پرنس سیهانوک از مسکو برای کسب قدرت عازم پکن شد

کامبوج در آستانه جنگهای داخلی

ژنرالهای دست‌راستی کامبوج بایک کودتای بدون خونریزی حکومت را بدست گرفتند

پرنس سیهانوک

بامداد روز شنبه با سپری شدن سال کهن، سال جدید ۱۳۴۹ فرا میرسد و نوروزباستانی آغاز میگردد . مدیر و کارکنان روزنامه‌اطلاعات آرزو دارندکه سال‌جدید برای ملت ایران، سال رفاه بیشتر و نیک بختی و سعادت باشد .

اطلاعات

پنجشنبه۲۸ اسفندماه ۱۳۴۸
. . . . . شماره ۱۳۱۴۶
. . . . . سال چهل‌وچهارم
. . . . . تکشماره ٤ ریال

۲۸ صفحه

شاهنشاه درمراسم سوگواری عاشورا شرکت فرمودند

مراسم سوگواری عاشورا باشکوه فراوان انجام‌شد

برگزاری مراسم عاشورا درتهران بنحو کم‌سابقه‌ای انجام گردید

در تمام مساجد ، تکایا، حسینیه‌ها مردم روز شهادت امام حسین (ع) را به‌سوگواری پرداختند در روزهای تاسوعا و عاشورا متجاوز از ۳۰ هزار نفر به قم رفتند

درصفحه ۲۵

شاهنشاه آریامهر بعداز ظهر دیروز در مراسم سوگواری روزعاشورا که‌از طرف وزارت دربار شاهنشاهی‌در مسجدعالی سپهسالارترتیب داده‌شده‌بودشرکت‌فرمودند. آقای هویدا نخست‌وزیر ،تیمسار ارتشبد جهرئیس‌ستاد بزرگ‌ارتشتاران آقایان ریاضی‌رئیس مجلس‌شورای ملی ،معینیان‌رئیس‌دفترمخصوص شاهنشاه ،علم‌وزیر دربارشاهنشاهی‌نیز افتخار حضور دارند .

مقررات واردات و صادرات سال ۴۹ اعلام شد

سود بازرگانی آهن ودارو تقلیل یافت

محدودیت واردات اتومبیل سواری و شکاری لغو شد

درمقررات بازرگانی خارجی سال آینده ، سود بازرگانی هیچ کالائی افزوده نشد

درصفحه ٤

سود بازرگانی اتومبیل‌ها تغییر نکرد

پیش بینی ده‌روزه‌هوا

هوای سراسر ایران‌تا٤٨ ساعت ابری، بارانی‌ورعد وبرقی است .

* حرارت هوا هشت درجه سرد میشود درصفحه ٤

برنامه‌های نوروز تلویزیون ورادیو

در صفحات ۹و۱۲ امروز چاپ شده است

مذاکرات شاهنشاه و ملک حسین

* ملک حسین آخرین تحولات خاورمیانه عربی را باطلاع شاهنشاه رساند
* ملک حسین قبل از ظهر امروز تهران را ترک کرد

در صفحه چهارم

وزراء

در ایام عید بکجا میروند؟

درصفحه ٤

ژنرال لون نول
درصفحه ۲

اسامی ۹۴ نفر زندانی عفو شده

در صفحه چهارم

چون ازانجام مراسم نوروزمعذورم بدینوسیله‌خدمت دوستان که پیوسته مرا به لطف خود نواخته‌اندتبریك عرض‌کرده سلامتی وتوفیق آنانرا ازخداوند متعال خواستارم .

علی‌دشتی

کارگران کارخانه سیمان لوشان ۲ میلیون ریال حق‌السهم خود را از سود ویژه کارخانه دریافت داشتند

شرح درصفحه ۱۹

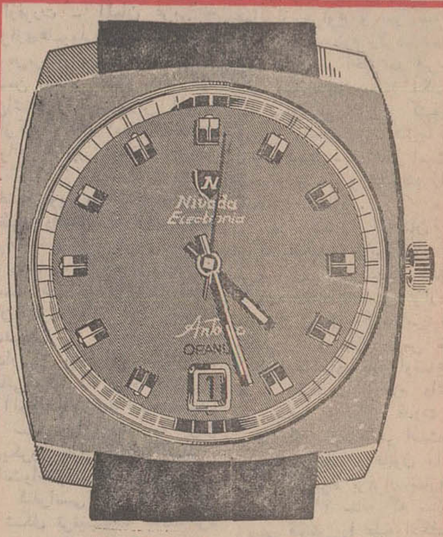

ساعت الکترونیک نیوادا-ارانوس

آخرین پدید، شگفت انگیز صنعت ساعت سازی جهان
دقت دقیق تحویل سال نو را اعلام میدارد

اطلاعیه فروشگاه فردوسی

فرداجمعه،
فروشگاه مرکزی وبازارهای میوه
صبح وعصر باز خواهد بود

تجدید چاپ قرآن نفیس

قرآن نفیس خط احمد نیریزی که بفرمان مبارك شاهنشاه آریامهر بطبع رسیده بر اثر اشتیاق علاقمندان تجدید طبع شده است .مراتب بدینوسیله باطلاع عموم هموطنان میرسدتاهرکس مایل باشد بشعب بانکملی ایران مراجعه و این‌اثر نفیس را بدست آورد .

بنیاد پهلوی

فردا
جمعه
کلیه شعب بانك عمران‌در سراسر کشور
تاساعت۱۰شب
یکسره باز خواهند بود

ساعت ٤ و ۲۷ دقیقه و یك ثانیه شبانه

سیکو

ساعت تحویل را دقیقاً اعلام و سال خوشی را برای شما آرزو میکنند

SEIKO
Modern Masters of Time

شعب بانك اعتبارات تعاونی توزیع

از هشتم فروردین ٤٩ تااطلاع ثانوی از ساعت ۸ تا دوازده ونیم واز ساعت شانزده تا هیجده‌ونیم، برای انجام هرگونه معاملات بانکی مفتوح ودرتعطیلات‌نوروزی نیز باجه‌های دریافت‌کلیه شعب از روز دوم فروردین صبح وعصر دائر میباشد .

۱-۲ آ-٤ ۸۲۱،۱٤ بانك‌اعتبارات تعاونی توزیع

اطلاعیه بانك پارس

کلیه شعب بانك پارس از روز یکشنبه دوم الی پنجشنبه ششم فروردین ماه از ساعت ۹ الی۱۲٫۵ برای دریافت و شعب مرکزی - سعدی - فردوسی - شاهرضا - اتوبانك برای دریافت و پرداخت وجه آماده میباشند

توجه : هتل اقبال اندیمشك

باوسائل‌مجهز ازمسافرین محترم پذیراتی مینماید

سوسن ده میلیون‌ریال بیمه‌میشود

درصفحه ٥

مژده باهالی و مسافرین محترم شمال

پوران

زیباترین ومحبوب‌ترین خواننده ایران
از روز شنبه اول فروردین‌ماه در
کازینوساحلی
شکوفه‌نو
٥کیلومتری چالوس‌به‌رامسر
تلفن رزرو درتهران ۹٥۳۰۳۳
و ۹٥٤۰٤٤ و ۹٦۰٥۷۳

«بعدازفیلم قهوه خانه قنبر»
سال ۱۳٤۹
سال شهر هرته !

شهرهرت

آگهی

کلیه شعب بانك بازرگانی ایران از تاریخ دوم لغایت ششم فروردینماه ۱۳٤۹ از ساعت ۹ صبح الی ۱۲ آماده دریافت وجه به حسابهای جاری ، پس‌انداز هستند . ضمنا شعبه‌های :۱- مرکزی ۲- بازار ۳- ناصرخسرو ٤- بهار ٥-نادری ٦- فردوسی ۷- باختر ۸-فرح‌آباد ۹- شیرو خورشید ۱۰- لاله‌زار در تهران .
وشعبه‌های ۱- آبادان ۲- اهواز ۳- اصفهان ٤-تبریز ٥- خرمشهر ٦-شیراز ۷-رضائیه ۸- رامسر ۹-بندر پهلوی ۱۰-مشهد ۱۱- کرمانشاه ۱۲-ساری ۱۳- همدان ۱٤- شهسوار ۱٥- لنگرود ۱٦-بابل ۱۷- آمل۱۸- شاهی ۱۹- لاهیجان ۲۰- دسر ۲۱- نکاء ۲۲- قم ۲۳- بابلسر۲٤- دریاکنار ۲٥- فریدونکنار ۲٦- چالوس ۲۷- نوشهر .در شهرستانها در ساعات مزبور آماده دریافت و همچنین پرداخت وجه بحسابهای پس‌انداز میباشند.

عیدنوروز
«نوردن‌ویزدام» را
درسینما
سیلورسیتی
(قلهك)
به‌بینید

اطلاعیه بانك تهران

شعب شبانه روزی بانك تهران مرکز : چهارراه پهلوی، تخت‌جمشید ، قلهك ، تجریش ، میدان شهناز ونواب .
درشهرستانها : فلکه پهلوی اهواز، مشهد بریم آبادان و شاهپور اصفهان درایام تعطیلات نوروز فقط روزهای اول ودوم فروردین٤۹ تعطیل واز روز سوم فروردین آماده انجام کلیه امور و معاملات بانکی خواهند بود .

بانك تهران

سرمقاله

تلخ و شیرین از سال چهل و هشت!

از عمر سال ۱۳۴۸ بیست‌و چندساعت بیشتر باقی نمانده است. سالی تمام میشود وسال دیگری راشروع میکنیم.

وقتی صحبت از تجدیدسال بمیان می‌آید، مخصوصا در مملکت ماکه آغاز سال با انتقال خورشید ببرج حمل و شروع بهار مقارن است، آدم بنظرش میرسد گذشتن سالی بر عمر روزگار را نظاره میکند. بقول مسعودسعد انسان مثل مسافری است که‌از عرشه کشتی بساحل مینگرد و خودش را ساکن وساحل را متحرك می‌پندارد. «پندارد اوست ساکن و ساحل همی‌دود»!

همانطور که امسال وقتی ماجرای سربالا رفتن آب درجاده نوساز «پارك‌وی» پیش آمد اهل فن‌گفتند این خطای باصره است و موارد مختلفی وجودداردکه چشم آدمی او رافریب‌میدهد وامری را بوی مشتبه میسازد، روزگار هم ازین فریب ها دارد و یکی همین است که آدم خیال میکند این‌روز و ماه‌و سال است که میگذرد. حال‌آنکه روزها و ماهها وسالها دوباره برمیگردند وآن چیزیکه بازگشت ندارد عمر آدمی است. عمری که حتی لحظه‌یی‌از آنرا وقتی گذشت بهیچ‌تدبیری نمیتوان بازآورد.

پس‌با انقضای سال، درواقع دفتر زندگی ماست که ورقمی‌خورد. مائیم که‌بهاری و تابستانی و پائیزی و زمستانی را پشت سر میگذاریم‌تا بهار دیگری راشروع کنیم. میان بهاری که گذشت وبهاری که می‌آید از لحاظ روزگار تفاوتی وجودندارد. امابرای ابناء روزگار، برای ماو شما، این بهار وآن بهاریکی نیست. کماآنکه امروز یکروز است، فردا روز دیگری، هر کس‌این واقعیت مجسم را علیرغم فریبکاری روزگار دریابد در بازی زندگی برنده خواهد بود زیرا کمتر ممکن است اینچنین کسی از اهمیت وارزش لحظه‌های گذران حیات غافل بماند و مفت ببازد.

برای مردمی که هشیارانه در طریق زندگی قدم برمیدارند تجدید سال فرصتی است که لحظه‌یی بایستند و باموروی در زندگی یکساله، برآورد کنند که چی‌برده و چی باخته‌اند. درقبال یکسال از عمر خویش چه‌بدست آورده‌اند که لااقل درین معامله مغبون نشده باشند. سالی که گذشت چه فرصت هایی برای ایشان فراهم ساخت، چه‌امکاناتی در اختیارشان قرار داد و تاچه حد در بهره‌برداری ازین فرصت ها واین‌امکانات موفق بوده‌اند. این ارزیابی اگربادقت و صداقت‌صورت گرفت در عین حال میتواند تجربه خوبی باشدبرای تعیین مسیر و هدفهای‌زندگی درسال نوین، سالی که شروع میشود.

همین‌بررسی را یك خانواده میتواند اندکی وسیعتر، درسطح زندگی خانوادگی انجام بدهد و یك ملت در سطح ملی و بین‌المللی.

تقویم کهنه‌یی که‌از سال ۱۳۴۸ در دست ما ملت ایران باقی مانده است، متاسفانه دنیای سال ۴۸ را دنیائی گرفتار وتاریك وهراسان نشان میدهد. دنیائی دستخوش عجب‌ترین تضادها، که در آن ازیکسو بشر خاکی مرزهای ممنوعه آسمانها را درنوردیده قدم بماه میگذارد واز سوی دیگر اسیر پست‌ترین غرائز انسان عهد مفرغ‌است. اسیر جنك، اسیر فقر، اسیر جهل، اسیر تبعیض های عمیق و غیرعادلانه. اسیر تعصبات‌نژادی، مسلکی و طایفگی.

سال ۱۳۴۸ در سطح‌جهانی سال بزرگترین رویداد تمام ادوار تاریخ، یعنی فرودآمدن انسان درماه بشمار می‌آید. حادثه‌یی که درعین‌حال نمودار عظمت دانش و تکنیك زمان ماست ومارااز پرداختن بسایر پدیده ها و آثار تعالی دانش‌بشری، برای توضیح این‌امر بی‌نیاز میسازد. ولی درحالیکه بشر بچنین مرحله‌یی از موفقیت نائل آمده است‌اورا در حل مشکلاتی چون جنك ویتنام‌و بحران خاورمیانه عربی همچنان ناتوان می‌یابیم ودر جریان فاجعه بیافرا «که‌خوشبختانه بنقطه پایان خود رسید» ودر تحولات‌سیاسی «رودزیا» می‌بینیم که همین‌بشر تاگلو درکثیف‌ترین نوع‌تعصب ونامردمی فرورفته است.

واما اگر ناچاریم از وضع عمومی جهان سال ۴۸ باتاسف یاد کنیم، خوشبختانه میتوانیم دفتر یکساله حیات اجتماعی واقتصادی وسیاسی کشورمان را که‌درین جهان پرآشوب «جزیره ثبات و امنیت» لقب‌گرفته است باغرور و رضایت مرور کنیم.

ببرکت انقلاب همه‌جانبه شاه و مردم که مملکت ما را در مسیریك دوران کاملا متمایزوممتاز تاریخی قرار داده است، سال ۴۸نیز برای کشورما قرین پیشرفت های‌اجتماعی و اقتصادی بود. پایه‌های اقتصاد صنعتی کشور محکمتر شد، رشداقتصادی کشور برمبنای ۱۲درصد ادامه پیداکرد، اصول دوازده‌گانه انقلاب هرکدام درمحل خود آثار تازه‌یی بنفع طبقات مختلف مردم ببارآورد، آوازه ثبات و امنیت و قابلیت و موقعیت استثنائی کشورمان بیش‌از پیش در جهان منعکس بود و در جهانیان تاثیر گذارد و رویهمرفته ،وقتی اوضاع عمومی مملکت رابررسی می‌کنیم سال۱۳۴۸ راسالی پرثمر و امیدآفرین‌وارضاء کننده درمی‌یابیم. امید آنکه فردفرد مردم این سرزمین نیز بیلان زندگی یکساله خود را باچنین احساسی ببینند و همه باهم ،امیدوارتر و مصمم‌تر در آستانه سال ۱۳۴۹ قدم بگذاریم.

اطلاعیه کداك

بطوریکه اخیرا مشاهده شده است برخی ازلابراتوارهای متفرقه مبادرت به‌ظهور و چاپ فیلمهای رنگی کداکالر نموده‌اند از آنجا که فیلمهای مزبور بایستی بادقت کامل وطبق اصول فنی واستاندارد کداك ظاهر و چاپ شوندو این شرائط منحصرا در اختیار لابراتوار رنگی نمایندگی کداك ایران است مراتب بدینوسیله به اطلاع عموم‌مصرف کنندگان محترم میرسد که به نکات ذیل توجه کامل فرموده و از عکاس خود بخواهند که:

۱ـ مارك لابراتوار فتوگرافی رنگی کداك روی‌پاکت مخصوص محتوی فیلم ظاهر شده باشد.

۲ـ فیلم روی کاغذ رنگی کداك چاپ شود مارك کداك بافواصل معین در پشت عکس کاملا مشخص‌است.

لازم به‌یادآوری است که نمایندگی کداك ایران نسبت به هرنوع نقصی که روی سایر کاغذ های متفرقه مشاهده شود هیچگونه مسئولیتی نخواهد داشت.

فروشگاه مرکزی ولابراتوار رنگی کداك از روز چهارم فروردین آماده اخذ سفارشات است.

فروشگاه مرکزی کداك خیابان شاه چهارراه بهرامی تلفن ۶۴۱۴۱

CAMERAS Kodak FILM

چهره‌های زمامداران جدید کامبوج

هنك کنك ـ خبرگزاری رویتر ـ ژنرال لون‌نول که بعنوان یکی ازرهبران کودتای جناح‌راست کامبوج‌نامش‌اعلام گردیده از اوت ۱۹۶۹ باسمت رئیس شورای وزیران و وزیر دفاع کامبوج بود.

نام ژنرال «لون‌نول» در ردیف‌اول لیست‌مقامات کامبوج برای تعیین کنگره مخصوص جهت‌اداره امور کشور تحت نظر پرنس سیهانوك در اوت ۱۹۶۹ اعلام گردید

همین کنگره‌مخصوص بود که از پرنس سیهانوك خواست تا استعفای‌خود را که یکماه قبل‌از انتخاب کنگره‌از سمت ریاست کشور کامبوج اعلام‌داشته بود پس‌بگیرد.

ژنرال «لون‌نول» درآن‌زمان معاون شورای وزیران، وزیر دفاع و رئیس ستاد نیرو های کامبوج بود و در یك ترمیم کوچك‌اخیر در کابینه‌درژانویه گذشته وی پست وزارت اطلاعات را نیز برعهده‌گرفت.

او بعنوان یکی‌از همکاران نزدیك وقدیمی پرنس‌سیهانوك ودر حقیقت بعنوان جانشین وی در صورت مرك‌پرنس تلقی می گردید ودر اکتبر گذشته همراه پرنس از فرانسه‌بازدید رسمی کرد.

اودرسال ۱۹۶۰فرمانده‌نیرو های کامبوج، درسال۱۹۶۳ معاون نخست وزیر ودر سال ۱۹۶۶ نخست وزیر کامبوج شد. در مارس ۱۹۶۷ دریك تصادف مجروح شدودرآوریل همان سال از سمت نخست وزیری بهمان علت استعفاداد واز اکتبر تا فوریه گذشته‌در پاریس‌تحت معالجه بود.

یکی‌دیگر از رهبران کودتا پرنس «سیسواته‌ماتاك» معاون نخست‌وزیر و پسر عموی۵۶ ساله پرنس سیهانوك است.

پرنس ماتاك درزمان غیبت پرنس سیهانوك وژنرال‌لون‌نول به عنوان قائم‌مقام نخست‌وزیر ووزیردفاع تعیین گردیده‌بود. اوقبلادر پست های وزارت دفاع، وزارت خارجه‌و وزارت آموزش خدمت کرده‌بودو از سال ۱۹۶۳ تا ۱۹۶۴ سفیر کامبوج در ژاپن بود ودرهمین سال از پذیرفتن پست نخست وزیری کامبوج خودداری کرد.

ازاوت ۱۹۶۹ تاکنون‌پرنس ماتاك معاون شورای وزیران ومسئول رسیدگی باموردمسائل مذهبی بود.

دیشب «فانفانی» رئیس سنای ایتالیا درپایان مشاورات شش‌روزه خود برای پایان‌دادن بـه بحران سیاسی اخیر ایتالیا بـه حزب دست‌چپی ایتالیا پیشنهادداد که بین منحل‌شدن پارلمان یاقبول دولت ائتلافی یکی را انتخاب‌کنند دراین عکس فانفانی (نفر وسط)درحال مصاحبه با خبرنگاران‌دیده میشود. «عکس رادیوئی اطلاعات»

کامبوج در آستانه جنگهای داخلی قرار گرفت

بانکوك ـ هنك کنك ـ خبرگزاریهای خارجی

درحالیکه پرنس سیهانوك فرمانروای کشور کهنسال کامبوج در مسکو سرگرم مذاکره با مقامات کرملین بود و مقدمات سفر خوددرابه‌پکن فراهم میکرد در پنوم‌پنه پایتخت کامبوج نیرو های جناح‌راست برهبری ژنرال لون‌نول نخست‌وزیر ووزیر دفاع سابق کامبوج و پرنس‌ماتاك معاون نخست‌وزیر و پسر عموی ۵۶ ساله پرنس سیهانوك دست‌به‌یك کودتای بدون خونریزی‌زد و فرمانروای ۴۷ ساله‌خود راخلع‌نمود .و «چنك‌هنك» رئیس مجلس ملی را تا انتخابات آینده بسمت ریاست کشور برگزید.

در نخستین اعلامیه‌ای که از طرف کودتا کنندگان دست‌راستی انتشار یافت گفته شد که مجلس ملی‌کامبوج پرنس ـ سیهانوك را مسئول مستقیم هرج‌ومرج های سیاسی اخیر این کشور ازجمله حضور ۴۰ هزار سرباز ریت‌کنك در خاك کامبوج مورد سرزنش قرار داد.

رهبر ۴۷ ساله سابق کامبوج برای جلب موافقت روسها درخارج ساختن چریکهای ویت‌کنك به مسکو رفته بود. مسئله حضور سربازان‌و چریکهای ویتنام شمالی در خاك کامبوج در هفته اخیر موجب تظاهرات وسیعی از جانب مخالفان گردیده‌بود.

بدنبال کودتای کامبوج که از نظر بسیاری از محافل خاور دور بعنوان یك حادثه قابل پیش‌بینی تلقی گردید دولت های انگلستان و امریکا یکرشته تماس هائی را برای بررسی اوضاع آغاز کردند.

سخنگوی وزارت خارجه امریکا کودتای کامبوج را یك «امرداخلی» تلقی کرد و انگلستان از اینکه کامبوج ممکن‌است صحنه مبارزات غرب و شرق قرار گیرد اظهار نگرانی نمود.

پرنس‌سیهانوك دیشب از مسکو وارد پکن شدو آخرین گزارش ها حاکیست که در خیابان «پنوم‌پنه» تانك ها و نیروهای زره‌پوش در حال حرکتند.

سخنگوی وزارت خارجه امریکا کودتای کامبوج را یك «امرداخلی» تلقی کرد و انگلستان ازاینکه کامبوج ممکن‌است

رادیو پنوم پنه اعلام کرد که‌از ساعت یك بعداز ظهر روز ۸مارس ۱۹۷۰ «دیروز» پرنس سیهانوك دیگر رئیس کشور کامبوج نیست و رئیس مجلس طبق قانون‌اساسی تا انتخاب رئیس کشور جدیدبه کار های مربوطه رسیدگی خواهد کرد.

گزارش های رسیده از پنوم‌پنه حاکی است که تصمیم برکناری سیهانوك هنگامی اتخاذشد که ویت کنك‌و ویت‌نام شمالی حاضر نشدند نیروهای خود را از کامبوج بیرون ببرند.

بحران کامبوج از هفته گذشته هنگامی که سفارتخانه های ویت نام شمالی و ویت کنك در پنوم‌پنه مورد حمله قرار گرفت آغاز شد پس از آن گزارش رسید که نبرد هائی بین نیرو های ویت نام‌شمالی و کامبوج روی داده و فرماندهی کل کامبوج نیرو های خود را از مرزهای تایلند فرا خوانده است.

سیهانوك قبل از آنکه مسکورا بسوی پکن ترك کند تلگرافی‌بدین مضمون برای‌ملکه کامبوج‌فرستاده است:

«همانطور که قبل از خارج شدن از فرانسه پیش بینی کرده بودم بحرانی که از طرف پاره‌ای از هموطنان ما بوجود آمده از حد یك ماجرای‌ساده بین کامبوجیهای آبی و ویت نام‌های «سرخ» گذشته است، اردوگاه سوسیالیستی این حوادث‌را به‌منزله‌یك تهدیدمستقیم به موازنه سیاست میان آمریکا و سوسیالیست تلقی می کند»

چوئن‌لای نخست وزیر چین ـ کمونیست اضطراب ونگرانی کشور را بوسیله سفیر کامبوج‌بمن اطلاع داده است‌ازطرف دیگر عالی‌ترین مقامات شوروی «عالیجناب‌برژنف» وکاسیگین تایید کرده‌اند که سیاست دست‌راستی کنونی کامبوج فوق‌العاده برای آینده کشور ما خطرناك است و شوروی ها برای برقراری نظم و بیطرفی در کشور ما آمادگی خود را برای دادن‌همه گونه کمك اعلام داشته‌اند ولی‌من ضمن سپاسگزاری به آنها گفتم که حق هرگونه‌اقدام وعکس‌العمل را آنطور که وجدانم حکم می‌کند برای خود محفوظ میدارم.

بدنبال حوادثی که در روز های اخیر در کامبوج روی داد پرنس نوردوم سیهانوك‌رئیس کشور کامبوج توسط شورای سلطنتی مجلس‌ملی آن کشور از کار بر کنار گردید و رئیس مجلس به جای وی‌انتخاب گردید.

رادیو کامبوج گزارش داد: بدنبال بحرانی که پرنس سیهانوك بوجود آورده مجلس ملی وشورای سلطنتی با تشکیل دادن جلسه فوق‌العاده مشترکی باتفاق آراءاز سیهانوك سلب اعتمادکرد، رادیو کامبوج گزارش جامعی درباره اوضاع داخلی این کشور انتشار نداد و همینقدر گفت که مردم از این پارلمان استقبال کرده و ملکه ما درضمن پیامی که خطاب به ملت صادر کرده تصمیم مجلس‌را تایید نموده است.

تصمیم مجلس ملی و شورای سلطنتی کامبوج بلافاصله باطلاع پرنس سیهانوك که هنوز در مسکو اقامت داشت رسید.

رئیس کشور مخلوع کامبوج پس‌از اطلاع از تصمیم شورای سلطنتی اظهار داشت که دربرنامه سفر خود به چین کمونیست‌تغییری نخواهد داد پس از پایان دیدار‌به کامبوج باز خواهد گشت ولی اندکی‌بعد بوسیله هواپیما مسکورا بسوی پکن ترك‌گفت‌و درفرودگاه الکسی کاسیگین نخست وزیر و پادگورنی صدرهیئت‌رئیسه شورای عالی شوروی از وی بدرقه کردند. بلافاصله پس‌از اعلام برکناری سیهانوك ارتباط تلگرافی و تلفنی بین پنوم‌پنه و کامبوج قطع گردید و کلیه فرودگاه های آن بسته شد، بدو هواپیما که یکی از پاریس و دیگری از بانکوك‌رسیده بودند اجازه فرودآمدن درفرودگاه داده نشد.

در واشنگتن آخرین تحولات اوضاع کامبوع و لائوس در کاخ سفید واشنگتن بدقت مورد بررسی قرار گرفته ولی پرزیدنت نیکسون هنوز عکس‌العملی درباره حوادث اخیر کامبوج نشان نداده است.

سخنگوی کاخ سفید واشنگتن اظهار داشت که اوضاع را از نزدیك مورد بررسی قرار داده‌ایم نیکسون دیشب گروهی ازهمکاران نزدیك خود را بکاخ سفید احضار کرد و مدتی باآنها در باره اوضاع کامبوج به مشاوره پرداخت.

سخنگوی وزارت امور خارجه به خبرنگاران گفت ما هنوز نتوانسته‌ایم با کاردار سفارت‌امریکا درپنوم‌پنه تماس بگیریم به این ترتیب اکنون مقامات امریکائی سیاست صبر و انتظار در پیش گرفته و منتظر تحولات آینده کامبوج خواهند بود. **در مسکو روزنامه های شوروی‌در مورداوضاع کامبوج سکوت کامل اختیار کرده و کوچکترین اشاره‌ای به برکناری پرنس سیهانوك‌نکرده‌اند.**

درسایگون برکناری سیهانوك باخوشحالی توام باشگفتی تلقی شده است محافل رسمی ویت‌نام جنوبی میگویند اکنون هنگام آن رسیده است که کامبوج و ویتنام جنوبی دوش بدوش یکدیگرعلیه کمونیست ها وارد جنك شوند.

محافل سایگون احتمال میدهند که بین گروههای دست چپی و دست راستی کامبوج برخورد مسلحانه‌ای روی دهد.

محافل امریکائی در سایگون اظهار میدارند که دولت جدید کامبوج احتیاط را از دست‌نخواهد داد. محافل نظامی امریکا بیم آن‌دارندکه رهبران جدید کامبوج از نیرو های امریکائی برای مقابله بانیرو های ویت‌نام شمالی و ویت‌کنك درخواست کمك کنند.

کامبوج کشتی حامل اسلحه امریکا را توقیف کرد

پنوم‌پن‌ـ کامبوج امروز اعلام کرد که نیروی‌دریائی این کشور کشتی تجاری ایگل‌کلمبیا را که پرچم امریکائی برعرشه آن دراهتزاز بود توقیف کرده است.

این کشتی متعلق به یك شرکت بازرگانی آمریکائی است که چند روز پیش براثر شورش خلبانان مسیرخود را از تایلند تغییر داد و راه آبهای کامبوج رادر پیش گرفت.

سخنگوی نیروی دریائی کامبوج به نام کشتی «کلمبیاایگل» اشاره‌ای ننمود اعلامیه صرفا به مسئله توقیف کشتی درآبهای کامبوج اشاره کرد لیکن گزارش های رسیده حاکیست که افراد نیروی دریائی کامبوج کشتی را محاصره کرده و آن را تحت نظر گرفته‌اند. ازسرنوشت ملوانان شورشی اطلاعی دردست نیست. کشتی مذکور حامل اسلحه امریکا برای تایلند بود.

امکان تشکیل دولت تبعیدی

مسکو ـخبرگزاریها ـپرنس سیهانوك که دیروز بدنبال کودتائی از کار برکنارشد ازنظر روسها همچنان«رئیس دولت کامبوج» باقی مانده و ممکن است به پیشنهاد سیهانوك درداير کردن‌دولت تبعیدی در مسکو یاپکن‌پاسخ مساعد بدهد.

پرنس سیهانوك دیـروز هنگامی که می خواست فرودگاه مسکو رابسوی پکن ترك‌گوید‌گفت که کاسیگین نخست‌وزیر شوروی شخصا اخبار مربوط به کودتای کامبوج را بوی اطلاع داده است.

سیهانوك در فرودگاه مسکو به خبرنگاران گفت امکان برقراری دولت تبعیدی را در مسکو یا پکن‌مورد بررسی‌و مداقه قرار داده و این در صورتی است که شوروی و چین از شناسائی رژیم‌جدید کامبوج خودداری کنند.

در مسکو شایع شده بود که سیهانوك بادریافت اخبار جسته گریخته‌ای‌دایربرآغاز فعالیتهائی علیه‌وی‌در کامبوج عمدا مسافرت خودرا به‌پکن که قرار بود دوشنبه پیش صورت گیردبه تعویق‌انداخته بود. همچنین شایع است سیهانوك به‌دانشجویان گفته است اگر مراجعت وی به کامبوج به دستگیری‌اومنجر شود وی باز به‌کامبوج باز‌خواهد گشت.

برای بدرقه سیهانوك کاسیگین شخصا به‌فرودگاه مسکو آمده بود. کاردار سفارت چین کمونیست در مسکو نیز جزو مشایعت‌کنندگان بچشم می‌خورد. پرنس سیهانوك هنگام ترك مسکو مرتب می‌خندیدونسبت به واقعه‌برکناری خودعکس‌العمل غیرعادی نشان نداد.

ویلیام راجرز اعلام کرد:

تحولات جدید لائوس ممکن است به‌تغییر سیاست امریکا منتهی شود

واشنگتن ـخبرگزاری فرانسه‌ـ ویلیام راجرز وزیر امور خارجه امریکا دریك مصاحبه تلەویزیونی اظهار داشت که تحول اوضاع در لائوس ممکن است سبب شود که ایالات متحده از تصمیم خود در مورد خودداری ازاعزام نیرو های رزمی به‌آن کشور منصرف شود.

راجرز گفت اعلامیه هائی که تاکنون دولت امریکا در باره عدم حضور نیرو های رزمی در لائوس انتشار دادبا اوضاع و احوال‌کنونی آن کشور مطابقت ندارد. و بعید نیست در صورتیکه اوضاع واحوال ایجاب کند پرزیدنت نیکسون در سیاست امریکا در لائوس تغییر دهد.

وزیر امور خارجه امریکاضمن اشاره به فعالیت های جدید نظامی در دشت جار اظهار امیدواری‌کرد که کمونیست ها در صدد تسخیر کلیه خاك لائوس برنیایند. تصور میکنیم که هدف‌آنهااز این‌عملیات آن‌باشد که موقعیت خود را برای مذاکرات اینده تحکیم کنند».

راجرز تاکید کرد که تنها هدف امریکا حفظ بیطرفی لائوس است.

وزیر امور خارجه امریکا گفت که پاسخ منفی شوروی به‌پیشنهاد ریچارد نیکسون برای یك اقدام بین‌المللی بمنظور حفظ بیطرفی لائوس دولت امریکا را دوچار شگفتی و ناامیدی نکرد.

گزارش هائی که از وین‌تیان رسیده حاکی است که نیروهای دولتی شهر «سام‌تونك» را تخلیه کرده‌اند و قوای ویت‌نام شمالی به پیشروی خود ادامه میدهند. باین ترتیب پایتخت لائوس و پایگاه امریکائی «گونك‌تین»در چند کیلو متری سام‌تونك توسط نیرو های کمونیست تهدید میشود نیرو های ویت‌نام شمالی توانسته‌اند بدون‌نبرد یك فرودگاه رادر ده کیلو متری «سام‌تونك» اشغال کنند. یکی از مواضع دفاعی نیرو های دولتی در ۱۵ کیلو متری سام‌تونك نیز به تصرف کمونیست‌ها درآمده است.

درسایگون یك سخنگوی سر‌فرماندهی ارتش امریکادر سایگون دیروز اعلام کرد که یك هواپیمای جت از نوع اف‌ـ۱۰۵ «تاندرچیف» متعلق به‌نیروی هوائی امریکا به وسیله آتشبار های پاتت لائوس مورد هدف قرار گرفته و سرنگون گردیده است.

این جت‌بمب‌افکن پنجمین‌هواپیمائی است که درعرض یك هفته گذشته مورد اصابت آتشبار های پاتت‌لائو قرار گرفته‌و منهدم گردیده‌است.

سخنگوی مزبور به‌موقعیت‌پرواز هواپیما اشاره‌ای نکرد و فقط اعلام داشت که خلبان‌هواپیما نجات‌داده شده ولیکن خود هواپیما از بین رفته‌است

چهار هواپیمای دیگر ساقط‌شده ازنوع بمب‌افکن‌های «اف‌ـ۴ اسکای‌هاوك» بوده‌اند.

۲۰ هزار نفر در تشییع جنازه گیورگیاجیس شرکت‌کردند

اوضاع قبرس بشدت بحرانی شد

قبرس ـ خبرگزاریها ـ بدنبال کشته شدن «گیورگیاجیس» وزیر کشور سابق قبرس اوضاع در این جزیره شدت بحرانی شد و دولت قبرس‌به سروهای‌انتظامی این‌کشور آماده‌باش دادکه‌باهرگونه‌اغتشاش وهرج‌ومرج مقابله کنند.

منابع مطلع در نیکوزیا گفتند اقدامات احتیاطی مهمی برای‌مقابله و جلوگیری‌از برخورد طرفداران‌و مخالفان وزیر کشور مقتول قبرس بعمل آمده و دولت به‌کلیه نیرو های نظامی و پلیس جزیره هشدار داد که کاملا مراقب اوضاع‌باشند.

در تشییع جنازه وزیر کشور مقتول قبرس که روز سه‌شنبه پیش در نیکوزیا بعمل آمد هزاران تن از مردم بایتخت قبرس شرکت جستند. حین تشییع جنازه وزیر کشور سابق زنك های بزرك کلیسا ها درنیکوزیا بصدا درآمدند و مغازه ها و سازمانهای ملی بمدت سه‌ساعتی که تشییع جنازه ادامه داشت بحال تعطیل درآمدند.

تعداد تشییع کنندگان که‌پلیس آنها را ۲۰هزار نفر تخمین زدپشت تابوت حامل جسد وزیر کشور سابق بحرکت درآمدند. شرکت این جمعیت انبوه بعنوان همدردی‌با وزیر کشور مقتول تلقی شد که نام وی درماجرای سوءقصد به ماکاریوس رهبر قبرس بمیان‌آمده بود.

در نیکوزیا یك سخنگوی دولت قبرس اعلام کرد که اتهامات و ادعاهای مربوط‌به‌اینکه دولت‌یونان دست‌اندر کار توطئه‌ای‌برای‌واژگون کردن رژیم ماکاریوس است‌بکلی جعلی وبی‌اساس است.

از سخنگوی دولت‌قبرس سئوال شده بود که راجع به گزارش هفته‌نامه «اشپیگل» که ادعا کرده بود یونان میخواهد ماکاریوس را از کار برکنار کند توضیح دهد. سخنگو گفت‌دولت کنونی قبرس‌و بویژه شخص ماکاریوس ادعاهای مربوط‌به‌این را که نخست وزیر یونان برای براندختن رژیم ماکاریوس توطئه میکند «غیرقابل قبول»میدانند. وی گفت بین‌یونان و قبرس کوشش های دوجانبه‌ای صورت میگیردتاجزیره‌هرچه‌بیشتر درجاده ترقی وپیشرفت گام‌بردارد.

درآتن نخست‌وزیر یونان«شدت عمل از هرنوع و بهر صورت» را درقبرس محکوم کرد. وی که‌در باره تروریسم اخیر در قبرس‌اظهار نظر میکرد به‌روزنامه نگاران‌گفت که تروروزیر دفاع و کشور سابق قبرس وتوطئه‌نافرجام‌قتل‌ما کاریوس ازنوع شدت عمل هائی است که‌هر شخص متمدن و پیشرفته راناراحت ومنقلب میسازد.

در آنکارا «احسان صبری‌ـ چاگلایانگیل» وزیر امور خارجه ترکیه قتل وزیرسابق کشورقبرس رامورد انتقاد و تقبیح قرارداد.

در آتن ژنرال «گریواس» فرمانده سابق گارد ملی قبرس سکوت طولانی خوددرباره اوضاع‌بحرانی قبرس شکست واعلام داشت در صورتیکه وی رااز قدرت کافی برخوردار سازندحاضر است‌به‌قبرس بازگشته ونظم و قانون را دوباره دراین جزیره برقرار سازد.

ژنرال ۷۱ ساله که سازمان‌زیر زمینی قبرس را علیه انگلیس قبل از استقلال قبرس رهبری میکرد اظهارات فوق را طی مصاحبه‌ای با روزنامه نگاران بعمل آورد.

ویلی برانت از کوره آدم‌سوزی دیدن میکند

ارفورت ـ آلمان غربی ـ خبرگزاریها‌ـویلی‌برانت‌صدراعظم آلمان غربی در بن اعلام داشت که وی ضمن انجام گفتگو های خود باویلی‌اشتوف نخست‌وزیر آلمان شرقی‌ازکوره های آدم سوزی در «بوخنوالد» نیز دیدن خواهد کرد.

سخنگوی‌ویلی‌برانت به مخبرین دربن‌اظهار داشت که ویلی‌برانت مذاکرات خود را با «ویلی‌اشتوف» بمدت دوساعت به تعویق انداخته بودودسته گلی برروی بنای یادبود قربانیان کوره های آدم سوزی خواهدنهاد.

دیدار از بوخنوالد تنهامراسم تشریفاتی‌است که برای صدر ـ اعظم آلمان باختری‌ترتیب‌داده‌شده است. سفر ویلی‌برانت به برلن شرقی‌یکروز طول خواهد کشید.

برانت‌واشتوف بقیه‌وقت مقرر را در کنفرانسی که در یك‌اطاق مربع شکل ترتیب‌یافته به‌مذاکره وتبادل‌نظر درباره یافتن طرق‌بهبود مناسبات دوآلمان خواهندپرداخت. قطار مخصوص حامل ویلی برانت قراراست امروزوارد«ارفورت»شود.

کامبوج، کشوری باهفت میلیون بودائی

هنك کنك ـ خبرگزاری رویتر

کامبوج کشوری باهفت میلیون جمعیت که اغلب آنان رابودائی‌ها تشکیل میدهند، ازنظراستراتژیکی موقعیت مهمی در آسیای جنوب شرقی‌داراست. کامبوج یك کشور پادشاهی بدون تخت‌وتاج بین تایلند ازطرف غرب و ویتنام جنوبی در قسمت شرق قراردارد و ازجانب شمال بالائوس هم‌مرز است.

کامبوج زمانی یکی از امپراطورهای پرقدرت خاوردور بود و درقرون دهم و چهاردهم میلادی بعنوان امپراطوری بزرگی تلقی میگردید و سرزمین آن جمعا۱۸۰،۰۰۰ کیلومتر مربع مساحت دارد. کامبوج در سال ۱۹۴۹در چهارچوب اتحادیه فرانسه استقلال یافت، دولت فرانسه قدرت نظامی رادر سال ۱۹۵۳ بدولت کامبوج‌منتقل کرد. کامبوج درسال ۱۹۵۵از لحاظ مالی‌واقتصادی از فرانسه ودواتحادیه دیگر هندوچین، ویتنام ولائوس استقلال یافت.

پرنس سیهانوك از سال ۱۹۴۱ تاکنون در سمت پادشاه، نخست‌وزیر و فرمانروا در کامبوج‌حکومت‌میکرد ودراین مدت سعی نمود که از کامبوج یك کشوربیطرف بسازد.

پرنس سیهانوك در ۳۱ اکتبر ۱۹۲۲ در پنوم‌پنه از خانواده «ان‌دونك» که از قرن پانزدهم براین کشور حکومت میکردند چشم‌بدنیا گشود ووقتی که تحصیلات دوره دبیرستان رابه‌پایان رسانید پدر بزرگش بدون آنکه طبق معمول جانشین خود راتعیین کند درگذشت شورای سلطنتی باتفاق آراء تاج‌وتخت سلطنت را بوی تفویض کرد.

او از سال ۱۹۴۱ تا ۱۹۵۵ پادشاه کامبوج بود و درآن سال بنفع پدرش «نوردوم‌سوروماریت» از سلطنت کناره گرفت.درسال ۱۹۶۰هنگامیکه‌پدر پرنس‌سیهانوك وپادشاه کامبوج درگذشت، پرنس درراس کشور کامبوج قرار گرفت ولی‌ازقبول تخت‌وتاج سلطنت پدر خودداری نمود.

پرنس سیهانوك علاوه برریاست حکومت کامبوج رهبری بزرگترین حزب سیاسی کامبوج‌رابرعهده گرفت و حزب اوبایك میلیون عضو تمام کرسی‌های مجلس‌ملی کامبوج را در انتخابات سال ۱۹۵۶ و ۱۹۶۶ ربود. سیاست خارجی حزب او ادامه سیاست بیطرفی بود.

پرنس سیهانوك همواره این مطلب را که‌وی‌مخالف غرب و موافق کمونیست‌ها میباشد تکذیب میکرد وعقیده داشت سوسیالیزم کامبوج بهترین دفاع درمقابل نفوذ کمونیستها میباشد.

آخرین تحول درروابط میان کامبوج‌و کمونیست‌ها بدنبال بسته‌شدن سفارت‌خانه‌های ویتنام شمالی‌وویت کنك ها در «پنوم‌پنه» پایتخت کامبوج چهارشنبه هفته گذشته اتفاق افتاد.

در شورش بنگال ۳۳ نفر کشته شدند

کمونیست‌های بنگال دراقلیت قرار گرفتند

کلکته ـامروز جمعیت انبوهی که‌ازطرف کمونیست ها رهبری‌می شدند با پرتاب بمب‌وگلاویز شدن باافراد پلیس نسبت به سقوط حکومت ایالتی کمونیستی بنگال شدیدا اعتراض کردند.

حین تظاهرات وشورش که‌منجر به کشته شدن ۳۳نفرو مجروح‌شدن عده‌کثیری گردید مغازه هـا تعطیل شدوحزب افراطی کمونیست هندیك اعتصاب ۲۴ ساعته اعلام نمود. در اعلامیه حزب کمونیست گفته شد که اعتصاب برای اعتراض به‌استعفای «اجوی‌موخرجی» وزیر اول بنگال غربی‌برقرار می شود. موخرجی تاکنون در راس جبهه واحد دوستی که ۱۳ ماه پیش تشکیل شده‌بود قرار داشت.

«موخرجی» که به حزب کمونیست بنگال غربی وابستگی نداشت دوشنبه این هفته استعفا داد زیرانتوانسته بود از کشتارهای سیاسی، غارت‌وآتش سوزی‌عمدی که‌ظاهرا توسط مارکسیست هابه عمل آمده بود جلوگیری کند.

صبح‌امروز (دیروز) کارگران وابسته به حزب مارکسیست به خیابان ها ریختند و آنها ازمردم میخواستند که به‌صفوف اعتصابیون به‌پیوندند. پس از آن مغازه‌داران کرکره های مغازه های خود را پائین کشیدند و اتومبیلهای‌شخصی خیابان ها را ترك کردند.

قطار هابرنامه های خود را به داخل وخارج از کلکته لغو‌کردند. شورش در بنگال غربی از هفته گذشته پس از آنکه چند تن از نمایندگان کمونیست هابه جبهه غیر کمونیست واقلیت‌پیوستند و سبب سقوط حکومت موخرجی شدند آغاز شد. اینك‌تاانتخابات آینده بنگال ازطرف‌رئیس‌جمهوری هند فرماندار برای اداره امور بنگال غربی اعزام خواهدشد.

قابل توجه خریداران وکشتکاران سیب زمینی هلندی

سازمان عمران قزوین مقداری سیب‌زمینی بذری هلندی از نسل اول و دوم نوع الفا را به فروش می رساند. طالبین می‌توانند ازتاریخ ۳فروردین ماه ۴۹ برای ملاحظه و خریدسیب زمینی فوق به قیمت تعیین شده به اداره کل‌بازاریابی سازمان واقع در سبزه میدان قزوین مراجعه فرمایند.

سازمان عمران قزوین

۸۲۱۳۰ـ۱ ۱ـ۲

استیشن ۶۹ بارانده

برای تعطیلات عید اجاره داده میشود تلفن ۸۵۲۷۰۰

آگهی مزایده تخریب و فروش مصالح ساختمانی

دانشکده صنعتی (پلی تکنیك تهران) تخریب و فروش مصالح یکدستگاه ساختمان سه طبقه قدیمی واقع در محوطه دانشکده (خیابان شیراز) را باشرائطی بمزایده میگذارد علاقمندان‌بشرکت در مزایده میتوانند از ساعت ۹ صبح روز پنجم فروردین ماه ۴۹ برای مشاهده ساختمان مزبور ودریافت برك شرائط مزایده به نگهبانی دانشکده واقع در خیابان شیراز مراجعه نمایند تاریخ تسلیم پیشنهاد ساعت ۱۰ صبح روز نوردهم فروردین ۱۳۴۹ میباشد.

رئیس دانشکده صنعتی (پلی‌تکنیك تهران) یگانه حائری

آـ۳۸۰۰۵

بزرگترین بالماسکه خردسالان

از ۳ الی ۱۳ فروردین ماه ۴۹

درآموزشگاه عالی رقص‌بین‌المللی

جاده قدیم شمیران. چهارراه قصر

شماره ۳۷۵ تلفن ۷۱۳۷۷

آـ۸۲۰۴۶ ۱ـ۳

سالن آرایش نینا

خیابان پهلوی‌بین‌محمودیه وپسیان جنب‌بانك سپه افتتاح‌شد

بهترین هدیه نوروز

قرآن کریم‌باترجمه‌و تفسیر آقای عمادزاده است.

از دفتر روزنامه ندای حق باتلفن ۳۰۳۵۴۷ تهیه کنید

آـ۳۷۷۵۷ ۱ـ۳

تلاش برای زندگی بهتر

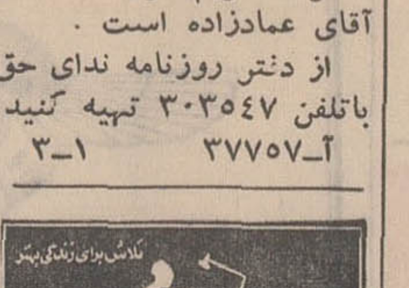

کلاس وحید

کلاس وحید ماشین نویسی رابا آخرین روش بین‌المللی با مجرب‌ترین مدرسین و وسائل آموزشی ازجمله باماشین های معروف تحریر یامیت علاوه بر ماشین نویسی اصول وقواعد نامه‌نگاری و روابط اجتماعی وطرز تنظیم و مکانیکی ماشین تحریر رابشما می‌آموزد. ثبت نام همه روزه

نشانی: دروازه دولت نبش سعدی

ایران طیور

بابیش ازیک ربع قرن سابقه

سازنده انواع لوازم مرغداری:

دستگاه مادرمصنوعی عادی و اتوماتیك، لانه های تخم‌گذاری قفس های مرغ تخمی، انواع دانه خوری و آبخوری و بسیاری لوازم دیگر

سازنده ماشینهای جوجه کشی:

با ظرفیت ۵۶ تا ۹۰۰ تخم مرغ

تولید کننده جوجه تخمی نژاد لگهورن

کاتالوگ و فهرست قیمت مصنوعات مجاناً ارسال میشود

نشانی: خیابان آیزنهاور ـ خیابان خوش شمالی (جنب پمپ بنزین) خیابان فرصت شمارهٔ ۱۱۱ تلفن ۹۵۳۹۸۹ عنوان تلگرافی (کلساط)

نماینده فروش شاهرضا جنب میدان فردوسی تلفن ۳۱۲۲۰۹

شکایت دولت انگلیس از «ساندی تلگراف»

لندن ـ خبرگزاری رویتر ـ دولت انگلیس امروز (دیروز) ساندی تلگراف روزنامه پر تیراژ انگلیس را متهم کرد که با افشای اطلاعات محرمانه دولت انگلیس از قوانین این کشور تخلف کرده است.

در اتهام نامه دولت انگلیس از سردبیر خبرنگار و یك کاندیدای حزب محافظه کار نام برده شده است.

مطبوعات انگلیس نسبت به این مسئله واکنش نشان داده و نوشته‌اند گرچه افشای اسرار دولت در مطبوعات امری بی‌سابقه نبوده لیکن کمتر دیده شده که دولت بخواهد علیه روزنامه‌ای شکایت کند.

پس از درج اطلاعاتی که دولت انگلیس انتشار آنها را زیان‌آور برای دولت تلقی کرد سردبیر و خبرنگار دیلی تلگراف به پارلمان احضار شدند تا درباره چاپ اطلاعات محرمانه به نمایندگان انگلیس توضیح دهند.

شایعه طلاق جین فوندا تکذیب شد

نیویورك ـ آسوشیتدپرس ـ منشی «جین فوندا» هنرپیشه معروف انگلیسی امروز اعلام کرد که شایعات مربوط به جدائی قریب‌الوقوع جین فوندا و «روژه وادیم» کارگردان معروف فرانسوی «کاملا بی‌اساس» است.

قبلا یك خبرنگار ستون حدسیات روزنامه «پاریس پرس» اعلام کرده بود که زوج هنرمند ازهم جدا شده و درآستانه طلاق هستند.

منشی جین فوندا به خبرنگاران گفت وی باتلفن با جین فوندا در «سیتل» لوس‌آنجلس تماس گرفته ودریافته است که فوندا و وادیم قصد ندارند از یکدیگر جدا شوند.

روژه وادیم که همسر اول اوبریژیت باردو هنرپیشه جنجالی فرانسوی بود یکی از کارگردانان برجسته فرانسه بشمار میرود. وادیم و جین فوندا در ۱۹۶۵ در لاس‌وگاس باهم ازدواج کردند و یك دختر ثمره ازدواج آندوست.

پمپ بنزین آتش گرفت

کراچی ـ آسوشیتدپرس ـ براثر آتش گرفتن یك اتوبوس مسافربری درپمپ‌بنزین «دارياخان» واقع دریکی از دهکده های مرزی پاکستان ۱۴ تن کشته و ۳۳ تن بشدت زخمی شدند.

حادثه ناگوار هنگامی رخ داد که اتوبوس حامل ۴۵ تن مسافر منتظر نوبت بنزین گیری بود که ناگهان یکی از مسافران ته‌سیگار خودرا به بیرون پرتاب کرد و درچشم بهمزدن شعله های آتش پمپ‌بنزین را درمحاصره گرفت.

تیراندازی مسافر موجب کشته‌شدن کمك خلبان شد

بوستون ـ خبرگزاری ها ـ یك مسافر هواپیمای (دی ـ سی ـ ۹) دیروز طی زدوخوردی با خلبان هواپیما کمك خلبان هواپیما را کشت و خوددرحالی که زخمی شده وخون‌ازبدنش جاری‌بود توانست هواپیما را سالم در فرودگاه فرودآورد.

وی که «جان‌ابوو» نام‌دارد ازاهالی نیوجرسی آمریکاست وظاهرا برسر نرخ‌بلیط‌هواپیما باخلبان وکمك خلبان‌به نزاع پرداخته ودست آخر بسوی هردو آنهاشلیك کرده‌وکمك خلبان را می کشد.

هواپیما متعلق به شرکت هواپیمائی «استون‌ایرلاینز» بود ومیان خط بوستون ـ نیویورك پرواز می کرد.

حادثه زدوخورد بر فراز آسمان ودر ۱۶ کیلومتری فرودگاه بوستون رویداد. علت ناراحتی مسافر این بود که خلبان هواپیما بوی که‌خواستار ملاقات خلبان بود گفته بود که چون در حال فرودآمدن است نمی تواندفعلا باوی‌ملاقات کند. این موضوع‌ناراحتی‌وی را برانگیخته و سبب شد که بطرف خلبان و کمك خلبان تیراندازی کند و کمك‌خلبان را بکشد.

این آخرین عکس یکی از مسافر هواپیمائی (دی ـ سی ـ ۹) وابسته به‌خطوط‌هوائی «ایسترن‌ایرلاینز» است که دیروز هنگام پرواز از نیویورك به‌بوستون هدف تیراندازی یکی از مسافران هواپیما قرار گرفت که به کرایه بلیط هواپیما اعتراض داشت.

مسافر هواپیما باخلبان وکمك‌خلبان هواپیما بزدوخورد پرداخت وباچندتیر پیاپی کمك‌خلبان را از پای درآوردو خلبان را زخمی کرد آنگاه هواپیما را شخصا سالم‌در فرودگاه بوستون فرود آورد.

عکس رادیوئی اطلاعات

هواپیما ۶۸ مسافر را از نیویورك به بوستون می‌برد. خلبان هواپیما از ناحیه کتف و باز وبشدت زخمی شده ودر بیمارستان بستری است.

بجرم آدمخواری به ۳۳ سال زندان محکوم شد

بیرا (موزامبیك) خبرگزاری فرانسه ـ یك افریقائی هشتاد ساله بجرم آدمخواری به حداکثر مجازات (سی‌وسه سال زندان) محکوم شد.

دادگاه این‌مرد هشتادساله وهمسرش رادر مورد کشتن‌وخوردن چهارکودك یازده ساله مجرم شناخت.

ازچندی قبل‌ناپدید شدن اسرارآمیز چهار کودك ساکنین افریقائی (تت)را بشدت دچار وحشت کرده بود و جسته و گریخته شایع شده‌بود که «زیبور» مرد هشتادساله وهمسرش «ماشاشا» از اهالی مالاوی کودکان را طبق رسوم قبیله های آدمخوار افریقا قربانی کرده و گوشت آنها را پخته و میخورند. سرانجام مامورین‌پلیس (زیبور)و همسرش‌را دستگیر ساخته و دربازجوئی که از آنها بعمل آمد معلوم شد که این زن و شوهر چهارکودك را پس‌از خفه‌کردن قطعه قطعه کرده و گوشت آنها را آبگوشت‌کرده و خورده‌اند.

نخستین قربانی‌این زوج‌آدمخوار یك دختر بچه‌سه‌ساله بود. اندکی بعد یکدختر یازده ساله و پس‌از آن یکدختر هفت‌ساله دوچار همین سرنوشت میشوند.

آخرین‌قربانی «زیبور»و «ماشاشا» یکدختر یازده‌ساله بود که زن وشوهر آدمخوار پس‌از خفه کردن او جسدش رازیرخاك پنهان کرده بودند تا بتدریج قطعه قطعه کرده‌و آبگوشت کنند.

دادگاه همسر «زیبور»را محکوم نکرد ولی مرد هشتاد ساله بزندان تحویل گردید.

تلویزیون
بلر
جام جهان نما

شرکت سهامی آبادانی جهان
گرج
انواع نهالهای چنار، کبوته تبریزی بااصول فنی تهیه شده وبرای فروش موجود است.
تلفن کرج: ۵۴۹۲۵
تلفن تهران: ۴۴۴۸۶ آ ـ ۷۳۳۱۰

دفتر مجله بیروتی برگبار مسلسل بسته شد

بیروت ـ خبرگزاری فرانسه ـ پلیس نگهبان ساختمان دفترمجله دست‌راستی «الجدید» به وسیله رگبار مسلسل که از طرف افراد ناشناس که‌سوار اتومبیل بودند شلیك گردید کشته شد. مامور پلیس چهل ساله‌بود ودارای پنج کودك می‌باشد.

دفتر مجله «الجدید» تاکنون دوبار مورد سوءقصد قرار گرفته ونخستین سوءقصد براثر انفجار بمب ساعتی خسارات مادی زیادی بساختمان وارد شدودومین بمب ساعت شمار قبل ازانفجار از طرف مامورین کشف شد.

شکایت دوبچك بدولت ترکیه ازدست یك‌عکاس کنجکاو!

آنکارا ـ آسوشیتدپرس ـ آلکساندر دوبچك که روزگاری رهبر اصلاح‌طلبان چکسلواکی بود و پس‌از خلع شدن از مقام دبیر کلی حزب کمونیست چکسلواکی به سفارت چکسلواکی در ترکیه منصوب شده از کنجکاوی یك عکاس خبرنگار ترك به وزارت خارجه ترکیه شکایت کرده‌است.

خبرنگار عکاس وابسته به‌آژانس خبرگزاری ترکیه است وازطرف آژانس متبوع خود ماموریت‌داشته از زندگی و فعالیت‌های روزانه شخصیت معروف چکسلواکی عکس‌هائی تهیه کند.

دوبچل که ظاهرا از فضولی و کنجکاوی عکاس خبرنگار ترك‌به تنگ آمده بود دیروز یکی از کارمندان سفارت را به وزارت خارجه‌ترکیه در آنکارا فرستاد و بوسیله وی ازمقامات وزارت‌خارجه خواست که جلو عملیات‌وفعالیت‌های خبرنگار را بگیرند.

۵۷ نفر درچین کمونیست تیرباران شدند

هنك‌کنك ـ خبرگزاری فرانسه ـ روزنامه «سینك‌شی‌شا» چاپ هنك کنك گزارش داد اخیرا پنجاه و هفت‌نفراز ایالت کانتون پس از دادرسی علنی دریك دادگاه بجرم خرابکاری وفسادمحکوم بمرك‌شده وتیرباران گردیده‌اند.

نخستین گروه باصطلاح «جنایتکاران ضد انقلابی» ازبیست و چهار نفر تشکیل می‌شد که برای شرکت در فستیوال بهاره از هنك کنك به چین کمونیست رفته‌بودند. دومین دسته محکومین که ازسی‌وسه‌نفر تشکیل می‌شد بجرم فساد ولطمه زدن‌به‌سیاست‌اقتصادی چین‌محکوم شده‌وبی‌درنگ تیرباران گردیده‌اند.

یخ‌سازی
از ۲ تا ۲۰ تن
سردخانه
گوشت ـ لبنیات ـ میوه
ظرفیت یکصد تا ۵۰۰۰ تن
برای اطلاعات بیشتر با ما مکاتبه فرمائید
تهران، جاده جنوبی کرج
سه‌راه ساوه
کارخانه البرز تلفن ۹۵۳۲۷۵

برای نخستین بار در ایران
توتو
شرط بندی مسابقات فوتبال
بلیط‌های شرط بندی توتو بقیمت ۲ ریال در شعبات بانك صادرات تهران وشهرستانها و گیشه های امجدیه بفروش میرسد.

F·C·R
ماشین فروش اف. سی. ار
صندوقدار، حسابدار و حافظ پول فروشگاه شماست.
شرکت سیمانکو
خیابان پوذرجمهری، سرای مولوی تلفن ۲۰۸۸۱
از شهرستانها نمایندگی فعال میپذیریم.

اسوبوشید
OSO
اسود چسب و عالی

هدیه نوروزی سینماهای: مولن‌روژ ـ دیانا ـ مهتاب ـ رکس
شهوند ـ رنگین کمان ـ لیدو ـ نپتون ـ همای ـ اسکار ـ ارانوس ـ پاسارگاد ـ شرق ـ وچرخ وفلك

مولن روژ ـ دیانا ۹٫۳۰ ـ ۱۱٫۳۰ صبح ـ ۱٫۳۰ ـ ۳٫۳۰ ـ ۵٫۳۰ ـ ۷٫۳۰ ـ ۹٫۳۰ بعدازظهر
مهتاب ۹ ـ ۱۱ صبح ۱ ـ ۳ ـ ۵ ـ ۷ ـ ۹ بعدازظهر
همزمان باتهران درشهرستانهای * اصفهان: چهار باغ ـ مایاك ـ مهتاب * مشهد: فردوسی. هما * کرمانشاه: دیانا * تبریز: تخت‌جمشید ـ دیانا ـ متروپل * شیراز: پاسارگاد.

فرارسیدن نوروز باستانی و عید سعید ملّی را
بملّت عزیز ایران و مشتریان گرامی تبریك عرض نموده
امیدواریم با تأییدات خداوند متعال و در سایه توجهات
شاهنشاه آریامهر رهبر توانای ما
سال پُر برکت و موفق‌تر در پیش داشته باشیم.

سرویس مجهز تلویزیون بلر طبق معمول
در تمام روزهای عید آماده انجام
دستورات مشتریان گرامی است

تلویزیون بلر جام جهان نما

کارخانجات رادیو تلویزیون بلر

آغاز بهره برداری از فرستنده تلویزیون گیلان را که مقارن با
حلول عید سعید ملّی است بملت ایران و بخصوص بهموطنان عزیز گیلانی
تبریك میگوید و امیدوار است در سایه رهبری خردمندانه پدر تاجدار،

شاهنشاه آریامهر

ملت ایران هر روز شاهد پیشرفتهای بیشتری در تمام شئون باشد
و نام باستانی خود را در جهان امروز بلند آوازه گرداند.

ملت ایران زحمات شبانه روزی مسئولین
و کارکنان تلویزیون ملّی ایران را در گسترش
شبکه های تلویزیونی در سراسر کشور قدر میشناسد

تلویزیون بلر جام جهان نما

۹۲ هزار اتومبیل از تهران خارج شد

از دوروز پیش مسافرت نوروزی مردم ایران شروع شدو درراههای سراسر کشور کاروان اتومبیلها به مقصد شهر ها و مراکز استراحت و تفریح به حرکت درآمدند. در این مدت هزاران اتومبیل ازتهران به جنوب و شمال و غرب و شرق کشورو سواحل جنوب حرکت کرده‌اند و روی این اصل شهر تهران خلوت شده و در خیابان‌ها راه برای حرکت اتومبیل ها باز شده است .

راه‌آهن

به ایستگاه راه آهن تهران امروز سی هزار نفر هجوم‌آورده بودند .این‌مسافران بوسیله پانزده قطار مسافری به صفحات جنوب و شمال‌وشمالغرب وشمالشرق حرکت کردند ولی‌تعدادمسافرانی که‌موفق بدریافت بلیط مسافرت نشده‌اند فوق‌العاده زیاد است .

راه‌آهن اعلام کرد که تعداد مسافران بطور بیسابقه‌ای افزایش یافته واین‌بنگاه حتی برای‌حرکت دادن قطار های مسافربری ازتعداد قطار های باری کاسته است.واگن هاو لکوموتیو ها بدون سرویس‌و لحظه‌ای پس از ورود فورا حرکت داده میشوند راه آهن در سراسر خطوط به ماموران آماده باش‌داده و در سراسر خطوط کنترل شدید ایمنی برقرار شده است .

مسافربری ها

در مدت دو روز گذشته موسسات مسافربری هریك صد ها دستگاه اتوبوس به خطوط حرکت داده‌اند وبا آنکه از موسسات درجه اول تهران هرروزبیش ازپانصداتوبوس به سراسر ایران حرکت می کند باز تعدادی از مسافران هنوز نتوانسته‌اند بلیط فراهم نمایندو در مقابل موسسات مسافربری بازار سیاه بلیط ایجادشده است .

سواری ها

علاوه براین ساکنان تهران و شهرستانها و دارندگان اتومبیل های سواری نیز برای گذراندن تعطیلات سال به شهرستان ها رفته‌اندوتعداد این‌قبیل افراد فوق‌العاده‌زیادبوده‌وحرکت‌آنهادرراهها موجب افزایش ترافیك در راهها شده است .

امروز تیمسار سرلشگر یحیوی رئیس پلیس راه ازجاده قم‌وپاسگاه های این راه بازدید کرد. پلیس راه اعلام کرد که در مدت‌دوروز گذشته سی و دو هزار اتومبیل‌از محور های مختلف سوای راه قم‌از تهران خارج شده‌اند . پلیس راه اعلام کرد که تعداد شصت هزار اتومبیل از جاده قم به اصفهان و شیراز و آبادان رفته‌اند و تعداد بیست هزار اتومبیل نیز از این‌راه به تهران آمده‌اند . با وجودتراکم شدید اتومبیل ها در راه قم‌برائر اجرای مقررات خاص ایمنی دراین راه حادثه‌ای روی نداده .

پیش‌بینی ده روزه هوا

جبهه هوای مستقر در ایتالیا شب عید وارد ایران شد وسراسر کشور را دربرگرفت این هوا در مدت دو روز آینده برف و باران و رعد و برق در ایالات مختلف خواهد داد و سپس سرمای‌بیموقعی را جا گذاشته واز ایران خارج خواهد شد .

پیش بینی ده روزه

وضع هوای ایران در مدت ده روز آینده بصورت پیش بینی دراز مدت امروز اعلام شد و مهندسان هوا شناسی اظهار داشتند که‌وضع هوادر سراسر ایران تا مدت ٤٨ ساعت ابری ، بطور متناوب‌بارانی و همراه با وزش باد خواهد بود. درجه حرارت هوا از روز شنبه هشت درجه سرد میشود و تا اواسط هفته آینده هوامحسوسا خوب و سپس بتدریج ابری و بارانی خواهد شد.

توضیح هواشناسی

امروز آقای‌مهندس‌اردکانی رئیس اداره‌پیش‌بینی‌هواشناسی پیش‌بینی مهندسان هواشناسی را در زمینه وضع هوای ایام عید که مبداآن امروز وپایان آن آخر هفته‌آینده میباشد بشرح زیر اعلام کرد.رئیس اداره پیش بینی گفت پیش بینی دراز مدت هوا از دو شبانه‌روز به بعد امری بسیار مشکل بوده ودر هیچ کجای‌جهان پیش‌بینی هاهرگز بطور قاطع در مورد وضع هوا اظهار نظر دراز مدت نمیکنند.

انتظار مردم

این اداره برای آگاهی مردم ایران که اکثرا در ایام نوروز در سفر بوده و یا احتیاج‌بدانستن وضع هوا دارند پیش بینی ده‌روز هوا را اعلام میکند . بدیهی‌است این اظهار نظر اگر صد درصد صحیح از آب در نیاید ، حداقل یك پیش بینی بینابین خواهد بود و روی این اصل اداره پیش بینی با اقدامات خود بانتظارات مردم پاسخ گفته و توجه آنها رابوضع هوا جلب کرده است .

وضع هوا

هوای کلیه نواحی غرب وجنوب غرب و شمال غرب و سواحل مازندران و دریای عمان و خلیج فارس و تهران از صبح امروز تا ٤٨ ساعت آینده ابری بطور متناوب همراه با رگبار رعد و برق و باد نسبتا شدید خواهدبود از روز شنبه بتدریج هوا رو ببهبود میرود و ضمنا درجه حرارت ازروز شنبه درحدود ۷ تا ۸ درجه سرد تر خواهد شد . این بهبودی‌هوا تااواسط هفته‌آینده ادامه خواهد داشت و از اواخر هفته آینده‌هوا بتدریج ابری و احتمالا همراه با بارندگی خواهد بود.

هوای‌شهرستانها

از بعد از ظهر روز ٥شنبه گذشته طوفان شدید وسهمگینی در شهر های‌آذربایجان‌غربی خصوصارضائیه اشنویه ونقده آغاز شد و تا صبح دیروز ادامه داشت . به علت‌شدت طوفان چندین‌درخت‌تنومند ازریشه کنده شد و شیشه های درو پنجره اغلب منازل و مغازه ها در هم شکست .

گزارش رسیده از تبریزحاکیست ازصبح دیروزریزش‌باران دربعضی از شهر های آذربایجان شرقی‌نیز آغاز گردید . بارندگی درتبریز شدت بیشتری داشت‌واغلب کوچه هاو خیابان ها را آب فرا گرفت.

در اهواز

از عصر دیروز ریزش باران همراه با طوفان نسبتا شدید در اهواز آغاز گردید .در خیابان‌های اهواز وسائط نقلیه با احتیاط عبور و مرور می کنند و پلیس راه‌اهواز به رانندگانی که‌قصدعبور از جاده اهواز را دارند اخطار کرده است که درآن جاده‌باسرعت کم‌وچراغ های روشن حرکت کنند. هم اکنون بارندگی بطور پراکنده در اهواز و حومه ادامه دارد و امکان دارد در ساعات آینده بر شدت بارندگی افزوده شود .

باد گرم در چالوس

از نیمه شب گذشته وزش‌باد گرم در چالوس وحومه‌آغازشدو بهمین جهت اغلب سردرختی هاو شکوفه های درختان بزمین ریخت . هم اکنون هوای چالوس نیمه آفتابی وگرم می باشد .

باران در تربت‌جام

در تربت‌جام‌بارندگی ادامه‌دارد، طی ۲٤ ساعت گذشته در این شهرستان باران باریده و درمناطق کوهستانی برف ریزش کرده است.

زلزله‌در گناباد

ساعت ۲بامداد امروز زلزله ۳ بار گناباد وحومه را تکان داد ولی خوشبختانه هیچگونه خسارتی ببار نیاورده است .

جشن عروسی در سفارت ایران

دوهفته‌پیش‌به‌مناسبت‌ازدواج‌دوشیزه آزیتا اسکندری با آقای کریم پاکروان - فرزند تیمسار پاکروان سفیرایران‌درفرانسه‌وپرتقال،مجلس جشن باشکوهی در سفارت ایران ترتیب یافته‌بود که در آن چند تن از اعضای خاندان جلیل سلطنت و شخصیت های‌برجسته کشورفرانسه وایرانیان مقیم آن کشور شرکت داشتند.

خبرنگار ما در کرمان گزارش داد : مجروحین بنام‌های سهراب، صفری زنگی‌آبادی و مریم زنگی‌آبادی در بیمارستان کرمان بستری هستند ، مقتولین حادثه عبارتند از حاج حبیب‌اله رستمی ٤٥ساله ، حسین محمدابولی ، اسداله زنگی‌آبادی و علی‌توکلی.

اسامی کشته شدگان

بدنبال خبر مربوط‌به حادثه‌جاده قزوین، امروز خبرنگارما گزارش داد که کشته شدگان عبارتند از: محمدتقی اخلاقی کارمند راه‌آهن- رقیه‌عبادی همسروی و دوفرزندش محمود و فاطمه . در این حادثه نسرین اخلاقی فرزند دیگر این خانواده از مرك نجات یافته که اکنون در بیمارستان کمالی کرج بستری‌است .

شهبانو در انتظار نوزاد جدید

نیمه اول فروردین نوزاد جدید دربار ایران بدنیا خواهد آمد

سیما دبیرآشتیانی

علیاحضرت شهبانو فرح آخرین هفته های دوران بارداری را می - گذرانند . طبق نظر پزشکان معالج شهبانو ،نوزاد جدید دربار ایران درروزهای نیمه اول فروردین بدنیا خواهد آمد .

لباسهای نوزاد جدید به رنك سفید است و علیاحضرت علاقمندند در صورتیکه نوزاد پسر باشد«امیر علی» و اگر دختر باشد « لیلا » نامگذاری گردد .

شهبانوی ایران این بار در بیمارستان خانوادگی ارتش وضع حمل‌می فرمایند . بیمارستان خانوادگی ارتش سه ماه قبل با تشریف فرمائی شاهنشاه آریامهر وعلیاحضرت شهبانو افتتاح شد واز جمله مجهزترین و کاملترین بیمارستانهای تهران‌است و باپیش‌بینی‌هایی آماده پذیرایی بانوی اول ایران‌می‌شود .

دواطاق برنگهای صورتی‌و آبی جهت دوران استراحت شهبانو در بیمارستان آماده شده تا درصورتی که نوزاد دختر باشد اطاق‌صورتی ودر صورتی که نوزاد پسر باشد اطاق آبی‌جهت استراحت معظم‌لها در نظر گرفته شود .

وضع مزاجی شهبانو

ضمن مصاحبه‌ای که با سرکار علیه خانم فریده دیبا پیرامون مسافرت های اخیر ایشان باستان های خوزستان و بلوچستان انجام گرفته وبطور جداگانه‌درصفحه ۱۳ به چاپ رسیده‌است مطالبی نیز پیرامون نوزاد جدید دربار ایران عنوان شده‌است .

ازسرکار علیه خانم دیباسئوال شدوضع مزاجی‌علیاحضرت شهبانو درآخرین روزهای بارداری چطور است ؟

سرکار علیه خانم فریده دیبا گفتند : علیاحضرت شهبانو بحمدالله‌خوب هستند و این‌روزها مثل همه مادرها لباسهای نوزاد را مرتب می کنند چون مادرخود احساس می کند که روز های‌پایان این‌دوران نزدیك است .

سپس خانم دیبا اضافه کردند : همین چند روز پیش شهبانو یك پرستار می خواستند .یکنفر بهیار از بنگاه حمایت مادران معرفی کردند تا قبل از بدنیا آمدن‌نوزاد آماده شود وبا محل لباسها واطاق نوزاد آشنایی یابد .

درانتظار خواهر

صحبت از والاحضرتها به میان آمد خانم دیبا گفتند :مدتی است که علیاحضرت شهبانو کمتر به مجامع میروند و اغلب‌باوالاحضرتها هستند و طبعادائما سئوالهایی درباره نوزاد جدید مطرح میشود . چندی پیش‌بود که والاحضرت فرحناز گفتند که حتی حمام کردن‌نوزاد را نیزانجام میدهند .

البته والاحضرت فرحناز بانتظار یك‌خواهر هستند ولی والاحضرت رضاباز هم برادر می خواهند .

البته خداوند والاحضرت شهناز را بسلامت‌بدارد والاحضرت فرحناز خواهر دارند ولی بچه هاداشتان‌می‌خواهد که خواهرشان از لحاظ سن نزدیك بهم باشند .

البته اگرنوزاد دختر باشد‌منهم خوشحال‌می شوم از لحاظ اینکه همیشه آرزو داشتم که علیاحضرت شهبانو یك خواهر داشته باشند

برای شرکت درکنفرانس وزیران خارجه اسلامی وزیرخارجه یکشنبه به جده میرود

آقای اردشیرزاهدی وزیرخارجه عصر یکشنبه «دوم فروردین» در راس هیئت نمایندگی ایران برای شرکت در کنفرانس‌وزیران کشور های اسلامی رهسپار جده خواهد شد .

کنفرانس وزیران خارجه کشور های اسلامی روز سوم فروردین به مدت دوروز درجده تشکیل خواهد شدو هدف نخستین‌آن اتخاذتصمیم درباره ایجاد دبیرخانه دائمی‌کشور های اسلامی است

اعضای هیئت ایران

وزارت خارجه امروز لیست همراهان وزیر خارجه رادر سفربه جده بدین شرح انتشار داد .

همایون سمیعی‌مدیر کل سیاسی وزارت امور خارجه .

منوچهر فرتاش سفیرشاهنشاه آریامهر در کپنهاك

فریدون زندفرد رئیس اداره نهم سیاسی

محسن صدیق‌اسفندیاری سر - پرست اداره توسعه‌اقتصادی .

جعفرندیم سرپرست‌اداره‌سازمان های بین‌المللی

جعفررائدرایزن‌سفارت‌شاهنشاهی در عمان

هوشنك باتمانقلیچ سرپرست اداره همکاری عمران منطقه‌ای

ناصر مجد رایزن سفارت شاهنشاهی در لندن

رضا قاسمی معاون اداره نهم سیاسی

شاهنشاه آریامهر بعد از ظهر دیروز از اعلیحضرت ملك‌حسین پادشاه اردن هاشمی در فرودگاه مهرآباد استقبال فرمودند . این عکس هنگام خروج اعلیحضرتین‌از محوطه فرودگاه‌برداشته‌شده‌است.

مذاکرات شاهنشاه و ملك‌حسین

اعلیحضرت ملك حسین‌پادشاه اردن هاشمی ساعت ده و نیم‌بامداد امروز درپایان یك اقامت یکشبه وانجام مذاکراتی با شاهنشاه تهران را بسوی عمان ترك گفت .

پادشاه اردن ساعت ۳ بعد از ظهر دیروز در پایان بازدید رسمی از پاکستان برای دیدار شاهنشاه و مذاکراتی با معظم‌له به‌تهران آمد و هنگام ورود بتهران مورد استقبال شاهنشاه قرارگرفت .

شاهنشاه پادشاه اردن را بامداد امروز نیز هنگام ترك تهران‌بدرقه کردند .

محافل مطلع امروز اظهار نظر کردند که رهبران ایران و اردن شب گذشته پیرامون مسائل مختلف از جمله خاور میانه‌وبحران روابط ایران و عراق مذاکره کردند .

ایران همواره از شجاعت و شهامت ملك حسین در مبارزات اعراب و اسرائیل تجلیل کرده است و از انجام هرگونه کمکی به دولت دوست‌و برادر اردن دریغ نورزیده است .

منابع مطلع گفتند که در مذاکرات دیشب رهبران ایران و اردن ملك حسین شاهنشاه را از آخرین تحولات مربوط به خاور میانه عربی مطلع ساخته است.

درمورد بحران مناسبات ایران و عراق پادشاه اردن درسفر گذشته خویش بتهران پیشنهاد میانجیگری داد و ایران پیشنهاد فوق‌راپذیرفت و بدنبال آن دولت اردن یکرشته تماسهائی‌میان تهران و بغدادبرای نزدیك ساختن دو طرف برقرار نمود ولی این کوشش ها علیرغم حسن نیت ایران با بحرانی که عراق مجددا در روابط ایران به وجود آورده بهدر رفت .

همراهان

همراه پادشاه اردن والاحضرت حسن برادر ملك حسین وولیعهد آن کشورو همچنین دیگرهمراهان پادشاه اردن در سفر به پاکستان دیروز بتهران آمدند و امروز همراه ملك حسین به عمان‌عزیمت کردند .

در مراسم‌استقبال دیروز آقای اسداله علم وزیر دربار ، رئیس کل تشریفات سلطنتی ، ژنرال آجودان شاهنشاه و سفیران‌کشور های اسلامی حضور داشتند و از پادشاه اردن با تشریفات کامل نظامی استقبال شد.

ورود

آقای دکتر فضل‌اله صدر نماینده مجلس شورای ملی و قائم مقام رهبر حزب پان- ایرانیست که برای شرکت درکنفرانس دانشجویان‌ایرانی به اروپا عزیمت کرده بودبه تهران بازگشت .

اطلاعات روزهای شنبه ویکشنبه آینده منتشرنمیشود

اولین شماره اطلاعات درسال جدید

روز دوشنبه سوم فروردین منتشر میشود

کنگره هزاره‌شیخ‌طوسی گشایش‌یافت

مقارن ساعت ده بامداد امروز کنگره هزاره شیخ‌طوسی بنام‌نامی شاهنشاه آریامهر در تالار رازی دانشگاه مشهد گشایش یافت.

دراین مراسم ابتدا آیاتی چند از کلام‌اله مجید تلاوت گردید . سپس شاهنشاه‌آریامهربوسیله‌آقای مجید رهنما وزیر علوم و آموزش عالی قرائت شد .

پیام شاهنشاه

پیام‌شاهنشاه که در کنگره‌قرائت شدباین شرح‌است:

ازاینکه‌امروز با همت وابتکار دانشگاه مشهد کنگره علمی پر ارزشی بمنظور بزرگداشت خاطره شیخ‌طوسی‌و برگزاری مراسم هزارهٔ ولادت او باشرکت‌دانشمندان ایرانی‌وبین‌المللی‌تشکیل شده‌است خوشوقتی خویش را ابرازمیداریم. تجلیلی که با تشکیل این‌مجمع از دانشمندبزرك قرون چهارم و پنجم ایران بعمل می‌آید ، در واقع تجلیلی‌است که از سهم عظیم‌ایران در فرهنك اسلامی و مقام بزرك علماو محققین وفلاسفه وادبای ایرانی در این زمینه‌صورت میگیرد ، زیراشیخ ابوجعفرمحمد- بن حسن طوسی در عین آنکه از بزرك‌ترین فقهای عالم‌اسلام است، یکی‌از مفاخر علم‌و حکمت ایران‌به شمار میرود.

جای‌اعجاب است‌که تنها درطول یکی‌دوقرن ، شهر طوس در خطهٔ فرهنك پرور خراسان عده‌ای از بزرگان درجه‌اول علم وادب‌وحکمت و سیاست ایران رادر دامان خود پرورانیده باشد ، که کافی است از جمله آنها از فردوسی و غزالی‌و نظام‌الملك وخواجه نصیر الدین طوسی نام برده‌شود .شیخ طوسی که‌امروز هزاره او را باخوشوقتی افتتاح‌میکنیم در زمانی به آموختن علم‌وحکمت پرداخت که فردوسی سخنور نامی ایران در طوس به آفرینش بزرگترین حماسه ملی ایران‌ویکی از بزرگترین آثار ادبی تاریخ جهان یعنی شاهنامه همت گماشته بود . شیخ‌طوسی که بعد هابصورت نمونه کامل یك روحانی و عالم اسلامی درآمد ، با کوشش‌و عشق وپشتکارفراوان، بمقام یکی از بزرگترین فقها و محدثان ومفسران دنیای اسلام رسید، وآثار درجه اولی دررشته های گوناگون علوم‌اسلامی پدید آورد که در همه این رشته ها از معتبرترین مآخذبشمار میروند،

علاوه‌براین ، این فقیه نامی در مجاورت بقعه علوی درشهر نجف یکی‌از مهمترین دارالعلم های اسلامی را پی‌ریزی کرد که پس از گذشت هزارسال هنوز باقی است‌ودراینمدت هزاران‌عالم‌روحانی و فقیه درآنجا پرورش یافته‌اند.

امیدواریم دانشمندانی که‌اکنون از داخل وخارج کشور دراین‌مجمع علمی‌وفرهنگی گرد آمده‌اند بر اساس تتبع‌وارزیابی آثار شیخ طوسی ،بکوشند تادرزمینهٔ کلی پژوهش های اسلامی راه های تازه‌ای برای درك حقائق عالیه اسلام‌ارائه دهندوازاین راه ادامه دهنده‌سنتی‌باشند که‌در طول‌قرون متوالی دانشمندان ومتفکرانی از قبیل شیخ طوسی نگاهبان آن بوده‌اند.

آقای مجید رهنما پس از قرائت پیام شاهنشاه پیشنهاد کرد که‌آقای علال‌الفاسی که یکی از شخصیت های برجسته علمی‌می باشدریاست کنگره را قبول نماید .این‌پیشنهاد مورد تصویب اعضای‌شرکت‌کننده در کنگره قرار گرفت وآقای‌علال الفاسی رهبرحزب استقلال‌مراکش بریاست کنگره انتخاب شد .

وزراء درایام‌عید بکجامیروند

امسال وزراءفقط از سه‌روزتعطیلات عید استفاده خواهند کرد چون‌روز شنبه اول فروردین در التزام‌رکاب در مشهد و روز پنجم هم‌بمناسبت ورود حضرت«پادگورنی» صدرهیئت رئیسه شورای عالی اتحاد جماهیر شوروی درتهران‌خواهند بودبهمین جهت وقت برای مسافرت خیلی‌کم دارند معهذا اکثر وزراء دراین‌سه روز نیز به نقاط‌مختلف برای‌بازدید از کارها و برنامه های وزارتخانه خودخواهند رفت‌آقای‌هویدانخست وزیر در تهران خواهد بودوهنوز تصمیمی برای‌مسافرت اتخاذنکرده است .

بعضی از وزراء به خارج سفر خواهند کرد آقای اردشیر زاهدی وزیر امور خارجه برای شرکت‌در کنفرانس وزرای خارجه ممالك اسلامی روز دوم فروردین به جده میرود .

آقای انصاری روز شنبه اول فروردین برای شرکت‌درنمایشگاه اوزاکا باتفاق هیئتی به ژاپن پرواز خواهد کرد .

آقای محمد یگانه برای‌شرکت در یك کمیته مشورتی اقتصادی سازمان ملل‌به نیویورك‌خواهدرفت گفته میشود آقای گودرزی هم ممکن است برای یك ماموریت به استرالیا عزیمت کند .

وزیر آب و برق برای بازدید از سد سفیدرود و دشت مغان به گیلان و آذربایجان خواهد رفت تصمیم وزیر دارائی‌هنوز اعلام‌نشده پیش‌بینی میشود وزیر دارائی هم‌در این سه روزه در خارج از تهران باشند .

وزیر پست و تلگراف برای دو روز به بندر عباس خواهد رفت .

عده‌ای از وزراء قطعا در تهران می مانند . اماوضع مسافرت‌بعضی دیگر از آنها هنوز روشن نیست‌و احتمالا بعد از بازگشت ازمشهد تصمیم اتخاذ می کنند .

کارمند هانبودند

امروز تمام وزارتخانه ها وموسسات دولتی بازبود ، ولی اغلب روسا و کارمندان درسر خدمت حاضر نبودند .

اغلب کارمندان دولت روزپنجشنبه «امروز» را که بین دو تعطیل قرار داشت قبلا تقاضای مرخصی کرده بودند و عده‌ای دیگر صبح امروز تقاضای مرخصی خودرا به‌وزارتخانه ها و موسسات دولتی فرستادند .

رویهمرفته بااینکه ادارات باز بود ، جز چند نفر از هر اداره کل کس‌دیگری بسر کار نیامده بودند.

عده دیگری از کارمندان دولت صبح امروز پس از یکی دو ساعت که در اداره ماندند برای خرید شب عید خود از اداره خارج‌شدند ودیگر بازنگشتند.

۲۸ نفرکشته و ....

بقیه از صفحه حوادث

*** تنها تصادف جاده قم**

تنها تصادف جاده قم ، ساعت شش صبح دیروز در چهار کیلو متری جاده قم - شهرری‌درحوالی سه‌راهی انبار نفت دواتومبیل سواری به‌شماره های ۱۶۶۳۲ به رانندگی مصطفی‌کسرائی‌و۵۱۷۷۹ برانندگی کریم گودرزی که از تهران به سمت قم در حرکت بودند بااتومبیل سواری شماره ٤۸۱۱۳ برانندگی حسن‌حیدرزاده تصادف کردند .

دراین واقعه دونفر از سرنشینان اتوبوس شماره ۵۱۷۷۹ مجروح شدند و به‌بیمارستان انتقال‌یافتند.

هفت مجروح

بعداز ظهر دیروز اتومبیل شماره ۲٤۸۱٦ برانندگی محمود خلج که در جاده کرج در حرکت‌بود، در نزدیکی کلاك بعلت‌نامعلومی واژگون گردید . دراین حادثه راننده و سه‌نفر از سرنشینان اتومبیل بنامهای فضل‌الله خلج، مولود غلامی و خدیجه مجروح شدند و در بیمارستان کمالی کرج بستری گردیدند .

همچنین جیپ شمارهٔ ۳۹٤۱۷ تهران برانندگی رفیع‌دولت‌آبادی در «کمال‌آباد» کرج بوانت شماره ٤۷۷٦٦ برانندگی نصراله افشار محرابی تصادف کرد . راننده و دونفر از سرنشینان‌جیپ باسامی علی‌اصغر کمال روستا ، علی‌سلام‌زاده مجروح شدند .

مجروحین به‌بیمارستان شیرو - خورشید سرخ کرج منتقل‌شدند.

راننده تریلی کشته شد

روز گذشته تریلی شماره ۱۲۳۳ تبریز برانندگی صمدصیادسحری که از تهران عازم تبریز بود در کیلومتر دوازده‌ابهر با تریلی شماره ٤۳٦۱۹ تهران که در کنار جاده توقف کرده بود ، تصادف کرد ، دراین‌حادثه‌راننده تریلی شماره ٤۳٦۱۹ «اصغر ایروم» کشته شد .

خبرنگار ما در ابهر گزارش داد : این حادثه موقعی روی داد که راننده تریلی شمارهٔ ٤۳٦۱۹ برای کمك به سواری شمارهٔ ۹۲٤۵۲ که بعلت نقص فنی در راه مانده بود از تریلی پیاده شده و در قسمت عقب اتومبیل سواری سرگرم تعمیر آن بود .

٤نفر کشته شدند

شب گذشته درزنگی‌آباد«کرمان» هنگامی که عده‌ای از اهالی در پشت‌بام‌های منازل خود سرگرم تماشای دسته‌های عزادار بودند . دیوار یکی از منازل فروریخت و در نتیجه چهارنفر کشته و سه‌تن مجروح شدند .

خبرهای روز

شاهنشاه شنبه به مشهد تشریف‌فرما میشوند

شاهنشاه آریامهر بامداد روز شنبه اول فروردین‌برای زیارت مرقد مطهر حضرت رضا «ع» خواهندشدو آنگاه مقدس عزیمت میفرمایند و عصر همانروز بتهران باز خواهند گشت.

شاهنشاه پس از ورود به مشهد و شرکت درمراسم استقبال رسمی بلافاصله‌عازم زیارت مرقد مطهر حضرت رضا«ع» خواهند شد وانزاه نخست وزیر و روسای دو مجلس ، وزیر دربار، هیئت وزیران و سایر همراهان برجسته در سفر مشهد را‌به حضور خواهند پذیرفت وپس از صرف ناهار در مشهد بعد از ظهر به‌تهران‌بازمیگردند.

پادگورنی ٥ فروردین بتهران می‌آید

حضرت‌نیکلای پادگورنی صدر هیئت رئیسه شورایعالی اتحاد جماهیر شوروی سوسیالیستی روز چهارشنبه پنجم فروردین یك‌بازدید شش روزه رسمی‌از ایران‌را بدعوت‌رسمی‌شاهنشاه آریامهر آغاز خواهد کرد .

شاهنشاه آریامهرازمیهمان عالیقدر شخصا در فرودگاه مهرآباد استقبال می کنند و در حق رئیس جمهوری‌شوروی تشریفات کامل استقبال‌رسمی همراه‌با شلیك ۲۱ تیر توپ معمول‌خواهد شد .

رئیس‌جمهوری شوروی‌مدت سه روزدر تهران اقامت‌خواهد داشت ودر مدت توقف‌درایران ازشهر های اصفهان وشیراز نیزدیدن می کند .

همراه رئیس جمهوری شوروی یك هیئت عالیرتبه سیاسی نیزبه تهران می آیدو محافل‌نزدیك بروابط‌دوکشور معتقدند که درپایان‌این‌بازدید تصمیمات جدیدی درباره همکاریهای اقتصادی و فنی ایران وشوروی اعلام خواهد شد که سطح همکاریهای دو کشوررا از حد فعلی نیز به سطح‌بالاتری‌ارتقاء خواهد‌داد.

کشیك نوروزی درسازمانهای قضائی

طبق گزارش خبرنگار قضائی مابدستور آقای منوچهر پرتو وزیرداد گستری، بازپرس ودادياران کشیك و همچنین پزشك اداره پزشکی قانونی درتمام ساعات‌تعطیلات نوروزی بایدبرای‌انجام مراجعات‌اهالی تهران آماده باشند .

ضمنا به‌کلیه دادگستری های استانها و شهرستان ها به‌ویژه نقاطی‌که مرکزتجمع مسافران می‌باشد دستور داده شد که در ایام نوروز این ترتیب برقرار گردد .

عضو کمیته مشورتی سازمان ملل متحد

شورای اقتصادی‌و اجتماعی سازمان ملل‌متحد در آخرین جلسه خود در نیویورك آقای محمد یگانه وزیر آبادانی و مسکن را بعضویت کمیته مشورتی استفاده از علم و تکنولوژی اقتصادی انتخاب نمود

آقای محمدیگانه روزدوشنبه هفته آینده برای شرکت در اجلاسیه کمیته به نیویورك عزیمت خواهد نمود .

انتصاب‌ در وزارت دادگستری

آقایان مهندس تبریزی بسمت مدیر کل دفتر فنی ایمنی و بازرسان مخصوص و میرموسی مشیری بسمت مدیر کل دفتر دادگاه های اداری و انتظامی منصوب شدند.

اسامی ۹٤ زندانی عفو شده

بفرمان شاهنشاه آریامهر و استدعای آقای منوچهر پرتو وزیر دادگستری ۹٤ نفر از محکومین بمناسبت فرارسیدن عید نوروز باستانی بشرح ذیل مشمول عفو ملوکانه قرار گرفتند :

محمد ترابی ، عباسعلی زارعی ، امیر صیادی ، جلال موسوی ، محمدرضائی ، حاج‌محمد علی تاج رضائی ، قربانعلی مرادی ، سید زمان ، جمشید کشوری ، احمد مهدئی ، داریوش مستقیمی ، عباس پیروتی ، محسن محسنی ، غلام شهنوازی، محمدعلی‌سجولی، فضل‌اله‌رضائی، غلامرضاعبدالرضا- خانی ، میرزاقلی‌دشتی، (سپنتائی) برزوکاردان ، احمد بیجاری پور، اروجعلی مقدم ، فقیربارانی ، ملنك آذرسا ، شاهمبربارانی ، غلامحیدر سنجولی ، حسین بارانی ، غلام - علی‌بارانی ، محمد امیربارانی ، مهدیقلی عکاشه، فریدون‌رحیمیه، تیمور نورزاد ، ابوالفضل بابائی ، سیدرضا مرئی، زمان خان‌شه‌بخش، شوزب محمدی ، خیراللهبهمنی ، رحیم تقی‌پور شریفی ، عباس‌یزدی نژاد، حسین کوهستانی‌نسب، حسین جبلی ، رشید محمدی ، الکساندر میکائیل ، حاجی جبارغیبشی ، عبدالجلیل مالکی، سیدنورموسوی، سیدحیدرموسوی، علی‌اکبررستمی، ابراهیم طویلی، ماشاءالله‌مفتخری، محمد دانا ، عباس آقائی ، محمد ایمانی ، سلیمان دانشیان اباذر ، نعمت‌الله مافی ، نوراله شرافتی ، ابراهیم دژکام ، رجبعلی خلقتی ، قدرت‌اله رحیمی ، نوروز آجرلو، محمدجبرائیلی، عوض‌بامبز، حسین بابازاده ، ممیش ، حدادی ، محمد یوسف امیریان ، حسین مصور رحمائی،حمیدخان محمد،عبدالصمد میمندی نژاد ، صفر ترابی ، علی بابائی ، منوچهر جمالی ، مصطفی بلوچانی ، محمد توانا ، مهدی‌اکبر آزاد ، سید محمود حاجی سید حسینی ، مهدی جمالی ، محمد حسین‌شامی‌نژاد، محمدتقی‌جمیدی، حصار،اصغربهرامی، عباس‌صادقپور، ابوالقاسم کافی ، محمدعلی‌دهقان، رضا دهقانی ، حسین دهقانی ، امیرحشمتی عراقی ، ناصر محرمی، چاشم کلته ،کمك کز، احمدنیازی، محمدعلی جمشیدیان ، غلامحسین رضاپور ، صادق علی‌ابطحی ، اکبر سپهری شکیب ، غلامرضا بهمن حجت کاشانی و نوروز علی غلامی.

سودبازرگانی آهن‌ودارو تقلیل‌یافت

آقای وزیر اقتصاد امروز دریك مصاحبه مطبوعاتی ، ضمن اعلام تقلیل سود بازرگانی چند قلم از کالا های مهم وارداتی مانند آهن و دارو ، اعلام کرد : که از این پس‌سود بازرگانی کالاهای‌موردنیاز صنایع موجود که قسمت اعظم واردات کشور را تشکیل میدهد افزایش نخواهد یافت زیرا اگر این عوارض «بیش از این افزایش یابد موجب بهم خوردن رابطه‌بین قیمت تمام شده مصنوعات داخلی باکالا های مشابه خارجی خواهد شد» و این امر «نه‌تنها مانع حفظ نظام صنعتی کشور خواهد بود ، بلکه اجرای سیاست‌حمایت معقول از صنایع را نیز دشوار خواهد ساخت .»

آقای‌هوشنك‌انصاری‌وزیراقتصادسپس گفت که هم‌اکنون ۹۰ درصد از واردات ایران‌را کالا های‌سرمایه‌ئی موادولیه وکالاهای واسطه‌موردنیاز صنایع تشکیل میدهد و افزایش بیشتر سود بازرگانی این کالا ها بقدرت رقابت صنایع کشورلطمه میزند.

آقای وزیر اقتصاد بعد گفت : درتنظیم مقررات سال آینده‌شش هدف اصلی زیر مورد نظر قرار داشته است :

۱- لزوم ایجاد و حفظ ثبات به منظور جلوگیری از بلاتکلیفی و تردید.

۲- رعایت حال مصرف کننده.

۳- احتراز از ایجاد تزلزل در رضع صنایع موجود.

٤- جلوگیری از کاهش درآمد دولت از محل واردات و نگهداری آن در سطح فعلی.

٥- حفظ آهنك رشد سریع اقتصادی کشور.

٦- احتراز از ایجاد مشکلات ارزی.

وی بعد گفت باتوجه به سهم عمده‌ای که درحال حاضر صنایع در بازرگانی خارجی کشور دارند وقت آن رسیده که دراین مرحله از توسعه اقتصادی ایران ارزیابی دقیقی ازوضع صنایع نوبنیاد کشور صورت گیرد وبراساس سیاست جدیدصنعتی وصادراتی دولت ، با اتخاذ یك‌روش صحیح دربازرگانی خارجی، موجبات وصول بهدفهای اصلی سیاست مذکور که‌راه‌یافتن ببازارهای جهانی وتامین نیازمندی های مصرف کننده داخلی بقیمت های مناسب می‌باشد فراهم‌شود.

در این ارزیابی بایدتوجه‌داشت که درحال حاضر حقوق گمرکی وسود بازرگانی کالاهای وارداتی که تاکنون بعنوان وسیله‌ای‌برای حمایت ازصنایع داخلی و ضمنا ایجاد درآمد برای دولت مورد استفاده قرار داشته قسمت عمده واردات راکه مورد نیاز صنایع کشور است دربرگرفته واگربیش از این افزایش یابد موجب به‌هم خوردن رابطه بین قیمت تمام شده مصنوعات داخلی باکالاهای مشابه خارجی می‌شود که این امر نه تنها مانع حفظ نظام صنعتی کشور خواهد شد بلکه اجرای سیاست حمایت معقول ازصنایع ودرنتیجه تامین احتیاجات مصرف کننده به قیمتهای مناسب را نیز دشوار خواهد ساخت .

آقای هوشنك انصاری بعدگفت روی این ملاحظه لازمست ازاین مرحله ببعد مقررات‌عمومی‌صادرات و واردات را که اکنون یکی از وسائل موثر تنظیم وتسریع رشد اقتصادی کشور می‌باشد از مسئله تامین بیشتر نیازمندیهای مالی دولت مجزا سازیم وازاین مقررات بخاطر ایجاد نظم ورعایت اعتدال در برنامه‌های صنعتی کشوروبهبود نوع و ارزانی بهای تمام شده محصولات و مصنوعات داخلی استفاده کنیم .

نکته اساسی دیگر اینکه‌هرچند بازار داخلی ایران گسترش قابل ملاحظه‌ای داشته ودرآمد سرانه مردم بسرعت افزایش یافته است معهذا بازار مصرف کشور در همه حال عامل محدودکننده‌ای است وبنابراین باید بابرون‌نگری توام گردد تابدینوسیله موجبات‌افزایش سریع حجم تولیدات کشوربرای رسیدن‌بمقیاسهای جهانی‌فراهم‌شود ومملکت مارا درزمره منابع‌اصلی تولید برای رفع احتیاجات این منطقه ازجهان درآورد .

*** امکانات قابل ملاحظه‌صنایع**

آقای وزیر اقتصاد سپس اضافه نمود خوشبختانه محدودیتهای‌طبیعی گوناگونی که هنگام پایه‌گذاری صنایع نوبنیاد کشور باآن روبرو بوده‌ایم اکنون تاحدود زیادی از میان برداشته شده و کشور ما توانسته است درمدت کوتاهی در جهت رفع این مشکلات که‌اهم‌آن مسئله تجهیز سرمایه های بزرك- تربیت کارگران مجرب-مدیریت صحیح- تکنولوژی جدیدووسائل دیگر‌می‌باشد گامهای موثربردارد بنابراین دولت اکنون مصمم‌است ازاین مرحله به بعد در موردصنایع موجود ضمن حفظ‌حمایت‌های‌فعلی کوشش همه جانبه خود را درجهت بالابردن سطح کارآئی - اعمال اصول مدیریت صحیح - کاهش ضایعات وافزایش تولید تامقیاس جهانی ، مصروف دارد تا صنایع کشور بتوانند هم در بازار های بین‌المللی رقابت‌سالم و موثری داشته‌باشندو هم احتیاجات داخلی کشور را به قیمت مناسب تامین نمایند.

در چنین شرائطی طبعا بتدریج که‌این‌صنایع بحدبلوغ میرسند تعدیل در میزان حمایت از آنها نیز بطور تدریجی امکان پذیر خواهدشد.

آقای‌وزیر اقتصاد سپس اضافه کرد که در مقررات سال۱۳٤۹ در چهارچوب نکاتی که توضیح داده شد ، طبعا از لحاظ‌محدودیت واردات کالا های غیرضروری و لزوم صرفه‌جوئی در هزینه های ارزی‌وافزایش درآمد ارزی‌وایجاد تعادل نسبی در موازنه بازرگانی وفراهم کردن تسهیلات بیشتربرای ممالکی که امتیازات خاص برای واردات کالا های سنتی و صنعتی ایران در نظر میگیرند و توجه به لزوم رفتار متقابل درروابط‌بازرگانی باکلیه کشور ها درسیاست‌دولت تغییری حاصل نشده و این‌اصول کماکان بعنوان پایه های اساسی سیاست‌بازرگانی خارجی کشوربه دقت رعایت خواهدشد .

آقای‌انصاری بعدگفت که با توجه به‌لزوم حفظ ثبات ، در جهت نیل به هدفهائی که ذکر کردم‌تغییرات محدودی که برای سال ۱۳٤۹ در مقررات عمومی صادرات وواردات کشور داده شده است منحصربه چند مورد معدود باین شرح‌است:

۱-سودبازرگانی تیرآهن‌بمیزان هرکیلو ۱ ریال کاهش یافته‌است.

۲- سودبازرگانی دارو های اختصاصی از ده در صد ارزش به٦در صدارزش کاهش یافته . باین‌ترتیب توجه‌بیشتری بوضع مصرف کننده دارو شده است .

۳- شرط تحصیل اجازه قبلی از وزارت اقتصاد ، برای انواع کیسه های کاغذی و اتومبیل سواری وشکاری لغوشده‌است .

بایداضافه کنم که در میزان‌سود بازرگانی اتومبیل هیچگونه تغییری داده نشده‌وکماکان بسته به‌نوع اتومبیل از ۱۷۵در صد تا ۳۰۰در صد روی ارزش خواهدبود .

٤-ورود کشتی و هواپیما موکول به‌اجازه وزارت اقتصاد ، پس از کسب‌نظر وزارت جنك است.

٥-واردات کاغذ تحریر منوط به‌اجازه قبلی وزارت اقتصاد شده است.

دراین مورد توضیحی لازم‌است وآن‌این‌است که چون اخیراقیمت این کالادربازار های جهانی‌نوساناتی داشته‌سعی وزارت اقتصاد براین خواهدبود که وارد کنندگان کاغذ تحریر را به منابعی هدایت کند که‌این کالا را به قیمت مناسب‌تری عرضه می کنند.

٦- بوزارت اقتصاد اجازه‌داده شده‌در موارد لزوم ورود ماشین- آلات صنعتی و تولیدی وتجهیزات موردنیاز کارخانه های داخلی را موکول به صدور قسمتی از کالا های‌تولیدی آنهابنماید و هدف‌آن است‌که صنایع کوشش بیشتری برای صادرات بعمل آورند .البته دراین زمینه از انواع تسهیلات صادراتی نیز برخوردارخواهندشد.

ضمنا به منظور ایجاد ثبات‌بیشتری درنظام اقتصادی کشور برای‌دوره برنامه عمرانی‌چهارم‌نیزجز‌درمواردی که‌منافع عمومی کشور ایجاب‌نماید از تغییر در مقررات‌عمومی صادرات وواردات احتراز خواهدشد.

توضیحات‌وزیراقتصاد

مقام تشریح سیاست‌های تازه‌گفت تحولات همه‌جانبه‌ئی که درسالهای اخیر در سایه ثبات سیاسی و اصلاحات عمیق اجتماعی در چهار چوب یك برنامه وسیع توسعه اقتصادی نصیب کشور شده‌موجب گردیده است که دریك مدت کوتاه تحول اساسی در بازرگانی خارجی ایران‌بوجود آیدودرحالیکه تاچندسال پیش‌قسمت اعظم‌واردات ایران را کالاهای مصرفی تشکیل می‌داد امروز واردات این قبیل کالاها به‌حدود ۱۰٪ تقلیل یافته‌و ۹۰٪ بقیه راکالاهای سرمایه‌ای- مواد اولیه وکالاهای واسطه مورد نیازصنایع تشکیل میدهد.همچنین صادرات مملکت که در گذشته منحصر به کالاهای کشاورزی و سنتی بود درسالهای اخیر بسیاری ازکالاهای صنعتی و کالاهای‌تبدیل شده کشاورزی را شامل گشته‌و این موفقیت بصورتی درآمده که‌با اجرای سیاستهای تشویقی تازه امکانات توسعه سریع صادرات این قبیل کالاها را درآینده نوید می‌دهد .

تقلیل سود بازرگانی

آقای‌هوشنك انصاری بعدگفت که در سال آینده نه‌تنها سود بازرگانی کالا ها اضافه نشده ، بلکه سود بازرگانی دو قلم از کالا های کثیرالمصرف و موردنیاز عمومی تقلیل پیدا کرده است.

به این معنی که‌سود بازرگانی دارو چهل درصد تقلیل یافته و سود بازرگانی آهن آلات نیز در هرکیلو یك‌ریال پائین آمده‌است. (سال گذشته سود بازرگانی‌بیش‌از سیصد قلم‌از کالا های وارداتی افزایش یافته بود .)

وی سپس اضافه نمود که‌فهرست کالا های غیر مجاز نیز تغییری نکرده و همچنین مقررات صادرات و واردات برای دوره برنامه چهارم تثبیت شده است.

آقای هوشنك انصاری سپس‌در

هواپیماهای ارتش میوه واردکردند

چند فروندار هواپیما های‌ارتشی ماموریت یافتند تاازسایر کشورها اقدام به رورود میوه کنند .این کار بمنظور ارزانی‌و فراوانی میوه‌صورت گرفته است .

خبرنگارما گزارش می‌دهد ، ظرف‌دیروز وامروز ٦فروندهواپیما از کشور های اردن- ترکیه‌اقدام به‌ورود سیب -پرتقال‌و موز کردند.

پیش بینی هوا

هوای کلیه نقاط غرب ، شمالغرب ، خوزستان وفارس، اصفهان و سواحل دریای مازندران ، خلیج فارس - شهرستانهای مرکزی - شهرستانهای شمالی استان خراسان‌ابری گاهی همراه با رگبار که در ارتفاعات شمالی بصورت برف در نواحی‌جنوبی بصورت رعد و برق‌خواهدبود. هوای بقیه نقاط کمی تا قسمتی ابری که بتدریج بر مقدار ابرها افزوده خواهد شد ودراواخر وقت همراه با بارندگی خواهد بود

اطلاعات
صفحه ۵
پنجشنبه ۲۸ اسفندماه ۱۳۴۸
شماره ۱۳۱۴۶

از : نوشیروان کیهانی‌زاده

جهان در آخرین روز سال ۱۳۴۸

کانونهای بحران همچنان فعالند

بحرانهای آسیا تشنجات اروپا را تحت‌الشعاع خود قرارداده‌اند

مشکل ویتنام به مسئله «هندوچین» تبدیل‌شده ومسئله اعراب واسرائیل عمیقتر از آنست که بشود به آسانی حل کرد

فردا آخرین روز سال ۱۳۴۸ هجری شمسی است ، در آخرین روز سال ، اوضاع جهان را بررسی می کنیم . کانون های بحران همچنان در فعالیتند سالیهاست که آسیا صحنه « بحرانهای بزرگ » شده است بعد از جنگ‌دوم‌جهانی، کانون های بحران از اروپا به‌آسیا انتقال یافت . اصولا بحرانهای بعد از سقوط ناپلئون بناپارت ، زائیده معاهدات دول فاتح هرعصربوده‌اند. کما اینکه ریشه مسئله اعراب و اسرائیل مشکل قبرس ، بحران ممالك منطقه « هندوچین » مسئله برلن‌و اوضاع خطرناك‌حوزه‌مدیترانه را باید در معاهدات و توافقهای‌بعد از جنگ جهانی دوم جستجو کرد .

این مسائل و بحرانها که براثر اصطکاك منافع قدرتهای اول بوجود آمده است تا زمانی که اختلاف منافع دول بزرگ ادامه داشته باشد به آسانی حل شدنی نیست .

***

از بزرگترین مسئله جهان یعنی اختلاف اعراب و اسرائیل را آغاز می کنیم .

این مسئله هرروز پیچیده‌تر می شود و تازمانی که مسئله آوارگان فلسطین حل نشود همچنان باقی خواهد ماند ، اعراب فلسطین که ۲۲ سال پیش ازسرزمین خودرانده شدند، اینك جز تفنك چیزی در اختیار ندارند .

مسئله اعراب واسرائیل ، بتدریج مسائل دیگری را باعث میشود ، همچنانکه وقوع سومین جنك اعـراب و اسرائیـل سبب ورود ناوگان شوروی به مدیترانه شد و این امر خود حوادث دیگری را بدنبال خواهد داشت .

روزگاری مصر ، سوریه واردن دولتهای خط اول جبهه اعراب و اسرائیل بودند ، اما بتدریج پای ممالك دیگر باین جبهه کشانیده شد و اینـك سودان ولیبی نیزآماده‌میشوند تا در این جبهه‌قدرت نمائی کنند .

سودان که یکی از ممالك مهم آفریقا و حوزه دریای سرخ بشمار میرود اینك بسرعت باسلاح های ساخت شوروی از جمله جت هـای میك مجهز میشود سه هفته پیش ، خلبانان سودانی اولین میك ها را برفراز خرطوم به پرواز درآوردند واین حادثه « زنك خطر » جدیدی بود .

لیبی راه سودان را طی میکند . این سرزمین که تا ژوئن آینده ، از نیروهای آمریکا وانگلستان‌تخلیه میشود ، خود را آماده می کند تـا پس از دریافت میراژ از فرانسه‌وتانك چیفتن از انگلستان ، در جبهه اعراب و اسرائیل برای خود سنگری‌بدست آورد .

از یك طرف سودان ، مصر ولیبی بهم نزدیك میشوند و از سوی دیگر لیبی دعوت می شود که به اتحـاد « عملی » تونس ، الجزایر و مغرب به پیوندد . باین ترتیب تحولات سریعی در مدیترانه جنوبی‌و آفریقای شمالی روی می دهد .

« زمان » بنفع اعراب است ، اسرائیل اینك زیر فشار هزینه های سنگین نظامی قرار گرفته است . با اینکه آمریکا هیچگاه حمایت خود را از این کشور پنهان نمیکند ، معذلك سه هفته است که اسرائیل‌را در انتظار یك « پاسخ» گذارده‌است. رئیس جمهوری آمریکا در نخستین مصاحبه سال ۱۹۷۰خود گفت‌اسرائیل از ما تعداد بیشتری جت فانتوم و اسکای‌هاوك خاسته است ، ماتقاضای اسرائیل را تحت مطالعه‌قرارداده‌ایم و تا پایان فوریه نتیجه مطالعه خود را اعلام خواهیم کرد .

با اینکه از فوریه ، نوزده روز میگذرد ، دولت آمریکا هنوز سکوت خود را در این زمینه نشکسته است، سخنگوی کاخ‌ریاست‌جمهوری‌امریکا گفت که تا پایان هفته (یکشنبه آینده) وزارت خارجه آمریکا پاسخ تقاضای اسرائیل را خواهد داد ، ولی ناظران سیاسی بعید میدانندباین پاسخ قبل از پایان کنفرانس وزیران امور خارجه ممالك اسلامی که سوم فروردین در جده تشکیل میشود ، داده شود ، زیرا آمریکا نمی خواهد در این شرایط که با حمایت کردن از اسرائیل دشمنی بیشتر دولتهای عربی را نسبت بخود برانگیخته عده مخالفان خود را افزایش دهد . اصولا عجله‌ای هم در موافقت با درخواست اسرائیل نیست برای اینکه تحویل دسته اول فانتوم‌ها هنوز پایان نیافته است .

اوضاع اعراب و اسرائیل به قدری وخیم است که هر کوشش کوچك ، بزرك جلوه می کند . عصر دوشنبه خبرگزاری« کیودو» گفت که امریکا و شوروی توافق کرده‌اند از ارسال اسلحه برای اعراب‌واسرائیل‌خودداری کنند . این خبر بعنوان یك گزارش مهم انتشار یافت ، ولی فورا مقامات وزارت خارجه آمریکا آنرا تکذیب کردند .

مصر مدتهاست که از شوروی تقاضای خرید سلاح های جدیدی کرده است . اسرائیل با انتشار اعلامیه هائی علیه شوروی مبنی بر اینکه در شوروی با یهودیان‌بدرفتاری میشود ، رهبران شوروی را تشویق به دادن پاسخ مساعد به تقاضای مصر می کنند ناظران نظامی نیـز پیش‌بینی می کنند که شوروی ، حداقل اعراب را مجهز بوسائل‌جدید دفاع ضد هوائی خواهد کرد ، تا از آسیب حملات هوائی اسرائیل درامان باشند .

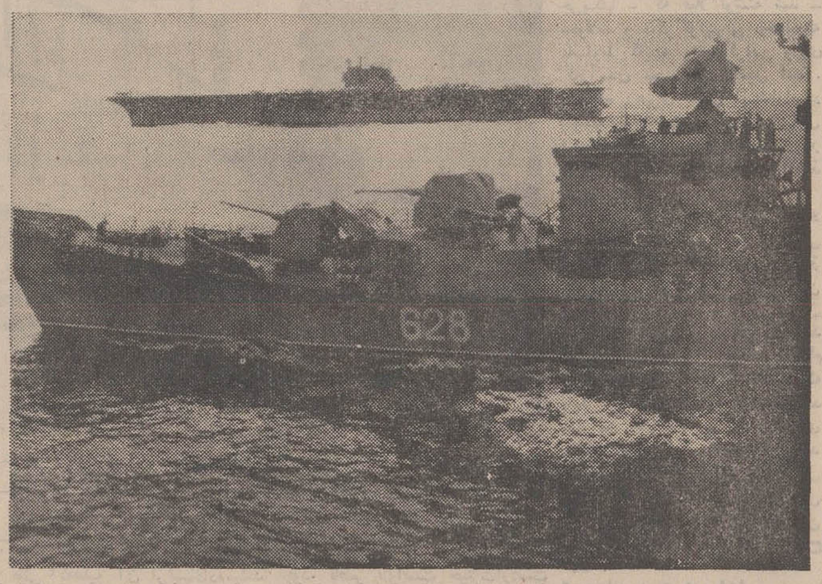

ناوهای شوروی در مدیترانه کشتی‌های جنگی امریکا را سایه به سایه تعقیب می‌کنند . این عکس یك ناوشکن‌شوروی راکه مراقب یك ناو هواپیمابر امریکائی است نشان میدهد .

مشکل دیگر جهان، که اینك پیچیده تراز هروقت دیگر شده است، مسئله «هند و چین» است ، این مسئله تاچندی پیش منحصر به جنك ویتنام و فعالیت هـای چریکی مختصری در لائوس بود ، اما اینك ویتنام به مسئله «هندو-چین» تبدیل شده است .

در لائوس، جناح چپ، آنچه را که چند سال قبل از دست داد ، میخواهد بازور از جناح میانه رو پس بگیرد در تایلند، چریکهای کمونیست فعالیتهای‌خودرا گسترش داده‌اند ، در مالزیا، نیز وضع به همین منوال است .عملیات‌چریکی حتی به‌برمه‌نیزسرایت کرده‌است.

در کامبوج ، کمونیستها مداخله خود را بقدری علنی ساخته‌اند کـه پرنس سیهانوك مجبور شده است ، به شوروی و چین مسافرت کند و از این‌دو کشور برای رفع‌غائله‌استمداد طلبد . مقامات دولتی کامبوج دراین هفته برای نشان دادن عواقب وخیم مداخله کمونیستها دراوضاع آن کشور ، از تظاهراتی که در پنوم‌پن علیه‌ویتنام‌شمالی‌وویت کنگها‌بعمل‌آمد، حمایت کردند و به ویتنام شمالی و سازمان ویت‌کنك اخطار کردند که سربازان خود را از کامبوج خارج سازند ، با اینکه به این اخطار ترتیب اثر داده نشده است ، معذلك نفس عمل قابل ملاحظه و بررسی است ، باین ترتیب اینك در شبه جزیره هند و چین نقطه آرامی دیده نمی شود . آمریکا می کوشد در منطقه هند و چین خود را با ویتنام دومی روبرو نسازد ، اما معلوم‌نیست که پس از تخلیه منطقه جنوب‌شرقی آسیا از نیرو های انگلیسی باقی بماند . تخلیه پایگاههای سربازان انگلیسی در جنوب شرقی‌آسیابزودی آغاز می‌شود .

***

مسئله کشمیر ، اختلاف فیلیپین و مالزیا بر سر « سباح » ، اختلافات مرزی چین وهند وچین و شوروی، اختلافات ژاپن و شوروی بر سر جزایر کوریل اختلافات‌مرزی بعضی ازممالك آمریکای‌لاتین‌مسائل‌داخلی امریکا و جنگهای چریکی امریکای لاتین همچنان بقوت خود باقی هستند.

در افریقا وخامت مسائل:«اریتره» تبعیضات نژادی ، مستعمرات پرتغال از سه هفته پیش شوروی باردیگر به تقویت ناوگان خود در مدیترانه دست زده است . تعداد ناو های شوروی که در سومین هفته فوریه ، از رقم « ۳۰ » تجاوز نمی کرداکنون به « ۵۰ » رسیده است که سایه به سایه کشتی های جنگی امریکا را تعقیب می‌کنند .

در طول سه سال اخیر هر وقت که بحران اعراب و اسرائیل بالا گـرفته ، ناوگـان شـوروی در مدیترانه تقویت شده است .

به حل سیاسی مسئله اعراب و اسرائیل، باوجود ادامه مذاکرات چهار دولت، ومسافرت «یارینك » به نیویورك، نمی‌توان خوشبین بود، دراین منطقه هنوز نمی توان کلمه «صلح» را بکاربرد، زیرا اختلافات طرفین بسیار عمیق است و منابع ممالك بزرك نیز مانع از توافق آنها و حل این مسئله می شود، یعنی آمریکا نمی‌خواهد نفوذ شوروی در ممالك عربی مخصوصا ممالك حاشیه مدیترانه گسترش یابد، و شوروی نیز می‌کوشد تا پیروزیهای سیاسی را که بعد از دومین جنك‌اعراب واسرائیل‌بدست آورده است حفظ کند. انگلستان وفرانسه نیز هریك به نحوی باخود ویا بااین دولت همکاری ودربعضی زمینه ها رقابت می کنند .

***

مسئله مدیترانه که همواره‌مورد توجه قرار داشته است، اینـك حساس‌تر از هر وقت‌دیگر شده است زمانی مدیترانه تنها مرکز فعالیت ناوگان ممالك مجاور این دریا بود. حوادث قرن هیجدهـم نیمه اول قرن نوزدهم سبب شد که پای انگلیس‌هم باین دریا بازشود، مخصوصا پس از شکست ناوگان فرانسه در ترافالگار از دریا سالار انگلیسی این کشور یکه‌تازمدیترانه شد .

وپس از جنك دوم ناوگان‌ششم آمریکا نیزبه‌مدیترانه واردگردید وسومین جنك اعراب و اسرائیل پای شوروی را باین دریا بازکرد، باین ترتیب اینك بیش از هر وقت دیگر خطر درمدیترانه کمین‌کرده است .

در اختلاف اعراب واسرائیل ، شوروی و فرانسه تقریبا در یـك جهت‌هستند حال آنکه‌درمدیترانه، فرانسه نزدیکی ازمخالفان‌شوروی است وبخاطر اینکه لیبی‌ازشوروی اسلحه نخرد و پای شوروی باین مملکت سوق الجیشی مدیترانه باز نشود، علیرغم مخالفت آمریکاونیز محافل هوادار اسرائیل ، حاضرشد به لیبی یکصد جت میراژ بفروشد.

اختلاف چهار دولت دریائی در مدیترانه ممکن است هرآن‌امنیت جمعی، ویا آرامش یکی از کشور های حوزه مدیترانه را به مخاطره بـ یونان و ایتالیا پیش‌از در کشور دیگر در معرض این خطر قرار گرفته‌اند همین خطر بود که سبب شد آمریکا، که دو سال پیش بدنبال حوادث نظامی یونان ارسال اسلحه سنگین باین کشور را ممنوع کرد تصمیم خودرا نقض کند. بحران سیاسی ایتالیاکه‌اگر ادامه پیدا کند، بحران اقتصادی دامنه‌داری نیز بدنبال خواهدداشت به تشنجات مدیترانه کمك میکند. مسئله قبرس وحوادث این جزیره ممکن است، خطر را بیش از این بزرك کند .

قبرس ، منطقه‌ایست که هـر تحول آن به دقت مورد بررسی آمریکا، انگلستان و شوروی قرار می‌گیرد، زیرا انگلستان در این جزیره پایگاه نظامی‌دارد وآمریکا متحد یونان و ترکیه است که هر دو در قبرس پادگانهای کوچکی دارند و شوروی‌نیز تاکنون بار ها پشتیبانی خودرا از دولت قبرس اعلام داشته است .

نوروز امسال

زیباترین و پرفروش ترین شاهکار کمپانی«والت‌دیسنی» که درسراسرجهان‌باستقبال شگفت انگیزی روبرو شـده است .

برنامه سینما

ماژستیك

از فرداشب

شاهکار کمپانی والت دیسنی

ماشین سحرآمیز

رنگی

باشرکت: دین جونز
میشل لی. بادی هکت
دیویدتاملینسون

دخترمسخره

روز جمعه (فردا) دوسئانس
۶٫۳۰ و ۹٫۳۰ بعدازظهر
درسینما
دیاموند

عالیترین برنامه عیدنوروز ازساعت۶ بعدازظهرفردا فقط در

سینما ریولی

«سامی دیویس» هنرمند سیاه که در فیلم «فلفل ونمك» غوغا بپاکرد ، دراین‌فیلم بهمراه «شرلی مك لین» محشر می‌کنند

شرلی مك‌لین/سامی‌دیویس

در فیلم

تلخ و شیرین

رنگی ۷۰ میلیمتری
باصدای استریوفونیك ۶باندی

باشرکت : ریکادومونتالبان
جان‌مك‌مارتین - چیتاریورا - پلاکلی
محصول کمپانی یونیورسال

برای نخستین بار در ایران توتو

شرط بندی مسابقات فوتبال

بلیطهای شرط بندی توتو بقیمت ۲ ریال در شعبات بانك صادرات تهران وشهرستانها و گیشه های امجدیه بفروش میرسد .

سوسن ده میلیون ریال بیمه میشود

سوسن اولین خواننده‌ایست که پس از تصویب‌قانون حمایت مصنفین باشرکت صفحه سازی‌پارس‌گرام(المپیك) قرارداد بسته ودوآهنك رسوائی و مخروبه از ساخته‌های امیر پازوکی را اجرا نموده که توسط این کمپانی برای ایام عید به بازار عرضه خواهد کرد.

و چون بیمه کردن صدای خوانندگان در ایران سابقه نداشته کمپانی پارس گرام (المپیك)ترتیبی داده تاصدای سوسن در یکی از شرکت های بیمه سویس‌بیمه گردد بهمین منظور سوسن بزودی توسط‌این شرکت بمدت‌یك هفته به سویس خواهدرفت.

آ-۸۱۹۶۰

اطلاعیه مهم

SANDOZ

اپتالیدون‌ساندوزمسکن کلیه‌دردها

که مدتی نایاب بود اکنون بمقدار کافی موجود است

ساندوزایران

محل فروش کلی : شرکت سهامی خوراك - تهران
خیابان کوشك و مراکز پخش آن در شهرستانها

قابل‌توجه

مسافرین محترم بندرعباس . کرمان. بم . زاهدان

از ۲۵ اسفندماه ۱۳۴۸ سرویس های دولوکس شرکت مسافربری میهن‌تور بشرح زیر حرکت می‌کند :

۱ـ همه روزه ۸ صبح اصفهان . یزد.شهر بابك . سیرجان . بندرعباس
۲ـ همه روزه یك عصر اصفهان. یزد.کرمان . بم . زاهدان
۳ـ همه روزه ۵ عصر اصفهان . یزد.رفسنجان . کرمان . سیرجان . بندرعباس
٤ـ همه روزه ۱۰ شب اصفهان. یزد. کرمان

شرکت مسافربری میهن توراول‌فردوسی تلفن‌های ۳۳۷۱۲۹ـ ۳۳۳۰۸٤ ـ ۳۰۲۹۲۱ـ ۳۰۲۹۲۲ ـ انبار ۳۳۷٤٤۰

ا-۸۰٦٦٤ ۱ـ۳

عید نوروز ۱۳۴۹ — نورمن ویزدام

هنرمندمحبوب‌بچه‌ها و بزرگها — ازفرداشب — در سینما

کاپری

وبرنامه افتتاحیه سینما سیلورسیتی (قلهك)

منتظراست که همه را بایك فیلم شیرین و کمدی از خنده روده‌بر کند

نورمن ویزدام

در فیلم رنگی

نورمن شیدای شده

باشرکت
ترنس الکساندر
و سالی گیسون

پنجمین
رپرتاژ
از سلسله
رپرتاژهای
بزرگ
سال ۱۳۴۸

۱۳۴۸: ۳۶۵ روز جنگ در خاورمیانه عربی

• در چهار کشور عربی کودتا شد ـ حومه قاهره بمباران شد
اعراب شورای جنگی تشکیل دادند و جنگ همچنان ادامه داشت

در سلسله رپرتاژهای بزرگ پایان سال ۱۳۴۸ (باطلاعات بیست وسوم ، بیست و چهارم ، بیست و پنجم و بیست و ششم اسفند ماه ۱۳۴۸ رجوع شود) مسائل سیاست جهان در سالی که گذشت مورد بررسی قرار گرفت . لکن بی‌گمان همگان براین عقیده‌اند که خاورمیانه عربی متشنج‌ترین وخطرناکترین و بحرانی‌ترین منطقه جهان بود .

در تمام روزهای سال گذشته آتش توپخانه اعراب و اسرائیل در جنب‌وجوش بود و برای نخستین‌بار حومه قاهره توسط میراژهای اسرائیل بمباران گردید و در چهار کشور عربی کودتا شد . در رپرتاژ زیر مسائل خاورمیانه عربی مورد تحلیل و بررسی قرار گرفته و تلاشهای صلح‌جویانه و جنگ طلبانه آن‌مورد بحث واقعشده‌است.

گزارش از: سرویس مقالات سیاسی روزنامه اطلاعات

سال گذشته حومه قاهره بمباران شد

درسال گذشته‌هواپیماهای‌اسرائیلی بابمباران‌حومه قاهره وصحنه‌جدیدی از کشمکش اعراب و اسرائیل پدید آوردند . در عکس یکی‌ازساختمان های آسیب‌دیده درحومه قاهره دیده میشود — از: اسوشیتدپرس

خاورمیانه عربی‌در سال ۱۳۴۸یکی از مراکز پرخطر دنیا بود . طی یك سال اعراب و اسرائیل بارها تانزدیك جنك همه‌جانبه رفتند ولی سرانجام اوضاع تغییر کلی پیدا نکرد . برغم کلیه اولتیماتوم‌ها و گفتار سران مختلف این ناحیه ، هیچیك ازکشور های وارد در کشمکشهای منطقه‌آتش جنك بزرك را نیفروختند ولی خاور میانه عربی همچنان بزرگترین انبار باروت جهان باقی ماند .

حریق در مسجدالاقصی

بدون‌شك مهمترین حادثه این منطقه حریق‌مسجدالاقصی بود.حریقی که دنیای اسلام را خشمگین ساخت‌و غم را دردلهای‌مسلمانان جهان‌ریخت. عامل‌این‌آتش‌سوزی‌یك نفراسترآلیائی بنام «روهان» معرفی شد .

جهان اسلام ، اسرائیل را مسوول پنداشت و سرانجام پزشکان رای به دیوانگی «روهان» دادند . نتیجه‌فوری آتش سوزی مسجدالاقصی تشکیل کنفرانس رهبران جهان اسلام بود .

در این‌کنفرانس‌که در رباط تشکیل شد همه سران جهان اسلام اجتماع کردند و فقط ناصر به علت بیماری در آن شرکت نداشت . اجتماعی‌عظیم از میانه‌روها و افراطیون اسلام برپا شد ولی سرانجام به‌علت تضاد عقیده و اختلافات داخلی اعراب کنفرانس‌رباط به‌نتیجه‌ای قابل توجه نرسید و تنها به تبادل‌نظر اکتفا شد .

کماندوها

کماندوهای فلسطینی و عرب همچنان بزرگترین دشمنان اسرائیل بودند . کماندوها عملیات شدیدی علیه دولت اسرائیل بعمل آوردند . اکنون در سراسر مناطق اشغالی که توسط حکومت تل‌آویو اداره میشود هراس حکمفرما است . سربازان اسرائیلی نسبت به همه سوعظن‌دارند چرا که هر فلسطینی میتواند یك کماندو باشد .

کار بجائی‌رسید که حتی کماندوها در تل‌آویو پایتخت اسرائیل دست‌به خرابکاری زدند و بمب عظیمی منفجر کردند . به این دلیل اسرائیل بیش از پیش توجه خود را به آنها معطوف کرده سعی دارد پایگاههای آنها را در لبنان و اردن بمباران کند .

اسرائیل برای جلوگیری از حملات چریکها به دولت های لبنان و اردن اخطار کرد که اگر اجازه دهند چریکهاازخاك این کشورهابرای حمله‌استفاده کنند به آنهاحمله خواهد کرد حتی یکی دو هفته مانده به‌آخر سال شایعات درمورد حمله اسرائیل به لبنان قوت گرفت ولی سرانجام برغم کلیه‌هشدار ها و حملات کوچك اسرائیل، حمله قابل ملاحظه‌ای علیه این دو کشور انجام نشد .

اخطارهای اسرائیل و حملات‌نیروی هوائی و زمینی این کشور به اردن و لبنان در این دو کشور بحران های داخلی بوجود آورد . گروهی از سیاستمداران معتقد بودند که باید از چریکها حمایت کرد . درحالیکه تعدادی دیگر اعتقاد داشتند با توجه به خطر حمله اسرائیل باید ازادامه عملیات چریکها جلوگیری کرد .

در لبنان طرفداران عدم حمایت از چریکها در دولت نفوذ داشتند وجنك داخلی بین چریکها و ارتش دولتی درگیر شد . چریکها که چاره‌ای‌جز جنك نداشتند دست به حمله زدند و حتی موفق شدند دو شهر لبنان را تحت سلطه خود درآورند بدین‌ترتیب رهبران لبنان دریافتند که چاره‌ای جز کنار آمدن با چریکها ندارند .

دولت لبنان سقوط کرد و شارل‌حلو با مشاوران خود به گفتگو پرداختو سرانجام‌رشید کرامی را مامور تشکیل دولت جدید کرد و سرانجام این کرامی سیاستمدار با سابقه‌بود که توانست بحران را پایان بخشد ، افراد‌جناحهای مختلف، چپ و راست را ، در دولت خود جمع کند و با مذاکره با چریکها از ادامه‌جنك بی‌حاصل جلوگیری کند .

ارتش اردن نیز یکی دو روزی با چریکها به جنك پرداخت و این بدنبال اعلامیه دولت‌اردن درمورد‌جلوگیری از عملیات چریکها اتفاق افتاد ولی نبرد اردن نیز با چریکهاچندان جدی نشد و سرانجام نبرد خاتمه یافت و چریکها آزادی عمل خود را حفظ کردند .

کنفرانس جنگی

کنفرانس جنگی سران عرب در رباط بواقع یکی از مهمترین حوادثی بود که‌گمان میرفت ، سرانجام وحدت را برای اعراب بارمغان آورد . رهبران ۱۴ کشور عربی از جمله لیبی ، مصر ، عربستان سعودی و الجزایر در این کنفرانس شرکت کردند در حالیکه یاسرعرفات نیز بعنوان نماینده چریکهای فلسطینی درآن شرکت کرد . روز اول آرام گذشت و برخلاف تصور همگان امیدها بارورتر شد ولی سرانجام شکست این شورای جنگی نیز اعلام شد .

دلیل ناکامی اعراب در زمینه وحدت وایجاد همبستگی درمقابل اسرائیل عقاید مختلف رهبران کشورهای عربی بود . گروهی‌از آنها بشدت طرفدار جنك فوری بااسرائیل بودند در حالی که گروه دیگر ، وبویژه رهبران کشورهائی که مرز مشترك با اسرائیل ندارند ، چندان علاقه‌ای به جنك بااسرائیل نشان نمی‌دادند ، یاسر عرفات تقاضای‌پول زیادی از کشورهای نفت‌خیز و ثروتمند کرد .

بهرحال اختلاف نظرچنان‌شدت یافت که ناصر رئیس جمهوری مصر در جلسهٔ آخر فریادزدا‌ینجا هیچکس حاضر به جنك نیست . پس برای چه جمع شده‌ایم ؟ کوششهای میانروها بجائی‌نرسید و سرانجام اختلاف عقاید و آراء باندازه‌ای شد که حتی اعلامیه‌ای نیز انتشار نیافت .

بدنبال شکست شورای جنگی اعراب کنفرانس کوچك‌سران عرب در قاهره تشکیل شدو در آن سران کشورهائی که بااسرائیل در درگیری مستقیم هستندشرکت کردند، ولی نتیجه کنفرانس کوچك نیز بیش از شورای جنگی نبود . اعلامیه‌ای‌انتشارنیافت و کوچکترین اطلاعی از گفتگو های آن بدست داده نشد . تنها واکنش دولت اردن در قبال چریکهابعنوان نتیجه‌ای از کنفرانس‌مذکور شمرده شد ولی دولت اردن این مسئله را کاملا تکذیب کرد .

کودتا درلیبی

کودتا در لیبی حکومت‌پادشاهی این کشور نفت‌خیز را سرنگون کرد . ملك‌ادریس پادشاه لیبی که برای گذرانیدن یك دوره استراحت به خارج از کشور مسافرت کرده بود در اواخر این دوره با کودتای گروهی‌ازنظامیان ارتش لیبی روبرو شد و دیگر به لیبی بازنگشت .

رهبران کودتا همگی جوان بودند و رهبر آن سرهنك «سعد الدین ابوشویرت» فقط ۳۵ سال داشت . بدین ترتیب حکومت نظامی جایگزین رژیم قبلی شدو بدون خونریزی زمام امور را به دست گرفت .نظامیان که از کمك و حمایت مصر برخوردار بودند توانستند بر اوضاع مسلط شوند . کابینهٔ جدیدی در این کشور بریاست سلیمان المغربی تشکیل شد و به‌اداره کشور پرداخت .

رژیم جدید لیبی پس از اطمینان از استحکام‌موقعیت خود وعقیم‌ماندن کودتائی که توسط دوتن ازوزیران کابینه المغربی در شرف تکوین بود ازامریکا و بریتانیادرخواست کرد پایگاههای نظامی خود را در لیبی تخلیه کنند و واشنگتن ولندن بدین تقاضا پاسخ مثبت دادند .

میراژها

لیبی با فرانسه وارد مذاکره شد و سرانجام مذاکرات دوکشور باعث شد فرانسه ۱۱۰ میراژ به لیبی بفروشد .فرانسه که از وضع اقتصادی چندان محکمی برخوردار نبود بدین معامله تن درداد . معامله‌ای که‌انتقادامریکا و اسرائیل را از پرزیدنت پمپیدو موجب شد و تظاهرات‌وسیعی‌علیه رئیس جمهوری فرانسه درمسافرت وی‌به آمریکا برپا کرد : باوجود این دولت لیبی به فرانسه‌قول‌داده است که از این هواپیماهادرحمله به‌خاك اسرائیل استفاده نکند و ترس اسرائیل از آن است که مبادا خلبانان مصری با استفاده از میراژهای لیبی علیه‌اسرائیل دست به‌حمله زنند .

بدین‌ترتیب رژیم جدیدلیبی اندکی پس از روی کارآمدن موجب بوجودآمدن یکی از بزرگترین جنجالها شد ... جنجالی که در آن فرانسه‌و آمریکا رودرروی یکدیگر قرار گرفتند و اسرائیلیها‌به شدت به «پمپیدو» حمله کردند . برغم کلیهٔ این اتفاقات فرانسه حاضر نشد تحریم صدوراسلحه‌باسرائیل رامورد تجدید نظر قراردهد و بدین ترتیب ۵۰ میراژی که اسرائیل باین کشور سفارش داده است همچنان تسلیم نشده باقی ماند و

«مارسل‌داسو» رئیس کارخانه ساخت هواپیما های میراژ موفق نشد میراژ هـــای درخواستی دولت تل‌آویو را برای آنها بفرستد .

فرار ناوچه‌ها

فرار پنج ناوچه موشك‌انداز از بندر « شربـور » حادثـه مهم دیگری بود که‌به‌تیرگی بیشتر روابط‌اسرائیل‌وفرانسه کمك کرد.

اسرائیل که بهای این پنج ناوچه را قبلا پرداخت برده بودبس ازتحریم‌صدوراسلحه نتوانست آنها رانحویل گیرد ولی ملوانان اسرائیلی که برای بردن این‌ناوچه ها به فرانسه رفته بودند همچنان دربندر «شربور » ماندند و سرانجام موفق شدند ناوچه ها را با پرچم نروژ فـراری دهند.

ملوانان اسرائیلی ناوچه ها رابه اسرائیل بردند ورهبران تل‌آویـو پاسخی به اعتراض دولت‌فرانسه ندادند . احزاب فرانسه ازپرزیدنت پمپیدو توضیح خواستند ولی‌دولت نتوانست‌توضیح قانع کننده‌ای‌دهد. گروهی معتقدبودند که فرارناوچه ها با اطلاع قبلی دولت‌فرانسه‌انجام شده‌وپرزیدنت‌پمپیدو که‌نمیخواسته بخاطر ارسال این ناوچه ها اصل تحریم صدور اسلحه به اسرائیل را نادیده بگیرد - شاید بدین‌علت که مجبور می شد میراژ ها رانیز تحویل دهد - رضایت داده که ملوانان اسرائیلی ناوچه ها را بربایندولی این‌استدلال اندکی دور از ذهن جلوه‌گر می شودچرا که‌شخصیت واعتبار دولت فرانسه براثر ربوده شدن ۵ ناوچه‌مدکور لطمه فراوان دیدو بدین ترتیب بعید به نظر میرسد رئیس‌جمهوری این‌کشور با عملی موافقت کرده باشد که حیثیت فرانسه وخود او را در معرض خطرقرار میدهد.

سیل اسلحه

ـنتیجه آنی ربوده شدن ناوچه ها سرازیر شدن‌سیل اسلحه به خاور میانه عربی بود . لبنان اعلام کرد که‌از شوروی‌اسلحه میخرد درحالی که کشتی حامل سلاح های امریکائی در جنك دوم‌بسوی اسرائیل حرکت کرد و رهبران تل‌آویو اظهارداشتند که‌سلاحهای تهیه امریکائی را خریداری خواهند کرد .

چهارقدرت بزرك جهان نمایندگان خود را تحت‌نوای شورای امنیت به نیویورك فرستادند تا درباره اوضاع منطقه عربی خاورمیانه بحث وتبادل نظرکنند.این‌مذاکرات وگفتگو های دو « قدرت» یعنی‌شوروی وامریکا حاصل دربرنداشت چرا که عقاید متضادبود و طرح هر یك از طرفین بامخالفت‌دیگری‌روبرو میشد .

* نقش شوروی وامریکا

شوروی توانست با پشتیبانـی بیشتر از اعراب نفوذخود را در میان کشور های عرب بیشتر کند وبدین ترتیب‌امریکا را ازآینده منافع خوددراین‌منطقه نگران‌سازد واکنش ایالات متحده در قبال نفوذ بیشتر مسکو ، گـرایش کاخ‌سفید به‌سیاستی نه‌صد در صد موافق اسرائیل بود .متعاقب آن‌امریکا به‌اسرائیل اخطار کرد که‌حق ندارد کلیه اراضی اشغالی و اورشلیم را ضمیمه خاك خود کند ولی‌اعراب همچنان به‌واشنگتن بعنوان پایتخت ضد عرب‌نگرستند هر چند که وزیر خارجه‌امریکا صریحا‌اظهار داشت که سیاست دولت نیکسون طرفداری بدون‌قید وشرط از اسرائیل نیست‌وامریکا سعی‌دارد دوست اعراب‌باشد .

و هفتادوپنج میلیون عرب که‌اینك در مقابل دو ونیم میلیون‌اسرائیلی قرارگرفته‌اند معتقدند که اسرائیل باید کلیه اراضی اشغالی را تخلیه کندوبه مرز های قبل از جنك‌ژوئن ۱۹۶۷ باز گردد . گروهی حتی پافراتر گذاشته می گویند که اسرائیل‌باید به داخل مرز های قبل از جنك۱۹۴۸ عقب نشینی کند در حالی که چریکها‌معتقدند راهی جز جنك وجود ندارد‌وباید آنقدر جنگید تاسرانجام اسرائیلی هابه‌دولتی که در آن یهودیان و فلسطینی ها هر دوشرکت دارند راضی‌شود.

اسرائیل این سخنان رامیشنود وپیمانك از آینده به گذشت‌زمان فکر می کند . زمان علیه‌اسرائیل است چرا که با گذشت آن اعراب‌نیرومند تر میشوند .

اینك پرزیدنت‌نیکسون‌نمیداند که‌آیا باید جنگنده های فانتوم بیشتری به‌اسرائیل بدهد یا خیر. بنابراین به تقاضای تل‌آویو پاسخ مثبت نداده‌است .رایزنان نیکسون نیز نمی‌توانند بین دوراهی حمایت یاعدم‌حمایت کامل از اسرائیلی را انتخاب کنند وبنابراین‌همچنان وضع‌این‌منطقه در هاله‌ای ازابهام فرورفته‌است.

* عراق

امابدون شك متزلزل تریـن حکومت در خاور میانه عربی‌رژیم بعثی عراق بود . این حکومت ازطرفی باشوروش کردها در شمال روبرو بود واز طرف‌دیگر با کودتا هائی که‌علیه آن ترتیب‌داده‌میشد. حسن‌البکر برای تحکیم موقعیت خود حمامهای خون درعراق براه انداخت وظرف یك سال نزدیك‌به صدنفر را اعدام کرد .

حکومت حسن‌البکر که پایه‌های حکومت پـوشالین خود را سخت متزلزل می‌دید در اواخر سال باکردها صلح کرد و حاضر شد بامـلامصطفی بارزانی ویارانش مذاکره کند .

اعدامهای پی‌درپی در عراق خشم جهانیان را علیه رژیم بکر برانگیخت‌وبرغم‌تفکرات او حکومتش را متزلزل‌تـر ساخت. حتی اوتانت‌دبیرکل سازمان ملل متحدنیزمراتب تنفر خودرا از این اعدام‌ها اعلام کرد .

* الجزایر

الجزایر از جمله کشور هـای عربی بود که بناگاه تغییر روش داد. بومدین رهبر الجزایر که از افراطیون بنام واز طرفداران بدون قید وشرط جنك بااسرائیل بود در شورای جنگی سران‌عرب‌بدگاه به‌اعتدالیون گرائید. نمی‌توان‌گفت که بومدین نیز بسان‌سایررهبران میانه‌رو عرب است ولی می‌توان گفت که روحیه انقلابی او با مطلق بیشتر درهم آمیخته است .

* حمله هوائی به قاهره

در مصر اوضاع نظیر سال‌پیش بود. ناصر نتوانست حیثیت‌ازدست رفته را بازیابد و بعنوان پیشوای ملل‌عرب معرفی شود هرچندبسیار کوشید تارهبری دنیای عرب رادر دست گیرد ولی بدین‌امر توفیق نیافت. حمله‌هوائی اسرائیل‌بقاهره وسپس حمله‌دیگری که به‌کارخانه ذوب‌آهن مصر شد اوضاع رابضرر ناصر عوض کرد. باوجوداین‌گمان نمی‌رود دستگاه رهبری مصر در آینده‌بسیار نزدیك دچاردگرگونی فوق‌العاده شودچرا‌که ناصرهمچنان از حمایت مسکو برخوردار است‌و قصد دارد سلاح‌های جدیدتری از شوروی بگیرد .

* کودتا در سودان

کودتای دست‌چپی سودان رژیم اسماعیل‌الازهری رئیس جمهوری سودان را سرنگون کرد. سرهنك «المیزی» با همکاری چند تن از نظامیان موفق شد کودتا کند ودر غیاب الازهری زمامدار شود .

نخستین کابینه پس ازکودتارا «بوبکر عوض‌الله‌تشکیل دادوزوش حکومت وی نشان داد که کودتا-کنندگان گرایش کامل به چپ دارند. ازجمله اعمال آنها یکی‌به رسمیت شناختن آلمان‌شرقی بود. بدین‌ترتیب تحول دیگری بوقوع پیوست .

* کودتا در یمن جنوبی

کودتای دیگری که سال گذشته در منطقه بحرانی خاورمیانه عربی انجام شد یك شورای پنج نفری رابه زمامداری کشور یمن جنوبی رسانید. قحطان‌الشعبی رئیس جمهوری سابق این کشوراز کار برکنار شد ورژیم‌جدید جای اورا گرفت .

لبنان سال گذشته یکی از سالهای بحرانی را گذرانید . در این کشور علاوه‌بر جنك داخلی‌با چریکها - که قبلا نوشته شد - تحولات و دگرگونیهائی رخداد‌که باسقوط کابینه رشید‌کرامی وروی کارآمدن مجدد او تکمیل شد . دستگاه رهبری لبنان اینك‌ازافراد وابسته به‌جناحهای مختلف تشکیل شده وحکومت روشنی متعادل در مقابل چریکها واسرائیل اتخاذ کرده است .

جنجال در بیروت زمانی‌رخداد که کشف شد دو دیپلمات روسی قصد ربودن یك فروند میراژ اسرائیلی را داشته‌اند. نقشه این دودیپلمات عقیم ماند ولی بدنبال آن روابط شوروی ولبنان تیره‌شد معهذا این تیرگی چندان دوام نیافت ورهبران لبنان دریافتند که باید سیاستی میانه‌رو داشته‌باشند بنابراین حتی‌الامکان از درگیری مستقیم بااسرائیل اجتناب کردند ودرعین حال به‌چریکها آزادی‌عمل دادند. یك‌دهکده‌لبنان توسط‌ارتش اسرائیل اشغال شدولی ارتش‌این کشور توانست‌اسرائیلی‌هارا خارج کند .

* حمله به هواپیماها

منفجر شدن دو هواپیمای مسافربری به مقصد تل‌آویو که تروهی خرابکاری‌درآنها را به چریکهای عرب نسبت دادند باعث شد وحشت‌وترس برمسئولان شرکت هـــای هواپیمائی مسولی شود . بسیاری شرکتهـای هوائی پرواز خودرا به‌تل‌آویو قطع کردند واسرائیل بفکر چاره افتاد ولی‌سرانجام سروصداها خاموش شد بدون این که تضمینی برای هواپیما هـای مسافربری غیرنظامی بدست داده شود .

باتوجه به آنچه درسال پیش اتفاق افتاد می‌توان گفت که‌اوضاع خاورمیانه عربی طی سال ۱۳۴۸ تحول بی‌سابقه‌ای نیافته است. یك سال دیگر ازجنك ۱۹۶۷ گذشت بدون‌آنکه اسرائیل اراضی‌اشغالی را تخلیه کند ویا اعراب‌واسرائیل گامی بسوی صلح بردارند. سران عرب چندبار اعلام کردند که حاضرند اسرائیل را برسمیت بشناسند ولی بعد سخنـان قبلی خود را تلویحا یا صریحا تغییر دادند . در روش اسرائیل تحولی‌ایجاد نشد . گلدامایر ، آبا‌ایان ، موشه‌دایان وسایررهبران اسرائیل سخنی‌دال بر تجدید نظر درسیاست تل‌آویو بزبان‌نیاوردند بدین‌ترتیب همه از جنك سخن گفتند‌اماجنك همه جانبه و عظیم هرگز آغاز نشد .

اسرائیل باتوجه به نیروی هوائی ضربتی و قوی خود تصمیم دارد تا آنجا که‌ممکن باشد درمقابل‌اعراب‌ایستادگی کند در حالی که‌مصرهواپیما های «میك ۲۱» از شوروی خواسته‌است و در صورتی‌که بتواند از این هواپیما هـا بگیرد‌خواهدتوانست درمقابل فانتوم ها ومیراژهای‌اسرائیلی مقاومت‌کند ولی‌مسکوتاکنون پاسخ مساعدی نداده است.

اردن بیش از سایر کشور های عربی در جنك ژوئن ۱۹۶۷و نبرد-های پراکنده پس از آن زیان دیده‌است .این کشور علاوه بر آنکه مقداری‌از اراضی خود را از دست داده با حملات روزانه‌هواپیما های‌اسرائیلی‌روبرواست‌واسرائیلی-ها‌به‌بهانه تعقیب‌چریك ها ایـن کشور را زیر ضربات نیرو های زمینی وهوائی خود قرار میدهد.

ملك حسین پادشاه اردن در پی صلحی شرافتمندانه است که بتواند آرزو های او را در مورد عمران‌وآبادی کشورش جامه عمل بپوشاند هزینه‌ای که او اینك‌بناچار برای تسلیحات‌مصروف‌میدارد می‌تواند برنامه های عمرانی اردن را تغذیه مالی کند و دره اردن را حاصلخیز تراز پیش سازد لیکن سایه جنك درآنجا گسترده شده‌و نمی-توان از تقویت بنیه نظامی غافل ماند .

اقتصاد اسرائیل بعلت جنـك تبدیل به‌نوعی اقتصاد جنك شده است. کمکهای مالی‌و اقتصادی امریکا نمی‌تواند کاملا همه مسائل ومشکلات اقتصادی‌اسرائیل راحل کندبنابراین اسرائیل نیز بایددر پی صلح باشد وسخنان رهبران این کشور نمی‌تواندوضع آنها را خوب‌جلوه‌گرسازد .

شك‌نیست که کمـك یهودیان ثروتمند سراسر جهان ، بویژه امریکا، به اسرائیل در استحکام بنیان اقتصادی‌این کشور تاثیـری بسزاداشته‌است‌ولی‌گلدامایر نمی‌تواند بااتکاء باین‌کمك‌ها چنین پندارد که سالیان دراز قادر به جنك خواهدبود نبرد های پراکنده ، عدم امنیت ومسائل‌دیگری که از مخاصمه بااعراب ناشی می-شود رهبران تل‌آویو راتحت فشار قرار میدهدوبدین‌ترتیب زمان میگذرد بدون اینکـه اسرائیل‌بتواندبیش ازگذشته به‌آینده امیدوارباشد .

نمی‌توان گفت که سال آینده اعراب واسرائیل به صلح‌نزدیك-تر خواهندشد چرا که‌نشانه‌ای دال براین معنا در دست‌نیست برعکس همه‌چیز از تخاصم بیشترحکایت می‌کند .رهبران دوطرف قصددارند حتی‌یك گام عقب روند و درنتیجه می‌توان گفت که‌امیدی به صلح نیست . «صلح »ورای رویا های افرادعرب و اسرائیلی قرارگرفته وپویندگان راه آن خویشتن رابا سد های عظیم و مشکلات بسیار مواجه می‌بینند . موانعی که جز باتوافق همگانی از بین نخواهد رفت . بایدراه حلی ارائه کردکه مورد قبول همه یا اکثریت قریب باتفاق کسانی باشد که منافعی‌در جنك‌وضمنا صلح،دارند.

دراین میان نادیده گرفتن‌نقش کماندو های فلسطینی قابل‌اغماض نیست. قدرت کماندو ها روزبروز افزون میشودو نهضت های مقاومت دایره‌امکانات خود را توسعـه میدهد بنابراین راه حلی که در آن مساله آوارگان فلسطین و عرب حل نشده‌باشدنمیتواندبهیچ‌وجه مورد قبول ملل عرب، آوارگان وحتی‌اسرائیل باشد.

شایدسرانجام «ابرقدرت » ها به‌توافق نرسندو بتوانند راه حل موردنظر خود را بر اعراب و اسرائیل تحمیل کنندولی آیا می توانندچریك ها رانیز وادار به‌قبول راهی کنند ؟

* دورنما

ازسوی‌دیگر اسرائیل روزبروز خود را تنها می بیند .شوروی‌بدون قیدوشرط برای بسط‌نفوذ خود درمنطقه عربی خاور میانه از اعراب پشتیبانی میکند ، فرانسه‌همچنان به‌تحریم صدوراسلحه به‌اسرائیل ادامه میدهد در حالی که با لیبی مشغول معامله شده و میخواهد ۱۱۰فروند میراژ به این کشور بدهد از طرف دیگر احساسات فرانسویان‌نسبت به لبنان بسیار دوستانه‌است ، بریتانیا نقشی‌متعادل دارد‌ولی بعلت روابط نفتی با دول عرب قطعا نمی‌تواند کاملا‌ازاسرائیل پشتیبانی کند، حتی امریکا که نیرومند ترین‌وجدی ترین حامی اسرائیل بوده‌اینك نیم نگاهی به اعراب دارد‌وازطرف دیگرباشوروی وارد گفتگو شده تا راه حلی برای این مساله بیابد.

بهرحال راه حل تشکیل یك‌دولت یهودی ـفلسطینی که از طرف بسیاری روشنفکران عنوان شده می‌تواند هدف‌اعراب باشد ، هر چند که‌چنین‌راهی بطور قطع مورد علاقه رهبران تل آویو نخواهدبود ولی بنظر میرسد تنهاراه حل‌باشد چرا‌که از طرفی امکان آوارگان در آن در نظر گرفته شده‌واز طرف دیگرمنافع واقعی‌اعراب واسرائیل در آن ملحوظ‌است.

۱۳۴۸: توسعه بحران در جنوب‌شرقی آسیا

در روزهای پایان سال کـامبوج و لائوس بدنبال ویتنام دچار بحران شدیدی شد

بدون شك جنوب شرقی آسیا در سال گذشته نیز از بحرانی ترین مناطق جـهان بود . در روز های پایان‌سال بحران علاوه برویتنام در لائوس و کامبوج نیز شدت یافت . رپرتاژ زیر از بحران تازه در جنوب شرقی آسیا تهیه شده است :

امریکا پانصد هزار سرباز درویتنام جنوبی وارد کارزار کرده و بیش از مجموع بمب هائی که در جنك جهانی دوم بخاك آلمان و ژاپن ریخته شد در بمباران ویت‌نام بکار برده است . دراین شرایط چگونه ممکن بود پس از پنج سال دامنه جنك از مرز های ویت‌نام بخارج گسترش پیدا نکند ؟ اما در شمال کشور چین و در جنوب‌و مشرق‌دریا قرار گرفته و طبیعی‌است که در چنین شرایط جغرافیائی نبرد بسوی دو کشوری که درغرب‌قرار گرفته‌اند کشیده می شود.

درویتنام نبرد هنوز بشدت ادامه دارد و دراین اوضاع و احوال نمیتوان نقابها را کنار زد و اوضاع را روشن ساخت اما در لائوس و کامبوج اثرات نبرد و دورنمای پس از جنك کاملا نمایان است.

آیا لائوس هنوز هم وجود دارد ؟

بنظر میرسد که سخنان «ژرژآرنو» در کتاب «مزد - ترس» در مورد لائوس صدق کند . او می گوید :

«گواتمالا وجـود خارجی ندارد ، من خود به آنجا رفته‌ام .»

* ۳ برادر

همه چیز در لائوس از سال ۱۹۴۵ آغاز می شود . درآن زمان در روی خرابه های استعمار فرانسه سه‌مرد، سه پرنس ، سه برادر ناتنی ظاهر شدند: پتسارات‌فتودال «سووانافوما» (لیبرال) و سوفانووتك ، (مهندس مارکسیست)پنج‌سال بعدبرادر ناتنی بزرك درگذشت . دومی به‌سیستم نیمه‌مستقل(!) تحادیه فرانسه) پیوست و سومی سازمان پاتت‌لائو یا (خلق - لائوس) را بوجود آورد و به جنك های چریکی پرداخت.

درمدت‌هشت‌سال «سوفانوونك» بدون آنکه موفقیتی بدست آورد در مناطق کوهستانی بسر برد ولی در آوریل ۱۹۵۳ براثر حوادثی که در ویت‌نام روی دادوضع‌جدیدی در لائوس پیش آمد.

«جیاب» فرمانده کل نیرو های ویت‌نام شمالی ناگهان تصمیم گرفت استراتژی‌خود را عوض کند . او بجای‌آن که درصدد درهم شکستن استحکامات فرانسه دردلتای «تونکن»برآید‌این‌استحکامات رااز لائوس دورزد . اوابتداء در «نکیالو» موفقیت بدست نیاورد ولی فشاری که دراین جهت به نیرو های فرانسوی وارد آورد بقدری شدید بود که «ناوار» فرمانده فرانسوی تصمیم گرفت «برای نجات لائوس متحد و دوست» دژ «دین بین‌فو» را بوجودبیاورد.

نتیجه این کار را همه میدانند و باید همیشه آن را بخاطر داشت . استراتژی لائوس «جیاب» سبب شد رشته هایی که ویت‌مین و «پاتت‌لائو» را بیکدیگر پیوند میداد بیش از پیش تقویت شود.

سه ماه بعد در کنفرانس ژنو «سوفانوونك» و «پاتت - لائو» جزو اکیپ «فان‌وان - دونك» و انقلابیون ویت‌نامی بودند . لائوس مثل ویت‌نام بسرزمین غربی‌و سوسیالیستی تقسیم نشده بلکه دوایالت شمال شرقی «شام‌نمه» و «فونك سالی» تحت «اداره» پاتت‌لائو گذاشته‌شده تاوقتی که از راه انتخابات عمومی وحدت کشور عملی شود.

«لائوس» برخلاف ویت‌نام توانست در ماه نوامبر ۱۹۵۷ به این انتخابات دست زند. «سرخ» ها یك‌سوم آراء را بدست آوردند و در نتیجه جنجال بزرگی برپا شد !

دراین هنگام سازمانی که درخفا بدست امریکائیها‌اداره میشد بنام «کمیته دفاع از منافع ملی» دست بحمله متقابلی زد . و دولت میانه‌رو ژنرال «فومی» را موردتصفیه قرار داد و «سوفانوونك» ، «پرنس‌سرخ» جنگهای‌چریکی خود را از سر گرفت . در سال ۱۹۶۲ چهارده کشوربه زحمت در ژنو قراردادی در مورد بیطرفی لائوس وتشکیل یك دولت سه حزبی بـه ریاست «سووانافوما» تهیه کردند . اما شکست مسئله بهم پیوستگی نظامی و فشار شدیدی که دولت آمریکا به «سووانافوما» وارد می کرد و سبب‌شد که پاتت‌لائو مسلحانه بادولت‌فوما‌به مخالفت‌برخیزد.

ویتنام

اما یك‌بار دیگر آشفتگی اوضاع ازویت‌نام سرچشمه می گرفت انقلابیون ویت‌نامی که‌ازفوریه‌سال ۱۹۶۵ بشدت مورد حملات هوائی بمب های امریکائی‌قرار گرفته‌بودند وسیله دیگری برای‌پاسخ‌دادن بامریکا جز از طریق نیروهای زمینی‌نداشتند و از این رو برای کمك به مساعی جنگی جبهه از یکطرف و تخلیه زخمی شدگان جنك وبدست آوردن راه حمل و نقل مهمات وخواربار بطرف مناطق شرقی لائوس که بدست‌دوستان‌انها «پاتت‌لائوها» اداره می شد روی آوردند و این راه همان راه معروف «هوشی‌مین» است.

واز همین‌رو امریکائیها‌ازهمان هنگام رعایت «بیطرفی»لائوس رانمی کنند ودراوایل سال ۱۹۶۷ لائوس وویت‌نام شمالی توسط بمب‌افکن‌های‌امریکائی بمباران می شد ولی‌در ماه اکتبر ۱۹۶۸ بمباران خاك ویتنام شمالی قطع شد در حالیکه لائوس هنوزهم‌بمباران می‌شود

کامبوج

درلائوس وجود جنك یك عادت دیرینه است ولی آتشی که در کامبوج مشتعل شده تازه‌تر و حیرت‌انگیز تر است ازسال ۱۹۵۴ پرنس‌سیهانوك‌با همه توانائی خود می کوشد که‌کامبوج را از شعله های آتش جنك دور نگهدارد و مدتها در این کار موفقیت کامل یافته است .

ولی ازیك سال قبل جنك های شدید در ویت‌نام‌وبمباران های هوائی که توسط بمب افکن های «ب ۵۲» امریکا صورت می گیرد جنگجویان ویت کنك را به عقب نشینی بسوی‌مرز های کامبوج وادار کرده‌است . همین امر سبب شده‌است که هواپیما های امریکائـی و ویت‌نام جنوبی دهکده های مرزی کامبوج را مورد حملات تلافی‌جویانه قرار دهند .

در هنگامی که سیهانوك‌در پاریس بسر می‌برد مخالفان سیاست بیطرفی‌واز فرصت استفاده کرده و بکاری دست زدند که به حیثیت اولطمه شدیدی وارد کرد و آن‌غارت سفارتخانه های ویت کنك و ویت‌نام‌شمالی‌درپایتخت کامبوج بود .تاکنون هرگز قدرت سیهانوك این‌چنین‌دوچارضعف وناتوانی نشده بود . اکنون برای‌او فقط یك شانس باقـی مانده‌است و آن اینکه پس‌از بازگشت به لائوس باردیگر بیطرفی‌و صلح رادر کشورخود برقرار کند .

باهرپیس وگیسوی
کوماچی
خوشگل‌ها خوشگل‌تر
ومتوسط‌ها زیبامیشوند
Komachi Hair
KMCY
JAPAN
ساختمان آلومینیوم تلفن: ۶۵۲۴۲
۶۱۲۱۲۵

مسابقات کشتی قهرمانی دانشگاهها ومدارس عالیه ایران

هنرسرایعالی با درخششی چشم گیر کشتی دانشگاهی را فتح کرد

دانشسرای عالی باوجود درخدمت داشتن موحد وقربانی دوم شد!

کمیت و کیفیت این دوره مسابقات نمایشگر گسیل دانشجویان به ورزش کشتی بود

* دوشنبه شب گذشته مسابقات کشتی قهرمانی دانشگاه‌هاومدارس عالی ایران، در حالی به پایان رسید که تیم شایسته و بدون نام هنرسرایعالی تهران در میان‌شگفتی وحیرت حاضرین جام پیروزی را در آغوش کشید.

سالن ورزش رضا پهلوی‌درتبریز طول سه شب شاهد مبارزاتی پر شور و دلپذیر بود که ۱۵۰ دانشجو از ۱۹ واحد دانشجوئی در آن شرکت داشتند و در این میان مردان صاحب نام کشتی ایران چون عبدالله موحد، محمد قربانی و محمد فرهنگدوست در کنار جوانان جویای نام و تازه شکل گرفته طول این دوره مسابقات ارزش و اعتباری تازه به ورزش کشتی دانشگاهی ایران‌بخشیدند.

سالن ورزش رضاپهلوی‌درجریان مسابقات ازهیجان و خروش بیش از دو هزار تماشاگر میلرزید و مبارزات آنقدر نزدیك و چشم‌گیر بود که تاشب پایان شناخت تیم پیروز ممکن نبودو اگر بیادآوریم تیم دانشسرای عالی تربیت بدنی‌با در خدمت داشتن عبدالله موحد و محمد قربانی بزرگان خود در کنار چند چهره امید دیگر چون محمد علی طاهری و اکبر ایران‌منش باوجود آنکه مسابقات در هشت وزن انجام شد، نتوانست‌روی سکوی افتخار قرار گیرد، عظمت مسابقات بیشتر بچشم میخورد.

تیم کشتی هنرسرایعالی تهران که‌با درخششی چشم‌گیر جام مسابقات کشتی‌قهرمانی دانشگاههای ایران را فتح کرد، باتفاق آقای واعظ تهرانی سرپرست تربیت‌بدنی هنرسرایعالی و قاسم رایگان مربی تیم که جام پیروزی را در آغوش گرفتند

* شکل مسابقات تازه

این ششمین دوره برگزاری مسابقات قهرمانی دانشگاه ها و مدارس عالی ایران است، درحالی که در رشته کشتی چهارمین دور را پشت سر گذاردیم، اجرای‌پنج دوره مسابقات گذشته‌را که‌به‌ترتیب رشته های مختلف طول زمان به‌آن افزوده شد اداره کل تربیت بدنی وزارت فرهنك بعهده داشت که زیر نظر شورای عالی تربیت‌بدنی دانشگاه ها و مدارس عالی‌انجام میشد ولی از سه سال قبل که وزارت علوم و آموزش عالی‌تاسیس گردید، بعلت عدم تشکیل‌سازمان های مختلف ورزشی و اداره تربیت بدنی در این وزارت‌خانه که دست‌اندر کار تهیه و تدارك آن بودند مسابقات به تعویق افتاد و مدت دو سال دانشجویان از شرکت در مسابقات محروم‌ماندند.

امسال باتلاش مسئولین وزارت علوم‌و آموزش عالی در دستگاه ورزش، بار دیگر دیدار های ورزشی دانشجویان ایران آغاز شد، با شکلی تازه و گسترش بیشتر.

مسابقات انفرادی در شهرستان های گوناگون باشرکت کلیه علاقمندان ترتیب یافت، ولی‌دربازی های اجتماعی در استان مرکز ابتدا یکدوره مسابقات انتخابی صورت گرفت و از هر رشته شش تیم برگزیده شد تا در کنار شش تیم منتخب استان های دیگر دریك استان انتخاب شده مسابقات اوج رابرگزار نمایند و از دوم فروردین ماه در مشهد - اصفهان‌و شیراز شاهد مسابقات بسکتبال، والیبال و فوتبال خواهیم بود.

* کمیت وکیفیت چشم‌گیر

تهران در نیمه اول اسفندنامزد برگزاری مسابقات وزنه‌برداری و ژیمناستیك بود که به تاخیر افتاد و اهواز نیز ازدوم فروردین ماه همزمان با انجام مسابقات اجتماعی شاهد مبارزات قهرمانان دوومیدانی سراسر کشور خواهد بود، به‌این ترتیب کشتی تاکنون تنهارشته‌ایست که در سری مسابقات دانشگاهی امسال انجام شده‌است.

این دوره از مسابقات کشتی قهرمانی دانشگاه ها ومدارس ایران نسبت به دوره های قبل‌به هیچوجه قابل قیاس نبوده‌اند از لحاظ کمیت و نه از لحاظ کیفیت، چهره های سرشناس و نو رسیده های پرتوان مبارزاتی‌دلپذیرداشتند، شرکت ۱۵۰ کشتی‌گیر در هشت وزن نمونه‌ای از گرایش طبقه دانشجو به این رشته ورزشی بود و سرانجام نزدیك بودن تیمها به یکدیگر ارزشی فراوان به‌مسابقات داده بود.

* تیمهای برتر در مسابقات

در جمع تیمهای شرکت کننده دانشسرایعالی تهران بادر خدمت داشتن چهره های صاحب نام و دانشگاه تهران -هنرسرایعالی با برخورداری از یك کیفیت خوب نامزد های عنوان قهرمانی بودند، در حالیکه تیمهای دانشگاه ملی ایران دانشگاه اصفهان و جندیشاپورنیز در پایان نخستین شب چهره‌ای‌برتر از سایر تیمها ارائه کردند ولی در شب پایان تیم امیدواردانشسرای عالی زیر دست تیم هنر سرای‌عالی قرار گرفت و دانشگاه تهران به مقام سوم رسید.

مراسم اختتام با سرودشاهنشاهی ایران آغاز شد، بدنبال آن آقای محمداسفندیاری سرپرست‌مسابقات گزارش مسابقات را قرائت کرد، در این مراسم استاندار آذربایجان شرقی، رئیس دانشگاه تبریز و جمعی از دانشگاهیان حضورداشتند

در آخرین دور مسابقات، محمود کاشفی از دانشسرایعالی سپاه دانش در ۴۸ کیلو مغلوب پیرزاد احمد از دانشگاه ملی ایران شد.

جلیل قرنیه در ۵۲ کیلوشکرپور از هنرسرایعالی را با ضربه فنی شکست داد، محمد رضا شادپور از علوم حسابداری، در ۵۷ کیلوبا امتیاز بر محسن‌فره‌وشی‌ازهنرسرای عالی باخت، در ۶۲ کیلو داریوش زند از جندیشاپور با ضربه فنی مغلوب محمد رضا نوائی قهرمان دانشگاه ملی شد، اعظم مهدی‌پور از هنرسرایعالی در ۶۸ کیلومظفری شرکت کننده دانشگاه ملی را ضربه فنی کرد.

محمد فرهنگدوست چهره‌صاحب نام مسابقات که در یك کلاس بالاتر ظاهر شده بود در ۸۲ کیلو اصلان اصلانی شرکت کننده‌تبریز را با ضربه فنی شکست داد و سرانجام در ۹۰ کیلو ایران‌منش از دانشسرایعالی زیگلری قهرمان اصفهان را با ضربه فنی مغلوب کرد.

هنرسرایعالی فاتح جام

در وزنهای ۵۷ و ۸۲ کیلو دو دیدار دیگر نیز انجام شد که قربانی در ۵۷ کیلو از دانشسرای عالی شادپور شرکت کننده علوم حسابداری را با امتیاز برد ومحمد فرهنگدوست ابوالفضل جوانمردی برگزیده تیم جندیشاپور را مغلوب کرد.

به این ترتیب تیم کشتی هنرسرای عالی با ۲۹ امتیاز در مجموع فاتح مسابقات کشتی دانشگاههاومدارس عالی ایران شد و دانشسرایعالی با ۲۵، دانشگاه تهران با ۲۴ امتیاز عنوان های دوم و سوم ر ابدست آوردند، تیمهای دانشگاه ملی ایران، دانشگاه اصفهان و جندی شاپور چهارم تا ششم شدند.

رده بندی اول تا سوم هر وزن به این شرح اعلام شد.

۴۸ کیلو: ۱- محمود احمدی رستم کلائی از هنرسرایعالی ۲- پیرزاد احمدی از دانشگاه ملی ۳- محمود کاشفی از دانشسرایعالی سپاه دانش.

۵۲ کیلو: ۱- جلیل قرنیه از دانشگاه تهران ۲- سعید دبستانی از دانشگاه ملی ۳- اسفندیار شکرپور از هنرسرایعالی.

۵۷ کیلو: ۱- محمد قربانی از دانشسرایعالی ۲- محسن فره‌وشی از هنرسرایعالی ۳- محمد رضا شادپور از علوم حسابداری.

۶۲ کیلو: ۱- محمد رضانوائی از دانشگاه ملی ۲- بیژن گودرزی از دانشگاه اصفهان ۳- داریوش زند از جندیشاپور.

۶۸ کیلو: ۱- محمد علی‌طاهری از دانشسرایعالی ۲- اعظم مهدی‌پور از هنرسرایعالی ۳- مصطفی‌حشمت از دانشگاه اصفهان.

۷۴ کیلو: ۱- عبدالله موحداز دانشسرایعالی ۲- حسین ملکی از جندیشاپور ۳- ناصر فیری از هنرسرایعالی

۸۲ کیلو: ۱- محمدفرهنگدوست از دانشگاه تهران ۲- ابوالفضل جوانمردی از جندیشاپور ۳- اصلان اصلانی از دانشگاه تبریز.

۹۰ کیلو: ۱- زین‌العابدین کاظمی از دانشگاه تهران ۲- اکبر ایران‌منش از دانشسرایعالی ۳- اصغر زیگلری از دانشگاه اصفهان

ورزش

جام فوتبال جوانان فیلیپین

روز گذشته فدراسیون فوتبال ایران اعلام کرد که فدراسیون فوتبال فیلیپین میزبانی خود را برای‌برگزاری مسابقات فوتبال جام جوانان آسیا مجددا اعلام کرده است.

باین ترتیب اگر تغییری در برنامه بوجود نیاید از ۲۶ فروردین ماه شهر «مانیلا» شاهد دیدار های جوانان آسیا خواهد بود، فدراسیون فوتبال ایران از بیست‌و هفت فوتبالیست جوان کشور دعوت کرده است تا در یك اردوی تدارکاتی زیر نظر آقای «رایکوف» مربی‌تیم ملی جوانان تمرینات خود را ادامه دهند از این جمع ۱۸ برگزیده عازم فیلی‌پین گردند، چهره های دعوت شده از تهران و خوزستان می باشند.

بانك تهران
BANK OF TEHRAN
آخرین فرصت برای شرکت در قرعه کشی
یك فرسخ
اسکناس ۵ تومانی
بانك تهران
کلیه شعب بانك تهران امروز تاساعت ۱۰ شب و فردا جمعه ۲۹ اسفند از ساعت ۸ صبح تا ۱۰ شب یکسره برای افتتاح حساب پس‌انداز و تکمیل موجودی باز است. با استفاده از این فرصت کوتاه در بانك تهران حساب پس انداز باز کنید تاشماهم در قرعه کشی سومین جایزه یك فرسخ اسکناس پنج تومانی شرکت نمائید.
48T28

برای نخستین بار در ایران
توتو
شرط بندی مسابقات فوتبال
بلیط های شرط بندی توتو بقیمت ۲ ریال در شعبات بانك صادرات تهران و شهرستانها و کیشه های امجدیه بفروش میرسد.
آ-۸۱۸۰۲

آگهی احضار

به غیر نظامی جبار فرزندمختار شهرت امامی که‌محل اقامت او قریه باروق از محال میاندوآب‌بوده وفعلا مجهول‌المکان است ابلاغ میگردد که باتهام سرقت مسلحانه در دادگاه عادی شماره ۵ واقع در زنجان تحت تعقیب میباشد لازم است ظرف ۲ماه از تاریخ انتشار آخرین آگهی خود را بدادگاه معرفی نمائید در صورت عدم حضور وانقضای مهلت مقرره دادگاه‌غیابا بپرونده امررسیدگی‌و حکم‌مقتضی صادر خواهد نمود. این آگهی‌سه نوبت متوالی‌درروزنامه رسمی کشور ویکی از جراید کثیرالانتشارمحلی درج میگردد. م‌الف ۱۳۱۴۵
رئیس دادگاه عادی شماره۵زنجان

سال نو مبارك
روز شنبه اول فروردین ماه ۱۳۴۹
سلف سرویس مجلل ومجهز شاهرضا
باانواع غذاهای ایرانی و فرنگی زیر نظر آشپزهای متخصص
خیابان شاهرضا مقابل سینما کاپری افتتاح میشود

آگهی حراج ملبوس و اشیاء فرسوده

سررشته‌داری خلیج فارس و ناوگان نیروی دریائی شاهنشاهی تعداد ۳۱۸ قلم ملبوس و اشیاء آهنی آلات فرسوده موجود در انبار امیرآباد واقع‌بین آبادان و خرمشهر وپادگان خرمشهررا از طریق حراج عمومی بفروش میرساند خریداران میتوانند همه روزه باستثناء ایام تعطیل از ساعت ۸ صبح مورخه ۵ر۱ر۴۹ الی آخر وقت اداری مورخه ۱۹ ر۱ر۴۹ بانبار اسقاط پادگان‌خرمشهر مراجعه ملبوس و اشیاء فرسوده‌را طبق‌صورت ریز موجودملاحظه ودر حراج مورخه ۲۰ر۱ر۴۹ که از ساعت ۹ صبح شروع خواهد شد شرکت نمایند اجناس در مقابل وجه نقد تحویل خواهد گردید و برندگان حراج ملزم هستند حداکثر در ظرف ۲۰ روز کلیه اجناس را که خریداری نموده‌اند از محوطه امیرآبادو انبار اسقاط پادگان خرمشهر خارج نمایند و چنانچه در مدت‌مقرر اجناس را از انبار خارج ننمایند. بازاء هر روز تاخیر مقطوعا روزانه مبلغ ۱۰۰۰ ریال حق انبارداری دریافت خواهد شد. م‌الف ۱۳۲۷۴.

اداره مزایده گذار. سررشته‌داری خلیج فارس وناوگان نیروی دریائی شاهنشاهی.

۱-۲ ۸۲۰۸۶-۱

Andrews
LIVER SALT
اندروس
اندروس
بخور روشن میشی
اگرغذای شماخوب هضم نمیشود،
اگر بعدازصرف مشروب دچار
سردرد، ترشی معده و بی اشتهائی
میشوید، حتماً همین امروز
آندروس بخورید چون
آندروس واقعاً معجزه میکند.
در تمام داروخانه‌ها موجود است

بعداز فیلم «قهوه‌خانه قنبر» سال سال شهر هرته!...
برنامه مخصوص نوروز سینما های
پلازا - حافظ - الوند - ری - کیهان
فردوسی - مراد - پرسپولیس - کارون - قصر طلائی - وپانوراما
پارسا فیلم تقدیم میکند فریده نصیری منوچهر صادقپور در فیلم
شهر هرت
باشرکت: آنوش ۰ ابراهیم فخار
اسدالله یکتا ۰ فرنگیس فروهر
گیتا ۰ ایران قادری ۰ گیتی جعفری
و جهانگیر غفاری
کارگردان: منوچهر صادقپور
فیلمبردار: مازیار پرتو ۰ داستان از: کیهرام
همزمان باتهران درشهرستانهای مشهد (سینماهای کریستال - متروپل) آبادان (سینما های متروپل - شیرین) خرمشهر (سینما حافظ)

مقدمه سوغاتچی :

سلام خوانندگان عزیز !

مخلص سوغاتچی ، در آغاز سال نو ، برای خوانندگان عزیز ولایات و همچنین کسانیکه هنوز افتخار خواندن این ستون‌راپیدا نکرده‌اند،موفقیت و پیروزی آرزو می‌کنم و بهترین دعائی که می‌توانم‌بکنم اینست که بگویم امیدوارم سال نو را با خرسندی بگذرانید !

مطالبی که در این صفحه ملاحظه میفرمائید(بلانسبت آن پاورقی!) دستچینی است از اخبار جدی و جالب ولایات درسال گذشته که بعنوان سوغات های خوشمزه سال ، یا وقایع شیرین سال ، دو دستی خدمت خوانندگان عزیز تقدیم میشود . ولی اجازه بفرمائید قبل از پرداختن به وقایع مهم و شیرین سال گذشته ، به بزرگترین و جالب ترین واقعه‌ای که سال گذشته در تهران روی داد اشاره کنیم که‌البته‌ازمسئله‌شهرستانها جدا نیست .

این واقعه بزرگ ، این رویداد تاریخی و این حادثه پر عظمت روز شنبه هفتم تیر ماه سال گذشته‌بوقوع پیوست .

هرگز کسی باور نمی‌کرد که باین زودی چنین پدیده‌ای بوجود خواهد آمد و حتی موسسه ژئوفیزیك دانشگاه هم وقوع این حادثه را پیش‌بینی نکرده بود ، ولی این کار بزرك بالاخره بانجام رسید و عصر روز شنبه ۷ تیرماه ، هنگامیکه اهالی محترم تهران وولایات روزنامه اطلاعات را باز کردند ، باشگفتی هرچه بیشتر دیدند ستون تازه‌ای در صفحه شهرستانها افتتاح شده بنام «سوغات ولایات»! (مثل اینکه مخلص‌بایدتبلیغاتچی میشدم ، اشتباها سوغاتچی شده‌ام!) .

بهرحال آدم باید برای خودش تبلیغ کند . بازار گرمی کند . منت سر مردم بگذارد .

بعله . تا اکنون مدت ۹ ماه و ۹روز است که مخلص سوغاتچی در این صفحه برای‌اهالی محترم‌ولایات جانفشانی کرده‌ام و در راه احقاق حقوق حقه آنان تا آخرین قطره جوهر خودنویسم بمبارزه برخاسته‌ام !

در خلال این مدت ، خوانندگان عزیز طی نامه‌ها، تلفن‌ها ، تلگراف‌ها ، کبوترهای نامه‌بر وطومار های دو کیلومتری ، مخلص سوغاتچی را تائید کرده‌اند و حتی روزهائی که «بعلت تراکم مطالب ازچاپ سوغات ولایات معذور بودیم» ، درشهرستانها مجالس‌سوگواری‌برگزار گردید !!

امروز مخلص سوغاتچی ،به تلافی روزهائی که بعلت تراکم مطالب از چاپ سوغات خودداری میشد ، با صدای رسا اعلام میکنم که در این شماره ، بعلت تراکم سوغات ، از چاپ مطالب و اخبار شهرستانها معذورم ! (که گفته‌اند : زدی ضرباتی (!)ضربتی نوش کن !) .

به آغاز مطلب می‌پردازیم تاسال نو رسماآغاز شود!

از: هادی‌خرسندی

سوغات ولایات کلاردشت ـ تبریز ـ رامسر ـ تربت‌حیدریه ـ آبادان وبجنورد. یکجا برای شما

ماجرای تعقیب مرحوم‌عین‌عین‌الله‌خان!!

آقای «عین‌اله کاکا سلطانی» از اهالی قریهٔ کلنوی کلاردشت در بهار سال گذشته بدون اطلاع قبلی به رحمت ایزدی پیوست !

دوستان و آشنایان وتقریبا همهٔ اهالی عزادار شدند، لباس مشکی پوشیدند و مجلس‌ختم راه انداختند و اشك های فراوان ریختند .

روزی که برای تدفین آن شادروان جنت مکان خلد آشیان به گورستان رفتندهمه در بارهٔ آن مرحوم صحبت میکردند .

یکی میگفت ایکاش‌عین‌اله خان زنده بود و میدید چه مراسم باشکوهی برایش برگزار کرده‌ایم ! دیگری میگفت راستی جاش خالیه... و همه متفق‌القول بودند که کاش عین‌اله‌خان زنده بود . کاش در میان آنها بود چون مرد نازنینی بود و همه قدرش را میدانستند ...

گریه وزاری حاضرین به اوج خود رسیده بود که ناگهان عین‌اله خان توی‌تابوت جنبی خورد و ناگهان بلندشد و پابه‌فرار گذاشت !

اهالی که دیدند بازنده‌شدن عین‌اله ، گریه و زاریشان حرام می‌شود و لباس های سیاهشان بی‌مصرف می‌ماند ، بلافاصله دنبال عین‌اله کردندو بعداز مقدار زیادی دوندگی اورا گرفتند و دست بسته تحویل مرده‌شور دادند ! ولی عین‌اله‌خان باردیگر از غفلت مرده‌شور استفاده کرد و زد بچاك!

در حقیقت این اولین مردهٔ فراری کلاردشت بود و تاقبل از او هیچ مرده‌ای جرات‌فرار کردن پیدا نکرده بود واهالی که میدیدند آن همه فاتحه‌ای که خوانده‌انـد دارد به‌هدر میرود ، باردیگر به تعقیب او پرداختند . آنهاتصمیم گرفتند این بار وقتی عین‌الله را دستگیر کردند از مرده‌شور رسید محضری بگیرند. ت. دیگر از فرارش جلوگیری کند .

بالاخره‌مرحوم عین‌اله‌خان‌را توی یك قهوه‌خانه در حالیکه مشغول کشیدن قلیان بود ، غافلگیر کردند و اورا کشان کشان به گورستان آوردند .

در بین راه عده‌ای ازمرده خورها اورا نصیحت کردند که عین‌اله‌خان جان ! خوب‌نیست. تو مرده‌ای ! دیگر نباید زنده شوی . مردم برایت حرف‌در می‌آورند !

ولی عین‌الله‌خان گوشش باین حرفها بدهکار نبود.وقتی به گورستان رسیدند ، او استعفای خودرا از مقام‌مردگی نوشت و تسلیم مرده‌شور کرد وبا قیه کفیل آزاد شد .

عین‌اله‌خان بعد از چندروز زندگی در میان مردم به‌نتیجهٔ خوبی رسید و آن اینکه آدم اگر میخواهد مردم دوستش داشته باشند باید در اسرع وقت دعوت‌حق را لبیك گوید!

برنامه کنسرت با دلخوری پرشکوه مردم روبروشد!

پولهاروکی میخوره؟!

* درشهریور ماه سال گذشته اعلام شد که روزجمعه خانم‌الهه در یکی‌از سینما های تبریز کنسرت اجرا می کند . اهالی‌دسته دسته برای‌خرید بلیط مراجعه کردند و تعداد زیادی بلیط فروخته شدومقدار زیادی پول دریافت گردید .

روز جمعه ،اهالی لباس های عیدشان‌را پوشیدند . عطر و گلاب‌به سرو صورت خودزدند ودست زن وبچه را گرفتند رفتند سینما.

بمحض‌اینکه درهای‌سینماباز شد،صندلی‌ها‌پرازجمعیت‌گردید ومردم چند دفعه‌بافتخارخانم‌الهه کف زدند وهورا کشیدند .

ولولهٔ عجیبی برپا شده بود ، هرکدام از اهالی آهنگی رازیر لب زمزمه می کرد و می گفت از الهه خواهش می کنم این آهنگ رابرایم بخواند !

یکی آهنگ گندمو کی میخوره می خواند . دیگری آهنگ مرو سفر را زیر لب زمزمه می کرد . پیرزنی‌آهنگ «هرکه دیدم یاری‌داره‌من‌ندارم» رامی‌خواند و جوانکی‌باتوضیح داد که این آهنگ مال الهه نیست‌ومال یاسمین است. و پیرزن گفت کاشکی یاسمین راهم دعوت می کردند که‌بیاید کنسرت بدهد !

پیرمردی باد‌ندانهای‌مصنوعی چنین می‌خواند :

دل‌از ما ربودی ای پاشنه طلا .. ومرد چاقو چله ای

زمزمه می کرد : ـ جمیله یکه سوار منم منم .عاشق آبدوغ‌خیار منم‌منم !

هرکدام از حاضران،خودش مشغول‌انجام کنسرت شده‌بود. صدای ترانه های مختلف الهه که توسط حاضران زمزمه‌می شد بطرز درهم برهمی درسالن طنین‌انداخته بود .

یکساعت گذشت . دوساعت گذشت سه ساعت گذشت‌ولی ازالهه خبری‌نشد .اهالی رفتند پیش مدیر سینما گفتند پس‌کو این‌الهه ! مدیر سینما گفت من‌اطلاعی ندارم.بروید‌ازمسئول کنسرت بپرسید .

اهالی‌هرچه دنبال مسئول کنسرت گشتند ، گیرش نیاوردند و کاشف بعمل آمد که برگزار کننده کنسرت پولهارا زده زیر بغل و آهنك رفتم‌که رفتم را زیر لب‌زمزمه کرده ...!

اهالی رفتند یقه مدیرسینما را گرفتند و گفتند : یاالله . حالا که الهه نیامده یا پول بلیط‌هارا پس‌بده یاخودت بیا جای‌الهه برایمان آواز بخوان!

مدیر سینما گفت والله من صدایم خوب نیست.اهالی گفتند ما این‌حرفها سرمان نمی شود. باید بخوانی ! مدیر سینما گفت آخر من بدون ارکستر نمیتوانم بخوانم .اهالی گفتند ماارکستر راهرطور شده فراهم می کنیم!

مدیرسینما رفت پشت میکروفون اهالی کف زدند و هورا کشیدند . یکی گفت موش‌وگربه رابخوان.دیگری گفت جمیله یکه سوار . آن یکی گفت میخوام برم کوه .. مدیر سینما گفت خانمها ، آقایان ،بچه‌ها ! متاسفانه‌کاری ازدست من ساخته نیست . منهم مثل شما گول یك آدم کلاه‌برداری راخورده‌ام .او گفت : سالن سینمارا در اختیار من بگذار تا الهه را بیارم کنسرت بدهد . من هم برنامه نمایش فیلم را بخاطر این موضوع‌قطع کردم و حالا معلوم شده که طرف کلك زده بلیط هارا فروخته پولش‌رابرداشته‌رفته‌و اصلا قرار نبوده‌الهه به تبریز بیاید !

اهالی گفتند ما به اعتبار سینمای شمابلیط‌ازاوخریدیم مدیر سینما گفت اگر الهه‌توی جیب من بود در می آوردم می‌ـ گذاشتش‌پشت‌میکروفن‌برایتان بخواند !اهالی گفتند‌حالاداست بکن تو جیبت ، اگر الهه‌آن‌تو نبود ، پول های ما که هست‌در بیاور بده برویم دنبال کارمان.

مدیر سینما بدون‌اینکه‌دست توی جیبش بکند و ببیند الهه هست یانه ، یکسره‌بشهربانی تبریز مراجعه کرد و شکایتی ازمرد کلاهبردار تسلیم داشت‌و اهالی در حالیکه سالن سینما را ترك می‌کردند ، یکصدا این آهنگ را می خواندند .

پولارو کی‌میخوره ؟ پولوپارو میخوره . یارو وپولا .گندم‌گل گندم‌ای خدا پولامال مردم ای خدا ...!

بانك گوساله

باسرمایهٔ پنجهزار ریال!

کردند که آقارضامقداری‌حاج منیزی بخورد گوساله بدهد تا دراسرع وقت پولش وصول شود . عده‌ای‌هم‌پیشنهاد کردند آقارضا گوساله را عینا به حساب پس‌انداز یکی از بانك‌ها بگذاردوفرسنگهااسکناس‌ها جایزه بگیرد ! عده‌ای از طلبکارهای آقارضاهم‌بلافاصله دنبال گوساله روان شدند تا شاید مقداری از پول‌را وصول کنند ! آقارضا هم از ترس اینکه گوساله‌نامرد ، درلحظهٔ نامعلومی ، مقداری از پول را در وجه طلبکاران واریز نماید کارد آشپزخانه را برداشت ، گوساله را روبقبله گذاشت و گاوصندوق متحرك را بدون دادن آب سربرید !

مراسم کالبدشکافی گوساله بدون حضور پزشك قانونی انجام گرفت و آقارضا موفق شد مبلغ هزار تومن از پول‌ها را از توی معده و دویست‌تومن از داخل روده‌کوچیکه‌گوساله وصول کند ، ولی متاسفانه بقیهٔ پول‌ها از هضم رابع هم گذشته بود و کم‌کم داشت تبدیل به «ارزخارجی» میشد ! آقارضا هزارودویست تومن رابرداشت و تصمیم گرفت‌بعد از این ، هروقت پنج‌هزارتومن پول‌گیر آورد ، اول مقداری علوفه برای گوساله‌اش تهیه کند ، تاگرسنگی گوساله‌کار دستش ندهد ؟

این خبر را مخلص سوغاتچی از اطلاعات سوم خرداد کش رفته است و قسمتی از خبر را عینا بعنوان شاهکارخبرنویسی سال نقل می‌کند ، (البته همکار عزیز بنده از دستش‌در رفته) :

«آقارضا ... شلوار خودرا کنار پنجره اطاق‌آویزان کرده وبرای انجام کاری از خانه خارج شده بود »!

آقارضا هزارودویست تومن رابرداشت و تصمیم گرفت‌بعد از این ، هروقت پنج‌هزارتومن پول‌گیر آورد ، اول مقداری علوفه برای گوساله‌اش تهیه کند ، تاگرسنگی گوساله‌کار دستش ندهد ؟

این خبر را مخلص سوغاتچی از اطلاعات سوم خرداد کش رفته است و قسمتی از خبر را عینا بعنوان شاهکارخبرنویسی سال نقل می‌کند ، (البته همکار عزیز بنده از دستش‌در رفته) :

«آقارضا ... شلوار خودرا کنار پنجره اطاق‌آویزان کرده وبرای انجام کاری از خانه خارج شده بود »!

مخلص سوغاتچی در این صفحه برای‌اهالی محترم‌ولایات جانفشانی کرده‌ام و در راه احقاق حقوق حقه آنان تا آخرین قطره جوهر خودنویسم بمبارزه برخاسته‌ام !

در خلال این مدت ، خوانندگان عزیز طی نامه‌ها، تلفن‌ها ، تلگراف‌ها ، کبوترهای نامه‌بر وطومار های دو کیلومتری ، مخلص سوغاتچی را تائید کرده‌اند و حتی روزهائی که «بعلت تراکم مطالب ازچاپ سوغات ولایات معذور بودیم» ، درشهرستانها مجالس‌سوگواری‌برگزار گردید !!

امروز مخلص سوغاتچی ،به تلافی روزهائی که بعلت تراکم مطالب از چاپ سوغات خودداری میشد ، با صدای رسا اعلام میکنم که در این شماره ، بعلت تراکم سوغات ، از چاپ مطالب و اخبار شهرستانها معذورم ! (که گفته‌اند : زدی ضرباتی (!)ضربتی نوش کن !) .

به آغاز مطلب می‌پردازیم تاسال نو رسماآغاز شود!

موش استعداد مکانیکی ندارد!

* آنطور که در افسانه‌ها آمده و تاریخ‌نویسان هم نوشته‌اند ، موش حیوان بازیگوشی است که هرگز از امور الکترونیکی اطلاع‌نداشته! کارشناسان اتمی میگویند موش اصولا جانور بی‌استعدادی است، وحتی اگر یك‌موش‌را بورس تحصیل بدهند وسالهادر کالج‌های آمریکا درس‌بخواند، بازهم ذره‌ای از مسائل الکترونیکی سر در نمی‌آورد !

پرفسور فن‌براون‌پدر صنایع موشك سازی آمریکا، و پرفسور آلبرت ، نایدری‌صنعت موشك‌سازی آمریکا معتقدند که موش نمیداند «فاز» چیست وبرق سه‌فاز کدام است .موش نه «آمپر» می‌شناسد ، نه«ولت» نه«ولتاژ»! آنچه‌موش‌میشناسد صندوقخانه است و گونی‌گندم وقالب پنیر !

بدیهی است وقتی یك موش بی‌اطلاع از مسائل فنی بداخل موتور پمپ.منبع‌آب آشامیدنی یك شهربرود دسته گل به‌آب میدهد . وآب آشامیدنی شهر قطع خواهد شد.

شاید اهالی بجنورد که در گرمای شهریور ماه سال گذشته مدت پنج ساعت آب آشامیدنی شهرشان قطع شد، بیش از دیگران به‌عمق نظریات دانشمندان فوق‌الذکر واقف باشند.

یك موش‌خیرخواه بجنوردی سال گذشته، در حالیکه‌آهنك «موش موشك آسته‌بیا .آسته برو که گربه شاخت نزنه» را زیر لب زمزمه میکرد ، یکروز صبح گفت خوب است یك سری به موتور پمپ منبع آب بزنم ببینم عیب و ایرادی پیدا نکرده باشد !

موش که همیشه بفکرمردم بود ، و معتقد بود وسائل فنی هرچندگاه یکبار باید توسط متخصصین‌مربوطه کنترل‌شود، تا عیب وایرادی نداشته‌باشد ، پاورچین پاورچین از سوراخ موتور پمپ وارد آن شد تا نقائص فنی را برطرف کند .

آقا موشه همینطورقسمت‌های فنی را مورد بازدید قرار دادو دستورات لازم توی دلش صادر کرد تا اینکه رسید به کابل برق . میخواست خاطر جمع باشد که کابل برق دارد یانه. لذا ، چون «فازمتر» همراه نداشته ، آهسته آهسته ، وبا احتیاط نوك دم خود را به‌کابل نزدیك کرد !

بمحض تماس دم موش با کابل ، آقا موشه ناگهان‌سه سانت از جا پرید. (توضیح‌این که سه‌سانت برای یك موش در حکم سه متر برای یك آدم بزرك است.) .

ناگهان بوی سوختگی در سراسر محوطه پیچید . زیرادر اثرایجاد اتصالی، کلید تنظیم «ولت‌متر» سوخت و بلافاصله آب آشامیدنی شهر قطع شد! وقتی مامورین فنی سررسیدند موش مادر مرده که در راه ثواب دمش کباب شده بود، فرار را برقرار ترجیح داد! او فکر کرد که تابیاید توضیح بدهد که باید از دستگاه‌های فنی سرکشی کرد، و او درراه خیرخواهی این کار را کرده، با حضور گربه‌های محلی اورا اعدام خواهند کرد !

مردم شیرهای آب را باز کردند . دیدند بجای آب ،باد از آنها خارج میشود .بادهای بودار . (البته بوی سوختگی). مسئولین مربوطه بمردم گفتند والله مابی‌تقصیریم ، ولی‌موش را در اسرع وقت در میدان عمومی شهر اعدام می‌کنیم .اما بعدا دلشان رحم آمد و این کار را نکردند .

باین ترتیب بار دیگر ثابت شد که اصولا نسل موش‌نسبت بمسائل الکترونیکی بی‌استعداد است و هیچ موشی ، هر قدر بکوشد ، هرگز مهندس برق نخواهد شد.

میگویند‌اکنون برای‌جلوگیری از قطع شدن آب آشامیدنی شهرها پیشگیری‌های‌لازم بعمل آمده‌و در اغلب‌شهرها تعدادی گربه ازطریق مسابقه ومصاحبه استخدام شده‌اند و در مدخل موتور پمپ‌های شهر ، مشغول انجام وظیفه گردیده‌اند !

سه قدم به‌جلو...چهار قدم به عقب...

آهان ! گنج پیدا شد !

* چهار قدم بطرف چپ . سه‌قدم به راست . چهار قدم بدست چپ . سه وجب به‌جلو. چهار انگشت به عقب ... !

زارع خراسانی از روی‌نقشه‌ای که از پدرش به ارث رسیده بود ، به جستجوی گنج‌پرداخته بود .

... حالا دوازده قدم بطرف گناباد .. یك .. دو .. سه ، چهار .. دوازده . بعد شش‌قدم بطرف تهران ، یك . دو . سه. شش ،حالا نیم قدم بطرف‌مرز افغانستان .. یك وجب وچهار انگشت به جنوب .. یك وجب به چپ چهار انگشت به‌راست. یك انگشت به عقب .. ! آهان همینجاست !!

زارع‌خراسانی انگشتش‌راروی نقطه‌ای از زمین گذاشت به عمله‌هائی که از چهارراه‌سید علی تهران استخدام کرده‌بود و گفت همینجا رابکنید !

یکی از عمله‌ها ، طی مراسم باشکوهی اولین کلنك را به زمین زد !دومین کلنك‌وسومین کلنك بدون مراسم باشکه‌به زمین زده شد که‌ناگهان زارع خراسانی فرمان آتش بس‌صادر کرد :

ـ دست نگهدارید . نقشه را وارونه گرفته بودم . همه حسابها اشتباه در آمده ،بار دیگر از سر شروع شد ..سه قدم به چپ ، چهار قدم به راست .یك‌متر و نیم‌به‌جنوب، دو وجب و نیم به مشرق ... همینجاست !!

علی اکبر رضائی . ساکن رباط سنك ، نقشه گنج رادر دهکده «رودخانه»از توابع‌تربت حیدریه پیاده کرده بود !

او گنجنامه خطی را تا کرد گذاشت توی لیفه شلوارش و به کنترل عملیات حفاری پرداخت . ناگهان سر و کله یك خمره از زیر زمین پیدا شد ! یکی از عمله‌ها گفت حتما توپش پر از سکه است. زارع خراسانی با زرنگی تمام گفت نه بابا سکه کجا بود. در قدیم دختران خانه مانده را توی خمره ترشی میانداخته‌اند. این خمره برای همین کار بوده ...

چند لحظه بعدعمله هادوازده عدد خمره‌اززیر خاك درآوردند و میخواستند در آنها را باز کنند و سکه‌ها را دربیاورند ، ولی زارع خراسانی با قیافه حق بجانبی گفت- ببین این خمره‌ها مال چه آدم بدبختی بوده که یك دوجین دختر خانه مانده داشته و مجبور شده همه‌آنها را خمره بیاندازد !!

عمله ها گفتند مگر آنموقع‌ها هم شوهر گیرنمی‌آمده ؟زارع خراسانی برای منحرف کردن ذهن آنان گفت ـ بعله آقا . در زمان های قدیم مگر شوهر گیر می‌آمد . آنموقع‌ها ، اگر یك شوهر پیدا میشد ، می‌ـ گذاشتندش توی موزه همه دخترها میرفتند به تماشا !

عمله‌ها گفتند نه بابا.اینطور نبوده ! علی اکبر زارع گفت اختیار دارید آقا . چنگیزخان مغول برای پیدا کردن یك شوهر جهت دخترش ، تمام ولایات را غارت کرد یك‌شوهر پیدا نکرد !!

عمله‌ها در حالیکه دلشان برای دختر های ایران باستان سوخته بود ، خمره‌ها راهمانجا گذاشتند و خدا حافظی کردند و دوباره آمدند به چهار راه سیدعلی .

آقای علی اکبر خان رضائی هم محتویات خمره های دوره ساسانی را خالی کرد و بعد سد قدم به راست . چهار قدم به چپ ، پنج قدم به عقب . شش‌قدم بجلوپا بفرارگذاشت!!

وقتی مامورین سر رسیدند دیدند دوازده خمره خالی عهد ساسانیان ، مثل بچه های مادر مرده وسط بیابان‌ولو شده‌اند!

هنوز (یعنی تا دوم مهرماه سال گذشته)اثری از مردزارع بدست نیامده و ماموران در جستجوی او چهار قدم به عقب میروند . سه قدم به جلو دو قدم به چپ،یك‌قدم به‌راست..!

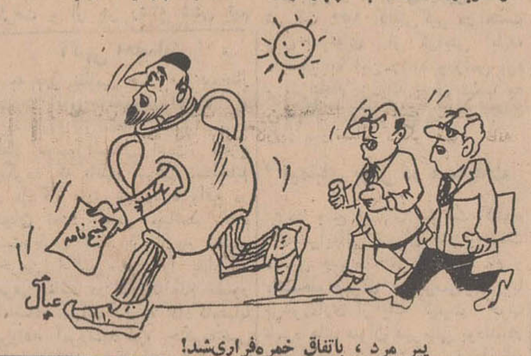

پیر مرد ، باتفاق خمره‌فراری‌شد!

وقتی وارد شد زن بود، وقتی خارج شد ... (وای!)

ساعت ۹ صبح روز شنبه۲۸ تیرماه ، خانم ۳۲ ساله‌ای‌بنام فاطمه وارد بیمارستان نهم‌آبان آبادان شد ، وساعت ۱۳ همان روز آقای ۳۲ ساله‌ای‌بنام‌فاضل از این بیمارستان خارج شد!

قاقبل از آن تاریخ هم‌خیلی خانم‌ها وارد این بیمارستان شدند و خیلی آقاها از این بیمارستان خارج شدند ، ولی غیراز مورد‌آخر ، هیچوقت‌خبر این ورودوخروج‌ها سروصدائی بلند نکرد . چرا ؟ برای‌اینکه آقائی که ساعت ۱۲ روز ۲۸ تیرماه‌از بیمارستان خارج‌شده بود ، همان خانمی بود که ساعت ۹ وارد شده بود . و تمام تغییر و تحولات‌بین‌ساعات ۹تا۱۲ ، یعنی همان‌وسط‌انجام گرفته بود !!

هنگامیکه فاطمه‌به‌بیمارستان می‌آمد، توی راه همهٔ پسر ها باو متلك می‌گفتند و سه‌ساعت بعد ، فی از بیمارستان خارج شد ، خود او به‌همه دختر ها متلك میگفت !!

او در آنموقع متلك‌گوترین پسرآبادانی می‌توانست باشد، چون‌درزمان دخترش، متلکهای فراوانی شنیده بوده و بخاطر آیا حالا موقع انتقام فرا رسیده بود؟نه. فاضل‌خان‌بفکر انتقام نبود . او اکنون باین‌فکر بود که چطور بایك عمل‌جراحی اینطور «آقا» شده !

فاضل خان از بیمارستان یکراست به‌سراغ سیده‌خاتون، دوست زمان دخترش رفت و گفت سیده‌خاتون . من دیگر مرد شده‌ام‌و آمده‌ام‌باتو ازدواج کنم !!

سیده خاتون گفت فاضل جان من امروز وقت ندارم .برو فردا بیا !

فاضل خان‌رفت وسیده‌خاتون هم بلافاصله چادرش راسرش کرد ، رفت به‌بیمارستان نهم آبان ووقتی‌برگشت دیگرسیده خاتون نبود . بلکه آقاسیدعلی بود !

فردای آن روز فاضل خان خوشحال و شادان ، در حالیکه عطر سکرآورعشق‌سیده خاتون بعد ، فی از بیمارستان خارج شد ، خود او به‌همه دختر ها متلك میگفت !!

او در آنموقع متلك‌گوترین پسرآبادانی می‌توانست باشد، چون‌درزمان دخترش، متلکهای فراوانی شنیده بوده و بخاطر سپرده بود .

آیا حالا موقع انتقام فرا رسیده بود؟نه. فاضل‌خان‌بفکر انتقام نبود . او اکنون باین‌فکر بود که چطور بایك عمل‌جراحی اینطور «آقا» شده !

فاضل خان از بیمارستان یکراست به‌سراغ سیده‌خاتون، دوست زمان دخترش رفت و گفت سیده‌خاتون . من دیگر مرد شده‌ام‌و آمده‌ام‌باتو ازدواج کنم !!

سیده خاتون گفت فاضل جان من امروز وقت ندارم .برو فردا بیا !

فاضل خان‌رفت وسیده‌خاتون هم بلافاصله چادرش راسرش کرد ، رفت به‌بیمارستان نهم آبان ووقتی‌برگشت دیگرسیده خاتون نبود . بلکه آقاسیدعلی بود !

فردای آن روز فاضل خان خوشحال و شادان ، در حالیکه عطر سکرآورعشق‌سیده خاتون بعد ، فی از بیمارستان خارج شد ، خود او به‌همه دختر ها متلك میگفت !!

او در آنموقع متلك‌گوترین پسرآبادانی می‌توانست باشد، چون‌درزمان دخترش، متلکهای فراوانی شنیده بوده و بخاطر سپرده بود .

هوا بس‌است زیر لب گفت : بخت داماد چوتکه برگردد. شب اول عروس نرگردد !

بعداز روی‌عصبانیت یك‌چك توی گوش سیده خاتون‌سابق گذاشت و رفت !آقاسید علی که‌از خوردن چك ناراحت شده بود ،گریه‌کنان‌راه خانه‌عمه‌اش رادر پیش گرفت و وقتی پشت در خانهٔ عمه‌جانش رسید گفت عمه‌جان دررابازکن !

ناگهان لای دربازشد و یك نفر باصدای دورگه گفت ـ اگه دیگه به‌من بگی عمه‌جون‌دیگه هیچی !بایدبمن بگی عموجون!!

سیدعلی باتعجب گفت ـ مگه شما لیلی خانم عمه جون من نیستی ؟

عمه جون گفت ـ نه‌خیر . من تا دیروز لیلی خانم بودم امروز توی بیمارستان‌نهم آبان گفتند ـ توازاین‌ببعد غلامحسین خانی !!

سیدعلی گفت عموجان .پس بریم به‌خواهرم«سیده‌تقیه‌خانم». یك سری بزنیم !

لیلی خانم سابق‌و غلامحسین خان فعلی ،باتفاق‌سیده خاتون سابق وآقا سید علی‌فعلی راه افتادند بطرف منزل «سیدتقیه خانم» دیدند‌منزل‌نیست .گفتند کجا رفته ؟ همسایه ها‌گفتند رفته بیمارستان نهم آبان الان برمیگردد .

وقتی سیده تقیه خانم برگشت، عموجان و داداش جانش که متوجه قضیه شده بودند گفتند احوال آقاسید تقی چطوراست! ولی او با عصبانیت گفت من‌آقا سیدتقی نیستم . همان سیده تقیه خانم هستم . گفتند‌مگرتو «آقا» نشدی ؟گفت میخواستند مراهم بایك عمل جراحی «آقا» کنند، ولی من گفتم‌تایك شغلی برای زمان آقابودنم پیدانکنید «آقا» نمیشوم اچون میدانم‌این روزها آقاها از زوربیکاری می‌روند باعمل جراحی‌خانم میشوند شاید یك کاری گیربیاورند!!

وباین ترتیب ماجرای تغییر جنسیت خانوادهٔ آبادانی درسال گذشته موردبحث‌محافل‌مختلف قرار گرفت .

(خبر فوق را باراول «آقائی» ازآبادان برای‌مخلص‌سوغاتچی فرستاده که مخلص سوغاتچی در«این تاریخ» از لطف این «خانم» تشکر میکنم !

شما هم‌اگر دروازیتتان‌ماجرای تغییر جنسیت روی داد ، برای سوغاتچی بفرستید.فقط یادتان باشد روی پاکت بجای آقای سوغاتچی بنویسید دوشیزه سوغاتچی ...!؟)

اژدها

III

-۵۷-

سواران ایران همه شاه جوی
بشاهی براو آفرین خواندند
کی اژدهاوش بیاه د چو باد

توشته : احمد احرار

بهادد یکسر به ضحاك روی
ورا شاه ایران زمین خواندند
بایران زمین تاج بر سرنهاد
«فردوسی»

امرای سپاه مجتمعا با تقی پاشاهمصدا شدند که میایستیم ومیجنگیم . تقی‌پاشا گفت :

ـحال که چنین است بروید و نفرات خود را برگردا گرد اردو مستقر ساخته از چهار سمت حمله قزلباش‌را دفع‌کنید.

باوجود آنکه رنل‌خان پیاده نظام خود را در آنسوی آب استقرار داده به سنگر بندی مشغول شده بود تقی پاشا هنوز اطمینان‌نداشت که‌قزلباش‌حمله بزرك‌راز آن سمت آغاز کند ، زیرا جریان آب باتلاقی عریض در سینه‌دشت ایجادکرده بود که گذشتن از آن برای سوار و پیاده اشکالات زیادی دربر داشت وتقی پاشا بعید میدانست سپهسالار ، با عبور دادن سپاه از باتلاق ، لشگریان خود را بخطر بیندازد . حال‌آنکه زینل‌خان باین نکات توجه نداشت . جز تصویر مست کننده یك پیروزی باد آورده و اتفاقی ، چشم سردار مغرور چیز دیگری رانمیدید وشتاب داشت که هرچه زودتر شاهد پیروزی را در آغوش بکشد .

انتظار سپاه ترك چندانی طول نکشید . زینل‌خان حمله بزرك خود را آغاز کرد ودر حالیکه‌افواج تفنگچی‌و نیراندازفعالیت مدافعان اردوی ترك را عقیم میساختند ، سواران قزلباش به‌آب زدند . همانطور که انتظار میرفت عبوراز زمینهای باتلاقی مشکلات زیادی ببار آورد .صفوف‌منظم سواره‌نظام قزلباش ازهم‌گسست . اسبها از پیشروی بازمانده بوضع فلاکت باری سواران خود را میان گل و لای بزمین زدند و سیکبار . عقب نشستند . با همه این احوال کثرت سواران و فعالیت شدید صفوف تفنگچی و نیرانداز ازیك طرف، روحیه خراب سپاهیان خصم از طرف دیگر مانع آن شد که حمله‌وسیع زینل‌خان با ناکامی یا شکست روبرو شود.

گروه کثیری از سواران قزلباش که بهرتقدیر از میان باتلاق گذشته و به آنسوی آب رسیده بودند غریو «الله ـ الله» برکشیده باتیغ‌های آخته بصفوف دشمن زدند و در اندك مدتی آبی که از میان دشت میگذشت بخون جنگجویان ترك گلگون گشت . هربار که دهانی بنام «الله ـ الله» گشوده میشد و شمشیری در فضا برق میزد سری چون گوی معلق زنان بگوشه میدان میغلتید

با آنکه سپاه عثمانی تصمیم داشت تا آخرین لحظه بمقاومت ادامه دهد وتقی پاشا قول پایداری و مرگ دلاورانه از فرماندهان سپاه گرفته بود ، پس از ساعتی که جنك ادامه پیدا کرد تقی‌پاشا رای خود را تغییر داد و در صددبرآمد باقیمانده سپاه را از معرض قتل عام‌دور کند.

تقی پاشا احساس میکرد که مقاومت سپاه ترك بتلاش مذبوحانه‌یك محکوم به مرك تبدیل شده است . سپاهیان وی‌در آن پیکار جز مردن هدفی نداشتند و بجنك ادامه میدادند فقط بخاطر آنکه نوبت مرگشان فرا برسد . حتی پاره‌یی که نمیخواستند شکنجه‌این‌مرك تدریجی را متحمل شوند، پیشدم میشدند و سر خود را در معرض شمشیر قزلباش میگذاردند تا از رنج زنده ماندن بامید مرك و جنگیدن بخاطر کشته شدن‌زودتر برهند !

سرکرده ترك اندیشیداین‌مرك برخلاف آنچه قبلا تصورکرده و برزبان آورده بود، افتخاری بهمراه ندارد. نومیدانه بصحنه کشتار نگریست و در یك لحظه بخاطرش گذشت که با فداکردن اموال وانائه اردو ، ممکن است تواند بازمانده سپاه را از آن قتلگاه بیرون بکشد . میان سپاهیان ترك مرسوم بود که‌همواره باوسائل وتجهیزات‌کافی حرکت‌میکردند وحتی در جنگها ، وسایل زندگی وعیش وطرب وپوشیدن ونوشیدن را مانند سلاحهای رزمی با خود حمل میکردند و باعث قوت قلب میدانستند . از همینرو اردوگاه سربازان‌ترك،باخیمه‌های انباشته از ظروف والبسه واطعمه واشربه ،همواره دیده کنجکاو وعلاقمند سپاهیان خصم را بخود جلب میکرد و اکنون این اردوگاه در دسترس سواران قزلباش قرارداشت. فقط کافی بود مدافعان اردو راهی باز کنند تاپای یکی از سواران خصم به داخل نخستین چادر برسد و سپس این طعمه سایرین را نیز مشغول بدارد .

باشاره تقی بیك ، جنگاوران ترك از سرراه قزلباش کنار کشیده حالت‌شکست وهزیمت بخود گرفتند و سواران قزلباش که پیروزی خود را مسلم و امکان فرار از خط محاصره را برای نفرات دشمن ممتنع میدانستند، افراد خصم را موقتا رها ساخته اکثرا بداخل اردوگاه تاختند ودر میان خیمه‌ها به جمع‌آوری غنایم مشغول شدند .

برنامه های نوروزی رادیو

۵۹ ترانه جدید در سه روز اول پخش می شود

کورس ـ هایده ـ عهدیه ـ حمیرا ـ الهه ـ پوران . پروین . شمس . ایرج . گلپایگانی . ناهید . عارف و ویگن هرکدام چند ترانه تازه اجراء می کنند

برنامه روز دوم اختصاص به هنرمندان اصفهانی وگیلانی دارد

همانگونه که یکی دوبارطی اخبار کوتاهی یادآور شدیم رادیو ایران تدارک پنج روز برنامه فوق‌العاده دیده است. ازاین پنج روز دو روز به هنرمندان شهرستانی اختصاص دارد و برنامه هائی که در شهرستانهای اصفهان، شیراز رشت و مشهد باشرکت هنرمندان رادیوی همان شهرستانها ضبط گردیده است . تمام ترانه هائی که در ایام نوروز می شنویم برای اولین بار است و دراین‌میان رکورددار ترانه های تازه است .

رادیو ایران تا روزچهارشنبه پنجم فروردین برنامه فوق ـ العاده دارد ولی چون روزنامه اطلاعات روز دوشنبه منتشر می شود بنابراین برنامه‌فوق‌العاده‌روز سه‌شنبه وچهارشنبه رادر شبهای قبل از اجرای برنامه بنظر خوانندگان‌عزیز می رسانیم .

برنامه سه‌روزه اول فروردین بشرحی است که در زیرمی آید :

برنامه سه‌شنبه

در ابتدای‌برنامه کلیه هنرمندان شما و رادیو تبریك می گویند و بعد یك رنك شادی پخش میشود. لازم به یادآوری است که تمام آهنگهای شنبه جدید است و بیشتر اختصاص به کنسرت خوانندگان دارد .

بنابراین‌الهه دو ترانه جدید به نامهای نوبهار و چشم و دلم روشن را می خواند .

سپس نمایشنامه‌ای تحت عنوان «گله و گم شدن کیف» ارائه می شود . و بعد دلکش کنسرت‌خواهد داشت‌و سه ترانه تازه «آمدنوبهار، آمدم خونه نبودی ، رقص کولیها، را می خواند .

«تبریك گفتن‌تلفنی» نام‌نمایشنامه‌ای است که پس‌از کنسرت دلکش پخش می شود و بعدنوبت‌بکنسرت ویگن می‌رسد .ویگن دو ترانه‌بنام های بزنم به کوه و کمر وآتش می‌خوام را اجرا می کند .

نمایشنامه‌ای تحت عنوان«نبودن خانه» می شنویم و سپس فرهنك شریف نوازنده ارزنده تار چهار ـ مضرابی می نوازدوبعدایرج باآواز اورا همراهی می کند .

ایرج ترانه‌ای بنام عیدت‌مبارك را هم اجرا می کند . آنگاه نمایشنامه «میوه‌خوردن‌آدم‌خجالتی» را می شنویم که مربوط به دید و بازدید های عید است . مرتضی احمدی یك شعر ضربی می خواند و سپس یکی از هنرمندان‌لطیفه‌ای درباره ازدواج می گوید .

نوبت به کنسرت عهدیه‌میرسد. او دو ترانه : ماه شب چهارده و زورق طلا را می خواند .

فرهنك‌شریف و ایرج‌برنامه جالبی روز اول ارائه میدهند

خاطره پرتقال عنوان نمایشنامه دیگری است که هنرمندان شمارو رادیو اجرا می کنند .

حمیرا به همراهی پرویز یاحقی ترانه تازه‌ای می خواند با شعری از بیژن ترقی بنام «محبت».

در مسابقه جمله سازی مقبلی‌و مشکین شرکت کننده هستندوبعد گلپایگانی با ویلن اسداله ملك نوازنده چیره‌دست رادیو قطعه آوازی می خواند .مشکین درقالب حاضر الشعرا می رود وفی‌البداهه شعر می گوید .

اسب مراد و خدا یکی یار یکی دوترانه‌تازه‌است که‌روانبخش اجرا می کندبامرتضی احمدی که‌خواننده ترانه‌فکاهی‌شماورادیوست مصاحبه‌ای انجام می‌گیرد وترانه‌ای بنام‌تبریك عید از او می شنویم .

مهین بزرگی ومورین خاطره‌ای تعریف می کنند وبعد گلهای۵۲۰ را می‌شنویم با آهنگی تازه از تجویدی و صدای هایده که‌برنامه جالبی‌است‌تاجی‌احمدی هم‌خاطره‌ای می گوید و پوران‌کنسرت خواهد داشت و دو ترانه جدید می خواند بنام های بوسیدمت و اشتباه که هردو از ساخته های صمدی است.

عبدالکریم‌اصفهانی برنامه‌کمدی ابتکاری جدید و جالبی ارائه می دهد وبعد رویا دو ترانه تازه از انوشیروان روحانی و بدیعی می‌خواند بنامهای بهار آرزو وتمنا.

پرویز خطیبی سرپرست برنامه شما ورادیو خاطره‌ای تعریف می‌کند وآنگاه عارف دوترانه چشمان تو و سایه‌ی تنها را برای اولین بار می خواند .

حمید قنبری خاطره جالبی می‌گوید و هنرمندان شماو رادیو هرکدام لطیفه‌ای می‌گویندوبرنامه شنبه با ترانه کاروان گل‌به پایان می رسد .

برنامه یکشنبه

برنامه روز یکشنبه اختصاص به هنرمندان اصفهان و گیلان‌دارد.

ابتدا هنرمندان اصفهانی برنامه خواهند داشت .

یاسمین پریش‌خواننده اصفهانی که نابینا هم هست ترانه مرغك بی‌قرار را می‌خواند .

اصفهانی هاچندلطیفه می‌گویند که بالهجه شیرین اصفهانی‌خیلی جالب است . از ناهیدترانه نوای آرزوپخش می‌شود و بعد ماجرای گردش یك توریست را به‌همراه یك اصفهانی می شنویم .

کسائی‌و بهشتی برنامه دارند که ضمن آن کسائی لطیفه‌ای هم تعریف می‌کند .نمایشنامه«میهمانی اصفهانی ها» پخش‌می شودوسودانه ترانه گریز از غم را می خواند. یك شعر اصفهانی‌خالص‌می شنویم و دختر غروب نام ترانه‌ایست که خانمی بنام منیره می خواند .

مسابقه بیست سوالی بصورت کمدی انجام می‌گیرد وتاج‌اصفهانی خاطره‌ای از نیم قرن خوانندگی خود می گوید و بعد بهمراه نی کسائی آوازی می خواند . رنك‌و وارنك را هنرمندان اصفهانی اجراء می کنند و ناهید ترانه دیگری بنام «سیو» می خواند . مسافرت نام نمایشنامه‌ایست که حسین مدنی نوشته و هنرمندان اصفهانی اجرا می کنند . صفائی ترانه اشکم‌دونه، دونه را بصورت کمدی ارائه می دهد . برنامه هنرمندان اصفهانی بپایان می رسد و نوبت به گیلانی ها میرسد .

ابتدا پوررضا ترانه «عروس» را می خواند و نمایشنامه کوتاهی بنام دروغ های عید با لهجه رشتی می شنویم .

دومین ترانه پوررضا بنام صبح عید پخش می گردد نمایشنامه دیگری بنام «اسم گزاران» اجرا می شود و ترانه فصل بهار را آقای دعائی می خواند .

«حمایت حیوانات» هم‌نمایشنامه دیگری با اجرای هنرمندان گیلانی است آزاده ترانه گل بگیم و گل بشنویم را اجرا می کند .

هنرمندان گیلانی هم برنامه رنك ووارنك دارند . و نسترن دو ترانه «تی‌عید مبارك و کرجی‌جان» را می خواند قطعه کوتاهی با نام جغرافیای استان گیلان پخش می گردد .

گردد . برنامه درس انگلیسی را بصورت کمدی می شنویم و وفائی خواننده رادیو تقلید صدای‌بسیاری از خوانندگان را در می آورد و ترانه تازه‌ای بنام ـ ماه وستاره ـ را هم می خواند.

کاریکاتوری از برنامه‌داستانهای شب پخش می گردد و الهه‌باجرای دو ترانه «تنها باتو ـ دونه‌دونه» کنسرت خواهد داشت .

برنامه مشاعره به مسخره گرفته میشود و مرتضی احمدی‌ترانه‌فکاهی دیده بوسی را می خواند . طرحی فکاهی از برنامه تقویم تاریخ می شنویم و بعد کورس سرهنك‌زاده بهمراه اسدالله ملك برنامه جالبی ارائه می‌دهند کورس دو ترانه‌تازه

کورس سرهنك‌زاده

بنامهای الهی بشکن دل و شیرین را اجرا می کند . عبدالکریم اصفهانی برنامه دیگری دارد که تقلید صدای مجریان برنامه‌هاست. در این برنامه صدای مجریان‌برنامه ها را در کودکی می شنویم !

سپس عارف دو ترانه دنیای من و چشمان تو را می خواند .

مسابقه تکرار کلمات بین عبدالکریم اصفهانی ، مقبلی‌ووفائی انجام می گیرد و مجددا عهدیه دو ترانه تازه ارائه می دهد بنامهای اشك‌شادی‌و جلوه‌عشق. کاریکاتور برنامه بررسی آهنگین پخش می گردد و ویگن ترانه جادوی‌رنگین را اجرا می کند .

هنرمندان شما و رادیو بصورتی کمدی میزگرد تشکیل میدهند و میز گرد های جدی را به شوخی می گیرند .

آنگاه ایرج بهمراه ویلن‌حبیب‌الله بدیعی ویلونیست و آهنگ ساز معروف قطعه آوازی اجرا می کند.

امیر فضلی . احمدی . فرید و زرین پوردر مسابقه جمله سازی شرکت می کنند . نوبت به شمس میرسد که پس از مدتها مجددا آغاز کرده است . شمس ترانه‌های نافرجام و قصه ما را می خواند .

کاریکاتوری از برنامه زن و زندگی پخش می گردد و در پایان برنامه دوشنبه پروین دو ترانه همیشه در قلب من و مهتاب را از کریم فکور می خواند .

شاهرخ نادری باتفاق هنرمندان رادیو گیلان

ترانه «گل‌آری» بوسیله زیبا کناری خوانده میشود . سپس نمایشنامه کمدی جالبی بنام اتللو اجرا میشود .

آنگاه عسگر نژاد ترانه «بهار به‌مو» را می خواند و هنرمندان گیلانی چند لطیفه می گویند.

دومین ترانه زیبا کناری بنام «گیل مرد» مربوط به‌هزارعین گیلان است که پخش می گردد . دوشعر در مورد راننده و ماهی‌دودی می شنویم و با ترانه آفتاب‌گردون از نیلوفر برنامه روز یکشنبه دوم عید به پایان می رسد .

برنامه دوشنبه

سومین برنامه فوق‌العاده نوروز تم اصلی کاریکاتور را داراست در برنامه این روز هنرمندان رادیو اکثرا به تقلید از برنامه هائی‌جدی رادیو می پردازند .

در ابتدا ترانه بهشت خدا را می شنویم . سپس کاریکاتوری از برنامه جانی‌دالر بوسیله اسماعیلی وسیما افشار بصورت شعر اجرا می

نادری برضبط برنامه حریرچیان و توحیدی هنرمندان اصفهانی نظارت می‌کند .

بگونید و بشنوید

از آغاز سال جدیدرادیو برنامه تازه‌ای بنام «بگوئید و بشنوید» ارائه میدهد که روز های تعطیل از ساعت چهار بعد از ظهر پخش میگردد .

در این برنامه به پرسش ها ـ انتقادات و پیشنهادات شنوندگان توجه میشود و بر مبنای آنها در برنامه های رادیو تجدید نظر میگردد .

برنامه مزبورشامل‌مصاحبه با مسئولان برنامه‌ها ، تازه ترین ترانه های ایرانی و موسیقی شاد است .

مجریان این برنامه علی تابش و ثریا قاسمی هستند . بگوئید و بشنوید که تصور میرود از جمله برنامه های موفق امسال باشد بوسیله منوچهر اشتهاردی طنزنویس مشهور تهیه وتنظیم میگردد.

برای نخستین بار در ایران

توتو

شرط بندی مسابقات فوتبال

بلیط های شرط بندی توتو بقیمت ۲ ریال در شعبات بانك صادرات تهران و شهرستانها و کیشه های امجدیه بفروش میرسد .

عیدنوروز ۱۳۴۹ «۷ مرد بی آرام» به تهران می آیند

کمپانی متروگلدوین مایر که باعرضه آثاری چون «۱۲ مرد خبیث» ـ «مزدوران» ـ «قلعه عقاب‌ها» و «لشگر ۵ نفره» تماشاگران سراسر جهان را به هیجان آورد ، در عید نوروز ۱۳۴۹ شاهکار وسترن های‌پرحادثه‌را تقدیم علاقمندان میکند ...

از فرداشب در سینماهای :

رادیوسیتی

ادئون ـ نیاگارا

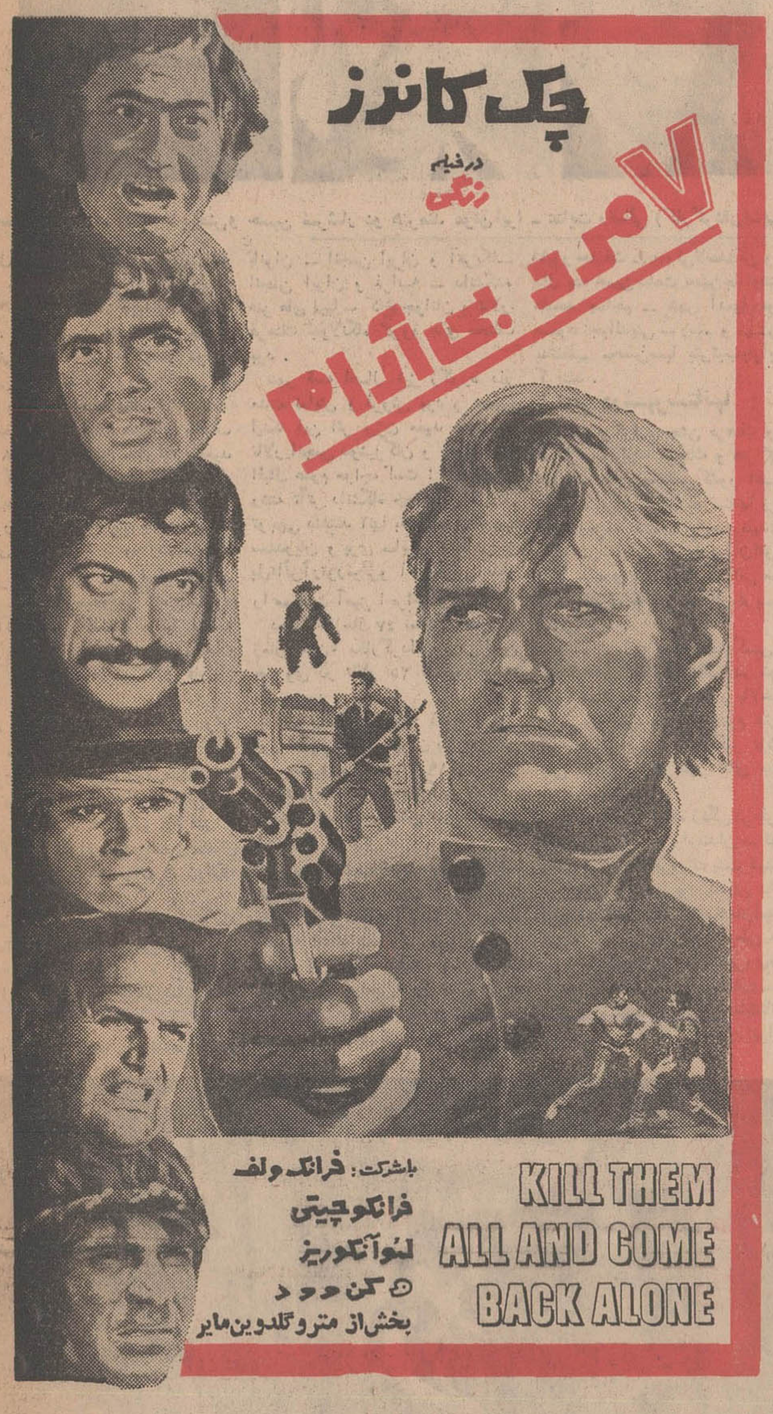

برنامه‌ویژه نوروز ۱۳۴۹ سینما

گلدن‌سیتی

اثری جالب وتماشائی که بامخارج گزافی‌درزیردریاها تهیه شده وداستان آن ازفیلم «بیست هزارفرسنك‌زیردریا» مراتب مهیج‌تر وقشنك‌تر است

متروگلدوین‌مایر تقدیم میکند چك کانرز در فیلم پاناویژن ورنگی

کاپیتان نمو

اقتباس از اثر ژول‌ورن

باشرکت : رابرت رایان ـ لوچانا پالوتزی ـ نانت‌نیومن

CAPTAIN NEMO AND THE UNDERWATER CITY

MGM

سینه موند

تنها سینمای مخصوص کودکان و نوجوانان و خانواده های ایرانی در

عید نوروز ۱۳۴۹

یك‌فیلم نفیس بهمه هدیه مینماید

خودرا که ازمیان دهها فیلم برجسته سال بادقت تمام انتخاب شده‌است معرفی‌مینماید .

برنامه نوروز

سینما پارامونت

از فرداشب

پیتراوتول

پتولاکلارك

در فیلم

خداحافظ آقای چیپس

Goodbye, Mr. Chips

رنگی ـ ۷۰ میلیمتری باصدای استریوفونیك ۶ باندی

باشرکت : مایکل‌ردگریو ـ جرج‌بیکر ـ سیان‌فیلیپس ـ مایکل‌برایان کارگردان : هربرت‌راس محصول متروگلدوین‌مایر MGM

شروع سانسها ۱۱ صبح ـ ۳٫۳۰ ـ ۶٫۳۰ ـ ۹٫۳۰ بعدازظهر ـ گیشه سینما برای رزرو بلیط آماده است

Alitalia

فیلم «خداحافظ آقای چیپس» را به بینید وبرندهٔ دوبلیط دوسره تهران ـ رم ازشرکت هواپیمائی آلیتالیا بشوید

هنر ۴۸

بررسی مسائل هنرسال ۱۳۴۸

جشن هنر شیراز وجشن فرهنگ مهمترین رویدادهای هنری‌سال آ بودند

پایه محکمی برای سال هنری ۴۹

سال هنری ۱۳۴۸ را می توان‌سال تآتر نامید

از: بیژن امامی

از راست بچپ : سودابه تاجبخش و حسین سرشار دو هنرمند موفق اپرا ـ عنایت رضائی (کارگردان)ـ پروفسورآرنولد و«دتورا» دومیهمان ارزنده خارجی اپرای تهران در سال ۴۸

سال ۴۸ صرفنظر از مسئله سینماکه بطور جداگانه یادآور آن شده‌ایم،در قمینه های مختلف هنری نیز سال‌بدی نبود. گرچه نسبت به سال ۴۷ رجحان چندانی نداشت حتی در بعضی موارد نقصانی هم داشت ولی رویهمرفته‌نمی‌توان برآن خرده گرفت.

بخصوص از میان هنرهای مختلف سال ۴۸ را می توان سال تآتر نامید چرا که چنین جنبشی در زمینه تآتر سالهابود که وجود نداشت. چه بسیار برخوردکردیم‌باینکه پنج یا شش گروه تآتری چه وابسته به وزارت فرهنگ و هنر و چه بطور آزاد فعالیت‌داشتند و درسالن های معدودی که می شود در آنها تآتر گذاشت مرتبا برنامه هائی روی صحنه بود و جالب اینکه اکثر این برنامه ها در حدی قابل بحث قرار داشت.

به تنها سالن صد در صد تآتر شهر ما یعنی تالار ۲۵ شهریور تالار دیگری از طرف وزارت فرهنگ وهنر افزوده شد اگر چه این سالن در محل موزه قرار داشت و پذیرفتن‌آن بعنوان تآتر برای مردم قدری مشکل مینمود ولی بازهم جای امیدواری بود.

صاعقه ـ آنکه گفت آری، آنکه گفت‌نه ـ قصه طلسم حریر و ماهیگیر فرشته برف و همسایه و بالاخره «سرایدار» در این تالار نمایش‌داده شد.

تالار های انجمن دوشیزگان و بانوان ـ انجمن ایران و آمریکا ـ انجمن ایران و فرانسه ـ دانشکده هنر های زیبا ـ کاخ جوانان و تالار فرهنگ جولانگاه گروه های مختلف بود.

شهر قصه امسال نیز رکورد دار مدت نمایش و فروش بود و عجیب اینکه این اثر بیژن مفید هنوز در تالار انجمن دوشیزگان و بانوان با اقبال عموم مواجه است! دانشجویان رشته تآتر دانشگاه خودنمائی قابل توجهی داشتند آنها با مساعدت حمید سمندریان و پری صابری «نگاهی از پل»،اثرآرتورمیلرو الری‌ازپیرآندلو را موفقیت آمیز اجراء کردند.

در اواخر سال ۴۷ نمایش «حاکم زمان خان» بکارگردانی رکن‌الدین خسروی در تالار ۲۵ شهریور روی صحنه بود.

«در راه‌مهر» نوشته ذبیح بهروز بوسیله‌گروه‌نمایش تهران بکارگردانی حسن شیروانی از ۱۳ تا ۱۹ اردیبهشت در تالار انجمن دوشیزگان وبانوان نمایش داده شد. جشن هنر سال ۴۹ اختصاص به تآتر دارد.

بهمین‌جهت‌مسابقه‌ای جهت‌نمایشنامه نویسی از طرف سازمان مزبور ترتیب یافت که برندگان آن در اردیبهشت گذشته اعلام شدند. مهین‌جهانبگلو خارج از مسابقه امتیاز خاص گرفت او «ویس ورامین» را تنظیم کرده بود.

نمایشنامه های غریب و کمدی‌نوشته شاپور حقیقت ـ منولی‌لاصداکن و دو سال بعد همین ساعت همین‌جا نوشته ملیحه جماچم ـ شهر آدمها نوشته مسعود نجم‌الدینی ـ رستم و سهراب به‌تنظیم محسن‌صبا بترتیب‌جوایزی گرفتند.

* تآتر درشهرستانها

ضمن برگزاری جشن فرهنگ وهنر از طرف وزارت فرهنگ و هنر گروه هائی به نقاط مختلف کشور اعزام شدند تا برای مردم شهرستانها برنامه تآتر اجراء کنند. داود رشیدی و گروهش‌نمایش (پروار‌بندان)نوشته دکتر ساعدی را با کارگردانی محمد علی جعفری به شهر های غربی و شمالی برد.

«سلطان مار» به نویسندگی و کارگردانی بهرام بیضائی در شهر های شمالی‌نشان داه شد و بالاخره عباس جوانمرد با گروه دوم هنرملی قصه طلسم حریر و ماهیگیر نوشته علی حاتمی را در شهر های جنوبی بروی صحنه برد.

سلطان‌مار ـ (سیاه زنگی مردفرنگی دایره زنگی) ـ پروار‌بندان ـ لونه شغال ـ و بالاخره از پشت شیشه ها در تالار ۲۵ شهریور نمایش داده‌شد نمایشنامه های دکتر استوک‌مان‌استریپ تیز و کارول وزیرگذر لوطی صالح در انجمن ایران و آمریکا بروی‌صحنه آمدداود رشیدی ـ فرخ‌غفاری‌ـ مینو صابری و چند تن دیگر نمایشنامه‌ای بازبان فرانسه در انجمن ایران و و فرانسه اجراء کردند.

بهر حال همانگونه که اشاره‌رفت سال ۴۸ برای تآتر سال پربرکتی بود تا ببینیم دیگران چه کردند؟!

* رویدادهای مهم

طبق معمول سال ۴۷، دورویدادمهم هنری در سال ۴۸ نیز وجود داشت جشن هنر شیراز و جشن فرهنگ‌وهنر علیاحضرت شهبانو در مراسم افتتاح و اختتام جشن هنر شیراز در تخت جمشید شرکت نمودند.

در جشن هنر سال ۴۸ هنرمندانی چون مادرنا ـ مارتینون و ارکستر ناسیونال فرانسه ـ گروه گاملان‌بالی هنرمندان چکسلواکی ـ ماکس روچ و گروهش ـ گروه سازهای ضربی استراسبورگ ـطبل نوازان افریقائی کاترین کولار ـ مارتا آرگریش ـ ایوون لوریو ـ حسین تهرانی ـ قوامی فرهنگ شریف و فرامرزپایور شرکت داشتند.

نام آورانی چون مسیان ـ گرناگیس میهمانان جشن هنر بودند و امسال برخلاف سال ۴۷ به شرکت‌کنندگان جایزه داده نشد.

در جشن فرهنگ و هنر که همزمان با جشن های تاجگذاری و میلاد شاهنشاه در آبان ماه برگزار می‌گردد این بار سعی شده بود فقط از وجود هنرمندان ایرانی استفاده گردد تامردم بیش از پیش با هنر و ادبیات کشور خودشان آشنا گردند. بنابراین از هنرمندان خارجی در این جشن ها خبری‌نبود.حتی‌ارکسترسنفونیک‌تهران در شب آغاز که در حضور شاهنشاه آریامهر و علیاحضرت شهبانو برگزار شد، فقط چهار اثر از چهارآهنگساز معروف ایران: استوار ـ مسعودیه ـ ملیك اصلانیان و پژمان رانواخت.

بهر حال در جشن فرهنگ و هنر رقصها و آواز های بومی بنمایش‌در آمد. گروه اپرای تهران اپرای «ریگولتو» را بروی صحنه آوردو سازمان‌ملی باله «رومئووژولیت» را ارائه داد.

* نمایشگاه‌ها

در حاشیه جشن فرهنگ و هنر نمایشگاه های بسیاری در زمینه های مختلف هنری تشکیل گردید.

شاهنشاه وشهبانو شش‌نمایشگاه‌توام را که در تالار موزه تشکیل‌شده‌بود افتتاح کردند و بعد نمایشگاه هائی از کار های مینیاتور ـ آثار دانش آموزان و دانشجویان ونظیر اینها بتدریج افتتاح گردید.

کنگره‌ای برای بحث و بررسی تاریخ‌قبل‌ازهخامنشیان تشکیل گردید که علیاحضرت بهمین‌مناسبت‌پیامی فرستادند کنگره شاهنامه تشکیل شد.

وبالاخره در پایان جشن فرهنگ و هنر گروه اپرای تهران (توسکا) را هم بروی صحنه آورد و خودنمائی کرد.

ضمنا صحبت از نمایشگاه شد بد نیست اشاره کنیم که گالری های معدود تهران در طی سال مرتبا به تشکیل نمایشگاه هائی از کار های‌هنرمندان صاحب نام در نقاشی مبادرت می ـ کردند.

در فروردین ماه گذشته نمایشگاهی از آثار نقاشان فرانسوی در تالارموزه تشکیل گردید که بس باارزش بود. این نمایشگاه را نیز علیاحضرت شهبانو افتتاح کردند.

علیاحضرت چند بار بدون اطلاع قبلی از گالری نگار دیدن کردند و یکبار نیز به گالری سیحون تشریف بردند.

فرامرز پیل آرام نمایشگاه جالبی در اوائل اردیبهشت داشت. ایران درودی نمایشگاه پراقبالی در گالری نگار ترتیب داد!

* اپرا

اپرای ایران در سال گذشته‌تاحدود قابل ملاحظه‌ای موفق‌بود. شش اپرای تازه به «ریراتوار» آن اضافه گشت که این خود قابل اهمیت است ـ در پرورش‌خواننده های‌تازه نفس کوشید و دو میهمان خارجی برای رهبری اپرا و کارگردانی داشت. پروفسور آرنولد ـ اپرای نی‌سحرآمیز اثر «موتزارت» را در تهران باهنرمندان گروه‌اپرا کارگردانی کرد. و کوشش عنایت رضائی تیزچشم گیربود.

حسین سرشار فعالترین فرد گروه اپراودر واقع موفقترین بود وسودابه تاجبخش نیز موقعیت خود را بعنوان بهترین«سوپرانو»ی اپرای تهران‌حفظ کرد.

آخرین برنامه گروه اپرای‌تهران «دن‌پاسکواله» بودکه بوسیله«دتورا» یکی از رهبران معروف اسکالای میلان رهبری شد.

* باله

در قسمت باله چند میهمان خارجی در تالار رودکی اجرا کردند. چند بالرین خارجی که در واقع «پارتنر» آنها بحساب می‌آمدند، اینان را همراهی کردند.

هایده چنگیزیان ـ بیژن کلانتری ومهدی پورفرخ ارکان اصلی برنامه بودند که خوش درخشیدند. ضمنا گروه رقص های محلی وزارت‌فرهنگ و هنر نیز چند برنامه بروی صحنه آورد. بخصوص ضمن برگزاری‌جشن های فرهنگ و هنر کار این گروه درخور اهمیت بود.

* باله پارس

سازمان باله پارس وابسته به تلویزیون ملی نیز از سازمانهای فعال سال‌گذشته در زمینه باله بود این‌گروه برهبری‌عبدالله ناظمی چند برنامه‌روی صحنه و تلویزیون ارائه داد که اکثرا با استقبال مردم مواجه گردید.

سایر سازمانهائی که در زمینه باله فعالیت دارند هنرستان مادام یلناف جانبازیان و هنرستان لازاریان کار چشم‌گیری روی صحنه نداشتند.

از این سازمانها فقط برنامه هائی چند در تلویزیون همراه با سایرگروه هادیدیم. کار آنها بیشترجنبه‌همراهی باارکستر ها و خواننده های تلویزیون داشت.

* نتیجه

بهر حال سال ۴۸ در زمینه های مختلف‌هنری سالی‌بوداستوار‌برپایه‌های هنری سال ۴۸ که بی تردید قدمهای موثری نیز بجلو برداشته شد،

بابرداشتی که در زمینه های‌هنری می‌توان نمود. سال آینده می‌تواند سال بسیار نیکوئی باشد بخصوص در زمینه سینما و تآتر و امید اینکه برنامه‌هائی‌درحد بسیار خوب .ببینیم

علیاحضرت شهبانو و والاحضرت ولیعهد در جشن هنر شیرازشرکت فرمودند. والاحضرت شاهدخت فاطمه پهلوی وآقای دکتربوشهری حضور دارند.

اعلیحضرتین در شب افتتاح جشن فرهنگ و هنرحشمت سنجری رهبر ارکستر سنفونیك تهران را مورد تفقد قرار میدهند.

ماکس روچ بهمراه حسین تهرانی وشمیرانی در تخت جمشید بهنگام جشن هنر

از بالا بپائین : شهر قصه پرفروش ترین‌نمایشنامه سال‌ـ داودرشیدی. طاعتی. سمسارزاده در«پروار‌بندان» نوشته دکتر ساعدی به‌کارگردانی جعفری ـ مهین شهابی و انتظامی درلونه شغال نویسنده وکارگردان علی نصیریان ـ نصرت پرتوی و دولت‌آبادی در طلسم حریر و ماهیگیر نوشته علی حاتمی، کارگردان عباس جوانمرد، سه نمایشنامه موفق سال.

مؤسسهٔ انتشارات امیرکبیر

شعر امروز ایران:

بهارزایی آهو

برگزیده شعرهای م. آزاد
به انتخاب کورش مهربان

شکوفه‌های صدا

مجموعه شعر از حشمت جزنی
همراه با دو یادداشت ازشرف‌الدین خراسانی «شرف»

در پوست ببر

مجموعه شعر از مجید نفیسی

منتشر شد

پیام

شمارهٔ مخصوص سال جهانی تعلیم و تربیت

کمیسیون ملی یونسکو درایران، شمارهٔ اسفند مجله «پیام» را که حاوی مقالات به قلم نویسندگان وکارشناسان نامی جهان درباره وضع کنونی تعلیم و تربیت دردنیا وافقهای آینده آن همراه باآخرین اطلاعات وارقام است به معلمان‌و مربیان و دانش پژوهان عرضه میدارد.

علاقه مندان می توانند آن‌را از روزنامه فروشها، کتابفروشیهای مهم و یادفتر مجله «پیام»

خیابان روزولت، رو بروی دانشسرای عالی ـ شماره ۱۵۴ر۱ خریداری کنند

برندگان ۶ تومانی ۱

سری ۱۰۰۴

بلیطهای اعانه‌ملی

چهارشنبه ۴۸/۱۲/۲۷

برندگان ۱۵ تومانی ۱۳

برندهٔ صدهزارتومانی ۰۱۱۱۱۴۲

برندهٔ پنجاه‌هزارتومانی ۱۱۱۱۴۲

برندگان ۱۰ هزارتومانی	برندگان ۷ هزارتومانی	برندگان ۶ هزارتومانی	برندگان ۵ هزارتومانی	برندگان ۲ هزارتومانی	برندگان ۱ هزارتومانی
۰۱۳۶۷۴۸	۰۱۵۱۱۷۶	۰۱۴۸۷۶۷	۰۱۳۶۸۶۸	۰۱۱۳۶۶۹	۰۱۸۹۸۵۳
۰۲۳۶۷۴۸	۰۲۵۱۱۷۶	۰۲۴۸۷۶۷	۰۲۳۶۸۶۸	۰۲۱۳۶۶۹	۰۲۸۹۸۵۳
۰۳۳۶۷۴۸	۰۳۵۱۱۷۶	۰۳۴۸۷۶۷	۰۳۳۶۸۶۸	۰۳۱۳۶۶۹	۰۳۸۹۸۵۳
۰۴۳۶۷۴۸	۰۴۵۱۱۷۶	۰۴۴۸۷۶۷	۰۴۳۶۸۶۸	۰۴۱۳۶۶۹	۰۴۸۹۸۵۳
۰۵۳۶۷۴۸	۰۵۵۱۱۷۶	۰۵۴۸۷۶۷	۰۵۳۶۸۶۸	۰۵۱۳۶۶۹	۰۵۸۹۸۵۳
۰۶۳۶۷۴۸	۰۶۵۱۱۷۶	۰۶۴۸۷۶۷	۰۶۳۶۸۶۸	۰۶۱۳۶۶۹	۰۶۸۹۸۵۳
۰۷۳۶۷۴۸	۰۷۵۱۱۷۶	۰۷۴۸۷۶۷	۰۷۳۶۸۶۸	۰۷۱۳۶۶۹	۰۷۸۹۸۵۳
۰۸۳۶۷۴۸	۰۸۵۱۱۷۶	۰۸۴۸۷۶۷	۰۸۳۶۸۶۸	۰۸۱۳۶۶۹	۰۸۸۹۸۵۳
۰۹۳۶۷۴۸	۰۹۵۱۱۷۶	۰۹۴۸۷۶۷	۰۹۳۶۸۶۸	۰۹۱۳۶۶۹	۰۹۸۹۸۵۳
۱۰۳۶۷۴۸	۱۰۵۱۱۷۶	۱۰۴۸۷۶۷	۱۰۳۶۸۶۸	۱۰۱۳۶۶۹	۱۰۸۹۸۵۳
۱۱۳۶۷۴۸	۱۱۵۱۱۷۶	۱۱۴۸۷۶۷	۱۱۳۶۸۶۸	۱۱۱۳۶۶۹	۱۱۸۹۸۵۳
۱۲۳۶۷۴۸	۱۲۵۱۱۷۶	۱۲۴۸۷۶۷	۱۲۳۶۸۶۸	۱۲۱۳۶۶۹	۱۲۸۹۸۵۳
۱۳۳۶۷۴۸	۱۳۵۱۱۷۶	۱۳۴۸۷۶۷	۱۳۳۶۸۶۸	۱۳۱۳۶۶۹	۱۳۸۹۸۵۳
۱۴۳۶۷۴۸	۱۴۵۱۱۷۶	۱۴۴۸۷۶۷	۱۴۳۶۸۶۸	۱۴۱۳۶۶۹	۱۴۸۹۸۵۳
۱۵۳۶۷۴۸	۱۵۵۱۱۷۶	۱۵۴۸۷۶۷	۱۵۳۶۸۶۸	۱۵۱۳۶۶۹	۱۵۸۹۸۵۳
۱۶۳۶۷۴۸	۱۶۵۱۱۷۶	۱۶۴۸۷۶۷	۱۶۳۶۸۶۸	۱۶۱۳۶۶۹	۱۶۸۹۸۵۳

برندگان جوایز ۵ هزار تومانی به بالا که حداکثر تا روز چهارشنبه هفته آینده برای دریافت جایزه خود به بنگاه اعانه ملی مراجعه کنند، میتوانند در قرعه کشی قهرمان شانس شرکت نمایند.

فروشگاه بزرگ ایران

برای رفاه اهالی پایتخت وخرید نوروزی فردا جمعه ازساعت ۹ صبح تا ۹ شب یکسره بازاست، فروشگاه فقط پس فردا شنبه اول فروردین تعطیل است واز روز دوم فروردین‌ماه باز بوده وآماده خدمت میباشد

ساعات کار فروشگاه تا اطلاع ثانوی بدین ترتیب خواهد بود صبحها ۹ تا ۱۲½ وبعد از ظرها ۴ تا ۸½ شب

IRAN DEPARTMENT STORE

کلیه شعب

بانک اعتبارات تعاونی توزیع

درسراسر کشور فردا جمعه ۲۹ اسفند ازصبح تاشب یکسره آماده افتتاح حساب. پس انداز و تکمیل موجودی میباشند

شعب تهران :

شعبه مرکزی - میدان فردوسی اول خیابان فردوسی
شعبه نارمك - خیابان گرگان ایستگاه عظیم‌پور
شعبه شهناز- میدان شهنازروبروی ایستگاه میدان‌خراسان
شعبه میدان‌خراسان - اول خیابان خراسان شرقی
شعبه شوش - خیابان ری نرسیده بمیدان شوش
شعبه دروازه شمیران - دروازه شمیران اول‌خیابان‌هدایت
شعبه سرچشمه - سرچشمه روبروی کوچه ذغالیها
شعبه ملت - خیابان ملت نرسیده بخیابان امیرکبیر
شعبه سعدی- اول‌خیابان‌سعدی‌جنوبی جنب چهارراه مخبرالدوله
شعبه نادری- اول‌خیابان نادری پاساژگالری گلشن
شعبه قلهك - ایستگاه قلهك
شعبه تجریش- میدان تجریش
شعبه ناصرخسرو- خیابان ناصرخسرو جنب‌بانك‌صادرات
شعبه بوذرجمهری شرقی- خیابان بوذرجمهری شرقی بین خیابان ری وسه راه سیروس .
شعبه بازار - خیابان بوذرجمهری غربی‌چهارراه‌گلوبندك.
شعبه سجاد - انتهای بازارکفاشها سرای سجاد
شعبه عباس‌آباد - انتهای بازار بزرك بازار عباس‌آباد سرای دستمالچی.
شعبه بازارجامع- خیابان بوذرجمهری غربی پاساژشیرازی
شعبه ۲۴ اسفند - میدان ۲۴ اسفند خیابان سی‌متری لشگر مقابل ستاد ژاندارمری
شعبه رودکی- خیابان رودکی بالاتر ازچهارراه وثوق
شعبه شاه - انتهای خیابان شاه میدان محمدرضاشاه
شعبه آریامهر- خیابان آریامهرمقابل خیابان کاج
شعبه بانو - یوسف‌آباد خیابان محمدرضاشاه‌چهارراه رویا
شعبه چهارراه ملك - خیابان‌قزوین‌بین‌امیریه وچهارراه‌ملك
شعبه چهارراه عباسی- خیابان قزوین‌چهارراه عباسی
شعبه‌شیروخورشید- خیابان‌شیروخورشیدچهارراه‌استخر
شعبه انبارنفت - خیابان رباط‌کریم جنب میدان قبله
شعبه امیریه - خیابان امیریه نرسیده بچهارراه مختاری
شعبه‌کشتارگاه - کشتارگاه مقابل سلاخ خانه
شعبه میدان خزانه - میدان خزانه
شعبه ری- خیابان ری مقابل‌کوچه آبشار
شعبه تهران پارس- تهران پارس جنب پمپ بنزین
شعبه‌کریم‌خان زند - خیابان‌کریم‌خان زند ساختمان سیاحت ایران
شعبه ویلا - خیابان ویلا مقابل فروشگاه ارتش
شعبه لاله‌زارنو - خیابان لاله‌زارنو

شعب شهرستانها :

آبادان - آمل- اصفهان- حافظ اصفهان- شاهپور اصفهان - اهواز - بابل - بندرپهلوی- چالوس- رامسر - رشت - سنقر. شهسوار. شیراز. قصرشیرین. قزوین. کرمان. کرمانشاه . گرگان . خرم‌آباد شهسوار . گنبد کاوس . مشهد خیابان پهلوی مشهد . همدان . کرج . گلستان کرمانشاه .۲۸ مرداد. مشهد. خوی‌باجه شورین همدان . باجه خواربار کرمانشاه . باجه کشتارگاه اصفهان . باجه بازار کرمان . باجه سرای گمرك همدان . باجه بازار همدان - باجهٔ بانوهمدان - باجه ششم بهمن آمل . باجه خیابان شاه آمل . باجه شاهپور کرمانشاه . باجه میدان بار - فروشان اهواز . باجه بازار رشت . باجه امیرکلا بابل .

سالنامه

۱۳۴۹

از انتشارات

نوشت افزار فروشی ایران

(شرکت سهامی تحریر ایران سابق)

«کاشانی»

تهران : چهارراه لاله‌زار - استانبول

تلفن ۳۳۶۲۲۴ ۳۱۴۶۰۱

مارك بالا که زیرو روی تقاویم رومیزی سال ۱۳۴۹ این موسسه گذشته شده سالهاست دردسترس مصرف کنندگان می‌باشد و از هر جهت مورد اعتماد بانك ها ،شرکت ها، موسسات دولتی و ملی می‌باشد.
توجه فرمائیدبنام‌مارك (کاشانی) نوع دیگری بشما نفروشند.
به نوشت افزار فروشی ایران محل سابق(شرکت سهامی تحریر ایران)که سالها بنام «کاشانی» بوده مراجعه فرمائید از کلیه‌نوشت افزار فروشان تهران و شهرستانها می توانید مارك بالارا مطالبه فرمائید .
چهارراه لاله‌زار ، اسلامبول
تلفن ۳۳۶۲۲۴
آ-۳۷۹۵۱

رستورانهای خانوادگی

حاتم

ناهار شام

پهلوی تلفنهای ۸۹۲۲۸۱
۸۹۲۲۸۲ - ۸۹۲۲۸۳

چلوکبابی باباخانی

بادکوراسیون مجلل و محیطی آرام با غذا های مطبوع آماده پذیرائی‌میباشد جاده‌قدیم‌شمیران سه راه ضرابخانه تلفن ۷۷۳۵۸۳
۱-۳ آ-۵۳۵۶

معاملات تلفن

یك شماره تلفن ۶۲ با

تعهد نصب در محل‌موردنیاز است،جاده پهلوی ، ایوبی‌خیابان نامجو شماره ۸۰ ساعت ٤ تا ۷ بعد از ظهر .
۱-۲ آ-۳۷۸۷۵

توجه کنید :

هم اکنون بیماری نیازمند خون شما است
حادثه خبر نمیکند، شاید شما هم روزی محتاج خون بشوید
مرکز انتقال خون شیر و خورشید سرخ آماده است
بشما خون بدهد و یا خون شما را در اختیار نیازمندان بگذارد
تلفن ۳۱۱۵۵۵

ترموکینک عظیم ترین واحد سازنده انواع :

سردخانه‌های متحرك برای کامیون - تریلی- واگن- وکشتی - ترموکینك واحدی از کارخانه‌های عظیم وستینگهاوس امریکا است

Westinghouse Thermo King

سردخانه‌های ترموکینك با سی وپنج‌سال سابقه در حمل‌ونقل انواع مواد غذائی - شیلات دامداری - کشاورزی مورد توجه کشورهای بزرك دنیا است .

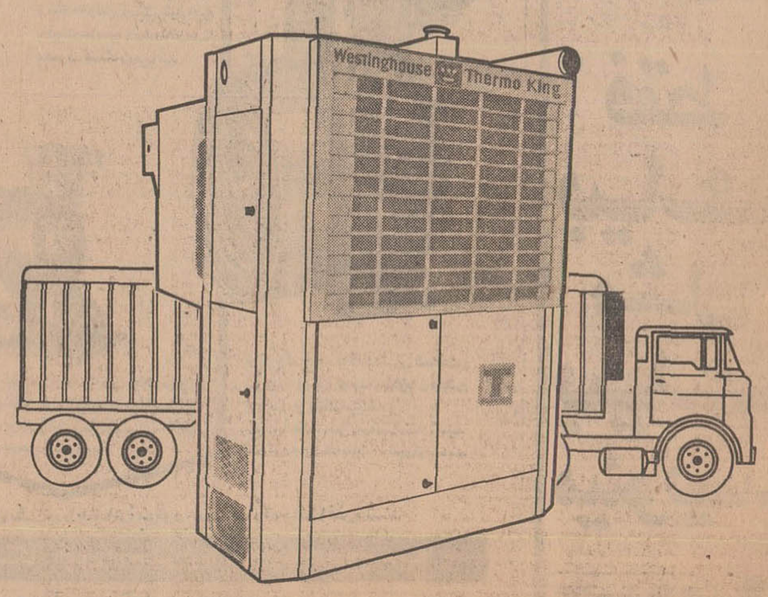

شرکت سهامی ترموکینك ایران خیابان امیرکبیر شماره ۱۲۲

برای نخستین بار سازمان تربیت بدنی ایران باهمکاری فدراسیون فوتبال کشور اجرا میکند

توتو

شرط بندی مسابقات فوتبال «جام باشگاههای آسیا»

توتو

توتو بوسیله سازمان تربیت‌بدنی ایران باهمکاری فدراسیون فوتبال کشور مانند همه کشورهای صاحبنام‌فوتبال برای نخستین بار در ایران اجراء میشود .

بلیطهای توتو در شعبه‌های بانك صادرات ایران در سراسر کشور و گیشه‌های استادیوم امجدیه به قیمت ۲ ریال بفروش میرسد .روی جدول این بلیطها ، نتایج مسابقات را پیش بینی کنید وآنها را باضافه ۲۰ ریال حق شرکت در شرط‌بندی به شعبه بانك صادرات تحویل دهید .کسانیکه پیش‌بینی‌های صحیح کرده باشنداز جوایز نقدی « توتو » که ممکن است به نیم میلیون تومان بالغ شوداستفاده خواهند کرد.

نحوه اجرای توتو

۱- دفترچه جدول مسابقات دارای سه‌برگ‌است که پشت هر برگ آن کاغذ کپی وجود دارد و نوشته شما برروی برگ اول ، عیناً روی برگهای دوم و سوم نیز منعکس میشود .
۲- درجدول شرط‌بندی ، نام‌کشورهای شرکت‌کننده در بازیهای جام باشگاههای آسیا چاپ شده است .
۳- شرکت کنندگان‌درشرط‌بندی باید درروی‌جدول‌شرط‌بندی‌در ستون «نتیجه» آنچه‌را که‌نسبت به‌دو بازی‌حدس میزنند باحروف «الف» یا «ب» ویا «مساوی» معلوم کنند وتمام دوازده مسابقه جدول را پیش بینی نمایند.
۴- جدول پیش بینی برای انعکاس نوشته‌های شما به صفحات دیگر باید بامداد کپی یا خودکار نوشته شود . پیش‌بینی شما نباید خط خوردگی داشته باشد . چون دراین صورت بانك از پذیرفتن بلیط خودداری خواهدکرد .
۵- شرکت کننده بایستی پس از پرکردن جدول، بلیط راباضافه مبلغ بیست ریال به یکی از شعب بانك صادرات تحویل دهد. شعب بانك پس از مهرکردن وتاریخ‌گذاری روی هرسه برگ بلیط، دوبرگ آنرا برمیدارند واصل بلیط رابه شرکت‌کننده باز میگردانند . نسخه اول تاآخر مسابقات نزد شرکت‌کننده باقی میماند تا پس از اعلام نتیجه شرط بندی ، چنانچه برنده بود بامعرفی سازمان تربیت‌بدنی و ارائه بلیط بیکی از شعب بانك صادرات ، جایزه خود را دریافت کند .
۶- یکنفر میتواند بهر تعدادی که بخواهد بلیط خریداری کرده و پیش‌بینی های مختلف بکند.
۷- درصورتیکه هریك ازمسابقات پیش‌بینی شده درجدول بلیط شرط بندی انجام نگیرد . پیش‌بینی شما درآن‌بازی معتبر است وهنگام اعلام نتایج شرط‌بندی بعنوان پیش‌بینی صحیح محسوب خواهد شد .
۸- بلیط یابلیطهای خودرا پرکرده حداکثر تاآخر وقت روز یازدهم فروردین ماه ۱۳۴۹ به یکی ازشعب بانك صادرات تحویل داده ، نسخه اول‌راکه دارای مهروتاریخ‌بانك خواهدبود دریافت فرمائید . پس از این‌تاریخ شعب بانك از دریافت بلیطها خودداری خواهندکرد .

توتو - TOTO

شرط بندی مسابقات فوتبال جام باشگاههای آسیا

شماره	الف	ب	نتیجه
۱	سیلان	مالزی	مساوی
۲	ایران	لبنان	الف
۳	هندوستان	اندونزی	ب
۴	اسرائیل	تایلند	الف
۵	مالزی	لبنان	مساوی
۶	ایران	سیلان	الف
۷	اندونزی	تایلند	مساوی
۸	اسرائیل	هندوستان	الف
۹	سیلان	لبنان	الف
۱۰	ایران	مالزی	الف
۱۱	تایلند	هندوستان	مساوی
۱۲	اسرائیل	اندونزی	الف

نام شهرین
فامیل سیامکی
نام پدر علی
شماره شناسنامه ۷۰۵
محل تولد تهران
شغل کارمند
آدرس خیابان روزولت کوچه نیازی
امضاء سیامکی

بانك صادرات ایران
شعبه
تاریخ

جدول بالاکه بطور نمونه پرشده است دربلیطهای توتو عیناً وجود دارد شما نتایج مسابقات را طبق پیش بینی خود در جدول بلیط توتو ذکر خواهید نمود .

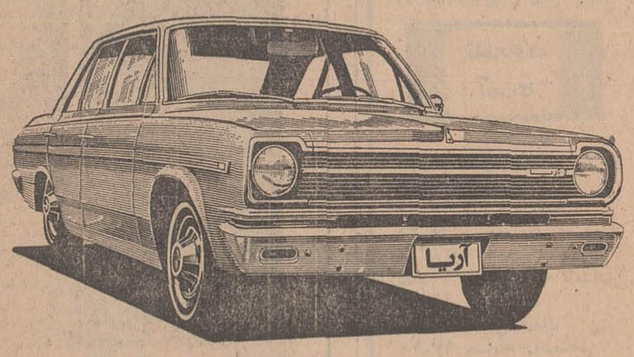

توجه: خریداران توتو پس ازپایان شرط‌بندی باید بلیطهای خودرا نگهداری کنند ، زیرا شرکت سهامی جیپ سازنده **اتومبیل‌های آریا وشاهین وجیپ** از روی شماره بلیطها بحکم قرعه بین کلیه شرکت‌کنندگان در شرط بندی اعم ازاینکه پیش‌بینی آنها درست یاغلط باشد یك اتومبیل آریا و یك اتومبیل شاهین جایزه خواهد داد .

هنگام خرید خودکار BiC بعلامت BiC در نوک آن توجه کنید

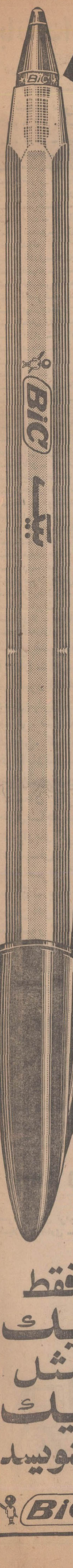

پاسخ سرگرمی

پاسخ این فیلسوف را میشناسید ؟

این فیلسوف شهیر ژان‌پل سارتر است.

پاسخ اطلاعات‌سینمائی‌خود را آزمایش کنید :

۱- از اینجا تا ابدیت
۲- مارلون‌براندو
۳- ژان پیرملویل
۴- آلن‌دلون
۵- مرد بدون آینده
۶- هری‌پالمر
۷- آگراندیسمان
۸- هنری‌منچینی
۹- استیوماک‌کوئین
۱۰- کارلو پونتی

پاسخ کنفرانس

کنفرانس مزبور«کنفرانس یالتا» بود.

پاسخ پادشاه و سلسله

۱- غزنویان
۲- صفویه
۳- سلجوقیان
۴- ساسانیان
۵- اشکانیان
۶- افشاریه
۷- زندیه
۸- قاجاریه
۹- هخامنشی
۱۰- آل‌بویه

پاسخ سه نکته ازیك آشنا

نویسنده موردنظر سامرست موآم است.

پاسخ این رودها در کدام کشورها جاری است :

۱- کشور های متحده امریکای‌شمالی
۲- فرانسه
۳- انگلستان
۴- سویس ، آلمان ، هلند
۵- ایتالیا
۶- چین
۷- مصر
۸- فرانسه
۹- عراق
۱۰- شوروی

پاسخ ، انار ، سیتار ، کنف

این هنرپیشه و خواننده مشهور فرانك سیناترا است.

پاسخ معلومات عمومی‌خود را آزمایش کنید

۱- افریقا
۲- الیزابت‌تیلورو ریچارد برتن
۳- ژنرال اوجوکوو
۴- مارك آلمان غربی
۵- آدام اسمیت
۶- فیلسوف آلمانی
۷- تنسی ویلیامز
۸- پله
۹- سایمون اندگار فونگل
۱۰- جان و رابرت کندی

پاسخ ده کتاب وده‌نویسنده

نویسنده کتاب ها بقرار زیرند :

۱- آلبر کامو
۲- ژان پل‌سارتر
۳- ساموئل بکت
۴- اوژن یونسکو
۵- جان ستین‌بك
۶- استاندال
۷- جلال‌آل احمد
۸- غلامحسین ساعدی
۹- برتراند راسل
۱۰- ویلیام شکسپیر

پاسخ چند دایره

۷ دایره

پاسخ کدام میکروفون

میکروفون متصل به برق شماره ۳ است

پاسخ دوتوپ یك شکل

۲ و ۴

پاسخ کدام وسیله کدام شیئی

الف با ۴
ب با ۳
ج با ۱
د با ۲

پاسخ هنرپیشه شناسی

این جوان «آلن دلون» است.

پاسخ مخترعان واختراعها

۱- خودنویس
۲- لکوموتیو
۳- لامپ، گرامافون و ..
۴- تلفن
۵- سینما
۶- ماشین بخار
۷- دوربین نجومی
۸- ماشین چاپ
۹- دینامیت
۱۰- هواپیما

پاسخ این شخص را می‌شناسید

میلیاردر مورد نظر ارسطو اوناسیس است.

پاسخ کیست ؟

این شخص سروینستون - چرچیل است.

پاسخ گروه مشهور

این گروه رولینك‌استونز «سنگهای غلطان» است .

جواب ۸ عدد ۸

۸	
۸	
۸	
۸۸	
۸۸۸	
۱۰۰۰	

ازفردا ساعت ۶ بعدازظهر

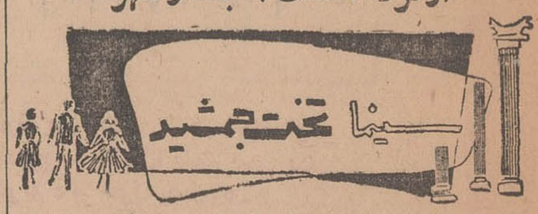

هدیه نوروز خودرا تقدیم میکند

نوروز امسال + سرافینو + پیتروجرمی = بکدنیا لذت ونشاط

فیلمی از پیتروجرمی

سرافینو

رنگی

پخش از کمپانی کلمبیا

با شرکت : آدریانو چلنتانو
سارواورتزی - اوتاویوپیکولو - فرانچسکارومانو

شروع سئانسها ۱۱ صبح- ۳-۵-۷-۹ بعدازظهر

تبریکات سال‌نو

بعدازظهرها منزل هستیم
اشرف وصالی- دکتروصالی

بمناسبت تصادف نوروز باستانی باایام عاشورا از تقدیم تبریك خدمت همشهریان عزیز مهبادی - خرمشهری - واراکی و عرض شادباش‌حضورفرهنگیان گرامی و سروران گرام در تهران پوزش خواسته از ایزد یکتا برای همگی آرزوی سلامت وسعادت وخیر و برکت دارد .

رئیس‌اداره‌آموزش‌وپرورش ناحیه٤تهران-محمدمحسن

تالمات روحی و ناراحتیهای جسمی مانع دیدوبازدید عید نوروز است معذرت میخواهم . **امین مدنی**

تصادف نوروز باایام عاشورای حسین علیه‌السلام **مارا** معذور ازانجام‌کلیه مراسم باستانی می نماید‌بدین وسیله **برای** کلیه سروران عظام و دوستان گرام‌سال نوی را **توام** باسلامت وسعادت طلب نموده از دیدو بازدیدوعرض‌تبریك تبریك وسپاسگزاری معذرت میخواهیم.
دکتر احمد هومن - مهدی ملکی- مجید امیرابراهیمی- دکترابراهیم تقوائی وکلای دادگستری و بانوان .

غلامحسین مصاحب وبانو

از دیدوبازدید عید نوروز معذورند .

چون از دیدوبازدید در روزهای عیدمعذورمیباشیم سال نورا بسروران گرامی و خویشاوندان عزیز قلبا تبریك عرض مینمائیم . **دکتر حمید آهی وبانو**

باحترام روان درگذشتگان عزیزمان شادروانان عبدالرضا جاوید وعلی مهران امسال از دید و بازدید عید وارسال کارت تبریك معذوریم .

خانواده‌های : جاوید . ایمن . مهران . ثابتی .

ازآقایان سروران بزرگوار وفامیل محترم که بعلت تصادف با ایام‌سوگواری محرم باعید تبریك عرض نشده یاجواب نداده‌ایم پوزش میخواهیم .

آ-۸۱۹۶ دورود - غلامرضا ارشد - مریدارشد

بمناسبت تصادف حلول سال نو باماه محرم از برگذاری مراسم نوروزی معذور سلامت و سعادت‌کلیه سروران وهمکاران ارجمند و خویشان ودوستان را از خدای متعال خواستاراست .

حسین خواجوی وکیل پایه ۱ دادگستری

بمناسبت حلول سال‌نو سلامتی وسعادت‌سروران‌عزیز دوستان وهمکاران گرامی را از خداوند بزرك آرزو میکنم از ارسال نامه وکارت تبریك معذرت میخواهم .

آ-۳۷۹۶۳ فرج‌اله - اکبر - وکیل دادگستری

امسال بعلت تقارن عیدسعید نوروزباعاشورای‌حسینی وسوك امام - ازعرض‌تبریك وتهنیت معذور بوده ز چون احتمالا ایام عیدرا درتهران‌نخواهم‌بودبدینوسیله سلامت وسعادت دوستان وسروران ومشتریان گرامی وخانواده محترم آنان را درسال جدید از ایزد یکتا خواستارم . **حسین حیدری درفشیان**

باانگیزه برخورد عیدنوروز باایام‌سوگواری‌ودرگذشت برادرم از دیدوبازدید عید وعرض تهنیت‌های‌نوروزی معذورم . آرزومندم سال جدید برهمه فرخنده‌خداوند جمیع سروران وعزیزان را درپناه خود موید و موفق وسلامت بدارد. **رودسر- سروان سرتیپ پور**

سپاس معلمان کشور

از تصویب قانون ارتقاء معلمان

پیشگاه مبارك بندگان اعلیحضرت همایون شاهنشاه آریامهر

شاهنشاها مفتخرا از طرف صنف‌گرمابه‌دارعیدسعیدباستانی را به پیشگاه شهریار دادگستر و یگانه ملجاء وپناهگاه ملت ایران از صمیم قلب تبریك‌عرض نموده سلامتی و دوام عمر و بقاء سلطنت شاهنشاه و والاحضرت همایون و علیاحضرت‌شهبانو ملکه محبوب ایران و خاندان‌جلیل پهلوی را از خداوندبزرك مسئلت دارم.

رئیس اتحادیه صنف گرمابه دار تهران و توابع
جان‌نثار سیدحبیب مصطفوی
آ-۳۷۹۳۱

پیشگاه مبارك شاهنشاه آریامهر

برومند باد آن همایون درخت که در سایه‌او توان‌بردرخت

بدین وسیله مراتب سپاسگزاری و حق شناسی فراوان خود را بمناسبت تصویب‌لایحه ارتقاء گروه استخدامی معلمان تقدیم میداریم.

از طرف دبیران و آموزگاران و کارمندان دبیرستان آموزش
رئیس دبیرستان : جان‌نثار حشمت مهاجری
۳۷۹۸۱

پیشگاه مبارك شاهنشاه آریامهر

دبیران و کارمندان دبیرستان دکترولی‌اله نصر افتخار دارند مراتب سپاس بی‌پایان خوددرانسبت بصدور اوامر موکد آن شاهنشاه معظم در مورد ارتقاء گروه استخدامی معلمین کشور تقدیم دارند.

منیر مومن
آ-۳۷۹۶۷

پیشگاه مبارك شاهنشاه آریامهر

آموزگاران و کارکنان دبستا نودلتی آراسته ناحیه یك تهران باکمال افتخار مراتب سپاسگزاری و درود بی پایان خود را بمناسبت تصویب قانون وارتقاء معلمان بگروه بالاتربه‌پیشگاه همایونی تقدیم میدارند.

از طرف آموزگاران دبستان دولتی آراسته . کردمافی
آ-۳۷۹۶۵

پیشگاه مبارك شاهنشاه آریامهر

کارکنان دبیرستان صدری از بذل توجه ملوکانه نسبت بقاطبه معلمین‌کشور در مورد ارتقاء گروه سپاسگزاری مینمایند.

رئیس دبیرستان صدری . صدیقه رضی
آ-۳۷۹۷۷

پیشگاه مبارك شاهنشاه آریامهر

کارمندان ودبیران دبیرستان دخترانه بهجت از فرهنك ناحیه ۶ تهران مراتب سپاس خود رابمناسبت ارتقاء معلمان‌به گروه های بالاتر به پیشگاه ملوکانه تقدیم‌میدارند.

از طرف کارمندان - لاریجانی
آ-۳۷۹۷۱ ۳

پیشگاه مقدس پیشوای عظیم‌الشان ملت ایران

معلمان مملکت که جز مقام شامخ سلطنت پناهگاه دیگری ندارند همواره بمراحم والطاف بیکران شاهنشاه آریامهرنسبت به خود افتخار و مباهات میورزند.

دبیران و کارمندان دبیرستان نوباوگان ضرابی ناحیه ۸
آ-۳۷۹۷۵

شماره ۱۱۸۱٤
تاریخ ۷ر۱۲ر٤۸

اطلاعیه‌شهرداری بجنورد

برطبق دستور تلگرافی شماره ج ۷۲۶۸ر۶ر۱۲۰۶۶۸- ۱۹ر۱۱ر٤۸وزارت محترم کشور از تاریخ اول فروردین‌ماه ۱۳٤۹ باستناد قانون نوسازی و عمران شهری مصوب ۲۳ آذرماه ۱۳٤۷ مجلسین سناوشورایملی‌ازکلیه‌اراضی‌وساختمانها ومستحدثات واقع درمحدوده قانونی شهر عوارض سالیانه‌ای بماخذ پنج در هزار بهای آنها طبق مقررات قانون فوق برقرار وبنفع شهرداری بجنورد وصول‌ومنحصرا بخرج نوسازی وعمران شهری خواهد رسید مراتب را بدینوسیله باطلاع اهالی محترم بجنورد میرساندکه طبق مقررات مندرج در قانون فوق نسبت به پرداخت عوارض بدهی خود اقدام فرمایند .

شهردار بجنورد - فروتن

موتورپمپ، موتورژنراتور، موتور دیزل مارگو

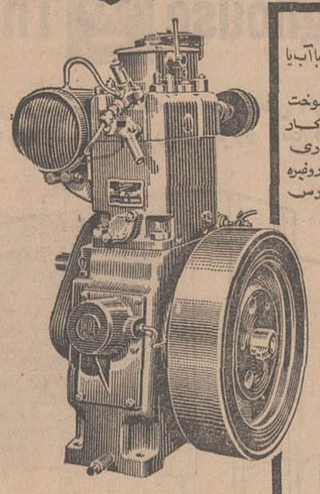

موتورهای دیزل مارگو که با آب یا هوا خنك میشوند
قابل اطمینان با مصرف سوخت بسیار نا چیز برای هرنوع کار صنعتی - کشاورزی و آبیاری
دستگاه مولد برق - کمپرسور و غیره
باقیمت مناسب در دسترس مصرف کنندگان میباشد

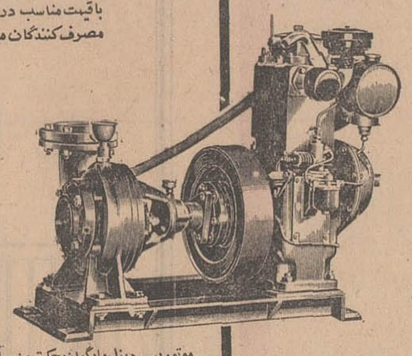

موتورپمپ دیزل مارگو از مکمترین و باصرفه‌ترین موتورپمپ های دنیا برای آبیاری باندازه های ۲ اینچ و بزرگتر ثابت و سیار، پمپهای سانتریفوژ، دوسوپاپ سرخود ثابت و سیار

لوازم یدکی درهمه‌جا در دسترس شماست و سرویسهای سیار همیشه مشتریان محترم را راهنمائی وکمك میکنند.
ازلوازم و قطعات اصلی کارخانه استفاده کنید تاموتورهای شما همیشه سالم و نوبماند

توجه فرمائید موتورپمپهای مشابه را بجای موتورپمپ مارگو بشما نفروشند

ساخت کارخانجات معظم کرلوسکار ایل انجینیرینگ لیمیتد - پونا - هندیا

نماینده انحصاری درایران **شرکت ایران مارگو با مسئولیت محدود** - تهران - خیابان سعدی جنوبی
شماره ٤۷۱-٤۷۳ تلفن ۳۳۸۱۳۳-۳۰۵٤۶۵ - تلگرافی : ایران مارگو
(Issued in conjunction with the Engineering Export Promotion Council, Calcutta INDIA)

گمشده !

مژدگانی

یك طغری سفته سفید امضاء که در متن سفته مبلغ پنجاه هزار ریال به اعداد و ارقام درج آقای عبدالرسول کبیری که شماره تلفن متعهد به‌شماره ۳۳۵۹۷٤ قید گردیده و در روزچهارشنبه ۲۰ر۱۲ر٤۸ ساعت ۱۳ در حوالی خیابان اسلامبول مفقود گردیده از یابنده خواهشمند است بتلفن های ۷۵۷۱۲۸ و یا ۳۳۵۹۷٤ اطلاع دهند و مژدگانی‌دریافت دارندوضمنا اگر کسی‌بخواهد از آن سوءاستفاده کند ازدرجه اعتبار ساقط است.
آ - ۳۷۸۸۷

امیررضا خزائی طفل پنج‌ماهه صاحب عکس بالا مدت ۵ روز است که وسیله کلفتی به‌نام فاطمه ربوده شده والدینش تقاضا دارند هرکسی او را مشاهده نمود به کلانتری ۲قم اطلاع دهد

برنامه اول

پنجشنبه
۱۸ر۰۲ تلاوت قرآن مجید
اشعار مذهبی
۱۸ر۳۰ فیلم مستند
۱۹ر۰۰ تذکرةالاولیاء
۱۹ر۱۵ اشعار مذهبی
۱۹ر۳۰ گفتگوبا دانشجویان موسسه عالی ارتباطات جمعی
۲۰ر۰۰خواجه عبدالله‌انصاری
۲۰ر۳۰ مشروح اخبار همراه بافیلمهای خبری
۲۱ر۰۰ فوتبال
جمعه
۱۶- فوتبال
۳۰ر۳۰ مشروح اخبار همراه بافیلمهای خبری
۳۱ر۰۰ نطق آقای دکتراقبال
۲۱ر۱۵ (برنامه‌ی مخصوص سالروز ملی‌شدن‌صنعت نفت)
۲۱ر۳۰ - مسافران
۴۴ر۰۰ ربرتاژ نفت
۲۲ر۳۰ فیلم یکساعته
تلویزیونی
-ر۲۳ زنگوله‌ها
-ر۲٤ شما و تلویزیون
۱ بامداد شو (آقای کاردان)
۲- فیلم سینمائی
۳ر۳۰ بامداد رقص و آواز محلی از هنرمندان وزارت فرهنك و هنر
-ر٤ بامداد اشعار ، دعا و هفت‌سین
٤ر۳۰ بامداد تحویل سال و پیامها
-ر۵ بامداد موسیقی و رقص از هنرمندان وزارت فرهنك و هنر
۵ر۳۰ بامداد پایان
شنبه
بخش اول
۹ر۳۰ اسلاید و موزیك
۱۰ر۰۲ بهار شاعران
۱۰ر۳۰ کودکان
۱۱ر۰۰ سیاه بازی
۱۱ر۳۰ زنگوله‌ها
۱۲ر۰۰ تفسیر وقایع سال
۱۲ر۳۰ لورل وهاردی
۱۳ر۳۰ - موسیقی محلی
۱٤ پایان بخش اول
بخش دوم
۱۷ر۳۰ اسلاید و موزیك
۱۸ر۰۰ اعلام برنامه
۱۸ر۰۲ نوجوانان
۱۸ر۳۰ تئاتر موش وگربه
۱۹ر۰۰ موسیقی ایرانی
۱۹ر۳۰ افسونگر
۲۰ر۰۰ مسابقه بی‌سابقه
۲۰ر۳۰ مشروح اخبارهمراه بافیلمهای خبری
۲۱ر۰۰ پیتون پلیس (۳۶۵)
۲۱ر۳۰ پیتون پلیس (۳۶۶)
۲۲ر۰۰ لورل و هاردی
۲۳ر۳۰ - بیلی‌شو
۲٤ر۰۰ پایان بخش دوم
یکشنبه
بخش اول
۹ر۳۰ اسلاید و موزیك
۱۰ر۰۲ کودکان
۱۱ر۰۰ لورل و هاردی
۱۱ر۳۰ تئاتر
۱۲ر۰۰ تفسیر وقایع سال
۱۲ر۳۰ فیلم سینمائی
۱٤ر۰۰پایان بخش اول
بخش دوم
۱۷ر۳۰ اسلاید و موزیك
۱۸ر۰۰ اعلام برنامه
۱۸ر۰۲ نوجوانان
۱۸ر۳۰ خانواده
۱۹ر۰۰ روزها و روزنامه‌ها
۲۰ر۰۰ هفت شهر عشق
۲۰ر۳۰ مشروح اخبار همراه بافیلمهای خبری
۲۱ر۰۰ تاتر ارحام صدر (معجزه امید)
۲٤ر۰۰ پایان بخش دوم
دوشنبه
بخش اول
۹ر۳۰ اسلاید و موزیك
۱۰ر۰۲ کودکان
۱۱ر۰۰ لورل و هاردی
۱۱ر۳۰ تئاتر
۱۲ر۰۰ تفسیر وقایع سال
۱۲ر۳۰ فیلم سینمائی
۱٤ر۰۰ پایان بخش اول

تلویزیون آمریکا

برنامه شنبه
۸-۰۰ کارتون فلیکس گربه
۹-۰۰ آقای شهردار
۱۰-۰۰ تئاتر زین گری
۱۰-۳۰ سرزمین سحرآمیز آلاکازام
۱۰-۵۵ پایان برنامه بامدادی
۱۶-۳۰ بی‌صفریك
۱۷-۰۰ نمایش تدمك
۱۷-۳۰ مسابقه دانشگاهی
۱۷-۵۵ برنامه « تهران بیل‌بورد »
۱۸-۰۰ اخبار
۱۸-۱۵ برنامه‌آینده‌تلویزیون
۱۸-۳۰ کارناوال بیلی‌واکر
۱۹-۰۰ فاصله دونسل
۱۹-۳۰ خانواده کینك
۲۰-۰۰ جانی کش
۲۱-۰۰ جوخه ماد
۲۱-۵۵ برنامه « تهران بیل‌بورد »
۲۲-۰۰ آخرین اخبار
۲۲-۱۵- فیلم سینمائی

برنامه دوم

پنجشنبه
۱۹ر۰۰ اعلام برنامه
۱۹ر۰۳ تلاوت‌آیاتی ازکلام‌اله مجید
اشعار مذهبی
۱۹ر۳۰ فیلم مستند
۲۰ر۰۰ شهر آفتاب
۲۰ر۳۰ مشروح اخبار همراه بافیلمهای خبری
۲۱ر۰۰ زندگی حیوانات
۲۱ر۳۰ سخنرانی مذهبی
۲۲ر۰۰ آخرین اخبار

برنامه اول تلویزیون ملی ایران مخصوص نوروز
برنامه اول مستقیما از کانال۳ رله و پخش می‌گردد
شنبه
۱۳ر۳۰اسلاید و موزیك
۱٤ر۰۰ اعلام برنامه
۱٤ر۰۵ کنسرت‌ویژه(تام‌جونز
۱٤ر۳۰ سنتهای‌نوروزی(ایران زمین)
۱۵ر۰۰ فیلم سینمائی «وقتی جنك‌تمام شدمرا بیدار کن»
۱۶ر۳۰ جشن های ملل
۱۷ر۰۰ مجله سال (سیاسی)
۱۷ر۳۰ بهار شاعران
۱۸ر۰۰ پایان بخش اول
بخش دوم
۱۹ر۳۰ اسلاید وموزیك
۲۰ر۰۰ اعلام برنامه
۲۰ر۰۳ واریته
۲۰ر۳۰ مشروح‌اخبار همراه با فیلمهای خبری
۲۱ر۰۰ موسیقی ایرانی
۲۱ر۳۰ ایران زمین
۲۲ر۰۰ مدافعان
۲۳ر۰۰ بزم‌نوروزی هنرمندان
۲٤ر۰۰ فیلم سینمائی (جدال در نیمروز
باشرکت گاری کوپر- گریس کلی
۱ر۳۰ بامداد پایان بخش دوم
دوشنبه
۱۳ر۳۰۰ اسلاید وموزیك
۱٤ر۰۳ کنسرت ویژه(فرانك سیناترا و نانسی سیناترا)
۱٤ر۳۰ نمایش تیارت فرنگی (بکارگردانی سیروس‌ابراهیم زاده)
۱۶ر۰۰ رنگارنك(برنامه‌ویژه نوروز - مهمترین حوادث گوناگون سال)
۱۶ر۳۰ موسیقی ایرانی(چند ترانه از چند خواننده)
۱۷ر۰۰ مجله ادبی سال
۱۷ر۳۰ فیلم نیمساعته
۱۸ر۰۰ پایان بخش اول

تلویزیون آموزشی

از روز شنبه یکم‌تابنجشنبه ششم فروردین ماه ۱۳٤۹ از ساعت ۸½ تا ساعت ۱۲ برنامه مخصوص‌مشتمل بر قسمت‌های هنری - نمایشنامه وهرروزیك فیلم سینمائی کامل‌ازفرستنده تلویزیون آموزشی پخش خواهد شد .
و برنامه های عادی تلویزیون آموزشی از روز جمعه هفتم فروردین ماه اجرا خواهد گردید

تقویم اطلاعات

پنجشنبه - بیست‌و هشتم- اسفند ماه ۱۳٤۸ - یازدهم محرم ۱۳۹۰ - نوزدهم‌مارس ۱۹۷۰

ساعات شرعی
استخراج‌دکتریاضی کرمانی
اذان صبح ساعت ٤و۳۸دقیقه
طلوع آفتاب ساعت ۶و۸دقیقه
ظهر شرعی ساعت ۱۲ و ۱۳ دقیقه
اذان مغرب ساعت ۶و۳٤ دقیقه

گزارش از: سیما دبیرآشتیانی

از فروش گردن‌بند شهبانو، مسجد و مدرسه‌ای بنامیگردد

سرکار علیه خانم فریده دیبا :

تکامل فکری زنان بلوچ قابل توجه است

باهفت میلیون چك اهدایی تجار و صاحبان کارخانجات دهکدهٔ مرزی والاحضرت ولایتعهد بنا میگردد

در آخرین روزهای سال چهل‌وهشت سرکار علیه خانم فریده دیبا مادر گرامی علیاحضرت شهبانو باستان خوزستان مسافرت کردند وبااولین کلنگی که بزمین زدند ساختمان کوی ولیعهد در خرمشهر آغاز گردید .

قبل از این مسافرت مادر گرامی شهبانو جهت گشایش چند مرکز بهداشتی و بازدید از فعالیتهای زنان به‌استان سیستان وبلوچستان رفته بودند ، جهت‌اطلاع از اقداماتی که صورت گرفته مصاحبه‌ای باایشان ترتیب دادیم که در ذیل ملاحظه میفرمائید .

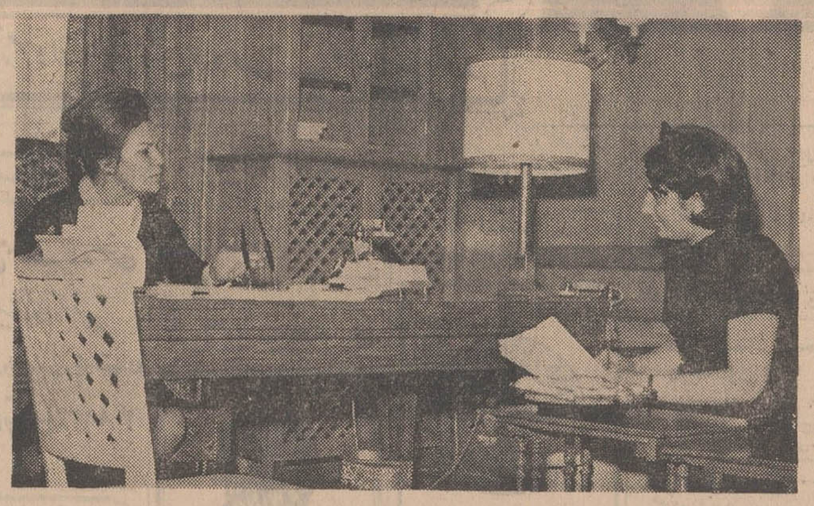

دراین عکس سرکار خانم فریده‌دیبا درحال گفتگو با سیما دبیر آشتیانی خبرنگار روزنامه‌اطلاعات دیده میشوند .

سرکار علیه خانم فریده دیبا قبل ازشرکت در جلسهٔ هیئت مدیره جمعیت خیریه فرح‌پهلوی مرا پذیرفتند .

مصاحبه باسئوالی در موردپیشرفت ها آغاز شد تا سرآغازی خوش داشته باشد .

سئوال کردم در فاصلهٔ دو مسافرتی که به‌استان سیستان‌و بلوچستان کرده‌اید ، چه‌تغییراتی و پیشرفتهائی بنظرتان محسوس بود ؟

سرکار علیه خانم دیبا گفتند:

- سال چهل‌وپنج در خدمت علیاحضرت شهبانو به‌استان سیستان و بلوچستان رفته بودم‌و بعداز سه‌سال واقعا تغییرات و پیشرفتها فوق‌العاده بود .

زاهدان با درخت‌کاری ، خیلی بنظرم زیبا آمد شاید وطن‌دوستی و علاقه‌فوق‌العاده به‌این آب و خاك است که زیبائیها بچشم جلوه می‌کند ...

زاهدان خیلی سرسبزبود نهالهای کوچکی که دیده‌بودم قدکشیده وبلند شده بود .

*** بناها وبیمارستانها**

بناهایی که به‌پایان رسیده ، مراکزی که جهت جلب توریست ایجاد شده بناهای سازمانی که هم‌اکنون محل سکونت مامورین دولت است همه جالب وفوق‌العاده بود .

بیمارستانها‌ومراکز بهداشتی دراین مدت افزایش یافته ، خصوصا بیمارستانی که در شرف اتمام است واقعا دررفع احتیاج مردم موثر خواهد بود خلاصه همه‌چیز کامل و پیشرفته بود ، بخصوص‌در مورد بهداشت هرچند که مردم بازهم احتیاج دارند .

- سئوال کردم در مورد مشکلات زنان بلوچ‌چه‌مسئله قابل توجهی بنظر سرکار وجود دارد ؟

- سرکار خانم دیبا گفتند : خانم ریگی که یکی از خانمهای محلی است وکوشش برای زنان بلوچ میکند ضمن گزارشی گفت که در خود زاهدان تقریبا مسئله‌ای وجود ندارد حتی‌الامکان سعی می‌کنند از نظر برنامه‌تنظیم خانواده اقداماتی بشود . البته هنوز در نقاط دورافتاده و دوراز شهر هنوز مردها بخودشان‌اجازه میدهند که زنهای متعدد بگیرند ولی البته این ازدواجها‌محضری نیست .

آنچه که بیشتر از هر مسئله‌ای در بلوچستان احساس میشود ، جهش فکری زنان بلوچ است . این تغییر فکری و تکامل در کلیهٔ مراحل اجتماعی محسوس است در کلاس پیکار بابیسوادی خانم جوانی را با فرزندش دیدم کودکش را مرتب لباس پوشانده بود و از وضع ظاهرش هم معلوم بود که از جهت تغذیه تحت رسیدگی بوده است .

به دختر جوانی که‌بکلاس آمده بود گفتم چرامدرسه‌نمیروی گفت روزها به مادرم کمك می‌کنم و مادرم میگوید که شب ها بمدرسه بروم . اصولا در کلاسهای پیکار مادرها تحت‌تعلیم قرار می‌گیرند تافرزندان خودرا بهتر تربیت کنند .

به‌شبانه روزی خیریه فرح‌پهلوی رفتم واقعا همه‌چیز مرتب بود و جای خوشحالی .

کلاس بهیاری در بیمارستان علم برای دختران وزنان دائر است که میتوانند درس بخوانند وبهیار بشوند .

*** عرضه صنایع دستی بلوچ**

- سئوال کردم باتوجه خاصی که علیاحضرت شهبانو فرح به کارهای دستی زنان بلوچ دارند وبمناسبت همین توجه و علاقه کارهای دستی بلوچ در ایران مورد استفاده قرار گرفته است، سازمان زنان چه اقدامی درزمینهٔ عرضهٔ بیشتر کارهای دستی زنان بلوچ میتواند معمول دارد ؟

خانم دیبا فرمودند :

اگربخاطر داشته باشید در نمایشگاه آسیائی غرفه‌ای از صنایع دستی بلوچ داشتیم ، علیاحضرت شهبانو ضمن اوامری راهنمائی کردند که جنس‌پارچه بهتر و نخهای مرغوبتر که رنگ ندهد در دسترس زنان بلوچ قرار گیرد .

درحال حاضر که سازمان‌زنان بسط یافته در نظر است که این قسمتها هم در خود تهران‌متمرکز شود وکارهای دستی زنان ضمن تعلیم وآموزش بیشتر معرفی‌شود.

*** ایرانشهر آباد شده**

از سرکار علیه خانم‌دیباتقاضا کردم در مورد اقدامات‌انجام‌شده شهر ایرانشهر نیز اظهاراتی بنمایند .

سرکار خانم دیبا فرمودند : در ایرانشهر یك زایشگاه ایجاد شده که افتتاح شد . زمین آن راخانم قابله‌ای اهدا کرده است. این خانم از من خواست که یك مهدکودك نیز در ایرانشهر بنا گردد واهالی داوطلب بودند که زمین آنرا بطور رایگان در فلکه بزرگ شهر که قرار است مجسمهٔ اعلیحضرت همایونی نیز در آن نصب گردد برای این کار اهداء می‌کنند .

بیمارستان مجهزی که وزارت بهداری در ایرانشهر ساخته‌واقعا مورد استفاده است که البته بیمارستان در انتظار یك جراح است بطور کلی ایرانشهر آنقدر پیشرفت کرده و آباد شده که آدم حظ میکند !

*** سیل جنوب وهدیه‌شهبانو**

از خانم دیبا در مورد مسافرت ایشان به استان خوزستان‌سئوال کردم فرمودند :

یکسال پیش که در نقاط‌جنوب سیل آمد اعلیحضرتین در سن‌موریتس بودند ... علیاحضرت شهبانو گردن‌بند خویش رااهداء فرمودند که از محل فروش آن دهکده‌ای برای سیل‌زده‌ها بنا گردد .

از صاحبان کارخانجات دعوت کردیم در یك‌میهمانی‌شرکت کردند و باخلوص نیت بدون اینکه در مورد مبلغ حرفی بزنیم باتوجه به نیت خیرهفت میلیون تومان چك دادند. ضیافتی نیز ترتیب دادیم ولی

سئوال کردم : برنامه‌های خیریه در دواستان مذکور درچه‌زمینه‌ای گسترش می‌یابد .

سرکار خانم دیبا فرمودند : دربرنامهٔ آینده در نظر داریم با توجه وعلاقه علیاحضرت شهبانو مهد کودك‌ها را افزایش دهیم .

شهبانو هنگامی که از خارك‌بازدید میفرمودند دستور دادند که مهد کودکی ساخته شود وبلافاصله این مهد کودك بناواحداث گردید ویك دبستان هم از طرف وزارت آموزش وپرورش در کنار این مهدکودك ایجاد شد .

خانم دیبا سپس به‌زیبائی خطه خوزستان اشاره کردند وگفتند : **ابراز احساسات مردم بی‌سابقه بود مردم‌برای سلامت اعلیحضرت همایونی و علیاحضرت شهبانو دعا می‌کردند .**

افزایش مهدکودك

نامه‌وارده‌ازبندردیلم

کار ترمیم و مرمت جاده«دیلم‌تنوب» که در حدود ۳ کیلو متر میباشد و قبلا از محل گندمهای اهدائی جمعیت شیرو خورشیدسرخ ایران و با خودیاری مردم ساخته شده بوسیله اداره آبادانی‌ومسکن استان ساحلی انجام و اخیرا پایان یافته و پس از افتتاح آن توسط آقای شیر زاد بخشدار مورداستفاده قرار گرفته ولی همانگونه که‌همواره از اولیاء محترم امور خواسته‌ایم بجاست این راه رابجاده شرکت ملی نفت ایران که مجاور قریه سیامکان در ۱۶ کیلو متری قرار دارد و واز خوزستان شروع و به بخش گناوه منتهی میگردد امتداد بدهند زیرا اتصال این راه‌بجاده مزبور اهمیت حیاتی داشته و در فصل زمستان بعلت نبودن جاده شوسه بارندگی کلیه راه های ارتباطی این محل بانقاط مجاور قطع میشود . از مقام استانداری استان ساحلی و فرمانداری بوشهر و اداره آبادانی و مسکن استان ساحلی تقاضا میشود که‌دراین‌مورد توجه کامل مبذول فرمایند.

بامضای عده کثیری از اهالی بندر دیلم.

آگهی مجدد دعوت مجمع عمومی فوق‌العاده شرکت سهامی کنسروسازی ویتا

چون‌درمجمع‌عمومی فوق‌العاده شرکت‌بتاریخ ۱۹ اسفندماه ۱۳۴۸ حدنصاب‌قانونی‌حاصل‌نشد لذابدستورماده۷۴قانون‌تجارت‌بدینوسیله ازآقایان صاحبان‌سهام شرکت‌دعوت‌میشود که‌درروزیکشنبه سی‌ام فروردین‌ماه ۱۳۴۹ساعت شش‌عصردرمحل شرکت سرای فردانش شماره۳۹و۴۰(خیابان بوذرجمهری‌غربی)بارعایت مقررات‌اساسنامه درجلسه مجمع‌عمومی فوق‌العاده شرکت فرمایند .

دستورجلسه‌طبق آگهی‌اولیه که‌درروزنامه‌پیغام امروزشماره ۲۸۸۵ مورخ۲۹ بهمن ماه۴۸ درج‌شده‌عبارت‌است‌از کاستن‌مبلغ(۱۳٫۵۰۰٫۰۰۰ ریال)ازسرمایه‌شرکت ازطریق کاهش‌تعداد۱۳۵سهم‌ازسهام عادی که درنتیجه‌سرمایه شرکت‌از ۲۵٫۰۰۰٫۰۰۰ ریال‌به۱۱٫۵۰۰٫۰۰۰ریال وتعدادسهام‌عادی از ۱۵۰ سهم به ۱۰ سهم کاهش خواهد یافت .

هیئت مدیره شرکت سهامی کنسروسازی ویتا

۱-۴ آ-۸۲۰۵۶

اطلاعات‌هوائی

نشریه مخصوص ایرانیان مقیم خارج ازکشور این نشریه هر روز صبح با پست هوائی برای مشترکین ارسال میشود .
قیمت آبونمان برای آمریکا یکساله ۲۲۰۰ ریال وبرای اروپا ۱۸۰۰ ریال میباشد .بدانشجویان ۲۵ درصد تخفیف داده خواهدشد .
تلفن شعبه آبونمان اطلاعات هوائی ۳۱۰۱۰۷۱

استقبال مردم ازحراج بزرك‌فروشگاه‌رفوآ بی‌نظیر بود
بهمین منظور فروشگاه رفوآ روزهای جمعه وشنبه یك سره باز است
فروشگاه رفوآ شاهرضا مقابل سینما رویال

امسال ، تقویم نخرید!

زیرا ،"اطلاعات بانوان»، درشماره مخصوص نوروز ، یك تقویم جالب با ٤ تابلوی٤رنك، نمایشگر ٤ فصل بشما تقدیم میکند .

شمارهٔ نوروز اطلاعات بانوان در ۱۴۸ صفحه ، با ٦٤ صفحه هلیوگراور ، تقویم ٤ رنك ، تابلوها وعکس های تمام رنگی وصدها داستان ومقاله ورپورتاژ جالب به بهای معمولی ۲۰ ریال تقدیم‌میشود

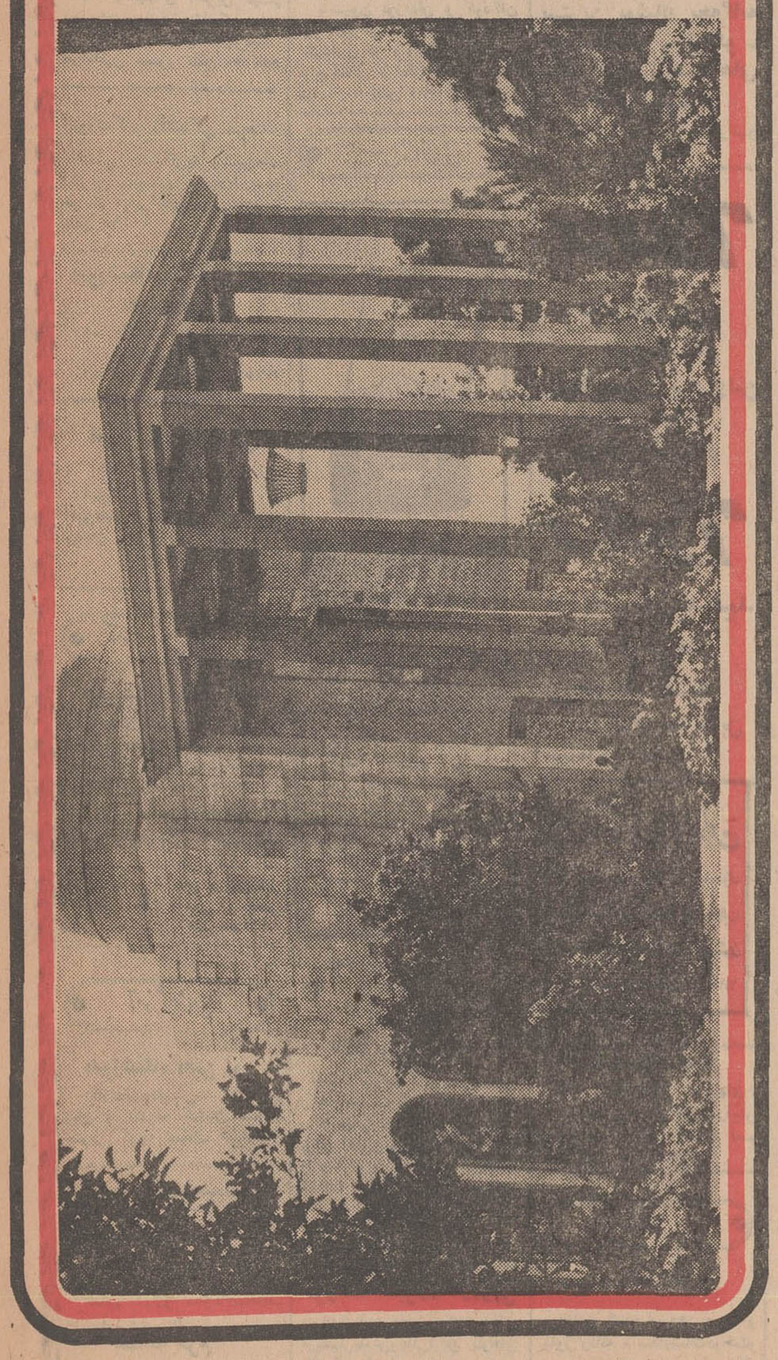

آریا وشاهین

برای سرعت ماچون گذری همه‌چیز را گذرنا‌گذر می‌انگارد

سفری شورانگیز
بزادگاه حافظ و سعدی
باقو بیلهای زیبا وبا قدرت

شرکت سهامی چرخ اولین کارخانه اتومبیل سازی در ایران

برای نخستین بار در ایران

توتو

شرط بندی مسابقات فوتبال

بلیط‌های شرط بندی توتو بقیمت ۲ ریال در شعبات بانك صادرات تهران وشهرستانها و گیشه های امجدیه بفروش میرسد .

برنامه مخصوص نوروز سینما

تاج

برای اولین بار درایران داستان مشهور الکساندر دوما بصورت پرشکوه وپرابهتی بروی پرده می‌آید .

میلن دوموزتو . ژرار باری . ژاك برتیه . پرت پرادیه
در فیلمی بکارگردانی : برنارد بورډری

سه تفنگدار

(سه دلاور) « LES 3 MOUSQUETAIRES »

سینما سکوپ
رنگی

باستحضار میرساند

در ایام تعطیل نوروزشعبه مرکزی- شعبه خیابان شاه - باجه فرودگاه مهرآباد وباجه خیابان بهجت‌آباد (بانك بیمه‌ایران) برای دریافت وپرداخت مفتوح است .

هرچه لازم دارید از روی حروف الفبا پیدا کنید

ا

آرایش وزیبائی

سالن آرایش آبشار پهلوی
مبتکر فن‌آرایش ، ماساژ مو ، جلوگیری‌از ریزش‌مو ، ماساژ صورت ، صاف کردن مووسشوار پهلوی دوراهی یوسف آباد جنب گرمابه آبشار پهلوی ۶۲۰۸۱۱

آرایش ایتالی (مردانه)
مظهر بهداشت و ابتکار پهلوی‌بالای دوراهی یوسف‌آباد جنب خیابان ابن‌سینا (۳۹۶) تلفن۶۲۹۰۸۳

سالن آرایش‌پری هاشمی
مبتکر زیباترین مدل های آرایش مو و توالت عروس خیابان‌اردیبهشت شمالی‌چهار راه ناهید شماره ۷۰ تلفن۴۲۲۳۱

آرایشگاه چهره‌نما
سالنهای آرایش چهره‌نما با متخصصین فن بمدیریت عیسی چهره‌نما دیپلمه هامبورك امیریه مختاری تلفن ۲۸۳۶۰

سالن آرایش هایگوش
متخصص فن زیبائی
مش ، رنگ مو ، کوپ
چهارراه کالج ، خیابان شیراز کوچه لطفی شماره ۱۱ تلفن ۴۰۹۹۱

آموزش رانندگی

آموزشگاه رانندگی جهان
خیابان شاه چهار راه باستان تلفن ۴۷۱۸۱

آموزشگاه‌رانندگی‌ساحل
آموزش‌رانندگی با‌اتومبیل‌های آخرین‌سیستم سعدی شمالی‌خیابان مطبوعی روبروی بیمارستان‌امیر اعلم . تلفن ۳۱۴۵۱۴

آموزشگاه رانندگی کالج
با اتومبیلهای آخرین سیستم ومربیان ورزیده رانندگی دادر مدت کوتاه تعلیم میدهد. نزدیك سه‌راه‌امین حضور تلفن: ۳۵۰۱۷۰

آموزشگاه رانندگی فرهنك
تعلیم رانندگی‌با ماشین‌های آخرین سیستم‌و مربیان‌آزموده خیابان فیشرآباد چهارراه ثریا تلفن ۶۰۱۹۵

آموزشگاه‌رانندگی‌وفنی مولن‌روژ
۱ــ مقابل سینما مولن‌روژ تلفن ۷۴۷۸۰
۲ــ سیدخندان تلفن ۷۷۳۵۲۷

آموزشگاه رانندگی ناسیونال
آموزش رانندگی و فنی و آئین‌نامه با مربیان کارآزموده خیابان بهجت‌آباد شماره ۱۳۶ تلفن ۶۹۳۴۳

آموزش رقص

هنرستان رقص ایده
رقصهای مدرن روز را زیر نظر استادان فن فرا بگیرید تخت‌جمشید بین بهار و روزولت‌چهار راه ملك‌الشعراء بهار ۷۵۶۷۳۱

تعلیم رقصهای مدرن‌روز
در منزل خودتان‌توسط‌استاد باسابقه آموزشگاههای پایتخت ۱۰ رقص ۳۰۰ تومان ۲۰ رقص فقط ۵۰۰ تومان تلفن۶۱۲۳۵۸

آموزش زبان

آموزشگاه امین نو
کلاسهای‌تقویتی. کلاسهای زبان و متفرقه خیابان سعدی جنوبی کوچه ممتاز. شماره۲۵

آموزش موسیقی

کلاس موزیك اپولن
تعلیم آوازو سازهای‌مختلف موسیقی زیر نظر: عطاالله خرم
شاهرضا پهلوی تلفن۶۵۶۱۶

ب

بارکش شهری

اتوبار فردوسی
تلفن ۷۹۱۱،۱۲
۷۹۱۱۱۱

پارس بار
بارکش شهر و حومه
تلفن ۷۸۱۱۱۱

رشدیه‌بار
بارکش شهر و حومه
اتوبوس دربست موجود است
تلفن ۹۵۸۳۳۳

اتوبار صفا
بارکش شهر و حومه
تلفن ۷۶۳۳۱۷

پیمان‌بار
حمل اثاثیه منزل
تلفن ۷۲۲۲۲ ــ ۷۳۳۳۲

باربری

بنگاه باربری بهار
خط‌السیر : رفسنجان ــ کرمان ــ سیرجان ــ بندرعباس ــ بم ــ زاهدان زابل و توابع . ری میدان شهرداری تلفن ۲۰۰۴۲ــ۲۵۷۲۹

پ

پانسیون

پناهگاه وخانه آسایش کودکان
برای کودکان عقب افتاده
بصورت روزانه وشبانه‌روزی
نیاوران ابتدای خیابان جماران ۸۸۰۱۰۵

پانسیون مهر مادر
پانسیون نوزادان و کودکان مهر مادر درتمام ساعات روزآماده نگهداری از فرزندان شماست . فرح شمالی خیابان امیرابراهیمی شماره ۲۰ تلفن ۷۷۲۳۸۹

پس‌انداز بانکی

آسودگی خیال در زندگی
با پس انداز در بانك ملی ایران

کاغذ-پاکت

فروشگاه اصغرعامری
تولید کننده انواع پاکت‌ماشینی‌فروشنده انواع کاغذ و مقوا . بازار بین‌الحرمین ـ پاساژ مهتاش تلفن ۵۷۵۲۰

پارچه مردانه وزنانه

تالار بزرك پارچه
انواع پارچه های پشمی‌داخلی و خارجی مد روز برای بانوان و فاستونی در طرحهای جالب برای آقایان و تور ، پرده ،پتو را با نازلترین قیمت بمعرض‌حراج گذاشته است . صاحبان مزون‌و مغازه‌داران میتوانند از این‌حراج استفاده نمایند .
چهار راه شاه ساختمان رویال

فروشگاه بزرك‌کازرونی
انواع‌فاستونی‌های مردانه وزنانه ازپشم‌مرینوس‌وعالی‌ترین پتوهای بافت‌کارخانجات وطن خیابان سعدی تلفن ۳۳۶۵۶۸

پارچه فروشی و خیاطی رکس
تولید کننده بهترین نوع لباس شاهرضا اول لاله‌زارنو شماره ۷۰ تلفن ۳۳۳۸۵۲

فروشگاه شهرستانی
فروشنده همه نوع پارچه‌های داخلی و خارجی به قیمت مناسب خیابان امیریه چهارراه مختاری تلفن ۵۷۵۷۰

فروشگاه فرد
فروشنده انواع پارچه های مردانه و زنانه ناصرخسرومقابل بانك بازرگانی تلفن ۵۲۸۲۷

پوست دوزی

پوست دوزی جیمی ' هاکوپیان '
بهترین پالتو پوستهای قره گل تودلی بره (بروتل) با دوخت آخرین مدل . انواع‌رنك و مدلهای اشارپ از پوست مینك و انواع مختلف پوستهای قیمتی . خیابان سعدی جنوبی پلاك ۴۵۹ تلفن ۳۳۷۷۷۳

پوست فروشی وك لئون
بهترین پوستهای بره بودسی (برش شوایتز) با انواع مدلهای مختلف با سفارش قبلی ، خیابان شاه‌چهارراه کاخ ۸۸ تلفن ۴۱۷۷۹

پلاستیك

انواع نخ ونوارپلاستیك
انواع نوارهای صندلی انواع شیلنك‌های پلاسیك مابین چهارسو بزرك وچهارسو کوچك تلفن ۵۵۹۹۴

پوشاك زنانه وبچه گانه

فروشگاه اوریانت
جدیدترین مدلهای پوشاك‌زنانه و مردانه و بچه گانه و اجناس لوکس و بهترین مدلهای‌زیرپوش زنانه ، پهلوی نبش تخت طاوس تلفن ۶۲۷۳۶۸

ایران ژوپ
اولین فروشگاه بزرگ وتولید پوشاک دوشیزگان تهران ایده آل شیک پوشان
خیابان پهلوی نرسیده به تجریش تلفن : ۸۴۱۶۶۵
از شهرستانها نماینده فعال میپذیریم

فروشگاه تخت‌جمشید
بهترین پوشاك بچه‌گانه لوازم آرایش ـ تریکو ـ شکم‌بند و کرست های مارك ادموند
خیابان فردوسی کوچه برلن تلفن ۳۱۴۷۶۳

رفوآ
بزرگترین فروشگاه تهران امسال برای‌اولین مرتبه حراج میکند . درفروشگاه
رفوآ
۱۰۰ تومان بدهید ۲۰۰ تومان خرید کنید
خیابان شاهرضا مقابل سینما رویال

فروشگاه لیدی‌مارلن
جالبترین‌نوع کرست بامارك های لیدی‌مارلن‌ژوتین‌دراین فروشگاه‌خیابان‌شاه‌پاساژ‌بستن زاده‌شماره ۱۱۵ تلفن: ۶۱۳۸۵۱

فروشگاه نیك
انواع جدید ترین کرستهای لاستیناپترین‌و لوازم آرایش اورموند . خیابان لاله‌زار نو پلاك ۳۳۲ تلفن ۳۳۸۹۵۱

پیراهن مردانه

پیراهن آذر
تولید کننده پیراهن مردانه‌و بلوز زنانه ، سفارشات‌دوخت‌و نصب پرده پذیرفته میشود . ژاله بین ایستگاه آب سردار و بهنام

پاناما
تولید کننده بهترین پیراهن مردانه‌واولین صادر کننده‌پیراهن باروپا .شاهرضامقابل‌پارك‌ولیعهد ۶۵۰۵۱. اول لاله‌زارنو مقابل سینما متروپل .فروشگاه فردوسی فروشگاه بزرك ایران . فروشگاه تعاونی‌ارتش سوم اسفند.فروشگاه مرکزی ارتش باستیان و سایر فروشگاه های معتبر تهران و شهرستانها .

پیراهن سپاس
با سابقه چندین ساله همه نوع پیراهنهای ترون و ترویرا را برای آقایان تهیه میکند. لاله‌زارنو مقابل پاساژ بیرنیا تلفن ۳۳۹۶۰۶

ت

تابلو

آپادانا
سازنده زیباترین تابلو های نقاشی ، نئون ، پلاستیك ، خطاطی ، طراحی ، لاله‌زار جنوبی کوچه کیهان ۳۳۳۱۴۷

تریکو

تریکو ارباب
تهیه و فروش بهترین تریکو در ایران میدان‌شهناز بازارلوکس پارس تلفن ۷۵۷۲۱۶

تریکو جم
تولید کننده بهترین نوع‌پوشاك در ایران . منوچهری روبروی کوچه ژاندارك شماره ۱۸۱ تلفن ۳۱۳۲۳۶

تعمیر اتومبیل

تعمیرگاه مجاز شماره ۳ آریا وشاهین
دستگاه میزان فرمان و بالانس چرخ آیزنهاور جنب وزارت‌کار تلفن ۹۵۷۴۳۷

تعمیرگاه شماره ۶ آریاوشاهین
مجهز بدستگاه های میزان فرمان ، بالانس چرخ ، میزان موتور و تنظیم ترمز با دستگاه الکترونیك منیریه تلفن ۵۲۴۶۲

تعمیرگاه شماره۷ آریا وشاهین
با کلیه وسائل فنی مدرن ، گارانتی اتومبیلهای نو تا ۵هزار کیلومتر . خیابان شمیران اول شیراز تلفن۷۵۹۰۰۰ــ۷۴۲۴۲

تعمیر گاه مجاز ۱۱ جیپ آریا و شاهین
با مدرن ترین وسائل درخدمت شما . خیابان‌شمیران ، ضرابخانه تعمیرگاه نمونه تلفن ۷۷۲۰۵۳

تعمیر گاه مجاز ۱۶ آریا و شاهین
مجهز بتمام وسایل امیریه روبروی درمانگاه ارتش سرویس اتوکار تلفن ۴۳۰۰۳

تعمیرگاه ۳۰ آریا و شاهین
بالانس چرخ و میزان فرمان سرویس سیار مخصوص آریا و شاهین در خدمت شما . راه‌آهن مقابل زمین فوتبال اتوسرویس لئون تلفن ۸۵۱۶۰۱

تعمیر گاه مجاز
۴۴ آریا و شاهین ۵ ژیان و ۲۹ فولکس واگن فلکه تهران پارس تلفن ۷۸۰۱۶۹

تعمیرگاه مجاز ۸ فولکس واگن
مجهز بتمام وسائل تعمیرات خیابان ایرانمهر روبروی پارك خیام‌ـ‌سرویس‌ایرانمهرــ۷۵۷۵۵۶

تعمیرگاه فولکس واگن
تعمیرات اتومبیلهای فولکس‌و بنز میزان فرمان ، بالانس چرخ نوابـ‌چهار راه اناری تعمیرگاه ونوس تلفن ۹۵۴۰۶۳

تعمیرگاه مجاز ۱۸ فولکس‌واگن
مجهز به تمام وسائل تعمیرات خیابان مخصوص سرویس پارس تلفن ۹۵۳۷۰۳

تعمیرگاه مجاز ۲۴ فولکس‌واگن
خیابان‌تهران نو ـ ارباب‌مهدی مهرگان سرویس تلفن ۷۹۰۳۹۹

تعمیرگاه شماره یك‌پیکان لچمن
خیابان پهلوی نرسیده به تخت‌جمشید تلفن ۴۴۹۰۶

تعمیر تلفن

بزرگترین تعمیرگاه تلفن ونمایشگاه تلفن
حشمت‌الدوله‌چهارراه باستان
رادیوباستان تلفن ۴۸۱۳۸

تعمیر لوازم برقی

تعمیرگاه الکتریکی احیاء
تعمیرات لوازم برقی اتومبیل و دینام های ترانزیستوری وشارژ باطری ـ سی‌متری نظامی مقابل پمپ بنزین تلفن ۲۲۲۶۱

تی-جی- آر سرویس
تعمیرگاه انواع تلویزیون و رادیوگرام ، که با یمکرتبه مراجعه خود یکی از معرفین خوب آن خواهید شد . نادری کوچه نوبهار تلفن ۳۱۱۵۰۰

غرب الکترونیك
تعمیر انواع تلویزیون و نصب کنوتور اتوماتیك آلمانی با ۳۰درصدتخفیف تلفن۷۵۴۵۰

موسسه الکترونیکی هیلتون
سرویس و تعمیرات انواع تلویزیون. دستگاههای‌استریو تحت نظر مهندس بیجانی متخصص کارخانجات R-F-T باسرویس سیار برای تعمیر خیابان فرح جنوبی شماره ۱۷۵ تلفن ۷۵۸۴۰۰

تعمیرونصب یخچال وکولر وآبگرمکن

موسسه فنی اسپارك
مونتاژ و تعمیر انواع‌یخچال و کولر، سردخانه، لباسشوئی، شوفاژ تهویه و آبگرمکن لوازم الکتریکی و طبی تلفن ۴۳۳۵۵

کارگاه فنی جلالی
متخصص نصب تهویه و کولر سازنده کانالهای هدایت هوا تلفن ۷۵۸۰۴۲

تکنیك میرهادی
نصب مجاز ، سرویس کولر ، بخاری، آبگرمن‌و کانال‌هدایت‌هوا سازنده دریچه تنظیم هوا . خیابان گرگان معینیه ۷۵۵۷۳۱

ج

جوراب

برای خرید جوراب نی‌تار بعلامت زیر توجه فرمائید

Nittar

چ

چلوکباب

چلوکبابی البرز
Chelo Kabab Alborz
مرغوب‌ترین چلوکباب و جوجه کباب را در بهترین و مفرحترین سالن صرف نمائید برای جشنها و عروسیها سالن در اختیار مشتریان میباشد . قلهك اول خیابان دولت تلفن ۸۱۶۵۱

سالن چلوکبابی‌بزرگمهر
مطبوعترین چلوکباب درسالن مجهز بزرگمهر . سالن‌جهت جشن و میهمانیها آماده پذیرائی است تلفن ۴۶۴۰۸

هتل‌پالاس
با چلوکباب و جوجه کباب‌مطبوع رضایت خاطر شما و میهمانان شما را فراهم خواهد کرد . اسلامبول‌تلفن ۳۳۸۱۶۶ـ ۳۳۴۰۴۹

چلوکبابی فردملی
باطبوعترین چلو کباب در سالن مجهز از شما و میهمانانتان پذیرائی میکند . خیابان پهلوی سه راه عباس‌آباد تلفن ۶۲۶۸۰۰

چرخ خیاطی

SINGER SEWING MACHINES

چرخ خیاطی
سحرآمیز تمام اتوماتیك
سینگر مدل ۷۰۰
تنها چرخ خیاطی است که در عالم مد و خیاطی علاوه‌بر دوختهای زیگ زاگ و تزئینی قادر به انجام دوخت دایره‌ای شکل اتوماتیك و بوفیله دوزی و پس دوزی و دوخت جا دکمه بطور اتوماتیك میباشد ماسوره سحرآمیز چرخ سینگرمدل ۷۰۰ بطور اتوماتیك در ماکوپر میشود برای مشاهده این شاهکار چرخ سینگربه شعبات و نمایندگی های سینگر مراجعه فرمائید .

ح

حیوانات زینتی

PET SHOP پت شاپ
خرید وفروش انواع حیوانات زنده وپرندگان زینتی ومحصولات مخصوص مراقبت ونگهداری حیوانات خانگی وپرندگان خانگی وپرندگان قفسی
خیابان ثریا بین روزولت و رامسر شماره ۵۱/۵۲ تلفن ۷۴۷۹۸

خ

خشکبار

آجیل گرم وپسته کادوئی
انواع خشکبار و بهترین پسته کادوئی در بسته‌بندی مرغوب مخصوص هدیه میدان ۲۴ اسفند جنب‌سینما سانترال تلفن۶۱۳۲۱۶

خشکبار فردشاهرضا
اولین تهیه کننده آجیل گرم و پسته کادوئی در ایران شاهرضا چهار راه پهلوی تلفن ۴۰۸۰۲

خشکبار فرحبخش
شاه‌آباد روبروی خیابان باغ سپهسالار تلفن ۳۳۶۷۷۷

خواربار

تجارتخانه رحمانی
انواع بهترین برنج بقیمت تجارتی و دست‌اول. پامنار مقابل بازرگانی شوروی تلفن ۳۱۲۰۴۱

ماکارونی و رشته فرنگی سنبله
باجدید ترین ماشین آلات اتوماتیك ، بهترین‌موادادولیه، عالیترین ماکارونی . خیابان تهران‌نو . ایستگاه‌مدرسه۷۹۰۳۴۴

FOOD PRODUCTS OF SHEMSHAD

کارخانجات کنسروسازی شمشاد
پیشرو صنایع غذائی در ایران
تهیه کننده بهترین : کمپوت
مربا - ترشی - انواع شور
رب گوجه فرنگی - آب میوه -
انواع کنسرو و دلمه پاستوریزه
کارخانه: خیابان آرامگاه مقابل مسجد
ملکه‌مادر تلفنهای ۵۳۱۵۹-۵۰۴۲۵
تلفنهای مرکز پخش ۵۷۷۸۹-۵۰۸۰۰
نمایشگاه و دفتر مرکزی: خیابان پهلوی بالاتر از کاخ
مهرشماره ۳۵۷ تلفن ۶۴۶۰۲

د

داروخانه

داروخانه وفروشگاه بنزامین
خیابان تهران‌نو ایستگاه پل تلفن ۷۹۲۰۳۰

دامپزشکی

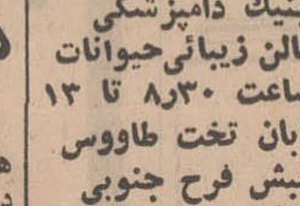

کلینیك دامپزشکی وسالن زیبائی‌حیوانات
از ساعت ۸/۳۰ تا ۱۳ خیابان تخت طاووس نبش فرح جنوبی تلفن ۷۶۲۱۱۶

درمانگاه وخدمات بهداشتی

واکسیناسیون پاستور
پیش‌گیری و درمان بیماریهای کودکان پذیرائی عصر ها . دروازه‌دولت‌نبش‌روزولت تلفن ۷۵۶۵۲۷

در و پنجره ساختمانی

کارخانه آلیاژ
پیمانکار اسکلت فلزی انواع درو‌پنجره ، سقف کارخانجات . اول خیابان سیمتری نارمك تلفن ۷۹۳۶۱۷

شرکت جنرال آلومینیم
سازنده درب و پنجره و نمای آلومنیومی . کاخ‌شمالی بالای بلوار جنب بانك سپه شماره ۲۲ تلفن ۶۲۹۵۰۶

کارخانه عبیدی
سازنده انواع درو پنجره‌آلومنیم دفترفنی خیابان شاه ساختمان آلومینیم طبقه سوم شماره ۳۴۱ تلفن ۴۵۴۴۶ ـ ۹۵۵۹۰۰

کارگاه فنی میرزائی
تولید کننده انواع در وپنجره پروفیلی و لوله‌کشی خیابان خزانه فرح آباد ـ فلکه سوم تلفن ۵۳۷۷۳

دفاتر اسناد رسمی وازدواج

دفتر اسناد رسمی درجه اول ۱۶۰
ازدواج ۲۱۴ و طلاق ۱۱۶ و گواهی امضاء بسردفتری حاج حکمت جوادیه ، خیابان ۲۰ متری ۲۹۱۹۰

دفتر اسنادرسمی ۲۰۰
و گواهی‌امضاء به سردفتری علی اکبر حسینی خیابان تخت‌جمشید چهارراه بهار تلفن ۷۵۵۷۵۷

دفتر اسناد رسمی۲۳۶
و ازدواج ۱۵ و طلاق ۱۱۳ و گواهی امضاء بسردفتری علی طاهر واعظی جوادیه خیابان ۲۰ متری نبش صالح نیا ۵۵۱۵۹

دفتر اسناد رسمی درجه اول ۳۱۲
گواهی امضاء سردفتر حسین زرشکن. سیمتری‌پائین‌میدان‌قزوین مقابل بیمارستان فارابی. ۲۶۷۶۴

دفتر اسناد رسمی درجه اول ۴۳۱
ازدواج ۳۰۱ و گواهی امضاء سردفتر علی خوش‌گو مقابل‌زندان قصر تلفن ۷۱۲۵۵

دکوراسیون وتزئینات

موسسه تزئینات آسیا
انواع کاغذ دیواری قابل شستشو ایرانی و خارجی متر مربع ۲۰ریال‌ببالا پرده کرکره آمریکائی مترمربع ۴۵۰ ریال. چهارراه‌شاه جنب سینما آسیا ساختمان شانزلیزه طبقه سوم تلفن ۴۳۱۹۶

موسسه تزئیناتی اوکی
تولید کننده بهترین نوع موکت (فرش ماشینی) بانازلترین قیمت. مترمربعی ۳۳ تومان دراختیارعموم قرارمیدهد
اوکی
خیابان قدیم شمیران چهارراه حقوقی ساختمان فداج تلفن ۷۶۲۶۰۷

نمایشگاه ایران پرده
IRAN PARDEH ایران پرده
فروشنده جدید ترین پرده های استیل ، رومبلی کاغذ دیواری . دوخت و نصب . چهارراه شاه ساختمان آزاد تلفن ۶۴۶۳۴

شرکت تزئینات پیشکا
نصب و دوخت پرده ، پرده کرکره کارهای‌تزئینات .خیابان شاه چهار راه شیخ‌هادی نبش بهرامی پلاك ۹۸ تلفن ۶۱۱۶۴۲

فروشگاه ترمه
انواع پارچه های پرده‌ای سفارش دوخت و نصب پرده روزولت بالاتر از سه راه دیبا تلفن ۷۶۳۸۳۷

تالار حجله
نمایشگاه و فروشگاه
پارچه های پرده‌ای ، دوخت ونصب انواع پرده های پارچه‌ای فرح جنوبی بین تخت طاووس و عباس‌آباد تلفن ۷۴۷۲۵

موسسه‌تزئین‌جانفدا
انواع کاغذ دیوادی پرده‌کرکره ، کف‌پوش تهران‌پارس .خیابان۱۵۰شماره۳۷۰ تلفن ۷۸۱۹۷۷

کف‌پوش پلاستیکی ژزلئوم
با ۵ سال ضمانت سفارش‌تلفنی ۷۲۵۲۵ ـ ۷۲۴۰۴

دکوراسیون‌رویال
بهترین پرده کرکره ، کاغذ دیواری ، کاغذ شیشه کف پوش، موکت ،درب کشوئی‌اول کریمخان زند (روزولت) ۶۲۷۳۷۲

تزئینات ورسای
دکوراسیون پرده، فرش‌ماشینی کف‌پوش ، کاغذ دیواری، پرده کرکره تلفن ۷۶۳۸۷۴

دل وجگر

حاج شعبان میانجی
عمده‌فروش تازه‌ترین دل ـ جگر ـ قلوه زبان‌گاو و گوسفند ـ کله‌پاچه مغز خیابان اسلامبول پاساژ مرکزی تلفن ۳۶۹۱۶۱

دوزندگی

دوزندگی حیدری
دوزنده بهترین و جدیدترین مدل های زنانه و مردانه فرح‌آباد مقابل ساختمان های بانك رهنی = تلفن ۷۹۰۶۵۲

ر

رادیو

رادیو اتومبیل
مرکز فروش و نصب شایان پشت شهرداری تلفن۳۰۵۰۴۶

رستوران

رستوران اسب سفید
WHITE HORSE RESTAURANT
میدان۲۴ اسفند روبروی سینما کاپری تلفن ۶۱۳۸۰۶

کافه رستوران ایرانا
لذیذترین اغذیه ایرانی وخارجی فقط درکافه رستوران ایرانا‌جمعه ها چلو کباب مخصوص تجریش اول پهلوی تلفن ۸۴۱۹۴

س

ساعت وجواهر

جواهر فروشی برادران حسنی
مدل های جدید جواهرات و طلای۱۸عیار و ساعت وفیروزه را با قیمت مناسب در اختیار مشتریان محترم قرارمیدهد. خیابان اسلامبول شماره ۹۳ تلفن ۳۳۵۵۲۲

FORTIS
فورتیس
ساعت‌سلطنتی ساخت‌سویس اولین سازنده ساعت‌اتوماتیك درجهان
شرکت بالانس با مسئولیت‌محدود تلفن ۵۰۷۲۶ ــ ۲۴۰۱۰ برای تعمیرات ساعت‌فورتیس فقط بشرکت مراجعه شود

شرکت جواهرسازی دلربا
فریدا
خیابان اسلامبول شماره ۹۱
تلفن ۳۲۵۵۴.۳۳۵۵۶۴

ارانوس-نیوادا
ساعت درجه‌اول سوئیس
Nivada
ORANUS
دونام‌مشهور درمیان ساعت‌های جهان

گالری الیزابت
جدیدترین مدل جواهرات ساعت . طلا ، نقره . کارهای دستی اصفهان بلوار الیزابت نبش کاخ شمالی تلفن ۶۲۴۰۰۹

سرکه

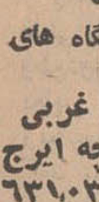

سرکه وردا
لذیذ وبی‌همتا فروش در فروشگاه های معتبر امیر آباد شیراز غربی خیابان هیات کوچه ایرج شماره ۶۸ تلفن ۶۳۱۰۳۵

سنگ های ساختمانی

شرکت‌تولیدی تهران‌دی
تهیه و تولید انواع سنگهای ساختمانی سه راه ورامین اول خیابان ابن‌بابویه تلفن ۵۹۲۸۹

شرکت سنگهای مرمر وتراورتن ایران‌بامسئولیت‌محدود
تولید و صادر کننده انواع‌سنگ های ساختمانی بویژه مرمر ، پل سیمان خیابان آریامهر، انتهای آریامهر جنب ریل راه آهن ، سنگبری آپادانا . تلفن ۵۹۱۲۰۲

کارخانه سنك بری شاهین
تهیه کننده‌و نصب‌سنگهای ساختمانی با مجهزترین دستگاه های سنگبری . تهران ـ خیابان سپهبد رزم‌آرا مقابل باسکول میهن تلفن ۲۷۲۹۹

ع

عینك

عینك سازی بینا
جالبترین عینکهای آفتابی و طبی را از این فروشگاه ابتیاع نمائید سعدی شمالی خیابان‌هدایت سه راه سپهسالار تلفن ۳۰۲۸۸۹

عینك‌سازی دربار شاهنشاهی (سوئیس)
جالبترین عینك های طبی و آفتابی ساخت مشهورترین کارخانجات جهان . شاه مقابل ساختمان آلومینیوم تلفن ۴۹۶۱۴

عینك سازی فیروز
با ۳۲ سال سابقه کار و متخصص درجه اول در اپتیك نمایندگی شیشه های زایس و رودن‌اشتوك آلمان بهترین‌عینك های طبی و آفتابی‌درجدیدترین مدل‌ها خیابان‌حافظ بالای‌بهداری ارتش تلفن ۶۰۳۷۶

عینك‌سازی کرمل
فروشنده بهترین عینکهای طبی و آفتابی با امتیاز رسمی وزارت بهداری . پهلوی بین سه‌راه شاه و سینما مهتاب کوچه ملك تلفن ۶۱۳۱۸۶

عکاسی

فتو آسیا
مجهز به دستگاههای فیلم‌برداری برای مجالس . خیابان کاخ شمالی از شاهرضا تلفن ۶۰۷۳۳

کی. چی. کجا.
هرچه لازم دارید از روی حروف الفبا پیدا کنید

استودیو ادیسون
با سابقه ۲۵ ساله متخصص در کلیه امور عکاسی لاله‌زارنو بالاتر از سینما متروپل تلفن ۳۳۲۲۶۹

عکاسی ریاحی
برای عکسبرداری رنگی و سیاه و سفید مجالس آماده است. سرآسیاب دولاب تلفن ۳۰۳۱۹۰

استودیو عکاسی مولن‌روژ
عکس‌برداری از مجالس فتو کپی فوری. خیابان‌قدیم‌شمیران بالای سینما مولن روژ تلفن ۷۳۷۴۴

سان لایت
لابراتوار عکاسی رنگی خیابان حافظ کوچه ایرج تلفن ۶۴۸۱۲

عکاسی شیوا
امیریه چهارراه معزالسلطان تلفن ۲۶۰۳۳

کارگاه فنی کرمانی
نعمیر کلیه‌دوربین‌های عکاسی و چشمی - وسایل سینمائی و فلاشها . شاه آباد مقابل سینما حافظ
ساختمان مظفریان تلفن ۳۰۵۳۷۷

ف

فتوکپی - پلی کپی

موسسه ایران تایپ
تحریر ، صحافی ، فتوکپی ، پلی کپی ، شاهرضا مقابل در دانشگاه تلفن ۶۱۳۸۲۷

فرش

فروشگاه ونمایشگاه فرش‌نفیس اصفهان
انواع فرشهای ددبه اول اصفهان بهجت آباد شماره ۱۴۳ تلفن ۶۷۶۸۹

فرش جلالی
فرش کهنه و یخچال نفتی شمارا خریداریم خیابان ژاله ایستگاه بهنام تلفن ۳۳۸۵۹۰

فرش طباطبائی
وارد کننده‌زیباترین فرش‌های اصفهان ، نائین ، کاشان، کرمان تبریز، فروش‌نقدواقساط امیر آباد نبش فرصت و نصرت تلفن ۴۰۴۱۰

فرش شوئی ورفوی فرش

قالی شوئی تاج
رفوگری - لکه‌گیری وپرداخت روی قالی بازار عباس آبادسرای حمید تلفن ۲۱۳۴۴ دفتر کارخانه ۵۳۲۶۲

فروشگاه اتومبیل

فروشگاه سهیل
نمایندگی اتومبیلهای آریا و شاهین فروش با شرایط آسان سی‌متری بین شاه و حشمت‌الدوله تلفن ۴۳۳۱۶

نمایشگاه سودمند
انواع اتومبیلهای آلمانی . شاهرضابین گرگان و نظام آباد روبروی بانك‌صادرات تلفن ۷۶۴۵۵۴

ق

قنادی

قنادی اسلامبول
سازنده انواع شکلات بن‌بن‌و بهترین راحت‌الحلقوم باسلق و نقل و دراژه مقابل مسجد سپهسالار تلفن ۳۰۳۱۹۳

قنادی پاریس
تهیه کننده بهترین نوع شیرینی تازه و کیک های تولد و عروسی
خیابان جامی چهارراه استخر
تلفن : ۴۸۱۹۸

قنادی شوروورزی
تهیه کننده انواع شیرینی‌و کیک‌های سفارشی . اول آریا شهر ایستگاه دفتر تلفن ۹۵۳۹۸۴

شیرین منش
شماره ثبت - ۲۱۵۶۱
تهیه کننده انواع‌شیرینی باروغن حیوانی
خیابان آذربایجان شماره ۸۳۶ - ۸۳۸
تلفن ۹۵۹۹۷۴

قنادی کالج
CONFISSERIE COLLEGE

سفارش هرنوع کیک وشیرینی ایرانی وفرنگی برای عروسی ، تولد ، جشنها و مجالس پذیرفته می‌شود
آنان که یکبار کیک وشیرینی بقنادی کالج سفارش داده‌اند بقنادی دیگر مراجعه نمیکنند
چهارراه کالج اول خیابان شیراز تلفن : ۶۶۳۹۴

کامران یزدی
در تهران مدتی است بیشتر قنادی های جدید از کلمه یـزدی استفاده میکنند در صورتیکه این کلمه مخصوص قنادی کامران یزدی است بنا براین نشانی‌دقیق مرکز وشعب‌مارایادداشت فرمائید
مرکز - امیریه جنب انتظام‌السلطنه تلفن ۲۸۲۲۵
شعبه شماره ۱ - پهلوی بالاتر از بلوار تلفن ۶۲۲۱۱۱
شعبه شماره ۲ - کریم خان‌زند نبش مدیری تلفن ۶۲۱۱۹۱
شعبه شماره ۳ - خیابان کاج بالاتر از خیابان آریامهر .

قنادی فرزین یزدی
بهترین شیرینی خانگی و کیک تولد را بایك ربع قرن سابقه در اختیار خانواده ها میگذارد روزولت چهار راه تخت‌طاووس تلفن ۷۵۷۴۶۳

قنادی نوشین
برای خرید جالبترین شیرینی خانگی، کیک وشیرینی تازه باین قنادی‌مراجعه‌فرمائید مخبرالدوله اول اسلامبول تلفن ۳۳۸۶۰۸

قنادی میهن
انواع‌شیرینیجات تروخشك‌و کیک عروسی‌و تولدرا از قنادی میهن ابتیاع فرمائید امیریه اول منیریه تلفن ۴۰۰۴۷

ک

کتاب

انتشارات بنیاد
برگزیده داستانهای
هزار ویك شب
میدان بهارستان تلفن ۳۰۲۰۲۵

موسسه مطبوعاتی‌عطائی
فهرست‌انتشارات‌مطبوعاتی‌عطائی برایگان جهت تقاضا کنندگان ارسال میشود . ناصرخسرو تلفن ۵۰۴۰۶

کبیر چراغ‌برق کوچه‌ناظم- کشور
بوسیله پیکان انجام‌میشودو مشخصات اتومبیل پیکان در کتاب (آنچه یك راننده باید بداند) چاپ شده کانون‌معرفت لاله‌زار تلفن ۳۳۲۴۳۷

موسسه انتشارات مستوفی
مرکز خرید و فروش کتاب های خطی و قدیمی خیابان شاه‌آباد تلفن ۳۱۰۹۹۵

موسسه مطبوعاتی معراجی
دیوان کامل اشعار امین میرهادی شامل غزلیات‌وانددرزها بها ۱۲۰ ریال ناصرخسرو ۵۴۸۴۴

کراوات

فروش عیدی
جوراب و کراوات کنت‌درفروشگاه کنت . شاهرضا ساختمان سینما رویال تلفن ۵۱۸۹۳

کرایه اتومبیل

مرکز اتومبیل ایران
اتومبیلهای سواری آخرین مدل با راننده و بدون راننده شبانه روزی .
خیابان‌شمیران‌جنب‌سینما پاسیفیك خیابان کاج
تلفن۷۶۵۵۴۲_۷۵۹۳۵۶

کیف وکفش زنانه

بل - فی
بهترین کیف و کفش در جدیدترین مدلهای روز شاه جنب‌آلومینیم تلفن ۴۲۳۵۶

فروشگاه کیف کاپریس
انواع کیف های زنانه آخرین مدل از
۱۸ تا ۶۵ تومان
فروشگاه کاپریس
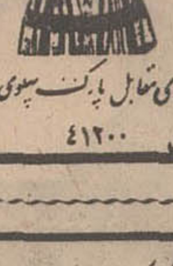
خیابان پهلوی مقابل پارک پهلوی
تلفن ۴۱۲۰۰

فروشگاه لانون
انواع‌کیف وکفش زنانه
بهترین نوع کمربند .کیف‌پول
جاکلیدی وسایر لوازم سراجی .
خیابان حافظ بالاتر ازچهارراه
یوسف‌آباد شماره ۸۸ تلفن ۶۷۵۷۶

فروشگاه کیف وکفش
همیون
شیك‌ترین کیف و کفش زنانه را
درجدیدترین مدلهای روز تقدیم میدارد
خیابان پهلوی میدان پهلوی
نرسیده به سینما امپایر

کیف نادر
تولید کننده بهترین نوع‌کیف زنانه و لوازم سفری شاهرضا پیچ شمیران شماره ۸۳۷ تلفن ۳۳۶۴۵۵

کفش میرزابگیان
میرزابگیان بهترین وجدیدترین
مدل های کفش راتقدیم میدارد
خیابان حافظ نرسیده بچهارراه
یوسف آباد تلفن : ۶۶۴۱۲

گ

گل و پرورش گل

ایران چمن
وارد کننده و فروشنده کودهای شیمیائی سموم دفع آفات بقیمت مناسب خیابان خیام گلوبندك مقابل بانك صادرات تلفن۵۷۹۱۶

ل

لباس شوئی خشك شوئی

آریااکسپرس
عباس‌آباد خیابان مهناز
تلفن ۷۶۳۸۴۸

کاناداکسپرس
در اسرع وقت لباس شما را تحویل میدهد . خیابان فیشرآباد چهار راه سپند پلاك ۲۲۹ تلفن ۶۲۲۴۵۵

خشك شوئی لوك
البسه شمارا از منزل بمحل کار با سرویس مجانی تحویل گرفته روز بعد در محل تحویل میدهد . تلفن ۹۵۰۸۸۵

خشك شوئی نایس
مجهز بجدید ترین ماشینهای اتوماتیك شستشوی البسه، انواع جیر و غیره خیابان بهارشمالی سه راه تامجو تلفن ۷۵۶۸۶۰

لبنیات

مغازه ایران
پنیر مخصوص مغازه ایران تازه ترین و سالم ترین لبنیات‌را از فروشگاه ایران بخرید اسلامبول تلفن ۳۳۹۰۱۶-۳۳۶۱۴۲

فروشگاه ادیب
مرکز بخش بهترین گز اصفهان تازه‌ترین لبنیات و خوار وبار خیابان پهلوی روبروی‌بیمارستان شماره یك ارتش تلفن ۶۲۴۵۰۷

فروشگاه اقبال
انواع پنیر لیقوان لبنیات و خواروبار . سلسبیل سه راه شکوفه تلفن ۹۵۲۹۵۴

فروشگاه پایدار
بهترین لبنات‌تازه، ومرغوبترین خواربار باقیمت دست اول چهل متری ایرانشهر خیابان مدیری‌نبش کوچه پورزند تلفن ۶۲۸۸۰۷

لبنیات خجسته
انواع پنیر لیقوان تبریز و کره سالم . انتهای بازار مسگرها گذر لوطی صالح‌تلفن ۲۷۸۲۳

کارخانه لبنیات شهسواری
انواع ماست چرخ کرده و چرخ‌نکرده و خامه لاله‌زار - کوچه مجمر تلفن ۳۰۲۹۱۰

لوازم آرایش

فروشگاه تشدری
متخصص آرایش ما درخدمت‌شما الیزابت‌آردن ، دروتی‌گری، آیر، هلنا روبنیشتاین ، لانکوم ، گرل میدان ۲۴ اسفند تلفن ۶۴۶۵۰

لوازم آشپزخانه

کارخانه رجبی
تولید کننده انواع لوازم فلزی آشپزخانه و دفتری خیابان رزم‌آرا ، کوی عظیما تلفن ۲۱۴۰۳ - ۵۰۸۷۹

هواکش VAMA
نوع آمریکائی مخصوص آشپزخانه ۲۸۰۰ دور واردشد.
الکترو سهیل
دروازه دولت تلفن ۶۹۷۶۳

لوازم اتومبیل

فروشگاه‌حشمت‌اله‌روحی
انواع لاستیکهای کشاورزی و راه‌سازی ساخت خارج و جنرال تایر ایران امیرکبیر مقابل‌پاساژ کوشان‌پور تلفن ۳۱۳۶۶۰

لاستیک جنرال
GENERAL
برای خرید انواع لاستیک جنرال
سواری باری ، کشاورزی ، راهسازی
بشرکت سهامی پخش لاستیک جنرال
استان تهران خیابان ملت تلفنهای
۲۱۱۴۳ ۲۱۱۳۰۱
۳۰۲۵۰۲ ۲۱۱۸۲۰
مراجعه فرمائید

فروشگاه لوازم
فورد آلمانی
امیرکبیر کوچه ناظم‌الاطباء پاساژ تاجبخش تلفن ۳۳۲۶۸۹

روکش صندلی اتومبیل
بارنگهای جالب وبسیار زیبا
آماده برای نصب . دوزندگی
اتومبیل ایرانشهر شاهرضا اول
ایرانشهر تلفن : ۶۱۲۲۵۲

لاستیك سازی
زریان
همیشه آماده انجام هرگونه سفارشات لاستیکی فنی و موتوری برنك های مختلف می‌باشد . اول خیابان امیر الاطباء پاساژ تاج بخش‌طبقه دوم شماره۲۸ تلفن۳۰۵۲۹۲

واکس مرمر

بهترین واکس فوری، واکس موزائیك ،واکس اتومبیل که فقط در کارخانجات مرمر تهیه میشود. ازفروشگاه های معتبر خریداری فرمائید تلفن پخش ۳۳۸۸۹۱

لوازم بهداشتی و نظافت

مدرن ترین و زیباترین ریش تراش مدل کالور بازار تیمچه حاجب‌الدوله تلفن ۲۳۶۲۱

لوازم خانگی

فروشگاه ایمانی
فروشنده انواع لوازم خانگی یخچال . بخاری . کولر. آبگرمکن. تلویزیون. پلوپز بطور نقد و اقساط . میدان شاهپور پلاك ۷۸ تلفن ۵۱۰۳۹

فروشگاه البرز
انواع تلویزیون . یخچال .اجاق گاز و غیره به نقد واقساط - شاه جنب سینما نیاگارا تلفن ۶۴۰۱۲ - ۴۴۱۱۲

فروشگاه حمید
انواع تلویزیون . مبل و صندلی و لوازم خانگی درقیمت های مناسب سیمتری نارمك ایستگاه‌داروخانه تلفن۷۹۳۹۸۱

کارخانه سماور نفت سوز
الماس
پخش تیمچه حاجب‌الدوله و فروشگاه‌های‌معتبر تلفن۲۳۹۴۱

م

ماهی وپرنده

فروشگاه آسا
انواع ماهی تازه و پرنده ، خیار شور در تمام مدت سال خیابان اسلامبول پاساژ گوشت تلفن ۳۳۲۰۳۷

تولید وتوزیع
مرغ الوند
خیابان آذربایجان
مقابل مسجد لولاگر
شماره ۵۹۴
تلفن ۹۵۶۶۵۷ - ۹۵۷۰۹۲

برکت
موسسات تولید کننده انواع غذاهای طیور و فروشنده انواع داروهای دامی و طیور
تهران - میدان امین السلطان
تلفنهای ۲۶۳۱۰ - ۵۱۲۹۱

بهشت
مرکز فروش مرغ و تخم مرغ کلی و جزئی . خیابان بهار ایستگاه ۲۸ مرداد جنب منبع آب تلفن ۷۶۴۴۳۵

مغازه قائمی (توکلی)
بهترین نوع پرنده و ماهی ، بوقلمون پرورش شده در همه فصل اسلامبول اول پاساژگوشت تلفن ۳۳۵۹۹۱

فروشگاه مرغ تیهو
پخش تخم‌مرغ . مرغ‌پر کنده و مرغ زنده قوام‌السلطنه‌مقابل سفارت مصر (سابق) تلفن ۶۵۶۰۶

سلیقه شما چیست ؟
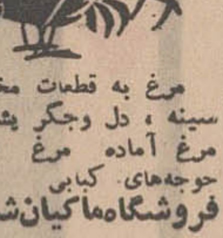
مرغ به قطعات مختلف رانو سینه ، دل وجگر پشت وبال ، مرغ آماده مرغ خشك پره جوجه‌های کبابی
فروشگاه‌ماکیان‌شاهرضا
جنب بهار تلفن ۷۰۱۱۶

فروشگاه
مرغ هلند
انتهای فرح شمالی تلفن ۷۷۰۱۱۲

مرغ سپه
مرکز فروش مرغهای آمریکائی تخم مرغ‌روز ران و سینه جداگانه‌چهارراه‌حسن‌آباد جنب استخر تلفن ۶۶۶۰۶

مبلمان منزل

مبل‌استیل
تولید کننده دست اول بهترین مبلهای استیل و میز و صندلی و سرویس کامل اطاق خواب . قبول انواع سفارشات‌منبت‌کاری سی‌متری نارمك ایستگاه دفتر ۴۱۷و۳ تلفن ۷۹۱۳۷۷

مبل ایده
از نمایشگاه مبل ایده واقع در میدان کندی دیدن‌فرمائید. تلفن ۹۵۷۶۴۷

مبل استیل
کیومرثی
بهترین مبلمان را در اسرع‌وقت در اختیار شما میگذارد . دروازه‌شمیران‌هدایت تلفن ۷۵۸۶۸۵

نمایشگاه مبل تاج

مبل تاج
با استفاده از طرحهای جدید جهان انواع مبلمان را تهیه نموده و با ساده‌ترین شرایط در اختیار شماقرار میدهد . عباس‌آباد جنب چهار راه فرح شماره ۲۳۲و۲ تلفن ۷۴۳۸۷

مبل رسولی
تهیه کننده بهترین مبلمان منزل . خیابان پهلوی نرسیده به سه‌راه ونك تلفن ۶۲۶۶۲۵

فروشگاه مبل متحد
انواع مبلمان مدل جدید . خیابان سپه مقابل بیمارستان نجات شعبه خیابان پهلوی مقابل پارك ساعی تلفن ۴۷۶۳۶

مبل مسعود
تلفن ۶۳۰۴۶۸
خیابان‌امیرآبادشمالی
جنب بیمارستان دانشگاه

مزون وبوتیک

سالن مد
آندرانیک
خیابان کریمخان زند چهارراه خردمند تلفن ۶۲۶۵۸۷

برای حل مشکلات گوناگون صنفی

اصناف در کار خودشان باید دخالت داده شوند

* طرح‌هائی‌که بدون جلب نظر اصناف صاحبنظر وامین تدوین گردد عملا قابل اجرا نخواهدبود
* درسال نو برای نظام صنفی ورفاه اصناف و خانواده آنان باید طرح‌های گوناگون تدوین واجرا شود

در کار اصناف هیچکس مانند خود آنها خبره نیست. این جامعه از وجودافرادمطلع وبصیری برخورداراست که حل‌و فصل‌مشکلات کارصنوف اگر از طریق آنها صورت گیرد ، گره بزرگی از کار اصناف باز خواهد شد.اکنون مدت‌سه ماه‌است که انجمن شهر تهران بر سر مساله عوارض صنفی بحث می کند. ابتدا این عوارض را لغو کردند ، سپس عوارض تازه‌ای وضع‌نمودند و پس از چندی باز این عوارض ملغی و یا حداقل اجرانشدنی اعلام گردید ، طبیعی است که این وضع موجب نابسامانی است و علت آنهم دخالت ندادن اصناف در کار خود آنهاست در حالیکه اگر این کار را بدست اصناف و معمرین صنفی و افراد مورد اعتماد جامعه پیشه‌وران واگذار می کردند بی‌تردید تابحال این مشکل حل شده بود و دیگر نیازی باین نبود که انجمن شهر تهران درگیر چنین کاری بشود.

مساله این است که‌اصناف میخواهند عوارض بدهند و براستی هم در حدی که باید وبفراخور وضع فعالیت اقتصادی خودپولی در وجه شهر بدهند ولی تشخیص‌این که کدام کاسب چه وضعی دارد و چقدر باید عوارض بدهد از عهده انجمن شهریا مامور شهرداری به تنهائی خارج است . این تنها افراد اتحادیه ها و روسای واقعی خوشنام و مورد اعتماد صنوف هستند که میتوانند واهلیت دادن نظر صائب در این‌زمینه را دارندو نظر آنها از جهت احاطه بکار صنفی و آشنا بودن بوضع همکاران خود کاملا صحیح بوده و مورد ایراد کسی نمی‌تواند واقع شود.

این کاملا طبیعی است که معمرین صنفی که عمری در کنار افراد پیشه‌وران‌زیسته‌اند بهتر میدانند که فلان کاسب گذر از نظر قروض و وضع مالی در چه مرحله‌ای قرار دارد و عوارض عادلانه و منصفانه‌ای که از وی باید اخذ شود چقدر است .

جامعه اصناف تهران شاید تنها قشری از اجتماع شهری هستند که هنوز به عرف و عادت زندگی پای‌بند مانده‌اند واجرای هر نوع مقرراتی در این جامعه اگر بدست افراد خودان جامعه عملی شود نتیجه بخش خواهدبود.

راه صحیح ان است که ازاین پس پیش از تدوین هر طرحی ابتدا معمرین صنفی‌را دعوت نموده و مساله مطروحه راباآنها در میان نهند و از آنهابخواهند که در این‌زمینه طرحی بدهند که متضمن‌نفع جامعه شهرو خود آنها باشد و همین که چنین‌طرحی‌تدوین گردید در واقع قالب مقرراتی که شهرداری‌و یاانجمن شهر خواهان تدوین آن هستند آماده شده است . در این صورت بدیهی است که شهرداری و انجمن‌شهرتهران بهتر میتوانند آنچه را که‌می خواهند بر مبنای آن بوجود آورند.

مسئولان امور شهری اگر در تمام موارد از چنین راهی وارد شوند و پیش از تدوین هر طرحی یا اقدامی مدل کار را از مردم بگیرند و ازآنها نظر بخواهند‌مقررات‌تهیه‌شده یا اقدام انجام گرفته باتایید روبرو خواهد شدو به‌سهولت اجرا خواهد گردید.

آکنون اصناف تهران با مشکلات متعددی‌روبروهستند که حل آن مشکلات‌بوسیله شهرداری و انجمن‌شهرتهران بدون مداخله مستقیم خود اصناف بسیار بعید بنظر می رسد .این مشکلات علاوه بر عوارض و دیگر مسائل ، مساله بیمه و بهداشت و درمان و بازنشستگی وتامین آتیه برای خودو خانواده‌شان است که اجرای آن میتواند نظام سالمی در کارو کسب اصناف بوجود آورد و نتایج بسیار مفیدی بنفع جامعه داشته باشد.

حدود صنفی و تداخل‌صنفی مساله دیگری است که‌اغلب گرفتاری‌ودردسر برای‌اصناف بوده و نشانه‌نابسامانی‌دیگری در کار اصناف است.

آنچه مسلم است انجمن شهر و شهرداری تهران با کمك خود اصناف می توانند براین مشکلات فائق آیندو راه حل های عملی برای هر کدام بیابند . آرزومندیم در سال نو که انشاءالله بر همه سال خیرو برکت ، رونق و فعالیت خواهد بود ، همه این مشکلات باعلاقمندی و حسن نیت همه جانبه برطرف گردد و طرح های مختلف برای اصلاح نظام کار اصناف و رفاه خودو خانواده آنان‌یکی بعداز دیگری تدوین و به مرحله اجرا درآید.

ب.ت.پ PA
اگر مایل بخرید لباس - های بسیار جالب باقیمت مناسب هستید .
اگر مایلید لباسهای شما در تهران نمونه باشد به :
ب.ت.پ PA
مراجعه فرمائید .
سلطنت آباد روبروی مرودشت تلفن ۷۷۳۹۶۴

پنجره پاریس
بزرگترین مرکز لباسهای دوخته در ایران از آخرین مدلهای پاریس
پهلوی بالاتر از سینما آتلانتیک
تلفن ۶۲۹۹۸۸

مزون ژوران
تخت‌جمشید چهار راه‌روزولت کوچه مریخ تلفن ۷۶۳۹۱۱

مزون شاهد
Maison de Chahed
بهترین پوشاك آماده
برای خانم‌ها و آقایان
درجدیدترین مدلهای اروپا
شمیران خیابان نیاوران
سه‌راه زعفرانیه تلفن ۸۵۲۲۵۹

مزون لیدی
بهترین اجناس تریکو و قبول سفارش مدلهای اختصاصی - خیابان شاه بین چهار راه‌شاه و شیخ هادی پاساژ شماره ۴۸ تلفن ۶۱۲۲۶۲ - ۴۹۸۴۸

مزون ملکی
لباس آماده مد روز سفارش دوخت پذیرفته میشود شاهرضا مقابل سینما دیانا ساختمان نیکپور طبقه دوم - تلفن ۶۴۹۴۹

مزون میناسیان
شیك ترین‌لباس‌هاو جدیدترین پارچه‌ها در مزون میناسیان میدان سنائی کوچه ایرانا شماره ۳۲۰ تلفن ۶۲۹۲۷۶

معاملات املاك واتومبیل

آژانس املاك بابك
مرکز خرید و فروش زمینهای نارمك، تهران پارس ، خاك‌سفید، تهیه پول‌نارمك ایستگاه‌داروخانه مقابل بانك اعتبارات ۷۹۳۶۴۸

تلفن مستقیم صفحات مخصوص کی. چی. کجاست. ۳۱۱۲۲۵

موزائیك ساختمان

موزائیك آسیا
تولیدکننده و فروشنده بهترین نوع موزائیك در ایران وحیدیه ۱۴ متری لشگر تلفن ۷۹۱۲۹۵

موزائیك تراتسو
باارزانترین قیمت انواع‌موزائیك را در اختیار شما قرار میدهد. خیابان بهار پلاك ۹۹ تلفن۷۱۸۱۹

موسسات مسافربری

مسافربری‌اتوبنز کیوانفر
اتومبیلهای سواری آخرین‌مدل مرسدس‌بنز و مینی‌بوسهای‌دربست شبانه‌روزدر اختیار شماست .امیر کبیرمقابل مسجد سراج‌الملك تلفن ۳۱۳۶۸۸-۳۱۳۴۶۶

شرکت سهامی لوان‌تور
موسسه نمونه مسافربری در خاورمیانه ویلا ، ناصر خسرو، فردوسی ، سپه تلفن های۴۲۴۴۴- ۳۰۵۵۶۶ - ۳۱۲۵۱۷

ن

نان خانگی ونان طبی

خشکه پزی باستان
انواع نانهای شیرین
نان بی نمك . نان جو
خیابان باستان . سه راه طرشت
تلفن : ۹۵۰۳۶۱

و

واکس کفش

واکس ، واکس کامل

ایزانواکس - ونك - تهران
ایران - تلفن ۶۲۳۵۳۱

وکلای دادگستری ومشاورین حقوقی

جهانگیر امیرحسینی
وکیل پایه ۱ دادگستری، مشاور حقوقی پذیرائی ۶الی ۸ بعداز ظهر منوچهری چهار راه کنت پلاك ۶۹ تلفن ۳۳۴۳۲۰

دکتر دادوند
وکیل دعاوی و مشاور قضائی لاله‌زار سرای ابهری (۲۰۹) تلفن ۳۳۱۶۸۹ زعفرانیه خیابان‌اسدآباد (۱۱۷) تلفن ۸۴۲۷۱ - ۸۳۳۲۰

دکتر ابوالفتح رفیعی
وکیل درجه اول دادگستری تخت‌جمشید نرسیده بجاده قدیم شمیران شماره ۶۲۷ تلفن ۷۵۹۶۷۱ - ۷۵۸۴۷۶

رضا شمس
وکیل پایه۱دادگستری، مشاور حقوقی خیابان تخت‌جمشید شماره ۱۲۴ تلفن ۴۸۸۴۵

مصطفی‌قلی صاحبدیوانی
وکیل پایه ۱ دادگستری ، مشاور حقوقی شاهرضا مقابل دبیرستان انوشیروان دادگرشماره ۳۳ تلفن ۴۰۱۸۱

موسی صبی
وکیل پایه ۱ دادگستری ، مشاور حقوقی خیابان شاه شماره ۲۱۰ تلفن ۶۰۴۱۶ و ۴۸۹۶۷

احمد نراقی سالم
وکیل پایه ۱ دادگستری ، مشاورحقوقی،قبول دعاوی در سازمان قضائی ارتش ودادگستری دزاشیب کوی سالم تلفن ۸۳۱۵۸

وسایل برقی منزل

الکتریکی اسرام
انواع لوازم‌الکتریکی
تجریش‌باغ فردوس
تلفن ۸۵۸۲۱

لوستر زرین
قبل از خرید هر نوع لوستر مدرن واستیل ازفروشگاه‌زرین دیدن فرمائید .
خیابان بهار چهارراه تخت جمشید شماره ۱۵۲ تلفن ۷۵۸۴۴۵

سید مجتبی پیشنمازی

نماینده انحصاری چراغهای رومیزی و لوستر های سقفی کریستال ساخت بوهم چکسلواکی در ایران‌بازار سرای حاجب‌الدوله تلفن ۲۲۹۶۰

الکتریکی شرفی
انواع لوازم الکتریك ، کابل های برق پست ترانسفور ماتور تابلو های مخصوص برق ، اول لاله‌زار تلفن ۳۳۲۳۹۰

فروشگاه لوستر شعله
فروشنده انواع واقسام لوستر و کادوئی شماره ۱- خیابان پهلوی نرسیده به دو راهی یوسف‌آباد شماره ۲ میدان ۲۵ شهریور

نمایشگاه لوسترقنبری
از نمایشگاه و فروشگاه لوستر سپهر قنبری دیـدن فرمائید . بوذرجمهری مقابل میدان ارك کوچه تکیه منوچهر خانی تلفن ۵۱۱۲۰

گیشا
بهترین لوستر و اجناس کادوئی تزئینی خود را میتوانید
با (۱۲٪ تخفیف)
فروش‌فوق‌العاده این‌فروشگاه تهیه‌نمائید. چهارراه پهلوی مقابل پارك پهلوی تلفن ۶۰۴۶۱

وسایل موسیقی

ایران موزیك
معرف جدیدترین صفحات روز صفحات مشهورترین خوانندگان رااز این فروشگاه ابتیاع نمائید. شاه‌آباد تلفن ۳۰۲۰۰۸

ه

هنرکده ونمایشگاه هنری

تالار هنر
زیر نظر
علی اشرف والی
بمنظورپیش بردوپرورش
ارزنده استعداد هنری
جوانان
هنرآموز تامراحل ممتاز وعالی دررشته‌های هنر نقاشی هنرجو می‌پذیرد.
ساعت ثبت نام از ۶ الی ۸ بعدازظهر فرح شمالی نبش کوی اهرطبقه دوم شماره ۴ تلفن ۷۲۴۴۱

نمایندگی کمپانیهای پارامونت و یونایتد آرتیست در ایران

حلول سال جدید را به ملت ارجمند ایران تهنیت گفته، سعادت و شادکامی و بهروزی همگان را از درگاه احدیت آرزو دارد

فیلمهای برجسته و ممتاز این دو کمپانی که در ایام نوروز زینت بخش سینماهای بزرگ تهران است در زیر معرفی میگردد

گروه سینماهای : سانترال — ایفل — رویال — مترویل — پولیدور

درعیدنوروز به شیوه هرساله خود (دوفیلم) بزرگ وعالی را (بطور یکروزدرمیان) بمعرض نمایش میگذارند .

روزهای نمایش فیلم مبارزین سرسخت

شنبه اول فروردین — دوشنبه سوم فروردین — چهارشنبه پنجم فروردین — جمعه هفتم فروردین — یکشنبه نهم فروردین

روزهای نمایش فیلم مغز متفکر

یکشنبه دوم فروردین — سه‌شنبه چهارم فروردین — پنجشنبه ششم فروردین — شنبه هشتم فروردین — دوشنبه دهم فروردین

درجنگ جهانی دوم مارشال «گورینگ» فرمانده نیروی هوائی آلمان نازی (لوفت وافه) ، مغرور از باده فتح و پیروزی با تمام قدرت خود به انگلستان حمله‌ور شد ... واین فیلم حماسه دفاع ناامیدانه مردانی است که بجز اشک و خون وصبر چیزی نداشتند تا بملت خود هدیه کنند .

برنامه مخصوص نوروز — سینما دیاموند

سئانسها ۱۵ر۱۱ صبح ـ ۳۰ر۲ ـ ۵ـ ۳۰ر۷ ـ ۱۰ بعد ازظهر ـ بلیط همه روزه رزرو میشود

شهر فرنگ

اولین سینمای ممتاز ٤ ستاره ایران ★★★★

برنامه نوروزی خودرا که از میان بهترین فیلمهای امسال گلچین شده است به عاشقان آثار استثنائی تقدیم میکند

سئانسها ۱۱ صبح ـ ۳ـ ۶ر۱۵ ـ ۹ر۳۰ بعدازظهر ـ گیشه سینما همه روزه بلیط رزرو میکند

برنامه مخصوص نوروز — سینما امپایر

سرگرمی

کدام میکروفون

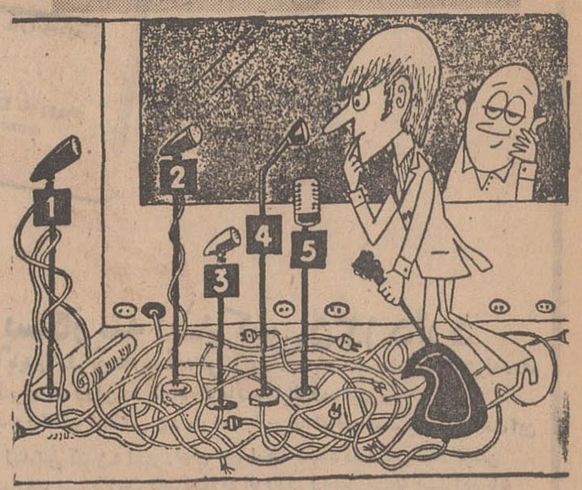

خواننده جوان و تازه‌کار اجرای برنامه به استودیو آمده است اما نمیداند کدامیك از میکروفونها وصل است و کدامیك نیست . بنابراین از متصدی ضبط کمك گرفته است ولی متصدی به او گفته باید خودش میکروفون را بیابد ، او را راهنمائی کنید .

ده کتاب و ده نویسنده

اگر از افراد علاقمند بمطالعه باشید محققا کتابهای زیر را خوانده‌اید . حال با کمی رفتو مراجعه به حافظه نام نویسنده این کتابها را به خاطر آورید و اگر نتوانستید به جواب آن مراجعه کنید :

۱ـ بیگانه
۲ـ دستهای آلوده
۳ـ در انتظار گودو
۴ـ گرگدن
۵ـ خوشه‌های خشم
۶ـ سرخ و سیاه
۷ـ مدیر مدرسه
۸ـ عزاداران بیل
۹ـ فلسفه غرب
۱۰ـ هومت

سه نکته از یك آشنا

آیا میتوانید با نشانی های زیر شخص مورد نظر ما را بشناسید ؟

۱ـ نویسنده مشهور انگلیسی است .
۲ـ مشهورترین کتابش لبه تیغ است .
۳ـ قسمتی از عمر خود را در پاریس گذرانیده است .

سه قدرت بزرك جهانی بتوانند هرگونه تصمیم و اقدامی را که علیه آنها در سازمان امنیت گرفته میشود « وتو » کنند. این کنفرانس در شهری تشکیل شد و به نام آن شهر خوانده میشود . آیا نام کنفرانس را به خاطر آوردید ؟

کنفرانس

سران سه کشور بزرك انگلستان ، امریکا و شوروی در اواخر جنك جهانی دوم کنفرانسی تشکیل دادند که در دوازدهم فوریه ۱۹۴۵ پایان یافت .

روزولت ، چرچیل و استالین قرارداد جامعی را امضا کردند که محتوی آن سابقه نداشت .

این کنفرانس دو نتیجه اساسی داشت اول اینکه سران سه کشور بزرك درمقابل آلمان سیاست واحدی اتخاذ کردند و دوم اینکه فرمول «وتو» را تنظیم کردند که به موجب آن

معلومات عمومی خودرا آزمایش کنیم

آیا پاسخ این سئوالها را میدانید ؟

۱ـ «لیم‌پوپو» در کدام قاره جاری است ؟
۲ـ بازیگران فیلم « چه کسی از ویرجینیاولف میترسد» چه کسانی بودند ؟
۳ـ رهبر تجزیه‌طلبان بیافرا که بود ؟
۴ـ سال گذشته ارزش رسمی کدام پول افزایش یافت؟
۵ـ پدر علم اقتصاد کیست؟
۶ـ هگل چکاره و اهل کدام کشور بود ؟
۷ـ پیس تراموائی به نام هوس نوشته کیست ؟
۸ـ معروفترین فوتبالیست حرفه‌ای دنیا کیست ؟
۹ـ آهنگهای فیلم «گراجوئت» را چه گروهی ساخته است ؟
۱۰ ـ دو برادر مشهوری که در دهه ۱۹۷۰ـ ۱۹۶۰ کشته شدند چه کسانی بودند ؟

این شخص را میشناسید ؟

مدتها با «ماریا کالاس» هنرپیشه و خواننده مشهور اپرا رابطه داشت و ثروتش را بیدریغ خرج او میکرد . ماجراهای عشقی او با زنان مشهور زبانزد خاص وعام است و بتازگی متاهل شده ، زنش یکی از مشهورترین زنان جهان است که از ازدواج قبلی خود دو فرزند دارد . برای راهنمائی بیشتر نام کوچك این زن «ژاکلین» است . قطعا این میلیاردر مشهوررا شناختید برای اطمینان از صحت حدس خود به پاسخ مراجعه کنید .

دو توپ یك شکل

در این تصویر ۵ توپ را مشاهده میکنید که سك آبی مشغول بازی با آنها است .

در نگاه اول تمام توپها یك شکل و بـ لك‌اندازه است ولی اگر خوب دقت کنید می‌بینید که دو توپ از هرجهت با یکدیگر شباهت دارند . کمی دقت کنید قطعا آن دو توپ را خواهید یافت .

اطلاعات سینمائی خود را آزمایش کنید

۱ـ فرانك سیناترا برای بازی در کدام فیلم اسکاردرجه دوم گرفت ؟
۲ـ هنرپیشه فیلم زنده‌باد زاپاتا که بود؟
۳ـ کارگردان فیلم «سامورای» که بود ؟
۴ـ تهیه کننده فیلم «جف» کیست ؟
۵ـ میافارورولارنس‌هاروی در کدام فیلم با هم همبازی بودند ؟
۶ـ مایکل کین با ایفای نقش چه کسی به شهرت‌رسید؟
۷ـ مشهورترین فیلم مایکل آنجلوآنتونیونی چیست ؟
۸ـ سازنده موسیقی فیلم معما کیست ؟
۹ـ هنرپیشه اول فیلم «فرار بزرك» چه کسی بود؟
۱۰ـ تهیه کننده فیلم «ساعت ۲۵» کیست؟

گروه مشهور

کسانی را که در این عکس ملاحظه میکنید محبوب میلیونها تن از جوانان جهان هستند و یکی از آنها بتازگی در استخر شنای خانه‌اش خفه شده‌است، آیا این گروه را میشناسید ؟

پادشاه وسلسله

کسانی که با تاریخ ایران آشنائی دارند بسادگی میتوانند نام سلسله هریك از پادشاهان زیر را به خاطر آورند . شما نیز دقت کنید مسلما نام سلسله آنهارا به خاطر خواهید آورد . برای اطمینان ازصحت آن میتوانید به پاسخ مراجعه کنید :

۱ـ سلطان محمود
۲ـ شاه عباس
۳ـ طغرل
۴ـ یزدگرد سوم
۵ـ اردوان پنجم
۶ـ نادرشاه
۷ـ کریمخان
۸ـ آغامحمدخان
۹ـ کورش
۱۰ـ عضدالدوله

این رودها در کدام کشور ها جاری است ؟

۱ـ می‌سی‌سی‌پی
۲ـ گارن
۳ـ تیبر
۴ـ راین
۵ـ پو
۶ـ هوانگهو
۷ـ نیل
۸ـ سن
۹ـ دجله
۱۰ـ ولگا

۸ عدد ۸

آیا میتوانید هشت عدد ۸را طوری جمع کنید که مجموع آنها عدد ۱۰۰۰ شود ؟ بنظر مشکل و حتی غیرممکن است ولی با اندکی دقت ساده می شود !

مخترعان و اختراعها

در ذیل نام‌چند مخترع آمده است میتوانید نام اختراع آنها را بگوئید ؟

۱ـ واترمن
۲ـ استفنسن
۳ـ ادیسون
۴ـ گراهام بل
۵ـ برادران لومیر
۶ـ وات
۷ـ گالیله
۸ـ گوتمبرك
۹ـ نوبل
۱۰ ـ برادران رایت

چند دایره ؟

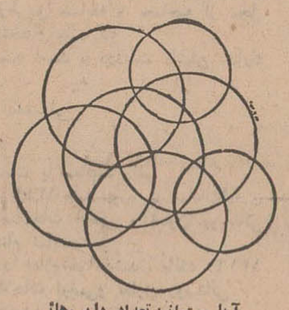

آیا میتوانید تعداد دایره‌هائی را که در این عکس دیده می شود مشخص کنید ؟ اگر توانستید به پاسخ ما مراجعه کنید .

این فیلسوف را میشناسید ؟

در سال ۱۹۰۵ در پاریس به دنیا آمد و در ۱۹۰۷ پدرش را از دست داد . ۱۷ سال بعد وارد دانشسرای پاریس شد و در آنجا با پل‌نیزان و سیمون دوبووار آشنا شد . در سال ۱۹۲۹ فارغ‌التحصیل رشته فلسفه شد و چندی به تدریس فلسفه در شهر «سهاوز» پرداخت .

نخستین کتاب خود را به سال ۱۹۳۶ منتشر کرد . این کتاب در زمینه روانشناسی بود و تخیل نام داشت . سال بعد مجموعه داستان خود را به نام دیوار منتشر کرد و پس از آن بکار نوشتن رمان فلسفی پرداخت و «تهوع» را نوشت .

این فیلسوف مشهور در قرن بیستم چنان سروصدائی براه انداخته که شاید مکتب او را با هیچ مکتب دیگری نتوان مقایسه کرد . غوغای مکتب او رابعضی با مکتب «بنیانی» مقایسه میکنند ولی درهرصورت نام و آوازه او قابل مقایسه باسردمداران مکتب بنیانی نیست .

فیلسوف مشهور فرانسوی دارای چند فیلمنامه، چند نمایشنامه و چندین کتاب دیگر است که از جمله آنها میتوان «کلمات» را نام برد . وی به خاطر نوشتن این کتاب موفق به ربودن جایزه نوبل شدولی آنرا رد کرد . از کتابهای دیگرش میتوان نمایشنامه دستهای آلوده و کتاب‌های جنك شگر در کوبا ، بودلر ، تفکراتی درباره مساله یهود و کتاب فلسفی هستی و نیستی را نام برد .

این فیلسوف بزرك در سال ۱۹۶۷ در دادگاه بین‌المللی ضد جنك و تنام شرکت کرد . حتما او را شناخته‌اید .

کدام وسیله کدام شیئی ؟

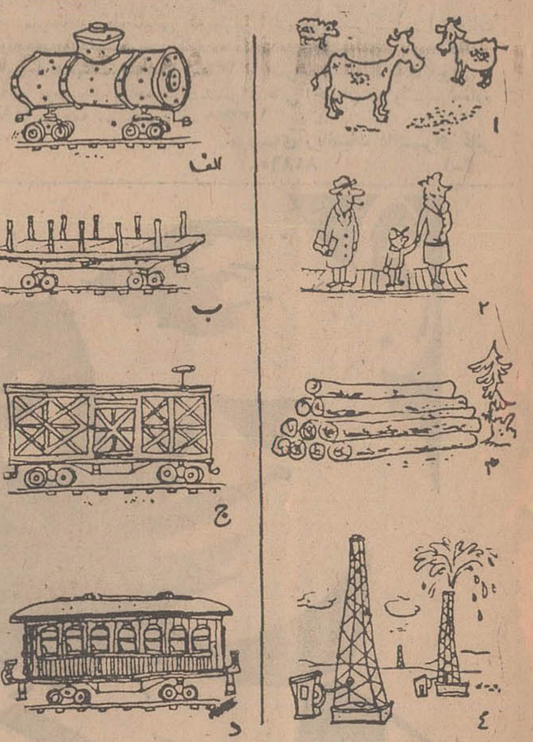

در سمت چپ عکس چهار نوع وسیله نقلیه که روی ریل حرکت میکند و در سمت راست آن چهار عکس مختلف ملاحظه میکنید آیا میتوانید حدس بزنید کدامیك از تصاویر سمت راست باکدامیك از وسائل نقلیه سمت چپ حمل‌ونقل میشوند . کمی دقت کنید حتما متوجه خواهید شد در غیر این صورت به پاسخ مراجعه کنید .

آگهی مناقصه

سازمان آب منطقه‌ای تهران برای سال ۱۳۴۹ حمل چهل و پنجهزار متر مکعب (تا ۲۵ درصد بیشتر یا کمتر) شن و ماسه مازاد بر ظرفیت کامیون های خودرا از کارخانه تهیه شن و ماسه واقع در کوی کن بنقاط مختلف تهران و حومه بر حسب متر مکعب کیلو متر از طریق مناقصه واگذار می‌نماید.

داوطلبان میتوانند جهت کسب اطلاعات بیشترو دریافت برك شرایط عمومی مناقصه بدفتر کارخانه تهیه شن و ماسه واقع در کوی کن مراجعه نموده و پیشنهاد خود را همراه برك شرایط عمومی مناقصه امضاء شده در پاکت لاك‌ومهر شده به پیوست رسید مبلغ ۱۲۰٫۰۰۰ ریال‌سپرده نقدی بحساب شماره ۵۲۷۰۲۶ بانك ملی باجه آب تهران حداکثر تاساعت ۹صبح روز سه شنبه ۴۹٫۱۸ به دفتر سازمان آب منطقه‌ای تهران واقع در بولوار الیزابت دوم خیابان فرح تسلیم و رسید دریافت دارند.

پیشنهاد های رسیده در ساعت ۱۴و نیم همان روز باز وقرائت خواهدشد.

حضور پیشنهاد دهندگان در جلسه مناقصه آزاد و سازمان در قبول یك و یارد کلیه پیشنهاد ها مختار است.

سازمان آب منطقه‌ای تهران «شرکت سهامی»

آ ـ ۸۱۷۶۸ ۱ـ۲

آگهی مناقصه

شرکت دخانیات ایران حمل در حدود نهصدتن انواع کالای حاضر بمصرف و متفرقه از تهران باستان هفتم را بـ ۴مناقصه میگذارد .

داوطلبان میتوانند همه‌روزه باستثناء ایام تعطیل رسمی باداره باربری این شرکت مراجعه و با دریافت یکنسخه شرایط مشخصات واطلاع کامل از مفاد آن پیشنهاد خودرا تنظیم وبه‌پیوست شرایط مشخصات امضاءشده تاساعت نه صبح مورخه ۴۹٫۱٫۲۴ باداره دفتر شرکت دخانیات تسلیم و رسیداخذ نمائید تا در جلسه‌ای که ساعت ده صبح همان روز در شرکت تشکیل خواهد شد باز و مورد رسیدگی قرار گیرد حضور شرکت کنندگان در جلسه مناقصه آزاد و شرکت دخانیات در ردو قبول یك یا کلیه پیشنهادات مختار است . م‌الف ۱۳۲۲۹

شرکت دخانیات ایران

آ ـ ۸۱۸۵۶ ۱ـ۲

اطلاعات

دختران و پسران روزهای یکشنبه منتشر میشود

هنرپیشه ـ شناسی

عکس جالبی را که ملاحظه میکنید شاید هیچ چیز به خاطر شما نیاورد ولی کافی است بدانید که این تصویر منفی جوان اول سینمای فرانسه است حتما او را شناختید ، در غیر این صورت به پاسخ مراجعه کنید .

پاسخ سرگرمی‌ها در صفحه ۱۲

کیست ؟

آیا میتوانید بگوئید این چهره به چه کسی تعلق دارد ؟ برای راهنمائی شما میگوئیم که از جمله سیاستمدارانی است که در دهه گذشته فوت کرد . خدمات او به کشورش همواره مورد توجه است بخصوص در زمان جنك دوم . اگر خوب به سیگار برك او توجه کنید حتما نامش را به خاطر خواهید آورد . اگر موفق نشدید به پاسخ مراجعه کنید .

انار ، سیتار ، کنف

از درهم ریختن حروف سه کلمه انار ـ سیتار و کنف نام یکی از مشهورترین خوانندگان و هنرپیشگان امریکائی به دست می‌آید که آهنگهایش هنوز درمیان جوانها و مسن‌تر ها دارای طرفداران زیادی است ، چند ماه قبل همسر جوانش را طلاق داد و اعلام کرده که میخواهد با یکی از ستارگان امریکائی ازدواج کند . آیا او را شناختید ؟

اطلاعیه شرکت سهامی سازمان آب منطقه‌ای تهران

بمنظور تکمیل و بهبود شبکه آبرسانی و تامین آب مصرفی عده‌ای از همشهریان گرامی که تاکنون از آب تصفیه‌شده بهره‌مند نشده‌اند سازمان ناگزیر از حفاری و نصب لوله بقطر داخلی ۷۰۰ میلیمتر در خیابان منظریه بطول ۱۵۰ مترمی باشد که کروکی محل ذیلا چاپ میشود ، کلیه عملیات حفاری از تاریخ ۴۹٫۱٫۱۵ آغاز و تا تاریخ ۴۹٫۲٫۱۵ پایان میپذیرد ، هر چند که حفاری در این خیابان موجب ناراحتی موقت ساکنان وعابران گرامی میشود ولی این سازمان برای ایفاء وظیفه و تامین آب هر منطقه ناگزیر از انجام آن است و از همشهریان محترم انتظار دارد که با تحمل این زحمت موقت از همکاری با ماموران سازمان دریغ نفرمایند سازمان آب منطقه‌ای تهران (شرکت سهامی)

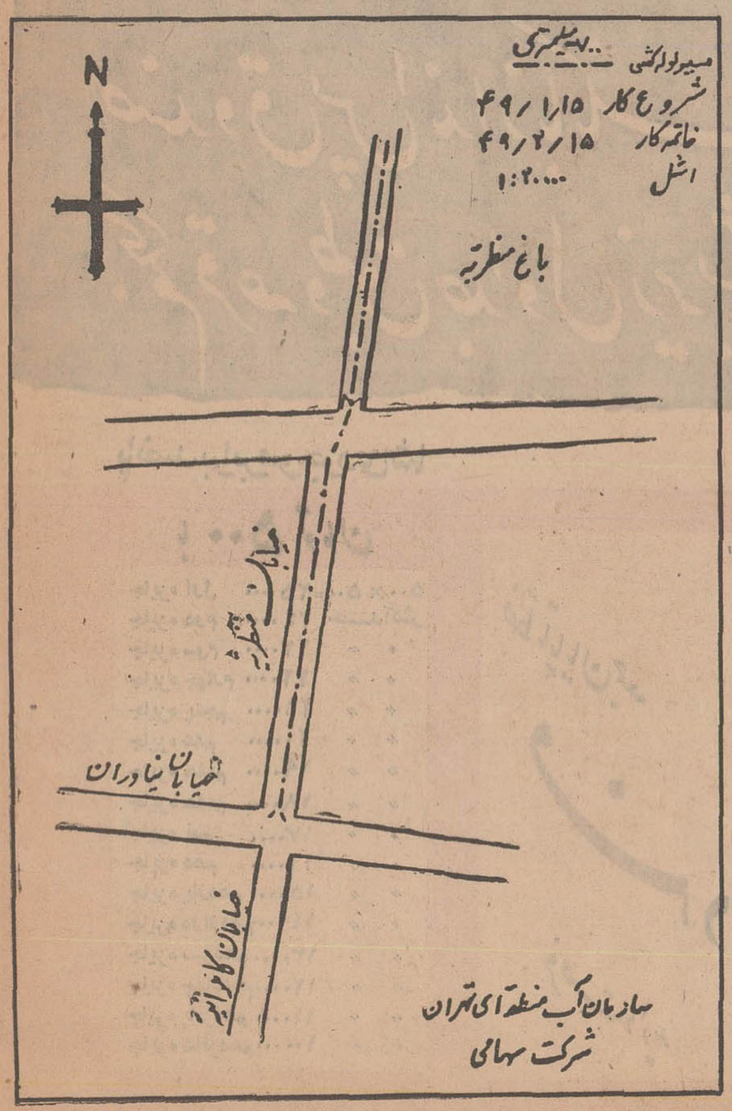

انجمن دوشیزگان و بانوان

کلاس مفید ... واروپای مجانی !

یکی از هنرجویان کلاس آرایش وزیبائی انجمن، بطور رایگان به پاریس اعزام میگردد ...

کسانی که دراین کلاس نام نویسی کنند . بدون هیچ قیدوشرط، درقرعه کشی برای مسافرت به پاریس شرکت داده میشوند .

برای کسب اطلاعات بیشتر ونامنویسی بدبیرخانه انجمن دوشیزگان و بانوان (بهار شمالی ـ نبش نامجو ـ تلفن : ۷۵۶۸۳۱) مراجعه فرمائید .

۹۵۶۸۳۸

تلفن جدید ۶۶ کارخانه

شرکت سهامی ایران مافلر

سازنده انواع لوله و انبار اکزوز

تلفنهای مراکز فروش ۳۰۲۲۳۰ ـ ۳۰۲۴۱۲ ـ ۳۰۲۵۱۶

سال ۱۳۴۹، برشما چگونه خواهد گذشت؟

این کتاب که براساس علم ستاره شناسی بوسیله برجسته ترین ستاره شناسان و روانشناسان تهیه شده است ، همه حوادثی راکه روز بروز و ماه بماه در سال ۱۳۴۹ برای شما روی‌میدهد پیش‌بینی میکند و باراهنمائی های دقیق بشما امکان میدهد که خودرا بهتر بشناسید ودر زمینه کار و عشق وزندگی موفق وپیروز باشید

سال ۱۳۴۹، برشما چگونه خواهد گذشت؟

۱۲ جلد است و هرجلد به متولدین یك ماه تعلق دارد . دراین صورت، هرکسی باتوجه به ماهی که در آن بدنیا آمده است، فقط یك جلد ازاین ۱۲ جلد را لازم دارد.

برای سهولت در کار انتخاب ، روی جلد هرماه ، به یك رنك بچاپ رسیده و ماه شمسی وقمری نیز قید شده است

در سراسر کشور از روزنامه فروشها دریافت فرمائید

بها ۱۰ ریال

۱۳۴۸: فیلسوف بزرگی که از میان ما رفت

بزرگترین فیلسوف دوران ما در سال گذشته چشم از جهان فرو بست

در سال ۱۳۴۸ جهان یکی از نوابغ دوران را از دست داد. او برتراندراسل فیلسوف و ریاضی‌دان شهیر انگلیسی بود. برتراند زیر ازدرگذشت برتراندراسل و انعکاسی که مرگ او در جهان داشت تهیه شده است.

در حالیکه جسد فیلسوف بزرگ قرن بیستم رابنابه‌آرزو و تاکیدش بسوی گورستان محل سکنای خویش میبردند، صدها تلگرام، نامه از ماوراء بحار، و اکناف جهان بخانه راسل تحویل میشد. در تمامی این‌هزاران نامه وتلگرام از فیلسوف وریاضی‌دان نامدار و بزرگ قرن بیستم خدمات ارزنده‌ای که به جهان‌بشریت انجام داده بود و بالاتر از همه مدافعات سرسختانه‌اش از صلح جهانی تجلیل و قدردانی میشد.

الیزابت دوم ملکه انگلستان در تلگرام تسلیت خود از لرد راسل باجمله «بخاطر یاریهای‌برجسته‌اش به اندیشه قرن بیستم» یاد کرد و ویلسون نوشت: «وولتر انگلیس بود و مانند ولتر محاوراتش درخشانتر و باشکوه‌تر از آثارش خودنمائی نمود.»

شخصیت های بین‌المللی در طی تلگرامها و نامه های تسلیت‌آمیز از فیلسوف بزرگ بدینگونه‌تجلیل کردند:

ملکه انگلیس: خانم راسل، از درگذشت لردراسل بی‌اندازه اندوهگینم. شوهر شما با آثار گرانبهائی که از خویش برجای گذارد کمک برجسته‌ای به دانش و اندیشه جوامع مختلف درسراسر جهان انجام داد همدردی صمیمانه من و همسرم را بپذیرید.»

نماینده ویت‌نام در لندن: ماازدرگذشت فیلسوف و انسان دوست بزرگ‌قرن بیستم‌عمیقا متاثرشده‌ایم.

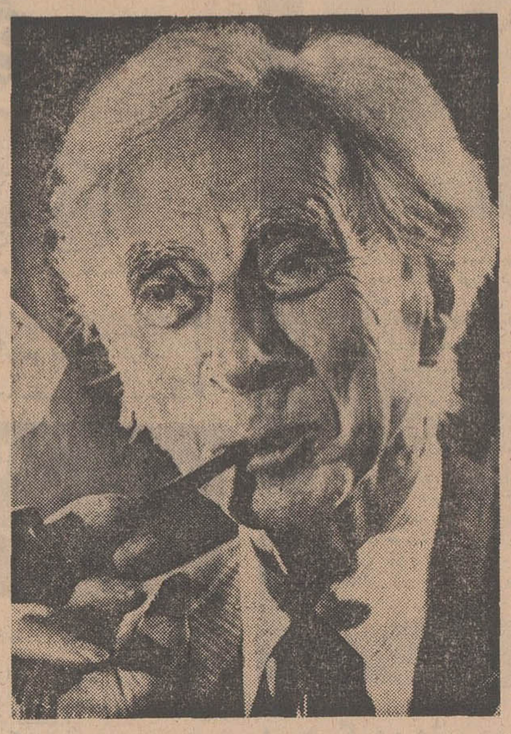

برتراندراسل

برتراندراسل کسی بود که در سراسر زندگیش بخاطر صلح مبارزه کرد و دمی باز نایستاد.

هارولد ویلسون نخست وزیر انگلیس: برتراندراسل، حتی سالها پیش از آنکه مازاده شویم بعنوان یك متفکر در جامعه بشری ولتر محاوراتش درخشان تر و متجلی شد. بسیار بجاست که اورا ولتر انگلیس بنامیم. مانند و نیرومندتر از آثارش بود. بحث ولتر محاوراتش درخشان تر و جدل در باره فعالیت‌های آخرین سالهای زندگی فیلسوف تا سال های سال همچنان ادامه خواهد یافت.

مردم انگلیس و سراسر جهان خدمات گرانبهایش را ارج خواهند نهاد. راسل در موقعیت های درخشانی که نصیب جهان‌بشریت گردیده سهم بسزائی خواهد داشت.»

اوثانت دبیر کل سازمان ملل متحد، یکی از دوستان نزدیك‌و طرفداران برتراندراسل‌یك تلگرام خصوصی به خانواده راسل مخابره نمود.

بانو گاندی‌نخست‌وزیر هندوستان: راسل یکی از بزرگترین فلاسفه قرن بیستم و شورشی پرجوش و خروشی بود.

مانند ولتر، او نیز در راه مبارزه با ریب و ریاو فریب به مبارزه‌ای بی‌امان و وقفه ناپذیر دست زد. راسل سعی داشت‌جهان دیگری بر روی خرابه های این دنیای جنك زده و محنت دیده‌بنیاد کند.

در سراسرزندگیش راسل‌نشان داد که یك دانشمند باید به آنچه که در دوروبر وی جریان دارد علاقه بروز دهد. اورفیق شفیق استقلال هندوستان‌و مبارزه‌برجسته راه صلح و مسالمت بود.

اتحادیه بشر دوستان انگلیس: لردراسل بزرگترین و برجسته‌ترین بشر دوست عصر نوین بود. علاقمندی وی به صلح جهانی از اینجا هویدا میشود که حتی در دوران کهولت نیز دست از مبارزه برنداشت و بزندان افتاد.

در مسکو، ایزوستیا نوشت: او مورد علاقه واحترام عمیق مردم شوروی بود. درشوروی و درکلیه محور های مترقی از راسل بعنوان یك فیلسوف انگلیسی مبارز نام برده میشود.

رادیو هانوی: او یك صلحدوست نامدار جهانی بود و در راه رهائی مردم ویت‌نام‌شمالی از هیچ کوششی فرو گذار نمی‌نمود.

کنگره یهودیان جهان: مهر و علاقه‌ای شدید به بشریت‌داشت. این علاقه وی شریف و از صمیم قلب بود. یهودیان سراسر جهان راسل‌را همیشه باعشق یاد خواهند کرد.

روزنامه واتیکان: علیرغم‌تمایزی که در عقاید ما موجود است. ما باید ازاین مردبخاطر یاری های ارزشمندش در راه تجلیل انسانیت و عظمت ابناء بشری سپاسگزاری کنیم، او سد بزرگی در راه جنك طلبان، مبارزی خستگی ناپذیر در راه صلح جهانی بود.

پروفسور هانس ترنیك دانشمند برجسته اتمی اطریشی: توانائی عجیب وی در ریاضیات و فلسفه مرا شگفت‌زده‌ساخته است. علاوه بر اینکه فیلسوف ریاضیدان و نویسنده‌ای برجسته و بزرك بود، مبارزات او در راه صلح نام وی را در راس سرلوحه صلحدوستان قرار خواهد داد.

برتراند راسل نخستین جلد اتوبیوگرافی خویش را با این‌قطعه شعر ژرف و دلپذیر به همسرش «ادیت» تقدیم کرد:

سالهای درازی را
من در طلب صلح سپری کردم
من شوق و جذبه و درد و عذاب یافتم.
دیوانگی دد خوبی یافتم.
تنهائی یافتم.
درد تنهائی چون نیشتری در قلبم فرو رفت.
اما صلح، نیافتم.
و حال پیرو در آستانه‌پایان راهم، من توراشناخته‌ام.
و با شناخت تو،
من جذبه و شوق و آرامش خودم را بازیافته‌ام.
و حال در بستر ابدی خواهم آرمید.
پس از سالهای طولانی تنهائیم،
اکنون میدانم که زندگی و عشق چیست.
حال اگر درگذرم ...
رسالتم پایان یافته است.

روغن موتور پارس جم ویسکازیته ایندکس ۱۳۵ دارد

شاخص تعیین میزان تغییرپذیری روغن موتوردربرابرگرما وسرما پایه یا رقم ویسکازیته ایندکس آنست. به عبارت دیگرهرقدررقم ویسکازیته ایندکس روغن بالابرود بر خواص مقاومت و تغییر ناپذیری آن روغن در برابر گرما وسرما افزوده میشود.
معمولا بهترین روغن موتورهائیکه درایران تهیه ومصرف میشوند ویسکازیته ایندکس ۸۵ دارند وبا در نظرگرفتن توضیح بالا مقاومت این روغنها دربرابرگرما وسرما کمتر ازمقاومت‌روغنی‌است‌که ویسکازیته ایندکس آن ۹۵ است. لیکن این امکان وجود دارد که با بکارگرفتن مواد اولیه بهتروبا استفاده ازدستگاههای مدرن تصفیه و سیستم مجهزتر پالایش وصرف مواد افزودنی وتحمل هزینه بیشتراین پایه یارقم ویسکازیته ایندکس رابه ۱۰۰ وگاهی بالاتررساند. روغن‌موتورپارس جم باویسکازیته ایندکس ۱۳۵ پدیده‌ای شگرف واوج تکامل صنعت روغن موتورسازی ایران است. پارس جم در پالایشگاه مدرن و مجهز شرکت سهامی نفت‌پارس تهیه میشود.

با پارس‌جم موتور اتوموبیل شما مثل ساعت کار میکند

روغن موتورپارس‌جم دربرابرگرما وسرما تغییرغلظت نمیدهد.
پارس جم یك روغن موتوربرای تمام فصول.

برای نخستین‌بار در ایران
توتو
شرط بندی مسابقات فوتبال

بلیط های شرط بندی توتو بقیمت ۲ ریال در شعبات بانك صادرات تهران و شهرستانها و کیشه های امجدیه بفروش میرسد.

آ ـ ۸۱۸۰۲

آگهی استخدام مترجم

وزارت اصلاحات ارضی و تعاون روستائی دونفر مترجم زبان های انگلیسی وفرانسه را ازطریق مسابقه و مصاحبه از محل اعتبارات طرح غیر مستمر استخدام مینماید:
از واجدین شرایط خواهشمند است با دردست داشتن مدارك زیر:

۱ـ فتوکپی آخرین مدرك تحصیلی.
۲ـ دو قطعه عکس ۴×۶
۳ـ فتوکپی برگ خاتمه خدمت یا معافیت دائم.

تاتاریخ بیستم فروردین ماه ۱۳۴۹ همه روزه در ساعات‌اداری باداره کل آموزش وزارت اصلاحات ارضی و تعاون روستائی خیابان حافظ مراجعه و ثبت‌نام نمایند.
تاریخ مسابقه و مصاحبه بعدا اعلام خواهدشد. م‌الف ۱۳۱۶۰
وزارت اصلاحات ارضی‌و تعاون روستائی
آ ـ ۸۱۵۷۲
۱ـ ۲

آگهی مناقصه شماره۲ حمل بار سال ۴۹

فرماندهی لجستیکی ارتش دوم حمل بار سال ۴۹ را برابر برگ شرایط و مشخصات موجود به مناقصه میگذارد پیشنهاد ـ دهندگان میتوانند همه روزه بامراجعه به‌ترابری خدمات‌لجستیکی ارتش دوم واقع در عباس آباد و اخذ برگ شرائط و مشخصات پیمان پیشنهاد خودرا طبق مفاد مندرج در شرائط تنظیم‌و تاساعت ۹ صبح روز ۴۹ر۱ر۲۳ بدفتر فرمانده لجستیکی واقع درعباس‌آباد تسلیم و رسید دریافت نمایند. م‌الف۱۳۲۳۴

فرمانده لجستیکی ارتش دوم
آ ـ ۸۱۸۶۴
۱ـ ۲

به اطلاع داوطلبان ورود به دوره‌ی مدرسی ریاضیات

میرساند. داوطلبانی که قبولی آنان برای شرکت در امتحانات ورودی دوره‌ی مدرسی کتبا به آنان اعلام شده است بایددرهفته‌ی اول اردیبهشت ماه سال ۱۳۴۹ با همراه داشتن نامه‌ی قبولی به دفتر موسسه‌ی ریاضیات دانشسرای عالی (خیابان روزولت ـ شماره ۴۹) مراجعه نمایند. م‌الف ۱۳۲۳۰

موسسه‌ی ریاضیات دانشسرای عالی
آ ـ ۸۱۸۶۰
۱ـ ۲

حتی اگر یکریال هم بموجودی پس انداز خود بیافزائید،
صندوق پس انداز بانک ملی ایران ۵۰۰ برابر آنرا
بحکم قرعه وطبق جداول زیر بشما پاداش وجایزه میدهد.

پنجاه تومان = ۱×۵۰۰ ریال
پانصد تومان = ۵۰۰ = ۱×۵۰۰ تومان
پنجهزار تومان = ۵۰۰۰ = ۱۰×۵۰۰ تومان
پنجاه هزارتومان = ۵۰۰۰۰ = ۱۰۰×۵۰۰ تومان

پانصد برابر موجودی شما

با ۵۰۰ تومان

جایزه اول	۲۵۰۰۰۰ = ۵۰۰ ×	۵۰۰
جایزه دوم	۲۴۰۰۰۰	حداکثر
جایزه سوم	۲۳۰۰۰۰	〃 〃
جایزه چهارم	۲۲۰۰۰۰	〃 〃
جایزه پنجم	۲۱۰۰۰۰	〃 〃
جایزه ششم	۲۰۰۰۰۰	〃 〃
جایزه هفتم	۱۹۰۰۰۰	〃 〃
جایزه هشتم	۱۸۰۰۰۰	〃 〃
جایزه نهم	۱۷۰۰۰۰	〃 〃
جایزه دهم	۱۶۰۰۰۰	〃 〃
جایزه یازدهم	۱۵۰۰۰۰	〃 〃
جایزه دوازدهم	۱۴۰۰۰۰	〃 〃
جایزه سیزدهم	۱۳۰۰۰۰	〃 〃
جایزه چهاردهم	۱۲۰۰۰۰	〃 〃
جایزه پانزدهم	۱۱۰۰۰۰	〃 〃
جایزه شانزدهم	۱۰۰۰۰۰	〃 〃

فقط تا پایان جمعه
فردا
فرصت دارید

پانصد برابر موجودی شما

با ۱۰۰ تومان

جایزه اول	۵۰۰۰۰ = ۱۰۰ ×	۵۰۰
جایزه دوم	۵۰۰۰۰ = ۱۰۰ ×	۵۰۰
جایزه سوم	۵۰۰۰۰ = ۱۰۰ ×	۵۰۰
جایزه چهار	۵۰۰۰۰ = ۱۰۰ ×	۵۰۰
جایزه پنجم	۵۰۰۰۰ = ۱۰۰ ×	۵۰۰
جایزه ششم	۵۰۰۰۰ = ۱۰۰ ×	۵۰۰
جایزه هفتم	۵۰۰۰۰ = ۱۰۰ ×	۵۰۰
جایزه هشتم	۵۰۰۰۰ = ۱۰۰ ×	۵۰۰
جایزه نهم	۵۰۰۰۰ = ۱۰۰ ×	۵۰۰
جایزه دهم	۵۰۰۰۰ = ۱۰۰ ×	۵۰۰
جایزه یازدهم	۵۰۰۰۰ = ۱۰۰ ×	۵۰۰
جایزه دوازدهم	۵۰۰۰۰ = ۱۰۰ ×	۵۰۰
جایزه سیزدهم	۵۰۰۰۰ = ۱۰۰ ×	۵۰۰
جایزه چهاردهم	۵۰۰۰۰ = ۱۰۰ ×	۵۰۰
جایزه پانزدهم	۵۰۰۰۰ = ۱۰۰ ×	۵۰۰
جایزه شانزدهم	۵۰۰۰۰ = ۱۰۰ ×	۵۰۰

امسال صندوق پس انداز بانک ملی ایران
بیش از ۶۰،۰۰۰،۰۰۰ ریال به ۳۳۳،۳۳۳ نفر
ازدارندگان حسابهای پس انداز که موجودی آخر اسفند ۴۸ آنها
یکهزار ریال یا بیشتر باشد پاداش وجایزه میدهد.

نمایشگاه آسیائی، بزرگترین رویداد سال ۴۸

همایون فروزان

اقتصادی

اقتصاد ایران یکسال پر تلاش و موفقیت دیگر را پشت سر گذاشت و توانست همچنان رکورد رشد خود را در سطح دوازده در صد حفظ کند .

دراین سال که افزایش سودبازرگانی برخی از اقلام کالاهای وارداتی توام با افزایش قیمت بعضی از آنها در بازارهای خارجی هزینه زندگی راشدیدا بسوی افزایش سوق میداد ، دولت باتمام قدرت کوشش کرد قیمتها را کنترل کند و از فزونی بی‌حساب آنها جلوگیری نماید .

در سال ۱۳۴۸ بموجب ارقام مقدماتی رشد تولید ناخالص ملی به قیمت جاری متجاوز از ۱۲ در صد شد .

در این سال تولیدات صنعتی، در توسعه فعالیت های اقتصادی نقش عمده خود را حفظ کرد و افزایش تولیدات قابل ملاحظه بود.

فعالیت های ساختمانی بخش خصوصی باوجود مشکلاتی که در راه آن وجود داشت ، معهذا از رونق نسبی برخوردار بود و بخش خصوصی در این مورد فعالیت بیشتری نسبت به بخش دولتی داشت .

رشد تولیدات کشاورزی درسال ۴۸ رویهمرفته آهسته بود .

سیاست بانک مرکزی

بانک مرکزی‌ایران بمنظورحفظ قسمتی از قدرت خرید اضافی‌مردم که براثر اجرای‌برنامه عمرانی‌سوم و اقداماتی‌که در اولین سال‌اجرای برنامه چهارم‌صورت گرفت حاصل شده‌بود ، در نیمه اول سال نرخ تنزیل مجدد را بالا برد و نسبت سپرده قانونی بانکها و نرخ بهره سپرده های بانکی را نیز افزایش داد .

انتشار ۲۰ میلیارد ریال اوراق قرضه نیز از جمله اقدامات دیگر دولت در جهت جلوگیری از تورم و همچنین تجهیز منافع لازم‌جهت اجرای طرحهای اقتصادی و صنعتی بود .

سرمایه گذاری

در سال ۴۸ بیش از ۳۰ میلیاردریال‌در صنایع‌سرمایه گذاری شد و این رقم یک چهارم بیش از میزان‌سرمایه گذاری سال ۴۷ بود .

در این سال نزدیک ۷۰۰ پروانه تاسیس صنعتی صادر شد که در این واحدهاحدود بیست و یکهزار نفر بکار خواهند پرداخت .

رقم سرمایه گذاری به ترتیب در صنایع ساختمانی و چوب و مبل و کاغذ و چاپ و صنایع غذائی و آشامیدنی مقام های اول تا سوم را داشتند .

در مورد بهره‌برداری از معادن کشور نیز سال گذشته یک سال موفقیت‌آمیز را طی کرد و ضمن آن کاوش های وسیعی برای اکتشاف معادن جدید در سراسر کشور صورت‌گرفت و بهره‌برداری از چند معدن مهم آغاز شد و بخصوص برای استفاده از معادن مس کرمان توفیق هائی‌بدست‌آمد و ناظران اقتصادی را به اظهارات وزیر اقتصاد در خصوص آنکه تا سالهای ۱۳۵۱ و ۱۳۵۲ صادرات مس ایران به پانصد میلیون دلار خواهد رسید معتقد کرد .

پرداخت وام

در سال۴۸پرداختی های‌سازمان برنامه برای فصل صنایع ومعادن به ده میلیارد ریال بالغ شد که قسمتی از آن بمصرف ایجادتوسعه صنایع فلزی و ذوب فلزات و صنایع شیمیائی و پتروشیمی‌رسید.

حجم وامهای دو بانک‌صنعتی کشور یعنی بانکهای توسعه صنعتی و اعتبارات صنعتی در این سال افزایش یافت ، در حالیکه در مجموع باسیاست هائی که اتخاذ گردید ، در افزایش سریع‌وامهای منفرقه واعتبارات سایر بانکهاتوزمی بکار افتاد .

در سال گذشته وزارت دارائی در وصول مالیات های مستقیم و غیر مستقیم توفیق زیاد یافت و بخصوص افزایش مالیات مستقیم چشمگیر بود .

رقم وصولی مالیات مستقیم در این سال به ۲۰ میلیارد و ۵۶۰ میلیون ریال و رقم وصولی مالیات غیر مستقیم به ۴۲ میلیارد و ۴۳۰ میلیون ریال بالغ شد .

سال پربرکت

در زمینه کشاورزی نیز سال ۴۸ رویهمرفته سال پر برکتی بود و در مجموع محصولات کشاورزی باسهم‌گیری از لطف طبیعت و با توجه به برنامه های وسیع توسعه کشاورزی که توسط وزارت کشاورزی‌تهیه وتنظیم شده بودافزایش قابل‌ملاحظه‌ برخورداری از یک زندگی بهتر آماده میکند اثرات زیاد داشت.

یافت .

وزارت منابع طبیعی در این‌سال طرح های وسیعی‌را در جهت جلوگیری از توسعه شنهای روان و احداث جنگل های مصنوعی اجرا کرد و در اطراف شهر ها و از جمله در تپه های اطراف تهران درختان زیادی کاشت .

اصلاحات ارضی در سال ۴۸ به تقویت بنیه مالی کشاورزان پرداخت و در جهت بالا بردن‌سطح تولیدات ، با موفقیت اقداماتی‌انجام داد .

در این سال چندین شرکت سهامی زراعی‌جدید تشکیل‌گردید و کشاورزی ایران را برای یک تحرک بیشتر و وسیعتر متمرکز ساخت .

تاسیس خانه های فرهنگ‌روستائی و تقویت بیشتر شرکت های‌تعاونی روستائی ، نیز در اجرای قسمتی از برنامه های وسیع روستائی ایران که اکثریت جامعه ما را برای شد که چهل هزار تن آن‌به خارج صادر گردید . پیش‌بینی تولید سیمان برای سال آینده سه میلیون تن‌ومیزان مصرف آن نیزدر همین‌حدود است .

افزایش هزینه زندگی در سال گذشته به متجاوز از ۳٫۵ در صد رسید و این رقم در سالهای اخیر بی سابقه بود .

موازنه پرداختی

در سال گذشته مجموعا موازنه پرداختها کاهش بیشتری پیدا کرد آمار یازده ماهه نشان میدهد که موازنه پرداختها در آخر یازده ماهه اول سال ۴۷ که رقم آن بیش از ۹۰ میلیارد ریال بود در آخربهمن ماه ۴۸ به بیش از ۷۶ میلیارد رسیده است .

رقم یازده‌ماهه اول واردات سال ۴۸ (آخرین رقم اعلام شده) ۳ میلیون و ۷۴۶ تن و ۶۹۴ تن به ارزش ۹۳ میلیارد و ۵۴۹ میلیون و۳۸۲ هزار ریال بوده است .

در همین مدت صادرات غیر نفتی ایران به ۸۰۱ هزار و ۶۵۴ تن به ارزش ۱۷ میلیارد و ۱۳۲ میلیون و۴۶۶ هزار ریال رسیده است .

در سال گذشته بورس اوراق بهادار بالغ بر ۱۳۳ میلیون‌و۴۴۷ هزار و ۲۹۵ ریال معامله کرد . این رقم نسبت بسال ۴۷ معادل ۲۰ میلیون ریال افزایش داشت .

واقعه بزرگ

بزرگترین واقعه اقتصادی ایران درسال گذشته‌تشکیل نمایشگاه آسیائی در تهران بود که در آن چهل کشور جهان شرکت‌کردند .

در این نمایشگاه چند میلیون دلار معامله شد و پیشرفت های‌صنعتی‌ایران‌وجه جهانیان را جلب کرد .

مصالح ساختمانی‌در سال‌گذشته بازار گرمی داشت و کمبودتولید موجب شد که بطور کلی قیمت مصالح ساختمانی‌افزایش پیداکند.

در میان مصالح ساختمانی وارداتی ، قیرآهن دچاربحران شد و بهمین جهت قیمت ها تا آخر سال همچنان راه افزایش را طی کرد .

در سال گذشته حدود دو میلیون و نیم‌تن سیمان تولید

برون نگری

در اسفند ماه سال ۱۳۴۸ اعلام سیاست جدید صنعتی و صادراتی وزارت اقتصاد که پس از یک مطالعه و بررسی وسیع از طرف آقای‌هوشنگ انصاری وزیر اقتصاد اعلام شد توجه تولید کنندگان و سرمایه گذاران را به افق جدید صنعت ایران معطوف کرد .

وزیر اقتصادگفت :«اکنون دوران «خودنگری» صنعتی‌ما به پایان رسیده و برای آنکه خود را در مسیر توسعه و پیشرفت واقعی که‌کشورهای بزرگ صنعتی جهان زمانی‌آن را طی کرده‌اند قرار دهیم ، باید سیاست «برون‌نگری» را در پیش گیریم .

در دوران جدید صنعتی ایران از کشور های خاوردور تا ممالک شرق آفریقا میتواند بازار طبیعی کالاهای صنعتی ما باشد .تولیدکنندگان ما باید صادرات را جزو وظایف اصلی خود بدانند و درایس راه از کمک های وسیع وزارت اقتصاد بهره‌مند گردند .

اکنون ملت‌ایران که یک سال موفقیت‌آمیز را پشت‌سر گذاشته است به موفقیت‌های وسیعی که راه وصول آنهادر سال هموار شده چشم دوخته است و با امیدفراوان سال ۱۳۴۹ را آغازمینماید .

اطلاعیه شرکت‌سهامی سازمان آب‌منطقه‌ای تهران

بمنظور تکمیل و بهبود شبکه آبرسانی و تامین آب مصرفی عده‌ای از همشهریان گرامی که تاکنون از آب تصفیه شده بهره‌مند نشده‌اند سازمان ناگزیر از حفاری و نصب لوله بتنی اصلی آبرسانی به‌قطر داخلی ۱۸۵۰ میلیمتر در فاصله اتوبان کرج- تهران و شاهراه هیلتون -نواب بطول ۱۵۰۰ متر میباشد که گروکی محل ذیلا چاپ میشود کلیه عملیات حفاری ازتاریخ ۴۹٫۱٫۳ آغاز و تاتاریخ ۴۹٫۳٫۳۱ پایان می‌پذیرد، هر چندکه حفاری در این مسیر در امر ترافیک موثر بوده و موجب ناراحتی موقت ساکنان و عابران گرامی میشود ولی این سازمان برای‌ایفاء وظیفه و تامین آب هر منطقه ناگزیر از انجام آن است واز همشهریان محترم انتظار دارد که با تحمل این زحمت موقت از همکاری با ماموران سازمان دریغ نفرمایند.

سازمان آب منطقه‌ای تهران (شرکت سهامی)

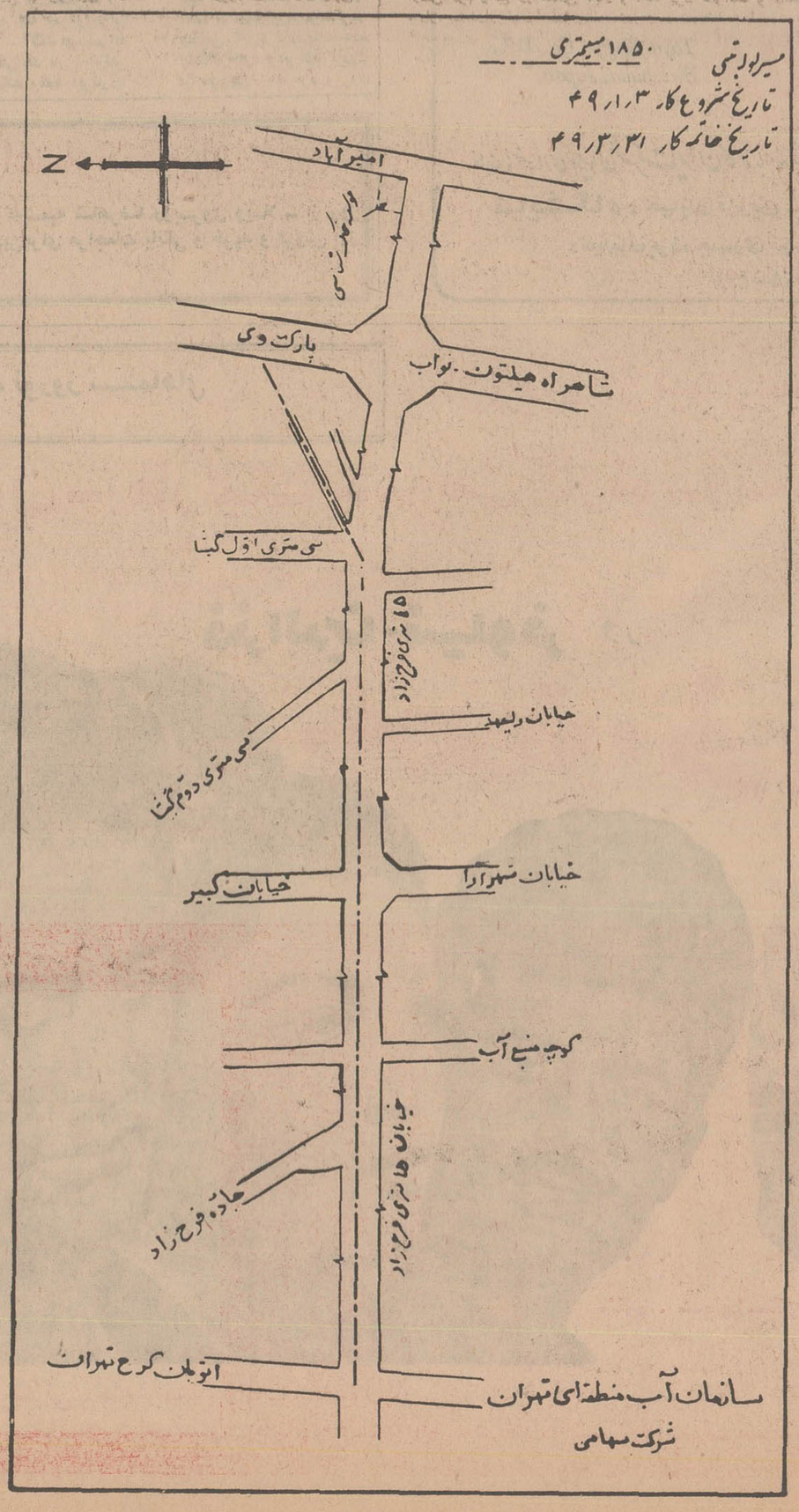

کارگران کارخانه سیمان لوشان سود ویژه خود را دریافت داشتند

طی مراسم باشکوهی سودویژه کارخانه سیمان لوشان وسیله آقای طاهری استاندار گیلان‌بین سیصدوچهارده نفر از کارگران این کارخانه تقسیم شد .

در این مراسم که در محل باشگاه کارگران کارخانه‌برگزار شده بود آقای عمواوغلی معاون استانداری گیلان‌و فرماندارزشت. مدیران کل ، روسای سازمانهای اداری استان‌روزنامه نگاران‌مرکز کارگران و گروهی از طبقات مختلف مردم حضور داشتند. پس از نواختن سلام شاهنشاهی آقای مهندس ازگمی رئیس کارخانه پشت تریبون قرار گرفت‌و چنین اظهار داشت : جناب آقای‌طاهری استاندار محترم استان گیلان- مدعوین محترم . از اینکه دعوت کارخانه سیمان را برای توزیع صمیمانه‌تشکر می کنم‌اجمالا مطالبی بعنوان گزارش از وضع کارخانه بسمع حضار گرامی میرساند .

کارخانه سیمان لوشان متعاقب یکی از صدها پروژه عمرانی سازمان برنامه در اجرای‌منویات اعلیحضرت همایون شاهنشاه آریامهر تاسیس گردید. هدف‌از تاسیس اینکار خانه در مرحله‌اول تامین سیمان‌مورد نیاز سد عظیم سفیدرود و تاسیسات فرعی آن‌ودر مرحله دوم تهیه سیمان برای مصارف راهسازی و ساختمانی شهرستانهای شمالی و شمال‌غربی بوده است . پس‌از انجام مطالعات لازم‌و حصول اطمینان از مواداولیه و انعقاد قرارداد با کمپانیهای سازنده و فروشنده از اوایل سال ۳۶ ورود و نصب ماشین الات شروع و فروردین ماه ۳۸ بنام‌نامی اعلیحضرت همایون شاهنشاه آریامهر بوسیله آقای دکترافبال نخست‌وزیر وقت کارخانه افتتاح‌و بهره‌برداری از ان آغاز گردید چون کارخانجات سیمان جزء صنایع سنگین محسوب میگردند بنابراین یک ماه از سال کارخانه برای تعمیرات متوقف و یازده‌ماه دیگر را بطور نوبتی در سه‌شیفت کارمینمایند ظرفیت اسمی کارخانه ۳۰۰ تن در روز و یا یکصد هزار تن در سال میباشد .

کادر پرسنلی کارخانه

کارخانه دارای ۱۸ نفر مهندس و تکنسین ۲۰ نفر کارمند اداری وحسابداری ۳۱۴نفر کارگرتولیدی توزیع گردید .

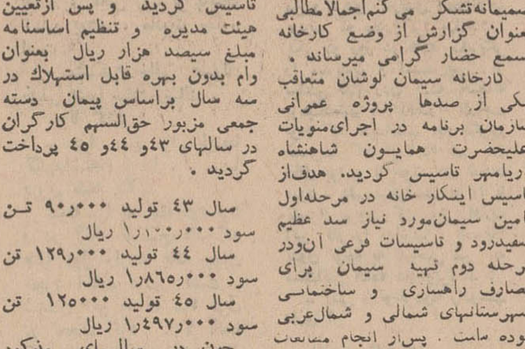

درعکس عده‌ای از مدعوین وکارگران دیده میشوند

درسال ۴۳ تولید ۱۰۰٫۰۰۰ تن سود ۱٫۱۰۰٫۰۰۰ ریال

سال ۴۴ تولید ۱۲۹٫۰۰۰ تن سود ۱٫۸۶۵٫۰۰۰ ریال

سال ۴۵ تولید ۱۲۵۰۰۰ تن سود ۱٫۲۹۷٫۰۰۰ ریال

چون در سالهای مذکور پرداخت‌حق‌السهم کارگران‌مستلزم بستن بیلان کارخانه میشدو این امر باعث اتلاف وقت میگردید لذا درسال ۴۶ بمنظور بهبود وضع کارگران - تامین عواید بیشتر تحکیم روابط کارفرما و کارگرو تعمیم نظام صحیح صنعتی پیمانی بمدت سه سال بین کارفرما و نماینده کارگران منعقد شد که در آن حق‌السهم کارگران مناسب ،تولید کارخانه و بطور تصاعدی درنظر گرفته شد که در اسفندماه هرسال پرداخت گردد و علاوه برضرائب انتفاعی طرح شده در قانون کار پاداش دیگری بنام فعالیت کارگران در امر تولید منظور نظر قرار گرفت . نتیجه درخشانی ببار آورد باستناداستفاده از مزایای این پیمان هیچ نوع مزایای قبلی کارگران از قبیل ۲۰ روز پاداش‌بعنوان عیدی حذف وغیرتولیدی میباشد که حداقل دستمزدروزانه کارگران۷۰ ریال‌و متوسط دستمزد ۱۴۰ ریال و ما نزیمم دستمزد ۵۵۰ ریال می باشد کارخانه دارای ۱۲۰ دستگاه منازل دواطاقه مجهز به لوله کشی آب‌و برق‌حمام‌در کوی کارگران- ۲۵ دستگاه منازل سه اطاقه‌وچهار دستگاه منازل ۵ اطاقه مجهز به آب‌وبرق وتلفن در کوی کارمندان یکدستگاه دبستان ۶ کلاسه‌و یکدستگاه دبیرستان مختلط . بهداری و باشگاه می باشد .

کلیه کارگران کارخانه بیمه شده و از مزایای قانون کاروبیمه های اجتماعی استفاده می نمایند. کارخانه سیمان لوشان ازموسسات انتفاعی وابسته دولت است که‌بطور بارز ذاتی اداره میگردد و درسال ۴۴ از سازمان برنامه منفک واداره امور آن بسازمان مرکزی‌شرکتها وابسته بوزارت اقتصاد تفویض گردیده است . این کارخانه سهمی است در دست دولت برای مبارزه با بازار سیاه سیمان تا شعاع عمل ۲۵۰ کیلو متری‌از موقعیت کارخانه و موجبی است برای حفظ نرخ سیمان دولتی .

حضارمحترم اطلاع دارندتابستان گذشته بعلت عدم تساوی عرضه‌و تقاضا دربازار تهران قیمت سیمان بالا رفته بود و کارخانه توانست در اجرای اوامر دولت‌روزانه بیش از دویست تن سیمان‌باتقلیل‌هزینه ترانسپورت هرتن ۲۳۰ ریال با نرخ دولتی ۱۳۵۰ ریال دردسترس عموم مردم تهران بگذارد . چون هدف دولت از تاسیس این واحد صنعتی صرفا سود جوئی نبوده بلکه رفاه قاطبه مردم مورد نظر میباشد . در سال ۱۳۴۲ بفرمان مطاع مبارک اعلیحضرت همایون شاهنشاه آریامهر و باستنادقانون سهیم شدن کارگران در منافع کارخانه ها . پیمان دسته جمعی بین این واحد صنعتی و کارگران تولیدی و غیر تولیدی برای مدت سه سال بامضاء رسید و در سال ۴۳ بمرحله اجرا درآمد .

علاوه برآن بمنظور تامین مایحتاج زندگی کلیه کارکنان کارخانه شرکت تعاونی مصرف با سرمایه اولیه ششصد هزار ریال

درسال ۴۶ تولید ۱۲۳۸۷۷ تن سود ۱٫۵۵۷٫۵۴۰ ریال

درسال ۴۷تولید ۱۲۲۱۴۹ تن سود ۱٫۵۵۲٫۹۸۰ ریال

توزیع گردید .

در سال ۴۸ شاخص تولید در دیاگرامها بجائی رسید که درده سال بهره‌برداری کارخانه‌بی‌سابقه بوده است درشش ماهه اول سال ۴۸ تناژ کارخانه ۴۰٪ نسبت بظرفیت اسمی بیشتر بوده و در پنج ماهه نیمه دوم سال ۴۸درائر ابتکارات بی‌نظیر و کار - خلاقه تناژ از ۳۰۰ تن به ۴۶۰ تن بالغ بر ۵۳ درصد افزایش داده شده است و تجلی این راندمان طوری است که‌حتی برای بخش های خصوصی‌و ملی‌که دارای ماشین‌آلات مشابهی‌میباشند ممتنع بنظر میرسد.

کارکنان کارخانه سیمان لوشان میدانند که کشور ما در آستانه هشتمین سال سازندگی‌انقلاب‌کبیر شاهو ملت قرار دارد.نیاز اجتماعی تاسیس گردید و پس ازتعیین هیئت مدیره و تنظیم اساسنامه مبلغ سیصد هزار ریال بعنوان وام بدون بهره قابل استهلاک در سه سال براساس پیمان دسته جمعی مزبور حق‌السهم کارگران در سالهای ۴۳و ۴۴و ۴۵ پرداخت گردید .

سال ۴۳ تولید ۹۰٫۰۰۰ تن سود ۱٫۱۰۰٫۰۰۰ ریال

سال ۴۴ تولید ۱۲۹٫۰۰۰ تن سود ۱٫۸۶۵٫۰۰۰ ریال

سال ۴۵ تولید ۱۲۵۰۰۰ تن سود ۱٫۲۹۷٫۰۰۰ ریال

چون در سالهای مذکور پرداخت‌حق‌السهم کارگران‌مستلزم بستن بیلان کارخانه میشدو این امر باعث اتلاف وقت میگردید لذا درسال ۴۶ بمنظور بهبود وضع کارگران - تامین عواید بیشتر تحکیم روابط کارفرما و کارگرو تعمیم نظام صحیح صنعتی پیمانی بمدت سه سال بین کارفرما و نماینده کارگران منعقد شد که در آن حق‌السهم کارگران مناسب ،تولید کارخانه و بطور تصاعدی درنظر گرفته شد که در اسفندماه هرسال پرداخت گردد و علاوه برضرائب انتفاعی طرح شده در قانون کار پاداش دیگری بنام فعالیت کارگران در امر تولید منظور نظر قرار گرفت . نتیجه درخشانی ببار آورد باستناداستفاده از مزایای این پیمان هیچ نوع مزایای قبلی کارگران از قبیل ۲۰ روز پاداش‌بعنوان عیدی حذف

درعکس عده‌ای از مدعوین وکارگران دیده میشوند

درسال ۴۶ تولید ۱۲۳۸۷۷ تن سود ۱٫۵۵۷٫۵۴۰ ریال

درسال ۴۷تولید ۱۲۲۱۴۹ تن سود ۱٫۵۵۲٫۹۸۰ ریال

توزیع گردید .

در سال ۴۸ شاخص تولید در دیاگرامها بجائی رسید که درده سال بهره‌برداری کارخانه‌بی‌سابقه بوده است درشش ماهه اول سال ۴۸ تناژ کارخانه ۴۰٪ نسبت بظرفیت اسمی بیشتر بوده و در پنج ماهه نیمه دوم سال ۴۸درائر ابتکارات بی‌نظیر و کار - خلاقه تناژ از ۳۰۰ تن به ۴۶۰ تن بالغ بر ۵۳ درصد افزایش داده شده است و تجلی این راندمان طوری است که‌حتی برای بخش های خصوصی‌و ملی‌که دارای ماشین‌آلات مشابهی‌میباشند ممتنع بنظر میرسد.

کارکنان کارخانه سیمان لوشان میدانند که کشور ما در آستانه هشتمین سال سازندگی‌انقلاب‌کبیر شاهو ملت قرار دارد.نیاز اجتماعی حکم میکند که در بالا بردن سطح تولید چه از نظر کیفی و چه از نظر کمی مجدانه فعالیت نمائیم و کشور را از ورود سیمان‌خارجی بی نیاز سازیم و حتی قادر باشیم سیمان بخارج صادر نمائیم.امید است در پناه خداوند متعال و تحت رهبری اعلیحضرت همایون‌شاهنشاه آریامهر دراین تلاش مقدس‌موفق شویم . از جناب آقای استاندار و مدعوین محترم که رنج سفرتحمل فرموده و به لوشان‌تشریف‌آورده‌اند سپاسگزاری مینمایم .

جاوید شاهنشاه . زنده باد ایران

سخنان نماینده کارگران

سپس نماینده کارگران مطالبی باین شرح بیان کرد.

جناب آقای استاندار حضار گرامی .

وجهی که کارگران کارخانه‌از بابت حق‌السهم خود دریافت می - دارند جزئی از مواهبی است که از طرف شاهنشاه آریامهر نصیب ما کارگران گردیده.

اجرای قانون سهیم کردن کارگران در منافع کارخانجات صنعتی و تولیدی کشور نه تنها بنیان زندگی کارگران ایرانی را در جهت پیشرفت های تازه قرار داده بلکه در تحکیم مبانی دولت و حسن همکاری مابین کارگر و کارفرما نیز نقش بسیار شایسته‌ای ایفاء نمود . نتیجتا قدرت تولید ملی را بمیزان قابل ملاحظه‌ای‌بالا برده است بطوری که کارگران همین کارخانه در پیروی از منویات شاهنشاه آریامهر امسال بیشتر از سالهای پیش کوشش نموده‌و تولید کارخانه را بالا برده‌اند .

جاوید شاهنشاه: پاینده‌ایران

***

سپس مدیر کل کار و امور اجتماعی استان گیلان در زمینه برخورداری کارگران کشور از ثمرات انقلاب شاه‌و مردم مطالبی بیان داشت سپس آقای طاهری استاندار گیلان ضمن اشاره به توجهات خاص شاهنشاه آریامهر نسبت‌بتامین‌رفاه‌وآسایش کارگران و خانواده های آنان اظهار داشت، تقسیم سود ویژه کارخانه هامیان کارگران یکی از اصول انقلاب اجتماعی ایران است و با اجرای این اصل در صد میزان تولید کارخانه‌های کشور بمیزان‌محسوسی بالارفته است .

گزارش صحیح و آمار امید- بخشی که آقای مهندس ازگمی دادند ایجاد وجد و شعف فراوانی نمود . ما اکنون می‌بینیم که آثار انقلاب بچه طریق تجلی نموده‌این مطالب آقای مهندس ازگمی و آماری که خواندند نمودار بهترین پیشرفت کارخانه است .

در این بخش دولت نظرانتفاعی ندارد و کارخانه وابسته‌به‌وزارت اقتصاد است .

و با مدیریت صحیح آقای مهندس ازگمی بهتر از اینها خواهدبود.

هرچقدر محصول شما زیادشود بهمان مناسبت کار های عمرانی افزایش خواهد یافت در خاتمه آقای طاهری‌ضمن قدردانی‌از گردانندگان کارخانه مبلغ ۲ میلیون ریال‌حق- السهم سود ویژه کارگران را به نماینده آنان داد . این مراسم پس از دو ساعت با احساسات کم نظیری نسبت به رهبر اندیشمند انقلاب اجتماعی ایران‌ابراز گردید.

آقای مهندس ازگمی رئیس‌کارخانه هنگام سخنرانی در عکس نفر نشسته آقای‌طاهری‌استاندارگیلان‌دیده‌میشوند

آگهی استخدام پاسبان

شهربانی کل کشور بمنظور تکمیل کادر گارد شهربانی داوطلبانی را که دارای شرایط زیر بوده باشند بسمت پاسبانی استخدام مینماید.

الف - تابعیت ایران

ب- متدین ببکی از ادیان رسمی

پ- دارابودن حداقل گواهینامه چهارم ابتدائی

ت- سن داوطلبان نباید کمتر از ۱۸و بیشتراز ۲۶ سال باشد.

ث- حداقل قد (۱۶۸) سانتیمتر .

ج- داشتن بنیه قوی و تندرستی طبق‌گواهی بهداری‌شهربانی کل کشور .

چ- مبتلا نبودن به‌بیماری‌های روانی .

ح- عدم اعتیاد بمواد مخدر و الکل

خ- عدم محکومیت بجنایت و جنحه‌هائیکه بموجب قوانین‌مستلزم محرومیت از خدمات دولت میگردد .

د- عدم معروفیت بفساد عقیده واخلاق و داشتن خدمت‌پیشینه

ر- سپردن ضامن معتبر و قبول بیست هزارریال ضمانت‌متقاضی بگواهی شهربانی و یا کلانتری یاژاندارمری محل

ز- داوطلبانیکه خدمت نظام وظیفه را انجام داده‌اند حق تقدم خواهند داشت .

داوطلبان پس از طی سه ماه دوره کارآموزی در آموزشگاه پاسبانی که شبانه‌روزی میباشد با درجه پاسبان سومی استخدام واز حقوق ومزایای مقرره استفاده مینمایند. داوطلبان میتوانند برای کسب اطلاعات بیشتر همه روزه در سرویس اداری‌باستثنای ایام تعطیل بگارد شهربانی واقع‌درپادگان عشرت‌آباد (درب‌غربی) مراجعه تاترتیب استخدام آنان داده شود

شهربانی کل کشور

۲-۱ آ-۸۲۰۸۰

تعطیلات عید در هتل خوزستان همدان

دراین هتل بابهترین امکانات از مسافرین محترم پذیرائی میشود و صورت کرایه اطاق و اغذیه آن بشرح زیراست :

اطاق یک تختخوابی ۷۰ریال ، دو تختخوابی ۱۲۰ ریال ، سه تختخوابی ۱۵۰ ریال ، چهار تختخوابی ۲۰۰ ریال، چلوکباب‌برگ ۵۰ ریال ، چلومرغ ۵۵ ریال، جوجه کباب ۱۰۰ ریال ، خوراک مرغ۵۵ ریال ، سوپ مرغ ۵۵ ریال ، کتلت ۳۰ریال ،بیفتک۵۰ ریال ، طاس‌کباب ۴۰ ریال ، دلمه ۴۰ ریال، ماهیچه ۴۰ریال.

همدان ، میدان پهلوی -هتل‌خوزستان

آ-۸۱۹۳۸

آگهی تجدید مناقصه

سازمان‌مرکزی شرکت‌هاوابسته بوزارت اقتصاد مقدار ۸۰۰ تن کک را از معدن هیجدک کرمان بکارخانجات مسنی وپاسوج و شرایطی که جداگانه تهیه و در دبیرخانه سازمان مرکزی شرکت ها موجود است از طریق مناقصه حمل مینماید.

داوطلبان شرکت در تجدید مناقصه میتوانند همه روزه به استثنای ایام تعطیل تاآخر وقت‌اداری روز ۱۱٫۱٫۴۹ برای‌دریافت برگ شرائط مناقصه‌و نمونه قرارداد و تسلیم پیشنهادات خود به دبیرخانه سازمان مرکزی واقع در کاخ گمرکات مراجعه نمایند پیشنهادات واصله در ساعت ده «۱۰» صبح روز ۱۲٫۱٫۴۹ دردفتر کمیسیون سازمان مرکزی بازوقرائت خواهدشد حضور پیشنهاد دهندگان درجلسه تحدید مناقصه آزاد و سازمان‌مرکزی شرکت ها در رد و یاقبول یک یا کلیه پیشنهادات واصله مختاراست .

م‌الف ۱۳۰۴۸

سازمان مرکزی شرکت‌ها

آ-۸۱۸۷۴

جناب‌آقای امیرعباس هویدا نخست‌وزیر محبوب‌ایران

باکمال احترام باستحضار عالی میرساند ، اهالی جنوب تهران برخود لازم میدانند که ضمن عرض تشکر ازجناب آقای دکتر گودرزی وزیر محترم تولیدات باتشکیل سازمان گوشت کشور در اجرای اوامر شاهنشاه آریامهر بازحمات شبانه روزی که سازمان گوشت کشور برای رفاه حال مردم داشته‌اند، در این هنگام که همه ساله مساله کمبود گوشت خود گرفتاری عمده‌ای برای‌مردم بود موجبات تامین‌گوشت مصرفی شهر را فراهم نموده‌اند . اینجانبان بنمایندگی از طرف ساکنین و کسبه جنوب شهر تشکرات قلبی خودرانسبت به وزیر محترم تولیدات و جناب مهندس داراب اسعد و کلیه کارکنان سازمان گوشت کشور اعلام میداریم.

ساکنین و کسبه جنوب‌شهر : حاج‌ادبی ،حاج فرج‌اله عطار، رمضانی ، جواد احسانی ، قاسم باستانفر ، ناصر ادیب ، قربان عباسی ،کریم موسویان ، محمدصداقت‌فر، حسن حسنخانی ، سرهنگ جالینوس ، علی‌رزمجو، رضاخالقی ، عباس حاج علی آقاعراقی ، واز طرف جوانان جنوب شهر ،ناصر حسنخانی .

آ-۳۷۹۵۵

مادر!

چرا با من بیگانه بودی؟

از: شهباز

نگاه های مادرم «آنیس» چند روزی استفهام آمیز شده بود. دلیل آنرا نمی دانستم ولی از برق چشمانش بخوبی می فهمیدم که قصد دارد سئوالی کند ولی در آخرین لحظه منصرف می‌شود. بصدای زنگ تلفن ازجا می پرید و بدون آنکه بمن فرصت دهد گوشی را برمیداشت. من که هرگز منتظر تلفن کسی نبودم از این حالت او تعجب میکردم. چندبار اورا بباد سئوال گرفتم ولی هرچه کوشیدم پاسخی از اونشنیدم. سرانجام ماجرا را با «فردی» تنها پسری که دوستش داشتم درمیان گذاشتم او گفت که ممکن است «آنیس» ازروابط ما بوئی برده باشد ولی من چنین گمان نمی کردم. «فردی» قول داد در این باره تحقیق کند ولی هنوز یکی‌دو روزی نگذشته بود که «آنیس» از من خواست برای گذراندن یك هفته تعطیلی به لندن، پیش عمه‌ام بروم.

از این تقاضای او غرق تعجب شدم. البته چون مادر ده کوچکی زندگی می کردیم سفر به پایتخت برایم جالب بود ولی دوری از «فردی» قابل تحمل نبود تصمیم گرفتم ازاجرای تقاضایش سرباززنم و حتی با خشونت با او رفتار کردم ولی هنگامی که قطرات اشك در چشمان قهوه رنگش حلقه زد همه‌چیز را ازیادبردم و فقط به‌رضایت‌او اندیشیدم. چمدان رابستم‌و آماده‌حرکت شدم. چندلحظه‌قبل ازحرکت مادرم ناگهان روبمن کرد و گفت:

ـ کتی، در لندن میتوانی سری هم به «سونا» دوست نزدیکم بزنی. او حتما از دیدن‌تو بسیار خوشحال‌خواهد شد.

در جوابش سری تکان‌دادم. نام «سونا» مرابیاد کلکسیون کارت‌پستال هایم میانداخت چون اکثر کارت‌پستال های این مجموعه کارت هائی بود که «سونا» بمناسبت روزتولد من و اعیاد مختلف برای من و مامان میفرستاد. از اوچیز زیادی نمی دانستم. بیوه‌زنی بود که سال پیش‌از شوهرش طلاق گرفته و با تنهابچه‌اش زندگی می کرد.

به لندن رسیدم ولی درراه همیشه بفکر «فردی» بودم‌اشك گونه هایم را شستشو میداد و بیاد آخرین ملاقات خودبا او میافتادم‌ولی سرانجام‌تصمیم گرفتم تا آنجا که میتوانم خوددار باشم و اظهارناراحتی نکنم.

دوسه روز گذشت، دراین مدت عمه‌ام‌مهربانی‌های‌فراوان کرد وکوشیدتمام نقاط‌دیدنی پایتخت را بمن نشان دهدولی هیچ‌چیز نمی توانست خاطره «فردی» رااز یاد من ببرد. «سونا» راکاملا فراموش کرده بودم و سرانجام او بخانه‌عمه تلفن کرد و از من مصرا خواست که بخانه‌اش بروم. «سونا» گفت که مادرم قبلا بوسیله نامه آمدن مرا به‌او اطلاع داده است و او نمی خواهد پس از سالیان دراز فرصت دیدن دختر دوست قدیمی خودرا از دست‌دهد.

عصر همان‌روز بخانه«سونا» رفتم. خانه‌اش دریك‌خیابان شمالی قرار داشت. حیاطی وسیع و تراسی زیبا آنرا از خانه های اطراف مشخص‌می کرد و باغچه زیبایش براستی هوش‌ازسرانسان میربود. چند دقیقه بی‌اختیارمحو این‌منظره دل‌انگیز شدم و زمانی بخود آمدم که«سونا» باسروصدای فراوان بطرفم می آمد.

بمجرد رسیدن بمن، در آغوشم گرفت و چندین بار صورتم را بوسید. درمقابل این همه اظهار محبت نمی دانستم چه کنم. براستی دست‌و پای خود را گم کرده بودم. سرانجام او نفس‌زنان گفت:

ـ اوه! گل قشنگم، چند ساعتی است که منتظرت هستم، کاش زود تر باینجا آمده بودی، مادرت چطور است؟

ـ متشکرم خانم «سونا» خیلی بشما سلام رساند.

سونا گفت:

ـ چرا من ترا اینجا نگهداشته‌ام؟ بیا... بیا برویم طبقه بالا.

سونا مرا به طبقه دوم برد و در آنجا توضیح داد که طبقه اول را به یك جوان مجرد اجاره داده است. شنیدن این حرف مرا غرق در تعجب کرد. تا آنجا که بیاد می آورم اوهمیشه‌از مردان بد میگفت و آنها را موجوداتی غیرقابل اعتماد می‌خواند ولی‌اینك‌میدیدم که‌مردی تنها را در خانه خویش جای داده است.

سالن پذیرائی خانه «سونا» زیبا بود، بسیار زیباتر ازتمام سالنهای پذیرائی که تابحال دیده بودم. برخلاف عادت همیشگی‌روی‌فرش ایرانی‌زیبائی که سالن را مفروش کرده بود نشستیم و دقایقی چند گفتگو کردیم. او باردیگر زبان به دعاگوئی از مردها گشود وپس از مدت کوتاهی‌به مردی که در طبقه اول زندگی میکرد رسید ناگهان لحنش عوض شد و بی‌مقدمه گفت:

ـ میدونی‌کتی برنارد‌آدم‌خیلی خوبیه! اصلا با مردهای دیگه قابل مقایسه نیس وقتی اونو ببینی تصدیق میکنی که من حق دارم اینقدر ازش تعریف کنم.

این گفته«سونا» سوءظن‌مرا تشدید کرد وباوجود این‌بی‌میل نبودم که او رابیینم ولی«سونا» دنباله حرفش‌را نگرفت وصحبت که موضوعهای دیگر کشانیده شد. ربع ساعتی گذشت و هنگامیکه هردو غرق گفتگو بودیم ناگهان چند ضربه به در خورد و مردی جوان و خوش قیافه وارد سالن شد. سونا به مجرد دیدن او گفت:

ـ اوه! برنارد.. باید ترا به کتی معرفی کنم.

و بعد اضافه کرد:

ـ کتی دختر بهترین و نزدیکترین دوست من «آنیس» است که دوری چندین ساله نتوانسته کوچکترین خللی در رابطه ما ایجاد کند، حتما او را به خاطر می‌آوری بارها از نیکی‌هایش برایت گفته‌ام. بتازگی از وضع کتی نگران شده و چون ماندنش در ده صلاح نبوداو را به‌لندن‌فرستاده تا من بنحوی چاره این مشکل را پیدا کنم.

گفته‌های «سونا» مرا بسیار ناراحت و نگران کرد. اینك میفهمیدم که کاسه‌ای زیر نیم کاسه است و محققا مادرم از روابط من با «فردی» آگاه‌شده سعی کردم خونسردی خود را حفظ کنم. «سونا» مرتبا حرف میزد ولی‌من‌تقریبا از حرفهایش چیزی نمیفهمیدم. سرانجام پرسید:

ـ میدونی‌کتی! مامانت‌برای من نوشته که درباره روابط‌تو و دوستهایت ناراحته، این موضوع را میدونستی؟

با لحن تندی گفتم:

ـ نه!

سونا لبخندی زد و افزود:

ـ تو نباید از رك گوئی من ناراحت بشی. مطمئن باش‌تمام آنچه در اینجا گفته میشود‌بین ما سه نفر باقی خواهد ماند و کسی از آن چیزی نخواهد فهمید. بهتر است هرچی می خواهی راجع به روابط خودت با آن پسره... اسمش چه‌بود؟ «آنیس» برایم نوشته بود... آهان «فردی».. خلاصه هرچه دلت میخواهد بگو و ناراحت نباش.

گیج شده بودم. مگر رفتار من با دوستان پسرم چگونه‌بوده که مامان خیالش ناراحت شده؟ من و فردی کاربدی انجام‌نداده بودیم که مادرم‌آنرا بمانه‌دهد. یکی دو روز در هفته یکدیگر را میدیدیم و اغلب پس از ساعتی قدم زدن به خانه برمیگشتیم. آنقدر ناراحت بودم که نمیدانستم چه بگویم خصوصا که «برنارد» هم در اطاق بود و با خونسردی لبخند میزد. دلم میخواست او را با ناسزا بیرون کنم ولی قدرت این کار را نداشتم. «سونا» بدون توجه به ناراحتی من به سخنانش ادامه داد وپرسید:

ـ کتی، تو«فردی» رادوست داری؟

با تندی گفتم:

ـ به کسی مربوط نیست‌ولی اگر خیلی‌دلت میخواهدبدونی.. بله! بله! دوستش دارم!

این بار گوئی ناراحتی‌بسیار من توجه سونا را جلب کرده بود. پاکت سیگاری را که‌در دست داشت به سوی من آورد و سیگاری تعارف کرد. درآن حالت احتیاج به تخدیر داشتم بی‌اراده سیگاری برداشتم و «سونا» برایم آتش‌زد وپرسید:

ـ قبلا هم سیگار میکشیدی؟

ـ بله.

ـ فردی هم سیگار میکشه؟!

پاسخی به او ندادم. فکر کردم به جای پاسخ گفتن به پرسشهای بی‌سروته سونا بهتر است خانه او را ترك کنم وبه نزد عمه‌ام بازگردم. تنفر از این زن سراپای وجودم را دربر گرفته بود و تعجب میکردم که چگونه مادرم از او خوشش آمده و دوستیش را پذیرفته است. «برنارد» وارد گفتگوی ما نشد و ترجیح داد به‌برانداز کردن من بپردازد. دامنم را روی پایم‌کشیدم‌و تصمیم‌گرفتم ازخانه‌خارج شوم. «سونا» مجددا پرسید:

ـ چند سالشه؟

ـ نوزده سال.

«سونا» بمجرد شنیدن جواب من با صدای‌بلند خندید وبرنارد نیز از او تبعیت کرد خنده‌های آنها مرا دیوانه میکردنمیدانستم چکار کنم. اشك در چشمانم حلقه زده بود و از این زن و مرد که عشق پاك مارا بمسخره گرفته بودند، شدیدا احساس تنفر میکردم. بدنبال‌راه فراری بودم که صدای زنگ در بگوش رسید. «سونا» وحشت زده از جایش بلند شد در حالیکه‌دست مرا میگرفت رو به «برنارد» کرد و گفت:

ـ برنارد، خواهش میکنم کتی را ببر پائین‌سرشو گرم کن، میدونی که اگر او شما را اینجا ببیش من ببینند خیلی ناراحت خواهد شد.

درحالیکه ازحرفهای«سونا» چیزی نمیفهمیدم مانند یك‌بره رام و مطیع از جا برخاستم‌و درحالیکه برنارد دستم رامی‌کشید بسرعت همراه او ازاتاق خارج شده به طبقه پائین رفتم. صدای پای تازه وارد نشان‌میداد که مرد است بنابراین دشمن مرد نیز بسوی مردان رو آورده بود. گمان بردم که «سونا» نیز مردی را دوست دارد و تعجب میکردم از اینکه میدیدم عشق مارا مسخره میکند. از برنارد پرسیدم:

ـ هی برنارد! این یاروکیه؟

ـ دوست تازه «سونا» است:

ـ دوست تازه؟

ـ ساده‌تر بگم. رفیق جدید «سونا» است.

و چون دریافت هنوز چیزی نفهمیده‌ام گفت:

ـ «سونا» رفیقه این مرد است.

وبی اعتنا به تعجب من بطرف پخچال رفت. بطری آبجو را از پخچال خارج کرد و هردو پشت میز نشسته مشغول نوشیدن آبجو و گفتگو شدیم. سعی میکردم اطلاعاتم را درباره این مار خوش خط وخال تکمیل‌کنم بنا براین مرتب از «برنارد» سئوال کردم و او که گمان میکرد بدین ترتیب میتواند مرا بچنك آورد همه چیز را برایم تعریف کرد. آنگاه فهمیدم که «سونا» ماهی یك بار معشوقش راعوض میکند وفقط «برنارد» توانسته مدت دو سال معشوق دائمی او باشد. حال میفهمیدم که چرا «سونا» از «برنارد» تعریف میکرد. چهره واقعی هردوی آنها آشکار شده بود.

«برنارد» سعی کرد مرا نیز بدام اندازد. از زیبائیم تعریف میکرد و میگفت که در مقایسه با «سونا» مانند ونوس درمقابل یك زن عادی هستم ولی بخوبی میدانستم که او دروغ میگوید و هنگامی که اطلاعات کافی رابدست آوردم‌از اوخداحافظی کرده خانه را ترك گفتم:

صبح روز بعد «سونا» بار دیگر برایم تلفن‌زد و اینجا بود که به روح پلید این زن پی بردم. او پرسید:

ـ دیروز خوش گذشت؟ امیدوارم خیلی بهت خوش گذشته باشه چون من حسابی‌لذت بردم!

ـ درباره چی صحبت میکنی!

ـ درباره تو و برنارد! باور کن برنارد پسر خیلی خوبیه! خجالتی هم هست!

ـ من نمی‌فهمم.. اصلا نمی‌فهمم!

ـ هیچی... مهم نیست ولی اگه دلت میخواد بازم میتونی بیای اینجا.

چند لحظه‌ای سکوت برقرار شد. باین زن چه میتوانستم بگویم؟ سکوت من را حمل‌بر موافقت کرد و گفت:

ـ کتی، اگر این چند روزرا با برنارد خوش باشی بکلی‌اون پسره‌رو از یاد میبری! مثل‌من، هر وقت بیاد شوهرم میافتم با مردی خوش‌میگذرانم تاناراحتی خیال را از بین ببرم. دنیاو جوانی هردو زود گذره، باید از اون استفاده کرد!

بیش ازاین‌طاقت شنیدن‌حرف های سونارا نداشتم. بغض‌گلویم را میفشرد، بدون اینکه حتی بااو خداحافظی کنم گوشی را روی تلفن کوبیدم و به آغوش عمه‌ام پناه بردم. آنروز تاعصر گریه کردم و بالاخره تصمیم گرفتم برای‌جلوگیری ازملاقات مجدد با «سونا» شانه ازلندن بروم. عمه‌ام که ناراحتی مرا دیده بود کمك کرد و بلیط ترن را برایم خرید و آن شب لندن را با خاطراتی تلخ پشت سر نهادم.

تمام طول راه را با ناراحتی سپری کردم. گاهی اوقات چنان‌بی‌اختیار میشدم که‌قطرات اشك پرده‌ای جلوی چشمانم‌می‌کشید. چرا مادرم تااین اندازه بامن بیگانه‌بود؟ چرا حل‌مشکل خصوصی ما را به زنی چون «سونا» واگذار کرد؟ ازفرط ناراحتی و عصبانیت نفهمیدم به بشهرمان رسیدم و زمانی بخود آمدم که‌تنهادر کوپه مانده‌بودم. هنگامی که از ترن پیاده شدم ایستگاه خلوت‌بودو فقط نزدیك در خروجی یك مرد و زن ایستاده بودند. بسرعت براه افتادم و هنگامی که از کنارآنها میگذشتم صدای گرم «فردی» را شنیدم:

ـ مطمئنید که‌بااین ترن‌آمده؟

ـ کاملا، عمه‌اش با تلفن‌بمن خبرداد.

خداوندا! این صدای مادرم بود. همانطور که من آنها را نشناخته‌بودم آن دو نیز مرا ندیده بودند. فریاد زدم: «مامان» وخود را درآغوشش جای دادم. اشکهای گرم ما درهم آمیخت و سرانجام در میان گریه گفتم:

ـ چرا مامان ـ آخه چرا؟

مادرم درحالیکه گیسوانم‌را نوازش میکرد گفت:

ـ مرا ببخش عزیزم... خواهش میکنم مرا ببخش. عمه‌ات همه چیز را برای من تعریف کردو من بلافاصله‌بسراغ «فردی» رفتم و با هم باینجا آمدیم.

سرم رابلند کردم و چهره زیبای «فردی» را دیدم با آن لبخند محزونش. خود را از آغوش مادرم بیرون کشیدم و به طرف «فردی» رفتم. اندکی بهم خیره شدیم و بعد بدون کوچکترین گفتگوئی برای اولین بار لبهایمان بهم دوخته شد.

پایان

داستان سال

برای نخستین بار در ایران

توتو

شرط بندی مسابقات فوتبال

بلیط های شرط بندی توتو بقیمت ۲ ریال در شعبات بانك صادرات تهران و شهرستانها و کیشه های امجدیه بفروش میرسد.

آ ـ ۸۱۸۰۲

وانت های مدل ۱۹۷۰

مزدا

مخصوص جاده های سرسخت ومناسب باآب وهوای ایران ساخته شده است

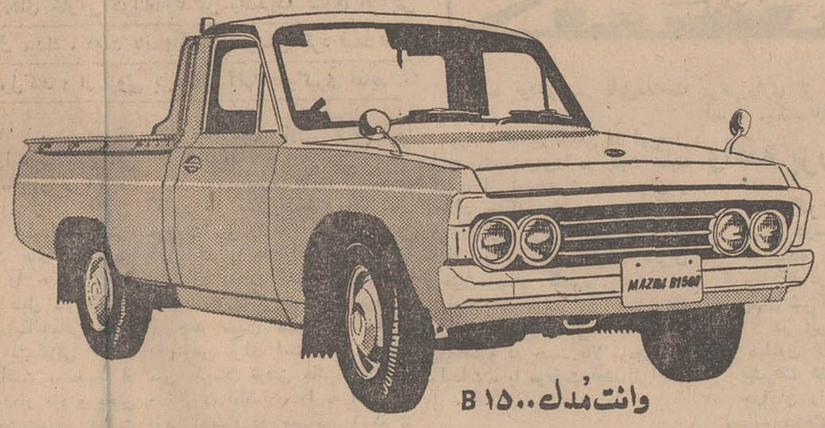

وانت مُدل B ۱۵۰۰

بقدرت ۷۲ اسب ـ ۴ سیلندر، بظرفیت استاندارد ۱۰۰۰ کیلو، ۳ مسافر، با سرعت ۱۲۰ کیلومتر در ساعت

وانت مُدل ۱۰۰۰

بقدرت ۴۸ اسب ـ ۴ سیلندر ـ بظرفیت استاندارد ۵۰۰ کیلو ۲ مسافر، با سرعت ۱۰۰ کیلومتر در ساعت

● رادیاتور سه‌لول ● شاه فنروکمك فنرهای بسیارقوی ● بلبرینگ محکم چرخهای عقب

وسایرمزایای جدید، نشانهٔ برتری وانت های مزدا است.

From the world's most progressive automotive plant. MAZDA Toyo Kogyo Co., Ltd., Hiroshima, Japan

Manufacturers of the Mazda Rotary Engine: Licensed by NSU/Wankel

نماینده انحصاری درایران شرکت ایران کالا با مسئولیت محدود ـ خیابان خیام ۵۶۵ ـ ساختمان صادقی ـ تلفن ۵۱۸۶۵ و ۵۱۸۶۸

نمایشگاه: خیابان قزوین ـ دوبروی پادگان جی پلاك ۱۹۲۶ ـ تلفنهای ۹۵۳۱۱۸ و ۹۵۵۸۳۶

وخیابان بوذرجمهری نو ـ شماره ۱۲۹۳ ـ تلفن ۳۵۳۵۷۲

لوازم یدکی درتمام ایران باقیمت مناسب وفراوان

اطلاعیه بانك اعتبارات ایران

باطلاع مشتریان محترم میرساند که‌شعبه شاهرضا روبروی ویلا ـ از روز یکشنبه دوم تا پنجشنبه ششم فروردین برای مراجعات بانکی و خرید و فروش ارز مفتوح است

برنامه ویژه نوروز سینماهای

اروپا ـ اونیورسال ـ آسیا ـ میامی ـ ایران

ساینا ـ تیسفون ـ مارلیك ـ مونت کارلو ـ وسیلوانا ـ و... آستارا (تجریش)

فخرالدین ـ نیلوفر در

شیرین و فرهاد

رنگی ـ سینماسکوپ

باشرکت: داریوش طلائی ـ باهنرمندی‌ژاله ـ محصول پارس‌فیلم

همزمان باتهران در شهرستانهای: اصفهان (چهارباغ ـ مایاك ـ مهتاب) مشهد (آسیا ـ سانترال) شیراز (پارس ـ پرسپولیس) تبریز (کریستال) اهواز (دنیا) آبادان (رکس ـ ایران) کرمانشاه (متروپل ـ کریستال)

آگهی تدریس خصوصی

بدینوسیله باطلاع کلیه خانواده ها میرساند که عده‌ای از دانشجویان رشته های مختلف دانشگاه تهران آماده تدریس خصوصی میباشند خواهشمند است در صورت احتیاج تقاضای خودرابا ذکر نشانی محل اقامت و شماره تلفن به‌دانشگاه تهران امور دانشجوئی ارسال و یا با تلفن ۹۹ تا ۶۹۸۹۱ شماره های داخلی ۶۶۹ ـ ۵۵۷ ـ ۲۷۰ و تلفن مستقیم ۶۹۸۲۰ تماس حاصل فرمائید مالف ۱۲۸۴۶

۸ ـ ۱ امور دانشجوئی دانشگاه

انجمن دوستداران بانوان

یکی از مزایای تازه برای اعضای انجمن:

مسافرت تفریحی مجانی به‌اروپا...

بمنظور ایجاد همبستگی بیشتر و تقویت پایگاه اجتماعی زنان ایران، کسانی‌که از امروز تا اول اردیبهشت ۱۳۴۹ عضو انجمن باشند یك تور مسافرتی رایگان نصیبشان میشود.

برای بدست آوردن اطلاعات بیشتر، لطفا با دبیرخانه انجمن دوشیزگان وبانوان (خیابان بهار ـ تلفن: ۷۵۶۸۳۱) تماس بگیرید

مجله جوانان

روز های دوشنبه منتشر میشود

صحبت در بودجه مملکتی ادامه پیدا کرد و بتصویب رسید

چهل سال قبل در همین روز

دکتر هادی طاهری

دکتر طاهری مخبر کمیسیون بودجه در جواب میرزاحسین‌خان افشار گفت: مخارجی که طبق قوانین مخصوص باید وصول و خرج شود لزومی ندارد در اصل بودجه بیاید، از جمله عواید مخصوص راه‌آهن است همچنین عواید بلدیه ها که اختصاص بهمان نقطه‌ای دارد که وصول میشود و باید در همانجا خرج شود و در موضوع نبودن تشکیلات ثبت اسناد در ولایات که اشاره کردند باید در نظر بگیرند اگر عواید ثبت از حد معینی که منظور شده تجاوز کرد میتوان به تشکیلات آن افزود و بعلاوه در سال قبل عده مکفی برای ثبت اسنادوجود نداشت برای همین قضیه کلاس ثبت دایر شد و عده‌ای تعلیم یافته‌اند که بخدمت مشغول میشوند.

دکتر مهدی ملک‌زاده

دکتر مهدی خان ملك زاده گفت: آقای تقی زاده اول امنیت و بعد معارف و سپس اقتصاد را درجه اول اهمیت دانستند، بنده هم موافقم ولی ثابت میکنم که صحیه بالاتر ازاینها است. مهمترین سرمایه مملکت افراد سالم و صحیح المزاج است در قسمت معارف مخصوصا توجه میدهم که بدن های ضعیف دارای دماغ ضعیف میباشد و همین تنبلی و اهمیت بکارهانگذاشتن ایرانیان را تمام نویسندگان فقط و فقط در نتیجه مالاریا دانسته‌اند ومسلم است تا مالاریا رفع نشده ما دارای همین مردمان ضعیف هستیم که‌نمی شود انتظار داشت معارف بتواندازاین بدن های ضعیف آدم تربیت کند، همچنین تهیه وسایلی جهت معالجه مسلولین و تهیه لابراتوار ها کمال اهمیت را دارد.

سیدمهدی فرخ

آقای فرخ معاون وزارت معارف گفت در بودجه ۱۳۰۹ برای صحیه مدارس مبلغی پیش بینی شده بود و تا اندازه‌ای موفقیت حاصل شد و یکنفر طبیب عالی رتبه را از صحیه کل بمعارف منتقل نمودیم که به صحیه اطفال رسیدگی میکند و دومطب‌مجانی برای معلمین و معلمات و محصلین‌و محصلات دائر است که حتی دوای مجانی هم میدهد و در ولایات هم همین قسمت بوسیله مامورین صحیه ولایات اجرا میشود.

در مخارج خاصه خرجی نباید بشود

آقای موید احمدی گفت اولا تشکر میکنم از اینکه دو سال است بودجه سال آینده در سال قبل بموقع‌خودش بمجلس می آید وتصویب‌میشود. ثانیا اینکه کسر مخارج در این بودجه‌ها دیده نمیشود و عرض بنده در مورد ارقام مخارج است که اگر همه در دادن مالیات سهیم‌اند درمخارج هم نباید خاصه خرجی بشود فعلا ۲٤ هزار دستگاه قالی بافی در کرمان دایر است و غالبا بین‌روسا وشاگردان قالی باف اختلاف تولید میشود، بنده خودم دیدم که یکنفرشاگرد قالی‌باف که شکایت بصلحیه کرده بودمحکمه برای اردی‌بهشت ۱۳۱۰ وقت داده‌بود حق هم داشت، زیرا کار محکمه‌زیاد است و نمیتواند زودتر ازاین‌رسیدگی کند این نواقص باید مرتفع شود. همچنین دوایر ثبت اسناد در ولایات هم لازم است تاسیس شود، اینکه گفته میشود نایب‌الحکومه‌ها باین‌قبیل امور رسیدگی کنند نایب‌الحکومه بدون حقوق چه خواهد کرد و در صورتیکه اصلا فرستاده نشوند بهتر است.

دکتر طاهری مخبر کمیسیون گفت نواقص امور قضائی همانطور که‌گفتند زیاد است و بنده هم تصدیق میکنم لکن امسال که اعلیحضرت اقدس همایونی به آن حدود تشریف فرما شدند احتیاجات آنجا را ملاحظه فرمودند و امر به اصلاحاتش صادر فرمودند، امید است توجه بیشتری هم‌درسال آینده باین‌خطه‌مملکت بشود.

ترقیات ده ساله مملکت

دکتراسمعیل‌سنگ

آقای دکترسنگ گفت فرمایشات آقایان‌بنده راواردار نمود تذکراتی بدهم. اینکه‌از نواقص صحیه مذاکره شد البته موردتصدیق است. ولی میخواهم عرض کنم صحیه در ظرف چند سال که درایران تحول پیدا شده ترقی کرده است نه تنها صحیه بلکه ترقیات روزافزون این ده سال اخیر حقیقتا محیرالعقول است و هر علاقمند به مملکت را بی‌اختیارخوشوقت میسازد. مرتفع شدن اصول ملوك‌الطوایفی. ایجاد امنیت کامل در سراسر این مملکت. تنظیم قشونی که عاشقانه خدمات و جانفشانی های خودراچنانکه خاطر مبارك آقایان‌مسبوق است‌بمنصه ظهور میرساند. تاسیس شایان تقدیر عدلیه. الغاء کاپیتولاسیون. تشیید مبانی معارف. اعزام محصل باروپا تاسیس راه آهن. ایجاد طرق شوسه. اصلاح امور مالی. تاسیس بانك‌ملی. تشکیل وزارت اقتصاد. بالاخره بسط امور صحی تمام اینها ترقیاتی‌است‌که در این مدت کم برای‌مملکت‌ماحاصل شده است. در خصوص‌صحیه‌مملکت قدم هائی برداشته شده ولی وسایل سرم‌سازی در موسسه پاستور مهیا نیست، حق این است که صحیه کل متوجه ساختن سرم در موسسه پاستور بشود. باید مدرسه طب درست کرد و طبیب را زیاد نمود تا وسایل‌پیشرفت و ترقی صحی مملکت بیشتر فراهم شود.

وزیر مالیه «تقی‌زاده» در خصوص شهریه محصلین که پیشنهادحذف‌آن داده شده بود گفت امروزه ممالك بزرك اروپا که دارای عواید زیادی هم هستند مدارس متوسطه و عالیه مجانی ندارند در صورتیکه درمدارس متوسطه ما یکعده زیادی‌مجانی‌هستند ما البته مایل هستیم حق‌التدریس‌هیچ گرفته نشود ولی اگر همین مبلغ سی هزار تومان را کسر کنیم باید از اعتبار صحیه یا معارف بمیزان همین مبلغ کسر کنیم. بلایحه بودجه کل مملکتی رای گرفته شد از ۸۷ نفر عده حاضر باکثریت ۸۰ رای بتصویب رسید.

(نقل ازاطلاعات ۲۸ اسفندماه ۱۳۰۹)

دو نامه برای عمو نوروز

جواد مجابی

انتقاد

نامه اول

عمو نوروز من، امسال‌من تو را دیگر بابانوئل اشتباه نخواهم کرد.

بابا می‌گوید: بابا نوئل بهتر است. شبی‌که بابانوئل میخواهد بابرف بیاید پائین، بابا و مامان لباسهای‌خوبشان رامی‌پوشند به‌مهمانی میروند. ما،من و شهره، توی اطاقمان زل میزنیم به سوراخ بخاری که مثل قصه توی کتاب بابا نوئل برایمان عیدی بیاورد.

اما یکی دو سال است که من دیگر بابانوئل را دوست ندارم، خیلی تشریفاتی‌ونچسب است مثل‌بابا. حتی‌توی کتابها هم دیگرقیافه‌اش مثل‌آنوقتها که خیلی کوچك بودیم، شنگول نیست.

زینب، کلفتمان، می‌گوید بابانوئل مال‌مملکت مانیست. خارجی است، ما عمو نوروز داریم.

پارسال که باباو مامان‌رفته بودند مسافرت، من وشهره رفتیم اطاق زینب. کنار سفره هفت‌سین نشستیم. بابا می‌گوید هفت سین مال گداهاست، اما چقدر خوب بود، گداها هم چه چیزهای خوبی دارند، شهره می‌گوید خوب است ماهم‌گدا بشویم، راحت‌تر است. زینب می‌گوید خدا نکند، شازده‌ها، هیچی بدتر ازنداری نیست. پارسال حاجی فیروزها توی کوچه می‌رقصیدند. زینب مارا برد به تماشای آنها، گفت اینها لشگر عمونوروز هستند.

چقدر حاجی‌فیروزها خوشمزه بودند، لباسشان رنك و رو رفته بود، پاره بود، حتماعمو نوروز خیلی فقیر است که برای‌اینهالباس‌شیك‌نمی‌خرد.

از زینب‌پرسیدیم چراروی اینها سیاه است؟ گفت‌کار خداست.

مابه‌حاجی فیروزها پول‌میدهیم که برای خودشان لباس بخرند، زینب می‌گفت بااین پولهاشکمشان‌هم‌سیر نمیشود. چرا اینها بیخودی گرسنه میمانند، خوب بروند سر یخچال هرچه میخواهند بردارند و بخورند. آدم که گرسنه شد باید غذا بخورد، زینب گفت شما نمی‌فهمید. حاجی فیروزها لاغر و سبك بودند، مثل بادبادك.

زینب گفت. بیچاره‌ها از غصه پوك شده‌اند.

شهره می‌پرسید چرا عمو نوروز خانه مانمی‌آید؟ زینب گفت عمو نوروز فقیر است، خجالت می‌کشد پیش بچه‌ها بیاید، چونکه نمی‌تواند برای آنها عیدی بیاورد.

عمو نوروز خوب! مامیدانیم که تو خجالت می‌کشی، اما من و شهره میخواهیم تو را ببینیم امسال عید پیش مابیا، مابازهم کنار سفره هفت‌سین منتظر تو هستیم و من وشهلا وزینب منتظریم تو پیش ما بیائی، مااصلا عیدی‌نمی‌خواهیم، آنقدر اسباب‌بازی داریم که نگو، ما فقط میخواهیم باتو حرف بزنیم، باتو بازی کنیم. شهره می‌گوید: من میخواهم ریش عمو نوروز را بکشم.

زینب می‌گوید عمو نوروز قصه‌های خیلی‌خوبی بلداست. من آنقدر دلم میخواهد یك قصه، یك قصه کوچولو هم که شده، برامان تعریف کنی.

مامان می‌گوید زینب بچه‌ها را املی بارنیار، اینهمه‌قصه قشنك توی تلویزیون هست، کیمبا، زیمبا، تو هنوز قصه جن وپری و جمشید وجم را به‌بچه‌ها یاد میدهی، زینب می‌گوید خانم بچه‌هاخودشان علاقه دارند.

ما دور از چشم مامان به قصه‌های جمشید جم گوش میدهیم.

،عمونوروز خوب! برای ما یك دست لباس درویشی‌بیار، ما میخواهیم شبها با لباس مبدل توی شهر بگردیم، مثل اون آقاهه، کی بود که با لباس مبدل توی شهر می‌گشت و ازهمه‌چیز خبردار میشد، بابا می‌گوید اینحرفها املی است، اصلا عمونوروز! یادم رفت که تو فقیری.

شاید حتی لباس مبدل هم نداشته باشی. اگر داشتی، به حاجی‌فیروزها میدادی. آنقدر دلم براشان میسوزد. بابا می‌گوید، اینها مفتخورند.

من و شهره معنی مفتخور را نمی‌فهمیم، امشب توی رادیو می‌گویند حالا دیگر دوره مفتخوری نیست، باید آنها را ازبین‌برد. عمونوروز خوب من، به حاجی فیروزها بگو خودشان را جائی قایم کنند.

بازهم امسال بابا و مامان به‌خارج رفته‌اند، ما همه‌اش بفکر تو هستیم. تو اگربیائی ماتو را از همه عالم بیشتر دوست میداریم، حتی خیلی بیشتر از بابا و مامان.

شهریار ارباب‌نیا

نامه دوم

مقام محترم عمو نوروز.

ای نامه که میروی بسویش- از جانب من ببوس رویش

نه بهتر است که بنویسم، بادآمد وبوی عنبر آورد، معلم‌مان میگوید برای بهار بهتر است که این شعرآخری را بنویسیم، من انشاهایم‌بد نیست.

معلم میگویداحمد شاگرد خوبیست‌اماخیلی مالیخولیائی است.

من نمیدانم مالیخولیائی یعنی چه، اما دلم میخواهد توی انشاهایم خیلی حرفها بزنم که هیچکس حوصله شنیدنش‌را ندارد، ابوی میگوید فکرنان کن که خربزه آبست. اما من همیشه خربزه را بیشتر دوست دارم، نان که‌گاهگاهی هست، خربزه است که‌دهن آدم را آب می‌اندازد.

من دلم میخواهد در باره خربزه انشاء بنویسم، درباره سینما رفتن، در باره بهار... ابوی می‌گوید این حرفهابما نیامده، مابابد بفکر کار خودمان باشیم و یکریزغرغر می کند. بعضی‌وقت هاآنقدر حواسش پرت است که با چکش می‌کوبد روی‌انگشتش وبعدش من کتك می خورم.

عمو نوروز چرا بزرگترها اینقدر سنگیندل هستند.

چرا متوجه نمی شوند که بهار از زمستان بهتر است. که شیرینی ازنان خشك‌بهتر است. که‌سینما رفتن ازسینما نرفتن بهتر است.

ابوی می گوید ما فقیر بیچاره ها باید کار کنیم، اما خودش هیچوقت نمی تواند خوب کارکند، زمستان ها مریض میشود، کمرش درد می کند، یك گوشه دکان می نشیند و مرتب نق میزند، هروقت من سرم توی درس و مشق است‌ومشتری رد میشود از همانجا که نشسته یکی از کفش هائی را که هیچوقت فروش نمی‌رودبطرف من پرت می کند، همیشه آن بهلوی من که بطرف ابوی است، خردو خاکشیر است.

ابوی می گوید: عوض این چرت‌و پرت خواندن ها، بلندشو کاسبی یاد بگیر، بما نیامده که‌مثل اعیانها باشیم.

عمو نوروز! مگرتوی‌کتاب ما ننوشته که همه آدمهای حسابی، سرداران، بزرگان همه‌شان اول فقیر بوده‌اند. تو یکدفعه بیا، این حرف رابه ابوی من ثابت کن همیشه‌می گوید این مزخرفات را توی کتابها می نویسند که تو و امثال‌تورا رنك کنند، عمونوروز مگر رنگی بودن بد است؟

من دلم می خواهد لباسم رنگی باشد، خانه مان‌رنگی باشد، قوطی سیگار ابوی رنگی باشد، لحاف‌کرسیمان رنگی باشد، درست مثل‌عکس های کتاب خودمان که همه چیز آنقدر خوشرنك‌ونواست مثل اینست که مرتب‌همه آدمها، باغها، خیابان ها، اتوبوس هایش رارنك‌زده‌اند، همه چیزشان پررنك است، تازه است.

نه مثل این دکان تاریك ما، که همه چیزش بدرنك‌و سیاه است به ابوی‌می گویم پدر ماکی رنگی میشویم؟ ابوی می گوید مدتهاست.

اما من‌سر در نمی‌آورم، هیچ نمیشود از حرف‌بزرگتر ها سر در آورد.

عمو نوروز! من اولهافکر می کردم تو وجود نداری. اما چطور میشود تو به این خوبی وجود نداشته باشی، آنوقت این همه آدم بدوجود داشته باشد. باید یکنفرآدم خوب حتما باشد که بفکر بچه ها باشد، به فکر سپور ها باشد، بفکر گنجشك ها باشد، به فکر شیشه‌خورده جمع کن ها باشد، به فکر پینه دوزهاباشد، بفکربی‌مادر ها باشد.

راستی تو که از آسمان ها می آئی، هیچوقت روح مادرم را دیده‌ای؟

می گویند روح آدمی که مرد توی آسمان ها میرود. ابوی می گوید مادرت‌زن خوبی بود، پس تو باید او را دیده باشی، آدمهای‌خوب همدیگر را ازدورمی شناسند ابوی می گوید عمو نوروز خیالی است. خیالی یعنی چه؟خودش مگر دائما توی خیال نیست‌توی‌خیال مشتری، توی خیال اجاره خانه، توی خیال شام شب، توی خیال پول دفتر و سیگار اشنو.

عمو نوروز امسال که عید نداریم، محرم است، من‌مثل هرسال‌توی تکیه بازار سینه می‌زنم. تورا به عزای‌حسین، خودت را یکجوری به من بشناسان. می‌خواهم ازتویك خواهش کنم، مطلب دارم، می خواهم یکطوری بشودکه سال دیگر بتوانم باز هم به مدرسه بروم، باز هم پدرم جوان و خوش اخلاق بشود یکطوری بشود که‌زمستان ها آب توی کفشم شلاپ شلاپ نکند.

عمو نوروزاگر آمدی‌برای من‌یك بلیت سینما بیاور.

من خیلی دلم می خواهد فیلم ببینم‌هرچه باشد، فرق نمی کند بلیت همین سینمای سر خیابان باشد بهتر است.

از دور روی ماهت را می بوسم.

باقی بقایت، جانم‌فدایت

احمد کفاش‌زاده

مسائل روز از نظر نویسندگان اطلاعات

عصرها، بین ساعت ٦ و ۷، اگر سنك از آسمان‌ببارد من باید پای تلفن ۳۱۱۰۸۰ نشسته باشم تا بتلفن شما جواب بدهم. شما که درددلی، شکایتی، پیشنهادی، پیغامی دارید و میخواهید بوسیله این تلفن بگوش یکنفر برسانید، بگوش ملت یا بگوش دولت..

یکسال تمام این صفحه در اختیار شماست. چکیده حرفهای شما، حرفهائی که توسط‌تلفن ۳۱۱۰۸۰ با«اطلاعات» درمیان گذارده‌اید روی کاغذمیاید ودرین ستون منعکس میشود. درست‌در کنار نامه‌های شما که بعنوان «اطلاعات ومردم» مینویسید و پست میکنید.

البته بعضی حرفها و بعضی نامه‌ها نیز بین ما و شما میماند و خواننده روزنامه از آنها خبر نمیشود. بهزار دلیل، بدلیل اینکه بعضی حرفها بدردبازگفتن نمیخورد، بعضی هم جای باز گفتنش درین ستون ودرین صفحه‌نیست.

حالا، بعد از یکسال که ما نشسته‌ایم و حرفهای‌شما را غربال کرده ودرین ستون تحویل خوانندگان داده‌ایم، اجازه بفرمائید. محض تغییر ذائقه وبعنوان «تنقلات» این شماره را اختصاص بدهیم به مطالب غربال نشده، به مطالبی درباره نامه‌ها، تلفن‌ها، کسانیکه نامه مینویسندو آنها که تلفن میکنند از نظر کسی که مسئول باز کردن نامه‌های شماست و جواب گفتن به تلفن‌هایتان ...

سیاوش سیروس

مردی که عاشق زهره خانم بود

- یکهفته است که از تبریز آمده‌ام.

.... گوش میدی، آقا؟

- بله، بله گوشم باشماست، گفتید که یکهفته است از تبریز آمده‌اید!

- آقا، آقاجان، بخدا قسم‌دروغ نمیگویم، من الان یکهفته است که با مادرم از تبریز آمده‌ام و در مسافرخانه ... هستم. فهمیدی آقا؟!

- آره جانم، فهمیدم!

- خوب حالا که فهمیدی، بدان که من دربدر بدنبال زهره خانم میگردم، این تهران خراب شده را زیرورو کرده‌ام‌ولی هنوزپیدایش نکرده‌ام.

- ببخشید، اشما‌باکجامیخواهید صحبت‌کنید؟

- دیدی حالا، گفتم فهمیدی! گفتی فهمیدم!

... قدری نگران گوینده میشوم و میگویم: این تلفنی که شماره آنرا گرفته‌اید مربوط به مسائل عمومی است، مسائلی که جنبه اجتماعی دارد. نه اینکه مسائل خصوصی مثل گم شدن زهره خانم.

- مگر آنجا روزنامه اطلاعات نیست؟

- بله، روزنامه اطلاعات قسمت گفتگوی تلفنی است ...

- خوب، پس هرچه میگم در روزنامه بنویس. اصلا تو پول‌می‌گیری که هرچه گفتم در روزنامه بنویسی! حرف منکه عمومی و خصوصی نیست! گفتم: زهره را از من دزدیده‌اند.

- از شما معذرت میخواهم، اگر گمشده‌ای دارید، لطفاعکسش را برای روزنامه بفرستید تا مجانا برای شما چاپ کنیم.

- آقاجان، من باکسی شوخی ندارم. حالا میخواهی عکس‌نامزدم زهره خانم را مثل عکس سینمائی‌ها در روزنامه چاپ بزنی! هیچوقت اجازه ندارین عکس زهره خانم را در روزنامه چاپ کنین!

حس میکنم که طرف بحرف من توجهی ندارد و خیلی‌هم‌عصبانی شده است و با لحن ملایمی میگویم: معذرت میخواهم، اشتباه شده ...

- بالاخره - میذاری حرف بزنم یا نه؟!

- عرض کردم که اشتباه شد، من گوش میدهم، شما حرفتان را بفرمائید.

- آقا، آقاجان، این زهره‌خانم را یکجائی «قایم» کرده‌اند، البته پدرش حاج‌نعمتی سر مرا کلاه گذاشته است. آقاجان، من اول تابستان تهران آمدم و عاشق زهره خانم شدم. پدرش بمن خیلی مهربانی کرد و مرا همیشه بمنزل خودش دعوت میکرد، من سه ماه کنار زهره خانم بودم. وقتی که میخواستم به تبریز برگردم ده‌هزار تومان پولم را به حاج‌نعمتی دادم‌تا جهیزیه برای عروس بخرد و خودم رفتم تا مادر را بیارم و از زهره‌خانم خواستگاری کند. حالا. حاج نعمتی منزلش‌راعوض کرده وهرچه میگردم پیدایش نمی‌کنم، به من آدرس قصابخانه را داده‌اند، اما آنجا هم او را پیدا نکرده‌ام شمادر «اطلاعات» بنویس که حاج نعمتی مخفی‌گاه خودرا بمن نشان دهد.

- دوست عزیز، این مطلب جنبه عمومی ندارد، گذشته از این ما نمیتوانیم درروزنامه کسی رامتهم کنیم. اینکار جرم است.

- نه، پس‌من جرم کردم که ده هزار تومان پول به حاج نعمتی‌دادم!

و بعد بلافاصله اضافه میکند:

- قربان آن قدو هیکل زهره خانم بشم، الهی خدا اونو برای‌من بیاره، آقاجان، نمیدانی، زهره‌خانم مثل گچ‌سفیداست. آنقدرخوشگل است که‌من‌نمیخواهم او زن‌دیگری بشود.

- قربان، عرض کردم که‌نمی شود این مطالب را در روزنامه به عنوان درد دل مردم نوشت.

- اصلا جای خودت رابگو، من می‌آیم آنجا و خودم چاپ می کنم، تو می‌ترسی، من از هیچکس نمی ترسم. من خاطرخواه زهره خانم هستم ...

بفکر می‌افتم که شاید طرف آدم متعادلی نباشد، میگویم:

- شوخی کردم بابا، در روزنامه می‌نویسم، فقط میخواستم بدانم چقدر زهره خانم را دوست داری!

- خوب، فردا مینویسی؟

- باین زودی که نمیشود، باید شکایات مردم بنوبت چاپ شود.

- منکه الان تلفن میکنم، کسی نیست که جلوتر از من باشد. چرا تبعیض میکنی؟

- (بادستپاچگی) چشم، چشم، همین فردا برایت مینویسم!

تلفن‌قطع میشود ومن‌نفسی تازه‌میکنم. ولی فردا بمحض آنکه ساعت کار گفتگوی تلفنی شروع میشود، رفیق دیروزی زنك میزند:

- خودت هستی!

قضیه را فراموش کرده‌ام. همینطور صدای طرف را میپرسم:

- باکی کار دارید؟

صدای مرا میشناسد و میگوید:

- آها ...ن. خودت هستی، دیدی ترسیدی.

شستم خبردار میشود که همان رفیق دیروزی است، میگویم:

- فرداشب چاپ میشود!

- خوب، باشد، من فردا شب روزنامه میخرم.

فرداشب و پس‌فرداشب ونزدیك بیك هفته هرروز اول بسم‌الله‌مجبور میشوم بااین گفتگو کننده سمج و عاشق بیقرار زهره‌خانم کلنجاربروم تا آنکه زبان همدیگر را میفهمیم و میتوانم باو حالی کنم اگر ازکسی شکایت دارد و شکایتش مربوط‌به یك اختلاف شخصی است بایدبرود به دادگستری عرضحال بدهد!

مردی که شیشه‌ها را شکست

صبح است، در هیئت تحریریه نشسته‌ام و مشغول کار روزانه میباشم، مستخدم سرش را بیخ گوشم میگذارد ومیگوید:

- صاحب مرغ فروشی... باشما کار دارد.

- بامن چکار دارد؟

- به، آقا، یکساعت میشود که در اداره جنجال راه انداخته است!

- نه‌بابا، چطورشده، حادثه‌ای اتفاق افتاده؟

- مرغ فروشه‌ایست که نوشته بودید اهالی محل از کثافت وبوی مغازه‌اش شکایت دارند.

- خوب، مردم شکایت کرده‌اند، ماهم نوشته‌ایم، مقامات مسئول‌هم رسیدگی میکنند و اگر شکایت اهالی درست بود بصاحب مغازه برای آنکه عیب کارش را رفع کند تذکر میدهند و بعد هم قضیه تمام میشود.

- من نمیدانم، شما رامیخواد!

- بگوئید من از صبح کار دیگری دارم، اگر حرفی هم دارد بعد از ظهر بیاید.

در همین موقع از پشت شیشه هیئت تحریریه می‌بینم که یك‌مرد سینه سطبر چهارشانه با حالتی شبیه اشخاص مست، دکمه کتش را باز کرده و دستها را از پهلو کنار گرفته و بطرف در تحریریه می‌آید. پشت سرش نگهبانان اطلاعات در حرکت هستند و می خواهند او را بازگردانند ولی هیچکدام‌حریفش‌نمیشوند. خونسرد جای خود می‌نشینم و منتظر میمانم. در تحریریه باز میشود وتازه وارد جلوی در می‌ایستد وباصدای بلند فریاد میکشد:

- کو این آقا فلانی؟

همکاران در هیئت تحریریه دست از کار میکشند. زلزل‌نگاه میکنند ومرددند که باهمچوآدمی چکار باید کرد. من آهسته ازجا برمیخزم وجلو میروم و میگویم:

- بفرمائید، من خودم هستم!

- به، خوب گیرت آوردم، میدونی منو بهم میگن ....

-خوب، میگن که مُیگن!

-ده داشم، توکه پاك ازمرحله پرتی ... یه مشت آدم بی‌معرفت توی یه‌محله بامن مخالفن اونوقت ورمیداری توی روزنومه واسه من مایه میگیری؟! حالا حسابمو باتو صاف میکنم!

حس میکنم که رنك ورو را باخته‌ام، ولی مواظبم‌که مبادا قافیه را هم ببازم. از صدای داد وفریاد مردك چند نفر از کارگران حروفچینی به تالار هیئت تحریریه می‌آیند و کارتحریریه‌مختل‌میشود، منهم کمی جرات پیدا میکنم:

- هر کاری دلت میخواهد بکن، اما بهرحال نظرات و شکایات‌مردم را ما مینویسیم واگر من ننویسم، یکی دیگر اینکاررا میکند.

نهیب میزند که:

- حالا معلومت میکنم ...

وبطرف من هجوم می‌آورد، اما کارگران و همکاران من جلوی اورا میگیرند واز سالن تحریریه بیرونش میبرند. ولی در مقابل‌در تحریریه که آزادش میگذارند، ناگهان کله خود را محکم بیکی از شیشه‌ها میکوبد و صدای شکستن و فروریختن شیشه عده دیگری را از قسمتهای مختلف اداره بطرف تحریریه میکشاند و در همین موقع، طرف دومین‌شیشه سالن تحریریه را باضربه شانه میشکند. تلفن به‌کلانتری میکنم وبالاخره چند مامور می‌آیند واو را میبرند در کلانتری مستی ازسر طرف میپرد، وتقاضا میکند که حتما با من ملاقات وعذرخواهی کند! رئیس کلانتری تلفن میکند و موضوع را متذکر میشود. من از مدیر موسسه کسب تکلیف می کنم وآقای مسعودی میگویندعیبی ندارد، اگر میخواهد بیاید و عذرخواهی کند، موافقت بکن. به‌کلانتری جواب مساعد میدهم، ولی «رفیق» فردا صبح می‌آید. امروز برخلاف روز گذشته لباس مرتب و آراسته‌ای پوشیده وباادب واحترام از در تحریریه داخل می‌شود و میگوید: من، زن دارم، بچه دارم، آمده‌ام تاهرچه بفرمائید انجام بدهم، دیروز رفقا مرا به عرق فروشی بردند وبعد ازخوردن عرق تحریکم کردند که اینجابیایم گرد وخاك بکنم، خدا شاهد است که مدتهاست من دست بکار خلافی نزده‌ام وبرای خود زندگی خانوادگی درست کرده‌ام، اگراز کار دیروزم صرفنظر کنید، من آدم سربراهی خواهم بود.

او مرتب خواهش وتقاضا میکند که از خطایش صرفنظر شود، قسم میخورد واشك بچشمانش می‌آید. جلو میروم ومیگویم:

- منکه دیروز طبق دستورمدیر موسسه رضایت خود را به کلانتری اطلاع داده‌ام، شما هم خیالتان راحت باشد، بروید وکاسبی خودتان‌را بنحو مطلوب انجام‌دهید.

قدری آرام میگیرد ولی اصرار دارد که ازمدیر موسسه‌هم شخصا عذرخواهی کند. باو میگویم:

- ایشان در مجلس سنا هستند ومن از طرف شما معذرت خواهی خواهم کرد.

قانع میشود واز یکایك اعضای هیئت تحریریه خداحافظی میکندو از در خارج میشود، ولی فرداتلفن زنك میزند واز آنطرف سیم همان رفیق میگوید:

- میخواستم چندتا مرغ تقدیم کنم ... کجا باید بفرستم؟

جواب میدهم که قربان شما، احتیاجی باینکار نیست.

ولی قانع نمیشود وبالاخره با هزار فوت وفن متقاعدش میکنم‌که از این کار صرفنظر کند.

اما فردا بازهم تلفن میکند و میگوید:

- شنیده‌ام شما را در شیلات تحویل میگیرند!

- اختیار دارید، فرمایش؟

- میخواستم محبتی کنید وبنام من‌یك عاملیت‌فروش ماهی‌بگیرید! بعد، بلافاصله اضافه میکند، حتی اگر بخواهید حاضرم باشما در منافع فروش ماهی شریك شوم، سرمایه ازمن، پارتی‌بازی باشما!

- نه برادر، من فعلا روزنامه‌نویسی میکنم و نمی توانم ماهی فروشی هم داشته باشم. گذشته از این، تعیین صلاحیت برای عاملیت فروش ماهی با شهرداری تهران است که وقتی به شیلات بنویسد، آنوقت برای فروش به متقاضی ماهی میدهند و متاسفانه من نمیتوانم اینکارا انجام دهم.

باتاسف میگوید:

- اما اگر اینکارا میکردیم، خیلی خوب بود ها ...

- نه قربان شما، من اینکاره نیستم.

قدری سکوت برقرار میشود و من مجددا میگویم:

- فرمایشی نیست؟

- خیلی خوب، حالاکه قسمت نیست نباشد، همان مرغ‌میفروشم!

شکایت از خدا ...

- اوه، آقا ببخشید که ازساعت ۷ بعدازظهر گذشته و من مزاحم شما میشوم.

- اشکالی ندارد، حالا که‌زحمت کشیده‌اید، شکایت خود را بفرمائید.

- من از مردم شکایت ندارم، از خدا شکایت دارم.

- بنابراین به «معراج» مراجعه فرمائید!

بصدای بلند میخندد و شروع‌به خواندن آواز میکند و تلفن قطع میشود.

آنتن برای تلویزیونی که‌نیست!

- الو، من از بی‌فکری همسرم شکایت دارم، میتوانم بشمابگویم؟

- اگر جنبه عمومی داشته‌باشد، البته!

- موضوع اینست که امروزرفته ۳۰۰ تومان پول داده و یك آنتن تلویزیون خریده، در حالیکه ما اصلا تلویزیون نداریم که آنتن بخواهد!

- خوب، انشاءالله تلویزیون‌هم میخرید.

- خیرآقا، چون تقریبا تمام همسایگان ما دارای تلویزیون هستند و آنتن آن روی بامشان عرض‌وجود میکند، ایشان برای‌چشم همچشمی اینکار آنتن خریده‌وروی پشت‌بام نصب کرده است، درحالی که تلویزیونی‌وجودندارد. خواهش میکنم این موضوع را در روزنامه منعکس کنید، بلکه خانم‌بنده متنبه شود!

- باشد، ولی هر موقع که مطالب اساسی تری نداشتیم این موضوع راهم برای «تنبه» خانم شما و سایر خانمهای دیگر خواهیم نوشت.

ما ... و مشتریان دائمی این ستون!

گروهی از مردمی که با این شماره تلفن آشنا هستند، مشتری پروپا قرص شده‌اند ودر هرمورد که دچار اشکال شوند، فورا با شماره ۳۱۱۰۸۱ تماس میگیرند والحق بعضی افراد در این زمینه پشتکار عجیبی دارند ودر هر مورد سیاسی، هنری، اجتماعی، فرهنگی وغیره وغیره که مطلبی عنوان می شود فورا اظهار عقیده خودرا یا با تلفن اعلام میکنند ویا اینکه یك نامه بلند بالا برای درج نظراتشان به روزنامه میفرستند. دراین میان عده‌ای نیز اصرار دارند مطالبی‌که میفرستند باعکس آنان در روزنامه چاپ شود وچون اینکار برای ما مقدور نیست مرتب در روزنامه «پارتی» میتراشند.

در بین نامه‌هائی که ازشهرستان میرسد بعضی بقدری بد خط است که اصلا خوانده نمیشود وبعضی آنقدر «کپی» گذاشته‌اند که نامه آنان بصورت‌یك نامه سیاه‌درآمده است و انصافا عده زیادی نیز نامه های خود رامختصر ومفید و«تایپ» شده به روزنامه میفرستند که از شما چه‌پنهان‌اینعده ازخوانندگان زودتر نامه‌شان در روزنامه منعکس میشود. بعضی‌ها برای چاپ نامه خود یك ورق از قرآن را ضمیمه میکنند ومارا قسم بقرآن میدهند که حتما نامه‌شان چاپ شود و بالاخره دسته دیگر تهدید میکنند که اگر نامه آنان چاپ نشود، چنین و چنان خواهند کرد البته چه ورق قرآن داشته باشد و چه نداشته باشد وچه تهدید کرده باشند و چه تشویق، همیشه نامه هائی در روزنامه منتشر میشود که عموم از آن منتفع شوند.

الان که این سطور را مینویسم آخرین نامه سال جاری را باز میکنم ودر آن یك نامه کوتاه دو سطری است که برای من تبریك عید فرستاده وهمراه آن نیز یك قرص مسکن داخل پاکت گذاشته است ودر روی کاغذ این قرص نوشته «برای رفع سردرد یکساله» تقدیم شد! از التفات ایشان و محبت‌همه‌خوانندگان‌عزیز‌متشکریم وباهم باستقبال سال‌۱۳٤۹ میرویم.

مشکلات تعطیلات نوروز

بالاخره تعطیلات نوروزامسال فرا رسید و مردمی که از یك سال کار مداوم و خسته‌کننده به تنك آمده‌اند دسته دسته راهی شهر های مختلف ایران میشوند.

پیش بینی میشود با برخورد تعطیلات نوروز با تعطیل ماه محرم که امسال پیش آمده است سیل مسافر از هر سال دیگر بیشتر شود و این امر خواهی نخواهی مشکلاتی را به وجود می آورد.

اولین مشکلی که هر سال باآن دست به گریبان هستیم و امسال هم‌خواهیم بود مساله جاده های کشور و رانندگی رانندگان در آن است. در این مورد در درجه اول رانندگان وسائط نقلیه و پس از آن‌پلیس راه باید نهایت هوشیاری و جدیت خود را بکار برند.

بر حسب‌تجربیاتی که‌اندوخته‌ام جاده های قم، ساوه، چالوس‌و هراز که شلوغتر از دیگرجاده ها هستند خطرناك تر نیز می باشند.

رانندگانی که برای‌تعطیلات نوروز به مسافرت می روندباید نهایت دقت خود را بکار برندو از سرعت زیاد حذر کنند و این هشداری است که باید به رانندگان داده شود.

حال اگر عده‌ای ازرانندگان نقض مقررات کردند و باسرعت زیاد جان عده زیادی رابه‌خطر انداختند این وظیفه پلیس راه است که بیشتر از همیشه آنها را تنبیه کند.

مسئولیت مستقیم را ابتدا متوجه رانندگان دانستم و این امر به خاطر اینست که معتقدم اگر رانندگان به وظائف خود آشناباشند دیگر حادثه‌ای به وقوع نخواهد پیوست که‌ماموران انتظامی دخالت کنند.

مسئالة دیگر قهوه خانه و مسافر خانه های بین راه است که در تعطیلا ت‌نوروزی بایدبه شدت کنترل شوند چون هر سال دیده میشود که صاحبان این گونه اماکن از موقعیت سوء استفاده می‌کنند و با قیمتی گران و سرسام آور اغذیه غیر ماکول خود رابه‌خورد خلق‌الناس می دهند.

از دیگر مسائل اتوبوس‌های مسافربری است که درتعطیلات نوروز با حداکثر تلاش خود مسافران را به مقصدمی‌رسانند واین تلاش کوشش شبانه- روزی لازم دارد و به این‌ترتیب اتوبوس های مسافربری شب‌و روز کار می کنند.

مشکلی که دراین مورد پیش می‌آید اینست که اگر هر اتوبوس یك راننده داشته باشد خدا نخواسته ممکن است به خاطر خستگی زیاد حادثه‌ای تاثر انگیز بوجود آید. پس اتوبوس ها حتما بایددوراننده داشته باشند و در این‌چندروزه حداکثر تلاش خود را برای ایمنی بکار برند.

کنترل قیمت بلیط اتوبوس هاو کرایه هانیز ازدیگرمسائلی است که در راس کار ها باید قراربگیرد چون‌بااین که‌چندین بار اعلام شده شرکت های مسافربری قیمت بلیط خود را افزایش نخواهند داد ولی این افزایش قیمت از چند روزپیش دیده‌میشود.

بهروز بهزادی

جدول کلمات متقاطع

شماره ٤۱۸۵

افقی: ۱- بزرگترین غزلسرای فارسی ۲- برج کج- یك‌دانه بوس - اگر بچه باشند همبازی هستند ۳- سعدی می گوید چشم تنگش را یا قناعت پرکند یا خاك گور - منطقه‌ای در دره هراز - جوی خون در بدن ٤- گل نومیدی - خط جنك بین قوای متخاصم - مرغابی‌وحشی ٥- همان دسته است و با دنبك گاهی به حرف می بندند - ملال‌آور - در عصر ما شکفته شد ٦- مرده ریك‌ومیراث - صدای آسمان - غذای وطنی ۷- ارزش و مقام - هروقت به آنجا میرفتند یك‌پای خرشان میلنگید - درد و رنج ۸- هنرپیشه توانا و معاصر انگلیسی ۹- هر کس بکند ثمرش را می‌بیند - شهری در آذربایجان - شیدا و عاشق ۱۰- کافی است - منطقه‌ای ازتوابع یزد و نام میوه‌ایست - منسوب به دست راست است یاسوگند ۱۱- یکی از سبزیها - سازمان جاسوسی و ضد جاسوسی‌آمریکا - در مسابقات و استقبال بعنوان تشویق میکشند ۱۲- غذائی که از فرنك به دیار ما آمده - امکان داشتن وثروتمند بودن- گشایش است و بعدازعصر می‌آید ۱۳- برجستگی ته‌کیوه - شراب انگوری - نشریه‌ای که سالی یکمرتبه چاپ میشود ۱٤- داروی تسکین قلب - اهل حرص وطمع نیست - عرب میگوید نه ۱۵- نمایشنامه‌ای از تنسی‌ویلیامز.

افقی : ۱ - از وجوه تمایز انسان با حیوانات - علت‌وشوند- کاغذ را در آن میگذارند وپست میکنند ۲- هرزه‌گرد - بالاترین خال ورق - شاگرد وکمك - جفا و ستم ۳- لمس کردن‌و دست‌زدن بسیار - حرف صریح- راه‌بی‌پایان ٤- ترس وخوف- مال‌التجاره‌ومتاع- سعی وکوشش کردن ٥- خوردن آبش مدتی مد روز شده بود- از روسای جمهور اسبق آمریکاکه هنوز در قید حیات است - یکی از مرکبات ٦- مقتصد و دقیق در خرج کردن - بالاترین سمت اداری - حرف ندا ۷- نظر و آرزو - مجمع‌الجزایری است - از اقسام رئیس ۸- مهم‌ترین طناب و بند - پدر به‌ترکی ۹- آفتاب عمود برنصف‌النهار است - دارای حد و مرز - لقب گرفته ۱۰- قدرت بویائی - زینت دست دلبر دهاتی - مرغ خانگی ۱۱- دست چپ - اهل دهلی است - کتابی از امیل زولا ۱۲- مامور حفظ راه - هاون و دستهٔ هاون- نعمت هاست یا حرف تصدیق عرب ۱۳- طایفه و خانواده - تن پوش مردان - سالادی که مایه اصلی آن روغن زیتون است ۱٤- ضعیف و گریان- سابقا به‌وزارت دارائی میگفتند - خاك کوزه‌گری - میدهند و گیرمیاندازند ۱۵- همراه عروس بخانه بخت میرود- این روز ها بسیار لعنت میشود - سازی با صدای بم.

حل جدول شماره ٤۱۸٤

نیازمندیها
تلفن‌های ۳۱۱۲۲۴ و ۳۱۱۲۲۰

استخدام

دکتر داروساز جهت تهران و شهرستانها مورد نیاز است ۳۳۶۴۵۰
۲۴ـ۲۶ آ ـ ۴۵۳

نماینده فروش
یك موسسه خارجی صنعتی و تجارتی بزرك احتیاج به چند نفر نماینده فروش واجد شرایط زیر دارد:
تابعیت ایران
سن کمتر از ۳۰ سال
گواهینامه تحصیلات کامل متوسطه و دانستن زبان انگلیسی
داشتن سلامت کامل
داشتن برك خاتمه خدمت یا معافی از خدمت نظام
داشتن برك خاتمه یا معافی از خدمت نظام
داشتن یك تا سه سال سابقه کار در موسسات بازاریابی
داشتن گواهینامه رانندگی
حاضر بمسافرت و کار در هر نقطه کشور
بافراد واجد شرایط حقوق و مزایای کافی و همچنین امکان پیشرفت داده میشود.
متقاضیان باید تقاضانامه خود را بزبان انگلیسی بآدرس: تهران صندوق پستی ۲۹۲۲ رئیس فروش ارسال دارند و روی پاکت بنویسند «درخواست کار ـ فروشندگی»
۱ـ۳ آ ـ ۸۱۲۱۰

پزشك با پروانه مورد نیاز است تلفن ۶۴۲۳۳ـ۴۹۷۵۶
۱ـ۲ آ ـ ۳۷۷۱۳

یك شرکت معظم داروئی
جهت ویزیت داروهای خود در تهران به یك جوان فعال برای تمام‌وقت با مشخصات ذیل احتیاج دارد:
۱ـ دارای سابقه در امور داروئی
۲ـ حداقل معلومات دیپلم کامل
۳ـ کسانیکه بزبان انگلیسی آشنائی داشته باشند مقدم‌ترند
۴ـ سن بین ۲۵ الی ۳۵
۵ـ دارای ماشین‌شخصی
خواهشمند است تقاضای کتبی خود را همراه با عکس با ذکر سوابق و حقوق درخواستی به صندوق‌پستی شماره ۳۱۳۴ـ تهران مرقوم فرمائید.
۱ـ۲ آ ـ ۳۷۷۰۱

مورد نیاز:
۱ـ آشپز درجه یك تمام‌وقت.
۲ـ راننده پایه دو با دوسال تجربه.
۳ـ ماشین نویس فارسی و لاتین با آشنائی کامل بزبان انگلیسی.
۴ـ سرپیشخدمت درجه یك با ۵ سال سابقه کار.
واجدین شرایط بعد از ظهرها از ساعت ۴ تا ۷ بعد از ظهر ها بآدرس جاده پهلوی، ایوبی خیابان نامجو شماره ۸۰ مراجعه نمایند.
۱ـ۲ آ ـ ۳۷۸۷۳

دکتر داروساز مورد احتیاج است
تلفن ۳۵۰۹۸۷
آ ـ ۳۷۴۲۷

آگهی استخدام
یك واحد بزرك صنعتی به ۴ نفر با مشخصات زیر نیازمند است:
۱ـ یکنفر مدیر تعمیرگاه که دارای سوابق در اداره امور تعمیرگاه ماشینهای باری بوده و آشنائی بزبان انگلیسی داشته باشد.
۲ـ یکنفر انباردار مجرب آشنا بزبان انگلیسی.
۳ـ یکنفر فروشنده لوازم‌یدکی ماشین آلات آشنا به کاتالوك.
۴ـ یکنفر حسابدار درجه ۱ که آشنائی کامل بزبان انگلیسی داشته باشد.
شرایط استخدام
۱ـ دارای برك خاتمه خدمت زیر پرچم و یا معافیت دائم غیر پزشکی.
۲ـ سن بین ۳۰ الی ۴۰ سال
۳ـ سابقه کار تجربی حداقل پنجسال
واجدین شرایط فوق میتوانند تقاضای خود را با ذکر میزان تحصیلات و سایر مشخصات خود بانضمام یك قطعه عکس ۴×۶ به صندوق پستی ۱۹۲۶ ارسال دارند.
۱ـ۲ آ ـ ۳۷۸۵۱

نمایندگی شرکت هتل سازی خارجی
در ایران از شما دعوت مینماید که قبل از شروع به ساختن هتل و متل و پانسیون در تهران و شهرستان ها و یا بعد از اتمام برای اداره کردن و تهیه مسافر باصندوق‌پستی شماره ۱۳۴۳ ـ ۱۱ تهران مکاتبه نمائید.
۱ـ۲ آ ـ ۸۱۷۹۸

موسسه نیوفون استخدام میکند
فروشنده زن و مرد ۳۰ نفر. خانم سکرتر یك نفر لاله‌زار نو چهار راه مهنا ساختمان البرز طبقه چهارم شماره ۲۱
۱ـ۴ آ ـ ۵۶۰۷

یکنفر مهندس راه و ساختمان
که حداقل پنج سال سابقه کار داشته باشد مورد احتیاج است. به‌تلفن ۴۴۷۰۴ مراجعه‌فرمائید
آ ـ ۳۷۷۳۱

استخدام کارگر مبتدی
تهران‌نو ایستگاه مدرسه شماره ۸۳۷
۱ـ۶ آ ـ ۴۸۵۰

جویای کار

جراح‌ومتخصص زنان‌وزایمان
از امریکا پروانه دائم آماده کار تلفن ۶۲۵۵۷۲
۱ـ۶ آ ـ ۳۶۸۶۵

حسابدار باسابقه
جویای کار است تلفن ۷۹۳۲۲۲
۱ـ۵ آ ـ ۵۳۰۴

SIEMENS IRAN AG.
Deutsche Sekretaerin mit Iran. Staatsangehoerigkeit, perfekt in Stenografie und Schreibmaschine sowie gute Englischkenntnisse ab sofort gesucht.
Ave. Takhte Djamshid 32, Personalabteilg.,
Tel.: 60871-9.

کتابخانه ابن سینا
انتشارات ابن‌سینا فهرست یکصد جلد کتاب از نشریات جدید خودرا که درسالهای ۴۷ و ۴۸ منتشر نموده برای علاقمندان مجانا تقدیم میدارد

فرزندان پیامبر در کربلا
تالیف خالد محمد خالد نویسنده شهیر عرب
ترجمه آقای حسن فرامرزی را که مهیج‌ترین کتاب درباره فداکاریهای قهرمانان کربلا است برشته تحریر در آمده وبتازگی منتشر نموده
قیمت ۱۲۵ ریال

راه و روش ما راه وروش پیامبر ماست
مناظره‌ایست‌که حضرت علامه‌امینی (صاحب الغدیر) در سوریه بعمل آورده‌اند و بقلم علامه دانشمند آقای حاجی محمد باقر موسوی همدانی بفارسی ترجمه شده و در دویست وهفتاد صفحه منتشر گردید.
قیمت جلد سولفان ۱۲۰ ریال = مراکز فروش:
انتشارات ابن سینا خیابان سعدی
انتشارات ابن‌سینا خیابان شاه
انتشارات ابن‌سینا میدان ۲۵ شهریور

سازمانهای فنی و فرهنگی

ماشین‌نویسی
درآموزشگاه فائز
تعلیم ماشین نویسی با متد جدید شاه آباد روبروی دبیرستان شاهدخت تلفن ۳۱۰۶۵۷
۱ـ۱۲ آ ـ ۴۹۷۵

تعلیم گیتار آکوردئون پیانو
در منزل خودتان ۶۱۲۳۵۸
۱ـ۱۵ آ ـ ۵۲۴۰

آموزشگاه خیاطی یوسفی
برای کلاسهای ماهیانه و خصوصی نامنویسی می‌کند به فرهنگیان تخفیف مخصوص‌داده میشود نشانی بانوان قلهك جنب شهرداری تلفن ۸۱۹۱۰
نشانی آقایان شاه بین لاله‌و یغما شماره ۱۴۹

آموزشگاه خیاطی و آرایش موزون
در کمترین مدت خیاطی و تزئینات لباس و آرایش را طبق مدلهای جدیدببانوان ودوشیزگان میآموزد.
شاهرضا پل چوبی تلفن ۷۵۶۲۲۶

تعلیم رانندگی
هنرستان فنی پرستو
مرکز آموزش صحیح رانندگی ومکانیکی ترافیك مجهزببهترین و مدرنترین وسیله آموزش‌تهران خیابان شاهپور چهار راه گمرك تلفن ۲۳۹۱۶
۱۰ـ۱۵ آ ـ ۵۴۳۶

آموزش رانندگی سعدی با مربیان کارازموده موفقیت شمارا تضمین میکند. قلهك روبروی بانك عمران ۸۵۱۲۱۵

آموزشگاه رانندگی و مکانیکی اتحاد
تحت نظر مربیان آزموده و مجرب کلاس آئین نامه و مکانیکی والکترونیکی با بهترین کاردان فن آماده برای مشتریان عزیز میباشد میدان شوش تلفن ۵۵۲۴۱

آموزشگاه رانندگی‌و مکانیکی تشکری
به مناسبت حلول نوروز باستانی تخفیف قائل شده‌است. از کسانیکه در این آموزشگاه نامنویسی نمایند آئین نامه پانصدریال وفنی پانصد ریال دریافت‌خواهد شد. خیابان خیام. بین سیدنصرالدین و اعدام. تلفن ۲۳۵۵۵
آ ـ ۸۱۹۳۲

آموزش رانندگی شمس ۸۸۲۱۳۵
آ ـ ۸۱۹۲۸

تدریس خصوصی

انگلیسی یا فرانسه
توسط خارجی تلفن ۴۷۱۴۱

مخصوص ششم طبیعی
چه درس بخوانید چه نخوانید قبولی شمارا قرارداد می بندیم. تلفن ۴۶۴۹۱

ریاضیات فیزیك شیمی
توسط دانشجوی سال سوم پلی‌تکنیك تلفن ۷۵۷۹۸۱
آ ـ ۳۷۹۷۳

تدریس خصوصی انگلیسی
مقابل پارك فرح ۶۲۵۵۵۸
آ ـ ۷۷۲۸۷

کنکور ششم ریاضیات فیزیك شیمی ناصری دبیر ریاضی ۷۵۳۸۹
آ ـ ۳۷۷۲۷

خیاط هومد
آرمان سابق
بمدیریت آقای عبدالامیرالوداع از دهم اردیبهشت کار خود رادر محل جدید شروع و ذوق وهنر خود را دراختیاد مشتریان عزیز وصاحبان سلیقه قرار داده‌است. جاده قدیم شمیران ـ چهار راه قصر شماره ۱۰۴۰ طبقه دوم
آ ـ ۵۱۶۸

خیاطی خزر
مفتخر است که حتی ایام تعطیل نوروزی، هم برای رفاه حال مشتریان گرامی باز است. لاله‌زار نو چهارراه کنت پاساژ استیل.

فروش اتومبیل

شورلت
مدل ۶۳
یکدستگاه شورلت مدل ۶۳ ایمپلا بمبلغ ۲۳۰ هزار ریال‌تلفن های ۷۵۹۳۵۶ و ۷۶۵۵۴۲
۱ـ۵ آ ـ ۵۵۰۲

بنز
مدل ۶۱
یکدستگاه بنز ۲۲۰ اس مدل ۶۱ با رادیو بمبلغ ۱۷۵ هزار ریال تلفنهای ۷۵۹۳۵۶ و ۷۶۵۵۴۲

فورد
مدل ۶۷
یکدستگاه فورد تانوس ۲۰ـام ۶ سیلندر ۲۷۰ هزار ریال نقد و اقساط تلفنهای ۷۵۹۳۵۶ و ۷۶۵۵۴۲

سیتروئن
مدل ۵۸
سیتروئن د .اس تمیز فروشی بعد ازظهرها تلفن ۷۵۹۴۹۹
آ ـ ۵۵۷۸

فروشگاههای اتومبیل

آریاناهین بدون‌پیش‌قسط ۲۵۷۷۷ بادکوبه‌ای
۱ـ۵ آ ـ ۵۳۷۳

فروشگاه توکل جیپ ولندرور میدان باغشاه سیه تلفن ۴۷۰۷۵

نمایشگاه اتومبیل امیر نماینده رسمی اتومبیل های ژیان (سیتروئن) باسهلترین شرایط‌بطور نقد و اقساط و تحویل فوری. انتهای شاه ـ میدان نواب تلفن های: ۹۵۰۰۹۰ و ۹۵۹۶۶۶

نمایشگاه اتومبیل ۴۴۴
فروشنده انواع اتومبیل نقدو اقساط خیابان شهناز ایستگاه کلانتری تلفن ۷۵۷۴۴۹
آ ـ ۵۵۱۵

اتومبیل شمس
اپل پیکان فولکس خریداریم تلفن ۷۶۰۲۹۰

بازار اتومبیل ۹۴۰
خرید و فروش اتومبیل ۳۰۱۳۲۷
آ ـ ۵۳۸۴

کرایه

اتولوکس
اتومبیلهای تشریفاتی باراننده برای داخل و خارج تهران‌میدان فردوسی تلفن ۴۴۶۰۵ و ۶۱۱۲۷۰

کالج بار
بارکش شهر وحومه
بیمه اثاثیه منزل
تلفن
۴۱۱۱۱
۶۱۱۱۱۱

جرثقیل و تریلی جاسب
تلفن ۲۵۷۶۵ و ۲۷۸۱۸

مرکز اتومبیل ایران
اتومبیل کرایه
انواع اتومبیل آخرین‌سیستم باراننده وبدون راننده درداخل و خارج از شهر در اختیار شما میگذارد تلفنهای ۷۵۹۳۵۶ و ۷۶۵۵۴۲
۱ـ۵ آ ـ ۵۵۰۳

جرثقیل وتریلی توکل
تلفن ۵۸۴۷۹ـ۵۰۶۹۱ـ۵۵۸۲۸
جرثقیلهای هیدرولیکی برقی ومکانیکی ۳۶۰ درجه بارتفاع ۲۰۰ فوت بوزن ۸۰ تن
تریلی های کوچك وبزرگ تا ۱۵۰ تن
آدرس: خیابان ری میدانشاه ـ پلاك ۵۱۴

سرویس اتومبیل کرایه‌ایران
اتومبیل های سواری آخرین مدل با راننده و بدون راننده شبانه‌روزی ۵۷۹۸۷ و ۵۳۷۰۳ و ۹۶۲۸۹۳
۱ـ۲۵ آ ـ ۵۶۰۶

جرثقیل جمس فروشی
گاراژ دانش جایگاه‌انواع تانکر واطاق‌عقب کامیون دست دوم بطور امانی خرید و فروش‌یامعاوضه میشود. خیابان سپهبد رزم آرا تلفن ۵۴۷۵۸

برای اتومبیل شما

گرام اتومبیل

بایکسال ضمانت کتبی
۲۶۵ تومان
مقابل پمپ بنزین میدان ژاله
اتوشوئی منصوری
۷۶۳۶۸۲ ـ ۳۰۲۶۱۷

محافظت اتومبیل
قیرپاشی اتومبیل بوسیله قیر صداگیر پلاستیکی بندیکس‌پپسی کولا جیحون (لشکری) پائین‌تر از دامپزشکی جنب فروشگاه قیر بندیکس سالن قیر پاشی تلفن: ۹۵۳۶۰۱
۱۴ـ۲۲ آ ـ ۵۸۳۴

روکش صندلی اتومبیل
کالی
فردوسی ـ جنب کوچه برلن
نمایشگاه حجستیان تلفن ۳۰۴۲۵۰

روکش تشك آماده برای هرنوع اتومبیل در کمترین‌مدت میدان ژاله اول شهباز روبروی تعمیرگاه‌شماره ۵ پیکان‌دوزندگی اتومبیل مریخ تلفن ۳۱۰۹۲۷
۳ـ۱۴ آ ـ ۵۳۷۷

اپل اپل اپل
برای خرید لوازم یدکی اپل با تخفیف کلی با ما تماس بگیرید تلفن ۷۲۶۷۸، ۷۰۵۷۸، ۷۶۰۹۱۴

روکش صندلی اتومبیل
ایرانشهر
بانصب فوری
میدان فردوسی ـ اول ایرانشهر
تلفن ۶۱۲۳۵۲

روکش صندلی فوری‌اتومبیل
بانصب ۱۲۰ تومان نواب‌جنوبی چهار راه اناری تعمیرگاه ونوس تلفن ۹۵۴۰۶۳

اپل اپل اپل
برای خرید لوازم‌یدکی اصلی اپل از فروشگاه ایفل خیابان سعدی دیدن نمائید. ۲۰ در صد به مشتری و ۲۵ در صد به مکانیك تخفیف داده خواهد شد ۳۳۸۰۷۴

شیر ژیان
فروشگاه پاك‌پور نمایندگی لوازم یدکی اصلی
سیتروئن با تخفیف از قیمت
کیمیائی ـ اکباتان سه راه ملت تلفن ۳۰۴۴۴۲

نیکنام تلفن ۷۵۶۱۷۷
تعمیرگاه انواع پرده کرکره تهیه و نصب کرکره اتومبیل شاهرضا ۲۰متری دروازه شمیران آ ـ ۵۳۷۲

رادیو با آنتن ونصب
برای پیکان و اتومبیل های معمولی ۳۹۰ تومان ۶۹۰۶۸
۱ـ۳ آ ـ ۵۳۱۰

مسافربریها

مسافرین محترم‌شهرستانها هتل‌پانسیون کازابلانکا مانند خانه خودتان از شما پذیرائی میکند
خیابان شاهرضا وصال شیرازی ـ شماره ۴ تلفن ۴۹۵۸۷

قابل توجه
میهن تور

مسافرین محترم بندر ـ عباس. کرمان. بم. زاهدان
از ۲۵ اسفند ۱۳۴۸ سرویس های دولوکس شرکت‌مسافر بری میهن‌تور بشرح زیر حرکت می کند:
۱ـ همه روزه ۸ صبح اصفهان. یزد. شهر بابك. سیرجان. بندرعباس.
۲ـ همه روزه یك عصر اصفهان. یزد. کرمان. بم. زاهدان.
۳ـ همه روزه عصر اصفهان. یزد، رفسنجان کرمان. سیرجان. بندرعباس
۴ـ همه روزه ۱،۰ شب اصفهان. یزد. کرمان
شرکت مسافر بری میهن تور اول فردوسی تلفن های ۳۳۷۱۲۹ ـ ۳۳۰۸۴ ـ ۳ ـ ۳۰۲۹۲۱ ـ ۳۰۲۹۲۲ ـ انبار ۳۳۷۴۴۰

بهترین وسیله مسافرت را در اختیار دارد
مسافرین محترم مشهد مقدس
بویژه تمامی نقاط شمال ـ از فرصت استفاده نمائید
تهران ـ خیابان امیرکبیر مقابل مسجد سراج الملك
تلفنهای ۳۱۳۱۵۴ و ۳۱۳۶۷۸

اطلاعیه
ایران پیما
از تاریخ ۲۳ر۱۲ر۴۸ سرویس های دولوکس سریع السیر شرکت ایران پیما از طریق‌شهر بابك بین تهران وبندرعباس رفت وآمدمینمایند خیابان سوم اسفند تلفن ۳۳۱۷۵۶ و ۳۳۶۳۶۴ خیابان امیرکبیر تلفنهای ۳۱۲۱۷۲ و ۳۱۲۱،۷۳ و ۳۱،۸۱۸
۱ـ۲ آ ـ ۵۶۳۹

قنادیها

(قنادی چنته)
بمناسبت فرارسیدن‌عید نوروز تقدیم میکند.
قنادی چنته تهیه کننده انواع کیکهای سفارشی‌و شیرینیجات با روغن حیوانی حشمت الدوله چهارراه کیوان تلفن ۶۷۸۷۰

قنادی خرسند تهیه کننده انواع شیرینیجات و کیك های سفارشی رودکی شمالی انتهای شاه تلفن ۹۵۵۳۸۳

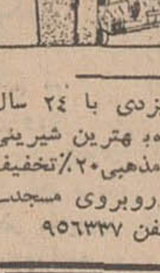

قنادی فرد یزدی با ۲۴ سال سابقه تهیه کننده بهترین شیرینی برای‌جشنهادی مذهبی ۲۰٪ تخفیف خیابان عباسی روبروی مسجد صاحب‌الزمان تلفن ۹۵۶۳۳۷

موسسات انتشاراتی

کتابفروشی دهخدا
دهخدا
تقدیم میکند
۱ـ حرارت مرکزی و تهویه مطبوع:
تالیف مهندس علی اصغر شکریان
۲ـ لوله کشی طرح واحداث آن: ترجمه مهندس ترهامی
۳ـ سیر روانشناسی در غرب تالیف دکتر رضا آراسته
۴ـ مجموعه مقالات وسخنرانی های فلسفی و تربیتی تالیف دکتر رضا آراسته
۵ـ مجموعه سخنرانیهای استادان دانشکده ادبیات در سال ۴۸
مرکز فروش: خیابان‌شاهرضا روبروی دانشگاه تهران کتاب فروشی دهخدا تلفن ۶۰۱۸۵
آ ـ ۵۶۳۶

انتشارات پدیده
تقدیم میدارد
موفقیت خودرا در کنکور سراسری کشور تضمین کنید
جهان علوم
تالیف: محمدرضاهتابی ـ جلیل‌زاهد انتشارات‌پدیده شاه‌آباد تلفن ۳۳۶۷۰۰

نغمه‌ی آسمانی
یامناجات ذبیحی
شامل مناجات‌های سیدجواد ذبیحی از رادیو ایران
ناشر مطبوعاتی عطائی ـ تهران ناصرخسرو تلفن ۵۰۴۰۶
ازهرجا یکصدریال بنشانی این موسسه ارسال شود کتاب فرستاده خواهد شد.
آ ـ ۵۶۳۷

متفرقه

تخم گل فروشی
تخم‌گل فروشی تقوی
بهترین گلها و سموم آفات و کود های شیمیائی مقابل مجسمه میدان ارك تلفن ۲۵۹۷۸

تنظیم‌وکوك پیانوهای یاماها
توسط متخصص کارخانه
تلفن ۳۳۵۲۶۶ و ۳۳۵۲۷۶

یك استاد دانشگاه مایل است با دارندگان کلکسیون حشرات تماس بگیرد. برای کسب اطلاعات بیشتر لطفا به نشانی زیر مکاتبه فرمائید.
S. Bozorg Mahmoody
P.O. Box 12807
Kansas city, Mo. 64124
U.S.A.

بچند دستگاه اتومبیل آمریکائی
مدل ۶۷ ببالا با راننده فوری مورد احتیاج است‌تلفن ۷۶۵۵۴۲ و ۷۵۹۳۵۶ مراجعه فرمائید
۵ـ۲ آ ـ ۵۵۲۹

قابل توجه کارخانجات و شرکتها موسسه نیوفون نمایندگی کالا های صنعتی را می‌پذیرد تلفن ۳۱۱۱۸۹
۱ـ۶ آ ـ ۵۵۱۰

موسسه‌نیوفون تقدیم میکند
دستگاه تلفنهای ارتباط‌داخلی سانترال ـ تلفنهای نوردی ـ آیفون ـ در بازکن برقی ـ کاغذ دیواری قابل شستشو ـ پرده کرکره‌ای ـ فرش ماشینی کف‌پوش پلاستیکی وپارکت تلفن ۳۱۱۱۸۹
۱ـ۶ آ ـ ۵۵۰۹

اسناد وصولی خریداریم ۳۵۱۶۱۷
آ ـ ۵۴۸۷

آماده فروش
تعدادی شیر فلکه فشار قوی نو بقطر ۱،۶ اینچ تلفن ۷۲۸۴۰
۱ـ۲ آ ـ ۵۶۰۱

موزا
علاج قطعی
ریزش مو، موخوره شوره سر ـ یگانه داروی منحصربفرد در دنیای امروز میباشد.
فروش: داروخانه‌بقا ـ بنگاه داروئی بهنام
آ ـ ۵۶۴۰

GRUNDIG
مدلهای ۱۹۷۰
ضبط صوتهای
گروندیک
بایکسال تضمین
عالیترین ضبط صوت در تمام دنیا
در ۶ مدل
TK 146 U ۴ لبه
TK 141 U ۴ لبه
TK 2200 U برق و باطری
TK 247 U استریوفونیك
TS 340 U استریوفونیك
C 200 E مدل کاست
از نمایندگان در شهرستان خودتان شیراز: آقای‌اکبر نیك اختر
اصفهان: فروشگاه فورد خیابان محمدرضا شاه ابتیاع فرمائید
محل پخش کل ـ تهران
نمایشگاه گروندیك
خیابان لاله‌زار جنب‌پیرایش

هواکش
SIEMENS

هواکشهای زیمنس ساخت آلمان الکتریکی گریشا تلفن ۳۳۸۸۸۲

توجه توجه
فروشگاه کلکسیونر مکمل سلیقه‌های عالی. چهارراه شاه جنب‌سینما آسیا.
۱ـ۲ آ ـ ۵۶۰۴

دربازکن
موسسه الکو
دربازکن برقی با سهل‌ترین شرایط بدون‌پیش‌قسط شاهرضا مقابل درب دانشگاه ساختمان نوروزی تلفن ۴۸۱۰۴
آ ـ ۵۶۲۸

هواکش کادکا

مخصوص مراکز عمومی
هتلها ـ رستورانها ـ بیمارستانها
مرکز پخش
الکترو هواکش کادکا دروازه دولت تلفن ۷۵۶۵۸۷

خرید فصل

اطلاعیه کفاشی هنرگاه
فروش فوق‌العاده کفاشی هنرگاه ادامه دارد
کفاشی هنرگاه ازیك اکازیون استفاده کرده و آخرین مدلهای ابتکاری خودرا در دسترس مشتریان محترم قرار میدهد.
خیابان شاه. بین چهارراه شاه وچهارراه کاخ

عالیترین مبلمان‌مدل 70 در تهران بدون‌پیش‌قسط فقط در نمایشگاه
مبل‌عظیمی
خیابان قدیم شمیران بالای سه راه زندان مقابل تخت‌طاوس پلاك ۱۰۱۵ تلفن ۷۰۳۳۲

نمایشگاه مبل کنت
نمایشگاه مبل کنت اجناس مبل وغیره را با ارزانترین قیمت وسهلترین شرایط دراختیار شما میگذارد
خیابان قدیم شمیران. نرسیده بچهارراه قصر
تلفن: ۷۶۱۴۲۱

حراج بزرك در نمایشگاه بزرك مبل ایتال استیل شروع شد
برای اینکه‌تمام مردم بیایند و ازنزدیك‌حراج
نمایشگاه مبل ایتال استیل
را مشاهده نمایند ازامروز بهرخانواده‌ایکه از
نمایشگاه مبل ایتال استیل
دیدن نمایند چه خریدکنند و چه خرید نکنند یك کادوی بسیار ارزنده وزیبا تقدیم میگردد و بکسانیکه ازاین حراج خریدنمایند یك‌گلدان کریستال تقدیم میشود.
نمایشگاه مبل ایتال استیل
بمناسبت فرارسیدن سال نو بقدری در حراج انواع مبل‌های مدرن وسرویسهای‌مجلل اطاق خواب و میز وصندلی‌های ناهار خوری‌و سایر مبلمان دیگر منزل تخفیف داده که هر خانواده باهر بودجه وسلیقه‌ای‌که‌داشته‌باشد می‌تواند منزل خودرا با ارزانترین قیمت و سهلترین شرایط مبلمان نماید.
شاهرضا مقابل دانشگاه تلفن ۶۱۳۶۳۶
(روزهای جمعه تاشب باز است)

جوراب ـ نی تار
بازیبائی ودوام بیشتر
nittar
مرکزپخش: لاله‌زار ـ پاساژنور ـ تلفن ۳۰۴۹۷۰

نمایشگاه مبل ایده ۹۵۷۶۴۷
عالیترین مبلمان آماده فروش در این نمایشگاه میدان کندی

مسواك موئی وطنی
دریای نور
ساخت آلمان
بنابه توصیهٔ دندان پزشکان جهان
برای حفظ لثه‌ها ومینای دندان
منحصراً ازمسواکهای موئی
استفاده نمائید

تلفن پخش: ۲۴۵۹۶۰

سوپرمارکت صدرائی
این خبر مربوط بخانمهائی است‌که می‌خواهند ازپول ووقت خود حداکثر استفاده‌را بنمایند. لطفا برای خرید روزانه خودبه‌سوپر مارکت صدرائی خیابان فرح‌آباد ژاله ایستگاه حمام مراجعه فرمایند. سفارش تلفنی پذیرفته میشود تلفن ۳۱۰۹۴۶

YUMBO
ماکارونی یومبو
تلفن ۷۹۱۸۶۸
BEST
MACARONI
and
SPAGHETTY

قنادی میهن تهیه کننده بهترین شیرینیجات خامه کیك عروسی و تولد امیریه اول منیریه تلفن ۰۴۷

انواع خواربار جزئی وکلی بقیمت تجارتی خیابان خیام مقابل شرکت تلفن (واعظی) تلفن ۲۷۴۷۶

۵۰۰ ریال هرساعت **۵۰۰ ریال هرساعت**
جرثقیل تمام گردون ۳۶۰ درجه
جرثقیل های هیدرولیك تا ۸۰ تن دکل ۲۰۰ فوت موجود است تلفن‌های ۲۹۱۲۵ و ۲۹۱۲۴ میدانشاه پلاك ۵۱۴ اکبر جاسب

ژیان

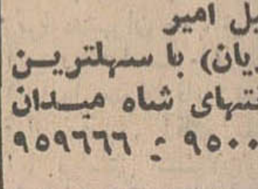

۱۳۴۹
نمایشگاه اتومبیل امیر
نماینده رسمی سیتروئن (ژیان) با سهلترین شرایط و تحویل فوری انتهای شاه میدان محمدرضاشاه تلفنهای ۹۵۰۰۹۰ ـ ۹۵۹۶۶۶

قابل توجه آقایان مدیران داروخانه‌ها وموسسات درمانی
نظر باینکه مصرف کننده‌فرآورده‌های داروئی لدرلی تقلیل پیدا کرده از داروخانه‌ها وموسسات درمانی تمنا میشود حداکثر تا ۱۵ فروردین ماه ۴۹ موجودی‌های خودرا برای تعویض‌بهاء مصرف مصرف کننده و محاسبه مابه التفاوت در تهران باداره مرکزی شرکت تضامنی احمد خسروشاهی وبرادران و درشهرستانها به نمایندگیهای این شرکت در مراکز استانها ارسال نمایند.
شرکت تضامنی احمدخسروشاهی وبرادران

اطلاعیه
شرکت بارکش ایران
باستحضار موسسات حمل ونقل و بازرگانان محترم ایران میرساند. شرکت بارکش ایران کماکان برای حمل کالا به تمامی استانهای‌ایران، بخصوص استان فارس آماده میباشد. ضمناتوجه عمیق صاحبان محترم کالا را بحسن کار وخدمت‌گذاری بیدریغ این شرکت معطوف میدارد.
شرکت بارکش ایران
سه راه امین حضور ـ تهران تلفن ۳۵۲۰۸۴

فرش ماشینی قلی نیا، متر مربع فقط ۳۳ تومان تهیه‌شده‌ازمحکمترین‌الیاف‌درانواع‌رنگهای‌ثابت‌بهرفرم‌واندازه‌زیباترین‌روتختی‌پرلون‌بنازلترین‌قیمت. نمایشگاه‌مرکزی‌انتهای‌جمشید‌آبادشمالی نرسیده بپادگان جمشیدیه‌تلفن ۶۴۸۸۷

نیازمندیها

تلفنهای ۳۱۱۲۲۴ و ۳۱۱۲۲۰

خرید و فروش اثاثیه

خرید

فرش کیهان تلفن ۷۶۳۷۷۶
خریدار انواع فالی و قالیچه در منازل میباشد لطفاً یادداشت فرمائید برای معاملات همه نوع فرش با تلفن ۷۶۳۷۷۶ فرش کیهان مکالمه فرمائید خیابان روزولت میدان ۲۵ شهریور

فرش رضوی
تلفن ۷۶۴۸۰۰
خریدار انواع فرشهای کهنه و نو صادرانی سنگین قیمت و فروشنده بهترین فرش های نو کاشان روزولت میدان ۲۵ شهریور آ-۵۴۲۸

فروشگاه فرش طوسی
فرشهای کهنه و نوسنگین قیمت شما را جهت صادرات ازسایرین بهتر میخرد : تلفن ۷۵۹۰۲۹

نمایشگاه فرش گلشن
تلفن ۶۲۱۴۲۱
همه نوع فرشهای کهنه خریداریم وهمه رقم فرش نو موجود میباشد فرشهای کهنه با نو معاوضه میشود خیابان پهلوی بالا ایستگاه بیمه جنب بانك ملی یوسف آباد .

فروشگاه شایان ۶۱۳۳۸۱
نلفنی خریدار هر نوع قالی قالیچه کهنه نوجهت صادرات یخچال تلویزیون اجاق گاز لباسشوئی .

فروشگاه نوین ۵۸۱۱۹۷
فروشنده لوازم خانه خیابان شاهپور جنب فرهنك آ-۵۲۰۸

فروشگاه نوید ۷۶۳۸۵۲
فروشنده و خریدار نوار- زندگی روزولت چهارراه تخت طاوس

فروشگاه ملت ۴۰۳۹۱۱
فروشنده لوازم رندگی مدرن سرچشمه جنب چلوکبابی ملی ۱-۴ آ-۵۲۰۳

نمایشگاه‌های مبل

پرده‌دوزی ارجمند ۴۲۷۳۷۰

پیراهن مبل ۳۱۴۷۴۵
تعویض پارچه مبل ۳۱۴۷۴۵
پرده دوزی شهرزاد ۳۱۴۷۴۵
آ-۵۴۸۲

نمایشگاه مبلمان و دکوراسیون اکبر صبوری ۳۳۵۴۴۵

زیبائی بی حد ، استحکام فوق‌العاده ، تنوع در کار و سابقه زیاد باطرحهای جدید و ابتکارمشخصات استثنائی است که در سرویس های پذیرائی نمایشگاه مبلمان اکبر صبوری واقع در سه راه ژاله روبروی تلویزیون آموزشی مشاهده‌خواهید کرد .

نمایشگاه مبل ابتکار ۹۵۴۷۲۶
همه نوع مبلمان مدرن نقد و اقساط بفروش میرسد ازاین نمایشگاه دیدن فرمائید سلسبیل مقابل سینما خرم .

مبل جاویدان
از نمایشگاه مبل جاویدان دیدن فرمائید شاه چهار راه اسکندری تلفن ۹۶۱۸۲۲ آ-۴۹۳۸ ۱-۶

نمایشگاه مبلمان زندگی جدید
سازنده و فروشنده زیباترین مبلمان و اطاق خواب وسرویس ناهارخوری ژاله فرح‌آباد مقابل سینما پاسارگاد تلفن ۷۹۱۴۵۸ ۱-۴ آ-۵۱۹۴

قبل از خرید مبل از سالنهای مبل حبیبی دیدن فرمائید نقد و اقساط با شرایط جهل فقط با روزی ۴۰ ریال نشانی- شاهپورجنب‌فرهنك-ساختمان حبیبی تلفن ۵۸۱۶۹۹

فروشگاه و فرش صمدی

خیابان بهار شمالی نبش کوچه شیمی تلفن ۷۶۵۲۹۴

محصولات تولیدی جواهریان

اجاق گاز - ترموس - سماور بخاری - بازار حاجب‌الدوله تلفن ۲۴۴۰۱

فروش دست اول

فرش برلیان
عالیترین فرش های کاشان ، تبریز ، کرمان اصفهان و نائین را با تسهیلات بیسابقه در اختیا رشما میگذارد همچنین فرشهای کهنه و قدیمی شمارا بقیمت خوب خریداری و با بهترین فرشهای نو معاوضه مینماید .
عباس آبادفرح شمالی ۷۶۰۶۳۴

تعمیرات

تعمیرگاه تلویزیون الکترون
تلفن ۷۶۳۶۸۴
تعمیر تلویزیون های R.C.A. شاوب لورنس - تلفنکن - سیرا فیلیپس - و سایر مارکها و نصب کنورتور و آنتن تمام کانال با سرویس مجهز سیار بویژه شیرانات

اهم الکترونیك سرویس
تعمیر تلویزیونهای
شاوب لورنس R.T.I فیلیپس - تلفنکن
گروندیك و کنودتور تلفن ۶۴۸۱۷

یگانه تعمیرگاه مجهز
R.T.I. - R.C.A
فیلیپس . شاوب‌لورنس تلفونکن . وستینگهاوس بلاپونکت و تلویزیونهای اروپائی و آمریکائی .
تلفن ۶۹۵۱۰۴ و ۴۲۷۳۳

شرکت مهندسین تلویزیون
باکارمزد کم سرویس کامل تعمیر انواع تلویزیونها و دستگاه‌های برقی تقویت لامپهای تصویر با دستگاه مدرن تلفن ۶۱۱۲۳۴

غرب الکترونیك
تعمیر انواع تلویزیون و نصب کنورتور اتوماتیك آلمانی ۳۰٪ تخفیف با سرویس سیار تلفن ۷۵۴۵

آنتن تلویزیون
آنتن حمید نصب و تعمیر آنتن تلویزیون با کمترین قیمت و فوری ۳۳۵۲۸۳

یخچال
تعمیرگاه یخچال فریجیدر ۷۲۳۳۶

موسسه فنی
نوریکار
زیر نظر متخصصین کارآزموده
تعمیر ، یخچال ، کولر آبگرمکن ، اجاق گاز ، لباسشوئی ، تلفن و نصب و رنك آمیزی
تلفن ۴۰۶۶۴

تعمیرگاه ابی
تعمیرات یخچال ، کولر ، لباسشوئی ، آبگرمکن با دستگاه مخصوص ۳۳۶۳۸۹ آ-۵۴۸۳ ۱-۲

تعمیرگاه یخچال فریجیدر
تحت نظر متخصصین ورزیده با ۳۰ سال سابقه در امور یخچال سمنا لوازم یدکی موجود تلفن ۷۲۳۳۶

بخاری
تکنیسین آریا ۷۶۴۶۰۸
سرویس بخاری آبگرمکن
سرویس آبگرمکن بخاری ۶۲۱۰۶۱ آ-۵۴۹۳

کولر
نصب کولر و کانال‌کشی ساختمان ۷۶۵۲۶۴

نشستشوی مبل و فرش

نشستشوی مبل و فرش ساحل
نظافت مبلمان و پلیش بوسیله دستگاه برقی در جای خود ۹۵۶۵۶۵

دوراکلین سرویس ، بین‌المللی آمریکا وابسته بکارخانجات تاول
ماستر ایران مبلمان ، فرش ، موکت شما را با آخرین مد متداول در آمریکا با اصول فنی مثل گل تازه و در اسرع‌وقت در منزل شما تحویل می نماید تلفنهای ۷۵۸۳۹۵ و ۷۵۸۳۹۶ و ۷۳۶۸۳

کارخانه قالیشوئی ادیب
مجهز بکلیه وسایل ۹۵۸۹۵۰

نشستشوی مبل و فرش ژاکلین
در جای خود- ۹۵۸۹۵۰

گاز مورد نیاز شما

اساگاز
«پخش کار»
۴۶۷۶۶-۴۴۸۰۲
۶۹۷۴۵
«دایره فروش»
۶۱۲۴۷۱

پخش گاز شرکت بوتاگاز
از ۷ونیم صبح تا ۸ شب
تلفن های ۳۳۳۲۲۳-۳۳۲۳۸۹ .

ایران گاز
همه‌روزه‌از ساعت ۶/۳۰ صبح الی ۱۱ شب
تلفن بخش گاز ۳۰۷ الی ۶۱۱۳۰۱

سرویس پخش گاز جنرال
تلفنهای: ۹۵۸۴۵۲-۹۵۷۶۹۳ ۹۵۹۱۶۴-۹۵۷۷۹۴
پخش گاز در تمام ایام هفته

پخش گاز شرکت بوتان
از ۷/۵ صبح تا ۸ شب تلفنهای ۹۵۳۵۱۶۵۵ و ۳۳۸۲۲۱ و ۳۳۸۲۲۰ و ۳۳۲۹۲۴ آماده قبول سفارشات مشتریان محترم خود در تهران میباشد

شرکت پرسی گاز
برای سفارش گاز با سرویس از ساعت ۸ صبح الی ۱۰ شب تلفنهای ۶۴۵۹۱ ، ۹۵ و ۶۵۲۴۰ و ۴۷۲۴۷ و ۴۷۹۹۰ مراجعه شود.

پخش گاز صفا
با یك تلفن پس از ۲ ساعت رویال گاز در منزل شما تحویل داده خواهد شد
تلفن ۷۶۴۷۹۷

مرکز پخش تهران گاز
برای سفارش گاز و سرویس آماده در شبانه‌روز تلفن ۷۲۳۲۱ ۷۶۴۸۸۸

معاملات املاک و مستغلات

فروش
آژانس شایسته ۳۰۵۳۴۹
باکادری مجرب و صلاحیتدار آماده انجام امور ملکی شما و مرکز عمده خرید و فروش املاك در شهر و شمیرانات
آ-۴۴۶۸ ۱۳-۱۵

ساختمان بسیار لوکس
واستثنائی دارای سه طبقه مستقل با تمام تاسیسات کامل و پارکینگ بفروش میرسد قیمت ۶۵۰ هزار تومان عباس‌آباد خیابان اندیشه یك شماره ۴۶ تلفن ۷۶۴۱۴۴
۱-۴ آ-۵۵۷۹

زمین فروشی کوچه نوبهار خیابان نادری با آب و برق
۵۵۰ متر ۳۳۹۷۸۴ بنگاه کوشان
۱-۳ آ-۸۰۸۶

مستغل فروشی
دروازه دولت با سه هزار تومان درآمد تلفن ۳۰۱۶۰۷
۱-۳ آ-۳۷۵۹۳

مزرعه فروشی درساوجبلاغ
۹۰۰ هکتار زمین سه حلقه‌چاه عمیق دو رشته قنات ۲۵ هکتار باغ میوه و کلیه تاسیسات بفروش میرسد تلفن ۸۵۲۲۰۷
۱-۶ آ-۵۳۶۴

آموزشگاه
یك آموزشگاه با امتیاز رسمی بفروش میرسد تلفن ۷۸۲۰۶۲

بعلت مسافرت فوری
حدود دروازه شمیران منزلی ۲۴۰متر سه طبقه ده اطاق شمالی تلفن ، آب ، برق ، سرویس نقاشی شده دوبر تلفن ۷۱۱۴۱

چند موسسه باآب و برق
مرعداری و کارهای صنعتی بفروش برجاده علیشاه عوض برای میرسد . تلفن ۳۱۲۴۹۸
۱-۲۰ آ-۷۳۷۰۰

باغ فروشی
آگهی جهت خریداران باغ نوشهر باستحضار دوستان عزیزیکه برای خرید قطعات باغ نوشهر اسم‌نویسی‌فرموده و همچنین خریداران محترمی که مایل بخرید باشند می‌رساند . این جانب از امروز تا ۱۵ فروردین ۴۹ در نوشهر برای ارائه نقشه و تعیین‌قطعه و مذاکره و بستن قرارداد می باشم . محمدشریف طالبی نشانی نوشهر ، شمع ساحل . باغ جناب آقای دکتر باتمانقلیچ تلفن تهران ۴۲۷۴۴ و ۶۳۳۲۹۷

واگذاری شود

یکباب مغازه بزرگ دوطبقه با آب و برق و تلفن خیابان پهلوی بین سیما امپایر و سینما آتلانتیك واگذارمیشود ۶۲۶۹۲۶
۱-۴ آ-۵۵۶۷

واگذاری مغازه
روزولت شمالی
یکباب مغازه بزرگ با آب و برق و تلفن و کولر به قیمت مناسب به فروش میرسد دفتر سالکی تلفن ۷۰۷۴۳
آ - ۴۶۲۴

واگذاری مغازه
حدود امیرآباد شمالی دوباب مغازه با آب و برق واگذار می شود دفتر سالکی تلفن ۷۰۷۴۳
آ - ۵۶۲۳ ۱-۲
۲-۲

مغازه
درتهران پارس
یکباب مغازه سه دهنه خرازی فروشی با جنس و یا بدون جنس واگذار میشود تلفن ۳۳۷۶۶۸
حریریان .
آ-۵۰۶۷ ۴-۶

اجاره داده می‌شود

اجاره ویلا کنار دریا
نزدیك متل‌قو بسیار مجهز و مبله عصر ها تلفن ۳۳۴۸۴۲
۱-۵ آ-۵۳۲۹

ویلا شمالی
دو اطاق و هال برای مطب اجاره داده میشود تلفن ۸۴۶۱۸
۱-۱۰ آ-۵۴۳۸

نیازمندیهای اجاره

سازمان نیازمندیهای خارجیان
خانه شمارا اجاره میدهد ۶۱۳۹۳۹

موسسه امور خارجیان
مخصوص اجاره منازل نخبه- جمشید شرقی کاشی ۵۰۳-۷۱۷۸۴۱
۴-۳۶ آ-۴۶۲۱

خانه وآپارتمان مبله وغیرمبله
در تهران و شمیرانات نیازمندیم
سینی‌گاید تلفن ۷۶۴۸۴۰

ویلا و آپارتمان شما را
بخارجیان اجاره میدهیم ۷۵۶۵۱۸
۱-۶ آ-۵۲۳۹

خریداری میشود

زمینهای زعفرانیه نرده فشلاق مکانیر و سعادت آباد عباس آباد ، فرحزاد
راخریداریم بازرگانی جلالو خیابان بهلوی تلفن های ۶۲۶۴۱۱ و ۶۲۴۱۹۳

خرید زمین افسریه
۷۹۱۳۵۹

اراضی عباس آباد خریداریم
تلفن ۶۲۸۰۸۷ املاك عدالت
۱-۷ آ-۵۵۲۶

اراضی جنت آباد خریداریم تلفن ۴۵۱۴۲

اراضی یوسف آباد خریداریم
۶۲۴۳۵۲
۱-۱۲ آ-۵۲۴۴

بورس اراضی خیابان نخت- جمشید . آپارتمانهای ۵ و ۱۰ اطاقه مجهز به کولر-شوفاژ-آسانسور تلفن ۶۰۳۴۰

یك باب ساختمان ۷۰ اطاق ۵ باب مغازه بشش پهلوی تخت‌جمشید نهویه مطبوع و آسانسور برای اجاره ۲۲۷۲۹ و ۶۲۷۶۹۷

آپارتمان نوساز لوکس مدرن
۳ و ۴ اطاقی با هال بزرك آشپزخانه و حمام لوکس همیشه گرم شوفاژ - کولر - تمام‌کف پوش آلمانی - کاغذ دیواری و تزئینات داخلی - پرده کرکره آماده اجاره میباشد آیزنهاور خیابان‌کاوه نبش ساسان ساختمان تجارتی ۶۹۹۰۳ و ۴۴۶۴۱

برای اجاره
دو دستگاه آپارتمان نوسازدر طبقه اول و دوم ساختمان مبله وغیر مبله‌واقع در خیابان‌پهلوی بالای میدان ونك خیابان الدوراودور شماره (۴۳) که‌دارای شوفاژ کولر تلفن گاراژ وطبقه اول آن دارای باغچه است به اجاره داده میشود طالبین می‌توانند در محل بازدید نموده‌و یا به تلفن (۸۹۲۱۹۱) تماس بگیرند .
۲-۱ آ-۳۷۵۵۱

بنگاههای معاملات املاک

بورس اراضی ولنجك
دفتر پژوهش باغ فردوس ۸۵۸۲۸
۱-۱۰ آ-۵۱۹۹

خانه های ۴و۳ و ۵ اطاقه قسطی موجود تلفن ۳۳۴۳۵۶

بورس املاك شمیران
دفتر براتی باغ‌فردوس ۸۵۲۵۷۵

اراضی نارمك تهران پارس
پول شرطی امینی تلفن ۷۹۰۰۹۰

دفتر پارس مرکز معاملات زمین و مستقل در عباس آباد و شمیرانات تلفن ۷۶۱۵۵۸

بازرگانی نراقی شمیران ۸۵۴۸۵

برای ساختمان شما

کاغذدیواری نقاشی ساختمان جانفدا باقساط تلفن ۷۸۱۹۷۷

دفتر فنی ارونده
دکوراسیون . رنك - آمیزی و کلیه تعمیرات ساختمان شما ۴۱۰۴۹

لوله بازکنی

رفع گرفتگی لوله ساختمان در ۲ دقیقه سازمان تراکم تلفن ۸۸۱۶۸۱

لوله باز کنی فاضل اب با دستگاه تراکم هوا تلفن ۶۲۶۳۴۸

لوله‌بازکنی فاضل‌آب با دستگاه تراکم هوا تلفن ۸۶۶۴۲

لوله بازکنی فاضل آب
با دستگاه تراکم هوا تلفن ۶۴۸۵۵ مسعود

رفع گرفتگی هرنوع لوله ساختمانی
با دستگاه تراکم‌هوا- تلفن ۷۸۷۲۷

لوله بازکنی فاضل آب
با دستگاه تراکم هوا مقدم ۶۴۶۳۵

لوله بازکنی فاضل آب
با دستگاه تراکم هوا
در اسرع وقت با قیمت مناسب
تلفن ۶۲۲۳۹۹

لوله بازکنی فاضل آب
با دستگاه تراکم هوا
تلفن ۷۵۶۴۰۸

لوله بازکنی فاضل آب
با دستگاه تراکم هوا
تلفن ۷۶۳۲۸۶

جنرال-سرویس
لوله بازکنی فاضل آب
با دستگاه مجهز تراکم هوا
آبگرمکن-بخاری-کولر
تلفن ۷۹۳۰۵۷

لوله بازکنی فاضل آب
۳۰۱ ۳۰۱-۳۳۸۸۹۵

معاملات پول

پول موجوداست
پول درمقابل املاك شمال شهر وشمیرانات موجود است. بتلفنهای ۳۳۹۰۶۷ و ۳۳۶۸۸۵ مراجعه فرمائید

خانه پول تلفن ۷۳۵۴۱

پول ۱ر۵ شاهی ۶۲۴۸۷۴

پول‌درآمد تضمین‌شده موردنیاز ۲۷۹۴۳

پول شرطی باسود بانکی ۴۸۴۶۴

پول‌شرطی صدی ۱۸ نیازمندیم ۴۸۴۶۳

پول بیواسطه باکپور ۲۴۲۴۹

پول بابهره ۱۵٪ جهت املاك‌شمال‌شهر نیازمندیم ۷۶۲۶۵۹
۱-۱۰ آ-۵۴۳۵

به‌کارمندان‌رسمی دولت‌درمقابل چك وام پرداخت میشود تلفن ۶۵۰۸۷

حسن محتشمی
تهیه پول فقط اسناد تجارتی بازارسرای‌مشکوة تلفن ۵۴۴۴۴

قبوض

قبوض قالی
قبوض فرش بانك کارگشائی را صددرصد فوری و چند برابر قیمت سابق خریداریم ۲۳۱۱۰

توجه
برای کارگشائی ایام عید قبوض بانك کارگشائی شمارا بحداکثر قیمت فوری خریدایم
تلفن ۵۸۶۶۰

داروخانه‌ها

داروخانه مهران
خیابان شیر و خورشید چهار راه استخر تلفن ۹۵۴۰۰۷

شبانه روزی
داروخانه پرچم
میدان شهناز - مقابل خیابان همایون تلفن ۷۴۱۷۱

داروخانه پاسارگاد
خیابان تهران‌نو - مقابل سینما نیتون تلفن ۷۵۹۹۸۶

داروخانه آمریکائی
چهار راه پهلوی - شاهرضا مقابل پاسگاه راهنمائی تلفن ۴۵۲۹۰

داروخانه مهر
بیمارستان مهر - بلوار کرج خیابان زرتشت تلفن ۶۲۱۳۹۱ تا ۶۲۱۳۹۸

داروخانه مرکزی ری
خیابان شوش‌شرقی‌بین شهباز ومیدان شوش تلفن ۲۸۱۹۸

داروخانه سپه نو
میدان توپخانه - مقابل بانك‌سپه تلفن ۳۰۳۶۷۵

برنامه سینماها

- جوانان‌جسور باماشین های قراضه - رنگی - تونی کورتیس
  امپایر (۶۲۳۹۴۲) ۱۱ر۱۵- ۳۰ر۳- ۳۰ر۵- ۳۰ر۷- ۹ر۴۵
- نبرد بریتانیا - رنگی- لارنس‌الیویر مایکل‌کین- کوردیپورگنز
  دیاموند (۶۲۸۴۰۰) ۱۵ر۱۱- ۳۰ر۲- ۵- ۳۰ر۷- ۱۰
- چیچوو‌فرانکو علیه اس‌اس - رنگی چیچو - فرانکو
  ب . ب (۹۶۶۴۱) ۱۰- ۱۲- ۲- ۴- ۶- ۸- ۱۰
  بولوار (۶۰۲۹۲) ۱۱- ۲- ۴- ۶- ۸- ۱۰
  درایوین‌ونك (۶۲۲۵۵۷) ۷- ۹- ۱۱
- ۷مرد بی‌آرام - رنگی - چك‌کانرز - فرانك‌ولف
  آدئون (۳۳۸۱۱۸) ۳۰ر۱۰- ۲- ۴- ۶- ۸- ۱۰
  نیاگارا (۶۵۳۰۷) ۱۱- ۳- ۵- ۷- ۹
  رادیوسیتی (۴۳۳۲۰) ۱۵ر۱۱- ۳۰ر۳- ۳۰ر۵- ۳۰ر۷- ۹ر۳۰
- خداحافظ آقای چیپس - رنگی - پیتر اوتول - پتولاکلارك
  پارامونت (۴۸۳۲۱) ۱۱- ۳۰ر۳- ۳۰ر۶- ۹ر۳۰
- نرمن هیبی شده - رنگی - نرمن ویزدام - ترنس‌الکساندر
  سیلورسیتی (۸۱۲۰۵) ۳۰ر۱۰- ۳۰ر۲- ۳۰ر۴- ۳۰ر۶- ۸ر۳۰
  کاپری (۴۸۴۰۱) ۱۱- ۱- ۳- ۵- ۷- ۹
- کاپیتان‌نمو - رنگی - چك‌کانزر - رابرت رایان
  گلدن‌سیتی (۶۱۳۲۶۹) ۱۵ر۱۱- ۳۰ر۳- ۳۰ر۵- ۳۰ر۷- ۹ر۳۰
- پینوکیو - رنگی - کارتون - محصول‌والت‌دیسنی
  سیمه‌موند (۴۸۳۲۲) ۱۱- ۳- ۵- ۷- ۹
- در جستجوی بهشت - رنگی - بطریقه سینه‌راما - استریوفونیك
  آتلانتیك (۶۲۷۱۷۱) ۱۱- ۳۰ر۳- ۳۰ر۶- ۹ر۳۰
- دلیجان خوشبختی - رنگی - ۷۰میلیمتری - لی‌ماروین
  شهر فرنك (۶۲۷۶۲۸) ۱۱- ۳- ۱۵ر۶- ۹ر۳۰
- مبارزین سرسخت - مغز متفکر (۴فیلم بطوریك‌روز درمیان)
  سانترال (۴۸۶۸۶) ۱۱- ۳- ۵- ۷- ۹ر۱۵
  رویال (۴۹۷۸۵) ۱۱- ۳- ۵- ۷- ۹
  ایفل (۳۱۱۴۷۷) ۱۰- ۱۲- ۲- ۴- ۶- ۸- ۱۰
  پولیدور (۶۴۵۸۵) ۳۰ر۱۱- ۳۰ر۳- ۳۰ر۵- ۳۰ر۷- ۹ر۳۰
  متروپل (۳۹۴۱۰) ۳۰ر۱۰- ۳۰ر۲- ۳۰ر۴- ۳۰ر۶- ۸ر۳۰
- تلخو شیرین - رنگی - ۷۰میلیمتری - شرلی‌مك‌لین
  ریولی (۷۵۷۷۷۷) ۱۱- ۳- ۶- ۹
- سنگام - رنگی - راجندرا کومار - ویجنتی‌مالا
  دنیا (۳۳۳۸۱۲) ۳۰ر۱۰- ۲- ۳۰ر۴- ۸ر۳۰
- داستان بزرك غرب - رنگی - سینماسکوپ
  آریا (۳۳۹۸۸۴) ۳۰ر۱۰- ۳۰ر۲- ۳۰ر۴- ۳۰ر۶- ۸ر۳۰
- حسن‌کچل - رنگی - پرویزصیاد - کنایون
  مولن‌روژ (۷۲۹۲۹) ۳۰ر۱۱- ۳۰ر۳- ۳۰ر۵- ۳۰ر۷- ۹ر۳۰
  چرخ‌وفلك ۱۰- ۱۲- ۲- ۴- ۶- ۸
  پاسارگاد (۷۹۲۷۸۲) ۱۰- ۱۲- ۲- ۴- ۶- ۸
  همای (۳۱۱۶۶۹) ۱۰- ۱۲- ۲- ۴- ۶- ۸
  اورانوس (۲۷۹۷۱) ۱۰- ۱۲- ۲- ۴- ۶- ۸
  مهتاب (۴۷۷۷۷) ۱۱- ۳- ۵- ۷- ۹
  شرق (۵۴۰۲۴) ۱۱- ۱- ۳- ۵- ۷- ۹
  شهبوند (۳۵۴۰۴۰) ۱۱- ۱- ۳- ۵- ۷- ۹
  لیدو (۹۵۱۲۸۲) ۱۱- ۱- ۳- ۵- ۷- ۹
  اسکار (۹۵۰۸۹۸) ۳۰ر۱۰- ۳۰ر۲- ۳۰ر۴- ۳۰ر۶- ۸ر۳۰
  نپتون (۷۶۰۱۳۶) ۳۰ر۱۰- ۳۰ر۲- ۳۰ر۴- ۳۰ر۶- ۸ر۳۰
  رکس (۳۳۵۲۹۳) ۳۰ر۱۰- ۳۰ر۲- ۳۰ر۴- ۳۰ر۶- ۸ر۳۰
- شهرهرت - فریده‌نصیری - منوچهر صادقپور
  پلازا (۴۸۱۷۷) ۱۱- ۳- ۵- ۷- ۹
  کیهان (۹۵۷۳۶۰) ۱۰- ۱۲- ۲- ۴- ۶- ۸
  کارون (۹۵۱۰۶۵) ۳۰ر۱۰- ۳۰ر۲- ۳۰ر۴- ۳۰ر۶- ۸ر۳۰
  الوند (۳۵۶۵۳۸) ۳۰ر۱۰- ۳۰ر۲- ۳۰ر۴- ۳۰ر۶- ۸ر۳۰
  ری (۲۲۵۷۸) ۱۱- ۱- ۳- ۵- ۷- ۹
  مراد (۷۳۳۸۲) ۳۰ر۱۰- ۳۰ر۲- ۳۰ر۴- ۳۰ر۶- ۸ر۳۰
  فردوسی (۳۳۵۷۸۴) ۱۱- ۱- ۳- ۵- ۷- ۹
  پرسپولیس (۵۸۱۰۸۳) ۳۰ر۱۰- ۳۰ر۲- ۳۰ر۴- ۳۰ر۶- ۸ر۳۰
  ری (۷۵۹۶۲۴) ۱۰- ۱۲- ۲- ۴- ۶- ۸
  قصرطلائی (۷۵۹۶۲۴) ۱۰- ۱۲- ۲- ۴- ۶- ۸
  پانوراما (۷۹۳۵۷۰) ۱۱- ۱- ۳- ۵- ۷- ۹
- شیرین و فرهاد سینماسکوپ - رنگی - فخرالدین - نیلوفر
  اونیورسال (۶۶۹۵۳) ۱۱- ۱- ۳- ۵- ۷ر۱۵- ۹ر۳۰
  آسیا (۴۲۹۰۹) ۱۱- ۱- ۳- ۵- ۷ر۱۵- ۹ر۳۰
  میامی (۷۴۳۲۹) ۱۱- ۱- ۳- ۵- ۷ر۱۵- ۹ر۳۰
  آستارا (۸۴۰۲۲) ۳۰ر۱۰- ۳۰ر۲- ۳۰ر۴- ۳۰ر۶- ۸ر۳۰
  سیلوانا (۳۳۳۷۷۷) ۱۱- ۱- ۳- ۵- ۷- ۹
  اروپا (۳۰۳۱۷۹) ۳۰ر۱۰- ۳۰ر۲- ۳۰ر۴- ۳۰ر۶- ۸ر۴۵
  سایتا (۳۵۲۴۴۲) ۳۰ر۱۰- ۳۰ر۲- ۳۰ر۴- ۳۰ر۶- ۸ر۳۰
  ایران (۳۳۶۳۰۴) ۳۰ر۱۰- ۳۰ر۲- ۳۰ر۴- ۳۰ر۶- ۸ر۳۰
  مارلیك (۹۳۶۶۱۶) ۳۰ر۱۰- ۳۰ر۱۲- ۳۰ر۲- ۳۰ر۴- ۳۰ر۶- ۸ر۳۰
  مونت‌کارلو (۷۹۷۴۱) ۱۱- ۱- ۳- ۵- ۷- ۹
  تیسفون (۹۵۸۸۸۲) ۳۰ر۱۰- ۳۰ر۲- ۳۰ر۴- ۳۰ر۶- ۸ر۳۰
- بابوسه بکش - غول‌پیکر رم
  البرز (۳۰۴۲۵۸) ۳۰ر۸- ۱۲- ۳۰ر۳- ۷- ۱۰
- دسته سیسیلی‌ها - رنگی - آلن‌دلون - ژان‌گابن
  کسری (۷۵۶۹۳۹) ۳۰ر۱۰- ۲- ۱۵ر۴- ۳۰ر۶- ۳۰ر۸- ۱۰ر۳۰
- ده گلادیاتور - سینماسکوپ - رنگی
  پارك (۳۳۹۶۳۷) ۹- ۱۱- ۱- ۳- ۵- ۷- ۹
- نمك‌وفلفل - رنگی - سامی‌دیویس - پیترلافورد
  گلدیس (۶۲۸۷۱۳) ۳۰ر۳- ۳۰ر۵- ۷ر۳۰
- سرافینو - رنگی آدریانوچلنتافو
  تخت‌جمشید (۴۳۵۵۰) ۱۱- ۳- ۵- ۷- ۹
- سه‌تفنگدار - سینماسکوپ - رنگی - میلن‌دومونژو
  تاج (۳۱۳۸۶۴) ۳۰ر۱۰- ۲- ۴- ۶- ۸- ۱۰

سانس های زبان‌اصلی
گلدیس ۹ر۳۰ فیلم (نمك‌وفلفل - انگلیسی)
درایوین ۶ر۴۵- ۸ر۴۵- ۱۰ر۴۵ (چیچوفرانکو - ایتالیائی)

تاترها
- شهرقصه - اثر بیژن مفید
  تالارانجمن (تلفن رزرو ۷۵۶۴۴۶) ۸ر۱۵ بعدازظهر

PAN AM
شرکت هواپیمائی پان آمریکن
نوروز پرشکوه را بشما شادباش میگوید .

بچه‌ها از مامان وپاپا بپرسید .
شکلك چیه ؟
از فروشگاههای اسباب بازی تهیه کنید .
مرکز بررسی وتهیه اسباب بازی برای همه

هواکش هیتاچی
هوای ناسالم وکثیف بتدریج ایجاد و مسمومیت های خطرناك میکند .
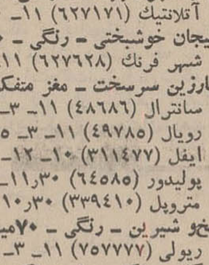
نصب هواکش هیتاچی
در اطاق خواب پذیرائی صددرصد مسمومیت هوا را از بین میبرد .
نصب هواکش هیتاچی
بورس هواکش - باکی - مرکز فروش تلفن ۷۵۶۵۸۷
۶ ساعت پس از اطلاع تلفنی شما

اطلاعیه

شرکت بکد

ازاین تاریخ فروش خودرا بااعلان قیمت جدید سال ۱۳۴۹ شروع میکنیم .
یکدستگاه در بازکن برقی مارك BKD
نقداً ۲۳۵ تومان
باقساط ماهیانه بدون پیش قسط
۲۵۰ تومان
برای راحتی شما وتسریع کار شرکت جهت نصب دستگاه سفارش شمارا تلفنی قبول میکنیم تلفنهای دفتر فروش شرکت برای دریافت سفارش از ساعت ۸ صبح تا ۸ شب :
تلفنهای ۶۲۷۸۸۲ - ۶۲۸۷۷۴ - ۷۷۲۰۰۸
مرکز فروش و نصب
شرکت بکد بامسئولیت محدود
خیابان پهلوی مقابل پارك ساعی شماره ۶۸۰
فروش درکلیه فروشگاه‌های لوازم برقی و الکتریکی‌ها

اکازیون

دوباب مستغلاتی دریك قطعه زمین بر خیابان ده متری گرگان دارای ۱۰ اطاق باتمام لوازم بمساحت ۲۰۰ متر ۳۸۰ متر زیر بنا مدرن مهندسی ساز بعلت مسافرت ارزان بدون واسطه بفروش میرسد تلفن ۷۰۳۳۲

حافظیه

هرگاه وضع مالی حضرتعالی مانند وضع مالی مخلص پریشان بود و بدین جهت نتوانستید از حافظیه شیراز دیدن نمائید ، تشریف بیاورید کرج را ملاحظه فرمائید . ارادتمند از روز جمعه ۲۹ اسفند ماه ۱۳۴۸ تا روز ۱۳ فروردین ۴۹ در حافظیه کرج منتظر زیارتتان هستم هم فال است و هم تماشا . ضمن دیدن ازحافظیه کرج قطعه زمین و یا باغی هم برای خودتان دست و پا کنید خلاصه بدیدنش میارزد
زلیخا گفتن و یوسف شنیدن
شنیدن کی بود مانند دیدن
نشانی: خیابان کندی مقابل فرصت‌غربی شمارهٔ ۴۵ تلفن ۹۶۳۲۹۷
بعدازظهرها ازه تا ۸
نصرالله اهورهوش - شیرازی

بورس اراضی اهواز

تهران - قوام‌السلطنه پاساژ نوبهار شماره ۱۸
تلفن ۳۱۱۷۰۶

اطلاعیه

فروشگاه و تعمیرگاه طوسی

تعمیرگاه وفروشگاه لوازم یدکی پیکان وفیات در تعطیلات عید بار است .
خیابان نواب جنوبی بین‌اناری ومرتضوی جنب نمایشگاه مبل کاپری تلفنهای :
۹۵۴۲۲۲ و ۹۵۶۹۸۰ و ۹۵۰۵۸۶

قیرپاشی وصداگیری اتومبیل

دراسرع وقت باناز لترین قیمت زیر نظر متخصصین فن عبدالله عطائی ومحمد کریم‌پور، شاهرضا پل‌چوبی
جنرال سرویس پل - تلفن ۷۱۸۱۷

فرش ماشینی در رنگهای زیبا از متری ۲۰ تومان به‌بالا نشانی خیابان ملت (اکباتان جدید) فروشگاه اتوفردوسی تلفن ۳۰۴۳۹۸ و ۴۷۲۸۳

ماحراج نمیکنیم ولی ارزان میفروشیم. بهترین نوع فرش ماشینی دررنگهای مختلف وثابت مترمربعی ۳۰ تومان. خیابان شمیران چهارراه حقوقی ساختمان فداج موسسه اوکی تلفن ۷۶۲۶۰۷

سود ویژه کارگران کارخانه وطن اصفهان
بوسیله آقای سام استاندار به نماینده کارگران پرداخت شد

آقای استاندار سود ویژه کارگران راطی چکی به نماینده کارگران میدهد

بامداد شنبه طی مراسمی با شرکت آقای سام استاندار، آقای آبکاری مدیر کل کارو اموراجتماعی وچند تن دیگر از روسای سازمان های اداری و انتظامی مبلغ نهصد وسی هزارریال سود ویژه کارخانه وطن بین کارگران این کارخانه توزیع شد. در آغاز این مراسم آقای مهندس عارف پور مدیر کارخانه وطن اقدامات انجام شده برای بکارافتادن‌مجدد این کارخانه را از طرف هیئت حمایت ازصنایع یادآور شدو پیرامون فعالیت های کارخانه مذکور در حال حاضر گزارشی داد و از نتایج ثمربخش انقلاب مقدس‌شاه‌ومردم درپیشرفت وضع اقتصادی ،اجتماعی وسیاسی سخن گفت . سپس آقای حسین مظاهری نماینده کارگران این کارخانه طی مطالب‌مشروحی اظهار داشت کارگران ده درصد ازسهم سود ویژه خود را به ساختمان خانه‌ای بنام‌کاوه آهنگر اختصاص داده‌اند که هنگام برگزاری‌جشن های‌دوهزار ویانصد ساله‌شاهنشاهی گشایش یابد . پس ازآن آقای آبکاری مدیر کل کاروامور اجتماعی استان اصفهان به اثرات مفید انقلاب‌شاه‌و مردم درزندگی طبقات مختلف اشاره کرد وضمن‌تشریح فواید قانون سهیم کردن کارگران در سود ویژه کارگاهها از خدمات رضاشاه کبیربنیانگزار ایران‌نوین تجلیل نمود . در پایان این‌مراسم آقای سام استاندار اصفهان طی سخنانی از شرکت در این مراسم اظهار خوشوقتی کرد و در زمینه روز کارگر مطالبی اظهار داشت‌و از حسن رفتاربین کارگروکارفرما در کارخانه وطن ابراز خرسندی کارگران فعال کارخانه را که در آمد . نمود و اظهار داشت به حق ازدیاد محصول و جلوگیری از کارخانه وطن نمونه‌ایست از ثمر ضایعات کوشش نموده بودنداهدا های پیشرفته انقلاب سفید ششم شد . آنگاه باتفاق روسای‌ادارات بهمن ،و درپایان سخنان خودضمن از قسمتهای مختلف کارخانه‌بازدید اعطاء چك سود ویژه به نماینده بعمل آمد که درهر قسمت‌از طرز کارگران ، جوایز پنجمین گروه کار کارگران ابراز رضایت بعمل آمد .

آگهی مناقصه

بزارت کار واموراجتماعی نگاهداری بچمن کاری‌و گلکاری کاخ وزارت کار و امور اجتماعی واقع درخیابان آیزنهاوربرای‌مدت یکسال‌بمناقصه میگذارد داوطلبان می‌توانند برای کسب اطلاع از شرایط مناقصه و بازدید محل به اداره کاخداری واقع در طبقه هفتم کاخ وزارت کار و امور اجتماعی مراجعه نموده و پس از آگاهی بر شرایط و مشخصات مناقصه پیشنهادهای خودرا بانضمام اعلامیه پرداخت ۵٪ مبلغ پیشنهادی راکه بعنوان سپرده‌بانك مرکزی‌پرداخت نموده‌اند در پاکت لاك و مهرشده تاتاریخ۱۷ فروردین۴۹ بدفتراداره کاخداری تسلیم ورسید دریافت نماینده پیشنهادهای رسیده در روز ۲۰ فروردین ۴۹ ساعت ۹صبح باز وخوانده خواهد شد حضورپیشنهاد دهندگان در جلسه آزاد بوده‌و وزارتکار وامور اجتماعی در ردیا قبول پیشنهادهای رسیده مختار است و به پیشنهادهای بدون‌سپرده یامشروط ومبهم ویا اینکه پس از مدت مقرره رسیده باشد ترتیب‌اثر داده نخواهد شد. پرداخت مالیات وهرگونه عوارض متعلقه بعهده برنده مناقصه میباشد و در صورتی که برنده مناقصه از قبول انجام تعهدات مربوطه بمناقصه خودداری نماید وجه سپرده بنفع وزارت‌کار وامور اجتماعی ضبط خواهد شد.
م‌الف ۱۳۲۳۷

اداره کاخداری
۱ـ۸۲۰۷۳

اگر نقاش ساختمان هستید به این خبر مهم توجه کنید

رنگ لعابی شرکت

شرکت رنگ سازی ایران منتخراست که رنگ لعابی مخصوص استفاده برروی دیوار وسایر اجسام گچی، آجری سیمانی، بتونی رادر کیسه های پلاستیکی بسیار عرضه نماید

ارزانتر ـ راحت تر ـ تمیزتر ـ باصرفه تر ـ پرپوشش تر ـ سفیدتر

ازگل سفید که تابحال مصرف میشده است

برای اطلاعات بیشتر به شرکت‌رنگسازی‌ایران‌خیابان‌ناصرخسرو تلفنهای ۳۰۲۳۱۸ ـ ۳۰۱۴۰۹ ـ ۹۵۴۳۱۸ ـ ۹۵۳۶۰۷ ویانزدیکترین رنك فروشی مراجعه فرمائید .

آ ـ ۸۲۰۲۸

شرکت ملی ذوب آهن ایران
آموزشگاه حرفه‌ای ذوب آهن

آگهی قبول کارآموز

آموزشگاه حرفه‌ای ساختمانی شرکت ملی‌ذوب آهن ایران تعدادی کارآموز با شرایط زیر از طریق امتحان ورودی و مصاحبه می پذیرد
۱ـ تابعیت دولت شاهنشاهی ایران .
۲ ـ داشتن کارنامه قبولی سوم متوسطه(دارندگان مدارك تحصیلی بالاتر هیچنوع حق‌تقدم و امتیازی نخواهند داشت .)
۳ـ دارا بودن دفترچه خاتمه خدمت یا برگ‌معافیت دائم .
۴ـ شاغل نبودن و نداشتن تعهد خدمت‌درموسسات دولتی ویا وابسته بدولت .
۵ـ حداکثر سن ۲۷ سال .
۶ـ داشتن صحت مزاج و قدرت انجام کار های‌فنی به تائید بهداری واحد ساختمانی کارخانه آریامهر .
۷ـ نداشتن پیشینه بد .
دوره کارآموزی در آموزشگاه حرفه‌ای‌یك‌سال می باشد و دراین مدت ماهیانه ۲۵۰۰ ریال بعنوان کمك هزینه تحصیلی به کارآموزان‌پرداخت‌خواهد شد .
کارآموزان در صورت‌موفقیت در امتحانات‌نهائی آموزشگاه با حداقل ۵۰۰۰ ریال حقوق و مزایابه سمت کارگر فنی استخدام‌و در شرکت ملی‌ذوب‌آهن مشغول بکار خواهند شد کسانی که دردوره کارآموزی نمرات بهتری داشته‌و شایستگی از خودنشان دهند باحقوق‌و مزایای‌بیشتری به کارگمارده خواهند شد .
داوطلبین جهت ثبت نام و کسب آگاهی‌بیشتر می توانند با در دست داشتن مدارك زیر
۱ـ فتوکپی آخرین مدرك تحصیلی
۲ـ ۶ قطعه عکس شش در چهار
۳ـ دفترچه پایان خدمت یا برگ معافیت‌دائم
۴ـ عین شناسنامه .
از روز ۸ فروردین لغایت آخر وقت اداری روز۱۲ فروردین ۴۹ به آموزشگاه حرفه‌ای ذوب‌آهن واقع در اصفهان ، خیابان هزار جریب دروازه‌شیراز مراجعه نمایند .
م‌الف ۱۳۳۱۵

دارنده پروانه شماره۱
نقره استاندارد
مرتضی مظفریان
محل فروش :
۱ـ جواهری مظفر ـ چهارراه لاله‌زار
۲ـ مرتضی مظفریان ـ اول بازار طهران
۳ـ مظفریان ـ دروازه دولت اصفهان
همه رقم نقره‌های کهنه فرسوده خریداری یا معاوضه‌میشود
۱ـ۵

اکازیون
بهترین زمینهای ساحلی وباغات پرتقال وزمینهای جنگلی وویلاهای مدرن را از بنگاه معاملات‌ملکی گریمی واقع درمتل‌قو جنب داروخانه جهان خریداری فرمائید.

برنامه مخصوص نوروز
سینما گلدیس
موفق‌ترین وشیرین ترین کمدی سال
سام دیویس ○ پیتر لافورد
«نمک» «فلفل»
در فیلم رنگی
نمک و فلفل
United Artists Entertainment from Transamerica Corp.
محصول کمپانی یونایتدآرتیست
'SALT & PEPPER'
سانسها ۱ر۳۰ ـ ۳ر۳۰ـ ۵ر۳۰ـ ۷ر۳۰
بزبان فارسی و۹ر۳۰ بزبان انگلیسی

برای نخستین بار در ایران
توتو
شرط بندی مسابقات فوتبال
بلیطهای شرط بندی توتو بقیمت ۲ ریال در شعبات بانك صادرات تهران وشهرستانها و گیشه های امجدیه بفروش میرسد .

مزون لیدی
باطلاع مشتریان عزیز میرساند که ازروز شنبه اول فروردین تاآخر روزجمعه ۷ فروردین‌تعطیل‌میباشد

آگهی مزایده نوبت دوم
شرکت سهامی چای ایران دوقلم متفرقات چای (مقدار۴۶۶۴۴ کیلو ساقه و ۱۶۷۷۳ کیلو غبار) را از طریق مزایده بفروش میرساند طالبین میتوانند برای اخذ شرایط شرکت در مزایده و نحوه خرید به دفتراداره حسابداری شرکت واقع در طبقه چهارم ساختمان کل گمرك مراجعه نمایند پیشنهادات تاساعت ۱۰ صبح روز شنبه ۲۲ر۱ر۴۹ قبول و درساعت ۱۱ صبح همان روز بازو قرائت میشود . م‌الف ۱۳۲۴۴
شرکت سهامی چای‌ایران
۱ـ۸۲۰۷۶ ۲ـ۱

آگهی
«قابل توجه کارفرمایان معادن»
طبق تصویب شورایعالی سازمان و در اجرای سیاست کلی استفاده کلیه طبقات ازمزایای بیمه بازنشستگی و از کارافتادگی و فوت نرخ‌حق بیمه کارگران معادن در مرحله اکتشاف از تاریخ اول فروردین ماه ۱۳۴۹ از بیمه جزئی ۹٪ به بیمه کامل ۱۸٪ تبدیل گردیده است . از کارفرمایان محترم معادن انتظار دارد از تاریخ فوق نسبت به محاسبه و پرداخت حق‌بیمه کارگران مرحله اکتشاف نیز مانند کارگران بهره‌برداری براساس نرخ ۱۸٪ اقدام فرمایند . جهت کسب اطلاعات بیشترمیتوانند درتهران بمدیریت فنی سازمان در ساختمان مرکزی بیمه های اجتماعی‌واقع در خیابان آیزنهاور و در شهرستانها بشعب سازمان مراجعه فرمایند .۱۶ـ۲۳
سازمان بیمه های اجتماعی
آ ـ ۸۱۷۶۴ ۲ـ۱

آخرین مهلت
قبول شکایات
بدینوسیله آخرین مهلت قبول شکایات را که روز ۲۰ر۱ر۴۹ خواهد بود باطلاع زائرین بیت‌اله‌الحرام رسانیده و علاوه‌مینماید که پس از سپری شدن مهلت مقرر هیچگونه شکایتی پذیرفته نخواهد شد. م‌الف ۱۳۲۴۰
دبیرخانه حج وزیارت وزارتکشور
۱ـ۸۲۰۹۰

در مدت کوتاهی که آقای علی‌اکبر صبوحی آموزگار سپاهی دبستان نوبنیاد فریه فتح‌آباد کمیجان مشغول‌انجام وظیفه شده نوآموزان پیکار و محصلین این فریه کاملا پیشرفت کرده و هم چنین‌از نظر عمران و آبادی فعالیت نموده از نامبرده کمال تشکر را داریم .
از طرف اهالی فتح آباد مرادعلی فتح آبادی ، عزیز نیتی . آقاحسین فتح آبادی، ابوالفتح فتح آبادی،قاسمعلی فتح آبادی ، علی فتح آبادی
آ ـ ۸۲۰۸۹

اطلاعیه
بانك بیمه ایران بمنظور تسهیل در امر محاسبات ازاول سال ۱۳۴۹ دینار را از حسابها حذف خواهد نمود .
بانك بیمه ایران

جناب آقای سناتور دکتر طاهر ضیائی
ریاست محترم اطاق بازرگانی وصنایع و معادن ایران
بانهایت مسرت ازجانب خویش واعضای هیئت مدیره سندیکا انتخاب آن جناب را بریاست اطاق بازرگانی وصنایع و معادن ایران تبریك عرض نموده موفقیت جنابعالی را درانجام وظایف خطیری‌که بعهده گرفته‌اند از درگاه خداوند متعال خواستارم .
رئیس هیئت‌مدیره ودبیرسندیکای‌شرکتهای‌تاسیساتی
مهندس عنایت بهبهانی

سینما گلدیس
یوسف‌آباد بالا ـ خیابان محمدرضا شاه ـ تلفن ۶۴۸۷۱۲
بمناسبت نوروز باستانی فستیوالی ازشاهکارهای والت دیسنی ترتیب داده که هرروز یك سئانس‌ساعت ۹ صبح (بزبان فارسی) و یك سئانس ساعت ۱۱صبح (بزبان انگلیسی) نمایش میدهد .

شنبه اول فروردین ـ	ماجرای خانواده رابینسون
یکشنبه ۲ فروردین ـ	رویای یك دختر
دوشنبه ۳ فروردین ـ	سفید برفی و هفت کوتوله
سه‌شنبه ۴ فروردین ـ	دریاچه مرغابی
چهارشنبه۵ فروردین ـ	مربی کم تجربه
پنجشنبه ۶ فروردین ـ	زیبای خشمگین
جمعه ۷ فروردین ـ	بیست هزار فرسنگ زیردریا

اطلاعیه بهداری شهرستان شمیران
بدنبال اجرای برنامه های اتلاف سگهای ولگرد که بمنظور پیشگیری از بیماریهای هاری لیشمانیوز از مدتی قبل در منطقه شمیرانات انجام میگردد در تعطیلات عید نوروز هم اکیپ های بهداشت محیط بهداری شمیران با توجه بدستور مقام وزارت و بهداری کل استان مرکزی نسبت باتلاف سگهای ولگرد پی‌گیری خواهد نمود بدینوسیله باطلاع اهالی محترم‌شهرستان شمیران می‌رساند تا از رها نمودن سگهای خانگی به خیابان خود داری فرمایند .
بهداری شمیران
آ ـ ۸۲۱۰۸

اطلاعیه شرکت سهامی آرزومان
ARZUMAN CO.
چون اخیرا مشاهده‌شده که اشخاصی بااستفاده ازمعروفیت ومرغوبیت فرآورده‌های آرزومان اجناس نامطلوب و نامرغوبی رابنام‌این کارخانه‌تهیه وبفروش‌میرسانندلذا برای توجه‌عموم باطلاع میرساند که کالباس‌های این کارخانه دردونوع
۱ـ کالباس ممتاز : باجلد پلاستیک قرمزوچاپ سه رنگ (سفید ـ زرد وقرمز) باجمله پولونی
۲ـ کالباس درجه۱ : باجلد پلاستیک قرمز وچاپ سفید
که هردودردونوع سیردار وساده تهیه وعرضه می‌شود ازمصرف کنندگان ومشتریان علاقمند تقاضامیشوددرموقع خرید بجلد ومارك مخصوص شرکت سهامی آرزومان توجه مخصوص مبذول تابااطمینان ازاجناس وفرآورده‌های کارخانه که خود به مرغوبیت آن معترفند استفاده فرمایند.
فرآورده‌های این کارخانه تحت نظر متخصصین خارجی بارعایت کامل اصول بهداشتی وسیله مجهزترین ومدرن‌ترین ماشین آلات تهیه وعرضه میگردد

شرکت سهامی آرزومان
تهران چهارراه سیدعلی خیابان منوچهری شماره ۱۹ و ۲۳ تلفن ۳۳۲۲۴۰ و ۳۳۲۶۰۳ و ۳۰۳۲۵۶

اونیورسال
G.A.M.A
Universal
متخصص وسایل گازسوز درایران تقدیم میکند
اجاق گازاونیورسال
۳ و ۴ و ۵ شعله
ایده‌آل ودقیق بامزایای یك اجاق گازکامل ونمونه درطرحهای زیبا، مجلل ودرعین‌حال آخرین تکنیك آمریکا، استاندارد بین‌المللی ساخته شده ومجهزبوسایل ایمنی دکمه لوازم درکاملترین اجاق گاز عالی ـ مطمئن ودقیق جمع است
شرکت سهامی اونیورسال ـ نارمك خیابان ۴۰ ـ تلفن ۷۹۴۸۸۹ و ۷۶۴۸۹۱

مراسم عزاداری روز عاشورا در تهران و شهرستانها

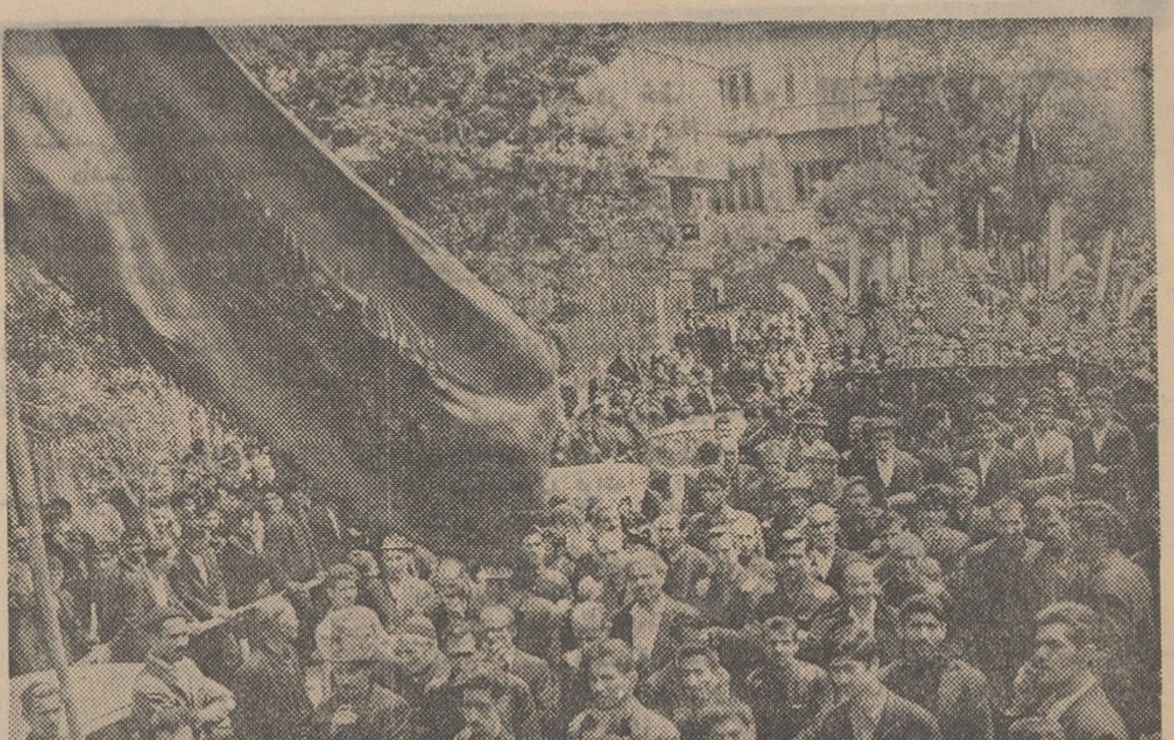

مراسم عزاداری روز عاشورا در تهران باشکوه خاصی انجام گرفت وطبقات مختلف دراین مراسم شرکت کردند. عکس بالا یك دسته عزاداری رادر یکی ازخیابان های تهران نشان می دهد .

دیروز مردم تهران در سوك عاشورا شرکت کردند . مراسمی که دیروز مردم تهران در روز شهادت حضرت سیدالشهدا برپا کردند بطور وسیع و کم سابقه‌ای بود. مردم محلات شهر در سراسر کوچه ها و خیابان های پایتخت و مساجد و تکایا سوگواری کرده و در دسته های سینه‌زنی شرکت نمودند.

درمراسم عزاداری عاشورای حسینی که دیروز در تهران و شهرستان ها برگزار گردید ، هزاران نفر از مردم پایتخت و شهرستان ها شرکت داشتند . علاوه براجتماعات مردم در مساجد و تکایا و حسینیه ها در بسیاری از منازل و خیابان ها و چهار راه ها و لدر ها مراسم عزاداری برگزار گردید.

*** مراسم وزارت دربار**

شاهنشاه آریامهر عصر دیروز درمراسم سوگواری حضرت سیدالشهداء علیه‌السلام شرکت فرمودند دردومین مجلس بزرگ عزاداری دربار شاهنشاهی که در مدرسه عالی سپهسالار برگزار شد چندین هزار نفر از طبقات مختلف مردم تهران و آقایان روحانیون شرکت داشتند درپایان این مراسم برای سلامت شاهنشاه دعا شد.

درمراسم عزاداری وزارت دربار آقایان نخست وزیر ، ریاضی رئیس مجلس ، علم وزیر دربارشاهنشاهی، اردشیر زاهدی وزیر خارجه ، دکتر اقبال رئیس هیئت مدیره و مدیر عامل شرکت ملی نفت ، تیمسار ارتشبد جم رئیس ستاد بزرگ ، تیمسار سپهبد یزدان پناه رئیس بازرسی شاهنشاهی ، هرمز قریب رئیس کل تشریفات ، معینیان رئیس دفتر مخصوص و معاونان نخست‌وزیر ، وزارت‌دربار و جمعی دیگر از شخصیت های کشوری و لشگری شرکت داشتند.

مقارن ساعت ۷ بعداز ظهر پریروز مراسم خطبه عاشورای حسینی با حضور آقایان پیرنیا نیابت تولیت عظمی و استاندار خراسان ، تیمسار سرلشگر اعظمی فرمانده لشگر ، فرمانده ناحیه ژاندارمری خراسان ، شهردار ، دانشمندان و محققین کشور های اسلامی ، روسای ادارات ، مدیران کل و بیش از سیصدهزار نفر از طبقات مختلف مردم درجوار مرقد مطهر حضرت امام رضا «ع» برگزار شد.

گزارش خبرنگار ما در مشهد حاکیست : در آغاز مراسم چندین هزار شمع توسط زائران آستان قدس رضوی در صحنین و حرم مطهر روشن گردیدو آقای صدر الادبائی صدرالقراء آستان قدس رضوی خطبه مخصوص عاشورا را قرائت کرد.

از ساعت ۸ بامداد دیروز نیز کلیه هیئت های مذهبی مشهد و شهر های خراسان با نظم وترتیب خاصی بصحن عتیق مشرف شدند ودرپشت پنجره‌فولاد باقامه‌عزاداری پرداختند.

*** درقم**

از صبح روز تاسوعا (سه‌شنبه) هجوم زائرین بمنظور شرکت در مراسم سوگواری حضرت حسین «ع» به قم آغاز شد و تا قبل از ظهر روز عاشورا (دیروز) ادامه داشت . طی این مدت متجاوز از سی هزار تن ازتهران، کرمانشاه، اصفهان، کرمان، بروجرد، تبریز، رشت و سایر نقاط بااتوبوس و وسائط نقلیه شخصی به قم‌وارد شدند.

در روز های تاسوعا و عاشورا در کلیه تکایا ، مساجد و منازل‌علمای مقیم قم مراسم سوگواری برقرار بود و ازصبح عاشورا نیز دستجات سینه‌زن و زنجیرزن از محلات مختلف شهر حرکت کرده وبا نظم و ترتیب به آستان مقدسه رفتند . اکثر دسته های عزاداری در مراسم‌سوگواری آستان‌مقدسه قم که از طرف آقای اقبال تولیت آستانه برقرار شده است شرکت می کردند.

بنابه گزارش خبرنگار ما در قم : عصر دیروز پس از خاتمه مراسم سوگواری گروه زیادی از زائرین‌قم که بااتومبیلهای شخصی سفر می کردند ، این شهر رابا اتومبیل های خود بصوب اصفهان و شیراز ترك کردند.

ضمنا گزارش های رسیده از سایر شهرستانها حاکیست که بمناسبت‌عاشورای حسینی‌درسراسر نقاط کشور مراسم سوگواری برپا شد و مردم باخلوص نیت درسوك سرور شهیدان حسین‌بن علی به عزاداری پرداختند.

دیروز بمناسبت روز عاشورا در تهران تعطیل عمومی بود و کار و کسب بکلی تعطیل گردید.

دربازار و خیابان و کوچه ها مردم به عزاداری پرداختند و در مساجد سیدعزیزالله جامع ، جمعه ، ارك و تکایای بازار و خیابان هزاران نفر شرکت کرده بودند.

*** حرکت دسته‌ها**

همچنین دیروز در سراسر محلات تهران دسته های سینه‌زنی حرکت کردند . برابر عبور دسته ها که اکثرا دسته موزیك با آهنگ‌عزا آنها را همراهی می کرد راهها مسدود شد و عبورو مرور قطع گردید . دسته ها ضمن حرکت مورد استقبال مردم قرار میگرفتند و به آنها شربت و گلاب داده می شد . دیروز در بسیاری از محلات تهران بمناسبت روز عاشورا جمعی اطعام شدند.

مراکز کشیک بهداری‌ها درایام نوروز

بدستور آقای‌دکتر شاهقلی‌وزیر بهداری در تمام ایام نوروز در کلیه بهداریهای کشور ، واحد های کشیك سرگرم کار خواهند بودو در نقاط مختلف شهر ها و راه‌هائی که رفتو آمد در این ایام درآنها زیاد خواهد بود پیش‌بینی های لازم بعمل‌آمده است .

در گزارش‌وزارت‌بهداری گفته شده است که در مسیر راههای (تهران - کرمانشاه -خوزستان)- (تهران -مازندران)- (تهران - گیلان) - (گیلان - مازندران) - (تهران - اصفهان و فارس) علاوه بر آمادگی بهداریها واحد های امداد پزشکی نیز آماده کمك به مردم خواهند بودو هیچیك از پزشکان حق‌خروج‌ازمحل ماموریت خودرا نخواهند داشت .

واحد های کشیك در تهران و شهرستانهای مختلف کشور درایام نوروز باین شرح خواهند بود

در تهران - درمانگاه شماره ۱ اورژانس بهداری تهران واقع در خیابان‌جنوبی‌پارك‌شهر تلفن ۶۹۰۰۰- درمانگاه شماره ۲ اورژانس مهدیه میدان شوش خیابان‌سپهبد رزم‌آرا تلفن های ۲۳۰۰۰ و ۲۶۹۲۵

درمانگاه شماره ۳ اورژانس خیابان تهران‌نو تلفن ۷۶۵۰۰۰

بیمارستان لولاگر سلسبیل خیابان خوش تلفن ۹۵۹۴۰۶

بیمارستان شفایحیائیان خیابان ژاله آب‌سردار تلفن های۳۰۳۸۴۶ و ۳۳۹۳۳۵

بیمارستان کودك‌وابسته بسازمان مشترك دروازه شمیران اول خیابان گرگان تلفن ۷۵۷۷۳۰

کشیك درمانگاه مسمومین لقمان‌الدوله ادهم‌تلفن های۹۵۳۵۳۶ و ۹۵۹۴۴۴

بخش اورژانس مرکز پزشکی فیروزگر تلفن های ۶۱۲۳۱۵ و ۴۹۷۹۱ و ۴۹۷۹۲

مرکز پزشکی‌ایرانشهر سازمان بیمه کارمندان دولت تلفن های ۴۴۵۴۸ و ۴۴۵۴۹

اداره خدمات‌بهداشتی -ازمایشگاه مرکزی و اورژانس مرکزی‌خیابان جنوبی پارك‌شهر .

بیمارستان شماره ۱ مولوی - بیمارستان ریوی‌بوعلی- بیمارستان کودکان اخوان خیابان پهلوی جنب البرز - بیمارستان روانی‌رازی جاده امین‌آبادشهرری- بیمارستان نجات خیابان سپه‌چهارراه پهلوی- بیمارستان معتادین جاده پهلوی روبروی تلویزیون کانال ۳خیابان ایوبی - زایشگاه ایران خیابان ایران کوچه‌تقوی-مرکز بهداشتی ودرمانی حزانه دوراهی امامزاده حسن کوچه‌منیریه-مرکزدرمانی‌عرب هاشمی- انتهای خیابان‌هاشمی‌عرب میدان سپهی‌دانش - مرکز درمانی یوسف‌آباد (شماره۳۵) جاده‌پهلوی دوراهی یوسف‌آبادخیابان‌محمدرضا شاه کوی نیکوشماره ۱۱- مرکز بهداشتی ودرمانی نازی‌آباد -مرکز بهداشتی ودرمانی ذوالفقاری‌بی‌سیم نجف‌آباد- مرکز بهداشتی ودرمانی دریفوس خیابان شهباز - مرکز درمانی وحیدیه خیابان تهران‌کوی بانك .

علاوه بر درمانگاه های اورژانس مذکور در کلیه بیمارستانها و درمانگاههای وزارت بهداری واحد های کشیك مستقر خواهند بود .

دریافت نشان

آقای محمدحسن سالکی فرماندار شهرستان سبزوار بدریافت یك قطعه نشان تاجگذاری مفتخر گردید.

تقدیر

آقای محمدعلی نجم‌زاده بازرس مخصوص وزارت کشور از طرف وزیر کشور مورد تقدیر کتبی قرار گرفتند .

تبریکات سال نو

بمناسبت ایام سوگواری از عرض تبریك و تهنیت وارسال کارت معذور سعادت و سلامت همگان را از خدای بزرك آرزومندم .

صادقی آشتیانی

چون آغاز سال جدید مصادف با ایام سوگواری و همچنین با درگذشت عزیز از دست رفته شادروان منصور کلانتری نماینده فقید مجلس شورای ملی است با عرض امتنان بعلت تالمات شدید روحی از شرکت در مراسم نوروزی معذوریم.

خانواده کلانتری

بمناسبت تقارن عید امسال با ایام عزاداری از دیدو بازدید سروران عزیز معذور بوده سلامت و سعادت همه رااز درگاه احدیت خواستار است .

عباس عارفی

چون سال نو مصادف با ایام سوگواری است از دیدوبازدید عید معذورم

سرهنگ حبیب‌اله افشار

بمناسبت مصادف بودن عاشورا با عید نوروز از ارسال کارت تبریك خدمت سروران گرامی معذورم امیدوارم سال ۱۳۴۹ برای عموم سروران گرامی سال با سعادت توام باسلامتی ، موفقیت بوده باشد .

وین . محمد جواد ناصر قندی

۱- ۳۸۰۳۹

بواسطه تالمات روحی و مسافرت از شرفیابی و پذیرائی سروران معظم در ایام نوروز و تقدیم کارت تبریك معذورم موفقیت وسلامتی وسعادت‌عموم هم میهنان عزیز ودوستان‌ارجمند راآرزومندم .

محمد ملك محمدی

عزم مسافرت قبل از فرا رسیدن سال نو موجب عدم‌شرفیابی وکسب فیض از حضور سروران وبستگان و دوستان گرامی‌می شود . ضمن خداحافظی سال جدید را تبریك گفته و سلامتی و موفقیت همگی را از درگاه ایزد یکتا خواهانیم .

دکتر اردشیر شهریاری‌وبانو

سروران گرام

بمناسبت ایام سوگواری ازدیدو بازدید نوروزی و ارسال کارت تبریك خواهشمند است معذورمان فرمائید .

سرهنگ ه .ساعدی و بانو

بعلت تقارن نوروز باستانی باایام سوگواری سرور آزادگان امام سوم (ع) حقا عید نداریم واز دیدوبازدید وعرض تبریك بوسیله نامه وتلگراف معذوریم .

یوسف صوفی وبانو آ-۳۸۰۹۷

نتایج امتحان‌ورودی مدرسه‌عالی ترجمه

بدین‌وسیله اسامی پذیرفته‌شدگان وافراد ذخیره امتحان‌ورودی کلاسهای روزانه مدرسه‌عالی ترجمه را که‌از طریق مرکز آزمون شناسی وزارت علوم وآموزش عالی معرفی‌شده‌اند اعلام‌میدارد . پذیرفته شدگان باید با دردست داشتن‌مدارك زیراز تاریخ ۴۹/۱/۱۰ تا پایان وقت‌اداری روز ۴۹/۱/۱۵ بمدرسه عالی‌ترجمه واقع‌در خیابان فرانسه کوچه مرجان مراجعه نمایندو چنانچه در موعد مقرر مراجعه نکنندبجای آنان از افراد ذخیره ثبت‌نام‌بعمل خواهدآمد افرادذخیره‌بایدروزهای ۱۶و۱۷فروردین ۱۳۴۹ بمدرسه عالی ترجمه مراجعه نمایند.

مدارك لازم جهت‌ثبت‌نام

۱-فتوکپی یارونوشت دیپلم کامل متوسطه یاجواز قبولی‌ششم متوسطه .

۲- شش قطعه عکس ۴×۳

۳-فتوکپی یارونوشت برك معافی از خدمت نظام یا برك‌پایان خدمت.

۴-رسید یا تائیدیه دیپلم ازوزارت‌آموزش‌وپرورش

۵-فیش‌بانکی بمبلغ ۳۱۰۰۰ ریال به‌حساب جاری شماره ۱۱۹ بانك صادرات‌شعبه ۱۳۵۸ خیابان تاجواریز شده‌باشد.

مدرسه عالی ترجمه

پذیرفته شدگان وافراد ذخیره امتحان ورودی رشته مترجمی زبان انگلیسی مدرسه عالی ترجمه (اسفندماه ۱۳۴۸)

الف- پذیرفته شدگان

نام-نام خانوادگی	شماره کارت
مرتاض کرمانی پور محمود	۱۴۰۴
صفری تبریزی تیمور	۲۰۶۹
ایمن هدایت‌اله	۹
متحده‌باهره	۱۶۸۱
دانش سیاوش	۳۴۶
ارشدی بهمن	۱۰۱۴
مددی کلانتری محمدرضا	۱۵۰۷
ملاح‌نرجس مهرانگیز	۱۶۱۶
محمدی‌لیلی	۸
ملك‌مدنی اشرف	۱۲۸۲
دانلیان زینائیدا	۲۸۹
کیهان‌بخش عراقی پروین	۱۸۱۹
ستوده‌نژاد نعمت‌الهی محمد	۵۲
طاهری سیما	۱۱۲
حساس شهلا	۲۹۰
رفیعی عبدالرضا	۳۹۰
شاهیدعلیرضا	۲۱۸۷
میرخانی سید مجید	۱۸۲۶
انتخابی منیژه	۴۷۲
حجازی سید رضا	۱۶۰۶
حقیقی مغانجوقی حسین	۱۷۲۱
نصیری مینا	۲۴۵
عابدی جعفری حسن	۵۷۹
نوابی فهیمه	۲۰۵۴
بهروش‌ازاده مهین	۲۱۰۷
مبرهن ایراندخت	۱۲۴۸
سینائی مسعود	۸۱۶
شیبانی فریدون	۱۲۶۸
صادقی‌پورنجف‌آبادی بهمن	۸۹۳
آسادوریان پطروس	۱۹۴۹
علامه زاده سیروس	۱۱۰۹
عاکفی یحیی	۱۲۳
بهمن کاشانی محمد	۴۶۲
فدائی‌فرد مرتضی	۹۷۰
ناظر دینا	۱۲۵۰
حاج‌شفیعی مصطفی	۳۷۸
آلبوشو که محمد مهدی	۲۵۲
بهاور سوسن	۱۶۲۲
افتخار حسینی سیداحمد	۵۱۹
مرتضوی قادر	۴۶۴
اشتری مهشید	۱۶۰
زرشناس زهره	۵۴۵
محمدی غلامعلی	۶۶۵
جابری‌زاده محمدعلی	۱۵۲۴
کوفجان مهدی	۲۲۱۴
کاتوری فریدون	۱۴۹۴
حریری‌ویژه ریتت	۸۵۶
علیزاده بزازاشرفی حسین	۲۰۶۲
تکمیل‌نژاد محمد	۶۲۱
کیهانی محمود	۶۱۲
رستمپور ژاله	۸۴۷
مزوی حمید	۵۸۲
لطف داود	۱۳۷۸
طالع‌زاده‌شیرازی نصراله	۱۳۲۲
دیباه صمد	۵۷۶
آقاصادقی کاظم	۱۱۷۱
کیهانی عترت	۶۶۰
نامنی محمدرضا	۲۹۱
باقری نسرین	۱۶۶
مستوفی سوسن	۳۵۸
شعیبی شهلا	۱۷۲۷
کربلائی غلامعلی‌ترکش‌دوز محمدعلی	۱۶۳۵
مهرجو فریدون	۹۰۰
نکهدار فرح‌سیما	۹۲۶
فخرائی بهمن	۱۱۸۰
توکلی‌هدایت‌پور علی‌اصغر	۵۷۳
مرادی ناهید	۱۸۹۸
عظیم‌زاده کامران	۸۴۰
هرمان هوشنك	۸۹۷
عبده تبریزی حسین	۵۰۹
ملااحمد نراقی حسن	۱۹۶۸
اساسی محبوبه	۱۴۵۱
اسدی‌دزفولی گیتی	۶۸۹
بختیان روئین‌تن	۱۹۸۲
پیروزان نصراله	۱۲
افشارطوس آزیتا	۲۱۲۶
صنیعی محمد	۱۷۵۴
رنجبرمقدم چنگیز	۱۴۶
بیهقی موسی	۵۹۰
فرا‌کیش حسین	۱۷۷۸
بیدگلی اصغر	۱۹۵۸
محمدی‌زعفرانی ناصر	۹۹۲
آراسته جمشید	۲۹۵
میرغفوری پروین	۱۶۳۳
سعیدی ایرج	۱۷۹۷
حسینی سیدهاشم	۲۵۴
متین پروانه	۴۷۴
فرخ‌رو قربانعلی	۸۰۱
احمدی پرویز	۷۰۱
صادقی غلامرضا	۲۰۵۷
تاجیك کاظم	۲۹۹
سره جهاندار	۳۰۶
نجفی مسعود	۶۳۳
گوهردیزی رستم	۲۱۶۹
حائری محمدرضا	۱۷۵۷
مرادی‌سیرچی هوشنك	۲۳۸
قاضی فاضلی بزوجق علی	۷۷۷
شجاعی فریبنده	۱۰۵۳
ظریفیان میترا	۹۵۵
کریمی پریوش	۲۰۸۳
قریب میترا	۲۱۲۸
وهابزاده فروغ	۱۸۵۶
ناظم‌زاده ولی‌الله	۱۸۳۶
واشقانی طاهره	۶۶۸
رادپور فرهاد	۱۶۲۵
ابراهیمی هراتمه سیما	۴۸۳
احسانی زهرا	۳۷۷
پورنیك فاطمه	۹۸۸
پاك‌نژاد حسین	۲۰۸
صفائی‌دیبا علی‌اکبر	۱۶۷۹
داوری مقدم مهناز	۱۵۲۷
فتحیان پورگندلزی حسن	۲۲۲
حسینیان فریده	۱۵۴۴
توکلی تقی	۱۱۳۴
سلامت بهمن	۷۹
بردبار بیژن	۱۹۲۵
تورروشن‌زاده حشمت‌الله	۱۱۲۷
علمی مهدی	۳
حاسید داوید	۱۷۳۷
بهزاد محمدهادی	۸۰

ب - افراد ذخیره

نام-نام خانوادگی	شماره کارت
سعدیان لوئیز	۹۳۱
اسماعیان دیانا	۲۵۱
حاج‌باقری حبیب‌الله	۱۴۱۱
امیرشریفی نسرین	۱۶۰۳
امین‌الشریعه هادی	۱۸۹۹
عبدالهی‌میررانق رعنا	۸۳۷
توحید مهروش	۵۶۳
انوری رسول	۲۹۳
اسبقی آسیه	۲۰۷۷
رفوگر قانع محمد	۱۹۸۹
صالحی پرویندخت	۷۲۵
سیروس‌پور داریوش	۱۲۵۱
افتخاری کندلجی ناصر	۱۴۵
اشتری محمدرضا	۲۲۷
حجتی علی‌اکبر	۴۱۷
میرزاآقاجان نصیری محمد	۱۸۷۷
رنجی منصور	۳۱۹
سرمدی سیدمحمد	۹۸۴
همایون همدانی طاهره	۵۵۸
مهدویان سیدمحمدرضا	۲۷۶
نادری اسدالله	۱۰۳۷
محمودی هما	۶۰۳
تهرانی محمدابراهیم	۸۴۶
اسدالله اف مهدی	۱۹۳۹
چرامی جهانگیر	۱۸۳۰
خطیبی فرهاد	۱۹۵۱
نبوی حمید	۱۱۸۲
سمیعی‌فرد عباس	۴۰۱
پرتوی بیران	۶۰۸
کرباسی محمدتقی	۳۴۴
کلباسی انارکی مهناز	۷۸۶
اشراقی معدم پریوش	۱۰۶۰
حسن‌پورخوش‌قلب قربانعلی	۳۴
نامبر فرشته	۱۵۹۳
یعقوبی میرزایان آلبرت	۱۶۰۷
امینی محسن	۲۷۱
حضرتی وندساعی‌وران مینو	۱۴۸۸
دامادی سوسن	۳۴۵
باستی شهلا	۶۹
مسقطی مهرنوش	۷۲۷
چکیده مطلق مصطفی	۱۹۶۱
خلیلی حسن	۳۲۳
صدیق مرسل	۱۶۶۵
راد فاطمه	۲۱۴۰
پارسائی موچهر	۶۰۵
شفیعی پرویز	۴۲۲
طالبیان علی‌اصغر	۲۰۴۴
یاقوت اعظم	۵۳۸
کاوه رباب	۶۷۸
میرعلی‌اشرف	۱۵۶
نظری منوز	۴۲۶
شفیعی محمدرضا	۱۲۹۰
عصار محمد	۲۰۱۱
اسدی‌پورفرد فرهاد	۵۹۹
موثقی فتح‌الله	۹۶۹
گرامی ناهید	۱۰۹۱
پوراهراب اکبر	۸۲۸
هرورو مریم	۴۹۰
حاجی‌سیدجوادی سیدصادق	۵۳
نورالله نترلی طاهره	۱۴۹۰

پذیرفته شدگان و افراد ذخیره امتحان ورودی‌رشته‌مترجمی زبان آلمانی مدرسه عالی ترجمه (اسفند ماه ۱۳۴۸)

الف- پذیرفته شدگان

نام-نام خانوادگی	شماره کارت
ملی‌مقدم سیروس	۲۵۱۳
مشیری نصاری ملك‌تورج	۲۵۵۴
سجادی اردلان	۲۵۲۴
شفیعی بهروز	۲۵۳۱
خوروش گلروز	۲۵۱۸
بهرمانی کامبیز	۲۵۷۱
شریعت‌زاده حجازی جعفر	۲۵۴۶
عفارپور محمد	۲۵۴۰
رشتچیان محمد	۲۵۷۸
بوذرجمهری غلامحسین	۱۸۱۷
بیانی زهره	۲۵۱۴
روحانی‌نژاد مصطفی	۲۵۶۰
آقارفیعی محمدعلی	۲۵۰۶
صالح‌زهتاب کریم	۲۵۳۵
فروتن علیزادگان محمدرضا	۲۵۴۱
اتفاق محمود	۲۵۰۱
کیوانی حسینعلی	۲۵۴۸
راه‌پیمائی محمدجواد	۲۵۲۱
عبدالله حرقانی فرهاد	۲۵۳۸
دژبخش مصطفی	۲۵۱۹
ربیعی غلامعباس	۲۵۲۰
قاضی‌نظام محمود	۲۵۷۰
نوذری‌نوذر	۲۵۷۳
علیمروت حسین	۲۵۷۵
گلبوئی مصطفی	۲۵۴۹
باقری حمید	۲۵۰۹
باقرزاده خورسندی‌منصوره	۲۵۸۶
مهرفرنصرت‌الله	۲۵۶۹
سلیمانی‌بهمن	۲۵۲۶
شادپور طالقانی کیومرث	۲۵۲۸
کفالی مهدی	۲۵۴۷
کدخدازاده مصطفی	۲۵۴۴
صالحپور آتشبازی عبدالعلی	۲۵۳۴

ب - ذخیره

زبان آلمانی ذخیره ندارد

پذیرفته شدگان و افراد ذخیره امتحان ورودی‌رشته‌مترجمی زبان فرانسه‌مدرسه عالی ترجمه (اسفند ماه ۱۳۴۸)

الف - پذیرفته شدگان

نام-نام خانوادگی	شماره کارت
هاشمی محمدعلی	۳۰۹۴
بیك‌قاضی محمدمهدی	۳۰۱۹
دانشور فریده	۳۱۰۳
منیروافعی سید علی‌اکبر	۳۱۰۷
شدوحی‌نژاد شهین	۳۰۴۱
انصاری نطنزی حسن	۳۰۲۶
صدیق یوسفعلی	۳۰۳۸
مشین‌چی عباس	۳۰۱۸
بابایانس ژانت	۳۰۹۰
یاوررزاده اهرنجانی بهروز	۳۱۱۶
کشفیا ثریا	۳۰۶۰
قائم‌مقامی مینا	۳۰۲۸
شیبانی تریبرز	۳۱۱۲
بختیاری لفمجانی حسن	۳۰۲۱
نونول‌ای محمد علی	۳۰۷۹
حافانی دهحوارقانی محمد	۳۰۷۸
اعتصامی صدری عبدالرحمن مینوفر	۳۰۸۶
مقبول‌القول ابراهیم	۳۰۵۳
میرقربان قاسمی مهدی	۳۰۷۵
صادق‌خانجانی محمدحسین(منوچهر)	۳۰۳۷
فروغی حسن	۳۰۳۱
بدیعی سهیلا	۳۰۲۰
محمودی‌فر احمد	۳۰۹۵
عباس‌پور فرج‌اله	۳۰۳۳
پورقاسمی حسام	۳۰۱۷
فاطمی شریعت‌پناهی سید حسن	۳۰۹۶
میری ثریا	۳۱۱۰
صادقی سرختی مظفر	۳۱۰۵
حسینی مفید	۳۰۰۵
میرزائیان مقردیچ	۳۰۱۵
وخشوری میرایوب	۳۰۸۰
ویدل ماسوله ایرج	۳۰۶۵
دهخدا حسین	۳۰۰۱
افشار علی‌اشرف	۳۰۲۴
قاسمپور تویتی	۳۰۲۵
شهیدی حسن	۳۰۴۰
حفیفی عذرا	۳۰۸۷
سفراضی قصبه کیومرث	۳۰۴۲
حلاجی‌حسین	۳۱۰۶
توکلی کاشانی محمد	۳۰۱۲

ب - افراد ذخیره «زبان فرانسه»

نام-نام خانوادگی	شماره کارت
صالحی ملك‌حسن	۳۰۳۹
اسلامی محبوبه	۳۰۵۹
مقصودلو یداله	۳۰۵۱
حسین‌زاده محمود	۳۱۰۲
ایروانچی‌زاده حمید	۳۰۷۱
اقدمی‌فر فیروز	۳۱۱۱
سروش‌محلاتی علی	۳۰۵۵
خوش‌سیرنیاری حبیب	۳۰۰۴
پارسا رضا	۳۰۱۳
خاتمی مریم	۳۱۰۱
رمضان‌قربانی ذبیح‌اله	۳۰۷۰
شیبانی محمدتقی	۳۰۸۱
فرزین ایرج	۳۰۶۷
خوشنویس‌راد اختر	۳۰۹۸
دیده گاه غلامعلی	۳۱۱۴
سازگار باقر	۳۰۴۴
قاسمپورنیك‌فرجام غلامعلی	۳۰۵۸
جاوید کاظم	۳۰۰۹
الیاسی قوام	۳۱۰۹
لطفی‌زاده صدیقه	۳۰۲۲

دهنوی ۵ کیلوگرم رکورد شکست

روز گذشته هیئت اعزامی تیم وزنه برداری ایران در مسابقات جام دوستی شوروی تلگرافی‌اطلاع داد که نصراله دهنوی چهره ملی پوش سبك وزن ایران در جریان مسابقات‌چهارمین شب‌توفیق یافت. با بلند کردن ۴۲۰ کیلو گرم در مجموع صاحب یك رکورد شخصی در دسته سبك وزن گردد ، رکورد قبلی دهنوی ۴۱۵ کیلوگرم بود که در مسابقات‌جام جهانی لهستان (ورشو) با به جا گذاردن آن به مقام پنجم دست یافت .

چلوخورشت نذری، ۵۰ نفر را مسموم ساخت

دیروز بیش‌از ۵۰ نفر از ساکنان شهرآرا که در یکی ازمساجد این منطقه چلو-خورشت‌نذری‌خورده بودنددچار مسمومیت شدند و همگی به بیمارستان لقمان‌الدوله انتقال یافتند.

اطلاعات دختران و پسران روزهای یکشنبه منتشرشد

بهترین عیدی برای بانوان و دوشیزگان‌گرامی
چاپ دوم‌کتاب هنرآشپزی تالیف بانورزا منتظمی با ۶۹ دستور غذا بیشتراز‌چاپ‌اول‌منتشر. محل‌فروش تااطلاع ثانوی :
۱- منزل مولف: خیابان شمیران. شهنازاول کاشی ۷۲ تلفن ۷۲۱۶۵
۲- خیابان منوچهری . فروشگاه سینا . آ-۸۲۱۵۴

نامه‌ای از شرکت صنایع ریخته‌گری

اداره روزنامه اطلاعات

بانهایت احترام اجازه میخواهیم توجه شمارا به مسئله‌ای که بطور جدی و روزمره با سلامت عده زیادی از بیماران کشور سروکار دارد جلب کنیم .

در همسایگی کارخانه ما واقع درجاده امامزاده ابوالحسن ، زیر جاده‌پررفت‌وآمد آرامگاه‌باجودفراوان گازوئیل، درمنطقه دامداری ومرغ‌داری‌و کارخانه‌های صابونپزی، سنك‌بری ، سیمان ، پالایشگاه نفت و در کنار یك مرکز بزرك زباله و در مجاورت یك قبرستان مخروبه تاسیساتی‌بنام لابراتوار های دون‌باکستر ایران بکاربسیار پردرآمد ساختن سرم هاو محلولهای‌تزریقی اشتغال دارد.صاحبان این‌تاسیسات که معلوم نیست به چه دلیل برای کار خطیر سرم سازی که باجان بیماران کشور ارتباط داردنامناسب ترین محل‌هارا انتخاب کرده‌اند . این اواخر ظاهرا به علت افزایش میزان آلودگی سرم هاو ایراداتی که لابد از این بابت به آنها وارد شده بود دود کارخانه ریخته‌گری مارا که به شهادت گواهی‌صریح شهرداری شهر ری و سایر مدارك موجود در پرونده سه سال قبل از تاسیسات دون‌باکستر در آن محل شروع بکار کرده است مسئول افزایش این آلودگی ها معرفی کردند و با تشبثاتی نزد مقامات محلی شهر ری‌خواستند که کوره کارخانه ریخته‌گری ما، که‌دقیقا طبق استانداردهای بین‌المللی‌ساخته شده است ، دود نکنند .

اکنون که مقامات مربوطه شهرداری پایتخت که شرکت‌دون‌باکستر به آنها شکایت کرده‌بود پس از رسیدگی به‌ادعاهای‌شرکت مذکور در کمیسیون های بدوی و نهائی تشخیص‌مزاحمت به‌بطلان ادعاهایش رای داده و حقانیت کارخانه مارا تائید کرده‌اند،چه در طول مدتی که رسیدگی به‌این دعوی جریان داشت حقایقی برما آشکار شده است که از لحاظ بهداشت عمومی حائز اهمیت‌فوق‌العاده زیادی است ، اجازه‌بدهید این سئوال را مطرح کنیم که :

آیا سرم ها و محلول های تزریقی ساخت شرکت دون باکستر آلوده نیست ؟

وبه این سئوال از قول شرکت دون‌باکستر و کارشناسان مذکور و همچنین کارشناسان و مراجع صلاحیتدار مربوطه جواب بدهیم:

۱- شرکت دون‌باکستر ایران در اظهارنامه‌رسمی مورخ۴۷/۹/۱۱ خود به ما نوشته‌است که «..کولر ها هوای متعفن را به داخل سالون هاو اطاق هدایت‌می کنند وبالنتیجه استفاده از کولرهانیز مقدورنیست ثالثا :

مواد تولیدی لابراتوار ها یعنی سرم ها و محلول های تزریقی‌در معرض آلودگی به مواد سمی و مضر خارجی که از کارخانه‌ریخته‌گری متصاعد می گردد قرار گرفته ...»

در این اظهار نامه ویا به عبارت بهتر اقرارنامه،شرکت دون‌باکستر ایران بطور ضمنی اعتراف می کند که حتی الفبای‌استاندارد های‌بین‌المللی سرم سازی‌یعنی تعبیه‌صافی های الکتروستلتیك را درتاسیسات خود رعایت نکرده وتوقع‌دارد‌هوای سالن هو اطاق‌لابراتوار سرم‌سازی را با کولرهای‌معمولی تمیزنگهدارد و لاجرم «سرمهاو‌محلول های‌تزریقی درمعرض آلودگی‌بموادسمی‌و مضر خارجی »قرارمیگیرند. دون‌باکستر در اظهارنامه خوداین مواد سمی و مضر حارجی را فقط از کارخانه ریحته‌گری ما متصاعد می داند در حالی که نه فقط کارشناسان‌بلکه اشخاص کاملا معمولی نیزمیتوانند ببینند که در آن منطقه آلوده هوا بدون یك کارخانه ریخته گری نیز به « مواد سمی و مضرخارجی» آلوده است و دود کارخانه‌ریخته‌گری کم خطرترین این مواد سمی‌ومضرخارجی‌است که تاسیسات بی دفاع و غیر مجهز دون‌باکستر و سرمها و محلول های تزریقی آنرا در معرض آلودگی قرار می دهند و در واقع اشکال اساسی صرفنظر از نامناسب‌بودن محل ، نقص تاسیسات و تجهیزات خود شرکت دون‌باکستر ایران است.

۲- آقایان‌دکتر علی غنی‌ودکتر مهندس مرتضی قاسمی استادان دانشگاه‌تهران و کارشناسان‌منتخب شرکت دون‌باکسترضمن بازدیدی که در تاریخ ۴۷/۹/۱۷ بنابدعوت دون باکستراز‌محل کارخانه‌مذکور بعمل آورده‌اند وجود لابراتوارهای سرم سازی دون باکستر رادرجنب یك کارخانه ریخته گری مغایر اصول بهداشت دانسته‌اندوبشهادت اظهار نظر های کتبی ایشان که بارها مورد استناد صاحبان دون‌باکستر ایران قرار گرفته است به قول آقای دکتر علی غنی : «در بیشتر سرمهای ساخته ذرات خارجی دیده میشود ».

ویا به قول آقای دکتر قاسمی : « اصولا از نقطه نظر حفاظت‌فنی‌وبهداشتی نباید کارخانجات ذوب فلزات و سرم سازی مجاور یکدیگرساخته‌شوند. اگرصاحبان کارخانه دون باکستر ایران قصد داشتند لااقل به‌اظهار نظر های کارشناسان مورد اعتماد خودشان‌توجه کنند می بایستی لابراتوار های سرم سازی خودرا جنب یك کارخانه ریخته‌گری و اصولا در آن منطقه بسیار آلوده تاسیس نکنندوحالا که کرده‌اند آنرا در قبال آلودگی ها(کاری که‌در همه‌جاضروری میبود)مجهز کنندوبهتر از همه‌قبل از اینکه مخاطرات جدی برای بیماران کشور فراهم آورند از مختصری هزینه نترسندو محل مناسب‌تری رابرای لابراتوار های خود درنظر بگیرند.

۳-در گزارش بهداری استان مرکزی به مقام محترم وزارت بهداری که در تاریخ ۴۷/۱۲/۴ به شماره ۳۳۵۰۴ تنظیم شده در باره موقعیت لابراتوار های‌دون-باکسترو کارخانه ریخته گری به شرح زیراظهار نظر شده‌است:

«الف - سوابق دو کارخانه‌مورد بحث از نظرشروع کار :

- برابرنامه شماره ۱۵۳۰۷ - ۴۷/۱۱/۳۰ شهرداری شهر ری کارخانه‌صنایع ریخته گری از تاریخ ۳۷/۶/۱ رسماشروع به کار نموده وعوارض پرداخته در صورتی که لابراتواردون‌باکستر از تاریخ ۴۱/۱/۱ (باعلم به وجود کارخانه ریخته‌گری)عوارض پرداخته و شروع‌بکار کرده .

ب- موقعیت‌وشرایط بهداشت محیط لابراتوار دون‌باکستر:

۱- طبق کروکی پیوست‌لابراتوار دونباکستر زیرجاده ارامگاه‌رضا‌شاه کبیر (که سابقا خاکی بوده و حدود یکسالست که اسفالت شده ویکی‌از پرترددترین جاده‌ها بخصوص از نظرعبور کامیون ها وتانکر های نفت‌کش وسایروسائط نقلیه میباشد)۵۰۰ متراست .

۲- اطراف کارخانه دونباکستر تاشعاع محدود تعداد قابل‌ملاحظه‌ای کارخانجات سنك بری وموسسات دامداری‌ومرغداری وجود دارد .

۳- لابراتوار دونباکستر کاملا «دیواربدیوار کارخانه ریخته‌گری احداث شده . »

۴- بطوری که وضعیت کلی محل نشان میدهدعلاوه بر کارخانه ریخته‌گری مورد نظر عوامل‌متعدد دیگری‌برای آلودگی هوای اطراف لابراتوار دونباکستر وجود دارد .

۵- دودکش های کارخانه دونباکستر کوتاه‌بوده و فاقد مخزن دوده گیر می‌باشد .

بنابراین‌بایدلابراتواردونباکستر اقدامات لازم برای تامین‌هوای‌سالم مورد نیاز خود بنماید توضیح‌آنکه در حال حاضر پیش‌بینی های‌لازم جهت‌تهیه وتعبیه صافی های فنی ومناسب والکتریکی در قسمتهای مختلف لابراتوار به عمل نیامده ودر نتیجه هوای داخل سالن ها بعلت وجود ناخالصی برای‌تهیه‌دارو وسرم مضر می‌باشد . لذامتصدیان مربوطه‌می‌بایست این نقیصه را بنحو کامل مرتفع نماید. »

۴- اداره کل بهداشت محیط وزارت بهداری درتاریخ۴۷/۱۲/۱۷ طی نامه‌ای که‌به‌شماره ۳/۲۹۰۴۱ بعنوان اداره کل بهداری استان مرکزی صادر کرده شرکت دون‌باکستر‌ایران را مکلف کرده است که«لابراتوار دون‌باکستربا دستگاه تصفیه هوا وتهویه‌مطبوع مجهز شود بطوری که با ایجاد فشاربیشتر هوا در داخل‌لابراتوار هاجهت‌جریان هوا از داخل‌به‌خارج باشد »این اظهار نظر های صریح بهداری استان مرکزی واداره کل بهداشت محیط در امری تا این اندازه خطیر ظاهرا مسئولین شرکت دون‌باکستر‌ایران رامتوجه مسئولیت هائی که به عهده‌دارند نساخته‌و «سرم ها و محلولهای تزریقی » همچنان « در معرض آلودگی به مواد سمی و مضر خارجی »تولید شد و به بازاررفت.

۵- کمیسیون نهائی بند ۲۰ شهرداری پایتخت مرکب‌از سه نفر از اعضاء انجمن محترم شهر طی صورت جلسه مورخه۴۸/۷/۳۰ در مورد پرونده‌ای که بنابه‌شکایت دون‌باکستر تشکیل شده اینطور اظهار نظر کرده است . «... شرکت دون‌باکستر که قصدتهیه سرم که ملازمه باوجود محیط بهداشتی دارد داشته‌است حق‌این بوده‌است که‌یا در انتخاب جای مناسب‌اقدام مینموده استو یا این که کارخانه را مجهز به‌وسائل کامل بهداشتی مینمود . »

۶-آقای دکتر نادر شرقی‌استاد ورئیس‌اسبق دانشکده دارو سازی و کارشناس عالیقدر داروسازی در ایران که‌صلاحیت‌فنی‌ایشان محققا مورد تائید دون‌باکستر‌آمریکانیز هست‌درپاسخ‌استعلام کلی‌این‌شرکت درموردشرایط‌لازم برای‌یك‌موسسه داروسازی یاسرم سازی اینطور اظهارنظر کرده‌اند .

«در محلولهای تزریقی‌آب‌مقطر که‌برای تهیه محلولها بکارمیرود بایستی کاملا فاقد پایرژن (Pyrogen Free) بوده‌واین امر را با استریل بودن محلولات نباید اشتباه کرد زیرا محلولهای آلوده میکربها در اتوکلاوستریل می‌شوند ودر امتحانات میکرو-بیولژیکی بعدی ابداژرم نشان نمی‌دهند در حالی‌که بعلت وجود پایرژن که ازهوا گرفته می‌شودو ماده‌ای است شیمیائی که در اتوکلاو ازبین نمیرود ایجادشوك نموده وباعث تب ولرز شدیددرنزد بیمارمی‌شود وچون سرم‌های‌تزریقی غالبا درنزد افراد خیلی ضعیف که یاتحت‌عمل جراحی‌قرار گرفته‌ویا‌آب بدن خودرا دراثر بیماری هائی مانند اسهال ازدست داده واکثرا کودکان خردسال‌می‌باشند به کار می‌رود وچه‌بسا مقادیر زیادی از این سرمها که ماده اولیه آن‌آب باضافه جزئی مواد داروئی است‌به بیمار تزریق می‌شود بایستی دقت فوق‌العاده زیاد در تهیه این‌گونه سرمها بکاررود .

مخصوصااز نظر انتخاب محل بایستی دور از کارخانجات وجاده‌ها وبالنتیجه هوای آلوده بوده ومحل تهیه این سرمها در لابراتوارهای بسته که هوای‌آن دائما در حال تصفیه شدن باشد درنظر گرفته وامتحانات فارماکولژیکی بر روی هربچ که ساخته می‌شود بوسیله حیوانات لابراتواری انجام گیرددر غیر این‌صورت ممکن است‌پایرژن درآب مقطر که ماده اولیه این داروهاست داخل شده وسرمها و مواد تزریقی را آلوده نمایدالبته این امر فقط بستگی‌به‌گاز کربنیك ودود و مواد کارخانه ریخته‌گری ندارد»

مسئولین شرکت دون باکستر ایران نخواسته‌اند و یا مصلحت ندیده‌اند که دلایل واظهارنظرهای بالارا کنارهم بگذارند و مسئولیت خطیر مربوط به سلامتی‌بیماران‌بی دفاعی‌را که باید بااین «سرمها و محلولهای تزریقی در معرض آلودگی »تغذیه ومعالجه شوند با توجه باین دلایل مورد بررسی‌قرار دهند .

یکبار که بمناسبت بازدید دو نفر از استادان دانشگاه تهران نمایندگان ما امکان پیداکردند از تاسیسات کارخانه دون‌باکستر دیدن کنند در داخل محوطه لابراتوارها از زباله ومگس‌ولباس کارهای آلوده وکثیف کارکنان گذشته‌بعنوان مثال برای شستن واستریل کردن شیشه‌های سرم دستگاه کهنه وکثیفی‌را دیدندکه حتی برای شستن واستریل کردن شیشه‌های نوشابه‌های معمولی نیز مناسب بنظرنمی‌رسید. علاوه‌براین طبق اطلاع داروخانه‌ها شرکت‌دون باکستر برای بالا بردن میزان فروش محصولات خود شیشه‌های خالی سرم‌را از فروشندگان دارو و بیمارستانها می‌خرد وآنهارا دوباره پرمیکند درحالی‌که برای اینگونه امورمهم بهداشتی‌بایستی شیشه‌ها را فقط یکبار بکار ببرند واخیرا بعلل فنی‌وبهداشتی متعددی بجای ظرفهای شیشه‌ای ظرفهای‌پلاستیك برای سرم‌ها ومحلولهای تزریقی بکار برده می‌شود واین موضوع را درکشورما هم موسسات مشابه دون‌باکستر رعایت می کنند .

مطالب گفتنی هنوز زیاداست ولی برای جلوگیری ازاطاله بیش ازاین کلام تقاضای ما اینست که هیئتی از کارشناسان صلاحیتدار تاسیسات وطرز کار این کارخانه را بازرسی کنند واگر ادامه کار آنرا به‌شکل کنونی زیان‌بخش تشخیص دادندمسئولین این‌موسسه را مکلف سازند که برای رفع نواقص کار خود اقدام کنند . هر یك ازما ویاعزیزان و نزدیکان‌ما ممکن است‌فردابااین سرم‌هااحتیاج پیدا کنند. آیا بهتر نیست که‌از همین لحظه درباره کیفیت سرم‌هائی که فردا به‌بیماران ما عرضه خواهد شد اطمینان‌حاصل کنیم ؟ اقدام فوری وموثر مقامات‌مسئول خدمت شایسته‌ای به‌بیماران‌کشور وکمکی به سلامتی فردفرد آنها است .

باتقدیم احترام

شرکت سهامی صنایع ریخته‌گری

پیشگاه مبارك شاهنشاه آریامهر

دبیران و کارکنان دبیرستان ششم بهمن نسبت به شرف‌صدور اوامر ملوکانه درباره ارتقاء معلمین کشور سپاسگزار بوده وبدینوسیله مراتب‌تشکر وحق‌شناسی خودرا به پیشگاه‌ملوکانه معروض‌داشته وبقاء سلطنت شهریار عظیم‌الشان را ازدرگاه یزدان‌پاك‌خواستارند

رئیس دبیرستان ششم بهمن ناحیه۹جان‌نثار: ممقانی

پیشگاه مبارك شاهنشاه‌آریامهر‌رهبرخردمند ملت‌ایران

معلمان و کارمندان شماره ۱ هدف‌مراتب‌حق‌شناسی وسپاس خودرا بمناسبت تصویب قانون ارتقاء معلمین بگروه بالاتر به پیشگاه مبارك تقدیم میدارند .

ازطرف دبیران و کارمندان دبیرستان شماره۱هدف
هادی - رهنما

مؤسسهٔ انتشارات امیرکبیر
عقاب
سومین مجموعه شعر
شاعر محبوب ونامور
مهدی سهیلی
همراه باقطعه شعر برجسته
طلوع محمد منتشر شد
این کتاب وسایر کتب دلخواه خودرا از تلفن ۳۳۶۹۳۵ بخواهید بلافاصله در منزل یا محل کارتان دریافت نمایید .

درحوادث مختلف دوروز گذشته :

۲۸ نفر کشته و ۳۰ نفر زخمی شدند

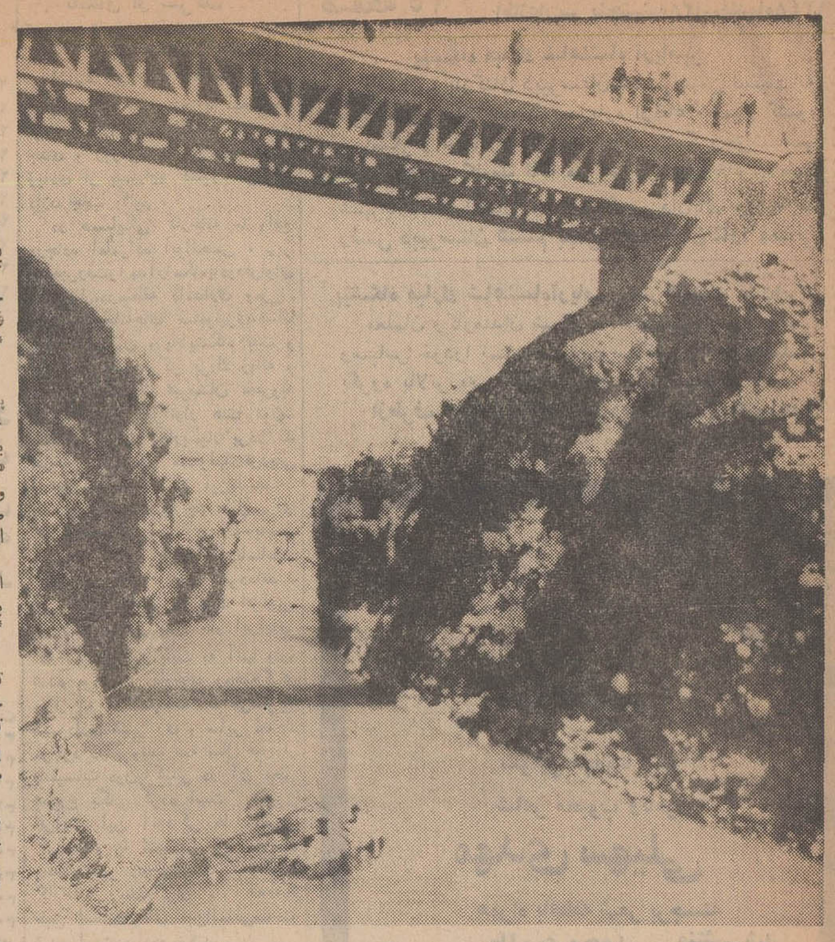

اتومبیلی که از بالای «پلدختر» به قعررودخانه سقوط کرده و در این حادثه نیزچهارنفر کشته‌شدند

گزارش خبرنگاران ما در شهرستانها حاکیست که در ۴۸ ساعت گذشته طی حوادث مختلف که اکثر آنها حوادث رانندگی بوده ، بیست‌وهشت نفر جان‌خودرا از دست‌دادند وبیش از سی‌نفرنیز جراحاتی برداشتند . گزارش‌های رسیده از اینقرار است :

*** اولین حادثه**

اولین حادثه رانندگی روز سه شنبه گذشته در جاده قزوین کرج رویداد .دراین حادثه ، بر اثر برخورد اتومبیل سواری شماره ۷۶۶۵۸ تهران الف با تریلی‌شماره ۱۰۵۵ تهران چهار نفر ازسرنشینان اتومبیل سواری کشته شدند وتنها یك دختر ۱۲ساله که از اتومبیل به خارج پرت شده‌بود ، نجات‌یافت ولی‌به شدت آسیب دید .

دراین حادثه اتومبیل سواری آتش گرفت و بکلی سوخت و خسارات زیادی به هربو وسیله نقلیه وارد آمد .

راننده‌اتومبیل سواری که اونیز جزو کشته‌شدگان است‌شمس‌الله دریابازه نا مداشت .

*** در پل‌دختر**

اتومبیل سواری شماره ۷۱۹۹ تهران برانندگی رفیع طاهری خرم‌آبادی وسرنشینی ۳ نفرباسامی ماشاءالله ندیم ، جعفر احمدی و

رفیع‌طاهری

به سرنشینی یك جوان ۱۸ ساله بنام خسرو لقمانی بداخل دره‌ای افتاد ودر نتیجه باعث مرگ‌سرنشین خود گردید

گزارش خبرنگاران مادراندیمشك و پلدختر حاکیست‌جنازه‌خسرولقمانی پس‌ازانجام تشریفات قانونی به اندیمشك زادگاه وی انتقال یافت وبه خاك سپرده شد .

*** خودکشی**

درشیراز ،زنی۵۵ساله بنام فلك ملك‌پور باخوردن مقداری‌ترزنیخ به زندگی خود پایان داد .

این‌زن‌به بیماری فلج مبتلابود

*** بقتل رسید**

جوانی بیست‌ساله بنام عبده ملکشاهی در منزل مسکونی خویش واقع در «صیچره» پلدختر لرستان مورد اصابت گلوله قرار گرفت و

محمد محمدی

مهدی هنگام حرکت در صد کیلو متری پلدختر از مسیر خودمنحرف شد و بقعررودخانه‌ای بعمق‌چهل‌متر سقوط کرد .

گزارش خبرنگار مادر پلدختر حاکیست : دراین واقعه دلخراش اتومبیل به آهن‌پاره‌ای تبدیل شد ورانندەوسرنشینان آن‌به‌وضع‌فجیعی کشته شدند . تا غروب‌دیروزاجساد سه‌تن‌از کشته‌شدگان از داخل اتومبیل خارج شدولی‌جسدچهارمین سرنشین‌اتومبیل هنوز پیدا نشده است . این واقعه در کنار پل ذال رویداد .

*** سقوط تراکتور**

در منطقه حسینیه‌بین‌جاده‌شوسه اندیمشك ـ خرم‌آباد ، تراکتوری

خسرولقمانی

برنامه مخصوص

نوروز سینما

دنیا

آتش فروزان و جاودان

سینمای هند

پیونددهنده‌عشقها‌ودوستی‌ها

سنگام

رنگی

دوبله‌فارسی

عشق برای او زندگی بود .

درنظراو سامان ازدواج بالاتر از عشق بود .

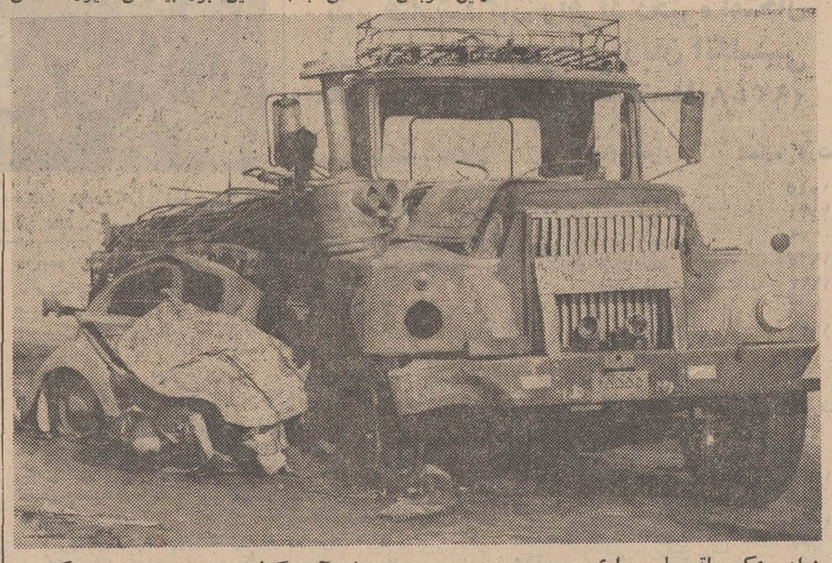

دراین عکس اتومبیل سواری و تریلی که پس از تصادف آتش گرفته واتومبیل سواری بکلی سوخته است . دراین حادثه ٤ نفرجان خودرا از دست دادند .

فاطمه اخلاقی

رانده اتومبیل ناشناس ادامه دارد .

بقیه در صفحه ٤

کودك مجهول‌الهویه‌ای در جاده پهلوی رشت بوسیله یك‌اتومبیل ناشناس زیر گرفته شد و جان سپرد . تعقیب برای دستگیری

زاهدان کامیونی که رانندگی‌آن را شخصی بنام محمد روزبان به عهده داشت طفل دبستانی را هنگامی که از اتوبوس پیاده می شد تابمدرسه برود ، زیرگرفت.

راننده کامیون طفل را که‌به شدت مجروح شده بودبه‌بیمارستان رساند . ولی معالجات موثر واقع نشد و محمد عاقل درگذشت .

*** دررشت**

مینی‌بوس ۱٤٤۳۹ برانندگی حسین بزرك‌پیشانی دیروزهنگامی که از لشت‌آباد در خط کناره میگذشت ، با عابری بنام سیدجعفر فاضلی تصادف کرد و او رابشدت مصدوم ساخت .مصدوم در بیمارستان پورسینای رشت درگذشت .

شب گذشته اهالی « آقاسید شریف» ازتوابع رشت جسد نیمه جان مردی را بنام حسینعلی‌حسنی پیدا کرده و به‌بیمارستان‌رسانده‌ند ولی حسنی به‌علت خونریزی‌مغزی در بیمارستان فوت کرد . گفته میشود وی هنگام بازگشت از مجلس روضه‌خوانی با اتومبیل ناشناسی تصادف کرده است .

کریم ، کریم تیمور ، علی‌اکبر حسینی ، وجعفر تراب مجروح شدند و به‌بیمارستان‌انتقال‌یافتند. رانندگی اتوبوس را شخصی‌بنام صفر جعفری بعهده داشت .

کارشناس فنی علت وقوع حادثه را بی‌احتیاطی راننده کامیون تشخیص داد .

*** انفجار ترقه**

در بجنورد وحومه ۳نفر درسه حادثه مختلف جان خودرااز‌دست دادند اولین قربانی شخصی بنام

محمود اخلاقی

ابراهیم رحمانی بود که براثر انفجار ترقه کشته شد . این‌مرد اهل روستای تیزآب بجنوردبود. غلامرضا اهل روستای «باغچق» بجنورد نیز دومین نفری بود که براثر سقوط برودخانه درگذشت.

جسد نوزادی نیز از داخل‌یك چاه درحومه بجنورد پیدا شد و مامورین ژاندارمری پس ازتحقیق مادر ویرا بنام خماری باتهام قتل نوزاد بازداشت نمودند .

*** درراه مدرسه‌کشته شد**

محمد عاقل (۸ساله) هنگامی که ساعت ۳ بعدازظهر دیروز عازم مدرسه بود براثر تصادف‌باکامیون کشته شد .

بنابه‌گزارش خبرنگار ما در

رفیه عبادی

شدت تصادف بحدی بود که کامیون واژگون گردید وقسمتی از بدنه اتوبوس بکلی درهم شکسته شد .

در این واقعه راننده کامیون درگذشت و کمك‌راننده آن شدیدا آسیب دید ٦نفر از سرنشینان اتوبوس نیز باسامی رضاتراپی ، نیازمحمدعلی ، عظیم

محمدتقی اخلاقی

برای نخستین بار در ایران

توتو

شرط بندی مسابقات فوتبال

بلیط های شرط بندی توتو بقیمت ۲ ریال در شعبات بانك صادرات تهران و شهرستانها و کیشه های امجدیه بفروش میرسد .

فقط فردا

فرصت دارید

تا باافتتاح حساب پس‌انداز در

بانك اعتبارات تعاونی توزیع

۲۰۰۰ سکه یك پهلوی

جایزه بگیرید و از

ده خانه مدرن

باقساط دهساله بدون بهره بارزش

۱۵/۰۰۰/۰۰۰ ریال

استفاده فرمائید ـ کلیه شعب

بانك اعتبارات تعاونی توزیع

درتهران وشهرستانها

فرداجمعه ازصبح تاشب یکسره

آماده افتتاح حساب پس‌انداز وتکمیل‌موجودی‌میباشند

حداقل موجودی یکهزار ریال

گروه تئاتر مردم در تالار ۲۵ شهریور

ازاول فروردین ۴۹

وزارت فرهنك وهنر تلفن رزرو ۲۵٤٤٤

مردی که‌مرده‌بود وخودنمیدانست

نوشته : پرویزصیاد

علی نصیریان (کارمند رسمی) عزت‌اله انتظامی (وکیل دعاوی)

محمدعلی کشاورز (خبرنگار) مهین شهابی (خانه‌دار)

لاله تقیان (پزشکیار) اسمعیل‌داورفر (کارمند دون‌پایه)

اسمعیل محرابی (کارمند بایگانی) غلامعلی نبی پور (رئیس کارگزینی)

داود آریا (معاون) ایرج راد (پزشك معتمد)

ناصر نجفی (سردبیر روزنامه) هرمزهدایت (افسر کلانتری)

نصرت‌اله زمان‌پور (پاسبان)

کارگردان : عزت‌اله انتظامی

برنامه مخصوص نوروز سینماهای

ب.ب ـ بولوار

و... درایوین سینما ونك

پخش صدا در درایوین سینماورستوران‌سینما(سالن سرپوشیده) ونك بزبان های فارسی وایتالیائی در یك‌زمان

تنها !!! فیلم کمدی امسال برای خانواده‌ها

تبریك میگیم ما دوتا ـ یکی دراز یکی کوتاه

جیپو و فرانکو علیه اس اس

عید باچیچو فرانکو ـ مبارکه سال نو

هرچه‌که خنده دارین ـ برای این فیلم بزارین

شروع سئانسها در درایوین سینما ونك ۷ـ۹ـ ۱۱

بعدازظهر درسینما ب.ب ۱۰٫۳۰ صبح۲،٤ـ٦ـ۸ـ۱۰

بعدازظهر درسینما بولوار ۱۱۰ صبح ۲ـ٤ـ٦ـ۸ـ۱۰

بعدازظهر .

برنامه ویژه نوروز ۱۳٤۹

سینما آتلانتیك

سفری عظیم وپرشکوه بدنیاهای ناشناخته وتماشای‌عجایب‌شرق‌وغرب

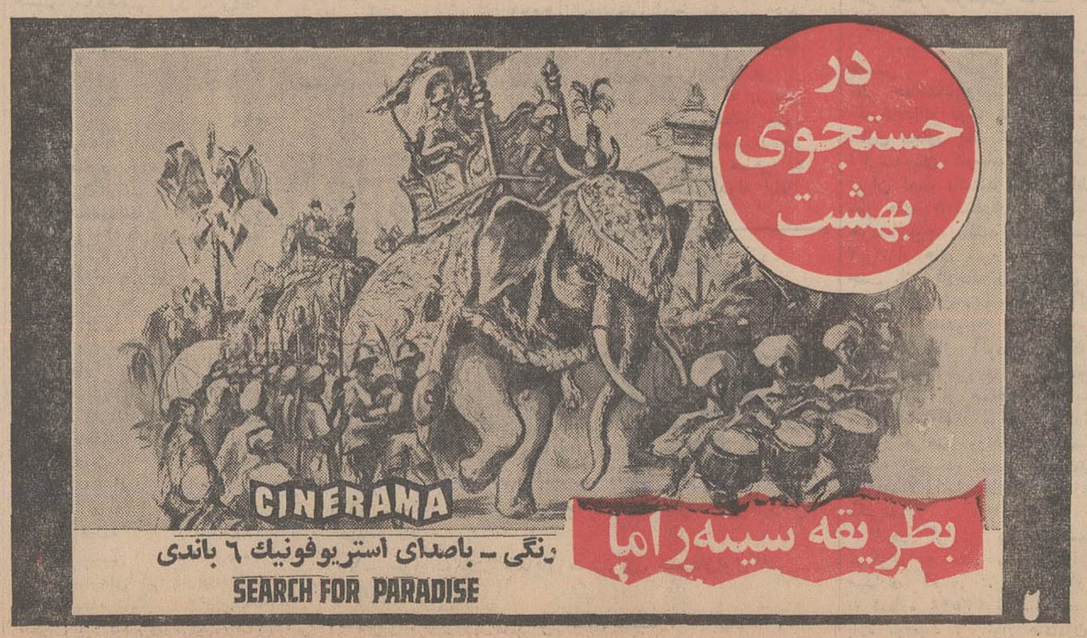

چهارسکه پهلوی طلاجایزهٔ محصولات کاغذی حریر

چهارحرف حریر (ح ـ ر ـ ی ـ ر) رادرون بسته‌بندیهای

محصولات کاغذی حریربیابید وچهارسکهٔ پهلوی طلاجایزهٔ بگیرید

لطفاً برای دریافت جایزه کارتهای مربوطه رابادکرنام ونشانی کامل بدفتر روابط عمومی حریر:

خیابان ویلای شمالی شمارهٔ ۲۵۷ ارسال فرمائید . تلفن های روابط عمومی حریر ۶۸۷۸۹-۶۸۷۸۸

تلفن های مرکزپخش محصولات کاغذی حریر ۳۵۱۰۴۲-۳۵۱۰۴۱

PISHRO

مجالس ترحیم

بانهایت تاسف وتاثر درگذشت نابهنگام مرحوم مهندس محمد صادق منصوریان برادر آقای جعفر منصوریان مدیر کل حقوقی بنیاد پهلوی را به اطلاع می رساند ، مجلس ختم آن مرحوم ازساعت ۹ تاساعت ۱۱ صبح روز جمعه ۲۹ اسفند ۴۸ در مسجد الجواد واقع در خیابان روزولت برگزارخواهد شد. نایب التولیه بنیاد پهلوی - مهندس جعفر شریف امامی
آ_ ۳۸۰۲۱

بانهایت تاسف فوت مرحوم محمد صادق منصوریان برادر آقای جعفر منصوریان نایب رئیس کانون و کلاء دادگستری را باطلاع آقایان قضات و همکاران و بستگان و دوستان آنمرحوم می رساند .
مجلس ترحیم فقید سعید از ساعت ۹ تا ۱۱ صبح روز جمعه بیست ونهم اسفند در مسجد الجواد واقع در میدان ۲۵ شهریور منعقد است
رئیس کانون وکلاء دادگستری - احمد هومن
آ_ ۳۸۰۲۱

درگذشت نابهنگام مهندس محمد صادق منصوریان برادر هم مسلك گرامی آقای جعفر منصوریان مدیر محترم مجله حقوق مردم را بانهایت تاسف وتاثر باطلاع عموم هم مسلکان ارجمند می رساند - مجلس ختم فقید سعید از ساعت ۹ تا ۱۱ روز جمعه ۲۹ اسفند در مسجد الجواد منعقد خواهد بود - خواهشمنداست درمجلس مزبور شرکت فرمایند .
دبیر کل حزب مردم - پروفسور یحیی عدل
آ_ ۳۸۰۲۱

جامعه مطبوعات ایران درگذشت نابهنگام شادروان مهندس محمد صادق منصوریان برادر گرامی آقای جعفر منصوریان مدیر مجله حقوق مردم را باطلاع می رساند مجلس ختم آن مرحوم ازساعت ۹ تا ۱۱ روز جمعه در مسجد الجواد برپا خواهد شد . جامعه مطبوعات ایران
آ_ ۳۸۰۲۱

بانهایت تاسف درگذشت مرحوم مهندس محمد صادق منصوریان را به اطلاع می رساند مجلس یادبود از ساعت ۹ تا ۱۱ روز جمعه در مسجد الجواد خواهد بود .
رئیس اطاق بازرگانی وصنایع ومعادن ایران - دکتر طاهر ضیائی
آ_ ۳۸۰۲۱

بانهایت تاسف درگذشت ناگهانی مرحوم محمد صادق منصوریان برادر آقای جعفر منصوریان همکار عزیزمان را به اطلاع میرساند .
مجلس ترحیم آن فقید سعید ازساعت ۹ الی ۱۱ روز جمعه ۲۹ اسفند در مسجدالجواد برگذارخواهد شد .
آ_ ۳۸۰۱۷ جامعه وکلای دادگستری

باکمال تاسف فوت مرحوم مهندس محمد صادق (ناصر) منصوریان راباطلاع کلیه همکاران و دوستان میرساند مجلس ترحیم از ساعت ۹ تا ۱۱ صبح روز جمعه ۲۹ اسفند درمسجد الجواد واقع درمیدان ۲۵ شهریور برپاست .
رئیس اتحادیه صنف کشباف وجوراب - عبدالله محمدیان

درگذشت آقای مهندس محمد صادق منصوریان را باطلاع اعضاء صنف می رساند. مجلس ترحیم روز جمعه ۲۹ اسفندماه ازساعت ۹ تا ۱۱ صبح درمسجد الجواد میدان ۲۵ شهریور منعقد است .
اتحادیه صنف تهیه کنندگان و فروشندگان کشباف و جوراب تهران

درگذشت نابهنگام همسر و برادر عزیزمان مهندس محمد صادق (ناصر) منصوریان را باطلاع کلیه خویشان و دوستان و آشنایان میرساند مجلس یادبود مردانه و زنانه از ساعت ۹ تا ۱۱ صبح روز جمعه ۲۹ اسفند در مسجدالجواد واقع در میدان ۲۵ شهریور برپاست .
ایراندخت پورآرین (منصوریان) . نزهت منصوریان. جعفر منصوریان . فروغ منصوریان . شاپور منصوریان . منوچهر منصوریان. شکوه منصوریان . دکتر علیرضا منصوریان. سرور منصوریان . دکتر پریوش منصوریان .

بانهایت تاسف فوت مرحوم مهندس محمد صادق (ناصر) منصوریان را باطلاع کلیه خویشان و دوستان و آشنایان میرساند مجلس یادبود مردانه و زنانه از ساعت ۹ تا ۱۱ صبح روز جمعه ۲۹ اسفند در مسجدالجواد واقع درمیدان ۲۵ شهریور و مراسم شب هفت از ساعت ۳ تا ۵ بعدازظهر روز دوشنبه سوم فروردین درآرامگاه فتوحی (امامزاده عبداله) برپاست.
خانواده های : منصوریان . پورآرین . آملی . کاتوزیان. ضرغامی . معظمی فلاح . شعری . طلوعی . عفیفی . طراحی. وحیدی. عظیمی . اسمعیلیان طوسی . ابوسعیدی . خلیلی . حریری . سلامیان . عدالت . حسین زاده . بصیری . خصوصی. سمراد . فرید . نوبری . هنك آفرین . رهسپار . رضوان . سیدحسینی. فرزانه .
آ_ ۳۸۰۲۱
بعموم افراد خانواده های عزادار بویژه آقای جعفر منصوریان مدیر کل حقوقی بنیاد پهلوی تسلیت میگوئیم .

هوالباقی
خانواده های : تاجوری ، پورزند ، یوسفیان ، زند ، زندپور ، زندیه ، مهریار ، نواب زاده زند ، مشتاقی ، مشتاق علیشاهی ، ابوالعلائی، کاشانی ، نوابی ، لیاقت روش ، سالاری، رضائی ، کوثری ، پوردولت ، عطائی ، قره گزلو ، رضوی سلیمیان ، صالحی ، ساعدی ، زربخت ، محسن زاده ، اروندی، ستوده ، وکیلی ، توانا ، گیوه چی.
بانهایت تاسف و تاثر درگذشت بانو صغری تاجوری همسر آقای مرتضی پورزند را باطلاع اقوام و دوستان میرسانند مراسم ختم مردانه و زنانه ازساعت ۳ تا ۵ بعداز ظهر روز جمعه ۲۹ر۱۲ر۴۸ درمسجد الجواد واقع درخیابان روزولت برگزار خواهد شد . ضمنا باستحضار میرساند که حسب وصیت آنمرحومه هزینه مراسم هفت و چهلم بمصرف امور خیریه خواهد رسید.
آ_ ۳۸۰۳۳
بعموم بازماندگان آنمرحومه مصیبت وارده را تسلیت میدهیم.

بانهایت تاثر درگذشت مرحوم حمید فرهاد را باطلاع بستگان و آشنایان میرساند . مجلس ترحیم آن مرحوم جمعه ۲۹ اسفند ماه ساعت ۳ تا ۵ درمسجد میثم واقع در خیابان باستان برگزار میشود و مراسم شب هفت نیز روز دوشنبه دردارالسلام قم برگزار خواهد شد . ساعت ۹ صبح وسیله رفت و آمد ازسه راه طرشت آماده است.
هوشنگ پورفرزیب ، ژاله پور فرزیب ، حمیدفرشاد، اکبر میرزائی ، پرویز مافی ، سعید کفائی.
آ_ ۳۸۰۸۹

باکمال تاسف وتاثر فوت نابهنگام بانوی متقی وپرهیزکار طوبی شمس همسر آقای غلامحسین محالی را باستحضار کلیه اقوام ودوستان میرساند . مجلس ختم آن شادروان ازساعت ۳ تا ۵ بعدازظهر جمعه ۲۹ اسفند در مسجدفاطمیه واقع درخیابان شهباز - خیابان ناصری ومجلس زنانه در همان ساعت درمنزل آنمرحومه واقع در کوچه تهرانی مقابل مسجدفاطمیه منعقد است.
خانواده های : محالی . شمس . فرجی . کنگرلو . لهجه نیك . کریمی . ملاك پور . لواسانی . نواب. سیروس . حنانه . غیاثی. موید . بخشنده . میری . علیدوستی . ممیزی . حسینی . حیدری . ثنائی . طلاچی . شریعتمداری . آشتیانی. تهرانی. خلیلی . خطیری نژاد . امینی.

باتاثر فراوان فوت جانگداز مادر عزیزمان را باطلاع دوستان و آشنایان میرسانیم مجلس ختم از ساعت ۳ تا ۵ بعدازظهر جمعه ۲۹ اسفند در مسجد فاطمیه منعقداست.
دکتر مهندس حیدر محالی . هوشنگ محالی . مهین- سیمین وفریده محالی.
آ_ ۳۸۰۲۵
بعموم بازماندگان آنمرحومه مصیبت وارده را تسلیت میدهیم.

بانهایت تاسف فوت مرحومه بانو حاج بی بی ساکی رابه اطلاع دوستان و آشنایان میرساند . مجلس ختم زنانه و مردانه روز جمعه ۲۹ اسفند ۴۸ ازساعت ۳ تا ۵ بعداز ظهر درمسجد بنی هاشمی واقع درخیابان گرگان چهار راه معینیه برگزار خواهد شد.
خانواده های معاشری ، ساکی ، نفری ، منقولیان ، قاسمی ، قنبری ، امامیان ، میرمطهری ، بیاناتی.
آ_ ۳۸۰۳۱
بعموم بازماندگان آنمرحومه مصیبت وارده را تسلیت میدهیم.

خانواده های اسکدار - باهر - امبریان - ارشادی - خرسند بانهایت تاسف وتاثر درگذشت شادروان آقای ابراهیم اسکدار راباطلاع خویشاوندان و دوستان محترم میرسانند .
مجلس یادبود آن مرحوم در منزل شخصی ایشان واقع درخیابان آیزنهاور - خیابان بیات (دانشکده دامپزشکی) شمارهٔ ۶۹ منعقداست ..
آ_ ۳۸۰۵
بعموم بازماندگان آنمرحوم مصیبت وارده را تسلیت میدهیم

بانهایت تاسف درگذشت شادروان بانو طوبی رسولی راباطلاع بستگان و آشنایان میرسانیم . مجلس ترحیم روز جمعه ۲۹ اسفند ماه ۴۸ ازساعت ۳ الی ۵ ونیم بعداز ظهر درمسجد آشتیانی ها واقع درخیابان شهباز ایستگاه ناصری و مجلس ختم زنانه درهمانروز و همانساعت در منزل شخصی آنمرحومه واقع در خیابان شکوفه خیابان اردیبهشت خیابان مهرافزا کوچه چینڍری کاشی ۱۶ منعقد است.
حسین رسولی ، محمد رسولی ، ابوالقاسم رسولی ، اصغر رسولی ، عباس رسولی ، محمود رسولی ، غلامحسین دلداریان ، فصل الله حضرتی ، حسین اسدی ، سیدعلی کمالی، عباس عیدی ، رمضان عیدی ، مصطفی عیدی ، حبیب الله ایمانی ، احدعلیمرادیان ، ابوالفضل محمودی ، عباس صفائی، رضامحمودی، علی دیانت مقدم ، حسین محمدی، محمود محمودی، داود رسولی ، مسعود رسولی ، رمضانی ، حسینی.
آ_ ۳۸۰۱۳
بعموم بازماندگان آنمرحومه مصیبت وارده را تسلیت میدهیم.

بانهایت تاثرو تاسف فوت ناگهانی شادروان سرهنگ نصیرالله یزدانی اهری را باطلاع میرساند مجلس ختم مردانه روزجمعه ۲۹ اسفندازساعت ۹ تا ۱۱ صبح درمسجد فخرالدوله دروازه شمیران و ختم زنانه در منزل آن مرحوم از ساعت ۳ الی ۵ بعداز ظهر همان روز واقع در دروازه شمیران خیابان هدایت شماره ۱۱۹ منعقد می باشد .
خانواده های یزدانی اهری - اهری - کاوش - امامی اهری - شهبازی - بنی هاشمی - طهماسبی - طهماسب بختیاری - موسوی - جوانشیر - یگانی - ناوندپور - نیکو - کافی - فرجامی .
آ_ ۳۸۰۰۱
بعموم بازماندگان آنمرحوم مصیبت وارده راتسلیت میدهیم

باکمال تاسف وتاثر درگذشت جانگداز جوان ناکام بهروز سدهی استادیار دانشگاه صنعتی آریامهر فرزندجناب آقای مهندس حسن سدهی معاون سابق سازمان برنامه را باطلاع میرساند . مجلس ختم آن شادروان روز جمعه ۲۹ر۱۲ر۴۸ از ساعت ۹ تا ۱۱ صبح در خانقاه صفی علیشاه منعقد میباشد .
سازمان برنامه
آ_ ۸۲۱۲۲

باکمال تاسف وتاثر فقدان ناگهانی دکتر بهروز سدهی استادیار دانشگاه صنعتی آریامهر را باطلاع عموم میرساند. مجلس ترحیم آنمرحوم درروز جمعه ۲۹ اسفند ازساعت ۹ تا ۱۱ درخانقاه صفی علیشاه برگزار خواهد گردید .
نیابت تولیت عظمی دانشگاه صنعتی آریامهر
آ_ ۳۸۰۶۵

باتاثر عمیق فوت ناگهانی همکار و دوست عزیزمان دکتر بهروز سدهی استادیار مرکز محاسبات دانشگاه صنعتی آریامهر را باطلاع میرساند. مجلس ختم آنمرحوم ازساعت ۹ تا ۱۱ روز جمعه ۲۹ اسفندماه درخانقاه صفی علیشاه منعقد خواهد بود .
کادر آموزشی و اداری مرکز محاسبات دانشگاه صنعتی آریامهر
آ_ ۳۸۰۶۵

بانهایت تاسف درگذشت دکتر بهروز سدهی استادیار دانشگاه صنعتی آریامهر فرزند آقای مهندس حسن سدهی راباطلاع میرساند. مجلس ترحیم آنمرحوم ازساعت ۹ تا ۱۱ روز جمعه ۲۹ اسفندماه درخانقاه صفی علیشاه برگزار میگردد.
هیئت حمایت ازصنایع

بانهایت تاثر وتالم درگذشت جانگداز شادروان دکتر بهروز سدهی استادیار دانشگاه صنعتی آریامهر فرزندعزیز دوست ارجمند وگرام آقای مهندس حسن سدهی را باطلاع میرساند. مجلس ترحیم آنمرحوم در روز جمعه ۲۹ اسفند ازساعت ۹ تا ۱۱ درخانقاه صفی علیشاه برگزار خواهد گردید.
دکتر حسن ابوالملوکی. علی جلیلی. مهندس علی اکبر سبحانی. مهندس احمد سعادت. حسن معارفی. علی اصغر لطفی.
آ_ ۳۸۰۶۳

خانواده های : سدهی. انصاری. پروشانی . تاجبخش. میرمحمد صادقی. کلباسی. مصطفوی. بدیعی. شهاب. صدری فروهر. نظمی. عرب زاده. نجفی .
بانهایت تاسف فوت جوان ناکام دکتر بهروز سدهی استادیار دانشگاه صنعتی آریامهر، فرزندآقای مهندس حسن سدهی را باطلاع اقوام، دوستان وآشنایان میرساند. مجلس ترحیم مردانه آنمرحوم ازساعت ۹ تا ۱۱ روز جمعه ۲۹ اسفند درخانقاه صفی علیشاه وختم زنانه درهمان روز ازساعت ۳ تا ۵ بعدازظهر درمنزل شخصی واقع درخیابان سپهبد زاهدی - خیابان ناصر شماره ۲۳ برگزار خواهد شد .
آ_ ۳۸۰۶۵
به آقای مهندس سدهی وسایربازماندگان آنمرحوم مصیبت وارده را تسلیت میدهیم .

بانهایت تاسف فوت مرحومه بانو منیراعظم میرشادی همسر آقای امین میرهادی را که از فرهنگیان دانشمند و قدیمی میباشند باطلاع میرساند . مجلس ختم آنمرحومه از ساعت ۲ تا ۴ بعدازظهر روز جمعه بیست ونهم اسفندماه در خانقاه صفی علیشاه و مجلس ختم زنانه ازساعت ۴ تا ۶ بعدازظهر در همان محل منعقد میباشد .
وزارت آموزش و پرورش
آ_ ۳۸۰۸۷

خانواده های : میرهادی ، دائمی ، مغروری ، قائمی . مومن زاده شیرازی ، امیر احمدی ، بوتیقی ، ملك زاده ، زهری ، بهرون ، کرباسفروشان ، مصحریان ، نفصی ، رجائیان ، میراشرافی ، میرفخرائی ، عزیزی ، پورممتاز ، رحیم زاده ، آذری ، جلوه ، دیلمقانی.
بانهایت تاسف درگذشت بانو منیراعظم دائمی (میرهادی) همسر آقای امین میرهادی و مادر غلامرضا و خسرو میرهادی را باطلاع میرسانند . مجلس ختم مردانه روزجمعه ۲۹ر۱۲ر۴۸ از ساعت ۲ الی ۴ بعداز ظهر درخانقاه صفی علیشاه و مجلس ختم زنانه ازساعت ۴ تا ۶ بعداز ظهر درهمان محل منعقد می باشد.
آ_ ۳۸۰۷۹
بعموم افراد خانواده های عزادار بویژه بازماندگان آن مرحومه مصیبت وارده را تسلیت میدهیم.

خانواده های ستایش ، مردمومن ، تهرانی ، جهانکرد ، تهرانچی باکمال تاسف فوت مرحومه مغفوره خلدآشیان بانو سکینه ستایش مادر گرامی آقایان سید محسن ستایش رئیس شعبه ۴۵ دادگاه شهرستان و پرویز ستایش را به اطلاع فامیل ودوستان وآشنایان میرساند .
مجلس ترحیم مردانه وزنانه آن مرحومه روز جمعه ۲۹ اسفند ماه از ساعت ۳ تا پنج بعد از ظهر در مسجد حاج حسن خیابان شاهپور - ارامنه منعقد می باشد .
آ_ ۳۸۱۰۱
بعموم بازماندگان آنمرحومه مصیبت وارده را تسلیت میدهیم

بانهایت تاسف درگذشت مادرمان لیلا ملك شهمیرزادی راباطلاع میرساند . هزینه مجلس ترحیم مردانه بمصرف امور خیریه میرسد . ختم زنانه درروز یکشنبه دوم فروردین ماه ۱۳۴۹ از ساعت ۳ تا ۵ بعداز ظهر در منزل آن مرحومه واقع درخیابان فخرآباد نرسیده به سه راه فخرآباد شماره ۲۹۹ برگزار می شود.
غلامعلی ملك ، مصطفی ملك ، دکتر عبدالحسین ملك

خانواده های : حسین زاده .نوری . محمودزاده . امین زاده . شیرافکن . مهدوی نادر . انوشه فر . افتخاریان . جلالی . گلابی . مقامی .
فوت ناگهانی آقای اسمعیل حسین زاده را باطلاع بستگان ودوستان میرسانند. مجلس ختم آن مرحوم از ساعت ۳ تا ۵ روزشنبه اول فروردین ماه ۴۹ در مسجد محمدی واقع در خیابان سپه غربی چهارراه خوش و مجلس ختم زنانه همانروز وساعت در تهران نو . خیابان وصال شماره ۹۳ منزل حاج ولی اله نوری برگزار خواهدبود.
بعموم بازماندگان آنمرحوم مصیبت وارده را تسلیت میدهیم.

بانهایت تاسف وتاثر درگذشت ناگهانی مرحوم آقای حاج قاسم هوشیار که یکی ازخدمتگزاران فداکار حسینی بودند وظهر عاشورا در حسینیه صنف بدرود حیات گفته اند باستحضار همکاران محترم میرساند . مجلس ترحیم آنمرحوم روز جمعه ۲۹ اسفندماه از ساعت ۳ تا ۵ بعداز ظهر در مسجد ارك برقرار می باشد امیداست برادران ایمانی باشرکت خود روح آن مرحوم راشاد نمایند .
ازطرف بازرگانان و فروشندگان فرش تهران . حاج حسن شاکری .

اتحادیه صنف فروشندگان شیشه جام
بانهایت تاسف وتالم خبر درگذشت مرحوم آقای حاج قاسم هوشیار پدر خانم آقای احمد یاسینی را باطلاع همکاران و افراد محترم صنف شیشه فروش میرساند مجلس ترحیم آن مرحوم روز جمعه ۲۹ اسفند از ساعت ۳ تا ۵ بعداز ظهر در مسجد ارك برقرار می باشد .
اتحادیه صنف فروشندگان شیشه

دوستان آقای حاج قاسم هوشیار که یکی ازپیش کسوتان قدیمی ورزش باستانی کشور بودندبانهایت تاسف خبر درگذشت ایشان راباطلاع ورزشکاران و آشنایان آن مرحوم میرساند. مجلس ترحیم روز جمعه ۲۹ اسفند ازساعت ۳ تا ۵ بعداز ظهر درمسجد ارك برگزار میگردد .
میرزا محمدعلی اسکوئی ، حاج احمد صادقی ، حاج حسین رضی زاده ، حاج حیدر رضائی ، حاج رضا شکوهی ، حاج محمدحسین ملك زاده ، غلامرضا مجید ، حاج محمود بنکدار، حاج حسین عالم .

بانهایت تاسف وتالم درگذشت ناگهانی آقای حاج قاسم هوشیار برادر عزیز و عموی گرامی حود را باطلاع بستگان و آشنایان میرساند . مجلس ختم مردانه روز جمعه از ساعت ۳ تا ۵ بعداز ظهر ۲۹ اسفند در مسجد ارك برگزار خواهدشد.
حبیب الله نفری - حسین هشیار

خانواده های : هوشیار - نفری - نشاط خواه - همایونی - یاسینی - قائدان - سلیمی - مولوی - علاقبند - مظفریان - مدرس فتحی - اتفاق - آیرم
باندوه فراوان درگذشت ناگهانی شادروان آقای حاج قاسم هوشیار پدر آقایان ابراهیم و احمد هوشیار را به اطلاع بستگان و دوستان و آشنایان محترم میرسانند مجلس ترحیم مردانه روز جمعه ۲۹ اسفند از ساعت ۳ تا ۵ بعد از ظهر در مسجد ارك و مجلس ختم زنانه در همانروز وساعت در منزل آن مرحوم واقع در خیابان محمدرضا شاه (یوسف آباد) ایستگاه سوم کوچه کاشف شماره ۴ برگزار خواهدشد .
آ_ ۳۸۰۲۷
درگذشت آقای هوشیار موجب تاسف شد ما مصیبت وارده را بعموم افرادخانواده های عزادار بویژه بازماندگان آن مرحوم تسلیت میدهیم .

نظر بفوت مرحومه علویه محترمه حاجیه راضیه خانم مجلس تذکر وترحیم درمسجد چهارسوق بزرك روز جمعه ۱۲ محرم الحرام مطابق ۲۹ اسفند ازسه بعدازظهر الی ۵ منعقد امیداست باتشریف فرمائی دوستان وفامیل محترم روح آن مرحومه مورد مغفرت واقع گردد .
حسین الحسینی الدرکهٔ
آ_ ۳۸۰۷۱
بعموم بازماندگان آنمرحومه مصیبت وارده را تسلیت میدهیم

یادبود

رفتی وشکست محفل ما هم محفل ما و هم دل ما
شش سال از مرك جانکاه مرحوم مغفور محروم رفیع قائم مقامی (فراهانی) گذشت و باین ضایعهٔ اسفناك شادی وامید از کاشانهٔ مارخت بربست و تا ابد غمی جانسور در قلبمان باقی گذاشت . شادی روح پرفتوح فقیدسعید راز درگاه خداوند متعال مسئلت داریم و همواره از قادرلایزال برایش طلب آمرزش می نمائیم .
خانواده اویسی - قائم مقامی
آ_ ۳۷۷۴۷

بمناسبت شب هفت درگذشت حاجیه ربابه اخوان (تبریزیان) مجلس تذکری روز جمعه ۲۹ اسفند ازساعت ۳ تا ۵ بعداز ظهر درآرامگاه خانوادگی آنمرحومه واقع در حضرت عبدالعظیم باغچه علیجان برگزار خواهد شد.
خانواده های : تبریزیان ، اخوان ، زوار ، رشیدی ، شریف ، دانشور.
آ_ ۳۸۰۴۱

مادر
برای تجدید میثاق وفاداری ، و ادای احترام به روح بزرگوارت فرزندانت درشب چهلمین روز درگذشت تو بر مزارت اشك خواهند ریخت و بخاطر تقارن آنشب با نخستین روزهای سال نو و تحقق بخشیدن بخواسته های قلبیت ازدعوت وایجاد مزاحمت برای بستگان و دوستانت خودداری وهزینه آن بامور خیریه اختصاص داده میشود .
فروغ - ابوالقاسم - اسفندیار - فضل الله پورهاشمی
آ_ ۳۸۰۲۹

سالروز درگذشت فرزندعزیزمان ابوالقاسم دبیررحمانی که مصادف بادوشنبه سوم فروردین ماه است بطور خصوصی در منزل برگزار میشود برای شادی روح پرفتوح آن مرحوم هزینه مراسم یادبود صرف مستمندان خواهد شد .
کاظم دبیررحمانی وبانو
آ_ ۳۸۰۸۵

تسلیت

جناب آقای پیمانی ریاست محترم بانکملی خوانسار
مصیبت وارده را خدمت آن جناب و خانواده محترم تسلیت عرض مینمائیم .
آ_ ۸۲۱۰۰ کارکنان بانکملی خمین

جناب آقای دکتر محمد بختیار
مارانیز در مصیبت وارده شریك بدانید
گروهان دوم دانشجویان سپاه بهداشت
آ_ ۳۷۹۹۱

جناب آقای دکتر محمد بختیار
مصیبت وارده را تسلیت عرض می نماید .
دکتر احمد منزوی ، دکتر صادق حاج میرصادقی ، دکتر پرویز مظاهری .
آ_ ۳۷۹۹۳

درگذشت جانگداز ونابهنگام رادمردمفیدومدبروسرور ارجمندم شادروان کاظم معصومخانی موجب تاثر و تالم شدید فرهنگیان ودوستان میباشد خدمات ارزنده فقید سعید به فرهنك یزد و مدارس زرتشتیان فراموش شدنی نیست ضمن عرض تسلیت به همسر و فرزندان داغدیده و کلیه بستگان متذکر میشوم .
سعدیا مرد نکونام نمیرد هرگز
مرده آنست که نامش بنکوئی نبرند
آ_ ۳۸۰۵۵ سروش لهراسب

درگذشت نابهنگام جوان ناکام دکتر بهروز سدهی استادیار دانشگاه صنعتی آریامهر را بخانواده های سدهی و انصاری ، مخصوصا پدر و مادروخواهر داغدارشان صمیمانه تسلیت میگوئیم .
پروفسورفاطمی ، دکتر محمد منجمی ، دکتر کمال جناب مهندس حسن رهنما ، مهندس رحمت اله رفعتی ، مهندس محسن عطائی ، دکتر آذرم ، مهندس حسن شفیع زاده ، مهندس نصراله خادم ، مهندس حسین ثابت قدم ، مهندس حسین قائم مقامی
آ_ ۸۰۶۹

خانواده های محترم منصوریان ، ابوسعیدی
باکمال تاثرو تاسف درگذشت جانگداز ناگهانی مهندس منصوریان رابحضورتان تسلیت عرض نموده و خودرا در غم شما شریك میدانیم.
مرتضی سلطانیه و بانو ، ابوالحسن منصوریان و بانو
آ_ ۳۸۰۳۵

تیمسار سرلشگر مجید معصومی
مصیبت وارده را به آن تیمسار گرام صمیمانه تسلیت عرض می کنیم.
سرتیپ جلیلی و بانو
آ_ ۳۸۰۱۱

تیمسار سرتیپ دکتر گوران وبانو
مصیبت وارده را صمیمانه تسلیت میگوئیم .
دکتربهزادی . دکترفاطمی . دکتر نوروزی . دکتر نراقی . دکترحاجیلو . دکترریاحی . دکتر ماکوئی .دکتر خطیبی. دکترملك قاسمی . دکتر حاضر . دکتر گلفام .
آ_ ۳۸۰۲۳

تیمسار سرلشگر معصومی
مصیبت وارده را تسلیت عرض مینمایم.
خرم آباد لرستان- سرتیپ گرامی
آ_ ۸۲۰۲۲

تیمسار سرتیپ ساسانی
مصیبت وارده را تسلیت عرض مینمایم.
خرم آباد لرستان- سرتیپ گرامی
آ_ ۸۲۰۲۰

دوست ارجمند و گرامی جناب آقای حسین صعودی معاونت تولیت محترم آستانه مقدسه قم
گرچه باخواست خداوند نمیتوان جنگید ولی با اینوصف مارا نیز در مصیبت درگذشت فرزند برومند خود شریك و عزادار بدانید . از خداوند میخواهیم دراین سوك جانگداز بشما و فامیل محترم و بما وسایر دوستان صبرعنایت فرماید.
دکتر بنی فاطمی - علی اصغر کامکار- محمد آسودگان
آ_ ۸۲۱۳۴

جناب آقای عبدالرضاخان ابراهیمی (سرکارآقا)
فوت جانگداز عمه گرامیتان را بحضور آنجناب وفامیل محترم ابراهیمی خصوصا جناب آقای وکیل زاده تسلیت عرض میکنیم .
دکتر رشید فرخی وبانو
آ_ ۸۲۱۲۸

جناب آقای زرگرزاده نماینده محترم مجلس شورای ملی
مصیبت وارده را تسلیت عرض نموده سلامت و بقاء آن خانواده محترم را از خداوند مسئلت دارم .
رئیس اداره ثبت نقده - زند
آ_ ۸۲۱۲۶

بانهایت تاثر درگذشت ناگهانی پدر بزرگوار تیمسار سرتیپ ایرج رحوش رااز سوی افسران و درجه داران و سربازان تسلیت عرض نموده بقای بازماندگان آن مرحوم بخصوص تیمسار معظم راز خداوند متعال مسئلت داریم .
سراب : سرهنك ۲ دکتر مودبی ، سرگرد دکترفرزبود، سرگرد ستادنوری ، سرگرد ستاد روح پرور ، سرگردپیاده مهدیون آ_ ۸۲۱۱۶

تیمسار سرتیپ دکتر گوران وبانو
بانهایت تاسف مصیبت وارده را صمیمانه حضور آن تیمسار وبانو تسلیت عرض مینماییم .
آ_ ۳۸۰۶۱ سرهنك غلامحسین معصومی وبانو

سرکار سرهنك اسدالله ناصح
درگذشت ناگهانی ابوی بزرگوار رابه جنابعالی و کلیه بازماندگان تسلیت عرض نموده و خود را دراین ماتم شریك می دانیم.
آ_ ۸۲۱۲۰ سرگرد عباس شهسواری و بانو

تیمسار سرلشگر معصومی نائینی
بانهایت تاسف وتاثر درگذشت مرحوم سید کاظم معصومخانی را بکلیه بازماندگان بویژه فامیل معصومخانی و معصومی نائینی تسلیت عرض مینمائیم .
غلامحسین عطائی نائینی - سرهنك دوامینی نائینی وبانو
آ_ ۸۲۰۱۸

سرکار سروان یوسف نوشهری
درگذشت مادر گرامی را بانهایت تاسف و تالم تسلیت می گوئیم.
آ_ ۸۲۱۴۴ دوره عالی الف- شیراز

مجالس وعظ و سوگواری

درمسجد تکیه دباغخانه
طبق معمول همه ساله در مسجد تکیه دباغخانه مجلس عزاداری خامس آل عبا در دهه اول ماه محرم به مدت ده شب زیرنظر آقای شعبان جعفری برگزار میگردد در این مجلس آقای دکتر مهاجرانی سخنرانی میفرمایند .

دوست عزیزم جناب آقای احد سپهرار
مصیبت وارده را به آن جناب و سایر بازماندگان محترم تسلیت عرض نموده و خودرا درغم آن دوست عزیز شریك می دانم.
آ_ ۳۸۰۷۵ ولی الله اظهری

دوست گرامی آقای ناصر رسولیان
مصیبت وارده را صمیمانه تسلیت عرض نموده ، خود را درغم فوت پدرگرامیتان شریك میدانیم.
دکتربیژن شرفشاهی ، پرویز خزائی ، علیرضا محسنی
آ_ ۳۸۰۷۷

دوست عزیز خانم لیدا حسیدیم
مصیبت وارده را صمیمانه تسلیت میگوید.
سازمان دانشجویان یهود ایران
آ_ ۳۸۰۵۱

تیمسار معظم سرلشگر وشمگیر
مصیبت وارده را تسلیت عرض نموده موفقیت وسلامتی جنابعالی را خواهانم.
سرهنك ستاد علیی
آ_ ۳۸۰۴۷

جناب آقای عادلخواه
مصیبت وارده را از صمیم قلب تسلیت میگوئیم .
عبداله بانکی - امیربانکی - حمیدبانکی
آ_ ۳۸۰۸۲

تیمسار معظم سرلشگر معصومی
مصیبت وارده را تسلیت عرض مینمایم.
سرهنك ستاد علیی
آ_ ۳۸۰۴۷

تیمسار محترم سرلشگر معصومی
باتالم و اندوه فراوان مصیبت وارده را از سوی خود و همکارانم تسلیت عرض مینمایم.
سرتیپ نوربخش
آ_ ۳۸۰۴۹

درگذشت شادروان محمود رهنمون درکرمانشاه ضایعه‌ای جبران ناپذیر و مصیبتی بزرك برای دوستان بود . مافقدان دوست ارجمند خودرا بفرزندان آن مرحوم و سایر بستگان و فامیل تسلیت گفته و برای برادران عزیز خود و فرزندان گرانمایه آن مرحوم و کلیه بازماندگان و فامیل صبر جمیل آرزو می کنیم.
حسین رزهپور ، مهندس منوچهر ثقفی ، مهندس جواد ستاره‌ای ، غلامعلی سیوری ، داود بصیری.
آ_ ۸۲۱۴۶

سرور عزیز آقای اسدالله رضائی
باندوه و تاثر فراوان مصیبت وارده را به آنجناب و خاندان محترمتان تسلیت عرض مینمایم.
سیدمهدی آستانه
آ_ ۳۸۰۵۳

جناب آقای مهندس سدهی
مرك جانگاه و ناگهانی فرزند جوان و ناکام شمابهروز همانقدر که به آن خانواده عزاو ماتم بخشید دوستان وآشنایان شمارا نیز عزادار ساخت . ضمن تسلیت بهمه فامیل و مسئلت از خداوند بزرك که بهمگی صبر عنایت فرمایدانتظار داریم مارا درغم و سوگواری خود شریك بدانند.
حسین بهزاد ، کریمی
آ_ ۳۸۰۹۱

درگذشت تاسف انگیز آقای محمود رهنمون رابفامیل و دوستان آنمرحوم تسلیت میگوئیم.
اصغر شکوری ، رحیم عابدین پور ، مرتضی بنائی ، محرم ایمازی ، اسماعیل سراجی ، جعفر صدای وطن ، عوض آژیده ، احمدآقازاده آ_ ۸۲۲۰۲

برنامه سینماها
که در صفحه ۲۳
امروز درج گردید
شروع از ساعت
شش بعداز ظهر
فردا (جمعه)
میباشد

ماشین راه
فروشنده دستگاه بتونیر- دستگاه اسفالت - سنك شکن دامپر - غلطك - میز ویبره . خیابان قزوین نرسیده به سه راه آذرین شماره ۱۶۱۷ تلفن : ۹۵۹۲۴۳

آگهی احضار
به غیر نظامیان ۱- سلطانعلی فرزند ملاقلی ۲- سیف اله فرزند عبداله که مشخصات بیشتری از آنان در دست نیست و محل اقامت آنان قریه شله وندازمحال مراغه بوده ۳- بهلول فرزند جعفر قلی شهرت تیموری که محل اقامت مشاراليه مراغه بوده و فعلا مجهول المکان هستند ابلاغ میگردد که باتهام سرقت مسلحانه ، قاچاق مسلحانه در دادگاه عادی شماره ۵ واقع در زنجان تحت تعقیب می باشیدلازم است ظرف ۲ ماه از تاریخ انتشار آخرین آگهی خود را بدادگاه معرفی نمائید درصورت عدم حضور و انقضای مهلت مقرره دادگاه غیابا به پرونده‌امررسیدگی و حکم مقتضی صادر خواهد نمود. این آگهی سه نوبت متوالی در روزنامه رسمی کشور و یکی از جراید کثیرالانتشار محلی درج می گردد . م الف ۱۳۱۴۶
رئیس دادگاه عادی شماره ۵ زنجان
آ_ ۸۱۵۶۴ ۱_۳

آموزشگاه خزائلی دوره اول متوسطه
از سوم فروردین ماه برنامه‌های خود رادوره می کندداوطلبان برای شرکت دراین کلاس هابه نشانیهای ذیل مراجعه فرمایند.
۱- خیابان شاه‌آباد کوچه ممتاز تلفن ۳۳۷۶۲۰
۲- خیابان هاشمی چهاراه جیحون محل دبیرستان ابونصر تلفن ۹۵۷۱۲۱
۳- خیابان بوذرجمهری نو محل دبیرستان نصیر تلفن ۳۵۳۶۸۰
۱- ۸۲۱۴۰

موسسهٔ انتشارات امیرکبیر
سایه عمر
مجموعه شعر از
رهی معیری
شاعر بزرك معاصر
بهمراه يك تابلو نقاشی از آثار رهی
ویك تابلو از استاد بهزاد
چاپ سوم
منتشر شد

آگهی دعوت مجمع عمومی عادی
ازشرکت تلفن
مجمع عمومی عادی شرکت سهامی تلفن ایران طبق بند ب ماده «۶» اساسنامه قانونی شرکت ، روز۱۹ فروردین ماه۱۳۴۹ ساعت ۹ صبح درمحل اداره مرکزی واقع در خیابان تخت جمشید چهارراه شیراز تشکیل خواهد شد .
از آقایان صاحبان محترم سهام دعوت میشود که در جلسه مجمع عمومی شرکت فرمایند .
دستور جلسه عبارت است از :
۱- بررسی و تصویب ترازنامه سال ۱۳۴۷
۲- رسیدگی بامور جاری شرکت .
رئیس هیئت مدیره و مدیر عامل شرکت سهامی تلفن ایران
۱_۸۲۱۳۶ همایون انصاری

آگهی دعوت مجمع عمومی فوق العاده
شرکت سهامی مهوار باطلاع عموم سهامداران میرساند چون در جلسه ۲۵ر۱۲ر۴۸ اکثریت حاصل نشد . لذا جلسه مجدد مجمع عمومی فوق العاده در تاریخ شنبه ۲۹ر۱ر۴۹ ساعت ۷ ونیم بعداز ظهر در منزل آقای حاجی علی اصغری واقع در خیابان مولوی کوچه شهاب الدوله پلاك ۲۶ تشکیل خواهد شد .
دستور جلسه گزارشات هیئت مدیره ، تغییر بعضی از مواد اساسنامه وازدیاد سرمایه خواهد بود .
هیئت مدیره شرکت سهامی مهوار
آ_ ۳۸۰۰۹ ۱_۲

اطلاعات ۱۳۰۴

پنجشنبه
• یازدهم محرم ۱۳۹۰
• نوزدهم مارس ۱۹۷۰
• شماره ۱۳۱۴۶
• سال چهل‌وچهارم

مذاکرات اقتصادی ایران وشوروی در تهران آغاز شد

در قرارداد جدید مبادلات دو کشور افزایش میابند

عکس فوق‌مربوط به‌اولین جلسه مذاکرات بازرگانی‌ایران وشوروی‌است که امروز در وزارت اقتصادانجام گرفت درسمت راست هیئت نمایندگی شوروی‌درسمت چپ‌هیئت‌نمایندگی ایران قرار دارد و آقای‌پاتولیچف وزیر بازرگانی خارجی‌شوروی نفر سوم در سمت راست و آقای انصاری وزیر بازرگانی نفرسوم درسمت چپ دیده میشوند .

مذاکرات نهائی اقتصادی ایران وشوروی از صبح دیروز دروزارت اقتصادشروع شد وبعد از ظهر دیروز و تمام مدت امروز ادامه داشت.

آقای «پاتولیچف »وزیربازرگانی خارجی شوروی که ریاست هیئت اقتصادی آن کشور را به‌عهده داردباتفاق بانوساعت پنج بعد از ظهروز سه‌شنبه به‌تهران‌واردشد ودرفرودگاه مهرآباد مورداستقبال آقای هوشنگ انصاری‌وزیر اقتصاد ورئیس هیئت اقتصادی ایران و بانوقرار گرفت .

در مراسم‌استقبال سفیر شوروی وبانوءعطاءسلیمانپور معاون‌بازرگانی وزارت‌اقتصاد و گروهی از مقامات وزارت‌امور خارجه ، وزارت‌اقتصاد وسفارت‌شوروی در تهران حضور داشتند.

در حالی‌که آقای پاتولیچف‌صبح امروز با آقای هویدانخست‌وزیرد سپس باآقایان‌دکتر اقبال رئیس هیئت مدیره‌و مدیرعامل شرکت ملی نفت ایران‌وجمشید آموزگار وزیر دارائی ملاقات‌و مذاکره داشت، اعضای هیئت اقتصادی شوروی و اعضای هیئت نمایندگی ایران مذاکرات خود را برای‌یافتن راه‌های جدیدی در جهت‌توسعه مبادلات بازرگانی دوکشور ادامه دادند.

وزیربازرگانی خارجی شوروی عصرامروز مذاکرات خود را در وزارت‌اقتصاد دنبال خواهدکرد و امشب باتفاق بانو در ضیافتی که آقای انصاری‌وبانو بافتخار ایشان در هتل هیلتون ترتیب میدهند شرکت می کنند .

در محافل اقتصادی گفته‌میشود که مذاکرات‌ایران وشوروی‌عصر روز جمعه ، درآخرین ساعات‌سال جاری منتهی‌به‌انعقاد یك موافقتنامه جدیدخواهدشد .

همین محافل معتقدند که‌دراین موافقت‌نامه امکانات تازه‌ای‌برای صادرات هرچه بیشتر کالا های صنعتی‌ایران به شوروی‌و خرید ماشین آلات مورد نیاز از آن کشور فراهم خواهدشدو حجم مبادلات دوکشور که طبق موافقت‌نامه بازرگانی موجود سالانه‌حدود یکصد میلیون دلار برای دوطرف می‌باشد مقادیر قابل توجهی‌افزایش خواهدیافت.

تلگرام شاهنشاه‌آریامهر به بروکسل

از جانب‌شاهنشاه آریامهر به‌مناسبت انجام عمل جراحی موفقیت آمیز اعلیحضرت بودوئن اول پادشاه بلژیك تلگرام احوالپرسی‌به‌بروکسل مخابره‌شد .

دراین‌پیام شاهنشاه‌بهبودی سریع‌و کامل اعلیحضرت پادشاه‌بلژیك‌راآرزوفرمودند.

معرفی به پیشگاه شاهنشاه

شاهنشاه آریامهر بعد از ظهر سه‌شنبه آقای‌مجید رهنماوزیر علوم و آموزش عالی را در کاخ نیاوران بحضورپذیرفتند.

وزیرعلوم در این‌شرفیابی آقای احمدعلی احمدی را به سمت رئیس جدید مدرسه عالی‌بازرگانی به پیشگاه شاهنشاه معرفی کرد .

اطلاعیه

باطلاع‌کلیه مودیان محترم عوارض سطح شهر ونوسازی میرساند فردا «جمعه» صبح و عصر ادارات مالی نواحی دوازده گانه شهرداری وسازمان ممیزی و درآمد نوسازی واقع درمیدان ۲۵ شهریور ،برای دریافت عوارض سطح شهر ونوسازی مشغول کار هستند . مودیان محترم میتوانند ازاین فرصت استفاده نموده و عوارض سطح شهر را بپردازند . شهردار پایتخت

آگهی شهرداری پایتخت

بمنظور تسهیل و تسریع درانجام کار مودیان‌محترم پایتخت برای پرداخت عوارض نوسازی و عمران شهری : سرویس کار سازمان ممیزی و درآمد نوسازی و واحدهای آن‌سازمان‌درنواحی دوازدهگانه‌شهرداری‌ازتاریخ ۹ر۱۲ر۴۸ دوسره اعلام بشرح زیر :

صبح ها از ساعت ۷ر۳۰ تا ۱۳ر۳۰
بعداز ظهر ها از ساعت ٤ر۳۰ تا ۷ر۳۰

خواهد بود . ضمنا تاپایان سال جاری روز های جمعه سازمان ممیزی دوسره مشغول خواهد بود . از ساکنین محترم (شمیران)ناحیه ۱۰ شهرداری خواهشمند است جهت اطلاع از میزان بدهی خود به شهرداری مربوطه مراجعه فرمایند .

شهردار پایتخت
نشانی سازمان ممیزی و درآمد نوسازی :
میدان ۲۵ شهریور ، خیابان‌نمونه۷۷

آ_ ۸۱٤۱٤ ۱_۳

آگهی به‌عاملین‌وفروشندگان

بمنظور رفاه حال مصرف‌کنندگان‌وفروشندگان فرآورده‌های دخانیات در تهران وشهرستان‌هادرتعطیلات‌نوروز باتوجه‌بدائر بودن‌شعب‌بانك ملی ازساعت ۹ صبح تایك بعدازظهر عاملین وفروشندگان (ازسوم لغایت دهم فروردین) نیز میتوانند کالای مورد احتیاج خودرا تامین نمایند. م‌الف ۱۳۱٤۲ آ_۸۱۲٤۸ ۲_۳ شرکت دخانیات ایران

مجله هنر و مردم

شماره ۸۸
بامطالب آموزنده‌ای پیرامون هنر وفرهنك منتشرشد.

همشهری ، این شب جمعه
چهار چیز یادت نره
دوم ! : «سالنامه توفیق»
سوم ! : «شمارهٔ مخصوص عیدتوفیق»
چهارم ! : «شمارهٔ مخصوص بهار مجله توفیق ماهانه»
توفیق

هدف صندوق پس انداز مسکن بانك رهنی ایران
صاحب خانه شدن هرخانواده ایرانی است

فردا
آخرین فرصت

«جمعه ۲۹ اسفند ماه جاری» علاوه براداره مرکزی صندوق پس‌انداز که طبق معمول از هفت‌ونیم صبح تا هشت بعدازظهر یکسره دائر است کلیه شعبه‌ها و نمایندگیهاوواحدهای بانك ملی ایران در سراسر کشوراز ۹ صبح تا ۱۲ر۵ و از ۳ر۵ تا۷ بعداز ظهر برای افتتاح حساب جدید و تکمیل موجودیهای حساب پس‌انداز دائر است .

از این فرصت مناسب برای شرکت‌در قرعه‌کشی شش میلیون تومانی امسال استفاده نمائید . ضمنا شما می توانید در کلیه شعب بانك ملی ایران برای تکمیل موجودی حسابهای پس اندازبواحدهای دیگر بانك ملی ایران نیز وجوهی پرداخت فرمائید .

شرح درصفحه ۱۸

فروشگاه بزرگ ایران

برای رفاه اهالی پایتخت وخرید نوروزی فردا جمعه ازساعت ۹ صبح تا ۹ شب یکسره بازاست ، فروشگاه فقط پس فردا شنبه اول فروردینماه تعطیل است وازروز دوم فروردینماه بازبوده وآماده خدمت میباشد

ساعات کار فروشگاه تا اطلاع ثانوی بدین ترتیب خواهد بود صبحها ۹ تا ۱۲½ وبعدازظرها ٤ تا ۸½ شب

FOROUSHGAHE BOZORGE IRAN
IRAN DEPARTMENT STORE

۲ جایزه یکجا قرعه‌کشی میشود

فقط تا
فردا
فرصت دارید
تا در قرعه‌کشی ۲ جایزه مادام‌العمر
۳ هزار تومان
ماهی
بانک عمران
شرکت کنید

فقط یك فردا را فرصت دارید تا باافتتاح حساب به یك‌عمر باآسایش‌دست یابید فردا چه کاری مهمتر ازافتتاح‌حساب تشکیل سرمایه بانك عمران .
فردا جمعه کلیه شعب بانك عمران‌در سراسرکشور تاساعت ۱۰ شب یکسره باز خواهد بود .

اطلاعیه سینما کسری

بعلت استقبال بی‌نظیری که ازفیلم‌موفق وخارق‌العاده‌سال
دسته سیسیلی‌ها
بعمل آمده‌وتقاضاهای‌بیشمار اهالی محترم تهران دائر به ادامه نمایش آن در ایام‌نوروز کمپانی فوکس قرن بیستم و سینما کسری ضمن اظهار تشکر از توجه تماشاگران ، فیلم مزبور را در
ایام نوروز
همچنان ادامه خواهد داد

فوکس‌قرن‌بیستم‌تقدیم‌میکند 20th Century-Fox

دسته سیسیلی‌ها
بکارگردانی : هانری‌ورنوی

فیلم برجسته
«پسران خیابان‌پل»
برنامه آینده سینما کسری میباشد

عیدنوروز
«نورمن‌ویزدام» را درسینما
سیلورسیتی
(فلهك)
ببینید

برای نخستین‌بار در ایران
توتو
شرط‌بندی مسابقات فوتبال

بلیط های شرط بندی توتو بقیمت ۲ ریال در شعبات بانك صادرات تهران و شهرستانها و کیشه های امجدیه بفروش میرسد .

جناب آقای مهندس رزاق‌نیا

انتصاب شایسته جنابعالی‌را بسمت معاونت‌وزارت اقتصاد صمیمانه تبریك عرض مینمایم

آ_۳۷۹۹۵ منصور منهاجی

حراج بی نظیر «ناتالی»

بهترین عیدی
صفحات گرام ۳۳ دور (استرئو_ کلاسیك و جاز) خارجی بقیمت ۱۵۰ تا ۳۰۰ ریال
ازاول فروردین‌ماه ۱۳۴۹ شروع میشود
ناتالی_ خیابان پهلوی_ جنب سینما امپایر
تلفن ٦۲۸۲۲۱

تکخال

شماره مخصوص نوروز مجله
کاریکاتور
امروز منتشر شد

رستوران کاکوله

بامدیریت جدید و تغییرات کلی از اول‌فروردین ٤۹ از ۸صبح الی ۱۲شب آماده پذیرائی است تلفن رزرو ٦۲۷۰۱۸ نشانی جاده پهلوی بالای جنگل‌ساعی ایستگاه حماسی

ایران پیما شرکت
اطلاعیه

اتوبوسهای دولوکس آخرین مدل‌و مجهز به‌تمام وسائل مسافرتی شرکت ایران پیما همه روزه در مسیر تهران ـ همدان ـ کرمانشاه و بالعکس رفت‌و آمد مینماید .

تلفن ۳۳۱۷۵٦
۳۳٦۳٦٤
۳۱۲۱۷۲
۳۱۲۱۷۳
۳۱۰۸۱۸

شرکت ایران‌پیما

شرکت ملی ذوب‌آهن‌ایران
آگهی استخدام

شرکت ملی ذوب آهن ایران تعدادی مترجم‌زبان روسی راجهت آریامهر اصفهان باشرائط مندرج خدمت درواحد ساختمانی کارخانه در ذیل استخدام می نماید :

۱ـ تابعیت دولت شاهنشاهی ایران.
۲ـ معاف از خدمت نظام‌وظیفه یا دارابودن دفترچه خاتمه خدمت.
۳ـ شاغل نبودن در موسسات دولتی و یا وابسته بدولت

واجدین شرایط می توانندهمه روزه به اداره کاریابی این‌شرکت مراجعه نمایند. م‌الف ۱۲۱۸۹

شهر فرنگ

اولین سینمای ممتاز ٤ ستاره ایران
****
برنامه نوروز
خودرا تقدیم میکند

لی‌ماروین
کلینت‌ایستوود
جین‌سیبرگ
در فیلم
PAINT YOUR WAGON

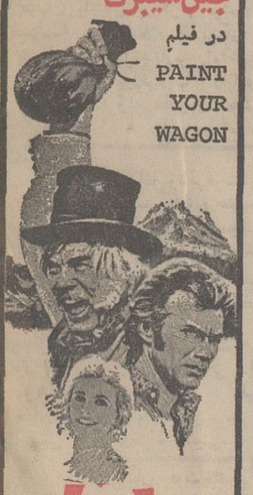

دلیجان خوشبختی
رنگی ـ ۷۰ میلیمتری باصدای استریوفونیك ٦ باندی
محصول کمپانی پارامونت

سانسها ۱۱ صبح ـ ۳ـ ۶ر۱۵ ـ ۹ر۳۰ بعدازظهر

جوانان
نشریه زیبا، دلپذیر وخواندنی دوشنبه‌ها منتشر میشود

برنامه مخصوص‌نوروز
سینما امپایر

ده‌هنرپیشه کمدی مشهور از ده‌کشور جهان در فیلمی خنده‌دارتر وکمدی‌تر از «ماشین‌سحرآمیز»
جوانان جسور باماشین‌های قراضه