بموجب اعلامیه‌ای که شب گذشته ازطرف کندی ومکمیلان درباهاما صادر گردید :

امریکاموشک اسکای بولت نخواهد ساخت

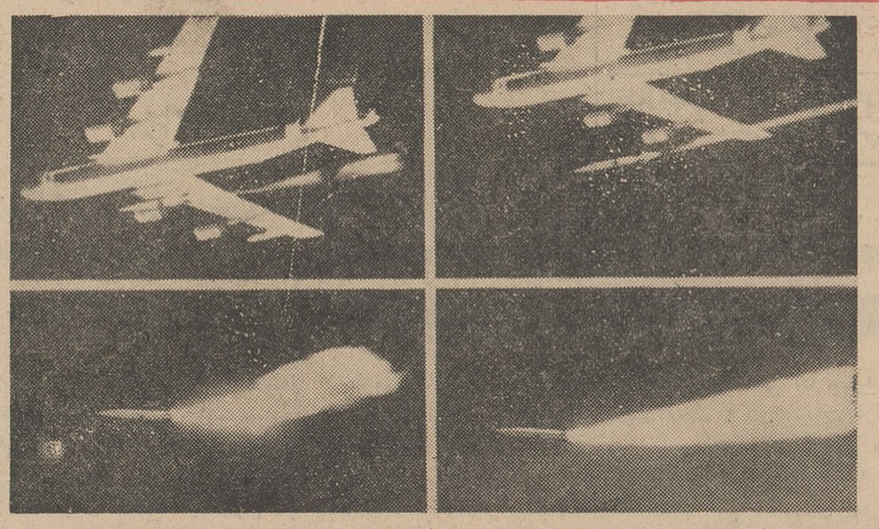

این چهارعکس طرز عمل موشك اسکای‌بولت‌را ازهنگام حمل تا لحظه پرتاب نشان میدهد. بموجب توافق کندی ومکمیلان‌قرارشده است‌آمریکا بجای این‌موشك هابه‌انگلیس بدهد .

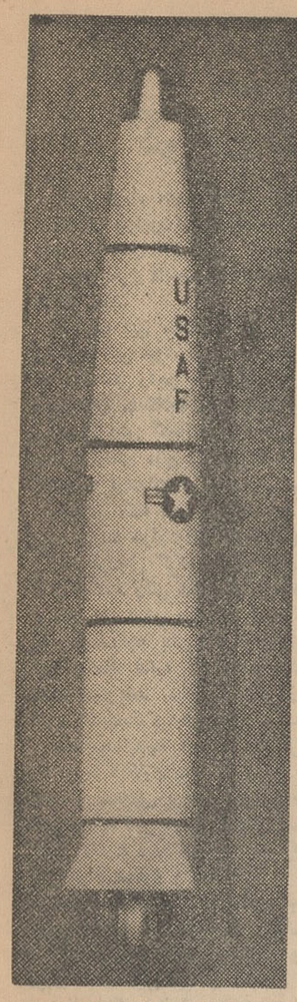

موشك پولاریس

● بجای موشك‌های‌اسکای‌بولت ، آمریکا به انگلیس موشك پولاریس میدهد

شرح‌درصفحه چهارم

مالك

بزرك فارس

اطلاعات

شنبه اول دی ماه ۱۳۴۱ ـ تکشماره ۳ ریال

سال‌سی‌وهفتم ـ شماره ۱۰۹۸۰

شهادت امام موسی کاظم علیه‌السلام

فدا مصادف باروز شهادت حضرت موسی‌بن‌جعفر امام‌هفتم

بقیه در صفحه ۱۳

بازداشت شد

حسینقلی رستم بوسیله فرمانداری‌نظامی دستگیر و تحت‌الحفظ بتهران‌اعزام‌گردید

● اصلاحات ارضی درگیلان تا آخر دیماه پایان خواهد یافت .

● یازده نفرازمالکین‌شهرری اظهار نامه‌اصلاحات‌ارضی دریافت کردند

معاون‌وزارت خارجه شوروی درمیهمانی‌وزارت خارجه گفت :

گذشته را باید فراموش کرد

ما میتوانیم باهم همسایگان خوبی باشیم و هیچ مانعی برای بسط روابط ما وجود ندارد

در مرزهای‌مادیگرنگرانی وجود ندارد و طرفین برای بهبود روابط خود صبر و حوصله بسیار بخرج دادند

هیئت نمایندگی شوروی برای بازدید آثارتاریخی اصفهان وشیراز بجنوب رفت

ساعت شش بعد از ظهر روز - پنجشنبه گذشته آقای لاپین معاون وزارت‌خارجه شوروی و همراهان از عملیات ورزش باستانی در باشگاه ورزشی جعفری دیدن کردند .

در این مراسم آقای دکتر خانلری وزیرفرهنگ ، تیمسار سرلشکر ایزد-

بقیه‌درصفحه ۱۳ ستون‌دوم

تغییراتی

در صفحات اطلاعات

بواسطه کمبود و گرانی‌کاغذ وازدیاد مصرف باتوجه بکیفیت مندرجات و مطالب ازامروز چهار صفحه روزنامه کم شدواطلاعات در ۱۶صفحه انتشارخواهد یافت.

رفراندومی که هفته پیش صورت گرفت برای این بود که افکار و نظریات خوانندگان گرامی دربهبود مندرجات‌روزنامه مراعات شود، همه‌روزه هزار ها جواب بروزنامه میرسد که ماازنظرات اکثریت‌خوانندگان‌محترم خود چه‌ازتهران‌وچه‌از شهرستان ها بتدریج استفاده خواهیم‌کرد.

تغییراتی که اکنون درصفحات روزنامه دراثر تقلیل چهارصفحه پیداشده بشرحی است که در زیر باطلاع خوانندگان محترم میرسد :

صفحه ۲ـ مقالات خارجی وپاورقی (نورنبرك)

صفحه ۶ـ انتقاد ، گفتگوی تلفنی، ستون نامه ها ، ستون اجتماعی و یك‌ستون‌آزاد،

صفحه ۷ـ بانو و جدول .

صفحه ۸ـ مطالب اقتصادی

صفحه ۹ـ عبور از پنج قاره . پاورقی جنك‌جهانی‌وبرنامه سینماها .

صفحه ۱۰ـ اخبار شهرستانها .

صفحه ۱۱ـ نیازمندیهای‌عمومی.

صفحه ۱۲ـ ورزش .

باقی صفحات تغییر نکرده‌است.

۲۸۲۰ مشمول دیپلمه و لیسانسیه

امروزدرمراسم قرعه‌کشی نظام وظیفه و سپاه‌دانش شرکت کردند

● ۱۰۴۶ نفر از مشمولین برای خدمت درسپاه‌دانش انتخاب میشوند

● دانشگاه نظامی ۷۲۱ نفر از مشمولین رابرای‌خدمت میپذیرد

منظره‌ای از اجتماع‌مشمولین درپادگان نظامی عشرت‌آباد

بامداد امروز مراسم قرعه‌کشی مشمولین دیپلمه لیسانسیه وپزشك برای تامین احتیاجات ارتش و تشکیلات سپاه دانش در مناطق امجدیه ، عشرت آباد و پادگان عباس آباد انجام گردید .

د رعشرت آباد

در پادگان عشرت آباد۲۰۰۰نفر از مشمولین دیپلمه ثبت نام‌کرده بودند همین که اعلام شد برای تکمیل کادر گروهبانی دانشگاه

بقیه‌درصفحه۱۴ ستون دوم

مدیر کل مالی سابق راه آهن بازداشت شد

در راه‌آهن ماهیانه چهارصدهزار تومان باج میدادند

● بازپرس با کسب‌اطلاعات جدید از بازداشت‌شدگان سابق اقدام بتوقیف مدیر کل مالی کرده و بتدریج سایر مسئولان وقت نیز بازداشت‌میشوند

امروز خبرنگار ما اطلاع یافت‌که آقای یغمائی مدیر کل مالی سابق راه آهن دولتی ایران باتهام سوء - استفاده‌یا صدور قرارازطرف‌بازپرس دیوان کیفر بازداشت شده‌است .

این باز داشت در روز چهارشنبه صورت گرفته و مدیر کل مالی

بقیه‌درصفحه ۱۳ستون اول

نخست‌وزیر در بندر بوشهر گفت :

شاهراه بندربوشهر ـ چاه‌بهار

بزرگترین و عظیمترین کاریست که‌برای جنوب‌صورت‌میگیرد

● راه بندر بوشهر به بندر عباس از آرزوهای دیرینه شاهنشاه بود که بحقیقت پیوست

● بندربوشهربرای‌بارگیری کشتی های‌کوچك‌ومتوسط آماده میشود

روز پنجشنبه اطلاع دادیم که در ساعت پنجو نیم بعد از ظهروز چهار شنبه آقای نخست وزیر در دانشکده ادبیات دانشگاه شیراز و در اجتماع دانشجویان دانشگاه پهلوی حضور یافتند .

در این جلسه ابتدا آقای‌دکتر صورتگر رئیس دانشگاه پهلوی‌به آقای نخست وزیر خوش آمد گفت و سپس آقای نخست وزیر طی سخنان مشروحی در باره مسائل مختلف مملکتی نظریاتی ابرازداشت

باید جلو رفت

آقای نخست وزیر گفت: مملکت ما فعلا در مرحله‌ای از زمان قرار گرفته است که باید به جلو برود واگر کوچکترین تاخیری بکنیم باندازه این تاخیر عقب نخواهیم ماند بلکه بصورت تصاعدی عقب می مانیم ، این دولت بوظیفه خودش

بقیه در صفحه ۱۵ ستون اول

وکیل سرلشکر خزاعی در جلسه امروز دادگاه گفت:

انگشتر ۲۰ هزار تومانی سرلشگر خزاعی

مربوط بزمان عروسی او وقبل ازتصدی ادارهٔ اردنانس است

● وکیل سرلشکر خزاعی گفت : سرلشکر خزاعی بشاهنشاه دروغ نگفته و دادگاه میتواند در مورد اموال او تحقیق کند

ساعت هشت و نیم بامداد امروز هشتمین‌جلسه محاکمه‌تیمسارسرلشکر خزاعی و سایر متهمین اداره‌اردنانس ارتش بریاست تیمسار دریابان نصیر زند و دادستانی سرکار سرهنگ -

بقیه‌درصفحه ۱۳ ستون سوم

سناتور مانسفیلد درباره سفر خود

به ایران‌به‌کندی‌گزارش‌میدهد

واشنگتن - یونایتد پرس - ۲۰ دسامبر - میك مانسفیلد ، رهبر دموکراتهای سنای امریکا امروزاظهار داشت که در نظر دارد گزارشی در باره سفری که اخیرا به چند کشور خارجی انجام داده بود به پرزیدنت کندی بدهد .

وی از هرگونه توضیح در باره مشاهدات و توصیه هائی که ممکنست به پرزیدنت کندی ، با توجه به نتایج این سفر بکند خود داری کرد.

سفر مانسفیلد باتفاق دو سناتور - دموکرات‌و یك سناتور جمهوریخواه دیگر انجام شد ه‌بود

این هیئت طی سفر خود از آلمان غربی ، یونان ، مصر ، ترکیه ،ایران هند ، برمه ، سیام ، کامبوج ، لائوس ویتنام جنوبی ، مالایا ، فیلیپین و هنگ‌کنگ بازدید کرده است .

مدیر عامل شرکت اتوبوسرانی گفت :

تا زمستان سال‌آینده شرکت ازکار بازمیماند

* در حالیکه تهران توسعه مییابد،خیابانهای جدیداسفالت میشود ، مردم در صفها معطل میشوند ما اتوبوس‌اضافی نداریم .
* نه دولت بما کمك میکند نه‌شهرداری‌پول میدهد نه‌بانکها مساعدت میکنند
* اگر شرکت‌ازکار بازماندبادو ریال افزایش نرخ‌اتوبوس هم کاری از پیش نمیرود !
* من تاآخرین لحظه کوشش میکنم باوضع فعلی بسازم

نه دولت می تواند به شرکت واحد کمك کند ، نه شهرداری پول دارد که بدهی شرکت‌رابدهد، نه بانك ها برای پرداخت دیون شرکت کمکی می کنند ، نه مردم حاضرند نرخ اتوبوس اضافه شود. در این صورت ما به بن بستی برخورد کرده‌ایم که نمی توانیم بااین وضع آینده شرکت راتامین کنیم .

امروز آقای شجاع ملایری که اخیرا از مسافرت آلمان بازگشته ودراین مسافرت پیرامون بدهی های عقب افتاده شرکت با مقامات کمپانی مذاکراتی‌کرده است‌درباره‌مشکلات شرکت واحد مطالبی بیان داشت .

بقیه در صفحه ۱۵

هیئت‌نظامی امریکا واردکنگو شد

در صفحه ٤

قطعنامه‌های اوپك

مربوط به اولین مرحله پنجمین کنفرانس اوپك در این هفته انتشار میابد

امروز اطلاع‌حاصل شد که ظرف همین هفته قطعنامه‌های مرحله اول پنجمین کنفرانس اوپك درپایتخت‌های کشورهای عضو دریك زمان منتشر میشود.

همانطوریکه قبلا باطلاع‌خوانندگان رسید قطعنامه‌های مرحله اول‌اوپك در جلسه قبلی دولت مطرح ومورد تایید قرار گرفت

درمحافل نفتی گفته میشود که‌طبق

بقیه‌درصفحه ۱۳ستون اول

اطلاعیه وزارت کار

وزارت کار و خدمات اجتماعی همانطور که بارها اعلام کرده است نهایت علاقمندی را به ایجاد سندیکا های حرفه‌ای کارگری و یا کارفرمائی طبق مواد ۲۵ و ۲۶ قانون کار داشته و همواره از تشکیل چنین سندیکا ها و اتحادیه های کارگری پشتیبانی و حمایت قانونی می نماید .

اخیرا مشاهده شده است که بعضی از شوراها و انجمن ها تشکیل جلسات خودرا به عنوان سندیکا و یااتحادیه معرفی می نمایند چون تنها جمعیت هائی که طبق مواد ۲۵ و ۲۶ قانون کار تشکیل شده باشند حق استفاده از عنوان سندیکا و اتحادیه کارگری را خواهند داشت بدین وسیله مراتب اعلام می گردد تا شورا ها وانجمن هائی‌که منطبق باتعریف قانونی مذکور نمی باشند ازاستفاده عناوین فوق‌خودداری نمایند . ضمنا برای اطلاع عموم مواد ۲۵ و ۲۶ قانون کار ذیلا اعلام می گردد .

ماده ۲۵ ـ سندیکا جمعیتی است که کارگران یا کارفرمایان مربوط بیك حرفه و یا یك کارگاه‌ویا یك‌صنعت می توانندبرای حفظ منافع حرفه‌ای و بهبود وضع مادی و اجتماعی خود تشکیل‌دهند. ائتلاف چند سندیکا تشکیل یك اتحادیه و ائتلاف چند اتحادیه تشکیل یك کنفدراسیون میدهد .

ماده ۲۶ـ کلیه سندیکا ها و اتحادیه ها و کنفدراسیون ها در موقع تشکیل موظف به تنظیم اساسنامه و تسلیم آن به وزارت کار جهت ثبت می باشند .

وزارت کار در صورتی که اساسنامه آنها مغایرتی بااین قانون و آئین نامه‌مربوطه نداشته باشد با ثبت آنها موافقت خواهد نمود .

آ ـ ۲۸۵۸۲ وزارت کار و خدمات اجتماعی

ورود مدیست و آرایشگر معروف ولا ـ آلمان بایران

شرح در صفحه ۲۰۷

شب کریسمس در کیت کات

خاك برداری

برای خاك برداری و تسطیح اراضی وسیله بولدوزرهای کاترپیلار مجهز به کلنگ، بتلفن ٤٦٩٥٥ مراجعه فرمائید

شاوا

آلمینیوم صد در صد خالص تلفن ۵۱۰۴۱

شماره‌های جدید تلفن بانك توسعه صنعتی ومعدنی ایران

۶۱۲۶۹۷

۶۱۲۶۹۸

۶۱۲۶۹۹

چیت جهان چیت

بهترین چیت جهان است

فروشگاه خیابان بوذرجمهری غربی نزدیك گلوبندك

از فرصت استفاده فرمائید

۴۰ ٪ تخفیف

پتو کرك‌خالص قیمت ۶۰ تومان

پیرایش ـ لاله‌زار

۱ـ۳ آ ـ ۲۸۲۹۸

شماره های جدید تلفن بانك مرکزی ایران :

ازشماره	۳۱۲۱۴	الی شماره	۳۱۲۱۹
ازشماره	۳۱۲۵۶	الی شماره	۳۱۲۵۹
ازشماره	۳۱۲۷۲	الی شماره	۳۱۲۷۵
ازشماره	۳۱۳۲۱	الی شماره	۳۱۳۲۵

۱ـ۲ آ ـ ۲۸۸۱۲

جریان روز

گوش شنوا نبود!

قریب دوماه ،در صفحه‌اقتصادی‌ما بازرگانان و اقتصادیون صاحب‌نظر مقاله‌هائی پیرامون وضع اقتصادی مملکت وتشکیل کنگره یاکنفرانس اقتصادی مینوشتند که‌روز پنجشنبه خاتمه یافت ولی سرویس اقتصادی ابتکاری بخرج داده‌وسه‌نامه‌در پایان این‌مقالات چاپ کرده است بعنوان خاتمه بحث.

پریشب این سه‌نامه‌را من‌خواندم‌و بنظرم آمدجادارد چندنکته آن بیشتر حلاجی شود. درمقاله اول نویسنده محترم میگوید :«چندی است که مقاله‌هائی راجع به گرفتاریهای اقتصادی در آن روزنامه میخوانم ، بسیارخوب مشکلات رانوشته‌اند ،بنده یك سئوال دارم .این‌فکر وقلم شش‌سال پیش کجابود .چرا قبل آنکه تیشه‌بریشه تجارب‌زنند این صدا درنیامدو مانع از عملیات بیجا وخلافکاری نشد ؟ عیب‌ما اینست که‌همیشه نوشدارو‌بعدازمرك سهراب می‌آوریم !»

من‌باین نکته ایراد دارم . چه شش سال پیش ، چه شصت سال پیش هروقت خواسته‌اند کارخلاف ومنافی مصلحت بکنند قلم وفکرمنقد بوظیفه خودعمل کرده وتذکر داده،نهایت گوش شنوانبوده است .شما خیال میکنید وقتی شش‌سال‌پیش دولتها مثل‌مهره رولت دچار سرگیجه بودندو نقش عوض میکردند کسی تذکرشان نمیداد، بودند خیراندیشان که‌میگفتند‌آنچه بخیرو صلاح‌بود،اما حرفشان بجائی نمیرسید .منقد توپ وتفنك ندارد که بجنك دولت‌برود،حربه منقد قلم است .زبان است .مینویسد .میگوید .اگر زمامدار نرمش داشت، توجه‌داشت ، غرور نداشت میشنود وبکار می‌بندد والانقش بر آب میشود .

شمانمیدانیدچه آفتی است غرور .چه‌خشك مغزی ببار می‌آورد. چه چرس‌نابکاری‌است که‌انسانرا درعالم وهم‌به برج‌کائنات‌میرساندو همینکه نشه‌اش پریداز آن‌بالابامغز بزمین میکوبد. این چرس رامن نمیدانم چه‌کسی درجام میکند وبدست صاحبان مقام میدهد که‌ناگهان تغییر ماهیت میدهند. آدم گرم‌نرم مهربان متواضع که‌می‌نشست وبمن وتواحترام میکرد واز دیگران برای خاطر اینکه‌خودشان راعقل کل می‌پندارند خرده میگرفت بطرفةالعین میشود عقل کل، میشود پیغمبر، میشودخدا و از ملاء اعلی بپائین‌نگاه میکند. اینست که‌دیگران رابزرگتر ازمورچه نمی‌بینندوالبته برای‌افکار وعقاید ونظریات آنها بقدرفکر ونظر موری قیمت قائل میباشد .

درنامه‌دیگر میخوانیم : منهم مانندهزاران نفردیگر چهارمین قسمت مقاله‌اقتصادی آقای شاملو راباتیتر جالب «دولتها روش استوار اقتصادی ندارند» خواندم و لذت‌بردم . همانطورکه ایشان‌نوشته‌اند دولتها‌به تشخیص خودهرروز یك‌سیاستی راتعقیب میکنند .یك‌روز دولت بنام تثبیت‌اقتصادی پیروسیاست دروازه‌بازمیشود ، چندی بعد همان دولت یادولت بعدی باز هم‌بخاطر تثبیت وضع اقتصادی سیاست تحدیدواردات را انتخاب‌میکند.

این کلکسیون اطلاعات واین آرشیوما باختیارشما. زحمت بکشید دوره اطلاعات راورق بزنید تاملاحظه کنیدچند صدبار درمقاله،درخبر،در انتقاد ،در تفسیر مافغان کرده‌ایم که‌مملکت برنامه‌لازم داردودولتها باید تابع «برنامه مملکت» باشند نه‌برنامه هردولت باقتضای سلیقه‌آن دولت تغییرکند .شمانگاه کنید امروز ادنائر داردبساطش را جمع میکند برود. ادنائر چه‌خدمت‌هاکه به‌آلمان بعدازجنك نکرد. چه‌موفقیت هاکه درصحنهٔ سیاست بین‌المللی بدست‌نیاورد ؟! اینهاراخیال‌میکنید ملت‌آلمان فراموش‌کرده ؟مطلقا ! منتهی آلمان دیگر برئیس‌دولتی‌مثل آدنائر احتیاج‌ندارد. سیاست ادنائر دوره‌اش سپری‌شده واگراین‌سیاست یکروز برای بقاو پیشرفت آلمان لازم‌بود امروز دیگربدرد آلمان‌نمیخورد وآلمان سیاست نرم ترومردملایمتری لازم دارد.اینست که ادنائر را باتمام جبروتش کنارمیگذارد.

چندروز قبل یکی از رفقای ماکه مدتی‌در پاریس بودبتهران‌بازگشت. ازوپرسیدم وضع دوگل درفرانسه چطور است .گفت فلانی‌ملت‌فرانسه شخص ژنرال دوگل رادوست داردولی دیکتاتوری دوگل‌رادوست ندارد. فرانسویها ازخودشان میپرسند اگردوگل رفت که‌می‌آید وچه‌میشود و چون این‌مسئله هنوز درفرانسه حل‌نشده ،دوگل راملت حمایت‌میکند وبه‌رفراندوم اورای میدهد. توبقین‌داشته‌باش چنانچه مسئله‌اخیر منتفی شد فرانسه دوگل راکنارمیگذارد .

دولتهای مابدبخانه خیال میکرده‌اند مملکت بوجودآمده تا آنها حکومت کنند واین تصور غلط باعث میشدمملکت را آزمایشگاهی بیانگارند وهرروز فرضیه‌تازه‌ای درآن آزمایش کنند .دولت ،دولتی‌نبود که‌وقتی اشتباه کردومتقاعد شداشتباه کرده‌است کناربرود،دولت ، دولتی نبود که‌وقتی تشخیص دادسیاستش دردی ازملت دوانمیکند جای خودبدولت دیگر بسپارد ،دولت ، دولتی نبودکه بپذیردیك روزی رفتنی است ودنیاباوختم نشده ،میماندند، سماجت میکردند، لجاجت میکردند، مملکت رامنترو خودرا معطل میکردند تاچهار صباح بیشتربمانند و بدتر بروند.

پس‌روزنامه بوده، منقد وناصح نیزبوده ،فقط گوش شنوا نبوده است آقایان عزیز !

قابل توجه دبیران و آموزگاران محترم جغرافیا

نقشه‌های آموزشی فارسی آسیا ـ اروپا ـ آمریکای شمالی ـ آمریکای جنوبی ـ آفریقا ـ ایران

موسسه جغرافیائی و کارتوگرافی سحاب

که در تمام نقاط کشور وجهان معروف و مورد توجه است پس از مدتی که نایاب بود با رعایت تمام نکات فنی و گنجانیدن آخرین تغییرات سیاسی جهان تا امروز با کاغذ اعلا و چاپ نفیس و اصلاحات دقیق منتشر شد .

امتیاز توزیع این نقشه‌ها در سراسر کشور با موسسه چاپ و انتشارات امیرکبیر

میباشد علاقمندان می‌توانند در تهران از شعب این موسسه در خیابان شاه آباد ـ ناصرخسرو ـ اسلامبول ـ فردوسی و کلیه کتابفروشیهاو در شهرستانها از کتاب‌فروشیهای معتبر تهیه فرمایند .

دکتر یحیی شهردار متخصص بیماریهای زنان

از بیماران محترم متمنی است که برای مراجعه بمطب ۲۴ ساعت قبل طرف صبح توسط تلفن ۳۷۰۳۵ وقت بگیرند.

خیابان باغ سپهسالار شماره ۵۴ .

بشارت

کسانیکه باروش تدریس عربی‌جناب آقای‌سید کمال‌الدین‌نوربخش ازسی‌سال پیش آشنائی دارندبخوبی واقف‌اند که‌تاچه پایه قواعد مشکل زبان‌عربی بطرز ساده وسهل تعلیم ودانسته میشود ومخصوصا خودآموز عربی معظم‌له مورد توجه عموم‌دانش آموزان وداوطلبان متفرقه در رشته ادبی بوده و چون نسخه آن نایاب شده بود اینك مجددا ازطرف‌موسسه مطبوعات علمی جلداول آن دردسترس داوطلبان قرار میگیرد و امید است بزودی جلددوم آن‌نیز منتشر شود . ۱ـ ۳

درآگهی ترحیم **خانواده آیرملو** مندرج در روزپنجشنبه ۲۹ر۹ر۴۱ اسامی خانواده‌های امیرمکری و برآغوش اشتباه درج شده‌که بدین وسیله تصحیح میشود

مجموعهٔ

بیمه‌های اجتماعی کارگران

شامل کلیهٔ قوانین ، آئین‌نامه‌ها ، تصویبنامه ها و بخشنامه‌های مربوطه‌ـ‌بانضمام مقدمه درباب سیرتحول بیمه و تعاون اجتماعی کارگران در ایران

مقدمه‌وگردآوری‌از : هوشنك زندی

در۲۸۲ صفحه باکاغذ خوب وجلد خوب بیهای ۱۰۰ ریال

منتشر شد

انتشارات امیرکبیر :ناصر خسرو ،شاه‌آباد ،فردوسی واسلامبول

داستان

هنگامیکه فرشتگان میگریستند

از :

اکبر فتاحی اسکوئی

منتشر شد

مرکز پخش و فروش : کتابفروشی ابن‌سینا ـ شاه‌آباد تلفن ۳۶۵۶۲

دختر حساس

*دیروز دختر ۷ ۱ساله‌ای بعلت اینکه پدرش زن جدیدی گرفته باخوردن قرص خواب‌آور خودرا مسموم کرد . این دختر اکنون دربیمارستان بستری است .

بیماریهای آمیزشی ـ مجاری ادرار ـ سستی و ناتوانی

مردان خیابان صفی علیشاه دکتر یحیی صدری

۱ـ۱۰ آ ـ ۱۸۷۳

مجالس ترحیم و یادبود

خانواده‌های : امیرافشاری ـ زاهدی ـ سنك‌ـکسمائی اعتمادی تاج‌بخش ـ ادیب‌زاده ـ افشارپناه ـ والی افشار ـ بهادری ـ والیزاده ـ افشار دوست

باکمال تاسف درگذشت مرحوم **خانلر امیر افشار** فرزند مرحوم صنیع‌السلطنه امیر تومان افشار رضائیه که‌از افسران قدیمی ارتش وصاحبمنصب بازنشسته وزارت راه بودند باطلاع اقوام ودوستان میرساند مجلس ترحیم مردانه روز دوشنبه سوم دیماه از ساعت ۹ تا۱۱ صبح در مسجد مجد ومجلس یاد بود زنانه عصر همانروز از ساعت ٤تا٦در منزل آن مرحوم خیابان شمیران بالاتر از سه راه‌زندان کوی سعدی کوچه فرهنك شماره ۵۸ منعقد خواهد بود.

مهندس‌کریم امیرافشاری ـ پرویز افشاری ـ دکتر اسمعیل زاهدی ـدکتر عیسی سنك ـدکتر سید حسین کسمائی ـحاج ابوالقاسم ادیب زاده

بمعوم بازماندگان آنمرحوم مصیبت‌وارده را تسلیت‌میدهیم

باکمال تاسف درگذشت شادروان **شاه‌محمد محمدخانی طالقانی رجائی** را باطلاع کلیه خویشاوندان و آشنایان میرساند .

مجلس ختم مردانه روزیکشنبه دوم دیماه از ساعت دوونیم الی پنج بعدازظهر درمسجد توتونچی واقع درخیابان غفاری و مجلس ختم زنانه درهمان روز و ساعت در منزل حاجی ذبیح‌اله خالقیان درخیابان سینا کوچه عزیزی کاشی ۲۶ برگزار خواهد شد .

الاحقر حاج علی‌محمدآقا حسینی ـ امیر محمدخانی ـ حاج ذبیح‌اله خالقیان ـ مهدی علیائی ـ سلطانعلی‌محمدخانی احمدربانی ـ لطفعلی‌خالقیان ـ غلامعلی‌کیا ـ محمدآقاحسینی محمدعلی علیائی ـ احمدعلیائی ـ جلال خالقیان

بعموم بازماندگان آنمرحوم مصیبت وارده را تسلیت‌میدهیم

خانواده سمیعی باکمال تاسف درگذشت شادروان **آقای عبدالوهاب مستوفی سمیعی** برادر ارجمند آقایان مهدی سمیعی‌ـ عبدالحسین مستوفی‌سمیعی واحمدمستوفی‌سمیعی را در رشت باطلاع فامیل و دوستان میرساند مجلس ختم آنمرحوم در رشت برگزار میشود و مجلس تذکری هم در روزیکشنبه دوم دیماه ساعت۹ الی یازده‌ونیم صبح درمسجد قائم خیابان سعدی چهارراه سیدعلی منعقد میباشد .

ابراهیم نبیل سمیعی (نبیل‌الملك) ـ کاظم سمیعی ـ محسن سمیعی (ثقةالملك) ـ مصطفی سمیعی ـ مهندس هوشنك سمیعی ـ سعید سمیعی ـ نصراله‌سمیعی ـ فتح‌اله میراب سمیعی ـ مهدی سمیعی ـ عبدالحسین مستوفی ـ سمیعی ـ احمد مستوفی سمیعی

بعموم بازماندگان آنمرحوم مصیبت‌وارده را تسلیت‌میدهیم

بدین‌وسیله درگذشت مرحوم مغفور **آقای ایوب قشنك‌کار (اردوبادی)** را باطلاع دوستان و آشنایان میرساند . مجلس ترحیم مردانه روزیکشنبه دوم دیماه از ساعت ۳ الی ۵ بعداز ظهر درمسجد منشورالسلطان (خیابان سپه ـ نرسیده به میدان باغشاه ـ کوچه منشورالسلطان) و مجلس ترحیم‌زنانه در روز وساعت مزبور درمنزل آنمرحوم (خیابان سپه‌ـکوچه بیست‌متری شعاع‌السلطنه ـ پلاك ۳۵) منعقد میباشد .

سلمان‌اصغرزاده ـ هاشم‌رضائی ـ اکبر رضائی‌ـ مهندس محمدرضا رضائی ـمحمدحسین‌نجف‌زاده ـ حسن‌نجف‌زاده سرتیپ دکتر فکرت ـ حمید آذربایجانی ـ عبدالعلی‌قویدل.

بعموم بازماندگان آنمرحوم مصیبت‌وارده را تسلیت‌میدهیم

خاندان منشی ـ نوائی ـ اعظامی

بانهایت تاسف فوت ناگهانی مرحومه **تاج‌الملوك نوائی (منشی)** را باطلاع فامیل و دوستان میرساند . مجلس ختم مردانه روز دوشنبه سوم دیماه از ساعت ۲ونیم الی ٤ونیم بعدازظهر درمسجد حاج حسن خیابان ارامنه و مجلس ختم زنانه درمنزل آقای عبدالعلی اعظامی واقع درخیابان پامنار کوچه قائم‌مقام پلاك ۲۲ از ساعت ۳ تا ۵ بعداز ظهر همانروز منعقد است .

مهدی نوائی ـ محمدعلی نوائی ـ غلامرضا منشی ـ عبدالعلی اعظامی (نوائی) ـ عباسقلی نوائی ـ غلامحسین اعظامی (نوائی)ـ محمد ملکپور ـ حبیب‌اله جناب ـحسینعلی نوائی ـ سرهنك محمدنوائی ـ حاج جعفر نوائی ـ دکتر منوچهر نوائی ـ شاهپور اعظامی (نوائی) ـ ستوان جمشید اعظامی (نوائی)ـ هوشنك اعظامی (نوائی)ـ افراسیاب‌نوائی ستوان سیاوش نوائی ـ ستوان سیروس نوائی ـ سروان رفیع هاشمی ـ سروان ناصر میرسعیدی

بعموم بازماندگان آنمرحوم مصیبت‌وارده را تسلیت‌میدهیم

کل نفس ذائقةالموت

خانواده‌های : باستانی ـ پرویز مهاجر ـ هوشیار ـ زاهدی ـ ایران‌نژاد ـ کاظمی ـ نوربخش

فوت مرحومه مغفوره **بانو طوبی باستانی** والده آقایان قاسم . مسعود و عنایت‌اله باستانی را درکرمانشاه باطلاع خویشان و دوستان میرسانند بهمین مناسبت مجلس‌ترحیم مردانه از ساعت ۳ الی ۵ بعدازظهر روز دوشنبه ۳ر۱۰ر۴۱ درمسجد صاحب‌الزمان واقع درخیابان حشمت‌الدوله بین چهارراه پیروز و کیوان منعقد خواهد بود

قاسم باستانی ـ مسعود باستانی ـ عنایت‌اله باستانی ـ پرویز مهاجر ـ هوشیار ـ زاهدی ـ ایران‌نژاد ـ کاظمی‌ـ نوربخش

آ ـ ۱۸۳۴۹

خانواده های : **خطیب‌شهیدی ـ مولوی ـ سرهنك عزیزی ـ طه ـ لیقوانی ـ سرهنك اسفندیاری ـ مقتصد ـ دستمالچی ـ سرکارات ـ عاطفی ـ پزشکپور ـ دکتر عمید سیدفتحی ـ نصیرپور (اسکوئی) ـ غلامعلی امین ـ سرهنك بابیوردی ـ سرهنك اربابی ـ خطاطان ـ ملکی ـ صدری ـ صفویان**

بانهایت تاثر و تاسف فوت مرحوم مغفور تیمسار **سرتیپ سیدرضا خطیب شهیدی** را باستحضار اقوام و آشنایان میرساند . مجلس ترحیم مردانه از ساعت ۹ الی ۱۱ صبح یکشنبه (فردا) ۲ر۱۰ر۴۱ درمسجد ارك وختم‌زنانه ازساعت ۳ الی ۵ بعدازظهر همانروز درمنزل آنمرحوم واقع درانتهای خیابان منیریه کوچه نامی پلاك ۱ منعقد و ضمنا مراسم‌هفته روزچهارشنبه پنجم دیماه از ساعت ۳ الی ۵ بعدازظهر در امامزاده عبدالله آرامگاه بدر برگزار خواهد گردید

سرهنك سیدمحمد پاشا خطیب شهیدی

بخانواده محترم خطیب شهیدی و سایر خانواده های وابسته بویژه بازماندگان آنمرحوم مصیبت وارده را تسلیت میدهیم

خانواده‌های : قائم‌مقامی ـ محسنی‌اراکی ـ سردارماکوئی فولادوند ـ صفاری ـ قدیمی نوائی ـ یاوری ـ خزاعی ـ شاهین قائم‌مقامی ـ بزرك‌نیا ـ احتشام‌زاده ـ قائم‌مقامی فراهانی ـ شاه‌خلیلی ـ رحم‌دل و پژمان بختیاری

بانهایت تاسف درگذشت شادروان آقای **سید رضاقلی قائم‌مقامی (افسربازنشسته ارتش)** . نوه‌مرحوم سیدالوزراء میرزا ابوالقاسم قائم‌مقامی فراهانی وبزرك‌خاندان قائم‌مقامی را باطلاع اقوام و دوستان میرساند . مجلس ختم آن فقید سعید روزیکشنبه دوم دیماه از ساعت ۲ونیم تا ٤ونیم بعداز ظهر درمسجد مجدو مجلس ختم زنانه همانروز از ساعت ۳ تا پنج بعدازظهر درمنزل آنمرحوم‌واقع درجاده قدیم‌شمیران ایستگاه سیدخندان کوی کاخ برگزار میشود

سرهنك۲ جهانگیر قائم‌مقامی ـ خشایار قائم‌مقامی ـ امین‌پور محسن ـ حسین‌خاکباز ـ سرتیپ‌غلامرضا یاوری ـ منصور فولادوند ـ مهندس پرویز صفاری ـ علیقلی خزاعی عزیزالله احتشام‌زاده ـ یحیی محسنی ـ علی‌شیخ‌الاسلامی‌ـ حسین پژمان بختیاری

بمعوم بازماندگان آنمرحوم مصیبت‌وارده را تسلیت‌میدهیم

به اطلاع دوستان وآشنایان وبستگان مرحوم**غلامرضا حامدی** فرزند مر حوم اعتماد دربار میرساند . مراسم شب هفت آن شادروان روز یکشنبه دوم دیماه ٤۱ از ساعت ۳تا۵ بعد ازظهر در امام زاده‌عبداله آرامگاه‌خاندان فتوحی برگزار میگردد.

روزیکشنبه دوم دیماه مصادف باشب هفت وفات‌مرحومه **فاطمه شیبانی** همسر آقای رضا شجاعی از ساعت ۳ بعداز ظهر مجلس تذکری برسر مزار آنمرحومه درابن‌بابویه‌منعقد است

خانواده‌های شیبانی ـ شجاعی

نظر بتصادف روزیکشنبه ۲ر۱۰ر۴۱ باشب چهلم درگذشت مرحوم **علیرضا امین‌زاده** مجلس یادبودی درمنزل آنمرحوم واقع درخیابان امیرکبیر کوچه امین دربار منعقد است از دوستان و بستگان تقاضا دارد از ساعت ۲ الی ۵ بعداز ظهر روز مذکور جهت شادی روح آنمرحوم حضور بهمرسانند

سرلشکر امین‌زاده

روزسه‌شنبه چهارم دیماه مصادف باسالگرد درگذشت مرحوم خلدآشیان **علی‌قلی محتشمی** میباشد و هزینه مراسم مزبور درهمانروزبمصرف اطعام مستمندان درقم‌خواهدرسید

خانواده محتشمی

بانهایت تاسف درگذشت شادروان **بانو خیرالنساء عبدالحسینی** را باستحضار کلیه فامیل و دوستان میرساند مجلس ختم آنمرحومه از ساعت سه بعداز ظهر الی‌پنج بعداز ظهر یکشنبه ۲ر۱۰ر۴۱ درمسجد ولی‌عصر واقع در خیابان حشمت‌الدوله برگزار خواهد بود .

علیرضا بوبه‌رزم ـ رجبعلی مهاجر ـ ستوان یکم‌شهربانی محمدمهاجر ـ ستوان‌یکم شهربانی احمد مهاجر ـ برجعلی نظری

آ ـ ۱۸۳۵۹

بعموم بازماندگان‌آنمرحومه مصیبت‌وارده را تسلیت‌میدهیم

خانواده‌های : کردنوری ـ کرد ـ الموتی ـ کرد اسلامی سیف‌نوری ـ سیف ـ فرنام ـ قربانی ـ گیلك ـ خسروانی حیدری ـ مشگو

بانهایت تاسف وتاثر درگذشت شادروان **غلامحسین کردنوری** را باطلاع عموم دوستان و اقوام میرسانند مجلس ترحیم آنمرحوم روزیکشنبه ۲ر۱۰ر۴۱ از ساعت ۲ ونیم الی ٤ونیم بعداز ظهر درمسجد سادات هندی واقع درخیابان شاهپور چهارراه قوام‌الدوله و ختم زنانه بعداز ظهر همان روز درمنزل آنمرحوم‌درخیابان پهلوی‌کوچه خلوت‌منعقداست بعموم بازماندگان آنمرحوم مصیبت‌وارده را تسلیت‌میدهیم

بانهایت تاسف درگذشت مرحومه مغفوره بانو تاج را بخانواده محترم زندی حقیقی تسلیت گفته و دراین مصیبت خودرا سهیم میدانیم

مهندسین و کارکنان شرکت اوریانت دکور

بقیه آگهی های ترحیم و تسلیت در صفحه ۱۳

سیاسگزاری

بازماندگان شادروان مرحوم حاجی محمدعلی آقا حمیدی (حمیدزاده) ازبانوان محترم وآقایان معظم‌که درمصیبت‌وارد باین خانواده اظهار همدردی درتشییع جنازه و حضور در مجالس ترحیم و مراسم هفته تفقد و قدم‌رنجه فرموده‌اند و بوسیله تلگرافات و نامه تسلیت داده‌اند سپاسگذاری نموده وسعادت هریك را از خداوند متعال خواهانند و هم‌چنین از احساسات بی‌شائبه برادران فقری وایمانی و همشهریان عزیز سمنانی که بانهایت صمیمیت ابراز محبت فرموده‌انه کمال تشکر را داریم چون برای برگذاری مجالس ختم عازم ارض اقدس شده‌ایم فعلا از عرض تشکر حضوری معذور و پوزش میطلبیم

از طرف‌کلیه خاندان‌آنمرحوم **فرج‌اله حمیدی ـجهانگیر حمیدی ـ رضا حمیدی ـ جعفر حمیدی ـ تقی‌طاهری ـسعید صفائی**

آ ـ ۱۸۳۳۷

از کلیه دوستان و خویشاوندان عزیزو سایر سروران گرامی که‌باشرکت خود در مراسم تشییع جنازه و یا مجالس ختم مرحوم**عبدالله خان افشار گندزلو** بزرك خاندان افشار گندزلو باعث‌شادی روح‌آنمرحوم وتسلی‌خاطر بازماندگان‌آن فقید سعید رافراهم نموده‌اند کمال امتنان و سپاسگزاری داشته سعادت و سلامت همگی‌را از خداوند متعال خواستاریم چنانچه بعلت تالمات روحی موفق بعرض تشکر خصوصی نگردیم پوزش می طلبیم .

باقرافشار ـ حسین‌افشار ـ علی‌افشار ـ بهمن افشار ـ حاج خدا مراد خوشنام ـ علی کاظمی پور ـ مهندس افشار ـ علی‌اکبر رنجبر ـ حسین‌افشاری عبدالمحمد عیدی نژاد ـ غلامرضا رنجبر ـ هرمز جاملوئی ـ حسن دارابی ـ غلامرضا نیك پی ـ حسن کیانی‌ـ مهدی فتاح زاده

سپاس و معذرت

اینجانب همشیره شادروان **حاجی ناصر بقائیها** از طرف خود و مادر داغدیده و همسر هریك از افراد خانواده این جوان ناکام از مقام منیع وزارت صنایع و معادن ووزارت کار وجناب آقای دکتر ذهبی معاون وزارت صنایع و معادن وسایر رؤسا وکلیه مهندسین و فارغ‌التحصیلان کارخانجات سیمان ری و خویشان و دوستان و افسران و مدیران و دبیران و دانش‌آموزان و کارگران و کسانیکه درتمام موارد زحمت کشیده‌اند ویا کتبا و تلگرافا با ما غمزدگان اظهار همدردی نموده‌اند صمیمانه تشکر مینمایم واز یزدان پاك سلامتی و سعادت آنها را خواستارم وچنانچه بعلت تالمات روحی درشرفیابی تاخیری رخ دهد معذرت میخواهم

عالم بقائیها

تشکرو اعتذار

بدینوسیله از کلیه اقوام . دوستان . آشنایان و ذوات محترمی که عنایت فرموده در تشییع وترحیم و هفته شادروان **کریم ماهرویان حریری** پدر عزیزمان چه حضورا چه کتبا ابراز همدردی فرموده‌اند متشکرو چنانچه بواسطه تالمات روحی تاخیری درشرفیابی حاصل شود پوزش می‌طلبیم

آ ـ ۱۸۲۵۵ **خانواده ـ ماهرویان حریری**

از سروران گرام و فامیل محترم و دوستان عزیزی که درمصیبت مادرم عملا یا قدما کتبا و تلگرافا یا حضورا فامیل مرا مورد تفقد وعنایت پرارزش خویش قرار داده‌اند فردافرد صمیمانه سپاسگزارم و چنانچه براثر تالمات روحی درعرض تشکرحضوری تاخیری‌حاصل‌گردد امید اغماض وعفورادارم

سرهنك ستاد حسین ترابی

از جناب آقای قاضی نوری ریاست محترم فرهنك و بانوی محترمه وبانوان معظم سرکار خانم معتمدی و سرکار خانم مصدقی ریاست محترم انجمن بانوان آبادان و خیریه فرح پهلوی و سرکار سرهنك میرجهانگیری رئیس محترم انجمن خانه ومدرسه و تیمسار دریادار فاطمی و بانوی‌مکرمه وجناب آقای جواهری وبانوی محترمه وکلیه همکاران‌فرهنگی ارجمند و رؤسای دبیرستانها و اعضاء محترم انجمن خانه‌و مدرسه (آموزشگاه فردوسی) واعضاء محترم‌انجمنهای‌خیریه فرح‌پهلوی و۱۷ دی وباشگاه بانوان و اهالی محترم شهر آبادان که بمناسبت مصیبت وارده باینجانبان درگذشت شادروان **بانو فاطمه مهدوی** مرحومه مادرم وعمه‌ام درمجالس ترحیم و سوگواری بذل مرحمت واظهار تفقدوابراز همدردی فرموده‌اند بی‌نهایت سپاسگزار وممنونیم بقاء عمر و عزت و شادمانی و نیکبختی همگی را از ساحت اقدس پروردگار درخواست وملتمسیم **اشرف مهدوی ـعلی شیخ‌زاده**

از بانوان محترمه و آقایان معظم و خویشاوندان گرام که درتشییع جنازه و مجالس ترحیم و شب هفت شادروان عیسی فتوحی شرکت وابراز همدردی فرموده‌اند صمیمانه سپاسگزار و چنانچه براثر تالمات روحی توفیق شرفیابی و عرض تشکر حضوری حاصل نگردد امید عفو و پوزش‌دارند

خانواده فتوحی

از تیمساران معظم و بستگان محترم و دوستان گرامی که درمجالس ترحیم و شب هفت شادروان مرحومه **ماه‌بی‌بی شهابی سیرجانی** ابراز همدردی وتفقد فرموده‌اندبدینوسیله سپاسگزاری میشود واگر بعلت‌تالمات روحی درعرض تشکر حضوری تاخیری رخ دهد پوزش میطلبد

خانواده شهابی سیرجانی

انگلیس بر ژیم تازه یمن اعتراض کرد

سازمان ملل متحد ـ ۲۰ دسامبر ـ یونایتدپرس ـ آسوشیتدپرس ـ رویتر ـ خبرگزاری فرانسه ـ کمیته اعتبارنامه های مجمع عمومی امروز بنفع عضویت دولت انقلابی یمن در سازمان ملل متحد رای داد .

کمیته باشش رای موافق و بدون مخالف قطعنامه‌ای را که از طرف کینه برای عضویت یمن پیشنهاد شده بود تصویب کرد . سه عضو کمیته اعتبار نامه ها یعنی کشور های ال‌سالوادور، مکزیك و یونان درباره این پیشنهاد رای ممتنع دادند .

● سفارت کبری

دکتر عبدالرحمن بیضانی معاون نخست‌وزیر یمن امروز اظهارداشت: دولتین آمریکا و یمن بمنظور توسعه و تحکیم روابط فیمابین نمایندگی های سیاسی خود را بسفارت کبرا ارتقاء داده‌اند .

بیضانی که در برابر نمایندگان مطبوعات سخن میگفت افزود: اقدام دولت آمریکا در شناسائی رژیم جدید یمن تائید و تحکیم اصل خود مختاری ملت یمن بحساب می‌آید.

● شناسائی کانادا

امروز حکومت کانادا رسماً جمهوری عرب یمن را برسمیت شناخت .

تصمیم حکومت کانادا دربرسمیت شناختن رژیم جمهوری یمن امروز بعداز ظهر به‌سفارت یمن درقاهره اطلاع داده‌شد .

● تقاضای وام

رژیم تازه یمن از ایتالیا درخواست یك‌وام ۵۶ میلیون دلاری واز امریکا درخواست یك وام دیگر (که مبلغ آن مشخص نشده) کرده‌است تا بساختمان صنعتی یمن اختصاص بدهد .

رادیو صنعا که خبر مزبور را روز جمعه منتشر کرده گفت : معاون رئیس جمهور ووزیر خارجه یمن عبدالرحمن بیضانی این تقاضاهای وام را تسلیم کاردارهای سفارت ایتالیا و امریکا درصنعا کرده‌اند .

بیضانی همچنین اعلام کرده که امریکا ۲۰ هزار تن گندم به‌یمن داده است .

● اعتراض انگلیس

گاندی وزیر مختار انگلستان در صنعا امروز نسبت به‌تجاوز هواپیماهای یمن به خاك عدن به حکومت یمن اعتراض کرد.

در ۲۲ اکتبر گذشته یك بمب‌افکن شکاری یمن به یکی از دهکده‌های مرز «بیهان» حمله کرده و دو کودك را کشت.

● تشکر از شوروی

مارشال عبداله‌السلال رئیس‌جمهوری یمن در مصاحبه‌ایکه با مخبر خبرگزاری شوروی «نووتنی» در صنعابعمل آورده اظهارداشته است .

از این پس یمن وشوروی پیش از هر زمان دوست هستند.

متن مصاحبه مارشال عبداله‌السلال بامخبر خبرگزاری نووتنی درروزنامه پراودا چاپ شده است

مارشال سلال در این مصاحبه‌اضافه کرده است . ملت یمن یك ملت‌عرب است که یکی از خصوصیات آن وفاداری است .

مارشال سلال د راین مصاحبه از ملت شوروی وشخص نیکیتاخروشچف بخاطر کمك‌های شوروی به یمن‌تشکر کرده است

● مداخله کرد

نخست‌وزیراردن وصفی‌التل دیروز گفت که آمریکا برای آن یمن را برسمیت شناخت که آبروی رئیس جمهور متحده عرب جمال عبدالناصر را حفظ کند وباین ترتیب در مسئله‌ای که صرفا مربوط به اعراب بود مداخله کرد.

این موضوع بعقیده من قدمی در راه حفظ آبروی ناصربوده وقابل‌تاسف است که میانجیگری‌ها واخطارهای دول عربی با شکست مواجه گشته است.

وصفی التل همچنین از متن نامه مربوط به رسمی شناختن دولت یمن از طرف آمریکا انتقاد کرده و گفت در این نامه وضع حاضر در یمن در نظر گرفته نشده است. زیرا نیروهای جمهوری یمن اکنون فقط شهرهای عمده مرزها ودژهای قدیمی رادردست دارند. درحالیکه نیرو های طرفدارامام هم‌اکنون دردروازه های صنعامشغول جنك‌هستند وفقط بعلت‌حمایت نیروهای مصری بود که رژیم سلال توانسته تاکنون به‌حیات خود ادامه‌بدهد .

وی‌گفت: اکثر مردم یمن‌طرفدار امام هستند . ما امیدواریم ناصرنیرو های خودراعقب بکشدوجلوی خونریزی بیشتری‌برادر درمیان اعراب بگیردو از بوجود آمدن فاجعه‌ای برای ارتش‌مصر ممانعت بعمل آورد .

پیشنهاد کمك جدید شوروی بپاکستان

کراچی ـ ۲۰ دسامبر ـ آسوشیتد پرس ـ محمد شعیب وزیر دارائی پاکستان گفت شوروی امسال‌پیشنهاد کمك جدیدی به پاکستان کرده است .

محمد شعیب در یك کنفرانس مطبوعاتی گفت که بیانیه منتشره از طرف پرزیدنت ایوب خان بد تعبیر شده است . قبلا گزارش رسیده بود که ایوب خان گفته است شوروی ۳۰ میلیون دلار کمك به پاکستان پیشنهاد نموده است .

شعیب گفت شوروی فقط از لحاظ نفت به ما پیشنهاد کمك‌داده است و این چیز تازه ای نیست . از محمد شعیب سئوال شد که آیا قیمت کالاهائی که به عنوان کمك به پاکستان از طرف امریکا داده می شود بالاتر از نرخ معمولی است ؟

شعیب جواب مثبت داد و گفت: قیمت این کالا ها البته ۱۵ تا ۲۰ درصد بالاتر از قیمت معمولی‌است اما شرایط آن بطوری آسان است که جبران این اضافه قیمت ها را می کند . او گفت در بعضی موارد این شرایط آسان سبب می شود که معامله با امریکا از سایر کشور ها باصرفه‌تر باشد .

کویت به الجزایر وام میدهد

کویت ـ ۲۱ دسامبر ـ خبرگزاری آلمان حکومت کویت شب گذشته تصمیم گرفت تاقرضه‌ای معادل ۲۰ میلیون دینار کویت به‌دولت الجزایر قرض بدهد این‌خبراوزیر امورخارجه کویت اعلام داشت .

این قرضه بمنظور کمك‌به الجزایر درمبارزات وتلاشهای اخیرخود برای پیشرفت اقتصادی این کشور صورت میگیرد .

نصف این قرضه بدون هرگونه منفعتی داده میشود در حالیکه نیمه دیگراز محل کمك کویت برای‌توسعه اقتصادی کشورهای عربی‌تامین میگردد وبهره مختصری به‌آن تعلق‌میگیرد.

تیتو گفت :

اختلافات شوروی و یوگسلاوی رفع نشد

بلگراد ـ ۲۱ دسامبر ـ آسوشیتدپرس ـ پرزیدنت‌تیتو رئیس‌جمهوریوگسلاوی که از سفر مسکو باز میگشت‌فاش کرد که نتوانسته‌است‌اختلافات‌خود را باخروشچف از میان بردارد .

تیتو به‌روزنامه‌نگاران یوگسلاوی که در قطار راه‌آهن او بودند گفت‌بعد ازاین‌مذاکرات‌سیاست‌شوروی‌نسبت به‌یوگسلاوی تاحدودی روشن شده است اما تیتو تایید کرد قصددارد روش کمونیسم مستقل خود را ادامه دهد .

تیتو که‌همراه زنش از مسکو برمیگشت از مسکو تاکیف‌بوسیله خروشچف بدرقه شد . تیتو درباره روابط شوروی و یوگسلاوی گفت میتوانم بشما بگویم که بارفیق خروشچف‌درباره آنچه باعث تاخیر بهبودی روابط‌ما وشوروی شده یا می‌شود صحبت کردم و آنچه را میتواند برای توسعه روابط ما مفید و بنفع هردو کشور باشد مطرح ساختم . تیتو گفت دولت شوروی به‌بهبود اوضاع‌بین‌المللی و اجتناب از جنك تمایل‌دارد.

تشکیل کمیته‌ملی‌برای پشتیبانی ازقیام برنئو

مانیل ـ ۲۱ دسامبر ـ رهبرانقلابیون برونئی، شیخ ازهری روز پنج‌شنبه گفت افرادبرنئوی شمالی که در اندونزی هستند یك کمیته‌ملی‌تشکیل داده‌اندکه وظیفه اعزام داوطلبان‌مسلح رابرای پیوستن به استقلال طلبان‌ضد انگلیسی برنئو بعهده بگیرد .

ازهری که‌خود رانخست وزیردولت انقلابی برنئوی شمالی اعلام کرده است ازدعوت رئیس جمهور اندونزی برای پشتیبانی از قیام برونئی‌استقبال کرده وگفت :

من عمیقا ازملت بزرك اندونزی و پرزیدنت سوکارنو متشکرم که‌آشکارا ازمبارزه برای‌آزادی‌پشتیبانی‌مینمایند. ازهری گفت رسما به اواطلاع داده‌اند که افرادبرنئوی شمالی مقیم‌خارج از کشوربه رهبری «فلاح» یك‌کمیته ملی همبستگی بامردم برنئوی شمالی‌تشکیل داده‌اند .

درگزارشهای مطبوعاتی‌از قول‌سوکارنو گفته میشود که مردم اندونزی باید از مبارزه مردم برنئوی شمالی‌پشتیبانی نمایند .

ازهری گفت این اظهارنشان میدهد که‌سوکارنو رهبر واقعی وقهرمان‌آزادی ودموکراسی در جنوب شرقی‌آسیااست

● انحلال شورا

سلطان‌برونئی عمر علی سیف‌الدین دیشب شورای مشورتی سه نفری‌خود را منحل کرد و خود در راس شورای‌فوق العاده ای که تشکیل‌داده بود قرار گرفت .

سخنگوی دولت گفت شورای ـ فوق العاده ۱۴ نفری به آن جهت تشکیل شد که کار ها بدنبال غیر قانونی کردن حزب مخالف‌پیش رفت نمیکرد .

چین بار دیگر هندرا متهم به‌تجاوز کرد

● دولت هند دو هزار تن‌از اتباع‌چینی مقیم خاك آن کشور راتوقیف کرد

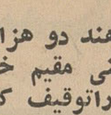

پکن ـ خبر گزاری فرانسه ـ ۲۰ دسامبر ـ وزیر دفاع‌چین کمونیست طی اعلامیه‌ای که شب گذشته منتشر ساخت هندرا متهم کرد که در مرز بین دوکشور دست باعمال تحریك‌آمیز زده است .

در اعلامیه وزارت دفاع چین گفته شده است نگهبانان مرزی چین در تمام طول مرز چین هند ، خاك هند راتخلیه کرده‌اند ، در حالیکه‌نیرو های هند آنهارا بداخل خاك چین تعقیب کرده و هواپیما های هندی دائما برفراز خاك چین به‌پرواز در می‌آیند

در اعلامیه اضافه شده است روز ۱۳ دسامبر یك واحد از نیرو های گشتی هنددا‌خل خاك چین گردیده است .

در اعلامیه همچنین به‌بازداشت چینی‌ها توسط مقامات هندی‌شدیدا اعتراض شده‌است.

اعلامیه وزارت دفاع‌چین‌میگوید اعمال نیروهای هندی کاملا مخالف گفته حکومت هند است و نیروهای هند تاکنون چندین‌بار مقررات آتش‌بس را نقض کرده‌اند .

در پایان اعلامیه اضافه شده است نیروهای مرکزی چین کاملا مراقب حرکت نیروهای هند درطول مرز بین دوکشورهستند.

● بازداشت دو هزار نفر

حکومت هند در یك یادداشت رسمی که امروز در اختیار جراید قرار داد خاطرنشان ساخته است از ۱۵ هزارتن‌چینی که در هند بسرمی برند تاکنون دوهزار تن آنها بازداشت شده‌اند . دراین یادداشت خاطرنشان شده است که بازداشت این عده بموجب تصمیمات امنیتی که پس از تجاوز چین‌به‌هند آغاز شده ، صورت گرفته است.

● کمونیست ها

امروز پنج تن کمونیست مجددا درایالت پنجاب در هند بازداشت شدند.

تاکنون دراین ایالت ۹ تن از افراد کمونیست بازداشت شده‌اند.

● میتینك اعتراض

امروز چندین میتینك بعنوان اعتراض نسبت به‌بازداشت‌چینی‌های مقیم هند در پکن برپا گردید.

ناطقین این میتینك ها برضد تبعیضات حکومت هند نسبت به چینی‌ها شدیدا اعتراض کردند.

بزودی

عظیمترین حماسه عشقی و انسانی سال ۱۹۶۲

اسپنسر ترینسی — فرانک سیناترا

شیطان در ساعت چهار

رنگی — دوبله بفارسی

با همکاری کروین‌ماتیور ـ ژان پیرامون ـ الکساندر اسکوربی ـ گره‌گوار اسلان ـ باربار الونا .

حماسه‌ای عظیم به شیوه پل رودخانه کوای‌و توپهای ناوارون ولی برتر از آنان

خلاصهٔ اخبار

* **آنکارا** ـ وزیردفاع ترکیه‌دیروز احکام بازنشستگی یازده نفر از افسران نیروی هوائی را که در اثر اختلاف بافرمانده نیروی هوائی از کار خوداستعفا کرده بودندامضاء نمود .

پراك ـ نمایندگان احزاب‌کمونیست کشور های عربی که در کنگره حزب کمونیست چکوسلواکی شرکت کرده بودند تلگرافی بعنوان بن‌بلا فرستاده واز غیر قانونی شدن حزب کمونیست در الجزایر اظهار تاسف کرده اند .

بن ـ وزیرامورآلمان‌حکومت فدرال آلمان غربی امروز اظهار داشت که دیوار برلن از آغاز ساختمان یعنی ۱۳ اوت ۱۹۶۱ تاهشتم نوامبر ۱۹۶۲ موجب قتل چهل و یك نفر ازکسانی که‌قصد داشته‌اند ببرلن غربی‌پناهنده شوند شده است .

بغداد ـ جمهوری عراق و شوروی یك قرار داد حمل و نقل هوائی‌امضاء کردند . این اولین قرار داد هوائی است که بین دو کشور بامضاء می رسد .

توکیو ـ محمد ظاهر شاه پادشاه افغانستان در این هفته پس ازدومان دست شکسته اش به کابل برگشت. این خبر از طرف خبرگزاری چین جدید مخابره شده است .

سایگون ـ ویتنام جنوبی ویتنام شمالی را متهم کرد که با اجازه دادن به هیئت نمایندگی نظامی شوروی که ازهانوی بازدید کند قرار داد متارکه ۱۹۵۴ را نقض کرده است .

ادیس‌ابابا ـ وزارت اطلاعات حبشه طی‌بیانیه‌ای اعلام داشت که تبلیغات رادیومکه و مطبوعات عربستان‌سعودی در مورد اریتره کاملا بی اساس و بمنزله مداخله علنی در امور داخلی حبشه است .

لندن ـ ملك حسین پادشاه اردن و همسر او پرنسس مونا شب گذشته لندن را با هواپیما بسوی امان ترك گفتند .

در موقع خرید قرص مسکن و معروف

ساریدون «روش»

Saridon

به کلمهٔ ساریدون توجه فرمائید

«تبلیغات سینما»

مسافرت بامیهن تور

* راحت‌تر از پرنیان!
* منظم‌تر از الکترونیك !
* سریعترازجت!
* مطمئن‌تر ازنیروی اتم!

این که فکر ندارد!

همیشه وهمه‌جا:

مسافرت بامیهن تور

رضایت خاطرشمارا فراهم‌میسازد

میهن گردی نور

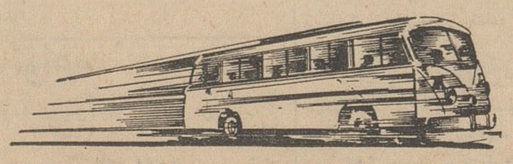

رزروجا: اول خیابان فردوسی تلفن های : ۳۷۱۲۹ـ۳۳۰۸۴

معروفترین جوجه‌کباب در حاتم ـ معروفترین چلوکباب در شمشیری

و

معروفترین بیفتك ـ کتلت و شنیتسل تهران را در

جرمن هتل

میل نمائید

فیله‌استك باقارچ	۱۱۰ ریال	فیله استك تخم مرغ با قارچ	۱۲۵ ریال
فیله‌استك باسیروکره	۹۰ ریال	فیله استك تخم مرغ	۹۰ریال
رومپ‌استك باپیاز سرخ‌کرده	۸۰ ریال	فیله استك	۸۰ ریال
کتلت دسته‌دار گوساله سرخ‌شده	۶۰ریال	کتلت خوك سرخ‌شده	۱۰۰ ریال
کتلت دسته‌دار گوساله با سوخاری	۷۰ریال	کتلت‌خوك سرخ‌شده باسوخاری	۱۱۰ریال
هامبورگر	۳۵ ریال	کتلت گوسفند سرخ‌شده	۶۰ ریال
هامبورگر با تخم مرغ	۴۵ ریال	کتلت گوسفند سرخ شده باسوخاری	۷۰ریال
وینرشنیتسل	۷۰ ریال	شنیتسل باتخم‌مرغ	۶۰ ریال
نصف مرغ سرخ‌شده	۱۲۰ریال	شنیتسل‌سرخ شده	۸۰ریال

جرمن‌هتل بهترین وارزنده ترین مکان‌برای جلب توریست

با ۱۲۰ نوع غذای متنوع و مختلف اروپائی

مینوی کامل ۹۰ ریال

اطاق ۱۵۰ ریال

بارزیرزمینی و نایت‌کلوپ ژرمن هتل

با ارکستر آنتونیو ویلاس و پیلارین خواننده شهیر اسپانیائی و پیست رقص بلو رین برای اولین‌بار درتهران

افتتاح شد

بموجب اعلامیه‌ای که شب گذشته ازطرف کندی و مکمیلان در باهاما صادر گردید :

امریکاموشك «اسکای‌بولت» نخواهد ساخت

بجای موشك‌های هوائی «اسکای بولت» امریکا بانگلیس موشك «پولاریس» میدهد

ناسائو-۲۱ دسامبر -آسوشیتدپرس- رویتر- یونایتدپرس -بنظر میرسد که ملاقات پرزیدنت کندی و نخست‌وزیر انگلیس مکمیلان به‌توافق تاریخی در مسئله مورداختلاف موشکهای«اسکای- بولت» رسیده باشد .

بعلاوه دراین مذاکرات خطوط کلی مسائل دفاعی نیروهای‌متفق برای‌مدتی طولانی طرح ریزی شده است .

مقامات رسمی چنین اظهار نظرمی- کنند که‌این ملاقات دوره جدیدی را دردفاع اتمی نیروهای اتلانتیك شمالی آغاز خواهد کرد .

بعداز پایان مذاکرات سه‌روزه دو رهبر نیروهای اتلانتیك، یك سخنگوی انگلیسی اظهار داشت‌که ما ٦ الی ۷ سال آینده رامورد بررسی قراردادیم. پس‌از آنکه توافق شد امریکا بجای «اسکای بولت» به انگلیس موشك پولاریس بدهدمکمیلان گزارش‌مفصلی راجع به‌نقشه مجهز کردن انگلستان با کشتی های حامل موشك های پولاریس بجای‌هواپیماهای حامل‌موشك اسکای‌بولت که آمریکا از ساختن‌آن صرفنظر کرده‌است به‌اعضاء دولت‌خود در لندن فرستاد .

● **منطبق میکنند**

مسئله صرفنظر کردن ازبرنامه‌های اسکای بولت بحث‌شدیدی را ایجاد کرده‌بود ولی دراین ملاقات ترتیب‌کار را طوری داده‌اند که بکشور های انگلستان وفرانسه اجازه داشتن‌سلاح های اتمی مستقل رامیدهد . ولی در عین حال‌آنها استراتژی دفاع اتمی‌خود راباوضاع اتمی‌آمریکا منطبق خواهند ساخت .

بنابه نظریه مقامات مطلع آمریکا، بعداز مدت‌معینی انگلستان قادرخواهد بود که نیروهای اتمی خود رابانیروهای اتمی فرانسه‌و همچنین باسایر نیروهای اتمی اروپا یکی نماید.

● **بنفع هر دو طرف**

مسئله اساسی که حل شده‌یعنی فرستادن موشکهای پولاریس بجای اسکای‌بولت ظاهرا برای هردو طرف خوب است. زیرا موشکهای پولاریس که ۱۸۰۰ میل‌برد دارندمورد آزمایش قرار گرفته وثابت شده‌است که‌بهتراز موشك های اسکای بولت «که‌بردشان ۱۰۰۰ میل است» کارمیکند حل‌مسئله مزبور برای آمریکا همین نفع را دارد که‌از صرف میلیون ها دلار برای تکمیل موشك های «اسکای‌بولت» خودداری میکند . زیرا در حال حاضر امریکا موشکهای مطمئن «پولاریس» و «مینوتمن»را دراختیار دارد .

علاوه براین کندی و مکمیلان‌برای اولین بارنقشه‌ای کشیده‌اند که‌بموجب آن میتوانند درآینده فرانسه وشایدهم دول اروپائی دیگررا وارد باشگاه‌اتمی خودشان بکنند .

● **پشتیبانی کرد**

کابینه انگلستان در یك جلسه فوق العاده از نظر مك‌میلان دایر به قبول موشك پولاریس بجای موشك اسکای بولت پشتیبانی کرد .

منابع مطلع گفتند که خبر تصویب طرح از طرف کابینه در جریان ادامه مذاکرات کندی و مك میلان به آنها رسید .

البته برسر این تصمیم در جلسه کابینه‌انگلستان بحث‌شدیدی درگرفت زیرا موشکهای اسکای بولت بوسیله هواپیما حمل میشود و قرار بود بوسیله نیروی هوائی سلطنتی مورد استفاده قرار گیرد .

اما با تحویل موشکهای پولاریس که‌مورد استفاده نیروی دریائی‌خواهد بود البته انگلستان در مدت کوتاهی بمنظور خود که ایجاد نیروی اتمی مستقل است خواهد رسید ولی‌باید برای رسیدن به این هدف مقداری مخارج اضافی را تحمل کند .

● **«اسکای‌بولت» و «پولاریس»**

موشکهای پولاریس و اسکای بولت هردو مال آمریکاهستند. پولاریس فقط میتواند بوسیله کشتی یازیر دریائی شلیك شود وخواهد توانست بعنوان وسیله حمل ونقل سلاح‌اتمی‌انگلستان مورد استفاده قرارگیرد. درحالی که‌اسکای بولت بوسیله هواپیما حمل‌میشود وتنها آنها برای آمریکا خرج فراوان برمیدارد. البته هنوز مشخص نشده‌است که استفاده ازموشکهای پولاریس برای مالیات دهندگان انگلیسی تاچه حد مخارج برخواهدداشت، اماشکی‌نیست که‌این تغییرعمده وسیله حمل سلاح‌اتمی ، از هواپیما به کشتی وزیردریائی است .

● **مسئله کشمیر**

کندی ومك‌میلان هردو درمذاکرات خود توافق کردند که از حل‌مسئله کشمیر بین‌هند و پاکستان‌پشتیبانی نمایند. زیراهر دو این کشمکش را درحالیکه بیشتر قاره هند مورد تجاوز چین‌کمونیست‌قرار گرفته‌برای‌سرنوشت آسیا خطرناك میدانند .

علاوه‌بر این دورهبر مزبور درباره اختلاف و تصادم چین وهند بحث کردندو احتیاجات نظامی هند را مورد بررسی قرارداده موافقت نمودند احتیاجات مزبور بوسیله آمریکا و کشورهای مشترك المنافع برآورده شود. اما اعلامیه مشترکی در این باره صادرنشد .

● **بازگشت کندی**

شب گذشته پرزیدنت کندی پس از یك‌مذاکرات سه روزه درباهاما با هارولد مك‌میلان به پام‌بیچ بازگشت.

تسلیم‌شده‌است

روزنامه های انگلستان نوشتند که مك‌میلان درازدست‌برداشتن ازتقاضای موشکهای اسکای بولت تسلیم شده است .

روزنامه تایمز لندن می‌نویسد : نخست‌وزیر مك‌میلان‌ازآمریکا خواسته است که‌به‌تعهدات اخلاقی خود شرافتمندانه عمل کند وبریتانیا را باموشك اسکای‌بولت یاوسیله حمل دیگری برای سلاح‌اتمی مجهزنماید .

دیلی میل می‌نویسد : مك‌میلان به کندی گفته‌است‌تنهاجانشینی‌که برای موشکهای اسکای بولت که‌موردقبول انگلستان خواهدبود موشکهای‌پولاریس است .

اعلامیه مشترك کنفرانس تاریخی «باهاما»

ناسائو- خبرگزاری فرانسه -۲۱ دسامبر- مذاکرات پرزیدنت کندی و هارولد مك‌میلان شب گذشته پایان یافت .

دراعلامیه نهائی که‌بدین مناسبت صادر گردید خاطرنشان شده است روسای دودولت امریکا و انگلستان موافقت کردند هرگونه تصمیم‌مربوط به‌استفاده از موشکهای پولاریس در چهارچوب مسائل دفاعی آینده‌اتحادیه اتلانتیك اتخاذ شود. دراعلامیه‌اضافه شده است نخست‌وزیر انگلستان و رئیس جمهوری امریکا توافق کردند هدف دوحکومت باید گسترش وتوسعه یك نیروی اتمی ویژه اتلانتیك با مشورت نزدیك باسایر متفقین‌اتحادیه اتلانتیك صورت گیرد .

نخست وزیر انگلستان و رئیس جمهوری امریکا معتقدند باید بزودی بعضی از نیروهای موجود، در چهار- چوب ایجاد یك‌نیروی اتمی اتحادیه اتلانتیك، دراختیار اتحادیه مزبورقرار گیرد .

دراعلامیه اضافه‌شده‌است که کندی ومك‌میلان پیامهای جداگانه‌ای برای کشور های عضو اتحادیه‌اتلانتیك‌می- فرستند .

دراعلامیه تائید شده‌است که‌کنفرانس اخیر آنها سازنده ترومهمتر ازشش کنفرانس قبلی بودو کمك بزرگی به وحدت غرب نمود و میتوان گفت کنفرانس اخیر یك کنفرانس تاریخی بود .

دراعلامیه همچنین اضافه شده‌است که‌امریکا موشك های پولاریس‌بدون دماغه اتمی رابطور منظم دراختیارزیر دریائیهای اتمی انگلستان قرارمیدهدو حکومت‌انگلستان زیردریائیهائی‌خواهد ساخت که قادر به‌حمل این سلاحها باشد، وبرای این موشکها دماغه‌اتمی میسازد .

پرزیدنت کندی وهارولد مك‌میلان اعتقاد راسخ دارندکه‌طرح جدیدنیروی دفاعی اتمی غرب راتقویت میکند و دریك بحران پیش‌بینی نشده این‌نیرو میتواند نقش خودرا ایفا کند .

دراعلامیه اضافه شده است که امریکا باهمین شرائط حاضر است موشکهای پولاریس در اختیار دولت فرانسه قرار دهد .

بدنبال اعلام حرکت هیئت نظامی آمریکا به‌کنگو

چومبه شدیداً بآمریکا اعتراض کرد

لئوپولدویل ـ آسوشیتدپرس ـ خبرگزاری فرانسه ـ ۲۰ دسامبر ـ

امروز هیئت نظامی بریاست ژنرال ترومن از امریکا وارد کنگو شد .

روزگذشته چندین تن از اعضای مجلس نمایندگان کنگو قطعنامه‌ای امضاء کرده‌اند که شدیدا نسبت به ورود هیئت نظامی امریکا به کنگو اعتراض شده است .

دراین قطعنامه حکومت امریکا و اوتانت دبیرکل سازمان ملل متحد مورد انتقاد قرار گرفته‌اند .

● **پایگاه نظامی**

در قطعنامه گفته شده است که فرستادن یك هیئت نظامی امریکا به یك کشور مستقل و برخوردار از حق حاکمیت ، مخالف منشور سازمان ملل متحد است و یك‌بار دیگر نشان میدهد که امریکا درجستجوی بدست آوردن یك پایگاه نظامی است .

از طرف دیگر نمایندگان مجلس کنگو طی‌یك قطعنامه جداگانه‌تقاضای آزادی آنتوان گیزنگا را کرده‌اند که در ژانویه گذشته بازداشت گردیده است .

● **بدبختی و فلاکت**

موسی چومبه رئیس ایالت کاتانگا گفت سازمان ملل‌متحد بدبختی و فلاکت کنگو را طولانی کرده است ، و آمریکائیها نژاد پرستانی هستند که خیال می کنند مردم آفریقا را با دلار میتوانند خرید .

او این مطالب را درنطقی که در ۳۶۰ کیلو متری الیزابت‌ویل ایراد کرد اظهار داشت : چومبه گفت آمریکائیها ، آفریقائیها را گول می زنند و آنها را مانند نژاد پست‌تری میدانند و افزود که حل و فصل مسئله کنگو بدون دخالت خارجیان اعم از آمریکا و شوروی می تواند انجام گیرد و خود من درسال های اخیر راه حلهای متعدد برای حل مسئله کنگو پیشنهاد کرده‌ام .

نقض شد

در کنفرانس « تاناناریو » همه رهبران کنگو موافقت نامه‌امضاء کردند . بعد هم ما پیمان نظامی با کازانی و لئوپولدویل بامضاء رسانیدیم . اما هربار این قرار داد ها بوسیله سیاستمداران لئوپولدویل که مزدورآمریکائیها هستند نقض‌شد

چومبه گفت آمریکا ترجیح میدهد که کاتانگا سرکوب شود تا یك راه حل مسالمت‌آمیز برای کنگو بدست آید و درعین حال در را بازگذاشته است که کمونیستها مرتبا بداخل لئوپولدویل نفوذ نمایند .

● **اعتراض شوروی**

والرین زورین‌نماینده‌دائمی شوروی درسازمان ملل متحد طی یك‌کنفرانس مطبوعاتی گفت آمریکا با اتخاذتصمیم در مورد فرستادن یك هیئت نظامی به کنگو دست بعمل نادرستی زده‌است زیرا بموجب قطعنامه‌های مصوبه شورای امنیت دول بزرك حق ندارند درامور داخلی کنگو مداخله کنند .

والرین زورین افزود تصمیم‌آمریکا یك‌جانبه وبرای استقرار صلح در کنگو زیان بخش است .

نماینده شوروی گفت هنوز بدرستی هدف‌آمریکا از فرستادن یك هیئت نظامی به کنگو روشن نیست .وی افزود هرگز اوتانت دبیر کل‌سازمان ملل متحد از آمریکا تقاضا نکرده است یك هیئت نظامی به کنگو بفرستد .

والرین زورین افزود شوروی در موقع لزوم تقاضا خواهدکرد شورای امنیت جهت بررسی فرستادن‌هیئت نظامی آمریکا به کنگو تشکیل جلسه دهد .

● **اوج تحول**

ادلای استیونسن نماینده دائمی آمریکا درسازمان ملل متحد طی یك کنفرانس مطبوعاتی گفت درسالی که روباتمام است دو مسئله مهم توجه سازمان ملل متحدرابخود معطوف‌داشت یکی مسئله کوباکه حل آن نزدیك است ودیگری کنگو که‌دراوج‌تحول‌می باشد .

استیونسن درمورد کوبا گفت هنوز مسئله کوبا کاملا حل و فصل نشده است .

نماینده آمریکاچگونگی حل‌بحران کوبارا تاریخی نامید و گفت حل‌کلی این‌مسئله بستگی به تعهداتی دارد که‌دراین زمینه صورت گرفته است .

ادلای استیونسن درمورد کنگو گفت وحدت کنگو بایدهرچه زودتر عملی شود. ما امیدواریم که‌این‌مسئله دراسرع وقت فیصله یابد .

استیونسن گفت ارجح آنست که وحدت کنگو بدون توسل بزورحل و فصل شود ،اما اینك غیر ممکن است حوادثی راکه روی خواهد داد پیش بینی نمود.

در حال حاضر هیچگونه نشانی در زمینه مداخله شوروی در امورکنگو دیده نمیشود . امیدوارم که من‌درست دراین زمینه مطلع‌شده باشم .

وی‌افزود آمریکا وسائل لازم برای آنکه سازمان ملل متحد ماموریت خودرا اجراکند دراختیار این سازمان قرار میدهد .

سفیر شوروی در پاریس گفت :

امریکاوشوروی‌دربرلن اختلاف ندارند

پاریس -خبرگزاری فرانسه- ۲۰ دسامبر - «سرژوینوگرادف» سفیر کبیر شوروی‌در پاریس طی نطقی که درانجمن روزنامه‌نگاران خارجی‌پاریس ایراد نمود گفت درمورد مسئله‌آلمان ما باآمریکا توافق کامل‌داریم . تنها اختلاف نظرما درمورد رژیم‌اشغالی وحضور نیروهای غربی در برلن‌غربی است .

وینوگرادف درمورد مناسبات‌کنونی شوروی ازیك طرف وچین‌و آلبانی‌از طرف دیگر گفت مناسبات مابعنوان دولت شوروی باچین خوب است اما بین احزاب کمونیست دو کشور در مورد بعضی مسائل اختلاف نظر وجود دارد.

سفیر کبیر شوروی‌این‌اختلاف را مربوط به‌اختلاف مرحله کنونی توسعه دو کشور دانسته وافزود شوروی ٤٠ سال‌قبل انقلاب کرده در حالیکه‌چین کشوری است در حال‌رشد انقلاب معذلك درمورد امر صلح که هدف اساسی است باید شکیبابود .

وینوگرادف گفت من هیچگونه اطلاعی درزمینه تجهیز ارتش چین کمونیست با بمب‌اتمی دراختیارندارم.

سفیر کبیر شوروی‌افزود اگر قدرت‌های غربی انعقاد قرارداد صلح باآلمان راتسهیل نکنند ، شوروی به تنهائی باآلمان شرقی قرارداد صلح امضاء میکند .

سوریه حاضر نشداز آمریکا موشك بگیرد

بیروت-۲۱ دسامبر - خبرگزاری آلمان - دولت سوریه از تقاضای‌خود ازآمریکا، دائر برگرفتن موشکهای دفاعی ،باین‌دلیل که شرایط‌پیشنهادی آمریکا باحق حاکمیت سوریه‌سازگار نبوده‌است ، امتناع کرده‌است .

طبق نوشته روزنامه دمشق «الحیات» مقامات‌آمریکائی تقاضا کرده بودند اگرموشك بسوریه‌بدهند برآن کنترل دائمی داشته‌باشند و ظاهرا دلیل‌آنرا جلوگیری ازافتاء نقشه‌های دفاعی خود دربرابر شوروییها ذکرکرده‌اند .

آگهی قبول داوطلب

در دانشکده پزشکی تهران در سال تحصیلی ٤۲ ـ ۱۳٤۱ از اول بهمن ماه سال جاری دوره پنجم تکمیلی علوم آزمایشگاهی دایر میگردد و ۱۵ تن داوطلب بطریق مسابقه باشرایط‌زیرپذیرفته میشوند.

۱ـ داشتن دیپلم دکترا در دارو سازی و یا دامپزشکی یا شیمی و یا بیولوژی

۲ـ آشنائی کامل‌بیکی از زبان های فرانسه ـانگلیسی ـ آلمانی

۳ـ برای کلاس دوم ۵ نفردکتر پزشکی پذیرفته میشوند .

٤ـ مدت تحصیل دراین دوره برای پزشکان دوسال و برای‌سایر داوطلبان سه سال خواهد بود .

۵ـ کلیه داوطلبان باید پایان نامه خود را گذرانیده باشند.

٦ـ هر یك از داوطلبان باید در اول هر سال مبلغ ۵۰۰۰ ریال بپردازند .

۷ـ برای ثبت نام داوطلبین می- توانند همه روزه از تاریخ شنبه اول دیماه تا شنبه ۸ دیماه از ساعت‌دو تا ٦ بعداز ظهر بدبیرخانه دانشکده پزشکی مراجعه نمایند .

مسابقه ورودی دوره مذکور روز یکشنبه ۱٦ دیماه ساعت ۱۰صبح انجام خواهد گردید . الف ۵۵٦۳

دبیرخانه دانشکده پزشکی

۱ـ۲ آ ـ۲۸۹۰۲

تشکر و سپاسگزاری

بدین وسیله از زحمات و فعالیت جناب آقای دکتر شمس الدین تفرشی رئیس بهداری ناحیه راه آهن اراك که‌در اثرحسن تشخیص‌بیماری فلج یکی از فرزندان اینجانب را به نحو شایسته‌و رضایت بخش معالجه نموده بینهایت سپاسگزارم از خداوند متعال سعادت و موفقیت ایشانرا آرزومندم .

حسن ترکمانی کارگر راه آهن اراك

قدردانی

بدینوسیله از خدمات آقایان فریدون رجبیان مدیر ،محمدابراهیمی معاون هوشنك قمی ناظم و مجید فقیهی دبیر دبیرستان نظام مافی مهرآباد قدردانی و تشکر می نماید .

آ ـ۱۸۳۱۳ سروان بازنشسته ـ جهانبخش انصاری

تشکر از آقای دکتر مصباح

بدینوسیله از آقای دکتر ناصر مصباح رئیس بخش ارتدنسی دانشکده دندانپزشکی که دندانهای غیر طبیعی اینجانب را معالجه کردند کمال تشکر را دارم .

آ ـ۱۸۲۷۹ کبری معین‌بشیری

بدینوسیله باطلاع کلیه آقایان مدیران هتلها ـ کافه رستورانها ـ اماکن‌عمومی میرساند

چنانچه درنظر دارند بمناسبت شب ژانویه سال ۱۹٦۳ (اول سال مسیحی)برنامه شب نشینی مخصوصی برگذارنمایند بایستی قبلا با مراجعه باداره‌کل درآمد شهرداری نسبت بتامین وپرداخت عوارض متعلقه اقدام لازم معمول دارند .

بدیهی است اماکنی که‌درشب مذکور فاقد اجازه نامه کتبی از اداره‌کل درآمدشهرداری باشند طبق مقررات از کار آنها جلوگیری بعمل خواهد آمد .

شهردار تهران

آ ـ۲۸۵٦٤ ۱ـ۳

اخطار به نانواها

بکلیه آقایان نانوایان تهران و حومه بدینوسیله اخطار میشودکه از تاریخ صدور این آگهی هیچیك از این اداره مبادرت به تغییرپخت هرگاه نانوائی بدون کسب اجازه خواهد شد .الف ۵۵۵۸ نمایندپروانه او از درجه اعتبارساقط از نانواها حق‌تغییر پخت ندارند .

۱ـ۲ آ ـ۲۸۷۷٤ مدیر کل غله‌ـغفاری

پول

از پنجاه هزار تومان به بالاپول شرطی از همه جا ارزانتر بدون سرگردانی و فوت وقت در برابر وثیقه ملکی ارزنده همیشه موجود است لطفا بتلفن ٦۱۱۱۳۳۳ آ ـ۲۸۸۵٤ تماس بگیرید

مفقود شده

باطلاع عموم‌میرساندیازده‌طغری سفته سررسید های ونمرات ذیل به امضاء حاجی عبداله مشایخی وکالتا از طرف ابوالفضل مشایخی در وجه آقای اکبر فرزانه که‌جیرو نشده و تاریخ‌صدور ۲۷ر۹ر۴۱ چنانچه در دست کسی یا دربانکی بگذارند از درجه اعتبار ساقط است

شماره ۲٦۲۹٦٤ به مبلغ پنجاه هزار ریال سررسید ۳ر۱۲ر۴۱ ـ شماره ۲٦۲۹٦٦ بمبلغ پنجاه‌هزار ریال سررسید ۱۲ر۱۲ر۴۱ ـشماره ۲٦۲۹٦۸ بمبلغ پنجاه هزار ریال سررسید ۲۲ر۱۲ر۴۱ ـ شماره ۲٦۲۹۷۰ به مبلغ پنجاه هزار ریال سررسید ۲۲ر۱۲ر۴۱ ـ شماره ۲٦۲۸٦۲ بمبلغ پنجاه هزار ریال بسررسید ۲۷ر۱۲ر۴۱ ـشماره ۲٦۲۹٦۹ بمبلغ پنجاه هزارریال بسررسید ٤ر۱ر۴۱شماره۲٦۲۹٦۷ بمبلغ پنجاه هزار ریال سررسید ۹ر۱ر۴۲ ـ شماره ۲٦۲۹٦۱ بمبلغ پنجاه هزار ریال‌سررسید۱۲ر۱ر۴۲ شماره ۲٦۲۹٦۵ بمبلغ پنجاه هزار ریال سررسید ۱٤ر۱ر۴۲ ـ شماره ۲٦۲۹٦۳ بمبلغ پنجاه هزار ریال سررسید ۱۹ر۱ر۴۲ ـ شماره ۱۷۰۰۰۸ بمبلغ بیست هزار ششصد و چهل ریال سررسید ۲٦ر۱۲ر۴۱

آ ـ۱۸۲٦۵

آگهی مناقصه از طرف شهردار اراك

شهرداری اراك ساختمان حوض وتزئین میدان مجسمه را طبق نقشه ومشخصات موجود در شهرداری بطریق زیر بمناقصه واگذار مینماید .

۱ـ شرکت کنندگان در مناقصه باید اشخاصی باشند که اولا دارای صلاحیت فنی و مالی باشند و ثانیا وسائل کافی در اختیار داشته باشند تابمحض اینکه برنده شناخته شوند شروع بکار نمایند.

۲ـ پیشنهاددهندگان باید بامراجعه بدفتر شهرداری و پرداخت مبلغ ۵۰۰ ریال وجه نقد بصندوق برك مشخصات و صورت فهرست بهاء را دریافت داشته بامطالعه کامل در مناقصه شرکت نمایند البته برنده مناقصه باید تاحدودی که ممکن است از نرده های موجود شهرداری استفاده نموده وبقیه راتکمیل نماید.

۳ـ پیشنهاددهندگان باید قبلا مبلغ بیست هزار ریال بعنوان ودیعه بحساب ۱۵٦۰ سپرده شهرداری به‌بانك ملی شعبه اراك تودیع وفیش یاتضمین بانکی ضمیمه برك پیشنهاد خود نمایند.

٤ـ پیشنهادات شامل دوپاکت لاك و مهرشده الف وب خواهدبود پاکت الف محتوی مدارك فنی و مالی پیشنهاد دهنده وروی آن جمله (پاکت الف مربوط بمدارك فنی و مالی) قید شده باشد وپاکت ب‌محتوی برك پیشنهادی پیشنهاددهنده که روی آن (پاکت ب بهاء پیشنهادنوشته شده باشد)

۵ـ پیشنهادات بایستی تاساعت ۱۰ روز یکشنبه نهم دیماه ٤۱ بدفتر شهرداری تسلیم گردد و پیشنهادات واصله باحضور اعضاء کمیسیون مربوطه بلافاصله ابتدا پاکت الف باز وپس از احرازصلاحیت مالی وفنی پیشنهاددهنده پاکت ب باز وقرائت خواهد شد .

٦ـ به‌پیشنهاداتیکه وقد سپرده و یا محدوش و مشروط یادر غیر وقت مقرر رسیده باشد ترتیب‌اثر داده نخواهد شد وشهرداری درردیا قبول ویاکلیه پیشنهادات مجاز است .

۷ـ یك پنجم وجه‌کارکرد برابر مقررات درسال جاری و بقیه‌تا آخر اردیبهشت ماه ۱۳٤۲ پرداخت خواهد شد وشهرداری درصورت لزوم میتواند میزان کاررا تا ۲۵٪اضافه یاکسر نماید.

۸ـ کلیه هزینه از فصل درج [illegible] طعه کاری و عوارض شهرداری وحق‌بیمه کارگران‌وغیره بعهده‌برنده‌مناقصه‌خواهدبود

۹ـ کارباید حداکثر تاآخر فروردین ماه ٤۲ تکمیلا تحویل‌داده شود.

شهردار اراك ـ محمدپرندبیگلیك

پایان هفدهمین دوره اجلاسیه‌مجمع‌عمومی سازمان ملل متحد

سازمان ملل متحد ـ۲۱ دسامبر- خبرگزاری فرانسه -سرظفرالله خان نماینده پاکستان و رئیس مجمع‌عمومی سازمان ملل متحد امروز پایان کار هفدهمین دوره اجلاسیه مجمع عمومی سازمان ملل متحد را رسما اعلام‌نمود این‌دوره کارخود را از تاریخ‌هفدهم سپتامبر آغاز کرده بود .

هفدهمین دوره اجلاسیه مجمع عمومی سازمان ملل متحد نقش‌تاریخی درسیاست جهانی بازی کرد وارزش این سازمان را بنحو بارزی افزایش داد.

یکی ازمهم ترین مسائل موردبحث دراین دوره‌بحران‌کوبا بود .

انتخاب اوتانت راباسمت دبیر کل سازمان نیز باید ازکارهای‌مثبت‌این دوره اجلاسیه بحساب آورد .

آگهی مناقصه شماره ۵۷

نیروی هوائی مقدار یك هزار گالن (FOAM) مایع آتش‌نشانی‌رااز طریق مناقصه‌خریداری‌مینماید.

داوطلبین میتوانند بامراجعه به‌ماتریل ستاد‌فرماندهی نیروی هوائی (خیابان آیزنهور چهارراه بیمارستان)برك شرائط شرکت‌درمناقصه ومشخصات‌را دریافت و پیشنهادات خودرا حداکثر تاساعت ۹ صبح روز یك شنبه ۹ر۱۰ر٤۱ بدفتر ستاد فرماندهی‌تحویل نمایند . رونوشت پیشنهادات باید تاهمان موقع باداره بازرسی مالی ارتش تسلیم گردد. پیشنهادات رسیده درساعت ۱۰صبح همان روز در حضور کمیسیون متشکله باز وقرائت و نیروی هوائی در قبول یارد یك یاکلیه پیشنهادات مختار میباشد.

آ ـ۲۸٦۹٦ ۱ـ۲ نیروی هوائی

آگهی شماره ۳۵ قبول در خواست انشعاب آب تصفیه شده در شمیران (چالهرز)

سازمان آب تهران از ساکنین و مالکین‌چالهرزشمیران واقع در محدوده زیر :

۱ـشمالا : از قسمت‌های زیر

الف ـ برجنوبی خیابان‌یخچال بین خیابان های‌شمیران و بلوار شهرزاد .

ب ـ برجنوبی بلوار شهرزاد بین خیابان های یخچال و ضرابخانه

۲ـشرقا : برغربی ضرابخانه بین خیابان های بلوار شهرزاد و سه‌راه ضرابخانه

۳ـغربا : برشرقی خیابان شمیران بین سه‌راه‌ضرابخانه و خیابان یخچال

دعوت می‌نماید چنانچه مایل به‌استفاده از آب تصفیه شده بالوله‌کشی می‌باشند باتوجه بشرائط زیراقدام فرمایند .

۱ـدرخواست هائی مورد توجه قرارمیگیرد که به‌ضمیمه فرم‌درخواست انشعاب مبلغی به‌صورت وام بدون بهره‌برابر ۷۵ ریال برای هرمترمربع تمام مساحت‌زمین‌ـمستغل بعلاوه هزینه تهیه لوازم انشعاب و نصب آن به‌صورت نقد و اقساط‌تعهدشود.

۲ـ سفرش لوله‌های مورد نیاز شبکه این‌ناحیه و آغاز ساختمان تلمبه خانه‌ها ومخازن‌منوط به‌آنست که از ٦٤۰ مستغل واقع در مساحت ۱۳٤ هکتار محدوده فوق حداقل نصف تعداد مستغلات که مساحت مجموعشان از ٦۷ هکتار کمتر نباشد درخواست اشتراك توام ناپرداخت وام و هزینه‌انشعاب بشرح بند یك را کرده باشند و اقساطشان را منظما پرداخت نمایند .

۳ـباتوجه به‌حد نصاب مندرج‌دربند ۲ مدت‌انجام کارهای ساختمانی و لوله‌گزاری درمعابربین ۲٤الی ۳۰ماه از تاریخ تصفیه حساب وام وهزینه‌انشعاب پیش بینی می‌شود .

٤ـاگر در ظرف یکسال از تاریخ آگهی‌تعداد مشترکین ومساحتی که برای آن‌درخواست آب شده‌است بحد نصاب مندرج دربند ۲ نرسد چون‌اجرای طرح از لحاظ مالی متعسر و غیر قابل‌اجراء خواهد شد بنابراین سازمان آب مراتب را به‌مشترکین اطلاع‌خواهد داد قادر صورت تمایل‌وجوه پرداختی را مستردداردند .

مدت قبول‌درخواست از اول دی ۱۳٤۱ تاآخروقت اداری روز ۳۰ر۱۱ر٤۱ به‌ترتیبی که اوراق توزیع میگردد تعیین می‌شود .

خواهشمند است مشترکین محترم برای تسلیم برك اعلام تمایل و انجام تشریفات و پرداخت های لازم بباجه مرکزی سازمان آب تهران واقع درخیابان جنوبی پارك شهرمراجعه فرمایند .الف۵۵٤۰

آ ـ۲۸٦۹۰ ۱ـ۲ سازمان آب تهران

رشد اقتصادی

تصنیف هنری ویلارد دانشمند آمریکائی علوم اقتصادی

ترجمه حسین فرهودی

معلم جغرافیای اقتصادی در دانش سرای عالی

حاوی تازه ترین نظرات وعقاید اقتصادی عصر حاضر

باهمکاری مؤسسه انتشارات فرانکلین

وکتابخانه ابن سینا

منتشر شد

آگهی مناقصه شماره ۱۳

سازمان بنادر وکشتیرانی دستگاههای مخابراتی مورد احتیاج‌بنادر ایران را از طریق مناقصه باشرائط زیر خریداری مینماید .

۱ـ داوطلبان شرکت در این‌مناقصه باید قبلا مشخصات فنی و شرائط عمومی مناقصه را در مقابل پرداخت یکهزارریال بصندوق سازمان ازدفتر سازمان‌دریافت نمایندو باتوجه‌بشرائط‌وملاحظه‌مشخصات نسبت به‌تسلیم پیشنهادخود اقدام نمایند.

۲ـ شرکت‌کنندگان در مناقصه باید پیشنهادخود را حداکثر تاساعت نه‌صبح‌روز شنبه چهارم اسفندماه ۱۳٤۱ بدفتر سازمان‌واقع در خیابان نادری کاشی ۳۳۳ تسلیم نمایند.

۳ـ پیشنهادهای واصله درساعت ده‌صبح همانروز (شنبه چهارم اسفندماه ۱۳٤۱) در حضور کمیسیون باز وقرائت خواهد شد . حضور پیشنهاددهندگان درجلسه کمیسیون آزاد است .

٤ـ هزینه درج آگهی و مالیات و هرگونه عوارض بعهده برنده مناقصه خواهد بود. الف ۵۵٤۲

۱ـ۲ آ ـ۲۸۷۸٦ سازمان بنادر وکشتیرانی

سیل پول و نفت لیبی را بسوی بحران و فساد میکشاند

سلطان ادریس، بخاطر احداث پایتخت جدید

وزیر دارائی را آتش زد!

تریپولی- لیبی، ۱۷ دسامبر، آسوشیتدپرس چاههای جدیدی که در صحرای لیبی بنفت رسیده‌اند بزودی سیل پول را بخزانه کشور فقیر وضعیف لیبی سرازیر خواهند کرد.

از نیمه تابستان آینده درآمد سالیانه لیبی از نفت به۱۲۰ میلیون دلار میرسد.

این جریانی است که محققا گرفتاری جزئی لیبی را در رقابت های اعراب و منازعات شرق وغرب شدیدتر خواهد کرد.

امروز لیبی کشور آرامی است که پادشاه هفتاد و سه ساله‌اش «ادریس» برآن با روشی فئودالی حکومت میکند.

«ادریس» مردی است مسلمان‌و مذهبی بسیاری از رعایای او فقیر هستند ولی تعداد گرسنگان محدود است.

دراین سرزمین تجار چهار زانو در بازار قدیمی می‌نشینند و زنان از پشت سوراخ های پیچه هائی که بصورت انداخته‌اند بادقت به بیرون مینگرند. چوپانان خردسال گله‌ها را می‌چرانند الاغها وشترها بارهای اشخاص را حمل میکنند.

اکنون قیمتها بالا میروند، فساد رو بازدیادداست‌وزارعین بدنبال‌شغل بشهرها سرازیر میشوند.

متخصصین امیدوارند پول نفت زارعین‌رابرای کشت و کاروآبیاری زمین های تازه به دهات روانه سازد ودهقانان بهتری تربیت‌نماید. علیرغم وجود منابع ثروتمندنفت کشاورزی باید برای ۹۰ در صد اهالی کشور کار تهیه نماید

بزودی سیل پول بداخله این کشور سرازیر میشود بدون اینکه راهی برای خروج داشته باشدمگر اینکه بمصرف طرحهای‌عاجل‌برسد یا به جیب‌های همچون چاه ویل برود.

در همین ضمن کمپانیهای نفتی بدنبال ثروت زیادتر در صحاری میگردند.

نفت کشور لیبی را برای اعراب یك لقمه بسیار چرب کرده است. رئیس‌جمهوری‌مصر جمال‌عبدالناصر و رهبر الجزایر احمد بن‌بلا، هر دو در این کشور نفوذ دارند.

«ادریس» پادشاه‌لیبی نیز بسهم خود قوی است او مردی است‌آرام و تا اندازه‌ای ازوجهه‌ملی برخوردار است. پادشاه ارتشی کوچك‌ولی با وفادارد که آنرا بطور مؤثری‌میان استانها تقسیم کرده است.

پادشاه نیز بعد از سوء قصدی‌که بجانش انجام شده‌بود بیشتراعضای خانواده‌اش را در خانه‌هاشان تحت نظر قرار داد.

گرچه «سلطان‌ادریس» بهمراهی یك کابینه ویك پارلمان حکومت میکند ولی آنچه را که بخواهد انجام میدهد. او سی میلیون دلار خرج کرده است تاپایتخت جدیدی در «بیدا» بسازد. و وزیر دارائی که بااین طرح مخالفت کرده بودآتش زده شد.

دلایلی وجود دارد که ثابت‌می‌کند محصلین لیبی کمتر ازدانش‌آموزان هر منطقه دیگری در خاور میانه هوشمند و زیرك هستند. در حدود ۳۰۰ نفر از دانشجویان دانشگاه شکایتی در اعتراض به شرایط مدارس که کمی هم جنبه سیاسی داشت مطرح کردند. جواب دولت به آنها بستن موقتی دانشگاه بود ودر این جریان دوات جوهری هم از جایش تکان‌نخورد.

پایان بحران سیاسی در آلمان

فرانس ابسرواتور

بحران سیاسی آلمان غربی ظاهرا باتشکیل دولت ائتلافی جدید پایان یافت. ژزف اشتراوس وزیر دفاع از کابینه کنار رفت و درعین حال تاریخ پایان‌دوران صدارت اعظمی آدنائراعلام شد.

آدنائر باید ده ماه دیگر از کار کناره‌گیری کند. درین دوران‌انتقالی طرفداران سیاست نرمش دربن به تحکیم مواضع خود اشتغال خواهند داشت این‌دسته خواستاربهبودمناسبات آلمان غربی بالهستان، شناسائی‌جدائی آلمان ونزدیکی‌بهانگلستان هستند

امابابد دانست که اساطیر درآلمان زندگی استوار وبا دوامی دارند. دکتر آدنائر ازنظر اینکه توانسته‌بود هم‌وطنان خودرا وادار کند که‌گذشته رافراموش نمایند وآنها را در خط مقدم مبارزین برضد«وحشی گری‌شرق» آورد وباقدرت و اختیاراتی که‌داشت آنهارااز بحث درباره مسائل مربوط بخود بازدارد بصورت یك‌سلطان در آمد و تصور میکرد سیاستی که از مدتها قبل غیر قابل تحمل شده بود همچنان دوام خواهدداشت ولی ادنائر امروز باشتباه خود پی برده‌است. درست است که صدراعظم آلمان غربی درسن ۸۷ سالگی هنوز احساس پیری ومرك نمی‌کند ولی‌دیگران این امررا پیش بینی میکنند و در نتیجه دست باقدام وفعالیت میزنند.

باین ترتیب لیبرالها که دوسال قبل نتوانسته بودند از صدراعظم‌آلمان قول قطعی بگیرند که‌درسال۱۹۶۳ کناره گیری کند خیلی دیرتر از موقع پیروز میشوند وبااین پیروزی نظریه پرزیدنت کندی که‌طرفداران آن درآلمان غربی اشتراوس و پشت سراو رژیم آدنائر و پشت سر آن محور بن‌ـ‌پاریس را هدف قرارداده بودندپیروز میگردند.

دشمنان اروپای «فرانسه وآلمان» که‌در راس آنها دکتر ارهارد وزیر اقتصادآلمان قراردارد از هم‌اکنون درمیان زمامدارانی قرار دارند که‌قرار است‌پس‌از کناره‌گیری‌آدنائرقدرت‌رادر دست بگیرند.

صدراعظم سالخورده آلمان قبل از آنکه به‌کناره گیری از حکومت چهارده‌ساله خود تن دردهد توانست حزب مخالف سوسیال دموکرات رادر هم کوبد.

درمدت سیزده سال تمام صدراعظم آلمان پیوسته تاکیدمیکرد«سوسیال دموکراتها وسائل نابودی آلمان را فراهم خواهندکرد و اگر روزی این حزب بقدرت برسد آلمانیهای حقیقی باید جلای وطن کنند»اماهفته گذشته آدنائر برای‌آنکه لیبرالها را تحت فشار قراردهد درباره امکان یك‌کابینه ائتلافی باسوسیال دموکراتها وارد مذاکره شد.

دراین مذاکرات سوسیال‌دموکرات هاقطعنامه خودرا درمورد برکناری اشتراوس پس گرفته و درعوض درخواست کردند که‌از ۲۱ پست وزارت ۹تای آن به حزب سوسیال دموکرات واگذار شود.

سوسیال دموکراتها، ضمنا متعهد شدند که در صورت شرکت در کابینه بفوریت قانون مربوط به « آماده‌باش وحالت فوق‌العاده» را که سندیکا ها بشدت باآن مخالفت می‌کردند تصویب کنند. آنها همچنین قبول‌می‌کردندکه تامدت نامحدودی مسئله کناره‌گیری دکتر آدنائر را از پست صدراعظمی مطرح نکنند و ضمنا موضوع تجدید نظردر قانون انتخابات‌رابه‌منظورراندن لیبرالها از پارلمان موردبررسی قرار دهند.

امامذاکرات‌احزاب‌سوسیال دموکرات‌و دموکرات مسیحی لیبرالها رابااین فکرانداخت که در صورت‌ائتلاف‌این دوحزب دیگر بوجود آنها احتیاجی نخواهد بود این بودکه درروش‌خود تجدید نظر کردندو دکتر آدنائر بار دیگر سوسیال دموکراتها راکنار گذاشت بااین جریانات عملا حزب مخالف درآلمان ازبین رفت .زیرادیگر حزب سوسیال دموکرات نمی تواند ازسیاست دولت آدنائر انتقاد کند وباآن بمبارزه برخیزد چون حزب مذکور سیاست دکتر آدنائرراپذیرفته وحتی حاضر بهمکاری با اشتراوس شده‌بود.

اکنون دیگر هیچ قدرت متشکلی درآلمان غربی بعنوان حزب مخالف وجودندارد.

هیتلر در زندان

اسرار فاش نشده از جریان تاریخی

محاکمات نورنبرگ

-۳۹-

هیتلر «نبردمن» یا انجیل حزبی رابدست دارد

بهمین دلیل عده ای از این‌آریائی ها از جمله رودلف هس، هرمان ـ گورینگ، آلفرد روزنبرگ، سروان روهم را بهمکاری دعوت کرد، حتی ژنرال «لودندورف» نیز که یکی از افسران مشهور جنگ اول بود و معتقدین زیادی در آلمان داشت بدو پیوست. بزودی اسکارهیندنبورگ پسر (هیندنبورگ) معروف نیز در ـ زمره هواداران هیتلر در آمد.

وقتی‌پایه های حزب استحکام‌یافت مخالفت علنی با حکومت وقت نیز آغاز گردید، طلیعه این مخالفت تشکیل تظاهرات عظیمی بود در شهر مونیخ که در این تظاهرات در حدود ۲ میلیون نفر شرکت داشتند .ضمن تظاهرات هیتلر و ژنرال لودندورف شخصا پیشاپیش متظاهرین حرکت و سخنرانی میکردند. چون تظاهرات علیه دولت بود طبق معمول پلیس که فقط‌مدافع دولت است و مخالف ملت در مقام متفرق کردن متظاهرین برآمد و بسوی آنها شلیك کرد ۲۰ نفر را بقتل رسانید. هیتلر نیز دستگیر و بچهار سال حبس محکوم شد و برای گذراندن دوران محکومیت بقلعه ـ (لاندسبرگ) اعزام گشت. ولی از نظر محبوبیتی که بین قاطبه مردم داشت دوران حبس او به ۱۳ ماه تقلیل یافت و آزاد شد.

طی این سیزده ماه هیتلر درزندان موفق شد انجیل حزب ناسیونال ـ سوسیالیست یا کتاب (نبردمن) را برشته تحریر درآورد. «نبرد من» بزودی مورد توجه مردم واقع شد و نظیر انجیل در هر خانه ای میشد یك نسخه از آنرا یافت.

محبوبیت هیتلر و سحر قلم اودر کتاب «نبرد من» موجب شد که در انتخابات پیروزی بزرگی نصیب‌حزب اوشود. حزب ناسیونال سوسیالیست که بسال ۱۹۲۸ در (رایشتاك) بیش از ۱۲ نماینده نداشت تعداد ـ نمایندگانش در سال ۱۹۳۰ به ۱۰۷ نفر و در سال ۱۹۳۲ به ۲۳۰ نفر رسید، اکثر کارمندان موسسات خصوصی وادارات دولتی عضوحزب هیتلر بودند، بهمین جهت دولت هائی که در حد فاصل سالهای ۱۹۳۲ الی ۱۹۳۳ که تاریخ بروبروی حزب ناسیونال سوسیالیست بود روی کار آمدند مجبور بودند تحت تاثیرحزب قرار گرفته رعایت نفوذش را بکنند.

بالاخره کار بجائی رسید که ـ هیندنبورگ برخلاف میلش مقام ـ صدارت را به هیتلر تفویض داشت. هیتلر پس از جلوس بر مقام صدارت عظمی با سرعت بعملی کردن برنامه های حزب پرداخت و مقدمات عظمت آلمان را فراهم کرد.

در دوم فوریه همان سال یعنی سه روز پس از انتصاب بصدارت هیتلربه آرزوی دیرین خود رسید یعنی حزب کمونیست را رسماً منحل کرد وشعبات حزب رادر سراسر آلمان تعطیل‌کرد وانبارهای اسلحه‌کمونیست‌هارا کشف ومصادره نمود.

ولی باز قانع‌نمیشد، یعنی وقتی‌در شب ۲۷ فوریه ۱۹۳۳ رایشتاك طعمه حریق شد، کمونیستها را متهم به آتش زدن مجلس کرد و بدین‌بهانه بکمك گروه حمله حزب طی یکشب ۴۰۰۰ نفر از رهبران حزب کمونیست را بازداشت نمود.

پلیس بزودی یکنفر هلندی‌را بنام (واندرلوبه) باتهام آتش زدن پارلمان دستگیر نمود واعلام داشت که(واندر-لوبه) کمونیست بانتقام انحلال حزب کمونیست مجلس را آتش زده است، اتهام حریق‌رایشتاك‌بدست کمونیستها حربه انتخاباتی خوبی بود بدست‌هیتلر وحزب ناسیونال سوسیالیست.

در انتخابات کمونیست‌ها شکست سختی خورده بیش از ۸۰ کرسی‌بدست نیاوردند. درحالیکه تعداد کرسی‌های حزب ناسیونال سوسیالیست به۲۸۸ افزایش یافت، وقتی مجلس افتتاح شد هرمان گورینك بریاست‌برگزیده گردید.

در کلیه‌جلسات مجلس نمایندگان حزب نازی‌با اونیفورم مخصوص‌شرکت میکردند. هیتلر از مجلس اختیارات تام گرفت. در موقع اخذ رای برای دادن اختیارات به هیتلر نمایندگان سوسیالیست رای مخالف دادند، ولی هیتلر پس از گرفتن اختیارات روی به آنان کرده گفت: دیگر بشما احتیاجی ندارم!

سپس چند روز بعد نمایندگان سوسیالیست را دستگیر و تبعید‌کرد. بدین ترتیب میدانی بلارقیب دید و مشغول یکه تازی شد.

در ۱۴ ژوئیه ۱۹۳۳ هیتلر فقط حزب نازی را حزب قانونی آلمان‌اعلام کرد و تشکیل هر نوع حزب دیگری را قدغن نمود.

هیتلر که بیشتر ترقیات خود را مرهون فداکاری‌های «گارد حمله» بود تعداد افراداین گاردرا به۳٫۰۰۰٫۰۰۰ نفر افزایش داد، سروان سابق(روهم) ریاست ستاد این گاردرا بعهده‌داشت.

بزودی بین دو دوست قدیمی یعنی هیتلر وروهم شکر آب شد و چون هیتلر حاضر نشده بود افراد گارد حمله را در آرتش مستحیل کرده به افراد آن در آرتش عین همان درجاتی را که داشتند بدهد روهم موقعیت‌خود را در خطر دید، چون زمزمه انحلال گارد حمله بگوش‌ها میرسید روهم طی اعلامیه‌ای همه زعمای گارد حمله را برای کنفرانسی در روز ۳۰ ژوئن ۱۹۳۴ دعوت کرد. منظور از ایـن دعوت بر انگیختن رهبران گارد به مخالفت باتصمیم قریب الوقوع صدر-اعظم بود. اعلامیه‌ای هم در اینمورد صادر کرد که در خاتمه‌اش بر خلاف کلیه اعلامیه‌های سابق جمله(لانك ـ لبه‌در هیتلر) یا زنده‌باد هیتلر قید نشده‌بود. هیتلر خطررا احساس‌کرد و تصمیم گرفت تا قبل از ۳۰ ژوئن احتمال مقاومت گارد حمله را سرکوب کند، هند نبورك رئیس جمهور آلمان که بعلت کبرسن بیماربود با هیتلر میانه خوشی نداشت، بهمین جهت همیشه با (فن پاپن) معاون صدراعظم تماس میگرفت نه باخود او. فن پاپن خود آرزوی نیل بمقام صدارت عظمی را داشت، بهمین دلیل بکمك ژرژ ـ اشتراسر وژنرال‌شلایخر هسته‌مقاومتی تشکیل داده بود. روز ۲۹ ژوئن یعنی يك روز قبل از آغاز کنفرانس گارد حمله هیتلر وگوبلز و لوتز وسه‌نفر ا زمحافظین ظاهرا بقصد بازدید از کارخانجات کروپ‌بمغرب‌آلمان‌حرکت کردند وعصر آنروز به(گدسبرك) واز آنجا به مونیخ رفتند، در غیاب هیتلر گورینك به نیابت وی، امور برلن را رسیدگی میکرد. ناتمام

آگهی مزایده

سازمان جنگلبانی ایران مقدار ۱۸۴ اصله درخت افتاده به‌حجم ۷۴۵٫۲۳۰ متر مکعب را که در جنگل تارکین موسیارا ملاکی واقع در حوزه سرجنگلداری نوشهر موجود می‌باشد از طریق مزایده بفروش میرساند طالبین میتوانند برای کسب اطلاع از شرایط مزایده و اخذ برك مشخصات باداره بازرگانی سازمان مراجعه و پیشنهاد خودرا تاساعت ۹ صبح روز ۵دیماه ۴۱ به‌ضمیمه فیش پرداخت ۵درصد قیمت پیشنهادی (که درتهران به‌حساب ۱۱۲۴ بانك‌مرکزی ودر نوشهر به‌حساب سپرده سرجنگلداری در بانك ملی پرداخت خواهند نمود)بدفترسازمان‌جنگلبانی و دفتر سرجنگلداری تسلیم و رسید دریافت دارند پیشنهادات رسیده درساعت ۱۰ صبح همانروز درسازمان وسرجنگلداری نوشهر بازو قرائت خواهد شد. رئیس سازمان جنگلبانی ایران ـمهندس ارفع

۲_۱ آ_۲۸۴۱۶

پول

چند پارتی پول شرطی بین صدتا پانصد هزار تومان در برابر وثیقه ملکی بی‌نظیر در مرکز شهر مورد احتیاج فوری است لطفا بتلفن ۶۱۱۱۳۳ مراجعه فرمائید

بیماران مبتلا به آلرژی

برای «تست» و درمان میتوانند همه روزه صبح جز ایام تعطیل بمطب دکتر محمد بهشتی خیابان شاهرضا ـ چهار راه کاخ مراجعه کنند. برای هفتاد قسم ماده بوجود آورنده « آلرژی »از قبیل مواد خوراکی ـ گردو خاك ـ پولن گیاهان و گلها و میکربها وسیله «تست» موجود است.

بودوئن
موتور دیزل مخصوص چاه عمیق
بقدرتهای ۵۰ الی ۱۵۰ اسب
۱۰۰۰-۱۲۰۰ دور
BAUDOUIN
تکنوماشین
خیابان سعدی ـ تلفن ۳۵۲۱۶ - ۳۵۹۸۰

اتومبیل فیات ۱۱۰۰ اسپسیال
نقد ۱۶۵۰۰۰ ریال
دروازه دولت ـ ساختمان فیات ـ تلفن ۳۱۲۴۴
۳_۵ آ_۲۸۵۳۰

تلمبه شناور
برسفورد
تمام برنز انگلیسی
خیابان سعدی تلفن ۳۵۸۱۵

از صبح سه‌شنبه
در مولن روژها
هیچ چیز در این فیلم خیالی نیست و همه حقیقت محض و بر اساس مطالعات دقیق علمی است.
برای تهیه این فیلم شهرهای «سانفرانسیسکو» و«سان‌دیگو» در امریکا و «ملبورن»دراسترالیا ازسکنه تخلیه شده ودولت امریکا زیردریائی اتمی خودرا برای‌فیلمبرداری در اختیار کمپانی یونایتدآرتیست گذاشته است.
اواگاردنر گریگوری‌پک آنتونی‌پرکینز فرد آستر

فیلمی بمراتب خردکننده‌تر
از میخواهم زنده بمانم
درساحل

استانلی کرامر، موضوع این فیلم را برای سال ۱۹۶۴ پیش بینی کرده.... ولی ممکن است «فردا» اتفاق بیفتد!!

اگر هرگز در عمرتان فیلم دیگری نمی‌بینید حتما باید این فیلم را ببینید
دوبله فارسی در استودیو مولن روژ
فقط ۲ روز دیگر سربازهای يك چشم در مولن‌روژها
«هنوز وقت باقی است، برادر»

فرش لاستیکی
شهوند
نرم مثل مخمل
زیبا مثل مرمر

زیباترین وبامرفه‌ترین پوشش لاستیکی برای کف منازل مسکونی ـ هتل‌ها، بیمارستانها ـ ادارات و دفاتر تجارتی.
تخت جمشید چهارراه فیشرآباد
تلفن : ۶۰۸۸۵

انتقاد

دکتر حسن صدر حاج‌سیدجوادی

نازشو ببین !

آن قدیم ندیم ها همه چیز باحالا فرق داشت ، حالابهتر بود یا بدتر بماند ؟ مثلا عروسیها ، عزاها ، مهمانی ها ، لباسها و آدم ها و خیلی چیز های‌آنموقع با امروز بکلی‌اختلاف داشت .

مجالس عروسی در باشگاه نبود ، ایستاده هم غذا نمی خوردند و چهار هزار تومان هم بابت خواننده‌ونوازنده نمیدادند .

مردها وجوانها مطرب مردانه‌داشتند، زنها هم برای خودشان رقاص زنانه ، گاهی هم جوانها و عزب های‌خانواده ذوق بخرج میدادند و برای طرب بیشتر مهمانان جای مطرب هارا عوض‌می کردند یعنی مطرب های‌زنانه رامی آوردند بیرون و مطرب‌های مردانه رامیبردند اندرون !

دریکی از این مجالس بعادت‌مالوف وقتی مجلس قدری خصوصی‌تر شد، مطرب ها جای خود را عوض کردندولی بعلت زشتی فوق‌العاده رقاصه نه‌تنها برای مدعوین مسرت خاطری پیدانشد بلکه ملال خاطری‌نیز حاصل آمد . رقاصه دارای قدی بلند و لاغر ، صورتی‌سیاه و آبله دار بود و با ذوق آنروزیها که چاق و چله وسفید وسرخ می پسندیدند بهیچوجه‌سازگار نبود . اما ناز و کرشمه های فراوان و غنج ودلال بسیار بکار میزد و صورت نازیبای خود را میخواست‌با اداو اطوار های خنک بهنگام رقص جبران کند و بدتر آنکه از هنررقص هم اطلاع زیادی نداشت .

صاحب مجلس که متوجه ملال خاطر مدعوین شده‌و علت‌را نیزدریافته بود ، سعی میکرد مثل بعضی از فروشنده های حراف و پشت‌هم‌انداز نامرغوبی جنس‌را بابیانات مرغوب جبران نماید ، بدین جهت مرتبا با صدای آهسته و بلند سخنان تحسین آمیزی می گفت که :

ـ به‌به ، نازشو بـه‌بین .. چه عشوه‌ای !؟

وآنقدر این سخنان را تکرارکرد که یکی از مدعوین عنان اختیار از کف داد و با عصبانیت گفت :

ـ مرده‌شور نازشو ببرد، این نازو غمزه‌های خنک با آن هیکل دیرک‌ساو وصورت آبکشی چه لطفی دارد ؟ای کاش بجای اینهمه ناز وکرشمه‌اندکی از زیبائی بهره داشت !

***

شرکت محترم تلفن از امروز یا فردا تمهیدی اندیشیده که برنامه غذائی رابوسیله تلفن شماره ۱۴پخش نماید و بهمین جهت پزشکان و متخصصین تغذیه و کارشناسان‌طبخ غذارا جمع کرده وبا نظر آنان برنامه غذائی روزمره را تنظیم نموده که‌هر روز مردم برای تهیه غذا باشماره ۱۴ مشورت کنند !

خیلی معذرت میخواهم ، امیدوارم مسئولین محترم بنده را بلطف وکرم خویش ببخشایند، در مثل مناقشه نیست . این اقدامات شرکت محترم تلفن به ناز وکرشمه‌های آن ضعیفه بی‌شباهت نیست .

همان رقاصه‌ایکه از زیبائی وهنر رقص بهره‌ای نداشت اما ناز وکرشمه وغنج ودلال تحویل میداد !

ای کاش شرکت تلفن بجای این همه ناز وکرشمه اندکی زیبائی‌داشت!

برنامه غذائی باید برای تلفن‌هائی تنظیم کرد که از ده مرتبه اقلا پنج مرتبه درست جواب‌دهند . اصولا برنامه غذائی برای کدام تلفن ؟بسیاری از مردم دو سال ونیم وحتی سه سال‌قبل پول داده‌اند و تقاضای تلفن کرده‌اند ولی تاکنون به‌آنها پاسخی داده نشده است .

شماره‌ها غالبا غلط ودر هم ریخته است ،هنوز دو نمره از شش نمره را نگرفته صدای بوق تلفن بلندمیشود. هر روز شماره‌ها تغییر می‌کند.

چندروزقبل یکی‌از قضات‌دادگستری می‌گفت دستگاههای تلفن ظاهرا خوب کار کلاهبرداری می‌کنند و بسیار بجاست که این دستگاههارا مقامات قضائی بعنوان کلاهبردار تعقیب نمایند زیرا پس از آنکه سه عدد دو ریالی را خوردند وپس ندادند و شماره را نگرفتند با چهارمین دو ریالی شماره دیگری را بصدا در می‌آورند!

عده زیادی از پزشکان بروزنامه شکایت می‌کنند که هر سه چهار ماه یکمرتبه شماره‌های تلفن آنها تغییر میکند و بیماران مخصوصا در مواقع اضطراری‌دچارمشکلات فراوان‌میشوند.

طبیبی نوشته است که چند روز قبل ده هزار نسخه تهیه دیده وسر نسخه چاپ کرده است ولی دو روز پس از آن شماره تلفنش را تغییر داده‌اند.

آیا بهتر نیست شرکت محترم‌تلفن در عوض تنظیم برنامه غذائی ودعوت متخصصین طبخ غذا و این قبیل‌نازو کرشمه‌ها وظائف اصلی خود را انجام دهد ؟

آیا مضحک نیست که پس از سه سال تقاضا وسپردن ودیعه بمتقاضی تلفن ندهند ولی برای او برنامه‌غذائی ترتیب بدهند ؟!

گفتگوی تلفنی مردم

دراین ستون گفتگوهای تلفنی مردم درج شده است ما ازمسئولین امور مملکتی خواستاریم که باین عقده وگرفتاریهای مردم توجه کنند وحتی‌المقدوراز مردم رفع شکایت وگله نمایند.

برج مزاحم

*درخیابان نظام‌آباد جنب داروخانه نظام خانه‌ای وجوددارد که‌غیراز اشغال پیاده رویکمترهم ازخیابان راغصب کرده برای من معما شده که چه‌وقت میخواهند بالاخره این برج زهرمار را خراب کنند .

ابوالفضل ـ ؟

آخر خدا را خوش می‌آید ؟

*من میخواستم ازکسانیکه بلندگوی مسجد تهران‌نورا بکار میاندازند استدعا کنم که‌شب ها برای آسایش مردم صدای بلندگورا کمتر کنند، آخرما که‌آنطرف نرزندگی میکنیم ازانعکاس صدای کسانیکه پشت این‌بلندگو صحبت میکنند چیزی نمی‌فهمیم . ازطرفی باید آسایش مردم‌راهم درنظر گرفت ازصبح‌تا غروب صداهای‌ناهنجار رادر کوچه وخیابان میشنویم شب که‌میخواهیم کمی استراحت کنیم صدای بلندگو نمیگذارد آخر خدارا خوش نمی‌آید . این واقعا گناه است .

امضاء محفوظ

قابل توجه مسئولین تلویزیون

*علت‌اینکه جوانان ماعوض استعمال کلمه وقت «تایم»را بکار میبرند چیست . بخصوص در تلویزیون ایران اصلابه‌فارسی گوئی و فارسی حرف‌زدن توجه نمیشود .

فریبا ـ خانه‌دار

خوردن‌ماهی دانه‌ای۱۸ تومان‌حرام‌است

*ببینم ماکه اینهمه دریادار یم، اینهمه به‌شیلات خودمان مینازیم، آنراملی کرده‌ایم، نباید یك‌شکم ازعزای ماهی‌بلو درآوریم ؟آخرماهی دانه‌ای ۱۸ تومان که‌خوردنش حرام است ماهی های شیلات‌هم همه‌ریز است وگوشت ندارد تازه خریدن همین ماهی هاهم خالی ازاشکال نیست، من نمیدانم چرا ماهیهائی که شیلات صید میکند ریز است‌و بدون گوشت ولی ماهیهائی که‌صیادان آزاد صید میکنند چاق وخوردنی است، حتما یك ریزه‌کاری درکاراست که‌ماازآن خبر نداریم .

دوشیزه شیخی

مسئولان سازمان آب توجه کنند

*مدتی‌قبل درهمین ستون تقاضا کردیم سازمان آب یك‌شیرآب (فشاری) برای شصت هزار نفر ساکنین شرق خواجه‌نظام‌الملك نصب کند. مثل‌اینکه مسئولان مربوط مطلب‌را ازاین گوش میگیرند ازآن گوش درمیدهند توجه نکردن به‌تقاضاهای مردم اگراز تمام دستگاه های دولت بعید نباشداز سازمان آب بعیداست چون دراین مورد اگر حرف‌مردم بی‌آب رانشنوند حکم شمررا پیدا میکنند !

محمدده‌بهلوان

گوشت گران شده

* عرضم بحضورتان، اینطور که شهرداری اعلام کرده است نرخ گوشت‌گرانتر شده ، شهرداری نرخ گوشت‌ران را کیلوئی ۸۶ریال اعلام کرده قصاب محل ما گوشت‌را کیلوئی ۷۵ ریال میفروشد !

اهل محل !

امان از دست برق وثوق

* ای امان ای فغان از این کارخانه برق وثوق تهران نو ..!

این‌کارخانه برق هرروزو هرشب بنهانه اینکه گازوئیل کارخانه تمام شده‌چندساعتی‌برقش قطع می‌شود ، من نمی دانم مگر توی این مملکت قحطی گازوئیل است !

از طرف ساکنان تهران نو

همه‌اش گفته‌اند میفرستیم

* اول کوچه ما روبروی برزن ۱۳ دیه‌نی است . کثافت از سرو روی کوچه‌بالا میرود ۲۴ مرتبه به برزن تلفن کرده ام ،همه اش گفته اند می فرستیم تمیز کنند ، اما نفرستادند .

دکتر ـ ذ

برای مردم گودال باقی گذاشتند

* در باغ صبا خیابان مقدم‌را یکسال پیش اسفالت کردند ، هنوز اسفالت تمام نشده و گرد روی آن از بین نرفته بود که‌شرکت تلفن وسط خیابان‌را کند و ماموراتش گفتند می‌خواهیم کابلهاراجوش بدهیم.جوش‌دادند ورفتند ولی از حاصل کار آنها برای مردم یك‌گودال باقی ماند .

دکتر ـ یوسفی

ول‌کردندو رفتند !

* این سلطنت‌آباد بااین همه جمعیتش یك‌درمانگاه محض رضای‌خدا ندارد ، چندی قبل دور یك زمین را در خیابان دولت دیوار کشیدند که درمانگاه بسازند آنرا هم ول کردند و رفتند .

غلامرضا ـ نوریانی

دکتر بیمه نسخه ندارد ...!

* شرکت بیمه چرا بروزگار فرهنگیان اینطور بازی‌درمی‌آورد، من سرما خورده‌بودم رفتم پیش‌دکتر گفت‌یکهفته است نسخه‌ام تمام‌شده چهارسال‌است حق بیمه میدهم ،این یکدفعه خواستم از بیمه استفاده کنم آنهم اینطوری از آب‌درآمد . عفت ـ ا

بدیهی‌است درست‌خواهد شد

*اداره محترم روزنامه اطلاعات عطف بشرح مندرج در شماره ۱۰۹۵۹ـ ۵ر۹ر۴۱ آن جریده زیر عنوان «خدمات سربازی مارا بحساب نمی آورند» اشعار میدارد :

مدت خدمت زیر پرچم‌کلیه کارمندانی که سند خدمت گرفته اند جزء پیشینه آنها محسوب و ابلاغ مراحل نظام آنها صادر شده است فقط عده معدودی که در زمان استیجاری در خدمت شرکت بوده اند بواسطه ناقص‌بودن پرونده‌تاکنون سند خدمت آنها صادر نگردیده‌است. بدیهی‌است خدمت نظام این‌عده هم پس‌از رسیدگی های لازم جزء خدمت آنها محسوب و ابلاغ مراحل مقرره صادر خواهد شد .

شرکت سهامی تلفن

خواهشمند است‌تامل فرمائید

* روزنامه محترم اطلاعات عطف بشرح‌مندرج‌درشماره۱۰۹۴۲ـ ۱۵ر۸ر۴۱ در مورد تلفن آقای محمد پناهی پور باطلاع میرساند :

چون آقای پناهی پور پس‌ازارسال دعوت‌نامه بموقع‌برای پرداخت باقیمانده ودیعه اقدام نفرموده‌اند واز طرف‌دیگر شرکت فعلا در منطقه بازار از لحاظ داشتن‌شماره آزاد بی‌نهایت در مضیقه است ، باکمال تاسف از انجام مسئول مشارالیه معذور است خواهشمند است توصیه فرمائید تامل نمایند تاپس‌از تبدیل تعدادی از شماره های مرکز بازار وسانترال وپیدایش‌شماره آزاد در منطقه مذکور ارتباط تلفن مورد علاقه برقرار شود .

شرکت سهامی تلفن

دانش‌آموزان‌دبیرستان بابك در اطلاعات

۳ ٤نفر ا زدانش آموزان کلاس‌اول دبیرستان‌بابك‌بسرپرستی آقای‌غفاری دبیر دبیرستان از موسسه اطلاعات دیدن کردند ، ودر پایان بازدید دسته گلی که‌از طرف دبیرستان‌تهیه شده بود توسط آقای نعیمی خبرنگار اطلاعات کودکان در دبیرستان بابك بآقای فرهاد مسعودی تسلیم داشتند آقای فرهاد مسعودی از سرپرست‌و تمام دانش آموزان تشکر کرده گفت امید است مجله اطلاعات کودکان راهنمای خوبی برای شما خردسالان عزیز باشد و شمارا جوانانی لایق تحویل اجتماع دهد .

اصناف و انجمنهای محلی

مدیران بنگاههای مسافربری میگویند :

ما ناچر نیستیم پیمه‌ور هستیم

ابزاریدکی گران است وحدود صنفی رعایت نمیشود

بعد از ظهر روز پنجشنبه مدیران بنگاههای مسافربری تهران در محل اتحادیه خود اجتماع کردند . دراین جلسه آقای پهلوان‌پور مشکلات کار بنگاههای مسافر بری را بیان داشت.

مدیران بنگاههای مسافربری گفتند که ما پیشه‌ور هستیم ولی وزارت دارائی عمل بنگاههارا تجارت تلقی کرده و پرونده براین اساس تنظیم نموده است . دراین‌جلسه درخواست کردند تا بنگاههای مسافربری راجزو اصناف پیشه ور منظور دارند مدیران موسسات مسافربری درباره حدود صنفی مطالبی بیان کرده‌و اعلام‌کردند که تعداد بنگاههای مسافربری آنقدر زیاد شده که عموما ضرر میدهند و درخواست کردند تا بدون کسب نظر اتحادیه پروانه مسافربری داده‌نشود.

یکی‌از مدیران گفت‌ابزار فروشان و کمپانیها آنچنان بصاحبان اتوبوس ها اجحاف میکنند که کسب وکار رابرای این موسسات مشکل کرده‌اند وارد کنندگان یك پنج پنج ریالی را یکصد و بیست‌ریال بصاحب اتوبوس میفروشند ودراین‌موردنیز درخواست رسیدگی و جلب توجه کردند .

انتخابات‌فروشندگان نفت

روز پنجشنبه انتخابات اتحادیه صنف فروشندگان مواد نفتی در محل شورایعالی اصناف انجام شد وآقایان نظیفی ، اسمعیلی ، سامع ، صابری، بیدگلی، سهراب بابایان ، ذوالفقاری ذبیحیان ،علیزاده‌بسمت هیئت‌مدیره انتخا ب‌شدند .

بنگاه برق خیابانها را روشن نمیکند

جلسه انجمن محلی غرب جیحون با حضور بیست نفر ا زساکنه محل بریاست آقای رادفر تشکیل شد . اعضای انجمن ا زتعطیل ساختمان‌پل خیابان هاشمی اظهار تاسف کرده و در خواست کردند شهرداری باین موضوع توجه نماید .

در جلسه گفته شد که بنگاه برق ازتامین روشنائی معابر عذر خواهی کرده و نمایندگان اعلام‌کردند که‌مردم خودشان نسبت پروشن کردن معابر وپوشش روی نهرها واسفالت‌پیاده‌رو ها اقدام خواهند کرد .

منشی انجمن متن اعلان سازمان‌آب تهران را مبنی بلوله کشی خیابان هاشمی قرائت کرد و انجمن اظهار امیدواری نمود که هرچه زودتراین منطقه لوله کشی شود .

گزارش‌جمعیت‌محلی‌بوعلی‌سینا

جلسه جمعیت کوی بوعلی سینا باحضور جمعی از معتمدین محل و نمایندگان‌شورایعالی شهر دردبیرستان قوام تشکیل شد ،آقای کزازی‌درباره ارجاع کار مردم بمردم مطالبی گفت وسپس گزارش‌عملیات یکساله‌جمعیت قرائت شد در پایان بازرسان‌جمعیت انتخاب شدند .

آگهی مناقصه شماره ۲۲ر۴۱

اداره کل کارپردازی وزارت پست‌و تلگراف‌و تلفن مقدار هشتصد متر کابل پروتودور Pcv/nyy (میلی متر مربع) ۷۰ + ۱۵۰ × ۳ر۱ را طبق مشخصات وطرح قرارداد و برك شرایط از طریق مناقصه‌خریداری می نماید داوطلبان شرکت در مناقصه می توانند با مراجعه باین اداره کل مدارك مناقصه را دریافت وبا رعایت مفاد برك شرایط و طرح‌قرارداد پیشنهادات خودرا در جوف سه پاکت بشرح مندرج در برك شرایط مناقصه تا ساعت ۹ صبح روز ۱۷ر۱۱ر۴۱ بدفتر اداره کل کارپردازی واقع در خیابان کوشك تسلیم داشته رسید دریافت دارند پیشنهادات واصله ساعت ۱۰ صبح همان روز بازو قرائت خواهدگردید. الف ۵۵۳۹

٤ـمناطق زلزله زده درچه حالست ؟

مردم نگران آینده هستند

از : جوادتقویضی

باتوجه بوضع زمستان و شدت سرمای مناطق زلزله زده که نمونه آنرادر شماره‌گذشته متذکرشدم ،باید گفت که‌زمستان امسال برای‌هموطنان آسیب دیده ما، تلخ وطاقت فرسا خواهد بود ولی بهر حال فعلا که راه چاره‌ای جز چادر نشینی و تحمل سرما، وجود ندارد ، هیچ تذکری جز توصیه بمراقبت بیشتر نمیتوان‌کرد.

ولی آینده ؟.. سال دیگر چه‌باید کرد ؟

حقیقت اینست که امسال، مردم عذر موسسات مسئول را مبنی‌براینکه وقت تنگ بوده و در آستانه زمستان غیر از کار هائی که صورت گرفته ، اقدام دیگری نمیتوانستیم بکنیم می پذیرند ، اما برای‌سال‌آینده آسیب دیدگان میباید کلیه امکانات‌بکار افتد تاساختمان دهات وبران شده تجدید شودووضع درهم ریخته این‌بیچارگان سر و سامان یابد .

وزارت کشاورزی‌که اینك‌مسئولیت تجدید بنای دهات زلزله زده را برگردن گرفته باید بلافاصله ازپایان سال جاری دست بکار انجام وظیفه مهم خود گردد و حتی بمفاد تصویب نامه اخیر هم اکتفا ننماید واز هرراه و وسیله که ممکن است استفاده کندو بالاخره‌تاپائیز سال ۴۲ساختمان دهات مذکور را بپایان‌رساند .

مردم نگران آینده‌اند ، بیش از صد هزار نفر از کشاورزان هم‌میهن ما، امسال ا زگرسنگی نجات یافته و بهر طریقی بوده موقتا اسکان داده شده‌اند ولی از آینده جز سایه ای مبهم چیزی در جلو دیدگانشان‌نیست

من در پایان این مقال صریحا‌اعلام میکنم : چنانچه تا پایان تابستان سال آینده‌مسئله ساختمان‌دهات زلزله‌زده حل نشود ،یك واحد بزرگ‌و موثر کشاورزی متلاشی خواهد شد و گروهی انبوه بیکار و گرسنه وبال گردن مملکت خواهند گشت .

پایان

سیزدهمین سال

روزنامه مجاهد

الا اخیرا روزنامه ملی مجاهد در اصفهان سیزدهمین سال انتشار خودرا آغاز نمود ، ما ضمن تبریك بهمکار گرامی خود موفقیت مدیر این‌روزنامه آقای علی مجاهد را از خداوند خواستاریم .

انجمن ادبی نصر

همه هفته روز های یکشنبه از ساعت ٦ بعداز ظهر در محل‌انجمن تشکیل میشود .

دبیر خانه انجمن ادبی‌نصر

مژدگانی

پروانه شماره ۱۵۹ تاریخ‌صدور ۲۵ر۲ر۴۰ صادره پادگان ساری رکن دوم برنك سفید متعلق به اینجانب ذبیح‌اله شهرت‌چهاردانگی ساکن چالو مدتی است مفقود شده است از یابندگان‌تمنا دارم‌به‌آدرس ساری مغازه حاجی تاکامی مراجعه و مژدگانی خودرا دریافت نمایند .

ذبیح‌اله چهار دانگی

آ ـ ۲۸۸۷۲

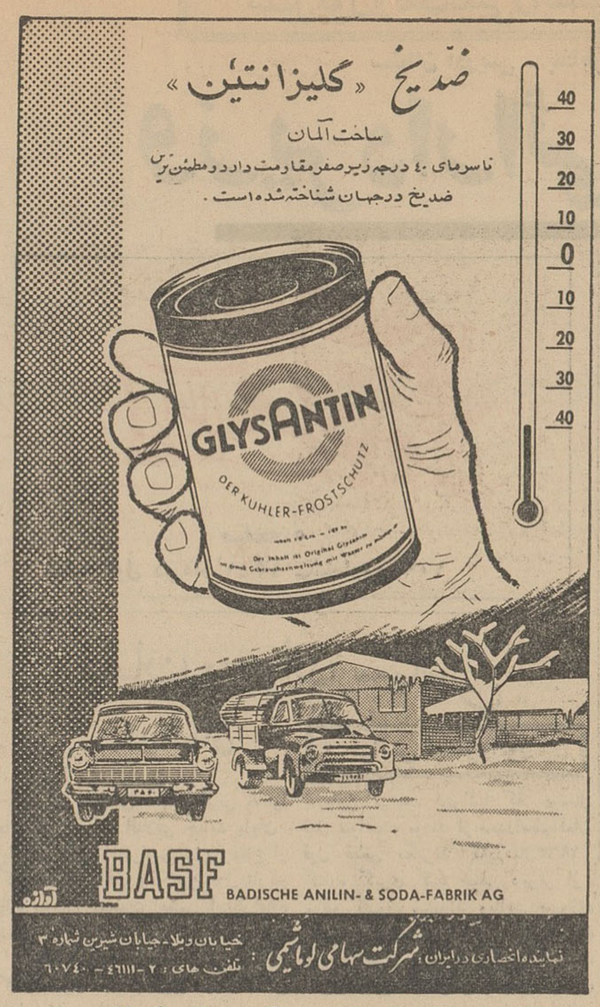

نماینده‌فروش‌درآذربایجان ـ شرکت‌سهامی لوماشیمی تبریز

افتخارالسادات تلفن ٦٣٣٤ آ ـ ۲۸۷۲۲

آگهی مزایده شماره ۱۵۳۹٤

اداره کل انتشارات و رادیو ۲۳ دقیقه از اوقات مختلف روز ها و شبهای سال ۱۳٤۲ رادیو ایران را برای پخش آگهی های تجارتی یك ربع ساعتی و چهار وقت دو دقیقه ای بمزایده میگذارد .

داوطلبان شرکت در مزایده می‌توانند همه روزه در ساعات اداری برك شرایط مربوطه را از قسمت امور اداری اداره حسابداری کل انتشارات و رادیو دریافت نمایند پیشنهاد ها می‌بایستی تا ساعت ۱۰ روز دوشنبه ۱۷ دیماه ۱۳٤۱ بانضمام برك شرایط امضاء شده و قبض سپرده صندوق یا تضمین بانکی قابل استفاده برای مدت یکماه و بمبلغ یك میلیون و هشتصد هزار ریال د رپاکت سر بسته ولاك و مهر شده باذکر جمله (پیشنهاد مربوط بمزایده‌ پخش آگهی تجارتی از رادیو ایران) در مقابل اخذ رسید به قسمت اموراداری این اداره تسلیم گردد . پیشنهاد های واصله درساعت ۱۰ ونیم صبح همان روز دو شنبه ۱۷ دی ماه ۱۳٤۱ در حضور کمیسیون برگذاری تشریفات مزایده باز و قرائت خواهد شد . به پیشنهاد هائی که‌فاقد برك شرایط امضاء شده و قبض رسید سپرده یا تضمین بانکی باشد و همچنین پیشنهاد هائی که بعد از موعد مقرر برسد ترتیب اثر داده نخواهد شد و اداره در رد و یا قبول یك یا کلیه‌پیشنهاد ها مختار است .الف ۵۵٦۲ .

۱ـ۲ آ ـ ۲۸۷۷۸ از طرف رئیس اداره حسابداری . محمودی

آگهی نوبت دوم

مربوط باجرای قانون اصلاحات‌ارضی

درکلیه‌مناطق بخشهای‌شهرستان‌استان‌خوزستان

پیرو آگهی نوبت‌اول مورخ ۱۸ر۹ر۴۱ بمنظور اجرای ماده هشتم قانون اصلاحی اصلاحات ارضی کلیه مالکین شهرستانهای ۱ـ اهواز ۲ـ آبادان ۳ـ خرمشهر ٤ـ دزفول ۵ـ شوشتر ٦ـ بهبهان ۷ـ بندر معشور ۸ـ مسجد سلیمان ۹ـ کهکیلویه ۱۰ـ دشت میشان ۱۱ـ رامهرمز ۱۲ ـ ایذه که میزان مالکیت آنان از حد نصاب مقرر درماده ۲ قانون فوق و تبصره‌های مربوط به‌آن تجاوزمینماید موظفند بسازمان اصلاحات ارضی مناطق مربوطه که مرکز آن در اداره کشاورزی هرشهرستان است مراجعه و وضعیت املاك‌خودرا اعم از حدنصاب و مستثنیات مقرر در ماده ۳ قانون مذکور در اظهار نامه های چاپی که از طرف سازمان مزبور در اختیار آنان گذارده میشود در دو نسخه نوشته بانضمام دو نسخه از رونوشت مصدق اسناد مالکیت یا مستند تصرف‌خود حداکثر ظرف مدت یکماه از تاریخ صدور این‌آگهی بسازمان مزبور تسلیم و رسید دریافت دارند . مالکینی که از تسلیم اظهارنامه تا موعد مقرر خودداری و یا عالما و عامدا برخلاف حقیقت مطالبی قید کنند علاوه براینکه اداره کشاورزی محل راسا مبادرت به تنظیم صورت‌وضعیت املاك آنان خواهد کرد طبق تشخیص‌شورای اصلاحات ارضی به‌پرداخت یکصد هزار ریال جریمه نیز ملزم خواهند شد .

حوزه عمل این آگهی‌شامل کلیه دهاتی است که در تاریخ صدور این‌آگهی از لحاظ تقسیمات کشوری تابع کلیه بخشهای حوزه‌فرمانداری شهرستان های نامبرده بالا میباشد .

از طرف وزیر کشاورزی

درچه مدت میتوانید این محاسبه را انجام دهید ؟ = ۲۵۰۱٦ × (۳۰۰ + ۲۸٦۰۰) + (۷۰ × ٤۷۵) + ۷۲۵۱۰

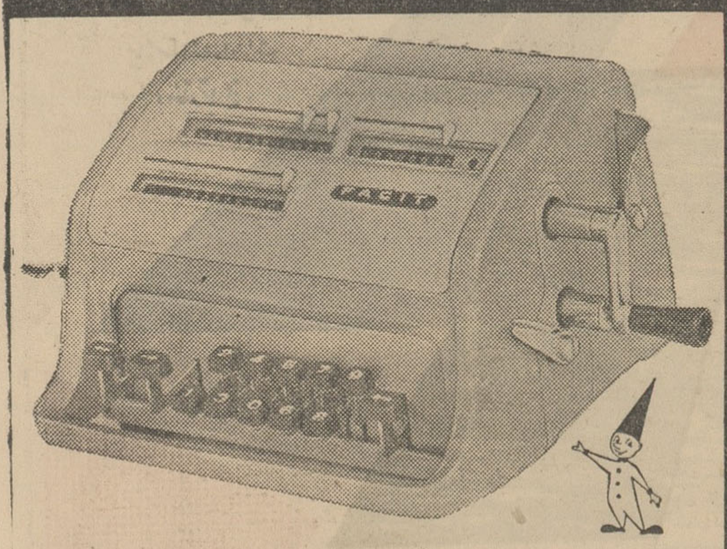

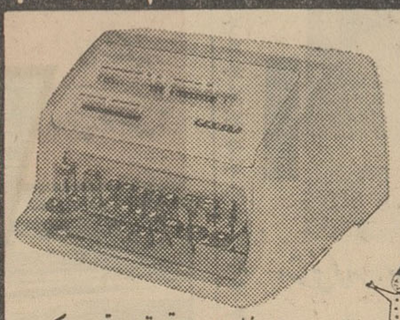

ماشین‌حساب فاسیت دستی ۱٦ رقمی

این نوع فاسیت ازکاملترین و منهورترین ماشین حساب برای کارهای دفتر میباشد ظرفیت این ماشین ۱٦ رقم ودارای دسته انتقال میباشد .

ماشین‌حساب فاسیت برقی تمام اتوماتیك

این ماشین کاملترین نوع ماشین حساب فاسیت برقی تمام اتوماتیك جهان است وبرای موسساتیکه دارای سازمانهای بزرگ اداری و تجارتی هستند وبوقت اهمیت فراوان میدهند بسیار مناسب میباشد.

فاسیت ۱۱

ماشین حساب درایران همیشه با نام فاسیت همراه بوده‌است این ماشین حساب سالیان درازی است که بموسسات مهم این‌کشور خدمت مینماید همین امروز از مدلهای مختلف فاسیت ساخت سوئد دیدن کنید . نمایندگان شهرستانها عبارتند از :

کرمانشاهچی ـ تبریز نیك‌اختر ـ شیراز شاوردی ـ اهواز شکوری ـ کرمان مهاجر ـ مشهد سباهانی وکانون وحدت ـ اصفهان حجازی ـ رضائیه

نماینده انحصاری درایران : شرکت ایران وسوئد ـ خیابان سوم اسفند ـ تهران ـ تلفن : ۲۰۳۷۸۰

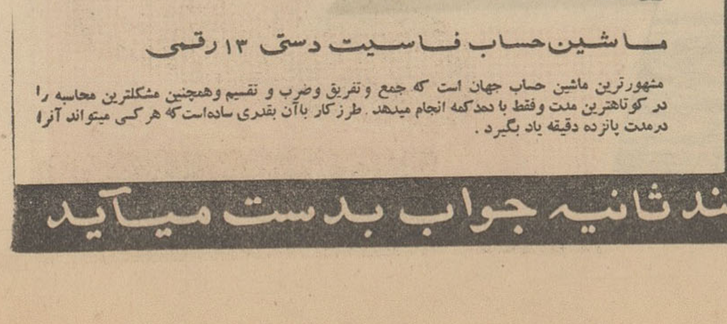

ماشین‌حساب فاسیت دستی ۱۲ رقمی

منهورترین ماشین حساب جهان است که جمع وتفریق وضرب و تقسیم وهمچنین مشکلترین محاسبه را در کوتاهترین مدت وفقط با دمدکمه انجام میدهد. طرز کار باآن بقدری ساده‌است که هرکسی میتواند آنرا درمدت پانزده دقیقه یاد بگیرد .

با ماشین حساب «فاسیت» درچند ثانیه جواب بدست میآید

انتصاب شایسته

سرکار سروان علی هوشمند دادیار محترم اداره‌دادرسی‌شهربانی کل را که از افسران‌لایق می‌باشند به ریاست کلانتری بخش۱۱ تبریك میگویم

(منصور قربانخانی)

آیا بچه شما بی‌اشتها شده است؟

با بچه هائیکه غذا نمیخورند چه باید کرد؟

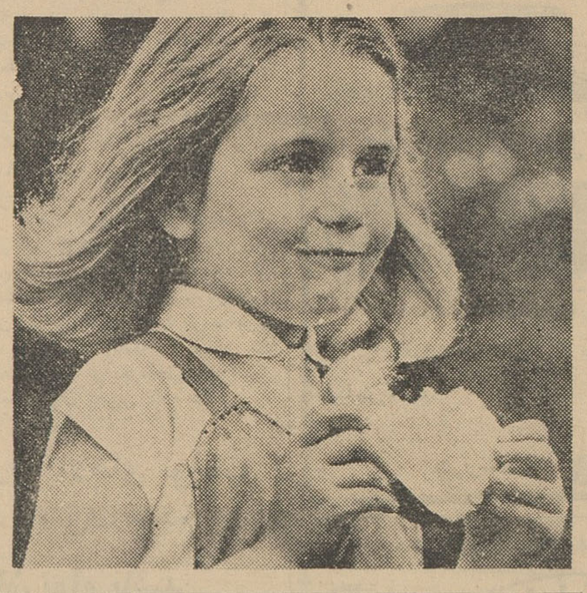

دختر یا پسر کوچك شما سفره غذا را ترك میکند وزیر لب میگوید: «گرسنه نیستم» «هیچیك از این غذا هارادوست ندارم»

این‌عمل‌کودك‌شماموجب ناراحتیتان میگردد و مسلما شما را عصبانی‌می کند ولی بهتر است در اینگونه موافع خونسردی خودرا کاملا حفظ کنید و در پی علت آن برآئید .

اکثر کودکان در سنین مختلف‌دچار بی‌اشتهائی میگردند .

خیلی کم اتفاق میافتد که کودکی بعلت یکنوع بیماری از خوردن غذا خود داری میکنداکثر کودکان‌در سال های اول‌که بسرعت رشد میکنندبرای خوردن غذا دارای اشتهای کافی می باشند اما در سنین بالاتر که رشد آنها کند تر انجام می گیرد . اشتهای آنها نیز کمتر میگردد .

در اینگونه مواقع بهتر است برای برطرف کردن‌سوء ظن‌ازخود سئوالات زیر را بنمائید .

«آیا وزنش در حال اضافه شدن است ؟»

«آیا باندازه معمول فعالیت می کند ؟»

«آیا او سالم و بانشاط است؟»

اکثرا وقتی بسئوالات بالا جواب مثبت داده‌اید ، مشاهده خواهیدکرد که در مورد غذا نخوردن او بی جهت دچار ناراحتی شده‌اید .

درمواقعیکه کودك‌شما بطورناگهانی دچار کم اشتهایی شود برای اینکه بیشتر مطمئن شوید بهتر است به پزشك مراجعه کنید .

پزشك بعلت بی اشتهایی او پی برده وخواهد دانست که آیا غذا نخوردن او باعث متوقف ماندن رشد او خواهد شد و یا خیر ؟و آیا این امر شروع بیماری رادر او نشان میدهد ؟ اگر دکتر تصدیق نمود که کودك شما بغذای بیشتری احتیاج دارد در آن صورت راههای مختلفی یافت میشود که میتوان باشتهای کودك کمك موثری نمود . دراینگونه موافع تنوع غذا کمك موثری بغذا خوردن طفل میکند ، غذا های متنوع که دارای انواع ویتامین هاست‌علاوه برآنکه بخوبی رفع احتیاج بدنی اورا میکند باعث ازبین بردن بی اشتهایی او نیز میگردد . غذا های سبك مانند میوه‌جات و گاهی یك‌لیوان شیر در بین ساعات غذا های معمولی برای کودك بسیار مفید است . از اصرار والتماس کردن یا احیانا فشار آوردن بکودکان برای‌خوردن غذاسخت پرهیز کنید زیرا این امر بمرور باعث لجباز شدن طفل میگردد وبتربیت اوصدمه میزند . بهتر است غذارا دور بریزید تا آنکه باجبار خوردن آنرا بطفل‌خود تحمیل نمائید .

چنانکه گفته شد مطالعات زیاد نشان داده است که با تغییر دادن فهرست غذا ها و عوض کردن نوع و تغییر در ترکیبات ورنگ غذا می توان اشتهای کودك را زیاد کرد. غذاهایی از قبیل سالاد، سبزیجات سوپ و غذا های فصل غالب اوقات مورد علاقه کودك قرار نمیگیرد .

سعی کنید بجای بکار بردن آنها غذا های ساده دلخواه اورا تهیه نمائید . در حین غذا خوردن از اتفاقات ناگوار ، دعواها و کشمکش ها یااز عمل بدی که‌از کودك شما سرزده است گفتگوئی بمیان نیاورید. کودکان رادر موقع صرف‌غذا نزدیك هم ننشانید باین ترتیب از احتمال دعوا و نزاع آنها جلوگیری خواهید کرددر موقع صرف غذا هر قدرمحیط آرامتر باشد اشتهای غذا در اشخاص مخصوصا کودکان بیشتر میشود و شاید رعایت این نکات برفع بی ـ اشتهایی کودکان شما کمك کند .

از کارنامه‌بچه هاچه خبر؟

در اکثر مدارس معمول است که کارنامه ها را هر چند ماه یکبار (معمولا سه ماه) برای اولیاء اطفال میفرستند . اگر کودك شما هم بمدرسه میرود همین روز ها است که کارنامه‌او را برای شما خواهند فرستاد آیا برای مواجه شدن با نمره های کودکتان آماده هستید آیا همه نمره های او خوب هستند؟ شمابعنوان نظریه‌چه خواهیدنوشت؟ این سئوالاتی است که در این موقع مطرح میشوند .

۱ـدرمورد آمادگی برای‌دریافت کارنامه کودکان باید بدانیم وظیفه پدران و مادران است که مرتبا از وضع تحصیلی فرزند خود اطلاع داشته باشند و مدرسه را نیز در جریان اخلاق و روحیات کودك خود و طرز رفتار او در خانه قرار دهند و بفرض آنکه‌درمدرسه ای مرسوم نباشد که هر چند ماه یکبار کارنامه را برای‌اولیاء کودك‌بفرستند والدین کودك خود بمدرسه مراجعه کرده و از وضع تحصیلی فرزند خودجویا را میکند.

۲ـ معلوم‌نیست که همه نمره‌های کودك شما خوب باشد و دراینحال بجای آنکه در صددبد خلقی‌برآئید و خشونت بخرج بدهید بهتر است اولا علت اصلی ضعف کودك خود رابیدا کرده و ثانیا در ترمیم این عقب افتادگی او را یاری و کمك کنید واز همین نکته استفاده کرده و باو بیاموزید که ناکامی در دنیا فراوان است و تنها سعی و فعالیت است که جبران‌این ناکامیها و آنرا بطوریکه او نتواند بخواند برای اولیاء مدرسه بفرستید وحتما سعی بفرمائید از اختصاصات روحی و نقاط ضعف او در این قسمت آنچه راکه‌بنظرتان میرسدناگفته‌نگذارید و اگر پیشنهادی راجع بنواقص تربیتی فرزند خود دارید قید نمائید و از نوشتن جملاتی نظیر ملاحظه شد و بایك امضاء خشك و خالی خود داری بفرمائید زیرا کمك به تربیت و سعادت فرزند شمانخواهد کرد .

۳ـ آنچه مرسوم است اینست که‌در ذیل کارنامه یا پشت آن اولیاء مدرسه‌ازنظریه والدین‌کودك استفسار میکنند در اینجا شماوظیفه دارید که نظریه خود را با نهایت صداقت و درغیاب کودك خودنوشته

یکبار دیگر یاد آور میشویم که حتی اگر کودك شما نمرات خوب و درخشانی ندارد از ابراز خشونت خود داری کرده و او را سرزنش نکنید و بخصوص این موضوع را در برابر اقوام و آشنایان عنوان نکرده و باعث سر شکستگی او نشوید که برخلاف تمام موازین تعلیم و تربیت است،بلکه بکوشید علت عدم موفقیت او را با کمك خودش پیدا کرده و مرتفع سازید زیرا باخط و نشان کشیدن وداد و فریاد کاری از پیش نمیرود . و فراموش نکنید که کودك شما را غیر از خودتان کسی نمیتواند در امر تحصیل یاری کند و تحصیل علم و پرورش روح و فکر بایدتوام و بموازات هم باشد وتنها همکاری شما با اولیاء مدرسه است که‌نیل باین هدف را میسر میسازد .

جدول کلمات متقاطع شماره ۲۲۷۹

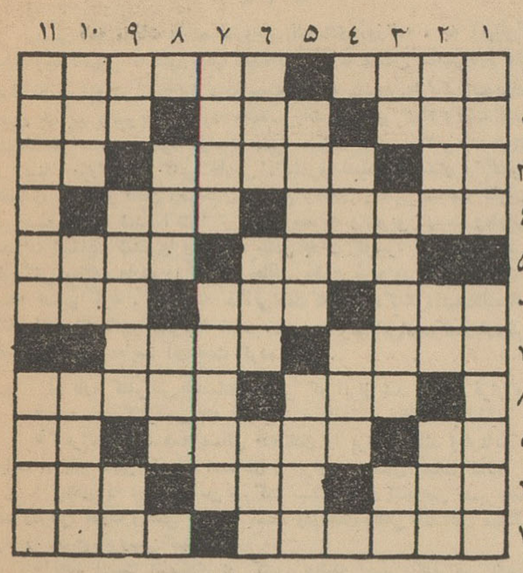

افقی ـ تعظیم و تکریم ـ چیره شدن ۲ـ از کشورهای قدیم ـ از گازهای هوا ـ وارونه میزنند که گمراه کنند ۳ـ یکی‌از ایشان ـ دست‌و دلبازی ـ هنوز هم عده‌ای هستند که پیشانی پرستش بر آستانش میسایند ٤ـبرای زمین‌زدن رقیب میدوزند ـ اسم ـ٥ چندوقت پیش برای آنها که میپاشیدند مجازاتی معین شد ـ برای‌تکیه‌پشت است‌و سربر آن میگذارند ٦ ـ آنچه همه بدنبال آن دوانند ـزنك ـ احتیاط ۷ـ از بازیهای فصل سرما ـ وصف دیگری برای طره گیسوی‌پر چین‌و شکن ۸ـ گل ناامیدی ـ گاهی درآغاز کتاب می‌آید و زمانی در پایان ۹ـ عدد نفس کش ـ نگهبان درها ـ یکی‌از فنون۱۰ـ برهم‌زننده ـ ازاقوام نزدیك ـ دوستان بی‌آزار۱۱ـ از مجلات ادبی قدیم ـ چون گدا چنین باشد صاحب خانه بی تقصیر است .

عمودی :۱ـ از کارخانه های بزرك فلزکاری اروپا ـ نوع‌مرغوبی ازکاغذ ۲ـ خواب ـ طرف ازآن طرف ـ از اقدامات کشاورزی۳ـ خسیس پس نمیدهد ـ کجاوه بی‌طاق ـ اثر چربی ٤ـ چاشنی غذای فرنگی ـ حافظه ٥ـ عنصر ـ ایستاده‌است و نوعی نشسته ٦ـ مقابل ـ از پولهای قدیم ـ قالب جان ۷ـ سقف رانگاه میدارد ـ آخر تیرو محلی‌از زه‌کمان ۸ـ تمام است اگرچه بظاهر تمام نیست ـ ازفلزات ۹ـ پول خارجی ـ سنك شده ـ کار ناتمام ۱۰ـ کار بیهوده بخواهش دل ـ معمولا کیسه حمام نورا میدهند ـ ازبازیچه های بازار ۱۱ـ بهبود بخشیدن ـ از اقسام کدو

حل جدول شماره ۲۲۷۸

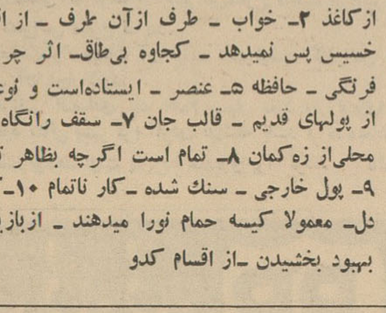

معمای پاك کردن لباس جیر

امروزه استفاده از لباسهای جیر نیز بموازات استفاده از کیف و دستکش وکفش جیر بسیار متداول شده است . بخصوص که لباسهای دوخته شده از جیر بسیار شیك و زیبا هستند ودر نوع خود نیز نسبتا گران قیمت بشمار میروند. عیب بزرك لباسهای جیر کثیف شدن‌غیر یکنواخت آنها در بعض نقاط مانند سر آستین‌ها چین آرنج ویقه‌است. که باعث میشود لباس منظره بدی بخود بگیرد. از طرفی شستن‌لباس‌های جیر امکان‌ندارد وفقط‌معدودی از لباس‌شوئی‌ها میتوانند لباسهای جیر را تمیز کنند .

راه بسیار ساده‌ای وجود دارد که با استفاده از آن میتوان به آسانی لکه روی لباسها و وسائل جیر را پاك نمود. باین ترتیب با یك قطعه (کرپ) میتوان لکه‌های پارچه جیر را پاك نمود ابتدا پارچه را بخوبی برس بزنید وبعد با قطعه (کرپ) مانند مداد پاك‌کن لکه را پاك‌نمائید بعد دو باره قسمت لك شده‌را برس بزنید وبرروی جای لکه نیز یك قطعه پارچه را محکم بکشید بااین وسیله اکثر لکه‌های روی لباسها و اشیاء ساخته از جیر را میتوان به آسانی وبطور کامل پاك نمود .

آگهی مناقصه

اداره حسابداری کل بهداشت ۲٤ قلم خواربار مورد نیاز سال ٤۲ـ ٤۱ آموزشگاه کمك مهندسی بهداشت را از طریق مناقصه خریداری مینماید .

۱ـ داوطلبان شرکت در مناقصه بایستی پیشنهادات خودرا باتوجه ببرك مشخصات و شرائط معامله که باستناد ماده ۱۵ آئین‌نامه معاملات دولتی در این آگهی قید نشده تاآخروقت‌اداری روز سه‌شنبه۱۱ر۱۰ر٤۱ بدفتر اداره واقع در خیابان کوشك تسلیم و رسید اخذ نمایند .

۲ـ پیشنهاد دهنده بایستی مبلغ بیست‌و پنجهزار ریال بعنوان‌ودیعه بصندوق اداره تسلیم و رسید آنرا بضمام برك مشخصات و شرائط معامله که از طریق کارپردازی اداره در اختیار آنان گذاشته خواهد شد و موظف بامضای ذیل‌آن میباشد ضمیمه پیشنهاد خود نمایند .

۳ـ پیشنهادات واصله در ساعت ۱۰ صبح روز بعد (چهارشنبه ۱۲ر۱۰ر٤۱) در کمیسیون‌مناقصه باز و قرائت و مدت بررسی‌پیشنهادات تا ٥روزپس از تشکیل کمیسیون بوده و حضور پیشنهاد دهنده یا نماینده رسمی او در جلسه مناقصه آزاد و این اداره در رد یا قبول یك یا کلیه پیشنهادات مختار است .

٤ـ به پیشنهادات مشروط و مبهم و همچنین به پیشنهادات فاقد سپرده و نیز به پیشنهادات فاقد برك مشخصات و شرائط معامله ممضی بامضای پیشنهاد دهنده و پیشنهاداتیکه پس از موعد مقرر در این آگهی برسد بهیچوجه ترتیب اثر داده نخواهد شد . الف ٥٥۷۲

مدیر کل امور مالی‌وذیحساب‌سازمان برنامه در وزارت‌بهداری

آ ـ ۲۸۹۰٤ ۲ـ۱

Aladdin
REG. TRADE MARK

چمدان ناهارخوری بچه‌ها

کودکان این چمدانهای زیبا و جالب را بسیار دوست میدارند دارای جای وسیع و نیز یك فلاسك جهت نوشیدنی های سرد و یا گرم می باشد .

فلاسك

زیباترین فلاسك با طرح های بسیار جالب و متنوع . هرچه در آن باشد بطور دلخواه گرم یا سرد نگاهداشته می شود .

فلاسك رومیزی

استفاده از فلاسکهای لوکس‌علاءالدین برای نگاهداشتن نوشیدنیهای خنك بسیار لذت بخش است این فلاسکها در رنگهای مختلف و نیز بصورت یك دست کامل با سینی و فنجان موجود بوده و می تواند هدیه بسیار مناسبی برای دوستان و آشنایان باشد .

محصولات علاءالدین اینك در فروشگاه ایران سوپر و نیز تمام فروشگاههای معتبر بفروش میرسد . برای ملاحظه نمونه‌های مختلف آنها به فروشگاه علاءالدین واقع در خیابان نادری مقابل سفارت انگلیس تلفن ۲۳۰۵٦ مراجعه فرمائید .

Aladdin
REC. TRADE MARK

شرکت ملی نفت ایران

آگهی مزایده

شرکت ملی نفت ایران تعداد ۲۳۰٤٥ عدد بشکه خالی مستعمل قابل استفاده جای روغن موتور و گریس و تعداد ۲۲۰۰ عدد چلیك مستعمل قابل استفاده ۲۰ لیتری موجود در انبار های نازی آباد و ری را در دو گروه مجزا از طریق مزایده عمومی بفروش میرساند .

۱ـ علاقمندان میتوانند برای دریافت برك مشخصات و شرایط پیشنهاد مزایده باداره سرویسهای تدارکات اداره کل تدارکات و کنترل کالا واقع در خیابان تخت‌جمشید ساختمان جدید شرکت ملی نفت مراجعه و پیشنهاد خودرا برای یك یا هردو گروه تنظیم نمایند .

۲ـ سپرده جهت شرکت در مزایده بشکه های خالی دویست‌هزار ریال و برای چلیکهای خالی ده‌هزار ریال است که بصندوق حسابداری سازمان مهندسی و خدمات فنی بایستی پرداخت گردد . بجای سپرده نقدی تضمین نامه بانکی مورد قبول‌شرکت معادل مبلغ‌بالا باعتبارسه ماه تا تاریخ۱۲ر۱ر۱۳٤۲ پذیرفته میشود .

۳ـ کلیه پیشنهادات بایدروی برك مخصوص شرکت در مزایده تنظیم وبانضمام رسید صندوق یا تضمین‌نامه بانکی در پاکتهای لاك و مهر شده با قید عبارت « مربوط به بشکه های خالی جای روغن موتور و گریس و چلیکهای بیست لیتری » حداکثر تاساعت چهار بعد از ظهر روز چهار شنبه ۱۲ر۱۰ر۱۳٤۱ به اداره سرویسهای تدارکات به نشانی فوق تسلیم و رسید دریافت گردد .

٤ـ پیشنهادات واصله ساعت ۹ صبح روز پنجشنبه ۱۳ر۱۰ر۱۳٤۱ در کمیسیون معاملات شرکت واقع در ساختمان جدید شرکت ملی نفت خیابان تخت جمشید باز و قرائت خواهد شد .

٥ـ به پیشنهادات مبهم مشروط و پیشنهاداتیکه باشرائط مندرج در آگهی و برك مشخصات و شرایط مزایده مغایرت داشته باشد یا بعد از مدت مقرر در آگهی برسد مطلقا ترتیب‌اثر داده‌نخواهد شد .

٦ـ شرکت در رد یا قبول یك یا کلیه پیشنهادات واصله بدون آنکه محتاج بذکر دلیل باشد مختار است .

۲ـ۱ آ ـ ۲۸۸۲٦

WELLA

ورود مدیست و آرایشگر معروف ولا به ایران

فردا آقای رایس (Reiss) مدیست و آرایشگر کارخانه ولا ـ آلمان وارد تهران میشوند .

آقای رایس (Reiss) مدت سه هفته در ایران اقامت خواهند داشت و در طول این مدت مهمان نماینده کارخانه ولا خواهندبود.

آقای رایس (Reiss) یکی از مشهور ترین‌طراحان ومتخصصین رنك مو در دنیا میباشند و منظورکارخانه ولا که بزرگترین تهیه کننده فرآورده های آرایشی و بهداشت مودر سراسر جهان‌میباشد از اعزام ایشان به ایران‌آشنا ساختن آرایشگران با مد های جدید رنك کردن مو با رنك موی‌معروف کلسنوں میباشد .

آقای‌رایس (Reiss) در مدت اقامت خود درایران از شهر های اصفهان ، شیراز آبادان و اهواز دیدن خواهند نمود .

توزیع لبنیات آلفا مربوط باین شرکت نیست

چون عده‌ای از مصرف کنندگان محترم بوسیله تلفن و نامه‌نسبت بنحوه توزیع و کیفیت شیر آلفا از این شرکت پرسش فرموده‌اندبدین بوسیله باطلاع عموم میرساند که چون این شرکت منحصرا محصول کارخانجات شیر پاستوریزه و پاك را توزیع مینماید مداخله‌ای درامر توزیع لبنیات آلفا ندارد .

مدیر عامل شرکت سهامی تولید و توزیع فروشندگان لبنیات تهران ـ محمد رضا سعادت .

آ ـ ۱۸۳٤۹

در باره آگهی احضار

بدینوسیله بغیرنظامی عزت‌اله فرزند نعمت‌اله شهرت ضیغمی به شناسنامه ۱۳۰۳ر٥٥۳۱ بابل شغل کمك راننده که محل سکونت‌خودرا بابل تعیین نموده و فعلا متواری و مجهول‌المکان میباشد اخطار میگردد که شما باتهام عضویت در دسته و جمعیتی بامرام و رویه اشتراکی در این دادگاه تحت پیگرد میباشید طبق ماده ۲٦۰ قانون دادرسی و کیفر ارتش بایستی در ظرف مدت دو ماه از تاریخ نشر آگهی خود را باین دادگاه معرفی نمائید در غیر اینصورت برابر ماده ۲٦۱ همان قانون باتهام شما غیابا رسیدگی و رای مقتضی صادر خواهد گردید .

رئیس دادگاه عادی شماره۲ ـ اداره دادرسی ارتش

۳ـ۱ آ ـ ۲۸۸۷۰

دندان سفید دهان‌خوشبو

فقط با خمیر دندان

بی ناکا

BINACA بناکا

ساخت کارخانه شیمیا ـ سوئیس طرح از احمد خسروی

آ ـ ۲۸۸۳۸ کاسپین

آگهی مزایده

سازمان‌جنگل‌بانی‌ایران‌مقدار ۱۰۰ر۱۲۱۰ متر مکعب‌درخت‌صنعتی‌و۲۸۷ر۲۲ متر درخت‌اتك‌هیزمی‌واقع‌در جنگل وربند حوزه‌سرجنگلداری‌نوشهر را که سهم املاك و مستغلات پهلوی است از طریق‌مزایده‌بفروش میرساند طالبین می‌توانند بااخذ برك مشخصات از اداره بازرگانی‌باپرداخت۵درصد قیمت پیشنهادی بعنوان سپرده در تهران به‌حساب ۱۱۲٤ بانك مرکزی ودرنوشهر بحساب سرجنگلداری دربانك ملی پیشنهاد خودرا به‌ضمیمه فیش سپرده تاساعت ۹ روز شنبه ۸دیماه ٤۱ بدفتر سرجنگلداری‌تسلیم و رسید دریافت دارند پیشنهادات رسیده درساعت ۱۰صبح‌همانروز بازو قرائت‌خواهد شد . **رئیس سازمان جنگلبانی‌ایران ـ مهندس ارفع**

آ ـ ۲۸٤۱٤ ۱ـ۲

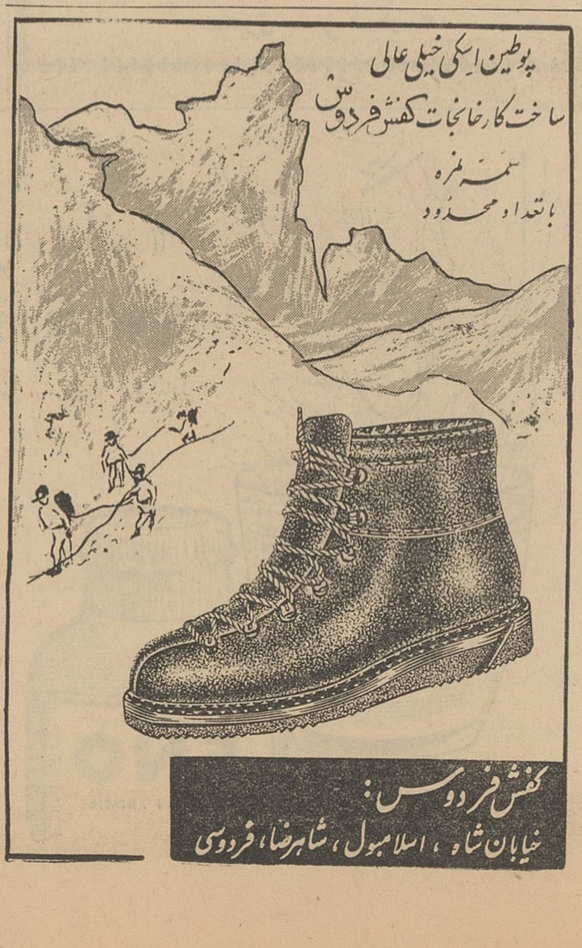

نتیجه گیری از مقالات وارده

« ۱ »

بررسی همه مقالات وارده بسرویس اقتصادی روزنامه ، چه آنهائی که چاپ‌شد وچه آنهائی که هنوز چاپ نشده نشان‌داد که مشکل اساسی بازرگانان وصاحبان صنایع در درجه اول دردو جمله خلاصه میشود .«ازتولیدات‌وصادرات کشور حمایت وتشویق نمیشود» و«مقررات اقتصادی دوام وثبات ندارد و خلق‌الساعه است وباسلیقه دولتها تغییر میکند ». در مقالاتی که طی‌دوماه در زمینه مقررات بازرگانی خارجی ،کنگره تثبیت اقتصادی و کنفرانس اقتصادی ،از بازرگانان وصاحبان صنایع ومعادن وسایر صاحب نظران در این صفحه چاپ شد، اکثرا از نبودن حمایت وتشویق درست ومنطقی از صادرات شکایت شده ولزوم توجه حتمی به‌آن گوشزد گردیده است ولی بطورکلی مقالات وارده را از نظر مطالب مطرح شده در آن ، میتوان بدو دسته تقسیم کرد . یکدسته مقالاتی‌است‌که درباره کنگره تثبیت‌اقتصادی و کنفرانس اقتصادی نوشته شده ،دسته‌دیگر مقالاتی‌است‌که‌درباره‌مقررات اقتصادی کشور ومعایب آن بحث کرده است .

در باره کنفرانس اقتصادی‌نظراتی که ابراز شد از این قرار بود :

*تصمیمات کنفرانس اقتصادی باید ضمانت اجرا داشته باشد .

*کنفرانس باید همه مسائل اقتصادی را بررسی کند وبارعایت همه جوانب از نظر عملی مقررات اقتصادی را برای پنج سال تثبیت کند.

*افرادی که در کنفرانس شرکت میکنند باید اشخاص بصیر ومطلع بوده ومرض تعارف وتملق نداشته باشند ودردهای واقعی اقتصادی مملکت و مردم را مطرح وبررسی کنند.

*ایجاد امنیت اقتصادی در کشور وظیفه اصلی کنفرانس اقتصادی است .

*علاوه بر پروژه‌هائی که دولت در کنفرانس‌مطرح میکند مردم‌نیزباید طرح‌های خود را در کنفرانس مطرح نمایند.

*کنفرانس اقتصادی وتصمیمات آن نباید به‌سرنوشت کنفرانس عالی بازرگانی وتوصیه‌های آن دچار شود.

*تشکیل کنفرانس اقتصادی یك اقدام بسیار مفید وارزنده‌ای‌است بشرط آنکه جنبه خود نمائی وسرگرم کردن نداشته باشد و تصمیمات‌آن که بنفع مملکت است توسط دولت پذیرفته شده واجرا گردد. ناتمام

روغن بی.پی. BP
ساخت انگلستان
برای انواع موتورهای بنزینی ودیزلی صنعتی ـ هواپیما و کشتی
نماینده انحصاری درایران : شرکت سهامی حمل ونقل داخلی ایران
تهران چهارراه عسکری ـ تلفن : ۲۹۱۲۹

آگهی مناقصه شماره ۵۸

نیروی هوائی خرید ونصب یکدستگاه شبکه مخابراتی تمام دوپلکس‌رادیو تله‌پرینتر ۶ نقطه‌ای رابا متعلقات مربوطه از طریق مناقصه خریداری مینماید .

داوطلبین میتوانند بامراجعه بماتریل ستاد فرماندهی واقع در خیابان آیزنهاور چهارراه بیمارستان برك مشخصات و شرائط شرکت در مناقصه رابرایگان دریافت نمایند . پیشنهادات باید حداکثرتاساعت ۹صبح روز ۴۱ر۱۰ر۲۷ بدفتر ستاد فرماندهی تحویل گردد.

رونوشت پیشنهادات تاهمان ساعت باید باداره بازرسی مالی‌ارتش واقع‌در خیابان سوم‌اسفند تسلیم گردد.

پیشنهادات واصله درساعت ۱۰ صبح همان روزدرحضور کمیسیون متشکله باز و نیروی هوائی درقبول یارد یك یاکلیه پیشنهادات مختار است . نیروی هوائی ۱ـ۲ آ ـ ۲۸۶۹۴

تلفن‌های شرکت سهامی ایران شرق
نماینده انحصاری ماشین‌آلات شوروی
به شماره‌های ۳۰۲۱۸۱ـ۳۰۲۱۸۲ـ۳۰۲۱۸۳ تبدیل گردید

اقتصادی اطلاعات

چهارمین جلسه

بازرگانان وصاحبان صنایع ومعادن کشور

دراین هفته درتالار اطلاعات تشکیل میشود

بدنبال تقاضاهای عده‌ای از آقایان بازرگانان وصاحبان‌صنایع وبنا بتصمیم کمیته تدارك‌جلسات ماهانه اقتصادی اطلاعات ، که هفت نفر از بازرگانان‌و صاحبان صنایع ومعادن برجسته کشور در آن عضویت دارند ، چهارمین جلسه بازرگانان‌وصاحبان صنایع ومعادن کشور ، بمنظور بحث و مذاکره پیرامون مسائل‌اقتصادی باشرکت‌آقایان وزیران‌بازرگانی صنایع ومعادن ،کار ومسئولان سازمانهای مالی‌ومقامات برجسته اقتصادی کشور ، در ساعت‌چهار بعد از ظهر روز چهارشنبه پنجم دیماه ۱۳۴۱ در تالار سخنرانی اطلاعات تشکیل خواهد شد ودر آن آقایان بازرگانان و صاحبان صنایع ومقامات مسئول دولتی پیرامون‌مسائل‌گوناگون‌اقتصادی از جمله مسائلی که باید در کنفرانس اقتصادی مورد توجه قرار گیرد صحبت خواهند کرد.

برای شرکت در این جلسه گروهی از آقایان و صاحبان صنایع ومعادن کشور دعوت شده‌اند وباتوجه بظرفیت تالار تعداد محدودی‌کارت‌برای کسانی اختصاص داده شده که‌دسترسی به نشانی‌آنهانبوده است .بنابر- این از آقایان بازرگانان و صاحبان صنایع‌و سایرعلاقمندان دعوت میشود که‌در صورت‌تمایل بشرکت در جلسه نشانی خود را هر چه زودتر بوسیله تلفن ۳۰۴۵۹۱ اطلاع دهند.

طی یازده ماه‌سال ۱۹۶۱

تصفیه نفت در آبادان

دو میلیون تن افزایش یافت

♥♥♥

گزارش شرکت های‌عامل نفت‌ایران حاکیست که تولید نفت خام در ماه نوامبر گذشته (از ۱۰ آبان تا ۱۰آذر) برابر ۴ر۹۳۱ر۰۰۰ تن سنگین بوده که نسبت بماه قبلش ۶۰۰ر۰۰۰ تن کاهش نشان میدهدو این کاهش نیز بعلت آنست که ماه اکتبر ۳۱ روز وماه نوامبر ۳۰روز است

مقدار تولید نفت از اول ژانویه تاآخر نوامبر ۱۹۶۲ (۱۱دیماه۴۰تانهم آذرماه ۴۱) جمعا ۵۷ر۰۶۲ر۰۰۰ تن سنگین بود که نسبت بمدت مشابه سال ۱۹۶۱ مقدار ۴ر۷۶۳ر۰۰۰ تن افزایش تولید حاصل شده است

همین گزارش حاکیست که مقدار نفت خام تصفیه شده طی ماه‌نوامبر جاری ۱ر۴۰۱ر۰۰۰ تن سنگین بوده که نسبت بماه قبلش ۱۱۷ر۰۰۰ تن کاهش نشان میدهد و این کاهش‌نیز بعلت آنست که ماه اکتبر ۳۱ روز ونوامبر ۳۰ روز بوده‌است مقایسه نشان داد که میزان تصفیه نفت در ماه نوامبر ۶۲ نسبت بماه نوامبر ۶۱ معادل ۷۳ر۰۰۰ تن کاهش داشته است .

تصفیه نفت از اول ژانویه تاآخر نوامبر ۱۹۶۲ برابر ۱۵ر۸۹۷ر۰۰۰ تن سنگین بوده که نسبت به مدت مشابه سال قبل مقدار ۲ر۰۷۶ر۰۰۰ تن افزایش داشته است طی ماه‌مزبور ۱ر۸۱۵ر۰۰۰ بشکه فرآورده های نفتی برای توزیع داخلی بشرکت‌ملی نفت ایران تحویل داده شد

قبول تعلیق

درمورد کالاهای تولیدی مورد مصرف مردم

باید با کنترل‌قیمت وجلوگیری از ترقی آن توام باشد

♥♥♥

پیشنهاد تعلیق درمورد بعضی از کالاهای صادراتی که وضع صادرات آنها مواجه با مشکلاتی شده دربازار مورد استقبال قرار گرفته یکی از تجار صادر کننده دراین زمینه‌اظهار داشت دولت‌باید حتما این‌نظراطاقهای بازرگانی و صنایع ومعادن را که نظر اکثر بازرگانان و صاحبان صنایع و معادن است بپذیرد .

دراین مورد سابقا عذرو بهانه هائی آورده میشدکه جنبه خارجی وعنوان تعهدات بین‌المللی داشت . امابپیشنهاد اخیر اطاق ها محدود بکالای بخصوص ومدت محدود است بنابراین نمیتواند بعنوان سیاست بازرگانی خارجی ایران تلقی شود واز آن گذشته خود دولت نیز عملا آن را قبول کرده و بمرحله اجرا گذارده است بخصوص تعلیق خشکبار به واردات چای از هندوستان‌وسیلان وتعلیق قسمت‌عمده واردات از ژاپن درمقابل صادرات از ایران رابهمان‌شکلی که‌اطاقهاپیشنهاد کردند اجرا میکند بنابراین در کادر سیاست بازرگانی خارجی میتوان از سیستم تعلیق، برای حمایت صادرات بعضی کالاهائی که صادراتشان به بن‌بست برخورده استفاده کرد .

درمورد قماش که‌خود دولت هم ذینفع‌است‌واگر طرح تعلیق درمورد آن‌اجراشودچرخهای کارخانجات بزرك نساجی‌کشور که‌بزرگترین‌رشته صنعت بعداز نفت است دوباره بگردش طبیعی خواهد افتاد . منتهی یك نکته باید مورد توجه دولت قرار گیرد . رونق بعضی مواقع مخاطراتی هم برای‌مصرف کننده دارد چون فروش راحت و خوب ممکن است قیمت رابالا ببرد بنابراین دولت‌باید کنترل لازم را مرعی‌داشته ومیزان جنس قابل صدور را بااحتساب تولید داخلی ومصرف داخلی تعیین کند .

بهرحال تعلیق رابابد با کنترل قیمت و تعیین مقدار کالای قابل‌صدور بموقع اجرا گذارد .

در خصوص اخذ عوارض از اتومبیل وارده و اتومبیل های مونتاژ

تبعیض باید از بین برود

تصویبنامه دولت‌ایجادتسهیل‌وحمایت تولید اشکال‌میکند

این درست نیست که از اتومبیل‌وارده از روی قیمت وارداتی واز اتومبیل‌مونتاژ از روی قیمت فروش عوارض گرفته‌شود

♥♥♥

تصویب‌نامه پنج‌درصد عوارض‌اسفالت که بموجب آن قرار شده کارخانجات مونتاژ درموقع فروش اتومبیل نسبت به‌قیمت فروش ، از خرید ار اخذ و در ۵و۱۵هرماه تحویل وزارت‌دارائی دهند مورد اعتراض کارخانجات مزبور قرار گرفته است .

صاحبان این کارخانجات مدعی‌هستند که‌اولا عوارض مزبورتاکنون ازاتومبیل های‌مونتاژ شده درایران‌مثل اتومبیل های‌وارده دیگر درموقع نمره گذاری بوسیله خود وزارت دارائی اخذمیشده وازاین لحاظ هیچ فرقی‌بین این‌اتومبیل هاو اتومبیل های دیگر که‌از خارج واردمیشدنبوده‌است.اماتصویبنامه اخیر تبعیضی درمورد اتومبیل های مونتاژ بوجود آورده و علاوه بر آن اجحافی به خریدار این نوع اتومبیل می‌باشد. زیرا هم‌اکنون ازیك اتومبیل وارده درموقع نمره گذاری براساس ارزش اتومبیل در موقع ورود بگمرك خانه ۵ درصد عوارض اسفالت دریافت میدارند درمورد اتومبیل های مونتاژ بایدبچند نکته توجه داشت اول اینکه این اتومبیل ها بصورت قطعات منفصله‌وارد میشود بنابراین نمیتوان قیمت‌اتومبیل کامل رادر موقع ورود تعیین کرداز آن گذشته قسمتی از قطعات اتومبیل در داخل کشور تهیه‌و تولید میگردد. دراین صورت یك‌اتومبیل مونتاژهمه‌اش از خارج وارد نمی‌شود بلکه قسمتی از آن راسرمایه داخلی و کار کارگران داخلی تشکیل میدهد بنابراین عادلانه ومنطقی نیست که آنرا مشابه یك اتومبیل کامل خارجی بدانیم وازآن همان عوارض رابگیریم که‌از نوع‌مشابه خارجی وارده دریافت میکنیم .

ازهمه اینها گذشته باید توجه‌داشت که‌یك اتومبیل وارده برای نماینده وارد کننده اش تخفیف قیمت دارد درحقیقت قیمت وارده باقیمت فروش فرق بسیار میکند دولت هم از این اتومبیل ها عوارض فروش رامیگیرد بلکه عوارض‌قیمت وارده را تخفیف هم برای آن منظور شده دریافت میدارد درحالیکه طبق تصویب‌نامه اخیربجای ایجاد تسهیل در کاراین کارخانجات که بهرحال کاری دراین مملکت‌انجام وعوارض بیشتری مطالبه میکندکه‌باید آن راهم خریدار بپردازد .

درتصویب‌نامه گفته شده که«.... پنج‌درصد بهای فروش درموقع فروش ازطرف‌کارخانه سازنده وصول‌شود.» بااینترتیب‌خریدارا‌تومبیل‌مونتاژ شده بایداز قیمت فروش ۵درصد بپردازدا‌ما خریدار اتومبیل وارده باید ۵درصد ازقیمت وارده را بپردازد .

درقیمت فروش اتومبیل مونتاژدستمزد کارگر، قیمت اجناس تولیدی داخلی- استهلاك سرمایه ، سود شرکت و عوامل دیگروجود دارد درحالیکه در قیمت وارده هیچیك از آنها وجودندارد وتازه فروش‌هم بانواع مختلف قسطی ونقدی انجام می‌پذیرد .

صاحبان کارخانه‌های مونتاژمعتقدند که‌اگر دولت نظرش دریافت میزان بیشتری از محل همین عوارض‌است. لازم بودمسئله‌فروش‌رابرای‌کارخانجات وارد کنندگان بدون تبعیض قائل میشد نه‌آنکه آنهارا استثنا میکرد.و صاحبان کارخانجات مزبور تقاضادارند که‌این تبعیض از بین برود .

کشتی‌ها

* کشتی های تجارتی «چاکراتا» انگلیسی با ۲۳۳ تن کالا ـ «کنود- مارسك» دانمارکی با ۸۲۰ تن‌کالا- «پرشین فردوسی» انگلیسی با ۲۰۰۰ تن کالا- «واکاشیمامارو» ژاپنی با ۳۶۴ تن کالا ـ «کاندن فلس» آلمانی با۱۰۰۰تن‌کالا- «کنکوردیا- فوس» نروژی با ۶۴۴ تن کالا ـ «سومرویل» نروژی با ۷۲ تن‌کالابه بندر خرمشهر وارد شدند .

* کشتی «دسنا» روسی با ۴۱۸ تن پنبه از بندر پهلوی بمقصد باکو عزیمت کرد .

STRICK & ELLERMAN LINE

خط کشتیرانی استریك والرمن

حالت کشتیهای استریك والرمن ـ ر بنادرایران

در تاریخ ۲۸ر۹ر۴۱

نام بندر	نام‌کشتی	تاریخ تقریبی ورود بخرمشهر
بندرعباس برای تخلیه	طبرستان	در حدود۳ ژانویه ۶۳
بوشهر برای تخلیه	ارمنستان	درحدود۵ ژانویه ۶۳
خرمشهر برای تخلیه	سیتی‌اف باث	روز ۱۵ دسامبر وارد گردید
	کوهستان	روز ۱۶ دسامبر وارد گردید
	بهارستان (۱)	در حدود ۱۹ دسامبر
	فارسستان ۱	در حدود ۲۶دسامبر
	بهارستان (۲)	در حدود ۲۷دسامبر
	فلاورگیت	در حدود ۲۷دسامبر
	بردستان	در حدود ۸ژانویه۶۳
	کوهستان ۲	در حدود۱۰ژانویه۶۳
	ارمنستان	در حدود۱۳ ژانویه۶۳
	فارسستان ۲	در حدود ۲۲ژانویه۶۳
	مورستان	در حدود ۲۶ژانویه۶۳

نمایندگان

تهران

شرکت گری مکنزی محدود

خیابان فردوسی ساختمان امینی

تلفنهای ۳۰۴۲۶۰ ـ ۳۵۱۸۳ و ۳۳۵۰۷

خرمشهر

شرکت گری مکنزی محدود

صندوق پستی شماره ۳

مرکب رنگها بادرخشندگی سوپرکوئینك پارکر

جدید جدید جدید

بهترین مرکب برای هرنوع قلم

PARKER SUPER Quink CONTAINS SOLV-X PERMANENT BLACK INK Made in U.S.A. by The Parker Pen Company PARKER

برای یادداشتهائی که‌باید مدتها بمانند یانامه‌های مهم دیگر یکی ازرنگهای ثابت ودرخشان‌را بکاربرند... امروزاین مرکب‌جدیدرا آزمایش کنید.

یکی‌ازمحصولات شرکت قلم پارکر

قسمت سوم‌نامه سندیکای مقاطعه‌کاران‌اسفالت راهسازی

در برنامه سوم

قرارداد ها را بزبان فارسی تنظیم کنید

مهندس مشاور راه لتیان میگفت سنك‌ریزه هارا برس کنیدو یك‌اندازه و مخروطی تحویل‌دهید !

در شماره‌های گذشته دو قسمت ازمتن نامه سندیکای مقاطعه کاران اسفالت راه- سازی را چاپ کردیم واینك دنباله آن

زیر سازی راهها

معمولا برای زیر سازی راههای اسفالته از انواع واندازه های‌مختلف سنك شکسته ماشینی‌استفاده‌میکنند و اگر برای‌تهیه‌و حمل‌و پخش و کوبیدن‌این‌سنگها‌درنقاطی که‌فاصله حمل‌زیاد نباشد مترمکعب سیصد و پنجاه تاچهارصد و پنجاه ریال به مقاطعه کارپرداخت شود او نفع متعارفی‌هم‌از اینکار می‌برد امامهندس مشاور ساختمان راه سد لتیان مقاطعه کار را مجبور ساخته بود که این سنگها راپس از شکستن با ماشین از نظر شکل‌وابعاد‌بطوری که‌بیش از یك میلیمتر باهم تفاوت نداشته باشد و بشرطی که فقطسنك های مخروطی شکل را انتخاب کند جدا نماید و سپس با « برس » فلزی دانه ها را پاك کند به‌بهانه آنکه مبادا مثلا یك میلی گرم‌خاك سنك‌بیکی از آنها چسبیده باشد خورده سنگهائی راکه باین‌ترتیب بدست می‌آید بمصرف زیر سازی برساند وبرای اینکار با اینکه رویهمرفته متر مکعبی نزدیك به هشتصد ریال بمقاطعه کار پرداخت مینمود اما برای مقاطعه کار انجام این عمل که بیشترشباهت‌بزرگری دارد تا زیر سازی راه هر متر مکعب این سنگها نزدیك بدوهزار ریال تمام میشد . مهندس مشاور دیگری که در قطعه دیگر با همین مقاطعه کار کار میکرد عقیده‌داشت سنگها بهمان صورتیکه از سنك شکن خارج میشود (ریز ودرشت و مخلوط با خاکه سنك) مصرف شود و میگفت بااینکار زیر سازی‌پس‌از کوبیدن فشرده تر میشود ..

آزمایش خاك

در مسئله کار های آزمایشگاهی و آزمایش جنس زمین و مصالح مورد مصرف در کارها در چندآزمایشگاه‌محدود که اساس آنها بازمانده شرکت جان مولم در قبال چند میلیاردریال صورت حساب است بقدری‌راه‌افراط و اغراق پیموده شده و میشود که‌با آنکه نتایج تناقض از آزمایش‌یك نوع خاك یا مصالح ساختمانی‌مکرر دیده شده اما غالبا ماهها وقت کارفرما و مقاطعه کار در انتظار ارسال و وصول نتیجه های‌ناقص آزمایش گاهها تلف میشود بدون اینکه سرسوزنی اثر مثبت ومعقول براین اقدام مترتب باشد . البته انتقاد از نحوه کار و تاخیر در دادن نتایج آزمایشگاهی و بی توجهی و احتمالا بی‌اطلاعی متصدیان این آزمایشگاهها را نباید حمل بر آن کرد که ما اصولا معتقد باقدامات آزمایشگاهی و لزوم آن نیستیم .. بنابراین اولین کاریکه باید در برنامه سوم مورد توجه و عمل‌قرار گیرد تهیه طرح قرارداد صحیح و مطالعه شده ایکه بتواندحافظ‌حقوق کارفرما و مقاطعه کار بوده وبزبان فارسی تهیه‌شودمیباشد و درصورتی که وجود بعضی از مهندسان‌مشاور برای برنامه سوم لازم بنظر برسد آنان نیز بایستی ملزم برعایت و استفاده از این قرار دادها باشندو همچنین‌برای کارهای‌عمرانی‌دربرنامه سوم باید مشخصات فنی یك‌نواخت از جانب سازمان‌تهیه شود وسازمان برنامه پروژه ها وطرحهای تهیه‌شده از جانب مشاوران را قبل از صدور اجازه بمرحله‌اجراء گذاردن وسیله دفتر فنی مجهز و مطلع و بصیر که در اظهار نظر های خود در مقابل سازمان مسئولیت داشته باشدمورد بررسی قرار داده و این دفتر فنی از جهت مشخصات کار ـ قیمت‌های تعیین شده‌مدت انجام شرایط‌کار- و در صورت انتفاعی بودن طرح مقایسه هزینه با استحصال مورد دقت ومطالعه قرار داده و پس از تصویب دفتر فنی اجازه اجرای‌طرح بمهندس مشاور داده شود .

استفاده از مهندس مشاور ومقاطعه کار خارجی

در برنامه های اول و دوم بدنبال مداخله مشاوران‌خارجی بااختیارات نامحدود مقاطعه‌کاران بیگانه نیز به کشور ما راه یافتند تا جائیکه متصدیان وقت سازمان برنامه‌شرط و ارجاع‌کاربه مقاطعه کاران‌ایرانی را مشارکت با یکی از شرکت های مقاطعه‌کار خارجی قرار دادند .

مادر اینجاازبحث و طرح‌جزئیات این عمل به جهاتی خود داری‌نموده و همینقدر میگوئیم که این مواضعه نابجا موجب شد میلیارد ها ریال سرمایه و ثروت این کشور فقیر بطرق مختلف بجیب رودوکار بجائی رسید که در میان مقاطعه کاران خارجی حتی قیافه دلالها و بیکار های ورشکسته و بدون سرمایه کشورهای خارج دیده‌شد که موفق بعقد قرار داد های‌سنگین‌با شرائط حیرت‌آور با سازمان برنامه‌شده‌اند اگر مسئولان و متصدیان برنامه سوم در صدد خیر و صلاح مملکت آماده ایفای وظیفه‌ایکه عهده‌دارند باشند به جبران‌تجارب تلخ گذشته در فرصت حاضر لااقل نکات ذیل را مورد توجه قرار خواهند داد .

ناتمام

بیل مکانیکی
برای راهسازی
وارد و موجود است
شرکت سهامی پامیر
خیابان خیام ۵۸۳ تلفن ۲۲۴۶۰

نمك میوه «انو»

ENO FRUIT SALT (England)

نمك انو مصرف زیاد بین المللی ومعروفیت فوق‌العاده جهانی دارد

مهمانی دیر؟
غذای خیلی خوب؟
زیاد خوردن؟
از اختلالات هاضمه بپر هیزید !

برای رفع ناراحتی هائی که بعد از خوردن تولید میشود، نمك انو بهترین آشامیدنی است

تازه های علم و دانش

هورمون های گیاهی

پس از آنکه‌مدتهااز کشف‌هورمون های حیوانی و طرز عمل آن ها می‌گذرد ،دانشمندان بفکر مطالعه‌درباره هورمون های گیاهی افتاده‌اند. برای اولین بار دکتر ونت دانشمند هلندی که‌در آمریکا سکونت دارد باین‌فکر افتاد .وی پس‌از مدتی آزمایش و مطالعه هورمونی را که در رشد ونمو گیاهان دخالت دارد کشف نموده و آنرا «اکزین» نام نهاد . ونت ثابت کرد که اکزین دارای ساختمان بسیار پیچیده‌ای میباشدو همچنین کشف‌نمود که هورمون سبب تمایل‌گیاهان بسوی نورو روشنائی میشود و همچنین در رویش‌گیاهان نقش عمده‌ای به عهده دارد.

تاکنون تعداد زیادی اکزین‌توسط گیاه شناسان کشف شده‌است که معروفترین و مهم‌ترین آن ها«آبیا » میباشد ،این هورمون نه تنها درویش گیاه نقش عمده‌ای به عهده داردبلکه درازدیاد سلول های گیاهان نیز موثر میباشد .دانشمندان پس از شناختن هورمون های نموبه تهیه مصنوعی آن هادر آزمایشگاه دست زدند هورمون هائی که‌در آزمایشگاه تهیه شده‌اند کمتراز هورمون طبیعی دررویش‌گیاهان اثر دارند ولی قیمت آنها بی‌اندازه‌زیاد میباشد بطوریکه بکار بردن آن ها در کشاورزی مقرون بصرفه نیست .

اکنون در آزمایشگاههای ژاپن و شوروی هورمون‌های‌نمو بمقدار زیادی ساخته میشود .

الیاف شیشه‌ای برای تهیه لباس

آمریکائی ها یك‌نوع الیاف‌شیشه‌ای جدید ساخته و وارد بازار کرده‌اند . الیاف مزبور که« بتا»نام دارد،بقدری نازك ونرم و قابل انعطاف میباشدکه‌از آن میتوان پارچه های محکم و قابل دوامی برای تهیه لباس ساخت . این فیبر ها بزودی انقلابی در امرپارچه‌بافی ایجاد خواهند کرد .

کوچکترین و گرانترین ماشین حساب جهان

موسسه بین المللی ماشین در آمریکا موفق به ساختن کوچکترین ودقیقترین ماشین حساب الکترونیکی جهان گردید .این ماشین حساب که ضمنا گران ترین ماشین حساب‌جهان نیز بشمار میرود «۱۴۴۰» نام دارد. «حافظه» این ماشین که برای محاسبه بکار میرود ، ازشش صفحه سی‌وپنج سانتیمتری تشکیل یافته که‌قادر به ضبط سه میلیون عدد میباشد .صفحه های مزبور جانشین نوار های‌مغناطیسی که‌در ماشین های حساب الکترونیکی وجود دارد، خواهند شد .

ماشین حساب مزبور مورد توجه صنعتگران و تجار آمریکائی قرار گرفته است .

کمربندی در اطراف کره زمین

دراکتبر ۱۹۶۱ نیروی هوائی‌آمریکا تصمیم گرفت که کمربندی مرکب از میلیون ها سوزن‌ریز مسی دراطراف کره زمین بوجود بیاورد. این آزمایش که‌برای محافظت طبقه یونسفر به عمل آمده بود، به نتیجه مطلوب نرسید . به عقیده دانشمندان اتمی،آزمایشات اتمی در جو بالای زمین ،باعث آسیب طبقه یونسفر می گردد ،در حالی که این طبقه که وظیفه انعکاس امواج را در جوبه عهده‌دارد دارای وظیفه و عمل مهم وقابل توجه میباشد ،به عقیده دانشمندان آمریکائی با ایجاد کمر‌بندی از سوزنهای ریز در اطراف کره زمین می‌توان ، طبقه مزبور را حفظ نمود. نیروی هوائی آمریکا دانشمندان آن کشور که عقیده خود را تغییر نداده‌اند، تصمیم گرفته اند که از نو کمربندی ازسوزن های ریز دراطراف کره زمین بوجود آورند .شاید این آزمایش که در روزهای آینده انجام خواهد شد موفقیت آمیز باشد .

«فرانس ابسرواتور»

عبور از پنج قاره

معرفی هنرمندان

نوشته : توماس کوئین‌کورتیس

ایرونیك شاو

هنرمندی بایك جهان‌اثر

متجاوزاز دوسال است «ایرونیك شاه» نوولیست و بهترین سناریست جهان بعالم سینما خدمت میکند .

سناریوی فیلمهای مشهوری مانند «جنك‌وصلح»و «هوس‌زیردرخت نارون» ازآثار اواست .

ایرونیك شاو نوولهای معروفی‌دارد که‌از آن فیلم تهیه گردیده مانند «شیرهای جوان»و «دوهفته‌درشهردیگر» اوشخصا عقیده دارد که شرح داستان فیلم های تهیه شده از نوول های او اصالت خودرا حفظ ننموده ودخالتهائی درآن بعمل آمده که باعث تغییر روح داستان گردیده است .

درمصاحبه‌ای که من دردفتر کار ایرونیك‌شاوبااوبعمل‌آوردم‌ایرونیك‌شاو اظهار داشت :

«در تهیه شرح داستان فیلم شیر های جوان من هیچگونه دخالتی نداشته‌ام .

درتهیه کتاب مزبور من نهایت کوشش وجدیت خودرا بکار بستم تابتوانم فلسفه نازیها، خصوصیات و خصلت های جوانان هیتلری و فقدان احساسات بشری راتحت رژیم هیتلر بنحو کامل و جامعی نشان‌دهم .

درحالیکه متاسفانه درفیلم آنرا بنحو دیگر وبشکل آدمکهای مسخره‌ای که فلسفه وجودی‌آنها وجود جنك می‌باشد نشان داده‌اند .

من‌تاکنون درتهیه شرح نمایش باندازه کافی زحمت کشیده‌ام واکنون تصمیم دارم که‌بکار تهیه فیلم بپردازم .

البته فیلمهائی تهیه خواهم کردکه سناریوی آنرا خودم نوشته‌باشم وسعی میکنم که‌شرح نمایش فیلم رابراساس وطبق داستان آن تهیه نمایم وهیچگونه دخالتی درداستان فیلم ننمایم .

-بهرحال‌در صورتیکه موفق به‌تهیه فیلم داستانهای خود نشوم باکمال شرمندگی ازکار تهیه فیلم کناره خواهم گرفت .

من‌کارگردانی فیلمها راشخصا بعهده نخواهم گرفت چون در کارگردانی تاترخودرا آزمایش نموده دریافته‌ام که کارگردان خوبی نخواهم بود .

ایرونیك‌شاو اصولا امریکائی استولی ازپایان جنك بین‌المللی‌تاکنون درپاریس زندگی میکند .

فیلمی‌که اکنون ایرونیك در دست تهیه دارد «سیستم فرانسوی»نام دارد وداستان آن مربوط بدختری آمریکائی است (جین‌برگر) که‌بفرانسه مسافرت وآزادی اجتماعی دختران فرانسوی اورا مجذوب مینماید .

ضمنادرمدت اقامت خودبادونفر دوست میگردد که‌یکی از آنها یك روزنامه نگارجوان آمریکائی (استانلی بارکر)و دیگری یك جوان فرانسوی (فیلیپ‌فورکویت) می‌باشند .

ایرونیك‌شاو برای‌همکاری و ضمنا کارگردانی فیلمهای خود«ربرت‌پاریش» راانتخاب نموده است .

نامبردگان ابتدا درسویس بایکدیگرملاقات و تصمیم گرفتند که مشترکا یك کمپانی تشکیل دهند وبه‌تصمیم خودنیز عمل نمودند . نام‌کمپانی آنان که‌مرکز آن درپاریس است «کازانا» می‌باشد .

پاریش بیشترمدت عمر خودرا درکار تهیه فیلم گذرانده واز طفولیت بکار سینمائی و هنرپیشگی علاقه زیادی داشته است .

نامبرده اولین نقش هنرپیشگی فیلم خودرا در طفولیت مانند یك‌هنرپیشه درفیلم «روشنائیهای‌شهر» باچارلی چاپلین ایفانموده است .

واکنون ازکارگردانان ماهرو مشهوری می‌باشد که فیلمهای معروفی مانند «جاده تنباکو» ،«جوانی لینکلن»، «ده‌مرد رشید»، «کشور پهناور»، از آثار اواست .

نیویورك هرالد تریبون

فرهنگ سینما

«اینگماربرگمن» (سوئد)

-کارگردان بزرك سوئدی درچهاردهم ژوئیه۱۹۱۸ در «اوپسالا» بدنیا آمده‌است . اینگمار پسریك کشیش است. وی علاوه برکارگردانی سناریست برجسته‌ئی نیز می‌باشد ومدتها کارگردان«تئاتر پادشاهی هنرهای دراماتیك استکهلم»بوده‌است:

آثار معروف او عبارتست از :

«شکنجه‌ها»، ۱۹۴۴- «بحران»، ۱۹۴۵- «موسیقی درتاریکی، ۱۹۴۷ -«بسوی شادی» ،۱۹۴۹- «رویای‌زنان»۱۹۵۵-، «درآستانه زندگی» ۱۹۵۸ -«ازآنسوی آئینه» ۱۹۶۱.

اینگمار برگمن در فیلم های خود بیشتر هنرپیشگان سوئدی را بازی میگیرد وسبك خاص وبسیار پرارزشی در هنر سینما بوجود آورده است .

«رنه‌کلر»(فرانسه)

اسم اصلی این کارگردان بزرك «رنه‌کومت» می‌باشد اودر یازدهم نوامبر ۱۸۹۸ درپاریس بدنیاآمد. درسال ۱۹۱۹ روزنامه نویس بودو بعد بعالم هنرپیشگی راه یافت .

آثار معروف او عبارتند از :

«شبح‌مولن‌روژ» ۱۹۲۵ - «طعمه‌باد» ۱۹۲۶ - «آزادی برای‌ما» ۱۹۳۲- «آخرین میلیاردر» ۱۹۳۵- «سکوت طلاست» ۱۹۴۷-«دروازه پاریس »-۱۹۵۷- «همه طلای دنیا» ۱۹۶۱.

رنه‌کلر سناریوی اکثر فیلم هایش را شخصا می‌نویسد .

فرهنگ موسیقی

در عالم اصوات

قبلا راجع بصوت درموسیقی به اجمال مطالبی نوشتیم واینك نکاتی چند دراین مورد فهرست‌وار بازگو می‌نمائیم .

** گفتیم گوش انسان اصواتی‌را که ارتعاش آنها بین ۱۶ تا تقریبا بیست‌هزار درثانیه است میشنود . پیانو قادرست اصواتی با ارتعاشات بین ۲۷ تا ۴۱۷۰ ایجاد کند.

اصوات«ارك» شامل تمام‌ارتعاشات قابل استماع برای گوش انسان هستند و حنجره انسان اصواتی با ارتعاشات مابین ۸۰ تا ۱۲۰۰میتواند تولید کند .

** برای آنکه مابین دو صوت مختلف اختلافی از نظر زیر و بمی قائل شویم باید تعداد ارتعاشات‌این دو بایکدیگر اختلاف داشته باشد و حداقل اختلافی که دوصوت را ازهم مجزا میکند برابر باسه‌هزارم تعداد ارتعاشات زیرترین آنهاست بدین معنی که اگر تعداد ارتعاشات صوتی یك منبع صوت از هزار به ۱۰۰۳ برسد متوجه تغییر صوت آن خواهیم شد و همچنین میتوانیم بین‌دوصوتی که ارتعاش یکی‌از آنها ۶۰۰۰ ودیگری ۶۰۰۹ هست اختلاف قائل شویم و این نشان میدهد گوش انسان چه دستگاه حساسی است .

** عامل درك صوت در وهله‌اول پرده صماخ گوش میانیست‌که در اثر ارتعاش صوتی بنوبه خود بارتعاش در می‌آید و این ارتعاش را بگوش داخلی منتقل میسازد و عصب‌شنوائی را تحریك میکند . بسیار جالب خواهد بود که بدانیم برای درك‌صوتی با فرکانس دوهزار کافیست پرده صماخ ارتعاشی پیدا کند با دامنه‌ئی برابر یکصدم قطر ملکول ئیدروژن ، واین حداعلای حساسیت ممکن است. چون اگرگوش‌ما بیش‌از این حساس بود دائما صدای حرکت ملکولهای‌گاز های هوا راکه دراثر تغییر حرارت جابجا میشوند میشنیدیم واین‌دردسر بزرگی بود .

** تعیین محل منبع صوت بکمك گوش یکی‌از کارهای جالبی است‌که دانشمندان تحقیقات زیادی در باره آن نموده‌اند . اگر یك منبع صوتی درسطح قرنیه انسان قرار گیردتغییر زاویه برابر یك درجه آن محسوس خواهد بود . علاوه براین اگر صوت دو منبع در شرایط یکسان بطور جداگانه بگوش انسان برسد . اگر شدت صوتی آنها برابر باشد ماهر دوصوت را ناشی از یك‌منبع خواهیم دانست واگر شدت یکی بیشترباشد هردو صوت را ناشی از این منبع قویتر خواهیم دانست . این مسئله در ضبط‌آثار موسیقی برروی‌صفحات استرئوفونیك مورد توجه قرارمیگیرد

انسان درمورد تعیین محـل منبع صوتی اگر درطرفین او قرار گرفته باشد دچار اشتباه نمیشود ولی با چشم بسته بزحمت میتواند یقین‌کند یك منبع صوتی درپشت سرش قرار دارد یا جلوی رویش ؟

(در مقالات آینده راجع بترکیب بندی سازها وفورمهای موسیقی‌علمی مغرب زمین بحث خواهیم‌کرد .)

برنامه امشب سینماها

❋ آستارا - سایبن‌ها - اسکوپ- رنگی- دوبله بفارسی - میلن دومونژو- راجرمور . ۱۱- ۲ر۳۰ -۴ر۳۰- ۶ر۳۰ -۸ر۳۰ (تلفن ۸۴۰۲۲)

❋ آسیا - سایبن‌ها - اسکوپ- رنگی- دوبله بفارسی- میلن دومونژو- راجرمور . ۱۱- ۳ - ۵ - ۷ -۹ (تلفن ۴۲۹۰۹)

❋ ادئون - دوشیزه - اسکوپ- رنگی- دوبله‌بفارسی- مل‌فرر- داناوینتر. ۱۰ر۳۰ -۲ر۳۰ -۴ر۳۰ -۶ر۳۰ -۸ر۳۰ (تلفن ۳۸۱۱۸)

❋ امپایر - داستان راهبه - رنگی - دوبله بفارسی- اودری هپبورن . پیترفینچ . ۱۱-۳- ۵ر۱۵ -۷ر۳۰- ۹ر۴۵ (تلفن ۴۹۰۸۱)

❋ ایران - چادرنشینها - فارسی - فرانك - محزون - مهرداد . ۱۰ر۳۰- ۲ر۳۰- ۴ر۳۰ -۶ر۳۰ -۸ر۳۰ (تلفن ۳۶۳۵۴)

❋ اسکار - سربازهای یك‌چشم - رنگی - دوبله‌بفارسی- مارلون‌براندو- کارل‌مالدن . ۱۰ -۲ -۴ر۱۵ -۶ر۳۰-۹ (تلفن ۴۵۷۹۷)

❋ ایفل - داستان راهبه - رنگی - دوبله بفارسی - ادری هپبورن - پیترفینچ ۱۰- ۲- ۴ر۱۵ -۶ر۳۰ ۸ر۴۵ (تلفن ۳۷۲۷۷)

❋ پلازا - کلوپ آتش - اسکوپ - رنگی - دوبله بفارسی - کیت‌میچل- ادرین‌کوری . ۱۱-۳- ۵- ۷- ۹ - (تلفن ۴۴۲۵۵)

❋ حافظ - سایبن ها - اسکوپ رنگی - دوبله بفارسی -میلن‌دومونژو- راجرمور . ۱۰ر۳۰ -۲ر۳۰- ۴ر۳۰ - ۶ر۳۰-۸ر۳۰ (تلفن ۳۴۰۷۴)

❋ دیانا - دلهره - فارسی - ایرن- بوتیمار - آرمان . ۱۱- ۳ -۵ -۷ - ۹ (تلفن ۴۲۰۱۰)

❋ رادیوسیتی - دوشیزه - اسکوپ -رنگی- دوبله بفارسی- مل فرر داناوینتر . ۱۱ -۳-۵-۷- ۹ر۱۵ (تلفن ۳۴۳۲۰)

❋ رکس - کلوپ آتش - اسکوپ - رنگی - دوبله بفارسی - کیت‌میچل- آدرین‌کوری . ۱۰ر۳۰ -۲ر۳۰-۴ر۳۰ - ۶ر۳۰ - ۸ر۳۰ (تلفن ۳۴۱۶۹)

❋ رویال - کلوپ آتش - اسکوپ - رنگی - دوبله بفارسی -کیت‌میچل- آدرین‌کوری . ۱۰ر۳۰ - ۳-۵-۷-۹ (تلفن ۴۹۷۸۵)

❋ سعدی - دلهره - فارسی -آرمان- ایرن-بوتیمار . ۱۰ر۳۰ - ۱۲ر۳۰ - ۲ر۳۰- ۴ر۳۰ -۶ر۳۰- ۸ر۳۰ (تلفن ۳۶۴۶۸)

❋ سهیلا - سایبن‌ها - اسکوپ - رنگی - دوبله بفارسی -میلن‌دومونژو- راجرمور ۱۰ر۳۰ - ۲ر۳۰ - ۴ر۳۰ - ۶ر۳۰ - ۸ر۳۰ (تلفن ۳۶۴۲۴)

❋ کریستال - سربازهای یك چشم - رنگی دوبله‌بفارسی -مارلون‌براندو- ۱۰ر۳۰ -۲ -۴ر۱۵- ۶ر۳۰-۹ (تلفن ۳۷۶۷۵)

❋ مولن‌روژ - سربازهای یك چشم - رنگی - دوبله‌بفارسی - مارلون‌براندو- ۱۱- ۲ر۳۰- ۴ر۴۵- ۷-۹ر۳۰ (تلفن ۷۲۹۲۹)

❋ مهتاب - سربازهای یك چشم - رنگی - دوبله‌بفارسی - مارلون‌براندو- ۱۱ - ۲ر۳۰- ۴ر۴۵- ۷- ۹ر۳۰ (تلفن ۴۷۷۷۷)

❋ متروپل - جدال در دراتگو - دوبله بفارسی - جورج مونتگمری - ۱۰ر۳۰ - ۲ر۳۰- ۴ر۳۰- ۶ر۳۰- ۸ر۳۰ (تلفن ۳۹۴۱۰)

❋ میامی - چادرنشینها - فارسی - فرانك - محزون - مهرداد . ۱۰ر۳۰- ۲ر۳۰- ۴ر۳۰ - ۶ر۳۰- ۸ر۳۰ (تلفن ۷۴۳۲۹)

❋ نیاگارا - داستان راهبه - رنگی- دوبله بفارسی - اودری هیپبورن - پیترفینچ . ۱۰ر۳۰- ۲ر۳۰- ۴ر۴۵- ۷- ۹ر۱۵ (تلفن ۶۵۳۰۷)

❋ همای - کلوپ آتش - اسکوپ - رنگی - دوبله بفارسی -کیت‌میچل- ادرین‌کوری- ۱۰ر۳۰- ۲ر۳۰- ۴ر۳۰- ۶ر۳۰ -۸ر۳۰(تلفن ۳۰۲۱۶۹)

❋ پارك - باشیطان دست‌بده - دوبله بفارسی - جمس کاگنی -داناوینتر- ۱۰-۱۲-۲-۴- ۶- ۸ (تلفن ۳۹۶۳۷)

❋ فری - پیروزی ماسیست - اسکوپ- رنگی-دوبله بفارسی-کرك‌موریس- ۲ر۳۰- ۴ر۳۰- ۶ر۳۰- ۸ر۳۰ (تلفن ۲۷۸۹۳)

❋ برلیان - سربازهای یك‌چشم - رنگی - دوبله‌بفارسی - مارلون‌براندو- ۱۰ر۳۰- ۱ -۳ر۴۵- ۶ - ۸ر۳۰ (تلفن ۳۳۵۳۵)

❋ زهره - سربازهای یك‌چشم - رنگی - دوبله بفارسی - مارلون‌براندو- ۱۰ر۳۰- ۱ -۳ر۴۵- ۶ - ۸ر۳۰ (تلفن ۳۰۴۸۰۸)

❋ رامسر - پیروزی ماسیست - اسکوپ - رنگی - دوبله بفارسی - کرك‌موریس -۱-۳-۵-۷-۹ (تلفن ۵۲۰۶۰)

❋ فردوسی - پیروزی ماسیست - اسکوپ - رنگی - دوبله بفارسی - کرك‌موریس -۱۰ر۳۰- ۱۲ر۳۰- ۲ر۳۰ - ۴ر۳۰ - ۶ر۳۰ - ۸ر۳۰ (تلفن ۳۵۷۸۴)

❋ تهران - دلهره - فارسی - آرمان - ایرن - بوتیمار - ۱۰ - ۱۲ - ۲ - ۴ - ۶ - ۸ (تلفن ۳۸۱۶۵)

❋ کارون - پیروزی ماسیست - اسکوپ - رنگی - دوبله بفارسی - کرك‌موریس -۱۰ر۳۰- ۲ر۳۰- ۴ر۳۰- ۶ر۳۰ -۸ر۳۰ (تلفن ۴۰۰۶۵)

❋ مراد - پیروزی ماسیست - اسکوپ - رنگی - دوبله بفارسی - کرك‌موریس -۱۰-۱۲- ۲- ۴-۶-۸ (تلفن ۷۳۳۸۲)

❋ ژاله - پیروزی ماسیست - اسکوپ - رنگی - دوبله بفارسی - کرك‌موریس - ۲ر۳۰ - ۴ر۳۰ - ۶ر۳۰ - ۸ر۳۰ - (تلفن ۳۰۴۱۲۰)

❋ فلور - پیروزی ماسیست - اسکوپ- رنگی-دوبله بفارسی- کرك‌موریس- ۱-۳-۵-۷-۹

فیلمهای تکراری رادراین سینماهاببینید

❋ تخت جمشید - کلبه کوچك - اسکوپ-رنگی-دوبله‌بفارسی-او گاردنر- دیویدنیون - ۳-۵-۷-۹ (تلفن ۴۳۵۵۰)

❋ چارلی - پسرهائی شبگرد - اسکوپ- رنگی- دوبله بفارسی- کیم‌نواك- تونی‌راندال ۱۱-۳-۵-۷-۹ (تلفن ۶۸۴۶۱)

❋ آریا - آن‌زن که‌بود - دوبله بفارسی - تونی‌کورتیس - ۱۰ر۳۰ - ۱۲ر۳۰- ۲ر۳۰- ۴ر۳۰ - ۶ر۳۰ -۸ر۳۰ (تلفن ۳۹۸۸۴)

❋ المپیا - پرنس والیانت -اسکوپ- رنگی- دوبله‌بفارسی -جمس‌میسون- ۱۰ر۳۰- ۲ر۳۰ - ۴ر۳۰ - ۶ر۳۰- ۸ر۳۰ (تلفن ۶۵۷۹۸)

❋ مونت‌کارلو - پادوی هتل - دوبله بفارسی -جری لوئیس - ۱۰ر۳۰ - ۲ر۳۰- ۴ر۳۰- ۶ر۳۰ - ۸ر۳۰ -(تلفن ۷۹۷۴۱)

❋ پردیس - اتللو - دوبله بفارسی - سرگئی باندار چوك ۱۰ر۳۰ - ۲ر۳۰- ۴ر۳۰- ۶ر۳۰ - ۸ر۳۰

❋ سیلوانا - چادرنشینها - فارسی - فرانك - محزون - مهرداد ۳ - ۵-۷-۹ (تلفن ۳۳۷۷۷)

❋ پرسپولیس - کوراوغلی - اسکوپ - رنگی - دوبله بفارسی - ۱۰ - ۱۲- ۲- ۴- ۶- ۸ (تلفن ۵۸۱۰۸۳)

❋ البرز - حریف سرسخت - دوبله‌بفارسی - ادی کنستانتین - ۱۰ - ۱۰-۲-۴-۶-۸

❋ مشعل - تپه قهرمانان - دوبله بفارسی - گریگوری پك - ۱۰ -۲ر۳۰- ۴ر۳۰-۶ر۳۰- ۸ر۳۰ (تلفن ۳۳۸۲۶)

❋ جهان - انتقام‌روح -رنگی -فارسی - مجیدمحسنی - نادربیات- ۱ - ۳ - ۵ -۷ -۹

❋ خورشید - پرنس والیانت - اسکوپ رنگی دوبله بفارسی -جمس‌میسون- ۱۰ر۳۰- ۲ر۳۰- ۴ر۳۰- ۶ر۳۰ - ۸ر۳۰ (تلفن ۳۳۵۷۸)

از : میخائیل شولوخوف نویسنده شوروی

ترجمه : ن . م . ناظر

علم کین

البته زن من هم کمی ازاین جریان دستخوش نگرانی شده بود سعی میکرد که‌درهر آن یك چیز مهم بمن بگوید ولی تمام افکار اومثل اینکه بدست باد سپرده شده‌باشد درهم مغشوش بود. ترن راه میفتد واو درحالیکه دست مرا در دست خود نگاه داشته وکناراو کن‌میاوردوبامن حرف میزند ،

-سویتیا مواظب باش مبادا در جبهه سرما بخوری.

باو گفتم :

خاطرجمع باش نادیا .سرما نمیخورم !آب وهوای آنجا خیلی خوب است و حتی در اعتدال نظیر ندارد .

جدائی‌از او برایم خیلی رنج آور بود ولی صحبت های خوشمزه و شیرین همسرم مرا کمی بحال آورده بودو حس کردم که کینه سختی نسبت بدشمن در دلم عقده میشود . بخودم میگفتم همسایه های نابکار ما خاك مارا مورد حمله قرار داده‌اند بسیار خوب حالا خودشان را محکم بگیرند!چه بسرشان خواهیم آورد !

گراسیموف چند لحظه‌ای ساکت ماند و با دقت به مسلسلهائی که در خطوط مقدم شلیك میکردند گوشداد بعد موقعیکه مسلسلها دوباره‌خاموش شدند ادامه داد:

-قبل‌از جنك ماشین های ساخت کشوری که حالادشمن ما بود به کارخانه ما می‌آمد . گاهی اوقات در موقع سوار کردن قطعات اتفاق می‌افتاد که پنج‌مرتبه متوالی هر کدام از قطعات را لمس وزیر وروی آنرا بررسی کنم .با کمال میل آثار نویسندگان آنها را مطالعه میکردم و همیشه احترام وارزش خاص برای این ملت قائل بودم . بعد جنك‌دراروپای غربی زبانه کشید ...

وحالاترن مرا بطرف جبهه میبرد . بخودم میگفتم : تکنیك آنها بسیار قوی است!ارتش آنها هم بد نیست !لعنت برشیطان،مبارزه با حریفی باین جوهرو بخاك رساندن او حتی جالب توجه است .چون نزدیکیهای ۱۹۴۱ما هم در همین درجه از تکامل بودیم . باید اقرار کنم که من توقع خلوص وصداقت‌از چنین حریفی نداشتم. مثل اینکه وقتی کسی سرو کارش با دشمن بیفتد میتواند متوقع صداقت باشد !ولی باوجود این هرگز از مغزم خطور نمیکرد که مابایدبا چنین موجودات بی رحمو دیوانه‌ای بجنگیم، بعلاوه دوباره سر این مطلب خواهیم آمد..

واحد ما آخر ژوئیه بجبهه رسید .صبح ۲۷ ما مبارزه را شروع میکنیم. ابتدا عادت نداشتیم و شرایط نبرد بنظرمان وحشتناك می‌آمد . خمپاره انداز های آنهامارا سخت ناراحت میکرد ولی طرف عصر ما خودمان را جمع‌و جور کرده بودیم و پوزه آنها را بهم مالاندیم بطوریکه یك دهکده عقب‌تر رفتند .در ضمن این بر خورد ما تقریبا پانزده تن اسیر گرفته بودیم. مثل اینکه هم امروز اتفاق افتاده باشد تمام وقایع‌آنروز در خاطرم است: آنها را رنك پریده و لرزان پیش ما آوردند . حرارت نبرد خوابیده بود. وهر کدام از نفرات ما هر چه میتوانست به آنها داد: یکنفر یك قابلمه آش کلم یکنفر کمی توتون یا چند سیگار یکنفر کمی چای. آشناوار روی شانه آنها میزدند و آنها رارفیق خطاب میکردند . میگفتند : چرا با ما می‌جنگید؟...

ولی یکی‌از جنگنده های سابق که این منظره مهیج را تماشا میکرد به آنها گفت : صحیح با این دوستان مهربان احساسات بخرج میدهید! اینجا همه آنها رفیق هستند ولی باید دید که آنطرف خطوط جبهه با مجروحین ماواهالی چطور رفتار میکنند . این کلمات مثل یك سطل آب یخ روی ما اثر کرد .

بزودی ما بحمله پرداختیم و چیزهای ننك آمیزی بچشم دیدیم ... دهکده های خاکستر شده، صد ها زن وبچه تیر باران شده، اجساد سربازان ارتش ما دست و پا بریده ، زنان دختران و دختر بچه هائیکه پس از شکنجه‌های‌تصاحب‌جبری وحشیانه بقتل رسیده بودند ...

من مخصوصا خاطره یکی از آنها را خوب بیاد دارم . دخترك تقریبا یازده ساله بود و بطوراحتمال موقعیکه آنها سر رسیده بودند بمدرسه خود میرفته است و او را بیك باغچه سیب زمینی کشانده بودند وپس از اطفاء شهوت خود اورا بقتل رسانده بودند .بدن او در یك باغچه سیب زمینی پامال شده بخاك افتاده بود . یك دختر کوچك تقریبا یك بچه .در اطراف او کتابچه هایش‌آغشته بخون این طرف وآنطرف پخش بود ... چهره او بطرز سبعانه‌ای با سر نیزه چاك چاك شده بود .یك جلد کتابچه خالی را هنوز میان انگشتان خود میفشرد. ما بدن او را با متقال یك چادر صحرائی پوشاندیم و بدون یك کلمه حرف بیحرکت ماندیم . سپس سربازان سرخ ساکت ومتفکر از هم جدا شدند .من مثل اینکه دچار جنون شده باشم آنجا باقی ماندم زیر لب تکرار میکردم :پارکوف پولووینکین جغرافیای طبیعی .برای مدارس متوسطه . این عنوان را پشت جلد یکی از کتابهائی که روی علفها افتاده بود خوانده بودم. این کتاب را من خوب میشناختم. دختر منهم در کلاس پنجم بود ....

ناتمام

شورش صولت‌السلطنه

در «کلاته» دومهندس میهمان نواز اسکاتلندی ، که درنیمه راه خط میرجاوه - مشهد کار میکردند ، از ماپذیرائی شایانی بعمل‌آوردند مانند متصدیان خط مقابل آنها ، درمنطقه زاهدان ، آنان نیز از این که مقامات وزارت مالیه واقتصاد ازتقسیم جیره‌گندم کارگرانشان خودداری مینمودند ، اظهار نارضایتی داشتند . چرا باید دولت ایـن کشور درمسئله تقسیم غذای کارگرانی که بخاطر اجرای مسائل مهم نظامی متفقین کار میکنند ، دخالت نماید ؟ من به پیمانکاران قول دادم هنگامی‌که گندم های دولت هند رسید ، سهمی برای آنان منظور کنم ودرپرتو روحیه اجتماعی شوکت‌الملك توانستم دویست تن غله ازانبار های شخصی او بگیرم و پس‌از رسیدن گندم‌های هند ، دینم را باو ادا کنم اما پنج هفته بعدکه به‌تهران رفتم متوجه شدم مرتکب یك اشتباه دیپلماتیك نسبتا مهم شده‌ام که تفصیل آنرا بموقع شرح خواهم داد .

دراین میان ، اخبار هیجان‌انگیزی بوسیله تلگراف از مشهدرسید یکی‌از سران عشایر محلی جنوب خراسان ، بنام « صولت‌السلطنه هزاره‌ئی»دست به طغیان‌زده وی باقوای قابل ملاحظه‌ای تمام‌گذرگاههائی راکه به‌شمال تربت‌حیدریه ختم میشد گرفته بود . یك ستون از ارتش ایران مجهز با تانك و خمپاره‌انداز از تهران حرکت کرد تا شورش را سرکوب کند . ولی دراین میان راه ما بکلی بسته شده بود .

باوجود این فکری بخاطر سرگرد «واتس» کفیل ژنرال‌کنسول انگلیس درمشهد گذشت . او به فرمانده پادگان شوروی درمشهد پیشنهاد کرد اگر یك اسکورت نظامی برای حمایت ژنرال کنسول جدیدانگلیس‌رهسپار«تربت‌حیدریه» در ۱۴۰کیلومتری مشهد گردد واوو همراهانش را تحت حمایت خویش از منطقه خطر گذرانده و به مشهد بیاورد ،این اقدام ژست دوستانه‌ای از طرف یك متحد نظامی انگلیس ، یعنی روسیه ، تلقی خواهد گردید . این پیشنهاد مورد‌قبول قرار گرفت .

در دومین شب حرکت خود از بیرجند ، ما به‌تربت حیدریه رسیدیم ، ولی درآنجا خبری از سربازان روسی نبود . ناگزیرشدیم تاسه‌ساعت بعدازظهر روز بعد (۲۸ ژانویه ۱۹۴۲) درانتظار رسیدن خبری از طرف آنان بمانیم . سرانجام سروکله سربازان روسی پیدا شد وشش کامیون شبیه «فورد» که مملو از سربازان روسی بود وارد تربت حیدریه گردید .آنها درحالیکه تفنك‌های خودکار خودرابغل‌کرده بودند بدون نشاندادن کوچکترین احساسی بما خیره شده بودند ، و وضع آنها ابتدا بنظر ما ناخوشایند و حتی ناراحت‌کننده آمد . امـا فرمانده سربازان روسی ، که افسر جوانی از اهالی قفقاز بود ، و خودرا بزبان فارسی بما «خلیل‌اف» معرفی کرد ، رفتاری دوستانه داشت . او بسوی بزرگترین‌کامیون ها اشاره کرد با غرور وافتخار توضیح داد که دراین کامیون سربازانی از شش ملیت مختلف یعنی قزاق ، ازبك ، قرقیز ، ترکمن ، بلوروسی و اوکرائین جا گرفته‌اند وتمامی آنها مظهر یك ملت یعنی روسیه بشمار میروند . سربازان کاملا شبیه یکدیگر بنظر میرسیدند جملگی آنان بدقت صورت خودرا اصلاح کرده و کلاه‌خودهای فولادی خویش را تا روی ابروان پائین کشیده ، همگی پالتوهای مخصوص خدمت به‌تن داشتند . درحالیکه بهمراه کاروان نظامی بسوی سلسله جبال شمال غربی عازم بودیم ،

از خود میپرسیدیم آیا تمام افسران جزء روسی ، بخوبی ستوان «خلیل‌اف» هستند ؟ کاملا محسوس بودکه روسیه شوروی ، تمام نیروی انسانی سرزمینهای آسیای مرکزی را برای شرکت درجنگی که بعهده داشت، تجهیز کرده بود. مانیز ازتمام نیروی‌انسانی مستعمره بزرك خود ، هند ، بهمین طریق بهره‌برداری نموده‌بودیم . اما برخلاف هند این امر ، امکان پذیر نمی‌نمود که سربازان مسلمان خان‌نشین‌های ماوراء خزر ، روزی بتوانند دریك ارتش ملی «آسیای مرکزی» تمرکز یابند . آنها اعم از آنکه میخواستند یا نمیخواستند ، تبدیل بسربازان روسی میشدند ، وروسی نیز باقی میماندند .

پیشرفت بطئی

پیشرفت‌ما درطول گذرگاههای «شمال و تربت حیدریه» که ارتفاع آن تا ۷هزار پا میرسید ، به‌کندی بسیار صورت میگرفت ، و درست نظیر پیشروی در اراضی دشمن ، حرکت میگردیم . فاصله ۱۶۰ کیلو متر راه بین تربت حیدریه و مشهد مدت ۷ ساعت طول کشید تاطی نمودیم درسراسر راه ما اثری از یاغیان ندیدیم ، ومسلما وحشتی‌که از سربازان روسی داشتند ، مایه اطمینان خاطرما بود که هرگز آفتابی نخواهند شد . سرانجام درحالیکه چند ساعت از شب میگذشت ، کاروان ما ، غرق درگرد وخاك راه ، در برابر عمارت کنسولگری انگلیس درخیابان پهلوی مشهد ، متوقف شد . درحالیکه سربازان روسی ، درچمن‌های محوطه عمارت باستراحت پرداخته‌بودند، از ستوان «خلیل‌اف» درخواست کردم وارد شود و گیلاسی ودکا با من وسرگرد «واتس»بزند . اما او دعوت مرا رد کرد واز این بابت‌بینهایت ناراضی شدم . اما بسیار طبیعی بود که من علت این امر را فوراحدس بزنم . هیچ‌افسر ارتش سرخ حق نداشت بدون حضورکمیسر سیاسی خویش ، بابیگانگان به معاشرت بپردازد . شب اول را درعمارت قدیمی سرگرد واتس ، که هنوز جلوه وشکوه خودرا از دست نداده بود وبالکن‌های وسیع و ردیف ستونهای چوبی جلوی آن نمای دلپذیری داشت ، میهمان او بودیم ، اما فردا بعدازظهر بسته‌های مارا بازکردندوهمسرم توانست شخصا به اداره خانه و سروصورت دادن بکارهـای خود بپردازد . پس‌از چهارماه سرگردانی ، اینك استراحت درخانه‌ای که مدت چهارسال میبایستی درآن بسرمیبردیم ، بسیارمطبوع مینمود.

باوجود آنکه روزهای دشواری درپیش داشتیم ، وسرنوشت میهنمان بستگی به حوادثی که روی میداد پیدا کرده بود. معذلك‌این چهارسال بطورکلی بسیار خوش‌گذشت . بنظر من ، خدمت درناحیه‌ای که گرچه رسما داخل درجنك نبود ، ولی عملا منطقه جنگی محسوب میشد ، بسیار جالب می‌آمد چه تمام اقدامات ما به فعالیت‌های جنگی متفقین مربوط میشد . اما ، حتی در زمان صلح نیز مشهد ، که افتخار دنیای شیعه بشمار میرود ، و دیدگاه اصلی تنها راه ارتباط روسیه به‌جبهه آسیا محسوب میشود قبله آمال وکعبه بسیاری از مسافران سیاسی که از جانب هند می‌آیند نظیر خود من ، محسوب میگردد .

ناتمام

خبرنگاران ما از شهرستانها اخبار میدهند

حفاری در قلعه‌ایکه اززمان ساسانیان بیادگار مانده است

آثاری از زمان اسلام کشف‌شده است

قلعهٔ مزبور بیش از یك میلیون متر مربع مساحت دارد

خبرنگار مادر داراب گزارش میدهد : از دوسال قبل ادارهٔ باستانشناسی فارس حفاری‌درقلعه «دهیا» واقع در فاصله شش کیلومتری داراب را که از قلاع مستحکم زمان ساسانیان میباشد مورد توجه قرار داد وچندی است اجازهٔ حفاری از طرف‌وزارت فرهنك صادر گردیده واز یکهفته پیش هیئتی از طرف ادارهٔ باستانشناسی فارس برای حفاری در قلعه دهیا وارد داراب شده‌اند ومشغول حفاری میباشند. تاکنون قسمتی از سنك‌کاریهای یك ساختمان ولوله‌کشی آن و همچنین یك حوض سنگی وساروجی بمساحت دومترونیم‌در دومترونیم اززیر خاك بیرون آمده است طی این حفاریها یك ظرف شکسته مربوط بدوران اسلامی که درپشت آن نام سازنده ظرف بخط‌کوفی بنام محمدعلی‌الصبری حك شده بدست آمده‌است. فعلا حفاری در قلعهٔ «دهیا» همچنان ادامه دارد . مساحت این‌قلعه بزرك که اززمان ساسانیان بیادگار مانده است سه‌میلیون ویکصدوچهل هزارمترمربع میباشد .

مدیرکل انتشارات وتبلیغات کشور تونس‌در اصفهان

قبلا اطلاع داده شد آقای ذوغل مدیر کل انتشارات و تبلیغات کشور تونس که بنابدعوت موسسه اطلاعات بایران آمده بود وارد اصفهان‌شدو مورد استقبال قرار گرفت .

مدیر کل انتشارات و تبلیغات تونس در هتل اصفهان اقامت کرد وطی یکشبانه روز توقف در این شهرستان از آثار تاریخی اصفهان و هنرستان هنرهای زیبای این شهرستان و دانشکدهٔ ادبیات بازدید نمود و سپس عازم شیراز شد.

در عکس بالا آقای ذوغل در هنرستان هنرهای زیبای اصفهان توضیحات آقای عیسی بهادری رئیس هنرستان را می‌شنود .

باشگاه لاینز تشکیل شد

طبق گزارش خبرنگار ما دربندر عباس چندروز قبل باشگاه لاینز دراین منطقه باحضور تیمسار دکتر معارفی و آقای دکتر مهران که‌از شیراز آمده بودند تشکیل یافت و فعالیت خودرا آغاز کرد درمراسم تشکیل باشگاه ، به‌شانزده نفر از اعضای آن نشان مخصوص لاینز داده شد .

دو برادر در اهواز : شوهر و پدر شوهر خواهرشان را با تبر کشتند

خبرنگار ما در اهواز تلفنی‌اطلاع داد پریروز دو برادر باسامی ناصر و محسن ازساکنین اهواز بعلت اختلافات خانوادگی شوهر و پدر شوهر خواهر خودرا در بیابان‌قریه (هوده) باضربات‌تبرزاغ پای درآوردند ماموربن ژاندارمری پس از اطلاع براین امر بلافاصله به محل واقعه عزیمت کردند و متهمین بقتل را دستگیر نمودند .

ساختمان تلفن‌خودکار بابل

زودتر ازموعد مقرر تحویل میشود

تلفن خودکار بابل‌ازلحاظ تعداد شماره وبزرگی ساختمان دومین‌دستگاه تلفن‌خودکار خواهد بود

خبرنگار ما دربابل گزارش می دهد از شهریورماه سال جاری کار ساختمان تلفن خودکار در بابل شروع شدو هم اکنون طبقه اول و دوم این ساختمان خاتمه یافته‌وفقط ساختمان یك طبقه دیگر آن باقی مانده است .

خودکار در بابل اعتباری در حدود پنج میلیون تومان پیش بینی کرد وبرای انجام این منظور از اهالی ومتقاضیان و مشترکین تلفن‌تقاضای کمك نمود تاباپرداخت ودیعهٔ لازم این اعتبار را تامین نمایندولی‌مردم بابل چندان استقبالی از تلفن خود خودرا دربابل بریزد بالاخره با اقدامات آقای‌سید کریم‌ترابی‌رئیس تلفن مازندران از مشترکین و متقاضیان تلفن دو میلیون ریال‌ودیعه دریافت شد وطی مکاتباتی که با شرکت تلفن بعمل آمد و موقعیت شهرونظریه‌مردم‌باستحضارمتصدیان شرکت رسید سرانجام کارساختمان تلفن‌خودکار بابل شروع شدو هم اکنون نزدیك باتمام است.دستگاه تلفن خودکار بابل و ساختمان آن از لحاظ تعداد شماره و بزرگی و عظمت دومین دستگاه تلفن‌خودکار میباشد. هم اکنون وضع تلفنهای مغناطیسی شهری بابل طوری‌استکه باکمترین بارندگی یاوزش بادتلفن ها اتصالی پیدا میکنند و مامورین‌و سیمبانان باید چندین روز زحمت بکشند تااتصالیها را رفع کنند . اهالی امیدوارند هرچه زودتر تلفن های‌خودکاربابل نصب‌شود وبکارافتد

ساختمان تلفن خود کار بابل که‌دوطبقه آن ساخته شده است زودتر از موعد مقرر تحویل میشود

هزینه ساختمان مزبور دومیلیون تومان برآورد شده و طبق‌قرارداد تنظیمی باید طی ۱۶ ماه تحویل‌داده شود. بافعالیتی که‌در کارساختمانی محل نصب تلفن خودکار مشاهده میگردد پیش بینی میشود که‌چندماه قبل از موعد مقرر کارساختمانی‌آن پایان یابد .

از چند سال پیش شرکت تلفن باپخش اعلامیه‌هائی برای نصب‌تلفن کار نکردند و فقط عده‌ای معدود ودیعهٔ لازم را پرداخت نمودند . مشترکین ومتقاضیان تلفن‌میگفتند: تاموقعی شرکت تلفن نسبت به‌نصب دستگاه‌تلفن‌خودکاردراین‌شهرستان اقدام نکند ما پولی از این بابت نخواهیم پرداخت. شرکت تلفن هم میگفت تاموقعیکه میزان‌و دیعه‌های پرداختی بحد نصاب نرسد شرکت نمیتواند پنج میلیون تومان‌سرمایهٔ

این ،وضع سیمکشی تلفنهای مغناطیسی شهری فعلی بابل‌است

دوخبر از شمیران

* طبق دعوت اداره فرهنك‌شمیرانات وشرکت ملی نفت جلسه‌ای‌باحضور عده‌ای از فرهنگیان شمیران‌درسالن دبیرستان مهر تجریش تشکیل گردید و دربارهٔ صنعت نفت‌وآشنائی باطرز کار وسایل سمعی و بصری بیاناتی ایراد شد و چند حلقه فیلم نیز نمایش داده شد .

* زنی بنام سلیمه که‌درخانه‌ای واقع در داودیه شمیران مرکزفساد دائر کرده بود در دادگاه جنحه شمیران به شش‌ماه حبس وپرداخت پانصد ریال جریمه نقدی محکوم گردید .

نتیجه فعالیت

خبرنگار ما در شهریار گزارش میدهد براثر مساعی آقای صدیقی رئیس جدیدادارهٔ‌فرهنك شهرستان کرج‌وضع‌اداری‌فرهنك‌وامورآموزشی مدارس بخشهای تابعه بنحو مطلوبی بهبود یافته است تغییرات مناسبی که‌در کادر اداری فرهنك داده شده یکی‌از اقدامات سودمندآقای رئیس فرهنك است .

نتیجه‌امتحانات بورس تحصیلی مهندس زنگنه

دانش آموزان منتخب‌تا پایان‌تحصیلات متوسطه ازبورس مزبور استفاده‌میکنند

خبرنگار ما درکرمانشاه گزارش میدهد : چندروز قبل امتحانات مسابقه بورس تحصیلی مهندس زنگنه باشرکت عده‌ای از دانش‌آموزان مدارس کرمانشاه درسالن دبیرستان شاهپور این شهرستان انجام شدو در نتیجه آقایان محمدحسین درویشی دانش آموز دبیرستان پهلوی‌دررشته‌طبیعی علی اکبر غلامی، کرم میلاری ، شکرالله کریمی دانش آموزان دبیرستان ابن‌سینا در رشته طبیعی ، هرمز گرجی ، قاسم ترور ، یدالله شوره ، محمود اردکانی دانش‌آموزان دبیرستان شاهپور ، اسدالله قهرمانی و بهمن بهرامی دانش آموزان دبیرستان محمد رضاشاه در رشته ریاضی باینمنظور انتخاب شدند.دانش آموزان مزبور تاپایان تحصیلات متوسطه از بورس تحصیلی مهندس زنگنه استفاده خواهند کرد .

فرماندار بندرپهلوی برکنار شد

خبرنگار ما در بندر پهلوی گزارش میدهد آقای امیر اصلان شاملو فرماندار بندر پهلوی طبق اطلاع صادره ازطرف آقای دکتربابك استاندار گیلان از کار برکنار شد و دراختیار کارگزینی وزارت کشور قرار گرفت .عده‌ای از معتمدین و معاریف بندر پهلوی ضمن تحصن در تلگرافخانه این شهرستان تقاضای ابقاء آقای شاملو راکردند ولی هنوز از نتیجه اقدامات مسئولین امور اطلاعی در دست نیست

یزد

خبرنگار ما در یزد مینویسد : اخیرا آگهی اصلاحات ارضی و تقسیم املاك از طرف سازمان اصلاحات ارضی شهرستان یزد انتشار یافته ولی متن این آگهی مبهم‌و نامفهوم است در این آگهی معلوم نیست که چه کسانی مشمول قانون اصلاحات ارضی میشوند و کدامیك از مالکین باید اظهار نامه بگیرندو پر کنند .تاکنون عده‌ای از خرده مالکین و کشاورزان در اینموردبادارهٔ کشاورزی مراجعه کردمو توضیح خواسته‌اند ولی متصدیان مربوطه هم خودشان از این قانون اظهاربی اطلاعی میکنند و میگویند : شمااظهار نامه بگیرید و پرکنید بعدا معلوم میشود !

رئیس اداره کشاورزی یزد که معاون سازمان اصلاحات ارضی نیز هست در اینمورد میگوید : اگر در مزرعه‌ای سه خانوار رعیت زندگی کنند آن مزرعه مشمول قانون اصلاحات ارضی است .چنانچه واقعا اظهارات وی صحیح باشد بایستی اکثریت قریب باتفاق خرده مالکین این‌شهرستان مشمول قانون اصلاحات ارضی باشند ولی‌تاکنون درهیچ شهرستانی اینچنین قانون اصلاحات ارضی اجرا نشده است چه رسدبه یزد که عمده مالك ندارد .

خرده مالکین و کشاورزان میگویند: اگر واقعا مامورین اجرای قانون اصلاحات ارضی یزد از اصل قانون و طرز اجرای آن اطلاعی ندارند ترتیبی داده شود که‌ما ازسرگردانی و بلاتکلیفی نجات یابیم زیرا چنانچه صورت املاك خود را ندهیم یکصد هزار ریال جریمه نقدی میشویم واگر هم صورتی بدهیم که واقعا مشمول تقسیم املاك و قانون اصلاحات ارضی نشویم بعدا برای ما ایجاد دردسر خواهد شد .

زاویه زرند

خبرنگار ما در زاویه زرند گزارش میدهد : امسال وضع کشاورزان وخرده مالکین زاویه زرند تعریفی ندارد . از یکطرف کشاورزان براثر زلزله دهم شهریور ماه خسارات زیادی دیدند که اغلب حاصل زراعت سال گذشته آنها صرف تعمیرات ساختمان خانه‌های آنان شد واز طرف دیگر امسال محصول پنبهٔ کشاورزان این قریهٔ بزرك دچار آفت گردید بطوریکه پس‌انداز سالهای گذشتهٔ کشاورزان کفاف ترمیم خسارات و جبران آفتزدگی محصول پنبهٔ آنهارا نمیکند . زارعین و کشاورزان زاویه زرند تقاضا دارند وزارت کشاورزی در سال جاری از لحاظ بذر و کود شیمیائی بآنان کمك کند .

ساوه

طبق گزارش خبرنگار ما درساوه چند روز قبل اکیپ آمارگیری اصلاحات ارضی از طرف اداره کشاورزی ساوه به بخشهای زرند و خرقان ساوه حرکت کرد. بقرار اطلاع پس از انتشار آگهی اصلاحات ارضی تاکنون سه نفر از مالکین عمدهٔ ساوه و توابع‌بادارهٔ کشاورزی این شهرستان مراجعه کرده و اظهار نامه دریافت داشته‌اند .

نمایندگان اطلاعات خدمت مردم

مردم شهرستانها بوسیله نمایندگان اطلاعات خواسته‌های خود را شرح میدهند

محصلین هفتگل جمعه‌هامدرسه میروند !

چندروز قبل در حدود ۷۰ نفر از نمایندگان دانش آموزان دبیرستان رودکی هفتگل بامراجعه بدفتر نمایندگی اطلاعات گفتند : سه‌ماه از سال تحصیلی میگذردو هنوز مادرس شیمی نخوانده‌ایم .آخر سال هم سئوالات امتحانی ما باسئوالات دانش آموزانیکه ۹ماه تمام‌درس خوانده‌اند یکی است. میگفتند: پس از چندین بار تقاضا و تمنا ازمقامات مربوطه حالا قرار گذاشته‌اند روزهای جمعه هرهفته یکنفر دبیرازمسجد سلیمان بهفتگل بیاید و بمادرس شیمی بدهدو آنوقت روزهای شنبه ما تعطیل باشیم !آخر شما رابخدا اینهم شد درس خواندن ؟ بااینوضع خیال میکنید مابتوانیم درامور تحصیلی خود پیشرفتی داشته باشیم ؟

دانش آموزان رباط‌کریم سرگردانند

عده‌ای از اولیای دانش آموزان رباط کریم شهریار بدفترنمایندگی اطلاعات آمدند و گفتند: سه‌ماه از سال تحصیلی میگذردو هنوز کلاس های ششم دبستان دخترانه و چهارم دبستان پسرانه مدارس رباط کریم بدون آموزگار است تابحال هرچه از مسئولین مربوطه اعزام آموزگار برای دبستانهای مزبور تقاضا کرده‌ایم توجهی نشده است. اولیای‌دانش آموزان مدارس رباط کریم دراینمورد ازمقامات مربوطه تقاضای بذل توجه دارند .

حمام‌بغداد آبادمهریز خزینه‌ای است

جمعی از نمایندگان اهالی بغداد آباد سفلی بدفترنمایندگی‌اطلاعات درمهریز آمدند و گفتند : بااینکه در تمام نقاط کشور بهداشت مردم تامین شده و اغلب اهالی شهرستانها از نعمت بهداشت برخوردارند معهذا هنوز حمام بغداد آباد سفلی‌که یك منطقه پنجهزار نفری است خزینه‌ای استو ساختمان آنهم از ۵۰سال پیش است چند وقت پیش عده‌ای از نیکوکاران اهالی بفکر تعمیر ساختمان حمام افتادند و چند دستگاه دوش درآن نصب کردند ولی بعلت نقص کار تعمیراتی دوشها مورد استفاده قرار نگرفت و هم اکنون اهالی بغداد آباد سفلی از حمام خزینه‌ای که آب آن آلوده است استفاده میکنند . اینعده تقاضاداشتند دراینمورد از طرف مقامات مربوطه اقدام‌لازم بعمل آید .

سنندج باشگاه ورزشی ندارد

عده‌ای از ورزشکاران سنندج بامراجعه بدفتر نمایندگی اطلاعات گفتند :

شهرستان سنندج فاقد یك ورزشگاه است و آنچه در این شهر تاکنون مورد توجه قرار نگرفته است پیشرفت کارورزش میباشد . اینعده میگفتند :

سنندج دارای جوانان وافراد مستعدورزش و نیرومند است‌وچنانچه کمترین توجهی به‌تربیت بدنی آنان شود ارزنده‌ترین قهرمانان در این شهرستان پرورش میابند تاسیس یك باشگاه ورزشی در سنندج مورد تقاضای ورزشکاران وجوانان این شهرستان است .

تقاضای کارکنان ریشه‌کنی مالاریای نیشابور

کارمندان اداره ریشه‌کنی مالاریای نیشابور بامراجعه‌بدفترنمایندگی اطلاعات ضمن تسلیم طوماری مبنی برتقاضای خود گفتند: خوشوقتیم از اینکه رسیدگی بوضع زندگی وتامین آسایش طبقات مختلف‌ازکارمند وکشاورز مورد توجه قرار گرفته استولی دراین میان بوضع زندگی‌ما کارکنان مالاریا که شب و روز برای سلامتی هموطنان فداکاری‌میکنیم وحتی در این راه ازبذل جان هم مضایقه نداریم توجهی نشده است‌اینعده تقاضا داشتند لایحه قانون استخدام کشوری شامل حال آنان نیز بشود تاآنها هم به‌آینده خودامیدوار شوند .

براثروزش بادگرم دریای شمال طوفانی است

کشتیهای تجارتی‌دردریا لنگرانداخته‌اند

خبرنگار ما دربندر پهلوی گزارش میدهد : پریروز ناگهان وزش باد گرم دربندر پهلوی آغاز گردید و دریا بشدت طوفانی و متلاطم شد. شدت وزش بادگرم و طوفان بحدی بود که وضع هوای این شهرستان و دریای بندر پهلوی را منقلب کرد. عدهٔ زیادی از صیادان که باقایقهای ماهیگیری در دریا مشغول‌صید بودند گرفتار طوفان وامواج دریاشدندو نزدیك بود غرق شوند .

کسان و بستگان صیادان مزبور سراسیمه بادارهٔ «بندر» این شهرستان مراجعه کردند و برای نجات جان‌صیادان برئیس ادارهٔ بندر متوسل گردیدند .

از طرف ادارهٔ بندر کلیهٔ«بارکاس» های بندر پهلوی بدریا فرستاده شدو با فعالیت ماموربن بندر صیادانی که دردریا دچار طوفان شده بودند نجات یافتند هم اکنون‌هوای بندر پهلوی آفتابی است ولی گاه و بیگاه بطور ناگهانی بادهای شدید میوزد و دریا متلاطم‌میشود. فعلا کشتیهای تجارتی برای تخلیه کالاهای محموله در دریا لنگر انداخته و نمیتوانند وارد بندر گاه شوند .

در مرکز صید ماهی بهای ماهی گران است

هنوزمردم بندرپهلوی ماهی نوبر نکرده‌اند!

خبرنگار ما در بندر پهلوی گزارش میدهدطبق دستور آقای جهانشاهی رئیس هیئت مدیرهٔ شیلات چندروز قبل ۴۳ تن ماهی سفیدو کفال بتهران حمل شد .

دربارهٔ تامین ماهی مصرفی اهالی‌بندر پهلوی همانطور که تاکنون چندین‌بار اطلاع داده شده است مردم این‌شهرستان در مضیقه هستند و هر روزعده‌ای بدفتر نمایندگی اطلاعات مراجعه میکنند و میگویند: بهای ماهی درتهران‌شصت ریال تعیین گردیده است درصورتیکه قیمت ماهی دربازار آزاد بندرپهلوی که مرکز صید ماهی است ۱۵۰ ریال است و تاکنون برای تقلیل قیمت ماهی در بندر پهلوی اقدامی بعمل نیامده است .

چندروز پیش شیلات بندر پهلوی در حدود دویست هزار ماهی سفید صید کردو قسمت عمده آنرا بتهران ارسال داشت . تابجائیکه بهای ماهی درتهران هر یکعدد پنجاه تا ۳۵ ریال رسید ولی‌در بندر پهلوی همانوقت بهای ماهی از ۸۰ریال کمتر نشد چندین بار از شیلات تقاضا کرده‌ایم که‌مقداری ماهی سفید در بندر پهلوی توزیع شود تا اهالی امسال بتوانند لااقل ماهی نوبر !کنند ولی تاکنون باین تقاضا ترتیب اثر داده نشده‌و در مرکز صید ماهی بهای‌ماهی سرسام آور است !

محکوم شد

خبرنگار ما درمشهد گزارش‌می دهد پریروز ابراهیم فرجی سارقی که چندی پیش هنگام سرقت‌توسط مامورین دایرهٔ آگاهی شهربانی مشهد دستگیر شده بودمحاکمه‌شد مشارالیه با ظاهری آراسته و قیافه‌ای حق بجانب اتهامات وارده راانکار میکرد ولی طی تحقیقاتی‌که بعمل آمد معلوم شد که‌وی‌درمدتی کوتاه مرتکب ۱۶۹ فقره سرقت شده و هنگام دستگیری از او تعدادی دوربین عکاسی ، لوازم‌برقی ولباسهای زنانه و مردانه و پارچه های گرانقیمت بدست آمده است طبق رای دادگاه این سارق‌زبردست به‌سه‌سال زندان تادیبی محکوم‌شد.

بازدید دوستانه

بنابگزارش خبرنگار ما دربنادرجنوب چندروز قبل ناو امریکائی گرینویچ که چند روز قبل دربندربوشهر پهلو گرفته بود آبهای‌ایران را ترك گفت .

ضمن توقف ناو امریکائی‌فرمانده آن با آقای مهندس زند فرماندار کل وآقای سرگرد علائی فرمانده‌منطقه‌دوم‌نیروی دریائی وهمچنین معاون کنسول ووابستگان نظامی امریکادرخرمشهر که به بندر بوشهرآمده بودند ملاقات کرد وسپس آبهای ایران راترك گفت .

صفحهٔ اخبار محلی کرمانشاهان از امروز منتشر شد

نیازمندیها و آگهی‌های کوچک

استخدام

یکنفر دوشیزه یا بانو
برای مطب استخدام می شود به دکتر دانشگر خیابان سپه مقابل پستخانه رجوع شود .
۱ـ۲ آ ـ۱۸۲۸۵

آگهی استخدام
یک‌نفر که اطلاعات ملکی داشته باشد برای همکاری نیازمندیم تلفن ۶۶۷۶۵
۱ـ۳ آ ـ ۴۲۵۵

استخدام میشود
یك بانو یا دوشیزه ماشین‌نویس که معلوماتش در حدود دیپلم باشد مورد نیاز است به تلفن ۲۲۹۴۴ مراجعه شود .
آ ـ۱۸۲۸۳

دکتر داروساز یامجاز
استخدام می شود داروئی‌نور تلفن ۳۹۱۰۶ ناصر خسرو مراجعه شود .
آ ـ۱۸۲۷۵

برای پخش محصول درتهران و شهرستانها
چند نفر فروشنده لایق و فعال . با تجربه و ضامن دار نیازمندیم بین ساعت ۱ و ۴ بعداز ظهر به خیابان ثریا بین ویلا و فیشرآباد کاشی ۱۸۸ طبقه اول مراجعه شود .
آ ـ۱۸۲۳۹

ماشین‌نویس
برای تمام روز یا نصف روزبعداز ظهر که بتواند نامه های فرانسه و انگلیسی را بخوبی و بدون اشتباه ماشین نماید ـ اشخاصی که علاوه برداشتن مشخصات فوق بایگانی و ماشین نویسی فارسی بدانند مقدم خواهند بود .
لطفا به شماره (۳۱) خیابان بختیار اول جاده کرج مراجعه فرمایند .
۱ـ۳ آ ـ۲۸۸۹۲

تعمیرات

رادیو تلویزیون مامبو
تعمیرات رادیو و تلویزیون درمنازل ونصب رادیو گرام اتومبیل اکباتان سه‌راه وزارت فرهنك تلفن ۳۳۳۰۷
۱ـ۲۶ آ ـ۴۰۵۳

تعمیرگاه اردشیر
سرویس کلیه تلویزیون ، ورادیو وضبط صوت ودستگاههای الکترونی در منازل تلفن ۷۳۳۶۰
۱ـ۳۰ ۱ـ۳/۳۵

سرویس الکترو فریزر
نصب شوفاژ ونوترم . سردخانه خرید و فروش و تعمیرات یخچال کولر . ماشین لباسشوئی . نشانی تخت‌جمشید بالاتر از چهارراه بهار تلفن ۷۳۸۷۷ ۱ـ۲۶ آ ـ۳۹۷۳

سرویس رادیو غرب
تحت نظر متخصصین از آلمان
تعمیر تلویزیون . رادیو گرام ضبط صوت . یخچال با سرویس مجهز سه‌راه تخت‌جمشید ۷۵۲۱۷
۱ـ۲۶ آ ـ ۴۱۹۰

Graetz RADIO TELEVISION

گرتس

نمایندگی رادیو تلویزیون گرتس
که تحت نظر مهندسین آلمانی اداره میشود تعمیرات هر نوع تلویزیون را نحو رضایتبخشی با تضمین کارقبول و با سرویس مجهز همیشه آماده است لاله زار نو بلاك ۴۴۵ تلفن ۳۲۵۶۶

راهنمای دفاتر اسناد رسمی

دفتر خانه ۲۰۰
بسردفتری علی اکبر حسینی تخت جمشید نزدیك چهار راه بهار تلفن ۷۵۵۷۵۷
۱ـ۲۶ آ ـ۳۹۰۶

دفترخانه ۱۷۳
بسرپرستی مهدی جاوید لیسانسیه حقوق شاهرضا دروازه دولت ۷۵۶۷۸۸
۱ـ۲۶ آ ـ ۴۰۴۳

صاحب امتیاز و مدیر مسئول : عباس مسعودی
جای اداره خیابان خیام چاپخانه اطلاعات

فروش اتومبیل

بازرگانی امیرکبیر
اتومبیل دلخواه شما را تهیه یا معاوضه مینماید مقابل کوچه میرزا محمودوزیر تلفن ۵۸۱۴۹۹ مرتضوی یزدی
۱ـ۲۶ آ ـ۴۲۲۰

بازرگانی شادمان
محل‌خریدوفروش انواع اتومبیل ۷۱۹۶۰
۱ـ۲۶ آ ـ۳۸۶۶

فروشگاه جبهه‌دار
اتومبیل و لاستیك های کهنه‌شما را بعنوان پیش بها قبول و بجای آن اتومبیل و لاستیك های نوتحویل میدهد پیچ نرسیده به باغشاه ۶۱۱۰۰۲
۱ـ۲۶ ۱ـ۴۰۱۲

بورس املاك واتومبیل امید
کلیه احتیاجات شما را دراسرع وقت انجام خواهد داد تلفن ۶۶۷۶۵
۱ـ۱۰ آ ـ ۴۲۵۴

سرویس و تعمیرگاه مجهز اپل
تلفن ۷۰۵۷۸
ولوازم‌یدکی اوپل خیابان‌شمیران خیابان دانشگاه پلیس تعمیرگاه خوبیان
۱ـ۳۰ آ ـ۴۱۷۲

فروشگاه ونمایشگاه بزرگمهر
فروشنده و خریدار همه گونه اتومبیل مرسدس بنز و شورلت و فولکس واگن و اتومبیلهای کورسی بوذرجمهری نو تلفن ۵۴۴۵۵ و ۲۸۳۳۲
۱ـ۳ آ ـ۴۲۷۱

پیرسازی سوپر

نارخانه ... سوپر مجهز بپرس اخرین‌سیستم ۵۱۱۶۸

مدل ۵۶ـ۵۷ـ۵۸
بنز ۱۸۰ دیزل بنزینی ترانزیتی فروشی ۵۴۴۵۵
آ ـ۴۲۷۲

فولکس ۶۱
نقد و اقساط جمعه‌بازار پارس ۶۲۶۴۳
آ ـ۴۲۷۳

یکدستگاه شورلت ۶۰ کوچك با رادیو گرام تمیز قیمت مقطوع **هیجده هزار پانصد تومان چهار هزار تومان بدهی کمپانی بقیه نقد بدون واسطه بعلت مسافرت بفروش میرسد بتلفن ۶۱۱۱۳۳ مراجعه شود**
۱ـ۲ آ ـ۴۲۷۶

معاملات پول

پول تومانی ۳ شاهی
مستقیما باسند مالکیت مراجعه فرمائید تلفن ۶۹۲۲۷
۱ـ۱۰ آ ـ۴۱۱۲

تومانی دوشاهی ونیم مستقیما
اسندمالکیت مراجعه فرمائید ۷۳۲۴۲
۱ـ۲۶ آ ـ ۳۹۷۶

از ده هزار الی یکمیلیون تومان
در مقابل مبیع ارزنده نیازمندیم ۷۳۱
۲۶ آ ـ ۳۹۷۵

معاملات تلفن

فیش تلفن خریداریم ۵۳۸۴۰

تلفن باقساط فروشنده‌ایم ۵۶۳۲۹

تلفن نقد خریداریم ۵۳۸۴۰

تلفن ۲ و ۵ خریداریم ۵۶۳۲۹
آ ـ۲۴۴۱۲

همه رقم معاملات تلفن
و فیش تلفن وسیله تلفن ۲۵۰۳۴ درتمام اوقات انجام میشود .
۱ـ۲۶ آ ـ۴۱۴۷

خرید و فروش هر نوع شماره تلفن ۳۵۴۱۵
۱ـ۳۰ آ ـ۴۲۷۰

ساختمان

دفتر ساختمانی فرزانه
... شهرداری پاساژ فتوت ۲ ۵۸۳۲
۱ـ۲۶ آ ـ۳۹۶۰

مستغلات

نارمك ـ تهران پارس ـ تهران نو معاملات املاك وپول شرطی بازرگانی امینی ۷۹۰۰۹۰
آ ـ ۱۹۹۱۶

درخیابان شاهرضا
ساختمانی دوطبقه بفاصله ۱۰ متر از شاهرضا هرطبقه ۳ اطاقه بالوازم جداگانه لوکس بعلت مسافرت دریك ملیون ریال نصف نقد و نصف‌اقساط معامله میشود ۶۹۲۲۷

معاوضه تهران بامشهد
خانه ای در محل خوب‌بارزش ۴۰۰ هزار ریال با هرنوع مستقل‌وسرقفلی در تهران معاوضه می شود تلفن ۸۲۰۸۹۸
۱ـ۲ آ ـ۴۲۶۶

درشمیران خریداریم
ویلای تازه‌ساز در یکهزارمتر به بالا با شوفاژ ،چهار اطاق خواب با دو حمام سالن و نهار خوری با دفتر ویتی‌سالن توضیحات و قیمت را به وسیله صندوق پستی ۲۷۶۳ اطلاع فرمائید .
۱ـ۲ آ ـ۲۸۸۹۸

اجاره داده می شود

دو دستگاه آپارتمان طبقه
اول و طبقه دوم هریك شامل دو اطاق بزرك ویك کوچك وآشپزخانه وکریدور باهال و تراس وسیع با برق وآب لوله‌کشی و حمام درخیابان بختیار بعداز میدان ۲۴ اسفند به اجاره واگذار میشود قیمت ۵۵۰ و ۶۰۰ تومان میباشد . طالبین‌ازساعت ۸صبح تا ۴ بعداز ظهر بتلفن ۴۰۲۶۴ مراجعه نمایند
۱ـ ۳ آ ـ ۱۸۱۵۹

آپارتمان اجاره
برخیابان روزولت ساختمانی سه طبقه ۳۰۰ متر شمالی امجدیه‌مشتمل بر ۱۰ آپارتمان مجموعا ۴۰ اطاق با سایر لوازم باجاره واگذار میشود تلفن ۸۲۵۳۵۰
۱ـ۱۰ آ ـ ۴۲۵۰

ساختمانی دارای یك‌سالون بزرك
و ۲۰ اطاق و ۴ سرسرا ۱۶ حمام وسایر لوازمات برق ساعتی و آب و تلفن و یکدستگاه ۴۰ شماره تلفن‌که تمام اطاقها سیم‌کشی و تلفن است و قبلا هتل بوده واقع درخیابان بهار نرسیده به چهار راه تخت جمشید برای تجارتخانه‌ها و شرکتهای‌خارجی وسایر بنگاههای ملی اجاره داده می شود طالبین درساعات ۱۰ الی ۱۲ و ۱۷ الی ۱۹ بتلفن ۳۰۲۵۵۰ مراجعه فرمایند
۱ـ۳ آ ـ ۱۷۹۴۳

ساختمان چهار طبقه
دارای پنجاه وپنج اطاق دوزیرزمین و هشت سرسرای بزرك و هشت سرویس کامل لوله‌کشی آب سرد و گرم وانشعاب از آب شهر با برق سه‌فاز ده‌آمپر شهرداری و دوشماره تلفن و یکهزار و یکصدمتر فضای اسفالت شده برای سرویس در دو نبش خیابان‌فیشرآباد وینکوبه‌سه‌درب ورودی که برای دوایر دولتی و سفارتخانه‌ها و بانکها و شرکت ها و بنگاه‌ها مناسب است به اجاره واگذار میشود بتلفن ۴۶۲۸۴ رجوع فرمائید
۱ـ۳ آ ـ ۱۷۹۵۱

خانه اجاره مناسب
خانه دو طبقه بمساحت ششصدمتر واقع در خیابان بهارستان کوی قائن کاشی ۲۴ دارای ۹ اطاق ـتلفن‌ـبرق حمام وسایر لوازم زندگی اجاره‌داده می شود طالبین بتلفن ۳۷۴۰۷ و ۳۵۲۵۴ یابهمان محل مراجعه‌نمایند .
آ ـ۱۸۲۴۵

خیابان پهلوی
آپارتمان طبقه دوم شش اطاق با هال وسیع و اطاق مستخدم سرویس کامل‌و آب ـبرق ـ تلفن خیابان‌پهلوی اول دوراهی یوسف آباد کوی‌مجلسی شمار ۶۳۰ اجاره داده می شودبه‌آدرس بالا یا تلفن ۸۲۱۲۳۸مراجعه شود .
آ ـ۱۸۲۲۱

محصولات غذائی پیمان

مرکز پخش
اسلامبول ساختمان‌پلاسکو شماره ۳۱۵ ازشهرستانهائیکه نماینده‌نداریم نماینده فعال قبول میشود
۱ـ۳۰ آ ـ ۴۲۴۰

بفروش میرسد

دوخانه ارزان قیمت
یك خانه مساحت ۱۹۰ متر با آب و برق خیلی محکم و لوکس که بدوخانه مجزا تفکیك شده و مشرف به‌خیابان و میدان جدیدالاحداث مابین خیابانهای عباسی و حق شناس می باشد هرخانه شامل چهار اطاق و چند انبار و صندوقخانه جمعا بمبلغ سی‌وهفت هزار تومان ویا تفکیکا به فروش یا اجاره داده میشود طالبین امیریه ایستگاه قلعه وزیر کوچه حجازی‌کوچه مهرگان شماره ۲۰منزل سرگرد بنی‌صدر مراجعه فرمایند .
۱ـ۲ آ ـ ۱۸۱۹۳

زمین برای مغازه
شش قواره زمین کوچك محصور مناسب‌مغازه برخیابان اصلی‌روزولت شمالی بفروش میرسد مراجعه به بازرگانی «جاده سوم» نبش خیابان روزولت وتخت طاوس تلفن ۸۲۵۳۵۲
۱ـ۳ آ ـ ۱۸۱۶۹

خانه فروشی
در خیابان بهار سیصد متر با بنای سه مرتبه یازده اطاق و دو اطاق‌خدمه تلفن برق و آب و گاراژ رجوع‌فرمائید لاله‌زار نزدیك توپخانه ۳۹۷۸۴ به : **بنگاه کوشان**
۱ـ۲ آ ـ۲۸۸۶۴

بعلت مسافرت
در خیابان ویلا ـ ویلائی شامل رستوران بار مدرن با کلیه وسائل سالن زمستانی و تابستانی با شرایط سهل بفروش میرسد تلفن ۶۹۳۴۱
۱ـ۳ آ ـ۴۲۶۵

آگهیهای متفرقه

جرثقیل جاسب
تلفن ۲۷۸۱۸ و ۲۵۷۶۳
۱ـ۲۶ آ ـ۳۹۳۰

جرثقیل توکل
میدان شاه تلفن ۵۵۸۲۸ـ۵۰۶۹۱
۱ـ۲۶ آ ـ۴۱۵۰

فروشگاه سمند لوستر و آباژور
خیابان شمیران ایستگاه باغ صبا تلفن ۷۵۷۱۷۳.
۱ـ۱۵ آ ـ۴۱۴۳

انواع‌شیشه‌اتومبیل‌وساختمان
بقیمت مناسب دراسرع وقت‌میدان باغ شاه شیشه نوین ۶۸۲۶۹
۱ـ۱۰ آ ـ۴۰۹۸

تعلیم گیتار آکوردئون
ماندولین باقیمت مناسب در خانه شما تلفن قبل‌از ظهرها ۳۴۸۰۲

آگهی
محمدرضا انتصاری
مقیم بندر شاهپور پشت گمرك
۱ـ۳ آ ـ۱۷۹۷۹

کافه قنادی کام
خانواده‌های محترم جهت تهیه هرنوع شیرینی دلخواه خود
(ایرانی، فرنگی وکیك)
به‌چهل متری نواب میدان محمدرضا شاه تلفن ۶۸۲۱۰ مراجعه فرمائید
۱ـ۳۰ آ ـ ۴۱۹۷

بهترین درخت راباتلفن
درمحل تحویل میدهیم تلفن ۷۹۰۱۸۰
۱ـ۳ آ ـ۴۲۵۸

یك ابتکار جدید
مبلهای کثیف بوسیله‌تلفن ۲۷۳۶۷ سر جای خودشسته میشود .
۱ـ۱۵ آ ـ۴۲۲۶

سشوار کادوس
فروشگاه کادوس تلفن ۴۴۵۷۷
۱ـ۳۰ آ ـ۳۸۱۱

فقط چای چل طوطی مصرف نمائید
تلفن : ۲۹۴۵۹

سالن مد و آرایش

مسیو آنتوان آرایشگر معروف
درسالن آرایش ژان کاتینف ۶۱۱۸۶۹
۱ـ۱۰ ا ـ۴۱۴۵

سالن آرایش کاتینو
زیر نظر آقای الی در خیابان‌فردوسی آماده پذیرائی میباشد تلفن ۱۴۳۲۳
۱ـ۲۶ آ ـ۳۹۹

سالن آرایش گیلانی (شعبه خاورمیانه)
میزانپلی ـ فرتنو ـ کوپ ـ رنك مو ـ توالت عروس تلفن ۷۵۷۸۲۳ خیابان شهناز ایستگاه کلانتری
۱ـ۳۰ آ ـ۳۷۲۷

سالن آرایش و زیبائی جهانگرد
باتمام وسائل وتجهیزات مدرن بعلت مسافرت بخارج بانازلترین قیمت‌فوری بفروش میرسد لطفا بخیابان پهلوی کوچه بیدی پلاك ۱۷ تلفن ۴۳۳۲۹ مراجعه فرمائید .
۱ـ۳ آ ـ ۴۴۲۳۸

سالن آرایش و زیبائی‌خیام
تحت‌نظر متخصصین دیپلمه انتهای خیابان اردیبهشت پارك خیام کاشی ۸۲ تلفن ۷۵۷۷۹۲
۱ـ۸ آ ـ۴۰۸۱

قبول هنر جو آموزشگاه‌آرایش‌ناز
بالامتیاز رسمی وزارت فرهنك با تدریس دروس علمی وعملی برای دوره جدید هنرجویانی راکه دارای تحصیلات متوسطه باشند میپذیرد دیپلم کامل مقدم است . ثبت نام صبحها شروع کلاسها از ۱۵ دیماه خیابان تخت‌جمشید مقابل دبستان فردوسی تلفن ۴۲۷۵۱
۱ـ۳ آ ـ۴۲۳۷

سالن آرایش رز
زیرنظر بانوی دیپلمه اروپا آماده پذیرائی می‌باشد نشانی امیریه‌چهارراه گمرك تلفن ۵۷۰۸۷
۱ـ۳ آ ـ۴۲۷۴

آموزشگاه آرایش نوشا

سی سی سالن آرایش
نوشا
آموزشگاه آرایش
باامتیاز رسمی از وزارت فرهنگ
دیپلمه پاریس، لندن، آلمان
خیابان آذربایجان چهارراه لولاگر تلفن ۱۴۴۷۷۰

پلاستوبکس
دارای هورمن معجزآسای پلاستنا برطرف کننده چین و چروك صورت

سایر محصولات کارخانه مرز آلمان
۱. کرم ویتامینه سویلان برای تغذیه و تقویت پوست
۲. لوسیون سویلان برای پاك کردن هرنوع توالت
۳. صابون سویلان برای شستشوی قبل از توالت

فروشگاه آمپر
مرکز خرید ـ فروش و معاوضه
هرنوع لوازم دست دوم منزل
شاه چهارراه اسکندری تلفن ۴۴۴۹۸

آموزشگاههای فنی و فرهنگی

آموزشگاه دخترانه و پسرانه‌خزائلی شاه‌آباد کوچه ظهیرالاسلام
۱ـ۲۶ آ ـ ۴۲۲۸

کلاس سنتور ملك
برای کلیه سازها شاگردمی پذیرد. تلفن ۷۵۶۷۰۲
۱ـ۳۰ آ ـ۴۲۰۹

کودکستان‌ودبستان شفیع
اولین پانسیون شبانه روزی‌برای کودکان و دانش‌آموزان پسر و دختر و دوشیزگان دانشجو شاهرضا پمپ بنزین خیابان مشتاق تلفن ۴۰۳۰۱ـ۴۷۲۸۴
۱ـ۳۰ آ ـ۳۹۷۴

پذیرش و دعوتنامه ازامریکا واروپا
پذیرش درسی و پذیرش زبان و دعوتنامه (مدرك گذرنامه) از کالج وانستیتوها و دانشکده‌های امریکا و اروپا برای دوره‌های دبیرستان ـ دیپلمه ـ پرستاری ـ رشته های لیسانس ـ مهندسی و دوره های دکتری درمدت پانزده روز الی یکماه نشانی لاله‌زار پائین طبقه فوقانی شیرینی فروشی لاله‌زار ـ سرای طاهباز ـ جنب عکاسی پرتوی شماره پنج صبحها از ساعت ۹ تا یك بعداز ظهر و عصر از ساعت شش ببعد
۱ـ۲ آ ـ۴۲۴۴

درآموزشگاه کشور
ماشین نویسی فارسی ـ لاتین شهریه صد ریال‌خیام‌مقابل پارك‌شهر
آ ـ۴۲۶۹

آموزشگاه خیاطی فروغ
بامتدگرلاوین برای دوره جدیدنام نویسی می کند تلفن ۶۶۵۰۱
۱ـ ۵ آ ـ۴۲۷۵

آموزشگاههای رانندگی

هنرستان عالی رانندگی بدیع
یکدوره رانندگی کامل را تا اخذ گواهینامه طبق پیمان نامه ای که در هنرستان منعقد می شود فقط به مبلغ ۳۵۰۰ ریال تضمین مینماید خیابان شاه چهارراه سیمتری تلفن ۶۸۷۹۶
۱ـ۳۰ آ ـ۳۹۷۱

آموزشگاه رانندگی نادر
نادر مرکز آموزش رانندگی‌تخت جمشید چهارراه بهار تلفن ۷۳۱۴۲
۱ـ۳۰ آ ـ۴۲۰۳

آموزشگاه رانندگی تهران
منیریه زیر نظر کاوه‌محلاتی ۲۵۸۸۸
۱ـ۲۶ آ ـ۴۰۹۱

هنرکده فنی رانندگی
هنرکده فنی‌بزرگترین ومجهزترین آموزشگاه رانندگی و میکانیکی در خاورمیانه با متد جدید و اتومبیلهای آخرین سیستم فن رانندگی را تااخذ گواهینامه رسمی بشما میاموزد سرویس مخصوص جهت تعلیم‌بانوان افتتاح گردید . نشانی هنرکده فنی بهارستان روبروی چاپخانه مجلس تلفن ۳۸۰۴۶ شعبه ـ خیابان‌شاهرضا روبروی ضلع شمالی کافه شهرداری تلفن ۴۸۶۶۲
۱ـ۲۶ آ ـ۴۰۹۷

آموزشگاه‌رانندگی‌وفنی فرهنك
فن‌رانندگی را تا حد گواهی نامه بابهترین متد بشما می آموزد شاهرضا پل چوبی‌تلفن ۷۵۶۲۱۳ شعبه مخصوص بابانوان خیابان فرصت تلفن ۶۹۷۱۵
۱ـ۲۶ آ ـ۴۱۴۹

تلفنهای اطلاعات

مرکز تلفنخانه از ۰۰۱۱ تا ۰۰۱۹
سرویس اقتصادی ۳۰۴۵۹۱
سرویس حوادث ۳۰۳۵۶۹
مجله اطلاعات هفتگی ۳۰۴۸۷۸
مجله اطلاعات بانوان ۶۹۷۱۵
مجله اطلاعات کودکان ۳۰۳۳۱۳
مجله الاخاء (عربی) ۳۱۰۸۹
شعبه آگهی‌ها ۳۰۳۶۳۳
نیازمندیها ۳۱۵۳۳
سازمان شهرستانها ۳۱۵۳۲

راهنمای پزشکی اطلاعات

دکتر معانی
امراض مقاربتی ـ مجاری ادرار ـ معالجه قطعی سوزاك تازه و کهنه ـ ورم پروستات و سستی و ناتوانی ـ ضیق مجرا خیابان فردوسی مقابل بانکملی مرکز

دکتر محمد رضا مسدد
دارای گواهینامه از بروك مدیکال امریکا درمان قطعی بیماریهای مقاربتی زنان ـ دروازه دولت مقابل کمپانی فیات پذیرائی عصر ها ۵ تا ۸ تلفن ۳۰۲۵۴۸

معتادین تریاك مرفین الکل هروئین
دکتر حسن پرشك راد معتادین را بدون زحمت خوابیدن با تقویت‌بنیه معالجه مینماید خیابان ری کوچه آبشار کوچه مقابل‌داروخانه ابن‌سینا تلفن ۵۱۵۴۱

دکتر بینش‌ور
خیابان پهلوی . بالاتر از بولوار روبروی پمپ بنزین . کوی عماری ۳۸
تلفن ۸۲۳۶۲۳

دکتر دانشگر
امراض مقاربتی و جلدی وسوزاك تازه و کهنه ورم پرستات ضیق مجرا سستی وبواسیر امراض زنانه‌ونازائی خیابان‌سپه‌مقابل پستخانه تلفن ۳۰۲۴۱۶

متخصص بیماریهای کودکان و عصاب کودکان از امریکا ـ شاهرضا کاخ شمالی کوچه احمدی پلاك ۴ مطب ۶۷۳۵۲ منزل ۴۲۸۲۳

دکتر سیدعلی مظفری
بیماریهای داخلی اطفال گوش و حلق وبینی حشمت‌الدوله عربی‌چهار راه پیروز تلفن ۶۶۹۷۸

دکتر احمد جواهری
متخصص و جراح گوش ـگلو و بینی از دانشگاه پاریس خیابان شاهرضا نزدیك میدان فردوسی کاشی ۳۸۶ تلفن ۴۷۹۶۸

دکتر عباس نیك‌نژاد
متخصص از دانشکده پاریس‌بیماری های معده ـ روده ـ کبد ـ لوزالمعده درمان بواسیر بدون‌عمل ـ فیستول ـ فیستور با متد مؤثر دروازه شمیران خیابان گرامی پذیرائی ۳ تا ۷ بعدازظهر

پلی کلینیك
دکتر مجاهدی دکتر صدیقی
روزیدنت سابق بیمارستان‌های امریکا پزشك سازمان بیمه های اجتماعی کارگران بیماری های داخلی اطفال مقاربتی ـ ترك تریاك و سایر مواد مخدره ترك الکل مجهز بدستگاههای رادیواسکپی لانتازول‌ترایی ـ انروسل‌ترایی ـدیاترمی و بخور پنی‌سیلین‌و غیره پذیرائی بعد از ظهر ها خیابان شاه روبروی مسجد سنجاد تلفن ۴۹۵۲۶

دکتر در طب پولوسا
متخصص بیماری های مقاربتی مجاری ادرار ـ تناسلی ـ امراض زنانه ـنازائی خیابان فردوسی‌شمالی کوچه صادق پذیرائی ۹ تا ۱۲ ۵ تا ۸ تلفن ۴۶۵۸۹

ترك‌تریاك دکتر رحمانی
متخصص امراض اعصاب و روان از دانشگاه لندن خیابان پهلوی بالاتر از چهار راه امیر اکرم تلفن ۴۵۱۱۴:

دکتر حسن بطحائی
متخصص حالات عصبی و بیماریهای روانی از اروپا مراجعت نموده‌پذیرنو ۴ر ۵ تا ۷ر۵ بعد از ظهر شاهرضا ـ روبروی لاله زار نو

دکتر فرنوش
داخلی . مقاربتی . سفلیس.سوزاك تازه کهنه و عوارض آنها دیپلم دانشگاه پاریس امیریه اول منیریه ۴۸۵۵۵

دکتر خلعتبری
تهران پارس ـ اول خیابان ایرج جنب گرمابه تهران پارس ۷۹۱۸۱۴

درمانگاه های خصوصی

بیمارستان‌وزایشگاه فروردین
خیابان حشمت‌الدوله چهار راه فروردین تلفن ۶۳۳۴۲ ـ ۴۰۲۴۷
۱ـ۳۰ آ ـ۳۶۸۹

بیمارستان و زایشگاه مادر
خیابان روزولت تلفن ۸۲۲۳۴۴
۱ـ۳۰ آ ـ۴۱۱۸

فروش اثاثیه

نمایشگاه و فروشگاه‌ایران کالا اولین موسسه خرید و فروش لوازم منزل در ایران تهران خیابان شاه‌چهارراه گلشن تلفن: ۴۵۶۸۹ـ۴۵۶۸۶
هم میهنان عزیز اگر تصمیم دارید قالی های کهنه خود را با قالی های نو و یا قالی های بزرگتر یا کوچکتر را باقالی های کوچکتر یابزرگتر و یا یکی از لوازمات منزل را با نوع دیگر آن‌معاوضه نمائیدبیدرنگ به‌نمایشگاه ایران کالا مراجعه فرمائید چون این نمایشگاه همیشه مقدار زیادی لوازم از قبیل قالی ـ قالیچه ـ یخچال ـ تلویزیون ـ رادیو گرام ـ سرویس اطاق خواب و پذیرائی و نهار خوری و لوازمات دیگر منزل را که از دست دوم خریداری نموده در اختیار دارد و بیشتر آنها کاملا نو می باشد با اجناس منزل شما تعویض نموده و منظورتان را به نحو احسن فراهم می نماید پس خرید ـ فروش ـ معاوضه لوازم منزل فقط در ایران کالا تلفن های ۴۵۶۸۹ ـ ۴۵۶۸۶

آنتن‌تلویزیون راگران نخرید
آنتن‌تمام کانال فرنگی‌سیم انگلیسی بادکل وحق نصب وتضمین ۷۰ تومان فروشگاه آمپر چهار راه اسکندری

نمایشگاه مبل شیك
نقد و اقساط معامله میکندخیابان شمیران بالاترازسه‌راه زندان ۷۰۵۴۷
۱ـ۲۶ آ ـ۴۲۶۲

خرید اثاثیه

نمایشگاه و فروشگاه‌ایران کالا اولین موسسه خرید و فروش لوازم منزل درایران تهران خیابان شاه‌چهارراه گلشن تلفن ۴۵۶۸۹ـ ۴۵۶۸۶
هرنوع لوازم منزل از قبیل قالی‌ـ قالیچه ـ تلویزیون ـ یخچال ـ رادیو گرام‌ـ اجاق گاز‌ـ ضبط‌صوت واشیاء دیگر منزل را بهر اندازه و مبلغی که باشد نقد خریداری میشود.
هموطنان عزیزچنانچه تصمیم‌دارید لوازم منزل خودرا طوری بفروشید که مغبون نشوید فقط به نمایشگاه ایران کالا مراجعه فرمائید چون ما سعی مینمائیم چه در خرید چه در فروش و چه در معاوضه رضایت مراجعین محترم را فراهم نمائیم پس خرید ـ فروش ـ معاوضه لوازم منزل فقط در ایران کالا تلفن های ۴۵۶۸۹ ـ ۴۵۶۸۶

فروشگاه خالقی
قالی
یخچال
تلویزیون
ضبط صوت
رادیو گرام
وسایر لوازمات برقی شما را
بقیمت عادلانه خریداریم لطفا بفروشگاه خالقی امیرکبیر سه راه امین‌حضور ۵۱۲۷۶ مراجعه فرمائید
۱ـ۲۶ ۴۲۶۴

فروشگاه ماه
قالی ـ یخچال ـ تلویزیون ـ رادیوگرام ـ ضبط صوت و بخاری شمارا نقدا خریداریم نزدیك سه‌راه امین حضور تلفن ۵۳۵۷۶
۱ـ۳۰ آ ـ۴۱۴۰

فرش کهنه و نو
درمنازل به‌بهترین قیمت‌خریداری تعویض میشود ۸۲۱۸۵۵ رضوی
۱ـ۳۰ آ ـ۴۱۷۱

فروشگاه ونمایشگاه آسیا
تلفن ـ ۶۱۲۸۳۲
تلویزیون ـ یخچال‌ـاجاق‌گاز‌ـ بخاری وسایر لوازم منزل را بقیمت عادلانه خریداریم خیابان شاه چهارراه پیروز
۱ـ۲۰ آ ـ ۴۲۱۰

فروشگاه شاهین
یخچال‌ـ تلویزیون ـفرش
هر لوازم را درمنازل خریدار پشت شهرداری‌تلفن ۵۳۸۸ ۲
۱ـ۲۶ آ ـ۴۰۹۶

فروشگاه حاجیان
یخچال ـ قالی
تلویزیون
رادیو گرام ـ ضبط صوت
وسایر لوازم دیگر شمارا عادلانه خریداریم سه‌راه‌امین حضور ۵۲۷۲۷
۱ـ۳۰ آ ـ ۴۲۳۹

درجلسه روسای فدراسیونها گفته شد

برای پیشرفت ورزش باید از مردم کمك خواست

ورزش

روسای فدراسیونهای ورزشی تصمیم گرفته‌اند همه ماهه جلسه‌ای با حضور رئیس سازمان تشکیل دهند تابا همفکری در رفع مشکلات ورزش اقداماتی معمول دارند.

بدینجهت ظهر پنجشنبه بدعوت آقای علی عبده رئیس فدراسیون‌بکس کشور این جلسه‌درهتل «سمیرامیس» تشکیل گردید.

در این‌مراسم تیمسارسرلشگر ایزد پناه رئیس و آقای حاج عظیمی‌مدیر کل سازمان تربیت بدنی کلیه‌آقایان روسای فدراسیونهای ورزشی و نویسندگان و خبرنگاران جرایدحضور داشتند.

ابتدا تیمسار ایزد پناه از رئیس فدراسیون بوکس برای ترتیب این جلسه تشکر کرد و سپس ضمن‌اظهار مطالبی گفت باید سعی شود که از اینگونه تماسها نتیجه مطلوب بدست آید

در اینموقع آقای عبده‌ضمن اظهار تشکر ازمدعوین مطالبی پیرامون‌نتایج صمیمیت وهمکاری روسای‌فدراسیون ها اظهار داشت و سپس آقای‌مبشر رئیس فدراسیون فوتبال گفت ورزش و فدراسیونها مثل زنجیر بیکدیگر بستگی دارندونباید خودرا ازیکدیگر جدا بدانند واین بودجه‌ایکه سازمان تربیت بدنی دارد بسیار ناچیز است و تکاپوی مخارج را نمی نماید باید دسته‌جمعی‌بحضوراعلیحضرت‌شرفیاب شده‌و از ایشان تقاضای بودجه بیشتری بنمائیم.

در اینموقع آقای فیلیکس آقایان رئیس‌فدراسیون‌اسکی کشورگفت‌ازاین میهمانیها منظور اصلی بدست‌نمیآید برای بحث ورزش و تجزیه و تحلیل مشکلات لازمست که در سازمان جلسه تشکیل بدهیم همانطور که آقای مبشر اظهار داشت بودجه کافی نیست و در تمام قسمتهای مختلف‌با بی‌پولی مواجه هستیم واین انتظار را نباید از دولت داشته باشیم‌بلکه مثل تمام ممالك جهان از مردم کمك بگیریم و سرمایه های ملی است که میتواند کمك قابل توجهی بامر ورزش بنماید.

آقای‌آقایان دردنباله‌مطالب خوداظهار داشت که باید بودجه ورزش مملکت رادر یکجا جمع آوری کرد و کلیه موسسات ورزشی و پیش آهنگی در یك جاجمع شودو ازآن بودجه مبلغ بیشتری به فدراسیونها داده شود.

سپس آقای دکتر رفعتی افشار رئیس فدراسیون کوهنوردی مطالبی اظهار داشت در خاتمه گفت لازم‌است که‌ورزش دریك‌جامتمرکز شودوآنوقت است که یك‌مربی ورزش میداند فقط ازیك مقام باید دستور بگیرد نه از چند مقام در پایان آقای امین رئیس فدراسیون والیبال‌مطالبی‌اظهارداشت و جلسه روسای فدراسیونها در ساعت سه بعد از ظهر خاتمه یافت.

مسابقه چهار جانبه دانشجویان

بین دانشکده های پلی تکنیك، پلیس، دانشگاه‌ملی ودانشسرایعالی برگزار میشود

نمایندگان ورزشی دانشسرایعالی انتخاب شدند

هفته گذشته جلسه انتخابات‌ورزشی دانشجویان دانشسرایعالی با شرکت اکثر نمایندگان ورزشی دانشجویان باحضور آقای فارابی مربی ورزش دانشسرایعالی تشکیل گردید وسرپرستان رشته‌های مختلف ورزشی در قسمتهای خانمها و آقایان بشرح زیر انتخاب شدند.

درقسمت خانمها

خانم‌صفیه‌مدرسی (وصالی)سرپرست رشته های مختلف ورزشی بانوان دانشسرایعالی دوشیزگان‌نسرین‌بختیار دانشجوی رشته تربیت بدنی‌سرپرست والیبال، اشرف رصدیان سرپرست تنیس، فریده فرزام سرپرست‌بسکتبال پروانه طبیب‌زاده پینك‌پنك

آقایان

آقایان نوروزیان سرپرست دوو میدانی

مهتابی سرپرست کشتی

ثباتی سرپرست فوتبال

چشم‌خاوری سرپرست‌والیبال

حکمت‌پور سرپرست‌وزنه برداری

اکبری یزدی سرپرست تنیس

اصفهانی زاده سرپرست بسکتبال

طهماسبی پور سرپرست بکس

شاملو سرپرست پینك پنك

هوشمندسرپرست ژیمناستیك

شریفی سرپرست اسکی کوهنوردی

صادق سرپرست شنا

محمدقاسم صدیقی‌سرپرست‌شطرنج

عسکریان سرپرست پیشاهنگی و

کمك‌های‌اولیه

چله سرپرست دوچرخه سواری

طهوری سرپرست مسابقات

میررمضانی نماینده سرپرستان دربخش تربیت‌بدنی

ضرابیان تبلیغات

مسابقات‌چهارجانبه

بنابه پیشنهاد سازمان ورزشی دانشسرایعالی وموافقت سرپرستان دانشگاه پلیس، پلی‌تکنیك ودانشگاه ملی مسابقاتی درکلیه رشته‌های‌ورزشی بین‌دانشجویان ورزشکار چهارقسمت انجام میشود.

تبعیض نژادی

فرداساعت پنج بعداز ظهردرچهارمین جلسه برنامه سخنرانیهای هفتگی سازمان دانشجویان طرفدارملل متحد که‌برای بحث پیرامون مسائل جهانی تشکیل میگردد آقای منصورالدین‌جهانبانی کارمند اداره سازمان های بین‌المللی وزارت‌خارجه درباره‌تبعیض نژادی درآفریقای جنوبی و برخی از کشورهای متمدن صحبت خواهدکردوبه سئوالات شرکت کنندگان در جلسه پاسخ خواهد داد.

لاستیک دولوکس ۹۹۹ مخصوص دوچرخه

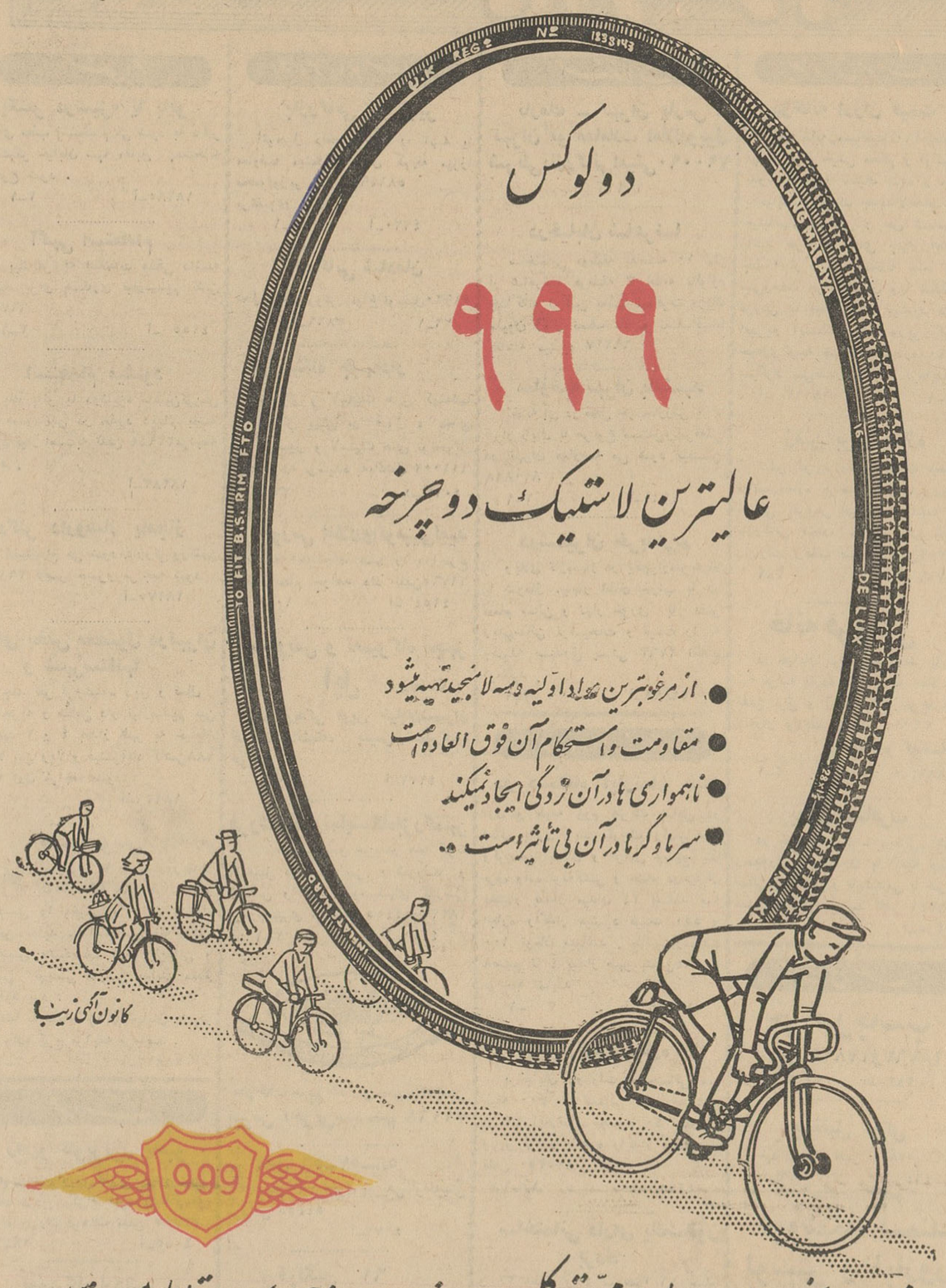
دولوکس
۹۹۹
عالیترین لاستیک دوچرخه
• از مرغوبترین مواد اولیه و سه لا منجید تهیه میشود
• مقاومت و استحکام آن فوق العاده است
• ناهمواری ها در آن زدگی ایجاد نمیکند
• سرما و گرما در آن بی تأثیر است.
کانون آگهی زیبا

نماینده انحصاری ـ حاج محمد توکلی پور ـ خیابان بوذرجمهری ـ مقابل مسجد شاه

ازروی عکسهای شما

عکس بهراندازه که مورد احتیاج ضروری باشددرمدت ٤ ساعت‌تهیه می‌شود فتو پرسپولیس ـ لاله‌زارنوچهارراه کنت جنب کوچه یاسمی ۳۷٤ تلفن ۳۳۷۵۷

آگهی مناقصه

انستیتوپاستور ایران لوازم یدکی و مورد احتیاج برای تعمیر پنج‌دستگاه جیپ سواری ویکدستگاه کامیون دوج‌مدل ۵۹ را از طریق مناقصه خریداری مینماید. داوطلبان شرکت در مناقصه میتوانندبرك مشخصات و شرایط شرکت در مناقصه را ازدفترانستیتوپاستور واقع درخیابان پاستور دریافت وپیشنهادات‌خودرا بضمیمه برك مشخصات امضاء شده تاساعت ۱۲ ظهر روز دوشنبه۲٤ دیماه ۱۳٤۱ تسلیم و در ساعت ۱٦٫۵ همانروز در جلسه قرائت پیشنهادات شرکت فرمایند.

الف ۵۵٤٤ — رئیس حسابداری انستیتو پاستور جوادپورافضل

۱ـ۲ — آ ـ ۲۸۷۷۰

حساب سپرده اختیاری

اندوخته های کوچک شما را به گنجی تبدیل میکند که سراسر عمر مشکل گشای زندگی شما خواهد شد

آگهی مناقصه شماره ۲٦ر۱۳٤۱

بنگاه برق تهران یکعدد دستگاه جستجو کننده الکترو مغناطیسی ژئوسکوپ طبق شرایط و مشخصات موجود در اداره معاملات تحویل انبار میدان ژاله از طریق مناقصه خریداری می نماید.

داوطلبان شرکت درمناقصه می‌توانند بامراجعه به اداره معاملات واخذ برك شرایط و مشخصات پیشنهادات خودرا تا ساعت ده صبح روز ۲۳ر۱۰ر۱۳٤۱ به صندوق کمیسیون مناقصه بنگاه بیندازند. الف۵۵۳۵

۱ـ۲ — آ ـ ۲۸۷۸۸ — بنگاه برق تهران

موتور دیزل بمفورد

عالیترین موتور ساخت انگلستان

بقدرتهای ٦ ـ ۸ ـ ۱۲ ـ ۱٦ اسب ـ ۷۰۰ دور ـ بادوام کم مصرف، کم دور دارای ساختمان ساده مشخصات منحصر بفرد، باقیمت و شرایط مناسب

نمایندگی: ارسطوزاده و پسران ـ خیابان فردوسی ـ شماره ۵٦۲

آگهی رسمی

مصوبه قانونی شکار شماره ٦ر۸۵۳۲ ـ ٦۲ مورخ ۱۸ر۹ر٤۱ کانون شکار ایران.

موضوع: قرق‌اختصاصی پرور واقع در بخش دو دانگه شهرستان ساری

کانون شکار ایران قسمتی از اراضی پرور واقع در بخش دودانگه شهرستان ساری را قرق اختصاصی اعلام داشته باطلاع عموم میرساند که هر نوع شکار و صید در منطقه مزبور مگر با پروانه مخصوص کانون شکار ایران یا اجازه مالك آن با توجه بقانون و مقررات شکار ممنوع است.

حدود قرق اختصاصی پرور

کوه کلورد

از پرورامتداد جاده ماشین‌رو پولا دمحله تاگردنه‌گونواز گردنه گونو بسمت شمال به خاکی دره کشیده به مراتع سیرکوه‌واز سیرکوه بسمت‌مغرب‌به‌گردنه خرمادارو‌آورد کوه تاگردنه‌پورزمین وپرود.

کوههای صیدوا

از پرور امتداد جاده شوسه پرور به سنگسر تا دو راه مزرعه سرآورواز سرآوربه سمت مشرق کشیده به‌کوه های رمند کوه و هفتخوانی و آرنگچال وحدسفید خاك وکوه های خدرودتاگردنه آرینك وگالش نوتاگردنه گونو.

۱ـ۳ — آ ـ ۲۸٦۰۰

ROLEX
ساعت رلکس
بدست کسانیست که سرنوشت دنیا بدست آنهاست
فقط در فروشگاه بزرگ
الفی و کهن ـ خیابان شاه تهران فروشگاه الفی ـ آبادان

باطری وارتا
باآمپر قویتر
دوام عالیتر
اطمینان بیشتر
برق اتومبیل شما را تأمین میکند
VARTA
VARTA
کانون آگهی زیبا

قطعنامه‌های اوپك

بقیه از صفحه اول

سوابق امرموعد انتشار آن باید در هفته جاری باشد مگر اینکه یکی از دول عضو اطلاع‌دهد که نسبت به‌قطع نامه‌های مصوب پنجمین کنفرانس معترض است درآنصورت آن‌قطعنامه منتشر نخواهدشد .

درقطعنامه‌های اولین دوره پنجمین کنفرانس مطلب‌فوق‌العاده‌ای وجودندارد چون کار کنفرانس خاتمه نیافته و فقط‌چندکار داخلی آن از جمله‌تمدید مدت دبیر کلی آقای فواد روحانی‌برای یکسال (تاپایان سال۱۹۶۳)و تعیین موعد آغاز مرحله دوم کنفرانس پنجم (اول آوریل۱۹۶۳) در ریاض میباشد

قسمت‌مهم تصمیمات کنفرانس پنجم درهمان اعلامیه اول که‌در ریاض‌انتشار یافت منعکس شد این اعلامیه در تهران بااستفاده از خبرهای خارجی منتشر گردید وحاکی از چهار ماه مهلت برای کمپانی های نفتی بود کمپانیهای نفتی‌باید دراین مدت پیشنهادهای خودرا ارائه دهند و مذاکرات رابمرحله امیدبخشی‌برسانند درآنصورت اگر کشورهای طرف مذاکره (ایران وعربستان سعودی) مطمئن شوندکه مذاکرات درمرحله رضایت بخشی جریان دارد مراتب را باطلاع دبیرخانه خواهند رساند در آن‌صورت منطقی‌است که‌مرحله دوم کنفرانس بجای اول اوریل تامدتی‌که برای به ثمر رسیدن و نتیجه‌گیری مذاکرات‌لازم‌است بتاخیربیافتد وگرنه ازهمان اوایل آوریل کنفرانس در ریاض تشکیل‌خواهد شد و این‌قسمت ازمذاکرات‌کنفرانس پنجم، تاریخی خواهدبود چون طبق مدلول اعلامیه وقطعنامه ها کنفرانس موظف است راه‌دیگری در پیش گیرد و بطور یك جانبه تصمیماتی بخاطر تامین وحفظ منافع خود اتخاذنماید .

همه‌نگرانیهای محافل غربی هم از همین قسمت میباشد .

انگشتر ۲۰ هزار تومانی سرلشگر خزاعی

بقیه از صفحه اول

پرندیان تشکیل گردید .

اسناد جعلی

پس از رسمیت جلسه و قرائت صورتجلسه قبل دادستان دادگاه از کیفرخواست درباره اتهامات سرهنگ موتمنی آذر دفاع کرد و گفت :ایشان نمی بایست اسنادی را که در آن جعل شده امضاء کرده باشند .

پس از پایان بیانات دادستان ، سروان آصفنیا ممیز سابق اردنانس به‌اظهارات دادستان جواب داد و طی دفاعیات خود گفت : اسناد پس از آنکه چندین ماه از مصرف آن می گذشت بما احاله میشد و ما چطور میتوانستیم از جعلی بودن آنها مطلع شویم .

آخرین دفاع خزاعی

رئیس : تیمسار بازنشسته محمد علی خزائی آخرین دفاع خود رابیان بفرمائید .

سرلشکرخزاعی : من آماده نیستم وکیلم آخرین دفاع را ایراد میکند .

رئیس سرهنگ بازنشسته امین‌پور وکیل سرلشکر خزاعی بفرمائید :

امین پور وکیل سرلشکر خزاعی : باید عرض کنم که بیانات دادستان محترم مستندات قانونی ندارد ،بلکه با ارائه نامه موکل تقدیمی به‌پیشگاه همایونی یك جلسه وقت دادگاه را میگیرند ، درصورتیکه این نامه مورد بررسی دادگاه نیست ..

اطلاعی ندارم

بنده تا لحظه حاضر نه از گزارش و نه از دارائی موکل خود اطلاعی ندارم ، و ازمنشی دادگاه تقاضادارم این نامه ها را در اختیار من بگذارند تا اثبات کنم این نامه ها به دادرسی فعلی ارتباطی ندارد .

رئیس : درصورتیکه شما اطلاعی از مفاد نامه ندارید چطور میگوئید این نامه ها بادادرسی ارتباط‌ندارد.

امین پور : باید ببینم این دوورقه که‌بعنوان تنها دلیل از طرف دادستان محترم ارائه گردیده‌میتواند مثبت ادعای امروز ما باشد یا خیر ،برای توضیح بیشتر ، به تجزیه و تحلیل هر دو نامه میپردازم . نامه تقدیمی موکل من به پیشگاه شاهنشاه حائز نکات‌زیر بود :

۱ـ شکایت از دادگاه بدوی که‌هنوزهم‌برای دادگاه‌بدوی‌اعتراض داریم .

دفاع سرلشکر خزاعی

سرلشکرخزاعی من این گزارش را که تقدیم پیشگاه شاهنشاه کردم نظریاتی داشتم.

سرلشکر خزاعی باصدای بلند افزود :رئیس اداره اردنانس ارتش را می‌آورند در محکمه‌ای محاکمه میکنند که رئیس دادگاه مجسمه ساز است و سابقه نظامی ندارد و ۲ماه است بدادرسی ارتش آمده است .وقتی یك مجسمه ساز که اطلاع‌حقوقی ندارد میخواهد رئیس اداره اردنانس را محاکمه کند .

آنوقت من‌حق‌ندارم‌به‌شاهنشاه‌بگویم بدون تجدید نظر مرا اعدام کنید. من دیگر خسته شده‌ام ، من آن موقع نمیدانستم تیمسار زند وسایر افسران مطلع در دادگاه تجدیدنظر هستند .مرا بکشید ولی این قدر بمن توهین نکنید ،من جای دیگری برای احقاق حق خودندارم فقط یك منجاء دارم و آن شخص شاهنشاه است .

چند حقوقدان

دراین موقع سرهنگ‌امین پور در دنباله بیانات خود گفت: سومین قسمتی که‌از گزارش تقدیمی به حضور شاهنشاه بچشم میخورد اینست که سرلشگر خزاعی از شاهنشاه تقاضا کرده برای آنکه این حکم محکومیت ناحق موجبات لطمه به‌حیثیت برادران گرامی ایشان وهمچنین‌خدمات ذی‌قیمت‌پدر مرحومشان نشود. پرونده امر به چند نفر حقوقدان ارجاع شود و نظر آنها هر چه باشد مورد قبول موکل من خواهدبود.

درقسمت آخراین گزارش ذکرشده مایملك من چندان زیاد نیست و حاضرم وکالت بدهم تااگر بیشترداریم ضبط کنند .

رئیس : موکل شما گفته چیزی ندارم، درصورتیکه برخلاف‌نوشته‌ایشان است .

خزاعی ، اینطور نیست . این‌برگها درسال ۳۸ تنظیم شده. گزارشی‌که من به‌شاهنشاه تقدیم کردم مربوط‌به امسال است .

بنده‌منزل ۶۰۰۰ متری ندارم‌اگر شش هزار متریاشد به‌شخص دادستان‌می‌بخشم .

امین‌پور : مایملك موکل من یك خانه مسکونی ویك قطعه زمین است. اگر خلاف این گزارش دلیل ویا مدرکی در دست دارند موکل من طبق‌وکالت نامه رسمی در اختیارارتش بگذارد .

ایشان اگر درفرانسه چیزی دارند بنام هلن خزاعی خانم ایشان ویامربوط به‌پدرزن ایشان است .

حالا امروز مدرك دادگاه یك انگشتر ۲۰ هزار تومانی شده درصورتیکه‌این انگشتری هم‌درموقع عروسی بایشان داده شده است .

آقای سرهنگ‌امین‌پور سپس‌بتفصیل ازموکل خود دفاع کردواتهامات‌وارده را رد نمود

تعداد گروه دو ۱۰۵ نفر و تعداد گروه سه ۱۰۶ نفربود و دونفر نیز داوطلبانه آمادگی خودرا اعلام داشته بودند . گروه یك که از خدمت معاف شدند ۱۰۵ نفر بودند . ۸۸ نفر مشمولین پزشك بدون انجام قرعه‌کشی برای تکمیل کادر ارتش انتخاب شدند .

پیام شاهنشاه

قرار است شاهنشاه روز دوشنبه پیامی خطاب به مشمولین دیپلمه که درتشکیلات سپاه دانش‌بخدمت فرهنگی اشتغال ورزیده‌اندبفرستند

حریق جنگل رشت خاموش شد

درشمارهٔ گذشته اطلاع داده شد که‌در محوطه‌ای بطول شش کیلو متر درنزدیکی شهرستان رشت قسمتی از یك جنگل مخروبه آتش گرفت و براثر وزش بادهای تند دامنهٔ حریق توسعه یافت بطوریکه‌خطر آتش‌سوزی انبارهای نفت راکه درنزدیکی آن‌محل قرار داشت تهدید میکرد ، صبح‌امروز خبرنگار مادررشت بدنبال گزارش‌قبلی خود در این باره تلفنی اطلاع داد که پیروز فعالیت مامورین آتش نشانی رشت و تلاش سربازان تیپ گیلان‌و افراد هنك‌ژاندارمری ومامورین ادارهٔ راه‌وأهالی محل به‌نتیجه رسیدو عاقبت حریق مدهش جنگل خاموش شد .

آقای دکتر بابك استاندار گیلان در تمام مدت عملیات مامورین آتش‌نشانی وافراد تیپو ژاندارمری را نظارت‌می‌کرد دیروز نیز هوای رشت وحومه بارانی‌بود و ریزش باران بقایای حریق مدهش جنگل راکه درصدد نقطه بوجود آمده بود بکلی خاموش کرد .

کلانتری ده درعباس آباد شروع بکارکرد

از امروز کلانتری ۱۰ که‌به‌خیابان تکش درعباس آباد منتقل شده‌شروع بکارکرد وکارهای مربوط به کلانتری ۱۰بین کلانتریهای مجاور آن تقسیم گردید .

مالك‌بزرك‌فارس‌بازداشت‌شد

خبرنگارما درشیراز گزارش‌میدهد دیروز حسینقلی‌رستم‌مالك بزرك فارس که‌دارای ۱۶۰ پارچه آبادی در این منطقه می‌باشدازطرف فرمانداری‌نظامی شیراز توقیف شدو تحت‌الحفظ بتهران اعزام گردید تاتحویل نیروی زمینی شود آقای رستم‌از معرفی خودبسازمان اصلاحات ارضی خودداری کرده‌بود .

خبر نگار ما در رشت گزارش میدهد صبح امروز یك اکیپ سی نفری از مامورین اصلاحات ارضی برای آمار گیری از سیصد قریه کوهستانی حوزه جواهر دشت رودسر و دیلمان عازم آن منطقه شدند اعضای این اکیپ ماموریت دارند که‌ظرف یك‌هفته آمار گیری مناطق مزبور را خاتمه دهند .ضمنا در شهرستان آستارا آقای‌صارمی یکی از مالکین علاوه بر واگذاری املاك مشمول خودسایر املاکش را نیز بدولت واگذار کرده است

خبر نگار ما در گزارش‌خود اضافه می کند با ترتیبی که داده شده است احتمال دارد که تا آخر دیماه‌کار اصلاحات ارضی‌درسراسر استان گیلان خاتمه یابد

اهالی زنجان‌هم اعتصاب برق کردند

طبق گزارش خبرنگار ما در زنجان از دیشب اهالی زنجان به عنوان اعتراض نسبت به‌گرانی‌بهای برق دست باعتصاب زدند وازروشن کردن چراغهای برق واستفاده از وسائل برقی خودداری کردند مردم زنجان درمورد حق اشتراك برق نیز معترضند و تقاضای لغو آنرا دارند شایع است اهالی زنجان‌قصددارند که تا اخذ نتیجه قطعی از مصرف برق جدا خودداری نمایند .

دربارهٔ برق مشهد مهلت شرکت برق ۵ روز تمدید شد

صبح امروز خبرنگار ما درمشهد تلفنی گزارش داد هنوز اعتصاب برق در مشهد ادامه دارد دیروز شورای عالی انجمن های محلی شهرستان مشهد برای رسیدگی به وضع برق تشکیل جلسه داد و دراین جلسه مهلتی که مردم‌برای استرداد سپرده های خود تا آخر آذرماه داده بودند تا پنجم دیماه تمدید گردید .

مجالس ترحیم و یادبود

هیئت محترم الهیون تهران و احیاء دارندگان‌شبهای جمعه درزاویه مقدسه حضرت عبدالعظیم(ع) باحضورحضرت آیت‌الله آقای آقاسیدعبدالحسین شهابی‌طبق‌معمول سنواتی امشب و فردا که مصادف با زمان شهادت حضرت‌موسی‌بن جعفر صلوات‌الله علیه است درصحن مطهر حضرت‌معصومه قم علیهاالسلام از طرف این هیئت مجلس سوگواری برقرار است ازعموم علاقمندان و دوستان باین‌خاندان دعوت‌مینماید

از طرف هیئت الهیون تهران

شیعتنا خلقوا من فاضل طینتنا و عجنوابماء ولایتنایحزنون لحزننا و یفرحون لفرحنا

باطلاع عموم مؤمنین و علاقمندان بخاندان عصمت و طهارت(ع) میرساند بمناسبت شهادت حضرت موسی‌بن جعفر(ع) و بعثت‌حضرت رسول اکرم(ص) وولادت باسعادت سیدالکونین‌حضرت‌ابی‌عبدالله‌الحسین(ع) مجلس سوگواری و جشن از شب ۲۵ رجب الی‌چهارم شعبان سنهٔ جاریة در مسجد رحمتیه واقع درمیدان ژاله اول خیابان شکوفه منعقد است و حضرت حجةالاسلام جناب آقای حاج محقق واعظ خراسانی از ساعت ۶ونیم تا ۷ونیم شبهای فوق مستفیض میفرمایند

الاحقر ضیاء نوبختی

افسران اداره مهندسی ارتش درگذشت پدر سرکار سرهنك دوم مهندس جهانگیر قائم‌مقامی را ببازماندگان آن مرحوم بویژه همقطار ارجمند خود تسلیت عرض نموده و طول عمر آنانرا از خداوند قادر متعال خواستارند .

سرلشکر محمد رضا یاوری

سرکار سرهنك فرخ کیش

کارکنان سینما های سنندج مصیبت وارده رابجنابعالی تسلیت عرض می نمایند .

سنندج ـ منصور باقریان ـ اردشیر باقریان

افسران ودرجه داران و افراد لشگر ۶ کردستان

با کمال تاثرو تاسف درگذشت اخوی سرکار سرهنك ستاد محمدفرخ‌کیش فرمانده‌هنك ۱۸ را تسلیت گفته‌سلامتی وموفقیت خانواده آنمرحوم‌را از خداوند متعال مسئلت می نمایند **فرمانده لشگر ۶ کردستان ـ سرلشگر زهدی**

درگذشت عموزاده عزیزمان مرحوم داود خان رستمی‌را که یکی از خوانین‌سگوندمیباشد ببازماندگان‌آنمرحوم‌تسلیت عرض‌وبقاءبازماندگان را ازدرگاه ایزد منان‌مسئلت مینمائیم .

بندر شاهپور ـ الفت عین الوندی ـ لطیف سگوندی

کارکنان کارخانه سیمان فارس فوت همکار عزیز خود مرحوم ناصر بقائیهارا بخانواده‌محترم بقائیهاو سایرخانواده های عزادار تسلیت می گویند . آ ـ ۲۸۹۱۴

درگذشت مرحوم ناصر بقائیها مایه تاثر شدید گردید مصیبت وارده را بخانواده محترم بقائیها و شیشه چی و ساعتچی وسایر خانواده های عزادار تسلیت عرض مینماید .

آ ـ ۲۸۹۱۲ **مهندس فضل‌الله محمودیان**

جناب آقای مهندس امیرافشار

فوت ابوی محترمتان را بجنابعالی و خانواده محترم تسلیت عرض نموده بقاء عمر آنجناب را از خداوند متعال خواستاریم

ازطرف خود و کارکنان دفترنگهبانی مرکزبرق ـ عباسقلی عادلی

آ ـ ۱۸۲۹۵

جناب آقای آریانپور

مصیبت وارده را به‌جنابعالی و خانواده شجاعی‌صمیمانه تسلیت عرض مینماید

کلانی ـ نیلوفری ـ برنجی ـ قشقائی ـ هنرکار ـ صفتی ـ افضلی

باکمال تاسف و تاثر درگذشت مادر گرامی سرکار سرهنك ستاد ترابی را بکلیه بازماندگان آنمرحومه تسلیت عرض مینماید **سرهنك ستاد ـ دکتر فروزین**

جناب آقای دکتر اوژند استاد گرامی

بانهایت تاسف درگذشت مادر گرامیتان را بحضور آنجناب و خاندان جلیل تسلیت عرض نموده سلامتی وبقای عمر آن استاد ارجمند را از خداوند متعال خواستارم

دکتر اصغر محبی

جناب آقای دکتر محمدکوثر

بانهایت تاسف و تاثر مصیبت وارده را بجنابعالی و خانواده محترم صمیمانه تسلیت عرض مینمائیم

دکترنائینی ـ مسعود جمالی ـ دکتر آریا ـ دکتر مرتضوی ـ دکتر اسفندیاری ـ دکتر غلامی ـ دکتر مریدی ـ دکتر فریدونی ـ دکتر گشتاسبی ـ دکتر خالق‌زادگان ـ دکتر پرهیزی ـ دکتر مظفری ـ دکتر جیلانی ـ دکتر سیدی

مصیبت وارده را بخانواده محترم داورپناه خصوصا به آقایان سرهنك داورپناه ـ دکتر محمدعلی داورپناه و دکتر منصور داورپناه تسلیت عرض مینمایم

دکتر اصغر میرزائی

مجالس وعظ و سوگواری

بسمه تعالی

بمناسبت درگذشت مرحومه **مریم‌السادات رضی مقدم** که از بانوان باتقوی ونیکوکار بوده مجلس ترحیمی ازساعت ۳ الی ۵ بعدازظهر یکشنبه ۲ دیماه درمسجد آیت‌الله‌کاشانی خیابان پامنار منعقد واز برادران دینی انتظار شرکت دارد

محمد غروی

تسلیت

دوست عزیزم جناب آقای مهندس کریم امیر افشاری

باکمال تاسف وتاثر درگذشت پدرعزیزتان رابجنابعالی وخانواده محترم‌تسلیت‌عرض مینماید بقاء و سلامت‌جنابعالی و آن‌خاندان محترم را از درگاه ایزدمتعال مسئلت مینمایم

سید جلال ـ تقوی‌لاریجانی

باکمال تاسف مصیبت وارده را بسرکار سرهنك دکتر موسوی تسلیت میگوئیم

سرهنك دکتر ثمری ـ سرگرد بهادری

جناب آقای دکتر فخرالدین موسوی

بانهایت تاثر مصیبت وارده را صمیمانه تسلیت‌عرض مینمائیم **دکتر موسی حریری ـ دکتر صادق‌حریری**

جناب آقای دکتر اوژند رئیس محترم دانشکده پزشکی اصفهان مصیبت وارده را از صمیم قلب تسلیت گفته‌سلامتی جنابعالی و فامیل محترم را از خدا خواهانم

دکتر عبدالحسین محبی

جناب آقای دکتر اوژند استاد و رئیس محترم‌دانشکده پزشکی ودواروسازی اصفهان . دانشیاران و دستیاران و کارمندان‌کرسی بیماریهای زنان مصیبت وارده بجنابعالی را تسلیت عرض مینمایند آ ـ ۲۸۹۷۰

جناب آقای دکتر اوژند ریاست محترم دانشکده‌پزشکی و دارو سازی اصفهان

مصیبت وارده را به‌آنجناب و فامیل محترم تسلیت عرض مینماید **دکتر مهدی هویدا**

دوست عزیز آقای فرخ رحم‌دل

درگذشت دائی شمارا صمیمانه تسلیت عرض مینماید

یاران دبستانی

درگذشت شادروان پرویز مسعودی را بخانواده‌محترم فامیلهای وابسته تسلیت عرض نموده سلامتی و سعادت همگی را خواستارم **دکتر حسینعلی غفاری**

سرکار ستوان‌یکم محمود احیائی

مصیبت وارده را بجنابعالی و فامیل محترم تسلیت عرض میکنم **سرگرد محی‌الدین صوفی**

جناب آقای دکتر ضرابی

مصیبت وارده را به‌آنجناب وفامیل محترمتان تسلیت می‌گوئیم **دکتر نصرت شعاعی ـ نزهت شعاعی**

فوت جانگداز جناب پرویزخان مسعودی تنکابنی را حضور کلیه فامیل محترم صمیمانه تسلیت عرض مینمایم

گرمسار ـ صادق واعظی

مصیبت وارده را به آقای مهدی محمدی تسلیت‌میگویم

زندان کاخ دادگستری ـ اصغر بهرامی

فوت ناگهانی مرد جوانمرد شادروان حسین هوشیار دل را بخانواده هوشیار دل تسلیت عرض بقای بازماندگان را از خداوند بزرك خواستارم . **مراغه ـ سرتیپ ایلغمی**

مدیر کل مالی سابق راه آهن بازداشت شد

بقیه از صفحه اول

سابق راه آهن پس از صدور قرار بدستور آقای چرمچی بازپرس دیوان کیفر روانه زندان گردیده است .

امروز مقامات دادگستری اعلام کردند که بازداشت مدیر کل مالی سابق‌راه‌آهن‌پس از تحقیقات مجددی که بازپرس از آقای منصور محمدیان مسئول مالی سابق ناحیه تهران کرده است صورت گرفته و با این ترتیب بااطلاعاتی‌که آقای‌محمدیان‌در اختیار بازپرس گذاشته است عده ای از مسئولین‌ومدیران وروسای‌حسابداری های راه آهن و وزارت راه مسئول شناخته شده‌اند .

یك مقام دادگستری گفت : درراه آهن هر ماه قریب چهار صد هزار تومان لیست حقوق و کارنامه جعل میشده که وجوه این اسناد مستقیما بین عده ای تقسیم میگردیده است. حال شخصی‌که‌بدستورهمان مسئولین عامل و مجری کار های خلاف شده و مرتکب جرم گردیده پس از آزادی از زندان‌که با سپردن چهار میلیون‌تومان وثیقه صورت گرفته‌بسیاری ازمسائل را که تا بحال برای بازپرس مکتوم مانده‌بود بازگو کرده است . براساس این اطلاعات و مطالب بسیاری از مسائل‌روشن شده و مسئولیت‌عده‌ای از مسئولین سابق راه آهن کاملا محرز شده و بازپرس چند نفر را بازداشت‌خواهد کرد

آخر وقت امروز اطلاع حاصل شد که مدیر کل مالی سابق راه آهن بقرار بازپرس اعتراض کرده وپرونده برای رسیدگی باین اعتراض بدادگاه رفته است .

گذشته‌رابايد فراموش كرد

بقیه از صفحه اول

پناه رئیس تربیت بدنی ، بهبودی رئیس تشریفات دربار شاهنشاهی و یکوف سفیر کبیر اتحاد شوروی در ایران حضور داشتند . پس از ورزش باستانی پیرامون روابط ایران و شوروی سخنانی ایراد شد و هدایائی بمدعوین تقدیم گردید .

هیئت نمایندگی‌اتحاد شوروی شام را در شب جمعه بطور آزاد صرف کردند و ساعت ۸ بامداد دیروزآقای لاپین باتفاق هیئت نمایندگی شوروی برای دیدن آثار تاریخی بشیراز ـ رهسپارشدند .

قراراست هیئت نمایندگی شوروی عصر امروز با هواپیما از اصفهان بتهران باز گردد .

نطق لاپین

هیئت نمایندگی شوروی بریاست آقای لاپین معاون وزارت خارجه این کشور روز پنجشنبه در ضیافت ناهار معاون وزارت امور خارجه ایران شرکت کرد ، آقای یکوف سفیر کبیر اتحاد شوروی نیز در این ـ میهمانی حضور داشت .

در سر میز ناهار ابتدا آقای دکتر محمد علی مسعود انصاری معاون وزارت خارجه ایران نطقی ایراد کرد که متن آن در شماره گذشته‌درج شد و سپس آقای لاپین چنین گفت:

مرز های دو کشور

آقایان محترم‌اجازه بفرمائیدجواب سخنان محبت‌آمیزآقای دکترانصاری معاون وزارت خارجه شاهنشاهی را بگویم .

حاجت بتذکر نیست که وضعیت‌در مرز ها چه اهمیتی برای دو کشور دارد. ما با شما در این عقیده‌شریکیم که عدم وضع صحیح در مرز چه عواقبی ممکن بود ایجاد کند . این حقیقت انکار ناپذیر که دو کشور مانگرانی در مرز های خود ندارند نشان میدهد که ما اساس محکمی برای بسط روابط دوستانه داریم .

آقای‌نیکیتا خروشچف اخیرا دردوره اجلاسیه شورایعالی اتحاد شوروی موقعی که در باره روابط ایران و شوروی صحبت‌مینمود گفت‌که‌اعلامیه مورخ ۱۹ سپتامبر مقدمه خوبی‌برای بسط روابط طرفین ایجاد کرده است . طرفین و سفیر کبیر ما خیلی صبرو حوصله‌بکاربرده‌اند وخوشوقتم که شما هم شریك این عقیده هستید

۲۸۲۰ مشمول دیپله‌ولیسانسیه

بقیه از صفحه اول

نظامی ۳۴۲ نفر و برای تکمیل کادر سپاه دانش در مرکز احتیاج به ۸۵۰ نفر مشمول دیپلمه میباشد بلافاصله در حدود ۵۰۰ نفر از مشمولین دیپلمه ا زبین دو هزار نفر که به گروه های مختلف‌تقسیم شده بودند ا زبین جمعیت انبوه مشمولین دیپلمه خارج شدند و آمادگی خودرا برای انجام خدمت فرهنگی در سپاه دانش اعلام‌داشتند بدستور رئیس منطقه ۱۷ مقرر گردید سالن باشگاه پادگان برای این عده که داوطلبانه بدون‌آنکه در قرعه کشی شرکت جویند حاضر شده بودند در سپاه دانش خدمت کنند اختصاص داده شد تا برك آماده به خدمت آنها صادر گردد.

سپس بین عده ۱۵۰۰ نفری بقیه که به ده گروه تقسیم گردیده بودند قرعه کشی آغاز گردید تااز بین آنها ۳۴۲ نفر برای تکمیل کادر دانشگاه نظامی و ۳۵۰ نفر برای تشکیلات سپاه دانش بقید قرعه انتخاب شوند و بقیه باپرداخت پنجهزار ریال معاف گردند .

سخنان معاون وزارت فرهنگ

آقای‌دکتر بیرجندی‌معاون‌تعلیماتی وزارت فرهنگ و آقای تورج‌فرازمند مشاور مطبوعاتی وزیر فرهنگ به نمایندگی از طرف آقای دکتر خانلری وزیر فرهنگ در پادگان عشرت آباد حضور داشتند .

آقای دکتر بیرجندی پیرامون مزایای سپاه دانش مشروحا سخن گفت‌و افزود چنانچه‌از بین‌مشمولین دیپلمه کسانی داوطلبانه‌آمادگی‌خود را برای خدمت د رتشکیلات سپاه دانش اعلام دارند پس از پایان خدمت زیر پرچم برای استخدام رسمی در وزارت فرهنگ نسبت به دیگران برتری خواهند داشت‌آقای تورج فرازمند نیز در بین انبوه مشمولین دیپلمه حضور یافت وبه گروه های مختلف د ربره مزایای تشکیلات سپاه دانش توضیحاتی‌داد

دراین موقع اتوبوس هائیکه می بایست قسمت اول داوطلبان‌سپاه دانش را به مناطق نظامی حمل‌کنند آماده حرکت شد و چند لحظه بعد در حالیکه اتوبوس ها حرکت می کردند‌مشمولین دیپلمه باتکان‌دادن دست و هورا کشیدن از دوستان دیگر خود تودیع کردند .

رقص وشادی

دربین انبوه مشمولین‌دیپلمه که از بامداد امروز برای شرکت در قرعه کشی درپادگان عشرت‌آباد حضور یافته بودندشعف و شادی زایدالوصفی بچشم میخورد یکی‌از مشمولین دیپلمه که بلوزچسبان سیاه رنگ بتن داشت و ماسك زنانه‌ای نیز بصورت نهاده بود در حالیکه بقیه مشمولین کف میزدند شروع به‌رقص کرد .

توزیع پرتقال و ساندویچ

در ساعت۹ونیم‌بامداد بین مشمولین دیپلمه پرتقال توزیع شد و ناهار نیز باتوزیع ساندویچ از آنان پذیرائی بعمل آمد پایان قرعه کشی ممکن است تاغروب امروز ادامه داشته باشد .

در منطقه ۱۶ امجدیه

از ساعت ۷ونیم بامداد امروز ۵۰۲ نفر از مشمولین دیپلمه خودرا به‌منطقه ۱۶ نظام‌وظیفه‌معرفی وثبت‌نام کرده‌بودند قرعه‌کشی مشمولین‌مزبوردرزمین‌چمن امجدیه بعمل آمد از بین ۵۰۲ نفرمشمولین دیپلمه ۱۸ نفر آنها داوطلب‌خدمت در دانشگاه نظامی شدند و ۱۵۱ نفر برای خدمت در سپاه دانش داوطلب شدند .

آقای سرهنك دولو قاجار رئیس منطقه ۱۶ نظام‌وظیفه گفت‌احتیاجات دانشگاه نظامی ۷۸ نفر میباشدکه ۱۸نفر آن ها داوطلبانه آمادگی خودرا اعلام‌داشته‌اند وبرای انتخاب ۶۰نفر بقیه قرعه‌کشی خواهد شد

همچنین احتیاجات کادر سپاه دانش از بین این‌عده مشمول۱۹۶ نفرمیباشد که ۱۵۱ نفرانها داوطلب شده‌اند وبقیه باید به‌قرعه انتخاب شوند و کسانی که قرعه پوچ بنام آنها اصابت کرده باپرداخت پنج‌هزارریال معاف خواهند شد.

درپادگان عباس آباد

درپادگان عباس‌آباد ۳۲۹ نفر مشمول لیسانسیه نام‌نویسی کرده بودند که ۳۱۸ نفر آنهابرای شرکت در قرعه‌کشی به‌سه‌گروه تقسیم شده بودند .دراین هنگام تیمسار سرتیپ ناصر معاون اداره نظام وظیفه عمومی روی سه قطعه کاغذ سه‌گروه رانوشت و در جیب یکی از مشمولین لیسانسیه گذاشت ودونفر دیگر از لیسانسیه‌هارا از هرگروه یکنفر بعنوان شاهد فرا خواند وسپس دومرتبه دست‌درجیب وی نمود و قرعه‌های گروه دوم و سوم را خارج ساخت و گفت‌گروه های دو وسه باید برای انجام‌خدمت اعزام شوند و گروه یك ۱۰۵ نفر باپرداخت ده هزارریال از خدمت معاف هستند.

شهادت امام

بقیه از صفحه اول

شیعیان است و بهمین مناسبت از امشب مجالس سوگواری‌بیاد شهادت جانگداز آن حضرت در سراسرعالم تشیع منعقدمیگردد.

حضرت امام موسی‌کاظم علیه‌السلام جانشین ووارث علوم نبی‌اکرم پس از وفات پدر بزرگوارش که مذهب حقه شیعه را در اثر تعلیمات خود استوار ساخته‌بودرهبری شیعیان را برعهده‌گرفتندوبر سخت‌ترین شرایط‌زمانی‌که‌مصادف‌بامخالفت و قوت دولت بنی‌عباس شده ودر ارکان اسلام انحرافاتی راه‌یافته بود ، آن حضرت بااشاعه حقایق دینی و فضائل علمی آئین‌اسلام را ترویج‌کردندومسائل‌ومشکلات دین‌را برای مردم‌و علمای موافق و مخالف تشریح و آشکار ساختند .

ماباین مصیبت‌کبری را بجامعه مسلمین وبخصوص شیعیان‌جهان تسلیت میگوئیم

گزارش کامل ی ازخبر نگار سرویس حوادث درباره قتلی که باسرقت همراه بوده است

نگهبان پیر کارخانه را کشتند

دست و پای نگهبان را با دستمال و طناب بسته و کهنه‌ای بدهانش فرو کرده بودند

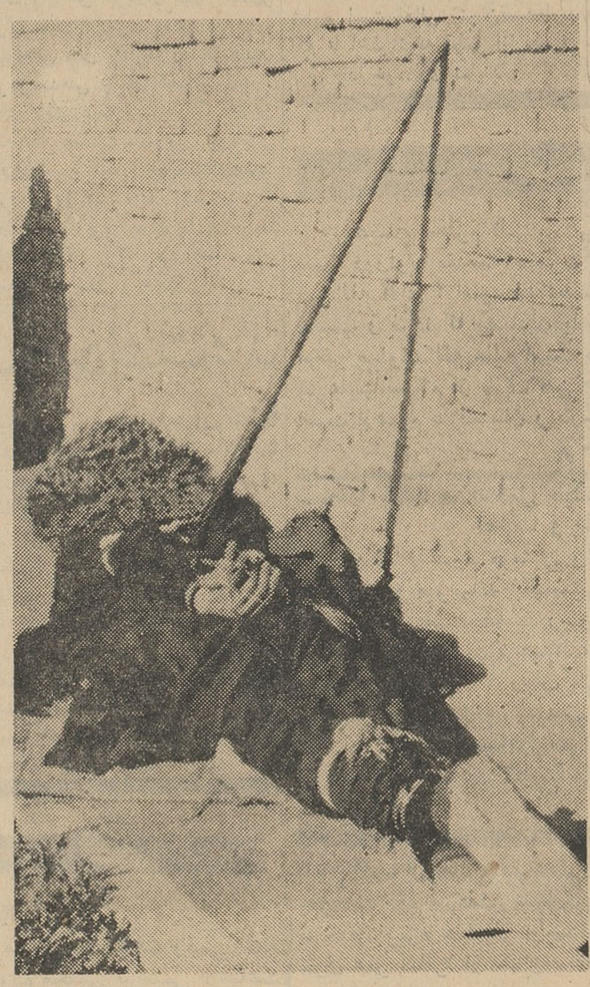

ماموربن جنازه نگهبان را باین صورت دیدند دست وپاهایش با دستمال و طناب بسته شده‌پوستینش در گوشه‌ای افتاده بود و چوب‌او هم کنارش بود.

پریشب یك یا چند نفر ناشناس، نگهبان شب کارخانه لوله سازی‌صنیع راکه هفتادسال ازعمرش میگذشت خفه کردند. این عمل هنگامی انجام گرفت که‌دست‌و پای نگهبان بادستمال ابریشمی و طناب بسته شده‌بود. خبرنگار سرویس حوادث‌پس از تحقیق مفصل گزارشی دراین باره تهیه کرده که بنظرخوانندگان محترم میرسد :

کارخانه صنیع‌درجاده آرامگاه‌قرار داردوسه طرف آن را بیابان احاطه کرده است، وقتی وارد کارخانه شدم عده‌ای آنجا جمع بودندورئیس گروهان ژاندارمری شهری مشغول تحقیق‌بود و آثار «پا»راروی زمین پیدا میکرد .

درکنار ساختمان کارخانه پیرمردی که‌پای اورابا دستمال ابریشمی ودست های اورا باطناب از پشت بسته‌بودند ودر دهانش نیز پارچه کرده‌بودند روی زمین افتاده بودو بالای سرش پوستینی دیده میشدوچوب بلندی‌نیز درکنارش افتاده بود .

یك‌شب غفلت

بفاصله شصت متری جنازه این مرد دواطاق دیده میشد. مدیرکارخانه میگفت این دو اطاق یکی متعلق به عبدالله نگهبان روز ودیگری متعلق به‌علی محمدکاشته قمصری «مقتول» نگهبان شب کارخانه‌است که‌با خانواده خود دراطاقها زندگی میکنند .

مقابل در یکی ازاین دو اطاق که بازبود ، چندزن نشسته بودند دونفر آنها گریه وشیون وزاری میکردند و دراطاق دیگری زنو مردی توقیف‌بودند وژاندارمی مقابل درایستاده بود .

من بطرف دوزنی که‌گریه میکردند رفتم وبآنها دلداری دادم یکی ازآنها همسر ۵۵ساله مقتول بود. اومیگفت من هیچوقت ازشوهر پیرم دورنمیشدم. دیشب بخانه دامادم رفتم و بزن‌عبدالله گفتم که‌امشب برنمیگردم و همین‌یك شب غفلت سبب ازدست دادن‌شوهرم شد. او میگفت دوقالیچه ویك کیف که درآن یکهزار تومان پول بوداز اطاقم بسرقت برده‌اند .

قتل وسرقت وسیله آشنایان

زن مقتول عقیده داشت که قتلو سرقت بوسیله آشنایان خانواده او، یابا کمك آنها انجام گرفته زیرامی‌دانستند که‌آن شب من درخانه نیستم وهزار تومان هم پول درچمدان دارم.

تهیه مقدمات

من سپس باطاقی که زن‌ومردی‌در این اطاق توقیف بودند رفتم و این اطاق مجاور اطاق مقتول که‌از داخل آن پولو قالیچه هابسرقت رفته‌است قراردارد ومرد وزنی که‌دراین اطاق توقیف بودند نگهبان روزبودند زن نگهبان روزگفت ماشبها اینجا می‌خوابیم و دیشب اصلا صدائی‌نشنیدیم شوهرم عبدالله نگهبان روز کارخانه است .

در همین موقع سروان هوشنك کاویانی فرمانده گروهان‌شهرری وارد اطاق شداو همراه خود مردی را که داماد نگهبان روزبود داخل اطاق‌کرد وسپس‌مرا با خود به پشت کارخانه برد . درپشت‌دیوار کارخانه میزبزرگی گذاشته بودند و آثار خراش روی دیوار دیده میشد .

فرمانده گروهان شهرری گفت کسانیکه علی‌محمد راکشته‌اند بایکی اطاق مجاور اطاق مقتول که‌از داخل آن پولو قالیچه هابسرقت رفته‌است قراردارد ومرد وزنی که‌دراین اطاق توقیف بودند نگهبان روزبودند زن نگهبان روزگفت ماشبها اینجا می‌خوابیم و دیشب اصلا صدائی‌نشنیدیم شوهرم عبدالله نگهبان روز کارخانه است .

در همین موقع سروان هوشنك کاویانی فرمانده گروهان‌شهرری وارد اطاق شداو همراه خود مردی را که داماد نگهبان روزبود داخل اطاق‌کرد وسپس‌مرا با خود به پشت کارخانه برد . درپشت‌دیوار کارخانه میزبزرگی گذاشته بودند و آثار خراش روی دیوار دیده میشد .

فرمانده گروهان شهرری گفت کسانیکه علی‌محمد راکشته‌اند بایکی از کارکنان کارخانه رابطه داشته‌اند. زیرا قبلا این میز را پشت دیوار گذاشته‌اند تا بسهولت بشود وارد کارخانه شد .

اینکار محال است

اوافزود : قاتل یا قاتلین از روی این میز وارد کارخانه شدند ازپشت‌سردست ودهان علی‌محمد را گرفتند و چوب رااز دستش خارج کردند. سپس دست ودهانش رابستند واورا روی‌زمین خواباندند و یکراست وارد اطاق او شدند واز میان چیز هائی که‌دراطاق بود بدون سروصدا هزار تومان پول‌را برداشتند . این موضوع آخری‌محال بنظر میرسد، زیرا ممکن نیست که بدون سروصدا وروشن کردن چراغ بشود پول موجود دراطاق را بدست آورد. زیرا پول دریك لنگه جوراب بودو جوراب دریك کیف و کیف هم در چمدان قرارداشت وبااین ترتیب ممکن‌نیست سروصدائی ایجاد نکردو همسایه مجاور متوجه نشود بهمین جهت ما استنباط کرده‌ایم که‌عبدالله وهمسرش ازاین‌موضوع‌اطلاع‌داشته‌اند، ویابعدا فهمیده‌اند واز ترس حاضر بافشای آن نیستند .

جوانی که‌دست‌بخودکشی زده تحت عمل‌قرار گرفته، پزشکان و پرستار بیمارستان مشغول مداوای وی میباشند .

یک دانشجو دست بخودکشی زد

صبح دیروز یك دانشجوی‌دانشکده غرق درخون دید و جریان را به اهالی محل اطلاع‌داد نصراله به بیمارستان امدادی شیرو خورشید منتقل شد و خوشبختانه‌دربیمارستان نصراله از مرك نجات‌یافت .

بطوریکه پلیس تحقیق کرده‌است او امسال در امتحانات دانشکده حقوق رفوزه شده‌است .

نصراله گفته است : خیلی‌فکر کردم تابببینم‌عاقبت زندگی چیست وآخرین نتیجه‌ایکه بدستم‌آمداین است که آخرزندگی مرك است بهمین‌جهت پیش‌خود فکر کردم‌که پس من چرا زودتر نمیرم وخودکشی من نیز بعلت همین افکار بوده‌است و گرنه مشکلاتی درزندگی‌من‌وجود نداشته است .

***

خودکشی ، آنهم خودکشی یك‌دانشجو که خود معلم نیز می‌باشد از تاسف آورترین وقایعی است که بگوش ما میخورد.این دانشجوکه باید خود سرمشق مبارزه و نمونه درست زندگی کردن باشد ، چون در امتحان رفوزه می‌شود تازه بیادش می‌آیدکه« آخرزندگی مرك است پس‌چرازودتر نمیرد » جای خوشوقتی است که این طرز تفکردرمیان دانشجویان‌ما بندرت دیده می‌شود و اگر تنی چندگاهی دست بچنین اقدام خنده‌آوری میزنند،سایر دانشجویان راه صحیح‌زندگی را یافته‌اند ...

دستور اعدام قاتل ۴ نفر صادر شد

امروز کسب اطلاع شد که دستور اجرای حکم اعدام علی‌برهود که درسال ۳۸ در ارسباران‌مرتکب چهار فقره قتل شده‌بود بدادگستری استان آذربایجان صادر شد .

علی برهود درسال ۱۳۳۸دوزن وبرادر یکی از آنها و یك فرزند خود را کشته بود و در دادگاه محکوم به اعدام شده و حکم نیز در دیوانعالی کشور قطعیت یافت.

محکوم درمحل ارتکاب جرم که ارسباران می باشد ، بدار آویخته خواهد شد .

پرونده کندی

بدیوانعالی کشور فرستاده شد

امروز کسب اطلاع شدکه پرونده حسین کندی‌که‌باتهام قتل علی اکبر ابوطالبی‌مامور ابلاغ دادگستری در شعبه پنجم دادگاه جنائی باعدام محکوم شده‌بودبرای‌رسیدگی و اظهار نظر بدیوان عالی کشور فرستاده شد

زیر آوار

***دیروز کارگری بنام‌اسداله اسفندیاری هنگام کار بعلت خرابی دیوار زیرآوار ماند و کشته شد .**

در جلسه محاکمه حاج عبدالصمد که متهم است زنش‌را با اسید کشته رئیس دادگاه گفت در بازپرسی :

بچه‌ها علیه پدر شان شهادت دادند

متهم در دادگاه گفت : مادرزنم گفته از وزیرتا آخرین کارمند دادگستری مثل انگشتر در دست من هستند،

امروز سومین جلسه محاکمه حاج عبدالصمد اعظمی که‌متهم بقتل‌زنش مهین بابائی بوسیله خوراندن اسید میباشد درسالن بزرك دادگاه جنائی شروع‌شد و سئوالات رئیس دادگاه ادامه یافت .

رئیس- ازاشخاص دیگری هم در این‌باره تحقیق شده ازجمله ازفرزند ۱۴ ساله‌شما بنام مرتضی او ضمن این تحقیقات پس‌از وقوع حادثه صریحا گفته که‌بین پدرومادرم اختلاف‌وجود داشته پدرم میگفت‌ترا طلاق‌نمیدهم که بروی خوش‌باشی .راجع به‌اظهارات فرزندت که‌بیش‌ازهرکس‌واردبه‌چگونگی رابطه پدر ومادرش بوده چه میگوئی؟

متهم- بچه‌ها را اغفال کرده‌اند الان بچه‌ام بمن میگفت من در کجا بمانم اورا اغفال کرده‌اند بوسیله‌همان جناب سرهنك ومادرزنم گول‌زده‌اند .

رئیس- فرزند دیگر شما بنام مجتبی ضمن تحقیق گفته است شما بامادر اوبسیار بدرفتاری میکردیدنسبت بشما ابراز نفرت کرده وشما راپدر بدی معرفی کرده‌وگفته‌است‌اوبدرنیست جائی است درباره اظهار نظر این‌طفل ۱۱ ساله که‌ظاهرابی‌شائبه بنظرمیرسد وازصمیم قلب گفته‌است چه‌میگوئید

متهم-این جعلیات مربوط بمرحله بازپرسی است از اول در کلانتری تادادسرا وبازپرسی .

رئیس - بچه شما درکلانتری هم اشاره بروابط شما بامادرش کرده آیادر کلانتری هم تبانی وجودداشته است ؟

متهم- بله‌آنجا هم‌تبانی شده است

رئیس -از سیمین دختر ۹ساله شما هم تحقیق شده اظهارات سیمین هم دلالت دارد که روابط شمابا همسرتان خوب نبوده عرض کردم‌هرچه گفته‌اند ساخته‌اند .

رئیس - بچه‌ها گفته‌اند که‌ما از پدرمان میترسیدیم چرااز‌تومیترسیدند

متهم- بچه‌ها ازمن نمیترسیدند . به‌آنها تلقین میکردند.

رئیس -ازهمسایه نزدیك خانه‌شما که‌زنی بنام ربابه‌خانم است تحقیق شده او نقل کرده است که تو چند روزقبل همسرت‌راکتك زده‌ای بنحوی که تخم چشم اوسیاه شده‌است در این‌باره چه‌میگوئی ؟

متهم- وقتی اصل پرونده را درست کرده‌باشند اینراهم ازقول اودرست کرده‌اند کسی که بخواهدپرونده‌درست کندمیداند چه بنویسد .مادرزن من بارها گفته که ازوزیر تاآخرین کارمند دادگستری مثل‌انگشتر دست من‌هستند وهرطور بخواهم میتوانم اقدام کنم. دویست‌هزار تومان‌بده تادرست‌بنویسیم اوگفته آشی برای توپخته‌ام که‌یك وجب روغن‌دارد !

رئیس-آیا معقول‌است که‌دستگاه دادگستری مطیع اراده یك‌پیرزن‌باشد

متهم -از خودش بپرسید !

رئیس- خلاصه آقا شمایك‌موضوعی رابرای ماروشن کنیدکه شما،ر خوشرفتاری بودید وبا زن‌خوداختلافات شدید خانوادگی نداشتید ؟

متهم- من‌خوشرفتار بودم ، علاوه بازن وفرزندان خود باهمه مردم‌خوش رفتار بودم. درگذشته مردم زن وفرزند خودرا بمن‌میسپردند تاآنها رابمکه ببرم دروزارت خارجه هم سابقه‌حسن اخلاق‌دارم .

تلفن مستقیم سرویس حوادث ۳۲۵۶۹

مهندس آلمانی را مرده پیداکردند

جنازه آقای «رولانداشمیدس» آلمانی مهندس دانشگاه تهران درحمام خانه‌اش بدست آمد .

پریروز هنگامیکه فاطمه کلفت مهندس رولاند واردخانه شد ، مشاهده کرد چراغ حمام روشن است کلفت برای‌خاموش کردن چراغ‌واردحمام شدوجنازه‌مهندس رادرآنجا دید وباعجله جریان رابکلانتری محل اطلاع‌داد.

بزودی

غذای مسموم

***دیروز دختر ۱۱ ساله‌ای‌بنام صغری جمالی بعلت مسمومیت در بیمارستان لقمان‌الدوله در گذشت . گویاوی غذای‌فاسد وسمی خورده بود .**

گم شده

درحدود یکماه قبل آقای جلیل پیشرفت ۱۶ ساله باتفاق آقای غلام بیکلری از منزل خارج ومفقودالاثر گردیده‌اند از کسانی که ازنام بردگان اطلاع دارند خواهشمند است برای رضای خدا بکلانتری ۲۰ یابه‌تلفن ۲۷۰۰۰ اطلاع داده و خانواده آنهارا از پریشانی نجات دهند.

زمستان است .

*** جشن باشکوه هنری و سالیانه امید ایران با شرکت هنرمندان مشهور کشور روز پنجم بهمن ماه برگذار خواهد شد . برای شرکت در این جشن ودریافت کارت‌شماره مخصوص همین هفته وسه‌شمارهٔ دیگر پس از آن که جمعا چهار شماره خواهد شدباید ارائه فرمائید .**

سرها در گریبان است

اما در این هفته همه سرها از گریبان بیرون خواهد آمد و همه نگاهها مسحور و مجذوب شماره مخصوص زمستانی مجله

امید ایران

خواهد شد

تیرانداز سبزپوش ، مهیج‌ترین و پرفروش‌ترین داستان سال ۱۹۶۲ آمریکا و اروپا بصورت جزوه‌ای نفیس‌ضمیمه‌مجانی شماره‌مخصوص‌مجله‌امیدایران‌است

برنامه آینده سینما های

حافظ-متروپل

کمپانی یونیورسال تهیه کننده بهترین فیلم های وسترن تقدیم می‌کند

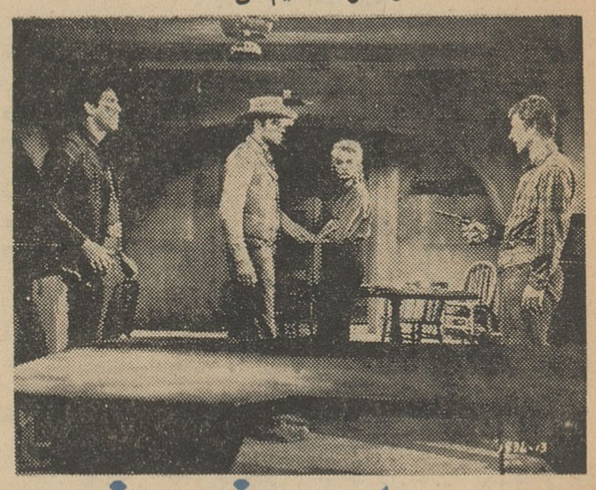

سپیده خونین

سینماسکوپ - رنگی - دوبله بفارسی

با شرکت : فردمك مورای

دورتی مالون - جان گاوین

کتاب جیبی

محبوب همه

درهمه جا

برای دختران وپسران

دراین هفته

کتاب جیبی دختران و پسران

منتشر خواهد شد

شاهراه بندربوشهر ـ چاه‌بهار

بقیه از صفحه اول

آشنا است اما من نمیدانم وظیفه خودش را به نظر شما چطور انجام میدهد .

آقای نخست وزیر افزود : اجتماع ما یك تحول عمیق و اساسی لازم دارد و دولت در فکر این تحول اساسی هست و نقشه‌ای برای این کار دارد . سالها در مملکت ما این مطلب مطرح بود که شکاف بین طبقات باندازه‌ای عمیق است که ممکن نیست مملکت به جلو برود و فساد در امور مالی نیز بسیار زیاد است این مطالب فکرشاهنشاه مارا سالهای سال به خودش‌مشغول کرده بود و بهمین دلیل ایشان از ۱۴ سال قبل شروع به تقسیم‌املاك خود فرمودند .

آقای نخست وزیر سپس به مبارزه با بیسوادی و تشکیل سپاه دانش و مسائل اقتصادی اشاره کرد و افزود : مملکت ما از لحاظ ثبات یکی از ممالك بی نظیرخاور است و جهت آنهم رژیم شاهنشاهی است که در بین مردم ریشه عمیق دارد و بزرگترین عامل ثبات است ما در مملکت خود مشکل اساسی نداریم فقط یك مشکل است که آنهم خیال می کنم که قابل‌حل‌است وآن این است که مردم باید فکر کنند که آنهائی که در راس حکومت هستند مال خودشان‌هستند ود رراه خدمتگزاری قدم برمیدارند دولت حاضر صمیمانه و صادقانه در راه خدمتگزاری گام بر میدارد و چون مابه قضاوت مردم اعتقادداریم اگر هم امروز باین خدمت متوجه نشود دیر یا زود خواهد شد .

فرزندان ما هستند .

آقای نخست وزیر سپس‌بمسائل مربوط بدانشجویان و جوانان اشاره کرد و اظهار داشت : درسال گذشته در جلسه‌ای از دانشجویان طرفدارسازمان ملل‌متحد دردانشگاه تهران دعوت داشتم ، وقتی که‌چای و شیرینی صرف می شد یکی از دانشجویان بمن گفت : آقاملاحظه می کنید که ما مردمان خطرناکی نیستیم .

گفتم : ما هیچوقت چنین‌خیالی نمی کردیم ، دانشجویان مملکت فرزندان ، خواهران و برادران و نور چشم ما هستند

آقای نخست وزیر افزود : ما بهمان اندازه که الان بروشن بودن چراغی که دراین سالون هست‌اعتقاد داریم به قضاوت مردم نیز معتقد هستیم و شاهنشاه ما نیز به طرز فکر و نتیجه قضاوت مردم استحضار دارند وبهمین دلیل است که می بینید روز بروز استحکام روابط بین شاه و ملت بیشتر می شود .

آقای نخست وزیر در پایان این جلسه از همکاری دانشجویان با مامورین‌اصلاحات‌ارضی‌سپاسگزاری کرد و بروح مرحوم مهندس ملك عابدی درود فرستاد .

سپس آقای دکتر محمد باهری معاون نخست وزیردراطراف قانون اصلاحات ارضی و امور اقتصادی سخنرانی‌جامعی ایراد کرد و مقارن ساعت هفت این جلسه بپایان‌رسید.

در بندر بوشهر

گزارش خبرنگارما حاکیست که آقای نخست‌وزیر و همراهان روز پنج‌شنبه وارد بندر بوشهر شدند ودرفرودگاه‌مورداستقبال‌قرارگرفتند

آقای نخست‌وزیر سپس‌درساعت چهار بعد از ظهرهمان‌روزبامسئولان سازمان‌های اداری و نماینده طبقات مختلف مردم بوشهر در محل فرمانداری کل بئادر ملاقات کرد.

دراین جلسه آقای نخست‌وزیر پس‌ازشنیدن تقاضاهای مردم بوشهر اظهار داشت :

از ملاقات شما خیلی خوشوقتم و از این‌وضع که راجع‌بشهرتان گفتید ناراحت هستم علت مسافرت من‌هم برای رسیدگی و حل‌مسائلی است که شما اینجا گفتید در مورد راه شیراز به‌بوشهر این راه‌باکمال سرعت ساخته می‌شودو از آن مهمتر برای شما بوشهری هاهمین لاروبی بندر است یعنی‌دوباره‌بوشهر برمیگردد به‌بندر بودن ولی من‌عادت ندارم هیچوقت وعده‌های زیاد بدهم که بعد به‌بینید انجام نگرفت یا آنطور که گفتم نشد اما بایدبدانید که بندر بوشهر برای کشتی های کوچك و متوسط آماده‌می‌شودزیرا حاضر شدن بندر باید مناسبتی با راه و یا مخرج بندر داشته باشد که فعلا متاسفانه این تناسب موجود نیست . ولی بدانید که برای کشتی های کوچك و متوسط بلافاصله‌این کار شروع خواهد شد .

دوسه مطلب دیگر صبح امروز اینجا بمن گفتند یکی راجع به‌آب بوشهر بود که در برازجان آماده شده‌و بزودی به‌بوشهرخواهدرسید و تادوهفته دیگر کار آن شروع خواهد شد .

دیگر نبودن بانك کشاورزی است که دستور لازم را دادم و شاید در ظرف هفته آینده شعبه این بانك در برازجان افتتاح خواهد شد و بعدا هم از لحاظ غذا بطور قطع آنچه از دستمان برآید کوتاهی نخواهیم کرد .

راه بندر عباس ـ بوشهر

بعد از این مطلب مهمی که باید بگویم این است که امروز می بینم که یکی از آرزو های دیرینه اعلیحضرت همایون‌شاهنشاه بزرك ما وارد مرحله عمل می شود و آن عبارت از راهی که از اینجا به طرف بندر عباس کشیده میشود وبدنبال این‌راه بسیاری از مشکلات حل‌میشود اعلیحضرت‌همایونی‌مکرر این مطلب را می فرمودند که همانطور که پدر من راه ساحلی دریای خزر را ساخت من هم‌آرزو و علاقه دارم که راه کناره خلیج فارس را بسازم و امروز می‌بینم که این کار از صورت رویا به حقیقت می پیوندد .

بنده اینجا لازم میدانم که از شیرو خورشید سرخ که حسب ـ الامر اعلیحضرت همایونی این‌برنامه پر وسعت و بزرك را شروع کرده است تشکر کنم و همچنین از موسسه کاره که در این زمینه با شیرو خورشید همکاری دارد و مقدار زیادی خواربار به این‌برنامه کمك کرده‌است قبلاتشکر میکنم و بیش از آن از صمیمیتی که بین اعضاء جمعیت شیرو خورشیدسرخ از جمله آقای دکتر خطیبی بعنوان راس این هیئت و همچنین اعضاء محلی و همچنین آقای دکتر خداداد دیدم بسیار خوشوقت شدم .

فرماندار کل شما بطوری که می بینم از هیچگونه فداکاری در حق شما مضایقه ندارد و انصافا خوشم آمد چون من به تشریفات زیاد اهمیت نمی دهم ولی بچیزی که زیاد اهمیت میدهم علاقه و صمیمیتی است که در کار بمرحله ظهور برسد و واقعا دیدم که همه باهم تصمیم گرفته‌اند که یك کار عظیمی را انجام دهند این راه که انشاء اله از بوشهر شاید در ظرف شش یا هفت سال بعد به بندر چاه بهار خواهد رسیدبدانید بزرگترین‌و عظیم ترین کاری است که برای بنادر جنوب انجام می شود و امروز طلیعه آن است.

در برازجان

آقای‌نخست وزیر و همراهان پس از بندر بوشهر عازم برازجان شدند و در فرودگاه این شهرمورد استقبال روسای ادارات و طبقات مختلف مردم قرار گرفتند .

آقای نخست وزیر آنگاه در جلسه روسای ادارات و نمایندگان انجمن شهر برازجان در محل فرمانداری این شهر حاضر شد .

آقای کمارچی رئیس انجمن‌شهر برازجان در این جلسه اظهارداشت وضع‌معیشت مردم‌این حدودبینهایت سخت است و چهار سال است باران نیامده‌وضع زراعت‌خوب‌نیست و مردم در فلاکت زندگی می‌نمایند وضع بهداشت آنها نیز ابدا خوب نیست و خواربار گران است.

سپس آقای نخست وزیر اظهار داشت: به‌خواسته‌های شمارسیدگی می شود و همچنین تلگرافی به‌بانك کشاورزی مخابره شده که شعبه بانك کشاورزی دربرازجان‌دایرشود تا به دهقانان و کشاورزان کمك های لازم را بدهد آقای نخست‌وزیر وهمراهان سپس از بیمارستان ۲۵ تخت خوابی جدیدی که از طرف سازمان عمران و امداد بنادر و جزایر جنوب و همکاری موسسه خیریه‌کاره در دست ساختمان است دیدن کرد آقای نخست وزیر سپس اولین کلنگ بنای سازمان جوانان برازجان رابنام اعلیحضرت همایونی بزمین زد وبعداز آن رهسپار دژ برازجان شد در دژ برازجان زندانیان تقاضا نمودند که بشکایات آنها رسیدگی شود و آقای نخست وزیر اظهار داشت که به‌همین زودی هیئتی برای رسیدگی‌بشکایات شما خواهیم فرستاد آقای نخست وزیر سپس در دفتر یاد بود زندان نوشت : برای سلامت ولایتعهد از پیشگاه شاهنشاه استدعا خواهم کرد که زندانیان را مورد عفو قرار دهند

در بندردیر

صبح دیروز آقای نخست وزیر و همراهان از فرودگاه جزیره خارك ببندر دیر پرواز نمودند در فرودگاه بندر دیر آقای مهندس علی مرادزند فرماندار کل بنادر و جزایر خلیج‌ـ فارس ،روسای ادارات‌و طبقات‌مختلف مردم بندر دیر حضور داشتند آقای نخست وزیر و همراهان با اتومبیل از فرودگاه‌وارد دیرشدندو لوله‌کشی آب مشروب مردم بندر دیر را که‌از طرف‌جمعیت شیروخورشید سرخ‌پایان یافته بنام شاهنشاه گشودند و سپس با هواپیما رهسپار بندر کنگان شدنددر فرودگاه کنگان طبقات مختلف مردم از ایشان استقبال نمودند . آقای نخست وزیر لوله‌کشی آب مشروب بندر کنگان رانیز بنام‌شاهنشاه‌گشود و اولین سنگ بنای درمانگاه بندر کنگان را بنام شاهنشاه نصب نمود و آب‌مشروب بندرکنگان‌وسیله جمعیت شیروخورشید سرخ لوله کشی شد و درمانگاه مزبور وسیله سازمان‌عمران و امداد بنادر جنوب ساخته خواهد شد .

آقای نخست وزیر سپس رهسپار بندر لنگه شد در فرودگاه بندر لنگه آقای فرماندار خیر مقدم گفت و طبقات‌مختلف‌مردم بندر لنگه در محل فرمانداری خواسته های مردم را به اطلاع رسانیدند آقای نخست وزیر و همراهان ناهار را در محل جمعیت شیرو خورشید سرخ بندر لنگه صرف نمودند و بعد از ظهر از تاسیسات آب‌مشروب بندر لنگه بازدید نموده و سپس بیمارستان ۲۵ تخت خوابی جراحی را که از طرف سازمان‌عمران و امداد در دست ساختمان است‌بازدید نمودند وسپس با هواپیما رهسپار بندر عباس شدند .

در مسابقات فوتبال دوره‌ای باشگاه‌ها

شعاع بر دیهیم و شاهین بر تهرانجوان پیروز شد

براثر زدوخورد بین بازیکنان شعاع و دیهیم یکنفر مجروح شد

درروزهای پنجشنبه وجمعه دنباله مسابقات فوتبال قهرمانی باشگاههای تهران زیرنظر فدراسیون فوتبال کشور دردودسته ودر زمینهای فوتبال امجدیه، وراه‌آهن واکبرآباد انجام گرفت .

مسابقات پنجشنبه

بعداز ظهر روز پنجشنبه فوتبالیست های دسته اول باحضور عده زیادی‌از علاقمندان زیرنظر فدراسیون فوتبال مسابقه دادند و نتیجه زیر بدست‌آمد

دراولین مسابقه شعاع بانتیجه ۲ برهیچ تیم دیهیم راشکست دادداوراین مسابقه فیروزفربود .درطول بازی‌چند نفر ازبازیکنان شعاع بعلت خطاکردن از بازی‌اخراج شدندو درخاتمه بازی نیز،بین بازیکنان دوتیم زدوخوردی درگرفت که یکی‌از بازیکنان شعاع‌بنام «نیرلو» دراثر اصابت ضربه مجروح وبه‌بیمارستان اعزام شد .

دردومین مسابقه تیم فوتبال شاهین بایك بازی خوب وتماشائی تیم‌تهران‌ـ جوان را بانتیجه دوبریك مغلوب‌نمود داوری این مسابقه با آقای نصیری بود .

مسابقات جمعه

از ساعت یك‌بعداز ظهر دیروزدنباله مسابقات زیرنظر فدراسیون باحضور عده‌ای از شخصیت های ورزشی و علاقمندان انجام گردید و نتایج زیر بدست آمد .

سپه‌و کیان بداوری دانائی‌فردهیج بر هیچ‌مساوی کردند پولادوالبرز بداوری صدری پنج‌بر هیچ‌پولاد برنده شد . کورش و آرارات بداوری نیکرفتارسه بر هیچ‌بنفع آرارات در آخرین‌مسابقه دارائی بانادر بداوری‌آقای اصغرتهرانی مسابقه دادند و دارائی بانتیجه سه‌بر هیچ‌پیروز شد .

۲۰ بورس تحصیلی

در اختیار دانشجویان طرفدار سازمان ملل گذاشته شد

کمیته‌اجرائیه‌سازمان‌دانشجویان ده بورس تحصیلی از انستیتوی ایران و فرانسه و ده‌بورس‌تحصیلی از انجمن فرهنگی ایران وانگلیس برای استفاده اعضاء خود تهیه کرده است .

این بورس در اختیاردانشجویان علاقمندی گذارده خواهد شد که با تکمیل زبان خارجه خویش به مطالعه کتابها و نشریات ملل‌متحد و موسسات تخصصی آن بپردازند و برای فراهم کردن‌اطلاعات جدید درامور بین‌المللی‌بادبیرخانه‌سازمان طرفداران سازمان ملل همکاری بیشتری نمایند .

بورسهای انستیتوی ایران و فرانسه شامل دو دوره تحصیلی‌سه ماهه و بورسهای انجمن ایران و انگلیس شامل یکدوره شش ماهه میباشد .

اعضاء سازمان‌دانشجویان‌مذکور که مایل به استفاده از این‌بورسها میباشند باید همه روزه از ساعت ۱۰ تا ۱۲ صبح و بعد از ظهر ها از ساعت ۵ر۵ تا ۷ به آقای علی دشتی در دبیرخانه سازمان مراجعه نمایند .

هیئت حفاری ایران وانگلیس درپاسارگاد

۱۳۷ قلم اشیاء مربوط بدوران ماقبل تاریخ کشف کردند

هیئت مشترك حفاری ایران‌وانگلیس که برباست آقای‌دویداسترونا‌خ رئیس موسسه ایران شناسی بریتانیا در پاسارگاد مشغول عملیات حفاری بودند موفق بکشف ۱۳۷ قلم اشیاء مربوط بدوران ماقبل تاریخ ۲۵۰۰ سال قبل گردیدند .

اشیاء مزبور ساعت۱۰ صبح‌پنجشنبه با حضور آقای مشکوتی قائم مقام، آقای وزیر فرهنگ و آقای مشحون سرپرست اداره باستان شناسی و موزه داران ایران باستان تقسیم گردید .

معلمین از خدمت نظام معاف شدند

این تلگرام امروز از طرف‌وزارت فرهنگ بکلیه ادارات فرهنگ استان هاو شهرستانها و دانشکده ها مخابره شدبکلیه معلمین دیپلمه و لیسانسیه که تا روز قرعه‌کشی سال جاری نظام وظیفه بخدمت فرهنگی مشغول شده‌اند ابلاغ فرمائید از شرکت در قرعه‌کشی خود داری و کماکان در خدمت آموزشی خود باشند .

مدیر عامل شرکت اتوبوسرانی گفت

بقیه از صفحه اول

آقای ملایری به خبرنگاران گفت : هشت ماه به علت ،افزایش مزد کارگران شرکت ، شروع تعمیرات و تجهیزات تعمیرگاه ها برای نگهداری از اتوبوس های موجود ، شرکت نتوانست دیون و تعهدات خودرا به کمپانی های انگلیسی (دو طبقه) و آلمانی (بنز) پرداخت نماید .

کمپانی انگلیسی در مذاکراتی که شد با شرکت کنار آمد و قبول کرد که اقساط عقب افتاده را به اقساط جاری تقسیم کرده بمرور پرداخت نمائیم . مابه‌التفاوت قیمت باطری که جزء لوازم یدکی ، هیئت مدیره سابق خریده بود ۵۵۰ هزار تومان می شد که بدنبال اعتراض شرکت واحد این مبلغ به حساب دیون شرکت گذاشته شد . گفتند اشتباه شده واین مبلغ را بگردن گرفتند بشرکت انگلیسی بیش از دو قسط عقب افتاده بدهکارنیستیم ولی در مورد کمپانی آلمانی ، این کمپانی حاضر نشد با ما کناربیاید حتی شکایت هم کرد . از آنجا که مانمی خواستیم آبروی دولت ایران بریزد حاضر بمذاکره شدیم به خرج کمپانی به آلمان عزیمت کردم . د راین مذاکرات که طی کمیسیونهائی صورت گرفت کمپانی زیر بار نرفت و بالاخره بما مهلت دادند که وضعی پیش بیاوریم تا بتوانیم بدهی های خودر ابه‌پردازیم

وضع فعلی

مدیر عامل شرکت واحد گفت حالا من بطور درد دل با مردم می خواهم با شما که نمایندگان آنان هستید صحبت کنم ، راست وپوست کنده بگویم دولت نمی تواند بما کمك کند چون اتوبوس مال اهالی شهر تهران است و فرضا اگرقرار باشد دولت از محلی به بودجه اتوبوسرانی تهران کمك کند شهرستان ها سرو صدایشان در می آید . شهرداری که سهامدار عمده شرکت است واز بابت‌سهم اولیه هم مبلغ زیادی به شرکت بدهکار است پول ندارد بانك ها حاضر نیستند دیون عقب افتاده شرکت را به پردازند بعد به اقساط طولانی از شرکت پول بگیرند ، ما و مردم نیز حاضر نیستیم نرخ اتوبوس گران شود چون متاسفانه ازاین گرانی خودمردم سوءاستفاده می کنند، کاسب و بازاری نرخ اجناس را بی حساب و بی کنترل بالا می برد همه این ها درست‌اما شرکت چه باید بکند؟ صرفه جوئی بحد اکمل کردیم ، نمایندگان مردم آمدند وضع را دیدند ، حالا فقط شرکت واحد مزد کارگر می دهد و راننده ، خرج تعمیر و بدهی ها را می کند نه پول داریم‌اتوبوس بخریم نه پول داریم دیون گذشته را به پردازیم .

روزیکه گفتیم نرخ را افزایش بدهیم این تنها راه حل برای خرید اتوبوس وتامین کمبود اتوبوس تهران بود بااین امرمردم موافقت نکردندما هم حرفی نداریم ، نرخ را گران‌نمی کنیم اما خودمردم برای آینده‌شرکت فکری کنند ، آنروز که‌ما گفتیم نرخ‌راگران کنیم چرخ شرکت بوضع احسن درگردش بود ، حالاهم بهرجان کندی باشد نخواهم گذاشت لنك بمانیم ، اتوبوسها سریعا تعمیر می شوند ودر خطوط بکارمیافتند ولی من‌بعنوان یکی از افراد این اجتماع، اعلام میکنم که‌با وضع فعلا تا زمستان سال آینده قابل دوام‌است هنگامی میرسد که‌اتوبوسها احتیاج به‌تعمیراساسی پیدا میکنند آنوقت است‌که چرخ شرکت واحدلنك می شود مردم‌اتوبوس‌میخواهند ، روزبروز خیابانهای اطراف اسفالت میشود،دایر کردن خطوط جدید صد در صد ضروری‌است ،ما تعداد زیادی اتوبوس اول‌وقت وآخروقت اداری کم‌داریم، باور کنید خون خونم رامیخورد وقتی میبینم مردم توی صفها معطلند و بکارشان نمیرسندومن حتی‌یك‌اتوبوس ندارم که اقلا بیکعده کمك کنم .

طرف‌من مردم اتوبوس سوار این شهرهستند ودرددلی که میکنم با آنهاست .

من‌به اتومبیل شخصی دارها کاری ندارم آنها گلیم‌خودرا از آب‌بیرون کشیده‌اند ! همانطور که گفتم بازهم روی وظیفه‌ای که بعهده‌دارم‌و مسئولیتی که‌درقبال مردم احساس‌میکنم باتمام قواکوشش میکنم که چرخ شرکت واحد لنك نماندولی حدس میزنم،این وضع «بخورونمیر» تا زمستان سال آینده بیشتر دوام پیدانخواهد کرد آنوقت‌وضع‌شرکت واحد طوری‌خواهد شد که‌بادوریال افزایش نرخ هم‌کار درست‌نشود .

باوضع موجود باتوجه به لزوم صرفه‌جوئی کامل چرخ شرکت می گردد ،محل بزرك اداری شرکت‌را از محل صرفه‌جوئی واجاره بهای قبلی ساخته‌ایم .

کادر اضافی‌را بیرون ریختیم،حالا دیگرهرچه‌هست ضروریات‌حتمی‌شرکت است که‌طبق‌نظرنمایندگان انجمنهای محلی‌دست‌بترکیب آن‌نمیشودزد،چون‌از هرگوشه‌ای بخواهیم کم کنیم یك پای‌کارمان لنك میشود، خوشبختانه حقوق هیئت مدیره فعلی شرکت‌هم که‌از کارکنان وزارتکشور هستندبه شرکت تحمیل نمیشود غیراز ماهی مبلغی اضافه‌کارکه آنهم‌برای کار مدام تاآخرشب داده میشود .

بازهم من خودرا خدمتگزار مردم میدانم چون ازاین طبقه‌هستم وهرراه حلی‌که بنظرمردم برسد چون انجام آنراوظیفه خودمیدانم قبول‌میکنم،فقط دلم‌میخواهد مردم بمن اعتماد داشته باشند وآنچه میگویم قبول‌کنند که ازروی صداقت گفته‌میشود وجزدلسوزی بحال آینده مردم اتوبوس سوارهدفی ندارم ،من کیسه برای‌یك‌قران دو قران مردم ندوخته‌ام ، باهمین حقوق فعلی تاپایان عمرمیتوانم باافتخار و نام‌خوش زندگی‌کنم .

سرویس ترك تریاك، شیره‌وهروئین در چهار روز

بدون کوچکترین ناراحتی درحین معالجه
وعارضه بعدی پس از درمان
دکتر طهمورث فروزین
خیابان اسلامبول جنب کافه قنادی فردوسی
ساعت‌پذیرائی ازساعت۵ و نیم بعدازظهر تلفن ۳۷۲۲۲

آقای حبیب‌الله حمیدزاده

گشایش سالن حراج تهران را که از ابتکارات جالب‌و از ضروریات شهر بزرك تهران است صمیمانه بجنابعالی تبریك میگویم .

حسن گورکانی

دانش آموزان کلاس اول (ب) دبیرستان نمونه دردشت دختران مقدم نوزاد گرامی را به خانم‌لیاقت‌روشن دبیر محترم تبریك عرض می نمایند .

آ ـ ۲۸۹۸۲ از طرف دانش آموزان ـ نوشین ـ ملك‌الکلامی

آگهی نوبت اول

مربوط باجرای قانون اصلاحات ارضی در کلیه مناطق بخشهای حوزه فرمانداری کل لرستان

بمنظور اجرای ماده هشتم قانون اصلاحی قانون اصلاحات ارضی کلیه مالکین شهرستانهای خرم‌آباد ـ بروجرد ـ الیگودرز که میزان مالکیت آنان از حدنصاب مقرر در ماده ۲ قانون فوق و تبصره های مربوط‌به‌آن تجاوزی‌نماید موظفند سازمان اصلاحات ارضی مناطق مربوطه که مرکز آن در اداره کشاورزی هرشهرستان است مراجعه ووضعیت املاك خودرا اعم از حد نصاب ومستثنیات مقرردرماده۲قانون مذکور در اظهارنامه‌های چاپی که از طرف سازمان مزبور در اختیار آنان گذارده میشود در دونسخه نوشته بانضمام دونسخه از رونوشت مصدق اسناد مالکیت یامستند تصرف خود حداکثر ظرف مدت یکماه از تاریخ صدور آگهی نوبت دوم بسازمان مزبور تسلیم و رسید دریافت دارند . مالکینی که‌از تسلیم‌اظهارنامه تاموعد مقرر خودداری و یاعالماو عامدا برخلاف حقیقت مطالبی قیدکنند علاوه براینکه اداره کشاورزی محل راسا مبادرت به‌تنظیم صورت وضعیت املاك آنان خواهد کرد طبق‌تشخیص شورای اصلاحات ارضی به‌پرداخت یکصد هزاریال جریمه نیز ملزم خواهند شد .

حوزه عمل این آگهی شامل کلیه دهاتی است که در تاریخ صدور این‌آگهی‌ازلحاظ تقسیمات‌کشوری تابع کلیه بخش‌های تابعه حوزه فرمانداری شهرستانهای نامبرده بالا میباشد .

آگهی نوبت دوم‌ده‌روزپس از انتشار این آگهی منتشرخواهدشد.

آ ـ ۲۸۹۴۴ وزیر کشاورزی

با پان آمریکن پرواز کنید
و بدون هیچگونه نرخ اضافی در
استانبول و بیروت توقف نمائید

اکنون باقیمت تقریباًیك بلیط‌درجه‌یك،دونفرمیتوانند با نرخ صرفه جوئی جت پان آمریکن باروپا مسافرت کنند ا... باپرداخت ۲۳۹۳۰ ریال شما میتوانید یك‌بلیط دو سره ۳۰ روز با نرخ درجه صرفه جوئی رین‌بوجت پان آمریکن دریافت دارید هم‌اکنون درجت کلیپر* برای خودجارزرو کنید...و۱۰۲۵۰ ریال‌درهر بلیط‌دوسره‌پس‌انداز نمائید ـ دراین فصل اروپا را با اپراها ـ کنسرتها وموزه های مشهورش زنده ترمیبابید. برای شما موقعیتی‌است که‌اروپای اروپائیهارا به بینید ومیتوانید براحتی‌درمغازه‌هاورستورانها گردش کنید و از مناظردل انگیزو آرام لذت ببرید .

نمونه‌ای‌از نرخهای دوسره درجه صرفه جوئی رین بوجت
برای مسافرت ۳۰ روزه از طهران به

لندن ۲۹۴۷۰ ریال	فرانکفورت ۲۸۰۸۰ ریال
پاریس ۲۸۰۸۰ ریال	مونیخ ۲۷۳۵۰ ریال
رم ۲۳۹۳۰ ریال	

بلیط دراین نرخ برای رفت‌وبرگشت‌فقط تا ۱۱ فروردین۱۳۴۲اعتبار دارد

برای کسب‌اطلاعات بیشتربآژانس مسافرتی خود یابان‌آمریکن خیابان‌شاهرضا نبش ویلا تلفن ۶۵۹۹۱ ودرآبادان بنماینده‌کل فروش شرکت اسکای ویز تلفن ۲۵۲۷ مراجعه فرمائید .
* نام ثبت شده

PAN AM

برای آسایش بیشتر مسافرین برنامه جدید پرواز های جت‌پان‌آمریکن

شنبه ـ یکشنبه ـ دوشنبه ـ سه شنبه ـ چهارشنبه ـ پنجشنبه ساعت ۸ صبح
یکشنبه ـ چهارشنبه ـ جمعه ساعت ۷/۵ صبح

ازتجربیات گرانبهای پان آمریکن
مجرب ترین شرکت هواپیمائی جهان استفاده کنید
قبل ازهمه در اقیانوس اطلس ...قبل از همه در اقیانوس کبیر...
قبل از همه درآمریکای لاتین... قبل از همه بدور دنیا...

حذف برنامه موسیقی رادیو و تعطیل تلویزیون

امشب و فردا شب بمناسبت شهادت حضرت امام کاظم علیه ـ السلام برنامه موسیقی از رادیو حذف شده و تلویزیون تعطیل‌خواهد بود .

ورود

آقای محمد هادی قوام‌صدوقی ستاد دانشگاه ازاروپا

آقای مرتضی اخوان مدیر مولن‌ـ روژها ازاروپا

آقای فریدون ستوده دبیر اول سفارت ایران درلندن از لندن

آقای یوسف خوشرو خبرنگار روزنامه اطلاعات از لندن

آقای دکتر محمدحسن مرشد مدیر کل بهداشت از آنکارا

آقای میرزامحمدبیك رئیس‌دانشگاه دهلی از بغداد

*آقای امیر حسین امیر صالح‌مدیر عامل‌شرکت سهامی کارخانجات‌پارس ازآمریکا

خروج

آقای‌مصطفی‌زمانی رایزن‌ایران در بغداد ببغداد

آقای پرویز عدل رایزن مطبوعاتی ایران درپاریس بپاریس

آقای امیر گودرزنیا مشاور هیئت نمایندگی ایران‌درواشنگتن بواشنگتن

آقای حمدعلی سالم سفیر کبیر کویت در ایران باروپا

پیش بینی وضع هوا

هوای تهران و شهرستانهای غربی و جنوب غربی و شمال غربی وسواحل دریای مازندران ابری گاهی همراه با بارندگی خواهدبود .

هوای شهرستانهای مرکزی و شرقی نیمه ابری است که‌بتدریج‌ابری توام بابارندگی خواهد بود .

هوای بقیه نقاط ایران صاف‌گاهی قسمتی ابری پیش بینی میشود .

گرمترین نقاط در۲۴ ساعت‌گذشته گرگان باحداکثر ۳۶درجه وسردترین نقاط همدان باحداقل ۴درجه زیرصفر گزارش شده است .

حداکثر درجه حرارت تهران در ۲۴ ساعت گذشته ۱۸و حداقل آن۶ درجه بوده است .

اطلاعات

شنبه
۲۴ رجب‌المرجب ۱۳۸۲
بیست‌ودوم‌دسامبر ۱۹۶۲
سال سی وهفتم
شماره ۱۰۹۸۰

در کمیسیونهای مالیاتی تغییرات وسیعی داده شد

امروز از طرف وزارت دارائی در اعضای کمیسیون های مالیاتی تهران تغییرات فراوانی داده شد و انتصابات زیر در کمیسیون های عادی به عمل آمد . کمیسیون‌شماره یك آقایان دکتر داریوش وسپهر شماره دو کیانپور و سعادتی‌شماره چهار ابراهیمی و دکتر قریب‌شماره پنج مشیری و شادمان شماره‌شش نجفی و کاتوزیان شماره هفت غفوری و ثقفی شماره هشت‌بحرینی ودکتر احمدی شماره نه مرتضوی وحاج حریری شماره ده شریعتمداری و جعفری درکمیسیون‌های مالیاتی مناطق دارائی تهران نیز انتصاباتی انجام گرفت و آقای قناعتی در منطقه دو آقای فرخی در منطقه‌سه آقای معظمی و برزیده در مناطق چهارو پنج آقای اعتماد و مجتهدی در مناطق هفتو نه عضویت پیدا کردند .

ضمنا کمیسیون های عالی مالیاتی از هشت کمیسیون به ده کمیسیون افزایش یافت و آقایان علی اردلان و غیاثی به عضویت آن انتخاب شدند .

اعضای شورای فرهنگی سلطنتی بحضور شاهنشاه رسیدند

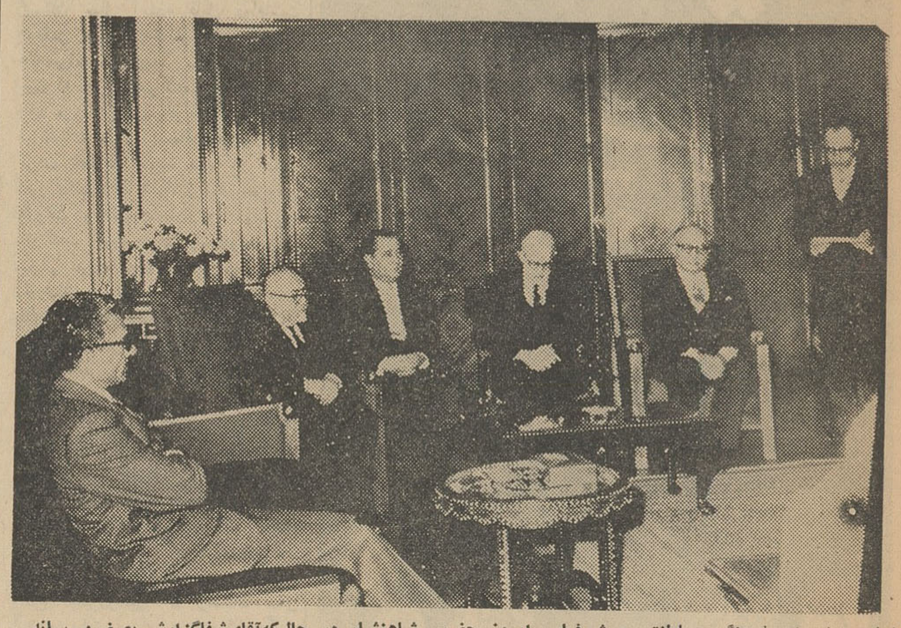

اعضای شورای فرهنگی سلطنتی درشرفیابی امروز حضور شاهنشاه در حالیکه آقای شفا گزارشی بعرض میرساند

شاهنشاه در این شرفیابی فرمودند: امیدوارم تشکیل شورای فرهنگی سلطنتی قدم موثری درراه حفظ و ترویج فرهنگ درخشان ایران باشد

ساعت ده و نیم بامداد امروز شورای فرهنگی سلطنتی مرکب از آقایان وزیر دربار شاهنشاهی ،وزیر فرهنگ ، سید حسن تقی زاده ، ابراهیم‌پور داود ، علی اصغر حکمت، دکتر علی اکبر سیاسی ، دکتر سید فخر الدین شادمان ، دکتر رضا زاده شفق ، دکتر عیسی صدیق ، بدیع الزمان‌فروزانفر ، مطیع الدوله‌حجازی سعید نفیسی و شجاع الدین شفا بحضور شاهنشاه که ریاست عالیه شورا را بعهده دارند شرفیاب‌شدند آقای شجاع الدین شفا دبیر کل شورای فرهنگی سلطنتی طی گزارشی آمادگی‌شورا را برای آغاز کار بعرض رسانیده و اظهار داشت که دبیرخانه شورای‌فرهنگی سلطنتی‌تاکنون جریان تشکیل این شورا را به اطلاع ۲۵۰ آکادمی و انستیتو و مرکز تحقیقی و انجمن فرهنگی و دانشگاه مختلف سراسر جهان رسانیده و با آنها تماس فرهنگی و علمی برقرار کرده است . سپس در باره طرح های دبیرخانه‌شورابرای‌تشکیل کتابخانه‌ای از کلیه کتب مربوط بایران که بزبان های مختلف و در کشور های مختلف منتشر شده و تنظیم فهرستی ازکلیه کتب و نسخ خطی فارسی موجود در کتابخانه های دنیا ، و چاپ نشریه منظمی در باره فعالیتهای ماهانه علمی‌وهنری و فرهنگی مربوط بایران در سراسر جهان ، و طرح تالیف چندین اثر مهم مربوط به تاریخ و تمدن ایران توضیحات مشروحی بعرض رسانید .

شاهنشاه در پاسخ فرمودند : امیدوارم تشکیل این شورا قدم موثری در راه حفظ و ترویج فرهنگ و ادب‌درخشان‌ایران باشد و ما بدین وسیله بتوانیم در نگاهداری و توسعه میراث عظیم فرهنگ و تمدن گذشته ایران کار های مفیدی انجام دهیم . ماا‌کنون د رراه اعتلای فرهنگ ایران دو وظیفه اساسی داریم : یکی اینکه آثار هنر و ادب و فرهنگ کهنسال خودمان را هر چه بیشتر و بهتر هم‌بخودمان و هم بدنیا معرفی بکنیم، و دیگر اینکه برای بالا بردن سطح سوادو دانش در جامعه کنونی خودمان بکوشیم .

تشکیل این شورا و تشکیل سپاه دانش دو قدم اساسی است که در راه تامین این دو منظور برداشته شده است . شورای فرهنگی سلطنتی سپس‌آقایان تقی زاده و دکتر رضا زاده شفق و علی اصغر حکمت و دکتر عیسی صدیق و سعید نفیسی هریك طی عرایضی آمادگی شورا را در راه انجام این وظیفه خطیر ملی وفرهنگی در تحت توجهات و تائیدات عالیه شاهنشاه بعرض رسانیدند و در ساعت یازده و ربع شرفیابی اعضای‌شورای فرهنگی سلطنتی پایان یافت .

محاکمه مدیر عامل و عضو هیئت مدیره اسبق شرکت بیمه

امروز شعبه سوم دادگاه دیوان کیفر رسیدگی بپرونده اتهامی آقایان دکتر صیرفی و دکتر شباهنك را ادامه داد . آقای دکتر صیرفی مدیر عامل اسبق شرکت بیمه و آقای دکتر شباهنك عضو اسبق هیئت مدیره این شرکت متهم به سوء استفاده میباشند و قبلا نیزدر یك دادگاه محکومیت یافته‌بودند. محاکمه این دونفر در شعبه سوم دادگاه بدنبال نقص پرونده ازطرف دیوانعالی کشور میباشد .

آقای نخست وزیر امروز بطهران مراجعت می‌کند

آخر وقت امروز خبرنگار ما در شیراز تلفنی گزارش داد بقرار اطلاع بعداز ظهر امروز آقای‌اسداله علم نخست‌وزیر باتفاق همراهان با هواپیما بشیراز وارد میشوند و پس از نیمساعت توقف در فرودگاه بطهران مراجعت میکنند.

برای پرداخت حقوق

وزارت دارائی از کنسرسیوم مساعده نگرفته است

سخنگوی وزارت دارائی بخبرنگار ما گفت : خزانه داریکل‌پیوسته از مساعده کنسرسیوم نفت برای پرداخت های خود استفاده می‌کرد ولی در سه ماهه اخیر برای اولین بار پس از مدت طولانی ازتقاضای مساعده به علت عدم احتیاج خود داری نمود و کلیه پرداختها ازمحل در آمد های عادی خزانه داریکل به عمل آمده است .

وزیر کشاورزی باراك‌میرود

فردا آقای دکتر حسن‌ارسنجانی وزیر کشاورزی و آقای عباس‌سالور رئیس سازمان اصلاحات ارضی‌کل کشور باراك خواهند رفت تا بقیه اسناد مالکیت زارعین اراك راتقسیم کنند .

استاندار جدید اصفهان وارد شد

طبق گزارش تلفنی خبرنگار مادر اصفهان ساعت هفت صبح امروز آقای مهندس پارسا استاندار جدید اصفهان با هواپیما باین شهرستان وارد شد و مورد استقبال قرار گرفت .

شرکت درمراسم‌مدرسه‌نجف

صبح جمعه سی‌ام آذرماه ۱۳۴۱ آقای کمالوندمدیر کل‌نخست‌وزیری بنمایندگی از طرف جناب آقای نخست‌وزیر بمعیت جمعی‌ازمحترمین باهواپیما به‌کشور عراق عزیمت نمودند تا درنجف اشرف درمراسم افتتاح مدرسه علمیه ایرانیان‌شرکت نمایند .

ساعت کاراداره شماره‌گذاری

پلیس تهران اطلاع داد که‌ساعت کار اداره شماره گذاری مطابق معمول از ساعت ۷٫۳۰ تا ۱۳٫۳۰ خواهد بود وسرویس فوق‌العاده حذف گردید.

کودك نیکوکار فرانسوی تهران‌راترك گفت

شب گذشته «کریستیان تروو» دوشیزه نه ساله فرانسوی که چندی قبل بعنوان سمبل نیکوکاری و کمك مردم اروپا بزلزله زدگان ایران از طرف دولت بتهران دعوت شده بود در حالیکه ملبس به پوشاك محلی گیلانی اهدائی علیاحضرت‌شهبانوبود تهران را ترك کرد .

در حضور اعلیحضرتین

بعداز ظهروزپنجشنبه «کریستیان تروو»بعنوان‌خداحافظی‌ازوالاحضرت ولایتعهد بحضور علیاحضرت شهبانو و والاحضرت ولیعهد شرفیاب شد. و مورد تفقد قرار گرفت شهبانوی ایران طی نامه ای که به پدر و مادر این کودك‌مرقوم داشته اند .نوشته‌اند امیدوارم‌این کودك سرمشق نیکوکاری باشد و با تشویق این کودك ازتمام کسانیکه قلب نیکوکار دارند تشویق مینمایم و ضمنا از طرف شهبانو یك دست لباس گیلانی باین دوشیزه خردسال اهداء شد .

عزیمت به فرانسه

ساعت هفت بعد از ظهر دیروز «کریستیان تروو» از فرودگاه‌مهرآباد تهران را بقصد پاریس ترك نمود

در فرودگاه مهر آباد عده ای از اعضای سفارت فرانسه و علاقمندان و نماینده روزنامه اطلاعات از وی مشایعت کردند و نماینده مجله اطلاعات کودکان دسته گلی بنامبرده اهداء کرد . نماینده مجله اطلاعات کودکان خطاب به دوشیزه نیکوکار فرانسوی گفت : این دسته گل را از طرف هزاران کودك خوانننده مجله اطلاعات کودکان که با نظر تحسین اقدام نیکوکارانه شما را نگریسته‌اند تقدیم میکنم

اثر اصلاحات ارضی ایران درخاورمیانه

از طرف یك روزنامه ترکیه مورد بحث قرار گرفت

روزنامه اولوس چاپ ترکیه در شماره دیروز خود مقاله مفصلی‌در باره اصلاحات ارضی ایران نوشته وآنرا یکی از قدم‌های مثبت و برجسته ترقیخواهانه شخص شاهنشاه ایران در خاور میانه‌دانسته است .

اولوس آنگاه مینویسدمسئله‌ای که پس از اصلاحات ارضی درمیان دهقانان ایران جلب توجه میکرد مشکل وسایل وابزار کار بوده که شاهنشاه ایران آنرا با کمك‌بانك واسناد خزانه برطرف کردند.

این اقدامات ثابت کرد تبلیغات وتحریکات فئودالها دایر براینکه پس از اصلاحات ارضی کمونیسم در روستاها تقویت خواهد شد ، جز یك ادعای پوچ چیز دیگری نیست و بااین اصلاحات برعکس ادعای مالکان‌بزرك دهقانان‌به‌آینده خود امیدوار شده‌اند و برعکس‌با کمونیسم مبارزه خواهند کرد.

بازگشت مدیر کل انتشارات تونس

آقای حامد زوغل مدیر کل‌تبلیغات وانتشارات تونس فردا صبح بکشور خود مراجعت خواهد کرد .

آقای‌زوغل درمدت یك‌هفته اقامت‌خود درایران باصفهان وشیراز مسافرت کردو از طرف نمایندگان روزنامه اطلاعات دراین دوشهر پذیرائی شد وآثار تاریخی رابازدید نمود .

درتهران علاوه بر سازمان های انتشارات ورادیو و تلویزیون که‌مورد مطالعه مدیر کل انتشارات تونس‌قرار گرفت ایشان بمسئله اصلاحات ارضی ایران علاقه فراوان داشت . چنانکه درشیراز مذاکرات مفصلی با آقای مهندس خلخالی نمودو ساعت ۱۰صبح امروز نیز ملاقاتی با آقای دکتر ارسنجانی وزیر کشاورزی داشت و درمورد پیشرفت اصلاحات ارضی اطلاعاتی بدست آورد .

ظهر امروز آقای حامد زوغل‌حضور اعلیحضرت همایونی شرفیاب گردید وبرنامه عصر او نیز ملاقات‌با آقای معینیان درباره ایجاد همکاری و نزدیکی بیشترمیان دو کشور مسلمان میباشد .

مراسم اعطای سردوشی در حضور شاهنشاه

بعد از ظهر امروز در حضور شاهنشاه مراسم سوگند و اعطای سردوشی به دانشجویان دانشکده افسری - دانشکده افسری پلیس و دانشکده افسری خلبانی در دانشکده افسری برگزار میگردد .

در این مراسم والاحضرت شاهپور ها هیئت دولت و عده ای ازافسران عالیرتبه‌ارتش شاهنشاهی و شخصیت های مختلف حضور خواهند داشت .

اهداء ۳۸۰۰ قوطی شیر خشك

تاسیسات بین‌المللی میدجانسن بوسیله نماینده خود در ایران بیش‌از سیصدهزار ریال شیرخشك به‌جمعیت شیروخورشیدسرخ ایران اهداء نموده‌اند .

شیروخورشیدسرخ ایران بدینوسیله مراتب تشکر خودرا اعلام میدارد .

جمعیت شیروخورشیدسرخ‌ایران

باطریهای جنگی ری.او.واك
قوی‌ترین وبادوام‌ترین باطری
VALU-PAK
AB BATTERY
RAY-O-VAC
LEAK PROOF
FLASHLIGHT BATTERY
RAY-O-VAC
برای هرنوع رادیو ترانزیستوری ـ رادیو باطری دار ـ چراغ دستی

ارزان‌ترازهمه
سیمان تهران
سیمان تهران
مرغوب‌ترین و باصرفه‌ترین سیمانها
خیابان شاهرضا ـ کوچه فتوحی تلفن ۶۴۸۶۹

برای جلوگیری از تورم و زخم بینی در مواقع زکام و استعمال
کلینکس KLEENEX استعمال نمائید
هیچ دستمال کاغذی دیگری بنرمی‌ولطافت
کلینکس KLEENEX نیست
کلینکس همه جا بقیمت ارزان در اختیارهمه‌است

پدرم چارلی
تاریکی وروشنائی های‌زندگی یك مرد بزرك
بقلم پسر ارشد چارلی چاپلین
پس فردا منتشر میشود
سازمان چاپ و انتشارات اطلاعات

جایزه بیشتر
وبهره زیادتر
بانك بازرگانی ایران
درکلیه شعب خوددر
تهران و شهرستانها
برای شما وفرزندان شما حساب ثابت
افتتاح مینماید. دارندگان دفترچه حساب ثابت
میتوانند‌دردوقرعه‌کشی فصلی‌ومحلی‌شرکت‌نموده وجمعا از
شش میلیون (۶٫۰۰۰٫۰۰۰) ریال
جایزه ونیز تا میزان پنج درصد بهره برای‌موجودی
حساب خوداستفاده‌نمایند
چون قرعه‌کشی نزدیك است ازفرصت استفاده فرمائید.
۱ـ۲ آ ـ ۲۸۶۳۶

حراج سالیانه منسوجات اروپا
از اول الی ۱۵ دی ماه
عالیترین پارچه های پشمی انگلیسی زنانه ومردانه از ۳۰ تا ۵۰ درصد تخفیف حراج میشود
منسوجات اروپا ـ لاله‌زار ـ مقابل کوچه برلن ـ تلفن ۲۴۲۲۴

بزرگترین حراج سال در
فروشگاه دیور
از روز دوشنبه سوم دی ماه
دیور ـ خیابان شاه نبش شیخ هادی تلفن ۶۱۲۶۰۰
۱ـ۲ آ ـ ۲۸۷۱۰

شب کریسمس
در کیت‌کات
باشرکت خواننده مشهور فرانسه «دنویوتوسن»
آوازه‌خوان تلویزیون اسلامبول «پولامورلی»
خوانندگان محبوب ایرانی «نارملا وعارف»
باند ارکستر مشهور ایتالیائی «لوس‌هیدالگوس»
وده‌ها برنامه جالب دیگر در بزرگترین‌شب‌نشینی سال
کیت‌کات ـ شاهرضا جنب بهار ـ تلفن ۷۵۶۹۳۹

بهمت‌مردم‌نیکوکار شهر
منوچهر روز سه‌شنبه
به اروپا میرود

امروز پرونده منوچهر قیصر بیماری که از طریق کمك های ذیقیمت مردم‌نیکوکار برای معالجه باروپا اعزام میشود تکمیل گردید واوروز سه‌شنبه چهارم دیماه که مصادف با عید مبعث میباشدتهران رابمقصد لندن با هواپیما ترك خواهد گفت . منوچهر بلندن‌میرود تاپزشکان متخصص که دارای وسائل مجهز هستند از رشد بیشتر قداو جلوگیری کنند و عوارض‌حاد ناشی از آن را روی بیمار خنثی سازند .

دوشیزه گیتی نشأت و آقای حبیب دشتی نمایندگان اطلاعات‌در لندن آمادگی خودرابرای‌سرپرستی از منوچهر قیصر اعلام داشته‌اند.

امروز یك بلیط رفت‌وآمدبلندن از محل اعانات مردم برای‌منوچهر خریداری گردید واو روز سه‌شنبه چهارم دیماه ساعت ۹ صبح با هواپیمای پاکستانی پرواز ۷۰۳ با امیدواری کامل وسپاسگزاری از حق‌شناسی مردم خیرخواه به‌لندن پرواز خواهد کرد.

سازمان نیکوکاری‌اطلاعات گزارش های مربوط به‌بیماری و معالجه او که بوسیله نمایندگان اطلاعات بتهران‌میرسد و همچنین صورت کامل اعانات مردم و صورت ریز مخارجی که برای او شده ومیشود باستحضار علاقمندان خواهدرساند.

توضیح درباره مقاله آقای بهنیا

سخنگوی وزارت دارائی اظهار داشت مقاله‌ای که بامضای آقای بهنیا وزیر دارائی در مجله‌تحقیقات اقتصادی منتشر شده است‌بطوری که از آمار و احصائیه های مندرجه درآن پیدا است در فروردین ماه‌سال جاری و قبل از اشتغال ایشان به سمت فعلی تنظیم گردیده است .

مطالب بسیار مهمی که
قرار است‌در
اولین کنگره جبهه ملی
مورد بحث قرارگیرد
* نامه‌ایکه از طرف‌جامعه روحانیت راجع بفعالیت های اخیر نوشته‌شده و بدون کم وکاست چاپ شده است.
* نکته‌ها وآخرین خبرهای پشت پرده وبسیاری مطالب جالب وخواندنی دیگر
صبح فردا
در مجله‌خوشه

کمال‌الدین بنی‌صدر
وکیل پایه یك دادگستری
تلفن ۴۱۰۸۰ ـ ۴۰۳۶۷

شمع وباطری
بوش

شرکت سهامی بوش خیابان امیرکبیر
تلفنهای دفتر ۳۴۰۱۶ و ۳۴۰۱۷
فروشگاه ۳۴۰۱۸

موسسه زبانهای خارجی
وابسته بانجمن زباندانان اروپا
دراین موسسه تحت نظر استادان ایرانی و خارجی دوره های مقدماتی ـ متوسطه و عالی زبانهای انگلیسی ، فرانسه ، آلمانی ، روسی، ایتالیائی و اسپانیولی و عربی تدریس می شود .
برنامه دوره عالی زبان انگلیسی موسسه برابر برنامه تدریس زبان انگلیسی در دانشگاه کمبریج استو پس از موفقیت در امتحانات این دوره دیپلم دانشگاه کمبریج اعطا خواهد شد بهترین دانشجوی دوره عالی جهت تکمیل در زبان از طرف موسسه به انگلستان اعزام خواهد شد
کلاس های زبان انگلیسی برای ترم دوم (۱۵ دیماه الی‌آخر اسفند ۱۳۴۱) و همچنین کلاس مخصوص بانوان صبح و عصردایر می باشد منویسی همه روزه صبح و عصر تا آخر روز پنجشنبه ۱۳ دیماه .
نشانی ـ خیابان شاه . ساختمان آلومینیوم . طبقه پنجم شماره ۵۰۱
۱ـ۳ آ ـ ۱۸۲۶۹

هروقتی راکه بیکاری دارید
استخدام شوید
قابل توجه فرهنگیان ـ کارمندان ادارات وبانکها ـ دانش‌آموزان و دانشجویان ـ مشاغل آزاد
طبق تصمیم مؤسسه تالار شهرزاد تعداد معینی خانم یاآقارا برای رشته‌های موسیقی (ده نفربرای آکوردئون ده نفر برای گیتار ده نفر برای پیانوو دونفر برای آواز) و مجسمه سازی ـ(فقط دوازده نفر) پس‌از دیدن مدت شش ماه دوره و کارآموزی در موسیقی و چهار ماه در مجسمه سازی برای هر وقتیکه بیکاری داشته باشند استخدام‌مینماید‌مؤسسه کلیه وسائل را مخصوصا آکوردئون پیانو و گیتار همچنین وسائل مجسمه سازی را مجانا در اختیارشرکت کنندگان قرار میدهد مراجعین زودتر حق تقدم خواهند داشت نام نویسی فقط تاه دیماه صبح ها از ۹ تا۱۲و بعداز ظهر ها از ۳ تا۹ خواهد بود وقت‌کارآموزی برای هنر جویان آزاد است‌مؤسسه تالار شهرزاد اول شاه آباد خیابان باغ سپهسالار تلفن ۳۱۵۷۶

آ ـ ۲۸۶۴۶ «کسری»