مقررات صادرات و واردات سال ۵۳

سودبازرگانی ۲۱۶ نوع کالا تغییر کرد

حق ثبت سفارش کالا به‌یك پنجم تقلیل یافت

ورود یخچال، اجاق گاز، رادیو و تلویزیون بطور مشروط آزادشد

- سودبازرگانی چای، پارچه های پشمی، کاغذ و بیسکویت کاهش یافت.
- نحوه توزیع سیمان تغییر میکند.
- واردات شیشه موکول به اجازه شد.
- مقررات ورود اتومبیل تغییری نکرد. صفحه آخر

۲۴ صفحه

اطلاعات

چهارشنبه ۲۹ اسفند ماه ۱۳۵۲ ـ شماره ۱۴۳۶۰ تکشماره ۵ ریال

میزان کمک غیر نقدی باحقوق کارمند ارتباط دارد

- میزان پرداخت کمک بازاء هر نفر به نسبت حقوق بین ۱۵۰۰ تا ۱۰۰۰ ریال برای هرسه ماه‌است.
- در بلیط هواپیمای کارمندان دولت و خانواده آنها ۴۰ درصد تخفیف داده میشود. در صفحه ٤ (ستون اول)

عید مبارك باد

ساعت سه و ۳۷ دقیقه و ۲۲ ثانیه پس از نیمشب امشب بهار ۵۳ آغاز میشود.

این بهار، سال نو و بهار، در هوای خوش پگاه و شست و شو شده با شبنم سپیده دم، از راه میرسد. واژه‌های بهار و نوروز امسال را بامدادان کنار هم می‌چیند.

گلبار بهار، از بنفشه و سوسن و یاس نوشکفته سحری انباشته است. بهار امسال، بوی باران شکفتگی برکت و سرسبزی میدهد.

مدیر، سردبیر نویسندگان خبرنگاران و همه کارکنان روزنامه اطلاعات آرزو میکنند که سالی به لطافت اولین سپیده دم نوروز چشم براهتان باشد، سالی همراه تندرستی، کامیابی، پیروزی و پیشرفت شما... نوروزتان فرخنده‌بادو هرروزتان به از دیروز.

هلیکوپترها و قایق‌ها به نجات سیلزدگان شتافتند

صدها مسافر نوروزی با صدها اتوبوس و اتومبیل سواری در جاده‌ها متوقف شده‌اند

هلیکوپتر ها بنقاط سیلزده اعزام شدند

اطلاعات کامل در باره جاده‌های بازوبسته کشور

★ ارتفاع سیلاب در جاده خرم‌آباد ـ اندیمشك بیش از ۵ متر است!

وضع هوا در سراسر کشور درایام عید

- هوای ایران در روزهای عید ۵ درجه سردتر میشود.
- ★ شمال: ابری ومه‌آلود.
- شمالغرب: رگباری.

تهران وخراسان، رگبار و نیمه ابری

در صفحات ٤ و ۲۱

جدول کامل برنامه‌های رادیو و تلویزیون

ساعات پخش فیلم های سینمائی و خلاصه سناریوی فیلمها از شبکه و برنامه دوم

صفحه هفتم را مطالعه فرمائید

۴ سرباز عراقی به ایران پناهنده شدند

بقرار اطلاع واصله در دوهفته اخیر چهار تن از سربازان مسلح عراقی ابوابجمعی پاسگاه «الجبیل» عراق با سلاح خود ازمرز گذشته و به ایران پناهنده شدند. آنها از اینکه دولت بعثی عراق خانواده آنان را به گروگان‌گرفته و ممکن است به قتل برساند، احساس ناراحتی میکنند.

التیماتوم کرد ها:

تأسیسات نفتی عراق منفجر میشود

صفحه ۲

شاهنشاه آریامهر، علیاحضرت شهبانو باتفاق والاحضرت همایون ولایتعهد و والاحضرت ها شاهپور علیرضا و شاهدخت فرحنازپهلوی چنددقیقه قبل ازعزیمت والاحضرتها بجزیره کیش درفرودگاه مهرآباد.

آقای علم‌وزیر دربار شاهنشاهی و آقای ابوالفتح آتابای معاون وزارت دربار شاهنشاهی افتخار حضور دارند.

در صفحه ٤

هنرپیشگان فیلم زندگی حضرت محمد(ص) انتخاب شدند

عبدالله غیث در نقش حمزه و حمدی غیث در نقش ابوسفیان بازی میکنند

در صفحه ۱۰

نیروی هوائی شاهنشاهی بامزایای قابل توجه بیشتری استخدام مینماید

در صفحه ۲۱

کارخانه تاج اصفهان

از تسلط و حمایت از صنایع خارج میشودو به صاحبان اصلی‌اش تحویل میگردد صفحه ۲۳

تبریک به‌نور ایرانم ـ تبریک به ایرانی که ازوجودت نور گرفت عظیم و باافتخار شد و دنیا را روشن ساخت تبریک به سربازان و مرزبانان دلیر ایران ـ تبریک به امنیت ایرانم.

جان‌نثار ناقابل مظاهری‌تربتی

جناب آقای عبدالله ریاضی رئیس مجلس شورای ملی از ساعت ٦ تا ۸ بعداز ظهر روز پنجشنبه اول فروردین‌ماه ۱۳۵۳ بمناسبت دیدار عید سعید ملی از دوستان و آشنایان در کاخ بهارستان پذیرائی میکنند.

اداره کل امور اداری مجلس شورای ملی

اطلاعیه بانك تجارتی ایران و هلند

برای رفاه حال مشتریان محترم در روز های تعطیل پنجم ـ ششم و هفتم فروردین ماه ۱۳۵۳ باجه های دریافت و پرداخت شعبه مرکزی وکلیه شعب و نمایندگی ها از ساعت ۹ الی ۱۲ باز خواهد بود.

اطلاعیه فیلم «گل‌پری‌جون»

شادترین وشیرین‌ترین فیلم نوروزی‌امسال

گروه نمایش دهندهفیلم «گل‌پری‌جون» برای‌رفاه حال‌اهالی محترم بایتخت تصمیم گرفته‌اند درایام تعطیلات نوروز سانسهای فوق‌العاده‌ای از ساعت ۹ صبح نمایش دهند.

اطلاعیه سینما شهر تماشا

میدان ۲۴ اسفند ـ جنب سینما سانترال

نظر به طولانی بودن‌فیلم «سرتوبدزدرفیق» شروع سئانسها بشرح زیر تغییر یافته است

۱۱ صبح ـ ۱ر۴۵ ـ ۴ر۳۰ ـ ۷ر۱۵ ـ ۱۰ بعد از ظهر

معاملات املاك در فرانسه شرح‌در صفحه نیازمندیها

تأسیس واحد عظیم صنعتی تهیه الیاف مصنوعی

عکسی از امضای قرارداد تاسیس واحدعظیم‌تولیدالیاف‌مصنوعی بین نمایندگان گروه سرمایه گذاری ایرانی و «دوپان» آمریکا

گروه مؤسسین ایرانی وشرکت دوپان آمریکا موافقت‌نامه‌های مربوط بتاسیس یك واحدعظیم صنعتی جهت‌تولید الیاف مصنوعی پلی‌استر واکریلیك را درتاریخ ۲۲ اسفند درتهران امضاء کردند.

از طرف گروه موسسین‌ایرانی گروه صنعتی بهشهر شرکت سهامی تولیدی ساکا، بانک توسعه صنعتی و معدنی وبانک اعتبارات صنعتی و از طرف شرکت آمریکائی دوپان آقایان دکتر «هیکس» و دکتر «جنکینز» در این مراسم شرکت داشتند. این طرح که بزرگترین طرح بخش خصوصی میباشد به صورت یک شرکت سهامی عام خواهد بود که بالغ بریک میلیارد ریال از سهام آن به عموم مردم و صنایع نساجی عرضه خواهد شد. طرح فوق با سرمایه گذاری حدود ۲۰ میلیارد ریال در نزدیک شهر اصفهان اجرا خواهد شد و تولید سالانه آن بیش از ۱۰۰ هزار تن الیاف میباشد که ۷۰ هزار تن آن الیاف و نخ فیلامنت پلی‌استر و ۳۰ هزار تن آن انواع الیاف اکریلیك خواهد بود.

با اجرای این طرح نه تنها احتیاجات صنایع نساجی ایران تامین خواهد شد بلکه امکان صادرات به خارج از کشور نیز بوجود خواهد آمد.

با توجه باینکه مواد اولیه این صنعت از صنایع پتروشیمی تامین خواهد گشت تاسیس این واحد عظیم توسط بخش خصوصی گام موثری در جهت استفاده هرچه بیشتر از منابع ملی نفت و گاز خواهد بود مشارکت و همکاری شرکت دوپان که بزرگترین تولید کننده محصولات شیمیائی و الیاف مصنوعی در دنیا می‌باشد و ۴۰ درصد سهام این شرکت‌را دارد امکان استفاده از آخرین و پیشرفته ترین تکنولوژی را به صنایع نساجی ایران خواهد داد.

در این طرح جمعا حدود ۲۰۰۰ نفر کارگر و کارمند اشتغال خواهند داشت که بالغ بر ۳۰۰ نفر از آقایان‌دارای تحصیلات عالی خواهند بود.

عید شما مبارك

سالی که گذشت سال پیروزی برظلمت بود و سال فرخندگی. شکر که از نعمت آسایش و امنیت برخوردار بودیم. سال‌نو نوید ازروشنایی‌ها و سربلندیهای بیشتر میدهد. از صمیم قلب برهمه مبارك.

شرکت سایه روشن

قابل توجه باغداران

اصول باغداری محافظت درختان در مقابل آفات است، مشاورین فنی و متخصصین موسسه حفظ گیاه سلامت باغ و درختان شما رابیمه مینمایند.

نشانی: میدان فردوسی ـ اول ایرانشهر روبروی مسجدجلیلی ساختمان شماره ۲۷ تلفن ۸۳۵۸۲۰

آ ـ ۹۰۹۳۴

بانك تهران باطلاع میرساند

بمنظور رفاه بیشتر مشتریان، کلیه واحد های این بانك در روزهای ششم و هفتم فروردین ماه منحصرا جهت دریافت وجه و پرداخت از حساب گردش آماده‌است.

بانك تهران

آ ـ ۹۱۵۰۴

اطلاعیه بانك رفاه کارگران

بانك رفاه کارگران ضمن عرض تبریك نوروز باستانی به عموم هم‌میهنان عزیز باطلاع مشتریان محترم و مراجعین گرامی میرساند که کلیه شعب این بانك (درتهران و شهرستان ها) درروز های چهارم لغایت هفتم فروردین‌ماه ۱۳۵۳ همه‌روزه ازساعت ۸ر۳۰ تا ۱۲ر۳۰ برای‌دریافت وپرداخت بازخواهدبود.

بانك رفاه کارگران

اطلاعیه بانك ملی ایران

بمنظور ایجاد تسهیلات بیشتر و تامین رفاه مشتریان گرامی، مسافرین ایام عید، جهانگردان و کارکنان سازمان های دولتی، کلیه شعبه‌های ارزی و شعبه های مراکز استانها روز جمعه دوم فروردین ماه ۱۳۵۳ از ساعت ۸ صبح تا ۱۲ برای انجام امور مربوطه باز خواهد بود.

ضمنا روزهای یکشنبه، دوشنبه، سه‌شنبه و چهارشنبه (چهارم، پنجم، ششم و هفتم فروردین ماه) نیز تمام واحد های بانك ملی ایران در سراسر کشور از ساعت ۸ صبح تا ۱۲ برای انجام امور بانکی مراجعان و توریست‌ها دایر می‌باشد.

همچنین روز پنجشنبه هشتم فروردین ماه ۱۳۵۳ کلیه واحدهای این بانك برای انجام امور بانکی و دریافت وجوه بروات آماده میباشد.

تالار رودکی

برنامه اختصاصی برای هموطنان عزیز شهرستانی

از پنجم فروردین ۱۳۵۳ گیشه همه روزه صبحها و عصرها برای فروش بلیط باز است.

بانك مرکزی ایران باطلاع میرساند

خزانه جواهرات سلطنتی از روز پنجشنبه اول تا روز شنبه سوم فروردین ماه ۱۳۵۳ تعطیل خواهدبود.

آ ـ ۹۱۳۸۴

بخاطر استقبال بیسابقه هموطنان عزیز

جایزه بزرگ دسته‌چکهای اعانه ملی بمبلغ

هفتصد هزار تومان

افزایش یافت

والدهایم : اوضاع در جبهه جولان وخیم است

نیروهای ذخیره اسرائیل احضار میشوند

دمشق ـ خبرگزاری فرانسه ـ دامنه جنگ های پراکنده بین نیرو های سوریه و اسرائیل در ارتفاعات جولان پیوسته گسترش می یابد . برای نخستین بار پس از ده روز که اوضاع در خط آتش‌بس سوریه و اسرائیل روبوخامت گذاشته دیروز در منطقه جنوب جولان که تاکنون در آرامش بسر می برد پیکارهائی میان واحد های تانک وتوپخانه دو طرف درگرفت و دوتن از ناظران فنلاندی و دانمارکی سازمان ملل متحد سرگرد (کویلا) و سروان نیلسون «بشدت زخمی گردیدند.

دراعلامیه‌ای که از طرف ستاد ارتش نیرو های سوریه انتشار یافت گفته شده است که جنگ های « بسیار شدید» در مناطق شمالی و مرکزی جبهه رویداد وتوپخانه سوریه چندین آتشبار توپخانه دشمن رادر این منطقه از کار انداخت.یکی از ناظران سازمان ملل متحد به خبرگزاری سوریه اظهار داشت که نیرو های اسرائیل اتومبیل مارا که علامت و پرچم سازمان ملل داشت در جبهه جولان بگلوله بستند و یک سروان وابسته به نیرو های سازمان که زخمی شده بود بیدرنگ به بیمارستان ایتالیائی دمشق منتقل شدو سرگرد کویلا در یک بیمارستان دمشق تحت عمل جراحی قرار گرفت.

بدنبال وخامت اوضاع در جبهه جولان ژنرال دایان وزیر دفاع اسرائیل دیروز از نیرو های آن کشور در خط آتش‌بس دیدن کرد عده‌ای از افسران عالی رتبه اسرائیلی نیز همراه وی بودند.

نبردی که بعد از ظهر دیروز بین واحدهای تانک و توپخانه اسرائیل و سوریه روی داداز شدیدترین پیکارهای جبهه جولان پس از برقراری آتش‌بس بود که بیش از نیم ساعت طول کشید.

اسرائیلی ها ادعا می کنند که در تمام نبرد های پراکنده سوریه‌ای ها با نقض مقررات آتش بس نیرو های اسرائیل را زیر آتش میگیرند و آنها ناچار به تیر اندازی طرف پاسخ میدهند.

یوسف تکواح نماینده دائمی اسرائیل در سازمان ملل متحد دیروز ضمن نامه‌ای علیه «عملیات تهاجمی » نیرو های سوریه بشورای امنیت شکایت کرد.

تکواح در نامه خود که بعنوان رئیس شورای امنیت فرستاده گفته است که توپخانه سوریه طی سه روز اخیر بیست و یکبار مواضع نیرو های اسرائیل را درهم کوبیده است . دیروز نیز باینکه اسرائیل پیشنهاد آتش‌بس ناظران سازمان ملل متحد را پذیرفت سوریه‌ای ها دست از گلوله باران مواضع اسرائیل برنداشتند.

گزارشهای رسیده از تل‌آویو نشان میدهد که اسرائیلی هادر جولان حالت فوق‌العاده اعلام کرده‌ورفت و آمد وسائل نقلیه در کلیه راههائی که بارتفاعات جولان می پیوندد قدغن شده‌و اقداماتی نیز برای احضار احتمالی نیرو های ذخیره بخدمت زیر پرچم بعمل آمده است.

کورت والدهایم دبیر کل سازمان ملل متحد دیشب نگرانی شدید خود را از وخامت اوضاع در ارتفاعات جولان ابراز داشت و ازسوریه و اسرائیل درخواست کرد که بدقت «قررات آتش بس را رعایت کنند. والدهایم گفت اوضاع جبهه جولان وخیم است.

والدهایم از زخمی شدن دو ناظر سازمان ملل متحد در جبهه جولان اظهار تاسف کرده و خاطر نشان ساخته است که این دو افسر وابسته به نیرو های ملل متحد هنگامی که در جبهه جولان مشغول عملیات گشتی بودند براثر گلوله نیرو های اسرائیل زخمی شده‌اند.

دبیر کل سازمان ملل متحد ضمنا دیشب باابا ایان و زیرامور خارجه اسرائیل که اکنون در نیویورک بسرمی برد در باره آخرین تحولات اوضاع در خط آتش‌بس سوریه و اسرائیل گفتگو و تبادل نظر کرد.

در این مذاکرات سرنوشت یهودیان سوریه نیز مورد بررسی قرارگرفت.

جعفر نمیری رئیس جمهوری سودان که در دمشق بسر می برد دیروز از یکی از خطوط مقدم جبهه جنگ درجولان دیدن کرد و مورد استقبال افسران و سربازان قرار گرفت . قبل از آن نمیری با حافظ اسد ملاقات و مذاکره کرده بود . در عکس حافظ اسد (نفر سمت راست) و نمیری در این ملاقات دیده میشوند .

عکس رادیوئی اطلاعات

اعراب دیگر احتیاجی ندارند جلوی صدور نفت به امریکا را بگیرند

نیکسون با خبرنگاران مشاجره کرد

هوستون ـ رویتر ـ آسوشیتدپرس ـ ریچارد نیکسون رئیس جمهور آمریکا دیشب در یک مصاحبه مطبوعاتی و تلویزیونی اظهار داشت که تاوقتی آمریکا و اتحاد شوروی برای برقرار کردن یک صلح پایدار در خاورمیانه همکاری نکنند ـ بوجود آوردن چنین صلحی میان اعراب و اسرائیل غیرممکن خواهد بود . نیکسون تاکید کرد که اگر شوروی از مجاهدات آمریکا حمایت نکند ایالات متحده نخواهد توانست نقشی در برقرار کردن صلح در خاورمیانه ایفا نماید.

رئیس جمهوری آمریکا تایید کرد که در خاورمیانه خطر درگیری آمریکا و شوروی از خطری که درهمین زمینه در ویتنام وجود داشت بیشتر است. نیکسون اضافه کرد که با اینحال آمریکا برای برقرار کردن صلح در خاورمیانه تلاش میکند و واشنگتن با اعراب که دشمنان اسرائیل هستند به معنای دشمنی آمریکا با اسرائیل نیست. نیکسون افزود که آمریکا از حمایت خود از استقلال و تمامیت ارضی اسرائیل نخواهد کاست.

رئیس جمهور امریکا در مورد رفع تحریم نفت گفت که با پایان یافتن تحریم فروش نفت ازطرف اعراب به آمریکا جیره‌بندی فرآورده های نفتی در کشور وی جامه عمل نخواهد پوشید.

نیکسون گفت از پایان هفته جاری دولت وی تصویبنامه‌ای صادر خواهد کرد که بموجب آن تعطیل کار پمپهای بنزین آمریکا در روزهای یکشنبه لغو خواهد شد.

در جواب پرسش یکی از خبرنگاران نیکسون تاکید کرد که به هنری کیسنجر وزیر خارجه آمریکا توصیه نخواهد کرد که تلاشهایش را برای بر قرار کردن صلح در خاورمیانه تا هنگامیکه اعراب اطمینان نداده‌اند که رفع تحریم نفتی آمریکا دایمی خواهد بود متوقف کند . نیکسون گفت ماخواهان برقرار کردن یک صلح پایدار در خاورمیانه هستیم و تلاشمان را برای رسیدن به این هدف صرفنظر از هر تحولی که در زمینه تحریم نفتی روی دهد ادامه خواهیم داد.

نیکسون اظهار اطمینان کرد که پیشرفت در صلح در خاورمیانه ادامه خواهد یافت و بنابراین لزومی برای اعراب بوجود نخواهد آمد تا علیه آمریکا باردیگر به تحریم نفتی متوسل شوند.

استعفاء نمیدهم

ریچارد نیکسون بااشاره به ماجرای واترگیت یکبار دیگر این نکته را روشن کرد که بخاطر رسوائی واترگیت استعفاء نخواهد کرد چون درغیر این صورت بدعت نابابی خواهد گذاشت که روسای جمهور آینده آمریکا رابصورت گروگان های نتایج آماری از تمایلات افکار عمومی درخواهد آورد .

نیکسون گفت که سناتور جیمز بارکلی یکی از رهبران برجسته جمهوریخواهان درسنای آمریکا از وی خواسته است که استعفا کند ولی او در برابر این قبیل فشار ها عقب‌نشینی نخواهد کرد بلکه برعکس تشویق خواهد شد تا از حقانیت امر خود دفاع کند و به کاری که اعتقاد و ایمان دارد عمل نماید.

نیکسون اشاره کرد که طبق گزارشهای بدست آمده از تحقیقات آماری اخیر کمتر از یکسوم از مردم آمریکا از دولت وی پشتیبانی میکنند . نیکسون گفت، اگر من بامشاهده این آمار ها استعفا بدهم کارم بدین معنی خواهد بود که سیستم حکومتی آمریکا برای تمام روسای جمهوری و تمام نسل های آینده ملت آمریکا بیکباره دخرگون شود.

نیکسون خاطرنشان کرد که درقانون اساسی آمریکا برکنار کردن یک رئیس جمهوری یا استعفای وی تنها درصورتی تجویز شده‌است که وی مرتکب تبهکاریهای بزرگ شده باشد امادرصورتیکه یکرئیس جمهوری مرتکب چنین گناهانی نشده‌باشد وبه‌بی‌گناهی خود و ناروابودن اتهاماتش ایمان داشته باشد ـ و درصورتیکه بااینحال نتایج تحقیقات آماری نشان دهد که اکثر مردم خواستار استعفای وی هستند ـ لازم است که او ایستادگی کند چون درغیراین صورت تمام روسای جمهور آینده آمریکا دایما دچار تزلزل خواهند بود و آمریکا به این ترتیب دولت های ضعیف و ناتوانی خواهد داشت .

نیکسون گوشزدکرد که آمریکا و تمام جهان احتیاج دارد که واشنگتن رئیس جمهور نیرومندی برسر کار باشد . وی بعنوان مثال اشاره کرد که در دسامبر ۱۹۷۲ علیرغم اندرزهای بسیاری ازدوستان خود و با وجود اعتراضات تمام‌دشمنانش دستور داد که ویتنام شمالی بشدت بمباران شود . اما ۹روز بعد درنتیجه همین اقدام که مورد نفرت و انزجار افکار عمومی بود طولانی ترین جنگ تاریخ آمریکا به پایان رسید .

نیکسون اضافه کرد که وی‌مایل است روسای جمهور آینده آمریکانیزتوانائی اتخاذتصمیمات نامحبوب‌و برانگیزنده اعتراض و انزجار عمومی را داشته باشندولی بهرحال بتوانندنیرومند باشند و تصمیم های درست بگیرند .

نیکسون‌بطور ضمنی درمصاحبه تلویزیونی خود اشاره کرد که تقاضای کمیته دادگستری مجلس نمایندگان آمریکا را دایر براینکه کاخ سفید نوار های دیگری درباره نقش شخصی‌وی در ماجرای واترگیت ارائه دهد ردخواهد کرد . درجواب یکسئوال دراین مورد نیکسون صریحا سخن نگفت اما خاطر نشان‌کردکه تاکنون بقدر کافی نوار ها و مدارک موردتقاضای کمیته دادگستری مجلس نمایندگان را تسلیم کرده‌است .

کمیته‌ای که به آن اشاره کردیم دراین باره تحقیق می‌کند که آیا میتوان نیکسون را از مقام ریاست جمهوری برکنار کرد یا خیر .

مشاجره باروزنامه‌نویسان

نیکسون در مورد مطبوعات اظهار داشت مطبوعات ووسائل ارتباط جمعی حق دارند از رئیس جمهور امریکا انتقاد کنند ولی رئیس جمهور نیز حق دارد با مطبوعات و وسائل ارتباط جمعی به همان صورت رفتارکند که با وی رفتار می کنند .

خبرنگاران به‌نیکسون یادآوری کردند که وی در ۱۹۶۳ بعد از آنکه درتلاش هایش‌برای‌احراز فرمانداری کالیفرنیا شکست خورد گفته بود که دیگر هیچ کس با نیکسون کاری نخواهد داشت و او دیگر از مطبوعات و دشمنانش بدو بیراه نخواهد شنید . پرسیده شد که آیا بعد از ماجرای واترگیت اکنون در دیگر احساس نمی کند که‌ناچار است با وسائل ارتباط جمعی کلنجار برود ؟ نیکسون جواب داد در آن وقت یعنی ۱۲ سال پیش من احساس می کردم که دیگر کارم در صحنه سیاست‌تمام است .

مصاحبه مطبوعاتی دیشب بعد از کنفرانس نیکسون در اکتبر گذشته که در آن گزارش های تلویزیونی آمریکا را در باره نقش وی در ماجرای واترگیت اهانت بار ترین ـ شریرانه ترین و گمراه‌کننده ترین رفتار وسائل ارتباط جمعی در طول خدمت۲۷ ساله‌اش توصیف کرده بود ـ بصورت درگیری سخت دیگری بین وی و نمایندگان وسائل ارتباط جمعی درآمد و به مشاجره بین آنها تبدیل شد .

در مصاحبه دیشب هنگامی که «دان‌راثر» خبرنگار کلمبیا برود کاستینگ سیستم (سی.بی.اس) از جابرخاست تا از نیکسون پرسش هائی بکند خبرنگاران دیگر برایش کف زدند . نیکسون از این خبرنگار پرسید که آیا شما پی چیزی می گردید ؟ «راثر » جواب داد خیر قربان ولی شما چطور ؟ راثر سپس با نیکسون در مورد صداقت ادعا های قبلی وی دایر براینکه تا کنون با عوامل تحقیق در ماجرای واترگیت همکاری‌کرده است چون و چرا کرد . راثر گفت آیا معنی همکاری این است که رئیس جمهور حاضر نشود در برابر دیوانعالی تمیز امریکا شهادت دهد و تقاضای قاضی « ژاورسکی» بازپرس ویژه پرونده واترگیت را که خواستار نوار ها و مدارک بیشتری از کاخ سفید شده است رد کند ؟ نیکسون جواب داد که اولا قاضی ژاورسکی تاکید کرده است که تمام مدارک و اطلاعات لازم رادرباره ماجرای واترگیت در اختیار دارد و ثانیا وی با «احترام » از شهادت دادن در برابر دیوانعالی تمیز خودداری کرده است تا به روسای جمهور آینده امریکا نیز سرمشق دهد که از روش وی پیروی کنند .

از نیکسون پرسیده شد که آیا هنوز هم خود را قربانی دشمنی های وسایل ارتباط جمعی احساس می‌کند؟ نیکسون جواب داد که دشمنی وسائل ارتباط جمعی وی را از انجام وظایفش باز نخواهد داشت .

نیکسون با اینحال قول داد که از این پس با مطبوعات بیشتر از گذشته تماس خواهد داشت.

سناتور باکلی : نیکسون باید استعفاء بدهد

واشنگتن ـ رویتر ـ سناتور جمهوریخواه امریکایی جمزباکلی که تاکنون یکی از استوارترین حامیان‌نیکسون بشمار میرفت دیروز به وی تاکید کرد که استعفا کند .

جمز باکلی که سناتور جمهوریخواه حوزه نیویورک است گفت استعفای نیکسون از ریاست جمهوری اجازه خواهد داد که کنگره آمریکا وی را عزل نکند و سنای آمریکا او را به محاکمه نکشد باکلی اضافه کرد که اگر این وقایع پیشامد کند بحران ملی آمریکا که در نتیجه رسوایی واترگیت بوجود آمده است شدیدتر خواهد شد .

سناتور باکلی اولین سناتور جمهوریخواه و محافظه‌کار آمریکایی است که خواستار استعفای نیکسون شده‌است.

سناتور باگلی گفت من امیدوارم و دعا میکنم که نیکسون متوجه شود که استعفای داوطلبانه وی از مقام ریاست جمهوری بزرگترین خدمتی‌است که میتواند در احوال موجود آمریکا و جهان به ملت و کشورش انجام دهد .

دولت کارگری انگلیس در کشمکش برضد امریکا شرکت نمیکند

انگلستان : تاشخصیت مردم فلسطین شناخته نشود صلح پایدار برقرار نخواهد شد

لندن ـ رویتر ـ جمز کالاگهان وزیر خارجه دولت کارگری انگلستان اعلام کرد که تاوقتی شخصیتی برای مردم فلسطین شناخته نشود صلح پایدار در خاورمیانه برقرار نخواهد شد.

کالاگهان که در مجلس عوام درباره سیاست خارجی دولت کارگری جدید بریتانیا توضیح میداد تا کید کرد که در گفته‌هایش صادق است . پیش از انتخابات اخیرانگلستان که منجر به پیروزی حزب کارگر شد اعراب رهبران حزب کارگر را گاهی بخاطر طرفداری‌ازاسرائیل مورد انتقاد قرار داده بودند .

کالاگهان گفت که دولت کارگری از مذاکرات آینده بازار مشترک اروپا و کشورهای عرب درباره مسائل نفت وروابط بازرگانی طرفین نیز باخشنودی استقبال میکند.

وزیر خارجه جدید بریتانیا به سفر های اخیرش به مصر و اسرائیل اشاره کرد و اظهار داشت که هردو کشورخواستار صلحند. کالاگهان کوشش‌های هنری کیسینجر وزیر خارجه امریکا رابرای پیداکردن راه حلی برای برقرار کردن صلح در خاورمیانه مورد ستایش‌قرار دادو گفت که هرچند ممکن است صلح‌واقعی به این زودی میان اعراب و اسرائیل برقرار نشود اما امکان زیادی وجود دارد که نوعی آرامش پایدار در خاورمیانه برقرار گردد

کمک خانواده ملک‌فاروق به قربانیان جنگ مصر و اسرائیل

قاهره ـ رویتر ـ انورسادات رئیس جمهور مصر یک طغری چک را که به مبلغ ۱۰ هزار فرانک سوئیس از طرف ورثه ملک فاروق پادشاه سابق‌مصر برای کمک به بازماندگان افراد کشته شده مصری در جنگ اکتبر ۱۹۷۳ فرستاده شده است دریافت کرد .

خبرگزاری خاورمیانه‌گزارش داد که سادات قرار است پیام های تشکر آمیزی برای هریک از اعضای خاندان سلطنتی پیشین مصر ارسال کند .

فرزندان ملک فاروق که از یک پسر و سه دختر تشکیل می شوند بعدازانقلاب ۱۹۵۲ مصر به سوئیس رفته‌اند و تاکنون در آنجا زندگی می کنند . خود فاروق در ۱۹۶۵ درگذشت و جسدوی به مصر برده شد و در آنجا مدفون گردید . یکی از خواهران ملک فاروق نیز ماه گذشته در سوئیس بدرود زندگی گفت ولی به تقاضای انورسادات اورادرمصر به خاک‌سپردند.

دو تن ازخواهران ملک‌فاروق هنوز هم با شوهرانشان در مصر زندگی می کنند . پسر ملک‌فاروق شاهزاده احمد فوادنام دارد.

طالبین زمین های مجاور طرح شهرسازی بنیاد پهلوی در رودسر با تلفن ۲۴۸ رامسر مذاکره فرمایند .

اصغریان

آ ـ ۹۱۲۶۸

موزائیک ماشینی ناهید

تلفن ۶۲۱۰۵۲ ـ ۶۲۱۰۵۳

اخبار کوتاه جهان

تلاش کلی برای پیشرفت اسلام

● تریپولی ـ خبرگزاری فرانسه ـ سرهنگ معمر قذافی رئیس شورای انقلاب لیبی دیروز محمد علی کلی قهرمان بوکس جهان در واشنگتن رادردفتر کار خود پذیرفت.

کلی بعدا در یک کنفرانس مطبوعاتی اظهار داشت که با همه قوا در ترویج اسلام‌در ایالات متحده خواهد کوشید وبه مسلمانان آمریکا کمک خواهد کرد.

کلی گفت‌این کار درجامعه‌ای که در فساد فرو رفته بسیار دشوار است ولی او تمام کوشش خودرا در این‌راه بکار خواهد برد.

احتمال جنگ بین چین و شوروی

● واشنگتن ـ آسوشیتدپرس ـ روزنامه واشنگتن استارنیوز نوشت در اروپای غربی هنوز این نگرانی وجود دارد که بین‌چین‌و شوروی‌جنگی روی دهد . واشنگتن استارنیوز نوشته است افزایش امکان جنگ اکنون وقوع جنگ را بصورت یک احتمال درآورده و خطر روز ـ افزون است . ناظران سیاسی در آسیا نیز اعتقاد دارند که تیرگی روابط چین و شوروی ممکن است به جنگی بین آنها تبدیل شود . بخصوص که روابط دو کشور از هنگام برخورد های مرزی دو کشور در ۵ سال قبل امروز از هر زمان دیگری وخیم تر است .

کنفرانس وزیران کشور های جهان سوم در الجزایر تشکیل شد

بوتفلیقه: جهان سوم باید کنترل منابع طبیعی خود را بدست گیرد

الجزیره ـ آسوشیتدپرس ـ عبدالعزیز بوتفلیقه وزیر خارجه الجزایر دیروز کشور های درحال توسعه جهان رادعوت کردکه کنترل منابع ثروت طبیعی خود رابدست بگیرندو کشور های صنعتی‌و مصرف کننده مواد خام را مجبور کنند که قیمت بیشتری برای بدست آوردن مواد اولیه بپردازند.

وزیر خارجه الجزایر که کنفرانس سه روزه‌وزیران خارجه کشور های‌جهان سوم را در الجزیره افتتاح‌میکرد اظهار داشت که استفاده اعراب از حربه نفت در ماه های اخیر تنها پیش‌درآمد نبرد بزرگتر تمام‌کشور های تولید کننده مواد خام با کشور های امپریالیست بوده است .

بوتفلیقه اطمینان داد که اعراب سرنوشت روابط نفتی خودرا باکشور های مصرف کننده ازروابط تمام‌کشور های جهان سوم که انواع دیگر موادخام راتولید و صادر میکنند جدا نخواهند دانست و درجبهه واحد کشور های‌تولید کننده مواد خام واز جمله نفت وفرآورده های کشاورزی و معدنی با امپریالیسم‌و استعمار نو مبارزه خواهند کرد.

وزیر خارجه الجزایر ضمن اشاره به حمایت امپریالیسم از ادامه اشغال اراضی اعراب بوسیله اسرائیل اظهار داشت که کشورهای امپریالیستی ازهیچ کوششی فروگزار نمیکنند تابین کشور های جهان سوم تفرقه بیاندازندو جلوی پیشرفت اجتماعی و اقتصادی آنها را بگیرند. بوتفلیقه اضافه کرد که کنفرانس نفتی اخیر واشنگتن توطئه‌ای از طرف امریکا برای تحکیم پایه های آقایی‌خود در جهان بوده‌است .

معاون ستاد ارتش اسرائیل استعفاء کرد

تل‌آویو ـ خبرگزاری فرانسه ـ ژنرال «تال» رئیس عملیات نظامی و معاون ستاد ارتش اسرائیل از مقام خود کنارگیری کرد .

سخنگوی نظامی اسرائیل ضمن اعلام این خبر گفت که معاون ستاد ارتش باوجود درخواستهای مصرانه گلدامایر و ژنرال موشه‌دایان والازار حاضر نشداستعفای خود را پس بگیرد .

ژنرال «تال» مرد شماره ۲ ارتش اسرائیل و یکی از برجسته‌ترین استراتژهای آن کشور بود که تحصیلات خودرا درانگلستان بپایان‌رسانده ومدتی درارتش آن‌کشور خدمت کرده است . وی از جنگ شش روزه ۱۹۶۷ فرماندهی‌نیروهای اسرائیل رادرصحرای سینابعهده داشت و یکی‌از نزدیکترین همکاران ژنرال الازار بشمارمیرفت. هیچ دلیلی برای استعفای ژنرال «تال» عنوان نشده ولی گفته میشود که وی بادولت و موشه‌دایان اختلاف نظر داشته است . استعفای ژنرال «تال» ضربه تازه‌ای برای ارتش اسرائیل بشمار میرود و بحران جدیدی درارتش بوجود آورده است .

بیوه یك مسافر مقتول هواپیما ۱۲۵ میلیون دلار خسارت خواست

لوس آنجلس ـ خبرگزاری فرانسه ـ «اویت‌هوبه» بیوه یک روزنامه‌نگار انگلیسی که در فاجعه سقوط هواپیمای «دی ـ سی ـ ۱۰» شرکت هواپیمائی ترکیه در جنگل «مارمانونویل» فرانسه کشته شد از شرکت هواپیما سازی «مک دونل دوگلاس» سازنده هواپیما های «دی ـ سی ـ ۱۰» بدادگاه شکایت کرده و درخواست ۱۲۵ میلیون دلار خسارت کرده است .

در این فاجعه هوائی ۳۴۶ نفر کشته شدند .

بیوه «هوبه» که همسرش خبرنگار نشریه «ابزرور» در فرانسه بود کارخانه سازنده هواپیما را متهم کرده که در سیستم بسته شدن در عقب هواپیماهای «دی‌سی‌ـ۱۰» که بعقیده او دارای نقایصی میباشد تغییرات رضایتبخشی انجام نداده و وسائل ایمنی را در نظر نگرفته است .

سخنگوی شرکت هواپیماسازی «مک‌دونل دوگلاس» از هرگونه تفسیری درباره شکایت خانم «هوبه» خودداری کرد .

لیبی ، مصر و عربستان را به‌خیانت نفتی متهم کرد

بیروت ـ رویتر ـ تصمیم هفت‌کشور عربی تولید کننده نفت به لغو تحریم‌نفتی آمریکا همچنان مهمترین موضوع مورد بحث محافل سیاسی ومطبوعات جهان‌را تشکیل میدهد .

خبرگزاری انقلابی لیبی در تفسیری که پیرامون تصمیم کنفرانس وین انتشار داده نوشته است بعقیده لیبی آمریکا تاکنون کار مهمی از جهت منافع اعراب انجام نداده که مستحق استفاده از نفت کشور های عربی باشد و از این رو جمهوری عربی لیبی‌باتصمیم وزیران نفت هفت کشورعربی‌برای تحویل نفت‌بایالات متحده مخالفت کرده است . خبرگزاری لیبی اضافه کرده است تا وقتی که‌آمریکا روش خصومت‌آمیزخود را نسبت‌باعراب تغییر نداده لیبی از تحویل نفت به آن کشور خودداری خواهد کرد .

خبرگزاری لیبی مصر و عربستان را به خیانت متهم کرد .

در مسکو ناظران‌سیاسی اظهارعقیده کردند که تصمیم کشور های عرب‌به‌پایان دادن‌به‌تحریم نفتی آمریکا مقامات‌کرملین را بیش از پیش نسبت به موفقیت های آمریکا در خاورمیانه نگران کرده است.

برخی از رهبران شوروی نگرانی خود را از تحول سریع اوضاع در خاورمیانه بنفع آمریکا مخفی نمیدارند . آنها در صحبت های خصوصی گفته‌اند که از نفوذ شوروی در خاورمیانه پس از جنگ‌اکتبرگذشته بطور قابل‌ملاحظه‌ای کاسته شده است .

در بیروت جبهه دموکراتیک خلق برای آزادی فلسطین ضمن اعلامیه‌ای‌که دیشب در پایتخت لبنان انتشار یافت اقدام کشور های عربی را به رفع‌تحریم نفتی آمریکا و همچنین سیاست‌عربستان سعودی و مصر را که پیوسته بدشمن عرب امتیاز میدهند بشدت محکوم کرده است .

در اعلامیه جبهه دموکراتیک تاکید شده است که رفع تحریم نفتی آمریکا ضربت مهلکی به مبارزه عرب وفلسطین وارد ساخته است . عربستان سعودی و مصر که در برابر آمریکا از «سیاست تسلیم» پیروی میکنند با این تصمیم خود مبارزه ملت عرب‌وملت فلسطین رابشدت مورد تهدید قرار داده‌اند.

جبهه دموکراتیک فلسطین اضافه میکند که تصمیم به لغو مقررات تحریم نفتی آمریکا در اثر فشار دولت های عربستان سعودی و مصر اتخاذ شده‌ولی سوریه و لیبی حاضر به تسلیم در برابر فشار های قاهره و ریاض نشده‌اند .

جبهه دموکراتیک در پایان نوشته است : توده های عرب فریب دروغهای عربستان سعودی و مصر را در مورد تغییر سیاست آمریکا نخواهند خورد‌و انقلاب ما مبارزه علیه صهیونیست‌ها و متحد آمریکائی آنها را ادامه خواهد داد .

روزنامه های دست چپی لبنان نیز تصمیم کنفرانس وین را محکوم کرده‌اند.

در واشنگتن در حالی که مقامات رسمی آمریکا از تفسیر تصمیم اعراب خودداری میکردندنفت‌کش های آمریکائی کار حمل نفت را آغاز کردند .

نخستین محموله نفت عربی پس از پنج تا شش هفته به آمریکا خواهدرسید ولی شرکت های نفتی امریکا اکنون میتوانند ذخایر نفتی خود را بدون‌ترس و نگرانی به بازار عرضه کنند .

محافل رسمی آمریکا میگویند که رفع تحریم نفتی آمریکا از طرف اعراب بحران انرژی رادرایالات متحده برطرف نخواهد کرد .

ولی سازندگان اتومبیل که بدنبال تحریم نفتی آمریکا ۲۵ در صد ازتولید خود را کاسته بودند امیدوارند باتصمیم جدید اعراب بازاراتومبیل بار دیگررونق میگیرد.

در لاهه یک سخنگوی رسمی‌دولت هلند گفت تصمیم کشور های عربی به ادامه تحریم نفتی هلند تهدید علنی یک کشور عضو جامعه اروپا است و گفت در مورد هلند تبعیض قائل شده‌اند .

وی افزود که روش دولت هلند در مسئله خاورمیانه با روش دولت های دیگر عضو بازار مشترک اروپا تفاوتی نداشت و معلوم نیست اعراب بچه علت تصمیم‌به‌ادامه تحریم نفتی هلندگرفته‌اند.

اخطار هلند

دولت هلند از خودداری اعراب از پایان دادن به تحریم نفتی هلند ابراز نارضایی کرد . سخنگوی وزارت‌خارجه هلند گفت : دولت های عرب تولیدکننده نفت با رفع تحریم نفتی آمریکا موافقت کرده‌اند و خودداری آنها از پایان دادن به‌تحریم نفتی هلند یک تبعیض است‌چون سایرکشورهای‌عضو بازار مشترک اروپا از اعراب نفت دریافت میکنند در حالیکه سیاست هلندنیزدر قبال مسائل‌خاورمیانه با سیاست عمومی بازار مشترک کاملا سازگار است .

ویلم‌توماسن‌شهردار روتردام بنوبه‌خود گفت که در حال حاضر عرضه نفت به روتردام تقریبا عادی است ولی اخطار کرد که اگر تحریم نفتی هلند از طرف اعراب ادامه یابد به تدارکات نفتی تمام منطقه شمال باختری اروپا آسیب خواهد رسید .

در تظاهرات هند برضد گرانی ۴۰ نفر کشته یا مجروح شدند

دهلی‌نو ـ در جریان زدو خورد های شدیدی که دیروز درمناطق‌مختلف ایالت «بیهار» بین دانشجویان و نیرو های انتظامی روی داد ، ده نفر کشته شدند و سی نفر دیگر زخمی گردیدند .

مقامات‌محلی برای سرکوب کردن شورش از نیرو های ویژه «ضد چریکی» استمداد کرده‌اندو در بسیاری از شهر های این ایالت مقررات منع عبورومرور ۱۹ ساعته‌برقرار شده است .

کمیته اقدام دانشجویان‌بیهار دیشب ضمن اعلامیه‌ای از مردم این ایالت خواست که روز شنبه بعنوان اعتراض به «خشونت پلیس» دست به اعتصاب عمومی بزنند .

توضیح

دنباله نکته هائی از سفر هیئت پارلمانی ایران بمسکو بقلم آقای علیرضا شفائی نویسنده و مفسر پارلمانی روزنامه اطلاعات در شماره یکشنبه چهارم فروردین ماه چاپ میشود .

ژنرال بارزانی به‌دولت عراق اولتیماتوم داد

استانبول ـ خبرگزاری‌فرانسه ـ یونایتدپرس ـ محافل مطبوعاتی استانبول اظهار داشتند که ژنرال بارزانی دولت عراق را تهدید کرده است که اگر کردها رادر عواید نفتی سهیم نکنند طرفداران وی‌تاسیسات نفتی عراق را منفجر خواهندکرد.

همین محافل اضافه کردندکه تهدید رهبر کرد ها جنبه یک اولتیماتوم شدیداللحن را دارد ومهلتی که برای دریافت پاسخ دولت عراق تعیین شده در ۲۵ مارس پایان میابد.

روزنامه های ترکیه ضمنا گزارش میدهند که پنج هزارنفر از نیرو های مسلح عراقی طی چندروزاخیربه‌کردها پیوسته‌اند تادرصف‌طرفداران ژنرال‌بارزانی بانیرو های دولت مرکزی عراق وارد نبرد شوند.

از طرف دیگر روزنامه های ترکیه نوشته‌اند نیرو های‌عراق که‌بمحاصره کردها درآمده‌اند ازلحاظ آذوقه و مهمات دچار ضیقه شده‌اند . روزنامه ملیت نوشته‌است‌کردهاارتباط‌هزاران سرباز عراقی را باستاد اصلی عملیات‌ارتش‌عراق در شمال‌قطع کرده‌اند.

روزنامه های بیروت گزارش دادند که ارتش عراق عملیات تعرضی خودرا علیه کرد ها فعلا به تعویق انداخته است تا مهلت ۱۵ روزه‌ای که به کردها داده است‌بسر برسد. مهلت۱۵ روزه‌ای که دولت عراق برای قبول‌طرح خودمختاری به‌کردها داده است در تاریخ ۲۶ مارس بپایان‌میرسد.، روزنامه النهاراز قول خبرنگار خود در بیروت نوشته است که در پایان این مهلت دولت عراق ضربه‌ای‌شدید وسریع به کردها وارد خواهد کرد. گزارش‌این روزنامه حاکی است‌که‌دولت عراق یک نیروی ضربتی۱۵هزار نفری به‌نواحی شمالی عراق برای جنگ باکرد ها اعزام کرده است.

دانشگاه تهران مرکز پزشکی پهلوی

بدینوسیله باطلاع همکاران گرامی میرساند که در اردیبهشت ماه ۱۳۵۳ سمپوزیومی باهمکاری انجمن ملی جراحان ایران‌در بارەسرطان های پستان در مرکز پزشکی پهلوی برگزار میشود.

از همکاران ارجمندی که مایلند مطالعات و تجربیات خود را دراین باره ارائه دهند خواهشمند است خلاصه‌ای‌از موضوع سخنرانی خود را تا تاریخ ۳۰ فروردین ماه ۱۳۵۳ بمرکز پزشکی پهلوی ارسال فرمایند.

مالف ۲۳۲۹۶

آ ـ ۹۱۴۹۸

دگودیرتایراند رابر کمپانی مالک اختراع شماره ۹۵۸۰ مربوط به طریقه تهیه سایکل‌الفین

میل دارد با صاحبان صنایع در ایران برای بهره‌برداری از اختراع خود وارد مذاکره شود. برای اطلاع بیشتر به‌دفتر حقوقی دکتر آقایان و همکاران خیابان سوم اسفند ۱۴۹ مراجعه فرمائید.

آ ـ ۲۲۹۲۷

دیگودیرتایراند رابر کمپانی مالک اختراع شماره ۶۸۳۶ مربوط به طریقه شیمیائی

میل دارد با صاحبان صنایع در ایران برای بهره‌برداری از اختراع خود وارد مذاکره شود. برای اطلاع بیشتر به‌دفتر حقوقی دکتر آقایان و همکاران خیابان سوم اسفند ۱۴۹ مراجعه فرمائید.

آ ـ ۲۲۹۲۷

پارک دیویس‌اند کمپانی مالک اختراع شماره ۴۱۳۱ مربوط به (طریقه تهیه مشتقات اسید انترانیلیک)

میل‌دارد با صاحبان صنایع در ایران برای بهره‌برداری از اختراع خود وارد مذاکره شود. برای اطلاع بیشتر به‌دفتر حقوقی دکتر آقایان و همکاران خیابان سوم اسفند ۱۴۹ مراجعه فرمائید.

آ ـ ۲۲۹۲۷

ویکرز زیمراگزینگزلشافت مالک اختراع شماره ۸۰۶۴ مربوط‌به طریقه برای تهیه رشته‌ها و فیلمها از مواد پلیمریک

میل دارد با صاحبان صنایع در ایران برای بهره‌برداری از اختراع خود وارد مذاکره شود. برای اطلاع بیشتر به‌دفتر حقوقی دکتر آقایان و همکاران خیابان سوم اسفند ۱۴۹ مراجعه فرمائید.

آ ـ ۲۲۹۲۷

«اطلاعیه مهم»

گروه فرهنگی دکتر اقبال

علاوه بر آنکه داوطلبان عزیز رادرجریان کامل این مصوبات قرار میدهد بلکه مطالبی راکه برای موفقیت داوطلبان کنکور مکاتبه‌ای ضروری تشخیص دهد طی جزواتی برای آنان ارسال خواهد داشت .

از بابت این جزوات وجهی دریافت نخواهدشد

میدان ۲۵ شهریور ـ خیابان بخت‌یار

تلفن ۸۲۰۸۲۶ ـ ۸۲۰۹۸۸

مسابقات انتخابی کشتی آزاد

جهانگیرعبدالباقر وپورکریمی،نوائی رامتوقف کردند

دومین شب مسابقات انتخابی کشتی آزاد ایران‌جهت شناخت نفرات اعزامی بمسابقات بین - المللی ترکیه- بلغارستان- عراق با انجام مبارزات دوره های دوم - سوم و چهارم پشت سر گذارده شد .

برخورد قدرت های بزرگ اوزان مختلف تا حدودی چهره انتخاب شوندگان را روشن ساخت ولی درکناراین مبارزات بار دیگر ضعف داوران در دیدار های اوج بشکل بارزی نمودار شد .

اصولا داوران ما عادت‌کرده‌اند به کشتی‌گیری که در یک‌دیدار «قدر» یک یاچندامتیاز پیش‌است اخطار دهند و این خواستن آنها معیار و ضابطه‌ای ندارد . از این گذشته ضمن اینکه به خدمت گرفتن داوران جوان موردی قابل پسند بحساب می‌آیدولی باید یادآور شد این چهره های جوان هنوز قادر نیستند مبارزات مشکل‌وحساس را اداره کنند و همچنانکه‌دیشب در چند مورد این ضعف‌عمومی مشاهده شد ، با این تفاوت که علاوه‌برنورسیده ها ، قدیمی ها نیز بی اشتباه نبودند . و معلوم نیست اگر رئیس فدراسیون‌بر مبارزات نظارت نداشته باشد اوضاع داوری چگونه خواهد گذشت !

سرنوشت اوزان

بهر حال با این خصوصیات سرنوشت اوزان‌مختلف‌رابررسی می کنیم .

در ٤۸ کیلو حبیب فتاحی درخشانترین کشتی‌گیر مسابقات بود که با پیروزی برمدعی جدی خود حسین بیطرفان از هم اکنون قهرمان این‌وزن است. او شب گذشته علاوه برپیروزی مقابل بیطرفان ، رزاق منش را ضربه کرد .

اسلامی با دو پیروزی ضربه فنی برابر نخودچی و مشهدی اسماعیل علیرغم توقف ٥-٥ مقابل محمد اسدی درخشان - ترین چهره ٥۲ کیلو بود ، هر چند که واعظی نیز چون او با پیروزی بجلو گام برمیدارد .

در ٦۲ کیلو جهانگیر عبدالباقر با ۲ پیروزی و یک مساوی موقعیت مناسبی در جدول برای خود کسب کرده .

دیدار سرنوشت ساز این وزن را جهانگیر عبدالباقر با محمد رضا نوائی ملی پوش ٦۲ کیلو برگزارکردکه ۳-۳ مساوی بپایان رسید ، نوائی در این دیدار تحرکی بیش از حریف داشت .

علاوه براین مساوی نوائی یکبار نیز در سد پور کریمی متوقف شد . و این مساوی موقعیت او را در جدول دچار مخاطره ساخته است .

کشتی‌گیر برجسته‌قزوین

در ۷٤ کیلو مسعود مقربی علیرغم اینکه در سد عفتی ضربه فنی شد ، روح‌الله گودرزی عضو تیم اعزامی به مسابقات تفلیس را ضربه فنی کرد . در حالیکه طاهری مدعی دیگرمقابل عفتی مغلوب شده مهدیون پیروزمندانه از مانع افراسیاب ایرجی و حمید رجبی گذشت . رضا حسینی کشتی‌گیرپرجسته قزوینی دو پیروزی بزرگ‌مقابل دو مدعی سرشناس ۸۲ کیلو بدست آورد . شکست ۳-٥ یعقوبی و ناکامی محمداسمعیل زاده نشانه شایستگی این‌قزوینی است .

در حالیکه هنوز برای او حمید علیدوستی باقی است که این آخری دیشب نوروزیان کشتی‌گیر اعزامی به تفلیس را شکست داد .

در ۹۰ کیلو شاهین بهزادی و زینلی زاده پیشاپیش دیگران در کورس قهرمانی هستند و بدنبال این دو محمد رضا طالقانی و علی دقت‌پور با پیروزی های متوالی بصدر چشم دوخته‌اند . مسابقات دور نهائی امشب بپایان میرسد .

مسابقات نهائی اسکواش بانک‌ملی‌ایران

آقای یوسف خوشکیش مدیر کل بانک ملی ایران درمیان شرکت کنندگان در مسابقات‌نهائی اسکواش- آقای چوبینه رئیس باشگاه بانک نیز در عکس دیده میشود .

مسابقات نهائی‌اسکواش‌اوپن بین بازیکنان برگزیده ایرانی‌و خارجی مقیم تهران که از روزچهارم‌اسفند ماه ۱۳۵۲ در باشگاه بانک ملی ایران آغاز شده بود. روزدوشنبه بیست و هفتم اسفند ماه جاری در سالن اسکواش بانک ملی ایران‌با حضور آقای خوشکیش مدیرکل و عده‌ای از شخصیتهای ورزشی و خارجیان مقیم تهران برگزار گردید .

قبل از شروع‌مسابقه‌رئیس‌باشگاه بانک ملی درباره‌مسابقات‌اسکواش و انگیزه برگزاری آن مطالبی‌بیان داشت و از آقای خوشکیش مدیر کل بانک که امکانات لازم را به منظور توسعه و تعمیم ورزش‌فراهم ساخته است سپاسگزاری کرد.

سپس مسابقه نهائی بین آقایان وزیر جهان و دیویس انجام شد که با نتیجه ۳ بر یک بنفع آقای دیویس خاتمه پذیرفت . در پایان جوائز نفرات اول تا سوم به‌ترتیب به آقایان جفدوریس ، وزیرجهان یوسفی و مظفریان توسط مدیر کل بانک ملی ایران اهدا شد .

جوانان اعزامی به‌تایلندمعرفی شدند !

ساعت ۷ صبح دیروز آقای آتابای رئیس فدراسیون فوتبال به‌اتفاق دیده‌بان بطور ناگهانی وارد اردوی تیم ملی جوانان‌در داودیه شدند و از اطاق های خواب محل تمرین و سالن‌غذا خوری بازدید بعمل آوردند ؛ در این بازدید آقای آتابای بهرکدام از بازیکنان ۵۰۰تومان عیدی دادند.

ضمنا ساعت ده صبح برای انتخاب نهائی بازیکنان تیم ملی جوانان‌که میبایستی ۲۰فروردین ماه جهت شرکت در بازیهای قهرمانی فوتبال جوانان آسیا به تایلند اعزام شوند با حضور دیده‌بان دبیرفدراسیون ومربیان تیم ملی جوانان جلسه‌ای‌تشکیل گردید .

درپایان این‌جلسه ۲۲بازیکن جوان برگزیده و اسامی آنان به فدراسیون آسیائی ارسال گردید ، در این انتخاب ٤ تن از فوتبالیستهای تیم جوانان‌که در اردوی آمادگی بسرمیبردند به جهت داشتن اضافه سن از حد تعیین شده از جمع‌بازیکنان اردو خارج گردیدند .

این چهارتن عبارت‌بودنداز، علی شجاعی ، ناصر ثابت‌پور ، حمید ناجی و محمد رزمجو .

از جمع ۴۲ بازیکن‌انتخاب شده ۱۸ تن آنها در روزهای اخر تمرینات برای عزیمت به تایلند تعیین میگردند .

۲۲ بازیکن انتخاب‌شده

بازیکنان انتخاب شده که در اردوی آمادگی بسر میبرند به شرح زیر میباشند :

۱- حسن روشن ۲ - هادی نراقی ۳ - کمال خلیلیان ٤ - محمد دستجردی ٥ - مهدی دینورزاده ٦- کریم غیاثی ۷- محسن یزدخواستی ۸ - مراد بربره ۹- حبیب شریفی ۱۰- فرامرز کردستانی ۱۱- غلام دوکچی ۱۲ - مجید توتونچی ۱۳ - حجت‌الله تهرانی ۱٤ - حافظ طاهونی ۱٥ - علی گیوه‌ای ۱٦ - حسین دادگان ۱۷ - محمود حقیقیان ۱۸ - پرویز مظلومی ۱۹ - محمدنعیما ۲۰ - احمد تقوی ۲۱ - حسن نظری ۲۲ - مائیس میناسیان

آخرین جلسه ورزشی سال برای «تقویم» جمعی فدراسیونها

نیمسار حجت سرپرست سازمان تربیت‌بدنی باتفاق روسای فدراسیونها کل بازیهای آسیائی‌ونیمسارو ثیق‌قائم مقام‌سازمان تربیت بدنی ، این آخرین مسئولین ورزش ایران در سال ۱۳۵۲ است . حسن رسولی‌دبیر عکس گروهی از

بعد از ظهر دیروز به منظور تصویب تقویم سالیانه فدراسیون های ورزشی برای سال جدید، جلسه‌ای با حضور نیمسار سپهبد حجت سرپرست سازمان تربیت بدنی و کلیه روسای فدراسیونها و نمایندگان وزارت علوم ، تعاون روستاها وارتش در سالن شمشیر بازی تشکیل گردید .

ابتدا سرپرست‌سازمان‌تربیت بدنی پس ازگفتگوهائی‌درموارد مختلف ازحوادث گذشته،درباره برنامه‌های آینده‌ورزش‌وهمکاری بین تربیت بدنی با ارتش و چهار وزارتخانه را برای تعمیم و هم‌آهنگی هرچه‌بیشتر ورزش اعلام نمود سپس‌به فدراسیون ها هشدار داد که در مدت ٥ ماه و ۱۱ روز باقیمانده تا شروع بازیهای آسیائی توجه اصلی و عمده فعالیتهایشان را برای تقویت و نیرومند نمودن تیمهای ملی بکار گیرند و با برنامه‌های تنظیم شده تلاش نموده تا در بازیهای آسیائی ورزش ایران سربلند باشد .

در پایان سخنان سرپرست سازمان روسای‌فدراسیون های اسکی و کوهنوردی تقاضای اضافه شدن بودجه فدراسیون مربوطه را در سال‌جدیدنمودند که چون هیچکدام از این دو فدراسیون در بازیهای آسیائی فعالیتی ندارند بهمین جهت نیمسار حجت فعلا با تقاضای آنها موافقت ننمود.

در پایان پس از نظرخواهی درمورد تقویم‌جمعی‌فدراسیون‌ها با موافقت کلیه حاضرین یک تقویم کلی که در آن برنامه‌های سال جدید ، کلیه فدراسیون‌ها تنظیم شده باشد مورد تصویب قرار گرفت ، این تقویم پس از تصویب اعلیحضرت همایون شاهنشاه آریامهردر سال جدید بمورد اجراء گذارده خواهد شد .

گروه‌شرکتهای تولیدی ووارداتی ماشین‌آلات راه‌سازی وساختمانی
ارکان ماشین - وزنه
ماشین رول - رولر
خیابان آیزنهاور - مقابل دانشگاه آریامهر شماره ٦۲۸ و ٦٤٦
تلفن : ۸ الی ۹٥۰۰۸۱ - ۹٥۸٥٥٥

لیبهر LIEBHERR

نماینده انحصاری : ارکان ماشین - وزنه

قابل توجه : شرکت‌های ساختمانی وراه سازی، مهندسین مشاور، سازمانهای دولتی
پیرمین
شرکت تجارتی وخدمات بین المللی
تهران - خیابان آیزنها ورنیش بهبودی - تلفن : ۹۷۳۴۷٥
بطور رایگان شما را در حصول کلیه نیازمندیهای حرفه‌ای راهنمائی مینمایند

ماسه‌سازکو
کارخانجات تولیدی و صنعتی شن و ماسه شسته‌وشکسته دانه‌بندی شده طبق اصول فنی آماده تحویل شن و ماسه در تمام ۲٤ ساعت
تلفن ۹٥۹۹۹۹
آدرس : جاده قدیم کرج - جاده شهریار - بالاتر از سعیدآباد

اختر ماشین

غلطك لاستیکی پنوماتیك
از ۷ تن الی ۲۸ تن
غلطك سه‌چرخ استاتیك
از ٦ تن الی ۱٤ تن
غلطك تاندم استاتیك
از ۷ تن الی ۱۳ تن
غلطك ویبران خودرو
از ۵ تن الی ۱۱ تن
غلطك ویبران کشنده
از ٤ تن الی ۱۲ تن
نماینده انحصاری غلطك‌های کلارك - شاید
تهران : خیابان خردمند شمالی شماره ۱۳٥
تلفن دفتر : ۸۲٤۸۹۹ - ۸۲٦٤٥۳ تعمیرگاه : ۹٥۸٦٤۰
نشانی تلگرافی : اختر ماشین - تلکس ۲۷۰۱ اختما

GM IRAN
شرکت جنرال موتورز ایران
(شرکت سهامی خاص)
GENERAL MOTORS IRAN LTD.

GENERAL MOTORS IRAN LTD.
needs the following personnel for employment:
1-Technical English translator with minimum of 5 years experience.
2-Receptionist, telephone operator with good command of the English language.
The qualified applicants, holding military exemption, may personnally refer to the Personnel Dept. Of GMIL located on Karaj Road Km. 14, every day from 9:00 a.m. to 4:00 p.m. except Thursday and Friday.
Personnel Administration Mgr.

بخاطر استقبال بیسابقه هموطنان عزیز
جایزه بزرگ دسته‌چکهای اعانه‌ملی بمبلغ
هفتصد هزار تومان
افزایش یافت

اقامت در لندن
آپارتمانهای مدرن‌ومجهز یکنفری و فامیلی برای تعطیلات
هرآپارتمان مجهز به حمام خصوصی . آشپزخانه باتمام وسائل و شوفاژ در مرکز لندن مقابل هایدپارک بسیار نزدیک به ترن‌های زیرزمینی و اتوبوس و مراکز خرید برای پذیرائی از هموطنان عزیز آماده بوده و از هرنوع راهنمائی و کمک دریغ نخواهد شد .
REGENT HOUSE
18, Queensborough Terrace,
London, W.2
Telephone 229 0907
Cables: Yarcodev London, W2.

تبریکات

استاد محترم جناب اقای دکتر ایرج لاله‌زاری
انتصاب شایسته شما را بریاست دانشکده داروسازی دانشگاه تهران تبریک می‌گوئیم .
محمدرضا جورابلو - یوسف اویسی - ایرج فرقانی - عباس رشید بیگی

استاد گرامی جناب آقای دکتر لاله‌زاری
انتخاب جنابعالی را بریاست دانشکده داروسازی تهران تبریک عرض می‌نماید .
ثریا اسحق‌زاده

جناب سرهنگ مسعود زمانی
ارتقاء درجه آن دوست ارجمند را صمیمانه تبریک میگویم و توفیق خدمتگزاری بیشتر آنجناب را به شاهنشاه آریامهر آرزو دارم.
آرامائیس زینعلی

جناب آقای دکتر هوشنگ نهاوندی
رئیس محترم دانشگاه تهران
با نهایت خوشوقتی حسن انتخاب و انتصاب بسیاربجای استاد دکتر ایرج‌لاله‌زاری را که حقا از مفاخر بزرگ علمی کشور ما بشمار میروند بسمت ریاست دانشکده داروسازی به آنجناب‌وبقاطبه استادان و دانشجویان دانشکده داروسازی تبریک میگویم .
دکتر جلال مصطفوی مدیر دنیای علم

جناب آقای نواب
مدیریت کل آموزش و پرورش استان تهران
انتصاب بموقع آن دانشمند را صمیمانه تبریک عرض نموده از خداوند توفیق اجرای دقیق فرمان رهبر خردمند را کماکان آرزودارم.
محمداسماعیل‌سرتیپ‌زاده زنگنه

استاد محترم جناب آقای دکتر ایرج لاله‌زاری
با کمال خوشبختی انتصاب جنابعالی را به ریاست دانشکده داروسازی دانشگاه تهران تبریک میگوئیم .
شرکت سهامی خاص تامین درمان

دوست عزیز و دانشمندم جناب آقای دکترلاله‌زاری
انتصاب شایسته شما را به ریاست دانشکده داروسازی تهران تبریک میگویم .
آمل - دکتر شفائی

جناب آقای شاپور سیادت
پیشکار دارائی استان ساحلی
بانهایت خوشحالی حلول سال نو و ارتقاء مقام جنابعالی را صمیمانه تبریک عرض مینمایم .
شرکت سایه روشن - اسماعیل زارعی

استاد ارجمند جناب آقای دکتر ایرج لاله‌زاری
انتخاب شایسته جنابعالی را به ریاست دانشکده داروسازی دانشگاه تهران تبریک گفته موفقیت روزافزون شما را در خدمت به شاهنشاه آریامهر و میهن عزیز آرزومند است.
انجمن پزشکی سینا

جناب آقای دکتر نصرالله امجدی
انتصاب شایسته جنابعالی را بسمت مدیریت هتل کازینو بابلسر صمیمانه تبریک عرض نموده توفیق بیشتر شما را درخدمت بشاهنشاه آریامهر آرزو مینمایم .
بابل - هوشنگ پازوکی

دوست عزیز جناب آقای دکتر لاله‌زاری
انتصاب شایسته جنابعالی را تبریک میگوئیم .
دکتر ملامد - دکتر بخشیان

نیمسار ارجمند جناب‌آقای نوروزی
ارتقاء درجه نیمسار عزیزم را بدرجه سرلشگری صمیمانه تهنیت عرض نموده سرفرازی‌آن‌نیمسار ارجمند را درجوار مقدس ثامن‌الائمه از خداوند متعال آرزومندم.
مدیریت پی ام تی - سیدعلاءالدین شیرازی

از فردا صبح در قویترین گروه سینمائی پایتخت
اونیورسال - پاسیفیک - ایران - سایناـ تیسفون -
رنگین کمان - موناکو - پرسپولیس - کارون - دریا - وآستارا (تجریش)
ناصر ملک مطیعی
شورانگیز طباطبائی و مرتضی عقیلی
اوستا کریم نوکرتیم
کارگردان: محمود کوشان

باشرکت:
سنا دره
طاوس
حامدی
روکانا
تهیه‌کننده: دکتر اسمعیل کوشان
محصول پارس فیلم
همزمان با تهران در شهرستانهای - * مشهد «آسیا - سانترال» * اهواز «دنیا» * شیراز «پارس - کاپری » * آبادان «شیرین - کیهان» * تبریز « آریا - مولن‌روژ » * رشت «سپیدرود » * کرمانشاه «آتلانتیك مترو پل» ★ رضائیه «نیاگارا» ★ قزوین «خیام» * اندیمشك «پارادیا» ★ خرم‌آباد «آریا» ★ بابل «داریوش»

اخبار، رویدادها، شایعات و گفتگوها در

بازار سیاست

فیلم کنفرانس تهران تهیه میشود

رویدادهای مربوط به «کنفرانس تهران» که در سال ۱۹۴۱ باشرکت روزولت، چرچیل و استالین برگزار شد درچهره یک فیلم سینمائی دوباره تکرار میشود . یک فیلمساز امریکائی بنام امیل بوکارد با همکاری وزارت فرهنگ و هنر در اوایل تابستان آینده اقدام بتهیه فیلمی براساس رویدادهای کنفرانس تهران خواهد کرد. این فیلم که با سرمایه‌ئی درحدود ۳٫۵ میلیون دلار تهیه می شود نام «رویداد ایرانی» برخود خواهد گرفت ، این فیلم که تصویرگر نقش ایران در تامین صلح و ثبات بین‌المللی در سالهای جنگ دوم خواهد بود، باشرکت هنرپیشگان نام‌آوری مانند جیمز میسون، دبوراکر، هلن‌هنیرو، ارنست‌بورگنین تهیه می‌گردد. امیل بوکارد که کارگردانی فیلم را به‌عهده خواهد گرفت، از یک پدر روسی و مادر نیمه فرانسوی- یونانی درایران متولدشده‌است. وی‌باآنکه تابعیت امریکائی دارد، میگوید که درقلب خود یک ایرانی است . بوکارد علاوه‌بر تهیه فیلم در آن بازی نیز میکند و در نقش اریک زیگفرید، جاسوس معروف آلمانی که بعنوان دامپزشک وارد ایران شد، ظاهر خواهد شد .

آتش‌بس مرزی و تجاوزات بغداد

همزمان باانتشار اخبار مربوط به تجاوزات مرزی عراق، خبرگزاری خاورمیانه دیشب گزارش داد که تهران و بغداد نسبت به‌پایان دادن به برخوردهای مرزی‌موافقت کرده‌اند. گزارش خبرگزاری خاورمیانه از بغداد حاوی جزئیات این توافق نیست، اما درتهران منابع‌آگاه سیاسی گفتند مناسبات‌ایران وعراق طی‌چند روزاخیر شاهدتحول جدیدی نبوده‌است. گزارش خبرگزاری خاورمیانه ظاهرا اشاره به خبری است که یکشنبه گذشته پیرامون توافق‌به آتش‌بس درمرزهای ایران و عراق بنقل قول از منابع موثق سیاسی دربازار سیاست انتشار یافت. علیرغم‌پیشنهاد بغداد- به‌برقراری آتش‌بس و قبول‌آن ازسوی تهران، مرز های دو کشور باردیگر شاهد تجاوزات بی‌دربی عوامل عراق بوده است .

طرح همکاری شیلات شمال‌وجنوب

استقبال‌مردم ازماهی سفید درحالیکه این‌نوع ماهی کمیاب ولی انواع دیگر ماهی‌شمال و جنوب فراوان‌است، مسئولین‌امر را به‌این فکر انداخت که‌برای آشنا کردن ذائقه مردم باانواع ماهی مرغوب وعالی شمال وجنوب باید برنامه جامعی تدوین‌کرد. گویا شیلات شمال حاضر است‌دراین امرسرمایه‌گذاری‌کلانی‌انجام‌دهدو مسئولیت‌آنرا هم‌بعهده‌بگیرد. منتهی بایدقبلا اطمینان‌پیدا کندکه‌طرح صورت و قوت قانونی بخود خواهد گرفت یانه، طرح تهیه‌شده اینست‌که شرکتهای شیلات شمال وجنوب باوجودیکه دو شرکت مستقل هستند ماهی صیدشده خودرا به‌یک مرکز توزیع تحویل دهند. این‌مرکز درنقاط مختلف‌شهر فروشگاه های مجهز ماهی احداث کندودرکنار فروشگاه رستوران خاص طبخ‌ماهی وآنهم‌انواع طبخ تاسیس نماید، بطوریکه مردم بامراجعه به‌این رستورانها علاوه‌برآنکه بتوانند به انواع غذاهای دریائی دسترسی پیدا کنند به‌نحوه پخت‌آن نیز آگاه گردند .

دولت کارگری وقرارداد

بالاخره همانطورکه انتظار می‌رفت دولت کارگری جدید انگلستان تصمیم به‌تجدیدنظر دربرنامه‌هائی گرفته است که دولت سابق محافظه‌کار باهمکاری ایالات متحده برای استفاده ازجزیره مرجانی دیاگوگارسیا طرح کرده بود. وزارت خارجه انگلستان دیروز اعلام کرد که‌دولت وی مصمم به بررسی مجدد قرارداد منعقده بین دو کشور است . دیروز روزنامه گاردین چاپ لندن خبر داد که دولت هارولد ویلسون این قرارداد را لغو کرده، ولی سخنگوی وزارت خارجه انگلستان ضمن تکذیب این‌خبر اضافه کرد که این امر هنوز صورت نگرفته ولی دولت فعلی ضمن مرور درسیاست خارجی کلی، به‌مسئله ایجاد یک پایگاه نظامی درجزیره دیاگوگارسیا نیز رسیدگی خواهد کرد. همزمان بااین پیشرفتها مخالفت با این طرح در بسیاری از کشورهای حوزه اقیانوس هند روبفزونی است. نخست‌وزیر استرالیا، «کاف ویتمن» نیز اعلام کرد که استرالیا مخالف هرگونه توسعه پایگاه نظامی در این جزیره است. اکنون باید منتظر بود ودید که هارولد ویلسون چگونه بااین مسئله که روزبروز ابعاد تازه‌تری پیدا میکند روبرو خواهد شد .

«صدسال به‌این‌سالها» نگویید!

عید امسال به‌کسی «صدسال به‌این سالها» نگویید چون درست نیست، بخصوص که مخاطبتان حال خوشی نداشته باشد !

«صدسال به‌این سالها» گفتن به‌کسی که ناخوش‌است، در واقع معنیش این میشودکه «صدسال بهمین حال بمانی!»... به‌جای «صد سال به این سالها» باید بگویید: «صد سال به‌ازاین سالها» که بکمک آن برای مخاطب‌خود آرزو می‌کنید که صد سال زندگی کند و زندگیش بهتر از حال شود. ظاهرا بیان سریع «صدسال به از این سالها» باعث شده که به‌مرور، کلمه «از» درآن از میان میرود .

بااینحال، مهم صفا یگفتار است و همینکه کسی صمیمانه آرزوی خوبی برای دیگری کند، کافیست. اما چه بهترکه صمیمیت خودرا با عبارات درست، ابراز کنید .

حمله ارگان اقلیت به واکنش

روزنامه مردم ، ارگان حزب مردم و مخالف دولت ،در سرمقاله امروز تحت عنوان «آنها که سنگ دولت رابه‌سینه میزنند» حملات معنی‌داری به مطبوعات حزبی و غیرحزبی‌که در مقابل نطق ناصر عامری دبیر کل حزب مردم در جلسه شورایعالی حزب جبهه گرفتند وارد آورد.

«مردم» مینویسد : «دولت از نطق عامری هیچ خوشش نیامد ، سهل است دستپاچه هم شدوبه وسائل ارتباط جمعی برای‌حمله‌بحزب‌مخالفو شخص عامری چراغ‌سبز داد.»مردم این مطلب را که نشریات وابسته به حزب دونتی علیه این نطق «فرمولهای قالبی» بکار بردند شگفت‌آور نمیداند ، اما تعجب خود را از نشریاتی که ادعای «استقلال» دارند و با لحنی متفاوت در حمله به نطق دبیر کل هم صدائی کرده‌اند ، ابراز میکند. مردم مینویسد،حداقل مبارزه سیاسی ایجادگفت وشنود است و این کار را حزب مردم با شدت ادامه خواهد داد . ارگان اقلیت در پاسخ به‌ایراد یکی از روزنامه‌های غیر حزبی که نوشته بود نطق عامری بازگو کننده ضعف‌های دولت‌بود، اما برنامه‌ای ارائه نداد ، میپرسد :«شما برنامه، بهچه‌چیز میگوئید؟ به‌اینکه با اصول در آویزیم . خیالتان راحت باشد. اصول را شاهنشاه تعیین میکنند . چنانکه کرده‌اند و بهتر از آن ممکن نیست.» و بعد ادامه میدهد : بحث برسر پیاده کردن این اصول است که بگذارید باهم تصدیق کنیم دولت دران عاجز مانده است . ارگان مردم در پایان سرمقاله خود اطمینان میدهد که اقلیت در انتخابات آینده بایک برنامه حساب شده وارد مبارزه میشود و یک «پلاتفورم» واقعی خواهد داشت .

در انتظار ترقی مجدد قیمت نفت

با لغو تحریم نفت ، بازار جهانی نفت برای مدتی التهاب و اغتشاش ناشی از کمبود و بحران نفت فروکش میکند. احتمالا قیمت نفت هم بمقدار کمی کاهش یابد ، و سروصداهای کشورهای صنعتی کم شود و دلسوزی این کشورها برای ممالک کم رشد بپایان برسد ! اما این آرامش موقتی خواهد بود، چون بحران نفت به دو مسئله مهم بستگی دارد .اول کمبود عرضه در مقابل تقاضا ، دوم توازن قیمت نفت باپهای کالاهای صنعتی و مواد اولیه دیگر . در مورد کمبود ،راه‌حل فوری و حتی در آینده نسبتا دورهم وجود ندارد . برای مقابله نسبی بااین مسئله باید منتظر تصمیمات کمیته هم‌آهنگ کننده کشورهای صنعتی و همچنین کنفرانس‌مشترک کشورهای مصرف کننده وتولید کننده بود. اما در مورد توازن قیمت‌نفت باکالاهای دیگر باید گفت متاسفانه هیچ امیدی نیست که‌قیمت کالاهای صنعتی تقلیل یابد ، ویاتورم از بین برود و یا حتی رشد سریع قیمت‌ها مهار گردد . بهمین جهت باید در آینده و حتی آینده نزدیک منتظر ترقی مجدد قیمت نفت بود.

میزان کمک غیر نقدی باحقوق کارمندار تباط‌دارد

آئین نامه‌کمک های غیرنقدی به کارمندان دولت در آخرین جلسه هیئت وزیران در سال جاری مطرح گردید و بررسی برروی مفاد آن ادامه یافت تا بهترین راه‌حل جهت کمک های غیرنقدی به کارمندان برگزیده شود .

این آئین‌نامه با آخرین تغییراتی که بنفع کارمندان در آن داده میشود در اوایل‌سال آینده به کلیه وزارتخانه ها و سازمان های دولتی مشمول قانون استخدام کشوری ابلاغ خواهد گردید .

طبق آئین‌نامه‌توزیع کالاهای مصرفی برای استفاده از کمک های غیرنقدی براساس تعداد افراد تحت تکفل کارمندومیزان حقوق او خواهد بود که برروی کارت های‌مخصوص استفاده‌از کمک های غیرنقدی قید خواهد شد .

افراد تحت تکفل کارمندهمسر و حداکثر سه فرزند درنظر گرفته شده‌اند و این کمک ها هر سه ماه یکبار به کارمندان و عائله آنان داده میشود .

پیش‌بینی شده است که نسبت به‌افزایش حقوق‌کارمندان میزان‌کمک‌های بلاعوض‌مشخص گردد ، به ترتیبی که کارمندانی که از حقوق های کمتر استفاده میکنند از حداکثر مبلغ کمک های جنسی‌دولت استفاده کنند. و برای نیل‌به‌این هدف جداولی تهیه‌وضمیمه طرح آئین‌نامه‌مذکور گردیده است که در آن‌حداکثر کمک ها برای هر نفر در هرسه ماه جهت حقوق های کمتر از ۱۵۰۰۰ ریال معادل ۱۵۰۰ ریال و حداقل ان برای حقوق های بیشتر از ۲۵۰۰۰ ریال معادل ۱۰۰۰ ریال درنظر گرفته شده است .

البته امکان دارد که در این رقم ها تغییراتی داده شود و مورد بررسی مجددقرار بگیرند.

برای توزیع کالا های مذکور شرکت های تعاونی مصرف در سراسر کشورتجهیز شده است و آندسته از کارمندان دولت که هنوز شرکت تعاونی مصرف تشکیل نداده‌اند با عقد قرارداد باسایر تعاونی های مصرف‌کمک های جنسی دولت را از آن شرکت هادریافت خواهندداشت.

کالا های مصرفی ضروری که برای کمک های غیرنقدی درنظر گرفته شده عبارتست از قند ، شکر ، چای ، برنج ، روغن ،حبوباتو صابونو نظایر آن .

تخفیف بلیط

تخفیف در بهای بلیط های شرکت هواپیمائی ملی ایران جهت پروازهای داخلی نیزجزو کمک های غیرنقدی‌به کارمندان محسوب گردیده است و میزان تخفیف حدود چهل درصد بهای بلیط خواهد بود که هرکارمند و عائله تحت تکفل او در سال دو بار میتواند از این تخفیف استفاده کند .

هیئت دولت درنظر دارد که دسته بخصوصی از کارمندانی را که در نقاط بدآب‌و هوا و دور از مرکز خدمت می کنند مشمول استفاده از این‌تخفیف بنماید .

شاهنشاه و شهبانو از شهباد بازدید فرمودند

والاحضرتها به‌جزیره کیش رفتند

والاحضرت‌همایون‌ولایتعهد باتفاق والاحضرت شاهپور علیرضا و والاحضرت شاهدخت فرحناز پهلوی بعد ازظهر دیروز برای گذراندن تعطیلات نوروزی‌بجزیره کیش عزیمت کردند. هنگام عزیمت والاحضرت‌ها ،شاهنشاه‌آریامهر و علیاحضرت شهبانو در فرودگاه مهرآباد حضور داشتند.

اعلیحضرتین از فرودگاه‌مهرآباد به شهباد آریامهر تشریف‌فرماشدند و برنامه دوم سالن سمعی‌و بصری شهباد آریامهررا مشاهده‌فرمودند.

این برنامه که بوسیله پروفسور فریج هنرمند اهل چکوسلواکی تهیه و تنظیم شده است شامل‌هفت قسمت هنری بدین شرح است :

قسمت اول نشان دهنده فلسفه تمدن بشر از آغاز تا دوران کوروش بزرگ - قسمت دوم نمودار آثار تخت جمشید- قسمت سوم نمودار عهد ساسانی - قسمت چهارم نشان دهنده تاثیر تمدن ایران دراسلام - قسمت پنجم نمودار دوران صفوی - قسمت ششم نشان دهنده‌تحولات مربوط بدوران اعلیحضرت رضا شاه‌کبیر وقسمت هفتم نشان دهنده‌پیشرفت ها و ترقیات ایران امروز.

اعلیحضرتین پس‌از تشریف‌فرمائی به شهباد آریامهر بمدت ۱۲ دقیقه از فیلم غرفه ایران در مونترآل دیدن‌کردند. در اینجا آقای‌قاسم بوشهری سرپرست شهباد آریامهر ضمن‌گزارشی باستحضاررسانید که از هنگام ایجاد بنای شهباد نهصدوپنجاه هزار نفر ایرانی و خارجی از آن دیدن کرده‌اند که از این عده ۹۸ هزار نفر دانشجو ودانش‌آموز وپیشاهنگ بوده‌اند وبازدید کنندگان خارجی نیز در حدود ۶۶ هزار نفر بوده است.

پس از گزارش سرپرست‌شهباد آریامهر اعلیحضرتین قسمت‌های مختلف سالن سمعی و بصری را مورد بازدید قرار دادند و پس از آن بموزه شهباد آریامهرتشریف فرما شدند و از آثار باستانی‌این موزه بازدید فرمودند ودر مورد تعویض آثار این موزه دستوراتی صادر کردند.

اعلیحضرتین آنگاه در اطاق تشریفات شهباد آریامهر از ماکت بنای موزه ششم بهمن که قرار است در محل شهباد آریامهر بنا بشود دیدن فرمودند و دستوراتی به‌آقای وزیر فرهنگ و هنر دراین مورد صادر فرمودند . آنگاه علیاحضرت شهبانو از طبقات چهارگانه شهباد آریامهر بازدید فرمودند و درموردایجاد نمایشگاه درطبقات مختلف دستوراتی‌صادر کردند.

اعلیحضرتین پس از ابراز تفقدبه پروفسور فریج و کارکنان شهباد آریامهر در ساعت ۱۷ به کاخ سلطنتی مراجعت فرمودند . در این‌مراسم‌آقای‌هویدا نخست‌وزیر، روسای مجلسین ، وزیر دربار شاهنشاهی ، آقای دکتر اقبال رئیس هیئت مدیره و مدیر عامل شرکت ملی نفت ایران ، وزرای فرهنگ و هنر ، مشاور و رئیس سازمان برنامه و بودجه، تیمسار ارتشبد شفقت رئیس سرای نظامی وژنرال‌آجودان‌شاهنشاه آریامهر، تیمسار سپهبد هاشمی‌نژاد فرمانده گارد شاهنشاهی و رئیس کل تشریفات شاهنشاهی ، رئیس دفتر مخصوص علیاحضرت شهبانو و چندتن دیگر از مقامات مملکتی حضور داشتند .

تغییرات درسطح مدیران‌رادیووتلویزیون

تورج فرازمند

ایرج گورگین

در سطح مدیران سازمان رادیو و تلویزیون ملی ایران تغییراتی صورت گرفت .

بموجب این تغییرات واحکامی که تا امروز صادر شده ، تورج فرازمند از بیستم فروردین با حفظ سمت مدیر اخبار رادیو به سمت‌مدیربرنامه دوم‌تلویزیون منصوب گردید .

انتصابات دیگر بدین شرح اعلام شد : ایرج گرگین ،بسمت مدیرتولید برنامه‌های تلویزیون، اسدالله پیمان از پانزدهم فروردین ماه بسمت مدیر شبکه سراسری تلویزیون ، نظام‌الدین سلیمانی از بیستم فروردین به سمت مدیر خبرگزاری سازمان رادیو و تلویزیون ، هوشنگ کوچک‌شوشتری از اول فروردین سرپرست اخبارتلویزیون ،سعید قائم‌مقامی از نهم فروردین به سمت مدیر مرکز رادیووتلویزیون آذربایجان شرقی، عباس‌اربابی از اول فروردین بسمت مدیر مرکز رادیو وتلویزیون اصفهان، علیرضا کریمان از اول فروردین با سمت مدیر رادیو و تلویزیون آذربایجان غربی ، محمودتقوی از پنجم فروردین سرپرست برنامه های رادیوئی ایرانیان مقیم خارج .

جوان‌ها با چادر به قاشق‌زنی رفتند

نخست‌وزیر از روی آتش چهارشنبه‌سوری پرید

زردی من از تو ، سرخی‌تو از من .. غروب دیروز مردم ایران در تهران و شهرستان ها با گفتن این جمله از روی آتش پریدند و آئین چهارشنبه سوری را با همان شیوه های قدیمی گرامی داشتند .

درتهران و شهرستانهابهرجا که‌پامیگذاشتی آتش زبانه می‌کشید و گاه نور و صدای حاصل‌ازانفجار ترقه و فشفشه همگوشهارا آزار میداد و چشم ها را خیره میکرد . بازار ذال گوش ایستادن و قاشق زدن‌هم داغ بود ، و در این میان عده‌ای پسر جوان چادر بسر کردند و بقصد سربه‌سرگذاشتن با مردم ذال گوش ایستادند و قاشق زنی کردند .

جالب‌این بود که برای‌روشن کردن آتش چهارشنبه سوری‌از هر ماده سوختنی مثل بوته ، چوب و کاغذ استفاده میشد و از چیزی که خبر نبود «بوته مصنوعی» بود . امسال سعی براین بود که حتی‌الامکان از کندن بوته پرهیز شود تاپوشش گیاهی خاک نابود نگردد .

اما امسال هم مردم عملا به توصیه هائی که در مورد عدم استفاده از بوته طبیعی به آنها شده بود توجه زیادی نکردند .

ازصبح دیروز در بسیاری از خیابان‌های اصلی تهران بوته‌ها آماده فروش شده بود . امسال برای اولین بار اکثر بوته ها کپه ،کپه تقسیم شده بود .مثلا اگر کسی دوتومان بوته می - خواست بدون زحمت «کپه» دو تومانی به او فروخته میشد .

مراسم چهارشنبه سوری نه تنها در منازل و در کوچه هاو خیابان ها برگزار شد ، بلکه‌در برخی‌ازادارات و سازمان های دولتی و خصوصی نیز چنین مراسمی برپاشد .

امیرعباس‌هویدانخست وزیر طبق معمول همه ساله دیشب‌در مراسم‌چهارشنبه سوری جوانها در کاخ مرکزی جوانان شرکت کرد و از روی آتش پرید .

با اجرای قانون جدید اصلاح آئین دادرسی کیفری

تعداد زیادی زندانی آزاد خواهند شد

درسال ۵۳ با اجرای قانون جدید اصلاح آئین دادرسی کیفری ، تعداد زیادی زندانی آزاد خواهند شد .

یک مقام مطلع قضائی‌امروز دراین مورد به خبرنگار ما گفت : در روز ششم فروردین بازپرسان تهران مکلفند درمورد متهمین زندانی که بیش از ۴ ماه در زندان بوده‌اند فورااخذ تصمیم نمایند و درصورتیکه موجباتی برای ادامه توقیف آنها وجود نداشته باشد باید نسبت به تبدیل تامین یا آزادی آنها سریعا اقدام نمایند .

این مقام افزود : قانون‌جدید آئین دادرسی کیفری ، ازروز ششم فروردین ۵۳ در سراسر کشور ازجمله دردادسرای‌تهران به مورد اجرا گذارده میشود . بعلت اجرای قانون مذکور تغییراتی در سازمان دادسرای تهران صورت گرفته و طی آن تغییرات تعداد بازپرسان به ۲۰ نفر تقلیل یافته است . علاوه بر بازپرسان مذکور ، دردادسرای مرکزی ۱۰ قاضی بنام دادیار تحقیق ، در رسیدگی به‌امور جنحه همکاری مینمایند . ضمنا بموجب این‌قانون ، ازروزششم فروردین کلیه جرائم جنائی که درتهران اتفاق می‌افتد منحصرا در ۲۰ شعبه بازپرسی متمرکز خواهدشد و دادیاران به جرائم جنحه حذف قانون ، رسیدگی خواهند کرد .

خبرنگار قضائی ما مینویسد : بموجب‌قانون جدیدکلیه اختیارات بازپرسان ، درمورد رسیدگی‌به جرائم‌جنحه‌بدادیاران محول‌شده است‌و دادیاران درپرونده های خود بدون نیاز به مراجعه به بازپرس تحقیقات‌لازمه رابپایان میرسانند و درصورتیکه متهم را بزهکار تشخیص دهند ، پرونده بلافاصله بدادگاه جنحه احاله خواهد شد .

قرارهای قانونی از جمله قرار بازداشت ، دراین گونه پرونده ها بوسیله دادیاران ، صادر میشود و ترتیبی داده شده است که وظایف هرچند دادیارتحت نظارت‌یکی ازمعاونین دادسرای تهران به مرحله‌انجام رسد .

خبرنگارما می‌افزاید : «در مورد تامینات قانونی که منتهی به بازداشت متهم میشودمراقبت های‌لازم‌معمول میگردد تابی‌جهت از فردی بنام متهم سلب آزادی نگردد . وی‌ازقول‌یک مقام مطلع قضائی مینویسد :«از روز ششم فروردین۹۰ درصدجرائم جنحه که‌درتهران واقع میشود مستقیما از طرف کلانتریها و پاسگاه های‌ژاندارمری‌بنواحی‌دادسرای تهران فرستاده خواهد شد وبه این ترتیب تسهیلاتی در کار مراجعان از نظر رفت و آمد به نواحی دادسرا فراهم‌خواهد شد .

وضع هوا در سراسر کشور درایام‌عید

هواشناسی ایران امروز وضع هوای سراسر ایران‌رادر روزهای اول تا سوم فروردین طی یک پیش بینی دراز مدت اعلام کرد .

در این گزارش‌هواشناسی یادآور شده است که در این مدت گرمای هوا پنج درجه کاهش خواهد یافت و خصوصیات دیگر تغییرات هوای نقاط مختلف ایران بشرح زیر اعلام گردید.

شمال

هوای سواحل دریای مازندران ، ابری،همراه بابارندگی متناوب و مه صبحگاهی و از دوم فروردین‌بتدریج قسمتی‌ابری‌خواهد بود.

سمال‌غرب

هوای استانهای آذربایجان ، کردستان کرمانشاهان،و همدان نیمه ابری در بعضی ساعت بویژه در ساعات بعد ازظهر و اوایل‌شب همراه با رگبار پراکنده و از دوم فروردین ببعد بتدریج هوا روبه بهبود خواهد رفت .

غرب و جنوب و سواحل

هوای استانهای لرستان ، خوزستان ، فارس و سواحل خلیج فارس نیمه ابری در ساعات بعد از ظهر واوایل شب همراه بارگبار وباد نسبتا شدید واحتمالا رعد و برق خواهدبود که بتدریج ازدوم‌فروردین روبه‌بهبود خواهد رفت .

جنوب شرق

هوای استانهای کرمان ،سیستان و بلوچستان ، سواحل‌دریای عمان وشهرستانهای جنوبی استان خراسان قسمتی ابری و بتدریج از دوم فروردین در بعضی ساعات روز همراه با باد شدید و احتمالا رگبار پراکنده خواهد بود.

خراسان

هوای شهرستانهای‌شمالی استان خراسان کمی ابری بتدریج نیمه ابری واز دوم فروردین ببعد همراه با رگبار خواهد بود.

تهران و مرکز

هوای تهران و نواحی مرکزی ایران نیمه‌ابری و در روزهای اول ودوم فروردین احتمالا توام با رگبارهای پراکنده پیش‌بینی‌میشود. ضمنا در طی سه تاچهار روزآینده از حرارت کلیه نواحی کشور از غرب به شرق چهار تاپنج درجه کاسته خواهد شد.

راههای بسته وباز کشور

وزارت راه به مسافرانی که عزم‌سفر به خوزستان ،کرمانشاه و کردستان دارند توصیه می‌کندکه تا اطلاع ثانوی ، حرکت نکنند .

تلفون‌های۸۳۹۲۱۳ و ۵۳۰۹۱۸ آخرین اطلاعات در باره وضع راهها را در اختیار شما می‌گذارد . اگر عزم سفر دارید ، یا بخاطر بسته بودن راه از سفر چشم پوشیده‌اید ، باشماره های بالاتماس بگیرید ، زیراهر آن امکان دارد که راهی بازیا بسته شده باشد .

تهرانیها نیز برای آگاهی از وضع راه های اطراف پایتخت، شماره تلفون های مخصوصی‌در اختیار دارند . آنها می‌توانند به کمک تماس با این شماره ها از وضع راههای اطراف‌پایتخت، آگاه شوند : ۷۹۱۱۱۶ و ۷۹۱۱۱۷ .

همزمان ، سخنگوی وزارت راه اعلام کرد که ارتفاع سیل در جاده خرم آباد - اندیمشک به پنج متر رسیده در حالی که آب رودخانه نزدیک جاده ۹ متر بالا آمده است . پانصدمتر از جاده خرم آباد - اندیمشک را آب پوشانده و آن را بسته است ،وجود کوه درین مسیر و در مقابل رودخانه ، سبب‌شده که‌جاده‌بصورت دریاچه درآید.

همچنین سخنگوی وزارت راه ، این جاده ها را بسته‌اعلام کرد :

کرمانشاه به سنندج -کرمانشاه به همدان - کرمانشاه به پاوه- کرمانشاه به سنقر - کرمانشاه به بیستون - کرمانشاه به اورامانات - کرمانشاه به‌نوسود کرمانشاه به ایلام - پیرانشهربه سردشت - مهاباد به‌سردشت - میاندوآب‌به‌مهاباد-مهاباد‌به‌برهان شاهین دژ به تکاب - ایلام به شاه آباد - سنندج به سقز - سقز به مریوان - ایرانشاه به سنقر و خرم آباد به اندیمشک

ضایعه تاسف‌انگیز مطبوعاتی

عباس جلائی خبرنگار عکاس روزنامه اطلاعات روز گذشته در بلژیک بدرود حیات گفت .

وی از یکسال پیش به‌بیماری سرطان مبتلاگردید وبرای مداوا به لندن اعزام شد. مدتی‌بهبودی حاصل کرد ولی مجدداعوارض بیماری ظاهر شد و بار دیگر به لندن عزیمت نمود .

سه ماه قبل که بیماری وی شدت یافت از طرف روزنامه اطلاعات به بلژیک اعزام گردید و در بخش بیماری های پوستی لیژ بستری شد ولی متاسفانه معالجات موثر واقع نگردید و روز گذشته چشم از جهان پوشید .

شادروان عباس جلائی ازهفده سال پیش کار خود را در موسسه اطلاعات آغاز کرد و یکی از شایسته ترین وفعالترین خبرنگاران عکاس مطبوعات ایران بشمار میرفت .

وی جوانی لایق ، مهربان ، مودب و بسیار فعال بود و مورد علاقه شدید همکاران و دوستان خود قرار داشت .

درگذشت تاسف بار شادروان جلائی برای روزنامه اطلاعات ضایعه‌ای بزرگ و برای دوستان وهمکاران وی فقدانی غم‌انگیز و فراموش ناشدنی است .

جنازه فقید سعید امشب به تهران حمل می شود و ساعت۹ صبح جمعه دوم فروردین ماه از پزشکی قانونی تشییع می - گردد .

تظاهرات نقابداران علیه ایران در تلویزیون بغداد

طبق اطلاع رسیده از بغداد دوشنبه‌شب ۲۷ر۱۲ر۵۲ تلویزیون بغداد فیلم تظاهرات به‌اصطلاح دانشجویان ایرانی را در لاهه سه بارنمایش داد قابل توجه این که تظاهر کنندگان همه نقاب پوش و ماسک داربودندو شعار هائی که حمل میکردند همه به استثناء یکی از آنهابه زبان های خارجی بود در بین تظاهر کنندگان ماسک دارچند نفر دیده میشدند که‌ماسک‌های آنها مشابه نقاب کماندو های فلسطینی بود.

تظاهرات گروهی که شعار هائی بزبان بیگانه حمل‌میکردند وماسک هائی مشابه کماندوهای فلسطینی بر چهره داشتند، روشنگر هیچ چیزی جز این که تظاهر کنندگان غیر ایرانی و کارگزاران‌سیاست هائی‌بیگانه بوده‌اند نمی باشد .ظاهرا تلویزیون بغداد باسه‌بارنمایش فیلم یاد شده خواسته است‌که به احساسات ضد ایرانی‌دامن بزند.

خلبان دانمارکی تهران‌راترک‌گفت

خلبان دانمارکی «یورگنزن» ساعت یازده صبح امروز ، تهران را ترک گفت و همراه دیگر خدمه‌های هواپیمایی که در مهرآباد دچار سانحه شد ، به کپنهاگ بازگشت .

وزارت بهداری ظهر امروز اعلام داشت که آخرین گروه مجروحین سانحه هواپیمای دانمارکی مرکب از ۲۵ نفر بیمار بستری در بیمارستان‌های سوانح‌پهلوی، سازمان بیمه‌های اجتماعی، شهیادنیز ساعت‌یازده امروز به کشورشان مراجعت داده شدند .

هلیکوپترها و قایقها ...

بقیه از صفحه ۲۱

خرم‌آباد را سیل شسته است . دهها کامیون از شهر های خوزستان به تهران سبزی‌حمل میکردند . بعلت جاری شدن سیل در اندیمشک و دزفول متوقف شدند و هر کیلو سبزی را ۵ریال حراج کردند .

کامیون های حامل میوه نیز که از تهران به‌خوزستان‌حرکت کرده‌اند، بین راه متوقف‌شده‌اند و بهمین علت ،مردم خوزستان، با کمبود میوه شب عیدی‌مواجه گردیده‌اند .

همچنین صدها نفر مسافر نوروزی که ازتهران بخوزستان یا بلعکس مسافرت میکردند ، بین راه مانده‌اند و از این عده در خانه های مردم پذیرائی میشود .

گزارش رسیده از خرم‌اباد حاکی است ، ارتفاع سیلاب‌در جاده خرم‌اباد - اندیمشک در منطقه شترخواب بیش از ۵ متر است .

بیش از یکصد دستگاه‌اتوبوس و پانصد اتومبیل سواری در مناطق شتر خواب ، پلدختر ، معمولان و ملاوی متوقف شده است .

خبرهای کوتاه

برنامه سلام نوروز در پیشگاه شاهنشاه و شهبانو

در پیشگاه شاهنشاه آریامهر و علیاحضرت شهبانو بامداد فردا آئین سلام نوروزی در کاخ گلستان برگزار می‌شود .

برنامه سلام نوروزی ازطرف دربار شاهنشاهی باین شرح منتشر شد :

- روحانیون ساعت ۸و ۳۰ دقیقه
- اشخاصی که به‌اعطای جوائز بهترین کتاب سال مفتخر میگردند ساعت ۸و۴۵ دقیقه .
- خدمتگزاران دربار شاهنشاهی ، شورای فرهنگی سلطنتی ، کتابخانه پهلوی ، بازرسی شاهنشاهی ، بنیاد پهلوی، کمیته ملی پیکار جهانی با بیسوادی در ساعت ۸و ۵۵ دقیقه .
- هیئت وزیران درساعت ۹و ۱۵ دقیقه .
- نمایندگان مجلس سنا درساعت ۹و سی دقیقه.
- نمایندگان مجلس شورایملی درساعت ۹و ۴۵ دقیقه
- نخست‌وزیران، وزیران، سفرا، استانداران و وزرای مختار پیشین در ساعت ده .
- معاونان ومدیران کل وزارتخانه‌ها- قضات در ساعت ۱۰و ۱۵ دقیقه .
- نمایندگان اقلیت‌های‌مذهبی درساعت ۱۰و سی‌دقیقه
- روسای نمایندگیهای سیاسی اول خارجی دردربار شاهنشاهی در ساعت ده و ۴۰ دقیقه
- استادان دانشگاهها در ساعت ۱۱و ۱۵ دقیقه
- روسای بنگاههای ملی و بازرگانی و مدیران‌جراید در ساعت ۱۱و۳۵ دقیقه
- سازمانهای تربیت بدنی، پیش‌آهنگی و دانشجویان برجسته درساعت ۱۱و۵۰ دقیقه
- شهرداری پایتخت، نمایندگان انجمن شهر، نمایندگان انجمنهای محلی، نمایندگان اصناف، خانه‌های انصاف و شوراهای داوری در ساعت ۱۲ وده دقیقه
- امرای ارتش شاهنشاهی درساعت ۱۲وسی‌وپنج دقیقه

بعداز ظهر فردا نیز آئین سلام نوروزی در پیشگاه علیاحضرت شهبانو در کاخ نیاوران برگزار میشود .

- بانوان روسای دربار شاهنشاهی ساعت شانزده
- بانوان هیئت وزیران، هیئت رئیسه مجلس سنا، هیئت رئیسه مجلس شورایملی، بانوان روسای دانشگاهها و مدارس عالی در ساعت ۱۶ وپانزده دقیقه.
- بانوان امرای ارتش شاهنشاهی در ساعت ۱۶ و ۲۵ دقیقه .
- بانوان روسای هیئتهای سیاسی در دربار شاهنشاهی در ساعت ۱۶ و۳۵ دقیقه .
- بانوان نخست‌وزیران، وزراء، سفرا واستانداران پیشین در ساعت ۱۶و ۵۰ دقیقه .
- رئیس هیئت مدیره و مدیر عامل سازمانهای تابعه و جمعیتهای زنان در ساعت ۱۷
- نمایندگان زنان کارگر، روستائی در ساعت ۱۷و ۲۰ دقیقه
- کارمندان دفتر مخصوص و پیشکاری علیاحضرت شهبانوی ایران در ساعت ۱۷ و۳۵ دقیقه .

بازدید والاحضرت شاهپور غلامرضا

والاحضرت‌شاهپور غلامرضا پهلوی عصر دیروز از کارخانه جنرال‌موتورز ایران دیدن‌کردند و نحوه ساخت اتومبیل های جدید ساخت داخل، شورلت ایران را مورد بازدید قرار دادند .

در این بازدید آقای جعفر اخوان عضو هیات‌مدیره، جیمز گلاچکو مدیر آمریکائی جنرال موتورز حضور داشتند. بازدید والاحضرت شاهپور غلامرضا حدود یک ساعت بطول‌انجامید و در جریان بازدیدتوضیحات لازم از طرف آقای اخوان و مسئولان قسمت‌ها بعرض‌رسید.

از پرواز «هما»در مسقط استقبال شد

پرواز هفتگی‌شرکت‌هواپیمائی ملی ایران به مسقط دیروز گشایش یافت .

همراه اولین‌پرواز، بهمن‌زند سفیر شاهنشاه آریامهر درعمان و جمعی از مقامات «هما» از جمله دکتر علی اصغر عزیزی مدیر کل روابط عمومی «هما»به مسقط رفتند .

درفرودگاه«سیب»در مسقط، سالم ناصر رئیس هواپیمائی کل کشوری‌سلطان‌نشین عمان و همچنین سلطان ماجدبن‌تیمور عموی سلطان عمان و عده‌ای‌از سفرای خارجی مقیم عمان از نخستین پرواز «هما» استقبال کردند و دسته گلهائی‌به‌کابینان و مهمانداران «هما» اهدا شد.

از طرف هواپیمائی ملی مهمانی باشکوهی‌به این‌مناسبت در مسقط برپا شد که سفرای خارجی مقیم عمان و جمعی از مقامات عمانی در آن حضور داشتند .

دفتر برای امضاء

امروز اعلام شد که چون والاحضرت شاهدخت اشرف پهلوی در تهران اقامت ندارند، روز پنجشنبه اول فروردین از ساعت ۱۰ تا ۱۳ دفتری در ساختمان نوبنیاد سازمان شاهنشاهی خدمات اجتماعی طبقه همکف برای‌امضاء مفتوح خواهدبود .در کاخ والاحضرت شاهپور غلامرضا پهلوی نیزاز ساعت ۱۰ روز ا

کارشناسان و مردم نظر میدهند

بهداشت رایگان، جهشی بسوی درمان همگانی

در آینده ۳۰ میلیون ایرانی سالم خواهیم داشت نه بیمار

وزیر بهداری: سالی ۴۸ میلیون بار مردم واکسینه خواهند شد

بنا به فرمانی که دیروز شاهنشاه آریامهر صادر فرمودند ازسال آینده مردم ایران ۴۸ میلیون بار علیه بیماریهای گوناگون رایگان واکسینه خواهند شد و واکسیناسیون علیه این نوع بیماریها برای همگان اجباری خواهد بود.

همزمان، برای فردفرد ملت ایران شناسنامه ویژه بهداشت تهیه میشود. به کمک این شناسنامه بهداشتی، میتوان وضع سلامت و بهداشت هرکس را دقیقا کنترل کرد.

ازسوی دیگر، ریشه‌کنی بیماریهای مسری ـ که دستور آن در فرمان شاهنشاه صریحا صادر شده ـ درواقع زیربنای استواری برای حل کامل مشکل درمان خواهد بود. تازمانی که حتی یک مورد بیماری مسری در ایران دیده شود و وضع بهداشت عمومی صورتی پذیرفته و حساب شده به خود نگرفته، احتمال چیرگی برمشکل درمان بسیار اندک خواهد بود.

بنابرین، فرمان شاهنشاه آریامهر پیرامون رایگان شدن بهداشت عمومی نه تنها ریشه‌کنی بیماریهای مسری را در سراسر کشور و نیز یکپارچگی اصولی بهداشت همگانی را برایگان بدنبال خواهد داشت، از آینده خوشتری در زمینه درمان عمومی خبرمیدهد.

بیانات پرفسور پویان

پروفسور انوشیروان پویان ـ وزیر بهداری ـ بعدازظهر دیروز طی یک کنفرانس مطبوعاتی، رووس برنامه‌یی را که براساس فرمان شاهنشاه آریامهر اجراخواهد شد، برای خبرنگاران تشریح کرد وبایادآوری اینکه کادر پزشکی ودرمانی وزارت بهداری و بهداشتیاران، بهپارماماهاوسپاهیان بهداشت درراه فرمان شاهنشاه، بسیج خواهند شد، افزود:

شاهنشاه آریامهر درموردسیاست درمانی کشور نیز اوامری صادر فرموده‌اند که براساس این‌اوامر، ضوابط اجرایی درمان، پس از مطالعات کافی، اعلام خواهد شد.

با اشاره به اینکه وزارت بهداری مفتخر است که مسئولیت اجرای فرمان مهم شاهنشاه را عهده‌دار شده، ادامه‌داد:

«با اجرای این فرمان، «واکسیناسیون برای همگان اجباری خواهد شد.

«برای اولین بار کلیه افراد مملکت از لحظه تولد تاواپسین دم‌حیات، در پوشش بهداشتی رایگان قرار خواهند گرفت.

«از سال آینده، مردم کشور به تناسب گروه های سنی‌خود، علیه بیماریهایی چون آبله و وبا، سیاه سرفه، گزاز، دیفتری، سرخک فلج و سل اجبارا واکسینه خواهندشد.» (یعنی دیگر کسی نمیتواند دلخواه عمل کندو از واکسینه شدن علیه بیماریهای مسری چشم بپوشد. بنابراین، وزارت بهداری واکسیناسیون مردم‌را به کمک شناسنامه بهداشتی کنترل خواهدکردو هر ایرانی درین مورد مسئولیت خواهد داشت. اگر پدرو مادری به هشدار ها و راهنمایی ها وقعی ننهاد و بابی‌مبالاتی، فرزندیا فرزندانش راواکسینه نکرد، باید جوابگو باشد.) پروفسور پویان، افزود:

«برنامه واکسیناسیون رایگان راگروه های سیارومراکز ثابتی که در سراسر کشور هست یا بوجود خواهد آمد، اجراخواهند کرد. ازسوی دیگر برای اجراء این فرمان بنحو احسن ونیز صرفه‌جویی در نیروی انسانی، ادارات کل مبارزه بابیماری‌های مسری، اپیدمیولوژی وسازمان ریشه‌کنی مالاریا ادغام خواهد شد. سازمان جدید وظائف واکسیناسیون رایگان عمومی‌در سراسر کشور، بیماریابی (بویژه بیماران مبتلی به بیماری های واگیرو خطرناک، مانند سل تراخم‌وکچلی) وآموزش بهداشت همگانی را انجام خواهد داد.»

سپس، پروفسور پویان به تشریح چگونگی شناسنامه بهداشتی پرداخت و یادآورشد: «برای هریك از افراد کشور، از وهله‌تولد، شناسنامه بهداشتی صادر و تنظیم خواهدشد. درین شناسنامه، همه اطلاعات و اقدامات بهداشتی مربوط به صاحب شناسنامه، خواهدآمد. «شناسنامه بهداشتی بصورت کارت‌خانوادگی تنظیم خواهد شد. درهرکارت نام‌و مشخصات، گروه سنی، زمان‌واکسیناسیون و وقوع بیماری وتوضیحاتی در باره آن، برای هر فردخانواده منعکس خواهدشد.

نظر کارشناسان ومردم

بدنبال صدور فرمان تاریخی شاهنشاه، گروهی از پزشکان و کارشناسان بهداشتی‌نظریات خود را درهمین زمینه، اعلام داشتند.

دکتر حسن اسماعیل بیگی، از: ابراهیم صهبا

عیدی شاه

بکام ملت ایران اگر جهان گردید
در این بهار، دل‌خلق شادمان گردید
بامر شاه چو تحصیل گشت مجانی
کنون هزینه بهداشت رایگان گردید

دیگر غنچه‌های نوشکفته ایرانی‌بربر نخواهند شد.
دیگر نیروی انسانی فردا براثربیماریهای واگیر، هدر نخواهندرفت.
این جزئی از فرمان تاریخی‌شاهنشاه آریامهر برای ایجاد یک نسل سالم است ...

فرمان شاهنشاه آریامهر را موثرترین گام برای‌حفظ‌سلامت نیروهای انسانی میداندو می‌گوید: «فرمان شاهانه برای تامین سلامت و بهداشت‌افراد مملکت وبیشرفت سریع‌اقتصادی کشور، بهترین تضمین‌است.»

دکتر اسماعیل بیگی همچنین معتقد است که با این فرمان، از مرگ ومیر مردم بخصوص بچه‌ها بطرز چشمگیری‌کاسته خواهد شد:

«بدینسان، حد متوسط عمر در ایران بیشتر خواهد شد. دیگر بچه‌ها بر اثربی قیدی یا ناآگاهی پدر و مادران خود قربانی بیماری های خطرناک و قابل پیشگیری نخواهندشد. مرگ و میر ـ بخصوص مرگ و میربچه‌ها ـ که کاهش یابد به تبع آن، نیروی فعال‌کشور حفظ میشود و افزایش‌خواهد یافت.»

دکتر علی راسخ ـ استاد دانشگاه ومسئول گروه‌پزشکی شهریار ـ همراه دکتراسماعیل بیگی است و اضافه میکند:

«گروه پزشکی شهریار برای همکاری در اجراء فرمان انسانی شهریار بزرگ خود آماده است که یک بخش از بیمارستان گروه را برایگان در اختیاروزارت بهداری‌بگذارد تا از آن برای بهداشت و بهسازی طبقات مختلف جامعه استفاده شود:

«دیگر کسی نباید در ایران بر اثر واکسینه نشدن بمیرد و یا به بیماریهای واگیر دچار آید.»

دکتر علی‌قلی لقمان ادهم (مدیر عامل‌انجمن ملی حمایت کودک)نیز بااشاره باهمیت بهداشت در عالم پزشکی واینکه اگرما بهداشت‌خوب داشته باشیم، میتوانیم جلوی تمام بیماری ها را بگیریم می‌افزاید:

«بااین فرمان نه تنها بیماری های واگیر بلکه بیماری های منطقه‌ای نیز ریشه‌کن میشود و با واکسیناسیون مردم، خواهیم توانست کلیه بیماری های عمومی رادر کشور ازمیان برداریم. «وسعت زیاد کشور و کمبود پزشک درمان عمومی در کشور ما را با مشکلاتی روبرو کرده است اما باعمومی و رایگان‌شدن بهداشت، میتوانیم این نقیصه را برطرف سازیم و از اشاعه‌بیماری‌ها جلوگیری کنیم.

«از سوی دیگر، در حال حاضر بیماران زیادی درمیان مردم‌وجود دارند که بدون جلب توجه، دیگران را آلوده میکنند وخطرات اجتماعی‌می‌آفرینند. اما بااین‌فرمان آنها شناخته ودرمان میشوند.

فرمان شاهنشاه را دکتر رفعت سلیمپور پزشک متخصص بیماری های کودکان چنین تشریح‌میکند: «ازین پس از بروز بسیاری از بیماری‌های قابل‌پیشگیری، جلوگیری خواهیم‌کرد. امیدوارم که‌در آینده بسیار نزدیک حتی دانشجویان پزشکی برای آموزش خود بچنین بیمارانی دسترسی نداشته باشند، یک مورد از این بیماری‌ها را ببینند. اهمیت این قضیه را وقتی درمی‌یابیم که بدانیم سالی ده هزار ایرانی خردسال قربانی کزاز می‌شوند».

دکتر سلیمپور پیشنهاد میکند که برای افزایش حس اعتماد افراد به پزشکان خانوادگی، واکسیناسیون و رسیدگی به بهداشت خانواده را به پزشکان خانوادگی بسپارند. یعنی هرکس بتواند برای‌واکسیناسیون‌ومسائل بهداشتی دیگربه پزشک خود مراجعه کند و مخارج آن رادولت بپردازد».

دکتر ابوالقاسم بنی‌هاشمی متخصص بیماری های داخلی و خون میگوید:

تمام اصول خدمات درمان بطور اعم از سه عامل مهم بهداشت و طب پیشگیری، تشخیص بیماری در صورت بروز آن ودرمان‌تشکیل میشود. که رکن اساسی اصول خدمات درمانی، بهداشت و طب پیشگیری‌است. بامجانی‌شدن‌بهداشت مسایل پزشکی زیادی‌که درحال حاضر با آن مواجهیم از بین خواهد رفت.

«حتی درامراضی که‌عفونی نیست(مانندسرطان) درصورتی که پیشگیری و معاینات بموقع

بقیه در صفحه ۱۰

بیمه نامه سفر عید شما

این دستورات را رعایت کنید تا زنده از سفر باز گردید!

اگر شما هم مانند صدها هزار ایرانی دیگر امروز وفردا کفش وکلاهی‌کنید، سوار براتومبیلتان می‌شوید و باتفاق عزیزانتان بایکی از شهر های کشور سفر می کنید تابه سلامتی ایام عید را خوش بگذرانید باید توجه داشته باشید نکاتی هست که در عین سادگی ضامن سلامت‌شما و خانوادتان است. مااین‌نکات را به شما یادآور می شویم و امیدواریم‌درطول سفر نوروزی همه آن هارا رعایت‌کنید.

۱ـ سبقت غیرمجاز و انحراف بچپ بیش از سایر تخلفات سانحه و تصادف بهبار می آورد. طبق یک آمار رسمی ۶۰ درصد از تصادفات مرگبار رانندگی جاده‌ها را سبقت غیرمجاز و انحراف بچپ باعث شده است، بخصوص سبقت در سر پیچ ها و داخل تونل ها. بکوشید هیچگاه سبقت غیر مجاز نگیرید.

۲ـ حداکثر سرعت مجاز در جاده ها روز ۸۰ کیلو متر و شب ۶۰ کیلومتردر ساعت است. تجاوز از سرعت مقرر نیز بنوبه خود یکی ازحادثه سازترین تخلفات رانندگی جاده ها است. بیاد داشته باشید آهسته راندن بهتر از هرگز به مقصد نرسیدن است.

۳ـ سومین عامل که در تصادفات جاده‌ها نقش اساسی را ایفا میکند وجود نقص فنی در وسیله نقلیه است. بیاد داشته باشید اگر به سلامت خود علاقمندید تاازبی‌نقص بودن همه قسمت‌های اتومبیل‌خود اطمینان‌حاصل‌نکرده‌اید از شهر خارج نشوید.

۴ـ سوارکردن‌سرنشین اضافی طبق مقررات ممنوع است و عدم توجه باین موضوع نیز عامل ۲۰ درصدازتصادفات راههای کشور است. زیرا سرنشین اضافی مانع از انجام حرکات سریع و بموقع راننده در مواقع حساس شده و خطر تصادف را تشدید می کند.

۵ـ تصادفات وحشتناک اغلب ناشی از توقف غلط روی سطح اسفالت جاده هااست این تخلف شبها بیشتر بحادثه می آفریند و علت هم تاریکی سطح جاده ها و عدم دید کافی برای رانندگان در حال حرکت میباشد.

کارشناسان جملگی عقیده‌دارند که‌اگر۵۰تو صیه‌ازجانب رانندگان رعایت‌شود۵۰هیچ‌حادثه‌برای‌مسافرین نوروزی پیش نخواهد آمد.

کارشناسان همچنین به رانندگانی که قصد خروج از شهر را دارند توصیه می کنند که برای رفع اشکالات فنی احتمالی وسیله نقلیه خود، ابزارزیر را همراه بردارند: یکعدد لامپ یابلوری چراغهای جلو ـ یکعدد پلاتین ـ یک عدد چکش برق ـ یکعدد کویل ـ یکعدد فیوز دلکو ـ یکعدد تسمه پروانه ـ دو رشترنجیرچرخ ـ یکعدد برف پاک کن ـ سیم‌بکسل و مثلث شبرنگ. یک راننده خوب قبل از حرکت به بازدید موارد زیر در اتومبیل خود نیز می پردازد:

۱ـ بازدید آب رادیاتور و بنزین و مواد سوختی و مقدار روغن موتور.

۲ـ محل نشستن خود (صندلی راننده) و آنرا باتوجه بوسیله نقلیه خود و تحرکی که لازم خواهد داشت میزان می‌کند.

۳ـ حتما اتومبیل خویش را برای تعیین درجه حساسیت ترمز ها به متخصص فنی خواهد سپرد.

چند توصیه دیگر

★ در مواقع بارندگی در جاده های خاکی یا اسفالت گودالهائی از آب‌گل‌آلود تشکیل میشود و معمولا اتومبیلی که از سمت مقابل درحرکت است آب این‌گودالها را به شیشه جلو اتومبیل ما وچراغها می‌پاشد در این قبیل مواقع از سرعت اتومبیل خود بکاهیم وآنرا متوقف کنیم شیشه‌ها و چراغها را تمیز کنیم بعد به حرکت خودادامه دهیم.

★ وقتی وسیله نقلیه جلوی‌مابهر علتی از سرعت خود کاست ازان سبقت نگیریم مگر از علت کاهش سرعت آن مطلع شویم.

★ قبل از حرکت وسیله‌نقلیه لاستیک زاپاس، آچار چرخ، جک و لوازم تعویض چرخ را کاملا کنترل کنیم تا مطمئن شویم که برای تعویض تایر در جاده کلیه وسائل لازم را همراه داریم.

★ هنگام‌رانندگی‌به مقدارسوخت و درجه حرارت آب و تعداد فشار روغن دقیق باشیم

★ حتما قبل از ورود به‌جاده و آغاز سفر باد لاستیک‌ها را کنترل کنیم. هنگام رسیدن به مناطق مسکونی و یا اتومبیل های متوقف در جاده‌های خارج شهر از سرعت خود بکاهیم. حداکثر سرعت در این‌گونه مناطق پنجاه کیلومتر در ساعت است.

★ به اشیاء موجود در مسیر خود توجه کنیم و همیشه اشیاء سمت راست جاده را زیر نظر داشته باشیم.

★ به علائم راهنمائی توجه کنیم، به خطوط و نشانه‌های‌روی آن دقیق باشیم و ببینیم چه‌جهات و چه مقرراتی را اعلام میکند.

★ مواقع ریزش برف و باران و یا وجود مه و گردوغبار جانب احتیاط را بیشتر رعایت کنیم چون در شرایط نامساعدی قرار گرفته‌ایم که ترمزها خوب عمل نمیکنند و قدرت دید رانندگی‌قطعا کم است.

★ خطوط جاده را بین‌چرخهای وسیله نقلیه خود نیندازیم‌همیشه اتومبیل را در بین‌خطوط حرکت دهیم.

★ همیشه بوضع جاده مقابل توجه داشته باشیم چه اینکه ممکن است در دست تعمیر باشد و یا اینکه پلها شکسته باشد.

★ هنگام ورود به تونلها‌چراغها را روشن کنیم و حتی‌الامکان از سرعت اتومبیل بکاهیم و هرگز سبقت نگیریم و از بوق استفاده نکنیم.

★ نوشیدن، خوردن، استعمال دخانیات، خواندن روزنامه هنگام رانندگی خطرناک است. شب‌ها هنگام عبور از سر بالائیها، پیچ‌ها، پرتوهای نورانی‌چراغها علائم‌خطر خوبی هستند زیرا میدان دید را قطع میکنند، مواظب پرتوچراغ های سایر وسائط نقلیه در این مکانها باشیم و خود نیز بموقع از آنها استفاده کنیم.

★ موقع رانندگی وقتی چشم خسته و تیره شد بهتر است از رانندگی صرفنظر کنیم و به استراحت بپردازیم.

آگهی تبدیل سهام شرکت جنرال گاز (سهامی خاص) ازبی‌نام به‌بانام

باطلاع صاحبان سهام شرکت جنرال گاز میرساند که برطبق تصویب مجمع عمومی سهام شرکت از بی‌نام‌به بانام تبدیل گردیده و مراتب برابر ماده ۴۴ قانون تجارت سه نوبت آگهی میگردد تا دارندگان سهام حداکثر تاپنجم مهر ماه ۱۳۵۳ برای تبدیل سهام به دفتر شرکت مراجعه و ترتیب لازم را بدهند. بدیهی است در انقضاء مهلت مذکور کلیه سهام بی‌نام شرکت‌باطل‌شده تلقی و طبق‌مواد ۴۴ و ۴۵ و ۴۶ قانون تجارت عمل خواهد شد.

رئیس هیئت مدیره و مدیر عامل مهندس عنایت بهبهانی

آگهی تبدیل سهام شرکت صنعتی جنرال (سهامی خاص) ازبی‌نام به‌بانام

به اطلاع صاحبان سهام شرکت جنرال می‌رساند که برطبق تصویب مجمع عمومی سهام شرکت از بی‌نام‌به بانام تبدیل گردیده و مراتب برابر ماده ۴۴ قانون تجارت سه نوبت آگهی میگردد تا دارندگان سهام حداکثر تاپنجم مهر ماه ۱۳۵۳ برای تبدیل سهام به دفتر شرکت مراجعه و ترتیب لازم را بدهند. بدیهی است در انقضاء مهلت مذکور کلیه سهام بی‌نام شرکت‌باطل‌شده تلقی و طبق‌مواد ۴۴ و ۴۵ و ۴۶ قانون تجارت عمل خواهد شد.

رئیس هیئت مدیره و مدیر عامل مهندس عنایت بهبهانی

چرخ صنعت هرکشور
باهم آهنگی اقتصاد ونیروی انسانی میگردد
شما باپس انداز نه تنها آینده خود را تأمین میکنید،
بلکه درگردش چرخ اقتصاد کشور سهم بسزائی دارید.
بانک عمران

بعد از موفقیت خارق‌العاده فیلم «این فرار مرگبار» اینك یك شاهکار پر حادثه پلیسی دیگر با صحنه هائی که‌نظیر آنرا هرگز در هیچ فیلمی ندیده‌اید

از فردا صبح

هدیه پر ارزش نوروز امسال

سینما آتلانتیک

سانسها ۱۱ر۱۵ صبح ـ ۱ر۳۰ ـ ۳ر۳۰ ـ ۵ر۳۰ ـ ۷ر۳۰ ـ ۹ر۴۵ بعدازظهر ـ گیشه سینما برای رزرو بلیط آماده است

اطلاعات ۱۳۰۴
سال چهل و هشتم ـ شماره ۱۴۳۵۹
صاحب امتیاز عباس مسعودی
زیرنظر فرهاد مسعودی
محل اداره : خیابان خیام ـ ساختمان اطلاعات ـ تهران
تلفن : ۳۱۱۰۷۱ تا ۳۱۱۰۷۹
تلکس : ۲۳۳۶ ـ تلگرافی : اطلاعات ـ تهران

بدرود... سال خوب!

سال ۱۳۵۲ را گذراندیم و اکنون بیش از چند ساعتی با سال جدید فاصله نداریم . این فرصتی است تا نگاهی به پشتسر بیندازیم و ببینیم سالی که میرود به انقضا برسد ، برای ما چگونه سالی بود و چه‌سان گذشت ؟

درین مرور اجمالی ، سال ۱۳۵۲را سالی پرثمرو توام باپیشرفتها و موفقیت‌های چشمگیر می‌یابیم . سالی که خاطره آن از تلخی‌ها مبراست و خصوصا، چند رویداد بزرگ برمرتبه تاریخی آن میفزاید.

برترین خاطره‌یی که از سال ۱۳۵۲ برجای میماند مربوط به پیروزی بزرگ ایران در احراز حاکمیت کامل بر منابع نفت خویش است . شاید بتوان گفت که سال ۱۳۵۲ برای همه جهان سال نفت بود ، اما در شرایطی درست معکوس آنچه قبلا سنت لایتغیر شناخته میشد. یکی از نویسندگان و پژوهندگان ایرانی که درسالهای بعد از جنگ ، تاریخچه مبسوط نفت را انتشار داد برکتاب محققانه خود ، «طلای سیاه یا بلای ایران» نام گذاشت و این اصطلاح تا سالها بعد برسر زبانها باقی ماند، چون حقیقتی تاسف‌آور را بیان میکرد . یعنی براستی ، مادیی که تمدن صنعتی جهان را قدرت و رونق میداد بجای آنکه مثل هر کالای پربهای دیگری برای صاحبان اصلی خود ثروت و قدرت بهمراه بیاورد ، برائر تداوم نظامات قرون وسطائی ، جز نکبت و ذلت برای کشورهای تولیدکننده نفت حاصلی نداشت و کمپانی‌های نفتی در سایه حمایت دولت‌های بزرگ غرب، حتی برای سهم ناچیزی که از بهای نفت به کشورهای صاحب نفت می‌پرداختند ، پیشاپیش کیسه میدوختند و آنچه را با دستی میدادند ، با دست دیگر میگرفتند . در سال ۱۳۵۲ اقداماتی که طی سالهای اخیر ، متدرجا، در زمینه استیفای حقوق سیاسی و اقتصادی کشورهای تولیدکننده نفت بعمل آمده بود ـ و موفقیت آنرا در همه‌محال رهبری هشیارانه شاهنشاه ایران تضمین‌میکرد ـ یکبارمه‌اوج خود رسید. درمردادماه سال ۵۲ ایران ، بدنبال یک سلسله مذاکرات مطول و پیچیده که‌تحت نظر مستقیم شاهنشاه صورت میگرفت ، توفیق یافت کمپانیهای عضو کنسرسیوم رادرقبال حفظ تقدم آنها بعنوان مشتریان نفت ایران به امضای قراردادی متقاعد سازد که براساس آن هفت سال قبل از انقضای قرارداد معروف کنسرسیوم که پس از انقضاء برای سه دوره پنج‌ساله نیز قابل تمدید میبود، موضوعا منتفی شد و ایران به عنوان اولین‌کشورصادرکننده‌نفت حاکمیت‌مطلق برصنایع‌نفت‌خود احراز کرد .

تحولات بسیار مهمی که اندکی بعد ازاین حرکت تاریخی و پیروزی بزرگ ایران در روابط نفتی جهان به‌وقوع پیوست و خصوصا افزایش قیمت نفت، چنان تاثیری در سرنوشت اقتصادی و مالی ایران باقی گذارده است که هرگاه در سال ۱۳۵۲ جز این حادثه‌چشمگیری در ایران روی نمیداد ، باز هم درخشش چنین سالی راتکافو میکرد. حال‌آنکه پیروزی بزرگ نفتی و افزایش درآمد ملی ایران از منابع نفت ، فرصت آنرا فراهم آورد که ملت ایران باالهام از نیات بلندرهبر عالیقدر خود راه عظمت و تعالی رافارغ از هرگونه مانع بازدارندمیی، باسرعت مضاعف طی کند .

با صدور فرمان شاهانه در آخرین روزهای سال ۱۳۵۲ دائر به تامین آموزش رایگان برای کلیه افراد ایرانی تا پایان دوره راهنمایی و سپس، فرمان دیگری که درآخرین ساعات سال راجع به‌بهداشت رایگان برای همه مردم شرفصدور یافت ملت ایران به پیروزی‌های تازه و تازه‌تری دست یافت که هرکدام بنوبه خود راه‌صعود به قله رفاه و پیشرفت را برایش هموار و هموارتر میسازد . و اینک بیائید تا این سال خوب را بگرمی بدرود گوئیم و به‌استقبال سالی بشتابیم که باشکوه بسیار از راه میرسد و ایرانیان را به دورانی خوشتر و سعادتمندانه‌تر بشارت میدهد .

در انجام این آرزو بما کمک کنید

این آخرین شماره روزنامه اطلاعات در سال ۱۳۵۲ است . شماره بعد روز یکشنبه چهارم فروردین ماه بدست شما خواهدرسید. معمول چنین بود که همه ساله گزارش اول صفحات داخلی اولین شماره روزنامه در سال جدید بانعکاس اخبار حوادث نوروزی اختصاص داده می‌شده است. برای سال آینده نیز برنامه همین‌است. اما آرزو داریم که نوروز امسال چنان بی‌حادثه بگذرد کهبرنامه از پیش طرح شده ما، اجرا نشود .

تحقق این آرزو منوط برفتار حزم‌آمیز شما ووظیفه شناسی مامورین مسئول است . اگرشما آهسته برانید ـ محتاط باشید ـ مقررات را رعایت کنید ـ مشروبات الکلی ننوشید، واگر مامورین مسئول در جاده ها و شهرها بوظیفه قانونی خود عمل کنند و دلسوزی و چشم‌پوشی درباره متخلفین را گناه بدانند ما به‌آرزویمان خواهیم رسید .

فضای ایران هم‌اکنون سرشار از عطر سرمست کننده بهار و شادی عید است . بکوشیم این‌روز های‌خوش را بهروزهای اندوه مبدل نکنیم. بکوشیم عید راباشادی بگذرانیم و باخودمان وبادیگران مهربان باشیم . بدیگران خنده و شادی عیدی بدهیم . و اگر شهرمان میزبان مردمی است که از شهر های دیگر آمده‌اند کاری کنیم که عید و مسافرت به‌آنها نیز خوش بگذرد .

مدیران هتل ها ـ کافه رستوران و دیگر موسساتی که ایام‌عید طرف مراجعه مردم هستند نباید ازیاد ببرند میل به سودجوئی وقتی از مرزی معین گذشت گناه است . و اگر این نکته را بیاد داشته باشند بمشتریان خود غذای فاسد نمی‌خورانند و بااستفاده از احتیاج مردم نرخ ها را سرسام‌آور بالا نخواهند برد .

برای همه آرزوی سلامت و شادی داریم و آرزو میکنیم روز یکشنبه هنگامی که روزنامه بدستتان رسیدباخواندن جمله زیرشادی‌در قلب شماهم بشکفد :

امسال نوروز ، بی‌حادثه گذشت

سال توسعه امر صلح

سال ۱۳۵۲ را ، در بررسی مسائل جهانی ، میتوان سال جنگ نفت و جنگ آزادی‌بخش اعراب نامید . این هردوواقعه بزرگتاریخی. با تاثیر شگرف خود ، چهره مناسبات بین کشور های بزرگ و دنیای سوم را یکسره دگرگون کردند .

دراین سال برای نخستین‌بار در جهان ، کشور های صاحب نفت سرنوشت تعیین قیمت نفت‌را خود بدست گرفتند ، که کمترین نتیجه آن کسب دهها هزار میلیون دلار درآمد بیشتر از فروش نفت است . همزمان با جنگ نفت ، نبرد آزادی‌بخش رمضان آغاز شد که گرچه هنوز به آزادی سرزمین‌های اشغالی نیانجامیده. اما درنتیجه آن سیادت نظامی و روانی اسرائیل در منطقه درهم شکست وافسانه شکست‌ناپذیری ارتش موشه‌دایان بی‌اعتبار گشت که این خود آثار غیرقابل تصوری برمسائل منطقه و سراسر جهان داشته است . دو واقعه بزرگ نفت و جنگ رمضان در ایجاد موازنه و برقراری عدالت در روابط بین‌المللی تاثیر انکارناپذیر داشت که این در نهایت امر به ایجاد تفاهم بین ملل مختلف کمک میکند. با وجود پیش‌آمدن دونبرد بزرگ نفت و رمضان ، سال ۱۳۵۲ بطور کلی سال دوری بیشترجهان از دوران‌های جنگ سرد و تشنجات سیاسی و نظامی و گرایش‌بسوی آرامش و صلح بود .

مردم جهان که گوئی دیگر تاب تحمل تکرار روزهای بحرانی سالهای بعد از جنگ دوم‌را ندارند، اجازه ندادند که وقایعی نظیر جنگ رمضان، به برخورد بین قدرتهای بزرگ و یا حتی تیرشدن اوضاع بین‌المللی منجر شود . مقاومت اروپائیان در برابر تصمیم نیکسون که در جریان جنگ اعراب و اسرائیل نیروهای اتمی امریکا را در سراسر جهان به‌حالت آماده‌باش جنگی درآورد ، خود نشانه بارزی از روحیه صلحخواهی جهانیان بود که در سال ۱۳۵۲ به‌نقطه اوج رسید. علاقه جهانیان به صلح اکنون به چنان نیروئی تبدیل‌شده است که میتوان انتظار داشت جهان برای همیشه کابوس جنگ اتمی را بشتسر گذارده باشد، و سال ۱۳۵۳ سال فروریختن آخرین کانون‌های بحران واستحکام هرچه بیشتر مبانی صلح جهانی وبیشرفت بیشتر در جهت تامین رفاه جامعه بشری باشد.

نبرد آزادیبخش افریقا علیه پرتغال

از چپ براست: دکتر «ادواردو موندلین» رهبر فقید جبهه‌آزادی‌ـ بخش موزامبیک که‌بدست‌مزدوران پرتغالی‌بقتل رسید،و مارسینودوش سانتوس نایب رئیس همان‌نهضت

مجله آفریقا

«پرتغال کشوری است که خود دچار تهیدستی شده‌است. در زمینه های مالی و سرمایه‌ـ گذاری دیگر سلطه‌گسترده‌ای بر مستعمرات خود ندارد، به همین دلیل برای پرتغال غیر ممکن است که‌به مستعمرات خود«رسماء استقلال بدهد.

پرتغال در حقیقت به یك درگیری اجتناب ناپذیر با نهضت های آزادیبخش ملی آفریقائی‌مجبور و محکوم شده است .»

بدنبال نبرد انقلابی‌مسلحانه‌ای که مدت یك سال ادامه‌داشت «حزب آفریقائی استقلال گینه بیسائو و جزایر کاپ‌ورد » در ۲۴ سپتامبر گذشته اعلام کرد که این‌سرزمین ها از نظر سیاسی دیگر از قید بندگی استعماری پرتغال آزادشده‌اند. برای کسانی که با ماهیت امر آزادی دراین کشور کوچك اما پر اهمیت‌آفریقای غربی‌آشنائی دارند اعلام استقلال از طرف انقلابیون بطور ساده اقدامی است که نوعی تشریفات‌سیاسی بشمار میرود.

حقایقی که بوسیله‌سازمان ملل متحد کشف شده است نشان میدهد که طی دو سال گذشته نهضت چریکی‌استقلال طلبان (وناپرتغال) بطور عمده و موثر حاکم بر سرنوشت ملت گینه بوده‌است .

نهضت استقلال طلبان نه تنها در میدان جنگ برتری‌خود رابه پرتغال نشان داده بلکه‌با کامیابی توانسته است وظیفه ساختمان زیر بنا های لازم اقتصادی و سیاسی راکه‌برای اداره امور دولتی برای مردم و بدست مردم اهمیت اساسی‌دارد انجام دهد.

گینه بیسائو از یك جزیره اصلی و تعدادی جزایر فرعی تشکیل شده که «کاپ‌ورد » مهمترین آنهاست . این‌جزایر در اقیانوس اطلس قرار دارند و جزیره اصلی بین سنگال و جمهوری گینه « کوناکری » محاط شده‌است. جمعیت گینه بیسائو را در حدود ۸۰۰ هزار نفر برآورد کرده‌اند.

هم چنانکه تاریخ نشان می دهد ـ انگیزه پرتغال نیز در توسعه طلبی امپریالیستی آن‌در آفریقا عبارت از دست یافتن‌به منابع مواد خام ـ کارگرارزان و تحصیل بازار برای فروش کالاهای ساخته شده بوده‌است. درواقع سایردولت های‌اروپائی نیز با همین انگیزه ها مانند پرتغال در نیمه قرن پانزدهم شروع به استعمار کردن‌آفریقا و اراضی دیگر کردند . بااینکه کار پرتغال‌درمبارزه باانقلابیون آفریقائی به رسوائی محض کشیده شده‌است‌ـهنوز هم‌دولت پرتغال‌ازاعطای استقلال‌سیاسی به مستعمراتش با سماجت خودداری میکند .

برای درک این نکته که چرا پرتغال‌دراعطای استقلال‌سیاسی ظاهری‌به‌مستعمراتش ازسرمشق های‌فرانسه و بریتانیا وبلژیک در آفریقا پیروی نکرده است‌ـ لازم است شکل های متنوع تجلی امپریالیسم را درقارهسیاه بررسی کرد.در مناطقی‌ازآفریقا که ظاهرا به استقلال رسیده‌اند امپریالیسم‌درقالب استعمارجدید ظاهر شده است .

« قوام نکرومه» رهبر سابق غنا خاطر نشان کرده است‌که جوهرو ماهیت‌استعمار نوعبارت از این است که کشور قربانی آن بطور صوری و نظری‌مستقل است و از تمام علائم ظاهری بهره‌مندی از حقوق حاکمیت ملی در صحنه بین‌المللی برخورداری دارد . اما در عمل سیاست‌های اجتماعی‌واقتصادی این کشور هابوسیله قدرت‌های بیگانه قالب‌ریزی و کنترل می‌شود . نگاه کوتاهی به آفریقا به روشنی نشان خواهدداد که کدامیک از کشورهای این قاره سزاوار چنین توصیفی‌هستند .

از طرف دیگر امپریالیسم به شکل استعمار علنی ظاهر می‌شود . این وضع اکنون در «نامیبی»آفریقای جنوبی‌رودزیا ـ آنگولا و موزامبیک مصداق دارد .

تفاوت استعمار نو و استعمار علنی‌عبارتازتفاوت های‌فیمابین استراتژی کشور های‌امپریالیستی است . هر واقع‌جوهرو ماهیت در هر دو مورد یکی است ، یعنی سیادت سیاسی‌و استعمار اقتصادی محتوای درونی هردو نوع استعمار نو وکهنه‌راتشکیل می دهد .

جنگهای آزادی‌بخش

بریتانیا و فرانسه و بلژیک به این دلیل شق اعطای استقلال ظاهرا قانونی و رسمی را به مستعمراتشان انتخاب کردند که اطمینان داشتند با ظرفیت های مالی‌وسرمایه‌گذاریشان‌مطمئنا قادرند زندگی اقتصادی قلمرو های خود را درماوزاء دریاها کنترل کنند . محرک این عقب‌نشینی‌استراتژیکی تمایل قدرتهای‌استعمارگربه‌اجتناب از روشن‌شدن آتش جنگهای آزادیبخش ملی بود چون درگیر شدن این جنگها به‌ختم موثر و دائمی تمام شکل های وابستگی استعماری منجر میشد ضمنا تنها این نوع استقلال بود که‌میتوانست آزادیهای اصیل اجتماعی و ملی برای مردم سرزمین های مستعمره ببارآورد .

در جاهائی نظیر رودزیا و آفریقای جنوبی ـ قدرت سیاسی بدست کوچ نشینان سفید پوست سپرده شده است که رژیم‌هایشان ماهیتا سریل هائی برای‌امپریالیسم هستند .

پرتغال چنانکه گفته شد در مقایسه با سایر کشور های‌اروپائی و قدرتهای استعماری فقیر است و بااین دلیل قادر نیست مانند‌آنها به مستعمرات خوداستقلال‌ظاهری اعطاء کند .

پرتغال برای نگهداری ۳۵ هزار نیرو درگینه بیسائو ـ و یک ارتش ۴۰ هزار نفری درموزامبیک و یک سپاه ۴۵هزارنفری‌درآنگولا پولهای سرسام‌آوری خرج کرده است تا سلطه استعماری خود را حفظ کند .

یکی از تبهکارانه‌ترین شیوه های سیاست استعماری پرتغال قتل و ترور رهبران سیاسی نهضت های استقلال طلبانه در مستعمرات است. بعنوان نمونه در تابستان ۱۹۶۶ «جائیر ـ زیگوک» یکی ازفرماندهان برجسته جبهه‌آزادیبخش‌موزامبیک هنگامیکه درزامبیا بسر میبرد بدست یکی از جاسوسان‌تروریست واجیر شده پرتغالی به قتل رسید. درفوریه ۱۹۶۹ ادوارد « موندلین» رئیس وبنیان‌گذار جبهه‌آزادیبخش موزامبیک در تانزانیا بدست آدمکشان پرتغالی ازپای‌درآمد.

درژانویه سال گذشته دکتر « آمیلکارکابرال»یکی‌ازخارق‌العاده‌ـ ترین رهبران انقلابی آفریقا **بدست یک آدمکش به‌قتل رسید. پرتغال امیدوار بود که با این آدمکشی دروقایع انقلاب ملی گینه رائیز به‌قتل رساند ولی واقعیت‌این است‌که یک انقلاب اصیل وواقعی هرگز بامرگ رهبرانش دچار انحطاط و عقب نشینی نمیشود.**

از۱۴۴۶ یعنی ازنیمه قرن‌پانزدهم که پرتغال سلطه استعماری خود را برگینه آغاز کرد تا کنون‌غارت واستثمار منابع ثروت منی این کشور بوسیله یک موسسه غول آسای پرتغالی‌بنام «کامپانیااونیا ـ فابریل»که‌ازطریق‌شعبات‌و ابسته‌اش عمل میکند بیرحمانه ادامه یافته است .

البته شرکت ها و سرمایه داران انگلیسی و فرانسوی و هلندی و برخی دیگر از ممالک صنعتی از قبیل ژاپن نیز در این بهره‌کشی ستمگرانه دخالت دارند و سود های کلان تحصیل میکنند پرتغال به ازای حمایتی که‌از فرمانروائی استعماری خود در آفریقا ازبیمان آتلانتیک شمالی دریافت میکند ـ بنوبه خود پاسدار منابع امپریالیستی در گینه و آنگولا و موزامبیک است .

درگینه سیاست استعماری‌طولانی پرتغال ناکنون جز فقر و جهل و بیماری برای مردم بومی ارمغان دیگری نداشته است. بعنوان مثال طبق آمار های موجود تا پیش‌از ۱۹۶۹ از هر هزار دودکی که‌در گینه پرتغال بدنیا می‌آمدند ۱۸۰تا ۲۰۰ نفر قبل از رسیدن به یازده سالگی جان میسپردند . تا چند سال پیش که اسعدل طلبان بطور موثر برگینه چیره شدند برای هر ۲۸ هزار نفر ازمردم این سرزمین بیش‌از یک پزشک وجود نداشت. بعداز سپری شدن ۵۰۰ سال از شروع فرمانروائی‌استعماری‌پرتغال هنوز هم ۹۹ در صداز مردم مستعمرات آفریقائی این‌کشوربی‌ـ سوادند.

در مدت ۵ قرن گذشته تنها ۱۴ نفر از مردم مستعمرات آفریقائی پرتغال توانسته‌اند تحصیلات دانشگاهی کسب کنند .

آسوشیتدپرس

خاورمیانه

شوروی صلح امریکائی رادوست ندارد

امریکا باوجود آنکه اسرائیل را قبل از جنك اکتبر ۱۹۷۳ ودر جریان این جنك مسلح کرد و حتی دربرابر گرفتاریهای نفتی‌نیز درپشت‌اسرائیل ایستاد. نه‌تنها نفوذ خودرا درمیان‌اعراب از دست نداده بلکه نفوذی بیشتر از سابق در خاورمیانه عربی بدست آورده است.

رادیوهای شوروی از دیرباز به اعراب اندرز می‌دادند که تنها راه‌بدست آوردن‌چیزی که می خواهند‌مجازات کردن آمریکا بعنوان پشتیبان دشمن آنان ـ یعنی اسرائیل است.

رادیو مسکو در یکی از سخن پراکنی های خود بعنوان نمونه گوشزد کرده بود که رفع شتابزده تحریم نفتی آمریکا این کشور را قادر خواهد کرد تا مجاهداتی‌را که برای حل‌وفصل خاورمیانه صورت میگیرددرمرحله‌ای از این تلاشها با شکست روبرو کند.

اکنون علیرغم خشم اعراب ازروش آمریکا درقبال اسرائیل وعلیرغم تمام تلاشهای اتحاد شوروی که طی ماه های اخیراعراب راتشویق کرده است تا حربه‌تحریم‌فروش نفت‌به‌آمریکارابرزمین نگذارند کشور های عرب تولید کننده نفت تصمیم گرفته‌اند که به تحریم آمریکاپایان دهند.

رهبران شوروی بدون شك از خود خواهند پرسید که چرا اعراب به اندرزهای آنان گوش نداده‌اند صرف‌نظر از هرچیز آیا اتحادشوروی،مصروسوریه را مسلح نکرد؟ آیا اتحادشوروی نبود که‌بعداز امتناع آمریکائیان‌ـسدبزرك‌آسوان‌را درمصر، برپاکرد؟ آیااتحادشوروی‌برتمام‌خواسته‌های اعراب‌صحه نگذاشت ؟ و آیا اتحادشوروی در تمام مدت از همه آرمانهای‌اعراب‌ـپشتیبانی‌بعمل نیاورد ؟

تردیدی نیست که مسکو تمام این پایمردیها را در حق اعراب بکاربرده ولی دقیقا بهمین دلیل است که بدگمانی اعراب برضد شوروی برانگیخته شده‌است.

درصورتی‌که قرار باشد صلحی در خاورمیانه برقرارشود اعراب میدانند که کلید این صلح را امریکا دردست دارد.اگر قرار باشدکه جهان عرب ازرشد و توسعه اقتصادی برخوردار شود باز هم ناگزیر است وسائل‌و کمك‌های مورد نیازش را نه در مشرق‌ـبلکه در غرب جستجو کند.

بنظر میرسد که شوروی بیش‌از آنکه به رفع تشنجات در خاورمیانه علاقمند باشدبه دوام بحرانی بودن اوضاع در این‌منطقه حساس جهان رغبت دارد. با اینحال مردمان آگاهی نیز وجود دارند که به‌اعتقاد آنهاشوروی مایل است از وقوع یك انفجار بزرك در خاورمیانه اجتناب‌شود. گرچه رهبران مسکو از بکار بردن تمام نیروی خود دریغ نمیکنند قابه هدفهای خود دردنیای عرب‌نائل شوندو دراین راه تنهاوسائلی را مورد استفاده قرار نمیدهند که کاربرد آنها ممکن است به همان انفجار بزرك و یادشده در خاورمیانه منجر شود.

چنین بنظر میرسد که شوروی در خاورمیانه بابرخی از مسائل علاج‌ناپذیر روبرو شده است .

لئونید برژنف دبیرکل حزب کمونیست شوروی بدون‌تردید خواهان تفاهم و نزدیکی شرق‌وغرب است اما رسیدن به این هدف برای شوروی متضمن پرداخت قیمتی است که میتوان آن را از دست دادن چنان فرصت‌هائی در خاورمیانه تلقی کرد که‌فقدان آنها برای مسکو زیان جبران‌ناپذیر خواهد داشت .

دراین اواخر شواهدی بدست آمده که نشان دهنده‌تردید جناح افراطی دستگاه رهبری شوروی نسبت به فواید درازمدت سیاست نزدیکی شرق‌وغرب است .این تردید ، در خلال‌مقالاتی که اخیرا در مطبوعات شوروی درج‌شده وطی آنها سیاست دولت نیکسون واقدامات وزیرخارجه وی هنری‌کیسینجر مورد حمله قرار گرفته منعکس شده‌است .

دلیل خشم مطبوعات شوروی روشن است :روسها برای خاورمیانه خواستار چنان صلحی نیستند که منحصرا برچسب امریکائی داشته باشد.

سندی‌تایمز

میشل‌ژوبر : خداحافظ دوستان خائن من...

جر و بحث های میشل‌ژوبر و هنری کی‌سینجر وزیران خارجه فرانسه و امریکا در چند ماه اخیر رفته رفته به آئینه تمام نمای شکاف‌ژرفی که بین امریکا و متحدین اروپائی آن پدید آمده تبدیل شده است . آنچه که در زیر می‌آید نقل قول های کوتاهی از ژوبرو کیسینجر است و بدون شك میتواندبه درك روشن‌تر اختلافات امریکا با فرانسه بطوراخص و با اروپای باختری بطور اعم کمك کند .

ژوبر ـ کیسینجر بدون‌شك فرد برجسته‌ای است که مسئولیت را دوست دارد و صاحب اشتهای زیاد برای زندگی کردن و رهبری‌کردن زندگی ملتهاست . بعضی‌ها ممکن است‌سلطه اورامقاومت ناپذیر بیابند . میگویند کی‌سینجر دوست دارد .ك ستاره باشد و اسمش برسر زبانها بیافتد ، و مضافا می‌گویند که او گل سرسد رهبری سیاست خارجی‌است ولی به عقیده من کیسینجر تنها برای خودش گل‌سرسد سیاست خارجی است .

رادیو لوگزامبورك ـ دسامبر ۱۹۷۳

کی‌سینجر ـ آنچه ما را نگران میکند این است در حالیکه امریکا دو هفته تمام ناگزیر ازگرفتن تصمیمات‌مهم بوده است ، اروپائیان چنان رفتارمیکردند که گفتی‌اتحادی با امریکا ندارند .بنظرمیرسید که اروپائی ها به تحصیل سود های ناچیز و انفرادی بیشتر از همکاری کردن در یک جبهه‌واحد علاقه دارند

ژوبر ـ ما متهم شده‌ایم که در زمینه سیاسی هر یک برای خود کباده‌ای می‌کشیم ولی آیا این اتهام دقیقاییان کننده همان روشی نیستکه آمریکا پیروی میکند ؟ امریکائیان بطور ساده ،تنها از منافع خودشان دفاعمی‌ـ کنند . دولت نیکسون چیزی ندارد که به ما عرضه کند

«کنفرانس نفتی واشنگتن ـ فوریه ۱۹۷۴»

کی‌سینجر ـ من‌اهمیت نمی‌ـ دهم که برای پیمان ناتو چه اتفاق خواهد افتاد . من تا به این اندازه از متحدینمان به ستوه آمده‌ام .

«بعد از آماده باش اتمی امریکا ـ اکتبر ۱۹۷۳

ژوبر ـ من از کیسینجر پرسیدم که راستی این‌کنفرانس چه فایده دارد ؟ آیا فایده‌اش پائین آوردن قیمت نفت است؟ زهی ساده لوحی .

این کنفرانس تنها به‌عصبانی ترکردن اعراب منجر خواهد شد . من به‌کی‌سینجر گوشزد کردم که بهتر بود کنفرانس محقرتری با نتایج محقرتر برپا میکردیم .

توپ و تشرهای پرسر و صدا گاهی نتایج معکوس‌ببار می‌آورد .

«بعد از کنفرانس نفتی واشنگتن»

کی‌سینجر ـ بنظر میرسد که تلاشهای معطوف به متحدکردن اروپا پیروروشی است که در «مجلس ملی فرانسه ـفوریه ۱۹۷۴»

ایضا ژوبر

یک شب در حدود ساعت ۱۱ درمدت برگزاری‌کنفرانس نفتی واشنگتن کی سینجر در سفارت امریکا به سراغ من آمد . او آمده بود تا سرزنش‌های‌قبلی‌اش رانکرار کند . من فورا حرف او را کوتاه کردم .. اما کیسینجر قبلا دهن آقای‌والنرشل وزیر خارجه آلمان غربی را از تلقین هایش اشباع کرده‌بود. در حدود ساعت ۲ بامداد آقای «شل»سزیدیدارم آمد.. بار دیگرکه هم قطاران‌آلمانی و انگلیسی‌امرا زیارت کنیاید به آنها بگویم :

خداحافظ دوستان خائن من .»

« بعد از کنفرانس بروکسل ۴ مارس ۱۹۷۴ »

و باز هم از ژوبر

تمام فرانسویان مایلندمستقل باشند ولی من درباره‌استقلال کمتر و راجع به شرف و احترام و اعتمادبه نفس‌بیشتر صحبت میکنم . بین استقلال و شرافت‌هیچ‌نوع ناسازگاری وجود ندارد اما درصورتی که شمابکوشیدکه نیروهایتان را بر ضد شرافت واحترام ما در اروپا مستقرنگهدارید

در این صورت باید بگویم‌که ادامه حضور نیرو های امریکائی در اروپا برای‌ما ضرورت و اهمیت اساسی ندارد .

«رادیو فرانسه ـ مارس ۱۹۷۴ »

کی سینجر ـ درصورتی که گرایش حاضر دراروپا ادامه یابد مسئله نیرو های امریکائی در اروپا خواه و ناخواه مطرح خواهد شد... من نمیفهمم که چرا ما نمی توانیم در کنار یکدیگر سنگر واحدی داشته باشیم . چرا همراهی ما تا باین اندازه دشوار است‌وچرا نمی‌توانیم

میشل‌ژوبر

مفهوم «واژه» پایمردی رابه دنیا نشان‌دهیم ؟بی‌معنی‌است که فرانسویان از یک طرف ادعا کنند که امریکا به آنها خیانت میکند واز طرف دیگر اصرار داشته‌باشند که‌امریکا سربازانش را تا باین اندازه دشوار است‌وچرا نمی‌توانیم در کنار یکدیگر سنگر واحدی داشته باشیم . چرا همراهی ما تا باین اندازه دشوار است‌وچرا نمی‌توانیم در اروپا نگهدارد .

جروبحث های میشل ژوبر وهنری کی‌سینجر

داستان هفته

تبریک عید ممد یتیم..

نوشته : عزیز نسین

ترجمه : ثمین باغچه‌بان

ممد هنوز هفت سالی بیشتر نداشت که پدر و مادرش را یکی پس از دیگری، از دست داد . ده خیلی ممد داشت ، اما این ممد با لقب «یتیم صالح بزرگه» از بقیه ممد های ده بازشناخته می‌شد .

سه سالی بیشتر از مرگ صالح بزرگه نگذشته بود که کدخدای ده ، نایب‌قدیر، مزرعه‌ای را که از پدر به ممد ارث رسیده بود ، بالا کشید . لابد می‌گویید «چطور ؟ ...» خیلی راحت و ساده : گویا این مزرعه اصلا مال کدخدا نایب قدیر بوده و نایب قدیر بعدا این‌مزرعه را از روی‌دلسوزی به صلح بزرگه‌واگذار کرده و قرار بوده که ...

«علی آقا دورموش» هم که یکی از ریش سفیدان ده بود ، دست گذاشت روی ده تا گوسفندی که از پدر برای ممد یتیم باقی مانده بود . لابد بازمی‌ـ گوید : «چطور ؟ ...» خیلی ساده : گویا این گوسفند ها هم اصلا مال علی آقا دورموش بوده و علی آقا از روی‌دلسوزی و بزرگواری صالح بزرگه را چوپان‌گرفته بوده و به طوری که شهود هم شهادت می دادند قراربودهکه وقتی گوسفندان پیر شدند .

آخوند علی هم یک جفت ورزایی را که برای ممد یتیم باقی مانده بود ، صاحب شد .

البته آخوند علی ، پیشنماز ده ، از آن‌مسلمانهای خیلی مسلمان و خدا ترس بوده و مطلقا و ابدا به مال یتیم و فقیر و بیچاره ها کوچکترین چشمی‌نداشته و حلال و حرام سرش می شده و اهل این حرفها نبوده ... ، اما چه می‌شود کرد ؟ چون صالح بزرگه به او مقروض بوده و قراربوده که وقتی چیز شد چیزها را ...

خلاصه با همین حرفها ورزاهای زبان بسته هم بال در آوردند و پرزدند و از چنگ ممد در رفتند

برای ممد فقط یک گاو باقی مانده بود که آنهم صاحب پیدا کرد . چطور ؟ خیلی ساده ، اینطور : گویا خدا بیامرز صالح بزرگه بابت نسیه و پول دستی به حسین خپل ، بقال ده ، خیلی بدهکار بوده ـ البته خیلی خیلی بیشتر از قیمت یک گاو ـ ، اما چون حسین خپل ، تمام طلب خودش راباهمین گاو مصالحه می‌کند و صالح بزرگه را حلال می‌کند قرار نبود که میرآب ده ، دایی سید ، از قافله عقب بماند .. او هم انبار و کاهدانی و خرده ریزی را که در آنجا بود، صاحب شد .

نه پدر ، نه مادر ، نه ورزا ، نه گاو، نه مزرعه ... ، نه طویله و نه هیچ چیز دیگری ... ممد یتیم با آبجی جونش و ننه جونش ، یعنی مادر بزرگش ، در خانه‌ای که از صالح بزرگه باقی مانده بود ، ماندند تنها و دست خالی .

البته اگر ممد را به حال خودش می‌گذاشتند ، از راه چوپانی و رعیتی، آبجی جونش و ننه جونش را مثل‌دسته گل نگاه می‌داشت و به هر جوری بود گلیمش را از آب به‌در می‌برد . بله .. ممدازآنهایی‌نبود که بگذارد آبجی‌جونش و ننه جونش پیش کس و ناکس دست دراز کنند .اما نشد !

ابراهیم ابلیسه ، که یکی از آن‌اراذل ختم روزگار بود . با دو تا از لنگه‌های خودش‌دست به یکی کردند و آبجی‌جون ممد را فرار دادند و بردند سرکوه و آبجی هم رفت که رفت که رفت ... اما باز جای شکرش باقی بود چونکه هنوز ننه‌جون ممد بال در نیاورده بود و تو آلونک پدری با ممد زندگی می کرد

اما کاش قضیه در همین‌جا تمام می‌شد آقا اسمعیل ، که هم نعلبند و هم دلاک و هم دندانساز و هم نجار ده بود ، یعنی تمام طلب خودش راباهمین گاو مصالحه می‌کند و صالح بزرگه را حلال می‌کند

زن عقدی خودش ، ننه‌جون ممد راهم صیغه کرد وتوآلونک پدری ممد جاخوش کرد و کنگر خورد و لنگر انداخت ، و به اصطلاح شد داماد سرخانه و بایک اردنگی ممد را از آلونک پدریش بیرون انداخت . بله ... آلونک پدری و ننه جون ممد هم بال در آوردند و پرزدند و از دست ممد رفتند .

در سن هیجده سالگی ممد عاشق شد عاشق دختر پهلوان ادریس البته اگر عاشق نشده بود ، خیال داشت از این ده برود و دیگر اسمش را هم‌نبرد. اماچه‌می‌شود کرد که بدجوری دل باخته بود این را هم باید بگویم که دل دختر پهلوان ادریس هم پیش ممد بود باور کنید اگر دختره ممد را نمی‌خواست ، ممد باوجود اینکه عاشق بود ، دیگر یک دقیقه هم در این خراب شده بند نمی ـ شد .. اما عشق آنها دوجانبه بود . از قدیم گفته‌اند «پسر یتیم خودش باید ناف خودش رابرید»ممدهم ناچار شد خودش به خواستگاری برود ، چون کسی را نداشت . اما این موضوع برای جناب پهلوان ادریس سخت ناگوار و برخورنده بود آخر به چه حسابی ، با چه‌جرئتی این یتیم گون‌برهنه سودای وصلت دختر پهلوان ادریس را در سر پخته بود ؟ .. واقعا که وقاحت و حد نشناسی هم باید اندازه ای داشته باشد . یکو یتیم صالح بزرگه گوربه‌گورشده ، تو کجا وداماد پهلوان ادریس کجا ؟ ... واقعا که بنازم وقاحت را .

پس از این چیزخوری زیادی ، چند نفر از گردن کلفت های ده کتک خیلی جانانه‌ای به ممد زدند و دک دنده‌اش‌را شکستند ، و پس از آن دیگر کسی ممد را در آن ده ندید . ممد رفت که رفت‌که رفت...روزوروزگاری گذشت.روزعیدبود. ریش سفیدان و بزرگان ده برای دید و بازدید در قهوه‌خانه ده جمع شده بودند که دایی سید ، که به قصبه رفته بود، پیدایش شد و گفت :

ـ آقایون ، از استانبول نامه‌ای‌رسیده بود.توپستخونه‌قصبه بهم دادن .اینهاـ گرفتم و آوردمش .

آقایان تعجب کردند که :

ـ نامه از کیه؟.. آخوند علی بخون ببینیم از کیه ؟

آخوند علی عینکش را در آورد و به چشمش زد . نشانی فرستنده را خواند:

ـ لااله الا اله ... راستی تعجبه ... نامه از ممده .

آقایان گفتند :

ـ از کدوم ممده آخوند علی

ـ از یتیم صالح بزرگه‌س .

ـ مرحبا ... آفرین به یتیم صالح بزرگه ... پس هنوزم ما رو ازیاد نبرده.

آخو

سالی که تماشاگران هنر، محاصره شدند

سال ۵۲ ازنظر هنری وفرهنگی سال پرباری بود . جشن هنر شیراز ، جشن های فرهنگ و هنر ، مراسم بزرگداشت ابوریحان بیرونی ، مولانا جلال‌الدین و . .. که‌در طی آن برگزار گردید .
میان انبوه خبر های فرهنگی و هنری با اهمیت ترین آنها را برگزیدیم .

فروردین

● در اوایل اینماه جوایز سینمائی اسکار توزیع شد ، رد کردن جایزه از طرف مارلون براندو بعنوان اعتراض به روش و رفتار نامطلوب دولت آمریکا با سرخپوستان بود .
● بهمن دادخواه نقاش‌ایرانی جایزه فستیوال «بولونی» در ایتالیا را ربود .
● دکتر پرویز ناتل خانلری، مهندس فروغی ، مجتبی مینوی، دکتر عبدالحسین زرین‌کوب ، دکتر مهدی‌فروغ ، دکتر مهدی برکشلی ، دکتر عباس زریاب خوئی ، دکتر یحیی مهدوی و دکترذبیح‌الله صفابعنوان اعضاء پیوسته فرهنگستان ادب وهنر ایران برگزیده شدند .
● هفته سینمای ایران در پاریس برگزار شد
● در اواسط این ماه پیکاسو بزرگترین نقاش و نابغه قرن بدرود حیات گفت .
● چارلی چاپلین هشتاد و پنج سالگی خود را جشن‌گرفت

اردیبهشت

● موزه آقابابای قزوین بانام موزه سوم اسفند گشایش یافت.
● در انستیتو گوته نادر نادرپور شب شعر بارونقی داشت .
● در مراسم روز جهانی تاتر

پوران‌خواننده رادیو وتلویزیون

● لارنس هاروی بتهران‌آمد.
● دکترعبدالحسین زرین‌کوب استاد دانشگاه بعلت بیماری‌قلبی به بیمارستان منتقل شد

مرداد

● درفستیوال‌سینمائی‌مسکو «گلباران»صادقی «سفر»بیضائی برنده جایزه شدند .
● استاد شهریار بعد از سالها تبریزی‌بودن تهرانی شد
● شانزدهمین‌سال درگذشت برشت مطبوعات جهان را بیاد او انداخت .

شهریور

● جشنواره‌فیلمسازان جوان آسیائی در شیراز برپا گردید.
● جشن هنر شیراز از هشتم اینماه با باله گلستان‌اثر موریس بژار افتتاح شد
● درجوار برنامه‌های جشن و هنر فستیوال تاتر جهان‌سوم برگزار شد .
● در تالار اجتماعات روزنامه اطلاعات شهریار مورد تجلیل قرار گرفت
● جشنواره فیلمهای‌آموزشی برگزار شد .
بجهت هزارمین سال ابوریحان بیرونی دانشمند و متفکر قرن پنجم ایران کنگره عظیمی با حضورمحققان ایرانی‌وخارجی تشکیل گردید .

مهر

● دانشگاه‌تهران چهلمین‌سال تاسیس خود را جشن گرفت.
● احمدشاملو بستر افتاد
● شایع شد که پابلونرودا شاعر بزرگ آمریکای لاتین در حوادث شیلی کشته شده‌است ولی تحقیقات بعدی نشان داد که سرطان قاتل اصلی او بوده است .
● پروفسور بوهان‌کریستف برگر رئیس انستیتو شرق‌شناسی دانشگاه برن به‌تهران آمد.
● هفتمین جشنواره فیلمهای هشت میلیمتری سینمای‌آزادبرگزار شد .
● جلال نعمت‌الهی نویسنده و مترجم مطبوعات و نویسنده برنامه جانی‌دالر رادیو درگذشت .

آبان

● ششمین جشن فرهنگ وهنر در سراسر کشوربرگزار شد .
● هشتمین فستیوال بین‌المللی فیلمهای کودکان در تهران‌برگزار شد
● فستیوال تئاتر کودکان در تالار ۲۵ شهریور مخصوص کودکان برگزار شد .
● پنجمین‌اجلاسیه‌تاریخ‌وفرهنگ ایران شروع بکار کرد .
● از روز نوزدهم آبانماه هفته معماری به ابتکار روزنامه اطلاعات درتالار اجتماعات روزنامه برگزار شد و یک هفته ادامه داشت.

آذر

ژاک شاریه ، استلااستیونس ، مارلن‌ژوبر ، جیمز میسون ، گریگوری‌پک ، کریستوفرلی ، رنه کار برای برگزاری دومین جشنواره فیلم‌تهران‌بایران آمدند
● فیلمهای مرغ قلمدوش و سرامیک که در کانون پرورش فکری توسط جوانان عضوکانون ساخته شده بود دردهمین‌فستیوال هلسینکی برنده جایزه شدند .
● برندگان فستیوال فیلم تهران اعلام شدو پیترسلرز وتاتیانادورینا به عنوان بهترین هنرپیشه مرد و زن انتخاب شدند .
● سهراب شهیدثالث کارگردان ایرانی فیلم یک اتفاق ساده به عنوان بهترین کارگردان و مفولها فیلم ایرانی به عنوان بهترین فیلم انتخاب شدند .
● برنامه تجلیل و یادبودی به مناسبت شانزدهمین سال‌درگذشت صبا در تالار رودکی برگزار شد .
● مارسل مارسو بزرگترین پانتومیست جهان به تهران آمد

دی

● در دانشگاه تهران از مولانا جلال‌الدین تجلیل شد .
● غفوراف برای‌اهداء نخستین جوایز فردوسی به تهران آمد

بهمن

● سمینارا‌ستادان ادبیات‌فارسی در تهران آغاز بکار کرد .
● ارکستر سمفونیک تهران آهنگ بوف کور را بیاد هدایت در تالار رودکی اجراکرد .
● طرح تهیه‌دائرةالمعارف‌ایران از طرف کتابخانه‌پهلوی تهیه شد.
● محمدحجازی‌نویسنده معاصر درگذشت .
● الکه‌زومر ، ریچارد آتن ، الیورراید ، هربرت‌یوم آدولفوچلی، گرت‌فروبه و شارل آزناوور برای بازی در فیلم ده بومی کوچک که در ایران تهیه میشود وارد تهران شدند و به اصفهان رفتند .
● سولزنیت‌سین‌از طرف‌حکومت شوروی بخاطر انتشار کتاب مجمع‌الجزایر گولاگ بازداشت‌شد.

ماسروجان فدای تو نمودیم وطن ـ تاکه‌ازجور ستم‌توبرهانیم عزیزان وطن

سینماهای

(نمایش دهنده‌آثار برگزیده سینمای هند)

سینماهای‌سرآغاز فصل بهاروفرارسیدن نوروز باستانی را با درخشان ترین‌ساخته سینمای هند جشن میگیرد .

از امروز ـ چهارشنبه ۲۹ اسفند ماه

شادترین و مفرح ترین فیلم برگزیده نوروز امسال که با تحمل مخارج گزاف بصورت رنگی و با شرکت محبوبترین هنرمندان سینمای هند ساخته شده‌وبدون شك با استقبال گرم و پرشور تماشاگران روبرو خواهد شد .

ازفرداصبح

نخاله‌های شیرین‌کار و خوشمزه فقط در

سینمادیاموند

گروه شارلو در فیلم رنگی

نخاله‌ها در خروشگاه

دقت‌فرمائید: نظربه فوق‌العاده بودن این فیلم سینما دیاموند از روز اول‌فروردین‌یك سئانس اضافی از ساعت ۱٫۴۵ بعد از ظهر نمایش میدهد .
سئانسها ۱۱٫۱۵ صبح ۱٫۴۵ ـ ۳٫۳۰ ـ ۵٫۳۰ ـ ۷٫۳۰ ـ ۹٫۴۵ بعدازظهر ـ برای رزرو بلیط همه روزه‌صبح‌ها به گیشه رزرو سینما دیاموند مراجعه فرمائید

آ ـ ۹۱۴۱۶

برنامه‌های تلویزیون و رادیو در روزهای نوروز

برنامه‌اول

برنامه شبکه چهارشنبه ۲۹ اسفند

۱۶ـ۳۰ عیدعید
۱۷ـ۰۰ روستائیان
۱۷ـ۳۰ کودکان
۱۸ـ۰۵ فیلیپر
۱۸ـ۳۰ باله
۱۹ـ۰۰ خواننده سوگل ترانه‌ای بمناسبت روز صنعت نفت .
۱۹ـ۰۰ برنامه روز ملی شدن صنعت نفت
۱۹ـ۳۰ موسیقی ایرانی
۲۰ـ۰۰ اخبار
۲۰ـ۳۰ برنامه سالروز تلویزیون
۲۱ـ۰۰ روزهای زندگی
۲۱ـ۵۰ برنامه مخصوص تحویل سال
۳ـ۱۵ برنامه مخصوص قبل از تحویل سال
۳ـ۲۲ آغاز سال ۵۳
۴ـ۳۰ ترانه‌ها وپیامهای نوروزی
۴ـ۴۰ رله برنامه دوم

برنامه شبکه پنجشنبه ۱٫۱٫۵۳

۱۰ـ۰۰ برنامه بچه‌ها بچه‌ها و تبریک
۱۰ـ۳۰ فیلم سینمائی (تام‌سایر)
۱۲ـ۰۰ بهاریه
۱۳ـ۰۰ شما و تلویزیون
۱۳ـ۵۵ ترانه‌ایرانی
۱۴ـ۰۰ وقایع سال ۵۲(ایران)
۱۵ـ۰۰ فیلم سینمائی (زوجی درانتظارهمسر)
۱۶ـ۳۰ موسیقی محلی
۱۷ـ۰۰ ورزش درسالی‌که‌گذشت
۱۸ـ۰۰ جوانه (نوجوانان)
۱۸ـ۵۰ ترانه های کودکان
۱۹ـ۰۰ موسیقی فرهنگ وهنر
۲۰ـ۰۰ اخبار
۲۰ـ۳۰ بزم نوروزی

برنامه شبکه تلویزیون جمعه ۲٫۱٫۵۳

۱۰ـ۰۰ بچه‌هابچه‌ها
۱۰ـ۳۰ پینگ‌پانترشو
۱۱ـ۰۰ ارکستربراپ
۱۱ـ۳۰ ساقی‌نامه
۱۲ـ۰۰ جهان درسالی که‌گذشت
۱۳ـ۰۰ عیددرروستاها
۱۳ـ۳۰۰ فیلم
۱۴ـ۰۰ رله برنامه دوم
۱۵ـ۰۰ فیلم سینمائی بنام شیطان بی‌دست‌وپا
۱۶ـ۱۵ ورزش درسالی که‌گذشت
۱۷ـ۰۰ پیشتازان فضا
۱۷ـ۵۰ سینمای آزاد
۱۸ـ۴۰
۱۹ـ۰۵ پزشک محله
۲۰ـ۰۰ اخبار
۲۰ـ۳۰ داستانهای مولوی (قسمت اول)
۲۱ـ۳۰ ایران زمین (برنامه مخصوص)
۲۲ـ۳۰ فیلم مستند (خانه‌خدا)

شنبه ۳٫۱٫۵۳

۱۷ـ۳۰ سخنرانی مذهبی
۱۸ـ۰۰ راز بقا
۱۸ـ۳۰ بچه گرگ
۱۹ـ۰۰ درباره مسابقات آسیائی
۲۰ـ۰۰ اخبار
۲۰ـ۳۰ داستانهای مولوی (قسمت دوم)
۲۱ـ۳۰ دانش «برنامه‌مخصوص»
۲۲ـ۳۰ مدایح حضرت رسول‌در ادبیات فارسی
۲۳ـ۳۰ موسیقی ایرانی (فرهنگ و هنر)

برنامه‌دوم

چهارشنبه ۲۹ اسفند

۱۹ـ۰۰ موسیقی و تصویر
۱۹ـ۳۰ اتاق اخبار
۱۹٫۳۵ والت دیسنی
۲۰٫۲۲ روزنه (برنامه مخصوص)
۲۱ـ۰۰اخبار
۲۱٫۳۰ نامها و نشانها (برنامه مخصوص)
۲۲ سریال‌سینمائی(مردیک‌میلیون دلاری)
۲۳٫۲۵ سیاه بازی
۰۰ـ۲۰ ایران‌زمین «آئین سال‌نو»
۰۱٫۲۰ واریته خوانندگان اروپا
۰۲ـ۰۰ سالی که گذشت
۰۳ـ۱۵ برنامه ویژه قبل‌ازتحویل سال
۰۳ـ۳۷ـ۲۲ آغاز سال ۱۳۵۳
۰۴ـ۳۰ سلام به سال ، سلام به نوروز
۰۶ـ۰۰ بامداد اولین روز بهار

پنجشنبه اول فروردین

۱۵ـ۳۰ موسیقی و تصویر
۱۶ـ۰۰ بهار در چشم شاعران جهان
۱۶ـ۳۰ یادسالهای گذشته(شاهین بلای جان جاسوسان) قسمت اول
۱۷ـ۴۵ واریته
۱۸ـ۰۵ فیلم سینمائی (دردسر ازدواج ژاندارم)
۱۹ـ۳۰ برنامه مخصوص روز مبارزه با تبعیض نژادی
۱۹ـ۵۵ تئاتر (فاسق)
۲۱ـ۰۰ اخبار از برنامه دوم
۲۱ـ۳۰ جنگ و صلح
۲۲ـ۲۰ایران‌زمین (سنن‌نوروزی)
۲۲ـ۵۰ مک میلان و همسرش (سریال)
۲۴ـ۰۰ واریته خوانندگان
۰۰ـ۱۵ فیلم‌سینمائی(فراری‌دلیل)
کارگردان :رالف توماس
باشرکت: ردتیلور ـ لیلی‌پالمر

جمعه دوم فروردین

۱۵ـ۳۰ موسیقی و تصویر
۱۶ـ۰۰ کمدی کلاسیک
۱۶ـ۳۰ یاد سال های گذشته «شاهین بلای جان‌جاسوسان» قسمت ۲
۱۸ـ۱۰ سیاه بازی
۱۸ـ۵۵ تارزان ـ روز شیرطلائی
۱۹ـ۱۵ واریته خوانندگان اروپا
۱۹ـ۵۰ رویداد های سینمائی جهان در سال ۱۳۵۲
۲۱ـ۰۰ اخبار برنامه دوم
روز شنبه‌سوم‌فروردین برنامه دوم بمناسبت رحلت حضرت محمد (ص) و شهادت‌حضرت امام حسن (ع)برنامه نخواهد داشت .

تلویزیون آموزشی

تلویزیون آموزشی از اول‌تا۱۴ فروردین برنامه نخواهد داشت .

تلویزیون امریکا

چهارشنبه

۱۶ـ۰۵ برنامه مذهبی
۱۷ـ۳۰ گاوچران
۱۸ـ۰۰ اخبار
۱۸ـ۳۰ راهی‌بسوی آینده
۱۹ـ۰۰ اتاق ۲۲۲
۱۹ـ۳۰ شوگلن‌کمپل
۲۰ـ۳۰ شوارلی
۲۲ـ۰۰ مشروح اخبار
۲۲ـ۱۵ فیلم‌سینمایی

پنجشنبه

۱۶ـ۳۰ مسابقه اتومبیل‌رانی
۱۷ـ۰۰ برنامه تنیس
۱۷ـ۳۰ وایت‌اپ
۱۸ـ۰۰ اخبار
۱۸ـ۱۵ ورزشکار آمریکایی
۱۹ـ۰۵ روح‌وخانم‌مور
۱۹ـ۳۰ دنیای زیردریا
۲۰ـ۳۰ فیلم سینمایی
۲۲ـ۰۰ مشروح اخبار
۲۲ـ۱۵ فیلم سینمایی
۲۳ـ۳۵ بازی‌دربی

جمعه

۱۲ـ۳۰ برنامه ورزشی
۱۸ـ۰۰ اخبار
۱۸ـ۱۵ بهبودآمریکا
۱۹ـ۰۵ قصریخ
۲۰ـ۰۰ پایان برنامه

برنامه نوروز تلویزیون

فیلم سینمائی
تام‌سایر
ساعت ۱۰٫۳۰ شبکه ـ پنجشنبه

باشرکت جین‌وایت ـ دکتر رابینسن باتفاق مافیاتر که دائم‌الخمر است و شخصی‌بنام جوسرخپوست که گورکن است بقبرستان رفته جسدی را در می‌آورند . در مشاجره‌ای بین آنها دکتر بقتل میرسد و چون آلت قتاله در اختیار ماف مست بوده متهم بقتل میشود ، واما حقیقت چیز دیگری است.

فیلم سینمائی
زوجی در انتظار همسر
ساعت ۱۵ شبکه ـ پنجشنبه

با شرکت ـ رابرت‌گولت،باربارا تصمیم میگیرد که در اداره روابط عمومی برنامه های تلویزیونی مشغول بکارشودبعلت شدت اشتغال کار بجائی‌میرسد که‌باربارا مدتها از همسرش بی خبر میماند ومسائل مربوط به زندگی را باخدمتکار خود در میان میگذارند تا به شوهرش اطلاع دهد اما ...

برنامه نوروزی
ساعت ۲۰٫۳۰ ـ شبکه پنجشنبه

درنخستین قسمت‌برنامه‌ویژه بزم نوروزی نمایشنامه های کمدی کوتاه و آهنگهای شاد اجرا میشودودرفواصل‌برنامه‌ها با ۵ شهرستان ارتباط مستقیم تلفنی برقرار خواهد شد . بنان ، کورس‌سرهنگ‌زاده ، مهستی ، عهدیه ، عقیلی و منوچهر سخائی نیز در این برنامه شرکت دارند .

فیلم سینمائی
فرار بی دلیل

ساعت ۱۵برنامه‌دوم‌پنجشنبه باشرکت ردتیلور ـ گروهبان مالون که مامور است تا یکمقام عالیرتبه استرالیائی را که در کنفرانس مبارزه بافقر درلندن بسر میبرد بخاطر قتل همسرش بازداشت کند بنا به تقاضای قاتل قرار میشود تا پایان مذاکرات کنفرانس از بازداشت او صرفنظر کند . ولی عده‌ای سعی میکنند مانع‌انجام‌مذاکرات کنفرانس شده ودر چند مورد نیز میخواهند متهم را بقتل برسانندا‌ما ...

فیلم سینمائی
دردسر ازدواج ژاندارم
ساعت ۱۸٫۰۵ برنامه دوم پنجشنبه

باشرکت لوئی دوفونس ـ ژاندارمهایالباس مبدله رتتو فتق امور ترافیک مشغول‌هستند تا اینکه ژوزفا با اتومبیلش بسرعت ازکنار آنها می‌گذرد و مککروشه بدنبال جریمه‌کردن او باودل می‌بندد ووقایع جالبی اتفاق می افتد که دیدنی است.

فیلم سینمائی شاهین
ساعت ۱۶٫۳۵ برنامه دوم جمعه

شاهین‌بلای جان جاسوسان یکی از فیلمهای قدیمی تاریخ سینماست که بصورت‌یکسریال تلویزیونی نمایش داده میشود.

برنامه های ویژه رادیو برای نوروز

● اولین برنامه نوروزی رادیو جنگماننده است با عنوان «طلیعه بهار» که از ساعت نه(۹) امشب با شرکت بیش از صد نفر از هنرمندان و نوازندگان رادیو تا لحظاتی قبل از تحویل سال بمدت شش ساعت پخش میشود.
● در اولین روز نوروز گوگوش مجری برنامه شما و رادیو است و با گروهی از هنرمندان برنامه ویژه‌ای اجرامی‌کند.
فریدون فرخزاد نیز دو برنامه از شیراز و اهواز مخصوص نوروز تهیه کرده که پخش میشود.
● برنامه چشم‌انداز از ساعت ۱۲٫۵ تا یک بعدازظهر واریته‌ای با شرکت خوانندگان و هنرمندان ایرانی پخش‌میکند.
● هر روز ساعت یک بعد از ظهر یک نمایشنامه کمدی از رادیو خواهیم شنید .
● سرود بهاران مجموعه‌ای از بهترین شعرها و ترانه‌های بهاری است که از ساعت ۳٫۵ بعدازظهر پخش میشود.
● از ساعت ۴٫۵ بعدازظهر برنامه‌ای با عنوان جمعه آهنگ پخش میشود که مجری برنامه در کوچه و خیابان با اشخاص مختلف بزبان شعر و آهنگ صحبت میکند.
● دربخش داستانهای شب رادیو یکنمایشنامه سنتی ازنمایشنامه‌های روحوضی و سیاه‌بازی که در حضور گروهی تماشاگر ضبط شده است پخش خواهد شد .
● فرهنگ فرهی ، مهدی سهیلی ، و همایون نوراحمر جنگهائی برای شبهای رادیو تهیه کرده‌اند.
● ضمنا از ساعت ۲۰ روز جمعه دوم فروردین ماه تا ساعت ۲۰ روز یکشنبه چهارم فروردینماه بمناسبت تصادف باایام سوگواری رادیو برنامه موسیقی نخواهد داشت .

● جایزه فروغ دردانشکده‌علوم ارتباطات به اسماعیل خوئی ، منشی‌زاده، چوبک ، دکترسمسار، گونترگراس (شاعر آلمانی) و دو شاعر جوان کرمانشاهی اهداء شد .

اسفند

● حسین تهرانی‌نوازنده معروف ضرب درگذشت .
● مهستی خواننده ایرانی برای شرکت در کارناوال ریودوژانیرو به برزیل رفت .
● شهبانو در یک مصاحبه‌گفتند موزه‌ی هنرنو مراکز فرهنگی و نمایشگاههای تازه‌ای‌ایجاد خواهد شد .
● بوران و وفائی برای اجرای برنامه هنری برای سربازان ایران در خط آتش‌بس ویتنام به آنجا رفتند .

گروه فرهنگی خوارزمی

سازمان کنکور مکاتبه‌ای باطلاع میرساند

اولین قسمت پلی‌کپی ها روز ۲۵ اسفند ماه جهت داوطلبانیکه ثبت نام نموده‌اند در سراسر کشور بوسیله پست سفارشی ارسال شد .
علاقمندانیکه تاکنون ثبت نام ننموده‌اند میتوانند در گروههای زیر :
۱ـ گروه اول (پزشکی و علوم طبیعی)
۲ـ گروه دوم (مهندسی و علوم ریاضی)
۳ـ گروه چهارم (اقتصاد و علوم اجتماعی)
۴ـ گروه پنجم (زبانهای خارجی)
در تهران جهت ثبت نام مبلغ ۲۶۰۰ ریال بحساب شماره ۵۵ بانك صادرات شعبه ۳۰۱۹ خیابان دانشگاه وداوطلبان شهرستانها مبلغ فوق را به نزدیکترین شعبه بانك صادرات شهرستان خود واریز نموده و فیش بانکی بانضمام یك قطعه عکس و مشخصات و آدرس کامل وگروه‌انتخابی‌خودتوسط‌پست‌سفارشی به نشانی زیر ارسال نمایند تا دراسرع وقت ترتیب ارسال پلی‌کپی هاداده‌شود (جهت داوطلبان جدید پلی‌کپی های منتشر شده نیز ارسال خواهد شد).
در ضمن‌ازکلیه‌داوطلبان کنکورمکاتبه‌ای توسط نمایندگان اعزامی گروه ازتهران در مراکز استانها امتحانات تستی به روش کنکور سراسری دانشگاهها و مدارس عالی کشور بعمل می آید که اوراق‌امتحانی بوسیله‌ماشینهای I.B.M. تصحیح‌وقبل از شروع کنکورسراسری دانشگاهها کتبا اعلام نتیجه میگردد .
نشانی :
تهران ـ خیابان سزاوار شماره ۹۳ سازمان کنکور مکاتبه‌ای تلفن ۴۳۳۴۶

گروه فرهنگی مرجان

کلاسهای فشرده تك درس‌ششم ریاضی و طبیعی رااز تاریخ بیستم فروردین ماه ۵۳ دایر می‌نماید .

ترسیمی ورقومی ـ آقای مهندس محمود خوئی
شیمی ـ آقای علی نعیمی
حساب استدلالی ـ آقای مصطفی رنگچی

ثبت‌نام از هشتم فروردین‌ماه ۵۳

محل ثبت نام ـ دبیرستان دختران مرجان ـمیدان کاخ ـخیابان ابتهاج ـ تلفن ۷ـ۶۶۹۲۸۵

زندانی عشق برباد رفته...

نوشته : شهراد

دوزندانی سینه کش دیوار ، زیر آفتاب پریده رنگ و بیحال آخر زمستان ، نشسته بودند . یکیشان جوان بود و دیگری «فلفل نمکی ....ان که مسنتر می‌نمود، پرسید :

«ترا بحدا کم و کسری که نداشت ؟ حالش خوب بود ؟»

هاشم ـ رندانی جوان که یك هفته پس از آرزوی برای چندمین باربه زندان افتاده‌بود ـ خاکستر سیگارش‌را تکان‌دادو گفت :

«من که گفتم ، خیالت‌تخت باشد مهدی خان ... پری خانم حالش خوب خوب است‌و چشم دوخته به در تا شما برگردید اگربدانی‌وقتی رفتم‌دستبوسشان و گفتم از پیش شما می‌آیم چه ذوقی کرد . همه‌اش می پرسید بالاخره‌شما کی برمیگردید...»

مهدی خان گفته همزنجیر جوانش را ناتمام گذاشت :

«بونبرده که ...»

«نه خیر مهدیخان! از کجا بو ببرد ؟طفلك نه باکسی می رود ، نه باکسی میآید .

صبح‌و شب کارش دعا به‌جان شماست.»

مهدیخان باانگشتهایی که از هیجان میلرزید، سیگارقازه‌یی را باسیگار نیمسوختهیی که بدست داشت ، روشن کرد و بالحنی که بوی سپاسگزاری و رضایت میداد ، گفت :«می دانستم . میدانستم ، پری‌لزآن زنهائی نیست که مثل گربه چشمهایش را هم بگذارد . هرکه نداند توکه خوب‌میدانی هاشم ، اگر پای زنی مثل‌پری وسط نبود ، امکان نداشت که من حتی به‌پولهای صندوق چپ نگاه کنم.»

هاشم چیزی نگفت . می دانست که باید ساکت‌وسرایا گوش بماند تا همزنجیرمسنش درددل کند . مهدیخان فقط‌با هاشم «داخت» بود . فقط برای او درددل میکرد . هروقت‌هاشم را آزاد میکردند ، خوشحال میشد . اما دلتنگیش راهم‌نمی توانست پنهان کند . ته دلش از خدا می خواست که زودتر برگردد تا هم‌از تنهایی‌بیرونش آورد و هم از پری خبر بیاورد .

هاشم مرض جیب‌بری و کف زنی داشت خودش می گفت: خیلی دلم میخواهد آبرومند زندگی کنم ولی نمیدانم چرا ازم برنمیآید. یك نیروی‌مرموز وادارم میکند که جیب مردم را را بزنم . همه‌اش تقصیر پدرم است . وقتی ده ساله بودم ، فوت و فن جیب‌بری را یادم‌داد. صبح زود باتیپا از خانه بیرونم می‌انداخت‌و قاسم چهل تومان تیغ نمی زدم ، راهم نمیداد . پدرم تریاکی بود و فقط بلد بود مرا به باد کتك بگیرد و به جیب‌بری وادارد ... از وقتی خودم را شناختم ، بیشتر عمرم را توی زندان گذرانده‌ام .انگار قسمت من این است که نتوانم از آزادی لذت ببرم.»

هاشم صاف و صادق بود . برای همین ،مهدیخان از میان آن همه زندانی با او بیش از همه انس و الفت داشت .

مهدیخان بعد ازیك هفته،با بازگشت هاشم فرصتی یافته‌بود تا سفره دلش را بگشاید :

«خدا نکند کسی خاطرخواه بشود . وقتی‌خاطر خواه شدی، دیگر کار تمام است . راست حسینی اینکه دیگر اختیارت دست خودت نیست . برای عشقت حاضری‌دنیا راکن‌فیکون کنی. آره ، اگر غیر از این بود چه کسی میتواست فکر کند که آدمی مثل من، بعداز بیست سال زندگی با آبرو ، پشت پا به همه‌چیز بزنم‌وبخاطر یك جفت چشم سیاه صندوق کارخانه را خالی کنم ؟ منی که میلیون میلیون می آمد زیر دستم و بی آن که مو بردارد ، تحویل بانك می‌شد.»

مهدیخان ناگهان سخت به سرفه افتاد از اول زمستان گذشته به سینه درد عجیبی گرفتار شده بود.و روزی‌چندبار چنان به سرفه می افتاد که تا یك قدمی مرگ پیش میرفت . خودش چیزی نمیدانست ، اما هاشم شنیده بود که مهدیخان رفتنی است و تا عید دوام نمی آورد .

سرفه که‌تمام‌شد ،مهدیخان نفس عمیقی کشید وادامه داد: «هاشم چی می گفتم ؟ آره مرد که عاشق شد به هر کاری دست میزنـد . آن شب هم وقتی توی کافه چشمم افتاد به پری که آن بالا روی سن میرقصید ، تکان خوردم . منقلب شدم . حس میکردم که آن دوچشم سیاه ، به هیچ‌یك از مشتریها توجهی ندارد وفقط مرا می بابد .فردا شب ، خیلی با خودم جنگیدم که دیگر پایم را توی آن کافه نگذارم ولی کارم تمام شده بود . منی که اهل کافه رفتن‌نبودم، فردا شب و پس فردا شب و شبهای‌دیگر هم بی‌اختیار راه مـی افتادم طرف کافه‌یی که پری تویش می رقصید . «مهدیخان نفسی تازه کرد و افزود:» سرنوشت، بازیهای عجیبی دارد . اگرآن شب شوهر خواهرم از شیراز نیامده بود و با اصرار مرا به کافه نمیبرد ، شاید من‌وپری هیچوقت بهم برنمیخوردیم . یااگر چند شب بعد ، دونفر از مشتریهای جاهل کافه مست‌نمی کردند و بالای سن نمیپریدندو پری را اذیت نمیکردند ، باز شاید اینطور نمیشد .

«وقتی آن دو جاهل پریدند روی سن نفهمیدم چه شد. من هیچوقت اهل دعوا و مرافعه نبودم ولی یکمرتبه انگار کسی هلم داد به جلو و پریدم روی آن دونفر که‌مست مست‌بودند. یااینحال ، تاقبل از آن کـه گردن کلفتهای کافه سربرسند و بعدش آژان بیاید ، حسابی مرا کتك زدند و مالاندند. آن قدر مشت و لگد توی پهلویم کوبیدند که دیگـر نفهمیدم چـه شد و از حال رفتم . چشم که باز کردم پری بالای سرم بود، مثل فرشته نجات! لبخندمیزد، پرسید برای چه خودم رابخاطر او بخطر انداخته‌بودم درحالیکه آن دوجوجه جاهل مست مست بودند و امکان داشت با چاقو تکه‌تکه‌ام کنند ؟.. دلم را زدم به دریا و گفتم که ازش‌خوشم میآید. رنگ به رنگ شـد . ترسیدم مبادا منظور مرادرست نفهمیده باشد . گفتم آنقدر دوستش دارم کـه حـاضرم بگیرمش ... حرفم را تمام نکرده بودم که زد زیر گریه. آرامش کردم . با انگشتهای خودم اشکهایش را پاک کردم. پرسیدم مگر حرف‌بدی زدم‌که گریه کردی ؟ جـواب داد : (نه‌آقا !من هم از شما خوشم می آید . هرشب تامی آیم‌روی سن، دنبال شما میگردم اماآقا من زن خوبی نیستم ! چه‌کسی حاضر است‌بایك رقاصه‌عروسی کند. شما امروز این حرف را میزنی ولی‌فردا که‌دلت رازدم، بیرونم میکنی و...) حرفش را بریدم . گفتم که دیگر این حرف را نزند ، اگر واقعا از من خوشش می اید و حاضر است آب توبه بریزد سرش و زن خانه بشود می برمش‌مشهد پابوس ضامن آهوو همان جـا عقدش میکنم ... باز زد زیر گریه و گفت : (همه فکر می کنند ما برای خاطردل خودمان تن و بدنمان را نشان مستهبی آخر شب میدهیم و با دلبری دامنمان را بالا میزنیم. اما هیچ کس نمیداند حتی آن زنی که با سه چهار هزار تومن‌یابیشتر خود را میفروشد ، از روی ناچاری این کار رامیکند، چه برسد به کسی که بابت‌این کار پنج تا یك تومنی میگیرد و مشتریهایش به خرسهای گنده شباهت دارند .زیر بغلشان‌بوی ترشیدگی میدهد.بوی عرقی که از لای دندانهای‌زرد و کثیفشان بیرون میزنـد ، آدم را بـه استفراغ می اندازد . هیچ‌کس فکر نمیکند که ما اسیریم . فریب خورده‌ایم و سفته‌و چك دست این و آن داریم . دست کسانی که خون ما را کـرده‌اند توی شیشه ، کلاهشان را کج گذاشته‌اند و از بغل ما نان‌می خورند و تا صبار آخر هر چه در میاوریم میگیرند .»

مهدیخان باوجود آن کـه میدانست سیگار برایش‌از هر سمی مهلکتر است ، سه چهار پك عمیق زد و ادامه داد :

«حرفهای پری مثل خنجر بدلم فرو رفت . جگرم راالو زد . پرسیدم چه قدر سند دست مردم داری ؟ ... اولش حاضر نشد چیزی بگوید. صورتش گل انداخته بود . آن‌قـدر اصـرار کردم‌تا بالاخره فهمیدم‌آزادیش گروی‌دویست هزار تومان‌است.

پولی که اگر تاآخر عمر هم هرچه را درمیآورد جمع میکرد باز نمی توانست جورش کند . ماه به ماه هم این بدهی بیشتر می شدکه کمتر نمیشد.خودش میگفت اصل بولی که گرفته فقط بیست هزار تومان بوده‌که فرع بالای فرع شده دویست هزار تومن ...»

مهدیخان باز به سرفه‌افتاد. صورتش مثل شاتوت سیاه‌شد، سرش را تکیه داد به سینـه هاشم وبیحرکت ماند. دل‌هاشم ریخت پـایـیـن . عرق سـرد پیشانیش را گرفت . فکرکرد مهدیخان پس افتاده ولی وقتی سراورا بالا گرفت ، خیالش راحت شد . مهدیخان پلکهایش را باز کرد وبانگاه گفت که چیزیش نیست . هاشم‌با عبط گفت : سرجدت‌اینقدر سیگار نکش مهدیخان ،آخر ! مگر قاتل جان خودت شدی ؟ »

مهدیخان گفت : تابستان که بیاید کارتمام است .بعداز پنج سال ولم می کنند.میتوانم برگردم پیش پری .

طفلك چی کشیده . حتما خیلی غصه‌خورده ،مگر نه؟..»

هاشم جـواب داد: «آره ! بیچاره پری خانم ! آخر چرا مهدیخان نمیگذاری به او خبر بدهیم که کجایی ؟وقتی‌بفهمد، هم قدرت را بیشتر می فهمد، هم می آید اینجا ملاقات ، می بینیش .»

همانطور که هاشم‌پیش بینی میکرد، مهدیخـان حـرفش را ناتمام گذاشت و بشدت مخالفت کرد :

هاشم خندید : «ای‌بابا !چه کسی حاضر است بـه یـك زندانی که مهرسوء سابقه‌روی پیشانیش خورده ، زن بدهد؟» مهدیخان کوشیدتا به‌همزنجیر جوانش امید ببخشد : دست پری را میگیریم ، میرویم به جایی کـه هیچکـس مـا را نشناسد . همانجا خودم برایت دست بالا میکنم هاشم ، باید امیدوار باشی . ازمن سرمشق بگیر. اگر امید نبود تا حالا هفت تاکفن پوسانده بودم :

***

نزدیکیهای ظهر بود کـه مهدیخان‌ازدفتر زندان‌برگشت. سراز پا نمی شناخت . هاشم را بغل رد و ماچ کرد : «تمام شد ! فردا آزادم میکنند !

هاشم یـه خـوردو مهدیخان افزود : «آره همین فردا ! بر میگردم پیش پری ...»

و نفس زدن توضیح داد : «رئیس زندان مرا خواسـت . گفت چون رفتارم خوب بوده و حالم هم خوش نیست، تقاضا کرده بوده که بقیه محکومیتم را ببخشند و امروز موافقتش رسیده ! ».

مهدیخان از شوق داشت‌گریه میکرد ، مثل یك بچه. هاشم هم می کوشید تا خودش را خوشحال نشان بدهد .

آفتاب تازه پایین رفته بود که جنازه مهدیخان را گذاشتند توی آمبولانس تابه پزشکی قانونی ببرند. در حالی که همه زندانیها از اتفاقی که افتاده بود ،خشکشان زده بود و سر درنمی‌آوردند .

میرویم یك کار آبرومندشروع میکنیم .»

«حرفش را هم نزن! پـری اگر بفهمد دویست‌هزار تومنی را که به او دادم تا خودش را از آن زباله‌دانی نجات بدهد، از صندوق کارخانه برداشته‌ام و برای همین زندانیم کرده‌اند . همه چیز را بهم میریزد .

میرود کلانتری و همه چیز را خبر میدهد . به هر دری میزند تا مرا نجات بدهـد . نه، این کار اسباب دردسرش میشود . بهتر است به همین خیال بماند کـه مـرا منتقل کرده‌اند به جنوب و تاقابستان برمیگردم تهران . » مهدیخان مکثی کرد و برق شـادی از چشمهایش جست و فرود :

«ترابه علی، بگو چه کسی حاضر است قبول کند ، زنی که از اول جوانی باتن و بدن لخت رقصیده و خودش را توی بغل این و آن انداخته، همه اینها رایك‌مرتبه کناربگذارد، توبه کندو بخاطر یك نفر پنج سال آزگار منتظر بنشیند ؟».

هاشم قانـد کرد:«پری خانم یك تکه جواهر است!»

باز مهدیخان رشته کلام‌را بدست گـرفت : « بـرای همین است که‌من تاحالا زنده‌مانده‌ام بخاطر پری . باخیال پری‌وامید اینکه برگردم پیشش ، نفس میکشم . اگر این امید نبود ، تا حالا این سینه درد لعنتی صدبار جان من گرفته بود. باور کن اگر توی طلا و جواهر دست و پا میزدم اما پری از دستم میرفت ، آنی خاصرنبودم، زنده بمانم . نمیدانم چه لذتی دارد وقتی کسی بـاشد کـه منتظر آدم بنشینـد ، آدم را دوست داشته باشد . زندگی یعنی این ! توهم تاوقتی عاشق نشده‌ای ، زنی توی زندگیت نیامده ، آواره و سرگردان می مانی ! زن ، زندگی هر کسی را میتواند عوض کند . توهم بیا و یکی را پیدا کن، با هم

چه کسی باور میکرد که هاشم باآن همه علاقه و احترامی که به مهدیخن می‌گذاشت او را کشته باشد ؟

همزمان با پیچ زندانیها ، هاشم با چشم گریان ، مقابل بازجویش ایستاده بودو بسئوالات اوجواب میداد :

«آره من مهدیخان را کشتم . از پشت‌سر با یک پاره آجر کوبیدم توی مخش عینه مانوس تا شد و بـصورت خورد زمین و تمام کـرد ...» چـرا ؟ هشم چرا ؟ ... زندانی جوان نمیدانست چطور باین سئوال جواب بدهد که همه بفهمند ؟

... که همه بفهمند یک ماه بعد از دستگیری مهدیخان ، پری‌تمام پوپها را ریخته پای مردی که از بچگی دوستش داشته . مردکهم وقتی توپ انداخته توی پوپها، پری را باز به خاک سیاه نشانده. چه طور می‌توانست بگوید که‌حالا نرخ‌پری رسیده بـه‌پنج تومن و توی قلعه زندگی میکند ؟

چطور میتوانست بفهماند کـه مهدیخان بهتر شد که اینطور مرد، یا امید مرد ! با این خیال مرد که بیخود پنجسال توی زندان زجر نبرده ! با این خیال مرد که پری پاك پاك شده و چشم بـراه او نشسته و فقط به‌امیداو زنده مانده‌است‌چطور میتوانست‌بفهماند مرگ با امید بهتر از آن است که آدم ناامید بمیرد . اگر مهدیخان‌را نمی‌کشت . خود مهدیخان وقتی همه چیز را می‌فهمید ، می‌مرد . دوبار می‌مرد. در حضیض شکست وناکامی جان‌میداد . چـه‌طور می‌توانست ...

اطلاع

برطبق پروگرامی که بـرای سلام نوروز و شرفیابی‌طبقات معین گردیده هرطبقه‌ای در ساعت مقرر حضور ملوکانـه برای عرض تبریک تشرف‌حاصل خواهند کرد . هیئت دولت ، نمایندگان مجلس شورای‌ملی، روسا ، وزراء و وزراء سابق و رجال ، همچنین آقایان‌علماء اعلام، روسای‌عالی‌رتبه ادارات، افسران ارشد قشون ، روسای موسسات ملی مرکب ازاعضاء انجمن بلدی ، اعضـاء اطاق تجارت ، روسای بانکهای ملی و فلاحتی و پهلوی ، مدیران جراید تشرف حاصل خواهند نمود . سفراء و وزراء مختار نیز فردا حضور ملوکانه برای عرض تبریک شرفیاب خواهند شد .

شورای دانشگاه

قبل از ظهر روز شنبه۲۵اسفند ماه اعضای شورای دانشگاه اولین جلسه خود را تشکیل داده و مطابق مقررات قانون که بایستی رئیس هـریک از دانشکده‌ها و لااقل یکنفراستاد بنمایندگی آن دانشکـده در شورای دانشاه عضویت‌حاصل کند انتخاب مزبور بعمل‌آمده و اعضاء شورای دانشـاه بترتیب ذیل انتخاب شدند : از دانشکده طب‌آقایان لقمان‌الدوله و امیراعلم ـ از دانشکده‌حقوق آقایان دهخدا و صدیق‌حضرت‌ـ از دانشکده ادبیات و علوم ـ آقایان صدیـق اعلم ، میرزا غلامحسین خان رهنما ، دکتر علی‌اکبر خان سیاسی ـ از دانشکده معقول و منقول‌آقایان حاج سید نصرالله تقوی و بدیع‌الزمان ـ از دانشکده فنی آقای امین رئیس کـل اداره صناعت و دکتر حسابی .

انتخابات بوشهر

صفوی

از بوشهر اطلاع میدهند که در نتیجـه قرائت آراء ماخوذه ، از ۱۳۰۲۰ ورقه ۱۲۸۶۰ رای باسم آقـای میرزا شکرالله خان صفوی مدیر روزنامه کـوشش و ۱۲۵۸۳ رای باسم آقـای حاج محمدرضا بهبهانی و۲۹۴ رای باسم آقا میرزا علی‌اکبر دوانی بوده است .

فوت میرزا شهاب

میرزاشهاب کرمانی

میرزا شهاب کرمانی شب گذشته براثر کسالتی کـه از یک مـاه قبل عارض ایشان شـده بود دار فانی را وداع گفت. مرحوم میرزا شهـاب از خدمتگزاران مشروطیت و از اشخاص روشن‌فکر فاضل ما بودند که فوت ایشان تمام دوستـان و آشنایان ایشان را متالم‌ساخته است . مجلس ترحیم فقیـد مزبور از عصر سوم فروردین تا ظهر روز دوشنبه در مسجد حاج شیخ‌عبدالنبی منعقد ومجلس ختم زنانه در همان روزها در منزل آن مرحوم منعقد خواهد شد .

نظام‌التواریخ قاضی بیضاوی

نسخه‌منحصر بفرد نظام‌التواریخ قاضی بیضاوی که یکی‌ازبهترین نسخ‌نثرتاریخی‌فارسی‌است‌بابهترین اسلوب و سبکی در نتیجـه زحمات آقای بهمن میرزاکریمی بزیور طبع آراسته شده است با طبع‌این‌کتاب بشارتی‌بطالبین علم و ادب می‌دهد .

اعلان

چون روزهای خجسته جشن نوروز را در طهران نخواهم بود بدینوسیله تبریکات‌صمیمانه خود را حضور ذوات معظم و دوستان مکرم خود تقدیـم میدارد ـ علی سهیلی معـاون وزارت امور خارجه .

« نقل از اطلاعات ۲۹ اسفند ۱۳۱۳ »

چهل سال قبل در همین روز

پروگرام سلام نوروز وشرفیابی طبقات

کتاب
بهترین همسفر نوروزی
کتابهای دلخواه خود را
از فروشگاههای
امیرکبیر
بخواهید
مؤسسه انتشارات امیرکبیر

سفر نوروزی بخیر
اداره امور تعمیرگاههای کارخانجات اتومبیل سازی سیتروئن بدینوسیله باطلاع عموم دارندگان ژیان میرساند: بمناسبت فرارسیدن تعطیلات نوروزی چهار دستگاه سرویس سیار در شاهراههای کشور از بامداد روز بیست و نهم اسفند تا غروب روز نهم فروردین ۱۳۵۳ آماده کمک بمسافرین بوده و در تمام این مدت در مسیر شاهراههای تعیین شده در حال حرکت خواهند بود
واحد های سیار تعمیراتی کلیه اتوموبیلهای ژیان را که نیاز ببازدید فوری فنی‌ولوازم‌ضروری یدکی داشته باشند بدون دریافت دست مزد مورد بازدیدو تعمیر لازم قرارمیدهند خدمات مزبور در مسیر های تهران،شیراز ـ بندربوشهر، تهران ـ آبادان، تهران ـ مشهد، تهران ـ رشت ـ بابلسر انجام خواهد گرفت
کارخانجات سیتروئن
کارخانجات سیتروئن امیدوار ست بااعزام‌واحدهای تعمیراتی سیار بشاهراههاسفر نوروزی کلیه دارندگان‌ژیان بامسرت، آرامش‌ورضایت کامل برگزار شود .
شرکت سیتروئن باانجام خدمات رایگان برای عموم دارندگان ژیان سفر نوروزی خوشی را آرزو میکند

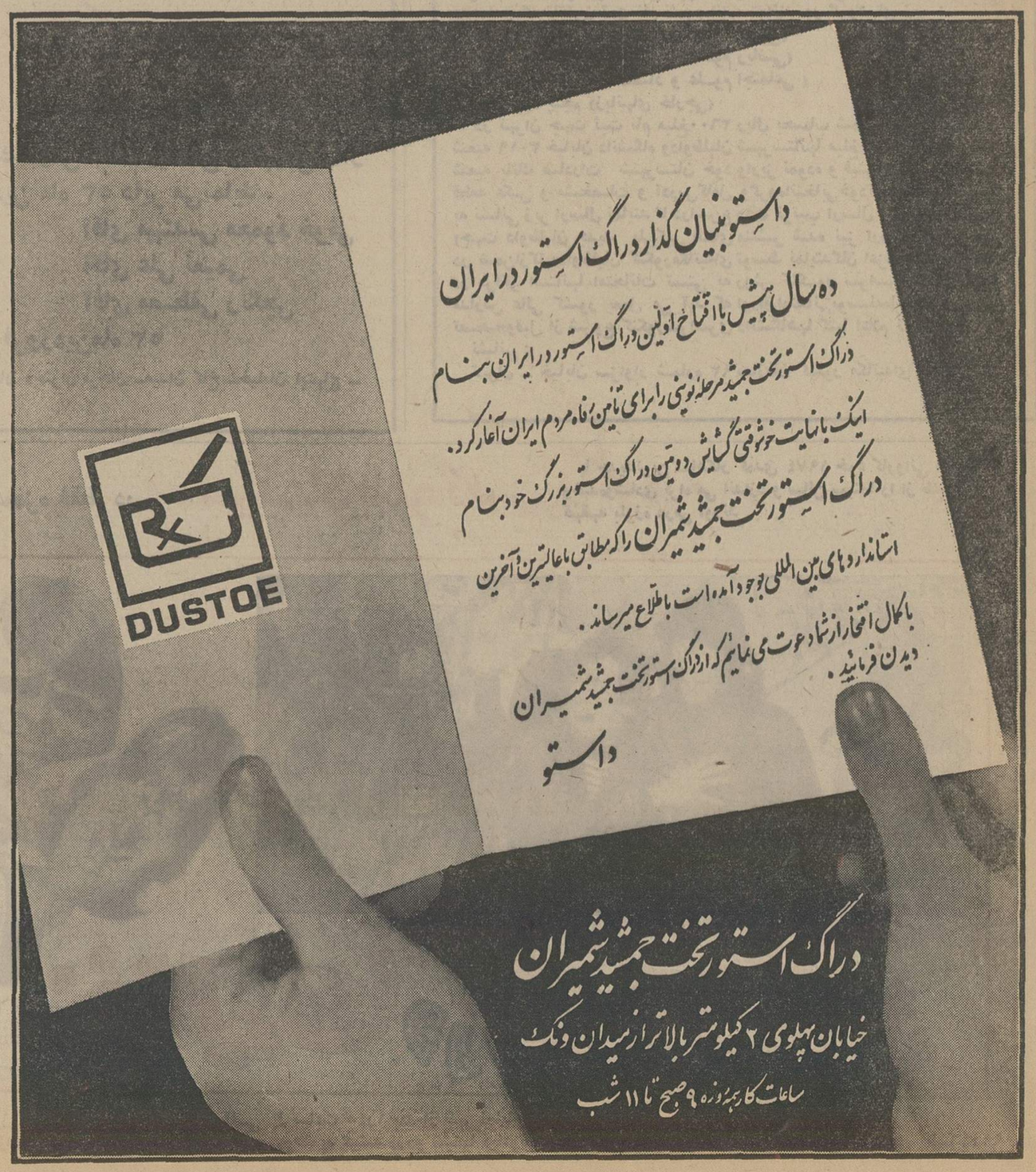

سالی که گذشت سال پیروزی و افتخار بود.

شکر که از نعمت آسایش و امنیت برخورداریم.

سال نو نوید از روشنائی ها و سربلندیهای بیشتر میدهد.

با آرزوی پیروزیهای درخشان تر برای ملت ایران نوروز باستانی و آغاز سال نو را

به پیشگاه شاهنشاه آریامهر

و شهبانوی ایران

و خاندان جلیل سلطنت و هموطنان گرامی تهنیت میگوید.

سعید وارسته

مجله آخرالساعه چاپ قاهره مینویسد :

هنرپیشگان فیلم زندگی حضرت محمد(ص) انتخاب شدند

عبدالبدیع‌العربی در نقش (عتیبه) | محمد صبیح درنقش (سراقه) | عبدالله غیث درنقش (حمزه) | محمدالعربی درنقش (حذیفه پسر عتیبه) | احمدالباخته درنقش (ابولهب) | مصطفی العقاد کارگردان فیلم | صلاح‌منصور درنقش (امیه‌بن خلف) | حمدی غیث درنقش (ابوسفیان) | سناء جمیل‌یکی‌دیگر از هنرپیشگان فیلم

یك زن نیز دراین فیلم بازی میکند

اشاره :

مطبوعات مصر و چند کشور دیگر عربی گزارش های تازه‌ای درباره فیلم برداری از زندگی حضرت‌محمد پیامبر بزرگ اسلام و پیشوای جاودانی همه بشریت انتشار داده‌اند . از جمله مجله آخرساعه چاپ قاهره ضمن انتشار یک گزارش مفصل‌عکس ها و اسامی‌کسانی را که در نقش شخصیت های صدر اسلام ظاهر میشوند و عکس هایی از شهری که بصورت مکه در دوران‌پیامبر اسلام در مراکش ساخته میشود چاپ کرده است که قسمتی از آن به نظر خوانندگان میرسد . باید خاطر نشان گردد که بسیاری از علمای اسلام با فیلم‌برداری زندگی‌محمد (ص) مخالف هستند و آنرا با شعائر اسلامی مغایر میدانند و جای تعجب است که این فیلم با وجود این مخالفت ها تهیه میشود و احتمال دارد بسیاری از کشور های اسلامی آنرا تحریم کنند.بهرحال جهت‌آگاهی خوانندگان مطالبی که در مورد تهیه فیلم زندگی حضرت محمد «ص» درج شده عینا باستحضارخوانندگان میرسد.

مجله آخرالساعه مینویسد : هم‌اکنون در فاصله بیست کیلو متری شهر مراکش ،فعالیت‌شدیدی برای بنای شهرتازه « مکه»بچشم میخورد. در این شهر،فیلمبرداری زندگانی حضرت محمد بن‌عبدالله «ص» انجام خواهد گرفت ودر بنای آن تمام شرایطی را که دانشگاه الازهروعلمای مسلمین خواسته‌اند و تاکید کرده‌اند که سیمای حضرت پیغمبر و خاندان و صحابه آن حضرت ظاهرنشود درنظر گرفته‌اند .

مکه جدید باستناد کتابهای‌تاریخی موجود،بشکلی‌که زمانی خواهد بود که پیغمبر بزرگ اسلام قدم بعرصه وجود گذاشت. قهرمانان این فیلم رجالی از صدر اسلام و قهرمانان آن دوره هستند .

داستان فیلم کەتوسط عبدالحمید جوده‌الحار برشته تحریر درآمده ماجرای نوری‌را بازگو میکند که درشبه جزیره عربستان تابید و سراسر جهان را روشن ساخت و دنیا را براه ایمان دنیوی واخروی هدایت کرد و برای همیشه در دلها باقی ماند .

آخرساعه میافزاید : گذشته از این قلم توفیق‌الحکیم وعبدالرحمن الشرقاوی و محمد علی‌ماهر دست بدست‌هم داده‌اندتا فلسفه دین مبین اسلام را درجمله های کوتاهی بازگو کنند ستاریوی این‌فیلم را «هاری‌کریج » که یکی از سه ستاریونویس بزرگ جهان است ظرف دو سال آماده ساخته است ضمنا مصطفی‌العقادکارگردان معروف سوریه فعالیت خود رادر ایالت کالیفرنیا کنار گذاشت وبه شرق بازگشت تاباکارگردانی فیلم زندگانی حضرت‌محمد(ص) بگفته خودش خدمتی بزرگ‌بەجهان‌اسلام بنماید .

وی‌برای‌این‌کار،پول نیازداشت و با فعالیتی که صورت داد موفق شد یک سازمان کوچک‌عربی‌برای مخارج فیلم تشکیل دهد این سازمان راکشور های کویت و مغرب ولیبی وسعودی تشکیل میدهند که سرمایه آن شش میلیون دلار میباشد و پس از فیلم زندگانی حضرت پیغمبر (ص) فیلمهای‌دیگری از زندگانی‌سایر رهبران اسلام تهیه خواهدکرد

بدین ترتیب اولین فیلم ، فیلم زندگانی حضرت محمد(ص) خواهد بود و تهیه آن درشهر مکه‌ای صورت خواهد گرفت‌که اینک بنای‌آن‌در مراکش‌بسرعت انجام میشود و در حالیکه مجسمه سازان سرگرم‌ساختن بت های آن روز مکه هستند، گروهی‌رابرای‌سوارکاری‌آموزش میدهند و اسبهائی راهم برای فیلمبرداری آماده میسازند.

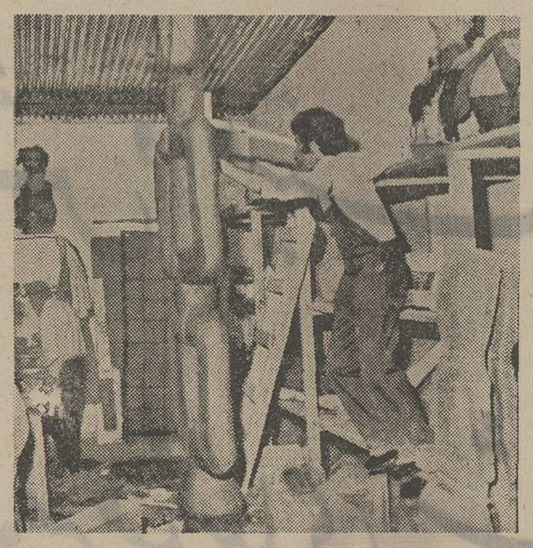

این بت ها که نشان دوران بت پرستی پیش از اسلام است برای فیلم برداری فیلم زندگی حضرت محمد (ص) و پیکار آن حضرت با بت پرستی تهیه شده است .

هفت قرارداد

مصطفی العقاد برای انتخاب هنرپیشگان فیلم مرتبا میان قاهره و بیروت و دمشق سفر میکندوتا این‌لحظه هفت‌قرارداد در قاهره امضا کرده است‌این قراردادها با حمدی غیث در (نقش ابوسفیان) عبدالله غیث (درنقش حمزه) صلاح منصور (در نقش امیه‌بن‌خلف) عبدالبدیع العربی (در نقش عتیبه) و پسرش محمد العربی (نقش حذیفه پسر عتبه) - (نقش حنیفه پسر عتیبه) - احمدالباخته(نقش ابولهب)بسته شده است .

این هنرپیشگان از میان چهل هنرپیشه‌ای که مصطفی‌العقادبا آنها گفتگو کرده بود انتخاب شده‌اند و در نسخه عربی فیلم بازی خواهند کرد ولی در نسخه انگلیسی فیلم زندگانی حضرت محمد(ص) ،هنرپیشگان انگلیسی شرکت دارندکه‌مصطفی العقاد هم‌اکنون مشغول مذاکره با آنهامیباشد این فیلم‌بدوزبان عربی و انگلیسی تهیه خواهد شد و از دوبله استفاده‌نخواهد شد و ده هزار سیاهی لشگر در آن بازی خواهند کرد.

اینک سه سال است‌که‌مقدمات تهیه این فیلم فراهم میشود و فیلمبرداری ازاوایل اردیبهشت آینده شروع خواهد شد.

فیلمبرداری مدت پنج ماه‌طول خواهد کشید و دانشگاه الازهر، شیخ‌عبدالمنعم‌النمر را بعنوان ناظر بر هر فیلمبرداری‌ومشورت اعزام خواهد داشت .

در تهیه این فیلم چند تن از بزرگان صنعت فیلم سازی‌جهان همکاری خواهند داشت .

از قبیل ماراتون کارگردان صحنه های نبرد ، جفری‌هیلمن ناظر تهیه،فیلیپس دانتون‌طراح لباس - داوید هیلارد مهندس صدابرداری، جای‌احاسی‌کمک کارگردان . بنای شهر مکه در نزدیکی مراکش هشتصد هزار دلار هزینه برداشته و پس از فیلم‌زندگانی‌حضرت پیغمبر«ص» برای فیلمبرداری سایرفیلم های اسلامی مورد استفاده قرار خواهد گرفت .

مجله آخرساعه مینویسد : مصطفی العقاد برای اقامت هنرپیشگان فیلم هتل« اولدان» را درمراکش اجارەکرده است. و این هنرپیشگان چنان نقش خود را در فیلم حضرت محمد (ص) که سیمایش‌دیده نخواهد شد بازی خواهند کرد که هر تماشاچی نورو روح و صدای پیغمبر اسلام را احساس کند.

تنها زنی که تاکنون باوی برای بازی‌درفیلم‌حضرت محمد گفتگو شده‌است «سناء جمیل» مصری است .

مجلس سوگواری

مجلس سنواتی ذکر فضائل و مصائب حضرت امام حسن مجتبی سلام‌الله علیه از روز چهارشنبه ۲۹ سال جاری تا ۶فروردین سال۱۳۵۳ ازساعت ٤ تا ۸ بعدازظهر تشکیل‌است شرکت موجب سعادت و جلب عنایات الهی است .

نشانی قلهک کوی تلفن‌خانه سالن حسینیه عبدالعظیم‌اوحدی

گروه الف ـ آکیتن ـ الف ـ ایران ـ آکیتن ـ ایران ـ سوفیران

بمناسبت عید نوروز صمیمانه ترین تبریکات خود را بحضور اعلیحضرت همایونی شاهنشاه آریامهر و ملت ایران تقدیم میداریم

اطلاعیه وزارت کار و امور اجتماعی

بدین‌وسیله باطلاع کلیه مقاطعه کاران ساختمانی، دفاتر مشاور فنی ،شرکت سهامی ساختمانی میرساند . نظر باین که حفظ نیروی انسانی بخصوص کارگران از وظایف اداره کل‌بازرسی کار میباشد‌بمنظور جلوگیری از بروز اشکالاتی که ممکن است احتمالا باعث بوجود آمدن خطرات جانی گردد کارفرمایان مکلف خواهند بود‌مفاد آئین‌نامه‌های‌حفاظتی وبهداشتی در کارگاه ها را دقیقا رعایت نمایند کلیه وسائل حفاظت‌انفرادی مانند کلاه وکمربند ایمنی را دراختیار کارگران قرار داده‌و آنانرا موظف‌به استفاده از آن نمایند وهمچنین باتوجه به آئین‌نامه کارگاه‌های ساختمانی پرتگاه هاوپله‌ها رابا نرده کش موقت یا دائم بیخطر ساخته و باوسائل مقتضی از سقوط افرادو کارگران جلوگیری نمایند و در ساختمان های‌چندطبقه پس‌از اتمام سقف‌هرطبقه‌اقدام به ساختمان طبقه بعدی مینمایند . بدیهی‌است در بازرسی‌هائی که توسط بازرسان کاراز کارگاه های ساختمانی بعمل خواهد آمد چنانچه نقائصی حفاظتی و بهداشتی مشاهده گردد نسبت به

آگهی مزایده شماره ۱٤

نیروی هوائی شاهنشاهی تعدادی خودروی فرسوده خود را از طریق مزایده کتبی بفروش میرساند علاقمندان ، میتوانند با مراجعه به ستاد فرماندهی نیروی هوائی و دریافت برگ شرائط و مشخصات معامله و بازدید از وسایل مذکور پیشنهادات خودرا بر طبق مفاد مندرجه در برگ شرائط معامله تنظیم نموده و تا ساعت ۱۳ روز شنبه ۱۷ر۱ر۵۳ به دفتر آجودانی ستادفرماندهی نیروی هوائی شاهنشاهی تسلیم نمایند م‌الف۲۲٤٤٤

نیروی هوائی شاهنشاهی

تعطیل این قبیل کارگاه ها اقدام قانونی بعمل آمده و ازادامه کار آنها جلوگیری خواهدشد بنابراین بمنظور پیش‌گیری از خسارات‌آتی انتظار دارد در اجرای مقرراتو حفظ نیروی انسانی کشور همکاری و تشریك مساعی لازم‌رابااین اداره معمول‌دارند.

م‌الف ۲۳۱۵۷

مدیر کل‌بازرسی کار- رجبی

آ-۹۱۱۸٤

تاریخ ۲ر۱۲ر۵۲
شماره ۲۷٤۱۳

شهرداری شیراز

باستناد تصویب‌نامه های شماره ٦٤۸-۱۲ر٦ر۵۲و ۵۸۱ - ۲ر۷ر۵۲ انجمن محترم شهر و تاییدیه های‌شماره ۱٤۰۲٤ - ۱۵ر٦ر۵۲ و ۲۰۱٦۰ - ۲۲ر۸ر۵۲ جناب آقای پیروز استاندار محترم فارس و صورت مجلس مورخ ۲۳ر۱۱ر۵۲ برای تامین پارک عمومی و سایر احتیاجات شهری طبق قانون نوسازی و عمران شهری به‌ویژه ماده ۱٦ ان، شهرداری شیراز نیاز به باغات مفصلةالاسامی زیر دارد .

۱- باغچه واقع در خیابان انوری پلاک شماره ۱٦۳۵ بخش یک شیراز .

۲- باغ نوابی واقع در فلکه قصرالدشت دارای پلاک های شماره ۵۰تا۵٦ بخش چهار شیراز .

۳- باغ واقع در قصرالدشت کوچه گلخانه کوی دستغیب دارای پلاک شماره ٤۲ر۸ بخش چهار شیراز.

٤- باغ واقع در پوزه سنقری دارای پلاک شماره ۲ بخش چهار شیراز .

۵ - باغ واقع در خیابان همت قصرالدشت دارای پلاک‌شماره ۱۵ر٦٤ بخش چهار شیراز .

٦- باغ واقع در خیابان فرح‌دارای پلاکهای شماره ٤۲و ۱۰و ۱۱ فرعی از ٤۲ اصلی بخش دو شیراز .

۷- باغ واقع‌در ابیزردی دارای پلاکهای شماره ٤۸۰و ٤۸٤ بخش سه شیراز .

۸ - باغ‌دوسنگی (گورک) واقع در کوچه های فرعی جاده‌اردکان شیراز دارای پلاک شماره ۱ر۷۵بخش ٤ شیراز .

۹- باغ دوسنگی واقع‌در قصرالدشت دارای پلاک شماره ۲ر۷۵ بخش چهار شیراز .

۱۰- باغ‌دوسنگی واقع در قصرالدشت دارای پلاک شماره ۷۵ بخش چهار شیراز .

۱۱- باغ واقع در کوچه‌زرگری منشعب از خیابان قصرالدشت دارای پلاک شماره ۳ر۱۱۵۹ بخش ٤ شیراز

۱۲- باغ واقع در تل‌بادی جنب خانه های سازمانی شرکت ملی نفت دارای پلاک شماره ٤ر۱٦٦۳ بخش ٤ شیراز .

۱۳ - باغ واقع در شمال باغ‌ناری دارای پلاک شماره ۵۰۷ بخش ۳ شیراز .

۱٤- باغ دوسنگی واقع در قصرالدشت دارای پلاک شماره ٤ر۷۵ بخش چهار شیراز .

۱۵- باغ واقع در تلخداش دارای پلاکهای شماره ۱ر۳ر۱۳٤۷ بخش چهار شیراز .

که‌برابر مفاد قانون نوسازی و عمران شهری نسبت بارزیابی وانجام تشریفات قانونی و خرید آنها اقدامات لازم را برابر مقررات معمول دارد .

از صاحبان باغات مذکوره در فوق خواهشمند است که فتوکپی اسناد مالکیت باغ خود را کـه در بـالا صورت داده‌شده تهـیه و بکمیسیون متشکله در شهرداری تسلیم دارند تا اقدامات لازم برابر مقررات قانون نوسازی و عمران شهری معمول گردد .

بدیهی است باغات دیگری هم برای انجام منظور فوق‌الاشعار مورد احتیاج شهرداری میباشد که صورت آنها متعاقبا بوسیله آگهی‌باطلاع عموم خواهد رسید. ضمنا مدلول ماده ۷آئین‌نامه اجرائی تبصره ۲ماده ۱٦ قانون نوسازی و عمران شهری برای اطلاع مینا نقل میگردد

«ماده۷ کسانی که نسبت به ارزیابی املاک اعتراض دارندمیتوانند ظرف دوماه از تاریخ نشر اولین آگهی در جراید اعتراض خودرا بدفتر شهرداری یامحل تعیین شده در آگهی تسلیم و رسید دریافت دارند». م‌الف ۱۷۳۲

شهردار شیراز

آگهی مناقصه شماره ۹ر۵۳

شرکت مخابرات ایران مقدار ده‌هزار کیلو گرم قلع نواری موردنیاز خودرا طبق برگ مشخصات فنی‌و شرایط معامله و طرح‌قرارداد از طریق مناقصه تحویل تهران انبار ۵ کاریر واقع در خیابان تاج‌خریداری مینماید.

داوطلبان شرکت در مناقصه میتوانند همه‌روزه بجز ایام تعطیل در ساعات اداری به دبیرخانه اداره تدارکات شرکت مخابرات ایران واقع‌درخیابان کوروش‌کبیر «جاده‌قدیم شمیران» مراجعه و با ارائه رسید مبلغ پانصد ریال بحساب شماره۹۰۰۱۸ شرکت مخابرات ایران نزد بانکملی ایران شعبه‌فرح شرایط معامله‌و طرح قراردادو مشخصات پیوست آنرا دریافت و با توجه کامل بمندرجات آنها را امضاء نموده بضمیمه پیشنهاد خود در دوپاکت الف‌و ب بوصف مشروحه در شرایط معامله تاآخر وقت اداری روز دوشنبه دوم اردیبهشت ماه‌پنجاه و سه بدبیرخانه شرکت مخابرات ایران بنشانی فوق‌الذکر تسلیم ورسیددریافت دارند.

پیشنهاد های رسیده تاموعد مقرر درساعت ۹صبح روزسه‌شنبه سوم اردیبهشت ماه پنجاوسه در اطاق ۳۰۳ شرکت مخابرات بنشانی مذکور بالابازوخوانده‌خواهدشد مدت‌تحویل کلیه کالای مورد معامله ۵ماه میباشد.

حضور پیشنهاد دهندگان یانماینده مجاز آنها درکمیسیون معاملات آزادو شرکت مخابرات ایران دررد یك‌یاتمام پیشنهاد های رسیده مختاراست .

م‌الف ۳۳۲٦۹

شرکت مخابرات ایران

آ-۹۱٤۹٦

آگهی تبدیل نوع وتغییرات دیگر در شرکت سهامی خاص نمو ثبت شده بشماره ۱۰۳۹٤

۱- طبق صورت جلسات مورخ ۵ر۱۱ر۵۲ و۲۱ر۱۱ر۵۲مجمع عمومی فوق‌العاده شرکت سهامی خاص نمو تغییرات زیر در شرکت مزبور به عمل آمده است :

۱- نوع شرکت از سهامی خاص به مسئولیت محدود ونام آن به شرکت نمو با مسئولیت محدود تبدیل شد .

۲- اساسنامه جدیدی مشتمل بر۳۲ماده تصویب‌وجایگزین اساسنامه قبلی گردید .

۳- شرکاء شرکت و سهم‌الشرکه هریک بشرح زیراست

۱- آقای مهندس عبداله والاینج میلیون ریال ۲- آقای جمال مجتهدی بیدآبادی مبلغ یک میلیون و هفتصد و پنجاه هـزار ریال ۳- آقایان حمید و عبدالمجید و وحید و سعید و فرید و بانوان منصوره و افسانه - پروانه- نگار - نیلوفر - ستاره‌همگی مجتهدی بیدآبادی هریک مبلغ هفتصد و پنجاه هزار ریال ٤- مدیران شرکت عبارتند از آقایان مهندس عبداله‌والا رئیس هیئت مدیره و آقای جمال مجتهدی‌بیدابادی مدیر عامل‌شرکت میباشند و کلیه اوراق و اسناد بهادار شرکت‌اعم‌ازچک وسفته و بروات و سایر اسناد مربوط به شرکت با امضاء دونفرفوق‌الذکر و مهر شرکت معتبر است ۵- سرمایه شرکت که مبلغ پانزده میلیون ریال است تغییری حاصل نگردید و در اختیار مدیران شرکت است . م‌الف۲۲۹۲۸

رئیس اداره ثبت شرکتها و مالکیت صنعتی - حمید جمشیدی

اخطار

آقای دکتر غلامرضا سجادی پزشك‌منتظرخدمت وزارت بهداری که محل اقامتشان مجهول است بموجب حکم شماره ٤۱۹۲۱ر٤ - ۱۳ر۱۰ر۵۲ محل خدمت شمادربیمارستان چالوس تعیین شده لذااخطار می شود که ظرف مدت۱۵ روزدرمحل‌خدمت تعیین‌شده‌مشغول کار شوید ،درغیراینصورت برابر مقرارت‌رفتار خواهد شد .

م‌الف ۲۳۲٦۳

آ-۹۱٤۸٤

بهداشت رایگان ...

بقیه از صفحه ۵

از هر شخصی انجام گیرد ،می توان با این بیماری تیزتاحدود زیادی مقابله کرد مثلاغده‌ای در پستان خانمی بوجودمیاید که ممکن است این خانم به آن توجه نکند و پس‌از گذشت‌مدت زیادی متوجه شود که دچـار سرطان پستان شده است امادر آن موقع معالجه امکان پذیر نخواهد بود در حالی که اگر تشکیلات بهداشتی‌مرتب، مردم را مورد معاینه قرار دهدووضع بهداشتی آنان‌راکنترل کندحتی یک نفر از افراد کادرپزشکی میتواند این غده سرطانی را بفوریت تشخیص بدهد و قبل از اینکه دیگر دیر شود جلوی رشد آن را گرفته و حتی آنرا معالجه کند .»

دکتر احمد سیادت پوردانشیار دانشگاه تهران نکته دیگری را مطرح میکند :

« در چند ماه اخیر بار ها درباره درمان و مشکلات آن صحبت‌شده است اما تنها راه چاره‌یی که مشکل ۳۲ میلیون نفر مردم را بدون گرفتاری‌حل کرد،همین‌فرمان اخیرشاهنشاه بود. با این فرمان هم مردم در رفاه خواهند بود و هم‌پزشکان و کسانی که قدرت مالی کافی برای درمان ندارند ، خواهند توانست از این موهبت‌بزرگ برخوردار شوند .»

دانشگاه‌صنعتی آریامهر دانشکده فیزیك

آگهی‌پذیرش‌دانشجو برای دورهٔ‌فوق‌لیسانس‌فیزیک

دانشکده فیزیك دانشگاه صنعتی‌آریامهر حداکثرپانزده‌دانشجوی تمام وقت برای دوره فوق لیسانس درسال تحصیلی ۵٤-۱۳۵۳ میپذیرد .شرایط ورود باین دوره و برخی اطلاعات دیگر ذیلا درج‌شده است. برای کسب اطلاع بیشترمی‌توان بدفتر دانشکده فیزیك مراجعه کرد.

شرایط ورود بدوره فوق لیسانس فیزیك

۱- دارابودن لیسانس در رشته های علوم‌یا مهندسی . دانشنامه لیسانس یاگواهی قبولی بایدهنگام ثبت‌نام یعنی قبل ازاول مهرماه ۱۳۵۳ ارائه گردد .

۲- پذیرفته شدگان در امتحانات ورودی‌فوق لیسانس شامل:

الف- امتحان کتبی در سطح دروس دوره لیسانس دانشکده فیزیك در ۱- فیزیك عمومی و تجربی ۲ -دروس پیشرفته فیزیك « مکانیك ،ترمودینامیك -الکترو مغناطیس - کوانتومکانیك»

ب- امتحان یکی از زبانهای انگلیسی ، فرانسه ، آلمانی ،یاروسی بانتخاب داوطلب تذکر- در هر صورت آشنائی بزبان انگلیسی برای‌تحصیل در دوره فوق‌لیسانس فیزیك ضروری است.

ج- امتحان شفاهی از قبول شدگان در امتحان های کتبی وزبان .

تبصره -امتحان ورودی فوق‌الذکر فقط‌برای‌ورود بدوره فوق لیسانس در مهر ماه ۱۳۵۳ معتبر است .

تاریخ برگزاری امتحان

امتحانات کتبی‌درساعت هفت‌ونیم روزجمعه سیزدهم اردیبهشت۱۳۵۳ درمحل‌دانشگاه‌صنعتی آریامهرواقع در خیابان آیزنهاور تهران بعمل‌خواهد آمد. کارت شرکت در امتحان ورودی صبح همان روز توزیع میگردد روز جمعه بیست وهفتم اردیبهشت ۱۳۵۳ از قبول شدگان در امتحان کتبی که اسامی آنان در همین روزنامه آگهی خواهد شد امتحان‌شفاهی بعمل می‌آید.

نحوه شرکت د رامتحانات ورودی

داوطلبان باید فرم درخواست زیر را بامدرك مذکور در آن توسط پست سفارشی بترتیبی ارسال دارند که تاروز سه‌شنبه‌دهم اردیبهشت ۱۳۵۳ به آدرس زیر رسیده باشد :

دفتر دانشکده فیزیك - دانشگاه صنعتی آریامهر -تهران - صندوق پستی ۳٤۰٦-امتحانات ورودی فوق لیسانس

تسلیم مدارك رامیتوان درمهلت فوق‌بامراجعه بدفتر دانشکده نیز انجام داد. در امتحان شفاهی داشتن ریز نمرات دورهٔ لیسانس (بجزنمرات مربوط بنیمسال جاری) ضروری است.

فرم‌درخواست‌ثبت‌نام درامتحانات ورودی‌دوره فوق‌لیسانس

اینجانب ..... شماره شناسنامه ..... صادره از .....

متولدسال ..... نشانی ..... تلفن :

که‌لیسانس خود را دررشته ..... از ..... درتاریخ .....

گرفته‌ام (خواهم‌گرفت) داوطلب شرکت‌در امتحانات ورودی دورهٔ فوق‌لیسانس دانشکده فیزیك دانشگاه صنعتی آریامهر میباشم .زبان خارجه‌ایکه امتحان خواهم داد است. مدارك زیر رابضمیمه ارسال میدارم :

۱- یکبرك فتوکپی یارونوشت شناسنامه

۲- دوقطعه عکس ٤×٦ جدیدبامشخصات داوطلب درپشت آن

۳- قبض رسید بانکی بمبلغ یکهزاررریال بحساب شماره ۹ بانك عمران شعبه دانشگاه صنعتی آریامهر تهران. این مبلغ پس داده‌نخواهد شد.

٤- فتوکپی برك خاتمه خدمت یا معافیت از آن . (برای متولدین ۱۳۲۸ ببالا که‌درسال جاری فارغ‌التحصیل مشوند ضروری نیست)

تاریخ ..... امضاء .....

سال نو مبارک

با آرزوی پیروزیهای بیشتر و درخشان تر، برای ملت ایران،

سال نو را به پیشگاه پدر تاجدار و فرد فرد مردم این مرز و بوم تبریک عرض مینماید.

شرکت اف. ام مهندس هوشنگ ـ مهندس چنگیز و مهندس بهروز فردوس

به دوستان شما افزوده شد

درکاربرداشت محصول

خرمن کوب مدل T-30-S صنایع تولیدی اشتاد ایران

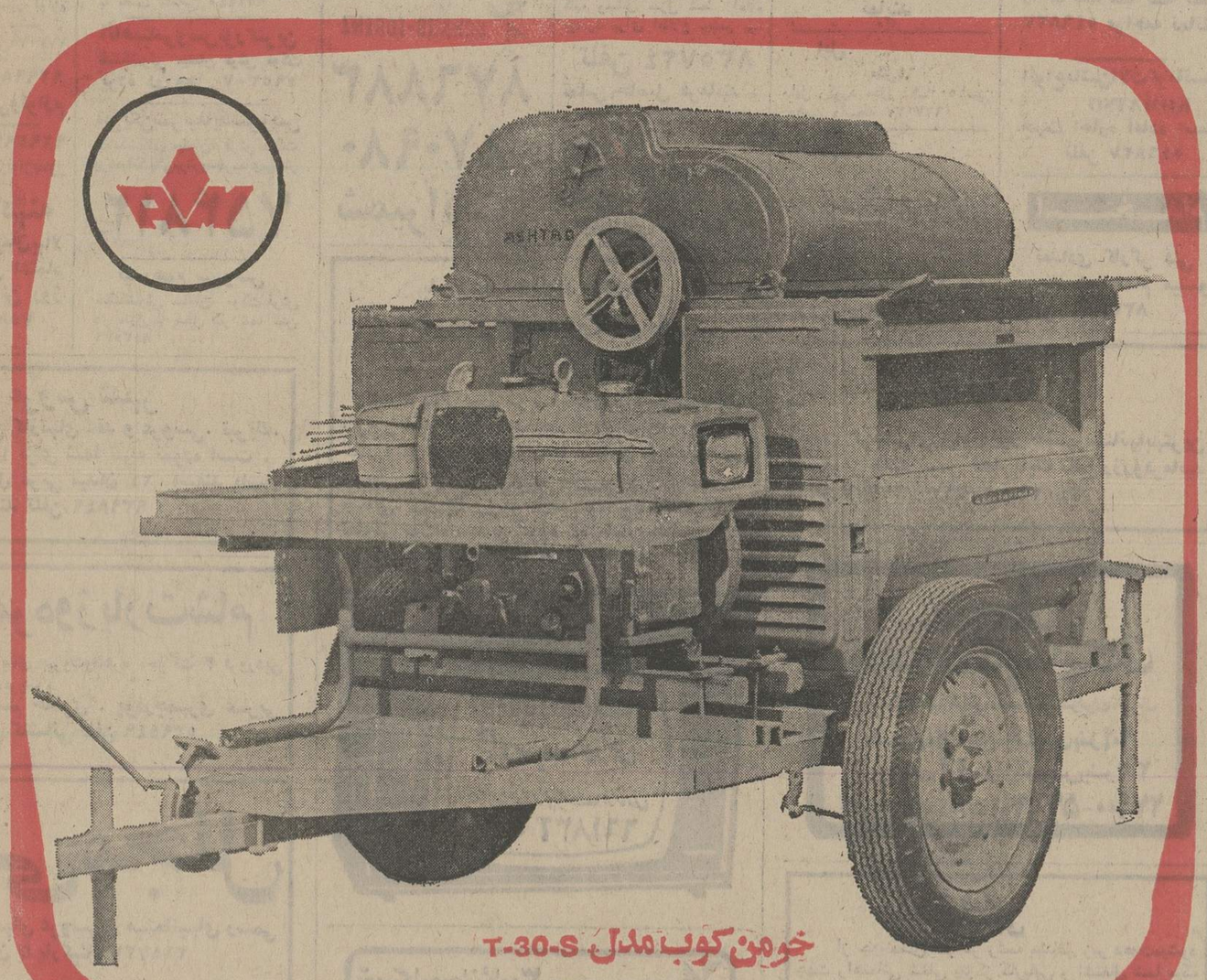

خرمن کوب مدل T-30-S

این خرمن کوب اختصاصاً برای کار مداوم و کوبیدن خرمن‌های بزرگ، بویژه گندم و جو، طراحی و ساخته شده است. کافی است که به تغییرات مکانیکی جدیدی که در خرمن کوب T-30-S اشتاد ایران داده شده توجه کنید:

۱ـ شیب سینی عقب زیر توری بیشتر شده.
۲ـ به فاصله دهانه سینی‌های جلو و عقب با توری افزوده شده
۳ـ تسمه‌های آهنی اطراف و زیر توری برداشته شده و درنتیجه:

بهیچ وجه کاه در ماشین گیر نمی کند

۴ـ صفحه‌های محافظ ماشین درمیزانهای جدید بسته شده که:

**از دوباره کاری جلوگیری شده،
حتی یکدانه گندم تلف نمی‌شود**

۵ـ با تغییر زاویه سرآهن مثلثی زیردهانه سینی‌ها دیگر:

سنك به جایگاه پروانه نمی افتد و پروانه نمی شکند

۶ـ تمام فلکه‌ها، شفت‌ها و بلبرینگها تقویت و پروانه بطور یك تکه از فلز ساخته شده است.
۷ـ کلیه قسمتهای ماشین حتی روپوش آن بوسیله پیچ و خارمحکم گردیده و تمام بلبرینگها و اتصالات شفت‌ها دارای گریس‌خور مخزنی است و بدین ترتیب:

استهلاك ماشین به حداقل تنزل کرده است

شرکت صنایع تولیدی اشتاد ایران تهران. شاهرضا. خیابان وصال شیرازی ساختمان اشتاد. تلفن ۶۶۸۳۷۰ / ۴۶۶۹۷

نیازمندیهای اطلاعات تلفنی آگهی قبول میکند

۳۱۱۲۲۴-۳۱۱۲۲۵
۳۱۱۲۲۹-۳۱۱۲۳۰

کارکنان نیازمندیهای روزنامه اطلاعات

با نهایت خرسندی عید سعید نوروز را به عموم هم میهنان عزیز، بخصوص مدیران و مسئولین روابط عمومی شرکتها، موسسات و سازمانهائی که طی سال گذشته برای درج آگهی های خود از صفحات نیازمندیهای اطلاعات استفاده نموده اند تبریک و تهنیت گفته، امیدوارند سال آینده، بتوانند بیش از پیش توفیق خدمت به توسعه همکاریهای متقابل را بدست آورند.

اثاثیه

فروش دست دوم
لباسهای خارجی زنانه نو ودست دوم بفروش میرسد تلفن ۸۳۴۶۰۶
۱-۳ آ- ۲۶۰۲۲

یکعدد پاروان با نقش اصیل فروشی تلفن ۸۹۱۳۴۱ از ۵ تا ۹ بعدازظهر.
۱-۲ آ- ۲۶۰۹۶

بعلت مسافرت
مقداری لباس و لوازم خانگی را فروشنده ایم تلفن ۸۴۷۴۸۸

خرید
بازرگانی فرش کیهان ۸۳۰۹۰۴ و ۸۲۳۷۷۶
خریدار نقدی همه رقم فرش کهنه و نو جهت صادرات روزولت میدان ۲۵ شهریور.

نمایشگاه فرش شایان تلفن ۶۶۱۰۶۹
بهترین خریدار فرش و قالیچه های کهنه و نو با قیمت عادلانه جهت صادرات

فرش میرزائی
خریدار فرش کهنه و نو ۷۵۲۶۹۰

جهان کالا ۹۲۵۴۵۸
خریدار یخچال تلویزیون ولوازم منزل شما.

فروشگاه آستارا ۹۲۶۴۰۲
خریدار یخچال تلویزیون فرش و کلیه لوازم منزل

ایران فرش ۷۷۴۹۷۲
فرشهای کهنه و سایر لوازم منزل بهر مبلغ نقدا بیشتر از سایرین خریداریم تلفن ۷۷۷۰۲۵

فروشگاه صمد ۹۲۹۹۸۴
فرش اشیاء قدیمی ولوازم

فروشگاه آریا ۹۲۹۳۹۳
خریدار فرش و سایر لوازم منزل

فرش های کهنه
از متری ۳۰۰ تومان ببالا خریداریم فرش اعتماد مقابل سینما مولن روژ تلفن ۷۵۸۲۷۰

فرش باستان
خریدار همه نوع قالی و قالیچه نو و کهنه جهت صادرات تلفن ۹۲۵۶۴۰

فروشگاه آسیا خریدار فرش یخچال برقی ونفتی وتلویزیون و غیره ۹۲۲۸۳۲

فرش زنجانی ۳۴۹۴۳۸

کرایه
تایپ ناصر
کرایه انواع ماشین تحریر تلفن ۸۲۶۲۰۵ دروازه دولت مقابل سعدی

مبل و دکوراسیون

پیراهن مبل ۳۱۹۵۰۵
تعویض پارچه مبل ۳۱۹۵۰۵
پرده دوزی شهرزاد ۳۱۹۵۰۵

شستشوی مبل و فرش

خشکشوئی مبل -فرش موکت -پرده درمحل با ماشین آلات اتوماتیک
۷۷۶۷۱۳

دوراکلین سرویس امریکا
با تکنیک برتر گرانتر مطمئن تر تلفنهای ۸۴۸۳۹۵ و ۸۴۸۳۹۶ و ۸۴۵۶۸۳

کلین ماستر سرویس
خشکشوئی مبلمان فرش موکت در محل تلفن ۸۳۳۷۲۷

گلین سرویس خشکشوئی
مبل فرش و موکت با دستگاه منحصر بفرد و خشکشوئی پرده با نصب مجانی ۹۵۲۵۴۶

آناهیتا سرویس بزرگترین
خشکشوئی مبلمان فرش موکت پرده در محل ۷۹۵۳۰۷

آمریکن سرتیفاید سرویس
خشکشوئی مبلمان، فرش، موکت پرده با تکنیکی برتر و تجربه ای بیشتر
۷۵۴۸۱۲

لیدرهوم سرویس
خشکشوئی مبلمان، موکت، فرش در منزل یا محل کار شما تلفن ۸۵۳۵۷۶

خشکشوئی مبلمان، موکت، فرش، پرده در محل تلفنهای: ۶۶۱۹۷۶ و ۴۷۹۳۷ رویادکور

کارخانه قالیشوئی اطلس
تلفن ۹۵۲۵۴۶ و ۹۷۵۴۳۰

قالیشوئی عدالت ۸۳۳۷۱۷

قالیشوئی فرخ ۹۷۵۰۷۸

آنتن تلویزیون

نصب آنتن تمام کانال ضد زنك با ضمانت نامه ۷۵۴۵۸۹

موسسه فنی ورتیکال
مرکز پخش و نصب همه نوع آنتن تلفن ۹۵۱۲۲۱

نصب و سرویس فوری
آنتن تلویزیون
تمام کانال ضد زنك با ضمانت نامه ۸ صبح الی ۸ شب با سرویس مخصوص در ایام تعطیل تلفن ۷۵۴۵۸۹

تعمیرات

تلویزیون
تعمیرگاه تلویزیون الکترون - تائید وزارت کار ۷۶۳۶۸۲
تعمیر تلویزیونهای R.C.A-R.T.I شاوب لورنس فیلیپس سیبرا تلفونکن و سایر مارکها سرویس مجهز سیار در شهر و شمیرانات

تعمیرگاه بزرك شاوب لورنس
SCHAUB-LORENZ
۸۷۶۸۸۳
۸۷۰۹۸۰
شمیرانات

شاوب لورنس
SCHAUB-LORENZ
تلفن ۳۴۲۴۶۳

سرویس تلویزیون و نصب آنتن هر نوع تلویزیون فوری ۷۶۳۷۸۵ ۷۶۰۹۹۳

تعویض لامپ تصویر و یاکان تلفن ۷۶۰۶۱۴

شاوب لورنس آرتی آی سرویس فوری ۸۸۳۲۶۲

تعمیر تلویزیونهای ژاپنی اروپائی و امریکائی با تضمین حتی در تعطیلات عید ۹۲۸۹۲۰ و ۹۳۱۰۳۰

تلویزیون فوری درمنزل تعمیر میشود ۹۶۰۵۴۶

بخاری
سرویس بخاری و آبگرمکن ونصب فوری ۷۶۰۹۹۳

سرویس بخاری آبگرمکن کولر ۷۶۵۲۶۴

تعمیرگاه مجاز ارج
تعمیرات و نصب آبگرمکن، بخاری، کولر و کانالکشی. عباس آباد نظامی - منصور ۸۴۱۱۲۵ - ۸۵۲۵۶۸ و سرویس یخچال ۸۴۶۱۰۵

سرویس بخاری آبگرمکن ۷۷۶۹۸۹

تعمیرگاه مجاز ۱۱۴
ارت
تعمیر آبگرمکن- بخاری و کانالکشی ساختمان تلفن ۵۹۱۴۸۱

راهنمای سرویس
ارت
درسراسر کشور
۹۶۲۰۴۵
از ساعت ۷½ صبح تا ۷½ بعدازظهر

شوفاژ
تعمیر شوفاژ
با سرویس شبانه روزی
۷۹۳۸۹۷

شرکت آبید
برای اولین بار در ایران امادگی خود را جهت تعمیر و آبومان کلیه وسائل منزل شما اعلام میدارد برای اطلاع بیشتر با تلفن ۸۳۵۷۲۴ تماس حاصل فرمائید.

یخچال
تعمیرگاه سید حسین تعمیر همه نوع لباسشوئی یخچال آبگرمکن ۸۸۲۴۳۸

تعمیرات یخچال
۷۹۳۸۹۷
تعمیر یخچال فرژید و غیره - ۸۳۹۲۲۵

کارگاه سردسازی حسینی
تعمیرات یخچال ۶۶۰۸۵۷

تعمیرگاه یخچال فریجیدر
اثاث یدکی موجود تلفن ۸۴۸۷۵۶

فروشگاههای اتومبیل

نمایشگاه اتومبیل حاج مظفر
مرکز خرید و فروش همه رقم
پیکان
سیمتری سه راه کارگران
تلفن ۲۴۰۷۸

نمایشگاه اتومبیل امیر

ژیان ۶۰۲ جوانان
مدل ۵۳

نقد و اقساط
انتهای خیابان شاه
میدان محمد رضا شاه تلفنهای: ۹۲۵۰۵۱-۳ - ۹۲۵۰۵۰

فروش اتومبیل

بی ام و ۲۰۰۲ مدل ۷۱
گمرک داده شده بفروش میرسد تلفن ۳۰۱۶۶۴ از ۵ تا ۸ مقدم

بی ام و ۱۸۰۰
مدل ۷۰ بسیار تمیز ۶۶۳۰۷۴

دوج
مدل ۷۲
دوج کرنت ۷۲ رنگ سبز متالیک سقف چرمی کولردار تلفن ۷۵۸۵۳۶

پیکان
پیکان نو آماده نقد واقساط شاهرضا چهارراه گرگان پلاک ۱۰۶۸

پیکان دولوکس ۵۰ فروشی تلفن ۳۴۳۷۵۷

موستانك
مدل ۷۱
فورد موستانك مدل ۷۱ GRANDE رنك کاهوئی متالیك بفروش میرسد طالبین از ساعت ۶ الی ۸ بعد از ظهر با تلفن ۶۶۷۵۲۵ تماس حاصل نمایند

اپل
مدل ۶۴
اپل رکورد مدل ۶۴-۱۵۰۰ تمیز بدون واسطه ۶۲۷۰۷۷

پژو
مدل ۶۸
پژو ۴۰۴ مدل ۶۸ سفید با رادیو ویخشکن اضافی تلفن ۸۶۵۲۵۲

یك اتومبیل پونتیاك ترانس ام مدل ۷۱ به فروش میرسد ۸۵۵۲۲۰

فورد
مدل ۵۷
فورد امریکائی مدل ۵۷ باتعمیر اساسی فروشی تلفن ۶۶۶۲۹۲

فولکس
فولکس واگن مدل ۶۳ تمیز تلفن ۹۵۷۵۹۸

مدل ۶۶
فولکس مدل ۶۶ مغزپسته ای بسیا تمیز بدون واسطه ۱۷۰۰۰ تومان تلفن ۳۴۶۱۳۳

شرکت شهرصنعتی البرز یکدستگاه اتومبیل مرسدس بنز ۲۲۰ مدل ۷۰ از طریق مزایده بفروش میرساند خواستاران برای دریافت شرایط مزایده تاساعت ۱۰ روز ۲۰ر۱ر۵۳ درساعات اداری بدفتر شرکت خیابان کریمخان زند روبروی شاه عباس کبیر شماره ۳ر۶ مراجعه فرمایند تلفن ۸۲۱۴۳۴ و ۸۸۳۰۷۳۶

کرایه

اتولوکس
اتومبیلهای تشریفاتی با راننده برای داخل و خارج از تهران میدان فردوسی تلفن ۸۲۱۲۷۰ و ۸۲۶۶۰۵

کالج بار
بارکش شهر و حومه
۶۶۱۱۱۱
۴۱۱۱۱

اتوبوس و مینی بوس دربست
جهان بنز
۹۵۸۲۴۲

اتومبیل کرایه
سواری با راننده و بدون راننده شبانه روزی اتوچارلی ۸۸۳۸۲۸

برای اتومبیل شما

کارگاه اطاق سازی ایران باستان
سازنده اطاق اتوبوس مینی بوس و پیکان نشانی: خیابان خاوران جنب درمانگاه ۲۸ مرداد تلفن ۳۵۲۸۶۴

قابل توجه اهالی محترم خیابان دولت وسلطنت آباد تعمیرگاه مجاز ۴۴ پیکان
وفروشگاه لوازم یدکی پیکان افتتاح ودر ایام عید باز میباشد سلطنت آباد اول خیابان دولت تلفن ۸۸۱۴۴۰

ماشین آلات

ماشین آلات دست دوم راه سازی کوماتسو KOMATSO را خریداریم به تلفن ۵۴۶۸۲۷ مراجعه نمائند

انواع ماشین آلات کوماتسو KOMATSO جهت اجاره آماده است تلفن ۵۴۶۸۲۷

استخدام

تعدادی کارگر فنی با سواد استخدام میشود تلفن ۸۳۳۱۰۲

عده ای علاقمند به خوانندگی و چاپ صفحه از صدای خود به همکاری پذیرفته می شوند، دفتر هنرمندان خیابان شاه مقابل نیاگارا تلفن ۴۱۳۲۲
۱-۶ آ- ۲۵۴۹۹

دندانپزشك برای اداره دو ماه مطب نیازمندیم تلفن ۶۲۰۰۹۲

خدمتکار زن
شبانه روزی مورد نیاز است تلفن ۸۹۲۰۹۲
۱-۲ آ- ۲۶۰۶۸

سازمان ملی رفاه نابینایان ایران
بیک نفر کارپرداز با تضمین و یک نفر ماشین نویس لاتین و فارسی نیاز دارد داوطلبان تا ۱۵ فروردین میتوانند بخیابان فرانسه کوچه مرجان پلاک ۳۸ مراجعه نمایند.
آ- ۲۶۰۶۶

کارخانه بافندگی
باده نفر کارگر واقع در شهر صنعتی البرز (قزوین) به یکنفر سرپرست که دارای کمی اطلاعات فنی و حسابداری نیز باشد احتیاج دارد افراد باسابقه و مقیم قزوین حق تقدم دارند تلفن ۶۶۰۱۰۲
آ- ۲۶۱۴۸

خانم سکرتر طراز اول مسلط به زبان انگلیسی و شورت هند- خانم منشی- خانم تلفنچی- بانوی نظافتچی - پیشخدمت مرد استخدام میشود خیابان کاخ شمالی جنب سه راه زرتشت شماره ۱۲۲
آ- ۲۶۷۹۱

پزشك عمومی
به یک نفر پزشک جهت اشتغال در کارخانجات شرکت فخر ایران ۸۴ کیلومتری تهران - قزوین نیازمندیم تلفن ۴۷۰۵۸
آ- ۲۴۲۳۹

تعدادی خم کار لوله وارد به جوش کاربیت استخدام میشود تلفن ۸۳۳۱۰۲

کار با حقوق مکفی
رادیو تلویزیون. نقشه کشی برق و فشار قوی رابیاموزید و با معرفی مجانی ماکار کنید. کار و آموزش تلفن ۴۹۴۹۴- ۶۶۳۷۶۰

منشی جهت کارهای دفتری و تلفنچی مورد نیاز است تلفن ۴۱۳۲۲
آ- ۲۵۹۱۸

خانمی جهت پرستاری بچه و سرپرست منزل نیازمندیم ۴۱۳۲۲
آ- ۲۵۹۱۷

دکتر دارو ساز جهت تهران شهرستان ۳۱۳۶۲۶

بتعدادی فروشنده نیازمندیم - ۴۳۰۹۱
۱-۱۰ آ- ۲۶۰۷۱

تعدادی دوشیزه یا بانو جهت سکرتری نیازمندیم تلفن ۴۳۰۹۱
۱-۱۰ آ- ۲۶۰۷۲

مستخدم
یک نفر مستخدم باسابقه که دارای ضامن معتبر باشد مورد نیاز است تلفن ۸۲۹۸۲۴
۱-۳ آ- ۲۶۰۶۵

دوشیزه ماشین نویس تمام وقت با حقوق مکفی استخدام می شود. ۸۳۱۸۰۳

بیك نفر حسابدار با تجربه تمام وقت نیازمندیم تلفن ۶۲۴۵۹۱

شریک

شریکی برای بنگاه نیازمندیم تلفن ۷۹۳۳۸۴

۱- تریا رستوران دانسینگ.
۲- کافه رستوران.
۳- سازمان هنری با موقعیت خیلی عالی وممتاز بشریک و یا به همکار علاقمند با سرمایه نیازمند است تلفن ۴۱۳۲۲
۱-۴ آ- ۲۶۰۴۶

جویای کار

راننده دو همگانی جویای کار است نارمک شمیران نو ۸ متری بهره مند منزل علی جان کریمی مراجعه فرمائید.
۱-۴ آ- ۲۲۷۸۳

مهندس فوق لیسانس راه و ساختمان جویای کار است تلفن ۶۸۷۹۲۸

آموزشگاهها

آموزشگاه رانندگی
جمشید و بهار
مرکز آموزش صحیح رانندگی تلفن ۹۲۰۲۹۶ و ۹۵۳۸۹۵
۱-۱۰ آ- ۲۵۸۵۲

آموزشگاه رانندگی نوین
با مربیان کارآزموده امیریه چهارراه مختاری تلفن ۵۳۴۳۳۲

هنرستان فنی پرستو
مرکز آموزش صحیح رانندگی و مکانیکی چهارراه گمرک شاهپور ۲۳۹۱۶
آ- ۲۳۷۱۷

تدریس خصوصی

تدریس زبان اسپانیولی ۶۶۴۱۴۱ و ۷۷۰۲۴۴

باساعتی ۴۰ ریال
از دوره فشرده که دانشجویان آریامهر برای قبولی شما در امتحانات ششم نهائی دائر نموده اند استفاده کنید. شاه آباد مقابل سینما اروپا آموزشگاه روحی تلفن ۳۹۱۴۵۳
۱-۳ آ- ۲۶۹۴

ریاضیات - فیزیک - شیمی - متوسطه بویژه ششم - ریاضیات عالی و دانشگاهی تلفن ۹۵۳۶۷۷
آ- ۲۳۱۵۶

کلیه دروس ریاضی ششم ریاضی تلفن ۷۸۱۷۷۶
۱-۱۰ آ- ۲۲۸۰۷

تدریس ریاضیات راهنمائی متوسطه بویژه ششم ها مخصوص شاگردان البرز، هدف، خوارزمی مرجان، هشترودی رازی تلفن ۳۰۴۹۴۲

انگلیسی توسط بانوی انگلیسی ۴۷۱۴۱

ساعتی ۴۰ ریال
ششم ریاضی ششم طبیعی تک درس یا تمام دروس با تضمین قبولی تلفن ۶۶۳۰۳۴

رادیولژی غرب
برای بعدازظهرها و شبها بیک کمک تکنیسین نیازمند است تلفن ۹۶۰۵۳۵
آ- ۲۶۱۴۳

تدریس خصوصی
ریاضیات ششم طبیعی باتضمین قبولی تلفن ۲۴۱۱۵
آ- ۲۶۱۱۵

ریاضیات شیمی فیزیک و راهنمائی گروه دبیران ناصری ۷۷۶۳۵۹
آ- ۲۶۱۲۳

دبیر دبیرستانهای تهران لیسانسیه فیزیک ایام عید را ساعتی ۲۵۰ ریال آماده تدریس فیزیک وریاضیات راهنمای ۱۱۷۱ تلفن ۳۱۱۲۳۱
آ- ۲۲۰۰۹

پانسیون

پانسیون مدرن سینا
ویژه بانوان ودوشیزگان تلفن- ۸۴۷۹۸۱
آ- ۲۴۵۲۷

پانسیون و کودکستان شبانه روزی مهدکودك
از فرزندان شما نگهداری مینماید از ۱ سال تا به بالا تلفن های ۷۷۸۶۲۰ - ۷۷۱۶۸۲
آ- ۲۵۹۱۵

املاك و مستغلات

فروش
خانه فروشی
درعباس آباد
مستقل ۴ طبقه مهندسی هرطبقه ۳ اطاق خواب سالن و ناهار خوری وسرویس کامل باشوفاژ روشن و ۳ دستگاه تلفن فروشی ۸۴۱۴۲۸ و ۸۴۹۶۰۴
رجبی

خانه های
۲۰۰ متر، ۲۵۰ متر، ۳۵۰ متر درنارمک تهران پارس وتهران نو نوساز آماده فروش تلفن ۷۹۴۶۵۴
آ- ۲۶۳۷۱

خانه فروشی
خانه کلنگی کاخ شمالی شماره ۱۲۳ بفروش میرسد تلفن ۴۲۲۴۸
آ- ۲۶۰۴۵

یکباب خانه ۶ اطاقه دربست دوطبقه انتهای خیابان دامپزشکی ماهانه ۱۳۰۰۰ ریال اجاره داده میشود تلفن ۹۳۰۲۴۷
۱-۲ آ- ۲۶۰۵۲

۱۵ دستگاه خانه نوساز و کلنگی باقیمت ومشخصات مختلف و چندین قطعه زمین با نقشه و جواز ساختمان برای فروش نارمک تلفن ۷۹۳۳۸۴
آ- ۲۶۱۱۳

خانه ای ویلائی در کامرانیه شمیران ۳۰۰ هزار تومان تلفن ۹۷۵۲۲۰
آ- ۲۶۰۸۴

عباس آباد فرح جنوبی
یک دستگاه ساختمان سه طبقه شخصی ساز مستغلاتی هرطبقه دارای ۳ اطاق باهل واشپزخانه و حمام به مبلغ ۴۷۰ هزار تومان بفروش میرسد تلفن ۸۴۲۳۱۹
آ- ۲۶۱۲۶

واقع در سید خندان
یک منزل دوطبقه هر طبقه دارای ۵ اطاق ۶۵۰ هزار تومان بفروش میرسد تلفن ۸۴۲۳۱۹
آ- ۲۶۱۲۶

مستغلاتی لوکس شخصی ساز دو طبقه خیابان شاه خوشبختی با تلفن و پارکینك ۴۴۳۴۱

شرکت تهیه مسکن آسیانکو مرکز خرید و فروش خانه های ویلائی و مستغلاتی وآپارتمان درشمال تهران تلفن ۶۲۲۰۶۵
آ- ۲۶۱۱۰

خانه های مستغلاتی و ویلائی از ۶۰۰ هزار تومان ببالا فروشی ۸۴۷۹۸۲ - ۸۵۳۷۳۶
۱-۱۲ آ- ۲۴۵۲۹

خانه های مستغلاتی و ویلائی مابین جردن و داودیه ۸۰۰ هزار تومان ببالا فروشی تلفن ۷۷۶۹۹۵

در عباس آباد و شمال شهر
مستغلات کوچک وبزرگ شمالی و جنوبی از ۳۲۰ هزار تومان ببالا فروشنده ایم تلفن ۸۴۵۲۲۴ فرهمند - قنبری.
۱-۲ آ- ۲۶۰۷۵

خانه ای ۴۸۵ متر
مسیر ۴۵ متری سید خندان بفروش میرسد ۷۹۱۹۰۷
آ- ۲۳۰۴۳

آپارتمان فروشی
آپارتمانهای فروشی با پارکینك و تجهیزات حوالی خیابان نادری ۴۵۵۱۶

آپارتمان فروشی
آپارتمانهای لوکس با تمام تجهیزات شوفاژ - موکت - کاغذ دیواری واقع در آیزنهاور اول خیابان جیحون تلفن ۹۵۴۳۰۷

آپارتمانهای ۳ و ۴ اطاقه
در منطقه شمال تهران فروشی تلفن ۶۳۴۲۵۵

پهلوی- امیراکرم -آذر آپارتمانهای فروشی ۴۰۵۷۸

فروش آپارتمان تهران پارس ۷۸۱۹۱۸
آ- ۲۵۷۹۱

شمال آیزنهاور آپارتمان
۲ و ۳ و ۴ اطاقه با آب و برق شوفاژ فروشی تلفن ۹۷۲۳۵۲ و ۹۷۳۹۵۷ و ۹۷۲۰۶۸

آپارتمان های فروشی
صبا شمالی نخت جمشید ۴۳۷۸۰

آپارتمان های فروشی
۳ و ۴ اطاقه در شمال شهر خیابان میرداماد تلفن ۷۷۴۵۳۶

آپارتمان فروشی ۴۸۲۱۳

۵ دستگاه آپارتمان شخصی ساز زیرنظر مهندسین مجرب ومجهز به تمام وسایل امروز و پارکینگ اختصاصی در بهترین نقطه شاه عباس بهتر از آپارتمانهای مشابه وارزانتر ازآنها آماده فروش- ۶۲۲۰۶۵
شرکت تهیه مسکن آسیانکو
آ- ۲۶۱۳۵

ویلا فروشی
ویلا های کوی ارم کرج نقد و اقساط ۳۱۶۹۲۱

تهران پارس ویلا و مستقل
۴ تا ۱۲ اطاقه نوساز باوام بانکی تلفن ۷۸۱۹۱۸
۱-۳ آ- ۲۶۰۶۷

دریاکنار ویلا فروشی
عصرها ۳ تا ۷ تلفن ۸۷۰۲۹۳

چندین دستگاه ویلا
مستغلات در شمال شهر از ۵۰۰ هزار تومان به بالا فروشی ۸۴۴۹۷۳

زمین فروشی
زمین خوب
ارزان بهترین نقطه شمالغرب حسن آباد شمال وجنوب خیابان کوی کن ۳۲۰ متری تلفن ۹۵۷۷۳۸ احمدی

خوشبختی
در انتظار شما است
شماهم مانند دیگران در خرید زمین از موقعیت استفاده کنید. دربهترین منطقه خوش آب وهوای
حومه کرج
زمین بقطعات ۱۰۰۰ متر به بالا از متری
۶۰ ریال ببالا
لاله زارنو مقابل سینما متروپل طبقه دوم دفتر ساختمانی متروپل
تلفن ۳۰۵۳۴۹

یک قطعه زمین دوبر، مساحت ۱۴۵۰ متر سعدی شمالی، تلفن ۶۸۶۰۱۶-۴۰

اکازیون در بازارك شهریار
ده هزار متر زمین درکیلومتر ۳۸ تهران ساوه بعلت مسافرت بقیمت مناسب فورا بفروش میرسد تلفن ۹۵۴۳۰۷

عروس شهر
جدیدترین کارتهای عقد و عروسی. تبریك. تولد جشنها را برای شما تهیه نموده است. نشانی. شمال غربی میدان ۲۴ اسفند پاساژ جدید ۲۴ اسفند تلفن ۹۳۹۸۴۹

حج عمره و زیارت شام
دیدار از شهر زیبای بیروت وقاهره، حرکت ۳ فروردین مدت ۲۱ روز بمدیریت حاج ابوالقاسم جعفری. بوذرجمهری غربی درخونگاه فرش کاشانی تلفن ۵۳۹۴۴۹

محلی مجلل
مخصوص جشنهای عروسی و میهمانیهای رسمی بطور رایگان با پارکینك ۳۱۸۷۲۱

کفپوش یکپارچه پلاستیکی
مترمربع ۲۲ تومان
شرکت تک کو ۸۷۰۲۸۸

با تائیدات خداوند متعال
وباکسب اجازه ازسازمان محترم اوقاف
تجدید بهار سال نو و ایام ولادت حضرت رسول اکرم و امام صادق «ع» بعد از طواف خانه خدادر کنار قبور آن بزرگواران با دیداری از شهرهای تاریخی قاهره - بیروت شام - با ما بگذرانید نشانی بوذرجمهری نو طبقه فوقانی بانك اعتبارات تعاونی توزیع -مدیر گروه ۱۴ حسن اسعدی تلفن دفتر ۳۵۱۶۷۸ منزل ۷۹۵۳۰۰

تعمیرگاه مجاز شماره ۳ SCHAUB-LORENZ
شاوب لورنس
مجهزترین سرویس سیار تلویزیونهای شاوب لورنس در شهر و شمیرانات
تعطیلات عید آماده کار میباشد
تلفن: ۴۴۹۹۱-۸۹۰۵۷۵

اتوتوکل
جهت گردشهای ایام نوروز به شهرستانها بهترین اتوبوس ومینی بوس فقط بایك تلفن رزرو فرمائید تلفن ۲۷۷۷۷ و ۲۷۷۹۷ و ۲۴۰۱۳

برادران گلپایگانی
نمایندگی مجاز فروش محصولات بنز ایران ناسیونال
وانت ۵۰۸ - انواع مینی بوس بنز ۳۰۹
آمبولانس ۳۰۹ - انواع اتوبوس بنز ۳۰۲
تلفن های نمایشگاه ۵۳۶۳۰۱-۲۷۹۰۰

آگهی
از جویندگان کار در رشته مشاغل زیر دعوت میشود جهت راهنمائی شغلی بمرکز کاریابی و اشتغال شماره یک تهران واقع در امیرآباد جنوبی، کوچه رهنما، پلاک ۲۳ مراجعه نمایند.
۱- تکنیسین برق
۲- تکنیسین تاسیسات
۳- کارگر برق با داشتن حداقل ششم ابتدائی
۴- کارگر تاسیسات با داشتن حداقل ششم ابتدائی
اداره کل اشتغال وزارت کار و امور اجتماعی
م الف ۲۳۰۸۲

باغ گیاه شناسی آریامهر
استخدام میکند
۱- لیسانس امور اداری باسابقه کار و آشنائی بزبان انگلیسی
۲- دیپلم متوسطه باسابقه کار در امور دفتری
۳- دیپلم کشاورزی
۴- باغبان
۵- بنا باسابقه کار
از طالبین خواهشمند است مشخصات کامل خود راهمراه بایك قطعه عکس به آدرس صندوق پستی ۶۰۹۶-۸ تهران ارسال دارند.

English Shorthand
Typist for full time. Applicant must have good command of English. Apply to OWZAN CO. Ltd., 290, Villa Shomali. Tel.: 826759, 826326.

B.K.D بکد
در بازکن برقی
قیمت یکدستگاه کامل ۲۵۰ تومان
بدون پیش قسط باقساط ماهیانه
بوسیله تلفن سفارش دهید دستگاه در مدت ۴ ساعت نصب و تحویل میگردد
نماینده انحصاری و مرکز فروش و نصب: شرکت بکد الکتریک
خیابان پهلوی مقابل پارکت ساعی شماره ۶۸۰ تلفن ۶۸۱۰۱۵ الی ۶۸۱۰۱۱
فروش در کلیه الکتریکی ها در تهران و شهرستانها

A large International Company in Tehran has the following vacancies with attractive salary:
EXECUTIVE SECRETARIES
Applicants must be fluent in English, able to take 80 W.P.M. shorthand, and must be fully experienced. Please refer to Mr. Kazemipour at Daftar Machine Building, corner of Abbasabad, Roosevelt, or mail resume to P.O. Box 3380, Tehran.

نیازمندیهای اطلاعات تلفنی آگهی قبول میکند

۳۱۱۲۲۴-۳۱۱۲۲۵
۳۱۱۲۲۹-۳۱۱۲۳۰

زمین

دست اول بخرید
یك فرصت استثنائی برای شما خریداران محترم این موسسه به اطلاع میرساند که سری دوم اراضی شهر نوبنیاد و ییلاقی پرسپولیس تفکیك شده بقطعات
۸۰۰ متر ببالا
با سند مالکیت و تاسیسات برق واقع
در حومه کرج
از متری ۶۰ ریال ببالا آماده فروش گردیده و بعلت فرارسیدن سال نو فقط تا ۲۹ اسفند ماه
از ۲۰٪ تخفیف
نوروزی استفاده کنید بدون خرج محضر و کمیسیون ۳۱۱۸۳۶ و ۳۱۲۷۳۹
شاهرضا جنب لاله‌زار نو ساختمان ۶۰۹ طبقه ششم ـ موسسه فراز

زمین ۴۹۰ متری داخل محدوده قسمت الف در شهر نوبنیاد مشهد بفروش میرسد ۹۶۰۳۷۹

عیدی

دفتر سلطانزاده بخریداران اراضی
ملارد
ناصرآباد
کورش
کردان
از امروز تا سیزدهم فروردین ماه ۵۳
۲۰ درصد تخفیف میدهد
۹۳۷۰۶۲

فروشنده
زمین های ـ تاکستان ـ قزوین ـ کرج
۷۶۵۶۹۵

زمینهای
ملارد
سرحدآباد
خریدار و فروشنده‌ایم
۹۳۷۰۶۲

زمینهای نقد و اقساط
قاسم‌آباد شمیران شمال ۴۵ متری سیدخندان تلفن ۷۸۰۴۶۸

شهرك زیبای گلدشت کرج
با اسلوب شهرسازی در مصفاترین آب و هوا زمینهای مشجر بقطعات ۱۵۰۰ متر با آب جنب دانشسرایعالی باشرایط سهل ۸۴۳۲۷۸

زمین صنعتی واقع در کیلومتر ۱۵ جاده مخصوص کرج بفروش میرسد تلفن ۹۲۹۵۳۷

زمینهای ارزان
در شرق تهران
مشیریه
قطعات ۱۲۰ متر به بالا متری ۳۰ و ۳۵ و ۵۰ تومان نقد و اقساط
دفتر پرنداز
تلفن ۳۵۴۴۹۶

زمینهای صنعتی
بین دو اتوبان بابعاد ۱۰۰۰ متری نقد و اقساط تلفن ۷۸۹۰۴

اراضی حومه کرج
کمالیه ـ جهان ویلا
زعفرانیه
تفکیك شده به قطعات ۳۴۰ و ۶۰۰ و ۱۰۰۰ متری با برق موجود و لوله‌کشی آب آشامیدنی با شرایط مناسب نقد و اقساط تلفن ۶۶۳۰۶۶

بازارك شهریار
جنب فرودگاه جدید زمین بقطعات ۳۶۰ متری ببالا با سند مالکیت ۸۰ الی ۱۲۰ ریال تلفن ۹۲۹۰۵۹

زمین بقطعات ۱۰۰۰ متر اقبالیه کرج متری
۱۵ تومان
زمینهای شهر پرسپولیس کرج متری
۵۰ تا ۷۰ ریال
تلفن ۳۱۶۹۲۱

فروش سرقفلی
مغازه واگذاری
فروش فروشگاه
۳ مغازه متصل بهم
(در ۴ دهنه) دائر با دو جواز پوشاك وکفش در خیابان حشمتیه اول شهریار با قفسه‌بندی و اجناس حدود ۹۰ هزار تومان به تلفن ۸۸۲۲۲۶ املاك رایت سلطنت‌آباد مراجعه نمائید .

ابتکار جدید
بجای پرداخت سرقفلی باهمان پول محل کسب را خریداری فرمائید امیراکرم داخل کوی ماه و آذر ـ

ساندویچ فروشی با جواز مشغول کار بفروش میرسد تلفن ۷۸۲۲۱۷

اجاره داده میشود

آپارتمان اجاره
آپارتمان‌های ۴ تا ۵ اطاقه خیابان تاج تلفن ۹۷۵۲۲۰
۱ـ۳ آ ـ ۲۶۰۸۵

آپارتمان طبقه سوم دارای ۴ اطاق وهال باسرویس کامل انتهای تخت طاوس خیابان آق اولی اجاره داده میشود تلفن ۸۴۰۴۸۰
۱ـ۳ آ ـ ۲۶۱۰۰

یک طبقه آپارتمان مجهز ومدرن واقع در ضرابخانه اجاره داده میشود تلفن ۷۷۸۷۱۶
آ ـ ۲۶۱۲۸

۱ تا ۸۴
آپارتمان ۱ تا ۸۴ اطاقه مبله و غیرمبله برای سکونت ویادفتر کار با سرویس کامل خیابان وزراء نرسیده به خیابان یازدهم ساختمان ۱۳۸ طبقه سوم سازمان دریچه تلفن ۶۲۲۹۵۴ و ۶۲۴۶۱۳
۱ـ۲ آ ـ ۲۶۰۶۹

مورد نیاز برای اجاره

منازل اجاره و فروشی طالبیم ۹۳۲۷۴۷

انبار ماشین‌رو
بمساحت ۲۰۰ الی ۴۰۰ مترمربع برای اجاره نیازمندیم تلفن ـ ۹۲۱۷۱۸
۱ـ۳ آ ـ ۹۰۶۶۸

مورد نیاز برای خرید

زمین
خریدار زمین تهران‌پارس ـ ۷۸۱۹۵۷
۱ـ۲۰ آ ـ ۲۵۸۵۴

زمین باجواز ونقشه فوری
خریداریم تلفن ۶۲۵۶۷۳

زمینهای افسریه شاه‌آباد شرق مشیریه خریداریم ۳۵۵۵۲۶

خریدار زمینهای تهران پارس ۷۸۳۶۹۶
۱ـ۳۳۹۵۷

زمینهای تهران‌پارس خریداریم ۷۸۱۴۳۴

خرید مهرشهر سرحدآباد ملارد کردان جنت‌آباد کوهک ام‌ام‌سی سازمان برنامه مونترال ۶۶۶۲۰۳

زمینهای تهران پارس
خریدار و فروشنده‌ایم ۷۸۱۰۷۹

زمینهای تهران پارس جوادیه سفید خاك قنات کوثر خریداریم تلفن ۷۸۲۸۷۳ باقری
آ ـ ۲۵۷۲۸

وردآورد ملارد و باغ فیض خریداریم پزشکیان ۹۲۱۷۷۹
آ ـ ۲۵۷۴۸

خریدار زمین تهران پارس تلفن ۷۸۱۹۲۶
آ ـ ۲۳۷۶۶

اراضی تهران پارس
شرکت نفت سازمان چای راه‌آهن خریداریم .
۷۸۰۰۶۱

زمین افسریه خریداریم ۳۴۱۳۵۹
۱ـ۱۳ آ ـ ۲۲۹۷۴

زمین تهران‌پارس خریداریم تلفن ۷۹۳۰۲۰

بنگاههای معاملات املاك

زمینهای جاده کرج
صنعتی و غیر صنعتی خریدار و فروشنده‌ایم
تلفن ۹۷۶۰۱۳

جاده قدیم کرج اراضی یافت آباد و بارخانه خریدار و فروشنده‌ایم تلفن ۹۵۹۷۵۵ محمدی

برای خرید و فروش اراضی ساحلی دریا با ما مشورت کنید تلفن ۴۲۶۸۲

خرید و فروش خانه و زمین در سید خندان ـ سلطنت‌آباد فرمانیه ـ نیاوران دفتر حاتم
تلفن ۷۷۷۱۵۵

خرید و فروش اراضی یافت‌آباد و کوی سینا تلفن ۹۶۰۸۹۶ صفرقلی

هرنوع خانه و زمین
و آپارتمان برای فروش آماده بازرگانی ایرانشهر رورولت شمالی مقابل پمپ بنزین ۸۳۲۸۷۴

چندین ساختمان وزمین
فروشی و اجاره‌ای در تهران و کرج داریم با ما تماس بگیرید ۷۷۷۷۴۳

خرید وفروش
زمینهای تهران‌پارس وخانه‌های ویلائی تلفن ۷۸۶۳۴

توجه ـ توجه ـ توجه
خرید و فروش املاك با ما مشورت کنید بعد بخرید . ۸۳۳۷۰۰ ـ ۸۳۳۹۰۰ مهتاب

خرید و فروش
زمینهای بزرگ، کرج ، جاده ورامین ، باکك تهران‌پارس و نارمك تلفن ۷۹۹۰۷

خرید و فروش اراضی سلیمانیه املاك بدیع تلفن ۳۴۲۱۵۲

خرید و فروش
زمین‌های شمال شرقی نارمك بین دو اتوبان تلفن ۷۸۱۹۴۱

خرید و فروش
اراضی ساحلی وجنگلی
گیلان و مازندران
بقطعات ۱۰۰۰ متری تا چند میلیون متری
تلفن ۶۶۳۰۶۶

دفتر پارس
مرکز معاملات املاك و مستغلات د رشهر و عباس آباد و شمیرانات تلفن ۸۴۱۵۵۸

دفتر مرکزی جلالی
خرید اراضی سعادت‌آباد و مکانیر و فرحزاد ویوسف‌آباد و عباس‌آباد و دره قشلاق و شمیرانات و مبارك‌آباد تلفن ۶۲۶۴۱۱ ـ ۶۲۴۱۹۳

بنگاه امید
مرکز معاملات خانه رهن و اجاره و زمین تلفن ۵۳۵۴۰۷

تهیه مسکن ۸۴۷۹۸۲
کورش ۸۵۳۷۳۶
خرید وفروش
مستغلات شمال تهران حتی در ایام نوروز آماده است .

جهت خرید و فروش
ساختمان زمین کوچك و بزرگ تلفن ، رهن و اجاره درتهران کرج و شمیرانات با ما تماس بگیرید ۷۷۷۷۴۳

بورس املاك شمیران
دفتر برانی ۸۷۳۵۷۵ ـ ۸۷۷۸۷۵

منازل اجاره و فروشی موجود ۹۳۳۷۴۷

نیازمندیهای اجاره

سازمان نیازمندیهای خارجیان
خانه شما را اجاره میدهد
۸۲۳۱۵۵
۸۲۳۹۳۹ ۸۲۸۱۰۶

اجاره خانه بخارجیان

مؤسسه نیازمندیهای خارجیان
خانه بخارجیان اجاره میدهد
۸۳۰۰۸۱ ـ ۸۳۰۰۸۲
۸۲۱۸۱۱ ـ ۸۲۱۷۲۳
۳۶۱ تخت جمشید مقابل سفارت آمریکا

مؤسسه امپایر ۷۷۷۵۰۰
خانه بخارجیان اجاره میدهد
۷۷۸۹۵۵ ـ ۷۷۲۲۲۲

۸۲۹۷۶۶ ـ ۸۳۵۱۲۰
سازمان کورش
اجاره منازل بخارجیان

سازمان مسکن پارس
اجاره منازل بخارجیان
۸۴۸۴۲۴ ـ ۸۵۳۸۵۳

ASIAN CO
شرکت آسیانکو
تلفن: ۶۲۲۰۶۵
مرکز اجاره
خانه شما را بخارجیان اجاره میدهد

اجاره جهت دو خانواده
خارجی به طبقه اول مدرن با حیاط درشهرو شمیرانات ـ ۸۳۰۸۴۱ ـ ۸۳۰۸۴۲ ـ ۸۳۰۸۴۳

آژانس کالیفرنیا
اجاره به خارجیان و موسسات ۸۳۴۳۱۴ ـ ۸۳۴۳۱۶

موسسه نیازمندیهای هیلتون اجاره به خارجیان ۸۳۴۶۳۷

معاملات پول

پول موجود
پول
درمقابل چك کارمندی . ملك ـ اتومبیل
۴۳۵۲۸

پول
همیشه با سود بانکی موجود تلفن ۸۳۰۸۳۵

پول
نیم ساعته
فقط تا پایان سال ۵۲ هزاری ۱۵ تومان
در مقابل هرنوع اتومبیل شخصی ـ تاکسی ـ کرایه تلفن بدون خرج محضر ساختمان با سود بانکی
۸۳۲۹۸۶
آدرس شاهرضا بین رامسر و فرصت پلاك ۴۴۴ موسسه ایرانشاد

پول فوری با سود بانکی درمقابل خانه مستغلات ۹۲۸۴۶۵

قلك وام میدهد
درمقابل مبیع ارزنده قلك فورا وام میدهد تلفن ۷۶۵۷۴۵

خانه پول ـ فرح شمالی مرکز معاملات پول تهران ۸۴۸۳۸۸

از یك میلیون ریال ببالا پول شرطی موجود پاکپور ۶۶۰۲۰۰ ـ ۶۶۴۶۱۸ و ۶۶۶۲۶۳

وام درمقابل تلفن اتومبیل وملك
۴۹۰۵۰

پول
فوری در مقابل هر نوع سند اتومبیل شخصی تاکسی تلفن باارزانترین بهره به‌مدت دلخواه بدون خرج محضر و بدون معطلی ساختمان با سود بانکی
۷۵۶۴۲۴
۷۵۶۴۲۵

پول شرطی با سود بانکی در مقابل خانه تلفن : ۹۲۳۵۰۴

پول درمقابل ملك ارزنده ۸۲۹۶۸۰
۱ـ۱۲ آ ـ ۲۴۵۲۸

حراج پول
فقط تا پایان سال مقابل اتومبیل و تلفن هزاری ۱۵ تومان ۸۲۲۳۴۱

وام به اتومبیل و چك ۴۴۲۲۰

پول ۵ر۱ شاهی ۶۲۴۸۷۳

پول روی ملك با بهره ارزان و سریع ۸۲۲۶۵۹

مورد نیاز
دفتر همه
بپول راکد شما بهره مافوق عالی میدهیم حتی پنج هزار تومان
۶۳۴۲۵۷

بپول راکد شما درمقابل ملك هزاری ۲۰ تومان اتومبیل هزاری ۴۰ تومان چك و سفته معتبر هزاری ۸۰ تومان با تضمین میدهیم
۴۳۵۲۸

پول شرطی در مقابل مبیع شمال شهر فوری نیازمندیم
تلفن ۷۵۰۶۳۵

پول راکد شما را هر مقدار که باشد نیازمندیم تلفن ۸۳۲۹۸۶

پول شرطی درمقابل خانه مستغلات فورا نیازمندیم ۹۲۸۴۶۶

بپول راکد شما باانتقال مبیع هزاری ۵۰ تومان سود میدهیم ۷۵۶۴۲۵

پول شرطی نیازمندیم ۸۲۸۳۴۹

پول شرطی نیازمندیم ۸۳۷۶۸۴

قبوض

وام و خرید قبوض بانك کارگشائی تلفن ۴۵۱۶۸ ـ ۶۶۲۴۵۹ ـ ۴۳۴۹۹

معاملات تلفن

تلفن در هرمنطقه خریدار با نصب فروشنده‌ایم ۸۵۳۰۳۱

تزئینات ودکوراسیون

تزئینات ساحل ۸۴۳۱۹۶
کلیه رنگ‌امیزی ساختمان

تزئینات تهران ویلا
مرکز پخش انواع کاغذدیواری موکت پرده پارچه‌ای و کرکره و کلیه لوازم تزئینی با تخفیف کلی ۹۷۶۶۸۶

شرکت غرب
پرده کرکره و تعمیرات و انواع پرده های پارچه‌ای کاغذ دیواری کف‌پوش موکت خارجی وایرانی آیزنهاور نبش جمشید آباد ۹۳۲۲۹۰ و ۹۲۰۹۶۴

رویادکور ، تزئینات نقاشی تلفن های ۶۶۱۹۷۶ ـ ۴۷۹۳۷

پرده کرکره
کاغذ دیواری با تخفیف بیشتر تعمیرات پذیرفته میشود تزئینات هومن
۹۷۰۸۸۸

۳ تومان
باروزی ۳ تومان کاغذ دیواری کفپوش ـ کرکره و موکت
ساناز
۶۶۸۳۴۰

مصالح ساختمانی یزدی فروشنده انواع مصالح ساختمانی وانواع کاشی سعدی شهباز جنوبی مقابل ده متری وفا تلفن ۳۵۶۲۱۹

تلفن ۷۵۸۵۵۰
پرده پارچه کاغذدیواری پرده کرکره ـ فرش ماشینی ـ کف پوش

شرکت تزئینات زرین
نقد و اقساط قبول انجام کلیه تزئینات ساختمان باهمکاری گروه دکوراتور های ایران
تلفن ۳۵۶۳۵۶

موزائیک
کارخانجات تولیدی مرمر موزائیک تهران سفارشات شما را میپذیرد . فرح‌آباد ژاله جنب پمپ بنزین دوم
تلفن ۳۴۵۶۰۵

موکت کاغذ دیواری کرکره ، دیوارکوب پلاستیکی ۸۲۳۸۱۵

دیوارکوب پلاستیکی ۷۷۵۷۷۵

تزئینات بیتا
انواع مدلهای پرده پارچه‌ای ، کاغذ دیواری . کرکره آمریکائی تلفن ۸۵۵۷۵۴ قلیزاده

موکت باقساط تلفن ۷۷۵۷۷۵

کاغذ دیواری باقساط ۷۷۵۷۷۱

کفپوش همه نوع باقساط ـ ۷۷۵۷۷۵

برای ساختمان شما

پاکتان
انجام کلیه امور نظافت ساختمان تلفن ۸۳۸۱۷۲ و ۷۵۴۷۵۳

تعمیرات
ساختمان با تضمین موسسه اعجاز تلفن ۳۵۳۲۹۶

آسفالت و تعمیرات ساختمانی پیشرو تلفن ۶۶۰۴۷۹

تلفن ۷۹۵۹۷۵
سفارشات نقاشی ساختمان را باقساط بدون بهره میپذیرد

موسسه اسفالتکاری
گودرزی
جلوگیری از هرنوع رطوبت پشت بام قلهك تلفن ۸۶۱۳۲۷

فروشگاه فرد سپه
فروشنده مصالح ساختمانی و انواع کاشی‌های ساخت ایران و لوازم بهداشتی سپه چهارراه حسن‌آباد تلفن ۴۴۳۶۸

شرکت ساختمانی آسیا
سازنده آپارتمان ، ویلا ، بیمارستان درتهران وشهرستانها ۸۴۷۲۸۸

اسفالت راه وساختمان ۸۲۳۸۱۵ ـ ۸۲۱۱۴۷

پیمانکاری امیر ومحمود
رحمانی
خاکبرداری توسط لودرو بولدزر تلفن ۸۴۹۲۵۸

شرکت پولیشر
نظافت شیشه‌های ساختمان خود را به ما بسپارید تلفن ۸۳۳۷۳۶

آکوستیک
فروش و نصب سقف‌های کاذب شرکت مکگو ۱۶ ـ ۸۳۴۳۱۴

شرکت نشت‌جو
محل اسیب‌دیدگی لوله های آب را با دستگاه پیدا کرده باجزئی حفاری تعمیر مینماید ۸۷۷۹۹۲

پاکسازان
نظافت کلیه قسمت‌های ساختمان تلفن ۸۳۶۴۷۱

آسفالت باتضمین نقاشی ۳۰۳۸۶۰

تخلیه چاه
تخلیه چاه
و لوله بازکنی
تلفن : ۵۳۷۱۸۳

تخلیه چاه
۷۷۶۷۱۳
هر متر مکعب ۳۰ تومان

تخلیه چاه
ولوله بازکنی
تلفن : ۵۳۱۷۰۵

تخلیه چاه
فاضلاب و توالت تلفن
۹۲۳۳۵۹

تخلیه چاه
لوله بازکنی ۳۰۳۸۶۰

تخلیه چاه
و لوله بازکنی
تلفن : ۵۳۲۵۵۰

تخلیه چاه وتوالت
و لوله بازکنی
تلفن ۵۳۷۸۸۵

لوله بازکنی
لوله بازکنی فوری با تراکم هوا ۷۶۰۹۹۳

رفع گرفتگی هرنوع لوله ساختمانی
بادستگاه تراکم هوا ـ تلفن ۷۸۷۲۷

لوله بازکنی فوری یکساعته ۷۶۵۲۴۴

لوله بازکنی ولوله کشی مقدم ۹۲۵۳۷۴

لوله بازکنی ولوله کشی دروازه دولت ۸۲۷۴۰۸

لوله باز کنی فاضل آب ۷۷۶۹۸۹

لوله بازکنی فاضل آب قدیمی ـ تلفن ۹۵۵۱۱۶

گاز

پرسی گاز
گاز و سرویس
از ساعت ۷ صبح الی ۱۰ شب
۶ـ۹۶۳۰۲۱
۶ـ۹۵۰۰۰۱
سرویس و تعمیرات اجاق
۹۶۳۰۳۰

بوتان گاز
BUTANE
بوتان
قبول سفارشات گاز از ۷ صبح تا ۹ شب
باشماره‌های ۵۹ـ۹۵۳۰۵۱
صدور کارت اشتراك ۳۱۳۱۶۳
سرویس وتعمیرات ۲ـ۳۱۳۱۶۱
دفتر مرکزی وفروش ۱۵ـ۳۰۴۷۱۱
شکایات گازرسانی ۹۶۲۰۶۰
بوتان

گمشده

دسته چك بانك اصناف شعبه کوروش جاری ۲۲ به مدت یکسال است مفقودشده به‌نام اینجانب محمد فدوی از شماره ۴۵۳۲۰۵ الی ۴۵۳۲۵۰ واز درجه اعتبار ساقط است .

سگی از نژاد شین‌لو باجثه‌ای بزرگ سیاه رنگ بارگه های زرد روی سینه باقلاده زنجیری ویک پلاك بگردن در اطراف قلهك مفقود شده از یابندگان تقاضا میشود باتلفنهای ۸۶۵۸۴۶ و ۸۶۱۷۳۷ تماس گیرند ۱۰۰۰۰ ریال مژدگانی دریافت دارند .

سند مالکیت بنام توفیقی مفقود شده بامژدگانی ۸۳۳۸۴

یکدستگاه چك ۲۵ برگی بانك پارس شعبه باغ جنت از حساب شماره ۳۲۵۴۴ در تاریخ ۲۴ر۱۲ر۵۲ همچنین یکفقره شناسنامه مفقود شده وچکها از درجه اعتبار ساقط است . امرالله رجبزاده

آگهیهای متفرقه

کارخانه نمك تهران دارای انواع نمك از بهترین معادن نمك ایران برای هرگونه مصرف خصوصا تصفیه آب خیابان فرح آباد خزانه ۵۳۷۳۰۴ ـ ۲۹۹۰۲

مسافربری ایران‌سیر
سرویس مجهز همه روزه به سراب وابهر خیابان قزوین ایستگاه سلیمانیه تلفنهای ۹۵۷۸۰۸ ـ ۹۵۶۰۹۴

نقره
نقره‌های کهنه ومستعمل شما راخریداریم کیلوئی ۵۰۰۰ الی ۱۰۰۰۰ ریال ساختمان پلاسکو محمود نقره‌چی ۳۱۸۳۲۶ ـ ۳۱۷۹۰۰ و ۸۸۲۲۳۳

در انگلستان
برای هرگونه کمك پزشکی ، تحصیلی ورزرومسکن بادوشیزه وفائی به آدرس
24 Southerton Road London W. 6
مکاتبه ویابا تلفن 748-6593 مکالمه فرمائید

چند اصله چنار دوساله مرغوب بفروش میرسد طالبین با تلفن ـ ۶۶۴۲۲۲ تماس حاصل فرمایند.

چاپ و جعبه سازی چهر
سازنده همه نوع جعبه های لوکس و مدرن خیابان بوذرجمهری پشت مسجد سیدولی پاساژ وحید تلفن ۵۳۳۲۲۲

کرکره چوبی
میشلر MISCHLER
سرما ، گرما و نور از کرکره چوبی میشلر عبور نمیکند
پارکت BW
نمایشگاه : شاهرضا کوچه فتوحی
۸۲۹۳۹۰ ـ ۸۲۴۳۰۷
۸۲۴۸۷۰ ـ ۸۲۹۵۹۶

نمك صالح
تولید کننده بهترین محصولات غذائی مجهز باصول بهداشتی وبسته بندی شده بطور شبانه روزی دراختیار مشتریان گرامی قرارمیگیرد مولوی باغ فردوس تلفن ۵۳۵۳۰۴

اسناد صعب‌الوصول شما را خریداریم بعد از ظهرها تلفن ـ ۶۶۰۴۷۹

برای عکاسان
منخصص حرفه‌ای یا مبتدی ـ اعجاز در ظهور فیلم تخت تانك ظهور **ازر** یعنی آسانی روتوش تا ۷۰٪ ظهور عالی چاپ حیرت انگیز ۲۵۰۰ ریال اقساط تلفن ۷۹۵۴۳۵ از شهرستانها نماینده فعال میپذیریم .

قابل توجه
باغداران وکشاورزان

ابرهارد آلمان Eberhardt
شرکت ایرانشاد
نماینده انحصاری کلیه ادوات کشاورزی ابرهارد ـ آلمان
تهران خیابان آیزنهاور شماره ۲۰۵ تلفن های:
۹۳۲۶۹۶، ۹۳۲۶۹۷

ایزولاسیون بام وپی
با ۱۵ سال تضمین
ترمیم ونوسازی آسفالتهای فرسوده باماده روف کوتینگ (آسفالتکس)
شرکت تک کو ۸۷۰۲۸۸

شرکت سهامی مالتای ایران
آبجو اسکول
بتعدادی کارگر ساده نیازمند است حداقل معلومات دوم ابتدائی و همچنین یك نفر مستخدم زن که سن آن بین ۳۰ الی ۳۵ سال باشد طالبین از چهارم فروردین ۱۳۵۳ بکارگزینی شرکت واقع در ۱۴ کیلومتری کرج روبروی چیت سازی شرکت سهامی مالتای ایران آبجو اسکول مراجعه فرمایند .
تلفن ۶ـ۹۷۷۰۶۲

قبل از انتخاب و خرید ویلا از رضا گل چهار کیلومتری جاده اسفالته متل قوبه شهسوار دیدن فرمائید ضمنا هتل گل در همین محل بزودی آماده پذیرائی میشود برای اطلاعات بیشتر به محل مراجعه و یا بشماره های ۶۶۱۹۶۹ و ۶۶۷۷۸۳ تلفن فرمائید . ۱ـ۸

Die AGFA-GEVAERT

Vertretung
im Iran fuer Amateurprodukte
Fa. H. Martin & Co:
Avenue Roosevelt, Ktch.
Nodjoumi sucht zur sofortigen Einstelung eine

SEKRETAERIN

iranischer Nationalitaet mit deutscher Muttersprache.
Bewerberinnen nehmen bitte ersten Kontakt auf mit Frau Moussavi,
Tel. 828565/828566.

خریدوفروش مستغلات و معاملات
املاك درفرانسه
ساختمان ـ آپارتمان ـ مغازه و مراکز تجارتی ـ انبارمحل کارخانجات صنعتی ـ زمینهای ساختمانی دفاتر بازرگانی و کلیه معاملات و سرمایه‌گذاری در امور ساختمانی و ملکی برای کسب هرگونه اطلاعات بیشتر با نشانی زیر درپاریس مکاتبه شود
J. Bourdais. S.A.
162, 164, 166 B. Dhaussmann
75007 Paris
ودر تهران همه روزه از ساعت ۸٫۵ تا ۱۰٫۵ صبح میتوانید باتلفن ۸۴۰۲۳۹ نماینده بورده در تهران تماس بگیرید .

تخلیه چاه فاضلاب توالت وحفرچاه
شرکت شوشتر ۸۲۰۷۲۲ ـ ۸۲۹۵۵۶

آگهی
از جویندگان کار در رشته مشاغل زیر دعوت میشود جهت راهنمائی شغلی به مرکز کاریابی و اشتغال قزوین واقع در خیابان شاه ، روبروی بانك رهنی مراجعه نمایند .
۱ـ سکرتر آشنا بزبان انگلیسی یا آلمانی .
۲ـ الکتریسین با دو سال سابقه کار
۳ـ دیپلم فنی برق و مکانیك با حداقل سه سال سابقه کار .
۴ـ ماشین نویس فارسی و لاتین
۵ـ کارگر وارد بکار های آزمایشگاهی حداقل تحصیل سوم متوسطه
۶ـ دیپلم ریاضی (زن)
۷ـ پرسکار درجه ۲
۸ـ راننده لیفتراك
۹ـ کارگر ساده زن
اداره کل اشتغال وزارت کار وامور اجتماعی
م الف ۲۳۰۸۱

آغاز هفته دوم نمایش فیلم شادنوروزی در

سینماونک

(اولین سینمای مبله وممتاز ایران)

یك فیلم کمدی شاد که دیدن آن برای عموم در هرسن و سال آزاد استو برای نخستین بار اشخاص کمتر از ۱۸سال نیز برای تماشای آن به سینماونك دعوت میشوند..

لاندوبوزانکا . روسانا اسکیافینو
درفیلم
مغناطیس زنها
رنگی

گیشه سینماونك همه روزه برای رزرو بلیط آماده است
سئانسها ۱۱٫۳۰ صبح-۳٫۳۰-۵٫۳۰-۷٫۴۵-۱۰ بعدازظهر

حقیر عباس ثلاث

امسال هم تاروز دوشنبه ۳۰صفر بعلت ایام سوگواری آل عصمت و طهارت وتالمات روحی از هر گونه دیدوبازدید معذورم و از روز اول ربیع‌الاول مقدم سروران هم مسلك را گرامی‌میدارم.
آ-۹۱۲۸۲

آگهی مناقصه ۳۳-۵۲

شرکت سهامی تولید و انتقال نیروی برق ایران (توانیر) چهار دستگاه تانکر مخصوص حمل مواد شیمیائی منصوب روی کامیون های مربوطه بشرح زیر :

الف - تانکر جهت حمل اسید سولفوریک ۹۳ درصد
ب- تانکر جهت حمل سود کاستیک ۵۰ درصد - ۳۵ درصد
ج- تانکر جهت حمل فروکلرید ۴۲ درصد - ۴۰ درصد
د- تانکر جهت حمل اسید کلریدریک ۳۰ درصد- ۳۵درصد

را از طریق مناقصه عمومی طبق آئین‌نامه معاملات شرکت خریداری مینماید قیمت پیشنهادی براساس FOT کارخانه‌یا تحویل یکی از بنادر ایران یا مرز جلفا و بازرگان می باشد. داوطلبان شرکت در مناقصه میتوانندبادردست داشتن معرفی‌نامه برای دریافت برگ شرایط ومشخصات مناقصه‌تاتاریخ ۱۴٫۱٫۵۳ در ساعات اداری غیراز ایام تعطیل باداره قرارداد های شرکت واقع در خیابان ایران‌نوین مقابل هتل اینترکنتیننتال طبقه دوم اطاق ۲۰۸ مراجعه نمایند .

پیشنهاد دهندگان بایستی قیمت پیشنهادی خود را تا ساعت ۹ صبح روز ۱۴٫۲٫۵۳ بدبیرخانه شرکت تسلیم ورسید دریافت دارند . پیشنهاد رسیده در ساعت ۱۰ صبح همان روز در کمیسیون مناقصه باز و قرائت خواهدشد . حضور پیشنهاد دهندگان در جلسه مناقصه آزاد است . شرکت توانیر در رد یا قبول پیشنهادات مختار است .

م‌الف ۲۳۱۹۲
شرکت سهامی تولید و انتقال نیروی برق ایران (توانیر)

ببینید : که چگونه کاراته‌بازان شرق باششلول بندهای غرب نبرد میکنند
ببینید : که فیلم استثنائی نوروز امسال چه‌غوغائی‌میکند
این فیلم را ببینید : نه یکبار ، نه دوبار بلکه چندین‌بار

از امشب در سینماهای

سهیلا-پلازا-پانوراما
مهتاب-مراد-دروازه‌طلائی

جنجالی ترین فیلم تعطیلات نوروزی

SHANGAI JOE
شانگای جو
رنگی
باشرکت :
چن لی
گوردون میچل
کلوس کینسکی

بعلت فوق‌العاده بودن‌فیلم کلیه‌سینماها یك‌سئانس فوق‌العاده ازساعت ۹صبح نمایش می‌دهند

گروه فرهنگی مرجان

کلاسهای کنکور خود را در پنج‌گروه بشرح زیر از روز شنبه‌هفدهم‌فروردین ماه ۵۳ تشکیل میدهد .

۱- گروه طبیعی و پزشکی .
۲- گروه ریاضی و مهندسی .
۳- گروه ادبیات و علوم انسانی
۴- گروه اقتصاد و علوم اجتماعی .
۵- گروه زبانهای خارجی .

بمنظور آشنائی داوطلبان با روش امتحان کنکور سراسری قبل از پایان کلاس امتحان تست بعمل می آید که نتیجه آن باطلاع شرکت کنندگان‌خواهد رسید .

داوطلبان برای ثبت نام با دو قطعه عکس از تاریخ هشتم فروردین ماه ۵۳ به محلهای زیر مراجعه نمایند :

۱- دبیرستان دختران‌مرجان میدان کاخ -خیابان ابتهاج - تلفن ۷-۶۶۹۲۸۵
۲- دبیرستان‌پسران مرجان خیابان پهلوی بالاتر از پمپ بنزین - کوچه جاوید تلفن ۶۲۳۰۰۴ -۶۲۱۹۷۴
۳- دبیرستان‌دختران‌مرجان شماره ۲
نارمك -اول ۴۵ متری سیدخندان‌مقابل پمپ‌بنزین

بچه ها ، بچه ها :

توی این شادی ایام بهار
اومدن عیدی بدن به بچه‌ها
اومدن تا دزد غصه‌هابشن

پنج‌تا دزد کوتوله نابکار
خنده و شادی و صد عوروادا
خنده‌و شادی به‌بچه‌ها بدن

نوروزامسال
فقط یك‌فیلم

از فردا صبح در سینماهای

مولن‌روژ -دیانا -ایفل و..گلدیس

انجل تامپکینز و پنج کوتوله شادی آفرین درفیلم
۵ دزد کوتوله
"Little Cigars"
رنگی

از امروز برنامه نوروز

سینماپارک

خیابان‌اسلامبول
تلفن۳۱۹۶۳۷

زنان جنگجوی آمازون
سینماسکوپ و رنگی
باشرکت
لینکلن تیت
لوکرسیا لاو
رابرت ویدمارک
هیرتا هیلر

از امشب برنامه مخصوص نوروز۱۳۵۳

سینماحافظ

(نمایش دهنده آثار ممتاز سینمای هند)

پرفروش‌ترین فیلم سال هند برای هدیه نوروزی امسال انتخاب شده است .

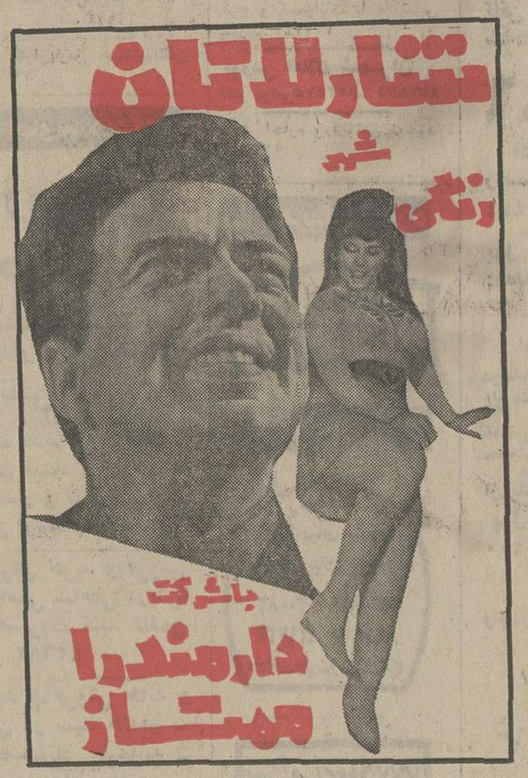
شارلاتان
شهر
رنگی
باشرکت
دارمندرا
ممتاز

LOAFER

ازفردا صبح

سینمارادیوسیتی

بیسابقه‌ترین هدیه
نوروز امسال و هر سال

یك اثرپلیسی کمدی بی‌نظیر اقتباس از سری کتابهای «کلانتری ۸۷» که شهرت فوق‌العاده‌ای درسراسرجهان کسب کرده و محبوب ترین هنرپیشگان‌جهان برای‌اولین بار در کنار هم در آن هنر نمائی کرده‌اند .

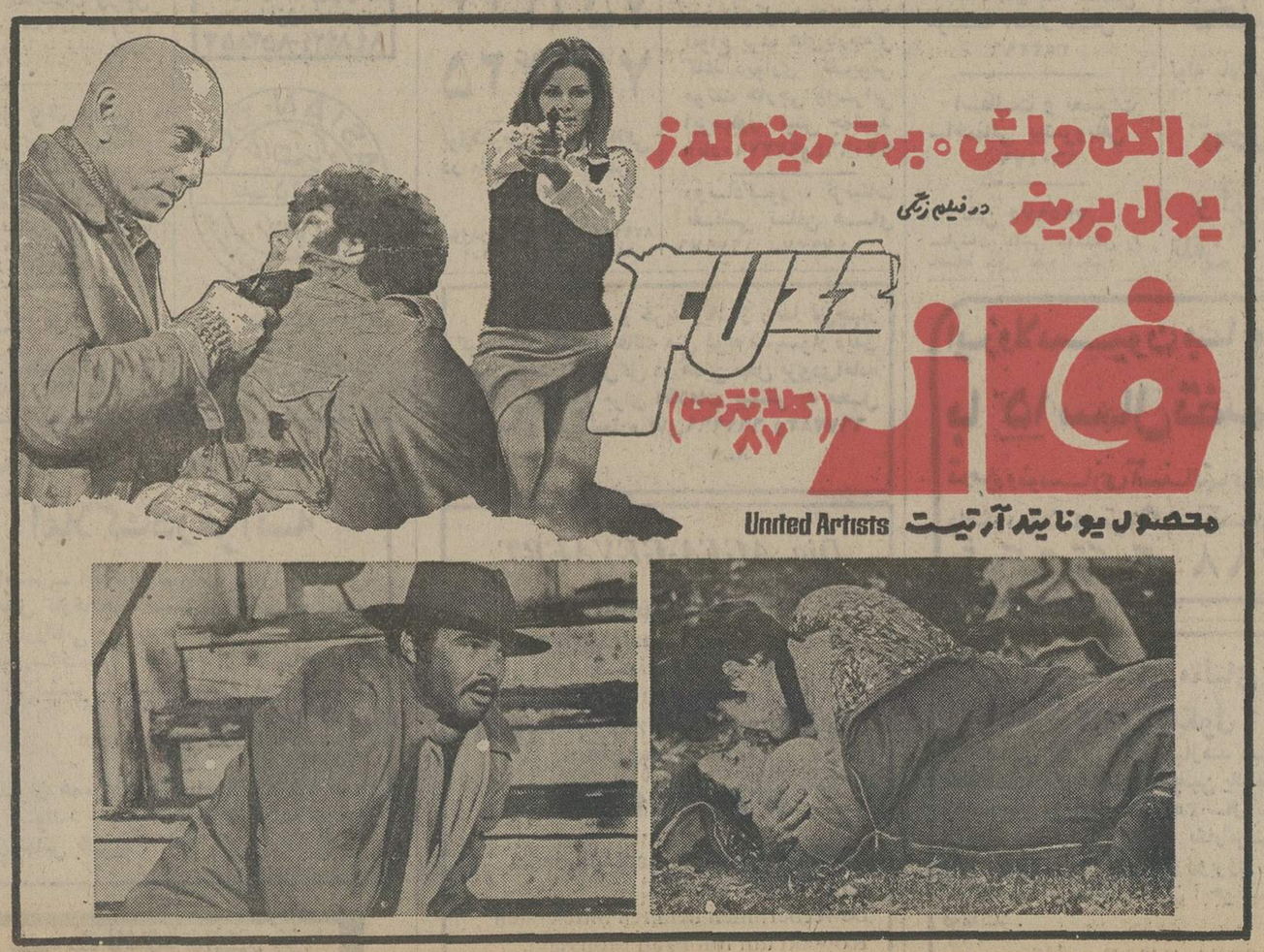
راکل ولش . برت رینولدز
یول برینر
درفیلم رنگی
FUZZ
فاز
(کلانتری ۸۷)
محصول یونایتد آرتیست
United Artists

سئانسها ۱۱٫۱۵ صبح - ۳٫۳۰-۵٫۳۰-۷٫۳۰-۹٫۳۰ بعداز ظهر گیشه‌سینمارادیوسیتی برای رزرو بلیط آماده است

برنامه امشب سینما
کسری
زن وتجربه

برنامه‌سینماها

تماشای فیلمهائیکه با علامت (×) مشخص شده برای اشخاص کمتر از ۱۸ سال ممنوع‌است

★ اسلحه بزرك - رنگی - الن‌دلون
شهرفرنگ (۶۲۷۶۲۸) ۱۱٫۱۵-۳-۵٫۱۵-۷٫۳۰-۹٫۴۵
★ اسیر عشق ممنوع - رنگی -فلوریندابولکان
بولوار (۶۶۰۲۹۲) ۱۱-۱-۳-۵-۷-۹
★ اوساکریم : نوکروتیم-ملك‌مطیعی-شورانگیز
اونیورسال (۹۲۶۹۵۳) ۱۱-۱-۳-۵-۷٫۱۵-۹٫۳۰
پاسیفیک (۷۵۳۳۱۱) ۱۱٫۳۰-۳٫۳۰-۵٫۳۰-۷٫۳۰-۹٫۳۰
ایران (۳۱۶۳۵۴) ۱۰٫۳۰-۲٫۳۰-۴٫۳۰-۶٫۳۰-۸٫۳۰
ساینا (۳۵۲۴۴۲) ۹-۱۱-۱-۳-۵-۷-۹
تیسفون (۹۵۸۸۸۲) ۱۰-۱۲-۲-۴-۶-۸٫۳۰
رنگین‌کمان (۳۴۶۷۶۰) ۱۰-۱۲-۲-۴-۶٫۱۵-۸٫۳۰
موناکو (۷۹۵۵۹۶) ۹-۱۱-۱-۳-۵-۷-۹
پرسپولیس (۵۳۸۰۸۳) ۸-۱۰-۱۲-۲-۴-۶-۸
کارون (۹۵۵۱۶۵) ۱۰-۱۲-۲-۴-۶-۸٫۳۰
دریا (۳۴۱۷۴۶) ۹-۱۱-۱-۳-۵-۷-۹
آستارا (۸۷۴۰۲۲) ۱۰٫۳۰-۲٫۳۰-۴٫۳۰-۶٫۳۰-۸٫۳۰
★ بمن‌میگن پاگنده - رنگی - بوداسپنسر
پارامونت (۴۸۳۲۱) ۱۱٫۱۵-۳٫۳۰-۵٫۳۰-۷٫۳۰-۹٫۳۰
★ بازگشت‌سگهای گانگستر-رنگی-چارکز ناکس
ریولی (۷۵۷۷۷۷) ۱۱-۳٫۳۰-۵٫۳۰-۷٫۳۰-۹٫۳۰
★ برهنه می‌بینم - رنگی -نینومانفردی
تاج (۳۱۳۸۶۴) ۱۰-۱۲-۲-۴-۶-۸-۱۰
★ ۵ نخاله فوتبالیست - رنگی - گروه شارلو
پولیدور(۴۲۶۳۱) ۱۱٫۳۰-۱٫۳۰-۳٫۳۰-۵٫۳۰-۷٫۳۰-۹٫۴۵
★ ۵ نخاله در فروشگاه - رنگی - گروه‌شارلو
دیاموند (۸۲۸۴۰۰) ۱۱٫۱۵-۱٫۴۵-۳٫۳۰-۵٫۳۰-۹٫۴۵
★ ۵ دزد کوتوله - رنگی - آنجل‌تامپکینز
مولن‌روژ (۷۵۲۹۲۹) ۱۱-۱٫۳۰-۳٫۳۰-۵٫۳۰-۷٫۳۰-۹٫۳۰
دیانا (۴۷۳۶۵) ۹٫۳۰-۱۱٫۳۰-۳٫۳۰-۵٫۳۰-۷٫۳۰-۹٫۳۰
ایفل (۳۱۱۴۷۷) ۱۰-۱۲-۲-۴-۶-۸-۱۰
گلدیس (۶۲۸۷۱۳) ۱۱-۱-۳-۵-۷-۹
★ پنجمین طناب - مردن خلیج
آسمان‌آبی (۳۴۱۶۶۸) ۹-۱۱-۱-۳-۵-۷-۹
★ تابستان سرخ - رنگی
پردیس (۳۰۴۲۵۹) ۹-۱۱-۱-۳-۵-۷-۹
★ جوانك و زن چهل ساله-رنگی-جین‌سیمونز
ب. ب (۸۲۹۶۴۱) ۱۰-۱۲-۲-۴-۶-۸-۱۰
★ جنجال در اتوبوس - رنگی - رك‌وازنی
گلدن‌سیتی (۶۶۳۲۶۹) ۱۱٫۱۵-۳٫۳۰-۵٫۳۰-۷٫۳۰-۹٫۳۰
★ جنکنو -رنگی - درمندرا - همامالینی
همای(۳۱۱۶۶۹) ۱۰٫۳۰-۱۲٫۳۰-۲٫۳۰-۴٫۳۰-۶٫۳۰-۸٫۳۰
★ جدال با سه مرد آهنین - دختر همسایه
ستاره(۵۳۹۷۲۱) ۱۰٫۳۰-۱۲-۱٫۳۰-۳-۴٫۳۰-۶-۷٫۳۰-۱۰
★ خوشگله دوستش‌دارن - رنگی
آریا (۳۱۹۸۸۴) ۹-۱۱-۱-۳-۵-۷-۹
★ دوباره‌سعی‌کن سام - رنگی - وودی‌الن
شهرقصه (۶۲۷۲۹۰) ۱۱-۲-۴-۶-۸-۱۰
★ دوجوانمرد استثنائی - رنگی - جولیانوجما
سانترال (۹۲۸۶۸۶) ۱۱-۱-۳-۵-۷-۹٫۱۵
متروپل (۳۱۹۴۱۰) ۹-۱۱-۱-۳-۵-۷-۹
رویال (۸۲۹۷۸۵) ۱۰-۱۲-۲-۴-۶-۸-۱۰
(×) دوستان - رنگی انیسی الونیا
کریستال (۳۱۷۶۷۵) ۱۰٫۳۰-۲٫۳۰-۴٫۳۰-۶٫۳۰-۸٫۳۰
★ دوقلوهای دراکولا - چیچوفرانکو دامادمیشن
البرز (۳۰۴۲۵۸) ۸٫۳۰-۱۱٫۳۰-۲٫۳۰-۵٫۳۰-۸٫۳۰
★ رومئوژولیت - رنگی - اولیوهاهرسی
ماژستیک(۶۶۸۴۶۱) ۱۰٫۳۰-۱۲٫۴۵-۳-۵٫۱۵-۷٫۳۰-۹٫۳۰
(×) زن و تجربه - رنگی - کاترین اسپاك
کسری (۷۲۶۹۳۹) ۱۰٫۳۰-۲-۴-۶-۸-۱۰
★ زنهای جنگجوی آمازون -سینماسکوپ-رنگی
پارک (۳۱۹۶۳۷) ۹-۱۱-۱-۳-۵-۷-۹
★ سرتو بدزد رفیق - رنگی روداستایگر
شهرتماشا (۹۲۸۶۸۶) ۱۱٫۱۵-۲-۴٫۳۰-۷-۹٫۳۰
★ سرنوشت یك عشق - رنگی - منوچ‌کومار
فری (۹۵۳۳۳۶) ۱-۳٫۳۰-۶-۸٫۳۰
★ شارلاتان - رنگی - دومندرا
حافظ (۳۹۱۰۷۴) ۱۰٫۳۰-۲٫۳۰-۴٫۳۰-۶٫۳۰-۸٫۳۰
★ شانگای‌جو - رنگی - سینماسکوپ
سهیلا(۳۱۶۴۲۴) ۱۰٫۳۰-۱۲٫۳۰-۲٫۳۰-۴٫۳۰-۶٫۳۰-۸٫۳۰
مهتاب (۴۷۷۷۷) ۹-۱۱-۱-۳-۵-۷-۹
مراد (۷۵۳۳۸۲) ۹٫۳۰-۱۱٫۳۰-۱٫۳۰-۳٫۳۰-۵٫۳۰-۷٫۳۰-۹٫۳۰
پلازا (۴۴۲۵۵) ۱۱-۱-۳-۵-۷-۹
دروازه‌طلائی (۳۵۲۱۶۰) ۸-۱۰-۱۲-۲-۴-۶-۸
پانوراما (۷۹۴۵۷۰) ۹-۱۱-۱-۳-۵-۷-۹
★ فرار در ساعت ۹- رنگی - لوك‌مرندا - مارتین پروشار
آتلانتیک (۶۲۷۱۷۱) ۱۱٫۱۵-۳٫۳۰-۵٫۳۰-۷٫۳۰-۹٫۳۰
★ فاز - رنگی - راکل‌ولش - برت‌رینولدز
رادیوسیتی (۴۳۳۲۰) ۱۱٫۱۵-۳٫۳۰-۵٫۳۰-۷٫۳۰-۹٫۳۰
★ فستیوال فیلمهای کارتون
تخت‌جمشید (۴۳۵۵۰) ۱۱-۲-۴-۶-۸-۱۰
★ گل‌پری‌جون - بیك‌ایمانوردی - جمیله
آسیا (۴۲۹۰۹) ۱۱-۱-۳-۵-۷٫۱۵-۹٫۳۰
شهوند (۳۵۴۰۴۰) ۱۰٫۳۰-۲٫۳۰-۴٫۳۰-۶٫۳۰-۸٫۳۰
لیدو (۵۴۱۲۸۲) ۹-۱۱-۱-۳-۵-۷-۹
نپتون (۷۶۰۱۳۶) ۹-۱۱-۱-۳-۵-۷٫۱۵-۹٫۳۰
ژاله (۳۰۴۱۲۰) ۱۰٫۳۰-۲٫۳۰-۴٫۳۰-۶٫۳۰-۸٫۳۰
پاسارگاد (۷۹۲۷۸۲) ۹-۱۱-۱-۳-۵-۷-۹
چرخ‌وفلک (۹۵۰۵۵۸) ۹-۱۱-۱-۳-۵-۷-۹
فیرزه ن۴۱۰ ث ث۴جوخ۷- چ۹ی‌طمرادک ۰۸۷۶ ۹
فیروزه (۷۵۵۶۶۹) ۱۰-۱۲-۲-۴-۶-۸
توسکا (۵۳۹۵۴۴) ۱۰-۱۲-۲-۴-۶-۸
نادر (۳۱۴۴۹۵) ۹-۱۱-۱-۳-۵-۷-۹
ادئون (۳۱۸۱۱۸) ۹-۱۱-۱-۳-۵-۷-۹
المپیا (۹۲۶۷۹۷) ۹-۱۱-۱-۳-۵-۷-۹
★ مارکوپولوی کوچولو -رنگی
سینه‌موند (۴۸۳۲۲) ۱۱-۳-۵-۷-۹
★ مغناطیس زن‌ها -رنگی- لاندوبوزانکا
ونک (۶۸۴۱۱۶) ۱۱٫۱۵-۳٫۳۰-۵٫۳۰-۷٫۴۵-۱۰
★ مشتهای انتقام - سینما سکوپ - رنگی
برلیان (۳۹۳۵۳۵) ۹-۱۱-۱-۳-۵-۷-۹
★ ممل امریکائی - بهروز وثوقی - گوگوش
کاپری (۹۲۸۴۰۱) ۱۱-۱-۳-۵-۷-۹٫۱۵
نیاگارا (۶۶۵۳۰۷) ۱۱-۱-۳-۵-۷-۹
اروپا (۳۰۳۱۷۹) ۱۰٫۳۰-۲٫۳۰-۴٫۳۰-۶٫۳۰-۸٫۳۰
رکس (۳۱۵۲۹۳) ۱۰٫۳۰-۲٫۳۰-۴٫۳۰-۶٫۳۰-۸٫۳۰
میامی (۷۵۴۳۲۹) ۱۱-۱-۳-۵-۷-۹
الوند (۳۵۶۵۳۸) ۱۰-۱۲-۲-۴-۶-۸
کیهان (۹۵۷۳۶۰) ۹-۱۱-۱-۳-۵-۷-۹
مارلیک (۹۶۳۶۱۶) ۱۱-۱-۳-۵-۷-۹
شهرام (۸۴۴۵۴۹) ۱۱٫۳۰-۳٫۳۰-۵٫۳۰-۷٫۳۰-۹٫۳۰
اسکار (۹۲۰۸۸۸) ۱۰-۱۲-۲-۴-۶-۸
ارانوس (۲۷۹۷۱) ۱۰٫۳۰-۲٫۳۰-۴٫۳۰-۶٫۳۰-۸٫۳۰
شرق (۵۴۰۲۴) ۱۱-۱-۳-۵-۷-۹
سیلوانا (۳۹۳۷۷۷) ۱۰٫۳۰-۲٫۳۰-۴٫۳۰-۶٫۳۰-۸٫۳۰
سیلورسیتی (۸۶۱۲۰۵) ۱۰٫۳۰-۲٫۳۰-۴٫۳۰-۶٫۳۰-۸٫۳۰
★ والدز - رنگی - چارلز برونسون
امپایر (۶۲۳۹۴۲) ۱۱٫۱۵-۱٫۳۰-۳٫۳۰-۵٫۳۰-۷٫۳۰-۹٫۴۵
★ یك شهر و دو مرد - مردی از جنوب شهر
آسمان آبی (۳۴۱۶۶۸) ۹-۱۱-۱-۳-۵-۷-۹
* سئانس انگلیسی
گلدیس ساعت ۹٫۳۰ (۵ دزد کوتوله)

بانک اصناف ایران

با فرارسیدن بهار،

شکوفه‌های انقلاب سپید ایران، شکوفان گشته‌اند.

سال گذشته، سال بهروزی و پیروزی روزافزون ملت ایران بود.

بفرمان ملوکانه، صنعت نفت بطور کامل در اختیار ایران قرار گرفت.

آموزش و پرورش برای نوباوگان کشور رایگان گردید...

و درخت تناور انقلاب شاه و مردم، برومندی افزون گرفت،

و این همه، حاصل رهبریهای خردمندانه شاهنشاه آریامهر بود.

عید سعید نوروز را به پیشگاه پدر تاجدار، شاهنشاه آریامهر، علیاحضرت شهبانوی نیکوکار،

والاحضرت ولیعهد، خاندان جلیل سلطنت و ملت ایران تبریک عرض مینماید.

بانک اصناف ایران

نوروز ۱۳۵۳ را با امیدهای بارور و ثمربخش،

همراه با بهترین آرزوهای قلبی

برای ملت ایران و سربلندی کشور عزیزمان ایران تحت رهبریهای خردمندانه

شاهنشاه آریامهر

به هموطنان عزیز تبریک و تهنیت عرض مینماید

آ. حکیم و شرکاء

در آستانه سال نو

بهترین شادباشها و تهنیت های قلبی خود را بمناسبت

پیروزیهای درخشان ملت ایران در سالی که گذشت

و فرارسیدن نوروز باستانی به پیشگاه مبارک

شاهنشاه آریامهر

و هموطنان عزیز تقدیم میدارد.

شرکت کارخانجات تولیدی و صنعتی فیلترسازی

ام ام ای با مسئولیت محدود

سال نو مبارک

با آرزوی پیروزیهای بیشتر و درخشان تر، برای ملت ایران،

سال نو را به پیشگاه پدر تاجدار و فرد فرد مردم این مرز و بوم تبریک عرض مینماید.

شرکت الکتروکامرا (کداک)

Kodak

با فرارسیدن بهار،

شکوفه‌های انقلاب سپید ایران، شکوفان گشته‌اند.

سال گذشته، سال بهروزی و پیروزی روزافزون ملت ایران بود.

بفرمان ملوکانه، صنعت نفت بطور کامل در اختیار ایران قرار گرفت.

آموزش و پرورش برای نوباوگان کشور رایگان گردید...

و درخت تناور انقلاب شاه و مردم، برومندی افزون گرفت،

و این همه، حاصل رهبریهای خردمندانه شاهنشاه آریامهر بود.

عید سعید نوروز را به پیشگاه پدر تاجدار، شاهنشاه آریامهر، علیاحضرت شهبانوی نیکوکار،

والاحضرت ولیعهد، خاندان جلیل سلطنت و ملت ایران تبریک عرض مینماید.

بازرگانی فروغ

با فرارسیدن بهار،

شکوفه‌های انقلاب سپید ایران، شکوفان گشته‌اند.

سال گذشته، سال بهروزی و پیروزی روزافزون ملت ایران بود.

بفرمان ملوکانه، صنعت نفت بطور کامل در اختیار ایران قرار گرفت.

آموزش و پرورش برای نوباوگان کشور رایگان گردید...

و درخت تناور انقلاب شاه و مردم، برومندی افزون گرفت.

و این همه، حاصل رهبریهای خردمندانه شاهنشاه آریامهر بود.

عید سعید نوروز را به پیشگاه پدر تاجدار، شاهنشاه آریامهر، علیاحضرت شهبانوی نیکوکار،

والاحضرت ولیعهد، خاندان جلیل سلطنت و ملت ایران تبریک عرض مینماید.

پیمانکاری ماشین آلات ـ محمود تهرانی

خیابان سی متری رودبروی شکوفه تلفن: ۲۸۴۹۳

عید امسال،

ملت ایران، در آستانه دروازه هزار رنگ بهار،

طلوع آفتاب تمدن بزرگ را،

همراه با آئین شکوهمند نوروز باستانی جشن میگیرد و گرامی میدارد.

تبریک و تهنیت قلبی ما، نثار خاکپای شاهنشاه آریامهر و

علیاحضرت شهبانو.

بهار عمر والاحضرت ولیعهد، نورچشم ملت ایران، جاودانه باد.

شرکت ایران مرچنت

مژده باهالی محترم

استان خراسان

با تائیدات خداوند متعال فروشگاه لوازم عکاسی گل شعبه شماره ۲ خود را در شهر مقدس مشهد با مرغوب ترین لوازمات عکاسی جهان با مارکهای مختلف افتتاح و آماده دریافت سفارشات کلی وجزئی میباشد. لذا کلیه عکاسان عزیز و مشتریان محترم استان خراسان برای تهیه هرگونه لوازم عکاسی دلخواه به فروشگاه فتوشاهین مراجعه فرمایند.

نشانی فروشگاه فتوشاهین نماینده پخش لوازمات عکاسی گل فلکه حضرت تلفن ۲۹۸۲۹

تهران فروشگاه عکاسی گل خیابان

اسکندری چهارراه کاوسی تلفن ۹۵۵۲۶۶

در گروه فرهنگی خزائلی

از هیجدهم فروردین با توجه به آخرین تصمیمات دانشگاهها کلاسهای آمادگی کنکور با استفاده از امتحانات تست بشیوه کنکور دانشگاهها تشکیل میشود.

علاوه بر گروههای طبیعی و ادبی گروههای خاص اقتصاد و علوم اجتماعی و زبان خارجه با برنامه‌های اضافی شامل (جبر و مثلثات ـ حساب استدلالی برای گروه اقتصاد و زبان در سطح عالی برای گروه زبان) نیز دایر است ثبت نام همه‌روزه

نشانی: شاه‌آباد ـ کوچه محمودی تلفنهای ۳۹۱۸۸۱ ـ ۳۱۸۰۰۶

آگهی استخدام ۲۵ نفر کارآموز

برای رشته متصدی ارتباطات پرواز و تله‌تایپ

هواپیمائی کل کشوری تعداد ۲۵ نفر از دارندگان دیپلم ریاضی یا طبیعی را برای طی دوره ۶ ماهه در آموزشگاه عالی اختصاصی هواپیمائی کل کشوری از طریق امتحان و مسابقه انتخاب و پس از طی دوره کارآموزی برای خدمت در فرودگاههای شهرستانها در گروه شغلی ٤ به استخدام رسمی در میآورد. در مدت دوره آموزشگاه کمک هزینه مناسب پرداخت میشود.

شرایط داوطلبان

۱ـ تابعیت ایران

۲ـ تندرستی و صحت مزاج و عدم اعتیاد به مواد مخدر

۳ـ متولد این سال ۱۳۲۷ به بعد

٤ـ داشتن ورقه خاتمه خدمت وظیفه یا معافیت غیر پزشکی

۵ـ نداشتن سوءپیشینه

٦ـ آشنائی به زبان انگلیسی

۷ـ دانشجویان در بدو ورود به آموزشگاه بایستی تعهد نمایند که مدت پنج سال از تاریخ استخدام رسمی در یک از فرودگاههای کشور که هواپیمائی کل کشوری تعیین کند، خدمت نمایند.

داوطلبان واجد شرایط میتوانند برگ درخواست ذیل این آگهی را تکمیل نموده و با ۲ قطعه عکس ۳×٤ و رسید بانکی مبنی بر پرداخت ۳۵۰ ریال به حسابجاری شماره ۹۸۰ خزانه نزد یکی از شعب بانک ملی ایران حداکثر تا ده روز پس از انتشار این آگهی بایست سفارشی به نشانی: تهران، خیابان شاهرضا روبروی دانشگاه تهران، اداره کارگزینی هواپیمائی کل کشوری ارسال دارند. به مدارکی که بعد از این تاریخ به پست تحویل داده شود یا فاقد رسید بانکی باشد ترتیب اثر داده نخواهد شد (وجه مذکور بهیچوجه مسترد نخواهد شد) پروانه ورود به جلسه امتحان و مسابقه در روز ۲۸ فروردین ماه ۱۳۵۳ در محل فوق بین داوطلبان توزیع خواهد شد. محل امتحان و تاریخ امتحان نیز در پروانه مذکور درج شده است.

هواپیمائی کل کشوری

برگ درخواست شغل از هواپیمائی کل کشوری

نام خانوادگی	نام	نام پدر
شماره شناسنامه	محل صدور	تاریخ تولد
مدرک تحصیلی	رشته تحصیلی	وضع خدمت وظیفه :
نشانی کامل: شهر	خیابان	کوچه
پلاک منزل	تلفن	محل امضاء داوطلب
م‌الف ۲۳۲۹٤	آ ـ ۹۱٤۸٦	

مسابقات بزرگداشت یازدهمین سالگرد انقلاب شاه و ملت

چون از طرف طبقات مختلف مردم در مورد نحوه ارسال ساخته ها و نوشته های مربوط به شرکت در مسابقه یازدهمین سالگرد انقلاب شاه و ملت پرسش هائی مطرح میشود کمیته بزرگداشت یازدهمین سالگرد انقلاب شاه و ملت ضمن سپاس از عموم طبقات مردم خلاصه جدول مسابقات را مجددا بشرح زیر اعلام میدارد: ضمنا مهلت قبول آثار در کلیه مسابقات تا آخر اردیبهشت ماه ۱۳۵۳ تمدید میگردد.

ردیف	شرح مسابقه	محل قبول آثار
۱ـ	انشاء نویسی در مورد یکی از اصول انقلاب	نواحی آموزش و پرورش
۲ـ	نقاشی در مورد یکی از پدیده های انقلاب	نواحی آموزش و پرورش
۳ـ	روزنامه دیواری شامل دوازده اصل انقلاب	نواحی آموزش و پرورش
٤ـ	تهیه مطلب تحقیقی در رشته تحصیلی مربوط	روابط عمومی وزارت علوم و آموزش عالی
۵ـ	مطلبی تحت عنوان برداشتی از سپاهیگری	روابط عمومی وزارت علوم و آموزش عالی
٦ـ	بهترین مقاله در مورد اصول انقلاب و پدیده های آن در زندگی اجتماعی ملت ایران	روابط عمومی وزارت علوم و آموزش عالی
۷ـ	تهیه کتاب اعم از آثار منتشر شده یا منتشر نشده در مورد مفهوم و فلسفه انقلاب	انجمن قلم
۸ـ	تهیه بهترین نمایشنامه در مورد یکی از اصول انقلاب	کمیته انتشارات وزارت فرهنگ و هنر
۹ـ	سرودن شعر درمورد انقلاب شاه و ملت	کمیته انتشارات وزارت فرهنگ و هنر
۱۰ـ	بهترین سروده با الهام از انقلاب شاه و ملت	انجمن قلم
۱۱ـ	بهترین خط	کمیته موسیقی وزارت فرهنگ و هنر
۱۲ـ	طرح پستر	کمیته هنر های ترسیمی وزارت فرهنگ و هنر
۱۳ـ	بهترین عکس از مظاهر انقلاب	کمیته هنر های ترسیمی وزارت فرهنگ و هنر
۱٤ـ	بهترین اسلاید از مظاهر انقلاب	کمیته عکس و اسلاید وزارت فرهنگ و هنر
۱۵ـ	بهترین فیلم از مظاهر انقلاب در اندازه های ۸ و ۱٦ و ۳۵ میلیمتری	کمیته عکس و اسلاید وزارت فرهنگ و هنر
۱٦ـ	تهیه طرح پیکره	اداره کل همکاری های سمعی و بصری وزارت فرهنگ و هنر
۱۷ـ	مسابقات ورزشی در رشته های مختلف	کمیته مجسمه سازی وزارت فرهنگ و هنر
		فدراسیونهای مربوط در سازمان تربیت بدنی ایران
		م‌الف ۲۳۲٦۱
		آ ـ ۹۱٤۸۲

آگهی مناقصه ـ اجاره تانکر آب

سازمان پارکهای شهرداری پایتخت بمنظور انجام عملیات آبیاری خود از تاریخ پانزدهم فروردین ماه سال ۵۳ بمتعداد حداقل ۱٦ تا ۲۵ دستگاه تانکر آب چهارده هزار الی بیست هزار لیتری اجاره مینماید از افراد و موسساتی که مایل بشرکت در مناقصه میباشند دعوت میشود برای اطلاع از شرایط قرارداد و اخذ برگ مشخصات حداکثر تا پایان وقت اداری روز ۱۰ر۱ر۵۳ به امور اداری سازمان پارک ها واقع در پارک شهر مراجعه نمایند.

م‌الف ۲۳۲۸۷

مدیر عامل سازمان پارک ها حسن اسکندری

آ ـ ۹۱٤۷٦

آگهی مناقصه

سازمان غله و قند و شکر و چای کشور حمل مقدار چهار هزار تن غله از خرم‌آباد به سیلوی تهران را مناقصه میگذارد پیشنهادات تا راس ساعت ده صبح روز هیجدهم فروردینماه ۵۳ قبول و ساعت یازده همان روز باز قرائت خواهد شد سپرده شرکت در مناقصه یکصدو شصت هزار ریال و جه نقد میباشد طالبین برای کسب اطلاع و دریافت شرایط مناقصه و پیمان حمل باداره حمل و نقل سازمان غله و قند و شکر و چای کشور (واحد غله) واقع در خیابان داور روبروی کاخ وزارت دادگستری مراجعه نمایند.

م‌الف ۲۳۲٦۵

سازمان غله و قند و شکر و چای کشور

بهار دل انگیز از راه میرسد و نوید دهندهٔ
روزهای بهتری است. با تبریک سال نو امیدواریم
که تحت رهبریهای خردمندانهٔ شاهنشاه آریامهر
سال جدید سال پیروزیهای چشمگیر برای ملت
ایران باشد.

AEG TELEFUNKEN

آ.اِ.گ تلفنکن ایران (شرکت سهامی خاص)

آگهی دعوت مجمع عمومی عادی شرکت تعاونی مصرف کارکنان وزارت پست‌و تلگراف‌وتلفن

روز شنبه ۱۰ فروردین ماه ۵۳ ساعت ۱۲ ظهر در محل کتابخانه وزارت متبوعه تشکیل میگردد.
حضور کلیه اعضا در جلسه مجمع ضروریست.
دستور جلسه:
۱ـ گزارش هیئت مدیره و بازرسان
۲ـ انتخاب هیئت مدیره.

هیئت مدیره شرکت تعاونی

صاحب اختراعات به شرح زیر که درایران بثبت رسیده‌اند. بهره‌برداری آنها را پیشنهاد مینماید اشخاص ذینفع به مراجعه نمایند Inventa AG., P.O.B. 2701, 8023 Zurich, Suisse..
شماره ۸۴۵۵ ـ طریقه و دستگاه جهت تولید مداوم بولی آمیدها وبولی استرها
شماره ۸۵۴۱ ـ طریقه تهیه آلبومین اشباع شده.
شماره ۸۵۴۲ ـ طریقه سینتزبیولوژیکی آلبومین با استفاده از مواد فرعی اکسیداسیون سیکلوهگسان.

درآستانهٔ سال نو

بهترین شادباشها و تهنیت های قلبی خود را بمناسبت
پیروزیهای درخشان ملت ایران در سالی که گذشت
و فرارسیدن نوروز باستانی به پیشگاه مبارک

شاهنشاه آریامهر

وهموطنان عزیز تقدیم میدارد.

شرکت فلتکو

نماینده انحصاری عالیترین وسایل ترمینی ساختمان در ایران
تهران: میدان ولیعصر جنب پمپی کوچه ارژنگ شماره ۷ تلفن ۶۲۷۷۸۲ـ۶۲۳۹۴۶

درآستانهٔ سال نو

بهترین شادباشها و تهنیت های قلبی خود را بمناسبت
پیروزیهای درخشان ملت ایران در سالی که گذشت
و فرارسیدن نوروز باستانی به پیشگاه مبارک

شاهنشاه آریامهر

وهموطنان عزیز تقدیم میدارد.

شرکت پاپتیال بامسئولیت محدود
(نمایندگی گیسوی کوماچی)

آگهی شرکت سهامی (خاص) دیمزاندمور ایران ثبت شده بشماره ۱۵۵۱۰

برابر صورتجلسه هیئت مدیره شرکت‌سهامی(خاص) دیمزاندمور ایران مورخ ۷ر۱۲ر۵۲ مرکزشرکت از محل سابق به تهران خیابان پهلوی خیابان ابن سینا شماره ۳۵ منتقل گردید.
م‌الف ۲۲۹۲۵
رئیس اداره ثبت شرکت ها و مالکیت صنعتی ـ حمیدجمشیدی
آـ۹۰۹۶۶

آگهی مناقصه شماره ۲۹۰۳ر۵۲

راه‌آهن دولتی ایران ۵۰۰۰ کیلو نخ پشم‌مرغوب مورد نیاز را برطبق مشخصات و شرایط مربوطه از طریق مناقصه تحویل تهران انبار مرکزی‌ب خریداری مینماید.
داوطلبان شرکت در مناقصه میتوانند در ساعت اداری جهت دریافت اسناد مناقصه‌باداره کل کاربردازی مراجعه فرمایند شرکت کنندگان در مناقصه باید مبلغ ۶۰۰۰۰ ریال بعنوان سپرده شرکت در مناقصه بحساب ۱۰۹۵ راه‌آهن مرکزی ایران پرداخت و فیش مربوطه یا معادل همان مبلغ‌ضمانت‌نامه بانکی صادر یکی ازبانکهای مجاز ایران که‌لااقل یکماه اعتبار داشته باشد بضمیمه پیشنهاد خودتاساعت ۹ صبح روز ۳۱ر۱ر۱۳۵۳ در صندوق پیشنهاد ها واقع در اداره کل کاربردازی بیاندازند پیشنهاد های واصله ساعت ده روزمزبور باز وقرائت خواهدشد.
حضور پیشنهاد دهندگان یا نمایندگان مجازآنها در جلسه مناقصه آزاد است و راه‌آهن دررد‌ویاقبول هریك یا تمام‌پیشنهادها مادامی که قرارداد مبادله نشده‌است جزاو کلا مختار میباشد. به پیشنهاد فاقد سپرده و مشروطو مبهم و پیشنهادی که بعد از موعد مقرر برسد ترتیب‌اثرداده نخواهد شد سپرده برنده اول و نفر دوم مناقصه نگهداری ودرصورت استنکاف از انجام معامله بدون تشریفات بنفع راه‌آهن ضبط خواهدشد. مالیات متعلقه و هرگونه‌عوارض‌دیگر بعهده‌برنده‌مناقصه‌میباشد. راه‌آهن می تواند صدی بیست‌وپنج از میزان معامله کسر یا اضافه نماید.
م‌الف ۲۲۳۸۹
راه‌آهن دولتی ایران
آـ۹۰۵۴۴

هیجان‌انگیزترین و نفیس‌ترین هدیه نوروز ۱۳۵۳ فقط در

شهر فرنگ

اولین سینمای ممتاز و ۴ ستاره ایران

ازفرداصبح

★ ★ ★ ★

بزرگترین فیلم‌پلیسی‌وجنائی محصول ۱۹۷۴ باصحنه‌هائی از تعقیب اتومبیل در خیابان هاکه قویتر وهیجان‌انگیزتر از آن ممکن نیست.

سانسها ۱۵ر۱۱ صبح ـ ۳ـ ۱۵ر۵ ـ ۳۰ر۷ ـ ۴۵ر۹ بعد از ظهر ـ گیشه شهر فرنگ همه روزه بلیط رزرومیکند

طی مراسمی ویژه ، در میان ابراز احساسات کارگران نسبت به شاهنشاه آریامهر

۵۲٫۴۰۰٫۰۰۰ ریال سودویژه‌کارگران کارخانجات ریسندگی و بافندگی کاشان پرداخت شد

آقای دادور فرماندار کاشان دراین‌مراسم گفت :

رقابت منسوجات و محصولات کارخانجات کاشان بامحصولات مشابه خارجی واقعا غرورآمیز است

آقای تفضلی رئیس هیئت‌مدیره

آقای عابدی رئیس اداره کار

آقای ابوالحسن دادور فرماندار

ساعت ۹ بامداد روز ۲۷اسفندبر اجرای اصل ٤ از منشور انقلاب هستی‌بخش شاه و مردم مراسم ویژه‌ای در مهمانسرای شرکت سهامی درخانجات ریسندگی و بافندگی کاشان برگزار شد و ۳٤۵۰ نفر از کارگران این شرکت معادل دوماه دستمزد و مزایا در مجموع پنجاه ودومیلیون‌وچهارصد هزار ریال سود ویژه دریافت داشتند . این مراسم با حضور آقایان دادور فرماندار- کشاورز رئیس دادگستری تهامی شهردار- امینی رئیس‌اداره‌بیمه های‌اجتماعی عابدی رئیس اداره کار تفضلی رئیس هیئت‌مدیره شرکت سهامی کارخانجات ریسندگی و بافندگی کاشان نمایندگان کارگران و سندیکاها صاحبان صنایع اعضاء انجمن شهر و شهرستان وگروه زیادی از کارگران شرکت برگزار گردید .

بدوا ، آقای حسن تفضلی ضمن تشکر از مدعوین گفت : بی‌نهایت موجب خوشوقتی است که‌همه‌ساله بانفارن سال‌نو این مراسم در اجرای اصل ٤ مشور انقلاب‌سفید شاه وملت که مولود عنایات و توجهات ذات مبارک شاهنشاه آریامهر نسبت بکارگران ایران است، در این موسسه انجام و کارگران وکارمندان شرکت با دریافت حق‌اسهم مقرر از حاصل دسترنج خود حلول سال جدید و نوروز باستانی را باقلبی آکنده‌از مهرشاه و میهن برگزار مینمایند .

خوشبختانه در سال جاری علاوه از اینکه عموم کارگران این شرکت با اجرای طرح طبقه‌بندی مشاغل ومزایای مقرر از اضافه دستمزدی معادل۳٦درصدبرخوردار بوده‌اند براساس پیمان دستجمعی منعقده و موافقتنامه‌ای که فیمابین شرکت و نمایندگان سندیکاهای کارخانجات شماره ۱ و ۲ بارشاد وتائید اداره کل‌سهیم‌کردن‌کارگران بامضاء رسید سودویژه معادل دوماه دستمزد ومزایای دریافتی کارگران و کارمندان برای آنان تامین شده که در مجموع‌بحدود پنجاه و دو میلیون وچهارصد هزار ریال بالغ و طبق ضرایب مقرر بین ۳٤۵۰ نفر کارگران و کارمندان ذینفع قابل تقسیم‌میباشد آقای تفضلی رئیس هیئت مدیره شرکت سهامی کارخانجات ریسندگی و بافندگی کاشان از آقای عابدی رئیس اداره کار و امور اجتماعی نمایندگان واعضای سندیکاهای کارگران شرکت و مهندسین و مسئولان ادارات و کارخانجات شماره ۱ و ۲ و همه قسمتهای مختلف کارخانجات وهمه کسانی که بنحوی از انحاء در طول سال جاری در امر پیاده‌کردن طرح طبقه‌بندی مشاغل وایجاد زمینه تفاهم‌برای حسن‌جریان‌امور صنعتی و تولیدی شرکت متحمل زحماتی شده و برای تامین رفاه کارگران که انگیزه اصلی بنیان‌این موسسه عام‌المنفعه همانا ایجادکار شرافتمندانه برای آنان بوده است همکاری و تشریک مساعی‌نموده‌اند به نیکی تقدیر و تشکر نمود. آقای تفضلی سخنان خود را بازنده‌باد شاهنشاه‌آریامهر رهبر خردمندملت ایران پاینده ایران - نیرومندباد همبستگی و یگانگی کارگروکارفرما برای تقویت‌مبانی‌صنعتی‌واقتصادی میهن - خاتمه دادن اینموقع آقای عابدی رئیس اداره کار طی سخنان مشروح خود گفت:تحولات عظیم صنعتی ایران و پیشرفتهای دوران انقلاب سفید شاه و مردم برهیچکس پوشیده نیست و خوشبختانه کارگران سهم بیشتری از مواهب انقلاب نصیبشان‌گردیده و متقابلا در توسعه و گسترش صنعت این مملکت نقش موثری ایفا نموده‌اند اصل چهارم انقلاب که یکی ازافتخارات‌کارگرایرانی است موجب ازدیاد و بهبودتولید و تقلیل ضایعات وافزایش روزافزون حسن روابط کارگر و کارفرما وتامین رفاه اجتماعی آنان گردیده و در توزیع عادلانه ثروت اثرات نیکوئی را نشان میدهد .

آقای دادور چک ۵۲٫٤۰۰٫۰۰۰ ریالی را به‌آقای رضا خانی‌نماینده کارگران اهدا مینماید .

اعداد وارقام پرداختی حق‌السهم توجه خاص شاهنشاه‌آریامهراست سالانه این شرکت وسایر واحد های صنعتی موید رفاه و آسایش کارگران است که مورد صدور فرمان اخیر پدر تاجدار در زمینه تامین تحصیل رایگان از کودکستان تا پایان دوره راهنمائی برای عموم دانش‌آموزان کشور و برای فرزندان کارگران تا پایان تحصیلات عالی ودانشگاهی نیز نقطه درخشان دیگری برای نسل جوان ایران و سعادت یک جامعه مترقی جهت افزایش میزان‌کارآئی در دوران تمدن بزرگ این مملکت میباشد .

آنگاه آقایان رضاخانی ورضا عدالتی نماینده‌کارگران پیرامون انقلاب ثمربخش شاه و مردم‌و حمایتی که رهبر عالیقدر از کارگران و زحمتکشان این مملکت مبذول میفرمایند سپاس و تجلیل‌نموده ، مساعی کارفرما را در اجرای اصل٤ ازمنشور راستین شاه و مردم ستودند بعد آقای ابوالحسن دادور فرماندار کاشان ضمن بیانات مستدل و مفصل خود ثمرات انقلاب مقدس شاه و مردم را تشریح نمودو حسن‌رابطه بین کارگر و کارفرما را ستود آقای فرماندار گفت رقابت منسوجات کارخانجات‌کاشان با محصولات مشابه خارجی واقعا غرورآمیز است‌وبرای هر ایرانی‌حقشناسی وجود چنین کارخانجات عظیم افتخار آمیز است من لازم‌می‌دانم بدوا از جناب آقای‌تفضلی رئیس هیئت مدیره کارخانجات ریسندگی و بافندگی کاشان در اجرای اصل ٤ از منشورانقلاب و کوششی که در بهبود وضع اجتماعی وبه‌زیستی طبقه‌کارگر مبذول میدارند و از خدمات آقای امیر شاهی رئیس‌آموزش و پرورش منطقه بخاطر سواد آموزی کارگران و ازتوجهات خاص آقای عابدی رئیس‌اداره کارکاشان در جهت اجرای صحیح مقررات و قوانین تدوینی مربوط به کارگران تشکر وسپاسگزاری نمایم آقای دادور فرماندار در میان شورو هیجان و فریاد های زنده باد شاهنشاه که از حلقوم کارگران بهرممند از اصول انقلاب بر میخواست چک ۵۲٫٤۰۰٫۰۰۰ ریالی حق‌السهم کارگران کارخانجات‌ریسندگی وبافندگی کاشان را ازسوی کارگاه‌تحویل نمایندگان سندیکا داد تا بین کارگران ذینفع تقسیم نمایند .

رپرتاژ : از ابوالقاسم رحمانی

دیروز کارخانجات کوراوغلی قزوین شاهد پرشورترین احساسات کارگران نسبت به‌شاهنشاه آریامهر رهبر انقلاب بود

دیروز کارخانجات کوراوغلی قزوین یکپارچه شور و شادی بود.شاهد پرشورترین‌احساسات کارگران نسبت به شاهنشاه آریامهر رهبر انقلاب بود ،زیرا در این روز بود که طبق‌معمول سنوات‌گذشته‌سود ویژه‌کارخانه به کارگران پرداخت شد .

در این مراسم‌آقای کامرانی فرماندار قزوین‌عده‌ای ازروسای ادارات‌وموسسات ملی‌نمایندگان و خبرنگاران مطبوعات مرکزو جرائد محلی و گروه کثیری‌از طبقات مختلف مردم شرکت داشتند .

نخست آقای اصغرساعتچی نماینده کارگران در قزوین به مدعوین خوش‌آمد گفت‌و سپس گزارش جامعی از چگونگی وضع کارگران و اقداماتی که در جهت بهبود زندگی آنان صورت گرفته باستحضررسانید.

آقای ساعتچی سپس‌اضافه کرد : ماکارگران‌خدا را شکر- گزار هستیم که‌در عصرخاندان جلیل پهلوی زندگی می نمائیم‌و با توجه و عنایات شاهنشاه آریامهر وبااجرای یکی‌ازاصول انقلاب باین مرحله از زندگی رسیده‌ایم سپس آقای سید آقا کیائی مدیر عامل کارخانجات کوراوغلی پشت میکروفون قرار گرفت وچنین‌عنوان سخن‌نمود.

جناب آقای فرماندار . روسای محترم ادارات .مدعوین محترم ، کارگران عزیز

اجازه بفرمائید قبلا ازجنابعالی به عنوان نماینده رهبرکرانقدر انقلاب شاهنشه آریامهروسایر حضار که در این مراسم‌شرکت نموده‌اید از طرف حودو هیئت مدیره و کارکنان و کارگران این واحد صنعتی‌صمیمانه‌تشکر و سپاسگزاری نمایم .. شرکت شما سروران گرامی موجب سرفرازی و مباهات است و توفیق همه شما خدمتگزاران‌به رهبر انقلاب اجتماعی ایران شاهنشاه آریامهر رااز خداوند بزرگ مسئلت دارم جناب‌آقای فرماندار ، سروران گرامی ، امروز ما دراین‌جا جمع‌شده‌ایم تا یکی‌از اصول‌دوازدگاه‌انقلاب را به پیروی از منویات عالیه‌و بشردوستانه‌شاهنشاه‌عزیز اجرا نمائیم که آن تقسیم سود سهام کارگران است . این کارخانه در ظرف مدت سه سال‌توانست با مدرنیزه کردن کارگاه ها و بهبود وضع عمومی کارخانه‌با اینکه در ظرف این مدت کوتاه دچار آتش‌سوزی‌شدکه به فضل الهی و با جدیت وکوشش جنابعالی و جناب سرهنگ انصاری از سرایت آن‌بدستگاه های تولیدی جلوگیری شد که دراینجالازم میدانم‌سپاسگزاری نمایم و باید به عرض برسانم‌که بهترین‌محصولات‌راکه بااجناس مشابه خارجی رقابت نماید تولید به بازار عرضه نماید و با افزایش ماشین‌آلات مدرن و ازدیاد کارگران تولید خود را تا هشتاد درصد افزایش داده و خود را منطبق با صنعت مدرن‌و پیشرفته نماید تابا زحمات‌شبانه روزی بتواند به عنوان یك‌واحد پیشرفته چنین مراسمی را برگزار نماید مسلما تشکیل چنین اجتماع باحضور آنحناب و سایر سروران در این واحد صنعتی وصدهانظیراین‌اجتماعات که‌این روز ها ما شاهد آن هستیم نمایشگر روح‌دمکراسی و اجرای یکی از اصول انقلاب شاه‌و ملت است که اثرات و ثمرات آن یکی پس‌از دیگری نمودار میگردد

مظاهر انقلاب

تحصیل رایگان فرزندان کارگران ازدوره‌ابتدائی تادوره راهنمائی تحصیلی و حتی تا مراحل دانشگاهی ، مبارزه با فقر و تنگدستی درسطح‌جهانی، صدور تاسیس‌بانك‌بین‌المللی و کمك به کشور های در حال توسعه بدون قیدو بند سیاسی ازاصالت‌و مظاهر انقلاب‌مقدس شاه‌و ملت است . مردم‌ایران بخصوص هیات‌مدیره‌و کارکنان وکارگران کارخانجات کوراوغلی باقلبی آکنده ازمهر شاه از پیشگاه باریتعالی مسئلت‌دارند تا در راه تحقق انقلاب شاه و ملت بیشتر یاری فرماید تا بتوانیم بیش‌ازپیش‌حدمتگزاران جان‌باز شاه‌و ملت باشیم و افتخارات عالی‌تری‌درسطح‌جهانی نصیب ایران نمائیم.

خوشحالم باسرافرازی‌عرض حضار محترم برسانم در اثر تفاهم که‌بین کارگران‌و مسئولین این واحد صنعتی موجود است سود سهام کارگران این کارخانه نسبت بکارخانجات مشابه بالاترین سود سهامی است‌که از شش ماهه دوم‌سال ۵۲ بر مبنای قرارداد پرداخت میگردد .

البته تنها در میزان سود با کارخانجات مشابه فرق نداریم بلکه خوشحالم که باطلاع‌برسانم که در پرداخت دستمزد هم نسبت بکارخانه های مشابه در سطح بالاتری قرار داریم .در اینجاست که‌بایدبگویم اینهمه آواز ها از شه بود

آنگاه آقای سیدآقا کیائی مدیرعامل کارخانجات کوراوغلی گفت : مدیر عامل و هیئت مدیره این کارخانه افتخاردارند که توانسته‌اند منویات عالیه رهبر انقلاب اجتماعی ایران شاهنشاه آریامهر رااجرانمایند در خاتمه تقاضا دارم اجازه بفرمایید ضمن عرض تبریك آغاز سال نو توفیق بیشتر سروران گرامی و کارگران عزیز را درخدمت گذاری‌بیشتر بشاهنشاه آریامهر و میهن‌عزیز از خداوند مسئلت نمایم.

جاوید شاهنشاه آریامهر و خاندان جلیل سلطنت پهلوی

سپس سرکار سرهنك انصاری پشت میکروفون قرار گرفت و از ترقیات و پیشرفت های مملکت که براثر انقلاب شاه‌و مردم و برهبری‌پیشوای خردمند شاهنشاه آریامهر نصیب ملت ایران شده به تفصیل سخن گفت و نتیجه گرفت که اگر انقلاب شاه‌و مردم نبود امکان نداشت کشور ما باین مرحله از رشد فکری‌و ترقی برسدپس آنچه داریم از شاهنشاه آریامهر داریم‌رهبری که توانست کشوری را ازهیچ ببهمه چیز برساند و پیشرفتهای شگرف آن‌جهانیان رابه‌تحسین و اعجاب وادارد.

آنگاه آقای سیدآقا کیائی از آقای کامرانی‌فرماندارتقاضا کرد تاچك سود شش ماهه دوم سال ۵۲ را به‌نماینده کارگران بدهند . آقای فرماندار ضمن ابراز خرسندی چك مربوط به سود کارگران را در میان‌ابراز احساسات کارگران کارخانه نسبت بشاهنشاه‌آریامهربه‌آقای ساعتچی نماینده کارگران‌داد در پایان آقای جناب‌زاده رئیس اداره کارو امور اجتماعی‌قزوین سخنانی در پیرامون انقلاب و توجه شاهنشاه آریامهربطبقه کارگران ایراد نمود و نتیجه گرفت که کارگران شریف و زحمت‌کش موردتوجه‌همه‌هستند و مساعی مسئولان امورهمواره براین است که در جهت‌بهبود کامل آنان قدم بردارد.

دراین موقع کارگران‌پرشور- ترین احساسات خود را نسبت‌به رهبر انقلاب شاهنشاه آریامهر ابراز داشتند و در آستانه‌سال جدید سلامت و دوام عمر ذات اقدس شهریاری وخاندان‌جلیل پهلوی را از درگاه خداوند متعال آرزو کردند و بدین ترتیب مراسم پرداخت سود ویژه کارگران کارخانجات کوراوغلی در میان شوروشوق فراوان کارگران و کارکنان کارخانه برگزار شد.

۸٫۱۴۳٫۱۱۶ ریال حق‌السهم وعیدی کارگران کارکانجات ریسمانریسی سمنان ونساجی پارس تهران طی دوفقره چك پرداخت گردید

نماینده کارگران:

عنایات شاهنشاه‌عیدرابه‌خانه‌کارگران آورد

آقای زرتاش‌بنمایندگی ازطرف‌هیئت مدیره کارخانه نساجی‌پارس هنگام تحویل چك سودویژه به نماینده کارگران .

در اجرای اصل چهارم‌انقلاب شاه و مردم درساعت پنج بعد ازظهر روز ۵۲٫۱۲٫۲۵ مراسم‌باشکوهی بحضور کفالت فرماندار کل سمنان و رؤسای ادارات ومقامات محلی وشرکت جمعی از کارگران در سالن اجتماعات کارخانجات ریسمان ریسی سمنان و نساجی پارس تهران برپا شده بود .

آقای زرتاش ازطرف هیئت مدیره شرکت های مزبور به حاضرین خیرمقدم گفت و با اشاره به هدفهای عالیه رهبر عالیقدر ایران در بالا بردن سطح رفاه و تامین های‌اجتماعی برای طبقات زحمتکش و اثر مهم سهیم کردن کارگران‌در سود کارخانجات‌اظهار داشت: سهیم بودن کارگران در سود کارخانجات از یکطرف موجب تامین رفاه بیشتری برای کارگران میگردد و ازطرف دیگر موجبات افزایش تولیدو کاهش ضایعات که در واقع اثر مستقیم به حفظ وازدیاد ثروت ملی است فراهم می‌آورد و صنایع ملی را استحکام می بخشد .

آقای شنه نماینده کارگران ضمن سپاس‌توجهات مخصوص شاهنشاه آریامهر به طبقه کارگر اظهار داشت در اجرای منویات معظم‌له ناظر فعالیتهای مقامات اداره کار سمنان و وزارت‌کار و امور اجتماعی و سازمان کارگران ایران در تامین منافع کارگران بوده‌ام ولازم میدانم دراینجا ازپشتیبانی و حسن نیت مدیران شرکت در افزایش میزان حق‌السهم کارگران که درسال ۱۳۵۲ نزدیك به هفتاد درصد بیش‌از سال ۱۳۵۱ گردیده است تشکر نمایم .

نامبرده اضافه نمود اطمینان دارم درسال آینده کارگران‌با کوشش بیشتر در بالا بردن محصول کارخانه و تقلیل ضایعات موفق خواهند شدسود بیشتری بدست آورند .نماینده کارگران سپس گفت درواقع این عنایات شاهنشاه آریامهر نسبت به ما طبقه کارگر است که به‌این صورت عید ملی و باستانی نوروز را با دست‌پربه خانواده های مابه ارمغان می آورد .

در پایان آقای مصطفوی کفیل فرماندارکل سمنان‌ضمن بیانات مبسوطی هدف های عالی انقلاب‌ایران ازجمله اصل‌چهارم آن را توضیح داد و سلامت وطول عمر رهبر بزرك ملت ایران را از پیشگاه خداوند مسئلت نمود در این موقع‌بنابه تقاضای آقای قاجار رئیس‌اداره کارسمنان آقای مصطفوی کفیل فرماندار کل سمنان دوفقره‌چك یکی بابت حق‌السهم بمبلغ ۶٫۵۴۲٫۱۱۷ ریال و دیگری بابت عیدی سال ۱۳۵۲ بمبلغ ۱٫۶۰۰٫۹۹۹ ریال را به‌نماینده کارگران تسلیم‌نمودو مجلس درمیان ابراز احساسات شدید کارگران نسبت به شاهنشاه آریامهر رهبر انقلاب پایان یافت . .

آگهی مناقصه نوبت‌دوم

بیمارستان های سعدی و قطب‌الدین‌وابسته دانشگاه پهلوی لوازم فنی مصرفی ، لوازم تنظیف ، لوازم‌الکتریکی و ساختمانی خود را از طریق مناقصه خریداری‌مینماید داوطلبین میتوانند برای دریافت برگ شرایط مناقصه‌و هرگونه اطلاع دیگر تا تاریخ شنبه ۵۳٫۱٫۳۱بحسابداری بیمارستان سعدی مراجعه نمایند .

بیمارستان سعدی

آگهی مناقصه نوبت سوم ساختمان انبار سوخت و موتور خانه شوفاژ با تاسیسات

کارخانه تهیه خوراک دام و طیور سعیدآباد کلیه عملیات مربوط بساختمان موتور خانه و انبار سوخت و تکمیل و نصب ولوله‌کشی شوفاژ خود را یکجا بمناقصه میگذارد . طالبین در مناقصه میتوانند ضمن مراجعه به کارخانه و مشاهده محل و تجهیزات موجود برگ شرایط و مشخصات فنی شوفاژ را دریافت و حداکثر تا پایان وقت اداری روز شنبه ۵۳٫۱٫۱۷ به دفتر کارخانه تحویل نمایند پیشنهادات در ساعت ۹ روز یکشنبه ۵۳٫۱٫۱۸ در محل‌کارخانه‌باز وقرائت‌خواهد شد . حضور پیشنهاددهندگان یا نمایندگان آنها در جلسه مناقصه آزاد است .

م الف ۲۳۲۹۱

کارخانه تهیه خوراک دام و طیور سعیدآباد

آگهی استخدام

شهرداری پایتخت برای‌تکمیل کادر پلیس‌ساختمان احتیاج‌به تعداد ٤۰ نفرکارمند پیمانی‌با شرایط زیردارد:

۱- تابعیت دولت شاهنشاهی ایران.
۲- حداکثر سن ۳۰ سال.
۳- داشتن برك خاتمه خدمت یا معافیت قانونی.
٤- نداشتن سوءپیشینه .
۵- دارابودن‌مدرك فوق‌دیپلم‌یادیپلم هنرستان‌دررشته معماری یا ساختمان .

داوطلبان واجد شرایط میتوانند بمدت ۹روزازتاریخ ۵۳٫۱٫۷ برای‌ثبت‌نام بقسمت کارگزینی شهرداری‌پایتخت واقع درخیابان ایرانشهر ساختمان شماره٤ مراجعه‌نمائید. بدیهی است پس‌از انجام مسابقه ومصاحبه برابر آئین‌نامه مربوطه استخدام و از مزایای قانونی آن استفاده خواهند کرد. ضمنا حق تقدم‌بافوق دیپلم های ساختمانی و معماری وسپس‌دیپلمهای ساختمانی و معماری میباشدو درصورتیکه عده مورد نیاز از افراد مذکور درمسابقه وروی شرکت ننمایند از خدمات دیپلمهای ریاضی استفاده خواهد شد.

م‌الف ۲۳۲۸۸

شهردار پایتخت

آگهی پذیرش دانشجو برای آموزشگاه عالی اختصاصی هواپیمائی کل کشوری

هواپیمائی کل کشوری برای دوره‌های تخصصی‌دو ساله کنترل مراقبت پرواز . مهندس الکترونیک . مخابرات . تعداد ۱٦۵ نفر دانشجو بشرح زیر برای‌تحصیل در آموزشگاه عالی اختصاصی هواپیمائی کشوری از طریق امتحان و مسابقه میپذیرد.

ردیف	عنوان شغل	تعداد	تحصیلات
۱	کنترلر مراقب پرواز	۵۰ نفر	دیپلم طبیعی یا ریاضی
۲	تکنیسین الکترونیک	٦۵ نفر	دیپلم هنرستان‌صنعتی‌رشته الکترونیک یادیپلم ریاضی
۳	تکنیسین مخابرات	۵۰ نفر	دیپلم طبیعی یا ریاضی

شرایط

۱- فارغ‌التحصیلان پس از خاتمه دوره دوساله‌و موفقیت در آزمایشات موفق به اخذ مدرک تحصیلی (فوق دیپلم) در رشته مربوطه نایل و در گروه شغلی پنج به استخدام رسمی هواپیمائی کل کشوری درآمده و در فرودگاههای کشور بخدمت‌اشتغال خواهندورزید

۲- به دانشجویان دردوران تحصیلات کمك‌هزینه تحصیلی مناسب پرداخت میشود .

۳- پس از حداقل پنج سال خدمت رسمی دانشجویان میتوانند بشرط موفقیت در امتحانات‌مربوطه و برحسب احتیاجات هواپیمائی کل کشوری در دوره‌های تکمیلی دو ساله شرکت و به‌اخذ دانشنامه (مهندسی فنی معادل لیسانس) نایل گردند .

داوطلبان واجد شرایط زیر :

۱- تابعیت ایران
۲- تندرستی و صحت مزاج و عدم اعتیاد به‌مواد مخدر
۳- متولدین سال ۱۳۲۷ به‌بعد
٤- داشتن ورقه خاتمه خدمت وظیفه‌یا معافیت غیرپزشکی
۵- نداشتن سوء پیشینه
٦- آشنائی کامل به زبان انگلیسی
۷- عدم اشتغال بکار یا تحصیل در سایرموسسات و سپردن تعهد پنج سال خدمت در فرودگاههائی که هواپیمائی کل کشوری تعیین کند

میتوانند برگ درخواست ذیل این‌آگهی را تکمیل نموده و با دو قطعه عکس ٤×۳ و رسید بانکی مبنی بر پرداخت مبلغ سیصد ریال به حساب جاری شماره ۹۸۰ خزانه نزد یکی از شعب بانك ملی ایران حداکثر تا ده روز پس از انتشار این آگهی با پست سفارشی به نشانی تهران خیابان شاهرضا روبروی دانشگاه تهران . اداره کارگزینی هواپیمائی کل کشوری ارسال‌دارند. بمدارکی که بعد از این تاریخ به پست تحویل داده شود یافاقد رسید بانکی باشد ترتیب‌اثر داده‌نخواهد شد (وجه مذکور بهیچوجه مسترد نخواهد شد) مرواله ورود به جلسه امتحان و مسابقه در روز ۲۹ فروردین‌ماه ۱۳۵۳ در محل فوق بین داوطلبان توزیع خواهد شد . محل و تاریخ امتحان در پروانه‌مذکور درج شده است .

هواپیمائی کل کشوری

برگ درخواست شغل از هواپیمائی کل کشوری

نام‌خانوادگی	نام	نام پدر
شماره‌شناسنامه	محل صدور	تاریخ تولد
مدرک تحصیلی	رشته تحصیلی	وضع خدمت وظیفه
داوطلب شغل (فقط یکشغل)		نشانی کامل : شهر
خیابان	کوچه	پلاك منزل
تلفن		محل امضاء داوطلب

م الف ۲۳۲۹٦ آ-۹۱٤۸۸

آگهی تغییرات بانك‌روس‌و ایران (شرکت سهامی خاص) ثبت شده بشماره ٦٤

طبق صورتجلسه مجمع عمومی فوق‌العاده مورخ ۵۲٫۱۰٫۱۹ تغییرات زیر در شرکت مذکور بعمل آمد ۱- نوع شرکت از سهامی خاص به سهامی عام تبدیل گردید و نام فعلی آن بانك روس و ایران (شرکت سهامی عام) میباشد ۲ - اساسنامه جدید شرکت مشتمل بر ۵۹ ماده تصویب و جایگزین اساسنامه قبلی شرکت گردید ۳- متن مندرجات اعلامیه تبدیل شرکت‌بشرح زیر میباشد :

الف - نام و شماره ثبت شرکت - بانك روس و ایران شرکت سهامی عام شماره ثبت ٦٤ ب - موضوع شرکت و نوع فعالیت های آن - انجام کلیه‌عملیات بانکی طبق قوانین و مقررات جاری و هرگونه معاملات بازرگانی و سرمایه گذاری و مشارکت که بموجب قوانین و مقررات موضوعه برای بانکها ممنوع‌نباشد ج- مرکز اصلی شرکت تهران خیابان بهشت شرکت شعبی‌ندارد د - مدت شرکت - نامحدود هـ - سرمایه شرکت - مبلغ سیصد میلیون ریال که تماما پرداخت‌گردیده است‌و سهام ممتازندارد ز- هویت کامل رئیس و اعضاء هیئت مدیره و مدیر عامل شرکت ۱- آقای کنستانتین نازارویچ ژوکف رئیس هیئت مدیره و مدیر عامل دارای گذرنامه شماره ۱۷۹۱۳ - س ک ۲- آقای‌گریگوری تروفیمویچ پیسارف نایب رئیس هیئت مدیره دارای گذرنامه شماره ٦۲۳٤۷ . سک . ۳- آقای والنتین دومیتریویچ بودیونی عضو هیئت مدیره دارای گذرنامه شماره ۲۱۲۳۳۹ . سک ٤ - آقای ویکتورالکساندرویچ وریازانف عضو هیئت مدیره دارای گذرنامه شماره ۸۰۷٤۳ . سک ۵- آقای نیکلای پلاتونویچ موئیسینکو عضو هیئت مدیره دارای گذرنامه شماره ۰۰۲۳٦ دک ح - شرایط حضور و حق رای صاحبان سهام در مجامع عمومی - قبل از تشکیل مجمع عمومی هر صاحب سهم که‌مایل بحضور در مجمع باشد باید ببانك مراجعه و با ارائه ورقه‌سهم خود ورقه ورود بجلسه را دریافت نماید صاحبان سهام به نسبت هر سهم دارای یک رای میباشند ط - مقررات اساسنامه‌مراجع به تقسیم سود و تشکیل اندوخته - تقسیم سود بین صاحبان سهم فقط پس از تصویب مجمع عمومی جائز خواهد بود در صورت وجود منافع تقسیم ده درصد از سود ویژه سالانه بین‌صاحبان سهام الزامی است از سود ویژه حداقل ۱۵٪و حداکثر ۲۰٪. آن باید بعنوان اندوخته قانونی نگاهداری شود ی - مبلغ دیون شرکت - ۲۱۲۸٤۲۲۵٦۲ ریال مبلغ دیون اشخاص ثالث که توسط شرکت تضمین شده است ۱۲۷٥۱۰۵۷۲۲ ریال . ک - کلیه اطلاعیه‌ها و آگهی های شرکت در روزنامه اطلاعات درج‌میگردد ٦- آقایان کنستانتین نازارویچ ژوکف - گریگوری تروفیمویچ - پیسارف و والنتین دمتریویچ بودیونی - ویکتورالکساندرویچ ریازانف و نیکلای پلاتونویچ‌موئیسینکو بسمت اعضاء اصلی هیئت مدیره و آقای ویکتوریاولویچ واخرمکین بسمت عضو علی‌البدل هیئت مدیره برای مدت دو سال انتخاب شدند ۷- آقایان گرمان ایوانویچ سکوبلکین - الکساندر ایوانویچ میتفنو نیکلای‌ایوانویچ گولیکوف بسمت اعضاء اصلی کمیسیون بازرسی و آقایان نیکلای سرگیویچ ستروچکوف و نیکلای الکساندرویچ کاریوف و یوری پاولویچ پائیتسکی بسمت اعضاء علی‌البدل کمیسیون بازرسی‌برای مدت یکسال انتخاب شدند ۸- آقای کنستانتین نازارویچ ژوکف بسمت ریاست هیئت مدیره‌ومدیر عامل‌و آقای‌گریگوری تروفیمویچ پیسارف بسمت نایب رئیس هیئت مدیره انتخاب شدند ۹- کلیه قراردادها - سفته‌ها و چکها و هرگونه اسناد تعهدآور بانك با امضاء هیئت مدیره معتبرخواهد بود ۱۰- روزنامه اطلاعات‌جهت درج و نشر آگهی های شرکت‌تعیین گردید ۱۱- اساسنامه شرکت وترازنامه و حساب سودوزیان‌آن‌و همچنین صورت دارائی شرکت و اموال منقول و غیر منقول درادراه ثبت‌شرکتها و در مرکز شرکت برای مراجعه علاقمندان آماده میباشد.

م‌الف ۲۲۷٦٤

رئیس اداره ثبت شرکتها و مالکیت صنعتی- حمید جمشیدی

آ-۸۹۹٦٤

آگهی استخدام پزشك

شرکت سهامی سازمان آب منطقه‌ای اصفهان‌وابسته بوزارت آب و برق برای خدمت در سد شاه عباس کبیر واقع در ۱۱۰ کیلو متری غرب اصفهان یک پزشك‌عمومی را بطور تمام وقت با حقوق کافی و تسهیلات مسکن استخدام مینماید .

علاقمندان جهت کسب اطلاعات بیشتر و انجام مصاحبه حضوری میتوانند در تاریخ ۵۳٫۱٫۱٤ ازساعت ۸ الی ۱۲ بدفتر تهران شرکت واقع در خیابان میکده ساختمان امیرکبیر و یا در تاریخ ۵۳٫۱٫۱۵ از ساعت ۸ الی ۱۲ به اداره مرکزی شرکت واقع در اصفهان ، پل خواجو ، بلوار آئینه خانه مراجعه نمایند.

سازمان آب منطقه‌ای اصفهان

آ-۹۱۲۵۰

هیئت‌مدیره، کارمندان وکارگران شرکت سهامی آبگینه فرارسیدن نوروز باستانی رابه پیشگاه رهبر بزرگ انقلاب شاهنشاه آریامهر، خاندان جلیل سلطنت وملت گرامی ایران تبریك عرض مینمایند

کامران خسروشاهی

مدیرعامل شرکت شیشه آبگینه

سال نو مبارک

با آرزوی پیروزیهای بیشتر و درخشان تر، برای ملت ایران

سال نو را به پیشگاه پدر تاجدار و فرد فرد مردم این مرز و بوم تبریک عرض مینماید.

شرکت فتومترو

نماینده انحصاری انواع دوربین های عکاسی. فیلمبرداری و ماشین حساب کانن در ایران

تهران: خیابان نادرشاه - خانه کانن تلفن ۸۲۹۲۹۳-۸۳۸۴۲۳

Canon

سال نو مبارک

واکس وطن حاصل سالیان سال تجربه

همچنان مطلوب و بی رقیب است.

واکس وطن

PLASCO-KAR CO.

با آرزوی پیروزیهای بیشتر و درخشان تر، برای ملت ایران،

سال نو را به پیشگاه پدر تاجدار و فرد فرد مردم این مرز و بوم تبریک عرض مینماید.

شرکت پلاسکوکار

پیشرو صنایع پلاستیک در ایران

آغاز هفته دوم نمایش در

سینما پارامونت

«بوداسپنسر» کمدین ریشو و با مزه فیلمهای موفق «ترینیتی» برای نخستین بار در یك اثر کمدی وحادثه‌ای که هرکس در هر سن و سالی از تماشای آن لذت خواهد برد

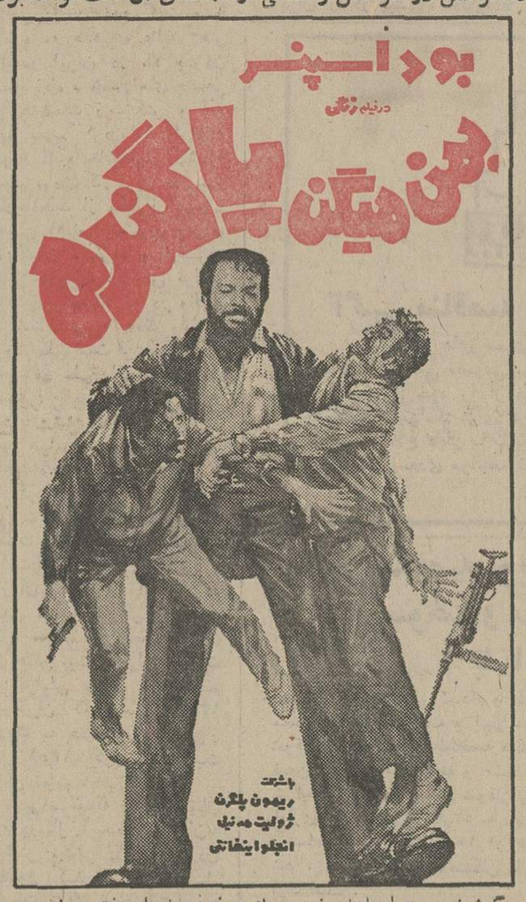

گیشه سینما پارامونت برای رزرو بلیط مفتوح است

سانسها ۱۱ر۱۵ صبح -۳ر۳۰ -۵ر۳۰ -۷ر۳۰ -۹ر۳۰ بعد از ظهر

چارلی‌چاپلین و باستر کیتون را فراموش کنید آنها دیگر کهنه شده‌اند و حالانوبت «وودی‌الن» کمدین نابغه سینمای امریکاست که عرصه سینمای کمیك را بخود اختصاص دهد

از فردا صبح برنامه ویژه نوروز

سینما شهر قصه

نمایش دهنده آثار سینمائی برتر

وودی آلن. دایان کیتون. تونی رابرتز

سوزان آنسپاچ در فیلم رنگی

دوباره سعی کن... سام

"PLAY IT AGAIN, SAM"

محصول کمپانی پارامونت

سانسها ۱۱ صبح ۲-۴-۶-۸-۱۰ بعد از ظهر

گیشه سینما برای رزرو بلیط آماده است

آغاز هفته دوم

هدیه نوروز امسال

سینه موند

برای تمام کودکان، نوجوانان وخانواده‌هائیکه علاقمند به فیلم های سالم و تماشائی هستند

مارکوپولو کوچولو

رنگی

پدرها، مادرها:

بجای عیدی کودکان خود را حتما به تماشای این فیلم بیاورید

از عصر شنبه سوم فروردینماه

ارمغان نوروزی سینما های

ب ب بولوار

سکسی ترین فیلم سال

گناهکاران جزیره بهشت

رنگی- باشرکت:

زعودی آرایا

بیالونکار

اوگو پالیاتی

تماشای این فیلم برای اشخاص کمتر از ۱۸ سال ممنوع است

از فردا صبح هدیه نوروزی گروه ممتاز سینمائی پایتخت

آسیا- شهوند- لیدو- نپتون

ژاله- توسکا- چرخ و فلك- پاسارگاد- المپیا- فیروزه... - ادئون و نادر

شادترین و شیرین ترین کمدی نوروز امسال که تا سالهای سال خاطره نشاط‌آورش در خاطرتان خواهدماند

محصول متا: فیلم گو فیلم

بیک ایمانوردی. جمیله

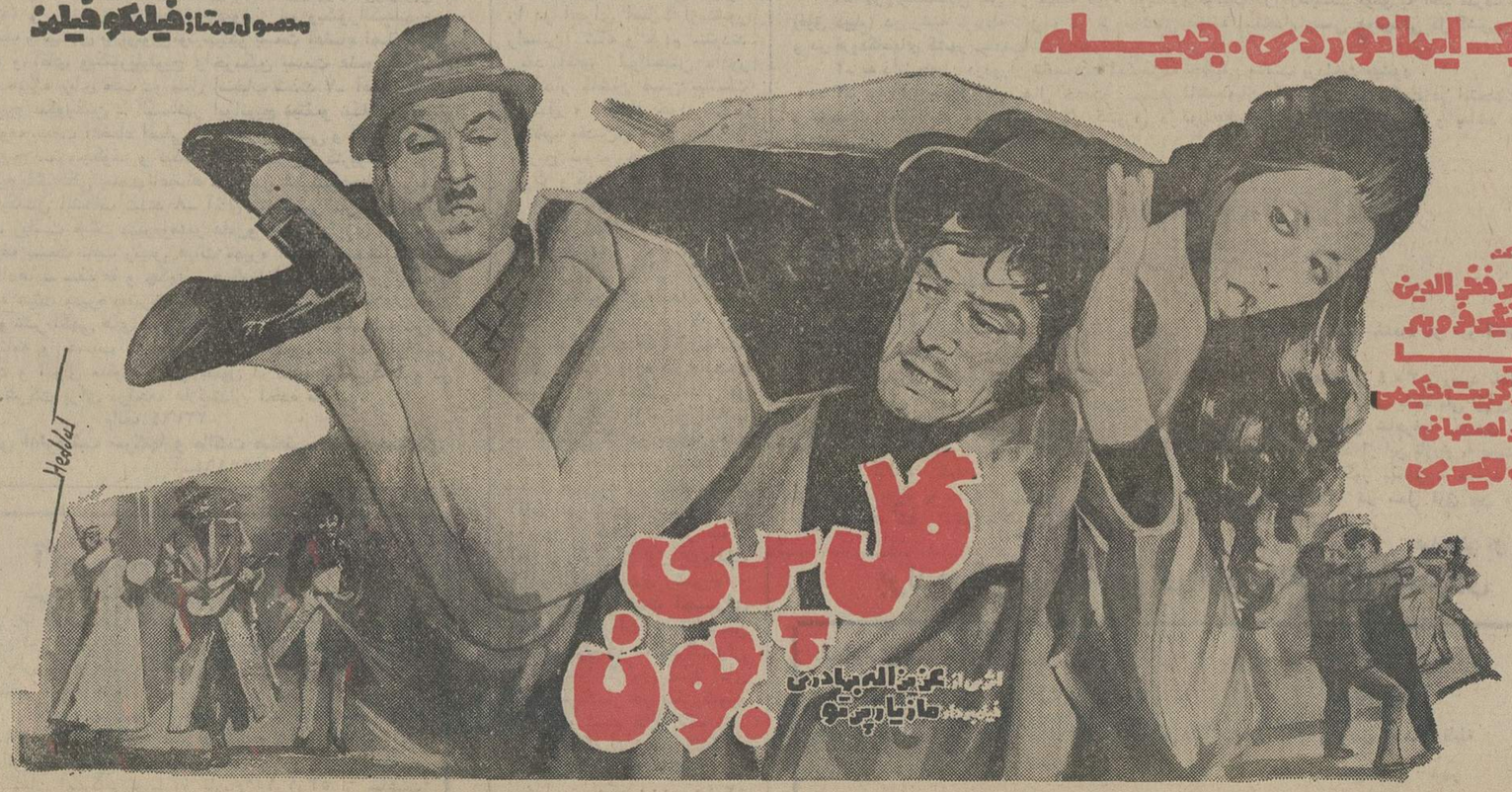

همزمان با تهران در شهرستان های * مشهد «فردوسی - مولن‌روژ» * اهواز «آپادانا» * تبریز «متروپل - دیانا» * کرمانشاه «آتلانتیك» * رشت «آسیا» * شیراز «پارس» * اصفهان «نقش جهان- همایون - مهر» * ساری «ایران- مولن‌روژ» * زنجان «لی‌لی» * بابل «مهر» * گرگان «مهتاب» * گنبد «نیاگارا» * یزد «سهیل» * بندر پهلوی «گل‌سرخ» * همدان «هما» * قم «دروازه‌طلائی»

نوروز و هفت سین صدادار

★ سیمین غانم : بهار با یك گل سرخ بذهن‌من می آید.
★ سیمابینا : در بهار مردم یکرنگند .
★ سوسن : حتی مردن هم دراین فصل زیباست
★ سپهر : فصلی که در فولاد هم نفوذ میکند
★ سولی : عریانی بهار مرا بی تاب میکند
★ سوگل : توی چشم بچه‌ها ، بهار اینجاست .
★ سعیده : روزهائی که کمتر از تنهائی خوشم می آید

سعیده

سوسن

«سین» درتمام‌زبان ها ازحروف بیصدا است ، اما ما هفتتا «سین» صدادار پیدا کرده‌ایم‌که همه‌ی شما باصدایشان آشنائی دارید . سین های سفره‌ی هفت‌سین معمولا بجز سکه ، خوراکی‌اند ـ البته‌بعضی ازبچه های فضول و حرف نشنو گاهی آنرا هم میخورند ـ اما سین های هفت‌سین ما سیمین غانم، سیما بینا ، سوسن ، سوگل ، سپهر ، سعیده‌و سولی هفت‌سین آواز امروزایران‌همه شنیدنی‌اند.

بهار و نوجوئی

سیمین‌غانم میگوید : «من‌دنبال نو میروم و این چیزی است که از ترانه‌هائی‌که تاکنون‌خوانده‌ام مثل «همنفس»و «پرنده» پیداست بهار هم نو است و بنابر این‌من عاشق آنم . سیمین دیپلمه است و یک دختر دو سال‌ونیمه دارد که اسمش فریسم است لابد می گوئیدعنی‌چه؟ خودش میگوید: «فر» هجای اول اسم شوهرم فرهاد است و سیم هم هجای اول اسم خودم است می بینید در نام گذاری‌کودکم‌هم نوجوئی کرده‌ام .

سیمین غانم‌سنت های ایرانی را دوست دارد و بنابر این عید را در خانه میماند و سفره‌ی هفت‌سین میگسترد . میگوید : امسال میخواهم خصوصا دقت کنم ببینم در لحظه‌ی تحویل‌سال تخم‌مرغ از روی آینه می غلطد یا نه .

او کم ترانه عرضه می‌کند .. ولی تا حالاهرچه خوانده است مورد استقبال مردم واقع شده میگوید : نوروزسالی‌یکبار می‌آید اما برای همه عزیز است . من به کیفیت کار هنری‌ام توجه دارم ، حال‌آنکه خیلی‌ها دنبال کمیت رفته‌اند با یک گل سرخ تصویر بهار بذهن مامی‌آید اما با هزار هزار گل خرزهره بیاد بهار نمی افتیم .

درباره‌ی بهار میگوید : تنها فصلی است که من در آن‌بیست سال جوان تر میشوم و عوالم کودکی‌ام زنده میشود .

چلچراغ رنگها

سیما بینا میگوید: بایدندارم که تاکنون ترانه‌ای خوانده‌باشم که بنحوی طبیعت رابیاد نیاورد برای بهار هم ترانه‌های تازه‌ی من پخش خواهد شد ، هرچند این‌فصل خودش‌موسیقی عریان طبیعت است بچه‌های من هنوز خیلی کوچک‌اند و معنی واقعی نوروز وبهاررا درست نمیدانند، اما طوری از عید حرف میزنند که انکار صدبهار برآنهاگذشته است .

بچه ها با آنکه نوروز را چندبار بیشتر ندیده‌اند ، از ما بزرگتر ها کهبارها او را دیده‌ایم بهتر میشناسندش.سیما درباره‌ی بهار میگوید :

من نقاش هستم هرفصلی‌در ذهن من رنگی دارد . تابستان ارغوانی رنگ است ، پائیز زردگونه مینمایداما آسمان آبی این فصل آنرا در چشم من‌سبز جلوه میدهد زمستان با همه‌ی سپیدی فصل سیاهی هاست‌اما بهار چلچراغ‌همه‌ی رنگ هاست و این برای من عجیب است که مردم در این فصل رنگارنگی ها یکرنگ ترند من در بهار از طبیعت لذت میبرم‌اما از طبیعت مردم در این قسمت از سال بیشتر خوشم می آید

نوروز روح تازه طلب میکند اما خیلی ها را می بینم که تنها به لباس تازه دل‌خوش کرده‌اند.

حتی برای آنها که دارند می‌میرند

دروغ میگویند آدم هائی که در سختی گذران میکنند بهار و عید برای‌شان معنی ندارد .من سال های سختی را پشت‌سر گذاشته‌ام اما همیشه روز عید خوشحال بوده‌ام عید نوروز ما بقدری زیبا است که من‌فکر می کنم حتی آنها که دارند میمیرند هم این روزبرایشان قشنگ‌است.

من تنهائی رادرهمه‌ی فصل‌ها امتحان‌کرده‌ام اما در بهارتنهائی جور دیگری است ، در نهایت تنهائی هم آدم خودش را تنها حس نمی‌کند .

من تاکنون بیشتر آواز های غم‌انگیز خوانده‌ام ، اما دلم می خواهد برای بهار آواز های شادی بگوش‌مردم برسانم . این حرف ها را سوسن از تبدل میگفت .

بهترین عیدی از خدا

سپهر چند سالی است که میخواند هم باگروه اپرای‌تالار رودکی هم‌برای رادیو تلویزیون گیتار مینوازد و گاهگاهی هم آهنگ میسازد .

درباره‌ی‌بهترین عیدی‌که‌تاکنون گرفته است میپرسم میگوید : این را نمیدانم اما میتوانم‌بگویم بهترین عیدی که خواهم گرفت چیست. بهترین عیدی فرزندی است که همین روزها خدا بمن خواهد داد و من امسال با دو بهار روبرو هستم یکی بهار طبیعت یکی او .

من‌در بهار دلم میگیرد کمیکجا بمانم ، معمولا به سفر میروم ، اما امسال آبستنی عیال‌مارادر بعمر خود بارها .

و این همان بیتی است که‌در یکی از ترانه های معروفش‌آن را خوانده است

بهترین عیدی که گرفته است بوسه است وقتی خواستیم داستان این بوسه‌ی عیدی را بگوید گفت از اسرار است‌در روز های عیدترانه‌ی تازه‌ای‌بنام «نگار» از او میشنویم ، اوبهار را بخاطر دریدگی و عریانی‌اش دوست دارد

فصل انسان

صدای هر خواننده‌ای حالتی مخصوص بخود دارد صدای سوگل خاطرات گذشته را بیاد شنونده‌میاندازد میگوید :همه‌ی فصل ها فصل خداست اما بهار فصل انسانهاست من‌وقتی بهارنیست آنرا توی چشم‌بچه‌ها جستجو میکنم.من هم برای عید آوازهائی خوانده‌ام‌که‌فکر میکنم خودشان را بشنوید بهتراست تا اسم و رسم‌شان را .

عیدی ماپسند شماست

سعیده کار خوانندگی راشش سال پیش درتلویزیون آغازکرد دیپلمه است‌و با موازین‌موسیقی علمی آشناست سلفژ را بخوبی میداند چندی پیش از شوهرش جدا شد وحالا با مادرش‌زندگی میکند برای ایام نوروز چند ترانه آماده کرده است که یکی از آنها «اگه تو ساحل باشی» نام دارد .

میگوید من در بهار بیش از هرفصل‌دیگری احساس ناآرامی میکنم در این فصل کمتر از تنهائی خوشم میاید در دنیای ما جنگ و نفرت دامن پاک بهار را هم آلوده کرده است .

در باره‌ی‌بهترین عیدی‌میگوید: بهترین عیدی یک خواننده این است که مردم کار های بهاری او را بپسندند و تشویقش کنند.

خانه‌ماندنی‌کرده‌است .بعضی‌ها فکر میکنند بهار تنها بسراغ‌باغ و چمن میرود . در حالی که اینطور نیست بهار توی‌دلادهم نفوذ میکند ، سنگ و گچ وآجر که سهل است .

چاکر دریدگی بهار

سولی (سلیمان واثقی) دوسال و نیم است که میخواند اما در این مدت کم بشهرترسیده‌است لیسانسیه علوم اجتماعی است تعداد ترانه هائی که خوانده است از ده تا تجاوز نمیکند اما همه‌شان صفحه شده‌اند .

درباره‌ی بهار امسال میگوید: هیچ بهاری نبود چنین نو ـ آئین که من ـ بهار را دیده‌ام

آگهی تغییرات در شرکت ریسمانریسی سمنان (سهامی خاص) ثبت‌شده بشماره ۱۳

طبق صورتجلسه مورخ ۵۲٫۴٫۲۵ مجمع عمومی شرکت ریسمانریسی سمنان (سهامی خاص) اولا ترازنامه مالی سال ۱۳۵۱ شرکت به تصویب رسید ثانیا آقای محمدعلی میرسعیدی بسمت بازرس اصلی و آقای نعمت‌الله علیخانی بسمت بازرس علی‌البدل شرکت بمدت یک سال انتخاب شدند ثالثا روزنامه اطلاعات برای درج آگهی های شرکت در نظر گرفته شد .

م‌الف ۲۲۹۳۰

رئیس اداره ثبت شرکت ها و مالکیت صنعتی . حمید جمشیدی

آ ـ ۹۰۹۵۸

آگهی قبول کارآموز

آموزشگاه معدنی ناحیه کرمان وابسته بشرکت ملی ذوب‌آهن ایران تعدادی کارآموز با شرایط ذیل درسال جاری میپذیرد

۱ ـ تابعیت دولت شاهنشاهی ایران
۲ ـ مدرک تحصیلی حداقل دوره‌اول دبیرستان
۳ ـ دارابودن دفترچه پایان خدمت یا برگ معافیت دائم
۴ ـ شاغل نبودن و نداشتن تعهد خدمت در موسسات دولتی و وابسته بدولت
۵ ـ حداکثر سن ۳۰ سال
۶ ـ داشتن صحت‌مزاج و قدرت انجام کارهای فنی
۷ ـ نداشتن پیشینه بد
۸ ـ سپردن تعهد خدمت در معادن شرکت بمدت ۳ سال

دوره کارآموزی در آموزشگاه حدود یکسال میباشد و دراین مدت ماهیانه مبلغ ۵۰۰۰ ریال بعنوان کمک هزینه تحصیلی بکارآموزان پرداخت خواهد شد

کارآموزان باید قبل از ورود به‌آموزشگاه حداقل سه‌ماه در تونل یکی از مناطق معدنی شرکت کار نمایند داوطلبین جهت ثبت‌نام وکسب‌اطلاعات‌بیشترمیتوانند بادردست داشتن‌مدارک‌زیر

۱ ـ آخرین مدرک تحصیلی
۲ ـ ۱۸ قطعه عکس ۴×۶
۳ ـ دفترچه پایان خدمت یا برگ معافیت دائم
۴ ـ عین شناسنامه عکسدار
۵ ـ برگ عدم سوء پیشینه

در کرمان‌به‌آموزشگاه‌معدنی‌واقع‌درکوی ذوب‌آهن‌مراجعه‌نمایند.

شرکت ملی ذوب آهن ایران ناحیه کرمان

آگهی تغییرات در شرکت سهامی خاص صنایع ریخته‌گری ثبت شده بشماره ۱۱۷۹۰

طبق صورتجلسه مورخ ۵۲٫۱۲٫۱۲ مجمع عمومی شرکت سهامی خاص صنایع ریخته گری اولا آقایان مهدی ابوالفتحی تبریز و حسین غفور زاده برای دوسال دیگر بسمت اعضاء هیئت مدیره و آقای میکائیل ابوالفتحی تبریز بسمت بازرس اصلی‌وآقای آردوش هوسپیان بختیاری‌بسمت بازرس‌علی‌البدل شرکت برای مدت یکسال انتخاب شدند ثانیا روزنامه اطلاعات برای درج آگهیهای شرکت در نظر گرفته شدوطبق‌صورتجلسه مورخ ۵۲٫۱۲٫۱۲ هیئت مدیره آقای مهدی ابوالفتحی تبریزبسمت مدیر عامل و آقای حسین غفور زاده بسمت رئیس هیئت مدیره شرکت تعیین شدند و کلیه اسناد و اوراق مربوط بشرکت ازقبیل چک و سفته و بروات و قرار داد های تعهد آور و اسناد رسمی بامضاء دو نفر مدیران مذکور متفقا و با مهر شرکت اعتبار دارد.

م‌الف۲۲۹۲۴

رئیس اداره ثبت شرکتها ومالکیت صنعتی ـ حمید جمشیدی

مرکز آموزش زبان انگلیسی
گروه فرهنگی دکتر اقبال

به سرپرستی دکتر گودرز مقدادی ..

برای کلاسهای‌زیر که از تاریخ بیستم‌فروردین ماه تشکیل میشود همه روزه صبح وعصر ثبت‌نام مینماید

۱ـ کلاسهای عادی ـ فشرده ـ ترمی (ابتدائی ـ متوسطه ـ عالی)
۲ـ کلاسهای مکالمه بوسیله استادان خارجی .
۳ـ کلاسهای‌مخصوص خردسالان با رعایت همه نکات تربیتی وروانشناسی .
۴ـ کلاسهای کنکور، اعزام‌دانشجو بخارج همراه با مکالمه .
۵ـ کلاسهای مخصوص مکالمه و گرامر .

نشانی:میدان ۲۵ شهریور ـ جنب مسجدالجواد ـ خیابان بختیار ـ تلفن ۸۲۰۸۲۶ و ۸۲۰۹۸۸

آگهی استخدام رسمی

گمرک ایران طبق مفاد قانون استخدام کشوری ۸۶ نفر را از طریق امتحان و مسابقه بشرح زیر استخدام میکند :

ردیف	عنوان‌طبقه شغل	محل‌جغرافیائی خدمت	تعداد مورد نیاز	شرایط احراز	گروه قطعی شغل
۱	متصدی کنترل بار	جلفا ۵۷ نفر بندر شاهپور ۸ نفر بوشهر ۴ نفر تبریز ۱ نفر	۷۰	دارا بودن مدرک پایان تحصیلات دوره اول متوسطه و طی دوره‌کار آموزی در زمینه مربوط	۳
۲	متصدی امور دفتری ۲ جلفا		۱۴	دارا بودن دیپلم کامل متوسطه‌وطی دوره کارآموزی‌درزمینه مربوطه	۴
۳	متصدی امور دفتری ۱ جلفا		۲	دارا بودن مدرک پایان تحصیلات دوره اول متوسطه . طی دوره‌کار آموزی در زمینه مربوط .	۳

داوطلبان واجد شرایط میتوانند برگ درخواست ذیل این‌آگهی را تکمیل کنند و با دو قطعه از آخرین عکس ۴×۳ خود و رسیدبانکی مبنی بر پرداخت مبلغ ۳۵۰ ریال در یکی از شعب بانک ملی ایران به حساب شماره ۹۸۰ خزانه نزد بانک مرکزی ایران به عنوان «حساب حق ثبت نام داوطلبان استخدام» حداکثر تا ده روز بعد از انتشار این آگهی با پست سفارشی به نشانی : اداره کارگزینی ، گمرک ایران واقع در تهران خیابان داور ارسال دارند . به مدارکی که فاقدرسید بانکی باشد و یا بعد از این مهلت به پست تحویل داده شود ترتیب‌اثر داده نخواهد شد .

(وجه مذکور بهیچوجه مسترد نمی‌شود .)

پروانه ورود بجلسه‌امتحان‌ومسابقه در تاریخ ۵۳٫۲٫۵ در محل اداره گمرک جلفا واقع در جلفای آذربایجان برای داوطلبان جلفا و تبریز و در محل اداره گمرک بندر شاهپور واقع در بندر شاهپور برای داوطلبان شهرستان های شاهپور و بوشهر بین داوطلبان توزیع خواهد شد . تاریخ و محل امتحان و مسابقه در پروانه مذکور درج شده است .

به داوطلبان بومی در استخدام حق تقدم داده خواهد شد.کسی‌بومی شناخته میشود که محل سکونت فعلی وهمچنین محل صدور شناسنامه‌اش در شهرستان مورد تقاضا باشد . داوطلبان بومی باید جمله ذیل برگ درخواست ثبت نام را به دقت خوانده و امضاء کنند.

برگ درخواست شغل از گمرک ایران

نام خانوادگی ـ نام ـ نام پدر
شماره شناسنامه ـ محل صدور ـ تاریخ تولد
مدرک و رشته تحصیلی ـ وضع خدمت وظیفه ـ داوطلب شغل (فقط یک شغل)
محل جغرافیائی مورد تقاضا (فقط یکمحل)
نشانی کامل : شهر ـ خیابان ـ کوچه
شماره منزل ـ تلفن ـ امضاء داوطلب

اطمینان میدهم که محل سکونت من در شهرستانی است که در آن تقاضای استخدام کرده‌ام و درصورتی که استخدام شوم‌بهیچوجه تقاضای انتقال نخواهم کرد . محل امضای داوطلب . م‌الف۲۳۰۷۶

آگهی تجدید مزایده رستوران و متل باباامان بجنورد

شهرداری بجنورد به استناد تصویبنامه مورخه ۵۲٫۱۱٫۱۰ انجمن شهر رستوران و متل باباامان را از طریق مزایده طبق‌شرایط زیر برای مدت ۶ سال باجاره واگذار میکند (باباامان ناحیه ییلاقی‌و زیبائی است که در ده کیلومتری‌بجنورد از طرف‌مشهد و برسرشاهراه آسیائی قرار گرفته و منطقه کاملا ممتازی برای جلب و جذب‌توریست و کلیه مسافرین این شاهراه بشمار می‌آید. تاسیسات شهرداری بجنورد دربابااامان بشرح زیر است : فضای سبز شامل چمن‌کاری، گلکاری و پارک جنگلی بزرگ و وسیع روی تپه‌ها که وسیله پمپاژ آبیاری میشود ـ ده استخر زیبای آبشارنما با طبیعت جالب واستثنائی که چند استخر کاملا بزرگ بوده و محل پرورش ماهی قزل‌آلااست ـ آبشارهای طبیعی ـ دو دستگاه موتوربرق ـ پارکینگ عمومی ـ رستوران ـ متل با داشتن ۱۰ اتاق با سرویس کامل و یک سالن غذاخوری و پارکینگ اختصاصی ـ سالن پذیرائی شهرداری وایجاد ده دستگاه کمپینگ توریستی که در دست اقدام میباشد).

۱ـ اجاره فوق‌الذکر بطور کلی (رستوران و متل) حداقل‌ماهیانه مبلغ ۳۰۰۰۰ ریال میباشد و مزایده ازاین مبلغ شروع میشود ضمنا رستوران و متل مزبور دارای پارکینگ و محوطه اختصاصی میباشند.

۲ـ مدت قرارداد ۶ سال از تاریخ عقد قرارداد خواهد بود .

۳ـ آبوتمان مصرفی برق رستوران و متل بعهده مستاجر میباشد بهای برق مصرفی مطابق استاندارد شرکت برق منطقه‌ای خواهدبود.

۴ـ مبلمان متل باید حداقل مطابق استاندارد مهمانسرای جلب سیاحان توجان باشد و تهیه لوازم آن بعهده مستاجر زیرنظرشهرداری خواهد بود. البته پس از پایان مدت قرارداد شهرداری وسایل موجود را با نظر سه نفر کارشناس مرضی‌الطرفین خریداری خواهد کرد .

۵ـ رستوران دارای وسایل لازم میباشد وبایستی توسط مستاجر و بانظر سه‌نفر کارشناس مرضی‌الطرفین خریداری شود .

۶ـ پیشنهاددهندگان باید پنج‌درصد کل اجاره مدت قرارداد را که بالغ بر ۱۰۸۰۰۰ ریال میباشد ضمانت‌نامه بانکی یا وجه‌نقد بحساب شماره ۷۶۵ سپرده شهرداری بجنورد در بانک‌ملی ایران شعبه‌بجنورد واریز و فیش مربوطه یا ضمانت‌نامه را ضمیمه پیشنهاد خود نمایند.

۷ـ پیشنهاددهندگان بایستی پیشنهادات خود را کتبا در پاکت لاک‌ومهرشده حداکثر تاآخروقت اداری روز۵۳٫۱٫۱۷ بدفترشهرداری بجنورد تسلیم و رسید دریافت دارند. پیشنهادات رسیده در ساعت ۳ بعدازظهر همان‌روز با حضور اعضاء کمیسیون مربوطه باز وقرائت خواهد شد .

۸ـ حضور پیشنهاددهندگان در جلسه مزایده آزاد است.

۹ـ شهرداری در رد یا قبول هریک از پیشنهادات مختار است

۱۰ـ به پیشنهادات مبهم و مشروط و مخدوش و فاقدسپرده و همچنین پیشنهاداتی که بعد از موعد مقرر دراین آگهی برسدترتیب‌اثر داده نخواهد شد .

۱۱ـ پیشنهاددهندگان باید مشمول قانون منع مداخله کارمندان در معاملات دولتی نباشند .

۱۲ـ چنانچه برنده مزایده تا یک هفته پس از ابلاغ کتبی شهرداری از عقد قرارداد خودداری نماید سپرده‌اش بنفع شهرداری ضبط خواهد شد و چنانچه نفر دوم و سوم در ظرف مهلت مقرر از عقد قرارداد خودداری نمایند سپرده آنان هم بنفع شهرداری ضبط خواهد شد .

۱۳ـ سپرده نفرات دوم و سوم تا پایان عقد قرارداد با نفر اول مسترد نمیگردد .

۱۴ـ پرداخت کلیه هزینه‌های مربوط به مالیات و تنظیم سند و عوارض ونشر آگهی وغیره بعهده برنده مزایده خواهد بود.

۱۵ـ پس از پایان مدت قرارداد چنانچه مجددا شهرداری تاسیسات فوق‌الذکر را بمزایده بگذارد درصورت شرایط مساوی حق تقدم با مستاجر قبلی خواهد بود .

متقاضیان محترم برای کسب اطلاعات بیشتر و جزئیات معامله میتوانند بامور مالی شهرداری بجنورد مراجعه نمایند .

م الف ۲۳۱۸۷

شهردار بجنورد . حسین حسینی

آ ۹۱۲۰۶

نشاط بیشتر با گشتهای نوروزی جلب سیاحان

دیرگاهی است که سفر در تعطیلات، سنت‌پسندیده‌ای برای ایرانیان شده است . این سنت را از یک سو نیاز های مردی انسان و ازسوی دیگر سهولت‌ارتباطات و فراوانی و رفاه تاسیسات پذیرائی‌جهانگردان پدید آورده است . سازمان جلب سیاحان به عنوان یک سازمان ملی و موظف به‌ایجاد تسهیلات سفر و زندگی مسافرین برای آنکه هموطنان عزیز در روزهای کوتاه و محدود سفرهای نوروزی خود بیشترین بهره ها را از دیدنی های فراوان و جالب نقاط مختلف وطن خود برگیرند تعدادی گشت های‌ویژه نوروزی تدارک دیده است که‌از مرکز هر استان شروع میشود فهرست این گشت ها را در زیر، خواهید خواند . برای کسب اطلاعات بیشتر ، در تهران به سازمان جلب سیاحان ، بولوار الیزابت دوم تلفن ۶۶۷۸۹۶ و در مراکز استان به دفاتر نمایندگی این سازمان مراجعه فرمائید

سازمان جلب سیاحان استان فارس : شیراز. خیابان‌مشیر فاطمی تلفن ۳۷۰۴۴ ـ ۲۳۹۰۷
سازمان جلب سیاحان استان اصفهان : اصفهان .خیابان آذر ـ ۱۴۵ تلفن ۳۱۲۱۲
سازمان جلب سیاحان استان کرمان : کرمان. خیابان شهناز تلفن ۲۴۱۵ـ ۵۱۲۶
سازمان جلب سیاحان استان خوزستان :اهواز امانیه بلوار تخت جمشید تلفن ۳۰۰۰۰
سازمان جلب سیاحان استان خراسان : مشهد خیابان جهانبانی تلفن ۲۹۶۷۵ ـ ۲۵۸۷۸
سزمان جلب سیاحان استان گیلان : رشت ـ خیابان آریامهر تلفن ۲۰۰۰۶
سازمان جلب سیاحان استان ساحلی : بندر عباس ـ خیابان رضا شاه کبیرتلفن ۳۸۶۳
سازمان جلب سیاحان استان مازندران : ساری خیابان رضاشاه کبیر تلفن ۳۳۳۶ ـ ۴۴۳۹
سازمان جلب سیاحان استان کرمانشاهان : کرمانشاه ـ خیابان کورش کبیر تلفن۷۰۹۰
سازمان جلب سیاحان استان همدان : همدان ـ خیابان بوعلی ـ شهرداری همدان دفتر نماینده سازمان جلب سیاحان تلفن ۴۴۶۰

گشت های استان فارس

۱ـ گشت کورش ـ بازدید از : چادرهای‌سلطنتی ـ آثار تخت‌جمشید ـ برنامه نوروصدا در غروب تخت جمشید نرخ :شامل راهنما ، اتوبوس‌وورودیه ۴۴۰ ریال . (نرخ گشت برای کسانیکه علاقمندبه‌بازدید از چادرهای سلطنتی نباشند ۲۹۰ ریال).

۲ ـ گشت گلستان ـ بازدید از : آرامگاه حافظ و سعدی ـ نارنجستان قوام ـ شاه چراغ ـ باغ ارم ـ مسجد وکیل ـ بازاروکیل ـ سرای مشیر ـ نرخ : شامل راهنما ، اتوبوس و ورودیه ها ۲۲۵ ریال .

گشت های استان اصفهان

۱ ـ گشت گنبد کبود ـ بازدید از : مدرسه چهارباغ ـ عالی قاپو ـ مسجد شاه ـ مسجد شیخ لطف‌الله ـ مسجد جامع ـ نرخ : شامل راهنما، اتوبوس و ورودیه ها ۱۲۰ ریال .

۲ ـ گشت زاینده رود ـ بازدید از منارجنبان ـ آتشگاه و برج کبوتر ـ سی و سه‌پل ـ کلیسای وانک و موزه جلفا ـ پل خواجو ـ پل‌شهرستان ـ نرخ : شامل راهنما ، اتوبوس و ورودیه ها ۷۰ ریال .

۳ ـ گشت سپاهان ـ بازدید از : مدرسه چهارباغ ـ کاخ چهلستون ـ کاخ عالی قاپو ـ مسجد شاه ـ مسجد شیخ‌لطف‌الله ـ مسجد جامع ـ منارجنبان ـ آتشگاه و برج کبوتر ـ سی و سه پل ـ کلیسای وانک و موزه جلفا ـ پل خواجو ـ پل شهرستان ـ نرخ شامل راهنما ، اتوبوس و ورودیه ها ۱۸۰ ریال .

گشت های استان کرمان

۱ ـ گشت یک روزه شهروماهان ـ بازدید از مجموعه گنجعلیخان ـ مجموعه ابراهیم خان ـ بازاربزرگ ـ مسجد جامع ـ گنبد جلیله ـ مقبره شاه نعمت‌اله ولی در ماهان ـ کاروانسرای ماهان ـ شرکت سهامی فرش ماهان ـ نرخ : شامل ناهار، راهنما ، اتوبوس و ورودیه ها ۲۵۰ ریال .

گشت های استان خوزستان

۱ ـ گشت یک روزه هفت تپه ـ بازدید از: طرح نیشکر هفت تپه ـ چغازنبیل ـ مقبره دانیال ـ موزه شوش و آپادانا ـ مهمانسرای شوش ـ نرخ : شامل راهنما ، اتوبوس ، ناهار و ورودیه ها ۳۵۰ ریال .

۲ ـ گشت آبادان ـ بازدید از : کارخانه صابون پارس ـ پالایشگاه آبادان ـ کارخانه قند مایع ـ گردش با قایق موتوری در اروند رود ـ نرخ : شامل راهنما ، اتوبوس ، ناهار و ورودیه ها ۴۵۰ ریال .

۳ ـ گشت شوشتر ـ بازدید از : موسسه جوجه‌کشی در ملاثانی ـ مهمانسرای شوشتر ـ کلاه فرنگی ـ آبشار ها و آسیا های آبی ـ قلعه سلاسل ـ نرخ‌شامل : راهنما ، اتوبوس ، ناهار و ورودیه ها ۳۵۰ ریال .

گشت های استان ساحلی

۱ ـ گشت مرجان ـ بازدید از : اسکله‌عظیم بندر عباس ـ جزیره قشم و بازار قشم ـ جزیره هرمز و آثار تاریخی آن ـ نرخ شامل : راهنما ، وسیله نقلیه ، ناهار و ورودیه ها ۴۰۰ ریال .

۲ـ گشت میناب ـ بازدید از : پنجشنبه بازار ـ مرکز صنایع دستی ـ باغ نمونه کشاورزی ـ تاسیسات سد میناب ـ نرخ شامل : راهنما، اتوبوس ،ناهارو ورودیه ها ۴۰۰ ریال .

۳ـ گشت‌گنو ـ بازدید از : تاسیسات شیلات وکنسروسازی شیلات جنوب ـ باغ ایسین ـ آب معدنی گنو ـ نخلستان های گنو ـ نرخ شامل : راهنما ، اتوبوس ، ناهار وورودیه ها ۳۵۰ ریال.

گشت های استان کرمانشاهان

۱ـ گشت شهر ـ بازدید از: گذرگاه خضر ـ طاق بستان و آثار تاریخی ساسانیان ـ تاسیسات پالایشگاه نفت کرمانشاه یا کارخانه پشمبافی کشمیر ـ نرخ شامل : راهنما ، اتوبوس و ورودیه ها ۱۵۰ ریال (برای کودکان ۵تا۱۲ سال ۱۰۰ ریال).

۲ـ گشت قصر ـ بازدید از کاروانسرای شاه عباس در ماهیدشت ـ دهکده ریجاب ـ کوه های دالاهو ـ ویرانه های معروف قصر شیرین ـ مرز خسروی ـ وقت آزاد برای خرید ـ حرکت بکرمانشاه ـ نرخ: شامل راهنما ، اتوبوس ،ناهار ورودیه ها ۳۵۰ ریال (برای کودکان ۵تا۱۲ سال ۲۰۰ ریال).

۳ـ گشت آناهیتا شامل بازدید از : آثار تاریخی و باستانی معبد آناهیتا ـ آثار تاریخی بیستون و کتیبه های‌هخامنشی ـ کاروانسرای شاه‌عباس در بیستون ـ آثار تاریخی طاق بستان ـ نرخ : شامل راهنما ، اتوبوس ، ناهار و ورودیه‌ها ۳۵۰ ریال (برای کودکان ۵ تا ۱۲ سال ۲۰۰ریال)

گشت های استان همدان

۱ـ گشت بوعلی‌سینا ـ بازدید از :کارخانه سرامیک سازی ـ مقبره استرومردخای ـ گنبد علویان ـ فرودگاه همدان ـ گنج‌نامه ـ آرامگاه‌بوعلی سینا ـ آرامگاه بابا طاهر ـ برج قربان ـ نرخ : شامل راهنما ، ناهار ، اتوبوس و ورودیه‌ها ۳۸۰ ریال .

۲ـ گشت هگمتانه ـ بازدید از : کارخانه سرامیک سازی ـ برج قربان ـ مسجد جامع ـ فرودگاه همدان ـ آرامگاه بوعلی سینا ـ آرامگاه باباطاهر ـ گنج‌نامه ـ سنگ شیر ـ نرخ : شامل راهنما ، اتوبوس ، ناهار و ورودیه‌ها ۳۸۰ ریال.

۳ـ گشت شهر همدان ـ بازدید از:کارخانه فرش ـ مسجد جامع ـ سنگ شیر ـ مقبره‌خضر ـ نرخ : شامل راهنما ، اتوبوس و ورودیه ها ۱۸۰ ریال.

۴ـ گشت‌باباطاهر ـ بازدید از : برج‌قربان ـ مقبره استرومردخای ـ آرامگاه باباطاهر ـ بازی سنتی شاه و وزیر ـ نرخ : شامل راهنما، اتوبوس و ورودیه‌ها ۱۸۰ ریال .

گشت های استان تهران

۱ـ گشت تمام روز یکشنبه‌ها ـ بازدید از: مدرسه عالی سپهسالار ـ موزه هنر های تزئینی ـ کاخ گلستان ـ موزه‌مردم شناسی ـ موزه‌آب انبار ـ بنای شهید آریامهر ـ عملیات ورزش باستانی ـ نرخ : شامل راهنما ، اتوبوس ، ناهار وورودیه‌ها ۴۰۰ ریال .

۲ـ گشت تمام روز ـ چهارشنبه‌ها بازدید از: موزه ایران باستان و گنجینه طلای موزه ، کاخ گلستان ، موزه مردم شناسی ، موزه آب انبار ، موزه هنر های زیبا ، بنای شهید آریامهر ، نرخ: شامل راهنما ، اتوبوس ، ناهار وورودیه‌ها ۴۰۰ ریال .

۳ـ گشت تمام روز جمعه‌ها ـ بازدید از : موزه ایران باستان ، موزه آب انبار ، استادیوم یکصد هزار نفری آریامهر ، ماهی‌سرا ، سدکرج، قایقرانی در دریاچه سد ، نرخ : شامل راهنما، اتوبوس ، ناهار و ورودیه‌ها ۴۰۰ ریال .

۴ـ گشت نصف روزه شنبه‌ها ـ بازدید از: مدرسه عالی سپهسالار ، موزه کاخ گلستان ،موزه جواهرات سلطنتی ، نرخ : شامل راهنما، اتوبوس وورودیه ها ۲۸۰ ریال .

۵ـ گشت نصف روزه سه‌شنبه‌ها ـ بازدید از : موزه.هنر های ملی و کارگاه‌ها ،مدرسه‌عالی سپهسالار ، قهوه‌خانه آب انبار،موزه مردم‌شناسی، عملیات ورزش باستانی ، نرخ : شامل راهنما ، اتوبوس و ورودیه‌ها ۱۹۰ ریال .

۶ـ گشت نصف روزه ـ دوشنبه‌ها ـ بازدید از : بنای شهید آریامهر ، موزه کاخ‌گلستان ، مدرسه عالی سپهسالار ، موزه مردم شناسی ، نرخ شامل راهنما ، اتوبوس و ورودیه‌ها ۲۲۰ ریال .

گشت های استان خراسان

۱ـ گشت مشهد ـ بازدید از : آرامگاه‌نادرشاه ، آرامگاه خواجه ربیع ، آرامگاه فردوسی، هارونیه ، پارک آریامهر ، کوه سنگی، نرخ شامل‌راهنما ، اتوبوس و ورودیه‌ها ۱۸۰ ریال

۲ـ گشت مقدس ـ زیارت آستانقدس‌رضوی‌بازدید صحنین ، مسجد گوهرشاد ، موزه بازار، آرامگاه نادرشاه ، نرخ : شامل راهنما، اتوبوس‌و ورودیه ۱۸۰ ریال .

۳ـ گشت نیشابور ـ بازدید از: شهرنیشابور، آرامگاه حکیم عمرخیام ، آرامگاه شیخ‌فریدالدین عطار ، آرامگاه کمال‌الملک ، زیارت حرم‌امامزاده‌محروق ، صرف ناهار در کلبه خیامیا مهمانسرای جهانگردی ، نرخ : شامل راهنما ، انوبوس،ناهارو ورودیه ها ۴۰۰ ریال .

گشت های استان مازندران

۱ـ گشت مروارید سیاه ـ بازدید از : تاسیسات شیلات، موزه‌ماهی ، صرف ناهار در رستوران شیلات ، نرخ : شامل راهنما ،اتوبوس ناهار و ورودیه ها ۲۵۰ ریال .

۲ـ گشت آشور ـ بازدید از مزرعه نمونه میرتاش ، تاسیسات شیلات آشوراده، صرف‌ناهار در رستوران شیلات ، نرخ شامل راهنما،اتوبوس ناهار و ورودیه ها ۳۵۰ ریال .

۳ـ گشت پنجشنبه بازار ، بازدید از : پنجشنبه بازار پهلویدژ و خرید، صرف‌ناهار در رستوران پارک جنگلی ناهار خوران نرخ: شامل راهنما ، اتوبوس ، ناهارو ورودیه ها ۳۰۰ ریال.

۴ـ گشت نارنجستان ـ بازدید از : پارک جنگلی سی سنگان ، صرف ناهار در متل قو ، استراحت و سرگرمی در متل قو، گردش آزاددر چالوس: نرخ: شامل راهنما ، اتوبوس، ناهار و ورودیه ها ۴۰۰ ریال .

گشت های گیلان

۱ـ گشت دیلمان ـ بازدید از : موزمرشت، تاسیسات شیلات بندر پهلوی ، قایق سواری در مرداب پهلوی ، بازدید تاسیسات ایران سفری ، گردش در اردوگاه توریستی غرب بندر پهلوی ـ بازدید آرامگاه استاد دکتر محمد معین ، از رودخانه دلیران رشت ، نرخ: شامل راهنما ، صرف چای در مهمانخانه آبشار لاهیجان،بازدید اتوبوس، ناهار و ورودیه ها ۴۰۰ ریال .

۲ـ گشت شهر سبز ـ بازدید از : موزمرشت ،تاسیسات شیلات بندر پهلوی، قایق سواری در مرداب بندر پهلوی . بازدید از تاسیسات ایران سفری ، گردش در اردوگاه جهانگردی غرب‌بندر پهلوی ، بازدید از مقبره کاشف‌السلطنه (بانی‌چایکاری در ایران) ، بازدید از مقبره شیخ زاهد گیلانی ، صرف چای در مهمانسرا ، نرخ: شامل‌راهنما ، اتوبوس ، ناهارو ورودیه ها ۴۰۰ریال.

م‌الف ۲۳۱۸۷

نوروزتان مبارک
وسفرتان خوش باد

سالی که همراه با شادی و خرسندی است

از : هادی خرسندی

مبارکا باشه . صدسال به این سالا . نوروزتون پیروز و هر روزتون نوروز . از روی آتش چهارشنبه سوری چنان پریده‌ایم که داریم میفتیم توی سال پنجاه وسه . خدا کند که دک ودنده‌مان نشکند.

سال گذشته برای شما چطور بود ؟ برای من که بد نبود .یک مقدار پول قرض کردم و زندگی را به راحتی گذراندم . تاسال ۱۳۶۲ هم قسطش را میدهم . سال ۵۳ هم قرار است برای من سال خوبی باشد . این را از کارت تبریک‌هائی که به دستم رسید ، فهمیدم . قرار شده نوروزمخلص پیروز باشد و هر روز مخلص ، نوروز باشد . همچنین قرار براین شده که سال نو را باکامرانی و شادکامی بگذرانم .

کارت تبریک‌هائی که به دست آدم می‌رسد ، تکلیف‌آدم را باسالی که در مقابلش قرار گرفته ،روشن می‌کند . یکنفر برای من «سالی‌پر شکوه ونشاط‌انگیز» آرزو کرده. یکنفر آرزو کرده که بنده در سال جدید «سرمست ازشراب زندگانی» باشم . همچنین‌آرزوهائی درمورد موفقیت‌های بیشتر در تمام زمینه های علمی و آموزشی و ادبی و هنری و اجتماعی برای من‌ابراز شده . از این کارت تبریک‌ها ، حتما برای شما هم‌رسیده. من‌همه آنها را ضمیمه پرونده‌ام کرده‌ام ، شماهم همین‌کار را بکنید وبکوشید که سال تازه را چنان بگذرانیدکه در پایان سال ، نزد فرستندگان کارت‌های تبریک ، روسفید باشید وموجب روسفیدی آنها هم‌بشوید. حیف است اینهمه‌تعارفی‌که دراول سال تکه‌پاره می‌کنیم بلاثر بماند. آدمی که در تمام روزهای سال را به مناسبت حلول سال‌نو ، برای شما آماده کرده‌اند.

نوروزی که با حراج‌های ساختگی بیاید و با اجناس بنجل وتقلبی و توسری خورده‌آنان‌برود ،فقط به درد اطاق اصناف می‌خورد.

از اطاق اصناف ، کارت تبریک هائی برای مطبوعاتی‌ها رسیده که روی پاکت آن ، همه را «همکار عزیز...» خطاب کرده‌اند . حالا بنده و همکاران عزیزم ، در یک سال گذشته کدام همکاری را با اطاق اصناف داشته‌ایم ، بایدرفت از رئیس روابط عمومی محترم این اطاق پرسید . ماکه نه‌جنسمان راگران‌فروخته‌ایم ونه‌کلاه‌سرکسی گذاشته‌ایم انصاف نیست که در آغاز سال جدیداینطور چوبکاری شویم وآش نخورده و دهن سوخته به استقبال‌سال تازه‌برویم. شخصا از اطاق‌اصناف تقاضادارم اسم مرا از لیست همکارانشان قلم بگیرند که عنقارا بلند است‌آشیانه.

باقی بقایت . جانم فدایت . برای دوست و ملت سالی خوش آرزو می‌کنم .امیدوارم‌در سال ۵۳شاهد نزدیکی بیشتر بین مسئولان‌امور ومتیان باشیم و این چه به جوی خانه‌ماراهم شهرداری‌بیاید درست کند. جز این آرزوئی برای سال جدید ندارم.

زیاده عرضی نیست ، ولی دلم هم نمی‌آید خداحافظی کنم . امیدوارم در سال نو کسی ازعقب بمبیکان شما نزند . به‌امید روزی که هر ایرانی یک پیکان داشته باشد که از عقب به‌آن نزده‌باشند.

برایتان سالی همراه با نعمت و برکت و شادی وخرسندی آرزو می‌کنم .

نوروزتان پیروز باد . و یک روز درمیانتان نوروزباد !

آغاز هفته دوم نمایش شادترین فیلم نوروزی امسال

بعلت فوق‌العاده بودن فیلم وبرای رفاه‌حال اهالی محترم تهران سینماپولیدوردر ایام تعطیل نوروز دوسانس اضافی ساعت ۹ر۳۰ صبح و ۱ر۳۰ بعد ازظهر نمایش‌میدهد

گروه معروف شارلو . یعنی همان ۵ نخاله در نوروز امسال شما را برای دو ساعت خنده و تفریح و لذت به سینما پولیدور دعوت مینمایند .

برنامه مخصوص عیدنوروز

سینما پولیدور

۵ نخاله معروف در فیلم استثنائی

۵ نخاله فوتبالیست

«گروه شارلو»

سانسها ۹ر۳۰ـ ۱۱ر۳۰ صبح ـ ۱ر۳۰ـ ۳ر۳۰ـ ۵ر۳۰ـ ۷ر۳۰ـ ۹ر۴۵ بعدازظهر
گیشه‌سینماپولیدور همه روزه برای رزرو بلیط آماده است .

آگهی انتشار تمبر یادگاری

وزارت پست و تلگراف و تلفن به اطلاع عموم میرساند بمناسبت کنگره روز های پزشکی خاورمیانه و خاورنزدیک یک سری تمبریادگاری‌در یک قطعه بارزش ۱۰ ریال که در چاپخانه دولتی ایران بچاپ رسیده است و در ۲۲ فروردین ماه ۱۳۵۳ بانتشار گذارده خواهد شد :

۱ـ علاقمندان بجمع آوری تمبر یادگاری میتوانند این تمبر را از اولین ساعات اداری روز مذکور از کلیه باجه های مناطق پستی تا ۳۰ سری خریداری نمایند . کسانیکه بیش از این تعداد نیازمند باشند بایستی تقاضای کتبی و بهای تمبر مورد نیاز خود را تا روزقبل از انتشار بمدیریت کل پست تهران و حومه تسلیم دارند ،درخواست متقاضیان پس ازموعد مقرر ترتیب اثر داده نخواهد شد.

۲ـ این تمبر از تاریخ انتشار بمدت‌شش‌ماه در باجه های عمومی پست در سراسر کشور در دسترس عموم و علاقمندان قرارخواهد گرفت مدت اعتبار پستی آن نامحدود است تهیه تمبر با مهر روز انتشار منحصرا در ادارات پست تهران و مراکز استانها مقدور است و این مهرها پس از پایان روز انتشار معدوم میگردد .

۳ـ علاقمندان به اشتراک تمبر های یادگاری میتوانند برای مشترک شدن به‌آدرس خیابان فرح شمالی ـ نبش خیابان تکش‌مدیریت کل پست داخله کشور اداره تمبر و آبونمان مراجعه نمایند . م‌الف ۲۲۸۸۸

از فردا صبح برنامه اختصاصی نوروز

سینما گلدن‌سیتی

محبوبترین‌تیم‌کمدی سینمای انگلستان که با فیلم «ماجرای‌اتوبوس» به‌تماشاگران ایرانی معرفی شده و شهرت فوق‌العاده‌ای بدست آوردند اینک با یک سری ماجراهاو جنجال های کمدی برای ایام‌تعطیلات‌نوروز شما ارمغان های تازه‌تری آورده‌اند

گیشه سینما گلدن‌سیتی همه روزه برای رزرو بلیط آماده است .
سانسها ۱۱ر۱۵ صبح ـ ۳ر۳۰ ـ ۵ر۳۰ ـ ۷ر۳۰ ـ ۹ر۳۰ بعدازظهر

گروه فرهنگی خرداد

برای کلاسهای فشرده کنکور

رشته‌های ریاضی وطبیعی.

که از روز ۱۷ فروردین ۱۳۵۳ شروع میشود همه روزه از ساعت ۵ تا ۹ بعد از ظهر ثبت نام مینماید .

داوطلبان شهرستانها میتوانند مبلغ سه هزار ریال بحساب ۹۰۹ بانک‌تهران شعبه شهناز واریز و رسید آنرا با تعیین رشته تحصیلی جهت ذخیره جا به نشانی زیر ارسال دارند .

خیابان‌مهران‌نرسیده به‌میدان شهناز تلفن ۷۵۴۹۱۱

از فردا صبح هدیه استثنائی نوروزبهترین گروه سینمائی پایتخت

کاپری ـ نیاگارا ـ اروپا ـ رکس ـ میامی

الوند ـ کیهان ـ مارلیک ـ شهرام ـ ارانوس ـ اسکار ـ شرق و ... سیلوانا ـ و ... سیلورسیتی (قلهک)

«بهروزوثوقی» محبوبترین هنرمندایران و «گوگوش» جنجالی‌ترین‌خواننده ایران در فیلم بی‌نظیر امسال

۵ زمان با تهران در شهرستانهای ★ اصفهان «چهارباغ ـ مایاک ـ مهتاب» ★ مشهد «شهرفرنک ـ هما» ★ تبریز «متروپل ـ کریستال» ★ کرمانشاه «اتلانتیک» ★ اهواز «دنیا» ★ رشت «کوروش» ★ آبادان «ایران ـ خورشید ـ متروپل» ★ شیراز ـ پاسارگاد ـ سعدی» ★ قم «دروازه‌طلائی» ★ قزوین «آریا» ★ بندرپهلوی «ایران» ★ شهسوار «کاپری» ★ بابل «شهرفرنک» ★ ساری «مولن‌روژ» ★ گرگان «امپایر» ★ همدان «هما»

بعلت استثنائی بودن فیلم ممل امریکائی کلیه سینماهای نمایش دهنده در ایام تعطیلات نوروزی‌یک‌سانس فوق‌العاده خواهند داشت .

جدول های اطلاعات

طرح از : ف . جلوه

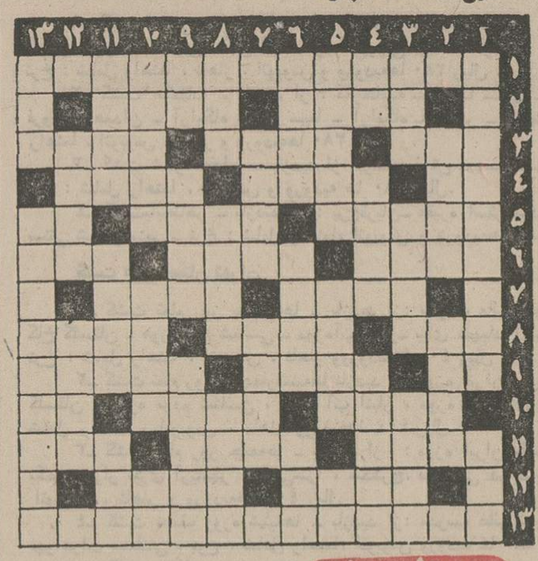

جدول عادی

شماره ۷۶۹۰

افقی :

۱ـ کسی که بیش از خود صاحب عزا گریه کند ۲ـ روشنائی ـ از مراکز آب‌معدنی فرانسه ۳ـ هرچه را به این قیمت بدهند همه خریدارند ـ از رنگهای اسب ـ از لوازم گدائی ٤ـ واحد سطح ـ بانظم و ترتیب ـ خوشحالی ۵ـ لقمةالصباح تناول نکرده ـ با اصل و نسب ـ رودی دراروپا ٦ـ انباز ـ بوسه ـ خوب باشد ۷ـ از اقسام تب نیز هست ـ قوم اسرائیل ۸ـ همه هستند‌نزدیک ـ ازاصطلاحات سفته بازی ۹ـ تکرار یک‌حرف ـ پارچه پشمی .اسپرتی‌انگلیسی ـ اشیاء نایاب را بدان نیز تشبیه می‌کنند ۱۰ـ عنوان حضرات علیه ـ خطی کم از گناهی ـ سرخ روی بینی گلی ۱۱ـ کلاه‌برسر ـ ماهش‌رمضان است ـ جامه ژنده ۱۲ـ چرک ـ سرنشین سماور ! ۱۳ـ آدمهای محافظه‌کار و ملاحظه کار می‌گذارند .

عمودی :

۱ـ مرغوبترین گیوه بود ـ درس خوانده ۲ـ سالم ترین پای دعوا ـ از گلها ۳ـ محکم ـ همراه پیله ـ دوستی ٤ـ گریه ـ برای تکیه دادن مناسب‌است ـ بازگشت روح در کالبدی‌دیگر ۵ـ دلنشین و لذت بخش ـ درخت دوزخ ـ ضمیر ٦ ـ علاقه و تمایل ـ از پرندگان ـ وجه تمایز فیلمهای امروزی با فیلمهای صامت ۷ ـ ساز قدیمی ـ جای اصلی می‌آید ۸ـ توانائی ـ چلیپا ـ جابجا کننده ۹ـ تهران سابق ـ ازصداهای حیوانی ـ نخ بافندگی دستی ۱۰ـ در اداره تابخواهید می‌تراشند ـ خوشگل ـ چهارمن ۱۱ـ اضافه ـ هم‌صحبت و هم‌نشین ـ ازاصطلاحات‌موسیقی ۱۲ـ برای بچه‌ها سرگرم‌کننده‌تر است ـ واحد پول ۱۳ـ پارچه سرخ ـ از کتابهای آل‌احمد.

حل جدول شماره ۷۶۸۹

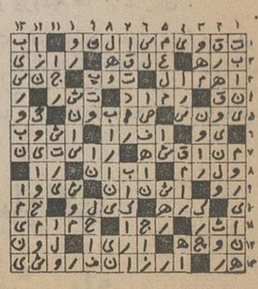

جدول ویژه

شماره ۵۰

افقی :

۱ـ معروفترین سازندگان ویولون ایتالیا که اکنون‌هریک از ساخته های او میلیونها قیمت دارد ۲ـ در ناهارخوری دنبالش نگردید نقاشی معاصر فرانسوی است ـ ازلوازم کوفته ! ۳ـ دوره ـ زمین شوره برنیارد ـ فصاد ٤ـ چون خلع شود دستاویزی نماند ـ از اقسام کاغذ ـ در قلب ایران کران تا کران است ۵ـ اپراهایش در عظمت شهره آفاق است ـ صاحب شدن ـ ناپیدا ٦ـ برشیطان فرستند ـ مهربان ـ زیبا و نیکو ۷ـ نو و کهنه‌اش در هند است ـ مرغ بلندآشیانه ۸ـ دسر ژلاتین ـ صدمه و آزار ـ از موجودات نیمه افسانه‌ای یونان قدیم که آیتی از زشتی بود ۹ـ گریبان پاره ـ ازسیاستمداران سخت‌گیر یک دنده آمریکا بود ـ آهنگساز ایتالیائی که اپرا های معروف دارد ۱۰ـ گناهکار ـ نقش ناگرفته ـ مانند ۱۱ـ حاضر و آماده ـ قرنیه ـ رگی از کمر تا کعب ۱۲ـ یک درجه بالای سرباز ـ البته اینطور بهتر میرسد ۱۳ـ رهبر پیراهن سیاهان ایتالیا و پایه‌گذار مکتب فاشیسم .

عمودی :

۱ـ باستانشناسی فرنگی ـ دوستدار ۲ـ به هنگامش از سنگ ناله برخاسته بود ـ اگر زیاد چرب باشد ممکن است گلوگیر شود ۳ـ درخت از دستش جفاها کشیده است ـ ماهی از سر شود ـ از اقسام کتاب ٤ـ بیشتر موجب موفقیت‌بیشتر است ـ مداد پررنگ ـ هوش‌وفراست ۵ـ چون بگسلد‌خودسری می‌آورد ـ این نیز همان است ـ شامه‌نواز ٦ـ برمرکب‌سرکش میزنند ـ مهندس آلمانی در قرن نوزدهم که مخترع نوع‌خاصی از موتورهای انفجاری بود ـ چرک ۷ـ مبتکر روش جدید در آرایش گیسوی مردان و آهنگهای موسیقی ـ خویشی ۸ـ سرو کوهی ـ پرپیچ و تاب ـ در غیابش معاون کفیل است ۹ـ در نوشتن اولی بصورت کلاه برسر دومی جا میگیرد ـ درهای سابق بوسیله آن‌بسته میشد ـ معمولا با دست پر می‌گویند ۱۰ـ بچه تازه‌پا را براه می‌اندازند ـ جسم و بدن ـ تکرار یک حرف ۱۱ـ دنیایش آمریکاست ـ جنگجو ـ شاعر آزاده را در آن زندانی کردند ۱۲ـ قورباغه نیز گفته بود که چنین است ـ شاعر خواسته از خاکش برگیرند تا اورا به‌بر گیرد ۱۳ـ بازدیدنظامی ـ قهرمان یکی از معروفترین قصه های قدیمی فارسی

حل جدول ویژه شماره ۴۹

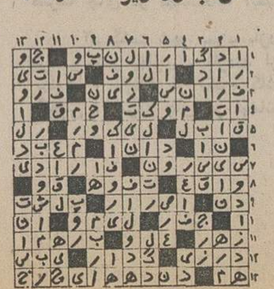

هلیکوپترها و قایق‌ها
برای نجات سیلزدگان وارد عمل شدند

★ مخزن سد داریوش کبیر پرشده و سازمان آب منطقه‌ای به ساکنان اطراف سد هشدار داده است

بوکان ـ براثر جریان سیل و طغیان سیمه رود ، ۱۵ روستا واقع‌در اطراف رودخانه بوکان در محاصره آب قرارگرفت . تاکنون قریب سیصد خانوار از ساکنین این روستا ها خسارات مالی فراوانی دیده‌اند.درجریان سیل اخیر قسمتی از خانه های روستائیان ویران شده است . عده‌ای از ساکنین این روستا ها که نتوانسته‌بودند از مسیر سیل در روستای خود فرار کنند، هم اکنون در شهر های بوکان و میاندوآب‌درمنازل مردم، مساجد و مدارس‌اسکان داده شده‌اند.

براساس گزارش خبرنگار ما از بوکان:

ـ کمک‌های‌جمعیت شیر و خورشید سرخ ، بخشداری و ژاندارمری بوکان مرتبا به این روستا ها می رسد ولی متاسفانه براثر جریان شدید سیل رساندن آنها به روستائیان امکان پذیر نیست.

براثر سیل بردگی چندین پل، راه میاندوآب ـ بوکان مسدود شده و تعداد زیادی از احشام تلف گردیده است.

باانسداد راه بوکان به میاندوآب عملا ارتباط‌ه استان باکیگر قطع شده ، کمیته های امداد شهرهای بوکان میاندوآب وهمچنین ماموربن وزارت راه برای مرمت راه ونیز رساندن کمک بروستائیانی‌که در محاصره سیل افتاده‌اند ، به شدت تلاش می کنند.

ریزش باران شدید از ساعت ۲ بعد از ظهر دیروز مجددا در تبریز و دیگر نقاط آذربایجان آغاز شد و تاامداد ادامه‌داشت.

گزارش‌رسیده‌به شیرو خورشید سرخ تبریز حاکی است که بعداز ظهر دیروزدر روستاهای انزاب، شامیان‌ازتوابع شهرستان اردبیل سیل جاری شد و خساراتی‌ببار آورد.

بدنبال استمداد اهالی روستا های انزاب ، شامیان ازطرف جمعیت شیرو خورشید سرخ تبریز تعداد زیادی چادر و گونی به روستا های مذکور فرستاده شد.

شیراز: سازمان آب منطقه‌ای فارس‌طی‌اطلاعیه‌ای اعلام داشت:

ـ در اثر بارندگیهای سال جاری مخزن سد داریوش کبیر پر شده‌وقریبا آب از آن سرازیر خواهدشد.سازمان آب منطقه‌ای فارس‌بساکنین اطرافسد هشدار داد: هرچه زودتر اطراف آن را تخلیه نمایندتاآسیب مالی وتلفات جانی نبینند.

بیستون: بدنبال جریان سیل ، آب رودخانه های « گاماسیاب» ودینور بالا آمده ومرتبا بر آب رودخانه‌هاافزوده میشود. اینک دهها هکتار از اراضی بیستون را آب فراگرفته است.

روستاهای‌نادرآباد ،قروعلی‌و حیدر آباد همچنان در محاصره آب هستند.

دیروز آب به قسمتی از کارخانه های قند و گونی بافی بیستون نفوذ کرد.

به‌علت‌انسداد راه سنقر ـ بیستون وکرمانشاه ـ تهران صد ها کامیون ، تریلر واتوبوس پشت جاده ها متوقف شده‌اند.

کرمانشاه: گزارش خبرنگاران اطلاعات ازپاوه، سنقر و کلیائی، قصر شیرین،شاه‌آباد غرب ،ایلام و بخشهای روانسر ، صحنه ، کرند، سریل ذهاب حاکی‌است‌که ریزش باران بطور مداوم ادامه دارد، این بارندگی از روز جمعه آغاز شده و سطح آب رودخانه های قرمسو ، گاماسیاب، دنیور ، راژآور، سیمره، سیروان ، برف آباد، دوآب، الوند، مرگ ، بیژنگان بالا می برد. رودخانه قرمسوهیچگاه نظیر چنین طغیانی را نداشته است.

بدستور استاندار کرمانشاهان وفرمانده سپا ۰ یکم ، گروههای امداد پادگان بیستون به کمک سیلزدگان‌روستاهای‌مسیررودخانه گاماسیاب شتافتند و آنهارا از محاصره سیل نجات دادند.

براساس گزارش خبر نگاران ماازاستان‌کرمانشاهان اینک اغلب روستا های تابعه این استان‌در محاصره سیل قرار گرفته‌اند.

براثرطغیان رودخانه برف‌آباد یکصد خانه‌گلی‌و آجری در حومه شاه آباد غرب ویران شد و ساکنان آن با کمک فرمانداری، شهرداری، تیپ یک زرهی به مدارس‌ومساجد شاه آباد انتقال داده شدند و کمیته امداد وسایل زندگی،خوراک و پوشاک رادر اختیار آنان گذاشت.

طغیان الوند رود در سر پل ذهاب ، قصر شیرین بخانه ها خسارات زیادی وارد کرد.

شش قایق سپاهی یکم درعملیات نجات سیل زدگان از رودخانه گاماسیاب و دینور وارد عمل شدند و ۳۱ نفر را که درمحاصره سیل بودند ، نجات دادند.

بعد از ظهر دیروز آقای ملک منصور اسفندیاری استاندار کرمانشاهان و فرمانده سپاه یک باهلی‌کوپتر رادیو و تلویزیون از مناطق سیلزده بازدید کردند ، باهمین هلی‌کوپتر هفت‌نفر ازافراد بیماری‌که‌در نقاط سیلزده بودند، به کرمانشاه‌انتقال داده شده و در بیمارستان ۲۰۰ تختخوابی‌بستری شدند.

۲۵ دهکده

مهاباد ـ بیش از ۸۰ ساعت است در مهاباد و حومه ، باران می‌بارد .

در مهابادوبوکان ۲۵ دهکده درمحاصرسیلاب افتاده و سیل قسمتی‌ازراه میاندوآب ـ مهاباد را شسته و باعث قطع ارتباط این دو شهر با یکدیگر شده است .

استاندار آذربایجان غربی از روستا های محاصره شده در سیل بوکان و مهاباد ، بازدید کرد و برای رساندن کمک و آذوقه به روستا های مذکور دستوراتی داد .

در «قبان کندی» میاندوآب ۹۰۰ نفر که خانه‌هایشان در معرض خطر انهدام سیل قرار گرفته‌درمسجدسکونت کرده‌اند.

هلیکوپتر فرستاده شد

برای رساندن آذوقه و پوشاک و انجام کمکهای لازم به سیل زدگان‌چند فروند هلیکوپترارتش دراختیار گروه های امداد در منطقه‌سیلزده کرمانشاه گذاشته شد .

★ آماده‌باش

سازمانهای امدادی شیروخورشید سرخ ایران در غرب و جنوب کشور برای مقابله با خطرناشی از سیل بحالت آماده‌باش‌درآمدند.

سخنگوی شیرو خورشید سرخ امروز در مورد اقدامات‌این‌جمعیت برای مقابله با خطرات ناشی از سیل‌های بهار می‌گفت : جمعیت شیروخورشید سرخ تمام امکانات امدادی خود را بسیج کرده ودر مناطق مختلف تمرکز داده‌وآمادگی کامل دارد کمبر طبق‌دستورنخست وزیر در کمیته‌های امداد وظایف خود را انجام دهد و تاکنون نیز در تمام مناطق آسیب‌دیده این وظایف انجام شده است و اکنون نیز کماستانهای آذربایجان‌شرقی‌ـ غربی ـ کرمانشاهان ـ خوزستان در معرض طغیان رودخانه‌ها و جاری شدن سیل‌هستند.این‌جمعیت به اطلاع عموم میرساند کمجمعیت های محلی اعم از مراکز استانها و شهرستان‌ها در این مناطق‌برای انجام خدمات امدادی آماده‌اند .

★ در راه ماندند

اندیمشک ـ جریان‌سیل‌درراه خرم‌آباد ـ اندیمشک همچنان ادامه دارد . رودخانه کرخه‌در منطقه «شترخواب» طغیان‌کرده و قسمتی از جاده اندیمشک ـ

بقیه از صفحه آخر

برابر تورم شدید جهانی قرار گرفته وبا افزایش فوق‌العاده قیمت کالاهای وارداتی روبرو گردید بطوریکه در مواردی قیمت کالاهای مورد نیازکشور در کمتر از یکسال تا سی‌برابر افزایش یافت .

در این شرائط با ارشاد و اوامر موکد شاهنشاه آریامهر دولت توانست کلیه عوامل‌لازم را در جهت خنثی کردن اثرات تورم بین‌المللی در اقتصاد کشور تجهیز نماید و علاوه براین‌بااجرای مقررات‌بازرگانی سال ۱۳۵۲ و اقدامات بعدی‌که کلا در جهت ایجاد تسهیلات وارداتی بیشتر وکاهش یاحذف سود بازرگانی مواد اولیه مورد نیاز صنایع و کالاهای مصرفی مورد احتیاج عامه بطورموثری با تورم تحمیلی خارجی مبارزه نماید .

★ ایجاد نظام‌پولی‌وبازرگانی

درسال ۱۳۵۳ متاسفانه پیدایش آثار رکود اقتصادی در کشور های پیشرفته جهان‌همراه باعدم حصول‌توافق بین‌المللی‌درمورد ایجاد یک نظام صحیح پولی و بازرگانی تصویر روشنی از تحولات قابل پیش‌بینی‌درصحنه اقتصادی جهان بدست نمیدهد. قدر مسلم اینست که بعضی از کالاها بدلیل ادامه کمبودمواد اولیه مورد نیاز برای تهیه‌آنها کماکان وضع کنونی خود را حفظ خواهد کردوبرخی دیگر بعلت کاهش شدید سطح تقاضا در کشورهای تولید کننده به سرعت‌بطرف بازارهای‌صادراتی سرازیر خواهند شد . مشکلات مربوط به تهیه بعضی از کالا های دیگر مانند مصالح‌ساختمانی مخصوصا سیمان مشکلاتی را

سودبازرگانی ۲۱۶ قلم کالاتغییر کرد

در اغلب کشورها برای صنایع وابسته بوجود خواهد آورد که آن نیز مستلزم چارچوبی های خاص خود خواهد بود .

وزیر اقتصاد سپس اظهار داشت: درچنین شرائطی دولت مصمم است که ضمن ایجاد تسهیلات لازمبرای افزایش‌عرضه وکمک بکاهش قیمت‌کالاهای وارداتی و پائین‌آوردن‌هزینه‌تولیدمحصولات داخلی آمادگی کامل خود را برای مقابله با هرگونه تحولات غیر منتظره جهانی‌حفظ نماید.

★ حذف سود بازرگانی

در چارچوب‌این ضوابط در سال ۱۳۵۳ سود بازرگانی‌تعداد ۲۱۶ قلم‌کالا های مختلف حاش و یا بکلی حذف‌گردیده و تعداد ۲۹ قلم حالا که‌ورود آنها منوط به موافقت قبلی وزارت اقتصاد بوده است بکلی آزاد شده و علاوه بر این۱۷ قلم کالای دیگر که غیرمجاز بوده‌مجاز مشروط و یا مجاز اعلام گردیده است.

ازمیان این کالا ها سود بازرگانی بیسکویت‌از هرکیلو۴۰ ریال به ۱۰ ریال ـ چای خارجی از هر کیلو ۲۳ ریال به ۳ ریال و انواع شامپو از ۱۰۰ ریال‌به ۵۰ ریال‌کاهش‌داده شده است. همچنین سود بازرگانی انواع کاغذ تحریر و کاغذ روزنامه و مقوا تا کیلوئی‌دوریال تعدیل‌داده شده و پارچه های پشمی که از ۱۲۰ ریال تا ۲۴۰ ریال بسته بنوع پارچه‌سود بازرگانی‌داشته است در سال‌آینده از ۸۰ ریال تا ۱۱۰ ریال سود بازرگانی خواهد پرداخت.سود بازرگانی انواع حوله نیز از کیلوئی ۳۲۰ ریال به ۱۶۰ ریال تقلیل داده شده است .

آقای انصاری اضافه نمود : درمقررات جدیدمتجاوزاز ۱۰۰ قلم مواد شیمیائی مختلف مورد نیاز بسیاری از صنایع کشوراز پرداخت‌سود بازرگانی‌معافشده سود بازرگانی‌انواع‌صابون های طبی و ضد عفونی و بهداشتی و همچنین سود بازرگانی بطری برای شیر و نوشابه های غیر الکلی و سود بازرگانی انواع ماشین های‌خرمن‌کوبی وادوات کشاورزی و دستگاه های شیر دوشی و همچنین‌سود بازرگانی کامپیوتر یکلی حذف شده‌است.

وزیر اقتصاد سپس گفت‌ورود انواع مخمل و پلوش‌وکالا های مصرفی با دوام (یخچال ـ اجاق گاز ـ تلویزیون و رادیو) که غیرمجاز بوده در سال ۱۳۵۳ منوط به‌موافقت وزارت‌اقتصاد خواهد بود وبطور کلی درمورد این اقلام اتخاذ تصمیم درسال آینده با توجه‌بمیزان احتیاجات کشور و سطح قیمت تولیدات داخلی در مقایسه با تولیدات خارجی صورت خواهد گرفت.

★ برنامه تغذیه کودکان

آقای انصاری در اینجا اعلام داشت : در اجرای برنامه‌تغذیه کودکان که‌فرمان همایونی‌بطور رایگان صورت خواهد گرفت واردات شیرخشک‌در بسته‌های یک کیلوئی و بیشتر از طرف وزارت کشاورزی‌و منابع طبیعی با معافیت از پرداخت سود بازرگانی انجام وبرای توزیع بین کودکان دراختیار وزارت آموزش و پرورش قرار خواهد گرفت .

واردات ماکارونی‌و اسپاگتی نیز که غیرمجازبوده آزاد اعلام شده است .

ضمنا با توجه به بحران‌جهانی سیمان که‌موجب کاهش فعالیت های ساختمانی در بسیاری از کشور هاشده و درنتیجه عروش شیشه جام را نیز بمیزان قابل توجهی تقلیل داده است تصمیم گرفته شده واردات شیشه که‌در سال جاری آزاد بود منوط‌به موافقت وزارت اقتصاد شودتا واحد های‌تولید داخلی‌از رقابت های نامشروع‌سازندگان خارجی مصون باشند وبتوانند ازظرفیت های تولیدی موجود حداکثر استفاده را بنمایند .

واردات آسانسور نیز که بعضی از انواع آن اکنون در کشور ساخته میشود موکول‌به موافقت قبلی‌وزارت اقتصادشده تا فقط انواعی که‌درداخل تهیه نمیشود ازخارج تامین گردد .

★ کاهش حق ثبت سفارش

آقای انصاری در پایان‌مصاحبه خود اظهار داشت تصمیم مهم دیگری که درجهت کاهش‌سطح قیمت ها از طرف دولت اتخاذ شده کاهش حق‌ثبت سفارش از ۵٪ درصد کنونی به یک‌درصد از آغاز سال ۵۳ میباشد .

بدیهی است کلیه تصمیماتی که در جهت کاهش یا حذف سود بازرگانی و همچنین حق ثبت سفارش گرفته شده است صرفا بمنظور رعایت‌حال مصرف‌کننده بود و باین جهت مرکز بررسی قیمت ها موظف شده است که اثرات این تصمیمات را در هر مورد روی هزینه تولید واحدها محاسبه و قیمت فروش کالا ها را لااقل بهمان میزان کاهش دهد .

مشکل سیمان

وزیراقتصاد درپایان مصاحبه خودبه‌سئوالات‌خبرنگاران‌درباره مقررات صادرات وواردات سال آینده پاسخ‌داد .

آقای انصاری درباره نحوه توزیع سیمان درسال آینده و افزایش احتمالی قیمت آن گفت: کمبود سیمان یک‌مسئله جهانی است ودنیا بابحران سیمان مواجه است . کشور ماهم باگسترش سریع برنامه های عمرانی وباسرعتی که این‌برنامه ها صورت گرفته باکمبودسیمان مواجه شده‌است . وتاموقعی که کارخانجات سیمانی که اجازه تاسیس گرفته‌اند مورد بهره برداری قرارنگیرند ،این‌مشکل کم وبیش‌وجودخواهد داشت .

تولید کارخانه های سیمان درسال جاری ۳٫۴ میلیون تن بود ووزارت اقتصاد برای پایان برنامه پنجم عمرانی اجازه ایجاد کارخانه های سیمان‌تا۲۳ میلیون تن درسال را صادر کرده‌است. پنجاه درصد ازکارهای اجرائی احداث کارخانه های سیمان از برنامه پیش بینی شده جلو و۲۰ درصد کمی عقب‌و.برای۳۰درصد بقیه اقدام‌سریعی‌صورت‌نگرفته است ولی‌وزارت‌اقتصاددانظارت مستمری که براجرای‌این‌برنامه دارد پیش بینی می‌کند تاآخر برنامه پنجم تولید سیمان در داخل کشور به۲۰ میلیون تن درسال برسد .

وزیر اقتصاد گفت : درسال ۵۳ دولت درنحوه توزیع سیمان تغییراتی‌دادو کارخانجات‌داخلی سیمان ضمن حق تقدم درتحویل سیمان تولیدی برای برنامه‌های عمرانی و آرتش مازاد تولیدات‌را راسا توزیع خواهند کرد.امروز مدیران کارخانه های سیمان در وزارت اقتصاد حضور خواهند یافت ودرجریان نحوه‌توزیع‌سال آینده‌سیمان‌قرارخواهند گرفت. درمورد قیمت سیمان هم بررسی هائی بعمل آمده است‌وباتوجه به‌ترقی قیمت ماشین آلات کارخانه های سیمان‌درجهان ، کاغذ کیسه سیمان وسایرهزینه های تولیدی ، قیمت سیمان از اول سال آینده تغییر خواهد کرد.

وزیر اقتصاد درمورد حجم واردات سال آینده گفت:درسال ۵۳ حدود ۵میلیارد دلاربواردات خواهیم داشت وانتظار میرود حجم واردات دریایان برنامه پنجم بحدود ۱۴ میلیارد دلار برسد .

خبرنگارما می‌نویسد: درنحوه مقررات‌مربوط‌به‌واردات‌اتومبیل سواری برخلاف شایعاتی که وجود داشت هیچگونه تغییری داده نشده‌است .

انعکاس

انتشار مقررات صادرات‌وواردات سال آینده در محافل مختلف اقتصادی ، صنعتی و بازرگانی و بانکی کشور با واکنش مطلوبی روبرو شد. تقلیل حق ثبت‌سفارش از ۵ره درصد به یک درصد که جنبه عمومی داشت و انتقال آن‌به مصرف کننده که موردتاکیدوزارت اقتصاد است از جمله موارد مهم تغییرات سهمیه سال آینده است . کاهش سود بازرگانی بیسکویت از کیلوئی ۴۰ ریال به کیلوئی ۱۰ ریال‌وحذف‌سودبازرگانی‌شیرخشک برای انجام برنامه تغذیه دانش آموزان مدارس در سال تحصیلی آینده از دیگر موارد این تغییرات بود .

مدیران صنایع از تسهیلاتی که برای واردات مواد اولیه در نظر گرفته شده است استقبال کردند و معتقدند که‌این‌تسهیلات درافزایش ذخیره مواد اولیه نقش تعیین کننده‌ای خواهد داشت و میتواند در تثبیت قیمت‌ها موثر و مفیدواقع گردد .

دسته چک بانک ملی شعبه دیبامربوط بحساب‌جاری شماره ۷۰۳۸۶ مفقود گردیده‌و ازدرجه اعتبار ساقط میباشد . وضمنا حساب جاری فوق نیز مسدود گردید .

آ ـ ۲۳۰۸۷

آگهی استخدام در نیروی هوائی شاهنشاهی

نیروی هوائی شاهنشاهی بمنظور تکمیل‌کادر درجه‌داران فنی خود تعدادی داوطلب برای تحصیل در آموزشگاه گروهبانی فنی با شرایط و امتیازات زیر استخدام مینماید.

الف ـ شرایط

۱ـ تابعیت دولت شاهنشاهی ایران .
۲ـ متدین بودن بیکی از ادیان (اسلام، مسیحی‌کلیمی،وزرتشتی).
۳ـ داشتن حداقل سن۱۵ سال‌و حداکثر ۲۴ سال تمام (برای کسانیکه خدمت زیر پرچم را انجام داده‌اند۲۵ سال تمام) .
۴ـ داشتن حداقل گواهینامه سوم متوسطه (دارندگان مدارک تحصیلی بالاتر حق تقدم دارند)
۵ـ موفقیت در آزمایشات ورودی .
۶ـ داشتن‌صحت مزاج و تناسب اندام‌برابر گواهی بهداری نیروی هوائی.
۷ـ داشتن حداقل ۱۵۰ سانتی‌متر تمام .
۸ـ نداشتن پیشینه بد .
۹ـ نداشتن همسر ، اولادو کسان‌تحت‌تکفل .
۱۰ـ سپردن تعهد خدمت درنیروی هوائی شاهنشاهی برابر قوانین و مقررات استخدامی نیروی های مسلح شاهنشاهی

ب ـ حداقل مدت تحصیل در اموزشگاه گروهبانی فنی یکسال در داخل و یاخارج از کشور میباشد.

پ ـ حقوق و مزایا

۱ـ هنر اموزان در طول مدت تحصیل شبانه روزی بوده و علاوه برتامین هزینه‌زیست وپوشاک آنان ماهانه مبلغ ۳۰۰۰ ریال نیزبه عنوان کمک هزینه تحصیلی دریافت خواهند نمود و چنانچه برای ادامه تحصیل بخارج از کشوراعزام شوند علاوه برحقوق ومزایای‌مقرره ازفوق‌العاده تحصیل که معادل ۸برابر کمک هزینه تحصیلی میباشد استفاده خواهند نمود.
۲ـ هنرآموزان پس از احراز موفقیت در ازمایشات ورودی مربوطه بدرجه گروهبان دومی مفتخروبرابرمقررات قانون استخدام نیرو های مسلح شاهنشاهی از ترفیعات بعدی بهره مند میگردند .
۳ـ اولین حقوق و مزایای گروهبان دوم فنی مبلغ ۱۳۵۰۰ ریال خواهد بود .
۴ـ مجموع‌حقوق‌ومزایای گروهبان دوم‌در صورت خدمت در خارج از مرکز حداکثر مبلغ ۲۲۵۰۰ ریال خواهد شد .
۵ـ بفارغ‌التحصیلان سالیانه تا میزان دو برابر حقوق ماهانه بعنوان پاداش درآخر هرسال پرداخت میگردد .
۶ـ فارغ‌التحصیلان ازمزایای بسیاری نظیر :پس‌انداز تامین آتیه بانک سپه (که‌برای دوران خدمت۳۰ساله باتوجه به‌مبلغ پس‌انداز و مبلغ معادل آن که بلاعوض از بودجه وزارت جنگ اضافه میشود وبهره مربوطه جمعا تاحدود هشتصدهزار ریال بالغ میگردد) وام مسکن بانک سپه ، درمان رایگان خود و خانواده تحت تکفل و خرید از فروشگاه ارتش باتخفیف‌قابل ملاحظه و غیره بهره‌مند میشوند.
ت ـ داوطلبین‌میتوانند برای کسب اطلاعات بیشتر و ثبت نام با در دست داشتن عین مدرک تحصیلی و فتوکپی آن ، عین شناسنامه (بفرم جدید عکس‌دار) ، دو برگ فتوکپی شناسنامه و ۲۲ قطعه عکس ۴ × ۳ ازتاریخ نشر این آگهی تا تامین احتیاج همه روزه باستثناء تعطیلات رسمی از ساعت ۷ الی ۱۴ بفرماندهی آموزشهای هوائی واقع در تهران ، خیابان دماوند (جاده تهرانو) ، ایستگاه فرودگاه ، خیابان حجت مراجعه نمایند .

قابل توجه علاقمندان ومصرف‌کنندگان پیراهن وکراوات (کریستین دیور)

چون اخیرا عده‌ئی شیاد مبادرت به تقلید مارک کریستین دیور پاریس نموده و با نصب مارک تقلبی برروی پیراهن و کراوات معمولی آنها را بنام (کریستین دیور) پاریس در معرض فروش گذاشته‌اند بدین وسیله شرکت تضامنی آلبرت خیاط و شرکانماینده انحصاری‌کراوات و پیراهن کریستین دیور پاریس در ایران به مغازه داران ، صاحبان بوتیک و مشتریهای محترم (آلبرت) و همچنین علاقمندان لوازم کریستین دیور اعلام می‌دارد .

۱ـ مارکی که برروی کراواتهای دیور می‌باشد بشرحی است که عکس‌آن گراور شده است و درغیر اینصورت تقلبی است .
۲ـ کراواتهای کریستین دیور علاوه برمارک فوق دارای آستری مخصوصی است که برمتن آستر آرم کریستین دیور از جنس خود پارچه آستری حک شده است .

علیهذا ضمن اعلام موضوع از کلیه علاقمندان مارک کریستین دیور واقعی تقاضا دارد هنگام خرید از مغازه‌دار فاکتور شرکت تضامنی‌آلبرت خیاط و شرکارامطالبه وچنانچه به مارک تقلبی برخورد کردند وسیله تلفن ۸۳۳۷۸۱ جریان را بما اطلاع فرمایند . بدیهی است که تجارتخانه آلبرت خیاط و شرکا این حق را برای خود محفوظ میدارد که با کمک مامورین انتظامی اجناس تقلبی را از مغازه‌ها جمع‌آوری و متخلفین را تحت‌تعقیب قانونی قرار دهد .

آ ـ ۹۱۳۲۴

آگهی استخدام در نیروی هوائی شاهنشاهی

نیروی هوائی شاهنشاهی بمنظور تکمیل کادر همافری خود تعدادی داوطلب‌برای تحصیل در آموزشگاه همافری با شرایط و امتیازات‌ریر استخدام مینماید .

الف ـ شرایط

۱ـ تابعیت دولت شاهنشاهی ایران .
۲ـ متدین بیکی از ادیان (اسلام ، مسیحی، کلیمی و زرتشتی).
۳ـ داشتن حداکثر سن ۲۴ سال تمام(برای کسانیکه خدمت زیر پرچم را انجام داده‌اند ۲۵ سال تمام).
۴ـ داشتن گواهینامه‌دوره کامل‌دبیرستان در رشته های ریاضی یا طبیعی .
۵ـ موفقیت در آزمایشات ورودی
۶ـ داشتن صحت مزاج و تناسب اندام‌برابر گواهی بهداری نیروی هوائی .
۷ـ داشتن حداقل قد ۱۶۰ سانتیمتر تمام.
۸ـ نداشتن پیشینه بد .
۹ـ نداشتن همسر ، اولاد و کسان تحت تکفل .
۱۰ـ سپردن تعهد خدمت در نیروی‌هوائی شاهنشاهی بمدت ۱۱ سال ازتاریخ‌استخدام.

ب ـ حداقل مدت تحصیل در آموزشگاه‌همافری دو سال در داخل و یا خرج از کشور می باشد .

پ ـ حقوق و مزایا :

۱ـ هنرجویان در طول مدت تحصیل‌شبانه روزی بوده و علاوه برتامین هزینه زیست و پوشاک آنان در سال یکم ماهانه مبلغ۴۱۶۶ ریال و در سال دوم ماهانه مبلغ ۵۴۱۰ ریال کمک هزینه تحصیلی دریافت میدارند و چنانچه برای ادامه تحصیل بخارج از کشوراعزام شوند علاوه بر حقوق و مزایای مقرره از فوق العاده تحصیلی که معادل ۵ برابر کمک هزینه تحصیلی در سال دوم میباشد استفاده خواهند نمود .
۲ـ هنرجویان پس از احراز موفقیت در آزمایشات مربوطه بدرجه همافر سومی مفتخرو برابر مقررات قانون استخدام نیرو های مسلح‌شاهنشاهی از ترفیعات بعدی بهره‌مندمیگردند.
۳ـ اولین حقوق و مزایای همافر سوم‌مبلغ ۲۰۷۷۰ ریال خواهد بود .
۴ـ مجموع حقوق و مزایای همافرسوم درصورت خدمت در خارج از مرکز حداکثر مبلغ ۳۲۲۹۰ ریال خواهد شد .
۵ـ به فارغ‌التحصیلان سالیانه تا میزان دو برابر حقوق ماهانه بعنوان پاداش در آخر هر سال پرداخت میگردد .
۶ـ همافران از مزایای بسیاری نظیر :پس‌انداز تامین آتیه بانک سپه (که برای دوران خدمت ۳۰ ساله ، با توجه به مبلغ پس‌اندازو مبلغ معادل آن که بلاعوض از بودجه وزارت جنگ اضافه میشود و بهره مربوطه ، جمعاتا حدود یک‌میلیون و پانصد هزار ریال بالغ می‌گردد)، وام مسکن بانک سپه ، درمان رایگان خود و خانواده تحت تکفل و خرید از فروشگاه های ارتش با تخفیف قابل ملاحظه و غیره ، بهره‌مند میشوند .
ت ـ داوطلبین میتوانندبرای کسب‌اطلاعات بیشتر و ثبت‌نام با در دست داشتن عین مدرک تحصیلی و فتوکپی آن ، عین شناسنامه(بفرم‌جدید عکس‌دار)، دوبرگ فتوکپی شناسنامه و ۲۲قطعه عکس۴ × ۳ از تاریخ نشر این آگهی تا تامین احتیاج همه روزه باستثناء تعطیلات رسمی از ساعت ۷۰۰ الی ۱۴۰۰ بفرماندهی آموزشهای هوائی واقع در تهران،خیابان دماوند (جاده تهران‌نو) ایستگاه فرودگاه ، خیابان‌حجت مراجعه نمایند .

موفقیت در کنکور سراسری دانشگاه ومدارس عالی کشور با:
روش مکاتبه‌ای گروه فرهنگی دکتر اقبال

گروه فرهنگی دکتر اقبال باهمکاری زبده‌ترین دبیران کلاسهای کنکور پایتخت یکدوره کامل مطالب لازم را بصورت درس وتست باراه حل و جواب تستها بطور مفصل و گویا برای داوطلبان کنکور سراسری و مدارس عالی آماده نموده است در تهیه این مطالب سعی شده است که داوطلبان عزیز مخصوصا دانش‌آموزان کلاسهای ششم که فرصت شرکت در کلاسهای کنکور را ندارند بامطالعه کامل ودقیق مطالب مربوط بتوانند درمسابقات ورودی دانشگاه و مدارس عالی کشور توفیق حاصل نمایند .

برای دریافت جزوات مزبور مبلغ ۲۱۰۰ ریال بوسیله یکی از شعب بانک صادرات بحساب ۸۶۸ بانک صادرات شعبه بهار حواله نموده ورسید بانکی را بانضمام مشخصات کامل خود وآدرس دقیق باذکر رشته تحصیلی به گروه فرهنگی دکتراقبال واقع درمیدان ۲۵شهریور ـ خیابان بخت‌یار ارسال دارند . تلفن ۸۲۰۸۲۶

غذای آماده
برای میهمانی ـ تلفن ۶۶۳۶۳۵

سرگرمیهای جبر
یا. ای. پرلمان
ترجمهٔ پرویز شهریاری

طرح مسائل ریاضی به گونه‌ای شیرین و دلچسب برای همه.

مؤسسه انتشارات امیرکبیر

نهال سیب‌های جدید ردوگلدن
از فرانسه وارد بها از ۱۵۰ تا ۲۵۰ ریال
تلفن ۷۵۴۶۵۹ ـ ۹۵۲۴۵۵

تبریکات نوروزی

چون ایام نوروز در مسافرت هستم بدین وسیله تبریکات صمیمانه خود را تقدیم و از دوستان و آشنایان خداحافظی میکنم .

خانم دکتر نصرت کاشانچی

مهندس خلیل طالقانی از صبح دوم فروردین در مسافرت خارج از تهران خواهد بود لذا بدینوسیله مقدم عید سعید نوروز باستانی را خدمت همه بستگان و سروران و دوستان تبریک عرض کرده سلامت وسعادت همگی را از درگاه احدیت مسئلت مینماید.

مهندس خلیل طالقانی

بمناسبت ایام سوگواری از مراسم عید معذورم

حاج میرزا عبدمنفه‌الاسلامی

چون ایام عید را بمنظور مطالعات علمی وطی یک دوره تکمیلی زبان عازم مصر و ناگزیر از فیض زیارت دوستان عزیز محروم‌خواهم بود بدینوسیله تبریکات صمیمانه خود را بمناسبت‌حلول سال‌نو بحضور عموم سروران گرامی تقدیم داشته سلامت و موفقیت همه آنان را از درگاه احدیت مسئلت دارم .

عباس عارفی

حلول سال‌نو را بعموم دوستان و آشنایان و هم‌میهنان عزیز شادباش معروض داشته سعادت و سلامت در سال جدید را برای عموم خواستارم .

محمد راد طاهری

طبق معمول سنواتی بمنظور تجدید دیدار سروران و فامیل و دوستان و همشهریهای کردستانی بعد ازظهر روزهای پنجم و ششم فروردین در منزل هستم .

ناصر یمین مردوخی کردستانی
نشانی ـ عباس آباد شرقی کوچه اندیشه۲

پذیرائی انجمن دانشوران ایران
اول نوروز ازساعت ۷ تا ۹بعداز ظهر

چون ایام نوروز در مسافرت هستیم بدین وسیله تبریکات خودرانقدیم سلامت و سعادت‌همگی را از ایزدیکتا آرمان‌داریم.

دکتر اردشیر شهریاری‌و بانو

آگهی

شرکت بافکار بمنظور تامین لوازم عمومی موردنیاز خود از قبیل ماشین‌آلات ریسندگی و بافندگی ، رنگرزی و تکمیل،رنگ وموادشیمیائی‌وتعاونی صنعت نساجی و مواد اولیه نظیرویسکوز، پولیسر،پولینوزیک و نشاسته سیب زمینی ولوازم مربوطه و یاهر نوع‌کالائی که بنحوی از انحاء با این صنعت ارتباط داشته باشد از کلیه تولیدکنندگان داخلی و خارجی و نمایندگان آن درداخل کشور دعوت مینماید که فهرست تولیدات خودرا برای اجناسی که فروش و یا عرضه آنرابعهده دارند باکاتالک های مربوطه حداکثرتاسم اردیبهشت ماه ۱۳۵۳ به آدرس خیابان‌فخررازی چهار راه‌ناهید شماره ۹۶ ارسال فرمایند تا بررسی و درفهرست واجدین صلاحیت منظور گردد . این آگهی هیچگونه تعهدی برای شرکت بافکار ایجاد نمی‌نماید .

شرکت بافکار «سهامی خاص»

آگهی مناقصه شماره ۸ تاریخ ۲۷ر۱۲ر۵۲

پایگاه هوائی بوشهر رنگ‌آمیزی سالیانه (اماکن اداری، خانه های سازمانی ، ماشین‌آلات، سطوح فلزی و خط‌کشی باند و خیابان ها) را بمناقصه میگذارد .

پیشنهاد دهندگان میتوانند با مراجعه به دایره ماتریل‌پایگاه هوائی بوشهر و دریافت برگ شرایط و مشخصات پیشنهادات خود را برطبق مفاد مندرج در برگ تنظیم نمودەو تا ساعت ۱۰ روز ۱۴ر۱ر۵۳ به دفتر آجودانی پایگاه تسلیم نمایند . ضمنا شرایط شرکت کنندگان در مناقصه بشرح زیر میباشد .

۱ـ داشتن سابقه کار در عملیات مختلف رنگ آمیزی (ساختمان ، کار های فلزی ، ماشین‌آلات صنعتی) .
۲ـ داشتن شرکت ثبت شده و لااقل پنج سال سابقه کار و ارائه مدارک دال برصحت عمل در قرارداد های قبلی دولتی.
۳ـ متقاضی باید منحصرا به‌کاررنگ آمیزی اشتغال داشته باشد .
۴ـ متقاضیانی که در ترکیب رنگ دخالت یا تجربه‌داشته باشند ارجح میباشند .

پایگاه هوائی بوشهر

بررسی پرونده مرگ مرموز دختر ارتشبد حجازی پایان یافت

برای رزاق‌منش تقاضای اعدام شد

منیژه حجازی ـ دختر مرحوم ارتشبد حجازی ـ بدنبال یک حادثه مرموز و پیچیده ، جان سپرد .

امروز دادستان تهران برای رزاق‌منش متهم به‌قتل منیژه‌حجازی از دادگاه جنائی درخواست مجازات اعدام کرد.

متهم ، همچنین به‌اتهام معاونت در جعل اوراق بازجوئی که بمنظور تحریف حقیقت صورت گرفته ، بزهکار شناخته شد . پرونده رزاق‌منش ۴۴ ساله بابت اتهام دوم بعلت مشارکت یکی از ماموران پلیس درآن ، به‌دادرسی ارتش احاله شد .

لباس خون آلودی که متهم در شب حادثه بتن داشته ، اندکی پس از واقعه توسط برادر رزاق‌منش سوزانده شده ولی قضیه بلافاصله فاش میشود و برادر متهم نیز از این جهت مورد تعقیب قرار میگیرد.

از دلائل اساسی پرونده ،اظهار نظر کارشناسان فنی راهنمائی و دیگرکارشناسان رسمی دادگستری، مکاتبات متهم‌بامنیژه، وتوضیحات شاهد وقوع جرم است که بهنگام وقوع حادثه در صدد وساطت برآمده ، ولی بعلت تحمل ضربات مشت متهم قدرت مقاومت خود را از کف داده و نقش برزمین شده است . برابر اسنادی که از منزل مقتوله‌و متهم بدست‌آمده ،رزاق‌منش باطرح نقشه چندین ساله ،مقتوله را برای ازدواج در فشار قرار داده در حالی که بهیچوجه با تمایلات و احساسات منیژه هماهنگ نبوده است . منیژه در جستجوی مردی بوده تا با او پیوند زناشوئی‌بسته، خوشبختش کند. ازین‌رو کرارا به متهم اعلام داشته که قادربه خوشبخت کردن او نیست . بنظر آقای امامی بازپرس قضیه که مورد تائید دادستان تهران نیز قرار گرفته ، انگیزه جنایت از روحیه خشن و خواست‌های غیر منطقی متهم‌و در فشار گذاشتن مقتوله بخاطر عدم تسلیم‌باین‌خواستها ،سرچشمه گرفته است . دادستان تهران در کیفرخواست صادره اتهام متهم را که در صلاحیت‌مراجع دادگستری است مشمول ماده ۱۷۱ قانون مجازات عمومی و در حکم قتل عمد دانسته وباین جهت او را مستحق کیفر اعدام شناخته‌است.

همچنین امروزضمن احاله‌پرونده به دادگاه جنائی مرکز دادستان تهران ، از وزارت امور خارجه رسما درخواست شد که متهم‌به قتل را اخراج کند . رزاق‌منش هنگام وقوع حادثه ، معاون اداره گذرنامه وزارت امور خارجه بود.

سابقه امر

بازجویی اول از انوشیروان رزاق‌منش ـ که بین آشنایانش «اندی»نامیده میشود ـ هفت ساعت، بدون وقفه ادامه داشت . در همین بازجویی‌بود که اونتوانست به چند سئوال مهم بازپرس .از جمله اینکه‌درفاصله ساعت دوونیم تاپنج‌ونیم صبح‌روزحادثه در کجا بوده و چه میکرده است ؟ پاسخ روشن وقانع کننده‌یی بدهد . جواب به‌این سئوالها ، کشف راز کشته شدن دختر ۲۷ساله مرحوم ارتشبد حجازی رابیگمان آسان می‌ساخت .

انوشیروان رزاق‌منش متهم‌به‌قتل که در میان دوستان و آشنایان و همچنین بنابه‌گفته سه همسر پیشینش به خشونت شهرت دارد، از زمان بازداشت با قرار ممنوع الملاقات در زندان شهربانی‌تهران تحت نظر بود.

دوستان دخترجوان‌توضیح‌میدهند:

منیژه نمیخواست حتی یک بار دیگربا اندی‌دیدار کندولی نازکدلی او را از ادامه‌این تصمیم‌بازداشت اندی تازه از میلان بازگشته بودو بدنبال یک آپارتمان مناسب جست‌وجو میکرد . او به این بهانه که با بنگاههای خانه‌یابی تهران آشنایی ندارد و تازه از میلان بازگشته ، دست‌به دامان منیژه شد و از اوخواست که درین راه کمکش کند.»

دوستان منیژه معتقدند که آخرین دیدار او ورزاق‌منش‌در چهارچوب یك دیدار رسمی‌بوده است ، نه دوستانه .

از سوی دیگر ،دوستان رزاق منش با اشاره به این‌که او مردیست‌خوشبرخورد، خوش سخن ، بارفتاری متین وموقر، انکار نمیکنند که دربرابرالکل ناتوانی نشان میدهد :

« تازمانی که اندی لب‌به مشروب نزده رفتاری چون جنتلمن های قدیم‌انگلیسی دارد ولی بانوشیدن الکل ، رفتارش کاملا دگرگون میشود.»

مادر منیژه در آن زمان،به خبرنگار ما گفت:

«مرگ منیژه را هنوز نمی توانم باور کنم . گیج‌وپریشانم. همیشه به‌خودمیگویم دیدی که دخترت چه‌طور ازدست رفت...»

او گفته دوستان منیژه را تائید می کند

«چند روز پیش از حادثه ، رزاق‌منش از میلان برگشت و فورا به منیژه‌تلفن کرد.گوشی رامن برداشتم. گرم و مودبانه سلام کرد ولی من که درباره او خیلی حرفها شنیده بودم، جوابش راباسردی دادم‌وپرسیدم چطور تلفن جدید مارا پیدا کرده (منیژه ، مادر وخواهرش خانه جدیدخودرادریك‌ساختمان سه طبقه ،بالای بانك صادرات خیابان نوبخت ، خیابان‌پالیزی، تازه‌اجاره کرده بودند) جواب داد که جوینده یابنده است‌و بعد بازبان چرب‌و نرمش ازمن پرسید: (اجازه می دهید بیایم دست‌وپای شما راببوسم ؟) با خشکی جواب دادم آقا تعارف نکنید . بجای تعارف بهتراست دور دختر مرا قلم بگیرید.

«رزاق‌منش چیزی نگفت و با عصبانیت گوشی را گذاشت. من خوب میدانستم که ادامه دوستی او با دخترم حاصلی نخواهد داشت . منیژه ظریف‌و احساساتی بود درحالیکه هرچه از رزاق‌منش می شنیدم،حکایت از خشونت و خشم او داشت .

«رزاق منش علیرغم‌اخطار من در مکالمات معدودش ،ازدخترم خواست که آپارتمانی برایش پیدا کند .روزی که قراربود به بازدید آپارتمان‌بروند،رزاق‌منش خودش ، خودش را به بهانه این‌که خانه‌اش در حصارك است وبنابرین فرصت ندارد برای ناهار برودو برگردد ،به ناهار درخانه ما دعوت کرد. با اصرارمنیژه ،پذیرفتم که‌اوبرای ناهار پیش‌ما بیاید. امیدوار بودم باپیدا شدن آپارتمان ، رزاق‌منش ، دخترم را راحت بگذارد.

«ساعت سه‌و نیم‌بعداز ظهر بود که منیژه و رزاق‌منش خدا حافظی کردند . ازمنیژه‌پرسیده بودم مادرجان کی‌برمیگردی ؟ جواب داده بود حداکثر ساعت شش‌و نیم .منیژه برای خرید

بقیه در صفحه ۲۳

دادستان برای رزاق‌منش متهم به قتل منیژه حجازی ، تقاضای اعدام کرد. رزاق‌منش میکوشید تا خود را از چشم دوربین خبرنگاران عکاس پنهان نگاه‌دارد .

متهم به‌قتل مرد مست متلك گو ۱۸ سال بیشتر دارد

پزشکان قانونی سن یوسف کریمی متهم بقتل حسین‌طواف رابیش‌از هژده سال تشخیص دادند.

یوسف متهم‌است که یکشنبه شب مرد مست متلك‌گویی را در میدان غار بایك مشت به‌قتل رسانده است . متهم‌جوان بعد از دستگیری به بازپرس‌دادسرا گفت که بیش از پانزده سال ندارد و خواست با این حرف شاید بتواند از محاکمه در دادگاه جنائی رهایی یابد.اما بازپرس شعبه ۹دادسرای‌تهران اورابه پزشکان قانونی معرفی کردو معلوم شدکه گفته اوبی بی‌اساس‌است.

صبح دیروز آقای محجوب ـ بازپرس دادسرا ـ یوسف کریمی راباتهام قتل با قرار بازداشت موقت‌روانه‌زندان کرد.

سه خبر از شمیران :

مرگ چهارساعت بعد آمد

* غلامعلی قدسی بیست‌ساله در یك ساختمان نیمه تمام ـ خیابان جردن پایینتر از پمپ بنزین ـ هنگام کارازبالای‌داربست، سقوط کرد وکشته شد:

مرگ چهار ساعت پس از رساندن غلامعلی به‌بیمارستان رضا پهلوی ، به سراغ اوآمد.

* حادثه‌یی مشابه ، بعداز ظهر دیروز در خیابان نخجوان شمیران‌رخ‌داد.نصرالله‌اسکندری پنجاه ساله درساختمان کوروس کار میکرد که از داربست‌پایین افتاد وچندساعت بعددربیمارستان رضا پهلوی شمیران‌درگذشت.

* اصغر بهنامی دیروز در یکی از تعمیرگاه های‌شمیران پشت اتومبیل تازه‌تعمیرشده‌اش نشست قاآن راروشن کند .اما استارت زدن همان بودوسوختن اتومبیل پیکان ۸۳۹۳۱ تهران. س همان !صاحب اتومبیل، از مدیر تعمیرگاه شکایت کرد.

شمیران ـ خبرنگار اطلاعات

نظام پزشکی توصیه‌میکند:

دکترها!هنرپیشگی نکنید!

دکترهامی‌توانند وکیل دادگستری بشوند ولی‌شرط دارد !

«دکتر ها هنرپیشگی نکنند ، بهتر است .»

نظام پزشکی با این یادآوری به خانم‌هاوآقایان پزشک‌توصیه میکند که گرد کار هنرپیشگی نروند اماگر خواستند به‌وکالت دادگستری بپردازند ، ایرادی ندارد .

توصیه نظام پزشکی به‌پزشکان، با قاطعیت حاکیست :

«اشتغال به دو حرفه‌پزشکی و وکالت دادگستری در یکزمان، ایرادی ندارد . بشرط آنکه چنین پزشکانی برای هریک از مشاغل خود سر برگ و سر نسخه جداگانه‌تهیه‌کنند وساعات اشتغال به هر حرفه از دیگری جدا باشد .»

بدنبال نامه یکپزشک واینکه آیا میتواند در برنامه های‌هنری (بازی در تئاتر) شرکت جوید و آیا این کارباشئون پزشکی‌منافات دارد یا نه ، نظام پزشکی چنین توصیه‌ای به همه پزشکان کرد.

مرك هنگام پنچرگیری

* کمپرسی ۲۳۱۷۷ تهران برانندگی‌محمداسمعیلی ،بامداد دو روز پیش حشمت‌الله‌روزبه را که در کنار خیابان منیریه‌گرم تعویض چرخ اتومبیلش بود ، زیر گرفت وکشت.

راننده کمپرسی ، چهل‌متر دورتر از محل تصادف‌ایستادتا به کمك حشمت‌الله بشتابد.اما دیر شده بود.جنازه حشمت‌الله رابه پزشکی قانونی فرستادندو راننده کمپرسی راهم به‌دادسرا اعزام کردند.

کارمند شهسواری ، بازرگان معروف تهرانی را تهدیدکرد:

فیاض دیگری بوجودمی آید

یککارمند بهداری شهسوار، بازرگان تهرانی را تهدید کرد که اگر باو پول ندهد ، همه اعضای‌خانواده او را خواهد کشت و فیاض دیگری بوجود خواهد آورد.

این نامه تهدید آمیز چند روز قبل بدست بازرگان معروف تهرانی رسید . کارمند بهداری شهسوار درنامه‌اش از بازرگان تهرانی خواسته بود که چون او مرد فقیریست ، باو کمک کند . امادرپایان‌نامه ، ملایمت راکنارگذاشته بازرگان راتهدید کرده بود که اگر کمکش نکند ، فیاض دیگری خواهد ساخت و بخانواده بازرگان رحم نخواهد کرد.

کارمندشهسواری، برای‌دریافت نتیجه‌نامه‌اش چند بار بجلو خانه بازرگان میرود . بازرگان هم به خیال آن که ماجرا را فیصله‌دهد، هشتصد تومان باو کمک میکند . اما دو روز بعد ، کارمند شهسواری مجددا به خانه بازرگان میرود و تقاضای مبلغ بیشتری میکند . بازرگان ناگزیر جریان را به مامورین آگاهی اطلاع داد . کارمند شهسواری همراه با نامه تهدید آمیزش بدام افتاد و به‌بازپرسی فرستاده‌شد . بازپرس دادسرای تهران(مقیم اداره‌آگاهی) بدنبال بازجوئی از کارمند شهسواری تصمیم به بازداشت کارمند شهسواری میگیرد اما بازرگان از شکایت خود چشم می‌پوشد درحالیکه قبول می‌گیرد که کارمند شهسواری دیگر چنین نامه‌هائی ننویسد .

سارق با ۶ ضربه چاقو صاحبخانه را مجروح کرد

سارق هنگامی که باصاحبخانه روبرو شد با شش ضربه چاقو مجروحش کرد .

دوشب قبل دکتر صدیق ، متوجه صدائی درداخل خانه‌اش میشود . بلافاصله از خواب برمی‌خیزد . وقتی چراغها را روشن میکند ، متوجه میشود که سارقی وارد خانه شده و گرم جمع کردن اثاث است . دکتر صدیق برای دستگیری سارق به او نزدیک میشود ، اما سارق چاقویی بیرون میکشد و با شش ضربه صاحبخانه را از پای درمی‌آورد .

بدنبال سروصدای صاحبخانه دیگر ساکنین خانه از خواب بلند میشوند و سارق جوان (حسن رحیمی ۲۳ ساله) را دستگیر می‌کنند . خبرنگار ما گزارش میدهد :

سارق جوان صبح روز بعد به شعبه یک اداره‌آگاهی تحویل شد . آقای حمیدخانی بازپرس دادسرای تهران ، او را باقرار بازداشت ، زندانی کرد. پرونده این سارق دردادگاه جنائی مورد رسیدگی قرار خواهد گرفت .

از امشب

گوگوش

شاه ماهی هنر ایران

در برنامه استثنائی نوروز

شکوفه‌نو

بانضمام یك «شو» کامل مخصوص برنامه گوگوش

تلفن های رزرو

۵۴۴۰۴۴ ـ ۵۴۳۰۳۳

نوروزتان مبارك

سینما کریستال

آغاز سومین هفته

دوستان

موفق ترین فیلم‌انتخابی جوانان که مصادف با عید سعیدباستانی‌است اعلام میدارد

لاله‌زارنو ـ تلفن ۳۱۷۶۷۵

پلاستر کاغذدیواری

موکت‌کفپوش

تلفن مرکزپخش ونصب:

۶۶۶۶۶۵

۴۴۰۴۱

بخاطر استقبال بیسابقه هموطنان عزیز

جایزه بزرگ دسته‌چکهای اعانه‌ملی بمبلغ

هفتصد هزار تومان

افزایش یافت

آگهی دعوت مجمع عمومی عادی به‌طورفوق‌العاده سندیکای صاحبان صنعت چوب ایران بنابه درخواست بیش از نصف اعضای سندیکا و به استناد ماده ـ ۱۱ ـ اساسنامه از کلیه اعضاء به منظور تشکیل مجمع عمومی عادی دعوت میشود که جهت تجدید نظر در انتخابات هیئت مدیره در ساعت ۵ بعد از ظهر روز دوشنبه (۲۶) فروردین‌ماه۵۳درمحل سندیکاحضور بهمرسانند

دستور جلسه

تجدید نظر در انتخابات اعضاء هیئت مدیره ـ بازرس و عضو علی‌البدل

رئیس هیئت مدیره سندیکای صاحبان صنعت چوب ایران

جلال آهنچیان

اطلاعیه کاروان حج طریقت

کاروان طریقت افتخار دارد که باطلاع هموطنان عزیز و برادران دینی برساند کلیه زائرین کاروان طریقت بسلامتی بزیارت خانه خدا مشرف شده و در تاریخ ۵۲/۱۲/۲۹ بمدینه حرکت ، و شب عید نوروز را در جوار مرقد پیغمبر اکرم (ص) برای سلامتی دوستان عزیز و مردم ایران دعاگو میباشند .

مکه : رضا طریقت

آ ـ ۲۳۰۸۱

رستوران واسناک بارتاچارا

جمعه‌ها ناهار چلوکباب

روزولت شمالی خیابان زهره شماره ۴ تلفن ۸۳۱۶۷۵

I.MA.

کانون موتورسیکلترانی ایران

نیازمند به همکاری افراد زیر است :

موتور سوار ورزیده ـ ماشین‌نویس زن ـ تلفنچی ـ خطاط ـ نویسنده ـ موتورساز ـ ویزیتور و تحصیلدار . بعد از ظهرها خیابان شاه مقابل سینما نیاگارا طبقه سوم شماره ۲۳ .

آ ـ ۹۱۲۴۶

رستوران سرسرا

غذای ایرانی ، باموزیك ایرانی درمحیطی کاملا ایرانی

میدان کندی ـ اول تاج تلفن رزرو ۹۲۲۶۱۸

به آنها نمیشود گفت سك ... آنها شش شیطان سیاه باهوش هستند که بازگشته‌اند تا باعملیات وشیریکاری های حیرت‌انگیز خود در ایام نوروز شما را سرگرم‌کنند

ازامشب

هیجان‌انگیز ترین هدیه نوروز فقط در

سینماریولی

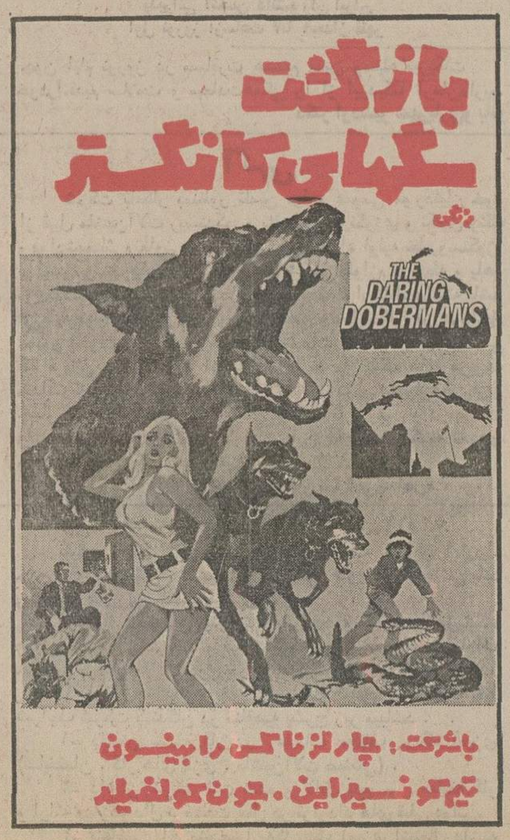

باشرکت : چارلز ناکس رابینسون
تیم‌کونسیداین . جون‌کولفیلد

سئانسها ۱۱ صبح ـ ۳٫۳۰ ـ ۵٫۳۰ ـ ۷٫۳۰ ـ ۹٫۳۰

بعدازظهر گیشه سینما ریولی برای رزروبلیط آماده‌است

نوروزمبارك

باسپاس فراوان از استقبال مشتریان عزیز در سالیکه گذشت صمیمانه‌ترین شادباشهای خود را بمناسبت سال نو تقدیم میدارد .

فروشگاه بزرگ ایران

چهارراه شاه

برای رفاه بیشتر مشتریان محترم شهرستانی ، فروشگاه بزرگ ایران ۵ شنبه اول فروردین ۹ صبح تا ۹ شب یکسره بازاست .

فروشگاه از روز ۱ شنبه چهارم فروردین ۹ صبح تا ۹ شب یکسره بازاست . جمعه‌ها ۹ صبح تا ۲ بعدازظهر

مجالس ترحیم

با اندوه بسیار درگذشت شادروان سید حسین میرعمادی را باطلاع می‌رساند . مجلس ختم زنانه و مردانه آن مرحوم روز چهارشنبه بیست و نهم اسفند ماه از ساعت ۱۴٫۳۰ تا ۱۷ و نیم در مسجد حاج شیخ عبدالنبی خیابان سیروس نرسیده به سرچشمه برگزار خواهد شد .
خانواده های : میرعمادی ، نکوگر ، قنبری، عمرانی، قویروح ، هراتی‌فر ، شادی ، قویحلم ، قبادی ، افشار .
بعموم بازماندگان آن مرحوم مصیبت وارده را تسلیت می‌دهیم .

بانهایت تاسف و تاثر درگذشت فقید سعید **علی عباسی** بزرگ‌خاندان عباسی را باطلاع میرساند . مجلس ترحیم مردانه و زنانه آنمرحوم روز پنجشنبه ۱٫ر۱٫ر۵۳ از ساعت ۳ الی ۵ بعدازظهر درمسجد مجد منعقد خواهد شد .
خانواده‌های : عباسی . وکیلی . زکیزاده‌شبستری . حاج رسولیها. پورشجاع. تاجیک. نقاشیان. پورفرد. حاجی‌احمدی. ملاح . مجذوب حسینی . کریمی . نعمتی‌نیا . نجاتی . مبرز. نوروزشاد . فروزنده . مبشری . حاجی‌تراب . یاورزاده . خشاورز . شرفی.
بعموم افراد خانواده‌های عزادار بویژه خانواده‌های عباسی و زکیزاده شبستری مصیبت وارده را تسلیت میگوئیم.

باکمال تاسف درگذشت نابهنگام مرحوم **ابوالقاسم نیکوئی** را باطلاع دوستان و همشهریان محترم محلاتی میرسانیم . مجلس ترحیم زنانه و مردانه آن مرحوم ازساعت ۲ ونیم الی ٤ ونیم روز جمعه ۲٫ر۱٫ر۵۳ درمسجد فرخ‌الدوله واقع‌دردروازه شمیران برگزار میشود .
خانواده‌های : نیکوئی . خان‌میرزا . اعلم‌الهدا
مصیبت‌وارده را بعموم بازماندگان آنمرحوم تسلیت میگوئیم .

بانهایت تاسف و اندوه فراوان فوت شادروان **سلیمان‌ناسی** بزرگ خاندان ناسی و همسر و پدر عزیزمان و برادرگرامیم را باطلاع دوستان و آشنایان عزیز می‌رسانیم .
مجلس ختم آن شادروان صبح روز جمعه دوم فروردین ۱۳۵۳ از ساعت ۱۰ تا ۱۲ درسالن دبیرستان اتفاق (کنیسای اتفاق) خیابان آناتول فرانس برگزار خواهد شد .
شوکت (سنهی) ناسی . عزیزاله ناسی . پرویز ناسی . منوچهر ناسی . مهندس ناصرناسی . منیژه (شموئیل) ناسی. مینا (نهورای) ناسی . هارون (نیکفر) ناسی .
خانواده های : دکتر داوران . نجات‌الله ناسی . ادیبی . کاکلی . گبای . سنهی . آینه‌چی . حکیمی . تابان . سلوکی . متحده . حناساب .

باکمال تاسف فوت ناگهانی دائی و پدر همسر عزیزم را باطلاع دوستان و آشنایان میرسانم مجلس ترحیم زنانه و مردانه آن مرحوم از ساعت ۲ ونیم الی ٤ ونیم بعدازظهر روزجمعه ۲٫ر۱٫ر۵۳ درمسجد فرخ‌الدوله واقع دردروازه‌شمیران برگزار میشود .
عباس‌خان‌میرزا ـ مدیر گلفروشی کریستال

باکمال تاسف و تاثر درگذشت جانگداز و ناگهانی جوان ناکام **حشمت‌الله روزبه** کارمند سازمان ترویج کشاورزی رابه اطلاع دوستان و آشنایان میرساند . مجلس ترحیم مردانه آن مرحوم در روز جمعه دوم فروردین ماه ۵۳ ازساعت ۳ الی ۵ بعدازظهر درمسجد صاحب‌الزمان خیابان آیزنهاورنبش خیابان بهبودی منعقد است . مجلس ختم زنانه درهمان روز و همان‌ساعت درخیابان نصرت غربی پلاک ۲۸۲ منعقدمیباشد.
خانواده‌های : روزبه . رفیعی . تلاشهری . قبادپور . قریب . خسروی . پوریان . ایازپور . اسدپور . سعادتی . رضویان . کریمی . کشوادی . شرکت رضائی . توفیقی . کاظمی . نیکنام . حجتی .
بعموم‌بازماندگان آنمرحوم مصیبت وارده را تسلیت‌میدهیم.

با اندوه فراوان فوت شادروان **صفرعلی داهی** کارمند وزارت دارائی را باطلاع اقوام و دوستان میرسانیم .
مجلس ترحیم مردانه و زنانه از ساعت ۹ تا ۱۱ صبح روز جمعه دوم فروردین ماه ۵۳ در خانقاه صفی علیشاه برقرار می‌باشد .
خانواده های : داهی طالقانی ، مولائیان ، میرچی ، مهدوی ابزدی ، جلائی ، سلیمانی ، مدنی ، جباری، سلطانی، سره ، طالقانی ، خستو ، رسولی ، خستوئی ، دکتر بهنیا میربابائی ، نوکلیان ، یوسف زاده ، یوسفی ، حمیدیان .
بعموم بازماندگان آن مرحوم مصیبت وارده را تسلیت می‌دهیم .

خانواده های ـ اکتسابی ـ مهری اسکوئی ـ آل‌طه ـ پورشالچی ـ انجام ـ شعبانی ـ سلیم نژاد ـ شرکت ـ جعفر امینی ـ پاشائی زاده ـ زیرجدی ـ پاچناری ـ آذری ـ رازقی ـ خاکپور ـ روان‌پور ـ رف رف ـ علی یاری ـ جدی ـ بهجت غضنفری ـ چمنی ـ میلانی ـ فشارکی ـ شادی‌صمدی ـ پاینده ـ ثریائی ـ رونقیان ـ روشنی .
با کمال تاسف درگذشت نابهنگام فقیده سعیده **بانو روح‌انگیز** (مهری اسکوئی) همسر جناب آقای محمد تقی اکتسابی را باطلاع فامیل و وابستگان میرساند . مجلس ترحیم مردانه و زنانه آن مرحومه از ساعت ۲ و نیم تا ٤ و نیم بعدازظهر روز جمعه ۲٫ر۱٫ر۵۳در مسجد ولی‌عصر واقع در خیابان حشمت‌الدوله غربی منعقد است .
محمود پور شالچی ـ دکتر علی انجام ـ دکتر ناصر جعفر امینی ـ علی شعبانی ـ میرابوالفضل آل‌طه ـ هاشم شریعت .

یادبود

پدرعزیز مرحوم فقید سعید **محمود مرزبان** چه زود دعوت حق را لبیک گفتی و فرزندانت را تنها گذاشتی و صد افسوس که ما نتوانستیم فداکاریت را جبران نمائیم .
ما فرزندان تو جمعه دوم فروردین **چهلمین‌روز** درگذشت ناگهانی ترا گرامی میداریم . بهمین مناسبت مجلس‌ترحیم‌از ساعت ٤ الی۶درمسجد بیت‌العباس شیراز برقرار است شرکت دوستان و خویشان موجب شادی روح آنمرحوم‌خواهدبود.
خانواده مرزبان
آ ـ ۲۲۷۹۷

مجلس‌یادبود چهلمین روز درگذشت جانگداز شادروان **حاج‌مجید رفیعی** ازساعت ۳تا۴بعدازظهر روز یکشنبه ۴٫ر۱٫ر۵۳ درامامزاده عبدالله آرامگاه بدر برگزار میشود تشریف‌فرمائی دوستان و آشنایان و سروران گرامی باعث شادی روح آن مرحوم‌و تسلی خاطربازماندگان خواهدبود. وسیله ایاب‌وذهاب ساعت ۲ ونیم درمنزل فقیدسعید فراهم است .
خانواده‌های : رفیعی . صدرطهوری . بهبودی
آ۲۳۰۴۵

عبدالله عزیز
گذشت زمان اثری درسنگینی محنت طاقت‌فرسای مرگ تو و **محمدرضا** عزیزان ما ندارد دراول فروردین سالروزمرگ اندوهبارت غم دل‌وافسردگی خاطر را بازگو و برایت طلب آمرزش می‌نمائیم .
خانواده خمسه صفا
آ ـ ۲۳۰۲۹

باطلاع دوستان و سروران گرام می‌رساند که بعلت مصادف شدن شب هفت فقید سعید **حاج جلیل اربابی** با اولین روز سال نو مراسم یادبود روز پنجشنبه اول فروردین‌ماه ۱۳۵۳ در منزل آن مرحوم واقع در امیرآباد شمالی خیابان دوم (انتصاریه) پلاک ۱۳۴ برگزار می‌شود .
خانواده های : اربابی ـ ارباب زاده ـ محمدی اردبیلی و منسوبین
آ ـ ۲۳۰۵۳

چون روز پنجم فروردین ۱۳۵۳ مصادف با اولین سالروز درگذشت شادروان **امیرهوشنگ کردستانی** میباشد و مصادف با ایام نوروز است بدین وسیله باطلاع‌دوستان و آشنایان می‌رساند مراسم سالگردآن‌مرحوم برگزارنمی‌گردد و هزینه های آن به مصرف امور خیریه خواهد رسید .
خانواده کردستانی
آ ـ ۹۱۳۸۸

تسلیت

دوست عزیز دوشیزه شهلا کامجو
درنهایت تاسف و تاثر ماهم در غم تو شریکیم .
ناهیدنقشینه . فرشته قشقائی . مینومحمدزاده . سودابه‌ساده

تیمسار سپهبد فریدون فرخ‌نیا
خبر محنت اثر درگذشت مادر گرانقدر آن تیمسار معظم موجب نهایت تاسف و تاثر گردید . ضمن تقدیم مراتب‌همدردی بقاء عمر آن عزیز و خانواده محترم را از پیشگاه خداوند متعال مسئلت می‌نمائیم .
سرلشگر محمود یاسائی و بانو

دوست عزیز آقای شاهرخ دیانی
باکمال تاسف فوت نابهنگام پدر گرامیتان را تسلیت عرض نموده امیدداریم ما را در غم خود و خانواده‌تان شریک بدانید .
عبادی ـ ساروقی ـ قمی ـ میگونی

دوست گرامی جناب آقای صدری
باکمال تاسف و تاثر فوت عموی گرامی راتسلیت‌عرض نموده ، بقای عمر شما و کلیه فامیل ، بخصوص فرزندان گرامی‌ایشان را از خداوند خواستارم .
کرج ـ جهانگیر اعرابی

خانواده بزرگ‌صدری
بانهایت تاسف مصیبت وارده را تسلیت میگوئیم و از خدای بزرگ برای بازماندگان سعادت و سلامتی آرزومندیم.
اهواز ـ امامقلی و حسن‌هاشمی

درگذشت شادروان حاج مهدی عبدالرسول را به بازماندگان آن مرحوم تسلیت گفته و از خداوند متعال طول عمر و صبر جمیل برای خانواده محترم آن مرحوم مسئلت دارم .
سیدعلی قدس‌جورابچی

جناب آقای شیبستری
رئیس محترم بانک پارس شعبه مرکزی
با نهایت تاسف مصیبت وارده را تسلیت گفته دوام وبقاء عمر جنابعالی و عموم بازماندگان را از درگاه خداوند متعال مسئلت مینماید .
پخش گل گروه تولیدی پارس

تیمسار سپهبد فرخ‌نیا
با نهایت تاسف و تاثر درگذشت مادر گرامیتان راتسلیت عرض نموده سعادت و سلامت آن تیمسار محبوب و خانواده ارجمند را از ایزد یکتا خواستارم .
سرهنگ خلیل محسنی

تیمسار سپهبد فرخ‌نیا
با نهایت تاسف مصیبت وارده را به آن دوست گرامی تسلیت میگویم .
سپهبد مبصر

جناب سرهنگ عبدالحسین نیرو
مدیران و کارکنان شرکت سهامی صنعتی جهان مصیبت وارده را بجنابعالی تسلیت عرض می‌نمایند .
محمود فاتح

جناب آقای مهندس پرویز خورشیدی
باکمال تاسف مصیبت وارده را تسلیت عرض مینمائیم .
حمید موتمنی ـ ایرج میرهادی

دوست عزیز جناب سروان حسین بهرامیان
مصیبت وارده را تسلیت عرض مینمائیم .
آ ـ ۲۳۱۰۵ **علی ثقفی ـ مجتبی ثقفی**

درگذشت جناب آقای مهندس پرویز کسمائی را به بازماندگان آن مرحوم تسلیت گفته و از خداوند متعال طول عمر برای آن خانواده مسئلت دارند .
کارکنان اداره کل آبادانی و مسکن خوزستان

جناب‌آقای دکتربیگلری نماینده محترم مجلس شورای‌ملی
هیئت مدیره و کارکنان شرکت قندشازند مصیبت وارده را از صمیم قلب تسلیت عرض مینماید .
شرکت سهامی قند شازند

جناب‌آقای دکتر جهانگیر صوفی
بانهایت تاسف و تاثر درگذشت پدر بزرگوارتان را بشما و خانواده‌محترم‌تسلیت‌گفته ، صبر جمیل برای‌بازماندگان مسئلت مینمایم .
دانشجویان سال‌سوم‌مدرسه عالی‌بازرگانی الیاس‌جعفری

جناب‌آقای مهندس کریم ذکائی و فامیل محترم
بانهایت تاسف مصیبت وارده را تسلیت میگوئیم .
همدان ـ دکتر بصیری و بانو

جناب آقای دکتر ارباب‌زاده
در سوگ عم گرامیتان به جنابعالی و خانواده محترم عرض تسلیت می کنم .
مسعود ادیب

مجالس وعظ و سوگواری

هیئت انصارالحجة (عجل‌ا ... تعالی‌فرجه)
بمناسبت فرارسیدن رحلت خاتم‌الانبیاء (ص) و شهادت حضرت امام حسن مجتبی و قتل هشتمین پیشوای شیعیان جهان‌حضرت امام‌رضاعلیهم السلام صبح‌روز جمعه‌دوم وشنبه سوم فروردین مجلس سوگواری درمنزل آقای حاج ابوالقاسم صابری واقع درخیابان سعدی شمالی خیابان هدایت سه‌راه سپهسالار منعقد میباشد

مجلس عزاداری در منزل ادیب رضوی
بمناسبت ایام سوگواری آل‌محمد و شهادت حضرت علی‌ابن موسی‌الرضا علیهم‌السلام روز پنجشنبه اول فروردین ۱۳۵۲ (بیست و ششم صفر) تا آخر ماه صفر از ساعت ٦ تا ۹ بعد از ظهر منعقد است .
نشانی : خیابان آیزنهاور اول اسکندری جنوبی منزل ادیب رضوی وکیل دادگستری .

بمناسبت رحلت حضرت محمدبن‌عبدالله صلی‌الله‌علیه‌واله و شهادت دومین جانشین پیغمبر عظیم‌الشان اسلام حضرت امام حسن مجتبی علیه‌السلام و شهادت‌هشتمین جانشین‌پیامبر حضرت علی‌بن‌موسی‌الرضا علیه‌السلام مکتب الغدیر تهران
روز شنبه ۲۸ صفر (سوم فروردین) از ساعت ۸ الی ۱۲ ظهر باقامه جماعت برنامه‌ای به آدرس زیر و بشرح زیر برگزار مینماید .
از ساعت ۸ الی ۹ صبح زیارت جامعه
ازساعت ۹ الی ۱۰ سخنرانی جناب‌آقای‌میرجهانی
ازساعت ۱۰ الی ۱۱ سخنرانی جناب‌آقای اعتمادزاده
ازساعت ۱۱ الی ۱۲ سخنرانی جناب‌آقای‌یاسینی
نشانی : جاده قدیم شمیران ـ خیابان ظفر ـ کوی شیرین منزل آقای حاج علی‌آقامیومچی
سرویس مکتب الغدیر ساعت ۷و ۸ و ۹ صبح جلومسجد ارک آماده حرکت است .
برنامه جمعه مکتب الغدیر طبق معمول به آدرس زیر از ساعت ۸ الی ۱۲ برقرار میباشد .
منیریه آخرترجمان جنوبی منزل آقای‌حاج‌عبدالله حنیفه

هیئت انصار ابوالفضل (ع)
صبح جمعه ۲٫ر۱٫ر۵۳ درتهران‌پارس مقابل پمپ‌بنزین خیابان ۱۰۹ خیابان فرهنگ منزل آقای حاج‌عباس کارخانه‌چی میباشد و ساعت ۹ تا ۱۰ حضرت‌آیة‌الله علوی تهرانی ضمن سخنرانی پیرامون ولایت بکلیه سئوالات پاسخ میدهند . ورود بانوان در جلسه آزاد است .

هیئت حسینی‌دلریش
صبح جمعه ۲فروردین انتهای خیابان ۲۰ متری‌کوکاکولا منزل آقای حاج‌عبداللهی میباشد و جناب‌آقای رضوی ازساعت ۸ ونیم الی ۹ ونیم سخنرانی مینمایند .

سپاسگزاری

از کلیه سروران و دوستان گرامی که بعلت فوت‌همسرم با شرکت در مجلس ترحیم یا وسیله تلگراف و تلفن اظهار همدردی فرموده‌اندصمیمانه‌سپاسگزارم سلامت همه سروران را از خداوند متعال مسئلت دارم .
سرهنگ اسحق پور جلال

انتشارات امیرکبیر

همبستگی مذاهب اسلامی

مقالات دارالتقریب قاهره

ترجمهٔ بی‌آزار شیرازی

بحثهای علمی واصلاحی بیست تن ازپیشوایان تشیع وتسنن.
کتابی‌که راههای حل اختلاف ورفع سوء تفاهمات فرق مختلف مذهب اسلام را برمبانی علمی و دینی نشان داده است.

پیشگاه مبارک اعلیحضرت همایون شاهنشاه آریامهر

...تجلی تابناک سال‌نو که همزمان است باصدور فرمان های تاریخی شاهنشاه آریامهر برای آموزش و بهداشت رایگان‌مردم ایران زمین، درخشندگی های زندگی دراین سرزمین تاریخی بیش‌از پیش متجلی شده‌و براین اساس که از هیچ‌عاملی ،گزند نیافته و نخواهد یافت.اثرات شکوهمند انقلاب شاه‌و ملت وعظمت افتخارآمیز تاریخ دوهزارو پانصد ساله شاهنشاهی ایران ، به اوج‌عظمت و جلال رسیده است باقلبی سرشار از مسرت وسپاس، مسئلت و آرزو میکنیم که یزدان توانا و دانا همچون گذشته های دورونزدیک حافظ استقلال وآسایش ملت مسلمان وشریف ایران باشدتااین مردم شایسته‌توفیق وامکان یابند دربرتو تدابیر خردمندانه و کوشش‌های قهرمانانه رهبر جاودانه‌ی ایران زمین، اعلیحضرت‌همایون محمدرضا شاه پهلوی‌شاهنشاه ایران‌آریامهر برای ترقی هرچه بیشتر عالم بشریت بویژه‌عالم مقدس اسلام، ابتکارو فعالیت داشته باشند.
بااستفاده ازاین فرصت‌فرخنده،آغاز سال نو رابه‌پیشگاه‌مبارک شاهانه و بحضور گرامی ملت‌ایران تبریک میگوئیم وهمصداً با تمام مردم شاهدوست ایران ، مراتب خوشبختی خودمان رااعلام میداریم بخصوص که‌وجود ازجان بهتر علیاحضرت شهبانو ، والاحضرت ولایتعهد وسایر اعضاء جلیل خاندان سلطنت باعث کمال دلخوشی همه‌ی افراد ایرانی‌است.
اتحادیه فروشندگان جراید ـ عوض‌پور

کارخانه‌تاج‌اصفهان

از تسلط حمایت از صنایع خارج میشود و به صاحبان اصلی‌اش تحویل میگردد

بموجب تصمیم هیئت حمایت از صنایع ، چون کارخانه‌تاج اصفهان از شمول قانون‌حمایت صنعتی و جلوگیری از تعطیل کارخانجات‌کشور خارج‌گردیده است ، مقررشد ، کارخانه تاج به صاحبان اصلی آن آقای میراشرافی و شرکت سهامی تولید ریسندگی و بافندگی تاج اصفهان‌مجدداتحویل‌داده‌شود. بهمین منظور هیئتی مرکب از نمایندگان بانک ملی و هیئت حمایت‌از صنایع وزارت‌اقتصاد امروز به اصفهان‌واردمیشوند تا ترتیب تحویل کارخانه را به صاحبان اصلی آن با حضور نمایندگان دادستان و ژاندارمری و سایر مقامات صلاحیتدار بدهند . در سال جاری که در آستانه تحویل آن هستیم کارخانه تاج اصفهان از نظر تولید در شمار پیشرفته ترین کارخانجات ریسندگی و بافندگی ایران بوده و سود ویژه کارگران این کارخانه در ۲۷اسفند ماه جاری طی‌مراسمی در محیط بسیار صمیمانه وبا آرامش کامل بین کارگران آن توزیع شده است .
مدیریت کارخانه تاج اصفهان در مدت ۸ ماه گذشته طبق توافقی که بین بانک ملی و شرکت تاج بعمل آمده بود به عهده مدیر شرکت تاج آقای سید ابو الحسن‌میراشرافی بوده است .

مدیریت رستوران چارداش

عید سعید باستانی را به تمام مشتریان عزیز خود تبریک گفته موفقیت وشادکامی‌همگی را آرزومند است.

شبهای فراموش‌نشدنی نوروز را در رستوران چارداش با سرور و شادی بگذرانید .
تلفن رزرو ۶۲۸۲۱۶

آگهی تبدیل سهام بانام به بی‌نام

بنا به تجویز مجمع عمومی فوق‌العاده مورخ۲۷٫ر۱۲٫ر۵۲ شرکت سهامی خاص خانه ثبت شده به شماره ۱۷۱۵۶ مورخ ۲۸٫ر۳٫ر۵۲ اداره ثبت شرکتها تعداد هشتاد سهم از سهام با نام شرکت نامبرده به سهام بی‌نام تبدیل گردید لذا مراتب با توجه بماده ٤۷ قانون تجارت برای یکنوبت در روزنامه کثیرالانتشار اطلاعات‌درج‌میگردد .بدینوسیله از کلیه صاحبان سهام دعوت میشود که از تاریخ‌نشر آگهی ظرف دو ماه بدفتر شرکت مراجعه و سهام با نام خود را به سهام بی نام تبدیل نمایند .
هیئت مدیره شرکت خاص خانه
عبدالمجید اعلم ـ عباس بلور فروشان ـ خسرو معاونی
آ ـ ۳۳۰۵۱

برای رزاق‌منش تقاضای اعدام شد

بقیه‌ازصفحه‌حواد ث

هم که بیرون میرفت ، تلفن میزد تامبادانگران شده باشم. «آن روزبرخلاف همیشه ، منیژه سر ساعت برنگشت .دلم شور میزد ،بخصوص که با رزاق‌منش رفته بود. عده‌یی می گفتند که او شش بار زن گرفته است‌ولی بقدری کتکشان زده که طاقت نیاورده و از او طلاق گرفته‌اند.

«بنابرین وقتی منیژه برنگشت، حق داشتم تا صبح نخوابم و با شنیدن صدای‌موتور هر اتومبیلی به‌امید آن که دخترم بازگشته ، سرآسیمه به‌در بدوم. تاصبح ، صدای موتور اتومبیلها را آن‌قدر تعقیب میکردم که در سکوت‌گم میشد.

« ساعت هشت صبح فردا، خانمی تلفون زد و گفت نگران نباشید . منیژه با رزاق‌منش رفته شمال . چون‌اطمینان داشتم‌که‌دخترم ممکن نیست بدون اجازه و اطلاع من چنین کاری کند، از خانم ناشناس خواستم‌که‌خودش را معرفی کند. جوابداد: من خواهر رزاق‌منشم. دادا‌شم و منیژه نام تلفون در دسترس نداشتندو مرا مامورکردند به شما خبر بدهم.

« باورم نمیشد .هوا برفی بود و جاده‌های‌شمال‌یخگرفته‌و خطرناک. از طرف دیگر ، منیژه حتی یک ساک دستی با خودش نبرده بود. با دلهره و ناراحتی به کارهای خانه ادامه دادم تا اینکه ساعت دوی بعد از ظهر بار دیگر یک ناشناس به من تلفون کرد . این بار،یکمرد بود که می گفت: اگر دخترتان را می خواهید ، برویدبیمارستانهای‌تهران‌رابگردید. پرسیدم چه کسی هستید؟ بر سرم داد زد و با تشر گفت: (چهکار به‌اسم من دارید . گوش بدهید ببینید چه میگویم. ماه محرم است ومن میدانم که شما از خانواده سادا‌تید. برای همین واقعه را به شما خبرمیدهم.)

« ناشناس که صدایش به عاقله مردان ٦۰ـ۵۰ ساله میخورد ، نشانی های اتومبیل بژرنگ بنز رزاق‌منش‌راداد و گفت که دیشب ازیک‌میهمانی برمیگشته ورزاق‌منش را دیده که دخترم را کتک میزده است.

« مرد ناشناس افزود: وقتی رزاق‌منش دخترتان را بشدت کتک زد، اورا از اتومبیل بیرون‌کشید. دخترتان می نالید و بزحمت فریاد میکشید :

« (کمک ، کمک.... حجازی.. کمک.

«(حالا شنیدم که خبر مسافرت دخترتان را به شما داده‌اند اما توصیه میکنم بروید بیمارستانها را دنبال دخترتان بگردید.) ناشناس چیز دیگری نگفت و گوشی را گذاشت . فورا دست به کار شدم. ساعت شش‌بعداز ظهر خبر دادند که دخترم‌را توی بیمارستان پارس پیدا کرده‌اند.

« رزاق‌منش دخترم را بعنوان همسر خود به بیمارستان معرفی کرده‌و گفته‌بود که‌منیژه‌آمریکائیست وزبان فارسی نمیداند . وقتی اسم منیژه‌را می پرسند، جواب میدهد: منیژه رزاق‌منش. ر فورا اضافه میکند، ما اسم ایرانی روی او گذاشته‌ایم.

«منیژه را بعنوان زن‌امریکائی رزاق‌منش بستری میکنند و دکترها فورا دست به کار میشوند . وقتی‌خواستم بملاقات منیژه بروم راهم نمیدادند و قبول نداشتند که منیژه‌آمریکایی نیست و مادرش منم . با دادو بیداد به دیدن دخترم رفتم .

«دیدم منیژه‌یی نیست ، از‌او چیزی باقی نمانده.دخترم را از کف پاهایش شناختم.ازسرلشگر دکتر صفایی و سرهنگ دکتر بهزادی خواهش کردم که‌بالای سر منیژه بروند . آنها منیژه را مثل دختر خودشان دوست داشتند . دختر سرلشگرصفایی گرچه یکی دو سال از منیژه کوچکتر است ولی او را مثل خواهر دوست‌داشت .

«سرلشگر صفایی با وجودآن که کمیسیون داشت ،خودش را بالای سر دخترم‌رسانید ،ایشان قبلا یک بار منیژه را نجات‌داده بود . وقتی که منیژه چهارده سال داشت وعلیرغم سختگیریها و مخالفت های پدرش ، بخاطر دیدن فیلم دختری با چمدان که خیلی مورد توجه همسالانش قرار گرفته بود ، با نوکرمان اسمعیل به سینما رفت وساعت نه و نیم ـ یک ساعت دیرتر از موعدی که پدرش‌برای بازگشت او تعیین کرده بود ـ به خانه برگشت و تنبیه شد . از فرط ناراحتی بخطراین تنبیه ،منیژه خودش را از پنجره پائین انداخت و تا استانه مرگ‌پیش رفت ولی سرلشگر دکترصفایی نجاتش داد و بعد به خرج‌یکی از افراد عالیمقام که در لطف و انساندوستی کم نظیرند و سمت سروری خانواده حجازی را دارند ، فرستادیمش به خارج تا معالجاتش را ادمه دهد .

« به کمک همین شخصیت انساندوست دو پروفسور آمریکایی که منیژه را معالجه کرده بودند ، از امریکا به تهران آمدند . آنها وقتی بالای سر دخترم رسیدند که یک ربع از مرگش میگذشت . هر دو پروفسور اقداماتی را که برای نجات جان دخترم‌صورت گرفته بود ، تائید کردند و گفتند‌منیژه شانس‌نجات‌نداشتواگر آنهاهم جای پزشکان ایرانی بودند ، درست همان کارهایی‌رامیکردند که شده بود .

تیمسار صفایی بالای سرمنیژه رفتند و به انگلیسی با اوا‌حوال پرسی کردند ،منیژه گفت‌حالش خوب است و در جواب اینکه آیا تصادف کرده ، گفت نه‌مرا کتک زده . . . منیژه به زحمت حرف میزد . تیمسار از او پرسید : چه طور کتکت زد ؟ جواب داد : دیگر چه فرقی میکند ؟ . . . وبعد باز بحال اغماء افتاد .

تا دو روز نفس میکشید ولی بعد نفسش مطع‌شد . ریرچادر اکسیژن گذاشتند . سرش خرد شده وچشمهایش رفته‌بود توی کاسه سرش .. بعد از هشت روز منیژه‌امتمام کرد .

من‌هرچه میدانستم در اختیار بازپرس گذاشته‌ام و تا زمانی‌که قاتل دخترم قصاص جنایتش‌را پس ندهد ،آرام نخواهم‌گرفت».

با تکمیل پرونده ، بیگمان اوائل سال آینده محاکمه انوشیروان رزاق‌منش اغاز خواهد شد .

اطلاعیه وزارت علوم وآموزش‌عالی

مسابقات قهرمانی دانشگاه هاوموسسات‌آموزش عالی کشور در رشته های والیبال ، بسکتبال و فوتبال از تاریخ دوم تا دوازدهم فروردین ماه۱۳۵۳ همه روزه صبح و بعدازظهر درتهران برگزار می گردد . از دانشجویان دعوت میشود بمنظور تشویق از دوستان خود از مسابقات که در محل‌های زیر انجام خواهد شد دیدن نمایند :
محل انجام مسابقات
والیبال دختران : دبستان فردوسی ـ خیابان تخت‌جمشید .
والیبال پسران : سالن شماره ۲ استادیوم فرح ـ خیابان حافظ .
بسکتبال دختران : سالن شماره یک دانشگاه تهران ـ خیابان شاهرضا .
بسکتبال پسران : سالن شماره یک استادیوم فرح ـ خیابان حافظ .
فوتبال : ورزشگاه شماره سه ، خیابان شهباز .
آ ـ ۹۱۵۴۸

سال چهل وهشتم ـ شماره ۱۴۳۶۰

اطلاعات ۱۳۰۴

چهارشنبه بیست و نهم اسفند ماه ۱۳۵۲
بیست و پنجم‌صفر ۱۳۹۴ ـ بیستم مارس ۱۹۷۴

ساعات شرعی

استخراج دکتر ریاضی کرمانی

اذان مغرب . . . . . ساعت ۶ و ۳۴ دقیقه
اذان صبح (فردا) . . . ساعت ۴ و ۳۸ دقیقه
طلوع آفتاب (فردا) . . . ساعت ۶ و ۶ دقیقه
ظهر شرعی (فردا) . . . ساعت ۱۲و ۱۳ دقیقه

مقررات صادرات وواردات سال ۵۳ اعلام شد

سود بازرگانی ۲۱۶ قلم کالا تغییر کرد

آقای هوشنگ انصاری وزیر اقتصادعصر دیروز جزئیات مقررات صادرات‌وواردات سال ۵۳ را برای نمایندگان‌مطبوعات‌و رادیو تلویزیون تشریح کرد .

حق ثبت سفارش کالاها ازه‌ره درصد به‌یك درصد کاهش یافت و این بزرگترین وعمومی‌ترین کمك به‌واردات و در نتیجه به به‌تثبیت قیمت فعلی آن‌محسوب می‌شود .

سودبازرگانی ۲۱۶ قلم‌ازکالاهای وارداتی کاهش یافت ویابطور کلی حذف شد .

۲۹ قلم از کالاها که واردات آن احتیاج به‌اجازه وزارت اقتصاد داشت مجاز اعلام شد .

واردات ۱۷ قلم از کالاهای غیرمجاز ، یامجاز ویامشروط به کسب اجازه از وزارت‌اقتصاد گردید .سودبازرگانی‌بیسکویت از کیلوئی ۴۰ ریال به‌کیلوئی ۱۰ ریال تقلیل داده‌شد .

سودبازرگانی‌شیر خشك که هرکیلو ۵۰ ریال بود حذف‌شد.

کاهش و حذف سودبازرگانی بیسکویت وشیرخشك بمنظور تامین احتیاجات فراوان مدارس و دانش‌آموزان درسال آینده است .این امر مستقیما‌بفرمانی که شاهنشاه درمورد تغذیه کودکان در مدارس صادر فرمودند بستگی دارد .و ضمنا موجب بالا رفتن کیفیت و حتی کمیت این رشته ازصنایع‌غذائی می‌شود .

نحوه توزیع سیمان‌از اول سال آینده تغییر می‌کند و کارخانه های سیمان پس‌ازتامین و تحویل سیمان امور عمرانی‌و ساختمانی دولت و ارتش مازاد تولید را مستقیما ببازار عرضه می‌کنند .

صادرات قند وشکروآب‌نبات درسال ۵۳ ممنوع شدوواردات شیشه موکول به‌کسب اجازه از وزارت اقتصاد گردید .

عصر دیروز آقای هوشنك انصاری وزیر اقتصاد طی‌یك مصاحبه مطبوعاتی و رادیو تلویزیونی مهمترین تصمیمات‌را درمورد مقررات عمومی صادرات و واردات سال۱۳۵۳اعلام کرد.

وزیراقتصاد گفت : مقررات بازرگانی سال آینده‌درشرایطی اعلام میگردد که کشورما بابرخورداری از موهبت بزرك رهبری شاهنشاه‌آریامهر یکسال پرافتخار دیگر را باموفقیتهای درخشان‌ملی‌وبین‌المللی‌پشت‌سر گذاشته و ملت شاهدوست و وطن پرست ایران از کوچك و بزرك بایکپارچگی وعزمی راسخ و قلبی مملو ازشورخدمت سال نورادرچنان‌شرایط‌متمایزی که به‌رویا بیشتر شباهت دارد آغاز میکند .

وزیراقتصادافزود:درسالی که گذشت کشورمااز‌یکطرف‌شاهد پیروزی عظیم رهبر عالیقدر خود شاهنشاه آریامهر در استیفای حقوق ملت ایران درزمینه تعیین ارزش نفت گردید و از طرف دیگر به‌ابتکار معظم‌له اقدامات بی‌سابقه‌ای‌رادرجهت کمك‌برفع مشکلات اقتصادی کشورهای دیگرجهان اعم ازپیشرفته و درحال توسعه آغاز کرد.پیشنهاد تاریخی‌شاهنشاه‌آریامهردرباره ایجادیك‌سازمان‌بین‌المللی‌بیطرف برای کمك مالی به‌اجرای‌طرح های عمرانی کشورهای درحال رشدنقطه عطفی درتاریخ‌روابط بین‌ملتهاخواهدبود .

★ اعطای اعتباراتی

موافقت دولت شاهنشاهی با اعطای اعتباراتی به صندوق بین‌المللی پول‌برای کمک‌بموازنه پرداختهای کشورهای دیگر قدم‌موثری در حل مشکلات‌پولی ومالی بین‌المللی بشمار میرود . قراردادهای دو جانبه‌ای که‌در اجرای‌اوامر ملوکانه باتعدادی از ممالک صنعتی جهان منعقد گردید و به میلیاردها دلار بالغ میشود گذشته از کمک‌بموازنه پرداختهای آنکشورها وسیله موثری نیز برای تامین مواد اولیه کمیاب وتکنولوژی‌پیشرفته مورد نیاز صنایع کشور ما گردید. موافقت‌نامه های دو جانبه‌ای که بمنظور کمک به بعضی از کشورهای در حال توسعه آسیا و آفریقا منعقدگردید فصل تازه‌ای در روابط ایران بااین کشورها گشود .

امکانات فوق‌العاده‌ای که در سایه درایت و شهامت شاهنشاه عظیم‌الشان ما فراهم شدموجب گردید که هدفهای‌برنامه عمرانی پنجم کشور بدفعات دگرگون شود و دورنمای برنامه های توسعه اقتصادی ایران چنان تغییر کندکه بفرموده شاهنشاه کشور ما تا دهسال دیگر در زمره پیشرفته‌ترین ممالک‌صنعتی جهان درخواهد آمد .

★ فشار های شدید تورمی

در سالی که گذشت فشارهای شدید تورمی ومشکلات‌اقتصادی ممالک پیشرفته‌بحران تازه‌ای‌در زمینه قیمت کالاها و امکان تهیه آنها بوجود آورد . گسترش روزافزون تجارت‌بین‌المللی در سالهای اخیر موجب شده که مسائل اقتصادی کشور های جهان‌بسرعت بیسابقه‌ای‌بیکدیگر منتقل گردد و اثرات تورم یک کشور فورا در اقتصاد کشور دیگر محسوس شود. بدیهی است هر چه وسعت تجارت خارجی کشورها بیشتر باشد شدت و سرعت گسترش بحران های اقتصادی‌نیز بیشترمیشود.

ایران که خود یکی از کشور های مهم بازرگانی جهان‌است در سالی که گذشت قهرا در

بقیه در صفحه۲۱

مسئولیت‌های وزارت آبادانی‌وشهرسازی بیشترشد

لایحه تغییر نام وزارت آبادانی و مسکن بموزارت«مسکن‌وشهرسازی» دیروز بوسیله کورس‌آموزگاروزیر آبادانی و مسکن تقدیم مجلس شورایملی شد . دراین‌لایحه ضمن تغییر نام وزارتخانه مذکروظایف وزارتخانه جدید به تفصیل‌تعیین‌و مشخص شده‌است .

با تصویب‌این لایحه‌وظایف‌وزارت مسکن وشهرسازی‌توسعه‌وقطعیت بیشتر خواهد یافت وکلیه کارهای ساختمانی دولتی باید با اطلاع و همکاری این وزارتخانه صورت گیرد .

همچنین وزارت‌مسکن‌وشهرسازی مسئولیت تهیه‌طرح‌جامع‌سرزمینی را که در قالب‌سیاستهای ملی باید تهیه شود بعهده خواهد گرفت .

تهیه طرح‌جامع شهر ها و طرح تفصیلی آنها از جمله‌وظایف‌دیگر این وزارتخانه خواهد بود .

اعمال سیاست دولت و نظارت بر اراضی خالصه وموات ، تهیه و اجرای طرحهای‌ساختمانهای‌دولتی، و تهیه و تنظیم و استاندارد ها و مشخصات فنی برای ساختمان و مسکن اجرای طرحهای مربوط به خانه های سازمانی نیزقسمتهائی از وظایف وسیع‌ومهم‌این‌وزارتخانه را تشکیل میدهد .

قطارهای جنوب پراز مسافر بتهران برمیگردد !

سخنگوی راه‌آهن‌دولتی ایران خبر داد که همه ساله در ایام نوروز قطار های فوق‌العاده که بجنوب میرفت پس از تخلیه مسافران،قطارها خالی به‌تهران باز میگشت‌ولی۶ قطارفوق‌العاده و عادی وسریع‌السیر که‌روزانه به خرمشهر واهواز گسیل‌داده میشود ، باظرفیت تکمیل به تهران مراجعت میکنند .

وی افزود بعلت سیل بردگی جاده‌مدره۶کیلو متری‌اندیمشک، تردد اتوبوس و سواری امکان پذیر نیست و روی همین اصل مسافرانی که از جنوب قصد عزیمت به تهران را دارند به راه‌آهن هجوم آورده‌اند ومرتبا ایستگاه های خرمشهر واهواز از تهران‌تقاضای‌اعزام‌قطارمینمایند

حمل اتومبیلها با قطار

مهندس پرویزآوینی رئیس‌کل راه‌آهن به خبرنگارما‌علت بعلت خرابی جاده اسفالته بین‌دورود- اندیمشک تعداد کثیری از صاحبان اتومبیل های سواری به راه‌آهن مراجعه کردند که‌با قطارباری‌اتومبیل آنهابه‌اندیمشک حمل شود .

دیشب سه‌قطار باری‌درحالی که صاحبان اتومبیل ها نیز در داخل اتومبیل بیتوته‌کرده بودند با قطار های باری به اندیمشک انتقال داده شدندو برای حفظ جان آنان نیز گارد راه‌آهن در طول راه قطار های مذکور را حراست میکردند .

اطلاعات روزیکشنبه منتشر میشود

بمناسبت ایام عید روزنامه اطلاعات روزهای پنجشنبه وجمعه و شنبه منتشر نخواهد شد شماره آینده ما روزیکشنبه بدست خوانندگان محترم میرسد.

کوشش

نوروز شاد ۵۳ را

بعموم هم‌میهنان عزیز تبریک میگوید .

فردا کورش از ۹ صبح تا ۹ شب یکسره باز است .

(جمعه تا ۲ بعدازظهر)

چون روز های نوروز در مسافرت هستم بدینوسیله بدوستان و سروران گرامی شادباش عرض نموده و شادکامی همگی را آرزومندم .

دکتر محمد علی خلعتبری پزشکی قانونی

این یک «شو» نیست

بزرگترین رویداد هنری جهان‌است

پرویز حجازی تقدیم میکند

تامی هانت

تام جونز سیاه

ستایش شده مردم امریکا

ادری ساکسون

خواننده محبوب امریکائی

افشین

شومن جنجالی و تازه نفس

عمرپاشا

تائر سیاه در عملیات شعبده بازی

بالت تاهیتی

بالت لیندا روزا

ماکاچی

و دهها برنامه جالب دیگر در

باکارا

تلفن‌های‌رزرو ۶۲۵۱۷۷ـ۶۲۸۲۰۸

گروه آموزشی وهومن

برای کلاسهای آمادگی کنکور ثبت‌نام میکند

ضمنا داوطلبان میتوانند برای دریافت دفترچه راهنمای انتخاب گروه و رشته بین ساعت های ۴ تا ۸ بعد از ظهر به‌یکی از دو محل زیر مراجعه فرمایند .

۱ـ نشانی میدان ۲۴ اسفند اول سیمتری محل‌دبیرستان زاگرس تلفن ۹۲۰۰۸۲

۲ـ نواب شمالی نرسیده بمیدان کندی دبیرستان دختران پیشاهنگ تلفن ۹۲۲۲۲۹

بخاطر استقبال بیسابقه هموطنان عزیز

جایزه بزرگ دسته چکهای اعانه ملی بمبلغ

هفتصد هزار تومان

افزایش یافت

اداره روابط عمومی ستاد بزرگ ارتشتاران به‌آگاهی میرساند

مراسم دید و بازدید نوروز باستانی تیمسار وزیر جنگ ، تیمسار ریاست ستاد بزرگ ارتشتاران ، تیمسار فرماندهی نیروی زمینی شاهنشاهی و کلیه افسران ارتش شاهنشاهی و بانوانشان از ساعت ۱۰ الی ۱۲ روزجمعه دوم فروردینماه در باشگاه افسران (خیابان سوم‌اسفند) برگزار خواهد شد . م‌الف۲۳۲۸۹

بمناسبت ملی شدن حقیقی صنعت نفت ایران

مدال‌های طلا مزین به تمثال شاهنشاه آریامهر در اندازه‌های۲۵ و ۵۰ و ۱۰۰ گرمی از طرف موسسه‌اعتباری دانشگاه جدیدا ضرب و وارد گردیده قیمت هرقطعه ۲۵ گرمی ۱۳۰۰۰ ریال و تمبر رنگی تاجگذاری ۱۳۵۰۰ ریال می‌باشد .

علاقمندان میتوانند جهت خرید به موسسه اعتباری دانشگاه ـ خیابان جامی کوی کسری تلفن‌های ۶۶۹۵۸۰ و ۶۶۱۴۸۱ یا به قسمت صندوق بانک ملی شعبه مرکز ـ بازار ـ دانشگاه مراجعه نمایند .

بمناسبت فرا رسیدن نوروز باستانی تبریکات صمیمانه خود را به افسران و فرماندهان و روسای باشگاهها و شیر زنان و شیر مردان و جوان شیران لاینز ایران تقدیم داشته سلامت و سعادت آنها را از خداوند متعال مسئلت دارم و امیدوارم‌در سال آینده به پیروی از منویات شاهنشاه آریامهر ریاست عالیه لاینز ایران توفیق خدمات بیشتری نصیب شیران ایران گردد.

دکترابراهیم چهرازی

رئیس شورای منطقه ۳۵۴ لاینز ایران

آگهی ازدیاد سرمایه و تغییر نوع‌وتصویب اساسنامه جدید و تبدیل سهام ارزش اسمی سهام

شرکت سهامی بیمه آسیا

ثبت شده بشماره ۶۷۹۵

۱ـ طبق صورتجلسه‌مورخ ۱۶ر۱۲ر۵۲ مجمع عمومی فوق‌العاده شرکت سهامی بیمه آسیا و نامه شماره ۱۹۲۹۱ ـ ۲۵ر۱۲ر۵۲ بیمه مرکزی ایران سرمایه شرکت مزبور از یکصد میلیون ریال بمبلغ‌پانصدمیلیون‌ریال‌منقسم به ده هزار سهم پنجاه هزار ریالی بانام پنجاه در صد پرداخت افزایش یافت و این افزایش سرمایه بموجب نامه شماره۵۸۱ـ۱۸ر۱۲ر۵۲ بانک بازرگانی ایران شعبه ۱۷ خیابان ایرانشهر تودیع گردیده است ۲ ـ طبق صورتجلسه مورخ ۱۹ر۱۲ر۲، مجمع عمومی فوق‌العاده شرکت سهامی بیمه آسیا و موافقت شماره ۱۹۲۹۲ ـ ۲۵ر۱۲ر۵۲ بیمه مرکزی ایران تغییرات زیر در شرکت مزبور بعمل آمده است ۱ـ نوع شرکت سهامی عام و نام آن به بیمه آسیا شرکت سهامی عام تبدیل شد ۲ ـ ترازنامه و حساب‌سود و زیان‌سال ۱۳۵۱ باتوجه به نظراتی که داده شد و اصلاحاتی‌که بعمل آمده است تصویب شد۳ـ اساسنامه جدیدی مشتمل بر ۴۹ ماده و ۱۷ تبصره‌تصویب و جایگزین اساسنامه قبلی گردید ۴ـ متن اعلامیه تبدیل شرکت به‌سهامی عام بشرح زیر است ۱ـ نام شرکت بیمه آسیا شرکت سهامی عام میباشد۲ـ موضوع‌شرکت و نوع فعالیت‌های آن عبارت ازانجام‌هرگونه عملیات بیمه و معاملات تجارتی و سرمایه‌گذاری مربوط به بیمه‌گری ۳ـ مرکز شرکت تهران خیابان تخت‌جمشید، نبش خیابان فیشرآباد ساختمان بیمه آسیا میباشد ۴ـ مدت شرکت نامحدود است ۵ ـ سرمایه شرکت پانصد میلیون ریال منقسم به پنجاه هزار سهم ده هزار ریالی با نام پنجاه در صد پرداخت میباشد ۷ ـ سهام ممتاز ندارد ۸ ـ هیئت مدیره طبق صورتجلسه مورخ ۱۹ر۱۲ر۵۲ مجمع عمومی فوق‌العاده عبارتند از آقایان سعید خیامی ـ منوچهر کاشانیان ـ رضا شمس ـ حمید حیامی ـ عباس صیرفی برای مدت دو سال و آقای احمد فاطمی بسمت بازرس اصلی و آقای منوچهر ملکیان بسمت بازرس علی‌البدل برای مدت یکسال انتخاب شد ۹ـ روزنامه کیهان برای درج آگهیهای شرکت تعیین شد ۱۰ ـ سایرتغییرات بشرح مندرج در اعلامیه تبدیل از بند (ک تا گ) میباشد ۱۱ ـ طبق صورتجلسه مورخ ۲۰ر۱۲ر۵۲ هیئت مدیره و شرکت مزبور آقای سعید خیامی بسمت رئیس هیئت مدیره و آقای منوچهر کاشانیان‌بسمت نایب رئیس و آقای دکتر رضا شمس بسمت‌مدیر عامل شرکت برای مدت دو سال انتخاب شدند و طبق ماده ۲۹۰ اساسنامه‌حق امضاء کلیه اوراق و اسناد بهادار شرکت باستثناء چکها بامضاء آقای سعید خیامی باتفاق یکی از آقایان منوچهر کاشانیان ـ رضا شمس ـ فرخ کاشانیان عباس‌صیرفی و چکها بامضاء آقای رضا شمس مدیر عامل باتفاق یکی از آقایان سعید خیامی‌منوچهر کاشانیان ـ فرخ کاشانیان و عباس صیرفی و مهر شرکت میباشد در تاریخ ۲۶ر۱۲ر۵۲ امضاء شرکت تکمیل شد.

رئیس اداره ثبت شرکتها و مالکیت صنعتی ـ حمیدجمشیدی

طرح آپارتمان سازی رامسر

بنیاد پهلوی براساس نقشه‌های تهیه شده بمنظور اجرای طرح آپارتمان سازی در منطقه شمال پیشقدم‌شده‌وچندین بلوك‌آپارتمان دربهترین منطقه مسکونی رامسر بارعایت اصول فنی و شرایط اقلیمی بصورت واحد های یك الی چهار اتاق خواب به اضافه سالن‌ناهار خوری‌باکلیه‌تجهیزات وسرویس های لازم و تهیه مطبوع احداث می‌نماید .

طرحها و نقشه ها و دفترچه مشخصات آپارتمان ها در دفتر قسمت املاك‌وباغات بنیاد پهلوی واقع در خیابان‌پهلوی جنب‌میدان ولیعهد شماره (۱۷۸) برای‌ملاحظه علاقمندان موجود است .

متقاضیان خرید آپارتمان ها می‌توانند از تاریخ انتشار این آگهی در ساعات اداری به دفتر قسمت املاك و باغات بنیاد پهلوی مراجعه نموده پس از اطلاع از شرایط واگذاری‌آپارتمان‌موردنظر خود را انتخاب نمایند .

شماره و تاریخ‌درخواست‌هائی که تقاضاکنندگان‌تسلیم‌مینمایند ملاك رعایت حق‌تقدم در انتخاب آپارتمان ها خواهد بود .

آگهی استخدام

لجستیك ستاد نیروی دریائی شاهنشاهی در مرکز بتعدادی مهندس برق و الکترونیک ـ مکانیک و تعدادی دیپلم وارد بامور حسابداری وماشین نویسی فارسی ولاتین‌باشرایط زیرنیازمند است :

۱ـ دارا بودن مدرک فوق لیسانس ویابالاتر و داشتن حداقل ۵ سال سابقه کار برای‌متقاضیان مهندس .

۲ـ شاغل نبودن در سازمان های دولتی و موسسات وابسته .

۳ـ داشتن صحت مزاج بنا برگواهی‌بهداری نیروی دریائی شاهنشاهی.

۴ـ آشنائی کامل بزبان انگلیسی برای‌متقاضیان مهندس .

۵ـ جهت متقاضیان دیپلمه گواهی تخصصی حسابداری .

۶ـ برای متقاضیان ماشین نویس سابقه‌کار مورد لزوم میباشد .

۷ـ متدین به یکی از ادیان (اسلام‌ـمسیحی‌ـ زردشتی ـ کلیمی).

متقاضیان میتوانند برای نامنویسی و کسب اطلاعات بیشتر از تاریخ ۱۴ر۱ر۵۳ به لجستیك نیروی‌دریائی‌شاهنشاهی قسمت خرید وسفارشات خارجی واقع در خیابان ۲۵ شهریور جنب‌خیابان پارك مراجعه نمایند . م‌الف۲۳۹۳ آـ۹۱۴۹۲

به دقایقی که میگذرد...

وبه روزهائی که در پیش دارید بیاندیشید...

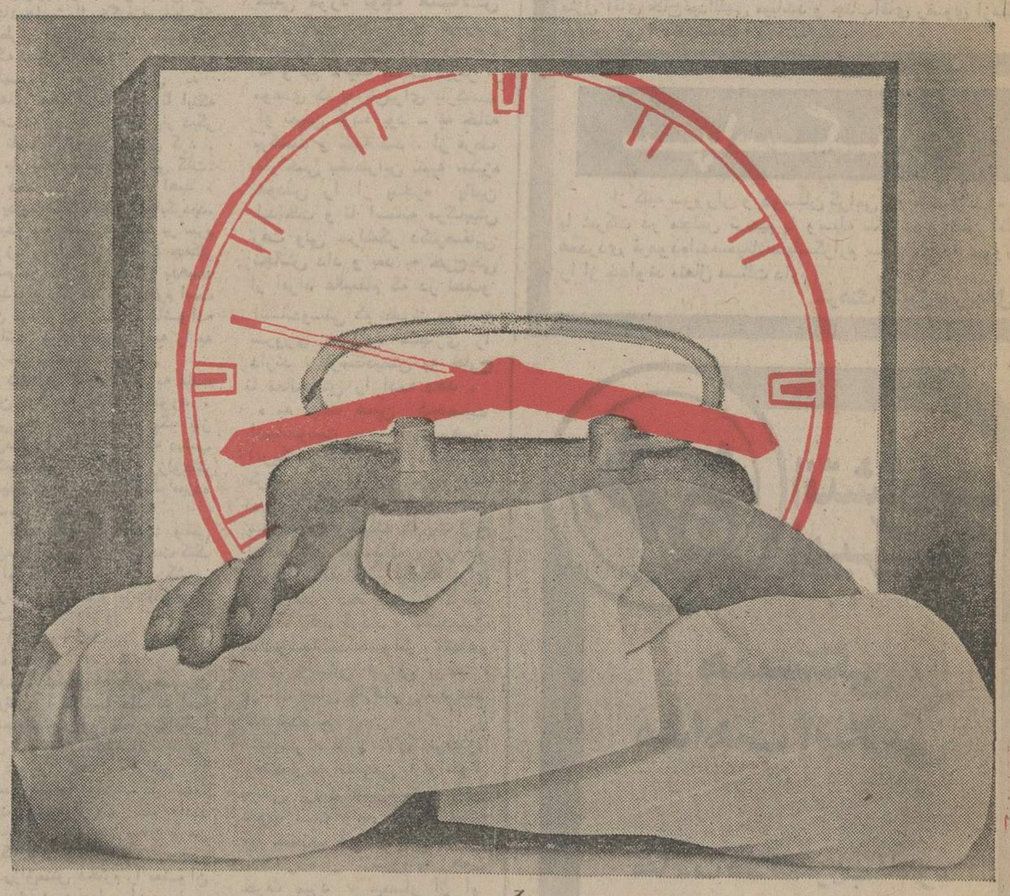

صندوق پس انداز بانک ملی ایران

در سال نوروزهای خوشی را برای شما آرزو می‌کند

«صندوق پس انداز بانک ملی ایران»