اطلاعات

سال سی وپنجم ـ شماره ۱۰۴۴۵ — یکشنبه هفتم اسفندماه ۱۳۳۹ — تکشماره ۳ ریال

جریان روز

غیر دانشجو وغیر استاد

سرمقاله درصفحه دوم چاپ شده است

در شعب شش‌گانه مجلس شورایملی

۶۷ اعتبار نامه

مورد رسیدگی قرارگرفت

صبح امروز شعب شش گانه‌مجلس شورای ملی برای رسیدگی باعتبار نامه های نمایندگان مجلس بیستم در اطاقهای عمارت بهارستان تشکیل گردید • در این شعب به پرونده های ۶۷ حوزه انتخاباتی رسیدگی شد و درشعبه اول‌سه سوکمیسیون تشکیل گردید تا بپرونده هائیکه دردستور این شعبه قرار دارد رسیدگی نماید• باین ترتیب امروز پنج شعبه به پرونده های‌نمایندگان‌رسیدگی کردند این پرونده ها تا سه‌شنبه یا چهار شنبه هفته آینده‌درشعب باقی‌میماند تا در صورتیکه شکایتی برسد مورد رسیدگی قرار گیرد و پس از خاتمه

بقیه در صفحه بیست‌ویکم

پیام خروشچف به سران دول جهان درباره قتل‌لومومبا

خروشچف هامرشولد را مسئول قتل‌لومومبا میداند

۲۴ صفحه

نخست وزیر شوروی درپیام‌خود مینویسد:نیروهای‌سازمان ملل‌که تحت‌نظر هامرشولد بودند، بمحض ورود به‌کنگو، برضد لومومبا ودولت‌قانونی او شروع باقدام‌کردند

خروشچف اعلام کرد: شوروی چماق نیرومندی در دست دارد، ولی تازمانی‌که اجرای قانون ممکن‌است نمیخواهد از آن استفاده‌کند

نخست وزیر شوروی پیشنهاد کرد کمیسیونی مرکب از دول افریقائی برای دفاع از آزادی‌و استقلال کنگو تشکیل‌شود تمام جهانیان مسئولین قتل لومومبا را میشناسند و دراین صورت کمیسیون تحقیق چه دردی را دوا خواهد کرد؟

★

استیونسن گفت: پیشنهاد جدید شوروی برای‌نابودی سازمان ملل متحد است درلندن‌عقیده‌محافل‌سیاسی بر اینستکه خروشچف می خواهد جبران شکست‌خود را در سازمان ملل متحد بکند وبر افریقا دست‌یابد

درصفحه ۳

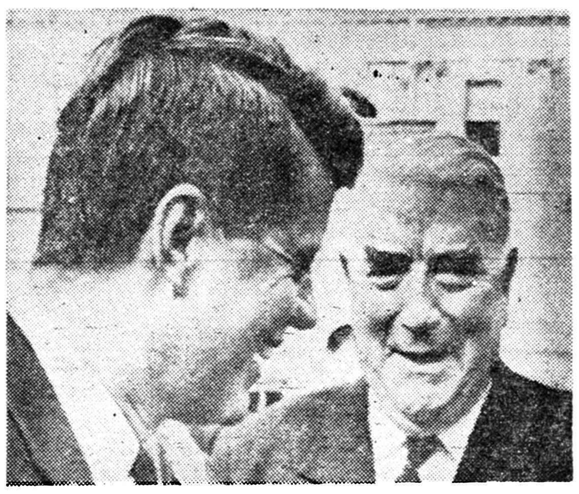

رابرت منزیس نخست‌وزیر استرالیا دیروز در کاخ سفید واشنگتن از پرزیدنت کندی دیدن کرد و مدتی درباره مسائل مهم جهانی باوی به گفتگو پرداخت .این عکس کندی و نخست‌وزیر استرالیا را پس از پایان مذاکرات هنگام خداحافظی در کاخ سفید نشان میدهد . (عکس رادیوئی اطلاعات)

رئیس دانشگاه امروز اطلاع داد:

دانشگاه بعد از نوروز افتتاح میشود

قبل ازعید اسم نویسی دانشجویان‌شروع خواهدشد

دیشب شورای دانشگاه تعطیل دانشگاه‌را مورد تایید قرارداد ★ ازامروز وام تحصیلی دانشجویان دانشگاه قطع‌گردید

ساعت هفت و ربع بعد از ظهر دیروزشورای دانشگاه‌برای‌رسیدگی بحوادث و جریانات اخیر دانشگاه و همچنین تعطیل آن‌تشکیل‌گردید شورای مزبور که عالیترین‌مرجع وشورای دانشگاه است دارای ۳۶

بقیه در صفحه بیست و یکم

اولین انسان فضاپیما

توسط هیئتی ازدانشمندان امریکا انتخاب شد

این دانشمندان مدتها هفت نفر را تحت تعلیم قرار داده و بالاخره سه نفر از آنهارا برای پرواز به ماوراء جو انتخاب نمودند

روزنامه فرانس سوار چاپ‌پاریس در آخرین شماره خودرپرتاژ مفصلی پیرامون اولین انسانی که به فضا قدم خواهد گذاشت درج کرده است . این روزنامه مینویسد که دانشمندان امریکائی از بین هفت نفر کسانیکه قبلا برای پروازبه‌فضا انتخاب شده بودند سه نفر را برگزیده اند ، ودر ماه آوریل ویا ماه مه آینده یکی از این سه نفربا سفینه مرکوری با یك موشك (رداستون) به فضا پرواز خواهند کرد . فرانس سوار میافزاید اولین انسان فضا پیما ۶۸۰۰ کیلو متر می‌پیماید و مدت ۵دقیقه در فضادر شرایطی‌خواهد بود که‌وزن نخواهد داشت .

بایر دانست که مدت دوسال است که دانشمندان امریکائی سر گرم دادن تعلیمات لازم باولین انسان‌فضا پیما هستند ابتدا برای این منظور هفت نفر انتخاب شده بودند ولی بعد از آزمایشی که روز سه‌شنبه گذشته بعمل آمد سه نفر از بین این هفت نفر برای این کارمناسب تشخیص داده شدند .

روزسه شنبه گذشته دانشمندان امریکائی از پایگاه (کپ کانا ـ ورال) یك کپسول حامل ۹۱ کیلو گرم ابزار آلات علمی بسرعت ۲۰ هزار کیلو متردر ساعت بفضاپرتاب کردند .

این کپسول تا ارتفاع ۱۸۷کیلو

بقیه در صفحه بیست و یکم

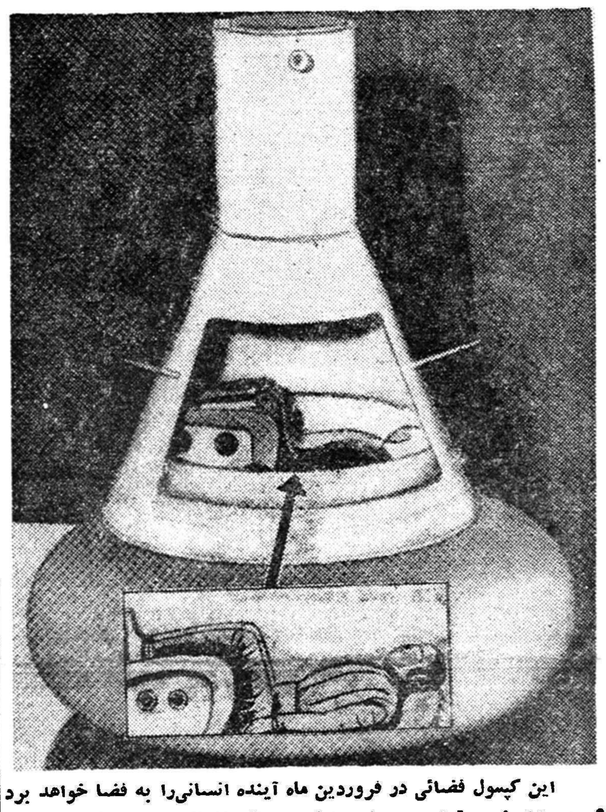

این کپسول فضائی در فروردین ماه آینده انسانی‌را به فضا خواهد برد وروی مدار زمین قرار می دهد . اولین مسافر فضائی‌در داخل کپسول دراز کشیده سرش سمت راست و پاهای او بالاتر از بدنش قراردارد .

دنباله خاطرات شاهنشاه :

ماموریت برای‌وطنم

درایران دانشگاهی باید بوجود آید

که طبق روش معمول درامریکا دسته‌ای ازاستادان امریکائی بکار تعلیم وتربیت بپردازند

■ **تصور میکنم شهر زیبای شیراز برای این‌کارمناسب باشد**

■ چنین دانشگاهی جوانان ایرانی را از مسافرت به خارج کشوربرای‌تحصیلات عالیه بی‌نیاز خواهدساخت

در سال ۱۳۳۹ متجاوز از ۱۴ هزار نفر جوان ایرانی در خارج از کشور مشغول تحصیل بوده‌اند

■ تقریبا یك سوم از مجموع دانشجویان کشور های خاورمیانه را که درامریکا تحصیل می‌کنند‌دانشجویان ایرانی تشکیل میدهند

■ **عده‌ای از جوانانی‌که‌بخارج میروند توانائی آنکه خودرا بااوضاع اجتماعی کشور خود هم آهنگ سازند از دست میدهند**

بقیه در صفحه بیست‌وسوم

جشنهای سه روزه

ملی شدن نفت

پنجاه کارگر وکارمند قدیمی صنعت نفت بحضور شاهنشاه میرسند

■ **شرکت ملی نفت بعروسها عیدی میدهد**

■ **مسابقه برای انتخاب بهترین رانندگان و برنامه های سه روزه رادیو و تلویزیون**

همانطور که قبلا اطلاع دادیم امسال بمناسبت دهمین سال ملی شدن صنعت نفت جشن (روزنفت) بمدت سه روز(از ۲۷ تا ۲۹ اسفند ماه) بطرز باشکوهی در تهران و شهرستانها اجرا خواهد شد .این برنامه از صبح روز ۲۷ اسفند تا عصر ۲۹ اسفند ادامه خواهد داشت

شرفیابی کارگران نفت

ساعت پنج بعد از ظهر روز شنبه پنجاه نفر از کارگران و کارمندان صنعت نفت که بیش از سی سال سابقه خدمت دارند باتفاق آقای انتظام رئیس هیئت مدیره شرکت ملی نفت به حضورشاهنشاه میرسند و کارگران و کارمندان

بقیه در صفحه بیست‌ویکم

گوشت گران‌نمیشود

نرخ زمستانی گوشت اعلام نگردید

قصابها موافقت کردند که گوشت به ۶۴ ریال فروخته شود

امروز شهرداری تهران اعلام کرد که پس از مذاکرات لازم با اتحادیه صنف قصاب نرخ‌گوشت در همان قیمت قبلی تثبیت واعلام گردیده است .

اداره خواربار شهرداری‌تهران همه ساله در اول اسفند ماه‌آخرین قیمت گوشت را که نرخ زمستانی نامیده میشود اعلام می کند . امسال براثر اقدامات شهردار تهران ومذاکراتی که در اداره خواربار شهرداری صورت گرفت قصابها موافقت کردند که‌گوشت را با همان نرخ پائیز به فروش رسانند . اکنون با آغاز اسفند ماه روزهای سخت گوشت فرا رسیده واندکی بعد دوره سیاه بهار می رسد . دراین روز ها معمولا گوشت کمیاب و گران می شود . شهردار تهران از قصابها خواسته است که

بقیه در صفحه بیست‌وسوم

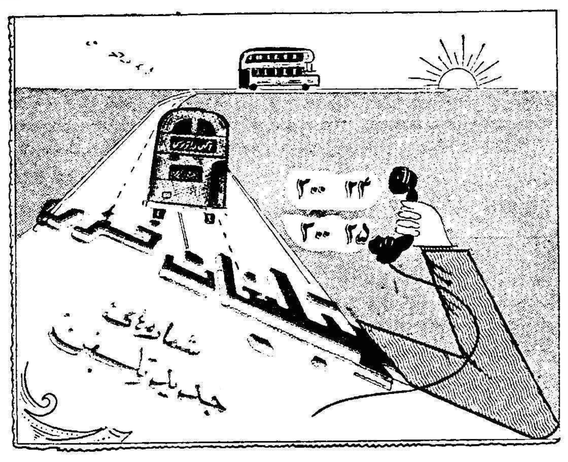

گیزنگانیمی از کنگورا گرفته است

■ روزنامه رسمی و دولتی «تایمز غنا» می نویسد : بر اثر پیشرفت نیروهای «گیزنگا»، آمریکا میخواهد در کنگو نیرو پیاده کند. لکن وزارت خارجه امریکا این‌خبررا تکذیب‌کرد وبار دیگر خاطرنشان ساخت‌که امریکا با هرگونه دخالت یك طرفه در مورد کنگو مخالف است و همچنان از سازمان ملل پشتیبانی میکند ..

درصفحه ۳و۴

لوازم فلزی ریانکو

«ایزوستیا» طی مقاله‌ای مینویسد:

شوروی میخواهدایران نیرومند، مستقل ویک همسایه خوب باشد

هدف شوروی حفظ صلح عمومی وتقویت مناسبات ایران وشورویست

★ **در پاریس، مقاله ایزوستیا بعنوان تمایل مسکو برای پایان دادن بسوء تفاهمات بین ایران و شوروی تلقی گردید**

در حالیکه محافل‌سیاسی‌درتهران در انتظار آغاز تماسها و ملاقاتهای نیکولای پگوف سفیر کبیر اتحاد جماهیر شوروی با مقامات ایرانی هستند گزارشهای رسیده ازمسکو تاکید می‌نماید که دستگاههای مطبوعاتی ورادیوئی دولت شوروی لحن کاملا ملایمی نسبت بایران اتخاذ کرده اند .

این نظر که طی چند هفته‌اخیر از گفتار های رادیو مسکو کاملا مشهود بود با مقاله ئی که دیروز در روزنامه ایزوستیا چاپ مسکو

بقیه در صفحه بیست و یکم

مردم شرافتمند نطنز وجوشقان

علی اخوان

رانماینده حقیقی ومحلی خودمیدانند

چیت | گلدن | فاستون | پرده | پتو | رومیزی

جهان چیت

عمل فروش سری امشب

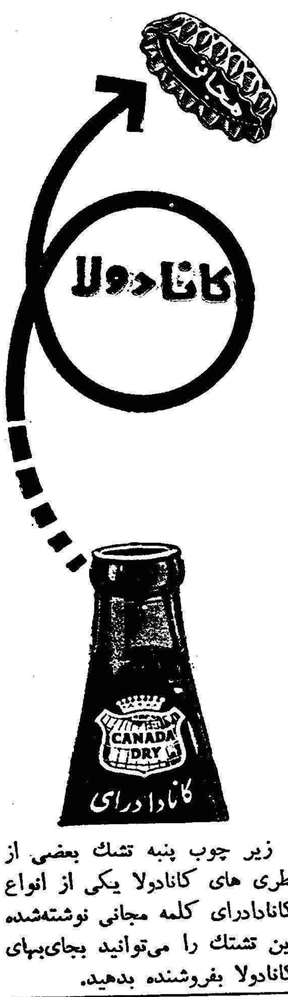

زیر چوب پنبه تشك بعضی از بطری های کانادولا یکی از انواع کانادرای کلمه مجانی نوشته‌شده این تشتك را می‌توانید بجای‌بهای کانادولا بفروشنده بدهید.

پشمبافی جهان

ساختمان و فروشگاه ـ خیابان تهران نبش بهمن ۵۵۹۲۱ تا ۵۵۹۲۵

سالنامه ۱۳۴۰ دنیا

بضمیمه تقویم بغلی جلد پلاستیك

فردا صبح منتشر میشود

فهرست مندرجات درصفحه ماقبل آخر مندرج‌است

آ ـ ۴۴۹۰۴

همه بخاری هم لامپا ساخت آلمان

بخاری لامپیا شعله آبی

بدون دود درحالی که باحرارت مطبوع خود شما را از هرنوع بخاری دیگر بی نیاز میکند ؛ غذای دلچسبی نیز برای شما آماده مینماید

مراکز فروش : کلیه فروشگاههای بخاری درتهران وشهرستانها

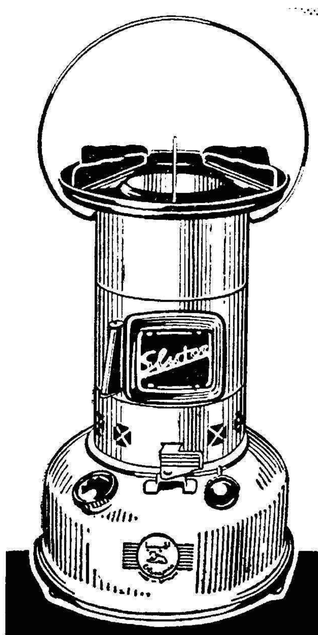

لامپیا Crompia Made in Germany

کانون آگهی زیبا

جریان روز

غیردانشجو وغیر استاد

حادثه روز پنجشنبه شبهه‌ای‌باقی نگذاشت که‌میان دانشجویان مایکعده غیر دانشجو وجود داشته ، یعنی‌بنام دانشجو بدانشگاه‌داخل شده بودند ولی در حقیقت دانشجو نبودند و نمیخواستند ازخرمن علم ودانش خوشه چینی کنند ، چون رفته رفته هوش و حواس خود راجای دیگرگذاشته و تحت تاثیر این وآن واقع شده توجه و علاقه خودرااز‌درس برگرفته دنبال‌کارهای غیردانشجوئی رفته‌بودند ، حالا این انحراف‌از کجا سرچشمه گرفته ، بحث جدائی است که‌مافعلا واردش نمیشویم .

مطلبی که‌امروز میخواهم باخوانندگان محترم درمیان بگذارم‌این است که‌ماطرفدار تعطیل ممتد دانشگاه نیستیم ،اعتقادنداریم‌دانشجوئی که‌جز تحصیل هدفی ندارد ، میخواهد فردی مفید وخدمتگذاربا‌جتماع وارد شود ، سرگردان بماند وچوب چند نفر غیر دانشجووجنجال‌طلب رابخورد .

دیروز گفتیم که‌دانشجویان عموما ازحادثه زشتی که‌دردانشگاه وقوع‌یافت متاثرند ، این تاثر درقیافه آنها ، لحظه‌ای که‌دیروز جلوی دانشگاه باعلام تعطیل برخورد میکردند هویدابود، خود اولیای‌دانشگاه نیز بخوبی می‌دانند که‌درهردانشکده فقط چندنفرناراحت‌بودندو‌تحریک دیگران راسبب میشدند وبازبخوبی توجه دارند چه‌کسانی مسبب بی‌نظمی شدند تاجائیکه چنان پیش‌آمدی روز پنجشنبه وقوع یافت و نشان داد که‌عده‌ای دارای روح ماجراجوئی هستند ، نه دانشجوئی ، بنابراین تعطیل دانشگاه با شناخته شدن یکعده محدود ومشخص دلیلی‌ندارد طولانی شود .

دیشب شورای دانشگاه وروسای دانشکده‌ها درجلسات طولانی‌خود نتوانستند تصمیمی برای تعیین روزنام نویسی بگیرند ، نظریات در این‌باره مختلف بوده‌است بعضی اعتقاد ندارند باین زودی دانشگاه بازشود وشاید بدشان نمی‌آید اگر یك دوره سال دانشگاه تعطیل بماند ،امادرمقابل برخی خلاف این نظر دارند و تسریع در گشایش دانشگاه رامفید میدانند وچون اکثریت طرفدار تعطیل طولانی بوده باینجهت نتوانستند روزنام نویسی‌را معین کنند .

ماخواستار نظر اقلیت وسرعت افتتاح دانشگاه هستیم ، چون تعطیل مرکز علمی مملکت بدین جهت صورت گرفت که‌دانشجو از غیر دانشجوجداشود ، هم اکنون تمام دانشجویان دانشگاه که‌نزدیك دوازده هزار نفرند باین‌نکته توجه مخصوص پیدا کرده ومعتقدند که‌باید غیر دانشجوازمیان آنهادور شود ، آنها دون‌شان ومقام خود میدانند گفته شود که‌بنام دانشجو چنان حرکات زشت وزننده‌ای‌سرزده است وچون داخل این‌ماجراها و تحریکات نبوده‌اند میخواهندغیردانشجودیگر به دانشگاه راه‌نیابد تابتوانند درمحیط امن وآرام‌وسالم بتحصیل‌بپردازند، دراینصورت چه‌جای تامل وتاخیر ،چرا باید اوقات گرانبهای هزاران دانشجوی طالب علم ودانش فدای عملیات‌عده‌ای محدودغیردانشجوشود.

طبق نظری که‌دیروز دانشگاه داد، آن دسته از کسانیکه‌پیوسته آرامش دانشگاه رامختل میساختند ودانشجویان راازدرس بازمیداشتند وباعث تعطیل ووقفه‌امور دانشگاه میشدند دیگر دانشجوخوانده‌نمیشوند، دانشجو کسانی رامیدانند که‌حرمت دانشگاه رامراعات نموده ،علاقه به‌درس نشان داده ، شاگردانی باشند که‌رضایت‌استاد ،پدرروحانی خود راجلب نموده و حضور دردانشگاه رابخاطر کسب فضیلت و اخلاق و فراگرفتن‌معلومات دانشگاهی قبول کرده‌اند نه‌برای ایجاد هیاهو و جنجال وپیدایش محیط‌تشنج‌وارعاب .

پس شورای دانشگاه میتواند تصمیم خودرا مبنی برتعیین روزنام نویسی اعلام نماید ، بدیهی است این‌کار بامطالعه و تحقیق ورسیدگی بسوابق اخلاقی داوطلبان صورت خواهد گرفت و بتدریج نام‌نویسی میشود که وقتی دانشگاه بازشد عاری ازافراد غیردانشجوباشد .

اگر غیرازاین رفتار شود وبخواهند درشروع نام نویسی تاخیر روادارند وبه‌یك ماه ودوماه بعد محول دارند باگذشته نامساعدی که وجود داشته وهرچند روز یکبار ساعات درازی کلاس‌هابراثر تشنج و جنجال تعطیل شده‌است مسلما یکسال وقت عزیز دانشجویان ماتلف خواهدشد واین کار سزاوار نیست ، زیرا دانشجویانی که‌هرگزدر مقام برهم زدن کلاس‌های درس نبوده وباتاثر واندوه ناظراین جریان بوده‌اند واگر هم مبادرت بتعطیل کلاس‌کرده‌اند ، روی الزام واجبار و براساس تهدید وارعاب یاباملاحظه‌ومراعات همشاگردی ودوستی‌ورفاقت بوده ، هیچ‌تقصیر ندارند ونباید از تعقیب دروس خودباز بمانند ،خاصه اینکه ، دیگر موجبی برای شلوغ‌کردن وبرهم زدن کلاس درآینده باقی نمی‌ماند ، محیط ساکت وآرام میشود ،دانشگاه قیافه‌دانشگاهی بخود میگیرد ،از مرکزیت جنجالی خارج میشود.

***

مطلب دیگری که ذکر آنرا ضرور میشمرم اینست : حالا که‌شکل وقیافه دانشگاه عوض میشود ودانشجوداخل دانشگاه میشود ، باید مسائل دیگر دانشگاهی‌نیز مورد توجه وعنایت اولیای دانشگاه‌قرارگیرد.

گفته‌میشود بعضی ازاستادان بوظایف حقیقی خود توجه ندارند ، ساعات دروس رامنظم در کلاس حاضر نمیشوند ، در سردرس‌می‌آیند ولی هوش وحواس آنها جای دگر است ،بعضی‌ها علاوه برسمت‌استادی یك یادو یا بیشتر کارخارج‌ازدانشگاه برای‌خود قبول کرده‌اند ، تجارت میکنند ، درشرکت‌ها اشتغال می‌ورزند ،بدین سبب از شغل استادی خودبازمی‌مانند و بفرض اینکه غیبت نکنند وبرسردرس خود حاضرشوند نمیتوانند وظایف خطیر استادی راخوب ایفا نمایند .

این‌عوامل خود باعث عدم رضایت دانشجو میشود ،دراین‌مورد نمیتوان بدانشجو ایراد گرفت وباو حق انتقاد واعتراض نداد ،دانشجو باید وسایل کارش مرتب باشد ،استادش فقط استادی کند نه‌تجارت‌و کارهای دیگر ، وقتی اینطور شد واستاد فقط بکار معلمی خود عشق ورزید ، علاقه ومحبت واحترام میان دانشجو ومعلم افزون میگردد ،پند و اندرز استاد درشاگرد تاثیر شایسته‌می‌بخشد وهرگز چنین‌ماجراهاروی نمیدهد ، چون استاد صاحب نفوذ وکلام‌است ودانشجورا میتواند از هرعملی که‌منافی اخلاق‌وروح دانشجوئی اواست برکنارسازد .

متاسفانه درجریانات اخیر معلوم شد استادان کمترین نفوذ کلامی درشاگردان ندارند ، اگرداشتند وراهنمای دلسوزی بودند ، کاربدین جانمی‌کشید که‌دانشگاه تعطیل شود .

باید دراین مسئله کمی دقیق شد ، بعلل آن پی‌بردودرمقام‌اصلاح برآمد ، بعقیده مابموازات نام نویسی وکنار گذاشتن عناصرغیردانشجو باید مسئله استاد رانیز مورد توجه قرارداد .

چرا نباید استادان درمیان شاگردان خود نفوذ معنوی داشته باشند ؟ مگرنه اینست که‌استاد مقام ومنزلت پدر روحانی دارد ، راهنمای حقیقی شاگردان‌خود می‌باشد ، پس چطور است که‌ازاین مقام استفاده نمیکنند واگر استفاده می‌نمایند چرا راهنمائی آنها بی‌اثر وخنثی میگردد !

اجرای قانون تمام وقت برای استادان‌ازاصلاحات اساسی‌دانشگاه بشمار میرود که از همین حالا برای آن‌باید فکری اندیشید ، استاد نباید سرگرم کارهای دیگر باشد و نتواند وظایف تدریس خودرابنحو احسن انجام دهد ، اگر حقوق اوکافی نیست باید آنقدر حقوق باوداده شود که‌تکافوی خرجش‌کند ونیازی بکار خارج نداشته باشد والا هرروز توسعه دادن سازمان های دانشگاه بدون‌اینکه بحقیقت امرتوجه بشود، جز شوریدگی وعقب ماندن محصلین ازدروس وپیدایش نقص تحصیلی وبالنتیجه افتادن سطح معلومات دانشجویان حاصلی ندارد .

یك دانشگاه کوچك امامجهز باتمام وسایل‌وداشتن‌استادانی‌مجرب که جز بشغل باافتخار استادی بکاری اشتغال نداشته باشند ،خیلی بیشتر ارزش دارد تادانشگاه وسیع ازهم دررفته‌ای که‌هرکس هرچه خواست بکند وهرچه خواست بگوید وهرچه اراده کرد در مغز دانشجوفروبرد !

حالا که‌بنابراینست دانشگاه از وضع پیش‌بیرون بیاید و سرو صورت دانشگاهی پیدا کند، نه فقط غیر دانشجو نباید بدانشگاه راه یابد بلکه غیراستاد هم حق‌ندارد وقت دانشجویان عزیزمارا‌هدردهد وعمر آنهارا‌باطل سازد ،هردوباید بموازات هم‌اصلاح‌شود .

چون روز دوشنبه هشتم اسفند ماه مصادف با هفتم درگذشت مرحومه **طلعت آشوری** می باشد و نظر به‌تصادف با ماه مبارك رمضان مجلس تذکری از ساعت ٦تا ٨ بعد از ظهر در منزل آقای زرنك واقع در پشت مسجد سپهسالار کوچه خواجه نوری کاشی ۹ منعقد است .

آ_٤١٠٧٩ **عباس آشوری_ جعفر زرنك**

آگهی افتتاح دفترخانه اسناد رسمی ۱۷٤ تهران

بدینوسیله باطلاع عموم میرساند که دفترخانه اسنادرسمی۱۷٤تهران بسر دفتری آقای محسن فردوس‌از تاریخ اول اسفند ماه ۳۹درخیابان شهباز جنب پمپ بنزین ژاله دائر گردیده است .

رئیس اداره ثبت تهران آ_٤١٠٠١

برای خرید لوازم آزمایشگاه شیمی - فیزیك و طبیعی به شرکت شهلا خیابان ناصرخسرو تلفن‌های : ۵۰۵۸ و ۵۲۸۸۵ مراجعه فرمائید

هزاران کتاب از بزرگان علم ودانش ایران وجهان در فروشگاه بزرك امیرکبیر_ شاه‌آباد برای استفاده شما مهیا وآماده شده‌است

آ_٤٥٢٤٢ ۱_۲

گوش بفرمان خدا

آیا حقیقت ایمان را دریافته اید ؟

آیا میدانید اسلام بکردار است نه بگفتار اگر نمیدانید از روی آیات قرآنی درکتاب ندای قرآن یاشاهراه بهشت ما شمارا روشن میکنیم مرکز فروش‌کتابفروشی حافظ‌تهران ایستگاه سرچشمه و مصطفوی بوذرجمهری

آ_٤١٠٢٣ ۱_۲

این ماه ، ماه دعا

وراز ونیاز بکوی‌معشوقست بهترین ترجمه آموزنده از دعا های :

کمیل ، ندبه ، سمات ، نور ، یستشیر ، توسل ،راما در دسترس شما با ۱۵ ریال قرار دادیم .

از روزنامه فروشهابخواهید مرکز کل فروش تهران ایستگاه سر چشمه کتابفروشی حافظ

آ_٤١٠٢٣ ۱_۲

جدیدترین هواپیماها برای آسایش بخش‌ترین مسافرتها

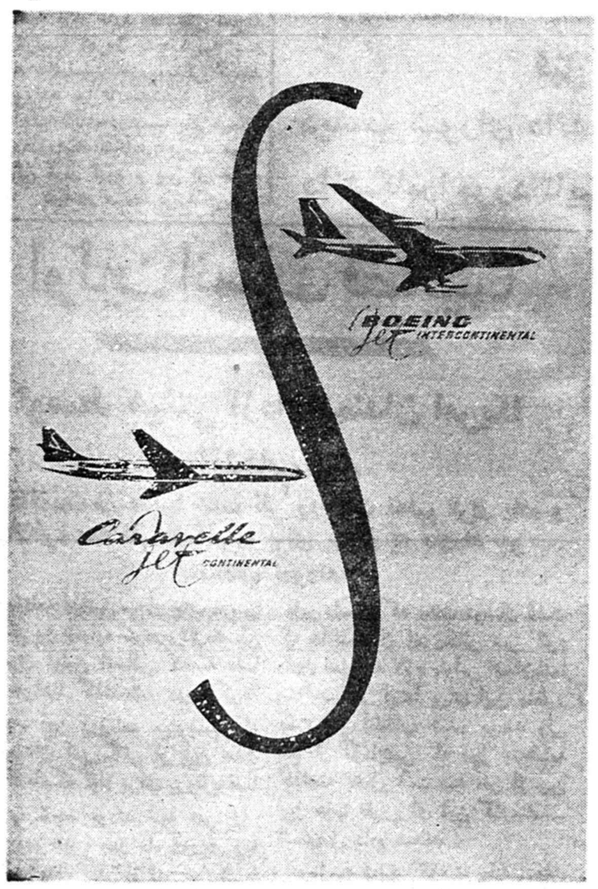

دربهارامسال‌سابنا سرویسهای جت‌را بااستفاده از جت‌بوئینك قاره‌پیما درپروازهای دور وجت‌کاراول درپروازهای متوسط دراختیار شما میگذارد .

مسافرت آتی شما باسابنا بسیار لذت‌بخش خواهد بود .

برای کسب اطلاعات‌بیشتر به‌آژانس مسافرتی خود یا ایتا ٦٧ خیابان فردوسی تلفن ٦٨٩٩٧-٤٨٨٣٣-٦٩٩٨٨ مراجعه فرمائید.

SABENA
BELGIAN World AIRLINES

تاریخ ملایر

مشتمل بر: سوابق تاریخی سه هزار ساله ، آثار قدیمی ، اوضاع جغرافیائی ، شرح حکومت ترکمانها ، لرها ، شاملوها ، ظهور خاندان زند و ریشه‌زندیه ، تاریخ بنای شهر و حوادث مهم دوقرن اخیر بامعرفی شخصیت های موثر و اوضاع اجتماعی ملایر و مطالب و تحقیقات جالب دیگر بقلم ابراهیم صفائی ، باجلد زرکوب بها: صدریال

کتابخانه سخن ـ خیابان نادری

آ_٤٠٢٤٩ ۱_٤

با کمال تاثرو تاسف فوت مرحومه **بانو درخشنده صدوقی** همسر آقای سرهنك حسین فرزانه رئیس شهربانی گرگان را درآلمان‌باطلاع بستگان و آشنایان میرساند.مجلس ختم مردانه آن مرحومه از ساعت۳ تا ٥ بعد ازظهر روزدوشنبه هشتم اسفند ماه در مسجد مجدو مجلس ختم زنانه‌درهمانروز وساعت در منزل آقای سرهنك احمد صدوقی واقع‌در خیابان امیریه کوچه وستاهل شماره ۲۷ منعقد خواهد بود .

سرهنك‌حسین‌فرزانه_سرهنك‌احمدصدوقی_عباس فرزانه_ پوران فرزانه_لادن فرزانه_سرهنك‌احمدفرزانه_مهین‌سروش ناصر علی فرزانه _ستوان یکم هادی فهیمی _زیبنده‌صدوقی اکرم‌الملوك صدوقی_ ترکانه صدوقی_ منصوره صدوقی _ منوچهر صدوقی _ دکتر مرآت‌حسینی_ دکتر اویس‌فرهادیان فخرالزمان فرزانه_مهین‌پیرو_خاورفرزانه_سرگردحبیب‌الله پیرو _علی شمس ایلی _ حسین شمس ایلی .

با کمال تاسف و تاثر درگذشت **میرزا آقا جلالی** راکه در جلال آباد فراهان فوت نموده باطلاع فامیل و دوستان‌می رساند مجلس ترحیم آنمرحوم روز سه شنبه ۹ر۱۲ر۳۹ از ساعت ۲ونیم الی ٥ بعد از ظهر در مسجد امام حسن عسگری واقع در خیابان قزوین چهارراه عسگری‌و مجلس زنانه در همان ساعت در منزل شخصی پل امامزاده معصوم کوچه ابوترابی منعقد می باشد .

مسلم جلالی فراهانی_رسول‌جلالی _ موسی جلالی _ حسین جلالی _ شمس‌الله‌جلالی_اسدالله جلالی _احد جلالی ابوالقاسم جلالی وکیل دادگستری _ علی اکبر جلالی _ ولی جلالی _ خضر جلالی

مصیبت وارده را بعموم بازماندگان آنمرحوم تسلیت میدهیم

با نهایت تاثر درگذشت **مرحوم احمد بیات خالد آبادی** را باطلاع دوستان و آشنایان میرساند مجلس ترحیم روز دوشنبه ۸ اسفند از ساعت ۳ الی ٥ بعد از ظهر در مسجد ارك منعقد است .

حسین بیات _ جلیل بیات _ پرویز صولتی _ محمد انصاری _ حسن محمودی _ بهزادوجلال‌و شهاب و سیف‌الله خواجه امیری _ قربان خالدی _ عباس امیر سعیدی_ محمدو حسن عابدی _ حسن حائری _ناصر خالدی _سرهنك‌شریفی

با نهایت تاسف درگذشت مادر عزیزمان **بانو موبد بخش آدربادی** را باطلاع فامیل و آشنایان میرساند مجلس پرسه روز دوشنبه ۸ اسفند ۱۳۳۹ از ساعت ۱۳الی ٦ بعد از ظهر در معبد زرتشتیان واقع در خیابان استالین برگذار است .

همایون آدربادی _ دینیار آدربادی _ مهربان اردوبادی گوهر حکیم _ سیمین آذر گشسب _ موبد فیروز آذرگشسب موبد رشید حکیم

بعموم بازماندگان آنمرحومه مصیبت وارده را تسلیت میدهیم

روز دوشنبه ۸ اسفند مصادف با شب هفت درگذشت شادروان**سرهنك احمد منصور** می باشد و مجلس یادبود در امامزاده عبدالله مقبره بدر از ساعت ۱۳الی ٥ بعد از ظهر برگزار خواهد شد .

آ_٤١٠٥٧ **شمس‌الملوك منصور**

بمناسبت تصاد فشب هفته مرحوم**ابوالقاسم امیر اعتمادی** با روز دوشنبه هشتم اسفند ماه مجلس تذکری از ساعت چهار بعد از ظهر در امامزاده عبدالله برقرار است خانواده امیر اعتمادی از خویشاوندان و دوستان‌گرام تمنی می نماید که با شرکت خود روح آن مرحوم‌را شاد فرمایند .

با کمال تاسف درگذشت شادروان**حاج محمد مغاری** را باطلاع دوستان‌و آشنایان محترم‌میرساند. مجلس ترحیم آن فقید از ساعت ۳تا ٥ بعد از ظهر روز دوشنبه ۸ر۱۲ر۳۹ در مسجد انبار واقع در خیابان ری برقرار است .

رضا عرب احمدی _ علی مغاری _و کلیه فامیل

بعموم‌بازماندگان آنمرحوم‌مصیبت‌وارده را تسلیت میدهیم

خانواده های عبیدی _ممتاز _ مورعی _صانحی _راد _ پویان_ محسنین _معینی _زاهدی_ نقابت_ رادپور_رستگار قدیمی _ مهرنیا _بهروز_ کوشان_ حریری _ جواهری طباطبائی _ سهامی _ مهرداد _ایرملو _ با نهایت تاسف و تالم فوت شادروان مرحومه **بانو عذرا رستگار** صبیه آقای جواد عبیری (وحیدالسلطنه) را باطلاع اقوام و بستگان و دوستان می رسانند مجلس ختم مردانه دوشنبه هشتم‌اسفند ماه ۳۹ از ساعت سه ونیم الی پنج‌و نیم بعد از ظهر درمسجد هدایت واقع در خیابان اسلامبول و ختم‌زنانه نیز درهمان‌روز و در همان ساعت در منزل واقع در خیابان روزولت (امجدیه) کوچه ثاقب شماره ۲٤ بر قرار می باشد .

بخانواده محترم آنمرحومه بویژه بازماندگان مصیبت وارده را تسلیت می دهیم .

خانواده های حسینی _ رودبار محمدی فوت ناگهانی **آقای سید علی حسینی** طلاب‌علوم‌دینی راباطلاع خویشاوندان و آشنایان میرساندمجلس‌ترحیم مردانه‌روزدوشنبه۸ر۱۲ر۳۹ از ساعت ۲ الی ٥ بعد از ظهر در مسجد فیلسوف واقع در خیابان سیروس و ترحیم زنانه در همان روز در منزل‌شخصی آنمرحوم منعقد می باشد .

سید فخرالدین حسینی _ سروان محمد رودبار محمدی

مصیبت وارده را بعموم بازماندگان آنمرحوم تسلیت میدهیم

بقیه آگهیهای ترحیم وتسلیت در صفحات ۲۱ وآخر

آگهی‌های تسلیت

تسلیت بهیئت محترم بنی فاطمه

فقدان اسف انگیز پیر غلام ابا عبدالله الحسین ع‌مرحوم **آقای هادی پیشرفت (متخلص به رنجی)** که عمری رادرنوکری حسین بن علی ع‌سپری کرده‌چون فقید سعید یکی‌از افتخارات زندگی خود را عضویت **هیئت محترم بنی فاطمه** میدانسته لذا بعموم بازماندگانش بالاخص به **هیئت محترم بنی فاطمه** تسلیت عرض نموده بقاء و سلامتی بازماندگان آنمرحوم و موفقیت هیئت مذهبی بنی فاطمه را از ایزد متعال خواهانیم

آ_٤١٠٩١ **هیئت مهدیه _ هیئت حسنین**

جناب آقای دکتر شریف

با نهایت تاسف درگذشت مادر عزیزتان را تسلیت‌عرض نموده سلامت و سعادت آن خانواده محترم را از درگاه‌خداوند متعال خواهانم .

وجیه تهرانی

رنجی عزیز

با مر ك‌خود قلبم را تا ابد جریحه دار ساختی تا ابد ایز مصیبت بی پایان از خاطرم محو نخواهد شد .

آ_٤١٠٦١ **محمد شالچی مدیر عینك سازی‌مرکزی**

درگذشت مرحوم **جناب‌آقای احمد حمیدیه** نماینده اسبق مجلس شورای ملی که یکی‌از فرزندان لایق کشور بوده‌برای دوستان آن شادروان ضایعه بزرك و دردناکی گردید.ابراز تاثر طبقات مختلف چه در تهران و چه در مراغه وبناب با انعقاد مجالس ترحیم متعدد برای فقید سعید و همچنین شرکت هیئت‌اردبیلیهای‌مقیم مراغه خود گواه زنده از نیك نامی و محبوبیت آنمرحوم می باشد . اینك خانواده نقی زاده با کمال تاسف این مصیبت بزرك‌را بخانواده حمیدیه که در کشور و یا خارج کشور می باشند تسلیت و ابراز همدردی می نماید .

اصغر نقی زاده

باپیشروی سریع نیروهای هوادار لومومبا درکاسائی:

گیزنگا نیمی از کنگو را در اختیار دارد

دولت مرکزی کنگو شش ساعت به‌نیروهای‌سازمان ملل فرصت داد تا نیرو های هوادار لومومبا را از ایالت کاسائی‌اخراج کنند

لئوپولدویل - ۲۵ فوریه - آسوشیتدپرس - یونایتدپرس- خبرهای مربوط به پیشرفت‌نیرو های طرفدار لومومبا در ایالت کاسائی و تصرف شهر لولو- آبورك مرکز آن ایالت امروز رسما در لئوپولدویل تائید شد و مقامات دولت کنگو به نیرو های سازمان ملل متحد شش ساعت مهلت دادند ، که برای اخراج نیروهای طرفدار لومومبا از مرکز کاسائی اقدام کنند

با تصرف شهر لولوآبورك از طرف نیروهای طرفدارلومومبا سه مرکز از شش مرکزایالتی کنگو و تقریبا نیمی از سراسر کنگو در دست نیروهای‌حکومت گیزنگا است و اگر پیشرفت این نیروها در کاسائی متوقف نشود موقعیت حکومت‌کازاووبو سخت بخطر خواهد افتاد.خط سیر نیروهای طرفدار لومومبا به ترتیبی است که ارتباط‌قوای حکومت لئوپولدویل را با این ایالت قطع کرده است.

شهرلولوآبورك مرکزکاسائی پانصد میل ازلئوپولدویل‌پایتخت حکومت مرکزی کنگو فاصله دارد و نیروهای طرفدار لومومبا که هشتصد میل فاصله استانلی ویل و لولوآبورك را در یك هفته پیموده‌اندمیتوانند درصورت عدم برخورد با مانع بزودی به طرف‌مرکزحکومت‌درلئوپولدویل حمله کنند .

پادگان‌دوهزار نفری

شهر لولوآبورك یك‌پادگان دو هزار نفری داشت که ظاهرا به حکومت کازاووبو وفرماندهی موبوتو وفادار بودند این نیروها میتوانستند در برابر نیروهای اعزامی گیزنگا که تعداد آنها سیصد نفر گزارش داده شده مقاومت کنندولی مقاومتی روی نداد و گزارشهای رسیده حاکی است که پادگان شهر بطور کامل به‌نیروهای طرفدارلومومبا پیوسته است .

نیروهای طرفدار لومومبا در شهر لولوآبورك با استقبال‌گرم اهالی روبرو شدند وفرماندهی قوای نظامی شهر که ابتدا در مورد مقاومت در برابر نیروهای طرفدار لومومبا تردید داشت‌با مشاهده استقبال گرم مردم تردید را کنار گذاشت و به نیروهای طرفدار لومومبا‌پیوست

درلئوپولدویل خبرهای‌رسیده درباره تصرف مرکز کاسائی از طرف نیروهای گیزنگا نگرانی و خشم شدیدی بوجود آورده و حکومت کازاووبورسما‌اولتیماتومی در این مورد به نیروهای‌سازمان ملل متحد داده است . این اولتیماتوم که از طرف «ژان بولیکا نگو» معاون نخست وزیر کنگو به راجشوار دایال نماینده سازمان ملل متحد در لئوپولد- ویل تسلیم شده به سازمان ملل متحد فقط شش ساعت مهلت‌می دهد که نیروهای طرفدارلومومبا را از مرکز کاسائی بیرون کند در اولتیماتوم دولت‌مرکزی کنگو به سازمان ملل متحد تاکیدشده است که‌چنانچه‌نیروهای سازمان ملل متحد نتوانند لولوآبورك را از وجود نیروهای طرفدارلومومبا پاك کنند نیروهای کنگو راسا باینکار اقدام خواهند کرد

نقش سازمان ملل

معاون نخست وزیر کنگو در باره نقش نیروهای سازمان‌ملل متحد در کاسائی گفت که نیرو های ملل متحد در کاسائی یك هزار نفر از سربازان غناهستند که عملا با طرفداران لومومبا همکاری میکنند و دولت غنا هم باشناسائی و تقویت حکومت گیزنگا نمیتواند مجری‌تصمیمات سازمان ملل متحد در کنگو باشد .

بولیکانگو امروز پس از تسلیم اولتیماتوم دولت کنگو به

رئیس هیئت نمایندگی سازمان ملل متحد در کنگو قریب یك ساعت با دایال گفتگو کرد ولی چون ا زمذاکرات آنها نتیجه‌ای حاصل نشد دایال بملاقات‌ژوزف ایلئو نخست وزیر کنگو رفت

مقامات سازمان ملل متحد در لئوپولدویل از امکان اقدامات نظامی حکومت کازاووبو علیه نیروهای طرفدار لومومبا اظهار تردید میکنند .زیرا قسمت اعظم نیروهای موبوتو اکنون‌درایالت اکواتریال که با ایالت اوریانتال مرکز حکومت طرفدار لومومبا هم مرز است متمرکز شده‌اندو انتقال این نیروها از اکواتریال به ایالت کاسائی وضع خود اکواتریال را بخطر خواهد انداخت .

خود موبوتو هنوز دراکواتریال است ومیکوشد با ژنرال ویکتور لوندولا فرمانده نیروهای طرفدار لومومبا ملاقات و مذاکره نماید .

پیام خروشچف درباره قتل لومومبا بسران دول جهان

خروشچف‌هامرشولدرا قاتل لومومبامی‌داند

نخست‌وزیر شوروی دولت آنتوان گیزنگارا دولت رسمی کنگو میشناسدوعقیده‌دارد کمیسیون نمایندگان کشورهای افریقائی که به کنگو نیرو فرستاده‌اند باید برای حل بحران کنگو بادولت گیزنگا درتماس‌نزدیك باشد

مسکو ـ ۲۵ فوریه ـ خبرگزاری فرانسه ـ نیکیتا خروشچف نخست وزیر شوروی در پیامی که برای نهرو نخست وزیر هند ارسال داشته است مینویسد :

حکومت شوروی معتقد است که منافع کنگو وهمچنین حفظ حیثیت سازمان ملل متحد ایجاب میکندکه فورا آنچه را «عملیات در کنگو» مینامند ، قطع شود و تمام نیروهای خارجی ازسرزمین کنگو خارج گردند .

این پیام ۲۲ فوریه گذشته برای نهرو ارسال شده و نخست وزیر شوروی نظر دولت شوروی را در مورد قتل خونین رهبران کنگوبیان کرده است .

قاتل اصلی

نخست وزیر شوروی در این‌پیام مینویسد قاتل اصلی لومومبا هامر شولد است .

خروشچف میافزاید آقای نخست وزیر من از شما پنهان نمیکنم که وقتی این عبارت را مینویسم کوشش زیادی کرده‌ام تا بر ناراحتی‌و خشمی که پس از دریافت خبر قتل پاتریس لومومبا بر من مستولی شده غلبه‌کنم و بر احساسات تنفر آمیز خودنسبت به جلادانی که به چنین قتلی دست زدند چیره گردم .

خروشچف پس از ذکر اینکه زمان اندوه و غم رامیزداید ولی‌باید مسائل سیاسی که‌باقی‌مانده‌است حل گردد میافزاید ما معتقدیم که در حال حاضر نه تنها باید به‌کمك ملت کنگو که برای استقلال خود نبرد میکند ، شتافت بلکه باید ضمنا مسائل بسیار وسیع تری را که مربوط به تشکیلات سازمان ملل متحد بطور کلی و همچنین آینده آن میباشد مورد مطالعه قرار داد .

نقش هامرشولد

نخست وزیر شوروی سپس می نویسد حوادث کنگو و بخصوص قتل پاتریس لومومبا نشان داد که لازم است نقشی را که‌در این‌حوادث داك هامر شولد دبیر کل سازمان ملل متحد ، از طرف یك سازمان بین المللی بعنوان حفظ صلح‌وتامین حقوق ملل بازی کرد از نزدیك مورد بررسی فوری قرار داد .

خروشچف سپس به تاریخچه حوادث کنگو که منجر به قتل پاتریس لومومبا گردیده اشاره کرده و مینویسد «نیروهای سازمان ملل متحد که تحت فرمان داك هامر شولد بودند بمحض ورود به‌کنگو برضد لومومبا و دولت قانونی او شروع باقدام کردند .

بهمین جهت بود که حکومت شوروی در پانزدهمین دوره‌اجلاسیه مجمع عمومی سازمان ملل‌تشکیلات کنونی ملل متحد و شخص داك- هام رشولد را شدیدا مورد انتقاد قرار داد .

خروشچف اشاره کرده است‌که شوروی نیز چمانی نیرومندی دارد ولی نمیخواهد تازمانی که قانون‌پیش میرود از آن استفاده کند .

خروشچف مجددا پیشنهاددولت شوروی را در مورد سازمان دبیر کلی سازمان ملل متحد متذکرشده وبار دیگر تاکید کرده است که دبیر خانه سازمان ملل متحد باید سه دبیر کل داشته باشد یکی از طرف دول غربی یکی از سوی دول بیطرف و یکی از جانب دول سوسیالیستی .

باند راهزنان

نخست وزیر شوروی به قطعنامه های شورای امنیت ، پیرامون خروج نیروهای بلژیك از کنگو اشاره کرده و میافزاید ، بلژیك علیرغم دستورسازمان‌ملل متحدکارشناسان نظامی وغیر نظامی خود را ازکنگو اخراج نکرد، و قتل پاتریس‌لومومبا آغاز یاغیگری بیشترباند راهزنان چومبه و موبوتو بود .

نخست وزیر شوروی سپس می نویسد اجرای تصمیمات شورای امنیت مبنی بر آزاد ساختن کنگو از متجاوزین استعمار گر وبرقراری استقلال کنگو ،به ایجاد کمیسیونی از دول افریقائی که نیروهای خود را به‌کنگو فرستاده‌اند کمك‌خواهد کرد .

خروشچف مینویسداین‌کمیسیون پس از ایجاد، باید باحکومت‌قانونی کنگو ،که رهبری آن بعهده‌آقتوان گیزنگا معاون لومومبا است‌درتماس نزدیك باشد و هرگونه مداخله خارجیان را درامور کنگو مانع گردد .

ضمنا‌کمیسیون‌کشورهای افریقائی شرائط بازگشت زندگی عادی و تشکیل پارلمان کنگو را فراهم ضمنا‌کمیسیون کشورهای‌افریقائی خواهد ساخت .

خروشچف در پایان خاطر نشان ساخته است که کوششهای متحد شوروی و هند برای دفاع ازآزادی و استقلال جمهوری کنگو بایدمتحد گردد .

خروشچف پیامهای مشابهی برای روسای دول سایر کشورهای‌آسیائی و افریقائی و اروپائی وامریکای لاتین ارسال داشته است .

کمیسیون تحقیق

خروشچف در پیام خود به نهرو تصمیم اخیر شورای امنیت را مبنی بر تهیه گزارشی پیرامون قتل پاتریس لومومبا شدیدا مورد انتقاد قرار داده مینویسد تمام مردم جهان مسئولین این جنایت را بخوبی می شناسند . در این صورت ایجاد کمیسیون تحقیق بچه دردی‌میخورد

روشن است که ایجاد چنین کمیسیونی فقط مانور استعمار گران است که مایلند قاتلین از مجازات مصون بمانند .

نمایندہ هامرشولد در کنگو بسازمان‌ملل گزارش داد:

سازمان‌ملل نمیتواندجلوی‌نیروهای گیزنگارابگیرد

سازمان ملل متحد - ۲۵ فوریه - یونایتد پرس -آسوشیتد پرس - امروز متن گزارش های‌رسیده‌ازراجشوار دایال نماینده سازمان ملل متحد در کنگو و تلگرافی‌که از طرف « ژوزف کازاووبو » رئیس جمهوری کنگو بعنوان « سرپاتریك دین» رئیس - شورای امنیت رسیده است ، ازطرف دبیرخانه سازمان ملل متحد انتشار یافت .

« کازاووبو» در تلگراف‌خود برئیس شورای امنیت ،نسبت به کمك های خارجی به حکومت « غیر قانونی» گیزنگا اعتراض کرده و اعلام‌خطر میکند که در صورت ادامه این کمك ها کنگو به صحنه یك جنك خونین داخلی مبدل خواهد شد .

« کازاووبو » اعدام عده ای از رهبران سیاسی و نظامی کنگو را در استانلی ویل به اطلاع رئیس شورای امنیت رسانده و خاطر نشان‌میسازد که حکومت استانلی ویل فقط با کمك و تشویق بعضی از کشور های عضو سازمان‌ملل متحد جرئت دست زدن به - چنین اقداماتی را بخود داده است .

دوگزارش

ازرا جشوار دایال نماینده دبیر کل سازمان ملل متحد در کنگو دو گزارش به عنوان هامر شولد به مقر - سازمان ملل متحد رسیده است .

یکی از این دو گزارش مربوط‌به موضوع‌تصرف‌مرکز کاسائی از طرف نیرو های هوادار لومومبا و دیگری‌مربوط به اقدامات‌غیر قانونی «آلبرت کالونجی »رئیس حکومت - معدنی کاسائی جنوبی است .

درگزارش مربوط‌به تصرف مرکزکاسائی شمالی ازطرف نیرو های گیز نگا دایال خاطر نشان میسازدکه نیرو های سازمان ملل متحد نمی‌توانند بدر خواست‌حکومت «کازاووبو» مرکز ایالت ، «کاسائی» را از هواداران «لومومبا» پس بگیرند زیرا اهالی این شهر از تازه‌واردین بگرمی‌استقبال کرده‌وصمیمانه با آنها همکاری میکنند .

زدوخورد روی نداد

«دایال» در همین گزارش میگوید نیرو های سازمان‌ملل متحد در حوادث اخیرکاسائی در انجام وظیفه کوتاهی نکرده‌اند ، زیرا وظیفه نیرو - های سازمان جلو گیری از تصادم و زد و خورد بین‌نیرو- های متخاصم بوده در حالیکه در جریان تصرف مرکز « کاسائی » از طرف‌هواداران «لومومبا» هیچگونه تصادم و زد و خوردی بین نیرو های داخل شهر و نیرو هائی که از خارج وارد شده‌اند رخ نداد و پس از تصرف « لولو - آبورك» از طرف نیرو های هوادار لومومبا نظم و آرامش کامل در این شهر بر قرار است .

یادداشت صریح

در گزارش دیگر دایال به جمع آوری‌قواازطرف آلبرت کالونجی برای‌حمله‌به کاسائی شمالی و ایالت «کیوو»اشاره شده و دایال اطلاع میدهد که طی‌یادداشت صریحی کالونجی را از اقدام به عملیات تجاوز- کارانه در آینده بر حذر ، داشته است .

دبیرخانه سازمان ملل‌متحد متن پاسخ «چومبه» رئیس - حکومت کاتانگا را نیز به نامه هامرشولددر بارمزندانیان سیاسی در کاتانگا و شکنجه و قتل آنها منتشر کرد .

نرمن ویزدم

قفل بازگن

اختراع عجیب

اخیرا دستگاهی اختراع شده که خستگی بدن را بطور معجزه آسائی در مدت کوتاهی برطرف‌میکند این دستگاه برای اولین بار بایران وارد و در داروخانه فردوسی مقابل سفارت انگلیس نصب گردیده است .

۱-۲ آ-۴۱۰۸۷

نوروزدر مترل‌قو

زیباترین پلاژ ایران باشورانگیزترین برنامه‌هاخوشترین تعطیلات نوروز را بشما پیشنهاد میکند

محیط آرامش بخش، تفریحات‌وسرگرمیهای متنوع، شب نشینیهای مجلل، مسابقات جالب باجوایز نفیس و از آنجمله یك‌بلیت‌رفت وبرگشت مجانی باروپا

همراه با آواز ویگن

خاطراتی فراموش نشدنی از تعطیلات نوروز برای شما خواهد داشت

برای‌رزروجا هرچه زودترمراجعه‌کنید به: محل سابق

بوت‌کلاب، پائین‌تر از بولوار نهر کرج، تلفن ۶۴۴۴۹

آ-۴۵۲۱۴

عید نوروز بشتاب پرنده

جری لویس

درمولن روژ ها

موسسه کشاورزی گل

بهترین و ارزانترین تخم چمن مخملی را در اختیار شما میگذارد

سبزه میدان تلفن ۵۵۰۷۳

۱-۲۰ آ-۴۵۲۱۸

درمان قطعی سوزاك تازه وکهنه و ضعف قوای‌تناسلی

دکتر جناب زاده‌دارای‌گواهینامه از دانشکده طب فرانسه عصر ها خیابان منوچهری مقابل کوچه زاندارك

آ-۳۹۸۰۵ ۱-۲۰

یکشنبه ۲۸ اسفند (عیدفطر)

شماره مخصوص و نخستین‌شماره

هنروسینما

مجله هفتگی سینما وهنر بامطالب هنری‌وعلمی‌وفنی بقلم زبده نویسندگان منتشرخواهدشد

محل اداره دفتر سینه‌کلوب - لاله‌زار کوچه یاسمی شماره ۲۱- تلفن ۳۱۶۹۴

۲-۳ آ-۴۴۵۴

آقایان پزشکان - داروخانه‌ها - عمده فروشان

مالت ساده مالت‌باروغن‌ماهی

ساخت‌کارخانه معظم آلن‌هانبوریزانگلستان- داروپخش

در شیشه‌های یك پوندی فقط ۴۴ ریال

سازمان پخش وفروش داروپخش- خیابان قوام‌السلطنه- تلفن-۳۱۰۱۱

۳-۴ آ-۴۳۷۶۰

از فردا صبح در سینماهای

آسیا- سعدی

آغاز دومین هفته نمایش‌جنجالی‌ترین وپرسروصداترین فیلم سال

«بالاو پائین»

Upstairs and Downstairs

پانوراميك - رنگی - دوبله بفارسی

محصول مشترك فرانسه - انگلستان- ایتالیا

باشرکت زیباترین و هوس‌انگیزترین ستاره‌های‌روز

میلن دومنژو (ازفرانسه)

آن‌هیوود (ازانگلستان)

کلودیا کاردیناله (ازایتالیا)

وبالاخره

مایکل گریك- جیمز رابرتسون‌جاستیز

آ-۴۵۲۶۴

قطع رابطه بلژیك باجمهوری عربی

بروکسل-۲۵ فوریه- خبرگزاری فرانسه - وزارت‌امور خارجه‌بلژیك طی‌اعلامیه‌ای‌قطع‌مناسبات دیپلماسی بلژیك و جمهوری متحد عربی را اعلام کرد .

در اعلامیه وزارت‌امور خارجه بلژیك خاطرنشان شده است «روز یکشنبه ۱۲ دسامبر وسه شنبه یازدهم فوریه سفارت بلژیك در قاهره‌برخلاف تمام مقررات بین‌المللی، موردحمله‌تظاهرکنندگان قرار گرفت . در این حملات سفار تخانه بلژیك شدیدا آسیب دید و پلیس پس از پایان تظاهرات مداخله کرد.

از طرفی روز چهاردهم فوریه اسماعیل حافظ معاون‌وزارت امورخارجه جمهوری متحد عربی به سفیر کبیر بلژیك در قاهره اطمینان داد که سفارت بلژیك کاملا موردمحافظت‌افرادپلیس قرار گرفته است . در صورتیکه در تظاهرات ۱۵ فوریه بعوض آنکه افراد پلیس از سفارت بلژیك محافظت کنند، فیلمبرداران و کامیون های تلویزیون دراطراف سفارت بلژیك دیده میشدند .

ارسال یادداشت

در اعلامیه‌وزارت‌امور خارجه بلژیك‌اضافه‌شده است که وزارت امور خارجه بلژیك پس از دریافت یادداشت سفیر کبیر بلژیك در قاهره برای دولت جمهوری‌متحدعربی‌ارسال داشته و تقاضا کرده بود :

۱- از دولت بلژیك معذرت خواسته شود .

۲- غرامت تمام‌خساراتی که وارد شده پرداخت گردد .

۳- کسانیکه بسفارت بلژیك حمله کرده‌بودند شدیدا تنبیه شوند.

۴- تضمین های لازم داده شود که بعداچنین حوادثی روی نخواهد داد .

ولی حکومت جمهوری متحد عربی یادداشت بلژیك را رد کرده و اعلام نمود هیچگونه مسئولیتی در این‌حوادث نداشته است بدین‌جهت وزارت‌امورخارجه‌بلژیك لازم دید مناسبات دیپلماسی خود را با جمهوری متحد عربی‌قطع کندو فعلا دولت سوئیس حفظ منافع بلژیك را در جمهوری متحد عربی عهده دار است .

عکس‌العمل پیام خروشچف درجهان

استیونسن گفت شوروی میخواهد سازمان ملل را نابود کند

واشنگتن ـ ۲۵ فوریه ـ یونایتد پرس ـ آدلائی استیونسن پس از مشاوراتی که با دین راسك به عمل آورد اظهار داشت هدف اقدامات سیاسی شوروی در مورد کنگو ویران ساختن سازمان ملل متحد است و شوروی میخواهد بر افریقای مرکزی ازطریق کنگو مسلط شود .

وی می گوید پیام جدید خروشچف بنهرو و برخی دیگر از سران دول بی طرف بهمین منظور ارسال شده است .

شوروی می خواهد رژیم «آنتوان گیزنگا» را که دست نشانده اوست در کنگو مستقر سازد و توصیه شناسائی این رژیم به دول دیگر بهمین منظور صورت گرفته است .

ارسال اسلحه ومهمات

در واشنگتن گفته میشود خروشچف با ارسال این نامه ها می‌خواهد هندوستان وسایر دول را از اعزام نیرو هائی که هامر شولد خواسته است به کنگو بفرستد باز دارد .

فعلا مدیران وزارت خارجه امریکا به بررسی عکس‌العمل های پیام خروشچف در کشور های مختلف مشغولند .

در واشنگتن گفته می شود که اخیرا از مسکو برای تقویت قوای آنتوان گیزنگا مقداری اسلحه و مهمات ارسال شده است .

حکومت امریکا معتقداست که تنها حکومت قانونی کنگو حکومت ژوزف کازاووبو وایلئو است و سازمان ملل متحدنیز این حکومت را برسمیت می شناسد .

کندی نیز اشار کرده است که در برابر دخالت کمونیست ها و دول تحت‌تاثیر آنها در امور کنگو ساکت نخواهد نشست .

هامر شولد را می شناسد

دهلی نو ـ ۲۵ فوریه ـ هنوز مقامات رسمی هندوستان راجع به پیام خروشچف عکس‌العملی نشان نداده اند .

فقط سخنگوی وزارت‌خارجه هندوستان گفت «حکومت» این کشور پیوسته تاکید کرده‌است که هامر شولد را برسمیت می شناسد و این موضوع بر همه روشن است .

گفته می شود نهرو در جلسات کمیته امور خارجه پارلمان هندوستان گفته است یافتن شخصی مانند هامرشولد برای احراز سمت دبیر کلی دشوار است و جز روسیه‌هیچ کشوری با هامر شولد مخالف نیست .

جبران شکست

لندن ـ ۲۵ فوریه ـ در لندن محافل سیاسی پیام جدید خروشچف را به نهرو نشانه اقدام وی برای جبران شکست اخیر شوروی د رسازمان ملل متحد تلقی می کنند .

گفته می شود پس ازتصویب قطعنامه‌گروه آسیائی، افریقائی که شوروی به آن رای ممتنع داد خروشچف‌با پیشنهادتشکیل یك کمیسیون افریقائی برای حل مسئله کنگو می خواهد میان دول آسیائی ، افریقائی که از سازمان ملل متحد در کنگو حمایت کرده‌اند‌اختلاف ایجاد کند و موقعیت سازمان را ضعیف سازد .

«فوما» خودرا رئیس دولت لائوس میداند

توکیو ـ ۲۵ فوریه ـ آسوشیتد پرس ـ خبر گزاری چین جدید «هسین هوآ» از هانوئی گزارش میدهد که شاهزاده «سووانا فوما» نخست وزیر بی طرف سابق لائوس گفته است بهترین راه حل مسائل لائوس تشکیل کنفرانس بین‌المللی ۱۴ کشور است که‌از طرف رئیس دولت کامبوج شاهزاده «نورودوم سیهانوك» پیشنهاد شده است .

شاهزاده سووانا فوما این‌مطلب را در یك کنفرانس مطبوعاتی در سی انك خوانك مرکز طرفداران کمونیست ها در لائوس بیان کرده است .

سووانا فوما

وی به دیدار نا برادری خود شاهزاده سوفانا ووناك رهبرحزب طرفدار کمونیست پاتت لائو رفته بود ودراین مصاحبه مطبوعاتی‌هر دو حضور داشتند .

گفته میشود شاهزاده فوما با شرکت در کابینه طرفدار غرب شاهزاده بون اوم مخالف است.

کابینه ائتلافی

فوما گفته است بنظر اوتنها کابینه ائتلافی کابینه ای خواهد بود که او با شرکت عناصر پاتت لائو تشکیل دهد .

شاهزاده فوما هنوز هم خود را تنها رئیس حکومت قانونی لائوس میداند .

چهارده کشوری که به پیشنهاد کامبوج باید در کنفرانس بین ـ المللی شرکت جویند عبارتند از: انگلستان ـ فرانسه ـ روسیه‌شوروی چین کمونیست ـ لائوس ـ کامبوج ویتنام شمالی ، ویتنام جنوبی امضاء کنندگان معاهده‌سال ۱۹۵٤ ژنو درمورد صلح هندوچین‌بوده‌اند وسه دولت لهستان ، هندوستان ، وکانادا که اعضاء کمیته نظارت‌بر آتش بس بوده‌اند و دول امریکا وسیام و برمه .

نشکیل جلسه

رادیو هانوئی مدعی است که شاهزاده فومابرای تشکیل یك‌جلسه کابینه ائتلافی لائوس به سی انك خوانك آمده بود واین جلسه به ریاست او تشکیل شد و تصمیمات ذیل اتخاذ گشت .

۱ـ باید از پیروزی قوای پاتت لائو و سروان کونك له دراشغال دشت جارها و سی انك خوانك و سام نیائو و فونك سالی که بسیار اهمیت دارد تجلیل کرد .

۲ـ سلاحهای ارتش پاتت لائوو کونك له باید از لحاظ کمی و کیفی تقویت شود تا بتوان‌سراسر کشور را از دارو ودسته خائنین پس گرفت .

۳ـ باید کمیته ای‌برای دریافت و توزیع سلاح وکمك کشورهای دوست تشکیل داد .

٤ـ باید وسائل کشاورزی جدید در اختیار روستائیان‌نهاد تابتوانند زمینها را کشت کنند وزندگی خودرا تامین سازند .

۵ـ باید اعلامیه ای منتشر شود واز مردم لائوس دعوت بعمل آید تا علیه دشمنان متحدا قیام کنند .

امریکا را ترجیح میدهد

واشنگتن ـ گفته میشود شوروی ترجیح میدهد مذاکرات اصلی را برای حل مسئله لائوس با امریکا به عمل آورد نه با لندن .

تاکنون به سبب این که انگلستان‌و روسیه مشترکا کنفرانس صلح سال ۱۹۵٤ هندوچین راداره می کردند معمولا مذاکرات‌مربوط بامور این کشور میان مسکو و لندن به عمل می آمد .

* آفریقا برای آفریقائی *

دو ملت بزرك انگلوساکسون، هر دو به روحیهٔ عملی خودشهرت دارند . اما در حالیکه انگلیسها تحولات تدریجی را می‌پسندند وتا آنجا که امکان دارد آهسته‌تربا زمان همراه می‌شوند ، در آمریکا میل به تغییرات ناگهانی بیشتر غلبه دارد .

سنت سیاسی‌انگلستان‌تغییرات ناگهانی در طرز تفکر و شیوهٔعمل را ناپسند می‌شمارد . و در عین شناختن سیر چاره‌ناپذیر حوادث، هرچه بتواند آنهارابعقب‌میاندازد. اما در آمریکا یك تمایل همیشگی را از محافظه‌کاری به‌نوآوری و بعکس ، می‌توان تشخیص داد . آمریکائیها برخلاف روش‌تدریجی پسر عمو های انگلیسی خود دریك روش آنقدر اصرار می‌ورزند تا ناگهان دگرگونش سازند .

رنجش و ناراحتی که اظهارات منن ویلیامز ، مدیر کل امور افریقائی وزارت خارجهٔ امریکا ، در لندن برانگیخته ، قسمتی از همین تفاوت د وملت در برخورد با قضایا سرچشمه میگیرد.

انگلیسها نه تنها سخنان بی‌پرده‌دیپلمات‌آمریکائی‌رامداخله‌ای در امور خود می‌پندارند . از تغییر ناگهانی نظریات آمریکا نیز متحیر و خشمگین شده‌اند .

آنها آراء ممتنع‌قبلی‌نمایندگان آمریکا در ملل متحد را درمسائل آفریقائی که با منافع انگلیس سرو کار داشت به خاطر می‌آورند و اکنون نمی‌توانند دریابند چرا تغییر رئیس جمهور در کاخ سفید موجب چنین دگوگونی ها شده است؟ .

سیاست مستعمراتی انگلستان‌در سالهای پس از جنك بر اساس تغییر شکل روابط‌باقوام‌مستعمره استوار بوده است نه قطع این روابط‌درلندن با شعار افریقا برای آفریقائیها مخالفت آشکاری‌ابراز نمی‌شوداما آن را عملی نمی‌دانند. کوشش براین بوده است که استقلال و خود مختاری کشورهای مستعمره در چهار چوب حفظ مناسبات نزدیك سیاسی و اقتصادی و نظامی با انگلستان انجام گیرد .

آنها هر جا بتوانند پایگاه‌های نظامی خود را نگاه میدارند . و هرگز حاضر نیستند بخاطر یك شعار ساده پایگاه مهمی را که مثلا در نیجریه ـ باوجود استقلال آن ـحفظ کرده‌اند از کف بدهند .

بیطرفی آفریقا ، مثل هرچیز دیگری که قارهٔ سیاه را بعنوان یك کل در نظر بگیرد ، برایشان بیهوده است . اگر هم قراراست آفریقا بیطرف شود بهتر است این امر شامل دیگر سرزمینهای آفریقائی گردد . نه آنجا ها که به‌نحوی د ردست انگلستان‌مانده است .

آنها در این مورد نیز مانند هر جای دیگر با اصول مجرد و کلی میانه‌ای ندارند .

ولی برای آمریکائیها مسئله از نظر گاه وسیع تری مطرح شده است .

آنها برای نخستین بار تبدیل به یك دولت جهانی شده‌اند که قدرت واقعیش در خود آن است‌نه مستملکاتش ، و براتحادیه‌ای از دولتهابادرجات استقلال گوناگون، رهبری می‌کند .

چنین قدرتی نیازی بداشتن مستعمرات نمی‌بیند و حتی چیزی مانند جامعهٔ مشترك المنافع نیز با تعرفه های رجحانی آن برایش سودی ندارد .و از طرف دیگر درست در شرایطی است که لزوم داشتن یك ایدئال بزرك را احساس می‌کند .

اگر بقای انگلستان به حفظ منافع بازرگانی آن در چهارگوشهٔ جهان بستگی دارد بقای آمریکا در گروی مبارزهٔ جهانی بر سر راه یافتن به قلب افراد و جماعات بیشمار بشری است .

شاید در مراکز سیاسی‌اروپائی که سنت های بزرك دارند و فراز و نشیب های روزگار را به‌اندازهٔ کافی دیده‌اند ، روحیه و طرزکار مردان جوانی مانند کندی و ویلیامز باشور انقلابی ومبارزه‌جویانه آنان ناپخته جلوه کند .

شاید آنها این تظاهر سیاست خارجی آمریکارا نیز نشانهٔ‌دیگری بر ضعف اساسی دمکراسی نوع آمریکائی در زمینهٔ سیاست‌خارجی بشمارند . ولی در دنیای انقلابی قرن بیستم ، جسارت وتازه جوئی مردان جدید آمریکا جای بیشتری خواهد داشت .

آنها سعی دارند ، در آنجا که به تنظیم استراتژی جهانی مربوط می‌شود ،اصول و ایدئالهای‌بزرك را بر منافع و ملاحظات روزمره مقدم دارند .

از این مردان دیگر نبایدانتظار داشت مثلا در برابر پشتیبانی انگلیس از سیاست خود در خاوردور ، منافع سایر دوستان و متحدین آمریکا رانداده‌قربانی کنند .

قدرت دولتها و مردان در یك پارچگی اصول و نظریات آنها است .

دنیا سخت پیچیده است .اما هنوز می‌توان آنرا با اصول ساده‌و مشخصی اداره کرد .

تنها کافی است شخص از خاصیت بزرك انعطاف پذیری در جزئیات برخوردار باشد .

آمریکائیها در کار آنند که تفاوت اصول را باجزئیات و اهمیت هریك ازآنهارادریابند .

داریوش همایون

قدیم ترین جنایت بشر

جمجمه‌انسانی‌که ۶۰۰هزارسال‌قبل‌مقتول‌شده کشف شد

دراین عکس‌پروفسورلیکی انسان شناس انگلیسی در حالیکه جمجمه کودکی‌راکه در ششصدهزارسال پیش میزیسته در دست دارد دیده‌میشود. بعقیده‌لیکی صاحب این جمجمه دریازده سالگی بقتل رسیده است . (عکس رادیوئی اطلاعات)

واشنگتن ـ۲۵ فوریه دکتر لیکی مردم شناس معروف انگلیسی اعلام کرد که جمجمه‌یك‌انسان ششصد هزار سال پیش رادر افریقا یافته‌است .

دراین جمجمه آثار ضربات سلاح نوك تیزو باریکی وجوددارد‌ونشان میدهد که‌صاحب آنرا کشته‌اند .

دکتر لیکی میگوید این‌امر نشان میدهد که در آن زمان کهن نیز میان اقوام افریقائی‌مانند امروز کینه توزی رایج بوده پیوسته به جنك میپرداخته‌اند .

از ظروف وآثارسنگی واستخوانی که‌نزدیك جمجمه این‌مرد افریقائی پیدا شده معلوم میشود که رئیس یکی از قبایل آنزمان بوده و بدست دشمنان‌خود مقتول شده است .

بنا براین جمجمه مذکور نه‌فقط‌قدیمیترین بازمانده‌ٔ کالبد انسانی است . بلکه نشانه قدیمیترین جنایت بشر نیز بشمار میرود .

تابوت خالی لومومبا در «هارلم»

نیویورك ـ۲۵ فوریه ـ یونایتدپرس ـ صدها نفر از سیاهپوستان منطقه هارلم نیویورك امروز در زیر باران شدید مراسم جالبی بعنوان تشییع جنازه پاتریس لومومبا برگزار کردند .

جمعیت سیاهان در پشت سر یك‌تابوت خالی که‌از گل پوشیده شده‌بود حرکت میکردند و در پیش پیش آنها پارچه سیاهی که‌روی آن نوشته شده بود : رهبر وآزاد کننده کنگو شهید شد دیده میشد .

جیمز لاورسون رهبر نهضت ملی‌افریقائیان دراهریکا دراین مراسم نطق کوتاهی ایراد کرد و گفت مااین مراسم رابرپا کردیم تالومومبا شهیدبدون‌تشییع‌جنازه بخاك سپرده نشده‌باشد .

تایمز غنا مینویسد:

آمریکا در کنگو تفنگدار پیاده میکند

اکرا ـ ۲۵ فوریه ـ رویتر آسوشیتد پرس ـ روزنامه‌دولتی تایمز غنا امروز خبر داد که دولت امریکا پنج کشتی جنگی خودرا به عنوان دیدار حسن نیت‌بسواحل‌غربی افریقافرستاده در صورتی که ماموریت واقعی این کشتی ها مداخله نظامی د رکنگو در صورت بروز حوادث تازه است .

روز نامه تایمز غنا ادعا کرده است که دولت آمریکا هم اکنون خود را آماده‌مداخله نظامی درکنگوکرده وممکنست درصورت پیشرفت نیرو های حکومت گیزنگا بطرف لئوپولد ویل درکنگو نیرو پیاده کند.

این روزنامه می نویسد در میان کشتی های امریکائی دو کشتی نیرو بر با هزار تفنگدار دریائی دیده شده اند که با تجهیزات کامل آماده پیاده شدن هستند .

تایمز غنا خاطر نشان میسازد سران‌نظامی پنتاگون هم‌اکنون طرحی برای تسخیر کنگوتهیه کرده اند که باید در آن‌هشتاد هزار تن سربازو نیصدهواپیمای جنگی امریکا شرکت جوید .

سی ناو نیرو بر و ٦٤ ناو حامل خوار بار و مهمات برای شرکت درعملیات تسخیرکنگو در نظر گرفته شده اند .

هزینه این عملیات را سی و یك میلیون و هفتصد هزار دلار بر آورد کرده اند و ده میلیون و ششصد هزار دلارآن راهم اکنون خزانه‌داری امریکا برداخته است .

ماموریت حسن نیت

واشنگتن ـ ۲۵ فوریه ـ بدنبال انتشار خبر تایمز غنا وزارت خارجه امریکا اعلام‌کرد دولت امریکا با هرگونه دخالت یکطرفه در امور کنگو مخالف است و قویا از عملیات سازمان ملل متحد در کنگو حمایت‌می کند .

وزارت خارجه امریکاتاکید می‌کند که ناو های امریکا به ماموریت حسن نیت در سواحل افریقا حرکت می کنند و ناو حامل نیرو در میان آنها نیست دو ناو نیرو بر امریکائی که در آبهای افریقا هستند مامور تخلیه قوای گینه از کنگو بوده‌اند .

در سینما پارك

ازفردا صبح ازفردا صبح

شاهکار بی‌نظیر

دوبله بفارسی دوبله بفارسی

ساده لوح

ساده لوح

باشرکت

راج کاپور و نوتان

دوبله بفارسی

محصول ۱۹۵۹

آـ٤٥٢٦٦

تشکر و قدردانی

بدینوسیله از خانم دکتر زهرا متقیان که در معالجه خانم اینجانب سعی وازبیماری ۸ ساله نجاتش دادند تشکر و توفیق ایشان را ازخداوند خواهانم

ازشهر ری تقی طالبیان فروشنده جراید

آـ٤١١١٥

ازفرداصبح درچهار سینمای بزرك پایتخت

ایران ـ دیانا ـ میامی ـ تهران

جدیدترین وجالبترین فیلم فارسی سال ـ

هاجرای جنگل

باشرکت: تهمینه ـ ایرج قادری ـ علی زندی ـ بیك‌خان

کارگردان: مهندس میر صمد زاده

فیلمبردار: دکتر ا. نعمان

آـ٤٥٢٦٨

نوشته: ربرت جانک — ترجمه: م. تاراجی

کابوس جی انتهار خلبان هیروشیما

-۱۶-

ملت امریکامیخواهدمر اقهرمان بداند تابر اشتباهات خود صحه بگذارد

من نمیخواهم آنچه که بسرمن آمد برسر فرزندان آمریکا بیاید

وضع روحی کلودایترلی روزبروز خرابتر میشد بطوریکه همسر و اقوام نزدیکش را سخت نگران ساخته بود .

خلبان هیروشیما شبها تا صبح در کوچه و خیابان پرسه میزد و از یك پیاله فروشی به پیاله فروشی دیگر سر میزد و آنقدر مشروب میخورد که سپیده دم او را در وضع بدی بمنزلش میبردند. اما اگر برحسب تصادف دوستانش او را بیك جلسه قمار دعوت میکردندآنشب بهترین شب کلودایترلی محسوب میشد . زیرا علاقه مفرطی که به بازی پوکر داشت همه چیز را از یادش میبرد .

اما چرا کلود ایترلی خود را بطرف انهدام و تباهی سوق میداد ؟ برای فراموش کردن ؟ ولی او از مدتها قبل درك کرده بود که هرگز نمیتواند خاطرات بمباران اتمی شهر های هیروشیما و ناکازاکی را فراموش کند. کلود ایترلی خوب فهمیده بود که تا پایان عمر فریاد دلخراش کودکان بیپناه هیروشیما در میان طوفانی ازآتش اورا شکنجه وعذاب خواهد داد وهرگز نخواهدتوانست خودرااز این کابوس بیانتها نجات دهد .

گاهی لحظات قبل از پرتاب بمب اتمی برفراز شهر هیروشیمادر برابر ایترلی ظاهر میگشت :

مزارع سرسبز ـ ساختمانهای زیبا ـ زنان و مردانی که باعجله بسوی کار خود میرفتند وپارکهای عمومی که کودکان با مراقبین خود در آنها مشغول بازی بودند همه اینها که نشانه‌ای اززندگی مردم بی پناه هیروشیما بود وکلود ایترلی در یك لحظه بادادن علامت پرتاب بمب‌اتمی به‌آنها پایان‌داد. بزرگترین‌عذاب روحی را برای او فراهم میساخت خلبان هیروشیما از خود سئوال میکرد اگر من فرمان پرتاب بمب اتمی را نمیدادم اینك هروشیما چه وضعی داشت؟

تصویر قهرمانی

بدینجهت کلودایترلی بخوبی میدانست که‌هرگز نمی‌تواندآنچه راکه انجام داده‌است هرچند که بدستور مقامات عالیرتبه بوده است و او مانند یك سرباز وظیفه خودرا انجام داده فراموش کند .

بدین ترتیب‌بایددلیل اینکه خلبان هیروشیما خود را بسوی تباهی سوق میداد در چیز دیگر جستجو کرد.

بنظر میرسد این دلیل را بخوبی می‌توان در نامه زیر که کلود ایترلی در اوت ۱۹۵۹ بیکی از دوستان‌اروپائی خود «گونترآندرس» فیلسوف مشهور نوشت جستجو کرد :

«من تصمیم گرفته‌ام تصویری که از قهرمانی من در دوران جنك وجود دارد نابودکنم. اجتماع‌باین تصویر احتیاج دارد و مایل است همچنان مرا بعنوان قهرمان جنك بشناسد.... اجتماع مایل نیست مرا بعنوان قاتل بشناسد زیرا دراین صورت مستقیما اشتباه و خبط خودرا قبول کرده است‌اشتباه وخبطی بمراتب وخیمتر و بزرگتر... دوست من دراین‌صورت شما خوب متوجه خواهید شد که چرا من زندگی جدیدی را برای خود آغاز کرده‌ام و درراهی قدم گذاشته‌ام که دیگران آنرا تباهی میدانند. من نمی خواهم اجتماع مرا قهرمان بشناسد زیرا اگر اجتماع مرا قهرمان بداند برتمام اشتباهات زمان جنك خود صحه گذاشته است اما اگر من بااین قهرمانی مبارزه کنم شاید اجتماع بخبط بزرگی که مرتکب شده‌است پی ببرد خبطی‌که بزندگی هزاران نفر پایان داد.»

دستمزد جنایت

توجه بنامه کلودایترلی بدوستش «گونترآندرس» فیلسوف‌بزرك بخوبی وضع روحی خلبان هیروشیما را نشان میدهد او مایل بود خود را بتباهی و انهدام‌سوق دهد زیرا مایل نبود برای کاری که مرتکب شده است و یابهتر گفته شود فرمانی که اجراکرده است مقامات رسمی او را قهرمان بدانند او خود را جنایتکار میداند .

کلود ایترلی نمیخواست هم میهنانش اورا یك قهرمان واقعی بشناسند وهمیشه ازاین موضوع‌رنج‌میبرد اومیخواست به‌ملت امریکا نشان‌دهدکه‌کلودایترلی هرگزقهرمان نبوده‌است بلکه یك جنایتکار جنگی .

بهمین جهت بود که کلود ایترلی کمك خرجی را که ارتش آمریکا ماهیانه بمبلغ ۲۶۴ دلار حاضر بوددراختیاراو قراردهدرد کرد

ارتش آمریکا بسربازان قدیمی که دیگر قادر بکار کردن نبودند ماهیانه ۲۶۴ دلار کمك خرج میداد ولی ایترلی هرگز آنرا قبول نکرد وبارها بدوستانش اظهار میداشت :

«این دستمزد جنایت است.»

کلود ایترلی کم‌کم ازاین هم جلوتر رفته و تصمیم گرفت برای آنکه کاملا تصویری را که در ذهن مردم آمریکا از اوبعنوان قهرمان وجود داشت با ارتکاب باعمال جنایت آمیز کاملا پاك کند درسالهای بعد خلبان‌هیروشیما بچندین جنایت کوچك و بزرك دست زدولی هر بار بعنوان آنکه در زمان‌جنك قهرمان بوده است برخلاف میلش‌در دادگاه تبرئه شد .

کلود ایترلی روزی بیکی‌از دوستانش نوشت : «من برای جلب توجه مردم دنیا به‌سلاح وحشتناك بمب اتمی هرگز دست از اعمال خود برنمیدارم هم میهنانم‌هرفکری که‌می‌خواهند درمورد من بکنند مختارند آنها یا مرا دیوانه میپندارند و یا آنکه بر مبارزه خود بر ضد سلاح اتمی میافزایم . من نمی‌خواهم که بر سر سایر فرزندان آمریکا آنچه که‌بر من آمد بیاید .

درشماره آینده ...

خودکشی مجدد

هدیه نخست‌وزیر مجارستان به‌میلیونر آمریکائی

بوداپست ـ۲۵ فوریه‌ـخبرگزاری فرانسه ـ آژانس خبرگزاری فرانسه اعلام داشت که «کادار» نخست‌وزیر این کشور هدایائی که مشتمل برچند تابلوی‌نقاشی واشیاء هنری مجارستانی است برای سیروس ایتون میلیاردر معروف امریکائی ، که علاقه خاصی به کشورهای کمونیست دارد ، ارسال داشته است.

کاردار سفارت مجارستان در واشنگتن در «کلیولند» با ایتون ملاقات نموده وهمراه اعطای‌هدایای کادار جواب پیام تبریك ایتون را بمناسبت سال نو نیز داده است.

نخست‌وزیر یونان به آمریکا میرود

آتن ـ۲۵ فوریه ـ خبرگزاری فرانسه ـ امروز اعلام شد که کنستانتین«کارامانلیس»نخست‌وزیر یونان ، بعداز مسافرتی که درماه آوریل بکانادا خواهد کرد، بازدیدی نیز از واشنگتن بعمل خواهدآورد

نخستین قرارداد نفتی

کراچی ـ۲۵ فوریه ـآسوشیتد پرس ـ«ذوالفقار علی‌بهوتو» وزیر سوخت و نیروبرق پاکستان ،امروز اعلام کرد همین چند روزه نخستین قرار داد نفتی بین دولتین اتحادشوروی وپاکستان امضاء میشود . برای‌انعقاد این قرارداد ، یك هیئت‌دونفره روسی دوروز قبل واردکراچی شدند.محافل مطلع اظهار میدارندکه بموجب این قرارداد دولت اتحاد شوروی بین ۳۰ تا۳۵ میلیون دلاربرای اکتشاف نفت واستخراج آن بدولت پاکستان وام میدهد.

مذاکرات نهرو ولرد هیوم

دهلی ـ ۲۵ فوریه ـخبرگزاری فرانسه ـ صبح امروز نهرونخست وزیر هند ولرد «هیوم» وزیرخارجه انگلستان مدت یکساعت مذاکراتی انجام دادند.

این مذاکرات در اطراف اوضاع کنگو وسیاست جدید شوروی در لائوس دور میزد . مذاکرات طی ضیافت نهاری که توسط نخست وزیرهند داده شد نیز دنبال‌گردید

یك مقام مطلع اظهار داشت‌در این ملاقات درباره کنفرانس‌نخست وزیران کشورهای مشترك‌المنافع که‌باید درماه مارس در لندن‌منعقد شود نیز مذاکره شده است .

لرد هیوم فردا دهلی را به قصد نپال ترك خواهد گفت.

شکست مذاکرات

لندن ـ۲۵ فوریه ـ خبرگزاری فرانسه ـ وزارت امورخارجه‌انگلیس اعلام کرد که گزارشهای رسیده از «شطوره» درلبنان حاکیست که نتیجه مذاکرات انگلستان و امام عمان رضایت‌بخش نبوده است.

سخنگوی وزارت خارجه یادآوری نمود که در این مذاکرات موضوع ارتباط انگلستان وعمان مطرح‌نشده ودولت بریتانیا پشتیبانی خودرا از امام درمقابل شورشیان این‌کشور اظهار میدارد ، ویادآور میشود که مسائل مربوط باین موضوع باید بین خود امام وشورشیان حل وفصل گردد.

چومبه برای خود گارد جدیدی تشکیل داده است و دراین عکس هنگام رژه گرفتن ازگاردریاست جمهوری درحالی که یکی از افسران بلژیکی،بدنبال‌وست ، دیده میشود .

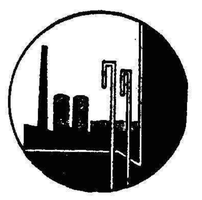

سینمای تهران

مصرف

سیمان تهران

لااقل ۲۰٪ باصرفه‌تر ازسیمانهای دیگراست

آوازه

از صبح فردا فقط درسینما

رادیو سیتی

بزرگترین فیلم موزیکال تاریخ سینمای آمریکا که آنرا همپایه فیلم (یك آمریکائی درپاریس) دانسته‌اند .. برنده ۹ جایزه اسکار یك‌فیلم افسانه‌ای ... دل‌انگیز ... جذاب

بکارگردانی : وینسنت‌مینلی

السلی کارون — باشرکت : — موریس شوالیه

لوئی ژوردان

چون عده کثیری از علاقمندان سینما باقطع فیلم و چسبانیدن ترجمه مخالف بودند ، لذا فیلم «ژی‌ژی» بازیرنویس کامل بدون انقطاع نمایش داده میگردد

آ ـ ۴۵۲۰۰

مقاطعه‌کاران و کشاورزان محترم

تعمیرگاه شرکت سهامی ایران‌تکنو واقع درخیابان تهران‌نو ایستگاه فرودگاه مجهز به‌بهترین وآخرین وسائل آزمایشی موتورهای مختلفه دیزل ونفتی بوده و تحت‌نظر مهندسین مجرب تحصیل‌کرده اروپا وآمریکا اداره میشود تعمیرهمه نوع تراکتور اعم از زنجیری و چرخی مخصوصا تعمیر و تعویض زنجیر همه‌نوع‌تراکتور را باوسائل وماشینهای مخصوص که جدیدا واردکرده به‌سریعترین مدت‌وارزانترین قیمت انجام میدهد .

شرکت سهامی ایران تکنو

آ ـ ۴۵۱۲۶

آ ـ ۵۱۵۸ ع

تنها کبریت بی‌خطر درایران

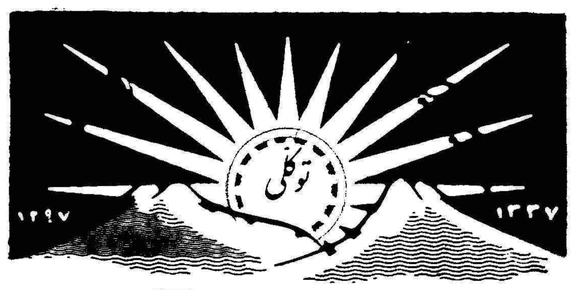

تبریز Premier Safely - Match ایران

کبریت بی‌خطر توکلی بوسیله ماشین های مدرن و مجهز ۱۹۶۰ آلمانی تهیه میشود. کبریت توکلی بلافاصله پس ازخاموش شدن مبدل بذغال چوب میشود و هیچگونه خطری ندارد. در ممالك مترقی دنیا فقط کبریت بی خطر مصرف میشود.

۱ـ۶ آ ـ ۴۴۴۸۰

بنا بخواهش عده زیادی از فردا صبح هردو قسمت فیلم تکنی‌راما ـ رنگی ـ دوبله بفارسی بینوایان باشرکت ژان‌گابن درسینما زهره نمایش داده خواهد شد

آ ـ ۴۵۱۸۰

رودزیا مرکز بحران جدید در آفریقا

سفیدپوستان رودزیا که دراقلیت هستند میخواهند برتری و تسلط گذشته خودرا حفظ کنند و از اینرو درمقابل هرتغییر وتحولی دراوضاع رودزیای شمالی و دادن حقوق بیشتر به‌سیاهپوستان ، مقاومت میکنند .

THE TIMES

چندی‌پیش درلندن کنفرانسی از احزاب ورهبران سفیدپوستان وسیاه پوستان ورهبران‌رودزیای شمالی‌تشکیل شد ودرباره‌آینده سیاسی‌این‌مستعمره انگلیسی که با رودزیای جنوبی و نیاسایند «فدراسیون‌آفریقای‌مرکزی» را تشکیل میدهد ، تصمیمات جدیدی اتخاذ گردد . لکن کنفرانس و طرح جدیدقانون اساسی رودزیا باشکست مواجه‌گشت‌ورهبران سفید پوست و آفریقائی بایپشنهادهای دولت‌انگلیس مخالفت کردند . سفید پوستان‌حقوقی راکه در قانون اساسی جدید برای سیاهپوستان درنظر گرفته شده ،زیاده از اندازه میدانند و عقیده دارند که واگذاری این حقوق موجب ازمیان رفتن تسلط سیاسی آنها خواهدشد. ازطرف دیگر سیاهپوستان نیز ،حقوق مزبوررا کافی نمیدانند و با قانون اساسی جدید مخالفت کرده‌اند و هر لحظه بیم‌تصادم های‌شدیدی میان‌سیاه پوستان و اقلیت سفید پوست میرودو کوشش دولت انگلیس نیز، برآنی در نظر گرفتن یك‌راه حل اعتدالی تاحال به‌نتیجه‌ای نرسیده است . در مقاله زیر روزنامه تایمز خطرات روشن‌افراطی «سرروی‌ولنسکی» وحزب‌متحد فدرال» اورا درروذزیای شمالی خاطر نشان میسازد .

سه دشمن

هیچ سیاستمداری در مورد‌مسائل افریقائی ، مانند «سرروی‌ولنسکی»با اعتماد به‌نفس و قدرت صحبت‌نمیکند. سخنرانی ولنسکی که نخست وزیر «فدراسیون آفریقای مرکزی» است (مرکب‌از رودزیای شمالی رودزیای جنوبی ونیاسالند) در «حزب متحد فدرال» تاحدی سبب روشن شدن‌طرز تفکررهبران سیاسی‌دررودزیای شمالی وجنوبی گردید .

«ولنسکی» در تجزیه وتحلیلی‌که ازبحران کنونی رودزیا کرد، درحقیقت امر واقع‌بینی امیدوار کننده را باروبا هابهم آمیخت . وی اظهار داشت که من‌سه‌نوع دشمن دارم . دسته اول منتقدینی هستند که در انگلیس با سیاست من موافق‌نیستندو به‌سفید پوستان رودزیا اعتماد ندارند . دسته دوم ملیون وناسیونالیستهای سیاه پوست آفریقائی هستند. دسته سوم‌را دست‌راستی های‌افراطی‌رودزیای‌جنوبی، تشکیل میدهند .

وی‌از اولین دسته ، یعنی منتقدین انگلیسی خود باصرار درخواست‌کرد که «حقایق اوضاع واحوالی راکه‌در آفریقاروی میدهد دریابند وباآن‌روبرو گردند» . لکن در حقیقت امر، این درخواست یك‌بازی کهنه و قدیمی است . جای تاسف است‌که دراین ساعات بحرانی ، اروپائیهای ساکن رودزیا چنین می‌پندارند که مردم انگلیس از مشکلات آنان بی‌اطلاع هستند وعلاقه‌ای به حل معمای آنان ندارند . درست‌برعکس ، چون مردم انگلیس اهمیت دفاع‌وحفظ‌منافع قانونی سفیدپوستان رودزیا را دریافته‌اند ، به‌روش «ولنسکی» شدیدا حمله ورشده‌اند .

ولنسکی درخواست داردکه درمورد رودزیای شمالی دو عامل درنظرگرفته شود .اولا تکامل وتحولات سیاسی بر اساس غیرنژادی‌استوارشودوثانیا زمام امور دردست «افراد مسئول»قرار گیرد .

ولنسکی سپس احتجاج میکندکه بموقع اجرا گذاشتن این دوپیشنهاد ساده‌است . ولی باید گفت ساده نیست . زیرا سفید پوستان دراقلیت هستند واجرای تحولات بر اساس غیر نژادی نباید بمعنی حفظ برتری سفید پوستان‌و عدم‌توجه به‌خواستهای اکثریت سیاهپوست باشد بایدکاملا از این نکته اجتناب کرد که تحول براساس غیر نژادی تعبیر به حفظ برتری اقلیت سفید پوست نشود

اما سپردن امور بدست «افراد مسئول» نیز نباید از طرف آفریقائی ها، بصورت دادن حکومت به سفید پوستان وسیاهپوستانی‌که آنهاانتخاب کرده‌اند، تعبیر شود .

بدون تردید ترس از این دونوع تعبیر بودکه مذاکرات مقامات لندن را بانمایندگان احزاب ناسیونالیست رودزیای شمالی ، باشکست مواجه ساخت .

«رودزیا» شیرانگلیس را باوضع دشواری روبرو ساخته است

مانورهای ولنسکی

سرروی ولنسکی و«حزب متحد فدرال» او در کنفرانس قانون‌اساسی رودزیای شمالی که اخیرا در لندن تشکیل شد ، مانور هائی کردندکه هدف آن بطئی ساختن تحولات وتکامل اوضاع سیاسی سیاهپوستان‌رودزیای شمالی بودولنسکی وطرفداران سفید پوست او این احساس را ایجادکردند که مایل هستند «وضع موجود» هر اندازه که ممکن است ، ادامه یابد.

بااین حال «ولنسکی» آنقدر واقع بین است که خودرا تسلیم آرزوهای دروغین نکند . لکن وی باید متقاعد شود که با تشویق طرفداران خود به اجرای چنان تاکتیك هائی ، به بن بستی که ایجاد شد، کمك کرد .

ناسیونالیسم آفریقائی ، جنبه‌های بد دارد . لکن عدم اعتماد به آن‌نباید بهانه‌ای برای پشت گرداندن به آرزوهای ناسیونالیستی گردد . تنها شق عملی ،در برابر حکمرانان‌کنونی رودزیای شمالی و جنوبی ، پذیرفتن تغییرات باحسن نیت و همکاری‌اقلیت تحصیل کرده‌و توده‌های آفریقائی و باز گذاردن راه برای عناصری است که ولنسکی آشکارا میخواهد از آنها اجتناب کندو اینان افراطیون دست راستی رودزیای جنوبی هستند.

روش نادرست

ولنسکی با اشاره باین دسته‌گفت جریان نیرومندی وجود دارد که‌برای خروج رودزیای جنوبی‌از فدراسیون فعالیت میکند و اعلام کرد چنین اقدامی نتایج غیر عقلائی و فلاکت باری خواهد داشت . جدائی‌رودزیای جنوبی از «فدراسیون آفریقای‌مرکزی» این مستعمره را از ناسیونالیسم افراطی آفریقا، ایمن نخواهد کرد.

مشکلاتی‌که «ولنسکی» نخست وزیر فدراسیون و«سراد‌گار وایت‌هد»نخست وزیر رودزیای جنوبی دارند، مورد توجه علاقمندان آنها در لندن است. لکن رفتاری که اکنون ولنسکی در پیش گرفته،اوضاع را دشوارترخواهد ساخت .

تایمز

کنگو پس از قتل لومومبا

سرانجام توطئه هائیکه از مدتهاقبل زمینه آنها چیده شده بود ، به مرحله اجرا گذارده شد و لومومبا بقتل رسید .

در حقیقت امر ، چومبه و وزیر کشور کاتانگا آلت سخنگوئی بیش نبوده‌اند .

کازاوبو شخصا با مذاکره با لومومبا مخالف نبود ، و در دومورد پیشنهاد کرده بود که با وی‌گفتگو کند . ولی یکبار کودتای سرهنك موبوتو و بار دیگر انتقال لومومبا به کاتانگا امید موفقیت‌این‌گفتگوها را بر باد داد .

در پایان مامژانویه ـ امریکائیها و انگلیسها به کازاوبو فشارآوردند تا میز گردی از سران کنگو تشکیل دهد ، رژیم‌پارلمانی‌راتقویت کند ، لومومبا را بسمند قدرت بنشاند . این نقشه ها که از طرف هامر شولد نیز تائید گردید با مخالفت شدید بلژیك که از طرف فرانسه پشتیبانی میشد ، مواجه گشت .

سفیر بلژیك درواشنگتن‌یادداشتی تسلیم وزارت امور خارجه امریکا نمود و طی آن خاطر نشان ساخت که وضع بلژیك در کنگو بمنزله اولین خط دفاعی دنیای غرب است.

بلژیك به تقویت نیروی سرهنك موبوتو پرداخت ، قوای کاتانگا را با اعزام نفرات داوطلب و لژیون‌های خارجی‌نیرو بخشید . در حالی که اگر این تقویت ها بعمل نمی آمد تشکیل میز گرد ممکن بود . زیرا بار ها چومبه اعلام داشته بود که حاضر است در فدراسیون کنگو شرکت کند . ولی زمانیکه چومبه در دست نیروی خود توپ و تانکی دید ، همینکه ملاحظه کرد لژیون خارجی مرکب از جنایکاران‌سبع زیر بازوی او را گرفته اند اعلام داشت که در کنفرانس میز گرد شرکت نخواهد کرد .

چومبه و کازاوبو آلتی بودندکه با عمل خود شانس استقلال‌کنگو را از دست دادند .

کمپانی‌های بلژیکی

از نظر اقتصادی ، کمپانی های استخراج کننده معادن کاتانگا از حمل مواد معدنی از طریق‌انگولای پرتقال رودزیای انگلیس بیشتر استفاده میکنند و تجزیه کنگوبنفع آنهاست . زیرا در اینصورت فقط حق‌گمرکی مختصری‌بدولت کاتانگا میپردازند بنا براین کمپانی های بلژیکی میل دارند که کاتانگابطور کامل از کنگو جدا شده و احیانا فدراسیونی با انگولا ورودزیاتشکیل دهد .

در ماه دسامبر نقشه ها بخوبی پیش میرفت ، همه امیدوار بودندکه موبوتو بعنوان مرد نیرومند بتواند درراس‌یك‌دولت‌نظامی با ناسیونالیزم لومومبا مبارزه‌کند . امریکاحکومت کاتانگا را که از جانب بلژیك و صاحبان معادن تقویت میشد ، تائید میکرد ، درچنین‌حالی بودکه‌لومومبا تقاضای خروج‌بلژیکیها را از کنگو بمیان کشید و کاتانگا از کنگو مجزا شد و اعلام کرد که بروی قوای سازمان ملل که قصد ورودبه کاتانگا را داشته باشند تیراندازی خواهد کرد . البته این اظهارات مقامات کاتانگا «بلوفی» بیش نبود

بعدا سازمان ملل حفظ جان اروپائیان را بعهده گرفت و تجزیه کاتانگا را صحه نهاد ، کودتای سرهنك موبوتورا برسمیت شناخت . ولی بعنوان عدم مداخله در امور داخلی کنگو ، ازپشتیبانی لومومبا خودداری کرد .

روشی که امریکا در مسئله کنگو پیش گرفته بود ، باتغییر حکومت امریکا کم‌کم عوض شد، مقامات امریکائی‌به‌کازاووبوپیشنهاد کردند که خودرا از قید و بند موبوتو برهاند ، و در جستجوی راهی باشد که باطرفداران لومومبا سازش نماید .

شکست سازمان‌ملل

کازاووبو این توصیه‌هارابمرحله اجرا گذاشت ، ولی خیلی دیر شده بود ، دولتی که «کازاووبو» ، درپی تشکیل آن بود ارزش‌سیاسی و اجتماعی نداشت نقشه‌هامرشولد برای خلع سلاح ارتش موبوتو و جانشین ساختن قوای ملل متحد باشکست مواجه شد ،بلوك شوروی هامرشولد را مسئول قتل لومومبا شناخت و تخلیه خاك کنگو از قوای ملل متحدواستعفای‌هامرشولد راخواستار شد . بطور خلاصه سازمان ملل متحد باشکست‌مواجه گشت وماموریت مرحله اول آن بناکامی کشید .

درحال حاضر اوضاع کنگو بسیار حساس و پیچیده است و خطر یك تصادم عمومی میان‌شرق و غرب در آن وجود دارد که‌خواه و ناخواه آمریکا ، انگلیس‌وفرانسه نیز مستقیم و غیر مستقیم به‌آن کشیده خواهند شد .

هفته های آینده نشان خواهدداد که امریکا وشوروی برای حفظ صلح جهان و اصول همزیستی‌تاچه حد در کنگو بیکدیگرامتیازخواهند داد. آرامش کنگو بستگی بعلاقه دوطرف برای حفظ صلح دارد .

اکسپرس

آگهی تاسیس نمایندگی شرکت خارجی سهامی هالی برتون لیمیتد

نظر بماده ۳ قانون ثبت شرکتها مصوب‌یازدهم‌خردادماه ۱۳۱۰ وماده ۲۰ آئین نامه همان قانون خلاصه مشخصات شرکت خارجی سهامی هالی‌برتون لیمیتد Halliburton. LTD. که در تاریخ بیستو چهارم‌بهمن ماه ۱۳۳۹ بشماره ۳۰۹ در دفتر ثبت شرکتهای‌خارجی این اداره بثبت رسیده برای اطلاع عموم درمجله رسمی و یکی از روزنامه‌های کثیرالانتشاریومیه تهران آگهی میشود .

۱ـ نام کامل و نوع شرکت ـ شرکت سهامی هالی برتون لیمیتد .
۲ـ مرکز اصلی و نشانی کامل آن ـ کشور انگلستان شهر لندن خیابان مادوکس شماره ۲۵و۲۳
۳ـ تابعیت شرکت ـ انگلیسی
٤ـ مقدار سرمایه شرکت در تاریخ ثبت‌آن‌در ایران ـ پنجاه هزار لیره استرلینك برابر بامبلغ ده میلیون و پانصد هزار ریال
۵ـ تاریخ و محل ثبت شرکت مطابق قوانین کشور اصلی ـ هیجدهم سپتامبر ۱۹۵۸ تحت شماره ٦١١٤٥١ و در کشور انگلستان شهر لندن
٦ـ نزد کدام مقام صلاحیتدار ثبت شده‌است ـ اداره ثبت شرکتهای لندن
۷ـ شرکت در ایران بچه نوع کار تجاری یا مالی یا صنعتی اشتغال میورزد ـ انجام امورتجارتی ساخت لوازم و سرویس چاههای نفت
۸ـ نام و نشانی نماینده عمده و نمایندگان مستقل شرکت درایران ـ آقای‌لورنس‌داویدپارکر Mr. Laurence David Parker تبعه دولت آمریکا مقیم ایران منطقه آغاجاری توسط شرکت سهامی اکتشاف و تولید نفت ایران که بتنهائی‌دارای حق امضاء و دریافت کلیه ابلاغات مربوط بشرکت میباشد .

آ ـ ٤٠٩٧٣ رئیس اداره ثبت شرکتها و علائم تجارتی واختراعات مهدی ثراقی

امتیازات یخچالهای «زانوسی» یکی ، دوتانیست !

۱ـ مدلهای ٦١ یخچالهای زانوسی ازهرنظرتکمیل ومجهزاست و دارای قفل مخصوصی میباشد زانوسی بابرق کم ولت هم کار میکند . ۲ـ مدلهای ٦١ یخچالهای ۲٤۰ و۳۰۰ لیتری زانوسی با موتورکمپرسور ½ که قدرت آن زیادتراست مجهزاست ودردرجات بالاهم بخوبی یخ میبندد ۳ ـ یخچالهای زانوسی در ٦مدل و٦ ظرفیت مختلف محکم، شیك ، مناسب باقیمت غیرقابل رقابت . ۴ـ قیمت یخچالهای زانوسی بهمه امکان داشتن یك یخچال خوب رامیدهد .

۵ـ یخچالهای زانوسی علاوه برضمانت ۵ ساله دارای سرویس سیار ومجهزست که به تمام شهرها سرکشی میکند . فروشندگان تهران وتمام شهرستانها سفارشات خودراهرچه زودتراطلاع دهند

نماینده انحصاری کارخانجات زانوسی درایران

شرکت سهامی پخش رادیو ـ خیابان فردوسی ـ ساختمان امینی ـ تلفن ۳٦۸۸۹ ـ ۳۳۲۵۲ ـ ۳٦۱۳۰

کانون آگهی زیبا

ZANUSSI

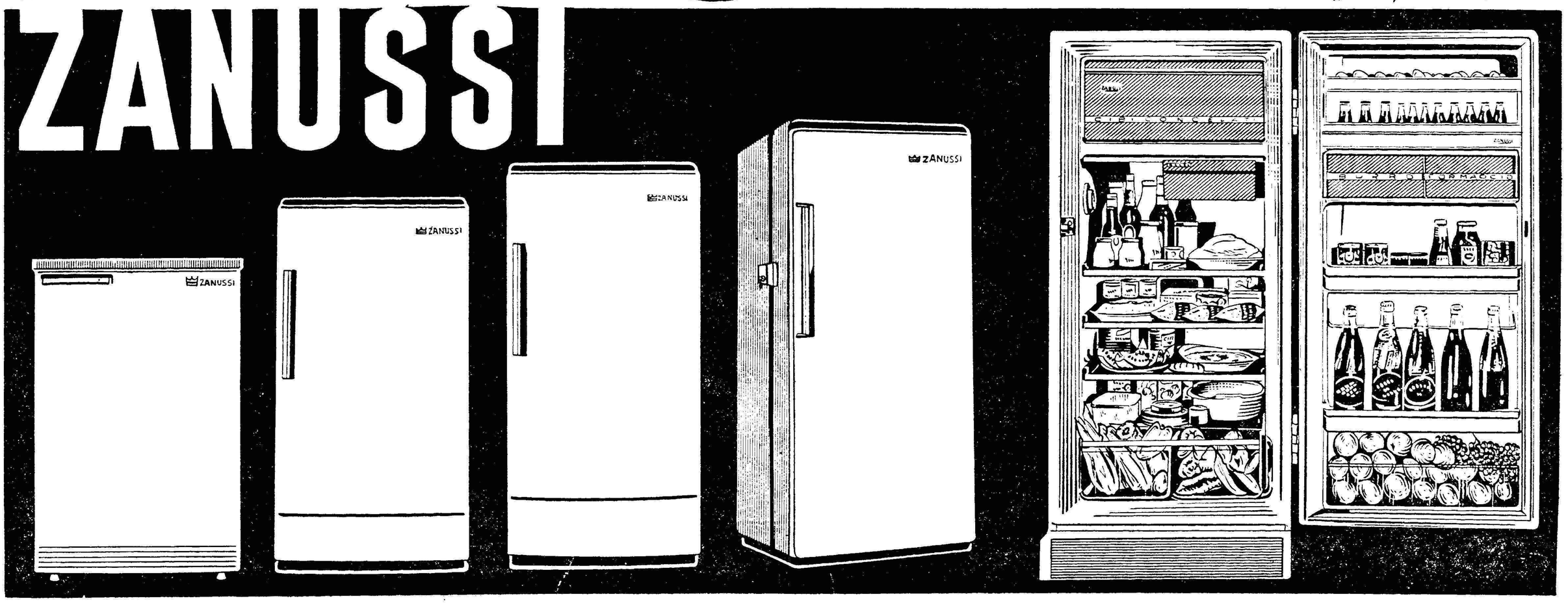

انتقاد

دکتر حسن‌صدر حاج سید جوادی

عدم تناسب

زمانی بودکه در کشورماشاید پنج هزار نفر روزنامه نمیخواندند، بمسائل اجتماعی وسیاسی کشورشان علاقمند نبودند ،بهمان نسبت درك وفهم اجتماعی وسیاسی نداشتند ،اما امروز علاقه‌مردم بمسائل سیاسی واجتماعی کشور وحتی بمسائل جهانی زیاد شده است ،فهم ودرك آنهاافزایش یافته بطوریکه قابل مقایسه باسی‌سال‌پیش وبیست سال پیش‌نیست ،روزی بودکه شاید درهمین تهران عده‌زیادی ازمردم نمیدانستند رئیس الوزراء کیست و علاقه‌ای‌هم نداشتند بدانند ،اما امروز شاید کسی نتوان یافت که‌از تحولات کنگو ولاتوس بی‌اطلاع باشد ،قاتلین لومومبا رانفرین نکرده ودرسوك او کلمه‌ای ازراه تاسف و تاثر ادانمنوده باشد .

درمیان نامه‌هائی که‌برای من‌میرسد و فرستنده‌های آنها تقاضا میکنند که شکایت آنها و نظر آنها درستون‌انتقاد درج شود گاه نامه‌هائی وجود دارد که متعلق بعقب‌افتاده‌ترین طبقات جامعه‌و افرادی است که هرگز نمیتوان‌تصور کرد آنها هم روزنامه‌میخوانندوبمسائل سیاسی و اجتماعی کشورشان تااین حدعلاقمند هستند .

چندروز قبل یك زن سیاهروز و سیاه بخت‌از قلعه شهرنو برای من کاغذی فرستاده بود .از خط وامضا و مطلب آن‌معلوم بودکه‌خودش نوشته‌و از طرف دیگر خوب‌معلوم بود که او روزنامه میخواند با روزنامه و مطالب آن و ستون انتقاد و نویسنده برخی‌ازمطالب آن‌آشناست .

همچنین درمیان نامه‌هائی که‌هفته گذشته برای ستون انتقادرسیدنامه‌ای از یك سپور ونامه دیگری از یك فروشنده دوره گرد بچشم میخورد .

بعضی ازاین نامه‌ها و تلفن‌ها از درك صحیح وعمیق مردم حکایت‌میکند بطوریکه موجب اعجاب و شگفتی‌انسان رافراهم میسازد ،این نامه‌ها نشان میدهد که‌مردم حتی افراد طبقه پائین خوب میفهمند ،خوب درك میکنند و برای قضاوت و سنجش اعمال نیك و بدوخدمات افراد ودستگاهها بهترین قاضی وداورمی‌باشند .

بااینترتیب مسئولیت ووظیفه‌مضاعف امور سنگین تر ودشوار تر است .

دیروز خیاطی بمن تلفن کردوگفت: مقاله شمارا‌راجع بتعیین نرخ اجرت دوخت لباس‌خواندم ،نه ازنرخی که شهرداری تعیین کرده ونه‌از مطالبی که‌شما نوشته بودید گله وشکایتی ندارم ، من خیاط درجه یك هستم برای‌دوخت یکدست لباس مبلغی در حدود دویست و پنجاه تومان‌میگیرم ، آدم باانصافی هم هستم زیراخیاطهائی دراین شهر سراغ‌دارم‌که‌کارشان‌بهتر ازمن نیست و سیصد و پنجاه تومان مزد دریافت‌میدارند،چه‌نرخ‌صدوهشتاد تومان تعیین شودوچه‌نشودمابارضایت مشتری همان مبلغ قبلی‌را خواهیم گرفت زیرامن وقتی پرتقال‌دانه‌ای ۱۲ ریال وموز ۷ریال و برق کیلواتی۶و۷ ریال ولبوی‌ناقابل کیلوئی ۱۲ ریال و تربچه دسته‌ای ۲ ریال (که‌هربسته ۳ عدد یا٤عدد بیشتر‌ندارد) میخرم‌ناچارم دویست و پنجاه تومان هم مزدبگیرم.

ایراد من هم همین است و نکته‌ای که‌میخواهم بگویم وتقاضا دارم شماهم آنرابازگوکنید درهمین مسئله‌است‌که نرخ‌ها با یکدیگر تناسب ندارد .

او سپس اضافه کرد: فرض کنید یك آدم متشخص از قم یاکاشان یا اصفهان بتهران می‌آید و یکشب در تهران می‌ماند دوخت یکدست لباس‌را هم بمن سفارش میدهد .

آیا صحیح است پولی‌را که‌او برای اقامت یکشب خود درمیهمانخانه درجه ۱میپردازد ودرحدود یکصدوپنجاه‌تومان است همان را برای‌اجرت دوخت یك دست لباس بپردازد ؟

وقتی میهمانخانه‌ها برای یکشب اقامت ازمسافر بین‌صدتا صدوهشتاد تومان دریافت می‌کنند چطور میتوان بخیاط گفت ۱۸۰ تومان مزد بگیر ؟. وقتی نرخ‌میهمانخانه درتهران ازپاریس و یونیورك هم‌گران‌تر است چگونه میتوان بخیاط و سلمانی فشار آورد. وقتی برای‌یك شام ساده دررستوران ها از ۲۵ تومان تا ۵۰ تومان ازشما میگیرند آیا پرداخت دویست تومان بعنوان اجرت دوخت یکدست لباس برای‌شما سنگین ودشوار است ؟

اکنون نرخ میهمانخانه‌های درجه یك تهران با هیچ شهری در دنیا قابل قیاس نیست در شهرهای بزرك‌دنیا که قیمت‌ها بسیار گران است معادل شبی صد و پنجاه تومان برای‌کرایه اطاق میهمانخانه دریافت نمیشود.در حالیکه در همین میهمانخانه‌ها که‌کرایه آن نصف کرایه میهمانخانه درتهران است مزد مستخدم،سه برابر اجرت مستخدم درایران و قیمت اجناس‌نیز چندین برابر قیمتی‌است که اجناس مختلفه در کشور ما دارند .

راستش را بخواهید من نتوانستم باو جواب قانع کننده ای‌بدهم . اگر مقامات مسئول نرخ‌جوابی داشته‌باشند باکمال میل عینا درج خواهیم کرد .

کفتگوی خوانندگان

عمران دهات

از گلپایگان مینویسند وجوهی‌که بنام صدی ده عمران دهات از هفتاد پارچه آبادی حومه گلپایگان گرفته میشود چون انجمن شهر مدتهاست تشکیل نمیشود معلوم نیست بچه مصرف میرسد مقتضی است بابازرسی دقیق وجوه ماخوذه ونحوه مصرف آن برای اطلاع مودیان اعلام گردد .

بعلت تعمیر و رنك‌آمیزی

درپاسخ شرحیکه در شماره۱۰٤۲۳ راجع به‌پست حسن‌آباد درج‌شده اداره کل اطلاعات و روابط عمومی وزارت پست‌و تلگراف و تلفن باستحضار میرساند . دفتر پست حسن‌آباد چند روزی بعلت تعمیرات ورنك آمیزی تعطیل بوده لکن در همان چندروز هم فروش تمبر بمتقاضیان ادامه داشته است .

پست وتلگراف قلهك

عطف‌بشرحیکه درشماره ۱۰٤۲۱ راجع بتاسیس باجه پست وتلگراف‌در قلهك درج شده اداره کل روابط عمومی وزارت پست‌و تلگراف و تلفن اطلاع میدهددرقلهك‌دفتر‌پست‌وتلگراف وتلفن دائراست واهالی محترم‌میتوانند برای انجام کارهای مربوطه بآنجا مراجعه نمایند .

حق تاهل و اولاد

آقای علی حسین‌برزگر آموزگار بازنشسته فرهنك بابل مینویسد پس‌از مکاتبات زیاد موفق‌بدریافت نه ماه مدد معاش اولاد شدم ولی بابت سال ۳۹ تاکنون پرداخت نشده ضمنابمنظور ارفاق وکمك بدبیران و آموزگاران متاهل که‌از حق تاهل استفاده‌مینمودند یادآور میشوم که متاسفانه این حق پس‌از بازنشسته شدن قطع‌میشود وبا این رویه مثل‌آنست که کسانیکه باز نشسته شوند زنانشان هم مطلقه شده‌اند .

مزایای بدی آب وهوا

از زاهدان آقای محمدشه بخش تلگراف میکند بموجب تصویب‌نامه بدی آب‌وهوا کارمندان پست‌وتلگراف بلوچستان که صدی هشتاد بآنها‌تعلق میگرفت دربهمن ماه ۳۸ فوق‌العاده‌خود رادریافت نمودند اینك پس‌از یکسال حسابداری دستور داد کلیه مزایای دریافتی را پس بگیرند و بعدا مزایای آنها صدی چهل‌پرداخت گردد لذااز پرداخت حقوق‌بهمن‌ماه خودداری شده کارمندان نیزدر اداره‌متحصن‌و تقاضای رسیدگی باین موضوع رادارند .

نصب صندوق پستی

راجع بشرحیکه درشماره ۱۰٤۳۱ درمورد نصب صندوق پستی درخیابان نواب درج‌شده ازوزارت پست‌وتلگراف اطلاع میدهند درسال جاری بعلت‌عدم اعتبار نصب صندوق درخیابان مذکور مقدور نمیباشد ضمنا بطوریکه بانو اشرف علوی نوشته‌اند در سه راه بیمارستان خیابان نواب صندوق پست برای استفاده اهالی محترم نصب گردیده است .

اسفالت خیابان محجوب

جمعی از ساکنین خیابان سی‌متری محجوب شمالغرب روزولت مینویسند چهارده سال ازتاریخ تقسیم زمینهای عباس آباد گذشته هنوز اقدامی‌نسبت باسفالت این خیابان بعمل نیامده‌حتی دربرنامه‌ای که برای اسفالت چهار خیابان دیگرعباس آباد درسال ۳۹ تهیه گردید اسمی‌از این‌خیابان برده نشده اهالی انتظار دارند نسبت باین موضوع توجه شود .

موضوع دودگرمابه

درمورد شکایت از دود گرمابه خیابان مظفری که در شماره۱۰٤۲۸ درج گردیده اداره کل روابط عمومی شهرداری اعلام میدارد جریان امر از طرف اداره کل امور شهر به کمیسیون تبصره ۳۰ محول گردیده است تابموضوع رسیدگی وبرای رفع شکایت ومزاحمت ساکنین اقدام‌لازم وسریع معمول دارند .

آدرس نامعلومست

آقای نودوشنی رئیس اداره کل انتشارات وروابط عمومی شهرداری در مورد شرحیکه درشماره ۱۰٤۳۰ تحت عنوان کوچه های تهران نوشته شده اشعار میدارند : اسفالت کوچه های کمتر از هفت متر بعهده مالکین میباشد وشهرداری در اینگونه موارد تعهدی ندارد در مورد تیر چراغ‌برق کوچه مزبور چون آدرس آن مشخص نیست اقدامی میسر نمیباشدمقتضی است نام کوچه مزبور اعلام شود تا در مورد تعویض تیر چراغ برق بسازمانهای مربوطه دستور داده شود .

انتقال محل زباله

آقای سید علی حجت زاده می نویسد :درخیابان گرگان جنب‌دبستان لاله وزیر دیوار دبیرستان حکمت هر روز رفتگران برزن ۱۳ خاکروبه وزباله های منازل را با چرخ‌دستی حمل و در آنجا انبار میکنند . تا ماشینهای خاکروبه کشی آنها رابیرد و چون همه روزه چندین ساعت این خاکروبه ها در آن محل میماند و سگهای ولگرد آن را پراکنده میکنند و بیم ابتلای ساکنین محل میرود تقاضا میشودبه‌برزن‌مزبور تاکیدشود محل جمع کردن زباله را بمکانی کم جمعیت و دور از انظار انتقال دهند.

بقلم آقای مرتضی طبیبی رئیس شعبه پنجم دیوانعالی جنائی تهران

روسا واعضاء انجمنهاوشهرداران انتخاباتی که ازمیان‌مردم برخاسته وبمردم تعلق‌دارندکعبه آمال مردم میباشند

کرسی آزاد

چون روزنامه یومیه اطلاعات در ستون کرسی آزاد نظرات‌صاحب ـ نظران را راجع بموضوع «مردم و شهرداری» خواسته اند منهم این مقاله را اختصاص میدهم بموضوع مردم و شهرداری و تاآنجا که وقت اجازه میدهد نکات مهم از نقایص کار سازمان شهرداری و انجمنهارا مینگارد .

شکی نیست که تشکیل‌انجمنهای شهرداری و شهرداران انتخابی کشور بمنزله کعبه مقدس آمال و آرزو های عموم افراد علاقمندبکشور ایران است مخصوصا آنکه مردم در هر مقام و مرتبه ای که باشندبه تبعیت از افکار عالیه و آزادیخواه شخص شخیص اعلیحضرت‌همایون شاهنشاه در هر گوشه وکنارکشور دست بدست یکدیگر گذاشته اند که برای امور عمران و آبادانی و تامین آزادی در نگاهداری وحرمت اعضای انجمنهای شهرداری و شهرداران انتخابی وسازمان عظیم ملی شهر داریها همت و کوشش فراوان بخرج دهند تا ا زاینراه شاهنشاه معظم را خوشنود نگاه دارند و در نتیجه راه پیشرفت و موفقیت هموار باشدو روزی‌خودشان از آن عمران و آبادی و تزئین‌امور شهری بهره برداری نمایند . و در حقیقت در عصرتحولات‌عظیم‌اجتماعی وسیاسی و علمی که در قرن اخیر بوقوع می‌پیوندد و یا در آستانه تحقق میباشد شاید در حال حاضر بتوانند در صف ملل مترقی دنیا و یا هم سطح با آنها در امور شهر ـ سازی و شهرداری پیش بروند وتن پروری گذشته را جبران و تدارك بنمایند و برای اینکه احترام همه افراد ساکنین پای تخت‌وشهرستان ها نسبت بطرز انتخاب اعضاءانجمن ها و شهرداران انتخابی آن جلب گردد باید قبلا آنرا بشناسند و بدانند که ماموزین دولت در هنگام رسیدگی به برك داوطلبان عضویت انجمنهای شهر ها را که خود آنها با معرفی پنجاه نفر و یا ۲۵ نفر و یا ۱۵ نفر بفرمانداری و بخشداری و یا معرفین محلی آنان‌آنبرگهای داوطلبی را داده اند .در کمیسیون پنج نفری متشکله در فرمانداری ویا بخشداری به آن از جهات اینکه داوطلب گواهینامه شش‌ساله‌ابتدائی ویا متوسطه و امثال آن را ندارد بدون مدرك و دلیل وبرهان‌صلاحیت داوطلبان متدین و خوش سابقه‌مورد علاقه مردم را به تبعیت از افکار عده ای متنفذ محلی رد مینمایندکه موجبات تاسی عده ای گرددو دسته متنفذ دیگری از آن اقدام‌مغرضانه وقانون شکنانه ماموربن مستفیدو بهره مند شده و بیشتر مردم صالح وآزادیخواه از لحاظ نا امیدی هاو سختی ها و مشقت هاپناه بمبارزه منفی نبرند و با پرده خیال حقایق تلخ ناکامی از نعم و برکات آزادی قانون را مستور و پنهان داشته واز شرکت در کار های ملی خود رابر کنار نگهدارند و در اینجاست که مردم شهرستانها همینکه از اجرای وظائف ماموربن و هدفهای مشئوم آنان متضرر شده جنبشی از خود ظاهر نمیسازندومیل و رغبتی در کار های ملی و بدست گرفتن کار ها و دادن رای و سایر امتیازات قانونی خود استفاده نمیکنند ومیدان رابرای آن دسته دیگرباز میگذارند وعبث تاکسی و پاشئی چیزی را خوب نشناسد به آن دل نمی‌بندد و علاقه پیدا نمیکند و یا بدیده عزت‌و احترام به آن نمینگرد .

وقتیکه چنین شد مردم از قیام بوظائف ملی امتناع ورزیده وکاری به برگزیدن اعضاء انجمن شهر نداشته ونظارت درانتخاب‌شهرداران انتخابی ننموده و شهرداران انتخابی هم که از حمایت مردم و پشتیبانی آنان بی‌بهره مانده و قهرانمیتوانند کارهای عام المنفعه انجام دهند بناچار باید از وظائف خود کموضع مقررات مربوط به تولید و توزیع و فروش نیروی کلیه برقها و تعیین نرخ آن درشهر ها و یا شهرداری ها و مراقبت در نصب برگه برروی اجناس و تصمیم برای ارزانی و فراوانی خواربار و مواد مورد احتیاج عمومی و جلوگیری از اجناس‌فاسد و معدوم نمودن آنها و تنظیف و نگهداری و تسطیح معابر و انهار عمومی و مجاری آبها و فاضل آب وتنقیه قنوات مربوط به شهروتامین آب و روشنائی و مراقبت‌دربهداشت ساکنین شهر و ایجاد خیابان ها و کوچه ها و میدان ها و باغهای عمومی و مجاری آب و توسعه‌معابر وبرآورد و تنظیم بودجه و امثال آن میباشد دست کشیده و بجای آن باید بمدافعه از خود و اعضاءانجمن ها در قبال سیل‌شکایات‌ازتصمیمات ناروای متخذه بپردازند و بنظر نگارنده بزرگترین مفاسد و عیوب کار و علل جدائی ها و نقار ها و سوء ظن و بدبینی ها و بدگمانی‌ها وبالاخره سرچشمه‌اغلب‌واکثردشمنی ها و کشمکش های روزانه مردم شهرستانهای کشورایران‌همیشه‌بطور مطلق از روی جهل و نادانی‌نمیباشد وبدون اغراق پنجاه در صدآن‌معلول اینستکه ماموربن انتخابی در مرکز احترام بقدرت قانونی و شخصیت خود نمیگذارند و کور کورانه با سوء استفاده از قدرت‌رسمی‌مضرات خلاف قانون و اعمال نفوذ عده‌قلیل متنفذ را در تصمیمات اداری خود بکار برده و حق اکثریت مردم شهرستان ها را بازیر پا گذاردن اصول و عدم رعایت اصل بیطرفی‌از حقوق و امتیازات قانونی خودمحروم میسازند که اگر روزی اصل‌تساوی حقوق و بیطرفی از ناحیه ماموربن مجری قانون برای مردم تامین گردد مسلما اینروز سازمان شهرداری اصلاح شده و رو به بهبودی‌خواهد رفت و آنوقت است که میتوان گفت روساء و اعضای انجمنها و شهرداران انتخابی که از مردم برخاسته و بمردم تعلق دارد کعبه آمال و آرزوی همه مردم خواهد بود

همه میتوانند دراین بحث مهم اجتماعی شرکت کنند

مشکلات امروز جوانان ایران چیست؟

بحث آیندهٔ «کرسی آزاد»

ارزانتر ازیك بطر عرق

کتاب هرکیلو ۱۰۰ ریال

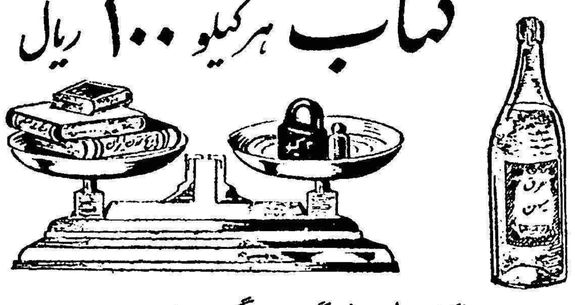

بنگاه مطبوعاتی گوتمبرگ ـ خیابان منوچهری

هم فال هم تماشا

هم مفیدترین کتاب وهم بزرگترین جوائز سال

جوائز ابنکاری بی‌سابقه امسال گوتمبرك مخصوص خریداران کتاب کیلوئی است از فرصت استفاده‌کنید. در مقابل خرید یك‌کیلو کتاب بقیمت یکصد ریال هشتصد وبیست‌هزار ریال جایزه بگیرید .

۱ـ۵ آ ـ ٤٤٨٤٢

پارك‌دیویس باطلاع آقایان پزشکان محترم میرساند

واکسنهای پولیو میلیت (فلج‌اطفال) و کوادریژن (دیفتری ـ سیاه سرفه ـ کزاز ـ فلج) که‌تمام شده بودرسید. خیابان سعدی ٤۵۱

۳ـ۲ آ ـ ٤۰۶۷۳

نقشه‌کشی

دوره جدید نقشه‌کشی از روز ۱۵ اسفند در کاخ دانش تشکیل می‌شود قبلا نامنویسی کنید

ماشین‌نویسی فارسی و لاتین

رابامجهزترین‌ماشین تحریردنیا در کاخ دانش فراگیرید و بلافاصله بامعرفی ماستخدام شوید

دفترداری دوبل

دوره جدید کلاس حسابداری و دفترداری دوبل از روز ۲۱اسفند ماه زیر نظر آقای اعتمادیه ـ متخصص معروف حسابداری تشکیل میشود قبلا نامنویسی کنید شرکتها و موسسات بزرك حسابداران متخصص کاخ دانش را استخدام میکنند .

کاخ دانش

نادری ـ نرسیده به‌چهارراه اسلامبول

آ ـ ٤۵۱۳۸

خودنویس منبلان

MONT BLANC

معروفترین قلم خودنویس جهان

۶ـ۱۵ ٤٤۰٤۶

بدین‌وسیله از زحمات آقای دکتر شاپور خوشقدم پزشك بهداری قصر شیرین که فرزند اینجانب را از مرك حتمی نجات داده سپاسگزار و این پزشك حاذق را بهمشهریان عزیز معرفی‌می‌نماید.محمدصالح‌فیضی

آ ـ ٤۵۱۲۰

PHOSVITANON

که نایاب بود

بمقدار کافی رسید

HOMBURG

محصول هموبورگ آلمان

درسال نو

برای دانشجویان ایرانی درخارج

ارزنده ترین هدیه ، ارسال اطلاعات هوائی نشریه روزانه مخصوص دانشجویان است . جوانان عزیز ایرانی در خارج با خواندن اطلاعات هوائی غم دوری از وطن و خویشاوندان خودرا حس نخواهند کرد و همیشه درجریان اخبار و حوادث کشور خود خواهند بود .

بهای اشتراك اطلاعات هوائی مخصوص دانشجویان به‌نصف تقلیل داده شده است ،برای اشتراك به اداره روزنامه اطلاعات‌شعبه آگهی های مجلات یا اطاق شماره ۲۸ مراجعه فرمائید .

۵ـ۱

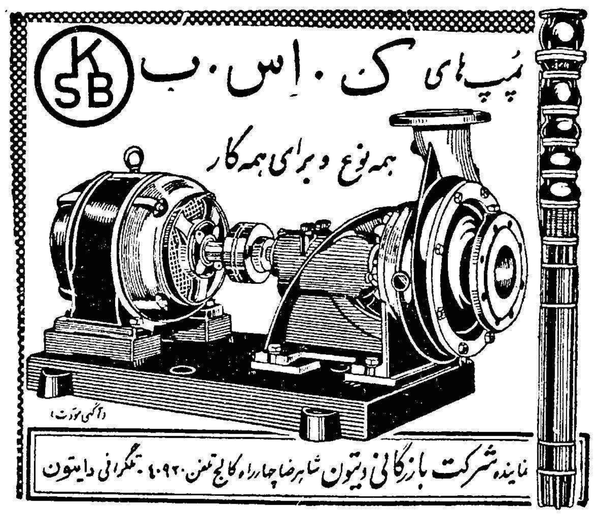

آگهی مناقصه شماره ٤۱۱۹

سررشته‌داری نیروی دریائی ۱۰۰ قلم لوازم برق مورد نیازنیروی دریائی شاهنشاهی را ازطریق مناقصه خریداری مینماید داوطلبین با مراجعه بسررشته‌داری نیروی دریائی واقع در خیابان پهلوی دوراهی یوسف‌آباد (نیروی دریائی) واخذ برك شرائط شرکت درمناقصه و مشخصات مربوطه پیشنهادات خودرا تاآخر روز سه‌شنبه ۹ر۱۲ر۳۹ در پاکت لاك‌ومهرشده که درروی آن نوشته شده باشد (مربوط به۱۰۰قلم لوازم برق‌است) بدفتر سررشته‌داری نیروی دریائی تحویل و رسید اخذ نمایند پیشنهادات درساعت ۹صبح روز چهارشنبه ۱۰ر۱۲ر۳۹ باحضور کمیسیون باز و قرائت خواهد شد.

رئیس سررشته‌داری نیروی دریائی ـ سرهنك۳نایبی

۱ـ۳ ٤٤۸۹۸

قسمتی از مندرجات

اطلاعات سالانه

مشخصات دوره معاصر : از آقای دکتر محسن هشترودیان استاد دانشکده علوم

آینده شعر وادب فارسی : « « دکتر ذبیح‌الله صفا استاد دانشکده ادبیات

پیشرفتهای نوین پزشکی : « « دکتر صادق عزیزی استاد دانشکده پزشکی

بیماریهای روحی : « « دکترمحمد گیلانی استاد دانشکده پزشکی

تئاتر ایران : « « دکترمهدی فروغ رئیس‌اداره هنرهای‌دراماتیك هنرهای زیبا

کشاورزی ایران : « « احمد حسین عدل وزیراسبق کشاورزی

معماری وساختمان : « « مهندس محسن فروغی رئیس واستاددانشکده هنرهای زیبا

سرنوشت آموزش‌وپرورش ایران : « « دکتر حسن صدر حاج سید جوادی

سرطان : « « دکتر رحمتیان استاد دانشکده پزشکی

علل برخی از بیماریهای‌چشم وطریقه جلوگیری‌آنها : « « دکتر نصرت‌الله باستان استاد کرسی چشم دانشکده پزشکی

ناراحتیهای قلبی : « « دکتر غلامرضا شیخ استاد دانشکده پزشکی

بهداشت دهان ودندان : « « دکتر قاسمی دندان پزشك

چرا حافظه خودرا ازدست میدهیم وچگونه میتوانیم آنرا حفظ کنیم « « دکتر طهمورث فروزین رئیس درمانگاه جراحی دانشکده‌پزشکی

اینها چگونه بوجود آمدند وتابامروز بچه صورت درآمده‌اند

کاغذ	پول	تمبر	شطرنج
دخانیات	پارچه	مشروبات الکلی	ورق
بانك	اسلحه	اعداد	سینما
تئاتر	رادیو	تلویزیون	هواپیما
اتومبیل	هلیکوپتر	ساعت	

آخر اسفند درپانصد صفحه و بقیمت پنجاه ریال منتشرمیشود

اطلاعات اقتصادی

درصورت دوبار واخواست

بانکها ازقبول سفته جدید خودداری خواهند کرد

سفته وامضاهای بازرگانی باید ارزش واقعی خودرا باز یابد

حساب جاری مشتریان بدحساب و خودداری از افتتاح حساب جاری جدید بنام آنها دربانکهای دیگرو خودداری ازقبول سفته کسانی که سفته آنان دوبار واخواست میشودمحیط بازرگانی کشور ومعاملات تاحد زیادی ازافراد نابابو بی توجه بارزش امضاهای بازرگانی خالی خواهد شدو بتدریج محیط سالمی جانشین وضع نامطلوب فعلی بازار خواهدشد وبدین ترتیب سفته هاوچك وامضاهای بازرگانی دوباره ارزش و اعتبار خودرا پیدا خواهند کرد .

امروز اطلاع حاصل شد که مذاکراتی بین بانکها جریان دارد که درآینده ازقبول سفته های اشخاصی که بیش از يك مرتبه واخواست میشود جلوگیری شود .امروز خبرنگارما دراین موردبا چند نفر ازمقامات عالی رتبه بانکی تماس گرفت مقامات مزبور دراینمورد اظهار داشتند چون ازمدتی قبل وضع اعتباری بعضی از اشخاص رضایت بخش نبود ودربین آنان افرادی دیده میشدند که باوجود کمبود مالی- ازطریق سفته واسناد بی محل دیگر بفعالیت خودادامه میدهند ودرنتیجه این جریان وواخواست شدن اکثر سفته ها- اکنون معاملات سفته وبرات اهمیت خودرا از دست داده است بانکها مطالعاتی انجام میدهند تا ترتیبی بدهند که مسئله بی اعتباری سفته تاحدودی مرتفع گردد بانکهای عضو کانون مذاکراتی انجام میدهند که براساس آن هرگاه سفته" کسی بیش از يك مرتبه واخواست بشود از دهنده سفته مزبور دربانکهای عضو کانون بهیچوجه سفته دیگری قبول نشود .

مقامات بانکی معتقدند که بابستن

از محل «دلار» کمکهای آمریکا

۵۰۰ هزار دلار بواردکنندگان پرداخت شده است

امروز اطلاع حاصل شدکه طی دو هفته اخیر ۳۰۰ هزار دولار ازمحل سه میلیون دولاراعتبار کمکهای بلاعوض سابق امریکا و ۲۰۰هزار دولار از محل کمك جدید یازده میلیون و هشتصد هزار دولاری بلاعوض امریکا که برای ورود ۱۴ قلم کالاهای مختلف از آنکشور دراختیار بانکملی ایران قرار گرفته بمتقاضیان آن پرداخت شده است . معادل سیصدهزار دولار اعتبار که بانك ملی دراختیار متقاضیان گذارده «ریال» ازوارد کنندگان کالا دریافت داشته است . وجوه این اعتبار بمصرف ورود کالاهای مختلف نظیر کامیون و لوازم یدکی میرسد و دویست هزار دولاری که از محل کمك جدید دراختیار متقاضیان گذارده شده طبق موافقتنامه قبلی بمصرف ورودکالا های مجاز (۱۴قلم)میرسد وتاکنون برای استفاده ازاین وجوه برای ورود کالاهائی نظیر ماشین آلات و دارو سفارش داده شده است .

برای ایجاد تعادل دربودجه

هزینه های عمومی بایدمتعادل شود

وزارتخانه هاناچارندازاضافه اعتبارات درخواستی صرفنظر کنند

بالاخره کوشش وزارت دارائی برای تعدیل هزینه های ارسالی وزارتخانه ها بهنتیجه نزدیك میشود وزارت دارائی باچانه زدن باروسای حسابداریها وحتی معاونین وزارت خانه ها نتوانست آنهارا قانع نمایند که از هزینه های سرسام آور ارسالی خود صرف نظر کنند.

وزارتخانه ها معتقد بودند که در يك مسیر تکاملی هستند وبالمال احتیاج به تاسیسات و عملیات جدید وبرنامه های تازه دارندوبایداعتبارات جدیدی هم بخاطر آن داده شود. اداره کل بودجه این اصل را قبول داشت . اما در اینکه بتواننداعتبارش راتامین کند بطور صریح جواب منفی میداد وبالنتیجه امکان اجرای هدفهای فوقرا بعلت نبودن درآمد قبول نداشت . اینچانه زدن و «خواستن» و «ندادن» به هیئت دولت کشیده شد مسلما در هیئت دولت وزراء تنها مصلحت وزارت خانه های خودرا دردرجه اول قرار نمیدادند زیرا ملزم به رعایت برنامه تثبیت اقتصادی بودند و ناچارقبول کردند که بودجه سال ۱۳۴۰ باید متعادل شود پس از آنکه راههای مختلف تعادل بودجه را موردمطالعه قرار دادند بهنتیجه ای که وزارت دارائی دراول کار به آن رسیده بود یعنی تعدیل هزینه عمومی رسیدند. وحالا پیش بینی میشود که وزارت خانه هانه‌تنها از اضافه اعتبارخود صرف نظر کنند بلکه مقداری از اعتبارات سال ۱۳۳۹ ازقبیل اعتبارات ساختمانی و خرید اتومبیل ونظایر آن صرف نظر نمایند. زیرا دولت براساس برنامه تثبیت اقتصادی موظف است درسال ۱۳۴۰ درحدود ۲۵۰ میلیون تومان وام خودرا به بانك ملی بدهد و ۷۵ میلیون تومان هم بسازمان برنامه بپردازد و این وجوه باید از اضافه درآمد سال ۱۳۴۰ وکسر هزینه های سال ۱۳۳۹ تامین گردد. لذا از هزینه هـــای جدید بشدت جلوگیری میشود و فقط وزارت فرهنك طی يك تبصره ۳۵تا ۳۷ میلیون تومان احتیاج به اعتبار دارد تا مدارس جدید ومعلم لازم برای دانش آموزان جدیدفراهم کند درحالیکه وزیر دارائی هنوز نتوانسته است برای این موردضروری هم محلی تامین کند.

درصورت تصویب توصیه بانك کشاورزی

هرکس میتواند برای املاك بایر تقاضای عمران بدهد

درصورت عدم توانائی مالك عمران اراضی بمتقاضی واگذار میشود

بانك یا متقاضی که متعهد عمران اراضی بایر میشوندباید درموعدتعیین شده آنرا آبادکنندوگرنه سپرده آنهاضبط میشود

بانك کشاورزی معتقداست برای آنکه قسمت عمده هدف تقسیم اراضی که آبادانی کشور بحداکثر امکان است انجام گیرد باید بااصلاح نحوه تعیین حدود املاك مزروعی ، اراضی قابل کشت آزاد شده وبدست افراد فعال وزحمتکش آبادشود باتوجه باینکه صورت مصادره ازطرف دولت رانداشته و کوچکترین ضرری بوضع فعلی املاك مزروعی نخواهد زد .

بانك کشاورزی معتقد است که برای اینمنظور باید قانون جدیدی وضع شود وازتاریخ اجرای آن فردی که طالب عمران است حق داده میشودبرای هرملك بایر (دشت-جلگه -دره) که تشخیص میدهد در حریم قنوات دیگر نیست با تعیین مشخصات محل وعلامت گذاری درنقشه مربوطه واعلام قصد ایجاد قنات یاچاه عمیق تقاضای عمران به بخشداری محل تسلیم نماید .

براساس این تقاضا پرونده ثبتی دهات یامزارع آباد اطراف آن رسیدگی شده و چنانچه درحدثبتی سابقاواقع شده باشد فورابمالك آن دهاعلام میشود که ظرف یکماه تعهدبسپارد که حداکثر درمدت دوسال عملیات عمرانی آن اراضی رامطابق اقدامی که داوطلب آن میخواهد انجام دهد بمرحله اجرا درآورد .

اگرمالك قبلی متمکن بوده وتعهد نماید اینحق اولویت بااوست وتقاضا کننده باید یادر انقضای مدت تعهد بماند ویا روی ملك دیگری مطالعه و تقاضانماید واگر مالك قادر بانجام آن عمل عمرانی نباشد باقدام تقاضاکننده تمکین نموده و بااین ترتیب مشکل برای اقدام عمرانی متقاضی برطرف شد. و او بایستی طبق شرایط وتعهداتی که در بخشداری میکند مورد تقاضارا تصرف کرده وشروع بکار نماید .

بدیهی است چنانچه مالکی تعهد عمران نماید ودر انقضای مهلت اقدامی راکه تعهد کرده انجام نداده باشدوجه التزامی راکه تعهدنموده بایستی بپردازد، ثلث این وجه التزام بمتقاضی قبلی پرداخت شده وبقیه آن بنفع دولت ضبط میشود وملك دراختیار متقاضی اولیه قرار میگیرد .اگر متقاضی بدون مطالعه ویاصرفا بمنظور ایجاد مزاحمت وتصرف قسمتی از املاك دیگران و تجزیه آن تقاضای عمران ملکی را نموده وپس از انقضای مهلت تعهدشده نتواند ازآن بهره برداری کند بتقاضای مالك قبلی ویابا رسیدگی کمیسیون ارضی بایستی ملك رادر اختیاردولت گذاشته ووجه التزام تعهد شده را بپردازد دراینصورت ملك آماده برای عمران ازطرف دیگران خواهد بود .

بهره برداری از کارخانجات

امروز اطلاع حاصل شدکه کاربهره برداری امسال از کارخانجات قند دولتی خراسان (میاندوآب - چناران -تربت) در این هفته پایان یافت واکنون کارخانجات قند مزبور مورد تعمیر و مرمت قرار گرفته اند . تابرای بهره برداری سال آینده آماده شوند.

پیش بینی میشود باافزایش میزان کشت چغندر قند دراین نقاط میزان محصول سال آینده چغندر قند کشور نیز افزایش یابد وبتواند کمبود سال گذشته را جبران نماید

ارز — طلا

بهای انواع ارز و مسکوك طلا در بازار آزاد تهران

قیمت بریال

ارز	قیمت	طلا	قیمت
دلارنقد	۸۱	پهلوی	۷۰۸
دلار حواله پستی	۷۹ر۵۰	نیم پهلوی	۳۵۸
پوند نقد	۲۳۰	ربع پهلوی	۱۸۱
پوند حواله پستی	۲۲۲	ژرژقدیم	۷۸۰
مارك نقد	۱۹ر۵۰	ژرژ جدید	۵۸۰
مارك حواله پستی	۱۹	لیره عثمانی قدیم	۶۶۰
صدفرانك فرانسه نقد	۱۷۰	لیره عثمانی جدید	۵۲۰
فرانك فرانسه حواله پستی	۱۶۵	پانزده مناتی	۱۵۵۰
هزارلیر ایتالیا نقد	۱۲۷	ده مناتی	۱۰۰۰
هزارلیر ایتالیاحواله پستی	۱۲۸	پنج مناتی	۴۰۰
فرانك سویس نقد	۱۹	بیست دلاری	۳۳۵۰
فرانك سویس حواله پستی	۱۸ر۵۰	دلار مکزیکی	۳۹۲۰
لیره ترك اسکناس بزرك	۶ر۱۰	طلای شمش مثقالی	۴۳۱
روپیه پاکستان نقد	۱۱ر۸۰	نقره قدیم	۱۰۸
روپیه هندوستان نقد	۱۳	نقره جدید	۲۳ر۵۰

جهان اقتصادی

افزایش مصرف نفت ایتالیا

رم - ۲۴ فوریه - خبرگزاری فرانسه -درسال ۱۹۶۰ مصرف محصولات نفتی ایتالیا ۱۸میلیون و۴۵۰ هزار تن دربرابر ۱۵ میلیون تن درسال ۱۹۵۹ بوده است.

بدین ترتیب درمدت یکسال مصرف محصولات نفتی ایتالیا ۲۳ درصد افزایش یافته است . مصرف این محصولات نفتی درسال گذشته درایتالیا علاوه شده است . بنزین ۲ر۵۳۵ر۰۰۰ دربرابر ۲ر۰۸۰ر۰۰۰ تن درسال ۱۹۵۹ (۲۵ در صد افزایش یافته) بنزین هواپیما ۶۰ هزار تن دربرابر ۴۵ر۱۱۳ تن در سال ۱۹۵۹ (۳۳درصد افزایش یافته است) نفت چراغ ۱۶۷ر۵۰۰ تن در برابر ۱۵۸ر۰۱۹ تن(۶درصدافزایش یافته است) گازوئیل ۳ر۰۲۱ر۰۰۰ تن دربرابر ۲ر۳۴۵ر۶۹۰ تن نسبت بسال ۱۹۵۹ (۱۶درصد اضافه مصرف)روغن سوخت ۱۰ر۸۰۰ر۰۰۰ تن دربرابر ۸ر۵۷۱ر۴۲۹ تن نسبت بسال ۱۹۵۹ (۳۶درصد افزایش یافته است)بنزین جت ۱۸۵ر۰۰۰ تن دربرابر ۱۷۱ر۳۹۷ تن نسبت به سال ۱۹۵۹ (۸درصد افزایش یافته است)

نفت پیدا نشد

بیروت -۲۴ فوریه- یونایتدپرس کوششی مجدد برای کشف نفت در ناحیه شمالی «بکا» در لبنان با شکست روبرو شد بموجب اعلامیه رسمی که در لبنان صادر گردید شرکت نفتی صاحب امتیاز خاطر نشان ساخته است که تاکنون چندین چاه نفت در لبنان برای کشف نفت حفر شده است ولی متاسفانه تمام این کوشش ها باشکست روبرو گردید.

عزیمت هیئت بازرگانی

مسکو - ۲۴ فوریه - رویتر - خبرگزاری رسمی شوروی تاس اعلام کرد که يك هیئت بازرگانی شوروی امروز صبح مسکورابسوی بلگراد ترك گفت . این هیئت به ریاست میخائیل کزمین معاون وزارت بازرگانی خارجی بوده و هدف مسافرت این هیئت توسعه مبادلات بازرگانی بین شوروی و یوگسلاوی است.

خبرگزاری تاس افزود که هیئت بازرگانی شوروی قراردادطویل - المدت (۱۹۶۵ -۱۹۶۱) با مقامات بازرگانی یوگسلاوی امضاءخواهند کرد.

جشن عید اطلاعات جوانان

باهمکاری شرکت مسافربری تی.بی.تی

اطلاعات جوانان خودرا برای برگزاری بزرگترین جشنهای هنری سال آماده میکند . جشن بزرك هنری اطلاعات جوانان در نیمه اول فروردین باهمکاری شرکت مسافربری تی.بی.تی.بزرگترین موسسه مسافربری زمینی درایران برپا میشود .

تاریخ جشن نیمه اول فروردین ماه ۱۳۴۰ خواهدبود .

شرکتها

*شرکت ساختمانی «آسانی» با مسئولیت محدود برای انجام کلیه عملیات ساختمانی -راه- اسفالت- مقاطعه کاری ومطالعات فنی باسرمایه سه میلیون ریال بمدیریت آقایان قدرت‌الله صادقیان وابراهیم روشن قهفرخی تشکیل گردید .

*شعبه شرکت خارجی (سوفرگاز) که مرکز اصلی آن شهر پاریس در فرانسه است با سرمایه مرکزی ششصد هزار فرانك جدید فرانسه برای فعالیت درشرکتهای دیگر و تاسیس شرکت درایران بمدیریت آقای دکتر احمدهوشنك شریفی به ثبت رسید.

*شرکت نسبی چاپ وجعبه سازی اصغر کنگرلو وشرکا منحل شد و آقای اصغرکنگرلو بسمت مدیرتصفیه آن تعیین گردید .

مناقصه و مزایده

*موسسه انحصار دخانیات خرید ۷۸هزار وپانصد بوبین آلمینیوم تا ۱۳۴۰ر۲ر۲۵

*شرکت سهامی تلفن ایران خرید یکدستگاه فرستنده وگیرنده ثابت بانضمام ده دستگاه فرستنده وگیرنده سیار جهت اتومبیل های شرکت تا ۱۳۴۰ر۱ر۲۹

*شرکت ملی نفت ایران فروش ۵تن لاستیك روئی اسقاط سواری تا۱۳۳۹ر۱۲ر۱۴

کشتی ها

*کشتی های «ماری گالفت»لبنانیو «تاین» نروژی و «اسکو »هلندی و «پیرینا» ایطالیائی و «پیکاسوس» پانامائی و «کنگو ردیاتاج» نروژی روز چهارم اسفند ماه به بندر خرمشهر وارد شدند .

*کشتی «آرامسترتورم» آلمانی روز سوم اسفند ببندر خرمشهر وارد شد .

*کشتی «میداس تارو» ژاپنی روز روز چهارم اسفند ازبندرخرمشهرخارج شد .

* کشتی های «کنگوردیاتاج» نروژی روز ۶ اسفند و«پیرینا»ایتالیائی و «آلکوز» لهستانی روز پنجم اسفند ازبندر خرمشهر خارج شدند .

*کشتی «سیتی کلکته»انگلیسی روز ۳اسفند ماه به بندر خرمشهر وارد شد .

*کشتی «پیرینا»ایتالیائیو «لورالارو» ژاپنی و «پرشین سیروس» ایرانی روز سوم اسفندماه از بندر خرمشهرخارج شدند .

آگهی تاسیس لیگوبوئه ایران با مسئولیت محدود

نظر بماده ۱۹۷ قانون تجارت و ماده ۶ آئین نامه همان قانون خلاصه شرکتنامه واساسنامه شرکت لیگابوئه ایران با مسئولیت محدود که در تاریخ چهارم اسفند ماه ۱۳۳۹ تحت شماره ۷۶۹۸ در این اداره به ثبت رسیده برای اطلاع عموم در مجله رسمی و یکی از روزنامه های کثیرالانتشار یومیه تهران آگهی میشود.

۱ـنام و نوع شرکت . شرکت لیگابوئه ایران با مسئولیت محدود.

۲ـموضوع شرکت . کلیه عملیات بازرگانی مجاز ایجاد انبار و تاسیسات سردخانه وتهیه خواربار وخوراکی و محصولات صنعتی و کشاورزی ومعدنی از هرقبیل برای شرکتهای کشتیرانی وسایرموسسات اعم از داخلی وخارجی و قبول نمایندگی از طرف اشخاص بالاخره کلیه امور مربوطبموضوع شرکت.

۳ـمدت شرکت از تاریخ سوم اسفندماه ۱۳۳۹ بمدت نامحدود .

۴ـتابعیت شرکت . ایرانی

۵ـمرکز اصلی شرکت . تهران خیابان امیر کبیر شماره ۴۲

۶ـسرمایه شرکت مبلغ دومیلیون ریال .

۷ـمدیران شرکت وحدوداختیارات آنها و اشخاصیکه حق امضاء دارند آقایان ژان کارلو لیگابوئه و هاسك بابایان مدیران شرکت میباشند وهر دو نفر متفقا حق امضاء دارند .

۸ـانحلال شرکت طبق ماده ۱۱۴ قانون تجارت خواهد بود .

رئیس اداره ثبت شرکتها وعلائم تجارتی واختراعات -مهدی نراقی

آ-۴۵۱۴۸ گردونه

دیوارهاتبسم میکنند

ده‌ها رنك از زیباترین و قشنك‌ترین کاغذهای دیواری

بدون‌گل- برای اولین‌بار بایران وارد شد

کاغذ دیواری فانتزی

هماهنك باهرنوع پرده - برای جلوه بخشیدن بدکوراسیون

مغازه‌ها - فروشگاهها واطاقهای پذیرائی

نمایشگاه : شرکت سهامی اریك - شاهرضا - روبروی البرز شماره ۱۳۳

تلفن ۶۳۷۹۹

فروشگاه : شرکت سهامی اریك خیابان صباح شماره ۱۶ - تلفن ۴۲۲۶۲

نمایند‌ه انحصاری - بیوك هشترودی - سرای مولوی-

تلفن ۲۳۳۴۲

آ- ۴۵۲۱۲

آگهی تجدید مناقصه رنك و لوازم مربوطه

۱- نیروی هوائی ۵۳ قلم رنك و روغن موردنیاز خود را از طریق مناقصه خریداری مینماید

۲- صورت رنك و روغن و لوازم‌مربوطه و همچنین‌برك شرایط شرکت در مناقصه در دفتر ماتریل‌ستاد فرماندهی نیرو واقعه در خیابان آیزنهاور (جاده کرج)چهار راه بیمارستان موجود است .

۳- داوطلبین شرکت در مناقصه میتوانند به‌نشانی فوق مراجعه و برایگان دریافت دارند

۴- پیشنهادات فقط تا ساعت ۹ صبح روزیکشنبه ۱۴ر۱۲ ر۳۹ پذیرفته میشود

۵- به پیشنهاداتیکه بامفاد برك شرایط‌شرکت‌در مناقصه مغایرت داشته باشد ترتیب اثر داده‌نشده و همچنین نیروی هوائی در قبول یا رد یك یاکلیه‌پیشنهادات مختار است .

نیروی هوائی — آ-۴۵۱۳۴

از کلیه صاحبان سهام شرکت اتوشاهپور نو خط ۴ سابق دعوت میشود که به منظور تشکیل مجمع عمومی فوق العاده در تاریخ سه شنبه بیست‌و سوم‌اسفند ماه‌یکهزار وسیصد و سی ونه ۱۳۳۹ر۱۲ر۲۳ ساعت پنج بعد از ظهر در محل شرکت حضور بهمرسانند .

دستور جلسه

انحلال و انتخاب مدیران تصفیه شرکت .

هیئت مدیره شرکت سهامی اتو شاهپور نو خط ۴

آ-۴۰۹۷۵

آگهی دعوت صاحبان سهام

مجمع عمومی فوق‌العاده صاحبان سهام شرکت سهامی سیمان فارس در روز شنبه ۲۰ اسفند ۳۹ در ساعت ۱۰ صبح در محل شرکت واقع در تهران خیابان سعدی ساختمان نمازی تشکیل می شود . از صاحبان سهام خواهشمند است در روز و ساعت مقرر در جلسه حضور بهمرسانند .

دستور جلسه

تغییر نام شرکت و ازدیاد سرمایه واصلاح مواد مربوط بدو موضوع مذکور .

۱-۳ آ-۴۴۴۶۰ شرکت سهامی سیمان فارس

نمایشگاه صنعتی سوئس

در۲۶ فروردین ماه ۱۳۴۰ درشهر بازل سوئیس افتتاح وتا تاریخ ۵ اردیبهشت ماه ۱۳۴۰ ادامه خواهد داشت

۱-۲ آ-۴۴۰۸۰

باهواپیمای دی- سی ۶ سی شرکت هواپیمائی بین‌المللی لبنان به لبنان مسافرت کنید

LIA

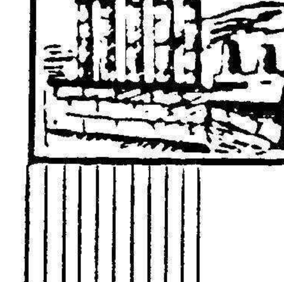

شرکت هواپیمائی لبنان یکهفته ویادو هفته تعطیلات شمارا با قیمت فوق - العاده بیکی از بهترین هتل های بیروت برده و بر میگرداند .

مسافرت برای یکهفته
فقط ۱۲۰۰۰ ریال
مسافرت برای دوهفته
فقط ۱۵۳۰۰ ریال

شامل هتل درجه‌یك باصبحانه ویکوعده غذا و بلیط دوسره بیروت - تهران همین امروز بلیط خود را برای ایام عید نوروز رزرو فرمائید .

اینترا - نمایندگی لیا - خیابان ویلا شماره ۱۰- تلفن ۶۰۲۰۷ تا ۶۰۲۱۰

۸-۱۰ آ- ۴۳۲۷۴

ارتش بلژیك تسلیم هیتلر شد

دربلژیك اثاثیه خودرا درصومعه‌ای زیرخاك پنهان‌کردم وچهارسال بعد ، پس‌از آنکه بلژیك را آزاد کردیم ، بمن اطلاع‌دادندکه‌اموالم سالم مانده ومیتوانم‌آنرا تحویل‌بگیرم

خاطرات مونتگمری

ترجمه: غلامحسین صالحیار

فاتح نبرد العلمین

— ۱۶ —

طی نبرد های جبهه (لوون)بود که من عادت کردم بلافاصله پس از شام داخل رختخواب شوم . من تمام مدت روز رادر جبهه گذرانیده وهمگی افسران زیر دست خویش را ملاقات می کردم ، و ضمن‌گوش دادن به مسائل و مشکلات آنان دستورات شفاهی صادر می نمودم. درست وقت صرف چای بـه مقر خود د رستاد باز می گشتم و در آنجا تعلیمات مربوط به شب وروز بعد را به افسران میدادم سپس شام خورده و بلافاصله برختخواب میرفتم و هیچوقت نیز این امر موجب ناراحتی من نمی شد .

هرگز فراموش نمی کنم ، شبی را که یکی از افسران ستاد مرا از خواب بیدار کرد ، تا چه حد عصبانی شدم . او باهیجان میگفت آلمانها وارد شهر لوون شده اند وقتی پاسخ مرا شنید غرق حیرت شد . باو گفتم . بی جهت اسباب زحمت مرا فراهم نکن . به‌فرمانده نیپ ما در لوون اطلاع بده آنها را بیرون بریزد و مجددا خوابیدم !

داستان خارج شدن ارتش انگلستان از جبهه ،نبرد نومیدانه‌ای که‌در گرفت و سر انجام تخلیه دونکرك و سواحل آن بارها گفته شده است لشکر من هر دستوری را که دریافت داشت به خوبی‌انجام داد . ولی مانند کشتی بادبانی در دریای متلاطمی بود که در برابرهر بادی که از هر سمت می وزید منحرف می شد . بنظر من عجیب ترین ماموریتی که به لشکر تحت فرماندهی من داده شده در تاریخ ۲۷ ماه مه بود . من مامور شدم دست بیك سلسله عملیات جنبی در سمت چپ مواضع ارتش انگلستان زده و شکافی را که بین نیرو های بلژیك و لشکر پنجاهم ایجادشده بود ، پر نمایم . برای اجرای این ماموریت ما دست بیك راه پیمائی شبانه در مواضعی که لشکر پنجم در آن استقرار داشت زدیم . در این مواضع از صبح آن روز نبرد خونینی آغاز شده و دنباله آن تا شب هنگام نیز ادامه پیدا کرده بود .

اگر موضوع ماموریتی را که به لشکر من محول‌شد، در دانشگاه ستاد برای یك دانشجوی تازه‌کار نیز شرح میدادند ، توسل باین اقدا هرا جز دیوانگی محض چیز دیگری تلقی نمی کرد .

ولی در یك جنك بحرانی کار های عجیب و غریبی صورت می گیرد . بهر حال این ماموریت بلا درنك اجرا شد و در روشنائی سحر گاه ۲۸ مه شکاف مورد نظر پر گردید .

اما شما می توانید تعجب مرا درك کنید وقتی شنیدم که پادشاه بلژیك در نیمه شب ۲۷ ماه مه یعنی مقارن همان ساعاتی که من برای پر کردن شکاف جنبی ارتش بلژیك پیشروی می کردم ، نیرو های‌خودرا تسلیم ارتش آلمان‌کرده است . وضع خوشمزه ای بود ! بجای آنکه من در کنار ارتش بلژیك قرار گیرم ، جناح چپ‌خود را خالی می یافتم و لازم بـود بلافاصله فکر عاجلی بکنم .

مونتگمری باتفاق فرمانده مستقیم خود لرد «آلن بروك» درجبهه‌فرانسه در آستانه نبرد «دونکرك» آلن بروك بانگلستان احضار شد ومونتگمری بجانشینی او تعیین گردید.

طی عملیات وضع خوار بار مشکل شد و جیره سربازان‌ناگزیر نصف گردید . ولی ما از این لحاظ هرگز با مشکلی مواجه نشدیم ، زیرا اهالی غیر نظامی به سرعت مزارع وگله های خود را ترك می‌گفتند ، واز بازمانده اموال آنان آنچه می خواستیم توسط مقامات محلی در اختیار مان قرار میگرفت .

آخرین قرارگاه لشکر سوم، قبل از آنکه به صحنه نهائی نبرد دونکرك اعزام شود صومعه ای‌بنام (دوسیکت) در خاك بلژیك بود.

من کوله پشتی خود را با چند قطعه کاغذ که حفظ آن برایم‌جالب بود، و همچنین یك کیسه‌مخصوص حمل غذا بهمراه داشتم و مایل بودم آنها را حفظ کنم از اینرو از رئیس‌صومعه تقاضا کردم آنهارادرجای مطمئنی برایم حفظ‌کند و باواطمینان دادم که در فرصت کوتاهی دوباره به بلژیك باز خواهیم گشت و من اموال خودرا از اومطالبه‌خواهم‌کرد. او اثاثیه را در باغ صومعه زیرخاك پنهان کرد ، و در سپتامبر ۱۹۴۴ وقتی بلژیك را آزاد کردیم ،نامه‌ای بمن نوشت و اطلاع داد که اموالم سالم و دست نخورده مانده است .

من ازو بی‌نهایت تشکر کردم . اکنون فکر میکنم باخطری کـه ممکن بود اینکار برای‌رئیس‌صومعه و راهبان او ایجاد کند ، تقاضای من از آنها صورت خوشی نداشته زیرا حفظ آن اموال فقط از نظر خصوصی برای شخص من جالب توجه بود .

صحنه نهائی نبرد در لاپان

ستاد کل ارتش در تاریخ ۲۸ ماه مه ، در لاپان مستقر شد ، وتا پایان عملیات در آنجا باقی ماند .

علت انتخاب این محل آن بود که دراین نقطه کابل مخابرات‌زیر- دریائی بانگلستان وارد دریا میشد ، و مکالمات تلفنی با لندن و دوور براحتی انجام میگرفت . لشگر من مواضع خودرا در سر پل دونکرك در روزهای۲۸ و ۲۹ مه‌اشغال کرد. مادر طول کانال‌بین فورن ونیوپورت مستقر شدیم . ستاد من در اراضی ماسه‌ای حومه لاپان برقرار گردید. ستاد کل ارتش ، یا هراسم‌دیگری که میشد بر آن گذاشت ، در خانه ای در کنار دریا قرار داشت و اکنون فقط گورت فرمانده کل و چند نفر از افسران او درآنجافعالیت داشتند .

صبح روز ۳۰ ماه مه ژنرال بروك فرمانده مستقیم من بدیدارم آمد و گفت دستور دارد که بانگلستان باز گردد . او کاملا برآشفته و ناراحت بود . ما دوستان قدیمی بودیم ، و من برای تسکین اوگفتم که لازم است هرچه زودتر بهترین ژنرالهای ما را نجات داد و اگر قراراست همه ما کشته شویم‌لااقل جان او باید حفظ گردد . سپس‌بورك اطلاع داد که من به فرماندهی‌سپاه دوم انتخاب شده‌ام و جانشینی او را در عملیات بعهده خواهم داشت .

این امر برای من بسیار تعجب‌آور بود زیرا سرلشگران دیگر سپاه همه از من ارشدتر بودند .

غروب همانروزبروك‌عازم‌انگلستان شد . لرد گورت بعداز ظهر آنروز آخرین کنفرانس نظامی خویش‌را در محل ستاد تشکیل داد تا فرامین لازم را ابلاغ کند . بعلت آنکه به فرماندهی سپاه دوم انتخاب شده بودم ، من نیز در این کنفرانس شرکت کردم . اولین بار بود که پس از شروع عملیات جنگی در تاریخ ۱۰ مه ، او را میدیدم چون ستاد من به مقر ستاد کل نزدیکتر بود ، زودتر بدیدار او رفتم .هنگام ورود من در نهار خوری بود . با آنکه سرور و خوشحالی همیشگی خودرا حفظ کرده بود ، ولی آثار هیجان در صورتش دیده میشد .

ناتمام

بشما توصیه می کنیم

پا توکفش دیگران نکنید

فقط کفش **میلانو** بپوشید

شرکت میلانو

خیابان حافظ مقابل پارك‌هتل کاشی ۲۴۵-۲۴۳ تلفن ۶۶۳۹۳
آ— ۴۵۱۴۴

ماشین سمباده کف سائی

ترمف

TRUMPF

با ۸۰۰۰ دور در دقیقه وسرعت ۸۰ متر در ثانیه

برای سنگ زدن و برش فولاد آهن ـ سنگ ساختمانی موزائیك غیره

شرکت سهامی خشکه و فولاد

تهران ـ خیابان خیام ـ ساختمان بهلر تلفن ۳ـ۳۰۴۵۷۱

مسابقه مهیج پینك‌پنك انجمن دوشیزگان و بانوان بعداز ظهر سه‌شنبه آینده برگزار میشود

برای قهرمان اول این مسابقه «تی.بی.تی» یك کاپ بزرك تهیه کرده است

درساعت چهار ونیم بعد از ظهر سه شنبه آینده ، از طرف انجمن دوشیزگان و بانوان وابسته بمجله اطلاعات بانوان ، مسابقه مهیج پینك پنك‌انفرادی‌در سالن‌ورزش انجمن دوشیزگان و بانوان بر گزار میشود .

برای شرکت در این مسابقه ،تاکنون ۵۰ نفر از دوشیزگان و بانوان نام نویسی کرده‌اند و تا ساعت ۱۲ بامداد سه شنبه‌نهم اسفند ماه ، نام نویسی در دفتر اطلاعات بانوان ادامه خواهد داشت ، انجمن دوشیزگان و بانوان برای سه نفر از قهرمانان اول این مسابقه مدال های طلا و نقره و برنز در نظر گرفته و موسسه مسافر بری «تی . بی . تی » نیز یك کاپ بزرك برای قهرمان اول مسابقه تهیه کرده است که ضمن مراسمی اهداء خواهد شد .

مارگارین

اطلس طلائی

توزیع شد

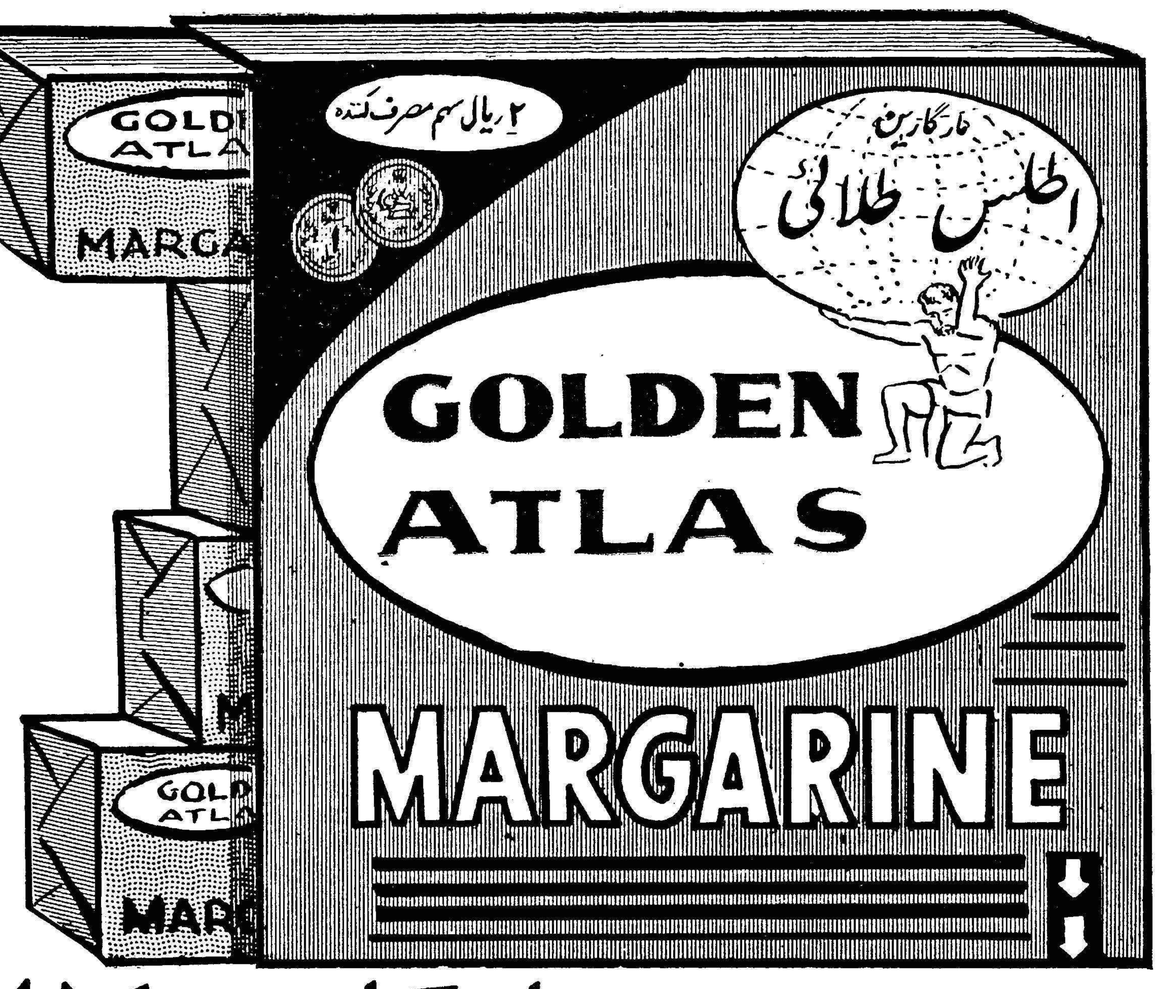

واکنون در دسترس شما است

باتهیه یك بسته **مارگارین اطلس طلائی** گفته‌های ما را درباره

سهامدار شدن، مرغوب بودن نوع، صرفه خریدار و لذت‌بخش بودن آن

تایید خواهید فرمود

مارگارین اطلس طلائی، صبحانه امروز و پس انداز فرداست

خبرنگاران اطلاعات در خارجه

گزارش هیدپنه

این مصاحبه اختصاصی با توماس رایت‌یکی از شخصیتهای برجستهٔ نیروی هوائی ارتش‌امریکا بعمل آمده است که‌جهانگیرافخمی خبرنگار اطلاعات درآمریکافرستاده است:

مصاحبه اختصاصی بایك شخصیت برجستهٔ ارتش آمریکا:

جنك اتمی تصادفی نخواهد بود

ماه تکیه گاه نظامی خوبی برای جنگ است

بمب افکنها هنوز بر موشکهای جنگی ترجیح دارند

دراین روزها بااینکه خطر جنك اتمی آنقدرها محسوس نیست ، هواپیماهای امریکائی و روسی‌مرتب بمب‌های اتمی کوچك و بزرك رابه نقاط سوق‌الجیشی وتکیه‌گاه هـای مهم حمل کرده وبرای روز مبادا آماده وحاضر نگاه‌میدارند و اگر نگاهی باخبار جراید بکنید می‌بینید هفته‌ای نمیگذرد که موشکی راآزمایش نکنند .حالا اگرتصادفا ویاعمدا یکی از این فشفشه‌هابطرف خاك دشمن روانه شود ویا خلبان یکی از هواپیماهائی که بمب اتمی حمل می‌کند بدون موافقت وعلی‌رغم دستور مقامات مربوطه یکی ازبمب هارا درخاك دشمن فروریزد بدون شك جنك جهانگیر سوم که همه‌از شروع‌آن اجتناب دارند ،خواه و ناخواه شروع می‌شود.

بطور یقین مکررشما هم باین فکر افتاده‌اید که چگونه‌سرنوشت جهان بدست یك خلبان امریکائی ویاروسی افتاده ویك اشتباه کوچك درتنظیم مسیر حرکت فشفشه‌ای نسل بشر راتهدید می‌کند . منو شمانمی‌توانیم باین سئوال پاسخ بدهیم ولی ژنرال «توماس رایت» که از شخصیت‌های برجسته نیروی هوائی امریکاست اطلاعات لازم را دراختیار شما میگذارد.

***

مکرر از من می‌پرسند که‌ممکن است برحسب تصادف واشتباه ویا روی تمایلات یك خلبان امریکائی که‌بمب اتمی حمل می‌کند شعله های جنك سوم جهانی زبانه بکشد وحتی مقامات شوروی هم‌گاه‌وبیگاه بطور آشکار نگرانی خودرا نشان داده‌اند.

بنظر من چنین اتفاقی غیر ممکن است برحسب‌بکیرد زیرا خلبانان این هواپیماها از هر جهت مورد اطمینان می‌باشند واز این گذشته دراین هواپیماها بجز خلبان اشخاص دیگر نیز هستند‌که خلبانان‌بدون جلب موافقت آنها نمی‌توانند تغییر جهت داده و بخاك کشور دیگری واردشده وبمب های خودرا فرو ریزند . در ضمن باید در نظر داشت که وورودیك هواپیمای دشمن (خارجی) دربرده رادارهریك از کشورهای‌بزرك بطور اتوماتیك‌تمام‌تشکیلات‌دفاعی‌آن‌کشوررا بکار می‌اندازد .

بدون هدف

موضوع‌دیگری که چند مـرتبـه توسط اشخاص مختلف از من‌سئوال شده‌است راکت های هوائی است‌که ممکن‌است بر حسب اتفاق ویا اتصال دوسیم بدون هدف و یا بطرف کشور دیگری پرتاب شود کما اینکه چندی قبل‌نظیر همین اتفاق روی داده .در .پاسخ آنها یاد آور شدم که در آمریکا بیش ازآنچه شما تصورکنید دقت می‌شود تانظیر این وقایع‌تکرار نشود ومن روز و شب‌دعامیکنم کـه مقامات مربوطه در شوروی هم‌باندازه مادراین قسمت‌ها توجه ودقت داشته باشند .

هواپیماو موشك

ازموقعیکه قسمت اعظم بودجه‌ارتش آمریکا صرف موشکهای جدید می‌شود این سئوال پیش آمده است که در میدان جنك هواپیما چه امتیازی بر موشك های هوائی دارد . اگر چه نمی‌توان منکر ارزش و اهمیت‌موشك شد ولـی در حال حاضر و آینده هواپیما وظایفی انجام میدهد که از موشك وراکت نمی‌توان انتظارداشت هواپیما راهروقت که احساس خطر شود می‌شود روانه کرد و چون خطر رفع شد فورا احضارش کرد. در یك پرواز ،هواپیما قادراست چندین هدف رابمباران کندو در جستجوی هدف باشد واگر هدف متحرك باشد آنرا پیداکند و از تمام اینها گذشته هواپیما مثل راکت فقط برای یك پرواز نبوده و صدها بارمی‌توان از آن استفاده کردو خلبان می‌تواندمطابق مقتضیات تصمیم بگیرد ولی راکت‌را مـوقـعـی کـه روانه کردند باین آسانی ها نمی‌توان تغییرجهت داد و باز گرداند .

گره ماه

از موقعیکه شوروی ها موفـق شدند برای اولین بار موشکی بماه بفرستند از من می‌پرسند که آیا میتوان از ماه برای تکیه‌گاه نظامی استفاده کرد . اگر چه نمی‌توان اهمیت چنین تکیه گاهی را ندیده گرفت ولی در حال حاضر خیلی‌زود است که بتوان گفت چه وقت و چطور میتوان از ماه و ستارگان برای تکیه گاههای نظامی استفاده کرد .

بمب افکن

از من می‌پرسند حالا که نیروی هوائی امریکا در برنامه هایش ساختن بمب افکن های بزرك راجای نداده‌است آیا در نظر است که از تعداد خلبانان بکاهند . در پاسخ‌این سئوال باید یاد آور شوم که اگر چه فعلا نیروی هوائی امریکا ، هواپیما های تازه ای تحت‌آزمایش و ساختمان ندارد ولی احتیاج بـه خلبانان ورزیده همانطور محسوس است زیرا علاوه برهواپیماهای‌عادی فعلی ، در آینده نزدیك احتیاج به خلبانان ورزیده ای خواهیم‌داشت‌که بتوانند هواپیما هائی را که موشك و راکت حمل خواهند کرد هدایت نمایند .

موشك

سئوال دیگری که مخصوصا در این اواخر مکرر از من می‌شود این است که شهرت دارد دولت روسیه موفـق شده است مـوشکهـای مخصوصش را که قدرت پرواز زیاد دارند روی وسایل نقلیه قرار داده‌و مطابق دلخواهش تغییر مکان بدهد تا تشخیص محل آنها دشوارباشد.

البته اینکار غیر عملی نبوده و دلیلی موجود نیست که شوروی ها نتوانسته باشند انجام دهند . دولت امریکا در حال حاضر دونوع‌موشك ازاین دسته را تحت آزمایش دارد که به آسانی میتوان روی وسایل نقلیه قرار داد و بهر نقطه‌ای که‌مورد نیاز باشد حمل کرد .

کنگو و صلح جهانی

هنوز کنگو از استقلال خود در سال گذشته‌طرفی نبسته بود که‌دوجبهه مخالف درآن سرزمین بوجود آمد . جبهه اول شامل لومومبا وکسانی بود که میخواستند یك‌دولت واحد مرکزی درکنگو بوجود آید وجبهه دوم‌مشتمل برافرادی بود که میخواستند یك‌دولت فدرالی مرکب ازایالات مجزا تشکیل دهند.از نخستین لحظات استقلال کنگو معلوم بود که وجود این دو جبهه نمیگذارد کنگو روی‌صلح و آرامش ببیند و همچنین‌از همان نخستین روز ها معلوم بود که اعمال نظر طرفداران جبهه مرکزی وایجاد یك‌دولت واحد جز باجنگی که تروخشك راباهم‌بسوزاند میسر نخواهد شد واز پیش معلوم‌بود که‌این جنك ازحدود کنگونیز خارج شده وسراسر جهان را فرا خواهد گرفت. دشمنی ومبارزه این دوجبهه مخصوصا پس‌ازاعلام قتل لومومبا اولین نخست‌وزیر کنگو شدیدتر گردیدو بموازات آن مبارزه بین دوبلوك‌شرق وغرب مخصوصا پس‌از تایید گیزنگا جانشین لومومبا که فعلا فرمانروای منطقه استانلی‌ویل‌است ونظریه‌تشکیل دولت واحد مرکزی را تعقیب میکند به‌منتها درجه شدت رسید .

حقیقت اینست‌که بلوك شرقی در راهی که‌در پیش گرفته دست تنها نیست چه‌بعضی ازدولتهای بلوك‌آسیائی وآفریقائی بویژه جمهوری متحده عرب بمنظور باز کردن راه مداخله بلوك شرق در داخل قاره افریقا کوشش میکنند .

جمهوری متحد عرب نه‌تنها موجب تسهیل نفوذ بلوك شرق درقاره‌افریقا میشود بلکه گذشته ازاین بصورت غیرمستقیم به‌این بلوك کمك‌میکند تابرسازمان ملل‌متحد نیز چیره‌شوند.

پوشیده نیست که شورویها برای تحقق این‌هدف دست‌بفعالیت شدیدی زده‌اند و مخصوصا پس ازایراد خطابه خروشچف درمجمع عمومی سازمان‌ملل‌درسال گذشته این‌فعالیت رسما صریحا آشکار گردید .

شورویها ازهیچ مناسبتی برای تحقق بخشیدن بهدف مذکورچشم نمیپوشند واینکه تمام مسئولیت وضع ناگوار کنونی کنگو رامتوجه دالك‌هامرشولد دبیر کل‌سازمان ملل‌میدانند خودیکی از مواردی است‌که نقطه نظر ایشان رارروشن میکند .

شك‌نیست که هامرشولد دراین مورد قربانی سیاست کمونیستها شده وباین ترتیب کمونیستها می‌خواهند درموضوع دبیرکلی‌سازمان ملل‌تجدید نظری بعمل‌آورده ویکی ازنمایندگان خودرا باین سمت تحمیل کنند .

جمهوری متحدعربی ازنظر سیاست وروشی‌که‌در مورد حوادث کنگواتخاذ نموده در شرایط فعلی جزیك عامل مساعد برای‌تحقق این‌هدف کمونیستها محسوب نمیشود . ازاین روبعضی از ناظران سیاسی معتقدند که‌مسکو و قاهره دراتخاذ سیاست واحدی نسبت به‌کنگو توافق قبلی کرده‌اند .ناظران مذکور انتصاب دکتر مراد غالب‌سفیر سابق مصردر کنگو راکه‌بعلت مداخله درامور داخلی کنگوازآن کشور طرد شده بود به سفارت کبرای جمهوری متحده عرب درمسکو بعنوان یکی از دلائل این‌توافق ذکرمیکنند .

اخبار واصله ازکنگودرعین کثرت توام باابهامات‌و مجهولات بسیاراست ولی از مجموعه آنها اینطور استنباط میشود که‌درحال حاضر هردولتی‌سعی میکند بصورت‌انفرادی درکنگومداخله نموده وسیاست خاص‌خودرااز پیش ببرد وبدیهی‌است اجرای این سیاست هاو اتخاذاین روشها مسئولیت شدیدی دربرابر سرنوشت کنگو یاسرنوشت جهان بوجود خواهد آورد .

سازمان ملل‌متحد که‌مشتمل بر دول جهان میباشد راه‌حل قضیه کنگو رادراین میداند که دست ازاقدامات انفرادی برداشته ویك اقدام عمومی بعمل‌آید.این‌سازمان‌میتواندنظری‌اتخاذ کند که متضمن خیر وصلاح ملت کنگو وتامین صلح در سراسرجهان باشد.

دولتهائی که درکنگو مطامعی دارند میخواهند از فجایع شخصی درداخل بلوك ممالك آسیائی و افریقائی درست کند تا موجبات تسلط خودرا براین منطقه تـامین نماید.

اگر محیط متشنج وپرآشوب کنونی جهان بماهیگیرانی که از آب‌گل‌آلود ماهی میگیرند اجازه میدهد که قلاب های خودرادر این آبهابیافکنند خردمندان جهان آرزومندند که سرانجام این‌آبهای گل‌آلود صاف و زلال شود واین قلابهای شوم بیرون کشیده‌شوند وماهیگیران آبهای گل‌آلود تهی دست وناکام بازگردند.

ملاك حسن‌نیت در حل قضیه کنگو در شرایط کنونی سهمی است که هریك از دول در خاموش کردن آتش‌این جنگی که ممکن است جهان رافراگیرد بعهده‌دارند وتنها وسیله‌ای که برای اثبات‌این حسن نیت بنظر میرسد تقویت سازمان ملل متحد و افزایش‌اعتماد باین سازمان بین‌المللی و خودداری از مداخلات انفرادی در امورکنگو میباشد شاید پیشنهادهای کمیته بین‌المللی که اخیرا منتشر شده و طرح تشکیل یك حکومت فدراتیو درکنگو را مطرح نموده و پیشنهاد داده است که رهبران کنگوبصورت مستقیم اختلافات مابین خودرا حل کنند راه نجاتی برای کنگو ودور ساختن شبح جنك جهانی باشند.

اطلاعیه سازمان کمك کودك موسسه اطلاعات

بطوریکه قبلا باطلاع هم‌میهنان عزیز رسیده است .

چون سازمان کمك‌کودك مشغول تهیه مقدمات افتتاح بیمارستان مخصوص کودکان میباشد وکلیه فعالیتهای خودرا بهمین منظور متمرکزکرده است طبق تصمیم هیئت‌مدیره سازمان در آستانه سال جدید از توزیع لباس بین‌کودکان نیازمند معذور است واز عموم مدیران دبستانها که سال‌گذشته باین سازمان مراجعه‌کرده وکمکهائی دریافت نمودند وهمچنین ازسایر مراجعین تقاضا میشود ازمراجعه برای دریافت لباس ویاکمکهای نقدی بسازمان کمك‌کودك برای‌کودکان نیازمند خودداری فرمایند . سازمان کمك‌کودك امیدوار است باهمکاری جمعیت شیروخورشید سرخ ایران درسال ۱۳۴۰ یك بیمارستان مدرن ومجهز مخصوص کودکان افتتاح نماید .

دایره انتشارات سازمان‌کمك‌کودك

آگهی مناقصه شماره ۲

اداره اردناس ارتش تعداد ۳۷۰ قلم قطعات یدکی‌بشرح‌برك‌مشخصات‌موجوده درحسابداری‌جنسی اداره اردنانس ارتش تعداد ۳۷۰ قلم قطعات مینماید .

۱ـ فروشندگان میتوانند همه روزه در ساعت اداری باداره اردناس (دائره‌حسابداری) مراجعه وبا اخذ یکبرك مشخصات پیشنهادات خود را تا آخر روز ۱۷ اسفند ماه ۳۹ بدفتر دائره خدمات تسلیم ورسید اخذ نمایند .

پیشنهادات رسیده در روز ۲۰ اسفند ماه ساعت۹ در حضور کمسیون باز وقرائت خواهد شد حضور پیشنهاد دهندگان در جلسه مناقصه آزاد است .

هریك از پیشنهاد دهندگان بایستی مبلغی‌معادل با صدی ده ارزش پیشنهادی بعنوان سپرده بحساب شماره ۱۲۲۷ بانك ملی فردوسی تسلیم ورسید پیوست پیشنهاد خود نمایند .

یك نسخه از پیشنهادات بایستی باداره‌بازرسی مالی ارتش ارسال و رسید آن ارائه شود .

کلیه هزینه اداری از قبیل نشر آگهی وحق‌الثبت بعهده فروشندگان میباشد .

اداره در رد یاقبول یك یاکلیه پیشنهادات‌مختار است . اداره اردناس ارتش

آگهی مزایده نوبت دوم

اداره تسلیحات آرتش هیجده قلم‌سنگهای‌معدنی‌مختلف (غیر ازسنك مس) راکه در کارخانجات‌ذوب مس غنی آباد و معادن مس (انارك زنجان عباس‌آباد) موجود است از طریق مزایده بفروش میرساند

۱ـ داوطلبان میتوانند بامراجعه بدایره‌تدارکات این اداره واقع در خیابان فرح آباد (محل کارخانجات مسلسل‌سازی) صورت ریز و مشخصات سنگهای‌مذکور را دریافت و سپس پیشنهادات خود راتسلیم نمایند .

۲ـ سپرده شرکت در مزایده پنج در صدبهای پیشنهادی است که پیشنهاد دهنده بایستی یا نقدا بصندوق اداره حسابداری کل کارخانجات‌ارتش‌پرداخت و قبض رسید آنرا ضمیمه پیشنهاد نموده‌یا اینکه معادل مبلغ مزبور ضمانت نامه بانکی لااقل‌بمدت دو ماه از یکی از بانك های مجاز تحصیل و ارسال‌دارند .

۳ـ قسمتی‌از سنگهای معدنی‌مورد بحث بامشخصاتیکه در اختیار داوطلبان گذارده میشود در معادن مربوطه وقسمت دیگر آن درمحل کارخانجات‌ذوب مس غنی آباد تحویل خواهد شد و پیشنهاد دهندگان میتوانند برای یك یا چند قلم مورد مزایده‌پیشنهاد تسلیم نمایند .

۴ـ شرکت کنندگان در مزایده باید تاآخروقت اداری روز ۱۴ر۱۲ر۳۹ پیشنهادات خودرا در پاکت لاك و مهر شده منظم به قبض سپرده ویاتضمین بانکی بدفتر این اداره تسلیم نمایند

۵ـ پیشنهادات واصله درساعت ۹ صبح روز۱۵ر۱۲ر۳۹ در کمیسیون مزایده باز وقرائت خواهد شد

۶ـ حضور پیشنهاد دهندگان در کمیسیون مزایده آزاد و اداره در رد یا قبول پیشنهادات‌رسیده مختار است . اداره حسابداری کل کارخانه‌های ارتش

از صبح فردا

سینما پلازا ـ سینما حافظ

شیرین‌ترین فیلم کمدی چند سال اخیر

دلقك شماره یک

ویستاویژن

دوبله بفارسی

دراستودیو پلازا

این فیلم سرگذشت کمدین معروف ومحبوب سینما «باسترکیتون» است ودرآن عشقها ، حوادث و ماجراهای زندگیش ببهترین وجهی روی‌پرده سینماجان گرفته است

باشرکت : دونالد اوکانور ـ آن‌بلایت ـ روند افلمینگ

حرّاج فوق‌العاده پلاسکو

انواع ظروف پلاستیکی پلاسکو درتمام فروشگاههای پلاسکو درسراسرکشور بنازلترین قیمت حراج میشود . آ ـ ۴۵۰۷۶ (نوین)

عبوری از پنج قاره

سازمان ملی فضانوردی آمریکا سه نفر از برجسته‌ترین افرادش را برای مسافرت بسیارات آماده میکند

سر ربرت گیلودت مدیر نقشه مرکوری امروز اعلام داشت که خلبانان برنامه مزبور یعنی ، گلن گریون و شپارد توسط آژانس ملی فضا نوردی (نازا) انتخاب شده‌اند تا در طی هفته‌های آینده برای مسافرت بفضا آماده شوند و تحت آزمایشات مخصوصی قرار گیرند .

این سه خلبان نماینده سه واحد ارتشی هستند یعنی نیروی هوائی و دریائی و تفنگداران دریائی ،این سه نفر تحصیلات دانشگاهی دارند و هر کدام در یك رشته از علوم متخصص میباشند وهرکدام ازآنها چندین هزار ساعت سابقه پرواز دارند .

جون هرشن گلن ۳۷ ساله و سرهنك دوم نیروی دریائی مسن ترین افراد این گروه میباشد و انتخاب او مورد انتظار همه بود.وی بیش از همه مردان فضائی امریکا سرشناس است و تاکنون عکس های متعددی از وی بچاپ رسیده است .

ویرجیل ایوان گریسن سروان نیروی هوائی و یکی از قهرمانان جنك کره میباشد .

وی ضمنا از کسانیست که هواپیماهای جدید را برای اولین باربه پرواز در می‌آورد .

آلن شپار درجه‌سرگردی دارد تنها فضا نوردی است که از یك آکا دمی بزرك د راین رشته فارغ‌التحصیل شده است .

مقامات مسئول آژانس ملی فضا نوردی مرتبا تاکید مینمایند که‌قبل از فرستادن انسانی بفضا کارهای زیادی باید انجام شود .موضوع مهم اینك پرتاب انسانی بفضا نیست‌بلکه باز گردانیدن او بزمین میباشد . در طی پانزده روز اخیر مامورین‌این سازمان‌برای‌باز گردانیدن‌یك کپسول مرکوری به آتلسفر تلاش میکردند

خبرگزاری فرانسه

حمله گرگها

اهالی مشرق چك اسلواکی را غرق در وحشت کرده است

دربراك اعلام شد که یك دسته گرك سبب وحشت اهالی شرق چکسلواکی شده و زندگی مردم این ناحیه را بخطر انداخته‌اند .

اینك شکارچیان چك بشدت‌مشغول مبارزه با این حیوانات وحشی‌هستند منطقه‌ای که گرگها به آن حمله‌کرده‌اند مجاور مرزهای لهستان میباشد و گروه‌هائی برای درهم شکستن حمله آنها تشکیل شده . فعلامامورین موفق شده‌اند تعداد این‌گرگها را تا دویست تقلیل دهند. آژانس خبر گزاری چك اعلام کردکه هرگرك تقریبا چهل هزار کورون که معادل بیست و هفت هزار فرانك جدید فرانسه است خسارت وارد می‌آورد.

در مرك همسر

همسر لومومبا پس از اطلاع از مرك شوهرش به پیروی از آداب و رسوم مردم قاره سیاه نیمه عریان شد و گیسوان سیاه خودرا قیچی کرد .

سرنوشت این کودك تمام مردم فرانسه را متاثر ساخت

گاز ذغال تمام خانواده او را خفه کرد

مارسل کوچولو بوضع معجزه‌آسائی از مرك حتمی و بیرحمانه‌ای نجات یافت ولی ناپدری ، مادر و برادر دو ساله‌اش « ایو » در یك خانه محقر واقع در شماره ۶۰ کوچه آلبرتوماسی در بورژه (فرانسه) بوضع فجیعی خفه شدند.

شب یکشنبه‌بود مارسل‌درحالیکه ازبوهای زننده متصاعد از بخاری زغالی دچار تنك نفس شده بود از خوا ب‌بیدار شد مادرش پولدراسون ۳۰سال داشت‌واخیرا از سن فازر آمده بود که دربورژه با آقای‌ژوزف دومینگوی ۳۸ ساله که از وی یك پسر بنام ایو دارد زندگی کند . پولدراسون نیمه‌شب با حالت عجیبی از خواب جست ولی نتوانست روی پای خود بایستدو بروی‌بچه دغلطید ژوزف هم بنوبه خود بلند شد ولی بعلت تاثیر شدید گاز تاب مقاومت نیاورد و پهلوی همسرش سرنگون شد و این دو نفر طوری افتادند که با بدن خودبچه و تختوی راکاملا پوشانیدند.

از طرف دیگر قرار بود که آقای ژوزف صبح یکشنبه بمنزل برادرش برنارد برود و در تعمیر و نقاشی منزلش بوی کمك کند و وقتی که برنارد دید برادرش نیامده بعد از ظهرهمان‌روز بمنزل آنهاآمدولی هر چه‌در را کوبیدجوابی نشنید واجساد ژوزف و همسر و کودك دو ساله‌شان قریب چهل ساعت در آن کلبه‌ماند تا اینکه آقای ژان پیکوزو رئیس کارگاهی که ژوزف در آن بعنوان گچ کارمزدوربودبوضع اسف بار آنها پی برد و همان موقع بود که مارسل کوچولو آخرین نفس های بین مرك و زندگی را میزد.

معجزه این بود که از طرفی بدن ژوزف و همسرش طوری روی کودك و تخت او افتاده بودند که کاملاز بخاری جدا شده بود و ازطرف‌دیگر از درز کوچك بین دو تخته کلبه مختصر هوائی بمشام‌مارسل میرسید و اورا تا آن موقع نگاهداشته بود.

در بیمارستان بروتنو زیر چادر اکسیژن کم‌کم حالش خوب شدولی هیچکس نیامد از او سراغی بگیرد زیرا از ثمره ازدواج اولیه پولد ـ راسون است و خواهر ژوزف هم به خبرنگاران گفته بود : « من‌وبرادرم با هم حسن تفاهم نداشتیم و بچه‌ای هم که در بیمارستان است ازفامیل ما نمیباشد .سرنوشت این کودك توجه تمام فرانسویان را جلب کرده است .

خبرگزاری فرانسه

★✳★✳★✳

خواهران پرزیدنت کندی درپاریس

بانوان استوان اسمیث ۳۲ ساله (چپ) وپترلاو فورده۳۵ ساله‌خواهران کندی رئیس جمهوری امریکا دیروزوارد پاریس شدند .

خواهران کندی چند روزی رادر سوئیس باسکی بازی گذراندند و اینك به پاریس آمده اند تا با مدهای‌جدید آشنائی پیدا کنند .

شباهت زیاد استون اسمیث بـه کندی توجه مردم پاریس را جلب کرده‌است .

فرانس سوآر

فیلم‌های آلمانی ومسئله‌محاکمه آیشمن

در تل اویو اعلام شد که بمنظور جلوگیری از عکس العمل شدیدمردم تصمیم گرفته شده که در جریان محاکمه آیشمن هیچ فیلم آلمانی در سینماهای اسرائیل بمعرض‌نمایش گذارده نشود . فیلم هائی‌که بزبان آلمانی هستند نیز شامل این دستور میباشند .

ضمنا اعلام شد که جهانگردان آلمانی که قرار بود در بهار وتابستان آینده باسرائیل بیایند از ترس‌نفرت مردم اسرائیل از مسافرت باین کشور منصرف شده‌اند .

خبرگزاری فرانسه

مردم کنگو به پوشیدن کفش علاقه ندارند

مردان خوش پوش در خیابانها پابرهنه راه میروند

دارند و تقریبا همه مردان شهری کنگو پیوسته لباسهای خوش‌برش تمیز و بدون لکه پوشیده اند .لباس آنها از شلوار خوش‌دوخت وپیراهن روشن تشکیل میشود .

اما به پوشیدن کفش علاقه‌زیادی ندارند و بسیاری از مردان خوش‌پوش را میتوان دید که در پیاده‌رو ها پابرهنه راه میروند .

زنان کنگو

زنان بر عکس مردان کمتر لباس اروپائی میپوشند . آنها جامه های دراز افریقائی را که معمولا ازپارچه‌های روشن پنبه ای است میپوشند یا از همین پارچه ها اطراف بدن خویش می‌پیچند .

زنان کودکان خود را پشت سرشان میان پیچیهای همین تن پوش قرار می دهند بطوریکه فقط سر کودکان بیرون است و با همین وضع برای خرید یا گردش از خانه بیرون می آیند .

زنان کنگو در حالیکه کودکانشان را بر پشت و بار هائی بر سردارند یا برهنه روزانه چند کیلو متر در شهر حرکت میکنند .

حتی هنگامیکه زنان در تظاهرات شرکت میکنند یا در برابر نیروهای پلیس میدوند بار خود را بر سر دارند و کودکشان را بر پشت . .

زنان کنگو نیز مانند زنان اروپائی از رنگهای تند خوششان می آید واین علاقه را از نقشهای پارچه تن پوش و رو سری آنها میتوان دریافت .

زنان کنگو بر خلاف بسیاری از زنان سیاهپوست دیگر علاقهٔ عجیبی دارند که خانه هاشان تمیز باشد و بیشتر اوقات روزانه آنها صرف شستن و روفتن خانه و اسباب خانه میشود لباس شوهران خود را نیز با دقت و علاقهٔ عجیبی میشویند .

فراوانی

مشکل کنونی در لئوپولدویل آمدن هزاران تن بیکار از روستا هاست‌که طبق سنن قبیله‌ای باید افراد آن‌قبیله هائی که در لئوپولدویل ساکنند‌از خویشان بیکار خود نگاهداری کنند و این بدان معنی است که حتی در صورت گرسنگی کشیدن زنان و فرزندانشان مهمانان خویشاوند را سیر نگاهدارند .

تا بلژیکیها بودند انتقال از دهکده به شهر تابع مقررات دشواری بود . ولی امروز کسی نیست که ازمهاجرت افراد قبایل بیکار به شهر های‌بزرك جلو گیری‌کند . سازمان ملل متحد نیز با وجود آنکه‌متوجه این مشکل شده نمیتواند ممانعت کند زیرا نه قدرت اجرائی کافی دارد نه چنین اقدامی از لحاظ تبلیغاتی اثر قابل تحملی خواهد داشت .

موشها بچه‌ای را خوردند

در فرانسه در ناحیه «مالهوز» اخیرا فاجعه‌ای جریان یافت که به شنیدن آن مو بر اندام انسان راست میشود .

کارگری بنام «گلدن» باهمسر ۲۳ساله و بچه ۱۴ ماهه «برانده» در یکی از محله های کنار شهر مالهوز در یك خانه چوبی زندگی می‌کردند .

شب بچه را در گهواره اش خواباندند و پس از اینکه مطمئن شدند خوابیده است به اطاق خودشان رفتند .

فردا صبح «گلدن» برخاست و لباس پوشیده و سر کار رفت همسرش نیز برای درست کردن شیر بچه به آشپزخانه رفت .

اما وقتیکه در اطاق را باز کرد و بطرف گهواره بچه رفت سه‌موش بزرك را دید که از گهوارهٔ بچه پائین پریدند و توی سوراخی‌رفتند از وحشت بجای خود میخکوك شد. بعد باترس و لرز بطرف گهواره رفت وبا منظره جان خراشی روبرو شد براند کوچولو و صورتش پاره پاره و خون آلود بود وموشهاقسمت اعظم خون او را خورده بودند .

زن بیچاره با وحشت واضطراب شروع به فریاد زدن کرد. فورا اتومبیل بیمارستان رسید و بچه رابه بیمارستان حمل کردنداکنون‌زندگی بچه در خطر است و امید نجات‌نمی رود .

فرانس سوآر

طغیان شدید در سامبر فرانسه

بعد از بارندگی شدیدی که در ناحیه سامبر در فرانسه روی دادد در حوزه صنعتی سوبرك آب همه جا را فرا گرفت . راههای شوسه وآهن بسته شد و صحن کارخانه‌ها مملو از آب شد. چند صد خانه در میان دریائی از آب محاصره گردیدند و قایقهای مخصوص ساکنین آنها را نجات دادند .

در این عکس منظره نجات یك خانواده را ملاحظه میفرمائید .

جدول

کلمات متقاطع شماره ۱۷۵۲

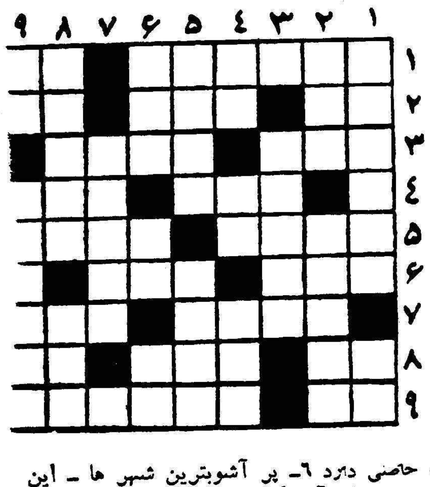

افقی : ۱ـ از قهرمانان هزار ویکشب که برو بحر پیموده است ـ از خود راضی ۲ـ بیشتر بر زبان‌میآورد ـ ۳ـ حرف نفرت ـ لطیف نماست و ملایم!ـ ۴ـ بشنو که از جدائی‌چه حکایت دارد ۵ـ از محصولات اختصاصی انگلستان ـ کم کم دوران آن نیز بسر می رسد ۶ـ آینده ـ ۷ـ آمریکائی حاضرجست دنیائی را با آن‌بخرد ۸ـ نرخ ـ تحریر آن نیز طبق قانون مقررات خاصی دارد ۹ـ پر آشوبترین شهر ها ـ این هم شهری است اما البته نه بدان آشفتگی ۷ـ از گلها ـ کنبد معلق روی ارض ۸ـ از خشم برا ب‌آید ـ پیکر بی‌جان ـ از خاکها ۹ـ بالاپوش ـ ازشاهان کیان بود و بعد از کیخسرو آمد .

عمودی : ۱ـ یکی ازآثار اسکاروایلد که بسبت تشبیهات جالبش شهرتی دارد ـ پرنده بی‌پروبال ۲ـ واحد آدم و اشتر رباشد !ـ بمعنی خوش ذوقی و نکته سنجی نیز آمده است ۳ـ نویسنده بهشت و دوزخ وبرزخ است و روغن زیتونی معروف ۴ـ بیخ ـ مال دیگش بیشتر خواستار دارد ـ فرستاده آخرین ۵ـ پنجره بالارونه باز شو ـ مجلس ختم ۶ـ پشت برهوا ـ اگر ظاهرش یك نیست در معنی همان است ـ به ساختمان میگذارند ۷ـ یك نوع گچ بری که درساختمانهای قدیمی زیاد بود ۸ـ برای حاجی شدن بجا می‌آورند ـ الفبای خط و نقطه ۹ـ حرف نفی ـ از پادشاهان صفوی

حل جدول شماره ۱۷۵۱

افقی : ۱ـ خم ـ حکایت ۲ ـ بی‌دوا ۳ـ نفس ـ راسین ۴ـ هر ـ پی‌ـیاب۵ـفر ـ بن۶ـدوا ـ کل ـ حد۷ـ ویراژ ـ سباه۸ـسرداب ۹ ـ قیامت ـ به

عمودی : ۱ـخانه بدوش ۲ ـ فر ـ وی ۳ـ بس ـ فارسی ۴ـحی ـ پر ـاراه۵ـ کدری ـ کژدم۶ـ اوا ـبل ـات۷ـ یاسین ـسب ۸ـ یا ـحب۹ـ جن‌بوداده.

پاورقی اطلاعات

ایریس

نوشته : میشل داوه

-۱۹-

گمان می کنم برخورد اولیه شما با «الکس» فوق‌العاده نا مطبوع بوده ، اینطور نیست ؟.

ـچرا ، اصولا من از این تیپ مردان زرنگ و از خود راضی خوشم نمی آید .

برعکس «الکس» هیچگونه خود پسندی احمقانه ندارد . فقط اخلاق بخصوصی دارد که باید با آن آشنا شد و آنوقت درباره اش قضاوت کرد . تازه پس از پی بردن باین موضوع معلوم می شود که چقدر پسر خوبی است . در هرصورت اکنون مثل اینکه میانه شما دو تا بد نیست . از این حیث خیلی خوشحالم .

کارولا با خنده گفت : خیلی جذاب است و بسیار هم صبور و در مانور های خود ماهر است و ...

صحبت خود را ناتمام گذاشت و در حالیکه رویش را بطرف نیکلا گرفته بود پرسید :

ـخوب ، پاپا ، برای خرید پرده و لوازم دیگر چقدر پول خواهی داد ؟

هنوز نیکلا باین سئوال جوا ب‌نداده بود که «ایریس» باز بسخن در آمد :

ـکارولا، خوب است اندکی در این کار عاقل باشی ، پس از عروسی تو این اطاق گرایه داده خواهد شد ، از آن پس دیگر به‌پرده ها و لوازمی که از طرف یکی از بهترین «دکوراتور» های پاریس‌انتخاب می شود احتیاجی نخواهیم داشت .

«کارولا» خنده ای کرد و جوابی نداد

روزبعد «الکس» بسراغ او آمد . در حالیکه با یـ یقیدی تمام آرنجش را به «رل»-اتومبیل تکیه داده بود گفت :

-۲۰-

حـالا بگذارید اندکی شما را تماشا کنم . امروز مثل این است که برای‌نخستین بار همدیگر را می بینیم ، با این کلاه که بسرگذاشته ای دیگر آن حالت حمله سابق را نداری .

ـدوست دارم همیشه بی کلاه و همان حال حمله‌را داشته باشم.

ـدر این باره بعدا فکر خواهیم کرد . حالا بگو به بینم کجا برویم ؟

ـواضح است برای خرید پارچه پرده ای ،

ـدرست است ، اما مسئله پارچه کار بعدی است .در این‌باره بعدا فکر خواهیم کرد .

دست خود را روی‌زانوی «کارولا» گذاشت لبخندی زد و پس از آن دستکشهای خود را پوشید و اتومبیل را بحرکت در آورد .

ـهوای آفتابی خوبی است . بهتر است به «سن ژرمن»برویم به ببینم گل های میدنای بهاری در چه حال هستند .

ـراستی ،شما چه وقتها کار می کنید ؟

ـخیلی به ندرت ، فقط هنگامی که از همه جا ناامید شوم .

کارولا، آهسته گفت :

ـاتفاقا من هم چنین حدس می زدم .

ـمعلوم می شود خیلی زرنگ هستید !دختر کوچکی مثل شماو اینهمه هوش ، استعداد ! راستی چند سال دارید ؟ بیست سال یا کمتر ؟

ـبیست سال و شش ماه ... حالا بگوئید به بینم پول لباسهای شما را می دهد ؟چون بطوریکه خودتان می گوئید آدم بیکاره‌ای هستید ؟

ـنی‌نی کوچولو ، فرشتگان زیبا!

ـمگر باز چنین‌کسانی پیدا می شوند ؟خیال می کردم‌که دوران «عزیزان بلاجهت» بسر رسید .و دیگر مروجین علم وادب و بیوه‌زنان میلیاردر از میان ما رخت بربسته اند .

ـدرست است ، روزگار سختی است! مثلا تا حالا هرچه تلاش کرده ام نتوانسته ام این «مارکیز مولتو» پیرزن بدترکیب را بدام بیاندازم . تمام کوشش من‌در این راه بیهوده مانده است .

کارولا نیشخندی زده و لحظه ای با شك و تردید او را نگریست

-۲۱-

«الکس» هم دیگر حرف نمیزد و تمام توجهش به اتوبوسی‌بود که در جلو او در حرکت بود . مدتی سکوت کامل برقرار شد . سپس ناگهان «الکس» پرسید :

ـکارولا» ممکن است بگوئی چرا اینقدر از من بدت می آید دختر جوان که انتظار چنین سئوال نا به هنگامی را نداشت نتوانست فورا به آن جواب دهد . در جستجوی پاسخ قانع کننده‌ای بود که «الکس» با خنده گفت

ـ لازم نیست به خودت زحمت بدهی ، جواب این سئوال را بعد ها که بیشتر با همدیگر آشنا شدیم خواهی داد ، چطور است؟

ـ بسیار خوب ، حالا بهتر است که زیاد دور نشویم نزدیك غروب است .

اتومبیل را در میان جنگل متوقف ساخته وهردو از آن پیاده شدند و مدتی در کنار هم راه رفتند .

«کارولا» ساکت بود و الکس پی در پی سوت می زد . هنگامی که دوباره به طرف اتومبیل بر گشتند «الکس» زیر بازوی دختر جوان را گرفت .

«کارولا» باین دوستی ظاهری اعتمادی نداشت . آنقدر داستان های عشقی خوانده و آن قدر پندو اندرز به گوشش خورده بود که نمی توانست فریب این دوستی های ظاهری را به خورد .

زیر چشمی نگاهی به صورت «الکس» انداخت . وه ، چه جوان شیکی !

ناگهان بیاد نامزد تولوزی خود افتاد و باین که دردل محبت زیادی نسبت باو احساس می کرد ، واین جوان ساده لوح را بر دیگران ترجیح میداد اعتراف کرد که فشار انگشتان «الکس» حال اورا دگرگون ساخته است .

«الکس» همانطور که بازوی دختر جوان را در دست داشت گفت :

ـ حالا برویم پارچه را انتخاب کنیم . و پس از آن یك فنجان چائی باهم میخوریم .

دیگر هیچگونه بحثی میان آندو پیش نیامد . ماجرای آن روز از حدود یك دوستی ساده تجاوز نکرد .

چهار کشور

اروپائی درانتظار مبارزه باقهرمانان تیم ملی شمشیربازی ایران

دراردیبهشت ماه سال آینده قهرمانان کشور باهم مبارزه می کنند

مسابقات تشویقی شمشیربازی کاپ والاحضرت درنیمه دوم اسفندماه آغاز میشود

صبح امروز آقای مهندس نیر نوری رئیس فدراسیون شمشیر ـ بازی کشور بخبرنگار ما گفت : فدراسیون شمشیر بازی کشور به مناسبت آغاز دوره‌جدید المپیك اعضاء فدراسیون ژیمناستیك کشور رامعرفی می‌نماید .

آقای دکتر عبادالله بصیر که از قهرمانان پرسابقه اسکریم کشور بوده‌اند بسمت دبیر فدراسیون و آقای محمد حسین برنجی بسمت منشی و سرکار خانم خوانساری به سمت خزانه دار و سرپرست شمشیر بازی بانوان فدراسیون انتخاب و مشغول کار شدند . ضمنا درکمیته فنی فدراسیون آقایان دکتر بصیر سروان الماسی ، آقای تراب‌پزشکی عضویت دارند .

آقای مهندس نیر نوری در مورد فعالیت فدراسیون بخبرنگار ماابراظهار داشت که مسابقات تشویقی کاپ والاحضرت شاهپور غلامرضاپهلوی در نیمه دوم اسفند ماه آغاز خواهد شد و کلیه قهرمانان حق شرکت در این مسابقه را دارند در این مسابقه یك کاپ بزرك و چهار کاپ کوچك‌جهت‌قهرمانان‌برندماختصاص داده شده است .

قهرمانی کشور

پس‌از خاتمه مسابقات تشویقی کاپ والاحضرت شاهپور غلامرضا پهلوی مسابقات‌شمشیر بازی‌قهرمانی کشور دریکی از شهرستانهای کشور برگزار خواهدشدتاریخ‌این مسابقات نیمه اول اردیبهشت ماه‌سال ۱۳۴۰ میباشد فدراسیون طی بخشنامه‌ای شرایط شرکت در مسابقات را به شهرستانها اطلاع خواهد داد .

سعی فدراسیون در این خواهد بود که مسابقات قهرمانی کشور را در یکی از شهرستانها برگزار نمایدتا شاید انجام مسابقات درشهرستان هاموجبات‌تشویق‌قهرمانان‌شهرستانی گردیده وعلاقمندان باین ورزش از نزدیك شاهدمبارزات جالب‌قهرمانان کشور باشند

مهندس نیر نوری

مسافرت خارجی

آقای مهندس نیر نوری در مورد مسافرتهای خارجی شمشیر بازان اظهار داشت فدراسیون طی نامه‌ای بکشورهای اطریش ، آلمان ،ایتالیا و یونان نوشته است که برای انجام مسابقات دوستانه به آن کشور ها مسافرت نمایدکلیه کشورها موافقت خودرا در مورد انجام مسابقات‌اعلام داشته‌اند و فدراسیون درنظر دارد دریك مسافرت بکلیه کشور ها مسافرت نموده و در این چهارکشور مسابقاتی انجا م‌دهد .

چگونگی قبولی دعوت کشورهای خارجی از طرف فدراسیون بکمیته ملی المپیك ایران گزارش‌گردیده است و قرار است پس از تصویب کمیته ملی المپیك ایران تیم ملی شمشیر بازی باین مسابقات اعزام شود .

انتخاب‌تیم ملی

رئیس فدراسیون افزود که در طول جریان مسابقات قهرمانی‌کشور فدراسیون‌بانظرکمیته فنی‌فدراسیون شمشیر بازان برجسته و با استعداد راازمیان‌قهرمانان‌تهران‌وشهرستانها جهت عضویت وتمرین در تیم ملی انتخاب خواهد کرد. واز وجود این قهرمانان در مسافرت بکشور های خارجی استفاده خواهد شد

جوائز قهرمانان اسکی اومالتین توزیع شد

بیگلو قهرمان اول مسابقه این‌هفته به‌سوئیس عزیمت می‌نماید

حضور تیمسار سپهبد عمیدی رئیس سازمان تندرستی جوانان و تربیت بدنی ایران انجام گردید .

در این مراسم تیمسار عمیدی رئیس سازمان پس‌از توزیع جوائز آقایان بیگلو ، گیلان پور ، پنجه شیر ، قهرمانان اسکی اظهار داشت جای‌بسی خوشوقتی‌است که‌مؤسساتی مانند مؤسسه اومالتین با انجام‌برنامه های ورزشی به پیشرفت ورزش در کشور کمك‌می‌کنند چه خوب است کهسایرموسسات‌نیزدرراه پیشرفت ورزش در کشور گامهائی بردارند.

پس‌از خاتمه مراسم توزیع جوائز از طرف مؤسسه اومالتین جوائزی بحکم قرعه بین کلیه افرادیکه‌روز جمعه به آبعلی رفته بودند توزیع گردید .

قهرمان اول این مسابقه با یك بلیط دو سره هواپیما در این هفته عازم کشور سوئیس خواهد شد . آقای بیگلو قهرمان اول در سوئیس ضمن ۱۵ روز اقامت در مسابقات رسمی‌قهرمانی‌کشور سوئیس‌شرکت خواهد کرد .

ساعت یك بعد از ظهر دیروز مراسم توزیع جوائز مسابقه اسکی اومالتین در پیست اسکی آبعلی‌با

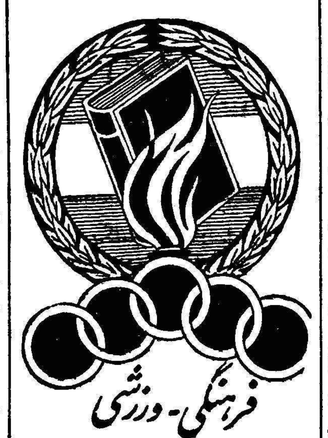

درمسابقات نهائی فوتبال باشگاهها

تیمهای شاهین برسپه ، دارائی برتهران‌جوان ، تاج بردیهیم پیروز شدند

مسابقات نهائی فوتبال تشویقی باشگاههای تهران از بعد از ظهر پنج شنبه چهارم اسفند ماه در استادیوم امجدیه‌زیرنظر فدراسیون فوتبال کشور آغاز گردید و در نتیجه درمسابقه اول‌تیم تهران جوان با دارائی یك بر هیچ بنفع دارائی‌و در مسابقه دوم کیان با شعاع یك بریك مساوی کردند. دنباله‌مسابقات بعد از ظهر روز جمعه انجام شد و نتیجه بدین شرح اعلام گردید .

آرارات با البرز ۲ بر یك بنفع آرارات ،دیهیم با تاج دو برهیچ بنفع تاج

شاهین وسپه ساعت ۳٫۵ بعد از ظهر روز جمعه مسابقه جالبی بین تیمهای فوتبال شاهین و سپه درزمین‌شماره یك امجدیه‌باحضور هزاران‌تماشاچی انجام شد و در این مسابقه تیم شاهین موفق گردید سه بر یك بر تیم سپه پیروز شود دنباله مسابقات در روزهای تعطیل هفته ادامه خواهد داشت .

هشتمین دوره مسابقات شطرنج قهرمانی تهران

بطوریکه از فدراسیون شطرنج کشوراطلاع‌میدهندهشت دوره ازمسابقات‌نهائی‌شطرنج قهرمان طهران با شرکت ۱۴ نفر از بهترین بازیکنان شطرنج انجام شد و نتیجه آن بشرح زیر است :

آقایان‌عفتیان۷امتیاز جوادی ۶٫۵ امتیاز سالور ۴٫۵ امتیاز کرباسی ۴ امتیاز نظریان ۴ امتیاز گلبادی۳٫۵امتیازابراهیمی۳ امتیاز طهماسبی ۳ امتیاز جلوه ۲٫۵ امتیاز صانعی نژاد ۲ امتیاز تقی زاده ۱٫۵ امتیاز گریگوریان ۱٫۵ امتیاز صدرالاشراف ۱ امتیاز و مستوفی هیچ امتیاز .

قهرمان کشتی باشگاه داریوش

مسابقه داخلی کشتی آزاد باشگاه داریوش در وزن ۵۷ کیلو تحت نظر آقای سعدیان مربی فدراسیون کشتی کشور و بداوری آقایان خدابنده ، رجب زاده ، سر حدی جواهری و امان زاده انجام گردیدودر نتیجه‌آقایان اکبر کریمی ، غیب علی شکاری و منصور جهانیان به ترتیب مقام اول تا سوم مسابقه را بدست آوردند .

سومین مسابقه تشویقی کشتی در وزن ۶۲ کیلو در هفته آینده ، انجام خواهد شد .

بدینوسیله باطلاع میرساند که نام خانوادگی اینجانب مهندس ناصر فارسیجانی به فرنوش تغییر یافته است .

۱ـ۲ آ ـ ۴۵۱۱۴ مهندس ناصر فرنوش

آگهی مناقصه حمل کك

شرکت سهامی کارخانجات قند ایران حمل ۱۲۰۰ تن کك از معدن شمشك بکارخانجات قند رضائیه و میاندوآب وشاه‌آباد و شازند رابمناقصه میگذارد شرایط مناقصه دراداره باربری شرکت واقع در خیابان ویلا خیابان خوشبین موجود است پیشنهادات تاآخر وقت‌اداری روز ۲۴ر۱۲ر۱۳۳۹ پذیرفته میشود و درساعت ۱۰ صبح روز بعدباز و رسیدگی خواهد شد.

شرکت در مناقصه بمنزله قبول کلیه شرایط مناقصه است .

۱ـ۲ آ ـ ۴۵۱۶۲

خلاصه آگهی مناقصه

مرکز اصلاح نباتات کرج مقدار درحدود ۷۰۰تن کودحیوانی برای قسمت پانصد هکتاری خود واقع‌در ۵کیلومتری جنوب‌شرقی کرج‌خریداری مینماید.

۱ـ حق‌الدرج آگهی‌مناقصه درروزنامه‌ورادیووهرگونه عوارض بعهده برنده مناقصه است.

۲ـ مبلغ سپرده ۱۴۰۰۰ ریال بصندوق مرکز درکرج ویابحساب شماره ۱۴۰۲ بانك مرکزی‌ایران شعبه فردوسی ویابحساب شماره ۱۵۰۵۱۶ بانـك مرکزی شعبه کرج منظور فرمایند.

۳ـ پیشنهادات تاآخر روز ۱۴ر۱۲ر۳۹ بدفتر مرکز اصلاح نباتات کرج تحویل ورسید دریافت دارند.

۴ـ پیشنهادات رسیده درتاریخ ۱۵ر۱۲ر۳۹در امور مالی باز وقرائت خواهد شد .

۵ـ به‌پیشنهادات خاص و مبهم ترتیب اثرداده نخواهدشد.

آ ـ ۴۵۱۷۴ رئیس مرکز اصلاح نباتات و ازدیاد بذر کرج ـ مهندس قره‌باغی

جوایز برندگان بلیط‌های تی.بی.تی که درجشن‌های اخیر اطلاعات بانوان توزیع شد

ردوجشن اخیر اطلاعات بانوان که در ۱۴ و ۲۱ بهمن ماه ، گذشته بر گزار گردید ، ازطرف موسسه مسافربری «تی.بی.تی» بلیط هائی با جوائز نفیس بین شرکت کنندگان در جشن توزیع شد که جریان آن در اطلاعات بانوان به چاپ رسیده است و وبرای‌مزیداطلاع‌اعلام‌می‌شودکه دارندگان‌بلیت‌های شماره ۱۷۸۴ ـ ۲۳۴۳ ـ ۴۰۲۵ ـ ۳۳۱۷ ـ ۲۸۳۰ ـ ۴۳۲۱ برندگان مسافرت و مهمانی درایام نوروز هستند و باید باتفاق سایر برندگان این بلیطها درساعت ۶ بعداز ظهر چهارشنبه آینده (۱۰ اسفند) برای دریافت جوائز خود در دفتر اطلاعات بانوان حضور یابند .

آ ـ ۴۴۹۳۲

آ ـ ۴۵۰۵۶

آ ـ ۴۵۲۱۶

اجتماعی

مردم حرف میزنند

شماره تلفن‌ما ۳۰۰۱۰ میباشد

شما هم میتوانید هر روز عصر (غیر از روزهای تعطیل) از ساعت ٦ تا ۷٫۳۰ بعداز ظهر بما تلفن کنید و مشکلات و نرددلهای خودرا با مادر میان بگذارید

جلوی خانه مرا خراب کرده‌اند

* خانه شماره ۵۹ درکوچه رجائی متعلق بمن است مقابل این خانه را نمیدانم کدام دستگاه دولتی کنده است قدر مسلم اینکه یا شرکت تلفن یا سازمان آب یا اداره برق اینکار را کرده است اما حالا ما بهر کدام از این سه دستگاه شکایت میکنیم ، جواب رد میشنویم تکلیف چیست ؟

محمد آل آقا

***

قابل توجه وزارت بهداری

سرخك درقره‌داغ شایع شده ؟

*بمن اطلاع رسید که در قسمت های مرکزی قره داغ بیماری سرخك بشدت شیوع یافته و باعث مرك عده‌ای از کودکان و جوانان هم شده است.البته شاید بیماری مزبور سرخك نباشد دهاتیهاندانسته آنرا سرخك نام داده‌اند . من از این خبر خیلی ناراحت شدم ولذا دست بدامن شمادراز کردم . میخواهم بپرسم چرا باین منطقه وسیع از آذربایجان توجه نمیکنند . این بخش فاقد راه و همه چیز است . . . امیدوارم با درج این مطالب در آن روزنامه وزین وزارت بهداری و سایر مسئولین باین منطقه بخصوص از لحاظ بهداشتی توجه کنند و برای رفع بیماری مرموز نیز اقدام فوری بنمایند

احمد معینی اصل

***

خیابان شاهرضا و مناظر زننده

* مدخل خیابان شاهرضا ازمیدان شهناز (دست چپ) تبدیل بمستراح عمومی شده وازبرکت توجه رئیس برزن درانظار مردم هرلحظه مناظر زننده‌ای ظاهر میشود و بوی عفونت هم آن حدودرا فرا میگیرد ، درحالیکه چند قدم بالاترمستراح زیرزمینی وجود دارد . . . .

ه . ر

***

میدان فوزیه شلوغ شده

* آقا ، میدان فوزیه کم‌کم‌ازصورت میدان خارج میشود وبیك بازار فروش میوه وتره‌بار تبدیل میگردد ،آنهمه خرج زیبایی این میدان کرده‌اند ولی هیچکس نیست بپرسد آیا آنجا میدان است ویا فروشگاه بدتر ازهمه رفت وآمد اتومبیلها واتوبوسها دراین میدان مشکلی شده ووقت مردم تلف میشود .

فرزین . ر

***

برق‌ما ضعیف شده

*اینجا رستوران چارلی است ، این برق دولتی ماهم مثل‌برقهای خصوصی شده از ۲۲۰یکدفعه به۱۲۰ ولت رسیده‌است میگویند ضعیف شدن برق این‌نواحی مربوط باینست که چراغهای مهتابی جاده کرج را روشن کرده‌اند .

***

خطر اتصالی

* سیم برق‌کارخانه فروزان درچهارراه هاشمی سلسبیل در وسط خیابان پائین آمده‌است بطوریکه باتومبیلهای‌بزرك اتصال پیدا میکنند .

مهندس افشار

***

نان کیلوئی ۱۳ ریال

* درمیدان بهارستان نان لواش راکیلوئی ۱۳ریال میفروشندآدم این حرف‌را جز بشمابکه بگوید .

م . محمودی

***

درشگه تنها وسیله حمل‌ونقل ما است

* اهالی خیابان خراسان سه‌راه‌هاشم آباد دولاب مسگرآباد وسیله‌ای جز درشگه ندارند ولی این‌درشگه‌هاهم خیلی فرسوده‌اند، دراینجا شرکت‌واحد بتوپخانه‌خط‌ندارد ، من تقاضا میکنم شرکت مزبور خطی هم دراین مسیردایر نماید .

محمد شمس

***

بلندگوهای مزاحم

*بلندگوهای سرچهارراه‌سالار شب‌وروز برای‌ما نگذاشته،اعصابمان خردشده‌است .

محموداشرفی

***

اتوبوس سمنگان نارمك کم است

* اتوبوس خط سمنگان درنارمك کم‌است اهالی این حدود راه را تاایستگاه اتوبوس کیلومترها پیاده میروند .

دوشیزه م- آذر

***

تیرهای چراغ لامپ ندارد

* تیرهای کوچه استاد علی‌درخانی‌آباد لامپ ندارد ،خانه‌ها در معرض خطردزدی قرار گرفته .

جواد - م

***

کوپن نمیخواهیم پولش را بدهید

*من دبیر هستم،شنیده‌ام که‌برای سال ۱۳٤۰ کوپن چاپ‌میکنند، ماکوپن نمیخواهیم ،بما پول‌بدهند .

پوران امجدی

***

فروش ترقه ممنوع

*راجع به‌کوری بچه‌ای درائر منفجر شدن ترقه‌ای خبری نوشته بودید ،خوب اینکه کاری ندارد ترقه فروختن را غدغن کنند تااین‌قبیل ناراحتیها پیش نیاید .

خانم معلم دبستان حکیم‌الملك

***

قیمت ثابت نیست

*درحدود سلسبیل گوشت بقیمت‌های مختلف فروخته میشود ، قیمتها دراین منطقه ثابت نیست ،توجه‌شهرداری راباین موضوع جلب نمائید .

مهندس شریف

***

ایستگاه را مشخص کنید

* تقاضا میشود ایستگاه چهارده نگاه ماشینهای خط ۹ که اختصاص به‌خیابان تخت طاوس دارد ومیسر آن تعیین گردیده وسیله تابلو مشخص گردد .

م - بهپور

تشکیل جلسه عمومی باشگاه لاینز درجوادیه

شب جمعه جلسه عمومی باشگاه لاینز شمال تهران با حضوریکصد نفر از اعضای باشگاه و بانوانشان (که عضو باشگاه لاینز زنان ایران میباشند) در جوادیه تشکیل شد. پس‌از صرف افطار آقای عبداله انتظام پیرامون تصمیم نیکوکاری و هدفهای انسانی باشگاه لاینز مطالبی اظهار داشت و تصمیماتی برای پیشرفت کار باشگاه اتخاذ گردید.

انجمنهای محلی چه میخواهند ؟

سکنه یوسف‌آباد برق دولتی میخواهند

جلسه شورای محلی یوسف آباد بریاست آقای عبداله معقول وباحضور کلیه اعضا تشکیل گردید آقای‌قاضی دراین جلسه از طرف اعضای شورا ماموریت یافت تا بنمایندگی از طرف ساکنین‌یوسف آباد در جلسات‌شورای شهر شرکت نماید . اعضای شوری تقاضا کردند تا از طرف شوری اقداماتی برای تنزل قیمت برق بعمل آید و ترتیبی داده شود که عموم سکنه یوسف آباد از برق دولتی آلستوم استفاده نمایند .

کره‌و ماست

در این جلسه گفته شد که سهمیه کره و ماست پاستوریزه در یوسف آباد کم است و تقاضای ازدیادسهمیه آن بعمل آمد .

آسایشگاه

درشوری اعضا گفتند که برای واگذاری زمین آسایشگاه به فرهنك یوسف آباد اقدام شود تا از این قطعه زمین باغ‌کودك و مدرسه ساخته شود همچنین اعضا پیشنهاد کردند که زمین گورستان بافراد عادی‌واگذار نشود و تقاضا کردند که این زمین در اختیار فرهنك قرار گیرد تا در آن تاسیسات فرهنگی احداث شود .

پزشك بیمه

شورای یوسف آباد اقدام کرد تا از طرف شرکت بیمه از پزشکان یوسف آباد پزشك کشیك شب‌تعیین شود و شرحی دراین مورد بشرکت بیمه نوشته شد تا درمعرفی پزشك بیمه شبانه روزی اقدام نماید .

تسطیح تپه‌ها

شوری‌برای ادامه فعالیت‌بولدزر شهرداری برنامه تنظیم کرد این‌بولدزر تپه ماهورهای یوسف آباد را تسطیح مینماید .

درشمالغرب اقصی اسفالت خیابانها نیمه تمام ماند

در منزل آقای حاج محمد باقر قاسمی عده‌ای‌زیادی از اعضای‌انجمن محلی شمالغرب اقصی‌حضورداشتند آقای شیرازی گفت عملیات‌اسفالت کاری در خیابانهای آذربایجان - ۲۹ اسفند - طوس- زاویه بکندی پیش‌میرود و سراسرخیابانها حفاری شد ،واسباب زحمت عابرین فراهم گردیده است آقای شیرازی از برق فروزان نیز شکایت کرد سپس دراین جلسه از عوارض اسفالت مطالبی بیان شد دراین جلسه آقایان صدرالاشرافی ، محمدیان ، رادمند، اقوامی ، قاسمی ، نورمحمدی ،خدا پرست ، هدائی رایگان ، خدامی ، اسکندری ، غلامی ، مقدم ،علوی شرکت داشتند .

دربخش ۵ و ۱۵ پیشنهاد درختکاری دادند

در بخش ۵ و۱۵ تهران پیشنهاد شد تا درخت های بیشتری درمیدان اعدام بکارند براثر اقدام انجمن پانزده کیسه برنج رایگان درمیان دانش آموزان دبستان مهدیه‌توزیع گردید گفته شدکه این برنامه‌در هر سه ماه یکبار تجدید خواهدشد .اعضای انجمن برای روشنائی‌خیابان ها و کوچه ها با بنگاه برق وارد مذاکره شدند و در باره اقدامات خلاف قانون یکی از مامورین‌محل مکاتباتی از طرف انجمن بعمل‌آمد. دراین جلسه برای رفع مزاحمت مردی که در محل عربده جوئی میکرد بکلانتری مراجعه شد واقدام لازم بعمل آمد .

قول داده‌اندکه اتوبوس‌هارا زیاد کنند

جمعیت نازی‌آباد روبافزایش‌است و احتیاج به اتوبوس بیشتری دارد مسافرین‌در صف‌معطل‌میشوند. از طرف شورای محلی نازی آباد بشرکت واحد شرحی نوشته شده و قول داده‌اند که بر تعداد اتوبوسها اضافه کنند در جلسه رسمی شوری اعضا تائید کردند که آقای محمد علی آذرهوش‌برای رفع‌نیازمندیهای این محل کوشش میکند و عملا وظایف یك نماینده دلسوز راانجام میدهد .

درحسام السلطنه خط اتوبوسرانی تعطیل شده

در دبستان طاهریه جمعی از ساکنین حسام‌السلطنه وجی علیا حضور یافتند دراین جلسه انتخابات انجمن‌بعمل‌آمدو آقایان ثقة‌الاسلامی توکلیان نوراله سعیدی اسمعیل بهروز وزیری چاپچی باخداعابدی ابراهیمی طالب‌لو اسکندر پور عسگری خاکبازصادقی‌نژاد خیاطان مرادخانی یادگارزاده اردکانی شاه محمدی طهماسبی همتی بسمت اعضای انجمن تعیین شدند . دراین جلسه گفته شد که مدت دوماه‌است سرویس اتوبوسرانی خیابان حسام‌السلطنه قطع گردیده و انجمن‌اعلام کرد که اگر در برقراری خطجدید اتوبوسرانی شرکت واحد اقدامی ننماید انجمن ناچار است برای‌رفتو آمد مردم و سکنه محل سرویس اتوبوسرانی بین این محل و سه‌راه اطلاعات برقرار نمایدَ . اعضای‌هیئت مدیره گفتند که شهرداری توجهی باسفالت خیابان حسام السلطنه‌ندارد و آب چاه عمیق این محل نیز قطع شده .

پان آمریکن
آغاز مجدد برنامه پروازهای خودرا اعلام میدارد

اعتصاب عمومی مهندسین پرواز شرکت‌های هواپیمائی آمریکا پایان یافت و پان‌آمریکن برنامه خودرا مجددا آغاز میکند .

اطمینان داشته‌باشیدکه پان‌آمریکن مجددا آماده‌عرضه سرویسهای عادی‌مسافرتی و باری خود به شش قاره میباشد .

سرویس تهیه جا بطور معمول برقرار بوده و میتوانید برای تهیه جا به‌آژانس مسافرتی خود یا پان‌آمریکن مراجعه فرمائید .

ما از ناراحتی‌که ممکن است این‌وقفه درکار برای شما ایجاد نموده باشد عمیقا متاسفیم ما از صبروانتظار شما دراین مورد صمیمانه تشکر نموده ودرانتظار انجام مراجعات شما میباشیم .

خیابان حافظ - چهارراه کالج - تلفن ٦٥٩٩١

PAN AMERICAN

محبوب‌ترین شرکت هواپیمائی جهان

آ- ٤٥٠٤٤

مُدل های جدید اتومبیل پژو آخرین شاهکار اتومبیل سازی اُروپاست

مسافرینی که عازم اُروپا میباشند ومایل بخرید اتومبیل «پژو مُدل ٤٠٤» هستند میتوانند برگ سفارش خودرا دریافت وپس ازیکماه درفرانسه تحویل بگیرند

نماینده انحصاری: شرکت سهامی شبدیز - خیابان سعدی شمالی شماره ۳٤۸ - تلفنهای ۳٦۸۰۵ - ۳٦۲۷۱

شعبه خیابان شاهرضا شماره ٦۹روبروی تهران پالاس تلفن ٦۱٤۳۷

تلویزیون ایران

ساعت ۶٫۰۰ اعلام برنامه‌تلویزیون
ساعت ۶٫۰۳- برنامه‌خردسالان
ساعت ۶٫۳۰ درس انگلیسی
ساعت ۷٫۰۰- برنامه هنری
ساعت ۷٫۳۰- برنامه سازمان‌برنامه
ساعت ۸٫۰۰ -هنرهای زیبا .
ساعت ۸٫۳۰ اخباروفیلم خبری
ساعت ۸٫٤۵-فیلم
ساعت ۹٫۰۰-مسابقه ۳۲ هزار ریالی
ساعت ۹٫۳۰ -فیلم
ساعت ۱۰٫۰۰ -آشنائی بیشتر
ساعت ۱۰٫۳۰ -پایان برنامه

از هم‌اکنون بفکر تهیه شماره مخصوص نوروز اطلاعات جوانان باشید. اطلاعات جوانان شماره مخصوص نوروز خودرا همراه با بیست مسابقه جالب و جوائز ارزنده تقدیم میکند .

اداره وراهنمائی و تشریفات

سازمان ملل دست این دختران است

«ماری‌ویزمن» از مراکش ـ«کرنلیا فوست» اهل تنسی و «میرتاتساگاری»، سه دختر زیبا از سه اقلیم ، دوراز جنجال وهیاهوهای سیاسی درگوشه‌ای از سازمان ملل متحد سرگرم گفتگو هستند .

وقتیکه جلسات سازمان ملل متحد باشور و هیجان به بزرگترین مسائل سیاسی جهانی رسیدگی میکند ، مردان سیاسی که سرنوشت دنیا و ملتهادر دست آنهااست بجان یکدیگر میافتند و با نطقهای طولانی وپرحرارت ساعت ها گوشهای جهانیان رابخود مشغول میکنند گمان میرود که تنها د راین ساختمان عظیم و مرکز ثقل سیاسی جهان مردان هستند که بکار میپردازند و همه چهره‌ها گرفته و عصبانی است و هیچگونه مظهری‌که نمودار ذوق و لطافت باشد در این محیط دیده نمیشود .

حال آنکه در همان لحظات حساس و جنگ و جدالهای مردان سیاسی در گوشه‌و کنار ساختمان سازمان ملل متحد دیده میشود که زیبارویان هفتاد و نو ملت دسته دسته بدور هم‌نشسته و تنها صحبتی‌که در بین آنها نیست صحبت سیاست است !

امروز در سازمان ملل متحد زنان و دختران زیبا و خوش اندام از نژاد های مختلف و ملت های گوناگون همدوش باسیاستمداران معروف جهان بکار مشغولند ، بعضی از آنها در ساری (لباس هندیها) خوشرنگی خود را پیچیده‌اند و برخی پیراهن چینها رادربردارند ولی اغلب‌آنها نیزاونیفورم مخصوص‌سازمان‌ملل‌متحدراپوشیده‌اند سیاه وسفید زردو سرخ بلند وکوتاه، موبور و چشم مشکی که‌هریك لااقل به‌سه تاچهار زبان صحبت میکنند ،در میان این زیبارویان فراوان یافت میشوند .

زنان کارمند سازمان ملل متحد که عده آنها امروز به هزار ودویست نفر میرسد کار های مختلفی را انجام میدهند،از تلفنچی گرفته تا راهنمائی و انجام تشریفات نمایندگی سازمان ملل بعهده آنهاست .

زنان ملل متحد یافرشتگان زمینی که مظهر صلح و صفا و زیبائی در جدی‌ترین محیط های سیاسی جهان هستند علاوه بر وظایف سیاسی که بعهده‌دارند ، باوجود این از زیبائی خود آرائی برخ کشیدن مدهای خود بدیگران کوتاهی نمی‌کنند .

بطوریکه اگر تازه‌واردی ناگهان بیکدسته از آنها برخورد کند ،بخیالش بسالن مد و زیبائی وارد شده وعده‌ای مانکن لباس های مختلف را نمایش میدهند .

آ ـ ۴۵۲۰۲

خانواده

بیش از دو ثلث سیگار را نکشید

اطباء انگلیسی اخیرا کاوشهای مستندی در مورداندازه ته سیگار در آمریکا و انگلستان انجام داده‌اند . آمریکائیهاوقتیکه طول سیگارشان بطور متوسطه به ۳۱ میلیمتر رسید آنرا دور می‌اندازند ولی انگلیسهاآنقدر آنرا میکشند تاته‌سیگارشان بطور متوسط بیش از ۱۸ر۷میلیمتر بلندی نداشته باشد . تنها ازهر چهل نفر یك نفر ته‌سیگارش بلندتر از ۴۰میلیمتر می‌باشد .

از جانب دیگر آمارنشان میدهد که تعداد کسانیکه‌بسرطان ریه دچار هستند درانگلستان بیش از آمریکاست . شایداختلاف طریقه سیگار کشیدن مردم این دوکشور در این موضوع بی‌تاثیر نباشد .

انگلیسها سیگارشان را تاته میکشند ودر نتیجه منطقه‌ای ازآن‌راکه‌حاوی کربورهای سرطان زامی‌باشد هم دود می‌کنند و این کربور هارا بریه خود منتقل می‌نمایند .

درسال ۱۹۵۷ درانگلستان پانزده هزار نفر مرد در اثرابتلاء بسرطان برنش و ریه جان سپرده‌اند و این تعدادتقریبا سه‌برابر تعداد تلفات سال ۱۹۴۴ می‌باشد .در حالیکه در فرانسه که‌تعداد سیگاریهایش معادل انگلستان می‌باشد تلفات این بیماری پنج‌هزار ودویست نفر یعنی تقریبا دوبرابر تعداد تلفات سال ۱۹۵۰ بوده‌است .

درآمریکا که جمعیت آن پنج برابر انگلستان می‌باشد آمار قربانیان سرطان ریه درسال ۱۹۵۳ بیست و پنج هزار نفر بوده‌است .

نتیجه‌ای که ازاین آمار بدست می‌آید اینستکه :

اگر معتاد بسیگار هستید خط قرمزی بین یك ثلث انتهائی دو ثلث ابتدائی آن بکشید و هرگز ازاین خط فراتر نروید . تردید نداشته باشید که این احتیاط‌برای شما بسی پرارزش‌خواهد بود ولااقل اطمینان خاطر زیادی درشما بوجود خواهدآورد .

ازمن بپرس تابگویم

مرك را بهتر از زندگی میدانم !

*متولد سال ۱۳۳۲ هستم ـ بعلت مرك پدرم سرپرست یك خانواده چهارنفری شده‌ام ـ در جستجوی کار باخانواده‌ام ازتبریز بتهران مراجعه کرده‌ام و حالا بیکار وسرگردان در تهران‌مانده‌ام و هزار بار مرك را بهتر ازاین زندگی میدانم مراراهنمائی‌کنید.

میر حسین‌حسینی

***

آقای میرحسین حسینی ... تهران ـدرجواب نامه شمامجبورم عرض کنم که شما پشت کار و صبر و حوصله‌ای را که برای موفقیت در هرکاری لازم‌است ندارید ـ بقول خودتان درهنرستان موسیقی بادامه تحصیل پرداخته‌اید ولی قبل از آنکه تحصیلاتتان تمام شود دست از آن کشیده‌اید و مثل هزاران نفر از افراد بیخبر ولایات ایران در جستجوی کار بتهران آمده‌اید .

من نمیدانم تحصیلات شما درچه حدوداست و یاچه کارهائی از عهده شما برمی‌آید وقتی فن ومعلومات شما ناچیز وکم باشد طبعا نخواهید توانست در تهران کاری مطابق میلتان پیدا کنید ، وهیچکدام ازاین‌ها دلیل بدشانسی شما نیست برای من مشکل است که‌برای شما کاری تهیه کنم گرچه از سرگردانی شما فوق‌العاده ناراحت هستم . شاید بتوانید بامراجعه بوزارت کار ازاین سرگردانی رها شوید .

فراموش نکنید که زندگی شما متعلق بخودتان نیست ـ شما هنوز خیلی جوان هستید و بایدبازندگی مبارزه کنید .

بیماری موفقیت یاکسانیکه از خوشی مرده‌اند ...

این مرد هم باسالی یك میلیون تومان درآمد ، از زندگی ناراضی است!

آقای م ـ بازرگان ۴۳ساله صاحب یك‌خانم زیبا .دوپسر ویك دختر تربیت شده، یك‌خانهٔ بسیار قشنگ در یکی‌از خیابانهای شمالی شهر ویك باغ بزرك درشمیران وسالی‌ده‌میلیون ریال‌درآمد است .

لابد خیال می‌کنید که این آقا میبایست صبح‌تا غروب شکر خدای‌را بجا بیاورد واز این موقعیت راضی و خشنود باشد ، خوداوهم۱۵سال پیش وقتی دریك خانه‌کرایه زندگی‌میکرد و یك مغازه پارچه فروشی کوچك داشت آرزو میکرد که دارای چنین موقعیتی باشد . وتصور میکردکه‌کسی که‌دارای چنین شرایطی باشد غصه‌ای ندارد،اما حالاوضع برخلاف این‌است. اوهمیشه ناراضی است ،برای اینکه بادیدن خانه‌اش بخاطر می‌آورد که بسیاری از همسایه‌هایش منازلی‌بمراتب وسیعتر وباصفاتر ازخانه او دارند، باغ شمیران در مقابل دهکده های باصفائی که فلان آقادارد خیلی‌کوچك است وبچه‌های او که‌در دانشکده‌های ایران مشغول تحصیلند ممکن بود در دانشکده های امریکا درس‌بخوانند درحقیقت معنی سعادت برای‌این آقا در کلمه «بیشتر» نهفته است ،او افزون طلب‌است‌و طبعا هرگز سعادتمند نمی‌تواند باشد ، حقیقت تنها منبع سعادت است، وهمان چیزی است که در «حال» وجود دارد ، میدانید چرا همه مردم بچه‌ها راخوشبخت ترین موجودات دنیا می‌شمارند ؟، برای آنکه آنها در «حال»زندگی می‌کنند، وخود بخود درمقابل آنچه در جریان است عکس‌العمل نشان میدهند ،

روانشناسان معتقدند که مهمترین وشایعترین علل اضطرابها وتشویشها که بیماری قرن ما محسوب میشوند. کوشش انقطاع ناپذیر عاطفی است‌که برای «بیشترداشتن» در جریان است، زیرا احتیاجات ما ممکن است ارضاء شوند ولی آرزوها وخواسته‌های ما اقناع‌شدنی‌نیستند. یك‌علت‌دیگرناراحتی افراد خیالپرداز و افزون طلب آن است‌که این اشخاص از شکست بی‌نهایت میهراسند و بهمین جهت بجای آنکه اقدام‌جدی برای رسیدن‌بخواسته های خود بعمل آورند بیشتردر حسرت و حرمان ترس از نرسیدن‌به‌آرزو بسر میبرند .

یکی دیگر از مالکین بزرك ، می‌شناسم که قریب ۳۰سال از عمر خودرا صرف اندوختن مال و افزودن تعداد منابع ثروت‌خود کرد ولی حالا که آماده لذت بردن ازثروت‌بحساب خود شده‌است، متوجه‌شده که‌همسرش نسبت‌باو علاقه‌ای ندارد.فرزندانشان‌که هرگز نسبت به آنها علاقه‌ای نشان نداده است در آن طرف دنیا درس می‌خوانند و دوستانش راغه‌ای دلال و معامله‌گر تشکیل می‌دهند، و طبعا بقول خودش دیگر کسی دربند مرك و زندگی اونیست

این آقانیز باآنکه همه اسباب سعادت را فراهم کرده‌است عملا خود را بدبخت ترین موجودات احساس می‌کند .

درحقیقت این‌گفته صحیح است که‌امیدبآنکه آینده سعادت موعود را برماعرضه بدارد، امیدواهی‌است که فرنهاست بشررا ازدرك لذات «حال» محروم نموده است درست مثل‌آنکه انسان درکنار چشمه آب از تشنگی بمیرد چون درآرزوی شراب است .

بشما توصیه میکند

فاکوپا

آ ـ ۴۵۰۹۸

آ ـ ۴۵۱۵۴

جناب آقای نخست‌وزیر
ـ جناب‌آقای وزیر فرهنگ

بدینوسیله ازجناب آقای **دکتر رستائیان**

مدیر کل محبوب اوقاف ایران که بمنظور احیای موقوفه شخصا به پرونده‌قریه کوسه‌رزجزءموقوفه‌مسجدجامع‌آمل‌رسیدگی‌وبمعظم‌له ثابت‌شده‌موقوفه خواران بآبانی وتثبیت بدون‌نشرآگهی مزایده‌باتنظیم پیش نویس‌سنداجاره قصد داشتند مقدار هفتاد مزارکیلو برنج عواید‌موقوفه‌راحیف‌ومیل‌نمایند عاجلابرتلگراف‌شماره۶ر۴۸۶۳۴ا‌و‌ـ۴ر۱۲ر۳۹ازاقدامات‌آنان‌جلوگیری‌نمودند سپاسگزاری نموده وتشویق‌این‌عنصر شریف‌وپاکدامن‌مورداستد ماست.

از طرف اهالی آمل ـ حاجی حسن محمود زاده

آ_۴۵۹۰

تلگراف ازهفت گل

پیشگاه مبارك اعلیحضرت همایون شاهنشاهی

جان نثاران مردم خوزستان نظر برادران بندر معشور بندر شاهپور .وهندیجان را درمورد کاندیداتوری آقای تراب سلطان پور که‌فداکاری و مبارزات معظم‌له بمدت ۱۵ سال در روزنامه‌های اختر و بختیار درراه خدمت بوطن و شاهنشاه عظیم‌الشان بی‌مانند و برهیچکس پوشیده نبوده برای نمایندگی مجلس شورای ملی تائید می‌نمائیم نماینده کارگران هفتگل جلیل بازرگانان کارگران نفت سفید حاجت سلطانی نماینده کارگران گروه ساختمانی مناطق نفت‌خیز خسرو طهماسبی نماینده کارگران حمل و نقل علی‌قلی مکوندی نماینده کارگران بهره‌برداری حسن باقری از طرف کارگران حفاظت اموال هفتگل نفت سفید ظهراب ولی پور نماینده جراید درهفتگل رستمی از طرف ایل مکوند مهراب امیری از طرف ترك‌های مقیم هفتگل شکرعلی چهارده چریك از طرف بازاری‌ها و کسبه علی آقا رخ و خسروخ از طرف ایل حسین علی‌رستمی از طرف بختیاری‌های مقیم هفتکل میرزاده ازطرف چهارلنکی های‌مقیم هفتکل و نفت سفید و صدها امضاء دیگر

عریضه تلگرافی سرگشاده از خرمشهر

پیشگاه مبارك بندگان اعلیحضرت همایون شاهنشاه ارواحنا فداه

اینك که‌تحت توجهات و عنایات ملوکانه انتخابات دوره بیستم مجلس شورایملی در نهایت آزادی و نظم و آرامش درسراسر کشور جریان‌یافته وملت شاهدوست ایران همیشه در پرتو نیات‌مبارك آن‌پدر تاجدارپیشرفت وترقی مینمایدماینجانبان‌امضاکنندگان زیر عشایروأهالی خرمشهر آقای محمد کارون راکه‌از جوانان شاهدوست و میهن پرست واز خانواده های اصیل وکهن‌سال خرمشهر وازافراد دانشمند ولایق میباشد بنمایندگی مجلس ـ شورای ملی‌ازخرمشهر انتخاب‌مینمائیم

ـ ناصرقدکساز ـسید محمدکلانتر ـمجید نقاش ـحاج‌جواد عریض ـسید هادی نجفی ـهادی راستگو ـ غلامعلی مرادی ـحاج‌جمعه کوکبزاده ـسید محمود کلانتر ـنادر عبدی زاده ـمجید مبصر ـعبدالخالق ترابزاده ـحاج محمد دورقی ـدکتر کلانتر ـ نجم غضبانیان ـ صاحب خاطری ـهاشم‌هاشمی ـهوشنك بدوعی ـامین طبسی ـ مهدی سرشوقی ـحاج‌سیدعبدالحسین کلانتر ـعبدالکریم مزینی ـمحمود قدکساز ـعلی ادیب ـ احمد جاوید ـعبدالکریم‌مشوق ـ صبری زهرونی ـجابر زهرونی ـ رجبعلی جمالزاده ـمحمد یونس زاده ـسعادت نویدی ـ عبدالحسین قلابزاده ـ علی حلاوی ـمجید فلفلی ـحمیدبهبهانی ـ جابر حالی ـصادق احمدی ـ رحیم شادگانیان ـ غلامعلی رجبی ـ علی بجاری ـمهدی‌بجاری ـاسکندرجوانمرد ـجابر ملیح ـ حسین صالحی ـرحیم قدکساز ـیدوع ـ عبدالعلی ـمال‌الله منیعات ـمهدی فروزان ـ علی ولی عابدی ـ معلا ـمصیب ـخنیاب ـ سید یوسف ـرحیم شریف زاده ـمجیدغضان ـیوسف پوهان ـعبدالصاده هلالاتی ـ لطیف مبارك ـجلیل عامری ـعباس بهبهانی ـصفرعلی ترابزاده ـ مجید ترابزاده ـ رضا ترابزاده ـ رضاامینی ـعبدالصمد ترابزاده ـدرویش گنجی ـ عبدالمجد گنجی ـ احمداحسان ـحسن بدران ـ غلام‌غلامی ـسیدموسی موسوی ـیاسین نژاد زاده ـداود ـرمضان‌علی ـ زاده ـکریم حاتمی ـسعید غرباوی ـعلی ولی ـابراهیم رحیمی ـ جعفر ترابزاده ـ عبدالرسول رزگانی ـمختار دشتی‌فرد ـ داود دشتی فرد ـ حیدر میرزائی ـحسین سرفراز ـ اکبر خاوری ـمسعود گودرزی ـایرج نوروزی ـحیدر زارعی ـ ابراهیم صفوی ـعبدالحسین اسماعیلی ـصمد جابری ـمجید غاضی ـسعید ترابی ـ علی زنجانی ـ جهانگیری ـعزیز مرادی ـجواد نیاز ـ استادمحمدیغمائی ـفاضل مرداو ـ ناصر فالح ـمحمد ناصری ـ محسن فرشاد ـمحمد نوزری ـرمضان علی‌زاده ـموسی بنی‌لیوی ـ عبدالحسین کریمی ـعبدالله شاهدوستی ـعزیز وطن‌پرست ـ غلامرضا بحرانی ـجواد ملایری ـتقی نوبهار ـجواد شعبانی ـ جوادشعبانی ـ صبری ـمطوری ـحسن بدران ـ جولازاده ـ تریاك مشوق ـ مجید سعدونی ـغلام‌علی بهجت ـ مهدی نجیب ـ اکبر ابراهیم نژاد ـ یوسف کعب ـ محمد علی حمزه ـ امیر ناصرالدین ـ درویش مرادی ـ حبیب‌اله ـ حمزهٔ ناصرالدین ـسالم حسینی ـفریدون نوروزی ـابوالقاسم یونس زاده ـ حسن یغمائی ـ عزیز مغل ـ سید رزاق نجفی ـمجیدمنعات ـ محمد غلام نجار پور ـ سید حمید نجفی ـ حمید محسن زاده ـ قیصره پنجشنبه زاده ـ واحد حاجی پور ـ نوروز اصغری ـ غلام غلامی ـ محمد علی ادیب ـ کاظم نصرت ـسلمان دهقانی ـ علی احمد جاوید ـ یوسف زرین مهر ـ عبدالخالق محتاجی ـ سید رؤف نجفی ـ علی امید ـ سید نصراله ابراهیمی ـ سید محمد نجفی ـ عبدالعباس کیهانی پور ـ جلیل‌مظفری ـ صاحب انوری ـ علی سلطانی ـ عبدالوهاب ادیب ـ احمد تقی زاده ـ کاظم نژادی ـ مکی حاظری ـ صادق یوسفی ـ علی محمدی ـ جمشید بهبودی ـ حسن‌مرادی ـصمدتوانائی ـ محمد عظیمی ـ سید هاشم هاشمی ـ هرمز توانائی ـ حسن عظیمی ـاحمد احمدی ـ ابراهیم طباطبائی ـکریم نجار زاده ـ علی ایرانی ـ رضا موسوی ـ احمد عامری ـ صادق گودرزی ـ فاضل ناصرالدین ـ محمد تقی رشدیه ـجمشید خورشیدی ـ عبداله ناصرالدین ـ امیر برادران ـ غلامی نوروزی ـعمیدی دزفولی ـ سیاوش کناردن ـعبدالعظیم آل‌عیسی ـ فتحعلی گلشن ـ جعفر محمدی ـسید ابراهیم محمدی ـ اسحق پرتوی ـ حمید مشوق زاده ـ علی صیاحی ـ مهدی محیط نژاد ـ محمد علی‌کنجانی ـ مهدی محیط نژاد ـخدایار امیدی ـ امیر مذکور زاده ـ احمد نیك منش ـ سید یونس نجفی ـ جمشیدابراهیمی ـ مهدی مشتاق ـقربان شاه محمدی ـ عیدی عاشور ـ علی رستمی ـ حسن نصری ـ محسن نراقی ـ سالم‌دزفولی

و حدود ۳۰۰ امضاء دیگر

رونوشت جناب آقای فولادوندااستاندار محترم خوزستان

حصر وراثت

بتاریخ ۲۶ر۱۰ر۳۹ بانو طیب شهرت هدایت فرزند علی دادخواست به پیوست مدارك لازمه به خواسته حصر وراثت بدادگاه بخش شمیران تقدیم که بشماره ۴۲۵ ـ ۳۹ ثبت دفتر شده بدین توضیح که آقای جواد شهرت بهرامی احمدی درتاریخ ۲۶ر۸ر۳۹ محل اقامت همیشگی‌خود شمیران فوت نموده حین الفوت‌و حال ورثه او عبارت بوده اند ازسه پسر بنام کیومرث و خسرو و پرویز شهرت بهرامی احمدی و یك عیال دائمی بنام بانو طیبه شهرت‌هدایت (متقاضیه) و یك مادر بنام بانو زهرا شهرت بهرامی بجز ه نفرفوق الذکر ورثه دیگری ندارد در این زمینه چهار نفر گواه بمحضر دادگاه معرفی از گواهان معرفی شده‌استماع بعمل آمده بوراثت نامبردگان گواهی داده اند دادگاه پس از استماع‌گواهی گواهان مراتب‌راسه نوبت درروزنامه رسمی کشور شاهنشاهی ویکی از روزنامه های کثیرالانتشار درج و آگهی مینماید که چنانچه هرگونه وصیت نامه نزد اشخاص باشد از تاریخ نشر اولین آگهی ظرف مدت مقرر بدادگاه تسلیم دارد و الا پس از گذشتن موعد مقرره قانونی‌هرگونه وصیت نامه غیر از رسمی و پاسری ابراز شود پذیرفته‌نخواهد شدبنا بتقاضای خواهان گواهی حصر وراثت صادر خواهد شد

دادرس دادگاه بخش شمیران ـ **عراقی**

نوبت اول ۲ر۱۱ر۳۹ ـ نوبت دوم ۲ر۱۲ر۳۹ نوبت سوم ۲ر۱ر۴۰

۱ـ۳ آ_۳۵۵۶۷

در کف فراوان شامپو گلمو
هزاران زیبائی ولطافت نهفته است
شامپو گلمو موها را تمیزو درخشان میکند. زرده تخم مرغ، کلسترین‌سیستین ولسیتین وسایر مواد مقوی که در گلموبکار رفته رشد موی شما را بیشتر وآنرا لطیف وخوشبو میسازد.
شامپو گلمو حاوی زرده تخم مرغ تازه
مطمئن ترین وسیله شستشوی موی سر
ثمره تخصص وتجربه شصت وچهارساله کمپانی معظم شوارتسکف آلمان
برای رفع مشکلات خود باجع بموی‌سر باصندوق پستی شماره ۲۰۴۴ تهران مکاتبه فرمائید شوارتسکف بنحو بشما پاسخ خواهد داد
آ_۴۵۱۹۴

تبریکات

جناب آقای رضامعرفت رئیس جامعه لیسانسیه های دانشسرایعالی
انتخاب آنجناب رابوکالت مجلس شورایملی تبریك عرض میکنیم
شکراله نجفی - کریم افشار پور - ابوالقاسم مرادی - مهدی شاهد غزنوی - محمددارا - مجتبی رضوی سطوتی - محمد جعفروکیلیان.
آ-۴۰۱۹

جناب آقای حسین فلسفی
انتخاب جنابعالی را به نمایندگی دوره بیستم مجلس شورای ملی تبریك عرض نموده موفقیت شما را در راه خدمت بشاه و میهن ازخداوند مسئلت دارم .
آ-۴۵۲۰۸ بندر گز علی اصغر خاری

جناب‌آقای ابدال بختیاری نماینده محترم شوشتر
انتخاب جنابعالی رابسمت نمایندگی مجلس شورایملی صمیمانه تبریك عرض نموده موفقیت شمارا خواستارم .
آ-۴۰۹۹۰ ادیب خوانساری

جناب آقای محمد عبداله گرجی نماینده واقعی فرهنگیان
انتخاب جنابعالی رابنمایندگی مجلس شورایملی تبریك عرض مینماید .
معاون فرهنك شهرستان شمیرانات -ابوالحسن منصوریان
آ-۴۰۹۹۷

جناب آقای رضا معرفت نماینده حقیقی فرهنگیان
انتخاب جنابعالی را بنمایندگی مجلس شورایملی تبریك‌عرض مینماید.
معاون فرهنك شهرستان شمیرانات - ابوالحسن منصوریان
آ-۴۰۹۹۹

جناب‌آقای‌فریدون خان نعیمی اکبر
انتخاب جنابعالی رابه نمایندگی مجلس شورای ملی صمیمانه‌تبریك عرض مینمائیم .
از طرف دوهزارنفر زارعین هندخاله‌تولم -منصور سمیعی
آ-۴۵۱۳۰

جناب آقای دکتر شفیع امین استاد دانشمند
انتخاب آنجناب را به نمایندگی مجلس شورایملی تبریك عرض مینمایم .
آ-۴۵۰۸۲ رشت - دکترسعیدفرزد

آگهی مناقصه شماره ۱۳ر۳۹

وزارت راه ساختمان معبر عبور ماهی در رودخانه های راه کناره شمال را بمناقصه میگذارد .
داوطلبان واجد شرایط میتوانند از تاریخ دهم اسفند ۳۹تا آخر وقت اداری روز پانزدهم اسفند ۳۹ باداره کل راهسازی واقع‌در خیابان ایرانشهر مراجعه و درخواست خودرا بانضمام اساسنامه و شرکت‌نامهو آخرین آگهی تسلیم و از روز هفدهم اسفند تا آخر وقت اداری روز۲۰ اسفند ۳۹ باداره مزبور مراجعه و باپرداخت مبلغ یکهزار ریال اسناد مناقصه را دریافت دارند .
کمیسیون مناقصه در روز ۲۱ اسفند ۱۳۳۹ ساعت یازده صبح تشکیل و نتیجه را معین خواهد نمود .
پیشنهادات باید تاساعت ۱۰½ روز مزبور بدفتر کل راه تسلیم گردند . هزینه نشر آگهی بعهده برنده مناقصه خواهد بود .
۱-۲ آ-۴۵۱۷۲ اداره کل راهسازی

آگهی احضار

بغیرنظامی یوسف فرزند کورکیز شهرت داود شغل دندانساز که محل اقامت خودرا رضائیه تعیین نموده وباتهام عضویت‌دردسته وجمعیتی که مرام ورویه آن اشتراکی است تحت پیکرد میباشد اخطا رمیشود کەظرف مدت دوماه از تاریخ‌نشر آگهی خودرا بدادگاه تجدیدنظرشماره ۳ اداره دادرسی ارتش معرفی نماید والا دادگاه طبق ماده ۲۶۱ قانون دادرسی وکیفر ارتش غیابا رسیدگی و مبادرت بصدوررای خواهدنمود.
دادگاه تجدید نظر شماره ۳ اداره دادرسی‌ارتش
۱-۳ آ-۴۴۸۹۴

بنگاه مطبوعاتی علی‌اکبر علمی

در این ماه مبارك رمضان که ماه منسوب به پروردگار متعال است به ملت مسلمان و ملل حقیقت جوی جهان تقدیم میکند .
۱-سخنان علی علیه السلام از نهج البلاغه ترجمه جواد فاضل
۲-زندگانی معصومین چهارده‌گانه علیهم‌السلام از نخستین معصوم تا معصوم چهاردهم بقلم جواد فاضل
پیامبران بقلم جواد فاضل جلد یکم : این کتابها در آینده نزدیکی از طبع خارج میشود .
پیامبران جلد دوم بقلم جواد فاضل
فرزندان ابوطالب بقلم ابولفرح اصفهانی ترجمه جواد فاضل :
۱-۳ آ-۴۰۳۱۱

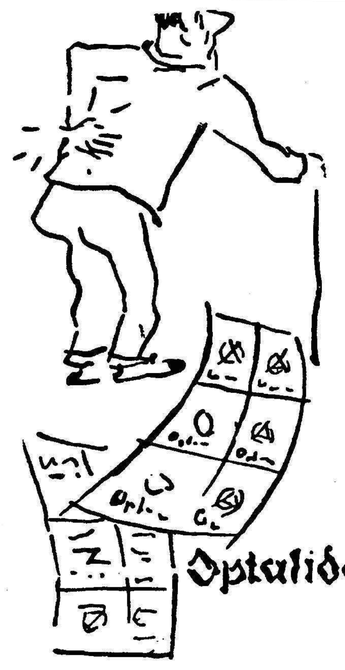

اپطالیدون ساندوز بهمول سویس

اپطالیدن ساندوز را فقط درکاغذهای زرورقی که دارای علامت مخصوص ساندوز است خریداری فرمائید

کارخانجات روغن نباتی شاه پسند درتابستان‌گذشته عظیم‌ترین غرفه را در گاردن پارتی سازمان‌کمك‌کودك برپاداشت و دراین غرفه لذیذترین غذاها را برای مهمانان گاردن پارتی باروغن شاه پسند تهیه نمود وموفق بدریافت مدال‌طلا گردید.
ما ازشما میخواهیم که علت واقعی موفقیت شاه پسند را در بدست آوردن مدال‌طلا برای‌ما بنویسید وبمنظورآنکه کارشما آسان‌باشد درکادر سمت راست سه سئوال را مطرح نموده‌ایم و شما باید به تشخیص خود در مقابل یکی از آنها علامت + بگذارید وبدفتر روابط عمومی شاه پسند (تهران- خیابان بوذرجمهری- سرای حافظ) ارسال دارید.
جایزه این مسابقه یك خروار پول نقره است‌که در روزعید فطر قرعه‌کشی خواهد شد

بعلت زیبائی غرفه شاه‌پسند ☐
یا
بعلت عظمت قوطی شاه‌پسند ☐
یا
بعلت فروش زیاد اغذیه‌که باروغن شاه‌پسند تهیه شده بود ☐

نام ونام خانوادگی .....
نشانی .....

برای شرکت دراین مسابقه ۲۰ اسفند آخرین فرصت است

جواب بدهید و

یك خروار پول نقره

جایزه بگیرید

چرا

شاه پسند مدال طلا گرفت

فالکوپا

آگهی مناقصه خرید تیرآهن

شرکت سهامی کارخانجات قند ایران ۱۹ قلم تیر آهن مورد نیاز کارخانه قند کرمان را از طریق مناقصه خریداری مینماید .
شرایط و مشخصات مربوطه در اداره معاملات داخلی شرکت‌واقع در خیابان ویلا خیابان خوشبین موجود بوده و پیشنهادات واصله تا روز ۲۳ر۱۲ر۳۹ پذیرفته میشود و در ساعت ده صبح روز بعد رسیدگی خواهد شد .
شرکت در مناقصه بمنزله قبولی کلیه شرایط مناقصه است .
۱-۲ آ-۴۵۱۶۸

آگهی احضار

به‌آقای حسین رفیعی فرزند میرزا محمد که باتهام اهانت‌تحت‌پیگرد واقع‌شده‌اید ابلاغ‌میگردد که پرونده اتهامی شما جهت رسیدگی‌باین دادگاه احاله شده لازم است درظرف‌مدت دوماه از تاریخ‌انتشار احضاریه درمطبوعات خودرا بدادگاه تجدیدنظر شماره ۱ ادارهٔ دادرسی ارتش معرفی نمائید والا حکم غیابی دربارهٔ شماصادر خواهد شد.
۱-۳ آ-۴۴۸۹۲ دادگاه تجدید نظر شماره ۱ -اداره دادرسی‌ارتش

آگهی احضار

بدین‌وسیله به‌آقای علی شهرت نوبخت شغل تجارت اخطارمیشود که آقای رضادشت‌آرا وکیل‌دادگستری ساکن تهران خیابان لاله‌زار سرای ابهری بوکالت از شرکت توسعه برق و کشاورزی تهران دادخواستی‌بخواسته‌مبلغ ۲۴۹۴۰ ریال‌باستناددوبرك‌رونوشت‌سفته‌وواخواست بطرفیت شما باین دادگاه تسلیم که‌بشماره ۲۰۲ر۳۸ر۵ مدنی ثبت شده و بعلت مجهول بودن محل اقامت شما تقاضای ابلاغ‌دادخواست ووقت را توسط درج در مطبوعات نموده علیهذا مراتب مستندا بدستور ماده ۱۰۰از قانون آئین دادرسی مدنی درسه نوبت متوالی در روزنامه رسمی کشور شاهنشاهی و روزنامه کثیرالانتشار اطلاعات جهت اطلاع و ابلاغ شما آگهی میشود که از تاریخ نشر آخرین آگهی ظرف‌سه‌ماه بدفتر دادگاه مراجعه و نسخ ثانی دادخواست و ضمائم را دریافت‌دارید ضمنا وقت رسیدگی بروز چهارشنبه دهم خردادماه چهل ساعت ۱۰ صبح تعیین در صورت عدم حضور دادگاه تصمیم شایسته اتخاذخواهدنمود چنانچه بعدا محتاج بدرج مراتب درآگهی باشد در یکنوبت و مدت آن ده روز میباشد .
۱-۳ آ-۴۰۸۰۷
مدیر دفتر دادگاه بخش ورامین - اسکندری

فروش محصولات حریربافی اصفهان به‌بهاء گمرکی

جهت جلو گیری از واردات بی مورد و رکود زیادتر محصولات نساجی داخلی کارخانه حریر که قادر است با ماشین آلات بافندگی و تکمیل آخرین سیستم خودسالیانه یك میلیون متردبیت‌ابریشمی‌عریض پشت‌فیبرن‌و۲۰۰دوجین‌از دستمال جیبی از ریون‌و پنبه و وستوراء و سایر اجناس مشابه را تهیه نماید حاضر است بایکی از فروشگاه های دولتی و یا ملی وارد مذاکره و بهاءاین اجناس را فقط بقیمت عوارض گمرکی دریافت نماید .
۱-۲ آ-۴۰۹۳۷ آدرس اصفهان فرح‌آباد حریربافی‌گازر

آگهی مناقصه شماره ۴۱۱۸

سررشته‌داری نیروی دریائی ۲۲۷قلم موادخام مورد نیاز نیروی دریائی شاهنشاهی را از طریق مناقصه خریداری مینماید داوطلبین می‌توانند بامراجعه بسررشته‌داری نیروی دریائی واقع در خیابان پهلوی دوراهی یوسف آباد (نیروی دریائی) واخذ برك شرائط شرکت درمناقصه و مشخصات مربوطه بپیشنهادات خودرا تاآخر وقت اداره روز چهارشنبه ۱۰ر۱۲ر۳۹ دریاکت لاك و مهرشده که روی آن نوشته شده باشد (مربوط به ۲۲۷قلم مواد خام است)به دفتر سررشته‌داری نیروی دریائی تحویل ورسید اخذنمایند پیشنهادات درساعت ۹صبح روزپنجشنبه ۱۱ر۱۲ر۳۹ باحضور کمیسیون باز وقرائت خواهد شد.
رئیس سررشته‌داری نیروی دریائی-سرهنك۲نایبی
۱-۳ آ-۴۴۸۹۶

دکتر جمال‌الدین نوربخش
متخصصین دربهداشت و بیماریهای کودکان
از دانشگاه پاریس
معتادین به‌الکل ، تریاك ، مرفین ، کوکائین و هروئین
را باآخرین متد درمدت کوتاهی بدون هیچگونه عارضه درمان مینماید
نشانی : خیابان شاهرضا چهارراه پهلوی
پذیرائی ٤ تا ۸ بعدازظهر تلفن مطب ٦٥٥٥٧
تلفن منزل ٤٤٧٨٩ (۱)

عریضه سرگشاده

پیشگاه مبارك بندگان اعلیحضرت همایون شاهنشاه محبوب ورعیت‌نواز ایران

اینجانبان رعایای خرده‌مالکین قریه گرك‌تپه اعطائی ملوکانه واقع دررامین بانهایت انکسار بشرف عرض شاهنشاهی میرسانند که مدت ششماه است از مخالفتهای غیرقانونی وظلم حاج‌جوادکاشانی پور وحاج عباس کاشانی پور مالك موسی آباد و حسین‌آباد همجوار اینقریه که بعناوین مختلفه موجبات بدبختی وجلوگیری از پیشرفت کار قنائی قنات گرك‌تپه را که‌باششصد هزار تومان مخارج خود واثاث‌فروشی و قرض از بانك محترم عمران توانسته‌ایم ،دارای ۳سنك آب شویم بعجز آمده‌ایم وحال آنکه موسی آباد دارای بیست سنك آب قنات‌میباشد بااینحال مانع از داشتن سه‌سنك آب قنات گرك‌تپه میباشد بطوریکه تعدی وی باتحریك سرسام‌آور کار فرمایانش وباعده یکصدنفری‌ژاندارم درتاریخ٤شنبه۳ر۱۲ر۳۹ باایذاء صغیر وکبیر که بمحل فرستاده وشلیکهای یکصد وچند تیر ازطرف ژاندارمها وسنك انداختن رعایای کاشانی همه را متواری وسپس درحدود سی نفر از ضعفا و پیرمردان را بژاندارمری روانه و اینك درشهربانی محل‌زندانی میباشند اکنون از پیشگاه مبارك شاهانه استدعا دارد اوامر موکد بدادگستری وژاندارمری صادر شودکه احقاق حق نموده و اجازه ندهند که ساکنین گرك‌تپه متواری شده واز هستی ساقط گردند .

از طرف خرده مالکین گرك‌تپه اعضای انجمن عمرانی ده عزیزاله میرزائی ـ صفر میرزائی ـحسین نویزی ـمحمودخانی

آ_٤١٠٣١

اطلاعیه سفارت کبرای عراق

سفارت کبرای جمهوری عراق درتهران باکمال مسرت به‌اطلاع عموم میرساند که آقای عباس‌اعرابی از اول فوریه ۱۹٦۱ بسمت نماینده کل شرکتهای سیمان عراق درایران انتخاب شده‌اند .لذاخواهشمند است برای خرید و سفارش و کسب هرگونه اطلاعات مربوط به انواع سیمان عراق به دفتر نمایندگی واقع درچهارراه گلوبندك ـ سرای‌فردوس‌طبقه دوم ـ شماره ٥٤ تلفن ٥٨١٦٢٨ مراجعه‌فرمایند

۱_۳ آ_٤٥١٥٦ سفارت کبرای جمهوری عراق تهران

آگهی مناقصه شماره ۳۳٦

اداره کارپردازی شهربانی کل کشور صفاری‌ظروف مسی قسمت‌های تابعه شهربانی را به مدت یکسال طبق شرایط موجوده دراداره به مناقصه میگذارد.

۱ـ داوطلبان شرکت در مناقصه میتوانند همه روزه جهت دریافت برك شرایط بدفتر کمیسیون ابتیاع مراجعه وسپس پیشنهادات خودرا تنظیم ودر پاکت لاك و مهرشده که ظهر آن‌نوشته شده‌باشد مربوط بمناقصه شماره ۳۳٦ پس‌از ثبت در دفتر نماینده منتهی تاآخر وقت اداری روز ۲٤ر۱۲ر۳۹ توسط شخص پیشنهاددهنده در صندوق مخصوص پاکات مناقصه انداخته شود.

۲ـ پیشنهاددهندگان بایستی مبلغ سی‌هزار ریال بابت سپرده به حساب (۱۰٦۳) شهربانی به بانکملی شعبه فردوسی تودیع و اعلامیه بانك راضمیمه پیشنهاد خود نمایند چك بعنوان سپرده پذیرفته نخواهد شد ولی چك تضمین شده‌یاضمانت نامه بانکی طبق نمونه مربوطه که ضمن برك شرایط تسلیم خواهد شد مورد قبول است به‌پیشنهادات‌فاقد سپرده ـ مشروط ـ مبهم و همچنین به‌پیشنهاداتیکه بعداز روز وساعت مقرر در آگهی برسد بهیچ‌عنوان ترتیب‌اثر داده نخواهد شد.

۳ـ پیشنهادات رسیده درساعت ۱۰ صبح‌روز ۲۵ر۱۲ر۳۹ باز وقرائت خواهد شد حضورپیشنهاد دهندگان در جلسه مناقصه الزامی بوده ودرصورت عدم حضورکمیسیون برطبق مقررات تصمیم‌مقتضی اتخاذ خواهد نمود.

٤ـ دادن پیشنهاد وشرکت در مناقصه بمنزله اطلاع کامل ازشرایط مناقصه بوده وهیچگونه‌عذری بعدا مسموع نخواهد شد.

رئیس اداره کارپردازی سرهنك جزایری

آ_٤٥١٦٦

آگهی مناقصه ازطرف شرکت‌فرش

شرکت سهامی فرش ایران در نظر داردکلیه اطاقها ودرویجره‌های موجود شرکت را که تقریبا دارای ۱۰۰۰ مترمربع رنك‌روغن و ٥۰۰۰ مترمربع رنك لعابی میباشد از طریق مناقصه باشرایط ذیل رنك‌آمیزی نماید.

۱ـ انتخاب رنگها بعهده شرکت خواهد بود.

۲ـ کلیه محل رنگهای روغنی بایستی قبلا بتونه‌کاری و پس‌از پوست‌زدن یك آستر از رنك ایرانی وسپس رنك فرنگی شود.

۳ـکلیه تعمیرات جزئی ولکه‌گیری دیوارها قبل‌ازرنك آمیزی بعهده پیشنهاد دهنده میباشد .

٤ـ کلیه مصالح رنگرزی بعهده پیشنهاددهنده خواهد بود.

٥ـ پیشنهاددهندگان میتوانند قبل از تسلیم پیشنهاد خود. بشرکت مراجعه محل و نوع کاررا از نزدیك مشاهده نمایند.

٦ـ پیشنهاددهندگان بایستی پیشنهاد خود را لاك‌ومهرشده حداکثر تاتاریخ یکشنبه ۲۱ر۱۲ر۳۹ بدفتر شرکت تحویل ورسید دریافت دارند.

۷ـ پیشنهاددهندگان بایستی مبلغ پنجهزار ریال بعنوان ودیعه بصندوق شرکت تحویل ورسید اخذنمایند.

۸ـ به‌پیشنهادهای فاقد سپرده ترتیب اثرداده نخواهد شد.

۹ـ به‌پیشنهادهای مشروط و مبهم و پیشنهاد هائی‌که بعداز مدت مقرر در آگهی برسد ترتیب‌اثر داده نخواهد شد.

۱۰ـ در صورتیکه برنده مناقصه از معامله با شرکت بعنوان خودداری نماید سپرده او به‌نفع شرکت ضبط میشود.

۱۱ـ هزینه آگهی و مالیات متعلقه به عهده برنده مناقصه میباشد .

۱۲ـ پیشنهادات درساعت ده صبح دوشنبه ۲۲ر۱۲ر۳۹ در دفتر کارپردازی شرکت بازوقرائت خواهد شد.

۱۳ـ حضور پیشنهاددهندگان در جلسه‌مناقصه آزاد است و شرکت دررد یاقبول یك یاکلیه پیشنهادات مختار است.

شرکت سهامی فرش ایران

۱_۲ آ_٤٥١٧٠

آگهی از شرکت تلفن

چون سیمکشی و نصب تلفن هفت‌نفر از متقاضیان محترم منطقه نارمك که از لحاظ پرداخت ودیعه دارای حق‌تقدم هستند بعلت شناخته نشدن آدرس ویانبودن ساختمان ویاسایر جهات انجام نشده است‌علیهذا از اشخاص مذکوره ذیل تقاضا مینماید حداکثر تاتاریخ ۱٥ر۱۲ر۳۹ برای تعیین محل نصب تلفن وتکمیل پرونده باداره تلفن نارمك‌مراجعه فرمایند تاباتوجه بحق تقدمی که دارند بنصب تلفن آنان اقدام شود.

چنانچه در مدت مقرر مراجعه نفرمایند ناگزیر تلفن آنان به دارندگان حق تقدم بعدی واگذار و منظور آنان از تاسیسات آینده‌تامین خواهد شد.

۱ـ آقای محمد حسین شهیرمطلق شماره فیش ۳۸۱۱۱

۲ـ آقای سرکارسرهنك عبدالحسین زند شماره فیش ۳۸٥۸۳

۳ـ آقای عباس نگهداری شماره فیش ۳۸٦۷۱

٤ـ آقای محمد علی دانشور شماره فیش ۳۸۹۳۷

٥ـبانو اختر تقی زاده نائینی شماره فیش ۳۹۰٥۱

٦ـ آقای هوشنك افشارزاده شماره فیش ۳۹۱۷۷

۷ـ جمشید رضوانی شماره فیش ۳۹۸۰٤

شرکت سهامی تلفن ایران

آ_٤٥١٦٤

THE UGLY AMERICAN

by

William. T. Lederer

and

Eugene Burdick

آمریکائی زشت

کتاب «آمریکائی زشت» بقلم دونفر از افسران نیروی‌دریائی آمریکا . درانتقاد ازوزارت خارجه ونمایندگان سیاسی ممالك‌متحده آمریکا برشته‌تحریر کشیده شده وبوسیله مترجم توانا آقای حسین سعادت نوری بفارسی ترجمه شده از طرف اداره روزنامه پیك ایران با چاپ مرغوب طبع و منتشر گردیده‌است .

مطالعه این کتاب را بعموم توصیه میکنیم.

محل فروش خیابان شاه آباد ـ کتابخانه های اقبال ـ ابن سینا ـاندیشه

۱ـ۳ آ_٤۰۹۸۳

SIEMENS

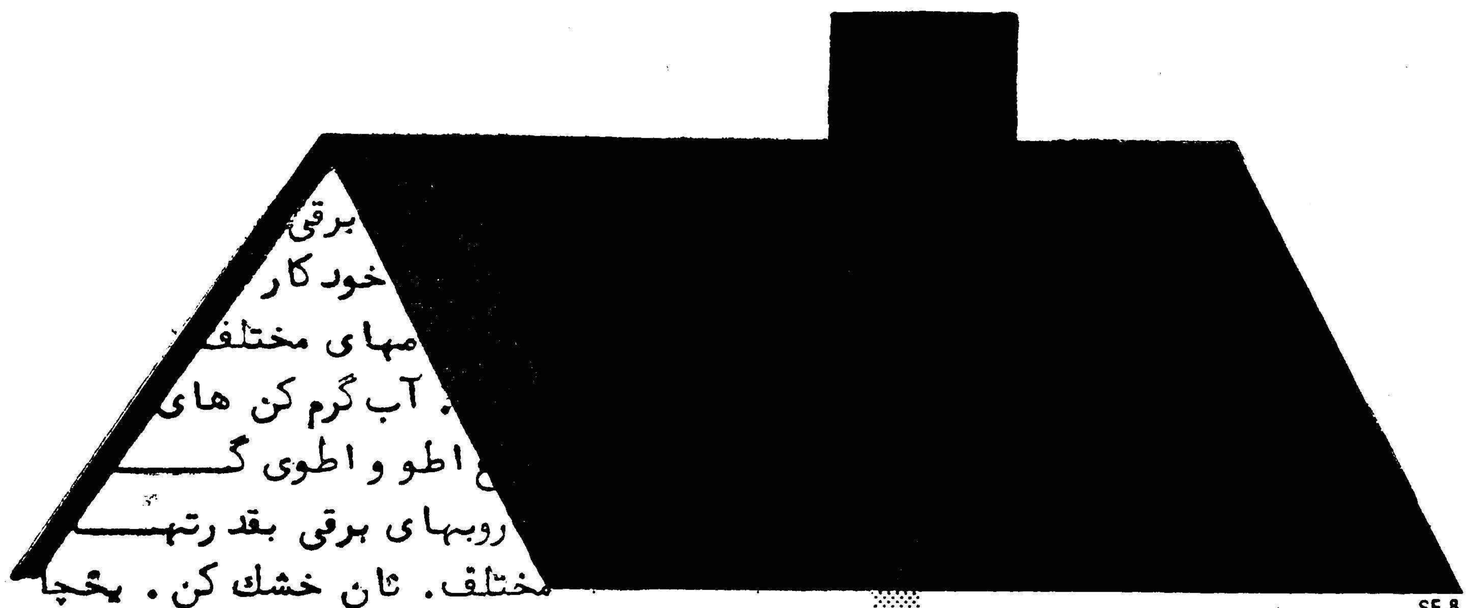

لوازم خانگی زمنس

خدمتگزار شما وبهترین هدیه نوروز

زمنس ایران ـ خیابان تخت جمشید ـ تلفنهای ۳۰٥۱۶۱ ★ و ٦۰۸۲۱ ★

آ ـ٤٥۰٦٤

یخچال برقی لئونارد

سلامت خانواده وکودکان دلبند

خودرا با خرید یکدستگاه یخچال برقی

لئونارد تضمین نمائید

زیبا ـ محکم ـ باصرفه

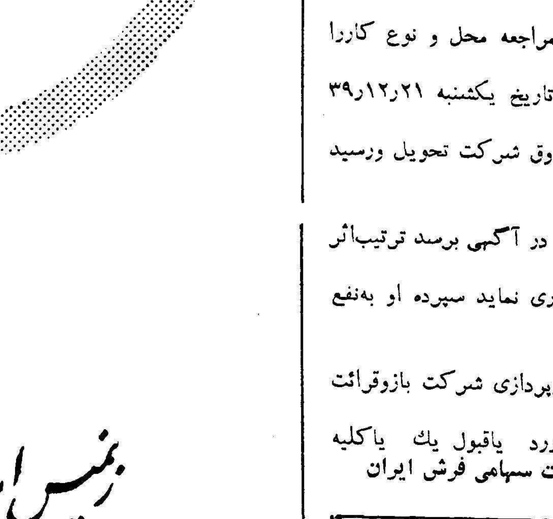

LEONARD

نماینده انحصاری : شرکت سهامی شبدیز ـ خیابان سعدی شماره ۳٤۸ تلفن ۲٦۸۰٥ / ۲٦۲۷۱

شعبه ـ خیابان شاهرضا روبروی تهران پالاس‌شماره ٦۹ تلفن ٦۱٤۳۷

آ_ ٤٥۱۹٦

۱۴ دبستان و ۹گرمابه

درقراء تابعه قروه ایجاد شده است

خبر نگار ما در قروه می نویسد طبق اظهار آقای علی طاهری مقدم رئیس حوزه عمرانی قروه ظرف سه سال گذشته اقدامات عمرانی واصلاحی قابل توجهی در حوزه عمرانی این شهرستان صورت گرفته

یکی از مهمترین اقدامات عمرانی ایجاد ۱۴ باب دبستان و ۶ دستگاه گرمابه در قراء تابعه قروه می باشد که در پیشرفت فرهنك و بهداشت کشاورزان تاثیر زیادی داشته است ضمنا چند پل بزرك و کوچك در جاده های ارتباطی دهات ایجاد شده است .

کنفرانس رؤسای فرهنك استان کرمانشاه افتتاح شد

خبرنگار ما در قصر شیرین‌مینویسد چندروز قبل کنفرانس روسای فرهنك شهرستانهای استان کرمانشاه با حضور آقایان صمصامی مدیر کل فرهنك ودکتر «لنیت‌نر» مشاور آمریکائی فرهنك در شهرستان قصر شیرین افتتاح شد ابتدا آقای صمصامی مدیر کل فرهنك استان دربارهٔ اهمیت تشکیل شوراهای‌فرهنگی وامور تعلیماتی دانش‌آموزان سخنرانی کردو آقای‌پور پرویز رئیس اداره فرهنك کرمانشاه دراین زمینه توضیحاتی داد سپس مشکلات فرهنگی استان‌کرمانشاه مطرح گردید و درمورد پیشرفت‌امور فرهنك تصمیماتی گرفته شد عکس بالا گوشه‌ای از اولین جلسه‌کنفرانس روسای فرهنك استان کرمانشاه‌رانشان‌میدهد .

مرداب غازیان خشك میشود

پل متحرك با خطر جدیدی روبرو است

خبرنگار مادر بندر پهلوی گزارش میدهد اخیرا یك قطعه‌خشکی در مقابل پل متحرك غازیان بندر پهلوی از زیرآب مرداب سرچیرون آورده است واین خشکی که بتدریج درحال توسعه میباشد ممکن است درآینده خطری متوجه پل متحرك سازد . البته‌این خطربا فرارسیدن فصل بهار و ریزش بارانهای سیل‌آسا دربندرپهلوی امری کاملا حتمی است وجادارد از طرف مسئولین‌امور دراین باره تصمیمات موثری گرفته شود.

تقلیل حق اشتراك

خبرنگار مادر کرمانشاه گزارش میدهد درجلسه اخیر انجمن شهر کرمانشاه اعضای انجمن پس از مذاکرات لازم تصمیم گرفتند ماهیانه مبلغ بیست ریال از حق اشتراك تلفن شهری ، سی ریال‌از حق‌حفاظت کنتر آب وپانزده ریال از حق‌اشتراك روشنائی کاهش‌یابد وقرار است این تصمیم در آیندهٔ نزدیکی بمورد اجراگذاشته شود.

دستگیری متهم بقتل

خبرنگار ما در ساوه مینویسد چندروز قبل ماموربن شهربانی‌ساوه شخصی بنام دکتر هوشنك نیرومند راکه متهم بقتل غیرعمد یکی از افسران راهنمائی و رانندگی‌تهران میباشد دستگیر کردند.

این شخص بااتومبیل شماره ۱۲۶۷۳ برای فروش دارو به‌ساوه آمده بود و ماموربن از روی عکس که در اختیار داشتند اورا شناختند

داروخانه های قلهك کشیك شبانه خواهند داشت

خبر نگار ما در شمیران می نویسد پریروز بدعوت آقای دکتر بسیطی رئیس بهداری شمیرانات مدیران داروخانه های قلهك و دروس در بهداری شمیران حضور یافتند .

طی مذاکره‌ای که به عمل آمد قرار شد از شب جمعه پنجم اسفند ماه جاری داروخانه های قلهك و دروس به ترتیب نوبت کشیك بدهند اهالی ازاین اقدام سودمند آقای دکتر بسیطی اظهار خشنودی می کنند .

زن سرگردان

خبرنگار ما در بابل مینویسدچند شب قبل کلبه محقر زنی‌بنام«شازده بیگم» یکی از اهالی بابل به علت اختلاف و تصفیه حساب مالکین محل طعمهٔ حریق شد و هستی این زن بی‌بضاعت درمیان آتش سوخت حالا شازده‌بیگم و کودك ۷سالهٔ او مسکنی ندارند و در جستجوی مکان سرگردانند.

تاسیس بهداری درشیخ‌نشین عجمان

۴۰صندوق دارو به‌بندر عباس حمل شد

خبرنگار ما در بندر عباس گزارش میدهد بر اثر اقداماتی که از طرف مسئولین امور بعمل آمده قرار است بزودی در«شیخ‌نشین عجمان که یکی از جزایر خلیج فارس است بهداری مدرن و مجهزی ایجاد گردد .

برای انجام این منظور چند روز قبل آقای دکتر سلطانی با ۴۰ صندوق وسائل پزشکی و دارو به بندر عباس وارد شد و قرار است بزودی شخصا برای تاسیس بهداری به جزایر عجمان مسافرت کند.

کشتی‌گیران بابل راهنمائی شدند

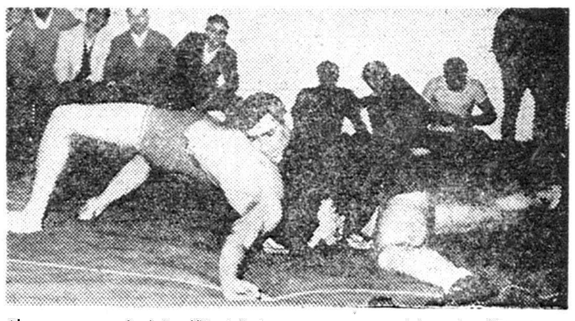

خبرنگار ما دربابل مینویسد چندروز قبل اقای امامعلی حبیبی‌فهرمان کشتی جهان برای راهنمائی کشتی گیران بابل باین شهر وارد شدو از طرف ورزشکاران و ورزشدوستان مورد استقبال قرار گرفت آقای حبیبی درمیان استقبال پرشور ورزشکاران وارد‌باشگاه ورزشی تربیت بدنی شدو آقای طباطبائی فرماندار بابل بوی خوش آمد گفت و سپس آقای حبیبی براهنمائی کشتی گیران پرداخت در عکس بالا آقای حبیبی فنون مختلف کشتی را بیکی از کشتی‌گیران بابل می‌آموزد .

دراشتیاق دیدار شاهنشاه و ملکه انگلیس

شیرازیها ازجان ودل مشغول تهیهٔ مقدمات استقبال‌میباشند

درپیشگاه شاهنشاه وملکه انگلستان هنرمندان هنرهای زیبا درشیراز برنامه‌های محلی اجرا میکنند

خبرنگار ما در شیراز گزارش می دهد تهیه مقدمات استقبال و پذیرائی از اعلیحضرت همایونی و میهمان‌عالی قدرشان علیا حضرت‌ملکه‌انگلستان مردم شیراز را آنچنان مشغول داشته استکه هم‌اکنون کلیه امور جاری شهر شیراز تحت الشعاع قرارگرفته ومردم این شهرستان باشورو شوق‌فراوان از جان و دل مشغول فراهم آوردن مقدمات استقبال و پذیرائی‌ازشاهنشاه ومهمان عالیمقام معظم‌له میباشند .

تاکنون سالن پذیرائی و اطاق استراحت شاهنشاه و علیا حضرت ملکه انگلستان در تخت جمشید‌آماده گردیده‌است . پریروز آقایان قرمه‌گزلو رئیس تشریفات دربار ،ناصری آجودان شاهنشاه ، حمزاوی معاون وزارت امور خارجه دکتر پیراسته استاندار فارس ،اربابی ، رئیس‌اداره کل‌هواپیمائی کشوری و شهردار شیراز ازاین سالن واطاق بازدید نمودند . قبل از ظهر دیروز نیز کمیسیون تنظیم برنامه تشریف‌فرمائی شاهنشاه و علیاحضرت ملکه‌انگلستان باشرکت آقایان مزبور دراستانداری تشکیل شد و پس از آن‌ویلای‌سلطنتی محل اقامت علیا حضرت ملکه‌انگلستان موردبازدیدقرار گرفت. آقایان مزبور امروز باتفاق استاندار فارس شیراز را بصوب تهران ترك خواهند کرد مسافرت استاندارفارس بتهران‌بمنظور تقدیم برنامهٔ‌تنظیمی به‌پیشگاه‌شاهنشاه است خبرنگار ما اضافه میکند که قرار است تا روز ۱۲ اسفند ماه‌یك هیئت ۳۵نفری از هنرمندان هنرهای زیبای کشور واردشیراز شوند . این هنرمندان بمدت سه ربع ساعت در پیشگاه شاهنشاه و علیا حضرت‌ملکه انگلستان برنامه‌های جالب محلی در عمارت استانداری فارس اجراخواهند کرد آقایان شیبانی و ضیایی از طرف اداره هنرهای زیبای کشور برای‌تنظیم وتهیه دکوراسیون صحنه‌های‌مراسم مربوط بمسافرت اعلیحضرت همایونی ومهمان عالیقدر شان بشیراز وارد شده‌اند . هم‌اکنون جنب‌و جوش و فعالیت زیادی درشیراز بچشم‌میخورد ماموربن مشغول نصب سنگهای‌مرمر اطراف ساعت گل میباشند .

انتخابات انجمن شهر درشهرستانها

گرمسار ـ انجمن شهر گرمسار هیئت رئیسه خود را باین شرح انتخاب کرد آقایان علی باقری رئیس ـ ابوالفتح شکوهی نایب رئیس اسماعیل خالدی و سید علی اخو خاتمی منشی ـ حاج رضا کاظمی عضو.

بجنورد ـ آقایان شریفان ـ پرویز شادلو ـ سپاسی ـنیشابوری ـ وزاز- برنجی و عباس پور بسمت اعضای انجمن شهر بجنورد انتخاب شدند .

شهسوار ـ اسامی اعضای هیئت رئیسه انجمن شهر شهسوار از اینقرار است ، آقایان علینقی‌نیکنام رئیس ـ عبدالحسین روزمزدی نایب رئیس ـحسن عابدین زاده و حسن توفیقی‌منشی ـ سیف اله گرگانی ـ حسین طلوعی و کریم صیادی عضو .

شاه آباد غربـ آقایان‌یحیی بید مشکی ـ پاشاپور نقی ـ نامخواست‌ـ رشیدی ـ عابری محمد پور ـ و حسن پاشائی اعضای هیئت رئیسه انجمن شهر شاه آباد غرب میباشند .

گلپایگان ـآقایان حاج حسین احمدی ـ حسن کلانتری ـ اسماعیل امینی ـ علی جهانگیری ـ حسن نصیری ـ حاج محمد سهرابی و محمد تقی توکل بسمت اعضای انجمن شهر گلپایگان انتخاب شدند .

بابلسر ـ آقایان میر حسین رضوی ـ موسی خرازی ـعبدالوهاب بندری ـ سیاوش برومند و قربانعلی پور حسین بسمت اعضای هیئت رئیسه انجمن شهر بابلسر انتخاب گردیدند .

جوانی‌چندین‌ساعت‌زیر برف‌خوابید!؟

برای نجات از دست‌متجاوزین

رانندهٔ تاکسی جوان را بجای مقصد ، بخارج شهر برد

چند شب قبل شخصی بنام رضا کشانی راننده تاکسی شماره ۱۸۲ اصفهان بهمدستی دو نفر ازدوستانش جوانی را که سوار تاکسی شده بود بقصد تجاوز بخارج شهر بردند ولی قبل از اینکه نیت پلید خود را عملی کنند جوان مزبور با زرنگی وتردستی خاصی خود را از معرکه نجات‌داد خبرنگار ما در اصفهان‌مشروح جریان را چنین گزارش داده است :

تازه برف باریده بود و اصفهان زیر چادر سپید برف جلوه خاصی داشت هنوز ساعتی از شب نمیگذشت که عزیزاله جوان ۱۶ ساله از سینما بیرون آمد و برای اینکه زود تربخانه برسد تاکسی شماره ۱۸۲را صدا زد رضا کشانی راننده سبك سرتاکسی بلافاصله پیش پای عزیزاله توقف نمود و پس از سوار کردن او براه افتاد در بین راه رضاعلی واصغردو نفر از دوستان راننده سوار شدند و تاکسی بعد از آن با سرعتی سرسام آور خیابان های اصفهان را پشت سر گذاشت هنگامیکه تاکسی مسافتی از شهر بیرون رفت راننده و دوستانش قصد تجاوز بعزیزاله را کردند ولی عزیزاله که متوجه جریان شده بود ناگهان از تاکسی بیرون پرید و بر- حسب تصادف بگودالی سقوط کرد عزیزاله با استفاده از فرصت خود را بزیر توده های برف کشانید و مقداری هم برف بروی خود ریخت و خود را مخفی نمود راننده ویارانش مدتی در جستجوی عزیزاله باین طرف و آن طرف دویدند و چون از این‌عمل نتیجه‌ای نگرفتند با تاکسی بشهر مراجعت کردند عزیزاله چند ساعت بعد پس از رفتن راننده و همدستانش بشهر آمد و فردای آن شب شکایتی در این باره بداد سرای اصفهان‌تسلیم نمود جریان بالا را خبرنگار ما در اصفهان گزارش داده است .

سقوط از کامیون

خبرنگار ما در مشهد مینویسد چند روز قبل کودك دوازده ساله‌ای بنام حبیب باله قائنی یکی از اهالی قریه «گرجی» از توابع مشهد بر اثر سقوط از کامیونی برانندگی محمد بسختی مجروح شد و آنا جانسپرد .

با دفن جنازه حبیب اله جریان از طریق قانونی تحت تعقیب قرار گرفت .

دزدان دوچرخه

باجعل پروانه‌های راهنمائی‌ورانندگی دوچرخه‌های مسروقه را میفروختند

از مرکز فعالیت این باند ۱۵ دستگاه دوچرخه کشف شد

خبرنگار مادر همدان مینویسد مدتی بودکه میزان سرقت دوچرخه در همدان افزایش میبافت و این امرباعث ناراحتی و نگرانی شدید اهالی شده بود تا اینکه چندی‌پیش طبق دستور آقای سروان حسین‌زاده رئیس آگاهی شهربانی‌آقای‌رحمانی کارمند آگاهی ماموریت یافت .در این‌باره اقدامات لازم بعمل آوردو درنتیجه مساعی و فعالیتهای آقای رحمانی معلوم شد . سرقت های اخیر بوسیله اعضای یك باند مجهز که مرکز آن در قریهٔ «جورتان» همدان میباشد انجام گرفته است.

بدستور آقای سرهنك نانکلی رئیس شهربانی همدان آقایان رحمانی از طرف آگاهی و یعقوبی بنمایندگی از طرف دادسرای ایز شهرستان به‌قریه «جورتان» عزیمت کردند وتعداد پانزده دستگاه دوچرخه مسروقه را کشف نمودند چون پروانه کلیه دوچرخه‌های مسروقه از طرف راهنمائی تهران صادر گردیده بود ووضع آن ها مشکوك بنظر میرسید جریان به اداره راهنمائی مرکز گزارش‌شدو راهنمائی مرکز از صدور چنین پروانه‌هائی اظهار بی‌اطلاعی کرد.

فعلا دوچرخه‌های مسروقه‌توقیف است و ماموربن آگاهی و انتظامی همدان در جستجوی اعضای باند سارق دوچرخه وجاعلین پروانه‌های راهنمائی میباشد.

خبرنگار مادر گزارش خود اضافه میکند از روزی که دوچرخه های مسروقه کشف شده دیگر درهمدان حتی یکدستگاه دوچرخه نیزبسرقت نرفته است.

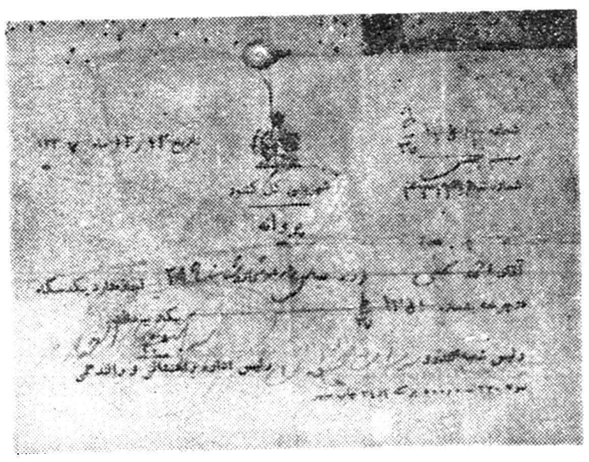

یك نمونه از پروانه‌هائی که سارقین دوچرخه جعل کرده‌اند

دختر کور با مردکر فرار کرد

دختر فراری بوسیلهٔ پدر وبستگان خود از پای درآمد

رحیم که حس شنوائی نداشت پس‌از مرك همسرش در صدد بودکه بتنهائی خود خاتمه دهد . برای اجرای این‌منظوردر قریه «نفسه‌کران» واقع درنزدیکی‌اردبیل بجستجو پرداخت‌تا شاید دختر دلخواه‌خودرا پیداکند درنتیجه این جستجو با دختری بنام «بلقیس» از اهالی همین‌قریه که از هردو چشم نابینابود آشناشد وچون والدین و کسان دختر با ازدواج آنها مخالفت ورزیدند «بلقیس» طبق نقشه‌قبلی همراه بارحیم فرار کرد .

والدین «بلقیس»با اطلاع ازاین جریان فوق‌العاده عصبانی شدند و بطور دسته جمعی بخانه رحیم‌یورش بردند و بلقیس را ربودند . بستگان خشمگین بلقیس این دختر نابینای بینوا را مورد شکنجه و آزار قرار دادند بطوریکه دخترك معصوم براثر شدت جراحات وصدمات وارده فوت کرد . جریان بوسیله پاسگاه ژاندارمری قریه «نفسه کران» باطلاع دادسرای اردبیل رسید و با حضور آقایان رضائی نیا بازپرس وپزشك قانونی در محل برای دفن جنازه بلقیس اقدام شد.

ضمنا پدر و یکنفر از بستگان بلقیس باتهام قتل این دختر نابینا بازداشت گردیدند این جریان را خبرنگار ما در اردبیل گزارش داده‌است .

استعفاء شهردار

چند روز قبل آقای محمد رفعتی‌شهردار انتخابی خوانسار به‌علت‌گرفتاری های شخصی استعفاء کرد و استعفاءنامه خود را تسلیم انجمن شهر این‌منطقه نمود آقای رفعتی چندی پیش ازطرف انجمن شهر باتفاق آراء بسمت‌شهردار انتخاب گردیده بود .

خفه شده است

پریروز جنازه کودك دوازده ساله‌ای بنام میرزا محمدفرزندحجت‌اله یکی از اهالی قریه «موزلان»از توابع ملایر برای کالبد شکافی به‌بیمارستان فخریه این شهرستان انتقال یافت . پزشکان معتقدند که این کودك‌بوسیله شخص یا اشخاصی خفه شده است .

چند خبر از چند شهر

مشهد ـ محمود توکلی یکی از سارقین سابقه‌دار چند روز قبل بمشهد آمد و بمحض ورود بوسیله ماموربن آگاهی دستگیر گردیدو در کمیسیون تشدید مجازات به ۱۴ماه زندان محکوم شد.

نهاوند ـ آقای مجتبی محجوبی رئیس فرهنك نهاوند برای شرکت درکنفرانس روسای فرهنك استان پنجم (کرمانشاه) که در قصر شیرین تشکیل میشود بدانصوب عزیمت کرد.

نوخندان ـ مسیومور امریکائی مستشار بهداشت به اتفاق آقایان مهندس شهیدی رئیس مهندسی بهداشت مشهد و دکتر ابریشمی‌رئیس بیمارستان و دکترنیك‌زاد بهدار بیمارستان درگزبرای رسیدگی‌به‌کشت زرع وآب آشامیدنی اهالی به‌نوخندان وارد شدند. پس‌از رسیدگی های لازم نوخندان را بصوب درگز ترك کردند

کرجـ تاکنون اداره رهنك ساوجبلاغ کرج برای افتتاح‌دبیرستان هشتگرد در ساختمان اهدائی آقای خوانساری رئیس شرکت شوسه اقدامی بعمل نیاورده است . اهالی بعلت‌عدم دبیرستان درهشتگردناراحت بوده و تقاضای افتتاح دبیرستان هشتگرد رادارند.

قوچان ـ مدتی است شهردار قوچان بمرخصی رفته و مراجعت ننموده است . ماموربن شهرداری درغیاب شهردار در نظافت‌شهر اقدام نمیکنند.در نتیجه کوچه‌ها وخیابانها کثیف وبوضع نامطلوبی درآمده‌و کسبه اجناس ومایحتاج عمومی رابدوبرابر قیمت معمولی عرضه میکنند. اهالی تقاضا دارند نسبت بامور شهر توجه بیشتری مبذول گردد.

سبزوار ـ درمسابقه والیبال سیکل دوم آموزشگاههای سبزوار که زیرنظر آقایان کیانی مدیرفنی تربیت بدنی و محمد صبوری مربی والیبال درباشگاه پهلوی انجام شد دبیرستان های دکتر غنی اول ،اسرار دوم و ابن‌یمین سوم شدند.

خمین ـ آقای مجید سرتیپی رئیس فرهنك خمین بمناسبت ابراز فعالیت درامور مربوطه مورد تشویق و تقدیر آقای کوثری مدیر کل فرهنك قرار گرفت.

بابل ـ اداره فرهنك بابل یك قطعه زمین بمساحت ۱۵۰۰ متر مربع که‌از اداره املاك پهلوی خریداری نموده بود برای احداث‌استادیوم ورزشی در اختیار اداره تربیت بدنی بابل قرار داد.

ساوه ـ اهالی دیزآباد از توابع ساوه از اداره فرهنك این شهر تقاضا دارند دبستان داودی دیز آباد مجددا دایر شود.

فریمان ـ آقای شهریاری بخشدار باتفاق آقای حاج امیر دلدار رئیس انجمن شهر فریمان بزودی برای خرید قنات آب‌اداره املاك و یکدستگاه موتور مولد برق برای شهرداری فریمان بطهران عزیمت مینمایند .

بندر عباس ـ بدعوت آقای داوری رئیس فرهنك بندر عباس آقایان مدیران و دبیران مدارس در اداره فرهنك این شهر اجتماع کردند . دراین اجتماع پس از سخنرانی آقای داوری مذاکراتی پیرامون تعلیم‌و تربیت صورت گرفت و تصمیماتی اتخاذ شد.

تربت حیدریه ـ شعبه اول دادگاه جنحه شهرستان تربت حیدریه بپرونده شخصی بنام جواد واحدی اهل فردوس که باتهام فروش داروی اشتباهی و عدم پروانه داروسازی مورد تعقیب بود رسیدگی و به هیجده ماه زندان محکوم کرد.

مرزن‌آباد ـ بدرخواست اهالی و موافقت مسئولین شرکت ملی نفت ناحیه گیلان برای شعبه نفت مرزن آباد یك مخزن نفت تعیین ونصب گردید . ضمنا اطراف درمانگاه مرزن آبادبوسیله دیوار محصور شد.

سنندجـ بنابه‌پیشنهادآقای‌هادی رئیس‌زاده رئیس‌اداره‌دادگستری‌استان کردستان و موافقت وزارت دادگستری شعبه دوم دادگاه شهرستان در سنندج‌افتتاح شدوآقای نظام شیخ‌الاسلامی بریاست آن‌منصوب گردید اهالی از حسن سلوك و فعالیت آقای رئیس زاده کمال تشکر را دارند.

طالقان ـ آقای فراهانی رئیس فرهنك طالقان توانسته است با همکاری اهالی قدمهای مثبتی در پیشرفت امور فرهنگی بردارد.

فومن ـ اهالی فومن از وزارت‌پست و تلگراف تقاضا دارند بااضافه کردن ۵۰ شماره تلفن بر شماره های فعلی تلفن شهری بوعده خود وفا کند .

فسا ـ دانش آموزان دبستان تجربی پهلوی فسا وابسته بسازمان جوانان شیرو خورشید سرخ مقداری شیرینی و میوه بین بیماران بیمارستان این شهر تقسیم کردند.

مشهد ـ آقای دادور استاندار خراسان از فعالیت آقای مهندس گودرزی معاون فنی آستان قدس رضوی و رئیس فدراسیون فوتبال درامر ورزش اظهار قدردانی ورضایت نمود.

سیرجان ـ طبق برنامه تنظیمی روزانه به ۲۳۰ نفراز دانش آموزان سیرجان غذای گرم داده میشود.

کلاردشت ـ بر اثر مساعی آقای دکتر کاظمی رئیس بهداری کلاردشت ساختمان بهداری این شهر از محل سهمیه بهداری ازدرآمد شهرداری تکمیل شد.

علمده ـ اهالی علمده از رئیس دامپزشکی استان مازندران تقاضا دارند اداره دامپزشکی علمده کماکان برقرار و آقای گل محمدی دامپزشك دراین پست ابقاء گردد.

سنقر کلیائی ـ اهالی سنقر از فعالیت آقای ترکمنی شهردارجدید ظهار رضایت مینمایند .ضمنا هنگام ورود بانو فاطمه ارفع‌به سنقر مورد سوءظن ماموربن شهرداری قرار گرفت و در نتیجه بازرسی بدنی مقدار ۱۳۰ گرم تریاك از مشارالیه کشف شد . متهم دستگیر و تریاك ضبط گردید .

اصطهبانات ـ بر اثر مساعی آقای دکتر اسفندیار روشن‌بهداری و بیمارستان اصطهبانات مرتب و آبرومند شده است .اهالی از حسن‌سلوك فعالیت مشارالیه اظهار رضایت مینمایند.

کردکوی ـ منزل آقای علی اصغر فردوس مامور سر جنگلبانی بالاجاده از توابع کردکوی مورد دستبرد قرار گرفت و اشیائی بسرقت رفت .جریان بژاندارمری گزارش وبا کوشش آقای دولت آبادی رئیس ژاندارمری کردکوی سارق دستگیر و اموال مسروقه بصاحبش تحویل شد .

گرمسار ـ آقایان غلام پرویزی ، عباس پرویزی ، علی ملکی ، یعقوب مقیم ،رضا کاشانی ،مرتضی صبوری ، تقی ملکی و علی‌محمد صبوری بسمت اعضای هیئت مدیره شرکت تعاونی روستائی داور آباد گرمسار انتخاب شدند.

طبس ـ کلاس ترویج کشاورزی طبس بمدت پنج روز در این‌شهر تشکیل شد و ممالکین و کشاورزان طرق جدید کشاورزی را بوسیله نمایش فیلم آموختند.

مشهد ـ اداره بهداری مشهد ساختمان مخصوص جذامیها را از مقاطعه‌کار مربوطه تحویل گرفت دراین ساختمان ۸۰ بیمار جذامی بستری خواهند شد .

نکاء ـ جلسه مختلط انجمن ادبی و هنری مدارس نکاء با حضور آقای رزم‌آزما سرپرست فرهنك در دبیرستان طوسی تشکیل شد .در این‌جلسه پیرامون همکاری طرفین مذاکراتی صورت گرفت و تصمیماتی اتخاذ شد.

پهلویدژ ـ سگهای ولگرد پهلویدژ بوسیله ماموربن بهداری‌و شهرداری مسموم و معدوم شدند.

کاشمر ـ ساختمان منبع آب لوله کشی کاشمر نزدیك باتمام‌است واهالی از این موضوع اظهار خشنودی میکنند.

نیازمندیها و آگهی‌های کوچک

استخدام میشود

نمایندگی یکی از کارخانجات
معروف دارو سازی بچند نفر پروپاگاندیست دکتردر طب که‌مشمول نظام نباشند و زبانهای انگلیسی یا فرانسه و یا آلمانی را خوب بدانند برای تمام روز و نصف روز احتیاج دارد واجدین شرایط توسط شماره ۱۷۵۱ همین روزنامه تقاضا مرقوم فرمایند.
۱-۵ آ-۴۰۳۴۷

شرکت ایران سوپر
بچند بانو یا دوشیزه جوان که بیک یادو زبان خارجی آشنائی‌داشته باشند احتیاج دارد - متمنی است در صورت واجد بودن شرایط‌شخصا به‌ایران سوپر- خیابان تخت‌جمشید نبش خیابان ویلا مراجعه فرمائید
۱-۳ ۱-۴۴۸۰۶

شرکت ایران سوپر
بیک نفر حسابدار مجرب سابقه دار که بحسابداری فارسی و انگلیسی وارد باشد با حقوق مکفی احتیاج دارد - متمنی است در صورت‌واجد بودن شرایط شخصا به ایران سوپر خیابان تخت جمشید نبش خیابان ویلا مراجعه فرمائید.
۲-۳ آ-۴۴۸۰۸

مهندس و نقشه‌کش استخدام میشود
بمهندس ساختمان - مهندس مکانیک ونقشه کش‌که بزبان‌انگلیسی نیزآشنائی داشته‌باشندبرای‌استخدام تمام وقت در دفتر مشاوره فنی در تهران احتیاج داریم. داوطلبان می توانند هر روز باستثنای روز های تعطیل از ساعت ۸½تا۱۲ به تلفن ۳۵۲۲۵ مراجعه نمایندو یادرخواست کتبی خودرا باذکر معلومات وسوابق بصندوق پستی شماره ۲۴۲۸ ارسال دارند.
۳-۲ آ-۴۰۶۴۳

شرکت آل‌پاین چند نفر
راننده گواهینامه پایه یك وچندنفر فروشنده باتحصیلات کافی استخدام مینماید واجدین شرایط میتوانندبعد ازظهرها به‌کارخانه آل‌پاین کیلومتر ۲۱ جاده مخصوص کرج مراجعه فرمایند. آ-۴۴۹۷۴ ۲-۱

شرکت آل پاین
بیکنفر بانو یادوشیزه که‌به زبان انگلیسی تسلط کامل داشته باشد و ماشین نویسی لاتین وفارسی رابخوبی بداند نیازمند است واجدین شرایط به تلویزیون آگهی خیابان فردوسی باساژ۲۶ تلفن۳۱۳۱۷ مراجعه‌فرمایند.
۲-۱ آ-۴۴۹۷۲

دانشکده داروسازی
برای کرسی مواد خوراکی یك تن رئیس درمانگاه ازطریق مسابقه‌انتخاب مینماید داوطلبین‌واجد شرایط‌میتوانند مدارك خود راجهت ثبت‌نام تابیست‌روز پس‌از انتشار آگهی بدفتر دانشکده داروسازی ارائه دهند شخص پذیرفته شده از مسابقه باحقوق ومزایای رتبه یك‌پزشك بیمارستانی استخدام‌میگردد
رئیس دانشکده داروسازی - دکتر قادری نژاد
۲-۱ آ-۴۴۹۰۸

دانشکده پزشکی شیراز
برای کرسی کودکان احتیاج به یکنفر استاد دارد داوطلبان واجد - الشرایط که بایستی از کادرآموزشی یکی از دانشکده های پزشکی باشند میتوانند از تاریخ انتشار این آگهی تامدت یکماه برای ثبت نام درشیراز بدبیرخانه دانشکده پزشکی ودرتهران باداره کل تعلیمات عالیه مراجعه نمایند.
رئیس دانشگاه و دانشکده‌پزشکی شیراز دکتر قربان
۲-۱ آ-۴۴۶۸۶

اداره اصل‌چهار دونفر
لیسانسیه‌در رشته های کشاورزی- فرهنك یا اقتصاد (اشخاصی که از یکی‌از آموزشگاههای ایالات متحده آمریکا فارغ‌التحصیل باشند حق‌تقدم خواهند داشت) کهاحاطه کامل به نوشتن خواندن- صحبت‌کردن و درك زبان انگلیسی داشته باشند برای احراز پست‌معاونت‌درمشهد و کرمانشاه استخدام مینماید.
داوطلبین به‌شعبه کارگزینی‌اداره اصل‌چهار- خیابان تخت‌جمشید -چهار راه ایرانشهر مراجعه نمایند.
۳-۱ آ-۴۰۸۱۷

به ۵نفر کارگر زن
متخصص‌درآرایش بانوان‌نیازمندیم خیابان شهناز ایستگاه کلانتری‌سالن آرایش گیلانی.
۲-۱ آ-۴۰۹۶۹

یکنفر رنك‌رز دیپلمه متخصص
آزموده مورد احتیاج است طالبین به شماره های ۲۲۳۲۲و ۲۲۴۰۹ مراجعه نمایند.
آ-۴۱۰۲۱

مستغلات

تهران‌پارس- نارمك- تهران‌نو نیروی‌هوائی - وحیدیه
برای خرید وفروش نقد و اقساط زمین خانه وهرگونه معاوضه به‌بازرگانی امین
اول سی متری نارمك
تلفن ۹۱۰۰۹۰ مراجعه‌فرمائید

نقشه ساختمان
فرازنو تلفن ۳۰۲۶۰۱

هرقدر پول شرطی‌بخواهید
باورقه مالکیت مستقیم رجوع فرمائید لاله‌زار ۳۹۷۸۴ بنگاه‌کوشان
۴-۱۰ آ-۴۴۱۴۲

دوخانه برای دوخانواده امریکائی
جنب یکدیگر یادریك ساختمان دوطبقه هریك دارای۵یا۶ اطاق-استخر شنا وپارك ماشین مورد احتیاج‌است تلفن ۳۶۱۷۶ آقای گلدانیان.
۲-۱ آ-۴۰۷۸۱

موسسه تهران توریست برای سکونت خارجیان ویلا -آپارتمان - منازل دربست در شهر وشمیرانات‌اجاره میکند تلفن ۶۶۳۹۷
***
چند دستگاه‌ویلامدرن درشمیرانات خریداریم -تهران توریست تلفن ۶۶۳۹۷
۳-۱ آ-۴۵۱۷۶

آگهی مزایده
بانك ساختمانی یك باب حمام مخروبه پلاك ۴۰۳۵ و یك باب خانه اندرونی پلاك ۴۰۳۶ و یك باب خانه پلاك۱و۴۰۳۶ بمساحت تقریبی‌یك‌هزار وچهارصد متر واقع در بخش ۲ تهران کوچه سرداری را از طریق مزایده بفروش میرساند.
۱-هرگونه هزینه اعم از مالیات- عوارض-هزینه تنظیم سند - هزینه آگهی مزایده وغیره‌نسبت‌به‌تمام مبلغ معامله به عهده خریدار است.
۲-پیشنهاد دهندگان بایستی پیشنهاد خود را حداکثر تا ساعت ۱۰ روزپنجشنبه۲۵اسفندماه ۱۳۳۹ بضمیمه قبض سپرده بمبلغ پنجاه هزار۵۰۰۰۰ ریال (که‌باید بصندوق بانك‌ساختمانی پرداخت شود) در پاکت لاك ومهر شده که روی آن نوشته‌شده باشد مربوط به مزایده پلاکهای ۴۰۳۵ و ۴۰۳۶و ۱و۴۰۳۶ بدفتر بانك‌ساختمانی تسلیم و رسید دریافت دارند.
۳-پیشنهادات واصله در ساعت ۱۱همان روز با حضور کمیسیون مربوطه که در دفتر فنی تشکیل می گردد باز وقرائت خواهد شد.
۴- حضور پیشنهاد دهندگان در جلسه مزایده آزاداست.
۵-به پیشنهادات فاقد سپرده و مشروط ترتیب اثر داده نمیشود.
۶-شرکت در مزایده بمنزله قبول کلیه مواد آئین نامه معاملات دولتی میباشد.
۷-بانك ساختمانی در رد و یا قبول یك و یا کلیه پیشنهادات مختار است.
۸-خریداران می‌توانند برای دیدن محل‌وهرگونه اطلاعات دیگر بدفتر فنی بانك مراجعه نمایند.
بانك ساختمانی

فروش اتومبیل

یك ماشین سیمکا آروند
مدل موندلری ۱۹۵۸ بقیمت ارزان بفروش میرسد طالبین بتلفن۶۹۲۶۰ ازساعت ۹ الی یك بعد از ظهر به آقای میلر مراجعه نمایند.

یکدستگاه اتومبیل شورلت
سواری بلیبرمدل ۵۴ بفروش می رسد قیمت ۱۲هزار تومان طالبین به تلفن ۸۵۱۷۲۸ مراجعه فرمایند.

«یکدستگاه فولکس‌واگن
استیشن مدل۱۹۵۴ بقیمت مناسب واگذار میشود .برای کسب‌اطلاع به تلفن۶۹۷۷۵ و ۶۹۶۲۴ شماره فرعی ۴۲ مراجعه شود»
۳-۱ آ-۴۰۸۲۹

اتومبیل شمارا فوری میفروشیم
بورس اتومبیل واملاك حکیمی. خیابان پهلوی مقابل کافه شهرداری تلفن ۶۸۹۴۸
۳۰-۱ آ-۳۸۷۴۹

یکنفر مدیر سالن غذاخوری
کارمندان که بزبان انگلیسی‌مسلط باشد برای خارج ازتهران موردنیاز است. متقاضی باید یاعین این‌شغل راقبلا دارا بوده و یاتجربه مشابهی در هتل یا باشگاه کسب کرده باشد چنانچه طباخی نیزبداند ارجح‌خواهد بود بتلفن ۷۱۷۵۰ خانم آذر بین‌ساعت ۸صبح و ۵ بعد از ظهر مراجعه‌فرمائید
۳-۱ آ-۴۰۵۰۳

بفروش میرسد

ماساژ طبی الکتریکی
مدل ۶۱ با ۶ دستگاه مختلف به فروش میرسد خیابان تیر - کوچه مشتری کاشی ۱۵ تلفن ۴۲۴۹۳
۷-۱ آ-۴۰۴۶۹

منزل فروشی
در چهارراه رشدیه با ۱۲۲ متر زمین آب برق تلفن‌چهار اطاق سه‌بر آفتاب‌گیر ارزان قیمت بین ساعات ۲ تا ۵ بتلفن ۶۲۲۳۲ مراجعه‌فرمائید.
۳-۱ آ-۴۰۱۹۳

آگهی فروش
یك خانواده آمریکائی البسه‌زنانه - مردانه -بچگانه وملافهو غیره روزهای دوشنبه وسه‌شنبه تاریخ ۸و۹ اسفند ماه ۱۳۳۹ بین ساعت ۹صبح الی ۲ بعداز ظهر درامیرآباد کوچه شوکت شماره ۹ تلفن ۸۲۱۲۹۸ بفروش میرساند.
۲-۱ آ-۴۰۷۴۳

بفروش میرسد
۵۰۰ متر زمین ساختمانی بدون واسطه برخیابان شمیران (مقابل‌باغ- صبا) طالبان صبحها از۱۱تا ۴ بعداز ظهر بشمارهٔ تلفون ۲۱۰۸۴ و عصرها از۴ تاه به۴۴۰۱۸ مراجعه فرمایند.
آ-۳ آ-۴۰۸۴۱

یك پیانونومدل بزرك مارك
پلایر برای منطقه گرمسیر باقیمت مناسب بفروش میرسد طالبین‌بتلفن ۶۹۲۶۰ به آقای میلر از ساعت ۹ الی یك بعد از ظهر مراجعه نمایند.
آ-۴۰۹۵۱

قابل توجه بیمارستانها وموسسات بهداشتی
تعداد یکصدعدد تختخواب‌مخصوص بیمارستان باتشك قابل تنظیم‌بعلت تغییر شغل بقیمت مناسب بفروش میرسد طالبین میتوانندهمه روزه از ساعت ۸تا ۵و۴ بعد از ظهر باتلفن ۵۸۴۹۸ تماس بگیرند.
۲-۱ آ-۴۱۰۴۱

جویای کار

مترجم انگلیسی وفرانسه نماینده تجارتی وسرپرست اموربرای مسافرت به اروپا و آمریکا یا کار در مرکز و شهرستانها حاضراست تلفن۳۰۳۹۵۲
۱۰-۱ آ-۴۱۰۵۱

دختر خانم فعالی که تایپ فارسی
وانگلیسی را بخوبی میداند ویکسال سابقه کار دارد حاضر است درشرکت های مناسب خارجی یاداخلی مشغول کار شود. به شماره ۱۷۵۷ اطلاعات مراجعه شود.
آ-۴۱۰۵۹

یك راننده درجه ۱ ایرانی
که‌ازمیکانیکی اطلاع‌دارد ودرآلمان غربی بوده و تذکره خارجه نیزدارد جویای کار است خواستاران بتلفن شماره ۶۵۰۲۹ مراجعه فرمایند.

جوانی با معلومات پنجم‌متوسطه
ومعافی دائم با ضمانت معتبر در شرکتی جویای کار است لطفابشماره ۱۷۵۶ راهنمای روزنامه اطلاعات مراجعه فرمائید.
آ-۴۰۹۸۹

داروساز لیسانسیه
باسابقه جویای کاری در تهران می‌باشد نشانی داروخانه نو خیابان سعدی

دکتر داروساز دیپلمه
سویس آماده‌کار در لابراتوارهای شیمی داروسازی و یا ویزیتوری می باشد تلفن ۳۰۴۸۰۳ یا۵۰۵۸۴

آگهی حصر وراثت
بتاریخ ۷ر۱۰ر۳۹ آقای سیدمحمد ناذر شهیدی بشناسنامه ۳۸۱ از ادگاه بخش تهران درخواست‌گواهی حصر وراثت نموده که بشعبه اول ارجاع بشماره ۳۹ر۲۵۵۰ ثبت گردیده و چنین توضیح داده که مرحوم سید مرتضی شهیدی بشناسنامه ۹۲۶۹ در تاریخ ۲ تیر ۳۹ فوت شده و ورثه حصر آن مرحوم عبارتست از متقاضی پدر و وبانو بتول شهیدی بشناسنامه ۲۶۸ مادر متوفی اینك با انجام تشریفات مقدماتی مراتب سه نوبت پی در پی ماهی یکمرتبه در روزنامه رسمی کشور شاهنشاهی و یکی از جراید محل آگهی میشود تاهرکس اعتراضی دارد و یا وصیت نامه ای از متوفی نزد کسی باشد از تاریخ نشر اولین آگهی ظرف سه‌ماه بدادگاه تقدیم دارد و الا گواهی صادر میشود و نیز هر وصیت نامه ای جز رسمی وسری که بعد از این موعد ابراز شوداز درجه اعتبار ساقط وبلااثر خواهد بود
دادرس شعبه اول دادگاه بخش تهران فاخری
۳-۱ آ-۲۸۱۸۴

آگهی های کوچک

بهترین نقشه های ساختمانی در دفترفنی مساش‌طرح وبوسیله مهندسین‌شرکت‌ساختمانی بلوارساخته میشود
تلفن ۶۴۹۴۹ و ۶۲۱۱۱
۵۰-۱ ۱-۲۷۷۴۳

زیکاد

رادیو ماشین ۵ موج دارای یک طبقه تقویت اضافی آنتن قابل نصب بکلیه ماشین‌ها
نماینده انحصاری: شرکت سهامی رادیو شهاب. خیابان نادری

یك شماره تلفن ٤خریدرایم
دارندگان از ساعت۱ تا ۳ بعد از ظهر بتلفن ۴۳۴۷۷ مراجعه نمایند.
آ-۴۰۹۳۹

نوزاد
خداوند متعال به‌آقای حسین‌زرین‌زلف وبانو دختری عنایت فرمود.

تبریک
قدم نورسیده را به آقای حسین زرین زلف وبانو صمیمانه تبریك‌گفته سعادت کودك عزیز وخانواده گرامش را خواستاریم.
علامعلی معصومی وبانو - غلامرضا معصومی وبانو

اجاره داده میشود

اجاره داده میشود.
سه‌دستگاه آپارتمان مدرن سه و چهار وپنج اطاقه از طبقه سوم وچهارم واقع‌در ضلع جنوبی شرقی چهارراه تخت‌جمشید و بهار کاشی ۱۳۳ به- منظور سکونت یادفتر کار باجاره داده میشود دستگاههای مزبور از تاریخ ۲۰ر۱ر۱۳۴۰ دارای آسانسور میباشد طالبین به‌محل مراجعه و در صورت لزوم درمحل بمغازه کارلو مراجعه نمایند.
۳-۱ آ-۴۰۶۸۵

باجاره داده میشود
طبقه دوم وسوم دارای سی‌اطاق بزرك محل سابق‌اداره (بنادر وکشتی- رانی)واقع‌در خیابان نادری جنب مهمانخانه نادری مناسب برای‌ادارات وموسسات بانکی‌بتلفن ۴۴۵۱۰ مراجعه شود.

آپارتمان لوکس
یکدستگاه آپارتمان نوساز لوکس با شوفاژ آب سرد و گرم پنج اطاق بزرك هال. حمام. آشپزخانه و لوازم شاهرضا نزدیك چهارراه پهلوی اجاره داده می شود. تلفن ۴۰۵۹۳

یك خانه لوکس ۲۵۰ متر
۷ اطاق برق تلفن لوله کشی در اول خیابان گرگان نزدیك سینما شهناز اجاره داده می شود به تلفن ۷۲۵۴۹ مراجعه نمائید.
۳-۱ آ-۴۰۱۷۱

واگذار میشود

درضلع عربی سبزه‌میدان
۲۲ اطاق مجهز باسیم کشی کامل و دو برق شهرداری و یك برق ملی با چهار تلفن‌ویك دستگاه ۳۵شماره‌ای تلفن داخلی که برای بانکها وشرکت ها بسیار مناسب است واگذار میشود. خواستاران به تلفن های شماره۲۲۴۸۹ و یا ۳۱۷۰۵ مراجعه فرمایند.
۶-۱

یك شماره تلفن منطقه هشت
در یوسف آباد واگذار میشود تلفن ۸۲۲۱۰۷
۳-۰ آ-۴۰۵۳۹

مقابل کاباره میامی
نبش خیابان پهلوی دو باب مغازه بزرك واگذار وبرای کار وکسب‌شریك پذیرفته میشود به‌تلفن های ۴۱۵۲۳ و۸۲۰۲۸۹ مراجعه شود.
آ-۴۱۰۴۷

شمال امجدیه مغازه
بزرك بابرق بی‌سرقفلی واگذار می شود تلفن۸۲۲۳۳۴ - ۴۲۸۲۹
آ-۴۰۹۱۷

صاحب امتیاز و مدیر مسئول: عباس مسعودی
چاپ ۱۱۰۰ خیابان خیام چاپخانه اطلاعات

احتیاجات زندگی

تعمیرگاه پژو
تلفن ۵۸۰۱۰۵
بخیابان‌قزوین چهارراه‌عباسی ۶۹۹ منتقل شد
-۱-

تهران تعمیر
سازمان نوینی است که بمنظور رهائی کارفرمایان‌از گرفتاریهای‌حاصله ازتعمیرات ساختمانی منازل تاسیس و همیشه آماده برای اجرای همه نوع تعمیرات اعم از جزئی و کلی می باشد.
تلفن ۴۳۱۱۹
۱۵-۱ آ-۴۰۲۶۳

هرنوع‌شماره‌تلفن نقدواقساط
معامله میشود تلفن ۲۲۶۵۶

رستوران ژاله مخصوص خانواده‌ها است دارای چلوکباب مطبوع وسایر اغذیه متنوع و لذید ایرانی و فرنگی اول لاله‌زار نوجنب سینما متروپل تلفن ۴۳۳۳۱ ناهار کامل ۵۵ ریال ماه مبارك رمضان روزها تعطیل است

دفتر خانه اسناد رسمی ۱۷۵ تهران سر دفتر سید عبدالعلی واحدی‌خیابان خواجه نظام‌الملك نبش ده متری‌ارامنه تلفن ۷۰۵۴۳
۷-۱ آ-۴۰۱۰۳

لامیدال
تخته مصنوعی رویه پلاستیك‌سیاه سفید. عنابی. افراموجی موجود خیابان رفائیل شماره ۶۸ تلفن۴۴۱۱۰
آ-۴۵۱۴۰

نقشه ساختمان
شرکت ساختمانی بتون ریز
چهار راه دروازه‌دولت تلفن۶۹۴۹۵
آ-۴۵۱۰۸

نظارت ساختمانی
کنترل امور فنی و تزئینی ومالی ساختمان در شرکت ساختمانی
بتون‌ریز
چهار راه دروازه دولت‌تلفن ۶۹۴۹۵

آموزشگاههای علمی

زبان انگلیسی رادر انگلستان
ودریك هتل راحت ومناسب ودر وقت کوتاه یاد بگیرید.
هرروز ۵½ساعت درس داده‌میشود کلیه هزینه پانسیون ۱۲½لیره‌برای یك‌هفته ویا ۱۲۰ لیره برای ۱۲هفته میباشد. کلاس همیشه باز وداوطلبان ازهرسن پذیرفته میشوند (دور ۲۰ کیلومتر .لندن ۱۰۰کیلو متر)
The regency Ramsgate England

آموزشگاههای فنی

کلاس نقشه‌کشی و استخدام
کلاسهای اختصاصی نقشه کشی
آموزش فرهنك
بتصدیق کتبی فارغ‌التحصیلانیکه استخدام شده‌اند از هر جهت بی‌نظیر است شما هم میتوانید بعد از سه‌ماه کار آموزی با حقوق مکفی استخدام شوید چهار راه دروازه دولت‌روبروی خیابان سعدی کاخ علم آموزش‌فرهنك
آ-۴۵۱۰۴

راهنمای پزشکی اطلاعات

دکتر محمدرضا مسدد
رزیدنت‌سابق بیمارستانهای‌امریکا درمان قطعی بیماری های مقاربتی دروازه دولت روبروی ساختمان‌فیات تلفن ۳۰۲۵۴۸ -پذیرائی عصرها از ساعت ۵ الی ۸ بعد از ظهر

دکتر میری -دکترامیرفضلی
دکترعصمت‌میری: متخصص بیماری های کودکان -دکترگیتی‌امیر فضلی: متخصص بیماری های زنان زایمان از امریکا پذیرائی‌بعد از ظهر ها خیابان پهلوی نرسیده به تخت جمشید

دکتر ابوالحسن خلوتی
جراح دندان پزشك
پیوند دندان
سه راه شاه تلفن ۶۲۰۰۰

دکتر دانشگر
امراض مقاربتی و جلدی‌وسوزاك تازه و کهنه‌ورم‌پرستات امراض‌زنانه‌و نازائی خیابان سپه مقابل پستخانه تلفن ۳۰۲۴۱۶

دکتر عباس نیك‌نژاد
متخصص از دانشگاه پاریس در بیماریهای معده - روده کبد - لوزالمعده. درمان بواسیر بدون عمل فیستول - فیسور با متد مولر دروازه شمیران خیابان گرامی

بلی کلینیك
دکتر صدیقی - دکترمجاهدی
رزیدنت‌سابق بیمارستانهای‌امریکا بیماریهای داخلی اطفال مقاربتی ترك تریاك و سایر موادمخدره‌ترك الکل مجهز به دستگاههای رادیوسکپی .ترونسل ترایی (بخور پنی‌سیلین و غیره) دیاترمی
پذیرائی بعد از ظهر ها و ایام تعطیل و شبها تا صبح خیابان شاه .وبروی مسجد سجاد شماره تلفن ۴۹۵۲۶

دکتر معانی
امراض مقاربتی - مجاری و ادرار معالجه سوزاك تازه و کهنه - ورم پروستات و سستی و ناتوانی-ضیق مجرا امراض زنانه خیابان فردوسی مقابل بانك ملی مرکز

دکتر نصرت‌الله تقفی
امراض داخلی -اطفال - جلدی- پذیرائی : صبح ها .ساعت۸ تا ۱۲ خیابان حافظ کوچه هاتف

دکترا - پولوسا
متخصص بیماریهای مقاربتی‌مجاری ادرار و تناسلی خیابان فردوسی بالا کوچه صادق تلفن ۴۶۵۸۹ پذیرائی صبح‌و عصر.

دکتر رحمانی
متخصص امراض اعصاب و روح از دانشگاه لندن خیابان پهلوی‌بالاتر از چهارراه امیراکرم تلفن ۴۵۱۱۴ پذیرائی صبح‌و عصر.

معتادین تریاك و مرفین‌وهروئین
دکتر پزشکزاد معتادین را با تقویت بنیه و هرگونه‌عوارض‌معالجه میکندخیابان ری کوچه آبشارمقابل داروخانه ابن سینا تلفن ۵۱۵۴۱

معالجه قطعی سوزاك
امراض مقاربتی جلدی زنانه
خیابان شاهپور نرسیده بسه راه بوذرجمهری جنب سینما جهان دکتر جلال بهی زاد

دکتر - پولوسا
متخصص بیماریهای مقاربتی‌مجاری ادرار و تناسلی خیابان فردوسی بالا کوچه صادق تلفن ۴۶۵۸۹ پذیرائی صبح و عصر

کشیک شب پزشکان

آقایان دکتر علی اصغر سعادت. شمیران نیاوران روبروی بهداری شمیرانات - دکتر یاسمین : خیابان نواب شمالی چهار راه لولاگر دکتر حسین گلستانی خیابان نظام- الملك ایستگاه مدرسه - دندانپزشکی ودندانسازی شاداب : خیابان ری اول‌صدرالاشراف- صانعی‌دندانپزشك (پزشك مجاز) تخت جمشید انصاری تلفن ۴۵۰۲۹ - دکتر حسن فامیلی : خیابان شاه بیست متری اول

تقویم اطلاعات

یکشنبه دهم رمضان ۱۳۸۰
یکشنبه هفتم اسفند ۱۳۳۹
یکشنبه بیست و ششم فوریه ۱۹
توپ سحر ساعت ۵و ۹ دقیقه
طلوع آفتاب ساعت ۶ و ۴۰دقیقه
توپ افطار ساعت ۱۸و ۱۰ دقیقه

امشب بکدام سینما میروید؟

سینماهای درجه یک

سینما آسیا تلفن ۴۲۹۰۹
بالا و پائین (پانورامیك - رنگی- دوبله بفارسی)با شرکت : میلن دو مونژو-مایکل گریك شروع ۳۰ر۱۰ صبح - ۳-۵-۷-۹ بعد از ظهر

سینما امپایر (تلفن : ۶۷۲۵۲)
مرد بدسرشت (سینما سکوپ- رنگی- دوبله بفارسی) باشرکت : جیمز کاگنی - ایرن پاپاس شروع: ۳۰ر۱۰ صبح -۳-۵-۷-۹ بعدازظهر

سینما ایران (تلفن:۳۶۳۵۴)
مروارید سیاه باشرکت :ایرن - محزون .شروع :۱۰صبح -۲-۴-۶-۸ بعداز ظهر.

سینما پلازا(تلفن :۴۴۲۵۵)
محاصره میراکیوز (سینماسکوپ -رنگی -دوبله بفارسی) باشرکت: تینالونیز -روسانوبراتزی -شروع ۳۰ر۱۰صبح- ۳-۵-۷-۹بعداز ظهر

سینما تخت جمشید (تلفن:۴۳۵۵۰)
خانه قایقی(ویستاویژن-رنگی-دوبله بفارسی) با شرکت : سوفیالورن - کاری گرانت - شروع : ۳-۵-۷-۹ بعد از ظهر

سینما حافظ (تلفن: ۳۴۰۷۴)
ملوانی از کشتی کامت (رنگی - دوبله بفارسی) شروع : ۳۰ر۱۰صبح ۳-۵-۷-۹ بعد از ظهر

سینما دنیا (تلفن:۳۳۸۱۲)
پادگان جاویدان (دوبله بفارسی) شروع:۳۰ ر۱۰صبح- ۳۰ر۲-۳۰ر۴- ۳۰ر۶- ۳۰ر۸ بعداز ظهر

سینما دیانا (تلفن : ۴۲۰۱۰)
ملوانی از کشتی کامت (رنگی- دوبله بفارسی) شروع : ۳۰ر۱۰صبح ۳۰ر۲-۳۰ر۴-۳۰ر۶-۳۰ر۸ بعدازظهر

سینما رادیو سیتی تلفن۴۳۳۲۰
آهنك بی پایان (سینما سکوپ- دوبله بفارسی -رنگی) با شرکت : دیرك بوگارد - کاپوسین شروع : ۱۱ صبح -۲ -۴و نیم -۷ -۹ونیم بعد از ظهر

سینما رکس (تلفن :۳۴۱۶۹)
محاصره میراکیوز (سینماسکوپ -رنگی -دوبله بفارسی) باشرکت: تینالونیز -روسانوبراتزی -شروع ۳۰ر۱۰صبح- ۳-۵-۷-۹بعداز ظهر

سینما رویال (تلفن : ۴۹۷۸۵)
مرد بدسرشت (سینما سکوپ- رنگی- دوبله بفارسی) باشرکت : جیمز کاگنی - ایرن پاپاس شروع: ۳۰ر۱۰ صبح-۳۰ر۲- ۳۰ر۴-۳۰ر۶- ۳۰ر۸ بعد از ظهر

سینما سعدی تلفن ۳۶۴۶۸
بالا و پائین (پانورامیك - رنگی- دوبله بفارسی)با شرکت : میلن دومونژو‌کلودیاکاردینالدشروع۳۰ر۱۰ صبح - ۳۰ر۲-۳۰ر۴-۳۰ر۶-۳۰ر۸ بعد از ظهر

سینما سهیلا (تلفن : ۳۶۴۶۸)
آشپزهنك(دوبله بفارسی) با شرکت :جری لوئیس - دین‌مارتین .شروع: ۳ر۱۰صبح ۳۰ر۲-۳۰ر۴-۳۰ر۶-۳۰ر۸ بعداز ظهر

سینما مولن روژ (تلفن :۷۳۹۳۹)
ثعلب سیاه (ویستاویژن) دوبله بفارسی) باشرکت : سوفیالورن - آنتونی کوئین . شروع : ۳۰ر۱۰صبح- ۳-۵-۷-۹ بعد از ظهر.

سینما میامی (تلفن:۳۷۳۴۹)
حاجی بابا (سینماسکوپ - رنگی- دوبله بفارسی) باشرکت : جان‌درك- الین استوارت . شروع ۳۰ر۱۰ صبح- ۳۰ر۲-۳۰ر۴- ۳۰ر۶-۳۰ر۸بعدازظهر

سینما نیاگارا (تلفن: ۶۵۳۰۷)
آشپزهنك (دوبله بفارسی) باشرکت جری‌لوئیز - دین مارتین . شروع ۳۰ر۱۰ صبح ۳۰ر۲ -۳۰ر۴ -۳۰ر۶ - ۳۰ر۸ بعد از ظهر

سینما آریا
عروس‌بازی (سینماسکوپ -رنگی- دوبله بفارسی)با شرکت:دبی‌رینولدز- تونی‌راندال . شروع : ۳۰ر۱۰ صبح- ۳۰ر۲- -۳۰ر۴ -۳۰ر۶- ۳۰ر۸ بعد از ظهر.

سینما ایفل تلفن ۴۰۱۱۶
شیطان صفتان باشرکت: وراکلوزد- سیمون سینیوره - شارل وانل. شروع: ۳۰ر۱۰ صبح- ۳۰ر۳- ۶ - ۳۰ر۸ بعد ازظهر.

سینمااسکار (تلفن:۴۵۷۹۷)
ثعلب سیاه (ویستاویژن) دوبله بفارسی) باشرکت : سوفیالورن - آنتونی کوئین . شروع : ۱۱ صبح ۳-۵-۷-۹ بعداز ظهر

سینما المپیا تلفن ۶۵۷۹۸
اسلحه نفرین شده (سینماسکوپ رنگی - دوبله بفارسی) باشرکت : ربرت تایلور - جولی لندن شروع: ۳۰ر۲-۳۰ر۴-۳۰ر۶-۳۰ر۸ بعدازظهر

سینما برلیان تلفن ۳۳۵۳۵
سلیمان وملکه سبا (تکنی راما- رنگی- دوبله بفارسی)با شرکت : جینالولو بریجیدا -یول‌برینرشروع: ۱۰ صبح -۲-۴-۶-۸ بعد از ظهر

سینما تهران (تلفن:۳۸۱۶۵)
بچه‌های محل‌باشرکت :متوسلانی- ویدا قهرمانی - سپهرنیا -شروع : ۳۰ر۱۰ صبح -۳۰ر۲ -۳۰ر۴-۳۰ر۶- ۳۰ر۸ بعدازظهر.

سینماپارك (تلفن :۳۹۶۳۷)
مرواریدسیاه با شرکت :ایرن- محزون. شروع : ۳۰ر۱۰ صبح - ۳۰ر۲ -۳۰ر۴-۳۰ر۶-۳۰ر۸بعدازظهر

سینما چارلی تلفن ۶۸۴۶۱
شورش بیدلیل (واید اسکرین - رنگی) باشرکت: ناتالی‌وود- جیمزدین شروع: ۳۰ر۱۰ صبح- ۲¼- ۴½ - ۶¾- ۹ بعد از ظهر.

سینما زهره تلفن ۳۰۴۰۸۰
سلیمان وملکه سبا (تکنی راما- رنگی- دوبله بفارسی)با شرکت : جینالولو بریجیدا -یول‌برینرشروع: ۳۰ر۹ صبح ۳۰ر۱- ۳۰ر۳-۳۰ر۵- ۳۰ر۷- ۳۰ر۹ بعد از ظهر

سینما گارون تلفن ۴۰۰۶۵
فرشته فراری‌با شرکت :دیهیم- گوگوش- گرجی .شروع :۳۰ر۲ - ۳۰ر۴-۳۰ر۶- ۳۰ر۸ بعد از ظهر

سینما کریستال (تلفن ۳۷۶۷۵)
ثعلب سیاه (ویستاویژن - دوبله بفارسی) با شرکت : سوفیالورن - آنتونی کوئین شروع ۳۰ر۱۰ صبح- ۳۰ر۲ - ۳۰ر۴ - ۳۰ر۶ - ۳۰ر۸ بعد از ظهر

سینما متروپل تلفن ۳۹۴۱۰
دفاع بقیمت جان (رنگی - دوبله بفارسی) باشرکت: ادی مورفی.شروع ۳۰ر۱۰ صبح- ۳۰ر۲- ۳۰ر۴- ۳۰ر۶- ۳۰ر۸ بعد از ظهر.

سینما همای (تلفن :۴۳۱۶۹)
ثعلب سیاه (ویستاویژن - دوبله بفارسی) با شرکت : سوفیالورن- آنتونی کوئین. شروع: ۳۰ر۱۰ صبح- ۳۰ر۲-۳۰ر۴-۳۰ر۶-۳۰ر۸ بعدازظهر

سینماهای درجه دو

سینما پردیس
الماس آبی باشرکت: جك‌پالانس- آنیتا اکبرك. شروع: ۳۰ر۱۰ صبح- ۳۰ر۲- ۳۰ر۴- ۳۰ر۶- ۳۰ر۸ بعد از ظهر.

سینما تاج تلفن ۳۳۰۶۴
مردان خشن (سینما سکوپ - رنگی)با شرکت : گلن‌فورد -شروع: ۳۰ر۱۰ صبح- ۳۰ر۲-۳۰ر۴-۳۰ر۶- ۳۰ر۸ بعد از ظهر

سینما سیلوانا (تلفن : ۳۳۰۷۷)
مروارید سیاه با شرکت ایرن - محزون - رئیس فیروز . شروع : ۳۰ر۲ - ۳۰ر۴ ۳۰ر۶ - ۳۰ر۸ بعد از ظهر

سینما فردوسی تلفن ۳۵۷۸۴
یکه سوارقلعه‌نفرین‌شده (اسکوپ- تمام رنگی - دوبله بفارسی) شروع ۱۰ و۱۲ صبح -۲-۴-۶-۸ بعد از ظهر

سینما فری (تلفن: ۲۷۸۹۳)
سوار قلعه نفرین شده (سینما - سکوپ - رنگی - دوبله بفارسی) شروع : ۳-۵-۷-۹ بعدازظهر

سینما مراد (تلفن : ۳۷۲۸۹)
بچه‌های محل‌باشرکت :متوسلانی- ویدا قهرمانی - سپهرنیا -شروع : ۳۰ر۲-۳۰ر۴-۳۰ر۶ ۳۰ر۸ بعد ازظهر

سینما مشعل (تلفن : ۳۳۸۲۶)
تپه های سوزان (سینما سکوپ- رنگی - دوبله بفارسی) باشرکت ناتالی‌ووو - تاب هنتر شروع ۳۰ر۱۰ - صبح - ۳۰ر۲ - ۳۰ر۴- ۶.۳۰ - ۳۰ر۸ بعد از ظهر

تآترها

جامعه باربد تلفن ۳۲۲۶۵
بعلت مسافرت بجنوب تعطیل‌است

تآتر پارس (تلفن: ۳۸۸۱۱ - ۳۳۴۳۳)
خانه و خانواده باشرکت : میلانی (کنسرت آفت) شروع : ۳۰ر۸ بعداز ۹-۱ بعد ازظهر.

نهضت بزرگ

شرکت سهامی کارخانجات صنعتی تهران، پرچمدارصنعت روغن‌نباتی درایران، باردیگر نخستین قدم بزرك خودرادرراه تکامل این‌صنعت برداشته وباتجهیزات مدرن وآخرین سیستمی‌که نمودار آخـرین پیشرفتهای جهان متمدن درزمینهٔ صنایع روغنی است‌بتقدیم‌پارتی‌جدید وممتاز

روغن نباتی گل

مبادرت میورزد، این محصول مرغوب وکم‌نظیرکه حقانیت‌ادعای خودرابابدست آوردن گواهی نامه از بزرگترین لابراتوارهای جهان‌باثبات رسانیده، اکنون نه تنها موجب سربلندی دستگاه تهیه کننده‌آنست، بلکه عامل ایجاد یك نهضت بزرك در شئون صنعتی میهن‌عزیز مابشمار میرود، درآستانه تقدیم این ارمغان مطلوب و ممتاز، بپاس استقبال‌گرم و پرشکوه چندین ساله هواخواهان انبوه روغن نباتی گل، گذشته از

سکّه های طلا

که در میان قوطی های روغن‌نباتی گل نهاده میشود ، بطرح جوایز بیسابقه‌ای نیز بنفع خریداران ارجمند روغن نباتی‌گل اقدام میکنیم، بنابراین باکمال مسرت باطلاع میرسانیم‌که روغن‌نباتی‌گل دریك سیستم بیسابقه وکم‌نظیر بدوستداران عزیز خود

جوایز هنگفت وبیسابقه

میدهد، فقط از هم اکنون مستحضر باشیدکه سرپوش‌های آلمینیومی راکه درداخل قوطی‌های روغن نباتی گل تعبیه شده، باکمال دقت باید نگهداری فرمائید. این سرپوش‌هاکلید بدست آوردن جوایز کم نظیر و بزرك روغن‌نباتی‌گل است .

روغن نباتی گل گل روغنها

آشنا

شوروی میخواهد ایران نیرومند، مستقل

بقیه از صفحه اول

انتشار یافت تائید گردید .

مسکو از چند هفته قبل درگفتار-های خود فقط به نفوذ «امپریالیسم آمریکا» در ایران حمله می‌نماید

مقاله ایزوستیا

مسکو - ۲۵ فوریه -خبرگزاری فرانسه - روزنامه ایزوستیا ارگان دولت شوروی درشماره امروز خود به «محرکین جنگ سرد که‌شایعات بی اساسی دائر بر اینکه‌کمونیسم شوروی ایران را تهدید می‌کند ،» انتشار میدهند سخت حمله کرد و نوشته است که‌اتحادجماهیرشوروی در جستجوی حقوق و امتیازات مخصوص در ایران نبوده‌وهیچگونه ادعای ارضی نسبت بایران نه‌دارد .

مقاله روزنامه ایزوستیا از طرف خبرگزاری تاس منتشر شده‌است.

ارگان دولت شوروی مینویسد: بر عکس دولت شوروی میخواهد ایران یك کشور نیرومند ، مستقل صلح‌خواه و همسایه خوبی باشد.

از طرف دیگر بنفع ایران است که‌نگذارد خاك آن کشور از طرف بیگانه بمنظور تهدید مرز های شوروی مورد استفاده قرار گیرد .

روزنامه ایزوستیا که این مقاله را بمناسبت چهلمین‌سال‌امضای‌قرارداد شوروی و ایران منتشر کرده‌نوشته است : اگر شوروی ازشرکت‌ایران درسنتو و اتحاد آن کشور بامریکا وفعالیت های مستشاران امریکائی در ایران انتقاد میکند بهیچوجه مقاصد خصمانه ای نسبت‌باین‌کشور نداردبلکه هدفش‌حفظ صلح عمومی است .

یك تفسیر از پاریس

پاریس -۲۵ فوریه - خبرگزاری فرانسه - مقاله روزنامه ایزوستیاکه دوروز قبل از بازگشت پگوف‌سفیر کبیر شوروی به تهران انتشاریافته تمایل مسکو را به پایان دادن‌بسوء تفاهماتی که ازمدتی در روابط شوروی و ایران پدید آمده است تاکید میکند بهبود روابط ایران‌با امضای یك قرار دادبازرگانی درماه ژوئن گذشته آغاز شد و هنگامیکه درماه سپتامبر گذشته رادیو مسکو حملات خودرا بر ضد ایران قطع کرد این بهبود بیشتر محسوس‌شد.

در جریان همان ماه‌یك‌سخنگوی ایرانی نیز لزوم بهبود روابط بین ایران وشوروی را خاطرنشان‌ساخت شاهنشاه نیز بنوبه خود اظهار امیدواری کرده اند که مناسبات بین ایران وشوروی بهبود یابد و متذکر شدند که باید گذشته را فراموش کرد .

سفری که قرار است در ماه آینده آقای شریف امامی در راس یك هیئت حسن نیت به پایتخت شوروی بکنند نیز در تحکیم‌رشته های حسن همجواری بین دو کشور موثرخواهد بود .

آراء چهار صندوق درتبریز ابطال‌شد

انجمن مرکزی نظارت انتخابات تبریز در آخرین جلسه خود آراء چهار صندوق از حوزه های انتخابیه این شهر را ابطال کرد و درنتیجه چندین هزار رای از آراء کاندیداها کاهش یافت و در ترتیب حائزین اکثریت تبریز تغییراتی بوجودآمد

انجمن انتخابات تبریز چندین شکایت وارده را در مورد آراء صندوقهای قره چمن ، ذاکرکندی، وملاجیق نوالقدر وارد دانست.طبق این شکایات آراء یك صندوق‌عوض شده بود و در صندوقهای دیگرآراء تقلبی ریخته بودند .

انجمن انتخابات تبریز پس از ابطال آراء صندوقهای مزبور ، حائزین اکثریت و نمایندگان این شهر را باین شرح اعلام کرد :

۱ـحسن افتخار هشترودی
۲ـمهندس بیوك اردبیلی
۳ـمهدی ابراهیمی دریانی
٤ـاحمد بهادری
٥ـمحمد دیهیم
٦ـ دکتر محمد حسین موسوی
۷ـعلی اصغر سرتیپ زاده
۸ـدکتر شفیع امین
۹ـ دکتر یوسف مجتهدی

اسامی نفرات بعدی از کسانیکه دارای رای بودند باین شرح اعلام شد :

۱۰ـجعفر چایچی
۱۱ـدکتر غلامرضا عدل
۱۲ـدکتر اسمعیل انگجی
۱۳ـ دکتر امیر کبیریان
۱٤ـ دکتر عبدالعلی شاهید

نماینده ارامنه

گزارش خبرنگار ما در تبریز حاکی است که قرائت آراءارامنه در تبریز پایان یافت و از مجموع ۹۰۶ رای ماخوذه آقای فلیکس آقایان از حوزه فرعی تبریز حائز اکثریت شد .

۶۷ اعتبارنامه

بقیه از صفحه اول

یك هفته در صورتیکه شکایتی واصل نشود شعب‌گزارش خودرابرای تقدیم به مجلس و طرح پرونده در جلسه علنی تهیه مینمایند .

اولین‌جلسه مجلس برای رسیدگی باعتبار نامه ها روز پنجشنبه آینده تشکیل میشود .

خبر نگار پارلمانی ما اضافه می کند که ممکن است در این جلسه بیش از نصف بعلاوه یك اعتبار نامه ها تصویب شود و پس از آن مجلس هیئت رئیسه دائم خود را انتخاب مینماید .

شعبی‌که امروز تشکیل شد و پرونده هائی که‌در آنها موردرسیدگی قرار گرفت بشرح زیر است :

شعبه اول

جلسه شعبه اول ساعت ده ونیم صبح بریاست آقای گرجی نایب‌رئیس تشکیل گردید . در این جلسه پس از بحث وشور قرار شد بمنظور تسریع و دقت بیشتردر پرونده های انتخاباتی سه سوکمیسیون تشکیل گردد این سوکمیسیون‌ها تعیین‌شد وفردا به پرونده های ارجاع شده رسیدگی خواهند کرد .

شعبه دوم

شعبه دوم بریاست آقای اسدالله موسوی تشکیل گردید و به پرونده ۱۵ حوزه نمایندگی باین شرح: کرج سمنان . باکو . زاهدان . جغتای. یزد اهواز. تربت‌جام. همدان. فریدن. دارآن اردل . بوشهر . شهر کرد . فومن رسیدگی کرد.

شعبه سوم

شعبه سوم بریاست آقای جعفری تشکیل گردید و به ۱٤ پرونده‌باین شرح : تربت . سمنان . بروجرد . برخوار . بوکان .رزن . زنجان . فسا . میانه . ایزه .اهر. (ارسباران) آمل . گلپایگان . رسیدگی کرد .

شعبه چهارم

شعبه چهارم بریاست آقای‌دکتر اقبال تشکیل شد و به پرونده های نمایندگان حوزه های زیر رسیدگی کرد : ساری . خرم آباد . بهبهان. شیروان . سمنز . قائن . ابهر . تفت لار . میناب . بم . رشت . مراغه

شعبه پنجم

شعبه ٥ بریاست آقای جمال‌اخوی تشکیل شد در این شعبه‌برای مطالعه پرونده ها ۹ سوکمیسیون تشکیل شد و سوکمیسیونهای مزبور پرونده های حوزه های زیر را رسیدگی کردند :

کرمان . قزوین . تفرش.دشت میشان . بابل . شوش . اندیمشك سنندج. نجف‌آباد . بناب. ساوه . بهشهر . رفسنجان . کنگاور .اراك اصطهبانات . صومعه سرا .

شعبه ششم

شعبه ٦ بریاست آقای فرامرزی تشکیل گردید و به ۹ پرونده های بافت . اردبیل . نوشهر . سیرجان . ملایر . کهکیلویه . لنجان بیجار . کوهدشت رسیدگی کرد .

اظهار تاسف

در شعبه چهارم که بریاست‌آقای دکتر اقبال تشکیل گردید و خبرآن قبلا درج گردید قبل از شروع به رسیدگی به پرونده های انتخاباتی چند تن از آقایان اعضای شعبه از واقعه دانشگاه و بی حرمتی به‌آقای دکتر اقبال اظهار تاسف کردند و آقای دکتر اقبال ضمن اظهار تشکر از همکاران خود متذکر شد آنچه بیشتر مایه تاسف است اینست که این واقعه در دانشگاه و در محیط مقدس آن اتفاق افتاده است .

دانشگاه بعداز نوروز افتتاح میشود

بقیه ازصفحه اول

عضو می‌باشد . این ۳٦ نفر عبارتند از روسا و معاونین‌دانشکده ها و استادان منتخب ، بدین ترتیب که شورای هردانشکده دونفرازاستادان خودرا برای مدت دوسال انتخاب مینماید واستادان مزبور بعضویت شورای دانشگاه منصوب میشوند.

چون دانشگاه تهران مرکب از۹ دانشکده است شورای دانشگاه از ۱۸استاد منتخب و ۹ رئیس و ۹ معاون از دانشکده های مختلف تشکیل میگردد که مجموعا ۳٦نفر میشوند .

درشورای دانشگاه

جلسه شب گذشته شورای‌دانشگاه برپا ست آقای دکتر فرهادتشکیل گردید .

در این جلسه حادثه اخیروجریان اهانت بدکتر اقبال و آتش زدن اتومبیل وی توسط آقای دکتر سیاح رئیس دانشکده دندانپزشکی که از ابتدا ناظر وشاهد واقعه بود شرح داده شد و آقای دکترفرهاد رئیس دانشگاه تصمیمات شورای روسای دانشکده ها و جریان مذاکرات با آقای نخست وزیر و بالاخره متن اعلامیه٦اسفنددانشگاه تهران را باطلاع شورای دانشگاه رسانید .

استادان و اعضاء شورا از پیش آمد مزبور و اهانت بمقام یکی از اساتید دانشگاه اظهار تاسف کردند

تصویب شد

امروز سخنگوی دانشگاه به خبر نگار ما اظهار داشت شورای دانشگاه در جلسه شب گذشته‌خود اعلامیه دانشگاه تهران را مورد تایید قرار داد و تعطیل دانشگاه و نام نویسی مجدد را تصویب نمود.

خبر نگار ما گزارش میدهد که د رمورد اعلامیه و تعطیل دانشگاه عده‌ای از اعضاء شورا به تفصیل صحبت کردند .

چند تن از اعضاء شورا ضمن ابراز تاسف شدید از این پیش آمد و اهانت بمقام آقای دکتر اقبال استاد دانشگاه، موضوع‌تعطیل ونام نویسی مجدد را مورد بحث قراردادندو معتقد بودند که‌اکثریت دانشجویان مایل به تحصیل هستند وبااین اعمال موافقت ندارند

صحت ندارد .

روزگذشته پس‌از صدور اعلامیه دانشگاه و اشاره باین نکته که «تاریخ نام نویسی برای افتتاح‌مجدد دانشگاه و شرایط ادامه بتحصیل بموقع اعلام خواهد شد» شایع گردید که یکی از شرایط ادامه تحصیل در دانشگاه پرداخت حق تحصیل است . بدین معنی که از این پس دانشگاه تهران نیزمانند برخی از دانشگاه های جهان از دانشجویان برای تحصیل مبلغی دریافت خواهد کرد واز این پس تحصیل مجانی نخواهد بود .

در این مورد سخنگوی‌دانشگاه به خبر نگار ما اظهار داشت این فکر از اوائل سال وجود داشت و دراین زمینه مطالعاتی نیز انجام گرفت ولی در حال حاضر چنین فکری در بین نیست و این‌شایعات صحت ندارد . سخنگوی دانشگاه افزود منظور از ذکر جمله«شرایط تحصیل بموقع اعلام خواهد شد» در اعلامیه دانشگاه بهیچوجه‌دریافت پول نیست .

سابقه امر

در چند سال قبل نیز دانشگاه تهران یکبار با بحران شدیدی مواجه گردید . در آن موقع عده‌ای از دانشجویان به تحریك عناصر اخلالگر و عمال حزب توده بعمل تاسف آوری دست زدند که موجب عدم رضایت و عکس العمل شدید اکثریت دانشجویان‌گردید ازینعده در موقعی که شورای دانشگاه تشکیل بود با قطع کردن تلفن ها ارتباط شورا را با خارج قطع کردند و استادان را مدت چند ساعت در اتاق شورا زندانی ساختند . در آن موقع دانشگاه تعطیل نشد و چون اواخر سال‌بود بکار خود ادامه داد اما ا زاول سال تحصیلی آینده شرایط نسبتا سختی برای نام نویسی در نظر گرفته شد . از دانشجویان کتبا تعهد گرفته شد که در امورسیاسی دخالت نکنند یعنی در محیط دانشگاه از هرگونه فعالیت سیاسی خود داری نمایند .

تصور می رود در صورتی که مجددا از دانشجویان نام نویسی شود سوابق آنها د رنظر گرفته شود و تعهدی از آنها اخذگردد.

وضع دانشگاه

امروز نیز د رهی دانشگاه بسته بود و هیچ نوع فعالیتی درآن مشاهده نمی شد . دانشجویان که عموما از تعطیل دانشگاه اطلاع داشتند از مراجعه بدانشگاه خود داری نمودند . کارمندان اداری دانشگاه مانند روز های قبل در محل کار خود حضور یافتند وبه امور مربوطه رسیدگی کردند.

آقای دکتر فرهاد رئیس‌دانشگاه نیز ساعت ۱۰ صبح در دفتر کار خود در دانشکده پزشکی حضور یافت .

دانشجویان بمسافرت رفتند

خبرنگار ما امروز از کرج گزارش داد که روز گذشته اعلامیه دانشگاه تهران مبنی بر تعطیل دانشگاه‌برای مدت نامعلوم ، بین دانشجویان دانشکده کشاورزی توزیع گردید وبلافاصله کلیه کلاسهاوآزمایشگاه ها تعطیل شد .

از دیروز که اعلامیه دانشگاه منتشر شد عده ای از دانشجویان شهرستانی بلافاصله عازم مسافرت شدند و بشهرستانهای خود عزیمت کردند ، عده دیگر نیزعازم‌مسافرت هستند و در ظرف همین چند روز کرج را ترك خواهند کرد .

روز گذشته و امروز عده ای از دانشجویان بمسئولین ودفتردانشکده مراجعه نموده کسب تکلیف می - کردند . به آنها گفته شد که از تاریخ افتتاح دانشگاه‌اطلاعی‌دردست نیست و تصمیمی در اینمورد اتخاذ نشده است .

دانشکده کشاورزی شبانه‌روزی است و بدینجهت بااینکه کلاسهاو آزمایشگاهها تعطیل است ولی دانشجویان در دانشکده هستندواز خوابگاههای خود استفاده می‌کنند.

دانشسرایعالی

امروز نیز کلاسهای دانشسرای عالی تشکیل بود و دانشجویان در کلاسها حضور یافته و طبق معمول بتحصیل اشتغال ورزیدند .

چون‌دانشسرایعالی مستقل شده است و بدانشگاه بستگی ندارد بدینجهت تصمیم دانشگاه مبنی بر تعطیل ارتباطی با دانشسرایعالی ندارد .

وام تحصیلی قطع شد

پیش از ظهر امروز آقای جمال‌اخوی مدیر عامل صندوق تعاون جوانان بخبرنگار ما اظهار داشت چون طبق اعلامیهٔ شورای دانشگاه از دیروز دانشگاه تهران تعطیل شد و در حال حاضر دانشگاه کسی را بنام «دانشجو» نمی‌شناسد . لذا صندوق تعاون‌جوانان تا افتتاح مجدد دانشگاه وام تحصیلی کلیه دانشجویانی را که در دانشگاه تهران تحصیل می‌کرده‌اندقطع‌مینماید واقساطی‌راکه بطور ماهانه بدانشجویان پرداخت مینمود تا روشن شدن وضع دانشگاه پرداخت نخواهد کرد .

مدیر عامل صندوق تعاون جوانان سپس اضافه کرد . پس از افتتاح مجدد دانشگاه نیز باید دانشجویانی که مایل بادامهٔ‌دریافت‌وام‌خودمیباشند از دفتر دانشکده های مربوطه گواهی تحصیلی بصندوق تعاون جوانان‌ارائه دهند .

آقای طباطبائی سپس اظهار داشت صندوق‌تعاون‌جوانان‌تاکنون‌بدانشجویان داخلهٔ کشور ماهانه حداکثر ۱۰۰۰ ریال تاپایان تحصیل پرداخت مینمود و دریافت اقساط آن ٦ ماه پس از فراغت از تحصیل دانشجویان مزبور آغاز میشد ولی با جریان بسته شدن دانشگاه این صندوق تا افتتاح ثانوی نخواهد توانست بتعهدات وام خود نسبت باین قبیل دانشجویان عمل‌کند. وپرداخت مجدد وام بعد از ثبت نام دانشجویان و پس از اینکه دانشگاه آنها را رسما دانشجو اعلام کردباارائه گواهی‌های لازم صورت خواهدگرفت.

نام نویسی مجدد

امروز آقای دکتر فرهاد رئیس دانشگاه به خبرنگار ما اظهارداشت در نظر است که دانشگاه پس از تعطیلات عید افتتاح شود و کارخود را شروع کند .

آقای دکترفرهاد افزود که برای افتتاح مجدد دانشگاه قبل از عید نو روز نام نویسی دانشجویان‌شروع خواهد شد ولی دروس دانشکده‌ها و افتتاح دانشگاه قبل از عید عملی نمیشود .

خبرنگار ما در مورد شرایطی‌که دانشگاه در اعلامیه‌خود به آن‌اشاره کرده است سئوال کرد و پرسید آیا برای نام نویسی پولی مطالبه خواهد شد .

آقای‌دکترفرهاد درپاسخ‌اظهارداشت که‌در نظر نیست پولی‌از دانشجویان مطالبه شود

آزادی بازداشت شدگان

آقای دکتر فرهاد گفت اگر پیش آمد تاثر آور اخیر نبود تاکنون ترتیبی‌برای آزادی‌بازداشت شده ها داده شده بود ولی اعمال اخیر این موضوع را به تاخیر انداخت .

آقای دکتر فرهاد اضافه کرد که اقدامات خودرا در مورد استخلاص دانشجویان باز داشت شده دنبال خواهد کرد و برای آزادی آنان مشغول فعالیت است.

وی گفت امیدوارم دانشجویان بازداشت شده آزاد شوند و درنام نویسی شرکت نمایند .

شورای روسا

آقای دکتر فرهاد در پاسخ این سئوال که شورای دانشگاه چه موقع تشکیل خواهد شد جواب‌داد **وقت تشکیل شورا معلوم نیست** اگر احتیاجی باشد اعضاء شورارا برای تشکیل جلسه دعوت خواهم کرد .

شورای روسای دانشکده ها ظهر امروز به ریاست آقای دکترفرهاد تشکیل شد .

شورای روسای دانشکده ها هرروز مرتبا تشکیل خواهدگردید

تنبیه نبوده است

امروز یك مقام مسئول‌دانشگاه به خبرنگار ما اظهار داشت که تعطیل‌دانشگاه برای‌تنبیه‌دانشجویان نبوده است ومنظور آن نبود که‌با **تعطیل دانشگاه دانشجویان** مورد تنبیه قرار داده شوند بلکه منظور از تعطیل آن بوده است که بوضع غیر عادی پایان داده شود ووضع به حال عادی بر گردد . البته کسانی که مرتکب خطا شده‌اند مجازات خواهند شد .

کوه «کلاوه» همچنان میغرد!

دررشته جبال الوند نیز قله‌کوه دیگری بغرش‌ولرزش‌افتاده است- کارشناسان گفته‌اند کاهش آب چشمه‌های اطراف قله کوه «کلاوه» مقدمه وقوع آتشفشان است

بدنبال گزارشهای قبلی درمورد غرش ولرزش کوه «کلاوه»درنزدیکی قروه خبرنگار ما درسنندج تلفنی گزارش داد هنوز هم غرش ولرزش قله کوه کلاوه ادامه دارد و ازدهانه چاهی که بر بالای قله کوه «هوریه» واقع درنزدیکی کوه کلاوه ایجاد شده است دود و بخار متصاعد می شود طبق تحقیقاتی که بعمل آمده است کارشناسان اظهار داشته‌اند که چنانچه چشمه‌های آب اطراف قله کوه کلاوه کم آب‌شود و یاآب آنها گرم شود این علامت و قوع آتشفشانی کوه کلاوه است و در غیر اینصورت غرش و لرزش کوه کلاوه مقدمهٔ وقوع آتشفشان‌نمیباشد

خبرنگار ما اضافه کرد که هنوز دربارهٔ کاهش یا افزایش آب‌چشمه های اطراف قله کوه کلاوه تحقیق نشده است .

از دیروز ریزش برف‌در سنندج آغاز گردیده و راهی که بقروه و دامنهٔ کوه کلاوه منتهی میشود‌براثر ریزش برف مسدود گردیده است بهمین جهت هنوز وضع آب چشمه های اطراف قله کوه کلاوه معلوم نگردیده است ولی‌سرو صدای‌مهیب ولرزش کوه کلاوه همچنان ادامه دارد .

طبق تحقیقاتیکه بعمل آمده در سلسله جبال الوند در کوهستانهای نزدیك همدان نیز قله کوهی بنام میهم شروع بغرش ولرزش کرده ومانند قله کوه کلاوه صداهای مهیبی از آن شنیده میشود و کوه مزبور ودامنه‌های اطراف آن می لرزد . چون قله کوه میهم ازسلسله جبال الوند است و کوه الوندسابقهٔ آتشفشانی دارد اهالی نگران‌شده‌اند که مبادا خدای نکرده قله کوه میهم یا قله کوه کلاوه آتشفشانی کند .

از طرف فرمانداری شهرستان قروه طی تلگرافی اطلاع داده شده است که غرش و لرزش کوه کلاوه بحد زیادی تخفیف یافته و نگرانی اهالی مرتفع گردیده است .

خبرنگار ما در پایان اضافه کرد که قرار است پس از بازشدن راه دربارهٔ وضع آب چشمه‌های اطراف کوه کلاوه تحقیق شود تا معلوم گردد که این سرو صدا ها مقدمهٔ وقوع آتشفشان است یانه ؟

جشنهای سه روزه

بقیه از صفحه اول

مذکور بدریافت مدال طلا ردست شاهنشاه مفتخر خواهند شد .

پرچم شرکت نفت

امسال برای اولین بار شرکت ملی نفت یك پرچم رسمی برای‌خود انتخاب کرد‌که‌در شرفیابی کارگران و کارمندان مذکور شاهنشاه آنرا به رئیس هیئت مدیره شرکت ملی‌نفت اعطا خواهند فرمود .

عیدی به عروسها

از جمله برنامه های جالبی که‌در جشن سه روزه ملی شدن صنعت نفت اجرا خواهد شد هدیه‌ایست‌که شرکت ملی نفت در شب عید فطر به عروس خانمها و داماد ها میدهد بدین معنی که درشب عید فطر (شب ۲۸ اسفند) چهار جایگاه فروش بنزین در نقاط مختلف شهر تهران تعیین میشوند و به‌اتومبیلهای حامل عروس و داماد پنجاه لیتر بنزین مجانی میدهد .

همچنین به‌دویست نفر ازپاسبانان نمونه اداره راهنمائی و رانندگی کوپن ۳۰۰ لیتر نفت جایزه داده خواهد شد .

سه روز برنامه مخصوص

رادیو ایران از ساعت ٦٫٥صبح روز شنبه ۲۷ اسفند ماه برنامه مخصوص جشن ملی شدن صنعت نفت راآغاز خواهد کرد و مدت‌سه روز برنامه‌های متنوع و جالبی‌پخش خواهد کرد. همچنین از تلویزیون و رادیو های اصفهان - تبریز - شیراز - رشت - گرگان -زاهدان اهواز و مشهد نیز برنامه‌های جالبی اجرا خواهد شد .

راننده خوب

برای شرکت در جشن سه‌روزه ملی شدن صنایع نفت سی نفر از روزنامه‌نگاران شهرستانها بتهران دعوت میشوند همچنین نمایشگاه عکس در فرودگاه مهرآباد،ایستگاه راه آهن ،اداره کل‌پست و تلگراف دایر خواهد شد .

از صبح روز ۲۷ اسفند بمدت شش‌ماه مسابقه راننده خوب بین رانندگان تاکسی تهران آغازخواهد شد بیست نفر از قهرمانان این مسابقه مدت یکهفته در جنوب میهمان شرکت ملی نفت خواهند بود .

در روزهای جشن هزاران کیسه شیرینی و آجیل بین بیماران بیمارستانهای تهران و شهرستانها توزیع خواهد شد .

رسیدگی به بودجه سال ٤۰ فرهنگ

خبرنگار ما اطلاع میدهد ازساعت ۱۱بامداد دیروز کمیسیونی برای رسیدگی باقلام بودجه‌وزارت‌فرهنگ در دفتر کار آقای دکترصدیق‌وزیر فرهنگ و معاونین و مدیر کل‌مالی وروسای ادارات حسابداری وبودجه وزارتفرهنگ تشکیل شد و مدت‌دو ساعت بکار بودجه‌سال۱۳٤۰فرهنگ رسیدگی کرد .

مدیر عامل بانك کشاورزی بخبرنگارما اظهارداشت:

الغاء حدود ثبتی املاك مزروعی

مردود بوده و نظریه بانك کشاورزی نیست

امروز آقای دکتر اهری مدیر عامل بانك کشاورزی پیرامون خبر « بانك کشاورزی توصیه می کند حدود ثبتی املاك مزروعی ملغی - گردد » که در صفحه هشتم شماره دیروز چاپ شده است بخبرنگارما اظهار داشت :

نظریه مذکور که در یکی از بولتن های داخلی بانك چاپ شده نظریه بانك کشاورزی نیست بلکه نظریه شخص یکی از کار کنان بانك است که به عنوان بحث آزاد در بولتن های داخلی بانك منتشر میشود و بولتن مزبور برای پخش خبر های بانك و تشویق کار کنان بانك برای اظهار نظر ها و پیشنهاد-های فنی و اداری است .

آقای دکتر اهری افزود : از آنجائی که مفاد پیشنهاد مزبور مورد تایید بانك‌نبود در شماره‌بعدی بولتن تصریح شد که این پیشنهاد و نظریه بانك نبوده و مردود است.

***

بدین ترتیب خوانندگان توجه خواهند فرمود دومین قسمت این توصیه که در صفحه هشتم امروز چاپ شده است ماننداقسمت اول آن نظر و عقیده بانك کشاورزی نیست بلکه همانطور که اعلام شد نظر و عقیده یکی از کارکنان بانك می-باشد .

اولین انسان

بقیه از صفحه اول

مثری زمین بالا رفت و دانشمندان توانستند این کپسول را درشرایط بسیار خوبی مجددا در دریا بدست آورند .

هدف این آزمایش مقاومت بدنه کپسول در مقابل درجه حرارت خارجی بود (۱۰۹۳ درجه سانتی - گراد .)

اولین انسان فضا پیما در داخل این کپسول که با سفینه مرکوری به فضا پرتاب‌خواهد شد جای‌خواهد گرفت .

دانشمندان امریکائی که فعلا مشغول تهیه مقدمات پرواز انسان به فضا میباشند درطول هفته‌گذشته پنج‌قمرمصنوعی ویك‌سفینه‌مرکوری بشرح زیر به فضا پرتاب کردند.

۱- کاشف نهم به قطر سه‌متر و ٦۰ سانتی متر که‌به کمك‌موشك اسکات وسوخت جامدبه فضاپرتاب شد (شانزده‌هم فوریه) .

۲- دیسکاوری‌بیستم (بوزن۱۱۰۰ کیلو گرم) که کپسول آن بیروز در اقیانوس اطلس گرفته شد .

این موشك هفدهم فوریه به‌فضا پرتاب شد .

۳- دیسکاوری ، ۲۱ بوزن ۹۵۳ کیلو گرم این قمر مصنوعی قادر است راه سرعت و ارتفاع خود را در فضا تغییر دهد (۱۸ فوریه‌پرتاب شد).

٤- ترانزیت ب ث پنجم لفتی که دیروز به فضا پرتاب شد .

با این اقمار مصنوعی اینك‌جمعا ۲٦ قمر مصنوعی بدور زمین در گردشند (۲۲ امریکائی و٤ روسی)

دانشمندان‌آمریکائی‌متفقاخاطرنشان ساختند که اولین انسان فضائی ۵۰ در صد شانس سالم بازگشتن بزمین را دارد بدین ترتیب احتمال زیاد است که اولین انسان فضائی جان خودرا بخطر انداخته و هیچگاه بزمین باز نگردد و برای مدت زیادی در داخل قمر مصنوعی که روی مدار زمین‌قرار میگیرد بچرخش درآید .

این انسان فضائی با سرعت هشت هزار و هفتصد کیلو متر در ساعت به فضا پرتاب شده و تا ارتفاع ۱۸۷ کیلو متری زمین بالا خواهد رفت مدت این مسافرت در صورتیکه سفینه بزمین بازگردد ۲۰ دقیقه طول میکشد و انسان فضائی مدت پنجدقیقه درفضا بدون وزن خواهدبود .

روزنامه پاری پرس ضمن شرح مفصلی پیرامون پرتاب اولین انسان به فضا مینویسد برای اولین‌انسانی که به فضا خواهد رفت مسئله مرك و زندگی وجود دارد و هیچکس مطمئن نیست که او مجددا بزمین باز گردد این روزنامه می‌نویسد ابتدا ۱۰۳ نفر داوطلب تصمیم گرفتند دربزرگترین عمل ماجراجویانه قرن شرکت کنند ولی (دربرتژیل‌دات) رئیس برنامه مرکوری از بین آنها فقط هفت نفر را انتخاب کرد و مدت دو سال آنها را تحت تعلیم بسیار سختی قرار داد واز میان آنهاسه نفر راانتخاب‌کرد

بمناسبت چهلمین روز رحلت مرحوم آیت‌الله‌العظمی **حاج سید حسن طباطبائی** قزوینی مقیم کربلا والد حضرت حجت‌الاسلام والمسلمین آقای آقا نجفی طباطبائی‌امام‌جماعت مسجد لشگری مدظله مجلس تذکری در شب سه شنبه ۱۲ شهرصیام از ساعت ۷ الی ۱۰ در مسجد علوی واقع در چهار راه اسکندری منعقد است بدیهی است عموم طبقات خاصه حجج اسلام دامةبرکاتهم از حضور و تسلیت معظم‌له دریغ نفرمایند .

الاحقر علی‌الحسینی العلوی

با نهایت تاسف فوت مادر عزیزمان مرحومه**منور صابر** را باطلاع دوستان و آشنایان میرساند مجلس ختم انمرحومه روز سه شنبه نهم اسفند ماه ۳۹ از ساعت ۹ صبح الی ٦بعد از ظهر در منزل شخصی واقع در خیابان کاخ خیابان مشتاق مقابل باشگاه هواپیمائی کشوری کوچه بن بست کاشی ۲۹ منعقد خواهد بود .

یعقوب صابر - هادی صابر - گرجی جانان - حبیب‌الله جانان آ-٤٥۲۸۸

بعموم بازماندگان آنمرحومه مصیبت‌واردهرا تسلیت میدهیم

آگهی های تسلیت

مصیبت وارده را بخانواده صدوقی تسلیت عرض نموده‌و سلامت و بقاء آن خانواده محترم را ا ز درگاه ایزد متعال خواستارم .

بیژن بهرامی

جناب سرهنك وثیق

بدینوسیله تاثرات قلبی خود و افسران این دایره رااز مصیبت وارده بجنابعالی و خانواده محترم تسلیت عرض‌نموده بقا و سعادت آن افسر شریف را همواره آرزومندیم .

سروان عرب شیرازی - ستوان‌یکم شهیدی -ستوان یکم معصوم - نظری نژاد - ستوان یکم خسرو شاهی - ستوان دوم حسنعلی نجفی -ستوان دوم‌اسمعیل کنبراسلامی

مصیبت وارده را بجناب آقای وکیلی و بانو تسلیت عرض میکنیم .

از طرف‌دانش آموزان کلاس اول دبیرستان ملی بهمن آ-٤۱۰۱۷ **خسروروستائیان**

جناب آقای حسین مزینی

با کمال تاسف و تاثر در گذشت نابهنگام مهندس ابوالفضل مزینی را بجنابعالی تسلیت عرض نموده بقای عمر آن خانواده ارجمند را از خدای بزرك خواستاریم

از طرف کارمندان بانك‌صادرات ومعادن ایران شعبه‌ساری آ-٤٥۲۱۰ **حسن قبادی**

این جانب از طرف خود و افسران پزشك و کارمندان اداره بهداری ارتش مصیبت وارده را بخانواده سعدیان بخصوص به سرکار سرگرد اسمعیل سعدیان تسلیت‌عرض می نماید **سرلشگر دکترشمس**

در گذشت شادروان ابوالحسن وثیق را به بسته خود سرکار سرهنك ستاد هوشنك صفائی تسلیت میگویم

آ-٤۱۰۳۹ **سرلشگر کیهانخدیو**

فوت نابهنگام شاعر بزرك معاصر هادی پیشرفت (رنجی) را که موجب تاثر و تالم تمام دوستان و آشنایانش گشته ببازماندگان آنمرحوم تسلیت عرض مینمائیم

عباس کی منش - «مشفق کاشانی» -اسمعیل‌سامی

دانش آموزان سال سوم دبیرستان صفوی در گذشت بانو گلریز اعتماد مقدم همسر فقید آقای محمد امیر جلالی معاون محترم دبیرستان صفوی را بایشان وبازماندگان‌محترم تسلیت میگویند آ-٤۰۹۷۷

سرکار سرهنك عبدالله وثیق

با کمال تاسف فوت مرحوم آقای ابوالحسن وثیق رابه جنابعالی و خانواده محترم وثیق تسلیت عرض می نمائیم .

سروان ناظمیان - ستوان یکم خرازی

جناب آقای‌سرهنك فرزانه ریاست محترم شهربانی‌گرگان

مصیبت وارده را بسرکار و خانواده محترم‌تسلیت‌عرض می نمائیم .

رئیس بهداری کردکوی دکتر آریاپور - کلانتر کردکوی ستوان ۱ جلالی - مدیر کارخانه پنبه کردکوی مظفرزاده

آ-٤۵۲۲۲

کارکنان دبیرستان ناموس با نهایت تاثر و تالم فوت بانووالیه شاملو مستخدمه فداکار و مهربان دبیرستان را به بازماندگان آنمرحومه مخصوصا آقای سیف‌الله شاملوهمسر نامبرده تسلیت می گویند .

از طرف کارکنان دبیرستان ناموس - رئیس دبیرستان ناموس مریم سلطانی

استاد محترم جناب آقای دکتر وثوقی

جمعیت جراحان مکتب عدل مصیبت‌واردهرا حضور جنابعالی و سرکار علیه خانم تسلیت عرض نموده سلامتی و موفقیت آن خاندان جلیل را از درگاه خداوندمتعال خواستار است .

دبیر جمعیت - دکتر منصور

استاد محترم جناب آقای کارگر

مصیبت وارده را بجنابعالی و خانواده محترمتان تسلیت عرض می نمائیم .

دانش آموزان کلاس چهارم‌طبیعی‌الف‌دبیرستان‌شهناز پهلوی

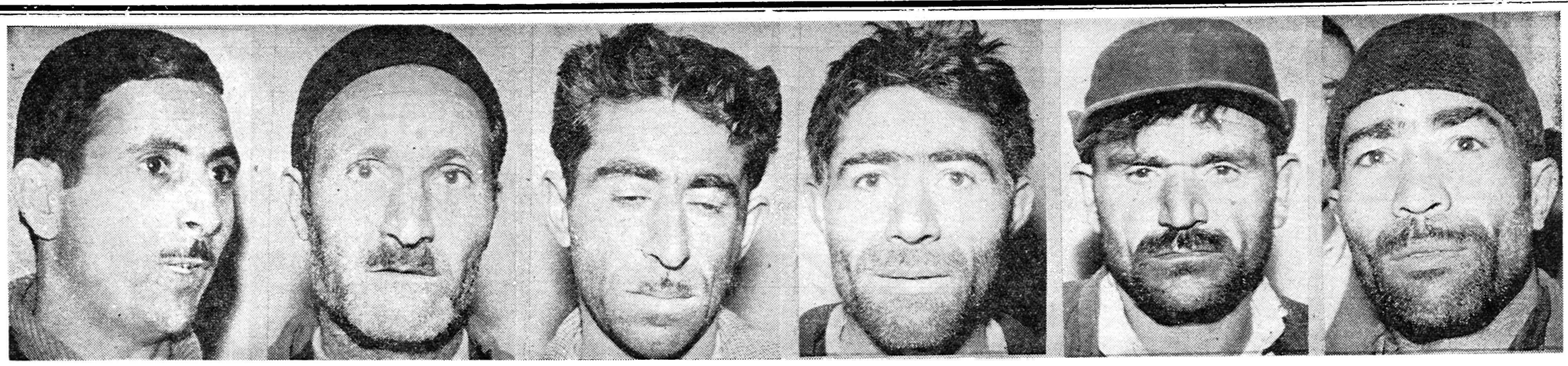

باندی که خطوط ارتباطی کشور را قطع میکرد کشف شد

یکی ازمامورین بالباس زنانه و دیگری بالباس کردی پس از یك هفته تحقیق وجستجو اعضای این باند را شناخته کلیه آنهارا هنگام عمل دستگیر کردند

دیشب مامورین ژاندارمری تهران پس از یك سلسله تحقیقات دامنه‌دار و فعالیت های شدید که از هفته‌های قبل شروع شده بود باندی را که خطوط ارتباطی کشور و سیمهای برق را بقصد سرقت قطع میکرد دستگیر کردند .

اعضای این باند که با وسائل کامل مجهز بودند بطرز بیسابقه‌ای دست بسرقت میزدند و در کارخود از کلیه وسائل ممکنه استفاده‌کرده و مهارت فراوانی بخرج میدادند

در سالهای اخیر گاهی باقطع ناگهانی سیم های تلفن و تلگراف ارتباط مخابراتی قسمتی از کشور دچار وقفه میشد و یاباقطع سیمهای هوائی شبکه‌های برق قسمتی ازشهر خاموش میگردید موقعیکه سیم‌بانان خطوط ارتباطی و یا کارشناسان کارخانجات برق به محل قطع سیم میرسیدند متوجه میشدند که یك کیلو متر و گاهی بیشتر از سیمها بسرقت رفته است وروشن‌است‌تهیه سیم و ترمیم خطوط مدتی طول می کشید و باعث قطع ارتباط‌مخابراتی میگردید .

تعقیب با چادر سیاه

چون سارقین از خود نشانه‌ای بجای نمیگذاشتند، دستگیری‌آنها مشکل بود تا اینکه از دو هفته پیش ژاندارمری تهران در صدد دستگیری این عده برآمد وبرای شناختن آنها چند نفر مامور ژاندارم بالباس شخصی مامور خرید سیم شدند .

ژاندارمها در تحقیقات خود پی بردند که در جنوب شهر تهران مردی بنام ماشاءاله شمشهای‌مسی ارزانقیمت ناخالص میفروشد .

مامورین نزد ماشاءالله رفتند و قرارداد خرید مقداری شمش مس بستند و یکی ازژاندارمها با لباس زنانه و چادر سیاه یك روز تمام ماشاءالله را تعقیب کرد و متوجه شدکه ماشاءالله مس ها را از یك کارخانه ذوب مس واقع در خیابان ری به فروشگاه خود می‌آورد

ملاقات درسر قبر آقا

باکسب این خبر یك ماموردیگر بالباس کردی به محل کارخانه رفت و در آنجا بعنوان حمال استخدام شد و در ظرف سه روز متوجه شد که سید جلال راننده یك اتومبیل وانت هر روز مقداری سیم مسی‌به کارخانه می‌آورد و در آنجا مبدل‌به شمش میشود این ژاندارم یك روز باسید جلال به سر قبر آقا رفت و درآنجا متوجه شد که مردی بنام اسمعیل این سیم ها را از چند نفر که دارای اتومبیل وانت سیاهرنگی هستند خریداری میکند این‌ژاندارم به‌تعقیب این عده پرداخت و پس از ۱۲ ساعت تعقیب به شغل اصلی‌آنها که سرقت سیمهای ارتباطی و برق بود پی‌برد و جریان را به تجسس ژاندارمری تهران اطلاع داد .

انتظار درکمینگاه

دسته تجسس پریشب در یك بیابان که قرار بود سارقین کارخود رااز آنجا شروع کنند کمین‌کردند سارقین که ۵ نفر بودند و یکی از آنها راننده اتومبیل وانت بود در کنار یك تیر تلگراف توقف کردند ویکی از آنها از تیر بالا رفت و سیم را قطع کرد ویکی نیز مانندیك کارگر فنی ورزیده مشغول حلقه کردن سیم شد و نفر سوم نیز سیم را در گونی گذاشت وموقعی که نفر چهارم میخواست گونی رابه اتومبیل وانت که موتورش روشن بود حمل نماید مامورین ناگهان‌به طرف آنها هجوم برده و همگی را گرفتند .

دربازجوئی سه نفر از آنها که صفر ـ علی و حسین نام دارند گفتند که سر دسته باند آنها ابراهیم که‌دستگیرشده‌میباشدودو نفرراننده نیز باآنها همکاری میکردند .

یك موفقیت بود .

آقای سرهنك خسروانی فرمانده ناحیه یك ژاندارمری مرکز که دستگیری اعضای این باند بدستور او صورت گرفته است بخبرنگار ما گفت : چون قطع خطوط ارتباطی کشور اعم از تلفن و تلگراف و همچنین قطع وسرقت سیمهای‌هوائی شبکه‌های برق حائز اهمیت بود دستور دادم بهر ترتیب که شده‌باند سارقین سیمها دستگیر شوند و چون این باند واقعا مجهز بود وبه سرعت سیمها را مبدل به شمش میکرد دستگیری افراد آن ازطرف ژاندارمری نشانه یك پیشرفت‌درامور تجسسی است سارقین امروز به دادسرای تهران اعزام و زندانی شدند .

جان این کودك در خطر است

یك زن جوان گم شده‌است وکودك او هم‌شیرخشك نمیخورد

دیروز به ژاندارمری تهران‌اطلاع داده شد که زن ۲۰ساله ای بنام فاطمه کریمی فرزند اسداله ،بلندقد دارای مو های خرمائی ،مجعد که مانتوی سبز رنك و کفشهای قرمز رنگی پوشیده بود از ساعت ۷ بعداز ظهر روز پنجشنبه هفته پیش که از خانه خواهرش در خیابان‌مهرنارمك بیرون رفته هنوز مراجعت نکرده است او دارای شوهر و سه فرزند است‌و یکی از فرزندانش‌شیرخوار میباشد و خطربی شیری این‌کودك را تهدید میکند .

فاطمه باشوهرش هیچگونه‌اختلافی نداشته و زن باسواد و سر براهی است و شوهر او ۲۰ روز است‌که بمسافرت رفته وفاطمه از آن‌تاریخ تاکنون درخانه‌خواهرش بسرمیبرد

جان بچه در خطر است

خواهر فاطمه میگفت : عصر روز پنجشنبه خواهرم بمن گفت که‌می‌خواهد به خانه خود برود و برای بچه ها لباس بیاورد ولی قبل از آن نیز گفته بود که از یکی ازفیلمهائی که اکنون نمایش داده میشود خوشش آمده است خواهر فاطمه اضافه کرد که خواهرم ساعت هفت بعد از ظهر از خانه خارج شد ومن که از دیر آمدن اوناراحت شده بودم بژاندارمری و پلیس و کلیه بیمارستانها ودادسرا مراجعه‌کردم ناراحتی ما بیشتر از اینجا است‌که جان‌طفل نوزاد خواهرم در خطر است چون این کودك به شیرخشك عادت ندارد واز خوردن شیر امتناع دارد و دوری از مادر او را به وضع بدی دچار کرده است .

خواهر فاطمه توسط سرویس حوادث از فاطمه درخواست داردکه هرکجا هست برای نجات کودکش بمنزل برگردد .

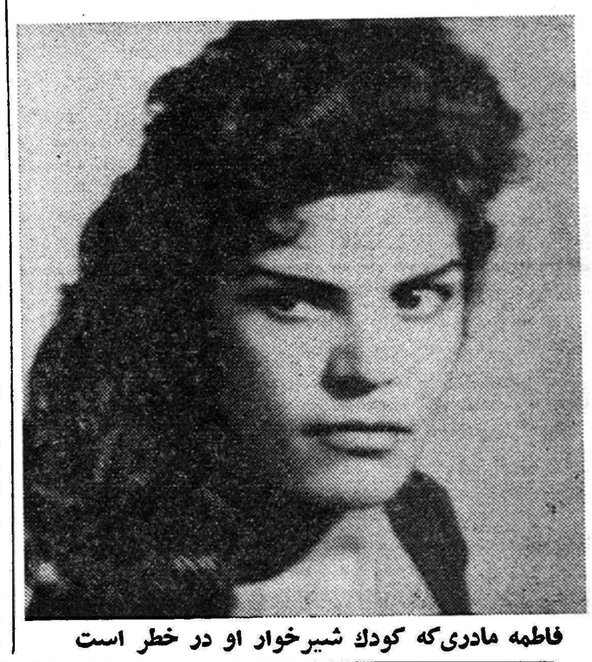

فاطمه مادری‌که کودك شیرخوار او در خطر است

زن قاچاقچی

دیروز یك زن قاچاقچی که از مدتها قبل مشغول خرید و فروش تریاك بود بوسیله مامورین کلانتری ۲۳ دستگیر شد و باقرار قانونی بازداشت گردید .

این زن ربابه دهقان نام داشت وسی ساله بود .

۳ حادثه

غلامعلی فرزند علی ۴۰ ساله‌براثر سقوط در چاه در حوالی عباس آباد وبهمن علاماتی فرزند محمد رضا یکساله بر اثر خفگی با گاز زغال دربیمارستان شفا و گلین فرزند نصراله دهساله بر اثر سوختگی‌در بیمارستان فیروز آبادی‌درگذشته‌اند

حوادث وقایع

یك مرد چینی بازن و دخترش بزندان افتاد

پل ویشینسکی و «ولگا» وهلن‌که از سارقین خارجی مقیم تهران میباشند چندین بار سرقت وکف زنی‌کرده بودند

پل بازن ودخترش در دادگاه ـ عده‌ای‌از شاکیان خصوصی نیز دیده میشوند

امروز شعبه ۲۸ دادگاه جنحه بپرونده سه‌نفر چینی رسیدگی کردو هرکدام از آنها راباتهام چندین فقره سرقت وکف‌زنی» بزندانهای مختلف محکوم نمود مدتهابود گزارشاتی بمامورین انتظامی‌میرسید که‌سه‌نفر زن‌ومردخارجی باتفاق یکدیگر بمغازه های معتبر تهران مراجعه‌میکنند وبا تردستی عجیبی‌تمام موجودی صندوق آنهارامیربایند ، دراین‌موردپرونده‌های متعددی در کلانتریهای مختلف تهران تشکیل شده‌بود .

سارقین خارجی مقیم تهران !

صاحبان مغازه‌ها که‌برای شکایت بکلانتری‌می‌آمدند اظهار میداشتند که این سه‌نفر قیافه‌های چینی‌داشتند و بلهجه خارجی صحبت می‌نمودند .

مامورین انتظامی پس‌از وصول‌این شکایات بسوابق سارقین خارجی مقیم تهران مراجعه کردند ومتوجه شدند که خانواده‌ای بنام ویشینسکی درتهران مقیم هستند که‌سوابق ممتدی در سرقت ازمغازه هاوکف‌زنی‌دارند!..پس از اطلاع ازاین جریان مامورین درصدد جلب‌پل ویشینسکی برآمدند ولی تحقیقات ودستگیری آنها به‌نتیجه‌ای نرسید چون بامراجعه بمنزل وی‌معلوم شد که پل ویشینسکی بازن ودختر خود تغییر منزل‌داده است‌ولی‌تحقیقات مامورین ادامه یافت و پل درخیابان استخر دستگیرگردید .

زن ودخترش راگرفتند

دراداره آگاهی پس‌از اینکه از پل بازجوئی بعمل آمد اورا باشاکیان این قبیل‌سرقت‌ها مواجهه دادند و تمام شاکیان‌تاییدکردند که‌همین‌شخص باتفاق دو نفر زن دیگر که قیافه کاملا چینی دارند بمغازه آنهاآمده به عنوان خرید اطوی برقی و یا خرد کردن دلار تمام موجودی‌دخل آنهارا با کف زنی و یا بطرق دیگر ربوده‌اند ، پس از تایید شاکیان خصوصی ولگا ویشینسکی فرزند سارگو اهل مجارستان همسر پل‌و هلن دختر شانزده ساله او باداره آگاهی جلب گردیدند .

دادگاه مدت چند ساعت مشغول رسیدگی باین پرونده بودودرنتیجه پل ویشینسکی فرزند پطر اهل شانگهای چین به اتهام ۹ فقره سرقت و کف زنی بدستور ماده ۲۲۶ از قانون مجازات عمومی با رعایت ماده۲ ملحقه به آئین‌دادرسی کیفری به ۹ فقره سه سال حبس تادیبی محکوم گردید .

ولگا باتهام ۹ فقره معاونت در سرقت به ۹ فقره شش ماه وهلن دختر پل و «ولگا» به اتهام معاونت در سرقت به هشتاد روز حبس تادیبی در دارالتایب محکوم‌گردید

گربه بود!

امروز مردی بنام حسین که خانه‌او د رخیابان سیروس روبروی پرورشگاه کلیمی ها واقع است به کلانتری ۹آمد و گفت : دیشب در اتاق خود خوابیده بودم که ناگهان از خواب بیدار شدم و دیدم که یك سیاهی بطور خمیده به طرف اتاقم می آید . فکر کردم گربه است واعتنائی نکردم و لحاف را بصورتم کشیدم و به خواب رفتم ولی چند دقیقه بعد در نتیجه سر و صدا از خواب پریدم و متوجه شدم تصور من غلط بوده زیرا آنچه را که من فکر می کردم گربه است دزدی بوده که در ظرف نیم ساعت هرچه داشتم برده است حالا باینجا آمده ام تا شما این گربه فراری را دستگیر کرده و اموالم را بمن بازگردانید . مامورین جریان‌را

بایک ضربه داس برادرش را کشت

متهم‌که کدخدای سابق ده بود منکر قتل برادرش میباشد ومیگوید چون موقعیکه کدخدا بودم سختگیری میکردم حالا اهالی ده علیه من‌شهادت میدهند

آمل ـ خبر نگار اطلاعات ـ دیروز بر سر تصاحب یك هکتار زمین مزروعی درقریه «مریج محله» زدو خوردی بین دو برادر ازاهالی قریه بنام حسین و شمس اله در گرفت که منجر به قتل حسین گردید . این دوبرادر از سه سال قبل با مشارکت یکدیگر درقطعه زمینی بوسعت یك هکتار زراعت می کردند ولی امسال شمس اله برادر بزرگتر به حسین اخطارکرد که حق ندارد دراین زمین زراعت کند و باید زمین دیگری انتخاب نماید . حسین بدون توجه باخطار برادرش دیروز شروع بشخم زدن این زمین نمود و هنگامی که شمس‌اله از این موضوع مطلع گردید عصبانی شد ودر حالی که به حسین فحش و ناسزا می گفت به اتفاق پسر خود شیرزاد هر یك داسی بدست گرفتند و بصحرا رفتند .

ابتدا بین حسین و شمس اله فحش ردو بدل شد و سپس کار به زدو خورد کشید، دراین زدو خورد شمس‌اله با داس ضربه محکمی بر فرق حسین وارد آورد وهمین ضربه موجب مرگ حسین شد عده‌ای از کشاورزان برای میانجیگری‌و کمك به حسین‌آمدند ولی شمس اله و پسرش شیرزاد با داس به طرف کشاورزان حمله نمودند و چندین نفر را مجروح کردند

شهادت دروغ میدهند !

کشاورزان با مشاهده اینوضع پا به فرار گذاشته جریانرا به مامورین انتظامی اطلاع دادندبرادر قاتل بوسیله مامورین ژاندارمری دستگیر گردید و پسرش شیرزاد فعلا متواری است . شمس اله در بازجوئی های اولیه منکر قتل‌برادر خود حسین شده ومی گوید چون موقعی که در قریه مریج محله کد خدا بودم نسبت به کشاورزان سخت گیری می کردم حالا مردم قریه همه شهادت میدهند که من برادرم را کشته ام !

محاکمه‌باتهام قتل کافه‌چی

امروز شعبه دوم دادگاه عالی جنائی برای رسیدگی به پرونده جوانی بنام مصطفی پهلوانی تشکیل جلسه داد .

مصطفی پهلوانی چهار ماه قبل باتهام‌ایرادضرب‌منتهی بفوت‌صاحب کافه آراسته واقع در بخش بیست دستگیر گردیده است .

امروز دادگاه‌عالی‌جنائی باحضور دادیار دادسرای استان و متهم و وکیل مدافع وی تشکیل گردید .

ابتدا کیفر خواست دادسرای تهران‌قرائت‌گردیدو سپس‌سئوالاتی از متهم بعمل آمد .

زنی خودرا بدار آویخت

آخر وقت امروز جنازه زن ۶۰ساله ای بنام پسته آقا کوچك که در منزل مسکونی واقع در یکی از کوچه های فرعی حوالی دروازه غارخود را بدار آویخته بود برای معاینه به پزشك قانونی منتقل شد .

علت بدار آویختن این زن هنوز معلوم نیست

۲۰۲۵۶۹
تلفن مستقیم سرویس حوادث

ازامشب در
سینما آریا
عمیق‌ترین درام انسانی و پرشور سینمای آمریکا اثر نویسنده معروف «اریش ماریارمارك»
میان مرگ و زندگی
سینماسکوپ ـ رنگی دوبله بفارسی
باشرکت: جان گاوین

خاطرات شاهنشاه
بقیه فصل یازدهم
فرهنگ وآینده ایران

من به آینده دانشگاه های جدیدالتاسیس استان ها که بعضی از آنها اصل آزمایش و تجدید روش تعلیم وتربیت را بطوررضایت بخش بموقع اجراء گذاشته‌اند ، امیدواری زیاد دارم و با این فکر غلط که استادان ایرانی از نظر ، حفظ مقام علمی و ادبی خود نباید از تهران خارج شوند و بدانشگاه‌های شهرستان ها بروند سخت مخالفم زیرا جوانی‌و نیروی حذاقت این مراکز جدیدعلمی و ادبی‌میدان های مناسبی برای کسب شهرت علمی است و برای کسانی که‌باین عقیده‌سخیف موافق نباشند و ازترک پایتخت اندیشه نداشته باشندمجال ترقی فراهم است .

بین مراکزیکه برای‌تحصیلات عالیه بوجود آمده است اعتقادقطعی من آنست که باید اصل رقابت و مسابقه حکمفرما باشد وبرای ایجاد یك چنین روحیه‌ای در میان‌استادان که بکار تدریس و تتبع‌وراهنمائی و هدایت معنوی و دینی‌دانشجویان میپردازند باید از هر گونه‌تشویق و ترغیب فرو گذاری نشود .

در اجرای این منظور یعنی‌ایجاد رقابت علمی شیوه پسندیده‌ای است که باید در دستگاه های آموزش و پرورش کشور ما بکار بسته‌شود و آن‌اینست که در ایران‌دانشگاهی بوجود آید که‌طبق روش معمول در کشور امریکا دسته ای از استادان امریکائی بکار تعلیم و تربیت بپردازند و تصور میکنم شهر زیبای شیراز که موقعیت مخصوصی‌دارد برای این کارمناسب باشد و بتوان یا دانشگاه فعلی‌شیراز را باین ترتیب بسط و توسعه داد ویاموسسه جدیدی‌که با این‌اسلوب اداره شود در آنجا بنیاد نهاد .

یك چنین دانشگاهی که باروش امریکائی در ایران تاسیس شود جوانان ایرانی‌را ازمسافرت بخارج کشور برای ادامه تحصیلات عالیه بی نیاز خواهد ساخت .

در سال ۱۳۳۹ متجاوز از۱۴۰۰۰ نفر جوان ایرانی در خارج ازکشور مشغول تحصیل بوده‌اند و قسمت عمده آنها دوره عالی را طی می‌کردند . ازاین عده‌در حدود ۴۰۰۰ نفر در امریکا و بقیه در کشورهای آلمان غربی ، انگلستان ،فرانسه، اطریش و سایر کشور های‌اروپائی به تحصیل اشتغال داشتند .

در آن سال تقریبا یك سوم از مجموع دانشجویان کشور های خاور میانه را که در امریکامشغول کسب معلومات بودند دانشجویان ایرانی تشکیل میدادند این‌کثرت نسبی در مقام خود بسیار مهم است ولی چنانکه خواهم گفت جنبه‌مثبت و منفی هم دارد که باید موردتوجه قرار گیرد. از یکطرف موجب‌کمال رضایت‌است که‌می‌بینیم عده زیادی از دانشجویان ما در رشته هائی تحصیل‌میکنند که‌مایه‌رفع‌نیازمندی های برنامه عمرانی و توسعه‌ماست چنانکه بیش‌ازنصف محصلین‌ایرانی مقیم امریکا در رشته های علوم و مهندسی‌ومهندسی کشاورزی‌تحصیل میکنند و بسیاری هم رشته های کشاورزی وتعلیم‌وتربیت بازرگانی و سایرموادی‌راکه مستقیما به‌پیشرفت اقتصادی و اجتماعی ما ارتباط دارد انتخاب کرده‌اند .

در این مورد باید ناگفته‌نگذاشت که موسسه غیر انتفاعی (جمعیت - امریکائی دوستداران خاور میانه) نیز بدانشجویان ما برای انتخاب رشته تحصیلی و معرفی و ثبت نام آنها در دانشگاه ها مساعدت و راهنمائی های لازم نموده‌است و این موسسه تاکنون این خدمت راادامه میدهد و هر سال چندین صد نفر از محصلین ایرانی بشعبه موسسه مزبور در تهران مراجعه میکنند و از صلاح اندیشی و سایر کمك - های آن چنانکه سابقا ذکر شده است برخوردار میگردند .

اعتقاد قطعی پدرم آن بود که جوانان ایرانی برای تکمیل‌معلومات عالیه به کشور های خارج اعزام شوند و من نیز این فکر را دنبال خواهم کرد ولی پوشیده نمیتوان داشت که عده‌ای از جوانان ایرانی که بخارج میروند توانائی آنکه خویشتن را باوضاع اجتماعی‌کشور خودشان هم آهنك‌و سازگار سازند از دست میدهند و در نتیجه یابوطن خویش مراجعت نمیکنند و یا اگر باز گردند در اندیشه آنند که بار دیگر جلای وطن کنند و در کشور های خارج مقیم گردند . چون کشور امریکا از ثروتمندترین ومترقی‌ترین کشور های‌جهانست . ایرانی که چند سال در آن کشور اقامت میکنند مانند آنست که بیشتر تحت تاثیر آن محیط واقع میشوندو احیانا ممکن‌است بادختران امریکائی ازدواج کنند که میل به ترك خانواده خویش و آمدن به ایران نداشته باشند (هر چند - همسران امریکائی‌عده‌ای ازایرانیان با فرهنك و رسوم ایران خو گرفته وباطرز زندگانی مانوس گشته‌اند) بعضی از جوانان ایرانی درامریکا بمشاغلی مانند معلمی‌و خدمات‌اداری و مانند آنها وارد شده و حقوقی بیش از آنچه در بادی امر درایران به آنها میرسد دریافت میکنند و بعضی هم از کندی و بی نظمی دستگاه های اداری ما و فراهم‌نبودن وسائل آسایش که طبعا در کشور - هائی که در حال پیشرفت هستند بقدر امریکا فراهم نیست احساس ناراحتی میکنند و این نکته راازیاد میبرند که در کشورامریکا نیزبا همه ترقیات و پیشرفت هائیکه‌کرده است باز در دستگاه های دولتی و خصوصی بی نظمی و جریان بطئی اداری مشهود است ودزدی وآدم‌کشی و دسته هائی‌که بوسیله‌ارعاب و تهدید مردم زندگی میکنند و از رعایت مقررات‌و قوانین اجتماعی سر پیچی دارند دیده میشوند .

شش تیم برای ربودن‌کاپ ولیعهد باهم مبارزه میکنند

مسابقات بسکتبال کاپ والاحضرت همایون رضا پهلوی از سه ماه قبل زیر نظر فدراسیون بسکتبال کشور با شرکت ۵۱ تیم از باشگاه های ورزشی و دستجات آزاد در سالن سر پوشیده محمد رضا شاه پهلوی آغاز گردید .

امروز از فدراسیون بسکتبال اطلاع داده شد که تیم های شعاع، هدف ، شهربانی ،جوانان ، هوائی و نادر در میان ۵۱ تیم شرکت کننده باامتیاز بسیار خوبی به پای فینال مسابقات رسیده اند و مسابقات نهائی بین این شش تیم از ساعت ۵ بعداز ظهر فردا د رسالن محمد رضا شاه پهلوی بدین شرح انجام می گردد کاوه با جوانان بازی اول هدف با کاوه بازی دوم شهربانی با هوائی بازی سوم .

برای پرداخت وام بهمه متقاضیان
بانك رهنی بیك میلیارد ریال احتیاج‌دارد
اعتبار مورد احتیاج بانك از طریق افزایش سرمایه یا ازراه اخذ وام از موسسات داخلی ویاخارجی باید تامین شود

برای آنکه بانك رهنی بیشتر بتواند به تقاضا های وام مردم‌پاسخ مثبت بدهد مطالعات تازه ای آغاز شده است .

امروز آقای مهندس علی‌صادق رئیس هیئت مدیره و مدیر عامل بانك رهنی در مصاحبه خود با خبرنگار ما اظهار داشت در حال حاضر بانك رهنی بمبلغی در حدود یك میلیارد ریال احتیاج دارد که باید از طریق افزایش میزان‌سهام و سرمایه‌ویا با اخذ وام ازموسسات داخلی وخارجی تامین نماید تابتواند به کلیه‌تقاضا های وام مردم جواب مساعد بدهد .

اکنون بانك رهنی تنهامرجعی است که به مردم برای خانه وام میدهد و مراجعین زیادی دارد ولی چون میزان سرمایه نقدی بانك - تکافوی پرداخت تمام تقاضا های دریافت وام را نمیدهد لذا بانك فقط میتواند در حدود یك چهارم از تقاضا های وام را پرداخت کند و در نتیجه سه چهارم بقیه کهاکثرا هم بدریافت این گونه وام هااحتیاج مبرمی دارندو مستحق هم میباشند نمیتوانند وام دریافت کنند . و از این بابت ناراضی میشوند .

آقای مهندس صادق سپس‌اضافه کرد که هر گاه با تقاضای بانك رهنی‌درخصوص افزایش سرمایه از طرف دولت موافقت‌شده و تشریفات قانونی‌آن نیزطی‌گردد،و با افزایش سهام بانك، میزان سرمایه نیز افزایش یابد بانك خواهد توانست عملیات خود راتوسعه دهد و به‌اغلب تقاضا های وام بموقع خود ترتیب اثر داده و مشکل مسکن گروه زیادی از مردم را بر طرف سازد .

سهامداران بانك رهنی عبارتند از وزارت دارائی و بانك ملی‌ایران که در صورت موافقت با افزایش سرمایه با خرید سهام بیشتر باید سرمایه جدید را تامین نمایند .

مدیر عامل بانك رهنی بعدگفت مردم که برای دریافت وام به‌بانك رهنی مراجعه‌میکنند باید مقدورات مالی‌بانك رهنی‌رادرنظرداشته باشند

طوفان شدید در اهواز
دیروز طوفان شدید کارهای جاری مردم اهواز رامختل‌کرد

خبر تگار ما در اهواز گزارش میدهد دیروز طوفان شدیدی از قبل‌از ظهر تا هنگام عصر در شهرستان اهواز ادامه داشت و وقوع این طوفان موجب رکود کار های اهالی و کاهش رفت‌و آمد وسائل نقلیه گردید از صبح‌دیروز هوای شهرستان اهواز ابری بود وساعت ده صبح مختصری‌بارندگی شد و پس از چند لحظه طوفان عجیبی در شهر حادث گردید گرچه کمی باران باریده بود ولی این بارندگی موجب فرو نشستن گردو خاك نشده بود و شدت‌طوفان به حدی بود که گردو خاك‌سرتاسر شهر را فرا گرفت و هر لحظه بر شدت طوفان افزوده شد این طوفان تا هنگام ظهر بشدت‌ادامه داشت ودر ساعت ۱۳ مجدداباوان شدیدی بارید و متعاقب آن دوباره طوفان با شدت هرچه تمامتر ادامه یافت .

براثر شدت طوفان در های خانه ها بهم می خورد و شیشه ها فرو می ریخت عبور مرور اهالی در خیابان ها و کوچه ها ومعابر مشکل می نمود . شدت طوفان به اندازه‌ای بود که عابرین از روی‌پل معلق کارون رفت‌و آمد نمیکردند زیرا از آن می ترسیدند که باد تعادل آنانرا برهم زند و آنهارا به کارون سر نگون سازداتومبیل ها نیز در خیابان با چراغهای‌روشن بسختی حرکت می کردند این طوفان شدید تا ساعت ۷ بعد از ظهر ادامه داشت و پس‌از آن‌کم‌کم فرو نشست .

توزیع دو هزار جزوه
کلام‌الله مجید

بمناسبت فرا رسیدن ماه مبارك رمضان از طرف اداره کل اوقاف‌دو هزار جزوه کلام‌اله مجید بطور رایگان بین نو آموزان کلاسهای مبارزه با بیسوادی توزیع گردید.

کوشت گران

بقیه ازصفحه اول

بهر ترتیبی شده گوشت تهران را مرتبا تامین کنند و بهمین علت است که وضع گوشت نسبت به سال های گذشته بهتر شده و در مغازه ها همیشه گوشت موجود است .

موافقت قصابها

امروز آقای همام پور مدیر کل خوار بار شهرداری گفت نرخ‌جدید گوشت اعلام شده و قصابها باید گوشت را به ٦٤ ریال بفروشند این نرخ مورد موافقت اتحادیه صنف قصاب واقع شده و تعهد کرده اند که آنرا کاملا رعایت نمایند . نرخ مزبور به امضای شهردار تهران رسید و برای تصویب وزارت کشور ارسال گردیده است .

مدیر کل خواربار شهرداری امروز گفت بعضی از خریداران گوشت شکایت می کنند که‌قصاب ها گوشت را گران می فروشند و تقصیر این کار را بعهده شهرداری محول می‌کنندبرای اطلاع‌خریداران گوشت اعلام می شود که هیچیك از قصابها حق ندارند گوشت را از نرخ مقرر گرانتر به فروشندو خریداران هم باید توجه نمایندکه وقتی نرخ رسمی گوشت اعلام‌شده خریدار نباید آنرا به قیمت زیاد تری بخرد ودر هر حال اداره خوار بار شهرداری همواره آماده است تا بمحض وصول شکایتی فورا نسبت به تعقیب قصاب گران فروش اقدام نماید .

قصابها قسم خوردند

امروز عده‌ای از قصابهانامه‌ای به روزنامه فرستاده ودر آن اعلام کرده اند که قصابها در جلسه مشترکی هم قسم شده اند که گوشت را گران نفروشند و در صورتی که یکی از افراد صنف قصاب هم مرتکب تخلف گردد علاوه بر این که از طرف مامورین شهرداری تعقیب میشود اعضای صنف نیز قصاب متخلف را از اتحادیه اخراج خواهند کرد

کمك شهرداری

مقامات شهرداری اعلام‌کردند که در مقابل گذشت صنف قصاب مبنی بر عدم تقاضای نرخ جدید شهرداری مصمم است باین صنف کمك لازم را بنماید خبر نگار ما در مورد این کمك از مقامات موثر شهرداری سئوال کرد و گفته شد که تا اتخاذ تصمیم نهائی نمی توان در باره کمك شهرداری به اتحادیه صنف قصاب مطلبی گفت خبر نگار ما اظهار نظر می کند که ممکن است شهرداری بطور موقت از وصول عوارض لاشه خود داری نماید .

ورود

*آقای حمید سیاح از اروپا
*آقای دکتر محمد حسین‌مرشد مدیر کل بهداشت از دهلی نو
*آقای دکترفریدون‌شاملوجراح از پاریس

خروج

*خانم پریرخ شادان رئیس‌بخش دانشکده پزشکی به لندن .
*آقای محمد طباطبائی قمی‌وکیل دادگستری به ژنو
*آقای بهمن‌پور به اروپا

اهالی غیور ومیهن پرست مشگین‌شهر

جناب آقای مهندس مجید عدل که یکی از مردان با ایمان و شاه دوست میباشد و مدتها ریاست دانشکده کشاورزی کرج ومدیر عامل بنگاه دامپروری ایران را بعهده داشته اند و در کمال پاکی و شهامت برتق و فتق امور می‌پرداختند بنحویکه ما مردم کرج بشمامردم غیور و میهن دوست مشگین شهر توصیه میکنیم که از انتخاب این‌مرد پاك طینت و شاهدوست خودداری نفرمائید .

اصغر آذرچی - فتح‌اله ملکی - حبیب‌اله عبابافیان - رضا کمالی - حاج احمد انصاری - حاج جواد وزیری - ولی اله ولیئی - حاج ستار آذرخشی - سید وهاب خانلی - حاج محمد علی مجد - حاجی حسین جابری - یداله جهانداری - حسین ناصر خاکی - حاج میرزا آقا رهبر - حاج حسن پیر جابری - فرج‌اله دریاج - حاج محمود کمالی - محسن کیانی

سالنامه ۱۳٤۰ دنیا با مشارکت قلمی نخست وزیران، وزیران، استانداران، سفرای کبار سابق وعده کثیری ازاساتیددانشگاه و نویسندگان‌مشهور وشخصیت های برجسته خارجی نظیر جواهرلعل‌نهروودالك هامرشولد فردا صبح منتشرمیشود

فهرست مختصر مندرجات سالنامه ۱۳٤۰ دنیا باین شرح‌میباشد :

خاطراتی از عنفوان جوانی
بقلم: دکتر متین دفتری نخست وزیر اسبق

مقاله مهمی است که نخست وزیر اسبق واستاد دانشگاه تهران در زمینه طرزکار وزارت امورخارجه دیروز ایران تحریر نموده‌اند که با خاطرات بسیار شنیدنی و خواندنی همراه است.

اسرار استعفای رضاشاه فقید
بقلم : محمود جم نخست‌وزیر اسبق

برای نخستین بار درتاریخ بعداز شهریور ۱۳۲۰ محمود جم وزیردربار اعلیحضرت فقید اسرار استعفای آن پادشاه راکه تاکنون برای عموم مکتوم بود فاش میکنند.

نفت وماجرای استعفا از نخست‌وزیری
بقلم : علی منصور (منصورالملك) نخست‌وزیر اسبق

مقاله بسیار مهم سیاسی است که نخست‌وزیر اسبق جریان مشروح ماجرای نفت‌راقبل از ملی شدن وعلت استعفای خودرا از نخست وزیری وروی‌کار آمدن سپهبد رزم آرا وبالاخره قبول سفارت ایران درایتالیا ومذاکرات محرمانه بازمامداران آن کشور را در مورد خرید نفت ملی شده ایران برای خوانندگان عزیز حکایت میکنند.

اولین وآخرین ملاقات من باگاندی
بقلم : علی معتمدی نخستین سفیرکبیر ایران درهندوستان

معتمدی تنها دیپلمات خارجی مقیم دهلی بودکه در جریان قتل‌گاندی شاهد وناظر واقعه بود واولین کسی بودکه بر بالین گاندی حاضرشد. معتمدی مشروح ملاقات‌ها و مذاکرات تاریخی خودرا باپیشوای فقید هندوستان درسالنامه ۱۳٤۰ دنیا درج نموده‌اند.

ملاقات باابن‌سعودپادشاه متوفی عربستان
بقلم: صدرالاشراف رئیس مجلس‌سنا

نخست‌وزیر اسبق و رئیس فعلی مجلس سنا طی چندین صفحه ملاقات ومذاکرات مهم خود را باابن سعودکه در ریاض و مکه صورت گرفته بود برای خوانندگان سالنامه دنیا شرح میدهد.

ملاقات ومصاحبه باشاه فقید
بقلم : عدل‌الملك دادگر رئیس اسبق مجلس شورایملی

مقاله بسیار مهم تاریخی است‌که برای اولین بار عدل‌الملك دادگر از مصاحبه تاریخی خود باشاه فقید که در کاخ سعدآباد صورت گرفته بود حکایت میکنند.

ماجرای ترقی لیره استرلینك
بقلم : دکتر مشرف نفیسی وزیراسبق‌دارائی

پس از ۱۹ سال سکوت دکتر مشرف نفیسی حقیقت جریان ترقی لیره راکه‌درزمان‌جنك هنگام عهده داری پست وزارت دارائی در کابینه‌فروغی صورت گرفته بود بر زبان می‌آورند و خوانندگان سالنامه دنیا را در جریان این مسئله مهم میگذارند.

ملاقات بامولوتف، میکویان وکاگانوویچ
بقلم : حمید سیاح وزیر اسبق راه و پست و تلگراف

دراواخر سلطنت اعلیحضرت فقید حمید سیاح که از کارشناسان معروف امور شوروی می باشند بدستور آن شاهنشاه بمسکو مسافرت و ملاقات مهمی بازمامداران آن روز شوروی بعمل آوردندکه پس‌از ۲۲ سال جریان این مذاکرات را شرح میدهند.

رشد اجتماعی زنان افریقا
بقلم : دکتر جلال عبده وزیر اسبق امورخارجه

دکتر عبده که در حال حاضر کمیسر سازمان ملل متحد در افریقا می باشند طی یك مقاله جالب از رشد اجتماعی زنان افریقا با خوانندگان عزیز سالنامه دنیا صحبت میکنند.

قراردادنفت باکنسرسیوم
بقلم: دکترعلی امینی وزیر اسبق دارائی

برای نخستین بار دکتر علی امینی سکوت را جایز نمیشمارند و برای اینکه اسرار تهیه وتنظیم قرارداد نفت باکنسرسیوم بر ملت ایران‌معلوم وهویداگردد پرده از روی قرارداد کنسرسیوم معروف به (امینی- پیج) بر میدارند.

کنفرانس تاریخی تهران
بقلم : مورخ‌الدوله سپهر وزیر اسبق بازرگانی

مقاله جامع وکاملی است‌که برای نخستین بار خواهید دانست مقامات عالیه ایران بوسیله چه کسی از ورود سران دول بزرك بایران آگاهی پیدا نمودند وبالاخره درکنفرانس تهران چه مسائل مهمی‌مطرح مذاکره واقع شد واستالین و روزولت وچرچیل راجع بایران و اوضاع ایران چه مذاکرات سری بعمل آورده بودند.

وزارت در دولت علاء
بقلم: حبیب‌الله آموزگارسناتوروووزیراسبق‌فرهنك

سناتور آموزگار جریان تشکیل کابینه علاء وعضویت خودرا در این کابینه و تصدی وزارت فرهنك برای خوانندگان شرح داده‌اند .

***

اینها قسمتی از مقالات مهم سیاسی بخامه نویسندگان وشخصیت‌های برجسته می باشد. مقالات مهمی نیز از: دکتر علی اکبر سیاسی وزیر اسبق فرهنك - دکترگل‌گلاب استاد دانشگاه - دیوان بیگی سناتور سابق- رضا افشار وزیر اسبق راه - صادق وثیقی وزیر اسبق بازرگانی - مصطفی قلی رام وزیر اسبق کشور - دکتر محمد سجادی‌نایب نخست وزیر- دکتر پرویز کاظمی سناتور- ارسلان خلعت بری نماینده مجلس - شیخ‌الملك اورنك نماینده‌مجلس- انوشیروان سپهبدی‌وزیراسبق امورخارجه - دکتر مفخم‌کفیل اسبق وزارت بازرگانی - هویدا عضو هیئت مدیره شرکت ملی‌نفت - ظهیرالاسلام و سعیدنفیسی‌استاد دانشگاه - سید حسن تقی زاده سناتور - دکتر صدیق عبدالله انتظام - حبیب‌الله آموزگار سناتور وبسیاری از نویسندگان معروف دیگر درسالنامه ۱۳٤۰ دنیا مندرج میباشد.

سالنامه ۱۳٤۰ دنیا بقطع بزرك درحدود ۳۰۰صفحه بضمیمه‌تقویم بغلی جلد پلاستیك‌که چندین صفحه ازتقویم نیز در هفت رنك چاپ شده ونزدیك سیصد صفحه‌میباشد ومجموعاباسالنامه ٦۰۰ صفحه بحساب می آید بارزانترین قیمت یعنی پنجاه ریال فردا صبح در دسترس شماميباشد.

اسامی نمایندگان مجلس شورایملی از دوره اول تادوره فعلی درسالنامه‌دنیا چاپ شده است.

بیشتر صفحات سالنامه ۱۳٤۰ دنیا در دورنك چاپ گردید. گراورهای‌جالب سالنامه دیدنی وتماشائی است .

سالنامه ۱۳٤۰ دنیا مانند سال گذشته فقط یکروز در معرض فروش‌خواهد بود واگر فردا از خرید سالنامه دنیا غفلت شود مانند سال‌قبل نایاب خواهد شد.

سالنامه ۱۳٤۰ دنیا مستغنی‌ازتوصیف است. اگر سالنامه ۱۳٤۰ دنیارا خریداری نمودید و پس‌از مطالعه مندرجات آن مورد پسند قرار ندادید متمنی است از ساعت ٤ تا ۹بعداز ظهر فردا بدفتر سالنامه دنیا مراجعه و عین پرداختی را دریافت فرمائید.

نخست‌وزیر ایران در مسکو
بقلم : سلمان اسدی وزیر اسبق کار

اسدی عضو هیئت نمایندگی ایران که تحت ریاست قوام‌السلطنه عازم مسکو شده بودند اسرار مذاکرات قوام‌السلطنه را بااستالین ومولوتف فاش میکند واز جمله حقیقتی را برای نخستین بار فاش واز استعفای قوام‌السلطنه که قصد داشت از مسکو به تهران ارسال‌و ازپایتخت شوروی عازم اروپا شود اطلاعات مهمی بخوانندگان میدهد.

منظور از مسافرت بایران
بقلم : جواهر لعل نهرو نخست‌وزیر هندوستان

نهروکه یکسال ونیم قبل سفری به میهن ما نمود علل وموجبات‌سفرخود را بایران ومذاکره بازمامداران ایران شرح میدهند.

ایامی‌که معاون شوستر بودم
بقلم: محمود بدر وزیراسبق دارائی

مورگان شوستر مستشار امریکائی وزارت دارائی ایران را کسی نیست نشناسد ولی معاون ایرانی او محمود بدر شرح جالبی اززندگی شوستر درایران و طرز شرکت او در جلسات هیئت وزیران ومبارزه‌بانادرستان وازدیاد درآمد دولت ایران میدهند .

داستان دوچرخه سازی من
بقلم : حبیب ثابت مؤسس تلویزیون ایران

حبیب ثابت طی یك مقاله مشروح ومفصل از بدبختی‌های خود، زجرها وملالت‌های خود، دوچرخه سازی خود، شوفری خود، ایامیکه آرزوی جوراب مینمود وزمستان هائیکه کفش برپا نداشت صحبت میدارد و سپس برای شماخوانندگان عزیز شرح میدهد چگونه صاحب ثروت ومکنت شد.

تماس ومذاکره بادانشجویان ایرانی
بقلم: دکتر محمود مهران وزیر سابق فرهنك

دکتر مهران‌که اخیرا از مسافرت امریکا بازگشت از ملاقاتها و مذاکرات جالب خود بادانشجویان ایرانی مقیم آن سرزمین صحبت میکند .

پرونده‌نفت‌ایران‌دردیوان دادگستری لاهه
بقلم: حسین نواب سفیرکبیر اسبق ایران در لاهه

نواب‌که در جریان تسلیم شکایت دولت انگلستان از ایران برسر ملی شدن صنعت نفت سفیرکبیر ایران‌در هلندبود برای‌اولین بار از این ماجرای مهم سیاسی پرده بر میدارد وباذکر جزئیات طرح شکایت و تعیین وکلای مدافع ازطرف دولت ایران مقاله خودرا بپایان میرساند.

شاه درداردوی اسمعیل آقا
بقلم : قائم مقام‌الملك رفیع سناتور

یك داستان واقعی و بسیار مهم سیاسی است که قائم مقام الملك رفیع برای خوانندگان سالنامه دنیا حکایت میکنند. اهمیت این مقاله همین بس اگر ذره‌ای اهمال میگردید تاریخ سیاسی ایران عوض میشد.

خاطراتی از کودتای ۱۲۹۹
بقلم : سپهبد جهانبانی سناتور ووزیراسبق جنك

سپهبد جهانبانی باتفاق نصرت‌الدوله فیروز وانتظام‌الملك و علاء فروغی موقعی وارد دروازه تهران شدندکه کودتای ۱۲۹۹ روی‌داد. وزیر اسبق جنك دراین مقاله مهم سیاسی ونظامی ازاولین دیدار باشاهنشاه فقید وهمچنین روزیکه کودتا بوقوع پیوست و برخوردیکه بارهبر کودتا نمود اطلاعات جالبی میدهند.

ماجرای تلگراف بازداشت من
بقلم : دکتر فرهاد رئیس دانشگاه تهران

دکتر فرهاد دراولین مقاله‌ایکه در طول زندگانی خود تحریر و در سالنامه دنیا درج نمودند از تلگراف بازداشت خودکه‌شنیدنی‌وخواندنی است صحبت میکنند .

دورنمای مالیه واقتصاد ایران
بقلم: محمد علی وارسته وزیر اسبق دارائی

مقاله جالبی است که نایب رئیس فعلی مجلس سنا از مالیه واقتصاد ایران که خود سالها مصدر مقامات در وزارت دارائی بود اطلاعاتی به خوانندگان میدهد .

ماجرای ابطال انتخابات دوره سیزدهم
بقلم : عبدالحسین نیکپور سناتور

نیکپور که در دوره دوازدهم و سیزدهم نماینده مجلس بود از جریان تقاضاهای مردم در ابطال انتخابات دوره سیزدهم وملاقات باذکاءالملك فروغی نخست وزیر وقت پرده بر میدارد.

آنچه درکشور یوگسلاوی دیدم
بقلم : سرتیپ صفاری نماینده مجلس

سرتیپ صفاری رئیس اسبق شهربانی کل کشور که اخیرا سفری به یوگسلاوی نموده بود شرحی ازاین‌کشور کمونیستی‌که اطلاعات ملت ایران از آن سرزمین ناقص است میدهد.

خانه های مدرن ولوکس ارزان قیمت

مؤسسه ساختمانی صددستگاه شماره‌یك تعدادی‌خانه بمساحت ۱۲۰ تا ۲۰۰ متر از ٤ تا۷ اطاقه واقع در خیابان دوشان تپه مقابل تیپ فنی نیروی هوائی که ساختمان آنها از روی نقشه صحیح ساختمانی بسیار زیبا ومدرن بناشده بابرق و آب برای فروش آماده دارد .

نقد و اقساط باشرایط‌مناسب

برای اطلاعات بیشتر وملاحظه ساختمانها همه روزه میتوانید به نشانی فوق ویابه تلفن ۳۰٥٤۲۸ مراجعه فرمائید.

آگهی‌نوین

یکشنبه دهم رمضان‌المبارك ۱۳۸۰ ـ بیست وششم‌فوریه ۱۹۶۱
سال سی وپنجم ـ شماره ۱۰۴۴۵

اطلاعات

بازدید ملکه فرح ازبیمارستان تازه‌کودکان

علیاحضرت فرح پهلوی ملکه ایران در ساعت یازده روز دوشنبه هشتم اسفند ماه (فردا) از بیمارستان تازه کودکان دیدن می کنند .

این بیمارستان یکی از چهار مرکز بهداشتی و درمانی است که از طرف سازمان بیمه های اجتماعی کارگران تاسیس شده ودر این‌هفته کار خود را آغاز کرده است .

سپهبد زاهدی براثر ناراحتی قلبی بستری شد

طبق اطلاعی که از ژنو رسیده تیمسار سپهبد زاهدی مجدداًبستری شده است .تیمسار زاهدی چندی پیش دستخوش یك عارضه قلبی شدو پس‌از آن بهبود یافت لیکن بقرار اطلاع از روز چهارشنبه ناراحتی قلبی ایشان بار دیگر عود کرده و تیمسار سپهبد زاهدی اینك در ویلای خود درسوئیس بستری و تحت معالجه است .

همانطور که قبلا باطلاع خوانندگان رسید آقای مهندس اردشیر زاهدی سفیر کبیر شاهنشاهی در ایالات متحده آمریکا درپایان هفته گذشته‌واردژنو شدوقراراست‌ازژنو برای‌تقدیم گزارشهای محل‌ماموریت خود بحضور شاهنشاه بتهران آید .

جلسه فوق‌العاده هیئت دولت

تبصره مربوط به تغییر اشل حقوق دسته‌ای از کارمندان دولت از بودجه حذف شد

ساعت یازده صبح امروز جلسه فوق‌العاده هیئت وزیران برای‌بررسی بودجه کل کشور تشکیل شد و تا ساعت دو بعد از ظهر ادامه داشت .

در جلسه سه ساعته امروز تبصره های بودجه مطرح و بررسی‌شدولی در مورد هزینه ها فعلا صحبتی نشد .

در مورد یکی از تبصره های مهم بودجه که مربوط به تغییر اشل حقوق دسته ای از کارمندان دولت بود بطور مفصل بحث‌شد و بالاخره باحذف آن از بودجه موافقت شد و قرار شد بجای آن قانون استخدام کشوری که آماده است هرچه زودتر بمجلس‌داده‌شود در مورداضافه اعتبارات درخواستی وزارت فرهنك نیزهنوز موافقتی‌نشده‌است ولی وزیر فرهنك کوشش دارد برای بعضی مصارف ضروری و حتمی وزارت فرهنك اعتبار بگیرد .

سفیر ایران ببغداد بازگشت

آقای عباس آرام سفیر کبیر ایران در بغداد که عصر روزپنجشنبه برای دادن گزارش و کسب تعلیمات جدید بتهران آمده بود درساعت هفت بامداد امروز با هواپیمای شرکت هواپیمائی ایران ببغداد بازگشت

آقای آرام بعد از ظهر دیروز باآقای نخست وزیر ملاقات و پیرامون مسائل بین ایران و عراق مذاکره کرد .

سفیر کبیر ایران در بغداد طی دو روز گذشته با مقامات وزارت خارجه آخرین تحولات روابط ایران و عراق را مورد بررسی قرار داد

آقای عباس آرام که روز چهارشنبه مدت دوساعت با عبدالکریم قاسم در بغداد مذاکره کرده بود گزارش مذاکرات خود را بانخست وزیر عراق باستحضار شاهنشاه و مقامات مسئول دولت و وزارت امور خارجه رسانید .

هیئت دولت پروتکل مربوط بموافقتنامه بازرگانی ایران ومجارستان را تصویب کرد

شب گذشته پروتکل منضم به موافقتنامه بازرگانی ایران و مجارستان در هیئت وزیران بتصویب رسید . این موافقتنامه فردا یاپس فردا امضاء خواهد شد .

باید دانست که پروتکل منضم به موافقتنامه بازرگانی ایران و مجارستان نسبت به موافقت‌نامه قبلی تغییراتی پیداکرده‌است .

اولا در موافقتنامه قبلی برای هر کالا رقمی معین نشده و در صورت کالاهای مورد مبادله فقط اسم کالا برده شده بود در حالیکه‌درپروتکل‌جدید میزان‌آنها تعیین شده‌است .

ثانیاپروتکل‌جدید ۳ میلیون دلار بیشتر از موافقتنامه قبلی است مبلغ موافقتنامه‌قبلی برای صادرات ووارادت ۹ میلیون دلار بود در حالیکه مجموع ارزش کالا هائی که در صورت پروتکل‌برای مبادله پیش‌بینی شده ۱۲ میلیون دلار است .

نصب پنجهزار شماره تلفن آغاز گردید

شش مهندس آلمانی برای همکاری با مهندسین شرکت تلفن بایران آمدند

امروز شش نفر ا زمهندسین وزارت پست و تلگراف آلمان‌برای همکاری با مهندسین شرکت تلفن به‌تهران وارد شدند .

این مهندسین‌در شرائطی بایران اعزام گردیده‌اندکه در کشورآلمان نهایت احتیاج را بوجود آنان داشته‌اند .

مهندسین آلمانی در نصب و مرمت دستگاه ها و مراکز خودکار به مهندسین شرکت تلفن کمك خواهند کرد .

شماره های جدید

امروز مقامات شرکت تلفن‌رسما اعلام کردند که مامورین اداره‌فنی آن‌شرکت نصب پنجهزار شماره تلفن جدید را آغاز کرده‌اند ازاین شماره هایکهزار شماره درتجریش و دو هزار شماره در عشرت آباد و دو هزار شماره دیگر در قم بکار می‌افتد .

اکنون با اینکه سه هزار شماره تلفن جدید در ناحیه عشرت آباد آغاز بکار کرده است ولی باز هم در این منطقه کمبود تلفن کاملا محسوس است و مامورین شرکت تلفن بدین لحاظو برای رفع‌مضیقه تلفنی در این ناحیه و تجریش‌اقدام به نصب مراکز جدیدی کرده‌اندو دستگاه های مراکزخود کار تهران هر کدام ظرفیت بیست هزارشماره را دارند که برخی از آنها مانند مرکز دانشگاه پر شده و برخی دیگر مانند مرکز عشرت آبادقابل توسعه است .

آگهی استخدام میکانیکسین

شرکت سهامی روشنائی‌و صنایع بروجرد یکنفر میکانیکسین که اطلاعات کامل در موتور دیزل و برق داشته باشد استخدام مینماید

داوطلبان میتوانند با مدارك در بروجرد بشرکت سهامی روشنائی‌و درتهران به‌بازرگانی آقای عطوف حسینی خیابان سپه مقابل شرکت ملی نفت مراجعه فرمایند .

مدیر شرکت سهامی روشنائی و صنایع بروجرد‌ـ مصطفی حافظی
۱ـ۳ آ ـ۴۵۲۹۸

شبانه روزی شهاب

خانواده های محترمیکه مایل باشند برای تعطیلات نوروز اطفال خود را بما بسپارند میتوانند از دهم اسفند باینموسسه‌مراجعه فرمایند .
نشانی : دربند ایستگاه افخمی تلفون ۸۴۵۷۷
۱ـ۳ آ ـ۴۰۷۱۳

تخت طاوس
نمونه مدرن ترین فروشگاه های جهان
قریبا افتتاح میشود
کوچه برلن

هتل فو اهواز تلفن ۴۴۸۴
آ ـ۴۴۴۶۶ ۱ـ۲۴

از طرف احزاب ملیون ومردم

سردارفاخر حکمت‌کاندیدای ریاست مجلس است

پس از خاتمه رسیدگی به پرونده های‌انتخاباتی نمایندگان ۱۰۱ حوزه مجلس می‌تواند رئیس و هیئت رئیسه دائمی خودرا انتخاب کند .

در مورد رئیس مجلس بیستم قبلا اطلاع دادیم که آقای سردار فاخرـ حکمت‌محتمل است باین‌سمت‌انتخاب گردد .

در این مورد امروز خبرنگار ما با آقایان دکتر امامی‌دبیر کل حزب ملیون‌ومهندس سعید هدایت قائم‌مقام دبیر کل حزب مردم تماس گرفت.

آقای دکتر امامی متذکر شد آقای سردار فاخر حکمت از طرف فراکسیون حزب ملیون کاندیدای ریاست است

آقای مهندس سعید هدایت‌نیز تاکید کرد که فراکسیون پارلمانی حزب مردم به آقای سردارفاخر حکمت رای خواهد داد .

باتوجه به گفته سران دو حزب وبا توجه باینکه عده‌ای از منفردین نیز به‌اعضای دو حزب تاسی خواهندجست ریاست آقای سردار فاخر حکمت‌قطعی بنظر میرسد .

توضیح‌سردار

امروزآقای سردار فاخر حکمت در مورد ریاست مجلس و خبری که از طرف ایشان قبلا در اطلاعات درج گردیده بود توضیح داد که :

من خودم را هیچوقت‌در هیچ‌دوره‌ای کاندیدای ریاست مجلس نکردم و همیشه خود آقایان نمایندگان بمن رای دادند .

جلسه شورایعالی کمیته ملی المپیك ایران

بمناسبت آغاز دوره جدید المپیك ساعت ۵ بعد از ظهر امروز شورایعالی کمیته ملی المپیك ایران در کاخ اختصاصی والاحضرت شاهپور غلامرضا پهلوی تشکیل جلسه خواهد داد . در این جلسه پس از گزارش فعالیت چهارسال گذشته ، هیئت مدیره کمیته المپیك ایران برای مدت ۴ سال آینده انتخاب خواهد شد .

۳۶ نفر بعضویت هیئت منصفه مطبوعات انتخاب‌شدند

امروز مطالعه در باره انتخاب اعضای هیئت منصفه مطبوعات که چند روز قبل در فرمانداری تهران شروع شده بود پایان یافت و ۳۶نفر بحکم قرعه بعضویت هیئت منصفه مطبوعات انتخاب شدند .

امروز از طرف فرمانداری تهران طبق قانون از ۳۶ نفر مزبور خواسته شد قبولی خودرا اعلام کنند پس از اینکه آنان اعلام آمادگی برای عضویت در هیئت منصفه نمودند اسامی این ۳۶ نفر انتشار خواهد یافت ودر صورتیکه یکی از منتخبین عدم قبولی‌خودرا اعلام کند شخص دیگری بجای وی انتخاب خواهد شد .

دوشغل مهم اقتصادی امریکا
بدوتن از ماموران امریکائی مقیم ایران واگذار شد

دو تن از ماموران امریکائی مقیم ایران برای تصدی دو پست مهم به امریکا بازگشتند .

آقای «برج» نماینده بنیاد فورد در ایران که از طرف پرزیدنت کندی بسمت‌مدیریت کل اعتبارات کشاورزی امریکا منصوب شده است در هفته گذشته پس از خدا حافظی با دوستان ایرانی خود و شرکت در میهمانی آقایان دکتر اهری مدیر عامل بانك کشاورزی و مهندس مساعد رئیس شرکت های تعاونی بامریکا بازگشت . آقای «برج» در سال گذشته مفتخر بدریافت نشان از دست شاهنشاه گردید .

آقای «هنسن» عضو اداره همکاری های اقتصادی امریکا در ایران نیز که بسمت معاونت کل بودجه امریکا منصوب شده است برای تصدی پست تازه خود بامریکا بازگشت .

نظارت فرمانداری درانتخابات اقلیت‌های مذهبی

بطوریکه امروز کسب اطلاع شد ا زطرف فرمانداری تهران‌چند نمیاینده برای نظارت در امرانتخابات اقلیت‌های مذهبی تعیین شدند

بقرار گزارشهای رسیده به فرمانداری تهران شعبات فرعی انتخابات اقلیت‌های مذهبی دراکثر شهرستانهائی که‌دارای اقلیت‌مذهبی است تشکیل شده است و بزودی اخذ رای در آن شهرستانها آغاز خواهد شد .

اقلیت آسوری

هنوز فرمانداری تهران در مورد انتخابات اقلیت آسوری مشغول مطالعه است این مطالعه‌روی تعیین جمعیت اقلیت مزبور انجام میشود

دریکی از بیمارستانهای تبریز

دختر ۲۰ ساله‌ای پسر شد

خبرنگار ما در تبریز تلفنی‌گزارش داد صبح امروز دربیمارستان «میز راه» تبریز دوشیزۀ ۲۰ ساله‌ای بنام طیبه طی یك عمل جراحی بوسیله آقای دکتر مجیر مولوی تبدیل به پسر گردید و بنام اسمعیل نامیده شد .

اسمعیل «طیبه» فرزندعلی مجیدی از اهالی دهات اطراف اسکومیباشد وی فعلا دربیمارستان تحت معالجه است و قرار است ظرف چند روز آینده پس ازیك عمل جراحی‌تکمیلی دیگر بیمارستان را ترك کند.طیبه که قبلا در ده خود چندین عاشق دلخسته داشت از همان زمان خود خواهان یکی از دوشیزگان زیبای اسکو بود و حالا که تبدیل به‌پسر شده تصمیم دارد بلافاصله پس از ترك بیمارستان بادختر موردعلاقه‌اش ازدواج کند اسمعیل میگفت موقعی که دختربودم همیشه‌در خوداحساس عجیبی میکردم و علاقه‌ام بدختران محل بیش از پسرها بود .

خبرنگار ما اضافه کرد جالب‌این استکه خواهر بزرك اسمعیل بنام طاهره نیز سال گذشته در همین بیمارستان طی عمل جراحی تبدیل به پسر شد و هم اکنون در اسکو همسری اختیار کرده و تشکیل‌عائله داده است .

اطلاعات العربیة

الاخاء

مجلة سیاسیة ثقافیة مصورة تصدر عن دار اطلاعات فی طهران

یازدهمین شماره مجله زیبای الاخاء دهم اسفند منتشر میشود.
این شماره حاوی رپورتاژهای جالب و تابلوهای زیبا است . یك بحث تحقیقی از بلال مؤذن رسول اکرم . رپورتاژ جالبی از نخستین‌جلسه بیستمین دوره مجلس شورای ملی . قصیده مارون عبود شاعر مسیحی لبنان در ستایش پیغمبر راسلام . یك رپورتاژ رنگی و مصور از بهشت سه هزار جزیره‌ای (اندونزی). یك نویسنده بزرك عرب از مهیار دیلمی سخن میگوید . ارکستر نابینایان در «الاخاء» بادانشکده شیعیان لبنان آشنا شوید .

آگهی‌دعوت مجمع عمومی‌فوق‌العاده شرکت سهامی برق‌مهران

از کلیه صاحبان سهام شرکت سهامی برق مهران دعوت میشود که‌در جلسه مجمع‌عمومی فوق‌العاده شرکت که درساعت ۱۷ روز بیست‌و سوم اسفند ماه ۳۹ در محل شرکت‌واقع‌درسرای شمس تشکیل میشود حضور بهمرسانند .

دستور جلسه .
۱ـ استماع گزارش هیئت مدیره
۲ـ ازدیاد سرمایه

آ ـ۴۱۱۴۹ شرکت سهامی برق مهران

اسامی قبولشدگان
داوطلبان تحصیل درخارج

امروز اسامی داوطلبانی که در آزمایش زبان های خارجه پذیرفته شده‌اند از طرف وزارت فرهنك‌اعلام گردید .

اسامی مشروحه ذیل میتوانند برای ادامه تحصیل بخارج عزیمت نمایند : قبولشدگان عبارتند از :

زبان فرانسه

یوسف اورشلیمی ـ شهین‌اعتصامی مجید توکلی اکبر زاده ـ کمال توربا فـ عزت‌الله خدابخشیان ـ طیبه رسولی ـ نجات الله روقی ـ محمود سید وثوقی ـ مریم سرشته احتشام ـ منصور سید حسین زاده اردبیلی ـ سید محمد شعله ور ـ پوراندخت ضرابی ـ بتول ضمیری‌ـ صدیقه قائمیان ـ عباس‌کوه زاد ـ نجات‌الله منظور الحق ماه منیر مینوی‌ـ خسرو هاشمی نژاد

زبان آلمانی

محمد اهرام پوش ـ احسان ابرار شمس الدین محمد ایزد پناهی ـ فریدون اسفندیاری ـ فریدون استواری ـ بهزاد ابرار ـ حسین افخمی زاکر زاده ـ محب علی آهکی لاکه ـمهدی اشرفی‌مهابادی هوشنك آذری پور ـ هوشنك‌آدمی منصور اندرمانی ـ ورجیه عیوض زاده ـ عیسی اسلامی چلندر ـرضا برومند شمس ـ بیژن باستانی ـ بهروز باقر زاده نقش تبریزی ـ داریوش بلورچی ـ مینوس بهاری لشکری ـ محمد باجلان ـ پروانه پروین ـ یوخته پطروس هوشنك پارسا دوست ـ اصغر تفنك سازی‌ـ محمد علی تیمور زاده ـسروش‌تجلی بخش ـفریدون تصدیقی ـعلمی محمد توکل ـ فریدون جلالی ـ جلیل جواری ـ عبدالکریم‌جورجانی اسفندیار حجتی ـ محمد تقی‌حمیدی شاهین حسن زاده ـ آزیری ـ هوشنك حسینی دادرس ـ منوچهر حدوت کلیمی ـ اسدالله حکیم ولی الله حاج حیدری آنارکی ـ علی اکبر حسن زاده ـآرمن‌حق‌نظریان جعفر حسینی ـمحمد رضا حریفی ـ شکرالله خلاقی ـمنوچهر خادم‌اول ـ هوشنك خطیب شهیدی ـ علی‌دیلمی پور ـمرتضی داود پور ـ سید محسن دوشیری ـعبدالله درمان ـپروین دارابی ـمحمد علی (منوچهر)ذوالر یاستین باقر رواقی ـعباسقلی رستگار حسن رضائی قرائی ـمحمود رضائی ـ احمد رفیعی ـرضا رضوانیان امیری ـ هوشنك‌زرگربالای‌جم‌ـ محمد زمانی ـ علی‌زرگربالای جم ـمحمد سلیمان ـ خسرو سعیدی ـعبدالرضا سلطانی شیرازی ـداریوش سمیعی‌ـبیژن‌سالك مهدی سعادت نژاد ـعلی سمیع زاده مشهدی ـمحمد تقی سروری ـفروهر سید مظفری‌ـموچهرسپهرـاسفندیار شیشوانی ـتیمور شیخ ـنصرت‌الله شعله‌ور ـعلی‌باز شهبازی ارانی نژاد‌ـ سید رحیم شجاعی ـابوالفضل‌شرار‌ـ کاوس شایکان ـمحمد شعرائی راد ـ حسین شمس شرق ـحسن صادقیان تهرانی ـابراهیم صیادی ـهوشنك صالحی‌ـمهردادصائبی‌ـپرویزصالحیان غلامرضاطاهری املشی ـ عبدالحسین فرخ طباطبائی ـ حمید طباطبائی‌حائری فریدون طالب دوست ـمحمدعلی‌آبادی بهروز علائی سرشاد ـ مجیدعمیدی تهرانی ـ سید هوشنك علوی ـ محمدغلامزادگان‌ـشهبختی‌غمگسار ناصر غفوری ـ شاهین فخرنیا ـ فریدون فرامرزی ـ مهردادفروتن محمود صدائی مقدم ـ عزیزفیض نژاد ـ قاسم قارون ـ فروغ‌الدین قزوینیان ـسید هاشم قاسمی ـ خسرو قربانی ـ محمد مجیدکیان زاده ـ احمد کوثری ـ بهزاد کیوان پور ـ ناصر کرد بچه تهرانی ـ اسداله کوه تلانی ـ پرویز کاشانیان ـ ناصر کنعانی گیلانی ـ غلامحسین کوشکی ـ محمد مخارقی ـ ناصر محمودیان عباسعلی کرمی ـ محمد علی‌کریمی هاشم مظهری ـ محمد مفتخر شیرازی خواه ـ لسائی مارکاریان محمد تقی مداح موالی ـ فریبرز محمد ناصر محبان قندهاری ـ معطر ـ محمود منصوری ـحسین محمودیان‌ـ جمال منتخب‌ـحبیب‌اله ممتازیان ـ محمد تمدنی ـاسرائیل مسیحی ماناس ـ ارداشس ماطاریان علی اکبر موحدی نائینی ـ علی مشایخی کرهرودی ـ ابراهیم مویدپور‌ـ سلیمان ملك‌لو ـ احسان اله نانکلی ـ کوروس ناموز نای کیخسرو نمیرانیان ـ فیروزنمیری محمود ناصر مهریزی ـ صمد نصیری فرگوش ـ مهدی نورافوا ناصر وکیلی ـ پرویز وفائی ـ یونس وفائی تبریزی‌ـ ارژنك‌وزیری فراهانی ـ هوشنك هاشمی‌لنگرودی

بقیه اسامی درشماره آینده

آخرین خبر تا ۴ بعدازظهر

ارتباط بافاصله ۱۰۰ میلیون کیلومتری‌زمین

مسکو ـ۲۶فوریه ـرویتر ـرادیو مسکو اعلام کرد که ایستگاه فضائی شوروی در ۱۹ یا ۲۰ ماه مه به نزدیکی زهره خواهد رسید و در این تاریخ فاصله‌ایستگاه‌فضائی از زهره درحدود ۱۰۰هزار کیلومتر واز زمین ۱۰۰ میلیون کیلو متر خواهد بود . در این فاصله دانشمندان شوروی با ایستگاه فضائی رابطه خواهند گرفت و اطلاعاتی را که از آن مخابره میشود دریافت خواهند کرد . رادیو مسکوگفت که بعدا ایستگاه فضائی واردمدارو جاذبه زهره خواهد شد و در ایستگاه فضائی آلات خودکاری وجود دارد که حرکت آنرا در مدار زهره کنترل خواهد کرد .

پشتیبانی انگلیس ازعضویت چین

لندن‌ـ ۲۶فوریه ـیونایتدپرس‌ـمقامات مطلع سیاسی در لندن امروز اظهار اطمینان کردند که دولت انگلستان با وجود مخالفت صریح امریکا با عضویت چین کمونیست در سازمان ملل متحد ، در دوره اجلاسیه آینده‌مجمع عمومی از عضویت چین کمونیست در سازمان ملل متحد طرفداری خواهد کرد . در محافل سیاسی لندن گفته می شود که مك میلان در سفر خود به کشور های خاور دور در اوائل پائیز آینده قطعا از پکن دیدن‌خواهد کرد ومقارن تشکیل جلسات مجمع‌عمومی آینده سازمان ملل متحد با رهبران چین کمونیست ملاقات هائی خواهد داشت . در سفر مك میلان بواشنگتن‌هم که قرار است در ماه آوریل انجام شود ، مسئله چین از مهمترین موضوعات مورد بحث مك میلان و کندی خواهد بود .

پاکستان کمك اقتصادی راحتی ازکمونیستها قبول میکند

رادیو کراچی ـپرزیدنت ایوبخان اظهارداشت که‌پاکستان از کمك های اقتصادی که‌توام با قید وشرطی نباشد ازهرجائی که‌برسد ،حتی ازکشورهای بلوك کمونیستی استقبال‌خواهد کرد .

رئیس جمهور پاکستان در مصاحبه بامجله‌ماهیانه‌ژورنال‌انتر ناسیونال چاپ آلمان غربی اظهار داشته است پاکستان برای‌تهیه پول جهت دومین برنامه پنج‌ساله خودجمعا چهار هزار میلیون‌دلار میخواهد وانتظار کمك از طرف کشورهای دوست دارد .

مقاله یك مجله امریکائی راجع بایران ضمیمه پرونده کنگره امریکاشد

واشنگتن ـ۷ اسفند ـ مقاله ای که‌اخیرا نشنال جئورنیك‌مگازین‌در باره تاریخ درخشان و طولانی ایران و پیشرفت های‌اقتصادی کنونی آن منتشر کرده بود ضمیمه پرونده کنگره امریکا شد .

این مقاله‌که تحت عنوان «ایران قدیم‌وجدید» توسط‌«ادوارد‌لینهام» نوشته شده بوسیله جیمز موریسن نماینده ایالت لویزینا در مجلس نمایندگان ضمیمه پرونده ۲۱فوریه کنگره امریکا گردید تاهمه از مطالب آن استفاده کنند .

موریسن ضمن در خواست برای قرار دادن مقاله مزبور جزءپرونده کنگره‌اظهار داشت‌که این مقاله بسیارعالی وجالب‌تهیه شده‌واطلاعات بسیار مفیدی درباره ایران داردکه بدون‌شك‌مورد استفاده‌علاقمندان‌در سراسر جهان قرار خواهد گرفت .

«لینهان» نویسنده مقاله اخیرا مسافرتی به‌ایران کرد و درسراسر کشور گشت و با مقامات ورهبران ملت مربوطه تماس گرفت و این مقاله‌جالب رابا‌همکاری آقای پرویز رائین رئیس خبر گزاری آسو ـ شیتد پرس در ایران تهیه کرده نویسنده در سراسر مقاله راجع به عقیده و ایمان مردم ایران در باره تاریخ کشورخ ودشان گوشزد کرده و پیشرفت های جدید این کشور باستانی را میستاید .

ترجمه این مقاله چندی پیش‌بنظر خوانندگان گرامی اطلاعات رسید .

آگهی های تسلیت

افسران و کارمندان رکن یکم مرکز زرهی و سوار
با نهایت تاسف مصیبت وارده‌را بخانواده محترم وثیق مخصوصا سرکار سرهنك ستادهوشنك‌صفائی تسلیت‌عرض می‌نمایند .
سرهنك ۲ نخعی

با نهایت تاسف مصیبت وارده‌را بخانواده‌محترم‌تهرانی بخصوص جناب آقای غلامحسین تهرانی و آقای حسین پیشرفت صمیمانه تسلیت می گوئیم .
احمد رضا قلی زاده ـ بیژن سرباز ـ فریدون کاویانی منوچهر خوشخو ـشاه حسینی ـگرشاسبی ـنصیری‌ـمیرزا آقا بزرك ـرجبعلی باغنوی ـ احمد طیبی ـکامرانی

فدراسیون والیبال کشور
مصیبت وارده را به همکار گرامی جناب سرهنك‌وثیق تسلیت عرض می نماید .
امیر امین

با اندوه فراوان درگذشت شادروان یوسف صفرزاده لنکرانی را به آن خاندان ارجمند بویژه آقایان حاجی‌اسدالله نادر و فیاض صفر زاده لنکرانی تسلیت عرض می نمائیم .
اصفهان ـ سرهنك ۲ محمود معینی ـ علی معینی ـ سرگرد ولی معینی
آ ـ۴۵۲۹۲

دانش آموزان سال سوم دبیرستان حجت با نهایت‌تاسف درگذشت شادروان مرحوم فاطمی را بدبیر محبوب خودبانو مریم ساوجی تسلیت می دهند .

مصیبت واندوه را به خانواده سرکار سرهنك وثیق تسلیت گفته و بقاء خاندان آن مرحوم را از خداوند خواستارم .
ناصر امیر انصاری

سرکار سرهنك صفائی
مصیبت و اندوه را بسرکار و خاندان جلیل شما تسلیت گفته بقای خاندان آن مرحوم را از خداوند خواستارم .
آ ـ۴۱۰۸۵ **ناصر امیر انصاری**

با نهایت تاثر افسران و مامورین بخش ۱ راهنمائی درگذشت شادروان ابوالحسن وثیق را به آن خاندان محترم بخصوص سرکار سرهنك وثیق رئیس مجرب خود تسلیت عرض می نمایند .
سروان ازغندی

با نهایت تاسف مصیبت وارده را به سرکار سرهنك ستاد عبدالله وثیق تسلیت عرض می نمایم .
آ ـ۴۱۰۹۳ **سرهنك ستاد سیف‌الله برومند**

سرکار خانم فاطمی
دبیران و کارمندان دبیرستان قوام با نهایت تاسف مصیبت وارده را به حضور سرکار عالی تسلیت عرض نموده بقای عمر آن خانواده را از خداوند متعال خواستاریم .

با نهایت تاسف و تاثر مصیبت وارده را به آقایان‌محمد و باقر اکونومی تسلیت عرض می نمایم . **فریدون ری پور**

سرکار سرهنك ستاد عبداله وثیق
با نهایت تاسف مصیبت وارده را تسلیت عرض می نماید .
سرهنك ستاد حسن یزدی ـ سرهنك ستاد مهدی رحیمی
سرهنك دوم تقی معتمدی
آ ـ۴۵۲۶۲

سرکار سرهنك هوشنك صفائی
مصیبت وارده بسرکار را از صمیم قلب تسلیت عرض می نمائیم .
سرهنك معصومی ـ سرهنك جهانبانی ـ سرهنك مبین

پیشرفت عزیز فوت‌نابهنکام پدر بزرگوارت هادی پیشرفت موجب نهایت تاثروتالم دوستانت گردید صمیمانه بتوتسلیت گفته و امیدواریم در برابر این تاراج طبیعت‌بردبار و شکیبا باشی .
ناصر صبوحی ـ منصور صبوحی ـ عباس قوام‌شیرازی احمد قوام شیرازی ـ محمود قوام شیرازی ـ منوچهر عادلی محمد علی حسینیان ـ جمال‌حسینیان ـ عبدالرزاق‌جواهریان حسین طراوه
آ ـ۴۱۱۲۳

مصیبت وارده را بخانواده محترم تهرانی ـپیشرفت‌ـ میرآقا بزرك تهرانی تسلیت عرض نموده بقا و سعادت بازماندگان آن مرحوم را از درگاه پروردگار خواستاریم .
جمال حسینیان ـ محمد علی حسینیان ـ ناصر صبوحی منصور صبوحی ـ عباس قوام شیرازی ـ احمد قوام‌شیرازی محمود فرام شیرازی ـ حسین طراوه ـ منوچهر عادلی ـ عبدالرزاق جواهریان

مصیبت وارده را بدوست ارجمندم دوشیزه پروین رضوان تسلیت عرض می نمایم . **عالمتاج سخائی**

با کمال تاسف مصیبت وارده را بخانواده محترم‌صابر خصوصا دوست عزیزم آقای عنایت‌الله صابر تسلیت عرض می کنم . **حبیب‌الله آقا لر پور**

افسران ودرجه داران سررشته داری ستاد بزرك ارتشتاران مصیبت وارده را بحضور سرکار سرهنك وثیق ریاست اداره راهنمائی‌و رانندگی‌و سرکار سرهنك هوشنك صفائی ریاست ستاد مرکز زرهی و سوار تسلیت عرض نموده بقاءو سلامت‌خانواده محترم رااز‌خداوند بزرك‌خواستار است .
سرگرد ابوالحسن کهنلو

اطلس طلائی ، صبحانه امروز و پس انداز فرداست