تهران صحنه جنگ خونین مسلحانه

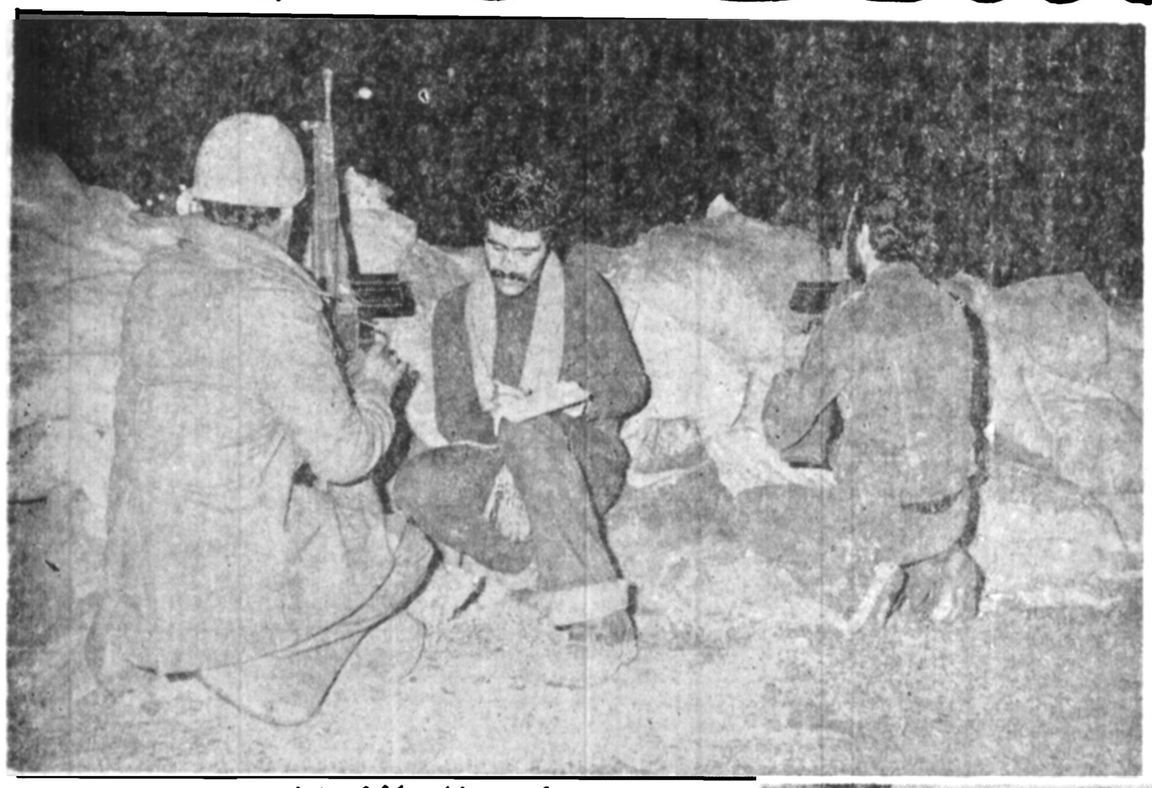

اطلاعات

یکشنبه ۲۲ بهمن‌ماه ۱۳۵۷ـ شماره ۱۵۷۸۲ تکشماره ۱۵ ریال

پادگان عشرت آباد شورش کرد

- تیرخوردن ۲ سرلشگر گارد
- رادیوارک درمحاصره وتیراندازی شدید

شبه کودتای گروهی نظامی رامردم وپرسنل نیروی هوائی درهم شکستند

- مردم برای دفاع از انقلاب درسراسر شهر سنگر بستند
- دیشب تهران ازغریو گلوله وانفجار تاصبح می لرزید

خبرنگاراطلاعات دریکی از سنگر هائی که‌دیشب برای دفاع از انقلاب‌برپا شده بود .

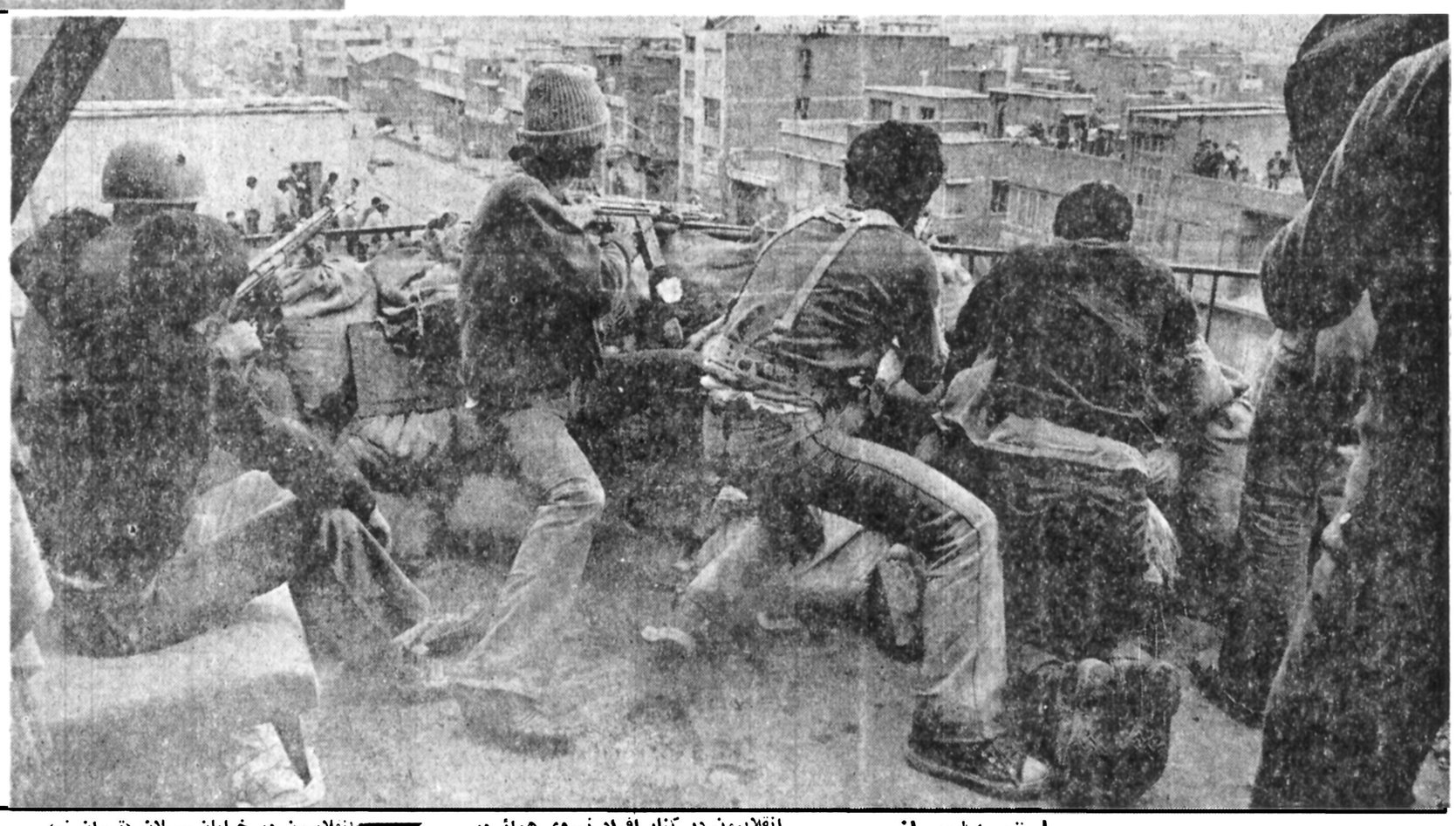

انقلابیون در کنار افراد نیروی هوائی‌در داخل سنگری که برای مقاومت در برابر نیرو های گارد برپا شده است .

انقلابیون در خیابان سبلان (تهران نو) یك‌تانك متعاق به‌گاردیهارا‌باپرتاب بطری بنزین‌ازکارانداخته‌وازپیشروی‌آن‌جلوگیری کرده‌اند .

فتوای امام درباره سوگندسرباز

اخطارشدیدامام خمینی:

دستورجهادهنوز نداده‌ام‌ولی تصمیم آخررامیگیرم

بختیار: برای مذاکره حاضرم

در صفحه آخر

مردم تسلیحات را تصرف کردندواسلحه ومهمات آنرابردند

- تعدادی از تانك‌ها توسط انقلابیون از کار افتاد و تصرف شد
- واحدهای نظامی چند شهر از جمله تیپ قزوین‌بسوی‌تهران حرکت کردند

تعدادی از کلانتریهای‌تهران پس از هجوم انقلابیون‌بتصرف درآمد

- از حرکت واحد ـ های گارد وکمکی جلوگیری شد و مجبور به عقب ـ نشینی شدند

مشروح وقایع ۴۸ ساعت گذشته تهران در صفحات ۲و آخر

- ۳ صفحه عکس از حوادث تکان دهنده ۴۸ ساعت اخیر در اطلاعات امروز

برای توجه خوانندگان

بعلت اعلام ناگهانی حکومت نظامی‌در ساعت ۴٫۳۰ دیروز قسمت مهمی از روزنامه اطلاعات در تهران توزیع نشد و شماره های چاپ شده نیز بسرعت نایاب گردید . از این‌رو قسمتی‌از این مطالب در شماره امروز تکرار گردیده‌است توجه خوانندگان را باین نکته‌با پوزش از آنها جلب‌می‌کنیم .

فروش آجر

تیغه نما

تلفن : ۸۵۵۷۰۳ و ۸۴۹۲۸۲