گزارش خبرنگاران مرزی ما که بخاک عراق رفته‌اند

جزئیات کودتای عراق

ژنرال حسن‌البکر

اطلاعات

۲۸ صفحه

پنجشنبه ۲۷ تیرماه ۱۳۴۷ . . . . . شماره ۱۲۶۳۹
. . . . . سال چهل‌وسوم . . . . . تکشماره ٤ ریال

منصور نیلفروشان خبرنگار اطلاعات در خرمشهر و خبرنگار عکاس روزنامه دراین شهر دیروز موفق شدند با اتومبیل از طریق مرز بصره بخاک عراق‌واردشوند واطلاعات مهم‌وجالبی در بارهٔ‌نحوهٔ وقوع کودتا بدست آورند .این عکس اتومبیل حامل خبرنگاران اطلاعات را که‌مطابق تابلوراهنما به ۲۰ کیلومتری بصره رسیده‌است نشان میدهد .

کودتاچیان از نیمه شب گذشته طرفداران عارف را تدریجا دستگیر کردند

● قبل‌از کودتاارتباط تلفنی کاخ رئیس جمهوری و خوابگاه عارف‌قطع‌شده‌بود

● یك افسرکودتا بعنوان حامل پیغام وارد عمارت خوابگاه عارف شد

* کودتاچیان طی‌تلگرامی‌از ملا مصطفی خواسته‌اند برای مذاکره‌بادولت‌جدید آماده باشد

● گفته میشودرئیس‌سابق ستادارتش‌عراق تیرباران شده است درصفحه۲۶

ژنرال حسن‌البکر رئیس جمهوری‌عراق شد

منابع مصری گفتند کودتای عراق متمایل به‌غرب است

ایرانیان مقیم‌عراق سلامتند

● سفیر عراق در تهران : کودتای عراق بدون خونریزی بود

● از تهران‌هنوزهواپیمائی بمقصد بغداد پروازنکرده است

وزارت امور خارجه‌اطلاع‌داد بقرار گزارش‌سفیر شاهنشاه آریامهر از بغداد، کلیه‌ماموران‌سفارت‌شاهنشاهی وخانواده آنان همچنین اتباع ایرانی مقیم عراق سلامت هستند .

کودتای سفید

سفارت و کنسولگری‌عراق‌در تهران امروز هم طبق معمول بکار خود ادامه میداد و تمام اعضا وکارمندان‌سفارت سر کار خود حاضر بودند . سفیر

بقیه در صفحه بیست‌و پنجم

عارف میخواست به‌ترکیه‌پناهنده شود ولی‌به‌لندن تبعید شد

بین رهبران کودتا اختلاف افتاد

درصفحات ۲و۲۵

عکسی از روزهای آشتی

این عکس در روزهائی گرفته شده که مارشال عبدالسلام عارف برادر ژنرال عبدالرحمان عارف‌رئیس جمهوری عراق بود . در آن موقع ژنرال حسن‌البکر که حالا رئیس جمهوری عراق شده معاون اوبود و ژنرال طاهر یحیی نخست وزیر عراق که سرنوشت اوهنوزمعلوم نیست در آن هنگام‌هم‌نخست‌وزیر بود . آنها باهم در برانداختن حکومت عبدالکریم قاسم‌همکاری داشتند اما بعدا بین آنها اختلاف افتاد عبدالسلام عارف ژنرال حسن‌البکر را از کار برکنار و اورا خانه‌نشین کرد. از آن‌موقع‌ژنرال حسن‌البکر بابرادران‌عارف درافتاد اما تا عارف اول سرکاربودکاری از پیش نبرد .

ولی در حکومت عارف دوم توانست انتقام‌ضربه‌ای را که باو وارد شده بود بگیرد و مجددا حکومت رابدست آورد . دراین عکس از چپ براست ژنرال‌طاهر یحیی ، مارشال عبدالسلام عارف و ژنرال حسن‌البکر و چندنفراز اعضای کابینه عبدالسلام عارف دیده میشوند .

آگهی مسابقه ورودی انستیتو تکنولوژی صنعتی شهرستانها
درصفحه ١٤

جهت نمایشگاه مبل

ایجادسوپر مارکت‌یادراك‌استور محلی با عظمت فوق‌العاده پیشنهاد میشود . تلفن ٦٥٥٩٨ـ ٦١٣١٤٠ آ ـ ٢٤١٣٤

میزان جرائم تخلفات رانندگی افزایش یافت

در صفحه‌چهارم

از الجمهوریه چاپ بیروت :

چه‌کسانی ازتیمور بختیار حمایت میکنند؟

چرادرمورد تیمور بختیار جنجال میکنند

در صفحه بیست‌و پنجم

برق تهران مجلس‌را متشنج کرد

در صفحه ۲۵

روزی پانصدنفر به بازرسی شاهنشاهی شکایت میکنند

در صفحه چهارم

سپهبد عارف که ناسحرگاه دیروز رئیس جمهوری و مؤثرترین عراق بود نیمه شب دیشب در حالی که لباس غیر نظامی بتن داشت بابك هواپیمای خطوط هوائی عراق وارد لندن شد تابقول مقامات تازه عراقی به خانواده خود به پیوندد .

عارف هنگامی که واردفرودگاه لندن شد کاملا خسته بود و از چهره‌اش خوانده میشد که روز سختی را گذرانده است . . . چهار افسر مسلح عراقی از مامورین رهبران کودتا همراه عارف بودند و او را کنترل میکردند

تنها عکاسان توانستند عکس او را از دور بگیرند . و این همان عکسی است که عارف را در کنار هواپیمای خطوط هوائی عراق‌نشان میدهد . روی بدنه هواپیما کلمه «عراقی» بزبان انگلیسی بچشم میخورد .(عکس رادیوتی اطلاعات)

انتخاب جناب آقای محمدعلی باقرزاده را بعضویت شورای عالی انقلاب اداری صمیمانه تبریك میگویم .
مدیرتعمیرگاه مجاب شماره ۱ ایران ناسیونال- اصغرفانی

فولکس واگن اتوماتیک شد

ابتکار بیمانند اخیر کارخانه های اتومبیل سازی فولکس‌واگن باعرضه داشتن مدل جدید این اتومبیل بطور خودکار (اتوماتیك) به بازار های جهان مجددا ثابت نمود که باز هم فولکس‌واگن درمیان اتومبیلهای دیگر کاملا بی‌رقیب است .

تاریخ چهل‌ساله این اتومبیل‌کوچك گرچه بسیارکوتاه است اماثابت میکند ملت صنعتگر و مبتکر آلمان د رساختن اتومبیل‌کوچکی‌که واجد تمام محاسن ومزایای فنی باشد و همه بتوانند از آن استفاده نمایند . کاملا توفیق‌یافته است:

بقیه در صفحه ۲۲

آگهی مسابقات‌ورودی دانشگاه‌مشهد

درصفحه ۱۲ چاپ‌شده‌است

اطلاعیه‌سازمان‌غله کشور

درصفحه ۱۲

قابل توجه داوطلبان تحصیل درخارج ازکشور

وزارت علوم و آموزش عالی درسال جاری براساس نیازمندیهای کشور اجازه خواهدداد که تعدادی از فارغ‌التحصیلان دوره کامل متوسطه که واجد شرایط ذیل باشندبمنظور ادامه تحصیل در دانشگاههای معتبر کشور های خارج ، به‌خارج از ایران عزیمت نمایند :

۱ـ توفیق درامتحان زبان خارجی (یکی از زبان‌های انگلیسی ـ فرانسه ـ آلمانی ایتالیائی ـ اسپانیائی).
۲ـ تعهد تحصیل درکشوریکه دانشجو زبان‌آن کشور را امتحان داده و قبول شده‌است .
۳ـ تعهد تحصیل دررشته‌ای که مورد تائید وزارت علوم وآموزش عالی باشد
٤ـ سپردن تعهدات لازم مبنی‌برعایت مقررات وزارت علوم وآموزش عالی
٥ـ سپردن تضمین کافی بمنظور بازگشت بکشور (میزان و چگونگی این تضمین بعدا اعلام خواهدشد)

داوطلبان می‌توانند از تاریخ سه‌شنبه اول مردادماه لغایت چهارشنبه ۹مردادهمه‌روزه غیر از ایام تعطیل‌ازساعت ٥تا۸ بعدازظهر درمحل وزارت علوم و آموزش عالی‌شماره ۳۰۰ انتهای خیابان ایرانشهر جهت ثبت‌نام‌مراجعه نمایند. داوطلبان باید هنگام نام‌نویسی مدارك زیررا همراه داشته باشند :

۱ـ یك برگ رونوشت مصدق شناسنامه
۲ـ دوقطعه عکس ٤×٦
۳ـ فتوکپی آخرین مدرك تحصیلی
٤ـ فیش پرداخت ٥۰۰ ریال بحساب شماره ۸۸۸ بانك مرکزی ایران

امتحان زبان انگلیسی روز ۱۱ مرداد ساعت ۹ صبح در محل دانشگاه صنعتی آریامهر واقع درخیابان آیزنهاور انجام خواهدشد

سایر زبانها نیز درهمان روز(۱۱ مرداد) ازساعت٥ونیم تا۷ونیم بعدازظهر درمحل فوق‌انجام خواهدشد

پروانه ورود به‌جلسه امتحان برای داوطلبان کلیه زبانهاروز ۱۰مرداد ماه ازساعت ٤تا۷ بعدازظهر درمحل وزارت علوم وآموزش عالی توزیع میگردد

جهت اطلاع اشخاص و موسسات مهمی

که مایل بایجاد سلف‌سرویس با عظمتی باشند محلی فوق‌العاده برای ایجاد آن پیشنهاد میشود . تلفن ٦٥٥٩٨ ـ ٦١٣١٤٠ آ ـ ٢٤١٣٨

جهت اطلاع شرکتهای مهم نساجی

محل فوق‌العاده برای ایجاد نمایشگاه و فروشگاه پیشنهاد می شود تلفن ٦٥٥٩٨ ـ ٦١٣١٤٠ آ ـ ٢٤١٣٦

حراج بزرگ درآون بزرگ
از صبح شنبه بمدت ٦ روز

مرکز پزشکی فیروزگر برای تحصیل در آموزشگاه بهیاری دانش‌آموز می‌پذیرد
درصفحه ۱۲

مودیان محترم مالیاتی توجه فرمایند

فقط ۴ روز دیگر به‌مهلت قانونی تسلیم اظهار نامه‌های مالیاتی باقی مانده است

۱ـ٤ الف ٤۱۲۰ آ ـ ۲۳٦۸۰

برای دریافت وتنظیم وتسلیم اظهار نامه‌های مالیاتی به حوزه‌های مالیاتی محل شغل خود مراجعه فرمائید. نشانی حوزه های مالیاتی تهران وحومه درصفحه ۱۹ همین شماره چاپ شده‌است . حوزه‌های مالیاتی تهران فردا (جمعه ۲۸ تیرماه) صبح وعصر مشغول‌کار خواهند بود .

آگهی

شماره تلفن های تلفنخانه وزارت کشور بشرح زیر است

۵۸۱۸۴۱-۲۴۰۲۱

۱ـ۲ الف ٤۱۲٦ آ ـ ۲۳۹۷۰

سرمقاله

کودتای عراق

از جریان وقایع عراق و کودتای اخیر آن کشور مسبوق شده‌اید :

رژیم عبدالسلام عارف ، سومین رژیم سیاسی عراق است که از دهسال پیش تاکنون باکودتای نظامی ساقط میشود و در خلال این سه کودتا ،چندین کودتای دیگر هم از طرف نظامیان ترتیب داده شد که نافرجام ماند و کودتا کنندگان بمقصود نرسیدند .

رژیم تازه در عراق هنگامی مستقر میشود که دهسال بر کودتای عبدالکریم قاسم و انحلال سلطنت «بیست و دوم تیر ماه ۱۳۳۷» گذشته است. طی این مدت عراق یک روز را به آرامی پشت سر نگذاشته ولحظه‌ای از مشکلات داخلی و خارجی فراغت نداشته است.

در گزارشات دیروز و امروز منعکس است که پیش از وقوع کودتا در عراق ، تزلزل وضع سیاسی و اجتماعی و تشدید اختلافات داخلی در عراق به‌اعلی درجه رسیده بود ، آنچنانکه سران حکومت درباره استقلال وامنیت عمومی کشور ابراز نگرانی میکردند و ناظران سیاسی و حتی توده مردم عراق وقوع حوادث تازه‌ای را در آنجا احتمال میدادند.

اگر شما عراق دهسال پیش را بخاطر داشته باشید میدانید که عراق در آخرین سالهای سلطنت فیصل از یک ثبات قابل اعتماد در سیاست داخلی و خارجی برخوردار شده ودر سایه همین ثبات وامنیت بجاده پیشرفت و ترقی افتاده بود چنانکه موفقیت‌های عراق در اجرای سریع برنامه‌های عمرانی میان ملل این منطقه ضرب‌المثل ومایه غبطه و حسرت دیگران بود. البته رژیم آنروز عراق بعلل مختلف مخالف هم زیاد داشت و این مخالفان تصور میکردند اگر رژیم فیصل و حکومت نوری‌سعید کنار برود، در یک رژیم باصطلاح دمکراتیک هم اصلاحات مملکتی وبرنامه‌های عمرانی ادامه پیدا میکند و هم اینکه مردم عراق از آزادیهای فردی واجتماعی ومظاهر دمکراسی برخوردار خواهند شد. معالأسف این تجربه بقیمت خیلی گزافی برای عراق ومردم عراق تمام شد و همان مخالفان رژیم قبلی پس از مدتی دریافتند که نظم وامنیت و ثبات ورفاه و پیوستگی‌های قومی وبرنامه‌های اصلاحی وعمرانی ،برای مدتی نامعلوم دچار توقف وتعطیل شده است و خدا میداند چه وقت دوباره عراق وحدت ملی وفرصت‌های گذشته را بدست بیاورد و مردم روی آرامش و آسایش ببینند .

حالا دهسال میگذرد و هنوز چنان فرصتی در عراق تجدید نشده است ، یعنی مردم عراق بجای آنکه دهسال جلوتر رفته باشند امروز حسرت شرایط دهسال پیش را میخورند و آرزو دارند بعد از اینهمه کشت و کشتار لااقل یک مدتی هم آرامش و امنیت و ثبات بزرگی مردم باز گردد در حالیکه ظاهرا هنوز دوران کودتاها وضد کودتاها در این سرزمین عربی واسلامی پایان نیافته است وباکودتای نوین بازهم سرازنو ، روزگار ازنو !

گرچه اظهار نظر درباره این کودتا وحکومتی که بدنبال کودتای اخیر در عراق روی کار آمده مستلزم زمان بیشتری است ولی از روی سابقه و تجربه میتوان یک نکته را پیش بینی کرد که در شرایط یک کشور کودتاخیز ، کودتاها همیشه با خطر ضد کودتا مواجهند ولااقل چند سالی طول میکشد تا یک حکومت مولود کودتا باصطلاح جاباز کند و خودرا برمحیط بقبولاند ودر دنیائی که لحظات برای ملتها مغتنم است از دست رفتن فرصت‌های چند ساله ضایعه جبران ناپذیری بشمار می‌آید. کما آنکه عراق امروز عوارض تلخ او تاسف‌آور دهسال بی‌تکلیفی واتلاف فرصت را تحمل میکند.

ملت ایران باروابط وعلائق خاصی که با کشور عراق و ملت عراق دارد، طبیعتا نمیتواند در این تاسف سهیم و شریک نباشد . عراق از نظر ما ایرانیان سرزمین عزیز وشریفی است و ملت عراق نه تنها یک همسایه بلکه یک برادر برای ملت ایران بحساب می‌آید وما آرزو داریم زندگی این ملت قرین آرامش ورفاه وسعادت باشد تادو ملت بتوانند از مواهب مراودات ومناسبات هرچه بیشتر و نزدیکتر بهره‌مند شوند . اما هر زمان که عراق براثر حادثه‌ای تازه از زندگی آرام و عادی دور میشود تحقق این آرزو برای مدتی بتاخیر میافتد تا بازچه وقت دولت ومردم عراق از مشکلات داخلی فارغ شوند وفرصت پیدا کنند که درباره روابط خارجی خود قدمی بردارند و رشته‌های گسسته مناسبات خارجی را گره بزنند. چه خوب فرموده است پیغمبر گرامی اسلام که «نعمتان مجهولتان ـ الحصة والامان» یعنی دو نعمت هست که تا برقرار است قدرش مجهول است. یکی سلامت ودیگر امنیت .

جام فوتبال یک حذفی
باشگاههای تهران
جمعه ۲۸ تیرماه ـ امجدیه
ساعت ۳۰ر۵ بعدازظهر عقاب با داریوش
ساعت ۳۰ر۷ بعدازظهر تاج باشهربانی
ورودیه ـ ۱۰ و ۳۰ ریال
آ ـ ۲۴۴۶۶

هنگام توقف در فرودگاه استانبول :

عارف میخواست بترکیه پناهنده شود

بغداد ـ آسوشیتدپرس ـ رویتر ـ خبرگزاری فرانسه . دنیا هنوز ازکودتای نظامی عراق و اثرات ونتایج آن دُر منطقه عربی خاورمیانه، در روابط آن باکشورهای عربی و اسرائیل و همسایگان آن صحبت میکند .

باآنکه ۲۴ ساعت از کودتای عراق میگذرد گزارش هائی که از این کشور میرسد متناقض است .

رادیو بغداد اعلام کرد که در تمام عراق آرامش کامل برقرار است . رادیو بغداد افزود ملت عراق با خرسندی و رضایت کامل از جنبش هفدهم ژوئیه (کودتای دیروز) استقبال کرد و اعتمادخود را به شورای فرماندهی انقلاب نشان داد .

رادیو بغداد تائیدنمود که شورای انقلابی متعهد است که یک سیاست آزاد کننده ملت را دنبال کرده و تمام تلاش خود را برای پس گرفتن سرزمینهائی که پس از ژوئن ۱۹۶۷ باشغال اسرائیل در آمد بکاربرد.

شورای انقلاب پیامهائی برای همه دیپلماتهای عراق در خارجه فرستاده و از آنها خواسته است حکومت های کشورهای دیگر را از تغییر رژیم عراق مطلع سازند در این پیام گفته شده شناختن رژیم جدید لازم نیست .

در لبنان طی یادداشتی که از طرف کاردار سفارت عراق به‌دولت لبنان تسلیم شد و ظاهرا شبیه یادداشت های مشابه به دول دیگر است گفته میشود صبح ۱۷ ژوئیه ارتش عراق یک انقلاب بدون خونریزی بمنظور پایان دادن به وضع ناهنجار موجود انجام داد تا حکومت قانون برقرار گردد و با برادران عرب و کشورهای دوست روابط نزدیک برقرار کند تا همه آثار تجاوز صهیونیسم را علیه میهن محبوب عربی بزدایند .

تاکنون هیچ مانعی در راه انقلاب پیش نیامده است .

عارف در لندن

آخر شب دیشب سپهبد عارف رئیس جمهوری سابق عراق با یک هواپیمای شرکت هواپیمائی عراق در حالیکه ٤ افسر مسلح عراقی مراقب او بودند وارد فرودگاه لندن شد . عارف درسر راه خود در فرودگاههای استانبول ، پراگ و برلین فرود آمده بود .

عبدالرحمن عارف ساعت ۶ر۴۵ دقیقه بعدازظهر دیروز (بوقت تهران) وارد فرودگاه یاشل گوی (آسمان کبود) دراستانبول شد مدت دوساعت بامنشی سفارت عراق در لندن بود. منابع موثق تائید کردند که ژنرال عبدالرحمن عارف شب را در سفارت عراق در لندن گذراند و معلوم نیست بعدا کجا خواهد رفت . هنگامی که عبدالرحمن عارف وارد لندن شد یک سخنگوی سفارت گفت : « آقای عارف خیلی خسته است و مایل نیست با کسی صحبت کند » کلاه سر عبدالرحمن عارف نبود ویک لباس معمولی پوشیده بود و خسته بنظر میرسید. باید خاطر نشان شود که همسر ژنرال عبدالرحمن عارف در یک بیمارستان لندن بسر میبرد . همسر عارف بیمار است و ۱۰ روز قبل برای معالجه وارد لندن شد .

خبر از ایران

قبل از اینکه عارف واردلندن شود شایع بود که وی به قاهره گریخته است . مسافرانی که از بغداد وارد ایران شده‌اند می‌گویند او را در حالی که قصدفرار از بغداد داشت دستگیر کردند و به فرودگاه بردند و در هواپیما نشاندند و همراه چهار نفر روانه استانبول کردند و از آن جا به لندن فرستادند .

شود ولی مقامات ترکیه از دادن این اجازه به‌او خودداری کرده‌اند .

چهار نفر افسر مسلح که از عمال حکومت جدید و بعنوان نگهبان عارف بوده‌اند درفرودگاه همراه او بودند این عده نگذاشتند عارف در فرودگاه باخبرنگاران صحبت کند آنها به‌خبرنگاران گفتند ما افراد نظامی هستیم و حق اظهار نظر نداریم ما فقط موظفیم مدت کوتاهی را در استانبول توقف کنیم و بعد به‌لندن برویم .

درفرودگاه استانبول عارف به‌تالار مخصوص رجال خارجی نرفت بلکه به سالن ترانزیت گمرک رفت و بعدبه هواپیمای خود برگشت .

پس از آن هواپیما از فرودگاه «یاشل گوی» برخاست و عازم لندن شد .

آقای عارف خسته‌است

ژنرال عبدالرحمن عارف آخر شب دیشب وارد لندن گردید .

بمحض آنکه رئیس جمهوری سابق عراق از هواپیما پیاده شد همراه چهار تن سوار یک اتومبیل شده و بسوی سفارت عراق در لندن رفتند . یکی از سر نشینان اتومبیل کاردار سفارت عراق در لندن بود.

منابع موثق تائید کردند که ژنرال عبدالرحمن عارف شب را در سفارت عراق در لندن گذراند و معلوم نیست بعدا کجا خواهد رفت .

خیابان ها ، چهارراهها، ساختمان های دولتی و مراکز حساس نظامی بغداد همچنان تحت کنترل شدید تانک ها و توپهای ارتشی است . ارتباط این کشور با خارج همچنان قطع است و مرز ها بسته‌اند تنها در بغداد بامداد امروز مردم اجازه یافتند که برای انجام کار های ضروری از خانه های خود خارج شوند . عکس یک منظره از خیابان های بغداد را در یکی از کودتا های قبلی این کشور رانشان میدهد.

جودت سوتای و «سیفی اوزتورک» وزیر کشور ترکیه که داخل هواپیمای او شده بودند صحبت کرد .

مقامات ترکیه دراین ملاقات احساسات گرم جودت سوتای رئیس جمهور ترکیه را بعارف ابلاغ کردند و از عارف خواستند که چه کمکی باو میتوانند بکنند .

وزیر کشور ترکیه پس از خروج ازهواپیمای عارف ازهرگونه توضیحی برای خبرنگاران خودداری کرده ناظران سیاسی میگویند ظاهرا عارف میخواسته است به‌ترکیه پناهنده شود ولی مقامات ترکیه از دادن این اجازه به‌او خودداری کرده‌اند .

انعکاس کودتای عراق

قاهره

روزنامه الاهرام نوشت کودتای عراق بدنبال بحران شدید در کابینه عراق بوده که ٤٤ ساعت قبل از آن رخ داده بود طی این بحران قرار بود محسن حسن‌الجیب سفیر عراق در مسکو کابینه جدید را تشکیل دهد . طاهر یحیی جمعه پیش استعفا داده و مجددا مامور تشکیل کابینه شده بود اما نتوانسته بود کابینه‌ای تشکیل دهد .

احمد حسن‌البکر کودتای خود را چنان سازمان داد که مانع تشکیل کابینه الجیب شود .

الاهرام نوشته است البکر برای اولین بار در آوریل گذشته به مخالفت با عبدالرحمن عارف برخاست و از او طلب کرده که اختیارات خود را به یک شورای ملی واگذار کند وی باتفاق ناجی طالب نخست‌وزیر سابق وعارف عبدالرزاق فرمانده نیروی هوائی وقت یادداشتی به عارف تسلیم کردند و تقاضا هائی نمودند از این جمله .

۱ ـ تشکیل حکومت ائتلافی

۲ ـ انتخاب یک رئیس‌جمهور جدید برای دوره انتقالی

۳ ـ تقویت نیرو های عراق در اردن

اما عارف بااین تقاضا ها مخالفت کرده بعد در ظاهر همه چیز آرام شد .

اما در باطن جلسات مخفیانه مخالفان عارف ادامه یافت تا منجر به کودتا شد .

اورشلیم

منابع مطلع اسرائیل گفتند کودتائی که رژیم عارف راسرنگون کرده نه طرفدار ناصر است نه طرفدار بعثی های سوریه این نتیجه را منابع اسرائیلی از نخستین اعلامیه حکومت کودتا گرفته‌اند که در آن گفته شده ما به خداوند ایمان و یقین داریم ما حکومت را از دست گروهی خارج کرده‌ایم که میهن ومذهب را فروخته بودند درحالیکه در شعار های طرفداران ناصر و بعثی های سوریه هرگز چنین تکیه‌ای روی مذهب نمیشود.

این منابع نظر دولت جدید عراق را دایر براینکه سرمایه های خصوصی تشویق خواهند شد بعنوان عامل جدیدی در زندگی عراق تلقی کردند وآنرا نشانه حمایت از توسعه سرمایه‌داری خصوصی دانستند .

واشنگتن

مقامات امریکائی مشغول بررسی کودتای دیروز عراق هستند این مقامات گفتند ارزیابی اولیه نشان میدهد که تغییر عمده‌ای در سیاست عراق نسبت به رژیم سابق رخ نخواهد داد ناظران امریکائی عقیده دارند که برکناری عارف چیزی جز تکرار اقدامات نظامیان که مکررا در عراق پس از انقلاب عبدالکریم قاسم رخ داده نیست .

منابع اسرائیلی اظهار امیدواری کردند که رژیم جدید روش مستقل‌تری از دول دیگر عرب در پیش گیرد و در نتیجه نسبت به اسرائیل ملایم‌تر شده این منابع علیرغم لحن شدید ضد اسرائیلی حکومت جدید چنین گرایشی را بعید نمیدانند.

عمان

مقامات اردنی از اظهار نظر درباره کودتای دیروز عراق خودداری کردند عبدالحمید نعمان سفیر عراق در اردن تلگراف حکومت جدید عراق را به دولت اردن تسلیم کرد در این تلگراف گفته میشود پس از اخراج عارف نظم و امنیت برسراسر عراق حکمفرما شده است رادیو عمان تا مدتی از انتشار خبر کودتای عراق خودداری کرده وبه‌پخش اخبار دیگر مشغول بود .

نفت عراق ملی میشود ؟

بیروت ـ اعلامیه رژیم جدید عراق دایر بر تعقیب یک سیاست ملی مستقل از نفوذ کمپانی های نفتی خارجی چنین تلقی شده‌است که شرکت نفت عراق که یک کنسرسیوم امریکائی و اروپائی است یا ملی خواهد شد یا تحت کنترل شدید حکومت قرار خواهد گرفت.

نکته جالب دیگر دراین موارد روابط نفتی عراق و فرانسه است فرانسه امیدوار بود با تحکیم روابط با عراق و فروش هواپیما های میراژ به آن امتیازات نفتی شایان توجهی در عراق بدست آورد . کودتای ناگهانی از این بابت باعث نگرانی خاطر محافل فرانسوی شده‌است.

تفسیر سیاسی

چرا عارف سقوط کرد؟

رژیم بی چهره جدید عراق در حالیکه روش ضد فساد در داخل و هواداری از چریکهای عرب را برضد اسرائیل در خارج اعلام کرده هنوز ماهیت خود را افشا نکرده است .

به‌این جهت کشور های همسایه عرب ناچار شده‌اند با احتیاط کامل وضع را بررسی کنند شورای فرماندهی انقلاب تاکنون از دادن شعار های صریح و نام کلیه اعضای خود خودداری کرده است. ونگفته که با دول تندرو یا محافظه کار عرب همکاری خواهد کرد و یا چه روابطی خواهد داشت، رژیم جدید درنخستین اعلامیه دلیل موجودیت خود را سرنگون ساختن رژیم قدیم که اعضای آنرا جاسوسان فاسد، جاهل، بیسواد تشکیل میدادند نامید و در عین حال از دادن هر ـ گونه شعار مشخص کننده‌ای اجتناب کرد تابیشترین تعداد هوادار را بدست آورد و کمتر کسی را بیازارد از لحاظ داخلی قول داده‌اند. اصلاحات ارضی را برای تامین تولید بیشتر و منافع کشاورزان بکار برند و وحدت ملی را برقرار کرده فرصت مساوی برای مردم ایجاد نمایند و حکومت قانون را برقرار سازند.

بخصوص دراعلامیه از کرد های شمال عراق دلجوئی بعمل آمد و تامین زندگی دمکراتیک و پارلمان ملی که نمایندگان همه گروه های ملی در آن عضویت داشته باشند تصریح شده است .

در عین تحکیم بخش دولتی اقتصاد رژیم جدید تشویق بخش خصوصی را داده : از سوسیالیستی کردن نامی برده شده اما تاکیدی روی آن بعمل نیاورده است .

رژیم جدید قول داده همه قرارداد ها و موافقت نامه‌های بین‌المللی باعراق را محترم بشمارد . سیاست بیطرفی را ادامه دهد و روابط خود را بر اساس روشی که کشور های خارجی در مورد عراق بکار میبرند تنظیم کند.

در موضوع نفت رژیم جدید سیاست مستقل از نفوذ خارجی و تحکیم شرکت ملی نفت عراق را وعده داده است .

ناظران سیاسی عقیده دارند این اعلامیه توسط سیاستمدار زیرکی تنظیم شده و باید خیلی قبل از کودتا نوشته شده باشد زیرا با هر رژیم دست راستی دست چپی و میانه رو عرب البته جز سوریه جور درمیاید .

در مورد سقوط عارف باید گفت : حکومت عارف درعراق برای ان واژگون شد که نتوانسته بود مشکلات مزمن اقتصادی عراق را حل کند نه برای نقش فاجعه امیزی که در جنگ سال گذشته خاورمیانه داشت .

شورای انقلاب برهبری حسن‌البکر رژیم عارف را ملامت کرده که باعث ازدست رفتن جان سربازان عرب در جنگ ماه ژوئن بوده‌است .

عارف ۵۲ ساله سربازی خوب ولی سیاستمداری ضعیف بود وی نتوانست گروه‌های مختلف مذهبی و سیاسی نژادی عراق را متحد کرده وضع وخیم اقتصادی راکه پس از جنگ پارسال در عراق ایجاد شده اصلاح کند .

خود عارف یکماه پیش این مطلب رافبول کرد اما این که حکومت حسن‌البکر از عارف دراین زمینه ها موفق‌تر باشد مشکوک است همین که اولین شعله های کودتا فرو نشست حسن‌البکر با همین مسائل و مشکلات دست به گریبان خواهد بود .

در جریان جنگ پارسال خاور میانه که نفت عراق بسته شدو همچنین درجریان اختلاف سوریه باکمپانی نفت عراق عراق ۱ر۵ میلیارد دلار ضرر کرده سرمایه گذاری خارجی در سال گذشته در عراق بسیار ناچیز بوده‌است .

مسئله دیگر موضوع کردها است که در ماههای اخیر شروع به ابراز ناراحتی کرده و از این که خود مختاری محلی به‌آنان داده نشده ناخرسندند .

براین مشکلات مشکل بد شدن روابط دولتین عراق و سوریه افزوده میشود زیرا البکر جزو جناح راست حزب بعث است که روابط خوبی باسوریه دست چپ ندارد .

بهرحال امید نمیرود چهارمین کودتای عراق در دهسال اخیر بتواند تغییر عمده‌ای در مسائل عراق بدهد.

مشمع میخچه دکترشول
رفع کننده میخچه پا
نمایندگی دکترشول
خیابان فردوسی چهارراه اسلامبول شماره ۲۱۰ تلفن ۳۳۲۸۵۶

قابل توجه
دانشجویان محترم
ساعت کار
عکاسی سانترال
نارمک
صبحها ۹ تا ۱۲
بعد از ظهرها ۵ تا ۹

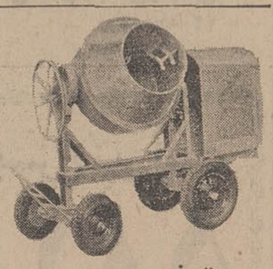

انواع بتونیر از ۱۲۰ الی ۷۵۰ لیتر
شرکت تولیما سه راه آذربن ۹۴۲۴۴

انتشارات بنیاد فرهنگ ایران
فرهنگ هزوارشهای پهلوی
تالیف
دکتر محمد جواد مشکور
۳۲۴ صفحه ، قطع وزیری ، چاپ افست ، کاغذ ۱۰۰ گرمی ، بها ۴۰۰ ریال
انتشارات بنیاد فرهنگ ایران در کلیه کتابفروشیهای معتبر تهران وشهرستانها موجوداست فضلای مقیم تهران می‌توانند کتابهای مورد نیاز را از دایره توزیع بنیاد به‌وسیله تلفن ۴۳۳۲۶ بخواهند تا درمنزل یا محل کارشان تسلیم شود .
نشانی دایرهٔ توزیع انتشارات بنیاد فرهنگ ایران : خیابان وصال‌شیرازی پلاک ۱۰۲ آ ـ ۲۴۰۹۰

کلاسهای اختصاصی
کنکور
مؤسسه عالی حسابداری
ریاضیات ـ انگلیسی ـ فارسی
معلومات عمومی
شروع کلاس از اول
مردادماه بطور فشرده
نشانی ـ خیابان شاه روبروی سینما نیاگارا
محل دبستان فیروزه تلفن ۴۶۶۹۱

به نصف قیمت
بینوایان هوگو
تالیف ویکتور هوگو دانشمند شهیر فرانسوی که یکی از بزرگترین شاهکارهای فناناپذیر ادبی جهان بشمار می‌اید در دو جلد به‌قطع بزرگ با کاغذ سفید وگروار های زیبا وجلد چهار رنگ سلیفون ومتجاوز از ۱۲۰۰ صفحه که بهای دو جلد آن ۳۵۰ ریال است به نصف قیمت ۱۷۵ ریال وباکاغذ روزنامه که ۲۵۰ ریال است به ۱۲۵ ریال بفروش میرسد . ازفروشگاههای امیرکبیر و سایر کتابفروشیها ابتیاع فرمائید .
موسسه مطبوعاتی افشاری ـ خیابان امیر به‌مقابل شیبانی تلفن ۳۶۰۷ آ ـ ۲۴۰۳۰

ژنرال حسن البکر بریاست جمهوری عراق انتخاب شد

احمد حسن البکر که در شورای فرماندهی انقلاب باتفاق آراء بریاست جمهوری انتخاب شده قبلا (درفوریه نوامبر ۱۹۶۳) نخست‌وزیر عراق‌وازنوامبر تا فوریه ۱۹۶۴ معاونت ریاست‌جمهوری عراق رابعهده داشته است عده‌ای از ناظران سیاسی عقیده دارند که تقریبا مسلم‌است که سیاست‌دولت جدیدهمدام باقاهره خواهدبود و عده‌ای میگویند در دوره های پیشین حکومت البکرروابط عراق با مصر سردبوده‌است.

ژنرال البکر ریاست‌نخستین‌حکومت عراق را پس از کودتای بعثی هشتم فوریه ۱۹۶۳ که منجر به سقوط رژیم عبدالکریم قاسم گردید عهده‌داربود.

درهیجدهم نوامبر همان سال‌ژنرال عبدالرحمان عارف تمام بعثی ها را از حکومت بیرون رانـد و بدین ترتیب حکومت اوساقط شد.

حسن‌البکر باوجود آنکه بعثی‌است لکن از جناح راست‌بعثی است‌وباگروه رادیکال دست چپ که‌در سوریه‌حکومت میکندمخالف است. روابط اوباقاهره که‌متحد رژیم سرنگون شده بود نیز سرداست.

درهمان زمان که حسن البکر نخست‌وزیر عراق بودنیز مناسبات‌سردی با قاهره‌داشت. پس از آنکه در ۱۸ نوامبر ۱۹۶۳ حسن‌البکر با کودتای سفیدژنرال عبدالرحمان عارف از کاربر کنار شدبازنشسته‌شدو ازآنزمان دیگر اسمی از او بمیان نیامد.

در هشتم فوریه ۱۹۶۳ ژنرال‌عبدالسلام عارف با همکاری گروه بعثی برهبری حسن‌البکر حکومت قاسم راسرنگون کرد لکن در همان نخستین روز های پس از کودتا علیه عبدالکریم قاسم‌بین گروه حسن‌البکر وگروه طرفداران عبدالسلام عارف اختلاف افتادوسرانجام در ۱۸ نوامبر ۱۹۶۳منجر به‌سقوط رژیم بعثی گردید و ژنرال عبدالسلام عارف تمام بعثی ها را از حکومت راند. گروه حسن‌البکر بعنوان جناح معتدل راست حزب بعث شناخته شده‌است.

از ۱۸ نوامبر ۱۹۶۳ الی آوریل ۱۹۶۸ از حسن‌البکر خبری نبود تااین که در این تاریخ او یادداشتی برای ژنرال عبدالرحمان عارف رئیس‌جمهوری عراق فرستاد. این یادداشت را او و سیزده ژنرال بازنشسته دیگر امضاء کرده‌بودند. حسن البکر که۵۳ سال دارد دراین یادداشت از رژیم عبدالرحمان عارف‌انتقاد کرده‌و خاطرنشان نموده بود که رژیم عراق اعتماد توده های‌مردم را از دست داده‌و از توده های مردم جداشده.

ژنرال ها در این یادداشت تائید کرده‌بودند که باید علیه‌تجاوز کاران صهیونیسم نبرد مسلحانه ترتیب دادوراه حلی‌برای مسائل داخلی‌و همچنین بازگشت به حکومت قانونی یافت.

ژنرال عبدالعزیز عقیلی‌رئیس‌سابق ستاد ارتش عراق و ژنرال عارف عبد - الرزاق‌وسایر شرکت کنندگان‌در کودتای ناکام‌فرجام از جمله امضاء کنندگان‌این یادداشت‌بودند.

هواپیمائی را با ۱۱۳ مسافر دزدیدند

میامی ۱۷ ژوئیه - خبرگزاری فرانسه - امروز یکی از مسافرین هواپیمای‌شرکت هواپیمائی«ناشنل ایرلاین» که با ۱۱۳ مسافر و سرنشین رهسپار لوس انجلس بود خلبان هواپیما را با تهدید اسلحه ناچار کرد که راه خود را بسوی کوبا منحرف کند.

هنگامی که هواپیما پس از توقف کوتاهی از فرودگاه‌هوستون پرواز میکرد یکی از مسافرین که با یك نارنجك و یك هفت تیر مسلح‌بود وارد کابین هواپیما شده و به خلبان دستور داد که بطرف کوبا پرواز کند خلبان توانست مرد مسلح را قانع کند که بعلت کمی بنزین نمی تواند یکسره به انتیل پرواز کند وباید در فرودگاه نیوارلئان‌دوباره‌بنزین گیری کند.

در مدت توقف هواپیما در فرودگاه «لوئیزیانا» مرد مسلح همچنان‌هفت تیر بدست بالای سرخلبان‌ایستاده بود و با اینکه ماموردن داف بی .آی .پس از اطلاع از جریان حادثه در فرودگاه حاضر شده بودند نتوانستند از ترس‌انکه‌مبادا مرد مسلح خلبان یا مسافرین هواپیما را بکشد کوچکترین‌اقدامی بعمل آورند. هواپیما اندکی بعد ازفرودگاه بسوی هاوانا پرواز کرد.

انعکاس گزارش های خبرنگاران اطلاعات در خارج

گزارش خبرنگاران سرویس شهرستانهای روزنامه اطلاعات از نقاط مرزی عراق‌درباره کودتای این کشور که برای اولین بار مقاومت در برابر کودتاچیان وشروع زدو خورد بین کودتاچیان ومخالفان آن را منتشر میکرد در تهران و سراسر جهان انعکاس وسیعی داشت و خبرگزاریهای خارجی که برای اولین بار ازطریق‌روزنامه اطلاعات به گزارش‌های دست اول‌از اوضاع عراق دست یافته بودند آن‌را مفصلابسراسر جهان مخابره کردند از جمله خبرگزاری آسوشیتد پرس چنین مینویسد:

اطلاعات روزنامه عصر تهران امروز توسط‌خبرنگاران خود از خرمشهر و خسروی گزارش داد که‌چند ساعت بعداز وقوع کودتا علیه رژیم عبدالرحمان عارف‌جنگهای شدیدی در عراق شروع شده‌است.

خبرنگاران روزنامه اطلاعات از مناطق مرزی ازقول مسافرینی که ازعراق به ایران آمده‌اند گزارش داده‌اند که دست کم دو گردان عراقی در مناطق شمالی عراق دربرابر کودتا مقاومت میکنند.

مسافران ایرانی که از مرز خسروی وارد ایران شده‌اند میگویند که جنگهای شدیدی در بسیاری‌ازشهر ها و از جمله در بغداد و بصره جریان دارد.

عربها نماینده جانسون را مجروح کردند

بیروت - ۱۷ژوئیه - خبرگزاری فرانسه - ورود جورج‌بال نماینده امریکا درسازمان ملل‌متحدونماینده شخصی جانسون‌درخاورمیانه‌به‌بیروت باتظاهرات شدیدتوام گردید.

تظاهرکنندگان بسوی اتومبیل سفارت امریکا که جرج بال درآن بود سنك پرتاب کردند. یکی از شیشه‌هاشکست و دست چپ‌جرج‌بال مختصر جراحتی برداشت اکثر تظاهر کنندگان فلسطینی بودند.

جرج‌بال دراعلامیه‌ای خاطرنشان ساخت که‌سفر اوبه‌خاورمیانه جنبه اطلاعاتی دارد تظاهر کنندگان‌شعار هائی دردست داشتند که روی‌آن‌ها نوشته شده بود زنده‌بادالفتح‌جرج‌بال برو بیرون.

سردخانه
ثابت ومتحرک
بخ‌سازی
نیم‌تن تا ۱۰۰ تن
سردخانه
کامیون وتریلی
شرکت مدرن تکنیک
تهران - خیابان ایرانشهر - نبش ثریا

اطلاعات معما را فاش کرد
پاتوکفش من نکن
این یك نوع کالای جالب توجهی است که بزودی به بازار می‌آید.
موضوع این ضرب‌المثل را به تلفن ۳۳۷۰۹۵ بگوئید و جایزه بگیرید. آ-۲۳۶۵۴

قابل توجه آقایان پزشکان و داروخانه های محترم
پارتی جدید گرانول اورودان
URODAN
۱۰۰ گرمی وارد شد قیمت هر شیشه
فقط ۳۴ ریال
بیمارستانها و موسسات درمانی سفارش خودرا به‌آدرس نمایندگی انحصاری
میداکسپورت مسکو در ایران
شرکت نجما با مسئولیت محدود
خیابان سعدی پاساژ صدقی‌نژاد
تلفن ۳۳۳۵۱۳ و۳۳۹۵۷۴ مراجعه فرمائید
V/O Medexport Moscou
آ-۲۴۳۲۲

درمرداماه
فیلمی که شمارا چندین بار بسینما های نمایش دهنده خواهدکشید
پول برگشت - بریت ایکلند
مردی با دو چهره
رنگی
THE DOUBLE MAN
محصول برادران وارنر - کلر آرتیست
آ-۲۳۶۲۸

ازامشب درسینماهای
میامی - رکس - پاسیفیک
همای - سیلوانا - تیسفون - ری
المپیا - پرسپولیس - ناتالی
و... آسیا
فیلمی تازه وزیبا ازسینمای هند بشما هدیه میشود اثری. مملو از شادی ورقص وآواز توام باداستانی‌که تا اعماق قلب وروح تماشاچی رسوخ میکند
دارمندراه آشاپارک
درفیلم رنگی (ایستمن کالر)

بهار جوانی

تحفه هند
برنامه آینده‌سینما
آتلانتیک
«هیلی‌میلز» هنرمندترین ستاره جوان در تازه‌ترین فیلم کمدی وعشقی خود.
هیلی‌میلز ○ جان‌میلز
و
جیمز مک‌آرتور
درفیلم رنگی

بوسه ایکه تکرار میشود
THE TRUTH ABOUT SPRING
محصول یونیورسال
آ-۲۴۲۸۴

ماشین‌های خشک شوئی
دونی نی
ساده، بااستحکام، کم مصرف
درظرفیتهای ۸ الی ۵۰ کیلوی، بامرغوبترین آلیاژو مجهز به بهترین فیلترو کمپرسور
با شرایط خرید سهل و اقساط طولانی
معظم‌ترین کارخانه دنیا
ویژه ۵ سال مخصوص، ازبزرگترین نمایشگاههای دنیا
دونی نی بزرگترین صادرکننده ماشینهای خشک شوئی بتمام نقاط دنیاحتی بکشورصنعتی شوروی
سرویس مجهز ساتیله
با تکنیسین های مجرب پیوسته آماده خدمت بشماست
شرکت ساتیله - تهران جاده قدیم شمیران - مقابل سینما
رتبلی ساختمان ۲۷۶ - عنوان تلگرافی ۴۹۹۴ - تلفن ۷۴۹۹۴

اخبار دنیا

واشنگتن - «ادوارد تلر» پدر بمب هیدروژنی ضمن نطقی در کمیته امور خارجی‌مجلس‌سنای امریکا گفت قراردادمنع گسترش سلاح های اتمی نباید شامل سیستم های دفاعی‌بشود. تلر گفت‌ملت های غیر اتمی که این قرارداد را امضاءکرده‌اند متعهدشده‌اند که از تولید سلاحهای اتمی خودداری کنند دولتهای دارنده سلاحهای اتمی‌هم‌قبول کرده‌اند که‌اینگونه‌سلاحهاراذخیره نکنند ولی این قرارداد نباید مانع از آن بشود که امریکا و شوروی نتوانند سیستم های دفاعی‌ضد اتمی بوجود بیاورند.

استانبول - جوانان ترك بعنوان اعتراض بورود واحد های ناوگان ششم‌امریکابآبهای ترکیه دست بتظاهرات زده بسوی کشتی ها سنك پرتاب کردند.

در زد و خوردی که میان پلیس و تظاهر کنندگان روی‌داد سی‌ودونفر بشدت زخمی‌شدند.

فرماندار استانبول گفت در مدت توقف واحد های ناوگان ترکیه در این بندر اقدامات احتیاطی‌شدیدی‌برای جلوگیری از تکرار اینگونه حوادث بعمل خواهد آمد.

پاریس - ژنرال دوگل در مراسمی که بمناسبت‌پنجاهمین سالگردجنك «مارن» برگزار شد شرکت‌کرد سردار ۷۷ ساله فرانسه به وسیله هلیکوپتر به میدان جنك «مارن» در شمال شرقی‌پاریس رفت و در مراسم شرکت نمود. در این نقطه بود که در جنك اول جهانی مارشال «فوش» فرمانده نیرو های فرانسوی شکست بزرگی به قوای آلمان وارد ساخت.

دهلی جدید - بانو ایندیرا گاندی نخست‌وزیر هند اظهارامیدواری کرد که بتواند تا سال دیگر به قحطی و کمبود غلات در کشور هند پایان دهد.

بانو گاندی گفت محصول‌غله هند سال بسال افزایش میبابد بطوریکه میزان تولید در سال ۱۹۶۸ به ۱۶ میلیون تن افزایش یافته است.

دولت هند در سالهای اخیر در حدود ده میلیون تن گندم از کشور های خارجی مخصوصا امریکا وارد کرده است

پاریس - پلیس فرانسه یك زن ومرد قاچاقچی مواد مخدره را در فرودگاه پاریس بازداشت کرد. این دو نفر در سه ماه اخیر متجاوز از ده کیلو هروئین به ارزش بیست میلیون فرانك از فرانسه بامریکا صادر کرده‌اند.

بموجب برنامه «کمیته برنامه‌های طویل‌المدت» شورای انقلاب اداری

مقررات دستگاههای دولتی تغییر میکند

● دبیر وروسای کمیته‌های شورای انقلاب اداری تعیین شدند

بررسی مشکلات و نا بسامانی های اداری و اموزشی از دیروزدر سازمان امور اداری و استخدامی کشور اغاز گردید .

طبق تصمیمی که در اولین‌جلسه شورایعالی انقلاب اداری اتخاذ شد ، بررسی کلیه مشکلات‌موجود در دو کمیته که هریك دارای چند عضو از اعضای شورا خواهد بود انجام میگیرد .

خبرنگار ما از قول منابع موثق گزارش میدهد که « کمیته‌برنامه های طویل‌المدت » تحت نظر آقای رحمت‌الله جزنی و « کمیته برنامه های کوتاه مدت » تحت نظر آقای احسان نراقی اداره خواهد شد .

جلسات این کمیته در سازمان امور اداری و استخدامی کشور تشکیل میگردد و کمیته بررسی مشکلات کوتاه مدت مربوط‌بحل فوری و فوتی مسائلی است که با تغییرات کوچکی در دستگاه های دولتی بصورت عمل درخواهد آمد.

*** مقررات جدید**

کمیته بررسی برنامه های طویل‌المدت که در آن مسائل و مشکلات اداری و آموزشی بررسی میشود ، روی اصول کلی وضع ادارات اظهار نظر مینماید .

این کمیته در نظر دارد با ارائه برنامه های طویل المدت مقررات وضوابط جدیدی را در دستگاه های دولتی عملی نماید.

دومین جلسه شورای عالی‌انقلاب روز شنبه باحضور آقای‌نخست‌وزیر تشکیل خواهد شد .

خبرنگار ما گزارش میدهد در جلسه اخیر شورایعالی انقلاب‌اداری آقای منوچهر گودرزی وزیرمشاور و سرپرست سازمان امور اداری و استخدامی کشور بسمت دبیرشورا انتخاب گردیده است .

گفته میشود یکنفر سخنگو از بین اعضای شورایعالی انقلاب‌اداری تعیین میشود که این شخص‌احتمالا آقای غلامرضا نیك پی وزیرمشاور خواهد بود .

روزی پانصد نفر به‌بازرسی شاهنشاهی شکایت میکنند

امروز این اطلاعیه از طرف‌بازرسی شاهنشاهی منتشر شد:

سازمان بازرسی شاهنشاهی‌ضمن اظهار امتنان‌ازتوجه هموطنان‌گرامی نسبت باُمور این بازرسی که‌موجب حصول موفقیت‌بیشتردراجرای اوامر مطاع شاهنشاه آریامهر میباشدلازم میداند مراتب زیر را باستحضار برساند.

اخیرا تعداد نامه‌ها و شکایات واصله به بازرسی شاهنشاهی‌روزانه بین چهارصد و پانصد فقره شده است، بطور مسلم شکایات رسیده ومراجعات تاحدود امکان در اسرع وقت رسیدگی و پاسخ شاکیان‌داده میشود. ولی غالب‌نامه‌های رسیده وضعی دارد که بازرسی شاهنشاهی نمیتواند درباره آنها اقدامی‌معمول بدارد.

منجمله از مراجعات شکایاتی‌است که قبلا از کلیه مراحل قانونی و قضائی کشور گذشته‌وشاکی‌محکوم شده است وواضح است که‌رسیدگی باین قبیل شکایات از طرف بازرسی شاهنشاهی غیر مقدور میباشد،وبا وجودیکه مطلب‌بشاکی تفهیم‌میشود معذالك مصرا قضیه را تعقیب‌میکند ودر نتیجه برای این بازرسی کار زائد و مزاحمت غیر لازم ایجاد میشود.

● شاکیان حرفه‌ای

شکایات دیگر اغلب از طرف کسانی میرسد که‌ماآنانرا شاکیان حرفه‌ای نامیده‌ایم واین گروه‌عادت کرده‌اند که بهمه مقامات شکایت کنند وسالیان متمادی است از طرف این عده در سازمانهای مختلف ، حتی‌سازمان‌سابق بازرسی‌شاهنشاهی نیز شکایاتی مطرح بوده و به‌دلیل نارسا بودن شکایت به‌نتیجه قطعی نرسیده است ، این عده منتظرند آنچه مورد نظر آنها هست انجام شود و حال آنکه انجام خواستهای آنان بجهاتی مانند فقد دلیل کافی یابیحقی نسبت بموضوع شکایت‌و غیره میسر نیست.

بعضی دیگر از شکایات مربوط به شاکیانی است که شکایت‌نامه آنها امضاءو آدرس ندارد ویاخط آنان خوانا نیست، یا موضوع‌شکایت‌معلوم نیست و بطورمسلم‌این قبیل‌شکایات نیز نمیتواند مورد رسیدگی قرار گیرد مگر اینکه روشنتر بانام و آدرس صحیح تنظیم و ارسال‌شود نذکر این نکته نیز ضروری است که شاکیان باید عموما در مرحله اول به سازمانهای مربوطه مراجعه نمایند و اگر به‌شکایات آنان رسیدگی نشد به‌بازرسی شاهنشاهی مراجعه و شکایت خود را مطرح نمایند.

هموطنان ارجمند توجه دارند که ارسال این قبیل نامه‌هابنام شکوائیه ممکن است رسیدگی به شکایات حقه هموطنان دیگررا بتاخیروتعویق اندازد و بازرسی شاهنشاهی را از فعالیت بیشتر برای رسیدن به هدفهای بهتر باز دارد ، بدین‌جهت انتظار دارد که از فرستادن‌این نوع نامه‌ها خودداری فرمایند . طبیعی است وصول این قبیل نامه‌ها وقت عده‌ای را که باید صرف خواندن و رسیدگی بشکایات شود میگیردو متصدیان را از انجام کارهای‌اساسی مانع میگردد .

*** اعزام بازرسی**

خبرنگار ما میافزاید قرار است در اوایل مردادماه ٤هیئت از طرف بازرسی شاهنشاهی به استانهای مختلف اعزام شوند ، دو هیئتی که قبلا به استانهای کردستان و سیستان و بلوچستان رفته‌بودند درشهرهای سنندج و زاهدان بکار خود خاتمه داده و بازرسی های محوله را انجام داده‌اند .

● تکمیل شده

امروز این اطلاعیه نیز از طرف

بموجب آئین‌نامه جدید راهنمائی ورانندگی

میزان مجازاتها و جرائم تخلفات رانندگی افزایش یافت

● رانندگی در حال مستی علاوه بر ۲۰۰ریال‌جریمه نقدی ٦ تا ده روززندانی دارد

● عابرین متخلف باید یکصد ریال جریمه بپردازند

*** حبس‌تکدیری از روزی‌یك تومان تا پنجاه‌تومان‌قابل خرید است**

* استعمال دخانیات هنگام رانندگی۱۰۰ ریال‌جریمه دارد !

بموجب آئین‌نامه جدیدراهنمائی‌و رانندگی جرائم و غرامت تخلفات رانندگی افزایش یافته است و در بعضی موارد مانند عبور از معابر ممنوع ـ عدم رعایت حق تقدم ـ عدم رعایت حق تقدم عابر همراه نداشتن گواهینامه ورانندگی درحال مستی ـ سبقت‌غیرمجازمیزان مجازاتها‌افزایش یافته است وعلاوه بر۲۰۰ریال جریمه نقدی ٦ تا ۱۰روز حبس تکدیری‌دارد.

آئین‌نامه جدید راهنمائی ورانندگی از دیروز بمورد اجرا گذاشته شدمتن این آئین‌نامه همزمان با تصویب آن مشروحا در چند شماره روزنامه اطلاعات چاپ شد و در دوشماره‌قبل مواردی‌که در‌آئین‌نامه‌جدید گنجانیده شده است منتشر شد

اینك میپردازیم به شرح فصل یازدهم آئین‌نامه جدید که در آن مجازاتهای تخلف از مقررات جدید تعیین شده است .

این فصل شامل چهار ماده است و بطور کلی مجازاتهای مربوط به عدم رعایت تمام مقررات راتعیین‌کرده است که ما در اینجا بذکر نمونه‌هائی از آنها اکتفا میکنیم البته نمونه هائی که رانندگان به آنها آشنائی دارند.

● غرامت

متخلفین زیر به‌پرداخت‌یکصد ریال غرامت محکوم میشوند عدم تمدید گواهینامه رانندگی در پایان مدت اعتبار ـ منظم نبودن نور چراغ اتومبیلها و چراغ خطر ـ عدم نصب چراغ خطر گردان روی اتومبیلهای امدادی ـ نداشتن آئینه جلوی راننده سالم نبودن برف پاکن ها ـ روشن نبودن چراغ‌داخل وسائل نقلیه‌عمومی روشن بودن موتور وسیله نقلیه در حالیکه راننده پشت آن نباشد .عبور دوچرخه سوار از پیاده‌رو ـ بازار و نقاط شلوغ‌وبرگرداندن ـ حرکت‌دوچرخه سوار بدون دردست داشتن فرمان‌و حمل بار وسیله دوچرخه ـ استعمال دخانیات در حین رانندگی ـ سوار کردن اشخاص آلوده بکثافات در وسائل نقلیه عمومی مسافربری ـعبور عابر پیاده از نقاط ممنوع .

● محکومیت حبس

متخلفین از مقررات زیر علاوه بر محکومیت به پرداخت یکصد ریال به ۵روز حبس تکدیری محکوم میگردند. نداشتن برك معاینه نقص فنی ـ عدم نصب چراغهای کوچك و مشخص‌شده در آئین‌نامه روی کامیونها و بارکش های یدك‌کش ـ نداشتن پرچم سفید روی یدك کش‌ها .

*** ۲۰۰ ریالی**

غرامت های ۲۰۰ ریالی عبارتست از همراه نداشتن کارت مالکیت اتومبیل ـ عدم مراجعه مالك جدید اتومبیل پس از انتقال برای دریافت کارت مالکیت ـ نداشتن کارت شهری برای رانندگان وسائط نقلیه عمومی مجهز نبودن موتورسیکلت تجاوز بار در وسائط نقلیه مسافربری ـ اطلاع ندادن مشخصات راننده‌ایکه تصادف کرده به ماموران پلیس ـ رانندگی در قسمت وسطی راههائی که بسه قسمت تقسیم شده است مگر برای سبقت گرفتن یا گردش بچپ ـ حرکت با سرعت کمتر ازحد اقل سرعت‌مجاز کند راندن بطوریکه ایجاد بی‌نظمی‌در امر عبور و مرور سایر وسائط نقلیه نماید ـ عدم استفاده از چراغهای کوچك در خیابانهای روشن ـ توقف درمقابل معابر ـ کوچه‌ها ـ توقف دوبله ـ همراه نداشتن گواهینامه

*** ده روز حبس**

متخلفین از مقررات زیر محکوم به پرداخت دویست ریال غرامت و از ٦ روز تا ده روز حبس تکدیری میشوند.

کارکردن وسیله نقلیه شماره شده درشهری‌درشهر دیگر ـ اطلاع ندادن مالك اتومبیل از تغییر آدرس خود ظرف ٤٨ ساعت ـ تعویض قطعات اصلی اتومبیل بدون اطلاع شهربانی ـ نداشتن گواهینامه خاص هروسیله‌ای که‌راننده با آن رانندگی میکند ـ نداشتن برك معاینه معتبر ـ نداشتن ۲ترمز پائی و دستی در وسائط نقلیه ـ برداشتن تمام یافسمتی از لوله‌اگزوز تغییر وضع اتومبیل پس از تصادف قبل از حضور افسر کارشناس تصادفات ـ عبور در جهت مخالف معابر یکطرفه ـ عدم رعایت حد اکثر سرعت مجاز در شهرها و جاده‌ها ـ سبقت گرفتن از راست ـ سبقت گرفتن از راننده‌ایکه خود درحال سبقت گرفتن باشد ـ عدم رعایت حق‌تقدم ـ عدم رعایت مقررات استفاده از نور بالاباتور پائین‌بشرحی که‌در آئین‌نامه آمده است ـ دور زدن از روی خط‌بر عدم رعایت حق‌تقدم عبور عابرپیاده واشخاص ناتوان و نابینا هنگام عبور از عرض خیابان ـ رانندگی در حال مستی ـ مجهز نبودن چرخها به‌زنجیر چرخ درمواقع ضروری ـ در اختیار گذاشتن وسیله نقلیه به شخص فاقد گواهینامه رانندگی با وسائل‌نقلیه‌ای که شماره گذاری نشده یا پلاك‌شماره آنها تجدید نگردیده است .

● افزایش جرائم

در مورد فوق همانطور که ذکر شد علاوه بر دویست ریال جریمه نقدی متخلفین به حبس تکدیری از ٦ تا ۱۰ روز محکوم میشوند یعنی حداقل جریمه‌ایکه یك راننده باید بپردازد ۵۰۰ ریال و حد اکثر آن بسته به‌نظر دادگاه خلاف‌بیش‌از یکهزار ریال‌است

این ارقام نشان میدهد که میزان جرائم‌رانندگی‌نسبت‌به گذشته‌افزایش یافته است .

برنامه امشب

۱۷٫۵۸ اعلام برنامه
ـ۱۸ پخش هنر برای مردم از آسایشگاه مسلولین
۱۹٫۳۰ کهکشان
۲۰٫۲۰ واریته
۲۰٫۳۰ اخبار
ـ۲۱ ستارگان
۲۱٫۳۰ برد باکیست
ـ۲۲ فیلم داستانی
۲۳٫۲۰ اعلام برنامه فردا ، پایان برنامه

برنامه فردا (جمعه)

ـ۱۸ صفحات درخواستی
۱۸٫۳۰ اعلام برنامه
۱۸٫۳۳ واریته
ـ۱۹ معما
۱۹٫۲۷ مگیلاگوریل ـ مضحك فلمی
ـ۲۰ روز ها و روزنامه ها
۲۰٫۰۵ واریته
۲۰٫۳۰ اخبار
ـ۲۱ نمایش بنام (وقتی‌که برمیگردی)
۲۱٫۳۰ قوامی در حافظیه
۲۲٫۰۵ غرب وحشی
۲۲٫۵٦ پایان برنامه

برنامه نیمروز شنبه

٦٫۳۰ اعلام برنامه
٦٫۳۳ نیایش
٦٫۳۵ ورزش
٦٫٤۵ مضحك قلمی
ـ۷ زنگوله ها
۷٫۳۰ اخبار
۷٫۳۷ فیلم قهرمان
ـ۸ پایان برنامه

برنامه امشب

رادیو ایران

ـ۱۸ اخبار و اعلام برنامه
۱۸٫۰٦ برنامه دهقان
۱۸٫۳۰ موسیقی ایرانی
ـ۱۹ اخبار
۱۹٫۰۳ برنامه‌اقتصادی(امروز درخدمت فردا)
۱۹٫۱۵ شاخه گل
۱۹٫۳۰ ارتش
ـ۲۰ اخبار ـ تفسیر داخلی
۲۰٫۳۰ برگ سبز
۲۰٫۵۳ آگهی های تجارتی
ـ۲۱ سخنرانی آقای راشد
ـ۲۲ داستان شب
۲۲٫۳۰ موسیقی ایرانی
ـ۲۳ اخبار
۲۳٫۰۳ موسیقی کلاسیك
۲۳٫۵۹ پایان بخش سوم

برنامه جمعه

ـ٦ اعلام برنامه بخش اول
٦٫۰۵ تقویم تاریخ
٦٫۱۰ سپاهیان انقلاب
٦٫۳۰ دانستنی‌های‌علم‌وصنعت
ـ۷ اخبار
۷٫۱۵ برنامه کودك
۷٫۵٦ آگهی های تجارتی
ـ۸ شما و رادیو
۱۱٫۳۰ موسیقی ایرانی
۱۱٫۵۷ پایان بخش‌اول‌برنامه

بخش دوم

ـ۱۲ اذان ظهر
۱۲٫۰٦ رنگها و بی‌رنگیها
۱۲٫۳۰ نامه‌ای از استانها
۱۲٫۵۵ آگهی های تجارتی
ـ۱۳ نمایشنامه
۱۳٫۳۰ گل ها
ـ۱٤ اخبار و مجله هفتگی
ـ۱۵ آگهی های تجارتی
۱۵٫۱۵ ساز تنها
۱۵٫۳۰ آهنگ های غربی
ـ۱٦ یادگارهای جاویدان از فرهنگ مردم

برنامه امشب

تلویزیون آمریکا

ـ۱۸ خلاصه اخبار جهان
۱۸٫۱۵ برنامه مخصوص
۱۹٫۰۵ نمایش جری‌لوئیس
ـ۲۰ برنامه دانیل‌بون
ـ۲۱ خلاصه اخبار جهان
۲۱٫۰۵ نمایش‌جکی‌گلیسون
۲۱٫۵۵ فیلم سینمائی

برنامه جمعه

۱٤ نمایش مایك‌داگلاس
۱۵٫۱۵ فیلم سینمائی
۱۷٫۱۵ تازیانه
ـ۱۸ خلاصه اخبار جهان
۱۸٫۱۵ بزرگترین‌نمایشنامه‌ها
۱۸٫۳۰ برنامه روی آگاف
ـ۱۹ مرد سوم
۱۹٫٤۰ جایزه
ـ۲۰ دره بزرك
ـ۲۱ خلاصه اخبار جهان
۲۱٫۰۵ نمایش لارنس ولك
۲۱٫۵۵ فیلم سینمائی

۱٦٫۳۰ موسیقی ایرانی
ـ۱۷ رادیو و شنوندگان

بخش سوم

۱۷٫۵۷ اعلام‌بخش‌سوم برنامه
ـ۱۸ کاروانی از شعر و موسیقی
۱۸٫۳۰ مسابقه بیست سوالی
ـ۱۹ موسیقی ایرانی
۱۹٫۳۰ برنامه ارتش
ـ۲۰ اخبار ـ تفسیر هفتگی
۲۰٫۳۰ موسیقی ایرانی
۲۰٫۵۳ آگهی های تجارتی
ـ۲۱ زیرآسمان کبود
۲۱٫۳۰ گل ها
ـ۲۲ افسانه آدینه
۲۲٫۳۰ موسیقی ایرانی
ـ۲۳ آهنگ‌های‌متنوع‌رقص
۲۳٫۵۹ پایان‌بخش‌سوم‌برنامه

برنامه امشب

تلویزیون ایران

۱۷٫۰۳ تقویم روز
۱۷٫۱۰ فیلم‌سینمائی (دختران دریا، دوبله بفارسی)
۱۸٫٤۵ بررسی مطبوعات
ـ۱۹ خوشگل ها
۱۹٫۳۰ اخبار
ـ۲۰ شانون
۲۰٫۳۰ بالاتر از خطر
۲۱٫۳۰ قرعه‌کشی آدامس‌ـ خروس نشان(باشرکت‌تایش، ویگن ، عارف و رامش)
۲۲٫۳۰ آخرین اخبار
۲۲٫۳۵ فیلم سینمائی (پیش‌ـ تازان غرب)
۴۵دقیقه بعداز نیمه شب پایان برنامه

برنامه جمعه

ـ۱۷ اعلام برنامه
۱۷٫۰٤ تقویم روز
۱۷٫۱۰ کارتون
۱۷٫۲۰ اخبار هفته
۱۷٫٤۵ یك ، دو ، سه
۱۸٫۱۵ تخت‌جمشید
۱۸٫۳۰ گلچین
ـ۱۹ قهرمان هوگان
۱۹٫۳۰ متهم
ـ۲۰ فراری
ـ۲۱ حرف تو حرف
۲۱٫۳۰ مسابقه فوتبال (رئال مادرید و منچستر یونایتد)

نیمروز شنبه

ـ۱۳ اعلام برنامه
۱۳٫۰٤ نیازمندی ها توام با آهنگ های شاد
۱۳٫۱۵ بررسی های هفته
۱۳٫۳۰ در اعلام برنامه گفته میشود
۱۳٫٤۵ چند تمرین برای تناسب‌اندام
ـ۱٤ لوسیل‌بال

تقویم اطلاعات

پنجشنبه ـ بیست‌وهفتم‌تیر ماه ۱۳٤۷ـ بیست‌ویکم‌ربیع‌ـ الثانی ۱۳۸۸ ـ هیجدهم‌ژوئیه ۱۹٦۸

ساعات شرعی

استخراج دکتر ریاضی کرمانی
اذان صبح ساعت ۳و۱۴دقیقه
طلوع آفتاب ساعت ۵و۴دقیقه
ظهر شرعی‌ساعت۱۲و۱۰دقیقه
اذان مغرب‌ساعت ۷و۳۷دقیقه

پیش‌بینی هوا

پیش‌بینی‌وضع هوای ایران تاظهرفردا

هوای کرانه های دریای مازندران و استان آذربایجان ، کردستان و شهرستان های شمالی استان‌خراسان‌وسلسله جبال‌البرز کمی تاقسمتی‌ابری هوای تهران و بقیه نقاط صاف تاکمی ابری و غبارآلود می‌باشد .

گرمترین نقطه در ۲٤ ساعت‌گذشته دزفول،حداکثر ٤۵درجه بوده و خنکترین‌نقطه کرمان باحداکثر ۳۳وحداقل ۱۱درجه بوده‌است .

حداکثر درجه‌حرارت‌تهران ۳۵ وحداقل ۲۳ درجه بوده است .

برنامه انجمن

ایران وامریکا

شب سینما «تعقیب خطرناك» پس‌فردا شنبه ۲۹تیر ـ۸شب

تسلیت

بانهایت تاسف فوت مرحوم سرکار سرهنك‌مهدی ادیبی را بعموم بازماندگان بخصوص آقایان مهندس فرهنك ادیبی‌ودکتر جلیل فامیلی تسلیت عرض‌مینمائیم.

مهندسین وکارمندان دفترمهندسین‌مشاوراوربان

آ_۱۲٦۷۷

جنابان آقایان دکتر حسن دستوری ـ مهندس حسین دستوری ـ عباس دستوری ـ منوچهر دستوری

باکمال تاسف درگذشت ابوی بزرگوارتان را حضور سروران گرام و خانواده ارجمند تسلیت‌عرض نموده بقای عمر و سلامت و عزت عموم بازماندگان‌راازدرگاه احدیت خواستاریم .

دکترعبداله‌جاوید ـ مسعودجاوید ـ دکترعنایت‌اله‌جاوید

آ_۱۲٦۷۹

سرکار سرهنك دکتر یوسف‌پور

مصیبت وارده را تسلیت عرض می‌نمایم .

آ_۱۲٦۹۷ سرتیپ‌دکتر صفائی‌نیلی

سرکار سرهنك اسدی ریاست محترم اداره کل‌زندانها جناب آقای اسدی ریاست محترم شعبه۲۸دادگاه‌بخش

بانهایت تاسف مصیبت وارده را تسلیت عرض‌و سلامت عموم بازماندگان را ازخدای بزرك خواهانیم.

بازداشتگاه موقت شهربانی

سرگرد محرری ـ سروان احیائی

آ_۱۲٦۸۵

جناب آقای منوچهر نیکپور

مصیبت وارده را به‌جنابعالی و خاندان‌محترم‌صمیمانه تسلیت میگویم .

آ_۱۲٦۹۱ مرتضی‌شهرروا

جناب آقای دکتر سرهنك یوسف‌پور

مصیبت وارده را به‌آنجناب و خاندان محترم‌تسلیت عرض مینمائیم .

مهندس علی‌اصغر صیادی ـ منوچهرصیادی

آ_۱۲۷۰۷

افسران و درجه‌داران نیروی زمینی شاهنشاهی درگذشت شادروان سرکار سرهنك سیدمهدی ادیبی‌را به‌بازماندگان تسلیت گفته بقاء عمر وسعادت آنان‌راازدرگاه قادر متعال مسئلت مینمایند .

نیروی زمینی شاهنشاهی

آ_۱۲۷۰۵

جناب‌آقای منوچهرنیکپور

مصیبت وارده را به‌جنابعالی و خاندان محترم صمیمانه تسلیت میگویم .

آ_۱۲٦۹۱ مرتضی شهرروا

جناب آقای دکتر یوسف‌پور

درگذشت فقید سعید ابوی گرامی‌تان راحضور آنجناب وفامیل محترم تسلیت عرض مینماید .

آ_۱۲۷۱۵ دکترحبیب‌اله ثمری

مصیبت وارده را بخانواده جناب آقای دزفولی وبانو تسلیت عرض نموده بقای عمر بازماندگان راازخداوند متعال مسئلت داریم .

آ_۲٤۳۸۸ احمد منصوری‌وبانو

کارمندان بانك اصناف ایران شعبه‌سوسنگرد

مصیبت وارده را بجناب آقای میرمنصور دزفولی سرپرست محترم شعب خوزستان وبانو و خانواده‌معظم دزفولی صمیمانه تسلیت می‌گویند .

آ_۲٤۳۹۰

جناب آقای میرمنصور دزفولی سرپرست محترم‌شعب خوزستان و بانو

تسلیت مارا بمناسبت مصیبت وارده بپذیرید.

کارمندان بانك اصناف‌شعبه‌شوشتر

آ_۲٤۳۹۲

جناب آقای میرمنصور دزفولی

(سرپرست محترم شعب خوزستان)وبانو

بدینوسیله مصیبت وارده را بجنابعالی وخانواده محترمتان تسلیت عرض مینمائیم .

کارمندان بانك اصناف شعبه‌بهبهان

آ_۲٤۳۹٤

حضرت آقای میرمنصور دزفولی

(سرپرست محترم شعب خوزستان) و بانو

مصیبت وارده را به‌آن‌جناب و خانواده‌ارجمندتان صمیمانه تسلیت می‌گوئیم .

کارمندان بانك اصناف شعبه مسجدسلیمان

آ_۲٤۳۹٦

دوست گرامی سرکار سرهنك دکتریوسف‌پور

درگذشت پدر ارجمندتان را قلبا تسلیت عرض نموده وبقای‌عمر وسلامت‌خانواده محترم‌وتوفیق‌روزافزون شمارا خواستارم .

آ_۲۷۲۳ سرتیپ‌دکتر فرمهر

جناب آقای میرمنصور دزفولی

(سرپرست شعب خوزستان) وبانو

مصیبت وارده رابه‌جنابعالی و خانواده محترم‌تسلیت عرض مینمائیم .

کارمندان بانك اصناف‌شعبه‌اهواز

آ_۲٤۳۹۸

آقای منصور دزفولی

(سرپرست شعب خوزستان) وبانو

مصیبت وارده را صمیمانه به‌آنجناب‌و خانواده ارجمندتان تسلیت عرض می‌کنیم .

کارمندان بانك اصناف شعبه آبادان

آ_۲٤۰۰

حضرت آقای میرمنصور دزفولی

(سرپرست محترم شعب خوزستان) وبانو

مارا درمصیبت وارده سهیم بدانید و بقای عمر آنجناب و خانواده محترم را آرزوداریم .

کارمندان بانك اصناف شعبه‌دزفول

آ_۲٤٤۰۲

جناب آقای محمدابراهیم نیکپور

مدیریت عامل بانك پارس

مصیبت وارده را به‌جنابعالی و خاندان‌محترم نیکپور تسلیت عرض مینمائیم .

مشهد ـ شرکت ساختمانی کوه‌کن

آ_۲٤۱۹

جناب آقای منوچهر نیکپور رئیس کل محترم بانك رفاه کارگران

بااندوه فراوان درگذشت شادروان عبدالحسین نیك‌پور پدر ارجمند وگرامیتان رابه‌حضور جنابعالی وخاندان محترم نیك‌پور تسلیت عرض نموده بقای عمر بازماندگان محترم نیك‌پور تسلیت عرض نموده بقای عمر بازماندگان وشادی روح آن‌شادروان را ازدرگاه‌ایزد متعال خواستاریم .

کارمندان اداره حسابداری کل بانك‌رفاه کارگران

آ_۲۳۱۸۲

جناب آقای‌اسداله معظمی واخوان

درگذشت جناب آقای فضل‌اله معظمی را بجنابعالی و خانواده آن مرحوم تسلیت عرض نموده بقای عمرو سلامتی آن‌جناب و خانواده محترم را از خداوند متعال خواهانم .

حسن قهاری

آ_۱۲۵۲۱

جناب آقای مهندس محسن نیکپور مدیر عامل محترم کارخانجات شیشه ایران

درگذشت پدر گرامی‌تان جناب آقای‌عبدالحسین نیکپور موجب کمال تاسف‌وتاثر اینجانبان گردیده مصیبت وارده را بعموم فامیلهای آن خاندان محترم بخصوص به‌آنجناب تسلیت عرض می‌نمائیم .

کارکنان کارخانه شیرپاستوریزه۴ تهران

آ_۲٤۱۹٦

جناب آقای محمدابراهیم نیکپور

ریاست محترم هیئت مدیره و مدیر عامل بانك پارس

کارکنان بانك پارس شعبه مشهد باکمال تاثر وتاسف درگذشت جانگداز شادروان پدر ارجمندتان‌را به‌آنجناب وکلیه بستگان تسلیت عرض نموده‌خودرادر این مصیبت بزرك شریك میدانیم بقاء عمر و عزت بازماندگان را از درگاه ایزد متعال خواهانیم .

بانك پارس شعبه مشهد

آ_۲٤۱۸۸

سرکار سرهنك ۲ شهریاری

بانهایت تاسف مصیبت‌وارده را از طرف خود و همکارانم سرکار تسلیت گفته و بقاء عمر برای بازماندگان آن مرحوم را از خداوند بزرك مسئلت مینمایم .

آ_۱۲٦٤۱ سرگشگر حسین‌موحد

جناب آقای محمدابراهیم نیکپور

باکمال تاسف وتاثر درگذشت شادروان‌عبدالحسین نیکپور را بشما و خانواده محترم تسلیت عرض‌مینماید.

مهندس دانشور ـ مهندس‌دبیر

آ_۱۲٦۳۹

جناب آقای عبداله معظمی

ازدرگذشت برادر ارجمندتان شادروان فضل‌اله معظمی متاثرم دراین سوك بزرك حقیررا شریك‌بدانید

فرش نائینی ـ م. تقی شفقی

آ_۲٤۳۱۰

مصیبت وارده را بخانواده محترم‌شهاب فردوس وسایر بازماندگان تسلیت میگویم .

فردوس ـ حاجی‌قیامی کارمند آموزش‌وپرورش

آ_۲٤۲۱۰

درگذشت شادروان استاد شهاب‌فردوس رابعموم بازماندگان آن مرحوم تسلیت میگویم .

آ_۲٤۲۰٤ **فردوس ـ فرقانی مدیردفتردادگاه**

آرژانتین

تعقیب خطرناک در آسمان!!

گزارش های واصله از «بوئنوس آیرس» (آرژانتین) حاکی از اینست که نواحی این شهر محل رفت‌وآمد ساکنین کرات آسمانی و فرودگاهی برای بشقاب پرنده ها شده است .

یکی از زارعین اطراف «بوئنوس آیرس» اظهار داشت که در خلال ماه گذشته ، دومرتبه با موجودات عجیبی که در لباس چسبان سبز دیده میشدند ملاقات کرده است .

● لاغر اندام

زارع آرژانتینی که «فرناندز» نامیده‌می شود گفت که این مسافران غریبه ، موجوداتی لاغر با نگاه های تیزبین‌بودند. وی اضافه کرد که یکی از آنها با بالا بردن دست خود مرا گیج‌و مبهوت کرد و سپس با بائین آمدن دستش من دوباره بحال اول خود برگشتم.

* موجودات دوست‌داشتنی!

دوشیزه خانم ۱۹ ساله‌ای بنام «ماریا ـ الادیایرتترل» نیز اظهار داشت که وی در همان روز چنین موجوداتی را مشاهده کرده است و بنا به گفته‌این‌دختر خانم، این غریبه ها موجوداتی دوست داشتنی با قدی بلند بودند که لباسی برنك آبی آسمانی برتن داشتند .

دعوت بکرات دیگر

جوان ۱۵ ساله دیگری بنام «ادسکار ـ ایریارت» در این مورد به پلیس گفت که «مهاجمینی را که ازیك سفینه‌فضائی درحال پیاده شدن بوده‌اند دیده است .

بنا بگفته این جوان موجودات آسمانی چشمانی نافذ ولی بدون ابرو داشته‌اند این جوان اضافه نمود یکی از آنها نوشته‌ای که بزبان اسپانیائی‌نوشته شده بود بمن داد و مرا دعوت کرد تا ازاین موقعیت استفاده کرده بهمراه آنهابرای تماشای سایر کرات پرواز نمایم !.

«سولاری پاراوینسی» پیرمرد ۷۰ساله آرژانتینی دراین مورد پارا فراتر نهاده اظهار داشت که همراه سرنشینان یکی از کشتی‌های فضائی‌درآسمان «بوئنوس‌ـ آیرس» به پرواز درآمده است . این پیرمرد ادعا کرده است که مهاجمین آسمانی ابتدا ویرا بیهوش ساخته و بمنظور پرواز او را ربوده‌اند .

وی اضافه کرده که فقط حین پرواز حالت عادی خود را بازیافته است !

● تعقیب خطرناك

بطور کلی تمام روزنامه های امریکای لاتین مقالات زیادی در مورد حمله‌بشقاب های پرنده به کشور های آرژانتین ، برزیل و بعضی کشور های دیگر امریکای لاتین منتشر کرده و مینویسند معلوم نیست چرا سرنشینان بشقاب های پرنده این منطقه از کره زمین را برای مانور انتخاب کرده‌اند .

هیجانی بزرك مردم امریکای لاتین را فرا گرفته است و مقامات مسئول به‌مردم توصیه میکنند ازتعقیب بشقاب های‌پرنده خودداری کنند زیرا خطر مرك برای‌آنها دارد .

از سوی دیگر یك روزنامه آرژانتینی مینویسد تعقیب مردم عادی در حومه «بوئنوس آیرس» توسط بشقاب های پرنده خطرناك است و این تعقیب های خطرناك ممکن است تلفاتی دربر داشته باشد .

این روزنامه از مردم خواسته است در روبرو شدن با سرنشینان بشقاب های پرنده خونسردی خود را حفظ کرده و جریان را فورابه مقامات‌انتظامی گزارش دهند .

مطبوعات جهان

ایران و جهان در اطلاعات ... ایران

مواظب باشید لاك پشت زیر پدال ترمز اتومبیل شما خوابش نبرد

در یکی از شهر های کوچك‌ایالت ایندیانای‌امریکا خانمی پشت فرمان اتومبیلی که تازه خریده بود نشست‌و از اینسوی‌به آنسوی‌همیرفت تابدرو همسایه حالی‌کند که «بله دیگه ، ماهم اتول‌دار شده‌ایم !»

خانم میراند و همیراند و از اینکه خلایق ویرا با نگاه های حسرت‌بار بدرقه می کردند باصطلاح‌قند توی‌دلش آب میشد... تااینکه ضرورت یك ترمز شدید و ناگهانی پیش می آید . خانم پا را محکم روی پدال ترمز فشار میدهد اما با تعجب درمییابد که پدال از جایش تکان‌نمی خورد و او مضطرب و نگران باطراف مینگریست که‌بناگه یك‌مغازه‌لحاف فروشی‌نظرش را جلب می‌کند و بیدرنك اتومبیل را بداخل مغازه رهنمون میگردد .

بالاخره از چند کارشناس و متخصص اتومبیل برای گشودن معما استمداد میشود امامتخصصین هرچه میگردند دلیلی برای خرابی ترمز پیدا نمی کنند. لحظاتی‌در نومیدی سپری میگردد تااینکه آخر ـ الامر معلوم میشود لاك‌پشت پسربچه‌خانم‌از فرصت کوتاهی استفاده کرد و در محفظه‌زیر پدال ترمز بخواب عمیقی‌فرو رفته وفی‌الواقع قهرمان‌نخست داستان است .

راستی که بعضی از این آفریده های چهارپای خدا هیچ چی سرشان نمیشود !

مطبوعات جهان

وسوسه «توپ» در ۵۹ سالگی و بالباس رسمی !

لندن : «سرمت باسبی» پس از ۵۹ سال زندگی هنوزعلاقه خود را به فوتبال از دست نداده است . روزی که «پیرمرد فوتبالیست» عازم کاخ بوکینگهام بود تا بحضور ملکه انگلستان بار یابد نتوانست در برابر وسوسه توپی که جلوی پای وی افتاده بود مقاومت کند و بدون توجه به لباس تمام رسمی خود به «شوت» کردن توپ پرداخت .

فوتبال موضوعی بود که «سرمت باسبی» با ملکه انگلستان درباره آن به بحث‌و گفتگوپرداخت او پس‌از اینکه ملکه انگلستان شمشیر را طی‌مراسم خاصی از روی شانه هایش برداشت ، موضوع‌فوتبال و کاپ قهرمانی فوتبال اروپا را پیش کشیده اظهار امیدواری کرد که رضایت خاطر ملکه انگلستان در مورد بازی های اروپائی فراهم شده باشد . ملکه انگلستان ضمن اظهار قدردانی از وی که ۲۳ سال است ریاست کاپ قهرمانی منچستر یونایتد رابعهده دارد خواهان موفقیت روز افزون جوانان در امر بازی فوتبال گردید .

مطبوعات جهان

دم‌موش را باید بریدیا نه؟

«موشی که دمش بریده شود زجر می کشد یا نه ؟» این سئوالیست که شورای دولتی ایالت «بال» (سوئیس) باید به آن پاسخ دهد .

جریان از این قرار است که یکی از نمایندگان مجلس ایالتی «بال» دلش‌بحال موشی که در کلاس تشریح‌مدرسه دخترانه دمش را بریده بودند سوخته وموضوع رادر شورای دولتی مطرح میکند .

خلاصه کاشف‌بعمل می آید ومعلوم می شود که «آناتومیست» های پسر این عمل را در سالن تشریح با بیرحمی تمام انجام‌می دهندو بعضی‌از دختران جوان از این بیرحمی بشدت ناراحت شده غش میکنند . حال‌چه شده که دختران حوا بدینسان به دشمن دیرینه خود مهربانی‌و دلسوزی میکنند خدا داند و بس ! ....

مطبوعات جهان

ایران و جهان در اطلاعات ... ایران

شکار شبکه‌های بزرگ قاچاقچیان هروئین !

پلیس آمریکا پی درپی قاچاقچیان مواد مخدره را بدام میاندازد

مقامات گمرك نیویورك روز گذشته‌فاش کردند که در جریان کشف چندین‌فقره جدید قاچاق کوکائین و هروئین عده زیادی از قاچاقچیان را دستگیرو ازجمله معادل هشت میلیون دلار هروئین خالص در فرودگاه بین‌المللی کندی ضبط کرده‌اند .

* دو زن

هروئین مورد بحث روز پنجشنبه‌گذشته هنگامی کشف شد که دو زن بلافاصله پس‌از ورود از ریودوژانیرو در فرودگاه کندی مورد بازرسی بدنی قرار گرفتند و در حدود هشت کیلو هروئین که بوسیله آنها حمل میشد توقیف گردید .

● معلم و آرایشگر

طبق گزارش پلیس این دو زن که بترتیب معلم‌وآرایشگرهستندبا قاچاقچیان بزرگتری ارتباط داشته‌اند و پلیس بین‌ـ المللی اکنون بسختی برای دستگیر کردن آنها تلاش میکند .

علاوه بر این دو زن ، اخیرا در میامی نیز مرد ۴۵ ساله‌ای بنام «سابان آیوهار» که از کشور پرو با مقداری کوکائین وارد شده بود ـ در فرودگاه شناخته و بازداشت شده و بلافاصله‌وجود وی‌برای بدام انداختن دو قاچاقچی بین‌المللی‌دیگر نیز مورد استفاده قرار گرفته است . کوکائینی که نزد این مرد کشف شده یك کیلو و ارزش آن بالغ برنیم‌میلیون لیره استرلینك بوده است .

مطبوعات جهان

پیش از کوه‌نوردی باید از دیوار یك هتل بیست طبقه پائین آمد ؟!

نیویورك : یك بازرگان امریکائی که علاقه فراوانی به کوه نوردی دارد روز گذشته هنگامی که‌بجای کوه از دیوار ساختمان ۲۰ طبقه یکی از هتل های نیویورك چهار دست‌و پا بپائین میخیزید بوسیله پلیس متوقف شد واز ادامه نمایش مجیرالعقول وی جلوگیری بعمل آمد .

این مرد که «لس بوکلاند» نام دارد به خبرنگاران اظهار داشت که بهرحال تصمیم دارد باتفاق ۹ نفر از دوستانش که آنها نیز بازرگان هستند فکر صعود ازقله معروف «کوه مشرق»واقع دربخش افغانی سلسله جبال هندوکش را عملی کند .

بوکلاند هنگامی گرفتار پلیس شد که در جریان یك کنفرانس مطبوعاتی درصددبرآمده بودتکنیك هائی را که‌بهنگام‌کوه پیمائی‌بکار می بندد با بائین آمدن از دیواز هتل «لگزینگتون» نیویورك برای روزنامه نگاران تشریح کند .

مطبوعات جهان

وقتی که اجل میرسد کامیون جلو آدم سبز میشود!

ورامین ـ کامیون شماره ۲۲۳۶تهران براننده‌گی‌حسین سبهی‌کیش با حسین باروتی ۲۲ ساله در ورامین تصادف کرد . حسین به بیمارستان فیروزآبادی‌منتقل‌ولی‌معالجات موثر واقع‌نشدووی درگذشت ونامش دردفتر قربانیان‌بیشمار ترافیك به ثبت رسید .

گزارش از پایتخت‌های جهان

● افزایش تبهکاری در آمریکا

واشنگتن: اداره تحقیقات فدرال امریکا گزارش داد که وقوع تبهکاری های بزرك ودرجه یك درسال‌گذشته ۱۶ درصد در آن کشور افزایش یافته است .

این گزارش که بوسیله‌شخص «ادگارهوور» رئیس اف.بی.آی به کنگره امریکا تقدیم شده حاکی است که بازداشت تبهکاران بزرگسال که در ۱۹۶۶ اندکی کاهش یافته بود در ۱۹۶۷ مجددا ۳ درصد افزوده شده و علاوه بر این‌در تعدادافرادی که باتهام برهم زدن نظم بازداشت شده‌اند نیزفزونی قابل توجهی پدید آمده است .

● نوه «گاریبالدی» علیه دولت‌ایتالیاشکایت‌کرد

رم : ژنرال «ازیك گاریبالدی» نوه ۷۵ ساله «یوسف گاریبالدی» قهرمان ملی ایتالیا در قرن نوزدهم ، برای برگرداندن جزیره‌ای بنام «کاپرا» به فامیل خود ، علیه دولت بدادگاه شکایت کرده است .

در این جزیره که در سال ۱۸۹۲ بخاطر موقعیت سوق‌الجیشی خود بدست دولت ایتالیا افتاد چیزی جز خانه و قبر «گاریبالدی» بچشم نمیخورد با اینحال سالانه هزاران توریست از آن دیدن میکنند .

ژنرال «گاریبالدی» در ادعانامه خود اظهار داشته است که «چندان شایسته نیست که قهرمان ملی که باید او را نجات دهنده ایتالیابدانیم مجل سرگرمی توریست هائی شود که چیزی جز لباس شنا دربر ندارند .»

«علاوه براین اگرچه از ۱۹۰۷ خانه و قبر گاریبالدی» بصورت یکی ازآثار تاریخی ملی‌ایتالیا درآمده ولی بهیچوجه در نگهداری‌این آثارتاریخی توجه کافی مبذول نگردیده است .

● دلارهای تقلبی

لندن : کارآگاهان اداره اسکاتلندیارد انگلستان دریك هجوم سحرگاهی خود به یکی از موسسات نقاشی در غرب لندن توانستند چندین هزار دلار اسکناس تقلبی را بچنك آورند .

در این جریان دو جوان‌انگلیسی باتهام‌شرکت در تهیه دلار های تقلبی دستگیر گردیدند .

● کیفر توهین به پرچم چیست ؟

نیویورك : دو جوان امریکائی پرچم ستاره‌دار امریکا را روی صندلی های عقب اتومبیل خود کشیده ومشغول رانندگی بودند . پلیس آنها را توقیف نمود ودادگاه کالیفرنیا علاوه بر دو ماه زندانی که برایشان‌برید به آنها دستور داد که جمله «پرچم ملی هر کشور و ملتی مورد احترام است و کسی حق ندارد روی آن بنشیند» را پنج هزار بار بنویسند تا دیگر با پرچم ستاره‌دار آنهم مال امریکا این معامله را نکنند !

* بزیبائی شهر لطمه نزنید !

استکهلم : شهرداری استکهلم به‌عموم‌دارندگان وصاحبان چهارپایان اخطار کرد که (بهنگام‌ضرورت) حیوانات خود را به‌اماکن مخصوصی که ویژه (قضای حاجت) حیوانات ساخته شده راهنمائی نمایند تا بزیبائی‌شهر لطمه نخورد !

مطبوعات جهان

«پرخوابی» گریبان موتور برق «پارساآباد» را گرفته است

مغان : پارساآباد ـ نصرالله‌عباس زاده ـ (خبرنگاراطلاعات) ـ گویند دو نفر که هردو به «پرخوابی» شهرت و معروفیت داشتند روزی با هم پیمان بستند که مسابقه‌ای ترتیب یابد تا هریك برنده‌شد براریکه قهرمانی پرخوابی تکیه زند .

بالاخره روز مسابقه فرا رسید . اولی زن و فرزند را فراخواند و گفت بمدت دو سال مرا نخواهید دید زیرا همه این مدت را در خواب خواهم بود و سپس سفارش و وصیت نمود که در غیبت من چنین‌و چنان کنید . نوبت بدومی که رسید پوستین خود را برسر کشید و گفت :

«من خوابیدم تا ظهور امام زمان» . اولی که هوا را پس دید ازجای برخاست و رو به رفیقش کرده گفت اریکه قهرمانی و کاپ و مدال ارزانی تو باد ،من مرد این معامله نیستم !

حکایت فوق با قضیه موتور برق پارساآباد مغان قرابت و تقارن عجیبی دارد زیرا مدت های مدیدی است که ساختمان پر ابهت موتور برق پارساآباد مغان به مردم دهن‌کجی میکند و کرامتی از این موتور بظهورنمیرسد. بدین ترتیب‌ضرب‌المثل تا ظهور امام‌زمان درمورد این موتور بی‌برق و روشنائی مصداق پیدا کرده است !

این مرد در این ویرانه دنبال چه می گردد ؟ بدنبال زندگی از دست رفته‌اش که در میان شعله های سرکش آتش به تل خاکستری مبدل گردید . شعله‌های مهیبی که بجز آشیانه وی ۳۰۱ خانه‌دیگر را نیز در دهکده «لوبوویدز» نزدیك ورشو پایتخت لهستان بکام خودفرو برد .

عکس از : یونایتد پرس

۳۰۲ خانه طعمه حریق شد

افسانهٔ زندانی زودرنج

نظم

کرم ابریشم چگونه کشف شد و از پیله آن چطور بهره برداری میشود؟

تهیه و تنظیم از :
محمدرضا فیض آبادی

طی دوسه هفته اخیر مکرر در خبرهای این صفحه خوانده‌اید که پرورش دهندگان گرم ابریشم در مناطق شمالی کشور از ارزان شدن نرخ پیله اظهار نارضایتی میکنند و تقاضایشان اینست که قیمت محصول پیله از طرف اداره نوغان تثبیت شود ...

باتوجه بمرغوبیت ابریشم ایران و معروفیت آن در بازار های بین‌المللی ، این توهم پدید می آید که چنانچه پرورش دهندگان گرم ابریشم از کار خود دلسرد شوند، این منبع درآمد ملی به نیستی گراید و یا مرغوبیت و اشتهارعالمگیر خودرا از دست بدهد بدین جهت بی‌مناسبت ندانستیم رپرتاژ امروز خودرا بافسانه گرم ابریشم ،طریقه پرورش و بهره‌برداری بهتراز آن و تقاضاهای پرورش دهندگان گرم ابریشم اختصاص دهیم تابسهم خود برای حفظ این سرمایه عظیم ملی قدمی برداشته باشیم ...

رپرتاژامروز ما شیرین سرگذشتی است از زندگی کوتاه اما باارزش گرم ابریشم که تکرارش موجب ملال نیست و هر بار که سخنی از آن بمیان آید ، گوشه‌ای دیگر از شگفتی های زندگیش بر همگان آشکار میگردد ...

درآغاز مطلب امروز بدنیست به زندگی گرم ابریشم از هنگامی که توسط ملکه‌چین شناخته شد و بعدبایران راه یافت و در استان گیلان به پرورش آن همت گمارده شد بطور مختصر اشاره کنیم

* تاریخچه پیدایش

گرم ابریشم ، حدود دوهزار و ششصد و پنجاه سال قبل از میلاد مسیح ،بهنگامی که «قوانق‌تی» امپراطور چین به اتفاق ملکه آن کشور در باغ پرگل و ریحان کاخ قدم‌می زد بوسیله ملکه کشف شد این گرم تاآن زمان یکنوع آفت درختی شناخته میشد و مردم همواره سعی داشتند دردفع‌ونابودی‌آن‌بر یکدیگر پیشی گیرند اماپس از کشف بزرك ملکه چین ،تعدادزیادی از کرمها در محل مناسبی نگهداری شد و دیری نپائید که پرورش گرم ابریشم در سرزمین پهناور چین رایج گردید و بافتن پارچه های ابریشمین رونق گرفت ...

● تلاش بی‌فایده

باهمه تلاشی که چینی هادر موردجلوگیری از خروج گرم ابریشم بکشور های دیگر معطوف داشتند یك مهاراجه هندی با صحنه سازی‌عجیبی موفق‌شد تعدادی از پیله‌های نوغان را بسرزمین هند منتقل کند .

این مهاراجه در کشور چین باهمیت و نحوه پرورش گرم ابریشم پی برد و در همان کشور بایك دختر زیبای‌چینی ازدواج کرد . او هنگامی که قصد داشت همسرش را از چین به هند منتقل کند ، تعدادی پیله در گیسوان‌بلند زن مخفی کرد وبدون اینکه سوء ظنی بوجود آورد ،برای اولین بار گرم ابریشم رااز مرز های چین عبور داد.

● هند ، اروپا ،ایران

با ورود گرم ابریشم به هندوستان،مردم هند طی چند سال موفق برواج کامل گرم ابریشم در سراسر مملکت خود گردیدند اماآنان نیز مرزهای کشورشان را برروی خروج گرم بستند و برای کسانیکه قصد خارج ساختن گرم ابریشم از مرزهای این کشور راداشتند ، مجازاتهای سنگین‌در نظر گرفتند.علیرغم همه تلاشهائی که هندیان‌در این مورد معمول داشتند، گرم ابریشم مدتی بعد بممالك اروپائی راه پیدا کرد و دریك هزارو هفتصد سال پیش ، تجار ایرانی گرم ابریشم را از طریق ترکیه،به آذربایجان وسپس گیلان آوردند .بعلت وجود درختهای توت وشرایط محیط استان گیلان برای پرورش گرم ابریشم مناسب تشخیص داده شد . حالیه کشور مایکی از مراکز عمده تولید و صدورابریشم است و برای خرید آن ، هر چند ماه یکبار سرمایه دارانی از ژاپن و ایتالیا نیز به‌گیلان سفر می کنند .

● فصل پرورش

هرسال‌درفصل بهاره‌بدان هنگام‌که درختان توت بارور میشوند کرم ابریشم زندگی خودرا آغاز میکند . دوران تغذیه مداوم کرم از برك توت ، معمولا بین‌سی‌تا چهل و پنج روز است . برای پرورش کرم ابریشم ابتدا تخم نوغان رادر اتاقی که ۲۵ درجه سانتی‌گراد حرارت‌دارد قرار میدهند . در این اتاق درجه حرارت هر دو روزیکبار به‌تدریج بالامی رود تابه ۲۵ درجه برسد . درچنین‌محیطی تخم نوغان پس از ۱۲ روز تبدیل بکرم میگردد . این کرم در مرحله اول بسیار ریز وسیاه رنك است‌اما بعد از چند روز تغییر رنك داده

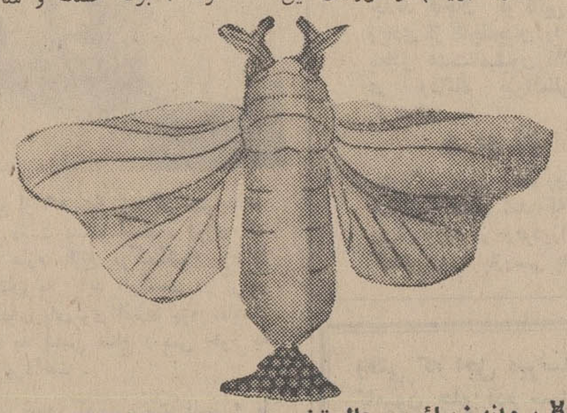

پروانه زیبائی درحال تخم‌ریزی . این پروانه قادر است بیش از پانصد تخم بگذارد .

و به سپیدی می گراید .

* تنیدن تار

حدودیکماه بعد ، کرم ابریشم شیدن تار را آغاز می کند . دراین مرحله کرم ابریشم در تلمبار قرار داردو نوغانداران مقدار زیادی برك توت ، بوته خشك و شاخه برروی کرمهامی گذارند . کرم بفاصله هفت تاهشت‌روز بدورخودتار می تند و درپیله فرو میرود . پیله ها بعدابه وسیله نوغانداران جمع‌آوری شده و در سبد وخورجین های مخصوص ریخته شده‌و جهت فروش باداره نوغان حمل میگردد .

● یك پیشنهاد

همانطور که در مقدمه اشاره کردیم ، تاسال گذشته اداره نوغان محصول پیله رااز تربیت کنندگان کرم‌ابریشم در مناطق لنگرود وخشکبیجار ببهای نسبتا خوب خریداری میکرد و این‌امر موجب‌تشویق وترغیب پرورش دهندگان کرم ابریشم بادامه حرفه خود گردیده بود اماامسال اداره نوغان بعکس سال‌های گذشته هر کیلو پیله را به‌بهای ناچیزی میخردو باین ترتیب‌موجبات‌دلسردی‌پرورش دهندگان کرم ابریشم را فراهم می آورد ...

باتوجه بافزایش قیمت‌پیله‌در بازارهای بین‌المللی ،پیشنهاد میکنیم اداره نوغان پیله‌رابه قیمت عادلانه‌ای تعیین وتثبیت نماید تا علاقمندان و پرورش دهندگان ،هر چندسال‌یکبار با چنین مشکلی‌مواجه‌نگردند

● ارزش ابریشم طبیعی

تاچندی پیش بازار های بین‌المللی برای آنکه‌بتوانند ابریشم مصنوعی راجایگزین نوع طبیعی ان کنند، ازخرید و فروش ابریشم طبیعی مطلقا دست کشیدند و در کشور ما نتیجه این شدکه دولت از حمایت این صنعت خودداری کرد . دراین میان پرورش دهندگان کرم‌ابریشم‌همچنان بادلگرمی و علاقه تمام به فعالیت خود ادامه دادند ودر احیای این صنعت کوشیدند. سرانجام دوسه سال قبل‌بازار های بین‌المللی بازرش‌ابریشم طبیعی پی بردند و بدنبال آن میزان تقاضا بالا رفت‌ودولت برای رونق بخشیدن به این صنعت اقداماتی بعمل آورد در سال جاری بر اثرعوامل مختلف ، نرخ جهانی جعبه های تخم کرم ابریشم شش درصد ترقی کرد . البته پرورش کرم ابریشم درشمال ایران جنبه جهانی یافته و تاکنون هیئت هائی از کشور های خارجی مطالعات خودرابه منظور سرمایه گذاری دراین راه شروع کرده‌اند . امید فراوان وجود دارد که بار دیگر ابریشم ایران اشتهار جهانی و معروفیت ممتاز و خاص خودرا در سراسربازار های گیتی باز یابد .

* تبدیل به پروانه

در کارگاه اداره نوغان ، پیله‌ها بدو نوع تجارتی و«تخم گیری» تفکیك میشوند . پیله‌های ناسالم رادر آفتاب پهن میکنند تاکرم‌داخل آن براثر تابش نورخورشید خفه شوداما پیله‌های‌مخصوص‌تخم گیری دراتاقهای‌مخصوص‌یك هفته‌نگهداری می شود و در آخرین‌روزپیله ابتدا بصورت عروسك درمی آید و بعد تبدیل به پروانه می گردد. این پروانه قادر است باآب دهان‌خود پیله را سوراخ کرده و از آن خارج‌شود.

پروانه های نرو ماده بلافاصله پس از بیرون آمدن از پیله و تشخیص سلامت آنهاتوسط متخصصین‌مربوطه ،بایکدیگر آمیزش نموده و دو ساعت بعداز هم جدا میشوند.

تشخیص پروانه نرو ماده معمولا به‌بزرك و کوچکی‌آنها بستگی دارد زیرا پروانه‌های های ماده از پروانه‌های نر بزرگتر هستند .

پروانه‌های ماده سالم ،پس ازآمیزش جهت‌تخم گذاری در پاکت های کوچك‌ریخته میشوند و در تورهای‌مخصوص از سقف و بدنه اتاقهائی که دارای حرارت مشخص می باشدآویزان‌میگردند. اطراف این پاکتها برای تنفس‌پروانه ها با سوزن سوراخ میشود. در چنین محیط و شرایطی است که پروانه زیبا شروع به تخم گذاری میکند و بعد میمیرد .

● خودکشی میکنند

خودکشی پروانه داستان عجیبی است ! نوشتیم که‌گرم ابریشم باخوردن برك توت بدورخود تار می تند و درون پیله محبوس میگردد . گرم درداخل پیله،زندانی که‌خود ساخته است ، ابتدا بصورت عروسك و سپس به شکل پروانه‌درمی آید . این‌زندانی زیبا طبعی بسیار لطیف و حساس‌دارد و چنانچه محل نگهداریش تمیز نباشد، دست باعتصاب وخود کشی میزند!

میزان حرارت مناسب ، مراقبت مداوم از پروانه ها، و بالاخره تمیز نگهداشتن محل نگهداری آنها،راههائی است که می تواند ازخودکشی پروانه هاجلو گیری نماید .

● ابریشم‌کشی

در بعضی شهرها ودهات و قصبات گیلان ابریشم کشی بطریقه دستی صورت میگیرد پیله‌هائی که باداره نوغان تحویل گردد،بوسیله‌دستگاه هائی بنام «کرك گیر»کرك آن گرفته میشود و درجه بندی میگردد. در کارخانه ابریشم کشی ، پیله هارادر دیگهای پر ازآب جوش می ریزند تاتارهای آن بصورت کلاف درآید .

● پیله وشعرا

افسانه گرم‌ابریشم ، این زندانی زودرنج روزگار ، گاه درزندگی انسان‌های صاحب اندیشه بویژه شعرا که همواره حساسیت ظریف آنان‌به‌اشیاء عناصر و بالاخره طبیعت زیاد تراز همگان‌است‌وارد‌میگردد. آنچنانکه واژه پیله‌وابریشم الهام بخش شاعران میشود و شاعر احساس‌خودرا ازاین زندانی نازك طبع در قالبهای مختلف شعر بیان میدارد .

بیانی ظریف ، بظرافت تار های ابریشم و حساسیتی لطیف ، بلطافت باران‌بهاری شاعر جوان معاصرم‌حاجیانفر «پیك »دربندی از شعرزیبای پیله چنین سروده است :

آه ،باران ، هنرگرسرانجام
دام من گشت باحیله خویش
رام اویم ،که دل برنگیرد
گرم ابریشم از پیله خویش

و آنجا که‌شعر، زندگی را بازاری‌فراخ و بیکرانه می پندارد و دیده به بازارداد و ستد انسانها میدوزد،استفاده از واژه پیله غالبا طنز آمیز مینماید .

نقل بندی از شعر «بازار» معینی کرمانشاهی که بازار زندگی رابا بازار دادو ستد پیوند داده است ، شاید بهترین حسن ختم‌برای‌رپرتاژ امروز ماباشد :

بازار زندگیست
نقدینه ها بداد و ستد اوفتاده‌اند،
یك دسته میفروشد ویك‌جمع میخرد .
کالای رنك رنك ،
ارزان وبی بها ،
صد عشق را مبادله با یك هوس کنند .
اما شرف !
در گوشه‌های تیره انبار روزگار
باپشم و«پیله»ای که‌پر از موریانه است
بی مشتری‌است .

این خانم که با دقت سرگرم بررسی وضع پروانه از پشت میکروسکپ است حدود۲۳ سال سابقه کاردارد. برای‌آزمایش وبررسی، پروانه‌هابطورجداگانه درهاونهای مخصوص کوبیده میشوند و خمیر آنهازیر ذره‌بین قرار میگیرد ، پس‌ازآزمایش‌معلوم میشودکه پروانه‌ها سالم ومستعد برای‌تخم گذاری هستند یا خیر ؟

تعدادی کرم‌ابریشم درحال خوردن برگهای توت .

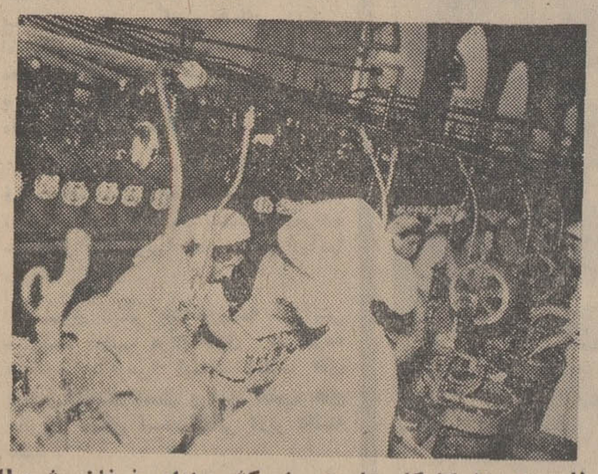

یکی از کارگاه های ابریشم‌کشی اداره نوغان رشت کارگران این کارگاه‌ها راغالبا زنان‌و دختران روستائی تشکیل میدهند .

وقتی گرم ابریشم‌از برك توت تغذیه کرد ، به لابلای بوته های خار که از صحرا جمع‌آوری گردیده ودر زیر شاخه‌های‌درختان توت قرار داده شده است میخزد . در لابلای این بوته‌های‌صحرائی ست‌که کرمهای ابریشم به تنیدن پیله مشغول میشوند

بهار و خون و افیون

نوشته احمد احرار

-۳۱-

غرض از تشکیل این‌مجلس محترم ودعوت ازشما که‌سران قوم وروسای طوایف قزلباش ومحل وثوق وحجت تمامی‌صنوف وطبقات مردمید ، استشاره وشور درباب بعضی مسائل مهم مملکتی است‌که‌بواسطه‌شدت کسالت‌مرشدکامل‌وقطع امیداطباء از اعاده سلامتی ذات مبارك ایشان پیشامد کرده است ...

هنوز صدرالدین خان مقدمه کلام خود را تمام نکرده بود که ازدحامی ازداخل سرسرا بگوش رسید و پس از لحظه‌ای چندتن از بانوان حرم شاهی و دختران شاه طهماسب که‌پریخان خانم پیشاپیش آنها قرار داشت قرق تالار را شکسته بمحل اجتماع مردان وارد شدند . آنها همگی سربرهنه بودند و این یکی از رسوم طوایف شاهسون بود که بهنگام خشم و یابرای تحریك غیرت و تهییج همت مردان مقنعه وکلاه از سربرداشته با گیسوان پریشان درمعابر ومحافل ظاهر میشدند . بمشاهده زنان حرم شاه طهماسب باآن هیات وحالت انقلابی در تالاربدید آمد . پاره‌ای از مردان قزلباش که‌درطریق ارادت خاندان شیخ صفی سراز خود نمی‌شناختند بی‌آنکه بدانند چه چیز موجب اجتماع و حرکت خانمها شده است مثل زن فرزند مرده برسر میکوفتند و شیون میکردند . گروهی بهت زده بودند و بالاخره جماعتی خشمگین بنظر میآمدند . پریخان خانم که خود تحت تاثیر این صحنه قرار گرفته و بغض راه گلویش را بسته بود، با صدائی گرفته حاضران را مخاطب قرار داد وگفت :

-در آئین صوفیگری همین ننك ورسوائی را کم داشتیم که مردان ما بنشینند و پادشاه مملکت قزلباش را در بستر بیماری مخلوع ومعدوم اعلام کنند . زهی مردی ومردانگی !... زهی‌غیرت و حمیت!! حقا که بااین توطئه شرم‌آور نام خودتانرا بمردی وصوفیگری درصحیفه عالم جاودان خواهید ساخت ... اما عبث خوابی دیده‌اید که اگر مردان درین مرزوبوم از سر مردی گذشته وراه ورسم مردانگی فرو گذاشته‌اند، زنان شاهی سیون هنوز نمرده‌اند وبرمسلك سر سپردگی قائمند ... مازنان دودمان صفی چون شنیده‌ایم که شما مردان را بجهت گفتگو درامر تاج و تخت فرا خوانده‌اید آمدیم تابگوئیم که در طریق صوفیگری جز مرشد کامل تاجدار وشهریاری نمی‌شناسیم‌وتا هرثانیه‌ای که‌حضرت خداوندگاری سایه‌اش برسر این‌سرزمین پایدار است هرکس بخواهد بحریم قدس سلطنت دست‌اندازی کند لاجرم باید از روی نعش ما بگذرد!

حسینقلی خلفاء رومله که از طرفداران بانفوذ اسمعیل میرزا ونزدیکان پریخان خانم شمرده میشد و گفن بدوش در اجتماع سران قزلباش حاضرشده بود ، از گوشه فریادبرآورد:

-هرکس چنین خیالی در سر داشته باشد خائن بشاه و مملکت است ... هیچ صوفی غیرتمندی تن باین رذالت نخواهد داد ... نواب خانم! مطمئن باشید مانخواهیم گذاشت که‌این دسیسه صورت وقوع پیدا کند ... زنده باد شاه ... سروجان همه بفدای مرشد کامل!

کفن بدوشان یکصدا بانك برآوردند :

-زنده باد شاه ... زنده باد مرشد کامل !

در میان همهمه وهیاهوئی که بر مجلس مشاوره حکمفرما شده بود ، صدرالدین خان صفوی کوشش زیادی بکار برد تا توانست پریخان خانم را مخاطب ساخته و توجه حاضران را بسخنان خود جلب کند

روز دیروز تاریخ

عراق
کشور نفت، خرما و خون

عراق ۴۵۳ هزار کیلو متر مربع وسعت و ۷ میلیون نفر جمعیت دارد

سه چهارم درختان خرمای جهان در عراق است و صدی ۸۰ خرمائی که در بازارهای جهان بفروش میرسد محصول این کشور میباشد

در سرزمین عراق ۲۵۰ نوع خرما وجود دارد

عراق هر سال ۳۵ میلیون تن نفت تولید می‌کند

سه چهارم درختان خرمای جهان در کشور عراق میباشد و بدین ترتیب صدی ۸۰ خرمائی که در بازار های جهان بفروش میرسد محصول این کشور است .

در سر زمین عراق بیش از ۲۵۰ نوع خرما بعمل می آید که از میان آنها حلوی ، خستاوی ، خضراوی و زهدی خوش طعمتر است .

پس از خرما توتون و تنباکو مقام مهمی را در اقتصاد عراق دارند .

تا سال ۱۹۱۳ عراق راه آهن نداشت . در این سال یك شرکت آلمانی ازدولت عثمانی امتیاز کشیدن خط آهن بغداد ـ قسطنطنیه را کسب کرد تا آنرا بخط آهن برلن وصل کند . این خط معروف به «ب.ب.ب» گردید که علامت اختصاری بصره ـ بغداد ـ برلن بود . ولی خط مزبور هنگامی که به سامره رسید جنگ بین‌المللی اول آغاز شد و ادامه کار متوقف گردید .

در جریان جنگ اول ارتش انگلستان ۵۷۰ کیلو متر خط آهن موقتی ایجاد کرد .

در جنگ جهانی دوم خط آهن ایران از بصره بخط آهن عراق متصل شد . در عراق راههای آبی نیز مورد استفاده قرار میگیرد .

*** نفت**

وجود نفت در عراق اهمیت زیادی باین کشور داده است .

عراق در سال ۱۹۳۹ از نظر دارا بودن منابع نفتی مقام هشتم را در جهان دارا بود و بعد ها نیز بر میزان تولید نفت خود افزود . قسمت مهمی از عواید عراق از نفت تامین میشود و این کشور از نظر دارا بودن منابع نفتی مورد توجه کشور های صنعتی جهان است . امروز عراق در سال حدود ۳۵ میلیون تن نفت تولید میکند این مقدار برای یك کشور ۷ ـ میلیونی ثروتی عظیم بشمار می رود .

● توریست و زائر

عراق مدفن پیشوایان و امامان بزرك شیعه است .

حضرت علی امیرالمومنین (ع) امام اول ـ حضرت حسین بن علی امام سوم و همچنین امامان و ـ پیشوایان دیگری در خاك عراق منبع خیر و برکت هستند.

نظر دارا بودن منابع نفتی مورد توجه کشور های صنعتی جهان است . امروز عراق در سال حدود ۳۵ میلیون تن نفت تولید میکند این مقدار برای یك کشور ۷ ـ میلیونی ثروتی عظیم بشمار می رود .

● توریست و زائر

عراق مدفن پیشوایان و امامان بزرك شیعه است .

حضرت علی امیرالمومنین (ع) امام اول ـ حضرت حسین بن علی امام سوم و همچنین امامان و ـ پیشوایان دیگری در خاك عراق منبع خیر و برکت هستند.

نظر دارا بودن منابع نفتی مورد برای زیارت اعتاب مقدسه آنان هر سال عده زیادی از شیعیان مختلف جهان از جمله ایران ، پاکستان ، افغانستان وسایر کشور های اسلامی بعراق سفر میکنند. زوار شیعه و سایر توریست ها منبع درآمد قابل توجهی برای کشور عراق هستند .

*** ایران و عراق**

مناسبات حسنه و علائق معنوی بین دو ملت ایران و عراق از دیر زمانی وجود داشته که اعصار و قرون گذشته بر استحکام آن افزوده است . هر دو ملت درلوای دین مقدس اسلام دارای یك آئین و روش و معتقدات واحدی هستند که در نتیجه یکرشته مودت امیز و ناگسستنی برای این دو کشور ایجاد شده است . سر زمین عراق از آنجا که مدفن پیشوایان دین ماست منبع فیوضات و برکات مذهبی ایرانیان است .

● وسعت و جمعیت

عراق در حدود ۴۵۳ هزار کیلو متر مربع وسعت دارد که ازطرف شمال با ترکیه و سوریه ، ازطرف مغرب با سوریه و اردن ، از طرف جنوب با عربستان سعودی و کویت و از طرف مشرق با ایران همسایه و هم مرز میباشد .

جمعیت عراق در حدود ۷ میلیون نفر است که اکثریت آنها در اطراف رودخانه های دجله و فرات ساکن هستند .

آب رودخانه های مزبور مورد استفاده مردم در کار کشاورزی است . از چهل سال قبل مقدمات مکانیزه کردن کشاورزی درعراق فراهم شد و کشاورزان عراقی توانستند صحاری سوزان خود را به باغهای مرکبات ، خرما و درختان دیگر مبدل سازند .

● خرما ، خرما

مهمترین محصول عراق خرماست.

در سال ۱۵۳۴ میلادی بین‌النهرین و سایر قسمت های شبه جزیره عربستان ضمیمه متصرفات ـ امپراطوری عثمانی گردید .دراین زمان بین‌النهرین از ۳ استان مهم بغداد ـ بصره و موصل تشکیل میشد که در هر کدام یك واحد بزرك نظامی مستقر بود .

در جنك بین‌الملل اول عراق بدست متفقین افتاد و بالاخره در سال ۱۹۳۱ کنفرانسی در قاهره تشکیل شد و طی این کنفرانس پایه های تشکیل دولتی در عراق مستقر گردید که پادشاه آن ملك فیصل فرزند ملك حسین باشد اما تحت قیمومت انگلستان باقی بماند .

تا تیر ماه ۱۳۳۷ عراق رژیم سلطنتی داشت ولی در این موقع کودتای عبدالکریم قاسم بسلطنت خانواده فیصل پایان داد و از آن پس رژیم جمهوری بر قرار شد .

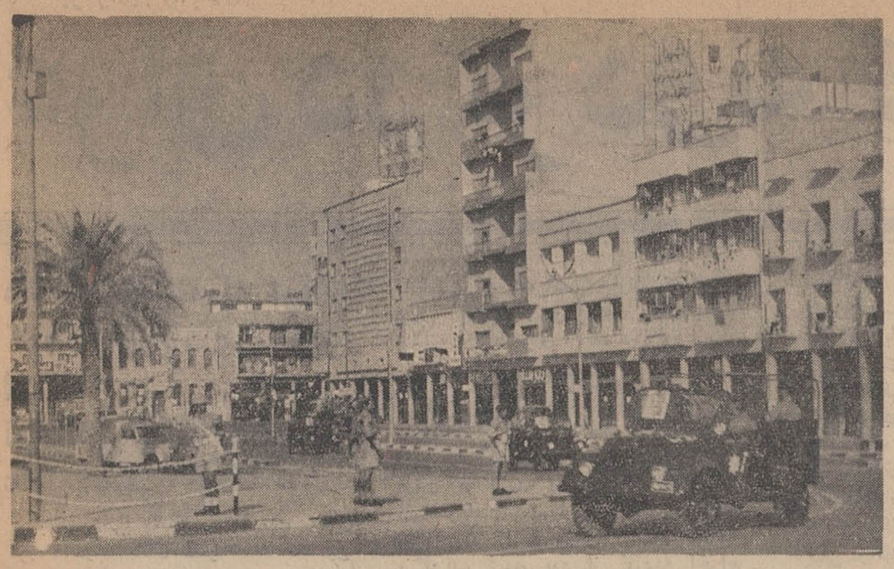

بغداد پایتخت کشور نفت و خون

کودتای دیروز عراق
این پایان ماجرا نیست

دیروز یکبار دیگر آرامش عراق بهم خورد و کودتای نظامی وضع سیاسی واجتماعی آنکشوررا مغشوش ساخت . کشورعراق درعمر خودشاهد حوادث بسیاری بوده که مهمترین آنها کودتای بکرصدقی ،کودتای رشید عالی‌گیلانی، کودتای عبدالکریم قاسم، کودتای عبدالسلام عارف و بالاخره کودتای امروز است .

انگلستان پس از طرد ارتش عثمانی و یك سلسله اقدامات وانقلابات خونین درسال ۱۹۲۰ عراق را تحت حمایت خود قرار داد و زمام کشور بدست ملك فیصل سوم سپرده شد . طبقه روشنفکر عراق از دخالت انگلستان و حکومت های وقت ناراضی بود تاآنکه در ۱۹۳۶ کودتائی بدست ژنرال بکرصدقی و براهنمائی حکمت سلیمان صورت گرفت ولی حکومت انقلابی بیش از ده ماه دوام نیافت .

درآوریل ۱۹۳۹ ملك غازی براثر تصادف اتومبیل کشته شد و مردم عراق این حادثه را یك توطئه خائنانه خارجی دانستند ، بدنبال این حادثه وهمزمان باجنك بین‌الملل دوم رشیدعالی گیلانی دست بکودتا زد . هدف وی دور نگهداشتن عراق از جنك بودولی کودتای اورنك آلمانی بخود گرفت .

هنگامیکه انگلیس هاموفق شدند رشید عالی بایران فرار کرد وعبدالاله بعنوان نایب‌السلطنه قدرت را در دست گرفت ولی وضع عراق هرگز آرامش نیافت .

حکومت عبدالاله بعنوان نایب‌السلطنه همچنان ادامه‌داشت زمامداران بیشماری روی کار آمدند و برنامه ها وطرحهای بسیاری برای اصلاح وضع اجتماعی و اقتصادی عراق وبالنتیجه جلب رضایت مردم عرضه کردند ولی هیچیك ازآنها ازپشتیبانی بیدریغ مردم برخوردار نشدند ونخواستند یا نتوانستند در جهت خواست های واقعی ملت عراق گام بردارند . اوضاع آشفته ووضع ناآرام سیاسی واجتماعی ، همچنین فقر اقتصادی و فاصله زیاد طبقاتی که در زیر سرپوشی از آرامش ظاهری بنهان بود بالاخره نتایج وخیم خود را در ۲۲ تیر ماه ۱۳۳۷ ببارآورد.

در این روز افسران ارتش عراق برهبری سرهنك عبدالکریم قاسم دست بکودتای خونینی زدند و رهبران عراق ازجمله ملك فیصل، عبدالاله ونوری سعید رااز میان برداشتند. این واقعه طرز حکومت را عوض کرد ورژیم جمهوری در عراق جانشین حکومت سلطنتی گردید .

قدرت از دست عبدالاله بدست عبدالکریم قاسم منتقل شد امارژیم نظامیها چاره دردهای بیشمار اجتماعی واقتصادی کشور نبود . واژگون ساختن حکومت نوری سعید درحقیقت حکم یك مسکن قوی را داشت اما نتوانست علاج واقعی دردهای اقتصادی و اجتماعی عراق باشد .

از آن پس مسابقه قدرت و تلاش برای دردست گرفتن اهرمهای آن بین ژنرال‌ها وسرهنك هائی مانند قاسم ، شواف وعارف ، عبدالکریم مصطفی و عبدالکریم لطیفی شروع شد.

حکومت قاسم نتوانست پایه های نوینی برای زندگی توام باآسایش مردم عراق پی ریزی نماید . این حکومت و حکومت های بعد از آن فاقد ایدئولوژی سیاسی واجتماعی وبرنامه های مترقی اقتصادی بودند واز همه مهمتر آنکه در سرهنك‌ها و ژنرال‌های عراق جهان بینی دقیق وروشن‌نگری علمی متناسب بانحولات قرن ما وجود نداشت . نمیتوانستند بادیده‌محدود خویش فاصله های عمیق طبقاتی و وضع اسف‌بار اجتماعی را بخوبی درك کنند ، فاصله هائی که قدرت‌رادر کام خود میکشد و درطوفانهای مهیب خویش محو ونابود میسازد.

بالاخره در بهمن ۱۳۴۱ کودتای عارف قدرت را از چنك عبدالکریم قاسم بیرون آورد و ژنرال تازه نفسی با امیدها و آرزوهای بسیاربجای ژنرال دیگری نشست ولی عارف نیزپدیده تازه‌ای برای مردم عراق نبود ونمیتوانست ارمغانهای جدیدی باخود بیاورد . او مهره‌هارا جابجا کرد و در صحنه آشفته سیاست عراق فقط جای افراد را عوض ساخت .

باکشته شدن عارف درتصادف هواپیما برادرش جانشین وی گردید و باهمان دید سیاسی واجتماعی منتهی قدرتی ضعیف‌تر و سیاستی آرام‌تر برکرسی ریاست جمهوری تکیه زد.

بالاخره کودتائی که از مدتها پیش انتظار آن میرفت امروز بوقوع پیوست و بعثی‌های عراق رژیم عارف را سرنگون ساختند . این آشفتگی ها و کودتاهای پی‌در پی ریشه‌های بسیار عمیق دارد تازه این پایان ماجرا نیست . پایان ماجرا وقتی فرامیرسد که زیربنای جامعه محکم گردد ، فاصله های عمیق طبقاتی از میان برداشته شود ،اصلاحات ارضی واجتماعی با قدرت انجام گیرد ، فقر ، بیسوادی ، نارضائی از جامعه رخت بربندد و بالاخره زمامداران عراق باروشن‌بینی وژرفنگری خاص زمان ما تحولات اجتماعی و سیاسی قرن را درك کنند .

سازمان فرهنگی شهپرست و هوشمند

کودکستان ـ دبستان و دبیرستان دخترانه وپسرانه همه روزه ثبت‌نام میکند

تلفن‌های ۲۱۹۷۷ـ ۵۱۹۲۷ ـ ۴۷۶۲۸ ۱ـ۵ آـ۱۱۳۷۹

باران مصنوعی ایمز آمریکا

نماینده انحصاری شرکت باران خیابان آیزنهاور تلفن ۹۵۰۱۰۹

یك اثر لطیف ـ یك جواهر نایاب

«یکشنبه‌های سیبل» دردو هفته اول نمایش آنچنان شور و هیجانی در میان علاقمندان سینما بپاکرد که نظیرش تاکنون کمتر دیده شده است .

آغاز سومین هفته نمایش

از امشب در سینما دیاموند

یکشنبه‌های سیبل

باشرکت: هاردی کروگر ـ نیکول گورسل ـ پاتریشیا گوتزی

بازیگردان: سرژ بورگینیون موزیك از: موریس ژار

بلیط را میتوانید قبلا در گیشه سینما رزرو فرمائید.

خواب خوش با کریر

کولر کریر در تابستان های گرم با نسیم بهشتی خود اطاق شما را خنك نگاهمیدارد وخواب نوشین را بشما ارزانی میکند کریر بدست کسانی ساخته میشود که صنعت، تهویه مطبوع را بوجود آورده و بیش از نیم قرن رهبری کرده‌اند.

کریر بی‌صدا ـ کم مصرف و دارای بزرگترین قدرت خنك کننده باسرویس فنی مجهز

Carrier

نماینده انحصاری ـ شرکت شعله خاور

نخت جمشید ـ چهارراه بهار تلفن های ۴۵ ـ ۷۵۶۱۴۱

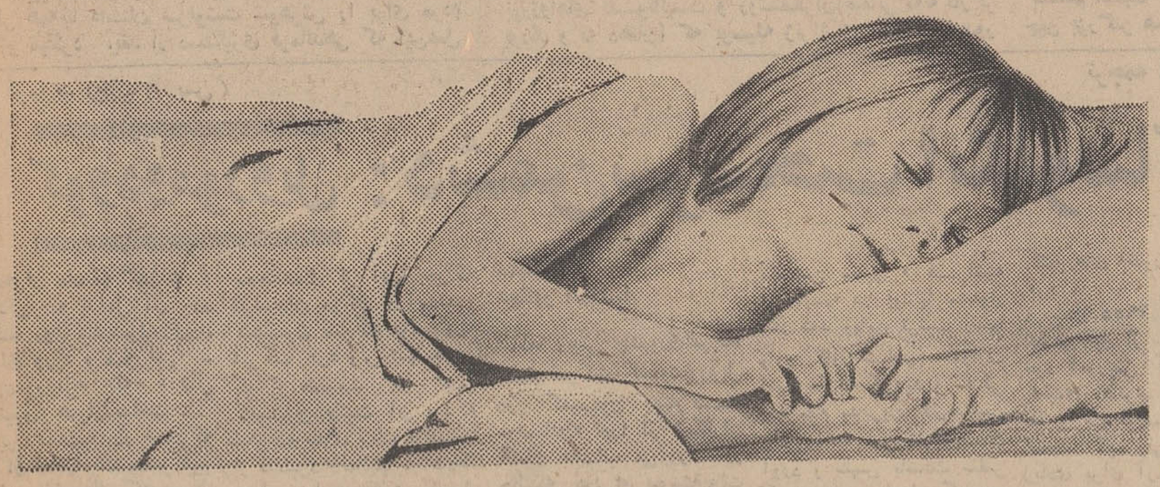

قسمتی از نمایندگان فروش در تهران

فروشگاه کلمن
فروشگاه تابان
فروشگاه محمدی
فروشگاه کرمل
فروشگاه مناژ
فروشگاه چاردیوار
فروشگاه کیهان
فروشگاه الکتروامید
فروشگاه الکترو سرویس

خیابان اسلامبول
خیابان اسلامبول ـ چهارراه لاله‌زار
خیابان نواب ـ چهارراه گلکار
خیابان شاه
خیابان سعدی ـ روبروی بانك ملی
شاهرضا نبش کاخ شمالی
چهارراه یوسف‌آباد
خیابان شاه
خیابان شاه

رستوران تراس

قصریخ

با ارکستر «ربلز» افتتاح گردید و آماده پذیرائی میباشد .

تراس برای مهمانان معرفی شده آزاد است

از : خبرگزاریهای جهان

عراق در گردونه کودتا!

دهسال است که عراق با کودتاهای پی‌درپی روبرو است
آشفتگی اوضاع اقتصادی عامل اصلی کودتا بود

پریشب شهر بغداد در کرمای خفقان آور ۴۳ درجه بالای صفر شاهد نخستین کودتای نظامی در جهان عرب پس از جنگ ژوئن ۱۹۶۷ بود، معذلك بنظر نمی رسد که شکست اعراب در جنگ شش روزه منشاء اصلی انقلاب جدید عراق باشد .

● **دهمین سال**

عراق سه‌روز قبل مراسم دهمین سالگرد انقلاب چهاردهم ژوئیه را که منجر به سقوط رژیم ملك فیصل و برقراری حکومت جمهوری در این کشور شد برپا کرد.

دهسال قبل ، روز چهاردهم ژوئیه ۱۹۵۸ ژنرال عبدالکریم قاسم با یك کودتای خونین نظامی رژیم پادشاهی عراق را واژگون ساخت و حکومت جمهوری در این کشور اعلام کرد و از آن پس همه ساله مراسم با شکوهی باین مناسبت برپا میشد ولی از سال گذشته که عراق براثر شکست اعراب در جنگ با اسرائیل عزای ملی اعلام کرده است این مراسم بسادگی برگزار میشود

● **کاملا غیر منتظره**

کودتای جدید عراق با اینکه کاملا غیر منتظره بود معذلك ازمدتی قبل آثار یك نوع ناراحتی در این کشور بچشم می‌خورد اما ظاهرا این ناراحتی از چهارچوب کابینه و اطرافیان نزدیك دولت تجاوز نمی کرد .

میگویند ژنرال یحیی روز ۱۲ ژوئیه استعفای خودرا به عارف تسلیم کرده و رئیس جمهوری عراق از وی خواسته بود که موقتا بامور جاری کشور رسیدگی کند .

قبل ازاو عبدالکریم قرحان وزیر کشاورزی که اختلاف نظر شدیدی با طاهر یحیی پیدا کرده بود از مقام خود کناره‌گیری کرد و یکی از وزیران سابق عبدالحسین زلزله بجای وی باین سمت برگزیده شد

این تغییرات که نشانه بروز یکنوع بحران در دولت عراق بود بمذاق برخی از فرماندهان نظامی خوش آیند نبود .ظاهرا عارف تصمیم گرفته بود کابینه عراق را بطور کامل ترمیم کند و برای این منظور یکی از طرفداران جدی خود ، محسن حسین الحبیب را که سفیر عراق در مسکو است به بغداد احضار کرده بود .

الحبیب که یك افسر بازنشسته ارتش عراق است قرار بود بجای طاهر یحیی کابینه جدید عراق را تشکیل دهد.

● **مقدمات سقوط**

یکی از مشکلات بزرك عراق که شاید علت اصلی بحران داخلی کابینه باشد این بود که طاهر یحیی می‌خواست بهر قیمت که باشد« اسمعیل خیراله» وزیر امور ریاست جمهوری راکه از ژوئیه ۱۹۶۷ به کفالت وزارت امور خارجه برگزیده شده بود از کابینه اخراج کند . از قرار معلوم درهنگامی که عارف و طاهر یحیی برای رفع بحران کابینه مشغول مذاکره بوده‌اند گروهی ازافسران ارشد ارتش عراق مقدمات سقوط آنهارا فراهم می ساخته‌اند .

سرانجام نقشه افسران کودتاکننده پریشب بمورد اجرا گذاشته شد .

* **تیپ دهم**

کودتا در اواسط شب بوسیله تیپ دهم زره پوش که ماموریت حفاظت از شهر بغداد رابعهده داشت با همکاری ستاد نیروی هوائی انجام شد و گارد ریاست جمهوری نیز به کودتا کنندگان پیوست

افسران محافظ کاخ ریاست جمهوری نیمه های شب باتاق عارف رفته واورا از خواب بیدار کرده بودو یکسر بفرودگاه بغداد بردند و از آنجا بوسیله هواپیمائی که آماده پرواز بود بمقصد نامعلومی اعزام داشتند

* **نترسید**

وقتی که اتومبیل حامل عارف بسوی فرودگاه در حرکت بود تانکها تمام چهار راهها و نقاط حساس شهر را اشغال کرده بودند ولی مردم بغداد بیخبر از همه جادر خواب راحت بودند اندکی بعد صدای پرواز دسته های هواپیما بر فراز شهر ساکنین بغداد راازخواب بیدارکرد. در اینحال صدای رادیو بغداد که بوسیله بلندگوها پخش میشد بگوش رسید که می گفت :

«نترسید ،اینها هواپیماهای انقلاب ملی هستند» بلافاصله رادیو اعلام کرد فرماندهی گارد ریاست جمهوری و تیپ دهم زره پوش باموفقیت کامل وظیفه‌ای را که به عهده آنها گذاشته شده بود انجام داده‌اند .

باین ترتیب حتی بدون آنکه یك تیرتفنك شلیك شود رژیم عارف ساقط شد و رژیم دیگری زمام امور را در عراق بدست گرفت .

هنوز هویت رهبران کودتا کاملا فاش نشده است .

● **سوسیالیست**

ولی ظاهرا شورای فرماندهی انقلاب که اختیارات رادر عراق بدست گرفته از افسران سوسیالیست متمایل به حزب بعث تشکیل شده است .

حزب بعث تا ۱۸ نوامبر ۱۹۶۳ درعراق حکومت میکرد و در آن تاریخ عبدالسلام عارف برادررئیس جمهوری بر کنارشده عراق با یك کودتای نظامی دست آنهارا از قدرت کوتاه کرد ..

بعقیده ناظران سیاسی روز ـ افزون افکار عمومی از «بی کفایتی» دولت یکی از علل عمده سقوط رژیم عبدالرحمن عارف می باشد . دولت عارف در مدت بیش از دو سال نتوانست مسائل داخلی عراق از جمله بحران شمال رابر طرف ساخته ویك سیاست نفتی که منطبق با منافع حقیقی ملت عراق باشد اتخاذ کند وازاین رو روز بروز برشماره مخالفین دولت در میان مردم غیر نظامی ونظامیان افزوده میشد تاسرانجام این نارضایتی به سقوط حکومت عراق منجر شد .

یك نکته مسلم این است که از آغاز سقوط رژیم ملك فیصل عراق درگردونه کودتاافتاده و معلوم نیست چه وقت ازاین گردونه خارج خواهد شد .

عارف : از بهار ۱۳۴۵ تا تابستان ۱۳۴۷

ژنرال عبدالرحمن عارف روز ۲۷ فروردین ۱۳۴۵ یعنی دو روز پس از کشته شدن برادرش مارشال عبدالسلام عارف در یك حادثه هوائی بریاست جمهوری عراق برگزیده شد.

عبدالرحمن عارف برادر بزرگتر عبدالسلام عارف است و پنجاه و یك سال دارد .وی در یك خانواده ثقیر بدنیا آمد و مانند برادرش دوران کودکی سختی را گذرانیده است .

عبدالرحمن با برادرش عبدالسلام در یك سال وارد دانشکده افسری شد و در دوران رژیم سلطنتی عراق پست مهمی نداشت ، در حالیکه برادر کوچکترش عبدالسلام در نهضتی که مخفیانه مقدمات سرنگون کردن رژیم ملك فیصل را فراهم میساخت وارد شد .

عبدالرحمن در آن هنگام افسر جوانی بود و خود را بمبارزات سیاسی آلوده نکرد. پس از اعلام جمهوری در ژوئیه ۱۹۵۸ عبدالرحمن بفرماندهی لشکر پنجم عراق انتخاب شد و باتوافق برادرش مقدمات سرنگون ساختن رژیم یعنی را که در فوریه ۱۹۶۳ در عراق برقرار شده بود فراهم ساخت.

عبدالرحمن یك سال بعد بدرجه سرلشگری ارتقاء یافت و از طرف برادرش مامور شد که از مناطق شمالی عراق دیدن کرده و با ملامصطفی بارزانی رهبر عشایر کرد وارد مذاکره شود .ولی مذاکرات بغداد با نمایندگان عشایر شکست خورد و جنگ درشمال عراق باردیگر آغاز گردید.

عبدالسلام عارف درسپتامبر ۱۹۶۵ قبل از عزیمت به کازا ـ بلانکا برای شرکت در کنفرانس سران کشور های عربی عبدالرحمن را بعضویت شورائی که می‌بایستی در مدت غیبت او اداره امور کشور رابعهده بگیرد منصوب کرد ودرهمان هنگام بود که ژنرال عبدالرزاق فرمانده نیروی هوائی درصدد برآمد قدرت را بدست بگیرد ولی کودتای او باشکست روبروشد و عبدالرحمن درعقیم ساختن این کودتا نقش مهمی ایفا کرد . عبدالرحمن در آوریل سال ۱۹۶۶ در راس یك هیئت نظامی مهم برای گفتگو در باره خریداسلحه ازشوروی بمسکو رفت ودرا ثنای همین مسافرت بود که برادرش در یك حادثه هوائی کشته شد و ژنرال عبدالرحمن با شتاب به بغداد بازگشت و دو روز بعد مقام ریاست جمهوری برگزیده شد ولی عارف بارها گفته بود که اهل سیاست نیستو ترجیح میدهد دریك پست نظامی انجام وظیفه کند.

خاموشی دوساله عراق درهم شکست

طی ده سال گذشته کشور عراق ناظر کودتاها و جنگ هائی خونین ناشی ازاین کودتاها بوده است ، هرچندسال یکبار تانکها که گوئی ازشدت بیکاری روبکودتا آورده‌اند بخیابانها سرازیرشده وفرماندهان آنها یکی را ازحکومت برداشته و دیگری را جای آن نشانده‌اند و این داستان تا بامروز همچنان تکرار میشود ، کودتای اخیر عراق یکبار دیگر تانکها وزره‌پوشها وهواپیماها را بمیدان آورد و خاموشی دو ساله بغداد را باغرش خوددر هم شکست .

از: هرالد تریبون (چاپ امریکا)
ترجمه : هوشنك کوچك شوشتری

امریکا:
یا جنگ یا رفاه مردم!

ایالات متحده واتحاد شوروی کوشش های تازه‌ای رابرای یافتن راهی بمنظور خاتمه‌دادن بجنك وبتنام آغاز کرده‌اند، آثار این کوشش‌ها از هم‌اکنون در اتمسفر کنفرانس پاریس بچشم میخورد، اما هردو کشور احساس میکنند درقبال کوششهای خود با مقاومتی جدی ازطرف مردم کشورهایشان روبرو هستند ، آنها مجبورند برای جلب رضایت مردم خود از وسائلی استفاده کنند ، اما این مسئله متضمن گرفتن وقت و طولانی‌شدن بیش از پیش جنك است .

● **عواقب شکست**

رهبران دوکشور آمریکا بیش از مردم کشورهای خودبه‌عواقب شکست مذاکرات وبتنام واقفند . آنها میدانند شکست این مذاکرات بمعنی اوج بیش از حد معمول وخطرناك جنك در ویتنام است . تصور اینکه روزی جنك در ویتنام محتاج به گسترش بوده و تاکتیکها و سلاحهای جنگی غیرمعمولی جایگزین جنك محدود کنونی شود لرزه براندام رهبران امریکا و شوروی میاندازد .

گسترش جنك در ویتنام مالا بارو قرارداد منع گسترش سلاحهای اتمی تناقض دارد ،در حالیکه تبلیغات در اطراف این قرارداد بشدت ادامه دارد ادامه و گسترش جنك در ویتنام اعتقاد کشورهای جهان را به‌روح این قرارداد متزلزل میکند . از طرف دیگر روش چین نیز قابل صرفنظر کردن نیست.

چین حالا دیگر علنا ویتنام شمالی را بخاطر آغاز وادامه مذاکرات صلح تقبیح کرده و خواهان ادامه جنك با آمریکا در خاور دور است واین درست درلحظاتی است که مناظره شدیدی بین رهبران آمریکا برای تقلیل مداخلات این کشور در سرنوشت کشورهای دیگر در جریان بوده و آثار این مناظرات ممکن است در بودجه آینده این دولت تاثیر تضعیف کننده داشته باشد .

● **مخارج عظیم**

تمایل آمریکا به پایان‌دادن به جنك ویتنام ازهم‌اکنون در برنامه‌های عمرانی وافزایش مخارج اجتماعی و اقتصادی داخلی بچشم میخورد ، اما آمریکا به فراست دریافته است که اصلاحات داخلی باادامه جنگی خارجی منافات داشته و تحمل هردو درآن واحد از امکانات او خارج است وبرای نمونه میتوان اظهارات آقای «ژزف بار» رئیس خزانه‌داری امریکا را دراینجا بازگو کرد ، او اعلام داشته است از نظر مالی مطلقا امکان تحمل جنگی مثل جنك ویتنام مقدور نیست . امریکا یا باید بجنگد یا باوضاع داخلی خود بپردازد ، با ادامه جنك ویتنام مخارج جنگی با نسبتی بسیار عظیمتر از مخارج اصلاحات داخلی افزایش خواهد داشت وباتوجه به‌رشد جمعیت ادامه جنك مستلزم کاستن هرچه بیشتر هزینه های رفاه اجتماعی است .

«بار» اضافه میکند ، رئیس جمهور آینده چنانچه خواهان موازنه پرداخت های ما بصورت کنونی باشدهمان اشتباهی را مرتب شده است که اسلاف او مرتکب آن شده‌اند ، او باید از پخش دلارهای خود تاحد امکان جلوگیری کند وتمایل کشورهای دیگر را از ذخیره دلارامریکا تاحد امکان بکاهد ودر قبال این اقدامات آقای رئیس جمهور آینده در درجه اول به‌مسائل فرهنگی ، بهداشتی ، مسکن، شغل و ذخیره کردن پولهای لازم برای موارد ضروری بپردازد .

● **اصلاحات ملی**

آقای همفری که تصور میکند رئیس جمهور آینده ایالات متحده خواهدبود دائم در نطق های خود از اصلاحات ملی سخن میگوید ، او معتقد است که باید طرح مارشال بجای اینکه در خارج از مرزهای امریکا اجرا شود بهتر است در شهرهای ایالات متحده بموقع اجرا گذاشته شود ، ولی آقای همفری غافل از آنست که اجرای چنین طرحی مستلزم مخارجی است برابر با بیست میلیارد دلار در هرسال وتامین این رقم قابل توجه‌جز بوسیله کاستن مخارج دفاعی راهی دیگر ندارد .

آقای «بار» اضافه میکند «اگر وزارت دفاع آمریکا تصمیم داشته باشدهمچنان نیروهای خودرا در خارج از کشور نگه دارد جدا باید گفت که امکان هیچگونه تقلیل در بودجه دفاعی نخواهد بود».و مالا باعدم توفیق در تقلیل بودجه نظامی موفقیتی در اجرای برنامه‌های عمرانی نیز نصیب امریکائیها نخواهد شد .

کاندیداهای ریاست جمهوری امریکا در مقابل «نگهداشتن نیروهای امریکائی درخارج» عقاید متفاوتی دارند ،مك کارتی میگوید در صورت انتخاب بریاست جمهوری از این امر جلوگیری خواهد کرد ،اما آقای همفری معتقد است که هم‌میتوان نیروها را در خارج نگهداشت و هم برنامه‌های عمرانی را باجرا گذاشت و همین مسئله امکان اصلاحات اجتماعی آینده را دچار تزلزل خواهد کرد.

۳ـ دیدار مائو با اندره مالرو

نویسنده : آندره مالرو (وزیر امورفرهنگی فرانسه)

ترجمه : هوشنك کوچك شوشتری

مائوتسه‌تونگ: روسها چیانکایچك را تقویت میکردند!

نمایش مراتبها وتلخی‌ها بصورت یك اعتراف عمومی درآمده بود ، در دهات مردم اعتراف میکردند آمانه‌اعتراف بگناه بلکه اعتراف به‌رنجهائی که متحمل شده بودند.

در تمام دهات حالات مشابهی دراین اعترافات بچشم میخورد : «مرثیه‌ای از بینوائی» . بعضی از این اعترافات براستی مخوف ووحشتناك بودند . زنی دهاتی برایم تعریف میکرد که برای اطلاع از شوهر زندانیش به فرماندهارتش کومین‌تانگ در یکی از دهات مراجعه میکند ، باوجواب داده میشود که شوهرش در یکی از باغات‌ده است، وقتی زن برای دیدن شوهرش به‌ده مزبور میرود جسدشوهرش را می‌بیند که سرش را از تن جدا کرده وروی شکمش گذاشته بودند ، زنك سربریده .شوهرش را برمیدارد، سربازان بزور سرشوهرش را گرفته و مانند توپ به یکدیگر پاس میدادند .

این داستان بعدها شهرت زیادی پیداکرد زیرازن دهاتی همه‌جا داستان سرنوشت شوهرش را برای مردم بازگو میکرد ،بعد از دستگیری فرماندهی که این عمل رامرتکب شده بود زن دهاتی روزی باو حمله کرده و چشمانش را ازهم درید .

● **اختراع**

ماا‌ین ناراضیان را در خیلی از دهات بدورهم گرد آورده و باعتراضاتشان سازمان دادیم ، اما هرگز این نارضایتی ها را از خود اختراع نکردیم.»

من گفتم : «در شوروی یك حزب ارتش سرخ را بوجود آورد ، اما در چین بنظر میرسد که این ارتش آزادی‌بخش بوده که حزب رابوجود آورده.»

مائو گفت : «ماهرگز اجازه نمیدهیم اسلحه درحزب حکومت کند ، اما این حقیقت دارد که «ینان» بااسلحه سازمان داده شده است ، ازیك انبار اسلحه همه‌گونه انتظاری میتوان داشت اما در مورد اینان مابا مسئله‌ای در جنوب برخورد کردیم که بسختی میتوانستیم آنرا باور داریم ، این مسئله درزمان راه‌پیمائی طولانی مانبود، بورژواهای ناسیونالیست و روشنفکران(طبقاتی که نه کارگر بودند و نه دهقان) که بوسیله ژنرالهای چانکایچك بدور هم گرد آورده شده بودند درصدد اقداماتی بودند ، خود این ژنرالها نیز از جانب امریکائیها تقویت میشدند.

آنها تصور کردند که ماباشیوه‌های قدیمی باآنها وارد جنك خواهیم شد ، اماماچنین کاری نکردیم وگذاشتیم تاارتشمان بمراتب قویتر از ارتش چیانکایچك شود، او تمام شهرهارا بمنظور دفاع در مقابل حملات ما مجهز کرده بود ، اما ماهرگز به‌شهرهایورش نبردیم . »

● **اشتباه روسیه**

پرسیدم : «بخاطر کدام یك از اینها بود که‌روسها مدتی مدید از شما غافل ماندند .»

مائو گفت : «احساسات دوستانه‌روسها متوجه‌چیانکایچك بود ، هنگامی که او از چین فرار کرد سفیر شوروی آخرین کسی بود که آرزو داشت اورا بدرقه کند.»

گفتم : «روسیه اشتباه کرده بود ، اما ممکن است شماهم اشتباه کرده باشید آقای مائو ، شما درحال ساختن چین بزرگتر هستید ، شما امیدوار هستید باروی آوردن به ماشینیسم و توسعه هرچه بیشتر طبقه کارگر آثار کشاورزی قدیمی را از بین ببرید ، اینطور نیست؟ »

مائو گفت : «این بار وقت زیادی میخواهد،شاید دهها سال ، ماهم بدوستانی احتیاج خواهیم داشت، قبل از هرچیز باید بااین دوستان ارتباط داشته باشیم ، دوستان انواع مختلف دارند ، فرانسه یکی از این انواع است، اندونزی نوع دیگری است .

عطف بسخنان وزیر خارجه شما نمیخواهید دنیا بوسیله اتحاد شوروی و ایالات‌متحده بدوقسمت تقسیم‌شود،فرانسه استقلال خودرا در قبال سیاست آمریکا بمنصه ظهور رسانده است. »

گفتم : «ما مستقل هستیم ولی از متفقین آنها محسوب میشویم . »

از آغاز مصاحبه من با مائو او هیچگونه حرکت بخصوصی نکرد ، حرکات او منحصر به‌بردن سیگاربمیان لبان و تکاندن خاکستر سیگار در زیر سیگاری بود،در مجموع او بیمار بنظر نمیرسد . باجمله اخر روی‌صندلی نیم‌خیز شده و سپس دستهایش را دردوطرف صندلی رها کرد : «متفق شما ! آنها چقدر خوبند ، ایالات متحده یعنی امپریالیسم امریکا و بریتانیای کبیر یعنی کشوری که دوسره‌بازی میکند ، انگلیسها امپریالیسم امریکارا حمایت میکنند .»

جواب‌دادم : «مالزی رافراموش نکنید.»

مائو گفت : «ماهرانچه را که لازم بوده انجام داده‌ایم، اما کسی چه میداند در سالهای آینده چه‌اتفاقی خواهد افتاد . »

گفتم : «آیا هنوز نیروئی مقتدر که مخالف‌شما باشد در چین موجود است ؟»

گفت :«هنوز بورژواهای ناسیونالیست وجود دارند، روشنفکران هم همینطور ، اماآنها حالا دیگر فرزندهائی هم دارند .»

پرسیدم : «چرا روشنفکرها ؟»

مائو گفت : «طرز تفکر انها ضد مارکسیستی‌است، درروزهای آزادی چین ماا‌ز پیوستن آنها بصفوف خود حتی از کسانی که دومین‌تانك را حمایت میکردنداستقبال کردیم زیرا ماا‌ز لحاظ مارکسیستهای روشنفکر درمضیقه بودیم ، اما تاثیر آنها بخصوص‌بروی جوانان مدتها است ازبین رفته .

گفتم : «سفیر کبیرما در کشور شما میگویددراقامت چندساله‌اش مشاهده کرده که جوانان عمیقا بشما اعتقاد ندارند .»

گفت : «هرکس یك نوع فکر میکند.»

من میدانستم که مائو مانند ژنرال دوگل شدیدا نسبت بمسائل جوانان علاقمند بوده و آگاه بود که‌جوانان چین طرز تفکرهای مختلف دارند .

از: لوموند (چاپ پاریس)

ترجمه : علی‌بهارلو

کوودوموروویل : دشمن سرسخت انگلوساکسون!

بحران ماه مه گذشته و حوادثی که بدنبال آن در فرانسه روی داد سرانجام راه رابرای ورود « موریس ـ کوودموروویل» به « هتل ماتینیون» هموار ساخت .

این نخستین بار است که پس از سالها یك سفیر کبیر و وزیر خارجه‌ای که ده‌سال تمام سیاست خارجی فرانسه را رهبری میکرد بمقام نخست وزیری میرسد .

او دوران خدمت خودرااز سمت بازرس امور مالی آغاز کرد و هنگام شکست فرانسه در سال ۱۹۴۰ جوانترین مدیر امور مالی و کارشناس اقتصادی بشمار میرفت .

وی در کنار گروهی از شخصیتهای فرانسوی که بعدها عده‌ای از آنها درجرگه طرفداران دوگل درآمدند در کمیسیون متارکه «ویسبادن» شرکت کرد ولی تنها هدفی که از عضویت در این کمیسیون داشت آن بود که اندوخته طلای بانك فرانسه را از دستبرد آلمانیها نجات دهد ودراین راه موفقیت کامل بدست آورد زیرا قبل از پایان جنك اندوخته از بانك فرانسه بالجزایر انتقال یافت.

«موریس کوودموروویل» بلافاصله پس از آنکه آلمانی ها بمنطقه آزاد فرانسه هجوم بردند به الجزایر رفت وخود را در اختیار ژنرال «ژیرو» گذاشت و اگر مخالفت روزولت نبود بعضویت کمیته آزادی بخش ملی پذیرفته میشد .

● **همکار آلمانها**

اما رئیس جمهوری امریکا بعلت شرکت کوودموروویل در کمیسیون متارکه «ویسبادن» اورا از همکاران آلمان بحساب می‌آورد در حالیکه خود او پیوسته دولت ویشی را علیه دوگل تحریك میکرد .

شاید همین مداخله در امور داخلی فرانسه سبب شده باشد که نخست‌وزیر جدید در شمار سرسخت ترین دشمنان برتری انگلوساکسون درآید .

پس از آزادی فرانسه و عادی شدن مناسبات رم و پاریس «موریس» به عنوان نخستین سفیر « فرانسه آزادشده» در ایتالیا مشغول کار شد وباین ترتیب رسما وارد کادر سیاسی وزارت امور خارجه گردید و اندکی بعد مقام مدیریت کل سیاسی رادروزارت امورخارجه بدست آورد و سپس باسمت سفیر کبیر بقاهره اعزام گردید.

درجریان این مسافرت بود که «کوودموروویل» علاقه زیادی به اعراب پیدا کرد او یکی از مخالفان جدی حمله فرانسه و انگلیس به کانال سوئز بود و هنگامی که در راس وزارت امور خارجه قرار گرفت اقدام ژنرال دوگل را در مورد تجدید نظر کلی در سیاست فرانسه نسبت به کشورهای خاورمیانه تائید کرد .

در سال ۱۹۵۵ مندس‌فرانس اندکی قبل از سقوط کابینه خود «موریس کوودموروویل» رابجای «هانری بونه» بسمت سفیر کبیر فرانسه در واشنگتن انتخاب کرد ولی وی فرصت زیادی برای آزمایش این پست نیافت واندکی بعد «هوو آلفانی» بجانشینی او بواشنگتن اعزام شد وموریس در بحبوحه بحران کانال سوئز به پاریس بازگشت وبا مقام سفیر کبیری به آلمان فدرال اعزام گردید .

● **شگفتی واشنگتن**

در یکی از ماههای مه ۱۹۵۸ هنگامی که مشغول بازی گلف بود بوسیله تلفن از پاریس بوی دستور داده شد که هرچه زودتر بپاریس بازگردد . فردای آن روز بود که درراس وزارت امور خارجه ژنرال دوگل قرار گرفت . انتصاب موریس ـ کوودموروویل بمقام وزارت امور خارجه فرانسه درمحافل سیاسی باشگفتی تلقی شد، زیرا درآن‌هنگام سیاستمدار تقریبا گمنامی بود اما در شرایط آن روز هیچ کسی بیش از او صلاحیت اشغال این پست مهم را نداشت. دوستی او بااعراب درهنگامی که مسئله الجزایر یکی از مهمترین مشکلات فرانسه به شمار میرفت ، برای حل این مسئله کمك زیادی می‌کرد

تحقیق تازه دانشمندان آمریکائی درباره بوجودآمدن ستارگان

خورشید در لحظه بوجود آمدن!

امروز نیز ستارگانی همانند پیدایش خورشید در شرف بوجود آمدن هستند

وضع عجیب ستاره‌ای که بنام «آر-مونوسروتیس» معروف است سرانجام از طرف یکی‌ازدانشمندان آمریکائی مورد تفسیر قرارگرفته است . این ستاره بااینکه در فاصله‌ای بسیار دور (۲۰۰۰ سال نوری) در کیهان قراردارد نسبتا نزدیك زمین دیده میشود ولی‌تیره بنظر میرسد و بنابراین رویت‌آن فقط بادوربینهای اختر بینی بسیار نیرومند امکان‌پذیر است .

دکتر«فرانك‌لو» اختر‌شناس‌معروف که جزء کادر دانشگاه «آریزونا» در شهر «توسکان»ازایالت‌آریزونا و دانشگاه «رآیس» در شهر «هوستون» از ایالت تکزاس می‌باشد ـ از مدتی قبل شیفته این حقیقت شد که هرچند پرتوستاره مزبور خیلی پریده رنك می‌باشد معهذا انوار نامرئی آن فوق‌العاده قوی است ...

مثلا وی دریافت که تشعشعات آن نسبت به وسعت بردطول‌امواج در حدود ۸۷۰ برابر انوارخورشید است .

● معادلات ریاضی

فرضیه دکترلومبتنی بر این حقیقت است که چیزی مانع نور ستاره مزبور میگردد بدون اینکه در کارسایر تشعشعات آن دخالت داشته باشد .

دکتر لوباکمك « بروس رایت» یکنفر از دانشجویان‌فارغ‌التحصیل دانشگاه رآیس از طریق معادلات ریاضی نشان دادکه ستاره مزبور ممکن است در مرحله‌اولیه‌تکوین باشد مانند خورشید که معتقدند قبل از تکوین سیارات این‌مراحل راطی کرده است .

* غبار و گاز

طبق این فرضیه خورشید ابتدا از توده‌ای از غبار و گاز بوجود آمد که نخست به‌آهستگی‌چرخش آغاز کرد و سپس بتدریج بعلت قوه جاذبه جمع گردید و آنگاه دوران خودرا سریعتر کرد .

فشارهای روزافزونی که‌درقسمت متراکم مرکز این توده غبار وگاز وجود داشت سرانجام‌آنقدرحرارت ایجادکرد که بصورت یك پدیده اتمی درآمد و در نتیجه موجب گردید که خورشید دائما درحال اشتعال باشد در حالیکه همواره بوسیله قسمتهایی ازابراحاطه‌شده است .

تنها پس از آنکه قسمتهای‌خارجی این توده‌های ابر متراکم شدوبه صورت سیارات دوار درآمدآنوقت بودکه انوار خورشید توانست‌به سراسر گیتی نفوذ کند .

دکتر لو معتقد است که ستاره «آر-مونسرویتس» ممکن است ستاره جوانی باشد که‌فروغ‌روشنی دارد لکن پرتوش تاحدی بعلت توده‌های غبار و گازهای محیط نامعلوم است ولی شاید در موقع خود یعنی ظرف چند میلیون سال دیگر قشری بهم زده بصورت سیاره‌ای درآید .

اگر نحوه تشکیل ستارگان چنین باشد شاید هم‌اکنون در پهنه گیتی میلیونها از این نوع سیارات وجود داشته باشد که استعداد ظهور حیات را دارند.

از مجله : بهداشت جهانی

همزیستی شگفت‌انگیز بین حیوانات!

ماهی یك ماهی بیمار را روی آب نگهمیدارد تا غرق نشود !!

آیا «تز» همزیستی‌مسالمت‌آمیز به‌آنگونه که بین نوع بشر ازآن صحبت میدارد در میان حیوانات نیز معنی و مفهومی دارد ؟

پروفسور «بوریج» امریکائی‌پس از تحقیقات زیاد در مجله‌بهداشت جهانی میگوید :

پاسخ سئوال فوق مثبت است زیرا بابکاربردن روشهای درست و مندهائی که برمبنای علمی قرار گرفته‌اند خواهیم توانست به‌رفتار آداب و رسوم و واکنش های فیزیولوژی جیوانات در بسیاری‌از موارد پی ببریم .

● تعاون

مسئله وجود یاعدم وجود تعاون و همکاری بین جیوانات‌از دیرباز ذهن بشر را بخود مشغول داشته است و انسان همواره میل داشته باین مسئله پی ببرد که آیاجامعه حیوانات نیز بمانند جوامع بشری از قواعد و اصول‌ویژه‌یی‌برخوردار هست یانه ؟

* عکس‌العمل هنگام مواجهه باخطر

اما در عین حال که نمیتوان جوامع حیوانات رابا اجتماعات بشری امروزه بطور دربست‌مقایسه نمود لیکن باید اذعان نمود که حیوانات نیز بهنگام برخوردباخطر یا خطرات ـ مانند انسان دست‌به یك سلسله اقداماتی میزند که ذیلا به تذکار نمونه‌هایی از آن مبادرت میشود :

● سك های شکاری مامور آذوقه

آهو بهنگام مواجهه با خطرو وقتی حس نماید که مثلابیری‌دارد بوی نزدیك میگردد صدائی ازخود بیرون میدهد که از فواصل نسبتا دور نیز قابل شنیدن است‌سك های شکاری وظیفه حمل آذوقه و مواد غذائی را به سك‌های ماده وسك‌های جوان و کم‌سال بعهده دارندوهیچگاه به‌آنهااجازه‌نمیدهند که برای بدست‌آوردن‌غذا وآذوقه از لانه‌های خود خارج شوند.

یك‌نوع ماهی نیز که دولفین نامیده میشود به ماهی های‌مریض که قادر به‌شنا کردن نیستند کمك می‌کند که بحالت استراحت‌برروی آب دراز بکشد و بدینوسیله‌مانع میشود که ماهی مریض غرق گردد .

● حیوانات هم سلام‌علیك میکنند

بسیاری از حیوانات نیز بمانند انسان‌بهنگام روبروشدن‌بایکدیگر ادای احترام می‌کنند بعنوان‌نمونه بارز این تیره میتوان از آهوی نر نام برد . آهوی نر بهنگام برخورد با دیگر آهوها باحرکات مخصوصی از قبیل بلندکردن‌شانه ها و نشاندادن نیمرخ سلام علیك‌و باصطلاح چاق‌سلامتی می‌کنند.

یك نوع از سك‌های نژادامریکائی نیز زمان روبروشدن با همدیگر یکدیگر رابومی‌کنند و بسروکول هم می‌پرند بطوریکه شخص خیال می‌کند آنها دارند همدیگررا گاز می‌گیرند اما پس از لحظه‌ای هر یك راه خودرا در پیش می‌گیرند بی‌آنکه صدمه‌یی به یکدیگرزده باشند .

این امر در موردسك‌های‌خانگی هم صدق می‌کند و بطوریکه‌ممکن است خود مابارها شاهد آن‌بوده باشیم آنها بهنگام برخورد با یکدیگر حرکاتی انجام میدهندکه حکم همان سلام‌علیك را در دنیای انسان‌ها دارد .

* آیا حیوانات بجان‌هم می‌افتند ؟

علیرغم نمونه‌ها و مواردبسیاری که دال‌بر وجود تعاون و همکاری بین حیوانات است بشر همواره چنین پنداشته است که نزاع و جدل در میان حیوانات از غرایز جدائی ناپذیر آنانست . آیا این پندار ناشی از این واقعیت نیست که حیوانات در بسیاری از موارد باانسان شباهت دارند ؟

بمانند انسان در مورد حیوانات نیز هنوز این ابهام روشن‌نگردیده که چرا بعضی از حیوانات تمایل به درنده‌خویی دارند و به عکس بعضی‌ها آرام و مسالمت‌جو .

علی‌ایحال امروزه با پیشرفت علوم حیوان‌شناسی دیگر تردیدی باقی نمانده است که حتی‌ریزترین حشرات مانند مورچگان نیز در جوامع ویژه‌یی که دارند از اصل تعاون و همکاری پیروی‌مینمایند .

تازه های علم و دانش

● عسل حافظ بافتهای‌زنده‌میشود

مسکو .

پزشکان گرجستان برای حفظ بافتهای زنده از عسل استفاده کردند .

خبرگزاری تاس که این خبر راپخش میکرد اضافه کردکه بررسی نشان داده است که عسل و شیره گیاهان که زنبوران برای ساختن عسل از ان استفاده میکنند دارای خاصیت میکروب‌کشی می باشد.پزشکان گرجستان با استفاده ازاین تحقیقات توانسته‌اند بافتهای مغزی ، قسمت هائی از انورت ، وبافتهای استخوانی را درمحلولی از عسل نگهداری نمایند .

* تلقیح مصنوعی ۱۰ درصد ثمر میدهد

بن : برای نخستین بار در المان فدرال استعلامی از ۳۰۰۰ پزشك در باره تلقیح مصنوعی زنان بعمل آمد و ۶۲ درصداز پزشکان به آن پاسخ دادند . از تعدادمزبور فقط ۵۷ پزشك مجموعا ۱۷۸ تلقیح مصنوعی انجام‌داده‌اند، که در ۱۷ مورد منتج به حاملگی گردیده است . این نسبت ۱۰ در صد در حدود همان نتیجه‌ایست ، که‌پزشکان در آلمان متحده امریکا بدست اورده‌اند .

* سد دشمن خاویار

مسکو : بزودی ممکن است شوروی از لحاظ خاویار در مضیقه قرار گیرد ، زیرا «استورژن» در رودخانه‌ولگا در حال از بین رفتن است .

این ماهی برای تخم گذاری از رودخانه ولگابسوی شمال حرکت می‌کند ولی در سر راه‌خود باسد های‌زیادی مواجه میشود . واین امر باعث میشود تخم گذاری این نوع ماهی کمتر صورت بگیرد .

یك تلویزیون برای هر پنج ژاپنی

طبق آماریکه از طرف بنگاه سخن‌پراکنی ژاپن انتشار یافته در حال‌حاضر از هرپنج نفر ژاپنی یك نفر دارای تلویزیون است .

بنابراین آمارتعدادتلویزیون های موجود در ژاپن بطور دقیق بالغ بر ۲۰۳۴۰،۲۱۸ دستگاه است که ۳۸۰۷۷۲ واحد از آنهارا تلویزیونهای رنگی تشکیل میدهد .

اورور

ارنگ ARJ

اطلاعیه

شرکت ارج درنظر دارد طبق‌معمول هر سال در اواخر بهمن‌ماه ۴۷ کلاسی جهت‌آموزش طریقه انتخاب و نصب صحیح کولر ارج تشکیل دهد لذا بدینوسیله به آقایان عاملین‌نصب‌تهران و شهرستانها (آنهائیکه دوره این کلاس را نگذرانده‌اند) اطلاع داده میشود دراسرع‌وقت نام و آدرس خود را به اطلاع‌اداره‌آموزش‌شرکت ارج‌برسانند تاترتیب دعوت آنها در موقع معین داده شود .

شرکت ارج

از امشب فقط در

سینما پلازا

پس از سرقت بزرك اسکناس از قطار انگلستان ، سرقت‌دیگری رخ‌داد که‌سرقت‌قبلی راتحت‌الشعاع‌قرارداد

فیلمی شاد برای همه بخصوص جوانان

سینه‌موند
دنیای هنر
نمایش دهنده بهترین آثار سینمائی جهان

ازامشب نمایش میدهد

«والت‌دیسنی» باردیگر اثری هیجان‌انگیز بوجودآورده که تمام افراد خانواده از تماشای آن لذت خواهند برد .

ضمنا «سینه‌موند» باطلاع میرساند که بزودی یك‌خبر جالب و هیجان‌انگیز برای تمام خانواده ها هدیه خواهد آورد .

اطلاعیه‌شرکت‌سهامی جیپ

همانطور که طی اطلاعیه‌های متعدد باستحضار عموم رسید مراسم قرعه‌کشی اتومبیل آریا اهدائی شرکت سهامی جیپ بدارندگان‌بلیطهای مسابقات فوتبال جام آسیائی روز پنجشنبه ۲۳ خرداد درسالن محمدرضا شاه برگزار شد و بحکم قرعه دارنده بلیط شماره

۳۵۴۲۸۰

برنده‌اتومبیل آریا

اعلام‌گردید . لذا بدینوسیله ا زدارنده بلیط مذکور خواهشمندیم برای دریافت جایزهٔ بزرك خود بشرکت سهامی جیپ (خیابان اکباتان- تهران) مراجعه نماید .

همانطور که قبلا نیز تذکرداده شده است در صورتیکه برنده تاساعت ۵ بعد از ظهر روز دوشنبه ۳۱ تیرماه ۴۷ خودرا به شرکت جیپ معرفی‌ننماید اتومبیل‌آریا بسازمان تربیت بدنی تسلیم‌خواهدگردید تا در دستگاه های ورزشی مملکت مورد استفاده قرارگیرد .

شرکت‌سهامی جیپ

پیشروصنعت اتومبیل‌سازی درایران

محصلین ما در خارجه

یکسال قبل در همین روز

اطلاعات در سرمقاله خودتحت عنوان فوق می‌نویسد .

تایکماه دیگر دومین دسته صد نفری نوباوگان وطن برای‌تعلیم و تربیت کسب تمدن دنیای مترقی اعزام میشوند ولی چقدر بجا خواهد بود افرادی که برای این کار انتخاب میشوند از هر حیث شایسته ولایق بوده و استعداد درك فضائل اخلاقی عالم متمدن را داشته و بتوانند ثمره‌های خوبی از این بوستان وسرزمین علم و ادب تحصیل نموده به مملکت خود ارمغان بیاورند .

تجربیات یکساله گذشته نشان دادکه باید درانتخاب شاگردان‌اعزامی مراقبت بیشتری بشود و بعلاوه وضع محصلین غیر دولتی هم مورد توجه قرار گیرد تا از معایب بی‌سرپرستی جلوگیری شود تانظیر واقعه آن اعیان‌زاده ایرانی که برای فراگرفتن تحصیلات ادبی‌به بلژیك رفته بود روی ندهد او برای دخول به مدرسه دریك شهر غریبی جز تحقیق از افراد چاره‌نداشته‌وبنابراین بمدرسه‌ای که‌اورا راهنمائی‌کرده‌بودند واردمیشود وپس از یکسال‌صرف وقت معلوم میشود که از این مدرسه‌دندانساز بیرون‌میآید. در صورتیکه‌او نه برای دندانسازی رفته بود نه عشق این کار را داشت ونه فامیل اوراضی به‌فرا گرفتن این رشته بوده‌اند عدم آشنائی و نبودن سرپرست در اینجا موجب این اشتباه گردید . بنابراین وزارت معارف باید بسرپرست های خود دستور بدهد که محصلین غیر دولتی وآزادرانیز راهنمائی وسرپرستی کنند . بعلاوه مسئله صحت وتندرستی ومبتلا نبودن‌بامراض‌مقاربتی که‌متاسفانه بعضی از جوانان مبتلا مباشند بایدمورد کمال‌دقت قرارگیردوخوشبختانه امسال معاینات پزشکی انجام شد و متاسفانه دیده شد که از ۳۶۶ نفر داوطلب ۱۱۹ نفرحاضر برای معاینه نشدند و چندنفر از این عده هم که حاضر شده بودند بواسطه مبتلا بودن مرض رد شدند .

این پیش‌آمد تاثرانگیز است و بحال ملتی که محصلین آن این چنین خود را بچنگال امراض میاندازند باید گریست کسانی که احیانا مبتلا بامراض مقاربتی هستند از دخول بمدرسه باید ممنوع شوندو این‌شرط‌راهم‌در موقع امتحانات مدارس معمول دارند تا جوانان ما از این خطر خانمانسوز مصون بمانند .

یکدسته از محصلین اعزامی سال گذشته بواسطه نداشتن استعداد نتوانسته‌اند درمدارس متوسطه وعالیه فرنك وارد شوند و حتی برای یادگرفتن زبان فرانسه‌مجبور شده‌انددر کلاسهای ابتدائی و مقدماتی داخل شوند .

وزارت معارف این قسمت را هم باید مورد توجه قرار دهد و هیئت ممتحنه معدل‌نمرات‌راطوری‌قراردهندکه‌محصلین بااستعداد پذیرفته شوند . همچنین نسبت به اعزام محصلین آزاد باروپا بایستی بیشتر مداخله شود و اولیای اینقبیل محصلین‌بهتر است‌قبلا اطلاعات کافی راجع بمخارج مسافرت ومصارف ماهیانه وطرزتعلیم وتربیت‌در هرمملکت از وزارت معارف بگیرند چه بسا اتفاق افتاده شاگردی باروپا رفته و درآنجا بواسطه نرسیدن‌مخارج ماهیانه و یاعدم تکافوی مخارج به پریشانی و استیصال وقرض‌افتاده‌و نتوانسته است‌تحصیلات خود را ادامه دهد .

وزارت معارف‌مجبورنیست سرپرست از ایران انتخاب و بامخارج گزاف‌اعزام دارد . در هر مملکتی ایرانیانی یافت میشوند که مطالعات محلی آنها کامل و طرف اعتمادند ومیتوانند باحقوق خیلی کمی این وظیفه را عهده‌دار شوند . و فرضا این‌منظور هم‌عملی نشود پروفسور ها و معلمین خارجی در هر نقطه یافت می‌شوند که بخوبی می‌توانند وظیفه سرپرستی را انجام دهند وزارت معارف می‌تواند بااطلاع سفارتخانه های ایران اینگونه اشخاص را انتخاب نماید .

مسئله دیگر انتخاب مدارس در شهر های کوچك ممالك خارجه است برای محصلین اعزامی هرقدرمحصلین ازشهر های‌بزرك که‌بیشترفساداخلاق و وسایل عیاشی رواج دارد دور باشند بهتر استفاده خواهند کرد .

مثلا پاریس برای تحصیل محصلین ما چندان خوب نیست چه‌این‌شهر برای سیاحت وگردش و استراحت مناسب‌تر است چنانکه هرساله جمعت کثیری از کلیه ملل‌فقط برای خوشگذرانی باین شهر میآیند هرقدر محصل عشق به تحصیل داشته باشدوضعیت‌عمومی شهر اورا از تحصیل باز خواهد داشت .

(نقل از اطلاعات ۲۷ تیر ۱۳۰۸)

استخدام

عده‌ای دوشیزه و آقای

خوش‌تیپ وخوش‌بیان‌بادرآمدمکفی استخدام میکنیم تلفن ۷۵۷۹۹۷
آ ـ ۲۳۷۴۰

آگهی استخدام پرستار لیسانسیه و بهیار دیپلمه

دانشکده پزشکی دانشکده‌تبریز جهت خدمت در بیمارستان های تابعه تعدادی پرستار لیسانسیه و بهیار دیپلمه از بین‌فارغ‌التحصیلان اموزشگاه های عالی پرستاری و بهیاری کشور از طریق‌مصاحبه از محل بودجه دانشکده‌پزشکی‌تبریز بطور پیمانی استخدام مینماید . داوطلبان واجد شرایط میتوانند تا اخر مرداد ماه ۱۳۴۷ باارسال مدارك لازم و تعیین ادرس دقیق با دانشکده پزشکی تبریز مکاتبه نمایند . الف ۴۰۵۹

دکتر جمشید منتصری
سرپرست دانشکده پزشکی تبریز
۱ ـ ۳ آ ـ ۲۳۶۹۸

آگهی استخدام

هنرستان فنی پرستو بمنظور تکمیل کادر اموزش رانندگی خود احتیاج بچند نفر راننده‌مجرب (پایه یکم و یادوم همگانی) برای اموزش رانندگی دارد واجدین شرایط همه روزه صبحها ازساعت ۸ تا ۱۲ و بعد از ظهر ها از ۲ تا ۸ بدفتر هنرستان خیابان شاهپور چهار راه گمرك مراجعه فرمائید.
۱ ـ ۲ ا ـ ۹۱۴

دوشیزه یابانو ماشین‌نویس

فارسی و لاتین مسلط بزبان انگلیسی نیازمندیم داوطلبان روز شنبه از ساعت ۹ تا ۱۲ به خیابان سپه میدان موزه شرکت سهامی متارول یا بتلفن های ۳۰۲۸۱۳ و ۳۰۲۸۳۲ مراجعه فرمایند .
۱ ـ ۲ آ ـ ۹۲۲

برای پرستاری نوزاد

به بانو یا دوشیزه‌ای که سنش کمتر از سی سال نباشد نیازمند است باتلفن‌شماره ۷۶۰۸۲۳ تماس بگیرید .
۱ ـ ۳ آ ـ ۱۱۶۴۵

یك موسسه باسابقه‌فرهنگی

عده‌ای دوشیزه وبانو برای‌تدریس در دبستان و عده‌ای مربی برای کودکستان استخدام می کند . معلومات در حدود سیکل اول متوسطه تا دیپلم کامل حق تقدم با کسانی است که‌علاقمند به‌شغل معلمی باشند و یا در مدارس‌ملی کار کرده باشند . داوطلبان از ساعت ۴ تا ۸ بعداز ظهر با تلفن ۹۲۱۰۶ تماس بگیرند .
۱ ـ ۳ آ ـ ۱۱۸۰۳

بیمارستان باهر

به‌ماما ونرس احتیاج دارد
۱ ـ ۳ آ ـ ۹۱۲

کارگرعکاسی نیازمندیم

ارشدی امیریه
۱ ـ ۳ آ ـ ۱۱۶۴۳

راننده درجه‌یك

برای کاردر تهران مورد نیازاست بین ساعات ۱۰صبح تا ۱۶٫۵ به تلفن ۹۰۱۸۳مراجعه شود .
۱ ـ ۳ آ ـ ۲۴۰۲۸

آگهی استخدام

وزارت کشور برای تکمیل کادر فنی دفاتر مهندسی‌شهرداری ها در استانها وفرمانداریهای کل جهت اجرای برنامه های‌فضای‌سبز در شهر ها به ۱۷ نفر مهندس کشاورزی که در سازمان های دیگر تضمین و تعهدخدمت‌نداشته باشند از طریق مسابقه انتخاب‌و استخدام مینماید . فارغ‌التحصیلان رشته باغبانی در شرایط مساوی حق تقدم خواهند داشت داوطلبان میتوانند از تاریخ انتشاراین‌آگهی الی ۴۷٫۴٫۳۰ برای کسب‌اطلاعات بیشتر و تسلیم تقاضا نامه ومدارك استخدام بشرح زیر :

۱ـ فتوکپی دانشنامه ۱ برك
۲ـ رونوشت شناسنامه ۲برك
۳ـعکس ۴×۳ ـ۴قطعه
۴ـ فتوکپی معافیت دائم و یا انجام خدمت وظیفه عمومی ۱ برك (غیر از معافیت پزشکی)

همه روزه از ساعت ۱۰ الی ۱۲ صبح بوزارت کشور دفتر فنی مراجعه و یا مدارك خود را وسیله پست بنشانی بالا ارسال نمایند .

محل و تاریخ مسابقه :
کرج ـ دانشکده کشاورزی در ساعت ۹ صبح روز اول مردادماه ۴۷ خواهد بود .

وزارت کشور
آ ـ ۲۳۱۹۴

آگهی استخدام الکتریسین

یك نفر کارگر الکتریسین باسواد که سابقه کاردر کارخانجات داشته باشد مورد نیاز است از ساعت ۸ تادو بعدازظهر به‌کارگزینی‌شرکت سهامی کارخانجات شیشه ایران نازی‌آباد خیابان‌سیلو مراجعه‌شود.
آ ـ ۲۴۱۷۲

آگهی استخدام

یکی از شرکت های بزرك تولیدی عده‌ای جوان را که دارای شرایط ذیل باشدجهت پخش کالااستخدام مینماید :

۱ـ تحصیلات در حدود سیکل اول .
۲ـ معافیت دائم .
۳ـ ضامن معتبر .

متمنی است تقاضای خود رابه ضمیمه یك قطعه عکس به صندوق پستی شماره ۷۰۳ تهران ارسال دارید . روی پاکت مرقوم فرمائید قسمت کارگزینی .
آ ـ ۲۴۰۳۸

کارگر پرس‌کار

۲نفر کارگر پرس کار که سابقه کار داشته باشند استخدام می ـ شوند داوطلبان بادر دست داشتن برك خاتمه خدمت یا معافیت دائم نظام‌وظیفه بشرکت کارخانجات‌پارس الکتریك خیابان آیزنهاور جنب بی.اف. گودریچ‌شماره ۵۶۳ مراجعه نمایند .
آ ـ ۲۴۱۰۰

یك شرکت فرهنگی

احتیاج بچند تن کارمند دفتری تمام وقت دارد . داوطلبان بین ساعت ۴ـ۶ بعداز ظهر ها با تلفن ۶۶۴۶۱ تماس بگیرند .
۱ ـ ۲ آ ـ ۲۴۸۹ ۱

آگهی استخدام

یکی از موسسات بزرك تولیدی تهران عده‌ای جوان فعال را که دارای شرایط ذیل باشند برای فروشندگی باحقوق مکفی استخدام می‌نماید :

۱ـ دیپلم متوسطه .
۲ـ حداکثر سن ۳۰ سال .
۳ـ ضامن معتبر .
۴ـمعافیت دائم .
۵ـ لیاقت‌و کاردانی در امور فروشندگی .

متمنی است درخواست خود را به‌ضمیمه یك قطعه عکس به‌صندوق پستی شماره ۷۰۳ تهران ارسال دارید . روی پاکت مرقوم فرمائید قسمت کارگزینی .
آ ـ ۲۴۰۳۶

تعمیرکار رادیو

یك‌نفر تعمیر کار رادیو استخدام میشود داوطلبان بادر دست‌داشتن برك خاتمه خدمت یا معافیت دائم نظام وظیفه بشرکت کارخانجات پارس الکتریك خیابان آیزنهاور جنب بی.اف. گودریچ شماره ۵۶۳ مراجعه نمایند .
آ ـ ۲۴۰۹۸

استخدام

یك نفر کارگر که باماشین های تزریقی پلاستیکی و قالب پلاستیك سازی آشنائی کامل و سابقه کار داشته باشداستخدام میشودداوطلبان بادردست داشتن برك‌خاتمه خدمت یامعافیت دائم نظام‌وظیفه بشرکت کارخانجات پارس الکتریك خیابان آیزنهاور جنب بی.اف. گودریچ شماره ۵۶۳ مراجعه نمایند .
آ ـ ۲۴۰۹۶

دیپلمه هنرستان

یك نفر دیپلمه هنرستان رشته الکترونیك استخدام‌میشود داوطلبان بادردست داشتن مدرك تحصیلی و برك خاتمه خدمت یا معافیت‌دائم نظام وظیفه بشرکت کارخانجات پارس الکتریك خیابان آیزنهاور جنب بی.اف. گودریچ شماره ۵۶۳ مراجعه نمایند .
آ ـ ۲۴۰۹۴

یك خانم خیاط و برش کار

دیپلمه خارج و باتجربه برای کار در یك مزون درجه یك باحقوق کافی مورد احتیاج است . لطفا به تلفن ۶۰۹۹۳ درساعات اداری‌مراجعه شود .
۱ ـ ۲ آ ـ ۱۲۶۲۷

یك شرکت ایرانی‌وآمریکائی

برای سرپرستی آزمایشگاه احتیاج به‌یکنفر باتحصیلات‌دررشته شیمی‌ـ بیوشیمی یا تغذیه که مسلط به زبان انگلیسی باشد دارد .

واجدین شرایط‌میتوانند باارسال خلاصه‌ای ازمشخصات‌خود باصندوق پستی ۱۴٫۱۳۶۹ مکاتبه نمایند .
۱ ـ ۲ ۲۴۲۴۲ ا ـ ۳

پرستار بچه

یکنفر پرستار باسواد جهت نگهداری بچه‌دوساله‌با حقوق‌مکفی استخدام میشود داوطلبینی که سن آنان در حدود ۳۵ سال است می‌ـ توانند بتلفن ۶۲۴۹۷۳ مراجعه نمایند :
آ ـ ۱۲۵۱

یك شرکت جدیدالتاسیس ایرانی و خارجی

(PARSPURINA)

سرکارگری با سابقه که تحصیلاتی در حدود سیکل و بزبان انگلیسی آشنائی داشته باشد با حقوق مکفی استخدام میشود . داوطلبان بایستی مشخصات کامل‌خود را حداکثر تا پنجم مردادماه بصندوق پستی(۱۳۶۹ـ۱۴) ارسال نمایند کلاس کارآموزی از دهم مردادماه‌شروع‌خواهد شد .
۱ ـ ۳ ا ـ ۲۴۲۴۰

آرایش بتگر

دوشیزه یا بانو که در آرایش موی سر زیاد کار کرده‌وتخصص کامل داشته باشد مورد نیاز است از ۹ صبح تا ۱۲ امیر آباد شمالی جنب بانك ملی طبقه۳ اموزشگاه آرایش بتگر تلفن ۶۳۰۹۷۱
۱ ـ ۲ آ ـ ۱۲۵۸۱

فقط ۵ نفر دیگر

برای کلاسهای رادیو، تلویزیون، ترانزیستوری ، نقشه کشی برق و فشارقوی می‌پذیریم. بفارغ‌التحصیلان گواهی‌نامه رسمی داده میشود . کار و آموزش تلفن ۴۹۴۹۴
۱ ـ ۱۵ آ ـ ۸۱۲

بیك‌نفر خدمتکار زن برای

شبانه‌روز وارد به‌امور خانه‌داری نیازمندیم جمعه ازساعت ۸صبح‌تا ۵بعدازظهر به‌تلفن ۷۸۴۷۶ مراجعه نمائید .
آ ـ ۱۲۶۶۵

سوهانکار

شرکت سهامی ریسندگی و بافندگی فخر ایران برای تکمیل کادرفنی کارخانجات خود واقع‌در هشتاد کیلومتری جاده تهران ـ قزوین بچندنفر سوهانکار ورزیده‌و باسواد که‌دفترچه خاتمه خدمت‌یا معافی دائم داشته‌باشند نیازمند است .

داوطلبین می‌توانند به اداره کارگزینی شرکت واقع درخیابان حافظ ساختمان بانك کار طبقه ۱۹ مراجعه نمایند .
۱ ـ ۲ آ ـ ۱۲۶۶۱

بچندنفر جوان آشنا

بزبان انگلیسی نیازمندیم با تلفن های ۶۵۵۹۶٫۷ تماس‌بگیرند
آ ـ ۱۲۵۷۵

بچندنفر کارگر پسربچه

نیازمندیم خیابان ایزنهاور مقابل دانشگاه آریامهر کوچه زمانی در چوبی بزرك دست چپ
آ ـ ۱۲۵۵۱

کاریابی

آگهی استخدام

برای استخدام هر گونه شغلی در شرکت ها و ادارات مختلف خصوصا مهندسین و اشخاص تحصیلکرده به شرکت لوپارد خیابان روزولت شمالی نرسیده به پمپ بنزین خیابان زهره شماره۲ مراجعه فرمائید تلفن ۶۲۱۹۰۸
۱ ـ ۱۰ آ ـ ۹۱۵

جویای کار

شخصی بااتومبیل سواری‌خود

از ساعت ۴ تا ۸ بعد از ظهر جهت پخش دارو ویا هر گونه کار مناسب آماده است تلفن۷۵۹۰۳۵
۱ ـ ۲ ا ـ ۱۲۴۷۵

راننده‌ای ۴۲ ساله

بیست سال است گواهینامه پایه یکم دارد و باسواد وبا انرژی‌دارای اطلاعات وسیع از نگهداری وتنظیم برنامه کار ماشین‌آلات‌و سرپرستی ومدیریت کارگاه و کارخانجات‌در تهران یا خارج قبول مسئولیت‌می‌ـ نماید تلفن ۷۶۵۶۴۹
آ ـ ۱۲۵۳۹

جوانی سی ساله متاهل

باتحصیلات حدود سیکل وآشنابه زبان انگلیسی و هفت‌سال سابقه انبار داری با کارتکس و آشنا به حسابداری صنعتی تمام وقت حاضر بکار میباشد باراهنمای شماره۱۵۸ اطلاعات تماس حاصل نمایند .
آ ـ ۲۶۶۷ ۱

گم شده

گواهینامه موقت لیسانس قضائی اینجانب گیتی‌پورعلی‌فاضل بشماره ۳۷۷۶۶مفقودشده باتلفن ۶۱۲۸۱۳ تماس حاصل شود .

از عزیزالله فرزندمحمدکاظم

شهرت شریفی ۱۴ ساله اهل همدان از روز دو شنبه‌خبری‌نیست هر کس اطلاعی از وی دارد ـ خواهشمند است به آدرس اداره اردنانس (عباس آباد) دایره‌مخازن یا خیابان ده متری گرگان کوچه اعرابی شماره ۴۸ خبر دهد .

حسین محمدزاده

«عکس بالا » ۱۷ ساله مدت۱۷ روز است که‌ازمنزل‌خارج گردیده و تاکنون مراجعت ننموده است تقاضا میشود کسانیکه ازنامبرده اطلاع دارند با تلفن ۹۵۳۲۳۹ تماس گرفته پدر و مادرش راشاد فرمایند .
آ ـ ۱۲۵۱۵

سندمالکیت پلاك ۱۰۴۰

با دو طغری شناسنامه بانو کشمیری صادره از شیراز وعباسی صادره از تهران بدون وجه مفقود شده یابنده به ادرس زیر تحویل و یکهزار ریال مژدگانی دریافت دارد خیابان امیریه ایستگاه‌انتظام کوچه اخباری پلاك ۳۸

جدول کلمات متقاطع شماره ۳۷۹۰

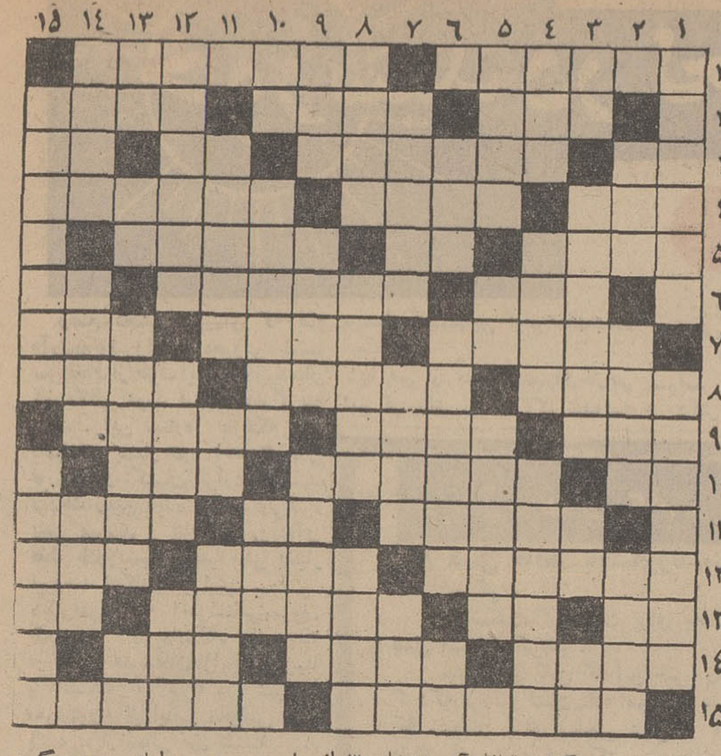

افقی :
۱ ـ در ساعات دیواری مرتبا در حال نوسان است ـمظهر سختی و انعطاف ناپذیری ۲ ـ زنك کاروان ـاز گرفتاری های سفته بازی‌ـ آنچه از روز ازل‌مقدر شده ۳ـ هدف بوسه شیرین ـ محل‌رخت کندن درحمام ـخدای سنگی ـ زمین به ترکی۴ـ بزرگترینش آرامگاه فراعنه‌است‌ـ عصر و زمان ـ از وزارت خانه ها ۵ـ پوچ وبی برو پایه‌ـ عدد ماه ـ شهری شاعرخیز ۶ـباگذشت وفدا کار ـ هر که اولی‌رادر کیسه‌داشته باشد دومی را هم‌در بازو خواهد داشت‌ـ شراب انگوری ۷ـ ساده ترین وسیله آتش افروزی ـرو بالاـ صورت غذا در مهمانخانه۸ـ کاری برخلاف شرع ـ اشتهار یافته ـ دود ۹ـ خزینه فرنگی‌مآب ـهم آقاست و هم غلام ـ زائده بالای پرده برای زیبائی ۱۰ـقوه بویائی ـاگر درپی چاره بودباین روز نمیافتاد ـ سخن گفتن‌نمیتواند ۱۱ـ معلق کردن ـ عیب و علت‌ـ کارش دوختن پای افزار است۱۲ـ از وسایل حساس در اتومبیل‌ـ ماده‌ها ـ از میوه های تابستانی ۱۳ـ باهمه سردی بازارش این روزها گرم است ـازعلائم جمع درفارسی ـشاعر معروف انگلیسی‌ـ سخن‌صریح ۱۴ ـاز شعرای‌معروف فرانسه ـحالتی‌بین خواب‌وبیداری‌ـ طوایف‌کوچ نشین ـ۱۵بلندمرتبه ـعضو یکی از دومجلس .

عمودی :
۱ـ گاهی اوقات‌باگوهرفروش اشتباه میشود ـ منزوی و عزلت طلب ۲ـ تیز و قاطع ـ منزل درندگان ـقیافه آدم بدخلق ۳ـاز ضمایر متصل ـ با عاطفه و پر محبت ـ به آب آلوده شده‌ـآش ۴ـ میخوانند تا باسواد شوند‌ـ گردن بند ـدرازا از نظر موجود سه بعدی ۵ـ مطلع و آگاه ـماه اول زمستان است یاشب گذشته ـشهری در ایتالیا ۶ـ بوسه کوچك ـ نام اصلی چنگیز‌ـنوعی گلابی ۷ـ دریاچه‌ای در فارس‌ـ زمانی گران فروش را با آن نوازش ! میکردند ـ از جان‌شما دور باشد ۸ـ ساکنین ـ روش‌و طرز عمل ـ شن و سنك ریزه ۹ـ فرزند فرزند‌ـ بازغال وگوگرد باروت را تشکیل میدهد ـ جهنم ۱۰ـ زیباترین مظهر طبیعت ـدر لغت‌به‌معنی‌طلاق است ودر محاوره معمولی بمعنی تنفر ـ عار نیست ۱۱ـ خوشبخت و سعادتمند ـبچه دزد شب شش‌ـ حالت دویدن۱۲ـ قدرت داشتن ـ هم کارگر حمام است و هم سلمانی دوره گرد‌ـ جد و پدر بزرك ۱۳ـ نوعی خاك‌ـ حرص وطمع ـگاهی در مجلسین بالوایح چنین میکنند ـ تکه کاغذ وپارچه ۱۴ ـ سلطان و پادشاه‌ـ از اسماء باریتعالی ـ درپوکربازی را دوبرابر میکند ۱۵ـ عددی‌است ولی بیش از میلیون و بلیون‌ـدر کار تانباشد موفقیت نیست

حل جدول شماره ۳۷۸۹

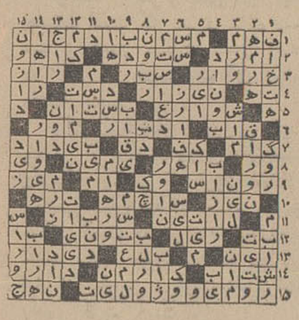

راهنمای پزشکی اطلاعات

متخصصین جراحی عمومی

دکتر سیداحسان‌الله نیری‌متخصص در جراحی عمومی‌ـ جراح بیماریهای زنان و زایمان ـنازائی ـ پذیرائی۳ تا۸ عصر ،شاه بین چهارراه شیخ هادی و شاه کوچه شهریار ـتلفن‌ـ ۴۱۱۶۷

دکتر جمشید کاوه

متخصص و جراح امراض زنان و زایمان و نازائی از آلمان تشخیص ودرمان زودرس سرطان خیابان پهلوی ـ چهارراه امیراکرم شماره ۱۴۵ تلفن ۶۵۰۶۷

متخصصین بیماری داخلی

بیماریهای معده.کبد وروده

بواسیر بدون عمل‌جراحی دکتر رفیعی متخصص از دانشگاه پاریس‌ـ جامی اول کوچه پاریس ۴۸۱۸۹

دکترفرنوش تلفن ۴۸۵۵۵

داخلی ـپوست‌ـمقاربتی ـگواهی‌ـ نامه از پاریس امیریه اول منیریه

بواسیربدون‌جراحی فیستول‌ـفیسور با متد موثردکتر نیك نژادگرگان جنوبی گرامی عصر ها ۷۵۵۷۷۵

دکتر اسماعیل فریور

تلفن مطب ۴۴۴۹۳ منزل۶۲۵۲۰۰ پذیرائی همه روزه عصر ها صبحها با اطلاع قبلی امیریه نرسیده به چهار راه پهلوی .

دکترسیدمحمدکاظم‌طباطبائی

تجریش متخصص و استادیاربیماری های داخلی ، میدان سرپل اول مقصودبك تلفن ۸۵۳۵۶

درمان فلج

معالجه فلج ،فشار خون با روش هموپاتیك منحصر بفرد در ایران دکتر حسن بهره‌مند از دانشگاه هندوستان باچهل‌سال سابقه سعدی کوچه شمالی بیمه (بخارا)۳۰۱۶۱۷ و ۸۶۳۲۸

متخصصین بیماری خون

دکترگرجی۳۳۴۳۸۹متخصص

بیماری های خون و انواع کم خونی هااز دانشگاه پاریس دروازه دولت

متخصصین بیماریهای‌پوست

دکتر خشنود

شاهرضا مقابل لاله‌زار نو تلفن ۴۹۶۳۲ پذیرائی باتعیین وقت‌قبلی

دکتر رحمت‌الله سمیعی

متخصص و دیپلمه ناسیونال‌بیماری های‌پوست و آمیزشی از دانشگاه پاریس پذیرائی ۴تا ۸ بعداز ظهر تخت‌جمشید جنب چهارراه بهار

دکتر نوری تلفن ۳۳۴۷۳۲

متخصص بیماریهای پوست و موی سرجاده‌قدیم شمیران‌باغ‌صبا ایستگاه سلیم‌پلاك‌ـ۲٫۸۰۵پذیرائی ۳ تا ۶ بقیه اوقات باتعیین‌وقت‌قبلی

بهداشت زیبائی پوست

دکتر آیدین ـ تناسب اندام ـ شاهرضا خیابان‌فرصت‌تلفن ۶۵۶۸۷

متخصص بیماریهای اطفال

دکتر هوشنك عرب‌شیبانی

دیپلمه و متخصص بیماریهای اطفال از انگلستان و آمریکا . بیماری های ریوی نوزادان . نشانی خیابان تخت‌جمشید کوچه بشارت شماره ۱ ساعات پذیرائی صبح‌ها ۸ تا ۱۲ و عصر ها ۴ تا۸ تلفن مطب ۶۴۷۹۲ منزل ۸۳۳۷۴

بیماریهای زنان وزایمان

بانو دکتر اعظم‌السادات شجاعی خیابان‌خراسان‌جنب داروخانه‌رازقی تلفن ۲۱۱۱۵ .
پذیرائی ۵تا۸ونیم بعداز ظهر

متخصصین بیماری چشم

دکتر بوی‌متخصص‌چشم

خیابان پهلوی پائین چهارراه‌شاه کوچه ملك۲تا۵ بعداز ظهر ها

ترك تریاك و هروئین

دکتر صفائی با۲۹ سال سابقه و متدجدید بستری و سرپائی سعدی شمالی جنب‌بانك‌بیمه تلفن۳۰۴۱۵۳

نمایشگاههای مبل

پرده دوزی ارجمند ۳۳۷۳۷۰

۱ ـ ۲۶ آ ـ ۷۱۵

پیراهن مبل ۳۳۹۵۰۵

تعویض پارچه مبل ۳۳۹۵۰۵
پرده دوزی شهرزاد ۳۳۹۵۰۵

نمایشگاه‌مبل‌ابتکار۹۵۳۷۲۶

همه‌نوع مبلمان مدرن نقد واقساط بفروش میرسد از این نمایشگاه دیدن فرمائید سلسبیل مقابل‌سینما خرم .
آ ـ ۹۲۸

دندانپزشکان

بانو دکتر لیدیاحکیم‌زاده

دندانپزشك ـخیابان پهلوی ۶۲۷۷۹۶ پذیرائی بعد از ظهر ها کوچه تلویزیون شماره ۱۷تلفن

داروخانه‌ها

داروخانه شبانه روزی تخت جمشید

درتمام ساعات شبانه‌روزی در خدمت شما است تلفن ۶۸۱۰۱ و ۶۷۸۲۳

داروخانه مهران تلفن۹۰۴۰۷

شیر و خورشیدچهار راه‌استخر

داروخانه شبانه روزی‌پارس

جاده پهلوی شمال پارك ساعی تلفن ۶۲۰۲۷۹ و۶۲۹۳۹۱

بیماریهای آمیزشی

بیماریهای‌آمیزشی‌مجاری‌ادرار

میدان بهارستان‌خیابان صفی‌علیشاه
دکتریحیی صدری

دکتر محمدرضا مسدد

بیماریهای‌آمیزشی‌مجاری‌ادرار

دیپلمه امریکادروازه‌دولت۳۳۴۳۸۹

دکتر عباس جناب‌زاده

امراض مقاربتی و مجاری ادرار خیابان‌منوچهری‌مقابل کوچه‌ژاندارك

بیماریهای آمیزشی مجاری ادرار

دکتر احتیاطی دیپلمه امریکا سپه چهارراه پهلوی تلفن ۶۸۴۸۷

سیروس مشفقی: شاعری بدون پریشانگوئی!

سیروس مشفقی با اولین کتابش خود را در صف شاعران زمان ما نمایاند و صراحت بیانش او را یاری داد تا بامردم بیشتری سر سخن داشته باشد.

پریشانگوئیهای همسن و سالان خودرا ندارد و نه تازه جوئی آنان را آنچه که میگوید اندیشیده می گوید و خوب

واینك سخنی از او در جواب این پرسش که:

«پدر» و «دهکده» دو مسئله ایست که از یکسو حساسیت تورانسبت به تاریخ و از سوئی به آب و خاك نشان میدهد اما بنظر من این حساسیت کمتر شاعرانه و بیشتر تعمدی و اندیشیده می نماید

-میدانید مسئله پدر و روستا در شعر من دو قطب مشخص و نمایان زندگی منست که مرکز ثقل این دو قطب بر مردم تکیه دارد

پدر در زندگی من سازنده فکر من از بابت تاریخ گذشته ایست که همواره بدان تعلق خاطر داشته ام ودارم و گسستن از آن راحداقل به صورتی که امروز پیش آمده نمی توانم قبول کنم.

*** «پدر» و «دهکده» دو قطب زندگی شاعرجوانی است که با اولین گشایش درصف شاعران زمان ما درآمد.**

ناگزیر شعر من حاوی نوعی سوگواری ورثای آن ایام است و روستا بخش بزرگی اززندگی مرا دربر گرفته و طبیعت وحشی آن، مرا در خود به رشدی بدوی یاری داده است.

بار عاطفی پدر و روستا

تلفیق آن دو، یعنی بار عاطفی پدرو بار عاطفی روستا که نمایشگر پیوستن من باقویترین اسطوره های طبیعت وزندگی است شعرمراپدید می آورد. وجهت مشخص این دو تنها بسوی مردم است که فکرمی کنم آنان نیز بامن در این مورد همصدا هستند، شما را توجه می دهم باین نکته که تنهاپدرو روستا نیست که مورد توجه منست برای من آنچه معتبراست محتوی کارمن وارزش های وجودی آنست، این طرز کار من است که باید نشان دهد من تعهدی دارم یا ندارم آنچه که مسلم است من همواره در فکر نوعی چاره و یافتن مرهمی برای جراحات خویش وسرزمین خویشتنم واین نشان میدهد که من زخم خورده ام و به فکراین دردمشترك هستم.

-خوب شعر تازه ای ..؟

-تکه ای از شعر بلندبیادم هست با عنوان

آب در پرده گلهای شقایق

تلخ ماندم، تلخ
به سرم سنك مصیبت بارید
من که فرزند شجاع کوهستان بودم.
اینك، اینك در تعزیه آن ایامم، آن ایام
اینك اینك مغلوبم، مغلوبم، مغلوب
دشت با من بد کرد
کوه با من بد شد
من تفنگم بی سرب
اسب من بی آئین ماند.
به سرم سنك مصیبت بارید

آب در پرده گلهای شقایق خون شد
خواب در باغ غم آلود شقایق گل داد
گرك ها راه به شهرستان عاطفه ها بردند
باغ در فصل دل آزرده خاموشان سوخت.
پدرم کولی شوریده سرمشرق بود
که ترنم های وحشی جنگل را میدانست
خرمن خرم سنبوسه به ترکش درخورجین می آمد
و مرا می برد، می برد، می برد
و زمستانها بوی نجیب دلتنگی میدادند
پدرم بوی نجیب دلتنگی میداد ...

هنر امروز

زیباترین عکسهای سال در اطلاعات

هنر عکاسی شما هم میتواند در این صفحه جلوه گر شود

برای تشویق هنرمندان عکاس وپیشرفت هنر عکاسی درایران سرویس هنری روزنامه اطلاعات ازاین پس برگزیده عکسهای هنری ایران وجهان رادر صفحه «هنرامروز» چاپ میکند. کلیه عکاسان آماتورو حرفه ای می توانند عکس های جالب خود رابرای ما ارسال دارند. سعی کنید عکسهادارای سوژه بکروجالب باشد. لطفا روی پاکت بنویسید: روزنامه اطلاعات سرویس هنری. برنامه خودرا با برگزیده عکسهای خارجی سال آغازمی کنیم. این عکسها دردنیا به عنوان بهترین عکس های سال شناخته شده است

بجای همه چیز

بجای دوش، حمام مجهز به دئوترم، حوله های گرم وبه بجای همه تجملات دیگرحمام آبرومندی که کودك مرفه غربی خودرا در آن میشوید، این پسرك سه چهار ساله اهل گینه نو فقط پدری دارد که می تواند با جریان باریك، اما مداوم یك آب طبیعی! سراو را بشوید.

این عکس که بوسیله عکاسی به نام «سپوسیوس» گرفته شده بعنوان یکی از بهترین عکس های سال انتخاب شده است.

کتابهائی در زمینه انقلاب اخیرفرانسه

هنوز دوماه تمام از جریان انقلاب اخیر فرانسه نگذشته که کتاب های متعددی درباره انقلاب ماه مه در این کشور منتشر شده است تنها دراین هفته هفت جلد کتاب ازطرف بنگاه مطبوعاتی «سوی» درباره انقلاب اخیر فرانسه انتشار یافت که مهمترین آنها عبارتند: (شورش جوانها)، (کتاب سیاه روز های ماه مه) و (پس از دوگل چه کسی در فرانسه حکومت خواهد کرد؟).

بعنوان اعتراض بقتل مارتین لوترکینك:

مارلون براندو از سینما کناره گرفت!

مارلون براندو - که بدنبال قتل دکتر مارتین لوترکینك رهبر فقید سیاهان آمریکا، بعنوان طرفداری از برابری حقوق مدنی آنها موقتا از سینما کناره گیری کرده. در هفته گذشته از شرکت در فیلم جدید چشم پوشی کرد. این دو فیلم که «مارلون براندو» تعهد ایفای نقشهای اولشان را قبلا قبول کرده بود عبارتند از «قرارو مدار» که داستان آن بر مبنای حوادث یکی از کتابهای الیاکازان قرار دارد، و یك وسترن که تهیه کننده عنوان «سندیس کید وباچ کاسیدی» را برایش انتخاب کرده است.

بطوریکه سرویس مخصوص خبرگزاری فرانسه گزارش میدهد پس ازانصراف مارلون براندو ایفای نقش پرسناژ اول نخستین فیلم از دو فیلم یاد شده فوق بطور نهایی به «کرك دوگلاس» واگذارشده و در دومین فیلم پل نیومن هنر نمایی خواهد کرد.

«قرار و مدار» که علاوه بر کرك دوگلاس هنر پیشگانی مانند «دبوراکر» و ریچارد بون نیز در آن نقش هایی بر عهده خواهند داشت - بوسیله خود الیاکازان کارگردانی خواهد شد.

یکشب فراموش نشدنی

جشن سرور باشرکت افتخاری ملوك ضرابی. پوران. الهه. پرتو. رامش. بهشته. یاسمین. فریده. گلپایگانی. پرویز یاحقی عطاءالله خرم عارف. ناصر مسعودی. روانبخش. رامین. رسائی. پرویز. علی نظری وبسرپرستی خانم فروزنده اربابی در کلوب سینا واقع درجاده پهلوی شمیران پله اول نرسیده به جنگل ساعی عواید این شب به مصرف تهیه وسائل اعزام یگانه فرزند پیوند خواننده رادیوایران بخارج از کشورومعالجه بیماری فلج اوخواهد رسید شروع ساعت ۲۰ روز سه شنبه اول مرداد ماه ۴۷

بهای بلیط - ۱۰۰ - ۲۰۰ - ۳۰۰ ریال

محل فروش بلیط - فروشگاه فردوسی - فروشگاه بزرك ایران صفحه فروشی بتهون - جواهری مظفر. چهار راه لاله زار - میدان مجسمه شاهرضا صفحه فروشی کاروزو. خیابان نادری. صفحه فروشی مترو

آ - ۱۲۶۴۵

مشك آن است که خود ببوید، نه آن که عطار بگوید

شیمل

بیش از یکصد سال است که در خدمت هنرمندان جهان است.

شیمل شاهکار هنر و صنعت آلمان

SCHIMMEL

نماینده انحصاری: شرکت تجارتی رفاهیت بامسئولیت محدود - پروانه سابق

خیابان نادری - مقابل کوچه نوبهار - شماره ۴۴۴ - تلفن: ۴۶۸۳۵

اکنون عالیترین خمیر ریش جهان

پالمولیو

ببازار آمد

✿ برای آنکه اصلاح صورت شما سریع و آسان باشد

✿ برای آنکه صورت شما هرگز آزرده نشود حتی اگر ریشی به زبری کاکتوس دارید.

خمیر ریش پالمولیو مصرف کنید

- کف فراوان و پایدار آن
- اصلاح را آسان و پوست را شاداب میکند
- با عطری متناسب شخصیت مردانه شما

آگهی استخدام رسمی

سازمان امور اداری واستخدامی کشور تعدادی کارمند که دارای شرایط عمومی مندرج در قانون استخدام کشوری باشند به شرح زیر از طریق امتحان ومسابقه استخدام میکند:

ردیف	عنوان	حداقل شرط تحصیلی	تعداد	گروه موقت شغلی
۱	کارشناس اداری وآموزشی	لیسانس دررشته های علوم اداری، سیاسی، حقوق، علوم اجتماعی اقتصاد بادوسال تجربه درکار ودانستن زبان انگلیسی - لیسانس در روانشناسی وعلوم تربیتی بادوسال تجربه و دانستن زبان آلمانی و انگلیسی	۷	۶
۲	کارشناس آمار	فوق لیسانس آمار یالیسانس آمار بادوسال تجربه یالیسانس ریاضی ودوسال تجربه آماری ودانستن زبان انگلیسی	۲	۶
۳	کارشناس امور امتحانی و تستی	فوق لیسانس در رشته روانشناسی، علوم تربیتی و دانستن زبان انگلیسی با یکسال تجربه یا لیسانس در رشته های فوق و ۲ سال سابقه	۴	۶
۴	کمك کارشناس اداری	لیسانس دررشته های علوم اداری، سیاسی، اجتماعی، حقوق	۹	۶
۵	کارگزین	دیپلم کامل متوسطه و گذراندن دوره دوساله علوم اداری ویا دیپلم کامل متوسطه و چهارسال تجربه در امور کارگزینی.	۹	۴

داوطلبان واجد شرایط میتوانند فرم زیررا تکمیل کرده همراه بافتوکپی مدارك تحصیلی و دوقطعه عکس ۴×۶ حداکثرتا تاریخ ۱۵ر۵ر۴۷ به اداره کارگزینی سازمان امور اداری و استخدامی کشور به نشانی تهران خیابان ویلای شمالی ارسال دارند. کارمندان رسمی دولت در صورتی میتوانند داوطلب شرکت در امتحانات شوند که موافقت کتبی سازمان متبوع خود را همراه فرم ارسال بدارند. تاریخ و محل امتحان بعدا در همین روزنامه آگهی خواهد شد. الف ۴۱۲۴

سازمان اموراداری واستخدامی کشور

فرم درخواست:

نام — نام خانوادگی — نام پدر — شماره شناسنامه — محل صدور

مدرك تحصیلی — رشته تحصیلی — زبان خارجه — وضع نظام وظیفه

عنوان شغل مورد تقاضا

نشانی کامل پستی: — امضاء داوطلب

۱-۲ — آ-۲۳۹۸۲

آگهی مسابقات ورودی دانشگاه مشهد

سال تحصیلی (۴۸-۱۳۴۷)

نام نویسی داوطلبان شرکت در مسابقات ورودی بوسیله مکاتبه وبارعایت نکات زیر انجام خواهد شد :

۱ـ داوطلبان باید مطابق نمونه درخواست نامه را به خط خود تنظیم کنند و فقط نسخه اول رسید بانکی و عکسها و رونوشت شناسنامه خود رابشرح زیر به‌آن ضمیمه و با پست سفارشی دوقبضه به دانشگاه مشهد (مرکز نام‌نویسی اداره آموزش) ارسال نمایند (از داوطلبان تقاضا میشود از مراجعه مستقیم برای نام‌نویسی در امتحان مسابقه ورودی خودداری‌نمایند).

الف ـ یك برگ رونوشت مصدق شناسنامه همراه شش قطعه عکس ۴×۶ که در سال جاری گرفته شده باشد و داوطلب شخصا نام و مشخصات خودرا از روی شناسنامه در پشت آنها بنویسد.

ب ـ حق ثبت‌نام باید به‌بانك ملی مشهد به‌حساب شماره ۵۵۶۳ دانشگاه مشهد ریخته شود و نسخه اول رسید بانکی ضمیمه درخواست‌نامه گردد .

داوطلبان خارج از مشهد باید حق‌ثبت‌نام رابوسیله یکی از بانکها حواله نمایند که‌در بانك ملی مشهد به‌حساب شماره ۵۵۶۳ دانشگاه مشهد منظور گردد و نسخه اول حواله راضمیمه درخواست نامه نمایند .

۲ـ داوطلبان شرکت در مسابقه ورودی باید درخواست نامه ومدارك خودرا تاپایان دهم‌امرداد ماه ۴۷ به‌پست تسلیم کنند، به‌درخواست هائی که پس‌از تاریخ مذکور به‌پست تسلیم ویا مدارکشان ناقص باشد ترتیب اثر داده نخواهد شد و تغییر جلسات امتحانی که داوطلب دربرك درخواست‌نامه انتخاب کرده غیرمقدور است . ارسال مدارك تحصیلی دوره دبیرستان همراه درخواست ثبت‌نام به‌هیچوجه ضرورت ندارد ولی درموقع مراجعه برای اخذکارت ورود به‌جلسه مسابقه ارائه مدرك قبولی دوره کامل متوسطه و قبض پستی ارسال مدارك ضروری است .

۳ـ داوطلبان فقط حق‌شرکت درسه جلسه امتحان رادارند و برای دریافت کارت ورود به‌هر جلسه امتحان باید شخصا مراجعه‌و کارت ورود به‌آن جلسه رادریافت نمایند .

۴ـ پذیرفتن داوطلبان کارمند دولت برای تحصیل در دانشگاه منوط‌به موافقت کتبی اداره مربوط خواهد بود .

۵ـ مسابقات ورودی دانشکده های دانشگاه مشهد بشرح زیر می‌باشد .

الف ـ جلسه امتحان رشته‌های ریاضی وفیزیك دانشکده علوم وتربیت دبیر .

شرط شرکت در مسابقه ورودی داشتن دیپلم کامل متوسطه ریاضی است، حق‌ثبت نام پانصد ریال است . شرکت کنندگان دراین مسابقه ازروی جمع نمرات وبا احتساب ضرائب مربوط به رشته ها در دو رشته فوق طبقه بندی شده وبه‌ترتیب تقدم پذیرفته خواهند شد . مواد امتحانی بشرح‌زیر است :

زبان فارسی (ضریب یك) ـ زبان خارجه (ضریب یك)ـ جبرو مثلثات (برای رشته ریاضی ضریب سه و برای رشته فیزیك ضریب‌دو)ـ هندسه و مخروطات و حساب (برای رشته ریاضی ضریب دو وبرای رشته فیزیك ضریب یك) ـ .فیزیك و مکانیك (برای رشته ریاضی ضریب دو وبرای رشته فیزیك ضریب سه) ـشیمی (برای رشته ریاضی‌ضریب یك وبرای‌رشته‌فیزیك ضریب دو).توزیع کارت روزهای پنجشنبه ۳۱ امرداد و جمعه اول شهریور ماه ، صبح و عصر در محل دانشکده علوم.

تاریخ امتحان :صبح روز شنبه دوم شهریور ماه .

تعداد مورد احتیاج برای هریك از رشته های فوق ۵۰تن میباشد.

ب ـ جلسه امتحان رشته شیمی دانشکده علوم وتربیت دبیر (ورشته‌های زیست شناسی وزمین شناسی در صورت تاسیس)

شرط شرکت در مسابقه ورودی داشتن دیپلم کامل متوسطه طبیعی یا ریاضی است . حق ثبت‌نام پانصد ریال است . شرکت کنندگان دراین مسابقه ازروی جمع نمرات وبا احتساب ضرائب مربوط به‌رشته ها در هرسه رشته طبقه‌بندی شده و بترتیب تقدم‌پذیرفته خواهند شد . مواد امتحانی بشرح زیر است :

زبان فارسی (ضریب یك)ـ زبان خارجه (ضریب یك)ـ جبر و مثلثات (برای رشته شیمی ضریب دو و برای رشته های زیست شناسی و زمین شناسی ضریب یك)ـ فیزیك (برای رشته شیمی ضریب دووبرای رشته های زیست شناسی و زمین شناسی‌ضریب یك)ـشیمی (برای رشته شیمی ضریب سه‌وبرای رشته های زیست شناسی و زمین شناسی ضریب‌دو) ـ زمین شناسی و تکامل (برای‌رشته شیمی ضریب یك‌و برای رشته زیست‌شناسی ضریب‌دو وبرای رشته زمین‌شناسی ضریب‌سه)ـ جانورشناسی و گیاه‌شناسی وفیزیولوژی (برای رشته شیمی ضریب یك‌وبرای رشته زیست شناسی ضریب سه و برای رشته زمین شناسی ضریب دو)

توزیع کارت روزهای پنجشنبه ۳۱ مرداد و جمعه اول شهریور ماه، صبح و عصر درمحل دانشکده علوم .

تاریخ امتحان ـ صبح روز یکشنبه سوم شهریور ماه : تعداد مورد احتیاج برای هریك از رشته های فوق ۵۰ تن می‌باشد .

ج ـ جلسه امتحان دانشکده پزشکی .

ـشرط شرکت در مسابقه ورودی داشتن دیپلم کامل متوسطه طبیعی و ریاضی است . حق ثبت‌نام پانصد ریال و مواد امتحانی بشرح زیر است :

زبان فارسی (ضریب یك)ـ زبان خارجه (ضریب یك) ـریاضی (ضریب‌یك)ـ طبیعیات (ضریب‌دو) ـشیمی (ضریب دو)ـ فیزیك (ضریب‌دو).

توزیع کارت ـ روزهای شنبه دوم و یکشنبه سوم شهریور ماه صبح و عصر در محل دانشکده پزشکی .

تاریخ امتحان ـ روز دوشنبه چهارم شهریور ماه ساعت ۹صبح، تعداد مورد احتیاج ۸۰ تن می‌باشد .

د ـ جلسه امتحان دانشکده دندان پزشکی .

ـشرط شرکت در مسابقه ورودی داشتن دیپلم کامل‌متوسطه طبیعی یا ریاضی است . حق‌ثبت نام پانصد ریال و مواد امتحانی بشرح زیر است :

زبان‌فارسی (ضریب یك)ـ زبان خارجه (ضریب‌یك) ـریاضی (ضریب یك)ـ طبیعیات (ضریب دو) ـشیمی (ضریب دو) ـ فیزیك (ضریب دو)

توزیع کارت ـ روز یکشنبه سوم شهریور صبح و عصر درمحل دانشکده دندانپزشکی .

تاریخ امتحان روز دوشنبه چهارم شهریور ساعت ۹ صبح تعداد مورد احتیاج ۳۰ تن می‌باشد .

تذکر : داوطلبان بایستی فقط در یکی از دودانشکده پزشکی ودندانپزشکی برای شرکت در مسابقه ثبت‌نام نمایند .

ه ـ جلسه امتحان دانشکده ادبیات .

شرط شرکت در امتحان رشته های پنجگانه (زبان و ادبیات فارسی ـزبان انگلیسی ـزبان فرانسه ـ تاریخ ـجغرافیا) این دانشکده داشتن دیپلم کامل متوسطه ادبی ـطبیعی و ریاضی است و داوطلبان حق شرکت در امتحان بیش از دو رشته این دانشکده را ندارند . حق‌ثبت‌نام برای شرکت در امتحان یکرشته پانصد ریال است چنانچه داوطلبی مایل به‌شرکت در امتحان دو رشته باشد بایستی مبلغ هفتصد و پنجاه ریال حق ثبت نام پرداخت نماید .

توزیع کارت: روز دوشنبه چهارم شهریور صبح و عصر درمحل دانشکده ادبیات .

تاریخ امتحان: روز سه‌شنبه پنجم شهریور .

تعداد مورد احتیاج برای هریك از رشته ها ۵۰تن است .

مواد امتحانی بشرح زیر است :

۱ـامتحان عمومی شامل (عربی باضریب یك ـ ادبیات فارسی باضریب دو ـ زبان خارجه باضریب یك).

۲ـامتحان اختصاصی برای هر رشته باضریب سه .

و ـ جلسه امتحان دانشکده علوم معقول ومنقول .

ـشرط شرکت ،داشتن دیپلم کامل متوسطه : ادبی ـ طبیعی یاریاضی است . حق‌ثبت نام‌پانصد ریال و مواد امتحانی بشرح زیر است :

زبان فارسی (ضریب دو)ـزبان خارجه (ضریب یك)ـ زبان‌عربی (ضریب سه) ـمعلومات عمومی شامل تاریخ ادبیات ـ تاریخ و جغرافیا و منطق و فلسفه (ضریب یك)

توزیع کارت : روز سه‌شنبه پنجم شهریور در محل دانشکده علوم معقول و منقول .

تاریخ امتحان : روز چهارشنبه ششم شهریور ماه .

تعداد مورد احتیاج ۵۰تن می‌باشد .

رئیس دانشگاه مشهد ـ دکتراسمعیل بیگی

آ ـ ۲۴۱۸۲

برگ درخواست ثبت نام

دایره نام نویسی مسابقات ورودی ـ اداره آموزش دانشگاه مشهد

سال تحصیلی (۴۸-۴۷)

اینجانب امضاء کننده با مشخصات زیر :

نام خانوادگی ... نام ... شماره شناسنامه ... صادره از ... متولد سال ... در

فارغ التحصیل دوره دوم متوسط رشته ... درسال ... با معدل کل ... از دبیرستان ... واقع درشهر ...

نشانی محل اقامت { درمشهد خیابان ... کوچه ... شماره پلاك ... تلفن

درشهرستان ... خیابان ... کوچه ... شماره پلاك

با اطلاع از مقررات ورودی دانشگاه مشهد تقاضای شرکت درجلسات امتحانی زیررا دارد :

الف ـ جلسه امتحان رشته های ریاضی وفیزیك دانشکده علوم وتربیت دبیر ☐

ب ـ جلسه امتحان رشته شیمی دانشکده علوم وتربیت دبیر (ورشته های زیست شناسی وزمین شناسی درصورت تاسیس) ☐

ج ـ جلسه امتحان دانشکده پزشکی ☐

د ـ جلسه امتحان دانشکده دندانپزشکی ☐

ه ـ جلسه امتحان دانشکده ادبیات : رشته زبان وادبیات فارسی ☐ زبان انگلیسی ☐ زبان فرانسه ☐ تاریخ ☐ جغرافیا ☐

و ـ جلسه امتحان دانشکده علوم معقول ومنقول ☐

زبان خارجه ایکه امتحان خواهم داد ... است

ضمنا نسخه اول رسید بانکی مبلغ ... ریال که به‌حساب شماره ۵۵۶۳ دانشگاه مشهد به‌شعبه بانك ... پرداخته ام همراه شش قطعه عکس ۴ × ۶ که درسال جاری گرفته ام ومشخصات کامل خودرا پشت آنها نوشته ام ویکبرگ رونوشت مصدق شناسنامه رابضمیمه ارسال میدارم .

امضاء داوطلب ... تاریخ ...

تذکر :

۱ ـ زبان خارجه درجلسات امتحانی دانشکده های ادبیات و دندانپزشکی انگلیسی یا فرانسه ودرجلسات امتحانی دانشکده های علوم وپزشکی معقول ومنقول انگلیسی یا فرانسه یا آلمانی خواهد بود

۲ ـ داوطلبان مسابقه ورودی باید جلسات امتحانی مورد علاقه خودرا با علامت × درچهارخانه های بالا مشخص نمایند .

درصورتیکه داوطلب مایل شرکت درچند جلسه امتحان باشد باید مجموع وجوه حق ثبت نام رایکجا حواله نماید ولی ارسال شش قطعه عکس ۴ × ۶ ویکبرگ رونوشت مصدق شناسنامه برای امتحان کلیه مسابقات کافی است .

پیشگاه مبارك شاهنشاه آریامهر

فرمایشات بشردوستانه رهبر بزرك و خردمند ایران در دانشگاه هاروارد دائر به تشکیل‌لژیون‌خدمات بشری بمنظور مبارزه با گرسنگی و بیسوادی و جنك یکی‌دیگرازنیات عالیه‌ودنیاپسندانه شهریار مفخم ملت ایران میباشد که‌ارزومند است‌تحت‌رهبری‌آن شاهنشاه عالیقدر سازمانی در جهت خیرو صلاح جامعه بشری بنیادگردد بدین منظورجان‌نثاران‌ذیل‌افتخار دارندآمادگی خود را برای ارجاع‌هر گونه خدمت در چنین سازمانی معروض دارند .

میرعلی اکبر سیدزاده ـ سید جلال عدیلی ـ سلیمان خواجه نوری ـ حسام نجم‌آبادی ـ هوشنك کریمی زند ـ فرح بخش ـ اصغر ملك‌مدنی ـ احمد قزلباش ـ محمد علی منوچهری ـ سید حسین شاهق ـحسنعلی کلانی ـ سید ابوالحسن شاهق ـ ناصر روشن ضمیر ـ نوراله معظمی ـ احمد شکرائی

عریضه سرگشاده

پیشگاه مبارك شاهنشاه آریامهر ارواحنافداه

در زمانیکه انقلاب شاه و ملت به ثمر رسیده و هنگامیکه شاهنشاه عدل رفاه حال ملت را درسر لوحه اقدامات دولت مقرر میفرمایند ودر حالیکه وقت گرانبهای شهبانوی عزیزایران درراه این هدف صرف میشود شرکت سهامی بیمه ایران درست برخلاف مبویات شاهنشاه بزرك و شهبانوی گرامی عمل میکند زیرا حقوق‌مکتسبه عده‌ای از کارمندان خود را که در خدمت درمان کارمندان دولت میباشند ندیده گرفته و انها را بسوی نیستی کشانیده است با اینکه وجوه بازنشستگی وحق‌بیمه‌زمانی همه ماهه ازحقوق این عده برطبق مقررات استخدامی شرکت سهامی بیمه ایران‌کسر وبهمان شرکت پرداخت میگردد وبا تائید حق آنان از طرف وزارت محترم بهداری و کمیسیون‌محترم مجلس شورایملی وتوصیه اجرای کماکان مقررات استخدامی بشرکت بیمه درباره آنان شرکت مزبور ازقبول حقیقت خودداری مینماید . جان‌نثاران‌بنمایندگی ازطرف بیش‌از یکصدو هفتاد نفر کارمندان ناگزیر متوسل بذات اقدس همایونی گردیده امید کامل داریم در پرتو عدالت شهریاری استیفای حقوق‌مشروع فدویان تحقق خواهد یافت .

از طرف کارمندان شرکت سهامی بیمه‌ایران در سازمان بیمه کارمندان دولت ـعزیزاله روحانی ـ فرج‌اله حسنی ـ ثریا سالور ـ مرتضی اشرفی ـ ذبیح‌اله فانی آ ـ ۱۲۴۸۵

اطلاعیه‌سازمان‌غله کشور

طبق دستور وزارت تولیدات کشاورزی و مواد مصرفی سازمان غله کشور بمنظور تعدیل‌بهای‌علوفه‌وکمك‌بدامداران کشورمقادیری ذرت مرغوب از خارج وارد کرده و به‌نرخ هرتن ۶۹۵۰ ریال در دسترس خریداران قرارداده است . متقاضیان میتوانند بهای مقدار مورد احتیاج‌رابقرار فوق بحساب شماره ۶۰۷۷ سازمان غله دربانك مرکزی پرداخت‌ورسید آنرا برای تحویل ذرت باداره‌کل سیلوی تهران تسلیم دارند .

آ ـ ۱۲۶۵۳ کریم والا ـ رئیس سازمان غله کشور

دکتر هرشل اسمیت مالك اختراع شماره ۵۴۰۴ مربوط به کتنهای استروئید و مشتقات آن

میل دارد با صاحبان صنایع در ایران برای بهره‌برداری از اختراع خود وارد مذاکره شود. برای اطلاع بیشتر به‌دفتر حقوقی دکتر آ . آقایان و همکاران خیابان سوم‌اسفند ۱۴۹ مراجعه فرمائید . آ ـ ۱۲۵۶۵

مرکز پزشکی فیروزگر

برای آموز شگاه بهیاری شبانه روزی خود در سال تحصیلی ۴۸ـ۴۷ تعداد ۲۵ نفر دوشیزه از طریق مسابقه و مصاحبه با شرایط زیر میپذیرد .

۱ـ داشتن گواهی قبولی سوم متوسطه (حداقل معدل‌گروه طبیعی ۱۲) .

۲ـ سن بین ۱۶ تا۲۶ سال .

۳ـ داشتن سلامت جسمانی .

داوطلبین میتوانند از تاریخ نشر این آگهی تا تاریخ۲۴ر۴۷ جهت ثبت نام و اطلاع از مزایا و شرایط تحصیلی همه روزه از ساعت ۸ صبح الی ۱۲ باستثنای روز های تعطیل با در دست داشتن ۳ قطعه عکس ۴×۶ و یکبرگ رونوشت شناسنامه و فتوکپی مدرك تحصیلی به آموزشگاه بهیاری فیروز گر (خیابان بهجت آباد ـ چهار راه زمرد) مراجعه نمایند .

داوطلبین شهرستان ها میتوانند مدارك مربوطه را بانضمام درخواست شرکت در آمتحان بپست سفارشی تاتاریخ ۱۰ر۴۷ به آدرس فوق ارسال دارند . الف ۳۴۷۷ مرکز پزشکی فیروزگر

آگهی مناقصه

انجمن ملی حمایت کودکان دستمزد پخت‌و بسته‌بندی وتحویل حدود دوهزارویانصد تن نان روغنی ماشینی برنامه تغذیه دانش آموزان مدارس‌ابتدائی کشوررابا شرایط‌زیر به مناقصه‌میگذارد.

۱ـ مواداولیه مورد احتیاج جهت تهیه نان روغنی مزبور (آرد ستاره ـروغن نباتی هیدروژنه ـشکر) بوسیله انجمن در اختیار برنده مناقصه گذارده‌خواهد شد و سایر مواد لازم بعهده تهیه کننده‌نان ماشینی خواهد بود.

۲ـ نانهای روغنی ماشینی می بایستی در کاغذ های مومی وجعبه های‌مقوائی ۴۸۰ گرمی به تعداد ۲۴جعبه در هر کارتن بسته بندی شده‌وتحویل گردد .

۳ـ نانهای تهیه شده دارای مارك اختصاصی انجمن خواهدبود وطرح ونقشه‌ومتن جملاتی که برروی‌نان روغنی و جعبه ها وکارتنهای مربوط باید نقش شود از طرف‌انجمن تعیین‌و بوسیله برنده‌مناقصه تهیه خواهد شد .

۴ـ مقدار تحویل روزانه نان روغنی حداقل ۲۰ تن خواهدبود.

۵ـ داوطلبان بایستی دارای کارخانه مجهزی باشند که از نظر فنی‌وبهداشتی وقدرت تولید مورد تایید انجمن قرار گیرندوبتوانند برنامه‌پخت رادر یك محل وزیرنظارت انجمن اجرانمایند .

۶ـ پیشنهاد دهندگان بایستی مبلغ دو میلیون ریال بعنوان سپرده بحساب شماره ۵۰۲۴۰ بانك رفاه کارگران شعبه‌مرکزی خیابان پهلوی پرداخت‌ورسید آنرا ضمیمه پیشنهاد خود نمایند. در صورتیکه حائزحداقل قیمت پس‌از اخطار انجمن ظرف مدت سه‌روز از امضای قرارداد تعلل ورزد سپرده او بنفع انجمن‌ضبط وبانفربعدی قرارداد منعقد می گردد . چك ویا وجه نقد ضمیمه پیشنهاد قبول نمی گردد وسپرده‌نفر دوم وسوم تا تنظیم قراردادبا برنده مناقصه مسترد نخواهد شد .

۷ـ واجدین شرائط می توانند پیشنهادات خودرا همراه رسید سپرده موضوع ماده۶ در پاکت لاك ومهر شده که روی آن‌عبارت (مربوط به دستمزد پخت‌نان وبسته بندی) قیدشده‌باشد تاساعت ۹صبح روز ۱۲مرداد ماه ۴۷ بدفتر انجمن واقع در خیابان پهلوی جنب‌کوچه نکوئی پلاك ۲۸ داده ورسید دریافت دارند .

۸ـ پیشنهادات واصله در ساعت ۱۰ صبح همان روزدر کمیسیون رسیدگی‌به مناقصه باز و قرائت خواهد شد . حضور پیشنهاد دهندگان در کمیسیون مزبور آزاد است .

۹ـ انجمن دررد یا قبول یك‌یا کلیه پیشنهادات بدون ابراز دلیل مجازو مختار خواهد بود .

۱ـ۲ آ ـ ۴۲۱۴۰ انجمن ملی حمایت کودکان

BLACK AND DECKER LIMITED:
The World Largest Manufacturers of Portable Electric Tools
require

Resident Salesman for their operations in Iran who will become responsible, after suitable training for selling of all Black and Decker products.

He should be an Iranian National-
a) Able to speak and write fluent English;
b) With proven selling and administrative ability;
c) Be between 30 and 35 years of age.
A car and all expenses will be provided.

Please write in English giving brief career details and stating how these requirements are met to:

Director of Exports,
Black and Decker Limited,
Cannon Lane,
MAIDENHEAD, Berkshire,
England.

Interviews will be held in Tehran.

ترازنامه شرکت اتوبار جنوب عملکرد سال ۱۳۴۶

شرح	مبلغ ریال	شرح	مبلغ ریال
صندوق	ر ۲۴۴۴۷	سرمایه	ر ۵۰۰۰۰۰
اشخاص	ر ۸۳۷۷۴۵	بستانکاران	ر ۷۰۰۲۳۸
بدهکاران موقت	ر ۱۲۲۷۱۳		
اثاثیه	ر ۷۷۹۸۳		
مطالبات	ر ۶۵۲۰۳		
زیان	ر ۷۲۱۴۷		
توازن	ر ۱۲۰۰۲۳۸		ر ۱۲۰۰۲۳۸

شرح	سود و زیان	شرح	
هزینه	ر ۱۱۲۳۲۴۴	کمیسیون و کارمزد دریافتی	ر ۱۰۵۱۰۹۷
		زیان سال ر۴۶	ر ۷۲۱۴۷
توازن	ر ۱۱۲۳۲۴۴		ر ۱۱۲۳۲۴۴

آ ـ ۱۲۵۲۷

در اغلب جاده‌ها، قهوه‌خانه‌ها آلوده است

نامه‌های مردم

*** درقهوه خانه های بین راه بحساب مسافرین از رانندگان پذیرائی می - شود !**

*** بادوغی که «طبق اصول مهندسی بهداشت» تهیه میشود مسافران رابیمار میکنند !**

رسیدگی به‌بعضی امور هیچگونه مخارج اضافی و تشریفات احتیاج ندارد .تنها اندکی توجه لازم‌داردو بخصوص وقتی این امور بابهداشت مردم مربوط است لزوم این توجه بیشتر احساس میشود .

من طبیبی هستم که‌باید هفته‌ای یکروزبمناسبت کاری که‌درشهرستان قم‌دارم راه تهران به‌قم راطی کنم. درطول این راه حدود ده قهوه‌خانه وجوددارد که یکی از یکی کثیف‌تر وبدتر است . درطول این راه که حدود ۱۴۰ کیلومتر است و سه ساعت‌طول میکشد اتوبوسها حتما بایددربین راه مقابل یکی از این قهوه‌خانه‌هاتوقف کنندتاجناب‌قهوه‌چی از آقای راننده پذیرائی کامل بعمل آورده و تلافی آن را برسرمسافر بینوادرآورد .

بالطبع درین هوای گرم بمجرد پیاد شدن هرمسافری دردرجه اول احتیاج به‌یك نوشیدنی سرد دارد . نوشیدنی سرد دراین قهوه‌خانه‌ها منحصر است به‌دوغ ، آنهم‌چه‌دوغی! وضع آن بسیار تماشائیست و باین ترتیب است که در داخل یك‌محفظه شیشه‌ای این دوغ آماده شده قرار دارد . روی شیشه نوشته شده‌است : «طبق‌اصول مهندسی بهداشت » . این ظرف شیری هم برای خروج دوغ‌دارد . تااینجا جای گله‌ای‌نیست. ولی بعدازخروج این دوغ از محفظه شیشه‌ای تابدست‌مسافربخت‌برگشته برسد ببینم بسر آن چه می‌آید ؟

حدود سی ، چهل عدد شیشه پراز دوغ همیشه در کناری چیده شده و دو شیشه‌ها باز است . در اینحال . قشری از مگس روی‌شیشه ودوردهانه آن رژه میروند و احیانا بعضی از آنها در داخل دوغ غرق میشوند . دراین وقت مسافران از راه میرسند . شاگرد قهوه‌چی با کثیف‌ترین‌لباسهاوبادستهای آلوده، پنج لیوان پراز یخ را بیك دست میگیرد و ناچار پنج انگشت خود را تاییخ لیوانها میکند و با دست‌دیگر شیشه های پر از دوغ را یکی‌یکی روی میز میگذارد . مسافری که از راه رسیده است از فرط عطش بزور و جبر و با تحمل قیافه‌گرفتن های قهوه‌چی باید این دوغ را نوش جان کند.ازطرز نظافت وشستشوی لیوانها و شیشه های دوغ بعد از مصرف هم فقط خدا خبر دارد و خود قهوه‌چی !

چرا در بین راه از نوشابه های غیر الکلی که تا هنگام رسیدن بدست مصرف‌کننده پاکیزه میماند خبری نیست ؟ خیلی ساده است ، برای‌اینکه‌فروش دوغ برای‌قهوه‌چی بمراتب بیشتر استفاده میکند و اما چرا دوغ‌را از داخل‌محفظه آن‌خارج میکنند ؟ در حالیکه داخل آن‌ظرف شیشه‌ای شیردار دوغ تقریبا سالم است و مگس و گردو خاك‌نمیتواند آنرا آلوده کند دلیل اینکار هم واضح است . خارج کردن دوغ از محفظه و تقسیم آن در بطریها از طرف قهوه‌چی حکم یك نوع بازار گرمی را دارد . چون او میداند که در حال عادی مشتریها کمتر ممکن است دستور دوغ بدهند .باین دلیل بمجرد پیاده شدن مسافر ، قبل از اینکه درخواستی کرده باشد یك شیشه دوغ‌ویك لیوان یخ‌به ترتیبی که ذکر شد جلوی مسافرمیگذارد تاشاید مسافر از روبرود و دوغ را نوش جان کند .

خوبست مسئولین امور و آنانکه دستور داده‌اندبروی ظرف دوغ‌جمله « طبق اصول مهندسی بهداشت » نوشته شود باین وضع کثیف و نابسامان رسیدگی کنند و در امر بهداشت و نظافت لباس کارکنان‌و سلامت مواد خوراکی قهوه‌خانه های بین راه تهران - قم نظافت کافی بعمل بیاورند ولااقل اگر چنین زحمتی بخود نمیدهند دستور بدهند آن جمله کذائی را پاك کرده و بجایش بنویسند«خلاف‌اصول مهندسی بهداشت» .

دکتر علی محسنی

۷ماه و نیم انتظار

حدود هفت‌ماه پیش بدنبال‌نامه‌ای که از نگارنده در این ستون چاپ گردید ، خیابان بهبهانی راکندند و کابل‌برق‌خواباندند . سه ماه بعد به‌نصب تیرهای فلزی روشنائی اقدام نمودند . سه ماه دیگر گذشت وآمدند تیرهای روشنائی را رنك و جلائی دادند !!حال یکماه نیم‌دیگر گذشته است ولی از نصب لامپ روشنائی این خیابان خبری نشده، گویا منتظرند سه ماهه سوم هم تکمیل شود. خداکند در این‌فرصت باقیمانده در این خیابان ۸متری کج‌ومعوج و تاریك که‌از دو طرف اتوبوس های خط ۱۳۲ در آن رفت وآمد میکنند تصادفی رخ ندهدتا شاید ماهم‌از دولت سربرق‌منطقه‌ای تهران چشممان زیر پایمان را به‌بیند !!

ع-یاری

پاسخ بنامه‌های مردم

مامور اعزام شد

جریده شریفه اطلاعات عطف‌به مطلب مندرج در شماره ۱۲۵۷۲ مورخ۱۱ر۲ر۴۷ آن جریده درمورد بیماری مرموز اشعار میگردد،طبق گزارش واصله‌ازسازمان‌دامپزشکی وزارت کشاورزی بمحض اطلاع‌از شیوع بیماری دربین دامهای مناطق سمیرم شهرضا دو اکیپ مامورفنی مجهز بوسایل ودارو ازطرف دام‌پزشکی استان دهم اصفهان‌بمناطق مزبور اعزام گردید و نسبت به درمان دامهای بیمار و همچنین تلقیح وواکسیناسیون‌عمومی اقدام سریع بعمل آمد و باالنتیجه عملیات در مناطق کمه و قنات و مانده جان باجدیت مامورین‌اعزامی خاتمه‌یافته و عملیات درسایرنقاط نیز تاخاتمه واکسیناسیون ادامه خواهد داشت

رئیس دفتر اطلاعات و روابط عمومی وزارت کشاورزی

تعهد گرفته شد

اداره روزنامه اطلاعات عطف به شرح مندرج در شماره ۱۲۵۶۲ - ۲۹ر۱ر۴۷ آن جریده در مورد سرعت خارج از حد راننده‌اتوبوس شماره ۲۷۹۶ خط ۱۱۳ اشعارمی دارد راننده مزبور احضار ضمن تذکر و آموزش لازم از نامبرده تعهد کتبی مبنی بر عدم تکرار سرعت خارج از حد اخذ شده‌است

رئیس اداره اطلاعات و مطبوعات شرکت واحد . منصور ذوالفقاری

خلاف واقع

روزنامه گرامی اطلاعات باتوجه بشرح مندرج درشماره ۱۲۵۸۲ مورخ ۲۲ر۲ر۴۷ آن جریده تحت عنوان خواهران مقدس کتك خوردند باطلاع‌میرساند :

درمورد سوء نیت چندتن اوباش و حمله به‌خواهران مقدس‌آسایشگاه مجذومین مشهد خلاف واقع‌بوده

از طرف‌رئیس دفتر اطلاعات‌وروابط عمومی ایرج‌نودوشنی

شاگردان ممتاز

آقای حمیدرضا مستفید

دانش‌آموزکلاس اول‌دبستان ژاله با معدل ۷۱ر۱۹ قبول شده‌ودر ردیف دانش‌آموزان ممتاز این دبستان است .

آقای شهداد تقی‌خانی

فرزند آقای تیمور تقی‌خانی دانش‌آموزکلاس‌دوم دبستان دولتی ساسان‌بامعدل۱۲ر۱۸ شاگرد اول شده است .

آ-۱۲۳۹۳

آقای محمدرضا خطیبی

در کلاس اول دبستان نیك اندیش در سال تحصیلی ۴۷-۴۶ با معدل ۴۵ر۱۹ از شاگردان ممتاز بوده است

آ-۱۲۵۰۹

فقط
۴
روزدیگر
فرصت دارید
تابا افتتاح حساب پس انداز در:
بانک اعتبارات تعاونی توزیع
ازده‌خانه مدرن استفاده فرمائید

اسرار زندگی کلنل لورنس -۳۲-

از : ساندی تایمز
ترجمه : هوشنك کوچك شوشتری

«اقلیتها» مجموعه جدید اشعار لورنس

خوب.. من می بایستی با توجه به چنین تصمیمی روزگاربگذرانم، رشته شخصیتم میرفت تا از هم بگسلد و زندگی وافکارم تباه‌شده بود . هرچه‌بزرگتر میشدم‌احساس واحتیاجم بدنیائی دیگر وبه‌آزادی بیشتر به چشم میخورد .

در دوران جوانی ، ما نسبتافقیر بودیم ولی در یکی از دوست - داشتنی ترین نقاط دنیا زندگی می کردیم ، منزل ما خانه‌ای روستائی بود که اطراف آن از فضای کافی برخوردار بوده و دور تادور آنرا درختان بلند و چمنزارهای سرسبز احاطه کرده بودند ، در میان این چمنزارها طویله‌ای برای نگهداری چهار پایان احداث شده بود ، تا چندین میل این زیبائی و سر - سبزی ادامه داشت . پدرم عاشق منزلش بود . امامادرم‌همیشه قرقر میکرد که مابايد این‌خانه‌راعوض کرده وبجای دیگر کوچ کنیم،او ولایت ما را «ولایت شوم» مینامید.

بعدها در اثر مرك افراد فامیل و دریافت ارثیه آنهاثروتمندشدیم. مادرم ما را بمنظور شوهر دادن به «دوبلین» و لندن برد .

میتوان‌باور داشت که مادرم قبلا پدرم‌و سپس خودرا کشت ، اوه ... منظورم قتل بمعنی متعارف آن در اجتماع‌نیست ، اگر چه‌ممکن هم هست باشد . اما مادرم ، پدرمارا ازخانه وتمام چیزهائی را که‌دوست داشت جدا کرد . سرزنشهای پی‌در پی‌باعث شد که او به بستربیماری بیفتد و سپس در اثر یك ناراحتی داخلی‌زندگی‌راوداع گوید ،بهنگام مرك‌بسیار افسرده ودل آزرده بودو بعد ... مادرم نیز از ندامت و ... خودخواهی مرد .

چه بیرحمانه و زشت است که اعتراف کنم چقدراز واقعه مرك مادرم خوشحال شدم ، من هنوز تعجب‌می کنم وقتی‌بخاطر می آورم که چه سالهائی من‌به انتظارمرك او وگاهی بانتظار معجزه ای که‌اورا مقتول‌سازد نشسته‌بودم .

خوب ... اینطور است ، اما حالا چه ...؟ شما می بینید که چنین چیزی حالا نمی تواند اتفاق‌بیافتد، ویامشابه آن خیلی بندرت یافت می‌شود ، حتی حالا چنین چیزی در اجتماعات خیلی عقب افتاده قابل رویت‌نیست ،حالا دختران به‌آزادی رسیده‌اند ، ودرست مانند پسران‌به میان اجتماع رفته و مستقلا زندگی می کنند ، وحالا پدران و مادران‌در مقابل این سئوال قرار گرفته اند کدام یك از طرق گذشته و حال درست‌می باشد .

ویك چیز دیگر ...

من‌تاجائی که بخاطر دارم گمان نمی‌کنم‌از روز تولد تاکنون‌نسبت بداشتن بچه بی تفاوت بوده‌ویا از نداشتن فرزند رنج نبرده باشم ، شاید هم اینطور نبوده ، اما بهر حال زندگی خانوادگی من‌مرابرآن داشت که قبول کنم که‌هیچگاه‌مادر فرزندیافرزندانی نخواهم بود . این موضوع بشدت‌آزارم داده‌است، بتدریج که بزرگتر می شدم خودرا بدلایل‌وعواملی‌چنددلخوش‌میساختم، به‌موازات‌بالارفتن سن‌عوامل نفرت درروح ووجودم اوج می گرفت ، کلیه دلائلی را که علیه این نفرت ارائه میدادم پایدارنبوده وبزودی زایل‌می شوند .

بمن گفته می‌شد که‌هرزن در اجتماع سهمی عمده از بقاء نسل بعهده‌دارد ،من‌درجواب می گفتم که‌در کشوری‌زندگی‌میکنم ،که شهرتی جهانی دارد وشرکت من‌در ادامه بقاء نسل چندان تاثیری‌بحال این کشور نخواهد داشت ، آنهادر مقابل این می گفتند که من زنی جالب‌توجه هستم و بهتراست خودبه تنهائی‌به حل‌مسائلم‌بپردازم، من‌می گفتم شناخته شدگان را دوباره شناختن خطا استو بهر حال‌مردان وزنان بزرك‌معمولاروحی بزرك دارند و ...

اما سئوالی دیگر همچنان بی جواب باقیست . هیچکس نباید بگوید «من بعلل ارثی باید از داشتن بچه محروم باشم »،بهترین انسانها آنهائی‌بوده‌اند که کسی ازآنها انتظارنداشته خوب‌باشند، معمولا این انسانهای‌خوب‌ترکیبی‌از نفرت وبدبختی‌بوده‌اند ،شما ومن وجرج برنادشاوازاین قسم‌آدمهائیم. حالامن‌با گفتن حرفهایم احساس سبکی زیادی می کنم. من‌دریافته‌ام کشنده‌ترین اشتباهات اینست که انسان گناهان ، اسرار وخطاهای خودرا د ر درون خود نگاهدارد.

آنها رابايد بیرون ریخت ، در فضارها ساخت انوار درخشان‌آنها بهمراه درخشندگی جانبخش‌آفتاب ندامتها را میزداید ، نفرت هارا زایل می کند وزیبائی وخردمندی راجایگزینشان‌می‌سازد .»

«شارلوت‌شاو»

***

بین شارلوت ولورنس دیگر تقریبا چیزی فاش نشده باقی نمی‌ماند . نامه‌ها بفوریت جواب‌گوئی می شود ودردلها اوج می - گیرد ، مطالب نامه‌درباره‌مسائلی است که برای‌هردوعمیقاقابل درك است و چیزی‌که بیشتر اوضائشان می کند جنبه های ادبی و نغزگوئی این‌نامه ها است .

لورنس نظریات و انتقادات‌خودرا به نمایشنامه های برناردشاو برای شارلوت می نویسد . شارلوت کتابی‌را که درباره اخلاقیات مسیحیت نوشته برای اظهار نظر لورنس بهندوستان می فرستد و مهمتراینکه کتابش‌رابه‌لورنس‌اهداء می کند .

این عمل لورنس رابهیجان‌آورده واحساسات قلبی اورا نسبت به شارلوت برمی انگیزد . لذا در هفدهم نوامبر سال ۱۹۲۷بسته‌ای‌را که حاوی اشعاری چند از کار های جدید اوست برای شارلوت می‌فرستد ، لورنس عنوان این اشعاررا «اقلیت ها» نامگذاری کرده‌است .

تیمسار سپهبد اویسی فرماندهی معظم محبوب ژاندارمری کل‌کشوررونوشت تیمسار فرماندهی‌ناحیه۱ژاندارمری‌مرکز

مدت دو ماه است که سرکار سروان سید مصطفی صادقی بسمت فرمانده گروهان شهرری منصوب گردیده‌اند از مراقبت ودقت افسر مذکور دربرقراری انتظامات حومه پاسگاه‌ژاندارمری خزانه (کوی اتابك - فرحیه - شاه‌آباد نو) که خدمات شایان توجهی درمورد برچیدن مراکز فساد ودستگیری اشخاص شرور و دزدان حرفه‌ای و همچنین نظم و دیسیپلین در پاسگاه خزانه برقرار نموده‌اند اینجانب بنمایندگی اهالی و بنام حقشناسی از زحمات پی‌گیر این افسر شریف به آن فرماندهی محبوب تبریك عرض نموده از خدای بزرك مسئلت دارم وجود شاهنشاه عظیم معدلت پرور آریامهر را در کنف حمایت خود قراردهد .

رئیس انجمن محلی شاه آباد نو - حاج اسمعیل فلاح مقدم

آ-۱۲۶۱۹

ارج

تنها ساخت یك محصول صنعتی مهم نیست ، مهم تر آنست که این محصول بدون عیب و نقص بدست مصرف کننده برسد .

یخچال ارج پیش از آنکه به فروشگاهها تحویل گردد و بدست خریدار برسد در هشتاد مرحله گوناگون بدقت مورد کنترل قرار می‌گیرد تا مواد اولیه آن مطلوب باشد . لوازم برقی همچون کمپرسور و ترموستات ، مواد شیمیائی بکار رفته در آن کمترین عیبی نداشته باشد و از نظر برش کاری ، پرس کاری ، نقاشی ، آبکاری ، پلاستیك سازی ، عایق بندی ، مونتاژ و حتی بسته بندی کوچکترین نقصی در آن مشاهده نشود . پس از طی همه این مراحل ، یخچال ارج با امضای مسئول کنترل مرغوبیت به بازار عرضه میگردد ، چنین کنترل دقیق و همه جانبه‌ای است که یخچال ارج را بر یخچالهای دیگر برتری بخشیده است .

یخچال ارج

به سابقه سی و دوساله بزرگترین واحد تولید کننده لوازم صنعتی خانگی در کشور ما متکی است .

روابط عمومی ارج

اکثر دانشجویان ما حتی در سال های آخر دوره لیسانس و یافوق لیسانس روش تحقیق دررشته تحصیلی خود را نمیدانند

استادان باید مسئولیت بیشتری احساس کنند

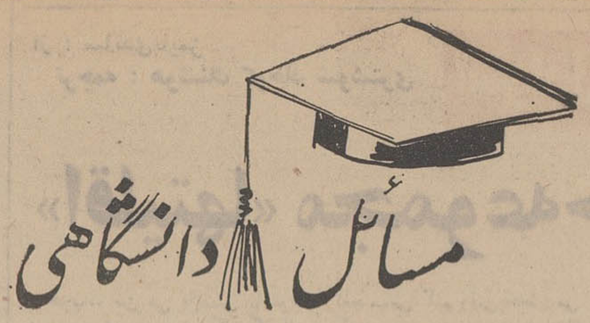

محفوظات

سئوالی که همیشه مطرح است اینست که آیا دانشجوی ایرانی که در خارج از کشور به‌تحصیل‌مشغول است با دانشجوئی که درخود ایران درس می‌خواند ازنظر استعداد در سطح بالاتری قرارداد؟

مسلما جواب منفی است !

درایران بدانشجو می‌گویند که فقط چه‌کتابهائی رابایدبخواند واز نظر روانی نیز مسلم‌است که تجویز مطالب معین موجب خستگی فکر وازبین‌رفتن استعداد میگردد وقدرت درك و فهم و استدلال دانشجو را در زیر سرپوشی پنهان میدارد که در نتیجه گریز از آن محال ویا بکندی صورت می‌گیرد .

آزادی تفکر و استدلال زیربنای دنیای پیشرفته‌و صنعتی است ، از اینرو در دانشگاههای مترقی جهان ، مشابه قراردادن دانشجو بایك ضبط‌صوت خیانتی بزرك قلمداد می‌شود .

برای هرمسئله استادکلید تحقیق رادر اختیاردانشجو قرار میدهد و دانشجو نیز باآزادی عمل صدها کتاب‌را مطالعه میکند وعقاید و نظرات موافق و مخالف را بررسی می‌نماید واین موجب میشود که قوهٔ بینش‌و تفکر دانشجو تقویت گردد واستاد نیز بیشتر توجه بفهم و درك دانشجو نماید تا بمحفوظات او . بهرحال رمز موفقیت دانشجویان ایرانی در خارج از کشور دوربودن از ماجراهای‌محفوظات است !

مهدی اکرمی
دانشجوی مرکز مطالعات عالی بین‌المللی

دکتر علی حائری روحانی سرپرست امور آموزشی

دردانشگاه‌دروس بصورت«مقاطعه» تدریس میشود

سیستم واحدی موقعی به نتیجه مطلوب میرسد که گروه های آموزشی مختلف دانشگاه واقعا تشکیل شوند

ندهیم که دانشجو باخواندن چند صفحه جزوه یاپلی‌کپی معین شده خود رامستغنی ازسایر منابع بداند.

● مسئولیت بیشتر

نکته‌ایکه‌دراینجا قابل ذکر است‌این است که در وضع فعلی استاد معمولا بیشتر نقش«امتحان کننده»دارد تا « یاددهنده» وبیشتر مسئولیت‌خوددرادر امتحان و نمره دادن دانسته و همه مسئولیت یاد گرفتن یا یاد نگرفتن دانشجویان رابرعهده خود آنان میداند . البته تعدادزیاده ازحد دانشجو در کلاس وآزمایشگاه وکمبود وسائل گاهی استاد رادر وضعی قرارمیدهد که عملاچاره‌ای جز اینکه درس‌خود رابدهد ومنتظر امتحان‌بماندندارد. بنظربنده به موازات کوششی که برای‌بهبود شرائط تحصیلی مانند افزایش کلاس و آزمایشگاه وغیره می‌شود باید استادان نیز مسئولیت بیشتری احساس کنندودر هر نیمسال تکلیف همه ساعات دروس آنها معلوم و روشن باشد . باید درابتدای‌هرنیمسال‌برای درس خود برنامه مشروحی ترتیب دهیم که در آن موضوع هریك‌ازساعات دروس مطابق‌تقویم دانشگاه معین‌وتکالیف دانشجویان از نظر مطالعه‌و کار و تحقیق در خارج از کلاس درس برای‌دو مطلب ذکرشده باشد . بدیهی‌است‌که هیچیك از ساعات چنین برنامه ای تعطیل پذیرنخواهد بود و تقویم دانشگاه یعنی تمامیت نیمسالها اجراخواهد شد .

گاهی ملاحظه می شود که در بعضی دروس قبل از موعد مقرر کلاسها تعطیل می‌شود و می گویند برنامه‌درس‌بپایان رسیده است در حالی‌که دردانشگاه تدریس علم پایان‌پذیر نیست و آنچه به‌پایان میرسد وقت است که آنهم مطابق تقویم دانشگاه از قبل معین شده است . بهر حال با ترتیبی که‌قبلا عرض‌شد دیگر درسی به صورت «مقاطعه»تدریس نخواهد گردید.

*** سیستم واحدی**

درموردسیستم‌جدید «واحد» در دانشگاهها بایداذعان کرد که‌نسبت به سیستم های قدیمی‌محاسن‌زیادی دارد مهمتراز همه این است که دانشجویان یك دانشکده می‌توانند ازواحد های گروههای آموزشی دانشکده های‌دیگر نیزدرس‌انتخاب کنند وبنابراین امکانات زیاد تری برای تحصیل دروس مورد علاقه خوددارند‌همچنین‌مثلا‌بخاطریك‌درس مجبورنیستند یکسال‌دیگر از عمر خودرا بگذرانند .بااین روش‌ضمنا بین‌دانشکده های مختلف‌هم‌آهنگی وهمکاری‌برقرار شده‌است . ولی‌در اینجا باید متذکرشد که‌این سیستم‌موقعی‌به‌نتیجه مطلوب خواهد رسید که‌گروههای‌آموزشی‌مختلف دانشگاه واقعا تشکیل شوند و موقعیتی راکه اکنون دانشکده ها دارند بدست‌آورند بطوریکه در یك گروه آموزشی «دپارتمان» هیچگونه فرقی بین دانش جویان دانشکده های مختلف قائل نشوند وضمنا نیمسالهای اول‌ودوم‌تحصیلی نیز بصورت دوره های تحصیلی مستقل درآیند نه اینکه همان‌درس سالانه را دوقسمت کنند و بخش اول‌رادر نیمسال اول وبخش‌دوم‌رادر نیمسال دوم تدریس کنند زیرا تنها نتیجه این وضع این است که دانشجویان بجای اینکه مانندقدیم مثلا یکبار‌بمدت یکماه‌قبل‌ازامتحان آخرسال تعطیل کنند دوبار هریك بمدت یکماه‌درس راتعطیل‌می کنند وبدنبال حفظ کردن مطالب‌میروند.

بررسی کیفیت‌تحصیل‌دردانشگاه های ایران ومقایسه آن با نحوه انجام تحصیلات عالیه در کشورهای پیشرفته عنوان مقاله ایست ازآقای علی حائری روحانی سرپرست امور آموزشی‌و استادیار دانشکده علوم تربیتی دانشگاه تهران که‌در زیر می‌خوانید ،دراین‌مقاله چگونگی‌و مزیت سیستم واحدی برروش های دیگر تحصیلی نیز مورد بحث قرار گرفته است .

آقای‌روحانی دارای دکترای زیست شناسی از دانشگاه پاریس است

وقتیکه کیفیت تحصیل در دانشگاههای ایران را بررسی‌و با کشورهای پیشرفته‌ترمقایسه میکنیم اولین مطلبی که جلب‌نظر می‌کند اختلافی است که در نحوه کارو یادگیری دانشجویان‌ماودانشجویان این کشورهادیده‌می‌شود باین شرح که اکثر دانشجویان ما حتی درسال های آخر لیسانس و یا فوق‌لیسانس روش تحقیق‌وتتبع دررشته‌تحصیلی خودرانمی دانند وآنطور که‌شایسته استعادت به مطالعه نداشته و معمولا‌به جزوه‌یاپلی کپی و یامتن کتاب درسی خود اکتفا می‌کنند. این‌امررا بخوبی می‌توان در کتاب‌خانه های عمومی مورد استفاده دانشجویان و کتابخانه های دانشکده ها مشاهده نمود . اغلب دانشجویان‌در این کتابخانه‌ها قادر نیستند به تنهائی راجع به موضوع علمی خاصی‌تحقیق کنند و مدارك وسوابق علمی مربوطبه آنرا پیدا نمایند و همیشه منتظرند استاد حتی شماره صفحه کتاب و مراجع مورد نظررا نیز قید کندبهمین‌جهت است که می‌بینیم کاراغلب‌دانشجویان محدود بایام قبل از امتحانات‌است که به حفظ کردن مطالب جزوه‌ها می‌پردازند و بجای اینکه در تمام سال وپس‌از هردرس صبورانه و بطور دائمی‌بااستفاده‌ازمنابع‌مختلف مطالعه وتحقیق کنند‌درهمان‌مواقع امتحان کتاب‌بدست‌در باغ دانشگاه ازسوئی بسوئی میروندو مطالب خودرا تکرارمی کنند .البته‌باچنین وضعی‌ازآنان نبایدانتظارداشت‌محقق شوند ویا مطالب علمی‌را پس از مدت کوتاهی از یاد نبرند .

راه‌چاره نیزبنظر بنده بطور خلاصه دراین‌است که از همان دوره دبیرستان ویالااقل‌درسال‌های اول‌دانشکده‌دانشجویان‌را با روش های تحقیق آشنا به مطالعه‌تشویق کنیم‌وتدریس وامتحان راچنان‌ترتیب

ابوالقاسم نوربخش :

مسئول نارسائی تعلیمات‌متوسطه دانشگاه است

● مقامات دانشگاهی باید هدف و منظور خود را از معلومات عمومی مشخص کنند

● ضعف‌نشریات‌دانشگاهی در سطح خود فوق‌العاده بیشتر از نشریات دوره متوسطه است

● سختگیری‌دروروددانشجویان به دانشکده ها بیشتر ناشی از نداشتن جا و کمبود کادر تعلیماتی دانشگاهها میباشد

مسئله قبولی شاگردان در امتحانات ورودی دانشکده ها امری نیست که بر معلمان وزارت آموزش وپرورش‌پوشیده باشد ، اکثر همکاران در کلاس های درس ضمن تدریس متوجه هستند که کدامشاگردهس‌ازاخاتمه‌تحصیلات‌متوسطه میتواند وارد دانشگاه شده و در رشته مورد نظر ادامه تحصیل دهد و کدام شاگرد نمیتواند این سد را بشکند و تازه اگر دانش آموزی سند قبولی‌ششم متوسطه را میگیرد این دلیل نمیشود که معلمین در مدارس و مسئولین وزارت آموزش و پرورش با این سند باوتفهیم کردهاند که شما در امتحانات دانشگاه موفق هستید و دانشجو خواهید شد . بعقیده اکثرصاحبنظران هر نوع‌نارسائی تعلیمات و پرورش نیافتن‌استعدادجوانان در دوره متوسطه نتیجه کار و فعالیت دوره های دانشگاهی است ، تقریبا کلیه دبیران و معلمان دوره های متوسطه (باستثنای عده معدودی) از دانشکده های مختلف فارغ‌التحصیل شده‌اند و آنها هستند که دست اندر کارتعلیمات متوسطه میباشند بنابراین هرنوع‌ایرادی که در این زمینه وارد میشود رفع‌آنرا باید در برنامه های دانشگاهی جستجو کرد .

در مورد امتحانات ورودی دانشگاه‌باید در نظر داشت که اگر زمانی امتحان با تست عمل میشد نتیجهٔ مطلوب رانمیداد این سبك امتحان ارزش یابی صحیحی در جامعه ما محسوب نمیشد .وهمچنین اگر یك ناظر بی طرف شاهد بعضی از امتحانات کنکور باشد متوجه‌خواهدشد که بی دقتی و عدم توجه در انجام دیك امتحان صحیح» از امتحانات نهائی‌ششم دبیرستان ها بیشتر است در حالیکه نحوه امتحان در اکثرحوزه‌های‌امتحانی ششم دبیرستان ها میتواندنمونه‌ای‌برای امتحانات دیگر مراکز تعلیماتی‌باشد.

در مورد معلومات عمومی که میزان‌و تعریف آن مورد توجه است،این‌مقامات دانشگاهی هستند که باید هدف ومنظور خود را از معلومات عمومی در امتحانات ورودی دانشگاه مشخص کنند و در امتحان مطالبی را از شاگرد بخواهند که متناسب با سن و سال تحصیلی و برنامه های رسمی وزارت آموزش و پرورش باشد ، نه مطالبی هم سطح معلومات استادان دانشگاه . امانگاهی به کتب و رسالات منتشره از ۴۰ سال پیش تاکنون که در دانشکده‌هاتدریس میشودنشان میدهد که حرکت دینامیك همراه با پیشرفتهای علمی جهان در اغلب‌این‌نشریات‌دیده‌نمیشود ودر بعضی از دانشکده ها هم که پلی کپی‌بصورت « تقریرات فلان استاد » با قیمت های گزاف در اختیار دانشجویان قرار می گیرد دانشجوئی فداکاری کرده وخود را جمع‌آوری کننده این‌تقریرات‌معرفی میکند، والا خود استاد کوششی در تدوین کتاب و یا بهتر کردن کتاب قدیمی و تکمیل کار سابقش نمینماید!؟ در این مورد واقعا باید ادعا کرد که ضعف نشریات دانشگاهی در سطح خود فوق‌العاده بیشتر از نشریات‌دوره‌متوسطه میباشد ،برای رفع نقص باید انتخاب بیغرضانه‌ای از صاحبنظرانی که خارج از بنبو بست های برخورداری ازمزایای مادی طبع و نشر اینگونه کتب باشند بعمل آید تا کتاب معلومات عمومی برای جوانان تهیه و از آنها بخواهند که امتحان از روی این مطالب صورت خواهد گرفت .

بنظر اینجانب فکر نظارت و دخالت ناشی از مساعدت و دلسوزی در طراحی در کار تعلیمات متوسطه‌ازطرف‌دانشگاه و اجرای برنامه های تعلیماتی نیست بلکه اختلاف ناشی از برتری جوئی عده‌ای بر عده دیگر میباشد .

واقعا اگر مدار فکر بر این باشد که امروز تعلیمات دوره دوم متوسطه‌در اختیار دانشگاه قرار گیرد و این فکر عملی شودولی مشکل رفع نشود ،فردا نظارت بر برنامه های‌سیکل‌اول‌متوسطه وابتدائی را هم باید یا بعهده دانشگاه گذاشت و یا نظارت تا محدود دانشگاه را بر آن قبول کرد چون شکی نیست هر دوره‌ای پایه‌برای‌دوره دیگرمحسوب میشود و در چنین شرایطی البته‌دانشگاه هم با ضمایمش باید تغییر نام دهد!؟!

باید اذعان کنیم که :

سختگیری در ورود جوانان‌به‌دانشکده ها بیشتر ناشی از نداشتن جا و قلت کادر تعلیماتی دانشگاهها میباشد، شما جا و استاد ووسایل‌آزمایشگاهی‌باندازه کافی داشته باشید و تعلیمات متوسطه را هم مجهز کنید و بعد تحت شرایطی درهای دانشگاه را بروی اکثریت‌جوانان باز بگذارید و فقط در امتحانات‌داخلی دانشکده ها سختگیری کنید انوقت است که این تب و التهاب فرومینشیند و بزرگترین مشکل این عصر جوانان حل میشود . چنین برنامه‌ای اگرصورت گیرد همراه و همگام‌بابرنامه‌های‌انقلاب اجتماعی سالهای اخیر خواهد بود.

۲۸ نفر استاد شدند

شورای مرکزی دانشگاهها صلاحیت استادی ۲۸ نفر از دانشیاران دانشگاه تهران را بشرح زیر تصویب کرد .

آقایان : دکتر مهدی‌امیر موحدی ،حمید اعتبار،غلامرضا بهرامی ، مسلم بهادری ،جواد پاهنده ، محمد رضا پایا ، سید ابوالحسن‌جلیلی،محمود جهرمی ،جابر جابر ، دکتر هارطون داویدیان ، دکتر حسن زمانی ، دکتر فتحعلی، شمس ،دکتر خلیل ضیائی، دکتر رحیم طباطبائی ، دکتر جعفر غروی ، دکترمجیدفروغ دکترمحمد هادی قوام‌صدوقی دکتراحمد قانع بصیری،دکتر محمد حسین لشگری ، دکتر پاشا محققی ،دکترحسن‌محقق یزدی ،دکترعطاءالله مجتبائی دکتر عبدالله مرتضوی،دکترحسین محمد علی مولوی،دکترحسین مرشد ،دکتر محمد علی‌فاصر قدسی ، دکترصدرالدین‌نبوی نوری ،دکتر رضا نفیسی ،

آگهی مسابقه ورودی انستیتوتکنولوژی‌صنعتی شهرستانها

وزارت آموزش و پرورش در سال تحصیلی ۴۷ـ۴۸ از بین فارغ التحصیلان هنرستان‌های‌صنعتی کشور برای‌هر یك از انستیتوهای تکنولوژی شهرستانهای :

۱ـاصفهان	برای شعب‌مکانیك برق نساجی	ذوب فلزات
۲ـتبریز	برای شعب‌مکانیك برق	ماشین سازی
۳ـشیراز	برای شعب‌مکانیك برق	جریان ضعیف الکترونیك
۴ـبابل	برای شعب‌مکانیك برق	—
۵ـاهواز	برای شعب‌مکانیك برق	ذوب فلزات
۶ـکرمانشاهان	برای شعب‌مکانیك برق	صنایع‌نفت
۷ـمشهد	برای شعب‌مکانیك برق	صنایع قند و صنایع غذائی

۳۰نفر دانشجو از طریقه مسابقه ورودی می‌پذیرد. داوطلبان ثبت نام باید مدارك زیر را :

۱ـرونوشت مصدق یا فتوکپی گواهی نامه یاجواز قبولی دوره کامل هنرستان

۲ـیکبرك رونوشت مصدق شناسنامه

۳ـسه قطعه عکس ۳×۴برقی که در سال جاری گرفته شده و مشخصات شناسنامه در پشت آن نوشته شده باشد .

۴ـگواهی حسن اخلاق از هنرستان مربوطه

۵ـفتوکپی معافی و یا برك آماده به خدمت(در صورتیکه داوطلب مشمول باشد)

۶ـگواهی صحت مزاج‌و استعداد بدنی برای انجام کارهای فنی ازبهداری آموزشگاهها

۷ـرسیدبانکی بمبلغ۵۰۰ریال که بحساب جاری انستیتوی شهرستان مربوطه ریخته‌شده‌باشد (این مبلغ بهیچ عنوان پس داده نخواهد شد) وسیله پست سفارشی طوری ارسال دارند که‌تا آخروقت اداری روز اول شهریور بدفتر انستیتوی مربوطه رسیده باشد

موادامتحانی عبارت خواهد بود از :

ریاضی (جبر مثلثات) در حدود برنامه سال ششم دبیرستان . فیزیك ، شیمی ،رسم فنی ، درس فنی و زبان خارجه در حدود ششم هنرستان

به فارغ التحصیلان انستیتو پس از دو سال تحصیل و موفقیت در امتحانات مربوطه گواهی‌نامه کمك مهندسی که ارزش آن(عالی کمتر از لیسانس می باشد) داده خواهدشد و پس ازحد اقل دوسال کار آموزی درواحد های صنعتی و تولیدی و توفیق در امتحان مسابقه خواهندتوانست در دوره دوم (دوره مهندسی تولید و کارخانجات که ارزش آن برابر لیسانس می باشد شرکت نمایند .)

امتحان مسابقه ورودی هر انستیتو در محل خود انستیتو انجام و تاریخ امتحان ورودی برای شهرستانها بشرح زیرخواهد بود :

۱ـاصفهان ، مشهد ، کرمانشاه	روزهای شنبه و یکشنبه نهم ودهم شهریورماه
۲ـشیراز ،اهواز ، بابل ، تبریز	روزهای شنبه و یکشنبه شانزدهم‌وهفدهم‌شهریورماه

کارت ورود به جلسه امتحان در شهرستانهای‌ردیف اول روزهای هفتم و هشتم ودرشهرستان‌های‌ردیف ۲ روزهای چهاردهم و پانزدهم شهریور در محل هر انستیتو توزیع خواهد شد

معاون تعلیمات فنی و حرفه‌ای وزارت‌آموزش و پرورش و سرپرست انستیتوهای تکنولوژی‌کشور
مهندس نفیسی

«تقاضانامه»

تاریخ

اینجانب امضاءکننده بامشخصات زیر:

نام خانوادگی

نام

شماره شناسنامه

صادره از

متولد سال

فارغ التحصیل هنرستان

دررشته

باارسال مدارك پیوست تقاضای‌ثبت‌نام‌در مسابقات ورودی انستیتو تکنولوژی . . را دارم ....

محل امضای داوطلب

شماره رسید بانکی

نشانی کامل

آگهی ثبت نام مسابقه‌ورودی دوره دکتری رشته‌های‌حقوق خصوصی ، علوم جزائی،علوم سیاسی و حقوق عمومی دانشکده‌حقوق‌دانشگاه‌تهران ـ سال تحصیلی ۴۸ـ۴۷

شرایط ورود بدوره دکتری دانشکده حقوق‌وعلوم سیاسی :

۱ـدارا بودن درجه فوق لیسانس هریك از رشته های چهارگانه مذکوربرای ورود بدوره‌دکتری همان رشته ویا داشتن درجه فوق لیسانس معادل آن از دانشگاه های معتبر و یا موسسات علمی معتبریکه مورد تایید دانشگاه باشد .

۲ـ میانگین کل نمرات داوطلب در دوره‌فوق‌لیسانس باید از (۳) مطابق روش جدید واحدی یعنی (ب) کمتر نباشد .

(ازداوطلبان امتحان زبان خارجه واختباربعمل‌خواهد آمد.)

داوطلبان باید بادردست داشتن مدارك ذیل درروز های پنجم و ششم و نهم و دهم و یازدهم شهریور ماه‌برای ثبت‌نام بدفتر امور دکتری وفوق لیسانس مراجعه نمایند .

مدارك لازم جهت ثبت‌نام

۱ـ تقاضای شرکت در مسابقه ورودی .

۲ـاصل یافتوکپی مدارك تحصیلی .

۳ـ دوقطعه عکس ۴×۳

۴ـ موافقتنامه ستاد بزرك ارتشتاران برای افسران ارتش و موافقتنامه شهربانی کل برای افسران شهربانی و موافقتنامه ژاندارمری کل برای افسران ژاندارمری دائر باجازه تحصیل در دوره دکتری هریك از رشته های چهارگانه فوق‌الاشعار.

۵ـ قبض رسید مبلغ یکهزار ریال بابت ثبت‌نام بحساب شماره ۱۰۸۴ بانك مرکزی.

تاریخ انجام امتحان ساعت ۵½ بعداز ظهر روز پنجشنبه ۲۱ شهریور ماه ۱۳۴۷ خواهد بود .الف ۳ـ۱ **اداره دبیرخانه دانشکده حقوق**

۳۷۵۵

شرکت سهامی رودی‌اندوینن‌برگر مالك اختراع شماره ۲۸۶۱ مربوط به (دستبند کشدار)

میل دارد با صاحبان صنایع در ایران برای‌بهره‌برداری از اختراع خود وارد مذاکره شود.برای اطلاع‌بیشتر به‌دفتر حقوقی دکتر آ . آقایان و همکاران خیابان سوم‌اسفند ۱۴۹ مراجعه فرمائید . آـ۱۲۵۶۵

امتنان از جناب آقای پروفسور یحیی عدل

حال که اینجانب در عنفوان جوانی زندگی‌دوباره‌ای در اثریك عمل جراحی متبحرانه جناب آقای پرفسور عدل که حقا بمعجزه مانند بوده است یافته‌ام شایسته‌است‌بدینوسیله کمال‌سپاسگزاری وحق‌شناسی رابجا آورم . متذکر میشوم قبل از عمل زندگی بخش آن پرفسور انسان‌دوست دوازده‌بار تحت عمل جراحی‌قرار گرفته‌بودم که متاسفانه بجای سلامت بسوی نیستی‌ونابودی‌سوق یافته بودم . لذا وظیفه انسانی حکم میکند که اعتراف کنم زندگی دوباره خودرا که تصور میکنم دگربار از مادر متولد شدم مدیون آن پرفسور عالیقدر بدانم .

همچنین از جناب آقای دکتر هوشنك صادقی‌نژاد و رئیس وکلیه کارکنان بیمارستان آریا متشکر و سپاسگزارمیباشم

آـ۱۲۵۸۳ **عبدالحسین زیارتی**

هشتاد و پنج مرد شجاع!

احمد احرار

اجداد بزرگوار ما ضرب‌المثلی از خود بیادگار گذاشته‌اند که «چوب بمرده نباید زد» اما این عقیده هیچوقت عمومیت نداشته است و اکثر خلایق در هر زمان تاسی به نظر سعدی میکرده‌اند و میکنند که تاوقتی کسی سوار است و قدرتی پشت سر و زوری در بازو دارد تمکین او میکنند و مجیزش میگویند و همینکه از اسب افتاد توی سرش می زنند:

باش تا دستش ببندد روزگار
بعداز آن سنگی بزن مغزش برآر

معروف است یکی از شعرای دوره قاجار که ستایشگر محمدشاه و وزیر او حاجی میرزا آقاسی بود، وقتی محمد شاه درگذشت و ستاره دولت حاجی افول کرد و میرزا تقی خان امیرنظام بمسند صدارت نشست قصیده‌ای در مدح امیر گفت و روزی که امیر با رجال و اعیان و طبقات مختلف مردم مجلس معارفه داشت فرصتی پیدا کرد و به قرائت آن پرداخت تا رسید باین بیت که سروده بود:

بجای ظالم شقی، نشسته عادل تقی، کنند بروجود او، خلایق افتخار ها ... امیر که سابقه شاعر را با سلف خود میدانست و از حرام نمکی او کسل شده بود باستقبال شعر رفت و با صدای بلند گفت «بهرچه نه بدتر آدم دروغگو، منارها، چنارها»!

هفته گذشته نماینده اطلاعات در اصفهان یادداشتی بضمیمه یك نسخه از یك روزنامه محلی برای من فرستاد که در آن اعلانی هست و از قرار نوشته همکار ما در اصفهان موضوع شوخی و تفریح مردم خوش ذوق اصفهان شده است ولی در عین حال بر یك ضعف عجیب اخلاقی ما مردم گواهی میدهد.

این اعلان در دو صفحه روزنامه وزیر عنوان اعلام جرم گراور شده است. اعلام جرم کارکنان اداره آتش نشانی اصفهان علیه رئیس معزول آتش نشانی.

زیر این اعلامیه را هشتاد و پنج نفر امضا و اقرار کرده‌اند که برئیس سابق آتش نشانی رشوه داده‌اند بهتر است از قول خودشان بخوانید:

ـ اکبر تولائی فرد از اول استخدام ماموری تا رانندگی یکهزار و پانصد تومان به تدریج پرداخته‌ام. امضاء

ـ حسین شیرانی از اول استخدام تابحال که راننده رسمی هستم دو هزار و پانصد تومان پرداخته‌ام. امضاء

ـ حسن مهاجری از اول استخدام تابحال که راننده رسمی هستم مبلغ دو هزار تومان پول نقد پرداخته‌ام. یکعدد ویسکی بزرك. امضاء

ـ محمد علی کدخدائی از اول استخدام تابحال که راننده رسمی هستم مبلغ دویست تومان پرداخته‌ام و دو عدد ویسکی بزرك جانی واکر.

ـ حسن جباری میکانیك بواسطه داشتن باد فتخ «کذا» دوطرف جانم در خطر بود و مرخصی نمیداد، برای مرخصی گرفتن پنجاه تومان پرداختم. امضاء

ـ حسن مظاهری میکانیك از اول استخدام تابحال دوعدد مرغ و خروس درب منزل و پنجاه تومان پول داده‌ام. امضاء

ـ براتعلی حیدری برای رسمی شدن سیصد تومان دادم و برای اینکه روی آمبولانس بودم مدت دوسال ماهی یك مرغ داده‌ام. امضاء

ـ اینجانب حسن زارع کارگر اسفالت کنیاك خریدم ۱۱۰ تومان دو عدد مرغ خریدم سی تومان. امضاء

ـ اینجانب. حبیب‌الله هاشمی از اول استخدام تا روزی که مرا انتقال به بازرسی داده ۱۶۰۰ تومان نقد و سه دله روغن بتدریج داده‌ام. امضاء

ـ رحیم مزروعی از اول استخدام یك شیشه آبلیمو ۳۵ ریال امضاء

ـ عباس اصغری از اول استخدام تابحال یکعدد ویسکی جانی واکر مبلغ یکهزار و دویست ریال و مبلغ ۸۵ تومان پول داده‌ام. امضاء

• • • • • • •

من نمیدانم یك چنین موجود شریفی که از قرار ظاهر غیر از مرغ و ویسکی جانی واکر به خوراك و مشروب دیگری علاقه نداشته چه مدت در راس اداره آتش نشانی اصفهان بوده است.

ولی تعجب میکنم از این هشتاد و پنج مرد شجاعی که امروز باین صراحت به رشوه دادن اعتراف و متن اعترافنامه خود را در روزنامه چاپ میکنند و در تمام مدت ریاست آن ملعون شرابخوار پول و ویسکی و مرغ و آبلیمو را میدادند و لب از لب نمی گشودند. اینجا دو فرض پیش می آید، یا اینکه مرئوسین آقای رئیس آتش نشانی مقامات مافوق ایشان را نیز در این درآمدها شریك میدانسته و در تمام مملکت یك مرجع برای اظهار درد خود سراغ نمی کرده‌اند که امیدوارم این فرض از یك فرض تجاوز نکند و در غیر اینصورت نه برمرده بر زنده باید گریست.

فرض دیگر اینست که اعلام جرم کنندگان نیز پیروی از تعلیم باش تا دستش ببندد روزگار» فرموده‌اند و حالا که روزگار جناب رئیس را از زین بزمین انداخته فرصت پیدا کرده‌اند با تخماق اعلام جرم بر سرش بکوبند حتی به بهای اعتراف به رشوه دادن. در این صورت از ته دل آرزو میکنم مقامات قضائی و بازرسان دولت موضوع را تحقیق کنند و در صورتی که صحت ادعای امضاء کنندگان ثابت شد هر هشتاد و پنج نفر ایشان را در کنار رئیس ویسکی خوار و رشوه‌ستان سابق آتش نشانی اصفهان بصلابه بیاویزند تا عبرت باشد برای تمامی رشوه گیران و رشوه‌دهندگان

انتقاد

مطلب از نویسنده

مقررات در وزارت تولیدات

بحمدالله وزارت تولیدات کشاورزی مشکلات مربوط به گوشت و نان وماهی وبرنج و گندم و ... را حل کرد و عاقبت، سراغ مطبوعات آمد.

صبح امروز بخشنامه‌ای از طرف این وزارتخانه جلیله به روزنامه رسید که مقررات جدید روابط مطبوعات را با این دستگاه ترسیم میکرد.

مقررات جدید شامل پنج ماده (بدون تبصره) است که بطور خلاصه میگوید «از آنجا که اداره اطلاعات و روابط عمومی نقش سخنگوی این وزارت را در نشر اخبار رسمی بعهده دارد، لازم است کلیه اخبار مربوط بوزارت تولیدات کشاورزی و مواد مصرفی که قرار است در اختیار جراید و دیگر منابع خبری کشور اعم از سمعی وبصری گذاشته شود منحصرا بااطلاع واز طریق این اداره و بموجب یاد داشت کتبی مقامات خبر دهنده این وزارت باداره اطلاعات و روابط عمومی صورت گیرد. برقراری هرگونه ارتباط تلفنی بین خبرنگاران و کارمندان این وزارت بمنظور کسب خبر غیر مجاز میباشد.

خبر و یا جریان مراسمی نباید غیر از طریق اداره اطلاعات و روابط عمومی این وزارت و یا بدون اطلاع اداره مذکور در اختیار جراید و منابع رسمی پخش اخبار قرار گیرد»

این اولین باریست که پس از سالها روزنامه‌نگاری، با چنین مقررات جالبی روبرو میشوم و هرچه میخواهم آنرا برای خود تفسیر کنم بجائی نمیرسم.

وزارت تولیدات کشاورزی و مواد مصرفی که خوشبختانه وزیر آن درگذشته وحال روابط نزدیك و دوستانه‌ای با مطبوعات داشته یقینا در ارزیابی وظایف رکن چهارم مشروطیت، دچار اشتباه شده است. اگر قرار باشد که روزنامه ها فقط خبر را از دستگاه اطلاعات ومطبوعات یك وزارتخانه بگیرند تصور میکنم بهتر باشد مردم نشریات داخلی همان وزارتخانه را که بحد کافی در مدح وتمجید و فعالیت دستگاه داد سخن داده است بخوانند همایون فروزان

ابطال گواهینامه

کتابهای بسیاری درباره تمدن و فرهنك ملل قدیم نوشته شده است. دراین کتابها تمدن و فرهنك ملل قدیم مانند مصر، بابل، کلده، آشور، سومر وکرت (اژه) بقدری کامل توصیف شده است که خواننده تصور میکند نویسنده کتاب، خود دراین دوران میزیسته وازنزدیك شاهد آن بوده است، درحالیکه چنین نیست، نویسندگان این کتابها (محققین و مورخین) با تفسیر قوانین دوران قدیم که برستونهای سنگی حك و نقش شده و از روی سبکهای هنری و ابزار های این دوره به تمدن و فرهنگشان پی برده‌اند و مسلما چند قرن دیگر هم وقتی محققین بخواهند درباره تمدن و فرهنك امروز مطلب بنویسند به بررسی همین منابع (قوانین ومقررات و نظامات اجتماعی) می‌پردازند و آنها را در بوته قضاوت خود قرار میدهند، پس لازم است که قانونگزاران متوجه این قضاوت «تاریخی» باشند.

آئین‌نامه جدید راهنمائی ورانندگی را که از دیروز بمورد اجرا گذارده شد خواندم. خوبی یابدی آن فعلا مورد نظر نیست، چون تا مقرراتی اجرا نشود نتایج حاصله از آنرا نمیتوان فهمید، ولی عنوان «ابطال گواهینامه» در این آئین‌نامه در من اثری بدگذارد، زیرا باعتقاد نگارنده گواهینامه رانندگی، مدرکی شبیه گواهینامه تحصیلی و امثال آن است، زیرا برای گرفتن گواهینامه رانندگی نیز باید مثل مدرسه امتحان عملی، نظری، کتبی و شفاهی داد باین جهت دارنده آن کسی است که فنی را به تجربه از طریق تحصیل فرا گرفته و نمیشود فنی را که کسی یاد گرفته از او سلب کرد و پس گرفت همچنانکه نمیشود به پزشکی گفت که دکتر نیست ویا به دیپلمه‌ای گفت که خواندن و نوشتن نمیداند ما باید بدانیم که میان گواهینامه رانندگی و جواز کسب ویا جواز عبور یاپروانه ورود به رستوران وکارت عضویت باشگاه فرق بسیار است بهمین جهت نمیتوانیم با ضبط آن، منکر شویم که صاحب گواهینامه راننده نیست و تصور نمیکنم که دیوانعالی کشور قبول کند کسی که گواهینامه رانندگی گرفته بعدا فاقد تصدیق رانندگی شناخته شود. چون در حقیقت کسی را میتوان بی‌گواهینامه خواند که رانندگی نمیداند. دادگاههای جنائی رانندگانی را که تصادف منجر بمرك میکنند برای مدتی از راندن اتومبیل محروم مینمایند، ولی تاکنون هیچوقت گواهینامه کسی را باطل نکرده‌اند.

نوشیروان کیهانی‌زاده

نفتی که میفروشیم

در مقاله قبل موضوع فروش نفت از طرف شرکت ملی نفت ایران به امریکا مورد بحث قرار گرفت و قرار شد در این مقاله راجع به اینکه کدام نفت به امریکا فروخته میشود گفتگو شود.

در حال حاضر نفت ایران از طریق چند شرکت تولید میشود اولین آن کنسرسیوم بین‌المللی نفت است که حوزه فعالیت آن در خوزستان میباشد. تولید این شرکت در سال قبل قریب ۱۳۰ میلیون تن بود ایران باوجودیکه ۱۲٫۵ درصد از نفت تولیدی کنسرسیوم را میتواند راسا بفروشد اما بعلت آنکه خود کنسرسیوم با قیمتی بیشتر از تمام قیمتهای رایج دنیا خریدار آنست، لذا سهم ایران به کنسرسیوم فروخته میشود علاوه بر ۱۳۰ میلیون تن (این رقم متعلق به سال ۱۹۶۸ بود) قرار است کنسرسیوم درظرف پنجسال که امسال اولین سال آن خواهد بود ۲۰ میلیون تن نفت تولید و در اختیار شرکت ملی نفت بگذارد. این نفت فقط در اروپای شرقی فروخته خواهد شد تاکنون هم از نفت مزبور به بلغارستان ورومانی طبق قراردادی فروخته شده و با بقیه کشور های اروپای شرقی نیز مذاکرات درجریان است که بزودی تکلیف آنها هم روشن خواهد شد.

دو منبع قدیمی دیگر یکی سیریت و دیگر ایپاك میباشد. تولید سیریت زیاد نیست اما تولید ایپاك بین ٤ تا ٥ میلیون تن میباشد در سریپ شرکت ملی نفت باکمپانی ایتالیائی آجیب شریك است در ایپاك با کمپانی امریکائی پان ـ امریکن مشارکت دارد. از تولید ایپاك در دو سال قبل باهندوستان معامله‌ای انجام شد و قرار است پس از گشایش پالایشگاه مدرس (اواخر سال جاری) سالانه ۲ میلیون تن نفت به این پالایشگاه حمل گردد.

منابع جدیدالاکتشاف یکی لاوان (لاپکو) و دیگری شرکت ملی نفت بین‌المللی دریائی ایمنیتکو می ـ باشد که در اولی سه کمپانی امریکائی با شرکت ملی نفت مشارکت دارند. در دومی سه کمپانی امریکائی ایتالیائی وهندی شریك شرکت ملی نفت هستند میزان تولید آخری هنوز دقیقا روشن نیست اما اولی ازشهریور ماه روزی ۵۰ هزار بشکه ودر آینده روزی ۲۰۰ هزار بشکه تولید خواهد کرد. این منبع یکی از منابع غنی تخمین زده میشود شرکت نفت در تمام منابع ذکر شده باستثناء کنسرسیوم بین‌المللی صاحب ۵۰ در صد نفت تولیدی میباشد از همین محل قادر است معاملاتی شبیه معامله با کمپانی «بلانت اویل» امریکارا انجام دهد.

در آینده سهم ایران از این منابع روز بروز روبافزایش است بهمین جهت تلاش و کوشش شرکت ملی نفت و رقابت آن دربازار پر ابهام و پیچیده نفت جهان نیز دائما شدت خواهد یافت.

علی باستانی

نوسازی و عمران بدست کی؟

لایحه نوسازی وعمران شهری از تصویب کمیسیون کشور مجلس شورایملی گذشت و اکنون درکمیسیون دادگستری این مجلس مطرح است تا پس از تصویب وتایید کمیسونهای دارائی، آب وبرق و آبادانی ومسکن مطابق (قرار) درجلسه علنی روز یکشنبه هفته آینده یعنی آخرین جلسه قبل از تعطیلات تابستانی مطرح شود و به تصویب نهائی برسد.

بااینکه برای این لایحه هنگام بررسی شوراول درجلسه علنی مجلس شورایملی متجاوز از سیصد پیشنهاد رسیده است تا در رسیدگی به شور دوم درکمیسیونها مورد توجه قرار گیرد، معهذا ملاحظه شد که کمیسیون کشور فقط به چند اصلاح عبارتی وجزئی اکتفا نموده است و حال باید دید کمیسیون دادگستری که از کمیسیونهای حساس مجلس شورای ملی است در مورد پیشنهادات اصلاحی نمایندگان چه میکند. بهر تقدیر و بهر قرار این لایحه نیز باهمه صحبتهائی که در اطراف آن شده است تصویب میشود.

اما آیا لایحه‌ای که بدولت ابلاغ میشود همان است که دولت خود تقدیم نموده است، حداقل اینکه در تصویب لایحه نوسازی وعمران شهری باید چنین انتظاری داشت چون تاکنون تغییرات اساسی و فاحشی نکرده است

باتصویب این لایحه شهرداری مامور و موظف باجرای آن میشود ولی بقول آقای دکتر عاملی نماینده مهاباد «چه عقل سلیمی حکم میکند که اختیارات یك امر جدید، اختیارات اجرائی قسمتی از انقلاب شاه و مردم را بدست دستگاهی بسپاریم که تمام ورقهای گذشته آن حکایت از عدم لیاقت میکند» واقعا شگفت انگیز است.

بجای اینکه خودشهرداری نوسازی شود، اختیار نوسازی شهرها را بدست میگیرد من به نحوه کار شهرداریهای ولایات فعلا کاری ندارم اما همین شهرداری تهران درحالیکه تمام وظائفش را بعلت ندانم کاری از دست داده است چگونه قادر بانجام چنین وظیفه‌ای سنگین و بزرك است.

چه عیبی دارد که مسئولیت اجرای نوسازی بعهده دستگاه لایقی مثل وزارت آبادانی و مسکن که در این مدت لیاقت و شایستگی خودرا بخوبی نشان داده است گذارده شود؟

علیرضا شفائی

بهترین اقدام

طرحی که اخیرا بوسیله چند آدم مطلع صنفی در دولت و مجلس ویا خارج از این دو مرجع در جهت جلوگیری از تخلیه مغازه‌ها تدوین شده است از بهترین اقدامات دولت میتواند باشد.

دولت بطور قطع باین نکته توجه کرده است که بااین اقدام میتواند یك میلیون آدم را که افراد خانواده اصناف هستند از تزلزل و ناراحتی خاطر رهائی بخشد زیرا درشرایط حاضر اقدامات مالك درجهت تخلیه مغازه منتهی به پریشانی خانواده کاسبی میشود که درآن مغازه به کسب و کار اشتغال دارد و این نوع پریشانی هارا دیگر شرائط موجود مملکت تجویز نمیکند مالك مغازه بسبب اینکه ملك خود را در اختیار کاسب گذاشته است باید ماهانه اجاره دکان را دریافت دارد ولی حق سرقفلی متعلق به مستاجر بوده و کاسب کار است که بازحمات شبانروزی برای مغازه مشتری جمع‌آوری کرده وترتیبی داده که آنجا بصورت مرکز کار و پیشه درآمده است.

قانونی که این حق را برسمیت بشناسد یك قانون مترقی وملی است و بهمین ترتیب قابل ستایش است آن افکاری که مالك را از تخلیه مغازه مستاجر منع میکند و اجازه نمیدهد که بمنظور افزایش منافع مالك زندگی خانواده مستاجر مختل گردد. قانون جلوگیری از اجرای احکام تخلیه مغازه‌ها ومنازل در ردیف بهترین و عادلانه‌ترین قوانین دوره دولت حاضر قرارخواهد گرفت زیراکه برای احقاق حقوق مستاجرین و مغازه‌داران جامعه وظیفه‌دار است که مقررات خاصی وضع کند واجازه ندهد که تحت عنوان اجرای حکم و با بوجود آوردن صحنه‌های تاسف‌آوری افراد خانواده مستاجر و یا اثاثیه کاسبی را از محل زندگی و یا کسب وکار آنها به بیرون بریزند.

این نکته محل تردید نیست که اکثریت مالکان تهران نسبت به تصویب چنین قوانینی حساسیت ندارند. زیرا قانون آنها وجدان‌شان است و تابحال سوای معدودی افراد هیچیك از مالکان تهرانی چه در خیابان و چه دربازار فکر تخلیه مغازه رابخاطر خود راه نداده‌اند.

شریف مشگین

سپاسگزاری

چون سپاس از مردم مهربان وظیفه اخلاقی هر فردیست بدینوسیله از کوشش های بیدریغ و محبت های بی‌شائبه آقایان روسای بهداری شیرو خورشید و معاون شهربانی بروجرد که درراه درمان بیمار و ایجاد تسهیلات لازمهٔ جهت بازگشت وی بتهران بامن همکاری فرمودند صمیمانه تشکر و قدردانی مینماید. آ ـ ۱۲۶۱۱ آمنه کریمی‌زند

سازمانهای فنی و فرهنگی

سازمان فرهنگی شهپرست وهوشمند

کودکستان ـ دبستان و دبیرستان دخترانه و پسرانه همه روزه ثبت نام می کند تلفن های ۲۱۹۷۷ ـ ۵۱۹۲۷ ـ ۴۷۶۲۸
۱ـ۱۵ ا ـ ۱۱۳۸۱

برای استخدام فوری

در آموزشگاه فائز ماشین‌نویسی را با متد جدید بیاموزید شاه‌آباد اول اکباتان ۳۳۵۷۵۷
۱ـ۱۳ آ ـ ۸۴۰

سالن رقص روزیتا

رقصهای مدرن را با کمترین قیمت و کوتاهترین مدت کنتراتی و خصوصی زیر نظر مادموازل روزینا بیاموزید نادری مقابل کوچه شاهرخ کانون هنر تلفن ۶۵۷۴۷
۱ـ۱۰ آ ـ ۹۴۲

چرا نگرانید؟

از تجربه ما برای فرا گرفتن ماشین نویسی فارسی و لاتین ـ دفترداری دوبل و حسابداری ـ آلمانی ـ انگلیسی ـ فرانسه و دروس ابتدایی و متوسطه کامل که در کلاس های تجدیدی ـ تقویتی ـ متفرقه امتحانات شهریور ماه بطور عمومی وخصوصی صبح و عصر دائر است استفاده فرمائید تاموفقیت شما مانند دیگران حتمی باشد.

گروه فرهنگی فراکیش

میدان بهارستان اول کوچه نظامیه تلفن ۳۰۴۲۰۰
۱ـ۱۰ آ ـ ۹۴۳

پانسیون کودکان انجمن • فرهنگی پروین

برای کودکستان و دبستان روزانه وشبانه روزی درباغ زیبای سی‌هزار متری واقع در تهران نو خیابان مازندران بامربیان آزموده ومدرن ترین وسائل تحصیلی ـ بازی ـ غذای گرم ـ ماشین ـ ثبت‌نام می‌نماید تلفن ۷۸۷۷۴
۱ـ۳ آ ـ ۹۳۷

اطلاعیه گروه فرهنگی بنیادنو

کودکستان و دبستان بنیاد نو برای سال تحصیلی آینده ثبت‌نام میکند ضمنا کلاسهای تابستانی شامل نقاشی زبان‌شنا برای کودکان ۲ تا ۱۲ ساله دایر میباشد ساعت ثبت نام ۹ تا ۱۲ صبح و ۵ تا ۷ بعد ازظهر نشانی ـ خیابان آناتول ـ فرانس نبش ایتالیا تلفن ۴۳۸۵۵

آموزشگاه خیام

باهمکاری آقایان ایرج بهرامی ـ شکرریز ـ فروتن ـ حمیدقدس ـ واحدی ـ دکتر عشق‌پور ـ نعیمی ـ برای دوره دوم واول تجدیدی و تقویتی باشهریه دوره اول ۲۰۰ ریال ودوره دوم ۳۰۰ ریال نام‌نویسی مینماید خیابان شاه ـ چهارراه سی متری
۱ـ۳ آ ـ ۹۳۸

آموزشگاه آرایش و زیبائی همایون

باطلاع میرساند جهت دوره سوم آرایش و زیبائی هنرجو می‌پذیرد ـ بفرهنگیان ـ کارمندان دولت و دانش آموزان تخفیف داده میشود. سلسبیل (رودکی) چهارراه بوستان سعدی تلفن ۹۲۷۸۴
۱ـ۱۰ آ ـ ۹۳۹

آموزشگاه خیاطی طلوع جهان

باطلاع میرساند جهت دوره سوم تابستانی ثبت‌نام میکند بدانش ـ آموزان ـ فرهنگیان و کارمندان دولت تخفیف داده میشود سلسبیل (رودکی) چهارراه بوستان سعدی تلفن ۹۲۷۸۴
۱ـ۱۰ آ ـ ۹۴۰

تدریس خصوصی

ماهی سی تومان

زبان انگلیسی و المانی بطور خصوصی تلفن ۴۹۴۹۴ و ۶۱۳۷۶۰

فقط با ۴۰۰ تومان

انگلیسی کنتراتی توسط بانوی انگلیسی خیابان پهلوی تلفن ۴۲۰۸۶
۱ـ۲۶ آ ـ ۷۸۳

گروه معلمین خصوصی

۶۱۲۰۱۱ (۸ تا ۱۱ صبح)
۱ـ۵ آ ـ ۱۲۴۴۱

تدریس ریاضیات فیزیك

با تضمین صبح هاتلفن ۲۵۸۹۴
۱ـ۲ آ ـ ۱۲۴۰۹

دروس ریاضی ششم ریاضی

خصوصی تدریس میشود ۷۸۱۷۷۶
۱ـ۱۰ آ ـ ۹۱۱

با تضمین بطور کنتراتی و خصوصی

انگلیسی و آلمانی

رافقط با ۲۵ تومان شهریه بیاموزید
کانون بهروزنو تلفن ۳۳۵۹۹۳
۱ـ۵ آ ـ ۹۳۰

آگهی مناقصه شماره ۳۴۵ و ۶۲۸ر۴۷

راه‌آهن دولتی ایران دوازده قلم لوازم برق از قبیل: جعبه تقسیم چدنی. کلید چدنی فیوزدار. بست کابل کائوچوئی فیوز بکس و رنك اکلیل وفیوز کتابی مختلف را برطبق مشخصات و شرایط مربوطه ازطریق مناقصه تحویل تهران انبار های مرکزی مخزن ج راه‌آهن خریداری مینماید.

داوطلبین شرکت در مناقصه میتوانند درساعات اداری جهت دریافت اسناد مناقصه باداره کارپردازی مراجعه فرمایند شرکت کنندگان در مناقصه باید مبلغ ده هزار ریال اسناد خزانه بعنوان سپرده شرکت در مناقصه بصندوق راه آهن پرداخت و رسید آنرا بضمیمه پیشنهاد خود تاساعت ۹ صبح روز ۱۲ر۵ر۴۷ درصندوق پیشنهادها واقع دراداره کارپردازی بیاندازند پیشنهاد های واصله ساعت ده روز مزبور باز و قرائت خواهد شد. حضور پیشنهاددهندگان یانمایندگان مجاز آنها در جلسه مناقصه آزاد است و راه‌آهن در رد ویا قبول هریك یا تمام پیشنهادها مادامیکه قرارداد مبادله نشده است مختار میباشد. به پیشنهاد فاقد سپرده و مشروط و مبهم و پیشنهادیکه بعداز موعد مقرر برسد ترتیب اثر داده نخواهد شد. سپرده برنده اول ودوم مناقصه نگهداری و در صورت استنکاف ازانجام معامله بدون هیچگونه تشریفات بنفع راه‌آهن ضبط خواهد شد. هزینه درج آگهی درجراید و مالیات متعلقه و هر گونه عوارض دیگر بعهده برنده مناقصه میباشد. الف ۴۱۴۸

۱ـ۲ آ ـ ۲۴۳۴۸ راه‌آهن دولتی ایران

آگهی مناقصه شماره ۲۸۴ر۴۷

راه آهن دولتی ایران هشت هزار کیلو فولاد گرد ۷۰ میلی‌متری رابر طبق مشخصات و شرایط مربوطه از طریق مناقصه تحویل تهران انبار های مرکزی براه آهن خریداری مینماید.

داوطلبان شرکت درمناقصه می‌توانند در ساعات اداری جهت دریافت اسناد مناقصه باداره کارپردازی مراجعه فرمایند شرکت کنندگان درمناقصه باید مبلغ بیست هزار ریال اسناد خزانه بعنوان سپرده شرکت در مناقصه بصندوق راه‌آهن پرداخت و رسید آنرا به ضمیمه پیشنهاد خودتا ساعت نه صبح روز ۱۹ر۵ر۴۷ در صندوق پیشنهاد ها واقع در اداره کارپردازی بیاندازند پیشنهاد های واصله ساعت ده روز مزبور بازوقرائت خواهدشد. حضور پیشنهاددهندگان یانمایندگان مجاز آنها در جلسه مناقصه آزاد است وراه‌آهن در رد ویا قبول هریك یاتمام پیشنهاد ها مادامیکه قرارداد مبادله نشده است مختار میباشد. به پیشنهاد فاقد سپرده و مشروط و مبهم وپیشنهادیکه بعداز موعد مقرر برسد ترتیب اثر داده نخواهد شد. سپرده برنده اول و نفر دوم مناقصه نگهداری و در صورت استنکاف از انجام معامله بدون هیچگونه تشریفات بنفع راه آهن ضبط خواهد شد. هزینه درج آگهی هادرجراید ومالیات متعلقه و هر گونه عوارض دیگر بعهده برنده مناقصه می باشد. راه آهن می تواند تاحدود صدی بیست وپنج ازمیزان معامله راکسریا اضافه نماید الف ۳۹۷۲

آ ـ ۳۳۰۸۵ ۱ـ۲ راه‌آهن دولتی ایران

۳۰۱۰

ازساعت ۶ تا ۷ بعدازظهر نظریات شمارا منعکس میکند

● انجام وظیفه

آقا نمیدانم چه شیر پاك خورده‌ای با مامور خط ۱۳۲ در میدان بروجردی خورده حساب دارد که هرروز از او شکایت میکند، من بامطالعه روزنامه در وضع منصور خوش‌عمل سرپرست این خط مطالعه کردم. باور کنید که ازاجحاف بعضی داش‌مشتی ها جلوگیری میکرد و نمی‌گذاشت بدون بلیط یاخارج از نوبت سوار اتوبوس شوند و تصور میکنم همین انجام وظیفه نگرانی آنها را فراهم کرده و ازاین مرد شکایت میکنند.

بابائیان

● مقصر سیل است؟

نمیدانم این چاه مقابل سینما امپایر راکنده‌اند و یا خودش دهان باز کرده، ولی آنقدر میدانم که از موقعی که سیل آمد این چاه هم هویدا شد، تنها کاری که شهرداری ناحیه بعداز دوماه ونیم نموده اینست که چند تخته روی این چاه گذاشته و رفته است. راستی اگر (که مسلم است) این تخته‌ها بشکند مسئول مرك ویا احیانا دست و پاشکستن مردم سیل است یا شهرداری؟

ایرج معتمد

*** تفاوت تهران وشیراز**

ساعت ۸ شب بکاریر کاشان رفتم ودرخواست نمودم که با تهران مکالمه کنم، گفتند لااقل یکساعت باید تامل کنید تا راه بازشود، بمنزل رفتم و تاساعت یازده شب مرتب با کاریر کاشان در تماس بودم بالاخره ساعت یازده کاریر کاشان اطلاع داد که اگر بخواهید میتوانید باشیراز تماس بگیرید!؟

مدبر

● اتفاقی است؟

برق نواحی امیریه، انتظام یك خاموشی معین ومشخصی دارد، باین ترتیب که ازصبح برق داریم تاساعت ده و سپس تا ۱۲ ظهر باید بی‌برق باشیم و ازساعت ۱۲ برق روشن میشود تاساعت ۲ بعدازظهر وسپس خاموش میشود و باز ازساعت ۳ بعدازظهر تا ۱۰ شب برق داریم و باز مجددا تافردا صبح بدون برق میمانیم، میخواستم بدانم این خاموش و روشن شدن طبق برنامه است یااتفاقی بهرصورتی که باشد این برنامه بطور منظم رعایت میشود

م ـ م

نوشته : سعید شیرزاد
(فوق‌لیسانس روان شناسی)

رؤسای دانشگاههای اصفهان و تبریز این مقاله را بخوانند

اصول انقلابی جامعه ما را نقض نکنید!

عقیدهٔ آزاد

کشوری که پرچمدار مبارزه با بیسوادی در جهان شناخته شده نباید مردم را بعلت زیادی سن از تحصیل بازدارد

چندی پیش خبری دهشتزا و بهت‌آفرین زینت‌بخش صفحات اول روزنامه‌های پایتخت گردید بدین مضمون که روسای دانشگاههای اصفهان و تبریز برای شرکت داوطلبان کنکور محدودیت سنی قائل شده‌اند .

بدینسان در دل بسیاری از دوستداران علم و پژوهندگان دانش آنچنان آتشی افروختند که‌شعله های‌سرکش‌و سوزنده آن خرمن علم‌را بدامان کشیده و فروغ بی‌پایان آنرا بیفروغ خواهد نمود .

● **استدلال**

نحوه استدلال روسای دانشگاههای‌مذکور بدینگونه بوده‌است که اکثریت قریب‌باتفاق افرادی که سی سال کمتر دارند و تصمیم به شرکت در کنکور دانشگاه میگیرند شاغلین موسسات و احیانا راه‌یابی بدرون دانشگاه ضمن اینکه‌نسبت بکار و شغل خود دلسردی نشان خواهنددادعلامقدارمعتنابهی ازوقت خویش را نیز از پشت میز های ادارات به‌پشت میزهای دانشکده وکتابخانه‌خواهند کشانید .

دلیل دیگر آقایان روسای دانشگاهها اینست که چون همه ساله تعداد بسیاری از جوانان فارغ‌التحصیل دبیرستان که از نیروی جوانی و آمادگی‌کافی‌جهت تحصیلات دانشگاهی برخوردارند بدانشگاه‌ها هجوم میآورند وعزمی جزم دارند تا در جوانی تحصیلات عالیه و تخصصی را طی نموده و قبل از ۳۰ سالگی بعنوان متخصص شناخته شده و تن بخدمت جامعه وابناع نوع دهند، لذا جلوس به‌پشت میز های درسی دانشگاه حق‌مسلم این‌گروه بوده و درحقیقت اتکاءبه نیروی جوانی ودر نظر گرفتن این اصل که پس ازفراغت از تحصیل‌زمان‌خدمت جوانان به کشود طولانی تر از افرادی خواهد بود که‌درسنین بالابدانشگاه راه‌می‌یابندمنطقی‌تر بنظر میرسد !

● **انتخاب اصلح**

جای کمال تاسف است که در دوره درخشندگی فرهنگ و در زمانیکه همه نیرو های مادی و روانی جامعه درمسیر گسترش دانش در سراسر مملکت بکار افتاده است دوتن از زعمای فرهنگی و تربیتی ما فکر بدعت‌زا وحیرت انگیز انتخاب اصلح‌را آنهم در بین طالبین متاع دانش پیش کشیده‌اند و بقول معروف خارق اجماع شده‌اند . یعنی در کادری اندیشیده‌اند که تاکنون هیچکس نیاندیشیده است و برفتاری تن درداده‌اند که‌جهان از ارتکاب چنین عملی گریزان بوده است . اینک‌که‌ایران پرچمدار نهضت‌مبارزه با جهل و رهبر وپیشرو مجاهد غلبه بر نادانی‌و بی‌دانشی‌است چگونه میتوان اعمال روسای‌دانشگاههای‌مذکور راتوجیه‌وتفسیر نمود !

* **کارمندان دولت**

اینکه آقایان استناد کرده‌اند باین‌مساله که بسیاری از شاغلین دستگاههای دولتی که سالها ترک تحصیل داشته‌اند و اینک‌بفکر ادامه تحصیلات افتاده‌اند وقت و نیروی کافی برای این‌مهم نداشته‌واز حرفه وشغل اصلی خود نیز بدور میافتند . باید بعرض برسانم که اولا اگر تمام کارمندان وکارکنان موسسات‌دولتی وغیردولتی‌بمدارک لیسانس، مهندسی و دکتری دست یابند چه خطری سازمانهای مذکور را تهدید نموده و چه نابسامانی در ارکان آنها پیش خواهد آمد و ثانیا منطقا باید قبول کرد که آندسته از شاغلین که بدانشگاه راه مییابند نه تنها نسبت بحرفه و شغل خویش بی‌اعتنا ودلسرد نخواهند شدبلکه‌شوروا‌شتیاق دانش‌پژوهی رادر کادر شغلی خود نیز گسترش خواهند داد .

بعبارت دیگر ارضاء تمایل دانش‌اندوزی که با تحصیل در دانشگاه امکان‌پذیر خواهد شدبسرکوبی‌ونابودی‌بسیاری‌از خصوصیات نابهنجاد روانی که در محیط کار بچشم میخورد استعانت خواهد کرد .

* **امتحانات متفرقه**

همه ساله عده بسیاری از دیپلمه ها را کسانی تشکیل میدهند که باشرکت در امتحانات متفرقه‌وپیروزی‌درآن بمدرک‌دیپلم دست یافته‌اند . اصولا فلسفه پیدایش امتحانات متفرقه بخاطر همین مساله بوده است که بندای دوستداران علم در هر شرایط سنی و زمانی که باشند پاسخ مثبت داده شود ومتاع دانش‌را دربرابرشان‌عرضه کنند تابمیزان شایستگی‌خویش‌از آن‌بهره‌ور گردند اینک همین فارغ‌التحصیلان از حق شرکت در کنکور محروم شده‌اند .

● **نقض اصل**

تصمیم روسای دانشگاههای‌تبریز واصفهان در حقیقت ناقض فلسفه فوق و بطور کلی ناقض اصول انقلابی و دنیامیک جامعه امروز ما است و بطور روشن و مستدلی با فرامین صادره در مورد تسهیل در امر آموزش وپرورش‌واستعانت‌کامل بمتقاضیان کسب فضیلت و دانش متضاد است .

● **لغو کنکور**

چنین فرض شود که تصمیم دو تن زعیم فرهنگی و تربیتی ما کاملا بصواب نزدیک بوده است و بالنتیجه بخود بقبولانیم که از ۲۷ ساله ببالا برگ معافیت ورود به دانشگاه را بدست گیرد .

سئوالی که اینجا مطرح میشود اینستکه دانشگاههای اصفهان و تبریز چرا برای پذیرش دانشجو از امتحانات ورودی استفاده میکنند ؟

وقتی ملاک وضابطه اصلی جلوس به‌پشت نیمکت های‌دانشکده‌را پدیده‌ای بنام «سن» و بعبارت ساده‌تر «کم‌سنی» ذکر میکنند منطقی‌تر اینست که‌جوانان‌دیپلمه شناسنامه های خود را بدست گیرند و برحسب روزو ماه تولد بدرون دو دانشگاه مذکور راه یابند !

در غیر اینصورت وقتی برای ورود به دانشگاه از امتحان ورودی استفاده میشود بایدبر هرگونه ملاک وضابطه دیگر خط‌بطلان کشید و شایستگان احراز میز های تحصیلی دانشگاه را از بین اوراق امتحانی بیرون کشید .

* **در ممالک دیگر**

تابحال درهیچیک از ممالک جهان ملاک «سن» یا «کم سنی» را شرط اصلی تحصیل و فراگیری علم قرار نداده‌اند درحالیکه دانشگاههای ممالک راقیه یکی پس از دیگری موانع وسدهائی را که پیش‌روی علم دوستان قرار دارد ازمیان برمیدارند در سرزمین‌ما که باعتقاد همه جهانیان پرچمدار واقعی و مجاهد اصیل در راه گسترش دانش گشته‌ایم مردانی یافت میشوند که احترام افراشتگی وتقدس این پرچم را در جهت معکوس استنباط مینمایند و بایجاد سد ومانع در راهی که طی سالها تلاش وکوشش اینک بهمواری گرائیده‌است‌اقدام میورزند واعلام میکنند که دست‌یابی به تخصص علمی ودانش طلبی انحصاری است نه همگانی !

● **نظر اسلام**

تمام مکاتب اجتماعی ، دینی، فلسفی و غیره‌و همگی‌متفکران‌وراهبران انسانها‌کسب علم و معرفت جوئی را برای همگان تجویز کرده‌اند .

اسلام زمان‌دانش‌پژوهی‌راازدرون گهواره آغاز میکندو هنگامیکه جسم‌بیجان موجودی را بمیان گودال گور سرازیر میکند پایان میدهد .

دراسلام پیروجوان، زن ومردوخرد وکلان ترغیب و تحریص شده‌اند تافضیلت جو بوده و طالب معرفت و دانش باشند .

آیا این فلسفه مقدس نیز امروز که تمام تجارب عملی‌درخشندگی‌آنرا‌بثبوت رسانیده است‌درمیدان دید جهان بینانه‌ی آقایان بیفروغ گردیده است .

تصمیم روسای دانشگاههای تبریز و اصفهان بیانیه‌ای است باین مفهوم که هیچکس حق ندارد درزمان جوانی بدلایلی نظیرفقر ، بیماری ،عدم دسترسی بدانشگاه حوادث ناگوار خانوادگی‌و ... اجبارا دست از تحصیل برای مدتی محدود بشوید !زیرا که اینگونه ترک تحصیل اجباری در آینده اختیار اورابرای‌ادامه تحصیل سلب‌خواهد کرد ! بعبارت دیگر افرادیکه بدلایل فوق ازدانش‌اندوزی برای مدتی بازمانده‌اند گناهکارند چرا ؟معلوم نیست .

● **محکومیت وجدانی**

اگر هرگونه تقلید کورکورانه در محاکم اذهان سالم و نیرومند محکومیت یابد هر نوع‌بدعت و نوآوری‌نیزکه بااصول و موازین منطقی وانسانی منافات داشته باشد محکوم خواهد بود .

آنانکه از تقلید و دنباله‌روی خسته شده‌اند نباید‌تصور نمایندکه بعثت‌یافته‌اند تابرروی همه اصول مقدس قدم گذارند و آرمانهای انسانهارا بهیچ انگارند !

تفکر اساس تقدس انسانی است و علم و دانش نیز تنها درگنجینه تفکر جای دارد هرکس در هرسن وحالتی باشد میتواند بیاندیشد و طالب علم باشد .

بگشایش کامل درهای دانشگاهها و تمامی موسسات علمی‌بیاندیشید نه به انسداد راه های نفوذ و ورود به آنها !

نورافکن
فیلیپس
به‌قیمت مناسب

مخصوص باغچه ، پارک ، آب‌نما ، فواره

وهمچنین برای روشنائی نمای ساختمان
بالامپهای معمولی و رنگی

PHILIPS
فیلیپس علامت برتری و اطمینان

آوازه

تجدید آگهی مناقصه دستمزد ساخت مسینه‌آلات‌شماره ۱۰ تاریخ ۲ر۲ر۴۷

نوع	میزان جنس
دستمزد ساخت انواع مسینه آلات مورد نیاز سال ۴۷ را به‌مناقصه میگذارد	۱۵ قلم طبق صورت موجود

پیشنهاد دهندگان میتوانند با مراجعه به اداره سررشته‌داری نیروی زمینی شاهنشاهی و ملاحظه مشخصات اجناس و دریافت برگ شرایط ومشخصات معامله پیشنهاد خود را طبق مفاد مندرج در شرایط معامله تنظیم و تاساعت ۹صبح روز ۶ر۵ر۴۷ به‌دفتر اداره سررشته‌داری نیروی زمینی شاهنشاهی تسلیم نمایند الف ۳۷۵۶ آ_۲۲۱۵۸ اداره سررشته‌داری نیروی زمینی شاهنشاهی

کشاورزان دامپروران صاحبان صنایع‌وخشکبار

بمنظور رفاه بیشتر مصرف‌کنندگان از این پس گل کوگرد و گوگرد سائیده درجه یك و آرد استخوان وارسنیت‌دوشو وپولی‌سولفید دوشو مستقیما از طرف کارخانجات شیمیائی کرج وابسته به‌بنگاه شیمیائی وزارت‌کشاورزی با قیمت‌مناسب فروخته و تحویل میگردد . الف ۳۹۷۷ ۱_۳ آ_۲۳۰۴۴

رئیس کارخانجات شیمیائی کرج ـ مهندس‌اخگر

آگهی

جهت اطلاع داوطلبان شغل ماشین‌نویسی

سازمان امور اداری و استخدامی کشور بدین وسیله باطلاع کلیه داوطلبان ماشین‌نویسی فارسی ـ لاتین یاهردو که در امتحانات کتبی ماشین نویسی برای این سازمان و یا برای موسسات دولتی دیگر شرکت‌کرده و پذیرفته شده ولی در امتحانات عملی مردود گردیده‌اند میرساند که چنانچه مایل باشند میتوانند در امتحانات عملی ماشین نویسی مجدد شرکت کنند تادر صورت قبولی جهت استخدام رسمی بهر یك از وزارتخانه ها و موسسات دولتی که احتیاج به‌ماشین‌نویس داشته باشند معرفی شوند. داوطلبان باید باتمرین و آمادگی کافی تقاضای شرکت در امتحانات را بنمایند بطوریکه قادر باشند در امتحان عملی حداقل ۱۶۰حرف فارسی ویا ۲۰۰ حرف لاتین را در دقیقه بدون غلط و اشتباه ماشین کنند. متقاضیان میتوانند فرم زیررا تکمیل کرده با پست سفارشی حداکثر تا تاریخ ۲۰ر۵ر۴۷ به‌اداره کل آموزش و انتخاب سازمان امور اداری واستخدامی کشور بنشانی تهران ـ خیابان ویلای شمالی‌ارسال دارند .

تاریخ امتحان بعدا تعیین و به اطلاع داوطلبان خواهد رسید . الف ۴۰۵۷

سازمان اموراداری واستخدامی کشور

اینجانب نام نام خانوادگی

داوطلب امتحان عملی ماشین‌نویسی

لاتین / فارسی (با × مشخص شود) هستم وقبلا درامتحانات کتبی وزارتخانه / موسسه هردو

قبول‌شده‌ام .

نشانی کامل : شماره تلفن

امضاء داوطلب

گانون بهبود و پرورش معلولین

با کانون بهبود و پرورش معلولین که بخاطر رفاه معلولین ایران بوجود آمده‌است همکاری کنید .

شماره حساب‌جاری صندوق مرکزی بانکملی‌ایران ۷۲۳۵۹
تعاون معلولین شعبه بهار بانك بازرگانی ۱۸۰۷
نشانی کانون ـ خیابان ژاله پلاك ۱۰۴ ـ ۴۶۹

دانش‌آموز بی‌رقیب‌دبیرستان شاهپور بابل

آقای‌شمس‌الدین طیبی‌فرزند آقای ضیاءالدین طیبی دانش‌آموز سال ششم متوسطه‌رشته طبیعی‌دبیرستان شاهپور بابل درامتحانات خرداد ماه سال۱۳۴۷ بین کلیه شرکت کنندگان در استان مازندران با معدل۱۹ر۲۵ مقام اول‌راا‌حراز کرده است‌نامبرده دردوران تحصیلی شاگرداول‌ونمونه بوده‌وغالبا‌مورد تشویق قرارمیگرفت. اولیای دبیرستان شاهپور بابل و عموم فرهنگیان آتیه درخشانی‌برای نامبرده پیش‌بینی مینمایند .
آ_۲۳۸۵۴

اطلاعات دختران وپسران
مجله‌ای برای تمام دختران‌وپسرها
مجله‌ای برای کلیه دانش آموزان
روز سه‌شنبه هرهفته فقط
مجله اطلاعات دختران وپسران

ضبط‌صوت سونی مدرن. قابل حمل مورد استفاده در سفر و حضر

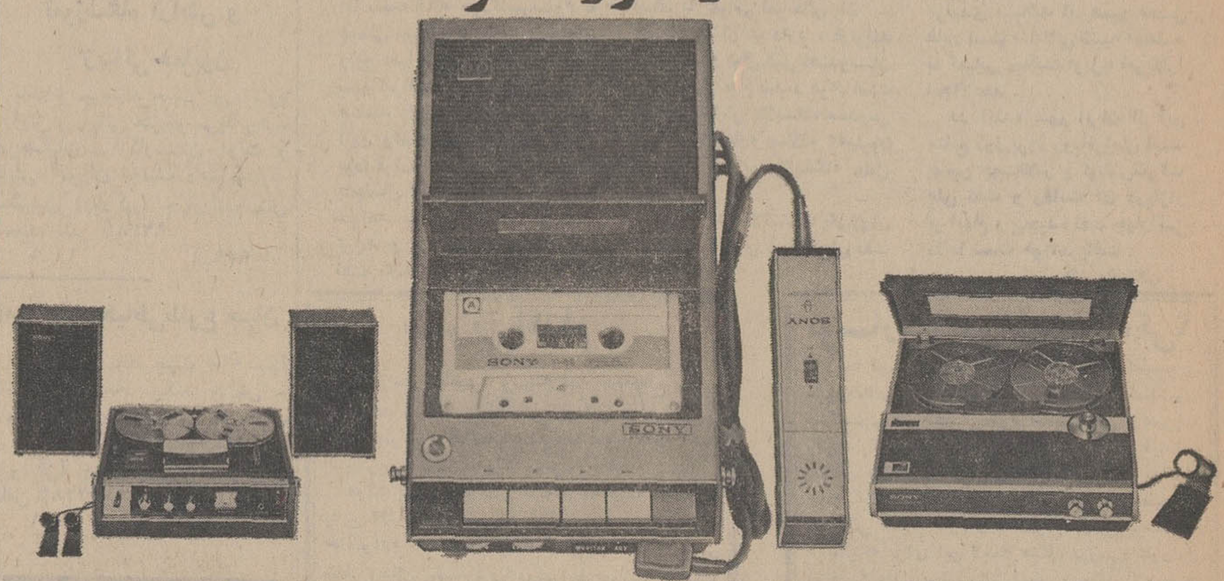

مدل TC-222 یك دستگاه ضبط‌صوت اتوماتیك عالی با نتیجه درخشان

این دستگاه هم با جریان برق مستقیم وهم متناوب (AC/DC) کار میکند. این ضبط‌صوت قابل حمل مدل TC-222 تفریحات شما را لذت بخش‌تر میکند موتور کنترل مخصوص‌آن بطور خودکار جهت سرعت‌های متغیر تنظیم میگردد . توازن صدا نیز کاملا بطور خودکار انجام میگیردو بالاخره‌دستگاه استثنائی وکاملا مطمئنی است که با جریان نیروی باطری یا برق کار میکند و مجهز به میکروفون (دورکنترل‌شو) نیز میباشد .

برای استفاده از آن کافی است فشاری به تکمه آن بدهید اکنون مطمئن باشید که صدا به بهترین صورت ضبط میشود . قبلا باید مطمئن باشید که نوار ضبط در داخل محفظه کوچك خود قرار گرفته و کاملا محفوظ میباشد . در اینصورت احتیاج به هیچگونه دستکاری یا تنظیم قرقره نوار و امثال آن ندارید. درهرکجاکه هستید یا بهرکجاکه میرویدمدل TC-100 را همراه داشته باشید تا کلیه‌گفته‌های‌خود را چه درکنفرانس‌هائی‌که باکار شما مربوط‌میشود یا دیگر سخنانی که به نگهداریش علاقمند هستید، ضبط کنید ، ضبط‌صوت TC-100 هم‌با باطری وهم با برق‌کار کرده ومجهز به بلندگوی (دورکنترل‌شو) و همچنین‌کیف‌مخصوص میباشد . برای لذت بردن بیشتراز زندگی،هرچه‌زودتریك دستگاه ضبط‌صوت عالی TC-100 تهیه نمائید.

TC-230 یعنی جدیدترین دستگاه پخش بطریقه استروفونیك

این اکتشاف جدید سونی با طرحی زیبا وکاملا هنرمندانه ساخته شده و دارای پری‌آمپلی‌فایر- آمپلی فایر و سیستم بلندگوی عالی است‌وضمناً چهارلبه نیز میباشد. بطور خلاصه دستگاهی‌است کامل و ایده آل برای سفر و حضر بلندگوهای آنرا میتوان تافاصله ۱۵ فوتی جدا از یکدیگر قرار داد و یا برای خود دستگاه نصب نمود .

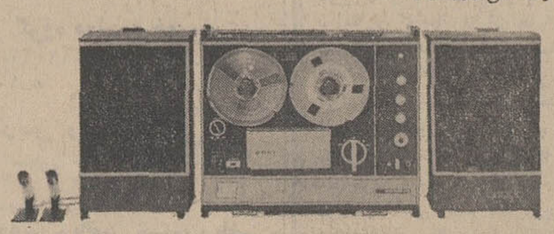

TC-560 یك دستگاه ضبط‌صوت ایده‌آل برای خارج از منزل

TC-560 یعنی دستگاهی عالی و استروفونیك مجهز به دستگاه بلندگوی مخصوص ونوار برگردان اتوماتیك الکترونیکی . یعنی وسیله‌ئی باتمام خوبی‌ها ومزایا بااتصال یك سیم به‌جا فندکی اتومبیل خود میتوانید از موسیقی‌جاز، یا اثری از بتهوون بطریقه لذت بخش استروفونیك‌گوش فرا دهید .

TC-530 یك دستگاه پخش استروفونیك برای منزل

این دستگاه کاملا جدید استروفونیك و چهارلبه بوده و به آمپلی فایر استروفونیك و سیستم صوتی چهار شاعی معروف سونی مجهز میباشد .

آنها که علاقمند به شنیدن صداهای کامل و صاف و هیجان‌انگیز استروفونیك میباشند ایندستگاه را انتخاب می‌کنند .

وجود دستگاه‌های تقویت صوت ، دارا بودن سه سرعت ، فرکانس وسیع و محاسبات و پیش‌بینی‌های دقیق مهندسی همه وهمه این دستگاه کامل را ممتاز و مشخص‌کرده است.

برای مشاهده مدل‌های مزبور و ده‌ها مدل مختلف جالب دیگر ضبط‌صوت سونی به نمایشگاه‌سونی واقع‌درخیابان نادری‌شماره ۴۲۰ تلفن ۶۴۱۴۵-۴۵۸۱۶ مراجعه فرمائید

Research Makes The Difference
SONY

ترازنامه شرکت مهندسین تهران - بوستن با مسئولیت محدود در تاریخ ۳۰ اسفند ماه ۱۳۴۶

دارائی	ریال	بدهی	ریال
موجودی در بانك ها	۱۹۳۳۱۶۷	سرمایه	۲۰۰۰۰۰۰
اموال پس‌ازکسر استهلاك	۳۵۵۲۷۶۶	ذخیره قانونی	۶۰۶۸۴۰
مطالبات از اشخاص	۲۹۰۶۰۹۵	سود سنوات قبل	۶۹۴۳۲۰۲
مطالبات از مشتریان	۲۵۸۶۰۲۶۹	دیون و پرداختنی‌ها	۱۹۲۹۶۹۵۷
		بدهی به بانك ها	۳۰۷۰۱۸۳
جمع دارائی	۳۴۲۵۲۲۹۷	جمع بدهی	۳۱۹۱۷۱۸۲
زیان	—	سود	۲۳۳۵۱۱۵
موازنه	۳۴۲۵۲۲۹۷	موازنه	۳۴۲۵۲۲۹۷

حساب سودوزیان شرکت مهندسین تهران - بوستن با مسئولیت محدود از اول فروردین ماه ۱۳۴۶ تا پایان اسفند ماه ۱۳۴۶

درآمد	ریال	هزینه	ریال
حق‌الزحمه‌های دریافتی	۳۰۱۰۹۷۸۱ر۵	هزینه سال ۱۳۴۶	۲۹۰۶۶۴۸۵ر۵
حق‌الزحمه‌های دریافتنی	۱۲۹۱۸۱۹	سود سال ۱۳۴۶	۲۳۳۵۱۱۵
جمع	۳۱۴۰۱۶۰۰ر۵		۳۱۴۰۱۶۰۰ر۵

مدیرعامل علیرضا رادپی

آگهی استخدام رسمی

دانشکده علوم دانشگاه مشهد برای تکمیل کادر آموزشی خود افراد ذیل را که واجد شرائط عمومی مندرج در قانون استخدام کشوری باشند از طریق مسابقه و امتحان میپذیرد.

عنوان	حداقل شرط تحصیلی	گروه موقت شغل	تعداد مورد نیاز
استادیار ریاضی	دانشنامه دکترای ریاضی	۷	۲ تن
استادیار فیزیك	دانشنامه دکترای فیزیك	۷	۲ تن
استادیار شیمی	دانشنامه دکترای شیمی	۷	۲ تن
استادیار زیست شناسی	دانشنامه دکترای زیست شناسی	۷	۲ تن
استادیار زمین شناسی	دانشنامه دکترای زمین شناسی	۷	۱ تن

داوطلبان واجد شرایط میتوانند فرم ذیل را تکمیل نموده همراه بافتوکپی یارونوشت مدرك تحصیلی و دوقطعه عکس ۴×۶ و یکبرك رونوشت شناسنامه توسط پست سفارشی حداکثر تاتاریخ ۳۱ مرداد ۴۷ به‌نشانی دانشگاه مشهد - دانشکده علوم ارسال دارند. به‌تقاضاهائیکه بعد از تاریخ فوق پست شود ترتیب اثرداده نخواهد شد. داوطلبان شاغل درموسسات دولتی در صورتی میتوانند تقاضای ثبت‌نام وشرکت در امتحان ورودی و مسابقه را بنمایند که موافقت‌نامه سازمان متبوع خودرا ضمیمه درخواست ارسال دارند روز و تاریخ امتحان درهمین روزنامه بعدا آگهی خواهد شد.

رئیس دانشکده علوم - دکتر سعادت

نام — نام‌خانوادگی — شماره شناسنامه — محل صدور
تاریخ تولد — نام‌پدر — آخرین مدرك تحصیلی — رشته‌تحصیلی
وضع نظام‌وظیفه — عنوان‌شغل‌موردتقاضا
نشانی کامل پستی
امضاء داوطلب

۱-۳ — آ-۲۴۱۹۵

ترازنامه شرکت گوشت مازندران در پایان اسفندماه ۱۳۴۶

دارائی	مبلغ	بدهی و سرمایه	مبلغ
بانك ها	۱۰۷۷۹۶ر۵۰	سرمایه	۵۰۰۰۰۰ر—
کامیون باری	۵۲۰۰۰۰ر—	ذخیره استهلاك کامیون	۳۵۲۰۰۰ر—
سپرده تضمین حسن انجام کار	۱۰۱۲۰۰۰۰ر—	اسناد پرداختی	۹۷۷۰۶۴۶ر—
بدهکاران	۱۰۲۷۳۷ر—	بستانکاران	۱۳۷۶۴۸۵ر۵۰
پیش پرداخت هزینه	۴۵۴۹۰۰ر—		
	۱۱۳۰۵۴۳۳ر۵۰		
	۶۹۳۶۹۸ر—		
جمع	۱۱۹۹۹۱۳۱ر۵۰		۱۱۹۹۹۱۳۱ر۵۰

حساب سودوزیان برای سال منتهی به ۳۰ اسفندماه ۱۳۴۶

بدهکار	مبلغ	بستانکار	مبلغ
هزینه کل	۳۸۵۶۵۱ر—	زیال سال ۱۳۴۶	۶۹۳۶۹۸ر—
زیان حاصله از خرید و فروش	۳۰۸۰۴۷ر—		
جمع	۶۹۳۶۹۸ر—		۶۹۳۶۹۸ر—

آگهی مزایده ۳۵۱

شرکت ملی نفت ایران درحدود ۲۵۰ تن آهن‌آلات مستعمل و اسقاط - تسمه و نبشی وبسکه پاره شده وبشکه ۲۱۰ لیتری ونه دستگاه انواع اتومبیل موجود درمنطقه کرمانشاه را بوضع موجود در سه گروه مجزی از طریق مزایده عمومی بفروش میرساند.

۱- علاقمندان میتوانند برای دریافت برك مشخصات و شرایط شرکت درمزایده در تهران به‌اطاق ۱۲۲۵ طبقه دوازدهم اداره مرکزی شرکت واقع در خیابان تخت جمشید ودر کرمانشاه به امور اداری منطقه کرمانشاه مراجعه نمایند.

۲- پیشنهاد دهندگان میتوانند قبل از تسلیم پیشنهاد عین اجناس را در ساعات اداری درانبارهای منطقه کرمانشاه رویت نموده پیشنهاد خودرا برای یك یا هر سه گروه که مایل باشند تنظیم وتسلیم نمایند.

۳- سپرده شرکت در مزایده برای گروه اول مبلغ ۸۰ر۰۰۰ ریال و برای گروه دوم برای هر دستگاه مبلغ ۱۰ر۰۰۰ ریال و برای گروه سوم مبلغ ۱۰ر۰۰۰ ریال میباشد که بایستی بصورت اسناد خزانه بصندوق حسابداری مرکزی شرکت ویاحسابداری منطقه کرمانشاه تسلیم گردیده ورسید مربوطه ضمیمه پیشنهاد گردد. سپرده بجز اسناد خزانه که تحویل صندوق شرکت شده باشد هیچ نوع دیگری پذیرفته نخواهد شد. ضمنا اسناد خزانه تودیع شده در بانك نیز مورد قبول واقع نخواهد شد.

۴- پیشنهادات تاآخروقت اداری روزدوشنبه ۷ر۵ر۱۳۴۶ پذیرفته و درساعت ۸ صبح روز یکشنبه ۱۳ر۵ر۱۳۴۷ در کمیسیون معاملات واقع در عمارت مرکزی دوم روبروی درب ورودی دانشگاه تهران نبش خیابان رازی طبقه ششم اطاق کنفرانس باز و قرائت خواهد شد.

حضور پیشنهاددهندگان و یا نمایندگان آنها با دردست داشتن معرفی نامه در جلسه مزبور آزاد است - شرکت درردیا قبول یك یاکلیه پیشنهادات واصله بدون آنکه محتاج بذکر دلیل باشد مجاز است.

۱-۲ — آ-۲۳۴۳۰

تبریکات

جناب آقای مهندس سیروس به آئین

بانهایت خرسندی موفقیت آنجناب را در کسب درجه دکتری و بازگشت بوطن تبریك عرض نموده توفیق روزافزون جنابعالی را در راه خدمت بشاهنشاه آریامهرومیهن عزیز مسئلت مینمایم.

آ-۲۴۱۵۲ — بافق - فهیمی

تیمسار سرلشگر عبدالعلی نجیمی نائینی

ترفیع سرور ارجمند را تبریك عرض نموده موفقیت تیمسار معظم را درراه خدمت بشاهنشاه آریامهر و میهن عزیز ازخدای متعال مسئلت مینماید.

آ-۲۴۰۴۴ — سرگرد زرهی ستاد اولیائی

سرکار خانم باهره فرهنك
رئیس محترم دبیرستان انوشیروان دادگر

همکاران شما در تربیت معلم حشمتیه امیدوارند همانطورکه لیاقت‌خود را طی‌چندسال ریاست آن مرکز بمنصه ظهوررساندید در پست جدید نیز منشاء خدمات برجسته بفرهنك کشورباشید.

پروانه آیرملوئی - فخری مهرنما - میناریاحی - علی آریائی - حسین رضوی - یوسف کرد نژاد - رضا آذرپاد.

آ-۲۴۲۳۲

سرکار خانم باهره فرهنك
رئیس‌محترم دبیرستان انوشیروان دادگر

اطمینان داریم دوران خدمت سرکار در پست جدید موجبات اعتلای بیشتر نام دبیرستان انوشیروان دادگررا که از معتبرترین دبیرستانهای دخترانه تهران است فراهم خواهد ساخت.

آ-۲۴۲۳۰ — پروانه‌و دکتر دانا بهشتی

تیمسار معظم سرلشگر عاطفی

ارتقاء جنابعالی رابدرجه سرلشگری صمیمانه تبریك گفته موفقیت شمارا در راه اجرای منویات شاهنشاه آریامهر و ارتش شاهنشاهی ایران از خداوند متعال خواهانم.

آ-۱۲۶۴۳ — فروشگاه کالای ساختمان - علی اصغر ترابی

آگهی مجمع عمومی فوق‌العاده

از کلیه صاحبان سهام شرکت سهامی بیمارستان و زایشگاه میثاقیه دعوت مینماید که در جلسه مجمع عمومی فوق‌العاده که درساعت ۵ بعداز ظهر روز شنبه ۲۶ مرداد ماه ۴۷ دربیمارستان تشکیل میشود حضور بهمرسانند.

دستور جلسه:
شور درباره مواد اساسنامه و احتمال تغییر برخی از مواد آن و افزایش سرمایه.

آ-۱۲۶۲۹ — هیئت مدیره بیمارستان و زایشگاه میثاقیه

ورق شیروانی پلاسکوکار

سقفی مدرن - محکم - زیبا - روشن - برای جایگاه بنزین - پارکینگ عمومی
گاراژ - کارخانجات گلخانه - آلاچیق - پلاژ - بنگاههای عمومی و بازار
مرکز پخش: تهران بازار فروشگاه مرکزی پلاسکوکار تلفن ۲۲۲۱۰ - ۲۲۵۱۹
مراکز فروش تهران و شهرستانها فروشگاه های پلاسکوکار

آگهی استخدام

شرکت برق منطقه‌ای اصفهان بمنظور تکمیل کادر پرسنلی خود افراد مشروحه زیر راازطریق مسابقه‌ورودی استخدام مینماید.

لیسانس حسابداری یا امور اداری باسابقه دوسال در رشته حسابرسی وامور مالی ۱نفر.
دیپلم کامل متوسطه باسابقه سه سال در رشته‌امور مالی و حسابداری و حسابرسی ۴نفر.
دیپلم کامل متوسطه باسابقه دو سال دررشته دفترداری و بایگانی ۲نفر

داوطلبان میتوانند فرم درخواست کار ذیل را تکمیل وحداکثر تاآخر تیرماه ۴۷ بانضمام یك قطعه عکس بکارگزینی شرکت در اصفهان ارسال نمایند.

شرکت پس‌از بررسی فرمهای واصله از واجدین شرایط جهت شرکت درمسابقه ورودی دعوت بعمل‌خواهد آورد الف۴۰۶۲

شرکت برق منطقه‌ای اصفهان

فرم استخدام

نام — نام خانوادگی — تاریخ تولد — شماره شناسنامه
میزان تحصیلات — رشته — سابقه کاربطور مشروح
شغل مورد درخواست
وضع نظام وظیفه
سازمانهائیکه قبلا درآن مشغول انجام وظیفه بوده‌اند باقیدنام وتاریخ ونوع‌کار
نشانی کامل پستی — امضاء متقاضی

۱-۲ — آ-۳۶۸۸ ۲

باز هم بر پروازهای بین‌المللی هواپیمائی ملی ایران افزوده شد ۹ پرواز در هفته از تهران به اروپا با جت بوئینگ ۷۲۷

از آبادان، اصفهان وشیراز مستقیماً به اروپا پرواز کنید

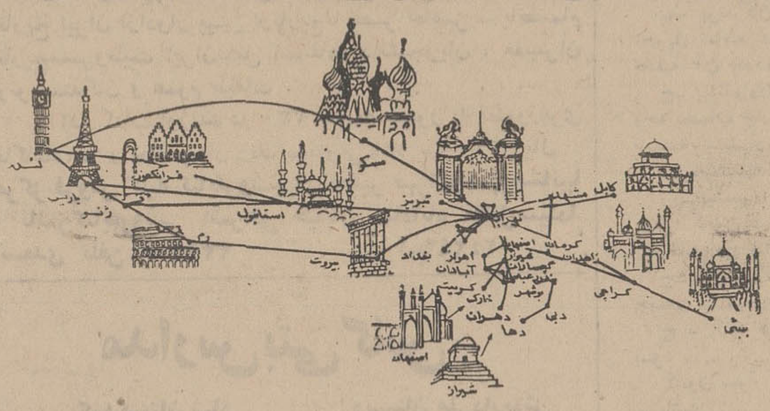

هواپیمائی ملی ایران - هما

۱۲/۳۰
ساعت پرواز روزانه
هواپیمائی ملی ایران
به اروپا

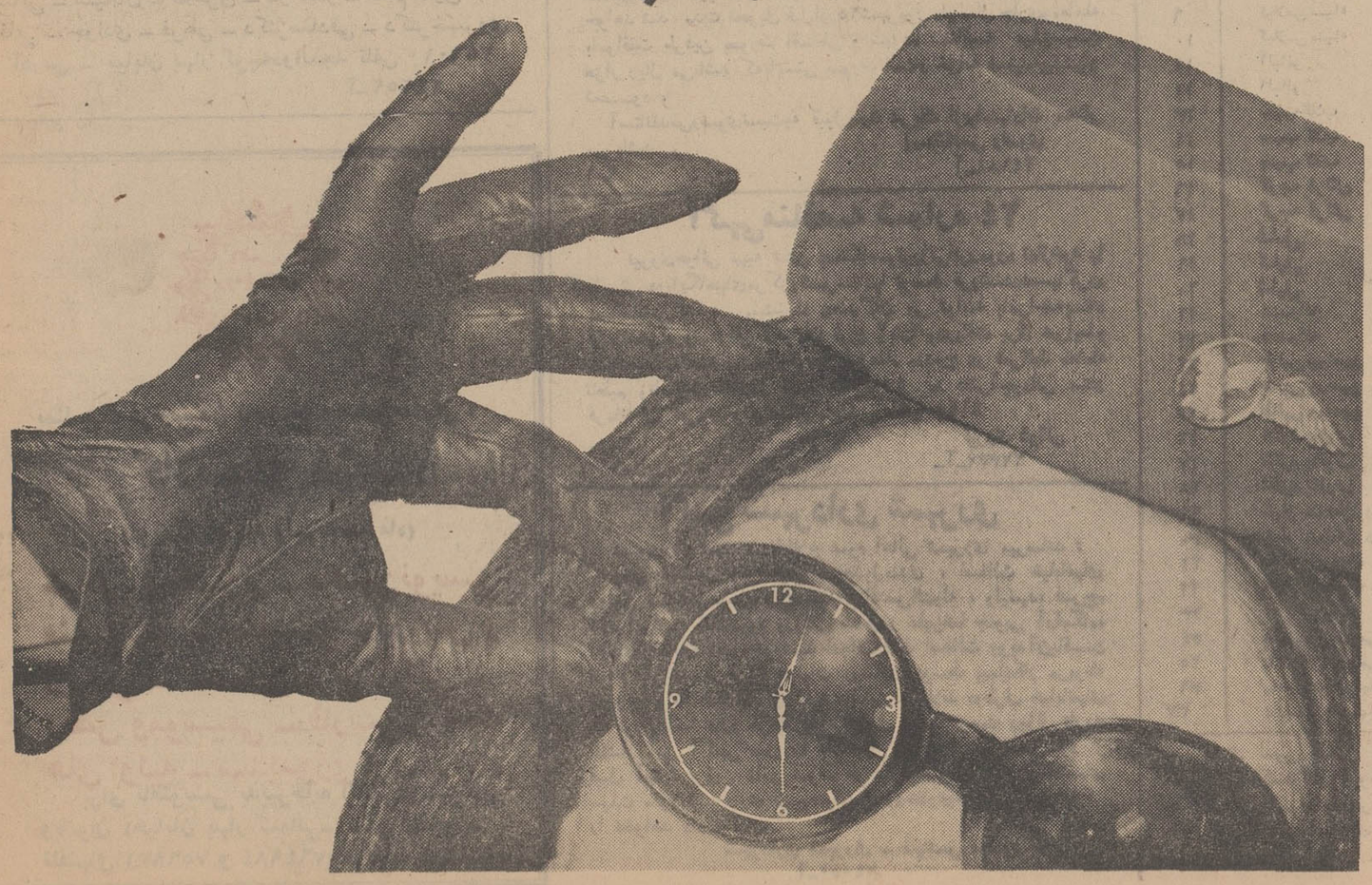

گروه فرهنگی راه‌نو

دبیرستان پسرانه راه‌نو

تعداد معدودی دانش‌آموز برای کلاسهای دوره اول ودوره دوم (طبیعی وریاضی) می‌پذیرد .
خیابان شمیران- بالاتر ازسینما مولن‌روژ کوچه درخشان
تلفن: رئیس ۷۱۳۸۹- دفتر ۷۵۸۵۴۶
۱-۳ آ-۱۱۱۴۳

کودکستان ـ دبستان ـ دبیرستان نصرت

فرزندان شما راباحداقل شهریه واقساط چندین ماهه ثبت‌نام مینماید دوره دوم رشته طبیعی دائروسیله ایاب وذهاب مهیا میباشد. قصرالدشت جنوبی تلفن
۹۲۰۶۸ ۱-٤ آ-۱۱۹۳۳

گروه فرهنگی سخن

باطلاع اولیای دانش‌آموزان دبیرستانهای تابع گروه فرهنگی سخن میرساند : دفتر دبیرستان های وابسته بگروه تا ۱۵ مردادطبق معمول سنواتی هر روز صبح از ساعت ۸ الی ۱۲ از دانش آموزان ثبت نام مینماید .
بدیهی‌است پس‌ازانقضای تاریخ فوق دفتردبیرستان از دانش‌آموزان جدید ثبت نام خواهد کر د.
نشانی : دبیرستان سخن پسران ـ خیابان قدیم شمیران روبروی وزارت بهداری
تلفن ۷۱۹۹۳ ـ ۷٦٤۵۰۱
دبیرستان سخن دختران ـ خیابان حقوقی جنب سه‌راه آبتین تلفن ۷۲٦۱۲ـ۷٦٤۳۹۱
۱-۳ آ-۱۱٤٤۷

دبستان احمدیه اسلامی

امسال هم در امتحانات نهائی خُرداد ماه ٤۷ صدی صد قبولی داده وآقای محسن پارسامقدم در بین کلیه دانش‌آموزان رتبه اول را حائز شده است .
نشانی ـ خیابان مولوی ـ جنب تشکیلات ژاندارمری
تلفن ۲۹۲۰٤ آ-۱۲٦۵۱

دبیرستان های شماره یك و شماره دو همایون

باکادر عالی تعلیمی همه روزه صبح از ساعت ۸ تا ۱۲ برای کلاسهای سیکل اول و دوم دررشته های : ادبی ـ طبیعی ـ ریاضی و فنی ا زداوطلبان ثبت نام مینماید .
نشانی دبیرستان شماره یك : خیابان روزولت ـ میدان ۲۵ شهریور تلفن ٦۲۳۷۰۱
نشانی دبیرستان شماره دو شاهرضا ـ روبری دانشگاه تلفن ٤٤۵۳۲ آ-۲٤۲۷۰

پانسیون کودکان انجمن فرهنگی پروین

برای کودکستان و دبستان روزانه و شبانه روزی در باغ زیبای سی‌هزار متری واقع در تهران‌نو خیابان مازندران بامربیان آزموده ومدرن‌ترین وسائل تحصیلی بازی غذای گرم وماشین ثبت نام میشود تلفن ۷۸۷۷٤ آ-۲۳۵۷۰

دبیرستان ایران‌فردا

بدینوسیله کادر دبیران کلاس ششم ریاضی‌و طبیعی رابشرح زیر اعلام میدارد آقایان :
احسانی ـ شیخان ـ طاهری ـ ذوالقدر ـ معلم غازی طوفانی ـ جوادی ـ فرهی ـ دکترصادقی ـ دکترخسروی
آدرس ـ خیابان بهار کوچه‌ذوالمجد تلفن ۷۵٦۰۱۰
آ-۲٤۲۵۲

بمناسبت فرارسیدن تابستان وتعطیل مدارس :

کلاسهای فشرده

(دوره ازیك ماه ونیم تاسه ماه)

خیاطی ـ آشپزی ـ ماشین‌نویسی منشیگری ـ انگلیسی ـ آرایش و زیبائی ـ گلسازی ـ گل آرائی ـ رقص وموسیقی ـ فارسی ـ کمك های اولیه ـ سنگدوزی و ....

برای نامنویسی بدبیرخانه انجمن‌دوشیزگان وبانوان (خیابان بهار شمالی- نبش نامجو - تلفنهای ۷۵٦۸۳۱ و ۷٦٤۹۸٤) مراجعه فرمائید.

موسسه انتشارات امیرکبیر
برای عرضه هر کتاب در تهران به فروشگاههای موسسه انتشارات امیرکبیر و در شهرستانها به نمایندگان این موسسه مراجعه فرمایید

آموزشگاه جالینوس

قبولی دانش آموزان تجدیدی را تضمین میکند

کلاس تك درسی ترسیمی و رقومی دائر است
نشانی ـ خیابان پهلوی جنب سینما مهتاب کوی وزیری تلفن ٤٦۹۱۱ ۱-۳ آ-۱۱۸٤۳

دبیرستان جعفری اسلامی

در امتحانات نهائی کلاسهای ششم ریاضی و طبیعی سال جاری در بخش ۸ فرهنگی رتبه اول شده است .
نشانی ـ خیابان شاهپور مقابل بوعلی تلفن ۲۰۹٤۸ آ-۱۲٦٤۷

جامعه تعلیماتی اسلامی

دبیرستان دوشیزگان اسلامی

عده محدودی دانش‌آموز واجد شرایط برای کلاس اول ثبت نام مینماید اوقات ثبت‌نام روزهای شنبه‌ودوشنبه‌وچهارشنبه هرهفته از ساعت ۷ونیم‌الی ۱۱ و نیم‌صبح میباشد . (این دبیرستان رشته های‌طبیعی و خانه‌داری دارد) .
نشانی خیابان امیریه ـ ایستگاه منیریه روبروی کوچه سهیلی تلفن ٤۷٦۹۳
آ-۱۲٦٤۹

برای کنکور دانشگاهها

کتاب : کرونولوژی تاریخ ایران

تالیف دکتر بهاءالدین پارارگاد که لازمه هر شرکت کننده کنکور میباشد شامل : بهترین مرجع فشرده وجامع تاریخ ایران ازادوار پیش ازتاریخ تا عصر حاضر ـ بانضمام تاریخ‌مشروطیت ایران‌قابل استفاده دانشجویان ، مفسران ونویسندگان و عموم طبقات .
این کتاب ارزنده در ۳۳۰ صفحه مصور به قطع‌وزیری باکاغذ اعلا و جلد چهار رنك سلفونی اعلا بها ۲۰۰ ریال
مرکز فروش کلیه کتابفروشیهای معتبر تهران‌وشهرستانها ناشرکتابفروشی اشراقی خیابان شاه‌آباد مقابل‌سینما سعدی تلفن ۳۳۹۹۰۸ آ-۲٤۲٤٦

مدارس بتی گاس

کودکستان شاد دبستان ملی‌داریوش

زیرنظر مجرب ترین دبیران آمریکائی وباامتیاررسمی وزارت آموزش وپرورش برنامه‌کلاسهای تابستانی و سال تحصیلی‌آینده خودرا با تعلیم زبان انگلیسی ـ شنا ـ نقاشی‌وکاردستی . موزیك ورقص برای نصف یا تمام روز شروع وثبت‌نام مینماید . وسیله ایاب وذهاب آماده است
تلفن ۷۷۱۳۸٦ ـ۱ـ

آگهی مناقصه

آستانقدس رضوی خرید چهار دستگاه کمباین چغندر سه ردیفه رابرای‌موسسه توسعه کشاورزی خود به مناقصه برگذار می‌نمایند نمایندگیها وشرکت های داوطلب می توانند مشخصات مربوطه رااز دفتر مدیر کل فنی آستانقدس دریافت و پیشنهاد خودرابراساس آن منتهی تاساعت۱۰ صبح روزشنبه پنجم‌مرداد‌ماه ۱۳۴۷ باداره دفتر آستانقدس واقع در خیابان شاهرضا مشهد تسلیم‌ورسید دریافت دارند.پیشنهادات‌ساعت ۱۱ همانروزبازوقرائت خواهد شد مدت تحویل قبل‌از ۲۵شهریور ماه سال جاری‌ومعامله باموافقت طرفین بصورت اقساطی و سپرده مناقصه مبلغ‌سیصد هزار ریال می‌باشد که‌بایستی بصورت اسناد خزانه ضمیمه‌پیشنهاد شـــود .
آستانقدس‌رضوی‌نسبت‌به قبول‌یارد هریك ازپیشنهادات مختار می باشد .
آستانقدس رضوی
۱-۲ آ-۲٤۱۸٤

آگهی مناقصه شماره ۲٤

نیروی‌هوائی تهیه شش دستگاه موتورژنراتور مورد نیازخود را که بایستی دریایگاههای مرکزوشهرستانها توسط فروشنده‌نصب گردد بمناقصه می گذارد .پیشنهاد دهندگان می توانند بامراجعه‌بستاد فرماندهی‌نیروی‌هوائی (خیابان فرح آباد) ودریافت برك عرایطو مشخصات‌مناقصه پیشنهادخودرا طبق‌مفاد مندرج در شرائط معامله تنظیم وتاساعت ۱٤روز شنبه ۴۷ر۵ر۲۰ به دفترآجودانی ستاد فرماندهی نیروی‌هوائی‌تسلیم‌نمایند . الف ٤۱٤۵
نیروی هوائی
۱-۲ ـآ-۲۲۳۳۲

آگهی شهرداری شهرری

شهرداری شهرری باطلاع عموم اهالی شهرری میرساند :
چون عملیات زیرسازی ، جدول‌بندی ، اسفالت خیابانهای روشن ، ششم بهمن ، اقدسیه ، اقدس‌الدوله ، ولیعهد، فرح، آرد ایران ، استادیوم ورزشی شاهپور علیرضا جنوبی آرامگاه، انتهای خیابان شیروخورشید انجام وفقط اسفالت رویه آن‌باقیست انجام گردیده و قریبا عملیات روسازی توسط پیمانکار مربوطه شروع خواهد شد لذا از کلیه مالکین‌مستغلات دوطرف خیابانهای مذکور تقاضا دارد هرچه زودتر ظرف مدت بیست روزاز تاریخ انتشار این آگهی مبادرت به‌تامین احتیاجات ضروری خود از قبیل آب . برق . تلفن نموده در غیراینصورت پس از انقضای مهلت مقرر شهرداری بهیچ‌عنوان اجازه‌حفاری‌خیابانهای‌فوق‌الذکر را نخواهد داد .
شهرداری شهرری ـ مهندس محمود نغزگو
آ-۲٤۰۵۰

آگهی مناقصه

کانون سوارکاران ایران مصرف علیق یکساله‌دواب‌خودرابشرح زیر از طریق مناقصه طبق‌نمونه و مقررات‌معاملات‌دولتی‌خریداری مینماید :
۱- جوسفید درشت مرغوب با افت ۵درصد ٤۵ تن(طبق‌نمونه)
۲- یونجه خشك مرغوب فشاپویه ۳۵ تن (طبق نمونه)
۳- کاه سفید نرم بدون‌خاك دوباده ۵۰تن (طبق‌نمونه)
شرایط مناقصه
الف ـ داوطلبان باید علیق رادر انبار کانون سوارکاران واقع در کیلومتر ۱٤ جاده کرج تحویل نمایند .
ب- برندگان مناقصه بایستی علیق مذکوررا طبق قرارداد تحویل نمایند درصورتیکه برخلاف قرارداد اجناس حمل شوداز تخلیه آن خودداری میشود .
ج- پیشنهاددهندگان بایستی مبلغ ۲۰ر۰۰۰ بیست هزارریال وجه بحساب جاری شماره ۱۱٤٦ به‌بانك سپه پرداخت‌و فیش آنرا ضمیمه پیشنهاد خود ارسال نمایند .
د- به‌پیشنهادات فاقد سپرده ترتیب‌اثر داده نخواهد شد .
ز - پیشنهادات باید تاساعت ۱۲ صبح دوشنبه ۳۱ تیرماه ٤۷ بدفتر کانون سوارکاران واقع در کیلومتر ۱٤ جاده کرج جنب کارخانه ارج تسلیم گردد .
ح- پیشنهادات درساعت ۱۱صبح روز سه‌شنبه ۱ مرداد ماه‌با حضور پیشنهاددهندگان باز و قرائت خواهدشد .
خ - کلیه هزینه‌های آگهی و مالیات بعهده فروشنده‌خواهد بـود .
کانون سوارکاران دررد یاقبول یك یاکلیه پیشنهادات مختار می‌باشد .
آ-۲٤۲۰۲۰ ۱-۲

موسسه آموزش و تحقیقات تعاونی دانشگاه تهران

آگهی قبول کارآموز تعاونی

موسسه آموزش و تحقیقات تعاونی بدینوسیله آمادگی خودرا برای تشکیل کلاسهای کوتاه مدت (ششماهه ،یکساله ،دوساله) و بمنظور آموزش مسائل تعاونی به اعضاء کارمندان وکارکنان شرکت های تعاونی باشرائط زیر اعلام میدارد .
۱- شرکت کنندگان‌درهریك ازاین کلاسهاباید حداقل دارای دیپلم کامل متوسطه باشند .
۲- تعداد کارآموزان معرفی شده‌برای‌هردوره از ۳۰نفرکمتر واز ۲۰۰ نفر بیشتر نباشند .
۳- تعدادلازم برای‌هردوره ممکن است‌ازیك شرکت‌یاسازمان تعاونی و یااز چند شرکت تعاونی مشابه یاسازمان های نظیر تامین شود .
٤- شرکت کنندگان‌دراین کلاسهابرحسب‌معرفی موسسه‌تقاضا کننده و درمدتی که‌تعیین شده است‌بتحصیل خواهند پرداخت.
۵- هزینه آموزشی برعهده موسسه تقاضا کننده و برطبق قراردادی خواهدبود که با موافقت طرفین تنظیم خواهد گردید.
٦- در تقاضای هرموسسه یاسازمان و یاشرکت تعدادکارآموزانی که معرفی خواهند شد و نوع تعلیمات از لحاظ مدت و از جهت پیش‌بینی وسائل تعلیم‌ازقبیل کلاس و استاد وسایر لوازم‌بایستی مشخص باشد .
۷- تقاضا ها باید حداکثر تا اول شهریور ماه سال جاری بدفترموسسه داده شود . الف ۳٦۸۲
موسسه آموزش وتحقیقات تعاونی دانشگاه تهران ـ دکتر کاظم ودیعی .
آ-۲٤۰٦۲

حداکثر نرخ میوه وتره‌بار در میدانهای شهر و بازار های روزو دکانها از تاریخ ۴۷ر٤۶ر۲۶ لغایت ۴۷ر٤۶ر۲۹ بشرح‌زیراست:

ردیف	نوع‌جنس	نوع درجه	واحد وزن	دینار	عمده فروشی در میدانها ریال	دینار	خرده فروشی در دکانها وبازارهای روز ریال	ملاحظات
۱	سیب‌زمینی رسمی	درجه۱	هرکیلو		٦		۸	
۲	سیب‌زمینی رسمی	درجه۲	« «		٤		۵	
۳	سیب‌زمینی اسلامبلی	درجه۱	« «	۵۰	۵	۵۰	۷	
٤	سیب‌زمینی اسلامبلی	درجه۲	« «	۵۰	۳	۵۰	٤	
۵	هویج فرنگی	درجه۱	« «		۵		۷	
٦	هویج فرنگی	درجه۲	« «		٤		۵	
۷	پیاز	درجه۱	« «		۴		٦	
۸	پیاز	درجه۲	« «		۳		٤	
۹	گیلاس سیاه	درجه۱	« «		۲٤		۳۰	
۱۰	گیلاس سیاه	درجه۲	« «		۱۷		۲۰	
۱۱	آلبالو	درجه۱	« «		۱٤		۱۸	
۱۲	آلبالو	درجه۲	« «		۱۱		۱٤	
۱۳	سیب گلاب	ممتاز	« «		۲۰		۲۵	
۱٤	سیب گلاب	درجه۱	« «		۱۵		۱۸	
۱۵	سیب گلاب	درجه۲	« «		۹		۱۲	
۱٦	گوجه فرنگی	درجه۱	« «	۵۰	۳	۵۰	۵	
۱۷	گوجه فرنگی	درجه۲	« «	۵۰	۲	۵۰	۳	
۱۸	شلیل	درجه۱	« «		۱۰		۱۳	
۱۹	شلیل	« ۲	« «		۸		۱۰	
۲۰	شلیل	« ۳	« «		۵		۷	
۲۱	هندوانه	درجه۱	« «	۵۰	۳		۵	
۲۲	هندوانه	درجه۲	« «	۵۰	۲	۵۰	۳	
۲۳	طالبی ورامین	درجه۱	« «	۵۰	۷		۱۰	
۲٤	طالبی ورامین	درجه۲	« «	۵۰	٤	۵۰	٦	
۲۵	طالبی ورامین	« ۳	« «		۳		٤	
۲٦	انگود یاقوتی	درجه۱	« «		۱۰		۱۳	
۲۷	انگود یاقوتی	« ۲	« «		۷		۹	
۲۸	انگود یاقوتی	« ۳	« «		٤		۵	
۲۹	خیار همدان درهم	درجه۱	صدعدد		۹۰	۵۰	۱	درجه ۱
۳۰	خیار همدان درهم	« ۲	« «				۱	درجه ۲
۳۱	خیار اصفهان درهم	درجه۱	« «		۷۰	۲۵	۱	درجه ۱
۳۲	خیار اصفهان درهم	« ۲	« «		۵۰		۱	درجه ۲
۳۳						۷۵		درجه ۳
۳٤	بادمجان رسمی ورامین	درجه۱	« «		۱۰۰	۵۰	۱	درجه ۱
۳۵	بادمجان رسمی ورامین	« ۲	« «		۸۰		۱	درجه ۲
۳٦	بادمجان اصفهان	درجه۱	« «		۷۰		۱	درجه ۱
۳۷	بادمجان اصفهان	« ۲	« «		۵۰	۷۵		درجه ۲

نرخهای تعیین شده حداکثر قیمت اجناس بوده و فروشندگان دکانها و بازارهای روز موظفندطبق قیمتهای تعیین شده اجناس را بمصرف کنندگان فروخته وبرچسب قیمت روی تمام اجناس‌نصب‌نمایند متخلفین طبق مقررات قانونی مورد تعقیب قرار خواهند گرفت‌از ساکنین محترم شهر تهران خواهشمند است در صورت‌مشاهده تخلف مراتب را بلافاصله بتلفن‌شماره ٦۸۹۱۹ شهرداری تهران اطلاع فرمایند ضمنا برای میوه و تره‌باری که در این لیست نرخ تعیین‌نشده‌حداکثرسودفروشندگان‌مغازه داران و بازار های روز معادل سی در صد مظنه فروش میدان‌می باشد که‌ازروی فاکتورخریدمحاسبه میشود .
شهردار تهران

با کفش وبن پیش بسوی دریا

کفش وبن پیشرو صنعت کفش در ایران
با مدلهای مخصوص دریا در اختیار همگان

قیمت ۳۰ تا ۷۰ ریال

زیبائی و سلامتی پای خود را در مقابل ماسه های داغ وسنگهای برنده‌نامرئی کف دریا باکفش های مخصوص کنار دریای کارخانه کفش وبن بیمه نمائید .

فروش درکلیه فروشگاههای کفش وبن و سایر فروشگاههای کفش
« درموقع خرید بعلامت وبن توجه فرمائید »

گروه فرهنگی فروزنده اربابی تحت نظر مهندس غلامرضا اربابی کودکستان و دبستان شماره یك خود را افتتاح نمود

ساختمان آبی رنك سر به‌آسمان کشیده‌ای در خیابان ژاله نظر هر بیننده‌ای را جلب میکند . در این ساختمان کانون فرهنگی پر تلاش و جوانی در حال توسعه و پیشرفت است عده‌ای‌ازجوانان تحصیل‌کرده و لایق تحت نظر مهندس غلامرضا اربابی در هریك‌ازعلوم وکلاس‌های ابتدائی و متوسطه روشهای خاصی ابداع و تدریس میکنند .

بهمین دلیل دانش‌آموزانی که در گروه فرهنگی فروزنده اربابی به تحصیل اشتغال دارند در نوع خود نمونه میشوند و هرساله در امتحانات بسهولت قبول میگردند. گروه برای‌تشویق دانش‌آموزان‌خود بعد از نتیجه امتحانات خویش مقرر داشته که شاگردان اول هر کلاس یکسال مجانا به تحصیل اشتغال ورزند بهمین دلیل مسابقه عجیبی‌نه بخاطر عدم پرداخت شهریه بلکه برای بدست آوردن مقام‌شاگرد اولی بین دانش آموزان گروه برقرار میگردد .

برای تدریس‌در گروه در هریك از رشته ها ابتکارات جالبی بکار میرود تنها گروه فرهنگی که اتهما راساخته و سر کلاس عملابشاگردان می‌آموزد گروه فرهنگی فروزنده اربابی است بطوریکه وقتی معلم شیمی میگوید لطفا اتهما را برای تدریس بکلاس بیاورید تعجب در قیافه همه دانش‌آموزان دیده‌میشود. با ابتکار مهندس‌غلامرضا اربابی‌اتم تمام عناصر ساخته شده و در سر کلاسها تدریس میگردد ریاضی فیزیك زبانهای خارجه با شیوه های خاص تدریس میشود در ادبیات‌زبان فارسی متد مهندس غلامرضااربابی در بیست و دو روز یك بیسواد رابا سواد میکندوسپس چهار ماه کلاس چهارم وچهار ماه کلاس‌پنجم وچهار ماه کلاس ششم را به‌پایان‌میرساند بدین ترتیب در گروه فرهنگی فروزنده اربابی یك بیسوادد‌ریکسال و دوماه میتواند بدریافت گواهینامه ششم ابتدائی نایل شود اکنون این کانون علم و هنر قدمی دیگردر راه گسترش‌وتعمیم فرهنك‌برداشته و کودکستان و دبستانی را دایر نموده‌شك نیست که‌باروشهای خاص و ابداعی مهندس غلامرضا اربابی کودکستان ودبستان گروه فرهنگی فروزنده اربابی‌نیز در نوع خودنمونه خواهد شد .

دکتر هرشل اسمیت مالك اختراع شماره ۵۴۰۳ مربوط به گنادینن‌ها

میل دارد با صاحبان صنایع در ایران برای‌بهره‌برداری از اختراع خود وارد مذاکره شود. برای اطلاع‌بیشتر به‌دفتر حقوقی دکتر آ . آقایان و همکاران خیابان سوم‌اسفند ۱۴۹ مراجعه فرمائید . آ ـ ۱۲۵۶۵

آگهی مناقصه شماره ۳

تاریخ ۴۷ر۱۰

اداره اردنانس نیروی زمینی شاهنشاهی جهت مصرف ۱۱۶ قلم ابزار آلات از طریق مناقصه خریداری مینماید.

پیشنهاد دهندگان میتوانند بامراجعه به‌دائره پشتیبانی اداره اردنانس نیروی زمینی شاهنشاهی برك شرایط و مشخصات‌اجناس مورد معامله رادریافت و پیشنهاد خودرا طبق مفاد مندرج‌در شرائط معامله تنظیم و تاساعت ۱۳ روز ۴۷ر۵ر۵ به‌دفتر اداره اردنانس نیروی زمینی شاهنشاهی واقع درعباس‌آباد تحویل دهند. الف۳۶۳۵

اداره اردنانس نیروی زمینی شاهنشاهی

آ ـ ۲۳۹۶۰ ۱ ـ ۲

نشانی حوزه‌های مالیاتی تهران و حومه

سرممیزی شماره **۱** شامل حوزه‌های مالیاتی شماره ۲ و ۳ و ۴ و ۵ خیابان شاهرخ جنب پمپ‌بنزین پلاك ۱۲۴

سرممیزی شماره**۲** شامل حوزه‌های مالیاتی شماره ۱ و۷و۸ و ۹ خیابان ایزنهاور جنب پمپ‌بنزین پلاك ۷۶۴

سرممیزی شماره **۳** شامل حوزه‌های مالیاتی شماره ۶ و۱۰ و ۱۱ خیابان ایزنهاور در محل دارائی منطقه ۱ تهران پلاك ۲۹۱

سرممیزی شماره ۴ شامل حوزه‌های مالیاتی‌شماره ۱۲و۱۳ خیابان شاه اول‌خیابان بیست‌متری پلاك۱۱۹

سرممیزی شماره ۵ شامل حوزه‌های مالیاتی شماره ۱۴و ۱۵ و ۱۶ خیابان محمدرضاشاه خیابان سعادت پلاك ۳

سرممیزی شماره ۶ شامل حوزه‌های مالیاتی شماره ۱۷و ۲۱ و۲۲ و ۲۳ اول خیابان‌تخت‌طاوس پلاك ۲۵

سرممیزی شماره **۷** شامل حوزه‌های مالیاتی شماره ۱۸ و ۱۹ و۲۰ خیابان بهار کوی مهتاب پلاك ۱۹

سرممیزی شماره **۸** شامل حوزه‌های مالیاتی شماره ۳۰ و ۳۱ و ۳۳ و ۳۲ خیابان نادری نبش خیابان قوام‌السلطنه طبقه ۳

سرممیزی شماره **۹** شامل حوزه‌های مالیاتی شماره ۳۴ و ۳۵و ۳۶ و ۳۷ خیابان سعدی شمالی خیابان خانقاه روبروی باشگاه شهرداری پلاك ۷۷

سرممیزی شماره **۱۰** شامل حوزه‌های مالیاتی شماره ۳۸ و ۳۹و ۴۰ و ۴۱ خیابان سیروس شمالی نزدیك‌مسجد سپهسالار پلاك ۹۲

سرممیزی شماره **۱۱** شامل حوزه‌های مالیاتی شماره ۲۷ و ۳۸و ۳۹ خیابان فردوسی‌شمالی کوچه کلوب پلاك ۴۰

سرممیزی شماره **۱۲** شامل حوزه‌های مالیاتی شماره ۲۴ و ۲۵ و ۲۶ اول‌خیابان هدایت جنب‌پلاك ۴۰

سرممیزی شماره **۱۳** شامل حوزه‌های مالیاتی شماره ۴۲ و ۴۳ و ۴۴و ۴۵ اول‌خیابان خواجه‌نصیر طوسی پلاك ۲۵۵

سر ممیزی شماره **۱۴ و۱۵** شامل حوزه های مالیاتی ۴۶ و۴۷ و۴۸ و۴۹ و ۵۰ و۵۱ خیابان مازندران اول خیابان ایران مهر پلاك ۳ر۱۵

سرممیزی‌شماره **۱۶** شامل حوزه های مالیاتی شماره ۵۲ و۵۳ و۵۴ و۵۵ میدان ژاله جنب سینما سیلوانا .

سرممیزی شماره **۱۷** شامل حوزه های مالیاتی شماره ۵۶ و۵۷ و ۵۸ خیابان ناصر ـ کاخ دارائی در محل دارائی منطقه ۵ تهران .

سر ممیزی شماره **۱۸** شامل حوزه های مالیاتی شماره ۵۹ و ۶۰و۶۱ خیابان بوذرجمهری شرقی پلاك ۹۶۴

سرممیزی شماره **۱۹** شامل حوزه های مالیاتی شماره ۶۲ و۶۳ و ۶۴ و ۶۵ خیابان پامنار اول بوذرجمهری .

سرممیزی شماره **۲۰** شامل حوزه های‌مالیاتی شماره ۶۷ و ۶۸ و ۶۹ و۷۳ خیابان ناصریه کاخ‌دارائی محل دارائی منطقه ۵

سرممیزی‌شماره **۲۱** شامل حوزه های مالیاتی شماره ۷۱ و ۷۲ و۷۷ و ۷۰ انتهای خیابان خیام بائین تر از سید نصرالدین شماره ۱۰۴

سرممیزی شماره **۲۲** شامل حوزه های مالیاتی شماره ۶۶ و ۷۴ و ۷۵ و ۷۶ خیابان ناصریه کاخ دارائی محل دارائی منطقه ۵

سرممیزی شماره **۲۳** شامل حوزه های مالیاتی شماره ۷۸و ۷۹ و۸۰ و۸۱ خیابان امیریه نزدیك پل امیر بهادر در محل دارائی منطقه ۶

سرممیزی شماره **۲۴** شامل حوزه های مالیاتی شماره ۸۲و ۸۳و۸۴ میدان راه آهن جنب کاخ جوانان شماره ۸۹

سرممیزی شماره **۲۵** شامل حوزه‌شماره ۸۵ نفت‌خیابان‌ناصریه کاخ وزارت دارائی

نشانی سرممیزی های حومه

سرممیزی شماره **یك** شمیران شامل حوزه های ۱و ۲ و۳ نشانی جاده پهلوی نبش کوچه جهانشاه تلفن ۸۶۹۵۰

سرممیزی شماره **دو** شمیران شامل حوزه های۴و۵و۶و۷نشانی جاده قدیم شمیران جنب سفارت انگلیس ایستگاه درویش تلفن ۸۴۷۹۵

سرممیزی شهری شامل حوزه های۱و ۲و ۳ نشانی ساختمان جدیدالاحداث دارائی شهری خیابان شرقی‌فلکه تلفن ۵۹۱۱۹۹

الف ۴۱۹۲ آ ـ ۲۴۳۲۸

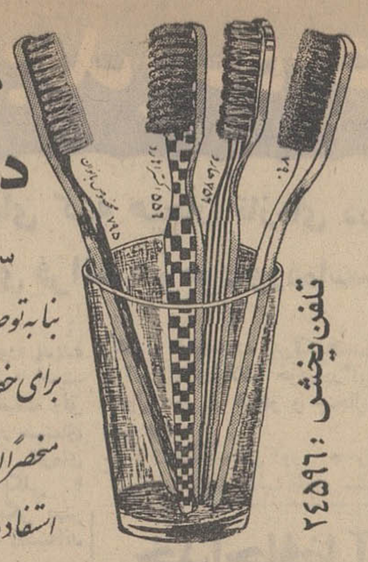

مسواك موئی وطبی

دریای نور

ساخت آلمان

بنا به توصیه دندان پزشکان جهان

برای حفظ لثه ها و مینای دندان

منحصرا از مسواکهای موئی

استفاده نمائید .

تلفن بخش : ۲۴۵۹۶

تجدید آگهی مزایده شماره ۱

اداره سررشته داری نیروی زمینی شاهنشاهی تعداد ۲۲۱ قلم وسائل فرسوده ایرانی از قبیل اثاثیه ـ پوشاك تجهیزات را در ۳ گروه مختلف و تعداد ۳۱ قلم وسائل فرسوده آمریکائی از قبیل اثاثیه ـپوشاك و تجهیزات رااز طریق مزایده بفروش میرساند پیشنهاد دهندگان میتوانند با مراجعه باداره سررشته‌داری نیروی زمینی شاهنشاهی (شاهرضا انتهای خیابان فرصت) و دریافت‌برك مشخصات وشرایط معامله ورویت اجناس پیشنهادات خودرا جهت کلیه گروه های تعیین شده ویا یك یاچندگروه که‌تمایل بخرید آنرا داشته باشند طبق مفاد مندرجه دربرك شرایط مزایده‌تنظیم وتاآخر وقت اداری روز سه‌شنبه ۴۷ر۵ر۱۵ بدفتر اداره تسلیم ورسید اخذ نمایند . کلیه پیشنهادات رسیده درساعت ۱۰صبح چهارشنبه ۴۷ر۵ر۱۶ در حضور کمیسیون باز و قرائت خواهد شد ـالف۴۱۳۱

اداره سررشته داری نیروی زمینی شاهنشاهی

ایران طیور

تاسیس ۱۳۲۲

سازنده

مطمئن ترین ماشینهای جوجه کشی

ولوازم مرغداری

همگام با پیشرفتهای صنعت مرغداری درایران است

کاتالوگ مجانا ارسال میشود .

تهران : شاهرضا ـ میدان فردوسی تلفن ۶۶۱۰۹ تلفن کارخانه ۹۵۳۹۸۹

نشکر و امتنان

ازکلیه اطباء وپرستاران بیمارستان رضاشاه‌کبیر آقایان دکتراستوار ـ دکترشجاع‌نیا ـ دکتر وحشور ـ دکتردادستان ـ دکترخسروانی ـ دکتر اربابی ودکتر کهنموئی بخصوص خانم رسول‌زاده و خانم رسته که در مدت بیماری اینجانب بذل توجه فرمودند سپاسگزارم .

آ ـ ۱۲۵۵۷ **بانو هداوند**

آگهی مناقصه

شهرداری نیشابور بستناد تصویبنامه شماره ۲۲۲۳۴ ۴۸ر۴۸ر۱۸ استانداری محترم خراسان اسفالت نهر سازی جدول سازی خیابان پهلوی وسه راه خیام و خیابان سی متری جنوبی با پلهای مربوطه شهر نیشابور راکه هزینه انجام آن در حدود بیست میلیون ریال پیش‌بینی شده و شهرداری میتواند ۲۵٪ نسبت بکل مبلغ اضافه ویاکسر نماید بشرح و شرائط زیر بمناقصه واگذار مینماید .

۱ـ شرکت هائیکه مایل بشرکت در مناقصه می‌باشند بایستی بدوا بدفتر مهندسی استان خراسان مراجعه و فتوکپی کلیه مدارك مربوط به صلاحیت فنی و مالی ودرجه بندی را که از سازمان برنامه وسایر مراجع ذیصلاحیت دریافت داشته‌اند همچنین فهرست پیمانهای اسفالت انجام شده توسط شرکت را بادرج شماره قرارداد و ذکرنام کارفرما و صورتمجلس تحویل آن ونیز مدارك مربوطه بتملك ماشین آلات را که در اختیار دارند به ضمیمه نامه‌ای بدفتر مذکور تسلیم دارند که دفتر مهندسی پس‌از رسیدگی در صورتیکه واجد شرائط لازم باشند صلاحیت آنها را برای دریافت مشخصات وشرکت در مناقصه تائید نماید .

۲ـ شرکت‌های داوطلب پس‌از اخذ برك صلاحیت میتوانند با پرداخت مبلغ دوهزار ریال بصندوق دفتر مهندسی وارائه رسید مربوطه دفترچه مشخصات واحد بهاء و نمونه قراردادو سایر اوراق مناقصه رااز دفتر مذکور ویا شهرداری دریافت دارند .

۳ـ پیشنهاد دهندگان بایستی مبلغ یکصد هزار ریال اسناد خزانه یا ضمانت‌نامه بانکی که‌برای مدت سه ماه از تاریخ‌تسلیم پیشنهاد از طرف بانك مربوطه تضمین شده باشند ضمیمه پیشنهاد خود نمایند .

۴ـشرکت های داوطلب بایستی پیشنهادات خود را در دو پاکت الف‌و ب لاك‌ومهر شده بشرح زیر تنظیم وتاساعت ۱۰صبح روز شنبه پنجم مردادماه ۴۷ بدفتر شهرداری تسلیم و رسید دریافت دارند .

الف ـ پاکت‌الف محتوی دفترچه مشخصات وواحد بهاء و نمونه قرارداد که ذیل تمام آنها بامضاء و مهر داوطلب رسیده باشد اسناد خزانه و ضمانتنامه بانکی ورونوشت اساسنامه شرکت و آخرین صورتجلسه مربوط بتعویض حق امضای اسناد رسمی از طرف‌شرکت پیشنهاد دهند بمدیر عامل و نشانی کامل محل اقامت شخص یاشرکت که‌شخصیت حقوقی دارند وسایر مشخصات شرکت ونیز برك صلاحیت فنی از دفتر مهندسی استان خراسان (ب)پاکت (ب) محتوی برك پیشنهاد خواهد بود که‌از طرف‌پیشنهاد دهنده بایستی تخفیف پیشنهادی نسبت بواحد بهای ضمیمه قرارداد باخط خوانا بدون قلم خوردگی نوشته شده و ذیل آن امضاء ممهور بمهر شرکت باشد این برك از طرف شهرداری بضمیمه اوراق مناقصه به‌پیمانکار تسلیم خواهد شدو پیشنهاد بایستی فقط دراین برك نوشته باشد .

۵ـ پیشنهادات واصله ساعت ۱۱ صبح همان روز با حضور کمیسیون مناقصه که‌در شهرداری تشکیل میشود باز و قرائت خواهد شد حضور پیشنهاد دهندگان یا نمایندگان آنها بادر دست داشتن معرفینامه مربوطه دراین کمیسیون آزاد وشهرداری نیشابور دررد و یا قبول یك ویاکلیه پیشنهادات بدون ذکردلیل مختار خواهد بود .

۶ـ کمیسیون مناقصه ابتدا پاکات الف هرشرکت راباز خواهد نمود چنانچه مدارك واسناد محتوی پاکت الف مذکور درماده ۴ این آگهی دارای نواقص و خلاف مشخصات باشد کمیسیون از گشایش و قرائت‌پاکت (ب) خودداری و عینابه پیمانکار مسترد خواهد نمود .

۷ـ درپایان هرماه صورت وضعیت عملیات انجام شده در آن ماه تهیه و پس‌از رسیدگی باین ترتیب پرداخت خواهد شد صدی پنجاه مبلغ خالص صورت وضعیت پس‌از آمادگی سند هزینه و گواهی دفتر مهندسی نقدابه پیمانکار پرداخت میشود و صدی پنجاه های بقیه پس‌از پرداخت آخرین صورت وضعیت‌کار کرد و تحویل موقت باقسناط ماهیانه متساوی بمدت یکسال از طرف شهرداری نیشابور تادیه و مستهلك خواهد شد تبصره . صدی پنجاه نقدی درهر ماه از ششصد هزارریال ودر تمام مدت قرارداد از ده میلیون ریال اضافه نخواهد بود .

۸ـ مدت انجام کار ۱۸ ماه‌می‌باشد که در صورت اضافه ۲۵٪ بهمان نسبت بمدت انجام کارنیز افزوده خواهد شد .

۹ـ به‌پیشنهادات مشروط و مبهم و فاقد اسناد خزانه وضمانتنامه بانکی ونیز به‌پیشنهاداتیکه خارج از موعد مقرر برسد ترتیب‌اثر داده نخواهد شد .

۱۰ـ نتیجه مناقصه پس‌از تصویب وتائید وانجام تشریفات مقرره برنده مناقصه اعلام خواهد شد که جهت انعقاد قرارداد مراجعه و اقدام نماید .

۱۱ـ اسناد خزانه و ضمانتنامه بانکی نفرات اول و دوم وسوم حائز حداقل (برندگان اول و دوم وسوم مناقصه) تا انعقاد قرارداد بانفر اول در شهرداری نگهداری خواهد شد چنانچه نفر اول پس از هفت روزازابلاغ کتبی شهرداری حاضر بانعقاد قرارداد نشد اسناد خزانه و ضمانتنامه بانکی نامبرده بسود شهرداری ضبط وبانفر دوم قرارداد منعقد خواهد شد چنانچه ترتیب نفر دوم ونیز نفرسوم از امضای قرارداد استنکاف نماید اسناد خزانه و ضمانتنامه بانکی وی نیز ضبط و طبق مقررات اقدام خواهد شد .

۱۲ـ پیشنهاد دهندگان بایستی مشمول قانون منع مداخله کارمندان در معاملات دولتی نباشند .

۱۳ـ مالیات عوارض و هزینه آگهی و هزینهٔ ثبت‌قرارداد در صورتیکه ثبتی لازم باشدو غیره بعهده برنده مناقصه خواهد بود الف ۴۱۹۳ .

شهرداری نیشابور حسین سنگچولی

آ ـ ۲۴۳۳۸ ۱ ـ ۲

مدلهای جدید **آگراندیسمانهای دِرست Durst**

رسید . خواهشمند است برای مشاهده وخرید به نمایشگاه و فروشگاه شرکت سی سی مال

خیابان حافظ ـ بالاتر از چهارراه یوسف آباد ـ شمارهٔ ۳/۶۴ تلفن ۴۱۵۶۷

مراجعه فرمائید

آگهی انتخابات صنفی

شهرداری تهران‌بدینوسیله باطلاع کلیه‌افراد صنوف زیرمی‌رساند .

انتخابات‌صنفی آنها برابر آئین نامه مصوب شماره ۸۱۶۱۵ر۳ـ۹ر۱۱ر۴۰ وزارت کشور و در تاریخهای زیردر محل شورایعالی اصناف واقع درخیابان هدایت شماره۲۷۵ انجام خواهد گردید شرکت کنندگان‌باید پروانه کسب‌وشناسنامه خودرا همراه داشته‌باشند بدیهی‌است اشخاصی که در انتخابات شرکت ننمایندبعدا حق‌هیچگونه‌اعتراضی نخواهند داشت .

۱ـ اتحادیه صنف ساز و مس فروش و صفار تهران ۹ صبح روز ۱۲ر۵ر۴۷

۲ـ اتحادیه صنف عکاس تابلوسازان وفتو آماتورهای تهران ۹صبح روز ۱۹ر۵ر۴۷

۳ـاتحادیه صنف‌تعمیرکاران لوازم‌برقی‌تهران ۹ صبح‌روز ۳۰ر۵ر۴۷

۴ـاتحادیه صنف خشکشوئی ولباسشوئی‌تهران ۹صبح روز ۶ر۶ر۴۷

قائم مقام‌شهردار پایتخت

الف ۴۱۴۴ آ ـ ۲۴۳۳۰

ترازنامه سال ۱۳۴۶ شرکت آب های زیرزمینی با مسئولیت محدود

دارائی		بدهی	
موجودی صندوق و بانکها	۳۵۳۸۶۳ ریال	سرمایه	۴۵۰۰۰۰۰ ریال
ماشین آلات و اثاثیه	۱۰۱۹۰۱۰۰ ریال	اشخاص بستانکاران	۱۵۸۵۶۱۳۶ ریال
مطالبات	۵۱۸۵۵۷۹ر۵۰ ریال	استهلاك	۳۱۴۶۸۵۹ر۲۰ ریال
اسناد دریافتی	۱۰۶۱۶۱۵۱ ریال	سود ویژه	۲۸۴۲۶۹۸ر۳۰ ریال
جمع	۲۶۳۴۵۶۹۳ر۵۰ ریال	جمع	۲۶۳۴۵۶۹۳ر۵۰ ریال

سود و زیان و هزینه های شرکت آبهای زیرزمینی بامسئولیت‌محدودسال۴۶

درآمد		هزینه	
سود حاصله	۸۵۵۵۳۰۷ر۵۰ ریال	زیان سال قبل	۱۰۹۹۶۵۳ ریال
		جمع هزینه	۴۶۱۲۹۵۶ر۲۰ ریال
		سود ویژه	۲۸۴۲۶۹۸ر۳۰ ریال
جمع کل	۸۵۵۵۳۰۷ر۵۰ ریال		۸۵۵۵۳۰۷ر۵۰ ریال

مدیر عامل شرکت آبهای زیر زمینی ـ مهدی طبرسی

آ ـ ۲۴۱۹۲

آگهی استخدام رسمی

دانشگاه جندی‌شاپور تعداد چهارده‌نفر برای خدمت در اهوازوبرطبق مفاد قانون استخدام کشوری و از طریق امتحان و مسابقه‌مطابق جدول زیر استخدام مینماید .

ردیف	عنوان شغل	حداقل-مدرك تحصیلی	محل خدمت	گروه‌موقت شغل	تعداد موردنیاز
۱	استادیار گروه فارماکولوژی	دانشنامه دکترا و تخصص دررشته مربوطه‌ویا گذراندن دوره‌دستیاری	دانشکده پزشکی جندیشاپور	۷	۲ نفر
۲	استادیار گروه فیزیك	» » »	»	۷	۲ نفر
۳	استادیار گروه بهداشت	» » »	»	۷	۲ نفر
۴	استادیار گروه اعصاب و روانی	» » »	»	۷	۲ نفر
۵	استادیار گروه بیماریهای کودکان	» » »	»	۷	۲ نفر
۶	استادیار گروه تشریح وآناتومی	» » »	»	۷	۱ نفر
۷	منشی و ماشین نویس	گواهی سوم متوسطه و گواهی ماشین نویسی فارسی و لاتین‌واطلاع از فن منشی گری :	حوزه مقام ریاست دانشگاه	۲	۲نفر
۸	کتابدار و مسئول کتابخانه	دیپلم کامل متوسطه‌و گذراندن‌دوره تخصصی کتابداری	کتابخانه دانشگاه	۴	۱ نفر

داوطلبانیکه واجد شرایط میباشند میتوانند فرم زیر را پر گروه بانضمام دو قطعه عکس ۴×۶ و یکبرك رونوشت شناسنامه و فتوکپی آخرین مدرك تحصیلی حداکثر تابانزده روز پس از آخرین‌آگهی باپست سفارشی به‌آدرس کارگزینی دانشگاه جندیشاپوراهواز ارسال دارند تاریخ و محل‌امتحان بعدا در همین روزنامه آگهی خواهدشد . کارمندان سازمانهای دولتی در صورتی میتوانند در مسابقه و امتحان شرکت کنند که موافقت مسئولین مربوطه را مبنی بر شرکت‌درامتحان فوق همراه تقاضانامه خود نمایند .

دکتر داود کاظمی رئیس دانشکده پزشکی جندی‌شاپور

نام نام‌خانوادگی نام‌پدر شماره‌شناسنامه ومحل صدور تاریخ تولد

آخرین مدرك تحصیلی داوطلب شغل نشانی کامل پستی امضاء داوطلب

آگهی استخدام

۱ـ ژاندارمری کل بمنظور تکمیل کادر کمك پرستاری ژاندارمری تعداد ۱۰ نفر دوشیزه واجد شرایط زیر را در دوره مهرماه ۱۳۴۷ بطور موقت استخدام مینماید .

الف ـ تابعیت دولت شاهنشاهی ایران

ب ـ متدین‌بیکی از ادیان رسمی کشور

پ ـ سن‌بین ۱۸ سال تمام و ۲۵سال تمام

ت ـ دارابودن حداقل گواهینامه قبولی سوم متوسطه

ث ـ صحت مزاج‌و تناسب اندام برطبق گواهی اداره بهداری ژاندارمری کل

ج ـ نداشتن پیشینه‌بد

چ ـ سپردن تعهد خدمت در ژاندارمری کل بمدت ۸ سال از تاریخ پایان دوره آموزشی

ح ـ سپردن ضامن معتبر

خ ـ داوطلبان باید دوشیزه بوده و در دوره های آموزشگاه ازدواج ننمایند و چنانچه ازدواج نمایند از ادامه تحصیل محروم و ملزم بپرداخت هزینه تحصیلی خواهند بود .

د ـ درصورتیکه داوطلبان مازاد براحتیاج باشند تعداد مورد نیاز ازطریق مسابقه ورودی انتخاب خواهد شد .

۲ـ کلیه هزینه دانش‌آموزان از قبیل خوراك ـ پوشاك ـ لوازم آموزش بعهده ژاندارمری کل خواهد بود ، ضمنا دوشیزگان دانش‌آموز پس‌از پایان آموزش و خدمت روزانه محیط آموزشگاه را ترك میکنند ارزش شام و صبحانه نقدا به آنان پرداخت خواهد شد .

۳ـ دوره آموزشگاه کمك پرستاری دوسال بوده که سال اول دوره مقدماتی وسال دوم دوره تکمیلی می‌باشد .

۴ـ بدانش آموزان تاپایان دوره یکساله آموزشگاه ماهیانه ۱۲۵۰ ریال حقوق پرداخت وپس‌از طی دوره یکساله مقدماتی و موفقیت در آزمایشات مربوطه بدرجه گروهبان دومی مفتخر واز حقوق گروهبان دومی استفاده و ترفیعات بعدی آنان برابر قانون استخدام نیروهای مسلح شاهنشاهی خواهد بود .

۵ـ داوطلبان در صورت تمایل جهت ثبت‌نام بادردست داشتن مدارك لازم تااول شهریور ماه ۱۳۴۷ به مرکز فرهنگی‌ژاندارمری درتهران خیابان شاهپور مراجعه نمایند . الف ۴۱۳۰

ژاندارمری کل کشور

کاترین دنوو: پدیده جدید در سینمای فرانسه!

ستاره‌ای که هیجان تازه‌ای در سینمای فرانسه بوجود آورده است

میگویند «کاترین دونوو» پدیده جدیدی در سینمای فرانسه است. این مطلب کاملا با حقیقت وفق می دهد. چه کاترین در سینمای فرانسه رعشه و هیجان تازه‌ای بوجود آورده است که بکلی با آنچه که هنرپیشگان دیگر بهنر هفتم این کشور ارزانی داشته‌اند فرق دارد ....

دانیل داریو ستاره دوست داشتنی ودر عین حال ترشروئی بودو میشل مورگان خصوصیات دیگری داشت.

دانیل نوروم زن با هوش واسرار آمیزی بود و ژیزل پاسکال طراوت دیگری داشت.

● هوس انگیز

اما بریژیت باردو در این میان چیز دیگریست.

او با استعداد هنری زیادو حرکات ورفتار هوس انگیز خود در خارج از این طبقه بندی قرار دارد.

با اینحال کاترین برای بسیاری از خبرنگاران سینمائی بصورت معمای شماره یك در آمدوشهرت و محبوبیت او مخصوصا پس از نمایش فیلم «چتر های ستر بورك» باوج خود رسیده است. عیب کاترین دراین است که بخبرنگاران روی خوش نشان نمی‌دهدولی گاهی آنچه که در دل دارد با آنها در میان میگذارد.

● ممنوع

کاترین میگوید: من بانتخاب سناریو و کارگردان اهمیت فوق‌العاده زیادی می‌دهم و سوژه ها و نقش هائی را که شباهتی بهم نداشته باشند دوست دارم بطور کلی عاشق تنوع هستم. دوست ندارم برای بازی در یك نقش بخصوصی انتخابم کنند، همانطور که در اوایل ورود بعالم سینما از آنجا که از یك زیبائی وحشی برخوردار بودم بامن چنین رفتاری میکردندو کارگردانان هر نقشی را که میخواستند بمن تحمیل میکردند.

این سخنان در عین حال تکبر وجاه طلبی و دقت او را درانتخاب فیلم ها نشان میدهد.

● پول

کاترین دوست ندارد مانند بعضی دیگر از ستارگان سینما باشرکت در فیلم های متعدد و بخاطر بدست آوردن پول بیشتر خود را خسته کند. راز موفقیت «کاترین دنوو» در این است که هرگز درفیلمهائی که جنبه یك نواخت داشته باشد شرکت نمی کند معذلك اوازیك چیز رنج می برد. خودش در این باره می گوید:

«در سینما هنرپیشه در یك عالم دیگر زندگی می کند که بهیچ وجه به زندگی عادی شباهت ندارد. من پسری دارم که حقا بایدقسمتی از وقت خود را صرف تربیت او بکنم و همیشه در این فکر هستم که بتوانم ایام تعطیلات خودرادر گوشه خلوتی دور از هیاهو و جنجال بااو بسر برم.

کار فیلم بعضی روز ها واقعا کشنده است و اغلب ناچار میشوم سپیده دم بستر خواب را ترك کنم و تمام روز را از زندگی عادی جدا شوم. نمیدانید چقدر سخت است دراین ساعت بستر خود را ترك گویم.

فکرش را بکنیددر چنین وضعی خبرنگار سمجی سر راه‌تان سبز شودوسئوالهای بی سروتهی مطرح کند چه حالی بانسان روی میدهد.

● ناز و نوازش

کاترین همچنین میگوید: اعتراف می کنم که زن جاه طلبی هستم و سعی می کنم درزندگی غم وغصه‌ای بخود راه ندهم و از شکست هم خوشم نمی آید ولی تکرار می کنم که زندگی را بخودم زیاد سخت نمی گیرم دوست دارم بخندم شادی کنم و آنچه که ناز و نوازش و محبت است بکسانی که دوستشان دارم اهداء کنم.

«نازو نوازش!» بایداعتراف کرد که هدیه بزرگی ازجانب کاترین است ولو اینکه این نوازش تنها شامل یك چشمك زدن باشد.

بهر حال کاترین موفقیت خودرا مدیون چهار فیلمی است که در چهار سال روی پرده آورده ودر سراسر مطبوعات جهان موردبحث و تفسیر قرار گرفته است. دراین میان فیلم «بنجامین» بدریافت جایزه «لوئی دلوك» نائل شده است.

پاری ماچ

کاترین دنووو

«شهامت»

● داستان زندگی دکتر «مارتین لوترکینك» روی پرده سینما

«رابرت واید» کارگردان و تهیه‌کننده بزرك عالم سینمای امریکا اعلام کردبزودی فیلم برداری از داستان زندگی دکتر مارتین - لوترکینك رهبر فقید سیاه پوستان امریکا آغاز خواهد شد.

این فیلم «شهامت» نام خواهد داشت.

موسسات بازرگانی نیویورك با اطلاع از تهیه این فیلم به واید پیشنهاد کرده‌اند که سرمایه گزاری در این فیلم راتعهد نمایند.

واید مایل است این فیلم را در عالیترین سطح تهیه کند. وی با جك لمون - پل نیومن - سیدنی پوآتیه در این مورد مذاکره کرده و بزودی قراردادی برای تهیه این فیلم به امضاء خواهد رسید.

یکی از این هنرپیشگان نقش دکتر مارتین لوترکینك فقید را بعهده خواهد داشت.

این فیلم که در زمینه فیلمهای مستند وتاریخی تهیه خواهد شد هنرپیشگانی چون «مارلون براندو» - «جین سیمون» - «نانسی سیناترا» - «راکوئل ولش» در آن بازی میکنند این فیلم بیشتر در محلهای کثیف که مخصوص اقامت سیاهپوستان است تهیه خواهد شد و در اصل زندگی نکبت‌بار سیاه پوستان بمعرض دید گذاشته خواهد شد.

برای تهیه مناظر ودستمزد هنرپیشگان ۸۰ میلیون تومان صرف خواهد شد. برای امورفنی سناریو وادیت فیلم شانزده میلیون تومان هزینه برآورد شده است.

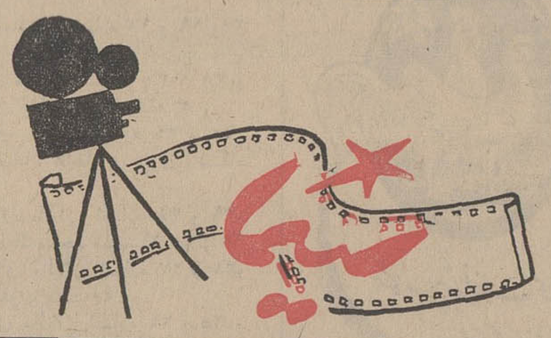

خداحافظ آقای «چیپس»

خانم «پتولا کلارك» از خوانندگان نسل جدید انگلستان است. ولی اخیرا فرصت مناسبی برای نشان دادن هنر خود در سینما نیز بدست آورده است.

به خانم کلارك پیشنهادشده است که در فیلم «خدا حافظ آقای چیپس» نقش مقابل هنرمند توانای انگلیسی «پیتر اوتول» رابعهده گیرد.

در این فیلم پیتراوتول و پتولا کلارك نقش آقا و خانم چیپس را بازی خواهند کرد.

این فیلم یکبار دیگر در سی سال قبل با شرکت و هنرمندی «گریر گارسون» تهیه شده است.

پتولا کلارك گفته‌است این بزرگترین حادثه‌ای است که تاکنون در زندگی من اتفاق افتاده.

در عکس خانم پتولا کلارك پس از دریافت خبر انتخاب خود برای بازی در مقابل پیتر اوتول مشاهده میشود.

اخبار کوتاه سینمائی

الیزابت تایلور در تشریفات پنهانی

«رابرت میچام» در این هفته قرارداد بازی در فیلمی تحت عنوان «تشریفات پنهانی» را که باشرکت الیزابت تایلور ومیافارو تهیه خواهد شد امضاء کرد.

رابرت میچام در این فیلم در نقش پدر خوانده دختری ظاهر خواهد شد که روح و مشاعر آشفته‌ای داردو در بحبوحه یك زندگی آکنده از دردها و اضطرابات عظیم درونی سرانجام هویت مادر خود را در وجودیك زن روسبی باز میشناسد.

نقش یك زن روسبی در تشریفات پنهانی بوسیله الیزابت تایلور ونقش دختر وی بوسیله میافارو ایفا خواهد شد.

***

جلوه‌های خشن روح بشر

اخیرا آخرین فیلم «ژان لوك گودار» بنام «تعطیلات آخر هفته» در سینماهای انگلستان بنمایش گذاشته شد.

صحنه‌های فیلم تماما در یك جاده اتفاق می افتد. زن وشوهر جوانی برای دیدن والدین زن از یك شهربشهر دیگر میروند.

گدار کوشیده است دراین جاده جلوه‌های خشن روح بشر را تحت فشار زندگی مدرن عصر ماشینی مجسم سازد.

جولی اندروز

جولی اندروز اینك درایرلند مشغول بازی در فیلمی است بنام «لیلی عزیز»

همبازی او در این فیلم راك هودسن است.

کارگردانی این فیلم جاسوسی وموزیکال را «بلیك ادواردز» بعهده دارد. «دارلینك لیلی» هشتمین فیلم جولی اندروز است.

فیلم جدید لی ماروین

«جهنم اقیانوس آرام» نام فیلمی است که باشرکت «لی ماروین» درجزایر اقیانوسیه تهیه شده است.

این فیلم از وقایع جنك امریکا و ژاپن می باشد همبازی لی دراین فیلم هنرپیشه معروف ژاپنی «توشیرومیفونه» است.

لی ماروین، پس از این فیلم نقش اول یك فیلم موزیکال وسترن را بنام «کالسکه خود را رنك کن» بعهده خواهد گرفت.

مطبوعات جهان

درمحصول مشترکی از آمریکا و فرانسه

زندگی «سارا برنار» در سینما

زندگی «سارا برنار» بزودی بصورت یکی از محصولات مشترك فرانسه و امریکا بروی پرده خواهدآمد.

سازمان والترريد تهیه کننده فیلم که اخیرا در نیویورك تاسیس شده در این هفته اعلام کرد که حقوق مربوط به «آداپتاسیون» سینمایی کتابی را که تحت عنوان «مادام سارا» بقلم کرنلیااوتیس - اسکینه نوشته شده بدست آورده است. این کتاب که در سال ۱۹۶۷ انتشار یافته بازگو کننده داستان زندگی هنری پر افتخار سارابرنارستاره تراژدیهای فناناپذیر فرانسوی است.

چنانکه در اطلاعیه منتشر شده ازطرف تهیه کننده امریکائی گفته شده فیلم زندگی سارابرنارازجمله محصولات اصیلی خواهد بود که با همکاری فرانسه و آمریکاتهیه خواهد شد و صحنه های مختلف آن نیز بین دو کشور تقریبا به تساوی توزیع خواهد گردید.

باحتمال فراوان برخی ازصحنه های این فیلم را هتل واندوم واقع در شهر بوستون، و مخصوصا آپارتمانی که در آنجادرسال ۱۸۸۰ هنگام فعالیت سارابرنار درتئاتر آمریکا - بوسیله وی اشغال شده بود تشکیل خواهد داد.

قرار است برای ایفای نقش‌های جوانی و پیری سارابرنار دوستاره از طرف تهیه کنندگان انتخاب شوند، اما اطلاعیه سازمان والترريد در این باره سکوت کرده ودر محافل سینمایی فرانسه نیز هنوز نمی - توان پیش بینی کرد که انتخاب شوندگان کدامیك از ستارگان بزرك سینمای معاصر آمریکا و فرانسه خواهند بود.

قابل توجه کلیه اعضای اتحادیه صنف خواربارفروشان

چون انقضاء تسلیم اظهارنامه مالیاتی سال ۴۷ پایان تیرماه جاری میباشد بدینوسیله بکلیه اعضاء وابسته که درآمد دوره عملکرد یکساله ۴۶ آنان متجاوز از ۶۰ هزار ریال میباشد تذکر داده میشودبرای اینکه مشمول جرائم وخسارت نگردند بامراجعه به دفتر اتحادیه واخذ برك اظهار نامه مالیاتی و تکمیل آن تاپایان تیر ماه بحوزه‌های مالیاتی محل پیشه خود تسلیم و طبق مقررات مالیات متعلقه خودراپرداخت نمایند.

رئیس اتحادیه خواربار فروشان - حاج حسین زارع

تادیروز.....

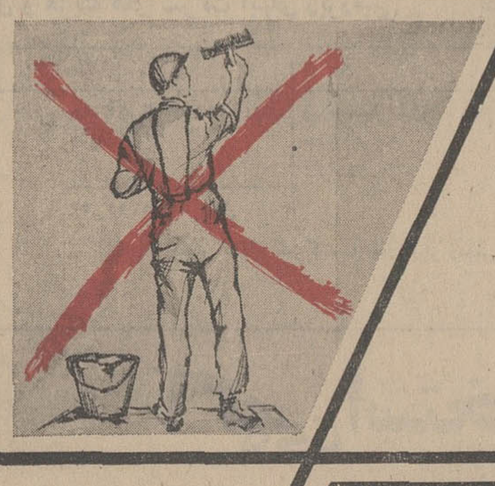

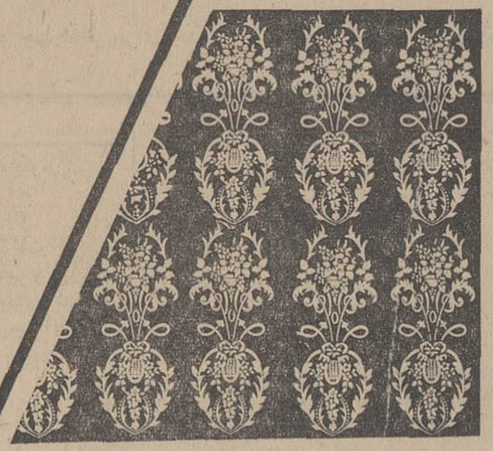

وامروز...

انواع کاغذهای دیواری درطرحها ورنگهای دلخواه و زیبا استیل ومدرن دسترنج طراحان ومهندسین ورزیده از کارخانجات کاغذ سازی کشورهای بزرگ جهان

شرکت سهامی مکالوم ایران - خیابان شاه - ساختمان آلومینیوم طبقه دوم

تلفن: ۶۱۳۰۸۴ - ۶۴۲۲۶ - ۶۰۰۳۵

انجمن دوشیزگان و بانوان

از امروز نامنویسی و تشکیل میشود:

کلاسهای تابستانی

دوره از ۱۵ روز تاسه ماه

بابهترین دبیران، حداکثر امکانات و مهمترین شرایط

خیاطی - آشپزی - منشیگری - ماشین نویسی - آرایش وزیبائی - نقشه کشی - کتابداری - گلسازی - گل آرائی - رقص وموسیقی - فارسی کمکهای اولیه - سنگدوزی و ...

برای نامنویسی رهبرخانه انجمن دوشیزگان و بانوان

(خیابان بهار شمالی - نبش نامجو - تلفن های ۷۵۶۸۳۱ و ۷۶۴۹۸۴) مراجعه فرمائید

آرامش و استراحت درکنار محصولات امرسون

نتیجه ۲۵ سال تجربه کارخانجات امریکا را به هموطنان ارجمند تقدیم میکنیم.

یخچال دولوکس امرسون

Emerson

مرکز پخش پارس ماشین تلفنهای ۶۱۲۳۶۰ - ۴۳۵۱۸

نیازمندیهای شما

تلفنهای ۳۰۱۵۳۳ و ۳۰۰۱۱

خرید و فروش اثاثیه

خرید
فرش کیهان تلفن ۷۶۳۷۷۶
انواع قالی و قالیچه کهنه و نو

مخصوصا قالی‌های سنگین قیمت را خریداریم بهتر است برای معاملات هرنوع فرش با سازمان فرش کیهان تماس بگیرید چون مشاورین ما مجانا در اختیار شما خواهند بود.
۱ـ۳۰ آ ـ۷۳۴

فرش رضوی ۷۶۴۸۰۰

روزولت میدان ۲۵ شهریور خریدار فرشهای نوو کهنه صادراتی تحت نظر کارشناس مطلع با قیمت منصفانه می‌باشد موقع خرید و فروش باتلفن ۷۶۴۸۰۰ مکالمه فرمائید.

فروشگاه حاجیان تلفن ۳۵۱۸۳۸

قالی و قالیچه کهنه و نو شمارا جهت صادرات در منزل نقدا خریدار است همچنین یخچال ـ تلویزیون وسایر لوازم منزل ـ کارکنان این فروشگاه باوسیله مجهزی که در اختیار دارند بدون وقفه در محل اجناس راعادلانه خریداری مینمایند

قیمت یک کلام
شرکت فرش کاشانی

مرغوبترین فرشهای ایران را با دلپذیر ترین نقشها تقدیم میدارد.

درنمایشگاه وفروشگاه
فرش کاشانی
قیمت یک کلام است

فرشهای کهنه خریداری می شود خیابان پهلوی بین تخت‌طاوس و عباس‌آباد پلاک ۵۳۱ تلفن ۶۲۶۵۱۰
۱ـ۲۶ ا ـ۳۰۵

فرش گلشن تلفنهای ۶۲۱۴۱۵ و ۶۲۱۴۲۱

انواع فرشهای نو از تمام شهرستان های ایران موجود میباشد و قیمت یک کلام در ضمن فرش نو و کهنه خریداریم ۱ـ۲۶ آ ـ۴۲۲

فرش ملک تلفن ۷۶۴۶۱۷
فرش کهنه نقدا خریداریم

فرش های نو موجود است فرش ملک خیابان قدیم شمیران باغ صبا مقابل ملک ۷۶۴۶۱۷
آ ـ۶۴۵

فروشگاه ونمایشگاه آسیا

یخچال ـ تلویزیون ـ اجاق گاز و فرش عادلانه خریداریم شاه چهارراه پیروز تلفن ۶۱۲۸۳۲
۱ـ۲۶ آ ـ۸۳۰

فروشگاه خالقی

تلفن‌های ۳۰۳۰۸۰ و ۳۵۲۰۹۰
فرش کهنه ونو یخچال. تلویزیون ولوازم منزل شما را خریداریم .
۱ـ۳۰ آ ـ۸۶۰

فروشگاه صفا تلفن ۳۵۲۸۷۶

کلیه لوازم منزل شما رادراسرع وقت بااطلاع تلفنی در محل نقدا عادلانه خریداری مینماید

فرش طوسی تلفن ۷۵۹۰۲۹

قالی و قالیچه کهنه شما رابرای صادرات از سایرین بهتر میخرد
۱ـ۲۵ آ ـ۷۲۱

فروشگاه آرمان تلفن ۶۹۶۲۳

بهترین خریدار تلویزیون فرش چراغ گاز و هرنوع یخچال نقتی
۱ـ۲۶ آ ـ۸۵۳

فروشگاه سعید ـ سرچشمه

خریدار اثاث خانگی و فرشهای سنگین قیمت ۳۳۸۶۶۷ و ۲۳۳۷۶
۱ـ۲۶ آ ـ۷۱۶

فرش شایان تلفن ۶۱۳۳۸۱

انواع قالی نو و کهنه در محل نقدا بقیمت عادلانه خریدار است.
۱ـ۲۶ آ ـ۵۲۹

فرش فروردین تلفن ۴۳۰۸۵

بهترین خریدار فرشهای کهنه‌ونو
۱ـ۲۶ ا ـ۷۰۸

تعدادی یخچال و کولر

آبی و گازی چرخ گاز و مبلمان منزل به‌نصف قیمت نقد و اقساط بفروش میرسد تلفن ۶۲۹۱۰۹

سالن مدوآرایش

سالن آرایش اربا

جاده پهلوی . دو راه‌عباس‌آباد پشت بانک عمران
۱ـ۲ آ ـ۲۳۵۳۲

شستشوی مبل و فرش

شستشوی مبل و فرش کلین سرویس مبل مبتکر پیشرو

نظافت مبل و فرش در جای خود با مواد آزمایش شده با دستگاه منحصر بفرد تلفن ۹۵۲۵۴۶
۱ـ۳۰ آ ـ۶۹۰

شستشوی مبل‌وفرش ساحل

نظافت مبلمان‌و پلیش وسیله‌دستگاه برقی در جای خود تلفن ۹۱۵۶۵
۱ـ۲۶ آ ـ۷۵۷

شستشوی مبل وفرش ادیب

مبل. فرش. تشك‌های ماشین‌در جای خودتمیز مینماید تلفن ۹۵۲۴۰۴
۱ـ۲۶ ا ـ۷۵۸

دوراکلین سرویس بین‌المللی آمریکا

وابسته به کارخانجات خشك ـ شوئی تاول‌ماستر ایران مبلمان و فرش و صندلی و سقف اتومبیل شما را در محل بدون شکافتن با مواد خارجی و دستگاه های اتوماتیك تمیز می نماید تلفن‌های ۷۵۸۳۹۵ و ۷۵۸۳۹۶
۱ـ۳ آ ـ۸۸۱

تعمیرات

تعمیرگاه تلویزیون الکترون تلفن ۷۶۳۶۸۲

آماده برای نصب کنورتور جهت فرستنده دولتی و آموزش وپرورش روی هر نوع تلویزیون و تعمیر تلویزیون آرسی.ا، شاوب‌لورنس، تلفونکن، سیبیرا، فیلیپس و سایر مارکها باسرویس مجهز سیار در منازل بویژه شمیرانات .

تعمیرگاه الکترونیکی پاسیفیك

در تمام ساعات برنامه آماده تعمیر انواع تلویزیون های . اروپائی و آمریکائی ونصب کنورتور و آنتن تمام کانال میباشد تلفن ۷۲۱۵۱
۱ـ۲۶ آ ـ۸۵۵

سرویس رادیو تلویزیون نصیر

کافیست برای سرویس و رفع معایب تلویزیون رادیو گرام ضمط ونصب کنورتور باشماره تلفن ۳۳۷۵۲۰ تماس بگیرید.
۱ـ۱۰ آ ـ۷۱۸

سرویس رادیو تلویزیون غرب ۳۰ درصد تخفیف

جهت تعمیر تلویزیون و نصب کنورتور اتوماتیك آلمانی درمنازل باسرویس سیار تلفن ۷۵۴۵۰
۱ـ۲۱ آ ـ۷۲۰

شرکت سهامی رادیو تلویزیون ایران

جهت‌نصب کنورتورو تعمیرتلویزیون های R.T.I. — R.C.A. که‌تحت نظر متخصصین کار آزموده‌انجام میگیرد به تعمیرگاه خودتان به شماره های ۹۰۳۱۹ و ۹۰۳۲۰ و ۹۰۳۲۱ مراجعه نمائید .

سرویس R.T.I - R.C.A

درتمام ساعات برنامه اماده تعمیر انواع تلویزیون می‌باشد خیابان نادری ۶۴۳۴۸ و ۴۸۵۳۳
۱ـ۳۰ ا ـ۷۰۳

نصب کنورتور

تعمیر انواع تلویزیون ، رادیو گرام در منزل شما فقط بایك‌تلفن
تلفن ۶۱۳۷۶۰

تعمیرگاه فریجیدر تلفن ۷۲۳۳۶
۱ـ۳۶ آ ـ۴۳۳

سرویس اجاق گاز

بوسیله متخصص شرکت فنی رگلاتور کنترل گازتلفن ۶۳۰۲۹۹
۱ـ۱۵ آ ـ۲۴۲۵۶

موسسه پارس ۳۰۲۸۹۰

تعمیر یخچال کولر ماشین لباسشوئی (ابکرمکن با دستگاه مخصوص) . ضمانتنامه یکساله لوازم یدکی
۱ـ۱۰ آ ـ۹۰۸

کولر
نصب وتعمیر کولر

ابی و گازی تحت نظر مهندسین متخصص طبق اخرین متد ۶۱۳۸۴۱
۱ـ۲۶ ا ـ۶۷۲

آنتن تلویزیون

نصب آنتن تمام کانال

مهندسی تلویزیون نصیر ۳۳۷۵۲۰
۱ـ۲۰ آ ـ۸۲۲

معاملات املاک و مستغلات و اتومبیل

فروش

خریدو فروش اراضی نارمك تهران پارس ـ دردشت

بازرگانی امینی تلفن ۷۹۰۰۹۰
۱ـ۳۰ آ ـ۶۸۳

توجه فرمائید

مرغوب ترین زمین های ساختمانی در اطراف جاده‌قدیم شمیران دروس جاده پهلوی در اختیار ما است‌دفتر مسعود ۷۷۰۲۴۱
۱ـ۲۶ ـ۸۰۹

توجه فرمائید در شمال‌شهر

صدها دستگاه خانه های شمالی وجنوبی و مستغلاتی بنازلترین‌قیمت بفروش میرسد تلفن ۶۴۴۰۴
۱ـ۲۶ آ ـ۷۷۶

یك قطعه زمین

در بهترین نقطه داودیه بقطعات مختلف تفکیك و بقیمت مناسب بفروش میرسد . بازرگانی‌شهرزاد (گلکار) خیابان قدیم شمیران ایستگاه چالهرز ۷۷۰۶۹۹
۱ـ۱۵ آ ـ۸۴۴

کارگاه چاپ فلزات وقوطی سازی

در حال بهره برداری بعلت مسافرت بقیمت نازل بفروش می رسد تلفن ۷۷۲۹۳۴
۱ـ۸ آ ـ۱۱۹۲۹

سه‌راه‌آذری محل کارخانه

زمینی به مساحت ۲۰۰۰ متر دیوار کشی ،مشجر ، برق‌سه‌فاز، سه‌بر ۳۰۰ متر بنا تلفن ۷۵۶۰۹۹
۱ـ۳ آ ـ۹۰۲

فروش نقد و اقساط

خانه های شمالی‌وجنوبی ویلائی مستغلات با زمین ۶۴۴۰۴
۱ـ۱۰ آ ـ۸۸۳

حدود کیلو متر ۱۳ جاده جنوب کرج

زمینی بقطعات مختلف‌بر خیابان های بیست متری و چهل متری اسفالته با آب وبرق برای کارخانه وکار های صنعتی‌و گاراژ بفروش میرسد ۶۹۴۳۴
۱ـ۵ آ ـ۸۹۰

تخت جمشید

یك قطعه زمین بمساحت ۲۰۰ متر ۲۰ × ۱۰ دو نبش تلفن ۷۵۶۰۹۹
۱ـ۳ آ ـ۹۰۱

آژانس تهران ویلای غربی

فروشنده مدرن ترین خانه های ویلائی در شمال عرب ۹۵۱۴۵۴
۱ـ۱۰ آ ـ۶۸۸

۳۵۰ متر زمین مرغوب

خیابان خردمند شمالی عباس‌آباد فروشی ساعت ۷ تا ۲۰ تلفن ۶۲۵۵۱۳ مراجعه فرمایند .
۱ـ۱۳ آ ـ۹۳۳

مستغلات مدرن‌نوساز پهلوی بالای بلوار الیزابت

۴۰۰ متر ۱۲۰۰ متر بنابا شوفاژ ۶۰۰۰ تومان اجاره ۳۰۰ هزار تومان نقد ۳۰۰ هزار تومان ملك ۳۳۲۹۷۱ و ۳۳۱۸۵۳
۱ـ۳ آ ـ۹۳۵

قابل‌توجه بیمارستانها و پانسیونها و شرکت ها و موسسات

خیابان تخت‌جمشید اول ویلا خانه هفتصد متری سه طبقه ۳۰ اطاق کولر ـ شوفاژ ـ تلفن گاراژ به قیمت مناسب اجاره داده میشود تلفن ۶۲۸۰۹۰

فرح‌آباد ژاله

مستغلاتی با تلفن و پارکینك بزرك عایدی حدود ۳ هزار تومان در ماه ۲۵۰ هزار تومان فروشی آژانس دیبا تلفن ۶۲۳۶۹۷
۱ـ۲ آ ـ۹۳۶

بعلت مسافرت فوری

منزلی با تمام وسائل و تلفن بدون واسطه بفروش میرسد طالبین بین‌ساعت ۲ الی ٤ بعد از ظهرها با شماره ۷۵۶۳۰۷ تماس حاصل نمایند .

برای فروش یا اجاره

یك ساختمان نوساز واقع در خیابان پهلوی حوالی پمپ بنزین کوچه میرهادی حدود ۷۰۰ متر مربع دارای ۹ اطاق مجهز به «شوفاژ ـ کولر ـ تلفن ـ وتمام‌لوازم» مناسب برای سکونت و موسسات بمعرض فروش و یا اجاره گذارده میشود. تلفن ۶۲۰۱۷۳

ویلای مشجر جاده شمیران

مساحت ۱۱۰۰ متر ساختمان شخصی ۲ طبقه ده اطاق قیمت ۷۳۵ هزار تومان تلفن ۶۰۰۰۰
۱ـ۳ و ۸۹۳

جاده پهلوی

یك قطعه زمین ۵۱۷ متر انتهای بلوار شهریار از جردن قطعه پنجم جنوبی لطفا تلفن ۷۸۱۰۵۹ مراجعه فرمائید .
۱ـ۴ آ ـ۹۰۹

خریداری میشود

در شهروشمیرانات زمینهای مسطح و قطعات کوچك فورا خریداری میشود
سازمان تعاون تلفن ۶۸۴۴۱
۱ـ۱۳ آ ـ۹۰۵

بورس اراضی جنت‌آباد

باغ‌فیض ـ حاجی‌آباد ـ کن و هاشمی ـ جاده کرج تلفن ۶۱۱۷۷۱

دفترپارس خریدار زمین

وخانه های ویلائی و مستغلات در عباس‌آباد و شمیرانات ۷۶۱۰۵۸
۱ـ۲۶ ا ـ۴۵۹

خریدوفروش مستغلات

وتلفن و زمین درشهر و شمیرانات شوشی ـ رهنی ـ اجاره ۴۸۴۴۰
۱ـ۲۶ آ ـ۱۷۱۱۸

برای معاملات فوری املاك

در شهر و شمیرانات و کرج رجوع فرمائید اول لاله‌زار ازمیدان سپه ۳۳۹۷۸۴ به‌بنگاه کوشان
۱ـ۱۰ آ ـ۲۲۸۴۲

دفتر مسعود ۷۷۰۲۴۱

خرید اراضی دره‌قشلاق، داودیه ، دروس، مبارك‌آباد ، مهران
۱ـ۲۶ آ ـ۸۰۷

اراضی پونك حسین آباد

حاجی آباد خریداریم مین ۴۲۳۲۷
۱ـ۲۵ آ ـ۷۲۴

بورس اراضی پونك باغ فیض جنت آباد

سازمان برنامه حسن‌آباد حاجی‌آباد و خانه های ویلائی دفتر باستان اول جاده کن ۹۵۲۷۱۰
۱ـ۱۰ آ ـ۸۵۴

پهلوی دره‌قشلاق داودیه

دروس مبارك آباد عبدی ۷۷۰۴۷۷
۱ـ۲۶ ا ـ۸۱۲

اراضی نارمك راخریداریم

دفتر املاك گلزار ۷۹۹۴۵
۱ـ۰ آ ـ۸۸۴

اراضی جنت‌آباد باغ فیض

گیشه پونك خریداریم ۴۸۴۶۳
۱ـ۱۵ آ ـ۸۱۲

زمینهای پونك باغ فیض

عباس‌آباد زاخریداریم تلفن ۴۰۱۵۵
۱ـ۲۶ آ ـ۸۷۱

اراضی جنت‌آباد باغ‌فیض

کوهك فروشنده‌ایم ۴۵۶۲۵
۱ـ۲۶ آ ـ۸۷۹

اراضی عباس‌آباد وجنت‌آباد

خریداریم تهران‌سیتی ۷۵۴۸۵
۱ـ۲۴ آ ـ۸۸۸

دفتر براتی شمیران

خیابان پهلوی باغ‌فردوس ۸۵۲۵۷۵
۱ـ۲۶ آ ـ۹۱۷

اراضی جنت‌آباد هاشمی

کن .جاده کرج ام ـ ام ـ سی خریدار وفروشنده‌ایم ۹۴۰۶۹
۱ـ۱۵ آ ـ۹۰۳

اجاره داده میشود

چند باب مغازه در عباس‌آباد

عصر ها تلفن ۷۰۴۶۲

عمارت برای اجاره

تازه ساز بالای بلوار کاخ شمالی خیابان حکیم عمارت سوم جنوبی سه طبقه هر طبقه‌شش‌اطاق و لوازم لوکس یکجا و یا طبقاتی اجاره داده میشود به آدرس بالا محل را ملاحظه برای مذاکره رجوع فرمائید لاله‌زار ۳۳۹۷۸۴ به: بنگاه کوشان
۱ـ۳ آ ـ۲۳۸۷۲

اجاره میشود

بخانه وسیع نیازمندیم

یکباب خانه وسیع در حدوددروازه شمیران وخیابان عین‌الدوله وسه‌راه ژاله مورد نیاز است بتلفن های ۲۵۷۶۷ و ۶۲۵۸۵۴ مراجعه شود.
آ ـ۱۲۲۹۵

بخارجیان اجاره میدهیم

تلفن های ۶۱۲۹۶۴ و ۴۹۷۱۳ منازل و آپارتمان های شمارا بخارجیان میدهیم .
۱ـ۲۶ آ ـ۹۳۴

برای اجاره فوری خانه و آپارتمان درتمام‌نقاط‌شهر وشمیرانات باشخاص‌خارجی و ایرانی بسازمان تعاون تلفن ۴۵۰۵۷ اطلاع دهید .
۱ـ۹۰۴ ۱ـ۳

منازل شما را بخارجیان

اجاره میدهیم تلفن ۴۲۳۸۲
۱ـ۱۵ ا ـ۸۱۷

فروش اتومبیل

فورد آلمانی ۱۲ ام دو در

۱۹۶۴ فوق‌العاده‌تمیز تلفن ۶۱۲۰۳۰
آ ـ۱۲۲۶۹ ۱ـ۳

یکدستگاه بیوك لوسابر

مدل ۱۹۶۵ برنك سرمه‌ای‌سیر کاملا تمیز که ۱۲۶ هزار کیلو متر کار کرده و دارای کولر و دنده دستی میباشد و گمرك آن پرداخت شده بقیمت ۴۵۰ هزار ریال نقدا باولین مشتری‌وبابهترین پیشنهاد مزایده تا ۳۱ تیر ماه فروخته خواهد شد . خواستاران برای دیدن اتومبیل میتوانند همه روزه بین ساعات ۷ تا ۱ بعدازظهر به‌آدرس بلوارالیزابت دوم‌شماره۳ شرکت اکتشاف اتلانتیك تلفن ۶۲۸۱۰۷ مراجعه فرمایند .
۱ـ۱۳ آ ـ۸۴۵

اولین بازار اتومبیل‌درایران

خریدوفروش ومعاوضه اتومبیل به قیمت‌روزوعادله‌انجام‌میشود سرچشمه توقفگاه کاروان ۳۰۱۳۲۷
۱ـ۲۶ ا ـ۷۹۷

انواع فولکس‌واگن های‌نورا

از شرکت سهامی عباد خیابان امیر کبیر خیابان ملت تلفن های ۳۰۴۱۸۱ و ۳۰۴۴۷۲ خریداری نمائید .
۱ـ۲۶ آ ـ۸۹۸

مرسدس سواری ۱۹۰

بنزینی تمیز مدل ٦٤ باراديو به فروش میرسد از ساعت ۷ تا ۱۰ و از ۱٤ تا ۱٦ بتلفن ۳۵۱۷۷۹ مراجعه شود .
آ ـ۱۲۶۰۵

مزایده

سفارت کبرای ایالات متحده‌امریکا در تهران ۵ دستگاه جیپ مدلهای مختلف را از طریق مزایده بفروش میرساند . اتومبیلهای فوق را می‌توان شنبه ـ دوشنبه و سه‌شنبه ۲۹ تیرماه الی اول مرداد بین ساعات ۸ الی ٤ بعداز ظهر در محوطه گاراژ سفارت کبری واقع‌در خیابان‌تخت‌جمشید رویت نمود .
۱ـ۲ آ ـ۱۲۶۲۵

شورلت ایمپالا ٦٤

تمام اتوماتیك ۸ سیلندر دست اول بسیار تمیز با رادیو بدون‌واسطه بفروش میرسد، صبحها تلفن ۵۳۰۰۶
آ ـ۲۴۲۳۸

خریدارم

اتومبیل فورد امریکائی مدل ٦١ یا ٦٢ خریدارم تلفن ٤٤٣٨٤ ـ ٤٦٦٧١

کرایه

اپولوکس

اتومبیل های تشریفاتی با راننده برای داخل و خارج تهران میدان فردوسی ٤٤٦٠٥ و ٦١١٢٧٠
۱ـ۲۶ آ ـ۸۱۱

مبادلات پول

چکهای برگشتی را نقدا خریداریم ٦٥٤٦٤
آ ـ٦٧٧

پول شرطی موجود است بتلفن ۳۳۹۰۶۷ و ۳۳۶۸۸۵ مراجعه نمائید
۱ـ۸ آ ـ۶۹۷

پول‌تومانی۲ شاهی ۷۳۵۴۱
۱ـ۲۶ آ ـ۸۳۹

پول‌تومانی۲ شاهی ۶۲۸۰۹۰
۱ـ۲۶ آ ـ۷۳۹

پول شرطی باسود

بانکی موجود تلفن ٤٨٤٦٣

پول‌تومانی‌دوشاهی ۶۲۴۸۷۳
۱ـ۸ آ ـ۸۹۲

پول تومانی دوشاهی

فوری موجود است ۷۶۶۳۱۰
۱ـ۲۶ آ ـ۹۳۲

پول شرطی جهت مبیع‌ارزنده در شمال شهر نیازمندیم ۷۶۰۸۸۷
۱ـ۲۶ آ ـ۹۳۸

برای ساختمان شما

نقاشی ساختمانی جانفدا

فوری ارزان باقساط ۷۸۱۹۷۷
۱ـ۲۶ آ ـ۷۶۶

رفع گرفتگی لوله ساختمان
در ۲ دقیقه سازمان تراکم
تلفن ۸۸۱۶۸۱

لوله‌بازکنی فاضل آب
دراسرع‌وقت باارزانترین
قیمت تلفن: ۹۲۹۲۲

لوله بازکنی فاضل آب
با دستگاه تراکم هوا
تلفن ۷۶۳۲۸۶

رفع گرفتگی برفرع لوله ساختمانی
با دستگاه تراکم هوا ـ تلفن ۷۸۷۲۷

مخابرات تلفن

تعمیر تلفن ونصب قلك

۲و۳ ریالی تلفن ۵۰۰۰۰
۱ـ۳۰ آ ـ۸۴۶

قبوض

قبوض اصلاحات ارضی بیو سطه خریداریم پاکیور ۲۲۷۲۹ و ۶۲۷۶۹۷
۱ـ۲۸ آ ـ۶۹۸

قبوض قالی‌وقالیچه بانك

کارگشائی خریداریم ۶۰۸۲۵
۱ـ۲۶ آ ـ۷۱۳

متفرقه

تانکرسازی لوپ

تانکر از ۵۰۰ تا ۵۰۰۰۰ لیتر موجود سفارشات ٤٨ ساعته انجام میگردد خیابان قزوین تلفن ۹٤٤١٤

هنرآشپزی
تالیف دانو رزامنتظمی

۶۰۰ نوع غذا ، بهترین هدیه برای بانوان
کتابخانه های امیر کبیر(شاهرضا، شاه آباد) علمی ، اقبال‌فروشگاه ایران سوپر ، سینا
۱ـ۲۵ ا ـ۲۰۷۹۲

کارخانه آبکاری برادران انیسی

مجهزترین کارخانه برای آبکاری تمام فلزات خیابان ری گاراژ ایران ری مدیر مسئول احمد انسی تلفن ۳۵۱۱۰۶
۱ـ۱۰ ا ـ۲۲۳۸۲

سالنهای جدید خانوادگی چلوکباب ملی

روز های تعطیلی از صبح برای پیك‌نیك آماده میباشد سرچشمه تلفن ۳۳۳۱۵۶
۱ـ۳۰ آ ـ۸۹۱

اطلاعیه مون تایگر

حلقه معطر مون تایگر
دشمن سرسخت حشرات مزاحم شب
معروفیت جهانی دارد .
درموقع خرید بمارك بالا (ماه وببر) توجه فرمائید واز خرید حلقه های تقلیدی بی اثر وبدبو خودداری فرمائید .

صاحب امتیاز و مدیر مسئول
عباس مسعودی
خیابان خیام ایران چاپ
چاپخانه اطلاعات تلفن ۳۰۳۹۶۵
تلفنخانه ۳۰۰۱۱ تا ۳۰۰۱۹

برنامه سینماها

- **آتشپاره** ـ رنگی ـ ریتاپاونه ـ په‌پینودفیلیپو
  پولیدور (٦٤٥٨٥) ۱۱ـ ۳۰ر۳ـ ۳۰ر۵ـ ۳۰ر۷ـ ۳۰ر۹
- **بهارجوانی** ـ رنگی ـ دارمندرا ـ آشاپارك
  پاسیفیك (۷۳۳۱۱) ۱۱ـ ۳ـ ۵ـ ۱۵ر۷ـ ۳۰ر۹ میامی (۷۴۳۲۹) سیلوانا (۳۳۳۷۷۷) ری (۲۲۵۷۸) ۱۱ ـ ۳ ـ ۵ـ ۷ ـ ۹ آسیا (٤۲۹۰۹) ۱۱ـ ۱۵ر۳ـ ۱۵ر۵ـ ۱۵ر۷ـ ۱۵ر۹ رکس (۳۳۵۲۹۳) همای (٦۹٦٦٤) المپیا (۹۱۷۹٦) ۳۰ر۱۰ـ ۳۰ر۲ـ ٤۵ر۳۰ـ ٦۵ر۳۰ـ ۸ر۳۰ تیسفون (۹۳۸۸۲) پرسپولیس (۵۸۱۰۸۳) ناتالی (۹۵٤۵۳٤) ۱۰ـ ۱۲ـ ۲ـ ٤ـ ٦ـ ۸
- **باعشق ولی تنها** ـ سینماسکوپ ـ رنگی ـ کاترین‌اسپاك
  آریا (۳۳۹۸۸٤) ۱۰ـ ۳۰ر۱۲ـ ۳۰ر۲ـ ۳۰ر٤ـ ۳۰ر٦ـ تراس ۳۰ر۷ـ ۳۰ر۹
- **تصادف** ـ سینماسکوپ ـ رنگی ـ درك‌بوگارد
  آتلانتیك (٦۲۷۱۷۱) ۱۱ـ ۳۰ر۳ـ ۳۰ر۵ـ ۳۰ر۷ـ ۴۵ر۹
- **طوفان** ـ رنگی ـ وان‌هفلین ـ سیلوانامانگانو
  مولن‌روژ (۷۲۹۲۹) دیانا (٤۷۳٦۵) ۱۱ـ ۲ر۳۰ـ ۵ـ ۷ر۳۰ـ ۱۰ مهتاب (٤۷۷۷۷) ۳۰ر۱۰ـ ۲ـ ۳۰ر٤ـ ۷ـ ۳۰ر۹ کریستال (۳۳۷٦۷۵) ۳۰ر۱۰ـ ۲ ـ٤ ـ۳۰ر٦ـ ۹ اسکار (۹۵۰۸۹۸) ۱۰ ـ ۳۰ر۱ـ ٤ ـ ۳۰ر٦ـ ۹ زهره (۳۰٤۸۰۸) ۳۰ر۹ـ ۱ـ ۳۰ر۳ ۳۰ر٦ـ ۸
- **دختر خیلی‌خیلی متجدد** ـ رنگی ـ جولی‌اندروز ـ پارامونت (٤۸۳۲۱) ۱۱ـ ۴۵ر۲ـ ٦ـ ۱۵ر۹
- **دارلینگ** ـ جولی‌کریستی ـ لورنس‌هاروی ـ درك‌بوگارد گلدن‌سیتی (٦۱۳۲٦۹) ۱۱ـ ۳ـ ۱۵ر۵ـ ۳۰ر۷ـ ۴۵ر۹
- **۱۰ تفنگدار حرفه‌ای** ـ رنگی ـ اودی‌مورفی
  ایفل (٤۵۳۷۷) ۱۰ـ ۱۲ـ ۲ـ ٤ـ ٦ـ ۸ـ ۱۰ متروپل (۳۳۹٤۱۰) ۴۵ر۱۰ـ ۴۵ر۲ـ ۴۵ر٤ـ ۴۵ر٦ـ ۸ر۴۵ تاج (۳۳۳۰٦٤) ۳۰ر۱۰ ـ ۲ـ ٤ـ ٦ـ ۸
- **دردسر پول** ـ رنگی ـ جیم‌هاتن ـ دوروتی پرواین
  امپایر (٦۲۳۹٤۲) ۱۵ر۱۱ـ ۳۰ر۳ـ ۳۰ر۵ـ ۳۰ر۷ـ ۴۵ر۹ سانترال (٤۸٦۸٦) ۱۱ـ ۳ـ ۵ـ ۷ـ ۹ ادئون (۳۳۸۱۱۸) ۳۰ر۱۰ـ ۳۰ر۲ـ ۳۰ر٤ـ ۳۰ر٦ـ ۸ر۳۰
- **دکترسین** ـ رنگی ـ پاتریك‌مك‌گوهان ـ شون‌اسکالی
  سینه‌موند (٤۸۳۲۲) ۴۵ر۱۰ـ ۱ـ ۳ـ ۵ـ ۷ـ ۹
- **دختران سن‌ترینیان** ـ فرانکی هوارد ـ دوراابرایان
  پلازا (٤٤۲۵۵) ۱۱ـ ۳ـ ۵ـ ۷ـ ۹
- **دره‌گناه** ـ رنگی ـ شارون تیت
  بولوار (٦۰۲۹۲) ۱۱ـ ۳ـ ۵ـ ۱۵ر۷ـ ۳۰ر۹
- **دردسر ماه عسل** ـ رنگی ـ فرانك‌سیناترا ـ دین‌مارتین
  تراس نیاگارا ۳۰ر۷ـ ۳۰ر۹
- **رام وشام** ـ رنگی ـ دلیپ‌کمار ـ وحیده رحمان
  حافظ (۳۳٤۰۷٤) ۳۰ر۱۰ـ ۱ـ ۳۰ر۳ـ ٦ـ ۸ر۳۰
- **زیبای میلیونر** ـ سینماسکوپ ـ رنگی ـ سوفیالورن
  تخت جمشید (٤۳۵۵۰) ۱۱ـ ۳ـ ۵ـ ۷ـ ۹
- **سه‌گاز از سیب** ـ سینماسکوپ ـ رنگی ـ سیلواکوشینا
  درایوین (۷۸۱۷۹۵) ۴۵ر۷ـ ۴۵ر۹
- **سرزمین فراعنه** ـ سینماسکوپ ـ رنگی ـ جك‌هاوکینز
  اروپا (۳۰۳۱۷۹) کاپری (٤۸٤۰۱) ۱۱ـ ۳ـ ۵ـ ۷ـ ۹
- **شبی در رم** ـ ادری‌هپبورن ـ گریگوری‌پك
  ماژستیك (٦۸٤٦۱) ۱۱ـ ۳ـ ۵ـ ۷ـ ۹
- **عقاب سیاه** ـ سینماسکوپ ـ رنگی ـ تونی‌کندال
  سعدی (۳۳٦۴۸) سمیلا (۳۳٦٤۲٤) ۳۰ر۱۰ـ ۳۰ر۲ـ ۳۰ر٤ـ ۳۰ر٦ـ ۸ر۳۰ رویال (٤۹۷۸۵) ۱۱ـ ۱۵ر۳ـ ۱۵ر۵ـ ۱۵ر۷ـ ۱۵ر۹
- **عشق وگناه** ـ رنگی ـ گرت‌فروبه ـ کریستین‌کوفمان
  رادیوسیتی (٤۳۳۲۰) ۱۵ر۱۱ـ ۳۰ر۳ـ ۳۰ر۵ـ ۳۰ر۷ـ ۴۵ر۹ب.ب (٦۹٦٤۱) ۳۰ر۱۰ـ ۲ـ ٤ـ ٦ـ ۸ـ ۱۰ نیاگارا (٦۵۳۰۷) ۱۱ـ ۳ـ ۵ـ ۷ـ ۱۵ر۹
- **فرار بزرك** ـ رنگی ـ استیومك کوئین ـ جیمزگارنر
  تراس دیانا ۷ر٤۵ ـ ۴۵ر۹
- **فرمان گمشده** ـ سینماسکوپ ـ رنگی
  پانوراما (۷۹۳۵۷۰) ۱۰ـ ۱۲ـ ۱۵ر۲ـ ۳۰ر٤ـ ۴۵ر٦ـ ۹
- **قوس وقزح** ـ بیاك‌ایمانوردی ـ سهیلا ـ عادل روحی
  آستارا (۸٤۰۲۲) ۳۰ر۱۰ـ ۲ـ ۱۵ر٤ـ ۳۰ر٦ـ ۴۵ر۸ اونیورسال (٦٦۹۵۳) ۱۱ـ ۳۰ر۱ـ ٤ ـ ۳۰ر٦ ـ۹تراس ۳۰ر۷ـ ۱۰ ایران (۳۳٦۳۵٤) تهران (۳۳۸۱٦۵) نپتون (۷٦۰۱۳٦) ژاله (۳۰٤۱۲۰) مونت‌کارلو (۷۹۷٤۱) ۱۱ـ ۳۰ر۱ ـ٤ ـ۳۰ر٦ ـ۹ تابستانی‌تهران ۳۰ر۱۰ـ ۹ر۳۰ الوند (۵۵۵۳۸) لیدو (۹۵۱۲۸۲) ۱۰ ۱۲ـ ۲ـ٤ـ٦ـ۸ پاسارگاد (۷۹۲۷۸۲) ۱۱ـ ۳ـ۵ـ۷ـ۹
- **کتاب‌آفرینش** ـ رنگی ـ ۷۰ میلیمتری ـ پیتر اوتول
  ریولی (۷۵۷۷۷۷) ۱۱ـ ۳۰ر۳ـ ۳۰ر٦ـ ۳۰ر۹
- **مردی بدون آینده** ـ رنگی ـ لورنس‌هاروی ـ میافارو
  تراس امپایر ۷ر٤۵ ـ ۱۰
- **۷ دلاور** ـ رنگی ـ یول برینر
  برلیان (۳۳۳۵۳۵) ۱۰ـ ۱۲ـ ۲ ـ ٤ ـ٦ ـ۸
- **یکشنبه ها سیبل** ـ هاردی‌کروك ـ پاتریشیاگوتزی
  دیاموند (٦۲۸٤۰۰) ۱۱ـ ۱۵ر۳ـ ۳۰ر۵ـ ۳۰ر۷ـ ۴۵ر۹
- **یك ـ دو ـ سه** ـ جمس‌کاگنی ـ پاملاتیفین
  گلدیس (٦۲۸۷۱۳) ۳ـ ۵ـ ۷ (۹ر۳۰ بزبان اصلی)
- **گروهان آتش** ـ سینماسکوپ ـ رنگی ـ تام‌ترایون
  مراد (۷۳۳۸۲) ۱۰ـ ۱۲ـ ۲ـ ٤ـ ٦ـ ۸ نادر (۳۳۹۰۹۵) ۹ـ ۱۱ـ ۱ـ ۳ـ ۵ـ ۷ـ ۹ دنیا (۳۳۳۸۱۲) ۳۰ر۱۰ـ ۳۰ر۲ـ ۳۰ر٤ـ ۳۰ر٦ـ ۸ر۳۰ رامسر (۵۲۰٦۰) ۴۵ر۹ـ ۴۵ر۱۱ـ ۴۵ر۱ـ ۴۵ر۳ـ ۴۵ر۵ـ ۴۵ر۸ دریا (۷۱۰٤۱) ۹ـ ۱۱ـ ۱ـ ۳ـ ۵ـ ۷ـ ۹
- **گلدجنجر** ـ سینماسکوپ ـ رنگی ـ چیچو ـ فرانکو
  جهان (٦۰۳۵۰) ۳۰ر۹ـ ۳۰ر۱۱ـ ۳۰ر۱ـ ۳۰ر۳ـ ۳۰ر۵ـ ۴۵ر٦ـ ۳۰ر۹ فلور (۲۸۰۹٦) ۹ـ ۱۱ـ ۱ـ ۳ـ ۵ـ ۷ـ ۹ شرق (۵٤۰۲٤) ۱۵ر۱۰ـ ۱۵ر۲ـ ۱۵ر٤ـ ۱۵ر٦ـ ۱۵ر۸ جی (۹۱۲۰۷) ۹ـ ۱۱ـ ۳ـ ۵ـ ۷ـ ۹ کارون (۹۵۱۰٦۵) ۱۰ـ ۱۲ـ ۲ـ ٤ـ ٦ـ ۸
- **۱

نگرانی مردها از آزادی زنان

چند روز پیش رانندگان اتوبوسها در «گریت یارتموث» انگلستان تهدید کردند که اگر حتی به یك زن برای اولین بار اجازهٔ راندن اتوبوس داده شود بطور دستجمعی دست از کار خواهند کشید.

واین اعتصاب دستجمعی باعث شد که خانم «جودی انیس» مقاله‌ای در یکی از نشریات انگلیسی بنویسد و دراین مقاله بشدت مردان انگلیسی را مورد حمله قرار دهد و در زیر مقالهٔ خانم «جودی‌ـ انیس» منعکس میگردد .

«سامی دیویس» خواننده معروف آمریکائی همیشه میگفت که بعنوان یك سیاه‌پوست ، طعم تلخ تبعیض را ، بشدتی که شاید برای خیلی از مردم باور کردنی نباشد ، در سراسر عمر پر مرارتش چشیده است . اما «دیویس» بازهم اشتباه میکرد . او باید روزی هزاربار خدارا شکر میگفت که لااقل یك زن بدنیا نیامده بود .

بعداز پنجاه سال که از اعطاء حق رای به‌زنان ـ در کشور متمدنی مانند انگلستان میگذرد ـ زنان انگلیسی هنوز هم هموطنانی هستند که آنهارا در هرحال جزء طبقه دوم طبقه پست‌تر بحساب می‌آورند. بااینکه تبعیض بین زن و مرد در انگلستان به آشکاری تبعیض نژادی در آمریکا نیست ویا لااقل ظاهر قضیه اینطور است ـ معهذا برتری مرد برزن حقیقت تلخی است که هرروز بارها در زندگی زنان انگلیسی خودنمایی می کند.

*** در موسسات صنعتی**

یکی از ناهنجارترین نمونه‌های این تبعیض رابباید در رفتار مدیران موسسات صنعتی و بازرگانی و دستگاه های اداری انگلستان جستجو کرد که بهیچ قیمت حاضر نیستند زیر بار ترفیع زنان به مشاغل بالاتر بروند و این تبعیض بقدری کورکورانه است که قابلیت ولیاقت زن انگلیسی ابدا بحساب نمی‌آید واز این بدتر روش خصمانه و آمیخته به حسد مردها نسبت به همکاران لطیف‌ترشان است .

● شوهر حسود

اما آنچه که مخصوصا زن انگلیسی را آزار میدهد رفتار شوهر حسود اوست که صرفنظر از شرایطی که حکم به کارکردن زن نماید ـ حاضر نیست این امر راتحمل کند چون درغیراینصورت خصومت خودرا نسبت به برابری زن اینطور بی پرده وآشکارابراز کنند .

*** نگرانی مرد ها**

دکتر «آنتونی استور» روانشناس متخصصی که اخیرا کتابی درباره خصلت تهاجمی و تجاوزکارانه مردان تالیف کرده اظهار نظر میکند که حسدورزیدن مردنسبت به اشتغال زن بطور اخص وبرابری وی بطور اعم منعکس کننده نگرانی جنس باصطلاح قوی نسبت به از دست‌دادن «مردانگی» وی است.

دکتر استور ناگفته نمیگذارد که بسیاری از مردان نیز بدین سبب بطور آشکار ـ و گاهی به قیمت تحمل مشکلات کمرشکن مالی ـ دشمنی خودراعلیه کارکردن زنانشان ابراز میکنند که بزعم آنها این امر به حیثیت آنهادر جامعه‌ای که هنوز تاحدود زیادی رنك «پدرشاهی» دارد لطمه میزند.

دکتر استور عقیده دارد که جامعه بشری بخصوص در دنیای پیشرفته غرب بخلاف آنچه غالبا تصور میشود رفته رفته قدم به مرحله‌ای میگذارد که نقش افراد روزبروز ابهام بیشتری کسب می‌کند و بهمین دلیل دشواریهائی که از مشخص نبودن نقش خود پدید می‌آید روزبروز افزایش می‌یابد .

برای جامعه آبرومند غربی واقعا باید مایه تاسف باشد که مرددر هرجا که زن را رقیب خود میبابد علیه او به هزاران شیوه آشکارو پنهانی ابراز دشمنی میکند واین رفتار هنگامی در بدترین شکل خود متجلی میشود که یك زن از حریف مردش جلو بیفتد و مثلا در محیط یك اداره به مقامی بالاتر از او ارتقاء یابد .

*** رویشان نمیشود**

یك عده راننده اتوبوس بطور ساده و خیلی صادقانه بیان کننده طرز فکر مردانی است که بظاهر تحصیل کرده‌تر و روشن‌فکرتر هستند ، بر مقامهای آرزومندتری تکیه زده‌اند، وفقط رویشان نمیشود که مانند یك راننده اتوبوس ـ دیگر برتری قدیمی خودرا بعنوان جنس قوی‌تر ـ وتنهانان آورخانواده از دست خواهد داد .

*** نگرانی مرد ها**

دکتر «آنتونی استور» روانشناس متخصصی که اخیرا کتابی درباره خصلت تهاجمی و تجاوزکارانه مردان تالیف کرده اظهار نظر میکند که حسدورزیدن مردنسبت به اشتغال زن بطور اخص وبرابری وی بطور اعم منعکس کننده نگرانی جنس باصطلاح قوی نسبت به از دست‌دادن «مردانگی» وی است.

دکتر استور ناگفته نمیگذارد که بسیاری از مردان نیز بدین سبب بطور آشکار ـ و گاهی به قیمت تحمل مشکلات کمرشکن مالی ـ دشمنی خودراعلیه کارکردن زنانشان ابراز میکنند که بزعم آنها این امر به حیثیت آنهادر جامعه‌ای که هنوز تاحدود زیادی رنك «پدرشاهی» دارد لطمه میزند.

دکتر استور عقیده دارد که جامعه بشری بخصوص در دنیای پیشرفته غرب بخلاف آنچه غالبا تصور میشود رفته رفته قدم به مرحله‌ای میگذارد که نقش افراد روزبروز ابهام بیشتری کسب می‌کند و بهمین دلیل دشواریهائی که از مشخص نبودن نقش خود پدید می‌آید روزبروز افزایش می‌یابد .

برای جامعه آبرومند غربی واقعا باید مایه تاسف باشد که مرددر هرجا که زن را رقیب خود میبابد علیه او به هزاران شیوه آشکارو پنهانی ابراز دشمنی میکند واین رفتار هنگامی در بدترین شکل خود متجلی میشود که یك زن از حریف مردش جلو بیفتد و مثلا در محیط یك اداره به مقامی بالاتر از او ارتقاء یابد .

ناخنهای این خانم طبیعی است

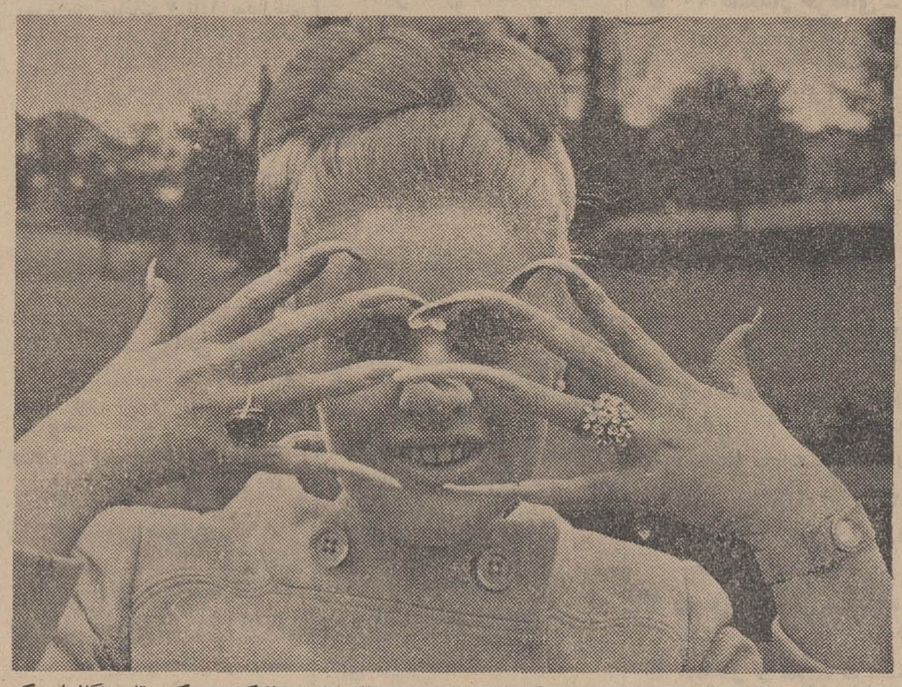

اشتباه نکنید ناخنهای این خانم مصنوعی نیست بلکه خانم «تبناـ رابرتز» دوسال تمام زحمت کشیده تاتوانسته این ناخنهای بقول خودش زیبارا پیدا کند !

تیناخانم یك آرایشگر انگلیسی است که بداشتن چنین ناخنهای بلندی خیلی هم بخودش می‌بالدو معتقد است بااین ناخنهادستهایش زیباتر شده !

این خانم برای نگهداری ناخنهایش هرهفته پانصد تومان فقط خرج مانیکور می کند تا چنگالهای کج و معوجش زیباتر شود !

بدون تردید این خانم انگلیسی، دست به‌سیاه و سفید نمیزند که مبادا ناخنهای نازنینش بشکندچون اگر زنی مسئولیت ادارهٔ زندگی خانوادگی و پخت‌وپزخانه‌ای رابه عهده داشته باشد محال است که بتواند چنین ناخنهای بلندی برای خود نگهداری کند.ناخنهای بلندی که زشتی رابیشتر میرساند تا زیبائی را !

«هلن کلر» معجزه گر قرن ما

*** این زن یکی از افتخارات ملی آمریکاست**

● افسانه‌ای مهیج‌تر از زندگی این‌زن‌وجود ندارد

هفده روز پیش بزرگترین زن قهرمان جهان بانو «هلن کلر» در هشتادو هشت سالگی‌برای همیشه چشم‌از جهان فروبست ولی معجزه «هلن»تادنیا دنیا است فراموش نخواهد شد .

این زن اعجوبه قرن ما بود و حق‌داشت مانند ناپلئون‌فریادبرآورد وبگوید «چه افسانه ای‌بالاتر از افسانه زندگی من»

*** زندگی هلن‌کلر**

واما درام زندگی «هلن کلر» نوزده‌ماهه بود که بر اثر یك بیماری شدید از نعمت بینائی و شنوائی محروم گردید و طبعاقوه بیان تکلم خودرا نیز از دست داد اما پس‌از سالهای سال زحمت و کوشش‌باور نکردنی در شماریکی ازبزرگترین نویسندگان وناطقین زبردست جهان درآمد وسراسردنیا رادر بهت و حیرت فروبرد :

معجزه اراده ، معجزه هوش معجزه قلب ...بله اگروافعا معجزه حقیقت داشته باشد باید آن رادر وجود هلن جستجو کرد .

● هلن حرف زد

نام«آن‌سولیوان »و « هلن کلر » ازهم جداشدنی نیست زیرا بدون «آن» معجزه «هلن» روی‌نمی‌داد .

«آن‌سولیوان» درسوم مارس ۱۸۸۷ بخانه پدر«هلن» آمد . او از طرف انستیتو مخصوص‌آموزش نابینایان در«بستن» برای تعلیم و تربیت «هلن» کوچولو معرفی شده‌بود.

آموزگار جوان که اهل‌ایرلند بوددر آن هنگام ۲۱سال از سنش می‌گذشت . نتیجه ای که او با تحمل زحمات طاقت‌فرسا از کارخود بدست آورد حتی مدیران انستیتو رادچار شگفتی کرد .

اونه تنها توانست به‌هلن کوچولو خواندن ونوشتن یاد بدهد بلکه زبان‌اورا نیزباز کند ودراینجابود که‌معجزه آلاباما بوقوع پیوست .

«آن»برای اینکار «هلن»راوادارمی کرد انگشت‌خودرا بروی لبان او بگذارد تابه حالات‌مختلفی که‌زمانی هنگام ادای کلمات‌مختلف بخودمی گیرد پی‌ببرد .پس‌از آن اوراوادار می‌کرد که زبان خودرابهمان‌طریق بحرکت‌درآورد .

سالها گذشت تا اینکه هلن توانست بطور عادی حرف بزندـدختر نابینا درشانزده سالگی دوره دوم دبیرستان‌راتمام کرد و تحصیلات خودرا تا دوره دکترا ادامه دادوبه اخذ درجه دکترائل شد وکتابهای متعددی برشته تحریردر آورد .

● افتخار ملی آمریکا

«هلن» در ضمن شنا کردن و اسب سواری رافراگرفت وبزودی بصورت یکی‌از افتخارات ملی امریکادر آمد و محبوبیت فوق‌ـ العاده‌ای درسراسرجهان بدست آورد . مردان بزرك عصر چرچیل، نهرو ، آیزنهاور وجان کندی از خدمات‌او تجلیل کردند

وقتی که ونسان‌اوریول رئیس جمهوری وقت فرانسه برای نخستین‌بار با «هلن‌کلر» ملاقات کرد گفت : من از طرف فرانسه به بزرگترین زن جهان درود می‌ـ فرستم . »

او تاآخرین‌لحظات عمردقیقه ای از فکرنابینایان و کسانی‌که مورد قهر وغضب طبیعت قرار گرفته‌اند غافل نبود .

وهمیشه می گفت :« درست است که من نابینا هستم ولی در نوك انگشتانم ده چشم دارم .»

«هلن‌کلر» زن معجزه‌گر قرن مانه‌می شنید ونه می دید ولی خودش‌می‌گفت :« درنوك انگشتانم ده چشم دارم » .

فولکس واگن اتوماتیک شد

بقیه از صفحه اول

اتومبیل فولکس‌واگن دارای امتیازاتی بشرح زیر است

۱ـ بی‌نیازی ازآب ورادیاتور که مشکل زمستانهای یخبندان و منجمد را بکلی‌حل‌کرده است .

۲ـ کمی مصرف بنزین که بوضع‌شگفت‌آوری درحداقل قرار گرفته است .

۳ـ دوام‌بسیار که‌هم‌اکنون‌برای‌نمونه‌اولین‌فولکس‌واگنهای ساخته شده هنوز قابل استفاده است و بعضی از آنهاتا حدودیك میلیون کیلومتر کارکرده‌اند .

٤ـ استقامت و قدرت آن در عبور از جاده های ناهموار و غیر اسفالت .

٥ـ میزان و بالانس تمام آلات وادوات فنی و موتور آن. این امتیاز منحصر بفردی است که تا بامروز باین دقت در هیچیك از اتومبیلهای جهان بمنصه‌ظهور نرسیده است .

٦ـ خرید و پرداخت اقساط آن بوجهی‌است که‌برای همه مقدور است .

۷ـ بازار داغ‌ورایج‌دست‌دوم آن بطوریکه هر آن که‌صاحب‌آن‌اراده کند‌اتومبیل فولکس‌واگن‌فی‌المجلس تبدیل‌بپول میشود درحالیکه بابت استهلاك آن مبلغ فوق‌العاده ناچیزی کسر شده است .

۸ـ وجود لوازم یدکی آن در تمام شهر ها و حتی دهات باقیمتهای فوق‌العاده ارزان .

۹ـ کوچکی ظاهری و گنجایش داخلی بسیار وراحتی پارکینك‌درهمه وقت و همه جا .

۱۰ـ وبالاخره آخرین برك برنده یعنی اتوماتیك شدن دنده و حذف کلاج از آن که بحق میتوان گفت انقلابی‌عظیم‌در تاریخ فولکس‌واگن بوجود آورده است

اکنون رانندگی در فولکس‌واگن را میتوان در دوچیز خلاصه نمود فقط گاز فقط ترمز و این مسئله‌ایست که رانندگی را فوق‌العاده آسان و لذت‌بخش نموده است در رانندگی بافولکس‌واگن اتوماتیك همیشه دست راست و پای‌چپ‌راننده‌در استراحت و آرا داست و دیگر درخیابان های شلوغ که کثرت وسائط نقلیه واقعا بوضع‌سرسام‌آوری درآمده و درگیری با کلاج و تعویض و تعیین دنده های مناسب و مکرر راننده را کلافه‌میکند همه یکباره ازبین‌رفته است . میتوان پیش‌بینی کرد که این مزایا و امتیازات کاملا استثنائی کمپانیهای سازنده‌اتومبیل راکه‌می‌بینند بازار های بلامنازع آنان‌اکنون‌سالهااست‌دراختیار کارخانجات فولکس‌واگن قرارگرفته بتکاپو و تلاش جدیدی‌وادار سازد .

بزودی

فروزان ـ ظهوری ـ داریوش طلائی درفیلم

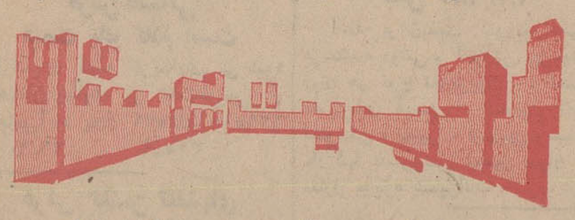

سینماسکوپ ـ رنگی ـ محصول‌پارس فیلم

آ ـ ۲٤۲۸٦

نمایشگاه روتختی ایران

عرضه کننده انواع‌روتختی‌قابل‌شستشو . باطرح های بسیار عالی و رنگهای ثابت جهت هتل ها. بیمارستانها و جهیزیه نوعروسان‌و انواع کف پوش مینوکت برای‌کف‌سالنها واتومبیل هاوکت های مخصوص پلاژ برای خانمها و آقایان .

خیابان آیزنهاور ایستگاه‌پیسی‌کولا جنب‌بانك ملی تلفن ۹۰۲۱۱ فروشگاه شماره ۲نمایشگاه فرش‌ماشینی روزولت میدان ۲۵شهریور(مقابل‌ساعت) طبقه دوم تلفن ۷٦۳۸۷٤

حقیقت باور نکردنی

درحراج لیدی

قیمت لباسهای تابستانی زنانه که از روز شنبه بمدت۵روزدر فروشگاه‌لیدی حراج میشود ، بقدری ارزان است که باور نمیکنید .

از حراج لیدی خرید کنید و این حقیقت باور نکردنی را دریابید .

فروشگاه لیدی ـ خیابان شاه ـ بین‌چهارراههای شیخ‌هادی‌وشاه آ ـ ۲٤۰۸۸

آگهی انتخاب استادیار

مرکز اتمی دانشگاه تهران بمنظور اشتغال در رشته های مختلف احتیاج بسه تن استادیار بشرح زیر:

۱ـ رشته رادیوژئولوژی یك تن

۲ـ رشته رادیو شیمی یك تن

۳ـ رشته شیمی تشعشع یك تن

دارد که از طریق مسابقه انتخاب واستخدام مینماید . داوطلبان میتوانند از تاریخ نشر اولین آگهی تامدت چهار ماه همه روزه باستثنای ایام تعطیل با تسلیم مدارك زیر :

۱ـ کلیه مدارك تحصیلات عالی و دانشنامه دکتری یا معادل آن در رشته مربوط .

۲ـ برك انجام خدمت زیر پرچم یا معافی از خدمت .

۳ـ مدارك و سوابق استخدامی(درصورتیکه سابقه استخدامی داشته باشند)

٤ـ شش قطعه عکس و دوبرك رونوشت مصدق شناسنامه .

٥ـ برك معرفی از سازمان هدایت فارغ‌التحصیلان کشور.

بدبیر خانه دانشکده مراجعه و ثبت نام نمایند. الف ۲٤۷۸

آ ـ ۲٤۰۵۸

(نمایشگاه بزرك مبل ایتال‌استیل کادو مجانی میدهد)

برای اینکه تمام مردم بیایند و از نزدیك نمایشگاه بزرك مبل ایتال استیل‌رابازدیدنمایند. ازامروز بهرخانواده‌ایکه از نمایشگاه بزرك مبل ایتال‌استیل دیدن نمایند چه خرید کنند و چه خرید نکنند .

(یك کادوی بسیار زیبا مجانا تقدیم میگردد)

از امروز در نمایشگاه مبل ایتال‌استیل یك دست‌مبل۹پارچه‌مدل٦۸بایك‌گلدان‌کریستال زیبا

(از ٦۵۰ تومان به بالا فروخته میشود)

یکعددمیزناهار خوری ۱۲ نفره روکش گردو خارجی‌پرس‌شده‌بایك‌گلدان کریستال ۲۹۵تومان

یکعدد میز فلزی مبل بزرك روکش خارجی بایك کادوی مجانی ۸۵ تومان

یکعدد میز فلزی مبل‌کوچك گردو با یك کادوی مجانی ۲۸ تومان

شما خانواده‌های محترم و نوعروسان عزیز دارای هر بودجه و سلیقه که باشید میتوانیداز نمایشگاه بزرك مبل‌ایتال‌استیل انواع مبل های مدرن مدل ٦۸ و سرویس های مجلل اطاق‌خواب و میز و صندلی وسایر مبلمان‌دیگر منزل را که در نوع خود بی‌نظیر است بارزانترین قیمت و سهل‌ترین شرائط خریداری فرمائید .

دیدار از نمایشگاه ایتال‌استیل بنفع شماست چون اگر خریدهم‌نکنید یك کادوی‌زیبامجانا بشما تقدیم میگردد . شاهرضا مقابل در دانشگاه نمایشگاه بزرك ایتال‌استیل تلفن ٦۱۳٦۳٦

آ ـ ۲٤۲۵٤

ازامشب در سینماپولیدور

فیلمی از دنیای جوانان ، ازعشقها،امیدها،شادیها، وشورو هیجان آنها .

ریتاپاوُنه

معبود نسل‌جوان

درفیلم رنگی

آتش‌پاره

با شرکت لورا اخریکیان . نینوتارانتو ... و پیرو دخیلیپو

وزیر اقتصاد در جلسه ناهار انجمن مدیریت گفت :

رشد اقتصادی باتفکر ملی ملازمه قطعی دارد

● در برنامه چهارم ۶۰۰ میلیون دلار صرف خرید خدمات فنی خارجی خواهد شد
● سازمانهای مهندسی مشاور باید توسعه پیدا کند
● در پایان برنامه چهارم صادرات کشور به ۵۳۰ میلیون دلار خواهد رسید .

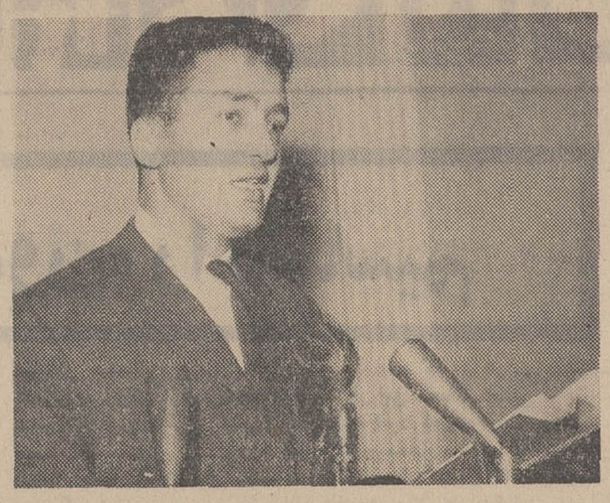

آقای علینقی عالیخانی وزیر اقتصاد دیروز در جلسه نهار انجمن مدیریت تحت عنوان « دید لازم برای توسعه » سخنرانی کرد .

در این جلسه گروهی از شخصیت ها و مقامات اقتصادی و بانکی کشور حضور داشتند. ابتدا آقای سیاووش ارجمند رئیس انجمن اظهار داشت هر روز چند واحد صنفی جدید در مملکت ما بکار می پردازد و محصولات ساخت ایران بسرعت راه بازار های خارجی را هموار می کند و میزان بیکاری کارگران ماهر و نیمه ماهر تقریبا به صفر رسیده و ایرانیها موجودی های خود را از خارج به کشور باز میگردانند .

بهمین جهت بنظر میرسد بحث درباره این مسئله از هر حیث شایان اهمیت باشد . ناطق سپس از آقای عالیخانی تقاضا کرد در این باره برای حاضرین سخن گویند :

آقای علینقی عالیخانی وزیر اقتصاد چنین آغاز سخن کرد :

● فکر و توسعه صنعتی

«توسعه صنعتی فقط با خرید کارخانه های عظیم و نصب آن در مملکت و اداره کارخانه توسط کارشناسان خارجی حاصل نمی‌شود ، زیرا توسعه صنعتی جریانی است که علاوه بر حصول نتایج قابل لمس ، می‌بایست شامل تسلط به فنونی که ماشین ها نمود ظاهری آن هستند نیز بشود و دنبال کردن موفقیت آمیز توسعه صنعتی موجب خواهد شد که تغییرات عمیق در ارزش ها ، عادات و نظم اجتماعی پدید آید و دید تازه‌ای را در زندگی روز مره موجب شود .

* ۶۰۰ میلیون دلار خرید خدمات

آقای عالیخانی گفت در طی دوره برنامه چهارم در حدود سه هزار میلیون دلار صرف احداث واحد های مختلف صنعتی میشود و باتوجه باینکه در حدود بیست در صد از مخارج احداث یك واحد صنعتی را خدمات فنی گوناگون تشکیل میدهد ما ناچار خواهیم بود در طی برنامه چهارم در حدود ۶۰۰ میلیون دلار صرف خرید خدمات فنی خارجی بنمائیم .

* خرید و پرورش فکر

وزیر اقتصاد بعد اضافه کرد در مراحل اولیه صنعتی شدن میتوان ولازم است ازخارج فکر خریداری ووارد کرد اما برای رسیدن بمراحل بعدی توسعه لازم است که مملکت وملت بقوه فکری و ابتکار خود متکی باشد ومسائلی را که درزمینه توسعه با آن روبرو میشود خود حل کند .

وی اضافه کرد وقتی بیك قطعه ماشین ویا یك کارخانه نگاه می‌کنیم فقط ظاهر مادی آن نباید جلب نظر ما را بکند بلکه مهمتر از آن باید متوجه نیروی فکری وسیعی که برای خلق آن صرف شده باشیم و یك توجه دقیق‌تر نشان خواهد داد که برای ساخت همان قطعه ماشین چه نیروی وسیعی برای طراحی تهیه نقشه ها، وتهیه اسناد گوناگون واجرای آن صرف شده است .

میتوان یك صنعت را با کمك خارجی تاسیس کرد ولی یك اقتصاد صنعتی را نمی توان بر اساس واردات - واز جمله واردات فکر- بنیان گذارد .زیرا دامنه احتیاجات فکری توسعه صنعتی نامحدود است واز آن هنگام که صنعتی تاسیس میشود بطور مداوم احتیاج به خرید اطلاعات فنی تازه برای سرویس و طراحی ،خرید حق لیسانس وغیره ایجاد میشود که درصورت وارداتی مملکت شکل مخارج جاری و مداوم را خواهد یافت . اما صرف نظر از جنبه مالی ، واردات فکر از خارج- از جهت عدم تطبیق نظرات خارجی بااحتیاجات مملکت و مناسب نبودن طرح‌ها و اطلاعات وروش مدیریت فنی نیز ممکن است مشکلات و مسائل گاه لاینحلی برای صنایع و اقتصاد مملکت بوجود آورد .

● لزوم ایجاد سازمان های مهندسی مشاور

وزیر اقتصاد طی سخنرانی مفصل خود ، نمونه‌ها و شواهد گوناگونی را مثال زد و اضافه کرد که با توجه باین جهات ،باید برای تربیت و آماده ساختن خود و سازمان دادن به جنبه‌های فنی پیشرفت صنعتی نه فقط درسطح دولتی بلکه درسطح خصوصی نیز اقدام کنیم تابتوانیم در کار توسعه صنعتی مسئولیت اساسی را بعهده بگیریم باید سازمان های مهندسی مشاور توسعه پیدا کند ، سازمان های تحقیقاتی تقویت شود و در کارخانه ها لابراتوار و سازمان طراحی و تحقیق بوجود آید .

وزیر اقتصاد بعد گفت که درسال های اخیر آندسته از صاحبان صنایع که بروش های جدید توجه کرده‌اند به‌آسانی توانسته‌اند میزان تولید خودرا به ده برابر افزایش دهند و حال آنکه مقارن پیشرفت چشم گیر این گروه، عده‌ئی از صنایع نیز از میان رفته‌اند .

● تولید ناخالص صنعتی

آقای علی‌نقی عالیخانی بعد گفت که تولیدات ناخالص صنعتی کشور در پایان برنامه چهارم از ۲٫۵ میلیارد دلار رقم فعلی به پنج میلیارد دلار و در پایان برنامه پنجم به ۸٫۵ میلیارد دلار خواهد رسید و این رشد سریع طبعا میبایست مقارن باتغییر ساختمان اقتصاد کشور باشد . ضمنا این امر زمینه های جدید سرمایه گذاری در رشته صنعت بوجود خواهد آورد و راه را برای ایجاد و توسعه صنایع پیچیده هموار خواهد ساخت .

● صادرات در پایان برنامه چهارم

وی بعد اضافه کرد که رقم صادرات غیرنفتی کشور درپایان برنامه چهارم به ۵۳۰ میلیون دلار و در پایان برنامه پنجم به ۱٫۲ میلیارد دلار خواهد رسید . سهم صادرات صنعتی ازاین ارقام در پایان برنامه چهارم ۳۷۰ میلیون دلار و در پایان برنامه پنجم ۹۳۰ میلیون دلار خواهد بود و باین ترتیب در جهات و زمینه‌های مختلف احتیاج به «دید» تازه خواهیم داشت واین «دید» نه فقط در رشته صنعت و تجارت بلکه باید همه جنبه های فعالیت ملی را در برگیرد که طبعا جنبه های آموزشی را نیز شامل است، باید از «کپی کردن» روش خارجی خودداری کنیم . زیرا کپی کردن، قبل از آنکه توجه به محتوی باشد توجه به‌شکل است .و این خطر همیشه وجود دارد که به تبع یك ضعف انسانی ، آنچه را که متعلق به کشور های پیشرفته است خوب و مناسب بدانیم .حال آنکه چنین روشی ممکن است خطرات بزرگی را موجب شود که طبعا توسعه را به تاخیر میاندازد و یا با مشکل روبرو میکند .»

* راه حلهای ملی

آقای عالیخانی سپس گفت خوشبختانه درسالهای اخیر ، کوشیده‌ایم که برای حل مشکلات اجتماعی و اقتصادی راه هائی که بابنیادهای اجتماعی ما تطبیق میکند انتخاب کنیم که از آن جمله است اصلاحات ارضی که «قبائی است کاملا مناسب بااندام ما» همچنین است اقدامات مربوط بتاسیس سپاه های دانش و بهداشت وغیره .

«درزمینه توسعه صنعتی هم در سالهای اخیر کوشیده‌ایم که با توجه باحتیاجات وسنت های مملکت روش های مناسب اتخاذ کنیم که یك نمونه آن روش تعمیم دادن مالکیت‌های صنعتی است که اهمیت آن آنچنانکه باید تاکنون مورد توجه قرار نگرفته است » وی اضافه کرد بموجب این روش بدون آنکه محدودیتی برای استفاده از سرمایه‌های خانوادگی بوجود آمده باشد، صاحبان سرمایه های کوچك در سرمایه گذاری های صنعتی کشور دخالت داده میشوند.

بعنوان یك نمونه دیگر برای حل مشکلات صنعتی ، وزیر اقتصاد کارخانه ماشین سازی تبریز را نمونه آورد و گفت دراین کارخانه بجای آنکه از اتوماسیون استفاده کنیم ماشین الاتی نصب می کنیم که احتیاج بیشتری بکارگر دارد و ضمنا میتوان باتغییر مختصر ، تولیدات آنرا متنوع تر ساخت و اتخاذ این روش باتوجه بفراوانی نیروی کار و کوچك بودن بازار نتیجه قابل ملاحظه‌ئی بدست خواهد داد .

این سخنرانی که ساعت یك و نیم بعدازظهر آغاز شده بود درساعت ۲٫۱۵ خاتمه یافت .

سخنرانی

اقتصاد

کشتی سریع هند عازم خلیج فارس شد

* ممکنست کشتی هندی بعلت وقوع کودتا درعراق از رفتن به بصره خودداری کند

کشتیرانی

خط کشتیرانی هند به بنادر خلیج فارس کار خودرا آغاز کرد وبمبئی رابسوی خرمشهر ، بصره و کویت ترك گفت .

این اولین سرویس سریع باری برای بنادر ایران و عراق می‌باشد و ماهانه چهار سفر بین بنادر هند و خلیج فارس خواهد داشت

اولین کشتی که محموله آن کابل ولوله می‌باشد بمدت یکهفته به کویت خواهد رسید قرار بود این کشتی پس از تخلیه و بارگیری در کویت ، عازم بصره شود ولی با کودتای دیروز عراق و بسته شدن کلیه بنادر این کشور احتمالا کشتی مزبور مستقیما عازم خرمشهر خواهد شد واز آنجا به بمبئی بازخواهد گشت مگر اینکه اوضاع عراق ظرف یك هفته آینده به وضع عادی برگردد و امکان تخلیه وبارگیری در بندر بصره فراهم گردد .

در خردادماه سال جاری :

موجودی ارزی بانک مرکزی ۳۰۲۱ میلیون ریال کاهش یافت

وضع ماهانه بانک مرکزی

موجودی ارز در بانك مرکزی ایران طی خرداد ماه امسال نسبت به ماه قبل ۳۰۲۱ میلیون ریال کاهش یافت و جمعا به ۱۰ میلیارد و ۳۰۹ میلیون ریال رسید .

امروز بانك مرکزی ایران گزارش وضع ماهانه خود را در خرداد ماه ۱۳۴۷ منتشر کرد . براساس این گزارش موجودی های نقدی بانك مرکزی ایران بطور محسوس کاهش یافت .

ودر خرداد ماه امسال نسبت بماه قبل ۳۳۲۵٫۶ میلیون ریال از موجودی های آن کاسته شده است و این کاهش بخصوص در موجودیهای ارزی بچشم میخورد بطوریکه موجودی های ارزی در اردیبهشت ماه امسال قریب به ۱۳ میلیارد و ۳۳۱ میلیون ریال بوده که در خرداد ماه امسال نزدیك به ۳ میلیارد و ۲۱ میلیون و ۱۱۶ هزار ریال از آن کم شده است .

اوراق واسناد بهادار دولتی نزد بانك مرکزی ایران به ۴۱۰۱ میلیون ریال بود ونسبت بماه قبل خود تغییری نداشت بدهی های دولت ببانك مرکزی ۴۵۰ میلیون ریال کاهش یافت و جمعا به ۳۹۳۳ میلیون ریال رسید . بدهی های بنگاه های دولتی وشهرداریها ببانك مرکزی ۳۸۱۵ میلیون ریال افزایش یافت و جمعا به ۳۸ میلیارد ۶۰۴ میلیون ریال بالغ شد .

* بدهی

در میزان اسکناس منتشر شده در خرداد ماه جاری نسبت بماه قبل تغییری بوجود نیامد و میزان آن در حد ۳۶ میلیارد و ۳۲۰ میلیون ریال ثابت بود . سپرده های دیداری دولت بنزد بانك مرکزی ایران در این ماه نسبت بماه قبل ۷۵۸ میلیون ریال افزایش یافت وجمعا به ۵۲۹۰ میلیون ریال رسید .

سپرده‌های دیداری بنگاه های دولتی و شهرداریها نیز بنزد بانك مرکزی افزایش یافت و جمعا به ۲۰ میلیارد و ۳۱۸ میلیون ریال رسید .

* بانکها

سپرده های دیداری و سپرده‌های قانونی نزد بانك مرکزی ایران کاهش یافت و به‌ترتیب به ۲۳۹۹ و ۱۴۹۲۴ میلیون ریال رسید ولی سپرده های مدت‌دار بانکها درخرداد ماه امسال نسبت بماه قبل ۲۳ میلیون ریال افزایش داشت وبه ۱۹۳۵ میلیون ریال بالغ شد .

استفاده از اتم برای تولید غذای بیشتر

● در کنفرانس استانبول مورد بررسی کارشناسان ایران - ترکیه وپاکستان قرارگرفته است

۲۰ نفر از کارشناسان ایران، ترکیه و پاکستان در یك دوره آموزش دو هفته‌ای که توسط سازمان پیمان مرکزی «سنتو» در استانبول تشکیل شده است شرکت کرده‌اند تا آموزش لازم را در مورد استفاده از تکنیك اتمی برای پیدا کردن میزان بازده ، غذائی خاك وگیاه را مورد بررسی قرار دهند. این دوره آموزشی که تا ۵ مرداد طول خواهد کشید توسط مرکز تحقیقات اتمی ترکیه وابسته به کمیسیون انرژی اتمی آن کشور دائر شده است . در این دوره تکنیك علمی جدید برای استفاده از تشعشعات اتمی درامر کشاورزی بشرکت کنندگان تعلیم داده خواهد شد .

وزیر دارائی هند گفت :

مذاکرات ایران وهند رضایت بخش بود

مصاحبه

● یك شرکت هندی ۲۰۰۰ میلیون روپیه در واحد پتروشیمی که با همکاری ایران تاسیس میشود سرمایه‌گزاری خواهد کرد

عصر دیروز وزیر دارائی ومعاون نخست‌وزیر هند طی یك مصاحبه مطبوعاتی که درسفارت هند برگزار شد اعلام داشت که مذاکرات ایران و هند در زمینه‌های مختلف ثمر - بخش بوده و نتایج مذاکرات با وزیر اقتصاد ، وزیر دارائی و مدیر عامل شرکت ملی نفت ایران بزودی آشکار خواهد شد .

● پتروشیمی

ایران و هند در زمینه صنایع پتروشیمی همکاری وسیعی خواهند کرد و یك شرکت هندی معادل ۲۰۰۰ میلیون روپیه (۲۷۵ میلیون دلار) درواحد پتروشیمی که در گجرات احداث میشود سرمایه - گذاری میکند و این واحد باکمك ایران بوجود می‌آید و دولت هند نیز دراین سرمایه گذاری شرکت خواهد کرد تاریخ بهره‌برداری این واحد هنوز مشخص نیست و بستگی بمیزان کمك‌هائی دارد که ازخارج باید بشود . بزودی برای اخذ تصمیم‌هائی دراین زمینه هیاتی از کارشناسان هند بایران خواهند آمد .

همچنین مذاکرات دیگری صورت گرفته ویك شرکت بنام تاتا یك کارخانه سود کاستیك در ایران ایجاد میکند .

● کمك بایجاد کارخانه واگن‌سازی

وزیر دارائی و معاون نخست‌وزیر افزود هند میتواند در زمینه ایجاد کارخانه واگن‌سازی که قرار است درایران تاسیس شود به ایران کمك بنماید .

* کارخانه ابزارسازی

مذاکرات دیگری نیز پیرامون ایجاد یك کارخانه ابزارسازی با مشارکت هند درایران مورد بررسی وزیر دارائی هند و مقامات اقتصادی ایران قرار گرفته است . هند اظهار علاقه کرد که عده‌ای از کارآموزان ایرانی در بعضی از رشته‌ها که هندوستان درآن تخصص دارد به این کشور اعزام دارد .

آگهی دایر شدن دفتر معاملات ارضی در کلاردشت

دراین موقع که منابع طبیعی منطقه زیبای کلاردشت موردتوجه سازمان جلب سیاحان قرار گرفته ورجال و شخصیت های مملکتی رابیش از بیش بجذابیت کلاردشت زیبا متوجه ساخته بدین جهت هرروز عده‌ای از شخصیت های نامی کشور برای خرید زمین جهت احداث ساختمان مسکونی و ایجاد تشکیلات اساسی دیگر به کلاردشت روی می آورند .امابعلت عدم وجود دفتر معاملات ارضی بامشکلات ناشناسائی فروشندگان زمین مواجه میشوند اینك اینجانب ارسلان دادجو برای سهولت امر معاملات ارضی وتامین نظریات اشخاصی که مایل بخرید و فروش زمین در نقاط مختلف کلاردشت باشند دفتری در حسن کیف «مرکز بخش کلاردشت» دایر وآمادگی خودرا جهت انجام مراجعات اشخاصی که مایل بمعاملات ارضی در کلاردشت باشند اعلام میدارم

مدیر دفتر راهنمائی و انجام دهنده معاملات ارضی کلاردشت .

۱- ۳ آ-۲۳۸۵۶ دادجو

آگهی مناقصه شماره ۴۷٫۷۴۹

راه آهن دولتی ایران ۱۹۲۰ زوج کفش سرپائی مختلف را بر طبق مشخصات و شرایط و نمونه های موجود در قسمت فنی اداره کارپردازی از طریق مناقصه تحویل تهران انبار های مرکزی الف راه آهن خریداری مینماید .

داوطلبین شرکت در مناقصه می توانند درساعات اداری جهت دریافت اسناد مناقصه باداره کارپردازی مراجعه فرمایند شرکت کنندگان در مناقصه باید مبلغ ششهزار ریال بعنوان سپرده شرکت در مناقصه بصندوق راه آهن پرداخت و رسید آنرا به ضمیمه پیشنهاد خود تاساعت ۹ صبح روز ۴۷٫۵٫۱۵ در صندوق پیشنهاد ها واقع در اداره کارپردازی بیاندازند پیشنهاد های واصله ساعت ده روز مزبور بازوقرائت خواهدشد. حضور پیشنهاددهندگان یانمایندگان مجاز آنها در جلسه مناقصه آزاد است وراه آهن در رد ویا قبول هریك یاتمام پیشنهاد ها مادامیکه قرارداد مبادله نشده است مختار می‌باشد . به پیشنهاد فاقد سپرده و مشروط و مبهم وپیشنهادیکه بعداز موعد مقرر برسد ترتیب اثر داده نخواهد شد. سپرده برنده اول و نفر دوم مناقصه نگهداری و در صورت استنکاف از انجام معامله بدون هیچگونه تشریفات بنفع راه آهن ضبط خواهد شد . هزینه درج آگهی در جراید و مالیات متعلقه و هر گونه عوارض دیگر بعهده برنده مناقصه می باشد . راه آهن می تواند تاحدود صدی بیست وپنج ازمیزان معامله راکسریا یااضافه نماید الف ۳۹۷۴ راه آهن دولتی ایران

آگهی مناقصه شماره ۲۳

نیروی هوائی خرید یکصد ورق فولاد زنك نزن را بمناقصه میگذارد پیشنهاد دهندگان میتوانند با مراجعه بستاد فرماندهی نیروی هوائی (خیابان فرح آباد) ودریافت برك شرایط ومشخصات مناقصه پیشنهاد خود را طبق مفاد مندرج در شرایط معامله تنظیم و تاساعت ۱۴۰۰ روز ۴۷٫۵٫۱۵ بدفتر آجودانی ستاد فرماندهی نیروی هوائی تسلیم نمایند. الف ۴۰۵۴ نیروی هوائی

۱-۲ آ-۲۳۶۹۲

نتیجه قرعه کشی بلیطهای اعانه ملی

شماره‌های برنده سری ۹۱۷ چهارشنبه ۴۷/۴/۲۶

شصت ریال	۳
یکصد و بیست ریال	۹۲
یکهزار ریال	۸۳۲
ده هزار ریال	۷۱۰۲
بیست هزار ریال	۷۱۰۸۶
یکصد هزار ریال	۰۱۷۰۸۶۱
یکصد هزار ریال	۰۲۷۰۸۶۱
یکصد هزار ریال	۰۳۷۰۸۶۱
یکصد هزار ریال	۰۴۷۰۸۶۱
یکصد هزار ریال	۰۵۷۰۸۶۱
یکصد هزار ریال	۰۶۷۰۸۶۱
یکصد هزار ریال	۰۷۷۰۸۶۱
یکصد هزار ریال	۰۸۷۰۸۶۱
یکصد هزار ریال	۰۹۷۰۸۶۱
یکصد هزار ریال	۱۰۷۰۸۶۱
یکصد هزار ریال	۱۱۷۰۸۶۱
یکصد هزار ریال	۱۲۷۰۸۶۱
یکصد هزار ریال	۱۳۷۰۸۶۱
یکصد هزار ریال	۱۴۷۰۸۶۱
یکصد هزار ریال	۱۵۷۰۸۶۱
یکصد هزار ریال	۱۶۷۰۸۶۱
دویست هزار ریال	۰۷۳۱۲۶۰
یک میلیون ریال	۰۳۰۰۳۲۵
پانصد هزار ریال	۱۳۰۰۳۲۵

شماره‌های ماقبل ومابعد جایزه یك میلیون ریالی هریك برنده بیست و پنجهزار ریال.
شماره‌های ماقبل ومابعد جایزه پانصد هزار ریالی هریك برنده دوازده هزار و پانصد ریال
شماره‌های ماقبل ومابعد جایزه دویست هزار ریالی هریك برنده پنجهزار ریال
شماره‌های ماقبل ومابعد جایزه یکصد هزار ریالی هریك برنده دو هزار ریال

برندگان جوایز یك میلیون ریالی، پانصد هزار ریالی، دویست هزار ریالی و یکصد هزار ریالی باید حداکثر تا روز چهارشنبه آینده برای دریافت جایزه خود به بنگاه اعانه ملی مراجعه کنند، از میان این برندگان دو نفر بحکم قرعه قهرمان شانس میشوند که باولین قهرمان شانس یکدستگاه اتومبیل پیکان، به دومین قهرمان شانس هموزن خودش پول (سکه) اهداء میشود.

اطلاعیه

شماره تلفن اتحادیه خواربار فروشان از ۵۱۴۸۵ به ۳۵۱۴۸۵ تغییر یافته است

۱-۲ آ-۲۳۹۴۴

آگهی ثبت نام امتحانات ورودی دوره فوق لیسانس رشته‌های حقوق خصوصی علوم جزائی، علوم سیاسی و خدمات اداری دانشکده حقوق دانشگاه تهران - سال تحصیلی ۴۸-۴۷

مدارك لازم برای ثبت‌نام :

۱- الف : برای رشته حقوق خصوصی -دارا بودن لیسانس رشته قضائی از دانشکده حقوق .
ب: برای رشته علوم جزائی - دارا بودن لیسانس رشته قضائی از دانشکده حقوق
ج: برای رشته علوم سیاسی - دارا بودن لیسانس رشته های قضائی ویا سیاسی از دانشکده حقوق
د: برای رشته خدمات اداری - دارا بودن لیسانس رشته های قضائی ویا سیاسی از دانشکده حقوق
۲- داشتن ورقه خاتمه خدمت نظام وظیفه ویا معافیت دائم برای مشمولین .
۳- پرداخت مبلغ یکهزار ریال بحساب جاری شماره ۱۰۸۴ در بانك مرکزی .
۴- دو قطعه عکس ۴×۳ که در سال جاری گرفته باشند .
۵- یك برك رونوشت شناسنامه .

داوطلبان شرکت در امتحانات ورودی رشته های مختلف فوق لیسانس دانشکده حقوق میتوانند از ساعت ۴½ تا ۶½ بعداز ظهر روز های پنجم و ششم ونهم ودهم ویازدهم شهریورماه، بادردست داشتن مدارك لازم برای ثبت‌نام بدفتر امور دکتری و فوق‌لیسانس دانشکده حقوق مراجعه نمایند .

مواد امتحانی هریك از رشته‌های فوق‌لیسانس در دانشکده حقوق آگهی شده است .

ضمنا باطلاع کلیه داوطلبان میرساند که امتحانات فوق‌لیسانس رشته های مذکور ساعت ۳½ بعداز ظهر روز جمعه پانزدهم شهریور ماه ۴۷ در محل دانشکده حقوق بعمل خواهد آمد .

داوطلبان باید نیمساعت قبل از شروع امتحان در محل دانشکده حاضر باشند . الف ۳۷۵۵

۱-۳ آ-۲۲۱۹۸ اداره دبیرخانه دانشکده حقوق

با این برچسب ایمنی
جوائز اِسُو نصیب شما خواهد شد
فوراً برچسب ایمنی اِسُو را به سپر عقب اتومبیل خود بچسبانید و خودرا درمسیر یك شانس بزرگ قرار دهید
Esso
شماره ۱۲۵۸۴

ورزش

بیلی‌جین کینك بانوی ۲۵ ساله آمریکا

ملکه سه‌ساله «تنیس ویمبلدون» را بشناسیم

بیلی‌جین کینك ملکه سه‌ساله تنیس «ویمبلدون»

یکشنبه هفته‌پیش در اخرین روز مسابقات تنیس جام‌ویمبلدون‌لندن، خانم بیلی جین کینك از امریکاموفق شد حریف فینالیست خود جودی تارگست‌استرالیائی‌را با نتیجه ۰ـ۲، (۷ـ۹ و ۵ـ۷) شکست دهد و برای سومین سال پیاپی صاحب جام تنیس ویمبلدون‌شودو این‌بزرگترین‌افتخار در دنیای تنیس بانوان برای یك تنیس باز زن می باشد .پیروزی بر «تارگست» استرالیائی گر چه‌باعث رسیدن خانم بیلی جین کینك بمقام قهرمانی شد، ولی بزرگترین مسابقه اودراین دوره دردورنیمه‌نهائی باآن جونز انگلیسی بود .

بیلی‌جین کینك که‌درطی حکومت دوساله‌اش درمسابقات جام‌ویمبلدون بدون شکست باقیمانده بود دراولین گیم بازی با نتیجه (۴ـ۶) مغلوب قهرمان انگلیس شد ولی آن‌جونز گرچه در اولین گیم بکمك تماشاگران انگلیسی از قهرمان دوساله جام ویمبلدون پیشی گرفت ولی‌دردو گیم‌بعدبراحتی‌مغلوب‌حریف‌قدرتمند خود شد . چه خانم کینك دو گیم دوم و سوم‌رابانتیجه ۵ـ۷ و ۲ ـ۶وی را مغلوب کرد و با پیروزی (۱ـ۳)بر بزرگترین حریف امسال خود به مسابقه‌فینال ودیدار باجودی‌تارگست استرالیائی راه‌یافت. ولی پیروزی امسال خانم کینك را باید یك‌پیروزی مضاعف دانست ، چون وی علاوه بر کسب مقام قهرمانی مسابقه انفرادی بانوان در مسابقه دونفره در کنار رزماری کاساگز موفق شد در قسمت دوبل (دونفری) نیز قهرمان امسال جام‌ویمبلدون‌شود . حریفان‌فینالیست این دو همان آن‌جونز انگلیسی ویك قهرمان فرانسوی بنام فرانسواز دور بودند ،واین دو قهرمان انگلیسی و فرانسوی تمام قدرت‌خودرادرنخستین گیم بازی در برابر خانم کینك و کاساگز نشان دادند و این برتری قدرت باعث پیروزی آنها در اولین گیم با نتیجه ۳ـ۶ گردید . ولی پیروزی خانم کینك در قسمت دوبل شبیه به پیروزی خود او در مسابقه انفرادی بود ، چون او وخانم کاساگز دو گیم بعدی را با نتیجه ۴ـ۶ و۵ـ۷ بردند و باینترتیب خانم بیلی جین کینك‌ورزماری کاساگزعنوان‌قهرمانی دوبل بانوان جام ویمبلدون‌راکسب کردند .

خانم بیلی‌جین کینك که سپتامبر آینده وارد بیست و پنجمین سال زندگی‌اش خواهد شد در حال‌حاضر تنیس‌باز شمار یك بانوان جهان محسوب میشود ، چون وی تنها قهرمان زنی است که در سالهای‌اخیر توانسته سه‌سال پی‌درپی فاتح جام تنیس ویمبلدون گردد و باید دانست مسابقات بین‌المللی تنیس جام ویمبلدون مهمترین مسابقه تنیس دردنیا است که هرسال باشرکت بزرگترین تنیس بازان جهان انجام میشود .

خانم بیلی‌جین کینك تابهار گذشته تقریبا دریك حالت نیمه حرفه‌ای از لحاظ بازی تنیس بسرمی‌برد و پس‌از پیروزی در مسابقات جام ویمبلدون سال گذشته با عقد یك‌قرارداد ۸۰ هزار دولاری رسما بدنیای حرفه‌ای تنیس وارد شد واکنون می توان اورا قدرتمندترین بازیکن زن دنیای‌تنیس حرفه‌ای لقب داد .

قدرت عجیب خانم کینك حین‌بازی تنیس در سروهای او ویك‌هندوفور هند می‌باشد وشاید اگر او بابهترین قهرمانان تنیس مردان دنیا مقایسه کنیم‌در این سه کار بخصوص‌بسیاری ازتماشاگران مرد دنیای تنیس از او باعث شده که وی در مسابقات‌تنیس او در این سه‌عامل اصلی بازی‌تنیس باعث شود که وی در مسابقات تنیس جام ویمبلدون سه ساله‌اخیر ،پیاپی صاحب جام گردد ، شاید اگربدنبال یك‌زن دیگر در دنیای تنیس برای مقایسه با اوباشیم مورین کونولی قهرمان سالهای ۱۹۵۲ تا ۱۹۵۴ باشد که تا حد بسیار نزدیکی خصوصیات‌او در حالت بازی شبیه‌به کارهای خانم کینك بود .

خانم کینك بازی تنیس را از سپتامبر سال ۱۹۶۴ آغاز کرد ،یعنی درست‌زمانیکه‌تازه واردبیست‌ویکمین سال‌زندگی‌خود شده‌بود ولی چندماه بعد،وقتی که‌به‌اولین‌مقام قهرمانی‌اش یعنی ، کسب مقام قهرمانی دختران دانشگاه لوس‌آنجلس موفق شد ، تمام صاحب نظران اکثرا عقیده داشتند ، وی هرگز بیش از این نخواهد بود و این بدبینی صاحب نظران درباره وی بخاطر استیل بد بازی او درحالت سرو کردن و زمان توپ گیری‌اش بود ،ولی همان‌دخترك بیست ساله دانشگاه لوس‌آنجلس خیلی‌زود برفع‌نواقص خود موفق‌شد و پس از چند پیروزی پی درپی در مسابقات قهرمانی تنیس درایالات مختلف امریکا روزی دربرابر خبرنگاران گفت :

– منتظر باشید تا یکی دو سال بعد، نام‌مرابعنوان‌زن‌شماره یك‌دنیای تنیس بانوان بنویسید .

ودو سال بعد در مسابقات تنیس جام ویمبلدون سال ۱۹۶۶ ، وی چیزی راکه دوسال قبل ادعا کرده بودثابت کرد و به بزرگترین افتخار دوران زندگی ورزشی‌اش دست یافت .

شوهرش لاری کینك ، که درحال حاضر سالهای آخر دانشکده حقوق دانشگاه لوس آنجلس را طی میکند درسال ۱۹۶۲ برای اول‌بار با وی آشنا شد و در اکتبر سال ۱۹۶۵ باهم ازدواج کردند .

خانم کینك با اینکه هنوز بیش از یکهفته از پیروزی بزرگش درمهم ترین‌مسابقه تنیس دنیا نمی‌گذردباز بتمرین سخت همیشگی خود مشغول است چون علاوه بر مسابقه سال‌بعد، مسابقات مهم بسیاری تا سال آینده درپیش دارد ،خصوصا اینکه نزدیك به یکسال است که عنوان یك‌تنیس باز حرفه‌ای رانیز بدوش می کشد .

برنامه مسابقات فوتبال این هفته تهران

مسابقات ما قبل نهائی فوتبال جام حذفی باشگاه‌های تهران بین هشت تیم باقی مانده بعد از ظهر امروز و فردا باین شرح دراستادیوم امجدیه برگزارخواهدشد،وبعد ازانجام این‌چهاربازی چهارتیم پیروز در دورنهائی‌مسابقات رابطوردوره‌ای‌برگزارخواهند کرد برنامه‌بازی به این‌شرح می‌باشد .

۵شنبه ۲۷ تیرماه

ساعت ۵ر۳۰ بعد ازظهر پاس‌بادیهیم ،ساعت ۷ر۳۰ پرسپولیس: راه آهن.

جمعه ۲۸ تیر ماه

ساعت۵ر۳۰ بعداز ظهر عقاب باداریوش ساعت ۷ر۳۰ بعداز ظهر تاج‌باشهربانی .

دونده سی و چهار ساله انگلیسی پیشتازتر از همه !

اخیرا در شهر «برن»واقع در سویس دوتیم‌ملی‌ومیدانی سویس وانگلستان یك دیدار دوستانه انجام دادند . بهترین حادثه این دیدار دوستانه کسب مقام نخست دوصدمتر از جانب «رون‌جونز» کاپیتن سی‌و چهارساله تیم‌انگلیس‌بود که‌توانست بازمان ۳ر۱۰ ثانیه بمقام اول‌برسد. مقام دوم بازمان ۴ر۱۰ ثانیه از آن «دیدمر» ازسویس گردید. نفر سوم این مسابقه بازهم یك انگلیسی با رکورد ۴ر۱۰ ثانیه بود بنام «باری کلی» دراین دیدار دوستانه‌انگلیسی هادر پانزده رشته از بیست رشته‌مورد مسابقه مقام نخست را بدست آوردند ودر مجموع امتیازات تیم دو ومیدانی انگلیس ۱۲۸ بر ۸۴ برتیم‌سویس پیروز شد .

امید شماره یك تیم فرانسه «ریموند پولیدور» از «تور» مسابقات در فرانسه خارج شد

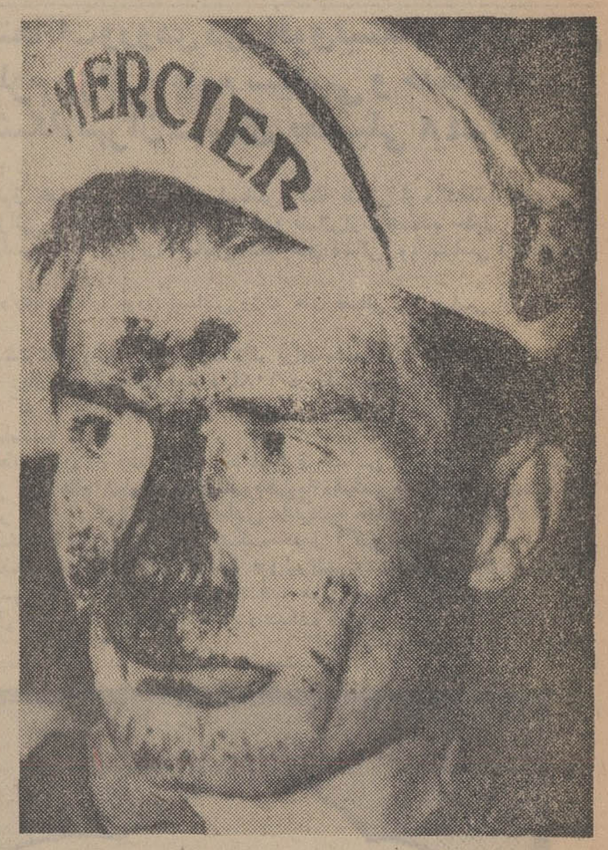

آریلاك (فرانسه)

در پایان شانزدهمین مرحله مسابقه دوچرخه سواری دور فرانسه ، فرانسوی ها با بزرك ترین ناکامی امسال روبرو شدند ، باین ترتیب که «ریموند پولیدور» امید شماره یك تیم اول فرانسه برای فتح مسابقات امسال‌بخاطر تصادفی که در مرحله قبل با یك موتوسیکلت کرده بود بجهت صدمات و جراحات وارده بصورت و زانوی چپش بکلی از جریان مسابقه خارج شد و با این حساب یکی‌از امید های مسلم فرانسه برای کسب مقام قهرمانی دور فرانسه از دست رفت . وی در حالی مسابقات را ترك گفت که با اختلاف ۹ دقیقه از نفر اول مسابقه تاپایان مرحله شانزدهم درجای بیست‌وششم جدول قرار داشت . ریموند قبلا در سال ۱۹۶۲ در همین مسابقه‌دورفرانسه یکباردیگر بخاطر یك حادثه ناگهانی از ادامه مسابقه محروم گردید.

در مرحله شانزده که بطول ۱۹۹ کیلو متری از آلپی تا آریلاك بود «فرانس بیتوسی» عضو تیم ملی‌دوچرخه سواری ایتالیا بمقام اول رسید و بعد از او «رالف‌ولفشول» از تیم آلمان و «گودفروث» از بلژیك دوم و سوم شدند.

در حال حاضر تا پایان مرحله شانزدهم ، «رالف ـ ولفشول» قهرمان تیم آلمان مقام نخست را ازلحاظ رکورد زمان بدست آمده دراختیار دارد و در رده‌بندی تیمی ،تیم اسپانیا در صدر قرار دارد . صاحب پیراهن طلائی .مسابقه تا پایان مرحله شانزدهم ، والتر گودفروث ا زتیم دوم بلژیك است .

خبرهای کوتاه

*** سانتادومینگو (دومینیکن)**

«کارلوس تئو» بوکسور مشهور دسته سبك وزن‌جهان در بوکس حرفه‌ای اهل دومینیکن شب گذشته طی‌یك نبرد پانزده روندی قهرمان جهان در این دسته «کارلوس ارتیس» را مغلوب کرد وخود قهرمان تازه دنیا شد. قهرمان مغلوب اهل پورتوریکو بود .

● پنتیکتون (کانادا)

قهرمان دسته سنگین وزن بوکس حرفه‌ای کانادا، جورج چوالو موفق شد جانی فدرمن قهرمان امریکائی را در روند اول با ضربه‌فنی شکست دهد، این‌مسابقه‌در «پنتیکتون» کانادا انجام شد .

*** لوس‌آنجلس (آمریکا)**

سه دونده مشهور و سیاه پوست امریکائی‌چارلی گرین، رونی‌روی اسمیت وجیم هاینس که هفته پیش‌رکورد ۹ر۹ ثانیه را برای اولین‌بار در دوصدمتر بدست آوردند در یك مسابقه دیگر که شب گذشته درلوس‌ـ آنجلس انجام‌شد نه‌تنها موفق به تکرار رکورد تازه خود نشدند بلکه‌هرسه نفر رکوردی بالای ده ثانیه از خود بجای گذاشتند . ولی باوجودی که رکورد هرسه مساوی و ۱۰ر۳ ثانیه بود ، جیم هاینس نفراول مسابقه شناخته شد .

● لندن (انگلستان)

فدراسیون دوچرخه‌سواری انگلستان‌خودرا برای‌برگزاری مسابقات‌دوچرخه سواری‌جهان در سال ۱۹۷۰ کاندیدا کرد. ولی‌معلوم نیست‌آیا فدراسیون جهانی با تقاضای انگلستان موافقت خواهد کرد یا نه .

● تورنتو(آمریکا)

تیم فوتبال سانتوز ازبرزیل در سومین دیدار خود با تیم نابل از ایتالیا با نتیجه (۲ـ۵) این تیم را شکست داد و در مجموع سه دیدار خود بانتیجه دوبرد در مقابل یك باخت پیروز شد .

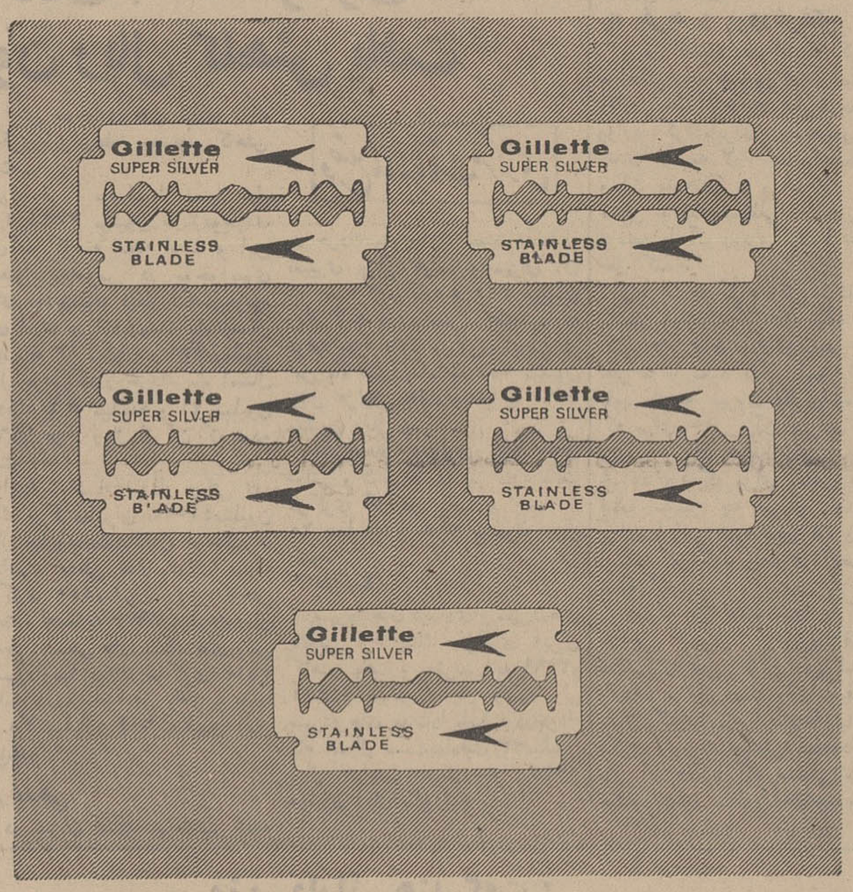

این چند تیغ سوپر سیلور ژیلت
برای سه ماه تمام اصلاح
روزانه نرم وعالی کافی است

یك تیغ سوپرسیلورژیلت به تنهائی هرروز تقریباً تا سه هفته اصلاح تمیزونرمی برای شما انجام میدهد.
وبرای اصلاح صورت شما بمدت سه ماه تمام ۵ تیغ کافی است.
وقت خیلی ژیادی است ! تعجبی ندارد چون سوپرسیلورهم خیلی تیغ است ـ بلی سوپرسیلورتیزترین
ودقیق‌ترین تیغی است که تاکنون بشراختراع کرده است.
خودتان این موضوع راآزمایش کنید. ۵ تیغ سوپرسیلورژیلت بخرید.
و ببینیم چه از۳ ماه چه میگوئید؟

New Gillette SUPER SILVER STAINLESS BLADES

عالیترین تیغ درسراسرجهان

خبرهای روز

تلگرام تبریك شاهنشاه

از جانب شاهنشاه آریامهر به مناسبت سالروز جشن ملی اسپانیا تلگرام تبریکی بعنوان رئیس کشور اسپانیا مخابره شد در این تلگرام شاهنشاه رفاه ملت اسپانیا را آرزو کرده‌اند .

بازگشت وزیر اطلاعات

بقرار اطلاع آقای جواد منصور وزیر اطلاعات و همراهان که بنابدعوت وزیر اطلاعات مراکش به آنکشور عزیمت نموده حدود ساعت یازده امشب باهواپیما بتهران باز میگردند.

حوادث عراق در سفارت سعودی

دیشب ضیافتی از طرف آقای سفیر کبیر عربستان سعودی بافتخار آقای «دی‌سای» نایب نخست‌وزیر ووزیر دارائی هند به مناسبت سوابق آشنائی که سفیر عربستان با آقای «دی‌سای» داشت در منزل سفیر بر پا گردید که جمعی از شخصیت های مملکتی وسفرای خارجی با بانوان خود در این مهمانی شرکت داشتند.

آقایان عبدالله ریاضی رئیس مجلس ، دکتر منوچهر اقبال رئیس شرکت ملی نفت و جمشید آموزگار وزیر دارائی از جمله مهمانان دیشب سفیر سعودی بودند.

حضور آقای آل یاسین سفیر عراق و مستشار آن سفارت در ضیافت دیشب موجب شده بود مهمانان در جریان حوادث کودتای عراق قرار گیرند و آخرین خبر عراق را از سفیر انکشور کسب کنند.

مدیر عامل کارخانه شیر پاستوریزه شیراز

آقای امیر جرجانی مدیر فنی کارخانه شیر پاستوریزه تهران از طرف وزیر تولیدات کشاورزی و مواد مصرفی بسمت مدیر عامل کار خانه شیر پاستوریزه شیراز منصوب و مشغول کار شد .

ایرانیان مقیم عراق

بقیه از صفحه اول

عراق در یك گفتگوی کوتاه پخبرنگار اطلاعات گفت : طبق گزارشاتی که از بغداد به‌سفارت رسیده است کودتای اخیر کشور ما سفید وبدون‌خونریزی بوده است بهمین‌دلیل رئیس جمهوری سابق بدون کمترین‌برخورد وناراحتی به‌لندن اعزام گردید وحسن البکر که سابقا نخست‌وزیر عراق بود وسوابق طولانی درکادر هیئت حاکمه عراق و رویه اعتدالی دارد بسمت ریاست جمهور انتخاب شده است و بزودی کابینه جدید عراق تشکیل واعلام خواهد شد .

کنسولگری عراق امروز هم مثل دوز های گذشته برای مسافرین عازم عراق چه ایرانی و چه غیر ایرانی روادید میداد و جمعی از زوار نیز بدون توجه بکودتای اخیر عراق از کنسولگری ویزا می‌گرفتند .

خبرنگار اطلاعات آخر وقت امروز با فرودگاه مهرآباد تماس گرفت و اطلاع حاصل کرد که هنوز فرودگاه بغداد بسته است و از صبح دیروز که خبرکودتای عراق به تهران‌رسیده است ـ هیچ هواپیما بمقصد عراق از فرودگاه مهرآباد پرواز نکرده است.

گزارش از بیروت

رویتراز بیروت گزارش داد فرودگاه های عراق که پس از کودتای اخیراین کشور بسته شده بود از امروز باز شد و کار خود را از سر گرفت.

رادیو بغداد در اعلامیه‌یی که از طرف شورای جدید انقلابی عراق انتشار یافت گفت که مرزها وفرودگاه های عراق در ساعات غیر حکومت نظامی باز خواهند بود .

مقررات عبور

بقیه ازصفحه آخر

٤ـ خیابان کاخ اول دریوسف آباد یکطرفه اعلام و حرکت وسائط نقلیه از جنوب بشمال آزادخواهد بود .

٥ـ خیابان کاخ دوم در یوسف آباد یکطرفه اعلام و حرکت کلیه وسائط نقلیه از شمال به جنوب آزاد خواهد بود .

٦ـ رانندگان وسائط نقلیه‌ای که قصد حرکت از ونك بشمیران را دارند میتوانند با استفاده از خیابان های اوین ، پیراسته وارد جاده پهلوی شده و مسیر خود را ادامه دهند .

٧ـ رانندگان وسائط نقلیه‌ای که قصد حرکت از ونك بطرف شهر را دارند میتوانند با استفاده از مسیر میدان ونك ، خیابان‌ونك، سه راه شیراز ، خیابان شیراز ، و خیابان محمد رضاشاه مسیر خود را ادامه دهند .

شماره تلفن جدید اتحادیه
خواربار فروشان
۳۵۶۴۸۵
میباشد

برق تهران مجلس را متشنج کرد

ساعت هشت‌و نیم بامداد امروز داشت:

سخنان وزیر آب و برق همان مطالبی بود که در جراید چاپ‌شده است من اگر بجای وزیر بودم‌پس از خواندن این اشعار عاشقانه ! میگفتم سازمان برق‌منطقه‌ای تهران شایستگی اداره برق‌تهران راندارد. ناطق افزود . چون مطالب وزیرعلمی بود و برای مردم تهران‌برق نمیشود من‌خواهش‌میکنم‌نمایندگان اکثریت موافقت کنند‌این سئوال‌به کمیسیون تحقیق برود. آقای صدر خطاب بوزیر آب وبرق گفت :

شما با ذخیره کردن برق‌اضافه بعنوان «رزرو»دویست‌و چهل‌میلیون تومان پول مردم‌را‌بلوکه» کرده‌اید وبدون استفاده گذاشته‌اید .

وزیر آب وبرق در هر شبکه ثلث قدرت برق باید «رزرو» شود.

چرا جنوب شهر ؟

ناطق افزود : شما میگوئیدچون مردم از کولر، یخچال ، بادبزن، شوفاژ استفاده میکنند.برق به‌چنین وضعی دچار شده است؟ آیا صحیح است که جلوی قدرت خریدو رشد اقتصاد ی‌را بگیریم .

وزیر آب وبرق میگوید چون پانصد خانه دراطراف خیابان‌روزولت ومیدان ۲۵ شهریور اضافه شدو همه کولر و یخچال دارند ،برق‌آن محل قطع گردید. اگر این‌حرف شما درست است پس چرا جنوب شهر خاموشی دارد ؟

میدانید وقتی برق تهران خاموش میشود مردم تاچه اندازه ناراحت و مضطرب میشوند شماجوابی‌دارید؟

وزیر آب و برق- جواب دارم.

آقای صدر تقاضا کرد سئوال به کمیسیون تحقیق برود .

✻ اخطار

دراینموقع آقای‌منصوروزیر روحانی وزیر آب و برق اجازه صحبت‌خواست‌و پشت تریبون قرارگرفت اما همینکه خواست صحبت کند آقای بهبودی عضو فراکسیون پارلمانی‌حزب‌مردم گفت : آقای رئیس ! من اخطار نظام‌نامه‌ای دارم‌راجع‌به‌چه‌موضوعی میخواهند صحبت کنند .

ـ رئیس : مطالبی گفته‌شدحتما میخواهند جواب بدهند .

بهبودی : مطابق آئین نامه نمی توانند .

پزشکپور : نمیتوانند صحبت کنند. نگذارید صحبت کنند‌آقای رئیس مجلس !

رئیس : آرام باشید بگذارید حرفشان دابزنند وسرانجام آقای وزیر آب و برق شروع به‌صحبت کرد و گفت :

آقای صدر مطالبی فرمودند که حکایت از بی‌اطلاعیشان از کار برق است .

پزشکپور : آقای رئیس . اینها پاسخ مجدد شد و ایشان‌نمیتوانند پاسخ‌بدهند . نگذارید !

رئیس : آقایان قدری تامل کنند و اجازه بدهند .

دکتر عاملی : وزیر حق پاسخ مجدد ندارد .

«تشنج‌شدید وهمهمه نمایندگان».

رئیس : آقایان ساکت باشند و اجازه بدهند .

پزشکپور : چرا ـ چرا اجازه میدهید آقای رئیس .

(تشنج و همهمه) .

بهبودی : اخطار نظام نامه‌ای‌دارم

رئیس : نمیشود صحبت ناطق را قطع کرد .

ببهبودی : اخطارنظام‌نامه‌ای را ابتدا من کردم‌چرانمیگذارید‌حرف بزنم ؟

و بعداز یك تشنج وهمهمه‌شدید همینکه وزیر آب و برق خواست صحبت کند آقای رئیس مجلس گفت : آقای وزیر بهتر است این توضیحات رادر کمیسیون‌بدهیدو بهتر است آقایان موافقت کنند . در این وقت همه نمایندگان قیام کردند و باتفاق رای‌دادند که‌سئوال عضو حزب اقلیت برای تحقیق به کمیسیون فرستاده شود .

وظیفه شیرو خورشید

آنگاه سئوال‌آقای فرهادپور عضو فراکسیون پارلمانی حزب مردم از وزارت کشاورزی و وزارت کشور در خصوص اقداماتی که برای سیل زدگان و خسارت دیدگان سیل اخیر قزوین شده‌است مطرح گردید که‌آقایان معاونین پارلمانی وزارت کشور و وزارت کشاورزی به آن پاسخ دادند .

آقای فرهادپور گفت : خداوند شیرو خورشید سرخ ایران را پاینده و بادوام و مجهز تر بدارد که هر مسئولیتی را وقتی که باین جهت محول میشود قبول میکند درصورتی که شیرو خورشیدسرخ وظیفه امداد دارد نه نوسازی محل آسیب دیده . از دست شیرو ـ خورشید سرخ آنچه برآمده است انجام داد و من در لحظات اول حادثه فقط ماموران شیروخورشید سرخ را دیدم که فعالیت داشتند.

ناطق گفت دستور وزیر کشاورزی که از اطاق کولردار و مبله صادر نموده است تاکنون یعنی ٤٥روز است که اجرا نکردند و این وزارتخانه مدیران کل را اونیفورم می پوشاند و عکس میاندازد و در روزنامه چاپ میکند .

ناطق گفت‌من تقاضا نمیکنم‌این سئوال به کمیسیون برود . زیرا میدانم که آقایان علیه قائم‌مقام دبیرکل حزبشان رای نمیدهند و تازه کمیسیون هم دردی را دوانمی کند .

من بازهم از شیروخورشیدسرخ تشکر میکنم‌وامیدوارم‌روزی آنقدر قدرت مالی‌داشته باشد که درمواقع سانحه‌وحادثه‌دیگر آسیب‌دیدگان بدولت نیازی نداشته باشند .

اصلاحات سنا

سپس گزارش کمیسیون هاراجع به آب‌و نحوه ملی شدن‌آن مطرح گردید و اصلاحات مجلس سنا خوانده شد .

دکتر رهنوردی :من پیشنهادمی کنم قبل از اینکه لایحه را برای مجلس سنا بفرستم «میمانید» را «کنند» بنویسم که دیگر برنگردد (خنده نمایندگان)

این لایحه به تصویب رسید و برای اجرا بدولت ابلاغ شد .

آقای وزیر آب‌و برق‌از تصویب لایحه تشکر کرد و گفت اجرای این لایحه‌تاثیری‌در اقتصادمملکت دارد .

یکی از نمایندگان‌بشرط آنکه خوب اجرا شود .

در پایان جلسه امروز مجلس شورای ملی چند لایحه دیگردولت بررسی شد و بتصویب رسید .

بین سران کودتا اختلاف افتاد

بغداد ـ خبرگزاری رویتر امروزگزارش داد که ٢٤ ساعت بعداز وقوع کودتا بین سران کودتا برسرتشکیل حکومت اختلاف افتاده است هنوز اسامی‌رهبران کودتااعلام‌نشده‌وفقط معلوم شده که ژنرال حسن‌البکر و ژنرال حردان عبدالغفارالتکریتی ازرهبران کودتامی‌باشند. ژنرال التکریتی دیشب بعنوان‌رئیس‌ستاد ارتش و کفیل فرمانده‌نیروی هوائی انتخاب شد. ژنرال ابراهیم‌فیصل الانصاری رئیس‌ستاد ارتش‌در زمان عارف‌از کار بر کنارشده وخبرهای مربوط‌به اعدام او صحیح نیست.

چه کسانی از تیمور بختیار

جنجالی که پیرامون قضیه ژنرال ایرانی تیمور بختیار بپاشده و تاکنون ادامه دارد دارای علامت های سئوالی است که عقلاو افرادی که موضوع ژنرال را از هنگام بازداشت تا صدور حکم دادگاه نظامی لبنان و تصمیم دولت لبنان مبنی بر استرداداو پس‌ازدرخواست رسمی دنبال کردند جوابی برای آنها نیافتند !

چرا جنجال بپاشد ! ژنرال بختیار کیست ! چه روابطی او را بالبنان مرتبط میسازد ! ژنرال بختیار نه پناهنده سیاسی استونه قبلا از لبنان درخواست پشتیبانی کرده بود و هیچگونه رابطه‌ای چه از نظر اجتماعی چه سیاسی و چه ملی او را با ما مرتبط نمیسازد موضوع مهم این است که بختیار را باتهام قاچاق اسلحه در لبنان بازداشت کرده‌اند دادگاه نظامی‌او را مجرم شناخت و به سه ماه‌حبس محکوم کرد و لبنان بنا بدرخواست کشورش تصمیم گرفت او را تسلیم کند چون او متهم به‌جرائم غیر سیاسی است ولازم است که در دادگاه های ایرانی محاکمه‌شود افرادی که این موضوع را مسئله ملی قلمداد میکنند و دولت لبنان رابجهت تصویب‌استرداد سرزنش میکنند فراموش کرده‌اند که‌قوانین بین‌المللی لبنان را موظف کرده که مواد قانونی ، مربوط‌به‌استرداد مجرمین را در نظر بگیرد و بعلت اینکه ژنرال بختیار مدت کوتاهی یکی از پست های حساس را در کشورش اشغال کرده و ازروش سیاسی خود منحرف و در نتیجه معزول شده و از ترس تعقیب‌شدن باتهام جرائمی که هنگام ریاست خود مرتکب شده فرار کرده‌معنی اینها آن نیست که دولت لبنان دست های خودرا باز کندو مجرمین را در اغوش بگیرد و معنی این‌ها انست که بعضی از قلمهائی را که به منظور هائی اقدام به پشتیبانی از ژنرال بختیار کرده‌اند و او را بعنوان یکی از قهرمانان عصر حاضر معرفی کرده‌اند بر هیچکس پوشیده نیست ، سپر خود قرار دهند . وبرای لبنان که خواستار پیروی از سیاست خارجی موافقو دارای منافعی با کشور های دوست است لازم است که تصمیمات مناسبی در قبال کلیه حوادث‌اتخاذ کند تا روابط دوستانه‌ای را که ضامن منافع اقتصادی و سیاسی است حفظ نماید .

از طرفی برای لبنان چه‌نفعی دارد که درخواست دولت ایران‌را مبنی بر استرداد ژنرال بختیار رد نماید ؟

آیا ممکن است لبنان مجرمی‌را، چه سیاسی چه عادی ، پناه دهدو دولتی را که با ما روابط دوستانه تاریخی ، انسانی ، وباستانی دارد خشمگین سازد . قوانین قضائی لبنان و قوانین قضائی بین‌المللی لبنان را موظف میکند تصمیمی اتخاذ کند که با مفاهیم این قوانین مربوط و منسجم‌باشد و بنابراین‌ـ اصل دولت تصمیم گرفت ژنرال‌ـ بختیار را تسلیم کند و روی این اصل دادستان کل استیناف حکم استرداد را صادر و وزیردادگستری ان را امضاء نمود . افرادی که از این موضوع بهره برداری‌میکنند، آنهائی که همیشه منتظرند تا خاکستر در چشمها بریزند و منافع خود را بحساب منافع عالیه لبنان حفظ کنند باید ساکت و خاموش شوند .

هنری ساجی الاسمر

جزئیات کودتای عراق

بقیه از صفحه ۲۶

دیروز گزارش داده نیروی دریائی شاهنشاهی و مرزبانی جنوب شدیدا نوار مرزی را مراقبت می‌نمایند و بر تعداد محافظین تاسیسات‌نفتی آبادان افزوده شده است . ناوهای نیروی دریائی شاهنشاهی و هواپیما های گشتی مرزبانی دائما برای کنترل نواحی مرزی در فعالیتند چندین‌دستگاه‌اتومبیل‌سواری‌حامل مسافران‌کویتی که‌چندی‌قبل بایران آمده وامروز قصد مراجعت به کویت راداشتندبعلت مسدودبودن «پل‌نو» بصره مجددا به‌آبادان مراجعت نموده و در مهمانخانه‌های این شهر تاتعیین تکلیف اقامت گزیدند . همچنین ازظهر امروز رفت‌و آمد قایقهای موتوری و بار کش های نفتی و باری برروی شط‌العرب به‌کلی قطع شده‌است.

* تلگراف به رهبراکراد

سنندج «خبرنگار اطلاعات» ـ بعدازظهر دیروز فرماندهان‌بادگان های مختلف نظامی عراق وفاداری خود را به شورای انقلاب اعلام نمودند و استانداران عراقی با مخابره تلگرافهائی به حمایت از رژیم‌احمد حسن‌البکر برخاستند.. گردانندگان کودتا هدف اولیه خود را تقویب کامل ارتش وحل مشکل کردهای شمال اعلام نموده و بهمین منظوراز‌ملامصطفی‌بارزانی رهبر اکراد تلگرافی خواسته‌شده است برای مذاکره با دولت جدید آماده باشد لیکن طی بیست‌وچهار ساعت اخیر از طرف رهبر اکراد پاسخی به تلگرام دولت مرکزی داده نشده است . جلال طالبانی فرمانده نیروی «صلاح‌الدین» وفاداری خود را به شورای انقلاب اعلام نموده است . وی ازاشعایبون اکراد شمال است و فرماندهی کردهای وابسته بدولت مرکزی‌را بعهده دارد .

گفته میشود کودتاچیان ژنرال ابراهیم فیصل انصاری رئیس‌سابق ستاد ارتش این‌کشور راتیرباران کرده‌اند .

● مشاجره فرهنگیان

یکصد و بیست نفر عراقی که میهمان دولت‌ایران‌هستند‌بعدازظهر دیروز وارد بندرپهلوی‌شدند ولی اکثرا ناراحت بنظر میرسیدند و برای خانواده‌ها و بستگان نزدیك خود نگران بودند . هنگامیکه بار دیگر جریان وقوع کودتا برای آنان مطرح گردید عده‌ای بموافقت و گروهی به مخالفت با رژیم‌جدید برخاسته و جدال لفظی تندی در میان آنها جریان یافت . ممکن است درصورت موافقت مقامات مرزی عده‌ای از فرهنگیان عراقی برنامه خود را نیمه‌تمام گذاشته و به کشور خویش بازگردند .

● مرزها بسته است

خبرنگار ما در کرمانشاه که‌از مرز های خسروی و مهران غرب بازدید کرده است مقارن ظهر امروز گزارش داد : هنوز مرز های غربی کشور بسته است و عده‌زیادی مسافر و زائر ایرانی و عراقی دردو طرف مرز مانده‌اند .

با اقدامات گمرك قصر شیرین، مسافرانی که در مرز ایران می باشند از نظر آذوقه نگرانی ندارند ولی مسافرانی که در مرزمنظریه عراق متوقف میباشند اذوقه ندارند و این امر مشکل بزرگی برای گمرك منظریه‌وخانقین بوجودآورده است زیرا کلیه مغازه های‌خانقین تعطیل میباشد و مردم دسترسی به خواربار خصوصا یخ ندارند.

* آماده باش اکراد

بقرار اطلاع اکثر اکرادشمال عراق که طرفدارملامصطفی بارزانی میباشند بحال آماده باش‌درآمده‌اند و فرمانده لشگر موصل و کرکوك نیز هنوز طرفداری خود را از رژیم جدید اعلام نکرده است و این موضوع با توجه به مخالفت ملامصطفی با رهبران کودتاگرانی زیادی برای سران کودتا ایجاد کرده است .

یکی از سران اکراد در منطقه مرزی «نوسود» اورامانات به‌خبر‌ـ نگار ما گفت : ما باسوابق بعضی از سران کودتا بخوبی آشناهستیم و بعید بنظر میرسد که آنها بخواهند بخواست های اکراد جامه عمل بپوشانند . بهرحال منتظریم تا نظر رژیم جدید عراق در باره‌اکراد این کشور رسما‌اعلام شود ، در آن صورت تصمیم قطعی خود را خواهیم گرفت .

* نگرانی زائران عراقی

خبرنگار ما در مشهد گزارش داد : صدها نفر از زائران عراقی که‌برای زیارت مرقد مطهر حضرت رضا (ع) بمشهد آمده‌اند ، ازدیروز بعلت کودتای عراق‌در نگرانی‌عمیقی بسر میبرند.

شب گذشته عمده زیادی‌ازعراقیان مزبور با عجله بتهران رفتند تاازآنجا رهسپار کشور خود شوند .

رسیدگی به ماجرای یك جعل وقاچاق بی سابقه آغاز شد

شعبه ٤ دادگاه جنائی مرکز به‌ریاست آقای دکتر حسینعلی صفائی از دیروز محاکمه دونفر کلیمی را به اتهام جعل سند و قاچاق کالا های انحصاری‌دولت آغاز کرد.

این دونفر که یوسف ابراهیم‌ـ پور ونجات‌الله سحیق نام دارند متهمند که از نقاط جنوبی کشور انواع مختلف سیگار خارجی وارد نمودو در خانه‌یکی از ماموران سفارت رومانی در تهران مخفی می کردندو همچنین با جعل امضاءو مهر رئیس هیئت اعزامی « کاره» در ایران میخواستنداجناس این هیئت را از گمرك خارج ساخته‌وبه فروش‌برسانند.این ماجرا از این قراراست:

روز دهم مرداد ماه سال گذشته یوسف ابراهیم پور با جعل‌نامه‌ای بنام «هانری‌سلز»رئیس هیئت‌اعزامی کاره در ایران و مهر این هیئت و همچنین جعل مهرسازمان کمکهای امریکائی‌برای کلیه کشور ها برای ترخیص کالا های «کاره »ازگمرك از وجود سحیق استفاده نموده و سحیق‌برای‌ترخیص بیش از ده‌هزار کیلو پارچه متعلق به هیئت«کاره» به ماموران گمرك مراجعه میکند. نجات الله‌سحیق مورد سوء ظن ماموران گمرك قرارگرفت و مراتب از طریق گمرك به آقای «هانری‌ـ سلز » رئیس هیئت اعزامی کاره در ایران اطلاع داده شد .

چون رئیس هیئت از جریان فرستادن نامه و نماینده هیئت‌برای ترخیص کالا ها اظهار بی اطلاعی نمود سحیق بوسیله ماموریـن دستگیرشد.

درخانه مامور سفارت

نجات‌الله در جریان بازجوئی اظهارداشت این‌اسناد بوسیله یوسف ابراهیم پور تنظیم و در اختیار من گذاشته شده‌است.

باراهنمائی‌نجات الله ، ماموران یوسف ابراهیم پور را که درخانه یکی از ماموران سفارت رومانی اقامت داشت‌دستگیر کردند و ضمن بازرسی از این خانه چندین صندوق بزرك محتوی انواع مختلف سیگار صی خارجی کشف کردند.

مامور سفارت رومانی از وجود صندوقهای محتوی سیگار های خارجی در عمارت خود اظهار بی اطلاعی نمودو گفت صندوقهائی که ماموران در انباسیگار خارجی یدنه‌اندمحتوی‌اجر های مخصوصی بوده که‌برای تعمیرات سفارتخانه از نویت به‌تهران حمل شده و من تعجب میکنم که به جای اجر در این صندوقهاسیگار پیداشده‌است.

هم مدرسه

نجات‌الله در مورد آشنائی خود بایوسف گفت‌من در دوران‌تحصیل در اصفهان با الیاس برادریوسف هم مدرسه بودم . الیاس برای ادامه تحصیل به اسرائیل رفت ۱۱ ماه پیش یك روز یوسف ابراهیم پور به منزل من امد وچون در اسرائیل جنك شده‌بود خواست‌از حال برادرش که با من مکاتبه‌داشت اطلاع حاصل کند . از همان روز آشنائی ماشروع شدو اوبرای‌انجام امیال خود که حمل‌قاچاق‌و ترخیص کالا های سازمان های مختلف با اسناد جعلی از گمرك بود از من استفاده نمود . من تاهنگامی که به چنك ماموریـن نیفتاده‌بودم ، خدارا بشهادت میطلبم که‌بهیچوجه از اعمال‌وسوابق یوسف‌اطلاع‌نداشتم حتی‌یوسف پس‌از اینکه ماجرا فاش شد به من پیشنهاد کرد که ٥٠ هزار تومان از اوبگیرم و باستفاده از‌گذرنامه ویزاشده خود باکمك او از مرزبازرگان عبور کنم و از ایران خارج شوم بشرط اینکه او را به ماموران معرفی نکنم ، ولی من این پول را قبول نکردم‌و اورا به ماموریـن معرفی نمودم . من هیچگونه گرایش‌به‌راه«بد»نداشته‌ام و گرفتاری من صرفا معلول عدم اطلاع از اعمال وافکار یوسف‌بوده است.

ادامه محاکمه

درساعت یك ونیم‌بعدازظهر جلسه دادگاه بعنوان تنفس تعطیل شد ودنباله این محاکمه به امروز موکول گردید.

اطلاعیه
وزارت کشاورزی

درباره مبارزه با آفات پنبه و کرم خاردار در مناطق گرگان. گنبد و مازندران همانطورکه تابحال ضمن اطلاعیه های متعدداعلام شده‌است حفظ محصول پنبه شمال کشور از گزند آفات نباتی مخصوصا کرم‌خاردار بادر نظر گرفتن اینکه پنبه این مناطق‌دارای مقام مهمی در اقتصاد کشاورزی مملکت می‌باشد موردتوجه کامل وزارت کشاورزی قراردارد و بهمین منظور بدنبال عملیات مبارزه زمستانه (مبارزه زراعی) که از نیمه دوم‌آذرماه سال٤٦تا پایان‌آن سال در مناطق گرگان ، گنبد و مازندران بمورد اجراء گذارده شداز خردادماه‌سال جاری برنامه‌مبارزه شیمیائی (مبارزه تابستانه) علیه آفات پنبه و کرم خاردار درمناطق فوق‌الذکر آغاز شده‌است.

درحال حاضر ازطرف‌سازمان حفظ‌نباتات‌شبکه بازدید ومراقبت درمناطق سه‌گانه بالامستقر و مرتبااز مزارع پنبه بازدید بعمل می‌آید و کارشناسان بررسی آفات نیزدرمحل بانجام وظیفه‌مشغول می‌باشند تا راهنمائی های لازمه‌را انجام دهند .

تاکنون کرم خاردار فقط در چندمورد در منطقه گنبد کاوس مشاهده گردیده و خوشبختانه تابحال آفت مزبور در مناطق گرگان و مازندران‌دیده نشده است . در منطقه گنبد نیز در هر مورد که کرم خاردار مشاهده شده بلافاصله اقدامات لازمه بعمل آمده است .

لزنظر ایجاد تسهیلات در کارزارعین و کشتکاران پنبه‌وسموم موردنیاز مبارزه‌باآفات پنبه‌وکرم خاردار در فروشگاه های دولتی سم در شاهی ، گرگان و گنبد بابهای مناسب و ارزان دراختیار کشاورزان گذارده شده و تعداد ٢١فروند هواپیمای سمپاش در مناطق گرگان ، گنبد و مازندران جهت سمپاشی هوائی مزارع و مبارزه باآفات پنبه مستقر گردیده و برحسب درخواست زارعین و کشتکاران درقبال‌دریافت کارمزد قلیل‌برای سمپاشی کلیه‌آفات پنبه‌و کرم خاردار مورد استفاده قرار میگیرد .

بطورکلی ماموریـن سازمان حفظ نباتات با هوشیاری کامل در محل‌مراقب اوضاع میباشند و منتهای کوشش بعمل می‌آید تا پنبه‌کاران و صادر کنندگان پنبه بتوانند برنامه های خودرا بااطمینان خاطر تعقیب نمایند .

الف ٤١٣٩

وزیر کشاورزی ـ حسن زاهدی

۱ـ۲ ۱ـ۲٤۰۰۰

آگهی فروش

فروشگاه شرکت تعاونی مصرف کارکنان وزارت بهداری مقداری منسوجات پشمی و لوازم‌برقی وخانه راطبق فهرست‌و مشخصاتیکه در فروشگاه موجود است نقد و یکجا بمعرض فروش میگذارد ـ طالبین‌میتوانند بامراجعه بمحل فروشگاه واقع در خیابان قدیم شمیران جنب وزارت‌بهداری فهرست‌ومشخصات وعین اجناس راملاحظه وپیشنهاد خود را با تعیین حداکثر قیمت (بطور یکجا) تاتاریخ ۱۹ر۵ر۴۷ ساعت ٥ بعداز ظهر دریاکت های ممهوری که بعنوان هیئت مدیره و باتذکر باینکه مربوط بفروش‌مذکور است بانضمام مبلغ پنجهزار ریال بعنوان ودیعه بدفتر فروشگاه تسلیم و رسید دریافت دارند ـ هیئت مدیره شرکت در تاریخ ۲۰ر۵ر۱۳۴۷ پیشنهادات واصله را در ساعت ٦ همانروز رسیدگی وتصمیم لازم اتخاذ خواهد نمودودرصورتیکه پیشنهاد دهنده حداکثر قیمت ازانجام معامله و پرداخت بهاء ظرف سه‌روز پس‌از ابلاغ خودداری نماید سپرده بنفع صندوق شرکت ضبط خواهد شد ـ حضور پیشنهاد دهندگان نیز در جلسه‌رسیدگی به‌پیشنهادات آزاد است و شرکت در رد یاقبول یك یاتمام پیشنهادات مختار است .

۱ـ۲ آ ـ ۲٤۳٥۲ مدیرعامل شرکت ـ یزدانی

متن نامه کنفرانس ورشو به چکسلواکی :

ضدانقلاب درصدد تسخیر چکسلواکی برآمده است

بوداپست ـ ۱۷ژوئیه ـ خبرگزاری فرانسه .

متن نامه شرکت‌کنندگان در کنفرانس ورشو به‌دولت و حزب کمونیست چك‌اسلواکی امروزمنتشر شد کشورهای شوروی ، بلغارستان، مجارستان ، لهستان ، آلمان شرقی دراین نامه گفته‌اند ماقصد نداشته و نداریم که دراموری که منحصرا مربوط به‌حزب و دولت شما است مداخله کنیم وهرگز‌قصد نداشته‌ایم اصول استقلال و برابری کشور های سوسیالیستی را نقض کنیم . درنامه اضافه شده‌است لکن مانمیتوانیم بپذیریم که نیروهای بیگانه کشور شما را به‌خارج از راه سوسیالیسم کشانده وچك‌اسلواکی را درمعرض خطر خروج از جامعه سوسیالیستی قراردهند .

درنامه گفته شده‌است نیروهای مخالف سوسیالیسم بکمك‌نیروهای ارتجاعی‌مطبوعات ، رادیو،وتلویزیون کشور شما را دردست گرفتند .

علی‌رغم قطعنامه‌ایکه درماه‌مه توسط پلنوم کمیته مرکزی حزب چك‌اسلواکی تصویب شد نیروهای ارتجاعی امکان یافتند درسندی تحت عنوان نامه «۲۰۰۰ کلمه‌ای » برنامه سیاسی خودرا بیان کنند.این‌برنامه مخالفت آشکار باحزب کمونیست است و ندائی است برای نبرد علیه قدرت قانونی حزب‌وتهدیدی وخیم برای حزب ، جبهه ملی ودولت‌سوسیالیستی‌است. این اعلامیه برنامه‌سیاسی‌انقلابیون است . بدین ترتیب وضعی غیرقابل قبول برای یك کشورسوسیالیستی بوجودآمده . آیا شما خطر رانمی بینید ؟

آیا امکان دارد درچنین‌شرایطی بی تفاوت ماند و به اعلامیه‌های وفاداری به سوسیالیسم و اجرای تعهدات پیمان ورشو دلخوش کرد.

شمانمی‌بینید که ضد انقلابیون در صدد تسخیرموضعی بعدازموضع دیگر هستند.

نمی‌بینید که حزب در شرف از دست دادن کنترل وقایع‌است .

مااعتقاد راسخ داریم که حزب کمونیست چك‌اسلواکی به‌مسئولیت خود دراین مورد واقف‌است.

کنفرانس

لوئیجی لونگو دبیر کل حزب کمونیست ایتالیا اعلام کرد که‌از پیشنهاد حزب کمونیست فرانسه جهت تشکیل کنفرانس‌سران‌احزاب کمونیست اروپائی برای‌رسیدگی به اوضاع چکسلواکی‌موافق است.

گزارش خبرنگاران مرزی ماکه بخاك عراق رفته‌اند درباره :

جزئیات کودتای عراق

بعداز ظهر دیروز خبرنگار و عکاس روزنامه اطلاعات درخرمشهر موفق شدند از طریق مرز بصره وارد عراق شوند و ضمن بازدید نواحی مرزی و گفتگو با ماموران پاسگاههای عراقی و افراد مطلع محلی اطلاعات جالبی در باره‌نحوهٔ وقوع کودتا و وضع‌فعلی شهرهای مرزی این کشور بدست آورند

منصور نیلفروشان خبرنگار اعزامی ما ساعت ۸ دیشب گزارش خود را باین شرح به‌تهران‌مخابره کرد :

هنگامیکه از مرز ایران گذشتیم و وارد خاك عراق شدیم ،ماموران پاسگاههای عراقی مشغول صرف غذابودند وبااطلاع‌ازاینکه بعنوان خبرنگار اطلاعات وارد بصره‌شده و قصد گزارش وقایع عراق را داریم از ما استقبال کردند .ضمن گفتگو با انان دریافتیم که‌افسران وماموران پاسگاههای مرزی‌امروز عموما تغییر کرده‌اند و این عده بجای ماموران قبلی بکار گمارده شده‌اند .

وجد و سرور از چهره همگی آنها خوانده میشد و پس از انکه مارادعوت به صرف غذا کردند جریان واقعهٔ کودتا را تا حدودی که اطلاع داشتند تعریف نمودند که عینا نقل میشود .

● توقیف طرفداران عارف

از دو روز پیش نقل و انتقالاتی بطور مخفیانه دردستگاههای‌ارتشی صورت میگرفت و این میرساند که عراق آبستن حوادث تازه‌ای است ، تا آنکه طبق گزارشهای رسیده کودتا کنندگان از ساعت یازده شب گذشته دست بشکار طرفداران عارف زدند و حدودنیمه شب عده زیادی از افسران ارشد طرفدار رئیس جمهوری رابازداشت کردند .همچنین فرمانده نیروی هوائی،فرمانده‌توپخانه‌پایگاه‌بغدادو افسران رابط بین وزارت دفاع و کاخ رئیس جمهوری را توقیف و سفارتخانه های ممالك عربی را تحت کنترل شدید قرار دادند تا دخالتی از طرف آنها در وضع کودتا نشود و احیانا کسی به سفارتخانه های مزبور پناهنده نگردد .

● محاصره کاخ رئیس جمهوری

افسران و ماموران مذکور که‌از طریق یك فرماندهی قوی رهبری میشدند سپس خیابانهای اطراف کاخ رئیس جمهوری را محاصره وسیمهای تلفن کاخ را قطع کردند وآنگاه یك افسر مامور ورودبکاخ رئیس جمهوری شد . وی ضمن مراجعه به افسر نگهبان کاخ اظهار داشت که حامل پیام مهمی برای فرمانده گارد رئیس‌جمهوری است ولی افسر نگهبان باو گفت که باید فرمانده گارد باو اجازه ملاقات دهد . بهمین جهت درصدد برآمد که جریان را تلفنی به فرمانده گارد اطلاع دهد ولی متوجه شد که تلفن قطع است‌در این اثنا توسط افسر کودتاچی بازداشت شد لیکن زد و خورد شدیدی درگرفت وسربازان - کودتاچی و تانکهای ارتش در مقابل کاخ مستقر شده وسپس بداخل کاخ‌راه یافتند . درمحوطه کاخ فرمانده گارد رئیس‌جمهوری هنگام برخورد با افسران کودتاچی آنها را متهم بخیانت کرد ولی کودتاچیان بصورت او تف انداخته و درجات او را کندند و ویرا - مضروب نمودند . کودتاچیان بداخل کاخ راه یافتند و مقاومت محافظین اطاق خواب سپهبدعارف را در هم شکستند .

سپهبد عارف در همین موقع با۵ تن از افسران گارد خود موفق شد بایك جیپ فرار کند ولی چون تمام خیابانها تحت کنترل نیروهای کودتا بود ضمن زدوخوردی که نحوه آن هنوز معلوم نیست عارف دستگیر و همراهان او که در درجات همه از سرگرد بالاتر بود کشته میشوند .

اوایل صبح امروز عارف وطاهر یحیی نخست‌وزیر عراق رادر کمیته افسران پشت پرده کودتا حاضر کرده ووادار به استعفا مینمایند . هنوز جزئیات مذاکرات این‌جلسه فاش نشده استولی‌جسته و گریخته شنیده میشود که عارف دراین جلسه سری کودتاچیان را متهم بخیانت کرد و افسران کودتاچی متقابلا سپهبد عارف وبرادرمقتولش سپهبدعبدالسلام عارف را تحمیلی بملت عراق نامیدند . همچنین گفته میشود که در این جلسه با عارف و نخست‌وزیرش خشونت‌بخرج‌داده شده است .

اکنون ساعت ۵ صبح فرارسیده استو تمام نقاط پایتخت بتصرف نیروهای کودتاچی درآمده است فرماندهان ارتش‌های نقاط مختلف عراق تعویض شده و افسران‌جوانی بجای آنها منصوب گردیدند .

* شروع اغتشاش

ساعت ۷ صبح که اولین بارخبر وقوع کودتا از رادیو بغداد پخش شد مردم بخیابانها ریخته وشروع به تظاهرات موافق‌و مخالف کردند. در جنگهای خیابانی امروز عراق علاوه بر عوامل سه‌گانه که قبلا گفته شد ، عوامل فرصت طلب حزب منحله «حرس‌القومی» عراق که منفورترین دستجات‌سیاسی‌این کشور است دخالت داشتند .

از تعداد مقتولین رقم صحیحی در دست نیست ولی شنیده میشود که قربانیان این کودتا از یکهزار تن متجاوز میباشد . بیمارستانهای عراق گنجایش مجروحین راداشته ووضع خواربارشهربغداد نابسامان است بهمین علت کامیون های ارتش امروز به‌توزیع نانو یخ‌بین اهالی پایتخت پرداختند تمام موسسات دولتی ، بانکها ، بازارها و دکاکین عراق تا اطلاع ثانوی تعطیل است .

بقرار اطلاع علت‌اینکه هنوز عاملین اصلی کودتا معرفی نشده‌اندجنك پنهانی و مبارزه قدرتی است که‌در پشت‌پرده‌بین‌افراد کودتاچی‌جریان داردو معلوم‌نیست باانتصاب ژنرال حسن‌البکر بریاست جمهوری این دسته بندی به‌کجا می‌انجامد . ژنرال حسن‌البکر در رهبری کودتا نقش مهمی بعهده داشته است .

عصر امروز در بغداد و سایر شهرهای عراق شایع‌شد که ممکن است اختلافات موجود بین افسران کودتاچی منجر به کودتای جدیدی شود .

بدیهی است عوامل طرفدار عارف قصد دارند از این اختلاف بهره‌برداری نموده اوضاع رابنفع خود تغییر دهند .

وضع نواحی مرزی عراق درسوریه مبهم است . امروز مرزبانان سوری بخاك عراق تجاوز کرده ولی باعدم مقاومت نیروهای عراقی روبروشدند ولی سوریها مجددا به مناطق استحفاظی خود مراجعت نمودند . یك‌سرهنك و دوسرگرد طرفدار عارف که قصد فرار به‌اردن را داشتند در مرز این کشور کشته شدند .

سیل فراریان بطرف کشورهای همجوار امروز ادامه داشت .

اینها قصد دارند از تاریکی‌شب استفاده کرده و خودرا از عراق خارج کنند .

* بازنشسته شدند

کلیه افسران طرفدار عارف بازنشسته و یادستگیر شده و در عوض افسرانی که وسیله رژیم سابق بازنشسته شده بودند باهمان درجه بکار دعوت شدند .

هم‌اکنون بین کودتاچیان‌و کمونیستها وبعثی‌ها و طرفداران‌عارف زدوخورد شدیدی در بصره ادامه دارد باین ترتیب که کمونیستها و طرفداران عارف متفقا علیه کودتاچیان مبارزه می کنند و بعثی ها هم با این‌دونیرو به زدوخورد پرداخته‌اند .

استانداری بصره در محاصره توپ وتانك قرار گرفته وواحدهای نظامی از نقاط مختلف بصره که در انقلابهای گذشته بیش از هراستان دیگر عراقی عرصه خونریزی بوده حفاظت میکنند‌در استان بصره‌عوامل سه گانه«بعثیها- کمونیستها-افسران آزادیخواه عراقی» نفوذ زیادی دارند وضع مناطق کرکوك وموصل هنوز روشن نیست و با اینکه‌این دو منطقه مرکز پادگانهای نظامی مهمی است تلگرافاتی مبنی‌بر حمایت از رژیم کودتا هم به بغداد مخابره نموده‌اند لیکن هیچگونه اطلاعی از حمایت کامل ارتش‌و مردم کرکوك وموصل نرسیده است .

طبق آخرین گزارش رسیده ، سربازان خط آتش‌بس نیروهای عراقی بااکراد تقویت شده و کلیه افسران و سربازان ماموردر خط آتش‌بس به محلهای خدمت خودفرا خوانده شدند، اکراد هم متقابلادست به نقل و انتقالات وسیعی زده ونیرو های تحت فرمان خودرا بیش ازبیش تقویت نموده‌اند .

کودتا چیان طی تلگرافی از ملامصطفی رهبر اکراد عراق خواستند که برای مذاکره آماده شود .

● زدو خوردهای خیابانی

آخرین مسافرانی که موفق‌شدند از طریق مرز خسروی وارد ایران شوند یك‌زن‌ومرد جهانگردانگلیسی بودند . این‌دونفر امروز بخبرنگار ما در کرمانشاه گفتند : آشوب‌و اغتشاش عجیبی در بغداد و خانقین حکمفرماست وطرفداران ومخالفان کودتا در خیابانها و میادین این دو شهر شدیدا زد وخورد میکنند.

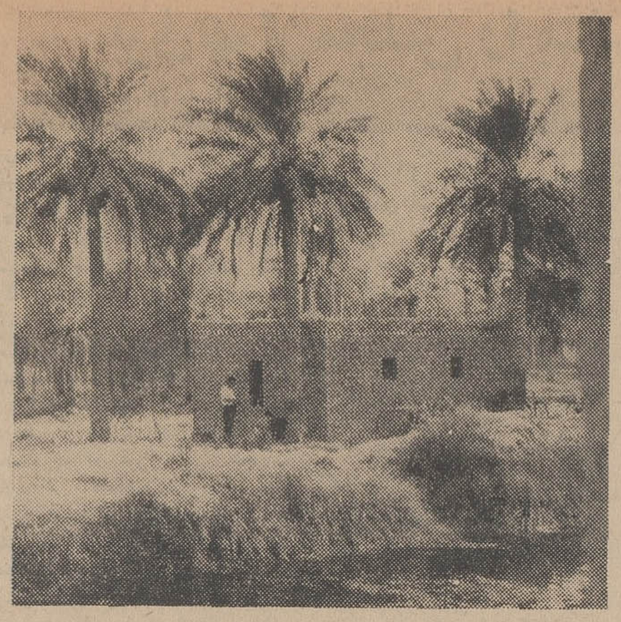

دراین پاسگاه عراقی بودکه خبرنگاران اعزامی ماتوانستند با ماموران مرزی عراق در بارهٔنحوه کودتا مصاحبه کنند . دیروز به علت‌تغییر افسران و ماموران‌مرزی عراق ، پاسگاه ها خاموش‌وخلوت بود و ماموران کمتری درپاسگاه ها بچشم میخوردند ...

بیمارستانها مملواز مجروحینی‌است که‌احتیاج فوری به‌خون دارند و کثرت مجروحین بحدی است که پزشکان و پرستاران بیمارستانها فرصت کافی برای مداوای آنان ندارند .

باآنکه در اکثر شهر های عراق حکومت نظامی اعلام شده معهذازد وخورد های خیابانی ادامه دارد و نیرو های مسلح عراق برای خاتمه دادن باین اغتشاشها و ایجاد رعب بین مردم ، همه‌جا اینگونه افرادرا بگلوله می‌بندند .

مسافر دیگری که‌نیمه شب گذشته به‌خسروی وارد شده است گفت : ساعت ۸بعداز ظهر دیروز ازبغداد حرکت کردم و تامنظریه بیش از ده‌بار مرا تفتیش کردند .

● مخالفت کردها

اکراد شمال عراق ، دیروز با انتشار چهار اعلامیه پی‌درپی مخالفت خود را باسران کودتای عراق‌اعلام داشتند . اگر چه متن این اعلامیه هنوز دردست نیست ولی گفته‌می‌شود که چون سرتیپ حسن‌البکر یکی از رهبران اصلی کودتا است واز طرفداران سرسخت ناصر بشمار میرود ، کردها بعلت انزجار از روشهای سیاسی‌ناصر بااو بمخالفت برخاسته و بکلیهٔ افراد خود در نواحی شمال عراق اعلام آماده‌باش داده‌اند .

خبرنگار ما در سنندج که این گزارش را اطلاع داده اضافه کرد، بقرار اطلاع امور پادگانهای مهم الرشید ورستمیه واقع در نزدیکی بغداد به‌سرتیپ عزیزامین یکی از طرفداران حسن‌البکر واگذار شده وهمین امر موجب ناراحتی بیشتر اکراد گردیده است .

* مراقبت ماموران

خبرنگار ما در آبادان بعدازظهر

بقیه در صفحه بیست‌و پنجم

آگهی باطلاع دارندگان تراکتورهای اونیورسال

بنگاه توسعه ماشینهای کشاورزی باطلاع دارندگان‌تراکتور های اونیورسال مدلهای ۶۵۰ و ۶۵۱ میرساند . بنابرتقاضای بنگاه از طرف قسمت پخش شرکت‌ملی‌نفت‌ایران‌روغن‌هیدرولیك وترانسمیسیون مخصوص تراکتورهای مزبور بامشخصات فنی دقیق تدارك وازقرار هرلیتر سی‌ریال بدون ظرف‌و در بشکه‌های سربسته ۱۹۶ لیتری باظرف بمبلغ‌پنج‌هزاروهشتصدوهشتاد ریال در شعب وکارگزاریهای تابع شرکت ملی نفت ایران بصورت مظروف وبی‌ظرف و در فروشندگیهای آن فقط بصورت مظروف بفروش میرسد . الف ۴۱۲۷

بنگاه توسعه ماشینهای کشاورزی
آ-۲۳۹۹۴ ۱-۲

تشابه مارك ورنگ جعبه کافی نیست
یك مارك مشهور ومطمئن چون
پاناما
PANAMA
درهمه جا بچشم میخورد
لطفاً درموقع خرید پیراهن بمارك وکلمه پاناما توجه بیشتری فرمائید

قابل توجه
تعمیرگاه ها و دارندگان اتومبیل و کامیون مایع ضد جوش هلتس "HOLTS" ساخت انگلستان

برطرف کننده زنك و خنك کننده آب رادیاتور نماینده انحصاری درایران خیابان امیرکبیر شماره ۲۷ تلفن - ۳۰۲۷۶۹ آ-۲۴۲۶۸

CINERAMA
RUSSIAN ADVENTURE
دیدنیهای روسیه
رنگی- بطریقه سینه راما با صدای استریوفونیك ۶ باندی
بزودی در سینما آتلانتیك
آ-۲۴۲۸۰

داستان دلاوریها و مردانگی‌های «عقاب سیاه» در میان فیلمهای وسترن‌آمریکا مرتبه‌خاصی دارد و نام «عقاب‌سیاه» مانند نامهائی چون‌رابین هود وزور وهمواره وردزبان‌تمام‌نوجوانان‌دنیامیباشد. اینك بکمك پرده بزرك سینماسکوپ وبطریقه رنگی یکبار دیگر سرگذشت «عقاب سیاه» بطرز باشکوهی به علاقمندان عرضه میگردد .

ازامشب درسینماهای
سعدی - سهیلا
رویال

عقاب سیاه
برادع ریس
تونی کندال
توماس مور
هلگا سومرفلد درفیلم
سینماسکوپ رنگی

THE BLACK EAGLE
محصول‌مشترك آمریکا ، اروپا- سال ۱۹۶۸
آ-۲۳۹۰۰

بزودی
سینما ارانوس
افتتاح خواهدشد
چهارراه مختاری شاهپور- تلفن ۲۷۹۷۱

قابل توجه داوطلبان استخدام درسازمان مرکزی تعاون کشور

بدینوسیله باطلاع کلیه داوطلبانی که تقاضای خودرا جهت استخدام در سازمان مرکزی‌تعاون کشورارسال‌داشته‌اندمیرساند:
۱- کارتهای ورود به‌جلسه امتحان درروزهای ۱۰ - ۱۱ - ۱۲ - ۱۳ - ۱۵ مرداد بین متقاضیان در محل سازمان واقع‌در خیابان فیشرآباد (نخست‌وزیری) توزیع خواهد شد .
۲- تاریخ وروز و ساعت و محل امتحان موقع اخذ کارت ورودی باطلاع داوطلبان هرشغل خواهد رسید .
۳- داوطلبان مشاغل کارشناس وکمك کارشناس آموزشی تعاون و متصدی انتشارات وروابط عمومی ، آمار گر،حسابدار کمك کتابدار باید مدارك لازم راکه ضمن آگهی استخدامی باطلاع آنان رسیده است همراه داشته باشند . الف ۴۱۳۶
سازمان مرکزی تعاون کشور
آ-۲۴۰۰۴ ۱- ۳

فقط ۴۰ تومان
نصب یکدستگاه رگلاتورکنترل گاز
برای همیشه خاطرشما را ازخطر انفجار گاز وحریق آسوده خواهد نمود
نماینده انحصاری شرکت فنی رگلاتورکنترل گاز
مرکزپخش : تهران امیرآباد شمالی شیراز شرقی شماره ۱۶۳ تلفن ۶۳۰۲۶۹
نماینده فروش درتهران - فروشگاه بزرگ ایران
دستگاه رگلاتورکنترل‌گاز نوع مشابه ندارد و دستگاه هائیکه بعنوان دستگاه کنترل‌گازازطرف موسسات‌مختلف نصب میگردد فاقد امتیازات منحصر بفرد رگلاتور کنترل گاز بوده و مربوط باین شرکت نمی‌باشد .
خواهشمنداست بشکل دستگاه رگلاتورکنترل‌گازدرکلیشه بالا توجه و با نمایندگان شرکت که بمنازل و موسسات مراجعه مینمایند و دارای‌کارت شناسائی از طرف شرکت میباشند همکاری فرمائید . آ-۲۴۲۶۲

آگهی بشرکت کنندگان درمصاحبه

نیروی دریائی شاهنشاهی‌باطلاع کلیه‌شرکت کنندگان در مصاحبه میرساند که بمنظور معاینات پزشکی و تکمیل پرونده های مربوطه حداکثر تا روز یکشنبه ۴۷/۴/۳۰ خودرا به ستاد نیروی دریائی شاهنشاهی معرفی‌نمایند.

برنامه آینده سینماهای
سانترال - تاج
امپایر
شوروهیجان جوانی -طغیان و سرکشی دوران شباب - عشقها وآرزو های پرالتهاب جوانان در فیلمی کاملابی- سابقه .

دختران وپسران در هیجان
باشرکت
تونی فرانچیوزا
مایکل سارازین - میشل کاری
بامعرفی ژاکلین بیه

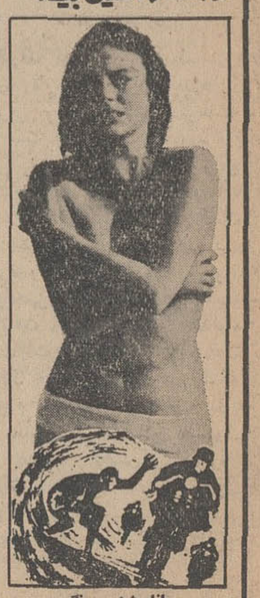

پاناویژن - رنگی
محصول کمپانی فوکس قرن بیستم
آ-۲۴۲۷۸

متارول معرف عالیترین پدیده های علمی وصنعتی جهان

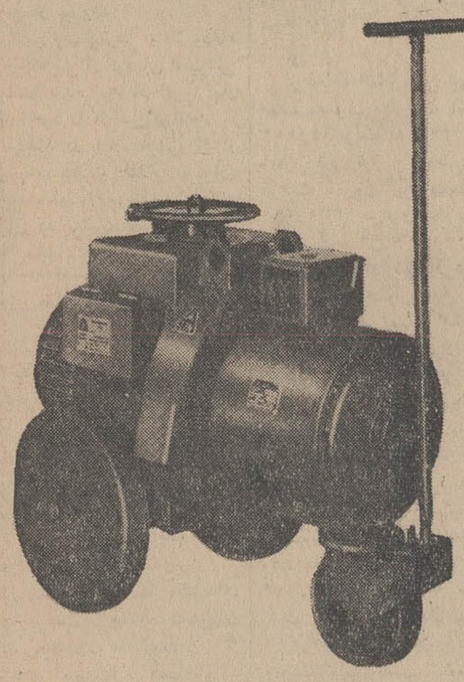

ELIN
دینام جوشکاری
الین
ELIN-UNION
VIENNA—AUSTRIA
دینام جوشکاری الین بقدرتهای مختلف ساخت اطریش
هنگام خرید دینام جوشکاری الین لباس کارمخصوص الین را ازفروشنده دریافت فرمائید
نماینده انحصاری درایران : شرکت سهامی متارول
تهران - خیابان سپه - میدان موزه - پاساژ باستان - تلفنهای ۳۳۷۶۹۱-۳۰۲۸۳۲-۳۰۲۸۱۳
فروش درکلیه شرکتها وفروشگاههای ابزار ولوازم فنی

مجالس ترحیم

باکمال تاسف درگذشت بانو **نورالحاجیه نورهدی** متعلقه آقای سیدجعفر غضبان دانشمند گرانقدر را باطلاع خویشاوندان و دوستان میرساند . مجلس ترحیم مردانه از ساعت ۸ تا ۱۰ صبح روز شنبه ۲۹ر۴۷ و ختم زنانه از ساعت ۱۰ تا ۱۲ همانروز در خانقاه قطب الاولیاء صفی‌علیشاه قدس سره منعقد می‌باشد .

خانواده‌های : غضبان ، پایا ، صدری ، نجم‌آبادی کهنه‌شهری ، فرهنک ، بسیج

آ_۱۲۵۷۷

بعموم افراد خانواده‌های عزادار بویژه بازماندگان آنمرحومه مصیبت وارده را تسلیت میدهیم

باکمال تاسف واندوه فراوان درگذشت مرحوم خلدآشیان حاج‌علی‌اکبر شهباز تهرانی (اکبرخان)را باطلاع میرساند . مجلس ختم آ نمرحوم روز شنبه ۲۹تیرماه جاری از ساعت ۹تا ۱۱ صبح در مسجدمجد منعقد می‌باشد .

حسین قوام ـ علیرضاقوام

۲ـ۲ آ_۱۲۵۸۹

هوالباقی

ضایعه فوت مرحوم مبرور خلد آشیان **الحاج‌علی اکبرشهباز تهرانی** را که از مردان راه‌حق و پیوسته بانی امور خیربودند باطلاع مومنین میرساند.امیداست دوستان در مجلس ختمی که باین‌مناسبت روز شنبه ۲۹تیرماه از ساعت ۹تا۱۱ صبح در مسجد مجد منعقد می‌باشد شرکت خواهند فرمود .

الاحقر ابوالقاسم کاشمری

بانهایت تاسف وتالم فوت ناگهانی مرحوم حاج **علی‌اکبر شهباز تهرانی** را باطلاع میرساند . مجلس ختم زنانه روز پنجشنبه ۲۷ تیرماه از ساعت ۵ تا۷بعد ازظهر در منزل آنمرحوم میدان رشدیه کوچه هما شماره ۶۷ و مجلس ختم مردانه روز شنبه ۲۹ تیرماه جاری از ساعت ۹تا۱۱ صبح در مسجد مجد منعقد می‌باشد .

خانواده‌های : شهباز تهرانی ، شهباز تفرشی، خوش‌طینتان ، پاک‌نیا ، طاهرزاده ، ارومچه ، مشگین، فیروزپور ، رضائی ، متوسلان ، ندائی ، قزاق‌نوری ، مرعشی ، سیدمغیث کلیدارزاده ، ترابی ، ونوذی

۲ـ۲ آ_۱۲۵۹۱

بانهایت تاسف وتالم درگذشت نابهنگام وتاثرانگیز شادروان سرکار سرهنک **سیدمهدی‌ادبی** فرزندگرامی حضرت حجت‌الاسلام حاج‌سیداحمد ادبی را به حضور ایشان وعموم خانواده‌های وابسته تسلیت عرض نموده بقای عمر و دوام عزت بازماندگان را ازدرگاه خداوند مسئلت مینماید . مجلس ترحیم فقید سعید روزجمعه (فردا) از ساعت ۵تا۷ بعدازظهر در مسجد ارک برگزار خواهد گردید .

اتحادیه مرکزی کامیونداران ایران

آ_۲۴۴۳۸

بانهایت تاسف وتالم درگذشت ناگهانی مرحوم سرکار سرهنک **مهدی ادبی** راباطلاع عموم میرساند. مجلس ترحیم فقید سعید روز جمعه ۲۸ تیرماه ازساعت ۵تا ۷ بعدازظهر در مسجد ارک منعقد خواهدبود.

آ_۱۲۷۲۷ **دکتر حسین محمود**

خانواده‌های : ادبی ، زرین‌نگار ، شیخان ، عطائی، واثقی ، توسلی ، مصدقی ، شیرخدائی،فامیلی،ربیعیان، میرمصداق ، جعفریان ، شیرازی، بهارمست، بنی‌هاشمی متین ، کفائی ، قاضی‌مرادی ، نکووقت، محبی ، جابری اخگر ، رحیمی‌نژاد ، الله‌یاری ، شه‌پرست ، دهدشتیان امینی ، ترینی ، صادقی‌پور ، بهبهانی، بهادری، اطمینانی خاکسار ، سیف‌اللهی ، خورشیدفر ، میرگلی ، صارمی مستشفی ، زندی

بدینوسیله درگذشت نابهنگام شادروان‌سرهنک **مهدی ادبی** راباستحضار میرساند . ختم مردانه روز جمعه بیست‌وهشتم تیرماه از ساعت پنج‌الی هفت‌بعداز ظهر در مسجد ارک وختم زنانه در همان روز و همان ساعت در منزل پدر آنمرحوم واقع در خیابان مولوی ایستگاه قنات‌آباد ـ کوچه حاج‌سیدمصطفی‌قنات‌آبادی پلاک ۲۲ منعقد خواهد بود .

آ_۱۲۶۷۷

بعموم بازماندگان آنمرحوم مصیبت وارده‌راتسلیت میدهیم

بانهایت تاسف وتالم درگذشت ناگهانی مرحوم سرکار سرهنک **مهدی ادبی** راباطلاع عموم میرساند. مجلس ترحیم فقید سعید روز جمعه ۲۸ تیرماه ازساعت ۵تا ۷ بعدازظهر در مسجد ارک منعقد خواهدبود.

آ_۱۲۷۲۷ **دکتر حسین محمود**

خانواده‌های : اسمعیلی ، عدالت‌جو ، حیدری‌منفرد، عباسی ، عشقی ، غمین ، فوقانی

باکمال تاسف فوت حاج‌غضنفر **اسمعیلی** بزرگ فامیل را باطلاع دوستان و آشنایان میرساند. مجلس ختم آن مرحوم روز جمعه ۲۸ر۴۷ از ساعت ۴تا۷ بعدازظهر در مسجد همت‌تجریش منعقد می‌باشد.

الاحقر حاج‌محمود اردکانی ـ مصطفی ملکی

آ_۲۴۴۲۴

باکمال تاسف بدینوسیله درگذشت **حاج‌غضنفر اسمعیلی** پدر اینجانبان راباطلاع دوستان و آشنایان میرساند . مجلس ختم آن مرحوم روز جمعه۲۸ر۴۷ از ساعت ۴تا۷ بعدازظهر در مسجد همت تجریش‌منعقد می‌باشد .

علی‌اکبر اسمعیلی ، حاج‌حسین اسمعیلی، حاج حسن اسمعیلی ، ابوالقاسم اسمعیلی

آ_۲۴۴۲۴

بعموم بازماندگان بویژه فرزندان آنمرحوم‌مصیبت وارده را تسلیت میدهیم

در مسجد میدان ملی ساوه

باطلاع خویشان و دوستان و همکاران میرساند. بمناسبت چهلمین شب درگذشت مرحوم **حاج‌علی‌بدر** روز جمعه ۲۸ر۴۷ مجلس یادبودی‌ازساعت۸تا۹ونیم بعدازظهر در مسجد میدان ملی ساوه برقرار خواهد بود .

خانواده حاج‌علی‌بدر

۲ـ۲ آ_۲۳۷۷۷۲

بانهایت تاسف درگذشت شادروان حاج‌محمدحسن **یوسف‌پور** پدر سرکار سرهنک دکتر احمدیوسف‌پور راباطلاع میرساند . مجلس‌ترحیم آ نشادروان‌ازساعت ۴تا۶ بعدازظهر روز شنبه ۲۹ر۴۷ در مسجد مجد برگزار میگردد .

آ_۲۴۴۱۸ **مدیر کل بهداری‌ارتش‌شاهنشاهی**

باکمال تاسف وتاثر درگذشت شادروان حاج **محمدحسن یوسف‌پور** بزرك خاندان یوسف‌پور ابوی سرکار سرهنک دکتر احمد یوسف‌پور را باطلاع همکاران عزیز میرساند . مجلس ترحیم فقیدسعیددر روز شنبه ۲۹ تیرماه ازساعت ۴الی ۶ بعدازظهردرمسجد مجد منعقد میگردد .

آ_۱۲۷۶۷ **رئیس اداره بهداری نیروی زمینی شاهنشاهی سرتیپ‌دکترپروانه**

باکمال تاسف و تاثر درگذشت شادروان حاج **محمدحسن یوسف‌پور** بزرك خاندان یوسف‌پوررا باطلاع اقوام و آشنایان و همکاران عزیز میرسانند . مجلس ترحیم فقید سعید رور شنبه ۲۹ تیرماه از ساعت۴الی۶ بعدازظهر در مسجد مجد منعقد میگردد .

سرهنک دکتر احمد یوسف‌پور ، محمدرضا یوسف‌پور ، محمدتقی یوسف‌پور ، محمود یوسف‌پور، قاسم یوسف‌پور ، دکترهوشنک یوسف‌پور ، حسین یوسف‌پور ، حاج‌خلیل یوسف‌پور ، دکترعلی‌یوسف‌پور مهدی یوسف‌پور ، عسگری‌یوسف‌پور، رحیم‌گل‌محمدی محمد یوسف گلستانی و خانواده‌های محمدصادق شفیع‌زاده ، (دکترحسن متین) ، حسین‌زاده ، محمد یوسف‌زمانی ، سرگرد احمدنژاد ، حاج محمدعلی فهیماورنگوری

آ_۱۲۷۶۷

مصیبت وارده رابخانواده‌های عزادار مخصوصا آقای سرهنک دکتر یوسف‌پور تسلیت میگوئیم

بانهایت تاسف و تالم فوت ناگهانی جوان‌ناکام مرحوم علی‌اصغر شهبازی فرزند حاج‌عباس شهبازی راباطلاع دوستان میرساند . مجلس ختم آن مرحوم روز شنبه ۲۹ر۴۷ ازساعت ۹الی۱۱ صبح‌در مسجد حاج‌سیدعزیزاله (بازار) و مجلس ختم زنانه همانروزو ساعت در قلهك خیابان نوبهار خیابان شهریار کوچه نعمت پلاك ۱۵ منعقد میباشد .

ضمنا باطلاع عموم میرسند مجلس تذکری‌ازطرف هیئت ابوالفضلیان تهران از ساعت ۸تا ۱۰ بعدازظهر روز شنبه در مسجد حضرت ابوالفضل منعقد می‌باشد.

الاحقر حاج‌سیدعلینقی تهرانی ، حاجی عباس و محمدرضا و محمدحسن شهبازی ، سیدعباس ،حاجی داود ، حاجی احمد ، حسین وحسن‌نواب‌مقدم(قدکجی) حاجی‌عباس و علی‌لعلی ، محمود واکبرحاجی کاظم، محمدرضا وحاجی‌محمدعلی و علی‌خرازی،حسن‌پالیزدار حاجی علی‌ملك‌شاد ، اکبر نمازی ، محسن‌پورحاجیان حاجی‌باقر محسنی ، حاجی‌حسین واکبر شاه‌مانی،حاجی علی حریری ، حاجی‌ابوطالب‌آگاه ، حسین و حسن فرزادمنش ، حسین ترصدی ، حاجی غلامعلی وحاجی حسین و جواد رحیمی ، مشهدی حسین‌و مرتضی‌قارونی حاجی‌محمدعلی وباقرنواب ، حاجی‌احمد صادقی،جعفر جورابچی ، احمدنیك‌زاد ، سعید نجفی ، تقی همدانی، اکبر خادم ، اخوان کرباسیان ، محمدخدائی

آ_۱۲۶۸۷

بعموم بازماندگان آنمرحوم مصیبت وارده‌راتسلیت میدهیم

بانهایت تاسف وتاثر درگذشت شادروان بانو نصرت‌احمدی (سمیعی) راباطلاع دوستان و آشنایان میرساند . بنابوصیت آن مرحومه مخارج مجالس ترحیم بمصارف خیریه خواهد رسید .

احمد نویم ، بدیع‌الزمان فروزانفر ، محمود احمدی، محمدحسین احمدی،ملکه بنی‌هاشمی،محمدبنی‌هاشمی، فری‌نازاحمدی ، دکتر محمدعلی ناصرقدسی ، محمد حسین ناصر قدسی ، احمد صدقی ، پرویز صدقی

آ_۱۲۷۴۷

بعموم بازماندگان آن مرحومه بویژه اخوان‌گرامی استاد بدیع‌الزمان فروزانفر رئیس کتابخانه سلطنتی‌و آقای محمدحسین احمدی مشاور نخست‌وزیر مصیبت وارده را تسلیت میگوئیم .

باکمال تاسف درگذشت نابهنگام مرحوم وجیه‌اله **مهاجرین** کارمند این شرکت راباطلاع میرساند . مجلس ترحیم ازساعت ۵تا۸ عصر روز جمعه ۲۸تیرماه جاری در منزل آن مرحوم واقع در خیابان شاه‌عباس برگزار میگردد . آ_۱۲۶۹۵ **کشتیرانی‌ملی‌آریا**

بانهایت تاثر درگذشت نابهنگام شادروان‌وجیه‌اله **مهاجر** را باطلاع اقوام و دوستان گرامی میرساند. مجلس تذکر جهت بزرگداشت روح پرفتوحش روز جمعه ۲۸ر۴۷ از ساعت ۵بعدازظهر به‌آدرس زیر منعقد میگردد .

خیابان شاه‌عباس کبیر نرسیده به‌تخت طاوس کوچه ۸متری شیوا دست‌راست دراول طبقه۴

خانواده‌های : مهاجرین ، مجرد ، متحدین، حداد، نادری ، تیراندازی ، قارداشم ، صادقیان ، ساذج،مزدا

قبلا از تشریف‌فرمائی سروران گرام اظهار تشکر وامتنان مینمایند . آ_۲۴۴۹۲

خانواده‌های : دوستدار ، مهربان ، معتقد ، سبحانی

باقلبی داغدار درگذشت نابهنگام **لقائیه‌دوستدار** راباطلاع اقوام و آشنایان میرسانند . مجلس تذکر روز جمعه ۲۸ تیرماه ۴۷ ازساعت ۵تا۸ بعدازظهر در منزل آنمرحومه واقع درجاده قدیم شمیران ایستگاه باغ‌صبا کوی کیا شماره ۲۶ منعقد می‌باشد.

مهین ، پروین ، ایرج و فریبرز دوستدار، صادق مهربان ، منصور معتقد ، نعیم سبحانی آ_۱۲۶۶۹

مصیبت واردهرابعموم بازماندگان آنمرحومه‌تسلیت میدهیم

بانهایت تاسف درگذشت نابهنگام بانو محترم **شمطوب صبیه آقای نعمت‌اله مهدیزاده** راباطلاع‌اقوام وآشنایان میرساند . مجلس ترحیم آنمرحومه روز جمعه ۲۸ تیرماه از ساعت ۹ونیم الی۱۱ونیم‌در کنیسای مرحوم حبیب‌اله کهن واقع در چهل‌متری نواب کوچه عقیلی منعقد می‌باشد .

خانواده‌های : شمطوب ، مهدیزاده ، ماریزاده، خرمیان ، مسعودی‌بناه ، طاهوری ، کهن ، شایگان

آ_۱۲۶۶۳

مصیبت وارده را بعموم بازماندگان آنمرحومه تسلیت میدهیم

یادبود

بدینوسیله باطلاع کلیه بستگان و دوستان میرساند مراسم شب هفت شادروان بانو **ثریاناصری** ازساعت ۵تا۷ بعدازظهر روز شنبه ۲۹ تیرماه جاری‌دراین‌بابویه (مقبره نصرت‌الدوله) برگزار میشود . وسیله‌ایاب‌و ذهاب از منزل آنمرحومه در ساعت ۴ آماده می‌باشد.

خانواده ناصری و خانواده‌های وابسته

آ_۲۴۴۹۸

یکسال از فوت ناگهانی مادر عزیزمان ربابه **زرین‌نژاد** میگذرد یاد اووخاطره فداکاریهایش هرگز فراموشمان نخواهد شد هزینه سال آن مرحومه‌صرف امور خیریه خواهد شد .

آ_۱۲۶۵۵ **خانواده زرین‌نژاد**

شرکت سهامی فرش ایران باکمال تاسف‌فوت شادروان **خدارحم شهریاری** کارمند سابق و صدیق‌این شرکت راباستحضار میرساند. بدین‌مناسبت مجلس یادبودی از ساعت پنج‌تاهفت بعدازظهر روزجمعه ۲۸ تیرماه ۱۳۴۷ در سالن‌ایرج‌واقع در خیابان‌قوام‌السلطنه شمالی برگزار خواهد شد

شرکت سهامی فرش ایران

آ_۲۴۳۵۶

مراسم سالروز درگذشت شادروان **رضا فروزی** درساعت ۶ بعدازظهر جمعه ۲۸ر۴۷ (فردا) درمزار آن مرحوم درامامزاده‌عبداله برگزار میشود .

وسیله حرکت ساعت ۵ بعدازظهر در منزل آن مرحوم خیابان امیرآباد شمالی خیابان رستم ۷۲ آماده می‌باشد .

خانواده فروزی

آ_۱۲۷۷۹

تسلیت

آقای رفیعیان وابوالقاسم معرفی

درگذشت مادر گرامیتان را تسلیت عرض‌مینمایم.

آ_۱۲۷۷۷ گلستان

جناب آقای دکتر شهاب

مصیبت وارده رابعموم بازماندگان آنجناب‌تسلیت عرض میکنم .

فردوس ـ محمدنیازمند

آ_۲۴۲۱۶

درگذشت شادروان استاد شهاب‌فردوس مراقلبا متالم نمود این سوك عظیم رابعموم بازماندگان آنمرحوم بویژه‌آقای دکتر شهاب مدیر کل دانشگاه پهلوی شیراز تسلیت عرض میکنم .

شهردار فردوس ـ صدرزاده

آ_۲۴۲۱۸

مصیبت وارده را بخانواده محترم شهاب فردوس و عموم فامیل تسلیت عرض میکنم .

فردوس ـ ولی‌اله فاتحی سردفتر اسناد رسمی

آ_۲۴۲۲۲

درگذشت جانگداز شادروان‌استادهدایت‌اله‌شهاب فردوس رابخانواده آنمرحوم تسلیت میگویم .

شهردار بشرویه ـ پروین

آ_۲۴۲۲۰

مصیبت وارده را بخانواده محترم شهاب‌فردوس وعموم بازماندگان تسلیت عرض میکنم .

فردوس ـ حاجی‌جعفری رئیس‌حسابداری‌آموزش‌وپرورش

آ_۲۴۱۹۴

دوست و همکار عزیز جناب آقای دکتر یوسف‌پور

من و خانواده‌ام مصیبت وارده را به‌ان دوست گرام تسلیت عرض نموده در غمت شریکیم .

دکتر محمد حسین جهانسوزی

آ_۱۲۶۹۳

دوست وهمکار محترم جناب آقای دکتر یثربی‌نژاد

بدینوسیله مصیبت وارده را تسلیت عرض‌نموده درغم آنجناب شریکم .

دکتر محمدحسین جهانسوزی

آ_۱۲۶۹۳

چناب‌آقای محمد صراف بهبهانی

بانهایت تاسف وتاثر درگذشت ابوی گرامی‌را تسلیت عرض نموده بقای عمر جنابعالی را خواهانیم.

صادق شرفکندی ، مهندس حکیمزاده،احمدکاهانی رسول قادری آ_۱۲۶۸۳

جناب آقای دکتر هوشنك سعادت

هیئت مدیره و کارکنان ونمایندگان علمی‌شرکت تجارتی موناسکو مصیبت وارده را بحضورتان تسلیت گفته بقای عمر سایر بازماندگان‌رااز خداوند مسئلت دارند . آ_۱۲۶۵۹

دوست و همکار ارجمندم جناب آقای دکتر سعادت

مصیبت وارده را صمیمانه تسلیت گفته بقای‌عمر بازماندگان را از خداوند متعال مسئلت دارم .

آ_۱۲۶۵۷ **دکتر خسرو سهراب**

استاد ارجمند جناب آقای مهندس دستوری

درگذشت پدر بزرگوارتان را از صمیم قلب‌به جنابعالی و خانواده محترمتان تسلیت عرض مینمایم.

آ_۱۲۶۷۱ **اکرم جهانفر**

آگهی استخدام

دعوت برای امتحان

شهربانی کل کشور پیرو آگهی قبلی درمورد استخدام سه‌نفر تکنسین مخابرات بدینوسیله از داوطلبان واجد شرائطی که تاآخر وقت روز ۱۸ر۳ر۴۷ از اداره کارگزینی کتبا تقاضای استخدام نموده‌اند دعوت‌مینماید که‌ساعت ۸ر۳۰ صبح روز ۲۶ر۵ر۴۷ بمنظور دریافت کارت وشرکت‌در آزمایش‌درسالن امتحانات سازمان امور اداری و استخدامی‌واقع در خیابان ویلا خیابان‌اسفندیاری قسمت آزمایش وانتخاب حضور بهمرسانند . الف ۴۱۴۰

۱ـ۳ آ_۲۴۳۴۲ **شهربانی کل کشور**

آگهی حراج

قسمت کارپردازی سازمان برنامه تعداد ۱۱۱۶ قلم لوازم واثاثه اداری اسقاط از قبیل میزو صندلی وماشین‌تحریر فارسی و لاتین و پنکه چراغهای فلورسنت وپرده و لوازم متفرقه دیگر را که در انبار دفتر حسابرسی و خدمات امور اجرائی واقع در قیطریه موجود است از طریق حراج عمومی بفروش میرساند .

حراج لوازم مزبور درساعت ۹ صبح‌روز سه شنبه ۸ مرداد ماه ۴۷ درانبار فوق‌الذکربعمل خواهدآمد داوطلبان خرید میتوانندقبل از تاریخ بالا اشیاء موجود را همه روزه بغیر از روز های تعطیل درساعت اداری بازدیدنمایند هزینه ارزیابی حراج‌ومالیات وعوارض متعلقه وچاپ آگهی حراج بعهده خریداران است ووجه کالا نقدا وفی‌المجلس دریافت خواهد شد . الف ۴۱۴۹

آ_۲۴۳۳۶ **قسمت کارپردازی**

کتابی که مطالعه آن برای کسانی که در صنعت برق فعالیت دارند توصیه شده است

آقای مهندس نقی کبریائی عضو سازمان آب و برق خوزستان که‌از طرف وزارت آب‌وبرق برای بازدید و مطالعه در صنعت برق به آمریکا اعزام شده بود پس از یك اقامت ۹ ماهه درباز‌گشت از سازمان های‌برق انگلستان و فرانسه نیز دیدار نموده و کتابی (تحت‌عنوان تشکیلات‌دهی درسازمانهای تولید و انتقال وتوزیع برق) که متضمن چگونگی امر در کشور فرانسه میباشد منتشر کرد.

آقای مهندس روحانی وزیر آب و برق ضمن تشویق نامبرده مطالعه کتاب مزبور را بکسانیکه در صنعت برق‌فعالیت دارند توصیه کرده‌است.

بقرار اطلاع آقای مهندس نقی کبریائی درنظر دارد مشاهدات و مطالعات خوددرادرسیستم برق کشور آمریکا و انگلستان نیز بصورت کتاب جداگانه‌ای در دسترس علاقمندان قرار دهد .

سپاسگزاری

از سروران عزیز و دوستان ارجمندوشخصیتهای محترمی که در جریان مصیبت‌دردناك فوت شادروان دکتر **عبداله امیرهوشمند** باحضور در مراسم تشییع‌و مجالس ختم و هفته وارسال تلگراف ابراز همدردی فرموده موجبات تسلی خاطر بازماندگان سوگوارآن مرحوم رافراهم‌ساخته‌اند صمیمانه‌سپاسگزاریم‌وچنانچه تالمات روحی مانع تشکر حضوری گردد امید بخشش داریم .

پوراندخت خاکسار ، دکتر فتح‌اله امیرهوشمند، مصطفی و مرتضی امیرهوشمند

آ_۱۲۷۵۹

بدینوسیله مراتب امتنان خودرا به‌پیشگاه‌سروران ارجمند ودوستان و آشنایان که در مصیبت‌درگذشت پدر ارجمندمان بزرگواری فرموده‌وباشرکت و حضور در مجالس ترحیم و ختم‌درنائین و تهران و قصرشیرین ویا وسیله نامه و تلگراف اظهار همدردی فرموده‌اند تقدیم میداریم .

ابوالفضل مصاحبی ، محمدمصاحبی ، حسین مصاحبی علی مصاحبی

آ_۱۲۶۱۵

تشکر واعتذار

بدینوسیله از سروران گرام و بستگان‌ودوستان خود که در مراسم سوگواری شادروان بانو معصومه جهانسوزی قدم‌رنجه‌فرموده‌اند ویابا‌ارسال‌نامه‌وتلگراف اظهار همدردی نموده سپاسگزاری‌نموده و بعلت‌تالمات روحی در صورتیکه در شرفیابی تاخیر افتد پوزش میطلبیم .

شکوه‌الملوك جهانسوزی ـ دکترمحمدحسین‌جهانسوزی

آ_۱۲۶۸۹

سرکار سرهنك دکتر یوسف‌پور

باکمال تاسف مصیبت وارده را از طرف خودو همکارانم بسرکار و خانواده محترم تسلیت گفته بقای عمر بازماندگان رااز خداوند یکتا خواستارم .

آ_۱۲۷۷۱ **میهبدسهراب‌پور**

دوست و همکار گرامی آقای جمشید قندچی

از مصیبت وارده بسیار متاسفیم و خودرادراندوه بزرك شما و آن خانواده محترم سهیم میدانیم .

کارکنان اداره انتشارات و مجله‌پیش آهنگی

آ_۲۴۴۸۲

جناب آقای حاج‌احمد ادبی

باقلبی جانگداز فوت پسرگرامی‌رابه‌آنجناب‌و کلیه بازماندگان آن مرحوم تسلیت عرض نموده بقای عمر همگی را از خداوند مسئلت دارم .

آ_۱۲۷۸۷ **علی‌اصغر شیرازی**

جناب آقای شاهرخ ناصری

مصیبت وارده را صمیمانه تسلیت میگوئیم .

احمد وزیر ، مرزدشتی ، جوادی ، پورشکوری، عظیمی‌نژاد ، امامی ، کاوسی ، رفیعی

آ_۱ ۲۷۸۹

سرکار خانم ملکدخت نیکپور

اعضاء جمعیت راه‌نو مصیبت وارده را تسلیت عرض نموده وخودرا در این اندوه شریك میدانند.

آ_۱۲۷۵۱ **اعضاء جمعیت راه‌نو**

جنابان آقایان سیدعلی وسیدعلی‌اکبر و مهندس علی‌اصغر و دکترسیدجلال مهدویان

مصیبت وارده را صمیمانه تسلیت میگوئیم .

محمدعلی منتظری ـ محمود منتظری

آ_۱۱۸۰۰۹

سرکار سرهنك دکتراحمد یوسف‌پور.

بانهایت تاسف درگذشت پدرعزیزتان‌رابجنابعالی و بازماندگان آن مرحوم تسلیت عرض مینمائیم

سرهنك خلیل محسنین وبانو

آ_۱۲۸۱۱

همکار محترم جناب آقای کیخسرو دستوری

درگذشت پدر بزرگوارتان را تسلیت عرض نموده بقای عمر وسلامتی برای‌شما و خانواده محترمتان‌آرزو می‌کنم .

روح‌اله رسولی

آ_۱۲۸۱۳

جناب آقای جواد تقوی

بانهایت تاسف مصیبت وارده را به‌جنابعالی‌وخانم پوراندخت کاردوش صمیمانه تسلیت عرض مینمائیم.

سازمان فرهنگی پیام‌دانش

آ_۱۲۶۷۳

سرکار سرهنك دکتر احمد یوسف‌پور

دوستان در مصیبت وارده شریك و تسلیت‌میگویند

سرهنك دکتر شهره ، سرهنك دکتر تهرانیان، سرهنك ۲نیك‌سرشت ، سرهنك ۲سیگارودی،سرگرد شمنهام ، ستوان یکم‌پورجبار

آ_۱۲۷۱۹

جناب آقای مهندس فرهنك‌ادبی

باکمال تاسف مصیبت وارده به‌جنابعالی وخانواده محترمتان صمیمانه تسلیت عرض مینمائیم .

آ_۱۲۷۲۹ **خانواده‌قطبی**

جناب آقای محمدابراهیم نیکپور

ریاست محترم هیئت مدیره و مدیر عامل بانك‌پارس

کارکنان شعبه تبریز بانك‌پارس باکمال تاسف درگذشت جناب آقای عبدالحسین نیکپوررابجنابعالی و خانواده محترم تسلیت عرض نموده ، خودرا دراین مصیبت عظمی سهیم میدانند .

ازطرف کارکنان شعبه تبریزبانك‌پارس ـ محمود یوسفی

آ_۲۴۴۲۰

جناب آقای محمدابراهیم نیکپور

باکمال تاسف وتاثر درگذشت جناب آقای عبدالحسین نیکپور پدر بزرگوارتان‌را بحضور محترم وجنابان آقایان منوچهر ـ امیرحسن ـ مهندس‌محسن نیکپور و سایر بازماندگان تسلیت عرض مینماید.

تبریز ـ محمود یوسفی

آ_۲۴۴۲۲

مصیبت وارده فوت جانگداز فضل‌اله معظمی‌نماینده محترم مجلس شورای ملی رابجناب آقای مهندس شریف امامی و فامیل محترم معظمی تسلیت عرض می‌نماید .

آ_۲۴۴۳۴ **نائین ـ دکتراکبری**

سرکار سرهنك دکتر یوسف‌پور دوست وهمکارگرامی

فوت ابوی گرامی را صمیمانه تسلیت میگویم.

آ_۱۲۷۳۷ **دکتر قاسم‌بهزادی**

استاد محترم جناب آقای دکترحسن دستوری

فوت پدرگرامی آنجناب راتسلیت عرض نموده بقای عمر جنابعالی و خانواده محترم تسلیت عرض نموده ، خودرا از پروردگار توانا خواستارم .

آ_۲۴۴۳۰ **دکتر نظام‌الدین بهشتی**

جناب آقای مهندس ادبی

مصیبت وارده را به‌آنجناب وفامیل محترم تسلیت عرض نموده واز خداوند بقا و سلامتی‌شمارا خواستار است.

شرکت‌ساختمانی‌بردار

آ_۱۲۷۴۳

جناب آقای دکتر رضا معظمی

در نهایت تاثر مصیبت وارده را تسلیت عرض بقای عمر بازماندگان را مسئلت داریم .

دکتر محمدتقی بنیادی ، دکتر نصراله‌زاده ،دکتر غلامحسین و اکبر مشیرفاطمی

آ_۱۲۷۶۹

جناب آقای محمدابراهیم نیکپور

ریاست محترم هیئت مدیره بانك پارس

باتاسف فراوان مصیبت وارده را تسلیت عرض نموده بقای عمر وسعادت حضرت‌عالی و افراد خاندان نیکپور را آرزومند است .

شرکت میسام ـ حاجب‌الدوله

آ_۱۲۷۶۳

سازمان ملی پیش‌آهنگی ایران

باتاسف بسیار مصیبت وارده را بهمکار گرامی خود آقای جمشید قندچی‌وخانواده محترم ایشان‌تسلیت میگوید .

آ_۲۴۴۸۰

آقای علی‌اکبر تجاربی

کارکنان باشگاه افسران شهربانی مصیبت‌وارده رابجنابعالی و فامیل گرام تسلیت عرض‌مینمایند.

آ_۱۲۷۷۳ ۱

اطلاعات هفتگی
پنجشنبه
● هجدهم ژوئیه ۱۹۶۸
● ۲۱ ربیع‌الثانی ۱۳۸۸
* شماره ۱۲۶۳۹
● سال چهل‌وسوم

ایران باجرای طرحهای عمرانی تونس کمک میکند

*** مذاکرات ایران و تونس در سه کمیته جریان دارد**

حبیب بورقیبه وزیر امورخارجه تونس صبح امروز از محل نمایشگاه اسیائی دیدن کرد . دراین بازدید آقای «رئیس» رئیس سازمان نمایشگاه ها توضیحاتی پیرامون اهمیت و عظمت نمایشگاه اسیائی باطلاع وزیرخارجه رسانید.

آقای بورقیبه همچنین امروز صبح از شرکت سهامی فرش دیدن نمود و این هنر و صنعت ایران را مورد تحسین قرار داد .

خبرنگار اقتصادی ما گزارش میدهد که کارشناسان دو کشور در سه کمیته پتروشیمی ،بازرگانی و همکاریهای اقتصادی و فنی مذاکرات خود را ادامه میدهند.

این کمیته ها حتی روز جمعه فردا نیز جلسه خواهند داشت و پیش بینی میشود تا قبل از عزیمت هیئت مراکشی که تاریخ آن روز یکشنبه هفته آینده تعیین شده است موافقت نامه هائی بین دو کشور بامضاء برسد .

خبرنگار اقتصادی ما اضافه می کند باحتمال قوی ایران برای اجرای طرحهای عمرانی تونس‌وامی در اختیار ان کشور قرار خواهد داد .

براساس مذاکراتی که درکمیته پتروشیمی جریان دارد احتمال می رود که ایران باسرمایه گذا ی‌و شرکت در تاسیس یك واحد پتروشیمی در تونس نیز موافقت کند

آقای حبیب بورقیبه دیروز با آقایان نخست وزیر و وزیرخارجه ملاقات کردو قرار است روزشنبه بحضور شاهنشاه آریامهر بار یابد .

دکتر مشایخ فریدنی واحمد حسن‌البکر

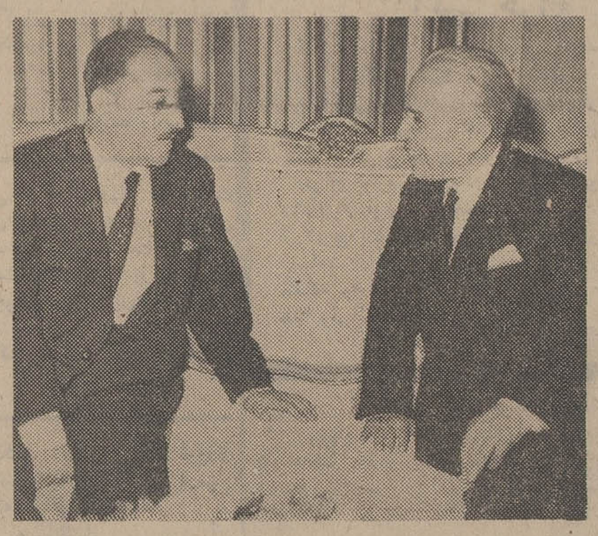

در ان موقع که حسن البکر معاون عبدالسلام عارف رئیس‌جمهور ونخست‌وزیرعراق بود اقای دکتر مشایخ فریدنی سفیر کبیر ایران در عراق‌بود که در این عکس‌گرم گفتگو پیرامون مسائل مورد علاقه دوکشور میباشد .

مقررات عبور اتومبیلها در جاده پهلوی

*** سه راه عباس آباد تا میدان ونك یکطرفه است**

پلیس تهران امروز طی‌اطلاعیه‌ای بشرح زیر مقررات جدید جاده پهلوی را تاپایان اسفالت قسمتی ازاین جاده اعلام کرد :

چون‌شهرداری پایتخت عملیات تجدید اسفالت قسمتی از جاده پهلوی « از مقابل پارك ساعی‌الی سه راه ایوبی»را از تاریخ۲۹ر۴۷ شروع خواهد نمود لذا بمنظور تسهیل در امر عبورو مرور وسائط نقلیه از تاریخ مذکور الی‌خاتمه عملیات اسفالت کاری مقررات ذیل از طرف پلیس تهران اعلام می شود .

۱ـ جاده پهلوی حد فاصل بین سه راه عباس آباد الی میدان‌ونك یکطرفه اعلام و حرکت کلیه وسائط نقلیه از جنوب بشمال ازاد خواهد بود .

۲ـ خیابان ونك از میدان ونك الی سه راه شیراز یکطرفه اعلام و حرکت کلیه وسائط نقلیه از شرق بغرب آزاد خواهد بود .

۳ـ خیابان مستوفی یکطرفه‌اعلام و حرکت کلیه وسائط ،نقلیه از شمال بجنوب آزاد خواهد بود .

بقیه در صفحه بیست‌و پنجم

رئیس جمهوری پاکستان شنبه به‌تهران می‌آیند

ساعت نه بامداد روزشنبه‌حضرت فیلدمارشال‌ایوب‌خان‌رئیس‌جمهوری پاکستان وارد تهران میشوند . شاهنشاه اریامهر برای استقبال وملاقات بارئیس جمهوری‌پاکستان از نوشهر به‌تهران تشریف فرما خواهندشد.

فیلدمارشال‌ایوب‌خان مدت دو روز در تهران اقامت خواهند کرد و دراین مدت سران دوکشور ایران وپاکستان‌مذاکراتی انجام خواهند داد وسپس حضرت رئیس جمهور پاکستان به‌لندن عزیمت مینمایند.

شرفیابی نخست وزیر

بامداد امروز آقای نخست‌وزیر برای شرفیابی حضور ملوکانه‌وعرض گزارش عازم نوشهر گردید .

نتیجه‌کنکور دانشگاه آریا مهر روزشنبه اعلام میشود

امروز آقای لکستانی رئیس دوره عمومی دانشگاه صنعتی آریامهر اطلاع داد که‌اسامی ۴۸۰ نفر پذیرفته‌شدگان این دانشگاه روز شنبه اعلام خواهد شد .

وی اضافه کرد دانشگاه صنعتی آریامهر در حدود دویست نفر از بین دیپلمه های ممتاز پذیرفته است وبه همین جهت چنانچه از ۴۸۰ نفر پذیرفته شدگان کنکور کسی ثبت نام ننماید ازذخیره استفاده نخواهدشد.

گروه فرهنگی فروزنده اربابی

تحت نظر مهندس غلامرضا اربابی کودکستان و دبستان شماره یك خود را افتتاح نمو د. شرح درصفحه ۱۹

آگهی تحویل طرح ساختمان تئاتر اصفهان

بدینوسیله باطلاع شرکت کنندگان مسابقه طرح ساختمان تئاتر اصفهان میرساند که تحویل پروژه مذکور از ساعت۸ الی ۱۲ روز سه‌شنبه اول مرداد ماه ۴۷ در محل ساختمان جدید موزه مردم‌شناسی جنب موزه ایران باستان واقع در خیابان رولن میباشد .

۱ـ۳ آ ـ۲۳۷۸۴ محسن فروغی

تغییر مکان مزن ثر

مزن ثر بطبقه فوقانی بانك صادرات اول خیابان روزولت کمی بالاتر از محل سابق انتقال یافته است .

بهترین پوشاك زنانه فصل موجود است .

هرنوع سفارش لباس زنانه پذیرفته میشود

۱ـ۲ آ ـ۱۲۴۱

پونتیاك ـ وانت جمس

شرکت سهامی ایران جمس تلفن ۷۲۳۸۹

نماینده انحصاری در ایران

نشانی : خیابان تخت جمشید بین خیابان بهاروجاده قدیم شمیران شماره ۵۸۳ تلفن تعمیرگاه ۷۷۲۸۶۶

انتقال دبیر بتهران ممکن نیست

وزارت آموزش و پرورش امروز رسما به ادارات آموزش و پرورش استانها و شهرستانها اعلام کرد که از ارسال تقاضا های انتقال دبیران به تهران خودداری کنند .

مقامات وزارت آموزش و پرورش طی نامه ای بادارات آموزش وپرورش یادآور شدند که‌از دبیران تقاضاشود امسال ازانتقال‌به‌تهران منصرف‌شوند تا وزارت آموزش و پرورش با کمبود دبیر در شهرستانها مواجه نشود .

بقراراطلاع‌این‌وضع‌به علت‌افزایش دوره تربیت دبیر دانشسرای عالی از ۲ سال به ٤ سال ایجاد شده‌است و انتقال دبیران شهرستانها تاهنگام پایان دوره آنان میسر نخواهد بود .

تلفن جدید
عباس کبیری واعظ
۳۵۵۸۸۹
۱ـ۱۰ آ ـ۱۱۲۹۷

آلبالو پلو با مرغ ، باقلاپلو باگوشت‌بره و سایر غذاها
نهار فردا جمعه
(درسلف‌سرویس‌رستوران)
فروشگاه بزرگ‌ایران
فروشگاه جمعه‌ها تااطلاع ثانوی تعطیل است
آ ـ۲٤٤۰٤

گیلاس «اوشان» در لندن بفروش میرسد!

روز شنبه ، مقداری از گیلاس ایران برای عرضه درشهر لندن به انگلیس حمل خواهدشد .

گیلاسهای ارسالی از «اوشان» تهیه شده و ظرف مدت بیست ساعت چیده وبوسیله هواپیما به‌لندن‌ارسال میشود .

صدور گیلاس ایران بدنبال مذاکراتیست که اخیرا بامدیر موسسه بزرك«مارکس-اند-اسپنسر» که علاوه برلندن دارای‌شعبات‌زیادی درسراسر کشور انگلیسی است در تهران صورت گرفت ومدیرموسسه مذکور علاقه خودرا برای‌خریدبرخی ازمیوه‌های ایران از قبیل گیلاس و گلابی‌اعلام داشت .

وی پیش‌بینی کرد که گیلاس ایران در انگلیس کیلوئی ۱۴۰ تا ۱٤۰ریال بفروش برسد مخارج حمل گیلاس باهواپیما درحدود کیلوئی ٦۰ ریال خواهدبود .

پیشگاه مبارك شاهنشاه آریامهر

فرمایشات شاهنشاه اندیشمند ایران در دانشگاه‌هاروارد و پیشنهاد معظم‌له در مورد (لژیون خدمات بشری) موجب افتخارو سربلندی هر ایرانی وطنپرست است امضاء کنندگان بدینوسیله آمادگی خودرا برای خدمت‌درلژیون خدمات بشری عرضه‌میداریم وامیدواریم رهبران ملل وسیاستمدارانیکه‌درپیشرفت‌و بهبودزندگی مردم جهان مسئولیتی دارند ازنیات پرارج رهبر ملت ایران الهام بگیرند تاجهانی دور از فقر ـجهل و جنك بوجود آید.

صمدنامور ـابوالحسن احتشامی ـسیاوش دانش ـ جعفر مزارعی ـ منصور سراج

۱ـ۲٤٤۲٦

الاخاء منتشر شد

از روزنامه فروشهاخریداری فرمائید .

نمایندگی اتومبیلهای ام-جی
موریس
شرکت روند خیابان شمیران نبش آمل
تلفن ۷۱۷۱۴

اطلاعیه

اتحادیه صنایع فیلم ملی ایران با درك مسئولیت فراوانی درجهت پیش برد صنعت سینمای ملی ولزوم جهش بیشتر به موازات فعالیتهای ارزنده در شئونات‌گوناگون صنعتی کشور خود را مهیا نموده‌است تا با همگامی همکاران ارجمند اقدامات اساسی رابرای‌رسیدن بهدف عالی معمول‌دارد .

بااین توجه اعلام میداردکه از تاریخ اول مرداد ماه سال جاری هیئت مدیره اتحادیه‌آماده هرگونه مشاوره بااعضای محترم وتهیه‌کنندگان جدید خواهد بود . ضمنا لازم بتذکر است که تهیه کنندگان محترم فیلمهای فارسی قبل از شروع تهیه فیلم وهمچنین قبل از اقدام جهت اخذ پروانه نمایش با دفتر اتحادیه تماس‌حاصل فرمایند تابررسی‌وراهنمائیهای ضروری‌بعمل‌آید

اتحادیه صنایع فیلم‌ملی‌ایران

آ ـ۲٤٤٤۲

از امشب شروع عالیترین برنامه در

هتل میامی

گروه ده نفری بالرین هنرمندان استکهلم‌ـبنام:
کلی‌فورد فیرس
بالت دوازده نفری که مستقیما از لندن بتهران آمده‌ـبنام :
ژوزفین
تریوالکساندر : بادکوراسیون سینمائی شما را بمحل داستان میبرد

گوگوش

پس‌از شش ماه اقامت در هالیوود و ماندرید با ارکستر هفت نفری خارجی خود شما را غرق در حیرت خواهد کرد ـ وبالاخره ارکستر مشهور اسپانیولی ـ بنام :
سابر اسپانیول
توجه فرمائید ـ توجه فرمائید
ته دانسان باشرکت گوگوش
وارکستر معروف او همه روزه (ازامروز) ازساعت ٥تا۸ بعدازظهر . رزرو میز تلفنهای ٦۲۲٤۳۲ ـ٦۲۰۲۰۰
۱ـ۲ آ ـ۲٤۲۰۸

اطلاعیه جهت پاکستانیهای مقیم ایران

حضرت پرزیدنت فیلد مارشال محمدایوب خان بامداد روزشنبه ۲۰ ژوئیه ۱۹٦۸ برابر با ۲۹ تیرماه ۱۳٤۷ بوسیله هواپیما در تهران تشریف فرما میشوند .

از اتباع پاکستان دعوت میشود که برای پیشواز معظم‌له حداکثر تاساعت ۹ بامداد روز شنبه در فرودگاه مهرآبادحضوربهمرسانند

آ ـ۲٤۳۰٤

چلوکباب ملی (سرچشمه)

جمعه‌ها برای پیك نیك از۷ صبح حاضر است
سرچشمه ـ تلفن ۳۳۳۱٥٦

شکوفه‌نو

چهار ساعت برنامه جدید مردادماه را عرضه مینماید
تلفن ۹۰۳۳۳ ـ ۹۰٤٤٤

بنیاد پهلوی
قسمت بهداشت بنیاد پهلوی
کنگره‌پزشکی‌ایران

قابل توجه موسسات و نمایندگیهای محترم داروئی

هفدهمین کنگره پزشکی ایران از ۲۹ شهریور ماه ۱۳٤۷ برای مدت‌یك هفته با حضور جمع کثیری از پزشکان ایرانی‌و خارجی درتهران تشکیل میگردد و موضوع کنگره درباره سوانح ومسمومیت است. شرکت ها و نمایندگی های داروئی که مایل به‌شرکت دراین کنگره بزرك علمی می‌باشند میتوانند بقسمت بهداشت بنیاد پهلوی واقع در خیابان بهار نرسیده به‌چهارراه تخت‌جمشید مراجعه نمایند تاترتیبات لازم داده شود .

قسمت بهداشت بنیاد پهلوی ـ اسدی
۱ـ۲ آ ـ۲۳۸۲٦

در باغ گلستان

کنسرت بلبل شرق بانو آفت ـ برنامه های هنری و فیلم ارزنده سینمای فارسی داش‌احمد باشتراك منوچهر صادق‌پور ، فریده نصیری
آ ـ۲٤۲٦٦ باغ گلستان‌سه‌راه‌سلسبیل تلفن۹۳۲۷٦

سردخانه‌جهان کرج

باتجربه کافی به‌نفع صاحبان باغات توصیه مینماید که‌انواع میوه‌جات مخصوصاسیب‌وگلابی را که بازحماتی در دوره سال تولید نموده‌اندر سردخانه نگاهداری نمایند . برای کسب‌اطلاع به سردخانه جهان‌واقع‌درکرج مراجعه نمائید.

رؤیاهای شیرین

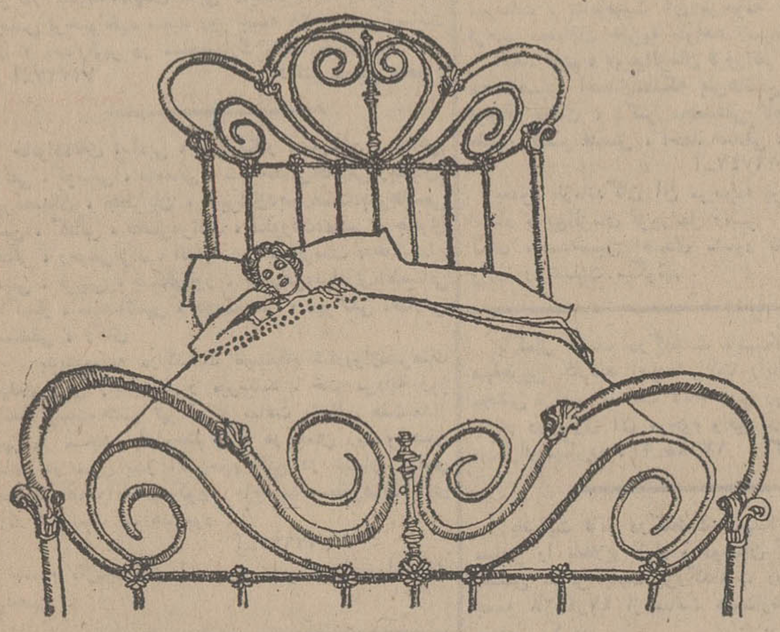

در اطاقی که‌هوای آن‌باکولرکریر خنك وتازه‌شده باشد خواب خوش‌جایگزین ناآرامی‌های شبهای‌گرم تابستان خواهد شد .
و یك خواب آرام ، شما را برای‌کار فردا آماده‌تر میسازد کولرکریر ـ کم صدا ـ دارای‌بزرگترین قدرت خنك‌کن.
به نمایندگی‌های‌کولرکریر مراجعه فرمائید .

Carrier

شرکت شعله خاور
تخت جمشید ـ چهارراه بهار ـ تلفن های ۴۵ ـ ۷۵٦۱۴۱

قسمتی از نمایندگان فروش در تهران

فروشگاه آناهیتا	خیابان فرح شمالی
فروشگاه پارس	خیابان‌پهلوی ایستگاه تلویزیون
فروشگاه نوید	خیابان روزولت شمالی چهارراه‌تخت‌طاوس
فروشگاه سعدی	قلهك جنب بانك ملی
فروشگاه رضوان	خیابان آذربایجان چهارراه خوش
تجارتخانه بلوریان	خیابان شاه چهارراه آشیخ هادی
فروشگاه نادری	خیابان نادری چهارراه یوسف‌آباد
فروشگاه ایران‌اروپ	ناصرخسرو روبروی بانك بازرگانی

آ ـ۲٤۱۱٦

HAWI LUX
هاویلوکس
معتبرترین نام در صنعت رنگسازی

اداره کل مالیاتهای تهران

باطلاع عموم میرساند

بمنظور رفاه حال مودیان محترم مالیاتی درپایتخت واستفاده از آخرین فرصت تنظیم وتسلیم اظهارنامه‌های مالیاتی کلیه حوزه‌های مالیاتی‌تهران تاپایان تیرماه صبح و عصر (حتی در روز تعطیل جمعه ۲۸ تیرماه) مشغول کار خواهند بود.

انتظار دارد مودیان محترم مالیاتی بااستفاده از فرصت کوتاهی که برای تسلیم اظهارنامه‌هاباقی مانده ضمن انجام وظیفه ملی و قانونی خود از مزایای قانونی تسلیم اظهارنامه در موعد مقرر استفاده فرمایند . لزوما متذکر میشود که درصورت تسلیم اظهارنامه تعیین میزان‌درآمدومالیات متعلقه باختیار خود مودیان محترم خواهد بودمگر آنکه باذکر دلائل و جهات کافی خلاف آن ثابت شود لیکن درصورت عدم تسلیم اظهارنامه‌میزان درآمد و مالیات مقرر بطور علی‌الراس تشخیص‌و علاوه برمالیات تعیین شده تاده درصد آن نیز بعنوان جریمه عدم تسلیم اظهارنامه اخذخواهدشد.

پرداخت مالیات‌چنانچه قبلا باطلاع‌عموم‌رسیده از طریق شعبات بانك ملی ایران بعمل می‌آید و۹ فرم جداگانه‌برای پرداخت انواع مالیاتها درشعبات بانك ملی موجود است معهذا چنانچه مودیان‌محترم مالیاتی از نظر محاسبه مالیات خود اشکالی داشته باشند میتوانند این فرمهارا در حوزه‌های مالیاتی تکمیل کرده مالیات مربوطه را به‌بانك پرداخت نمایند .

۱ـ۲ آ ـ۲٤۰۱۰ الف۴۱۳۸
مدیر کل مالیاتهای تهران ـسعیدبهادری