اطلاعات

۱۲ صفحه

یکشنبه ۱۷ تیر ماه ۱۳۵۸ ـ شماره ۱۵۸۹۹ تکشماره ۱۵ ریال

دادستان انقلاب اسلامی تهران اعلام کرد :

دستورات امام برای تعیین تکلیف زندانیان

سعادتی در دادگاه علنی محاکمه خواهد شد

دست هائی در کار است که دادسرای انقلاب در اختیار دولت قرار گیرد

آذری‌قمی دادستان انقلاب اسلامی تهران بعد از ظهر دیروز در یك مصاحبه مطبوعاتی اعلام کرد همین امروز دونامه از امام خمینی دریافت داشتیم که در آنها امام خواسته‌اندتا هرچه‌زودتر بوضع زندانیان‌رسیدگی‌شود تا کسانی که مجرم نیستند و بیگناه هستند باقید کفالت آزاد شوند .

دادستان انقلاب اسلامی تهران تاکید کرداین‌دستور امام بارها توسط ایشان به ما داده شده بود و ما هم به همین جهت از وزارت دادگستری خواستیم تابرای بررسی فوری پرونده‌ها تعدادی از قضات دادگستری رابما معرفی کنند . این‌کار البته بعد از یکماه که دادگستری امروز وفرداکرد عملی شد و ما بپرودستورات اکید و مکرر امام‌که‌آخرین آنها همین امروز دریافت شد نسبت به بررسی‌پرونده ها اقدام کردیم و کسانی‌را که مجرم نبودند باقید‌کفالت آزاد نمودیم . اما با آزادی یکی از متهمین که جرم سنگینی داشت و باقرارآزاد شد تعدادی از پاسداران اعتراض کردند . ما از پاسداران خواهش کردیم‌که در امور قضاوت دخالت‌نکنند وحتی از قضات‌معذرت‌خواهی کنند ، اما با توجه به این مسئله که احساس می شود دستهائی در کار است که دادسرای انقلاب را دراختیار دولت قرار دهد ، به حرف ما توجه نکردند . درحالیکه با اطمینان می توان گفت‌که تاکنون ما اقدامی نکرده‌ایم که در جهت خلاف دولت باشد ، این دولت است که نمی دانیم چرا مرتب از دادگاه انقلاب شکایت می‌کند . حتی این سئوال‌پیش می‌آید که چرا دولت‌که‌یك دولت اسلامی است وبایستی مجری قوانین اسلامی باشد از وجود دادگاه های انقلاب اظهار نگرانی می کند .

دادستان‌انقلاب‌اسلامی‌تهران سپس گفت: قضات‌دادگستری هم از دیروز کار خود را در دادسرای انقلاب تعطیل کردند و هم‌اکنون ما از تعدادی دیگر از حقوقدانان دعوت می‌کنیم که در این مهم با ما همکاری کنند . البته اگر دادگستری ازاین کمك امتناع ورزدمامجبوریم از کسانیکه به امور فقهی اسلام و قانون جزائی اسلام آشنائی دارند کمك‌گیریم. زیرا مصرا می خواهیم که بدستور امام هرچه زودتر بوضع زندانیان رسیدگی شود .

دادستان انقلاب اسلامی تهران سپس خاطر‌نشان کرد که پاسداران هم حق این را دارند که از وضع زندانیان آگاه باشند زیرا این افراد در انقلاب نقش بسزائی دارند.ولی‌باید به فرمان امام هم در این زمینه توجه داشته باشند . زیرا در آخرین دستورامام که همین امروز به دستم رسید امام تاکید کرده‌اند که در امور رفاه‌زندانیان کوشش شود .

آذری قمی سپس به‌انتقال امور زندان قصر به‌شهربانی اشاره کرد و گفت :توافق شده است که زندان قصر تحویل شهربانی شود و زندانیان به زندان اوین انتقال یابند و این کار تا چند روز دیگر عملی خواهد شد .

بقیه در صفحه ۲

آگهی پذیرش دانشجو

دانشگاه مازندران (رضاشاه کبیر سابق)

بقیه در صفحه ۱۰

آ ـ ۱۱۵۳۱

مولدبرق های سیار کرایه

تلفنهای : ۳۵۵۵۶۴

۳۵۵۵۶۵

اعتراض گسترده روزنامه نگاران به پیش نویس قانون مطبوعات

وزیرارشادملی: دولت به‌هیچ وجه عدم ضرورت قانون برای مطبوعات را نمی‌پذیرد

در صفحه ۱۰

گروه فرقان مسئولیت تروز را بعهده گرفت

جزئیات ترور بانی مسجد «قُبا»

- تروریست‌ها نیمه شب به خانه شهید رفتند واو را با ۳ گلوله بقتل رساندند
- دریك اعلامیه گفته شده است که محمد تقی‌حاجی طرخانی اشتباها بجای حاج علی اصغر طرخانی ترور شده است

در صفحه ۲

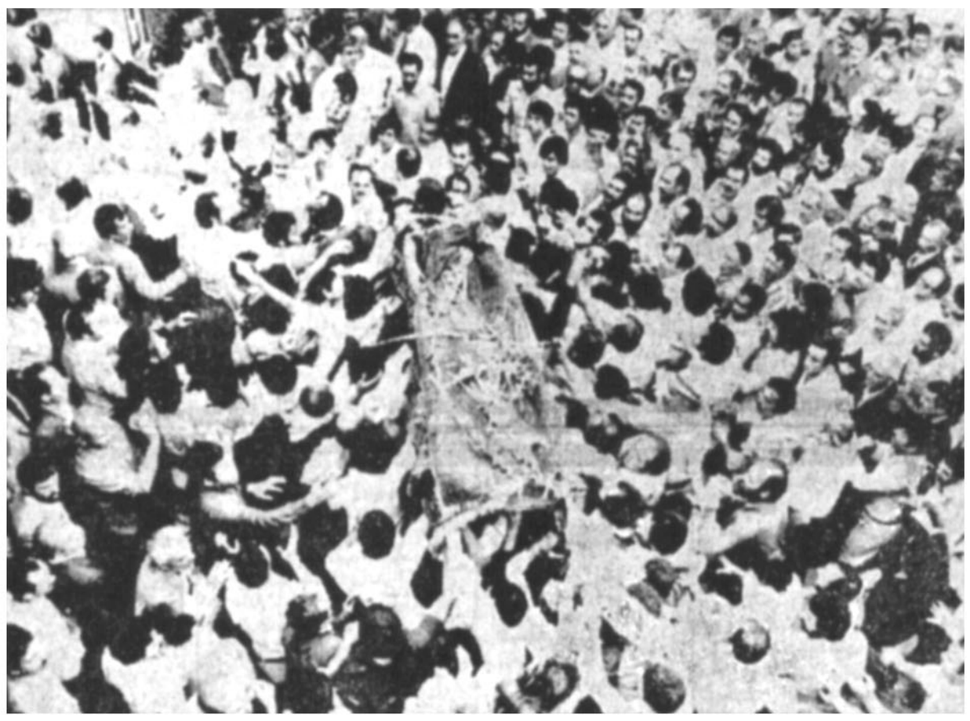

عکسی از تشییع جنازه مرحوم طرخانی که امروز صبح در تهران برگزار شد

برای خرید هر دلار ارز باید ۳۰ ریال ودیعه پرداخت

از مسافران و بیماران اعزامی بخارج، ودیعه دریافت میشود

در صفحه ۲

امتحانات نهائی تهران وشهرهای استان مرکزی تعطیل شد

بی نظمی درپاره‌ای‌ازحوزه‌هاسبب‌متوقف‌شدن امتحانات شده است

در صفحه ۱۱

تدارك وسیع برای برگذاری میلادامام‌زمان (ع)

در شهرهای ایران هزاران طاق نصرت به مناسبت ولادت باسعادت مهدی موعود «ع»بسته شده ، و شبها شهرهای ایران غرق نور است

ملت مسلمان ایران پس‌از انقلاب اصیل اسلامی خود پس‌فردا نوزدهم‌تیرماه برابر با پانزدهم شعبان ۱۳۹۹ خجسته زادروز امام عصر عجل‌الله تعالی فرجه را با شکوه فراوان جشن‌خواهد گرفت .

در آستانه برگزاری این روز باشکوه صاحبان واحد های صنفی ، بازاریان ، پیشه‌وران ، بازرگانان ، وزارتخانه‌ها ، سازمان های دولتی و خصوصی وگروه های مختلف در سراسر کشور با چراغانی و بستن طاق نصرت‌های باشکوه تدارك برگزاری هرچه بهتر این روز خجسته‌رامی‌بینند.

بهمین مناسبت به‌پیشنهاد وزیر کار ، هیات وزیران تصویب نمود این‌روزگرامی ۱۵ شعبان جزو تعطیلات رسمی کارگران با استفاده‌از حقوق گردد .

گزارش ستاد خبری روزنامه اطلاعات در تهران حاکیست احزاب و گروه های مختلف دعوت عام کرده‌اند که در مراسم‌جشنی که بمناسبت زادروزخجسته حضرت قائم علیه السلام ترتیب خواهند داد شرکت کنند .

نیز بمناسبت این روز فرخنده بنیاد آموزش و تبلیغات اسلامی الهادی طی اطلاعیه‌ای دعوت‌به‌راهپیمائی کرده است . سایر گروه ها و سازمانهائی که طی اطلاعیه‌هائی از اهالی‌مختلف تهران دعوت کرده‌اند که‌در برگزاری جشنهای ۱۵شعبان شرکت کنند ، دربی آمده است :

اعلام راه‌پیمائی

بنیاد آموزش و تبلیغات اسلامی الهادی‌طی‌اعلامیه‌ای اعلام راهپیمائی کرد . دراین اعلامیه آمده است : امروز انقلاب اصیل اسلامی ما در چنین سرنوشتی باید آینده خویش را روشن کند چرا که از داخل نیروها عناصر و دوستان ناآگاه با آگاهان فرصت طلب دانسته یا ندانسته موجب انحراف مسیر انقلاب شده‌اند و ما در این مقطع از زمانمان‌که مصادف با سالروز تولد منجی بزرگ امام زمان (عج) نیز می‌باشد بمنظور :

۱ـ اعلام تجدیدعهدو اطاعت همه‌جانبه از امام‌خمینی‌رهبر انقلاب .

۲ـ ابراز عدم پذیرش توطئه‌گران و آنهائیکه برای راندن جاسوسان ابر قدرتی راه را برای جاسوسان ابر قدرتی دیگر صاف میکنند و به بهانه اینکه دشمن اصلی ما امریکا است با دشمنان دیگر ما دوستی‌و مراوده برقرار مینمایند دست به تظاهرات وراهپیمائی‌خواهیم زد. برنامه راهپیمائی ساعت ۹ صبح روز نیمه شعبان‌از میدان امام حسین بطرف دانشگاه است .

برنامه مجالس جشن و سخنرانی

● هیات‌موسس‌و اجرائی مرکز تبلیغات اسلامی قصر فیروزه اعلام کرد : بمناسبت زادروز خجسته منجی بزرگ‌بشریت حضرت مهدی (عج) جشنی‌از ساعت ۹ و ۳۰ دقیقه صبح روز دوشنبه در سالن سخنرانی (ناهار خوری درجه داران نصر فیروزه) برگزارمیشود.

● بمناسبت فرا رسیدن نیمه شعبان از طرف ستاد نیروی دریائی مراسم‌ویژه‌ای در ساعت ۱۴ روز دوشنبه (فردا) در محل این ستاد واقع در چهارراه قصر برگزار خواهد شد .

● سازمان مجاهدین راه حق بمناسبت ۱۵ شعبان‌روز میلاد امام زمان (ع)

مجلس جشنی در محوطه مرکز تبلیغات اسلامی در خیابان حافظ برگزارمی‌کند. این مراسم از ساعت ۶ تا۹ بعداز ظهر روز ۱۹ تیرماه مصادف با ۱۵ شعبان ۱۳۹۹ با سخنرانی حضرت‌آیت‌الله علامه‌نوری برگزار میشود

● بمناسبت میلاد مسعود حضرت حجت (عج) مراسم جشن و سخنرانی ساعت دو و۳۰ دقیقه بعد از ظهر فردا در انجمن اسلامی منطقه ۳ شرکت واحد واقع‌درخیابان یادآوران (آرامگاه) برگزار میشود .

● بمناسبت فرخنده میلاد حضرت قائم (ع) از ساعت ۱۲ و ۳۰ دقیقه روز دوشنبه ۱۸ تیرماه مراسم جشنی از سوی جامعه‌اسلامی کارکنان وزارت کار در باشگاه هفده شهریور این وزارت‌برگزار میگردد و آقای اسلامی سخنرانی خواهد کرد .

● بمناسبت نیمه شعبان ، سالروز ولادت ولی عصر(عج) مجلس سخنرانی در حزب جمهوری اسلامی ناحیه ۳ منطقه ۱۱ واقع در خیابان بسان بالاتر از پیراستره برگزار میگردد

این برنامه از ساعت‌ده بعداز ظهر روز سه‌شنبه‌آغاز وآقایان‌بهزادلیا و عبدالخالق سیاسی سخنرانی خواهند نمود .

بقیه در صفحه ۲

آتش‌سوزی در لوله‌های نفت و گاز ادامه دارد

لوله‌های نفت‌و گاز آغاجاری منفجر شد

● علت انفجار هنوز اعلام نشده است

با انفجار لوله‌های نفت و گازدر ناحیه سربندر ماهشهر، آتش سوزی مهیبی روی داد که هنوز (زمان آغاز چاپ روزنامه) ادامه دارد .

آتش سوزی ساعت ۲ بعد از ظهر دیروز روی دادودر پی آن ماموران آتش نشانی شرکت ملی نفت ، شیمیایی‌بندر خمینی (بندر شاهپورسابق) و اداره بندر خرمشهر ، برای فرو نشاندن شعله های آتش، بلافاصله اقدام کردند.

با انفجار لوله های نفت‌و گاز ، که هنوز علت‌آن‌روشن نشده است‌و بروز آتش‌سوزی بزرگ ،شیر های نفت و گاز از اغاجاری بسته شد وعملیات اطفای حریق آغاز گردید .

فرماندار ماهشهر درباره انفجار و آتش سوزی لوله های نفت وگاز اغاجاری گفت: فعلا نمی‌توان درباره چگونگی حادثه انفجار لوله‌ی گاز و نفت اظهار نظر کرد .

یک گزارش حاکی است : آتش سوزی از یک لوله نفت آغاز شد و در همان ناحیه ، لوله مجاور آنرا کمیک لوله گاز است ، دربر گرفت. این دولوله‌گازونفت راازآغاجاری به پالایشگاه نفت آبادان می‌رسانند .

بعلت آتش سوزی که شعله های آن تا دهها متر زبانه می کشید و حرارت زیاد فاشی‌از سوختن نفت و گاز ، یک پل فلزی که بندر صادراتی خمینی را به جاده آبادان ـ از طریق سربندر ـ مرتبطمیسازد ،ذوب شده و این راه فعلابسته‌است. رفت و آمد وسایل نقلیه، از جاده فرعی انجام میشود.

خواستهای دانشجویان متحصن در دانشگاه تبریز

فدائیان خلق آزاد شدند

★ ۲۰ مجروح واقعه‌دانشگاه تبریز ازبیمارستان مرخص شدند

در صفحات ۲و۳

مدیر محترم روزنامه اطلاعات

احتراما باستحضار میرساند :

در ستون سوم صفحه دوم شماره ۱۵۸۹۸ آن روزنامه‌مورخ ۱۶ر۴ر۵۸تحت عنوان‌فهرست کارخانه های ملی شده کشور از آقای طاهر ضیائی بنام صاحب سیمان فارس‌و خوزستان یاد شده است .

لزوما تذکر داده میشود که نامبرده در این شرکت تنها سی‌ویك سهم دارد که اوراق‌سهام مزبور راهم تحویل نگرفته‌و عینا موجود است .

باتوجه باین که شرکت سهامی عام سیمان فارس و خوزستان دارای یك میلیون و هفتصد هزار سهم ده هزار ریالی و یك شرکت عام است آنچه در این باره در روزنامه درج شده قویا مورد تکذیب است . علیهذا خواهشمند است دستور فرمائید برای آگاهی اذهان‌عمومی مراتب را در اولین شماره آن روزنامه گرامی امر بدرج فرمایند موجب تشکر است .

با تقدیم احترام

شرکت سهامی عام سیمان فارس‌وخوزستان

اطلاعیه کانون حسابداران رسمی

شرح در صفحه ۵

بانی مسجد قبا ترور شد

حاج طرخانی یکی از مبارزین سرسخت تا رژیم پهلوی شب گذشته مورد سوء قصد قرار گرفت و با اصابت ۳ گلوله به ناحیه سینه ، شکم و پهلو به شهادت رسید .

سوء قصد مقابل منزل حاج طرخانی واقع در خیابان دکتر شریعتی خیابان شهرزاد کوی معقول توسط دو موتورسوار انجام شد .

ضاربین در حالی که سوار بر موتور بودند حدود ساعت ۲۲٫۳۰ به منزل تقی حاج طرخانی مراجعه کردند و زنگ در را فشار دادند . پس از لحظاتی که حاج طرخانی مقابل در ظاهر شد و آنرا گشود ضاربین سه گلوله بطرف وی شلیک کرده و فرار کردند.

۳ گلوله که از اسلحه های کالیبر ۴۵ خارج شده بود بطرف راست ناحیه سینه ، طرف چپ ناحیه شکم و قسمت پائین ناحیه پهلو اصابت کرد .

اهالی خانه که از صدای گلوله متوحش شده بودند خود را به در خانه رساندند و جسد نیمه جان حاج طرخانی را به بیمارستان ایرانمهر انتقال دادند . ولی تقی حاج طرخانی قبل از رسیدن به بیمارستان در راه به شهادت رسید .

اظهارات وزیر کشور

مهندس صباغیان وزیر کشور ساعت یک بامداد امروز نیز در یک تماس تلفنی به خبرگزاری پارس اعلام داشت که تقی حاج طرخانی بیانگذار مسجد قبا براثر اصابت گلوله بدرجه شهادت رسید .

وزیر کشور اضافه کرد که ضاربین از گروه فرقان هستند و اعلامیه هائی از آنها در محل سوء قصد بدست آمده است .

فعالیت گشتی‌ها

یکی از افراد گروه ضربت کمیته مرکزی نیز دربارهٔ ترور حاج طرخانی گفت حدود ساعت ۲۲٫۳۰ دقیقه دیشب از طریق بی‌سیم اعلام شد که دو موتور سوار به مرحوم حاج طرخانی تیراندازی کرده‌اند بلافاصله گشتهای کمیته مرکزی به کمک برادران پاسدار خود در منطقه چهارشتافتند ولی موفق به دستگیری ضاربین نشدند .

جمع‌آوری مدارک

سرهنگ نوری افسر جانشین ریاست شهربانی جمهوری اسلامی نیز بدنبال این حادثه گفت : مامورین کلانتری قلهک بلافاصله پس از آگاهی از سوء قصد به محل شتافتند که دلائل و مدارک و پوکه ها و اوراق پخش شده را جمع آوری کنند ولی گشتی های کمیته کاخ جوانان کمتر از یکساعت به محل هستند زودتر به آنجا رسیده بودند و مدارک را جمع آوری و به کمیته برده بودند. جریان حادثه نیز از طریق کمیته کلانتری تحت رسیدگی است.

شاهد عینی

یکی از پاسداران کمیته کاخ جوانان از قول یکی از شاهدان عینی اظهار داشت که ضاربین دو نفر بودند و یکی از آنها پیراهن کرم رنگی برتن داشته است . بنابظاهر همین شاهد عینی ضاربین به درب منزل حاج طرخانی رفته و پس از زدن زنگ هنگامی که ایشان به در منزل آمده سه گلوله بطرفش شلیک کرده‌اند .

جسد در پزشکی قانونی

ساعت ۶٫۳۰ دقیقه بامداد امروز جنازه شهید تقی حاج طرخانی از بیمارستان ایرانمهر به پزشکی قانونی انتقال یافت تا پس از تشریفات قانونی جواز دفن صادر شود .

همراه جنازه شهید ، پسر تقی حاج طرخانی ، برادرزاده شهید ، بستگان شهید و از طرف هیات دولت مهندس صباغیان وزیر کشور در اداره پزشکی قانونی حضور یافتند .

پزشکی قانونی پس از معاینه جسد نسبت به صدور جواز دفن اقدام کرد وساعت هشت بامداد جسد برای تشییع به مسجد ارک انتقال یافت .

تشییع جسد تا مسجد ارک

در برابر پزشکی قانونی جمعیت زیادی اجتماع کرده بودند و پاسداران و طبقات مختلف مردم که از نخستین ساعات بامداد با شاخه های گل در مقابل پزشکی قانونی ایستاده بودند جنازه را در میان اندوه خانواده وبستگان حاج طرخانی تا مسجد ارک تشییع کردند تا از آنجا برای دفن به قم انتقال داده شود.

مسجد قبا مرکز راه‌پیمائی

تقی حاج طرخانی بنیان‌گذار مسجد قبا از جمله کسانی بود که در انقلاب اسلامی نقش عمده‌ای داشت. وی با تاسیس مسجد قبا به فعالیت های ضدرژیم پرداخت واین مسجد تبدیل به مرکز انتشار اعلامیه های امام خمینی وآیات عظام گردید .

برنامه تعدادی از راه ـ پیمائیها در این مسجد ریخته میشد و بزرگترین راهپیمائی ها علیه رژیم منحط پهلوی نیز از همین مسجد آغاز می گشت .

تشییع جنازه

در تشییع جنازه شهید محمد حاج تقی طرخانی علاوه بر بستگان و اعضای خانواده شهید، مهندس صباغیان وزیر کشور، توسلی شهردار تهران، دکتر آیت‌الله مفتح، افراد شهربانی، بازاریان، طبقات مختلف مردم و گروه کثیری از پاسداران شرکت کردند. جنازه شهید ساعت ۸ از پزشکی قانونی تا مسجد ارک روی دوش مردم تشییع شد. در ساعت ۹٫۳۰ دقیقه مردم در حالیکه آیات قرآن مجید تلاوت می‌شد مجدداً جنازه را تا بازار روی دوش تشییع کردند و از آنجا با اتومبیل برای دفن به قم انتقال یافت.

در طول تشییع جنازه مردم شعار می‌دادند اسلام پیروز است، کمونیست نابود است .

آخرین خبر

خبرنگار ما در گفتگو با همسایه‌های حاج طرخانی کسب اطلاع کرد که روز قبل از حادثه خانه حاج طرخانی که در یک کوچه بن‌بست واقع شده شناسائی شده است.

یکی از همسایه‌ها در این مورد به خبرنگار ما گفت: روز قبل ۲ نفر بمنزلی که در ابتدای کوچه قرار دارد مراجعه کردند و سراغ منزل حاج طرخانی را گرفتند. کلفت آن خانه به مراجعه کنندگان گفت این خانه حاج طرخانی نیست و سپس آنها را بمنزل حاج طرخانی هدایت کرد.

فرزندان حاج طرخانی

حاج طرخانی دارای چهار فرزند است. ۲ دختر و ۲ پسر که کوچکترینشان چهار ماه و بزرگترینشان ۱۰ سال دارد. تنها فرزند خانواده که تحصیل می‌کند کلاس چهار ابتدائی است وبقیه به ترتیب ۴ ماه، یکسال و نیم و ۶ سال دارند.

می‌کشم می‌کشم هرکه برادرم کشت. اسلام پیروز است . چپ وراست نابود است.

درخانه شهید حاج طرخانی

گزارش خبرنگار ما حاکیست که همسر محمدتقی حاج طرخانی بدلیل بیهوشی ناشی از ترور همسرش موفق به شرکت در تشییع جنازه نشد و در خانه تحت مراقبت است.

ترور اشتباه است

صبح امروز همسایه‌های محمد تقی حاج طرخانی به خبرنگار ما گفتند بامداد امروز بار دیگر چند اعلامیه در اطراف منزل شهید پیدا شد. در این اعلامیه‌ها کما مارکسگرو مفرقان است نوشته شده بود این ترور اشتباهی صورت گرفته وما قصد داشتیم «علی اصغر حاج طرخانی» را ترور کنیم.

علی اصغر حاج طرخانی از جمله کسانی است که ظرف چند روز گذشته اموالش توسط دولت ملی شد.

مفتی‌زاده موضوع حمله به پادگان سنندج را تکذیب کرد

سنندج ـ درپی پخش شایعاتی مبنی برحمله به پادگان سنندج و تصرف آن ، علامه احمد مفتی زاده در یک مصاحبه مطبوعاتی، این شایعه را بشدت تکذیب کرد. وی گفت : اصولا در سراسر کردستان با انواع حیله ها همیشه مردم را سرگردان می‌کنند ، مرتب اعلامیه‌های سراسر دروغ و فریب پخش می‌شود ، مثلا شایع کرده‌اند که من از مریوانی ها برای حمله به پادگان سنندج دعوت کرده‌ام، این مطلب بی‌اساس است .

علامه مفتی‌زاده افزود : آن کس یا کسانی که طرح منتشر کردن چنین شایعه‌ای را ریخته‌اند از جمله خائن‌ترین افراد دشمن جمعه هستند، من به مردم منطقه بیدارباش می‌دهم که مبادا فریب این دشمن خیانت پیشه را بخورند.

علامه مفتی‌زاده در پاسخ به این سئوال که در مورد پیش‌نویس قانون اساسی چه نظری دارد ، ضمن گله شدید از مطبوعات در عدم درج نظریات مربوط به خود، گفت که همچنان معتقد به نظرات قبلی خودمی‌باشد .

دستور امام

بقیه از صفحه اول

دادستان انقلاب اسلامی تهران آنجا به آزادی ساواکی ها اشاره کرد و افزود آزادی ساواکی ها باصدور قرار یک میلیون تومان صورت می‌گیرد و علاوه بر این از همسرو نزدیکانشان نیز تعهد گرفته می‌شود که هر وقت دادسرای انقلاب خواست متهمین بایستی خود را معرفی کنند در غیر این صورت همسر و یا نزدیکانشان زندانی خواهد شد .

وی گفت پرونده متهمین به ترتیب بررسی می‌شود و هیچ نوع سفارشی همپرای جلو انداختن پرونده ها موثر نخواهد بود و بهمین جهت از خانواده متهمان می‌خواهیم که وقت ما را تلف نکنند .

دادستان انقلاب اسلامی تهران در پایان بازداشت محمدرضا سعادتی را مطرح کرد و گفت : پرونده سعادتی از دادستانی کل جهت انجام تشریفات قانونی برای محاکمه بدادسرای انقلاب تهران رسیده و تا هفته آینده سعادتی در دادگاه محاکمه خواهد شد .

آذری قمی گفت : سازمان مجاهدین خیلی اصرار کردند که سعادتی بدون قید و شرط آزاد شود زیرا اگر کشف شود که او جاسوس شوروی است برای سازمان آنها اسباب شرمساری خواهد شد .البته اشخاصی در این سازمان هستند که واقعا به اسلام علاقمند هستند و وطن پرست می‌باشند و چنانچه جاسوس بودن سعادتی ثابت شود باعث سرافکندی آنها خواهد شد . در مورد متهم شدن نیز باید گفت که پیغمبران هم متهم شدند . حضرت محمد و حضرت موسی را می‌توان نام برد . آذری قمی سپس تاکید کرد که دادگاه را نمی‌توان با تظاهرات و راهپیمائی و تحصن تحت تاثیر قرار داد. واصولا این عمل مخالف استقلال دادگاه است . دادگاه باید آزاد باشد و انشاالله در کمال بیطرفی معلوم خواهد شد و سعادتی هم می‌تواند هر مطلبی را که بخواهد بگوید و در گرفتن وکیل هم آزاد است .

آذری قمی در پایان گفت: برای آنکه مسئله برای هر دو گروه حل شود و روشن گردد دادگاه سعادتی علنی خواهد بود .

تدارک وسیع

بقیه از صفحه اول

حزب جمهوری اسلامی در رابطه با زادروز ولی عصر "عج" با صدور بیانیه‌ای ضمن تبریک نیمه شعبان مردم را برای شرکت در جشنی که از طرف این حزب برگزار خواهد شد دعوت کرد . در این بیانیه آمده است

حزب جمهوری اسلامی سالگرد میلاد پر برکت حضرت مهدی ، قائم آل محمد «ص» را فرصتی مغتنم برای تجدید شور انقلاب ملت مبارز ایران شمرده ضمن تبریک در روز دوشنبه ۱۸٫۴٫۵۸ از ساعت هشت و نیم بعدازظهر در دفتر مرکزی مراسم با شکوهی برپا خواهد نمود .

حزب جمهوری اسلامی ـ سرچشمه مقابل پامنار

● انجمن اسلامی وزارت فرهنگ و آموزش عالی به مناسبت سالروز میلاد مهدی موعود ساعت ۲٫۵ فردا هجدهم تیرماه مجلس سخنرانی ویژه‌ای در محل این وزارتخانه واقع در میدان بهارستان ترتیب خواهد داد . دراین مجلس دکتر ممکن پیرامون «محمد(ص) چراپیغمبر خاتم» سخنرانی خواهد نمود

● جامعه پیشه‌وران، اصناف وبازرگانان تهران اعلام کرد بمناسبت میلاد مسعود حضرت حجت صلوات‌الله والسلام علیه مجلس جشنی از ساعت ۱۰ صبح روز دوشنبه (فردا) در سرای مجتبائی واقع در بازارعباس‌آباد منعقد میباشد وابوالحسن بنی‌صدر نیز از ساعت ۱۱ سخنرانی ایراد خواهند کرد .

● در دانشگاه پلیس نیز این روز گرامی بعد ازظهر فردا جشن باشکوهی برگزار میشود .

نقل و انتقال صنایع ملی شده ممنوع اعلام شد

وزارت صنایع و معادن در مورد ممنوعیت نقل و انتقال صنایع ملی شده اطلاعیه‌ای به شرح زیر منتشر کرد :

۱ـ نقل و انتقال سهم اشخاص مشمول بند ب ماده یک قانون حفاظت و توسعه صنایع ایران و سهم فرزندان وهمسر آنها از روز پنجشنبه ۱۴٫۴٫۵۸ به هرکیفیت و صورتی ممنوع است

۲ـ اداره شرکتهای مشمول قانون حفاظت و توسعه صنایع ایران تاتعیین تکلیف نهائی مدیریت آنها بعهده مدیران مسئول شرکتهای مذکور در زمان تصویب قانون می‌باشد مگر اینکه ازطرف وزارت صنایع و معادن مدیر مسئول تعیین شود تولید و توزیع کلا بایدطبق معمول زیر نظر و با مسئولیت مدیران ادامه یابد .

۳ـ از کلیه کارمندان و کارگران واحدهای (صنعتی) انتظار دارد با مدیران مسئول و ناظر همکاری لازم بنمایندو از هرگونه مزاحمتی خودداری کنند .

بدیهی است در صورتیکه مزاحمتی برامر تولید ایجادشود مجرمین تعقیب و تحویل دادگاه ها خواهند شد .

۴ـ از کلیه پاسداران انقلاب و کمیته‌های انقلاب انتظرداریم باتوجه به قانون در ایجاد نظم کوشش‌های لازم مبذول و ازهر گونه مداخلات نابجا واخلالگری های زیان بخش به انقلاب و اقتصاد کشور جلوگیری نمایند.

تکلیف دولت

محمود احمدزاده وزیر صنایع و معادن با اعلام تصویب قانون حفاظت و توسعه صنایع گفت : این لایحه قانونی تکلیف دولت را در مورد ملی شدن واحدهای صنعتی روشن کرد . کارخانه هائی نظیر ایران ناسیونال ، جنرال موتورز و شهریار علاوه براینکه مشمول ماده الف و بدیهی قانون می‌شدن صنایع میشوند مشمول بندو این قانون نیز خواهند شد .

احمدزاده افزود :

مدیران ۶ واحد تولیدی که از ایران خارج شده‌اند ودولت از قبل مدیریت این واحدها را بعهده داشت نیز مشمول این لایحه شده‌اند .

وزیر صنایع و معادن به صاحبان سهم کوچک اطمینان داد که سهامشان بجای خود محفوظ خواهد بود . وی در مورد واحدها بدون سرپرست گفت :بزودی آیین‌نامه‌ای تهیه میشود که براساس آن ظرف یک هفته مدیر و ناظر از سوی دولت انتخاب و سرپرستی این واحدها راعهده دار میشود .

نگرانی امریکائیها

به گزارش آسوشیتدپرس انتظار میرود مقامات شرکت جنرال موتورز آمریکا تااواخر ماه جاری برای گفتگو پیرامون ملی‌شدن صنایع اتومبیل سازی ایران که احتمالا به منافع آنان لطمه خواهد زد به تهران بیایند.

جنرال موتورز آمریکا ۴۵ درصد سهم جنرال موتورز ایران را در اختیار دارد .

جنرال موتورز ایران کار مونتاژ کامیون، کادیلاک، بیوک و شورلت را که قطعاتش از آمریکا و کانادا وارد میشود بعهده دارد .

مسعود مهاجرانی مدیرعامل جنرال موتورز ایران گفت : ـ هیچ اطلاعیه رسمی ازسوی دولت مبنی بر ملی شدن این کارخانه دریافت نکرده‌ایم .

تظاهرات بر علیه سعادتی در شهرری

هزاران زن و مرد در تظاهراتی که از سه راه ورامین شهرری آغاز شده بود به طرف صحن مطهر حضرت عبدالعظیم علیه‌السلام حرکت کردند و خواستار محاکمه و مجازات محمدرضا سعادتی عضو سازمان مجاهدین خلق ایران شدند .

در این راهپیمایی پس از سخنان حجت‌الاسلام محمدی‌ارا کی رئیس کمیته ۱۴ شهرری که مطالبی در مورد لزوم محاکمه سعادتی بیان داشت مطلعه‌ای به تصویب رسید. در این قطعنامه تاکید شده است که جاسوسی برای بیگانه مغایر با اهداف اسلامی است و همگی انقلابیون اصیل از چنین عمل ننگینی متنفر و بیزارند .

در این قطعنامه همچنین ضمن محکوم کردن اقدامات خشونت آمیزی مانند ضرب و جرح حجت‌الاسلام غفاری از مادر رضایی‌ها خواسته شد تا باتکیه براحساسات دیگران به این گونه بلواها و آشوب‌ها دامن نزنند .

در ادامه این قطعنامه تماس‌هایی که سیسکو دبیر اول سفارت شوروی با سعادتی گرفته است محل شناخته شده و از همگی مادران و خواهران خواسته شده است تا هوشیار باشند و بازیچه دست گردانندگان این نوع تشکیلات نگردند .

در پایان راهپیمایان که تصاویری از امام خمینی و آیت‌الله مطهری همراه داشتند خواستار تصفیه جامعه روحانیت از عناصر روحانی‌نما که به انقلاب ضربه می‌زنند شدند .

اتحادیه‌های ده نشینان اولین سنگ بنای خودمختاری کردستان است

سید عزالدین حسینی امام جمعه مهاباد دیروز با صدور پیامی به روستائیان منطقه «خورخوره» سقز، ضمن تقدیر از تشکیل اتحادیه دهقانی این منطقه اعلام داشت : امیدوارم روزی برسد که تمام برادران و خواهران زحمتکش ما در فدراسیون اتحادیه‌های کردستان جمع شوند .

متن اطلاعیه آیت‌الله عزالدین حسینی باین شرح است

خواهران و برادران مبارز روستائیان منطقه «خورخوره» سقز درود بر شما . اجتماع مجدد شما روستائیان عزیز به منظور تشکیل اتحادیه دیگری ازدهنشینان کردستان نشانه‌ای است از رشد شعور سیاسی ونوید دهنده به تمام زحمت‌کشان ایران امیدوارم بزودی ناظر تشکیل این چنین اتحادیه های دیگر. در سایر نقاط کردستان باشم و تا روزی برسد که تمام برادران و خواهران زحمتکش مابتوانند درفدراسیون اتحادیه های کردستان جمع شوند.

اعتقاد دارم که اتحادیه‌های دهنشینان اولین سنگ بنای ساختمان خودمختار کردستان خواهد بود و پلی است برای رسیدن به حقوق خلق کرد .

مسلم است بیاری خداوند متعال و همکاری شما با برادران شهروند خودتان ، باین اهداف مقدس خواهیم رسید. همچنانکه بار ها اعلام داشته و میدارم همواره پشتیبان زحمتکشان خواهم بود و مبارزات برحق و عادلانه شما مورد تائید اینجانب میباشد .

از خداوند متعال خواستارم در راه خیری که برگزیده‌اید شما را یاری دهد .»

سید عزالدین حسینی

تحصن دانشجویان دانشگاه تبریز همچنان ادامه دارد

تبریز ـ تحصن دانشجویان سازمان چریکهای فدایی خلق شعبه تبریز و گروهی وابسته به آن، امروز نیز در مقابل ساختمان دانشگاه تبریز ادامه یافت .

این تحصن در پی حمله‌ور زد وخورد روز جمعه دانشگاه تبریز صورت گرفته است .

متحصنین اعلام کرده‌اند که چنانچه به خواستهای شش ماده‌ای آنها رسیدگی نشود همچنان به تحصن خود ادامه خواهند داد.

از سوی دیگر گروههای پیشرو و هواداران چریکهای فدایی خلق ودانش آموزان ودانشجویان پیشگام آذربایجان شرقی نیز به انتشار بیانیه‌هایی با متحصنین در دانشگاه تبریز اعلام همبستگی نمودند ، هیات اجرایی حزب کارگران سوسیالیست درتبریز با انتشار اعلامیه ی حادثه روز جمعه دانشگاه تبریز را محکوم کرد و خواستار رسیدگی به خواستهای متحصنین شد.عکس گروه تحصن کنندگان رانشان میدهد .

حمایت جبهه دموکراتیک از طرح پیشنهادی مجاهدین خلق برای محاکمه تقی شهرام

جبهه دموکراتیک ملی ایران اعلام کرد که از خواست مجاهدین خلق برای حضور در دادگاه تقی شهرام پشتیبانی میکند . در بیانیه جبهه دموکراتیک که بهمین مناسبت انتشار یافته آمده است :

دستگیری محمد تقی شهرام از طراحان فعالیت های انحرافی در سازمان مجاهدین خلق ایران و محاکمه او در اوضاع و احوال کنونی که لبه تیز حملات نیروهای راستگرا و ارتجاعی متوجه سازمان مجاهدین خلق است ، می‌تواند دستاویز توطئه‌ای برای بی‌اعتبار کردن تمامی نیرو های انقلابی اصیل جامعه قرار گیرد .

سازمان مجاهدین خلق ایران با روشن‌بینی و هشیاری انقلابی در اطلاعیه سیزده تیرماه خود مجموعه شرایطی را که باید در این محاکمه فراهم آید تا ازآن وسیله‌ای برای دامن زدن به جنگ های صلیبی و ایدئولوژیکی ساخته نشود با دقت یادآوری کرده است .

جبهه دموکراتیک ملی ایران ضمن تائید موضع سازمان مجاهدین خلق ایران دراین مورد بویژه بر این نکته پافشاری میکند که شرکت سازمان مجاهدین خلق ایران درتمام مراحل این محاکمه به عنوان یک سازمان انقلابی مسئول و پیشرو که تمام جرائم ارتکابی با سرنوشت آن بستگی داشته است ضرورت دارد . طبیعی است که این دادگاه انقلابی سیاسی همانگونه که در اطلاعیه سازمان مجاهدین خلق آمده است بدون حضور هیئت منصفه صلاحیت رسیدگی به جرائم متهمرا نخواهد داشت و محاکمه بهرصورت دیگری که انجام گیرد خودبخود مخدوش و بی‌اعتبار است.

هیئت اجرائیه جبهه دموکراتیک ملی ایران

گرامی‌داشت خاطره شهدا

ساعت ۶ بعد از ظهر روز گذشته مجلس یادبودی جهت بزرگداشت خاطره شهدای انقلاب اسلامی عراق از طرف سازمان امت اسلامی و سازمان پیکار اسلامی عراق در مسجد ارک تشکیل شد . در این مراسم نماینده روحانیون عراق مقیم ایران و حجت‌الاسلام صدوقی اردستانی سخنانی ایراد داشتند و نماینده انجمن اسلامی افغانستان طی بیانیه‌ای از دولت ترکی انتقاد کرد .

توضیح بازپرس

بازپرس دادسرای انقلاب اسلامی تهران امروز توضیح داد کرمعلی شعبانی دماوندی که در رابطه با قتل در کهدشی شهرزور دستگیر شده، راننده ثابتی است ولی در ماجرای قتل شرکت نداشته است . محمد علی جعفری راننده دیگر ثابتی در این قتل شرکت داشته که تحت تعقیب مامورین قرار دارد .

ورود فیلم سینمایی خارجی محدود شد

چهار انجمن و شورای سینمای تصمیم گرفتند تا برای حمایت از سینمای ایران از ورود خرید هرنوع فیلم خارجی و همچنین از بیستم تیرماه ازبه‌نمایش گذاشتن فیلمهای کاراته‌ای جلوگیری شود. این تصمیم در جلسه‌ای باشرکت دست‌اندرکاران سینما در اداره فرهنگ وهنر ، نمایندگان تهیه کنندگان فیلم ایرانی، انجمن سینماداران، انجمن وارد کنندگان و شورای سندیکاهای مشترک هنرمندان وکارکنان سینما گرفته شد. در این جلسه همچنین پیشنهاد شد فیلمهایی که خصلت ضد انقلابی وامپریالیستی دارند نیز وارد نشود .دست اندرکاران سینما ضمن بحث و تبادل نظر در باره ایجادزمینه‌ای برای تقویت فیلم ایرانی و امکاناتی برای علاقمند کردن تهیه کنندگان به تهیه فیلمهای خوب داخلی مساله حذف عوارض گمرکی چه از مواد خام و چه تکنیکی وکم کردن مالیات فیلمهای ایرانی نیز مورد تبادل نظر قرار گرفت و مقرر شد نمایندگان انجمن‌های مختلف سینمایی ظرف چندروز آینده چند آئین‌نامه در باره ورود فیلم ومحدودیت و تهیه فیلم‌داخلی و موارد دیگری که مورد نظر سینماگران است تدوین کنند تا در جلسات آینده شورا مورد بحث قرار گیرد .

افتتاح مطب

دکتر هرمز شمس متخصص چشم

تحصیلکرده در آمریکا و فرانسه

خیابان بخارست کوچه ۱۶ پلاک ۳۷

تلفن ۶۲۱۵۱۹ و ۳۷۴۲۲۰

مالک محترم جهت اجاره

برای ژاپنی و فرانسوی ۲ دستگاه آپارتمان وویلا خیلی فوری، نیازمندیم .

۲۲۰۶۶۲ ـ ۲۲۲۹۰۶ ـ ۲۲۸۴۱۳

وزارت نیرو : برای چراغانی بامسئولان برق منطقه‌ای همکاری کنید

وزارت نیرو در اطلاعیه‌ای از مشترکین خود تقاضا کرد میزان برق مصرفی‌شان رابرای چراغانی پانزدهم‌شعبان ـ میلاد حضرت قائم (ع)ـ به مسئولان برق محل اعلام کنند.

در قسمتی از این اطلاعیه آمده است:

برادران مسلمان باید میزان مصرف برق خود را در شب پانزدهم باطلاع مسئولان برق منطقه‌ای رسانیده و باهمکاری انها باتوجه به مسائل فنی شبکه برق محل اقدام به چراغانی کنند تا به تاسیسات برق که متعلق به ملت مسلمان است هیچگونه صدمه و خسارتی وارد نشود و از ایجاد خاموشی طولانی در منطقه بزرگی از شهر اجتناب شود.

وزارت نیرو از اهالی شهر های یزد، تبریز و بندر عباس که باکمبود نیرو مواجه هستند خواست توجه بیشتری به این امر بنمایند.

از مسافران و بیماران ودیعه دریافت میشود

دکتر مولوی رئیس کل بانک مرکز اعلام کرد وضع نامطلوب ارز در بازار آزاد و همچنین تامین ارز کافی برای هموطنان. بانک مرکزی ایران را ناگزیر ساخت نادر مقررات فروش ارز مجددا تجدید نظر بعمل آورد و ضمن افزایش میزان فروش ارز به مسافران عادی، بیماران محصلین و بازنشستگان صرفا برای صحت مصرف ارز فقط در مورد هزینه های مسافران عادی وبیماران اخذ ودیعه سی ریال درازای هردلار برقرار گردید.

وی ضمن تشریح هدفهای بانک در از بین بردن ترقی کاذب قیمت ارز در بازار آزاد گفت: افزایش فروش ارز برای مرتفع ساختن تفاوت قیمت فروش ارز در بانک و بازار آزاد صورت میگیرد و چنانچه این اقدام موثر واقع نشود و در بازار آزاد قیمت ارز همچنان ترقی کند، دولت تصمیماتی تازه در مورد صرافی‌ها اتخاذ میکند که مسلما شدید خواهد بود.

دکتر مولوی سپس بتوضیح مقررات جدید پرداخت واظهار داشت طبق این مقررات که از روز شنبه ۲۳ تیرماه اجرا میگردد و قبل از آن مقررات قبلی کماکان بقوت خود باقی است به صاحبان گذرنامه ۴ هزار دلار ارز فروخته میشود ۲ هزار دلار بنرخ رسمی ۷۰٫۶۰ ودوهزار دلار دیگر ۷۹٫۵ ریال عرضه خواهد گردید . چنانچه شخص‌ها همسر مسافرت کند ۴ هزار دلار دیگر مانند شرایط فوق داده میشود و بهمراه دیگر یعنی فرزند حداکثر تا ۲ نفر به هر یک ۵۰۰ دلار به قیمت رسمی و ۵۰۰ دلار به قیمت غیر رسمی فروخته خواهد شد.

باین ترتیب میزان فروش ارز به صاحبان گذرنامه حداکثر ده هزار دلار خواهد بود و در ازای دریافت این مقدار ارز مسافران باید برای هر دلار سی ریال بعنوان ودیعه پرداخت کنند وبانک مکلف است پس از انجام مسافرت و بازدید گواهی خروج و مهر کشورهای مورد بازدید مسافر، ودیعه را به مسافران پرداخت نماید.

این مقررات شامل پیلموران (کسانی که در مرز زندگی می‌کنند و مرتبا به کشور همجوار رفت و آمد دارند) و دیگر مسافرانی که بطور مکرر مسافرت میکنند نخواهد شد و مقررات قبلی در مورد انان اعمال خواهد شد.

محصلین

در مورد محصلین کمجهت تحصیل به خارج کشور رفته و یا میروند این مقررات فروش ارز بیشتری پیش بینی شده است.

براساس مقررات تازه برای هریک از افراد محصل یک شناسنامه ارزی بصورت پروانه انتقال ارز تحصیلی صادر خواهد شد، به ترتیبی که اولیای محصلین میتوانند با ارائه گواهی اشتغال به تحصیل معتبر ، با مراجعه به یک شعبه معین یکی از بانکها، تقاضای صدور پروانه مزبور را تسلیم کند . دارنده این پروانه ارزی ، باید همواره فقط بهمان شعبه بانک مراجعه کند تا هربار در پشت پروانه میزان فروش ارز درج گردد.

بعلاوه برای دوره‌های ز دبیرستان به بالا، ماهیانه ضمن فروش هزار دلار به نرخ رسمی ۵۰۰ دلار ارز به نرخ غیررسمی ۷۹٫۵ قابل انتقال خواهد بود .

شرایط انتقال ارز برای محصلین کمتر از دوره دبیرستان تغییری نکرده و بطور کلی از بابت فروش ارز به محصلین ودیعه اخذ نخواهد شد .

اقامت بازنشستگان

در مقررات جدید میزان فروش ارز بدون ودیعه بازنشستگان نیز افزایش داده شده است. برای بازنشستگانی که در خارج اقامت دارند آنان از سوی کنسولگری ها تایید شود ، یک هزار دلار با نرخ رسمی و ۵۰۰ دلار به قیمت غیر رسمی حواله خواهد شد.

هزینه معالجه بیماران

رئیس کل بانک مرکزی در مورد انتقال ارز هزینه‌های درمانی یادآور شد : متاسفانه بعضی از افراد برای بیماریهای بسیار بی‌اهمیت، تقاضای دریافت ارز و مسافرت بخارج دارند، گرچه اصل آزادی در حکومت اسلامی مورد تاکید است ،ولی باید توجه داشت که این کار بهیچوجه با شرایط انقلابی کشورمان تطبیق ندارد و مخالف انتظار داشتیم امسال مسافران خارج از کشور سفر به خارج را لغو کرده‌اند و مملکت تعطیلات خود را بگذرانند . مهمدافراهم ساختن آزادی هرچه بیشتر باعث گردید که در فروش ارز به بیماران نیز تجدید نظر شود و طبق مقررات اخیر ۵ هزار دلار به نرخ رسمی و ۵ هزار دلار به نرخ غیررسمی تا ده هزار دلار ارز به آنان فروخته میشود . مشروط باینکه سی ریال برای هر دلار نقد و یا ضمانت‌نامه بانکی بعنوان ودیعه باید به بانک ملی بدهند تا حداکثر ظرف ۶ ماه صورتحساب هزینه معالجه به بانک ملی ارائه شود و آنگاه ودیعه دریافت گردد.

این کار منحصرا در شعب بانک ملی انجام می‌شود و فرم خاصی نیز برای انتقال هزینه معالجه چاپ شده است . در این فرم‌ها پزشک معالج گواهی خواهد کرد اعزام بیمار به خارج ضروری است و همین گواهی برای فروش ارز به بیماران کافی خواهد بود .

البته باید توجه داشت صورت حساب هزینه معالجه باید به تایید کنسولگری های ایران در خرج برسد .

ضمنا ارزباقی مانده مصرف نشده نیز در بانک ملی مجددا قابل خرید است .

از طرفی دیگر در مواردی که ارسال صورت حساب به بیش از ۶ ماه میانجامد ودیعه آنان بحساب بانک مرکزی ریخته خواهد شد .

خبرهای کوتاه

ملاقات با نخست‌وزیر

عبدالکریم غریب سفیر جدید الجزایر در ایران دیروز با مهندس مهدی بازرگان نخست‌وزیر ملاقات کرد . در این دیدار سفیر الجزایر استوارنامه خود را به نخست‌وزیر دولت موقت جمهوری اسلامی ایران تسلیم کرد .

پرستاری رایگان

این اطلاعیه امروز از طرف اعضای انجمن بهیاران ایران به پیروی از جهاد سازندگی انتشار یافت .

ما امیدواریم که بتوانیم در کار خود که پرستاری از بیماران است کوشاتر باشیم و با کار بیشتر ، در جهت سازندگی شرکت کنیم. به این منظور آمادگی ما در صورت لزوم ساعات دیگری از اوقات بیکاری خود را به پرستاری در مراکز درمانی بطور رایگان بپردازیم.

دیدار مولانا انصاری با نخست‌وزیر

مهندس مهدی بازرگان نخست‌وزیر دولت موقت جمهوری اسلامی دیروز با مولانا انصاری مسئول کمیته تاثیر مذهب در قانون اساسی کشور پاکستان دیدار داشت .

مولانا انصاری یکی از رهبران مذهبی پاکستان است که در این هفته از کشورمان دیدن می کند .

یک مقام در نخست‌وزیری گفت ملاقات مولانا انصاری با نخست‌وزیر در مورد روابط مذهبی بین دو کشور بوده است و این ملاقات تنها جنبه مذهبی داشته ودور از مسائل سیاسی بوده است .

شب سلاح و موادمخدر

روابط عمومی ژاندارمری جمهوری اسلامی اعلام کرد: براثر تلاش مامورین ژاندارمری حمل کشور در نواحی اصفهان و سیستان و بلوچستان ، مازندران ، لرستان ، همدان، خراسان، هرمزگان ، و خوزستان کالا های مشروحه زیر کشف شد :

مواد مخدر ۲۷ کیلوگرم ـ سلاح ۱۰ قبضه ـ مهمات ۱۵۲ تیر فشنگ ـ سیگار خارجی ۱۱۱۵۰ پاکت ،سایر کالاهای قاچاق به ارزش ۵ میلیون ریال .

سلاح و کالاهای قاچاق به مراجع صالحه تحویل شد و متهمین دستگیر گردیدند .

انتصابات

این انتصابات در وزارت راه و ترابری انجام شد . ابوالفضل سعدلو به سمت مدیر کل راه و ترابری استان تهران ، محمدحسین عباسی بسمت مدیر کل راه و ترابری استان سیستان و بلوچستان ، موسی کلانتری بسمت سرپرست اداره کل راه و ترابری استان خوزستان ، عباس رجائی بسمت سرپرست اداره کل راه و ترابری استان کرمانشاهان و فتاح موسوی بسمت سرپرست اداره کل راه و ترابری استان گیلان.

سمینار مخابراتی

صبح امروز سمینار پیشرفت‌های مخابراتی کشور با همکاری شرکت « سیتال کاتل» فرانسه در تهران تشکیل شد .

سخنگوی روابط عمومی شرکت مخابرات ایران گفت در جلسات سه روزه این سمینار مسئولان و کارشناسان مخابراتی کشور شرکت دارند و درباره پیشرفت‌های مخابراتی ایران و نحوه استفاده از سیستم های مدرنیزه برای تامین نیازهای مخابراتی کشور بحث و تبادل نظر خواهد کرد .

هفته بررسی قانون اساسی

★ اصفهان ـ شورای هماهنگی جوامع و همکاری با جمهوری اسلامی هفته جاری را هفته بررسی پیش‌نویس قانون اساسی و آگاهی دهی در زمینه مفاد این پیش نویس اعلام کرد.

طی اطلاعیه‌ای که شورا منتشر کرد مفاد قانون اساسی یکشنبه (امروز) با حضور اعضای جوامع ، دوشنبه با حضور استاندار و مسئولین سازمانهای دولتی، سه‌شنبه باحضور حقوقدانان، قضات و وکلای دادگستری ، چهارشنبه با حضور رئیس و اساتید دانشگاه و فرهنگیان و پنجشنبه با حضور آیات عظام و روحانیون بررسی و نکات مبهم آن برای حاضرین تشریح خواهد شد.

توضیح

در صفحه چهار روزنامه دیروز عکسی زیر عنوان عکس روز چاپ شده بود که بدین وسیله توضیح داده می‌شود عنوان این عکس «عکس دیروز» بوده است .

درخواست مهندس بازرگان از آیت‌الله محلاتی

نخست‌وزیر از آیت

۱۲ قاچاقچی اسلحه در خوزستان دستگیر شدند

در «بستان» خوزستان ، بخش مرزی ایران وعراق، شایع شد که علیه انقلاب اسلامی ایران ، یك اردوگاه خرابکاری در بصره تشکیل شده است .

هیاتی برای رسیدگی به واقعه فرودگاه اهواز ،از تهران به اهواز رفت ودر شهرکرد اعلام‌شد که‌تابیست روز دیگر ، تکلیف زندانیان ، روشن خواهد شد. دربندر لنگه ، چهار میلیون تومان کالای قاچاق بدست آمد .

خبرنگاران اطلاعات در شهرستانها ، پیرامون اینگونه رویدادها گزارشی تهیه کرده‌اند که درپی می‌آید :

● بستان ـاهواز ـبراساس یك شایعه در بستان ـبخش مرزی ایران و عراق ـ در نزدیکی بصره ، اردوگاهی علیه انقلاب اسلامی ایران تشکیل شده است که‌عملیات خرابکارانه علیه‌انقلاب‌ایران در آنجا کارگردانی میشود.

این شایعه ، در پی حمله گروهی از مهاجمان آن‌سوی مرزبپاسگاه‌مرزی «سعیدیه» در حومه بخش بستان که پریشب انجام گرفت ، قوت گرفته است .

در حمله به پاسگاه‌مرزی «سعیدیه»سه‌پاسدار انقلاب‌و چهار نظامی زخمی شدند و مهاجمان که از خاك عراق وارد ایران شده بودند ،پس از تیراندازی به سوی پاسگاه مرزی ایران وزخمی کردن ۷ نفر ، گریختند.

● ۱۲ قاچاقچی اسلحه توسط‌پاسداران‌انقلاب‌اسلامی در مرز ایران و عراق دستگیر شدند .

دادسرای انقلاب اسلامی اهواز اعلام کردکه‌این‌گروه از طریق «دشت آزادگان» اسلحه قاچاق از عراق‌وارد ایران می کردند .

آزادی زندانیان

ستاریان دادستان انقلابی خوزستان نیز اعلام کرد که ۸۳ نفر از زندانیان اهوازو آغاجاری و بهبهان با قرار وثیقه از زندان آزادشدندو تعداد زندانیان آزاد شده ظرف چند روز گذشته به ۱۸۰ نفر رسید .

وی همچنین گفت که با توجه به فرا رسیدن میلاد خجسته حضرت قائم وفرمان امام‌خمینی‌طی چندروز آینده دهها نفر از زندانیان‌اززندان آزاد خواهند شد .

اعزام هیئت نخست‌وزیری

● از سوی نخست‌وزیری و سازمان هواپیمایی کشوری یك هیات سه نفری مرکب‌از آقایان شهبازی ،انوری‌زاده و حاج‌سید جوادی برای رسیدگی به واقعه فرودگاه اهوازبه این شهرآمداعضای هیات با استاندار خوزستان ملاقات کردند .

بررسیها نشان داد موشك های شلیك شده به‌فرودگاه از نوع بازوکا ـ آرپی‌جی ساخت شوروی است‌وگلوله های شلیك شده نیز از نوع قشنك‌مسلسل«کلاشینکف» است .

در بررسیها همچنین مشخص شد که براثر هشیاری پاسداران انقلاب اسلامی ، توطئه انفجار هواپیمای تیمسار فربد رئیس ستاد کل ارتش جمهوری اسلامی ایران وهمراهان‌وی عقیم مانده است .

خبر این توطئه که بطور اختصاصی در «اطلاعات» چهارشنبه گذشته چاپ‌شد، بوسیله خبرگزاریها در جهان انعکاس یافت .

تعیین مهلت برای طرح شکایت

● تبریز ـ دادستان انقلاب اسلامی تبریز طی اعلامیه‌ای از مردم این شهر خواست چنانچه از پرسنل ارتش ، شهربانی‌وژاندارمری‌شکایتی دارند ، حداکثر تا نوزدهم همین ماه‌به دادسرای تبریز مراجعه کنند . دادستان‌در اعلامیه دیگری ازشاکیان خواست شکایات خود را در خصوص افراد زیر که تحت بازجویی قرار گرفته‌اند تا هفدهم ماه جاری به‌دادسرا تسلیم نمایند:

سرهنك جعفر رضائی‌فر ، افسر اردنانس و رئیس‌رکن دوم فرمانداری نظامی‌تبریز. سرهنك ابراهیم امین وکیلی رئیس رکن دوم فرمانداری نظامی تبریز ، سرگردمحمد بازوکی رئیس‌باشگاه‌افسران سرهنك محمد تقی جانانی رئیس ستادمرکزآموزش‌های پشتیبانی و خدمات و رئیس ستاد فرمانداری‌نظامی‌تبریز. سرهنك احمد عبدالعظیمی فرمانده پشتیبانی و خدمات مرکز آموزش پشتیبانی ، سرهنك حسین بایبوردی فرمانده‌دانشکده و پشتیبانی وفرمانده سربازخانه شماره یك ، پاسبان ابوالفضل عباسیه مامور کلانتری چهار تبریز،پاسبان عیوض‌زنجبری خاتون‌آباد ، مامور کلانتری ۶ تبریز ، پاسبان حسن رومیانی ، پاسبان شهربانی تبریز . پاسبان مقصود شهربان ، مامور مخابرات شهربانی آذرشهر (فراری است) .استوار ابراهیم علیزاده درجه‌دار دژبان تبریز ،پاسبان هاشم‌شهری‌ـ اقدم ، مامور کلانتری ۶ تبریز ، پاسبان جمال‌تقی‌زاده سرپاسبان کلانتری بخش ۴ تبریز ، پاسبان سید صالح هاشمی مامور شهربانی‌تبریز و پاسبان پرویزدلخوئی‌مامور دارائی تبریز .

● کمیته پاکسازی کارخانه ماشین‌سازی تبریز باصدور اطلاعیه‌ای اسامی گروهی از مدیران عامل وروسای‌قسمت های مختلف کارخانه را که در سالهای ۵۵ تا ۵۷ با سند سازی‌ازصندوق‌کارخانه پاداش و اضافه کاری‌دریافت میکردند فاش‌ساخت. کمیته پاکسازی با اعلام اینکه بررسی در زمینه‌های یادشده ادامه دارد در اطلاعیه خود آورده است که این عده هر کدام بین ۳ تا ۳۵هزارتومان از این راه عایدی داشتند .

سارق گوسفند کشته‌شد

● قصرشیرین‌ـ عده‌ای سارق مسلح با استفاده از تاریکی شب حدود ۶۰۰ راس گوسفندرا از روستای «کرکیرک» بسرقت بردند ، پاسداران مستقر در پاسگاه این روستا با کمك اهالی به تعقیب سارقین پرداختند و موفق شدنددرپی‌نبردهایی گوسفندهای مسروقه راپس بگیرند .

در این درگیری مسلحانه یکی از سارقین کشته شدو یک پاسدار انقلاب‌جراحاتی برداشت .

در پی این واقعه یکی از سارقین گوسفند درحال خرید و فروش گوسفند در سرپل زهاب دستگیر شد .

تعقیب وزنه‌بردار ساواکی

● شهرکرد « اسماعیل علمخواه» وزنه‌بردارمعروف سابق و مسئول تحقیق و رئیس بخش ساواک منطقه استان چهارمحال وبختیاری از سوی دادسرای انقلاب اسلامی این استان تحت تعقیب قرار گرفت .

دادستان‌دادسرای انقلاب اسلامی‌چهارمحال‌وبختیاری طی اطلاعیه‌ای از مردم خواست‌اگر چنانچه‌اطلاعات و شکایاتی از « اسماعیل علمخواه» دارند ، اطلاعات و شکایات خود را به این دادسرا بفرستند .

● سید محمد باقرقوامی دادستان جدید دادسرای انقلاب اسلامی استان چهارمحال و بختیاری از زندان شهربانی شهرکرد بازدید کرد و در مورد خواستها و نیاز های زندانیان با آن‌هابه‌گفت‌وگو نشست .

قوامی به زندانیان زندان شهربانی شهرکرد وعده‌داد: در مدت بیست روز پرونده آن‌ها به دادسرای انقلاب اسلامی شهرکرد و محاکم شرعی ارجاع خواهدشد.»

دادستان دادسرای‌انقلاب اسلامی چهارمحال‌وبختیاری ضمن جویا شدن از علل بازداشت زندانیان زندان شهربانی شهرکرد گفت : «در دادسرای انقلاب‌اسلامی تنها به جرایم ضد انقلابی رسیدگی میشود و دیگر جرایم در محاکم قضائی ، شرعی و دادسرا های دادگستری مورد رسیدگی قرار می‌گیرند.»

برداشت محصول

● قزوین ـ به دنبال اعلام جهاد سازندگی‌بفرمان امام خمینی ، توسط ۳۰۰ نفر از کارگران ، دانش ـ آموزان و کارمندان اداره برق و افرادلشکر ۱۶زرهی قزوین ـ قریب ۴۰ هکتاراز محصولات ۱۴ روستای حومه قزوین برداشت‌شد.

● عده‌ای‌از زنان‌مسلمان قریه «حصار خروان» قزوین که بعلت جریانات اخیر این قریه از تاریخ دهم تیرماه جاری در اداره مخابرات این شهر تحصن‌اختیارکرده بودند ، با صدوراطلاعیه‌ای به تحصن خود پایان‌دادند.

در قسمتی از این‌اطلاعیه آمده است : «بنا به نامه‌ای که از طرف دادستان‌انقلابی قزوین مبنی بر اینکه به کارهایمان رسیدگی خواهد کرد دریافت داشته‌ایم چون به انقلاب ومسئولین‌انقلابی خود اطمینان راسخ داریم ، لذا در تاریخ ۵۸٫۴٫۱۵ به تحصن خود پایان‌داده و تا ۲۰ روز جهت رسیدگی به کلیه‌گرفتاری‌هایمان وپرونده قتل و آتش سوزی وسلاح های کشف شده به کمیته مهلت داده میشود ، درغیر اینصورت این‌بار در دفتر امام خمینی در قم متحصن خواهیم شد.»

کشف کالای قاچاق

★ بندر عباس ـ پاسداران انقلاب اسلامی بندر لنگه‌به اتفاق مامورین ژاندارمری‌این بندربه‌سرپرستی راشدجهرمی موفق به‌کشف‌حدود۴میلیون تومان کالای قاچاق از دو موتور لنج شدند .

ناخدا های دو موتور لنج همراه با خدمه آنهابازداشت شدند و پرونده امر تحت رسیدگی است .

قتل با اسلحه

● سنندج ـ هنگام بازی‌قمار در «مبارک‌آباد » از ییلاقات سنندج ، مردی‌بنام‌سلامتیان، هوشنگ گله‌داری را با اسلحه‌ای که همراه داشت، کشت .

دوستان گله‌داری به‌تلافی قتل ، شب هنگام به منزل سلامتیان نارنجک انداختند و او را زخمی کردند .

بدنبال‌این واقعه‌سلامتیان گریخت و خانواده‌اش برای طرح شکایت عازم قم‌شدند.

فیلمبرداری از مخفیگاه

★ خرمدره ـ از سوی صدا و سیمای جمهوری اسلامی ایران ، گروهی برای‌عکس برداری و تحقیق در مورد مخفیگاه مجاهد شهیدبهمن حجت کاشانی که در اطراف خرمدره واقع است ، به این منطقه آمدند .

او که برای مبارزه بارژیم منفور پهلوی به خرمدره‌آمده بود ، در اردیبهشت ماه ۱۳۵۴ به اتفاق همرزمانش درون یک غار به محاصره اکیپ نیروی مسلح وابسته به رژیم درآمد ، ولی با مقاومت مسلحانه گریخت و چندی بعد در تهران بوسیله عمال ساواک به شهادت رسید .

مزاحمت‌برای خانواده‌ها

● دلیجان ـ چند خانواده که برای گردش به یکی از مزارع « نراق» در نزدیکی دلیجان رفته‌بودند ، باعده‌ای مسلح که گفته می‌شودعضو یکی از کمیته ها هستند ، برخورد کردند .

این عده به چند کودک که سرگرم بازی ورق بودند، متذکر شدند که این بازی را ادامه ندهند و متعاقب ان . یکی ازافراد ورق ها را پاره کرد . این عمل با اعتراض خانواده ها روبرو شد و براثر شلیک هوایی افراد مسلح ، چند زن و کودک بیهوش شدند .

جریان واقعه به پاسگاه ژاندارمری «نراق» و کمیته های انقلاب اسلامی محلات و قم اطلاع داده شد .

انحلال کمیته ها

★ شهسوار ـ کمیته های انقلاب اسلامی شهرستان شهسوار منحل شدووظایف آن به سپاه پاسداران انقلاب محول گردید .

سپاه پاسداران انقلاب اسلامی‌شهسواردراعلامیه‌ای که منتشر کرد ، به دارندگان غیر مجاز اسلحه سه روز مهلت‌دادتا اسلحه‌های خود را تحویل دهند و متذکرشد که پس از سپری شدن مدت با متخلفین برابر مقررات رفتار خواهد شد .

۴ دختر گم شدند

● کرمانشاه ـ چهاردختر جوان از ظهر پنجشنبه‌گذشته ناگهان در کرمانشاه گم شدند و تلاش برای یافتن آنان آغاز شد .

دختر ها هشت ، نه ، دوازده و هیجده‌ساله‌هستندو دوبدو خواهرند .

آنها ساکن کوی « شاطر آباد » کرمانشاه میباشند و خانواده هایشان جریان ناپدید شدنشان را به دادسرا وکمیته مرکزی موقت‌جمهوری اسلامی کرمانشاه گزارش دادند .

● در اجرای بخشنامه دادستان کل انقلاب اسلامی ایران ازسوی دادسرای‌انقلاب اسلامی‌کرمانشاه‌افرادزیرباسپردن تضمین یا وثیقه آزاد شدند:

شاه علی زنگنه ، سیدمحمد علی صدر زاده ، بهروزحیدری مرتضی رستمی ، مهدی‌سلیمانی محمود نامداریان ، منوچهر سلیمی ، سروان سعید نقشی زادگان ،سرگرد علیرضاناصری اردشیر امینی ، حبیب فرح بخش و خلیل رنجبران .

دو تن از آقایان علما به اسامی مرعشی و مدرس‌زاده به اتفاق خانواده هایشان ،از طریق مرز خسروی وارد قصر شیرین شدند و در منزل‌حجت‌ـ الاسلام‌غروی‌نماینده امام‌خمینی در این شهر اقامت گزیدند.

اطلاعیه دادستان

● شیراز : در پی فرا خوانده شدن۴۵تن ازمامورین شهربانی شیراز که در واقعه ۲۲بهمن ماه گذشته‌دست‌داشتند (در جریان این واقعه ۶۵ نفر به شهادت رسیدند و بیش از ۴۰۰ نفر مجروح شدند). این اطلاعیه از سوی دادستان انقلاب اسلامی فارس انتشار یافت . بدینوسیله باطلاع‌عموم میرساند چون پرونده واقعه شهربانی. شیراز در این‌دادسرا تحت رسیدگی است ، ازکسانی که از نامبردگان زیر کمباتهام شرکت‌درجریان حادثه‌شهربانی تحت تعقیب میباشند ، شکایت ویا اطلاعاتی دارند ،حداکثر تا تاریخ۵۸٫۴٫۲۶ باین‌دادسرا اعلام دارند .

محمد برزوئی . . مراد رسمی . رضا زارع زاده. گرام همت فر.شهباز حمامی.روح‌اله کشاورز .محمد علی محمودی احمد آبادی . شیروان تشکر. صفدر رستمی . بهروزکوچکی بهرام آقا محسنی . نصرت‌الله رضائی .محمدعلی خوش‌اقبال علی‌شیر حبیبی.حسن رمضانی استوار محمدی . احمد سهامی هوشنگ محمدی . ازگل‌قاسمی علی اصغر مهرآور . نصرالله کشاورز . فرامرزی .ستوان پرچمی . کرام‌الله بهرامزاده. علی قربان مهامی‌وند . علی اصغر خانی فرد . سید جعفر احمدی . حسین حبیبی .سید جعفر هاشمی .محمد جواد فداکاری . منصور کپزور . ایرج قدمی . اکبرنژاد .پردیس ساوجی . عبدالرضا بازاری. عباس سعیدی . نامداری.حسن کرمی . مظفر زارعی . سروان شهیم . علی اشرفی . استوار فرهادی و سیروس‌کریمزاده.

● دادگاه انقلابی‌روحانیون شیراز ،دیروز به پرونده‌اتهامی ۳روحانی‌نماکه‌مهم به‌جانبداری از رژیم پهلوی و تشکیل جبهه خصمانه درمقابله باروحانیون مبارز شیراز بودند ،رسیدگی کرد و بشرح زیر رای داد:

سید علی فضائلی معروفبه اعلم‌الهدی به خلع لباس برای ابد ، ضیاءالدین محلاتی،خلع لباس برای ابد و لغوامتیاز دفتر ازدواج‌وطلاق میرزاعلی شریعت به خلع لباس‌روحانیت برای ابد شدند .

همچنین سید عبدالخاق عدالتی روحانی‌نمای یاسوج در بازداشتگاه‌سپاه پاسداران‌انقلاب بسر می‌برد.

تیراندازی بسوی جیپ

★ یک مرد نشناس با استفاده از تاریکی شب ازمحل رودخانه خشک شیراز بسوی یک جیپ ارتشی حامل مامور اجرائی دفتربنیاد مسکن‌آیت‌الله ربانی آتش گشود، اما موفق به‌اجرای مقاصد شوم خود نشد.مهاجم موفق به فرار شد.

خواستهای دانشجویان متحصن در دانشگاه تبریز

تبریز ـخبرنگار اطلاعات :

بدنبال درگیری در دانشگاه تبریز ، که به‌دستگیری ۲۹ تن از کارگران ، دانشجویان و دانش آموزان‌هوادار چریکهای فدائی خلق انجامید ، از بین این گروه ۱۸ عضو سازمان چریکهای فدائی خلق شاخه تبریزدستگیر وبقیه پس از بازجوئی آزاد شدند .

ساعت یازده صبح دیروز اعضای گروه پیشگام ، طرفدار چریکها در محوطه دانشگاه تبریز بمدت یکساعت به آرامی راه‌پیمائی کردند و با قرائت قطعنامه‌ای به‌تحصن کنندگان مقابل ساختمان مرکزی دانشگاه پیوستند و اعلام داشتند تحصن خود را تا تحقق‌خواست‌های‌قانونیشان ادامه خواهند داد .

مداوای مجروحان

بعداز ظهر دیروز ۲۰ تن از مجروحین واقعه‌دانشگاه تبریز از بیمارستان «خمینی» این شهر مرخص شدند و حدود ساعت ۶ بعدازظهر همانروزچریکهای دستگیرشده با سپردن تعهد از زندان رهایی یافتند . یکی از مسئولان دادگاه تبریز در تماسی به خبرنگار ما گفت که علت دستگیری چریکها ، مرام آنان نیست بلکه شرکت در اجتماع دانشگاه و درگیری های پیامد آن می‌باشد .

خواستهای متحصنین

بیش از ۷۰۰ نفر از دانشجویان دانشگاه تبریزکه در اعتراض به حادثه روز جمعه این دانشگاه ، در محل کار رئیس دانشگاه متحصن شده‌اند ، اعلامیه‌ای انتشار دادند و حمله عناصر مرتجع به جلسات کارگری را محکوم کردند .

دانشجویان متحصن در این اعلامیه خواستهای‌خود رابشرح زیر مطرح و خواستار اجرای فوری آن شدند:

۱ـ ما متحصنین دانشگاه تبریز حمله عناصر مرتجع به جلسه کارگری روز جمعه ۱۵ تیرماه را شدیداً محکوم می‌کنیم .

۲ـ ما خواستار قطع بدون قیدوشرط هرگونه اخلال در تشکیل جلسات کارگری هستیم .

۳ـ ما معتقدیم و موکداً خواستاریم که افرادمسلح کمیته‌ها ، ارتش و پلیس تحت هیچ عنوانی حق دخالت در دانشگاه وایجاد ضرب و شتم به کارگران ،زحمتکشان ونیرو های آزادیخواه را ندارند .

۴ـ ما دستگیری و مجازات فوری اخلالگران حمله کننده به جلسه کارگری دانشگاه را خواستاریم .

۵ـ ما خواستار مجازات فوری عناصر ضد خلقی حاکم بر کمیته هایی که‌به حمایت‌ازاخلالگران‌پرداخته‌اند هستیم.

۶ـ این اعلامیه باید از رادیو تلویزیون به زبان آذربایجانی و فارسی خوانده شود .

۷ـ ما خواستار آزادی فوری وبی‌قید و شرط‌دستگیر شدگان حادثه روز جمعه هستیم .

خجسته میلاد مهر سپهر سروری

حجت بن حسن عسکری

مهدی قائم

پرچمدار صلح وعدالت مبارکباد

شرکت پرس ترانسپورت بار

شرکت کاشیب

دانشگاه آزاد ایران

آگهی استخدام

دانشگاه آزاد ایران برای تکمیل کادر آموزشی خود تعدادی افراد واجد شرایط را برای خدمت درمراکز آموزشی زیر :

اصفهان ـ نجف‌آباد ـ شهرکرد ـ بروجن ـ گلپایگان ـ خوانسار ـ شهرضا ـآباده ـارومیه (رضائیه)ـخوی ـ نقده ـ اردبیل ـ ابهر ـ اسلام‌آباد ـ(شاه‌آبادغرب)ـمشهدـ تربت حیدریه ـ فریمان ـ گنبد کاووس ـ بهشهر ـ بندرعباس ازطریق آزمون‌کتبی‌و مصاحبه‌استخدام مینماید .

شرایط استخدام :

۱ـ تابعیت ایران

۲ـ دارا بودن مدرك دکتری ،فوق لیسانس و یا لیسانس در یکی از رشته های :

ریاضی ـ فیزیك ـ شیمی ـزمین‌شناسی ـ زیست شناسی و علوم تربیتی (روانشناسی ـ مشاوره وراهنمائی و جامعه شناسی)

۳ـ داشتن گواهی پایان خدمت‌وظیفه و یا معافیت دائم

۴ـ تعهد سکونت در محل مورد تقاضا

۵ـ عدم‌اشتغال‌درسایرسازمانها

مدارك مورد نیاز :

۱ـ فتوکپی آخرین مدرك‌تحصیلی (و در صورت امکان‌ریز نمرات‌تمام دوران تحصیلات عالی)

۲ـ ۲ قطعه عکس

۳ـ یك‌برك فتوکپی شناسنامه

۴ـ یك برك فتوکپی کارت پایان خدمت یا معافیت دائم

۵ـ فرم تکمیل شده زیر

واجدین شرایط بایستی مدارك درخواست شده‌رابه گونه‌ای‌ارسال نمایند که‌قبل‌از تاریخ ۵۸٫۴٫۳۰ به : تهران ـ خیابان فلسطین ـ شماره ۱۰۱ـ دانشگاه‌آزاد ایران‌ـ کمیته استخدام مربی برسد .

فرم‌درخواست‌استخدام

اینجانب

نام و نام خانوادگی تاریخ تولد

دارای شناسنامه شماره صادره از

ساکن که‌آخرین مدرك‌تحصیلی‌ام

در رشته سال از دانشگاه

میباشد مایل به استخدام در دانشگاه آزاد ایران ـ مرکزآموزشی میباشم (درصورتیکه بیش از یك محل مورد نظر باشد به ترتیب اولویت ذکر گردد)

داوطلبین بایستی برای دریافت کارت ورود به جلسه آزمون در روز های یکم و دوم مردادماه شخصا با در دست داشتن کارت شناسائی‌به آدرس فوق مراجعه فرمایند .

دانشگاه آزاد ایران

ابتدا انگلیسی بیاموزید سپس شهریه بپردازید

سری دوم کلاسهای انگلیسی، مکالمه سریع (روزهای زوج) اعزام مرداد (همه روزه) پری تافل (روزهای زوج)، کودکان (صبحها) وبانوان ودوشیزگان (روزهای فرد) درحال تشکیل است، برای آگاهی ازکیفیت کلاسها قبل از پرداخت شهریه خود مدت ده ساعت درکلاس شرکت نمائید، چنانچه پیشرفت خودرا احساس کردید ثبت نام نمائید.

انستیتو انگلیسی تهرانی ـ عباس اباد ـ روبروی سینما شهرفرنگ شماره ۴۴۰، تلفن ۶۲۴۹۹۴

انستیتوانگلیسی‌تهرانی

متخصص در تدریس زبان انگلیسی بایرانیان

TEHRANI ENGLISH INSTITUTE

دوشیزه فرانك‌علیزادگان‌فرزند عباس علیزادگان دانش آموز کلاس اول دبستان سعادی‌با معدل ۲۰ شاگرد اول شده .

آ ـ ۱۷۸۱ ۱

آقای عبداله علیزادگان فرزند عباس علیزادگان دانش آموز کلاس دوم دبستان سعادی با معدل ۱۷ قبول شده .

آ ـ ۱۷۸۱ ۱

آموزشگاه فیروز

برای کلاسهای تابستانی که در دو نوبت صبح و عصر تشکیل میشود ثبت نام مینماید.

آیزنهاور بین کندی و سلسبیل شمالی جنب اداره راهنمائی تلفن ۹۲۸۹۲۱

دیزل ژنراتور

دیزل ژنراتور به قدرتهای ۱۵۰تا۴۰۰ کیلووات‌موجود درتهران برای اطلاعات بیشتر با

شرکت تهران دینام

خیابان مصدق بالاتراز زرتشت پلاك ۷۴۸ تلفن های ۶ـ۸۹۲۲۷۱ تماس حاصل نمائید.

فروش آجر

همه رقم

۸۳۷۸۴۱-۸۳۹۰۲۶

اتومبیل مسروقه

آریا آبی آسمانی مدل ۵۰ به شماره ۵۲۴۹۴ـ ط ـد بسرقت رفته با دادن نشانی مژدگانی خوبی بگیرید.

تلفن اصفهان ۳۴۰۴۸

آگهی مناقصه ۵۸٫۱۳

شرکت مخابرات ایران تعداد ۱۷هزار حلقه باند پارچه‌ای از چلوار ۴۰ متری به‌عرض ۲٫۵و ۵سانت طبق نمونه موجود در اداره کل خریدتحویل انبار شماره ۶واقع دراول جاده آرامگاه سرپل راه‌آهن را ازطریق مناقصه خریداری مینماید.

۱ـ باند پارچه‌ای ۲٫۵ سانتی ۴۰ متری از چلوار ۲ هزار حلقه

۲ـ باند پارچه‌ای ۵سانتی ۴۰متری ازچلوار ۱۵ هزار حلقه

داوطلبان شرکت در مناقصه میتوانند همه روزه باستثناء ایام تعطیل درساعات اداری باداره کل‌خریدشرکت مخابرات ایران واقع در خیابان دکترعلی شریعتی بالاتر از چهارراه قصر ساختمان شماره ۵مراجعه و باأخذمعرفی نامه بمبلغ ۵۰۰ ریال (پانصدریال) بصندوق شرکت پرداخت و پس‌از رویت‌نمونه موجود مدارك مناقصه را ازاداره مذکور دریافت و با مطالعه دقیق آنها را امضاء نموده پیشنهاد خودرابوصف درشرایط معامله تاآخر وقت اداری روز دوشنبه ۵۸٫۵٫۱ بدبیرخانه‌اداره کل خرید شرکت مخابرات ایران به نشانی بالا تسلیم و رسید دریافت دارند.

پیشنهادهای رسیده تاتاریخ فوق‌الذکر در ساعت ۱۰ صبح روز سه‌شنبه ۵۸٫۵٫۲ در ساختمان شماره ۵طبقه چهارم‌اطاق ۴۰۵شرکت مخابرات ایران بازو قرائت خواهدشد.

مدت تحویل کالای مورد معامله ۴ماه طبق شرایط معامله میباشد . حضور پیشنهاد دهندگان یا نماینده مجاز آنها در کمیسیون معاملات آزادو شرکت مخابرات ایران در ردیك ویاکلیه پیشنهاد های رسیده مختار است .

شرکت مخابرات‌ایران :

آ ـ ۲۱۹۵۳

بسمه تعالی

بمناسبت میلاد باسعادت حضرت ولی‌عصر عجل.. تعالی فرجه ،مجلس‌جشنی روز چهاردهم شعبان پس ازاقامه نماز مغرب وعشاء در مسجد شفاء برقرار می‌باشد .

متمنی است‌بمنظور ترویج شعائر اسلامی دراین جشن شرکت فرمائید .

سید رضی شیرازی

نشانی: خیابان مصدق ـیوسف آباد ـ جنب‌بیمارستان ۵۰۱ ارتش وتلفنخانه

آسارای کرج

بسمه تعالی

خجسته زادروز باسعادت ولی‌عصر حضرت حجت‌ابن الحسن عسگری را بپیشگاه باعظمت رهبر انقلاب اسلامی ایران امام خمینی‌ودولت مهندس بازرگان و ملت قهرمان ایران تبریک و تهنیت عرض مینمائیم.

کمیته انقلاب اسلامی بخش آسارا

یا قائم آل‌محمد (ص)

بمناسبت میلاد منجی عالم بشریت و آخرین ذخیره دودمان رسالت حضرت ولی‌عصر حجة‌ابن‌الحسن علیه‌السلام روز ۱۳و۱۴ و ۱۵ماه شعبان‌مطابق ۱۷و۱۸و ۱۹تیرماه جاری مجلس جشنی از ساعت ۸٫۵ تا ۱۰٫۵ بعدازظهر درمسجد محمدیه شمیران خیابان زعفرانیه کوی آرام، منعقد است ارادتمندان بخاندان رسالت جهت تعظیم شعائر مذهبی دراین جشن شرکت فرمایند. سید جعفر احمدی

هیئت قائمیه

عید میلاد بقیة‌الله الاعظم قائم آل محمد ارواحنا فداه را

بعموم شیعیان جهان صمیمانه تبریک میگوید.

جشن بزرگ میلاد

عصر ۱۵ شعبان ازساعت ۵ تا ۱۲

نشانی : میدان خراسان ـ خیابان رستام ـ مسجد صدیقه

جشنهای میلاد

در روزگار تیره تبهی‌ها ،

و شب‌های سیه ستمهاو بیداد ها که‌بی‌دریی می‌آمد

ناگهان جرقه‌ای در زد،

و بدبدلش اشك‌و خون‌وتکبیر و دعا و جانبازی‌بهم پیوست و دریای رحمت‌الهی به‌تلاطم آمد

و«انتظار»مان‌راشوری تازه بخشید.

امت منتظر با اندیشه برکندن ستم‌هوبایادقیام پرشکوه مهدی «عج» ودولت جهانی آنحضرت برهبری قائم عظیم‌الشان نایب‌الامام خمینی‌بر ستمکاران شوریدو

پیروزی محقق شد.

واینك در آستانه میلاد آن‌امام حضرت حجة‌ابن‌الحسن العسکری ارواحنا فداه نیمه شعبان ـروز پیروزی مستضعفان، کردهم‌می‌آئیم.

تابیعت‌حویش رابا‌آنحضرت تازه کنیم.

و پیمان بندیم که تاآخرین قطره خون پاسدار روح «انتظار» باشیم وجهان‌رابرای ظهورش آماده سازیم.

زمان: عصر چهاردهم شعبان .

مکان : چهار راه مولوی مسجد مهدویه

هیئت مهدویه

یا حجة‌ابن‌الحسن العسکری

بمناسبت شب‌میلاد باسعادت حضرت ولی‌عصر (عجل... تعالی‌فرجه) که مصادف باروز دوشنبه ۱۸ تیرماه میباشد مجلس جشنی از ساعت۴الی ۸بعداز ظهر در بندمنزل منعقد است استدعا دارد باتشریف فرمائی خود ضمن تعظیم شعائر اسلامی قرین افتخارمان فرمائید.

مهندس خلیل خلیلی ـ سید جلیل خلیلی ـ سید جود خلیلی .

نشانی ـ خیابان سعدی شمالی مقابل مسجد قائم منزل خلیلی .

آ ـ ۱۱۷۷۳

به حکومت «ژ-۳» خاتمه دهید!

بهوش باشیم تا دیگران بـه حساب مـا نرسیده‌اند به حساب خود برسیم .

پس‌از حادثه اخیرفرودگاه مهرآباد، و ضعف وتسلیم دولت در برابرچندنفرکه می‌خواستند بازیر پـاگذاردن‌مقررات دولت جمهوری اسلامی ازکشور خارج‌شوند، وبالاخـره خارج شدند، این‌سئوال برای بسیاری پیش آمده است که اکنون مملکت دردست کیست ؟ آیا دولت حکومت میکند ،یا کمیته‌ها، یاشورای انقلاب ؟ یا اصولا حکومت ، حکومت «ژ-۳» است ؟! ، وهرکس چند قبضه اسلحه پیدا کردهر چه بگوید باید دیگران سکوت کنند و تسلیم باشند ؟

آیا انعکاس این کارها در خارج حیثیت جهانی‌ایران را تضعیف نمی‌کند ؟

آیا اینگونه تسلیم های‌بی‌دلیل سبب جرائت و جسارت گروههای مسلح ضد انقلابی نمی‌شود ؟

آیاما بسوی یک دیکتاتوری ،یا هرج‌و مرج،پیش‌میرویم یاحکومت قانون و حکومت عدل اسلامی ؟.

وآیا اگراین وضع همچنان ادامه‌یابد و تشدید شود سرانجام انقلاب مابه‌کجا خواهد کشید ؟

اینها سئوال هائی است که‌در برابر ما قرار دارد .

حادثه فرودگاه تهران یک مساله بی‌نظیر ویاکم‌نظیر نبود هم اکنون بسیاری از کمیته‌ها هرکدام برای خـود دولت ومملکت مستقلی هستند، دادگاه و قاضی و مامور وزندان مستقلی دارند، حتی پاره‌ای از آنها عوارض وضع کرده‌اند وقبض و مهر مخصوصی برای آن دارند !

من‌بکمیته های وظیفه شناس و انقلابی و هوشیار و آگاه فوق‌العاده احترام می‌گذارم، و خدمات و جانبازیها و جانفشانی های آنان را درراه حفظ دستاورد های انقلاب می‌ستایم، ودائما برای آنها ازجان‌و دل دعامی‌کنم وجود آنها را لااقل در شرایط فعلی ضروری می‌دانم.

ولی بگذارید بگویم: اعمال بی‌رویه بعضی و نفوذ افراد ضد انقلابی، عقده‌ای، کینه‌توز ، کوته بین وبی‌خبر زحمات رزمندگان راستین و فداکار را برباد می‌دهد ، دارد عقده‌ای برای جامعه انقلابی ما می‌شود .

باآنهمه تاکیدی کهرهبربزرگ انقلاب درراه‌حفظ وحدت، درراه حفظ نظم وانضباط می‌کند، این ملوک‌الطوائفی و هرج‌ومرج چیست ؟

بعضی از کمیته‌ها را سراغ دارم که‌اموال واراضی و کشتزار های مردم را بزور از آنها می‌گیرند، نه‌بکشاورز رحم می‌کنندونه به مستضعف ، حتی بعضی از مردم را با افراد مسلح خود بمحضر می‌برند و مجبور به امضای‌اسناد می‌کنند، بامیل خود اموالی را مصادره‌و افرادی را بازداشت می‌کنند.

یکی از دوستان روحانی که دادستان یکی از شهر های بزرگ کشور است، صریحا می‌گفت ما پس‌از تحقیق کافی اجازه آزاد کردن یکی از زندانیان بیگناه را صادر کردیم، اما بعضی از ماموران دم درزندان از مرخص شدن او جلوگیری کردند(وگفته بودند ما او را می‌کشیم!) وبا جروبحث های زیاد بالاخره آزادش کردیم.

آیا این صحیح است که‌هرکس برای خود دادستان و قاضی وقانون گزار و مجری قانون باشد ؟

کجای دنیاچنین است ؟ سرانجام این وضع نابسامان چه‌خواهد شد ؟

شمارا بخدا ، ای رزمندگان راستین انقلاب ، ای مسلمانان مسئول ، ای روشنفکران متعهد ، بیائید انقلاب‌را نجات دهید . بیائید این پیام را بهمه برسانیم کهبا این هرج ومرج کشورمان درخطر است ، آبرویمان درخطراست . اسلاممان درخطر است .

چندروز قبل شاهد بودم که امام دریکی از سخنرانی هایش برای یکی از گروهها که متاسفانه گویا از رادیوو تلویزیون پخش نشد وای‌کاش پخش می‌شد فرمود :

«ما برای این انقلاب نکردیم که ظالمانی را برداریم و ظالمان دیگری را بجای آنها بنشانیم، حتی اگرما باقیام‌مجدد طاغوت کشته شویم مهم نیست ، مهم این است که خدای نکرده مکتب ماشکست بخورد و بگویند دیدیداسلام و مسلمانان نتوانستند یک نظام عادلانه مترقی را جانشین نظام فاسد شاهنشاهی کنند» !

حال باید دیدسرچشمه اصلی درد کجا است ؟سرچشمه اصلی تشتت و قدرت، واز میان رفتن تمرکز ،وعدم احساس مسئولیت ازطرف بعضی گروههاست .

باید رجال دولت، اعضای شورای انقلاب، دور هم بنشینند وبه‌این تشتت قدرت و تشکیل چندین نوع دولت پایان دهند صریحا می‌گویم قدرت ها را متمرکز کنید و جلو هرج‌ومرج را بگیرید والا همه ما نابود خواهیم شد.

مشکل گرچه بزرگ است اما راه حلش زیاد پیچیده نیست.

آیت‌الله‌مکارم‌شیرازی

برای اداره‌یک کشور انقلاب‌زده قبل از هرچیزو «قاطعیت» لازم است وبدون این دو ، وضع روبه‌وخامت‌می‌رود.

اگر قدرتها متمرکز نشود، قاطعیت وجود نخواهد داشت، واگر قاطعیت نباشد هرگروه و جمعیت ودسته‌ای برای خود دولتی خواهد بود .

شما ای پاسداران عزیز ، بیائید هرچه زودتر عناصر نابا ب ، زورگو ، بی‌انضباط و خودسر را از میان خود برانید.

شماای کمیته‌های باهدف ، ای روحانیون آگاه ومترقی، تادیر نشده بتصفیه کمیته ها بپردازید ،بهاین هرج ومرج و ملوک‌الطوائفی پایان دهید، اسلحه را از دست افراد غیر مسئول بگیرید، وگرنه مردم از ادامه این وضع خستمی‌ـ شوند، بیائید رشد انقلابی خود را نشان دهیم و حکومت اسلام و قانون را جانشین حکومت ژ-۳ کنیم .

من نمایوس هستم ونه آینده را تاریک می‌بینم اماجدا هشدار می‌دهم وبه نوبه خود خواهان اصلاحات فوری در نظام حکومت کنونی هستم.من‌اگر عیوب رامی‌گویم بخاطر آن‌است که اجساد غرقه بخون شهیدان را در برابر خود می‌بینم از آن می‌ترسم کهدستاورد ها این شهیدان برباد رود .

آنروز که ساواک مرتکب آنهمه جنایات وحشتناک میشد هیچ‌باور نمی‌کرد روزی بیاید که فعالترین و باوفاترین عناصرش تمام این جنایات را باریزه‌کاریهایش از تلویزیون پخش کند، حتی یک در ملیون هم چنین احتمالی را نمیداد؟

این درس بزرگی برای همه مابود، مطمئن باشید اعمال امروز ماکه بعضا بعللی افشا نمی‌شود ، یک روز از پشت همین رادیو و تلویزیون به‌افشاگری آنها خواهند پرداخت، وازآن مهمتر افشای همه‌آنها دردادگاه بزرگ عدل‌الهی‌است فکر نکنید اگر امروز من از قدرتم ، از سلاحم، از موقعیت اجتماعیم سوء استفاده کنم‌کسی بحساب آن‌نمی‌رسد مطمئن باشید فردا بحساب همه اینها خواهند رسید.

بیائید تادیگران بحساب ما نرسیده‌اند ما به حسب خود برسیم !

عکس روز

سپاه «واکنش سریع» آمریکا در خلیج فارس

آمریکا خود را برای یك مداخله جدی در خلیج فارس آماده میکند.

سیاست ایالات متحده بطور کلی از لحاظ بودجه ملی و تحمیلی که اقتصاد مرگ یا سیاست نظامی آن کشوربرتوان و اوضاع مردم امریکا وارد می‌آوردچگونه است ؟ هیچ اشاره‌ای باین مطلب مستندتر از اطلاعاتی که یکی ازبزرگترین کارشناسان امنیت ملی امریکا یعنی «ریچارد بارنت» به عمل می‌آورد نیست ، «بارنت» که از سال ۱۹۶۳ بعبد درامور امنیت ملی و نظارت نظامی آمریکا دارای مقامی برجسته بوده است و درجهان بعنوان کارشناس آژانس دولتی و نظارت بر تسلیحات وخلع‌سلاح ایالات متحده شده است در بررسی وضع بودجه نظامی امریکا و تحمیل ویرانگر آن بر زندگی مردم و زحمتکشان آن کشور بحق به سیاست امریکا در این زمینه عنوان« اقتصاد مرگ » داده است بنابه اطلاعات افشاگرانه‌ای که وی ارائه میکند هرسال حکومت فدرال مبلغ چشمگیری برای مصارف جنگی صرف میکند و رقم پولی که بماشین جنگی اختصاص یافته است بهنسبت غیر قابل مقایسه‌ای بیش از مبلغی است که برای «خدمات بهداشت عمومی» ، «آموزش و پرورش» ،«امنیت اجتماعی»، «خانه سازی» و دیگر مایحتاج اجتماعی و کشاورزی صرف میگردد ، از ۱۹۴۶ مالیات دهندگان حکومت فدرال‌امریکا تنها برای «امنیت ملی» طبق آمارو اسناد ریز و دقیقی کهبارنت ارائه میدهد بیش از یک میلیون دلار مالیات پرداخت‌کرده‌اند. در حدود « ده هزار میلیون دلار» از ۲۰۰٫۰۰۰ میلیون‌دلار بودجه سالانه ایالات متحده برای توسعه و تکمیل سلاح های هسته‌ای مصرف میشود، علاوه براین درست معادل هزاران میلیون دلار در سیستم سلاحی و تجهیزاتی خـرج میشود که تازه کارشناسان «اقتصاد مرگ» پنتاگون از حجم آن اظهار نارضایتی میکند ، هجوم تاکید این کارشناسان تا بدانجا موثر است که مجالس کنگره در شرایط ویژه‌ای با «ساخت محافظه‌کارانه‌ای» که دارد چاره‌ای جز تسلیم بـه پنتاگون ندارد.

پنتاگون علاوه بر بسط و تکمیل سلاح هسته‌ای توسعه و افزایش نیروهای ذخیره و زیر پرچم خود را هر ساله مورد توجه بیشری داده و برای همین افزایش و تـوسعه است که «مالیات» دهندگان» امریکایی سالانه پنجاه هزار میلیون دلار مالیات پرداخت میکنند .

براساس اسناد ایالات متحده در سه سال قبل سه میلیون و چهارصد هزار نفرات را در ارتش خود بخدمت داشت که بمراتب از تعداد نفرات در حال خدمت ارتش شوروی و چین بیشتر بود، علاوه بر این نفرات تعداد یک میلیون و سیصد هزار نفرات غیر ملبس به لباس نظامی در خدمت ارتش برقرار داشتند ، نیروی زمینی ایالات متحده درحال‌حاضر مرکب است از هیجده لشکر و «تیپ و نیرو های هوایی آن باسی‌و سه هزار هواپیمامجهز است ونیروی دریایی‌آن نیز با پانزده ناو هواپیمابر مجهز به سلاحهای‌اتمی تدارک دیده شده است علاوه براین ناوهایش از یکصـد ناوجنگی و ۲۴۰ ناو اژدرافکن و بیش از ۱۰۰۰ کشتی کوچک جنگی و غیر جنگی در اختیار نیروی دریایی قرار دارد . در حدود نیمی از بودجه در حال حاضر صرف نیروی زیر پرچمی میشود که مطلقا برای دفاع کشور در مقابل یک «هجوم هسته‌ای» بی‌مصرف و غیر لازم است .

حجمکلانی از بودجه‌ی نظامی در کشور های اروپای غربی صرف و خرج میشود، در این منطقه است که پنج‌لشکر امریکا مستقر است . طبق‌ا محاسباتی که «بارنت» به عمل آورده است هزینه‌ای که یک سرباز یانفر سپاهی دراین کشورها تحمیل بودجه ملی میسازد سالانه در حدود۱۰٫۰۰۰ دلار است و علاوه براین بین هفت تا هشت خدمتگذار نیز در اختیار و خدمت چنین نفر سپاهی است که بدین ترتیب جمع هزینه‌ی سالانه‌ای که یک نظامی مامور درچنین لشکری تحمیل مخارج بودجه ملی امریکا میسازد به هشتاد تانود هزار دلار بالغ میشود، حکومت فدرال بخش عظیمی ازنیروی نظامی خویش را نه‌برای دفاع از «همپیمانان» خود درمقابل «هجوم های نظامی» بلکه برای «حفاظت ماشین دولتی» در مقابل اعتراض مردم آن‌کشورها بکار میبرد.

نسل معاصر ایران را بایدبه جلوه‌ای از مخاطره عظیم دیپلماسی واشنگتن برای انقلاب ایران که بصورت تشکیل سپاه «واکنش سریع» بتعداد ۱۱۰ هزار نفر در منطقه خلیج فارس آگاه ساخت .

«جی ـ کی ـپفر» استاد آمریکائی مینویسد :«میدان آتی نبرد تمامی جهان است وظیفه ما اینک این است تابرای خود وسیعترین تعداد ممکن مناطق استراتژیک تامین کنیمو ارتش و سپاهیان خود را برای یورش آماده سازیم ،بعقیده‌ی او این کار واشنگن را در امر نفوذ برحوادث ورویداد هایی که در کشورهای دور از ایالات متحده جریان دارد و مناطق بحرانی توانا میسازد».

این‌طرز تلقی امروزه در ایالات متحده از سوی‌طرفداران تنش در امور بین‌المللی نیز مورد حمایت قرار میگیرد، یکی از این افراد برژینسکی مشاور امنیت ملی رئیس جمهور ضمن سخنرانیش در انجمن خطـمشی خارجی امریکا در اواخر سال گذشته گفت که ایالات متحده باید حضور موثر نظامی خود را چه در شرق دور و چه در اقیانوس اطلس باید حفظ کند . این بیان منطقا ناشی از این اعتقاد است که ایالات متحده برای آنکه «حضور نظامی موثر» خود را دربخش های مختلف جهان اعمال کند ملزم است تاسیستمهای پایگاهی» خودیعنی زنجیر مراکز نظامی خود را برگرد جهان ببندد .

پنتاگون سیاست ایجاد نیروهای مسلح خود درخارج از امریکا را تعقیب میکند .سال گذشته این کشور تعداد سپاهیان خود در دیگر کشورها را از ۱۱٫۴۰۰ به مجموع ۴۹۴٫۰۰۰ افسر و سرباز افزایش داد.

نیروهای مسلح امریکایی مستقربرناوگان ها،هواپیماها، کشتی‌هاو پایگاه های‌دارای هدفهای عمومی در خارج از آخرین سلاحها و از جمله سلاحهای هسته‌ای برخوردارند. اینک ما میدانیم که ۷۰۰۰ وسائل هسته‌ای تاکتیکی فقط در پایگاه های امریکایی اروپا قرار دارند و دست کم ۱۷۰۰عدد در آسیا و ۲۵۰۰ عدد درکشتی های جنگی امریکایی مستقر است . بر اساس نوشته نشریه امریکایی «اخبارو گزارشهای جهان» که مستقیما به پنتاگون وابسته است نیروی دریایی امریکا بیش از ۶۰ پایگاه عظیم در اروپای غربی ، مدیترانهو شرق دور بدست آورده است ، این‌کشور بیش از ۸۰ پایگاه هوائی در بخشهای‌مختلف‌جهان دارد که از آن میان ۳۲پایگاه هوایی در اروپا، ۲۵ پایگاه در آسیا ، ۱۲ پایگاه در اقیانوس آرام و ۱۲ پایگاه در جزایر امریکا و اقیانوس اطلس قرار دارد لازم به یادآوری است که این پایگاه ها شامل آن‌تعدادی نیست که در کشورهاو مناطقی که نیروهای زمینی ایالات متحده در ن استقرار دارند گمارده‌شده‌اند .

پنتاگون توجه خاصی به تقویت حضورو بسط‌پایگاه های خود در اروپای غربی که ۳۳۰٫۰۰۰ نیروی مسلح در آنجا قرار گرفته‌اند ، مبذول میدارد.

در سال ۱۹۷۳ شبکه ذخایر مهمات امریکا در آن‌منطقه تا۱۵۰ درصد افزایش یافت ، تجدید سازمان نیرو های مسلح امریکا در اروپای غربی بدون وقفه عمل میگردد . در گذشته این نیروها در جنوب جمهوری فدرال آلمان مستقر بودندپس از پائیز گذشته در شمال این کشور نیز نیرو های مستقر امریکایی دیده شده‌اند . «جنرال آنزیگر» نشریه امریکایی مینویسد :«درنظر است تا سپاهیان آمریکایی در جمهوری فدرال آلمان تا ۱۸٫۰۰۰ افزایش بیابد .پایگاه‌های‌جدیدی در دست تهیه است»، روزنامه «دیمنات»درباره برنامه های مربوط به ایجاد ۱۵۲ یونکر برای سلاحهای هسته‌ای و مهمات دیگر وسایل اطلاعاتی ارائه میدهد .

تدارکات وسیعی برای افزایش و گسترش «حضورامریکا» در کشورهای عضو پیمان ناتو و از آن جمله لوگزامبورگ بعمل آمده است ، در آستانه تعطیلات کریسمس‌گاستون تورن نخست وزیر و وزیر امور خارجه لوگزامبورگ و سفیـر امریکا جیمس‌لوو ینشاین توافق را امضاء کردند کهبراساس آن دو پایگاه امریکایی در لوگزامبورک ایجاد خواهد شد کهدرآن چندین هزار تانک، کامیون ولوازم یدکی و همچنین «تجهیزات ویژه» نگاهداری خواهدشد . ناظران بعید نمیدانند که‌کلاهکهای هسته‌ای نیز در این پایگاه ها نگاهداری شود.

منطقه دیگری که امریکائیها در آنجا دارای پایگاه های مهمی هستند عبارت است از شرق دورو اقیانوس آرام ،بنا بگزارش مطبوعات مهم غربی بیش از ۱۴۳۰۰۰ افسر وسرباز امریکایی درصدها پایگاه نظامی امریکا مستقر شده‌اند که از این میان در حدود ۵۰٫۰۰۰ نفر در ژاپن ، ۴۰٫۰۰۰ نفر در کره جنوبی ، ۱۶٫۰۰۰ نفر در فیلیپین، ۱۰۰۰ نفر درتایوان، ۷۰۰ نفر در استرالیا و در حدود ۹۰۰۰ نفر در گوآم و متجاوز از ۲۷۰۰۰ تن در کشتی های جنگی ناوگان هفتم قرار گرفته‌اند .

تلاش امریکا برای نفوذ نظامی در کشور های جهان سوم برای آزادی وضع و همچنین برای آینده کشور های جهان سوم و جنبش های آزادیبخش از مخاطرات سهمگین برخوردار است ، توجه صادقانه باین واقعیت که حضور نظامی امریکا در کشورهای جهان سوم بعنوان نتیجه منطقی حضور اقتصادی‌آن‌کشور در این مناطق و بمثابه جزیـی از سیاست کلی و تجاوز و سلطه اقتصادی که عموما توسط چنگال غولها و بنگاهها و انحصارهای عظیم چند ملیتی‌اعمال میشود بیش از هر منطقه دیگری کشورهای ستم‌کشیده این بخش از جهان را تهدید میکند . باین لحاظ است کهخواست نیروهای دموکراتیک و ملی و بخصوص اراده قاطع رهبر بزرگ انقلاب امام خمینی دایر بربریدگی قطعی‌ازجنبراقتصادی امپریالیسم وقطع هر نوع قرار ومدار دوجانبه با ایالات متحده از اهمیت خاص و تاریخی برخوردار است .

در جهت تحقق چنین مقصدی است که ایالات متحده هنوز برنامه‌هایش را برای تعدیل دیدگوکارسیا در اقیانوس هند بیک پایگاه هوایی و دریایی کامل نکرده پایگاه هایی را در استرالیا ودرمیکرونزیا ایجاد ومدرنیزه میسازد،وهمچنین میکوشد تا پایگاه‌هایش را در تایلند دوباره بدست آورد. پنتاگون بادستیابی بیک پایگاه درجزیره «مسیره» در عمان آخرین حلقه ارتباط را به زنجیره پایگاهی‌خودکه ازاسترالیا تا خلیج فارس امتداد دارد می‌پیوندد .

از : ـ حمید ـ

چشم‌انداز تیره افغانستان

آیا افغانستان ، ویتنام شوروی در آسیا می شود ؟

تاچند سال پیش که‌آمریکا درگرداب های جنگ ویتنام دست‌وپامیزد ، شوروی بالذت به دست و پازدن ابرقدرت رقیب خویش نظاره میکرد... درحالیکه امروز شوروی دست بمخاطره میزند تاخودش در گردابی تازه دست وپابزند،و درمقابل انقلابیون مسلمان افغان، انقلابی سهمگین و پیگیر علیه رژیم طرفدار شوروی درپایتخت افغانستان‌دنبال میکنند.

موجودیت شوروی همیشه درطول مرز یکهزار مایلی افغانستان و شوروی خودنمائی میکرد ولی فقط در سال گذشته‌و پس‌از انقلاب حزب ملت برهبری نورمحمد تره‌کی مترجم سفارت آمریکا بود کهگروههای روسی راه خود را بطرف افغانستان هموار یافتند.

درحال حاضردر این کشور درحـدود سه هـزار کارشناس روسی که‌اکثر آنان نظامی هستند در افغانستان هستند و برکارهای ارتش و عملیات جنگی اینکشور نظارت میکنند، نیرو های مسلح افغانستان هم‌که تعداد افراد آن‌در حدود نودهزار نفراست در سراسر کشور استقرار دارند، تعقیب مینمایند، و همانگونه که آمریکا در جنگ ویتنام گرفتار شده‌بود، شوروی هم امروز ناچار شده است دست وپای خود رادر ماجرای افغانستان بپیچاند، البته تا این لحظه روسها در شهرهای بزرگ استقرار دارند و پناه گرفته‌اند و جرات این‌را ندارند که به روستا های کوچک که بدست انقلابیون مسلمان افتاده است نزدیک شوند ،زیرا روستاهای مزبور صحنه فعالیت انقلابیون مسلمان میباشد، گفته میشد درزدوخورد ها وروياروئی هائی‌که تاکنون‌میان انقلابیون مسلمان و روسها رخ‌داده بیش‌از چهارنفرازنظامیان روسی کشته شده‌اند البته اگرمیان آسیب هائی که بهروسها از یکطرف و نیرو های دولت مرکزی و انقلابیون ازطرف دیگر وارد شده مقایسه کنیم خواهیم دیدکه خسارات و آسیب های روسها بسیار اندک است زیراآخرین آماری که بدست آمده‌نشان میدهدکه ظرف یکسال گذشته نیرو های مسلح دولت مرکزی بیش‌از ده هزار کشته و زخمی داشته‌اند، البته نیروهای انقلابی هم‌که بانیرو های مجهز به سلاح های مدرن روسی مقابله کرده‌اند آسیب و خسارت های فراوانی دیده‌اند تا جائیکه شاهدان عینی میگویند که در ماه گذشته شهر سعدآباد شاهد کشتار وحشیانه‌ای بود کهطی آن‌نیروهای دولت کابل اکثر ساکنان بی‌سلاح آنجا را بقتل رساندند ناگفته نماندکه قبل از آغاز شورش مسلمانان علیه دولت ترهکی هیچگونه انگیزه‌ای بچشم نمیخورد که مسلمانان راوادار به‌عصیان علیه دولت و دست زدن بجنگ علیه‌آن کند زیرانور محمدتره‌کی توانسته بود یک رژیم ضعیف وبدنام را سرنگون سازد و ازهمان نخستین روز های قدرت اعلام‌کند کهبک رشته اصلاحات بزرگ اجتماعی درکشور بمرحله اجراخواهد گذاشت ولی ازقرار معلوم‌این اصلاحات ازطرف مردم افغان پذیرا نشد، ممکن است دولت کابل بتواند برای چندماه وحتی چندسال در برابر این مخالفتها ایستادگی کند ولی باگسترش تدریجی نیروی انقلابیون و اشغال مناطق زیادتری‌بوسیله آنهاکه‌در اثر آن نیروهای دولتی راوادار کنند که بشهر های بزرگ پناه‌ببرند. بدون شک شوروی بابدبختی بزرگی در افغانستان که در مرز جنوبی آن‌یعنی جائی که اقلیت های مسلح‌روسی زندگی میکنند واقع است مواجه خواهد شد.

اکثر ناظران سیاسی معتقدند که شوروی در افغانستان در برابرسه راه بشرح زیر قراردارد :

۱ـ سکوت کردن‌در برابر مناقشات فعلی، زیرا شوروی میتواند که به تعهدات مالی‌خود نسبت بهدولت افغانستان ادامه دهد ولی هیچگونه حمایت مثبتی برای نجات دولت از سقوط وسرنگونی بعمل نیاورد .

ـ انجام‌یک‌کودتای نظامی برای سرنگون کردن رژیم نورمحمد تره‌کی و حفیظ‌الله امین نخست وزیر و جایگزین کردن یک رژیم نزدیکتر به انقلابیون بجای آن.

ـبکار انداختن گردونه جـنگ و گسیل داشتن واحد های زیادی از نیروهای روسی به افغانستان بمنظور درهم کوبیدن نیرو های انقلابی از طریق توسل بقدرت سلاح بطوریکه استنباط میشود، راه‌حل اول دراوضاع واحوال فعلی بیشتر جلب توجه میکند زیرا نه‌هزینه های زیادی از لحاظ مادی دارد ونه خسارت‌های‌جانی فراوانی ببار می‌آورد ولی این‌خطر رابرای شوروی دارد که ممکن است این روش منجر بروی‌کار آمدن یک دولت اسلامی گردد کهبجای‌اظهار اطاعت ازشوروی بطرف همسایگان بویژه دولت ایران‌گرایش پیدا کند و روابطی متین باآن برقرار نماید وهمین امر از طرف دیگر باعث خواهد شدتا احساسات ضد روسی‌اقلیت های مسلمان جمهوری های شوروی برانگیخته شود.

البته شوری بخوبی میداند که حمله نظامی گسترده در افغانستان با چکسلواکی کاملا فرق دارد، زیرا جنگ کردن دراین کشوروسیع آسیائی‌که دارای‌مناطق صعب‌العبور کوهستانی استو فقط افراد محلی آشنائی به جنگ وگریز دراین مناطق رادارند برای روسها بسیار مشکل است .

بهمین جهت شوروی درروز های اخیر از حوادث افغانستان اظهار نگرانی میکند وبطورکلی اوضاع هرچـه باشد، دورنمای افغانستان درچشم انداز کرملین بسیار تیره است

ترجمه : الاتحاد

تلفن ۳۱۱۲۱۰ خط ارتباطی ماباشما

تنوع هم لازمست

آقای قطبزاده برنامه‌های جدی هم حدی دارد ، اماتنوع هم لازمست . ترتیبی بدهید در ایام تعطیل مدارس برای نوجوانان و جوانان کارتون‌های متنوع وفیلمهای سینمائی سالم و آموزنده و تاترهای مناسب نمایش‌داده شود .

طاهره صفا

تهران را خلوت کنید

به‌دولت موقت جمهوری اسلامی پیشنهاد میکنم جهت رفع تراکم جمعیت در تهران طاغوت زده ، بخشنامه‌ئی صادر کنند تاکارمندان وزارتخانه‌ها بسهولت بتوانند به شهرستانها منتقل بشوند .

اینجانب شخصا یکسال‌وبیم است دوندگی میکنم به زادگاه خود منتقل شوم لکن تابحال موفق نشده‌ام .

راه‌اهن ـ ابراهیم چرمچی

پیام یك دانشجو

بدنبال مبارزات پی‌گیر ملت ایران که بهمراه مجاهدت های کلیه مبارزین علیه نظام طاغوتی منجر به سرنگونـی فاسدان مستبد گردید اکنون رهبری این انقلاب عظیم ولی قدم تنها وتنها جز بوسیله شخصیت‌هائی چون امام خمینی رهبر آشتی ناپذیرتوده‌های رنجدیده ایرانی وآیت‌الله‌طالقانی که عمری را در راه‌هدفهای انسانی‌واسلامی بمبارزه‌گذرانده‌اند میسر نیست و آنانکه جهتی جز این انتخاب کرده‌اند یـا جاهلند یا مغرض .

یک دانشجوی دورازوطن

پاتوق کهنه فروشها و معتادان ...

نام میدان«هاشمی» در زمان حکومت طاغوتی پهلوی‌به میدان «سپاه دانش» تغییر یافت ، از مامورین شهرداری‌منطقه یك میپرسم حال که این‌میدان پاتوق کهنه فروشها ،معتادین و افراد بیکاره شده، چه‌نامی باید برای آن‌برگزید ؟

حسام‌اقابیگی‌ـ کارمند مخابرات

سلامت کودکان در خطر است

شیرهای پاکتی پستوریزه که در بسته‌بندیهای آبی رنك کوچك وبزرك در اختیار مردم قرار میگیرد . مدتی‌است یا تاریخ ندارد و یا اگر هم دارد کمرنك و ناخواناست . از همین روی‌این‌مسئله باعث‌سوءاستفاده برخی ازفروشندگان شده ودرفصل تابستان سلامت کودکان وبزرگسالان را به خطر انداخته است . از مسئولین میخواهم که دقت بیشتری در این مورد بنمایند .

یک خانم خانه‌دار

بیکاران چه‌کنند ؟

در روزنامه اطلاعات پنجشنبه گذشته ، خبری به‌چاپ رسیده بود به این مضمون که دولت با مستاجرین که‌کرایه‌های عقب افتاده خود را نپردازند به‌شدت مقابله خواهدکرد میخواستم از آقای نخست‌وزیر بپرسم، کسی که شش ماهست کاری ندارد از کجا بپردازد وکرایه‌های عقب افتاده‌اش را بدهد ؟ ابتدا باید دولت بحال بیکاران که اکثریت قابل ملاحظه‌شان مستاجرند فکری بکند و بعد چنین تصمیماتی بگیرند .

شرفی

اجحاف است

مالیات اتومبیل در مجلس طاغوت وضع شد . اما دیر نگذشت که همان مجلس کذائی در دوره شریف امامی‌تصمیم به‌لغو این مالیت سالیانه گرفت که عمرش کفاف نکرد ...

در حال حاضر عوارض ده‌درصد «اسفالت»بقوت خود باقیست ، عوارض مخصوص اتومبیلهای شخصی تهران‌هنگام شماره گذاری بقوت خود باقیست و شهرداری اخطار کرده که‌مالیات سالانه هم طبق میزان تعیین شده در دوره‌طاغوت باید پرداخت شود .از عده طلبی که بگذریم پرداخت چنین وجوهی برای افراد دست‌بدهن که یك ماشین قراضه دارند ، اجحاف است ؟

م ـ احمدی

تقاضای تمدید مهلت

آن عده از اصناف که تاموعد مقرر از طرف وزارت دارائی و امور اقتصادی نتوانستند ، از دریافت مفاصاحساب مالیات وبخشودگی‌های مقرره استفاده کنند، تقاضا دارنداز سوی مسئولان محترم نسبت به‌تمدید مهلت استفاده از بخشودگی مالیاتی ، اقدام شود .

ازطرف اصناف بوذرجمهری وبامنار

تقاضای یك افسر ارتش

از همه وطندوستان واقعی از هرگروه و حزب وفرقه، عاجزانه استدعا دارم مدد نمایند که پرسنل ارتش جمهوری اسلامی ایران از جدلهای قلمی تدور بمانند تادرلحظات حساس افسران مومن به این انقلاب و کشور عزیز ایران بتوانند باخطری شد کشور را از گزند توطئه‌های دشمنان در امان دارند .

سروان ختلان

قانون اساسی «خونبها»ی شهداست

آقای دکتر آیت گفته‌اند : «درآینده ممکن است‌بعضی از اصول قانون اساسی توسط نمایندگان مجلس تغییر کند» بنظر من نباید قانون اساسی که خونبهای صدها هزار کشته و تائید شدهٔ دو «رفراندوم» خواهدبود ، مورد تغییر قرار گیرد .

شیرازی

دوست من «چه»

نوشته: ریکاردوروخو

ترجمه: رضا عقیلی

ـ ۹ ـ

ولی در آنموقع بقدری گلوله به‌پشتش وببدنش‌اصابت کرده بود وبقدری جای زخم در سراسر بدنش دیده میشد که آسیب ناپذیر و روئین‌تن بنظر میرسید و گوئی مرگ از او واهمه داشته و هرگز بسراغش نخواهد رفت . او از روز پیده شدن ازکشتی «گرانما» در ساحل کوبا دو خاطره جاودانی و یا بهتر بگویم دویادبود همیشگی داشت . یکی گلوله‌ای بود که بگوش چپش نزدیك پشت گردن اصابت کرد و سپس منحرف شده پس‌از عبور از شانه از قسمت‌کف خارج شده بود. دومی گلوله‌دیگری بـودکه بـه‌سینه‌اش اصابت کرده ولی‌آسیب زیادی وارد نکرده بود . یـکروز تعریف میکرد : در یکی از روزنامه‌ها خواندم که این‌گلوله بملت برخورد بایك علامت صلیب که بازنجیر بگردن آویزان میکنم، مسیرش منحرف‌شده‌و آسیبی بمن نرسانیده است. در صورتیکه من هرگز صلیب باخود حمل نمیکنم وآمروز هم از این قبیل‌چیزها باخود نداشتم ! هیچ میدانی چطور شدکه گلوله فرو افتاد ؟ گلوله به دفترچـه شناسنامـه آرژانتینی که در جیب‌بلوز داشتم اصابت کرد و فرو افتد این دفترچه را پلیس «کوردوبا» هنگامیکه شاگرددبیرستان بودم برایم صادر کرده بود، جلدی قطور و متوالی داشت . اگر واقعیت را بخواهید این دفترچه بودکه آنروز جان مرا نجات داد .

«گوارا» جراحت دیگری هم برداشت . هنگام جنك‌نزدیك «سیرامسترا» در دسامبر ۱۹۵۷ بین پارتیزانها و سربازان باتیستا،گلوله بپای وی اصابت کرده بود .

هنگام پیاده شدن افراد «کاسترو» در اوائل ۱۹۶۱ در محلی که از آن ببعد بنام «خلیج‌خوکها» معروف شد گلوله دیگری به «گوارا» اصابت کرد، در آنموقع «کندی» که‌تحت تاثیر اطلاعات «سیا» قرار گرفته بود، به‌پندهندگان کوبائی که در فلوریدا ، گواتمالا، و نیکاراگا متمرکز بودنـد ، محرمانه آزادی عمل داده بود .

بطوریکه میدانیم این پندهندگان ضد کاسترو ، که تعدادشان ۱۵۰۰ نفر بود ، بعد از کوبیدن حول و حـوش هواندوپیگاههای کوبا بوسیله دو هواپیمای آمریکائی با خلبانی کوبائی‌های پناهنده در کوبا از کشتی پیاده شدند، «سیا» که از انقلاب طرفداران کاسترو چیزی درك نکرده بود، تصور میکردکه مردم کوبا از این فرصت یعنی زپیده شدن ۱۵۰۰ نفر پندهنده در سواحل کوبا استفاده کرده و علیه رژیم کاسترو قیام خواهند کرد !هیچکس کوچکترین جنبشی نکرد و برخلاف انتظار «سیا» کمترین قیامی رخ‌نداد. کشورزان عموما اسلحه بدست گرفتند تا ضد انقلابیون‌تازه وارد را از جزیره بیرون کنند ، سرانجام هزارو دو سفر زندانی شدندو کاسترو پیشنهاد کرد که حاضر است‌آنها را باپانصد دستگاه تراکتور مبادله نماید !

«گوارا» مردی که جنگهای پارتیزانی اورا ساخته و پرداخته و همچون پولاد آبدیده سفت و سختش ساخته بود، در اینموقع برای بعضی عملیات دیپلماسی بسیار غمض و پیچیده و در عین حال بسیار حساس مامموریت داشت . مردی بود باهوش و شدیدالعمل و همین دو عامل بودکه زندگی «ارنستوچه‌گوارا» را تشکیل میداد . سرانجام بطوریکه قبلا اشاره شد در بولیوی بدست دو افسر دولتی کشته شد .

★★★

نقل از دفتر خاطرات «چه» :

۱۹ژانویه ۱۹۶۷: ساعت هشت صبح ، چهار نفری که عقب‌مانده بودند، بامقداری خوراکی سر رسیدند، شب را تصبح درکنارآتش چمباتمه زده‌بودند، باید ما منتظر بودیم قدرودخانه فرو نشیند امابتوان تفنگها رابازگردانید.

در حدود چهار بعدازظهر موقعی‌که «روبیو» و «پدرو» رفته بودند قاازدونفری که‌در چادرهای آنطرف کشیك‌میدادند کشیك راتحویل بگیرند، پزشك وارد شدو خبرداد که‌پلیس وارد آن‌چادر ها شده‌است. ستوان «فرناندز» و چهارسرباز بالباس شخصی بایك جیپ کرایه بدنبال کشف دستگاه کوکائین سازی‌آمده بودند،

ضدانقلاب به تفرقه در درون نهضت امید بسته است

هشدار جدی به نیروهای انقلابی!

- دادستان کل: گسترش درگیریهای خیابانی عواقب وحشتناکی دارد
- دادستان تهران : برای حفظ نظم تنها نصیحت کردن کافی نیست
- آیت‌الله دکتر بهشتی : انقلابیون مذهبی وظیفه سنگین تری بعهده دارند .
- مهندس مقدم : تا درهای بحث‌های آزاد بروی مردم باز نشود درگیریها ادامه خواهد داشت
- هدایت‌الله متین‌دفتری : هشدار دادستان کل انقلاب ، ضمانت اجرائی‌هم میخواهد
- عبدالکریم لاهیجی : باید ماسك از چهره اخلالگران حرفه‌ئی برداشته شود

گفتگو از : عباس شریفی

هشدار مهدی هادوی دادستان کل انقلاب‌اسلامی، در مورد عواقب وحشتناك برخورد های‌خیابانی گروهها ـ که متاثر از حوادث روز های گذشته در اجتماع دانشگاه و مقابل دادگستری بود ـ در محافل سیاسی و اجتماعی بازتاب گسترده‌ای داشته است .

در مورد اینگونه برخورد های خصمانه نمونه های زیادی را می توان برشمرد که واقعه دردناك روزسه‌شنبه مقابل دادگستری که‌به‌زخمی شدن‌چهارنفرانجامیدادستان کل انقلاب را برآن‌داشت‌تا به همه گروهها و دستجات سیاسی هشدار دهد که‌ادامه چنین وضعی خطرناك است وبسود مردم‌و مملکت‌نیست.

در این زمینه باتنی چند از شخصیت های سیاسی و مذهبی گفتگوئی‌داشته‌ایم‌که باهم میخوانیم .

آیت‌الله دکتر بهشتی در این مورد اظهار داشت : بی‌شك دشمنان خارجی و داخلی انقلاب اسلامی مردم ایران از راههای مختلف‌می خواهند باین انقلاب عظیم آسیب وارد کنند ، یکی‌از راهها ایجاد درگیری بین گروههاست . بنابر این هم گروهها هم رهبری هم مردم وهم مسئولان باید تمام هوشیاری و حضور ذهن و اخلاص وصمیمیتشان رابکار برند تا این درگیری‌ها پیش نیاید یا اگر پیش آمدهرچه زودتر به آن خاتمه‌داده‌شود. زیرا این برخورد ها و بی نظمی ها بهیچوجه بصلاح انقلاب مردم نیست اصولادر محیطی که افراد و گروه‌ها می توانند آزادانه عقایدخود را بیان کنند چه حاجتی‌باین درگیرهاست ؟ بخصوص گروههائی که‌زیرشعارمقدس اسلام قرار دارند وظیفه‌شان در این زمینه‌سنگین‌تراست. مطبوعات هم اگر بخواهند مطبوعات متعهدی باشندباید سعی کنندباینگونه‌درگیری ها دامن نزنند . یعنی‌کیفیت اخبار این مسائل می تواند ساده باشد ،می تواند همراه با بزرك نشان دادن تهییج احساسات باشد هم می‌تواند راه نشان دادن و هوشیار کردن‌مردم‌باشد که البته بهتر از همه راه سومی‌است وبدترین آن نوع دوم دکتر بهشتی اضافه کرد : انتظار من از همه کسانی که در این آب و خاك دلشان‌برای آینده مردم و مملکت می‌طپد این است که سعی‌کنند از بروز این درگیری ها جلوگیری بعمل‌آورندوبجای رودررو قرار گرفتن درکنار هم به حل مشکلات ومسائل موجود بپردازند و باصطلاح راهگشا باشند .

امیدوارم هشدار دادستان کل انقلاب کافی وسودمند باشد و باین درگیری ها پایان بخشد .

وی ادامه داد : اطلاعات من در مورد دستگیری و زندانی بودن سعادتی خیلی مختصر است و از آنچه در جراید منتشر شده‌بیشترنمی دانم ، اما همانطور که‌بعضی از سران سازمان مجاهدین خلق گفته‌اند در این مدتی که ایشان بازداشت است شکنجه نمی شود و حالا هم دارند روی پرونده وی کار میکنند .

دکتر هدایت‌الله متین‌ـ دفتری از بنیانگذاران جبهه دموکراتیك ملی‌گفت:اجازه بدهیدمن اظهار نظری نکنم. بهرحال باید پذیرفت که عده‌ای اخلالگر هستند و دادستان کل انقلاب اسلامی هم‌به آنها هشدار داده‌است، حالا بایددید هشداردادستان کل انقلاب در عمل چه نتیجه‌ای عاید سازد . اما آنچه که مسلم است باید در پشت این هشدار یك ضمانت اجرائی هم‌قراربگیرد تا نتیجه بخش باشد .

آیت‌الله‌دکتربهشتی

ابوالفضل میرشمس شهشهانی

مهندس رحمت‌اله مقدم مراغه‌ای

عبدالکریم لاهیجی

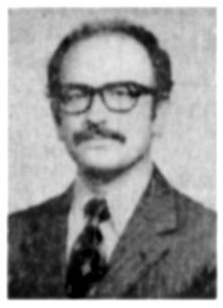
هدایت‌الله‌متین دفتری

بحث‌های آزاد بجای درگیریهای خیابانی

مهندس رحمت‌الله مقدم‌ـ مراغه‌ای‌رهبرنهضت‌رادیکال: روز جمعه ۹ خرداد در مراسمی که بمنظورسالگرد شهادت چند تن از اعضا سازمان چریکهای فدائی خلق در باغ فردوس ترتیب داده شده بود برای ایراد سخنرانی به آنجا رفته بودم که ناگهان مشاهده کردم عده‌ای اخلالگر ، که بعضی از آنها مسلح هم بودند ،به محل سخنرانی ریختند و با تیراندازی هائی هوائی و ایجاد سروصدا و دادن‌شعار های مخالف مانع انجام مراسم شدند من هم‌ازترتیب دهندگان مراسم و شرکت کنندگان در جلسه معذرت خواستم و محل را ترك کردم .

بی‌شك در شرایط‌کنونی ایجاد هرنوع بی‌نظمی‌واخلال خطرناك و مخرب‌است‌وادامه این بی‌نظمی‌ها ممکن است پیامد های ناگوارتری را در برداشته باشد . ما یك ملت ۳۵ میلیونی هستیم با افکار وعقاید گوناگون‌وبایدنظرات همدیگر را تحمل کنیم .

در شرایطی که باید تصمیمات اساسی در مملکت گرفته شود ایجاد درگیری های خیابانی نه بصلاح مردم است و نه بصلاح کشور ، بجای برخورد های خصمانه بین گروهها و دستجات سیاسی در خیابانها باید در های بحث و گفتگو را باز کرد و مسائل را با بحث و تبادل‌نظر حل‌کرد وامکاناتی فراهم آورد تا گروه های مخالف و موافق بجای‌جنجال در خیابانها در کنار هم به بحث و گفتگو بنشینند .

مهندس مقدم مراغه‌ای اضافه کرد : بعقیده من‌این انتقاد به حکومت وارداست. که بحث و مذاکره را با مخالفان شروع نکرده است. حالا می‌بینم بعد از مدتی همان کسانیکه‌با دولت‌صمیمی وهمراه بودند اکنون به‌صف مخالفان پیوسته‌اند . من‌چند روز پیش با انتشار پیامی به امام خمینی عرض کردم که همه را طرد نکنندبلکه با بحث وگفتگوهمه‌رامتقاعد نمایند . راندن گروهها و دستجات مخالف سیاسی در این شرایط بضرر مملکت است در این موقعیت خطیر و اساسی بهتر است‌امام‌خمینی از همه گروهها و دستجات دعوت به‌همکاری وهمفکری کنند تا بتوانیم یك حکومت وحدت‌ملی‌بامشارکت‌ونظرات همه ایجاد کنیم .

بی‌شك این جاروجنجالها واخلالگریهاموجب‌خوشحالی وخشنودی عناصر ضدانقلاب وبدخواهان میشودوآنهاسعی میکنند با دامن زدن به اختلافات و تشدید تضادهای درون خلقی به انقلاب لطمه بزنند ، بنابر این ما بایددر مقابل این گروه بایستیم و با تحمل نظرات هم در راهی که امام رهبری آنرا قبول کرده جنبش را به پیش ببریم .

تنها نصیحت کردن کافی نیست

ابوالفضل میرشمس شهشهانی دادستان تهران :

دادستان کل‌انقلاب‌بمردم نوصیه و نصیحت کرده‌است که انتظامات و صلح عمومی را رعایت نمایند البته این نصایح بسیارخوب است اما چنانچه این توصیه ها و سفارشات می‌توانست موثر واقع شود باید باتوجه بنصایح و توصیه‌های مراجع عظام امروز همه ناهنجاریهای موجود رفع شده باشد واگر چنین نشده است باید به دنبال درمان اصلی دردبود.

دادستان تهران ادامه‌داد: بنظرمن تنها راه علاج این است‌که کلیه‌اهرمهای‌قدرت در دست دولت قرارداده‌شود وآمریت و حاکمیت قانون جای مشروعیت تفنك‌رابگیرد و اسلحه تضمین کننده قدرت قانون و در کنترل قانون باشد و نه‌سرنوشت‌ساز . وقتی دولت مهندس بازرگان از حمایت مردم و رهبری انقلاب‌برخورداراست باید کلیه مواضع قدرت را در اختیار داشته باشد تا حاکمیت قانون را که بنیادو ریشه اصلی برای اجرای برنامه های سازنده ومترقی انقلاب است برقرار سازد. شهشهانی اضافه کرد :نحوه عمل این درگیری‌ها نشان میدهد که این اعمال بدون توطئه و دسته‌بندی قبلی نمی تواند باشد یعنی نحوه عمل طوری نیست که‌عده‌ای بدون برنامه‌ریزی قبلی وبطور اتفاقی دست به چنین جنجالها و زدوخورد خیابانی بزنند ، یك چنین‌بی نظمی هائی قبلاتوسط‌گروهها ودستجاتی رهبری‌شده‌است.

مجازات اخلالگران

دکتر عبدالکریم لاهیجی عضو انجمن حقوقدانان

به عقیده من با ایجادیك تمرکز قدرت می توان‌به‌این جریانها پایان داد اماتازمانی که قدرتها متمرکز نشوند و تحت کنترل دولت درنیایدو قوای انتظامی‌مثل شهربانی، کمیته‌ها و پاسدارها تحت کنترل قوه قضائیه نباشد به سبب تعدد قدرتها و مراجع تصمیم‌گیری هرروز ممکن است ما با حوادث جدیدی مواجه شویم البته اخطار دادستان کل‌انقلاب‌یك‌توصیه خوبی است اما راهگشا نیست .

وی اضافه کرد تمام مراجع‌قدرت بایدتحت‌کنترل مستقیم دولت باشند ووزارت دادگستری نظارت‌مستقیم بر کمیته‌ها و پاسداران داشته باشد و کلیه اموری که مربوط به برقراری نظم‌است مثل تعقیب و دستگیری مجرمین زیرنظر دادگستری انجام بگیرد .

باین ترتیب دولت‌می‌تواند از قوای انتظامی بخواهد که در میتینك‌ها و اجتماعات حضور داشته باشند و مانع اخلال و برخورد های‌خصمانه بین گروههای مخالف و موافق شوند .

اگر دریك میتینك‌عده‌ای دست به اخلال زدند وقوای انتظامی دخالت کرد و ۵ یا ۱ نفر از اخلالگران را دستگیر کرد و دادگستری این عده‌ای را محاکمه و مجازات کرد ،دیگراینگونه بی‌نظمی ها تکرار نخواهد شد ولی وقتی عده‌ای رفتند به محل اجتماعات‌ومیتینك‌ها و با چوب و چماق و حتی اسلحه گرم نظم اجتماع را بهم ریختند و انتظاماتی هم در کار نبود یااگربوددخالت موثر و مستقیمی نکرداخلال و بی‌نظمی روز بروز دامنه گسترده‌تری پیدا میکند و جامعه را بخطر میاندازد .

وی ادامه داد : کسانیکه دست به این قبیل‌اخلالگری هامی‌زنند مخالف آزادی هستند و نمی شود مشخص کرد که این عده وابسته به چه گروه یا سازمانی هستند در هرلباسی‌اشخاصی پیدا میشوند که مخالف آزادی هستند ممکن است‌از عناصر رژیم سابق هم‌درمیان آنها باشد ، بهرحال اینها کسانی هستند که از آزادی رنج می‌برند . برای شناختن این افراد باید عده‌ای ازآنها دستگیر و بازجوئی شوند در این صورت ماسك از چهره اخلالگران برداشته می شود ودرباجوئی روشن می شود که اینها صرفا آدمهائی متعصب و دگم‌هستند یااینکه توسط عناصری تحریك شده‌اند .

گروه‌فرهنگی خزائلی
برای کلاسهای تجدیدی نظام جدید
که از بیستم تیرماه تشکیل میشود
همه‌روزه‌صبح‌وعصر ثبت‌نام‌میکند
نشانی ـ شاه‌آباد کوچه محمودی تلفن ۳۹۱۸۸۱ـ ۳۱۸۰۰۶

تورهای تابستانی
تاپ تورز
بهترین راه جهانگردی
داخلی ـ خارجی

نام تور	مسیر	روزهای حرکت
لندن ۱۴ روزه	لندن	جمعه ها
ارکیده ۵ روزه	بانکوک ،پاتایا ،توکیو، هنگ کنگ	شنبه ها
پارادایز ۱۱ روزه	بانکوک ـ پاتایا ـ هنگ کنگ	چهارشنبه ها
اروپا ۱۵ روزه	رم ،پاریس،لندن	پنجشنبه‌ها
۳شهر۲۱روز	لندن ،پاریس،رم	جمعه‌ها
شامونی ۲۲روزه	رم ،هامبورک ،لندن ،پاریس، زنو	دوشنبه‌ها
فلورانس۲۴روزه	بارسلون ،لندن ،پاریس ،ونیز فلورانس ،رم	شنبه‌ها
آمریکا ۲۱روزه	نیویورک ،لوس‌آنجلس ،لندن	دوشنبه‌ها
۴شهر۲۹روز	رم ،پاریس،لندن ،هامبورک	یکشنبه‌ها
مشهد	مشهد	هر روز

برای دریافت برنامه کامل تورها و رزرو جا به
اراکسپرس
خیابان ویلا شماره ۲۷ ـ ۵۵ تلفن ۵۷، ۵۶، ۸۳۱۳۵۵
ایرانین اکسپرس
خیابان ویلا شماره ۱۴ تلفن ۹ـ۸۳۴۰۴۶
مهاجری وشرکاء
خیابان ویلا شماره ۵ تلفن ۸۲۴۰۷۴ ، ۸۳۱۰۸۱
سرویس
خیابان ایرانشهرشمالی ـ شماره ۲۳۸ تلفن ۹ـ۸۲۹۱۴۵
و یا آژانس مسافرتی خودتان مراجعه فرمائید

قابل توجه صاحبان کالا
این شرکت آمادگی خودرا اعلام میدارد که :
کلیه کالاهائی را که در زمان اعتصابات واوج انقلاب در بنادر مختلف منجمله هندوستان ـ سنگاپور ـ هنك کنك دربین ـ ابوظبی ـ دوبی و شارجه تخلیه شده در اسرع وقت به یکی ازبنادر ایران منتقل نماید .
ضمنا تاکنون بیش از ده کشتی کالا ازبنادر فوق‌توسط این شرکت حمل گردیده است .
شرکت پنکه بامسئولیت محدود تهران خیابان بوذرجمهری پاساژ نیکپور ـ شماره ۱۶ تلفن ۵۲۲۷۲۴ـ ۵۲۵۸۷۶ تلکس ۵۲۴۰

Robert Gram
کیلومتر ۷ جاده مخصوص‌کرج
تلفن : ۹۴۲۲۴۳
۹۴۲۲۸۷
مبلمان منزل ومحل کار
آماده تحویل

مجمع عمومی‌عادی سالیانه‌شرکت سهامی خاص کامسرج ساعت ۵بعداز ظهر روز چهارشنبه ۲۷ تیرماه ۱۳۵۸ دردفتر مرکزی شرکت تشکیل و دستور جلسه بشرح زیر خواهد بود .
۱ـ رسیدگی بترازنامه و حساب سودو زیان عملکرد سال ۱۳۵۷ شرکت .
۲ـ مطالعه و بررسی نسبت بخط مشی وبرنامه عملیات وبودجه سال ۱۳۵۸ شرکت .
۳ـ اتخاذ هرگونه تصمیم دیگر برطبق مواد اساسنامه شرکت .
هیئت مدیره

آگهی

مجمع عمومی فوق‌العاده شرکت عمران ترنیوال ایران «سهامی خاص» درتاریخ‌چهارشنبه ۳ر۵ر۱۳۵۸ ساعت ۱۱صبح در محل بانك عمران واقع در تهران ـ خیابان اسلامبول تشکیل خواهد شد . بدینوسیله از صاحبان سهام شرکت دعوت میشودکه شخصا یا بامعرفی وکیل در جلسه مذکور حضور بهمرسانند.
دستور جلسه
۱ـ اتخاذ تصمیم درباره انحلال یابقاء شرکت
۲ـ در صورت موافقت باانحلال تعیین مدیران تصفیه
رئیس هیئت مدیره

آگهی دعوت مجمع عمومی

بدینوسیله از کلیه صاحبان شرکت سهامی خاص‌مرك دعوت می‌شود در جلسه مجمع‌عمومی عادی سالیانه که درساعت ۵بعدازظهر روز ۲۸ر۴ر۵۸ در محل شرکت تشکیل می‌گردد حضور بهم برسانند .
دستور جلسه :
۱ـ استماع گزارش هیئت مدیره در مورد عمل کرد سال ۱۳۵۷
۲ـ بررسی و تصویب ترازنامه‌وسود و زیان سال۱۳۵۷
۳ـ انتخاب هیئت مدیره و بازرسان شرکت

اطلاعیه شرکت لاکهید سیستمز

از کلیه صاحبان منازل مورد اجاره کارمندان شرکت لاکهید درخواست میشود هرچه زودتر با شرکت تماس‌حاصل نمایند .

آگهی دعوت مجمع عمومی عادی سالیانه سیمان تهران (شرکت سهامی عام)

از کلیه صاحبان سهام سیمان تهران(شرکت سهامی عام) دعوت میشود در جلسه مجمع‌عمومی عادی سالیانه که در ساعت ۵ بعداز ظهر روز یکشنبه ۳۱ تیر ماه ۱۳۵۸ در محل شرکت واقع درخیابان کوشك‌ـ انتهای ارباب‌جمشید تشکیل میگردد حضور بهمرسانند .
۱ـ استماع و تصویب گزارش هیئت‌مدیره‌و بازرسان .
۲ـ رسیدگی بحساب سود و زیان و تصویب ترازنامه و اتخاذ تصمیم در مورد آن.
۳ـ انتخاب بازرسان اصلی‌وعلی‌البدل‌شرکت وتعیین حق‌الزحمه آنان .
۴ـ تعیین روزنامه کثیرالانتشار جهت درج آگهی های شرکت .
۵ـ تعیین حقوق حضورهیئت مدیره‌درجلسات
هیئت مدیره سیمان‌تهران ـشرکت سهامی عام

اطلاعیه کانون حسابداران رسمی

بدینوسیله اسامی حسابداران‌رسمی شاغل و موسسات حسابرسی عضوکانون حسابداران رسمی که بموجب ماده ۲۷۷ قانون مالیات‌های مستقیم و تبصره آن‌مجاز به‌انجام خدمات حسابرسی اعم از مالیاتی و غیرمالیاتی هستند جهت اطلاع اشخاص حقیقی و حقوقی که علاقمند یا موظف به استفاده از خدمات آنان میباشند بشرح زیر اعلام میگردد .

الف : حسابداران رسمی شاغل :

نام و نام خانوادگی

۱ـ آقای طغرل آذر
۲ـ آقای علی ابریشمیان
۳ـ آقای هادی اعتماد
۴ـ آقای محمد پرویز افتخارجواهری
۵ـ آقای یدالله امیدواری
۶ـ آقای اکبر انصاری
۷ـ آقای عباس اسرارحقیقی
۸ـ آقای ناصر الماسیان
۹ـ آقای احمد برومندجزی
۱۰ـ آقای ذوالفقار بنازاده
۱۱ـ آقای سیدمحمدصادق بهشتی‌زاده
۱۲ـ آقای شاهرخ بهنام
۱۳ـ آقای منوچهر بیات
۱۴ـ آقای محمود پاکروان
۱۵ـ آقای ژوزف توانا
۱۶ـ آقای حسین توماج
۱۷ـ آقای ابراهیم جناب
۱۸ـ آقای علیرضا جم
۱۹ـ آقای محسن حجازی
۲۰ـ آقای حسن حیاط شاهی
۲۱ـ آقای اکبر خاتمی
۲۲ـ آقای محمدعلی خاتمی
۲۳ـ آقای سیامک خاکسار
۲۴ـ آقای داود خمارلو
۲۵ـ آقای اصغر خرازی
۲۶ـ آقای بهروز دارش
۲۷ـ خانم فرنگیس داوران
۲۸ـ خانم مهبانو درگهی
۲۹ـ آقای کمال دستیاری
۳۰ـ آقای حسین دولو
۳۱ـ آقای هویک دانلیان
۳۲ـ آقای غلامرضا رهبری
۳۳ـ آقای احمد زندی‌نژاد
۳۴ـ آقای فریدون ساچمه‌چی
۳۵ـ آقای علینقی سعیدی
۳۶ـ آقای غلامرضا سلامی
۳۷ـ آقای علیرضا ساریخانی
۳۸ـ آقای سیاوش سهیلی
۳۹ـ آقای شهرام شرفی
۴۰ـ آقای محمد شریف کاشانی
۴۱ـ آقای حسین میرشمس شهشهانی
۴۲ـ آقای فریدون شجاعی
۴۳ـ آقای محمد تقی صادقی
۴۴ـ آقای نعمت‌الله صدیقی‌جعفری
۴۵ـ آقای سروش صفریان
۴۶ـ آقای جمشید صادقی
۴۷ـ آقای اصغر طهوری
۴۸ـ آقای سهراب ضرغام
۴۹ـ آقای بهروز عراقی
۵۰ـ آقای ایرج عریضاشی
۵۱ـ آقای عظیم عظیمی
۵۲ـ آقای نعمت‌اله علیخانی‌راد
۵۳ـ آقای احمد عبائی کوپائی
۵۴ـ آقای حسین غفوری
۵۵ـ آقای احمد فاطمی
۵۶ آقای محمود فتوحی
۵۷ـ آقای هوشنگ قزوینی
۵۸ـ آقای محمدرضا قنبری
۵۹ـ آقای فریدون کشانی
۶۰ـ آقای محمود قدس
۶۱ـ آقای منوچهر گلبر همدانی
۶۲ـ آقای هوشنگ گلشنی نجف‌آبادی
۶۳ـ آقای رسول محمدی سالک
۶۴ آقای نصرالله مختار
۶۵ـ آقای نظام معتبر
۶۶ـ آقای منوچهر ملکیان
۶۷ـ آقای رضامیرآفتابزاده
۶۸ـ آقای ایرج معتمدی
۶۹ـ آقای بهرام موحدی
۷۰ـ آقای پرویز نبوی
۷۱ـ آقای ایرج نیکنژاد
۷۲ـ آقای معزالدین نصرت مظفری
۷۳ـ آقای بهروز وقتی
۷۴ـ آقای ایرج هادوی
۷۵ـ آقای حسین هنرمند
۷۶ـ آقای عباس هشی
۷۷ـ آقای اصغر هشی

بـ موسسات حسابرسی

۱ـ موسسه حسابرسی امین
۲ـ موسسه حسابرسی وخدمات مدیریت امعان
۳ـ موسسه حسابرسی ایران
۴ـ موسسه حسابرسی برجسته
۵ ـ موسسه حسابرسی بیات و همکاران
۶ـ موسسه حسابرسی پویا
۷ـ موسسه حسابرسی تحقیق
۸ـ موسسه حسابرسی توانا وساریخانی
۹ـ موسسه حسابرسی جناب‌وهمکاران
۱۰ـ موسسه حسابرسی و خدمات مدیریت خبره
۱۱ موسسه حسابرسی دقیق
۱۲ـ موسسه حسابرسی رازدار
۱۳ـ موسسه حسابرسی قدس وکوپائی
۱۴ـ موسسه حسابرسی کورش
۱۵ـ موسسه حسابرسی مشیران
۱۶ـ موسسه حسابرسی‌نبوی وهمکاران

خواهشمند است جهت اخذتوضیحات اضافی و هرگونه اطلاع به کانون حسابداران رسمی به آدرس خیابان سپهبد قرنی، شماره ۱۶۵ و یا به تلفن‌شماره ۸۲۹۱۹۷ مراجعه شود.
کانون حسابداران رسمی

طلوع نیمه شعبان
طلیعه سعادت بر اهل ایمان
بشارت بر اقشار مؤمنان
و
مژده‌ایست بر مستضعفان
سالروز خجسته میلاد
حضرت امام قائم(ع)
برهمگان مبارك باد
شرکت ماجدی
مرکز انواع ماشین آلات دوخت صنعتی

«پذیرش دانشجو جهت دوره فوق لیسانس پرستاری روانی»
۱ـ دارابودن مدرك لیسانس‌یامعادل لیسانس در رشته پرستاری عمومی .
۲ـ اتمام سنوات خدمت مربوط به دوره تحصیلی لیسانس .
۳ـ دارابودن میانگین ۳ بمبالا (یا مانگین ۵ر۲ به بالا مشروط به پنج سال سابقه کار در مراکز معتبر).
مدارك لازم
۱ـ فتوکپی‌مدرك لیسانس یامعادل لیسانس دررشته پرستاری عمومی (یکبرگ)
۲ـ فتوکپی ریز نمرات تحصیلی‌دوره پرستاری (یکبرگ).
۳ـ چهار قطعه عکس ۴ × ۳ با قید مشخصات در پشت آن.
۴ـ فتوکپی شناسنامه (یکبرگ)
از داوطلبان‌واجدشرایط خواهشمند است برگ درخواست زیر و مدارک فوق‌الذکر را تا آخروقت‌اداری روزچهار شنبه ششم‌مرداد۱۳۵۸بنشانی‌تهران‌ـ خیابان شاهرضاـ کوچه سرشار شماره ۱۲ مرکز آموزش انجمن توانبخشی قسمت آموزش پرستاری ارسال دارند.
امتحان کتبی ورودی یکشنبه اول مهرماه ۱۳۵۸ ساعت۸صبح درمحل مرکز آموزش ورزیدنسی انجمن توانبخشی انجام خواهد شد.
پذیرفته‌شدگان در امتحان کتبی روز های سه‌شنبه ۳مهرماه و چهارشنبه ۴ مهرماه و شنبه ۷ مهرماه مصاحبه خواهند داشت.
برك درخواست

نام | نام خانوادگی
نام و آدرس مدرسه عالی پرستاری | نشانی: شهرستان | خیابان
کوچه | شماره منزل | شماره‌تلفن و محل‌کار

بسمه تعالی
جناب آوی دکتر علی شهاب‌الدین شهمیزادی
انتصاب بجاو شایسته آن جناب را به‌معاونت مدیرکل کارگزینی وزارت کشور جمهوری اسلامی ایران صمیمانه تبریك امیدوارم در پیشبرد اهداف رهبری عالیقدر امام‌خمینی موفق و پیروز باشید .
مینودشت ـمحمود قاسمی شهمیزادی

آگهی دعوت مجمع عمومی عادی سالیانه سیمان شمال (شرکت سهامی عام)

از کلیه صاحبان سهام سیمان شمال(شرکت سهامی عام)دعوت میشود درجلسه مجمع عمومی عادی سالیانه که‌درساعت ۵بعدازظهر روزشنبه ۳۰ر۴ر۱۳۵۸ در محل شرکت‌واقع در خیابان کوشك انتهای ارباب‌جمشید تشکیل میگردد حضور بهمرسانید .
دستور جلسه
۱ـ استماع و تصویب گزارش هیئت مدیره‌و بازرسان .
۲ـ رسیدگی به حساب سود و زیان‌وتصویب ترازنامه و اتخاذ تصمیم در مورد تقسیم‌سود .
۳ـانتخاب بازرسان اصلی‌وعلی‌البدل شرکت وتعیین حق‌الزحمه آنان
۴ـ تعیین روزنامه کثیرالانتشار جهت درج آگهی های شرکت .
۵ـ تعیین حقوق‌حضورهیئت‌مدیره درجلسات
هیئت مدیره سیمان‌شمال (شرکت‌سهامی عام)

آگهی‌شرکت سهامی‌خاص اسیرتانکراجنسیز

بدینوسیله بطلاع‌میرساند که در مجمع‌عمومی سالیانه که در تاریخ ۱۴ تیرماه ۱۳۵۸ برابر با ۵ر۷ر۱۹۷۹ تشکیل شد ، سهامداران حاضر تصمیم گرفتند که مجمع عمومی سالیانه به ساعت ۱۰صبح‌روز ۲۳ تیرماه ۱۳۵۸ برابر باتاریخ ۱۴ر۷ر۱۹۷۹ در دفتر شرکت واقع در خیابان مطهری شماره ۱۶۱ در تهران موکول نماید .
ام‌ـ اس‌ـ اسپیتری مدیر عامل

نیازمندیهای اطلاعات — تلفن ۸۵-۳۱۱۰۷۱

نمایشگاه مبل

حراج مبل الوند
به مناسبت میلاد حضرت قائم (عج) فروش فوق‌العاده در یک هفته تخت جمشید شرقی مبل‌الوند ۷۵۱۹۸۴

فروش لوازم

درخانه‌استیل
همه‌نوع کالا ازاستیل
برای‌شماو هتلها ـ رستوران ها ـ بیمارستانها وسالن های پذیرائی و چلوکبابی ها ـ فروشگاهها ۲۳۱۵۷۴ ـ ۷۹۳۱۹۰ ـ۲۳۷۳۲۲

یخچال فریزر ۲۴ فوت نو بفروش میرسد ۷۶۶۵۲۱

فروش‌لوازم‌مهندسی و منزل تلفن ۸۵۲۲۴۳

حراج لانون خیابان بخارست
بعلت تغییر شغل کلیه اجناس خارجی زنانه و مردانه با قیمت غیرقابل تصور بفروش میرسدلانون ـخیابان‌بخارست جنب خیابان‌چهاردهم.

تلویزیون فروشی ۸۲۱۶۸۷

حراج بلند گوهای Hi-Fi خیابان آپادانا ۲۰۰ تلفن ۸۵۸۴۰۲

سرویس‌اطاق بچه شامل‌تخت (باوسایل کامل) کمد و کشو فروشی ۷۵۸۴۷۴

فروش اثاثیه منزل تلفن ۳۷۰۸۶۸ از ۳ تا ۸ بعد از ظهر

۲۳ پارچه مبل ، میز ناهار خوری خیلی ارزان۱۲ نفره استیل ۵۶۴۷۴۶

لباسهای دست اول از رم و پاریس‌بفروش‌میرسد ازساعت ۹صبح تا۷ شب عباس آباد چهارراه پاشا مقابل‌داروخانه آریا پلاک ۱۶۵ـ ۸۴۱۰۱۴

کالای دولوکس آماده فروش
(قالب ـ کارتن‌ـ جعبه ـ مقداری جنس آماده) کلا با امتیاز بفروش می رسد تلفن ۸۴۷۲۱۸

تختخواب بچه ـ مبل ـ یخچال وگاز ۲۴۳۵۸۸

مقداری‌وسایل‌منزل و مبلمان مدل‌ـ استیل و لباس‌عروس خارجی بفروش‌می رسدتلفن ۶۵۵۳۱۹

حراج
لباسهای‌خارجی‌ودامن
سایزهای ۳۶ تا۴۶ بزرگراه فرحزاد بعدازچهارراه‌گیشا پلاک ۹۱ تلفن ۶۳۷۲۷۴

یخچال ، یخچال فریزر ، لباسشوئی و خشککن ، رادیو ضبط تلویزیون‌سیاه سفید، مبلمان و انواع تختخواب ، میز نهارخوری ایرانی و فرنگی‌فروشنده‌ایم میرداماد نبش بزرگراه گالری البرز .

مبل استیل، نهارخوری و اطاق خواب فوق‌العاده‌عالی فروشی تلفن ۲۲۲۹۰۱

مینک مرغوب و نوکمتر از نصف قیمت ۸۹۶۹۱۷

مقداری لباس‌خارجی زنانه و مردانه دست دوم‌و فرش وپالتو پوست وچراغ گاز پنج شعله و آب میوه‌گیری و سماور برقی به فروش می رسد. از ۴تا۸ بعدازظهر خیابان عباس‌آباد خیابان پاکستان کوچه چهارم پلاک ۲۴ طبقه دوم

از روز شنبه از ساعت ۱۰ الی ۷ بعد از ظهر مقداری لباس زنانه ومردانه ولوازم منزل بفروش‌میرسد آدرس: تخت طاوس بین روزولت و پارسا مقابل رستوران نیوشا پیتزا پلاک ۷۳

پرژکتور مگنون‌ناطق‌بولاروید ۳۴۰ ریش تراش ۸۳۹۲۷۲ عصرها

بعلت مسافرت مسافرت کلیه مبلمان خارجی و ایرانی و ارگ‌آنتیک هاموند لباس‌زنانه ومردانه و لوستر و پرده آلمانی فروشی تلفن ۸۵۸۸۸۵

وسایل کودکستان پیانو ، کمد و غیره صبح ها ۸تا۱۳ ۲۴۴۴۲۵

تعدادی لوازم خانه مبلمان به فروش‌میرسدآدرس : خیابان ستارخان(تاج سابق) کوچه غربی نیروگاه آلستوم انبار شرکت اسکان ایران

کلیه لوازم دفتری شامل میز تحریرـ سکرترـ ریاست ، مبلمان و غیره ۸۹۰۴۹۵

خرید اثاثیه

شرکت فرش
خریدار فرشهای کهنه اعلا ـ ۷۶۲۰۴۴ ـ ۷۶۳۴۰۲

فرش نصر
خریدارفرشهای کهنه و اعلاء شماجهت‌صادرات ۸۵۶۴۷۸

فرش فروردین
خریدار فرش کهنه و نو ۶۴۳۰۸۵ـ۶۶۱۶۵۵

تهران فرش
فرشهای اعلا و کهنه شما رابرای صادرات‌فوری‌خریدار است ۷۶۱۰۷۸ و ۷۶۱۰۸۲

فرش جمالی
خریدار فرشهای نو و کهنه ۷۵۵۱۱۸

فرش امیر
فرش های نو و کهنه شما را خریداریم ۶۴۳۳۱۲ ـ ۲۷۹۵۰۰ـ ۶۴۶۱۹۷

فرش باستانی۸۳۷۰۲۶

فروشگاه‌صمد خریدار فرش لوازم منزل و اشیاء قدیمی۹۲۹۹۸۴

بختیاری خریدار یخچال‌نفتی و کلیه لوازم منزل ۷۵۹۳۲۹

قالی و قالیچه های نو و کهنه خانه‌شما را خریداریم ۶۵۶۱۲۷

فرش شایان
خریدارقالی‌قالیچه کهنه ونو ۶۶۱۰۶۹ ـ ۶۶۶۲۳۰

فرش رامین
خریدار فرشهای کهنه ونو ۷۶۵۸۲۳

فرش احسانی
خریدار کهنه ونو ۸۵۳۳۰۵

فروشگاه‌های اتومبیل

انواع پیکان . رنو . ژیان . تویوتا با وام بانکی‌و آزاد ۸۳۴۸۳۲

بازرگانی ۱۱۰
هر نوع اتومبیل موجود است ۲۶۷۱۵۳

انواع پیکان رنوهیلمن ۳۰ ماهه ۲۳۹۸۸۰

پیکان . رنو. ژیان . هیلمن . نقد فوری ۸۲۹۹۵۸

پیکان‌دولوکس
گالانت ، لانسر، رنو و هیلمن موجود تلفن ۸۵۵۱۷۷ ـ ۸۴۱۸۹۹

کام ـ کار
پیکان رنو هیلمن شورلت و بیوک ۶۸۶۰۷۸

پیکان ، رنو ، هیلمن، نقد ۳۷۳۴۷۲

اتومبیل فروشی

پیکان دولوکس صفر کیلو متر فروشی تلفن ۸۵۹۴۴۳

جوانان ۵۴ تمیز ۸۵۶۶۳۰

پیکان۵۷ دولوکس با رادیو پخش فروشی تلفن۹۶۸۳۴۱

پیکان
پیکان دولوکس ۵۶ و ۵۷ تمیز بفروش میرسد تلفن ۷۵۸۰۰۷

پیکان دولوکس ۵۷سفیدکار کرد ۸هزار با رادیو پخش ۵۲۷۸۵۱

پیکان ۵۴ دو لوکس رنگ آجری تمیز به فروش می‌رسد ۹۶۷۱۲۳ از ساعت ۵ تا ۷

پیکان ۵۰ شیری بسیارتمیز تلفن ۹۲۱۸۷۶

پیکان جوانان ۵۶
رنگ گل‌بهی خیلی تمیز با تمام وسائل اضافی متعلق بخانم خانه دار خیلی ارزان فورا بفروش میرسد گیشا خیابان ۲۵ پلاک ۲۸ ـ بهبهانی

پیکان‌دولوکس ۵۷ اتوماتیک شیشه رنگی ـ رادیو پخش تودوزی ۷۳۸۸۹۸

فیات
پژو ۵۰۴ جی ال ۷۴ خاکستری تمیز ۲۷۴۴۳۶ از ۴ بعدازظهر

فیات ۱۳۱ مدل ۷۶ قیمت مناسب ۸۵۴۱۴۲

فیات ۱۳۲ تمیز با کولر و رادیو پخش ۱۸۰۰ مدل۷۶ تلفن ۳۷۰۰۰۱

فیات ۱۳۱ مدل ۷۶ ۶۵۶۲۹۱

کامارو
اتومبیل‌کامارو مدل ۷۶ رنگ شرابی متالیک ۶ سیلندر با دستگاه رادیو پخش صوت دنده اتوماتیک تلفن۶۲۹۶۲۸

تویوتا
تویوتا کارینا ۷۸ شیری کارکرد ۱۲۵۰۰ قیمت ۸۱ تومان تلفن ۲۹۱۵۴۳

تویوتاسلیکامدل۷۴فروشی تلفن ۷۹۶۹۵۴

تویوتا سلیکا ۷۳ و پیکان دولوکس ۵۰ تلفن۸۲۳۱۶۶

تویوتا کرونا مدل ۷۸ فیلی متالیک باکولر و تجهیزات فوری بفروش میرسد از ۱۰ تا۶بعد ازظهر تلفن ۶۸۸۱۳۸ داخلی ۴۴

توجه
هیلمن بسیار تمیز فروشی تلفن ۲۶۳۲۴۷

بی‌ام‌و
بی‌ام‌و ۷۷ قهوه‌ای متالیک تلفن ۷۸۳۴۹۷

بی.ام.و ۵۱۸مدل ۷۸ فروشی ۹۶۰۷۲۲

بی‌ام‌و ۳۰۰۰ـ اس مدل ۷۲ کولردار فرمان هیدرولیک چهار حلقه لاستیک یخ‌شکن باربنگ اضافی پخش صوت شیشه رنگی آلبالوئی کاملا سالم ۶۳ هزار تومان تلفن ۸۴۱۶۰۲

بی.ام.و ۳۲۰ مدل ۷۶فروشی ۹۵۸۰۰۹

فروش اتومبیل
یک دستگاه اتومبیل بی‌ام‌و ۳۲۰ مدل۷۷ بسیار تمیز با سپر آمریکائی سقفکشوئی (متحرک) کارکرد ۲۷هزار کیلو متر فورا بفروش می رسد تلفن ۷۹۰۲۶۸ابراهیمی

ب.ام.و ۵۱۸ آخر ۷۶ خیلی تمیز ۷۶۶۵۲۱

ب.ام.و ۲۰۰۲ مدل ۷۳قیمت مقطوع ۶۰۰۰۰ تومان ۳۳۲۹۵۱

ب ام و ۲۰۰۲ تمیز سفیدرنك مدل ۷۲ ۵۵۰۶۱۱

شورولت
شورولت رویال ۵۴ تمیز رنگ سفید فروشی۹۷۵۰۱۹

شورلت مونت کارلو مدل ۷۵ـاسیلندر اتومات باکولر ۸۰هزارتومان تلفن۸۳۱۹۸۹

شورلت‌ایمپالا ۷۶ اتوماتیک ۴تا۸ تلفن ۶۳۰۳۶۳

شورلت‌ایران۲۸۰۰ اتوماتیک مدل۵۴ ـ۴۳۰۰۰ هزارتومان ۸۴۳۵۲۵

شورلت ایران ۲۵۰۰ مدل ۵۵ رنگ نقره‌ای ۵۷ هزار تومان ۵۵۹۰۵۷

دانسون۱۸۰کا تلفن۹۶۴۲۶۵

لادا بسیارتمیز ۹۴۰۴۳۴ آـ۱۸۲۲

دو دستگاه اتومبیل تریومف تی‌ـآرـ سیکس مدل ۷۳ تلفن ۷۹۴۶۴۰

جیپ جنگی تمیز ۶ تا۸ عصر ۲۳۹۵۱۵

رنو مدل ۵۸ کارکرد ۱۰۰۰ کیلو متر بدون نمره بفروش میرسد ۹۷۶۰۷۰

اتومبیل
کمپینك‌استثنائی‌ارزان اتومبیل‌آمریکائی مجهز برای مسافرت ۱۰ نفر ۲۳۱۵۱۰

گلف
گلف جی‌ال‌اس۷۷سبزکاهوئی ۲۷۱۹۸۴

بنز ۲۸۰ اس مدل ۷۱ با کولر فابریك فوق‌العاده تمیز ۲۴۸۳۲۹

بلیزر
بلیزر مدل ۷۷ فول حدود ده هزار مایل کارکرد تلفن ۲۶۶۴۱۳

وانت
وانت لندرور فروشی
یکدستگاه وانت لندرور مدل ۱۳۵۳ نسبتا تمیز ۲۳۰۰۰ کیلو متر کار کرده بفروش میرسد ساعت۸تا۲ بعد ازظهر تلفن ۸۳۶۱۰۶

بیوک
بیوکسنچوری مدل ۷۴فول اتوماتیک بعلت مسافرت به فروش میرسد تلفن۲۷۰۹۵۴

پژو
پژو۷۲ جی‌ال بفروش می رسد تلفن ۹۳۷۵۸۱

یکدستگاه پونتیاک فایربرد مدل۷۴ ۶سیلندر مغربستهای ۶۳۰۰۹۷

آ او دی ۷۹متالیک‌مرجوعی تلفن ۷۶۱۶۹۱

شاهین ۵۱ با کولر ۳۷۰۰۰۱
آـ۱۸۰۵

برای اتومبیل شما

تعدادی جعبه دنده راندلف امریکائی‌به‌شماره‌های‌مختلف موجود تلفن ۸۳۹۵۶۱ ـ ۲۹۱۸۹۵

قرص‌باطری۶۵۱۷۸۵

خرید اتومبیل

اتومبیل در محل خریداریم ۳۴۷۷۰۵ـ۳۴۲۱۲۴

اتومبیل مرجوئی خریداریم ۳۳۵۰۷۰

اتومبیل در محل خریداریم ۴۴۲۱۲۴ و ۳۴۷۷۰۵

خرید حواله پیکان ۵۵۷۲۲۵

اتومبیل دست دوم خریداریم ۸۳۸۲۳۴ـ ۸۳۳۰۹۰

اتومبیل کرایه

اتوبوس‌ومینی‌بوس دربست ام‌آاس ۹۷۸۸۱۵ـ۹۷۰۸۱۴

تاکسی سرویس دلیجان شبانه روزی اتوموبیل با راننده و بدون راننده تلفن‌ـ ۹۲۲۵۹۲ـ ۹۳۲۵۹۵

ورسای سرویس
اتومبیل کرایه شبانه روز با راننده و بدون راننده ۸۵۴۸۰۲

ماشین آلات

یك دستگاه تولید نایلکس و نایلون در وضعیت عالی بفروش میرسد صبحها ۹ الی ۱۲ تلفن ۵۲۶۲۴۹

تعمیر تلویزیون

تعمیر تلویزیون در منزل‌شما حتی جمعه ها ۸۵۳۸۷۰

تعمیر تلویزیون رنگی پارس گروندیك شاوب لورنس بلاپونکت ۳۷۰۸۹۹ ـ ۳۷۲۵۲۸

تعمیرگاه تلویزیون ثابتی با ضمانت
بلموند پارس گروندیک سونی فیلیپس آریا ویدیو ـ کاست ۸۴۳۵۹۳

مرکز
تعمیرسرویس‌تلویزیونهای رنگی باسرویس سیار درمنازل
تحویل کلیه دستگاهای جهان بیستم متخصص ایران
گروندیک شارپ‌ریس بلر ار تی ای فوردمده تلفنکن صبا سونی سوئی لمونده لوه فیلیپس
۳۱۹۴۴۹

مرکز تعمیر هر نوع تلویزیون رنگی‌وسیاه سفید تلفن۶۶۷۱۷۱ـ ۶۴۲۷۳۳

تعمیر تلویزیونهای رنگی و سیاه و سفید ۳۳۸۰۶۹

تعمیر شاوب لورس گروندیك‌آنتن۹۲۰۹۳۳

شست‌وشوی مبل وفرش

شرکت‌آمریکن‌سرویس‌اید
خشکشوئی مبلمان فرش‌پرده موکت‌و نظافت کلی ساختمان **۷۵۴۸۱۲ ـ ۷۵۸۴۹۶**

خشکشوئی موکت۴ تومان مبلمان فرش‌تلفن ۷۹۳۲۶۹

قالیشوئی زمرد تلفن:۹۲۱۷۷۴

قالیشوئی شربت اوغلی ۹۵۳۲۶۱ ـ ۶۶۳۱۹۲

خشکشوئی‌ایران‌کلینز
موکت مبل کفشوئی مکالئوم موزائیک واکس زنی‌تزئینات نظافت‌کلی ساختمان۸۴۳۷۴۹

تعمیر وتعویض رویه مبل پذیرفته‌میشودمبل‌ابراهیمی ۳۷۹۴۸۲

شرکت‌پاك‌کلین
خشکشوئی مبلمان ، موکت، پرده، تشک اتومبیل، واکس مکالئوم نظافت کلی،تزئینات و نقاشی‌ساختمان‌تلفن۶۵۲۵۳۶

قالیشوئی‌ماژیك‌تهران
بااصول مذهبی کر میدهد میرسد ساعت۸تا۲ بعد ازظهر تلفن ۸۳۶۱۰۶ ـ ۵۹۵۳۳۶ ـ ۵۹۵۶۶۹

پارت‌گلین
خشکشوئی موکت فرش ـمبلمان‌ونظافت کلی ۷۶۲۵۰۲

خشکشوئی تمیز
موکت و فرش و مبلمان ۹۳۲۹۰۱

خشکشوئی موکت فرش مبلمان تشک اتومبیل خوشخواب دیوار شیشه ۶۸۵۱۳۳ و ۳۷۲۹۶۹

سرویس شهریور
شستشوی مبل و موکت تعمیر کرکره‌وسعپاشی فوری ۷۳۸۲۲۲

قالیشوئی ابر
قالی شما را با اصول مذهبی شستشو و کر میدهد تلفن ۵۵۰۸۴۳ـ ۵۵۴۳۱۵

کلین قلیک
شستشوی‌موکت فرش‌نظافت ساختمان واکس پارکت ۲۹۶۱۶۸

خشکشوئی
شرکت ایران ناس
شستشوی موکت متری
(۴ تومان)
فرش ، مبل. تشک اتومبیل‌و نصب موکت تلفن ۲۲۷۰۴۱

قالیشوئی‌بیوك
بسرپرستی داریوش
رفوگری و رنگ برداری پذیرفته می شودتلفن۵۵۱۳۶۰ و۹۷۷۱۱۸

خشکشوئی موکت ۴تومان مبلمان فرش شمیرانات ۲۳۲۵۲۰

قالیشوئی‌طاهری
با۱۵ سال سابقه کار تلفن : ۵۵۱۶۵۹

قالیشوئی‌ماژیك
باافتتاح مجدد و شستشو بااصول مذهبی و کر ۵۵۱۵۰۶

کلین سرویس پاکزا
خشکشوئی فرش مبل موکت وکلیه کفپوش ها با آخرین تکنیک تمیز و ارزانتر تلفن ۸۵۳۹۹۵

تزئینات دکوراسیون

پارکت
نصب و تعمیر فوری تلفن ۸۴۰۵۹۹

کفپوش، موکت ، پرده پارکت، کاغذ دیواری ، نقاشی تلفن ۸۳۹۷۹۷

نقاشی کاغذ دیواری موکت تلفن ۷۹۱۵۸۰
۱۸۷۲

کاغذ دیواری موکت نقاشی ساختمان‌فوری ۷۳۳۷۴۴

کاغذ دیواری و موکت به قیمت تجارتی ۸۵۵۶۴۶

تلفن کنید خدمت برسیم

سابم
در خدمت دکوراسیون محل کار و ساختمان‌شما نقاشی، کاغذ دیواری ، پرده، انواع اکوستیک، موکت ، کفپوش ونصب رابیتز تلفن ۳۱۱۷۲۱ سابم

نقاشی موکت پارکت کاغذ دیواری۷۶۵۷۵۳

شرکت ایران‌کامو
موکت‌ـ کاغذ دیواری ـکف پوش ـ پرده کرکره نقاشی ساختمان‌ـ با نازلترین قیمت ودر اسرع وقت۸۴۸۲۰۷

دفتر تجارتی کریمی
موکت، کاغذ دیواری، پرده، کفپوش، سقف پوش، دیوار پوش نقاشی ساختمان نقدو اقساط ۷۳۵۳۶۰

کاغذو موکت بانصب فوری کفپوش‌بانصب ۴۸ تومان و غیره انصاری ۶۴۶۶۷۴

شرکت تزئینی‌باکس
انواع موکتهای ایرانی و خارجی عمودی لوردراپه کرکره کف پوش اگوستیک کاغذدیواری‌نقاشی ۳۱۶۳۸۰

کاغذ دیواری موکت نقاشی ساختمان با تخفیف تلفن ۳۹۲۸۳۷ و ۳۱۲۹۷۷

تعمیر پرده کرکره و تزئینات‌کلی ۳۴۷۴۹۴

کاغذ دیواری ، موکت نصب فوری ۶۸۰۴۷۱ ۶۸۰۵۷۱

شرکت صنایع‌چوب دقت
پارکت
و درب۷۵۲۱۳۸ـ۷۵۸۲۵۲

شرکت رادیکو کاغذ دیواری موکت کفپوش و نقاشی ساختمان به قیمت‌تجارتی ۳۷۴۳۳۱

تزئینات تك ۹۳۳۶۶۴

با ما مشورت کنید
یک تلفن ضرر ندارد
۶۴۶۶۷۴ ـ انصاری

یکبار امتحان کنید شرکت ناوك مفتخر است که می‌تواندکلیه سفارشات تزئینات داخل‌و خارج‌ساختمان شما را سریعتر و ارزانتر از همه‌جا انجام دهد تلفن ۳۱۱۸۸۹

تزئینك رامك ۳۷۷۳۶۷

برای ساختمان شما

شرکت مهندسی تهران
آسفالت وقیرگونی ۸۵۱۶۳۰ـ ۸۵۱۶۲۹
آـ۱۷۵۲

قابل‌توجه‌شرکتهای ساختمانی مقدار هزار متر مربع قالب های بتون ریزی‌ساخت ایران طراح آلمان موجود است تلفن ۷۳۵۹۴۹

نرده‌کشی‌فوری
انواع سقفهای فلزی
و انواع سایبان ۸۹۴۶۹۲

نقاشی ساختمان
سریع ارزان مدرن سایت۷۶۳۱۵۸
آـ۱۷۵۴

انجام‌امورساختمانی‌بااسلوب مهندسی
نقد و اقساط۷۶۰۷۶۳

نمای ساختمان
لیماج ۸۳۹۷۶۷

شرکت ما در خدمت شما تلفن ۸۵۵۵۰۶
ایزولاسیون بام با بهترین مواد‌مقاوم‌وسبک با تضمین شرکت قیربام ایزولاسیون ایران

نقاشی ساختمان ۹۷۷۰۹۸

شیشه
انواع‌شیشه‌های‌ایمنی ۶۶۵۵۳۴ ـ ۶۶۱۵۰۰

نقاشی‌ساختمان‌فوری۸۴۸۲۰۷

گروه فنی و صنعتی آرشیا سالن های پیش ساخته درب وپنجره اسکلت فلزی و کار های فلزی طبق نقشه ۲۳۴۹۷۵

اسفالتکاری
گودرزی ۲۶۱۳۲۷

تهیه نقشه
توسط مهندسین ۶۶۵۶۴۳

ایزولاسیون‌پشت‌بام با ایزوگام
انواع پشم شیشه تحویل فوری
شرکت‌پامداد۶۶۰۹۰۴و۶۶۲۸۰۶۲
شعبه مشهد تلفن ۴۹۸۷۶

شن وماسه استاندارد ماسه کفی تلفن ۹۵۹۹۹۸

حراج در های چوبی پیش ساخته۸۳۰۴۶۵

نقاشی و دکوراسیون ۶۶۵۴۳۹

قیرگونی‌بام و اسفالت‌محوطه و جدول سازی تلفن ۵۴۹۱۸۶

آسفالت
ارزان-فوری-عالی ۳۱۵۳۶۵-۳۱۱۱۸۱

شرکت
تهران ایزولاسیون
با ۱۰ سال سابقه درخشان در عایقکاری و ایزولاسیون بامها در خدمت شماست ، عایقکاری مطمئن ، مقاوم سبك وزن با تضمین وماده‌پلاستیك کت برای ترمیم بامها در اختیار شما قرار خواهد گرفت تلفن ۲۳۷۶۸۵ ـ ۲۳۰۳۰۴

اسفالت، قیرگونی ، نقاشی، ایزولاسیون ۶۴۳۲۲۵ و ۶۴۸۰۰۱

بام‌خودرا
ایزوسیل کنید
۹سال تجربه شرکت مهندسین ایران اس.۱. ام بام ایزوسیل شده شمارا ۳تا ۲۰سال تضمین میکند. فروش مواد ایزوسیل خودتان میتوانید انجام دهید لالهزارنو ساختمان البرز ۳۱۱۱۸۱و ۳۱۵۳۶۵

عایق رطوبتی
ایزولاسیون پشت بام برای رفع
چکه سقف
بامواد قیر پلاستیکی بدون کندن عایق قبلی با تضمین شرکت ایزومر تلفن۷۵۰۶۳۴ ۷۶۴۸۴۳

چهارچوب در فلزی ۶۶۳۱۳۲

سقفهای سالن
سایبان اتومبیل سقف حیاط خلوت ۸۴۴۳۷۰

هرنوع سیم‌کشی ساختمان ۸۲۹۸۱۳

هرگونه‌کار ساختمانی دارید باما تماس بگیرید۸۴۶۲۶۰
آـ۱۸۷۴

داربست فلزی فوری ۲۲۹۵۳۷

آسفالت قیر گونی ۷۹۳۴۵۶

طرح و نقشه ساختمان
دراسرع وقت‌با نازلترین قیمت تلفن ۶۴۵۴۱۶

آسفالت
خیابان ـ پیاده‌رو محوطه و پشت‌بام با ۳۰ سال سابقه تلفن ۸۳۷۲۱۵

پشم‌شیشه
ارزانتر ازکارخانه ۸۳۵۸۲۰

درب‌توری آلومینیومی ۷۳۳۷۴۴

نصب داربست ایرانشهر تلفن ۸۲۶۳۴۸

آسفالت
قیرگونی باتضمین ۵۴۸۶۳۵

اجرای کلیه تاسیسات برق. تلفن.شوفاژ. تهویه مطبوع. ساختمان و کارخانجات . تهران و شهرستان ها ۲۳۵۷۳۷

درب و پنجره توری آلومینیوم تلفن : ۷۹۳۹۰۱

اجرای کلیه کار های ساختمانی تهران و شهرستانها در اسرع وقت ۲۳۵۷۳۷

کلیه امور ساختمانی در اسرع وقت ۸۵۹۶۴۸

مقاطعه کلیه کار های ساختمانی‌با مصالح تاسیسات نما سازی‌و تعمیرات۶۴۳۲۲۵

داربست فلزی عین‌آبادی ۲۶۵۳۲۱

تعمیر و سرویس کولر

فوری ارزان
نصب و سرویس‌کولر بویژه شمیرانات ۸۴۹۱۰۲

نصب و سرویس‌کولر فوری ۸۴۴۳۷۰

تعمیر نصب کولر گازی آبی ۸۲۴۲۹۸

سرویس کولردر کلیه نقاط ۷۹۰۴۰۶ و ۲۶۷۸۰۰

کولر،شوفاژ ۸۹۴۱۵۱

سرویس‌و نصب‌کولر فوری ۸۲۹۸۱۳

تعمیر کولر فوری ۶۲۲۴۳۰

سرویس کولر شمیرانات ۲۶۲۶۹۸

تعمیرات کولر آبکرمکن لولمکشی‌شوفاژ تهران‌پارس ۷۸۵۱۶۳

نصب و سرویس‌کولر و شوفاژ فوری ۶۸۲۶۶۳

نصب‌وسرویس کولر ولوله بازکنی فوری تلفن۹۳۹۴۱۹

سرویس کولر و آبگرمن فوری ۷۶۰۷۰۶ـ۷۵۸۲۹۶

نصب تعمیر و سرویس کولر فوری ۸۴۶۲۶۰

سرویس ونصب‌کولر ۷۵۰۱۰۷

تعمیر سماری و آب گرمکن

تعمیر ابگرمکن شوفاژ کولر فوری ۷۵۴۶۶۴

سرویس‌و جوشکاری‌ابگرمکن کولر لباسشوئی ۸۹۰۷۹۶

تعمیر آبگرمکن شوفاژ کولر **فوری ۷۵۴۴۹۴**

تعمیر لباسشوئی

تعمیر انواع لباسشوئی و کولر ۶۴۲۰۵۲ و ۶۶۱۸۶۶

تعمیر لباسشوئی ۷۶۴۰۳۰

تعمیر لباسشوئی و کولر فوری تلفن ۷۵۴۶۶۴

تعمیر و سرویس شوفاژ

تعمیرات و نگهداری شوفاژ کولر ۶۶۷۲۸۷ـ ۸۹۴۱۵۱

تعمیر چیلر فوری ۶۲۲۴۷۰

تعمیر شوفاژ فوری ۶۲۲۴۷۰

نصب‌سرویس‌شوفاژشمیرانات ۲۶۲۶۹۸

نصب تعمیر شوفاژ کولربرق ۲۲۲۴۱۶ و ۲۲۰۸۵۲

تعمیرات‌شوفاژ و کلیه کار های تاسیساتی دراسرع وقت ۷۶۳۱۵۸

شوفاژ تکنیك
سرویس‌و نصب و نگهداری شوفاژ نوری ۷۳۶۷۱۸

تعمیر یخچال

تعمیر یخچال فوری۹۷۳۳۰۰ آـ۱۱۶۱۵

تعمیر یخچال فریزر سید حسین ۲۴۲۴۳۸

تعمیر انواع یخچال‌و فریزر فوری۳۴۱۲۸۰

تعمیرهمه‌نوع‌یخچال در ۸۴۰۸۹۹ محل ۸۵۳۷۳۱

تعمیر همه نوع
یخچال ، فریزروکولر
در محل با تضمین شرکت هات‌پوینت تلفن ۹۲۱۰۰۹

لوله‌کشی گاز

لوله کشی گاز با تائیدشرکت ملی گاز ایران ۲۴۵۱۲۷

لوله‌کشی‌گازبا تائید۸۴۱۲۴۶

لوله‌کشی گازباتائید ۸۲۴۳۸۰

لوله بازکنی

تشخیص ترکیدگی لوله بازکنی تخلیه‌چاه
فوری. ارزان ۸۵۱۶۲۹ ۸۵۱۶۳۰ ۶۲۷۱۹۱ ـ ۳۶۷۸۱۶

لوله‌بازکنی فوری
تعمیرشوفاژ نگهداری‌سالیانه شوفاژتعمیرات لوله‌کشی‌سرد وگرم و نصب کلیه تاسیسات **۸۵۸۸۰۰**

لوله‌بازکنی‌تشخیص ترکیدگی‌لوله‌فوری ۸۵۲۸۱۸ ۳۶۰۶۹۶

تشخیص ترکیدگی ۱۰۰ تومان۹۷۳۷۴۰

تشخیص و ترکیدگی لوله با کامپیوترولوله بازکنی‌و ترمیم وبنائی ۲۲۷۱۴۴

لوله بازکنی،تشخیص ترکیدگی ۵۹۲۳۹۶

۸۵۱۷۷۱

تشخیص لوله، لوله ـ بازکنی و ترمیم فوری ۷۹۵۷۵۹

موسسه فنی دانشمند
تشخیص ترکیدگی لوله بازکنی تخلیه چاه ترمیم وبنائی فوری. ارزان ۳۶۰۲۲۰ ۳۵۴۷۶۶ ـ ۲۷۵۱۹۹ ۲۶۳۵۵۱ ـ ۷۵۴۶۸۱

تشخیص ترکیدگی لوله با دستگاه الکترونیک و ترمیم مصالح بنائی لوله بازکنی فوری **تلفن ۳۶۹۴۵۸**

تشخیص و ترکیدگی لوله با کامپیوترولوله بازکنی و ترمیم‌وبنائی ۲۲۷۱۴۴

تخلیه چاه

تخلیه چاه فوری ۳۰۰ تومان ۸۲۴۲۲۱

تخلیه‌چاه کامل۳۰۰ تومان تلفن ۸۲۰۴۹۹
آـ۱۸۲۰

تشخیص‌ترکیدگی لوله‌بازکنی ۷۳۷۵۰۰

تخلیه‌چاه‌ولوله‌بازکنی
۶۶۱۹۶۶-۶۴۴۸۳۷
۶۶۷۱۴۹-۶۶۴۳۱۰
۶۴۱۵۶۴-۵۶۲۹۰۴

تخلیه چاه فوری تلفن ۹۲۰۱۷۵

تخلیه چاه جمالی‌فوری تلفن ۵۲۵۷۶۵

تخلیه چاه ارزان تلفن ۶۵۹۰۴۷

تخلیه‌چاه ولوله‌بازکنی ۷۶۴۳۲۸ و ۷۶۶۷۳۳

قیمتها را شکستیم
تشخیص ترکیدگی لوله بازکنی تخلیه چاه ۷۶۶۸۸۶
۸۲۸۹۱۴ ـ ۸۲۴۲۲۱
۸۲۱۷۱۹ ـ ۸۲۰۴۹۹
۳۶۶۰۶۶ ـ ۸۲۹۸۱۳

تخلیه چاه و لاروبی پارت تهران و شهرستان ها ۶۴۱۲۹۵

تخلیه چاه ۲۵۰ تومان ۸۳۳۴۴۲

تخلیه چاه ارزان ۵۶۵۰۰۲

آگهی های گوناگون

خریدار کالای موجود در گمرکات و متروک تلفن ۹۳۳۵۲۶ ـ ۳۷۱۴۷۲

غذای آماده
جهت مهمانیها شرکت ها کارخانجات‌و ادارات پختیران ۲۳۲۲۶۸ و ۲۳۷۰۳۰

کپسول آتش‌نشانی
فروش و شارژکلیه کپسول ها با سرویس مجانی نظام آباد شمالی ۲۱۶ـ ۷۳۸۳۵۸ شرکت سی‌ام فایر

شرکت بار و بسته ـ بندی‌فولکس۶۶۰۰۲۸

خدمات مالی ، سیستم های حسابداری‌صنعتی ، بازرگانی دولتی‌و حسابرسی و همچنین کارهای ترجمه ۲۳۹۴۲۷

برنج
موجود است تلفن : ۸۳۷۳۸۸ـ ۸۲۷۵۸۴

تلفن و تلکس

خرید انواع تلفن ۸۳۲۹۵۸

فروش‌انواع تلفن ۸۲۴۴۱۶ آـ۱۸۷۵

تلفن۹۵ فروشی ۵و ۶۲۲۵۳۴ آـ۱۸۷۰

خریدو فروش تلفن های۸۵ و۸۴و غیره۸۵۸۴۹۰

تلکس و تلفن ۶۸ مورد نیاز است ۲۲۷۹۸۱

تلفن ۸۲ بفروش می‌رسد ۲۲۵۷۸۴ از ۶الی۹

تلفن۹۷ فروشی۹۷۴۰۵۹

تلفن‌درگیشاخریداریم ۵۵۳۶۱۶

تلفن ۹۷ که در روبروی پپسی‌کولا پلاک ۵۳۱ قابل نصب باشد باقیمت خوب خریدار۲۹۸۸۱۵و ۹۶۳۲۰۱

گم شده

دفترچه‌وانت شماره شهربانی ۱۵ـ۵۷۷۳۷ ایسوزو بنام رضا اینانلو سفید رنگ مفقود شده یابنده بتلفن ۵۴۷۸۵۵ اطلاع دهد.

دفترچه‌مالکیت‌شماره۱۱۰۶۲۷ ۲۷ر۱۱ر۵۴ مربوط باتومبیل ژیان۱۹۱۷۴ تهران ل مفقود گردیده است از یابنده خواهشمندیم با تلفن های ۸۳۰۳۳۰ و ۸۳۰۳۳۱ تماس حاصل نمایند.

دو جلد گذرنامه متعلق به ویدا ومینا نوروزی رضائیه منفودیابنده به تلفن۷۸۴۷۸۵

مژدگانی
کیف محتوی اسنادومدارک و شناسنامه و مبلغ‌هشتصد تومان مفقود گردیده یابنده بتلفن ۳۱۸۵۸۵ و ۹۲۴۶۷۰ تماس حاصل نماید.

اسناد مالکیت اتومبیل‌پیکان شماره‌شهربانی ۶۸۹۴۴ تهران ق متعلق به شرکت بیمه بین‌المللی ایران و آمریکا مفقودگردیده از یابنده تقاضا دارد مدارک مزبور را به نشانی صندوق پستی ۲۹۴۲ ارسال‌دارد

دفترچه‌شماره ۵۰۹۱۱۷تریلی ۱۳۴۱۲ تهران ج مفقود گردیده از یابنده خواهشمند است به اداره شماره‌گذاری تهران ارسال فرمایند

دفترچه ژیان شماره ۳۲۱۱۷ مفقودشده لطفا یابنده باتلفن ۹۵۸۶۵۹ تماس بگیرند

دفترچه‌اتوم

آپارتمان فروشی

آپارتمان نوساز ۲ خوابه در انگلیس نزدیک برایتون با منظره‌ای‌بسیار زیبا دریاکاملا مبله بریال یا پوند فروشی، عصرها ۲۲۷۴۹۴

اکازیون

یکدستگاه آپارتمان بمساحت ۲۰۰مترزیربنا ٤ اطاق خواب سرویس کامل با ۵۰۰ هزار تومان وام بانکی در منطقه یوسف‌آباد بفروش می رسد تلفن ۶۵۸۶۵۹ ساعت۸ صبح الی ۶ بعد ازظهر و ۶ به‌بعد ۶۵۲۶۷۷

فروش آپارتمان
استثنائی طبقه ٤ مشرف به پارک شفق یوسف آباد ۳ خوابه باسرویس۶۲۰۴۶۲

در عباس آباد - آپارتمان ٤ طبقه با تجهیزات کامل‌تفکیکی یا یکجا فروشی ۶۲۰۴۱۵ - ۶۴۸۷۱۲

اکازیون‌بتمام معنی آپارتمان ۳ خوابه اطراف‌میدان ونک فروشی ۳۱۵۷۳۱

آپارتمان تجاری و مسکونی ۳ اطاقه‌تلفن‌شوفاژ آسانسور در زرتشت ٤۲۰ هزار تومان ۶۵۶٤۰۳

یکدستگاه‌آپارتمان طبقه‌همکف واقع در گیشا با مساحت خالص ۱۵۳ متر مربع۳ اطاق خوابه کامل با شوفاژ کولر پارکینگ با قیمت مناسب به فروش‌میرسد طالبین میتوانند در ساعات اداری با تلفن ۸۳۷۸۰۶تماس حاصل‌فرمایند

گیشا ۳ خوابه ۱۶۵ مترتک واحدی فروشی ۹۷٤۵٤۲

آپارتمانهای گلها
اکازیون یک و دو خوابه مهندسی‌تمام‌تجهیزات ۱۰صبح تا۵ بعد ازظهر تا ۸تلفن ۶۲۸۶۲۹

آپارتمان فروشی

آپارتمان های دوکس مهندسی ساز با سرویس ایتالیائی کف پارکت‌با فن‌کوئل تلفن ، پارکینگ دارای یك ، دو ، سه اطاق خواب در قیطریه شمیران خیابان کتابی جنب سازمان برنامه تلفن های ۲۷۹۷۷۹ و ۲۷۰۱۷۶ و ۸٤۱۵۵۸ و ۸٤۲۸۹۹

آپارتمان‌حوالی قیطریه طبقه سوم با پارکینگ و شوفاژو کولرروشن ۷٤۶٤۲٤

ویلای فروشی

در رزیبابرین شهرک ساحلی واقع‌درراه‌سرویلا بانازلترین قیمت نقد واقساط بفروش میرسد
تلفن ۲٤۷۲۸۶

فروش‌ویلادرشمال بانازلترین قیمت ۲۸۱٤۱٤

ویلای مبله در دهکده‌ساحلی ۷۲۰ متر زمین ۲۰۰ متر ساختمان دو اطاق خوابه با تلفن آب‌وبرق مستقل‌محوطه گلکاری بسیار زیبا تلفن ۲٤۶۱۲۹

اکازیون
ویلائی‌جنوبی۳۵ × ۱٤ کاملا مجهز شوفاژ و استخر باتصفیه‌بفروش میرسد تلفن ۹٤۰۷۶۲

فروش فوق‌العاده
بالای شهر
دو خوابه پارکینگ انباری استخر لوله‌کشی گاز شوفاژ موکت با ۱۶۰ و ۲۰۰تومان پیش قسط تلفن۲۳۰۶۵۱

یک ویلای کامل با آرشیتکت نورکلاسیک و مبلمان خارجی‌بامساحت ۱۲۰۰ متر مربع زیربنا در جردن بفروش می رسد . تلفن ۲۳۵۱۱۲

ویلای ساحلی درایزد شهر بادید دریا از کلیه اتاق ها بانازلترین قیمت فروشی تلفن ۸۲۹۲۱۸

ویلائی در نزدیکی رامسر با منزلی و یا قطعه زمینی در تهران معاوضه میگردد ۸۲۵٤۷٤

ویلائی در نوشهر ارزان فروشی یا معاوضه بانهران یانوشهر تلفن ۲٤۶۱۹۳

منزل‌ویلائی‌باسرویس کامل ۵ اطاق خواب استخر و تلفن ٤۶۵ متر زمین به فروش‌می رسد تلفن ۷۸۲۰۸۰

یك ویلا دو اطاق‌خوابه در خزر شهر شمالی با نازلترین قیمت بفروش میرسد . از ۸ صبح تا ۱ بعداز ظهر تلفن : ۷۵٤۸۹۲

اکازیون واقعی
ویلائی۳خوابه‌بادکوراسیون جوب گردو سرویس کامل تلفن ۹٤٤۳۰۳

خرید
در شمال‌تهران خریداروویلا بقیمت‌روز تا۳میلیون تومان تلفن ۸٤۷۹۸۲

خرید فوری ویلا
شمال شهریک طبقه‌یادوطبقه تلفن ۳۲و ۶۸۱۲۳۱

باغ فروشی

اکازیون
باغ مشجر میوه با ساختمان استخروکلیه تجهیزات واقع در کرج تلفن ۸۹۸۱۹۰ و ۸۹٤٤۲٤ از۸ صبح الی۵

زمین فروشی

زمین درفاز ۶ شهرک غرب ۷۶۵ متر با جواز ساختمان فروشی تلفن ۳۷۱۹۲۰ - ۶۸۱۸۵۳

زمینی حومه کرج متری ٤ تومان ببالا
مناسب جهت احداث هرگونه تاسیسات کشت و صنعت کشاورزی - دامداری و باغداری و انبار و کارگاه - پمپ بنزین رستوران و غیره بقطعات کوچک و بزرگ با سند مالکیت فروشی
۹۳۹۵۵۹ و ۳۱۲۷۳۹

زمین فروشی در ندیده های سابق یوسف آباد ٤۰۰ متری و اراضی‌امام جمعه ۲۳۰متری فروشی تلفن ۹۲۷۳٤۷

فقطبا۱٤ هزار تومان صاحب یکقطعه زمین ۱۲۰ متری در شرق افسریه وحومه کرج از ۷الی ۳۰ تومان پارک شهر- مقابل درب شمالی دادگستری تلفنهای۳۱۶۹۲۱- ۳۰۱۳۱۵

۱٤۰۰مترزمین در ۵۰۰متری جاده‌ملاردباتومبیل معاوضه میشود ۶۳٤۷۸٤

۳ قطعه زمین واقع در کنار دریای قاسم آباد علیا نزدیک رامسر بمساحت ۹۰۰۰ متر مربع باسندمالکیت بقطعات ۳۰۰۰ متری بطور تفکیک و یکجا بفروش میرسد ازساعت ۲بعدازظهربعد تلفن۶۵۹۰۷۷

کرج- ۳ قطعه زمین ۲۵۰تا ۳۸۰ متری تلفن ۲۳۰۲۰۰

خرید زمین در اهواز
قطعه زمین کیان پارس ویا کیان آباد خریداریم تلفن ۶۳۹۲۵۹

اجاره آپارتمان

اگر بودجه و سلیقه شما با هم مطابقت میکند با ما تماس گرفته و نتیجه بگیرید مسکن ایت‌تاپ ۶۵۶٤٤۱ و ۶۵۶٤۰۳ آ-۱۸٤٤

طبقه‌اول خانه ۲ طبقه‌دارای ۳اتاق هال زیر زمین حیاط ودرب ماشین‌رو ۹۷۸۵۰۳

توجه : مجردین
اتاقهای کاملا مبله باهمه تسهیلات در ساختمان واقع در شاه عباس وهتل‌تجریش درمصدق ۲۷۷۷٤۰-۸۳۰۸٤۵

اجاره از ۲۵۰۰ تومان ببالا موجود ۱۵-۶۳٤۰۱٤

آپارتمان۳ خوابه باتجهیزات کامل شمیران جعفر آباد پلاک ۷۲ تلفن۲۷۰۱۵۷

موسسه ایران‌وراد
بزرگترین مرکز اجاره ویلا دفتر کار و آپارتمان مبلمو غیره مبله بخارجی و ایرانی.
۲۶۲۳۳۹ و ۲۶۷۲۲۹
خیابان دولت پلاک ۱۶۵

اکازیون اینترنشنال
قیطریه۳خوابه ٤۰۰۰ تومان یوسف آباد ۳ خوابه ٤۵۰۰ تومان
داودیه۳خوابه ٤۵۰۰ تومان سید خندان ۳ خوابه ٤۰۰۰ تومان
عباس آباد ۲ خوابه ۳۶۰۰ تومان
یوسف آباد ٤ خوابه ۵۰۰۰ تومان
عباس آباد ٤ خوابه ٤۵۰۰ تومان
ویلا - آپارتمان - محل کار ۶۲۲۷۳٤- ۶۲۹۱۸۷

اطاق نیمه مبله بزرگ در خیابان فرانسه‌به یکنفر اجاره داده میشود تلفن ۸۳٤۶۳۵ پرویز از٤تا۸ بعدازظهر

تهیه مسکن وزیری
الهیه ۲ دستگاه ۲ و۳خوابه یوسف آباد ۲ خوابه ۳۸۰۰ ۲خوابه‌مبله کامل باتجهیزات فرمانیه ۲ دستگاه مستقلاتی ۳خوابه مجهز با استخر ۸۳۳۹۱۲ و ۶۵۸۱۸۸و ۶۵۰۸۵۲ و ۶۵۳۷٤۲

محل کار آپارتمان بزرگ پل چوبی باسرویس ۲۳٤۳۰۵

اکازیون
۱ خوابه‌بلوار ۳۰۰۰ تومان
۲ خوابه کوه نور ٤۲۰۰ تومان
۲ خوابه گاندی٤۵۰۰تومان
۳ خوابه‌مهناز ٤۵۰۰تومان
۲خوابه‌میرعماد ۳۵۰۰تومان
۱۳اطاق و هال ۳۵۰۰ تومان
۱خوابه‌مجردی ۳۵۰۰تومان
به انضمام تعداد بیشماری از ۱تا۵ خوابه موجود است تلفن ۸٤۲۹٤۷

نیاوران ۲ خوابه تلفن‌و کلیه تاسیسات ۲۷۱٤۶۵

آپارتمان رهن و اجاره ۳ خوابه فن‌کوئل ۳۱۵۷۳۱

میرداماد چهار خوابه‌بلتلفن مستقل۵۰۰۰تومان۶۸۶۶۳۹ آ-۱۷۲

توانیر چهار خوابه بامتراژ زیاد و تمام تجهیزات ۵۰۰۰ تومان ۶۸۲۰۰۹

ازادگان ۳ خوابه نوساز با سرویس خارجی بدون تلفن ۵هزار تومان - ۳۰ هزار تومان پیش تلفن ۲۳٤۹۷۵

آپارتمان ویلا برای اجاره فروش‌در شمیرانات موجود است دفتر هیراد۲٤۷٤۰٤

فقط با یك تلفن
خانه دلخواه‌خود را اجاره کنید ۲۳۹۵۸۸

ویلا مبله در نوشهر اجاره یافروش ۲۶۸۱۶۵

اجاره فوری تلفن۲۳٤۹۷۵

تهیه مسکن K «دوکا» K
آپارتمان وویلا جهت اجاره فروش موجود است تلفن ۸۳٤۷۰۶ و ۸۳٤۷۰۷

تعدادی آپارتمان یک الی۵ اطاق خوابه حوالی شمیران جهت اجاره موجود است ۲۶۳۸٤۱

این تلفن را بخاطر بسپارید آپارتمان از ۳۰۰۰ تا ۵۰۰۰ هزار تومان موجود است ۶۲۵۳۱۷

آپارتمان‌یک ودو وسه اطاق خوابه و محل کار موجود است ۶۸۰۵۷۱- ۶۸۰٤۷۱

تهیه مسکن هاربینگر ۲۷۶۰۲۲ - ۲۷۸۰۶۹

آپارتمان در هر نقطه شهر آماده برای‌اجاره تلفن ۸۵۱۲۶۹ - ۸۵۶۲۸۱

تهیه مسکن‌ژمینیران
همه رقم آپارتمان ویلا رهنی فروش‌واجاره موجود ۷-۶۲٤۶۳۶

آپارتمان اجاره ۳۰۰۰ تومان ببالا موجود است ۶٤۰۷۷۷

مسکن‌ویکتوری بورس‌ویلا و هم کف اجاره‌ای تلفن ۲۲۹۳۲۲ - ۲۲۹۱۵۸

شماکه‌نیاز فوری برای‌محل کار یا سکونت دارید فوری تماس بگیرید ۲۲۲٤۱۶ و ۲۲۰۸۵۲

تهیه مسکن ۲۲۷
آپارتمان و ویلا جهت اجاره موجود است
۶۶۱۷۹۲

همه نوع مسکن اجاره موجود اندیشه
۸٤۵۶۹۸

آپارتمان ۲ خوابه لوکس مدرن‌شوفاژتلفن ٤۰۰۰تومان آپارتمان ۳ خوابه مدرن شوفاژ تلفن٤۵۰۰ تومان آپارتمان٤ خوابه با مساحت زیاد شوفاژ تلفن۵۰۰۰تومان ۶۲۱٤۶۰ و ۶۲۷۷۹۹ و ۶۵۵٤۲۶ و ۶۵۵۱۳۷

میرداماد دو خوابه تلفن مستقل٤۰۰۰تومان۶۸۶۶۳۹

آپارتمان طبقه دوم هرچهار طبقه تک واحدی چهار خوابه‌اطاق مستخدم‌پارکینگ سرویس‌کامل تلفن مستقل شوفاژکولر موکت‌آشپزخانه مجهز گازر درآپاداناجهت اجاره محل کار یامسکونی ۲۹۶۸۸۸

آپارتمان ۳ خوابه ۲۰۰متر زیربنا در یوسف‌آباد بالا ۶۸۲۷٤۰

آپارتمان
اجاره ۳ هزار ببالا
فروشی ۳۰۰ هزار ببالا
ویلا - همکف
اجاره- فروش - رهن
۶۲۸٤٤٤ - ۶۲۵۱۱۶
۶۲۵۰۶۶ شرکت زریکان

گاندی دو خوابه موکت پارکت با فن کوئل ٤۲۰۰ تومان ۶۸۶۶۳۹

طبقه اول ۳ خوابه لوکس مبله و غیرمبله ۲۶۸۷۱۲

موسسه مسکن کیانی آپارتمان دو خوابه مجردی ۳ هزار تومان ۲۶۳۳۸۷

ونک آپارتمان طبقه دوم ٤ اطاقه تلفن مستقل ۶۵۰۰ تومان اجاره ۶۸۰٤۶۵

دفترکار۳اطاق‌وهال برخیابان انقلاب (شاهرضای سابق) فرکوئل- آسانسور ۳۵۰۰ تومان اجاره داده میشود ۸۲۸۵۶۰

آپارتمان ، ویلا جهت اجاره موجوداست کالیور۶۶۳٤۸۱

۲خوابه لوکس٤تومان ۳خوابه لوکس ۵۵۰۰ تومان ٤ خوابه لوکس ۶ تومان ویلای لوکس ۱۰ تومان .
آپارتمانها دارای تلفن مستقل شوفاژ کولرو سرویس کامل‌میباشد ۶۸۷۰۵۵ و ۶۸۷۰۶٤

مورونیازاجاره

ویلاو مستغلات جهت خرید واجاره شمال شهر نیازمندیم ۸٤۷۹۸۲

آپارتمان وویلا نیازمندیم ۸۲۵۰۶۰

هرنوع آپارتمان و منزل شما را فوری اجاره میدهیم ۸٤۰٤۶۲

تهیه مسکن ژمینیران
همه رقم آپارتمان ویلا جهت اجاره‌فوری نیازمندیم ۶۲٤۶۳۶-۷

تعدادی آپارتمان نیازمندیم ۸۵۱۲۶۹- ۸۵۶۲۸۱

تهیه مسکن K «دوکا» K
اپارتمان وویلا جهت اجاره و فروش‌نیازمندیم ۸۳٤۷۰۶ و ۸۳٤۷۰۷

تهران‌کوشیار آپارتمان‌ویلا همکف‌فوری مورد نیازاست ۶۸۷۰۵۵ و ۶۸۷۰۶٤

تهیه مسکن ۲۲۷
آپارتمان وویلا جهت اجاره نیازمندیم ۶۶۱۷۹۲

اجاره ۳۰۰۰ تومان ببالا نیازمندیم تلفن ۶۲۰۷۷۷

نیاز فوری انترنشنال تعدادی آپارتمان - ویلا - محل کار جهت اجاره به ایرانی و خارجی نیازمندیم ۶۲۲۷۳٤- ۶۲۹۱۸۷

پنجاه دستگاه آپارتمان یک تاسه خوابه جهت اجاره فوری نیازمندیم ۶۲٤۹۰۹

مالک عزیز بهرنوع آپارتمان خالی شما نیازمندیم ۸۵۵۶٤۶

مسکن سلحشور
باگروه مجهز و سال ها تجربه نیازمند آپارتمان و خانه شماست تا ۳ روزه اجاره دهد۶۲۷٤۵۵ و ۶۲۳۶۷٤ و ۶۲۲۹۷۲ و ۶۲۳۰۱۲

فوری آپارتمان یا ویلای‌شما را اجاره می دهیم ۲۲۲٤۱۶ و ۲۲۰۸۵۲

همه نوع مسکن نیازمندیم اندیشه ۸٤۵۶۹۸

منزل‌ومحل کار شمارا اجاره میدهیم ۶۸۰۵۷۱-۶۸۰٤۷۱

خانه یا آپارتمان با ۳ اطاق خواب‌و سرویس‌کامل‌حدود خیابان تخت جشید جهت مهد کودک دولتی نیازمندیم تلفن ۹۶٤۳۸۹

آپارتمان ویلا جهت اجاره فروش درشمیرانات فورا نیازمندیم هیراد ۲٤۷٤۰٤

برای ایرانی و خارجی ویلا آپارتمان و محل کارنیازمندیم۲۳۹۵۸۸

هر نوع خانه‌مسکونی و محل کارجهت‌اجاره نیازمندیم ۷۶۳۱۵۸

آپارتمان‌جهت‌محل کار باتلفن و تلکس نیازمندیم ۲۲۷۹۸۱

اجاره آپارتمان ۸۵۵۶٤۶
آ-۱۶۳۹

ایران‌مسکن
کانون اجاره خرید فروش
۲۳۰۸٤٤-۲۳۰۲۷۳

تهیه‌مسکن وزیری
مرکزاجاره-خرید-فروش
۶۵۰۸۸۲-۶۵۸۱۸۸

مسکن وزیری
بزرگترین مرکز اجاره شعبه یوسف‌آباد۶۵۸۱۸۸-۶۵۰۸۵۲ ۶۵۳۷٤۲ شعبه کریمخان ۸۳۳۹۱۲

پردیس تقدیم میکند
دولت-همکف ۳ خوابه ۳۵۰ متر زیر بنا تمام تجهیزات ، تلفن مستقل ٤۰۰۰ تومان.
دزاشیب ۲ خوابه ۲۰۰ متر زیر بنا تمام تجهیزات ،تلفن مستقل ۳۸۰۰ تومان.
ظفر- همکف۲خوابه باحیاط، استخر، تمام تجهیزات ، تلفن ٤۰۰۰ تومان.
مصدق - امانیه ۳ خوابه‌تمام تجهیزات ۳۵۰۰ تومان ۵۰ تومان ودیعه.
ونک ۳ خوابه - فن کوئل- تلفن مستقل، تمام تجهیزات ٤۰۰۰ تومان.
گاندی ۳ خوابه - تمام تجهیزات،تلفن مستقل ۵۰۰۰ تومان.
آپارتمان های نهد ۲ خوابه باشارژ ۵۰۰۰ تومان.
ویلا دربست. زعفرانیه ۳ خوابه٤۰۰ مترزیر بنا ۱۰۰۰ متر حیاط - استخر ۶۵۰۰ تومان.
ویلا دربست- ظفر- رئیسی- ٤خوابه ۵۳۰ متر زیر بنا - استخر- تمام تجهیزات۷۰۰۰ تومان.
ویلا دربست - سلطنت آباد دوبلکس ٤ خوابه ٤۶۰ متر زیربنا-استخر- تمام تجهیزات ۷۵۰۰ تومان
۶۸۱۰۸۷
۶۶٤۳۷۵

شمال شهر بویژه شمیرانات ۲۵ آپارتمان ۲ و ۳ خوابه جهت چندین‌خانواده‌نیازمندیم ایران نیسی ۲٤۸۳۳۵ و ۲٤٤۹۲۳

تهیه مسکن گالیور
آپارتمان جهت سکونت و محل‌کار نیازمندیم ۶۶۳٤۸۱

مسکن ایت‌تاپ
تعدادی آپارتمان ویلا همکف برای تعدادی ژاپنی نیازمند است ۶۵۶٤۰۳و ۶۵۶٤٤۱

بیک اطاق طبقه همکف جهت انباردر حوالی خیابان‌جردن نیازمندیم تلفن ۲۲۲۷۵۶

ایفل
به‌تعدادزیادی‌آپارتمان و ویلا جهت سکونت و محل کار فورا نیازمندیم
۲۲۸۱۹٤
۲۲۸۱۹۵
۲۲۵۷۳۷

فروش وسرقفلی

دو باب مغازه با جواز لوازم یدکی واقع در ۳۲ متری‌سبلان‌شمالی با انبار درب جداگانه با سند مالکیت‌واگذار میشود ۸٤۷۱۰۵

مغازه‌وسیعی در منطقه‌نارمک بالای چهل‌وپنج متری سید خندان سه نبش دو طبقه‌در حدود ۱۶۰ متر واگذارمی شود تلفن :۷۲۹۳۳۹

مغازه نان سنگکی در بهجت آباد فروشی ۷۸۲۳٤۸

۳باب مغازه در لاله‌زار نو ساختمان جنرال استیل طبقه پنجم باتلفن بطور یکجا و جداگانه واگذار می‌شود تلفن ۶۶۸۱۹۳

اکازیون
مغازه‌طلا فروشی باتلفن گاو صندوق‌یخچال و کلیه لوازم بفروش میرسد ۵٤۹۰۷۸

چهارراه امیر اکرم طبقه ۶ آپارتمانی با ٤ اطاق هال آسانسور فن کوئل ۲ خط تلفن موکت و پرده واگذار میشود ۶٤۶۰۲۲

دفتری مجهز و مبله با ۲خط تلفن واگذار میشود تلفن ۸۳۶۳۰۰ و ۸۳۰۷۲۶

اکازیون
رستوران شیشل عباس آباد میرعماد همکف جنب بانک ملی و پارکینگ مجانی با وسایل دکور تلفن آب برق فن‌کوئل بفروش می رسد تلفن۸٤۹٤۸۳-۸۱۸٤شکبوس

خشکشوئی مجهز ۳ دهنه حدود ۱۷۰ متر ۳ طبقه با وسایل یابی و سایل۸۹٤۱۸۱

انبار یاکارگاه
۲۰۰ متری در منطقه صنعتی جاده قدیم کرج واگذار می شود تلفن ۹۲٤٤۰۹

آرایشگاه زنانه با ۱۲ سال سابقه ودرآمد زیاد واگذار میشود آژانس کوهشت تلفن ۹۲٤٤۰۹

سرقفلی‌دفتر تجارتی با سه اطاق و یک هال بزرگ و دو رشته تلفن با مبلمان‌کامل خیابان بوذرجمهری غربی سرای‌جوادی‌واگذارمیشود: تلفن صبحها ۸۳۹۵۶۱ تلفن بعد از ظهرها ۹۲۳۰۶۶

مغازه با دکوراسیون و موقعیت‌عالی واقع دربلوار فلسطین شمالی فن کوئل و سرویس کامل در دو طبقه هرطبقه ۵۰ متر با تلفن مستقل ۶۵۰۳۵۹

کارگاه فروش‌یا اجاره
باآب و برق و تلفن مستقل جاده مخصوص کرج تلفن ۷۶٤۹٤۲

اوکازیون
مغازه فروشی دو نبش چهار راه شاه سابق ۶۶۰۱۸۸

یکزیرزمین بمساحت حدود ۲۲۰مترمناسب‌برای چایخانه، انبار،کارگاه بر خیابان‌انقلاب (شاهرضای‌سابق) واگذار می شود ۸۲۸۵۶۰

دو باب مغازه بمساحت ۲۰۰ متر در منطقه تجارتی وزیر زمین بفروش میرسد تلفن ۲۶۷۲۵٤ - ۲۲٤۷٤۸

فروش مغازه مقابل سینما امپایر۶۵۷۸۹٤

بنگاه معاملات املاک

مسکن‌ویکتوری بورس ویلا اجاره ویلا وهمکف در ٤۸ ساعت ۲۲۹۳۲۲- ۲۲۹۱۵۸ آ-۱۸۷٤

سایت
هرنوع اجاره خرید فروش ۷۶۳۱۵۸

تهیه مسکن اسرافیلی
اجاره‌خریدفروش ۶۵۲۰٤۹

استخدام

بتعداد ۲۰ نفر کارگر دوزنده مرد نیازمندیم ۶۲۸۱۲۶

چندتعمیر کارباتجربه تلویزیون باحقوق‌مکفی استخدام میشود ۶۶۷۱۷۱

مهندسین مشاور ایمر- به اشخاص زیر نیازمند است
۱- مهندس راه و ساختمان بادرجه فوق‌لیسانس (ام.اس) درطرح ومحاسبات پل‌وابنیه فنی باحداقل سه سال‌تجربه
۲- مهندس راه و ساختمان باحداقل ده سال تجربه در طرح امور اجرائی راه سازی.
طالبین برای تکمیل پرسشنامه و مصاحبه با شماره های ۲۲٤۰۲۶ - ۲۲۰۸۹۸ تماس حاصل نمایند.
آ-۱۸۶٤

آگهی استخدام
بچند دوشیزه یابانوی فروشنده نیازمندیم شانتن چهارراه جمهوری ۶۶۸۶۶۶

تعدادی ویزیتور فعال جهت فروش ماشین مورد احتیاج است . ۶٤۱۰۷۳

بیك نفر آشپز مرد نیازمندیم ۳۷۲۲۸۰

سکرتر آشنا بزبان انگلیسی نیازمندیم تلفن ۲۲۷۹۸۱

مربی رانندگی زن و مورد نیاز است - ۷۳۲۰۳۲ ایستگاه پل تهران‌نو توحیدی

استخدام
به یك نفر باغبان با همسر دائمی‌نیازمندیم تلفن ۲۷۲۷۱٤

مدیر و دفتردار وارد به امور مسافرخانه با ضامن معتبر کارگر ساده زن و مرد با ضامن ۵۳۰٤٤۶

تعمیرگاه پژمان یک نفر باطریسازو یک نفر سرویس کاراستخدام می کند۵۲۱۹۲۵ ۵۶۳۰۸۰

خانم‌بهیار صبح و بعدازظهر جهت درمانگاه در منطقه جنوب‌غربی(سلیمانیه) نیازمندیم تلفن ۵٤۹۲۵۱

پرستار بچه شبانه روزی نیازمندیم ٤ببعد ۹۳۳۶۱۷

بتعدادی‌خدمتکار خانم باحقوق مکفی نیازمندیم ۸۳۷۷۲۱

بچند نفر تایپیست‌آی.بی.ام نیازمندیم تلفن ۳۹۳۳۷۱

بیک پرستارتمام وقت‌بچه نیازمندیم ۲۲۸۷۶۶

حسابدار
شرکت‌ساختمانی سقف‌قاوم به یکنفر حسابدار نیمه‌وقت که درحسابداری شرکت‌های ساختمانی سابقه کار داشته باشد نیازمند است.
غرب میدان ۱۷شهریور (۲۵ شهریور سابق) کوی‌بهرامی پلاک ۲۰ طبقه دوم

حسابدار
بیک خانم حسابدار دوبل که حداقل ۲ سال سابقه کار داشته باشد نیازمندیم.تهران نوفلکه چایچی خیابان‌بوعلی غربی پلاک۲۹ لابراتوارکلان

نماینده فروش با ۲۵۰ هزار تومان‌سرمایه‌ودرآمد ماهیانه بیش از سی هزار تومان بهمکاری دعوت می شود. خیابان مصدق نرسیده به ایوبی شماره ۱۲۰۸ طبقه سوم تلفن ۶۸۵۹۹۶

به چند نفر دوشیزه یا بانو جهت کارهای فنی نیازمندیم آموزش لازم داده میشود. تخت طاوس مقابل خیابان جم آنستیتو ترمیم موایرون ۶۲۲۹۸۸

ماشین‌نویس
خانمی ماشین نویس که به امور بایگانی‌وزبان انگلیسی آشنائی داشته باشدبرای‌تمام وقت استخدام می شود . خواهشمند است با تلفن ۸۲۹۳۹۷ تماس بگیرید.

بیکنفر نظافتچی و آبدارچی متاهل با گواهینامه رانندگی و ضامن معتبر مورد نیاز است فرح شمالی پالیزی خیابان‌دهم پلاک۱۷طبقه‌دوم

آرایشگر مردمورد احتیاج است نظام‌آباد ارباب مهدی آرایشگاه لایف .

بیك نفر پرستار زن نیازمندیم تلفن ۲۲۹۱۱۶

قنادی دانمارکی احتیاج به چند فروشنده دوشیزه یا بانو نیازمنداست هم برای صبح ها و عصرها . تلفن۲٤۰۳۱۶- ۸۹۹۳۸۳باخانم پناه ایزدی مراجعه نماید .

بتعدادی بازاریاب باسابقه باحقوق مکفی نیازمندیم تلفن ۸٤٤٤۱۶- ۸٤۷٤۸۵

اگرشما تحصیلات حدوددیپلم وبالاتر دارید.
اگر اتومبیل دارید.
اگرخوش برخورد و خوش بیان هستید.
وبالاخره ،اگربه انرژی کاری خود اطمینان دارید.
به گروه همکاران راهنمای مسکن‌ما بپیوندید وازدرآمد خوبی برخوردار شوید.
عباس آباد بعد از چهار راه فرح (سابق) ساختمان۸۵۰

بچند نفر قالب‌ساز پلاستیك و سمبه - ماتریس احتیاج است ۵۵۳۶۱۶

تعدادی‌کارگرجوشکار نقره وسوار کار لوستر نیازمندیم لوسترگوهرشب‌چراغ شهباز چهارراه‌دروازه دولاب جنب بانك صادرات

چند نفر نصاب کاغذ دیواری ، موکت و کف‌پوش نیازمندیم تزئینات ژیان ۵٤۰۸۲۸

راننده متاهل آماده کاردر شرکتها و منازل ۷۶۲۵۰۲

سرویس‌کار کولر با وسیله نیازمندیم ۸٤۹۱۰۲

شریک

سرمایه گذاری جهت کار حساب شده - صادرات از یکمیلیون ببالا ۸ تا ۱۰صبح‌تلفن ۷۵۵۳۹۵ و ۷۵۵۳۹۷

جویای کار

خانم‌دکترپزشك‌عمومی با پروانه دائم‌آماده‌کار ۹۵۹٤۸۲

آموزشگاه‌ها

مهد کودک گل با کلاسهای تابستانی - استخر- انگلیسی آماده‌پذیرش کودک میباشد. سلطنت آباد (پاسداران) گلستان هفتم مهد کودک گل تلفن ۲٤۹۱۰۱

کلاس توفل و اعزام تضمینی
فشرده (۲ ماهه) اختصاصی (۱۰نفره) تقاطع تخت‌جمشید و بهار ۱۳۳ سازمان آی‌سو ۹۳۸۵۱۷

آموزشگاه ایران
برای کلاسهای جدید و فشرده صبح و عصر دفتر داری - دوبل
حسابداری
ماشین نویسی منشیگری و بایگانی ثبت نام می‌کند میدان فردوسی تلفن ۸۲۸۳۲۶

طراحی و نقاشی بیاموزید در تابستان فرزندان‌خود را به هنر نقاشی‌آشنا کنیدشهر رنگ تلفن ۸۵۶۱۷۳

کلاسهای تجدیدی تقویتی کلیه دروس رایگان نبش شمالی سید خندان گالیله

تدریس خصوصی

تدریس‌خصوصی‌کلیه دروس ابتدائی- راهنمائی - نظری- خدمات-هنرستان ها و نظام قدیم توسط ده تن ازدبیران باسابقه آموزش و پرورش ۸۳۷۹٤۸

ریاضیات توسط دانشجوی معماری ۸۹۹۲٤۲ عصر ها ۸ببعد

کلیه دروس تضمینی ۷۵۶۵۶۳

تدریس خصوصی
کلیه دروس راهنمائی - نظری، توسط دانشجو دختر و پسر رشته مهندسی. ۹۶۱۰۵۸

تضمینی - ۸۵۶۲۲۰
تقویتی - ۸۵۶۲۲۰
تجدیدی - ۸۵۶۲۲۰
زبان - ۸۵۶۲۲۰

کلیه مواد درسی‌توسط گروه فوق لیسانس‌با عالیترین روش و قیمت‌مطلوب۳۷۶٤۵۳

تدریس خصوصی
دانشجویان ممتاز ۶۳۰۸۸۷

انگلیسی
فرانسه کنتراتی تضمینی
تلفن ۶۵۲٤۵۷

مکالمه‌انگلیسی
فرانسه ۶۲۷۳٤۶

پنجم ابتدائی و سوم راهنمائی تضمینی ۶۶۰۷۷۹

کلیه دروس راهنمائی نظری دبیرستانی ۶۲٤۱۱٤

کتیبه
این نام انتخاب شماراآسان میکند زبانهای بین‌المللی-کلیه دروس ابتدائی - راهنمائی- نظری- دانشگاهی تلفن ۸۳۱۶۳۹-۸۳۳۹۵۰

کلاس های تقویتی ، تجدیدی تك درس ۷۵۶۵۶۳

انگلیسی کنتراتی
MISS BROWN
۶۲۷۳٤۶

مکالمه انگلیسی
MISS FOX
۶۲٤۱۱٤

مکالمه انگلیسی
MISS JiNEY
۶۲۹۸۶۹

انگلیسی فرانسه
MR. ROBERT
۶۲۹۸۶۸

کلیه دروس
ابتدائی‌راهنمائی‌نظری دبیرستانی با تضمین قبولی تلفن ۶۵۲۶۵۹

تدریس خصوصی زبان انگلیسی تلفن ۸۳۷۶۵٤

انگلیسی
تضمینی کنتراتی ۸۹۱۶۶۰

ریاضیات فیزیک شیمی ششم چهارم نظری راهنمائی‌ناصری دبیر ریاضی ۲۳۶۳۵۹

تدریس خصوصی توسط فارغ‌التحصیل‌دانشگاه صنعتی نقطدر شمیران تلفن۲۷٤۷۳۱

اخذ پذیرش

هندوستان با تضمین ویزای تحصیلی ۶۲٤٤۳۶

پذیرش معتبر با تضمین ویزا از امریکا و کانادا ۸۲۸۹۸۸

پذیرش فوری با تضمین از آمریکا- انگلستان - فرانسه- هند-فیلیپین۹۳۲۷۱۳

قابل توجه‌دانشجویان
پذیرش از کشور سوئد ، هندوستان باخدمات تلفن ۸۲۶۳۵۸ خیابان ویلاخیابان خوشبین شماره ٤۲ آ-۱۱۳۲۵

اخذ پذیرش تحصیلی
انگلیس ۲٤ ساعته
فرانسه ۵ روزه
امریکا ۱۵ روزه
کانادا یك ماهه
تلفن ۹۲۱۶۵۰
۹۳۹٤۵۰

کانادا - آلمان
پذیرش معتبر باتضمین‌ویزای تحصیلی و کمک در معاینه پزشکی ۶۲٤٤۳۶

اخذ پذیرش
از امریکا، فرانسه، انگلستان یکهفته تلفن ۸٤۲۹٤۷

برای اخذ پذیرش فوری با پی بی انترپرایز، صباجنوبی شماره ۵۰ تلفن ۶٤۱۵۹۹ و یا با صندوق پستی ۱۹۹۲-۳۱٤ تهران تماس بگیرید

اخذ پذیرش تدریس خصوصی
در منزل‌یا موسسه انگلیسی. آلمانی. فرانسه ۸٤۶۸۶۳

اخذ پذیرش
امریکا ، کالیفرنیا ۲۳٤۶۱۱

اخذ پذیرش
و ترجمه مدارك در کوتاه‌ترین مدت ۸۳۹۹۲٤ - ۸۲۹۳۹۷

اخذ پذیرش از آلمان‌و انگلستان فوری تلفن ۶۸۰٤۷۱ - ۶۸۰۵۷۱

پذیرش خیلی فوری با تضمین و ترجمه
از آمریکا ، فرانسه، انگلیس هند، ایتالیا، آلمان، کانادا ۶۲۷٤۵۵ و ۶۲۳۶۷٤ و ۶۲۳۰۱۲ و ۶۲۲۹۷۲

ترجمه‌مدارک

ترجمه‌رسمی۲٤ساعته‌انگلیسی، ایتالیائی و غیره دارالترجمه دیلماج ۳۷۵۷۶٤ اهوازتلفن ۳۰۱٤٤

ترجمه رسمی و عادی کلیه متون از انگلیسی و فرانسه به فارسی و بالعکس تلفن ۲۷۱۰۳۲

پانسیون

پانسیون‌مینا۸٤۷۹۸۱
پذیرش دانشجو و کارمند بانو

خوابگاه دختران دانشجو وکارمند باوسایل رفاهی میدان کاخ سابق ۶۵۳۸۳۱- ۶۵۳٤٤

سندیکای هنرمندان و کـار کنان تئاتر:

حقوق هنرمندان در قانون اساسی مخدوش شده است

سندیکای هنرمندان و کارکنان تئاتر خواستار توجه به هنرمندان و ارزش های هنری و حقوقی هنرمندان در متن قانون اساسی جدید جمهوری اسلامی شدند .

این سندیکا ضمن ارسال بیانیه‌ای به سمینار خواست های ملت از قانون اساسی، قید کرده است .

سندیکای هنرمندان و کارکنان تئاتر با بیان‌تاسف عمیق خود، از اینکه‌به‌سبب تازگی تشکیل وکوشش‌های پی‌گیر ، برای سازمان‌دهی سندیکائی، نتوانست در آن سمینار نماینده داشته باشد، پشتیبانی خود را از هدف های سمینار اعلام داشته ، پژوهش و تلاش جمعیت‌ها، احزاب و سازمان های مترقی در کار بررسی‌قانون اساسی را که در سخنرانی های روشنگرانه‌سمینارتبلور می‌یابد سپاسمندانه تایید می‌نماید .

اکنون با این پیام پشتیبانی و تائید ، این سندیکا وظیفه خود میداند، به طرح حقوق مخدوش‌ویا مکتوم هنرمندان در متن قانون اساسی بپردازد ، تا چنین اصول نابجائی دستاویز رد ارزش های هنری و حقوقی هنرمندان نگردد و هنر و هنرمند ، چون دیروز بسوی‌سانسور و آزار رانده نشود .

۱ـ متن پیشنهادی‌قانون اساسی ، برای اعتلای آفرینش هنری که جامعه ـ شناسی امروز آن را همتا و همپای فلسفه و علم می‌داند ، وظیفه‌ای نمیشناسد و دراین‌باره به تمامی خاموش است .

۲ـ متن در اصل بیست‌و پنج که از آزادی مطبوعات سخن می‌گوید ، آزادی‌هنر و ادبیات ـ نوشته ، شعر، موسیقی ، نمایش ، نقاشی و پیکر تراشی ـ را نادیده می‌گیرد .

۳ـ اصل بیست و شش تشکیل جمعیت‌های دینی و سیاسی و صنفی را آزاد می‌شماردو سخنی ازآزادی انجمن‌های ادبی و هنری بمیان نمی‌آورد و ازآزادی سندیکاها و اتحادیه هاکه ویژگی های خود رادارند، سخن نمی‌گوید .

٤ـ در اصل نود که در رد استثمار انسان ازانسان است ، با بکار گرفتن‌زبان زرگری ! تعریف روشنی از کار و حاصل آن داده نمیشود ، رابطه کارگر و کارفرمادر آن روشن‌نیست. آزادی‌های سندیکائی و حقوق کارگری (بویژه حق اعتصاب) مطرح نمی‌شود . متن در این اصل با زبانی مبهم از رد استثمار انسان سخن می‌گوید و در اصل های دیگر بروشنی به هرگونه مالکیت ، رسمیت می‌بخشد . از سوئی سنگ زحمتکشان را به سینه‌قانون می‌زند و از سوئی ، سند مالکیت زمین و مستغلات‌و وسائل تولید را تسلیم‌مالکان می‌کند .

٥ـ در اصل‌بیست‌وچهار که سخن از منع ممیزی و سانسور و تعقیب ومجازات اعمال کنندگان آن می‌رود، تنها دربرگیرنده مکاتبات پستی ، تلگرافات ،مکالمات تلفنی و تلکس است .شگفتا که شدت سانسور و آزار که بیش‌از هر چیز وهرکس موجه آثار ادبی و هنری‌و ادیبان و هنرمندان بوده ، از یاد رفته است که با توجه به عبارت «نشر اکاذیب» در ماده بیست و پنج که در شمار جرائم مطبوعاتی آمده است ، می توان از هم‌اکنون هجوم سانسور و آزار رابسوی هنر و ادبیات و هنرمندان با دستاویز « نشر اکاذیب» دریافت . اصول قانون اساسی باید جامع و مانع باشد و آزادی ها را بدور از مذهب و سیاست و ایدئولوژی خاص ، مطرح نماید . قانون اساسی باید به فرهنگ و هنر و ادبیات کشور ، چون رکنی از ارکان هستی و تاریخ خلق ایران بنگرد ، نه این چنین که در متن پیشنهادی‌هست، دست نوازش ، آنهم به ناگزیر بر آن کشد .قانونی که امکان یورش به ارزش های فرهنگی و هنری خلق را دانسته و نادانسته‌فراهم کند ، قانونی ضد انسانی است .

٦ـ اصل دو و آن‌اصل های دیگر که به آزادی و آموزش و نشر بیان و اندیشه و فرهنگ میپردازد، تمام کوششهای فکری و فرهنگی را به همخوانی با تعالیم اسلام که مورد تعبیر و تفسیرهای‌گوناگون است ملزم میکند . اگر آزادی‌این است ، درگذشته نزدیک که هر کوشش فکری‌وفرهنگی ملزم به همخوانی با معیار های انحصار طلبانه دیکتاتوری پهلوی بود،همه آزادمبوده‌ایم‌و نمیدانستیم!.. هنر و فرهنگ خلق ، چارچوب پذیر نیست و نباید برای آن ناچاریهای مذهبی و سیاسی‌و حتی ایدئولوژیک تراشید .

از آنجا که برشمردن نابجائی‌ها و کمبود های تکه‌هائی از متن پیشنهادی قانون اساسی در زمینه‌هنر و ادبیات تنها نقش روشنگرانه دارد ، بایدتاکید کرد ، این سندیکا به عنوان نهادی کوچک از جامعه ، خود را دربرابر مبانی‌کلی قانون اساسی ـ و نه تنها مبانی هنری آن ـ مسئول می‌شناسد و نابجائی های اقتصادی، سیاسی وفرهنگی آن را ، بروشنی درک می کند و نادیده گرفتن حقوق خلقها را در اصول‌قانون، توهینی نابخشودنی به انقلاب پر شهید خلق می‌شمارد .

سندیکای هنرمندان و کارکنان تئاتر ، لزوم تدوین و تصویب قانون اساسی جمهوری اسلامی‌را بوسیله نمایندگان انتخابی مردم در مجلس موسسان ضروری دانسته ، تصویب متن پیشنهادی را بوسیله هر مجمع و مرجعی هرچند نظرخواهی شتاب آمیز و خرد گریز مردم را دربر داشته باشد مردود میشمارد و محکوم میکند .

پیروزباد همبستگی خلق های ایران‌در راه شکوفائی دستاوردهای انقلاب

سندیکای هنرمندان و کارکنان تئاتر

کتابهای تازه

گندم‌زار خونین‌ولایت

نویسنده : محمد نوروزی
انتشارات خلق
٦٦صفحه ٥٥ریال

گندم‌زار خونین ولایت مجموعه ۲۲ شعر محمد نوروزی است که در مقدمه‌اش نوشته است : هنگامیکه «کلام» از روی «اطاعت» سروده شود، مانند نطفه نامشروع می‌ماند و دردیست‌که برتاروپود هردوی ما ، ریشه میزند .واین‌ذات است و پستی و فجعه را بهمراه خواهد داشت که باید من مقصر باشم و مستوجب عقوبت ... و لعنت شما یاران برمن اگر این چنین کنم، و یا باشم اما هنگامیکه درکلام‌صداقت باشد و اصالت حقیر قلمزن ورفیق خواننده که تو بشی نشنگی را به اوج خواهیم برد و مست خواهیم شد ...

جامعه ایران دردوران رضاشاه

نوشته : احسان طبری
انتشارات : خلق

کتاب شامل فصولی است از عروج رضاشاه تا سقوط او مطالبی در باب جریانات مذهبی و عرفانی ، همچنین مکتب قرآن شریعت سنگلجی

فرهنگ

(آینه اندیشه‌های جوان)
ناشر: مجهول

جنگی است با مطالبی از کیاندخت پرتوی ، رضا مقصدی، کیومرث منشی زاده ، محمدعلی سجادی ، ناصر موذن ، مرتضی رضوان و یك گفتگو بافریدون تنکابنی که با کوشش محمدعلی سجادی فراهم آمده است .

«آوار»

فیلمنامه
نوشته‌ی کورس سلحشور
ناشر: دفتر انتشارات نگرش
در ۱۳٦ صفحه
قطع رقعی باکاغذ سفید
بهاء ۱۲۵ ریال

همچنانکه در مقدمه‌ی کوتاه کتاب آمده‌است ،فیلمنامه، دریافت داستانی تمثیلی مبتنی برواقعیت‌های فاجعه‌ی اشغال فلسطین تنظیم شده است‌واز وقایعی‌چون حادثه‌ی «دیرپاسین» نیز استفاده شده است مسالهٔ مهاجرت یهودیان به‌فلسطین برای اشغال آنجا و تاسیس حکومت یهودی که بوسیله‌ی صهیونیزم از آغاز قرن بیستم میلادی پیاده میشدو موردتائید و حمایت امپریالیزم جهانی قرار داشته است و نیز چگونگی تکوین توطئه‌ی غصب سرزمین فلسطین و تاسیس دولت‌پوشالی صهیونی اسرائیل، زیربنای قصه فیلمنامه است .

برنامه فیلم‌های سینمایی و تئاتر فرهنگسرای نیاوران شنبه ساعت ٦½

فیلم سینمایی مبارزان فلسطین محصول‌مشترك‌آلمان فدرال و امریکا .
باشرکت: ویلیام هولدن،فرانکونرو ، آنتونی‌کوایل (بزبان فارسی) .
یکشنبه ساعت ٦½ فیلم سینمایی ستارخان بکارگردانی علی حاتمی (بزبان آذری) .
(نمایش این فیلم فردا و پس‌فردا نیز ادامه میابد).
در روز های گذشته فیلم های در جستجوی نان از دانسکوی ، چنین کنند حکایت ، ساخته محمد رضا اصلانی ، نوروز و خاویار ساخته بهمن فرمان‌آرا واون‌شب که‌بارون اومد ساخته کامران شیردل بنمایش درآمد .

بازگشایی موزه نگارستان

موزه نگارستان از کلیه کسانی که در زمینه های اسلاید ، عکس ، نقاشی ، طراحی ، کاریکاتور وپوستر فعالیت می‌کنند دعوت کرده است که آثار خود را به مرکزموزه نگارستان (خیابان شمیرانات ، نبش خیابان‌فلسطین) ارائه دهند تا در صورت تصویب شورای هنری این‌مرکز، آثار هنری انتخاب شده به‌معرض تماشای عموم قرارگیرد.

مجمع علمی مشاوره وتبادل نظر درباره فرهنك ایران

از صبح امروز یك مجمع علمی مشاوره و تبادل‌نظر درباره فرهنك ایران در اردوگاه پیشاهنگی منظریه آغاز بکارکرده است .
کار این مجمع که بدعوت وزارت فرهنك وهنر تشکیل شده است یکشنبه و دوشنبه نیز ادامه می‌یابد.

آگهی ماده ۱۸ مکرر قانون اصلاح قانون ثبت اسناد و املاك مصوب ۱۸ دیماه ۵۱

بوراث یاقیم احتمالی صفار مرحوم صالح پیشدادوحسین توکل بموجب پرونده ۳ـ۴۹ـ۴۲ح آقایان و بانوان زیر :
۱ـ علی فرجاد ، محمودصالح شهرت پیشداد و محمد شفیع شهرت تعاون وفطمه فرجاد وزهرا، برکت فرزندان احمد منشی دادخواستی بخواسته اعتراض بربلاکهای ۳۲۲۲ ـواقع در بخش یك بوشهر وپلاك ۳۱ واقع‌در بخش دوسنگی‌یکدانك ونیم مشاع از ششدانك اراضی‌سینجه دربوشهربهای تقریبی پانصد هزار ریال بطرفیت شهرداری بوشهر و دادستان‌بوشهر و ٦ـ۳۲ـ۴۱ح دعوی اکبر توکل ،حسین ،امیراصغر ، علی ، کریم ،ابراهیم ،زهرا، فروزنده ،شمسی، شایسته آراسته شهرت همگی توکل بخواسته اعتراض وثبت‌یك سهم ازچهار سهم ششدانك پلاکهای واقع‌در بخش یك‌پلاك ۳۱ واقع در بخش دوبوشهر ۳ـ۲۹ـ۴۳ح دعوی اداره کشورزی علیه شهرداری (متصدی خالصجات واداره اصلاحات ارضی) به خواسته اعتراض برثبت‌پلاك ۳۲۲۲ بمبلغ ۱۱۵۷۵۰۰۰۰ ریال و پرونده ۳ـ۴۸ـ۴۲ مدنی بخواسته اعتراض‌بر ثبت پلاکهای ۳۱و پلاك ۳۲۲۲ آقای محمد ملکیان بطرفیت شهرداری و ۵ـ۴ـ۴۲ مدنی دعوی علی فرجاد، محمود پیشداد و محمد شفیع تعاون‌و زهرا، بی‌بی برکت و فاطمه ، بی‌بی فرجاد و صالح پیشداد و سید محمد ملکیان ورقیه محمدی بطرفیت انجمن تربیت بدنی بخواسته اعتراض برتمدید حدود و رقبه۹ بخش دو بوشهر بارزش پانصد هزار ریال وهمچنین اعتراض حاج ابوالقاسم توکل فرزندحاج مسلم بطرفیت انجمن تربیت بدنی نسبت بحدود رقبه پلاك۹ بخش دو بوشهر در زمین‌پلاك ۳۱ ملکی نامبردگان که‌پس‌از انجام اقدامات قانونی ویك سلسله رسیدگی قرار توام بودن پرونده های مذکور صادر و بعلت فوت صالح پیشداد احداز خواهان‌های پرونده۳ـ۴۹ـ۴۲ح و همچنین فوت حسین توکل احدازوراث مرحوم حاج‌ابوالقاسم توکل در پرونده ٦ـ۳۲ـ۴۱ ح واخطاریه قانونی ماده ۲۹۷ شهرداری جهت معرفی وراث وعدم معرفی ورثه‌از طرف خوانده دعوی حسب تقاضای‌آقای سیدعلی حریرچیان بوکالت رسمی بانك رهنی‌ایران بمستند فتوکپی سند انتقال شماره۴۲۸۳ ـ ۳۱ر۲ر۴۷ که‌حاکی ازانتقال ششدانك یك قطعه زمین پلاك شماره ۱۲فرعی از ۳۱ اصلی بمساحت۳۳۸۲ مترمربع واقع‌در بخش ۲بوشهر کوی منجه ازطرف شهرداری ببانك مزبور و اینکه براثر فوت بعضی ازمعترضین وعدم تعیین وراث قانونی پرونده از جریان رسیدگی خارج شده مراتب براساس‌ماده ۱۸مکرر قانون اصلاح قانون ثبت اسنادو املاك مصوب ۱۸ دیماه ۱۳۵۱ سه نوبت متوالی در روزنامه اطلاعات و روزنامه پیك خجسته آگهی مینمایدکه چنانچه ظرف نودروز از تاریخ انتشار آخرین آگهی دعوی تعقیب‌نشود قرار سقوط دعوی صادر خواهدشد ونیز طبق قسمت فراز ۱ ماده مزبور ابلاغ قرار مزبور یك‌نوبت ودریکی‌از روزنامه های نزدیك مقر دادگاه آگهی خواهدشدو اگرظرف مدت مقرر ازقرار صادره پژوهشخواهی نشود قرار مزبور قطعی ولازم‌الاجراء است .
رئیس دادگستری شهرستان بوشهر ـمعتمدی

نام‌بزرگش، رستگاه ثهال ایمان
یادگرامیش، گرمی‌بخش‌قلوب‌دردمندان
و
صلای رجعتش
مطلع‌انوارسعادت‌وعدالت‌در جهان

میلاد سعادت بنیاد حجت یزدان
قطب عالم وجود
مهدی موعود بر مسلمانان فرخنده باد
ازطرف کارگران وکارکنان کارخانجات توبعلی سازی مزدا حاج امان الله سرباز

توجه مغازه‌داران
فقط با یک تلفن
کادر مجهز موگه آماده است تا در اسرع وقت جهت نصب تابلو های پولکی نیاز شمارا برطرف نماید .
مرکز تجارتی موگه
تلفن ۸۵۹۸۱۴

تورآموزشی وتفریحی درانگلستان
باهمکاری ایرتوك، نماینده‌کل برتیش ایرویز
وخدمات رایگان ویزای انگلستان
شامل: ۱ـ بلیط رفت وبرگشت ۲ـ ایاب وذهاب ازفرودگاه لندن وبالعکس ۳ـ اقامت درخانواده انگلیسی ۴ـ صرف صبحانه نهار وشام ۵ـ روزانه ۵ساعت کلاس انگلیسی درمدارس واقع درشهر زیباوساحلی: ۱ـ رمزگیت ۲ـ هستینگز تحت نظرسرپرستان ایرانی وانگلیسی. قیمت: ۲هفته ۹۹۰۰تومان ـ ۶هفته ۱۱۹۰۰ تومان ضمناً روزهای شنبه ویکشنبه میتوانید باتورهای اختیاری از لندن، پاریس، بلژیك، هلندوآلمان با ۲۰ تا ۵۰ پوند هزینه‌دیدن نمائید. حرکت از ویترمادیکشنبه‌های هرهفته.
ՍԱՏՈՒԿ ԵՐԱՍՏԱՆԱՅ ՀԱՅԵՐԻ ՀԱՄԱՐ
Կազմակերպող. հարգար դիմել Հարիրպանանիկ. ժամը 5-8-ին
تجهیزات آکادمیك دنیا
دروازه دولت نبش خیابان مبارزان (رزولت سابق) ساختمان جم طبقه چهارم
تلفنهای: ۸۲۸۲۱۳ ـ ۸۳۸۳۱۱

شیشه
کارگران فعال ما آماده‌اند
تادر اسرع وقت شیشه آپارتمان، کارگاه درب مغازه‌وساختمان‌شمارادر سراسرکشور نصب نمایند
انواع طلق موجود است
تلفن ۸۲۳۱۰۹

فروشنده دیپلمه ببالا جهت فروش کارخانجات صنایع کوچك مواد غذائی را به همکاری دعوت مینمائیم
شرایط
۱ـ داشتن وسیله نقلیه و ضامن معتبر
آدرس خیابان مصدق‌بالاتر از پارك ساعی ساختمان ۱۲۰۸ طبقه اول

شرکت ساختمانی سقف مقاوم
اجرای کلیه کارهای اسکلت بتونی اسکلت فلزی و هرنوع سقف سبک بامصالح وبدون مصالح آجرتیغه‌ای ۱۰×۲۰×۲۵ آجر نمای‌سفید ـ آجر سفالی قرمز ـ آجرفشاری مرغوب
تلفن ۸۲۷۹۳۱

آگهی

از کلیه صاحبان سهام شرکت سهامی عام کارتن ایران دعوت میشود که بمنظور شرکت در مجمع عمومی عادی بطور فوق‌العاده شرکت که در ساعت ۱۰ صبح روز پنجشنبه ۱۱مرداد ۱۳۵۸ در مرکز اصلی شرکت واقع درتهران کیلو متر ۹ جاده قدیم‌کرج تشکیل خواهدشد حضور بهمرسانند .
دستور جلسه مجمع بقرار زیر است :
تجدید انتخاب اعضاء هیئت مدیره برای‌مدت دو سال .
هیئت مدیره شرکت سهامی عام کارتن ایران

آگهی استخدام

شرکت سهامی داروئی کشور در نظر دارد دو نفر دکتر داروساز و سه‌نفر تکنسین داروسازی (کمك داروساز) که واجد شرایط استخدامی باشند برای خدمت در تهران استخدام نماید. واجدین شرایط میتوانند از تاریخ انتشار آگهی به مدت ده روز باداره کارگزینی شرکت واقع در خیابان‌توحید (کندی سابق) روبروی شرکت تاکسیرانی مراجعه نمایند
م‌الف ۵۸۱۳
شرکت سهامی داروئی کشور

دعوتنامه

برای صاحبان‌سهام‌شرکت‌سهامی‌پخش گرگان
نظر باینکه جلسه مجمع‌عمومی فوق‌العاده شرکت سهامی پخش گرگان بمنظور اتخاذ تصمیم در مورد ادامه فعالیت یا انحلال شرکت در ساعت ۱۰ صبح‌روز چهارشنبه ۲۷ تیرماه ۱۳۵۸ در محل شرکت واقع در خیابان فلسطین شماره ۱۰۴ تشکیل میگردد از کلیه سهامداران محترم دعوت میشود که در جلسه‌مذکور شرکت فرمایند
هیئت مدیره شرکت سهامی پخش گرگان

دعوتنامه

برای‌صاحبان سهام‌شرکت‌سهامی‌کشت‌گرگان
نظر باینکه جلسه مجمع‌عمومی فوق‌العاده شرکت سهامی‌کشت گرگان بمنظور اتخاذ تصمیم در مورد ادامه فعالیت یا انحلال شرکت در ساعت ۱۲ صبح‌روز چهارشنبه ۲۷ تیرماه ۱۳۵۸ در محل شرکت واقع در خیابان فلسطین شماره ۱۰۴ تشکیل می‌گردد از کلیه سهامداران محترم دعوت میشود که در این جلسه شرکت فرمایند .
هیئت مدیره شرکت سهامی کشت گرگان

اتومبیل پیکان خودرا با
کولر فریجیت
مجهز سازید تلفنهای
۵۲۱۷۸۹و ۵۲۰۴۷۱
۵۳۶۶۹۱و۵۲۴۱۶۸

چرخ خیاطی وماشین بافندگی
تویوتا
٦٦٠٤٧٧-٦٦٩٨٠٠-٦٤٢٢٩٨
خیابان مصدق بالاتر از امیراکرم کوی ماه

مالکین محترم ساختمانهای نیمه‌تمام وقدیمی توجه فرمائید
Icconip Cushiofloor
ایکونیپ کوشین فلور
کفپوش ودیوار پوش یکپارچه وجدید
ICCONIP
در ۴۰ طرح کاشی، سرامیك، سنگ، مرمر، پارکت وموکت . ایده‌آل برای کف و دیوار آشپزخانه، حمام وسالنها در ساختمانهای در دست اجرا، وقدیمی ...
نمایشگاه ومرکز پخش شرکت ایکونیپ تلفن ۱۶ـ۸۳۴۳۱۵

آگهی

اداره گمرك زاهدان در ساعت ۹صبح روز پنجشنبه مورخ ٤ر۵ر۵۸در نظر دارد اتومبیل های مشروحه زیررا

ردیف ـ نوع کالا	تعداد	وزن تقریبی	قبض انبار	محل نگهداری
۱ـ اتومبیل فولکس واگن کمپی مدل ۱۹٦۸ شماره پلاك ۹۰۲ـ ۷۱۲ X	یکدستگاه	۱۷۰۰ کیلوگرم	۹۰۵۰۳۹	سالن مسافری
۲ـ اتومبیل فورد استیشن‌مدل ۱۹۷۳ پلاك XVMIIIL	یکدستگاه	= ۱۱۰۰	۹۰۵۰۲۲	محوطه
۳ـ اتومبیل فولکس واگن کمپی پلاك ۲۵ RE ۲۷۹ مدل ۱۹۷۱	یکدستگاه	= ۱۳۰۰	۹۰۵۰۲۹	=
٤ـ اتومبیل لندرور مدل ۱۹۷۰ پلاك ٤۳۹۱	یکدستگاه	= ۲۰۰۰	۲۷٦۹۳	=
۵ـ اتومبیل لندرور با اطاق توریستی مدل ۱۹۷۰ پلاك ۳۷۲ V...	یکدستگاه	= ۱۰۰۰	۵٤۸۲۱٤	=
٦ـ اتومبیل سیتروئن زرد رنگ مدل ۱۹۷۳ پلاك VAI ٤۱۳۵۳۰	یکدستگاه	= ۱۵۰۰	۸۹۲۰۳۹	=

از طریق حراج همگانی بفروش میرساند متقاضیان‌میتوانند همه روزه باستثنای ایام تعطیل در ساعت اداری باین گمرك واقع در بولوار انقلاب مراجعه وپس از رویت کامل و آگاهی از کیفیت کالا در جلسه حراج شرکت نمایند.
۲درصد کارمزد حراج بعهده خریدار است.
گمرك زاهدان

بسمه تعالی
آگهی

شهرداری تهران باستناد قانون نوسازی و طبق مصوبه شماره ۳٦۷ مورخ ۲۳ر۳ر۵۸ قائم مقام وزیر کشور در شهرداری تهران در نظر دارد طرح خرید ملك پلاك شماره ۳۳ر۳۹۵٦ واقع در مسیر طرح خیابان کسری را بمنظور اصلاح خیابان بمرحله اجراء بگذارد .
علیهذا مراتب باستناد ماده ۱۷ قانون نوسازی و ماده ۵ آئین‌نامه طرز اعلام طرحهای مصوب قانون نوسازی باطلاع مالك ملك مذکور و ذوی‌الحقوق میرساند که با مراجعه باداره کل املاك شهرداری تهران واقع در خیابان ایرانشهر شمالی ساختمان شماره ٤ طبقه چهارم نقشه و ارزیابی شهرداری را ملاحظه چنانچه نسبت به ارزیابی اعتراض داشته باشند ظرف مدت دو ماه از تاریخ نشر اولین آگهی اعتراض کتبی خود را منضم برونوشت اسناد مالکیت با ذکر نشانی کامل باداره مذبور تسلیم ورسید دریافت دارند .
شهرداری تهران

نامه سرگشاده «مجاهدین خلق ایران» به امام خمینی

ضدانقلاب تعرض را از حمله به «مجاهدین خلق» شروع کرده است

بنام خدا و بنام خلق قهرمان ایران
پدر بزرگوار حضرت آیت‌الله‌العظمی امام خمینی .

نمیدانیم که آیاشمابطور کامل‌درجریان تحریکات وسیعی که این روزها در سراسر کشور و از جمله شهر قم بر علیه مجاهدین خلق ایران در جریان است مطلعید یا خیر. البته ما پیوسته براین اعتقاد بوده‌ایم که نمی بایست برای امور جزئی مزاحم‌اوقات شما شد ، لکن بنظر میرسد که تحریکات مورد بحث آنچنان گسترده و خطیر است و آنچنان باسرنوشت تمامی انقلاب ما پیوند خورده است‌که‌هیچ‌گریزی ازمعروض داشتن آن بحضرت شما نیست .

نیمه شب دوشنبه ۱۱ تیر . تیراندازی و حملات خیانت‌بار مشکوکی معطوف به محل استقرار پاسداران قم که ساختمان آن در نزدیکی ساختمان محل استقرار جنبش ملی مجاهدین در قم واقع شده است ، شنیده میشود در حین تیراندازی تلفن‌های مرکز جنبش ملی مجاهدین‌نیزبصدا درآمده وبا فحاشی و توهین افراد ما را بدخالت داشتن در جریان متهم میسازند . بدنبال این جریان بسرعت شایعاتی‌در شهرپراکنده میشود که گویا مجاهدین مسئول حمله به پاسداران هستند .

همزمان با اوج گرفتن این شایعات‌در ساعت ۱۲٫۵ چهارشنبه۱۳تیر مجدداًصدای انفجار نسبتاً شدیدی شنیده شده که بعداً معلوم میگردد ناشی از پرتاب نارنجکی به سمت پاسداران بوده است ، لحظاتی بعد بلافاصله پاسداران مسلح ساختمان جنبش را محاصره و با سنگرگیری رزمی مستقیماً سلاح های خود را بجانب اعضای جنبش نشانه میروند .

در تماس تلفنی باافسر نگهبان‌پاسداران وجویاشدن علت محاصره‌ازایشان نامبرده با عصبانیت شدید پاسخ میدهد که :«در بین شما افراد خرابکاری وجوددارند که وقتی خودمان آمدیم معلوم میکنیم» لکن‌چند دقیقه بعد با تماس هائی که برادران ما با مسئولین امور میگیرند محاصره پایان می‌پذیرد، ولی باز هم نیمساعت بعد قریب ۲۵ تا ۳۰ پاسدار مسلح با حالت تهاجمی و سنگربندی محل جنبش را محاصره و حتی گلنگدن‌ها را نیز میکشند .

در این ضمن شخصی دستور میدهد که تیربار نیز بمحل آورده شود در این هنگام تعدادی افراد نیز با لباس شخصی‌و بعضا مسلح در محل حاضر شده و یکی از آنها با تعداد زیادی اعلامیه وپلاکارت‌جلو آمده و شروع به چسبانیدن آنها به درو دیوار ساختمان میکند .

این اعلامیه‌ها و پلاکارت‌ها عمدتامربوط به جریان‌سیدمحمد رضا سعادتی‌وضرورت اعدام او بودند . سپس جمعیت دیگری نیز بمحل هجوم می‌آورند که برخی از آنها بلافاصله بپشت بام ساختمان جنبش رفته و سنگربندی های ساختمان را که‌از پیش (یعنی بعد از انقلاب) وجود داشت ،بعضا بکمک سرنیزه افراد پاسدار خراب میکنند. حوالی ساعت ۵ بعد ازظهر نیز تلفن‌جنبش قطع میشود که بعداً روشن گردیده است که‌گویا بدستور کمیته و از خود تلفنخانه صورت گرفته .

همچنین در این فاصله بهیچکس نیز اجازه ورود و خروج بداخل ساختمان‌غیر ازخود محاصره‌کنندگان داده نمیشد ، تا اینکه خواهر همسریکی از اعضاء کمنگران افراد زندانی شده در داخل ساختمان شده بود . موفق میشودبابجان خریدن فحش‌ها و متلک های رکیک و یک بازرسی بدنی بسیار شرم‌آوربرای‌چند دقیقه اجازه‌دخول بساختمان بگیرد و البته این تازه‌باوساطت یکی از مسئولین کمیته بود.رفتارمحاصره کنندگان با خواهر فوق‌الذکر آنچنان‌وهن بود که بمحض ورود به گریه میافتد . بالاخره شب بهمین ترتیب به صبح‌میرسد. صبح روزبعدنیزاجازه‌خروج آنها باین‌شرط داده میشود که مجاهدی که قصد خروج دارد دیگر بقرارگاه جنبشی خود بازنگردد.

حوالی ساعت ۱۰٫۵ صبح تظاهرات موجود در شهر بجانب ساختمان هدایت میشود و عده‌ای با خشم و غضب تمام بجانب افراد ما حمله‌ور میشوند. جالب اینست که‌افراد مهاجم‌جمعیت مزبورصراحتا خود را نماینده امام میخوانند و وقتی‌از آنها سئوال میشود که امام‌کی و چه وقت اجازه شکستن درودیوار و بالا رفتن از دیوار و دشنام‌وهجوم داده‌اندوبخصوص وقتی که از ناحیه افراد جنبش از آنها درخواست میشود که بگذارند این مطالب با خانواده امام مطرح شود پاسخ‌میشنوند که:« خانواده امام کی هستند ماخودمان امام را انتخاب کرده‌ایم و حالا هم‌هرکاری بخواهیم میکنیم ...

سپس مجاهدین حاضر درساختمان را کشان کشان و بضرب مشت ولگد و قنداق تفنگ به بیرون می‌برند که‌طی آن دو نفر مجروح‌میشوند. اعلامیه‌ای که از جانب جنبش ملی مجاهدین‌مرکز قم بهمین مناسبت صادر شده در این مورد چنین میگوید :

«مهاجمین برادران مارا زیرضربات مشت و لگد انداخته و دهانهایی را که فریاد الله اکبر و لااله‌الاالله‌برداشته بودند پر از خون کردند .آنهابرادری را که فریاد میزد ، بخدا دوستتان دارم و میدانم عمق این فاجعه را که جلو چشمتان میگذرد نمیدانید ، بطرز وحشتناکی بداخل ماشین‌پرتاب کردند. صحنه‌هاآنقدردلخراش وتکان‌دهنده‌بود که حتی یکی از مسئولین کمیته بادیدن آن دو دستی‌برسر خود میزد،بالاخره ما را با آن وضع به کمیته بردند . آنجا در نهایت دروغپردازی با اینکه هنوز خون جراحات ما خشک نشده بود بما گفتند : «ما برای حفظ جان خودتان شما را به اینجا آوردیم ،می توانید بروید » . وقتی سئوال کردیم پس چرا ما را کتک زدید و تهدید به قتل کردید و بباد فحش و ناسزا گرفتید ، جوابی نداشتندجزاینکه دست و پای برادرانی را که برای وضو گرفتن از ما جدا شده بودند،بگیرند و بیرون بیندازند».

شرم‌آورتر از همه این است که مهاجمین پس از تصرف محل‌ساختمان جنبش (که قبل از انقلاب‌مرکز سازمان زنان شهر قم بوده است) وسایل آن‌را در معرض تخریب و غارت قرار داده و پس از ورود به انبار و دست‌یافتن به لوازم سازمان زنان (که جنبش قم آنها را برای تحویل به مقامات‌مسئول در انبار نهاده و قفل کرده بود)قرص های ضد حاملگی و سایر اشیاء و وسایل زنانه را با صحنه سازی‌بسیار وقیحانه‌ای در معرض عکس‌برداری و فیلم‌برداری خبرنگاران قرار داده و عکس‌ها را سریعا درمیان مردم پخش میکنند و مدعی میشوند که اینجامرکز فحشاء و فساد بوده است .

باین ترتیب مجاهدین منتقل شده به کمیته ، قصد اعتصاب غذا کرده و به عنوان اعتراض از خارج‌شدن از آنجا استنکاف میکنند ، تا اینکه ساعت ۱۰ شب با پادرمیانی حضرت حجت‌الاسلام حاج احمد خمینی فرزند امام ، کمیته را ترک میکنند .

فرزند امام برادران مجروح ما را تسلی داده و آنچه را برسر آنها آمده است محکوم و حتی آنها را بزرگوارانه با خود به منزلشان می‌برند .

جالب توجه است که در همین‌روز ها در شهر بشدت شایع میشود که خرمنها و سیلو را مجاهدین آتش می زنند . همزمان با قم در اصفهان نیز شایع میکنند که قسمتی از ذوب‌آهن‌را مجاهدین آتش زده‌اند .

حال اینکه همگان‌میدانندکه‌مجاهدین خلق ایران حتی در دوران شاه نیز حتی یک نمونه از حمله به مزارع و صنایع مردمی نداشته و حتی رژیم‌و ساواک نیز نمیتوانست به آنها چنین تهمتی وارد کند .

همچنین در اصفهان عده‌ای‌را اجیر میکنند که اعلامیه‌ها و پلاکارتهای مربوط به میلاد حضرت ولی عصر (عج) را پاره کرده و درمقابل سئوال و اعتراض مردم بگویند که : «ما از مجاهدین هستیم»!!

حضرت آیت‌الله ، پدر بزرگوار ، ایکاش این نمونه‌ها فقط به یکی دو شهر مربوط میشد ، لکن در مشهد نیز اوضاع بهمین قرار است . و در همینجا اجازه میخواهیم توجه شما را باطلاعیه مجاهدین در مشهد نیز که به پیوست ضمیمه است ، جلب نمائیم. چنانکه در اعلامیه ملاحظه میفرمائید ، در آنجا نیز اعضاء ما بضرب گلوله مجروح میشوند، لکن به مقابله به‌مثل، با کنترل‌و اطفشان‌نمیپردازند. کمااینکه در راهپیمائی‌مسالمت‌آمیز هواداران‌مان در تهران نیز بیش از ده تن مجروح‌و گلوله خورده داشتیم که برخی عکس های آنها به پیوست ضمیمه میشود .

اکنون حضرت آیت‌الله ، با عطف توجه به مراتب‌بالا و همچنین باعنایت به اعلامیه امروز مرکز پاسداران شهر قم (که بهیچوجه به آنچه که بر مجاهدین گذشته اشاره نداشت) ، این شمائید که در مقام رهبری انقلاب ، به قضاوت نشسته و طبعا باید تکلیف ما را با این اوضاع مشخص‌فرمائید .

اگر قضاوت شما این باشد که مجاهدین خرمنهای خلق‌محروم راآتش میزنند ، کارگاهها را منفجر میسازند، بجانب برادران رزمنده پاسدار خود نارنجک میاندازند و یا مرکز فساد و فحشاء دایر کرده‌اند و خلاصه پس‌از سالیان دراز جنگ و شهادت در راه خدا و خلق ، اکنون کارشان به آنجا رسیده که از هیچ اقدامی بسود امپریالیستها ، ابا ندارند ، بی‌تردید برحسب عقاید و آرمانهای خودتان بایستی به شدیدترین وجه ما را کیفر بدهید ، اما اگر همه اینها حلقه‌ای از زنجیر توطئه‌های مداومی باشد که به منظور ریشه‌کن‌کردن‌یک نیروی‌انقلابی مسلمان طراحی‌شده‌است ،دراینصورت ما امیدهای دیگری بشما بسته‌ایم. البته ما از مدتها پیش بخوبی آگاه بودیم که برای دور کردن شما از جوانان روشنفکر انقلابی مسلمان، چه اقدامات وسیعی درجریان است ، آگاه بودیم که روزانه از شهرهای مختلف چه تلفن‌های زنجیره‌ای و چه نامه‌ها و مراجعات متعددی که سراسر سمپاشی علیه مجاهدین خلق بوده‌اند ، به شما و دفترتان واصل میشود ، آگاه‌بودیم که چه تهمتها و افتراثاتی برعلیه مابه سمع شما میرسانند . آخر دشمنان‌خدا و خلق چنین در نظر دارند که‌تصفیه حساب با انقلاب ایران را در نخستین قدم از مجاهدین خلق‌آغاز کنند، برادر کشی راه بیندازند و لبنان دیگری بیافرینند . تا دست‌آخر زمینه‌ای برای کودتائی از قبیل آنچه در بسیاری از کشورها اتفاق افتاده فراهم شود.آری آنها سودای روزی‌رادرسر میپرورانند که پس از مجاهدین حساب سایرین را نیز تک تک برسند . یک تصفیه‌حساب ارتجاعی و ضد انقلابی که درنخستین قدم باهرگونه تهمت و افترا آغاز می‌شود .

آری پدر گرامی ، گزارشات‌وتحلیل های ما چنین نشان میدهد که درمرحله کنونی هدف تمامی این توطئه‌ها وادار کردن ما به سکوت ، بویژه در مقابل مساله خطیر و سرنوشت ساز قانون اساسی است . اما بگذارید تصریح کنیم اگر شما چنین صلاح میدانید که دم فروبستن‌ما مرجح است، ما هم‌اکنون آماده‌ایم و میتوانیم اعلام کنیم که تا اطلاع ثانوی در خود فرو میرویم و لب فرو میبندیم ، چرا که گر وظایف مکتبی و آرمانی و میهنی ما نبود ، ما که هنوز کوله‌بار رنجها و شکنجه‌های سال‌های دراز آریامهری بر پشتمان سنگینی میکند ، صدها بار ترجیح میدادیم که به کنجی نشسته و سرکار خود گیریم و هر روز با تهمت و افترا و تهاجم و چماق و قنداق تفنگ و گلوله‌هائی که متاسفانه بنام اسلام به ما شلیک میشود ، مواجه نشویم بارزترین دلیل اینست که علیرغم همه قالیچه‌های سرخ وخونین که شهدای ما فرا راه این انقلاب گستردند ، حتی یک تن‌از ما نیز هنوز به تمنای مال و مقام برنخاسته است.

از این هم بدتر وضعیت برخی از مادران و خواهران ماست که هنوز هم باید از این زندان به آن زندان ، بدنبال فرزندانشان بگردندو پاسخگوی طعن و لعنهایی بیش از گذشته‌باشند. بی‌تردید حضرت آیت‌الله ، چنانکه‌خود شما نیز معتقدید ، یک مجاهد واقعی راه خدا و خلق ، جز بر اجر و پاداش اخروی نظر نداشته ونبایستی داشته باشد . بنابراین غرض از عرض این مطالب طرح این نکته است که‌آیا دولت حاضر ، فعالیت سیاسی رسمی و علنی ما را در یک محیط آزاد و فارغ از اختناق میپذیرد و یا باید به اشکال غیر رسمی‌از فعالیت روبیاوریم؟ و آیا انقلاب ما که شما در مقام‌رهبری آن قرار دارید ، نمیخواهد هیچ‌تغییری در وضعیت و کیفیت فعالیت مجاهدین خلق بهمراه داشته باشد ؟

در اینصورت تاریخ و اجتماع سرانجام چه قضاوتی خواهندداشت؟ و آیا در تواریخ نخواهند نوشت که مبارزه با رژیم طاغوتی و اسارت و شکنجه‌و شهادت‌درمیان بود،مجاهدین همه‌جا عزیز و گرامی بودند ، ولی به هنگام استقرار جمهوری اسلامی ، در پس معرکه ؟

پدر گرامی ما :

اگر چنین نیست ، پس چرا هنوز هم مثل گذشته‌که پیوستگی و وابستگی به مجاهدین جرم محسوب میشد،افراد و هواداران ما را (و نیز هرکسی‌را که گمان طرفداری ما باو برده شود)، از بسیاری دستگاه‌ها ، بانواع بهانه‌ها اخراج میکنند . کم نیستند دوایر و نهادهایی که افراد هواداران ما ، از آنجا اخراج شده‌اند . ما میتوانیم در این رابطه حضورافهرست طویلی‌تقدیم کنیم . حال آنکه افراد ما اغلب به تائید خود مقامات مسئول،ذیصلاح‌ترین و منضبط ترین خدمات را عرضه می کنند ، و عجب اینست که ردیابی و اخراج هوادارانمان بصورتی کاملا حساب شده و باصطلاح سیستماتیک صورت میپذیرد . آیا مسئولین این برخوردها ، ما را همچون گذشته به تمام و کمال و در بنیاد و اصول با نظام موجود در تعارض یافته‌اند که وابستگی به ما را نیز جرم تلقی می‌کنند ؟ و اگر چنین است چرا رسماً آن را اعلام نمیکنند ؟

بلاشک میدانیم که این سئوالات که اساسا دولت مسئول پاسخگوئی به آنهاست ، قلب و روح خود شما را نیز می‌آزارد اما از آنجا که از فردای انقلاب اینها سئوالات‌هر ساعت و هر روز ما بوده‌اند ، بخود جرات دادیم تا آنها را در محضر رهبری نیز باز گشائیم . لکن پیوسته خود را با این ندای قرآنی تسکین داده‌ایم که :

«وان‌تصبروا و تتقوا فان ذلک من عزم الا .»

مجاهدین خلق ایران
۱۵ تیر ۵۸

> ★ از مدتها پیش آگاه بودیم که برای دورکردن شما از جوانان روشنفکر انقلابی مسلمان چه اقدامات وسیعی در جریان است.
>
> ●
>
> ★ بلاشك می دانیم این سئوالات که دولت مسئول پاسخگوئی آنهاست ، قلب وروح شما را می آزارد .

وزارت ارشاد ملی باید توضیح دهد: **جواد مجابی**

نمایندگان کانون نویسندگان، لایحه‌مطبوعات‌رابررسی نکرده‌اند!

در اخبار ساعت۲ روزجمعه خبری خوانده‌شدکه‌خلاصه‌اش اینست : «...درگفتگوئی با وزیر ارشاد ملی اظهار شد که در جلسه‌ای با شرکت‌نمایندگان کانون نویسندگان ایران و انجمن دفاع ازآزادی‌مطبوعات و سندیکای خبرنگاران و نویسندگان و سایر گروه‌های مطبوعاتی پیش نویس لایحه مطبوعات بررسی و پس از جرح‌وتعدیل‌لازم‌تصویب‌کردند

خبر تصویب پیش نویس لایحه مطبوعات از سوی نمایندگان کانون نویسندگان‌و انجمن دفاع‌از آزادی‌مطبوعات و سندیکای خبرنگاران کذب محض است و از ارشاد ملی که باید بنای کارش بر ارشاد و هدایت به صراط مستقیم باشد انتظار اشاعه اکاذیب نداشتیم !

ماجرا چیست ؟

از سوی‌کانون نویسندگان ایران به ما (یعنی دکتراسمعیل خوئی بزرگپور جعفرومن) ماموریت داده شد که دریکی از جلسات منعقد در وزارت ارشاد ملی شرکت‌کنیم‌و موضع کانون را در مورد لایحه مطبوعات بطور رسمی اعلام کنیم :

نظر کانون نویسندگان این بود:«مادام که قانون اساسی بتصویب نرسیده و معیارهای آزادی بیان و قلم مشخص نشده کانون طرح لایحه مطبوعات را کاری عبث وغیر ضروری میداندو اصولا‌براین باور است که مطبوعات نیازبه قانونی ویژه ندارد...» پس‌از اعلام‌این نظرازسوی بزرگپور جعفر و تفصیل آن از سوی دکتر اسمعیل خوئی ، این‌بنده گفتم : من بعنوان عضوکانون نویسندگان نظر یاد شده را تایید میکنم ، اما سئوالی‌دارم، من از نمایندگان سندیکای خبرنگاران و نویسندگان و انجمن‌دفاع‌ازآزادی مطبوعات کسی را در اینجا نمی‌بینم و اعتقاد دارم که بدون حضور نمایندگان این دو مرجع مهم مطبوعات ، هرگونه نظر ـ خواهی درباب مطبوعات بی‌اعتبار خواهد بود.

پاسخ گفته شد که ازرئیس انجمن تلفنی دعوت شده‌است و رئیس هیات مدیره سندیکا در یک جلسه بررسی و بحث شرکت خواهند کرد .

توضیح دادم که در تماس با رئیس انجمن دفاع ازآزادی مطبوعات (آقای حسن صدر)، اطلاع دارم که تا آخرین جلسه بررسی پیش نویس لایحه،این انجمن هیچ دعوت‌نامه کتبی‌یا پیام شفاهی دریافت نداشته است و اضافه‌کردم نه بعنوان عضو کانون یا انجمن و سندیکا ، بلکه بعنوان یک نویسنده و روزنامه‌نگارمعتقدم که نظام حاکم بر مطبوعات‌باید از سوی مراجع صلاحیتدار مطبوعاتی برقرار شود نه از سوی دولت‌و از طریق‌وزارت ارشاد ملی .

وزیر ارشاد ملی در پاسخ این پیشنهاد توضیح داد که «ضرورتی نمی‌بینیم که تنقیح لایحه را تا تصویب قانون اساسی به تاخیر بیاندازیم و آنرا با نظر جمعی ازروزنامه نگاران و انجمن ها، منقح‌و تصویب خواهیم کرد.

نمایندگان کانون، بامشاوره یکدیگر ترجیح دادند که بنا برسم ادب و برای بهم نزدن جلسه ، جلسه را ترک نکنند بی‌آنکه در گفتگوها بعنوان نماینده کانون‌یا بصورت‌خودی شرکت داشته باشند .

گمان نمیکردیم که وزارت ارشاد ملی از حضوربیطرفانه ما در جلسه که فقط یک برخورد مودبانه براساس احترام متقابل بود موافقانی خواهد تراشید و برغم‌پاسخ «نه» کانون نویسندگان وعدم حضور نمایندگان سندیکای خبرنگاران و نویسندگان و انجمن دفاع‌از آزادی‌مطبوعات آنها را شریک جرم تصویب لایحه‌ای خواهد کرد که‌خوب باید ، نمایندگان این انجمن‌ها در تدوین و تنقیح آن نقشی نداشته‌اند .

باسعه صدری که در وزیر محترم ارشاد ملی‌و همکارانشان سراغ دارم ، پیشنهاد میکنم‌که این خبر مجعول را تکذیب بفرمایند و توضیح دهند که براستی نمایندگان کانون و انجمن و سندیکا نقشی‌درتنظیم و تائید پیش نویس لایحه نداشته‌اند ، چرا که حدس میزنم این خبر براثراشتباهات و سهل‌انگاری های کارکنان صداوسیمای جمهوری‌اسلامی بدینگونه عرضه شده است و ارشادملی برای عرضه‌لایحه‌ای که عده‌ای شاید باآن موافقند نیازی به همدستی مخالفان ندارد!

دفاع از «خانواده» در قانون اساسی

قانون « حمایت خانواده » آریامهری توانست اساس خانواده را استحکام بخشید ؟

اعطای عناوین افتخاری انسان را بیاد حاتم‌بخشی های قجر و پهلوی می اندازد.

هوشنك سروری

بنظر من پیش‌نویس‌قانون اساسی‌رابايد از دیدگاه های زیر تحت‌بررسی قرارداد:

۱ـ قوانین خانواده براساس فقه اسلامی که‌درحقوق‌مدنی سابق نیز به‌تفصیل آمده بهترین واستوار ترین پشتوانه‌قوام و دوام خانواده است ودرقرآن وسایر احادیث درمورد اساس و ارکان خانواده و حتی تعلیم وتربیت افرادو کودکان مفصلا بیان شده که‌باید این‌گونه‌قوانین حیات‌بخش را استخراج نمود . و اصولا احتیاجی‌بوضع و تنظیم قانون خانواده دراین گونه موارد نیست. وحتی دراصل ۱۲ نیزآمده‌که تربیت دوران کودکی بیشتر با مادران است که‌این خود اقرار بقبول‌قوانین اسلامی میباشد . دررژیم گذشته که باوضع قانون‌پرطمطراق حمایت خانواده .... خواستند اساس خانواده رامتزلزل وافراد رابفحشا بکشانند که‌دراین‌کار هم‌تا اندازه‌ای موفق شدند، کماآنکه طبق اظهار آقای‌دکتر اسمعیلی استادحقوق‌دانشگاه پلیس باوضع قانون حمایت خانواده آمار طلاق درایران روبه ازدیاد نهاده بطوریکه کشورایران اولین کشور از حیث‌طلاق بوده‌است.

۲ـبه غیرازاین ، اصل۴۱ که بیان میدارد.. هیچ ملکی را نمیتوان ازصاحبش گرفت مگربا تصویب قانون‌و پرداخت قیمت عادلانه محل اشکال است وانسانرا بیاد قوانین شهرداری نیک‌پی میاندازدکه‌املاك‌مردم‌راصاحب وآنها رااواره مینمود... باید حداقل کلمه «رضایت مالك » بدان اضافه شود .

۳ـ در صل ۵۰ درهر دهسال ، در صورت زیاد شدن جمعیت‌در هرناحیه ازکشور، یك‌نفر نماینده بیشتر انتخاب‌شود بنظر میرسد مدت ۱۰سال زیاد است چون درتهران دردوسال آینده جمعیت باندازه نصف‌اضافه خواهدشد، بنابراین مدت طولانی ۱۰سال زیاد است وباید به۵سال تغییر یابد.

۴ـباتکیه براصل اسلامی وپایه توحیدی که‌درمقدمه قانون اساسی آمده، نمایندگان‌جملاتی راکه بنام قسم طبق اصل‌آن اظهار میدارند باید بصورت قسم شرعی باشد وبااین کار اکثر نمایندگان شرعا متعهد بانجام وظیفه شوند.

۵ـــدراصل ۵۷ باتکیه‌برقوانین مسلم اسلامی دیگر احتیاجی‌به تفسیر قانون بتوسط دادرسان در مقام تمیز حق نمیباشد چنین امری قانون درقانون میشودکه‌هرج‌ومرج‌بوجود میاورد.

۶ـ دراصل ۵۸ واگذاری اموالی که جنبه نفایس ملی دارد بنظر صحیح نیست.

۷ـ دراصل ۵۹ درمورد تغییر خطوط مرزی بنظر بایدرای اکثریت نمایندگان ملاك عمل قرار گیرد.

۸ـ دراصل ۶۲ درمورد استخدام کارشناس خارجی‌مدت استخدام و نوع استخدام ذکرشود وقوانینی که‌میگذرد مدت قرارداد رابايد حتما درمتن‌آن ملحوظ دارند.

۹ـ دراصل ۶۳ درگرفتن ودادن‌وام وکمك‌های‌بلاعوض باید هدف معلوم‌و اکثریت باتفاق نمایندگان رای دهند .

۱۰ـ دراصل ۶۷باید کلمه نظارت نمایندگان برامور ذکر گردد.

۱۱ـ دراصل ۶۸ بجای برقراری حکومت نظامی باید اعلام وضع فوق‌العاده ازطرف دولت آنهم هنگام جنك‌با دشمنان خارجی باشد.

۱۲ـ دراصل ۷۱ درمورد جنحه‌وجنایات مشهودنمایندگان مجلس‌که جریان باید به‌آگاهی مجلس‌برسد، بایدذکرشود «بلافاصله » به‌آگاهی مجلس برسد یعنی کلمه «بلافاصله» قید گردد.

۱۳ـ دراصل ۷۳ باید وزارتخانه هاپاسخگوی مجلس باشند.

۱۴ـ دراصل ۸۲ همانطور که‌قبلا گفته‌شددر حکومت اسلامی باید قسم رئیس جمهور شرعی باشد که‌رعایت آن‌جنبه الزامی‌داشته یعنی واجب شرعی‌باشد.

۱۵ـ دراصل ۸۴ شورای نگهبان در مقابل مجلس‌قرار میگیرد لذا لازمست درهمان بدو تدوین قانون شورای‌نگهبان نظارت داشته ونظرات اصلاحی خودرا بیان نماید.

۱۶ دراصل ۸۷بنظرمن مساله نخست‌وزیر زائد است. بهرصورت انتخاب نخست‌وزیر بایدبه پیشنهاد رئیس جمهور وتصویب مجلس باشد.

۱۷ـ دراصل ۸۹ موارد اختلاف‌قوه مجریه و مجلس شورا مبهم است، باید روشن شود.

۱۸ـ دراصل ۹۰ بجای‌کلمه عفوعمومی همانطور که حضرت آیت‌الله شریعتمداری فرمودند قرك تعقیب باشدودر سطر ۳ اصل۹۰ اضافه شود درحدود قوانین اسلامی مجازات محکومان تخفیف داده شود.

۱۹ـ اصل ۹۱ زایداست زیرا اعطای عناوین افتخاری و امثالهم انسانرا بیاد دوران قاجاریه و پهلوی و حاتم‌بخشی آریامهری می‌اندازدو دراسلام اعطاء نشان سابقه ندارد.

۲۰ـ دراصل ۹۵ درمورد اعلام جنك‌و متارکه حتی‌درموارد فوری و اضطراری باید اضافه شودکه جریان امربلافاصله به تصویب مجلس برسد.

۲۱ـ دراصل ۹۸درمورد رئیس جمهور ذکر۲ ماه‌بیماری صحیح نیست وبااصل ۹۸ که‌مدت طولانی بیماری ذکرکرده مغایر است .بهتراست بجای هردو مدت معقول و موردقبول بیان شود.

۲۲ـ دراصل ۱۰۱ واصول آتی دیگر نباید تصویب‌نامه و آئین‌نامه هابمنزله قانون باشد بلکه باید راهنمای‌اجرائی قوانین و پیاده کردن‌آن باشد.

۲۳ـ دراصل ۱۰۲ رای نمایندگان دایربه تعقیب رئیس جمهور در صورت خیانت زائد است. بایدذکر شود که‌پس از رسیدگی مجلس‌در صورت‌ثبوت جرم‌پرونده بدیوان عالی کشور احاله گردد. یعنی تعقیب مجرم یاعدم تعقیب مجرم دلبخواه مجلس نباشد، چون‌جرمی است که‌واقع شده وراهی جز احاله پرونده بمرجع ذیصلاح نیست ودراسلام فرقی بین یك شخص معمولی ویارئیس مملکت نیست واصولا از اعمال نفوذ آینده جلوگیری میکند.

۲۴ـ همانطور که‌دربند ۲۲ گفتم، تصویب‌نامه ها نباید در مقابل قوانین قرار گیرند بنابراین دراصل ۱۱۰ ذکر جمله مفاد آئین‌نامه ها هیچگاه نبایدبا متن قوانین و روح قوانین مخالف باشد زیادی‌واصولا صحیح نیست، بلکه باید آئین‌نامه هاطرز اجرائی هریك‌از قوانین رابازگو کنند فقط قانون که خود درحکم‌قانون باشند.

۲۵ـدر اصل ۱۱۲ چنانچه وزیری جرمش ثابت شود دیگر احتیاج باجازه تعقیب مجلس ندارد فقط کافیست‌مجلس رسیدگی نماید اگر جرم‌محرز شد مجلس‌ملزم‌باحاله پرونده بدیوان کشور میباشد.

۲۶ـ درمورد اصل ۱۱۳ـ رسیدگی باتهام رئیس‌جمهور ونخست‌وزیر آن درمورد جرائم عمومی منوطبه‌تصویب مجلس شده است که طبق اصل اسلامی‌وتوحیدی‌قانون‌اساسی‌این‌امر موردی ندارد و فقط کافیست دادگاه‌های عمومی دادگستری بموارد اتهام رسیدگی کنند، چنانچه اشخاص بالا رافاپل تعقیب دانستند مانندسایر آحاد این مملکت امر به احضار آنان کنند.

۲۷ـ دراصل ۱۱۴ـ باتوجه باصل ۶۶ باید جمله(قوانین مالیاتی اسلامی)ذکر و حقوق واجبه مسلمانان مانندخمس وزکات درشمار مالیات‌اسلامی‌محسوب گردند.

۲۸ـ همانطورکه‌دربند ۲۷ درموردراصل ۱۱۴ گفته شد دراصل ۱۱۵ نیزباید نظام مالیاتی اسلامی باشد واین جمله نوشته شود.

۲۹ـ دراصل ۱۲۲ بایدذکر شود متقابلا افسران‌وافراد ایرانی در صورت احتیاج طبق طرح‌تنظیمی جهت تربیت کارشناس میشود آنها رابخارج اعزام نمود و عبور یا اقامت نیروهای نظامی و خارجی یعنی پایگاه دادن به نیروهای بیگانه خلاف مصالح مملکتی است ویا حداقل بایدمدت‌اقامت یا مدت عبور معلوم و طولانی نباشد واصلا این‌اصل با اصل ۱۲۴ واصل ۶ مغایرو مخالف اصل استقلال‌مملکتی است و این کار یعنی مسلط نمودن‌قوای نظامی خارجی‌برجان‌و مال‌و ناموس افرادو مردم این مرزوبوم است.

۳۰ـ دراصل ۱۲۶ باتوجه باصل ۱۸باید ذکر شودکه محاکم دادگستری براساس دادگستری اسلامی وطبق‌موازین شرعی مرجع تظلمات عمومی‌است.

۳۱ـ دراصل ۱۳۶ بجای کلمه الهام از عرف و عادت مسلم عبارت قوانین عرفی که مخالفتی باشرع واسلام‌نداشته باشد اصلاح گرددو یابجای استعمال کلمات عرف وعادت مسلم ذکرشود قرآن وسنت پیغمبر.

۳۲ـ دراصل ۱۳۷ باتوجه به بند۲۲و۲۴ دخالت‌تصویب نامه‌و آئین‌نامه موردی ندارد .

۳۳ ـدراصل ۱۴۰ وزیر دادگستری زائد است و رئیس دیوانعالی کشور میتواند جانشین وزیر و مسئول وزارتخانه شود.

۳۴ـ اصل ۱۴۱ همانست که در سالهای گذشته‌مرحوم دکتر متین دفتری بنام شورای دولتی مطرح‌و قوانین آن سالهاست در مجلس خاك میخورد وایشان درمقدمه چندجلدی آئین‌دادرسی مدنی خود ازآن‌بسیار یادکرده وواقعا حق‌مطلب راادانموده است و درمورد دیوان عدالت اداری بهتر است کلمه اداری راحذف وبجای‌آن دیوان مرجع تظلمات مردم‌و یاهر اسم‌دیگری بکارگیریم‌که بتوان در مواقع ناچاری عالیترین مرجع تظلمات مردم علیه رئیس جمهور ویاهرشخص دیگری باشد که‌درراس آن قاضی اسلامی باشد ویا ممکن است‌این دیوان دردیوان عالی کشور متمرکز ویا شعبه‌ای‌از آن باشد مانند دیوان‌عالی کشور هندومتان .

۳۵ـ دراصل ۱۴۲ قسمت ۲باید‌بجای جمله شش نفراز صاحب‌نظران درمسایل حقوقی گفته شود ۶نفر ازصاحبنظران خوشنام درمسایل حقوقی اسلامی‌و ضمنا درمورد انتخاب ۳ نفر از اساتید دانشکده حقوق باید اساتید بقوانین اسلامی آشناباشند یعنی گفته شود اساتید آشنا بقوانین‌اسلامی

۳۶ـ دراصل ۱۴۴ همانطورکه دربند ۱۵ اصل ۸۴ گفته شدحضور شورای نگهبان درمجلس وموقع‌وضع قوانین‌باید همیشگی باشدو دائما صلاحیت رسیدگی بقوانین ونظارت بی وضع آنها راداشته باشد.

۳۷ـ درمورد اصل ۱۴۸باید پیشنهاد اسلامی ونسبت باصل قبلی اولی باشد.

۳۸ـ دراصل ۱۵۱ بایدذکر شودرسانه های گروهی به منظور پیشبرد انقلاب وهدف آن پرورش افکار و آگاه نمودن مردم است وباتوجه باصل ۲۵ سرپرست آن در مقابل‌ملت مسئول و بجرائم وی‌بمحض اعلام ازطرف اشخص دردادگاه‌و درحضور هیئت منصفه رسیدگی خواهدشد.

۳۹ـ اصل دیگری باید اضافه شود بنام‌اصل ۱۵۲ که در همه‌حال قرآن و سنت پیغمبر اصل قوانین ومرجع و راهنمای دولت و همگان‌خواهدبود ضمنا بایدعرض کنم در اسلام درکلیه‌موارد بهترین قوانین درموضوعات مختلفه‌وضع و انشاء شده که‌بایدکلیه‌قوانین اسلامی‌پیاده و اجرا گردد وتدوین و وضع قوانین جدید جزدرمواردیکه صریحا در اسلام‌اسم برده نشده قدغن شود.

اصل ،داشتن قانون اساسی انقلابی است

هدف مهم است نه‌وسیله!

اظهار نظر در مورد پیش نویس قانون اساسی که برای اولین بار در تاریخ این‌کشور به عموم داده شده است‌بنظر بمناکید امام خمینی وظیفه‌هر ایرانی است .

۱ـ تشکیل مجلس موسسان یا خبرگان با تعداد کم و زیاد هدف نیست بلکه وسیله است، شرط داشتن‌یک قانون‌اساسی مترقی است که در آن حقوق فردی و اجتماعی تامین شده باشد .

۲ـ سرعت بخشیدن بتصویب چنین قانونی با توجه به‌نقش ضد انقلاب لازم و ضروری است .

۳ـ تاکید شیعه اثنی عشری در قانون اساسی جمهوری اسلامی هیچگونه زیانی بسایر ادیان و مذاهب رسمی کشور نمیزند و امری لازم‌وضروری است .

۴ـ اختیارات شورا هابايد طوری تضمین گردد که حقوق همه مردم اعم از فارسی زبان و دیگران از لحاظ فرهنگو زبان مادری تامین شود و بستم ملی دوران حاکمیت طاغوتی برای همیشه خاتمه دهد .

۵ـ در آمد عمومی بایدبه نسبت وسعت خاك و تعداد جمعیت هر استان تقسیم گردد و ضمن توجه بامر کشاورزی در راه صنعتی کردن استان ها هیچ تبعیضی اعمال نشودتاکید این اصل در قانون اساسی حتمی است .

۶ـ بجای داشتن شهربانی و ژاندارمری کافی است از نیروی پاسداران‌و افرادمومن این دو سازمان نامبرده‌برای حفظ امنیت در شهر ودهات یک گارد ملی تشکیل داد زیرا تفکیک این دو سازمان در دوران طاغوتی فارغ از اهداف ملی بوده و هیچ حسن شهرتی هم در نزد عامه‌ندارد.

۷ـ ارت

اعتراض گسترده مطبوعاتیها به پیش نویس قانون مطبوعات

درنامه‌یی سرگشاده خطاب به‌آقایان مهندس مهدی‌بازرگان ـ نخست وزیرـ و ناصر میناچیـ وزیر ارشاد ملی ـ که طی دو روز اخیر به‌امضای بیش‌ازدویست‌تن ازنویسندگان، خبرنگاران، مترجمان،دبیران‌و سردبیران شاغل در مطبوعات رسیده است (امضای این نامه هنوز ادامه دارد)، بنابرشش دلیل اعلام شده است که‌پیش ـ نویس قانونی برای مطبوعات که در وزارت ارشاد ملی‌مورد بررسی قرار گرفته و باوجود اعتراض جدی نمایندگان اصلی‌ترین ارگان‌های صنفی و حرفه‌یی مطبوعات (سندیکای نویسندگان و خبرنگاران ، کانون نویسندگان و انجمن دفاع از آزادی مطبوعات) آماده طرح در هیات دولت شده، از لحاظ امضاء کنندگان قابل قبول نیست، و آن چه‌در این زمینه مورد تایید است پیشنهاد مندرج در بیانیه ۲۲ خرداد ۱۳۵۸ سندیکای نویسندگان و خبرنگاران مطبوعات است که در سرمقاله بولتن ٦ تیر ۱۳۵۸ همین سندیکا، نیز انعکاس یافته و نماینده سندیکا در نخستین جلسه بررسی در وزارت‌ارشاد ملی به تصیل از آن سخن گفته است.

آن عده از همکاران‌مطبوعاتی که هنوز به‌گذاردن‌امضا درزیر این نامه‌موفق نشده‌اند،میتوانند باچاپ آن در نشریه خود، موافقتشان را با مفاد آن اعلام کنند و نیز برای‌امضای اصل نامه عصرها به دبیرخانه سندیکای نویسندگان و خبرنگاران مطبوعات (تلفن ۸۲۸۸۰۰) مراجعه فرمایند.

متن نامه سرگشاده بدین شرح است:

نامه سرگشاده

آنچه بنام پیش‌نویس قانون مطبوعات، در وزارت ارشاد ملی، بررسی و تهیه شده‌است، باتوجه به دلایل زیر :

۱ـ این که مبتنی بر قانون اساسی مشروطه سلطنتی‌است نه برمبنای قانون اساسی جمهوری اسلامی که هنوز به تصویب نرسیده است.

۲ـ اینکه مغایر با کلیه‌اصول وموازینی است که جامعه انقلابی ایران و روحانیت مبارز برهبری امام خمینی در باره آزادی انتشار عقایدو افکار قبول کرده، و حراست ازآن را متعهد شده‌اند.

۳ـاینکه سرنوشت‌مطبوعات وتمام دست درکاران مطبوعات را نه در اختیار رکن قضائی‌و آراء محاکم صالح دادگستری، بلکه به زیر تسلط و حاکمیت، بخشی از رکن اجرایی قرار داده است.

٤ـ اینکه حتی نسبت به قانون مطبوعات محرم‌الحرام ۱۳۲٦ هجری قمری، ارتجاعی و عقب مانده است.

٥ـ اینکه پیشنهاد نماینده سندیکای نویسندگان و خبرنگاران مطبوعات را در باره ایجاد سازمانی بنام «نظام مطبوعات» (مانند نظام پزشکی) و نیز واگذاردن جرم‌های مطبوعاتی به آراء محاکم‌صالح دادگستری، به کلی نادیده گرفته است.

٦ـ اینکه با اظهار نظرهای آشکار برخی از مقام‌های بلند پایه وزارت ارشاد ملی که در مطبوعات انتشار یافته، مغایرت اصولی دارد.

از لحاظ‌ما امضاء کنندگان زیر نویسندگان، خبرنگاران ، مترجمان، دبیران وسردبیران مطبوعات که با هر نوع‌اختناق و سانسور مطبوعات بشدت مخالفیم و نیز اعتقاد راسخ به‌ازادی مطبوعات وجلوگیری از هرگونه بی‌بند وباری در امر مطبوعات داریم، قابل‌قبول نیست و انچه در این زمینه مورد تایید ماست، همان پیشنهادمندرج دربیانیه‌سندیکای نویسندگان و خبرنگاران مطبوعات است در مقاله بولتن ٦تیر ۱۳۵۸ این سندیکا زیر عنوان «نه اختناق و نه‌هرج و مرج» نیز انعکاس یافته‌است.

اظهارات میناچی

ناصر میناچی وزیر ارشاد ملی امروز (دیروز) در گفتگویی اختصاصی با خبرگزاری پارس اظهار داشت که مصاحبه‌وتوضیحات وزارت ارشاد ملی در روز های گذشته بهیچوجه دلالت براین نداشته است که نمایندگان کانون‌نویسندگان ایران آقایان دکتر خویی و دکتر مجابی و پور جعفر که در جلسات بررسی پیش‌نویس لایحه‌مطبوعات‌شرکت کرده‌اند با تصویب قانونی برای مطبوعات نیز موافقت دارند .

ناصر میناچی در این مورد توضیح داد :

در شورای بررسی پیش‌نویس لایحه مطبوعات آقایان دکتر خویی و دکتر مجابی و پورجعفر از کانون نویسندگان ایران شرکت کردند و اظهار داشتند که از جانب کانون نویسندگان اعلام میدارند که مطبوعات اساسا نیازی به قانون ندارد و از طرفی تصویب لایحه قانون مطبوعات تا قبل از تصویب قانون اساسی‌موردی ندارد ، زیرا مشخص نیست که در قانون اساسی چه‌نوع مقرراتی درباره‌مطبوعات‌وضع خواهد شد بنابراین‌شایسته است از تصویب لایحه مطبوعات خودداری شود .

وزیر ارشاد ملی توضیح داد : در پاسخ به این‌آقایان گفته شد که دولت‌بهیچوجه عدم ضرورت قانون برای مطبوعات را نمی‌پذیرد بلکه، چه از نظر دولت و چه به تصدیق اکثریت‌نویسندگان وصاحبان جراید برطبق نامه ها ونظریاتی که‌پیشنهادشده همگی معتقد به لزوم تدوین وتصویب قانون‌برای‌مطبوعات بوده و هستند و اکثریت قریب به اتفاق حاضرین در جلسه بررسی لایحه نیز این مسئله را تایید کرده‌اند از این لحاظ به آقایان شرکت کننده از طرف کانون نویسندگان ایران گفته‌شد که اگر بهانه فقط بررسی این لایحه قبل ازقانون‌است چه اشکالی دارد که اساس وپایه‌را برآزادی‌ودموکراسی واقعی قرار دهیم وفرض‌کنیم که قانون اساسی هم‌همانطور که پیش‌نویس آن حکایت دارد اصل آزادی مطبوعات‌را رعایت خواهد کرد بنابراین اگر در این موقعیت لایحه مطبوعات برمبنای همه نهاد های‌آزادی‌واصول‌دموکراسی تدوین و تصویب شود دیگر پس از تصویب قانون‌اساسی هم تعارضی ایجاد نخواهد شد.

چون اصل رعایت اصول آزادی است اما به این‌علت که دخالت در تدوین مواد این لایحه در سرنوشت‌همه نویسندگان و صاحبان‌جراید موثر خواهد بود چه‌بهتر که مخالفین وجود قانون‌مطبوعات هم در این‌بررسی همکاری نموده و نظریات وپیشنهادات خود را هنگام بررسی لایحه ادامه بدهند . براین اساس آقایان پذیرفتند که‌نظریات خود را در مورد یکایک‌مواد ابراز دارند و بهمین اعتبار تا پایان جلسات مشارکت خودشانرا ادامه دادندونسبت به مواد و شاید در بعضی مواد نظریات آنان‌هم‌ملحوظ گردید و بهمان نحواصلاح شد .

جشنهای میلاد

جشن میلاد مخصوص بانوان

تشیع درپرتو فروغ انوار ائمه معصومین علیهم‌السلام استحکام یافته وحیاتش را پیشگام‌تر از هرمتد فکری ادامه می‌دهد. پیروزی بنیاد انقلاب اسلامی مارا اعتقاد به امام قائم علیه‌السلام تقویت می‌نماید. از اینرو تولد حضرتش را برهبر عالیقدر تبریک و به سربازان فداکارش تهنیت میگوئیم وتمنا داریم در جشنی‌که مخصوص بانوان ازساعت ٤ تا ۷ بعداز ظهر دوشنبه چهاردهم شعبان با برنامه‌های متنوع و سرود کودکان وسخنرانی خواهرمجاهدخانم شیرازی‌برگزار می‌شود شرکت‌فرموده ضمنابه‌بانوی مسیحی که‌باسلام‌پیوسته تبریک بگوئید مکان نارمک ـ انتهای ٤٦ متری شرقی مسجد امام قائم .

سید مهدی قریشی

بمناسبت میلاد مسعود امام عصر عجل‌الله تعالی فرجه طبق معمول سنواتی هرساله مجلس جشنی در حسینیه نجم شیرازی منعقد می‌باشد . متمنی است از آقایان علماء و روحانیون وسلسله سادات شیرازی ودوستان باحضور خود این مجلس را مزین فرمایند. ازساعت ٥ بعدازظهر.

بقیه ا.. خیرلکم‌وان‌کنتم مومنین

میلاد مسعود بقیةا... الاعظم حضرت حجةابن‌الحسن العسکری ارواحنافداه و فرو ریختن رژیم‌منحوس‌شاهنشاهی و آغاز جمهوری عدل اسلامی وحکومت قرآن را بمجهان انسانیت و جمیع مسلمین خاصه شیعیان آن حضرت تبریک عرض نموده‌مجلس جشن و سخن رانی در مسجد آن‌حضرت در شبهای ۱٥و۱٦ شعبان طبق معمول سنواتی‌بر قرار می باشد و خطابی مسئول و متعهد شبها بعد از نماز درباره تحقق دولت کریمه مهدوی و حکومت واحد جهانی آن بزرگوار سخنرانی می‌نمایند شبهای ۱٤و۱٥جناب‌آقای سید محمدعلی غروی و شبهای ۱٦ و۱۷ و۱۸ جناب آقای محمد خندق آبادی وشبهای ۱۹ و ۲۰ جناب‌آقای دکترسید جواد هشترودی

مسجد امام زمان علیه‌السلام اول خیابان بهبودی

آـ۱۱۸۱٥

تیراندازی ودرگیری درمحله عرب‌ها

شب گذشته بدنبال یک درگیری که بین کردها در محله عرب‌ها روی داد پاسداران برای جدا سازی آنها دخالت کردند و بعداز تیراندازی پراکنده‌ای که بین آنها صورت گرفت یک سرباز عابر مجروح شد .

به گزارش خبرنگار ما دیشب هنگامی که پاسداران مستقر در محله عرب ها برای جداسازی کردها مداخله کردند عده‌ای از کردها اسلحه کشیده و بطرف آنها تیراندازی‌کردند. پاسداران نیز به تیر اندازی متقابل پرداختند و بارسیدن کمک از طرف مناطق دیگر تیراندازی شدید شد وپس از مدتی کردها ناچار به فرار شدند . براثرتیراندازی یک نفر عابر پیاده (سرباز) از ناحیه پا مجروح شد که بلافاصله توسط پاسداران منطقه ۹ به بیمارستان منتقل گردید . یکی از پاسداران منطقه ۱۳ نیز که برای‌کمک پاسداران آمده بود مفقود شد و اثری از وی نیست. یکی از پاسداران منطقه ۹ به خبرنگار ما گفت :منطقه (عرب‌ها) همیشه آبستن حوادث است زیرا به علت وجود مسافرخانه های متعدد افرادی ناشناس به این محل می‌آیند که‌عموما بخرید و فروش اسلحه قاچاق و موادمخدر مبادرت می‌ورزند و بهر ترتیب مترصدند که درگیری‌بوجود آورند . دو نفر از مسببین حادثه شب گذشته که‌مسلح بودند توسط پاسداران منطقه ۹ دستگیر شده‌اند و تحقیقات پیرامون شناسائی و دستگیری بقیه ادامه‌دارد.

سخنرانی

روزسه‌شنبه ۱۹ر٤ر٥۸آقای ابوالحسن بنی صدر ازساعت ۱۸ الی ۲۲ بعد از ظهردرمحل دبستان نونهالان امروز واقع درخیابان‌رامپیمابین کلانتری۱٥ و آتش نشانی سخنرانی می کند .

پس از دریافت پذیرش ـ کارمزدآنرا بپردازید

اخذ پذیرش ازدانشگاهها ودبیرستانهای آمریکا، کانادا، انگلستان درحدود بیست روز، با مشاورت وراهنمائی های رایگان. ابتدا پذیرش خودرا بگیرید بعد کارمزد آنرا بپردازید.

خدمات تحصیلی، آی، سی، پی، اس
عباس آباد ـ روبروی سینما شهرفرنگ شماره ۴۴۰ تلفن ۶۲۴۹۹۴

انستیتوانگلیسی‌تهرانی
متخصص درتدریس زبان انگلیسی بایرانیان
TEI
TEHRANI ENGLISH INSTITUTE

قابل توجه رستورانها

ماشین‌های پخت هنی‌پنی رافقط از نماینده‌رسمی‌باگارانتی مطالبه فرمائید.
نمایشگاه هنی پنی ٦۲۹٥۷٤

عکس بالا محسن محمدی زینعلی چهارده ساله مدت ۲٥ روز است جهت‌ثبت‌نام تجدیدی خود از منزل خارج و تاکنون مراجعت ننموده از نامبرده و یا از کسانی که از نامبرده اطلاعی دارند تقاضا میشود جهت خشنودی مادرش بتلفن های ٥٦۱۳۷۲ و ۳٥۲۱۳۰ تماس حاصل نمایند .
آـ۱۱٦۷٥

«بنام خدا»

آگهی فروش

شرکت بازرگانی دولتی‌ایران وابسته به وزارت بازرگانی از روزدوشنبه ۱۸ر٤ر۱۳٥۸ مقادیری تیرآهن وارداتی وداخلی راباشرائط زیر به متقاضیان عرضه خواهدداشت :

۱ـ تیرآهن‌وارداتی نمره های ۱۲ـ۱٤ـ۱٦ به قیمت هر کیلوگرم ۳۹ ریال (سی‌ونه ریال).

۲ـتیرآهن داخلی نمره‌های ۱۲ـ۱٤ بقیمت هرکیلو گرم ۳۷ریال (سی‌و هفت ریال) .

۳ـ حداقل مقدار فروش بهرمتقاضی حدود ٤۸ تن و حداکثر ۹٦تن‌می‌باشدکه پنجاه درصدآن از محصولات داخلی و پنجاه درصدآن ازمحصولات خرجی خواهدبود .

متقاضیان میتوانند از تاریخ فوق به شرکت بازرگانی دولتی ایران واقع درخیابان سپهبد قرنی نبش کوچه بهرام چوبین شماره ۱۸٥ مراجعه نمایند.

شرکت سهامی بازرگانی دولتی ایران

آگهی مناقصه

شهرداری قزوین باستناد تصویب‌نامه مورخه۲۲ر۳ر٥۸ استانداری استان زنجان به قائم مقامی انجمن شهر اسفلت خیابان های شهررابراساس قیمت های پایه‌و فهرست بهای سال ۱۳٥۷ باشرایط زیربه مناقصه میگذارد.

۱ـ هزینه کل‌کار ٤٥ میلیون ریال.

۲ـ شهرداری مجاز است که ۲٥ درصدکل‌کار راکسر یا افزایش دهد.

۳ـ نوع کار عبارتست از زیرسازی و اسفالت ۲ قشر «بیندر٤ سانتیمتر توپکا سه سانتیمتر» برابر نقشه و مشخصات فنی ضمنا جدول گذاری واحداث نهرو کانیو در خیابان های مورد پیمان وسیله شهرداری انجام شده‌است.

٤ـ کلیه عملیات زیرنظر مهندس شهرداری ومهندس ناظر دفتر فنی استان زنجان انجام‌خواهدشد.

٥ـمدت انجام کار ازتاریخ‌مبادله قرارداد ٥ماه میباشد.

٦ـ پیشنهاد دهندگان بایستی پیشنهادات خودرا از تاریخ انتشار این‌آگهی تاساعت ۱۲ر٥ روز چهارشنبه مورخه ۱۰ر٥ر٥۸ بدفتر شهرداری تسلیم و رسید دریافت دارند.

۷ـ پیشنهاد دهندگان بایستی فتوکپی مصدق‌صلاحیت فنی خودرا از دفترفنی استان یاسازمان برنامه‌اخذ و ضمیمه پیشنهاد خود نمایند.

۸ـ پیشنهاد دهندگان بایستی مبلغ یکهزار ریال به حساب جاری شماره ٤۱۰۸ شهرداری درنزد بانک‌ملی ایران شعبه قزوین واریز و رسیدبانکی رابدفتر شهرداری تسلیم و در قبال ان نقشه و مشخصات فنی و شرایط عمومی پیمان رادریافت داشته وذیل آنها رابقید این‌که «مطالعه شدومورد قبول است» امضاءو به‌مهر شرکت رسانیده و ضمیمه پیشنهاد خود نمایند.

۹ـ پیشنهاد دهندگان بایستی مبلغ۲۲٥۰۰۰۰ریال‌بابت پنج‌درصدکل کار رابصورت نقدبحساب سپرده‌شماره ٤۲۷۰ شهرداری درنزدبانک ملی‌واریز ویا معادل مبلغ‌مذکورتضمین بانکی معتبر ضمیمه پیشنهاد خودنمایند.

۱۰ـ پیشنهاد دهندگان بایستی پیشنهادات خودرا در دوپاکت لاکومهر شده پاکت «الف» حاوی مشخصات فنی ، شرایط عمومی، پیمان ،صلاحیت فنی، نشانی کامل شرکت کننده وپاکت «ب» حاوی مدارك‌تضمین (فیش بانکی بابت ٥ درصد کل کار یاضمانت نامه معتبر بانکی)ضمیمه پیشنهاد خود نمایند.

۱۱ـ کمیسیون‌عالی معاملات شهرداری در ساعت یك بعدازظهر روز چهارشنبه مورخ۱۰ر٥ر٥۸ در شهرداری‌تشکیل وپیشنهادات رسیده رامورد رسیدگی قرارخواهدداد وحضور نمایندگان شرکت‌کننده درکمیسیون عالی معاملات آزاداست.

۱۲ـ شهرداری دررد یاقبول پیشنهاد ها مختاراست به پیشنهادات فاقدسپرده و صلاحیت فنی و مشروط و مبهم و مخدوش و یاقلم خورده و همچنین پیشنهاد هائی که بعداز وقت مقرر برسدترتیب‌اثرداده نخواهدشد.

۱۳ـ شهرداری کلیه ابلاغها و اخطارهارابه نشانی شرکت کننده در مناقصه ارسال وبه‌منزله تسلیم به شرکت کننده تلقی خواهدشد.

۱٤ـهرگاه برنده مناقصه پس‌از یك هفته‌از ابلاغ شهرداری ازعقد قرارداد خودداری نماید سپرده‌اش به نفع شهرداری ضبط گردیده‌و قرارداد بانفر بعدی منعقدخواهدشد و درصورتیکه نفردوم وسوم نیزدرظرف‌مدت مذکور حاضربه عقدقرارداد نشوند سپرده‌آنان نیزبه‌نفع شهرداری ضبط‌خواهد گردید.

۱٥ـ برنده مناقصه موظف‌است که‌هنگام عقد قرارداد معادل ده‌درصد مبلغ کل‌پیمان تضمین بانکی ویاوجه‌نقد به شهرداری بسپارد بدیهی است پس‌از اخذ تضمین بانکی‌پنج درصد تضمین ردیف۹ ضمان‌شرکت درمناقصه مستردخواهد شد ضمنا ازهرصورت وضعیت تائیدشده مهندس ناظر فنی ده‌درصد نیز بعنوان حسن‌انجام‌کارکسر وتازمان‌تحویل قطعی در حساب سپرده شهرداری نگهداری خواهد گردید وکلیه پرداخت‌ها درقبال صورت وضعیت گواهی‌شده ناظر فنی به‌عمل خواهد آمدو هیچگونه پیش پرداخت حتی ضمن انجام کار صورت نخواهدگرفت.

۱٦ـ پرداخت کلیه‌عوارض ومالیات وحق‌بیمه وسایر حقوق دولتی به‌عهده پیمانکار استوپرداخت آخرین صورت وضعیت گواهی‌شده موکول به‌تصفیه حساب عوارضات مذکور بادارات وسازمان های مربوطه وتسلیم مدارك مفاصاحساب بشهرداری خواهدبودو هزینه چاپ‌وانتشار آگهی درموقع‌عقد قرارداد از پیمانکار دریافت میگردد.

۱۷ـ سایر اطلاعات وجزئیات مربوط به‌معامله دراسناد مناقصه مندرج‌است.

م‌الف ٥۸۳٤

شهردار قزوین ـمهدی رضائی

آگهی

تشکیل مجمع‌عمومی‌عادی سالانه صاحبان‌سهام

شرکت سرمایه گذاری ملی ایران (سهامی عام)

مجمع عمومی عادی سالانه صاحبان‌سهام شرکت سرمایه گذاری ملی ایران در ساعت ۳۰ر٤ بعداز ظهر روزپنجشنبه مورخ۲۸ر٤ر٥۸ و مجمع عمومی فوق‌العاده‌صاحبان سهام‌شرکت در ساعت ٤ بعدازظهر همانروز هر دو درمحل بانك توسعه صنعتی و معدنی ایران واقع در خیابان حافظ بالاتر از تخت‌جمشیدنبش‌رودسر شماره ٥۹۳ تشکیل خواهد شد .

از کلیه سهامداران و کسانیکه به نمایندگی از قبیل ولایت و قیمومت و وکالت مراجعه می نمایند تقاضا میشود که‌بادردست داشتن ورقه سهم ومدارك موید سمت‌خودروز های سه‌شنبه ۲٦و چهارشنبه ۲۷ تیرماه جاری جهت دریافت کارت ورود به مجمع به‌محل شرکت واقع در خیابان آبان جنوبی ـ شماره ۲۷مراجعه‌فرمایند

دستور جلسه مجمع عمومی عادی سالانه :

۱ـ استماع گزارش هیئت مدیره وبازرسان شرکت .

۲ـ تصویب ترازنامه و حساب سودو زیان سال مالی منتهی به بیست‌ونهم اسفند ماه ۱۳٥۷ واتخاذ تصمیم نسبت به سود .

۳ـ تصویب سودی که باید تقسیم شود و همچنین تعیین زمان پرداخت آن

٤ـ انتخاب مدیران شرکت .

٥ـ انتخاب بازرس اصلی‌و علی‌البدل .

٦ـ تعیین روزنامه های کثیرالانتشاری که آگهی های مربوط‌بشرکت درآن منتشرمیشود.

۷ـ طرح هر موضوع دیگری که‌در صلاحیت مجمع عمومی عادی باشد .

دستور جلسه مجمع عمومی فوق‌العاده:

۱ـ تغییر بعضی از مواد اساسنامه شرکت.

هیئت مدیره

بسمه تعالی

اطلاعیه‌کانون پرورش فکری کودکان‌ونوجوانان

ازتمام مربیان فرهنگی و هنری که سابقه کار آموزش دارند و مایل به همکاری باکانون پرورش فکری کودکان و نوجوانان‌میباشند، دعوت میشود ازتاریخ‌اول مرداد ماه ۱۳٥۸ «فرم تقاضای استخدام» رااز مراکز کتابخانه‌ها در سراسر کشور گرفته ،پرنموده، همراه با۳قطعه عکس جدید خودبه اداره‌امور استخدامی واقع در تهران خیابان جم ، ساختمان مرکزی کانون ارسال دارند.

کانون پرورش فکری کودکان و نوجوانان

آـ۲۱۹۳٤

آگهی دعوت مجمع عمومی عادی

مجمع عمومی عادی‌شرکت تعاونی کارکنان گمرك و انحصارات ساعت ٤ بعدازظهر روز سه‌شنبه ۲ر٥ر٥۸ درمحل فروشگاه واقع در انتهای مصدق(امیریه) تشکیل میگردد.

دستور جلسه:

۱ـ گزارش هیئت‌مدیره و بازرسان پیرامون اقدامات شرکت و ترازنامه سال ۱۳٥۷ .

۲ـ تصویب ترازنامه سال ٥۷ و تعیین خط مشی‌شرکت.

۳ـ انتخاب ۷نفر اعضای هیئت‌مدیره و ۲نفر اعضای علی‌البدل برای مدت ۳سال .

٤ـ انتخاب ۳نفر بازرس برای‌مدت یك‌سال ازسهامداران محترم تقاضا میشود با دردست‌داشتن برك‌سهام در روز و ساعت مقرر درجلسه شرکت فرمایند.

شرکت تعاونی مصرف کارکنان گمرك و انحصارات

آگهی دعوت مجمع عمومی عادی (نوبت دوم)

شرکت تعاونی‌تهیه‌وتوزیع ناشران‌وکتابفروشان

نظر باینکه جلسه اول مجمع عمومی عادی شرکت درتاریخ ۱۳ر٤ر٥۸ بمناسبت عدم حصول اکثریت‌رسمیت نیافت لذا بدینوسیله ازکلیه سهامداران شرکت دعوت میشود که در ساعت ۷ بعداز ظهر روز یکشنبه۳۱ر٤ر٥۸ در محل شرکت حضور بهمرسانند .

دستور جلسه :

۱ـ استماع گزارش هیئت مدیره شرکت

۲ـ رسیدگی‌وتصویب بیلان وسودو زیان‌سال۱۳٥۷ ونحوه استفاده ازآن

۳ـ تعیین بازرسان شرکت

٤ـ تعیین خط مشی شرکت

رئیس هیئت مدیره ـ هوشنك میرمحمدی

دانشکده تحصیلات تکمیلی شمال

پذیرش دانشجو برای دوره های فوق‌لیسانس

دانشکده تحصیلات تکمیلی شمال وابسته بدانشگاه مازندران (دانشگاه رضاشاه کبیر سابق) داوطلبان واجد شرایط را برای دوره فوق لیسانس در رشته های علوم اجتماعی ـ ریاضی ـ شیمی ـ وفیزیك در سال تحصیلی ۵۹ـ۱۳٥۸ میپذیرد .

داوطلبان باید دارای شرایط زیر باشند :

۱ـ دارا بودن درجه لیسانس .

۲ـ آمادگی برای تحصیل بطور تمام وقت .

۳ـ نداشتن مانع نظام وظیفه .

٤ـ توفیق در امتحانات ورودی .

شامل دروس تخصصی وزبان انگلیسی . کوشش خواهد شد بتعدادی از دانشجویان درمقابل کارحق‌الزحمه داده شود . علاقمندان می توانند برای دریافت فرم تقاضانامه و اطلاعات شخصا مراجعه یا بوسیله پست مکاتبه‌نمایند. آخرین مهلت برای دریافت مدارك ۲۷ر٥ر۱۳٥۸ میباشد .

نشانی : بابلسر ـ صندوق پستی ٤٤٤ـتلفن۳۲۱۱ـ ۰۲٤۹۱)یاتهران: خیابان تنکوـ شماره ٤۸ صندوق‌پستی ۱۸۱۱ ـ ٤۱ تلفن : ۸۹۳۸۲٤ ـ ٥۲۱

همایون ـ مرتضی عقیلی

عزت‌الله مقبلی ـ نادره

در نمایش نامه بازرس

با هنرمندی

فرزانه تایبدی

از روز سه‌شنبه ۱۹ تیر در

تاترپارس

تلفن رزرو ۳۱۸۸۱۱

همایون میلاد سعادت بنیاد حجت بن الحسن، صاحب العصر والزمان

قطب عالم وجود، مهدی موعود، مهر سپهر سروری

ابوالقاسم محمد بن الحسن العسکری، عجل الله تعالی فرجه

فرخنده و پیروزباد

کارکنان شرکت سهامی الیاف «عام»

آگهی مناقصه شماره یك مورخه ۲ر٤ر٥۸

قرارگاه و پشتیبانی ستادکل‌ارتش جمهوری اسلامی ایران خدمات‌نگهداری وراهبری آسانسورهای ساختمان‌شماره ۲ ستادکل‌را ازطریق مناقصه خریداری مینماید.

پیشنهاد دهندگان می‌توانند بامراجعه به‌آمادو خدمات قرارگاه‌و پشتیبانی ستاد کل‌ارتش جمهوری اسلامی واقع‌در چهارراه قصر وملاحظه آسانسورها ودریافت برك‌شرایط و مشخصات مورد معامله پیشنهاد خودراطبق مفاد مندرج در شرایط معامله تنظیم و تاساعت ۹ صبح‌روز ۲ر٥ر٥۸ به آمادو خدمات قرارگاه و پشتیبانی ستادکل ارتش جمهوری اسلامی تسلیم نمایند.

قرارگاه و پشتیبانی ستادکل ارتش‌جمهوری‌اسلامی‌ایران

م‌الف ٥۸۸٤

آگهی استخدام

شرکت ملی ذوب آهن ایران برای خدمت‌در واحد های معدنی و اکتشافی خود احتیاج به تعدادی پزشك ،دندانپزشك و ماما ایرانی‌دارد از متقاضیان واجد شرایط خواهشمند است همه روزه از ساعت ۸ الی چهارده به‌استثنای روز های پنجشنبه و جمعه به اداره‌کاریابی و استخدام‌این شرکت واقع در خیابان فلسطین (کاخ سابق) شماره ۱۳۰ مراجعه نمایند.

م‌الف ٥۸۳۰ ۱ـ۳

برای شما که خسته هستید

تور ۳روزه کنار دریا: تاریخ‌حرکت ۲۰ر٤ر٥۸ صبحانه ناهار ،شام باموزیك ٦۸٦۰۷۸ .

آلومفر

صنایع آلومینیوم درب ساختمان درب‌وپنجره پیش ساخته با توری آماده تحویل‌سفارشات‌در اسرع وقت پذیرفته میشود . ٥ـ٦٤٤۱۸۱

آگهی تشکیل مجمع عمومی عادی شرکت گمانه سهامی‌خاص

بدین‌وسیله به‌اطلاع کلیه‌صاحبان سهام و اعضاءهیئت مدیره شرکت گمانه سهامی خاص میرساند که مجمع عمومی عادی‌شرکت در ساعت ده صبح روز سه‌شنبه ۲٦تیرماه جاری در محل شرکت واقع درخیابان جمهوری چهار راه فلسطین شماره ۸۲ تشکیل خواهدشد.

دستور جلسه عبارتست‌از:

۱ـ تصویب ترازنامه سال مالی ۱۳٥۷

۲ـ انتخاب بازرسان.

۳ـ تعیین اعضاء هیئت‌مدیره.

٤ـ تعیین روزنامه کثیرالانتشار.

از صاحبان سهام و اعضاء هیئت‌مدیره دعوت میشود که در موعد مقرر در مجمع عمومی حضور بهمرسانند.

رئیس هیئت‌مدیره

مژده به مرغداران محترم

برای رزرو بهترین جوجه یك روزه‌تخم‌گذار دنیاشیوراز کانادا و بونزازهلند وپولت‌دوماهه وسه ماهه تخمی به آدرس بالای پیچ شمیران کوچه پیرجمالی کاشی ۲۳ تلفنهای ۷٥۲۸٤۹ـ ۷٥٥٤۸٥ مراجعه فرمائید

شرکت دامداران

دعوتنامه

برای صاحبان‌سهام‌شرکت‌سهامی‌کشت‌گرگان

نظر باینکه جلسه مجمع‌عمومی عادی سالیانه صاحبان سهام شرکت به منظور اتخاذ تصمیم‌در موارد ذیل در ساعت ۱۱ صبح روز چهارشنبه ۲۷ تیر ماه۱۳٥۸ در محل شرکت واقع در خیابان فلسطین شماره ۱۰٤ تشکیل میگردد ازکلیه سهامداران محترم دعوت میشود که درجلسه مذکور شرکت فرمایند

دستورجلسه بشرح ذیل میباشد :

۱ـ استماع گزارش هیئت مدیره وگزارش بازرس شرکت

۲ـ تصویب ترازنامه وحساب سود و زیان سال مالی منتهی به ۲۹ر۱۲ر۱۳٥۷

هیئت مدیره شرکت سهامی کشت گرگان

دعوتنامه

برای صاحبان‌سهام‌شرکت‌سهامی‌پخش گرگان

نظر باینکه جلسه مجمع‌عمومی عادی‌سالیانه‌صاحبان‌سهام‌شرکت بمنظور اتخاذ تصمیم در مواردذیل در ساعت ۹ صبح روز چهارشنبه ۲۷ تیرماه ۱۳٥۸ در محل شرکت واقع در خیابان فلسطین شماره ۱۰٤ تشکیل‌میگردد از کلیه سهامداران‌محترم دعوت میشود که در جلسه‌مذکور شرکت فرمایند .

دستور جلسه بشرح‌ذیل میباشد :

۱ـ استماع گزارش هیئت‌مدیره و گزارش بازرس شرکت

۲ـ تصویب ترازنامه وحساب‌سود و زیان سال مالی منتهی به ۲۹ر۱۲ر۱۳٥۷

هیئت مدیره شرکت سهامی پخش گرگان

امتحانات نهائی تهران و استان مرکزی تعطیل شد

امتحانات پنجم و ششم متوسطه نظام قدیم درتهران و شهر های استان مرکزی متوقف شد و طی دو سه روز آینده در مورد ادامه یالغو امتحانات مزبور اتخاذتصمیم خواهد شد .

از سوی وزارت آموزش وپرورش در پی بازدیدها و گزارشاتی که در زمینه نحوه برگزاری امتحانات نظام قدیم آموزشی کلاس های پنجم و ششم متوسطه به‌عمل آمد این امتحانات در نه احی نوزده‌گانه تهران وشهرهای شمیران شهرری ، کرج ، شهریار ورامین دماوند و ساوجبلاغ تا اطلاع ثانوی متوقف شد و در اینمورد اطلاعیه‌ای از سوی وزارت آموزش و پرورش انتشار یافت .

متن اطلاعیه بدین شرح است :

براساس گزارش های واصله و بازدید هائی که از حوزه های امتحانی پنجم و ششم متوسطه نظام قدیم بعمل آمده است بی‌نظمی‌ها و آشفتگی و تخلفات فراوانی مشاهده شده است که با شئون انقلابی و جمهوری اسلامی ایران مغایر است لذا تا اطلاع ثانوی کلیه امتحانات در حوزه های امتحانی تهران و کرج ، ورامین ، دماوند وساوجبلاغ و شهریار متوقف شد .

در تماسی که با مدیر کل آموزش و پرورش دراینمورد داشتیم سلیمی جهرمی گفت: این امتحانات فقط درتهران وبرخی از شهر های استان مرکزی متوقف شده و در سایر شهرستانها کماکان ادامه دارد وی در مورد علت بهم‌خوردن نظم امتحانات گفت متاسفانه با تمام سعی و کوششی که از سوی ناظران و برگزار کنندگان امتحانات بعمل آمده ست به علت عدم رعایت مقررات امتحان از سوی پاره‌ای از دانش آموزان و گروه های فرهنگی ، ادامه‌امتحانات‌عملا غیر ممکن و غیر قابل کنترل بود .

وی اضافه کرد : پاره‌ای‌از از آموزشگاه های خصوصی با توزیع جزوه ونت در برخی از حوزه‌ها علت اصلی این بی‌نظمی‌شدند که مسئولان این امر از سوی وزارت آموزش و پرورش بشدت تحت تعقیب قانونی قرار خواهند گرفت .

سلیمی جهرمی گفت متوقف شدن امتحانات لطمه‌ای به تاریخ نحوه برگزاری کنکور و داوطلبان کنکور نخواهد زد و طی دو تا سه روزآینده در مورد ادامه‌یالغوامتحانات از سوی مسئولان وزارتخانه روسای نواحی و سرپرستان حوزه‌ها و همچنین در مورد چگونگی امتحانات برگزار شد . اتخاذ تصمیم خواهد شد .

براساس پاره‌ای‌ازگزارشات تائید نشده طی چند روزه گذشته عده‌ای از دانش ـ آموزان با اسلحه درجلسات امتحانی حاضر شده وبرخی از آنها تصمیم داشتند با تهدید و ارعاب دست به تقلب و تخلف بزنند . و از آنجا که باحتمال زیادامسال آخرین سال برگزاری امتحانات نظام قدیم‌می‌باشد بسیاری از دانش آموزان که آمادگی کافی برای شرکت در امتحانات را ندارندبرای استفاده از آخرین فرصت‌از انجام هیچگونه عمل خلافی در جلسات امتحانی‌خودداری نمی کنند . امسال درهنگام برگزاری امتحانات چهارم متوسطه نظام قدیم نیز بی‌نظمی‌ها و تخلفاتی وجود داشت که خوشبختانه با بردباری و اتخاذ تدابیری از سوی مسئولان برگزاری امتحانات منجربه‌درگیریهای حاد و تعطیل امتحانات‌نشد.

تکنون ٦ ماده‌ازامتحانات کلاس های ششم ریاضی ، ادبی و خانه‌داری و ٤ ماده از امتحانات ششم طبیعی برگزار شده است .

بررسی پیرامون تعیین حداقل دستمزد کارگران

نخستین جلسه شورای عالی کار دوران انقلاب صبح دیروز بریاست داریوش فروهر وزیر کار و امور اجتماعی و بشرکت نمایندگان کارگران ، کارفرمایان و دولت تشکیل گردید و پیرامون تعیین‌حداقل دستمزدهٔ نونی کارگران‌مذاکرات و بررسیهای‌خود را آغازکرد.

این جلسات تا تعیین حداقل دستمزد کارگران‌وایجادتغییرات لازم در مقررات و آئین‌نامه‌ها بطور پی‌درپی در وزارت کار و امور اجتماعی تشکیل خواهد شد .

در مجمع علمی مشاوره و تبادل‌نظر در باره فرهنگ ایران گفته شد :

فرهنگ اسلامی هم جزئی از فرهنگ ایرانی است

از صبح دیروز « مجمع علمی مشاوره و تبادل نظر در باره فرهنگ ایران ، با سخنان وزیر فرهنگ و آموزش عالی کار خود را آغاز کرد و پس از ایرادسه سخنرانی شرکت کنندگان به این نتیجه رسیدند که بدون بحث و بررسی پیرامون «نقش‌و اهمیت فرهنگ در قانون اساسی نمی‌توان در باره اینده سیاست های فرهنگی ایران تبادل‌نظرکرد.

درجلسه دیروزدکترمحمد منتج ، مصطفی رحیمی ، جواد مجابی ،محمودعنایت، فریدون اردلان و پرویز ورجاوند سخنرانی کردند دکتر مجابی ضمن تاکید بر محدودیت‌ناپذیر بودن‌فرهنگ گفت « فرهنگ اسلامی همچون‌هرجزء فرهنگی‌دیگر به عنوان یک‌جزء درفرهنگ ایرانی قرار دارد . این ملت است که‌شکل نهایی‌فرهنگش را ایجاد می‌کند و این به دور از هر نوع‌گرایش و «دیکته» از سوی هر نوع ایدئولوژی خاص است »

دکتر محمد منتج در پاسخ گفت : « ملت یا به معنی آئین است یا قوم و مفهوم ملت در فرهنگ اسلامی به معنای‌قوم است فرهنگ‌علمی، اگر باموازین انسانی و منطقی تطبیق کند ، همان فرهنگ اسلامی است،جدایی از فرهنگ اسلامی ، یعنی جدایی از فکر و فضیلت‌های اخلاقی » دکتر مصطفی رحیمی در این‌جلسه‌پیشنهاد کرد اصل دوم قانون‌اساسی ایران به این صورت‌تغییر پیدا کند »

نظام جمهوری اسلامی ایران ، نظامی‌است توحیدی برپایه فرهنگ اصیل‌ایران‌و اسلامی »

در پایان جلسه دیروز ٤ کمیته مجمع در مورد آفرینش های هنری » «میراث فرهنگی » ، روابط فرهنگی ، و آموزش و گسترش فرهنگ» بامسئولیت دکتر مصطفی رحیمی ، ایرج افشار ،محمد جعفرمحجوب و دکتر محمد مفتح آغاز به کار کرد .

این مجمع عصر امروز با تدوین منشور فرهنگی ایران که برای تصویب به هیات دولت وشورای‌انقلاب ارجاع می‌شود به کار خود خاتمه خواهد داد .

شرکت دخانیات :

ازخرید سیگار ـ های‌خارجی بدون باندرول ایرانی خودداری کنید

شرکت دخانیات ایران بمنظور مبارزه پیگیربا قاچاق سیگار در سطح کشور از عموم مردم تقاضا کرد از خرید سیگار های خارجی بدون باندرول ایرانی‌خود ـ داری کنند .

هنربخش مدیر عامل دخانیات ایران با تاکیدبر این مطلب که این شرکت قادر است مصرف داخلی‌را بخوبی تامین کند گفت :

ـ متاسفانه زمینه قاچاق سیگار بسیار وسعت یافته است بطوریکه هم‌اکنون ۷۰ تا ۸۰ درصد موجودی‌بازار را سیگار قاچاق تشکیل‌می‌دهد .

اگر وضع به‌همین منوال پیش‌رود شرکت قادر به تامین‌هزینه های‌خودنخواهد بود .

مدیر عامل دخانیات‌افزود: براساس گزارش ما ، دولت وعده مساعدداده‌است که به هر شکل و عنوان جلوی‌قاچاق‌سیگار رابگیرد.

تولید دخانیات نسبت به سال پیش ۱۵درصد افزایش یافته است و امکان برای تولید بیشتر نیز وجوددارد بنابر این از عموم مردم می‌خواهیم باخودداری ازخرید سیگار های خارجی بدون باندرول ایرانی صنعت دخانیات داخلی را تقویت کنند .

هنربخش در پایان گفت : بعلت فعالیت وسیع قاچاقچیان آمار دقیقی از مصرف سیگار داخلی در دست نیست .

توصیه روحانیون انتخابات را به انتصابات تعبیر میدهد

بعد از ظهر دیروز دکتر عبدالحسین بقائی کرمانی‌موسس حزب جمهوریخواه‌دریك‌مصاحبه مطبوعاتی گفت اگر معرفی کاندیداها از سوی روحانیون و جامعه روحانیت توصیه شود مجلس تصویب قانون اساسی ما یك مجلس انتصابی مطلق خواهد بود نه انتخابی .

دکتر بقائی در ادامه‌سخنان خود گفت :

حضرت آیت‌الله خمینی که بدون شك حقی عظیم برفردفرد ملت دارند بارها در مصاحبه ـ هایشان قبل از آمدن به ایران متذکر شده بودندکه مقام‌دولتی و حکومتی قبول نمیکنند و براهنمائی دست‌اندرکاران حکومت ادامه‌خواهند داد وهنوز هم کسی نشنیده که ایشان‌خود را نخست‌وزیر ، رئیس جمهور یا چیزی از این قبیل عنوان کنند» همچنین دستور صریح آیت‌الله شریعتمداری مبنی بر عدم قبول مسئولیت های‌سیاسی و دولتی از طرف روحانیون‌طراز اول و عدم قبول نامزدی‌ریاست جمهوری‌ازسوی حضرت‌آیت‌الله طالقانی و توضیح کافی ایشان در نقش روحانیت احتیاجی به یادآوری ندارد و این طبیعی است که ملت مسلمان ایران هرکجا مشکلی‌داشته باشندبدست بدامان روحانیت‌شده‌وازمساعدت های بیدریغ آنان برخورداربوده است .

دکتر بقائی در قسمتی دیگر از سخنانش گفت :

ـ بیشتر کسانی که درلیست جامعه روحانیت معرفی شده‌اند از مسئولین‌حزب‌جمهوری‌اسلامی هستند و بهتر است تا ثبوت صلاحیت آقایان از معرفی‌ایشان بعنوان کاندیدای مردم حتی‌از طرف دستجات واحزاب‌خودداری بشود.

دکتر بقائی کرمانی سپس به پرسشهائی در باره دولتی کردن‌بانکهاوشرکتهای‌خصوصی و همچنین بازداشت سعادتی پرداخت ، در باره سعادتی گفت:

ـ چرا دولت باید در باره بازداشت سعادتی اظهار بی ـ اطلاعی کند ، آنهم درشرایطی که وزیر کابینه یعنی‌رهبرحزب جاما که‌با مجاهدین خلق‌ائتلاف کرده از همه مجراها خبر دارد ؟!

با سنك ، به فرمانداری شوشتر حمله شد

بیش از ٦۰۰ نفر از کارگران شرکت ساختمانی «فرکار» شوشتر به عنوان اعتراض به عدم‌دریافت‌حقوق معوقه خود ، در مقابل فرمانداری شوشتر اجتماع کردند . کارگران‌درحالیکه شعار می دادند خواستار پرداخت‌حقوق‌معوقه کارگران از سوی مسئولان شرکت شدند .

در این میان یك گروه‌از کارگران بسوی ساختمان فرمانداری سنك‌پرتاب کردند که منجر به شکسته شدن شیشه‌ها گردید .

ماموران مستقردرفرمانداری برای جلوگیری از عمل‌سنك اندازان اقدام به تیراندازی هوایی کردند و بدنبال آن کارگران به اجتماع خود پایان دادند .

گردهمائی

جلسه گردهمائی اعضای سندیکای کارکنان مهندسین مشاور ایران از ساعت ١٦ لغایت ۲۰ روز دوشنبه ۱۸ تیرماه ۱۳۵۸ در سالن آمفی‌تاتر شیمی دانشگاه صنعتی تشکیل میشود .

مجالس ترحیم

بسمه تعالی

هموطنان :

دوستان، احتمالا ناخودآگاه شخصیت **حاجی طرخانی** و دشمنان آگاهانه شخص تقی حاجی طرخانی را ترور نمودند . الهی رضا برضائك وتسلیما لامرك لامعبود سواك یا غیاث المستغیثین .

مجلس ترحیم مردانه آن شهید سعید بمخون خفته ازساعت ۹ الی۱۲ صبح روز دوشنبه ١٤ شعبان المعظم برابر ۱۸تیرماه در مسجد ارك منعقد می‌باشد .

ختم زنانه عصر همانروز در منزل آن مرحوم کوچه‌مقابل مسجد قبا برگزار می‌شود .

خاندان حاج طرخانی وخانواده‌های وابسته

بنام خدا

باکمال تاسف وتاثر شهادت جانگداز شادروان **محمد تقی حاجی طرخانی** نیکوکار خیری راکه باتمام وجود خود را در خدمت خلق مستضعف قرار داده بود به‌آگاهی می‌رساند مجلس ترحیم آن شهید سعید ازساعت ۹ الی۱۲ صبح روز دوشنبه١٤ شعبان‌المعظم برابر ۱۸ تیرماه درمسجد ارك منعقد می‌باشد.

سید مصطفی عالی‌نسب. محمد علی نوید. ابو الفضل‌احمدی. حسین‌کاشانی. برادران میرمحمد صادقی. احمد کاشانی. برادران کاظمی. رحیم‌خانیان. حبیب‌اله شفیق. ابو الفضل نوکلی. حسین مهدیان. مهدی عراقی. حبیب‌اله عسگر اولادی. اسداله عسگر اولادی. مهدی زرکوب. ابو الفضل حاج حیدری. سید محمود میرقندرسکی. سید محمود محتشمی. سید تقی خاموشی. مهندس علینقی خاموشی. محمود لولاچیان. عزیزاله علاءالدینی . علی تحریریان. عباس تحریریان. علی درخشان. برادران محرابیان اکبر استاد. جواد مقصودی. محمود مانیان. یوسف زمردیان. حسین مقدم. محمود مرتضائی‌فر.علی‌تهرانی‌فر. علی‌اصغرتهرانچی.

بازگشت همه بسوی اوست

رحلت حضرت آیت‌ا... **آقای حاج شیخ عبدا... مهدوی شاهرودی** را درتهران باطلاع عموم می‌رساند مجلس ترحیم آن عالم جلیل روز دوشنبه ازساعت ۵ الی۷ بعداز ظهر در مسجد مشیرالسلطنه گمرك امیریه منعقد می‌باشد شرکت عموم مومنین بالاخص آقایان علماء باعث تسلی بازماندگان و تعظیم شعائر و تجلیل ازمقام روحانیت خواهد بود.

سید مرتضی ایروانی ، سید علی‌اکبر برقعی، محمد باقر موسوی خوانساری . سید ابوالحسن ملکی زنجانی . محمد شاهرودی. حاج مصطفی مسجد جامعی. محمد شریف نوری . سید حسین شیرازی. حسن سعید . سید محمد حائری . سید محمد علی سبط. محمد حسین علوی بروجردی . محمد باقر دامغانی. مهدی حسینی قاسمی. حمید شاهرودی. ولوی‌واعظ سیدمرتضی موسوی. مرتضی‌دانش‌پژوه. سیدعلی میرباقری .

هو الباقی

بانهایت تاسف رحلت عالم جلیل آیت‌الله **حاج شیخ عبدالله** مهدوی شاهرودی را به‌اطلاع عموم همشهریان عزیز می‌رساند مجلس‌ختم آن‌فقیدسعید روز دوشنبه ۱۸ر٤ر۵۸ از ساعت۵ الی ۷ بعداز ظهردرمسجد مشیرالسلطنه (گمرك امیریه) منعقد میباشد شریفخرمائی علمای اعلام وعموم برادران موجب تجلیل ازمقام شامخ روحانیت وامتنان بازماندگان خواهد بود .

خانواده‌های : مهدوی، غروی، دانش پژوه ، یاسینی ، علمی، محمدی، آل‌علی، صادقیان، جعفریان، سبزواری، غفاری، رزازان. منزوی .

با نهایت تاسف وتاثر درگذشت ناگهانی پدر بزرگوارمان **دکتر انور جوانشیری** را باطلاع بستگان و آشنایان می‌رساند. مجلس ترحیم زنانه ومردانه آن مرحوم روز دوشنبه ۱۸ر٤ر۵۸ از ساعت ۱۱ الی۱ بعداز ظهر در دارالتبلیغ امیرالمومنین (خانقاه صفی علیشاه سابق) منعقد می‌گردد .

مهری، نزهت. ایرنا. مدحت وتیمور جوانشیری‌وخانواده‌های شجری. سقط‌چیان. سلیمان نافی. الیزابت شبیه‌نیاك . پناهبور. دادگران. شیخی .

بانهایت تاسف وتاثر درگذشت شادروان سرهنگ بازنشسته رتش **میرمهدی فرمندراد** را باطلاع اقوام و دوستان میرساند مجلس ترحیم آن مرحوم روز دوشنبه ۱۸ر٤ر۵۸ از ساعت ۲الی٤ بعدازظهر در دارالتبلیغ امیرالمومنین (خانقاه صفی علیشاه) منعقد میگردد.

عزت‌السادات فرمندراد ـ سید شمس‌الدین فرمندراد ـ بدرالسادات فرمندراد و خانواده‌های ایروانیان ـ فناحی ـ همایون ـ حجتی ـ آزادی ـ صدافی ـ احمدزاده (فرجاد) ـ رویندگان ـ رضائی ـ شفیعی ـ اکبرزاده ـ پایندم ـ ریاضی ـ دهقان ـ بابائیان ـ رحیم‌پرست ـ ضرابی ـ میر سپاهی کریمی ـ رضوی ـ ابو الفتحی ـ رستگار ـ دارالصفائی.

باکمال تاسف وتاثر درگذشت مرحومه **بانو کبری بیرنگ** (لکهور) را باطلاع بستگان و دوستان میرساند مجلس یادبود ازساعت ۵تا۷ روز یکشنبه ۱۷تیر ماه در منزل شخصی واقع‌در خیابان بخارست کوچه چهاردهم شماره ۳۹ برگزار میگردد.

مهرزاد ـ پیریچهر و سیمالک پور و خانواده های‌بیرنگ ـ لکهور ـ پرویزی ـ مختارزاده ـ برتوی ـ آذربو ـ خلیل‌پور ـ رشاد ـ خیابانی ـ محمودزاده ـ تمجیدزاده ـ پارسا ـ جورابچی ـ غلاطونزاد ـ نعمت‌زاده ـ طاهباز ـ آقازاده.

بانهایت تاسف‌فوت نابهنگام شادروان **عبدالرضا فراشاهی** رابه‌اطلاع میرساند . مجلس ترحیم برگزار گردید و مراسم شب هفت ازساعت ۵ تا۷ بعدازظهر روز پنجشنبه ۲۱ تیرماه ۵۸ برمزار آن مرحوم واقع درقم انتهای‌خیابان چهارمردان بقعه باغبهشت برگزار میگردد .

خانواده‌های: فراشاهی ـ طرازی ـ توکل ـ فراشاهیان سیطرفان ـ یزدی ـ یزدچی ـ شایقی ـ درةالتاج ـ محمدیان ـ امراللهی ـ جاکری وخانواده‌های وابسته.

انالله وانااليه راجعون

بانهایت تاسف وتاثر درگذشت شادروان **احمد شاه بابا** پدر ارجمند سرکار خانم مهری شاه بابا وکیل پایه یک دادگستری را باطلاع وکلاء دادگستری قضات ـ دوستان واشنایان‌ان مرحوم میرساند:

مجلس ترحیم مردانه فقید سعید از ساعت ۹ونیم تا ۱۱ونیم صبح روز دوشنبه ۱۸ر٤ر۱۳۵۸ در مسجد حاج سید عزیزاله (بازار) منعقد خواهد بود.

مجلس ترحیم زنانه از ساعت ۵تا۷ بعدازظهر همان روزدر خیابان امیریه ـ منیریه شماره ٤۷ برگزار خواهد شد.

رئیس کانون وکلاء دادگستری

اتحادیه صنف آهن فروش تهران

باقلبی مالامال باکمال تاثر وتاسف ارتحال مرحوم مغفور **حاج احمد شاه بابا** همکار محبوب و گرامی‌راباطلاع اعضای محترم صنف میرساند.

صنف آهن فروش تهران باتقدیم عرض تسلیت بخانواده‌های عزادار یقین دارد که همکاران عزیز بشرحی که فوقا اعلام شده است در مجلس ترحیم شرکت خواهند فرمود.

اتحادیه صنف آهن فروش تهران

حاج احمد شاه بابا

سرباز جانباز آستان حسینی بامداد دوازدهم شعبان‌المعظم ۱۳۹۹ هجری قمری (١٦ تیرماه ۱۳۵۸) جان بجان آفرین سپردو قلب همسر و خواهران وبرادران وفرزندان ونزدیکان و دوستان خود را مجروح وداغدار ساخت تربت پاکش بباران رحمت سیراب روان تابناکش در ملکوت اعلی شاداب باد. مجلس ترحیم مردانه روز دوشنبه هیجدهم تیرماه جاری‌ازساعت ۹ونیمتا۱۱ونیم صبح در مسجد حاج سید عزیزاله (بازار بزرگ چهارسوق کوچک) وختم زنانه از ساعت ۵تا۷ بعدازظهر همانروز در منزل آنمرحوم (خیابان امیریه سابق) منیریه شماره ٤۷ منعقداست.

خانواده‌های شاه بابا ـ متولیان ـ رحیمی ـ دارائی ـ رضائی ـ درهمی ـ خضوعی ـ افتخاری ـ صابری ـ معارفی ـ اخوان‌شایگان‌کیا ـ حاجی‌باشی ـ انجدانی ـ شیخانی ـ صادقپور ـ مقدسی ـ نوری ـ نیکو خصال ـ سرحدی ـ قاسمی‌ـ نوبهار ـ نفروخانواده‌های‌وابسته

باکمال تاسف درگذشت مرحوم **مصطفی خدابنده آشتیانی** بزرگ خاندان خدابنده را باطلاع عموم اقوام و دوستان و همشهریان عزیز میرساند. مجلس ترحیم مردانه روز دوشنبه۱۸ تیر ۱۳۵۸ از ساعت ۵الی۷ بعدازظهر در مسجد آشتیانیها واقع در خیابان شهباز ایستگاه ناصری و ختم زنانه روز پنجشنبه۲۱ تیر ۱۳۵۸ از ساعت ۵الی۷ بعدازظهر در یوسف‌آباد خیابان‌مدبر خیابان ۲٤ پلاک ۲۵ برگزار میشود.

خانواده‌های ـ خدابنده آشتیانی ـ حمیدی آشتیانی ـ آشتیانی ـ صادقی آشتیانی ـ جمالی آشتیانی ـ فرض‌بود مسعودی آشتیانی ـ اشتری آشتیانی ـ امین ـ سیاسی ـ حاج عظیمی ـ البرز ـ بهارآئین ـ عطائی ـ نورائی آشتیانی.

بانهایت تاسف درگذشت مرحوم مغفور شادروان آقای **حاج فرج‌الله حشمتی** بزرگ خاندان حشمتی را باطلاع دوستان و آشنایان می‌رساند. مجلس ترحیم مردانه وزنانه فقید سعید روز دوشنبه ۱۸ر٤ر۵۸ از ساعت ۵ الی۷ بعداز ظهر درمسجد حضرت امیر واقع درخیابان امیرآباد شمالی روبروی‌پمپ‌بنزین منعقد می‌باشد .

خانواده‌های حشمتی، شقاقی، صادقی و وابستگان

شهیدی مظلوم برجمع شهیدان

بدین‌وسیله باطلاع می‌رساند مرحوم **سید میرهادی مدنی‌پور** از سلاله سادا تحسینی افطسی مدنی نوه میرسید علینقی داماد خسروخان والی که یکعمر باصداقت و سلامت درخدمت مردم کرمانشاهان گذرانید. بدست مشتی خداناشناس ضد انقلاب با طرزی فجیع بقتل رسید. سید میرهادی اگرچه شهید شدو مظلوم رفت ولی برافتخار بستگان ودوستانش افزود و در بوستان سرسبز شهدای انقلاب جمهوری‌اسلامی شکفته‌گلی شد.

روز دوشنبه ۱۸ر٤ر۵۸ساعت۲ الی٤ بعداز ظهر درمسجد الجواد واقع درمیدان ۲۵ شهریور سابق مجلس ختم مردانه‌و زنانه بیادش منعقد است وبا تلاوت سوره‌ای از قرآن شریف روحش را شاد می‌کنیم .

حاج میرسید حسین مترجم نظام مدنی. سرهنگ میر سید مهدی مدنی.سرهنگ میرسید محمودمدنی. سید همایون‌مدنی‌پور. سید هرمز مدنی‌پور. سید پیروز مدنی‌پور. خانواده‌های مدنی. مدنی‌پور. گلنام. پرهیزگاری. وزیری. سهرابی. داودیان.کرمیان. مقامی. نیکروی. دولتشاهی. سعیدی. سالاری. سام. پرهامی. خلیلی. امیری. اکبری. براتپور .

خانواده‌های قبادیان. دکتر شاهید. زینت‌الدینی. زارع فرید. اهرنجانی. داوری. سعیدی. اهرابیان. طاهر رحیمی . عبیری. فرخندی. مرتضوی. مولوی. سید اخوان. شهلافر . ثنائی‌پور. امینیان. حامد. فرقانیان. فرشی. دکتر هاشمی. صادقی. شایگان حریرچی‌لر. جلیل‌زاده. واسطی. فتحی. یزدچی . رضازاده مسگرزاده. سرافراز اسبقی. دکتر دانشور. اعلائف. ستوده . دانش اصل. نامی و برازنده و خانواده‌های وابسته .

باکمال تاسف فوت مرحومه مغفوره **بانو حاجیه زهرا** قنادیان تعلقه مرحوم آقای حاج غلامعلی قنادیان و والده آقایان حاج علی ودکتر حسین قنادیان را باطلاع دوستان وآشنایان‌میرساند مجلس‌ختم زنانه‌و مردانه آن‌مرحومه روز دوشنبه ۱۸ر٤ر۵۸ از ساعت ٦ الی۸ بعداز ظهر در مسجد ابو الفضل واقع درخیابان تارخان (تاج سابق) برگزار خواهد شد .

پرسه

باندوه فراوان درگذشت نابهنگام همسر و مادر عزیزان روانشاد **بانو خسرو نژادکی (سلامت)** را به‌آگاهی خویشاوندان‌و آشنایان میرساند. آئین پرسه آن شادروان ساعت ٤ تا شش بعدازنیمروز رام‌ایزد و تیرماه برابر دوشنبه ۱۸ر٤ر۱۳۵۸ درتالار ایرج واقع در خیابان استالین کوچه زرتشتیان شماره ۸برگزار میشود.

رشید وفریدون نژادکی ـ خسرو وایرج سلامت وخانواده های: بهمن رستمی ـ فرهادیان ـ سلامت ـ سلامتی ـ بادگاردستان ـ مرزبانیان ـ بختیان ـ یزدانی ـ خسرویانی ـ خسروی ـ دارابی ـ اردیبهشت ـ خدیوی ـ سروشی ـ استقامت ـ پولاد زندی ـ منشی ـ برتوی ـ اردیبهشتی ـ خداوندی.

همه بسوی اوبازمیگردیم

بانهایت تاسف درگذشت همسر و مادر عزیزمان بانو **فروغ‌الزمان فروزش** راباطلاع عموم بستگان و دوستان میرساند.

مجلس ترحیم زنانه و مردانه از ساعت ٦تا۸ بعداز ظهر روز دوشنبه ۱۸ تیرماه جاری در شمیران خیابان مصدق کوچه برهان شماره ۹۰ برگزار میشود .

زین‌العابدین فروزش ـ سرور اعظم ـ مهرآسا ـ امیر مسعود وفرشته فروزش و خانواده‌های وابسته.

فروزش ـ رفیعی‌زاده ـ عصار ـ امامی شیرازی ـ شاهزاده قاجار ـ مهرگان ـ عدل طباطبائی ـ رضائیان ـ داودی ـ بهرامی ـ نادعلی ـ گلکار ـ جلاجور ـ وقار شیرازی ـ برنیان ـ کسرائیان ـ بهمن‌پور ـ بانج شفیعی .

اطلاعات ـ مصیبت وارده را بخانواده های عزادار بویژه خانواده فروزش تسلیت میدهد .

بانهایت تاسف درگذشت شادروان تیمسار **دریادار غلامحسین بایندر** همسر همکار ارجمند سرکار خانم فخرایران بایندرسرپرست دانشجویان دختر دانشگاه صنعتی تهران را به اطلاع کلیه همکاران دانشگاهی میرساند. مجلس ترحیم آن شادروان روز یکشنبه هفدهم تیرماه از ساعت ١٦تا۱۸ در دارالتبلیغ امیرالمومنین (خانقاه سابق) منعقد می‌باشد.

دانشگاه صنعتی تهران

بانهایت تاسف درگذشت مرحوم **سید نورالدین قاضی‌میرسعید** را باطلاع کلیه دوستان و بستگان میرساند. بهمین مناسبت‌مجلس ختم مردانه و زنانه از ساعت ٤الی٦ بعدازظهر روز دوشنبه ۱۸ر٤ر۵۸ در مسجد اعتماد واقع در خیابان گلستانی منعقداست.

خانواده‌های: قاضی میرسعید ـ میرسعید قاضی ـ سوداگری ـ حاجوی ـ حبیبی ـ سعیدی ـ پاشا ـ کاظمی ـ آل‌علی ـ درویش ـ اللهیاری.

باکمال تاسف فوت جوانناکام **حسین قراغونی** را باطلاع می رساند مجلس ختم آن جوان ناکام در مسجد انصارلحجه خیابان خاوران نبش ۸ متری خیام دوشنبه ۱۸ر٤ر۵۸ از ساعت ٤ الی ٦ بعد از ظهر . در ضمن شب هفت آن مرحوم پنجشنبه ۲۱ر٤ر۵۸ از ساعت ۳ بعد از ظهر از محل خیابان عارف جنوبی کوچه معتمد جلالی وسائل ایاب وذهاب آماده می‌باشد باشرکت خود روح آن‌مرحوم را شاد نمائید .

اطلاعات ـ بخانواده‌های عزادار بویژه بازماندگان آن‌مرحوم مصیبت وارده را تسلیت میدهد.

باکمال تاسف درگذشت همسرم **بانو حاجیه رقیه بندرچی** را باطلاع دوستان و آشنایان می‌رساند، مجلس ترحیم آنمرحومه روز دوشنبه ۱۸ر٤ر۱۳۵۸ در مسجد حضرت امیر واقع در امیرآباد شمالی‌مقابل پمپ‌بنزین‌ازساعت۳تا۵ بعدازظهرمنعقدمیگردد.

خانواده‌های: همافر. عظیمی . مشگین . شکرگذار. نعمتی. حمید سمیعی. نورعلی. بورموید منصوریان . روزبه صادقی . سالاری‌پور. متدین روحی.صورتی حسن‌زاده. ستارزاده. میلانی. مطهری. مسرت‌آگاه .

بانهایت تاثر درگذشت ناگهانی شادروان **عبدالمجید ملک** را باطلاع دوستان و آشنایان میرساند. مجلس تذکر فقید سعید روز چهارشنبه ۲۰ تیرماه از ساعت ۱۱ صبح تا۱ بعدازظهر در دارالتبلیغ امیرالمومنین (خانقاه صفی علیشاه) منعقد خواهدبود. مجلس زنانه در همان روز و ساعت در محل فوق‌الذکر برپا خواهد بود.

خانواده‌های ناظم بوشهری ـ ملک ـ بوشهری ـ مسعودی ـ مهدوی ـ عدل ـ دینبلی ـ فرشید ـ ملکپور ـ اعظم زنگنه.

باندوه فراوان درگذشت نابهنگام مادر عزیزمان **بانو افتخار افتخاری** را باطلاع خویشان ودوستان می‌رسانیم مجلس ترحیم زنانه ومردانه روز دوشنبه ۱۸ر٤ر۵۸ از ساعت۵ تا۷ بعدازظهر درمنزل شخصی واقع درمیدان کندی نصرت غربی خیابان‌زاهدی، کوچه گلشن پلاک ۱۵ منعقد می‌باشد .

سرگرد علازراد و فهیمه زراد

خانواده‌های زراد. افتخاری. سلیمانی. سرهنگ مسعود افتخاری. نیمویان. هاشمی. کوثی. زرگر. رسولی . آوید . صیادی‌نژاد. پورعبدی.بقائی.نجات.شهبازی. اسماعیلی.مشکین‌فام. وسلی. ترکستانی .

یادبود

روز دوشنبه ۱۸ر٤ر۵۸یک سال از مرگ جانگداز برادر عزیزم **آقای محمد غفاری**می گذرد شکوه خاطراتش دردلمان جاودانه باقی است یادش را گرامی میدارم و برای آرامش روح آنمرحوم مخارج شب‌سال صرف امور خیریه خواهدشد خواهر همیشه داغدار **عفت غفاری**

آ ـ ۱۱٦۱۱

سه‌شنبه ۱۹ تیرماه مصادف استبادومین سال فقدان جانگداز عزیز از دست رفته‌مان مرحوم **مهندس بیژن بدیع** خانواده آن فقید سعید بطور خصوصی برمزارش گردمی‌آیند و خاطره‌اش را گرامی میدارند. بمنظور اجتناب از تضییع وقت بستگان و آشنایان مراسمی برگزار نخواهد شد ومخارج آن صرف دستگیری مستمندان میگردد .

خانواده های بدیع وپناه

تسلیت

درگذشت حجت‌الاسلام آیت‌ا... حاج شیخ عبداله مهدوی شاهرودی را به کلیه بازماندگان بالاخص بفرزند برومندش آقای محمد شریف مهدوی تسلیت میگوئیم.

کانون اسلامی قائم (قهرودیهای مقیم مرکز)

همکار محترم جناب آقای دکتر محمد علی بخت‌آور

همکاران شما مصیبت وارده درگذشت مادر گرامیتان راتسلیت گفته توفیق و سلامت بیشتری برای شما وبازماندگان آنمرحومه از خداوند مسئلت دارند .

سازمان نظام پزشکی شهرستان دزفول

دوست وهمکار محترم جناب آقای دکتر محمدعلی بخت‌آور

مصیبت وارده درگذشت مادر گرامیتان را تسلیت میگوئیم

دزفول ـ دکتر پیکر. دکتر تقوی. دکتر سعادت.دکترشکیبا. دکتر خرسندی. دکتر خسروی. دکتر محمود رضا زمانی. دکتر فاروق. دکتر فرسار. دکتر فروهش.دکترفتحی. دکتر گنج‌علیخانی. دکتر محسنی. دکتر محمودی. دکتر منصوری. دکتر هروی.

جناب آقای دکتر محمد علی بخت‌آور

باکمال تاسف وتاثر درگذشت مادر عزیزتان را به جنابعالی و خانواده محترمتان تسلیت عرض می‌کنم .

منیژه فهیدی

جناب آقای دکتر محمد علی بخت‌آور

بادلی سرشار از اندوه درگذشت مادر عزیزتان را تسلیت گفته و دراین مصیبت بزرگ شریک خواهیم بود.

دزفول ـ بیمارستان پایگاه مصدق (وحدتی سابق)، مهرادفر، ترجام‌فر. فصیحی. وثوق. یغمائی.

جناب آقای دکتر محمد علی بخت‌آور

بانهایت تاسف درگذشت والده محترمه را تسلیت عرض نموده خودرا دراین مصیبت شریک می‌دانیم .

دزفول ـ بیمارستان پایگاه مصدق (وحدتی سابق). حسین‌پور. حق‌پرست. خرمی. شکری. حلاج .

جناب آقای دکتر محمد علی بخت‌آور

با نهایت تاسف وتالم فوت ناگهانی مادر عزیزتان را تسلیت می گوئیم .

دزفول ـ بیماران نظامی بیمارستان پایگاه مصدق (وحدتی سابق) .

همکار ارجمند آقای دکتر فخرالدین گلسنانه

بانهایت تاثر درگذشت پدرگرامیتان را بشما تسلیت میگوید.

دانشکده مهندسی متالورژی، دانشگاه صنعتی تهران

برادر عزیز آقا علی‌سیدی

مصیبت وارده را صمیمانه تسلیت عرض نموده ازخداوند متعال آمرزش روح آنمرحوم و موفقیت شما را خواهانیم.

رجبی‌خواه ـ بیات ـ سبزعلی‌پور ـ آقاجانی

همکار ارجمند آقای علی سیدی

درگذشت جانگداز پدر بزرگوارتان را بشما و خاندان گرامیتان تسلیت عرض نموده بقاء عمر کلیه بازماندگان را از خداوند متعال مسئلت داشته و خود را در غم عظیم شماشریک میدانیم.

کارمندان لابراتوار فرهنگ و هنر

جناب آقای رحمت‌الله طوفانی

استاد محترم گروه فرهنگی خزائلی

بانهایت تاسف مصیبت وارده را از طرف خود وکارکنان گروه فرهنگی خزائلی تسلیت گفته بقای عمر بازماندگان را ازدرگاه خداوند آرزو مینمایم.

گروه فرهنگی خزائلی ـ شایسته خزائلی

جناب آقای مهندس فتحعلی

با تاثر فراوان درگذشت پدر گرام

اطلاعات

بنیانگذار: عباس مسعودی
صاحب امتیاز و مدیر: فرهاد مسعودی
سال پنجاه و سوم
محل اداره: خیابان خیام ـ ساختمان اطلاعات
تلکس ۲۱۲۳۳۶ـ تلگرافی: اطلاعات ـ تهران
تلفن ۳۲۸۱

تقویم اطلاعات

ساعات شرعی
استخراج دکتر ریاضی کرمانی

یکشنبه ـ هفدهم تیر ماه ۱۳۵۸ ـ سیزدهم شعبان ۱۳۹۹ ـ هشتم ژوئیه ۱۹۷۹
اذان مغرب ..... ساعت ۸ و ۴۰ دقیقه
اذان صبح (فردا) ..... ساعت ٤ و ٤ دقیقه
طلوع آفتاب (فردا) ..... ساعت ٥ و ٥٣دقیقه
ظهر شرعی (فردا) ..... ساعت ۱ و ۱۱دقیقه
اذان مغرب (فردا) ..... ساعت۸ و ٤٠دقیقه

امام: اگر یک روحانی خلاف وظایف روحانی عمل کند اسلام را به باد داده است

گروهی ازمردمو پاسداران حصارک کرج در قم به حضور امام خمینی رهبر انقلاب اسلامی ایران‌رسیده، با ایشان دیدار و گفتگو کردند.

امام در این‌دیدارسخنانی خطاب به پاسداران‌حصارک کرج و گروهی از مردم ایراد کردند که درآن آمده است:

بسم‌الله الرحمن الرحیم

الان معلوم نیست با این توطئه‌ها که هست و با‌این تفرقه‌ها که موجود شده است، با این کارها که انجام می‌گیرد، سرنوشتمان چه خواهد شد. ما باید ببینیم تکلیفمان امروزچیست و اگر بخواهیم‌پیروزیمان‌به آخر برسد چه بکنیم تامثل قضیه هیتلر نشود که‌محتاج به خودکشی شد. ما باید بفهمیم چرا پیروز شدیم. اگر این را فهمیدیم، آنوقت باید کوشش کنیم که همان چیزی را که ما را حفظ کرده، حفظش کنیم. اگر حفظ نکنیم همان است. لشکر فاتحی آمده و فتح کرده، ولی نتوانسته‌پیروزی را حفظ کند. اکثرفتحهائی که شده است نتوانستندآنها را حفظ کنند.

دستهائی در کار است که میخواهند رمز وحدت رااز ما بگیرند. ما باید وحدت خودرا حفظ کنیم.دستهائی که مع‌الاسف دوستان ما را اغفال کرده‌اند و بذر نفاق و جدائی را در این مملکت پخش میکنند. این وحدت کلمه و وحدت مقصد را لمس کردند و فهمیدند که رمز پیروزی شما در این‌دو کلمه بود میخواهند این رمز را از ما بگیرند. ما گروه گروهها را به هم پیوند دادیم، حالا پیوندها از هم گسسته می‌شود و گروه گروه میشود. تکه‌تکه کردن صحیح نیست. محله محله کردن، گروه گروه کردن، الان صحیح نیست. اگردر این نیمه راه که ما هستیم از هم جدا شویم و در مقابل آنها از زیر پیوند کنند ما شکست میخوریم. بنابراین همه مملکت طبقه روحانی، دانشگاهی، پاسداران، بازاریان،کارمند، کارگر، دهقان، همه باید این وحدت کلمه و وحدت مقصد را حفظ کنند. الان بسیاری از منحرفین بطور زیرزمینی و مخفی با هم مجتمع میشوند و باهم‌پیوند میکنند. اضافه بر اینکه دستهائی هم از خارج است و دستهای خارجی به آنها دامن میزند. از مرزها اشخاصی وارد میشوند و اسلحه وارد میکنند. ما اکنون خودمان را فاتح‌دیدیم و به سستی گرائیدیم و دشمنان از این معنا به‌نفع خودشان استفاده میکنند. ما باید فریاد کنیم، جلو برویم، همان فریاد های الله اکبر که کردید و با قدرت الهی پیش بردید.

الان مااحتیاج به الله‌اکبر بیشتر داریم، به اجتماعات بیشتر احتیاج داریم، امروز در یک مملکتی که فتحش نیمه کاره است‌لااقل احزاب مختلف بگذارند استقراریپدا کنند، بعد هرکاری را که میخواهند بکنند، بگذارند اقتصادمان درست بشود، زراعتمان درست بشود، که لااقل دستمان دراز نباشد. اگر شما خدا را می‌شناسید برای خاطر خدا، اگر ملت را دوست دارید برای‌خاطر ملت، اگر کشورتان را می خواهید برای خاطرکشور، از دیگران بازی نخورید، از کسانیکه کاری میکنند تا همه چیز ما به باد برود. کسانی هستند که نمی‌گذارند کسی زراعت بکند و یا نمی‌گذارند کسی‌زراعتش را بردارد. حالا که موقع برداشت محصول‌است آنرا آتش میزنند.

باید شماپاسدارها وظایف پاسداری از اسلام و مملکت اسلام را که بعهده دارید بخوبی انجام بدهید. الان به شغل بسیار شریف و لباس بسیار مبارک درآمدید، قدرش را بدانید اگر الان شما یک خلافی بکنید گردن شما نیست گردن جمهوری اسلامی میگذارندو میگویند جمهوری اسلامی هم همینطور است. آنوقت سازمان امنیت به ما ظلم میکرد، حالا پاسدار های اسلامی و در نتیجه مکتب بزرگ ما را دفن میکنند. اگر هرکسی یک صورت روحانی بخودش داد و چهارتا از این تفنگدار هارا دور خودش جمع کرد و شروع کرد خلاف آن‌چیزی که وظیفه روحانی‌است‌عمل بکند، اسلام را به باد‌داده است. وظیفه سنگین است، مسئولیت‌ساگین است. اگر یک شخصی بصورت معمم کار خلاف کرد و معممین از اطراف به او هجوم آوردند که چرا این کار را میکنی دیگر نمیکند. مثلا اگر از من خلافی صادر بشود و همه‌تان هجوم بیاورید که چرا اینکار را میکنید من سر جایم می‌نشینم. خداوند انشاء اله شما را سلامت بدارد و مملکت ما رانجات بدهد و نادانهای ما را دانا کند و آن کسانی را که میخواهند به این مملکت خیانت کنند هدایت کند. والسلام علیکم والرحمة و برکاته.

تلاش کیسینجر برای شناسایی متقابل فلسطین ـ اسرائیل

کویت ـ یونایتدپرس ـ «القبس» روزنامه چاپ کویت دیروز نوشت که هنری ـ کی‌سینجر وزیر پیشین امور خارجه آمریکا درحال‌حاضر میکوشند که‌امکانات‌شناسائی متقابل بین اسرائیل‌وسازمان آزادی‌بخش فلسطین‌رافراهم کند.

القبس به نقل از منابع آگاه واشنگتن نوشته است که‌هدف سفر کنونی‌کیسینجر به خاورمیانه متقاعد کردن اسرائیل به شناسایی‌سازمان آزادیبخش فلسطین و ایجاد شرایطی است که سازمان مذکور نیز اسرائیل را به رسمیت بشناسد.

کی‌سینجر که اکنون در اسرائیل است، در هفته گذشته از قاهره، اردن و عربستان سعودی نیز دیدن کرد.

القبس همچنین نوشته است که «جوزف سیسکو» معاون پیشین وزارت امور خارجه آمریکا بارها با یاسرعرفات در باره امکان قبول قطعنامه ۲٤۲ شورای امنیت سازمان ملل صحبت کرده است. و ضمن آن راجع به شناسایی اسرائیل طرح‌وتعدیل‌لازم‌تصویب‌کردند از جانب سازمان آزادی ـ بخش فلسطین وشناسایی‌این سازمان از جانب اسرائیل سخن گفته است.

نخست وزیر ژاپن پارلمان این کشور را منحل می‌کند

تاکاماتسو ـ خبرگزاری فرانسه ـ «ماسایوشی اوهیرا» نخست وزیر ژاپن دیروز تلویحا قصد خودرا برای انحلال‌مجلس‌نمایندگان ژاپن در پائیز آیندوتجدید انتخابات عمومی پیش از موقع اعلام کرد.

او در یک مصاحبه مطبوعاتی گفت که از احساسات حزب لیبرال دموکرات خود به‌خوبی آگاه است و می‌داند که موقع آن رسیده است که مجلس نمایندگان را منحل کرده تا بتوان مبانی‌سیاسی ژاپن را تغییر داد.

اما اوهیرا اضافه کردکه وی در حال حاضر موافق با انحلال مجلس نمایندگان نیست زیرا که از هنگام پایان کنفرانس سران هفت کشور صنعتی غرب تمام توجهش معطوف به مسائل اقتصادی است و می‌خواهد که ایام تابستان در بودجه ملی ژاپن تجدید نظر کلی کند.

علت اصلی‌حذف برنامه سخنرانی کارتر درباره انرژی

پاریس ـ فرانسه‌ـهفته‌نامه «النهار» دیروز ادعا کرد که‌دلیل اصلی‌رئیس‌جمهوری امریکا برای حذف برنامه سخنرانی خود درباره‌بحران انرژی این بود که‌فرانسوی ها به او توصیه کردند که بررسی تازه‌یی درباره مسئله فلسطین‌به‌عمل آورد.

درگزارش النهار به نقل از منابع دیپلماتیک‌آمریکایی آمده است که کارتر تصمیم به حذف برنامه سخنرانی خود را درپی دیدارش با والری ژیسکار دستن رئیس جمهوری فرانسه در توکیو اتخاذ کرد.

گفته میشود که رئیس جمهوری فرانسه به‌وی‌گفته بوده است که بحران‌انرژی رامحلی پایدار ندارد مگر زمانی که مسئله فلسطین به‌طور جدی مورد بحث و بررسی واقع شودورامحل مناسبی برای آن پیداشود.

جیمزشلزینگر وزیر انرژی ممکن است‌برکنار شود.

کارتر، خلوت کرده‌است

واشنگتن ـ خبرگزاری فرانسه ـ جیمی کارتر رئیس جمهوری امریکابرای چارچوبی در مورد بحران اقتصادی خطرناکی که دامنگیر کشورش شده از روز سه‌شنبه گذشته در «کمپ‌دیوید» خلوت کرده و با گروهی از مشاوران نزدیکش به گفتگو و تبادل نظر پرداخته است.

به گزارش منابع آگاه در مذاکرات کارتر با مشاوران سیاسی و فرمانداران ایالت های امریکا بطورکلی مسایل داخلی از جمله مسئله‌انرژی و اقتصاد کشور مورد بررسی قرار می‌گیرد.

فرماندار ایالت «کنتاکی» دیشب در پایان گفتگوهایش با کارتر گفت رئیس‌جمهوری در جستجوی رهائی امریکا از حالت خفقانی است که کشورهای صادر کننده نفت بوجود آورده‌اند.

سخنگویان کاخ سفید واشنگتن از هرگونه اظهار نظری دربارمذاکرات کارتر که در محیط کاملا سری انجام میشود خودداری می کنند، اما به گفته ناظران آگاه مسئله انرژی مهمترین موضوع بحث‌در گفتگوهای محرمانه «کمپ دیوید»است.

با عدم شرکت «جیمز شلزینگر» وزیر انرژی‌امریکا در مذاکرات کمپ دیوید، شایعه برکناری وی‌درمحافل واشنگتن برسر زبانهاافتاده است. اکثریت مردم امریکا شلزینگر را مسئول کمبود سوخت در این کشور می دانند. کارتر که تاکنون از وی پشتیبانی می‌کرد ظاهرا تصمیم گرفته است پست وزارت انرژی را به یک شخصیت دیگر امریکائی واگذار کند.

یك کارشناس آمریکایی:

ورزش دوومیدانی برای زنان مناسب نیست

شیکاگو ـ یونایتدپرس ـ دکتر «الان. جی. چارلز» کارشناس مسائل زنانه در بیمارستان و مرکز پزشکی «مایکل‌ریز»در شیکاگودیروز گفت بدن زن برای ورزش های دو و میدانی ساخته نشده است، بنابراین زنان باید به ورزش های دیگری بپردازند.

دکترچارلزگفت: مراممکن است متهم به تعصب ورزی های مردانه کنند، اماواقعیت ها حاکی از آن است که استخوان لگن خاصره زنان پهنترازاستخوان لگن‌خاصره مردان است علاوه‌بر این عضلات ورباط هایی که‌لگن خاصره زن‌رادربرگرفته‌غالبا براثر زاییدن ضعیف می ـ شوند و بنابر این زهدان زن‌نمی‌تواند به‌خوبی‌حرکات تکراری ناشی از دویدن و کوبیدن پاشنه های پا ها برزمین را تحمل کند.»

دکتر چارلز گفت که او ارتباط بین ورزش های دو و میدانی برای زنان و ضایعات زهدان را هنگامی تشخیص داد که‌علایم‌فزاینده بیماری های خاص زهدان‌را بیشتر از همه در زنانی دید که در ورزش های دو و میدانی مشارکت دارند.

او گفت: «من مخالفبا ورزش کردن زنان نیستم فقط مخالف ورزش هایی برای زنان هستم که باجست‌وخیز و دویدن آمیخته است ورزشی که برای زنان مفید است شنا و دوچرخه‌سواری است.»

دیدار ناگهانی عرفات ـ ویلی برانت

وین ـ خبرگزاری‌فرانسه یاسرعرفات‌رئیس‌کمیته‌اجرائی سازمان آزادی‌بخش فلسطین که بطور ناگهانی برای یک دیدار دوستانه‌دوروزه‌وارد وین شده است، بعد ازظهر دیروز باویلی‌برانت رئیس بین‌الملل سوسیالیست ملاقات و گفتگو کرد.

یک مقام فلسطین‌درپایتخت اتریش اظهار داشت که در گفتگو های عرفات و ویلی‌ـ برانت اوضاع خاورمیانه‌پس از امضای قرارداد صلح مصر و اسرائیل و دیگر مسایل‌مهم‌جهانی موردبررسی قرار گرفت.

عرفات دیشب درمیهمانی شامی که از جانب کرایسکی صدراعظم اتریش بافتخارش ترتیب یافته بود، شرکت کرد. در این مهمانی هیات نمایندگی فلسطین اعضاء انترناسیونال سوسیالیست، و سفرای کشورهای عربی دراتریش نیز شرکت‌داشتند.

یک منبع آگاه در وین اظهار داشت که عرفات پس از گفتگو با صدراعظم‌اتریش و ویلی برانت تاکید کرده است که سازمان‌آزادی‌بخش فلسطین با هرگونه مذاکره‌با اسرائیل مخالف است. انترناسیونال سوسیالیست از مدتی پیش می‌کوشد تا شاید بتواند راه حلی برای مشکل خاورمیانه پیدا کند.

ریمون‌بار واردبغدادشد

بغداد ـ خبرگزاری فرانسه ـ «ریمون‌بار» نخست‌ـ وزیر فرانسه که برای یك دیدار رسمی سه روزه از عراق، وارد بغداد شده است، از دیشب گفتگوهای خود را با صدام حسین‌معاون شورای فرماندهی انقلاب عراق آغاز کرد.

ناظران سیاسی با توجه‌به روابط نزدیکی که‌بین‌پاریس وبغداد وجود داردبرای‌دیدار نخست‌وزیر فرانسه ازعراق اهمیت زیادی قایل هستند.

عراق به استفاده از کمك های تکنیکی فرانسه علاقه زیادی دارد، گواینکه کالاها وماشین‌آلات ساخت فرانسه برای این کشور خیلی‌گران تر از کالا های مشابه‌خارجی تمام میشود.

صدراعظم اتریش به شاه مخلوع پیشنهاد پناهندگی داد

قاهره ـ یونایتدپرس ـ هفته نامه اکتبر چاپ قاهره دیروز نوشت که برونو کراسکی صدر اعظم اتریش بشاه مخلوع‌ایران که اینک در مکزیک ساکن‌است پیشنهاد پناهندگی به اتریش کرده است.

هفته‌نامه اکتبر که معمولا گزارش های خود را ازمنابع آگاه میگیرد نوشت کرایسکی ازشامه‌مخلوع‌ایران خواسته است‌که‌درآتریش اقامت گزیند و خودش نیروی امنیتی خود را انتخاب کند و هزینه آنها را بپردازد.این هفته‌نامه‌نوشته است که آیا شاه مخلوع ایران پیشنهاد کرایسکی را پذیرفته است یانه؟ اما نوشته است که چاره شاه مخلوع قبول دعوت‌انورسادات برای اقامت در قاهره یا اسکندریه است.

همین هفته‌نامه‌اضافه کرده‌است که دعوت سادات از طریق هنری کیسینجر وزیر پیشین امور خارجه امریکا که هفته پیش با سادات دیدار کردبرای شاه مخلوع‌ایران فرستاده‌شده است.

هفته نامه اکتبر نوشته‌است که شامه‌مخلوع قبلا اظهارمایل کرده‌بود که دربریتانیا سکونت گزیندولی‌مارگارت تاچرنخست وزیر این کشور با اشاره به مسئله تامین امنیت جانی شاه مودبانه‌پوزش خواسته‌است.»

بیانیه‌ها و نظریه‌ها

احزاب ـ جمعیت‌ها ـ سازمان‌ها و گروهها

اطلاعیه جبهه دموکراتیك ملی درباره علی صدر زاده

هیئت اجرائیه جبهه دموکراتیك ملی ایران بعلت ممانعت پلیس‌آلمان از ورود علی‌صدرزاده به‌خاك آن کشور اطلاعیه زیررا منتشر کرده است: ماموران پلیس آلمان غربی در فرودگاه فرانکفورت در روز پنجشنبه چهارده تیرماه از ورود آقای علی‌صدرزاده دبیرسابق کنفدراسیون جهانی دانشجویان ایران و عضو فعال جبهه دموکراتیك ملی ایران بخاك آلمان ممانعت بعمل آوردند و ایشان را باهواپیما به کشور بلژیك فرستادند. پلیس آلمان علت این اقدام خود را شرکت فعال آقای صدرزاده در رهبری و سازماندهی تظاهرات گسترده ایرانیان علیه رژیم شاه در سال گذشته اعلام کرده است، با این ترتیب یکبار دیگر به‌دفاع از رژیم شاه بپردازد. جبهه دموکراتیك ملی ایران ضمن ابراز اعتراض شدید به این تصمیمات پلیس آلمان علیه مبارزان و دانشجویان ایرانی از دولت موقت میخواهد که با اقدام سریع و قاطع خود به‌اینگونه اقدامات شاه دوستانه دولت آلمان خاتمه دهد.

هیئت‌اجرائیه جبهه دمکراتیك ملی ایران
۱٦ـ٤ـ۵۸

سرپرستی کانون پرورش فکری:

به کوشش‌های صمیمانه خود ادامه میدهیم

دفتر سرپرستی کانون پرورش فکری کودکان و نوجوانان درباره مذاکرات نمایندگان آیت‌الله طالقانی بانمایندگان این سرپرستی‌و نمایندگان متحصنین کانون، اطلاعیه‌ای منتشر ساخت و در آن اعلام کرد:

«پس از استماع سخنان طرفین، «هیئت بررسی» وارد شور شد و پس از مدت ٤ ساعت رای داوری خودرا در ساعت ٦ بعداز ظهر روزچهارشنبه ۱۳ تیرماه، باتفاق آراء تصویب و به نمایندگان طرفین ابلاغ نمود. باآنکه نمایندگان‌دفتر حضرت آیت‌الله طالقانی مورد تاییدمکرر نمایندگان متحصنین قرار داشتند و به همین دلیل نیز عده‌ای از متحصنین رای صادره را پذیرفتند با اینحال نمایندگان متحصنین از پذیرفتن حکم صادره خودداری نموده آنرا رد کرده وبه تحصن خود ادامه دادند».

در پایان اطلاعیه، سرپرستی کانون ضمن ابراز تاسف از این تصمیم نمایندگان متحصنین اعلام نموده که به کوشش های صمیمانه و قاطعانه خود برای‌حل‌مشکلات بوجود آمده ادامه خواهد داد.

سرپرستی کانون دراطلاعیه دیگری‌به‌نتیجه‌نرسیدن مذاکرات سه‌جانبه فوق را «کذب محض» دانسته و اعلام نموده‌که متن‌بدست آمده ازمذاکرات، ازسوی‌نمایندگان متحصنین پذیرفته نشده است. به‌پیر. اطلاعیه اخیرمتن حاصله از مذاکرات نیز در پنج ماده آمده است.

بیانیه نهضت آزادی ایران درباره وقایع‌اخیر:

حمله به‌راه‌پیمائی‌ها وتحصن یک‌عمل «فاشیستی» است

«نهضت آزادی ایران» طی اطلاعیه بسیار بلندی، با تشریح کم وکیف انقلاب آزادیبخش ایران در پیکار علیه استبداد واستعمار، نارسائی‌های موجود را که ناشی از ناهماهنگی‌هاست به میان کشیده و در تشریح موضع نیرو ـ های انقلابی، خاطر نشان کرده است: انتظار می‌رفت که این گروهها، چه آنان که بابینشی توحیدی والهی به مبارزه قهرآمیز دست زده‌اند، چه گروههائی با افکار ماتریالیستی، همگی با تقوای سیاسی و صبری انقلابی و قدرت تحملی برادرانه، برای دیگر مردم که تجربیات مسلحانه و انقلابی ندارند. نمونه متعالی و کاملی از رفتار وگفتار مردمی رشد یافته و متکامل گردند. اما باکمال تاسف دیدیم که همه آنان بدون استثناء به تسویه حسابهای گروهی و تصفیه‌های شخصی پرداختند وآنچه کمتر مطمح نظر است، خداومردم وخالق وخلق است. درپایان بیانیه که پس از شرح‌یکسلسله بی‌نظمی، از قبیل اجتماعات بی‌موقع، آتش زدن کتابخانه وغیره ..... آمده، به تفصیل در ۷ بند خاطرنشان شده‌است:

۱ـ هر نوع گرفت وگیرها وبه زندان انداختن‌های خودسرانه از طرف افراد غیر مسئول بدون داشتن اجازه مقامات ذیصلاح را محکوم می‌کنیم و خواستار جدی متوقف شدن آن هستیم.

۲ـ هرگونه آدمربائی وترورافراد تلاشی استمذبوحانه وحرکتی است ناشی از ضعف وبی‌منطقی شدید که ادامه‌ان بردن عرض خویش و دادن زحمت به مسئولین فکری و علمی است.

۳ـ ترور افکار و مسخ گفته‌ها وایجاد محیط ارعاب وعدم امنیت و آزادی ضربه‌ای است که به‌انقلاب مقدس‌ماو آموزشهای انسانی و متعالی اسلام وارد می‌آید. مقامات محترم فکری واجرائی و رهبران دلها و دستها باید در گفته‌ها و عکس‌العمل‌های خود دقت بیشتری بخرج دهند.

٤ـ باتوجه به رهنمودهای پیوسته امام خمینی مبنی برحفظ آرامش و جلوگیری از تشنج از یکطرف وتوصیه های اکید معظم‌له در مورد برخورد سالم و درست و آرام براه انداختن تظاهرات و دموئستراسیونها برای هرکار خصوصی وکم اهمیتی،درشرایط حاضر، انحرافی‌مسیرانقلاب و مشغول کردن افراد واندیشه‌ها و اذهان به مسایل جنبی و فرعی است، ولی حمله کردن به تجمع‌ها وتظاهرات و راهپیمائی‌ها و تحصن‌ها، در منطق هرانسان و مکتبی، بخصوص مکتب‌اسلام سخت محکوم است و عملی فاشیستی وآنارشیستی به‌حساب می‌آید و تعصب و جمود را جانشین حرکت انقلابی می‌سازد.

در ادامه بیانیه هر نوع عمل خودخواهانه و غیرمسئولانه وتبعیض و اعمال زور و فشار نظیر حادثه فرودگاه، حمله عده‌ای افراد غیر مسئول به‌تظاهرات و تحصن خانواده‌ها و طرفداران سازمان مجاهدین محکوم شده‌و به سازمان‌مجاهدین خلق توصیه شده است با فرستادن نماینده‌ای رسمی به دادگاه ووارد کردن آقای سعادتی به‌شکستن اعتصاب غذا حقیقت را برای مردم حقیقت طلب وسرگردان ایران روشن سازد تا خطاکار و یا بیگناه شناخته شوند.

و در خاتمه از دولت خواسته شده است که با اقدام انقلابی قاطع از تشکیل وایجاد گروههای آشوب‌طلب و بی‌ضابطه وانتشار نشریات غیر مسئول، ممانعت نماید.

سئوال اعضای‌سپاه پاسداران‌رشت ازمسئولان:

چرا دوعضو فعال پاسداران را کنار گذاشتید؟

دو تن از مسئولان سپاه پاسداران انقلاب رشت راکه باکوشش وتلاش‌شبانه روزی خود رادرشرایط سنگین روز های انقلاب، خدمات بسیار ارزنده‌ای به انقلاب ایران‌کرده‌اند بدون هیچ دلیل موجهی از سپاه برکنار کرده‌اند.

اعضای سپاه پاسداران انقلاب رشت طی بیانیه‌ای با مطرح کردن مسایل فوق‌و پیش کشیدن موقعیت حساس مناطق شمال کشورازمسئولان سپاه انقلاب درمرکزپرسیده‌اند: علت اخراج محمد محمدی (محمدی) و مرتضی قاشی(باقری) چیست؟ چه اشکالی متوجه آنهاست؟ مگر آنها از طریق احکام رسمی مسئول این کار نشده‌اند؟ چرا اشکالات‌رامطرح نمی‌کنید؟ نکند دوباره تاریخ تکرار میگردد؟ نکند عزل و نصب های یکطرفه و سرخود رژیم گذشته هنوز حاکم‌است؟

سوءاستفاده عناصر مرتجع ازمحاکمه «تقی شهرام»

مجاهدین خلق ایران طی اطلاعیه‌ای پیرامون‌دستگیری «تقی‌شهرام» هشدار دادند که دشمنان خلق خواستارآنند تا مبارزهٔ ضد استعماری و آمریکائی فراموش شود. در همین اطلاعیه «مجاهدین خلق» خواستار حضور شرکت در مراحل تحقیق و محاکمات تقی شهرام شدند.

در این اعلامیه، مجاهدین خلق ایران با اشاره به جریان انحرافی چپ نما که با اعمال روشهای ضد انقلابی در سال ٥٤ به سازمان مجاهدین خلق مسلط شده بود و با سوء استفاده از غیبت بنیانگزاران شهید وسایر مسئولین مرکزی که در آن موقع در زندانها و شکنجه‌ـ گاههای رژیم شاه بسرمی بردند. تشکیلات یکپارچه مجاهدین خلق را بطور موقت متلاشی نمود، متذکر شده‌اند جریان مزبور در مسیر سلطه‌طلبی فرصت طلبانه خودبه کشتار بیشماری از مجاهدین اصیل اقدام نمود، ومهمتر از این اسباب نفاق و اختلاف درونی نیرو های خلقی رابه بالاترین درجه فراهم کرد، همان تفرقه ضد انقلابی که آثار ارتجاعی آن هنوز نیز دامنگیر بسیاری‌از نیرو های باصطلاح مسلمان‌است و به بهترین صورت‌مورد استفاده امپریالیست‌ها، این غدارترین دشمنان خلق‌قرار میگیرد. لیکن خوشبختانه مجاهدین خلق‌واقعی‌توانستند. باوحدت و تشکل فزاینده خود در مسیر یك کارپیگیر مکتبی و انقلاب با امپریالیسم مبارزه کرده‌وآنراسرانجام مغلوب سازند.

سپس مواضع مجاهدین خلق در قبال دستگیری و نحوه محاکمه «شهرام» بشرح زیر اعلام شده است.

از آنجا که کلیه جرائم ارتکاب شده از جانب‌متهم مستقیم یا غیر مستقیم در ارتباط با مجاهدین خلق‌ایران بوده است حضور نماینده سازمان در کلیه مراحل‌تحقیق ومحاکمات ضروری است. بخصوص که اعتمادچندانی به دستگاه های کنونی تحقیق که از جمله مسئول‌توطئه دستگیری و شکنجه برادر مجاهد اسیرمان سید محمد رضا سعادتی هستند نداریم و آنها را بلحاظ رخنهٔ عناصر مشکوك و ارتجاعی دقیقا نفوذپذیریافته‌ایم. براین اصل که حساب عناصر مشکوك و مرتجع مطلقا از حساب رزمندگان راستین پاسدار و سایر جوانمردان مامور خدمت در این دستگاه جداست.

مجاهدین خلق محاکمه متهم در دادگاه خلق و با حضور هیات منصفه مرکب از نمایندگان طبقات واقشار مختلف رنجدیده را ضروری دانسته ویادآور شده‌اند: تاکید مابراین هشدار ویژه، از این جهت ضروری است که طبیعتا نیرو های ارتجاعی همچون گذشته در صدد برخواهند آمد تا بهرطریق در جهت خدشه وارد کردن وبی اعتبار ساختن و متلاشی کردن مجدد نیرو های اصیل مردمی منجمله مجاهدین خلق ایران، دستاویز بجویند.

بازداشت «سعادتی»، یك توطئه «امپریالیستی» است

«حزب توده ایران» از بازداشت «محمدرضا سعادتی»عضو سازمان مجاهدین خلق بعنوان توطئه امپریالیستهای آمریکا و مرتجعین داخلی نام برده است و یادآور شده است، هدف بازداشت کنندگان «سعادتی» که اورا متهم به «اختلال در روابط ایران و آمریکا» دانسته‌اند، اولا خدشه‌دار کردن به‌حیثیت سازمان مجاهدین خلق است که با داشتن‌بینش توحیدی، قاطعانه مشی ضد امپریالیستی را پیگیری می‌کند و ثانیا ایجاد جو ضد شوروی، برای بهره‌برداری ضد کمونیستی و ضد شوروی از طریق ثابت کردن دخالت این کشور در امور داخلی ایران، بهترتیب که ممکن است! «حزب‌توده» خواستار آزادی فوری «سعادتی» و مجازات‌سریع عاملان این توطئه شده است.

دکتر علی اصغر حاج سید جوادی خواستار ملاقات با «سعادتی» شد

روز دوازدهم تیرماه دکترعلی اصغر حاج سید جوادی به عنوان رئیس کمیسیون اجرائی جمعیت‌دفاع از آزادی و حقوق بشر ایران درپی شکایتهای متوالی، نامه‌ای به دادستان کل انقلاب اسلامی ایران نوشت و تقاضای‌ملاقات از محمد رضا سعادتی را کرد تا به تحقیق خوددرباره‌گناه پاپیگناهی و شکنجه شدن یا نشدن این مجاهد با ملاقات‌و مصاحبه حضوری ادامه دهد. لیکن تاکنون اجازه ملاقات‌داده نشد. متن نامه دکتر علی‌اصغرحاج سید جوادی به دادستان کل انقلاب‌که‌در نشریه«جنبش» نیز نقل شده است بشرح زیر است:

جناب آقای هادوی‌دادستان کل انقلاب بقرار اطلاع آقای محمد رضا سعادتی عضو سازمان مجاهدین خلق روز های متوالی است که در حال‌اعتصاب غذا بسر می‌برد، خواهشمندم برای بررسی واستفسار حال مشارالیه‌دستور فرمائید اقدامات لازم برای ملاقات ایشان از زندان از طرف اینجانب بعمل آید. با تشکر.

علی‌اصغر حاج سیدجوادی

نفاق وتفرقه زمینه را برای امپریالیسم آماده می‌کند

سازمان ملی دانشگاهیان ایران (دانشگاه تهران) در بیانیه‌ای مبارزه برعلیه امپریالیسم و ارتجاع را فصل‌مشترك تمامی نیروهای مبارز خوانده و هشدار داد که میدان‌دادن به‌استبداد، خودکامگی و شیوه‌های فاشیستی جامعه را به سوی یك فاجعه سوق می‌دهد و نفاق و تفرقه زمینه را برای اجرای برنامه‌های امپریالیسم آماده می‌سازد. در این بیانیه آمده است: «ارتجاع درکسوتی به‌ظاهر انقلابی مومن‌ترین نیروها را مورد یورش قرارمی‌دهد و تصویری از تسلط‌طلبی، انحصار جویی و استفاده از احساسات بی‌شائبه توده‌ها برای مقاصد خاص در همه‌جا هیبت خودرا مجسم می‌سازد و ازعمق یك فاجعه خبر می‌دهد وظیفه تمام نیروهای مترقی‌مبارزاست که به‌مصاف این سلطه طلبی‌ها برخیزند و همبستگی خود را استحکام بخشند.»

آزادی بی قید وشرط «سعادتی» را خواهانیم

کانون زندانیان سیاسی «ضد امپریالیست ـ ضدارتجاع داخلی» طی بیانیه‌ای با ابراز نگرانی شدید از بازداشت طولانی «محمد رضا سعادتی» عضو سازمان مجاهدین خلق که پیش از انقلاب، سال ها در سیاهچال های آریامهری‌بسر برده است، خاطر نشان کرده‌است:

ما نگران هستیم چون خبر می دهند که همبند پیشین ما «محمد رضا سعادتی» آنهم اندک مدتی پس‌از آزادی از زندان پهلوی، که مطلع آزادی مردم مابود، بار دیگردربند افتاده باتهامی واهی و از سوی کسانی که در حاشیه‌قدرت های حاکم و در خفیه به اعمالی مشغولند تا به گمان خود سازمان های مترقی رابی‌اعتبار کنند.ما این را نشانه‌برداشتن مارسرکوفته‌ارتجاع میدانیم که فروشکستن پایه های قدرت استعمار را حوش نمی‌دارد و این بازداشت را به اشاره امپریالیسم جهانی میدانیم، زیراآگاهیم که اگر همگی ارکان استبداد پهلوی متزلزل یا ویران شده باشد، عمال سیا و همدستان داخلی آنهاآزادانه‌بگستردن بساط توطئه‌مشغولند. مانگران‌جان‌سعادتی‌هستیم و آزادی بی‌قید و شرط اورا می‌خواهیم.

ایران خواهان کمک کشورهای اسلامی به‌دولت لبنان است

آقای حسین‌سید الحسینی دبیر کل جنبش امل درلبنان که در راس هیئتی به‌ایران آمده است دیشب با مهندس مهدی بازرگان نخست‌وزیر ملاقات و گفتگو کرد.

نخست‌وزیر دولت موقت جمهوری اسلامی ایران در این دیدار باردیگر موضع جمهوری اسلامی ایران را نسبت به ناپدید شدن امام موسی‌صدر و مساله جنوب لبنان مورد تاکید قرار داد و اقدامات دولت سوریه را که در جنوب لبنان در برابر تجاوزات اسرائیل بمقابله برخاسته تائید کرد. همچنین در این‌دیدار بازرگان‌موضع جمهوری اسلامی ایران را در مورد مسئله خاورمیانه به این شرح اعلام کرد:

۱ـ دولت ایران‌تجاوزات اسرائیل را به جنوب لبنان بشدت محکوم میکند و از شورای امنیت میخواهد که قرارهای اتخاذ شده سازمان ملل را به اجرا درآورده و همچنین خواستارعقب‌نشینی کامل و بی‌قید و شرط اسراییل از سرزمین های اشغالی جنوب‌لبنان میباشد. تا دولت لبنان حق حاکمیت خود را بازیابد.

۲ـ دولت ایران موضع دولت سوریه را که نسبت به تجاوزات اسرائیل به جنوب لبنان به مقابله باآنها پرداخته تائید مینماید و از همه کشورهای عربی و اسلامی میخواهد که کلیه نیروهای خود را برای مقابله باتجاوزات اسرائیل‌به سرزمین‌های اسلامی بسیج کرده و توطئه‌های اسرائیل را خنثی نموده تا سرزمین های اشغالی‌را بازپس‌بگیرند و ملت فلسطین حقوق مشروع از دست رفته خود را بازیابد.

۳ـ دولت ایران‌خواستار کمک بدولت شرعی لبنان از جانب کلیه کشورهای عربی و اسلامی‌و همچنین‌سازمان آزادیبخش فلسطین میباشدتا وحدت و استقلال‌و تمامیت ارضی لبنان از بین نرودو دولت لبنان بتواند حق حاکمیت خود را بر مناطق لبنان بازیابد.

٤ـ دولت ایران از مستضعفین لبنان حمایت‌کرده و پشتیبانی کامل خود را نسبت‌به جنوب لبنان‌و قضیه امام موسی صدر اعلام میکند و نسبت به حل آن کوشش خود را مبذول میدارد.

در این دیدار دبیر کل جنبش امل اوضاع جنوب لبنان را در پی حملات اخیر اسرائیل برای مهندس بازرگان تشریح کرد.

تلگراف به‌آیت‌الله‌العظمی نجفی

حضرت آیت‌الله العظمی آقای خوئی در پاسخ‌تلگرام حضرت آیت‌الله العظمی مرعشی نجفی تلگرامی به‌این شرح مخابره کرد:

حضرت مستطاب آیت‌الله آقای حاج سید شهاب‌الدین مرعشی نجفی دامت برکاته.

از تلگراف آنجناب نسبت به تفقد از اینجانب و حوزه علمیه تشکر دارم و از عزم راسخ و اراده ثابت‌سرکار در تدوین قانون اساسی جدید و برقراری آن بر اساس مذهب جعفری اثنی عشری که رای‌اکثریت قریب به اتفاق ملت‌عزیزایران‌است تقدیر و تشکر میشود. تمام دنیا برای اکثریت احترام خاصی قائل است امیداست با توجهات سرکار و سایر اعلام واقعیت اسلام وروح آن در مکتب‌امام جعفرصادق علیه‌السلام روشن و تمام اقلیات در پرتو شعاع این نور بهرمند شوند

والسلام علیکم‌ورحمت‌الله وبرکاته

ابوالقاسم الموسوی الخوئی

اموال‌چندمیلیونی علی پهلوی کشف شد

اموال قیمتی علی پهلوی که بسرقت رفته بودتوسط ماموران پلیس کشف شد.

چندی قبل سه نفر از سارقین پیشینه‌دار با اسلحه ژ ـ ۳ به قصد سرقت‌اشیاء منزل یکی از افراد خانواده پهلوی واقع در خیابان فرشته وارد منزل شدند و بعد از بستن دست و پای خد