اطلاعات

۱۲ صفحه — چاپ دوم

پنجشنبه ۲۵ مرداد ماه ۱۳۵۸ ـ شماره ۱۵۹۳۰ تکشماره ۱۵ ریال

هشدار آیت‌الله طالقانی :

اگر محیط کنونی پیش برود مستبدین مسلط خواهند شد

میخواستم گریه کنم بحال ملتی که یگانگیش تبدیل به خصومت و جبهه‌گیری می‌شود

در صفحه ۱۲

هشدار شدید امام به عوامل امریکا وصهیونیسم

سرنوشت هواپیماهای اف-۱۴ نامعلوم است

شورای انقلاب فقط اختیار تصمیم گیری در باره اف ۱۴ ها را دارد

در صفحه ۲

آیت‌الله طالقانی

به اسم اسلام همدیگر را نکوبید و تفتیش عقاید نکنید

اگر دست از فضولی برندارند حرف آخر را خواهیم زد

باید به این روشنفکرانی که درزیرپرده باعمال امریکا روابط دارند هشدار داد

مستضعفین باید دماغ مستکبرین را بخاك بمالند

در صفحه ۲

اختصاصی اطلاعات

آخرین مصاحبه امام موسی صدر

درصفحه ٤

در اطلاعات امروز

اسامی زائران منتخب تهران برای حج

در صفحه ۳

تولید نفت ایران ٤ میلیون بشکه است

سخنگوی شرکت ملی نفت ایران اعلام کرد: ایران قادر است تولید نفت خود را به٦ میلیون بشکه در روز برساند و برای اثبات این امر یک بار نیز تولید خودرا در یکروز باین میزان میرساند.

این سخنگو افزود :

در حال حاضر با توجه به نیاز های کشور، میزان حداکثر تولید همان ٤ میلیون بشکه در روز است و شایعات مربوط به تعطیل تولید نفت ایران تکذیب میشود.

خبرگزاری آسوشیتد پرس اخیرا به نقل از اسبین رئیس کمیته فرعی اطلاعات کنگره آمریکا خبری مخابره کرده بود مبنی براینکه ممکن است تولید نفت ایران تاسال ۱۹۸۵ به روزانه ۲ میلیون و نهصد هزار بشکه در روز برسد.

ارتشی‌ها می‌توانند بالباس فرم درمراسم روز قدس شرکت کنند

افراد نیروهای ارتش جمهوری اسلامی میتوانند با اونیفورم نظامی همگام با سایر اقشار ملت ، در راه پیمائی روز قدس (روز جمعه ۲٦ر٥ر٥٨)شرکت نمایند . در اطلاعیه ارتش جمهوری اسلامی ایران دراین زمینه گفته شده‌است :

پرسنل ارتش جمهوری‌اسلامی ایران اعم از افسر ـ همافر ـ درجه‌دار ـ سرباز و کارمند در صورت تمایل میتوانند با اونیفورم نظامی (لباس فصل) همگام با سایر اقشار ملت در راهپیمائی قدس در روز جمعه ۲٦ر٥ر٥٨شرکت‌نمایند .روسای ستاد نیرو ها و فرماندهان یکان ها همانطوری که در بخشنامه‌های مورخه۲۲ر٥ر٥٨ و ۲۳ر٥ر٥٨ ابلاغ گردیده‌است سرویس ها را در ساعات‌معین با توجه به زمان و مسیرهای راهپیمائی طوری‌از پادگان‌های مربوطه حرکت دهند کهپرسنل بتوانند در ساعت ۱۰ از نزدیک ترین مسیر پیاده این راهپیمائی پرشکوه را همگامها سابرین انجام دهند .

بحران پاوه اوج گرفت

- در جریان برخورد های پاوه عده‌ای کشته و مجروح شدند
- سپاه پاسداران عناصر خود فروخته وچریکهای جلال طالبانی‌را مسئول اوضاع پاوه اعلام کرد

کرمانشاه‌خبرنگاراطلاعات‌پس‌از سپری شدن مهلت عشایر اوریامانات‌در «قوری‌قلعه» برای انجام خواستهای۹ماده‌ای آنان که ساعت٥ بعد ازظهر سه‌شنبه گذشته پایان یافت ، سحرگاه دیروز عده‌ای به «پاوه»محله کردند و شهر را به محاصره درآوردند.زد و خورد افراد مهاجم و نیرو های پاسداردر پاوه‌ازساعت۳۰ر۲دقیقه بامداد دیروز شدت گرفت و از صبح دیروز سپاه پاسداران پاوه مکررا ازسپاه‌پاسداران‌کرمانشاه تقاضای ارسال کمک و مهمات کردند.

درزد و خورد های دیروز پاوه عده‌ای کشته شدندکه از رقم‌صحیح‌کشته شدگان اطلاعی در دست نیست.

دیروز راه کرمانشاه‌ـ پاوه در مقابل‌پاسگاه « قزانچی » بسته شد وارتباط تلفنی پاوه باسایرنقاط قطع گردید و تنها ارتباط‌از طریق بیسیم شهربانی ممکن بود.

یک گزارش حاکی است که یکوسیله نظیه متعلق‌به‌پاوه‌ای ها به رگبار مسلسل بسته شد و چند تن مجروح شدند.

محاصره ژاندارمری

دیروز ٥ نفر از مهاجمین پاوه‌دستگیرشدند و به‌کرمانشاه انتقال‌یافتند. همچنین گروهان ژاندارمری‌پاوه حلقه‌محاصره مهاجمین افتاد و از تهران و خرم‌آباد تقاضای اعزام نیروی کمکی شد.

به موجب گزارش سپاه پاسداران کرمانشاه ، دیروز دفتر حزب دمکرات کردستان شاخه«رواسر» که قبلا تخلیه شده بود ، در اختیار افراد سپاه پاسداران قرار گرفت و مسیم ، مدارک و اسناد آن‌به کرمانشاه برده شد.

از سوی دیگر صبح دیروز جاده سراب نیلوفر- کرمانشاه که از طریق « جوانرود» به پاوه ارتباط دارد ، توسط پاسداران بسته شد و تحت کنترل قرار گرفت.

دیروز همچنین فرمانده سپاه‌پاسداران پاوه به‌کرمانشاه آمد و فرماندهی عملیات سپاه‌به یکی از پاسداران اعزامی از تهران محول‌شد و بدین‌ترتیب یکی از خواستهای متحصنین «قوری‌قلعه»جامه عمل پوشید.

اطلاعیه سپاه‌پاسداران

بعد ازظهر دیروز از سوی سپاه پاسداران‌کرمانشاه‌اطلاعیه زیر صادر شد.

اهالی‌غیور و مسلمان‌منطقه اورامانات

همانطور که همگان اطلاع دارند افراد ضد انقلاب و مرتجع ماههاست که آرامش منطقه‌رابهم زده‌اند و بادرگیری های مسلحانه و راهبندانهای پیاپی و ایجاد اغتشاش وضع منطقه را بهم زده‌اند . ازعموم مسلمانان تقاضا می شود با شناسایی‌که از این افراد خود فروخته دارند، از پشتیبانی آنان دست بردارند تا قیافه کریه آنها کاملا مشخص و بیش از این از برادرکشی جلوگیری شود.

مسلماآنان دستگیر و در دادگاه انقلاب اسلامی به‌سزای اعمال خود خواهند رسید. محاصره شهرستان پاوه توسط عناصر خود فروخته وچریک های جلال طالبانی نشانه‌ای‌از تعرض به حریم مردم مسلمان منطقه است .

شورش درکرند

محمد سپهری‌پور استاندار کرمانشاهان عصر دیروزاوضاع منطقه را « حساس » خواندو گفت : هم اکنون بین‌طرفداران حزب دموکرات که در «قوری قلعه » متحصن بودندومتحصنین فرمانداری پاوه جنگ جریان دارد.

وی سپس در مورد شورش عده‌ای در «کرند غرب » اظهار داشت : چند روز پیش درکرند آتشه از دیپلمه های بیکارکه خواستار استخدام در آموزش و پرورش بدون شرط انجام خدمت سپاهی بودند ،به‌تعدادی از کارگران بیکار ملحق شده، به‌تحریکاتی که میشد دست‌به

بقیه در صفحه ۲

درگیری مسلحانه گروههای پاسدار در تهران

- نمایندگان آیت‌الله طالقانی و کمیته‌مرکزی، مامور رسیدگی به حادثه شده‌اند

در یك درگیری مسلحانه که بین پاسداران کمیته مرکزی و پاسداران کلکی اعزامی از مناطق دیگر با پاسداران مستقر در کلانتری ۱۱ روی‌داد تعدادی‌از طرفین به‌ضرب گلوله مجروح‌شدند. بدنبال گزارش رئیس پیشین کلانتری ناحیه ۱۱ مبنی بر خلافکاریهای‌پاسداران مستقر در این کلانتری ، بعد از ظهر روز گذشته یك گروه از پاسداران کمیته مرکزی به‌همراه عده‌ای از پاسداران مناطق دیگر ، جهت خلع سلاح پاسداران مستقر در کلانتری ۱۱ به‌این‌محل‌رفتند.

این گروه، برای انجام وظیفه محوله ، ابتدا مامور نگهبان کلانتری را خلع سلاح کردندو پس از ورود به‌کلانتری،اقدام‌به‌تیراندازی هوایی نمودند . با ورود این گروه پاسداران مستقر در کلانتری نیز، در مقام مقابله و جلوگیری از عمل آنها برآمده‌و شروع به‌تیراندازی کردند. با شروع تیراندازی، پاسداران کمیته‌های نزدیك به‌کلانتری که از جریان حادثه بی‌خبر بودند، به‌تصور اینکه به کلانتری حمله شده ، به‌کمك پاسداران مستقر در کلانتری رفتند و پاسداران مرکز و افراد کمکی راکه‌برای خلع‌سلاح به‌کلانتری‌رفته بودند محاصره کردند . حضور پاسداران مختلف و تیراندازی آنها منجر به درگیری شد و در نتیجه ۱۸ نفر از آنها که٦ نفرشان جزو پاسداران کمیته مرکز و ۱۲نفردیگر پاسدار کمکی بودند، بازداشت‌شدند و اتومبیلهای آنها که ۳ دستگاه سواری یك دستگاه جیپ و یك دستگاه مینی ـ بوس بود توقیف گردید و برای جلوگیری‌ازفرار آنها، تمام چرخهای وسائط نقلیه پنچر شد. در این‌درگیریها، عده‌ای ازطرفین‌براثر اصابت گلوله و جنك‌تن‌به‌تن‌مجروح شدند که به بیمارستانهای لقمان‌الدوله ـ سینا ـفارابی‌و بانك ملی انتقال‌یافتند وتحت عمل جراحی و درمان قرار گرفتند .

اسامی چندتن‌ازمجروحین به این شرح است : حسین منوسلی که از پشت مورد اصابت گلوله قرار گرفته ودربخش اورژانس‌بیمارستان لقمان‌الدوله بستری است . اسماعیل ملاطایفه‌که ازناحیه استخوان‌پامورد اصابت‌گلوله قرار گرفت و دچارشکستگی استخوان پا و پارگی‌شریان شده و در بخش ارتوپتدی بیمارستان‌لقمان‌الدوله‌بستری است . رحمت رحمت‌زاده که از ناحیه بالای کمر و ران مجروح شده و دربیمارستان سینا، تحت عمل جراحی‌قرار گرفت . و بستری است . محمدعلی فولادنژادکه براثر اصابت بوکه فشنك ازناحیه چشم مجروح شده‌و در بیمارستان‌فارابی‌بستری‌است. یك نفر نیز که از ناحیه پا مورد اصابت‌گلوله‌قرار گرفته در بیمارستان بانك ملی تحت عمل جراحی قرار گرفته و در آن بیمارستان بستری است .

پس ازپایان یافتن‌درگیری حاج آقا شریفی ، از کمیته مرکزی به محل کلانتری۱۱ رفت‌ونماینده آیت‌الله‌طالقانی نیز در ساعت ۲۲و ۳۰ دقیقه به‌وی ملحق شد تا به حادثه رسیدگی نمایند . هنوزعده دقیق مجروحین و احتمالا تلفات حادثه روشن نیست .

قطعنامه ٥ ماده‌ای مردم قم

دولت باید همه‌عوامل مسلح را خلع سلاح کند

شهر مقدس قم امسال شب های قدر و سالگرد ضربت خوردن و شهادت مولای متقیان امیر مومنان علی‌ابن ابیطالب «ع» را در شرایطی‌در خور انقلاب اسلامی ایران ، شکوهمند و وسیع برگزارکرد از جمله قم در دو شب‌گذشته تا صبح بیدار بود و مومنان و پیروان مکتب حضرت علی «ع» با شرکت در مساجد و تکایا ، بویژه مراسم صحن مطهر حضرت معصومه علیها سلام به نماز و نیایش پرداخته و تا صبح مراسم احیا بجا آوردند . بمنظور شرکت در مراسم سوگواری و شب‌زنده داری ، گروه زیادی مسافر از شهرهای اطراف به قم روی آورده بودند و اکثرا درصحن مطهر و خیابان های اطراف میدان آستانه بیتوته کردند.

در ساعت ۲٤ ، هزاران نفراز مردم این شهر پس از شرکت در مجلس سخنرانی که در مسجد محمدیه قم برگزار شد دست به تظاهرات وراهپیمایی در خیابان های این شهرزدند، آنها در حالی که شعارهائی‌از قبیل اسلام پیروز است ، آیندگان نابود است ، چپ و راست مردود است میدادند در مقابل اقامتگاه امام خمینی‌رهبر انقلاب اسلامی ایران اجتماع کردند . در آنجا حجت‌الاسلام شیخ صادق خلخالی طی سخنانی قطعنامه‌ای باین شرح قرائت کرد.

۱ـ درآستانه گشایش‌مجلس خبرگان ایادی امپریالیسم و صهیونیسم و سر سپردگان اجنبی پرست در صدد برهم زدن آرامش کشور برآمده ، میخواهند بدینوسیله وانمود کنند که کشور ایران دربحران و ناآرامی بسر میبردولی همه میدانیم که این زوزه کشان اسرائیل و امریکا صهیونیسم و کمونیسم در مقطع زمانی حساس دست به دست همداده بدینوسیله بتوانند منافع‌از دست رفته خویش را دوباره بدست آورند ، ولی‌ملت ایران تحت رهبری‌امام هرگونه‌توطئه و فتنه‌گری و رخنه‌گری و آشوب‌وبلوا را درنطفه خفه کرده علیرغم همه دسیسه های بین‌المللی براه خود درپیشرفت ایران ادامه‌خواهد داد.

۲ـ ما در این راه‌پیمائی خود همه عوامل بیگانه پرست را بهر عنوان که باشد از فدائیان خلق گرفته تا روزنامه آیندگان و پیغام امروز وتمام ایادی بیگانه را با قاطعیت هرچه تمامتر محکوم میکنیم.

۳ـ ما از دولت موقت انقلابی اسلامی ایران جناب آقای مهدی‌بازرگان خواستاریم قاطعیت نشان داده تمام‌عوامل مسلح را از هرگونه کمباشند چه فدائیان خلق و چه‌گروه های دیگر را خلع سلاح کرده و مجال هرگونه فعالیت مسلحانه را از آنها سلب‌نمایند چون اسلحه باید در دست پاسداران انقلاب و حامیان دولت جمهوری اسلامی‌باشد.

٤ـ اگر امام اجازه فرمایند ما خود همه عوامل بیگانه را سرجای خود نشانده و تمام مرز های ایران را پاسداری نموده و امنیت را در همه جا برقرار خواهیم کرد.

٥ـ ما خواهان اعدام بلواگران خیانت پیشگان سردمدارانی از جمله آقای هدایت‌اله متین دفتری و آقای رضا مرزبان‌را از دادگاه انقلاب اسلامی‌ایران خواستاریم در پایان مراسم‌امام خمینی چند لحظه‌ای بمیان مردم رفتند . در این هنگام‌مردم نسبت به رهبر انقلاب اسلامی ایران شدیدا ابراز احساسات کردند و جمعیت تظاهرکننده با گفتن تکبیر و صلوات راه پیمائی خود را بسوی چهل دختران امامزاده موسی مقبره فرزند امام موسی کاظم ادامه دادو در آنجامراسم شب احیا را سپری کرد.

افشاگری مجاهدین خلق در باره حوادث اخیر

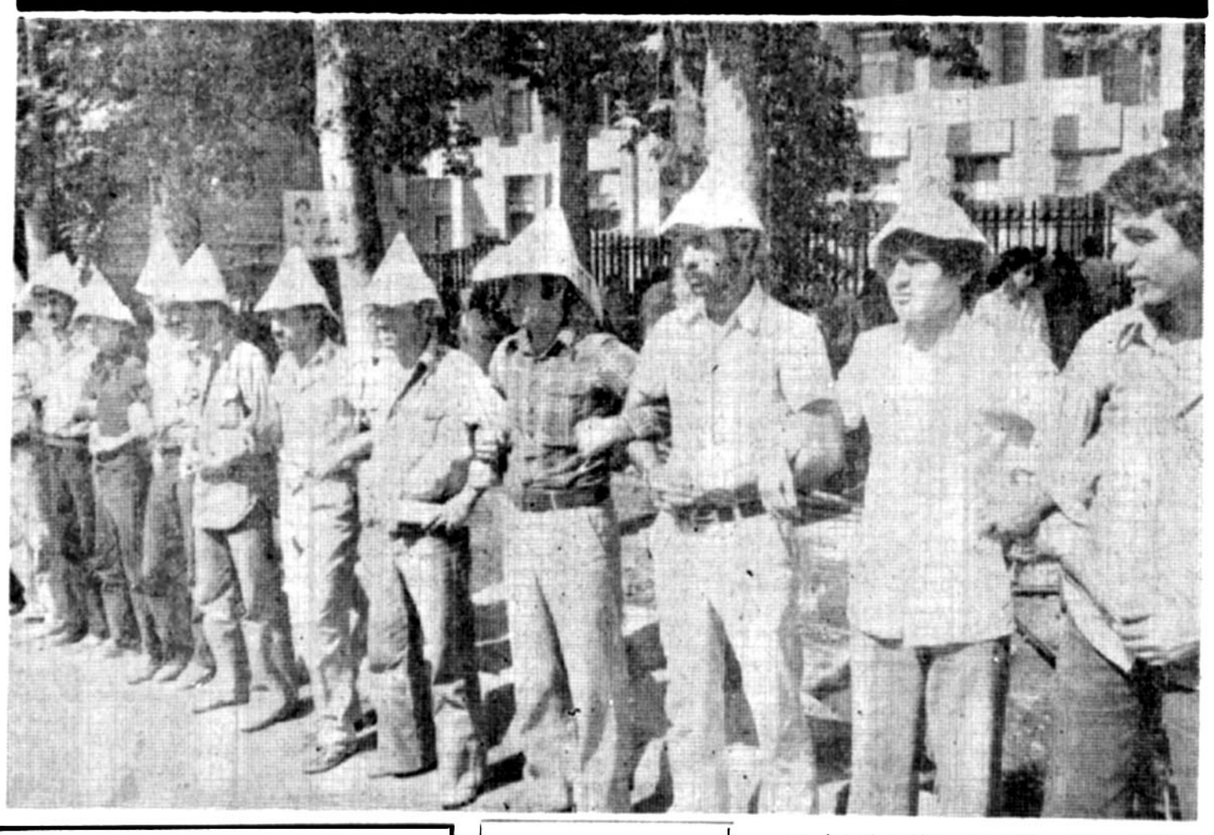

هواداران مجاهدین خلق، برای جلوگیری از نفوذمهاجمین به مقر جنبش‌ملی مجاهدین،دستهای خودرا بهم زنجیر کرده‌اند. اینهاکه اغلب از انجمن‌های‌دانشجوئی مسلمان هستند، برای محفوظ ماندن از گرمازدگی وتابش‌خورشید، برای خود، سر پناهی ازکاغذ روزنامه ساخته‌اند. امروز ، چهارمین روزی‌است که‌این جوانان از مقر جنبش مجاهدین حراست میکنند.

در صفحه ۱۲

مجله جوانان دوشنبه‌ها منتشر میشود

ولتکن منکم امة یدعون الی الخیر

«حسینیه ارشاد»

ادامه برنامه ماه مبارک رمضان رابرای اطلاع عموم‌به این شرح اعلام میدارد.

۱ـ ۲٤و ۲٥ر٥ر٥٨ جناب آقای دکترمحمد جواد باهنر

۲ـ ۲٦ر٥ر٥٨ جناب آقای دکتر رضا فیض

۳ـ ۲۷ر٥ر٥٨ الی ۲۹ر٥ر٥٨ جناب آقای دکتر ابراهیم یزدی

٤ـ ۳۰ر٥ الی ۱ر٦ر٥٨ جناب آقای دکتر ابوالحسن بنی‌صدر

شروع ساعت ۱۰ر٥ بعدازظهر

برنامه بانوان

۱ـ ۲٦ر٥ و ۲۷ر٥ر٥٨ سرکار خانم اعظم طالقانی

۲ـ ۲۸ر٥ الی ۱ر٦ر٥٨ سرکار خانم حسابی

شروع ساعت ۱۰ صبح

موسسه‌خیریه تعلیماتی وتحقیقات علمی و دینی حسینیه ارشاد

شرکت سهامی شیشه قزوین (عام)

باطلاع کلیه اعضای محترم صنف شیشه و آئینه در سراسر کشور میرساند

رجوع بصفحه سوم

حافظ اسد، امام خمینی را به سوریه دعوت کرد

امام خمینی در دیدار با «عبدالحلیم‌خدام» وزیرخارجه سوریه و هیات همراه وی که با حضور دکتر ابراهیم یزدی وزیر امور خارجه انجام شد گفت :

سلام‌مرا به‌رئیس‌جمهوری برسانید و ازایشان تشکرکنید که نسبت به ما عواطف دارند. امیدوارم که مسلمین و ملتهای اسلامی ، همانطور که دستور اسلام و قرآن مجید است، با هم برادر باشند و نسبت به دشمنان انسانیت، کشورهای اسلام با شدت واخوت رفتارکنند، و این حاصل نمی‌شود ، لا به اینکه از اختلافات جزئی که بین دولت‌هاهست، دست بردارند و مثل برادر باهم باشند . این اختلاف،موجب بهره‌برداری دشمن‌های‌اسلام و مسلمین است. باید ازاین بهره‌برداری جلوگیری بشود و به وحدت اسلامی واینکه همه در تحت لوای اسلام و قرآن مجید مجتمع‌بشوند، زیرا آنطور که قرآن دستور داده است « رحما بینهم و اشدا برکفار» باشند.

امام در بخش دیگری ز سخنان خود گفت: دراسلام اساسا نژاد، مطرح نیست . عربی و عجمی و سایرگروه ها ابدا مطرح نیست. اسلام برای تربیت انسان آمده است. مطلب در برنامه‌اسلام انسان است وتربیت‌انسانی. آنچه مطرح است تقوا و اخوت بین مسلمین‌ودوستی ورفع اختلافات است واگر مسلمین بخواهند این عزت‌و عظمتی را که در صدراسلام بود، بازیابند ، باید همان رفتاری که در صدر اسلام بین پیغمبر اکرم (ص) و اصحاب بود و سایر اقشار مسلمین آن سیره را متابعت کنند، تااینکه عظمت‌خودشان را بیابند . و آن سیره،همان اتفاق براسلام و اتکاء بر اسلام که‌قدرت مافوق‌طبیعت می‌آورد و شجاعت مافوق طبیعه آنچه که ملت ما با اینکه در حال ضعف وتشتت بود، دریافت، همین مطلبی بود که در صدر اسلام ، مسلمین دریافته بودند. یعنی اتکا به ایمان و اسلام و وحدت کلمه . جوانهای ما در حال انقلاب و حالا هم باز تقاضا می‌کنند که ما دعا کنیم تا آنها شهید شوند ، این تحول بزرگی که‌به‌اراده خدای تبارک‌وتعالی در این ملت پیداشد، موجب‌پیروزی آنها بر یک قدرت شیطانی بزرگ که پشتیبان او همه ابرقدرت‌ها بودند، گردید و این‌پیروزی از خدای تبارک و تعالی و عطیات خاصه‌او بود من امیدوارم که این اخلاق در ملت ما باقی‌بماند و همه ملتها و مسلمین ، همین اخلاق را و همین سیره را داشته باشند . تا عظمت صدر اسلام را بازیابند . امام در دنباله سخنان خود افزود : یک مطلب‌برای من بشکل‌معماست وآن اینست که همه دول اسلامیه و ملتهای اسلامی، می‌دانند که درد چیست . می‌دانند که دستهای اجانب دربین است که اینها رامتفرق از هم بکند . می‌بینند که با این تفرقه‌ها، ضعف‌ونابودی نصیب آنها میشود . می بینند که یک دولت پوشالی اسرائیل در مقابل مسلمین ایستاده که اگر مسلمین مجتمع بودند و هرکدام یک سطل آب به اسرائیل می ریختند ، اسرائیل را سیل می‌برد و معذلک در مقابل او زبون‌هستند معماینست که بااینکه اینها را می‌دانند، چرا به علاج قطعی که آن اتحاد و اتفاق است، روی نمی‌آورند . چرا توطئه‌هائی که‌استعمارگرها برای‌تضعیف آنها بکار می‌برند ، آنها توطئه‌ها را خنثی نمی‌کنند؟ آیا این معما چه وقت باید حل بشود و پیش کی باید حل بشود؟ این توطئه‌ها را کی باید خنثی کند؟ غیر از دولت‌های اسلامی و ملت های مسلمین ؟ این معمائی است که شما اگر جوابی دارید و حل کردید ، این معما را به ماهم تذکربدهید.

امام آنگاه در پاسخ اظهارات عبدالحلیم خدام گفتند : میل داشتم که این حقیقت را از شما بشنوم و این حقیقتی است که ما هم از آن مطلع هستیم که هرچه ضعف در مسلمین و فساد در ممالک اسلامی است، از حکومت‌هاست. حکومت‌ها بواسطه خودخواهی که دارند برای اجانب بطور نوکری عمل می‌کنند و برای ملت‌خودشان آقائی می‌کنند و تمام‌مفاسد را همین نوکری و آقائی‌در ممالک مسلمین ایجاد کرده است و رامحل همان است که شما گفتید رامحل اینها به دست ملت‌ها است . ملتها باید دولتهائی که برخلاف مصالح اسلامی و مصالح ملت‌ها عمل می‌کنند ، باآنها همان معامله کنند که ملت ایران با شاه مخلوع کردو اگر این مطلب در آنجا هائی که دولت‌ها برخلاف مسیر ملت‌ها عمل می‌کنند ، عمل بشود، حل مشکلات میشود و دست اجانب از ممالک اسلامی کوتاه میشود ومن از خدای تبارک و تعالی مسئلت می‌کنم که با حکومت ها را بهوش بیاورد که موافق اسلام و مصالح مسلمین عمل کنند، یا ملت‌ها را برآنها غلبه بدهد که‌آنها را قلع وقمع‌کنند. عبدالحلیم خدام دراین لحظه گفت : از حضرت امام نهایت تشکر را دارم که چنین فرصتی‌را به این‌جانب عنایت فرمودند تا بتوانم فرمایشات معظم‌له را به حضرت حافظ اسد رئیس جمهوری بازگو کنم. حافظ اسد ، علاقه فراوان و شوق بسیار و امید به ملاقات حضرت آیت‌الله در دمشق را دارد . برای ملت ایران و شخص آن‌حضرت، آرزوی سلامت و سعادت می‌نمایم . امام‌درپاسخ‌گفتند: من ازایشان و شماهم‌تشکر می‌کنم و سعادت همه را از خدا می‌خواهم و غلبه شما را براسرائیل و فتح قدس‌را از خدای تبارک و تعالی آرزو میکنم.

عبدالحلیم خدام اعلام‌کرد :

سوریه‌ازانقلاب ایران‌حمایت‌میکند

عبدالحلیم خدام معاون‌نخست وزیر ووزیر امور خارجه سوریه عصر دیروز با نخست وزیر ووزیر امور خارجه کشورمان دیدارو گفتگو کرد. دراین دیدارکه صادق‌طباطبائی معاون نخست وزیر وسخن گوی دولت شرکت داشت ، مذاکراتی در باره مسائل مورد علاقه دوکشور صورت‌گرفت.

پس‌از پایان جلسه ،طباطبائی در گفتگوئی اظهار داشت : درجلسه امروز عبدالحلیم‌خدام پیام رئیس جمهوری سوریه‌را به آقای نخست وزیر تقدیم کرد وگفت : ما انقلاب ایران را انقلاب خودمان میدانیم . چون انقلابی است اسلامی و دارای خصوصیات ضدامپریالیستی .

انقلاب ایران انقلابی استقلال طلب بوده‌واز اینرو وظیفه خود میدانیم که‌از انقلاب‌ایران باتمام قدرت حمایت‌کنیم و اعلام میکنیم حمایت از انقلاب‌ایران حمایت ازانقلاب خودمان‌است وتامین امنیت و کمک برای حفظ استقلال ایران که هدف دولت جمهوری اسلامی است یکی از اهداف ما است بدلیل اینکه هم پیروزی انقلاب ایران را پیروزی خودمان میدانیم‌و هم پیشرفت ایران را پیشرفت انقلاب خودمان .

بخصوص اینکه می‌بینیم سیاستی که ایران‌در قبال‌دشمن مشترک مسلمانان «صهیونیسم» و اسرائیل اتخاذکرده ،سیاستی است بسیار صحیح وامیدوارم ما، نسبتها باحمایتی که از انقلاب ایران میکنیم و کمک های متقابلی‌که‌خواهیم داشت، ازطرف رئیس‌جمهوری‌ماموریت دارم، اعلام کنم که ما تمام امکانات خود رابرای حمایت از ایران در اختیار شما قرار میدهیم امیدوارم که بتوانیم وضعی فراهم کنیم‌که در تمام زمینه های سیاست بین‌المللی بخصوص در مورد کشورهای غیر متعهد و سیاست درمقابل غرب نسبت‌به‌مسائل خاورمیانه حتی سیاست نسبت به شرق‌در مقابل مسائل خاورمیانه بیک اتحاد و تفاهم کامل برسیم طباطبائی سپس گفت :گلپائی که در ملاقات با نخست وزیر عنوان شد وارد جزئیات خواهد شد و زمینه‌ای فراهم خواهد گردید تا کمیسیون‌هائی درطول دو روز آینده تشکیل شود که کمیسیون اقتصادی مهمترین آن خواهد بود تا گسترش روابط اقتصادی دو کشور را مورد مطالعه قرار دهد. همچنین در مورد مسائل توریسم و سفر ایرانیان به سوریه کمبعداز پایان مراسم حج می‌توانند از راه سوریه بایران بیایند مورد مذاکره‌قرار خواهد گرفت.

همچنین در زمینه سیاست خارجی کمیسیونی تشکیل خواهد شد که در وزارت خارجه تشکیل میشود و آقای خدام شخصا در این‌کمیسیون حضور خواهد داشت وزمینه های‌خارجی‌و بین‌المللی سیاست ایران وسوریه دراین‌کمیسیون مورد بررسی قرار خواهد گرفت.

طباطبائی سپس گفت :

یکی از موضوعاتی که در ملاقات با آقای خدام مورد گفتگو قرار گرفت سیاست مشترکی بودکه دوکشور می‌بایستی درهاوانا تعقیب کنند . مسائلی که در آنجا مطرح‌می‌شود باید قبلا طرح شود و باید روی خط مشترکی باشد چون مبنای سیاست خارجی سوریه با جمهوری اسلامی ایران فرق زیادی ندارد ولی بدون شک زمینه وحدت و عقیده هرکشور در کنفرانس هاوانا مورد بحث‌قرارخواهد گرفت .

طباطبائی در پاسخ به این سئوال که‌آیا در مورد مسائل اقتصادی قراردادی بین دو کشور امضا خواهد شد یانه گفت :

پس‌از مذاکرات ، مسلما قراردادی بسته خواهد شد . این‌قرارداد عمدتا در زمینه مواد غذائی خواهد بود و همچنین مسأله دامودامپروری مورد بحث و گفتگو قرار ما رسید ، حاکی از آن بود که سپاه‌پاسداران وگروهان ژاندارمری پاوه‌از کرمانشاه تقاضای اعزام نیروهای‌کمکی کرده‌اند، این پیامها که خبرگزاری پارس نیز آنهارا نقل کرده به ترتیب در ساعت های بیست‌وسه و ده‌دقیقه و تقریبا نیم بامداد امروز بدست ما رسید . آنها در این پیامها یادآور شده‌بودند که تنها حدود یکساعت خواهند توانست مقاومت نمایند.

بدنبال آخرین پیامها که ساعت نیم بامداد مخابره شد پاوه بدست مهاجمین سقوط کرد. گرچه درپی استمداد های پیاپی ساعت۶بعدازظهر دیروز تعدادی پاسدار از تهران بمنظور کمک رسانی به پاسداران پاوه راهی کرمانشاه شدند ولی بقرار اطلاع این عده نتوانستند بموقع به سنگر برادران خود برسند . یک تلفن از «نوسود» بوسیله شخص ناشناسی که‌به‌اداره‌سرپرستی روزنامه‌اطلاعات درکرمانشاه شد، تقاضای اعزام دارو و پزشک مواد خوراکی را کرد. درضمن همین ناشناس یادآور شد : نقل و انتقال های چریکهای جلال طالبانی بمنظور جلوگیری از کمک افراد فاده موقت به مردم «پاوه» بوده است.

سقوط شهر پاوه بوسیله عشایر وابسته به حزب دموکرات کردستان ایران‌که ساکنین حومه پاوه عضو آنحاب گرفته است.

کمك نرسید

قبل از سقوط شهر پاوه، پاسداران تقاضای یک هلی‌کوپتر کمکی نمودندولی هیچگونه کمکی به آنها نرسید تاکنون از کشته شدگان هیچگونه‌خبری‌بدست ما نرسیده ولی گفته میشود در جریان این درگیری مسلحانه ۲۰ نفر مجروح شده‌اند که جهت مداوا به بمارستان انتقال دادند.

جنك خانه به‌خانه

آخرین خبری که ازپاوه رسید ساعت ۶بامداد امروز بوسیله بیسیم شهربانی آن شهر بود در این پیام‌آمده است که در سطح شهرپاوه بین مردم ومهاجمین زد و خورد شدیدی شروع شده وجنگ تن‌بتن وخانه‌به‌خانه به خیابانها و کوچه‌های شهر نیز رسیده است.

هم‌اکنون‌فرودگاه هلیکوپتر پاوه بدست مهاجمین‌افتاده و با تصرف این فرودگاه کار کمکرسانی به مردم پاوه مشکل شده است.

اظهارات وزیر دفاع

تیمسار تقی ریاحی وزیر دفاع ملی صبح امروز در گفتگویی با روزنامه اطلاعات در مورد وقایع اخیر شهر پاوه اظهار داشت : برخلاف آنچه شایع شده ، آخرین خبری که بدست مارسیده‌حاکی از آنست که شهر پاوه‌سقوط نکرده بلکه در محاصره‌افراد مسلح قرار گرفته است .

وزیر دفاع ملی افزود : قوای انتظامی و پاسداران‌در داخل شهر مستقر هستند ، تیمسار ریاحی درپاسخ‌خبرنگار اطلاعات که پرسیده بود خبرگزاریها گزارش کرده‌اندکه گروهان ژاندارمری پاوه سقوط کرده است گفت :

اینطور نیست‌و صحت‌چنین خبری را بهیچوجه تائید نمی‌کنم ، در زمینه اعزام نیروی کمکی به پاوه اظهار داشت نیروی کمکی بسوی‌پاوه اعزام شده ولی هنوز به این شهر نرسیده است .

بقیه از صفحه اول

شورش زندو در نتیجه‌درگیری که بین آنان و گروهی از اهالی روی داد، ۵ نفر مجروح شدند.

استاندار کرمانشاهان گفت: شورشیان کرند راه اصلی کرمانشاه ـ قصر شیرین را مسدود کردندو کنترل آنرا در دست گرفتند و اکنون مانع ورود مامورین انتظامی و دولتی به بخش کرند میشوند.

استاندار کرمانشاهان‌اوضاع این استان را « انفجار آمیز » توصیف کردو افزود : در کرمانشاه نیز در گوشه‌وکنار تهدید به تحصن و اخلالگری میشود و رویهمرفته اوضاع بسیار حساس است .

استاندار کرمانشاهان اضافه کردکه گروهی از کارگران پالایشگاه نفت کرمانشاه‌بخاطر اعتراض به نحوه رفتار رئیس پالایشگاه نزدوی آمدند ،ولی «توجه به دستورات امام از اعتصاب و تحصن خودداری کردند و به آنان گفته شد که به خواست هایشان رسیدگی خواهدشد.

انفجار بمب در کرند

سه شب قبل یك بمب در نزدیکی دفتر سازمان فدائیان این واقعه بعداز ظهر پریروز خلق در کرند منفجر شد.بدنبال طرفداران سازمان فدائیان‌خلق به همراه جمعی از اهالی کرند راه‌پیمائی کردندو با صدور قطعنامه، عوامل ارتجاع رامسبب انفجار دانستند.

در پایان راه پیمایی بین‌راه پیمایان و عده‌ای درگیری‌روی داد که در نتیجه ۵ نفر مجروح شدند.

اوضاع کرند غرب دیروز وخیم گزارش شد.

نظر چمران

در خبری که چمران معاون نخست وزیر بعداز ظهر دیروز در مورد حوادث پاوه دراختیار خبرگزاری پارس قرارداد، گفته شده است که ساعت ۲ بامداد دیروز ،چهارشنبه، افرادمسلح مرکب از احزاب منطقه‌و حزب دموکرات به گروهان و مرکز سپاه پاسداران پاوه حمله مسلحانه کردند.

دراین تهاجم همه راه های ورودی شهر محاصره شد و تحت کنترل قرار گرفت .

براساس این گزارش تا بامداد دیروزسه‌نفر ازپاسداران زخمی شده‌اند و به گفته‌آقای چمران ، نیروهی کمکی از کرمانشاه به سوی پاوه حرکت کردند.

نظر وزیرکشور

امروز هاشم‌صباغیان وزیر کشور در مورد حوادث پاوه گفت تا ساعت پنج‌صبح امروز سقوط پاوه را تائید نمیکنم ونیروهای‌کمکی‌که از کرمانشاه به‌آن‌منطقه‌فرستاده شده است تا به کمک سپاه پاسداران انقلاب پاوه‌بروند به بیست و پنج کیلومتری پاوه رسیده‌اند.

سپاه‌پاسداران

یک مقام عالی از سپاه پاسداران انقلاب ، در این زمینه گفت : پاوه سقوط نکرده و تاکنون چنین چیزی به سپاه پاسداران نرسیده است.

وی افزود : دیروز نیرو های کمکی سپاه، ازخرم‌آباد بطرف پاوه اعزام شده‌اند.

یك‌خبردیگر

کرمانشاه ـ خبرنگاراطلاعات در ساعت نیم بامداد امروز «پاوه» بدست مهاجمین‌سقوط کرد و تلاش سپاه پاسداران اعزامی وگروهان‌ژاندارمری این‌شهر به نتیجه نرسید.

آخرین گزارشهائیکه در آخرین ساعات دیشب بدست

تاریخ‌اعزام‌مشمولان دیپلمه‌وفوق‌دیپلمه

اداره وظیفه عمومی ژاندارمری باصدوراعلامیه‌ای تاریخ اعزام به خدمت مشمولان دیپلمه و فوق دیپلمه متولد ۱۳۳۸ فارغ‌التحصیل خرداد و شهریور ماه سال ۱۳۵۷ و سال‌های قبل را اعلام کرد . متن اعلامیه اداره وظیفه عمومی بشرح زیر است :

بدینوسیله به اطلاع کلیه مشمولان دیپلمه و فوق دیپلمه متولد ۱۳۳۸ فارغ‌التحصیل خرداد و شهریور ماه سال ۱۳۵۷ و سال‌های قبل که دفترچه آماده‌بخدمت از حوزه‌های وظیفه عمومی تهران و یا شهرستانها دریافت داشته و یا تا روز اعزام به خدمت دفترچه‌آماده بخدمت دریافت می‌نمایند می رساند که بایستی بشرح زیر جهت اعزام به خدمت زیر پرچم مراجعه‌نمایند.

مشمولان دیپلمه و فوق دیپلمه حوزه‌های وظیفه عمومی تهران بشرح زیر به خیابان حنیف‌نژاد سربازخانه ژاندارمری‌حنیف‌نژاد مراجعه تا بمراکز آموزشی مربوطه اعزام گردند

روز شنبه ۲۷ر۵ر۵۸کلیه مشمولان دیپلمه که درروز های ۲۸ و ۲۹ فروردین و اول اردیبهشت ماه۵۸ثبت‌نام نموده‌اند .

روز یکشنبه ۲۸ر۵ر۵۸ کلیه مشمولان دیپلمه وفوق دیپلمه که در روزهای ۲و۳ اردیبهشت‌ماه ثبت‌نام‌نموده‌اند

روز دوشنبه ۲۹ر۵ر۵۸ کلیه مشمولان دیپلمه و فوق دیپلمه‌ای که بعدا در گروه های عقب‌افتاده ثبت‌نام‌نموده و یااینکه تاکنون موفق به ثبت‌نام نشده‌اند.

سرنوشت هواپیماهای اف‌ـ۱۴ نامعلوم است

شورای انقلاب در جلسه اخیر خود پیشنهاد دولت جمهوری موقت اسلامی را در باره تعیین سرنوشت هواپیماهای اف‌ـ ۱۴ (تام تاکت) موردبررسی قرارداد و تصویب کرد که تعیین سرنوشت (تحویل، فروش یا باز پس دادن آنها را)در اختیار خود داشته باشد.

از سوی دیگر سخنگوی دولت (صادق طباطبائی) در هفته گذشته اعلام کرد که قرارداد جنگنده های فوق مدرن اف۱۴ به دلیل هزینه بسیار زیاد نگهداری‌ان لغو شده است

طباطبائی در این گفتگو اضافه کرد نگهداری این هواپیما ها برای آمریکا نیز دردسر دارد و گفته‌میشود که تعدادی ازوسائل‌هواپیما های مذکور بعد ازهرپرواز باید تعویض شود.

هریک از هواپیماهای اف‌ـ ۱۴ درحدود ۶۰میلیون‌دلار از سوی رژیم گذشته از امریکا خریداری شده است و بعلت سیستم پیچیده آن واینکه می تواند موشک فنیکس را حمل کند ـ محل پایگاه‌های آن نیز برای ابرقدرتها‌ارزش‌استراتژیکی داردسخنگوی‌دولت‌درهمان جلسه اعلام کرد که ایران ۷۵ تا ۸۰ اف۱۴ دراختیار دارد .

آخرین خبر از پاوه

کرمانشاه : آخرین خبری که از درگیری مسلحانه پاوه بما رسید ساعت ۹٫۳۰دقیقه صبح امروز بود . این خبر حاکیست که افراد سپاه پاسداران انقلاب و گروهی از مردم شهر پاوه در داخل شهر در مقابل مهاجمین مقاومت میکنند و آنان همچنان خواستار کمک بیشتری هستند.

متاسفانه هیچگونه کمکی به پاسداران و مردم شهر پاوه نشده است و صدای رگبار مسلسل وانواع‌سلاح ها در تمام خیابانهای شهر بگوش میرسد.

دیشب که یکنفر ازاطراف پاوه خود را به کرمانشاه رسانده است گفت : تابعداز ظهر دیروز ۱۳ نفر کشته و بیش از ۵۰ نفر زخمی شده‌اند . البته کشته‌شدگان و مصدومین از دوطرف هستند.

اعلام آمادگی برای شرکت در مراسم روز قدس

میلیونها مسلمان معتقد در سراسر جهان به ندای رهبر انقلاب اسلامی ایران لبیک گفتند و آخرین جمعه ماه مبارک رمضان (فردا) رابه عنوان روز قدس ، علیه صهیونیسم پذیرفتند.

وزارت امور خارجه جمهوری اسلامی ایران بمناسبت روز قدس از کلیه سفرای‌دول‌اسلامی‌درتهران دعوت کرد درنماز آخرین جمعه ماه مبارک رمضان شرکت کنند .

این دعوت از طرف همه سفرای کشور های اسلامی پذیرفته شد

بنابرگزارش‌خبرگزاری‌پارس عبدالحلیم خدام، وزیرامور خارجه سوریه و همراهان نیز که هم‌اکنون در تهران بسرمی‌برند درنمازجمعه‌روز قدس شرکت می‌کنند کشور های پاکستان ، سوریه ، بحرین،لبنان، اردن،فلسطین و کویت رسما از روزقدس پشتیبانی کرده‌اند .

● مشهد ـ بمناسبت روز قدس‌ازسوی‌آیت‌الله‌شیرازی در مشهد اطلاعیه‌ای خطاب به ملت ایران انتشاریافت. در این اطلاعیه آمده است: ملت مسلمان و مبارز ایران با تشکر از خداوند متعال و قادر لایزال که در چنین ایام متبرکه و لیل‌القدر و لحظه‌های فیض‌آساکه‌رحمت الهی شامل حال ملل‌مسلمان است، انقلاب اسلامی‌ما در پرتو اراده‌لایزال پروردگار متعال‌وتحت توجهات‌خاص حضرت ولی عصر وباهمت عالی و وحدت و تشکل‌شما برادران ایمانی و مبارز و رهبری حکیمانه جامعه روحانیت به پیروزی تعجب انگیز دست یافته وبسرعت دررامخودسازی‌وسازندگی گام برمی‌دارد. براین‌اساس است‌که‌می گوئیم‌ملت‌مسلمان ایران نمی‌تواند تنها به پیروزی خود در محدوده کشورش اکتفا نمودموآرام بنشیند. درحالیکه میلیون‌ها مسلمان مستضعف ومحروم از مواهب زندگی زیرسلطه وفشارصهیونیزم‌خونخوار ازسرزمین خود آواره و بر صخره‌ها و دشت های لخت و بی آب و علف سرگردان و محروم باشند . ملت مسلمان ایران در آغاز فتح عظیم خود نمی‌تواند مغرور به پیروزی باشد در حالیکه بیت‌المقدس‌اولین قبله‌مسلمانان و سرزمین فلسطین بدست عناصری آلوده و پلیددراشغال باشد بدین لحاظ وظیفه عموم مسلمانان جهان است که بطور مداوم در جهت‌برادران‌فلسطینی خود ایستادگی کنند قابتواند شاهد فتحی در آن سرزمین مقدس باشد، حال که روزجمعه بیست‌و سه رمضان مبارك به عنوان روز قدس نامیده شده است ، از همه مسلمانان‌بویژه از ملت عزیز ایران خواستاریم که در آن روز پشتیبانی خودرا از ملت‌فلسطین‌و ازبیت‌المقدس در سطح جهانی ابراز بدارند و مراسم آنروز راهرچه باشکوهتر برپا نمایند و به ندای رهبران مذهبی و رهبر انقلاب پاسخ مثبت بدهند.

حزب مردم ایران

از همه هموطنان دعوت کرده است در جهت پاسخگوئی به ندای امام خمینی باشرکت در مراسم روز قدس این حرکت اسلامی را تبدیل به یك‌نمایش قدرت جهانی اسلام علیه صهیونیسم و استعمار جهانخوار حامی آن سازند.

حزب ملت ایران

از همه مردان و زنان با ایمان میخواهد که با شرکت در بزرگداشت « روز قدس » همبستگی ملت‌های مسلمان را برای آزادی فلسطین به نمایش گذارند.

فدائیان اسلام

چون ارزمندگان‌سراسرگیتی به فرمان رهبر و امام خود،روز قدس راگرامی داشته ، بپاخاسته و این جنبش جهانی را کوبنده‌ترین عمل‌علیه‌صهیونیزم و مقدمه اضمحلال اسرائیل میدانند.

جبهه ملی

اصغر پارسای سخنگوی جبهه ملی اعلام کرد که جبهه ملی ایران باشرکت در مراسم روز قدس که بدستور امام خمینی برگزار میگردد،مراتب‌پشتیبانی خودرا از مبارزات ضداستعماری و ضد صهیونیستی مردم دلیر و آزاده فلسطین ابراز میدارد.

جمعیت آذربایجانیان

از اعضای این جمعیت در مرکز و شهر های آذربایجان‌و شهر کرج و سایر بلاد و از کلیه خواهران و برادران‌مبارز و دلیر آذربایجانی، دعوت‌کرده است به پیروی از پیام رهبر انقلاب ، امام خمینی، باشرکت فعالانه در مراسم روز«قدس » بار دیگر پیشگامی و همبستگی خودرا با اسلام و آزادی ثابت نمایند.

حزب توده ایران

حزب توده ایران در اطلاعیه‌ای که روز دوشنبه ۱۹ مرداد ماه بمناسبت برگزاری روز «قدس» صادر کرده خاطر نشان کرده است : حزب توده ایران که همگام باقدام نیرو های ضد امپریالیستی و آزادیخواه‌جهان، از پیکار عادلانه خلق عرب فلسطین در راه احیای حقوق ملی و تاریخی خودو بازگشت به وطن و تعیین آزاد سرنوشت و تشکیل دولت مستقل خویش، همواره بطور پیگیر پشتیبانی کرده است ، از همه نیرو های ضد امپریالیست و آزادیخواه دعوت میکندکه باشرکت فعال دراین مراسم ، بار دیگرمراتب خشم و نفرت خودرانسبت به امپریالیسم آمریکا،صهیونیسم بین‌المللی و همبستگی خود را با خلق قهرمان فلسطین ابراز دارند.

مجاهدین خلق و موتلفین

جنبش ، جنبش مسلمانان مبارز ، جنبش انقلابی مردم مسلمان ایران «جاما» ، سازمان اسلامی شورا «ساش» و سازمان مجاهدین خلق : ما اقدام شایسته ، امام خمینی‌که روز جمعه ۲۶ مرداد ماه(۲۳ ماه رمضان)را با هدف‌همبستگی با مردم فلسطین روز قدس اعلام کرده‌اند ارج نهاده ودر مراسمی که بهمین منظور برگزار خواهد شد ، شرکت خواهیم کرد ، امید ما این‌است که این مراسم نیز علیرغم خواست مرتجعین که همواره خواسته ومیخواهند کمسیر انقلاب ما را از جهت گیری بسوی دشمن اصلی یعنی امپریالیسم آمریکا منحرف‌نمایند بقدمی در جهت مبارزه ضد امپریالیستی ، ضدصهیونیستی ارتقاء دهیم .

از سوی جنبش های اسلامی افغانستان (حزب اسلامی ـ رعد ـنهضت افغانستان ـ سازمان نصرـ حرکت اسلامی ـ نهضت روحانیت و جوان ونیروی اسلامی) بمناسبت‌روز قدس اطلاعیه‌ای انتشار یافت در این اطلاعیه امده است :

پیرو دعوت رهبرعالیقدر جهان اسلام،حضرت آیت‌الله العظمی امام خمینی مدظله عالی که روز جمعه آخر ماه مبارک رمضان را روزقدس اعلام کردند و به نشانه‌اعلام همبستگی کامل کافهٔ امت واحد مخصوصا جنبشهای آزادی‌بخش‌اسلامی،بالاخص مجاهدین انقلاب فلسطین جنبش‌های‌اسلامی افغانستان به این ندای ملکوتی و روحانی ، لبیک‌گفته،آمادگی کامل خود را جهت شرکت در مراسم بزرگداشت‌این‌روز اعلام می‌دارند .

حزب‌جمهوری اسلامی خلق مسلمان

بمناسبت روز قدس ، حزب جمهوری اسلامی‌خلق مسلمان ایران طی‌اطلاعیه‌ای اعلام‌داشته‌که در بزرگداشت این‌روز مقدس‌شرکت‌خواهد نمود . در قسمتی از این اطلاعیه‌آمده‌است:بزرگداشت روز قدس علاوه‌بر اینکه بیت‌المقدس‌قبله‌اول‌مسلمانان خود بعنوان‌یک خاک‌مقدس که مورد غصب صهیونیسم قرار گرفته استموضوعیت داردو علاوه‌بر اینکه بعنوان دفاع از حق مظلومین مورد ستم خودوظیفه‌است ازنظر اتحاد و همبستگی همه محرومین بپاخاسته جهان برعلیه‌سلطه‌گری صهیونیسم خود طلیعه امیدبخشی‌است.

شورای کارکنان انجمن ملی حمایت کودکان و انجمن اسلامی کارکنان دانشگاه آزاد نیز آمادگی خود را برای شرکت در مراسم راه‌پیمائی‌روز قدس اعلام‌کردند.

حزب‌جمهوری اسلامی قم

حزب جمهوری اسلامی قم ، طی انتشار اعلامیه‌ای بمنظور تائید و بزرگداشت آرمان مسلمانان فلسطین سرزمین پیامبران ، از عموم مردم مبارز شهرستان‌قم‌دعوت نمود همگام با تمامی مسلمانان ایران و جهان‌که دعوت امام را لبیک گفته‌اند دررامپیمایی پرشکوه‌و جهانی قدس شرکت کنند .

در کویت

سفارت جمهوری اسلامی ایران در کویت اطلاع داد که بمناسبت روزقدس(فردا) اجتماعاتی بدعوت نماینده امام خمینی در کویت در مساجداین کشور برپاخواهد شد .

بهمین مناسبت امامان جماعت خطبه مخصوص‌نماز جمعه را نیز بشرح‌اهمیت روز قدس ، بعنوان تدارکی جهت آزادی سرزمین مقدس اختصاص خواهد داد .

هواپیمائی ملی

انجمن اسلامی هما ، بمناسبت روز قدس ، اطلاعیه‌ای صادر کرد :متن این اطلاعیه بدین شرح است . ندای آسمانی همه مسلمین ، در روز و ماهی مشترک بسیج عمومی داد تا نقطه ضعف و ضربت خوردن ایشان را که‌نقطه درد پیکر جهان اسلام‌است بدانان نشان دهد و نیرو های پراکنده‌آنها را متمرکز گرداند و قدس اشغالی و قبله اول مسلمین را از تصرف بیگانه ومردم آواره آنسامان را از فلاکت‌نجات بخشد . انجمن اسلامی‌هما این ندا را لبیک گفته واز صمیم قلب پادر این میدان ووحدت می نهد .

جامعه قضات

جامعه قضات ایران طی اعلامیه‌ای همبستگی این این جامعه را در برگزاری روز قدس اعلام کرد. در این اعلامیه آمده است : سالهاست مسئله فلسطین و حقوق از دست رفته ملت آن یکی از کانونهای بحرانی جهان را در منطقه تشکیل میدهد ، جامعه قضات ایران براساس وظیفه‌ای که در جهت رابطه با حق و عدالت احساس می‌کند اشغال بیت‌المقدس بدست صهیونیست و آواره ساختن مردم انرایکی از بزرگترین تجاوزات و بی‌عدالتی‌های عصر حاضر می‌شناسد . جامعه قضات ایران اعلام روز قدس را از جانب‌رهبر ملت‌ایران‌امیدی‌بزرگ‌درجهت احیای حقوق ملت فلسطین میشناسد و مشارکت دراین مراسم را بصورت وظیفه حتمی تلقی میکند .

وعاظ و گویندگان

انجمن وعاظ وگویندگان شهر مذهبی قم با انتشار اعلامیه‌ای به پیروزی از رهبر انقلاب امام خمینی مبنی براعلام جمعه آخر ماه مبارک رمضان بعنوان روز قدس ، اعلام کرده‌اند و این ندای آسمانی و قرآن را که از حنجره مقدس داوری برخاست تائید می‌کند و ملت شریف و غیور کشورمان و مسلمین جهان به این ندا لبیک گفته و میگویند. به همین مناسبت این روز بزرگ را محترم شمرده و با عظمت یاد میکنند و با برادران و خواهران قهرمان استان مرکز در مساجد و محافل روز و شب قدر بدعا و نیایش‌می پردازند و از خالق متعال فتح و پیروزی نهائی را برای برادران فلسطینی‌و دیگر برادران مسلمان و آزادی امام موسی صدر مسئلت می‌نمایند .

حزب توحیدی

تهران خبرگزاری پارس حرب توحیدی با انتشار اطلاعیه‌ای از همه اعضای خود در شهرستان ها خواست تا در راه‌پیمائی «قدس» در روز جمعه که بمنظور تحکیم همه جنبش های اسلامی برگزارمیشود، فعالانه شرکت کنند و همبستگی خود را با همه جنبش های رهایی بخش‌و ملت فسلطین اعلام نمایند .

روزنامه پیام ایران و فلسطین

روزنامه پیام ایران و فلسطین بمناسبت‌روز قدس درتهران منتشر شد . این روزنامه ارگان جمعیت ایرانی تعاون با فلسطین است که در شش صفحه انتشار می‌یابد .

جامعه روحانیت‌مبارز تهران

بیاد قبله نخستین‌مسلمین، بیاد قدس ، بیاد فلسطین ، بیاد مردم محرومی که از خانه و کاشانه خود با ستم صهیونیسم بیرون شده وبا هزاران مصیبت‌ورنج زندگی می‌کند. بفرمان رهبر انقلاب اسلامی‌ایران حضرت‌آیت‌الله العظمی امام خمینی فردا روز جمعه ۲۶ مرداد بنام روز قدس در سراسر کشور های اسلامی مراسمی برپا خواهدشد. وملت بپاخاسته ایران به‌پیروی از دستور اسلام که یک مسلمان نمی تواند در برابر غم و اندوه مسلمان دیگر بی‌تفاوه باشد به پیروی از فرمان رهبر در این‌روز به راهپیمائی عظیم پرداخته و فریاد حمایت از قدس و مردم قهرمان آنرا بگوش جهانیان می‌رساند ، و پشتیبانی همه جانبه خود راازآرمانهای مقدس‌برادران مسلمان فلسطینی را اعلام میدارد. درود فراوان ما به فرزندان غیور و مبارز فلسطین‌ـ مرگ‌برصهیونیسم.

هشدار امام به‌عوامل امریکاوصهیونیسم

امام خمینی رهبر انقلاب‌اسلامی ایران بمناسبت‌روز جهانی‌قدس پیام مهم رادیو تلویزیونی به شرح زیر صادر فرمودند :

بسم‌الله الرحمن الرحیم :

روز قدس روزجهانی است‌روزی نیست که فقط اختصاص‌به‌قدس داشته باشدروزمقابله‌مستضعفین با مستکبرین است روزمقابله ملت‌هائی است که در زیرفشار ظلم‌امریکا و غیر امریکابودند، روزی است که باید مستضعفین مجهز شوند در مقابل‌مستکبرین و دماغ مستکبرین را به خاك بمالند. روزی است که بین منافقین و متعهدین امتیازخواهد شد متعهدین امروزرا روزقدس میدانند و عمل میکنندبه آنچه باید بکنند . و منافقین‌وآنهائی که با ابرقدرت ها در زیرپرده آشنائی دارند و با اسرائیل دوستی دارند. دراین روز بی تفاوت هستند و یا ملت ها را نمی‌گذارند که تظاهرات کنند. روز قدس روزی است که باید سرنوشت ملت‌های مستضعف معلوم شود .باید ملت های مستضعف در مقابل مستکبرین اعلام وجود بکنند. بایدهمانطور که ایران قیام کردو دماغ مستکبرین را بخاك مالید و خواهد مالید تمام ملت ها قیام کنند. واین جرثومه‌های‌فسادرا به زباله‌دان ها بریزند . روز قدس روزی است که باید این دنباله روهای رژیم سابق در ایران و توطئه چین های رژیم های فاسد و ابر قدرت ها در سایرجاها خصوصادر لبنان تکلیف

۱۲ قاچاقچی اراکی تهدید به مرگ شدند

اعتراض به گرانفروشی ، شهر اردبیل را به حال تعطیل درآورد. گروهی از جوانان معترض،چند مغازه را به‌آتش کشیدند و ناآرامیهایی بوجود آوردند.

درپی ترور چهار قاچاقچی در اراک ـ گروه توحیدی «منصور» با بعهده گرفتن ترور آنان اعلام کرد که ۱۲ قاچاقچی دیگر را شناسایی کرده و اگر آنها دست از اعمال خود برندارند ، همگی کشته خواهند شد. یک زندانی در بندر عباس ، خودکشی کردودر پی استعفای شهردار خرمشهر ، گروهی در شهرداری این شهر متحصن شدند و خواستار بازگشت شهردار مستعفی شدند.

خبرنگاران اطلاعات در شهرستانها ـ پیرامون اینگونه رخداد ها گزارشی تهیه کرده‌اندکه درپی‌می‌آید:

تحصن فرهنگیان

● تبریز ـ هزاران نفر از فرهنگیان تبریز به منظور ایجاد تسهیلات بیشتربرای دریافت وام مسکن‌فرهنگیان از نخستین ساعات‌پریشب‌در مقابل دبیرستان «فردوسی» این شهر تحصن اختیار کردند و خواستار رسیدگی فوری به درخواست وام مسکن خود شدند . بدلیل تعطیلات ایام سوگواری‌ماه مبارک رمضان رسیدگی به درخواست آنها بروز شنبه (پس فردا) موکول شده است.

دیدار با دادستان

● شیراز ـ در پی اجتماع گروهی از عشایر «باصری» مرودشت در استانداری فارس ، دیروزنیزنمایندگان مختلف مردم مرودشت و نمایندگان انتخابی ایل باصری و خانواده مقتول (جلیل شیروانی) در استانداری فارس اجتماع کردند.

این عده در مذاکراتی‌که با دکتر شاهچراغی معاون سیاسی استانداری فارس داشتند ، متذکر شدند که گروهی قصد دارند بین عشایر «باصر» و مردم مرودشت از طریق‌اجتماعات اختلاف بیندازند. ضمنا این گروه‌خواستار تعقیب‌عاملین حمله به کمیته مرودشت و گروگان گیری شدند.

نمایندگان مردم مرودشت درادامه سخنان‌خودیادآور شدند: پس از سفراستاندار به مرودشت هیچ اقدامی صورت نگرفته است.

این عده سپس در محل دادسرای انقلاب حاضر شدند و با دادستان انقلاب اسلامی فارس ملاقات و گفتگو نمودند دادستان در پایان ملاقات وعده مساعد داد که پس از تکمیل‌پرونده و اعلام شکایت ، صریحابه موضوع رسیدگی نماید.

انحلال کمیته

● سپاه پاسداران شیراز اعلام کرد ، در پی صدور دستور استاندار فارس و بمنظور هماهنگی و وحدت فرماندهی کمیته انتظامات اصلاح نژاد شیراز ازتاریخ ۲۲ر۵ر۵۸ منحل و کلیه وسائل و لوازم و دفاتران به کمیته سپاه پاسداران انتقال یافت.

انتصاب

● از طرف وزیر نیرورضا بنی اسدی بسمت مدیر عامل سازمان آب منطقه‌ای فارس منصوب شد.

یادبود شهید

● اردبیل ـ بمناسبت‌سالگرد اولین شهید اردبیل زندمیاد بهروز ـ عیسوی ،مجالس یادبودی درمساجد این‌شهر برپا شد و هزاران نفر در آن شرکت کردند.

هشدار به گرانفروشان

● گروههایی از مردم اردبیل به عنوان اعتراض‌به گرانفروشی و احتکار در بازار و خیابانهابه‌راه‌پیمائی پرداختند و به مغازه‌داران بویژه میوه‌فروشان هشدار دادند دست از گرانفروشی و احتکار بردارند.

تظاهرات دقایقی بعد به خشونت گرائید و مردم چندین فروشگاه و مغازه‌را به آتش کشیدند و شیشه تعدادی از دکانها را درهم شکستند. پیامهای رادیوئی، آتش نشانان را به محل آتش سوزی کشاند و آتش بلافاصله مهار شد.بازاریان در پی این وقایع مغازه‌های خود را تعطیل کردند و به خانه های خود رفتند.

پاسداران انقلاب،مامورین شهربانی و کمیته های‌شهر بمنظور جلوگیری‌ازخسارات بیشتر بسیج شدندو کنترل شهر را بدست گرفتند.

مروج و محقق اردبیلی طی پیامهای رادیوئی از مردم خواستند اتحاد خود را حفظ کنند . آیت‌الله مسائلی‌از طریق رادیو اظهار داشت:

این آتش سوزی‌وچپاول کار مردم‌متدین اردبیل‌نیست دسته هایی وابسته به‌رژیم منفور از این اجتماع‌بهره گرفته اموال مردم راغارت می‌کنند و تولید اغتشاش می‌نمایند.

فرماندار اردبیل نیز در گفتگوی رادیوئی این تظاهرات خشونت بار را محکوم کرد و گفت: مردم اردبیل هیچگاه راضی نمی‌شوند خساراتی به همشهریانشان وارد شود.

این کار ضد انقلابیون است . فرماندار به اصناف توصیه کرد دست از گرانفروشی بردارند.فرماندار ازمردم خواست در میدان مقابل شهربانی اجتماع‌کنند و به سخنان وی گوش‌فرا دهند. تظاهرات ساعت ۱۹ پایان پذیرفت و راه‌پیمایان به مسجد اعظم رفتند.

تهدید قاچاقچیان

● در پی قتل ٤ قاچاقچی با سابقه اراکی پریشب و دیروز اعلامیه هایی از طرف گروهای مختلف‌پخش شد که در آنها مسئولیت قتل این چهارتن بعهده‌گرفته شده است.

تاکنون گروه توحیدی «حدود» و گروه توحیدی جوانان «رزمنده» اراک با پخش اعلامیه هائی‌مسئولیت این قتلها را بعهده گرفته‌اند همچنین بگزارش کمیته پاسداران‌انقلاب اراک‌گروه توحیدی «منصور» نیزدریک تماس تلفنی مسئولیت قتل این چهار قاچاقچی رابعهده گرفته و اعلام کرده است : دوازده تن‌دیگرازقاچاقچیان اراک نیز شناسائی شده و در صورتی که دست از اعمال خود برندارند همگی بقتل خواهند رسید.

خودکشی زندانی

● بندر عباس ـ دادسرای انقلاب اسلامی بندر عباس اعلام کرد «فرید مجدم» که باتهام عمل‌لواط دربازداشت بسر می‌برد، در حمام‌زندان با استفاده از پیراهن خود اقدام بخودکشی کرد.جسد این مرد ، تحویل پزشکی قانونی بندر عباس شد.

دستگیری راهزنان

● ۱۵ راهزن مسلح‌کمین راه بندر عباس‌ـمیناب‌جنوب در منطقه‌ای بنام «جلابی»به راهزنی می‌پرداختند بوسیله پاسداران انقلاب اسلامی بندر عباس دستگیر شدند.

با پرونده‌ایکه در سپاه پاسداران انقلاب بندرعباس تشکیل گردید ، این عده تحویل مقامات‌قضائی‌شدند. از این‌راهزنان مسلح‌تعدادی سلاح و فشنگ نیز بدست آمده است.

کشف ۲۰ قبضه اسلحه

● همدان ـ ماموران‌پلیس راه همدان با همکاری پاسداران مستقر در پاسگاه مذکور ، ضمن بازرسی از سه اتوبوس‌و یک دستگاه مینی‌بوس بیست قبضه‌سلاح ۳۱۷ تیر فشنگ، ۲۱ کوتی چای خارجی ، ۱۵ هزارو ۲۵۰ پاکت سیگار خارجی‌و مقادیر زیادی کالای قاچاق دیگر کشف کردند.

استعفای شهردار خرمشهر

● خرمشهر ـ مسعود مشایخی شهردار خرمشهر از سمت خود استعفا کرد. شهردار خرمشهر علت استعفای خود را نابسامانی های موجود در شهرداری این شهر ذکر کرد.

ضمنا بدستور تیمسار دریادار مدنی استاندار خوزستان ، رحیم فضلی معاون شهرداری تا تعیین شهردار، سرپرستی‌شهرداری خرمشهر را بعهده گرفت.

در اعتراض به استعفای شهردار خرمشهر ، گروهی از مردم این شهر در محل شهرداری تحصن کردند و خواستار بازگشت دکتر مسعود مشایخی شهردار مستعفی خرمشهر شدند.

دکتر مسعود مشایخی استعفای خود را تسلیم استاندار کرده است.

نمایشگاه کتاب

● از سوی جامعه زنان انقلاب اسلامی خرمشهریک نمایشگاه کتاب در محل ساختمان جامعه‌زنان‌انقلاب اسلامی این شهر تشکیل شد. این نمایشگاه بمدت ده روز صبح و عصر دائر خواهد بود و کتاب های موجود را با ۳۰ درصد تخفیف به مشتریان عرضه خواهد کرد. این نمایشگاه که در محل کوی طالقانی‌ـ خیابان امیرکبیر دائر شده برای عموم آزاد است.

جلوگیری از سد معبر

● شهر ری ـ افراد کمیته انقلاب اسلامی شهر ری ماموریت یافتند تا از ایجاد هرنوع سد معبر در معابر عمومی جلوگیری نمایند.

اینکار ابتداء با ارشادو هدایت و در غیر اینصورت با جلب به کمیته صورت خواهد گرفت.

ضمنا از کارکنان جایگاه پمپ بنزین شماره ۱۱۷واقع در جاده‌قم‌بعلت تعطیل‌شبانه به کمیته انقلاب اسلامی شهر ری شکایتی تسلیم‌شد.

در پی تسلیم این شکایت که از سوی مسافران جاده قم صورت گرفته، کارکنان جایگاه فروش‌بنزین به‌کمیته احضار شدند.

دستگیری قمار بازان

● کرمانشاه ـ توسط مجاهدان گروه ضربت کلانتری سه و زندان دیزل آباد کرمانشاه ۲۰ نفر به اتهام دایر کردن قمارخانه قماربازی و عرضه ومصرف مشروبات الکلی بازداشت شدند.

● مراسم قرعه‌کشی‌زائران حج در اداره کل اوقاف کرمانشاهان انجام شد واز بین متجاوز از دو هزار داوطلب ، ۸۵۰ نفر به‌قید قرعه انتخاب و ۱۵۰ نفر نیز بعنوان ذخیره تعیین شدند.

درگیری در جوانرود

● از سوی کمیته موقت جمهوری اسلامی کرمانشاه گزارش رسید که دوشنبه شب گذشته در «جوانرود» درگیری روی داد و یک نفر مجروح شد.

فرمانده ناحیه ژاندارمری کرمانشاه ضمن‌تایید‌این‌خبر، گفت: برای حل مساله‌ورفع اختلافات طرفین‌درگیر،اقدام شده است.

کار برای فارغ‌التحصیلان

●کرمان ـ جلسه کمیته اشتغال فارغ‌التحصیلان در اداره‌کل کاروامور‌اجتماعی کرمان تشکیل شد. دراین جلسه‌معاون‌مدیر عامل‌مجتمع مس‌سر چشمه اعلام کردکه یکصدنفر از فارغ‌التحصیلان دانشگاهها و مدارس عالی پس از معرفی از سوی‌این کمیته ،مشغول کار خواهند شد.

تصرف مقر سازمان مجاهدین

●قزوین ـ مقر جنبش مجاهدین خلق ایران در قزوین توسط افراد سپاه پاسداران‌انقلاب اسلامی‌این شهرستان متصرف شد بگفته یکی‌ازاعضای جنبش‌مجاهدین در قزوین ، محل سازمان مجاهدین این شهرستان که قبلا در ساختمان پیشاهنگی قرار داشت تخلیه شده بود وازآن ساختمان صرفابرای کمیته امداد استفاده میشد.

بازنشسته شد

●دزفول‌ـوزیر دادگستری عبدالعلی ناصح دادستان دادسرای انقلاب اسلامی دزفول‌باحفظ سمت‌دردادسرای انقلاب ،به سمت دادستان شهرستان دزفول منصوب گردید.محمود نبوی‌دادستان قبلی شهرستان دزفول درپی این جابجائی بازنشسته‌شد.

معامله نکنید

●آبادان‌ـ دادگاه انقلاب اسلامی آبادان و خرمشهر باصدور اطلاعیه‌ای به‌محضر های‌اسنادرسمی‌و افرادمختلف یادآوری کرد که چون‌مکی فیصلی ،سیدهادی مزاری‌ـ پور ومحمد ذبیدی فراری‌و تحت تعقیب هستند ، ازهر گونه معامله در املاک و مستغلات آنان خود داری کنند، زیراموال غیر منقول آنان توسط دادسرا توقیف شده‌است. این عده متهم به شرکت در وقایع خرمشهر وقاچاق اسلحه می‌باشند .

محاکمه عمال ساواک

●فومن‌ـ دادگاه انقلاب اسلامی شهرستان فومن‌پس از رسیدگی باتهامات چهار تن‌از کارکنان‌ساواک منحله، رای خودرا بشرح زیر صادرکرد. محمدحسن‌دلخوش نماینده‌سابق مردم فومن در مجلس شورای ملی‌باتهام همکاری باساواک،به۲ سال حبس تادیبی‌و محرومیت‌از عضویت درمجامع ومجالس محلی‌و ملی وشورا و ۵ سال اقامت اجباری درشهر فومن‌محکوم شد.

طالب‌حسن‌زاده کوشل‌لوندانی به دوسال حبس تادیبی و ۵ سال‌اقامت اجباری‌دررو‌ستای کوشل‌لوندان محکوم گردید. سید فاضل ماسوله کارمند آموزش وپرورش بیکسال حبس تادیبی محکوم گردید. غلامحسین‌نوری نورکورایی آموزگار فومن محکوم به شش ماه حبس تادیبی‌شد.

رای دادگاه اصفهان

●اصفهان‌ـ دادگاه انقلاب اسلامی اصفهان رسیدگی به پرونده‌اتهامی‌عباس جلوانی راپایان داد واورابه ده‌سال زندان محکوم کرد. عباس جلوانی باأکبر خرمیان‌پور کمچند روز پیش به حکم دادگاه انقلاب اسلامی اصفهان معدوم شد، در قتل محمد حسین عشقی شرکت داشت.

آیین پرشکوه شبهای قدر در شهرستانها

بمناسبت شب های قدرو سالروز ضربت خوردن و شهادت مولای‌متقیان‌حضرت علی علیه السلام میلیونهانفر از مردم شهرستانهای‌کشور در مساجدو تکایا گردآمدند و تا سحرگاه به مناجات‌به درگاه خداوند متعال پرداختند.

در این‌شب ها،سخنرانان و وعاظ مذهبی پیرامون فضایل و مکارم اخلاقی ، انسانی و علمی حضرت‌علی (ع) به تفصیل سخن گفتند و سجایای این بزرگ مرد تاریخ همه اعصار وقرون‌را برابر شمردند.

در اینمورد خبرنگاران «اطلاعات» در شهرستانها گزارش هایی تهیه کرده‌اند که در زیر میخوانید:

دعا برای عظمت اسلام

● مشهد ـ مراسم‌شب ۲۱ ماه مبارک رمضان ومراسم احیا و قرآن سرگرفتن ، امسال باشکوه هرچه‌بیشتر با حضور زائران حضرت رضا علیه‌السلام و مردم در مشهد برپا شد.

نظیر همین مراسم نیز در منازل حضرات آیات عظام‌ـ حضرت آیت‌الله العظمی آقای سیدکاظم‌شریعتمداری، حضرت آیت‌الله گلپایگانی، آیت الله شیرازی‌و آیت‌الله قمی ـ برپا شد که در آن جمعی از مقامات دولتی و محلی شرکت داشتند.

در این‌مراسم برای‌عظمت اسلام و برقراری جمهوری اسلامی دعا شد.

بر اساس‌گزارش خبرگزاری پارس ، هزاران نفر ازمردم مشهد ساعت یک بامداد دیروز پس‌ازپایان سخنرانی حجت‌الاسلام علی خامنه‌ای و برگزاری شب قدر ، در صحن «امام‌خمینی» دستبه راه‌پیمایی زدند، ضمن‌عبور از خیابانهای شهر ، توقیف آیندگان‌را از سوی‌دادستان کل انقلاب مورد تائید قرار دادند.

این راه‌پیمایی یکساعت‌به طول انجامید.

مراسم شب احیاءدرقم

شب چهارشنبه بیست‌و یکم ماه رمضان بمناسبت سالروزشهادت امیرالمومنین علی (ع) در صحن حرم مطهر حضرت معصومه(ع) بعد از برگزاری نماز آقای برقعه‌ای سخنانی ایراد کرد وی در مورد فعالیت هاو مبارزات امام‌موسی صدر و ناپدید شدن ایشان وتوطئه های استعمارگران در لبنان سخن گفت: آقای برقعه‌ای در این‌آئین که بمناسبت‌شب احیاء برگزار شده بود از همه مردم خواست که برای بازگشت امام موسی‌صدر و سلامت ایشان دعا کنند.

دعا و مناجات

● کرمانشاه ـ بمناسبت سالروز شهادت حضرت امیرالمومنین (ع) از سوی هیات های مذهبی، مجالس وعظ و خطابه در مساجد و تکایای کرمانشاه وسایر شهر ها و بخش های‌استان کرمانشاهان برپا شد.

مردم کرمانشاه شب های احیاء را در مساجد بسر بردند وتا سحرگاه‌به‌مناجات و دعا پرداختند. در این مراسم مروجان وسخنرانان مذهبی در باره فضایل و مکارم حضرت علی (ع) سخنرانی نمودند.

مجالس سوگواری

● تبریز ـ مردم مسلمان تبریز ۲۱ ماه مبارک رمضان و سالروز شهادت حضرت علی (ع) را تاصبح‌به‌مناجات و عبادت گذراندند. دیروز نیز درمساجدو تکایامجالس سوگواری بمناسبت شهادت مولای متقیان‌علی(ع)برگزار شد و روحانیون در باره تقوا و فضائل آنحضرت سخنرانی نمودند.

در مسجد عتیق

● شیراز ـ مراسم احیاء در کلیه مساجد و تکایای

بازداشت ۹ عامل ساواک

● شهرکرد ـ بدستور بازپرس دادسرای انقلاب اسلامی استان چهار محال و بختیاری ۹ نفر به اتهام همکاری با ساواک منحله در این‌استان دستگیرشدند. متهمین عبارتند از: رسول فاطمی دیلمه ـ رحیم‌عبدالله زاده دبیر دبیرستان ـ عباسقلی کفعال عضوهیات مدیره شرکت تعاونی عدل‌ـ عین‌الله میرزائیان مسئول حفاظت فرمانداری‌بروجن‌ـ غلامرضا مهدوی کارمندثبت و احوال‌ـ حفیض‌الله‌غفاری آموزگار ـ تیمور باصری‌ـ براتعلی زارع کشاورز در جونقان و فریدون‌خدیوی خرازی فروش. براساس همین گزارش‌تاکنون‌بدستور بازپرس دادگاه انقلاب اسلامی استان چهار محال وبختیاری طی هفته گذشته ٤٤ نفر دستگیر و هم‌اکنون در بازداشت هستند.

اسامی زائران منتخب تهران برای حج

امروز اسامی زائران منتخب تهران در قرعه‌کشی حج امسال از سوی سازمان اوقاف اعلام شد .

اسامی یکصد نفر از انتخاب شدگان بشرح زیر است و اسامی کامل بقیه زائران انتخاب شده از سوی سازمان اوقاف اعلام خواهد شد .

این‌اسامی بترتیب براساس نام و نام خانوادگی ، نام پدر و شماره گزینش‌است. در مواردی که اسامی‌زائر و همراه با یکدیگر است شماره گزینش داخل پرانتز است.

حسین عباسی ، جعفر ، ۸ ،ادش‌بخشی‌شالق، دبالیکی، ۱۸ ـ یدالله میراحمدی ، فضل‌الله ، ۲۸ ـ عزت‌الله باقری، علی‌اکبر و بتول یکائی، عبدالله (۳۸) ـ علی اکبر تمیزی، مهدی، ٤۸ ـ زهرا دارابی، جمشید، ۵۸ـ سید علی عباسی ، سید ابوطالب و احترام میری ، سید حسین(٦۸) ـ علی‌اصغر الیاسی ، محمدباقر وراضیه فکری ، رضاقلی (۷۸) ـ حبیب‌الله قاسمی، محمدتقی، ۸۸ـ طاهر طباطبائی، سید جعفر،۹۸ـ غلامعلی‌گیوچی، مرتضی و اشرف بی‌طرفان، صفرعلی (۱۰۸) ـ کبری‌ـ محمودی ، حسین و فاطمه جعفری ، حسین (۱۲۸) ـ معصومه فرهمندفر، عزیز ، ۱۳۸ـ حسین عقابی، محمد حسن ، و ربابه ناصری علی اکبر، ۱٤۸ـ محمدرضا طاهریان فرد ، حسین و معصومه طایفه ایرانی فرد علی اصغر (۱۵۸)ـ عزت‌اله سیل‌سپور، عبداله ، ۱٦۸ـ غلامرضا رستگار ، ابراهیم، و بری‌رخ عطاریان، صادق، (۱۷۸)، جبار طیبی ، علی اکبر،۱۸۸ـ سیدخلیل‌تقوی، سید جلیل ، ۱۹۸ ـ صفری کوچکبند، حسین ، ۲۰۸ـ محمد قدیر علی ، ۲۱۸ ـ صدیقه‌مائره‌ورتوسفاورانی، سید کمال، ۲۲۸ ـ فرج‌اله یزدانی، گنج‌علی ، ۲۳۸ ـ بیرام‌علی احمدی،سیداحمد، وهاجر اردیبهشتی (۲٤۸)ـ مریم شیرافکن ، رمضان ، و سید عبداله آل‌احمد،سید عباس، (۲۵۸) ـ مهدی ذو الفقاری، تقی،۲٦۸ـ طیبه مرادی ، شکراله ، ۲۷۸ـ نقد علی حیدری وارسته ، محمد، و ربیعه السلطان ابراهیمی ، محمدقلی(۲۸۸ ـ حرمت جعفرخان تهرانی، هدایت،۲۹۸ـ طاهره‌اکبری، جعفر آقا، ۳۰۸ـ زهرا جزء حاجی حشمتی، محمد،۳۱۸ ـ مرضیه رضوی [illegible] ۳۲۸ـ شهربانو فاضل‌زاده، قربان، ۳۳۸ـ زهرااسماعیلی جامکانی، ابراهیم، ۳٤۸ ـ اکبر داوری، ابراهیم،۳۵۸ـ حسن سرائی، اسدالله،۳٦۸ ـ مهدی آریان، سید احمد، ۳۷۸ـ ملیح پارسا ، حسن، ۳۸۸ـزهراعسکریانی،حسن، ۳۹۸ـ حسین نادعلی زاده فینی، حسن و شاهبانو فاطمیان‌ـ (٤۰۸) ـ اسدالله خمارتو ، قربان، و نصرت صداقت نیکو ، علی اکبر (٤۱۸)ـاحمد فنوتی‌امره‌ای قربان‌علی، ٤۲۸ ـ سیدربابه برازی، ٤۲۸ ـ منیر نجفی. ذبیح‌اله، ٤۳۸ـ طاهره‌حیدر علی‌زاده، ابو القاسم، ٤٤۸ـ مرتضی احمد آشتیانی ، احمد، و صغری شمعی ، حسین (٤۵۸) ـ خانم آقا سادات ، سید مرتضی ، ٤٦۸ ـ عباس حاجی هادی، ماشاءاله ، ٤۷۸ ـ عباسقلی علی خانی، عبداله، ونرگس علامی یاوتیری (٤۸۸)ـ حسین واحد ، حاجی و صغری رائیان ، حسنعلی (٤۹۸) ـ عباسقلی ولان جردی‌فراهانی ، قاسم‌آقا و زینت حسنیان‌ناشی ، علی (۵۰۸) طاهره فیروزآبادی، محمد ، ۵۱۸ـ رمضان‌اسدی اسدآبادی، صفرعلی، ۵۲۸ـ جامعلی یعقوبی، ابراهیم ، ۵۳۸ـ غلامحسین گودرزی معظمی ، علی‌دوست،۵٤۸ـ محمد صادق افضل‌نژاد ، عبدالغفور و فخری بحرانی اصفهانی، سیدمحمد (۵۵۸) کبری نوریمی ، ابو الحسن خان، ۵٦۸ ـ جبار فرشباف خوش‌نظر ، حسین، وحلیمه سلطانی عریلی ، آقاعلی (۵۷۸) ـ اسماعیل دست فروش اورنگ ، ابراهیم و فاطمه صغری رهنمائی، غلام (۵۸۸) ـ محسن شریف‌پور، محمد ۵۹۸ ـ محرمعلی میرزائی، عباسعلی، ٦۰۸ ـ سید علی مقدس‌زاده، سید احمد، ٦۱۸ـ زینت‌ساربانها، نوروز، ٦۲۸ـ محسن نوعی آشتیانی، محمد، ٦۳۸ ـ عذرا عباسی،حسن، ٦٤۸ ـ پوران ظهوری ، باقر ، ٦۵۸ ـ حسن اریکینی،قاسم، ٦٦۸ـ فاطمه قریب گرگانی، مهدی،٦۷۸ـ عبدالله‌گودرزی طائمه، محسن، و کبری سقارسی ، جلیل (٦۸۸) ـ محمد زاهدی ، حسین و عصمت فرخ‌زاده ، حسین (٦۹۸) ـ فهیمه‌بانوتالسی ، پدر ، ۷۰۸ ـ سید محمد موسوی، سیدجعفر ،۷۱۸ـ نصرت‌تقی‌زاده، محمدحسین، ۷۲۸ـ سید احمد طباطبائی، سیدرضا، ۷۳۸ ـ زهره عزیزخانی ، کریم، ۷٤۸ ـ مختار سلمانی ، ـ ۷۵۸ ـ صدیقه میری ، سید محمد ، ۷٦۸

شرکت سهامی شیشه قزوین (عام)

باطلاع عموم مشتریان شرکت میرساند که بمنظور رسیدگی به حسابهای جاری دفتر فروش شرکت از تاریخ دوشنبه ۲۹ر۵ر۵۸ الی شنبه ۱۰ر٦ر۵۸ تعطیل خواهد بود

از مشتریان محترم تقاضا دارد در فاصله زمانی فوق از مراجعه به شرکت خودداری فرمائید .

«آگهی مناقصه»

شرکت برق منطقه‌ای غرب در نظر دارد پروژه تامین برق تعدادی از روستاهای استان کرمانشاهان را ازطریق مناقصه عمومی بمورد اجرا قرار دهد از شرکت هائی که دارای امکانات و سوابق کافی دراجرای پروژه های‌خطوط فشار متوسط و ضعیف برق میباشند دعوت‌مینماید درصورت تمایل از تاریخ ۱ر٦ر۵۸ لغایت ۱۰ر٦ر۵۸ به کرمانشاه دفتر مرکزی شرکت برق منطقه‌ای غرب اداره تدارکات و یا تهران خیابان میکده سابق دفتر نمایندگی برق منطقه‌ای غرب‌مراجعه و در قبال ارائه فیش بانکی دائر بر پرداخت مبلغ هزارو پانصد ریال به حساب شماره ۱۲۹۱۸ ـ بانک ملی ایران شعبه کرمانشاه یک نسخه از اسناد و شرایط مناقصه را دریافت نمایند .

شرکت برق منطقه‌ای غرب

آ ـ ۱۵۸۵۵

«آگهی مناقصه»

شرکت برق منطقه‌ای غرب در نظر دارد پروژه تامین برق تعدادی از روستاهای استان کردستان را از طریق‌مناقصه عمومی به مورد اجرا قرار دهد از شرکت هائی که دارای امکانات و سوابق کافی در اجرای پروژه های خطوط‌فشار متوسط و ضعیف برق میباشند دعوت‌مینماید در صورت تمایل از تاریخ ۱ر٦ر۵۸ لغایت ۱۰ر٦ر۵۸ به کرمانشاه دفتر مرکزی شرکت برق منطقه‌ای غرب اداره تدارکات و یا تهران خیابان میکده سابق دفتر نمایندگی برق منطقه‌ای غرب‌مراجعه و در قبال ارائه فیش بانکی دائر بر پرداخت مبلغ هزارو پانصد ریال به حساب شماره ۱۲۹۱۸ ـ بانک ملی‌ایران‌شعبه کرمانشاه یک نسخه از اسناد و شرایط مناقصه را دریافت نمایند .

شرکت برق منطقه‌ای غرب

آ ـ ۱۵۸۵۳

بنام خدا

آگهی انتخاب دستیار مقیم دانشکده پزشکی دانشگاه تهران

دانشکده پزشکی دانشگاه تهران از بین دارندگان دکتری پزشکی برای رشته های : جراحی عمومی ، جراحی اعصاب، اورتوپدی ، اورولوژی ، جراحی قفسه صدری ، جراحی زنان و مامائی ،بیماریهای داخلی ، بیماریهای قلب ،بیماریهای اعصاب ، بیماریهای کودکان ، بیماریهای عفونی ، بیماریهای پوست و آمیزشی ، چشم پزشکی ، رادیولوژی ، روانپزشکی بیماریهای گوش و گلو وبینی ، انستزیولوژی ، آسیب شناسی تشریحی ، پزشکی قانونی تعدادی دستیار مقیم با آموزش چرخشی در کلیه بخش های بیمارستانی مربوط از طریق امتحان و مسابقه و مصاحبه میپذیرد داوطلبان‌میتوانند از تاریخ ۲۷ر۵ر۵۸ لغایت چهارشنبه ۷ر٦ر۱۳۵۸ شخصا جهت ثبت‌نام بادردست داشتن یکبرگ فتوکپی دانشنامه پزشکی ، شناسنامه ، انجام خدمت یا معافیت ، سه‌قطعه عکس و رسید مبلغ‌یکهزار ریال بحساب جاری ۳۱۵٦، بانک عمران (اول امیر آباد شمالی) به امور هماهنگی واقع در خیابان شمالی دانشگاه مراجعه نمایند .

امتحان کتبی در ساعت «۱۰» بامداد روز چهارشنبه ۱٤ر٦ر۱۳۵۸ انجام خواهد شد.

«آگهی مناقصه»

شرکت برق منطقه‌ای غرب در نظر دارد پروژه تامین برق تعدادی از روستاهای استان لرستان را از طریق‌مناقصه عمومی بمورد اجرا قرار دهد از شرکت هائی که دارای امکانات و سوابق کافی دراجرای پروژه های‌خطوط فشار متوسط و ضعیف برق میباشند دعوت‌مینماید درصورت تمایل از تاریخ ۱ر٦ر۵۸ لغایت ۱۰ر٦ر۵۸ به کرمانشاه دفتر مرکزی شرکت برق منطقه‌ای غرب اداره تدارکات و یا تهران خیابان میکده سابق دفتر نمایندگی برق منطقه‌ای غرب‌مراجعه و در قبال ارائه فیش بانکی دائر بر پرداخت مبلغ هزار و پانصد ریال به حساب شماره ۱۲۹۱۸ ـ بانک ملی‌ایران‌شعبه کرمانشاه یک نسخه از اسناد و شرایط مناقصه را دریافت نمایند .

شرکت برق منطقه‌ای غرب

آ ـ ۱۵۸۵۷

آگهی استخدام

وزارت بهداری و بهزیستی جهت خدمت در بیمارستانهای تابعه خود ،درتهران نیاز به تعدادی پرستار و بهیار دارد از داوطلبین خواهشمند است جهت کسب هرگونه اطلاع‌و ثبت نام در ساعات اداری به اداره‌کل کارگزینی وزارت بهداری وبهزیستی واقع‌در چهارراه یوسف‌آباد مراجعه نمایند. ۱ـ۳

آگهی مناقصه کوله پشتی شماره ۱٦ تاریخ ۲۱ر۵ر۵۸

فرماندهی لجستیکی نیروی زمینی ارتش جمهوری‌اسلامی ایران جهت مصرف یک قلم جنس مشروحه زیررا :

۱ـ کوله‌پشتی برابر نمونه و مشخصات موجود به تعدادی که در برگ شرایط و مشخصات معامله‌مندرج‌است.

از طریق مناقصه خریداری مینماید .

پیشنهاد دهندگان میتوانند با مراجعه به دفترانتظامات فرماندهی لجستیکی نیروی زمینی ارتش جمهوری اسلامی ایران و ملاحظه نمونه مشخصات اجناس و دریافت برگ شرایط و مشخصات معامله پیشنهاد خود را طبق‌مفادمندرج در شرایط معامله تنظیم و تاساعت ۱۲ روز سه‌شنبه٦ر٦ر۵۸ به دفتر انتظامات فرماندهی لجستیکی نیروی زمینی ارتش جمهوری اسلامی ایران تسلیم نمایند .

مناقصه گذار فرمانده لجستیکی نیروی زمینی ارتش جمهوری اسلامی ایران

م‌الف ۸٤۱٦

اطلاعیه کارخانه‌فرنان

بدینوسیله باطلاع کلیه کارخانجات‌محترم واقع درجاده قدیم و مخصوص کرج و علاقمندان میرساند که این‌کارخانه تولید نان های سنگک و بربری و انواع نان های فانتزی و ساندویچی خود را که با اصول بهداشتی طبخ و عرضه میگردد به بعد از ماه مبارک رمضان موکول ودرآینده نیز مبادرت به پخت نان تافتون و لواش خواهد نمود .

کاروانسرا سنگی . جنب پمپ بنزین ـ خیابان مرجان شماره ۱۱۰

بیمارستان هزار تخت‌خوابی امام خمینی

آقای تقی محمود احتیاج به ده نفر جهت دادن خون دارد بخش ۳ طبقه طبی سوم تخت شماره ۱۳٤

مجالس وعظ وسخنرانی

درماه مبارک رمضان مجالس وعظ وخطابه در نقاط مختلف تهران درمساجد و تکایا برگزار میشود اطلاعات همه روزه آدرس ، محل برگزاری جلسه های سخنرانی ماه مبارک رمضان را در این ستون به اطلاع خوانندگان عزیز میرساند:

● مسجد امام خمینی(شاه سابق) تاروز ۲۵ماه مبارک‌رمضان روزهاپس از نماز جماعت دانشمند محترم آقای نجم‌الدین اعتماد زاده واز روز ۲٦ماه رمضان دانشمند محترم‌آقای مقدسی سخنرانی میکنند. همچنین امشب‌و فرداشب در ساعت ۲۲ر۳۰ خطیب شهیر حضرت حجةالاسلام آقای فلسفی سخنرانی دارند و مراسم احیاء توسط حضرت آیت‌الله حاج سید محمد باقر خوانساری برگزار میگردد.

● محوطه چمن کاخ سعدآباد :ساعت ۲۲ امشب حضرت آیت‌الله طالقانی سخنرانی میکنند.

● محوطه چمن ورزشگاه شماره ۳، خیابان ۱۷شهریور: ساعت ۲۲ تا۲٤ امشب مصطفی چمران و فرداشب علی بهزادنیا سخنرانی دارند.

● مسجد خندق آباد، خیابان مولوی : ساعت ۲۲امشب استاد محمد تقی جعفری یاناطق نوری سخنرانی‌دارند.

● مسجد چهارده معصوم ، خیابان نواب ، چهار راه سالاری ، خیابان مقتدری ؛ ساعت ۲۲ امشب مهندس سجادی و فرداشب استاد محمد مجتهد شبستری‌سخنرانی میکنند.

● مسجد جامع فاطمیه ، تهران‌نو، وحیدیه ۱۵ متری تسلیحات : ساعت ۲۳ تا ۲٤ امشب استاد محمد صادقی تهرانی سخنرانی دارد.

● مسجد اباعبدالله‌الحسین ، فلکه دوم تهران پارس : شبها بعداز نماز مغرب و عشاء آقای دکتر باقر چوبك سخنرانی دارند.

● مسجد رضوان واقع درمیدان گرگان (ثریا سابق)خیابان کاوه شرقی : روزهاپس‌از اقامه نماز جماعت به امامت حضرت حجةالاسلام آقای سید محمد کاظم خوانساری، دانشمند مبارز آقای علی حجتی کرمانی تا روز۲۵ ماه مبارك رمضان و شبها پس‌از نماز جماعت واعظ شهیر آقای فاضل کاشانی تاپایان ماه رمضان سخنرانی دارند.

● مسجد الحسین ، تهران نو ،همه روزه پس از اداء فریضه ظهر و عصر توسط آیت‌الله ترابی ،آقای افتخار زاده سبزواری سخنرانی داردو به سئوالات حاضران پاسخ میگوید.

● مسجد نبی‌اکرم ،انتهای کوکاکولا خیابان نبی‌اکرم ، ساعت ۲۲ تا ۲۳ فرداشب آقای فلسفی سخنرانی میکند.

● مسجد مرحوم حاج شیخ عبدالحسین (هیات عباسیه آذربایجانیها) انتهای بازار کفاشها : امشب ساعت ۲۲ تایك بامداد مراسم عزاداری و احیاء برقرار است و خطیب اسلامی‌طاهری خرم‌آبادی سخنرانی دارد.

● واعظ حاج سید محمدعلی غروی : صبح ها از ساعت۱۱ تا۱۲ درهیات انصار ابوالفضل خیابان مصدق ایستگاه پسیان ،بعداز ظهر هازساعت ۱٤ تا۱۵ و شبها از ساعت ۲۲ درمسجد فیروزآبادی شهرری واز ساعت ۲۳و۳۰ دقیقه درمسجد سجاد هاشمی هفت چنار سخنرانی دارد.

● مسجد جامع نیاوران هرروز حجت‌الاسلام حسن مصطفوی بعداز اداء فریضه ظهروعصر پیرامون روابط اجتماعی افراد از دیدگاه قرآن و شبها پیرامون حکومت اسلامی و وظایف فرمانداران و نحوه ارتباط آنها بارعیت‌از دیدگاه امیرالمومنین «ع» والهام از نهج‌البلاغه‌سخنرانی میکند.

● حسینیه زرگنده قلهك، استاد عقیقی بخشایشی شب

پیش از ناپدید شدن اسرارآمیز «امام» در بیروت انجام شد

آخرین مصاحبه «امام موسی صدر»

در باره ناپدید شدن اسرارآمیز امام موسی صدر، پیشوای شیعیان لبنان،تاکنون بتفصیل‌سخن گفته شده است، که‌تازه‌ترین آن افشاگری «حسین کنعان» عضو هیات اعزامی جامعه شیعیان لبنان به پاریس بود که طی آن‌باارائه شواهد ومدارکی گفته شد که امام موسی صدر در زندان قذافی است. اگرچه به‌رغم تلاش‌های گسترده‌ای که در سطح جهانی برای پیدا شدن امام موسی صورت گرفته، هنوز هاله ابهام و اسرار ناپدید شدن‌وی برطرف نشده، اما آگاهی از نقطه‌نظرهای سیاسی این رهبر سیاسی- مذهبی لبنان پیرامون مسائل روز. نهضت آزادیبخش فلسطین علل حملات‌پیاپی اسرائیل به‌جنوب لبنان،همکاری‌کشورهای مسلمان علیه اسرائیل و آینده نهضت انقلابی ایران می تواند برای مطلعین‌و علاقمندان به‌مسایل‌خاورمیانه جالب و بحث‌انگیز باشد، وجه بسا مساله ناپدید شدن امام نیز بااین مسائل بی‌ارتباط نباشد.

توضیح اینکه این مصاحبه، چند روز پیش از سفر بدفرجام امام موسی صدر به‌لیبی‌دربیروت باوی انجام شده بود که بعلت سانسور و اختناق عصر طاغوت تاکنون منتشر نشده بود :

س- نظر شما پیرامون علل اصلی بحران لبنان چیست ؟

ج- برای روشن شدن مطلب ذکر مقدمه‌ای- ولو کوتاه وفشرده- ضروری است، چون بدون آگاهی از جریاناتی که به بروز بحران لبنان انجامید، تحلیل و ریشه‌یابی آن ممکن نیست. لابد می‌دانید که تا پیش از سال تاسیس دولت اسرائیل (۱۹۴۸) سرزمین فلسطین بموجب رای سازمان ملل به‌دو قسمت تقسیم شده‌بود. (تقسیمنامه ۱۹۴۷ که در آن‌تشکیل دودولت‌اسرائیل وفلسطین پیش‌بینی شده بود معروفست) منظور این بود که یک دولت «راشیست» در منطقه تشکیل نشود، بلکه در خاورمیانه جائی هم برای یهودی‌های دنیا باشد.

اسرائیل بعداز اینکه تشکیل شد، با وسائل‌گوناگون نه‌تنها زمین‌هائی راکه برایش از طرف سازمان بین‌الملل مقرر شده بود، گرفت، بلکه مناطقی ازآن دولت فلسطین راهم به‌زور بتصرف درآورد. ازجمله، منطقه‌های شمال فلسطین، که در مرز جنوب لبنان قرار دارد، از جمله یافا- عکا- تل‌اویب‌که‌اینها جزء دولت‌فلسطین یعنی‌کشور عرب فلسطین باید می‌بود، ودر حدود ۹ دهکده‌ی بزرگ هم که به لبنان تعلق داشت وجزو «جبل عامل» حساب می‌شد. بعدهم «ترولخا- یومین- ـقدس- صلحه» راهم گرفت. گذشته از اینها، دو دهکده شمال فلسطین، یعنی «دیریاسین» و «کفرقاسم» راباشیوه‌ای فاشیستی تصاحب کرد بدین‌معنی که سربازان اشغالگر مردم عدای را در میدان شهر جمع کردند وبه وحشیانه‌ترین وجهی آنها رابه‌رگبار مسلسل‌بستند،اشغالگران صهیونیست‌مخصوصا دست به‌این جنایت فجیع وبی‌رحمانه زدند تا وحشت‌و رعبی در دل‌های اعراب فلسطینی ودیگر شهرها ایجاد کنند وآنانرا از سرزمین‌هایشان متواری سازند ، چون عوامل صهیونیست بسرعت خبر این قتل‌عام وحشیانه‌را از شهری بشهر دیگر منتقل کردند و در نتیجه مردم‌عرب فلسطین، خانه و کاشانه خودرا ترک و بی محابا فرار کردند. این مردم‌ازخانه رانده شده چون تشکیلات‌نظامی وسلاح نداشتند، وتازه از زیر استعمار انگلیس خارج شده بودند، نتوانستند با اشغالگران نبرد کنند. نتیجه آنکه درحدود ۱۲۰ هزار نفر از آنان از مرزهای جنوب لبنان به‌خاک لبنان وارد شدند. مردم لبنان نیز آنچه وظیفه‌ی مهمانداری بود عمل کردند. چنین بود که‌رانده شدگان از فلسطین درجنوب لبنان مستقر شدند. همین فراریان سرزمین اصلی فلسطینی به‌مناطق دیگر هم وارد شدند. از آن پس فلسطینی‌ها قریب بیست سال‌صبرکردند (از سال ۱۹۴۸تاسال ۱۹۶۷)، از کشورهای عربی‌انتظار داشتند که‌آنهارا بوطن خودشان‌بازگردانند، از سازمان ملل انتظار کمک داشتند.

از دولت های بزرگ انتظار یاری داشتند ، از کشور های‌مسلمان انتظار مساعدت داشتند، از کشورهای مسیحی حتی از پاپ هم درخواست کردند که آنها رادربازگشت‌به سرزمین مادریشان که حق انسانی و قانونی وطبیعی‌شان بود یاری دهند ولی گوش شنوائی پیدا نشدو همه این آرزوها بخصوص درسال ۱۹۶۷ پس از اسرائیل بازبکشور های عربی حمله کرد و بقیه زمین های فلسطین رادر منطقه غربی از اردن ومنطقه‌ی غزه اشغال کرد، همچنین قسمتی از زمین‌های‌سوریه و مصر یعنی سینا و تل های جولان را هم بتصرف درآورد.

بعد از آن ، مسئله‌ایکه مطرح شد عقب نشینی اسرائیل از زمینهای عربی بود،فلسطینی ها متوجه شدند که نه تنها کسی عملا آنانرا دربازگشت به سرزمین اصلی‌شان یاری نمی دهد بلکه قضیه فلسطین « اشغال شده» بکلی‌فراموش شده واصلا موضوع بحث نیست و جهان نیز به مسائل دیگری‌دارد فکر می کند. برای آزادکردن سرزمینهای‌اشغالی تنها یک راه پیش روی خود دیدند و آن اینکه عملیات نظامی را گسترش دهند وهم دست‌به اسلحه ببرند و تا پیروزی کامل مبارزه کنند. چنین بود که فرقه های فدائی تشکیل دادند، مسلح شدند و شروع کردند به خرابکاری ومقاومت درداخل زمینهای فلسطین.

البته اینکار ، چنانکه مشاهده می شود ، طی پنجسال نتایج خوبی ببار آورد، کلیه فلسطینی هاراازنظر معنوی وروحی دور سازمان مقاومت فلسطینی جمع کرد، کشور های عربی را بکمک آنها واداشت ، وجدان خفته جهانیان را بیدار کرد، کشور های بزرگ و کوچک ، یکی پس‌از دیگری، نسبت‌به فلسطین و نسبت به مقاومت فلسطینی‌روش مثبتی نشان دادند تااینکه سرانجام دوسال پیش،سازمان ملل هم بااکثریت قاطع پذیرفت که یاسرعرفات رئیس سازمان آزادی بخش فلسطین دراین سازمان جهانی بامقامی رسمی سخن بگوید. این پیروزیهای پیاپی ، که بعد از مبارزات مسلحانه مردم فلسطین بوجود آمد ، و بخصوص حملات مسلحانه فدائیان فلسطینی مساله‌ای نیست‌که‌قابل بحث باشد، چرا که فلسطینی های مظلوم پس از بیست سال خفت و خواری و آوارگی ومحرومیت تنها راه رهائی را ،جنگ مسلحانه تشخیص دادندو فقط از این طریق بودکه‌توانستند گوش ناشنوای جهان غرب‌رابه حقانیت فریاد های‌حق‌طلبانه خودبازکنند، چراکه‌طی‌سالها مبارزه سیاسی ومسالمت‌آمیز، هیچکس به این مردان وزنان از خانه و کاشانه رانده شده اعتنائی نکرد، استقرار دستجات فلسطینی ، پس از سپتامبر سیاه اردن به‌خاک لبنان بیشتر شد، واین خود بهانه‌ای‌بود برای صهیونیستها تابرای وارد کردن ضربه های کاری به دشمن قسم خورده خود دست بکار شوند . انتقامجوئی اسرائیل اشغالگر از فلسطینی ها در خاک لبنان، خسارت های‌فراوانی بکشور لبنان وارد آورده است. جنوب‌تقریبا ویران شد، شهرها و ده های جنوب تقریبا خالی ازسکنه شده، ساکنان آن‌بیشتر وارد منطقه های شمال لبنان شدند، تجارت ، صنعت ودیگر امور اقتصادی لبنان معطل ماند . فشارهای اسرائیل بخصوص‌به جنوب لبنان فوق‌العاده زیاد بود که هنوزهم ادامه‌دارد.

لبنان ، که کشور صلح ودوستی است تحمل اینهمه فشار برایش سنگین بود وهمین مساله اختلاف نظرهائی‌در بین مردم ایجادکرد.بعضی هامی‌گفتندکه مادر جنگ بااسرائیل وارد نمی شویم چون یک پیمان آتش بس بااسرائیل‌درسال ۱۹۴۷ امضاء کردیم و نمی خواهیم از آن خارج شویم. درمقابل عده‌ای می گفتند که نه تنها اسرائیل دشمن فلسطینی هااست، دشمن ماهم هست‌وبرای اثبات نظرات خود دلایلی می آوردند از آنجمله: ازسال ۱۹۴۷ ، اسرائیل مزارع مسلح‌در جنوب کشور ما ایجاد کرده، به کرات به سرزمین ما تجاوز کرده است، این دسته عقیده داشتند که اسرائیل، نقشه‌هائی چاپ کرده که در آن جنوب لبنان ، جزء خاک اسرائیل قلمدادشده است، محصلین اسرائیلی در آمریکاروی زمین‌های جنوب مطالعاتی میکنند، اظهارات رهبران اسرائیل نیز از آرزوی اشغالگران صهیونیست به‌اشغال جنوب لبنان حکایت دارد . بنابراین در اینکه اسرائیل دشمن ماست تردیدی نیست و اگر امروز بعلت درگیریهای منطقه‌ای و شرایط بین‌المللی قصد اشغال جنوب کشورما را ندارد مسلما فردا این‌کار را خواهدکرد . پس‌چه بهتر که ما از هم‌اکنون با دشمن وارد نبرد شویم . این اختلاف‌نظرها از سالها پیش وجود

دارد، ازطرف‌دیگر ، حوادث دیگری پیش‌آمد که‌هیچکس انتظارش را نداشت . طبیعی است که نمی‌توان از دو طرف ، یعنی از کلیه فلسطینی‌ها ولبنانی‌ها ، انتظار نظم‌و دیسیپلین کامل‌را داشته باشیم ، هم دربین لبنانی‌ها آدم های غیر منظم هستند ، هم در میان فلسطینی‌ها . این‌افراد کم‌بیش کارهائی کرده‌اند که موجب رنجش‌وتجاوزافکار عمومی طرفین شده ، در نتیجه یك بحران فکری بوجود آمد . اسرائیل که دشمن خطرناك هردو گروه است ، و تخصص فراوانی در دوبهم‌زنی ایجاد اختلاف و خلق مشکلات دارد با وسائل مختلف تبلیغاتی ، نظامی ، جاسوسی و فتنه‌انگیزی این بحران را دامن می‌زند ، که متاسفانه ، حوادث خونینی که چند سال پیش ، بین فلسطینی‌ها و ارتش لبنان بوجود آمد ، ثمره این‌فتنه‌گری صهیونیستها بوده است . در این درگیری ، که خسارات مالی بسیار فراوان بجا گذاشته ، در حدود ۳۰۰ نفرکشته شدند . بعداز نبرد های خونین ، بار دیگر وجدان مردم لبنان و فلسطینی‌ها بحرکت درآمد و طرفین سعی کردند از این خون‌ریزی‌ها جلوگیری کنند که خوشبختانه‌نتیجه خوبی داشت و فعلا دریك حال آرامش‌نسبی هستیم ولی ما سعی می کنیم که روابط بین لبنان و سازمان مقاومت فلسطین را برپایه های منظم و دقیقی استوار کنیم تادیگر نظیرچنین حوادث خونینی تکرار نشود .

بدون شك مبارزات آزادیبخش سازمان مقاومت فلسطینی‌ها یکی از مقدس‌ترین مبارزاتی است که در جهان امروز وجود دارد . بدون‌شك مردم شریف لبنان که در کنار برادران مبارز فلسطینی خود ، که در حال جنك تمام عیارعلیه دشمن هستند ، قراردارند از ضرب و شتم دشمن غاصب درامان نیستند .

از این جهت امیدواریم که بتوانیم یك روابط‌روشن ومنطقی بین مردم لبنان و دولت لبنان از یك طرف و سازمان مقاومت فلسطین از طرف دیگر بوجود بیاوریم شاید این حوادث در آینده تکرار نشود .

پیروان ۱۶ مذهب

س- آیا مساله مذهب ، در بحران سیاسی لبنان نقشی داشته است ؟

ج- البته می‌دانید که مردم لبنان را پیروان ۱۶ مذهب مختلف ، که از دو دین اسلام و مسیحی منشعب شده‌اند ، تشکیل می دهند . این مذاهب در حقیقت بین مردم یك وحدت و یك علاقه‌ی ثابت و مستقیم و دائمی بوجود آورده است انسان در لبنان هیچ احساس نمی‌کند که مردم مذاهب ، مختلف از یکدیگر دوری می کنند و یا اعتماد بهم ندارند ، ولی برخی از رهبران لبنان ، از تاریخ استقلال این کشور تاحال حاضر از این وضع سوء استفاده می کنند از تفاوت فرهنگی ، تمدنی و روابط خارجی که این مذاهب با برادرانشان در خارج دارند و از هرمساله‌ای که بتوان در این راه سودبرد . در حال حاضر نمی‌توانیم بگوئیم که حساسیت مذهبی در لبنان نقش زیادی ندارد . این رابايد اعتراف کرد که بحران ها معمولا این مشکل را مطرح‌می کنند و هرقدر این بحران ها طولانی ترباشد حساسیت مذهبی زیادتر می شود ولی بطور حتم رهبران مذهبی لبنان که همه یك‌دل ویك‌جهت از بهره‌گیری مذاهب در برانگیختن مردم مبارزه می کنند ، باهم ملاقات می کنند . باهم‌همکاری می‌کنند این فعالیت ها حتما مشکلات مذهبی را تخفیف خواهد داد . ذکر این نکته ضروری است که هم در سازمان مقاومت فلسطینی هم در میان مردم فلسطین مسلمان مسیحی در کنار هم زندگی می کنند بنابر این، مسئله تا حدود زیادی صورت به‌اصطلاح عمومی پیدا می‌کند و می شود آنرا علاج کرد ولی در حال حاضر متاسفانه تا حدودی این مشکل وجود دارد .

نقش سیاسی مذهب

س - رهبران مذهبی در لبنان یک نقش سیاسی‌هم دارند شما فکر می‌کنید که این مسئله بنفع لبنان است؟

ج - دخالت رهبران مذهبی لبنان در امور دین نتیجه طبیعی رژیم لبنان است ، چون رژیم لبنان که از یک‌رژیم‌مذهبی‌تشکیل شده ، ملت را بین ۱۶ مذهب‌تقسیم کرده (شش مذهب اصلی که سه‌تای آن از مذهب‌بزرگ سنی ، شیعه و مارونی هستند و شش مذهب (درودی کاتولیک و ارتودوکس) اینها مذهب بزرگ لبنان راتشکیل میدهند دولت بین اینها تقسیم می‌شود . که می‌شودآن را به دولت های ائتلافی تشبیه کرد ، منتهی بجای‌حزب ها ، مذاهب در شکل‌بندی آن نقش عمده دارند ، در حقیقت این تقسیم‌قانونی که‌بموجب قانون اساسی‌بوجود آمده خواهاناخواه یک دستگاه مراقب لازم دارد و این دستگاه مراقب ، کسی‌جز رهبران سازمان های مذهبی نمی‌توانند باشند .

روابط مذهب ی که در لبنان هست ، با خارج‌لبنان هم نقشی مهم دارد . که رهبران مذهبی باید این‌مسئولیت را بعهده بگیرند ، بطور کلی نقش مثبتی هم که رهبران مذهبی و موسسه های مذهبی‌دراداره امورمملکت‌دارند.

اما اینکه مداخله مذهبی در مملکت داری بنفع‌لبنان است یانه ، بدون‌شک ما عقیده‌مان این است که رژیم مذهبی یعنی این تقسیم مذهبی به مصلحت لبنان نیست. یعنی مردم به رغم آزادی فراوانی که در لبنان وجود دارد ، بازشکایت می‌کنند که کسانی فقط بدلیل این که مذهب ملیتی دارند ، از رسیدن به بعضی از مراکزو منافع‌و سازمانها محروم‌میشوندو درنتیجه‌سازمانهاو کارهای بزرگ از استعداد های بی‌نظیری که در بین‌مذاهب‌مختلف هست محروم می‌شوند . ما معتقدیم که رژیم لبنان باید از این نظر تغییر بکند و یک آزادی منطقی بوجود بیاورند . مسئله دیگر مداخله رهبران مذهبی در شئون عمومی است ، البته این مداخله اگر بطورمنظم‌و درسطح بالا باشد ، بنظر من، خدمت به مردم است . برای اینکه این کار معمولا در نقش آزاد کردن مردم بوده ، و یک حرکتی است بنفع انسانها ، اگر واقعا سازمان های مذهبی ورهبران مذهبی بصورت ارتجاعی‌درنیایندوسعی نکنند برای خودشان برای مذهبشان ، و برای سازمان هایشان مصالح خاصی درنظر بگیرند خواهاناخواه دین همیشه در خدمت مردم خواهد بود .

طرح «امام» برای بحران لبنان

س - گفته می‌شود که شما یک راه حل کامل برای خاتمه دادن به این بحران درنظر گرفته‌اید ؟ ممکن است در این مورد توضیحات کافی بدهید ؟

ج - بله وقتی که این‌بحران پیش‌آمدمتاسفانه‌غالب رهبران لبنان در حقیقت از هم جدابودند یک محوری که اینها را دور هم جمع بکند و وسیله تماس آنان را باهم فراهم نماید ، وجود نداشت . من و رفقایمان در مجلس شیعیان علی می‌توانستیم این تماس را برقرارکنیم، چون باهمه ارتباط داشتیم ، از این جهت نقش‌بزرگی در آتش‌بس و درآرام‌کردن بحرانهائی که بوجود می‌آید، داشتیم ما تصمیم گرفتم که برنامه‌ائی پی‌ریزی نمائیم‌برای اینکه این کارهاپیش نیاید و این برنامه چندقسمت دارد یک قسمت سیاسی که روابط لبنان با فلسطینی‌هاست‌ما معتقدیم دولت لبنان باید اجرای آن را بعهده بگیرد ، یعنی حمایت از مقاومت فلسطین و قبول پی‌آمد های‌آن.

ایجاد نفاق بین مردم لبنان و فلسطینی ها و شعله‌ور شدن آتش جنك داخلی قدم به‌قدم توسط صهیونیستها عملی شد

در لبنان ۱۶ مذهب از ادیان بزرك‌یك‌حکومت ائتلافی مذهبی را تشکیل میدهند

آیا طرح امام‌موسی‌صدر برای بهبود روابط لبنان و سازمان آزادیبخش فلسطین باعث ناپدید شدن او شده است ؟

ایران و اعراب را یك‌تمدن کهنسال و ارتباط فرهنگی اصیل بهم پیوند میدهد

س - ولی این دفعه تجاوز که از طرف‌اسرائیل نبود ، بلکه این دفعه تجاوز از داخل‌یک حزب‌لبنانی‌بود،

ج- همین‌را می‌خواهم بگویم که‌این برخورد های‌داخلی بین فلسطینی‌ها ولبنانی ها تلفات ومصیبتهائی بزرگتر از مصیبت هائی که اسرائیل برلبنان وارد می‌آورد، دارد .

ازاین جهت اگر لبنان مقاومت فلسطینی را بپذیرد ، مصیبت هائی ازاین قبیل کمتر خواهد شد . و بسیاری از مشکلات که امروز مطرح است، ازبین خواهد رفت ، از این جهت، مامی‌گوئیم که باید روابط لبنانی هاو فلسطینی هابر یک‌اساس‌وروشی مشخص استوار باشد ، قسمت دوم این طرح جنبه‌ای اجتماعی دارد، مامی‌گوئیم که مناطق محروم لبنان و مردم محروم لبنان که شیعیان قسمت اعظم ازآنرا تشکیل می‌دهند، باید بااجرای برنامه‌های عمرانی بازسازی شوند، سطح زندگی مردم بالا برود تاواقعا در کنار دولت بایستند، تایک وحدت ملی بمعنی واقعی کلمه در کشور به وجود بیاید. ازاین جهت است که ما باسرعت این‌دوبرنامه را مطرح می‌کنیم. یکی‌از آنها که‌باید خیلی سریع انجام شود ایجاد روابط صمیمانه بین‌لبنان و فلسطینی ها است که به زودی طرح خواهد شد.

س - بنظرشما که یک رهبر مذهبی سیاسی‌میباشید بین دین و سیاست‌خارجی چه‌رابطه‌ای وجود دارد ؟

ج- حقیقت این است که اسلام دینی بمفهوم سایردین هانیست، یعنی اسلام نه‌تنها عامل ایجاد روابط انسان با خدا است و ایمان انسان رابخدا تقویت میکند. امید انسان‌را نیز بیشتر میکند. طبعا اینها آثار ایمان بخداست همه‌این اثرهارا درعین حال اسلام تاکید میکندکه‌ایمان بخدااز تلاش برای خدمت بمردم و بخصوص مردم محروم جدا نیست. مثلا اگر سوره‌ی ماعون‌را بخوانید می‌بینیدکه‌قرآن میگوید: «ارئیت‌الذی یکذب باالدین، فذالک‌الذی یدـ» . اگر بخواهید آنان که‌بخدا کافر شدند وبه‌دین ایمان نیاورده‌اند بشناسید به‌بینید آیا نسبت به‌ایتام و مساکین بی‌تفاوت هستند، بنابر این تلاش‌برای خدمت بمردم جزئی‌است از حقیقت ایمان‌یک مرد مسلمان و ،بالابردن سطح زندگی مردم، ازبین بردن فقر، کمک به‌افراد نیازمند ازجمله هدف های اسلام است .

بااین حساب ،به اعتقاد ما، هیچ تناقضی بین فلسفه دینی و فلسفه سیاسی وجود ندارد .

پیوند زبان وتمدن ایران وعرب

س-شمااکنون از چهره‌های دینی‌و سیاسی محبوب دنیای عرب هستید، ممکن است دراین مقام آینده روابط ایران و دنیای عربرا پیش‌بینی نمائید ؟

ج- البته من‌نمی‌توانم بگویم که‌این بقول شما محبوبیت، مربوط به‌این بود کهمن تمام دوران کودکیم را در ایران گذراندم ، بافرهنگ اولیه‌ام فرهنگ ایرانی بود، و یازبان دوم زبان فارسی است ،این مسئله مربوط بروابط شخصی باافراد اجتماعی روابط او با کشور و مردمش ،ونیزنحوه زندگی ، تلاش های اجتماعی او بنده درحدود ۱۵ سال است که در لبنان هستم و دراین‌مدت بطور قاطع میتوانم بگویم‌که شب و روز را صرف کردم برای خاطر آرامش مردم، پاسخگوئی به سئوالات آنان و کاستن ازبار مصیبت های‌مردم ،چه افراد و دستجاتی بودند که‌از بحران های داخلی لبنان صدمات فراوانی دیده بودند که‌تا جائیکه امکان داشت ما مخلصانه وبدون اینکه توجهی به مصالح خصوصی خودم و یاطرفدارانم داشته باشم برای خدمت به مردم آنان تلاش کردم. دراین بحران ناخواه ناخواه روشن شد که من، که دوستدار مردم هستم و بالنتیجه مردم نیز نسبت به من لطف و محبت پیدا کرده‌اند. البته ایستادگی و حمایت آشتی‌ناپذیر و تلاش پی‌گیری ما بنفع فلسطینی ها دراین‌امر تاثر فراوانی داشته است.

درلبنان ، فلسطینی ها در حال عزلت وبی‌پناهی زندگی می‌کردند و خطرهای فراوان ازهر طرف آنها را تهدیدمیکرد، در جنوب لبنان همانطور کهمی‌دانید منطقه‌ی شیعه نشین است، خواه ناخواه این بحران بصورت مشکل بزرگ جلوه کرد .

ولی‌ما باسرسختی تمام از فلسطینی‌ها دفاع کردیم و ایستادیم واین‌مسئله خواه‌و ناخواه انعکاس فوق‌العاده در کشور های عربی داشت، چون نهضت مقاومت فلسطین الان مقدس ترین نهضت‌هائی است که‌درکشور های‌عربی و درجهان علیه بیدادگری وجود دارد، ازاین جهت روابط مابا‌کشور های عربی بهتر شد. گذشته ازاین که درکنگره هائی که‌تشکیل میشود درروابطی که معمولا بصورت فرهنگی ، بصورت مذهبی، بصورت اجتماعی مطرح میشود، شرکت میکنیم ،که‌این نیز خودش یك‌نوع ارتباط باآنان ایجادکرده ، آنچه درباره‌ی روابط ایران باکشور های عرب میتوانم عرض کنم این‌است که بعبینید آیا نسبت به‌ایتام و مساکین بی‌تفاوت هستند، بنابر این تلاش‌برای خدمت بمردم جزئی‌است از حقیقت ایمان‌یک مرد مسلمان و ،بالابردن سطح زندگی مردم، ازبین بردن فقر، کمک به‌افراد نیازمند ازجمله هدف های اسلام است .

بااین حساب ،به اعتقاد ما، هیچ تناقضی بین فلسفه دینی و فلسفه سیاسی وجود ندارد .

س - درمورد روابط ایران و کشورهای عربی‌چه پیش‌بینی میکنید بخصوص باتوجه به‌روابط قدیمی دوطرف وپیوندهای فرهنگی آنان از ششصد سال‌پیش تاکنون.

ج- ازنظر رابطه ایران‌و کشورهای عربی حقیقتش این است که تمدن ایران‌وتمدن کشورهای عربی اساسا یك‌تمدن است گرچه‌ما میگوئیم ایران تمدن پیش‌ازاسلام‌هم داشته و کشور های عربی هم بعضی‌مثل‌مصر ،مثل عراق حتی‌خاورمیانه وهمین جاکه ماهستیم لبنان ، سوریه، فلسطین‌و بعضی ازکشور های شمال آفریقا تمدن های قبل‌از اسلام‌داشته‌اند ولی وقتی اسلام‌آمد درحقیقت تمدن اصیل‌این‌منطقه‌ها تمدن اسلامی شدو آن میراث گذشته وتجربه‌های گذشته یك‌نوع تنوعی درپیکر ملت های اسلامی بوجود آوردکه درحقیقت ،همان تفاوتی که بین دوفرد ازیك ملت دارند پیداشد. تعیین تفاوت هاتفاوت هائی است که‌دررنك ونوع‌و مشخصات ،که‌همان مشخصات‌ملت هاست ، بوجود آمده درحقیقت تمدن اصلی کشورهای عربی همان تمدن اسلامی‌است وتمدن اصلی ایران هم همان تمدن اسلامی است. بنابراین هیچوقت این ملتها ازهم‌جدا نبودند و همیشه یك‌دادو ستدو تفاهم مستمر بینشان بوده‌الان شما در زبان عربی کلمات فارسی زیاد می‌بینید ودر زبان فارسی‌هم که خودمان میدانیم ۳۰درصد یابیش‌از ۳۰ درصد کلمات عربی استعمال میشود

عجیب‌تراین‌که کلمات ، درزبان عربی دیده میشود که عربها فارسی آنرا استعمال میکنند وایرانی ها عربی آنرا مثلا در کلمه‌ی «تقویم» کشورهای عربی درلبنان بخصوص‌می گویند «روزنامه» درحالیکه درایران میگویند «تقویم »ملاحظه میکنید تقویم عربی است‌ایرانیان استعمال میکنند و روزنامه کلمه فارسی است که عرب ها استعمال میکنند . دراین‌میان دین و تمدن ریشه اساسی داشته و همیشه بوده‌و خواهدبود وامیدوارم درآینده هم بیشتر و بهتر بشود.

دعای روز بیست و چهارم ماه مبارک رمضان

اَللّٰهُمَّ اِنّی اَسْئَلُكَ بِهِدایَكَ وَ اَعُوذُ بِكَ مِنَ الضَّلالَةِ وَ اَسْئَلُكَ الثَّوْبَةَ فیهِ لِاَنّی اُحْلِمُكَ وَ لا اُعْصِیكَ یا جَوادَ الْعاثِرینَ

علی «ع»

حماسه جاودانه!

عقیقی بخشایشی

ـ۱۸ـ

علی گفت : نه ، هرگز . من از اینکه تو بین من و او مساوات و برابری قائل نشدی و مرا با زبان آوردن «کنیه» (که در زمان عرب اشعار بر تعظیم و احترام‌دارد) و با احترام و تعظیم مورد خطاب قرار دادی ، اما باطرف اختلاف من چنین رفتار نداری ناراحت و متاثر شدم.

دوری از ظلم

علی(ع)درنهج‌البلاغه می‌فرماید :به خداسوگند ، اگر هفت اقلیم را باهرچه زیر آسمان‌هایشان دارند به‌من بدهند ، که برخدا ،درمورد مورچه‌یی عصیان‌ورزم و پوست جوینی را که اوبه آشیانه خود می‌برد ، از او بگیرم هرگز نخواهم کرد و به راستی‌وحقیقت‌دنیای‌شما درنزدمن‌کوچکترو پستتر از برگی است که در دهان ملخی قرار گرفته باشد »(۱)

۱ - و اللهلواعطیت الاقالیم السبعه... نهج‌البلاغه‌ص۱۱۶

عدالت و احترام به مساوات در برابر قانون ،نزد علی ،ایجاب می‌کند درخواست برادرتنی‌خود «عقیل» را که از او میخواست حقوق و مزایای بیشتری برایش قایل شود و از فقر و از فقر و فلاکت نجاتش دهد بپذیرد و او را باشیوه‌یی هشدار دهنده و آگاه کننده به این مسئله واقف ساخت که بیچارگان و نیازمندانی درمانده‌تر و نیازمندتر از او ، درکشور اسلامی وجود دارند .

« علی‌بن‌ابی‌رافع» یکی از دوستان و شاگردان‌علی (ع) که مسئول و متصدی بیت‌المال بوده میگوید : من متصدی امور بیت‌المال بودم .گردن‌بند مروارید‌ی‌ازبصره در انبار بیت‌المال و در اختیار من بودکه‌یکی ازدختران علی(ع) به صورت عاریه تضمین شده‌بمدت سه‌روزایام عید از من خواست و من به احترام علی ،درخواست‌او راردنکردم وباشرط‌ضمانت آن را به حضورش‌فرستادم. علی(ع) گردن‌بند را درگردن دخترش مشاهده کرد و ان را شناخت و از او پرسید که این گردن‌بند از کجابدست تو آمده است . گفت من آنرا از «ابورافع» متصدی بیت‌المال امیرالمومنین به عاریت و امانت گرفته‌ام وباضمانت کافی، پس از سه‌روز بازهم خواهم‌گرداند. علی (ع) خشمگین شد و آثار غضب در سیمای نورانی او پدیدار گردید. همان روز مرا احضار کردو فرمود :ابورافع! آیا به مسلمانان خیانت می‌ورزی؟

گفتم: به خدا پناه می‌برم، روزی که به مسلمانان‌خیانت کنم!

فرمود: گردن بندی را که از بصره آمده بود چگونه بدون اجازه من ورضایت مردم مسلمان به‌دخترم عاریه‌داده‌ای؟ باکدام مجوز قانونی وشرعی به‌چنین کاری دست زده‌ای ؟

گفتم: یاامیرالمومنین او دختر شماست و از من درخواست کرده بود که به عنوان امانت و بطور موقتها تضمین کافی و فقط برای مدت سه روز آنرا به او عاریه دهم و پس از سه روز، صحیح وسالم بازپس بگیرم.

فرمود: همین امروز ان را پس بگیر ودیگر هرگز از این قبیل کارها نکن.

موضوع بگوش دختر امیرالمومنین رسید. به محضر پدرش شتافت وعرض کرد: من دختر وپاره تن شماهستم‌و در خود احساس نیاز به این گردن‌بند کردم.

امیرالمومنین فرمود: دخترم، هرگز از جاده حق، کنار نرو. آیا همه زنان ودختران مهاجر وانصار، در روز عید باچنین زیوری آرایش می‌کنند؟ واگر بی‌توجهی و غفلت تو نبود، نخستین دست زن هاشمیه که بریده میشد، دست تو می‌بود.».

بدرستی روشن نیست که این داستان، تاچه حدی صحت داشته باشد، ولی نظیر ومانند آن در زندگی‌شخصی واجتماعی علی (ع) فراوان به چشم میخورد که دستورهای عملی او به مالک‌اشتر، فرماندار انتخابی او، حاکی از این روح عدالت خواهی و مساوات طلبی اوست.

اینك ، به سخنان علی ، در همین موارد ، گوش رامیدهیم :

نورچشمی‌ها و خویشاوندان

«ای مالك ! در قلمرو حکومت فرمانروایان،کسانی هستند که به‌آنها بسیار نزدیك یا باآنها خویشاوندند . این گروه ، بخاطر همین قرابت بافرمانروا ، خودخواه و مستبد میشوند و دست تعدی وتجاوز به سوی مردم و زندگی آنان دراز می‌کنند . اینان در روابط خود باعموم مردم وحتی در داد وستدها ،بی‌انصافی پیشه می‌کنند و حقوق دیگران را پایمال می‌سازند . وتوباید اینگونه عوامل ناروایی و ستمگری را از میان‌برداری ودست‌آنان را از تصرف در اموال وشئون مردم کوتاه‌کنی .

«ای مالك ، بهوش باش که هرگز زمینی‌را به عنوان تیول واقطاع (اقطاع آن است که قسمتی از زمین مردم به فردی واگذار یا هدیه‌شود) به‌خویشان‌خودندهی هرگز نباید بگذاری هیچکدام از نزدیکان وکسان‌تو به طمع سوء استفاده و غارت و چپاول بیت‌المال بیفتند . یابه این فکر باشند که تو زمینی یا مزرعه‌یی را به تصرف و تملك‌شان درآوردی ، تا از این طریق به املاك مجاور تعدی کنند یا جلوی آب اراضی همسایه را بگیرند یا از انجام کاری که وظیفه دارندباهمسایگان خودبطورمشترك انجام دهند شانه‌خالی کنند ، یاهزینه‌یی را که باید مشترکا بپردازند ، تنها به یك نفر یاچند نفرازهمسایه‌ها تحمیل کنند . زیرا درآن صورت ، خوشی وسود این اعمال را آنها خواهند برد ، اما خسران وزیان آن ، در آخرت وبال‌گردن توخواهد شد .

«حق و حقیقت را بپذیر ، خواه از نزدیکان توباشد یا از بیگانگان . ودر پذیرفتن واقعیت ها بردباربباش ، هرچند به‌ضرر وزیان خودت یانزدیکان واهل‌وعیالت‌باشد. باپذیرش واقعیت ، منتظر عواقب و نتایج خوب‌آن‌باش ، چون نتیجه و عاقبت آن پسندیده و مطلوب خواهد بود . صبر تلخ است و لیکن عاقبت ـ میوهٔ شیرین‌دهد .

آگاهی مردم از جریان امور

«هرگاه ، موردی پیش‌آمد که مردم گمان بردند که توظلم وستم کرده‌ای وتودریافتی‌که حقیقت‌امربرآنان پوشیده مانده است ، عذر وعلت انجام آن کاررافاش‌ساز وبگذار که آنها ازعلت واقعی وجریان واقعی آنچه پیش آمده است مطلع شوند وتو نیز بدینوسیله ، گمان بد ایشان را از خویشتن دفع کرده باشی .

«انجام چنین‌کاری ، هم یك نوع تمرین‌آزادی و آزادگی وآزاد منشی وعدالت وداد‌گستری است ، وهم گونه‌یی ارفاق و مهربانی نسبت به ملت است ، وهم روشنگر حقیقت امر و آشکار کنندهٔ عذر و دلیل انجام کار مورد بحث است که ثمرهٔ آن ، اقامهٔ حق‌خواهدبود. واین ، همان چیزی است که مورد علاقه و هدف‌اصلی‌تو باید باشد ، اگر خواهان اجرای عدالت هستی .

پیمان با دشمن

«هرگاه دشمن ، دست صلح بسوی‌تودراز کرد ، و تومیدانی که رضایت خدا هم دربرقراری آن‌صلح‌است، دست او را رد مکن وآن را بپذیر. چون‌صلح، موجب آسایش سپاهیان و آرامش خاطرتوو مردم ونیز باعث امنیت شهرها و آبادی‌هاست . اما بهوش باش که‌دشمن، ماوراء چتر صلح ، خیمهٔ نیرنك و شبیخون نزند . چه بسا دشمن با آن وسیله ، خود را به تو نزدیک سازد تا بتواند غافلگیرت کند . در اینگونه موارد ، در کمال حسن‌نیتی که بکار میبری ، احتیاط و دوراندیشی را نیز از دست مده‌وحسن ظن‌کامل وچشم بسته و اطمینان و اعتماد کورکورانه به دشمن را، از خود دور سازد !

دعای روز بیست و دوم ماه مبارک رمضان

اَللّٰهُمَّ افْتَحْ لی فیهِ اَبْوابَ فَضْلِكَ وَ اَنْزِلْ عَلَیَّ فیهِ بَرَكاتِكَ وَ وَفِّقْنی فیهِ لِمُوجِباتِ مَرْ

دادگاههای حمایت خانواده میتوانند در کنار دادگاه شرع بکار خود ادامه دهند

دادگاه شرع یا دادگاه حمایت خانواده؟

★ در دادگاه‌شرع چنانچه‌زن دلیل کافی علیه همسرش ارائه دهد حقی مساوی با مرد خواهد داشت

★ از ۲۰ هزار پرونده اختلافات‌زناشوئی تنها هزار مورد به آشتی زن و شوهرمنجر میشود

★ دادگاههای حمایت‌خانواده تا تشکیل دادگاه شرع کارشان‌را عملا تعطیل کرده‌اند

دادگاههای شرع‌بزودی در سراسر کشور تشکیل شده ، کار رسیدگی به دعاوی شرعی را آغاز خواهد کرد .

دادگاههای شرع در در مسائلی مانند طلاق ، وراثت ، اصل نکاح و موارد دیگری‌که شرع مبین اسلام رسیدگی به آنها را در حیطه اختیارات حکام شرع قرار داده است عمل خواهد کرد .

هدف از تشکیل دادگاههای شرع انطباق قوانین و مقررات موجود با احکام و دستورات اسلامی‌است.

اینکه با تشکیل محاکم شرع ، دادگاههای حمایت خانواده نیز همچنان بکار خود ادامه خواهند داد پانه مساله بحث انگیزی است کمورد توجه‌مطلعین قرار گرفته است .

دادگاههای حمایت خانواده که ازسال ۱۳۴۵ در ایران تشکیل شده بودند اکنون برسر یک دوراهی قرار گرفته‌اند : اینکه باید مثل گذشته براساس قوانین حقوقی عمل کنند یا اینکه طبق شرع‌اسلام به دعاوی رسیدگی و رای صادر نمایند ؟

دادگاههای شرع

وزیر دادگستری هفته پیش اعلام کرد ، بزودی دادگاههای شرع در تمام کشور تشکیل خواهد شد و در این دادگاهها حکام شرع به دعاوی خانوادگی رسیدگی خواهند کرد.

انگیزه‌ارجاع‌دعاوی‌شرعی‌به دادگاههای شرع انطباق ضوابط ومقررات موجود باروح حکومت اسلامی‌در کشور است .

در حال حاضر دادگاههای حمایت خانواده تقریبا به تمامی مسایل و مشکلات خانوادگی رسیدگی می‌کنند و در کنار این دادگاهها معدودی محکمه شرع در کشور فعالیت‌دارد که‌بعضی از پرونده های اختلافات خانوادگی به آنها ارجاع میشود .

با امکانات محدودی که در حال حاضر دادگاههای شرع دارند ، ارجاع‌سالانه بین ۲۰ تا۳۰ هزار پرونده اختلافات خانوادگی به‌این دادگاهها عملی نیست مگر اینکه مسئولان امر بادادن اختیارات کافی و لازم به حکام شرع و افزایش سریع تعداد دادگاههای مربوط به حل و فصل مسایل خانوادگی بپردازند.

محاکم شرع از محاکم اختصاصی است که برای رسیدگی به دعاوی‌وانجام اموری تشکیل می شود که بموجب قوانین موضوعه مملکتی از وظائف حکام‌شرع محسوب می‌شود . ارجاع دعاوی به محکمه شرع باید از طرف محاکم و ادارات و مدعی عمومی بعمل اید .

محکمه شرع تشکیل‌می شود از یک مجتهد جامع الشرایط ، که برای‌محکمه شرع تهران ممکن است یک یادو معاون ، که به درجه اجتهاد رسیده‌باشند، درنظر گرفته شودوظایف، این معاونین را وزارت دادگستری بموجب نظامنامه‌ای مشخص می کند و حوزه هر یک از محاکم شرع را نیز وزیر دادگستری تعیین و اعلام می‌کند .

در حوزه هائی هم که وزارت دادگستری محکمه شرع تشکیل ندهد ،محاضر رسمی قائم مقام محکمه شرع خواهد بود ، و مرجع تجدیدنظر در احکام محاکمه شرع ، دردولایات محکمه شرع تهران،خواهد بود و مرارد رجوع به محکمه شرع طبق ضوابط و قوانین موجود رسیدگی به دعاوی اصل نکاح و یا طلاق است .

دادگاههای حمایت خانواده برسر دوراهی

دادگاههای حمایت خانواده در حالیکه صد ها پرونده رسیدگی نشده از اختلافات خانوادگی را در دست دارند برسر دوراهی گیج کننده‌ای قرار گرفته است . دادگاههای حمایت خانواده یا باید شکایات و مشکلات خانوادگی را از راه شرعی حل و فصل کند ، یا اینکه طبق قوانین و ضوابط حقوقی گذشته عمل نمایند .

انتخاب راه اول امکان پذیر نیست ، چون قضات دادگاههای حمایت خانواده حاکم شرع نیستند وطبیعتا نمیتوانند طبق موازین شرعی اقدام به رسیدگی‌و صدور حکم نمایند . از طرفی اگر بخواهند براساس قوانین و ضوابط گذشته امر داوری را انجام دهند برخلاف‌موازین اسلام عمل کرده‌اند .

ظاهرا بنظر میرسد قضات دادگاههای حمایت خانواده در شرایط‌کنونی پرونده های ارجاعی را معوق گذاشته‌اند وتقریبا حکمی صادر نمی کنند. بعبارت دیگر قضات این دادگاهها فعلا دست نگه داشته‌اند تا تکلیف قوانین قضائی و شرعی مملکت و بطور کلی وضع‌دادگستری و سایر مراجع قضائی روشن شود ، باین ترتیب دادگاههای حمایت خانواده از مدتی پیش باینطرف عملا بصورت تعطیل درآمده‌اند. روشن رئیس‌کل دادگاههای شهرستان تهران در این مورد به گزارشگر ما گفت: چون تصمیم براین است‌که کلیه قوانین مملکتی با موازین اسلامی منطبق دادگاههای حمایت خانواده نیز مکلفند این اصل را رعایت کنند ، در حال حاضر این دادگاهها حتی‌الامکان سعی می کنند طرفین دعوی را آشتی دهند تا در آینده نزدیک تکلیف این دادگاهها روشن شود .

وی‌اضافه کرد: محاکم‌شرع بصورتی که اینک وجود دارد فاقد اختیارات لازم و کافی‌جهت رسیدگی به دعاوی خانوادگی است لذا باید در قوانین جدید اختیارات بیشتری به محاکم و حکام شرع داده شودو محاکم شرع‌باشکل خاصی‌که شرع مبین اسلام تعیین کرده است تشکیل و به دعاوی رسیدگی نمایند .

آمار ازواج و طلاق

بررسی کوتاهی در امار ازدواج و طلاق نشان می دهد که :

سالانه حدود ۱۶۸ هزار ازدواج در سطح کشور صورت می‌گیرد که باتوجه به رشد جمعیت در مملکت این رقم هر سال سیر صعودی طی می کند ، در کنار ۱۶۸ هزار ازدواج‌که طی یکسال پیش انجام شده است ، ۱۹هزار دادخواست اختلافات خانوادگی به محاکم دادگستری تسلیم شده است که در این میان مردان با تسلیم ۱۰۸۳۱ دادخواست پیشقدم رسیدگی اختلافات خانوادگی یا طلاق در دادگاههای حمایت خانواده شده‌اند .

سهم خانم هائی که به دادگاههای حمایت خانواده دادخواست رسیدگی باطلاق تسلیم کرده‌اند طی یکسال رقمی معادل ۸۰۰۴ مورد بوده است .

این آمار مربوط است‌به میزان ازدواج و طلاق در سال ۱۳۵۵ است‌که آخرین آمار رسمی در این زمینه می‌باشد .

در میان ۱۹ هزارپرونده ارجاع شده‌به‌دادگاه های حمایت خانواده در سال ۵۵ تنها ۶۷۰ مورد آن باتوافق طرفین توام بوده و زن و مرد تواما تصمیم به جدائی یا طرح دعوی در دادگاه حمایت خانواده گرفته‌اند .

همین آمار نشان میدهد که از میان ۱۹ هزار زن یا شوهر شاکیه و شاکی ۱۸ هزار نفرشان از هم جدا شدند و تنها هزار مورد با آشتی طرفین خاتمه یافته است .

همین آمار حاکی است که از ۱۶۸ هزار ازدواج که‌در سال ۱۳۵۵ در کشورصورت گرفته است ۱۰۴ هزار مورد آن در مناطق شهری و ۶۴ هزار مورد آن در روستا های کشور واقع شده‌است.

طلاق شهرنشین ها ۵ برابر روستانشینها

جالب‌اینکه نسبت‌رقم طلاق‌در مناطق‌شهری۵برابرطلاق در مناطق روستائی است آمار نشان‌میدهد ، طی یک سال که۱۵ هزار طلاق‌در مناطق شهری واقع شده ، تنها ۳ هزار مورد طلاق درمناطق روستائی پیش آمده است .

برخی از آگاهان مسائل اجتماعی ، معتقدندکه‌درگیری های زندگی ماشینی مغرب زمین در زندگی شهرنشینان از جمله عوامل ازدیادطلاق در شهر ها می‌باشد . به‌گفته یکی‌کارشناس‌مسائل‌خانوادگی زندگی ناپایدار خانوادگی و توقعات بیرویه ،وسائل مادی در جامعه شهری به بروز اختلافات خانوادگی دامن می‌زند و باعث ازهم پاشیدگی خانواده ها می‌شود . درحالیکه‌درجامعه روستائی بسبب بافت ساده وصمیمانه‌خانواده‌وپائین‌بودن توقعات زنان‌وجودحکومت مردسالاری این‌اختلافات‌به حداقل میرسد .

بررسی های انجام شده نشان‌میدهدکه اغلب‌اختلافاتی که در دادگاه های حمایت خانواده‌مطرح می‌شودبدلیل مسائل پیش‌پاافتاده‌ای است که معمولا میشود با اندکی گذشت از سوی زن یا مرد به‌چنین‌اختلافاتی پایان داده که بعنوان نمونه می‌توان ازاین مورد یادکرد :

نزازل اقتصادی‌درخانواده، احتراز همسر از زندگی مشترک شدن بامادرشوهریا خواهر شوهر ، اختلاف سلیقه زن و مرد درمورد تربیت فرزندان ، اختلاف مالی بین زن و شوهرهائی که‌هردو کار میکنندازآفتهای زندگی زناشوئی می‌باشد

به شهادت آمار ،دادگاه های حمایت خانواده ، هر سال حدود ۲۰ هزار حکم طلاق صادر کرده و به‌دفاتر ازدواج و طلاق می‌فرستند که با ایجاد محاکم شرع، این وظیفه سنگین بعهده حکام شرع قرار خواهد گرفت .

براساس موازین شرع مبین حق طلاق با مرداست، اما زن در صورتی که‌بتواند ثابت کند به دلائلی همسرش برای ادامه زندگی مناسب نیست ، خواهد توانست از این حق بهره‌مند شود .

بهترین دادگاه

در مورد باقی‌ماندن یا منحل شدن دادگاه های حمایت خانواده گزارشگران ما با چندتن از خانم ها به گفتگو نشسته‌اند و از آنان نظرخواهی کرده‌اندکه‌چکیده نظرات آنان‌را در اینجا نقل میکنیم .

پری باقری ، کارمند لیسانسیه شرکت مخابرات گفت : وجود دادگاه های حمایت خانواده‌برای‌رسیدگی به تظلمات حقوقی بسیارلازم است ، زیرا این مرجع می‌تواند به اختلافات زن ومرد بعنوان یک مرجع قانونی رسیدگی کندورای صادر نماید .

خانم کارمند دیگری بنام زیبا ـ ز به گزارشگر ماگفت: اگر در محاکم شرع حقوق زن کاملا رعایت شود چه اشکالی دارد که بجای‌دادگاه های‌حمایت‌خانواده،رسیدگی به اختلافات زناشوئی به این محاکم ارجاع شود .

اما بهتر است دادگاه های حمایت خانواده نیزدر کنار محاکم شرع کماکان‌به رسیدگی مسائل غیر شرعی خانواده ادامه دهند .

محسن استادعلی کارمند اداره استانداردردر این‌مورد گفت : بعقیده من باصلاحیت ترین مرجع رسیدگی به اختلافات خانوادگی ،همان دادگاهی است که‌درمحیط خانواده‌باحضور زن و مرد و با قضاوت خودشان تشکیل می‌شود ، اگر زن و مرد در زندگی زناشوئی حقوق یکدیگر را مراعات کنند و به حقایق زندگی پای‌بند باشند ، اولااختلافی پیش نمیاید و اگر هم‌برفرض اختلافات سلیقه‌ای پیدا شد با کمی گذشت و گفتگوی دوستانه حل و فصل می‌شود. بنابراین دادگاه های حمایت خانواده نقشی در دوام و بقاء خانواده ها و جلوگیری‌ازاضمحلال وازهم پاشیدگی آنها ندارند و در این‌دادگاه ها فقط سعی می‌شود در موقع طلاق‌حقی از زن و مرد پایمال نشود. همانطوری که اطلاع داریم هرسال دهها هزار زن و شوهر برای این دادگاه ها از یکدیگر جدا میشوند پس در این دادگاهها فقط‌مسائل حقوقی مطرح می‌شود که حل‌و فصل آن چه در حیطه اختیار دادگاه شرع باشد و با دادگاه حمایت خانواده تفاوتی ندارد آنچه مهم است اینکه از کسی حقی‌ضایع نشود .

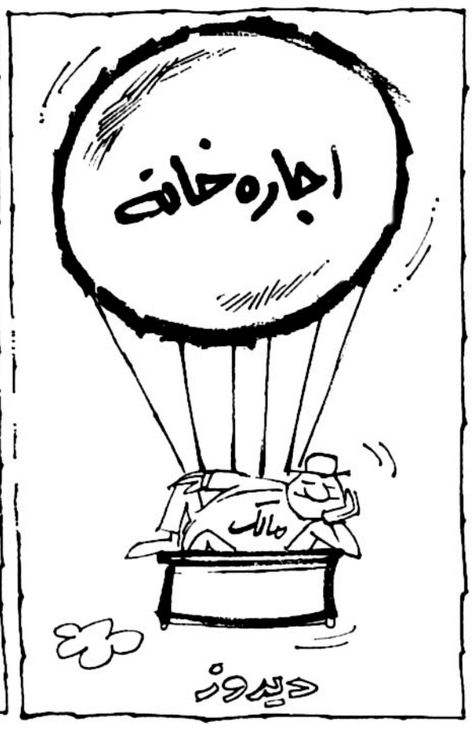

شهرداری‌شیراز بافقر مالی دست به گریبان مانده است

شیراز: شهردار شیرازدر گفتگویی باخبرنگار اطلاعات اعلام داشت که شهرداری شیراز باآنچنان فقر مالی روبروست که به دشواری‌از پس پرداخت حقوق کارکنان خود برمی آید و برای نو سازی منطقه جنوب شهر نیاز به میلیونها تومان بودجه دارد.

«معتکف» شهردار شیراز افزود: هر روز صبح که بابه شهرداری می گذارم یک کیسه انتقاد به سرم خالی می شود، مثلا انتقاد می شود که چرا درشمال شهر میدان جدید می سازیم و خیابانها را اسفالت می کنیم و به جنوب شهرنمی رسیم . دراین مورد بایدبگویم که شهرداری هنوز برنامه و طرح جدیدی را پیاده نکرده وآنچه در جهت عمران شهر شیراز انجام شده تکمیل و اتمام طرحهای ناتمام مانده از گذشته بوده است. ما سعی داریم پس از تکمیل طرح‌های نیمه کاره و ناتمام ، باکمک مالی‌و خودیاری مردم جنوب شهر، این منطقه را ازوضع اسفباری‌که دارد نجات‌بخشیم.

توزیارتی شام

۱۰ روز ۴۳۰۰ تومان

آگهی نوبت دوم مجمع عمومی عادی

چون عده حاضر درجلسه‌اول مجمع‌عمومی عادی شرکت تعاونی مسکن رانندگان تاکسی وکرایه تهران ، به‌حد نصاب مقررنرسید ،لذا مطابق اساسنامه برای ساعت ۲ بعداز ظهر روز پنجشنبه پانزدهم شهریورماه ۱۳۵۸ ازکلیه اعضاء دعوت میشود که‌در محل استادیوم ورزشی کارگران واقع درمیدان غار اول خیابان خزانه بادردست داشتن کارنامه رانندگی برای شرکت در جلسه دوم مجمع‌عمومی حضور بهمرسانند.

دستور جلسه عبارت است‌از:

۱ـ رسیدگی واتخاذ تصمیم درباره ترازنامه و حساب سودوزیان شرکت درسال ۱۳۵۷ براساس گزارش هیئت مدیره

۲ـ انتخاب اعضاء هیئت‌مدیره‌و بازرسان.

۳ـ تصویب تغییرات سرمایه دردوره‌مالی سال ۱۳۵۷ .

۴ـ تعیین خط‌مشی شرکت درسال ۱۳۵۸.

رئیس هیئت‌مدیره منتخب دفتر تبلیغات امام
جواد جلیلی خشنود

دانشگاه تربیت معلم
پذیرش دانشجوی فوق لیسانس
مشاوره وراهنمائی

دانشگاه تربیت معلم برای نیمسال اول‌سال تحصیلی ۵۹ـ۵۸ تعداد ۲۵ دانشجو با شرایط زیر می پذیرد.

لیسانس در یکی‌ازرشته های :روان‌شناسی، علوم تربیتی ، مشاوره و راهنمائی ، خدمات اجتماعی ،جامعه شناسی با حداقل میانگین۷ر۲ حداکثر سن ۳۵ در مهرماه ۵۸

مدارك لازم :

۱ـ فتوکپی لیسانس یکبرك ۲ـ فتوکپی شناسنامه یکبرك ۳ـ تائیدیه‌دانشگاه یامدرسی عالی مبنی برداشتن میانگین ۷ر۲ به بالا ٤ـ چهار قطعه عکس ٤ × ۳ با مشخصات کامل در پشت آنها ۵ـ قبض رسید یکهزار و پانصد ریال به حساب ۱۱۲۰۰ بانك بیمه ایران شعبه مرکزی تهران (این مبلغ قابل برگشت نیست) ٦ـ فتوکپی برك خاتمه خدمت یا معافیت دائم‌یا آماده به خدمت معتبر ۷ـ تقاضای کتبی شرکت در امتحان .

مواد آزمون :۱ـزبان‌انگلیسی ۲ـروانشناسی ۳ـ علوم تربیتی برنامه آزمون : توزیع کارت ورود به جلسه دوشنبه ۱۲ر٦ر۵۸ ساعت ۸ صبح. امتحانات‌کتبی سه‌شنبه ۱۳ر٦ر۵۸ساعت ۹ صبح‌ـ نتایج کتبی ومصاحبه بعدا به اطلاع میرسد : ارسال مدارك تاروز دوشنبه۵ر٦ر۵۸ باپست سفارشی به نشانی گروه مشاوره و راهنمائی دانشگاه تربیت معلم خیابان مبارزان (روزولت)تلفن ۲ـ۸۳٦٦۵۱ داخلی ٥٤

م‌الف ۷۲۷۵ ۱ـ ۲

آگهی مناقصه

سازمان آب و فاضلاب اهواز تهیه و حمل شیر وفلکه های بقطر ۱۰۰ میلیمتر تا۱۲۰۰ میلیمتر مورد نیاز خودراکه حدود ۳۰۰ تن میباشد بمناقصه میگذارد. داوطلبین شرکت‌در مناقصه میتوانند از تاریخ۲۸ مرداد ماه لغایت ۷ شهریور ماه ۱۳۵۸ جهت خرید اسناد مناقصه بدفتر موسسه مهندسین مشاور دکتر کورس واقع در تهران خیابان مبارزان مقابل درب غربی امجدیه کوچه اردلان پلاك۹ مراجعه فرمایند.

سازمان آب و فاضلاب اهواز

آگهی مناقصه شماره ۱
مورخه ۱۵ر۵ر۵۸

فرماندهی پشتیبانی‌پایگاه یکم‌منطقه مهرآبادتنظیف افراد مورد نیاز سالیانه خودرا ازطریق مناقصه خریداری مینماید ، پیشنهاد دهندگان می‌توانند با مراجعه‌به شعبه تهیه پایگاه برك مشخصات وشرائط مورد معامله را دریافت وپیشنهادات خودرا باتوجه به مفاد آن تنظیم و حداکثر تاساعت ۱۱ صبح روزشنبه ۱۰ر٦ر۵۸ به‌آجودانی پایگاه تحویل و رسید دریافت نمایند .

م . الف ۸۱۱۷

پایگاه یکم منطقه مهرآباد

باطری اتومبیل

آماده حمل از بنادر اروپا ۸۳٤۸۵۵

۳ـ۳ آ ـ۱۵۱۷۳

دعوت به مجمع عمومی انجمن فارغ‌التحصیلان دانشگاه صنعتی تهران

از کلیه‌فارغ‌التحصیلان دعوت میشودجهت استماع گزارش شورای موسس ، تصویب اساسنامه و انتخابات هیات مدیره وبازرسان انجمن ، روز پنجشنبه مورخ۵۸ر٦ر۸ راس ساعت ۵ بعدازظهر درمحل دانشگاه صنعتی تهران حضور بهم رسانند.

شورای موسس انجمن فارغ‌التحصیلان
دانشگاه صنعتی تهران

ایتالیا ـ میلان ازششم تا دهم سپتامبر ۱۹۷۹
ماسف پائیزی ۱۹۷۹
(در زمین نمایشگاه بین‌المللی)

نمایشگاه ساعت نه صبح روز ششم سپتامبر افتتاح و ساعت پنج بعدازظهر روز دهم سپتامبر پایان میپذیرد .

دومین رویداد سالیانه ماسف یکی‌از کاملترین و مهمترین نمایشگاه‌های بین‌المللی‌شامل : لوازم خانگی ـ کریستال‌آلات ـ سرامیك ـ نقره‌جات‌ـ اجناس کادوئی ـ ظروف فلزی آشپزخانه و اسباب‌باغبانی میباشد .

درماسف های‌دوگانه که‌به بازرگانان‌اختصاص داده شده مجموعه‌ای از پدیده های نوظهور و جدید بمعرض نمایش گذارده خواهد شد.

درماسف پائیزی ۱۹۷۹ میلان ۲۳۰۰ شرکت‌کننده بیش‌از۳۰۰ر۰۰۰ نوع جنس را معرفی میکنند

برای کسب اطلاعات بیشتر ـ دریافت بلیط ورودی نمایشگاه و رزرو هتل لطفا به آدرس زیر مکاتبه فرمائید

ASSOCIAZIONE VIP MACEF - 19, via Correggio - 20149
MILANO (Italy) Tel. 436.427 - 46.90.757 - 435.865

مراکز بهداشتی ودرمانی مجاز به معاینه و واکسیناسیون حجاج
از تاریخ ۲۷ر۵ر۵۸ لغایت ۱۱ر٦ر۵۸

منطقه	نام مراکز	آدرس
شمال	پلی‌کلینیک کورش کبیر درمانگاه منظریه	تجریش اول‌خیابان‌شریعتی نیاوران. منظریه
جنوب	پلی‌کلینیک شماره (۱) شهرری پلی‌کلینیک مهدیه پلی‌کلینیک ۱۳آبان درمانگاه‌شماره(۳) شوش	حسین‌آباد شهرری خیابان فدائیان اسلام کوی ۱۳ آبان میدان شوش
شرق	درمانگاه همایون درمانگاه ظهیرالاسلام پلی‌کلینیک شماره ۱ شرق، درمانگاه صلواتی پلی‌کلینیک گرگان پلی‌کلینیک برق	محبدیه. خیابان اردیبهشت خیابان ظهیرالاسلام خابان دماوند خیابان نیروی هوائی خیابان گرگان میدان ۱۷ شهریور
غرب	درمانگاه فرمانفرمائیان درمانگاه دخانیات درمانگاه طوس درمانگاه شوش درمانگاه طبا درمانگاه ابن‌سینا تخصصی شماره (۲) درمانگاه خزانه درمانگاه شماره (۲۳) درمانگاه شماره (۲۵)	حشمت‌الدوله خیابان قزوین سیمتری نرسیده‌به‌میدان‌قزوین خیابان شوش میدان راه‌آهن سینا. چهارراه خرمشهر خیابان قزوین خیابان‌قزوین دوراهی‌قپان بیست‌متری ولی‌عصر دوراهی مهرآباد
مرکز	درمانگاه ابوریحان درمانگاه به‌آور بیمارستان دادگستری پلی‌کلینیک فاضل پلی‌کلینیک فرانسه بیمارستان‌حضرت‌فاطمه(ع)	خیابان‌فلسطین. سزاوار خیابان ایرانشهر میدان فردوسی خیابان میکده خیابان فرانسه خیابان سید جمال‌الدین
کرج	واحدشماره(۳) مرکزبهداشت	کرج

آگهی مناقصه

شرکت شهد ساز «سهامی خاص» تعدادیك میلیون شیشه موردنیاز کارخانه کسرو مشهد راطبق نمونه موجود در شرکت‌از طریق مناقصه خریداری مینماید. داوطلبان میتوانند همه روزه به‌استثناء ایام تعطیل بدبیرخانه شرکت‌واقع در خیابان تخت‌جمشید شماره ٤۳۵ طبقه‌سوم مراجعه و ضمن‌بازدید از نمونه موجود یك‌نسخه ازبرك شرایط مناقصه ومشخصات‌را دریافت و پیشنهادات خودرا باقید قبولی شرایط و مشخصات تاآخر وقت‌اداری روز ٤ر٦ر۵۸ بدبیرخانه شرکت تسلیم نمایند.

پیشنهادات درساعت ۱۰ صبح روز ۵ر٦ر۵۸ در محل شرکت بازو قرائت خواهدشد. حضور پیشنهاد دهندگان در جلسه مناقصه آزاداست.

شرکت شهدساز (سهامی خاص)

محل شرکت ورنیه به خیابان سمیه (ثریا سابق) شماره ۳۰ انتقال یافت .

شرکت ورنیه

آگهی واگذاری دراك‌استور در شیراز

دراك‌استور مجهز و معروفی که متجاوز از ۳۰سال سابقه خدمات درخشان و صادقانه دارد و در بهترین‌نقطه شهر شیراز واقع است واگذار میشود .

طالبین میتوانند همه روزه از ساعت۱۳تا ۱۷و ازساعت ۲۲ تا ۲٤ به تلفن های ۳۳۰۹۲ و ۳۵۸۸۱ شیراز مراجعه فرمائید .

دانشکده حقوق وعلوم سیاسی
مرکزمطالعات عالی بین‌المللی

آگهی پذیرش دانشجوبرای‌دوره‌فوق‌لیسانس‌رشته روابط بین الملل مرکز مطالعات عالی بین‌المللی

مرکز مطالعات عالی بین‌المللی‌طبق آئین‌نامه‌تحصیلات‌دوره‌فوق‌لیسانس رشته‌روابط بین‌الملل دانشگاه‌تهران در نیمسال اول سال تحصیلی ۵۹ـ۱۳۵۸

از طریق مسابقه ورودی دانشجو می‌پذیرد

فارغ‌التحصیلان رشته های‌علوم سیاسی ، قضائی ، اقتصاد و علوم اداری و مدیریت بازرگانی دانشگاه تهران یا معادل آن از دانشگاه های معتبر درصورت‌داشتن میانگین‌کل۳ میتوانند برای آگاهی بیشتر به مرکز مطالعات عالی بین‌المللی واقع در خیابان کارگر شمالی (امیرآباد سابق)جنب‌بیمارستان دکترشریعتی مراجعه نمایند . م الف ٦٤٦٦

اطلاعیه

قابل‌توجه‌مسافرین هواپیمائی‌ملی‌ایران «هما»

چون عده‌ای ازهموطنان عزیزکه بمنظور تحصیل و یاضرورتهای دیگر عازم امریکا میباشند بسبب پر بودن پروازها تاکنون‌موفق به ذخیره و تامین‌جا نگردیده و ازاین لحاظ‌سخت درمضیقه میباشند لذا هواپیمایی‌ملی‌ایران باتوجه به ضرورت مسافرت ایندسته ازهموطنان و بمنظور کمک به دانشجویان عزیز درجهت توفیق ادامه تحصیل و نیز سایر متقاضیان ، ازکلیه مسافرینی‌که در پروازهای "هما" بمقصد امریکاجا ذخیره نموده لکن تاکنون‌موفق به اخذ ویزا نگردیده و دراین زمینه توفیقی‌نیز برای آنان متصور نیست و همچنین سایر مسافرینی‌که به دلایلی از مسافرت انصراف حاصل‌نموده‌اند تقاضا دارد با هواپیمایی‌ملی‌ایران شماره تلفنهای ۹۷۹۰۱۱ـ۹٦۵۰۱۱ـ۹٦۹۰۸۱ و یا آژانس مسافرتی‌خودهرچه زودتر تماس گرفته و جای ذخیره شده راکه بسبب نداشتن ویزا و یا مشکلات‌دیگراستفاده ازآن امکان‌پذیرنیست باطل نمایندتابتوان آنرا دراختیار مسافرینی‌قرارداد که درمضیقه جابوده و مسافرت آنان جنبه کاملا" ضروری دارد .

پژوهشکده فرهنك ایران
آگهی پذیرش دانشجو برای‌دوره فوق‌لیسانس و دکتری

پژوهشکده فرهنگ ایران برای سال تحصیلی ۱۳۵۸ـ ۱۳۵۹از طریق امتحان ورودی برای رشته های زیردردوره فوق لیسانس و دکتری دانشجو می پذیرد :

۱ـ دوره فوق لیسانس

الف ـ زبان و ادبیات فارسی ـ ب تاریخ ایران.ج‌ـ گویشهای نوین و زبان های باستانی ایران

۲ـ دکتری زبان و ادبیات فارسی

شرائط نام‌نویسی

داشتن درجه لیسانس برای رشته های فوق :۱ـ زبان وادبیات فارسی برای رشته زبان‌و ادبیات فارسی ۲ـ تاریخ برای تاریخ ایران. ۳ـ زبان انگلیسی برای گویشهای نوین وزبان های باستانی‌ایران. ٤ـداشتن‌میانگین کل۳دارندگان معدل ۵ر۲ به بالا با درنظرگرفتن شرائط لازم میتوانند ثبت نام نمایند . ۵ـ حد اکثر سن ۳۰ سال. ٦ـ از داوطلبان ورود به رشته های زبان وادبیات فارسی‌و تاریخ ایران ـ زبان خارجی ـ زبن عربی و ادبیات فارسی و از داوطلبان ورود به رشته گویشهای نوین و زبان های باستانی ایران زبان انگلیسی و ادبیات فارسی امتحان خواهد شد.

شرائط نام نویسی برای دوره دکتری زبان و ادبیات فارسی .

دارا بودن دانشنامه فوق‌لیسانس‌باحداقل‌میانگین(سه۳)

ب ـ مدارک لازم برای نام نویسی

۱ـاصل دانشنامه لیسانس یا فوق لیسانس یافتوکپی آن.۲ـ اصل ریزکامل نمره ها با قید میانگین کل یافتوکپی آن .۳ـ فتوکپی شناسنامه یک برگ.٤ـدو قطعه عکس٤ × ۳ ۵ـ فتوکپی معافی یا کارت حین تحصیل یا اصل دفترچه‌پایان خدمت .٦ـفیش بانکی به مبلغ یکهزار ریال که به‌حساب‌شماره ۱۱۱۹ بانک ملی شعبه ۷۲۱ میدان دکتر فاطمی (ایران‌نوین سابق) پرداخت شده باشد .

۱ـ از داوطلبان تقاضا میشود مدارک خود رابه‌آدرس خیابان دکتر فاطمی (آریامهر سابق)میدان دکتر فاطمی(ایران نوین سابق)خیابان طاق بستان پلاک ۲٦ پژوهشکده‌فرهنگ ایران صندوق پستی ۲۳٤٦ر٤۱ر۱٤۱۵۵ تهران ارسال‌دارند.

۲ـ داوطلبان میتوانند در صورت رسیدن مدارک‌کامل برای ثبت‌نام از تاریخ۱۰ شهریور ماه تا ۱۵ شهریور ماه ۱۳۵۸ همه روزه صبح ها از ساعت ۸ تا ۱۲ و عصر ها از ساعت ۳تا۵ به دفترپژوهشکده فرهنك‌ایران‌واقع‌درخیابان دکتر فاطمی (آریامهر سابق) میدان دکتر فاطمی (ایران نوین سابق) خیابان طاق بستان پلاک ۲٦ مراجعه نمایند.

۳ـ تاریخ امتحان بعد از ثبت نام در محل پژوهشکده آگهی خواهد شد .

٤ـ مدارک ثبت‌نام و مبلغ پرداخت شده به بانک‌مسترد نمی شود .

م‌الف ۷۲۹۱

پژوهشکده فرهنك ایران

فروش لوازم

یک شرکت خارجی لوازم منزل کارکنان و لوازم اداری خود را بفروش میرساند مصدق - خیابان فرشته شماره ٦٤

آخرین حراج مبلمان ایتالیائی
به علت انحلال شرکت پرسپیدیس واردکنندمبلمان چوبی موجودی اطاق خواب و قفسه‌بندی خود را برای مدت یک هفته‌از شنبه ۲۰ مرداد به قیمت وارداتی حراج می کند خیابان‌مصدق‌روبروی‌جام جم خیابان پروین شماره ۲تلفن۲۹۱۳۷۰-۲۷۷۰٤٤

مبل و اطاق خواب نو خارجی باتخفیف۶۸۳۰٤۱

بعلت مسافرت کلیه اثاثیه منزل بفروش میرسد مبلمان ، لوازم الکتریکی والبسه خارجی وظروف ٦۲۰۳۰٤

لباسهای نو و دست دوم زنانه به فروش میرسد ۲۹۰۳۱۵

یکدست مبل‌استیل - پیانو یخچال‌فریزر- سایر لوازم منزل‌ولباس‌بفروش میرسد یوسف‌آباد خیابان‌مستوفی شماره ۱۵۵ طبقه همکف ٦۸۳۱۸۹

اثاثیه منزل ولباسهای‌نو ودست دوم بفروش‌میرسد بعد ازظهرها از۳ببعدجاده قدیم شمیران روبروی سینما پاسیفک کوچه آریا پلاک٦ طبقه سوم

مبلمان ساخت ایتالیا-اتاق خواب ، ناهارخوری - پذیرائی ،پاراوان ،بار ، بوفه ، فرش چینی-آباژور ستایلو -بفروش میرسد شهرک غرب -فاز۳- قطعه ۹۱٦ تلفن ٦۸۹۱٦۲

کلیه‌لوازم منزل شامل مبلمان یخچال، فریزر ماشین ظرفشوئی و رختشوئی استریو لوازم چاپ عکس تلویزیون رنگی قفسه گاز وغیره بفروش میرسد تلفن از۲بعد ازظهر ببعد ۲٤۷۱۵۳ خیابان‌فرمانیه‌کامرانیه‌جنوبی کوچه بیات شماره۵

مبلمان‌استیل ایتالیائی ومبل چینی نو به قیمت مناسب بفروش میرسد ۸۹۰۳۳۰

کلیه وسائل منزل فروشی خیابان آزادی بیسی کولا زنجان شمالی مستمانیه غربی پلاک ۸٤

سرویس کامل سوپر مدرن ناهار خوری پذیرائی و خواب از ایتالیا رسید تلفن از ساعت ۱۵ببعد ۹۲۲۵۹۸

دوربین عکاسی فیلمبرداری اگراندیسمان‌استریو لباس‌نو ودست دوم خارجی اطاق خواب نهار خوری فرش و غیره بفروش میرسد سلطنت آباد انتهای خیابان ۲۵ شهریور بن بست مریم پلاک ۳ طبقه دوم

قطار برقی با میز ومقداری لوازم منزل‌فروشی پالیزی پلاک ۱۰٦ تلفن۸۵۵۵۲۳

تعدادی‌فرش‌و اثاثیه منزل بفروش میرسد .یوسف آباد پالا کوچه هشتم پلاک ٤ آپارتمان شماره ۱۸

لوازم منزل فروشی۶۳٦۰۵۵ از٤ تا۸ بعداز ظهر امیرآباد

فروش لوازم منزل
کلیه لوازم منزل شامل تلویزیون رنگی سه‌دستگاه ضبط صوت سرویس‌کامل خواب اطاق خواب بچه ظروف آشپزخانه‌لباس‌های فرنگی نو و دست دوم پارتیشن و مبلمان کامل بفروش‌میرسدتلفن۲۸۰٦۲۵ از۹صبح تا٦ بعدازظهر

حراج اجناس خارجی
خیابان هدایت پلاک ۱۵٤ تلفن ۳۱٦٦۵۷

مبلمان استیل‌و اثاثه منزل ، البسه خارجی نو و دست دوم‌زنانه‌و مردانه ، بچه‌گانه به علت مسافرت بفروش میرسد
آدرس- خیابان نفت- خیابان هفتم‌خیابان۱٦ پلاک۳٦طبقه‌دوم‌شرقی

فروش کلیه اثاثیه منزل میر داماد جنب استخر البرز کوچه البرز کوچه قنبادیان پلاک ۷۲ گالری البرز

لوازم منزل و مبلمان
دست دوم تمیز بفروش می رسد تلفن ٦۸۷۹۱۵

کلیه لوازم منزل فروشی ٦۳۱۰۸۹

عروس جمعه‌ها

لباس عروس خارجی ایرانی فروش و کرایه نمایشگاه سوپرپهلوی سابق روبروی جاجیم و سازمان حمید ٦۸٤۹۵٤

فروش‌کلیه‌لوازم منزل ایرانی خارجی ۸۳٤۳۹۹

حراج واقعی
یکسری لوازم منزل از مبلمان و نهارخوری و لوازم آشپزخانه و اطاق خواب کامل باضافه یک ماشین کامارو ٦ سیلندر اتوماتیک رنگ متالیک نقره‌ای مدل ۷۵ بفروش میرسد تلفن ۲۲۵٦۰٤ از ۱ بعدازظهر ببعد .

اتومبیل فروشی

پیکان
پیکان دولوکس ۵۷ کاملانو کارکرد۷۰۰۰ پارینگ اسپرت وتجهیزات‌کامل ۷۸۲۵۰۸

پیکان ۵٦ تمیز فیروزه‌ای با لوازم اضافی۷۵۸۸۵۵

پیکان دولوکس ۵٦ گوجه‌ای تمیز آیزنهاور (آزادی) روبروی بیسی کولا پلاک ۵۳۱

پیکان دولوکس۵٦نخودی ۳ ببعد ۵٦٦۸۰٦

پیکان‌دولوکس۵۷-٦۵٦۲۹۱

پیکان ۵۲ تمیز ۷٦۰۲۹۱

پیکان ۵٤ دولوکس رینگ پهن تمیز فروشی ۹۷۲۱۹۸

پیکان دولوکس آخر ۵۵ تمیز شیشه رنگی ۷۵۷٤۲۸

پیکان آخر ۵۵ و پیکان‌کار ۵۷ بارادیو پخش بفروش میرسد ۲۲٤٤۸۵

پیکان۵۳ بفروش میرسدتلفن ۲۹۸۷۵۵

پیکان ۵۵ اتومات فروشی تلفن ۲۹۸۷۵۵

پیکان دولوکس ۵۵ بسیار تمیزکارکرد ۹ هزار۶۸۳۳۲۵

پیکان ٤۸ تمیز ۲۰ ناه تلفن ۷۹۱۵۰٦

پیکان‌جوانان‌مدل ۵٤فروشی تلفن ۸٤۱۱۹۲

پیکان ۵۷ و بنز ۲۸۰- اس مدل ۷۰ سرمه‌ای با کولر وهیدرولیک تلفن ۷۹۱۵۰٦

پیکان۵٤تمیزفروش بیواسطه تلفن ۲۲۵۲۸٦- ۵-٦٦۹٦٦۱

پیکان ۵۵ -۲٦٤۷۱۳

لانچیا ۱٦۰۰ بتا مدل ۷٦ نقره‌ای متالیک ۸۹۳۹۲۰

پیکان دولوکس ۵٦تمیز طوسی روشن ۳۳۹۷۵۱

پژو ۵۰٤ جی‌ال ۷۳بسیار تمیز فروش یا معاوضه ۹۷٦۹۳٦

پیکان ۵۷ و ۵٤دولوکس ٦٦۹۷۸۳

ابل رکورد ٦۷ رنگ شیری تازه تعمیر با رادیو پخش ۳۰ تومان ۷۵۷۰٤٦

رنو صفر کیلو متر و رنو ۵۷ تمیز ٦٦۹۷۸۳

پژو ۷۹ نو ۲۲۱۳٤٤ وانت مزدا مدل ۱۸۰۰ خارجی و ۱٦۰۰ ولندرور تلفن ۸۲۹۷۹۲

بی‌ام‌و ۲۰۰۲ مدل ۷۳ فروشی ۷۵۱۰۸۰

جیپ رینگیت آمریکایی۷۸ صفرکیلومترنقد و اقساط بفروش میرسد ۹۳۷۰٦٤

گلفجی‌ال‌اس مدل ۷۷سند ۷٦باکولر و لوازم‌اضافی ۷۰ تومان ٦۸۸۲۸۲

داتسون ۱۸۰کا ۸۵۳۰۸۸

تویوتا کارینا سفید مدل ۷۷ فروشی تلفن ۷٦۰٤۳۷

پیکان‌دولوکس۵٦ فوق‌العاده تمیز تلفن ۸۵۰۱۹۲

فولکس ٦۰ بسیار تمیز ۲٦٦۹٦۲

فورد گرانادا امریکائی مدل ۷۷ دنده‌ای ٦ سیلندر با کولر فابریک و رادیو پخش بسیار تمیز فقط ۱۰,۰۰۰ مایل کارکرد مقطوع ۱۵۰ هزار تومان تلفن ۲۷۳۲۹۱

جیپ ولیز۵۵تمیز ازساعت ۵ الی ۸ بعد از ظهر ۳٤۵۸۳۹

ب ام و ۲۰۰۲ مدل ۷۳ بفروش میرسد ۳۷۲۵۳۵و ۳۱٦٦۳۱

بی ام و ۵۲۰ آخر ۷٤ رنگ لیموئی با تجهیزات کامل مقطوع ۷۵ تومان تلفن ٦۳۷۵٦۸

هیلمن (اونجر) آخر ۵۷تمیز بفروش میرسد ۷۸۸٦۹۸

آریامدل۵۲ فروشی۲۲۲۸۷۱

پژو ۳۰٤ مدل ۷۵ فروشی تلفن ٦۲۰۳۵٤

پژو ۵۰٤جی‌ال ۷۳ از ساعت ۵ببعد ۹۳۰۲۸٤

ژیان
ژیان آخر ۵۵ بفروش می رسد تلفن ٦٦۲۳۲۷

فیات
تویوتا
تویوتا سلیکا مدل ۷۳ رنگ طلائی متالیک کولر رادیو ضبط شیشه رنگی رینگ پهن بسیار تمیز ۵۰ هزار تومان ۲۸٦۰٦۸

هیلمن ۵۷ تمیز - قسطی تلفن ۹۷۸۳۸۱

فورد تائونس ۷٦ رنگ آبی تلفن ۹۲۱۲۳٤

فیات
فیات ۱۲۵ پی مدل ۷۷ تلفن ۹۲۱۲۳٤

بنز
بنز ۲۲۰مدل۷۱دروضعیت عالی ۹۷۷۷٦۸

بنز ۲۸۰ اس‌مدل۷۰سرمه‌ای باکولرو هیدرولیک۷۹۱۵۰٦

بنز ۲۳۰ مدل ۷٤ خیلی تمیز ۱۱۰ تومان ۲٤٤٤۲۲

مینی‌ماینر
مینی‌ماینر ۱۰۰۰ مدل ۷۳ تمیز ۳۰ تومان ۲٤٤٤۲۲ آ-۱۵۲٤۷

جگوار ۷۷
نول- کارکرد کم بالوازم اضافی ۵-۲۹۳۱۷٤

داتسون مدل سی - انگلیسی ۲٦۰ شش سیلندر اتوماتیک فروشی تلفن۸٤٦۰۱۸

لانسر ۷۷-٤بیعد ۳۷۵۹۱۱

دوج پلیموت پودا مدل ۷٤ بسیار تمیز با کولر تلفن ۸۳٦۰۹۹

استیشن‌تویوتاهای‌اس‌مسقف نمره نشده ۸۹۸۷۹۸

رنجرور
رنجرورمدل ۷۵ بفروش می رسد ۲٤۱۵۷۲

داتسون۱۸۰ بی ۷۷ فروشی تلفن ۲۹۸۷۵۵

مینی‌ماینرمدل ٦۹ رنگ یشمی از ٤الی ۷ فروشی٦٤۵۵٤۱

تویوتا کارینا ۷۵ با کولر، رادیو ضبط ۹۳۸۲۹۵

فورد کاپری ۷۱ تمیز ۲۸ تومان تلفن ۹۸۲۹۳۰

لاداکارکرد۲۵هزارباتجهیزات ٦۲۷۰۷۷

پونتیاک ترانس ام مدل ۷۷ هشت سیلندر موتور ٤۰۰ رنگ متکی شیشه رنگی اتوماتیک فرمان هیدرولیک فرمان‌بشکن آنتن داخل‌شیشه کولرارادیو و پخش استریو فابریک رینگ اسپرت کارکرد کم بفروش میرسد ٤ تا۸بعد ازظهر ۸۵۹۱۵۹

فیات ۱۳۲ مدل ۷۷ سربی متالیک ۵٦۰۱۷۲

فیات ۱۲٤ اسپرت مدل ۷۲ تمیز قیمت مقطوع ۲۵ هزار تومان ۷۸۰۱۱۰

رنو۵۷ نمره نشده ٤۲ هزار تومان ۲۹٤٤۸۰

ژیان مهاری مدل ۵٤ از ۱ تا ۷تلفن ۲۳۹۲۷۸

ژیان مدل ۵۷ بسیار تمیزکار کرد ۱۸ هزار کیلو متر تلفن ۵٦۰۰۷۲

تریمف تی آر٦ - ۷۳ - ۲۸٤۹۰٤

رویال۵٤ اتوماتیک۳۹۱۷۸٤

شورولت ایمپالا ۷٦
کولر دنده اتوماتیک هشت سیلندر رنگ شرابی ٤ تا۷ بعد ازظهر ۸٤۷۷٦٦

شورولت ایمپالا مدل آخر ۷۱ -٦ سیلندر دنده معمولی ۳۸ هزار تومان از ساعت۸ الی ۱۵- ۷۵٤۰۳۱

بی‌ام‌و مدل ۷۷ سقف کشوئی ۲٦۱۰۷۲- ۳ تا۹ بعدازظهر

بی.ام.و ۲۰۰۲ مدل ۷۵رنگ نارنجی ۷۳ هزار تومان ٦٤۲۹٤۷

ب.ام.و ۲۰۰۲مدل ۷٦ سفارش آمریکا کولردار بفروش می رسد تلفن۶۵۰۳۵۳

ب.ام.و ۵۱۸ بسیار تمیز ٦٤۷٦۹۰

اتومبیل‌ب‌ام‌و ۷۵-۲۰۰۲ ال تی‌ای‌ای رنگ آبی متالیک فروشی ۲٤۲۹۵۳

پژو ال‌مدل ۷۷ رنگ‌سفید با رادیوپخش سنجوری مدل ۷٦ رنگ سبز متالیک فول ٦۲۳۱۲۷

کامارو ۷۲ تلفن٦۸٤٦۹۵

بلیزر مدل۷۸ دنده‌گیربکس بدون واسطه‌تلفن۲۷٦۵۳۳

شورلت رویال اتوماتیک ۵۵ و پژو ۲۰٤ مدل ۷۳ تلفن ۹۱۵۲٦۵

بی‌ام‌و ۲۰۰۲ مدل ۷۵ کاهوئی فروشی۵٤۲٤٦٤

ب.ام.و ۲۰۰۲ مدل۷۲ نارنجی تمیز۴۸۵۰۰تومان ۷۹٤۲۰٤

ب.ام.و ۵۲۰-۷٤فوق‌العاده تمیز بعدازظهرها۹٦۸۲۹۹

رنو ۵۷ سرمه‌ای رنگ کارکرد ٦۰۰۰ بفروش‌می رسد ۸ تا ۱۱- ٦۵۷۷۷۳

رنو ۵۷ کارکرد ۱۵۰۰۰ از ٤ تا ۸ تلفن ۷٦۱۲٤۸

ژیان ۵۳ فروشی٦۳۱٦۱۷

فولکس ٦۷ تمیز ۱۳۰۰ ۱۸۵۰۰ تومان ۷۹٤۲۰٤

بنز ۲۰۰ مدل ۷۳ تمیز فروشی ۷۳٤۷٤۵ از ٤ بعد از ظهر تا ۹

بنز ۲۲۰ مدل ۷۲ فروشی تلفن ۳۳۸۳۱۳

زیان مهاری مدل ۵٤ از ۱ تا ۷تلفن ۲۳۹۲۷۸

کامارو ۷۲ تلفن٦۸٤٦۹۵

بلیزر مدل۷۸ دنده‌گیربکس بدون واسطه‌تلفن۲۷٦۵۳۳

اتوبوس، مینی‌بوس مجهز دریسنی تلفن ۷۸۸۵۸۱- ۷۸۸۵۸۲

ورسای سرویس
اتومبیل کرایه‌شبانه روز با راننده و بدون راننده ۸۵٤۸۰۳

ماشین آلات

فروش ماشینهای نجاری‌و رنگکاری
۱- اره تسمه ۲دستگاه
۲- رنده پنجکاره ۲دستگاه
۳- کندگی یکدستگاه
٤- فرز یکدستگاه
۵- الکتروموتور کوچک و بزرگ ۹ دستگاه
٦- پوستزنی تسمه‌ای یکدستگاه
۷- پوستزنی تسمه‌ای اتوماتیک یکدستگاه
۸- پولیش نمدی یکدستگاه
خیابان عین‌الدوله کارخانه اقدام پلاک ۲٦۳

خشکشوئی مبل وفرش

خشکشوئی موکت ٤ تومان مبلمان فرش ۲۳۲۵۲۰

تعویض رویه مبل فوری ٦٤٤۳۹۳-٦٦۲۸۹۷

خشکشوئی موکت متری ۳ تومان مبلمان ، پرده ، نظافت کلی ۲۲۷۳۵۵

وانت داتسون ۷۸ کارکرد ۳٤هزار ۹۷۲۹٦۸

جیپ تویوتا ۷٦-۸۰ تومان بی‌ام‌و ۷۷- ۵۱۸ قیمت ۱۱۲ تومان ٦۳۲۹۹۱

آریا ۵۰ کولردار ۸۹۸۷۷۵

تویوتا کارینا مدل ۷۹کارکرد ۲هزار ۹۳۱۲٦٤

پژو ۵۰٤ ال مدل ۷۸ سبز انگوری ۲٦۹۰۱۵

یکدستگاه جیپ‌استیشن ٦ نفره مدل ۲۵۳۵ و یک دستگاه لودر بکهو ام‌اف ۵بی واقع در گاراژ رزن همدان بفروش میرسد . طالبین به‌اتاق شماره ۳۰۷ بانک توسعه صنعتی و معدنی واقع در خیابان ورشو روبروی بیمه‌آسیا مراجعه نمایند.
هیئت تصفیه شرکت سیمان همدان

کامارو ۷۸ ال تی با کلیه تجهیزات قیمت ۱٦۹ هزار تومان ۲٤۹۳۳۰

فیات ۱۳۱ سفارش امریکا مدل ۷۸ تلفن ۲٦۱۷۱٦

تویوتا کرونا ۷۷ آبی متالیک تلفن ۲٦۰۹۱۲

بی‌ام‌و ۳۰۰۲ رنگ سفید شیری شماره شهربانی ۵۲٤۲ مدل ۷٤ از تاریخ۱٤ر۵ر۵۸مفقود گردیده کارت اتومبیل و بیمه همراه اتومبیل می باشد به یابنده مبلغ ۲۰۰۰۰ ریال مژدگانی پرداخت میشود تلفن تهران ٦٦۵۹۸٤ اصفهان ۲۱٤۳٤ تماس بگیرید

کامارو ۷۱شش‌سیلندر ٤۵ تومان ۹۳۸٦۰۹

شورلت ایمپالا ۷۱ تلفن ۸۵۵۵۳۳

دودستگاه کامیون‌های بنز۱۰ تن‌تمیزبفروش میرسد تلفن۵٤۵۵۵۸

آگهی مزایده
یکدستگاه‌بیوک۵٦و یکدستگاه پیکان‌استیشن از طریق‌مزایده بفروش میرسد داوطلبان جهت‌بازدید و اطلاعات‌بیشتر در ساعات اداری با تلفن ۸۹۰۸۹۷ تماس حاصل‌نمایند

خرید اتومبیل

اتومبیل شما را خریداریم ۸۹۹۹۸٦ و ۸۹٤۸۷۸

هر نوع اتومبیل نقد و اقساط خریداریم۳۷۳٤۷٤

ب.ام.و ، پژو فیات با پیش قسط٤۰هزار تومان‌خریداریم تلفن ۷۵۰۲۳۳

فروشگاه‌های اتومبیل

بازرگانی ۱۱۰
اتومبیل شما رابایک‌تلفن‌به فروش میرسانیم۲٦۹٤۹۸- ۲٦۷۱۵۳

هرنوع اتومبیل‌نقد و اقساط ۳۷۳۲۹۰ - ۳۷۳٤۷٤

بازرگانی شریف
بیوک شورلت هیلمن پیکان رنو نقدواقساط ۸۹۹۹۸٦ و ۸۹٤۸۷۸

تویوتا ، کالانت ، لانسر، داتسون، فیات،پیکان،رنو هیلمن، ژیان نقد فوری. ۸۲۹۹۵۸

دفتر اتومبیل طاهری
خرید وفروش هرنوع اتومبیل ۲۹٦۱۱۱

اتومبیل کرایه

تاکسی سرویس هیلتاب ۲۷۵٤۵۰

اتوبوس‌ومینی بوس‌دربست ام.آ.اس۹۷۸۸۱۵-۹۷۰۸۱٤

تاکسی سرویس
دلیجان شبانه روزی اتوموبیل با راننده و بدون راننده تلفن - ۹۳۲۵۹۵ - ۹۳۲۵۹۲

اتوکامران
اتوبوس، مینی‌بوس مجهز دریسنی تلفن ۷۸۸۵۸۱- ۷۸۸۵۸۲

ورسای سرویس
اتومبیل کرایه‌شبانه روز با راننده و بدون راننده ۸۵٤۸۰۳

ماشین آلات

فروش ماشینهای نجاری‌و رنگکاری
۱- اره تسمه ۲دستگاه
۲- رنده پنجکاره ۲دستگاه
۳- کندگی یکدستگاه
٤- فرز یکدستگاه
۵- الکتروموتور کوچک و بزرگ ۹ دستگاه
٦- پوستزنی تسمه‌ای یکدستگاه
۷- پوستزنی تسمه‌ای اتوماتیک یکدستگاه
۸- پولیش نمدی یکدستگاه
خیابان عین‌الدوله کارخانه اقدام پلاک ۲٦۳

خشکشوئی مبل وفرش

خشکشوئی موکت ٤ تومان مبلمان فرش ۲۳۲۵۲۰

تعویض رویه مبل فوری ٦٤٤۳۹۳-٦٦۲۸۹۷

خشکشوئی موکت متری ۳ تومان مبلمان ، پرده ، نظافت کلی ۲۲۷۳۵۵

گلین‌شمیران۲۹٦۱٦۸ خشکشوئی مبل موکت فرش نقاشی ساختمان فوری

قالیشوئی‌بیوک
سرپرستی داریوش رفوگری ورنگبرداری پذیرفته می شود تلفن۹۷۷۱۱۸و۹۷۷۱۱۸

قالیشوئی شربت اوغلی ۹۲۰۰۸۹ - ۹۳٤۸٤٦

شرکت امریکن کلینر
خشک شوئی موکت مبلمان پرده تشک اتومبیل نظافت کلی‌ساختمان فوری۷٦۹۹۰۳ ۷۵۳۸۸۵-۷۵۳۸۷۳

کلین سرویس پاکزا
خشکشوئی فرش مبل موکت وکلیه کهوش ها با آخرین تکنیک تمیز تر و ارزانترتلفن ۸۵۳۹۹۵

قالیشوئی‌ماژیک‌تهران
بااصول مذهبی کرمیدهد ۵۹۵۳۳٦

۵۹۵٦٦۹
٦۷۳۵کرج

مولن کلین
شستشوی موکت مبلمان فرش و داخل اتومبیل و تزئینات ساختمان
۷۵۱۷۹۱

قالیشوئی‌طاهری
با۱۵ سال سابقه کار
تلفن : ۵۵۱٦۵۹

شستشوی مبل فرش رویه کوبی مبل ارزان هژبری ۹۳۲۵۷۹

خشکشوئی مبلمان موکت فرش تشک اتومبیل‌نظافت کلی
۸۵۸۲۰٦ و ۸٤۲۱۱۱

قالیشوئی‌ماژیک
با افتتاح مجدد و شستشو بااصول مذهبی
۵۵۱۵۰٦

خشکشوئی تهران
موکت‌فرش مبل‌تشک اتومبیل ارزانتر ۲۲۱۵۸۲

قالیشوئی زمرد
تلفن: ۹۲۱۷۷٤

خشکشوئی‌تمیزموکت فرش مبلمان۹۳۲۹۰۱

خشکشوئی موکت مبلمان فرش نظافت
۲۳۲٦۳۳ - ۲۳۱۸۵۸

شرکت‌امریکن‌سرتیفایر
خشکشوئی مبلمان فرش‌پرده موکت‌ونظافت کلی ساختمان
۷۵٤۸۱۲ - ۷۵۸٤۹٦

رفوگری وشستشوی فرش‌کاشانی۳۹۳۵۳۰

خشکشوئی‌اطلس
بامتد امریکائی مبل یکدست ۱۰۰ تومان فرش و موکت وتشک‌اتومبیل تلفن۹۰۲۵٤٦ ۹۷۵٤۳۰

قالیشوئی‌اطلس
شستشو با اصول مذهبی با سابقه مجهز و سریع تلفن ۹۰۲۵٤٦- ۹۷۵٤۳۰

خشکشوئی موکت فرش مبلمان تشک اتومبیل خوشخواب دیوار شیشه ٦۸۵۱۲۳ و ۳۷٦۲۹۹

گلین سرویس ارشاد
خشکشوئی موکت و مبلمان و نظافت کلی ساختمان تلفن ۱۲۹۱۹۱

کارخانه‌قالیشوئی‌ادیب بانضمام
خشکشوئی‌مبلمان‌ادیب یکدست ۱۰۰ تومان ۹۵٦۵٦۵ - ۹۵۲٤۵٤

نورمن گلین
شستشوی موکت مبلمان فرش شیشه و نظافت‌کلی ساختمان٦-۹۳۳٤۸٤

حتی‌جمعه‌ها
شستشوی موکت ٤۰ ریال
فرش‌و مبل ۸۵۳۹۰۹

تعمیر وتعویض رویه مبل فوری مبل‌ابراهیمی۳۷۹٤۸۲

دوراکلین سرویس آمریکا
خشکشوئی مبل موکت فرش تشک اتومبیل کف موکت تخت‌خواب مبل مستقل و مدرن با تضمین کیفیت عرضه میشود
۸٤۵٦۸۳ ۸٤۸۳۹۵-۸٤۸۳۹٦

تعمیر تلویزیون

نصب آنتن رنگی آلمانی ۸۲٤۵۱٤ - ۸۳۳۲٤٦

تعمیر تلویزیون های‌رنگی وسیاه و سفید با تضمین فوری تلفن ۵٤٦٤٤۳

تعمیر تلویزیون های رنگی‌و سیاه و سفید ۳۳۸۰٦۹

تعمیرفوری گروندیک، شاوب‌لورنس آنتن ۹۲۰۹۳۳

مرکز سرویس تلویزیون وستینگهاوس و آرتی‌ای ۹۵۷۲۰۵

تعمیر انواع دستگاه های صوتی۸۲٤۲۹۸

تعمیرگاه تلویزیون ثابتی با ضمانت
بلمونداپارس گروندیکسونی فیلیپس آریا ویدیوکاست ۸٤۳۵۹۳

تعمیر تلویزیون‌فوری در منزل رنگی سیاه و سفید نصب آنتن ۷۳۰۷۹۷

مرکز
تعمیرو سرویس تلویزیونهای رنگی باسرویس سیاره رضائی تحویل گیرنده‌های خانگی بیستر تخصص ایران
گروندیک شارپ رنس بلر ار تی ای فورد تلفکن صبا سونی سلمند نوه فیلیپس
۳۱۹٤٤۹

تعمیر لباسشوئی

تعمیر انواع لباس - شوئی و ظرف شوئی ۷۵۱۷۷۰

تعمیر لباسشوئی ۷٦٤۰۳۰

تعمیر انواع لباسشوئی و شوفاژ ٦٤۲۰۵۲و ٦٦۱۸٦٦

تعمیرو سرویس‌فوری ماشین لباسشوئی ۸۲۱۷۱۹

تعمیر یخچال

تعمیر یخچال‌وفریزر فوری ٦٦۰۸۵۷

تعمیرهمه‌نوع‌یخچال در محل ۸٤۰۸۹۹ ۸۵۳۷۳۱

تعمیر یخچال فریزر سید حسین ۲٤۳٤۳۸

تعمیر همه نوع یخچال ، فریزر وکولر در محل با تضمین شرکت هات شورتلفن ۹۲۱۰۰۹

تعمیر یخچال‌فوری ۹۷۳۳۰٦

تعمیر انواع یخچال‌و فریزر فوری۳٤۱۲۸۰

تعمیر سرویس کولر

نصب و سرویس کولر ۸۵۱۳٦۹ - ۸۵٦۲۸۱ شعبه‌نارمک۷۹۰۵۱۹

کولر،شوفاژ ۸۹٤۱۵۱

نصب و سرویس‌کولر فوری ۸۵۱۵٤۰

تعمیر کولر ٦۲۲٤۳۰

کانال‌سازی و نصب‌سرویس کولر ۹٦۳٤۱٦

سرویس کولر و آبگرمکن ٦٤۷۷۹۹-٦٦۲۵۱٤

سرویس و نصب کولرو آبگرمکن سیمکشی‌ونقاشی ٦٤۱۲۹۵ و ۲۲۳۹۱٦۵

نصب و سرویس‌کولر فوری تلفن ۹۲۱۰۰۹

نصب و سرویس‌کولر آبگرمکن گازی وکانال کشی فوری ۷٦۷۲۹۵

تعمیر بخاری وآب گرمکن

تعمیر آبگرمکن شوفاژ کولر فوری ۷۵٤٦٦٤

تعمیر آبگرمکن شوفاژ کولر فوری ۷۵٤٤۹٤

تعمیر سرویس شوفاژ

تعمیرات و نگهداری شوفاژ کولر ٦٦۷۲۸۷- ۸۹٤۱۵۱

نگهداری و تعمیرات شوفاژ ٦۵۱٦۵٦

شرکت‌مهندسی هایت سونگ تعمیر و نگهداری تهویه ، سردخانه، چیلر، یخچال فریزر ، کولر گازی ، لباسشوئی و ظرفشوئی فوری باتضمین ٦۲۰٦۰۱

نصب و تعمیر شوفاژ کولر برق ۲۲۲٤۱٦ و ۲۲۰۸۵۲

نصب تعمیرات شوفاژکولر یخچال آبگرمکن تلویزیون برق نگهداری ۳۱۱۵۳٦

شوفاژ
نگهداری سالیانه نصب ده روزه سرویس فوری
شرکت تاسیساتی درامی
۲۳۹۱۱۸- ۲۳۸۷۹۹

سرویس شوفاژ آبگرمکن فوری بدون‌تعطیل ۹۷۷۰۹۸

نصب‌تعمیر راه اندازی‌تهویه مطبوع ، شوفاژ ، آبرسانی برق نگهداری سالانه ۸۵۱۳٦۹ - ۸۵٦۲۸۱ شعبه‌نارمک۷۹۰۵۱۹

سرویس وتعمیرفوری چیلر شوفاژ۲٤۸۷۹۳

نصب سرویس نگهداری شوفاژ شمیرانات ۲٦۲٦۹۸

نصب تعمیر شوفاژ کولر چیلر ۲۹٤۳۲۳ و۲۹٤۳۲۲

تعمیرشوفاژ۶۲۲٤۷۰

سرویس‌و نگهداری شوفاژ ٦۵۱٦۸٦- ٦۵۱٤۵۱

تعمیرات هر نوع مشعل ونگهداری شوفاژ ، کولر ۲٦۱۸۸۰

فروش لوازم شوفاژهاتیران ۸۲۲٦۲۳

تعمیرات‌چیلر، شوفاژنگهداری تلفن ٦۸۰۱۳٤

سرویس شوفاژ چیلر ٦۸٦۷۵۳

شوفاژ آبگرمکن کولر شبانه روزه ۸۵٤۸٦٤

تعمیر شوفاژ و لوله‌بازکنی ۷٦۰٦۲۷

نصب و سرویس‌فن‌کوئل شوفاژ کولر تزئینات ساختمان ۹۲۱۳٦۱

نصب و سرویس شوفاژ کولرو سیمکشی برق و تلفن ۸۳۳۱۰۸ - ۷٦۱۳٤۹

نصب راه‌اندازی تهویه مطبوع‌و شوفاژونگهداری سالن تلفن ٦۸٤٦۹۵

تزئینات وکوراسیون

کاغذ دیواری موکت نقاشی ساختمان‌فوری ۷۳۳۷٤٤

تلفن کنید خدمت برسیم از تهران تاشهرستان
سابم

در خدمت دکوراسیون محل کار شما و ساختمان شما - نقاشی انواع کاغذ دیواری پرده، موکت ، کفپوش ، اکوستیک و نصب رابیتز ۳۱۱۷۲۱

پارکت
گردو . بلوط ایتالیائی آلمانی ۸۵۸۹۸۸

نقاشی موکت پارکت کاغذ فوری ٦٤۹٤٦۷

موکت و کاغذ
فروش و نصب در اسرع وقت باکساز ۸۵۰۳٤۹

فروش کاغذ دیواری موکت کرکره نقاشی ۸۵۳٦۲۵

تابلو حجله
تزئینات بدون پیش قسط ۸٤۳۷۲٦

حتی جمعه
کاغذ دیواری ، موکت مصدق توانیر تلفن ٦۸٤۹۵٤

محل کار و منزل خود را با تولیدات ما زیبا کنید
شرکت صنایع چوبی رویال آماده قبول هر نوع خدمات چوبی باارائه طرح قبل از ساخت میباشد
تلفن ۸۵۳۷٤۵

بیسابقه
جمعه‌ها
۸۰ریال
کاغذآلمانی‌بانصب‌متر دکوراسیون حمید ٦۸٤۹۵٤

تزئینات ودکوراسیون سالمون ۲۳۹۵۸۸

قیمت شکن
موکت کبرینی متر مربع۳۸ تومان کاغذ دیواری ۲۰٪ تخفیف انواع موکت های نمدی و پرزدار - کفپوش پرده - پوستر - پارکت ، پارتیشن ، نقاشی‌ساختمان
پروژه۲۳۵۵۸٦۵

شرکت تزئیناتی جکسون کلیه کارهای تزئینی‌پذیرفته میشود ۸۵-٦٤٤۱۸۱

پارکت
نصب و تعمیر فوری تلفن ۸٤۰۵۹۹

تابلو نئون پلاستیک بیتا ۳٤۳۸۵۸

برای ساختمان شما

نرده کشی‌فوری
انواع سقفهای فلزی وانواع سایبان ۸۹٤٦۹۲

هرکار ساختمانی رااز ما بخواهید ۲٦۱۸۸۰

در و پنجره آلومینومی و آهن ۷۳۳۷٤٤

با ما تماس بگیرید ۸۵۵۵۰٦ ۶۲۲٤۷۰ ایزولاسیون بام
بامواد مقاوم ، سبک بدون کندن عایق قبلی ارزان‌فوری بادهسال تضمین شرکت قیر بام ایزولاسیون ایران

سایبان اتومبیل
سقفهای سالن سقف حیاط خلوت ۸۵۷۳۷۵و۸٤۵۸۰۷

داربست فلزی فوری ۲۲۹۵۳۷

رنگ کاری ساختمان ۳٦۱٤٦۲

نقد و اقساط
شرکت خدماتی فرهنگ کلیه کارهای ساختمانی - مرمت کاری- کاغذ دیواری موکت وکلیه کارهای دکوراتوری در اسرع وقت با نازلترین قیمت ٦٦۲۹۲۳

بام‌خودرا ایزوسیل کنید
۹ سال‌تجربه شرکت مهندسین ایران‌اس.آ.ام بام‌ایزوسیل‌شده‌شما‌را۳ تا۲۰ سال‌تضمین‌میکند.
لاله‌زارنو ساختمان البرز ۳۱۵۳٦۵ و ۳۱۱۱۸۱

آسفالتکاری ارزان فوری ۷۱۹۵۲٦

سقفهای سالن
سایبان اتومبیل سقف حیاط خلوت ۸٤٤۳۷۰

آسفالت قیر گونی ۷۹۳٤۵٦

داربست فلزی عین‌آبادی ۲٦۵۳۲۱

نقشه ساختمان با امضای‌مجازشهرداری ٦٦۵٦٤۳

کلیه سیم‌کشی ساختمان میپذیریم ۳۷۵٤۲۷

ایزوگام
بهترین عایق رطوبت با ۱۰ سال‌ضمانت شرکت ایزونفت ٦٤۱۸٤۷

نقاشی موکت کاغذ با آسفالت ۷۵۹۲۹۱

شرکت
تهران ایزولاسیون
با۱۰سال سابقه درخشان‌در عایق‌کاری ایزولاسیون بامهد در خدمت شماست.
عایق‌کاری مطمئن مقاوم سبک وزن با تضمین وماده پلاستیک کت برای ترمیم‌بام ها دراختیار شما قرارخواهد گرفت تلفن ۲۳۰۳۰٤ - ۲۳۷٦۸۵

هرگونه کار ساختمانی دارید باما تماس بگیرید ۸٤٦۲٦۰

آسفالت
قیرگونی‌باتضمین ۵٤۸٦۳۵
تعمیرات ساختمان

شرکت تاسیساتی پوزمیت تهیه اجرا حرارت مرکزی‌آب وبرق آبرسانی وباران مصنوعی تلفن ۲۲۲۲۱٤

تاپ سرویس
نوسازی - تعمیرات‌و هر نوع تغییرات ساختمان با مصالح و نقاشی مدرن
۹۲۸۰۷۹

سمپاشی آناهیتا و تعمیر کرکره۷۳۵۳۰۷

شرکت توانا
جاده سازی اسفالتکاری سر آسیاب مهرآباد ۹۱۰۳٦۰

لوله کشی گاز

شرکت‌ایران کافل‌لوله‌کشی گاز با تایید نصب‌نگهداری شوفاژ ۸۳۰۸۵۰

لوله‌کشی و لوله بازکنی

خانه ۱۵۰ متری حدود ویلا خیابان آریامهر(دکتر فاطمی) بفروش میرسد ۶۵۱۲۶۴

خانه‌ای بمساحت ۲۰۷متر ۲ طبقه مستقل باسرویس کامل و تلفن و یک فیش تلفن بمبلغ ۸۰۰ هزار تومان فروشی ۹۸۱۰۹۸

منزلی دو طبقه با حیاط و مشین رو و تلفن‌کولر و پرده کرکره بی‌واسطه ۴۰۰هزارتومان ۳۶۴۰۳۶

خانه‌ای بمساحت ۱۰۰متر دوطبقه و نیم ۵ اطاق‌با انباری و تلفن بفروش‌می رسد تلفن ۹۶۷۶۸۴

اکازیون
خانه‌ای شمالی دوطبقه ۵ خوابه با دو انباری لوله‌کشی گاز شوفاژ تلفن در شرایط عالی درامیر- آباد شمالی بفروش می- رسد ۶۳۲۰۱۰

خانه‌ویلائی در تهرانسر۴۵۰ متر۳ خوابه با گاز و تلفن حیاط مهندسی ساز ۶ببعد ۹۵۹۳۰۶- ۶۸۸۱۸۱

خرید و فروش خانه
از۳۰۰ تا ۱۵۰ هزار تومان موجود با تلفن و لوله‌کشی گاز۵۹۳۰۹۱

خانه‌ای با ۳۳۰ متر زمین‌و دو ساختمان کامل و مجزا ۳و۵اطاقه با پارکینگ واقع در انتهای خیابان گرگان بفروش میرسد۸۵۱۲۴۳

خانه فروشی‌درهزار دستگاه مازی آباد با وام بانکی‌تلفن ۵۵۷۱۱۰

خانه فروشی۲ طبقه‌مستقلانی هر طبقه ۱۳۰ متر زیر بناو زیر زمین ۲ خوابه سرویس کامل‌پشت‌باغشاه جدا بایکجا فروشی‌تلفن۹۶۴۳۹۴ از۴ر۵ تا۸ر۵

طبقه اول با حیاط زیرزمین ۱۸۰ متر بنا ۴۵۰ تومان ۹۸۲۹۳۰

(اکازیون)
خانه‌دو بر دارای سه دستگاه آپارتمان مستقل هردستگاه دارای سه اطاق لوازم‌کولر واقع در خیابان شیخ‌هادی پشت بیمارستان باهر کوچه اورمزدی پلاک ۱ بمساحت ۱۰۰ متر ۳۰۰ متر زیر بنا بعلت مسافرت فوری یکجا و یاجداگانه هر دستگاه ۲۶۰ هزار تومان بفروش میرسد طالبین تمام وقت به آدرس فوق یا از ساعت ۵ ببعد با تلفن ۶۶۶۹۵۳-۲۱ داخلی تماس بگیرند.

خانه فروشی ۱۰۰ متر واقع در خیابان کارون چهار راه دامپزشکی کوچه اخلاصی کشی ۳۳ دو طبقه ۱۲۰ متر بنا شمالی ماشین رو ۴ اطاقه دارای (کاغذ دیواری - ۲ کولر- آب گرمکن گازی و انباری) ومبش تلفن ۶ ساله بدون واسطه ۴۵۰ تومان تلفن ۶۴۲۵۱۳

خانه دو طبقه کاملا مجزا مدرن ۴۰۰ متر بنا با حیاط بزرگ انتهای پاستور خیابان کیوان یکجایاجداگانه فوری فروشی یا رهنی تلفن ۹۲۷۲۲۲

خانه‌ای شمالی دو طبقه ۱۷۰ متر و تمام تجهیزات خیابان چهارم نیروی‌هوائی ۲۹۳۶۳۸و ۲۳۹۵۱۱ -۱۵۷۰۹

خانه‌ای دو طبقه ۱۲۰ متر مربع زیربنا شامل ۵اطاق و زیر زمین بالتفن واقع در خیابان فرح آباد ژاله‌خیابان پرواز مطبوع ۲۸۰ هزار تومان ۳۳۴۵۶۳

سلطنت‌آباد خانه‌ای۲طبقه ۱۰۲ متر آب و برق و تلفن ۲ سرویس۲۳۷۷۸۳

خانه مسکونی ۲ طبقه به مساحت ۱۲۵ متر آبگرم- کولر - تلفن میدان ژاله فروز ۳۲۰ تومان ۳۴۳۵۱۰

سوم نیرو هوائی خانه ۱۵۰ متر ۲ر۵ طبقه‌مستقل تلفن ۶۱۱ هزار تومان ۳۳۵۷۸۷

سمراه گوهر دشت‌برجاده قزوین - کرج ساختمان مستقلانی ۲۲۰مترمساحت ۷۸۰ متر زیربنا شامل زیرزمین۴مغازه و ۲دستگاه آپارتمان هرکدام بمساحت ۱۱۰ متر باآب و برق‌تلفن و شوفاژ فروشی۲۷۲۴۹۵ -۶ تا ۱۰شب.

خانه دو طبقه ۳ اتاق خوابه‌با سرویس‌کامل تلفن‌وانباری۹۵۶۹۵۴

نیاوران خانه ۸۴۵ متری دو ونیم طبقه تلفن ۲۸۷۴۵۰

خانه شخصی ساز نظام آباد ایستگاه آبان با تلفن ۹۶ متر شمالی ۲ طبقه قیمت۳۸۰ تومان تلفن ۸۴۶۲۴۴

خانه‌ای به مساحت ۷۶ متر ۲اطاقه سرویس کامل فیش تلفن مبلغ ۲۵۰ هزار تومان چهارراه کوکاکولا - نهم آبان- کاریابی پلاک۱۸

ساختمانی ۲ طبقه ۵ اطاق خواب سالن ناهار خوری. زمینی‌بمساحت۶۶۰ متر مربع در شمیران پسیان شمالی با آب و برق شوفاژ مقطوع بیواسطه یک میلیون و ۲۰۰ هزارتومان فروشی۲۷۱۳۲۸ از ۵ ببعد

۲اطاق ۳۵ متر آب برق بام اسفالت فوری ۱۴۰ تومان جوادیه ۲۰ متری ایستگاه نوبهار کوچه تفرشیها پلاک ۵۶

خانه‌ی ۲طبقه شخصی‌ساز درقلهک بفروش میرسد تلفن ۲۴۵۹۰۱

ساختمانی دارای ۵ اتاق و یک مغازه با جوازکسب فرش فروشی‌نظام‌آباد ۳۲ متری باختر بفروش مرسد تلفن ۸۵۶۵۰۹

آپارتمان فروشی

آپارتمان‌دو و سه خوابه‌در مصدق و جردن با فن‌کوئل وسرویس لوکس فروشی ۶۸۷۰۵۵ و ۶۸۷۰۶۴

خیابان مصدق آپارتمان۲ اطاق خوابه بزرگ زیربنا ۲۰۰ متر تک واحدی با سرویس کامل فروشی ۶۸۲۱۱۰

مصدق ۳ اطاق با تلفن جهت دفتر کار یا سکونت ۲۹۰ تومان ۶۴۳۵۴۳

آریامهر سابق تک واحدی شخصی‌ساز۱۹۲ متر زیر بنا تلفن مستقل‌وگاز روشن۵۸۰ تومان نقدتلفن ۶۵۷۷۲۶

آپارتمان ۲ اطاق خوابه با۳۰۰ متر حیاط اختصاصی بالاتر از میدان ونک باوام بانکی‌و تلفن‌گاز فروشی‌قیمت ۸۵۰ هزار تومان ۲۲۸۷۱۳

آپارتمان با ۳۱۰ متر بنای مفید پارکینگ و انباری تلفن و آسانسور نوله کشی گاز و وام بانکی بین پهلوی‌سابق و جردن فروشی ۲۲۸۷۰۹

باغ صبا آپارتمان۴ اطاق خوابه ۳۰۰ متر زیر بنا تراس‌کولرتلفن ۶۵۰تومان تلفن ۸۵۸۸۰۷

آپارتمان دو خوابه شوفاژ تلفن در ۱۷ شهریور بفروش می- رسد ۳ ببعد ۸۳۱۶۶۲ آ-۱۵۶۲۷

یکدستگاه آپارتمان‌تک واحدی ۳اطاق خوابه با وام بانکی تلفن شوفاژ موکت پارکینگ وانباری واقع در گیشا به فروش میرسدتلفن۶۳۴۵۲۹

یکدستگاه آپارتمان شامل۳ اطاق هال سرویس کامل با شوفاژ موکت پرده کرکره فروشی تلفن ۹۵۳۹۲۸

گیشا دو خوابه ۳۷۵ هزار تومان ۶۸۵۵۷۶

ظفر۴ خوابه ۵۵۰-۶۸۵۲۴۸ آ-۱۷۷۱

اکازیون واقعی
باغ صبا
آپارتمان یک واحدی طبقه اول ۱۷۸ متر مفید تلفن ، شوفاژ ، کولر ، پارکینگ با وام۶۵۰۰۰۰ تومان۷۶۹۵۶۳ یکسره

آپارتمان یک اتاق خوابه فروشی ۳۶۱۸۶۹

خیابان مصدق (پهلوی) شخصی ساز ۲ اتاق خوابه ماکلیه وسایل مدرن بدون واسطه تلفن ۸۹۰۹۸۵

یوسف آباد غربی خیابان کاج آپارتمان ۳ اطاق‌خوابه با شوفاژ و کولر و تلفن مستقل ۶۵۴۵۳۰

آپارتمان لوکس در ناحیه میرداماد سه خوابه پارکت، موکت، استخر تنها پارکینگ مستقل تلفن مستقل ۱۷۰متر بنای مفید ۶۹۰ هزار تومان بفروش‌میرسد تلفن۲۳۵۲۸۲ آ-۱۷۵۱

با۵۰۰هزار تومان‌وام بانکی آپارتمان های مدرن شخصی ساز بدون واسطه ۳ اطاق خوابه سرویس کامل مجهز بسیستم‌فن‌کوئل و آسانسور پارکینگ و انباری خیابان پهلوی‌سابق مقابل دو راهی یوسف آباد خیابان مجلسی، پلاک ۱۱ تلفن ۸۹۰۷۹۳و ۸۹۰۴۲۴

فروش استثنائی بدون واسطه آپارتمان های ۲ اطاق خوابه مجهز بسیستم فن کوئل و آسانسور سرویس کامل با پارکینگ شمال کریمخان زند بر خیابان غربی پارک کریمخان پلاک ۱ر۳۱ تلفن ۸۹۰۷۹۳

اکازیون
آپارتمان ۳ اطاق خوابه ۱۳۷ متر مفید سالن بزرگ گچبری سرویس کامل واجد شرایط دریافت ۳۰۰۰۰۰ تومان وام بانک ملی انباری جداتلفن مستقل وپارکینگ باچشم اندازعالی به قیمت روز تلفن۲۶۹۹۶۴

اکازیون امیرآباد
سه اطاق خوابه با تلفن مستقل۶۳۰۷۳۳-۸۳۵۸۲۰

بر حسام‌السلطنه ۱۲۲ متر شمالی ۱۵۰ متر بناباتلفن و سرویس کامل فورا فروشی تلفن ۹۵۵۸۵۸

یک آپارتمان استثنائی با گازاژ شخصی و مبله با گاز- یخچال- لباسشوئی ظرفشوئی- خنک‌کن در شهرک غرب تهران با پیش‌قسط ۴۲۰هزار تومان فوری بفروش میرسد. تلفن ۵۲۹۶۰۱

دو خوابه میر داماد - ظفر ۶۲۸۸۲۴ طبقه دوم آ-۱۵۵۶۷

اکازیون
تخت طاوس

آپارتمان ۲ اطاق خوابه تک واحدی‌بنای مفید۱۷۰ متر حیاط‌پارکینگ‌زیرزمین تلفن ۸۹۱۷۹۸

اکازیون
جاده قدیم شمیران - بعد از پولینگ - سهیل پلاک ۲۸ - چهار اطاق خوابه تک واحدی مهندسی‌ساز- کاملا مدرن و مجهز - فوری فروشی

آپارتمان تک واحدی با استخر و حیاط در خیابان گاندی لوکس‌زیربنا ۳۰۰ متر ۴ خوابه و اطاق مستخدم ۸۹۷۴۳۵ - ۸۹۱۴۴۷ - ۶۸۷۴۵۱

۳ خوابه مهندسی ساز در گیشا ۶۳۵۶۹۱

قابل توجه مهندسین وکارمندان شرکت نفت

آپارتمان های لوکس مهندسی ساز با سرویس ایتالیائی کف پارکت با فن‌کوئل و تلفن وپارکینگ دارای ۲ و ۳ اطاق خواب آماده‌تحویل درقیطریه شمیران خیابان کتابی جنب سازمان برنامه تلفن های ۲۷۹۶۷۹ - ۲۷۰۱۷۶ - ۸۴۱۵۵۸ و ۸۴۲۸۹۹

فروش یک باب آپارتمان۲ اطاق خوابه‌در نارمک زیربنا ۸۰ متر مفید تلفن ۲۶۰۵۱۹

۴ اتاق خوابه مجهز به شوفاژ کولر پارکینگ۲۰۰ متر فضای مفید فروشی، امیرآباد شمالی خیابان هفدهم شماره ۱۳۵ طبقه دوم صالحی

میدان‌ونک۴خوابه۹۸۰ر۰۰۰ تومان ۶۸۲۰۰۹

گاندی ۳ خوابه بافن کوئل ۶۰۰ر۰۰۰ تومان ۶۸۶۶۳۹

یک آپارتمان ۲۰۰ متر ۳ خوابه با انباری شوفاژ کولر و تلفن تختطاوس میرعماد کوچه سوم پلاک ۲ آپارتمان۵ به فروش میرسد تلفن ۸۴۴۸۷۰

آپارتمان لوکس ۷ اطاق ۲ تلفن پارکینگ فقط شرکت بخارست بدون واسطه تلفن ۸۲۲۵۰۷ و ۸۲۴۱۷۷ صبح ها از ۸ تا۲

میدان انقلاب آپارتمان از ۳۰۰ تا ۴۰۰ هزار تومان ۶۴۱۷۵۷

اکازیون آپارتمان های مسکونی و دفتری با کاملترین تجهیزات تلفن ، فن‌کوئل، پارکت،آسانسور و لوله‌کشی‌گاز و مساحت ۱۳۸ مترمربع خیابان‌ویع خیابان ناصر صبحها ۱۰- ۶۶۶۹۰۹ — ۶۴۴۲۵۸ عصرها ۲۲۹۸۸۷

آپارتمان فروشی در گیشا ۶۲۷۹۲۴

اکازیون واقعی

۴دستگاه‌آپارتمان‌تک واحدی از یک ساختمان نوساز ۴ اطاق خوابه زیر بنای هر دستگاه۲۰۰ متر مربع دارای شوفاژ روشن و پارکینگ و انباری و لوله‌کشی گاز . نشانی: یوسف آباد خیابان مدبر خیابان ۱۹ بعد از ۳۰ متری‌دوم جنب دونبش‌حیاط شمالی پس از بازدید باتلفن ۹۷۴۹۶۹ تماس‌بگیرید.

بر تخت طاوس ۱ خوابه ۲۸۰ هزار تومان ۲خوابه ۴۲۰ هزار تومان شوفاژ کولر تلفن‌استخر و پارکینگ ۸۳۳۹۲۵

اگر مشکل پسند و دوراندیش هستید از آپارتمان های ما دیدن فرمائید
۱۲۰ متر مفید دو خوابه کاشی‌ایتالیائی کابینت آشپزخانه‌تمام چوب مرغوب سقف بتونی ۵۰۰متر فضای سبز قیمت مناسب چون سازنده ساکن است با تحقیق‌قبلی بخانواده های محترم فروخته میشودخیابان میرداماد خیابان نفت انتهای کوچه هفتم خیابان نفت برنوائی ساختمان‌دونبش‌جنوبی

درامیر آباد شمالی خیابان چهاردهم پلاک ۱۷ چند دستگاه آپارتمان ۲ اطاق خوابه‌با فن‌کوئل آسانسور پارکینگ انباری گاز دائر موکت بفروش میرسد تلفن ۶۳۰۱۷۰

چهارطبقه آپارتمان‌مستقلانی در ۵۰۰ متر زمین دونبش هرطبقه ۳۱۵ متر زیر بنادو لوکس واقع در قیطریه‌یکجا ویا جداگانه بفروش میرسد تلفن صبحها ۸۲۰۰۴۸ وبعد ازظهرها ۶۳۶۸۷۹

گاندی شمالی آپارتمان ۲ اطاق خوابه لوکس با سرویس کامل،آسانسور، فن‌کوئل ، سونا۶۲۰۳۰۴

اگر وام دارید
آپارتمان تهران‌پارس
تلفن ۷۸۱۹۱۸

تخت طاوس کوه نور آپارتمان ۱ و ۲ اطاق خوابه مهندسی ساز با سالن سرویس کامل ، فن‌کوئل ، پارکینگ، انباری، آسانسور ۳۷۰ و ۴۶۰ هزار تومان تخت طاوس کوه نور خیابان هشتم دست راست پلاک ۱۱ تلفن ۸۳۰۷۶۱

تک واحدی
سمخوابه‌میرداماد فروشی ۲۲۷۰۹۴ - ۲۲۸۶۱۰

تخت طاووس مهر عماد کوچه نهشماره ۲۸- دو خوابه فن‌کوئل ، پارکینگ، انباری تلفن۸۵۹۹۶۹

آپارتمان ۲ و ۳اتاق‌خوابه لوکس و مهندسی ساز با سالن سرویس کامل ، فن‌کوئل ، آسانسور پارکینگ ۴۵۰ و ۵۵۰هزار تومان آدرس وصال شیرازی خیابان ایتالیایی غربی دست راست‌درب‌دوم تلفن ۸۳۰۷۶۱

آپارتمان یک اطاق خوابه باشوفاژ و آسانسور در خیابان آناتول‌فرانس‌شرق دانشگاه تهران ۲۸۰ هزار تومان ۸۳۸۲۰۹

یک دستگاه آپارتمان۲۷۰ متر ۳ اطاق‌خوابه دارای شوفاژ و کولر و تلفن مستقل و انباری واقع‌در خیابان مدبر خیابان ۲۴ بفروش‌میرسدتلفن۶۳۱۹۱۳

آپارتمان فروشی درتهران پارس بعدازظهرها ۳ تا۸ تلفن ۷۸۸۷۹۸

آپارتمان دو اطاق‌خوابه بین‌خیابان وزراء وخیابان مصدق دارای تلفن‌شوفاژ و کولر قیمت بسیار مناسب ۶۲۱۸۵۴ - ۶۲۱۰۶۱

تهرانپارس آپارتمان فروشی ۱و۲ اطاق خوابه ۷۸۰۹۱۱

آپارتمان مهندسی سازدر شمال شهر ۴۵۰ تا ۵۵۰ هزار تومان ۶۲۱۴۶۰ - ۶۲۷۷۹۹ آ- ۱۷۶۰

آپارتمان ۱ خوابه جردن با تلفن شوفاژ کولر پارکینگ استخر با وام بانکی ۶۸۴۲۵۷

آپارتمان یک و دو اطاق خوابه فوق العاده لوکس روکار سنگ ، پارکت و در های سوئدی سرویس و کاشی‌های‌ایتالیائی قسمبندی آلمانی ایده‌آل برای سکونت باسطب آماده فروش میباشد آدرس جردن شمالی نبش نادر تلفن ۶-۸۲۴۱۰۵

قابل توجه وام‌داران
آپارتمان ۱-۲و۳ خوابه‌با سرویس کامل تهرانپارس
۷۸۲۰۵۰

آپارتمان مهندسی ساز۲تا۴ خوابه تلفن ۶۳۶۳۱۰

آپارتمان های فروشی ارزان
۲خوابه نفت بافن‌کوئل کابینت چوبی ۵۵۰ هزار تومان۳خوابه نفت فن‌کوئل کابینت چوبی ۶۵۰ هزار تومان ۴ خوابه ۲۱۵ متر فن‌کوئل کابینت چوبی‌یک میلیون تومان ۲۲۵۴۹۱ و ۲۲۴۷۲۹

قابل توجه خریداران
آپارتمان با وام بانکی
چندین‌دستگاه آپارتمان ۱ و ۲خوابه در جردن موجود است ۲۲۵۴۹۱ و ۲۲۴۷۲۹

اکازیون گیشا
۳خوابه ۱۵۰ مترمفیدتک واحدی مقطوع ۴۵۰هزار تومان تلفن ۶۳۸۳۱۷

یکدستگاه آپارتمان ۹۰متر زیربنا باتلفن۲۵۰هزار تومان انتهای دامپزشکی کوی معلمان بلوک ۴ شمالی پلاک ۱۲ تلفن ۹۶۶۵۲۱

در سید خندان یکدستگاه آپارتمان تک واحدی با ۳ اطاق خواب و تلفن مستقل ۴۰۰ هزار تومان۲۴۳۹۱۵

ساختمان فروشی‌آپارتمانی یایکجا چهار دستگاه تک واحدی سه خوابه ۱۹۰ متر دوخوابه ۱۶۵ متر استخر دستگاه تصفیه موکت ۱۹۰ متر پارکینگ و انباری‌ظفر رئیسی‌آرش شرقی ۳۱

آپارتمان ۲اطاق خوابه۱۰۰ متر ۲ بر منظره زیبا خیابان قیطریه‌جنب درب باغ قیطریه ۱۲ متری روی تپه شماره ۲ -۵۰۰ تومان

ویلای فروشی

مهر شهر کرج
ویلائی به مساحت ۱۰۰۰ متر ۴۵۰ متر زیربنا ۳خوابه با استخر سرد و گرم - سرویس های امریکائی و کاشی های‌ایتالیائی سقف‌ایبر گلاس فوق‌العاده لوکس به فروش میرسد ۶۵۴۹۲۷

ویلای‌چهارخوابه‌باتجهیزات کامل سلطنت آباد انتهای نگارستان هشتم- علم- کوی نکت- صفا - ۱۱۸

یک ویلا در کنار دریابه فروش میرسد۲۸۱۴۱۴

ویلای فروشی متل‌نو نو ساز ۳اطاق خوابه بااثاثیه قیمت ۳۲۰هزار تومان تلفن ۳۵۲۱۷۸

ویلا فروشی ۴۰۸ متری نوساز باسرویس خارجی و شوفاژ شمس آباد - گلستان چهارم قطعه ۱۲۱ یک میلیون‌تومان۸۵۲۸۲۹

اکازیون ویلا ارزانتر از آپارتمان ویلا ۲۲۵ متر در تهران نو ۲ خوابه جنوبی حیاط مشجر انباری تلفن۶۸۰ تومان تلفن ۷۹۷۶۳۵ بازدید جمعه ها

فروش ویلا

ویلائی مبله در بهترین نقطه سواحل‌شمال‌دوطبقه ۴اطاق خوابه باشومینه چندصدقدمی‌دریا باتازلترین قیمت تلفن ۳۶۱۹۱۹

تهیه مسکن ساحل
ویلا در شمال شهر از یک میلیون و پانصد هزار تومان ببالا ۶۸۳۰۰۹ و ۶۸۶۶۳۹

ویلا ۴۰۰ متر زیر زمین و گلخانه۱۵۰متر در باغ‌مشجر ۲۲۵۰ متری - مشکین آباد کرج- شهرناز فروشی یا معاوضه باخانه - آپارتمان شمال شهر تلفن ۹۸۱۶۶۶- ۶۳۷۲۷۵

ویلای مدرن در کرج بهمراه ۲۵۰۰ متر باغ مشجر قیمت یک میلیون و ۲۰۰ هزار تومان فروشی یا معاوضه با ملک شمال تهران تلفن ۹۳۲۳۵۴

ویلای فروشی در شمیران مساحت۴۲۵ متر زیر بنا۳۰۰ متر تلفن ۲۷۴۱۴۹

ویلائی ۳ خوابه ۳۰۰متر مبله شهر زیبا کوی کیهان ۳۰۳۳۵۶ و ۹۴۰۲۱۱

ویلائی بسیار تمیز ۳ اطاق خوابه‌آشپزخانه گازی پاسیو شوفاژبه مساحت ۵۷۰ متر در شهرک فردیس کرج برای فروش‌یامعاوضه با وام بانکی تلفن ۸۴۳۸۳۰

مورد نیاز خرید

خریدار زمین سلطنت‌آباد حدود ۵۰۰ متر حدود گلستانها و بوستان ها خریداریم ۳۴۳۵۲۱ بعداز ظهرها .

زمین فروشی

زمین‌بقطعات‌بزرگ وکوچک درحومه‌کرج متری ۴تومان ۹۳۹۵۵۹ و ۳۱۲۷۳۹

توجه توجه
زمین با لوله‌کشی آب و نصب کنتور جهت خانه- سازی‌و مغازه بقطعات ۱۲۰ الی ۲۰۰ متری در کرج اول‌شهرک فردیس برخیابان اصلی آسفالته حافظیه نقد و اقساط برای فروش آماده است ضمنا سرویس رفت و برگشت مجانا مهیا می باشد تلفن ۹۲۲۷۳۹

یک تا سه قطعه زمین ۵۰۰ تا ۷۰۰متر در محدوده‌میدان ونک جردن - میرداماد خریداریم تلفن ۲۶۰۵۱۹

جاده خراسان‌شریف آباد ۷۵ قطعه ۲۷۵ متری باسند، معاوضه بامتری ۲۰تومان ۲۷۵۲۱۲

تعدادی ۱۰قطعه زمین در قرچک ورامین ۱۵۲ متری ۲۷۵۲۱۲

اهواز
۲ قطعه زمین مجاور بکدیگر باجواز ساختمان واقع در کیان پارس هر یک بمساحت ۵۱۰متر مربع به نصف قیمت مقطوع ۲ میلیون ریال تلفن ۶۲۱۹۰۱ و۶۲۴۲۶۴

۴۵۰ متر زمین کرمان‌ویلا مجاور آتوبان کرج ۸۰ هزار تومان ۹۳۶۰۷۸

اجاره آپارتمان

مسکن النا
آپارتمانهای لوکس از ۳۰۰۰ تومان ببالا در تمام نقاط تهران‌موجود است ۸۵۶۱۰۵۶ و ۸۴۸۳۶۸ و ۸۵۰۰۸۴

تهیه مسکن ژمینیران
همه رقم آپارتمان ویلارهنی فروش و اجاره موجود ۶۲۴۶۳۶-۷

تهیه مسکن هاربینگر
۲۷۶۰۲۲ - ۲۷۸۰۶۹

آپارتمان ۵ اطاق خوابه با تلفن کاراژ شوفاژ کولربرده موکت در داودیه اجاره‌داده میشود ۲۲۱۵۵۶

یک‌آپارتمان۲ اطاق‌خوابه مجهز برای زندگی با تمام وسایل اجاره داده‌میشود در برایتون انگلستان‌تلفن برایتون ۵۵۹۰۰۰ تلفن تهران ۶۲۳۳۵۲

آپارتمان سه اطاق خوابه بزرگ فن‌کوئل آسانسور، فلسطین نزدیک بلوارتلفن ۸۴۷۳۹۸

ویلائی برای اجاره
در بهترین منطقه فرشته و ... ۲۲۵۴۹۱- ۲۲۴۷۲۹ آ-۱۷۵۲

خیابان آپادانا‌طبقه‌اول برای محل کار باجاره داده میشود تلفن ۸۴۳۹۹۳

طبقه فوقانی از خانه۳طبقه ۳اطاق خواب دودستگاه سرویس پارکت ۲۵۰ متر زیربنا شوفاژ تلفن کولر استخر مبله. اجاره داده میشود جردن نرسیده به میدان ونک بعداز ۴بعداز ظهر ۶۸۷۵۴۳

۱ خوابه خیابان پاستور اجاره تلفن ۶۴۷۲۳۵

گاندی شمالی آپارتمان۲ اطاق خوابه لوکس با سرویس کامل ،آسانسور فن‌کویل ، سونا۶۲۰۳۰۴

حوالی میرداماد انواع آپارتمان های‌اجاره‌ای ۴ تاه تومان موجود است سازمان‌مسکن ۲۲۲ ۲۲۲۱۱۱ و ۲۲۲۹۰۵

مصدق - پارکت ملت
یک طبقه ساختمان ۴اتاق خوابه سالن، هال،پذیرائی اطاق دفتر و مستخدم و۲ سرویس پارکت - موکت- کرکره- تلفن شوفاژ کولر آماده اجاره قیمت ۸هزار تومان تلفن ۲۹۰۱۲۳

مسکن رادهاوس
عرضه‌کننده بهترین‌ها در ۲۴ ساعت ۸۰۷۶۴۱

اکازیون
دودانگ یا شش‌دانگ ساختمان نیمه‌تمام‌کمشامل ۱۰دستگاه‌آپارتمان ارزان قیمت مساشدو اگذارمیشود تلفن ۸۳۷۷۶۸

حداقل اجاره ۴۰۰۰۰ ریال ۸۴۴۶۴۴

دولت سه اطاق خوابه تلفن مستقل ۴ هزارتومان ۸۴۷۱۳۲

خیابان تاج طبقه دوم‌خانه دو طبقه ۱ خوابه برای یک زن و شوهر ۳هزار تومان تلفن ۹۷۷۹۸۱

نیاوران جمشیدیه۳خوابه بدون واسطه ۲۸۷۸۴۷

اطلاعیه سازمان
مسکن ۲۲۲
سازمان‌مسکن ۲۲۲ بمدیریت علی‌نوری و با کادر جوان وفعال خواسته شما را تامین میکند
حوالی میرداماد و سلطنت آباد اجاره ۴۰۰۰ تومان
آپارتمان فروشی ۵۰۰ هزار تومان
ویلا فروشی ۱ر۲۰۰۰۰۰ تومان
خانه۲طبقه ۱۰۰۰۰۰۰تومان ۲۲۲۱۱۱ و ۲۲۲۹۰۵

۱و ۲و ۳ خوابه جهت اجاره و فروش نیازمندیم
۸۵۸۰۴۶ - ۸۴۲۹۴۷

بخاطر بسپارید
تلفنهای سازمان مسکن
۲۲۲
۲۲۲۱۱۱
۲۲۲۹۰۵
اجاره خرید و فروش ویلا آپارتمان‌خانه (خیلی‌فوری)

مبله ۲ خوابه امیرآبادپارک وی ۴۵۰۰ تومان بیواسطه ۶۳۰۷۴۰

سلطنت آباد - دروس سه خوابه باشوفاژ تلفن کولر ۲۴۵۱۹۹

نیاوران آپارتمان ۳خوابه تلفن شوفاژ کولر موکت اجاره ۶۵۴۲۰۶

آپارتمان ۲۰۰ متر زیربنا ۳ اطاق‌خوابه ،آشپزخانه امریکائی ، شومینه ، شوفاژ - کولر واقع در دولت سه‌راه نشاط تلفن ۲۶۸۲۹۵

هموطن عزیز جهت‌مسکن ومحل‌کار نیازمندید ۹۷۶۹۲۹

حافظ ۲خوابه ،موکت ، شوفاژ ۳۲۰۰ تومان تلفن ۲۲۸۳۱۴

یکدستگاه آپارتمان درطبقه دوم دو اطاق خوابه به‌رهن داده میشود روزولت بالاتر از ۲۵ شهریور تلفن ۸۲۴۳۶۳

دو اطاق باسرویس کامل مستقلانی با حیاط ویلائی واقع در گوهردشت رهنی ۸۰ هزار تومان ۶۸۱۹۳۶ آ-۱۷۵۳

آپارتمان ویلا برای اجاره فروش‌در شمیرانات موجود است ۲۴۷۴۰۴ و ۲۴۰۳۶۳

آپارتمان در هر نقطه شهر آماده برای اجاره میباشد ۸۵۶۳۸۱ - ۸۵۱۲۶۹ شعبه‌نارمک۷۹۰۵۱۹

همه رقم‌آپارتمان و ویلاجهت اجاره موجود است فوری تماس بگیرید ۲۲۰۸۵۳ و ۲۲۲۴۱۶

اجاره آپارتمان۸۳۸۴۴۸

آپارتمان اجاره ۳۰۰۰ تومان ببالا موجود است۶۴۰۷۷۷

اجاره فوری ۶۶۸۹۵۹

اجاره فوری ۸۲۶۵۲۷

تعدادی آپارتمان یک الی۵ اطاق‌خوابه حوالی‌شمیران جهت اجاره موجود است ۲۶۳۸۴۱

تلفن ۲۸۴۱۸۱
پارک نیاوران ۴ خوابه با سرویس کامل ۴۵۰۰تومان

تهیه مسکن‌کاری
اجاره خرید فروش
۲۹۴۳۲۲ و ۲۹۴۳۲۳

مستاجرین عزیز
آپارتمان ویلا دلخواهتان را ازمابخواهید ۸۴۵۶۹۸

انواع ویلا و آپارتمان‌اجاره موجود است ۶۸۱۹۳۶

آپارتمان اجاره ۹۳۲۸۲۹

آپارتمان ۲ خوابه لوکس مدرن‌شوفاژتلفن۴۰۰۰تومان آپارتمان ۳ خوابه مدرن شوفاژ تلفن ۴۵۰۰تومان آپارتمان۴ خوابه بامساحت زیادشوفاژتلفن ۵۰۰۰تومان ۶۲۱۴۶۰ و ۲۲۷۷۹۹و ۶۵۵۴۲۶ و ۶۵۵۱۳۷

۲خوابه لوکس ۴ تومان ۳ خوابه لوکس ۵ تومان ۶۸۷۰۵۵ و ۶۸۷۰۶۴

دو خوابه جردن ۴۰۰۰ تومان
۳ خوابه بخارست ۵۰۰۰ تومان
۴ خوابه ظفر ۵۵۰۰ تومان ۲۲۵۴۹۱ و ۲۲۴۷۲۹

گیشا ۳ و ۴ خوابه تلفن ۴ تومان سنائی ۵ خوابه ۵۵۰۰ تومان ، خرمند ۲ خوابه ۳۵۰۰ تومان ۸۲۵۰۶۰

قلهک ۳ خوابه‌حمام‌شوفاژ کولر تلفن مستقل ۴۵۰۰ تومان ۲۲۰۴۵۳

جاده قدیم ۴ خوابه‌همکف شوفاژ کولر تلفن استخر فیلتر ۵۰۰ تومان۲۲۰۴۵۳

تهیه مسکن
«دوکا» K

اپارتمان وویلا جهت اجاره وفروش نیازمندیم ۸۳۴۷۰۶ و ۸۳۴۷۰۷

مورد نیاز اجاره

مسکن سلحشور
آپارتمان و خانه شما را سریعا اجارهمیدهد ۶۲۳۶۷۴

هر نوع آپارتمان و منزل شما را فوری اجاره میدهیم ۸۴۰۴۶۲

مسکن النا
مالکین عزیز
منزل خالی شما را در اسرع وقت اجاره می دهیم ۸۵۶۱۰۵۶ - ۸۴۸۳۶۸ و ۸۵۰۰۸۴

مالک عزیز بهرنوع آپارتمان خالی‌شما نیازمندیم ۸۳۸۴۴۸

تهیه مسکن ژمینیران
همه رقم آپارتمان ویلا جهت اجاره فوری نیازمندیم ۶۲۴۶۳۶-۷

تعدادی‌آپارتمان نیازمندیم ۸۵۶۳۸۱ - ۸۵۱۲۶۹ شعبه‌نارمک۷۹۰۵۱۹

آپارتمان‌و ویلا جهت اجاره فوری نیازمندیم ۲۲۰۸۵۲ و ۲۲۲۴۱۶

آپارتمان ویلا جهت اجاره فروش در شمیرانات فورا نیازمندیم ۲۴۷۴۰۴و۲۴۰۳۶۳

تعدادی آپارتمان یک الی۵ خوابه‌حوالی شمیران جهت اجاره نیازمندیم ۲۶۹۵۳۷

۱ تا۵ خوابه جهت اجاره نیازمندیم ۸۴۲۰۹۵

اجاره ۳۰۰۰ تومان ببالا نیازمندیم تلفن ۶۴۰۷۷۷

بهتعدادی آپارتمان اجاره‌ای وفروشی فورا نیازمندیم ۷۶و ۶۸۵۰۷۵

نیازبتعدادی آپارتمان جهت سکونت‌ومحل کار ۶۲۲۰۵۳

اجاره آپارتمان و ویلای‌شما ۴۸ ساعته ۶۵۵۶۱۵ - ۶۵۰۴۹۶

اجاره آپارتمان و ویلای شما ۴۸ ساعته ۸۴۲۶۷۴ - ۸۵۰۹۰۸

تهران کوشیار آپارتمان‌و ویلای شما را فوری نیاز دارد ۶۸۷۰۵۵ و ۶۸۷۰۶۴

آپارتمان و ویلای شمارا فوری اجاره میدهیم ۶۸۱۹۳۶

مورد نیازویلا وهمکف تلفن ۶۵۶۴۰۳ و ۶۵۶۴۴۱ آ-۱۷۱۳

سازمان ایت تاپ تعدادی آپارتمان برای تعدادی فرانسوی نیازمند است ۶۵۶۴۰۳ - ۶۵۶۴۴۱

آپارتمان برای محل کار
یکدستگاه آپارتمان تجاری برای محل کار که دارای مشخصات زیر میباشد مورد نیاز است
۱- ۶ اطاق
۲- حدودا ۱۶۰ مترمربع
۳-محدوده مصدق-روزولت عباس آباد- کریمخان زند
۴- یک یا دو خط تلفن مستقل
۵- یک خط تلکس مستقل و یامشترک
۶- تهویه مطبوع
۷- اجاره حدود ۶۵ هزار الی ۷۵ هزار ریال
لطفا باتلفن ۶۵۲۴۸۹ تماس حاصل فرمایند

مالک محترم به آپارتمان و ویلای شما در شمیرانات و تهرانپارس نیازمندیم‌مشرق زمین ۸۵۲۹۸۰

تهیه مسکن شما و زیری بیکنفخانه در امیر آبادیوسف آباد عباس آباد ترجیحا با ۴۰۰مترزمین فوری نیازمند است ۶۵۰۸۵۲

خانه و آپارتمان شما را اجاره میدهیم ۸۹۵۴۰۶ - ۸۹۱۴۸۳

تهیه مسکن گالیور
آپارتمان ، ویلا ، جهت اجاره فروش نیازمندیم . ۶۶۳۴۸۱

اپارتمان اجاره نیازمندیم ۹۲۱

به بهانهٔ بیست وسومین سال درگذشت استاد دکترهوشیار :

رنجی که انسان را از پای درنیاورد، او را قویتر میکند

جوانی دکتر هوشیار

یکشنبه بیستم مرداد ماه مصادف با بیست و سومین سال درگذشت شادروان دکتر محمد باقر هوشیار شیرازی است ، استادزمانی که چشم از جهان فروبست پنجاه و سه سال داشتو استاد آموزش و پرورش دانشسرایعالی بود.

شادروان استاد دکتر هوشیار مرد ساده وبی‌تکلف و یک استاد و مربی‌حقیقی بود. با شاگردانش بمانند دوستان همطرازش‌همصحبت میشد و میگفت اینها میوه های درخت زندگی من‌هستند واگر نبودند هرگز نمی توانستم به این زندگی‌ادامه بدهم .

استاد، در هر انسانی ، نیکی را می‌جست ومی‌گفت: همه خوبند ، همه‌چیزهائی دارند که باید بدان احترام گذاشت، تا همه به توجه و حمایت محتاجند و نباید از آن دریغ‌کرد. او در مدت بیست و سه سال تدریس‌در دانشگاه تهران و محبوبیت کم‌نظیری که درمیان‌شاگردان و همکاران و آشنایان خود داشت، هرگز گامی برای مقام دیگر برنداشت. همیشه پس از درس کلاس دکتر هوشیار دم در می‌ایستاد و کلاه خود را در دست می گرفت و دانشجویان بدنبال یکدیگر ورقه حضور خود را در کلاه او می‌انداختند.

از نگاه ایرانشهر

شادروان کاظم‌زاده‌ایرانشهر که خود از چهره‌های‌بزرگ و سرشناس فرهنگ وادب ایران بود، درباره مرحوم دکتر هوشیار گفته است:

مرحوم دکترهوشیار یکی از جوانان پاکدل و دارای فضائل اخلاق بود و برای ترقی و سعادت ایران آرزو و عشق بی‌پایان داشت . در ظرف چند سال که دربرلین تحصیل می‌کرد، اوقات‌آزاد برای مصاحبت و کمک تحریری به اداره ایرانشهر می‌آمد و در کنفرانسهائی که من میدادم حاضر میشد و اغلب با هم بگردش می رفتیم . از صفات برجسته آن مرحوم تواضع‌و مهربانی و ادراک وجدانی و حس وظیفه‌شناسی و فداکاری‌و رادمردی را می‌توانم شمرد. آشنائی کامل به افکار و آمال من داشت و در این زمینه برای من یک دوست جانی و یارغار بود . در زبان فارسی دارای بلاغت‌و فصاحت بود و در تصحیح چاپی مقاله‌های‌مجله‌ایرانشهر بسیار معاونت می‌کرد. من پیوسته آرزو میکردم که در ایران ما امثال اینگونه جوانان‌نیکسرشت وپاکدامن بوجود می‌آمدند و پرورش می‌یافتند.

آثار دکتر هوشیار

۱ـ رسالات : کشف روش الفبا ـ تدریس زبان‌خارجی، موارد آموزش همگانی ـ دانشسرا ـ تدریس الفباء ـ پنجاه و پنج قطعه قرائتی برای دانش‌آموزان ۵ و ۶ ابتدائی ـ رساله‌دکترا ـ گوته شاعر آلمانی ـ تمدن بکجا می‌رود ـ تمدن‌های‌آخرالزمان مکانیست‌ها ـ تکامل طبیعی ـ نظریات و آراء ـ نظر و عمل ـ صور نوعیه ازمنظر (گوته) شاعر آلمانی .

۲ـ کتابها: روانشناسی‌و تعلیم وتربیت ـ روانشناسی علمی ـ کتاب اصول آموزش و پرورش ـ کنجکاوی در چگونگی کودکان و نوجوانان .

۳ـ ترجمه‌ها : اراده معطوف بقدرت اثر نیچه ـ قسمتی از کتاب‌القرآن‌نولدکه کتاب سالهای تصمیم ترجمه از آلمانی ـ نمایشنامه‌اگمنت اثر گوته ـ ارتقاء ایران به دوره حکومت .

با نقل یکی از گفته‌هایش یادش را گرامی میداریم :

«رنجی که انسان را از پای درنیاورد او را قویتر می‌سازد».

برای آزادی درفستیوال مسکو

کانون فیلم فرهنگ و هنر از عید فطر برنامه خود را با نمایش فیلم«برای آزادی»ساخته حسین ترابی آغاز میکند .

این فیلم که اولین محصول سینمائی و سمعی بصری‌کشور بعد از انقلاب محسوب می‌شود در برگیرنده صحنه های بسیار هیجان‌انگیز و تاثیر برانگیز دوران انقلاب است.

فیلم برای‌آزادی برای‌نمایش در فستیوال فیلم مسکو نیز انتخاب شده است .

دومین شماره نامه نور

دومین شماره نامه نوردر ٦٤ صفحه از سوی بخش انتشارات فرهنگسرای نیاوران انتشار یافت در این شماره ماهنامه نور مطالبی با عنوان های رمضان ماه بیداری دلها و اندیشه ما ، فرهنگ نور ـ تئاتر سیاه در ستیز بااستعمار ـ هنر خوشنویسی و تذهیب در قرآن ضدصهیونیسم درسینمای غرب ـ در آمد بر ادبیات تطبیقی ـ نقد کتاب دفاع از ملانصرالدین و فیلم سایه های بلند باد و مردم به چاپ‌رسیده است .

«ارباب پونتیلاو نوکرش ماتی» برصحنه

نمایشنامه «ارباب پونتیلاو نوکرش ماتی» اثر مشهور نمایشنامه نویس و شاعر ارزنده آلمانی «برتولت‌برشت» از روز جمعه دوم شهریور ماه ۵۸ که مصادف است با روز عید فطر در تالار مولوی دانشگاه تهران بر صحنه می‌آید .

این نمایش را «محمود جعفری» کارگردانی کرده ودر آن داود غلامحسینی ، هادی مهدی چوپان ، زنیک ،مهدی میثمی ، ادموند ، شراره‌ی حیدرپور ، سوسن مقصودلو کریم اکبری مبارکه ، آیدا ، حسین گلدوز و ... بازی‌می کنند . موسیقی متن این‌نمایش را رسول نجفیان ساخته است و کارهای طراحی و دکور نمایش توسط گروه و بطور جمعی صورت گرفته است .

اجرای نمایش «ارباب‌پونتیلا و نوکرش ماتی» تا آخر شهریور ماه ، هر روز بمدت دوساعت و نیم ادامه خواهد داشت و ساعت اجرای آن هفت و سی دقیقه بعد ازظهر خواهد بود.

فستیوال فیلمهای ایرانی

پستچی

کارگردان : داریوش مهرجوئی
بازیگران: علی نصیریان ـ انتظامی ـ ژاله سام ـ بهمن فرسی ـ احمدرضااحمدی عزت‌الله رمضانی‌فر
فردا در سینما ادئون
ساعات نمایش ۱۰ صبح ۱۲ـ۲ـ۴ـ۶و۸ بعد از ظهر

رسالت

کارگردان : مصطفی العباد
محصول عربستان ـ بزبان عربی
از ۱٤ مرداد بمدت ۱۵ روز
در موزه فرش ایران
ساعت نمایش : ۱ بعدازظهر
نشانی: خیابان کارگر (امیرآباد سابق) بالاتر از پارک فرح سابق ـ جنب موزه هنرهای معاصر
براساس قصه‌ای از صمد بهرنگی

ماهی سیاه کوچولو

براساس قصه‌ای از صمد بهرنگی
نمایشی برای کودکان و نوجوانان
توسط گروهی‌ازنوجوانان جاده‌آرامگاه (یادآوران) از نهم مردادماه
در تئاتر چهارسو ـ ساعت اجرا ٦ بعد از ظهر
پنجشنبه و جمعه ۵ و ۷ بعدازظهر ـ شنبه‌ها تعطیل .
نشانی: خیابان مصدق ـ چهارراه‌مصدق پارک دانشجو

★ مرکز فرهنگی تئاترشهر بعلت ایام سوگواری از بیستم تا ۲۷ مرداد تعطیل بوده و از ۲۸ مرداد مجددا با یکنمایش جدید از اسماعیل خاج بنام «زیبا اهل حرآاد» فعالیتنمایشی خودرا آغازمیکند.

پیوندتان مبارك

نویسنده : داود کیانیان (تلفیقی از دو نمایشنامه سخن خلق و تنها ره رهائی از کتاب سقوط ۲۵۰۰)
کارگردان : رضاسرهنگی ـ داودکیانیان
اجرائی از : گروه نمایشی پارت
در تالار بزرگ فرهنگ و هنر
ساعت اجرا : ٦ بعدازظهر
نشانی: میدان بهارستان ـ روبروی سه‌راه ژاله سابق ـ وزارت فرهنگ وهنر.

بازرس

برداشتی از اثر نیکلای‌گوگول
بازیگران: همایون ـ فرزانه تائیدی ـ مرتضی عقیلی ـ مقبلی ـ نادره
کارگردان : اسماعیل پورسعید

به کجا برویم؟

ساعت اجرا : ٦ بعدازظهر
تئاتر پارس لاله‌زار ـ تلفن ۳۱۸۸۱۱

هنگامیکه حادثه اخطار می‌شود

نمایشی از دانشجویان دانشکده‌هنرهای زیبای دانشگاه تهران
از پانزدهم تیرماه ـ ۷٫۳۰ بعدازظهر
در تالار مولوی ـ جمعه‌ها ساعت ٦ بعدازظهر
طرح وپرداخت نمایش : صدیق‌شریف ـ ناصر هاشمی
براساس کار بدیهه‌سازی بازیگران
نشانی: خیابان انقلاب ـ خیابان ۱٦آذر (در غربی دانشگاه) تالار مولوی.

در ظلمت

نوشته : عسکر قدس
کارگردان : ناصر نجفی
در موزه‌ی آزادی
ساعت اجرا : ۷بعدازظهر
جمعه‌ها : ۵و۷ بعدازظهر
نشانی : میدان آزادی (شهیاد سابق) موزه آزادی در شمالی تلفن ۹٦۹٦۹۷ ـ ۹٦٤٦۹٦

● حر

کار گروه هنری هجرت
از بیست و یکم مرداد ماه
در مرکز فرهنگی میثم (کاخ جوانان آبان سابق)
ساعت اجرا : ۹٫۳۰ بعدازظهر
نشانی : خیابان قزوین ـ دوراهی‌قپان کوچه عبید زاکانی ـ مرکز فرهنگی میثم

سیاه زمان

یک کار گروهی از دانشجویان دانشگاه پلی‌تکنیک
ساعت اجرا : ٦ بعدازظهر
نشانی : خیابان حافظ ـ بالاتر از چهارراه‌مکالج ـ آمفی‌تئاتر دانشگاه‌پلی‌تکنیک

عباس ساواکی

نویسنده و کارگردان : مهردادژاسک
بازیگران : رحیم باباپور، حمیدمهرداد، محمدامیرآبادیان ، اصغر عبادی ، علی مهدوی ـ حسین پای
در تالار پیشاهنگی
ساعت اجرا : ٦بعدازظهر
نشانی : میدان شهدا (ژاله سابق) چهارصددستگاه

نمایشگاه

طرحهای رضا اولیاء
رضا اولیاء تعدادی از طرح‌های خود را در نمایشگاه و انتشارات رزم برای علاقمندان بتماشا گذاشته است.
ساعات بازدید: ۹صبح تا۱ و ۳ تا۷٫۳۰ بعدازظهر
نشانی : خیابان انقلاب ـ روبروی دانشگاه تهران ـ خیابان‌فخررازی ـ کوچه فرهاد .

مینیاتور

نمایشگاهی از نقاشی و مینیاتورهای اردشیر مجرد تاکستانی در خانه آفتاب برپاست .
ساعت بازدید از ۹صبح تا ۱و ٤تا۸ بعدازظهر
نشانی : خیابان مبارزان (روزولت سابق) روبروی دانشسرای تربیت‌معلم

عکسهای مجتبوی از انقلاب

از مدتها پیش عکسهایی از محمدرضا مجتبوی در رابطه با انقلاب ایران و با همکاری اداره کل تولید فیلم و عکس در ساختمان وزارت فرهنگ و هنر بتماشا گذاشته شده است .
نشانی : میدان بهارستان ـ وزارت فرهنگ و هنر

نمایشگاه سیار در تهران

مرکز فرهنگی فرهنگ و هنر از هفته آخر ماه مبارک‌رمضان بعنوان‌اولین فعالیت‌نمایشگاهی از عکس ـ اسلاید و فیلم در زمینه بنا های تاریخی در خانه آفتاب برگزار خواهدکرد این نمایشگاه که با همکاری سازمان ملی حفظت آثار باستانی و مرکز سینمایی و سمعی و بصری کشور برپا میشود، بصورت سیار نیز در نقاط مختلف شهر تهران برای علاقمندان بتماشا گذاشته می شود ...

توجه توجه

کاغذ دیواری خارجی مترمربع ۴۶ ریال (هررول ۲۳۰ ریال) ازنمایندگان همیلا کاغذهای لوورو ۱۱۰ بخواهید.
از متقاضیان عزیز خواهشمند است به مؤسسات تزئینات در سراسر ایران مراجعه نمایند.

تدریس خصوصی انگلیسی توسط تحصیلکرده‌اروپا ۳۲٤٦۳۵۷ از ۲ تا ۵بعد از ظهر رحمانی

شهریه پس از قبولی دریافت میشود
تدریس خصوصی‌تمام‌دوره ها توسط دبیران زن و مرد ٦۵٤۷۷۰

تدریس‌خ صوصی با تضمین‌تلفن ۳٤٦۸٤۵

تدریس خصوصی‌زبان فقط ماهی ۵۰۰ تومان ۲۷٤٤۰٤

تجدیدی ـ تقویتی
کلیه دروس توسط مهندسین مجرب تلفن ۲۳۱۵۸٦

تدریس کلیه دروس توسط دانشجوی پلی‌تکنیك ۷٦۸۹۱۹

تضمینی ۱۰۰٪قبولی ۸۵۹۲۰٤

تدریس خصوصی کلیه دروس توسط دانشجویان سال پنجم مهندس برق ٦۸٤۸۱۷ ـ ۳٤٤۰۵۵

تدریس زبان فرانسه‌و انگلیسی و آلمانی با معلم خارجی در منزل شما یا محل کار ما تلفن ۸۵۰۹۵۱

تدریس خصوصی توسط بهترین دبیران آموزشگاه شاهین‌دژ تلفن ۷۳۰٤۵٤

دبیر فوری
نظری راهنمائی دبستان با تضمین قبولی ۲۸۳۳۳۰

اعزام
تضمینی ومکالمات امریکائی موسسه وفا تلفن ۸٤۹۰۷٦

تدریس انگلیسی‌و ریاضی توسط فارغ‌التحصیلان دانشگاه ۹۳۸۲٦۵

ماشهریه ارزان ششم قدیم زبان های خارجی ، دروس ابتدائی ، راهنمائی،متوسطه ۸۳۷۱۹۵

تدریس کلیه دروس توسط دانشجوی‌پلی‌تکنیک۹۳۸۱٤۳

انگلیسی فرانسه
Mr. ROBERT
٦۲۹۸٦۸
آ ـ ۱۷۵٦

انگلیسی کنتراتی
MISS BROWN
٦۲۷۳٤٦

دوشیزه دانشجوی آماده دریس‌زبان انگلیسی۷٦۸۲۰٤

تدریس خصوصی کلیه دروس راهنمائی نظری وزبان فرانسه تدریس میشود ۳۱٦٦٤۳

انگلیسی ـ فرانسه درمنزل ٦۵۱٦۸٦ـ ٦۵۱٤۵۱

ششم‌قدیم‌و زبان های‌خارجی باشهریه ارزان ۸۳۷۱۹۵

ریاضیات تضمینی وسیله دبیرباسابقه تلفن ۹۸۱۲۱۹

دارالترجمه دکتر رضوانی ۳۱۹٤۹۳

تدریس انگلیسی سریع تضمینی درمنزل شما ۷۳۳٦۹۲

تدریس خصوصی تضمینی ۹۷٦۹۲۹

انگلیسی‌ریاضیات تمام‌دروس کنتراتی ـ تضمینی۳۰٤٤۵

مهندس‌نساج فارغ‌التحصیل آلمان ۹۷٦۱۱٦ حیدری

کلیه دروس با تضمین ۱۰۰٪ قبولی ۲۷۸۸۷۲

اخذ پذیرش
ترجمه و خذ پذیرش امریکا ، کانادا ، فرانسه اسپانیا ـ آلمان ۸۵۰۷۳٦

پذیرش‌فوری۹۵۹٦۸۱

پذیرش‌و ترجمه خیلی فوری با تضمین از اروپا آمریکا کانادا ٦۲۳٦۷٤و ٦۲۷٤۵۵

اخذ پذیرش
از آمریکا، فرانسه، انگلستان بگهته٤٤۲۹٤۷ و ۸۵۸۰٤٦

اخذ پذیرش باتضمین آمریکا . انگلستان . فرانسه . آلمان . اسپانیا . ایتالیا ۹۳۲۷۱۳ : فوری

پذیرش سریع‌ازکلیه کشور ها ۸۳۵٦٤۷

تمدید و اخذ پذیرش
دبیرستان و کالج شبانه روزی ازامریکا وانگلیس و زبان ای . ال ، اس از سراسر امریکا همراه با نمایش فیلم و تمدید کلیه پذیرش‌ها ۹۷۷۷٦۸

اخذ پذیرش‌فوری‌باتضمین ویزا تلفن ۲۹٦۱۱۱

پذیرش
آمریکا(ویزای‌تحصیلی) با تضمین ۸۹۳۱۱۵ ۸۹۳۱۱٦
آ ـ ۱۸۷۹

اخذ پذیرش تحصیلی
آمریکا ۲٤ ساعته اسپانیا، فرانسه ، آلمان، کانادا در اسرع وقت ۹۳۹٤۵۰ و ۹۲۱٦۵۰

پذیرش اسپانیا
فوری با تضمین وکمترین هزینه ٦۲۹٤۲۵

اخذ پذیرش آمریکا و اروپا ٦۸۱۱۲۸

باتضمین ویزا
انگلستان ـ آلمان ـ اسپانیا ٦۸۰۵۷۱ ـ ٦۸۰٤۷۱

ترجمه رسمی ٤۸ ساعته اخذ پذیرش تحصیلی برای دوره های دبیرستان با (گاردین) لیسانس و فوق لیسانس و دکترا از آمریکا ۲۷٤٤۰٤

پذیرش ۲٤ ساعته ازآلمان انگلیس فرانسه اسپانیا ۲۹٤۳۲۲ و ۲۹٤۳۲۳

کانادا (فوری)
پذیرش معتبر توسط تلکس اخذ سریع تائیدیه معاینات پزشکی از ـ آتن جهت ویزای تحصیلی ۸۹۳۱۱٦ ـ ۸۹۳۱۱۵

پذیرش فوری از انگلستان
باتضمین‌و راهنمائی٦٤۳۷۵٤
آ ـ ۱۷۷۹

پذیرش خیلی فوری
باتضمین ویزا از دانشگاه و دبیرستان های انگلستان ، امریکاو ایتالیا تلفن۳۱۸۲۲٤
آ ـ ۱۷۵۹

اخذ و تمدید پذیرش فوری از آمریکا ۹۹۵ تومان ۲۷٤٤۰٤

پذیرش فوری از سراسر امریکا با تضمین ٦٤۲٦۸۵
آ ـ ۱۷۱۸

اخذ پذیرش ۲٤ ساعته ٦۸٤٦۹۵
آ ـ ۱۷۱٤

اخذ پذیرش ازسوئد با خدمات در محل تلفن ٦٦۹۲۸۸

اخذ پذیرش بعداز قبولی درامتحان
اعزام
و اخذ پذیرش مجانی شهریه‌خودرابپردازید آکادمی زبان های‌دنیا دروازه دولت اول روزولت (مبارزان) ساختمان جم ۸۲۸۲۱۳ ـ ۸۳۸۳۱۱

اخذ پذیرش معتبر در اسرع وقت از کشور های امریکا کانادافرانسه‌انگلستان آلمان هندوستان‌تلفن ۸۵۰۹۵۱ تکش‌شرقی شماره ٤۰ طبقه‌سوم

ترجمه مدارک
ترجمه رسمی ۲٤ ساعته انگلیسی، ایتالیایی، آلمانی، فرانسه دارالترجمه دیلماج ۳۷۵۷٦٤ اهواز ۳۰۱٤٤ دزفول ٦۷۸۳

دارالترجمه مشتاق
ترجمه رسمی به کلیه‌زبانها و پذیرش معتبر از امریکا انگلیس، فرانسه و آلمان با تضمین٦٤۱٦۲۲ اصفهان ۳۰۱۹٤

دارالترجمه پدرام
ترجمه رسمی کلیه مدارک ترجمه فوری به‌تمام زبانها
پذیرش تحصیلی
مساعدت‌درگرفتن ویزامصدق نبش‌دکتر فاطمی ٦۲۳۱۹۱ـ ٦۲۹۵۷۲

ترجمه مدارك
بکلیه زبانها و اخذپذیرش معتبر با پیک اختصاصی با تضمین ویزا از امریکا کانادا ، فرانسه، انگلیس، اتریش ، هند چهارراه مصدق نبش رازی تلفن ۳۷٦۳٤۷

ترجمه
همه نوع ترجمه متون انگلیسی‌علمی،پزشکی بازرگانی، توسط‌گروه متخصص تلفن ۲٤۳۰۹۰ حسینی
آ ـ ۱٦۱۲

دارالترجمه و اخذ پذیرش تحصیلی آمریکا ۱۰ روزه هلند استرالیا سویس ، سوئد اسپانیا در اسرع وقت ۸۲۰٦۸۵

پانسیون
پانسیون فردای کودك درمحل جدید . مصفا مجهز و مدرن از اول شهریور ثبت‌نام مینماید . یوسف‌آباد خیابان‌مستوفی پلاک ۸۰ جنب خیابان ۲۹ تلفن ٦۲۱۱۱۱

نگهداری‌کودک ۳۰۰ تومان تلفن ۹۷٦۹٤٦

پانسیون‌مینامخصوص‌بانوان ۸٤۷۹۸۱ و ۸۲۵۲۳۷

پانسیون شمس مخصوص خانمهای کارمند و دانشجو بعدازظهرها ۹۳٤۱٦۹

پانسیون و کودکستان‌زهره و منیژه باسابقه ۸ سال کار نوزاد تا٦ سال کلاس‌آمادگی تخت طاوس شرقی تلفن ۸٤۵۰۰٤

خرید اثاثیه
شرکت فرش
خریدار فرشهای‌کهنه اعلا ـ ۷٦۲۰٤٤ ـ ۷٦۳٤۰۲

فرش جمالی
خریدار فرشهای نو وکهنه ۷۵۵۱۱۸

فرش فروردین
خریدار فرش کهنه و نو ٦٤۳۰۸۵ـ ٦٦۱٦۵۵

فروشگاه‌صمد خریدار فرش لوازم منزل و اشیاء قدیمی۹۲۹۹۸٤

فرش امیر
فرش‌های‌نو وکهنه خریداریم ٦٤۳۳۱۲ ـ ٦٤٦۱۹۷

بختیاری خریدار بخچال‌نفتی و کلیه لوازم منزل ۷۰۹۳۲۹

شرکت صادرات مومنین خریدار فرش ٦۳٤۹۹۹

فرش شایان
خریدار قالی وقالیچه کهنه و نو ٦٦٦۲۳۰ـ ٦٦۱۰٦۹

صاحبان صنایع کشاورزی
مهندسین مشاورکشاورزی بین‌المللی کلیه‌امور مربوط به نصب‌و راه اندازی صنایع کشاورزی مانند تجهیزات مرغداری ، گاوداری ، سردخانه، کشتارگاه و غیره را بطور کلید تحویل طبق برنامه زمانبندی شده انجام میدهد تلفن ٦۵٤۸۹۸ ساعت ۸تا۱۲

اخذ پذیرش
کانادا تاریخ‌حرکت پیك ۱۵ شهریور مراجعت ۲۵ شهریور با تضمین ویزا
آمریکا تاریخ حرکت پیك ۳ شهریور مراجعت ۱۵ شهریور با تضمین ویزا
۱ـ گاردین آفیس خیابان کریمخان ـ فیشرآباد آذرشهر غربی پلاك ۲۰ تلفن ۸۹۵٦۳۱
۲ـ دارالترجمه مهران ـ خیابان انقلاب نرسیده به میدان فردوسی روبروی فرصت ساختمان ۷۱٦ طبقه ۳ تلفن ۳۰۵٤۲٤

آگهی جهت اطلاع بستانکاران شرکت ساختمانی پرسیزیون بامسئولیت محدود
نظر باینکه مدیر انتخاب شده از طرف‌دولت‌در شرکت ساختمانی پرسیزیون میبایستی وضع دیون و دارائی شرکت را تعیین نموده و گزارش آنرابه مقامات دولتی تقدیم دارد.
علیهذا از کلیه اشخاص و موسساتی که بااین شرکت طرف معامله بوده‌وتااین تاریخ حساب خود را تسویه ننموده‌اند تقاضا میشود صورت حساب بستانکاری خود را به انضمام یک نسخه از فتوکپی مدارک مثبته موجود و مدارکی که دالبر چگونگی انجام معاملات باشد جهت رسیدگی به‌این شرکت واقع در خیابان استاد مطهری (تخت‌طاوس) شماره ۳۳۳ ارسال نموده رسید دریافت دارند.
حداکثر تاریخ وصول مدارک ۳۱٫٦٫۵۸وبه مدارکی که بعد از این تاریخ بشرکت واصل شود ترتیب اثر داده نخواهد شد.
مدیر تعیین شده جهت شرکت پرسیزیون با مسئولیت محدود

بعداز قبولی در امتحان
اعزام
شهریه خودرا بپردازید
تدریس توسط :دکترمحمودمقدم قوکاسیان. علی مقدم واحمد مقدم
انستیتو پویش امیرآباد جنب بلوار ۹۲۵٤۲۸

استخدام
کارخانه یخچال سازی چیلی
تعدادی کارگر سازنده یخچال ویترینی و فریزر با سابقه کار رااستخدام می نماید
تلفن ٦۸۳۵۲۱

A JAPANESE TRADING COMPANY
is looking for English speaking Iranian secretaries with Farsi/Latin typing ability.
Please call 66 36 70 between 8.30 to 11.30 a.m. for appointment.

آگهی اجاره ساختمان
دانشگاه متحدین واقع در ونك در نظر داردبرای خوابگاه‌دانشجویان خودساختمانی که دارای حداقل ۳۰ اطاق باشد در حوالی ونك اجاره نماید . داوطلبان میتوانند برای کسب اطلاع بیشتر به اداره کل امور مالی دانشگاه مراجعه نمایند .

آگهی دعوت مجمع عمومی عادی بطور فوق‌العاده شرکت آلومتك (سهامی‌عام)
بدین‌وسیله از کلیه صاحبان سهام شرکت‌آلومتك (سهامی عام) دعوت مینماید که در مجمع عمومی عادی بطور فوق‌العاده شرکت در ساعت ۱۱صبح روزسه‌شنبه۲۰ شهریور ۱۳۵۸ در محل شرکت واقع در خیابان پارک (وزرا) خیابان سوم پلاک ۲۷تشکیل میگردد شخصا یا بوسیله نماینده قانونی خود حضور بهمرسانند.
دستور جلسه :
۱ـ تجدید نظر در انتخابات هیئت مدیره
۲ـ بحث در باره خط مشی آینده شرکت
هیئت مدیره شرکت آلومتك (سهامی‌عام)

آگهی دعوت مجمع عمومی فوق‌العاده شرکت سهامی آلومراد (سهامی عام)
بدین وسیله از کلیه صاحبان سهام‌شرکت آلومراد (سهامی عام) دعوت مینماید که‌در مجمع عمومی‌فوق‌العاده شرکت که در ساعت ۱۰ صبح روز شنبه ۱۰ شهریور ۱۳۵۸ در محل شرکت واقع در خیابان پارک بوسیله نماینده قانونی خود حضور بهمرسانند.
(وزرا) خیابان سوم پلاک ۲۷تشکیل میگردد شخصا یا
دستور جلسه :
تغییر برخی از مفاد اساسنامه
هیئت مدیره شرکت آلومراد (سهامی عام)

آگهی دعوت مجمع عمومی فوق العاده شرکت آلومتك (سهامی عام)
بدین‌وسیله از کلیه صاحبان سهام شرکت‌آلومتك (سهامی عام) دعوت مینماید که‌در مجمع عمومی‌فوق‌العاده شرکت که در ساعت ۱۰ صبح روز سه‌شنبه ۲۰ شهریور ۱۳۵۸ در محل شرکت واقع در خیابان پارک (وزرا) خیابان سوم پلاک ۲۷تشکیل میگردد شخصا یا بوسیله نماینده قانونی خود حضور بهمرسانند.
دستور جلسه :
تغییر برخی از مفاد اساسنامه
هیئت مدیره شرکت آلومتك (سهامی عام)

آگهی تجدیدمناقصه تهیه غذا
دانشگاه متحدین واقع در ونك در نظر دارد تهیه و توزیع غذای نیمروز دانشجویان (هزار نفر) و صبحانه و شام دانشجویان شبانه‌روزی (سیصد نفر)را بمناقصه بگذارد.
داوطلبانی که مایل بشرکت در این مناقصه می‌باشند میتوانند همه روزه در ساعات اداری به اداره کل امور مالی دانشگاه مراجعه وبرك شرایط مناقصه را دریافت نمایند . مهلت تحویل‌پیشنهادات‌تاآخروقت‌اداری۳٫٦٫۱۳۵۸ خواهد بود و پیشنهادات واصله ساعت ده صبح ۵٫٦٫۵۸ باز و قرائت خواهد شد .

آگهی استخدام
برای کار در ناحیه مسجد سلیمان به افراد زیر نیازمندیم
۱ـ مهندس ساختمان با سابقه حداقل ۱۰سال کار٤ نفر
۲ـ مهندس ساختمان با سابقه حداقل ۳سال کار ۸ نفر
۳ـ مهندس تاسیسات باسابقه حداقل ۵ سال کار ٤ نفر
٤ـ تکنیسین ساختمانی ۲۰ نفر
۵ـ تکنیسین تاسیساتی ۱۰ نفر
از متقاضیان خواهشمنداست باتلفن٦۱ـ٦۲٦۳٦۰ با خانم عقیلی تماس گرفته شود.

قابل توجه‌دانش آموزان‌تجدیدی ششم‌طبیعی
در بزرگترین مرکز آموزش ششم از ۲۹٫۵٫۵۸ بمدت ۱۰ روز کلاسهای فشرده فیزیك ـ شیمی ـ جبر ومثلثات دایر میگردد.
ساختمان آلومینیوم تلفنهای ۳۷۷٤۸۲ ـ ۳۷۵۱۲۱

آگهی دعوت مجمع عمومی عادی بطور فوق‌العاده شرکت آلومراد (سهامی عام)
بدین‌وسیله از کلیه صاحبان سهام شرکت الومراد (سهامی عام) دعوت مینماید که در مجمع عمومی عادی بطور فوق‌العاده شرکت که‌درساعت ۱۱ صبح روزشنبه۱۰ شهریور ۱۳۵۸ در محل شرکت واقع در خیابان پارک تشکیل میگردد شخصا یا به‌وسیله نماینده قانونی خود حضور بهمرسانند.
دستور جلسه :
۱ـ تجدید نظر در انتخابات هیئت مدیره
۲ـ بحث در باره خط مشی آینده شرکت
هیئت مدیره شرکت آلومراد (سهامی عام)

به‌انگیزه روز تاریخی «قدس» و راهپیمائی بزرگ فردا در جهان اسلام

قدس، سرزمین خون و امید!

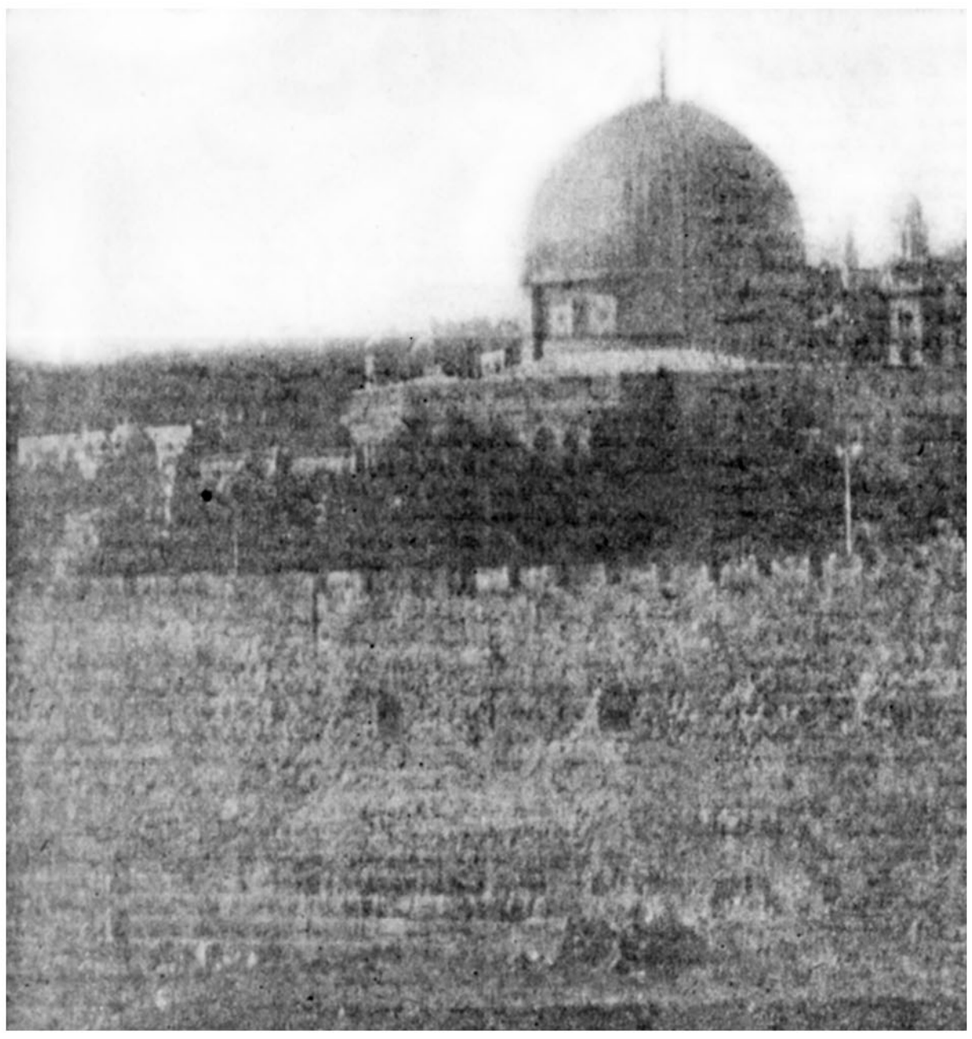

فردا میلیونها مسلمان در سراسر جهان به پشتیبانی ازملت‌مبارز فلسطین راه‌پیمائی‌میکنند

آخرین روزجمعه ماه رمضان‌امسال (۲۶ مرداد ماه) از سوی‌امام خمینی رهبر انقلاب اسلامی ایران روز قدس وروز فلسطین نامیده شده، از کلیه ملل مسلمان جهان خواسته شده است که به‌یاد فلسطین، و در راه نجات و آزادی فلسطین گام بردارند و یار و پشتیبان ملت ستمدیده آن سرزمین باشند.

فلسطین سرزمین‌وحی و پیامبران ، نخستین قبله‌گاه مسلمانان ، سومین حرم شریف (مسجدالحرام‌مکه‌ـ مسجدنبوی‌مدینه) .سالهااستکه درچنگال صهیونیسم بین‌المللی ومتحدان استعمارگرش اسیر و گرفتار آمده‌و بیت‌المقدس‌آن در اشغال صهیونیسم ویهود در آمده است. فاجعه‌ی فلسطین ، فاجعه بزرگ تمام ملل‌اسلامی و عموم ملل‌مستضعف جهان است . ادامه حیات و سربلندی ملت اسلام مرهون آنست که خود را برای مقابله و مبارزه بااین خطر جدی آماده نماید و ریشه‌های استعمار واستثمار رادر سرزمین انبیاء محو و نابود کند.

اکنون به‌عنوان‌آشنائی بیشتر با سرزمین قدس و دیار مسجد اقصی که هر روز دلهای میلیونها نفر مسلمان در سراسر جهان به شوق دیدار آن به طپش می افتد درشهر ها ومحله های فلسطین گام برمیداریم تابا حدود جغرافیائی ونقشه سیاسی و امکانات طبیعی آن آشنا شویم. راهنمای ما استاد «اکرم زعیتر» است که تاکنون صدها مقاله تاریخی، سیاسی، اجتماعی،در جرائد عربی و جهانی در بارهٔفلسطین نگاشته واین مطلب اقتباس و تلخیص ویادداشتهائی از نوشته‌ی ارزشمنداو استکه معلومات و تجربیات خود را در باره سرزمین آباء واجداد و نیاکان خود به رشته‌ی تحریر درآورده،کتاب اوبارهابه زبان های زنده دنیاترجمه شده است.

از ارض‌کنعان تا فلسطین اشغالی

فلسطین منطقه عربی وسیع وبزرگی است که از غرب بدریای مدیترانه واز شمال به جمهوری لبنان ، از شرق به رود اردن‌وجمهوری سوریه واز جنوب به شبه جزیره سینای مصر محدود است. در دوران های گذشته‌ارض کنعان،و سرزمین کنعانیان، نیز به آن گفته می‌شد. فلسطین از نظر موقعیت جغرافیائی در قلب ممالک اسلامی واقع شده است ونقش شاهرگ ارتباطات و مبارزات جهان عرب را ایفاء می کند.

مساحت فلسطین ۲۷ هزار و ٤٤ کیلو متر مربع است، هفتصد و چهار کیلو متر آنرا دو دریاچه « طبریه‌ـحوله وبحرالمیت» تشکیل میدهد و بقیه آن که معادل تمام خاک بلژیک می باشد ،اغلب قابل کشت می باشد با اختلاف درجات هوا که در مناطق مختلف آن وجود دارد می‌توان هوای فلسطین‌را معتدل نامید.

جمعیت فلسطین : در اواخر سرپرستی وقیمومیت انگلستان وقبل‌از تقسیم آن به‌سال ۱۹٤۷ میلادی جمعیت فلسطین یکمیلیون و ۹٤۸ هزار نفر بود که یک میلیون و ۳۱۹ هزار نفر آنرا اعراب و ٦۲۹ هزار نفر دیگر را یهودی‌ها تشکیل می‌دادند. هم‌اکنون جمعیت فلسطین به سه‌میلیون تن رسیده است کهنیمی ازآنرا «آوارگان» ـ که بجبر استعمار جای آنانرا دیگران اشغال کرده‌اند، شامل می‌شوند .

آب وهوا : فلسطین درمنطقه معتدله واقع شده است ولی هوای تمام نقاط آن یکسان نیست، در قسمت اراضی «مثرالسبع» هوا در تابستان به‌شدت گرم و در زمستان به‌شدت سرد وکمباران است ولی دردیگرمناطق آن هوا معتدل وباران‌های موسمی منظم می‌بارد .

معادن فلسطین : آنچه فلسطین را از لحاظ ثروت وغنای طبیعی مورد توجه استعمارگران قرار داده‌املاح گرانبهای «بحرالمیت» استکه املاح آن‌درصنایع ارزش فوق‌العاده‌ای دارد و پتاس آنکم نظیر است. از این نظر فلسطین از غنی‌ترین ممالک جهان بشمار می‌آید و مواد، سدیم، منگنز وبرومین بحرمیت غنی استوچشمه های آب گرم معدنی هم فراوان دارد .

کشاورزی فلسطین : حدود ۸۷٦ هزار هکتار (قریب ثلث خاک فلسطین) اراضی قابل کشت دارد و مردم از راه کشاورزی امرار معاش می‌نمایند ، وضع کشاورزی درنقاط مختلف تفاوت‌هائی دارد ولی‌محصول عمده پرتقال است وچند میلیون صندوق صادرات‌دارد، زیتون، انگور، حبوبات، سبزیجات، جو، گندم از دیگر محصولات فلسطین می‌باشد. دامداری نیز در برخی از مناطق بحد کافی وجود دارد .

بنادر فلسطین : مهم‌ترین بندر فلسطین «حیفا»است. دراین بندر اسکله و لنگرگاه بسیار بزرگی ساخته شده است که بندر معروف «عکاء» را تحت‌الشعاع قرارمیدهد. درجنوب فلسطین بندر «یافا» وبندر «غزه» واقع است.

شهرهای فلسطین : دردوران سرپرستی انگلستان فلسطین به شش استان وشانزده فرمانداری تقشیم شد :

۱ـ استان بیت‌المقدس که شهر مرکزی آن «قدس» پایتخت فلسطین بود.این‌استان شامل شهرهای«الخلیل»، «بیت‌الحلم» و «ام‌اله» می‌باشد .

۲ـ استان غزه: شهر مرکزی آن «غزه» است که هاشم جد بزرگ پیامبر اسلام درآن جا مدفون است . شهرهای تابع آن: «خان یونس»، «مجدل»، «مثرالسبع» و «حمامه» می‌باشد .

۳ـ استان الله شهر مرکزی آن «یافا» است که به شهر پرتقال‌نیزمعروف است وشهرهای تابع‌آن«تل‌آویو»، «الرمله» و «رامات‌غان» می‌باشد .

٤ـ استان سامره: شهر مرکزی آن «نابلس» است که صابون‌سازی آن شهرت دارد وشهرهای تابع آن : «سبطیه»، «جنین»، «طول‌کرم»، «قلقیلیه» و «عنبتا»است.

٥ـ استان الجلیل: شهر مرکزی‌آن «ناصره» زادگاه حضرت مسیح (ع) است که درهای آن معروفیت‌جهانی دارد و شهرهای تابع آن: «عکا»، «صفد»، «طبریه» و «حطین» می‌باشد .

٦ـ استار حیفا: شهر مرکزی آن حیفا استیکشهر بندری است از شهرهای تابع آن: شفا عمر و «هادارا» می باشد .

امروز این تقسیمات به‌هم خورده و جز اندکی‌از شهرها همه دراختیار صهیونیست جهانخوار است .

★★★

تاریخ پررنج و درد فلسطین

فلسطین سرگذشت دردآور و طولانی دارد. حدود دوهزار وپانصد سال قبل‌از میلاد مسیح «ع» چندقبیله عربی به‌منطقه فعلی فلسطین مهاجرت کردندو درآن اقامت گزیدند که بعد هابه نام «کنعانیون » (آباء و اجداد یعقوب و یوسف) نامیده شدند. مدتی‌بعد تیره‌ای ازاین گروه جداشدند و به‌سواحل کوه‌های لبنان رفتند وبه‌اسم « فنیقیها» شناخته شدند،کنعانی ها ازراه کشاورزی و فنیقیها ازراه دریاداری ودریا نوردی امرار معاش میکردند. کنعانیها چندقبیله شدندکه تیره‌بزرگ آنان به نام «یبوسیها» درشهر قدس و اطراف آن مسکن گزیدند و عمارت‌وآبادانی آن منطقه را بدست گرفتند وشهر هائی بوجود آوردند. جنگهائی میان سوریه‌و مصر و دوسه کنعانیهادرگرفت که زمینه رابرای انقراض کنعانیها و تسلط عبرانیها هموار ساخت.

درسال ۱۱۸٤ جمعی از کریتیها به جنوب غزه مهاجرت کردندو ساحل مدیترانه راگرفتند و قسمت هائی از اراضی کنعانیها را اشغال نمودندولی ازنظر مذهب تحت تاثیر قرار گرفتند وهمانند کنعانیها بت‌پرست شدند، میان کریتیها و عبرانیها جنگهای عظیمی رخ‌دادولی فتح باکریتیها و فلسطینی ها بودو عبرانیون سرکوب‌شدند، سپس جنگهای دیگری میان فلسطینیها ویهود درگرفت و هزارو هشتصدو پنج سال قبل از میلاد حضرت ابراهیم خلیل «ع» درشهر «اود» عراق مرکز

از: عقیقی بخشایشی

کلدانیها به‌ارض کنعان مهاجرت فرمود و در همین محل «اسحاق» متولدگردید وازاسحاق یعقوب بدنیا آمد و به‌اسم «اسرائیل» نامیده شدو یهود رابه جهت انتساب به حضرت یعقوب «بنی‌اسرائیل »میگویند.

حضرت یوسف فرزند یعقوب دراثر حوادثی که پیش‌آمد در مصر به عنوان غلامی به‌فروش رفتو رفته‌رفته درآنجا به حکومت وریاست رسیدبعد از شیوع قحطی شدید درفلسطین، حضرت یعقوب فرزندان خودرابه مصر بردونزد یوسف‌ماندند، کم‌کم جمعیت خاندان اسرائیل زیادتر شدند.

«رامسیس ثانی »(فرعون) بنی اسرائیل را تحت فشار و عذاب شدید قرار دادو حضرت موسی آنها راازچنگال آن دیکتاتور نجات دادواز مصربه طرف اراضی لبنان حرکت نمودند، درحدود ۱۲۹۰ قبل‌از میلادحضرت موسی وبنی‌اسرائیل از مصر بیرون آمدند وعده‌ای را همراه «یوشع» به فلسطین فرستادندتاازوضع آنجا اطلاع کامل بدست آورد، هیئت‌اعزامی پس‌از مراجعت گزارش‌داد که جمعیت ظالمو سرکشی درآنجا زندگی میکنند، بنی‌اسرائیل ترسیدند و حاضر نشدند که‌به فلسطین بروند و فرمان پیامبر خود حضرت موسی «ع» را اطاعت نکردند.

چهل سال درآن بیابان سرگردان ماندندو دراین اثناء شریعت حضرت موسی «ع» به‌اووحی گردید، درخلال این مدت سرگردانی ودوران نزول شریعت ، ازطرف بنی‌اسرائیل صدمات فراوانی به‌حضرت موسی واردآمد، عده‌ای به بت ـ پرستی گرویدند و جمعی برخلاف دستور اواصرارداشتند که مجددا به مصر باز گردند، بعداز رحلت حضرت موسی «ع» بنی‌اسرائیل به رهبری حضرت یوشع ازنهراردن گذشتند وبه شهر «اریحا» واردشدند .درسفر یوشع‌بن نون‌عهد عتیق ، فصل ششم مینویسد :بنی اسرائیل تمام مردم اریحا را ازمردو زن‌و پیرو طفل کشتندو حتی همه‌ی حیوانات رااز دم شمشیر گذراندند و هرچه درشهر یافتند آتش‌زدند، فقط طلاو نقره ظروف مسی وابزار آهنی را تلف نمی‌کردند و درخزانه (رب) گردآوری مینمودند، پس‌از اریحا دیگر شهر های فلسطین را نیز متصرف شدندولی اهالی بیت‌المقدس (یبوس) مقاومت کردند و مبارزه نمودند و هرگز تسلیم نشدند به‌این ترتیب سواحل فلسطین به‌دست فلسطینیها باقی ماند.

چهارده قرن بعد از فتح اسلام تا روزی که این منطقه به دست انگلستان افتاد ، حکومت وزعامت در دست اعراب بوده است و تاریخ آن نشان میدهد که ادعای یهود که فلسطین یک منطقه یهودنشین بوده است تاچه‌حد بی‌اساس و خیالبافی است .

فلسطین پس از جنك جهانی

پس از جنگ جهانی دوم یکی از امرای عرب به نام شریف حسین پنهانی با دولت انگلیس مشغول مذاکره گردید و چندین نامه سری میان او ونایب‌السلطنه‌انگلیس ردوبدل شد ، که منافع اعراب را به نفع‌متفقین و برضد عثمانی‌ها تامین می‌ساخت و همین مذاکرات اساس‌تجزیه و تقسیم آن را فراهم ساخت و کشور اسلامی وسیعی میان امرای منطقه مانند گوشت‌قربانی تقسیم گردیدنیروی متشکل و قدرت‌رزمنده اسلامی را از کف‌مسلمانان‌گرفتند

آوارگی چیست ؟

برای میلیون ها مردمی که در خانه های مسکونی خودآسوده زندگی می‌کنند تصورآوارگی و دربدری و حتی تصرف عدوانی به هیچوجه‌مطرح و قابل تصور نیست ، اما ۳۵ سال است که میلیون ها فلسطینی را از خانه‌وکاشانه وسرزمین‌آباء و اجداد خود بیرون‌رانده‌اند وهرگروه ازاین مردم از صدقه‌سر سازمان ملل زیرچادر زندگی‌میکنند ویا در کشورهای‌عربی مجاور پراکنده‌اند،نام فلسطین و عطرفلسطین آن ها را تاسرحد شوق و مرگ به هیجان می‌آورد . این مردم مبارز و رشید فلسطین نسل بعد از نسل همچنان‌زیر خیمه و چادر هستند و حاضر به زندگی در خانه های ساخته شده به خرج‌سازمان ملل یا اسرائیل یا دیگران نشده‌اند زیرا معتقدند که این بی‌خانمانی ودربدری آنها را بالاخره صاحب خانه‌خواهد کرد .

عملیات کماندو ها و چریک های فلسطینی مولود ناامیدی وبی‌پناهی ملتی است که او را از خانه وکاشانه بیرون کرده‌اند و تاامروز همکسی به درددل واقعی آن ها نرسیده است . اسرائیل این کشور اشغالگرنه تنها کوچکترین توجهی به هشدارها و پند و اندرز های سازمان ملل گوش نمیدهد ، بلکه با ایجاد بنادر ،پایگاه ها ، قرارگاه ها ، دهکده‌ها و شهرکهای یهودی‌نشین در اطراف شرم‌الشیخ ارتفاعات جولان‌و نوارغزه‌به‌عداوت و دشمنی و تصرفات خود ادامه میدهد .

ACTELLIC
حشره‌کش اکتلیک
بهداشتی، تأیید شده سازمان بهداشت جهانی
ضدبید، ضدسوسک وحشرات موذی.
نماینده انحصاری:
شرکت سمارات
تهران: خیابان استاد مطهری پلاک ۴۰۸، تلفن ۸۹۱۳۳۳

آگهی استخدام

سازمان منطقه‌ای بهداری و بهزیستی استان تهران‌جهت تکمیل کادر پزشکی خود در شبکه بهداری و بهزیستی‌شماره یك نیاز به‌وجود یکنفر پزشك متخصص جراحی اعصاب‌دارد داوطلبان میتوانند با در دست داشتن مدارك لازم مستقیما به کارگزینی شبکه مذکورواقع در خیابان قدیم شمیران نرسیده بهتجریش مراجعه نمایند.

«سازمان منطقه‌ای بهداری و بهزیستی استان تهران »

م‌الف ۸۱۲۰

آگهی استخدام پزشك

جمعیت شیرو خورشید سرخ ایران جهت خدمت در مرکز درمانی دوبی و کشتی بیمارستانی فاروربه : جراح عمومی ـ متخصص چشم ـ متخصص بیهوشی ـ پزشک عمومی ـ دندانپزشک ـ نیازدارد . داوطلبان میتوانند در ساعات اداری به دفتر امور درمانی سازمان خدمات‌درمانی جمعیت شیرو خورشید سرخ ایران واقع در خیابان تخت جمشید چهارراه فیشرآباد مراجعه نمایند .

م‌الف ۸۱۱٤

آگهی مناقصه

دانشگاه صنعتی اصفهان خرید ۱۵۵۰۰ متر مربع موکت طبق نمونه در دفتر تدارکات دانشگاه را باشرایط ذیل به مناقصه میگذارد :

۱ ـ فروشندگان موظفند پیشنهادات خود راحداکثر تا ساعت ۱۱ صبح روز دوشنبه ٥ر٦ر٥۸ به دفتر امور مالی تحویل و رسید دریافت نمایند .

۲ ـ پیشنهاد دهندگان باید بهای هر متر مربع‌موکت را جداگانه و بهای نصب آنرانیز جداگانه مشخص‌نمایند.

۳ ـ پیشنهاد دهندگان بایستی ٥ درصد مبلغ کل پیشنهادی خود را بصورت ضمانتنامه بانکی در پاکت جداگانه‌ای تحویل نمایند .

٤ ـ کلیه پاکات در راس ساعت ۱۰ صبح روز ٦ر٦ر٥۸ در حضور نمایندگان حاضر باز خواهد شد .

٥ ـ کلیه پاکات بایستی لاک ومهربوده و به پیشنهادات ناقص و فاقد ضمانتنامه بانکی ترتیب‌اثر داده نخواهد شد .

٦ ـ دانشگاه در رد یا قبول یک یا کلیه پیشنهادات مختار است .

۷ ـ برنده مناقصه موظف است حداکثر ظرف یک هفته از تاریخ عقد قرارداد نسبت به نصب‌موکت‌مربوطه اقدام نماید .

۸ ـ ضمانتنامه نفر اول و دوم برنده تا تنظیم قرارداد ضبط خواهد شد .

آ ـ ۱۲۲۱۰

بنام خدا

آگهی

شهرداری تهران از کلیه شرکت ها ویا افراد و متخصص که در موارد زیر تخصص و امکاناتی دارنددعوت به عمل میاورد که به سازمان ترافیک تهران واقع درخیابان سپند (بین ویلا و سپهبد قرنی) شماره۲۸ طبقه ششم مراجعه نمایند .

۱ـ بازدید فنی و تعمیر پل های فلزی پیش ساخته

۲ـ تهیه و تجدید روکش سطح پل های فلزی‌باهرنوع مواد که دارای دوام کافی باشد .

شهردار تهران

آگهی مناقصه

شهرداری کرمانشاه عملیات پوشش انهار آلودمحلات فقیرنشین شهر را بمبلغ سی میلیون ریال ازمحل اعتبارات طرح خاص ناحیه‌ای وبرابر مشخصات فنی موجود در شهرداری باتوجه بتصویبنامه‌شماره ۱٦۸۰ر٤ر۳٦٥٤ـ۱ مورخ ٤ر٤ر٥۸ هیئت وزیران‌بشرح‌زیر به‌مناقصه‌میگذارد.

۱ـ مدت انجام عملیات از تاریخ انعقاد قرارداد ٥ ماه می‌باشد .

۲ـ شرکت کنندگان می‌بایست مبلغ ۱٥۰۰۰۰۰ ریال بحساب ۸۷۰۱ بانک ملی کرمانشاه واریز ویاضمانت نامه بانکی معادل آن برای حداقل دو ماه تنظیم و ضمیمه پیشنهاد خود نمایند .

۳ـ نظارت کار با دفتر فنی استانداری کرمانشاهان خواهد بود .

٤ـ شهرداری میتواند بمیزان ۲٥٪ قراردادرااضافه یا کسر نماید .

٥ـ شهرداری در رد یاقبول یک یاکلیه پیشنهادات مختار است وبه پیشنهادهای مشروط یا مخدوش‌یافاقد مدارک ویا پیشنهاداتی که بعداز موعد مقرر برسد ترتیب اثر نخواهد داد .

٦ـ پیشنهادات در دوپاکت لاکومهر شده الفوب بایستی بدبیرخانه شهرداری تحویل گردد بطوریکه پاکت الف محتوی ضمانتنامه وپاکت ب محتوی پیشنهاد قیمت وسایر مدارک ضمیمه باشد بدیهی است درصورت عدم تحویل ضمانتنامه در پاکت الف پاکت ب مفتوح نخواهد شد

۷ـ پیشنهادات بایستی تا ساعت ۱۰ صبح پنجشنبه مورخه ۲٥ر٥ر٥۸ بدفتر شهرداری تحویل ورسید اخذ گردد. پاکت‌های رسیده درساعت ۱۱ همان روز باحضور اعضاء کمیسیون باز وبرنده مناقصه معلوم خواهد شد وحضور پیشنهاد دهندگان درجلسه آزاد است .

۸ـ هرگاه برندگان اول تاسوم حاضر بانعقادقرارداد نباشند بهترتیب سپرده آنان ضبط وبا نفر بعدی قرارداد منعقد خواهد گردید .

۹ـ شرکت کنندگان باید مبلغ ۱٥۰۰ ریال بابت‌بهای نقشه بحساب ۸۷۰۰ واریزوعین نقشه را پس از رسیدگی و امضاء ضمیمه پیشنهاد خود نمایند.

۱۰ـ قیمت‌های داده شده بایستی براساس قیمت‌های پایه فعلی پیشنهاد گردد بدیهی است درصورت اعلام‌قیمت های جدید پایه مابه‌التفاوت آن از اصل قرارداد کسر یا به‌آن اضافه خواهد گردید .

۱۱ـ هزینه حق‌الدرج آگهی ومالیات و حق بیمه بعهده برنده مناقصه می‌باشد .

شهردار کرمانشاه ـ اقبال

شرکت ملی ذوب آهن ایران

آگهی مناقصه

شرکت ملی ذوب آهن ایران یازده قلم لوازم‌لوله‌کشی از قبیل لوله‌استیل ـشیر فلنج و تنظیم فشار را از طریق مناقصه بین‌المللی می‌انداف یکی از بنادر خرمشهر ـ شاهپور انزلی ویاگمرك جلفا ایران خریداری مینماید ، داوطلبان مایل بشرکت در این مناقصه میتوانند اسناد مناقصه وبرك مشخصات را در مقابل پرداخت مبلغ ۱۰۰ ریال از اداره مناقصه‌های دفتر تدارکات شرکت واقع‌در میدان فلسطین ـ خیابان فلسطین شماره ۱۳۰ دریافت نمایند ، پیشنهادات باید در پاکت لاك ومهر شده باذکر جمله مربوط بمناقصه خرید یازده قلم لوازم لوله‌کشی‌تا ساعت ۹صبح روز ۲۳ر۷ر٥۸درمقابل اخذ رسید بدبیرخانه دفتر تدارکات شرکت تحویل شود، پیشنهادات واصله‌در ساعت ۹½ صبح همانروز بازوقرائت میشود حضورپیشنهاد دهنده در جلسه مناقصه بادر دست داشتن معرفی‌نامه‌آزاد است ، شرکت ملی ذوب‌آهن در رد و قبول یك یا کلیه پیشنهادات بدون آنکه محتاج بذکر دلیل باشد مختار است، در صورتیکه برنده اول حاضر بعقد قرارداد نشود سپرده او ضبط و ازنفر دوم دعوت میشود در صورتیکه نفر دوم حاضر بعقد قرارداد نشود سپرده وی نیزضبط خواهد شد شرکت کننده در مناقصه باید معادل مبلغ ۰۰۰ر۰۰۰ر٥ ریال برای کل‌اقلام‌بصورت ضمانتنامه‌بانکی بعنوان سپرده شرکت در مناقصه در پاکت جداگانه به پیوست پاکت پیشنهاد ارسال ضمنا شرکت کنندگان در صورتیکه مایل باشند میتوانند به‌تفکیك‌نیز پیشنهاد ارائه نمایند در اینصورت سپرده شرکت در مناقصه ٥٪ جمع کل مبلغ پیشنهادی خواهدبود،درضمن فلنج‌ها مشخصات بخصوص نداشته و باید بامضمومات وابسته سازگارباشد مدت تحویل حداقل زمان ممکنه است که میبایستی در فرم پیشنهاد قید شودو محل تحویل یکی‌ازبنادرخرمشهر، شاهپور، انزلی ویاگمرك جلفای ایران است سایر شرایط در اسناد مناقصه مندرج است .

م‌الف ۷۹۰٥

دفتر تدارکات شرکت ملی ذوب آهن ایران

دانشگاه تبریز ۱٥ر٥ر٥۸

آگهی

٤٥٤ ـ م الف

پذیرش دانشجو برای دوره فوق لیسانس زبان وادبیات فارسی دانشگاه تبریز

دانشگاه تبریز در سال تحصیلی٥۹ ـ ۱۳٥۸ برای‌دوره فوق لیسانس زبان و ادبیات فارسی دانشکده ادبیات وعلوم انسانی با شرایط زیر دانشجو می‌پذیرد .

۱ـ داشتن لیسانس زبان ادبیات فارسی

۲ـ داشتن میانگین کل ۳ مطابق شیوه نمره گذاری‌به مقیاس صفر تا چهار و یا میانگین ـ۱٥ به مقیاس صفر تا بیست کسانی که میانگین کل‌لیسانس آنهابین٥ر۲و۳ (٥ر۱۲ و ۱٥) باشد در صورتی که پس ازگرفتن درجه‌لیسانس‌موفق به ارائه انتشارات پژوهشی یاکسب‌تجربیات ارزنده‌ای‌باشند میتوانند با ارسال مدارک موید توفیقات خود تقاضای‌ثبت نام کنند .

۳ـ پذیرفته شدن در امتحانات ورودی کتبی شامل،

الف ـ متون فارسی (مطالعه شاهنامه فردوسی‌ـدیوان ناصر خسرو ـ دیوان انوری ـ خسرو وشیرین نظامی ـ دیوان خاقانی ـ مثنوی مولوی فیه‌مافیه ـ کلیات سعدی ، مرزبان‌نامه و تاریخ جهانگشای جوینی توصیه میشود).

ب ـ دستور زبان ـ تاریخ ادبیات وفنون ادبی(عروضی وبیان)

ج ـ عربی (ترجمه و تجزیه وترکیب در حدود کتاب عقدالفرید) .

د ـ زبان خارجه (یکی‌از زبان های انگلیسی‌وفرانسه).

نام نویسی برای امتحان ورودی از تاریخ انتشار آگهی تا بیستم شهریور ماه ۱۳٥۸ در اداره آموزش‌دانشکده ادبیات و علوم انسانی به عمل خواهد آمد کسانی که در تبریز نباشند ـمیتوانند مدارک خودرا تاآخر مدت نامنویسی با پست سفارشی به دانشگاه مزبور بفرستند .

امتحان ورودی روز دوشنبه بیست و پنجم (۲٥) شهریور ماه ۱۳٥۸ در دانشکده ادبیات بعمل خواهد آمد داوطلبان باید تا آخر وقت‌اداری روز یکشنبه بیست‌وچهارم شهریور ماه شخصا کارت ورودی خود را از اداره‌آموزش دانشکده دریافت دارند. مدارك لازم برای‌ثبت‌نام درامتحان ورودی .

۱ـ فتوکپی لیسانس .

۲ـ گواهی رسمی میانگین کل نمرات یا کارنامه‌تحصیلی از دانشگاه مربوطه .

۳ـ سه قطعه عکس ٦×٤

٤ـ هزار ریال حق ثبت‌نام به حساب شماره ۹۰۱۱۰ بانک ملی تبریز (شعبه جنب دانشگاه)

پذیرفته شدگان در موقع ثبت نام علاوه بردر دست داشتن برگ معافی از خدمت نظام وظیفه باید نسبت‌به‌تعیین تکلیف شهریه خود طبق ضوابط جاری دانشگاه اقدام‌نمایند.

دانشگاه تبریز

شرکت معاملات خارجی uzinexportimport صادر میکند:

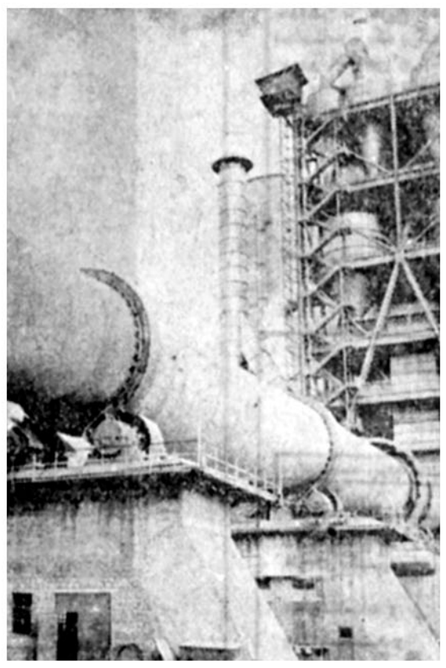

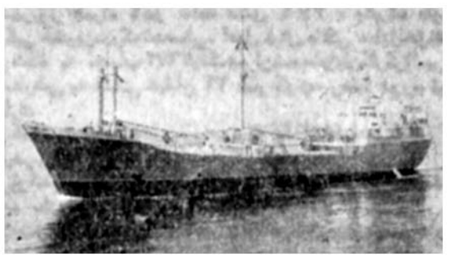

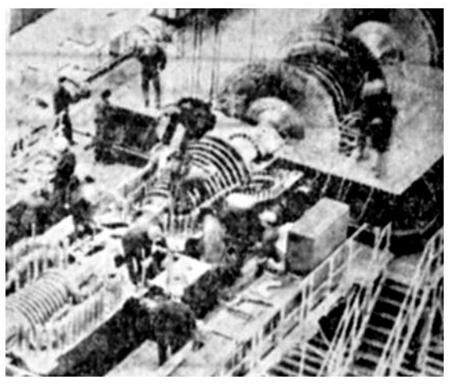

کارخانجات نصب و مجتمع های صنعتی برای تولید تجهیزات و تاسیسات درزمینه مهندسی مکانیک ـ مهندسی برق و الکترونیک، اخذ پروانه وتکنولوژی های ساخت، امورساختمانی و توسعه کارخانجات مربوطه

کارخانجات ثیروی برق حرارتی ـ ایستگاههای‌نیروی دمائی ـ کارخانجات حرارتی منطقه‌ای، کارخانجات نیروی هیدروالکتریک تجهیزات‌هیدرومکانیک ـ لوازم فنی و تجهیزات

تک واحد مربوطه ـ لوازم‌یدکی.

ـ ذوب فلزات و تاسیسات فولاد و آهن

ـ تاسیسات صنایع غذائی

ـ سیمان ـ تجهیزات تکی مختلف و لوازم فنی ـ لوازم یدکی.

ـ مطالعه ـ طرح ـ مهندسی و بالاخره هرگونه کمک فنی ـ تعلیم و سایر خدمات مربوطه برای برپائی کارخانجات و تاسیسات

uzinexportimport

Foreign Trade Company
Bucharest - Romania 133, Calea Victoriei POB: 2993; telex: 011214
Telephone: 50.25.35; Cables: Uzexim- Bucharest

لومونـد -۲-

کودتای نافرجام افغانستان

راه‌شمال از تونل ۲۶۰۰ متری گردنه «سالانگ» که شورویها بین سالهای ۱۹۵۸ و ۱۹۶۴ در ارتفاع ۳۷۰۰ متری سلسله جبال هندوکش احداث کرده‌اند می‌گذرد .

ارتش به‌دقت از پل‌های متعدد و گالری های پنج‌کیلومتری که برای جلوگیری ازخطر بهمن تعبیه شده محافظت می‌کند. اما تاکنون نتوانسته است نه‌جلوبهمن‌های‌غیر طبیعی (حمله چریك‌ها) را بگیرد و نه از انفجار یك رله «تله کمونیکاسیون» که ارتباط تلفنی بین کابل و مزارشریف‌راامکان‌ناپذیر کرده‌است،جلوگیری کند.

بما (خبرنگاران لومونـد) اجازه داده شده بود که از یك راه استراتژیکی دیگر ، یعنی راهی که از کابل وتنگه «خیبر» به‌پیشاور در پاکستان منتهی میشود، دیدن کنیم. درپاسگاه هاو سنگربندیهای متعددی که در طول این‌راه وجود دارد ، هویت مسافران به دقت کنترل میشود .

هیچ مسافری نمی‌تواند بی‌آنکه سوء ظن سربازان افغانی را ، که در همه جا حاضر و ناظر هستند برانگیزد ، لحظه‌ای برای‌تماشای یکی از وحشی‌ترین مناظر جهان به‌ایستد .

در جلودرهای ورودی پادگانهای بیشمار وسط راه خودروهای زرهی هر لحظه برای‌انجام ماموریت آماده هستند ، در داخل بسیاری از اردوگاههای نظامی نیز سکوهای بزرك‌متحرك برای حمل سریع‌تانکها به‌صحنه‌های نبرددیده میشود.

مشکل کنترل کشور

چند روز پیش در راه کابل- پیشاور دو مسافر خارجی ، یك فرانسوی و یك‌بلژیکی ، در کمین‌گاه چریکها گرفتار شدند .شورشیان با تیراندازی بسوی اتومبیل‌شان ، این دونفر را مجبور به‌توقف می‌کنند. در همین هنگام ، یك کامیون حامل بنزین در وسط جاده‌منفجر میشود ، اندکی بعد یك واحد تانك از راه میرسد و مهاجمان را زیر آتش می‌گیرد .این خبر بوسیله مسافران خارجی که شاهدماجرا بودند، در مناطق اطراف پخش شد .

روزنامه‌های افغانستان اجازه ندارند در باره اوضاع نظامی مطلبی بنویسند و بی‌شك همه روزه حوادث دیگری از این قبیل روی میدهد بی‌آنکه افکار عمومی از آن آگاه‌شود. بطورکلی شورشیان پس‌از غروب آفتاب و در تیرگی شب دست به‌عملیات میزنند تا ازخطر مداخله هواپیماها درامان‌باشند. آنهامستشاران نظامی شوروی و سربازان افغانی را به‌قتل‌می ـ رسانند.اماهرگز بسوی غیر نظامیان تیراندازی نمی‌کنند .

در این میان گاهی هم اتفاق می‌افتد که راهزنان حرفه‌ای با استفاده از آشفتگی‌اوضاع مسافران را به‌ویژه در راه‌هرات، لخت می‌ـ کنند .

نخستین نشانه وخامت اوضاع‌درافغانستان حمله هزاران روستائی حامل پرچمهای سبز اسلامی به شهر هرات در ماه مارس گذشته بود. دست کم یکصد مستشار و سربازشوروی و افغانی در جریان این حمله به قتل‌رسیدند.

در مدت چهار روزی که نبرد ادامه‌داشت بیش‌از سه هزار تن از دو طرف کشته‌شدند. مسافری که در اوایل ماه ژوئیه از هرات‌دیدن کرده می‌گفت :

«اتمسفر شهر همچنان سنگین‌است‌ومقررات منع عبور و مرور از ساعت ۹ بعدازظهر اجرا میشود، نظامیان مساجد بزرگ‌شهر را اشغال کرده‌اند و هیچ‌کس حق ندارد جز با اتوبوس‌های شرکت هواپیمائی‌افغان به فرودگاه برود .

«مزارشریف» یکی دیگر از شهرهای بزرگ نسبتا آرام است، با این حال درچند روز اخیر عده‌ای از شوروی‌ها و مستخدمین دولت در چند کیلومتری مرکز شهر کشته شده‌اند . در شمال افغانستان عده زیادی از ترکمن‌ها و « ازبك‌های » شوروی که از سال ۱۹۵۰ به افغانستان پناهنده شده‌اند زندگی می‌کنند و این امر بر وخامت اوضاع می‌افزاید.

پاره‌ای از مناطق کاملا از کنترل‌رژیم خارج شده است.

«دره پنج‌شیر» در یکصد کیلومتری شمال کابل و تمام منطقه «نورستان» و «پاکتیا» در کنترل شورشیان است، شهر هائی مثل «شاه‌سرای» ، «گاذر»، «خوست» در نزدیکی مرزهای پاکستان در برابر شورشیان مقاومت می‌کنند و مواد خوراکی وسازوبرگ‌آنها وسیله هلیکوپتر ها تامین میشود.

علاوه بر قسمت‌های شرقی افغانستان که در قلمرو شورشیان است عده زیادی از چریکها نیز پیوسته در مناطق مرکزی کوهستانی در حال نقل و انتقال هستند، بی‌آنکه مواضع معینی را اشغال کنند .

بطورکلی ناامنی کم‌وبیش در هشتاد درصد سرزمین‌های افغانستان حکمفرماست اما شهرهای پرجمعیت هنوز در کنترل نیروهای دولتی است . بااینحال دولت مرکزی تنها کنترل نیمی از جمعیت کشور را دراختیار دارد ، وضع سی‌درصد از ساکنان مناطق مرکزی مبهم است و بطور کلی میتوان گفت ۲۰درصد از افغانها در مناطقی زندگی می‌کنند که کنترل کامل‌آنها دردست شورشیان است.

نخستین سرشماری

در این شرایط است که نخستین سرشماری در افغانستان انجام گرفته است و دولت مرکزی آن را ثمره تغییر رژیم قلمداد می‌کند.

درحالیکه مقدمات این سرشماری چهار سال قبل توسط سازمان ملل متحد فراهم شده و محمد داود، رئیس‌جمهوری مقتول با آن موافقت کرده بود.

علیرغم مخالفت کارشناسان بین‌المللی مامور نظارت بمجریان سرشماری دولت نورمحمد تره‌کی اصرارداشت که‌سرشماری صرفنظر از اوضاع کشور در همان تاریخی که قبلا پیش‌بینی شده بود یعنی از ۱۵ ژوئن تا ۵ ژوئیه سال جاری انجام شود و باین وسیله میخواست ثابت کند که در سراسر کشور بر اوضاع مسلط است .

برای انجام این سرشماری حدود ده‌هزار مامور به سی و سه هزار آبادی و روستای کشور اعزام شدند ، نتیجه‌این سرشماری اکنون بطور تقریبی ، چهارده میلیون جمعیت ، اعلام شده است . اما معلوم نیست در اعلامیه رسمی که قرار است در آینده نزدیک منتشر شود همان آمار و ارقام، بویژه‌درباره نژادهای‌مختلف افغان قید خواهد شد یا خیر .

به‌گفته یک‌کارمند سازمان ملل‌متحددر جریان سرشماری حوادثی نیز روی داده است.

اما بطور قطع نمی‌توان گفت که این حوادث با شورش های اخیر ارتباط‌داشته است . حقیقت این است که ماموران سرشماری نتوانسته‌اند به مناطقی که در کنترل شورشیان است بروند و فیش های مربوطه را از روی آمار های تخمینی‌قبل از شورش پرکرده‌اند . یك حقیقت دیگر اینکه افغانستان تنها با یك شورش درگیر نیست بلکه در برابر چندین‌گروه شورشی قرار گرفته است که هر یك از آنها براساس سنت های قبیله‌ای سازمان یافته و بوسیله اعضای خانواده های بزرك رهبری میشوند ، بی‌آنکه بین آنهاعلاقه مشترکی جز طرد یك رژیم «کافر» و مارکسیست وجود داشته باشد . این مخالفت نه‌تنها بخاطر ایدئولوژی مارکسیستی است ، که کمتر کسی از چریکها از محتوای آن آگاهی دارد ، بلکه بعلت مداخله خارجی در قلمرو کشوری است که در گذشته روی‌اصول و سنن محلی اداره میشد .

با اینحال به گزارش یك منبع آمریکائی دربی تماس هایی که اخیرا در پاکستان بین رهبران گروه های شورشی صورت گرفته ، ممکن است یك نوع هماهنگی بین آنها برقرار شود . اکنون یك ارتش صدوبیست هزار نفری که‌با سلاحهای جنگی مدرن شوروی مسلح شده با کمك هزاران مستشار نظامی ، علیه شورشیان که بیشتر سلاحهای خود را از «دشمن» به غنیمت گرفته‌اند ،دست به یك جنك واقعی زده است . تاکنون در جریان نبردها هزاران نفر جن حود را از دست داده‌اند ، بیمارستان‌های کابل از انبوه زخمی شدگان انباشته‌شده‌است. نظامیان افغانستان اکنون بیش از هروقت دیگر به‌شك و تردید افتاده و از خودمی پرسند : آیا دولتی که مسلمانان‌رامجبور می‌کند مسلمانان دیگر را زیر آتش بگیرند واقعا یك دولت قانونی است ؟

شورش پنجم اوت پادگان«بالاحصار» کابل نمودار روشی از آشفتگی وبی‌نظمی شدیدی است که در میان ارتش بوجود آمده است .

«زنده‌بادانترناسیونالیسم پرولتاریا »

این شعار ها که بزبانهای روسی و انگلیسی برفراز برج مراقبت فرودگاه کابل‌نصب شده تنها برای مسافران‌روسی نیست ، نورمحمد تره‌کی درماه‌ژوئیه‌امسال چنین گفت : «کارگران پنجاب و سند(دو ایالت پاکستان) نیز وظیفه دارند از انقلاب ما دفاع کنند ، چرا که این انقلاب‌به‌همه طبقه زحمت‌کش جهان تعلق دارد...»

مساله‌این است که این زحمتکشان را باید درمیان مردمی که نودو هشت درصدشان کشاورز هستند ، پیدا کرد .

در آغاز برنامه انقلابیون زیاد بدنبود، اما رهبران تازه افغانستان خواستند خیلی سریع و باخشونت آنها را به جامعه‌ای‌که آمادگی قبلی نداشت ، تحمیل کنند .

یکی از نخستین اقدامات‌رژیم‌تره‌کی اصلاحات ارضی یعنی تقسیم اراضی بین دویست هزار خانوار بود ، اما این برنامه به سبب نتایج شومی که ببار آوردمتوقف شد ، مالکین سابق زمین‌ها که خطر را احساس کرده بودند سال گذشته ازدادن بذربه کشاورزان خودداری کردند..

در افغانستان معمولا مالکان اراضی ، کود ، بذر ووسایل کشاورزی دیگر در اختیار اجاره داران می‌گذارند ،روستائیان که از این وسایل محروم شده بودند نتوانستند محصول خوبی بدست آورند ، قرار است امسال کمبود غله افغانستان را هند و شوروی تامین کنند، درضمن‌پاره‌ای از مالکان به اجاره داران فهمانده‌اند که پایه های رژیم کابل متزلزل است و ممکن است اوضاع بحال سابق‌بازگردد .

دولت افغانستان همچنین در تغییر وضع زنان کشور شتابزدگی زیاد بخرج داد ، میزان «شیربها» بطور قابل توجهی کاهش یافت ،نه تنها تحصیلات دبستانی برای دختران اجباری شد بلکه از زنان شوهردار نیز دعوت شد در کلاس های مخصوص به تحصیل بپردازند .

این اقدامات‌دولت‌شیعیان‌ساکن‌مرکز کشور را سخت برآشفت‌و یك‌رهبر مذهبی آنها را به‌شورش فراخواند .

در «بامیان»مردان برای‌بردن‌زنانشان به مدارس هجوم می برند و در این‌ماجرا آموزگاران مدارس‌به قتل رسیدند .

تقویم انقلاب را ورق میزنیم:

رمضان،ماه‌مبارزه

درشماره های گذشته،گوشه‌هائی از مبارزات تاریخی و قهرمانانه مردم ایران را علیه طاغوت ، که بخصوص درایام ماه‌مبارک رمضان سال پیش اوج گرفته بود،بنظرتان رساندیم. دراین بازخوانی تقویم تاریخ ،نقش تعیین کننده مساجد در شکل گرفتن جریانهای انقلابی بخصوص‌درماههای محرم و صفر ورمضان بخوبی روشن می‌شود اینک قسمت دیگر از تقویم انقلاب که به حوادث چند شهر بزرگ اختصاص دارد:

آماده‌باش واحد های ارتش

در روز دوشنبه بیست و سوم مرداد مصادف بانهم رمضان واحد های ارتش در سراسر ایران بحالت آماده باش درآمدند. بدنبال تظاهرات گسترده‌ای که از چند روز پیش درقم و ۱۲ شهر دیگر ایران برپاشد، روز دوشنبه‌نیزدر قم تظاهرات دامنه داری صورت گرفت. همزمان باانجام تظاهرات در شهرقم،نقاط مختلفی از پایتخت نیزدستخوش تظاهرات وسیعی شد و قسمت بزرگی از بازار تهران تعطیل گردید.

در شهر های قزوین ، کرمانشاه وتعدادی از شهر های کوچک نیز تظاهراتی برپاشد. دراین تظاهرات پلیس و نیرو های انتظامی دخالت کرده‌وبا تیراندازی هوائی و پرتاب گاز اشك آور تظاهر کنندگان را متفرق کردند. در این روز در اصفهان اوضاع‌شهر آرام بود و تانك ها و سرباز هادر خیابان های اصفهان‌کاملا مستقر شده و کنترل‌شهر رابدقت زیر نظر گرفته بودند.

بعد از تظاهرات چند روزه اصفهان که منجر به اعلام حکومت نظامی در این شهر شد، خارجی های مقیم اصفهان حتی‌الامکان سعی داشتند از خانه و هتلهای محل اقامت خود بیرون نروند.

در همین‌روز سرلشکر معدوم رضاناجی فرماندار نظامی اصفهان به بازار اصفهان که در تعطیل کامل بسر می برد رفت و به‌مغازه داران و کسبه اخطار کرد که مغازه های خودرا هرچه زودتر بازکنند.

از طرفی مقامات حکومت نظامی اصفهان نیز اعلام کرده بودند که اجتماعات مذهبی بایدقبلا به تصویب مقاما ت‌برسد. بطور کلی مقررات حکومت نظامی در اصفهان در این چند روز بشدت اجرا می شد و کوچکترین حرکت مردم از نظر ماموران انتظامی‌دور نمی ماند.بااین وجود شب قبل یک اجتماع مذهبی بزرگ پس از سر رسیدن مقررات منع عبور و مرور تشکیل‌شد.

اعلامیه های فرمانداری‌نظامی

در یکی دو شب گذشته خبرگزاری های بزرگ خارجی گزارشهای مفصلی در باره حوادث ایران به سراسر جهان مخابره کردند. خبرنگار آسوشیتدپرس در تهران گزارش کرد:

روز یکشنبه صدها سرباز وارد تهران شدند تابا حوادث احتمالی که ممکن است روی دهد مقابله کنند، یک مسافر که از سمنان به تهران آمده بود به خبرنگار آسوشیتدپرس‌گفته بود: که وی شاهدحرکت یکصد کامیون نظامی حامل سربازان مسلح‌و همچنین تعدادی زرهپوش بوده‌که به طرف تهران درحرکت بودند.

دولت بااینکه از اعلام حکومت نظامی در تهران وحشت داشت مصمم بود تا برای جلوگیری از ادامه تظاهرات‌وخشونت های خیابانی مردم متوسل به نیرو های نظامی شود ودر واقع از نخستین روز ماه مبارک رمضان که تظاهرات شبانه مردم شدت گرفت به ارتش دستور آماده باش داده شده بود تادر موقعیت حساس بلافاصله وارد عمل شوند.

در اصفهان‌بااینکه ٤ روز از اعلام‌حکومت نظامی‌نمی گذشت،فرماندار نظامی ۱۲ اعلامیه پیاپی صادر کرده بود . باهمه این تاکید ها واخطار های تهدید آمیز که فرماندار نظامی اصفهان پشت سرهم صادر می کرد، مردم از کمترین فرصت های مناسب استفاده کرده و علیه مقررات حکومت نظامی وارد عمل می شدند. این را از اعلامیه های شماره ۹ ،۱۱ و۱۲ فرمانداری نظامی که در روز دوشنبه بیست و سوم مرداد منتشر شد بخوبی می توان دریافت.

در اعلامیه‌شماره ۹ فرماندار نظامی‌آمده بود : عده محدودی از جوانان میانسال‌به صورت دستجات دویا سه نفری‌ازخیابانی به خیابان دیگر حرکت و با پرتاب‌سنگ مزاحمت هایی برای‌ماموران انتظامی‌فراهم آورده‌اند . این درواقع نشان میدهد که مردم و جوانان مبارز و رزمنده از توپ و تانك در خیابان ها هیچ وحشتی بخود راه نداده و تاجائیکه‌امکان داشته ضربات خودرا بر رژیم حکومت نظامی وارد می‌ـ ساختند .

در اعلامیه شماره ۱۱ فرمانداری نظامی نیز به تهیه و تکثیر و انتشار اعلامیه اشاره شده بود و از چاپخانه ها خواسته شد که از چاپ اعلامیه و شبنامه خودداری کنند.

در حالیکه دیدیم تاپایان‌انقلاب درخشان ملت ایران شبنامه درچهتیراژ وسیعی در سراسر کشور توزیع می‌شد .

۲ شهید در شیراز

در تظاهرات چند روز گذشته شیراز نیز ۳ تن شهید و عده‌ای مجروح شدند . شهید شدگان ابوذر فیروزی ۱٦ ساله و احمد مفتاح ۲۰ ساله بودند . هویت‌سومین نفر نیز معلوم نشد ، علاوه‌براین ۹٦ نفر از شرکت کنندگان در تظاهرات اخیر شیراز دستگیر شدند و پرونده آنان‌به‌دادگاه‌نظامی فرستاده شد . در یکی دو روزگذشته‌بازار و مغازه های شیراز نیز بسته بود .

در تظاهرات تهران ، قزوین وبروجرد نیز عده زیادی دستگیر شدند . در تهران موقعی که مردم از مسجد لرزاده در میدان خراسان بیرون آمدند در خیابان شروع به تظاهرات و دادن شعار کردند و شیشه های‌فروشگاه کورش‌میدان‌امام‌حسین(فوزیه سابق) را شکسته وشعبه بانك صادرات خیابان مجاهد(فرح‌آبادسابق) را آتش‌زدند. پلیس در این تظاهرات حدود ٤۰ نفر را دستگیر کرد .

در دانشگاه تبریز نیز در پی حاضرنشدن دانشجویان دانشگاه آذرآبادگان در کلاس های درس و منحل‌شدن ترم‌تابستانی‌دانشگاه گارد کنترل دانشگاه آذرآبادگان را دردست گرفت . باین ترتیب دانشگاه تبریز نیز در تصرف ماموران گارد شهربانی درآمد و از دانشجویان خواسته شد تا خوابگاه های خود را ترک کنند .

آگهی نام نویسی دوره بیست‌وسوم کلاسهای آزاد

دوره شبانه دانشگاه تهران به منظور افزایش سطح دانش افراد علاقمند به فراگیری مباحث علمی و فنی در دوره بیست‌و سوم که از یکشنبه اول مهر ماه ۱۳۵۸ شروع خواهد شد برای دروس‌زیر داوطلب می‌پذیرد .

نام درس	تعداد ساعت	نوع درس
۱ـ حسابداری (قسمت اول)	٤۵ ساعت	نظری
۲ـ حسابداری (قسمت دوم)×۱	٤۵ ساعت	نظری
۳ـ حسابداری صنعتی (قسمت‌اول) ×۲	٤۵ ساعت	نظری
٤ـ حسابداری صنعتی (قسمت‌دوم)×۳	٤۵ ساعت	نظری
۵ـ حسابداری بازرگانی (قسمت اول)×۲	٤۵ ساعت	نظری
٦ـ حسابداری بازرگانی (قسمت‌دوم)×۵	٤۵ ساعت	نظری
۷ـ حسابرسی (قسمت اول) ×٦	٤۵ ساعت	نظری
۸ـ حسابداری دولتی ×۲	٤۵ ساعت	نظری
۹ـ اصول و مبانی مدیریت	٤۵ ساعت	نظری
۱۰ـ مدیریت کارگزینی	٤۵ ساعت	نظری
۱۱ـ مدیریت بازرگانی‌وصنعتی(قسمت‌اول)	۳۰ ساعت	نظری
۱۲ـ مدیریت‌بازرگانی‌وصنعتی (قسمت‌دوم) ×۱۱	۳۰ ساعت	نظری
۱۳ـ مدیریت فروش وروشهای جدید آن	۳۰ ساعت	نظری
۱٤ـ سیستمهای انبارداری	۳۰ ساعت	نظری
۱۵ـ بازاریابی	۳۰ ساعت	نظری
۱٦ـ اداره امور دفتری و بایگانی	٤۵ ساعت	نظری
۱۷ـ کتابداری	٤۵ ساعت	نظری
۱۸ـ روزنامه‌نگاری و روابط عمومی (مقدماتی)	۳۰ ساعت	نظری
۱۹ـ روزنامه‌نگاری (پیشرفته) ×۱۸	۳۰ ساعت	نظری
۲۰ـ روابط عمومی در صنعت	۳۰ ساعت	نظری
۲۱ـ زبان اسپرانتو (مقدماتی)	٤۵ ساعت	نظری
۲۲ـ زبان اسپرانتو (پیشرفته)×۲۱	٤۵ ساعت	نظری
۲۳ـ روش تحقیق	۳۰ ساعت	نظری
۲٤ـ اصول آمار	٤۵ ساعت	نظری
۲۵ـ نقشه‌برداری و مساحی (مقدماتی)	٤۵ ساعت	فنی‌و هنری
۲٦ـ نقشه‌برداری‌و مساحی (پیشرفته)×۲۵	٤۵ ساعت	فنی‌و هنری
۲۷ـ نقشه‌کشی (مقدماتی)	٤۵ ساعت	فنی‌و هنری
۲۸ـ نقشه‌کشی (پیشرفته) ×۲۷	٤۵ ساعت	فنی‌و هنری
۲۹ـ طراحی و نقاشی (مقدماتی)	۳۰ ساعت	فنی‌و هنری
۳۰ـ طراحی‌ونقاشی (پیشرفته) ×۲۹	۳۰ ساعت	فنی‌و هنری
۳۱ـ دکوراسیون‌و معماری‌داخلی(مقدماتی)	٤۵ ساعت	فنی‌و هنری
۳۲ـ دکوراسیون و معماری‌داخلی (پیشرفته) ×۳۱	٤۵ ساعت	فنی‌و هنری
۳۳ـ منشیگری	٤۵ ساعت	فنی‌و هنری
۳٤ـ فن عکاسی	۳۰ ساعت	فنی‌و هنری

شرایط‌نام‌نویسی وانتخاب‌درس :

۱ـ نامنویسی بصورت پستی‌ازتاریخ ۲۵ مرداد تا دهم شهریور ۱۳۵۸ انجام می‌گیرد.

۲ـ شروع کلاسها از یکشنبه اول‌مهر ۱۳۵۸ بمدت ۱۵ هفته (هفته‌ای یک جلسه برای هردرس)درمحل دانشگاه‌تهران‌خواهد بود .

۳ـ ساعت تشکیل کلاسها همه‌روزه‌از ۵ بعدازظهر میباشد باستثنای روزهای پنجشنبه که از ساعت ۳ بعدازظهرخواهدبود .

٤ـ داوطلبان برای دریافت کارت‌شرکت در کلاس و اطلاع از برنامه‌هفتگی باید شخصا با دردست داشتن رسید پستی‌ثبت‌نام روزهای چهارشنبه ۲۸، پنجشنبه۲۹ و جمعه ۳۰ شهریور ۱۳۵۸ صبحها ازساعت ۸تا۱۲ و بعدازظهر ها از ۱۷ تا۲۰ به محل دفتر کلاسهای آزاد دوره شبانه دانشگاه خیابان ۱٦ آذر کوچه رهنما مراجعه نمایند.

۵ـ شرط تشکیل‌کلاس هردرس منوط‌به ثبت‌نام حداقل ۲۰نفر داوطلب میباشد.

٦ـ حق‌التعلیم برای دروس نظری‌ساعتی ٦۰ ریال، برای دروس فنی وهنری ساعتی ۸۰ ریال میباشد. وجوه پرداختی‌جز در مورد عدم تشکیل کلاس مسترد نخواهد شد.

۷ـ داوطلبان باید فرم درخواستررا از روزنامه جدا نموده و پس از تکمیل حداکثر تا تاریخ دهم شهریور همراه بادو قطعه عکس ٤×۳ ، یکبرگ فتوکپی شناسنامه ، یک برگ فتوکپی آخرین‌مدرک‌تحصیلی. اصل فیش بانکی معادل‌حق‌التعلیم درس انتخابی پرداخت شده به حساب ۲٦۷۲بانک‌عمران‌شعبه‌خیابان‌کارگر(امیرآباد جنوبی سابق) باپست سفارشی به نشانی‌خیابان ۱٦ آذر کوچه رهنما دوره شبانه دانشگاه تهران ارسال دارند.

تبصره : داوطلبانی که‌قسمت پیشرفته‌دروس پیوسته را انتخاب می‌کنند لازم است فتوکپی گواهی پیش‌درس‌آنرا ضمیمه‌مدارک خود نمایند.

۸ـ هر داوطلب می‌تواند برای بیش‌از یک درس نام‌نویسی کند (برای‌هر درس مدارک خواسته شده باید بطور جداگانه ارسال شود.)

۹ـ دروسی‌کهبا علامت(×) مشخص‌شده احتیاج به‌گذراندن پیش‌درسی داردکه شماره ردیف آن در کنار درس مزبور قیدگردیده است .

دوره شبانه دانشگاه تهران

(٤)

برگ درخواست ثبت نام شرکت درکلاسهای آزاد دوره شبانه‌دانشگاه تهران
(دوره بیست‌وسوم ازاول‌مهرماه ۱۳۵۸ بمدت ۱۵ هفته)

در این‌قسمت چیزی‌ننویسید		

نام‌خانوادگی : نام : نام پدر :
شماره‌شناسنامه : محل‌صدور : تاریخ تولد :
محل‌تولد : میزان‌تحصیلات :
شغل :
دانش‌آموز ☐ دانشجو ☐ کارمند دولت ☐
کارمند بخش خصوصی ☐ بدون‌شغل ☐ کارآزاد ☐
نام درس انتخابی :
نشانی محل‌کار تلفن
سکونت منزل

مدارکی‌که‌باید‌همراه برگ درخواست فرستاده شود
۱ـ عکس ۳×٤ دوقطعه (پشت‌عکسها‌نام ونام‌خانوادگی نوشته شود)
۲ـ فتوکپی شناسنامه ؛یك برگ
۳ـ فتوکپی آخرین‌مدرك تحصیلی ؛یك برگ
٤ـ اصل‌فیش‌بانکی‌شماره بانک عمران‌شعبه خیابان‌کارگر(امیرآباد جنوبی سابق) بمبلغ ریال که‌به‌حساب ۲٦۷۲ دوره شبانه دربانک‌عمران‌پرداخت شده است .
نشانی :خیابان ۱٦ آذر (خیابان‌نوبی دانشگاه) کوچه‌رهنما دوره شبانه کلاسهای‌آزاد
تاریخ
امضاء داوطلب

«آگهی مناقصه»

شرکت برق منطقه‌ای غرب در نظر دارد پروژه تامین برق تعدادی از روستاهای استان همدان را از طریق‌مناقصه عمومی به مورد اجرا قرار دهد از شرکت هائی که دارای امکانات و سوابق کافی دراجرای پروژه های‌خطوط فشار متوسط و ضعیف برق میباشند دعوت‌مینماید درصورت تمایل از تاریخ ۱ر٦ر۵۸ لغایت ۱۰ر٦ر۵۸ به کرمانشاه دفتر مرکزی شرکت برق منطقه‌ای غرب اداره تدارکات ویا تهران خیابان میکده سابق دفتر نمایندگی برق منطقه‌ای غرب مراجعه ودر قبال ارائه فیش بانکی دائر بر پرداخت مبلغ هزار و پانصد ریال به حساب شماره ۱۲۹۱۸ ـ بانک ملی‌ایران‌شعبه کرمانشاه یک نسخه از اسناد و شرایط مناقصه را دریافت نمایند .

شرکت برق منطقه‌ای غرب
آ ـ ۱۵۸۵۹

تجدید آگهی مناقصه شماره ٤۲ـ ۲۰ر۵ر۱۳۵۸

آمادگاه کرمانشاه پنج قلم تجهیزات جهت مصرف یگانهای منطقه کرمانشاه را برابر شرایط موجود از طریق مناقصه خریداری مینماید .

پیشنهاد دهندگان میتوانند با مراجعه‌به آمادگاه‌کرمانشاه و ملاحظه مشخصات اجناس و دریافت برگ شرایط و مشخصات معامله پیشنهاد خود را طبق مفاد مندرج درشرایط معامله تنظیم و تا ساعت ۹صبح روز ۱۱ر٦ر۱۳۵۸ به آمادگاه کرمانشاه واقع در بلوار طاق‌بستان تسلیم نمایند.

آمادگاه کرمانشاه

میهمان عزیز ماباشید

هفته‌ای دوپرواز

ازکویت یا ابوظبی به‌سئول

کویت ـ ابوظبی ـ سئول			
KE ۸۵۸	کویت یکشنبه و پنجشنبه ۱۷/۳۰	ابوظبی یکشنبه وپنجشنبه ۱۹/۵۰ـ۲۱/۰۰	سئول دوشنبه وجمعه ۱۴/۱۰
بحرین ـ مانیل ـ سئول			
KE ۸۰۶	بحرین سه شنبه ۱۶/۰۰	کولومبو سه شنبه وچهارشنبه ۲۳/۲۰ـ۰۰/۵۰	سئول چهارشنبه ۱۲/۴۰
بحرین ـ کولومبو ـ سئول			
KE ۹۰۴	بحرین دوشنبه و پنجشنبه ۰۰/۲۰	مانیل دوشنبه و پنجشنبه ۱۴/۲۰ـ۱۵/۳۰	سئول دوشنبه وپنجشنبه ۲۰/۱۰
بحرین ـ سئول			
KE ۸۳۲	بحرین پنجشنبه ۱۶/۴۰		سئول جمعه ۱۰/۴۰

باخطوط هوائی کره سفرکنید ومیهمان عزیز ماباشید با هفته‌ای دوپرواز مستقیم ازکویت یا ابوظبی به سئول

میهمانان مادرطول پرواز ازآسایش کامل واغذیه گوارا که وسیله میهمانداران ممتاز سرو میشود برخوردار میباشند.

باخطوط هوائی کره به سئول وسایر مراکز تجارتی خاوردورپرواز کنید.
بزودی خطوط دیگری به سایر نقاط جهان دایر خواهد شد

KOREAN AIR LINES
کن ضیفا عزیزا علینا

ابوظبی ۴۴۵۲۴ـ عمان ۲۴۸۰۵ـ بحرین ۲۵۱۸۲۷ـ دبی ۲۲۷۴۵۷ـ دهران ۴۱۹۳۰ـ دوحا ۳۲۸۰۵۱
جده ۲۶۳۵۴ـ کویت ۴۱۲۹۰۷ـ ریاض ۳۵۱۳۴ـ تهران ۸۳۵۰۵۷ـ بیروت ۳۶۷۳۷۰

Gulf Publicity

نامه سرپرست وزارت بازرگانی دولت امینی به‌اطلاعات :

سرتیپ وثیق، دروغ می گوید!

اداره روزنامه اطلاعات

در صفحه اول روز دوشنبه ۲۲ مرداد آن روزنامه که متضمن جریان دادرسی ۶تن عاملین قتل و کشتار مردم تهران ودررأس آنهاسرتیپ عبدالله وثیق رئیس پلیس ۱۵ خرداد ۴۲ بود نامبرده در باصطلاح دفاع از خود بیانات اهانت آمیزی نسبت به آقای دکتر علی امینی و دولت ایشان که اینجانب افتخار عضویت آنراداشته‌ام نموده که سراپا کذب‌محض است و برای دفاع‌از حیثیت خود و جمعی که در دوره۱۴ ماهه آن حکومت همه چیز خود را صرف مبارزه‌بادزدی و دلالی خاندان منفورپهلوی و وابستگان آنها نمودند و همچنین روشن شدن ذهن خوانندگان جوان که درآن زمان در سنین کودکی و نوجوانی بوده‌اند وجلب‌توجه دادگاه انقلاب اسلامی‌تهران مراتب توضیح داده میشود خواهشمند است طبق قانون مطبوعات در همان صفحه‌امر بدرج فرمایند :

۱ـ نامبرده در پاسخ‌به‌کیفر خواست مستدل و مستند دادستان انقلاب تحت عنوان (شرط نخست وزیری امینی) لاطائلاتی که قبلا ارباب‌عاری از مهرش گفته و همان‌موقع و در بحبوحه قدرتش جواب دندان شکن چه مستقیم و چه وسیله جرائد گرفت و دیگر دم بر نیاورد با این عبارت که ۱۸ سال قبل‌وضع مملکت طوری بود الخ . . . بر زبان آورده‌است که نه حقیقت دارد ونه ارتباطی به موضوع ، چون ۱۸ سال‌قبل او سرهنگ و رئیس اداره راهنمائی بود واتهام ارتکاب جنایات مطروحه در دادگاه انقلاب مربوط است بخرداد ۱۳۴۲ (۱۶ سال پیش) که آقای سرتیپ وثیق رئیس پلیس تهران و کرداننده صحنه کشتار بوده است .

۲ـ تحت عنوان دستگیری فلسفی چنین ادامه‌داده‌است: قصد این بود که حادثه ۱۵ خرداد حتما اتفاق افتد. وقتی که وعاظ سر منبر به‌دولت حمله می‌کردند امینی‌دستور داد فلسفی را دستگیر کنند الخ ... یا للعجب !!

ایشان با حافظه‌ای به آن قدرت و قوت‌که بخاطر می‌آورند آقای فلسفی در ۱۶ سال قبل پس از دستگیری دردفتر ایشان نمازخوانده‌اند چطورفراموش کرده‌اندروز دستگیری‌آقای فلسفی‌درست یازده ماه ونیم بود که دکتر امینی و همکارانش (جزآنها که برای جاسوسی از طرف شاه بدولتش تحمیل شده بودند) خانه نشین وهر روز مواجه با پرونده سازیهای مضحک دستگاه عدلیه محمد باهری و در کریدور های دیوان کیفر در رفت و آمد بودند وبا اینحال آقای دکتر امینی از هیچ تلاشی برای استخلاص آقای فلسفی کوتاهی نکرد ازجمله‌تلفون های‌مکرر بهمین‌آقای‌سرتیپ وثیق و رئیس معدومش نصیری !

آقای سرتیپ وثیق خوب میداند که عمدا اشتباه فرموده‌اند و بهترین شاهد کذب اظهارات ایشان خود حجت الاسلام آقای فلسفی هستند که هم خوشبختانه‌در قید حیاتند و هم دستور دهنده دستگیریشان‌را خوب میشناسند .

آقای سرتیپ وثیق ! دادگاهی که شمارا محاکمه می‌کنددادگاه انقلاب‌اسلامی و دروغگوئی در آن ازعوامل مشدده مجازات است. دکتر امینی‌را مردم مملکت،سران انقلاب ، مراجع عالیقدر و رهبر بزرگ انقلاب اسلامی ایران بخوبی می شناسند و علاقه ایشان را به روحانیت مسئول و متعهد می‌دانندو با گفته امثال شما لطمه‌ای به‌شخصیت او نخواهدخورد. برنامه‌ای‌که شما امروزتحت عنوان دفاع از خود اجرا می کنید خیلی منظم تر از سه نفر از معدومین رژیم سابق و یك خانم باصطلاح سناتور ! و جیره خوار رژیم وعده‌ای دیگرازعوامل‌وابسته به رژیم در سال گذشته و قبل از به ثمر رسیدن‌انقلاب بطور متوالی بدستور ارباب مخلوعشان اجرا کردند وجز مفتضح کردن خود و ارباب طرفی نبستند . خدمتی که دکتر امینی و یاران وفادار او به انقلاب ایران بدون انتظار میوه چینی و بهره ـ برداری مخصوصا در ایام تاسوعا و عاشورای سال گذشته کردند مردان متن انقلاب خوب میدانند و تاریخ هم بموقع بر ملا و قضاوت خواهد کرد .

علیه توکلت و الیه انیب .

بیست‌وسوم مردادماه۵۸تهران: سید ابوالقاسم کاظمیه‌معاون وسرپرست وزارت بازرگانی در دولت دکتر امینی .

طرح توطئه در تهران

صادق طباطبائی سخنگوی دولت در مصاحبه‌ای اعلام داشت :

یک توطئه ضد انقلابی که هدف آن ایجاد آشوب و هرج ومرج در کشور است، کشف شده است . وی گفت بعد از کردستان، خوزستان و ترکمن صحرا، اینک نوبت تهران رسیده است.

طباطبائی اظهارداشت : دولت از ده روز پیش می دانست که بعضی گروهها در صدد توطئه برای وقوع خونریزی در تهران هستند ومیخواهند باایجاد وقایع‌به این هدف برسند. طباطبائی اضافه کرد: اطلاعات مربوط به این توطئه طی چند روز آینده انتشار خواهد یافت.

حمله مسلحانه به‌خانه خبرنگار اطلاعات در شیراز

پریشب سه مرد مسلح به خانه خبرنگار اطلاعات در شیراز حمله کردند.

حمله‌کنندگان که مسلح به تفنگ ژ۳ بودند و خودرا اعضای‌سپاه پاسداران‌انقلاب معرفی می‌کردند، قصدربودن «ایزدپناه» خبرنگار اطلاعات را داشتند.

مهاجمین پس‌ازجستجوی خانه ایزدپناه بزور می خواستند اورابا خود ببرند که بامقاومت روبرو شدندو در پاسخ او که تقاضای کارت شناسائی و دستور جلب از سوی‌ه ادستان انقلاب کرده بود ،بی‌هیچ اقدامی عقب نشستند ورفتند.

روز بعد که با ستاد سپاه پاسداران انقلاب در شیراز تماس گرفته‌شد، معلوم‌گردید که مهاجمین هیچگونه وابستگی به سپاه پاسداران شیراز نداشتند.

از سوی کلیه کمیته‌ها و سپاه پاسداران شیراز گفته شد که در آن شب دستور بازداشت هیچکس را صادر نکرده‌اند.

باشکایت ایزدپناه خبرنگار اطلاعات در شیراز ، سپاه پاسداران و کمیته‌ها دست‌اندرکار شناسائی و دستگیری مهاجمین هستند .

کشف ۲ تن باروت

● کازرون- سپاه‌پاسداران انقلاب اسلامی کازرون از شخصی‌بنام مرتضی‌صحرایی معروف به «کردکی» مقدار ۲ تن باروت کشف کردند. باروت که در ۳۹ گونی‌قرار داشت، ضبط شد. تحقیق در اینمورد ادامه دارد.

شرکت‌نخست‌وزیر در جلسه مدیران رادیو تلویزیون

مهندس‌بازرگان نخست‌وزیر در ساختمان مرکزی صدا و سیمای جمهوری اسلامی ایران حضور یافت وهمراه بااعضای شورایعالی‌مدیریت این سازمان در جلسه‌هفتگی مدیران سازمان شرکت‌کرد. نخست‌وزیر در این جلسه پیرامون نحوه اداره رادیو تلویزیون ، تحت نظارت شورایعالی مدیریت سازمان و نیز در مورد پاره‌ای مسائل مملکتی سخن گفت.

دعوت از نمایندگان مجلس خبرگان

این اطلاعیه از طرف‌وزیر کشور منتشر شد :

از کلیه نمایندگان مجلس بررسی نهائی قانون اساسی خواهشمند است جهت‌شرکت در جلسه افتتاحیه مجلس که روز ۲۸ مرداد ماه جاری خواهد بود با همراه‌داشتن اعتبارنامه ها چهار قطعه عکس و یک برگ رونوشت شناسنامه به تهران‌عزیمت نمایند و برای‌دریافت‌معرفی‌نامه به دفتر وزارت کشور مراجعه‌کنند . ضمنانمایندگان محترم می‌توانند جهت تسریع در کار ،اعتبارنامه خود را همراه با چهار قطعه عکس و یک برگ رونوشت شناسنامه بدفتر وزارت کشور ارسال دارند تا برگ معرفی‌نامه صادر گردد .

هاشم صباغیان وزیر کشور

دعوت به مناظره

حزب‌توحیدی طی‌تلگرافی از دکتر کاظم سامی وزیر بهداری و بهزیستی و دکتر سیف‌الدین‌نبوی درخواست کرده است تا در یک‌مناظره تلویزیونی شرکت کنند و نظریات و پیشنهادات خود را برای رفع نابسامانی‌های درمان در روستاهای کشور بیان دارند.

تلگرام فیدل کاسترو به امام‌خمینی

فیدل کاسترو رئیس‌شورای دولتی و نخست‌وزیر کوبا در تلگرامی که به حضورامام خمینی مخابره کرد استقرار روابط سیاسی بین ایران و کوبا را نشانه استقلال و حاکمیت ایران دانست که‌از انقلاب ایران حاصل شده است. وی در این تلگرام مراتب خشنودی‌عمیق‌خود را نسبت به‌استقرار این روابط ابراز داشته است .

متن تلگرام

آیت‌الله العظمی امام‌خمینی

احتراما اجازه میخواهدبه نام ملت‌ودولت جمهوری‌کوبا عمیق‌ترین مسرت خاطر خود را بمناسبت استقرار مجدد روابط سیاسی بین‌دو کشور اعلام دارم . مطمئنا این کار حاکی از استقلال و حاکمیت ایران است که ره آورد انقلاب میباشد و بروابط برادرانه و دوستانه دو ملت که مبارزه سختی را علیه امپریالیسم ـ استعمار ـ استعمارنو ـ صهیونیسم و آپارتاید در پیش گرفته‌اند کمك کرده و آنرا استوار میسازد . موقع را برای‌تایید هیئت اعزامی شما به‌ششمین کنفرانس کشورهای‌غیرمتعهد مغتنم میشمارد .

با تقدیم عالیترین‌احترامات فیدل‌کاسترو رئیس شورای دولتی و نخست‌وزیری‌کوبا

اطلاعیه دفتر امام

به‌درخواست حجةالاسلام آقای میرزائی از امام خمینی مبنی براقامه نماز جمعه در زرین شهر، دفتر امام در قم اعلام کرد که‌موضوع باطلاع امام رسید و ایشان اجازه دادند حجةالاسلام والمسلمین آقای میرزائی نماز جمعه را اقامه نموده و در ضمن ایراد خطبه، مردم رابه وحدت و یکپارچگی فراخوانده از هرگونه اختلاف‌برحذردارند.

همچنین دفتر امام طی اطلاعیه دیگری اعلام‌کردکه امام اجازه دادند حجةالاسلام والمسلمین آقای میرشادر ملایر اقامه نماز جمعه نموده و مردم را در ضمن ایراد خطبه‌به‌وظایف‌خطیروحساسی که در این برهه از زمان به عهده دارند آشنا سازد .

٤ مرد هندی در شهرری مسلمان شدند

شهرری ـ خبرنگار اطلاعات

٤ مرد هندی در بیمارستان شماره پنج خزانه ختنه‌شدند این اقدام در پی تشرف هندی ها به دین مبین اسلام صورت گرفت .

بعد از ظهر دیروز مراسمی دربیمارستان شماره‌پنج‌خزانه باحضور حجت‌الاسلام‌محمدی اراکی و دکتر زند رئیس بیمارستان برگزار شد وطی آن٤ هندی‌بنامهای‌دل‌باسین، سودجاسن ، گرجوم‌جیدسن و قدام حسین به دین مبین اسلام مشرف شدند .

پس از ادای شهادتین ، بر اساس موازین‌وشرع‌اسلامی، چهار مرد هندی جهت‌انجام ختنه روانه اتاق عمل‌شدند .

شرکت تعاونی مسکن کارکنان راه آهن دولتی ایران جهت سهامداران خود در نظر دارد در اراضی وردآورد ۵۴۱ دستگاه ساختمان ویلائی در قطعات ۳۶۰ متر به بالا هر دستگاه حداکثر ۱۴۰ متر زیربنا مجتمع مسکونی بنا نماید. علاقمندان میتوانند پس‌ازپرداخت ۳۰۰۰ ریال‌بحساب جاری ۸۸۵۶ این شرکت در بانک رهنی ایران ازروز ۲۵ لغایت ۳۰ر۵ر۵۸ بدفتر این شرکت واقع در خیابان شوش ساختمان هنرستان راه‌آهن طبقه دوم مراجعه ومشخصات لازم رادریافت نمایند.ضمناآگهی مناقصه متعاقبا اعلام‌خواهد گردید.

شرکت مسکن راه‌آهن

اخطار وزیر کشور به‌عوامل ضدانقلاب

این اطلاعیه امروز ازسوی وزارت کشور انتشار یافت:از کلیه هموطنان‌خ و اهشمنداست از هرگونه رامپیمایی بدون اجازه قبلی خودداری‌کنند زیرا ضد انقلاب میخواهدازهرگونه آشفتگی سوء استفاده کنداز برادران پاسدار سپاه انقلاب و نیرو های انتظامی‌خواسته میشود در کمال آرامش مانع هرگونه رامپیمایی گردند .

هاشم صباغیان در موردابن اطلاعیه به خبرنگار ما گفت بدیهی است که ابراز عقیدمو تظاهرات مسالمت آمیز توسط گروه‌ها و دستجات سیاسی در کشور آزاد میباشد ولی باید با اطلاع قبلی مقامات مسئول دولتی و تعیین موضوع و مسیر رامپیمایی بوده وبدون حمل اسلحه سرد گرم باشد، و از اعمال خلاف قانون‌مانند سد راه ، توقف و تغییرمسیر، مزاحمت و اهانت نسبت به اماکن‌و اشخاص جداخودداری شود.

وی افزود : از کلیه‌هموطنان و احزاب و گروه های‌سیاسی انتظار داریم مانع ابراز عقیده یکدیگر نگردیده در اطاعت از قانون وپاسداری انقلاب‌کوشا باشند.

متخلفین از دستورات فوق و محرکین مورد تعقیب قرار گرفته به دادگاه های صالح معرفی میشوند .

وی اضافه کرد : چنین تحریک و درگیری‌ها روزی از توطئه های ضد انقلاب ،خلاف امنیت و مصلحت مملکت بوده و موجب تشتت و تفرقه می‌گردد .

وزیر کشور در پایان گفت ما آمادگی کامل داریم و هرگونه حرکت ضد انقلابی را با تمام قوا سرکوب خواهیم کرد و هرگز نخواهیم گذاشت بعنوان رامپیمایی ویاتظاهرات خیابانی ضد انقلاب بتواند آشوب بپا نموده و بهره ـ برداری کند .

محمدمنتظری دیشب بدیدار وزیرخارجه سوریه‌رفت

شب گذشته ، محمد منتظری در معیت گروهی‌از افراد مسلح خود به محل اقامت عبدالحلیم خدام ، وزیر امور خارجه سوریه‌در هتل هیلتون رفت و پس از مدتی مذاکره باوی هتل را ترک کرد .

محمد منتظری ساعت ۳۰ر۱۱ دقیقه دیشب ، بایک گروه ۱۶ نفری که ٤ نفرآن ها مسلح بودند ، به هتل هیلتون محل اقامت‌عبدالحلیم خدام وزیر امور خارجه سوریه رفت و بدون توجه به مخالفت ماموران کلانتری و انتظامات هتل و همچنین گروه ۵ نفری محافظان خدام که از طرف نخست‌وزیری مامور مراقبت از ایشان هستند ، وارد هتل شد و در حالیکه تعدادی پرونده و اوراق به همراه داشت ، به اطاق عبدالحلیم خدام در طبقه ۱۲ هتل رفت و پس از حدود یک ساعت مذاکره با اوهتل را ترک گفت :

یکی از کارکنان هتل در این مورد اظهار داشت : ساعت ۲۲ و ۳۰ دقیقه‌آقای جهانشاهی رئیس تشریفات وزارت امورخارجه ،اطلاع داد که چون وزیر خارجه سوریه باید استراحت کند، هیچکس حق ملاقات و یا نزدیک شدن به اطاق خدام را ندارد ونبایستی‌کسی،چه تلفنی و چه حضوری‌مزاحم ایشان بشود .

یک ساعت بعد ، محمد منتظری به همراه گروهی که چند نفر از آنها مسلح‌بودند، به داخل هتل آمد و اظهار داشت میخواهد با وزیر خارجه سوریه ، ملاقات کند .

۵ محافظ اعزامی از نخست‌وزیری و نماینده نخست‌وزیر ، مانع این کار شدند ، ولی محمد منتظری بدون توجه به گفته های آنها ، بزور به طبقه ۱۲هتل رفت و در حالیکه می‌گفت، من‌قول داده‌ام ایشان را ببینم با مقداری پرونده که زیر عباداشت ، وارد اطاق وزیر امور خارجه سوریه شد وی گفت : از طرف مسئولین‌هتل ،ماجرا به نخست‌وزیری ، کلانتری ناحیه ۳ ، کمیته منطقه ۳و مراجع دیگر ذیصلاح اطلاع داده شد ، ولی هیچگونه اقدامی برای جلوگیری بعمل نیامد و محمد منتظری یک ساعت بعد با همراهانش‌هتل را ترک کرد .

دیدار با امام

ساعت ۱۸ روز سه‌شنبه حضرت آیت‌الله منتظری در اقامتگاه امام خمینی رهبر انقلاب اسلامی ایران‌حضور یافت و ٤۵ دقیقه با امام دیدار و گفتگو کرد . آیت‌الله منتظری درپایان‌این دیدار گفت : مذاکراتم با امام پیرامون مسائل‌مملکتی و قانون اساسی دور میزد از جمله اعتراض من به آئین‌نامه‌ای است که ازطرف دولت وشورای انقلاب‌برای نمایندگان مجلس خبرگان تنظیم شده است زیرا ما نمایندگان مردم هستیم و نه نمایندگان دولت و شورای انقلاب .

استقبال مردم سنندج از راه‌پیمایان وحدت

سنندج ـ خبرنگار اطلاعات

راه پیمایان وحدت پس از ۲۱ روز رامپیمایی ، سرانجام ساعت ۳۰ر٤ دقیقه بعد ازظهر دیروز «الله اکبر» گویان‌وارد سنندج شدند و مورد استقبال بیسابقه مردم این شهر قرار گرفتند .

هزاران نفر از مردم سنندج در حالی‌که عکس هایی ازامام خمینی ،آیت‌الله طالقانی‌و علامه احمد مفتی‌زاده‌در دست‌داشتند و شعارهائی بطرفداری از وحدت ملل مسلمان میدادندبه استقبال راه پیمایان شتافتند. عده راه پیمایان در آغاز راه ـ پیمایی از تهران ۷۰ نفر بود، اما هنگام ورود به سنندج به پنصد نفر افزایش یافت .

راه پیمایان در جریان راه پیمایی ٦ روز استراحت در قزوین ، همدان و کرمانشاه داشتند و ۸ زن آنان را همراهی‌کردند .

این رامپیمایی بجز در بخش «کامیاران» بدون‌درگیری انجام شد .

درگیری با راه‌پیمایان

بموجب گزارش خبرنگار «اطلاعات» در کرمانشاه،هنگامی که‌رامپیمایان‌به کامیاران‌رسیدند بین عده‌ای از اهالی که بنفع علامه مفتی‌زاده شعار میدادند وعده دیگری که طرفدار شیخ عزالدین حسینی بودند ، برخوردی روی داد که در نتیجه دو نفر و از جمله‌یکی از رامپیمایان مجروح شدند.

آمبولانسی که مجروحین را به بیمارستان میبرد ، بین راه دچار حادثه شد و راننده و کمك پرستار آمبولانس آسیب دیدند که همگی به بیمارستان انتقال یافتند .

دو تن از مجروحین در بیمارستان ۲۰۰ تختخوابی کرمانشاه و دو نفر دیگر در بیمارستان «قانع» سنندج‌بستری شدند .

بگفته رئیس پاسگاه مرکزی سنندج ، سه تن از زخمی ـ شدگان اهل کامیاران و یکنفر دیگر از رامپیمایان است .

استقرار آمبولانسها

بهنگام ورود رامپیمایان وحدت‌بسنندج ، آمبولانس‌ها و اکیپ های پزشکی مرکز اورژانس سنندج‌در محل‌مستقر شدند و یک هلی‌کوپتر نظامی نیز بر فراز مسیر رامپیمایان به پرواز درآمد.

در سه راهی روستای «جنو» اهالی روستا گوسفندی به نشانه خیر مقدم ، در مسیر راه پیمایان قربانی کردند .

در سنندج پیش از ورود راه پیمایان ، مردم سنندج در مسجد جامع اجتماع کردند و سپس بطرز باشکوهی بسوی مسیر رامپیمایان وحدت براه افتادند .

در حوالی فرودگاه سنندج دو گروه رامپیما ، به یکدیگر پیوستند و متفقا شعاردادند: بگفته‌خمینی‌پیش بسوی‌وحدت.

آگهی مناقصه شماره ۷۰ـ ۲۰ر۵ر۱۳۵۸

آمادگاه کرمانشاه سبزیجات مورد نیاز سالیانه یگانهای کرمانشاه و بیستون و پایگاه هوانیروز را برابر شرایط موجود از طریق مناقصه خریداری مینماید .

پیشنهاد دهندگان میتوانند بامراجعه به آمادگاه‌کرمانشاه و ملاحظه مشخصات اجناس و دریافت برگ شرایط و مشخصات معامله پیشنهاد خود را طبق مفاد مندرج درشرایط معامله تنظیم و تاساعت۹ صبح روز ۱۰ر۶ر۱۳۵۸ به آمادگاه کرمانشاه واقع در بلوار طاق بستان تسلیم نمایند .

آمادگاه کرمانشاه

مجالس ترحیم

موت‌العالم ثلمه

درایام شهادت مولی الموالی امیرالمومنین علیه‌السلام‌رحلت عالم بزرگوار حجت‌الاسلام و المسلمین آقای حاج سید محمدتقی سادات گوشه و اقشده لذا مجلسی از ساعت ۵تا۷ بعداز ظهر جمعه بیست‌و سوم رمضان در مسجد ارک منعقد شرکت‌مومنین مخصوصا علما اعلام دامت برکاتهم تعظیم شعائر مذهبی است.

محمدباقر آشتیانی ـ سید محمدعلی سبط ـ میرزا اقا شیرازی ـ علینقی الموسوی التهرانی ـ حاج شیخ جعفر خندق آبادی ـ غلامحسین جعفری همدانی ـ حسن سعید ـ مصطفی مسجدجامعی ـ منصور عاصمی ـ مهدی آیت‌اللهزاده نائینی ـ سید محمدرضا فقیه دزفولی ـ سیدعلی موسوی دزفولی ـ منصوری ـ

انالله و اناالیه راجعون

بانهایت تاسف و تاثر درگذشت مرحوم حجت‌الاسلام‌حاج آقا سید محمد تقی سادات گوشه پدر ارجمند آقای حسین سپهری وکیل رسمی دادگستری را باطلاع آقایان قضات ووکلاء و دوستان و آشنایان آن‌مرحوم میرساند:

مجلس ترحیم فقید سعید ساعت ۱۷تا۱۹ بعد ازظهر روز جمعه ۲٦ مرداد ماه در مسجد ارک منعقد میشود.

رئیس کانون وکلاء دادگستری حسن نزیه

خاندان‌های سادات گوشه ـ دزفولی ـ سپهری‌زاده ـ گوشه ـ ضیائیان ـ فیض ـ عرفان ـ میرزاحسینی ـ شکوری ـ قائم‌پناهی انشائی ـ جزایری ـ متولی ـ حاج ناظری ـ خلیلی ـ حکمی زاده سیدی ـ نبوی ـ صمیمی ـ سنادی‌زاده ـ ظهیرالاسلام زاده ـ تهرانی ودیگر خانواده‌های وابسته

رحلت آیت‌الله آقای حاج سید محمدتقی سادات گوشه بزرگ خاندان را اعلام مجلس ختم‌مردانه و زنانه روز جمعه ۲٦مرداد از ساعت ۱۷تا۱۹ درمسجد ارک و شب هفت عصر روز شنبه ۲۷مرداد در وادی‌السلام قم (مقبره ضیائیان) منعقد می‌گردد .

اطلاعات ـ درگذشت شادروان سادات گوشه موجب‌تاسف است . مصیبت وارده‌را ببازماندگان فقید سعید وجامعه‌روحانیت و خانواده های وابسته تسلیت می‌گوید.

بانهایت تاسف درگذشت بانو زینت‌الملوک دولتشاهی مادر همسر برادر گرامی ،جناب آقای مهندس جهانگیرمهدمینا وزیر اسبق نیرو راباطلاع میرساند.

مجلس ترحیم آن مرحوم روز جمعه ۲٦ر۵ر۵۸ از ساعت ۱۰ الی۱۲ درمسجد الجهاد (فخرالدوله) برگزار خواهد شد.

عباس تاج وزیر نیرو

آ ـ ۱۵۸۹۱

بانهایت تاسف و تاثر درگذشت عزیز ازدست رفته بانو زینت‌الملوک دولتشاهی مادر، خواهر، مادر زن ، دختر عمو و بسته ارجمند خود را باطلاع فامیل و دوستان میرساند مجلس ترحیم مردانه وزنانه آن‌مرحومه از ساعت ۱۰تا۱۲ روز جمعه ۲٦ ر۵ر۵۸ درمسجد الجهاد ،«فخرالدوله‌سابق» دروازه شمیران منعقد می‌باشد .

گیتی ـ نوشین‌ـ فرشته ـ کامبیز دولتشاهی و خانواده‌های دولتشاهی ـ گلین ـ شادیانی ـ روابند مهدمینا ـ ریخته‌گر ـ کوکبی ـ تیمورتاش ـ قاسملو ـ نجم‌آبادی ـ کسمائی ـ رفاهی ـ احمدکرور ـ افجه‌ای ـ باهری ـ مهرآسا ـ جبلی ـ قدسی ـ لطفی و اقوامی .

آ ـ ۱۲۲۱۸

اطلاعات ـ مصیبت وارده را بخانواده های عزادار تسلیت میدهد .

درمسجد آیت..انصاری اهواز

بانهایت تاسف درگذشت مرحوم جناب اقای سیدعبدالمجید تقوی عضو موسس و رئیس سابق هیئت مدیره این جمعیت را ضمن عرض تسلیت بخاندان محترم‌آن مرحوم باستحضار میرساند مجلس ختم آن‌مرحوم از ساعت ۹ونیم الی ۱۱ونیم بعداز ظهر روز پنجشنبه ۲۵ر۵ر۵۸ منعقد است .

جمعیت شیر و خورشید سرخ اهواز

آ ـ ۱۲۲۱۷

اطلاعات ـ مصیبت وارده را به خانواده‌های عزادار تسلیت می‌دهد

خانواده های: فرج افشاری ـ جعفری ـ وفائی ـ کوزمکنانی ـ مقبلی ـ نجیبی ـ زاهدی ـ وفا ـ دقیقی ـ عبداللهزاده ـ جعفری پیروز ـ حاج امینی ـ رضائی ـ امینی ـ ارفعی ـ شبستری‌زاده ـ فارسیان ـ امین‌شرعی ـ معالی ـ لاجینی ـ سمندی ـ تعبدی ـ عصار و خانواده های وابسته .

بانهایت تاسف خبر فوت بانو ام‌البنین فرج افشاری رابه اطلاع دوستان و آشنایان میرسانند ، مجلس ختم آن مرحومه روز جمعه ۲٦ر۵ر۵۸ از ساعت ۵الی۷ بعداز ظهر در مسجد الرضا میدان نیلوفر (آپادانا) منعقد است .

آ ـ ۱۵۹۱۹

اطلاعات ـ مصیبت وارده را به خانواده‌های عزادار تسلیت می‌دهد .

درگذشت بانوی معظمه زینب حمزوی‌یزدی صبیه مرحوم مغفور خلدقرار حجت‌الاسلام آقامیرزا محمد رضا قبله طاب‌ثراه را بعموم بازماندگان تسلیت مجلس ختمی از ساعت ۵الی۷ روز جمعه ۲٦ر۵ر۵۸ درمسجد الجهاد منعقد از عموم برادران‌روحانی و ایمانی انتظار دارم در مجلس ختم‌آن مرحوم شرکت فرمایند.

محمدالصدوقی

بانهایت تاسف وتاثر درگذشت فقیده سعیده بانو زینب حمزوی صبیه مرحوم مغفور حجت‌الاسلام آقامیرزا محمد رضا قبله و متعلقه مرحوم آقامیرزا سیدعلی حمزوی (بزرگ خاندان قبله وحمزوی) را باطلاع عموم دوستان و همشهریان میرساند، مجلس ختم مردانه و زنانه آن مرحومه ازساعت ۵الی۷ بعد ازظهر روز جمعه ۲٦ر۵ر۵۸ در مسجد الجهاد (فخرالدوله) واقع در دروازه شمیران منعقد است .

خانواده های : حمزوی ـ حمزویان ـ قبله ـ قبله‌زاده ـ صدوقی ـ قاضی‌زاده ـ محق ـ قاضی زادگان ـ معزالدینی ـ کرمانشاهی ـ دولت‌آبادی ـ پاک نژاد ـ نصیری ـ نجفی ـ خانجانخانی ـ توفیق ـ فرج‌اللهی ـ موسوی ـ آزادی ـ آثاری ـ بزرگپور ـ سعیدی ـ فهیم ـ زمانی .

آ ـ ۱۵۹۸۱

اطلاعات ـ مصیبت وارده را بخانواده های عزادار بویژه بازماندگان آنمرحومه تسلیت می‌دهد.

بانهایت تاسف و تاثر مرگ نابهنگام شادروان حبیب‌الله فروغیان راباطلاع خویشاوندان و دوستان میرساند . مجلس ترحیم‌آنمرحوم ساعت چهاربعدازظهر روز شنبه ۲۷ر۵ر۱۳۵۸ در منزل آن شادروان واقع در اختیاریه شمالی کوچه یاسمن‌شرقی پلاک ۹۱ منعقد می‌باشد .

خانواده های: فروغیان ـ هدایتی ـ اعظمی ـ متولیان ـ عدل ـ رحمانیان ـ جوادیان ـ بشارتی ـ عرب ـ نبیلی ـ سبحانی ـ وحدت .

آ ـ ۲۲۹۳۳

اطلاعات ـ بخانواده های عزادار مصیبت وارده راتسلیت می‌دهد .

بانهایت تاسف درگذشت ناگهانی سرهنگ محمد یوسفخیرابی را باطلاع میرساند مجلس ترحیم زنانه و مردانه آن مرحوم از ساعت ۵الی۷ بعدازظهر روز جمعه ۲٦ر۵ر۵۸ در مسجدشبستریها واقع در خیابان امیرکبیر کوچه امین دربار برگزار خواهدبود.

خانواده‌های: خیرابی ـ اخروی ـ محمدیون ـ باقری ـ کاظمی ـ نبی‌زادهـ کلافیچی ـ توتونچی ـ امیری ـ امامی ـ رسولیان ـ ارجمند ـ سرافراز ـ هدادی ـ کوزمگر ـ تشکری ـ زینالی ـ اسماعیل زاده ـ موسوی ـ سدایی ـ قنبری ـ خرمنژاد ـ مقدم ـ زهتابی ـ حلیمی ـ ایرانی ـ صابری ـ دانشمند ـ دلیرآذر ـ مدنی ـ یحیی‌پور ـ کهندانی ـ حبیبی ـ کاظمزاده ـ محمدی ـ جابک ـ عابدین‌پور ـ قاسمی ـ جعفری ـ رزاقزاده ـ هلالی ـ توفیقی ـ اشرفی ـ بادامچی ـ مختاری.

آ ـ ۱٤۰۰۵

اطلاعات ـ مصیبت وارده را بخانواده‌های عزادار بویژه بازماندگان آنمرحوم تسلیت میدهد.

هوالباقی

بانهایت تاسف فوت ناگهانی مفید سعید مرحوم آقای‌علی اکبر صرافی بزرگ خانواده صرافی را باطلاع میرساند . مجلس ختم آن شادروان روز شنبه ۲۷ر۵ر۱۳۵۸ ساعت ۵تا۷ بعد ازظهر در مسجد فخرالدوله دروازه شمیران منعقد میگردد.

خانواده‌های: صرافی ـ قنادزاده کرمانی ـ رفیعیان ـ علوی ـ رئیسیان ـ سلامی ـ دانشمند ـ تقوی ـ جمنزاد ـ صفیاری ـ رضوی سعیدی ـ اقتصادی ـ ناصحزاده و خانواده‌های وابسته.

آ ـ ۱۵۸۷۵

اطلاعات ـ بخانواده‌های عزادار مصیبت وارده را تسلیت میدهد.

بانهایت تاثر و تاسف درگذشت سرکار خانم منیر اعظم‌نخجوان رابه‌اطلاع‌بستگان و دوستان‌می‌رساند بمناسبت‌ماه مبارک رمضان وشادی روح‌آن‌مرحومه هزینه ختم و هفته بمصرف امورخیریه خواهد رسیدوضمنا مجلس یادبودی‌درروز شنبه ۲۷ مرداد ماه جاری‌درمنزل شخصی آن مرحومه از ساعت ٦ بعد ازظهربرقرار خواهد بود.

خانواده نخجوان

نشانی ـ کریمخان زند ـ خردمند شمالی کوچه بیات پلاک ۹طبقه دوم

آ ـ ۱۵۹۰۷

اطلاعات ـ ببازماندگان آنمرحومه مصیبت وارده را تسلیت میدهد.

بانهایت تاسف و تالم درگذشت همسر و پدربزرگوارمان عنایت‌الله یوسفزاده را به‌اطلاع فامیل‌و دوستان و آشنایان می‌رساند مراسم ختم آنمرحوم روز یکشنبه ۲۸ر۵ر۵۸ در منزل آنمرحوم منعقد می‌باشد آدرس تخت جمشید غربی خیابان‌کیوان جنوبی کوچه پارس پلاک ۳۹ .

ایران ـ بیژن ـ بهروز ـ بهزاد وشهلا یوسفزاده وخانواده های یوسفزاده ـ مشیری رنجبر ـ خوانساری ـ دانش ـ داهی ـ بنونی ـ بهنام ـ مشگین‌زاد ـ یونسیان ـ داروبر ـ سیار ـ بهین ـ جاوید ـ رحیمی ـ یمینی ـ بهروزی.

اطلاعات ـ مصیبت وارده را به خانواده‌های عزادار تسلیت می‌دهد .

بانهایت تاسف و تاثر درگذشت همسر و پدر عزیزمان‌آقای رضا پدرامی کارمند بازنشسته شرکت ملی نفت ایران را باطلاع بستگان و آشنایان میرسانیم، مجلس ختم مردانه و زنانه روز جمعه ۲٦ر۵ر۵۸ ازساعت ۵الی۷ بعدازظهر در مسجد حضرت ابوالفضل (ع) در خیابان سنارخان (تاج سابق) نبش کوکب برگزار می‌گردد .

فاطمه بنی‌هاشمی (پدرامی) ـ هوشنگ ـ منوچهر ـ مرتضی ـ مصطفی ـ سیمین ـ مجید .

خانواده های : پدرامی ـ پدرام ـ بنی‌هاشمی ـ صدیق ـ کیهان بخش عراقی ـ نفیسی ـ لاولت ـ یحیوی ـ کاشانی‌پور ـ شهبندی ـ فرمانیان ـ عظیمی ـ میرباقری ـ نبی‌پور ـ لاریجانی ـ نوروزی ـ میرشکار ـ پورفتحی ـ فرخی ـ فرهادی ـ واثقی ـ

باکمال تاسف فوت نابهنگام آقای رضا پدرامی را به‌آگاهی خویشان و دوستان میرسانند ، مجلس ختم مردانه وزنانه روز جمعه ۲٦ر۵ر۵۸ از ساعت ۵الی۷ بعدازظهر در مسجد ابوالفضل (ع) درخیابان سنارخان (تاج سابق) نبش کوکب برگزار می‌گردد .

آ ـ ۱۵۹۲۵

اطلاعات ـ مصیبت وارده را به خانواده‌های عزادار تسلیت می‌دهد .

بانهایت تاسف درگذشت نابهنگام و حزن‌انگیز خانم‌نوران روشن خواهر گرامی آقای محسن روشن رئیس شعبه ۸۵ دادگاه شهرستان تهران را باطلاع همکان میرساند مجلس ترحیم فقیده سعیده روز جمعه ۲٦ر۵ر۱۳۵۸ از ساعت ۳الی ۵ بعد از ظهر در مسجد الجواد منعقد می باشد.

قضات وکارمندان دادگاههای شهرستان تهران

آ ـ ۱۵۹۰۹

خانواده های : روشن ، شهانقی، امیر فاطمی ، خاکسار، فرشاد،دردرس، علیزاده،مجدالاشرافی، جانبر صادقی،طهماسبی، انواری، خوشنویس، زعفرانچیان، نجوزی، مصباح ، اسماعیل زاده، پارسامنش، صاحب‌نظر.

باکمال تاسف و تاثر فوت بانو توران روشن خواهر گرامی آقای‌محسن روشن قاضی دادگستری راباطلاع میرسانند. مجلس ترحیم آن مرحومه از ساعت

اطلاعات

سال پنجاه و چهارم
محل اداره: خیابان خیام
ساختمان اطلاعات
تلکس ۲۱۲۳۳۶
تلگرافی: اطلاعات ـ تهران
تلفن ۳۲۸۱

تقویم اطلاعات

ساعات شرعی
استخراج دکتر ریاضی کرمانی

پنجشنبه ـ بیست و پنجم مردادماه ۱۳۵۸
بیست و دوم رمضان‌المبارک ۱۳۹۹
شانزدهم اوت ۱۹۷۹
توپ افطار . . . ساعت ۸و۱۳ دقیقه
توپ سحر (فردا). . ساعت ۱و ٤٥ دقیقه
طلوع‌آفتاب (فردا)..ساعت ٦ و ۲۱ دقیقه
ظهر شرعی (فردا).. ساعت ۱و۹ دقیقه
توپ‌افطار (فردا)..ساعت ۸ و۱۲ دقیقه

هشدار آیت‌الله طالقانی: اگر محیط کنونی پیش برود، مستبدین بر ما مسلط خواهند شد

بمناسبت سالگرد شهادت پیشوای شیعیان جهان حضرت‌علی (ع) و همچنین بزرگداشت شب قدر (شب چهارشنبه بیست‌ویکم رمضان) مراسم ویژه‌ای با حضور حضرت آیت‌الله طالقانی‌وشرکت‌حدوددو میلیون‌نفرازمردم مسلمان تهران درکاخ سعدآباد برگزار شد.دراین‌مراسم پس از قرائت آیاتی از قرآن مجید آیت‌الله طالقانی گفت : در این‌آیات دوگروه مردم رابه‌مومنین‌یعنی‌آنهائی که چشمشان‌باز است‌وگوش‌شنوا دارند تذکرمیدهداین‌دو گروه در مقابل یکدیگرند . یك عنصر خود خواه‌مستبد ویك انسان‌الهی درکتابهای‌اجتماعی روانی بسیاربحث‌شده است‌که عنصر مستبدچگونه‌عنصری است وازچه‌راه‌میتواند برملتی حاکم مطلق بشود. هرفرد انسانی میکوشد که‌فرد دیگر را در تحت نفوذ واراده خود بگیرد، استثمار و تسخیر کند ولی چگونه میشودکه یك فرد و یك جمع بتوانند برملتی حکمرانی کنند و حاکم مطلق شوند . این مسئله‌ای است‌که علمای اجتماعی وفلاسفه‌اززمان سقراط و افلاطون تاکنون درباره آن بحث کرده‌اند و اگرماهمه بحث‌هایی که متفکرین دنیادرباره عنصر مستبد نوشته‌اند وگفته‌اند و خطری‌را که از چنین عنصری اعلام کرده‌اند.

در نظر بگیریم ملاحظه میکنیم که خلاصه‌اش در همین دوسه آیه‌ای است‌که در قرآن آمده است. بعد از بیان احکام حج‌که برگشتن مردم به‌فطرت اولی و آنچه راکه انبیاء میخواستند اجتماع توحیدی است...

اجتماع توحیدی، اجتماع بدون طبقه

اجتماعی که تمام مردم در اطراف یك محور حرکت کنند و امتیازات گرچه موقتا الغاء میشود ولی آنچه که مردم را از هم‌جدا کرده وفاصله ایجاد کرده است از میان برود و همه بشوند یك انسان ویك حرکت و یك شعار و یك شعور ... این نمونه‌ای‌است که منادیان‌توحید وانبیاء ارائه داده‌اند تاشاید روزی تمام دنیا به‌چنین‌صورتی دربیاید یعنی همه دریك محور حرکت کنند و یك شعار داشته باشند و دیوارهای امتیازات لباسی و ساختمانی از میان برداشته شودو انسانی که در لباس و عناوین و ساختمان ونژاد خودرا فراموش کرده است بخود برگردد یعنی به‌خدا برگردد .

چنین نمونه‌ای خواه ناخواه باید به‌تدریج در دنیا گسترش یابد. اما خطر این اجتماع از کجاست ؟ ازانسان مستبد خودخواه ، انسانی‌که شهوات و هواها و آرزوهای از بند گسیخته‌اش بروجدان و شرف و حیثیت انسانی‌او حاکم شده باشد ، چنین انسانی که بخواهد برنفوس‌بشر و انسانهائی که آزاد آفریده شده‌اند حاکم باشد .

آیت‌الله طالقانی افزود : آیاهمین اجتماع و دیدن در و دیوار این کاخها کافی نیست که ما چنین فردی را درست بشناسیم و خطراتی که برای اینگونه عنصرهای خودخواه هست دریابیم همین‌جائی‌که امشب شمانشسته‌اید و به‌یاد خدا و اولیای الهی و تذکرات عالیه انسانی جمع شده‌اید تمام آیت‌ها برای‌شما که آموزنده است .

در میان همین دیوارها سرنوشت میلیونها مردم‌این کشور معین میشد بدون اینکه هیچ فرد و یا هیچ گروهی دخالت‌در سرنوشت خودشان داشته‌باشندغارتها ـ کشتارها ـ حکم اعدامها ـ شکنجه‌ها فرهنگهای استعماری وفحشاء از اینجا به‌سراسر این‌کشور عظیم اسلامی صادر میشد.

نه‌شما خواب چنین شبی را می‌دیدید نه آن مستبد خود خواهی که در میان این کاخها سرنوشت ... میلیون ها مردم و مستضعفین را معین میکرد .

عنصر مستبد واستقلال اقتصادی

آیت‌الله طالقانی در ادامه سخنان خود افزود: در چنین محیطی که نیروهای مردم مستضعفین و مستکبرین کوچک وبزرگ برای‌نابودی و تضعیف یکدیگر مصروف شود قهرا وضع اقتصادی مردم هم دگرگون خواهد شد . گرسنگی ـ فقر و بیچارگی در بین همه مردم سرایت خواهد کرد .

همان محیطی که امروز عوامل ضد انقلاب وخودخواه وفرصت طلب دارند فراهم میکنند اگر خدای نخواسته به همین منوال پیش برود مستبدینی برهمه ما مسلط خواهند شد. اگر این محیط آزادی را قدردانی نکنیم و محیط عقده گشائی و عناد و بهمریختگی وموضع‌گیری قرار دادیم نتیجه‌اش پیداشدن مستبدین است و دیگر رحم بر صغیر و کبیر ما نخواهند کرد.

آیت‌الله طالقانی سپس با خواندن آیاتی از قرآن‌مجید افزودند :

بعضی از مردم هستند که وقتی باشما مواجه می‌شوند ضخنرانی میکنند و شعار میدهند و شما توده های مردم را فریفته گفته‌های خود می‌کنند .وعده آب‌ونان و مسکن وآسایش میدهند درچنین محیطی این انسان برای رسیدن به هدف همه‌جور وسیله را توجیه میکند . دین و شرف و انسانیت رابه استخدام خود میگیرد دروغ‌می‌گوید، فریب میدهد، خدارا شاهد می‌گیرد که من دلسوزترین مردم در حق شما هستم، خدارا شاهد میگیرد براینکه من میخواهم این مملکت رانجات بدهم، یک رضاخانی یا یک آریامهری وامثال اینها ولی روحیه‌اش لجوجترین ، کینه ورزترین مردم نسبت به‌مخلق است. تا وقتی کهسوار کار نشده وعده میدهد ولی همینکه سوار شد دیگر به هیچ‌چیز رحم نمیکند شروع میکند بمفاسد کردن اخلاق ، رواج‌فحشاء وترویج مواد مخدر برای اینکه مردم رامحتاج ترکند برای اینکه خودش بتواند برهمه امور مسلط باشد وزراعت را فاسد می‌کند برای اینکه همه محتاج شوند، همه فقیر بشوند، همه روبه شهرها بیاورند همه دستشان بطرف ادارات و وزارتخانه ها باشد برای اینکه سربرج حقوقی بگیرند وبعد هم باذلت و بدبختی ، زندگی کنند.

استقلال در اقتصاد و زندگی، بیل و کلنگ به دست گرفتن وکارکردن و بخود متکی بودن را ازبین میبرد .باید یک ملتی که اینهمه زمین ودریا و جنگل و اراضی داردبرای آذوقه‌اش از استرالیا و از امریکا گوشت و گندم و نان وارد کند.

عنصر مستبد زراعت ـکارتولیدی ـ استقلال اقتصادی را ازبین میبرد و نسل راهم فاسد میکند نسلی که نه‌فکر از خود داشته باشد ونه روی‌فکر واندیشه خود بایستد ونه دارای استحکام اخلاقی باشد بلکه انسان هائی باشند که آلت دست باشند و بگو زنده باد بگو مرده باد ومثل گوسفند بامردم رفتار کردن. ولی سینه مستبدبا اراده خدا تضاد دارد خدای زمین‌وآسمان فساد رادوست ندارد. پس مفسد رادوست ندارد واورا بگوشه‌ای پرت میکند .او که اینقدر درست کرد تااگر بخواهد هر شب در یک کاخ استراحت بکند حالا باید در دنیا آواره باشد و جای‌نداشته باشد. اینها برای ما مسلمانها و برای ما مردمی که انقلاب کردیم عبرت است ودیگر مجال ندهید برای اینکه مفسد ومستبد به هرصورت و به هر لباس حاکمیت پیدا کند و حاکمیت در اسلام برای خداست و کسانیکه اراده خدا را بخواهند اجراکنند طغیان طاغی و مستبد باز بیشتر می شود کار مستبد بجایی‌میرسد که مافوق اراده خوداراده‌ای نمی بیند حکما و محققین بزرگ میگویند دیگر در مقابل مستبد با قانون نمی شود گفت که قانون چنین و چنان میگوید وقتی رضاخان آمد سرکار اولین کاخی که ساخت همین کاخ است . بعضی از علما که بااو تماس داشتند گفت مجلس شورا کار پیشرفت مملکت را فلج کرده شما سعی کنید در این طویله را ببندید.

آیت‌الله طالقانی در قسمتی دیگر از سخنان خود گفت: چقدر رهبر عالیقدر مابه این نامرد نصیحت کرد که از خدا بترس اینقدر ظلم نکن، مگر گوش کرد، برطغیانش افزوده‌شد مثل بنزینی‌استکه روی آتش‌بریزند باز مشتعل‌تر میشود وقتی‌به او گفته میشود از خدابترس اینها مردمند، اینها بندگان خدا هستند حق خدای راپایمال نکن عرض و شرف یک ملتی را نبر یک ملتی رادربست به اسرائیل و امریکا نفروش اینطور نفت و سرمایه مارا به آنها نده که بجایش‌ابزار جنگی وزائده‌های‌تولید امریکاو غرب را بگیریم واینجا انبار کنیم وچندین مقابل پول نفتی که میگیریم بایدبه آنها پس بدهیم ولی مگر این بی‌همه چیز گوش میکرد.

وحدت را حفظ کنید

آیت‌اله طالقانی در دنباله سخنان خود افزود : درمقابله این انسان خودخواه خودکامه و مستبد که شرف و اقتصاد وزندگی یک ملتی را صرف خودش و خانواده‌اش و اطرافیانش می‌کند تاخودش بماند مردانی هم هستندکه‌خودرا فانی درمصلحت مردم می‌کنند،کسانی که جان خودشان‌را می‌فروشند در هر دوره‌ای در هر جائی که ببینند رضایت خدا درآنجا است وبه‌هرجا که مظلوم و مستضعفی است وهرجا ناله وفریادی است به آنجا روی می‌آورند اگر گرسنه‌ای است می‌روند او را سیر کنند اگر انسانی است‌که دچار ظلم شده اورا از چنگال ظلم نجات می‌دهند اگر انسان‌های جاهلی هستند می‌روند آنان را از جهل نجات می‌دهند این‌چنین‌انسان هائی خودشان‌گرسنه می‌مانندتامردم سیرباشند،خودشان شکنجه می‌بینند تامردم‌آزادباشند، خودشان‌در میدان‌های جنگ سینه سپر می‌کنند تامردم درامنیت باشند. کیست این انسان؟ او علی است که هرجا ناله مظلومی است‌و هرجا ظلمی‌است اوبرای دفع ظلم حرکت می‌کند .

آیت‌الله طالقانی سپس بااشاره به‌سجایای روحی‌و مبارزات حضرت علی (ع) افزود: شما اگر محیط سلم‌را نگهدارید واگر باهم تفاهم داشته باشید وحدت را حفظ کنید یک‌چنین شخصیت‌ها و نمونه‌هائی برسر شماسایه خواهد گسترد. ولی اگر محیط سلم‌را تبدیل کردید به محیط عداوت ودشمنی آنجا است‌که باید منتظر باشید تاخونخوارانی مستبدبدست عوامل خارج وداخل‌برشما مسلط بشوند و دومرتبه دچار چنین عذابی بشوید.

آیت‌الله افزود: من بسیار متاثرم وقتی به اینجا می‌آمدم وهرچه فکر می‌کردم چیزی به‌نظرم نمی رسید فقط می‌خواستم بنشینم گریه کنم گریه کنم به‌حال ملتی‌که آن وحدت یگانگی‌ـ آن تسلیم در مقابل حق وآن‌شوری که‌داشت بتدریج‌تبدیل به‌خصومت وجبهه‌گیری وعداوت میشود.این‌دیگرو ابسته‌به‌هوشیاری‌شمامردم‌است‌که‌نگذارید این انقلاب‌عظیم‌توحیدی واعجاب‌انگیز مابدست مشتی خودخواه‌ـ خودپرست که همه‌چیز را برای خودشان می‌خواهند به درگیری‌ها وجنگ‌های داخلی تبدیل شود و بعد مستبدین از هرسو برشما مسلط بشوند.

مملکت ما کشور علی است اینقدر که ما خودمان رابه‌علی منتسب می‌کنیم هیچ کشور اسلامی خودش را نزدیک نمی‌بیند، شب وروز باید گفته‌های علی‌ـ رویه و رفتار علی درمقابل چشم ما باشد .

اسلام سیاست صداقت وصراحت

سیاست اسلام برعکس تمام‌سیاست‌های دنیاسیاست صداقت و صراحت است اسلام که مظهرش علی است نمی‌تواند بهروسیله‌ای به‌هدف که ادامه حکومت است برسد ودست یابد. دراسلام حق شکست خوردنی‌نیست همانطور که علی شکست نخورد، کشته شد ولی‌شکست نخورد ما نمی‌خواهیم مثل سیاستمداران دنیا فریبکاری کنیم، بازی دربیاوریم واغفال کنیم وعده دروغ بدهیم و گول بزنیم وبی‌جهت وعده آب ونان بدهیم وعمل نکنیم زیرا فریبکاری واغفال سیاست اسلام نیست انقلاب ما انقلاب اسلامی است .

این‌خونی‌که‌در بین مسلمین‌و بخصوص شیعه جریان پیداکرد این شهادتها این زجرها این شکنجه‌ها این زندان‌ها همان جریان خون علی است‌که در محراب ریخته‌شد این عظمت انقلاب شماواین جوشش خون‌شما مسلمانها از همان جوشش خون علی‌است که‌در محراب جوشید چون خون حق بود همان‌خونی‌که‌در کربلا جریان پیداکردو در بیابان های کوفه اصحاب علی ریخته شد تا هفده شهریور اینها همه خون علی است مگر خون حق‌آرام می‌نشیند. این خون‌علی است که میجوشد ماخون دادیم‌برای این که منطق علی راکه منطق اسلام است زنده کنیم این‌عظمت و شکوه شهادت از علی شروع شدوتابه امروز ادامه دارد. این خون‌هاکه درخیابان هاریخته شد فراموش نکنید. این خونهائی که‌در زندان ها ریخته شدفراموش نکنید. ماخون‌دادیم ،خونی که از متن مکتب ماجوشیده یعنی مکتب علی ومکتب اسلام‌وما بااین‌خونها اجازه نخواهیم دادکه‌مردمی فرصت طلب وخودخواه ووابسته بدیگران وخارج از مرز بخواهند شیرانقلاب ما را منحرف کنند.

آیت‌الله طالقانی با اشاره‌به واقعه هفده شهریور و شهدائی که‌دراین روزملت ایران داد افزود : این خون‌شهدای ما است این‌خون کسانی است‌که درگوشه زندانها واطراف بیابان های اوین هنوز آثارش باقی‌است ومارا‌ضی نیستیم که این‌خون‌ها بابازی‌گری عده‌ای اثر وجوشش‌آن ازبین برود ما دراین نیمه شب بیست‌و یکم ماه رمضان ماه‌تقوی و پیروزی آمده‌ایم درمرکز طاغوت آیات خدارا‌تلاوت میکنیم و از شهادت وعظمت‌اسلام‌و رهبران اسلامی سخن میگوئیم.

آیت‌الله طالقانی سپس با اشاره به وصیت‌های حضرت علی «ع» به‌خاندان واصحابش وامت‌اسلام واین‌که توحید و سنت محمد دوستون زندگی و حیات مسلمانان است گفت : همین‌وضعی که‌امروز ماداریم علی‌پیش‌بینی میکند خوارج از یکسو ،خون‌خواهان عثمان وخون عثمان از سوی دیگر بهانه جوئی ها ازیکسو ، گروه‌های سیاسی درهرجهتی درهر شهری در هرسرزمینی تشکیل شده .سلاح‌اینها برای کوبیدن‌یکدیگر چیست :که‌اول محکومش کنندوبعد نابودش کنند سلاح‌اینها چیست ؟ مواخذه های دینی ،این روشش کج است ، آن‌چنین حرف میزند آن ،دینش کامل نیست، آن مذهبش چطور است، آن‌ولایتش کم‌است آن‌یکی چه‌جور است، آن‌طرفدارخوارج است ، آن ضد خوارج است. آن‌طرفدار خون عثمان است، آن ضد خون عثمان است وآن نسبت به‌شیخین نظرش چیست که بهمین وسیله همدیگر را بکوبند تااسلام مجموعاکوبیده بشود همین کاری که‌ما امروز داریم میکنیم .همین وضعی که امروز ما داریم ، ما مسلمانها باسم اسلام داریم همدیگر را می‌کوبیم ،همان دعواهای حیدری، نعمتی که‌دستگاه های‌قدیم مابراه می‌انداختند .ماداریم توی‌سر همدیگر میزنیم و می‌گوئیم اسلام ، آنهم میگوید اسلام همان بازی‌های جاهلانه را دراین شرایط امروز دنیاکه‌چشمها بطرف‌ما است داریم درمی‌آوریم، یك‌عده باج‌گیرها همه‌را می‌خواهند بجان هم بیندازند به‌اسم اسلام ،علی همین وضع رابعداز خودش‌میدید که‌این کلمات را درآن آخرین نفس می‌فرمود بدانید دو رکن است توحیدو سنت واین دو رکن را بپا بدارید . مردم نادان اینقدر سر بسر هم نگذارید تفتیش عقاید نکنید بشما چه وقتی‌میگوئید ظاهر من مسلمان است بگوئید خیلی خوب‌توهم مسلمانی کسی که به شما وبه‌اسلام‌سلام میکند نگوکه مسلمان نیست بعد می‌فرماید خدا که‌دارد میگذارد شما چرا نمیگذارید

آیت‌الله طالقانی در پایان سخنان خود گفت: علی‌رفت ولی‌این مسئولیت بزرگ‌واین امانت الهی یعنی این عدل و قسط اسلامی واین مسئولیت عظیم رابعهده همه مسلمانها خصوصا شماشیعه‌ها واگذار کرده از خدا بخواهید که‌بتوانید علی‌وار زندگی کنید علی‌وار سخن بگوئید و علی‌وار بمیرید.

ایران برنده مسابقه قرائت قرآن شد

کوالالانپور ـ خبرگزاری فرانسه ـ عباس سلیمی قاری ایرانی برنده «مرد» بیستمین‌مسابقه بین‌المللی‌قرائت قرآن در کوالالانپور شد .

در میان زنان شرکت کننده در این مسابقه نیز «سارتین عبدالله» از اندونزی مقام اول را بدست آورد .

در بیستمین مسابقه قرائت قرآن ۲۸ نفر (۲۰ مرد و هشت زن) از بیست‌ویك کشور شرکت کرده‌بودندهریك از دونفربرنده ۵۰۰ر۵ دلار مالزی (۲٤۷۵ دلارآمریکائی) جایزه دریافت خواهند کرد.

شوروی تانك ت۷۲ دراختیار سوریه گذارد

در حالیکه درگیریهای نظامی در لبنان و حملات اسرائیل بایق کشور باوج شدت خود رسیده‌است‌امروز منابع‌رسمی‌واشنگتن گزارش دادند که شوروی جدیدترین تانکهای خود را از نوع تـ ۷۲ دراختیار سوریه گذارده است. سوریه قبلاز شوروی تانك ت ـ٦۲ دریافت کرده بود در حال حاضر سوریه ۲۵۰۰و اسرائیل ۳۰۰۰تانك در اختیار داردوامکان‌برخورد نظامی این دو کشور بر سر لبنان بسیار زیاد است .

باظهار منابع‌اطلاعاتی‌آمریکا یك کشتی شوروی دویست تانك تـ ۷۲ در بندر لاذقیه به‌ارتش سوریه تحویل داده است . با این حال روزنامه تشرین‌در سرمقاله‌خودنوشته است که سوریه آماده‌است مسئله اعراب و اسرائیل در چهارچوب بین‌المللی حل و فصل شود ، ولی حل این مسئله را طبق توافقهای‌کمپ دیوید نمی‌پذیرد .

یونایتدپرس

اریه ثروتمند فراری ایرانی یك هتل بزرك امریکا را میخرد

دیترویت ـ آسوشیتدپرس‌ـ اسکندر اریه رئیس سابق یک کارخانه کاشی‌وسفال سازی در ایران میخواهد هتل بزرگ «رادیسون کادیلاک» راکه شش‌میلیون دلار به یک بانک بدهکار است خریداری کند . بانک مورد بحث با فروش این هتل به ثروتمند ایرانی که در ژانویه گذشته ، یک ماه پیش از سقوط رژیم سابق ، از ایران فرارکرده است موافقت‌کرده و اینک خریدار در انتظار موافقت یک آژانس دولتی آمریکا است تامعامله را انجام‌دهد.

کوتاه ـ ازسراسرجهان

یانك استعفا کرد

واشنگتن‌ـ آسوشیتدپرس‌ـ اندرویانگ نماینده امریکا در سازمان ملل متحد که‌باملاقات غیرمترقبه خود با ناظر سازمان‌های آزادی‌بخش فلسطین درمقر سازمان ملل جنجالی درامریکا پدید آورده بود از سمت خود استعفا کرد وکارتر بااستعفای او موافقت کرد .

ملاقات یانگ باناظر فلسطینی‌ها باانتقاد جوامع یهودی های امریکا ونیز بسیاری ازنمایندگان کنگره امریکاروبرو شده بود .

یانگ دیشب قبل‌از استعفا ازسمت خود باوزیرامور خارجه امریکا ملاقات کرد .

بسیاری ازمطبوعات امریکااین ملاقات‌را«خودسرانه» توصیف کردند .

بیمه للوید تحریم میشود

کویت‌ـ یونایتدپرس‌ـ شرکتهای بیمه کویت‌تصمیم گرفتند شرکت بیمه انگلیس للوید را به‌این سبب که‌خلیج فارس را «منطقه جنگی» اعلام کرده است تحریم کنند . شرکت‌های بیمه کویت به‌شرکت للوید اعلام کرده‌اند که ظرفیک‌مهلت معین‌انصراف خودرا افزایش‌بیمه‌کشتیرانی که برمصرف کنندگان حوزه خلیج فارس اثر تحمیلی دارد لغو کند وگرنه مشمول تحریم آنان قرار خواهد گرفت.

اسقف موزوروا حاضر بمذاکره شد

سالیسبوری‌ـ یونایتدپرس‌ـ اسقف‌ابل‌موزوروا نخست وزیر زیمبابوه (رودزیا) طرح انگلیس رابرای تجدیدنظر درقانون اساسی رودزیا پذیرفت وحاضر شد با جبهه میهن‌پرستان این‌کشور به‌ریاست موگابه مذاکره کند.

ناظران سیاسی این تصمیمرا مهمترین واقعه‌سالهای اخیر رودزیا می‌دانند .

انتقاد کمیسیون بین‌المللی حقوقدانان

ژنو ـ آسوشیتدپرس‌ـ کمیسیون بین‌المللی‌حقوقدانان در ژنو ازتصمیم‌های تازه دولت ایران درمورد مطبوعات مخالفو فعالیت خبرنگاران خارجی‌دراین کشورانتقادکرد. همچنین دبیر انستیتوی بین‌المللی مطبوعات‌درلندن تلگرامی دراین زمینه به نخست‌وزیر ایران مخابره‌کرده است .

مناسبات بازرگانی ایران و دانمارك

کپنهاك ـ خبرگزاری فرانسه‌ـ وزیر بازرگانی دانمارک اظهار داشت‌که همکاری اقتصادی بین ایران ودانمارک پس از یک دوران بی‌ثباتی که در پی تغییر رژیم ایران پیش‌آمده بود باردیگر تثبیت خواهد شد.

وزیر بازرگانی دانمارک پس از دیدار و گفتگو باعلی اردلان وزیر اقتصاد ایران در یک مصاحبه باخبرگزاری دانمارک شرکت‌کرده‌بود گفت مشکلاتی که‌دراین راه وجود داشته برطرف شده است ، اما در باره جزئیات همکاری‌آینده ایران ودانمارک توضیحی نداد.

دعوت سادات از ملك‌حسین

قاهره‌ـ آسوشیتدپرس‌ـ منابع رسمی مصر تائید کردند که انورسادات ابراز تمایل‌کرده‌است که باپادشاه اردن‌ملاقات کند.

هنوزدر باره عکس‌العمل پادشاه اردن گزارشی نرسیده است .

ترور دو همکار عرفات توسط عراق

قاهره ـ خبرگزاری فرانسه ـ الاهرام خبر داد کـه سرویس های اطلاعاتی عراق دو تن از نزدیکترین همکاران یاسرعرفات را ترور کرده‌اند.

این روزنامه نوشته است کـه این عوامل توسط فلسطینی ها بازداشت شده‌اند.

فروش یك میلیون‌گوسفند به ایران

کانبرا‌ـ ایران با استرالیا درمورد خرید یکمیلیون گوسفند زنده وچهل‌هزار تن‌گوشت بمبلغ ۱۲۳هزاردلار قراردادی امضاء کرد. این معامله درتهران توسط یک واسطه تجاری استرالیا بنام تریهانت بانجام رسید .

استرالیا به‌ایران اطمینان داده است که گوشت صادراتی آن‌کشوربه‌ایران‌توسط‌سلاخ‌های مسلمان‌وطبق رسوم اسلامی ذبح می‌شوند .

آسوشیتدپرس که این خبر را مخابره کرده نوشته است: گوسفندان و گوشت مورد بحث درماههای آینده به‌ایران تحویل داده خواهند شد .

ایجاد کشور اسلامی صحرا نزدیك است

الجزیره ـ آسوشیتدپرس ـ دنیا اینك به ایجاد یك جمهوری مستقل اسلامی دیگر در افریقا نزدیك می‌شود وآن‌ایجاد کشورصحرا است که‌دولت‌موریتانی قسمتی از آنرا به‌پولیساریو تحویل داده است و هم‌اکنون جنك میان پولیساریوو ارتش‌مغرب برسر بقیه سرزمین پر از معدن صحرادر جریان است ظاهرا ارتش مغرب هنك یك هزارو پانصد نفری‌خود را از زئیر احضار کرده است تا نیروهای خویش را در برابر پولیساریو تقویت کند .

سربازان‌مغربی‌باهواپیمای آمریکائی از زئیر باز می‌گردند .

در پی سازش موریتانی با پولیساریو ، دولت الجزایر مناسبات خود را با موریتانی تجدید کرد .

رای دادگاه امریکا به سود ایران

نیویورک ـ آسوشیتدپرس ـ یک دادگاه استیناف امریکا دیروز بسود دولت اسلامی ایران رای داد وبشرکت تلفن، تلگراف بل اخطار کرد ۳۰ میلیون و ۲۰۰ هزار دلار پول ایران راپس بدهد.

ایران قرارداد خودرا بااین شرکت که بتعهدات‌خویش عمل نکرده بود لغو کرده است.

دیدارشیخ‌صقر ازایران

راس‌الخیمه‌ـ یونایتدپرس‌ـ شیخ صقربن محمد ال قاسمی حاکم راس‌الخیمه دعوت سلطان قابوس را برای دیدار ازعمان پذیرفت .

وی ماه آینده به‌عمان خواهد رفت. مذاکرات این دومقام درباره امنیت خلیج فارس مخصوصا تنگه هرمز صورت می‌گیرد .

۱۵٤ نفر کشته شدند

مسکو ـ یونایتدپرس‌ـ دو هواپیمای مسافربرشوروی درآسمان این‌کشور بیکدیگر برخورد کردند و در این سانحه ۱۵٤ تن کشته شدند .اعضای تیم فوتبال‌ازبکستان شوروی (تاشکند) ازجمله قربانیان این سانحه هستند . دو هواپیمای موردبحث‌هردو متعلق به‌آئروفلوتو ازنوع تی.یو ۱۳٤ بودند. یکی از این هواپیماها از تاشکند عازم مینسک بود .

تهدید هند نسبت به اتمی‌شدن ارتش‌پاکستان

دهلی نو ـ یونایتدپرس‌ـ رئیس جمهوری ونخست وزیر هند بطور جداگانه تهدید کردند چنانچه پاکستان از تصمیم خود مبنی‌برتولید سلاحهای اتمی صرفنظرنکند هند برنامه اتمی کردن ارتش خودرا اجرا خواهدکرد.

ضمنا مطبوعات پاکستان نوشته‌اند کارخانه غنی کردن اورانیوم این کشور شدیدا تحت حفاظت نظامی قرار گرفته است زیرا دولت امریکا تصمیم گرفته است با اعزام کماندو این کارخانه‌را منهدم سازد .

مراکز معاینات پزشکی زائران حج

اداره آموزش بهداشت‌وزارت بهداری ،امروز مراکزبهداشتی و درمانی مجاز معاینه و واکسیناسیون زائران سفرحج را بشرح‌زیر اعلام کرد.زائران باید از تاریخ ۲۷ر۵ر۵۸ تـا ۱۱ر٦ر۵۸ برای معاینه، باین مراکز مراجعه کنند :

پلی‌کلینیک کورش تجریش اول شریعتی ـ درمانگاه‌منظریه نیاوران منظریه ـ پلی‌کلینیک شماره یک شهرری . حسین آباد شهرری ـ پلی کلینیک مهدیه خیابان فدائیان اسلام ـ پلی‌کلینیک ۱۳ آباد کوی سیزده آباد ـ درمانگاه شماره ۳ شوش میدان‌شوش ـدرمانگاه همایون در مجیدیه ـدرمانگاه ظهیرالاسلام ـ پلی‌کلینیک‌شماره یک شرق ـ درمانگاه صلواتی نیروی هوایی ـ پلی‌کلینیک گرگان در گرگان ـ پلی‌کلینیک برق میدان ۱۷ شهریور ـ درمانگاه فرمانفرمائیان در حشمت‌الدوله ـ درمانگاه دخانیات در خیابان قزوین ـ درمانگاه طوس در سی‌متری‌ـ درمانگاه شوش ـ درمانگاه‌مطبا میدان راه‌آهن ـ درمانگاه ابن سینا درسنه چهارراه خرمشهر تخصصی شماره۲ خیابان‌قزوین ـدرمانگاه خزانه خیابان‌قزوین ـدرمانگاه عماره ۲۳ بیست متری ولی‌عصر‌ـ درمانگاه‌شماره ۲۵ دوراهی‌مهرآباد ـدرمانگاه ابوریحان خیابان فلسطین سزاوار ـ درمانگاه بـه‌آور ایرانشهر‌ـبیمارستان دادگستری میدان‌فردوسی ـکلینیک فاضل خیابان دهکده ـ پلی‌کلینیک فرانسه در خیابان فرانسه ـ بیمارستان حضرت‌فاطمه درسید جمال‌الدین ـ کرج واحدشماره ۳ مرکز بهداشت .

میزان خرید گندم بوسیله دولت

دولت ۵۰٦ هزارو ٤٦۹تن گندم از کشاورزان سراسر کشور خریداری کرد .

سخنگوی سازمان غله‌و قند و شکر و چای کشور میزان خرید گندم‌داخلی ازکشاورزان را به تفکیک تا تاریخ شانزدهم مرداد ماه جاری به شرح زیر اعلام نمود :

استان مرکزی و قسمتی از سمنان ۱۲۲۳۳ تن ، مازندران، گرگان و گنبد ۱۵۸٦۲۸ تـن، آذربایجان شرقی ۳۵٦۱۹ تن، آذربایجان غربی ۳٦۲۷ تـن کرمانشاهان و ایلام ٦۱۱۸۱ تن ، خوزستان ،کهکیلویه و قسمتی از ایلام ۳۹۸۲٤ تن، فارس ، بوشهر و هرمزگان ٤٦۲۵۳ تن ، کرمان ۱۰٤۰تن، خراسان و قسمتی از سمنان ٦۹٤٤٦ تن ، اصفهان و چهار محـال بختیاری ۲۳۹۷۷ تن، سیستان و بلوچستان ۳۰ تن، کردستان ۷٦۵۲ تن ، همدان ۹۷۳۱ تن ، لرستان ٦۱۳۵ تن وزنجان ۲۲۰۵ تن ، اراک ۱۸۸۸۸ تن میزان خرید گندم امسال نسبت به مدت مشابه‌در سال پیش نزدیک به سی‌درصد افزایش نشان می‌دهد .

بیانیه‌ها و نظریه‌ها

احزاب ـ جمعیت‌ها ـ سازمان‌ها و گروهها

افشاگری مجاهدین خلق درباره حوادث اخیر

دیشب و پریشب (شب ۲۱ماه رمضان) نیز مقرجنبش ملی مجاهدین ،از اوایل شب تابامداد توسط چند هزار نفر از هواداران مجاهدین خلق و خانواده های آنان برای جلوگیری از حملات احتمالی مهاجمین محافظت شد و هواداران و خانواده های آنها، در همین مکان نمازجماعت بپاآورده و سحری صرف کردند . در شب۲۱ مامرمضان، گروههائی سعی کردند با ایجاد تشنج زمینه رابرای هجوم بهساختمان جنبش ملی مجاهدین فراهم کنند. اماباخونسردی همراه با هشیاری هواداران مجاهدین خلق و خانواده های آنها روبرو شدند و به هدف خوددست نیافتند. پریشب علاوه برپاسداران مسلح ،گروهی از افراد مسلح کمیتهها نیز درخیابان های اطراف مقر جنبش ملی مجاهدین در حال گشت بودند ویکی دوبار نیز برای پراکندن جمعیت از شلیک تیرهای هوائی و پرتاب گاز اشک آور استفاده شد. اما رویهمرفته دیشب بهنسبت شب پیش‌ازآن، وضع آرامتر بود . درشب ۲۱ماه رمضان ، از بلندگوی مقر جنبش‌ملی مجاهدین بمناسبت شهادت مجاهد شهید «فاطمه امینی» بیوگرافی وشرح مبارزات او پخش‌شد .و دعائی از صحیفه سجادیه قرائت گردید.

ساعت ۹بامداد دیروز درپی شایعاتی مبنی برهجوم چوب‌بدست ها بمقر جنبش ملی‌مجاهدین صفوف هواداران وخانواده های آنها متشکل ترگردید ولی بهر حال ازدرگیری جلوگیری شد. هواداران مجاهدین خلق می‌گفتند در بین مهاجمان ، عناصر بازمانده از ساواک وضد انقلاب رسوخ کرده‌اند و نباید به‌آنها اجازه داده شود کهبا این قبیل‌حادثه آفرینی هادر موقعیت حساس کنونی مملکت دست به ایجاد تشنج بزنند .

اطلاعیه مجاهدین خلق

بنام خدا و بنام خلق قهرمان ایران .

خواهران و برادران و هموطنان مجاهد .

سازمان مجاهدین خلق ایران بدینوسیله توجه شما را بوضع حساس و خطیری که‌اکنون میهن مارا فرا گرفته، وضمن هشدار به‌عواقب خطرناک این وضع از شما می‌خواهیم که‌هشیاری انقلابی خود را طبق معمول حفظ کرده وبرای درهم شکستن هرگونه توطئه ضد انقلابی آماده باشید. درمیان اوضاع نابسامان و برآشفته که درگوشه و کنار میهن ما حاکم است اوضاع چند روز اخیر تهران زنگ خطر دیگری است که‌اکنون بصدا درآمده است . بطوری که اطلاع دارید وخود شاهد هستید دراین چندروز موج ناآرامی حمله بهراهپیمائی و تظاهرات هجوم بهمراکز و اماکن سازمان ها و گروههای سیاسی گسترش یافته و بدنبال آن وضعی ناآرام و اغتشاش گونه درشهر پدید آمده است .

از جمله بدنبال هجوم به‌مراکز چند گروه سیاسی و متعاقب حمله به‌تظاهرات وراهپیمائی و درگیریهای خونین پریروز، شایع شد برخی عناصرو گروههای ارتجاعی قصد حمله به‌ستاد جنبش ملی مجاهدین رادارند با پخش این شایعه بلافاصله هزاران نفر از خواهران و برادران دلیرما به‌ستاد جنبش ملی مجاهدین مراجعه کرده و پا استقرار در درون وبیرون ساختمان‌وبرای مقابله باهرگونه حرکت توطئه آمیز ساختمان ستاد را درمیان گرفتند و اعلام کردند که اگر کسی قصد حمله به‌ستاد مجاهدین را داشته باشد، باید از روی جسد مابگذرد .

در بخش دیگری از اطلاعیه باتمجید از تلاش‌و فدا کاری مردمی که به‌حراست ازمرکز جنبش‌ملی مجاهدین برخاسته‌اند آمده است :

شب زنده‌داری شما در اطراف ستاد مجاهدین خلق افطار و سحری خوردن ونماز جماعتتان در خیابان‌مصدق و بازوانی که در مواقع‌احساس خطر بهم زنجیر می‌شوند بمانیرو می‌بخشد. وامیدواریمان را افزونتر می‌کند و ماهر لحظه از خدا میخواهیم که بما جهت برخورداری از این همه محبت و حمایت شایستگی بخشد و مارا در اجرای تعهد