اطلاعات ۱۳۰۴
۲۸ صفحه
پنجشنبه ۱۸ مهرماه ۱۳۴۷ ..... شماره ۱۲۷۱۱
..... سال چهل وسوم ..... تکشماره ٤ ریال

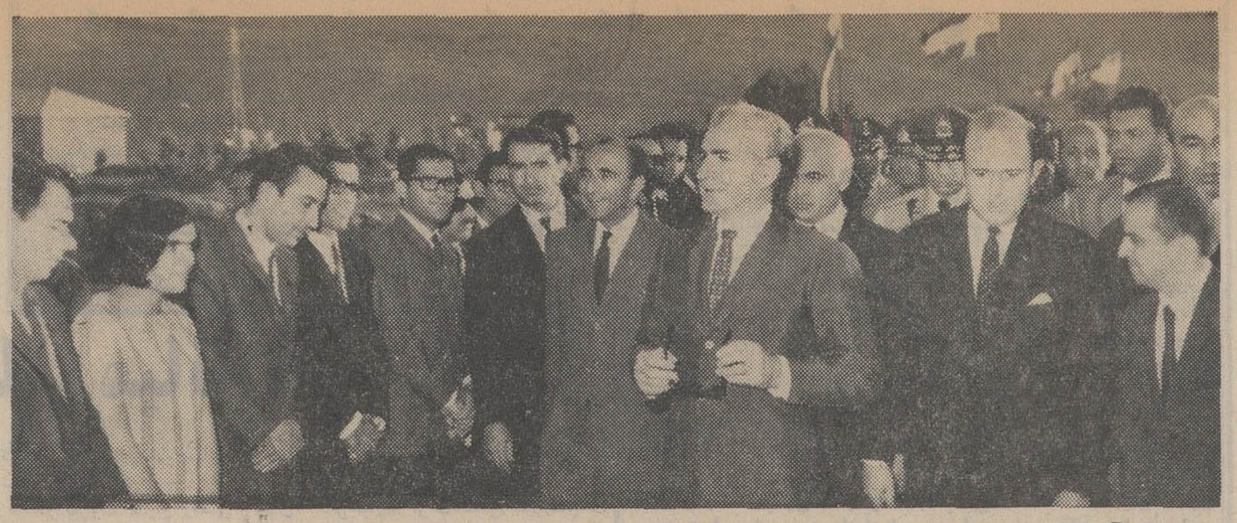

شاهنشاه آریامهر عصردیروزازدانشکده کشاورزی دانشگاه‌پهلوی در «باجگاه» شانزده کیلو متری شیراز دیدن فرمودند وبا استقبال پرشکوهی از جانب دانشجویان روبروشدند.
عکس فوق شاهنشاه‌راهنگام‌ورود به محوطه دانشگاه نشان میدهد. آقایان علم وزیر دربار، هوشنك نهاوندی رئیس دانشگاه پهلوی و صدری استاندار فارس در عکس دیده می‌شوند.

سیاست امریکا در خاورمیانه تغییر کرد

امریکا هواپیمای فانتوم باسرائیل میفروشد

شوروی اعلام کرد تحویل جتهای فانتوم به‌اسرائیل بحران‌خاورمیانه را شدیدتر میکند

منابع عربی گفتند تحویل فانتوم به اسرائیل معارضه آشکار با صلح خاورمیانه است

شوروی عظیم‌ترین قدرت‌جنگی خود را در منطقه مدیترانه متمرکز کرد

درصفحات ۲و۳

چهره‌های امید درالمپیک مکزیکو

درصفحه ورزشی

نامنویسی

در کلاسهای آزاد شبانه دانشگاه از روز شنبه آینده آغاز میشود

درصفحه ۲۵

شاهنشاه در شیراز فرمودند:

جنگل کاری

باید درکلیه نقاط کشور گسترش یابد

در صفحه بیست‌و پنجم

در اجرای اوامر شاهنشاه برای جلوگیری از بلاتکلیفی مشمولین

فارغ التحصیلان دانشگاهها بلافاصله بخدمت اعزام میشوند

مشمولین لیسانسیه می‌توانند تافروردین ماه امسال در رشته‌های فوق لیسانس تحصیل کنند

بکلیه مشمولین فارغ التحصیل اجازه کار داده میشود

در اجرای اوامر شاهنشاه در مورداعزام فارغ‌التحصیلان دانشگاه ها امروز اعلام شد که از سال آینده فارغ‌التحصیلان دانشگاه ها در یك نوبت و در تامین احتیاجات مهر ماه بخدمت اعزام میشوند.

بنابه گزارش‌خبرنگار مادرشیراز هنگام بازدید شاهنشاه از دانشکده کشاورزی دانشگاه پهلوی چند تن از دانشجویان از شاهنشاه‌استدعا کردند در مورد اعزام‌بخدمت آنان در یك نوبت دوسال اوامری صادر فرمایند.

بقیه‌در صفحه بیست‌و ششم

مالکان زمینهای عباس آباد

درمنافع اضافه‌قیمت املاك سهیم میشوند

● حدوداجرای طرح نوسازی در عباس‌آباد تغییر کرد

* ترتیب ثبت اراضی در عباس‌آباد عوض میشود

اساسنامه سازمان نوسازی شهر جدید عباس‌آباد آماده شد. این اساسنامه پس از تصویب بمرحله اجرا در خواهد آمد. بموجب یکی از مواد این اساسنامه وضع موجود عباس‌آباداز نظر ثبت به کلی دگرگون خواهد شد ودر این ناحیه منطقه جدید ثبتی بوجود می‌آید. در شهر جدید عباس‌آباد صاحبان اراضی‌در اضافه‌قیمت املاکی که براثراجرای طرح عظیم شهرسازی درآن‌منطقه بوجود می‌آید سهیم میگردند و بموجب اساسنامه نفع مشترك برای همه مالکان عباس‌آباد منظور شده است

بقیه در صفحه بیست‌و پنجم

هیئت رئیسه مجلس شورایملی انتخاب شد

عبداله ریاضی

* رئیس مجلس از خدمات شیروخورشید در مناطق زلزله زده تجلیل کرد

در صفحه بیست‌و پنجم

امروز طی مراسمی، در حضور نخست‌وزیر

برنامه آموزش ضمن خدمت «هما» آغاز شد

در مراسم آغاز برنامه جدید آموزشی ضمن خدمت «هما» که امروز انجام گردید تیمسار سپهبد خادمی مدیر عامل هواپیمائی ملی ایران خلبانان و کارکنان این شرکت را به آقای نخست وزیر معرفی کرد.

در صفحه بیست‌و پنجم

زنان و دختران سپاهی

بپادگان حشمتیه اعزام شدند

بدختران توصیه شد که لباس تنك نپوشند

در صفحه بیست‌و پنجم

بموجب یك طرح تازه

کنت و وینستون

درفروشگاههای‌دولتی فروخته میشود

درصفحه ٤

دومین دوره مسابقات اسب دوانی پائیز ٤٧ در ساعت ۳ بعدازظهر روز جمعه ۱۹ مهرماه ٤٧ در اسپریس باشگاه ورزشی شاهنشاهی باشکوه خاص برگزار میشود.

نشانی: جاده پهلوی مقابل کارخانه بستنی الدورادو
آ-٤٣٦٤٤

اطلاعیه بانك ملی ایران

چون شماره تلفن های مرکز بانك ملی ایران در خیابان فردوسی تغییر نموده‌از عموم مراجعه کنندگان تقاضا میشود برای ارتباط‌باادارات مرکزی بانك-شعبه‌مرکزی اداره صندوق پس‌انداز ملی- بیمارستان‌و چاپخانه ازشماره های‌زیراستفاده‌فرمایند:

۳۱۰۳۶۱
۳۱۱۱۶۱
۳۱۱۳۶۱
۳۱۱۳۸۱ تا ۳۱۱۳۸۹
۳۱۲۳۴۱ تا ۳۱۲۳۴۹

جوجه کبابی استخرونك

واقع در جاده ونك به اوین با بهترین غذاهای اختصاصی جوجه‌کباب - کباب‌بره - حلیم‌بادمجان- کشك‌بادمجان خانواده های محترم پذیرائی مینماید. آ-٤١٤٧٦

قابل توجه مؤسسات داروئی ومصرف کنندگان محترم

بطری قهوه‌ای

شرکت سهامی شیشه وگاز که مجهز بدستگاههای تمام اتوماتیك میباشد بااختصاص یك کوره برای مدت معین جهت انواع بطری قهوه‌ای سفارشات شمارا بهر اندازه باشد انجام میدهد

قالب دراندازه‌های مختلف بارینگ‌های موردنیاز برای انواع بطری موجوداست

جنوب فرودگاه مهرآباد جنب کارخانه کانادادرای
تلفن‌های ۹۴۰۵۱ الی ۹۴۰۵۶

کانادادرای - کوکاکولا فانتا - سون‌آب - باشکر (قندطبیعی) تهیه میشود

روزنامه محترم اطلاعات

پیرو شرحی که در شماره سه‌شنبه آن روزنامه بعنوان اخطار وزارت بهداری به کارخانه های نوشابه غیرالکلی چاپ شده بود باطلاع میرساند: نوشابه های مصرف کننده از قند مصنوعی که مصرف مستمر آن زیان بخش است بدفعات وسیله ادارات تابعه‌وزارت بهداری تعیین شده‌اند که درمراجع قضائی تحت‌رسیدگی است‌لزومامتذکرمیشود که‌کارخانه های امضاء کننده‌زیر همیشه از شکر (قند طبیعی) استفاده کرده و بسلامت مردم احترام می گذارند.

کانادادرای - کوکاکولا - سون‌آپ - فانتا
آ-٤٣٦٣٤

کمیسیون‌ارزش‌معاملاتی وزارت دارائی معتقد است:

تعیین ارزش املاك ممکن نیست

درصفحه ٤

۳۱۱۰۷۱

شماره جدید تلفن روزنامه اطلاعات است

شماره جدید تلفن‌های
بانك اعتبارات تعاونی توزیع
بشرح زیر:
۳۱۲۲۶٤
۳۱۲۲۶۵
۳۱۲۲۶۶
۳۱۲۲۶۷
۳۱۲۲۶۸
باطلاع عموم میرسد.
بانك اعتبارات تعاونی توزیع
آ-٤٣٦٧٠ ۱-۲

ایرانا
تنها کاشی استاندارد شده ایران

تلفن های جدید
شرکت جنرال الکتریك آمریکا
و
نماینده مجاز شرکت پروجکت دولپمنت
۳۲۳ خیابان شاهرضا - تهران
بشماره های زیر میباشد.
۳۱۳۰۸۸ و ۳۱۲۷۵۱
آ-۲۲۲۹۷

شمامتشخص هستید خانم!...
چون بهترین را انتخاب کرده‌اید
قفسه‌های آشپزخانه داطا شیك - ساده - زیبا
داطا

سرمقاله

دختران و زنان در خدمت انقلاب

قرار است از روز شنبه «پس‌فردا» سپاه‌دانش زنان و دختران کار خود را شروع کند.

سپاه دانش از پدیده‌های اصلی انقلاب سفید ایران است که میدانید در همان ابتدای برافراشتن پرچم انقلاب، جزو اصول ششگانه از طرف شاهنشاه در معرض رای عام‌قرار گرفت. بررسی مسائل اجتماعی ایران، جای تردید باقی نگذاشته بود که رکود فرهنگی طی مدتی نزدیك بدوقرن از جمله علل اساسی‌عقب‌ماندگی ایران وعقیم ماندن نهضت‌های ترقیخواهانه در این کشور بوده است و تجربه چندین سال کوشش در راه مبارزه‌بابیسوادی‌وبسط تعلیمات اجباری - لااقل تاحد خواندن و نوشتن - نکته دیگری را مدلل میساخت که باوسائل عادی واز راههای معمولی‌نمیتوان برمشکلی که نتیجه دویست سال‌فترت وغفلت میبود در زمانی کوتاه غلبه کرد. مضافا باینکه برفرض موفقیت در چنین مبارزه‌ای تحت شرایط عادی، این فاصله دویست ساله هرگز از میان نمیرفت.

تجهیز مردم ایران به معرفت کافی جهت درك زمان ومسائل زمان، مخصوصا در روستاها و قراء و قصبات، مهمترین شرط تضمین دوام و بقای میراث انقلاب و استقرار هدفهای آن، شمرده میشد و جای تردید نبود که بدون بسیج فکری هیچگونه تحول اجتماعی بهدفهای واقعی خود نخواهد رسید. از همینرو در کنار اصولی که جهت تجدید نظر در روابط طبقاتی و سیستم اجتماعی مملکت تنظیم شده بود میبایستی اصل دیگری بمنظور بسیج‌فکری وفرهنگی پیش‌بینی میشد که این همان اصل تشکیل سپاه دانش بود: سپاهی مرکب از جوانان تحصیلکرده که‌در دوران‌مشمولیت، بجای خدمت در سربازخانه‌ها، میبایستی روانه روستاها شده‌و خدمت به هموطنان عقب مانده و محروم خود را وجهه همت قرار دهند.

این راه‌حل استثنائی و انقلابی، در زمینه چاره‌جویی برای‌مشکل بیسوادی توده روستایی چنان نتیجه درخشانی ببار آورد که‌الهام بخش اصول دیگری در منشور انقلاب واقع شد و متعاقب آن سپاههای جدید بهداشت و ترویج و آبادانی و اخیرا سپاه عدالت از جوانان تحصیلکرده تشکیل و به‌پیکار با فقر و بیماری و عقب ماندگی در اقصی نقاط مملکت گمارده شد.

در سالهای نخستین انقلاب، برای تشکیل این سپاهها صرفا از نیروی انسانی ذکور کشور استفاده میشد ولی رفته‌رفته‌نکته‌ای مورد توجه قرار گرفت که سپاههای موجود نمیتوانند جوابگوی‌تمام‌احتیاجات‌و توقعات مردم روستاها واقع شوند، زیرا برای تحقق مقاصد انقلاب وبوجود آمدن نسلی‌نو وبنیان گذاردن جامعه‌یی مترقی درین سرزمین تنها کافی نبود که مرد ایرانی برای یك زندگی تازه تربیت شود. بلکه بدیهی است درین‌جامعه نوین زنان نیز باندازه مردم مسئولیت خواهند داشت وحتی‌سهم ونقش زن ایرانی در ساختمان جامعه فردا کم از مردان نیست و بدین کیفیت همان اهتمامی که در راه فراهم آوردن موجبات‌رشد فکری و اعتلای سطح تربیت وآشنا ساختن مرد ایرانی با مظاهر زندگی امروزی صورت میگرفت بایستی در باره جامعه زنان چه در روستاها و چه در شهرهای کشور معمول میگشت‌واین، ازعهده مردان جوان ساخته نبود بلکه بهمت دختران وزنان تحصیلکرده احتیاج داشت. دختران و زنانی که میبایستی نقش راهنمای توده زنان روستائی و شهری را در جهت شناسانیدن چهره زندگی مترقیانه امروز عهده‌دار شوند و چون خواهری،در لباس یك‌سرباز وبعنوان یك معلم، خواهران خود را تحت تعلیم‌وتربیت‌وراهنمائی وحمایت ومساعدت قرار دهند.

برای دختران و خواهران تحصیلکرده ما که امروزه قسمت مهمی از مسئولیت‌های اداری و اجتماعی را مباشرت میکنندودوش بدوش مردان در خدمات اداری، اجتماعی،فرهنگی، بهداشتی‌ومخصوصا مددکاری وکوششهای نیکوکاری فعالیت دارند تعهد این خدمت، چندان وظیفه غیر مترقبه و دشواری نبود. چنانکه‌در مقام‌استقبال ازین خدمت شریف اجتماعی و انسانی دلیل تازه‌ای بر بلوغ وکمال وشایستگی زن ایرانی ارائه داده‌اند. یعنی در همین ابتدای کار که برای تشکیل دوره اول سپاه دانش زنان و دختران از بانوان ودوشیزگان داوطلب دعوت شده است و قرار بود در صورتیکه تعداد داوطلبان تکافوی احتیاجات نخستین دوره را نکرد زنان‌و دختران مشمول بخدمت احضار شوند، در نهایت شگفتی مشاهده میشود که عده داوطلبان حتی بیش از میزان احتیاج است. یعنی خواهران و دختران شریف و عزیز ما خیلی بیشتر از آنچه‌انتظار میرفت برای شرکت درین‌خدمت انسانی‌واجتماعی پیشقدم وداوطلب شده‌اند. این مظاهر رشدوبلوغ وآمادگی‌برای خدمات‌وفعالیتهای اجتماعی براستی اشك درچشم انسان می‌آورد و همه ما را نسبت به‌آینده وطنمان واجتماعی که دست اینچنین زنان ومردانی درکار ساختن وبالابردن آن میباشد امیدوار میسازد.

اعراب طرح اسرائیل را رد کردند

واشنگتن - خبرگزاریها - سازمان ملل دیروز در انتظار عکس‌العمل اعراب در برابر طرح ۹ ماده‌ای اسرائیل برای صلح درمنطقه‌عربی خاورمیانه بود. دیشب اعراب در مقابل این طرح‌عکس‌العمل شدیدی نشان دادند.

روزنامه الاهرام چاپ‌قاهره نوشت اعراب این طرح راکلا وجزئا وبدون تردید وتامل رد میکنند. سایر روزنامه‌های کشورهای عربی نیز طرح اسرائیل را رد کردند. در حالیکه امریکائیها طرح اسرائیل را مثبت و خلاقه نامیدند.

روزنامه‌الاهرام تصریح کرد که پیشنهاد۹ ماده‌ای‌اسرائیل مطلقاازطرف اعراب ردمیشود، زیرا چیز تازه‌ای در این‌طرح وجود ندارد و علاوه براین در طرح‌مزبور:

۱- تلاش اسرائیل برای آنکه در آینده دور جای پای اقتصادی در خاك اعراب پیدا کند منعکس شده است.

۲- اسرائیل میکوشد شرایط صلح خود رابراعراب تحمیل کند.

۳- بجای آنکه بگوید نیروهای اسرائیل از خاك اعراب‌عقب مینشینند گفته‌شده که نیروهای اسرائیل ازخط آتش بس‌عقب خواهندنشست.

۴- به سرنوشت آوارگان فلسطین توجهی نشده‌است.

۵- به قطعنامه شورای‌امنیت توجهی نشده است.

* تفسیر تاس

خبرنگار تاس اولین عکس‌العمل شوروی را در مورد پیشنهاد ۹ ماده‌ای اسرائیل نشان داد.این خبرنگارنوشت که این‌پیشنهاد قطعنامه‌نوامبر شورای امنیت رادر باره‌تخلیه مناطق اشغالی بکلی نادیده گرفته است و کوشیده آنرا تحریف کند، در حالیکه‌این قطعنامه‌بقدر کافی‌روشن‌است. تلاش اسرائیل در این طرح آن است که اراده خود رابر ملل عرب تحمیل نماید و شرایط تحمیلی صلح‌خویش را بقبولاند.

جانسون دستور فروش هواپیمای فانتوم به اسرائیل را صادر کرد

امریکا رویه‌عدم مداخله درمناقشه اعراب و اسرائیل راکنار گذارد

سیاست امریکا درخاورمیانه تغییر کرد

واشنگتن - ۱۸ مهر- خبرگزاریها - امروزدولت امریکا تصمیم گرفت هواپیماهای مافوق صوت‌از نوع فانتوم دراختیار اسرائیل قرار دهد.

پرزیدنت جانسون دیشب به دین راسك وزیر خارجه خود دستور دادکه برای تحویل این هواپیماها به اسرائیل بامقامات دولت‌مزبوروارد مذاکره شود. اقدام پرزیدنت جانسون که‌تحت فشار شدید کنگره امریکا وسایر رهبران این کشور صورت میگیرد بعنوان‌تحول‌بزرك‌سیاست امریکا در خاورمیانه واعلام حمایت‌کامل ایالات متحده ازاسرائیل در مبارزه با اعراب وشوروی تلقی شد.

پرزیدنت جانسون دیروز پس از ۲ ماه تردید سرانجام تصمیم گرفت با آغاز مذاکرات امریکا و اسرائیل در باره فروش احتمالی جت‌های جنگی مافوق صوت فانتوم به نیروی هوایی این کشور موافقت کند.

جانسون به دین‌راسك وزیر خارجه امریکاماموریت داد که به محض‌فراهم آمدن زمینه و امکانات لازم مذاکره بامقامات اسرائیل را شروع کند و سپس گزارش مذاکراتی را که احتمالا با آباابان وزیر خارجه اسرائیل‌انجام خواهد داد به کاخ سفید تسلیم نماید.

اسرائیل بیش از یك سال قبل خرید ده ها فروند جتهای مدرن فانتوم را از آمریکا درخواست کرده وبطوریکه‌ناظران مطلع واشنگتن‌اظهار داشته‌اندبطورقطع در مذاکرات‌راسك و آباابان این موضوع قبل از همه مسائل دیگر مورد علاقه امریکا و اسرائیل مورد توجه قرار خواهد گرفت محافل مطلع واشنگتن ضمنا اظهار داشته‌اند که پرزیدنت جانسون امیدواراست پس از موافقت باتحویل فانتوم به اسرائیل این کشور را به امضاءقرارداد منع گسترش سلاحهای اتمی تشویق کند.

ازچندی‌قبل سناتور ها، نمایندگان مجلس نمایندگان و اغلب رهبران امریکاجانسون را برای‌فروش‌هواپیما های‌مافوق‌صوت «فانتوم» به اسرائیل تحت فشار قرار داده بود. جانسون چندی قبل اعلام کرد که هنوزتصمیمی در این مورد نگرفته و بلافاصله بعد از آن عده زیادی از نمایندگان‌سنای امریکا اعلام کردند که اگر جانسون ازفروش‌هواپیمای فانتوم به اسرائیل خودداری کند با او مخالفت خواهند کرد.

● تغییر سیاست

تصمیم پرزیدنت‌جانسون به‌شروع مذاکره در باره هواپیمای مافوق صوت به اسرائیل به عنوان تغییری در سیاست آمریکا درخاورمیانه تلقی گردیده است. گفته می شود امریکا برای‌آن‌این هواپیما هارا به اسرائیل میدهد تا خاطر اسرائیل آسوده شودو به مذاکره غیر مستقیم بااعراب‌رضایت بدهد. با این کار امریکا روش سابق‌خودرا که «عدم مداخله» در مناقشه اعراب و اسرائیل بود کنار می گذارد و جویای نقش موثری درحل‌و فصل مسائل خاورمیانه‌می شود.

بعضی‌از محافل می گویند نطق ابابان نیز نماینده تغییری‌درسیاست اسرائیل بوده‌است.

ابان برای‌اولین‌بار گفت که اسرائیل حاضر است از طریق «گوناریارینك»با اعراب مذاکره کرده وباز برای اولین‌بار اشاره کرد که اسرائیل‌حاضراست برخی از قسمت های خاك اعراب راتخلیه نماید. هردواین نکات بنظرامریکا ملایم تر شدن سیاست اسرائیل نسبت‌به اعراب جلوه کرده است و این ملایم شدن در اثر توصیه آمریکابه دولت اسرائیل بوده است.

* تشدید بحران

خبرنگار خبرگزاری تاس در واشنگتن امروز اظهار نظر کردکه تصمیم جانسون مبنی بر موافقت‌با آغاز مذاکرات مربوط به فروش جتهای فانتوم به اسرائیل منجر به تشدید بحران در خاورمیانه خواهد شد.

در بیروت منابع رسمی لبنان نسبت‌به تصمیم جانسون در مورد موافقت با آغاز مذاکرات بین امریکا و اسرائیل ابراز شگفتی کردند. منابع مذکوراطمینان‌دادند که هدف امریکا از این تصمیم تسریع فروش جتهای بسیار مدرن فانتوم‌به ارتش اسرائیل است.

محافل رسمی بیروت می گویند درروزهائیکه سازمان ملل برای یافتن راه حلی جهت پایان دادن به مناقشات خاوردور تلاش‌می کند تصمیم جانسون حیرت‌آوراست به عقیده دولت لبنان تصمیم جانسون یك‌معارضه آشکار علیه کوششهای سازمان ملل برای استقرار صلح درخاورمیانه است.

در پاریس - دولت فرانسه در برابر تصمیم جدید جانسون درباره فروش‌جتهای فانتوم به اسرائیل ابراز تعجب نکرد. محافل رسمی فرانسه یادآوری کرده‌اند که‌ژنرال دوگل پس‌از جنك شش‌روزه‌ژوئن گذشته سیاست منع فروش اسلحه به کشور های خاورمیانه‌را بطور جدی بموقع اجرا گذاشته‌و تا کنون این سیاست را بدون تزلزل‌دنبال کرده است.

دولت فرانسه اطمینان دادرئیس جمهور امریکا تصمیم آغازمذاکره با اسرائیل رابدون توجه به نیازمندی های صلح درخاورمیانه اتخاذ کرده‌است.

قاهره -روزنامه الاهرام نوشت که کشور های عرب طرح ۹ ماده‌ای اسرائیل‌را برای صلح خاورمیانه‌در کلیات و جزئیا ت‌رد می کنند.

این طرح که درنطق آباابان وزیر خارجه اسرائیل در مجمع عمومی سازمان ملل عنوان شده‌بنظر الاهرام یك «مانور برای انحراف توجه» است که در واقع تلاشهای یارینك‌را به آخر می رساند.

فردا (جمعه) سه نفر از فضانوردان امریکا برای گشودن راه کره ماه یك پرواز ۱۱ روزه‌بدور کره زمین رادر سفینه «آپولو» شروع‌می کنند. این سه نفر که در عکس دیده می شوند عبارتند از سرگرد ایزل (سمت چپ) سروان «شیرا»و کامینگهام
عکس‌رادیوئی اطلاعات

آپولو فردا با ۳ سرنشین بفضا میرود

کیپ کندی- رویتر- آزمایشهای مقدماتی برای پرواز سفینه آپولو که قرار است فردا سه فضا نورد آمریکائی را به فضا ببرد و ۱۱روز دور زمین بچرخاند، چنان بخوبی انجام شد که والترشیرا فرمانده این سفینه از راحتی خیال‌بشکار کبوتر رفت.

مدیر عملیات آپولو -۷ گفت که در عرض ۱۱ روز سه فضانورد آمریکائی ۱۶۳باردور زمین‌خواهند گشت. علاوه بروالتر شیراکه فرماندهی‌را بعهده دارد «دون‌آیزل» و«والتر کامینك‌هام» در این سفینه خواهند بود.

این آخرین سفر فضائی والترشیرا ۴۷ ساله خواهد بود که قبلا با سفینه‌های مرکوری و جمینی به‌فضا رفته است. قرار است در این سفر ۱۱ روزه فضانوردان از لباس‌فضائی در آیند و راحت کار کنند و بخوابند.

پرواز این سفینه در صورتی که با موفقیت انجام شود، برای‌آمریکا پیروزی بزرگی خواهد بود. وسبب خواهد شد که آمریکاچند رکورد در مورد پرواز فضائی بگذارد.

گزارشهای هواشناسی حاکی است که برای پرواز باحتمال زیاد هوا خوب خواهد بود و آمریکا خواهد توانست پس از دو سال بار دیگر سفینه سرنشین داری بفضا بفرستد.

مذاکرات ویلسون و یان‌اسمیت در آستانه‌شکست

هارولد ویلسون نخست وزیر انگلستان ویان اسمیت نخست وزیر رودزیادرعرشه ناو «بی‌باك» با یکدیگر روبرو شدند و مدت نیمساعت به تنهائی با یکدیگر گفتگو کردند وسپس وزیران دادگستری و خارجه رودزیا و وزیر کشور های مشترك‌المنافع انگلستان و دادستان این کشور نیز در مذاکرات شرکت نمودند.

یان‌اسمیت اندکی پس از ورودبه جبل‌الطارق پیش از آنکه باویلسون روبرو شود در یك مصاحبه مطبوعاتی شرکت کرد و در آن اظهار داشت که اکثریت آفریقایی رودزیارابومیانی تشکیل‌میدهند که تمدن زیادی‌ندارند و برای آنها بدست گرفتن زمام‌قدرت در رودزیا همیشه غیر ممکن است اسمیت در پاسخ به یکی ازخبرنگاران صریحا اظهار داشت که به مذاکراتی که قرار است با ویلسون انجام دهد خوشبین نیست و انتظار ندارد که از این مذاکرات نتایج معجزه‌آسایی بدست آید.

اسمیت اضافه کرد که با اینحال بخود اجازه داده است که امیدوار باشد و باهمین روحیه برای مذاکره باویلسون به جبل‌الطارق بیاید.

اظهارات «یان‌اسمیت» بمنزله رد پیشنهاد هارولد ویلسون نخست وزیر انگلیس تلقی شد زیرا ویلسون قبل از شروع مذاکرات گفته بود مذاکرات در صورتی موفقیت آمیز خواهد بود که یان اسمیت قول بدهد دولت رودزیا را با توجه به حقوق اکثریت سیاهپوست این کشور تشکیل دهد.

امروز گفته شد که با اظهارات یان‌اسمیت مذاکرات او و یلسون از هم اکنون در آستانه شکست قرار گرفته است.

مثبت و خلاقه

محافل آمریکائی پیشنهاد ۹ ماده ای اسرائیل را «تغییر مثبت و خلاقه‌ای» در روش اسرائیل دانستند اما مقامات رسمی میگویند که فقط پس از مطالعه دقیق این طرح ارزیابی خود را بعمل آورده و نظر خود را ابراز خواهند داشت.مقامات آمریکائی میگویند از این که اسرائیل قول داده با یارینك فرستاده صلح سازمان ملل در خاورمیانه همکاری بیشتری بکند رضایت خاطر دارند. اما از اینکه آباابان اشاره ای به آمادگی اسرائیل برای تخلیه مناطق‌اشغالی نکرده، متاسفند.

هرگونه مطلبی اعم از مقاله. داستان. شعر که‌بنام «گویا» در مطبوعات چاپ شده ویا بعداچاپ‌شودازاینجانب نیست.
کامبوزیا گویا

برنامه اسفالت شمالشرق تهران

● ده خیابان درشمالشرق اسفالت میشود

● سرپرست شهرداری از عملیات اسفالت دیدن‌کرد

* شرکت مهگان این برنامه را اجرا میکند

دومین برنامه اسفالت خیابان های تهران در شمال شرق پایتخت اجرا میشود. بموجب این برنامه درشمال شرق تهران خیابان های طاوسی، سوسن‌آب، مجیدیه، ابراهیم‌آباد نارمك، قوانلو، خاتم، پارك غربی نارمك، جاده شمیران قدیم، شانزده متری منصورآباد، چهارده متری لشگر اسفالت‌میشود وسراسر خیابانهای خاکی نارمك‌نیز نهرسازی خواهد شد.

● درخواست مردم

این برنامه براساس درخواست های‌مردم شمالشرق تهران تنظیم شده وعملیات اسفالت‌در حال‌حاضر درخیابانهای طاوسی و سوسن آب شروع گردیده و در بقیه خیابانها نیز پس از ابلاغ قراردادهااز طرف شهرداری اقدامات لازم بوسیله شرکت مهگان انجام خواهد شد طی مدت دهسال گذشته شهرداری تهران در شمال شرق شهرکه از پرجمعیت ترین مناطق پایتخت است اقداما ت‌عمرانی نکرده بود و چون صدها تقاضا از ساکنان این مناطق بشهرداری رسیده بود، بر اساس اهمیت خیابانهاازنظر سکنه وعبورومرور برنامه اسفالت معابر این حدودتنظیم‌وبموقع اجراگذارده شد.

* پایان سال

شهر داری اعلام کرد که‌عملیات اسفالت در خیابانهای نامبرده شده تاپایان امسال باید خاتمه پذیردو درصورت مساعدت هوا اسفالت و نهرسازی معابر خاکی شمالشرق تهران که فوق‌العاده‌مورد توجه‌مردم است بسرعت انجام خواهد شد.

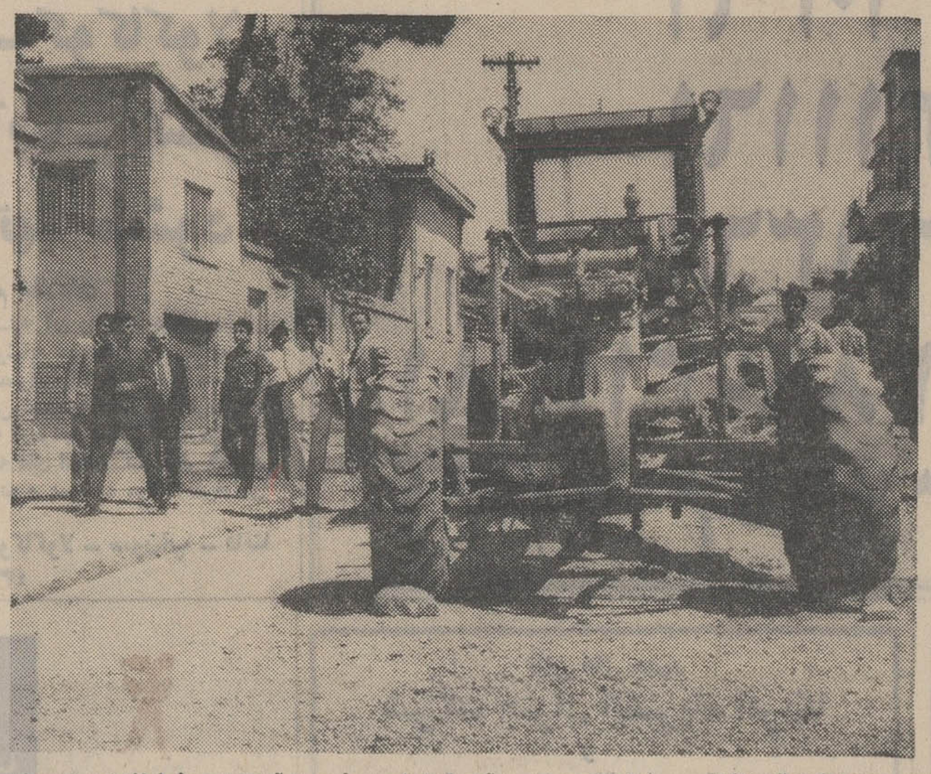

عملیات آسفالت در خیابان سوسن آب که از پررفت و آمدترین خیابانهای تهران است شروع شده وشرکت مهگان این برنامه را اجرا میکند.

چهره‌ای درانجمن شهر رشت

آقای سیدعبدالرحیم فیکوهی کاندیدای حزب ایران‌نوین رشت با ۸۹۱۰ رای بعنوان عضو انجمن شهر این شهرستان‌انتخاب گردید آقای فیکوهی که نماینده کارخانجات شرکت سهامی اشتاد ایران در رشت می‌باشد عضوی است لایق، کاردان و حسابدان و متخصص در امر حسابداری و تشکیلات شرکت‌های تجارتی ودر عین حال مردی است خودساخته باعزت‌نفس، متدین و شاهدوست و میهن پرست وبهمین جهت‌ایشان را بعضویت هیئت منصفه دادگستری نیز انتخاب کرده‌اند.

از آقای فیکوهی درباره اقدامات و برنامه‌های عمرانی که در نظر دارد برای همشهریان خود انجام دهد سئوال شد ایشان جواب داد من اهل حرف نیستم و هروقت در مقام عضویت‌انجمن شهر کاری انجام دادم اهالی شریف رشت قضاوت خواهند کرد. بهرحال سعی من این خواهد بود که محبت همشهریان عزیزم را باانجام کارهای عمرانی برای شهر رشت جبران نمایم.

جنرال مد
فردا جمعه
از ساعت ۹ صبح تایك بعد از ظهر
باز است
برای‌بهتر پوشیدن جنرال مدراانتخاب کنید
کوچه برلن

چی‌چی‌نو CHICHINO
(شبانه‌روزی کودک)
زیرنظر معلمین و متخصصین انگلیسی‌افتتاح شد
۱- اطفال شیرخوار تا ۱۲ سال پانسیون میشوند.
۲- کلیه اطفال تحت مراقبت های دائم بهداشتی هستند.
۳- کودکان با اصول صحیح و زیر نظر متخصصین تغذیه میشوند.
۴- عموم کودکان زبان انگلیسی می آموزند و به آن تکلم میکنند.
۵- برای کودکان فیلم های آموزنده بزبان های فارسی و انگلیسی آماده شده است.
۶- به کودکان موسیقی تعلیم داده میشود.
فقط یکبار از چی‌چی‌نو دیدن کنید.
خیابان پهلوی مقابل هتل هیلتون‌کوچه تورج تلفن ۱۴۵۰۸
۱-۵ آ-۴۲۸۵۸

دبستان نوگل
زیرنظر کارشناسان تعلیم و تربیت ایرانی و آمریکائی
برای سال تحصیلی ۴۸-۴۷ ثبت‌نام مینماید. علاوه بربرنامه تعلیمات رسمی وزارت آموزش و پرورش یکدوره کامل زبان انگلیسی نیز تدریس میشود. کلاسهای‌مخصوص برای کودکان ۳تا۶سال دائر می‌باشد. وسیله رفت‌وآمد آماده‌است.
جاده پهلوی - خیابان آریامهر - خیابان امام ۱۸ متری سوم - کاشی ۲۷ - تلفن ۶۲۰۷۴۰
آ-۴۳۵۰۰

یك فرانسوی برنده جایزه نوبل صلح

* رنه‌کاسن در کنفرانس حقوق‌بشر در تهران شرکت داشت

اسلو-۱۷ مهر- خبرگزاری‌فرانسه- پروفسور رنه کاسن فرانسوی بپاس خدماتی که در راه اعلامیه حقوق‌بشرانجام داده است ازطرف کمیته‌جوائز نوبل برنده جایزه نوبل صلح ۱۹۶۸ اعلام شد.

رنه کاسن که اکنون ۸۱ سال دارد سابقا عضوآکادمی حقوق‌بین‌المللی لاهه بوده ومدتی هم ریاست کمیسیون حقوق بشر سازمان ملل متحد را بعهده داشته است.

وی اکنون قاضی دیوان اروپائی حقوق بشر، رئیس افتخاری شورای دولتی وعضوشورای قانون اساسی‌فرانسه است.

پروفسور رنه کاسن دارای نشان بزرك‌صلیب لژیون‌دنور و نشان آزادی فرانسه است.

وی‌نهمین فرانسوی است که بدریافت جایزه نوبل صلح مفتخر میشود.

پروفسور رنه کاسن در کنفرانس اخیر حقوق بشردر تهران شرکت داشت.

عظیم‌ترین قدرت در مدیترانه

لندن - آسوشیتد پرس- تمرکزنیروی دریائی شوروی د رمدیترانه سبب شده است که شوروی عظیم‌ترین قدرت‌جنگی و تحرك نظامی را درتاریخ خود درمنطقه مدیترانه بدست آورد. در حال حاضر در حدود ۴۵ ناو جنگی شوروی در مدیترانه هستند که از جمله ناوشکن ها و رزمناو های حامل موشك، و زیر - دریائی های موشك‌انداز و یك ناو ۱۵ هزار تنی هلیکوپتر براست.

بخصوص‌افزوده شدن این‌ناوبه ناوگان مدیترانه شوروی‌بنظر کارشناسان نظامی، علامت تغییر استراتژی شوروی و تحرك آن در پیاده کردن سرباز در سواحل مدیترانه است. در این ناوگان چند کشتی مخصوص پیاده کردن تانك وجود دارد.

وجود ناوشکن های‌موشك‌انداز شوروی این احتمال را پدید آورده که شوروی برای مقابله با ناو های هواپیمابر امریکا در مدیترانه آماده میشود.

در حال حاضر ناوچه های ناوگان شوروی، ناو های ناوگان ششم امریکا را تعقیب میکنند و امریکائی ها نیزبنوبه خود همه فعالیت این ناوگان شوروی را زیرنظر دارند.

کارشناسان میگویند شوروی‌درصورت بروز حادثه‌ای میتواند شرق مدیترانه را زیر کنترل بگیرد واروپا را از نفت خاورمیانه محروم سازد. بهرحال ورود این ناوگان شوروی، مسئله تازه‌ای‌برای کشور های ناتو پیش آورده است که آنرا تحت مطالعه قرار داده‌اند.

بدستور موبوتو

همکار نزدیك لومومبا اعدام شد

کینشازا - اسوشیتدپرس- ۱۷ مهر - «پیرمولل» وزیر و همکار نزدیك «پاتریس لومومبا» رهبر شورش طرفداران لومومبا امروز توسط یك جوخه اتش اعدام شد.

«پیرمولل» وزیرفرهنك پاتریس لومومبا بود و پس‌از قتل او علیه دولت مرکزی شورش کرد و بانیرو های دولتی بزدو خورد پرداخت. شورش «پیرمولل» تاهمین اواخر ادامه داشت تا آنکه او به «کنگو برازاویل که‌همسایه کنگو(کینشازا) است رفت.

دولت کنگو (کینشازا) باوتامین داد که بکشور خود باز گردد و «پیرمولل» به کنگو بازگشت وحتی وزیر خارجه کنگو او را دعوت کرد تا میهمان او باشد. اما چند روز قبل بدستور موبوتو رئیس جمهوری او را توقیف کردند و بلافاصله محاکمه او باتهام رهبری شورش مسلحانه شروع شد و دادگاه او را باعدام محکوم کرد.

«پیرمولل» از موبوتو تقاضای بخشش کرد اما «موبوتو» این تقاضا را نپذیرفت و «مولل» امروز اعدام شد. اعدام بوسیله یك جوخه‌آتش صورت گرفت. خبر مربوط باعدام «پیرمولل» بدنبال‌یك جلسه‌فوق‌العاده کابینه‌بریاست«موبوتو»اعلام گردید.

«پیرمولل» هنگام مرك ۳۹ سال داشت. دادگاهی که «مولل» را محاکمه کرد سری بود و اتهامی که بوی وارد شد قتل، شورش و سرقت مسلحانه بود.

قطع رابطه

اعدام پیرمولل در کین‌شازا مسبب شد که روابط کنگو برازاویل و کین شازا قطع شود. رئیس شورای‌انقلابی کنگو برازاویل یك‌نطق‌شدیداللحن برضد کنگو (کین‌شازا) از تلویزیون ایراد کرد و گفت اقدام رژیم موبوتو حیثیت آن دولت را بقدری‌خدشه‌دار کرده که ما دیگر نمیتوانیم با آن رابطه سیاسی داشته باشیم. رژیم موبوتو با حیله و فریب پیرمولل‌را که مهمان مابود از ما گرفت و آزادی ملت ما و آفریقا را از وجود او محروم کرد.

کابینه لبنان استعفاء کرد

بیروت -دکترعبدالله الیافی نخست‌وزیر لبنان استعفای کابینه خودرا به‌شارل حلو رئیس جمهوری لبنان تسلیم کرد. از فردا حلو مشغول مشورت بارئیس مجلس نمایندگان ۹۹نفری لبنان میشودتا کابینه جدید را تشکیل دهد.

«پرو» تأسیسات نفتی امریکا را ضبط کرد

لیما - خبرگزاری فرانسه -۱۸ مهر- ژنرال ژوآن‌ولاسکوآلوارادو رئیس جمهوری رژیم جدید «پرو» دیشب تصمیم‌خودرابه‌اشغال‌مسلحانه کلیه تاسیسات و چاه های نفت‌آن کشور را که بوسیله شرکت های نفتی، خارجی بهره‌برداری میشود اعلام کرد. رئیس جمهور« پرو » بلافاصله به‌ارتش دستور داد که این تصمیم‌رابه‌مرحله‌اجراءدرآورد.

منابع رسمی واشنگتن امروز اظهار داشتند که اگر رژیم انقلابی جدید «پرو» از پرداخت غرامت‌به شرکت نفت امریکایی آن‌کشور خودداری کند ایالات متحده قسمت عمده کمك های خودرا به‌پرو قطع خواهد کرد.

قطع‌رابطه

دولت ونزوئلا روابط سیاسی‌خود را با«پرو» قطع کرد زیرا دولت‌پرو «قانون اساسی و حقوق دمکراتیك افراد را درکشور خود نقض کرده است بتانکورت رئیس جمهوری سابق ونزوئلا تصمیم گرفته بودهیچ حکومتی را که دراثر کودتا روی کاربیاید برسمیت نشناسد

«تری‌بلونده» رئیس جمهوری مخلوع «پرو» وارد نیویورك شد و بلافاصله اعلام کرد که قصددارد به «پرو» برگردد و در صورت لزوم این کاررا مخفیانه انجام خواهدداد.

کودتای نظامی در ویتنام

سایگون - (خبرگزاریها) ۱۷ مهر - امروز کودتائی که هدف آن سرنگون کردن حکومت پرزیدنت «ون‌تیو» رئیس جمهوری ویتنام جنوبی بود درآستانه‌موقعیت سرکوب شدو بدنبال ان عده‌زیادی از افسران عالیرتبه ارتش ویتنام جنوبی‌دستگیر شدند.

بدنبال سرکوبی کودتا ارتش ویتنام جنوبی بحالت اماده باش کامل درآمد و مخالفان دولت گروه گروه توقیف میشوند.

هنوز بطور رسمی اعلام نشده که رهبری کودتا را چه کسی بعهده داشته اما این حقیقت که عده زیادی از تفنگداران دریائی توقیف شده‌اند نشان میدهد که ژنرال «له‌نگوین خانك» فرمانده تفنگداران و متحد سیاسی نزدیك ژنرال «کانوکی» معاون رئیس جمهوری و رقیب سرسخت‌پرزیدنت «ون‌تیو» دراین جریان دست‌داشته است.

در حال حاضر معلوم نیست‌ژنرال «خانك» فرمانده تفنگداران کجا است و چه میکند و همین امرنیز موضوع دخالت او را در کودتاتائید میکند.

اخیرا واحد های تفنگداران ویتنامی از اطراف سایگون دور شدند و بدستور رئیس جمهوری سربازان «رنجر» بجای‌آنهامستقر شدند. علت این تغییر و تحول نگرانی پرزیدنت «ون‌تیو» از کودتای ژنرال خانك بود. مقامات سفارت امریکا در سایگون حاضر نشدند در باره توطئه کودتا اظهار نظر کنند. یك سخنگوی سفارت گفت ما میخواهیم ببینیم چراارتش بحالت اماده باش درآمده است. در واشنگتن وزارت خارجه امریکا حاضر نشد نظر دولت امریکا رادر باره تلاش کودتای ویتنام جنوبی اعلام کند. مقامات امریکائی در واشنگتن گزارش های رسیده‌از سایگون را بدقت مورد بررسی‌قرار داده‌اند.

دستگیری جاسوس

آنکارا - روزنامه های‌آنکارا گزارش دادند که «ناهیدامیر» بازرس مالی اتحادیه اتلانتیك شمالی در بروکسل باتهام جاسوسی به‌نفع شوروی بازداشت شده است.

«ناهید امیر» که تبعه ترکیه است در حال عکس‌برداری از اسناد محرمانه بازداشت شده است.

تلفات سیل

دهلی جدید - آمار رسمی که در باره تلفات سیل اخیر در هند انتشار یافته حاکی‌است که‌تاکنون۸۴۶ جسدازآب گرفته شده و احتمال میرود صد ها نفر دیگر زیر گل و لای مدفون شده باشند.

در بنگال شمالی تلفات سیل بیش از سایر نقاط بوده است.

فرار زندانیان

مونرویا - یکصد و بیست‌و پنج نفر از زندانیان زندان مرکزی مونرویا دست بشورش زده و از زندان فرار کردند. مقامات پلیس تاکنون توانسته‌اند بیست نفر از زندانیان فراری را دستگیر کنند.

فعالیت انتخاباتی دالاس

اوانسویل - ایندیانا - جرج والاس سومین نامزد ریاست جمهوری امریکا در یك مصاحبه مطبوعاتی اظهار داشت که در نظر دارد معاون خود ژنرال بازنشسته «کورتیس‌لمی» را به ویت‌نام بفرستد تا از نزدیك اوضاع جنك را مورد بررسی قرار دهد کورتیس پس از سه روز اقامت در ویت‌نام بامریکا بازگشته و گزارشی به جرج والاس تسلیم خواهد کرد.

سقوط هواپیما

دوسلدرف - امروز یك هواپیمای آلمانی دیگر از نوع «ستارفاتیر» در نزدیکی دوسلدورف سقوط کرد.

خلبان و کمك خلبان آن کشته شدند. از سال ۱۹۶۱ تاکنون این هشتاد و نهمین هواپیما «ستارفایتر» ساخت آمریکا از نیروی هوائی آلمان است که هنگام پرواز واژگون میشود.

چهل و پنج خلبان آلمانی در حال پرواز با این هواپیما هاجان خود را از دست‌داده‌اند.

خرید ارزان- مطمئن وسریع
در
سوپرشیلان
SUPERSHILAN
191 Ave. Simetri Nezami Abbassabad
عباس آبادی میری نظامی شماره ۱۹۱

تهویه مطبوع رامکو
برای همه - حتی برای ساختمانهای قدیمی
ارزان - راحت - نقد واقساط
شرکت رامکو تلفن ۶۱۲۴۹۸

بزودی در بزرگترین سینماهای پایتخت و شهرستانها

بهروز وثوقی. پوری بنائی. ظهوری. بوتیمار
وکتایون درفیلم
دزد سیاه پوش
کارگردان: امیرشروان
باشرکت: جهشتی
مینا- خواجوی
هوشمند- ازهدی
غفاری
محصول استودیو میثاقیه

از امروز صبح فقط در سینما مولن روژ
برنده اسکار «بهترین داستان»
برنده جایزه اول فستیوال کان
برنده اسکار «بهترین سناریو»
یک مرد و یک زن
بزرگترین حماسه قرن ما
رنگی تکنی کالر

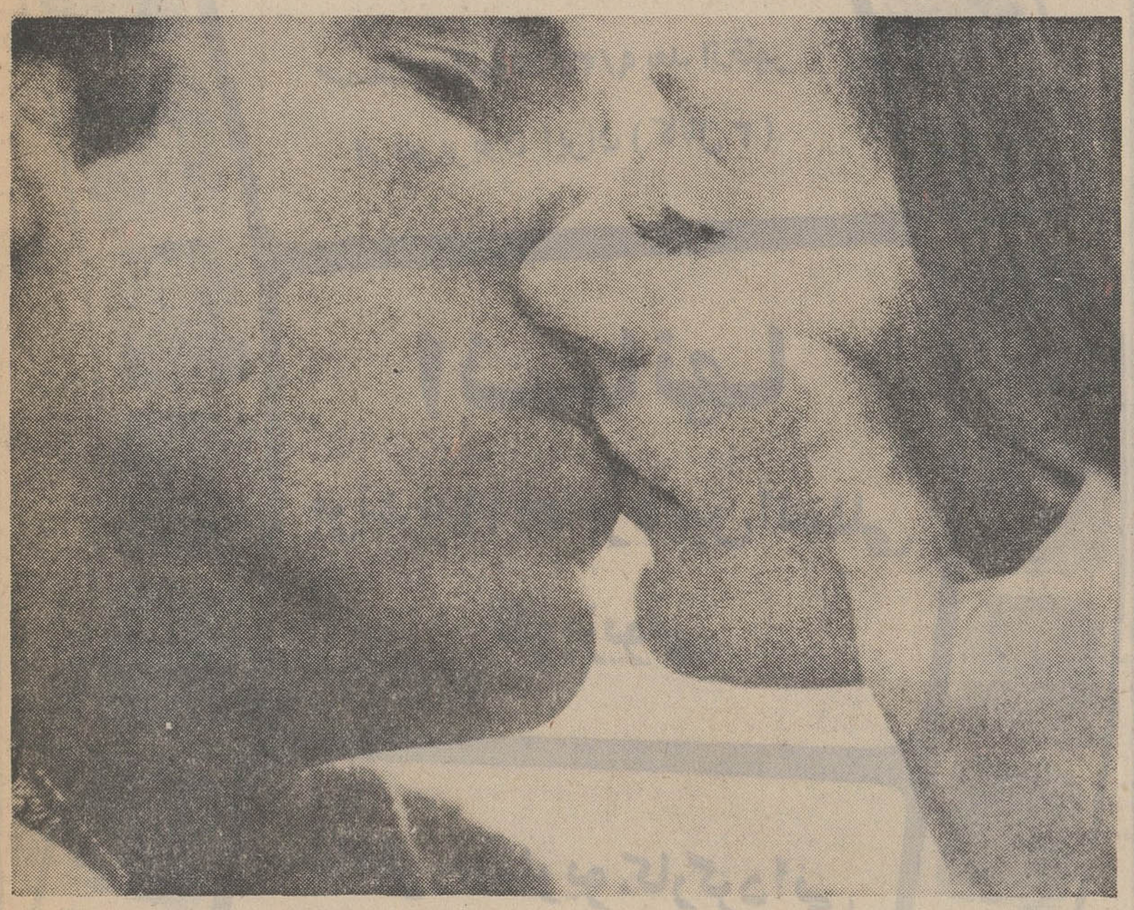

آنوک امه
ژان لوئی ترن تینیان
شروع سئانسها ۱۱ صبح ۳٫۵-۵٫۵-۷٫۵-۹٫۵ بعدازظهر
سینما مولن‌روژ همه روزه ازساعت ۹٫۵ تا ۱۲ ظهر بلیط رزرو میکند
تماشای این فیلم برای اشخاص کمتر از ۱۸ سال ممنوع است

از امشب فقط در
سینما پولیدور
فیلمی شاد و باروح و جوان برای جوانان باشرکت جوانان سینما توام با آهنگهای روز مخصوص جوانان

تونی رنیس درفیلم رنگی وایداسکرین
نغمه جوانان
باشرکت: نیکی. نینوترزو. موریسیوگراف و ارکستر راکی رابرتز

از صبح چهارشنبه ۲۴ مهرماه
برنامه ده سینمای بزرگ تهران

فردین
جف کامرون. فابیوتستی. همایون
مردانه بکش
رنگی - وایداسکرین

کانون مهندسین ایران
از عموم مهندسین و همسرانشان دعوت مینماید درجشن بیست‌وهفتمین سال تاسیس کانون‌که در تاریخ ۲۵ مهرماه ساعت ۸ بعد از ظهر در هتل ونك برپا خواهد شد شرکت فرمایند. خواهشمنداست ورودیه ازدفتریانمایندگان کانون تهیه فرمائید. ۱-۲ آ-۲۱۷۵۷

کمیسیون ارزش معاملاتی وزارت دارائی معتقداست :

تعیین ارزش روز املاک ممکن نیست

کمیسیون مامور تعیین ارزش معاملاتی تهران ، از وزارت دارائی سئوال کرد منظور ازارزش معاملاتی تعیین قیمت روز هر ملك یااراضی است ،یااینکه باید قیمت منطقه‌ای اراضی و املاك تعیین شود ؟

اگر منظور ارزش روز املاك باشد ،این کار غیر ممکن است زیرا برای تعیین ارزش این همه املاك تهران ، علاوه برهزینه هنگفت احتیاج بیك سازمان مجهزووسیع ممیزی است تا بتواند تمام املاك چه مستغلات وچه اراضی بایر را قیمت گذاری کند .در این صورت تازه روزی که قیمت گذاری تمام شود دیگر آن قیمت بهای روز نیست ، زیرا انجام ممیزی ممکن است چند ماه وحتی یکی دوسال طول بکشد ،درحالیکه قانون برای هرسال تعیین ارزش معاملاتی را تجویز کرده‌است .

کمیسیون در گزارش خوداضافه کرده ، اگر استنباط وزارت دارائی چیز دیگری است باید نظر خودرا بکمیسیون ابلاغ کند تا کمیسیون براساس نظرات ودستور العمل وزارت دارائی کار خودرادنبال کند .

اخطار اعراب به کنسرسیوم نفت ایران

● اگر کمپانیهای نفتی امریکایی و اروپایی که در ایران فعالیت دارند ازلوله نفتی اسرائیل استفاده کنند اعراب آنها را تحریم خواهند کرد

قاهره - رویتر- ۱۷ مهر - کار شناسان نفتی ده کشور عربی امروز به کمپانی های نفتی که در ایران فعالیت می کنند اخطار کردند چنانچه این کمپانی ها بخواهند از خط لوله نفت اسرائیل که از ایلیات در خلیج عقبه شروع وبه «اشکالن» در دریای مدیترانه ختم می شود برای صدور نفت استفاده کنند ممالك عربی این کمپانی ها را تحریم خواهند کرد.

کمیته کار شناسان نفتی عربی کار خود را از هفته گذشته آغاز کرده‌بود این کمیته پیشنهاد مصر رادایر بر ایجاد خط لوله از سوئز تا مدیترانه مورد بررسی قرار داده است.

دراین کمیته گفته شد که قبل از هرگونه اقدامی برای تحریم شرکت های نفتی دول عربی بایدبا ایران مذاکره کنند.

کارشناسان نفتی اعراب ازطرح خط لوله نفت مصر حمایت کردند دولی هیاتهای نمایندگی عربستان سعودی کویت و لیبی اظهار داشتند که خطوط مورد نظر ظرفیت حمل تمام نفت مورد نیاز را ندارد و بایدلوله های دیگری نیز مورد توجه قرار گیرند.

اردن ، یمن جنوبی، تونس و سودان دراین کمیته شرکت نداشتند تصمیمات کمیته برای شور وتصویب نهائی به شورای اقتصادی دول عربی که در ماه دسامبر تشکیل جلسه میدهد ارجاع خواهد شد.

درصورت تصویب طرحی که در دست مطالعه است :

«کنت» و «وینستون» در فروشگاههای دولتی فروخته میشود

بمنظور جلوگیری از ورود سیگار قاچاق ومبارزه بابازارسیاه آن طرحهای تازه ای دردست بررسی ومطالعه می باشد .

خبرنگار ما از قول یك مقام موثق گزارش میدهد بر اساس یکی ازاین طرحها سیگار های « کنت» و(وینستون) که مورد علاقه عده‌ای می باشد تحت نظر دولت درفروشگاه های دولتی به معرض فروش گذاشته خواهد شد .

اجرای طرح فوق بدون اینکه تلاش فوق‌العاده لازم داشته باشد، خود بخود بازار سیگار قاچاق را از بین خواهدبرد .

قیمت ارزان

همچنین در نظر است باتعیین قیمتی مناسب برای هر بسته سیگار خارجی ، انتفاعی که قاچاقچیان از این راه بدست می آورند محدود گردد و نرخ سیگار های خارجی در حدی قرار داده شود که خود بخود قاچاق سیگار برای قاچاقچیان صرف نکند.

در حال حاضر استفاده‌ای که شرکت دخانیات از فروش سیگار می‌برد بیشتر از طریق فروش سیگار های ارزان قیمت بدست می آید . بطوری که در حدود ۵۰ در صد استفاده مربوط به سیگار اشنوو ۲۰ درصد استفاده مربوط به سیگار «زر» و ۳۰ درصد باقی مانده مربوط بفروش بقیه دخانیات میباشد. مسئله ایکه در حال حاضر مورد بررسی دقیق می‌باشد این است که اثرات این اقدام در وضع کشت وتولید دخانیات داخلی چه خواهد بود .

تقویم روز - پیش بینی هوا - برنامه تلویزیونها و رادیو

تقویم اطلاعات

پنجشنبه - هجدهم مهر ماه ۱۳۴۷ - هفدهم رجب ۱۳۸۸- دهم اکتبر ۱۹۶۸

ساعات شرعی

استخراج دکتر ریاضی کرمانی

اذان صبح ساعت ۴و۴۷ دقیقه

طلوع آفتاب ساعت ۶و۴دقیقه

ظهر شرعی ساعت ۱۱و۲۵دقیقه

اذان مغرب ساعت ۶و۵۵دقیقه

برنامه امشب

تلویزیون آموزشی

۱۸-۳۲ اعلام برنامه
۱۸-۳۵ کرسی آزاد مسایل تربیتی ، اجتماعی
۱۹-۰۰ تدریس طبیعی سال سوم
۱۹-۲۵ برنامه سازمان ملی بیشاهنگی
۱۹-۳۵ جانوری سال ششم طبیعی
۲۰-۰۰ تدریس شیمی برای دوره دوم متوسطه
۲۰-۲۵ برنامه سازمان ملی بیشاهنگی
۲۰-۳۵ بهداشت و روانشناسی
۲۱-۰۰ برنامه ورزش
۲۱-۳۰ اعلام برنامه روز بعد،

برنامه امشب

رادیو ایران

۱۸-۰۰ پخش مراسم هنر برای مردم
۱۹ر۳۰ ارتش
ـ۲۰ اخبار، تفسیر داخلی
۲۰ر۳۰ برگ سبز
۲۰ر۵۳ آگهی های تجارتی
ـ۲۱ سخنرانی آقای راشد
ـ۲۲ داستان شب
۲۲ر۳۰ موسیقی ایرانی
ـ۲۳ اخبار
۲۳-۰۳ موسیقی کلاسیك

برنامه فردا بخش اول

۶ر۰۰ سلام شاهنشاهی
۶ر۰۱ اعلام برنامه بخش اول
۶ر۰۵ تقویم تاریخ
۶ر۱۰ سپاهیان انقلاب
۶-۳۰ دانستنی های علم و صنعت
۷ر۰۰ اخبار
۷ر۱۵ برنامه کودك
۷ر۵۶ آگهی های تجارتی
۸ر۰۰ شما و رادیو
۱۱ر۳۰ موسیقی ایرانی
۱۱ر۵۷ پایان بخش اول

بخش دوم

۱۲ر۰۰ اذان ظهر
۱۴ر۰۶ رنگها وپیرنگی ها
۱۲ر۳۰ نامه‌ای از استانبها
۱۲ر۵۵ آگهی های تجارتی
۱۳ر۰۰ نمایشنامه
۱۳ر۳۰ گلها
۱۴ر۰۰ اخبار ومجله هفتگی
۱۵ر۰۰ آگهی های تجارتی
۱۵-۱۵ ساز تنها
۱۵-۳۰ آهنك های غربی
۱۶ر۰۰ یادگارهای جاویدان ازفرهنك مردم
۱۶ر۳۰ موسیقی ایرانی
۱۷ر۰۰ رادیو وشنوندگان
۱۷-۵۷ پایان بخش دوم

بخش سوم

۱۷-۵۷ اعلام برنامه بخش سوم
۱۸ر۰۰ کاروانی از شعر و موسیقی
۱۸ر۳۰ مسابقه بیست سئوالی
۱۹ر۰۰ موسیقی ایرانی
۱۹ر۳۰ برنامه ارتش
۲۰ر۰۰ اخبار ، تفسیر هفتگی
۲۰ر۳۰ موسیقی ایرانی
۲۰ر۵۳ آگهی های تجارتی
۲۱ر۰۰ زیر آسمان کبود
۲۱ر۳۰ گلها
۲۲ر۰۰ افسانه آدینه
۲۲ر۳۰ موسیقی ایرانی
۲۳ر۰۰ آهنگهای متنوع رقص

برنامه امشب

تلویزیون ملی ایران

۱۷-۰۰ صفحات درخواستی
۱۷-۳۰ تدریس زبان فرانسه با فیلم
۱۷-۴۶ واریته
۱۸-۰۰ پخش مراسم هنر برای مردم
۱۹-۰۰ بخش اول اخبار
۱۹-۱۵ روزها و روزنامه ها
۱۹-۳۰ برنامه کودکان (داستان های ملل پشت درکیه)
۲۰-۳۰ اولین قسمت از فیلم صد سال دوم
۲۰-۳۰ اخبار
۲۰-۴۱ بزم ادبی (زندگی آرتوررمبو) قطعاتی از فیلم قایق مست که روی یکی از اشعار رمبو تهیه‌شده نمایش داده میشود
۲۱-۳۰ افای تماشائی-بررسی برنامه های تماشائیان به‌سبکی تازه و جالب-
۲۱-۴۵ فیلم سینمائی بنام (جنگل اسفالت) باشرکت مارلین مونرو

برنامه فرداشب

۱۵-۰۰ صفحات درخواستی
۱۵-۳۰ اخبار و برنامه ورزشی همراه با فیلم ومسابقات فوتبال جام باشگاه های انگلستان
۱۶-۳۰ کودکان
۱۷-۰۰ کهکشان
۱۸-۰۰ شهر آفتاب (معرفی کتاب)
۱۸-۳۰ فیلم سینمائی
۲۰-۰۰ یك بام و چند هوا (انتقادی)
۲۰-۳۰ مشروح اخبار
۲۰-۴۱ اولین برنامه مخصوص (شو) تلویزیون ملی بمدت یکساعت و نیم شامل موسیقی، رقص ، باله ، لطیفه ونیز ماریاشل دراین برنامه شرکت دارد .
۲۲-۳۰ مسابقه هفته تلویزیون ملی ایران واریته

برنامه فرداشب شنبه

۶-۳۰ آغاز برنامه
۶-۳۱ نیایش
۶-۳۵ ورزش
۶-۴۷ مضحك قلمی
۷-۰۰ موسیقی ایرانی (بهشته ، ارك روحانی ،پوران، پرتو ، عارف)
۷-۳۰ اخبار
۷-۳۵ میلیاردر
۷-۵۰ خانه و زندگی
۸-۰۰ پایان

برنامه امشب

تلویزیون ایران

۱۷-۰۰ آغاز برنامه
۱۷-۰۴ فیلم سینمائی ، کارتون
۱۹-۰۰ خفاش
۱۹-۳۰ اخبار
۲۰-۰۰ جزیره گلیل گان
۲۰-۳۰ بالا تر از خطر
۲۱-۳۰ واریته ناسیونال
۲۲-۰۰ اخبار
۲۲-۰۵ فیلم سینمائی
۲۳-۵۰ پایان برنامه

برنامه روز جمعه

۱۴-۰۰ سلام شاهنشاهی و اعلام برنامه
۱۴-۰۴ مسابقات فوتبال
۱۵-۰۰ برنامه سینمائی و کارتون
۱۶-۴۵ اخبار
۱۷-۰۰ مدو زیبائی
۱۷-۱۵ یك ، دو ، سه
۱۸-۰۰ صاعقه
۱۹-۰۰ آیرون ساید
۲۰-۰۰ برنامه محلی گیلانی
۲۰-۳۰ رقص باله
۳۰-۵۰ حرف توحرف
۲۱-۳۰ انسان ها
۲۲-۳۰ مامور مادرك
۲۳-۳۰ پایان برنامه

برنامه نیمروز شنبه

۱۲-۱۵ سلام شاهنشاهی و اعلام برنامه
۱۲-۱۷ نیازمندی ها
۱۳-۳۵ مدافعان
۱۳-۳۰ اخبار
۱۳-۳۵ بررسی برنامه های هفته
۱۳-۵۰ پایان برنامه

پیش بینی هوا

هوای کرانه‌های دریای مازندران قسمتی ابری گاهی تمام ابری همراه با بارندگی خواهدبود، هوای استان های آذربایجان کمی تا قسمتی ابری همراه با رگبار های پراکنده و باد نسبتا شدید - هوای تهران صاف و تا قسمتی ابری و در بعضی نقاط غبارآلودپیش بینی میشود .

گرمترین نقطه در ۲۴ ساعت گذشته آبادان با حداکثر ۴۰ وخنك ترین نقطه همدان با حداکثر ۲۸ و حداقل ۳ درجه بالای صفر .

حداکثر درجه حرارت تهران در ۲۴ ساعت گذشته ۲۹ و حداقل ۱۳ درجه بوده است.

برنامه امشب

تلویزیون آمریکا

۱۸-۰۰ خلاصه اخبار جهان
۱۸-۱۵ برنامه شخصیت ها
۱۸-۴۰ قرن بیستم
۱۹-۰۵ نمایش جری لوئیس
۲۰ر۰۰ دانیل بون
۲۱-۰۰ خلاصه اخبار جهان
۲۱-۰۵ نمایش جوانان وینترز
۲۱-۵۵ برنامه مخصوص
۲۲-۰۵ فیلم سینمائی

اعتراف

شنبه‌ها ساعت ۹ بعدازظهر از تلویزیون ایران

برنامه مخصوص **سایه روشن**

جالبترین فیلم تلویزیونی سال

با شرکت **جین بری**

هنرپیشه معروف سینما و تلویزیون

شرکت سهامی فیروز

تقدیم میکند

جمعه‌ها ساعت ۹/۳۰ بعد ازظهر

از تلویزیون ایران (کانال ۳)

انسانها

برنده ۱۱ جایزه بین المللی تلویزیونی

بخاطر : سناریو، کارگردانی بازی هنرپیشگان، موزیک وبهترین برنامهٔ تلویزیونی

روابط عمومی شرکت سهامی فیروز

مرغ تبریزی رودست تارزان بلندشد!

تبریز : برای اولین‌بار در تاریخ سینمای وسترن مرغی ثابت کرد که میتواند ۱۶نفر را شل وپل کند .

مرغ مذکور درحالی که قدقد میکرده نقشه جانانه‌ای در مغزمرغانه‌خود طرح‌میکند و وقتی که تمام جوانب قضیه فرار را می‌سنجددر یك بعداز ظهر گرم آنرا بمرحله اجرا درمی آورد .

باپریدن روی‌دیوار و فرود آمدن در خانه همسایه نقشه را به موفقیت نزدیك می‌کند. اما (امان از این اما که همیشه‌لحن ناخوشایندی‌دارد.) صاحب مرغ که از گم شدن مشارالیها ناراحت بوده ردپای او را گرفته و آنرا در خانه همسایه می یابد ! و اتهام‌مرغ دزدی به آن مرد شریف می بندد، مردشریف‌هم که‌حیثیت خود را با این سرقت «بعمل نیامده» در معرض خطر می بیند با صاحب مرغ گلاویز میشود ، همین موقع افراد قبیله های طرفین سر میرسند و به طرفداری هریك از آنان وارد نزاع دستجمعی میشوند (جای فیلم برداران آماتور و حرفه‌ای خالی بااینهمه صحنه مجانی و طبیعی) الغرض ۱۶ زن و مرد در این‌نزاع «مرغ‌انگیز» زخمی میشوند .

ایضا :دستگیری وبازجوئی و پرونده طبق معمول .

باسبیل تاب‌دادگان ستیزه‌مکن!

کف بلب آورد وخون جلوی‌چشمش راگرفت که اهه مسافر پهلوانو میقایی ؟

باعصبانیت پیاده شد و بطرف ماشین «خانی‌گیلانی» رفت خانی که پشت فرمان اتوبوس نشسته بود یکدفعه مشت جانانه‌ای به شقیقه‌اش خورد و دردم تلگراف فوری عزرائیل را دریافت کرد .

پهلوان یادش رفته بود که‌ضرب مشتش دیوار را سوراخ میکند چه برسد به شقیقه نازك آقا

پهلوان فرار میکند اما پس‌ازچند روز ناراحتی وجدان یقه‌اش را می‌گیرد و به اداره پلیس راهنمائیش میکند .

* اخلاقیات:«باسبیل‌تاب دادگان ستیزه مکن !»

* شاه‌آباد غرب

پهلوان یحیی سبیلش را تاب‌می داد و پشت‌فرمان ، چپوراست دنده عوض میکرد و اتوبوس ناله‌کنان‌از گردنه بالا میرفت .

همکار دیگر او «خانی گیلانی» پدال‌گاز را تاآخر فشار میداد وبه دنبال اتوبوس پهلوان«قبراق» می‌آمد . ناگهان دومسافر کنار جاده پیدا شدند . «پهلوان» ترمز کرد اما راننده ماشین عقبی زرنگی کرد و مسافران راسوار کرد. یحیی‌خان

ایران و جهان در اطلاعات

درپرو :
چهار صدسال است که انتظار باران میکشند !

برای فرونشاندن گردو خاك میدان مسابقات سك دوانی در پرو مدعوین درانتظار باران چهارصد ساله هستند .

مخبر روزنامه «دیلی اکسپرس» در گزارش جالبی که از برگزاری این مسابقات‌در «لیما» پایتخت پرو تهیه کرده مینویسد : «من موقعی که به محوطه مسابقه وارد شدم میدان از گردوخاك پوشیده بود ، بمدیر نمایشات گفتم آیا میتوانم جائی محفوظ‌ازاین همه‌گردوخاك پیدا کنم ؟

مدیر گفت : چه عرض کنم حدود چهارصد سال است اینجا باران نباریده که گردو خاك را فرو نشاند !!!

با خود فکر کردم که یك باران چند چقدر برای این محیط مفید است چون علاوه براینکه گردوخاك را فرو مینشاند احساسات وهیجان داغ صاحبان سك‌ها را که قبل از انجام مسابقه خود نقش سك و گربه را بازی میکنند و با چنك و دندان بجان هم میافتند تخفیف میدهد و هم اینکه ریختن قطرات سرد باران بر سرو روی مدعوین باعث میشود کمی از مسابقه سرد شوندواینقدر بسروکول یکدیگر نپرند .»

مسابقه سك دوانی در امریکای جنوبی ورزشی جدیدیست که‌مورد استقبال‌شدید طبقه متوسط این سامان‌قرار گرفته‌است، (اگر این ورزش در ایران رایج شود شایدهم‌سخت‌مورد‌توجه مردم‌قرارگیرد.) جالب اینکه در کشور های امریکای جنوبی هنگامی ختم مسابقه اعلام میشود که لااقل چند تن زخمی‌و بیحال دروسط میدان نقش برزمین شده‌اند .

مطبوعات جهان

...وبرجک «مهران» را آئینه عبرت‌دان !

شاه‌آباد غرب : هوای سیر و سیاحت به سرمان زده بود و راهی نواحی ایلام ومهران شدیم .

ناگهان در کنار جاده برجکی به ارتفاع ۶ متر دیدیم که باسنك و گچ برآمده بود و بر آن سنگنبشته‌ای ناخوانا .

شب شد و رفتیم که میهمان – نوازی روستائیان را باردیگرتجربه کنیم و پای صحبت پیران دهکده نشستیم و پرس‌و جو کردیم که‌این برجك و سنگنبشته آن، چطورجزء آثار باستانی اعلام نشده است و ورقه «دست نزنید» روی آن نچسبانده‌اند ؟

کدخدا گفت : «دهها سال‌پیش که خطه مهران و ایلام در آتش ناامنی میسوخت‌راهزنی بیرحم‌خیلی گردوخاك راه انداخته بود و خواب از چشم همه برده بود . والی بزرك این خطه چند بار او را بخشید و اما این دزد قهار آدمکشی توی خونش بود .

تا اینکه‌والی عصبانی‌شد ،دستور داد او را ایستاده و زنده سنگچین کردند و روی‌راهزن سنگچین‌شده گچ ریختند و از آنزمان خیال سرکشی‌به کله‌راهزنان خطورنکرد.

* گاهی بنای یادگاری چقدر موثر است .

از بخت بد شیخ حیدر ...

بهبهان :

از بخت بد «شیخ حیدر» هرچه بگوئی کم‌است . صبح که آمد در خانه معمار که بدستور حضرت‌ایشان به‌محل کار خودبرود گفتند بامش‌غلام برود و دیوار کهنه‌ای را که قرار بود خراب بشود ، خراب کند .

وقتی به پای دیوار رسیدند در مورد تاکتیك‌خراب کردن دیوار دچار اختلاف سلیقه شدند .

«مش‌غلام» گفت : «از بالا شروع کنیم» اما شیخ حیدر گفت : «از پائین» . و بنا شد که پای دیوار را بکنند بعدهم دیوار را هل بدهند که‌دروقت هم صرفه‌جوئی شده باشد .

دست بکارمیشوندامادیوار لج میکند و بجای اینکه در جهت مخالف آنان خراب‌شود طبق یك رسم‌قدیمی روی‌آنها هوار میشود . غلام رد میشود، شیخ‌حیدر زیر آوار میماند و دستو پایش می شکند .

او را فوری به بیمارستان میرسانند . پس از سه ساعت معالجات موثر نمیشود .

شیخ‌حیدر قبل‌از مرك خود ضمن بازجوئی میگوید کسی مسئول مرك او نیست جزبخت برگشته‌اش .

برای گرفتن پول از بانک باید شناگر باشید!

درکالیفرنیا :

این روز ها بازار ورزشکاران گرم است و از هر طرف برای رفاه حال آنها میکوشند که گاهی از اوقات فراهم آوردن وسایل راحتی آنها به یکی از عجایب هفتگانه‌دنیا میافزاید . مثلا در خلیج «چساپیك» در کالیفرنیا بانك شناوری که اختصاص به شناگران دارد افتتاح شده این بانك روی آب شناور است واز طرف مسئولان امر کلیه دستگاه های مبارزه با دزدان‌دریائی نیز پیش‌بینی شده وبا توجه باینکه دزدی روی آب خیلی مشکلتر از دزدی روی زمین است حتما اگر بانکی قصد حمله به‌این بانك را داشته باشد ابتدا باید فنون راهزنی دریائی رافرا گیرد و بعد اقدام باین کار بکند ولی با همه اینها اگر شماجای مشتریهای‌این‌بانك بودید حاضر میشدید پول خودرا به‌بانکی که «کارش روی‌آب است» بسپارید؟ بااطمینان باینکه پولتان‌آب‌نمیرود؟

مطبوعات جهان

نبودن مهندس بی‌حکمت نیست !

خرمشهر : یك روز صبح بازرگانان بندر شاهپور که سراز خواب برداشتند و بگمرك شتافتند (جهت کار های روزمره) در آزمایشگاه اداره استاندارد را که مخصوص کالا های گمرکی است بسته یافتند .

گفته شد که مهندس آزمایشگاه رفته مرخصی یك ماه دیگر برمی گردد . بازرگانان و حق‌العمل کاران شاهپور کالا ها را ارزیابی کرده و برای فرستادن به آزمایشگاه‌تحویل گمرك‌میدادندتا بخرمشهر برودبرای‌تعیین نوع جنس وتعرفه . بعد خودشان هم دنبال کالا میرفتند که کار سریع تر انجام یابد (لابد تجربه کرده بودند.)

یکماه سرآمد و آقای مهندس نیامد .

علت را جویا شدند ، گفته شد حکمتی دارد باید سه ماه هم صبر کنید .

حالا سه ماه است که شاهپور مهندس آزمایشگاه ندارد و اگر داشت چه خوب میشد .

* اخلاقیات : بازرگانان ۱۴۰ کیلو متر راه را طی میکنند تابه آزمایشگاه خرمشهر برسند و باز همین راه را برمیگردند و حکمت آن بوده که اهمیت مهندس آزمایشگاه معلوم شود .

جنك و گرسنگی وبیماری مدت مدیدی است که سایه شوم خودرابرسر بیافرا افکنده است . گذشته از آنهائی که در صحنه نبرد های خونین کشته میشوند وطعمه توپ‌های «گرسنه» و بمب های ویران کننده میگردند – عده زیادی هم در نتیجه بیماری و کمبود غذا جان خود را از دست‌می دهند .

مدتهاست صلیب سرخ‌جهانی کمك بمردم بیافرا را آغاز کرده است و بکمك سازمان های صلح دولت کودکان بی‌سرپرست را از صحنه نبرد خارج میکند . در اینجا پناهندگان کوچولوی‌بیافرائی را می بینید‌که در یك‌هواپیما نشسته‌اند وعازم گابون‌هستند.

زندگی سیاه «مروارید های سیاه» بیافرا

K L M - Autobusbedrijf N.V.
SCHIPHOL—AMSTERDAM
OF OMGEKEERD (TERMINAL)
DATUM/TIJDSTEMPEL 16 NOV 22-

K L M - Autobusbedrijf N.V.
SCHIPHOL—AMSTERDAM
OF OMGEKEERD (TERMINAL)
DATUM/TIJDSTEMPEL 16 NOV 08-
XZ 03226 ENKELE REIS (VOL TARIEF)
f 1.50

می بخشید که‌ما فراموش کردیم شما باید دو بلیط میخریدید

حتماً آگهی اخیرما را درباره هدایای رایگانی که درآمستردام منتظر شماست مطالعه فرموده‌اید ونوشتیم که برای بدست‌آوردن آنها باید ۳۱/۵ ریال پول بلیط اتوبوس بپردازید. اکنون باکمال معذرت باید خاطرنشان‌کنیم چون شما حتماً به فرودگاه مراجعت خواهیدکرد میبایست دوبلیط میخریدید.

آیا میدانید با پرداخت ۶۳ ریال دریك روزچه مزایائی عاید شما میشود؛ یك‌گردش یکساعته درکانالها – قهوه باکیك – ناهار – کوکتل – یك شام افسانه‌ای – پذیرائی دریك‌کلوپ شبانه – استماع کنسرت‌گی‌بو (درصورتیکه برنامه داشته باشد) – سیگار برگ – خریدهای با تخفیف وبسیاری چیزهای هیجان‌انگیزدیگر. همه اینها هنگامیکه دریکی از روزهای بین ۲۴ مهر۱۳۴۷ تا ۱۲ فروردین ۱۳۴۸ مهمان اتحادیه جهانگردی آمستردام باشید درانتظارشما است.

ولی بایدکوپن زیررا برای دریافت جزوه مجانی پست‌کنید تا اطلاعات مهیج‌تری دراین باره‌کسب فرمائید.

کوپن: مهمان آمستردام باشید – این‌کوپن‌را برای‌دریافت خبرهای مهیج‌تر به یکی ازنشانی‌های زیرپست کنید.

خواهشمند است واضح بنویسید.

نام ونام خانوادگی _____
نشانی _____
نام‌آژانس مسافرتی _____

تهران : خیابان تخت‌جمشید (نبش فرصت) ساختمان بزروکه‌تلفن ۶۱۱۹۳۴/۹ یا نماینده‌کل ك. ال. ام شرکت رویال‌اکسپرس
ساختمان بزروکه – تلفن ۶۱۱۹۳۴/۹ – ۴۱۵۹۷
آبادان : ساختمان سان‌شاین تلفن ۲۴۷۸
اهواز: ك. ال. ام. – هتل‌اهواز – تلفن ۵۲۷۵ – ۵۳۷۵ – ۵۷۶

KLM
ك. ال. ام. شرکت هواپیمائی پادشاهی هلند

تلویزیون وستینگهاوس (امریکائی) باتصویرفوری

در مورد تصمیم اخیر دولت مبنی بر لغو قانون منع کشت خشخاش، درچهاردهمین جلسه هیئت مشورتی اطلاعات در شیروان گفته شد :

باید باقاچاقچیگری مبارزه کرد نه باتریاک!

اگر تولید تریاك در ایران کنترل شود مسئله قاچاق خود بخود از بین میرود

... تصمیم اخیر دولت مبنی بر لغو قانون منع کشت خشخاش ازسال آینده ، مهمترین موضوعی بود که درچهاردهمین جلسه هیئت مشورتی روزنامه اطلاعات در شیروان مورد بحث ومذاکره قرار گرفت . دراین جلسه که در دفتر نمایندگی تشکیل گردید اعضای هیئت مشورتی اطلاعات درشیروان متفقا لزوم تجدید نظردر قانون منع کشت خشخاش را تایید ودراین باره به تفصیل صحبت کردند .در جلسه مذکور آقای صالحی سرپرست نمایندگان اطلاعات در خراسان نیز حضورداشت . مشروح مذاکرات این جلسه ازاین قرار است .

قاچاق یا تجارت ؟!

«اینروز ها در کمتر محفل ومجمعی است که پیرامون تصمم اخیردولت مبنی بر لغوقانون منع کشت خشخاش ازسال آینده بحث و تبادل نظر نشود ومردم شهرستانها با بی صبری منتظر نتیجه کار هستند و مقالات منتشره در روزنامه ها و مجلات و اظهار نظر های طبقات مختلف مردم را بدقت مطالعه می کنند ...)

این مطالب را آقای جعفری رئیس هیئت مشورتی روزنامه اطلاعات درشیروان ، در آغاز جلسه اخیر اظهارداشت ایشان اضافه کرد:: مردم شهرستانها قبلا از طریق هیئتهای مشورتی ، لزوم تجدید نظر دولت در قانون منع

کشت خشخاش را یادآورشده بودند وبخاطردارم که موضوع فوق ، در یکی از جلسات گذشته هیئت مشورتی اطلاعات در شیروان بتفصیل مورد بحث قرار گرفت ...

مادرآن جلسه گفتیم که هرروز مقدارزیادی تریاك از کشور های ترکیه وافغانستان وارد ایران می شود وباهمه ی تلاشی که مامورین مبارزه با موادمخدره معمول میدارند، متاسفانه از میزان حمل تریاك به داخل کشور کاسته نشده است و هرروز برتعداد قاچاقچیان افزوده می‌شود ...

البته اقدام دولت در مبارزه باتریاك وقاچاقچی از هرلحاظ قابل تحسین بوده اما نتیجه قطعی زمانی حاصل خواهد شد که کشورهای همجوار ماهم بخود تکانی بدهند ومبارزه با موادمخدره را بطور پی گیر شروع نمایند ...مسلم است تا وقتی که تهیه تریاك از کشور های همجوار ایران آسان و برای یك مشت قاچاقچی سودسرشار داشته باشد قاچاقچیان با وجود ماموران فعال مبارزه باموادّ مخدره تن بهر خطری میدهند وخودرا به آب و آتش می‌زنند تابا خارج کردن ارز کشور ووارد کردن تریاك ، سود کلان ببرند

برای قاچاقچی هیچ موضوعی جز این ، مطرح نبوده و نخواهد بود . مگر اینکه با تصویب قوانین جدید، مجازات قاچاقچی اصلی رابه دهها برابر مجازات کنونی افزایش دادو یاچند نفر آنانرا بپای چوبه دار فرستادتا نسل قاچاقچی تریاك درایران منقرض شود و هیچ قاچاقچی خارجی هم جرات اقدام بکار قاچاق تریاك درایران نداشته باشد !

● درآمد نصف شد

رئیس هیئت مشورتی ادامه داد : پس از منع کشت خشخاش درایران، درآمد اکثر زارعین به نصف رسید زیرا قسمت اعظم محصول کشاورزی آنانرا تریاك تشکیل میداد و بعلت آمادگی شرایط از جمله آب وهوا وزمین مستعد درنقاط مختلف کشور برای کشت خشخاش ، روستائیان به کشت خشخاش بیش از سایر محصولات کشاورزی رغبت نشان میدادند .محصول آنراهم باشرایط سهل بدولت می فروختند و تقریبا مسئله (بی‌پولی) در بین کشت ـ کاران از میان رفته بود.

* تلاش بی‌نتیجه

پس از منع کشت خشخاش ،شهر ها وروستاها عرصه تاخت و تاز یك مشت قاچاقچی گردید و نیروی انتظامی نیمی از فعالیت خودراصرف مبارزه باقاچاقچیان کرد و دهها مامور صالح و وظیفه شناس دولت در مبارزه با قاچاقچیان بشهادت رسیدند وعده‌ای زخمی ومعیوب شدند درحالیکه از حمل ونقل تریاك کاسته نشد و قاچاقچی باپرداخت جریمه‌های بسیار سنگین ، بارد یگر از پشت میله های زندان خارج شد وفقط توزیع کنندگان و حاملین بی‌سرمایه تریاك در زندانها ماندند. ازطرفی هزاران نفر زارع که درآمدشان تقلیل یافته بود ، بطور کلی ازکشت وزرع دست برداشتند وراهی شهر های پرجمعیت شدند تاکار دیگری برای خود پیدا کنند و ماهمه روزه آنانرا بصورت فروشنده دوره گرد، چوبك فروش ، آب‌حوض کش ،بادو فقیر، ولگرد و بیکار درگوشه و کنار خیابانها می بینیم زیرا آنان جز کشت وزرع حرفه دیگری بلد نبوده‌اند وبا کوچ به مراکز استانها وشهر های پرجمعیت ، برای سیر کردن شکم خود بهر کاری تن در داده‌اند ...

کشاورزانی هم که بکار خود ادامه دادند هنوز هم بعد ازسالها نتوانسته اند شکستی را که بامنع کشت خشخاش به آنان وارد آماه جبران نمایند .

* تراکم پرونده‌ها

دستگاه های قضائی نیز باهمه مشکلات و کمبود نفرات خودناچار شدند فعالیت خودرا برروی رسیدگی به پرونده قاچاقچیان متمرکز سازند و تراکم پرونده ها آنچنان مشکلی بوجود آورد که رسیدگی بهر پرونده‌را ظرف یکسال ودوسال غیر ممکن ساخت وبه پنج ـ شش سال رسانید !

* سالی یك دانشگاه

بایك محاسبه کوتاه و سرانگشتی می‌توان گفت که هزینه روزانه نگهداری زندانیان مواد مخدره در ندامتگاههای سراسر کشور ،برابر است با کلیه مخارج تاسیس یك دبستان و دبیرستان و با استفاده از همین مبلغ، میتوان سالی یك دانشگاه ساخت . چه بهتر که این هزینه سنگین ، صرف ساختن مدارس جدید ،درمانگاهها و تاسیسات خیریه وعام‌المنفعه شود وزندانی بیچاره و فریب خورده ، که زندگیش بازیچه قاچاقچیان حرفه ای شده‌است، به آغوش خانواده اش باز گردد .

شاهد وناظر بوده‌ایم که بعلت زندانی شدن سرپرست یك خانواده بجرم حمل تریاك، افراد خانواده اش با فقر و بدبختی دست بگریبان شده‌اند وهرکدامشان آواره شهرو دیاری گردیده‌اند درحالیکه قاچاقچی اصلی که عامل ومقصر حقیقی است دوراز این صحنه ها بریش زندانی فریب خورده می خندد و به آوارگی و پراکندگی خانواده او نمی‌اندیشد ...

* روزنه امید

خوشبختانه دولت خیلی زود بفکر چاره‌جوئی افتاد و اخطار دولت به کشور های همجوار در مورد منع محدودیت کشت خشخاش ،در تمام شهرها وقراء و قصبات ایران حسن اثر بخشید وروزنه امیدی در دل هزاران خانواده مستاصل که سرپرست خودرا فقط در پشت میله های زندان ملاقات می کنند درخشید ...

چه‌دلیل دارد که کشور ما جولانگاه یك مشت قاچاقچی تریاك باشد ؟چه اشکال دارد که ماخود تریاك را تولید کنیم وبعد از تامین مصرف داروئی داخله مازاد آنرا بکشور های دیگر بفروشیم ؟

وقتی میزان تولید و عرضه کنترل شد و قیمت آن تقلیل یافت ، مسئله قاچاق خود بخود از بین خواهد رفت. دولت بجای مبارزه با قاچاقچی ،باید مضار استعمال تریاك را در برنامه های (عامه فهم) درسطح تمام نقاط ،مسکونی مملکت برای همگان تشریح کند واز اینراه ، آنچنان اشخاص را آماده وآگاه سازد که هیچکس فکر استعمال تریاك رادرسر نپروراند. فقط کافیست که درمقابل تشریح مضار استعمال تریاك ،برای متخلفین هم مجازات سنگین در نظر بگیرد وتریاك کشی را ریشه کن سازد نه خشخاش کاری را ..

بازرسان شاهنشاهی در خلخال و «اسبفروشان»

در خلخال برخلاف سایر نقاط ، مردم چندان شکایتی نداشتند

بازرسان شاهنشاهی در آذربایجان بریاست تیمسار سپهبد مبین که بمنظور رسیدگی بشکایات مردم ، بشهر های مختلف استان مذکور سفر میکنند، پس‌از ورود به‌خلخال بمدت سه روز دراین شهرستان توقف داشتند . رئیس هیئت بازرسی شاهنشاهی طی اینمدت با طبقات مختلف مردم تماس گرفت و در اجتماع مردم شهر نیز شرکت نمود. رئیس بازرسان شاهنشاهی هنگام عزیمت از خلخال ، ضمن سخنانی اظهار داشت:در این شهر برخلاف سایر شهر های آذربایجان ، شکایات مردم خیلی کم و ناچیز بود و بتقاضاها و خواست های اهالی سریعا رسیدگی خواهدشد .

فرماندار خلخال به اعضای هیئت بازرسان شاهنشاهی

* در «اسبفروشان»

در اسبفروشان سراب تقاضاهای اهالی بطور کتبی و شفاهی تسلیم بازرسان شاهنشاهی گردید.اعضای هیئت بازرسی ازآبگرم اسبفروشان نیز دیدن کردندو درمانگاه خدمات اجتماعی اسبفروشان رامورد بازدید قرار دادند .

دانشسرای مقدماتی دختران

کار خود را دردامغان آغاز کرد

دانشسرایمقدماتی شبانه‌روزی دختران دامغان که مقدمات تاسیس آن از چندی قبل فراهم گردیده بود افتتاح شدو دختران دانشجو نواخته‌شدن زنك، بکلاس های درس رفتند ...

طبق گزارش خبرنگار ما در دامغان : در مراسم افتتاح دانشسرا ،آقایان اقبال مقدم فرماندار، عاملی رئیس آموزش و پرورش و جمعی ازفرهنگیان دامغان حضور داشتندو آقای فرماندار پیرامون وظائف دانشجویان بعداز طی دوره دانشسرا مطالبی ایراد کرد .

برای مهار چاه گاز ۳۱۱ متخصصین جدیدی بایران می‌آیند

بدنبال قطع عملیات پاك کردن چاه گاز ۳۱۱ وعزیمت متخصصین آمریکائی به کشور خود امروز اطلاع حاصل شد که صبح فردا هیئت جدیدی مرکب ازکارشناسان ومتخصصین خارجی بسرپرستی «بوتس هانس» مجددا بایران خواهد آمد .

گزارش خبرنگار ما در مسجد سلیمان حاکیست: متخصصین مذکور باوسائل ولوازم مدرن اطفای حریق بایران آمده و در امر خاموش ساختن چاه گاز ۳۱۱ فعالیت خواهند نمود .

فرستنده مهاباد مربوط به ژاندارمری است

درمورد خبری که پیرامون پخش برنامه های رادیوئی بزبان محلی در شهرستان مهاباد ، دراین صفحه منتشر شد توضیح داده میشود که سرکار سرهنك بابائی فرمانده هنك ژاندارمری مهاباد ، باپخش مجدد برنامه هااز دستگاه های مخابراتی ژاندارمری مهاباد موافقت کرده و فعلا مقدمات پخش برنامه‌های رادیوئی بزبان محلی دراین شهرستان فراهم میگردد .

گرمای ٤٠ درجه در اهواز!

خبرنگار ما دراهواز گزارش داد: گرمای هوا توام باشرجی در اکثر نقاط استان خوزستان خصوصا در اهواز همچنان بیداد می کند . روز گذشته میزان گرمای هوادر این شهر به ٤٠ درجه بالای صفر رسید

مرکز آموزش خدمات اجتماعی زنان در رضائیه

برای اولین بار در شهرستان رضائیه مرکز آموزش خدمات اجتماعی زنان تشکیل میشود .

از طرف بهداری کل استان آذربایجان غربی خانم مهین دخت قضائی بسرپرستی این مرکز تعیین شده است .بقرار اطلاع تعداد ۳۰ نفر بانوی دیپلمه در مرکز آموزش خدمات اجتماعی زنان رضائیه مشغول تحصیل خوهند شد .

سپاهی قلابی !

علی باباخانی

نیشابور ـ مردی بنام علی باباخانی اهل گیلان ساکن نیشابور که با پوشیدن اونیفورم سپاهیان دانش، خودرا سپاهی دانش معرفی میکرد دستگیر شد. وی درجه گروهبان یکمی رابر لباس خود نصب کرده بودو قصد کلاهبرداری و اخاذی را داشت که‌شناخته شدو بدام‌افتاد. سپاهی قلابی باتنظیم پرونده به دادسرای نیشابور تحویل گردید.

برنامه تلویزیون ایران — فرستنده آبادان

جمعه ۱۹ مهر ماه

ساعت ۶-۰۰ سلام شاهنشاهی
ساعت ۶-۰۱ اعلام برنامه
ساعت ۶-۰۳ تقویم روز
ساعت ۶-۱۰ یك دوسه
ساعت ۶-۴۰ آنچه در این هفته گذشت
ساعت ۷-۰۰ قهرمان هوگان
ساعت ۷-۳۰ متهم
ساعت ۸-۰۰ بعدا اعلام میشود
ساعت ۹-۰۰ اخبار
ساعت ۹-۱۵ حرف‌تو حرف
ساعت ۹-۴۵ سنت

به پیشنهاد هیئت مشورتی روزنامه اطلاعات درمشهد :

جاده مشهد ـ سرخس بزودی اسفالت میشود

اعتبار اسفالت جاده مشهد ـ سرخس تامین‌شد وکار اسفالت این‌جاده یکصدو چهل و چهارکیلو متری قریبا آغاز خواهد شد .

اسفالت جاده‌مزبورازجمله پیشنهادات هیئت مشورتی روزنامه اطلاعات درمشهد بود که‌موردتوجه مسئولین مربوطه واقع گردید واداره کل راه خراسان روز گذشته اعلام کرد که اعتبار لازم جهت اسفالت جاده سرخس ـ مشهد تامین شده است. با اسفالت این‌جاده ، مشکل رفت‌وآمد وسائط نقلیه بین مشهد ـ سرخس وروستاهای منطقه‌مرزی سرخس‌برای همیشه از بین خواهد رفت .....

شاه‌لوله آب کرمان ترکید !

روز گذشته لوله اصلی آب در خیابان شاهپور کرمان ترکید و قسمتی از پیاده‌روی خیابان را آب فرا گرفت ...

طبق گزارش خبرنگار ما درکرمان: مامورین سازمان آب‌بااطلاع ازجریان درمحل حاضر شدند وبرای مرمت لوله ، جریان آب درلوله های خیابانهای‌شاهپور، ابوحامد و صمصام قطع گردید. کار تعویض و تعمیر لوله بیش‌از دوساعت بطول انجامید .

برکنار شدند

تبریز ـ دونفر از کارمندان برق منطقه‌ای آذربایجان از کار برکنار شدند .این دونفر دینوری وحشمتی نام دارند و علت برکناری آنان ، سهل‌انگاری در انجام وظایف محوله بوده است .

آرامگاه مجلل «صائب تبریزی» در اصفهان

در خورشان این شاعر گرانقدر ساخته و افتتاح شد

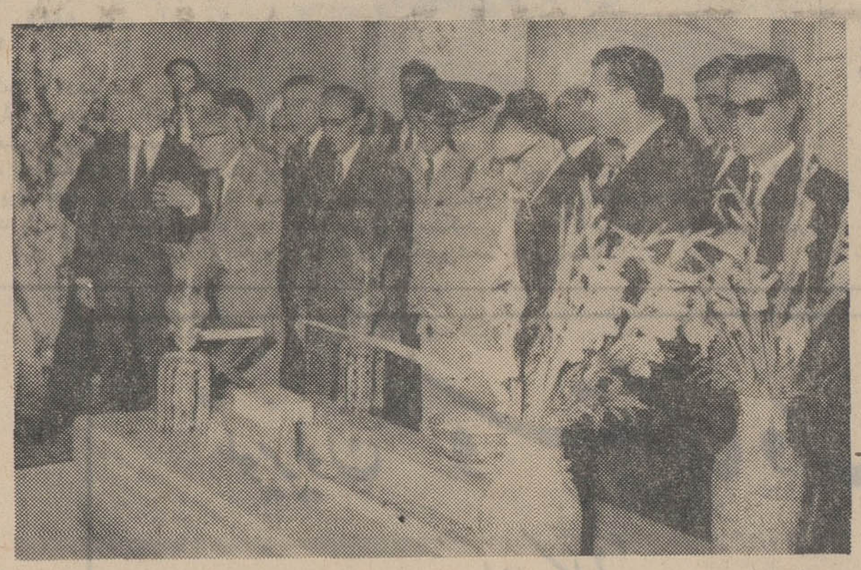

آرامگاه تازه‌ساز و مجلل شاعر گرانمایه ایران صائب تبریزی که کار ساختمان آن ازمدتی پیش در اصفهان شروع‌شده‌بود آماده افتتاح گردیدوپریروز طی‌مراسمی باحضور آقای همایونفراستاندار اصفهان بوسیله استاد جلال‌الدین همائی گشایش یافت ...

گزارش خبرنگار ما در اصفهان حاکیست :درمراسم مزبور تیمسار سرلشگر حاتم فرمانده مرکز تویخانه و موشکها ، معاون وزارت فرهنك‌وهنر، رئیس دانشگاه اصفهان، فرماندار ، شهردار، دوتن ازنمایندگان اصفهان در مجلس شورایملی، مسئولان سازمانهای دولتی و معاریف شهر حضور داشتند واستاد همائی پیرامون تاریخچه پیدایش آرامگاه دریاغ «تکیه» که لنگرگاه درویش صالح لبنانی بوده‌است سخنانی ایراد کرد. قرار است درجوار آرامگاه صائب شاعر بلندپایه و عالیقدر ،یك کتابخانه بزرك احداث شود و مورد استفاده عموم‌قرار گیرد. عکس ،گوشه‌ای از مراسم افتتاح آرامگاه صائب تبریزی واقع دریاغ تکیه اصفهان رانشان میدهد .

چند خبر کوتاه

بندرعباس :

تیمسار دریادار «فنشاو» فرمانده ناوگان انگلیس در خاورمیانه باتفاق عده‌ای از افسران نیروی دریائی انگلستان‌وارد بندرعباس شدو مورد استقبال قرارگرفت. درملاقات دریادار فنشاو باآقای مقصودی‌معاون استانداری‌استان ساحلی و فرماندار بندرعباس ، توسط آقای مقصودی قاب‌عکس نفیسی مزین به تمثال شاهنشاه آریامهر بایشان اهداء گردید.

دامغان :

شبکه لوله کشی آب آشامیدنی شهرستان دامغان طی مراسمی باحضور آقای اکبر فرماندار کل سمنان و آقای اقبال مقدم فرماندار دامغان افتتاح شد و بهره‌برداری ازآن آغاز گردید. برای تاسیس تصفیه‌خانه آب‌در دامغان بزودی اعتبار لازم‌تامین خواهد شد .

* کرمان :

یکصد هزار هکتاراز اراضی اطراف شهرستان کرمان از نظر تعلیف احشام، قرق گردید! ازاین زمینها برای کشت اشجار وایجاد جنگل مصنوعی جهت جلوگیری از حرکت شن روان استفاده میشود . ظرف‌دوسال گذشته حدود یك‌میلیون اصله نهال دراطراف کرمان غرس گردیده و برای حفظ اشجار ، دوازده ایستگاه قرقبانی دائر شده است .

بهار و خون و افیون

نوشته احمد احرار

ـ ۱۰۳ ـ

همین ضمانت شفاهی نیز برای آن که حسینقلی رانسبت بجان خویش ایمن سازد کفایت میکرد ،امادلوبوداق آشکارا در چشم شاه میخواند که از سپردن‌چنان تضمینی رضایت ندارد . ازینرو جای درنك نبود. بفوریت کسب‌اجازه کرد و از حضور شاه مرخص شد و بین راه با هرکدام از امرای قزلباش و اعیان‌مملکت روبرو گشت تفصیل ضمانت خواستن برای خلفا و تعهد شاه را بیان کرد ، زیرا دلوبوداق بخوبی میدانست تا وقتی تنها شاهد آن قضیه است هر لحظه شاه از سخن خود پشیمان شود و بخواهدضمانت جان خلفا راکان‌لم‌یکن‌و بی اعتبار کند جان وی در معرض مخاطره خواهد بود.

خلفا هنوز آنقدر ها از قزوین دور نشده بود که پیکی از طرف دلوبوداق رسید و مکتوبی بدست وی داد . درین مکتوب دلوبوداق کهو کیف مذاکرات خودرا باشاه شرح داده و نوشته بود که او میتواند با اعتماد کامل بمراحم‌مرشد کامل و بدون بیم از بابت جان خویش بسفر ادامه دهد . این مکتوب‌حسینقلی را قوت قلبی بخشید و امیدوار شد که اگر مقام و موقعیت خود را از دست داده لااقل جان سالم از مهلکه بدر برده است بطوری که فرصت دارد در مشهد معلی دست توسل بدامان حضرت ثامن‌الحجج دراز کرده چاره مشکل خود را از آن درگاه مقدس طلب کند.

تا دامغان ، سفر خلفا بطور عادی و بدون برخورد با مشکلی ادامه یافت . اما در دامغان علی خلیفه آقجه‌قویونلو خلفارا استقبال و بتوقف در ان شهر دعوت کرد. خلفا تصمیم گرفته بود در طول راه‌محض رعایت احتیاط از هرگونه برخورد وتماس باحکام و ولاتو شخصیت های‌محلی‌اجتناب ورزد . بهمین دلیل هرکدام از حکام و ماموران در فاصله قزوین تا دامغان او را به توقف و میهمان شدن بشام یا ناهاری دعوت میکردند خلفا بهانه آورده دعوت کسی را نمی پذیرفت . ولی حاکم دامغان پیشاپیش فکر همه چیز را کرده و ترتیبی فراهم آورده بود که خلفا جز عنان گرداندن و ورود بشهر و بالاخره فرود آمدن بخانه‌ای که جهت توقف وی آماده شده بود ، چاره دیگری نداشت. خلفا از آنهمه اصرار علی خلیفه دچار سوءظن شده بود . باوجود آنکه‌دلوبوداق نوشته بود که شاه موکدا حفظ جان‌او را تضمین کرده و قول داده است که از ناحیه عمال حکومت نسبت بجان وی قصدسوئی نشود ، مع‌الوصف حسینقلی نگران بودوبانظربد گمانی دررفتارحاکم آقجه‌قویونلو جزرعایت‌احترام و کوشش‌در پذیرائی‌و میهمان نوازی حرکتی‌مشاهده نمی‌شد. علی خلیفه چنان وانمود میکرد که حاضر نیست اجازه دهد شخصیت برجسته‌ای چون خلفا از منطقه حکومت وی بگذرد بی‌آنکه وارد شهر شده و چند روزی را بعنوان میهمان در آنجا اقامت و استراحت کند . علی خلیفه چنان این نقش‌را با مهارت ایفاء کرد که خلفا باتمام سوءظنش نرم شد و پنداشت حاکم دامغان ازراه احترام و اکرام اورا بشهر کشانیده ونگهداشته است .

تاچهارمین روز اقامت دو دامغان ،این خوش‌بینی بقوت خود باقی بود . خاصه اینکه علی خلیفه چیزی در پذیرائی فرو ـ گذار نمیکرد و میکوشید ترتیبی فراهم سازد که میهمان او گذشت زمان را حس نکند. اما ازآن‌پس وقتی علیرغم اصرار وتاکید خلفا بادامه مسافرت ، علی خلیفه همچنان برای نگهداشتن او در دامغان بهانه های مختلف تراشید و مانع عزیمتش شد آثار بدگمانی دردماغ خلفا راه‌یافت‌و نقاری برروابط آندوسایه افکند تاآنکه درپایان هفته حاکم دامغان پرده ازروی حقیقت برداشت و مراسله‌ای بمهرو امضای شاه ارائه کرد که او را مکلف میساخت تادستور ثانوی از ادامه سفر خلفا مانع شود .

درین مکتوب چیزی علاوه بر دستور نگهداشتن خلفا ذکر نشده بود . خلفا دریافت علی خلیفه برای آنکه تاروشن شدن وضعیت اورا مشغول واز سرنوشت خود منصرف بدارد بساط میهمانی را ترتیب داده‌و الامیتوانسته است از همان روز اول اورا باستناد فرمان شاه تحت‌نظر نگهدارد. درحالیکه دوباره باری از غم برقلبش فشار می‌آوردو نگران سرنوشت خویش بوداز حاکم دامغان پوزش‌خواست وبانتظار دستور ثانوی نشست .

خلفا کم کم بمفهوم نصایح پریخان خانم پی‌میبرد که تا دم‌آخر کوشیده بود او رااز قدم گذاشتن در راه تسلیم وسازش برحذر داردومیگفت‌هروقت دیدی‌اسمعیل بالبخند بطرف تومی‌آید یقین کن‌خنجری زهرآگین پشت‌سر خود پنهان کرده است. او ناگزیر بود پیش خود اعتراف کند که فریب خورده وطریقی پیش گرفته است که در آن بازگشتی وجود ندارد . اماهنوز هم از کارهای اسمعیل درشگفت بود. هنوز متحیر بود که اسمعیل درباره وی چه خیال دارد وازاو چه میخواهد. اگر میخواست اورا از میان ببرد اینهمه مقدمات لازم نمیبود. وانگهی تضمین‌جان وی چه معنی داشت؟ واگر مترصد قتل او نیست پس چه میخواهد از مردی که جمیع مناصب ومراتب خود را ازکف‌داده وبقورچی‌گری آستان قدس راضی شده است ؟!

پرتو روز

صفحه ۷
اطلاعات
پنجشنبه ۱۸ مهرماه ۱۳۴۷
شماره ۱۲۷۱۱

بمناسبت انتشار مجموعه بزرگ تاریخ ایران

تهیه و تنظیم از سرویس رپرتاژ روزنامه اطلاعات

تاریخ ایران: یک اثر بزرگ جهانی!

از آغاز قرن اخیر تابحال کتاب های تاریخ دانشگاه کمبریج ازنظر علمی وتحقیقاتی برای محققان ودانشجویان تاریخ درجهان انگلیسی زبان اهمیت بسیاری داشته است .واین کتابها بصورت ماخذ معتبر و عاری ازتعصب‌در تحقیقات علمی شهرت دارد. درادامه چنین برنامه‌ای‌تاریخ مفصل ایران نیز درهشت جلد باهمکاری گروهی‌ازمولفان و ایرانشناسان بین‌المللی بوسیله دانشگاه کمبریج انگلستان در دست تهیه و تدوین است .

تاکنون کار تالیف و چاپ دوجلد ازاین مجموعه یعنی جلد اول و پنجم‌آن به‌پایان رسیده ونمایندگان مولفان و دانشگاه کمبریج هم‌اکنون درایران سرگرم بازدیدواید کنفرانس هائی در باره تاریخ ایران می باشند.

گزارش ذیل شمارا با محتوی این مجموعه آشنا می سازد .

استادان بزرگ دانشگاههای جهان تاریخ ایران رادرهشت جلدتدوین کردند

انگیزه تالیف تاریخ مفصل‌ایران بناباظهار پروفسور «وب‌آربری» رئیس هیئت دبیران و مولفان این مجموعه که در مقدمه اولین جلد تاریخ مفصل ایران آمده عشق و علاقه وافر وی و گروهی از ایران‌شناسان انگلیسی بایران است‌واز طرفی نبودن تاریخ جامع و مدونی‌از ایران در دنیای غرب .

بعداز دو جلد تاریخ ایران‌که بوسیله « سرپرسی اسکایز»ایران شناس معروف انگلیسی در پایان قرن نوزدهم برشته تحریردر آمد هیچیک از مراکز علوم در راه تکمیل و تالیف تاریخ جامعتری از سرگذشت یکی از قدیمی ترین کشورهای جهان یعنی ایران‌پیشقدم نشدند .

هشت سال قبل در ملاقات های متعددی که بین پروفسور آربری استاد دانشگاه کمبریج وقدس‌نخعی سفیر ایران در انگلستان روی داد دراین زمینه گفتگو هائی بعمل‌آمد وسرانجام شرکت ملی نفت ایران قسمتی از هزینه چاپ و تالیف‌این مجموعه را تقبل نمود .

هفت تن ازایران شناسان‌واستادان زبان فارسی دانشگاه‌های بریتانیا بعنوان هیئت اصلی مولفان انتخاب گردیدند و تالیف هر جلد از این مجموعه بعهده گروهی‌از دانشمندان و ایران شناسان بین‌المللی در دانشگاه های‌بزرگ‌جهان واگذار گردید .

● هزینه چاپ

هزینه چاپ این مجموعه شصت‌هزار لیره انگلیسی معادل یک‌میلیون و دویست هزار تومان برآورد گردیده است .

هر جلد از آن در شش هزارنسخه به چاپ خواهدرسید و کار تالیف و چاپ تمام این مجموعه دهسال بطول می انجامد .

برنامه سازمان چاپخانه کمبریج اینست که سه سال پس ازانتشار هرجلد از کتاب ها مقدمات تجدید نظرو چاپ دوم آنانرا فراهم آورد.

هر جلد این مجموعه بطور متوسط هشتصد صفحه خواهدداشت و قیمت آن در انگلستان سه‌لیره‌و پانزده شلینگ و در ایالات متحده دوازده دلار و پنجاه سنت معادل هفتاد و پنج‌تومان‌بفروش‌خواهدرفت کمک قابل توجه شرکت ملی‌نفت برای تالیف و چاپ این کتاب‌بهای این مجموعه راتا حد قابل توجهی پائین آورده است .

در حالیکه بدون این کمک‌بهای هر جلد به یکصدو ده‌تومان بالغ می گردید .

*** ترجمه مجموعه**

ظاهرا طرح ترجمه این مجموعه‌به زبان فارسی در دست مطالعه‌است و محققا دانشگاه تهران با تشکیل هیئتی به ترجمه این مجموعه‌اقدام خواهد کرد .

دانشگاه کمبریج‌سرگرم گفتگو بایک بنگاه عظیم‌انتشاراتی فرانسوی برای ترجمه و چاپ این‌مجموعه بزبان فرانسه است .

برای تالیف و تدوین این کتاب از گروه کثیری از ایران شناسان و دانشمندان بین‌المللی از جمله‌ایران دعوت بعمل آمده است که مطالعه و تحقیق و تحریر هر بخش ازکتاب هارا تقبل نمایند .

این نویسندگان و محققان برای‌این کار مبالغی بعنوان حق التالیف دریافت خواهند داشت .

● محتوی مجموعه

این مجموعه تاریخ و فرهنگ‌ایران وهمچنین کمک و خدمت ایران به تمدن بشری را مورد بحث وتجزیه وتحلیل قرار میدهد و بگفته رئیس هیئت مولفان در تهیه این مجموعه بجای یک فهرست اطلاعاتی هدف اولیه تهیه رساله ها و مقالاتی‌است مرکب ازافکارو عقاید جدیدمنطبق باحقایق ثبت شده .

نخستین مجلد ازاین مجموعه تحت‌عنوان «سرزمین‌ایران» بوسیله پروفسور «فیشر» استاد جغرافیای دانشگاه «دورهم» انگلستان تصنیف گردیده وشامل‌شانزده بخش‌است.

علاوه‌بر پرفسور «فیشر» که خود مولف بخش اول آن با عنوان «جغرافیای طبیعی» است پانزده‌استاد علوم وایران‌شناس هریک تالیف‌و تحریر یکی از بخش های کتاب مذکور را برعهده گرفته‌اند .

دراین مجلد همچنین زمینه مطالعات و تحقیقاتی که در مجلد های‌بعدی آمده بدست داده‌شده است ، و محیط شرایط طبیعی ، جغرافیای انسانی ، حیات اقتصادی ، مذهبی‌و اجتماعی و فرهنگی ایران باتاکید برشرایط محیط و تاثیر آن بر تاریخ‌و فرهنگ مردم ایران مورد بحث قرار گرفته‌است .

در مجلد پنجم کتاب تاریخ حکومت سلجوقیان ومغول درایران موردبحث قرار گرفته و مصنف‌آن پرفسور بویلی استاد وایرانشناس انگلیسی در دانشگاه منچستر انگلستان است .

دراین کتاب ، درباره تمدنی که در قرن‌های یازدهم وسیزدهم‌میلادی درایران رشد کرد تحقیق شده و سپس ظهور سلجوقیان و شکست آنان از مغول تاپیدایش سلسلهٔ تیموریان‌مورد تجزیه و تحلیل‌قرار گرفته است .

دراین کتاب علاوه بر بحث‌های تاریخی رسالات و مقالاتی‌درتشریح نظامهای‌اجتماعی ،جنبش‌های‌مذهبی، رشد ادبیات، هنرهای بصری وعلوم این‌دوقرن ، آمده است .

● نام مجلدات دیگر

شش مجلد دیگر این مجموعه که کار تالیف دو مجلد آن هم اکنون در دست است بدین ترتیب نامگذاری شده است :

جلد دوم

حیات ایران در دوران ماقبل تاریخ، تطور باستانشناسی و ارتباط ایران بادنیای باستان .

جلدسوم

حیات ایران در دوران سلوکیه، پارت‌ها وساسانیان را مورد مطالعه قرار میدهد .

جلد چهارم

اززمان حمله اعراب آغاز وبه دوران حکومت سلجوقیان خاتمه خواهد یافت .

جلد ششم

شامل حکومت تیموریان و صفویان وجلدهفتم‌مصروف بررسی اوضاع ایران از قرن هیجدهم تا عصر حاضر است .

جلد هشتم فهرست کتاب ، یادداشت هائی‌درباره فرهنگ‌عامیانه، وخلاصه تحقیقات فهرست لغات و اعلام رادربر خواهد گرفت .

*** هیئت مولفان**

هیئت مولفان‌مجموعه تاریخ‌ایران را علاوه بر پرفسور آربری رئیس هیئت مولفان ایرانشناس ومستشرق دانشگاه کمبریج این عده‌تشکیل میدهند :

۱ـ «سرهارولد بیلی» :محقق سانسکریت دانشگاه کمبریج .

۲ـپرفسور بویلی استاد وایران شناس دانشگاه منچستر .

۳ـ «باسیل‌گری» مسئول حفاظت اشیاء عتیق ایرانی در موزه‌معروف لندن.

٤ـ ا.ك لیمبتون استاد زبان فارسی دانشگاه لندن .

٥ـ ل.لوك‌هارت استاد دانشگاه کمبریج .

٦ـپ. وی ـ آوری استاد زبان فارسی کمبریج .

دانشمندان و ایران شناسان دیگری چون «سرماکس مالوان» پرفسوربازنشسته‌باستانشناسی‌آسیای باختری در دانشگاه لندن و رئیس انستیتوی علوم ایرانی و همسر آگاتا کریستی نویسنده معروف انگلیسی درکارتدوین این مجموعه همکاری دارند .

سرماکس مالوان

سرهارولد بیلی

سرفرانك لی

ازامشب

درسینماهای

ازامشب

مهتاب ـ کریستال ـ اسکار ـ برلیان

تب فوتبال باز درتهران بالا میرود !

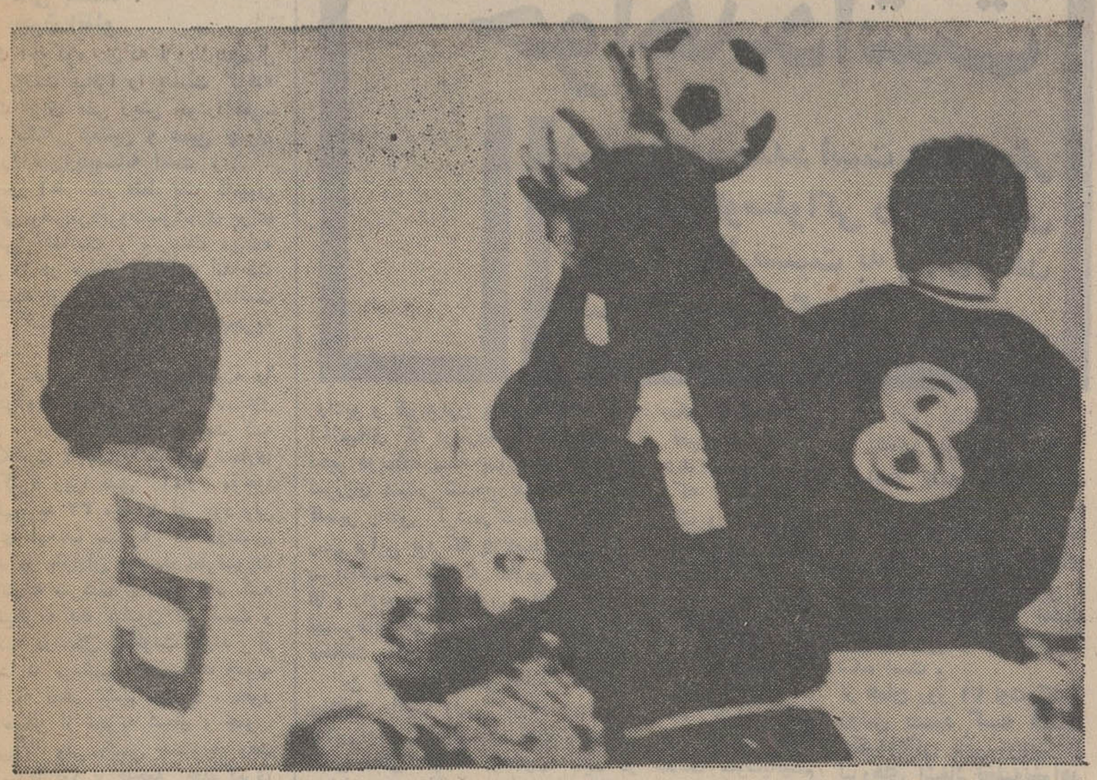

گزارش مشروح وهیجان انگیزمسابقات نهائی فوتبال جام آسیائی که منجربه پیروزی افتخارآمیزتیم ملّی ایران شد .

جام آسیا

فیلم کامل دوساعته ـ محصول تلویزیون ملّی ایران ـ کارگردان هژیر داریوش

تلویزیون توشیبا

بایك تكنیك مدرن ، درحد اعلای ظرافت وزیبائی

تلویزیون توشیبا با تکنیك پیشرفته امروز ساخته شده. حد اعلای ظرافت وزیبائی درآن بکار رفته وبقیمت ارزان ومناسبی عرضه شده است.

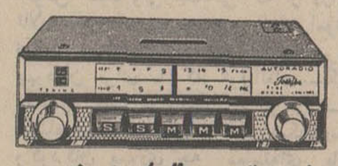

رادیو اتومبیل توشیبا مرغوب و عالی، دارای موج متوسط وموج کوتاه کاملاً اتوماتیك

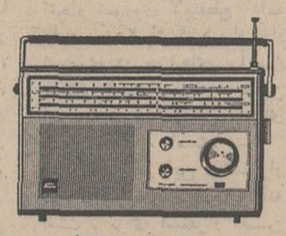

رادیو ترانزیستوری توشیبا با ۹ ترانزیستور دارای چهار موج کامل وحساسیت فوق العاده

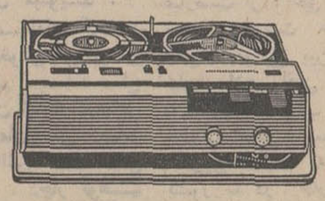

ضبط صوت ترانزیستوری برق و باطری توشیبا بهترین ضبط صوت در نوع خود

توشیبا سازنده بیش از ۶۰۰۰ نوع لوازم الکتریکی والکترونیکی است

Toshiba

نفرین شدگان بیافرا آخرین روزهای حیات را میگذرانند

از: اکسپرس (چاپ پاریس)
ترجمه: محمدعلی طاهبازیان

بیافرا: سنگر تجزیه‌طلبان سقوط میکند!

دوبیافرائی محکوم بمرگ، آنهامحکومند تاچند لحظه دیگر بدست سربازان نیجریه کشته شوند!
عکس از: ساندی‌تایمز

میشد خلاصه زنان و مردان و اطفال ایبو کشته میشدند، دراین کشتار ۳۰،۰۰۰ نفر کشته شدند.

پس از این بود که دومیلیون ایبو با خانواده خود، باآنچه که از مال جهان سرزمین اجدادی راه افتادند ولی آنها توانسته‌بودند با خود بیاورند بسوی استعداد و قریحه خودرا همراه داشتند، به‌این‌ترتیب ماشین اداری‌ودولتی‌نیجریه باازدست‌دادن این استعدادها مختل شد وفروماند.

اینك نوبت جنوب بودکه از تجزیه سخن بمیان آورد بیافرا یعنی مجموعه سه‌ایالت جنوبی اعلام کرد که می‌تواند پس از این تنها زندگی کند، بیافرا اعلام کردکه ثروتمند است، نفت دارد

در آغاز جنك بیافرا سی هزار نفر را شکم‌دریدند، کور کردند و اموالشان‌را آتش زدند

و میتواند فارغ از فشار شمال زندگی مرفهی داشته باشد.

● **اعلام استقلال**

روز ۳۰ مه ۱۹۶۷ سرهنك‌اجوکو در مقابل یك مجلس قانونگذاری استقلال جمهوری بیافرا را اعلام کرد و ماه بعد نمایندگان او در نیویورك باشرکت‌های نفتی مذاکره را آغاز کردند.

نمایندگان بیافرا میگفتند که ۵۷٫۵ درصد درآمد نفتی بیافرا به‌آنها داده شود و بقیه در حساب مخصوصی بنام دولت نگهداری شود و هروقت مسئله بیافرا حل شد دولت نیجریه حق‌استفاده ازآنرا داشته باشد، روز پنجم ژوئیه «گوون» رئیس کشور نیجریه که‌میدید منطقه ثروتمند کشور از دست میرود دستور حمله به‌بیافرا راصادر کرد.

امروز نفت در بیافرا آتش زده میشود

ارتش ایبو هنگام عقب‌نشینی از مقابل ارتش نیجریه که به خمپاره‌های‌انگلیسی و راکت‌های روسی مجهز است همه‌چیز راآتش میزند سرهنك اجوکو میگوید تا اعلام استقلال بیافرا، یك چلیك نفت هم صادر نخواهد شد، خرابکاری و جنك چریکی تنها سلاح بیافراست.

موشك و موشك‌انداز بیافرائی!

وژیم بیافرا! به‌پایان خودنزدیك‌میشود، بنظرمیرسد که تاچند روزآینده‌اوماهیا آخرین سنگر تجزیه‌طلبان‌سقوط‌خواهد کرد وباسقوط این شهر تنها دستگاه تبلکسی که بیافرا را به‌جهان خارج مربوط میکند خاموش خواهد شد.

وشاید به‌این ترتیب افسانه «ایبو» در خارج‌از بیافرا منتشر نشود. افسانه‌ای که ظرف ۱۵ ماه تلفاتی بیشتر از نبرد «وردن» ویا جنك اسپانیا ببار آورد.

یك پزشك فرانسوی که جزو گروه صلیب سرخ فرانسه به‌بیافرا رفته است مینویسد همه‌جا اجساد قطعه‌قطعه شده ویا کودکان وزنانی که‌ازفرط گرسنگی قادر بحرکت نیستند دیده میشود.

مجروحین وقتی خبر نزدیك‌شدن نیرو های نیجریه رامی‌شنوند بازخمهائی که التیام نیافته است به‌جنگل‌ها فرارمی‌کنند و میخواهند بهرصورت که ممکن است خودرا از مسلسل‌های افراد ارتش نیجریه رهائی بخشند.

*** چون اتللو**

سرهنك اجوکومردی‌که نزدیك‌بدوسال است سرنوشت بیافرا را بدست گرفته و بعلامت عزای ملی ریش خودرا نمی‌تراشد و نگاهی غمگین و عمیق چون اتللو دارد سی‌وپنج‌ساله است.

پدر او در آغاز کار فقط یك کامیون داشت ولی وقتی‌مردثروت‌سرشاری برای خانواده‌اش گذاشت و سرهنك دیپلمه اکسفورد را در صحنه سیاست انداخت و هنگامیکه او ۲۷ سال بیشتر نداشت یعنی در اکتبر ۱۹۶۰ بود که نیجریه مستقل شد.

نخستین بحران جدی که نیجریه را به‌لرزه درآورد سه‌سال بعداز استقلال روی داد. بحران زمانی آغاز شد که برای انتخابات لازم می‌آمد تاسرشماری صورت گیرد زیرا طبق آمار موجود جمعیت نیجریه ۳۷ میلیون نفر بود ولی سرشماری ایجاب میکرد که درتقسیم کرسی‌ها در پارلمان تجدید نظرصورت گیرد، نتیجه سرشماری نشان داد که جمعیت نیجریه ۵۵ میلیون نفر است و اکثر آنها درشمال سکونت دارند از اینجا بود که بی‌نظمی شروع شد جنوب شمال را به تقلب متهم میکرد، بطور آشکارا سخن از تجزیه شمال و جنوب بمیان می‌آمد ولی رئیس جمهوری وقت که از ایبوها بود از فاجعه جلوگیری کرد.

*** ستوه ازفساد**

بحران دوم عبارت از یك‌شورش‌نظامی بود روز ۱۵ ژانویه ۱۹۶۶ گروهی از افسران جوان که از فسادنظامیان‌بستوه آمده بودند برای استقرار یك رژیم نظامی ولی شرافتمندست‌به‌شورش‌زدند دراینجا هم‌اکثر افسران ایبو بودند، شمال فریاد برمی‌آورد که نیجریه در توطئه ایبوها میسوزد، شمال میدانست که پرجمعیت است ولی‌فاقد کارمیباشد در حالیکه ایبوها کادرهای زیادی در نیجریه دارند.

روز ۲۹ مه ۱۹۶۶ رابایدسرآغازپایان کار تلقی کرد دراین روزنخستین کشتار ایبوها در شمال توسط مسلمانان‌خشمگین صورت گرفت و پس از آن نیز روز۲۹ ژوئیه ژنرال «ایروسنی» رئیس ستاد ارتش و ۲۰۰ افسر ایبو کشته شدند و یکماه‌بعد نیز یك گردان‌مسلمان‌شورش کرد وبه مردم غیرنظامی ایبوپورش‌برد.

*** کشتار سی هزار نفر**

در سراسر شمال کشور در ادارات، در فرودگاهها، در ایستگاه راه‌آهن جنوب یعنی هرجا که ایبوها دیده‌می‌شدند شکم آنها دریده میشد، چشمهای آنها کورمیشد، اموال آنها آتش زده

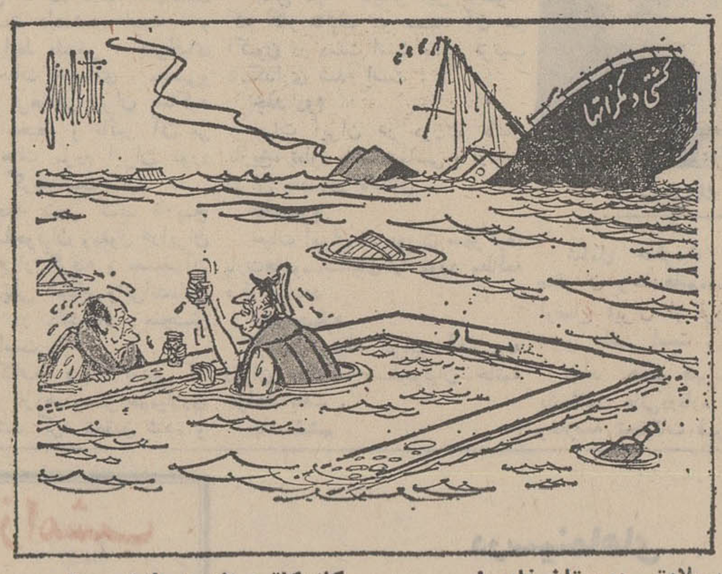

بسلامتی دوستان غایب!
کاریکاتور از: هرالدتریبون

از: لوموند (چاپ پاریس)

چکوسلواکی:

اشغال، ادامه خواهدداشت

شوروی در صدد است یکباردیگر رهبران چکوسلواکی را آزمایش کرده و بعدا نسبت به پایان دادن اشغال تصمیم بگیرد

رادیو و تلویزیون پراك متن اعلامیه‌ای که درباره‌مسافرت اخیر دوبچك به پایتخت شوروی منتشر شده‌بودبدون تفسیر پخش کرد. درگذشته رسم براین بود که بلافاصله پس‌ازانتشار اینگونه اعلامیه ها، رادیو و تلویزیون پراك تفسیرهائی در موافقت یا مخالفت باآن پخش‌میکردند.

این تفسیرها بیشتر جنبه مخالفت داشت ولی این‌بار عکس‌العمل رادیووتلویزیون خیلی بطئی خواهد بودچون جزئیات مذاکرات اخیر مسکو فاش نخواهد شد اما گفته میشود که رهبران چکسلواکی در برابر امتیازات بزرگی که‌بشوروی داده‌اند نتوانسته‌اند متقابلا امتیازات قابل توجهی‌بدست آورند.

قراردادی که روز ۲۶ اوت در مسکو امضاء شد شامل یك پروتکل ۱۶ ماده‌ای‌است که متن آن هنوز فاش‌نشده است معذلك تاآنجاکه‌معلوم است دراین پروتکل از تصمیمی که در آخرین ملاقات رهبران دوکشور اتخاذ گردیده و در اعلامیه مشترك به‌آن اشاره شده سخنی بمیان نیامده است.

*** تصفیه دامنه‌دار**

رهبران پراك باید به تصفیه دامنه‌داری در سازمان های حزبی و دولتی دست بزنند و بعید نیست که‌زمام‌داران کرملین لیستی شامل «شخصیتهای نامطلوب» به دوبچك تسلیم کرده باشند، اما ظاهرا چکسلواکی‌ها در انجام این تعهدات دوچار شك و تردید شده‌اند واز اینهااست که شایعه‌کناره‌گیری دوبچك و همکاران‌او بشدت در محافل پراك رواج پیدا کرده است.

لحن اعلامیه مسکو درباره مطبوعات نیز شدیدتر از اعلامیه‌های قبلی است. در اعلامیه‌های پیشین هرگز بااین صراحت که: «وسائل اطلاعاتی بطور کامل‌ودربست باید در خدمت سوسیالیسم قرارگیرند» تکلیف‌مطبوعات ورادیو تلویزیون تعیین‌نشده بود.

باین ترتیب «اکیپ» دوبچك در صورتیکه بخواهدهمچنان زمام اموررا در کشوربدست داشته باشند باید مقررات سانسور را باشدت بیشتری بمرحله اجرا درآورند.

اگر در مقابل این‌امتیازات بزرك که رهبران‌چکسلواکی به همکاران شوروی خود داده‌اند می‌توانستندتوافق‌آنها را به تخلیه خاك کشور خود جلب کنندتااندازه‌ای‌موضوع برای مردم چکسلواکی قابل توجیه بود. اما نه‌تنها از تخلیه کامل سخنی بمیان نیامده بلکه برعکس در این مورد نیز دوبچك و همکاران او یك قدم بعقب‌برگشته‌اند.

باین ترتیب که قرارشده است پس از عقب‌نشینی‌عمده قوای شوروی از خاك چکسلواکی قراردادی در باره استقرار «موقت» نیروهای‌شوروی در مناطق‌مختلف این کشور بامضاء برسد.

*** تصور پوچ**

البته کلمه «موقت» یك تصور پوچ وباطلی است‌زیرا این واژه در قراردادهائی که در مورد استقرار نیرو های شوروی در آلمان شرقی، لهستان‌و مجارستان امضاء گردیده نیز بکار برده شده است.

از همان روز ۲۱ اوت کاملا روشن بود که خاك چکسلواکی باین زودیها از نیروهای اشغالی‌تخلیه‌نخواهد شد اما اکنون با امضای آخرین اعلامیه مسکو این امر جنبه قانونی بخودگرفته است.

اما برای تخلیه «عمده قوای اشغالی» نیز تاریخی معین نشده است رهبران شوروی سابقا اظهار عقیده کرده بودند که «دومین مرحله» تخلیه در ۲۸ اکتبر که مصادف با پنجاهمین‌سالگرد اعلام جمهوری چکسلواکی است پایان یابد. ولی در آخرین اعلامیه رهبران دو کشور این مسئله تائیدنشده است.

ظاهرا شوروی منتظراست به‌بیند که رهبران پراك چگونه به‌تعهدات خود عمل خواهند کرد تا بنوبه‌تصمیم لازم دراین باره اتخاذ کند. در هرحال باامضای قرارداد جدید مسکو بحران چکسلواکی نه‌تنهاپایان‌نیافته بلکه وارد مرحله بسیار حساس و خطرناکی شده است.

خاطرات بالدورفن شیراخ دست راست هیتلر

ترجمه: علی بهارلو

نقشه‌شیطانی هیملر برای یهودیان

● هیتلر گفت من فرمان تیرباران تمام کسانی راکه‌بابورمان‌مخالفت کنند صادر خواهم کرد
*** جانشینی پیشوا!**

فردای آنروز بار دیگر درآشیانه‌عقاب بملاقات «پیشوا» رفتم. هیتلرسه‌روزپس از فرار مردی که از مدتها قبل از او بعنوان «جانشین‌پیشوا» نام برده میشد هنوز تحت تاثیر این حادثه عجیب‌قرار داشت واززبان خود او بجزئیات‌ماجرای فرار «هس» آگاه شدم:

«هس بایك هواپیمای «مسراشمیت۱۱۰» در فرودگاه «اگزبورك» پرواز می‌کند. اندکی بعد یك پاکت سربسته از طرف «هس» به «برگهوف»میرسد. هیتلر بخیال اینکه یك نامه معمولی است‌سر پاکت را بازنمی‌کندوشب‌هنگام وقتی‌که باتاق خوابش میرفته بیاد نامه هس‌میافتد وآن‌راباز می‌کند.

هس در نامه خود نوشته بود: وظیفه‌ای که بعهده من واگذار شده ایجاب‌میکند که باین جنك برادرکشی بین ملت انگلیس و ملت آلمان پایان دهم. باین نیت بملاقات‌دوست انگلیسی خود «دوك هامیلتون» رئیس جنگجویان قدیمی انگلیس میروم تااز او درخواست کنم برای آشتی‌دادن دودولت میانجیگری کند».

برخلاف آنچه که هیتلر بملت‌آلمان وانمود کرد «رودلف‌هس» بهیچوجه‌دوچار اختلال روانی نشده بود و واقعا مایل بود که بجنك و خونریزی پایان داده شود.

اما این مطلب‌را نیز باید یادآورشوم که از مدتها قبل از آغاز جنك روابط هیتلر و هس روبسردی گذاشته بود. «هس» در یکی از جلسات کابینه «رایش سوم» پیشنهاد کرد که برای عمل‌منافی عفت مجازات اعدام تعیین شودولی‌هیتلر باخشونت سخن اورا قطع کرد. از آن روز هس مهر سکوت برلب داشت.

یکبارهم خود هیتلر بمن گفت: «هس یکی از بزرگترین اشتباهات زندگی‌من بشمار میرود. نمی‌خواهم اورا ازمقامی که دارد برکنار کنم ولی هرگزجانشین من نخواهد شد.»

وشاید هم همین رفتار هیتلرسبب شده باشد که باین اقدام حیرت‌انگیز دست بزند.

روز ۲۲ژوئن ۱۹۴۱ هنگامی که‌بعنوان فرماندار وین برای شرکت‌دریك‌مسابقه قهرمانی فوتبال بین تیم‌های آلمان و اتریش باقطار به‌برلن میرفتم ناگهان در ساعت شش‌وپنج دقیقه بعدازظهر رادیو برنامه خودرا قطع کرد و پس ازنواختن یك مارش نظامی اعلام داشت که دکتر گوبلز تاچند دقیقه دیگر بیانیه مهمی از جانب «پیشوا» قرائت‌می‌کند. ده‌دقیقه بعد وزیر تبلیغات آلمان خبر حمله‌نیرو های آلمانی را بشوروی باطلاع عموم رسانید.

باین ترتیب جنك در دوجبهه آغاز گردید. عجب اینکه هیتلر همیشه از جنك در دوجبهه وحشت داشت‌وگشایش دوجبهه را در جنك جهانی اول اشتباه بزرك دیپلماسی قیصر میدانست.

*** در میدان المپیك**

چند ساعت بعد در میدان «المپیك» برلن مسابقه فوتبال باحضور جمعیت انبوهی بین دوتیم آغاز شد ولی من توجهی بجریان مسابقه نداشتم وجریان جنك‌های بزرك تاریخ آنطور که در کتابها خوانده بودم و منظره سپاه‌بزرك ناپلئون که باوضع اسفناکی در دشتهای وسیع روسیه بسوی غرب عقب‌نشینی میکرد مانند فیلم سینمائی از نظرم‌می‌گذشت.

معذلك روزهای بعد هنگامی که‌اعلامیه های مخصوص، پیروزیهای برق‌آسا ارتش آلمان را باطلاع عموم میرسانیدبا خود می‌گفتم که شاید در پیش‌بینی‌اولیه خودراه خطاپیموده باشم.

چند هفته بعد پدرزنم هوفمان، عکاس مخصوص هیتلر ضمن صحبت ازجریان جنك در جبهه شوروی گفت:

ـ من از هیتلر پرسیدم پس از نابودی ارتش شوروی با استالین چه معامله‌ای خواهد کرد. او در جوابم گفت: «استالین؟ کاخ «کرملهایم» در نزدیکی «سالزبورك» را در اختیار او خواهم گذاشت تا باقیمانده روزهای خودرا بعنوان یك رئیس کشور زندانی درآنجا بسربرد ...»

از هنگام آغاز نبرد شوروی، هیتلر خیلی کم‌در مراسم رسمی حضورمییافت وکمتر در برلن‌و «برکهوف» دیده‌میشد. او بیشتر وقت‌خود در مراکز ستاد ارتش در «پروس‌شرقی»و«اوکرائین» میگذرانید و همکارانش هرگز نمیتوانستند اوراتنها ملاقات کنند زیرا مردی پیوسته مانند سایه اورا دنبال میکرد. این مرد که‌تا چندی پیش کاملا گمنام بود «مارتین بورمان» نام داشت که پس‌ازفرار«رودلف هس» بانگلیس جای اورا گرفت ومحرم اسرار پیشوا شد.

بورمان در سال ۱۹۲۴ بجرم شرکت در یك قتل بیك سال زندان‌محکوم شد و پس از آزادشدن از آنجا که مردی چاپلوس بود توانست توجه «والترشوش» رئیس دیوان عالی حزب ناسیونال سوسیالیست را بخود جلب کند، چندی نگذشت که «مارتین بورمان» قاتل، داماد «بوش» قاضی عالیرتبه رایش سوم گردید و برای خود اسم و رسمی پیدا کردتاجائی که در ردیف نزدیکترین همکاران هیتلر درآمد.

او پیوسته پشت سر «پیشوا» راه‌میرفت و هرکلمه‌ای که اززبان هیتلر خارج میشد روی دفترچه مخصوصی یادداشت میکرد و سپس آنهارا از روی تاریخ مرتب‌کرده و در قفسه‌مخصوصی‌بایگانی میکرد. باین‌ترتیب او در کنفرانس‌های مهم سیاسی و نظامی همیشه در کنار هیتلر بود و در حقیقت «مغز متفکر» پیشوا شده بود.

*** انتقاد**

پدرزنم «هوفمان» دوست صمیمی «پیشوا» روزی نزد هیتلر به‌انتقاد از بورمان زبان میگشاید ولی هیتلر باعصبانیت‌میگوید:

ـ هوفمان. حرف دهانت را بفهم و همچنین به‌دامادت بگو که من برای پیروزی در جنك بوجود «مارتین‌بورمان» احتیاج دارم. میدانم او مرد خشن و بی‌باکی است ولی باید بگویم کسی‌که بدی «بورمان» را بخواهد بدخواه‌من‌است من فرمان تیرباران تمام کسانی راکه‌با این مرد از در مخالفت درآیند صادر خواهم کرد.

روز ۲۹مه ۱۹۴۴ هیملر پنجاه نفر از رهبران حزب را که من نیز درمیان‌آنها بودم در تالار شهرداری برلن بدور میز بزرگی جمع کرد و درحالیکه مارتین بورمان در طرف راست و دکتر گوبلزدر سمت چپ او ایستاده بودند گفت: خواهش میکنم بدقت به‌آنچه که‌میگویم گوش کنید ولی هنگامی که از دراین تالار خارج شدید همه‌چیز را فراموش نمائید: «حقیقت اینکه از بین‌بردن یهودیان برای ما کار فوق‌العاده‌سنگین وسختی است ما اکنون در برابر یك مسئله قرار گرفته‌ایم و آن اینکه‌بازنان وکودکان یهودی چه معامله‌ای باید بکنیم؟ البته این صحیح نیست که‌مردان یهودی را از بین ببریم و به کودکان آنها اجازه بدهیم که بزندگی خودادامه داده و پس از بزرك‌شدن در صدد انتقام‌جوئی برآیند. بنابراین باید این ملت را بطور کامل از روی زمین‌محوو نابود سازیم ...

این نخستین بار بود که هیملر نقشه های شیطانی خودرا باما در میان‌نهاد.

ناتمام

امروز جراید جهان نوشتند:

*** ناسیون «روزنامه طرفدار دوگل»**

در باره نطق میشل‌دبره وزیرامور خارجه فرانسه در سازمان ملل مینویسد:

در تنها مسئله‌ای که حق نداریم دستخوش یاس و حرمان شویم، مسئله صلح است. **بدون اینکه درمقابل ناتوانی سازمان ملل متحد که وظیفه‌اش حفظ صلح جهان است، دچار توهم شویم، باید اصول حاکم برروابط بین ملل را دوباره متذکر شویم. وظیفه‌نماینده کشور فرانسه در سازمان ملل متحد بسیار ساده‌است زیرا همین اصول‌پایه‌واساس سیاست خارجی مارا تشکیل میدهد.**

چه‌بحث در باره ویتنام، خاورمیانه، چکسلواکی، بیافرا و یا هر واقعه دیگری باشد، سیاست خارجی‌دولت فرانسه تغییر ناپذیر است. دکترین سیاست خارجی‌ما عبارتست از: حق ملل در تعیین سرنوشت خویش، احترام بقوانین بین‌المللی، خلع سلاح واقعی، کمك به‌کشور های عقب مانده. بخاطر همین سیاست و دکترین است که حیثیت کشور ما در خارج‌افزایش یافته است. میشل‌دبره‌وزیر امورخارجه مادر نطق‌خویش تنها شعاری راکه در صحنه بین‌المللی باید بزبان‌آورد: آزادی، برابری و برادری دانست و اظهار داشت که این قانون برای ملل و نیز افراد ارزش یکسانی دارد و تجاوز بدان بمنزله دوری از امر صلح است.

*** اورور**

محاصره اروپای غربی‌بوسیله اتحاد شوروی لاینقطع ادامه دارد ـ ۲۰ لشکر اتحاد شوروی در مرزهای آلمان مستقر شده است و همین امر موضوع نگرانی های بسیاری شده است.

ولی مهمتر از این، استقرار نیروهای شوروی درمدیترانه است. برای استقرار این نیروها که بطور مداوم در حال افزایش است بایگاه لازم‌است. اینك‌اتحادشوروی دارای دوبایگاه در مدیترانه شده است. بندر اسکندریه در مصر و بندر لاذقیه در سوریه و بایگاه سومی نیز در حال تکمیل دربندرمرسی الکبیر است.

آخرین تحقیقات فضائی درصفحه عبور از پنج قاره

نگرانی دانشمندان فضائی :

محاسبات فضائی

غلظت جو ماه در همه جا یکنواخت نیست و همین مسئله باعث می‌شود در مانور سفینه‌ها اشکال بوجود آید

هرچه شناخت ماه کاملتر میشود مسئله فرودآمدن بشر درماه بیشتر مطرح میگردد ، تحقیقاتی که بتازگی دانشوران سازمان تحقیقات فضائی آمریکا بعمل آورده‌اند نشان میدهد که غلظت جوماه در همه‌جا یکنواخت نیست و نقاطی وجود دارد که در آن جوماه حالت لخته‌و دلمه دارد و در نتیجه میدان جاذبه ماه تغییر پیدا میکند،همین تغییر در میدان جاذبه سبب می‌گردد که در مانور آپولو اشکال بوجود آید .

دانشمندان آمریکا باستناد اطلاعاتی که از حرکت«لونازپنجم» بدست آورده‌اند متوجه شده‌اند که در شش نقطه کاملا مشخص حرکت لونار سریع‌تر گردیده است این شش نقطه همه نقاطی می‌باشند که نزدیك به دریاهای ماه هستند .

تغییری که در حرکت اقمار مصنوعی در اطراف این دریاها پدید می‌آید فرضیه دوتن از دانشمندان اروپائی بنام هارولد و ژیلبرت را تائید میکند.

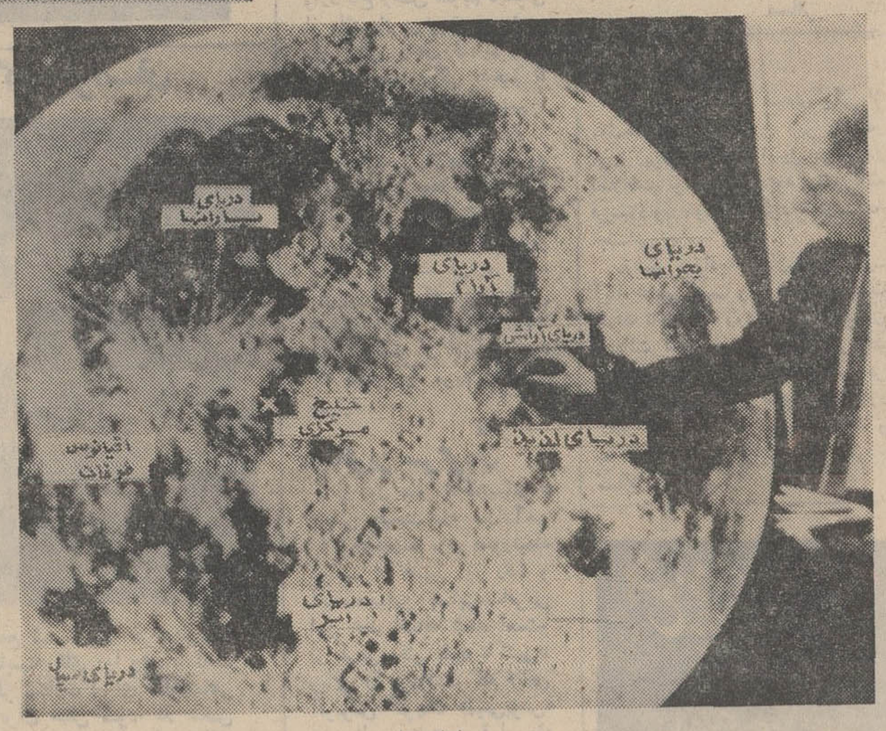

دریاهای ماه

این دانشمندان عقیده دارند که درگذشته در سطح ماه نقطه‌ای بنام دریا وجود نداشت بلکه این نقاط در اثر برخورد اجسام بزرگ آسمانی بوجود آمده‌اند .

* ذوب‌طبقه فوقانی

ژیلبرت معتقد است که اجسام آسمانی در اثر برخورد به ماه سبب‌شده‌اند که طبقه فوقانی ماه ذوب شده و دریای ماه راتشکیل دهند ، در اثر برخورد و ذوب این سطح مواد مغناطیسی از سطح‌ماه بالاآمده و همراه باموادی‌دیگرکه در کهکشان وجود دارد سبب تغییر در غلظت مناطقی در سطح ماه شده‌اند .

انتشار این مسئله که نقاطی‌در سطح ماه دارای غلظت بیشتری از سایر نقاط می‌باشد سبب نگرانی دانشمندان امریکائی گردیده است ، امریکائیها میگویند به‌این ترتیب کوچکترین اشتباه در محاسبه برای نقطه فرود ممکن است سبب شود که‌سفینه‌به‌نقطه‌ای که کاملا خطرناك می‌باشدهدایت شود .

امریکائیها میگویند از شش نقطه‌ای که غلظت جو در آنجا با سایر نقاط فرق دارد یکی در منطقه استوائی قرار گرفته‌وبرای فرودآمدن آپولومناسب می‌باشدو تنها اشکال موجود عبارت از این است که حرکت آپولو را طوری تنظیم کنند که درست دراین‌نقطه فرود آید .

غلط از آب درآمده است !

* محاسبات غلط

درباره مریخ نیز محاسباتی که در گذشته صورت گرفته بود،غلط از آب درآمده است ، در سال ۱۹۶۷ ونوس چهارم شوروی درجه حرارت سطح مریخ را ۴۷۱درجه سانتیگراد و فشار جو آنرا ۴۰ برابر فشار جو زمین گزارش‌داد ولی بموجب تحقیقاتی که « فن‌اشلمان» دانشمند آلمانی بعمل آورده درجه حرارت مریخ ۴۷۷ و فشار جوآن ۱۰۰ میباشد، وبنابراین برای سفر به مریخ‌باید شرایطی تازه‌تر رادر نظر گرفت. باستناد این اطلاعات است که آمریکائیها معتقدند بایدصبرکرد وبادقت وسایل سفر را آماده‌کرد.

مطبوعات جهان

موسسه انتشارات امیرکبیر
برای خرید هر کتاب در تهران به فروشگاههای موسسه انتشارات امیرکبیر در شهرستانها بنمایندگان این موسسه مراجعه فرمایید

تلویزیون باعث عقب‌افتادگی کودکان میشود

* ساعتها نشستن در برابر تلویزیون کودك را عقب‌مانده میسازد

متخصصین و پزشکان لندن اعلام نمودند که تلویزیون باعث میگردد اطفال ازلحاظ صحبت و مکالمه دچارعقب ماندگی گردند .

پدران و مادران اطفال‌نیز متوجه این موضوع شده‌اند، چون اطفال ساکت و بدون حرف ساعت‌ها در مقابل تلویزیون می‌نشینند و به برنامه‌های آن نگاه میکنندو در نتیجه از لحاظ نداشتن تمرین کافی برای صحبت کردن دچار عقب‌ماندگی‌می‌گردند .

«میس‌نورا دریسکول» ، متخصص «تمرین صحبت» اظهار داشت که در تمرین صحبت هیچکس و هیچ چیز نمیتواند جانشین هم‌صحبتی مادر برای کودك باشد و بهترین تمرین برای صحبت کردن کودك مکالمه او با مادرش می‌باشد .

حتی فعل و انفعالات‌ذهنی کودك مانند ، حدس‌زدن ، وتوجه بنکات و عمل صحبت کردن کودك را مادر بهتراز هرکسی میتواند تقویت‌نماید ولی توجه مداوم و بیش از حد کودکان به تلویزیون آنها را ازاین‌پیشرفت‌محروم میدارد و در نتیجه اغلب‌دچار عقب‌ماندگی میگردند .

میس‌نورا افزود که فعلا دراین مورد آمار و ارقامی در دست نیست ولی تحقق این موضوع قطعی است .

میس‌نورا ادامه داد کودکانی که برای درمان عقب‌ماندگی صحبت بمرکزدرمانی‌مراجعه میکنند دارای دونوع نقص می‌باشند ، یکدسته کودکانی هستند که کلمات رامیدانند ولی حروف مخصوصا حروف صدادار را درست ادانمیکنند دسته دوم کسانی هستند که اصولا کلمات را درست‌نمی دانند و جملات را خیلی ابتدائی میسازند .

میس‌نورا گفت در سابق بیشتر کودکانی که بمرکز درمانی مراجعه می‌کردند عقب‌ماندگی آنها از نوع اول بود ولی اخیرا کودکان بشکل‌اخیر دچارعقب‌ماندگی در صحبت می‌باشند .

مطبوعات جهان

از امشب فقط در

سینما کاپری

اثر جدید و پرانتریکی از «فیلدرکوك» بزرگترین کارگردان تازه جهان سینما

قمار بزرگ در راج سیتی

محصول برادران وارنر

آگهی به کلیه زنان و دوشیزگان دیپلمه

بکلیه زنان و دوشیزگان دیپلمه که طبق قانون خدمات‌اجتماعی زنان درتهران برای خدمت درروستاها ثبت نام کرده‌اند اطلاع داده میشود که روز های پنجشنبه ۱۸ و جمعه ۱۹ مهرماه جاری ساعت ۸ صبح باکفش و لباس کاملا ساده و راحت در مرکز تربیت‌معلم حشمتیه واقع در انتهای خیابان خواجه نظام‌الملك میدان حشمتیه حاضر شوند .

کسانیکه در روز های مذکور بمحل یا دشده مراجعه نکنند غایب محسوب خواهند شد. ضمنا پس از مراجعه روز اول وسیله ایاب و ذهاب داوطلبان‌به مرکز آموزش و بالعکس فراهم شده است که مورد استفاده قرار خواهند داد .

۲-۱ آ-۴۳۲۶۴ وزارت آموزش وپرورش

باران مصنوعی ایمز آمریکا

نماینده انحصاری شرکت باران خیابان آیزنهاور تلفن ۹۵۰۱۰۹

یك هفته پرهیجان و موفقیت‌آمیز

فیلم جاودانی «بردبارفته» در هفته اول نمایش بار دیگر رکورد تازه و درخشانی در فروش بجای گذاشت و نسل امروزی با این اثر عظیم وپرابهت سینمای آمریکاآشناشد.

آغاز دومین هفته نمایش در

سینما پارامونت

برای اولین‌بار روی پرده عظیم ۷۰میلیمتری و صدای سحرانگیز استریوفونیك ۶ باندی

In 70mm. wide screen and full stereophonic sound!

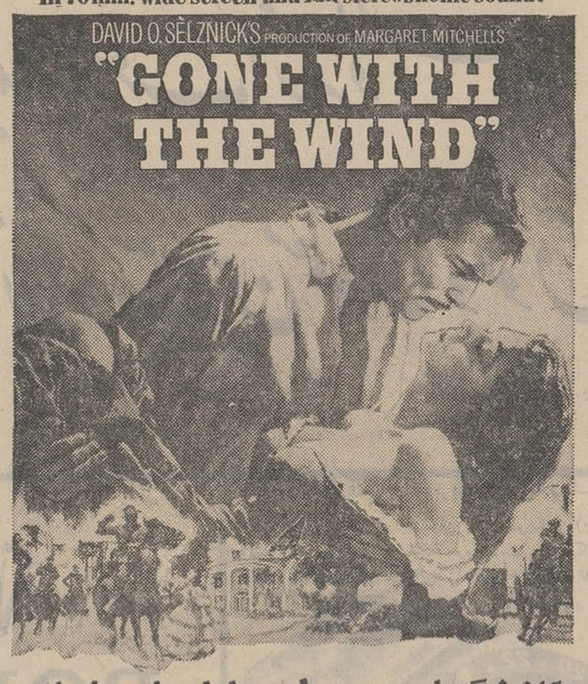

کلارك گیبل ـ ویوین‌لی ـ اولیویادوهاویلند

لسلی‌هوارد درشاهکار جاویدان سینما

برباد رفته

برنده ۱۰ جایزه اسکار

رنگی پرفروش‌ترین فیلم تاریخ‌سینما

محصول افتخارآمیز کمپانی متروگلدوین‌مایر

سانسها ۱۰ر۳۰ صبح ـ ۴ر۳۰ـ۸ر۴۵ بعد از ظهر

سینما امپایر

از صبح چهارشنبه ۲۴ مهرماه

تقدیم می‌کند

تقدیم به دخترها ـ تقدیم به پسرها

تقدیم به‌مادرها ـ تقدیم‌به‌پدرها

سیدنی پواتیه

در فیلم

تقدیم ... باعشق

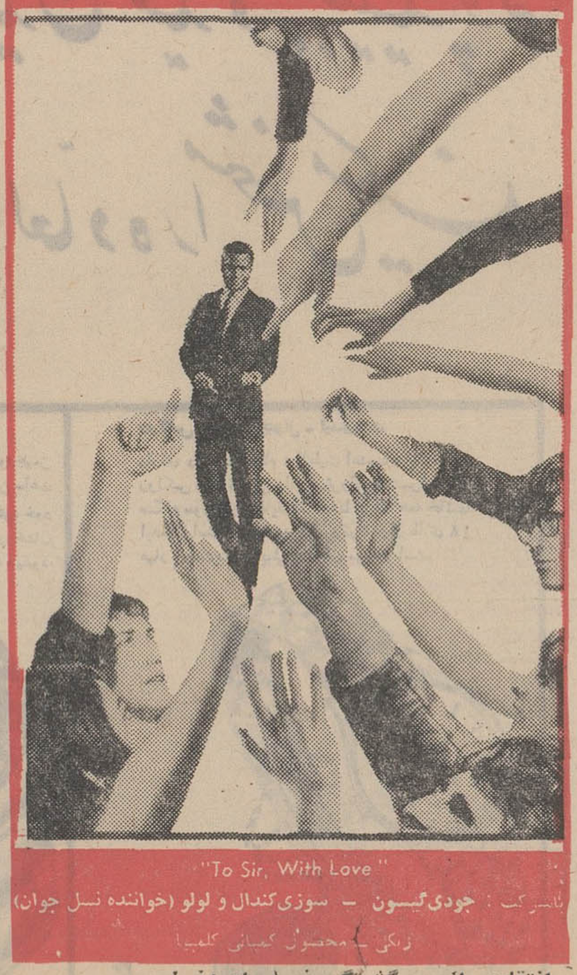

انتقادی از سرگشتگی نسل امروز ! ...
تنها و بدون معلم اجتماعی مسائل بحران جوانی را باید بگذراند ! به ناچار راهی را انتخاب میکند که پایانش ...

دقت کامل درساختمان قسمتهای اصلی ...
قابل نصب آسان وسریع ...
کار راحت ومطمئن ...

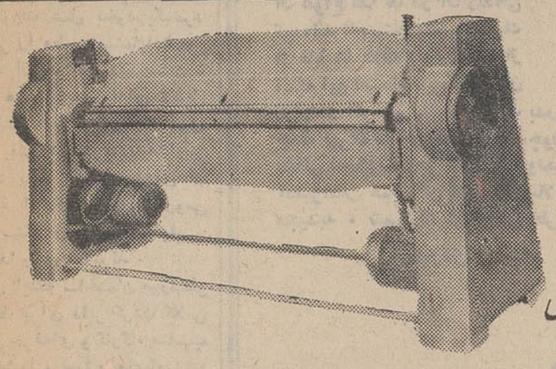

اینها برخی ازخواص برجسته ماشینهای پرس وماشینهای مخصوص درقوهای فلزکاری مشهورساخت چکوسلواکی میباشد

توز

دقت + نیروی تولید + استحکام

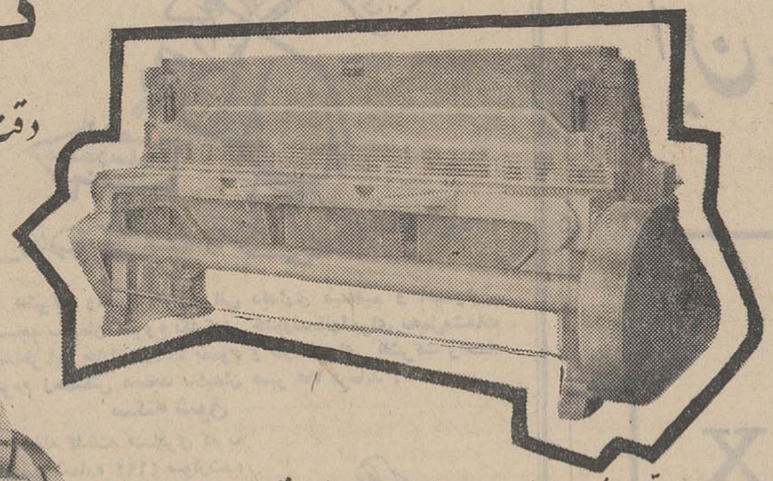

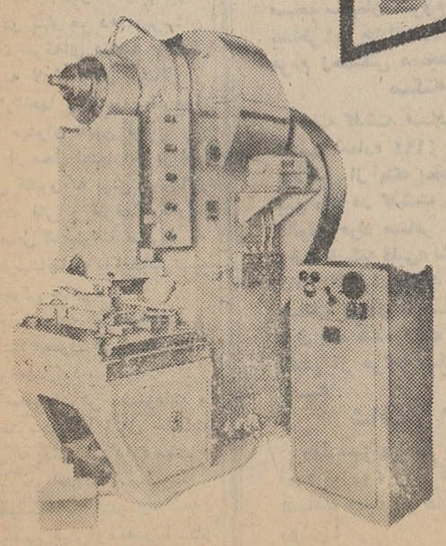

موجود برای تحویل فوری همراه با یك سری ماشینهای تراش مارك "توز"
فرزهای مختلف ـ ماشینهای کف سائی ـ ماشینهای دریل وسایرماشین آلات
درمحل نمایشگاه شرکت ایران واشکودا واقع درخیابان شوش ۱۲۰۱
نماینده انحصاری : استروی ایمپرت پراگ چکوسلواکی درایران

شرکت تجارتی ایران واشکودا

تهران ـ خیابان تخت‌جمشید ۱۶۲

نوشته : محمدعلی مافی
کارمند وزارت آموزش وپرورش

عقیدهٔ آزاد

صفحه ۱۰
اطلاعات ـ پنجشنبه ۱۸ مهرماه ۱۳۴۷ ـ شماره ۱۲۷۱۱

تعداد مدارس حرفه‌ای باید ده برابر شود

از هر ده دبیرستان ، یکی را باید بهنرستان تبدیل کرد
بخش خصوصی به تاسیس و توسعه مدارس حرفه‌ای کمک خواهد کرد

ایتروز ها لزوم توسعه تعلیمات‌فنی و حرفه‌ای و تربیت کارگر متخصص‌و تکنیسین برای دستگاه های صنعتی کشور بیش از هر موقع دیگر مورد بحث و توجه محافل مختلف قرار گرفته است . در واقع جز این هم انتظار نمیرود . زیرا در زمانی که انقلاب صنعتی در مملکت همگام با سایرجنبش‌های اقتصادی و اجتماعی در حال پیشرفت و تکامل است‌مسائل مربوط به صنعتی شدن کشور باید با واقع‌بینی و تعمق کافی دنبال‌شود وموضوع‌تربیت‌کارگر ماهر و استادکار نیز مورد توجه قرار گیرد تا در راه این انقلاب عظیم و حیاتی وقفه‌ای بوجود نیاید و موسسات بزرگ‌صنعتی که‌درین کشور بوجود آمده و یا بعد از این بوجود خواهند آمد بدست کسانی اداره شود که از هر جهت وارد و مطلع باشند . بنابراین لزوم توسعه مدارس فنی و حرفه‌ای کاملا محسوس است و هر روز که تاخیری در این کار رخ دهد زیانهای غیرقابل جبرانی به صنعت و اقتصاد کشور وارد خواهد شد .

یك نگاه منصفانه نشان میدهدکه دستگاه فنی و حرفه ای کشور در سالهای اخیرجنبش قابل‌تحسینی کرده است، بطوریکه طی دو سال گذشته چند هنرستان و مدرسه حرفه‌ای در تهران و شهرستانها دایر شده و عده‌ای‌ازجوانان باذوق و هنر دوست در این موسسات مشغول به تحصیل شده‌اند . اما هنوز یك راه‌اساسی و روشن که مورد قبول همه وخصوصا اولیاء سازمان تعلیمات فنی وحرفه‌ای باشد برای توسعه این آموزشگاه ها پیدا نشده است .

بایك‌برآورد‌سطحی و ساده میتوان دریافت که تعداد مدارس فنی و حرفه‌ای برای اینکه‌بتواند احتیاجات مملکت را از نظر کارگر متخصص‌و استاد کار ماهر برای ده سال آینده تامین نماید باید ۸ تا ۱۰ برابر تعداد فعلی باشد . از طرفی دیگر افزودن به تعداد دبیرستان های موجودبعلت آنکه‌داوطلبان و رود بدانشگاه‌ودیپلمه های‌بیکار راافزایش میدهد بهیچوجه بصلاح کشور نیست و هر چه زودتر بایدجلوی اینکارگرفته‌شود،برای اینکه هردو نظرباهم‌تامین‌شده‌و نقشه‌های مربوط به توسعه تعلیمات فنی و حرفه‌ای صورت عمل بخود بگیرد پیشنهاد زیر را مطرح مینماید :

۱ـ باید از هر ده دبیرستان ، یکی را به هنرستان حرفه‌ای تبدیل نمود و دانش آموزانی را که ذوق و استعداد فنی دارند باین مدارس هدایت کرد باین ترتیب عده‌ای از محصلین که آمادگی گذراندن‌دروس نظری دبیرستان را ندارند باین آموزشگاه ها روی میآورند .

۲ـ برای اینکه ساختمان موردنظر از هر لحاظ برای دایر کردن کلاس های‌آموزش حرفه‌ای و کارگاه مناسب باشدبایدبخشها و حوزه های‌آموزش و پرورش در میان مدارس خود هر کدام را که از نظر ساختمان مناسبت بیشتری دارد باینکار اختصاص بدهند و حتی اگر در میان دبیرستان ها محل مناسبی پیدا شود یکی از دبستان های مناسب را با تبدیل و تعویض محل آن با یکی از دبیرستان ها ، به هنرستان تبدیل نمایند .

البته موانعی نظیر اینکه «ساختمان موقوفه است »یا « از محل صدی‌پنج مخصوص دبستان ساخته شده‌است» و نظایر آن در سر راه خواهد بود ولی برای رسیدن بهدف نهائی باید این مشکلات را با قدرت از پیش‌راه برداشت تا در کنار هر ده دبیرستان یك هنرستان حرفه‌ای داشته باشیم.

۳ـ هزینه لازم برای وسائل و تجهیزات کارگاهها و سایر مخارج‌را از چند راه میتوان تامین کرد:

الف : از محل اعتبارات برنامه های عمرانی کشور که پیش بینیهائی برای تعلیمات فنی و حرفه‌ای دارد.

ب : از محل اعتبارات مربوط به ساختمان هنرستانها که با اتخاذترتیب فوق صرفه‌جوئی میشود .

ج : از محل شهریه ای که محصلین هنرستان طبق معمول دبیرستان ها پرداخت خواهند کرد .

د : از محل فروش مصنوعات و محصولات هنرستان یا قبول خدمات و سفارشاتی که بهنرستان داده میشود و توسط هنرجویان انجام میگیرد.

۴ـ درحقیقت‌موسسات‌وکارخانجات صنعتی‌خصوصی بیش‌ازهمه‌در اینکار ذینفع‌هستند و چنانچه‌وزارت‌آموزش و پرورش برای تربیت کارگر متخصص اقدام‌کندمیتواندکمکهای آن موسسات را جلب نموده و حتی میتواند طی قرارداد هائی درمقابل دریافت کمك و شهریه هنرجویان و مخارج آنها کادر مورد نیاز موسسات خصوصی را تربیت کرده و در اختیارشان بگذارد .

ضمنا باید توجه داشت که هیچ لازم نیست هنرستان در همان سال اول کاملا تجهیز شود . بلکه در طول دو یا سه سال بتدریج که شاگردان به‌کلاس بالاتر میآیند میتوان‌وسائل مورد نیاز آنها را تامین کرد .

۵ـ در حال حاضر معلمین هستند که از مدارس فنی و حرفه‌ای فارغ‌التحصیل شده و یا دوره هائی را درین امور دیده‌اند و در دبیرستانها کاردستی یا نقاشی و خیاطی‌وآشپزی تدریس میکنند ، با حذف این مواد از برنامه درسی مدارس عادی میتوان ازاین‌معلمین‌برای تدریس درهنرستان های دختران و پسران استفاده کرد. ضمنامیتوان در سال‌های اول ازوجود کارمندان‌فنی‌وزارتخانه ها ومهندسین و متخصصین مختلف برای تدریس در این هنرستانها دعوت کرد . و باین ترتیب کادر آموزشی این هنرستانها نیز فراهم خواهد شد .

تردیدی نیست که با استفاده از تجربیات‌متخصصین‌فنی و کارشناسان خارجی ملل متحدیا یونسکو میتوان اساسنامه‌وبرنامه های جامع ومفیدی برای مدارس حرفه ای تنظیم کرد که بامقیاس‌جهانی اینگونه مدارس‌تطبیق داشته باشد بتدریج با رفع نقائص هنرستانهای کشور ، آنها را بصورتی در آورد که حقیقتا بتوانند با تربیت کادر متخصص به پیشرفت انقلاب کمك کنند .

کمك ایرانیان مقیم برزیل به زلزله‌زدگان‌خراسان

برزیل ـ ایرانیان مقیم‌برزیل که در جنوبی‌ترین استان‌این کشور زندگی میکنند ازخبر اسف انگیز زلزله خراسان متاثر شده و به صلیب سرخ مراجعه میکنند . صلیب‌سرخ کمیته‌ای تشکیل میدهد وبعد باهمکاری موسسات «لاینز» و «روتری» و «ماسونار یا» به جمع‌آوری کمك واعانه می‌پردازند .درنتیجه ۱۵ روزاز طریق‌جرایدورادیووتلویزیون بلاانقطاع مردم رابرای کمك به زلزله زدگان ایران دعوت میکنند قرار است وجوه جمع شده‌صرف خریدپتوشده وبابسته های دوا وهدایا تحت نظر سفارت‌کبرای شاهنشاهی بایران حمل شود. در عکس فوق چندتن‌از ایرانیان هنگام جمع‌آوری کمك‌در خیابانهای برزیل دیده میشوند .

نامه‌های کوتاه

گول‌خوردیم !

در باغ وحش تهران‌علاوه براخذ ورودیه، بانواع واقسام وسائل هم مردم را سرکیسه میکنند، مثلا قبل از اینکه وارد باغ وحش شویم تابلوئی از یك مار پرهیبت می‌بینید، ولی وقتی داخل شدیم باید یك ورودیه دیگر بدهیم تا بتوانیم «دم» ماررا به‌بینیم ! متاسفانه وقتی ورودیه دوم را گرفتند شما ملاحظه میکنید که یك پسر بچه نشسته وتنه پلاستیکی مار را بتن خود آویزان کرده است ؟! بمدیر مسئول شکایت کردیم ،می‌گوید: شما که آدم بزرگی هستید، چرا گول خوردید! یکی نیست از ایشان‌بپرسد که شما چرا مردم را گول میزنید .

ناظر

مسافرین سرگردان

از اول مهر تاکسیهای ۵ ریالی بهجت‌آباد ـ راه‌آهن را برچیده‌اند ، در صورتیکه درست در همین روز رفت و آمدمحصلین بسایرمسافرین این خط اضافه شده استو از طرفی وقتی باید تاکسی‌ه ریالی را برداشت که لااقل اتوبوس کوچك «مینی‌بوس» ۵ ریالی بجایش قرار داد وگرنه مردم را سرگردان کردن که کاری ندارد . در این حدود تعداد زیادی از موسسات دولتی ومدارس‌قرار گرفته که احتیاج به‌اتوبوس و مینی‌بوس فراوان دارد . چرابجای آنکه‌وضع مسافرین را راحت‌تر کنندازقبل‌هم‌بدتر می نمایند .

مسافر

توضیح

امروز آقای حاج عابدی یکی از معتمدان جوادیه شرح زیر را در مورد ریرتاژی که از شهر جوادیه‌در اطلاعات نوشته شده‌بود به‌روزنامه فرستاد ودرخواست کرد تا درصفحه اجتماعی چاپ گردد .

درشهر جوادیه‌خیابان نهرفیروز‌آباد خاکی است و مردم درخواست دارند تاهرچه زودتر این خیابان اسفالت شود. مورد دیگر مربوط است به دبستان ودبیرستان که هر چند دبستان در این ناحیه وجوددارد کفاف احتیاجات مردم را نمیدهد و ساکنان جوادیه ازاین نظر توقع مساعدت دارند .

مشمع مخچه دکترشول
رفع کننده میخچه پا
نمایندگی دکترشول
خیابان فردوسی چهارراه اسلامبول شماره ۲۶۰ تلفن ۴۳۷۸۵۶

کاریکاتور جهانی

جواز قتل

نمیدانم کدام مقررات اجازه داده است که آمبولانسها وقتی آژیر میکشند علاوه بر سرعت‌و سبقت‌ازچراغ قرمز هم‌بگذرند؟ پریروز سر چهار راه پمپ شاهرضا ، آمبولانس یکی از بیمارستانهای خصوصی که آژیرکشان از چراغ قرمز رد میشد نزدیك بود حقیرراهم از رنج زندگی راحت کنند!اگر اینطورباشدقبل ازاینکه بتوانند جان بیماری را نجات بدهند حتما هفت هشت تا آدم سالم‌را هم لت و پار میکنند !

پشه‌ها چه میخورند ؟

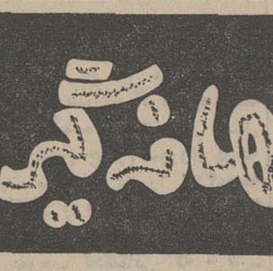

ازقرارعده ای ازدانشمندان آلمانی مشغول مطالعه هستند تا بفهمند پشه ها چه میخورند. برای این منظور قفسی درست کرده‌اندوتعدادی‌پشه‌رابامقداری از انواع غذا ها در آن زندانی کرده‌اند تا ببینند پشه بکدامیك از غذا ها علاقه دارد ! غافل‌از اینکه این امتحان هیچ نتیجه‌ای ندارد و اگر هم داشته باشد بدرد بسیاری از نقاط دنیا واز جمله تهران ما نخواهد خورد !چون پشه های تهران ، هیچ غذائی نمیخورند جز خون تازه وتمیزآدمیزاد ، مشروط‌براینکه آدمیزادش هم ساکن امیر آباد بالا ، عباس آباد ، فرح‌آباد ، مجیدیه ، شهرآراء و نواحی اطراف آن باشد !

همدردی

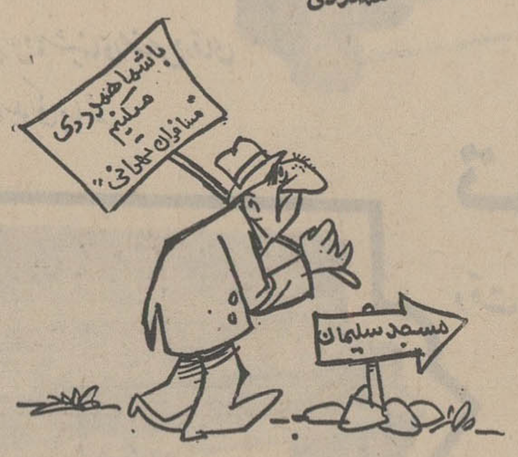

«شرکت واحد اتوبوسرانی دلداری میدهیم و امیدواریم مسجد سلیمان» شروع بکارکرد. خداوندبآنها برای تحمل‌مشقات بخاطر این حادثه دردناك بعموم و ناراحتیهای «شرکت واحد» مردم زحمتکش مسجد سلیمان صبر عطا فرماید !

سکته شوق

هفته گذشته مسافری که به تاکسی شماره ۴۱۹۴ سوارشده بود قبل از اینکه بمقصد برسد بین راه دد گذشت و پزشك قانونی مرك مسافر تاکسی را بعلت «سکته قلبی» تشخیص داد . از قرار طفلك چنان از بدست آوردن تاکسی خالی ذوق زده شده است که جابجا قلبش از حرکت باز ایستاده است .

شاهکار ۱۹

روز سیزدهم مهر ماه ساعت هفت و ده دقیقه بعد از ظهر، نمره نوزده ، را گرفتیم که ساعتمان‌رامیزان کنیم . میگفت «ساعت هیجده و هفت دقیقه!» بعد از «۸.» چشممان به «۱۹» روشن !

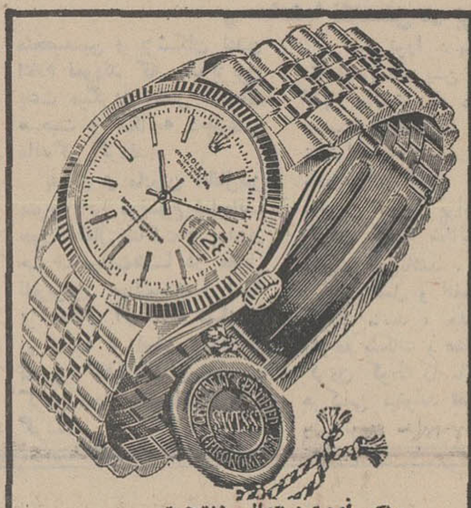

رولکس اویستر پرپتوال ـ دیت‌جت
ساعت کرونومتر، ۲۶ سنگ که بعنوان دقیق ترین ساعتها گواهی شده. تاریخ هر تیمه شب بطورخودکار عوض میشود وعدسی سیکلوپی آن را درشت‌تر نشان میدهد. خودکوك است و ازطلا، طلاو‌فولاد یا فولاد تنها با بند متناسب با آن موجود میباشد.

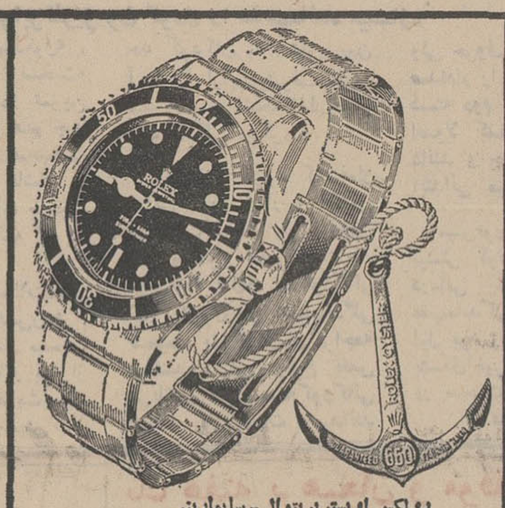

رولکس اویستر پرپتوال ـ سابمارینر
خودکوك و با قاب فولاد ضدزنگ محکم است، این ساعتی است که درسراسرجهان درعملیات غواصی ، قایقرانی وکلیه ورزشهای آبی مورد استفاده قرار میگیرد. ساعت رسمی بسیاری از نیروهای دریائی جهان است وبندآن ازفولاد درخشان ساخته شده.

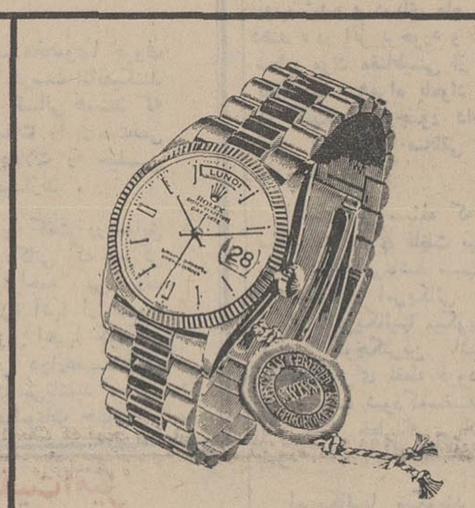

رولکس اویستر پرپتوال ـ دی‌دیت
علاوه برتاریخ، نام روزهای هفته را هم بطورخودکار نشان میدهد. قاب اویسترساخت ژنو با طلای زرد ۱۸ عیارپوشیده شده و با بند طلای پرزیدنت عرضه میشود. خودکوك، ۲۶ سنگ وکرونومتراست.

پیش ازخرید ساعت از رولکس دیدن کنید و ببینید چگونه این تاج تفاوت بین معمولی وفوق العاده را مشخص میکند

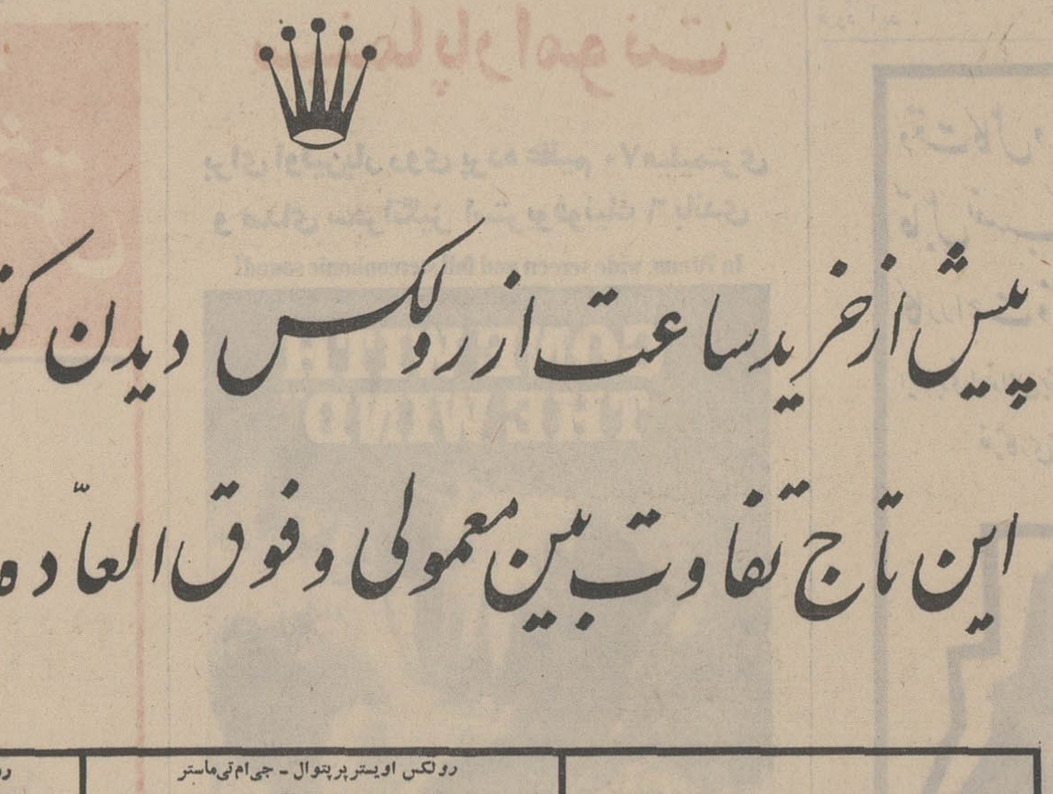

رولکس اویستر پرپتوال ـ جی‌ام‌تی‌ماستر
ساعت رسمی شرکت هواپیمائی پان‌آمریکن (وهمینطورجیمز باند) وقت را دردونقطه مختلف روی زمین بشما میگوید.این ساعت راهنما دارای‌موارد استعمال بسیار است.۲۶ سنگ کرونومتر، خود کوك، وبا بند فولاد درخشان عرضه میشود.

ROLEX
رولکس
نماینده انحصاری ـ مهدی جواهری و برادران
خیابان شاهرضا مقابل هتل تهران پالاس
شماره ۳۹ ـ تلفن ۶۴۰۲۵

رولکس اویستر پرپتوال ـ لیدی‌دیت
دارای دقت، استحکام و قابلیت اعتماد یك ساعت رولکس مردانه ولی دلفریب‌تر وکوچکتراست در هنگام سوارکاری، قایقرانی وشنا برای همه خانمها ایده‌آل است. کرونومتر، خودکوك و از طلای ۱۸ عیار بادست‌بند جوبیلی متناسب موجود است.

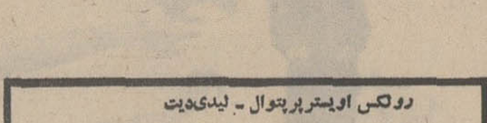

«نازی آباد» جانشین «نازخاتون»

«آذرهوش» ناراضی‌ترین تهرانی تاکنون ده هزار شکوائیه فرستاده است

● **اگر گوشت شتر میخواهید به نازی‌آباد بروید**

مجمع عمومی جامعه استادکاران آموزش فنی و حرفه‌ای کشور با شرکت کلیه اعضاء در تهران تشکیل شد .

پس از سخنرانی رنج‌بین - اشرفزاده - جمارانی در زمینه‌توجه شاهنشاه‌آریامهر نسبت‌بوضع‌استخدامی‌استادکاران اعضای هیات مدیره ، اعضای علی‌البدل و بازرسان این جامعه بشرح زیر انتخاب شدند :

۱ - ناصررنج‌بین (دبیر جامعه) - محمود ثقفی (رئیس هیات مدیره) ، خانم مهدی‌زاده و احمد اشرفزاده (نواب رئیس) عبدالحسین جامی (خزانه‌دار) ضیاء فارسنجی (منشی) عباس حسینی‌فر - علی‌اصغر اکبری جمارانی - هادی شاکر سپاسگزار (اعضای هیات مدیره) .

محمود آل معصوم و روشن (اعضای علی‌البدل) ابراهیم واضحگو ، فضل‌الله شمس‌زاده و فرخزاد بسمت بازرس برگزیده شدند .

اطلاعات اجتماعی

در سال ۱۳۳۴ سنگ بنای شهر نازی‌آباد گذاشته شد .این شهر گو اینکه در منتهی‌الیه جنوبی تهران‌قرار دارد ولی طبق‌طرح و نقشه شهرسازی ساخته شده و دارای خیابانهای‌زیبا، پارك و ساختمانهای منظم و معابر عریض‌میباشد. شهرنازی‌آباد درجنوب شهر از آبادترین محلات تهران است و د راین منطقه سوای اتوبوسرانی‌که وضع نامرتبی دارد از نظر سایر خدمات شهری مردم چندان ناراضی نیستند .

در اراضی نازی‌آباد پیش از آنکه نقشه شهرسازی پیاده شود تره‌بارو سبزیجات کشت‌میکردندواین‌اراضی در آنموقع بین کارکنان دولت وسایر افراد تقسیم گردید و پس از چندسال شهری که فعلا در آنجا موجود است ساخته شد .دراین شهر اکنون‌کارکنان دولت ، کارگران و پیشه‌وران زندگی میکنند و نزدیك به یکصد و پنجاه هزار نفر جمعیت دارد .

دراین‌شهر خیابانها آسفالت‌شده، مردم آب لوله‌کشی دارند ، برق‌شرکت برق در سراسر نازی‌آباد شبکه دارد و سایر احتیاجات مردم نیز کم وبیش تامین شده است .

* پارك نازخاتون

در مدخل این شهر باقیمانده پارك «نازخاتون» دیده میشود . این محل را ناصرالدین شاه برای دلرباترین سوگلی خود که بنام ناز خاتون معروف بود در دوران سلطنت خود ساخت و سالهای سال در این کاخ باوی زندگی کرد . نمای این کاخ بسوی دشت سرسبز وخرم نازی‌آباد باز میشده و بطوریکه معمرین صحبت میکنند در ادوار گذشته نازی‌آباد دارای بهترین آب و هوا بوده است، اکنون کاخ ناز خاتون از طرف شهرداری به پارك زیبائی تبدیل شده و صدها نفر از مردم نازی‌آباد در آنجا به تفریح و استراحت میپردازند .

* ناراضی‌ترین آدم

در شهر نازی‌آباد ناراضی ترین‌آدم تهران زندگی میکند ، وی که کارمند دولت نیز هست هر هفته دهها نامه درباره نیازمندیهای مردم به‌سازمان های دولتی و جراید پست میکند .این مرد آقای آذرهوش است و تابحال بیش از هزاران نامه درباره آب ،برق وام آب وبرق ، اتوبوس ، انتخابات اسفالت ، تلفن و سایر مسائل مبتلابه مردم به‌مسئولان‌سازمانها نوشته‌است. این شخص در همه انتخابات اعم‌از مجلس وانجمن شهر شرکت میکند و جمعی هم بوی رای میدهند وبطور کلی طبیعی‌ترین آراء را او میاورد . اداره پست تهران تابحال بیش ازده هزار نامه شکایت‌آمیز وی‌رابه مقصد رسانده است .

* مشکل بزرك

مشکل بزرك شهر نازی‌آبادوجود گشتارگاه درضلع‌شمالغربی شهراست. منطقه گشتارگاه تهران باچند کیلومتر مربع مساحت و میدان بزرگی که‌همه روزه بیش از ده هزار راس احشام از سراسر کشور و حتی خارج کشور بآنجا حمل میشود و همچنین جریان هرزآب متعفن گشتارگاه از نازی‌آباد مشکل روزمره مردم است . تمرکز احشام در میدان و کشتار هزاران راس حیوان در کشتارگاه و توزیع مشتقات‌بدن‌احشام مانندپوست، روده ، گله پاچه ، محتویات شکم ، خونابه ، هوای نازی باد را آلوده میکند و در آنجا پشه و مگس وسك ولگرد پرورش یافته وموجب ناراحتی و آزار مردم میشود .

ناراحتی بزرك دیگر مردم نازی‌آباد اینست که در اواخر هرروز دریچه تونل بزرك کشتارگاه را که در آن خونابه جاریست میگشایند وهزاران متر مکعب آب آلوده را بسوی مزارع علی‌آباد سرازیر میسازند . هنگام گشودن دهانه این تونل بوی تعفن در جاده آرامگاه بآسمان میرود ومشام ساکنان نازی‌آباد و عابران خیابان آرامگاه را بسختی آزار میدهد .

معتمدین نازی‌آبادمیگویند : «نصب کشتارگاه ماشینی در جنب نازی‌آباد و جوادیه و بالاخره مستقر ساختن بزرگترین مرکز کشتار کشور در داخل شهر تهران یك اشتباه محض و گناهی نابخشودنی است . مردم مدعی هستند که کشتارگاه باید در مراکز پرورش دام نصب شود نه درداخل شهر تهران وآنها همچنین میگویند چهل و پنج میلیون تومان پول واعتبارات مملکت در این محل مصرف شده و درحالی که تاچند سال دیگر بناچار باید این مرکز را تعطیل و ماشین‌آلات آنرا پیاده کنند .

* یکصد کاروانسرا

آقای الهیاری می‌گوید : «در کنار شهر نازی‌آبادبیش‌ازیکصد کاروانسرا موجود است که در آنجا آغل های گوسفند و گاو ساخته شده ودرمدت شبانروز ، دوبار این آغلها پروخالی میشود .

وی که ساکن نزدیك‌ترین خانه باین آغل‌ها است درخواست دارد که‌برای تعطیل کاروانسرا هاکه‌حشرات موذی وکنه گوسفند از آنجا به خانه‌هاراه می‌یابد اقدام شود .

خانم معصومه چیت‌ساز یکی دیگر از زنان ساکن نازی‌آباد درباره خطر فرار گاومیش هااز کشتارگاه تهران مطالبی میگوید . وی اظهار میدارد که هرچند روز یکبار گاومیشی از زیر کارد سلاخ‌فرار میکند ودرهمین وقت است که‌مردم‌نازی‌آبادوحشت‌میکنند زیرا که خیابانهای این‌منطقه جولانگاه گاومیش‌های فراری است .

در نازی‌آبادبستان، پارك ،درمانگاه تلفن عمومی بقدر احتیاج وجود دارد ولی مردم میگویند چون‌هرسال بتعداد کودکان این منطقه‌اضافه میشود ،روی این اصل باید در فکر تاسیس مدارس جدیدی بود تاازاین نظر مشکل پیش نیاید . ناراحتی دیگر مردم نازی‌آباد پرواز هواپیما های جت از ارتفاع‌کم در آسمان نازی‌آباد است .

خط فرود هواپیما های مسافربری که بطور کلی نود در صد آنها شبها درفرودگاه مهرآبادفرودمیآیند آسمان این شهر است و غرش‌موتور های جت در تمام شبها سوای دوشنبه هاخواب و آسایش رااز چشم مردم می‌رباید‌و تنها دوشنبه ها است که آنهم بسبب تعطیل هفته ازتعداد هواپیماها کاسته میشود و مردم آسوده می‌خوابند.

درنازی‌آباد هر روز چند نفر شتر میکشند . تنها مرکز فروش گوشت‌شتر و شیر این حیوان نازی‌آباد است و طرفداران مصرف گوشت شتر ، همه روزه از محلات اطراف برای خرید باین منطقه میآیند . درنازی‌آباد شیر مادیان که سیاه سرفه را درمان میکند میفروشند .

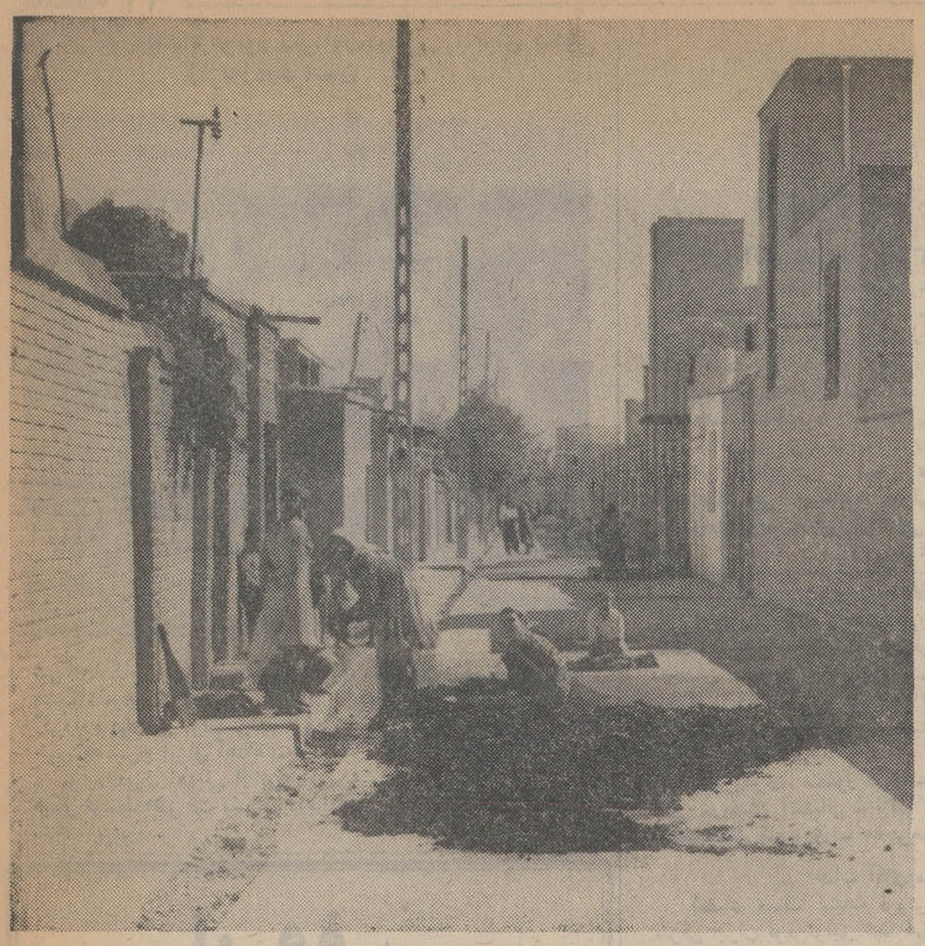

عکس روز

دوراندیشان نازی‌آباد با استفاده از آخرین روزهای گرم خودرا برای مقابله با سرمای زمستان آماده می - کنند . آنها خاکه زغال را روی کوچه اسفالته پهن کرده‌اند تا خشك شود .

ماایرانیها باین آسانی نمی‌توانیم از «کرسی» دست بکشیم .

نماینده انحصاری کاغذدیواری لیلاند

فرح جنوبی - نمایشگاه لیلاند - تلفن ۷۶۴۷۳۳

تلویزیون ارنیفون

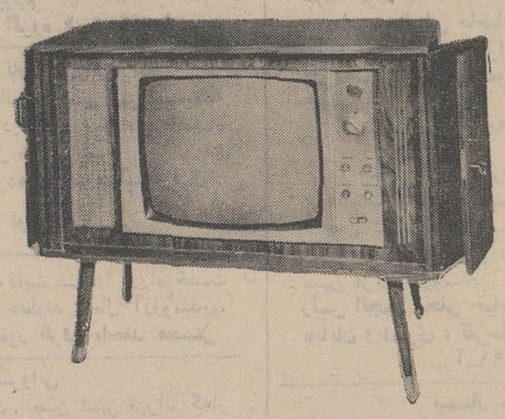

شبهای بلند
بستر گرم و خوابهای خوش..
زمستان را
با پتوی برقی اتوماتیك
کوتاه تر کنید.

سویچ اتوماتیك درشبهای سرد زمستان خواب راحت و آسوده را ارزانی میدارد باحرارت مطلوب تمام اعضای بدن شما را تاصبح گرم نگهمیدارد
کم مصرف و قابل شستشو

نماینده انحصاری و مرکز پخش : شرکت تجارتی کوفرد
خیابان شمیران سه راه تخت جمشید تلفن ۷۶۲۳۲۲ و ۷۵۷۷۹۶

National

ناسیونال برای زندگی بهتر

شمع CHAMPION شامپیون

۳ اصل برتری
شمع شامپیون:
بازیابی نیروی حقیقی موتور
صرفه‌جوئی درمصرف بنزین
روشن‌شدن‌موتور بایك استارت

نماینده انحصاری درایران : شرکت کاوکار سهامی - تهران - خیابان قزوین تلفن ۵ - ۹۰۳۶۱

تبریکات

جناب آقای خسروانی دبیرکل حزب پرافتخار ایران‌نوین

مبارزه بی‌امان اعضای قهرمان حزب پاسدار انقلاب برعلیه بقایای فئودالیسم در انتخابات انجمن های شهر یکباردیگر رسالت تاریخی رهبران حزب را درراه تحقق بخشیدن به‌آرمانهای ملی باثبات رساند .

بهمین جهت اجازه بفرمائید انتخاب همکار گرامی خود آقای محمدرضا سعادت‌فرد را به‌عضویت انجمن شهر تهران به‌جنابعالی وکلیه اعضای حزب تبریک عرض نمائیم .

جواد صابونچی - مهدی صابونچی -محمدرضا صابونچی - قاسم صابونچی - اسدالله لاهوتی - رضا رضوانی - امیررضوانی- حمیدرضوانی - شاهپور رضوانی - حسین رضوانی .

آ-۴۳۳۶۴

همکار عزیز جناب آقای محمدرضا سعادت‌فرد

خوشوقتیم فعالیت شبانه‌روزی و مبارزات انتخاباتی اعضای صنف شریف و فعال لبنیات فروشان تهران و حومه باپیروزی درخشان شما به‌ثمر رسید انتظار داریم مانند گذشته وظایف محوله رابا شجاعت و صداقت که‌از محسنات ذاتی شماست بانجام رسانده اعضای صنف‌را در پیشگاه شاهنشاه آریامهر و ملت ایران سربلند سازید .

آقامیر لنزی- منصور لنزی - خورسند - اعظمی -علی محمد - خانی -رمضان آشتیانی - اکبر صادقی- باقر حمزئیان - مقیمی - عباسی -علی‌منصوری - حاجی‌حسین سیفان‌پور

جناب آقای محمدرضا سعادت‌فرد

اعضای صنف لبنیات فروش وابسته به‌سازمان اصناف حزب مترقی ایران نوین‌توفیق شما هم‌مسلك عزیز را در مبارزه‌انتخاباتی انجمن شهر تهران تبریك گفته و امیدوارند درسمت جدید از صمیمی‌ترین و بهترین مجریان هدفهای حزب پاسدار انقلاب‌در به‌ثمر رساندن اوامر شاهنشاه آریامهر باشید .

حاج‌احمدشیخان -حاج‌حسن توکل - حاج‌حسین مولوی -حسن مولوی - حاج‌حسن طیران - حاج غلامحسین تهرانی - حاج‌حسن اسدی-حاج‌حسین رجبعلی‌زاده- ابراهیم رضائی - رضا موبدی .

آ-۴۳۳۶۶

جناب آقای خسروانی دبیر کل حزب پاسدار انقلاب

موفقیت حزب مترقی ایران‌نوین و انتخاب شایسته و بحق آقای محمدرضا سعادت‌فرد همکار گرامی را به‌عضویت انجمن شهر تهران صمیمانه تبریك‌عرض نموده اطمینان‌میدهیم آقای سعادت دراجرای برنامه‌ها و هدفهای اجتماعی حزب‌کوشش بی‌گیر خواهند داشت‌و موفق خواهند شد .

عباس صالحی‌نیك- اصغر صالحی -نعمت‌الله حیدری ایران سوئد و کارمندان اسکایف - حسین تفتشیان -هوشنك راست گفتار- تهران‌بلبرینك- پرویز قندیانی‌ایران بلبرینك -علی‌اصغر اکباتان -محمدجانی سیدحسن آشوری - محمد عزیزیان

آ-۴۳۳۷۲

جناب آقای خسروانی دبیرکل حزب ایران نوین

انتخاب شایسته آقای محمدرضا سعادت‌فرد را بعضویت انجمن شهرتهران صمیمانه تبریك عرض مینمائیم .

شعبان استادحسن- محمد جمشیدی -حاجی‌غلام -قدرت‌پیرعسگری

آ-۴۳۳۸۰

جناب آقای محمدرضا سعادت‌فرد

پیروزی شما در مبارزات انتخاباتی انجمن شهر تهران باعث سرفرازی همکاران ودوستان‌شد آرزو داریم دراتجام خدماتی که درپیش دارید منشاء اثربوده و توفیق کامل حاصل نمائید .

محمود احمدیزدی - جعفر درخشان-محمدسعادت‌زاده - رضا صباغی- رحیم هاشمیان .

تقدیم‌و عرض تبریك

بدبیر کل محبوب حزب ایران نوین از طرف اعضای صنف لبنیات فروش وابسته به‌سازمان اصناف حزب به‌مناسبت پیروزی درخشان جناب آقای محمدرضا سعادت‌فرد در پیکار انتخاباتی انجمن های شهر .

حسین کریمی - عباس کریمی -گل‌نبی - مهرگان -حاجی مهدی -امیرقاسمی .

جناب آقای محمدرضا سعادت‌فرد

کلیه اعضای صنف لبنیات فروش واکثریت اصناف تهران بمناسبت پیروزی درخشان شما در مبارزات انتخاباتی انجمن شهر تهران غرق در سرور وافتخار هستند و آرزومندند در اجرای وظایف‌خطیر وسنگینی که قبل مینمائید کماکان موفق باشید .

اکبراکبری - عباس‌اکبری - حسن‌زاده - شهرام- یاسمین - مشتاق حاجی‌عنایت - وطن‌دوست -خسرو خسروانی - سلامی - اسلامی -مهربان‌پرورش

جناب آقای خسروانی دبیرکل حزب مترقی ایران نوین

شایستگی ولیاقت شما در رهبری حزب بااعلام کاندیداهای خوشنام ودرستکار و دانشمند برای انجمن های شهر موجب تحسین ملت‌ایران قرار گرفت .

امیدواریم با پیروزی کاندیدا های حزب ازجمله آقای‌محمدرضا سعادت‌فرد مشکلات فعلی شهر ها بکلی از بین رفته و مردم در رفاه و آسایش زندگی نمایند .

عباس سلیمان‌امید -حاجی‌علی‌اکبر نظران - صداقت -علی‌فلاح- برادران‌افضل‌زاده -سیدحسینی-داودی-خدایاری-برادران نائینی- علی‌اکبر دهقانی -حسین دهقانی .

آ-۴۳۳۷۰

دوست عزیز جناب آقای محمدرضا سعادت‌فرد

پیروزی شما در مبارزه انتخاباتی انجمن شهر تهران پیروزی ملت ایران در مقابل بقایای فئودالیسم است بهمین مناسبت انتظار داریم باکارداني و صمیمیت بتوانید دررفع مشکلات موجود شهر تهران توفیق کامل حاصل نمائید .

صمدنظیری نادری - محمدسلیم‌زاده -محسنی -حسن دشتی - حسن‌عبادی - عزیز دریانی - عباس فارغ‌بال .

آ-۴۳۳۷۴

سرکار ستوان یکم سعیدپور

ارتقاء درجه آن افسر شاهدوست و وطن پرست را صمیمانه تبریك میگوئیم

آ-۳۲۲۴۹ **برادران بزازی**

تیمسار معظم اسکندر ایروانلو

ارتقاء درجه جنابعالی را تبریك عرض نموده موفقیت شمارا در راه خدمت بشاهنشاه آریامهر و میهن عزیز از خداوندمتعال خواستاریم

آ-۴۳۳۱۰ **بناور .امیر عظیمی . برادران مفیدی**

سرکار سرهنك عبائیان

ارتقاء درجه سرکار را تبریك عرض میکنم

آ-۴۳۳۳۲ **رامسر . سروان فهیمی**

سرکارسرهنك داداش زاده

ارتقاء درجه جنابعالی را صمیمانه تبریك عرض میکنم

آ-۳۳۳۶ **رامسر . سروان فهیمی**

سرکار سروان دکتر خرسند

ارتقاء درجه جنابعالی را صمیمانه تبریك عرض میکنم

آ-۴۳۳۱۲ **لاهیجان-محمد پرهیزی**

هنرمند محبوب جناب آقای نصرت‌اله وحدت

انتخاب شایسته ستاره جدید و موفق خانم شیلا رادر فیلم شب ژانویه صمیمانه تبریك میگوییم

آ-۲۲۲۰۱ **حسن کریم زاده**

جناب آقای حاج محمد رضا سعادت فرد

انتصاب آن جناب را بعضویت انجمن شهر تهران شادباش عرض نموده موفقیت و سعادت شما رااز درگاه قادریکتاخواستاریم

آ-۲۲۲۴۱ **حاج اصغر عسگری . حاج سیداحمد ترابی**

جناب آقای محمد تقی قاضی

انتصاب آنجناب را بعضویت انجمن شهر تهران شادباش‌عرض نموده موفقیت حضرتعالی را از قادر تعالی خواستارم

آ-۲۲۲۴۱ **حاجی خیراله احمدیان**

جناب آقای محمد تقی قاضی

انتصاب آنجناب را بعضویت انجمن شهر تهران شادباش عرض نموده و موفقیت شمارا از درگاه ایزد متعال خواستارم

آ-۲۲۲۴۱ ۲ **حاج اصغر عسگری**

دوست‌هنرمند جناب آقای علی حاج علی عسگری

موفقیت شمارا صمیمانه تبریك میگوئیم

آ-۴۳۳۹۴ **رشت . گروه هنری آتوسا**

جناب آقای حاج ناصر اولیائی

انتخاب شایسته شما را به‌نمایندگی انجمن شهر تهران‌صمیمانه تبریك عرض نموده موفقیت شما را در راه خدمت به شاهنشاه آریامهر و ملت ایران ازخداوند متعال خواستاریم .

آ-۲۲۲۲۹ **تورج خردمندان - حبیب عزیزی**

جناب آقای حاج ناصر اولیائی

انتخاب بجا وشایسته آنجناب رابسمت عضویت انجمن شهر تهران صمیمانه تبریك عرض نموده موفقیت شما را درراه خدمت بشاهنشاه آریامهر و ملت ایران از خداوند متعال آرزومندیم.

مهدی‌طاهباز ،محمد نحوی ،حسین غفور طرقی ،احمد محسنی

جناب آقای خسروانی

انتخاب آقای ناصر اولیائی بعضویت انجمن شهر تهران که‌از خدمتگزاران صدیق وشایسته کشور است نور امید درقلب بازرگانان تابیده است ضمن عرض تبریك به‌حزب مترقی ایران نوین پیروزی روز افزون شما را درراه‌خدمت به‌شاهنشاه آریامهر ومیهن آرزومندیم .

محمد محسن زرکش ، محمد رضا زرکش ، حاج جواد بهفر ، حسن زرکش ، مصطفی اصفهانی پور

آ-۲۲۲۳۵

جناب آقای ناصر اولیائی شیرازی

انتخاب شایسته آن دوست عزیز را بعضویت انجمن شهر تهران صمیمانه تبریك عرض نموده توفیق جنابعالی را در راه خدمت به‌مملکت آرزو داریم.

آ-۲۲۲۳۱ **مهدی کتابی- حسین نوروزی**

جناب آقای ناصر اولیاء شیرازی

انتخاب سرکارر ابنمایندگی انجمن شهر تبریك میگوییم .

آ-۲۲۲۲۳ **علی سفیدپر**

دوست عزیز جناب آقای حاج سید ناصر لاجوردی

انتخاب شایسته شما و سایر هم‌مسلکان محترمتان را به نمایندگی انجمن شهر مذهبی‌قم تبریك عرض نموده توفیق‌شما را درراه خدمت بشاهنشاه آریامهرواهالی‌شاه‌دوست قم ازخداوند متعال خواهانیم .

حسن عنایتی ، محمود کامیاب ، محمود ایزدی ، صمدکریمی، حاج محمد سعیدی

آ-۲۲۲۱۵

سرکار علیه خانم دکتر همایوندخت یکانی

انتصاب سرکار رابریاست مرکز آموزش سپاه دانش زنان تبریك عرض میکنم واز صمیم قلب آرزو دارم که‌درانجام این خدمت انقلابی موفق باشید .

آ-۲۲۲۳۳ **دکتر فرخ دانش**

تیمسار معظم رشید نادرخانی

انتصاب‌جنابعالی را بعضویت انجمن شهر که ازافسران‌شاهدوست و لایق کشور هستید ازصمیم قلب تبریك عرض میکنیم.

آ-۴۳۳۶۲ **علی‌اشرف شهبازیان و بانو**

جناب آقای خسروانی دبیرکل حزب ایران نوین

انتخاب آقای محمدحسین‌رستگارزازی دبیر شورای عالی شهر وآقایان سلیمی‌پور ، فلاح ، فرهودی ، حواجوی ، قاضی، الیاسوند ، کریمی آشتیانی بعضویت انجمن شهر موجب خورسندی ضمن عرض تبریك پیروزی روز افزون شما را طالبیم.

از طرف هیئت مدیره انجمن محلی جمال‌الحق ، اکبرکریم، حاجی حسین آیمنی ، حاجی محمود معینی ، مرزدشتی،دکترپارسا

آ-۲۲۲۳۵

سرکار سرگرد خاتمی - سرکار سرگرد رضوانی

معاونین محترم کلانتری ۱۴

ارتقاء بدرجه سرگردی را صمیمانه تبریك میگوئیم.

حداد ، دستمالچی دکتر سینا ،ستوان ۱ جواد ملا ،تهامی، حاج حسینی

آ-۲۲۲۳۷

استاد محترم جناب آقای دکتر مژدهی

انتصاب شایسته جنابعالی را بسرپرستی امور دانشجوئی دانشگاه تهران صمیمانه تبریك میگوئیم .

پرستاران فارغ‌التحصیل بیمارستان پهلوی

آ-۴۳۶۰۶

جناب آقای محمد تقی قاضی وکیل محترم‌دادگستری

انتخاب بجاو شایسته آنجناب را بسمت عضویت انجمن‌شهر تهران صمیمانه تبریك گفته توفیق جنابعالی را از خداوند متعال خواهانم .

رئیس اتحادیه ناشران و کتابفروشان -محمدعلی ترقی

آ-۲۲۲۶۵

جناب آقای عزت‌اله نبوی

ریاست محترم کمیته حزب ایران نوین سراب

موفقیت جنابعالی و سایر اعضای حزب ایران نوین را در انتخابات انجمن شهر تبریك عرض مینمایم .

سراب - دادخواه

آ-۴۳۵۱۰

سرکار سرهنك دکتر مقبلی

ارتقاء درجه جناب‌عالی را تبریك عرض نموده و موفقیت روز افزون آن طبیب انسان دوست را از خداوند بزرك خواستارم

دکترحسین پاك آرین

آ-۴۳۵۱۲

جناب آقای ابوالحسن اطمینان باصری

انتخاب جنابعالی را بعضویت انجمن شهر مقدس مشهد بشما و تمام همکارانتان تبریك میگوئیم موفقیت شمارا در راه خدمتگذاری بشاهنشاه آریامهر آرزومندیم .

صمد کریمی ، محمود کامیاب ، حسین‌فروتن

آ-۲۲۲۸۳

جناب آقای حاجی سیدناصر لاجوردی

انتخاب شایسته جنابعالی و هم مسلکان محترمتان را به عضویت انجمن شهر قم تبریك میگوئیم‌موفقیت‌شمارا آرزومندیم

محمود کامیاب ، صمدکریمی ، حسن عنایتی ، محمدسعیدی

آ-۲۲۲۸۳

جناب آقای دکتر نصراله مژدهی

انتخاب شایسته آن استاد دانشمند رابه سرپرستی امور دانشجوئی دانشگاه صمیمانه تبریك عرض نموده و موفقیت‌بیشتر جنابعالی را در راه‌اجرای منویات شاهنشاه آریامهرآرزومندیم.

انجمن پزشکی سینا

آ-۴۳۴۸۰

جناب آقای پرفسور ابراهیم سمیعی

انتخاب شایسته آن استاد دانشمند رابریاست دانشکده پزشکی صمیمانه تبریك عرض نموده و موفقیت بیشتر جنابعالی را در راه اجرای منویات شاهنشاه آریامهر آرزومندیم .

انجمن‌پزشکی سینا

آ-۴۳۴۷۸

جناب آقای خسروانی دبیر کل محترم حزب‌ایران نوین

انتخاب بجاو شایسته آقای داود فلاح مقدم رابنمایندگی‌انجمن شهر تهران تبریك عرض نموده آرزومندیم دراین سمت هم مانند گذشته مجری منویات شاهنشاه آریامهر و خدمتگزار جامعه بوده باشد .

حاج محمدعلی حاجیان ، حاج ابوالقاسم حاجیان ، حاج‌حسین طالبلو ، حاج محمد ابراهیم ابراهیمی ، رحیم مهاجر نژاد فرد ، علی‌معصومی ، علی موسوی ، احمد حاج‌حسینعلی ، برادران فتوحی

آ-۲۲۲۹۳

جناب آقای خسروانی دبیر کل محبوب حزب‌ایران‌نوین

انتخاب بجاو شایسته آقای داود فلاح مقدم را بنمایندگی انجمن شهر تهران صمیمانه تبریك عرض نموده توفیق بیشتر آن هم‌مسلکان عزیز را در راه خدمت به‌شاهنشاه آریامهر و میهن عزیز آرزومندم .

رئیس انجمن محلی خیابان های سی متری جی و انتهای بابایان و امیری ، تقی‌حاجیان

آ-۲۲۲۹۱

تیمسار سرتیپ افراخته

مفتخریم که ارتقاء درجه آن تیمسار را تبریك عرض نموده و آرزومندیم همواره در خدمت بشاهنشاه آریامهر و میهن‌عزیز موفق باشید .

محمد هاشمیان وبانو ، داریوش ممتاز ، ابوالقاسم‌پروین

آ-۲۲۳۰۱

انتخاب بجاو شایسته آقای احمد کریمی آشتیانی رابنمایندگی انجمن شهر بجناب آقای خسروانی دبیر کل حزب ایران‌نوین و مشارالیه تبریك عرض نموده توفیق بیشتر آنجناب را در راه اجرای منویات شاهنشاه اریا مهر آرزومندیم .

عباس محسنی آشتیانی ، ابوالقاسم محسنی آشتیانی ، محمود سعیدی و علیرضا زمانی آشتیانی

آ-۲۲۳۷۰

جناب آقای کریمی آشتیانی

باکمال مسرت انتخاب‌بجا و شایسته آنجناب را به‌نمایندگی انجمن شهر تهران صمیمانه تبریك می‌گوئیم .

صادق کاظمی ، رضاکاظمی ، مهندس تقی کاظمی ،مهندس یوسف کاظمی ، خسرو کاظمی آشتیانی .

آ-۲۲۳۰۹

جناب آقای حاج ناصر اولیاء شیرازی

بدین وسیله بانهایت مسرت انتخاب شایسته شما را به عضویت انجمن شهر تهران تبریك گفته موفقیت شما را در راه خدمت بشاهنشاه آریامهر و ملت ایران از خداوند متعال مسئلت دارم .

قاسم فروان

آ-۳۲۲۷۷

در آگهی ۲۲۰۰۷ بعد از کلمه رفاه (مردم) حذف‌شده بود که البته خوانندگان گرامی خود متوجه شده‌اند.

نام‌خانوادگی آقای هوشنك‌یزدانی در آگهی تبریك مندرج در شماره ۱۲۷۰۷ روزنامه اشتباها ایرانی چاپ شده بود که‌بدین وسیله ضمن عذر خواهی توضیح‌داده میشود .

آ-۴۳۳۶۸

اهداء موتور ژنراتور «درمن» برای مناطق زلزله‌زده‌خراسان

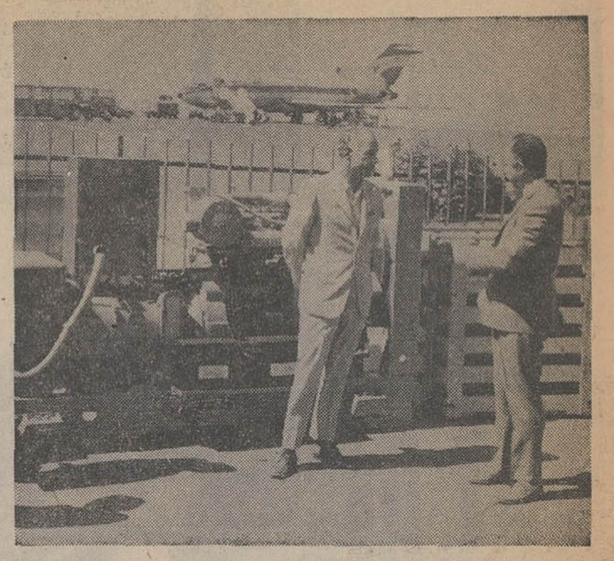

شرکت‌انگلیس الکتریك‌برای‌تامین‌برق مناطق‌زلزله‌زده خراسان‌یك دستگاه موتور ژنراتور ۷۰ کیلواتی راکه‌با هواپیما به تهران حمل گردیده بود طی مراسمی در فرودگاه مهرآباد به سازمان شیرو خورشید سرخ ایران اهداء نمود .

موتور دیزل اهدائی از نوع «درمن» میباشدکه تاحدود یکسال دیگر توسط «شرکت سهامی درمن دیزل ایران» در داخل کشور ساخته میشود .

ایروف

مشمع قیراندودایران

● برای ازبین بردن رطوبت بناها
* ایزوله نمودن سقف تراسها و پشت بامها
تهیه شده درایران تحت نظرمتخصص خارجی
بامواد اولیه کارخانه روبرایت انگلستان
مرکز پخش تهران - بوذرجمهری -پاساژ نیکپور - تلفن ۲۵۸۷۶
ازشهرستانها نماینده معتبروفعال میپذیریم

کرونولوژی

زرتشت

(آکادمی آتن بزرگترین افتخاری که به‌افلاطون‌داد لقب «زرتشت ثانی» بود)

از

دکتر خدابخشی

عضو آکادمی سلطنتی علوم انگلستان

حاصل ۱۰ سال مطالعه‌وپژوهش اولیه درآکادمی‌ودانشگاههای انگلستان-فرانسه - آلمان - اتریش - رم -آتن-هندوستان پاسخگوی استادان معظم ایرانی : استادپورداود-دکترمقدم- استاد بهروز - پروفسور شوشتری (مهرین)
پاسخگوی استادان معظم خارجی : پروفسور مریسون‌استاد دانشگاه اکسفورد (انگلستان) - پروفسور آیلرس استاد دانشگاه ورتسبورك (آلمان) - پروفسور بنونیست استاد کلژ دوفرانس-پروفسور پالیارو استاد دانشگاه‌رم(ایتالیا)

اطلاعات بیشتر درآینده

آ-۲۲۰۸۵

مجله جوانان با مطالب خواندنی و عکسهای جالب‌دوشنبه‌هامنتشرمیشود

گروه‌فرهنگی هدف

برای کلاس جدید کنکور ادبی وحقوق وعلوم اداری و بازرگانی و مؤسسه حسابداری که‌از ۲۵ مهرماه‌دایر میشود همه‌روزه‌ازساعت ۵ تا ۹ ثبت‌نام میکند

نشانی :خیابان شاه‌محل‌دبیرستان‌شماره ٤ هدف تلفن ٤٧٨٥٢

۲/۰۰۰/۰۰۰ ریال جایزه ممتاز

صندوق پس‌انداز مسکن بانک رهنی ایران

و هزاران جایزه نقدی دیگر در روز دهم بهمن ماه ۱۳۴۷

بدارندگان حساب پس‌انداز مسکن بقید قرعه تقدیم میشود .

ضمنا به پس‌اندازشما از روزافتتاح‌حداکثر بهره‌تعلق میگیرد . تا فرصت فوت نشده یك **حساب پس‌انداز مسکن** دریکی از شعب **بانك رهنی ایران** در مرکز ویا در شهرستانها افتتاح فرمائید

م‌الف ۷۱٤٦ آ-۴۳۸۷۰

ناهارفرداجمعه

چلوکباب مخصوص فروشگاه سبزی‌پلو باماهی ته‌چین مرغ و سایر غذاهای دیگر

FOROUSHGAHE BOZORGE IRAN
فروشگاه بزرگ ایران
IRAN DEPARTMENT STORE

فروشگاه جمعه‌ها از ۹ صبح تا ۱۲½ بازاست
سلف‌سرویس از ۱۲ تا ۳ بعدازظهر

آشنائی با شعرای جوان مکزیک

شعر مکزیک بدون روحیه محلی و ملی

تجددطلبی در اواخر قرن ۱۹ موجب پیدایش زبان شعر نوینی شده‌است

عبارت «شعر مکزیکی» مفهومی دوگانه است : یکی شعری است که مکزیکیها میگویند و دیگری شعریست، که بنحوی از انحاء مبین روح ، حقیقت و یاخصیصه کشور مکزیك است .

بامطالعه‌اشعار شعرای جوان مکزیکی بهیچ روی نمیتوان در آنها رنك محلی دید و ردی از گذشته این کشور ، قبل از اشغال آن توسط اسپانیائیها و یااز جنبش انقلابی که تاثیرفراوانی برشعرای دوره‌بین ۱۹۱۶ و آغاز جنك جهانی‌دوم داشت ، یافت .

بنابراین اشعار شعرای جوان مکزیك رامیتوان شعری‌بسبك‌اسپانیائی-امریکائی دانست که بدون توجه به خصوصیات محلی و ملی سروده میشود .بااینهمه شعرای چندی هستند که در اشعارشان روح‌محلی و ملی تجلی می‌یابد .

وجه مشترك شعرای جوان مکزیك‌این است که همگی خودرا مدیون‌شاعربزرك و ملی مکزیك «اوکتاویوباز» ، می‌دانند معهذا راه «پاز» باراه شعرای‌جوان‌معاصر تفاوت فاحشی دارد . تجددطلبی دراواخر قرن ۱۹ موجب پیدایش‌زبان‌شعری‌نوینی دراین کشور شد .

باآثار «اوکتاویوباز» بنام « راههای پرپیچ‌وخم تنهائی » شعر مکزیکی پایه‌گزاری شد . شناخت حقیقت ملی‌منجر به‌آگاهی و «جهان‌بینی» خاصی شد و ایندو ، اینك زمینه‌ایست برای تفحص شعرای جوانان مکزیك . بعلت جوانی شعرا ، و انباشتگی اشعار بزحمت‌میتوان خطوط مشخصه مکاتب این کشور رااز هم تمیز داد . صداقت و صمیمیت ،میل به همدردی با دیگران ، اتحاد معنوی در آثار شعرای جوان مکزیك دیده میشود . سیاست نیز از سال ۱۹۳۰ در شعرای این کشور تاثیر کرده است .

مسائل مربوط بصلح ، مبارزه طبقاتی ، استقلال واقعی ، عدالت ، دلبستگی ، موضوعاتی است که در اشعارآنهابسیار بچشم میخورد . نفوذ وتاثیر«پابلونرودا» شاعربزرك آمریکای لاتین در آنهابسیار چشمگیر است . بطور کلی میتوان گفت که شعر مکزیکی جنبه‌ای تغزلی داردو گاه بیانی هزل‌آمیز می‌یابد .

نیلوفر

از : خوزه امیلیوپاچکو

سبزیاآبی‌رنك ، دردل‌دیوار ، میروید:
میان آسمان و زمین .
باگذشت روزگاران
شکننده‌تر میشود ، سبزرنك‌تر :
ساقه‌اش به‌سنك‌چسبیده:سرشاخه‌هایش
بهم سائیده :
در رگهایش شیره‌ای جاریست
بسان‌گیاهی تنهاست
لیك همچون جنگلی است ،
این سالیان است
که بدینسان گره خورده و درهم‌رفته‌اند.
روزهاست
برنك آتش :
یادهاست
که‌بهنگام پائیز
در جهان وزان است ،
تاریکیهاست
که از مرك ریشه میگیرد
وآوای گذشتگان است که تجلی‌میابد:
بصورت نیلوفر

به عزیز صبحگاهی
از : گابریل زید

سپیده‌دم
چه‌خوب ، کابوسها راازروحم‌میزدائی،
سرهای جادوگران وگرگهارا ،
تودر آسمانی ویازمین ؟
همه‌جا تیرگی‌است ، همه‌جادوروئی‌است،
من بیهوده در هرکجا بدنبال‌تومیگردم.
وه‌ای بهشت گمشده !
برای دیدنت
باید هردو چشم فروبست ،
باید بخواب رفت ،
خوابی که هرگز بچشمانم ره‌نمی‌یابد.

هنر امروز

موزه ترانه

اخیرا نیز یکی از گالری‌های شانزه لیزه ، اقدام به ایجاد یك موزه برای «ترانه های فرانسوی» کرده است . در عکس موریس شوالیه بهنگام بازدید از این موزه دیده میشود .
عکس از : خبر گزاری فرانسه

صحنه‌ای از فیلم « سفر های مك فیترز »

فیلمهای جالب در تلویزیون ملی

با شروع فصل پائیز تلویزیون ملی ایران هم به تغییر ارائه برنامه های برگزیده همت گماشت .

از سری اولین اقدامات‌تغییراتی در برنامه‌فیلمهای سریال‌تلویزیونی است .

فیلم جالب توجه « سفر های مك‌فیترز» از جمله فیلمهای جدید تلویزیونی است که بازگو کننده حوادثی است که برای یك کاروان و مسافران آن اتفاق می‌افتد .

یك دکتر جوان وظیفه شناس باتفاق پسرش از جمله سرنشینان این کاروان هستند که نقش اصلی را بعهده دارند .

آثار بزرك سینما

یکی از معروفترین آثار ادبی انگلستان «جین ایر» اثر معروف و شورانگیز «شارلوت برونته » با بازی هنرمندانه «آن‌بل» و «ریچارد لیچ» درسری فیلمهای تلویزیونی قرار دارد .

این فیلم که برای نمایش در تلویزیون تنظیم شده است شش هفته طول خواهد کشید .

از جمله فیلمهای با ارزش دیگری که‌تلویزیون‌در زمره‌برنامه فصل خود قرار داده است آثار بزرگی چون برادران کاراما زوف اثر داستایوسکی ، انتظار بزرك و دیوید کاپرفیلد اثر چارلز دیکنس مادام بوواری اثر گوستاو فلوبر ، ابله اثر داستایوسکی و گوژپشت نتردام اثر ویکتور هوگو دیده می‌شود .

صحنه‌ای از فیلم «جین ایر»

«کابریل‌باکید» هنرمند ارزنده در ماه جاری سری جدیدی از «توسکا» را در بزرگترین تاتر نیویورك بروی صحنه می‌آورد .

تاکید دراین نمایش خود نقش «اسکارپیا» را که مورد علاقه‌اش میباشد ایفا خواهد کرد .

کابریل در این نمایش جدید از سه خواننده درخشان یعنی بریژیت میلسون و رژین کرسپین ورناتا - تبالتی برای خواندن در صحنه های مختلف دعوت کرده است .

دراین نمایش دوخواننده بین‌المللی یعنی فرانکو کورلی وریوندی نیز شرکت دارند .

پرودی رهبر بزرك ارکستراپرای «توسکا» رارهبری خواهد کرد .

اطلاعات
دختران و پسران مجله محبوب شما با مطالبی جالب و خواندنی روزهای سه‌شنبه منتشر میشود

«توسکا» روی صحنه می‌آید

فیلمهای برگزیده

در کلیه سینماهای کشور

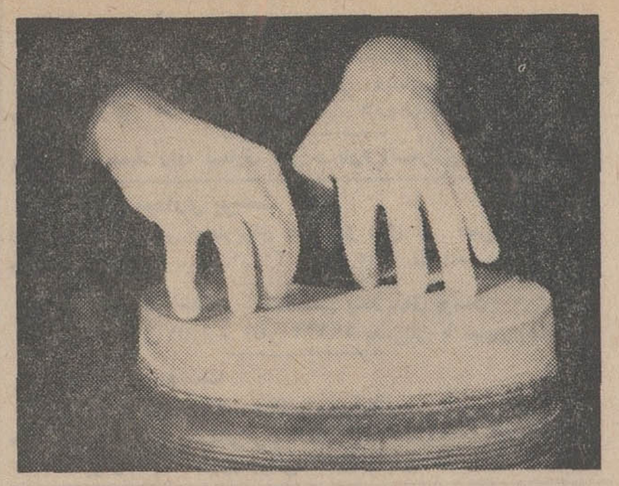

دستهای هنرمند «حسین تهرانی» استاد مسلم ضرب‌ایران‌با ظرافت تمام روی ضرب بازی می‌کند .

یك‌سری فیلمهای هنری و فرهنگی که در سال‌های اخیر توسط وزارت فرهنك و هنر تهیه شده و اغلب آنها در فستیوالهای سینمائی جهان برنده جایزه شد ه‌است . به مناسبت جشن فرهنك و هنر از تاریخ سوم آبان در ۱۰۷ سینمای طهران و کلیه سینما های شهرستان‌ها نشان داده می‌شود ، ترتیبی داده شده است که این‌فیلمها در روستا ها نیز که فاقد سینما هستند بوسیله دستگاههای سیار در معرض مشاهده مردم قرار گیرد .

تعدادی ازاین فیلمها چندروز قبل‌برای‌منتقدین ونمایندگان مطبوعات درتالار وزارت‌فرهنك وهنر نشان داده شداین‌فیلمها عبارت بودند از :

شاه ایران (زندگی‌شاهنشاه آریامهر) ، سرامیك (هنر سرامیك و سفال ایران) ، بوم‌سیمین (هنر نقره کاری‌در ایران)،استاد بهزاد (زندگی بهزاد استاد مینیاتور ایران) ، ریتم (فیلمی بسیار جالب‌توجه بانوازندگی استادانه حسین تهرانی)، گودمقدس (نمایشگر ورزش باستانی ایران) ،ستون شکسته(فیلمی‌از تخت‌جمشید)

درآنسوی مرزها

فروش آخرین‌اثر نقاشی «چرچیل»

نیویورك - یکی از نقاشی های «وینستون چرچیل در تالار بزرك « پارك برنت» در نیویورك بمبلغ ۲۴۹۰ دلار (تقریبا معادل۱۹۹۲۰۰ ریال) فروخته شد .

این آخرین اثر هنری وینستون چرچیل‌معمارپیروزی جنك بین‌الملل دوم بود.

اخیرا ۴۲ عدد آثار هنری انگلیس از لندن به‌نیویورك آورده شده و در پارك برنت نیویورك بمعرض فروش - گذارده شده است .

گروه جاز

در ماه اکتبر و نوامبر گروهی از نوازندگان جاز از جمله دیزی ژیلسپی و باسی ودیوی دری‌یك یك گروه هنری تشکیل داده و در ۱۹ شهر اروپائی از جمله پاریس و ژنو و لندن و ورشو کنسرت هائی خواهند داد .

قسمت آخر گفتگوی جواد مجابی با نوری علاء درباره «موج‌نو»ی شعر معاصر

جراحی روی ارگان زندهٔ شعر

شاعران موج نو ، اولین شاعرانی بودند که فرق بین شعر اجتماعی‌و شعر سیاسی را دریافتند

بیژن الهی شاعر دیگریست که از نظرنکاربردن زبان فارسی‌مسلط تراز احمدی است‌ولی‌قدرت‌وکنترل در شعرهایش دیده نمیشودرشعر های اولیه‌اش این نقص کمتر به چشم می خورد .

در شعر اومیدان وسیعی برای اجزاء مختلف وناهمگن‌آماده‌شده که‌در آن اجزاء هیچ رابطه‌مستقیم وخاصی با هم ندارند .

پس از احمدی من‌شاهرخ‌صفائی راقرار میدهم که با«فصل بد»خود نشان داد که اگر ازشلختگی ودر عین محدود شدن در چیزهائی که دوست دارد تکرارکند دست‌بردارد شاعر خوبی خواهد شد .

من‌برای فهمیدن رابطه‌موج نوبا سنت‌شعری‌خودمان‌نشستم‌ومطالعه‌ای کردم باینصورت که از زمان مشروطیت تا زمان حال شعرها را نسبت به گرایش های عمومی که داشته تقسیم بندی کردم .

اسم شعر بین نهضت مشروطیت تا نیما را گذاشتیم شعر جدید که در این دوره عده‌ای افراطی‌هستند مثل تقی رفعت که بامقالاتش در جهان نو دیدیم که چه تندو تیز به‌نظام شعری گذشته حمله‌می‌کند می‌گوید برای یك محتوی تازه‌یك لباس کاملا تازه لازمست . یك گروه متعادل داریم مثل عشقی و ملك‌الشعرا که ساختن بلی بین گذشته و آینده را طرح کرده‌اند وعده‌ای نیز متعصبین کهنه گرا هستند که می دانیم و میشناسیم.

بعد نهضت نیمائی را داریم‌ودر این نهضت نوسرای افراطی‌مثل هوشنك ایرانی و دیگران بعد می رسیم به سال ۳۰و می بینیم ازدل نهضت نیمائی شاخه های شعری تازه‌ای جدا میشود

یکعده که من آنانرا رمانتیك های شعر فارسی می‌نامم ظاهر می شوند مثل نادر پور و توللی.

یکعده شعرای سنت گرا مثل اخوان ثالث یا در راهی دیگرمثل شاملو و در کنارش تصویر سازی مثل سپهری .

بعد از این دوره به مرحله‌سوم شعرفارسی می‌رسیم که فرمالیست هائی مثل رویائی و آزادبوجودمی آیند یا مضمون پردازانی چون رحمانی و فروغ فرخزاد وباز می‌بینیم که سپهری‌با چهره تازه‌خود قد علم می کند .

وبعد از این دوره به سال ۴۰ می‌رسیم که باز عده‌ای سنت گرای نو مثل سپانلو و آتشی پیدا می شوند و عده‌ای که من‌آنان‌راهرج ومرج طلبان گذاشته‌ام و میتوان آنرا شیئی گرایان نیز نامیدچون براهنی . و بعد میرسیم به موج‌نو. ومی‌بینیم که در حدود ۱۶ نهضت مختلف شعری از زمان مشروطیت تاکنون در شعر ماپدید آمده، این نهضتها چند منبع مطالعه داشته‌اند یکی ادبیات کلاسیك ایران بوده‌و دیگری ادبیات فرنگی که از متن اصلی یاترجمه بنظرآنان رسیده و یکی هم تاثیر نهضت مجاور و یا قبلی آنها بوده است .

این مطالعه آماری من بروی‌شعر چنین نتیجه داد : هرچه به زمان حاضر نزدیك شده‌ایم تاثیر ادبیات کلاسیك بیفروغ‌تر و نفوذ ادبیات فرنگی بیشتر گشته است .

البته این تاثیر نه بمعنای دقیق کلمه بوده بلکه معیارها وارزشهای شعر اروپائی در میان جماعت شاعر بیشتر شده است. مثلا احمدی با آشنائی‌مختصری که باادبیات‌فرنگی دارددقیقاتحت‌تاثیرآن سیستم‌فکری قرار گرفته است ودر موج نو ما قطع کامل شعر خودمان را با ادبیات گذشته (حتی با نهضت‌های اجتماعی وسیاسی) ملاحظه میکنیم. ومن بانظر آل احمد دراین مورد موافقم که گفته فرهنك ایرانی قربانی توطئه شده ودر برابرفرهنك اروپائی بیدفاع و تسلیم گشته‌است. نسلهائی که اکنون دور و بر ما هستند کاملا بی‌ریشه وناآگاهند. واین پیشروی را نه‌تنها درشعربلکه در موسیقی ومعماری ودیگر هنرها نیز میتوانیم به‌بینیم . من نمیدانم که‌این خلاء چندین ساله راچگونه میشود پرکرد وتاچه‌حد این‌جراحی بروی ارگان زنده شعر میتواند موفقیت آمیز باشد، البته شعرای ما در برابر این مساله واین درد ، راه‌حلهائی اندیشیده وبکاربسته‌اند.

سپانلو سعی میکند که این فاصله را با عوامل سنتی وفرهنگی گذشته پرکند من بااینکه سپانلو را شاعر خوبی میدانم راه حلش را نمی‌پسندم . فکر مدرن سپانلو با زبان بیگانه‌اش سازگار نیست ، برای ما غریبه است. بشرطی که بتواند سنتی تازه بیافریند و گرنه کارش همچنان در هرج ومرج باقی خواهد ماند .

راه حل دیگری‌آتشی دارد زبان آتشی ازیك ظرفیت‌بالقوه برخوردار

بقیه در صفحه ۱۷

ماشینهای فتوکپی
مینولتا
MINOLTA

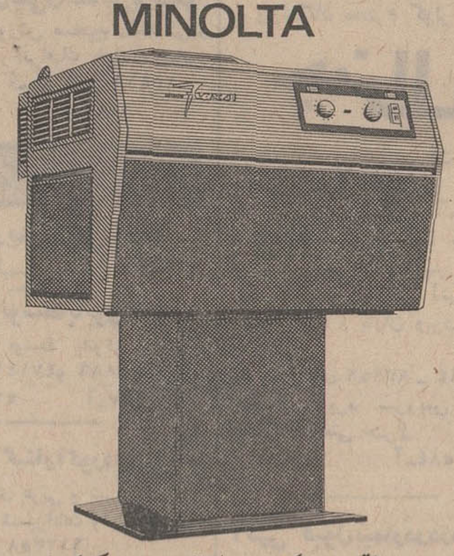

تنها دستگاهی است که میتواند از اشکال واسناد کپی کوچکتر بدهد

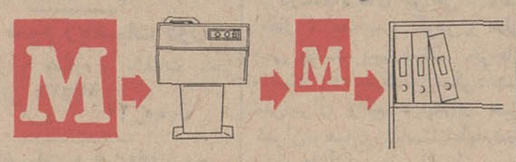

عکسبرداری بدون پزتیف ونگاتیف ، چاپ خودکار وخشك از یك تا ۲۵۰ نسخه ،فتوکپی باندازه نسخهٔ اصلی یا نصف وکوچکتر
نماینده انحصاری :
شرکت سهامی نوراد - خیابان شاهرضا - جنب کالج ۱۵۶ - تلفن ۶۶۲۲۱-۶۶۲۲۹

مسابقه نمایشنامه نویسی

سازمان جشن هنر به آگاهی همه نمایشنامه نویسان میرساند که از هم‌اکنون میتوانند برای شرکت درمسابقه سال آینده نمایشنامه های خودرا بفرستند .

هدف اصلی ازاین مسابقه‌مانندسال گذشته کشف استعداد های ناشناخته در گوشه و کنار مملکت وبرانگیختن شوق تئاتری در میان همه کسانی است که بنوعی به‌کار تئاتر دلبستگی دارند این نمایشنامه ها در شورای‌نمایش بررسی خواهد شد .

علاقمندان میتوانند تاتاریخ‌اول اسفند ماه ۱۳۴۷ نمایشنامه های خودرا بدفتر سازمان جشن هنر ارسال دارند نتیجه مسابقه تاتاریخ پانزدهم فروردین اعلام خواهد شد .

برای مزید اطلاع به استحضار میرساند که داوران شورای‌تئاتر جشن هنر ۱۳۴۸ همان داوران مسابقه ۱۳۴۷ خواهند بود .

شرایط مسابقه :

۱- هر نفر میتواند حداکثر با دو نمایشنامه در مسابقه شرکت کند .

۲- مدت اجرای هر نمایشنامه باید حداقل صد دقیقه و حداکثر ۱۵۰ دقیقه‌باشد ویامدت اجرای مجموع نمایشنامه های‌هر شرکت کننده بدوساعت برسد .

۳- تعداد شخصیت های نمایش از ۲۵ نفر تجاوز نکند .

۴- جایزه‌ها بشرح زیر است :
جایزه ممتاز ۲۵ هزار تومان
جایزه اول ۷ هزار تومان
جایزه دوم ۵ هزا رتومان
جایزه سوم ۳ هزار تومان

تلویزیون ملی ایران دو نمایشنامه چهارم‌وپنجم را خواهدخرید. نمایشنامه‌های برنده (۴ نفر اول متعلق به سازمان جشن هنر خواهد بود).

۱۲،۰۰۰،۰۰۰ ریال
جوایز حساب سودبخش
بانك سپه

۱	جایزه	۲،۵۰۰،۰۰۰ ریالی
۱	«	۲،۰۰۰،۰۰۰ «
۱	«	۱،۰۰۰،۰۰۰ «
۳	«	۵۰۰،۰۰۰ «
۱۰	«	۱۰۰،۰۰۰ «
۴۰۰	«	۱۰،۰۰۰ «

بدارندگان حساب سودبخش بانك سپه درسال ۱۳۴۷ که حداقل یکصد تومان موجودی درحساب خود داشته باشند تعلق میگیرد

نیازمندیهای شما

تلفن ۳۱۱۲۲۰
داخلی ۲۵۷ ـ ۳۱۱۰۷۱

استخدام

سازمان چای ممتاز موشك نشان

به۲۰نفر توزیع کننده‌نیازمند است فقط از ساعت ۷ ونیم تا ۸ و نیم و از ۲ و نیم تا۳و نیم‌بخیابان‌رامسر کوچه‌ثاقب کاشی ۳۱ مراجعه شود.

۱ـ۱۰ آ ـ ۱۷۹۲

بیك دوشیزه یا خانمی که

بامور مکاتبات بازرگانی بزبان انگلیسی واردوماشین نویسی‌فارسی ولاتین بداند و همچنین بامور بانکی هم آشنائی‌داشته‌باشند احتیاج‌است باصندوق پستی۳۱۵۸ مکاتبه‌نمایند.

۱ـ۲ آ ـ ۲۲۱۸۷

بچندنفر خانم و آقا

بادرآمد تضمین شده فوق‌العاده‌عالی که تحصیلاتی‌درحدود سیکل‌داشته باشند نیازمندیم. لطفا همه روزه بین ساعت ۵ونیم‌تا ۷ونیم بعدازظهر بکمپانی آی‌ـبی‌ـاس‌خیابان پهلوی بالاتراز سینماامپایر مراجعه‌فرمایند.

۱ـ۳

آزمایش استخدام می‌کند

دوشیزه یا بانوئی‌که دیپلمه‌بوده وحداقل دوسال سابقه تایپ فارسی ولاتین وزبان‌انگلیسی‌بداندا‌ستخدام میشود داوطلبین به کارگزینی کارخانه ها واقع در کیلومتر ۱۲ جاده آبعلی سه‌راه آزمایش‌مراجعه فرمایند.

۱ـ۲ آ ـ ۴۳۲۹۶

FOREIGN COMPANY HAS IMMEDIATE VACANCY FOR EXPERIENCED ENGLISH OR GERMAN SPEAKING INDUSTRIAL ACCOUNTANT. GOOD SALARY. APPLY TO P.O.B. 14-1409

۱ـ٤ ۲۱۳٤۹ـ۱

شرکت ابوالحسن دیباوشرکاء

چندنفر کارمند که مسلط به زبانهای فارسی و انگلیسی باشند باحقوق مکفی استخدام مینماید. متقاضیان همه روزه از ساعت ۵تا۷ بعداز ظهر بدفتر شرکت واقع در خیابان‌حافظ ـ مقابل‌پارك‌هتل مراجعه نمایند.

۱ـ۵ آ ـ ۴۲۴۳۲

آگهی استخدام در مرکز بهداریکل راهها

به یکنفر متخصص بیهوشی برای بیمارستان طرفه‌بطور تمام وقت وبا حقوق ماهیانه سی هزار ریال‌نیازمندمی‌باشد داوطلبین به کارگزینی بهداری‌واقع درخیابان بهارستان مقابل پارك امین‌الدوله مراجعه فرمایند.

بهداریکل راهها
۱ـ۲ آ ـ ۴۲۸۵۲

گروه تولیدی پارس بچند نفر راننده پایه یك نیازمند است ارجحیت با داوطلبان آشنا بزبان‌انگلیسی و دارای تحصیلات بالاتر خواهد بود داوطلبان مشخصات کامل‌خود خود را با ذکر هر نمره‌تلفنی که بتوان بوسیله آن پیغام فرستاد توسط صندوق‌پستی ۱۹۸۳ بعنوان کارگزینی‌ارسال فرمایند.

۱ـ۳ آ ـ ۱۷۸۲

آگهی استخدام

بهداری کل راهها به‌سه نفر پزشك تمام وقت جهت پل بزرك قطور ـ مرز قوچان‌و افغانستان ـ ایستگاه راه‌آهن جلفا نیازمندمی ـ باشد داوطلبین به کارگزینی بهداری واقع در خیابان بهارستان مقابل پارك امین‌الدوله مراجعه فرمایند.

بهداریکل راهها
۱ـ۲ آ ـ ۴۲۸۵۰

شرکت سهامی پیچ و مهره ایران بافراد زیر نیازمنداست

یکنفر راننده‌پایه ۲شخصی با سابقه کار
یکنفر تراشکار باسابقه کار
یکنفر متصدی برق باسابقه کار
آدرس : تهران پارس روبروی پمپ‌بنزین دوم

۱ـ٦ آ ـ ۱۷۹۳

شرکت سپنتا

به افراد زیر نیازمند است
۱ـ تکنیسین میکانیك باحداقل ۵ سال سابقه کار
۲ـ کارگر فنی با ۵ سال‌سابقه کار وحداقل شش کلاس سواد
۳ـ فارغ‌التحصیل هنرسرایعالی صنعتی با حداقل سه سال سابقه
فقط کسانیکه واجد شرایط بوده و در انتظار آتیه درخشان هستند به کارخانه سپنتا واقع در جاده جنوبی کرج کیلومتر ۱٤ تلفن ۲ر۹۰۱٤۱ مراجعه نمایند.

۲۲۳۱۳ـآ

یکنفر دوشیزه یا بانو

که زبان انگلیسی و ماشین نویسی لاتین را بخوبی بداند ودر امور ترجمه و نوشتن نامه های تجارتی بزبان انگلیسی تسلط کامل و سابقه کار داشته باشد برای تمام وقت در یك شرکت بزرك با حقوق مکفی استخدام می شود خواهشمند است تقاضای‌خود را با ذکر سوابق کار ودرونوشت شناسنامه و یك قطعه عکس به راهنمای شماره ۲۵٦ ارسال‌دارید

۱ـ۳ آ ـ ۲۲۲۷۱

استخدام فوری

بچند کارگر سیم‌کش و چند متخصص برق شوفژ ، کولر ، یخچال وماشین‌لباسشوئی نیازمندیم شرکت سهامی ولتا تلفن ۳۰۲۹۳۲

۴۳۳۲٦ـآ

Chief Accountant with experience required by German pharmaceutical Company. Good Tax Law and English knowledge essential. Send your handwritten curriculum vitae to P.O. Box 1885

یك خانم ماشین‌نویس

فارسی و چند نفر ویزیتورمورد نیاز است بهجت‌آباد خیابان مزر زمرد پلاك ۹٤ آتش نشان

۲۲۳۱۹ـآ

دوشیزه‌ای فوق دیپلم

نقاشی برای تعلیم نقاشی در دبستانها و دبیرستانهای ملی‌آماده است تلفن ۸۵۱۲۵٤

۱۸۲۰ـآ

بافراد زیر نیازمندیم

۱ـ چند نفر خانم‌و آقای‌ویزیتور که سابقه کار داشته باشد برای نصف روز یا تمام‌روز .
۲ـ نقاش و طراح تبلیغاتی‌برای عصر ها مورد نیاز است .
آدرس ـ خیابان عباس‌آباداول فرح شمالی پلاك ۳٦ گروه مشاور

۱ـ۲ آ ـ ۱۸۱۹۰

بیکنفر کمك داروساز

برای تمام وقت احتیاج است صبحها بتلفن ۲۷۸۹۷ مراجعه‌شود

۲۲۲۵۷ـآ

راننده پایه یکم لازم است

چند نفر راننده پایه یکم جهت کامیون خارج از شهر با حقوق خیلی مکفی لازم است به خیابان تهران نو ایستگاه‌فرودگاه کارخانه پارس کمپرسی مراجعه فرمایند.

۱ـ۲ آ ـ ۱۷٦۱

بچند دوشیزه یابانو

و آقای خوش بیان با تحصیلات حدود دیپلم با حقوق مکفی تمام روز استخدام میگردد ۵ر۱۷الی۸ر۵ بعد از ظهر ها با تلفن ۷٦۲۱۵۳ تماس حاصل فرمائید .

۴۳۳۲۸ـآ

یکنفر با تحصیلات

و سابقه در رشته شیمی ، بیوشیمی ،یا تغذیه که آشنائی بزبان انگلیسی داشته باشد برای سرپرستی آزمایشگاه استخدام‌می شود واجدین شرایط می توانند با ارسال خلاصه‌ای‌ازمشخصات‌خود با صندوق پستی شماره ۳٦۹ ر۱٤ مکاتبه نمایند .

۱ـ۳ آ ـ ۴۳۵٦٤

یك شرکت بزرك تولیدی

بافراد زیر با ضامن معتبر و سابقه کار نیازمند است .
۱ـ انبار دار
۲ـ کارگر وارد بامور برقی
۳ـ چند نفر دیپلمه آشنابزبان انگلیسی
واجدین شرایط که دارای معافی خدمت می باشند میتوانند باارائه یك قطعه عکس با صندوق پستی ۱۳۳۱ر۱٤ مکاتبه نمایند .

۲۲۳۲۷ـآ

Ashtad works at Km 64 Tehran Gazvin Road Agricultural Machines manufacturer require on full time and long term basis services of.-
A CHIEF FOR PLANNING and PRODUCTION CONTROL SECTION
good English knowledge, several years experience and own means of Transport essential. Qualified persons only may apply. Write in English in your own handwriting stating qualifications in detail and desired salary to:-
Ashtad Iran Manufacturing Industries Co. Ltd., Vessale Shirazi Avenue, No. 34, Tehran.

استخدام

یك شخصی آشنابامورتبلیغاتی و چاپی تمام وقت استخدام‌میشود تلفن ٦۲۱٦۱۳

سکرتر

یك دوشیزه یا بانو آشنا به زبان انگلیسی و ماشین نویسی فارسی تمام وقت استخدام میشود تلفن ٦۲۱٦۱۳

٤۳۵٦۲ـآ

جویای کار

جوانی دیپلمه فعال

وارد بامور دفتری و تلفن برای بعدازظهر ها جویای کار است لطفا براهنمای شماره ۲۷۰ روزنامه‌اطلاعات مراجعه شود .

راننده ۲ همگانی

با ۱۲سال سابقه رانندگی ومتاهل جویای کاراست بتلفن ۷٦۱٦۱٤ مراجعه فرمائید .

۱ـ۲ آ ـ ۲۲۱۸۵

دوشیزه‌ای دیپلمه

آشنا به‌دفترداری و بایگانی و آشنائی کامل بزبان‌انگلیسی برای بعداز ظهرها جویای کار است لطفا براهنمای شماره ۲۵٤ روزنامه‌اطلاعات مراجعه شود .

۱۸۰۹ـآ

لیسانسیه شیمی

آماده کار است لطفا به‌راهنمای شماره ۲۵۳ اطلاعات مراجعه‌فرمائید

۱ـ۲ آ ـ ۲۲۰۱۹

راننده پایه ۲ همگانی

خدمت کرده و ۱٦ سال سابقه رانندگی با ضامن معتبر جویای کار است براهنمای شماره ۲۵۵ روزنامه اطلاعات مراجعه فرمائید.

۲۲۲۵۵ـآ

شریک

به شریکی که ۳۵ هزارتومان

سرمایه داشته باشد نیازمندیم

۷۷۲۸۰٦
۱ـ۳ آ ـ ۲۲۰۳۱

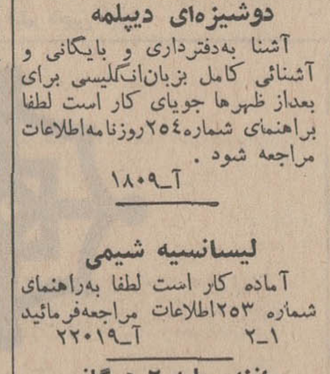

صاحب امتیاز و مدیر مسئول
عباس مسعودی
خیابان خیام ـ ایران چاپ
تلفنخانه اطلاعات ۳۱۱۰۷۰ تا ۳۱۱۰۸۴
شعبه‌آگهی‌ها ۳۱۱۲۱۳
نیازمندیها ۳۱۱۲۲۰

گم شده

دسته چك حساب جاری

شماره ۱۵۵ بانك‌صادرات‌ایران شعبه جاده پهلوی پله اول شامل ۲۱ برك سفید و بدون امضاء از شماره ۷۹۷۱۳۰ تا ۷۹۷۱۵۰ ـ متعلق باینجانب منوچهر موثقی مفقود یا سرقت گردیده جریان به مقامات صالحه گزارش شده و از درجه اعتبار ساقط و دارنده آن تعقیب خواهد شد .

۲۲۲۵۳ـآ

دسته‌چکی ازشماره

۱۰۵٦۱۰ تا ۱۰۵٦۲۵ تعداد۱٦ برك حساب جاری شماره ۹٦۹ بانك اعتبارات تعاون توزیع بنام ناصر حسنخانی شعبه کشتارگاه مفقود گردیده کلیه چکهااز‌درجه اعتبار ساقط است .

۲۲۲٦۹ـآ

رضا محضعلی « عکس‌بالا» مدت یکماه است مفقود گردیده کسانی که از نامبرده اطلاع‌دارندبه‌خیابان خواجه کرمانی کوچه سید صالح خوانساری پلاك ۲۳ علی محضعلی اطلاع دهند .

سه‌برگ دستور پرداخت

اصلاحات ارضی شماره ۱٤۹۷ سری د به مبلغ ۲۳۳۸۸ ریال و ۱٤۷۹ سری د به مبلغ۷۷۹٦ریال و ۱٤۸۸ سری د به مبلغ ۵۲۷٦۸ ریال صادره از مراغه بنام بانو امیر زاده‌صولتی به وکالت‌حبیب‌اله صولتی کورانلو که در تاریخ ۱٦ر۸ر۱۳٤۳ به نام‌آقای‌عبدالحمید معصومی نائینی انتقال یافته بنا ـ باظهار ذینفع بسرقت رفته است معهذا هرگاه کسانی خود رادراین مورد ذینفع میدانند ازتاریخ‌انتشار آگهی ظرف مدت ده روز در یکی از ساعات اداری به بانك کشاورزی ایران شعبه‌مرکزی مراجعه‌نمایند. چنانچه در این مدت ادعائی نسبت به دستور پرداخت های فوق به بانك نرسد نسبت به صدورالمثنی به نفع آقای عبدالحمید معصومی نائینی اقدام خواهد شد .

بانك کشاورزی ایران ـ شعبه مرکزی

۱ـ۳ آ ـ ۲۲۲٤۵

تلفنهای روزنامه اطلاعات

شماره های جدید تلفن‌های اطلاعات

شماره‌های جدید تلفنهای موسسه اطلاعات بشرح زیر میباشد :

تلفنخانه	۳۱۱۰۷۱
سردبیر روزنامه	۳۱۱۲۱۰
سرویس اقتصادی ـ سیاسی	۳۱۱۲۱۱
سرویس حوادث	۳۱۱۲۱۲
شعبه آگهی‌ها	۳۱۱۲۱۳
نیازمندیها	۳۱۱۲۲۰
سازمان تنظیم آگهی	۳۱۱۲۱٤
سازمان تنظیم آگهی	۳۱۱۲۱۵
آگهی سینمائی	۳۱۱۲۱٦
سازمان شهرستانها	۳۱۱۲۰۱
سازمان شهرستانها	۳۱۱۲۰۲
آگهی شهرستانها	۳۱۱۲۲۱
اطلاعات هفتگی	۳۱۱۲۰٤
اطلاعات بانوان	۳۱۱۲۰۰
طلاعات جوانان	۳۱۱۲۰۵
اطلاعات‌دختران‌وپسران	۳۱۱۲۰٦
مجله الاخاء	۳۱۱۲۰۳
ژورنال دوتهران و تهران جرنال	۳۱۱۲۱۸
آپونمان ژورنال دوتهران	۳۱۱۲۱۷
آگهی محلات	۳۱۲۰۸
سازمان وصول	۳۱۱۲۰۷
آرشیو	۳۱۱۲۱۹

نمایشگاههای مبل

پیراهن مبل ۳۳۹۵۰۵

تعویض پارچه مبل ۳۳۹۵۰۵
پرده دوزی شهرزاد ۳۳۹۵۰۵
۱ـ۲٦ ا ـ ۱۳۳۹

پرده‌دوزی ارجمند ۳۳۷۳۷۰

۲٦۱ آ ـ ۱۳۳

نمایشگاه‌مبل‌ابتکار۹۵۳۷۲٦

همه نوع مبلمان مدرن نقد و اقساط بفروش میرسد از این نمایشگاه دیدن فرمائید ، سلسبیل مقابل سینما خرم .

۱۸۱۱ـآ

شستشوی مبل و فرش

شستشوی مبل‌وفرش‌کلین سرویس مهر مبتکر پیشرو

نظافت مبل وفرش درجای خودبا موادآزمایش شده‌بادستگاه منحصر بفرد تلفن ۹۵۲۵٤٦

۱ـ۳۰ آ ـ ۱۷۳٤

سرویس نوین نظافت مبلمان و فرش

بانضمام مبل و سقف اتومبیل‌با دستگاههای مدرن و مواد خارجی ۲۷۲۹۰

۱ـ۱۰ آ ـ ۱۸۱۵

شستشوی مبل ادیب

مبل‌وفرش .تشك‌های‌ماشین‌درجای خود تمیز مینماید تلفن ۹۵۲٤۰٤

شستشوی مبل وفرش‌ساحل

نظافت مبلمان وپلیش‌وسیله‌دستگاه برقی درجای‌خود تلفن۹۱۵٦۵

۱ـ۲٦ ا ـ ۱۳۲۲

دوراکلین سرویس بین‌المللی امریکا

وابسته به کارخانجات خشك‌شوئی تاول ماستر ایران مبلمان‌و فرش و صندلی و سقف اتومبیل شمارا در محل بدون شیکافتن بامواد خارجی و دستگاه های اتوماتیك تمیز می‌نماید تلفن های۷۵۸۳۹۵ و ۷۵۸۳۹٦

سازمانهای فنی و فرهنگی

فقط پنج نفر دیگر

برای کلاسهای رادیوتلویزیون ترانزیستوری نقشه کشی برق و فشار قوی می پذیریم بفارغ ـ التحصیلان گواهینامه رسمی داده میشود .

کار و آموزش تلفن ٤۹٤۹٤
۱ـ۱۵ آ ـ ۱٦۷۸

درآموزشگاه مجهز برلین

با پرداخت ۱۰۰۰ ریال میتوانید پنج رقص انتخابی خود را بطور خصوصی و باجدیدترین روش‌تعلیم بیاموزید میدان فردوسی اول ایرانشهر شماره ۹

۱ـ۳ آ ـ ۱۸۰۵

تعلیم رانندگی

هنرستان‌فنی‌رانندگی‌پرستو

مرکز آموزش صحیح رانندگی و مکانیکی و ترافیك خیابان شاپور چهار راه گمرك تلفن ۲۳۹۱٦

۱ـ۲٦ ا ـ ۱۵٦۳

تدریس خصوصی

تدریس‌شیمی توسط

فوق‌لیسانس تلفن ۳۳۹۳۹۵

انگلیسی توسط‌بانوی‌انگلیسی

فرانسه نوسط بانوی فرانسوی تلفن‌های ٤۷۱٤۱و ٤۲۰۸٦

۱ـ۲٦ آ ـ ۱٤۱۷

تعلیم گیتارآکوردئون‌پیانو

ورقصهای غربی و شرقی درمنزل شما برای شمیرانات وسیله موجود است تلفن ٦۱۲۳۵۸

۲۵۱ـ آ ـ ۲۰۷۱۵

شیمی سوم ریاضیات دوره

اول و چهارم و مثلثات پنجم عزتی ۹۷۵۷۲

۱ـ٤ آ ـ ۱۷۹۹

ریاضیات و فیزیك شیمی

متوسطه بویژه‌ششم‌توسط‌دانشجوی فنی باتجربه باتضمین دقت عمل تلفن ۹۵۳۸۸۷

۱ـ۱۰ آ ـ ۲۱۹۵۹

کار مورد نیاز شما

سرویس پخش‌گاز دنیاگاز

باسرویس‌های منظم در تمام ایام هفته آماده است . تلفنهای ۹٤۷۲۸ـ۹۱۸۳٦و۹۵۲۹٤۲

۱ـ۳۰ آ ـ ۱۷۱۳

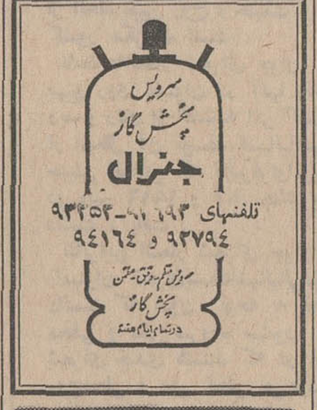

کافه قنادیها

قنادی فرزین یزدی

کیك عروسی ، کیك تولد خیابان روزولت شمالی تلفن ۷۵۷٤٦۳

متفرقه

محضر قوام دفترخانه اسنادرسمی۲۰۹

ازدواج۱۲۵ و طلاق۵۰
خیابان پهلوی ضلع جنوبی‌بلوار الیزابت تلفن ٦۱۳۷۸۲

۱ـ۲٦ آ ـ ۱۷۰٤

استفاده از سالن انجمن دوشیزگان و بانوان

سالن‌انجمن دوشیزگان و بانوان که یکی از مجهز ترین سالن های تهران بشمار میرود ، آماده برای برگزاری جشن‌های‌عروسی ،مجالس سخنرانی ، مهمانی های خصوصی، ایجاد نمایشگاه و غیره است .برای کسب اطلاعات بیشتر بادفتر انجمن واقع در خیابان بهار نبش خیابان نامجو یا تلفن شماره ۷۵٦۸۳۱ تماس بگیرید .

۱ـ٦ آ ـ ٤۲۹۸٦

تلفن سرویس و پخش

۷۹۲٦٤۸ و ۷۹۳۹۱۹

۱ـ۳۰ آ ـ ۱۷٦۲

تانکر سازی لوپ

تانکر از ۵۰۰تا ۵۰۰۰۰ لیترموجود سفارشات ٤۸ساعته انجام میگردد خیابان قزوین تلفن ۹٤٤۱٤

۱ـ۲٦ آ ـ ۱۷۹۰

اطلاعیه

دارندگان محترم کولرهای

جنرال

دایره سرویس شرکت سهامی صنعتی جنرال با بهترین روبوش های برزنتی مخصوص آماده‌است تا با اطلاع تلفنی شما به محل مراجعه و پس از سرویس کامل‌با نصب روپوش برزنتی آنها را از گرد و خاك و باران وبرف‌محفوظ نگهدارد .

تلفن های ۹۳۲۵۲ ـ ۹٤۱٦٤ ـ ۹۲٦۹۳ .دایره سرویس شرکت سهامی صنعتی جنرال

۱ـ۳ آ ـ ٤۳۵۸٤

آگهی قبول بیماردردرمانگاه

درمانگاه های جراحی ، داخلی، اطفال ، اعصاب ، گوش و خلق و بینی پوست بیمارستان جرجانی وابسته به‌دانشکده‌پزشکی‌دانشگاه ملی‌ایران واقع درابتدای خیابان تهران‌نوهمه‌روزه‌باستثناءایام‌تعطیل صبح ها آماده پذیرائی از بیماران می‌باشد .

دانشکده پزشکی دانشگاه ملی ایران

۱ـ٦ آ ـ ٤۳۳٤

راهنمای پزشکی اطلاعات

متخصص سل

دکتر هوشنك طبیب‌زاده ـ متخصص بیماری سل وامراض ریه و برنش (برنشیت ـ آسم) خیابان‌پهلوی نزدیك سینما مهتاب پذیرائی ۳ تا ۸ بعداز ظهر تلفن ٤۰۵۰۲

دکترحسین‌حمید زاده بیماری سل خیابان‌فرانسه‌رازی۷۸ تلفن٤٤۷۷٤

متخصصین بیماری پوست

دکترنوری‌ـمتخصص بیماریهای پوست‌و موی سر تلفن۳۳٤۷۳۲ جاده قدیم شمیران ماغ‌صبا ایستگاه سلیم۳تا٦ بقیه‌باتعیین وقت قبلی

دکتر خشنود ـ متخصص بیماریهای پوست شاهرضا مقابل لاله‌زارنو تلفن ٤۹٦۳۲ پذیرائی با تعیین وقت‌قبلی

موی‌سر ـ پوست

دکتر مرتضی سرفراز
باجدیدترین وسائل درمانی‌مربوطه‌از آمریکا مراجعت نموده خیابان قدیم شمیران‌ـسید خندان‌پذیرائی‌ـ صبح وعصر

متخصصین قلب

دکترعلی‌بویسر گانی متخصص قلب وعروق از امریکا
آدرس : تلاقی شاه و شیخ‌هادی پلاك ۱۰٦ تلفن مطب ٦۱۱۷۷۸ منزل ۷٦۵۰۳۳

مفاصل‌استخوان ـ متخصص‌ارتوپدی

دکتر کیوان گوهر درخشان ـ خیابان کاخ جنوبی کوچه هلالی شماره ۱۱ پذیرائی ۵تا۸ بعداز ظهر تلفن ٤۱۷۰٤

متخصصین جراحی عمومی

درمان‌سریع واریس ـ هادی فرزانه
متخصص در جراحی عمومی‌ازژنو انگلستان نشانی مطب ،روبروی هواپیمائی ملی ایران،خیابان دامغان پذیرائی ٤ـ۸ تلفن ٦۷۱۳۹.

دکتر محمد فرهمند رضوی
متخصص جراحی عمومی وجراحی کودکان از آلمان خیابان تخت ـ جمشید شرقی شماره ۳٦۰ نزدیك چهار راه بهار تلفن۷۳۳۰۰پذیرائی صبحها ۱۰ تا۱۲ بعد از ظهر ها ٤ و نیم تا۷و نیم .

متخصصین جراحی مغز

دکتر محمود عالم ـ متخصص جراحی مغز و اعصاب
چهار راه شاه اول کوچه سیمرغ تلفن ٦۱۱۲۱۲و ۷۵۸٦٤۳

متخصص امراض زنان

دکتر یدالله‌امیر اصلانی‌متخصص‌وجراح در امراض‌زنان و زایمان ونازایی عضو جامعه سرطان‌شناسان آلمان
نشانی . بالای بلوار الیزابت کاخ‌شمالی شماره ۷۷ پذیرائی ۵تا۸

دکتر جمشید کاوه ـ متخصص‌وجراح امراض زنان و زایمان ونازائی از آلمان‌تشخیص ودرمان‌زودرس سرطان پهلوی چهار راه امیراکرم شماره ۱٤۵ تلفن۶۵۰٦۷

متخصصین بیماری چشم

دکتر هوشنك برجیس جراح و متخصص چشم از امریکا
دارای تخصص در عینك نامرئی خیابان بزرگمهر شماره٦ تلفن ٦۹۰۱۲ پذیرائی صبح‌و عصر

دکتر نبوی متخصص چشم
خیابان پهلوی پائین چهارراه‌شاه کوچه ملك ۲تا۴ بعد از ظهر

متخصصین بیماری خون

دکتر نصرت‌الله گرجی ازدانشگاه‌پاریس دروازه دولت ۳۳٤۳۸۹

متخصصین‌بیماری جهاز هاضمه

بیماریهای معده ، کبد وروده ،بواسیر بدون‌عمل جراحی دکتر رفیعی متخصص از دانشگاه پاریس جامی اول کوچه پاریس تلفن ٤۸۱۸۹

دکتر فدیشا،بیماریهای معده، کبد، روده ، رژیم غذائی(چاقی)٦٤۳۰۰

درمان بواسیر بدون‌جراحی،فیستول، فیسور با متد موثر دکتر عباس نیك نژاد خیابان گرگان جنوبی گرامی عصر ها تلفن ۷۵۵۷۷۵

درمان فلج

معالجه فلج ، فشارخون با روش هموپاتیك بیسابقه در ایران دکتر حسن‌بهره‌مند از دانشگاه هند با چهل سال سابقه سعدی شمال بیمه ۳۰۱٦۱۷ ـ ۸٦۳۲۸

بیماریهای داخلی

دکترفرنوش داخلی،پوست وتناسلی گواهینامه از پاریس ۴۸۵۵۵

دکتر بهمن جوانمردی متخصص امراض ریوی‌و عمومی
پذیرائی صبح‌و عصر خیابان پهلوی مقابل کافه‌شهرداری تلفن٦٤۳۵۱

دکتر سیدمحمد کاظم‌طباطبائی تجریش‌متخصص‌واستادیاربیماریهای داخلی.میدان سرپل اول‌مقصودبك تلفن ۸۵۳۵٦

ترك تریاك و هروئین

دکتر صفائی با ۲۹ سال سابقه‌و متد جدید بستری و سرپائی‌سعدی شمالی جنب بانك بیمه ۳۰٤۱۵۳

کلینیك پزشکی

بیماری های آمیزشی . مجاری‌ادرار و کلیوی اول خیابان شاهپور روبروی سینما جهان مطب سابق‌دکتر روحی

بیماریهای دهان ودندان

دکتر مجید صارمی دندانپزشك گوا هینامه‌درجراحی‌ازامریکا ٦۲۲۸٤۱

مطب ـ دکتر فرهنك ـ دندانپزشك

به‌اوایل خیابان آیزنهاور نزدیك میدان ۲٤اسفندانتقال یافت۴۳۹۹۸

بیماریهای آمیزشی

دکتر یحیی صدری
بیماریهای امیزشی‌و مجاری‌ادرار، میدان بهارستان خیابان‌صفی‌علیشاه

دکتر معانی ـ بیماریهای امیزشی، فردوسی مقابل بانکملی پس‌انداز

دکتر محمدرضا مسدد ـبیماری‌های‌آمیزشی ـ دروازه دولت ۳۳٤۳۸۹

دکتر پولوسا بیماریهای امیزشی‌و مجاری ادراز ، فردوسی بالا کوچه صادق ۳۱۲۵۸۹

دکتر جناب‌زاده،بیماریهای امیزشی خیابان‌منوچهری‌مقابل کوچه‌ژاندارك

دکتر احتیاطی دیپلمه امریکا
بیماریهای امیزشی ، مجاری‌ادرار سپه چهارراه‌پهلوی تلفن۶۸٤۸۷

داروخانه‌ها

داروخانه شبانه‌روزی تخت جمشید درتمام ساعات شبانه روزی در خدمت شما است تلفن ٦۸۱۰۱ و ٦۷۸۲۳

داروخانه شبانه‌روزی پارس
جاده پهلوی‌شمالی پارك ساعی تلفن ٦۲۰۲۷۹ و ٦۲۹٤۹۱

داروخانه شبانه روزی برچم میدان شهناز خیابان شهناز تلفن۷٤۱۷۱

داروخانه مهران‌خیابان‌شیروخورشید چهارراه استخر تلفن۹۰٤۰۷

نیازمندیهای شما

تلفن ۳۱۱۲۲۰
داخلی ۲۵۷ و ۳۱۱۰۷۱

خرید و فروش اثاثیه

خرید

فرش کیهان تلفن ۷۶۳۷۷۶
انواع قالی و قالیچه کهنه و نو
مخصوصا قالی های سنگین قیمت راخریداریم بهتراست برای معاملات هرنوع فرش باسازمان فرش کیهان تماس بگیرید چون مشاور مامجانا دراختیار شما خواهند بود .
۱_۳۰ آ_۱۷۸۳

فرش رضوی ۷۶۴۸۰۰
روزولت میدان ۲۵ شهریور خریدار فرشهای نو و کهنه صادراتی تحت نظر کار شناس مطلع با قیمت منصفانه می‌باشد موقع خرید و فروش باتلفن ۷۶۴۸۰۰ مکالمه فرمائید.
۱_۲۶ آ_۱۷۶۷

فروشگاه حاجیان تلفنهای ۳۵۰۱۴۴ و ۳۵۱۸۳۸
قالی و قالیچه کهنه و نو شمارا جهت صادرات درمنزل نقدا خریدار است همچنین یخچال - تلویزیون وسایر لوازم منزل- کارکنان این فروشگاه باوسیله مجهزی که در اختیار دارند بدون وقفه در محل اجناس راعادلانه خریداری مینمایند

فرش گلشن تلفنهای ۶۲۱۴۱۵ و ۶۲۱۴۲۱
انواع فرشهای نو از تمام شهرستان ها موجود میباشد . قیمت یك کلام در ضمن فرش نو و کهنه خریداریم

فرش ملك تلفن ۷۶۴۶۱۷
فرش کهنه نقدا خریداریم
فرش های نو موجود است فرش ملك خیابان قدیم شمیران باغ صبا مقابل ملك ۷۶۴۶۱۷
۱_۲۶ آ_۱۵۶۳

فروشگاه معینی
علاوه بر خرید قالی کهنه شمافرش را با صدی ۲۰ تخفیف عرضه می - نماید بوعلی جنب بانك سپه شماره ۳۷ تلفن ۲۸۹۶۴
۱_۲۶ آ_۱۱۱۰

فروشگاه و سمساری صمد تلفن ۴۹۹۸۵
عمده خریدار همه رقم فرش کهنه واشیاء قدیمی و سایر لوازم
۱_۲۶ آ_۱۳۴۴

فروشگاه و نمایشگاه آسیا
یخچال -تلویزیون - اجاق گاز و فرش عادلانه خریداریم شاه -چهار راه پیروز تلفن ۶۱۲۸۳۲
۱_۲۶ آ_۱۷۴۸

فروشگاه صفا تلفن ۳۵۲۸۷۶
کلیه لوازم منزل شما را در اسرع وقت با اطلاع تلفنی در محل نقدا عادلانه خریداری مینماید .
۱_۲۶ آ_۱۵۶۴

فرش میمنت (عطابخشی)
بهترین خریدارفرشهای کهنه و فروشنده عالیترین فرشهای بافت ایران نقدواقساط تلفن ۹۴۷۱۵
۱_۲۵ آ_۱۵۶۸

فروشگاه خالقی
تلفن های ۳۰۳۰۸۰ و ۳۵۲۰۹۰
فرش کهنه و نوویخچال،تلویزیون و لوازم منزل شما راخریداریم .
۱_۳۰ آ_۱۵۸۳

فروشگاه نیك ۷۵۷۵۴۶
منصفترین خریدار کالای دست دوم مخصوصا فرشهای کهنه ونو
۱_۲۶ آ_۱۶۲۲

فروشگاه آرمان تلفن ۶۹۶۲۳
بهترین خریدار تلویزیون فرش چراغ گاز و هرنوع یخچال نفتی
۱_۲۶ آ_۱۴۸۲

فروشگاه سعید - سرچشمه
خریدار اثاث خانگی و فرشهای سنگین قیمت ۳۳۸۶۶۷ و۲۳۳۷۶
۱_۲۶ آ_۱۶۱۶

فروشگاه کالای مرکزی
بهترین خریدار همه گونه لوازم دست دوم منزل تلفن ۶۵۰۵۷
۱_۲۶ آ_۱۶۴۲

فرش فروردین تلفن ۴۳۰۸۵
بهترین خریدار فرشهای کهنه‌ونو
۱_۲۶ آ_۱۶۱۵

فروش

یکدستگاه تلویزیون فیلیپس نو
۲۳ اینچ .صفحه برجسته .مدل ۶۸ .اتوماتیك .مونتاژخارج بفروش میرسد .تلفن ۸۳۸۲۹ _ ۸۵۱۳۰۱
آ_۳۳۶۰۰

تعمیرات

تعمیرگاه تلویزیون الکترون
تلفن ۷۶۳۶۸۲
آماده برای نصب کنورتور جهت فرستنده دولتی و آموزش و پرورش روی هر نوع تلویزیون و تعمیر تلویزیون آرسی‌آی- شاوب‌لورنس تلفنکن . سیبیرا- فیلیپس و سایر مارکها سرویس مجهز وسیار در منزل بویژه شمیرانات
۱_۱۵ آ_۱۷۴۹

شرکت مهندسین تلویزیون ایران
سرویس سیار در شهر وشمیران تعمیرات‌رادیو - گرام - ضبط صوت و تلویزیونهای اروپائی و امریکائی - نصب کنورتور و آنتن باگارمزد کم تلفن ۶۱۱۲۳۴
۱_۳۰ آ_۱۵۲۹

سرویس تلویزیون گارانتی
تعمیر تلویزیونهای‌سیبیرا R.C.A اداجنرال الکتریك تلفونکن و نصب کنورتور در تمام نقاط تهران بویژه شمیرانات تلفن ۶۲۸۳۷۱
۱_۲۶ آ_۴۵۱

شرکت سهامی رادیو تلویزیون ایران
جهت‌نصب کنورتورو‌تعمیر تلویزیون های R.T.I. - R.C.A. که‌تحت نظر متخصصین کار ازموده‌انجام میگیرد به تعمیرگاه خودتان به شماره های ۹۰۳۱۹ و ۹۰۳۲۰ و ۹۰۳۲۱ مراجعه نمائد

تعمیرگاه تلویزیون غرب
۳۰ درصد تخفیف
جهت تعمیر انواع تلویزیون‌ونصب کنورتور اتوماتیك المانی درمنازل باسرویس سیار تلفن ۷۵۴۵۰
۱_۲۶ آ_۱۶۱۴

تعمیرگاه تلویزیون احسان
تعمیر انواع مارکهای تلویزیون در منازل باسرویس‌مجهز تلفن۷۴۳۶۲
۱_۲۶ آ_۱۶۴۱

شرکت ایران‌تکنیك
یگانه تعمیرگاه مجهز تلویزیون تلفن ۶۹۵۱۴ و ۴۲۷۳۳
۱_۳۰ آ_۲۱۱۱

سرویس R.T.I. - R.C.A.
در تمام ساعات برنامه آماده تعمیر انواع تلویزیون می‌باشد خیابان نادری ۶۴۳۴۸ و ۴۸۵۳۳
۱_۳۰ آ_۹۷۱

اهم الکترونیك سرویس
تعمیر تلویزیونهای شاوب‌لورنس ار.تی.ای . فیلیپس. تلفنکن . گروندیك‌ونصب کنورتور ۶۲۴۸۱۷
۱_۲۶ آ_۱۲۳۵

موسسه پارس ۳۰۲۸۹۰
تعمیر یخچال . کولر . ماشین لباس شوئی ابگرمکن بادستگاه مخصوص ضمانت نامه یکساله و لوازم یدکی .
۱_۱۳ آ_۱۶۸۵

تعمیرگاه یخچال‌فریجیدر ۷۲۳۳۶
۱_۲۶ آ_۱۵۴۶

بخاری

سرویس و نصب انواع بخاری آبگرمکن و کولر کانال کشی ساختمان تلفن ۷۶۵۲۶۴
۱_۱۵ آ_۱۶۸۶

همه نوع بخاری
برای رنك پذیرفته میشود رنك وسرویس با حمل ونقل ۶۰۰ ریال سرویس در منازل ۱۸۰ ریال تلفن دفتر ۳۰۵۴۷۷
۱_۲۶ آ_۱۸۰۷

سرویس شوفاژوتهویه

شرکت مهندسی هندام
تلفن ۶۲۳۹۴۰
باکادر مجهز خود و سرویس‌و نگهداری دستگاه های تهویه‌شوفاژ منازل و ساختمان های شماراقبول ودر تمام شب وروز برای‌رفع نقص آماده است تلفن ۶۲۳۹۴۰
۱_۳ آ_۱۷۸۸

کولر

برای هرنوع کولر
روکش برزنتی برای کولر شما تلفن ۷۶۵۲۶۴
۱_۳۰ آ_۱۷۷۸

معاملات املاک و مستغلات و اتومبیل

فروش

خرید و فروش اراضی نارمك
تهران پارس- در دشت بازرگانی امینی تلفن ۷۹۰۰۹
۱_۳۰ آ_۱۷۶۸

تلفن ۴۰۰۰۰ و ۶۰۰۰۰
اجاره‌منازل‌بخارجیان‌وفروش ویلا - مستغلات و زمین
۱_۲۶ آ_۱۶۹۴

صدها خانه ویلائی ومستغلاتی
در امیر اباد ، جمشید اباد‌شمالی، میکده ، یوسف اباد ، غرب بیمارستان پهلوی‌به نازلترین‌قیمت بفروش میرسد ۶۴۴۰۴
۱_۲۶ آ_۱۵۵۹

حدود خیابان پهلوی
خانه شخصی ساز ۳طبقه ونیم‌هر طبقه ۵اتاق لوله‌کشی باشوفاژ و ۳ شماره تلفن باگاراژ بمساحت ۵۰۱ متر ۳۰×۱۶٫۷۰ زیر بنا و ۱۰۰۰ متر بقیمت ۵۵۰ هزار تومان تلفن ۶۲۹۷۱۷
۱_۳ آ_۱۸۰۲

حدودسی‌متری حشمت‌الدوله
مستغلات نوساز با عایدی‌ماهیانه ۲۲۵۰ تومان باقیمت‌مناسب فروشی افشین ۹۵۱۹۰۰
۱_۴ آ_۱۸۰۶

ساختمان دو طبقه بمساحت
۴۰۰ متر مربع‌دارای ۶اطاق تمویه مطبوع واستخر واقع در شمیران زعفرانیه بتلفن۲۰۷۷۶ مراجعه‌شود
۱_۲ آ_۴۳۲۴۸

اراضی جنت اباد باغ فیض
کوهك فروشنده‌ایم ۴۵۶۲۵
۱_۲۶ آ_۱۵۵۴

برخیابان جنوبی تهران‌نو - مازندران
بین ایستگاه مدرسه و سی متری بعلت مسافرت دو مغازه‌ویك خانه کوچك ، یك خانه بزرك شخصی ساز و نو ساز ده‌مترعرض چهل و نه متر طول سه نبش تمام وسائل و دارای گاراژ تلفن اب لوله کشی - برق که تخلیه می باشد بفروش میرسد .
تلفن ۷۹۲۳۰۲ پلاك ۸۶۳
۱_۲ آ_۴۳۵۲۸

دو اطاق با تلفن
طبقه دوم ساختمان پلاسکوبفروش میرسد با تلفن ۷۶۳۷۸۱ تماس
۱_۲ آ_۱۸۱۷

مغازه فروشی
در بهترین‌نقطه شهرآرابفروش میرسد با تلفن ۷۶۳۷۸۱ تماس بگیرید .
۱_۲ آ_۱۸۱۸

یکباب خانه بمساحت ۹۹
متر دو طبقه دارای چهار اطاق‌و یك زیر زمین با آب‌و برق وتلفن واقع در خیابان فروزدین برخیابان سزاوار کاشی ۲۲۸ بفروش می رسد تلفن ۶۶۸۷۱
۱_۲ آ_۲۲۱۷۱

خریداری میشود

بورس اراضی جنت‌آباد
باغ‌فیض -پونك - حاجی‌آباد - حسن‌آباد - کن‌وهاشمی خرگوش دره- کوهك- ام.ام. سی - جاده کرج تلفن ۶۱۱۷۲۱
۱_۲۶ آ_۱۴۹۵

دفتر پارس خریدار زمین
و خانه‌های ویلائی و مستغلات درعباس اباد‌وشمیرانات۷۶۱۵۵۸
۱_۲۶ آ_۱۳۳۳

دفتر براتی - شمیران
خیابان پهلوی باغ‌فردوس۸۵۲۰۷۵
۱_۲۶ آ_۱۵۶۵

زمینهای زعفرانیه دره‌قشلاق
مکانیز وسعادت آباد عباس‌آباد را خریداریم بازرگانی جلالی خیابان پهلوی‌تلفن های۶۲۶۴۱۱و۶۲۴۱۹۳
۱_۳۰ آ_۴۱۶۸۰

آژانس غروی ۸۶۱۸۱
خریدار و فروشنده اراضی قلهك داودیه‌دره‌قشلاق‌چاله‌هرزمبارك‌آباد
۱_۲۶ آ_۱۶۹۹

در شمال شهر وشمیرانات
خانه شخصی ساز از ۱۰۰ تا۱۵۰ هزار تومان فورا خریداریم۴۵۰۵۷
۱_۲۴ آ_۱۶۵۳

اراضی دره قشلاق‌رادسر
خریداریم املاك یزدی ۶۲۳۸۳۹
۱_۲۶ آ_۱۶۲۴

شمال‌غرب تهران زمینهای
ساختمانی قطعات کوچك و بزرك خریداریم اژانس جمشید۴۸۰۸۸
۱_۲۶ آ_۱۶۲۳

دفتر مسعود ۷۷۰۲۴۱
خریدار اراضی دره‌قشلاق داودیه ودروس مبارك‌آباد . تهران
۱_۲۶ آ_۱۷۵۲

اراضی عباس‌آباد وکاظم‌آباد
خریداریم دفتر اندیشه ۷۶۱۷۴۷
۱_۱۳ آ_۱۷۵۵

یکقطعه زمین
۳۰۰تا ۴۰۰ متری برخیابان‌تخت طاوس عباس‌آباد ازپهلوی قاروزولت خریداریم تلفن ۶۲۹۶۹۲
۱_۵ آ_۱۷۵۰

خریداری میشود
خانه شخصی ساز از ۱۵۰ هزار تومان پیلا ۳۳۱۸۵۳
۱_۱۰ آ_۱۷۰۶

کیشا جنت آباد باغ‌فیض
کوهك پونك خریداریم ۴۸۴۶۳
۱_۲۰ آ_۱۷۲۱

خرگوش دره حاجی‌آباد
هاشمی ام.ام.سی لتمال ۴۸۴۶۳
۱_۲۰ آ_۱۷۲۲

پهلوی دره قشلاق داودیه
قیطریه مبارك‌آباد عابدی ۷۷۰۴۷۷
۱_۲۶ آ_۱۷۴۳

اراضی ساعتی- طرشت
خرگوش‌دره‌ام. ام.سی جنت‌آباد هاشمی خریداریم ۹۴۰۶۹
۱_۱۵ آ_۱۶۴۸

اجاره داده میشود

قابل‌توجه بانکها. شرکتها
وموسسات دولتی و تولیدی‌بر حشمت‌الدوله غربی آپارتمان سه اشکوبه هر اشکوب سه اطاق‌ویك هال و سرویس با دو زیرزمین ویك مغازه بمساحت ۱۵۰ متر مربع‌وبرق ۱۰ آمپر بدون‌واسطه تلفن۹۵۱۷۶۶
۱_۶ آ_۲۱۴۶۷

تعداد هشت دستگاه
آپارتمان مدرن نوساز دواطاقه‌و سه‌اطاقه باهال و آبدارخانه و دستگاه توالت‌شوفاژسانترال‌واقع‌در خیابان روزولت‌جنوبی‌سینما دیاموند جهت استفاده موسسات دولتی وملی ودفتر کارو شرکت ها و مطب به اجاره واگذار میشود خواستاران‌به تلفن ۸۴۵۳۳یابه‌سرایدار آپارتمان مراجعه فرمایند .
۱_۴ آ_۲۱۸۵۹

برای اطلاع
طالبین نمایشگاه- فروشگاه- دفتر -کارگاه‌وانباردر لاله‌زار نو ۴تا۶ بعداز ظهر تلفن ۲۶۶۳۵یا چهارراه کنت‌کوچه یاسمی جنب آزمایشگاه ۴تا ۷بعداز ظهر .
۱_۵ آ_۴۳۰۸۰

حدود چهارراه سیروس
مناسب برای ادارات و شرکت ها آپارتمان ۶ اطاق نوساز باوسایل تلفن ۳۵۰۰۸۷
۱_۵ آ_۱ ۷۷۶

نبش تخت‌جمشید وجاده قدیم شمیران
دو طبقه از یك ساختمان مدرن هر طبقه دارای ۱۵ اطاق باتمویه مطبوع سردو گرم و اسانسور اجاره‌ای و چند باب مغازه و یك زیر زمین بزرك واگذاری تلفن ۷۶۳۶۱۲
۱_۱۳ آتا۱۶۴۳

ساختمانهای اجاره‌ای
رهنی فروشی از۳اطاق ببالا آپارتمانی ویلائی دربست شهر و شمیرانات موجود است ۶۲۷۹۶۳
۱_۲۶ آ_۱۷۳۷

هشت دستگاه آپارتمان
۴ اطاقه مجهز یکجا یاجداگانه نزدیك دروازه دولت‌باجاره‌برگزار میشود آژانس رایت ۳۳۱۸۵۳
۱_۵ آ_۱۸۱۲

محل مناسبی جهت مطب
و پلی کلینیك اجاره داده می شود شاهرضا روبروی لاله‌زار نو تلفن ۴۹۶۳۲_ ۱۰تا۱۲ صبح
۱_۲ آ_۱۸۱۶

برخیابان شاه‌عباس کبیر جنوب تخت‌طاوس
یکدستگاه ساختمان نوسازشش دستگاهی دارای ۳۰ اطاق باشوفاژ و کولر بطور یکجا به ادارات خارجی ملی دولتی اجاره داده می شود خواستاران به تلفن های - ۳۳۶۱۱۲ و ۶۲۵۶۳۸ مراجعه فرمایند .
۱_۳ آ_۲۲۳۰۵

اجاره میشود

سازمان تعاون منازل
و اپارتمان شما را در شهرو شمیرانات در ظرف ۵ روزباشخاص معتبر ایرانی و خارجی اجاره می دهد ۴۵۰۵۷
۱_۲۴ آ_۱۶۵۵

موجر محترم
اگر شما حتی ۲ یا۳ اطاق برای اجاره دارید به تلفن ۴۵۰۵۷اطلاع دهید .
۱_۲۴ آ_۱۶۵۲

موسسه امور خارجیان
منازل شمارا بخارجیان اجاره‌میدهد تخت جمشید شرقی ۵۰۳_۷۱۷۸۲
۷۰۲۰۲
آ_۱۵۱۰ ۱_۲۶

اجارهٔ منازل بخارجیان
آژانس البرز تلفن۴۲۳۸۲
۱_۱۰ آ_۱۷۶۶

بخارجیان مستغلات شما را
درشهر و شمیرانات اجاره‌میدهیم تلفنهای ۶۱۲۹۶۴و۴۹۷۱۳
۱_۲۶ آ_۱۷۹۱

یکدستگاه‌ساختمان که‌درحدود
۲۰ اطاق داشته باشد درشمال شهر جهت یك شرکت ساختمانی اجاره یا خریداری میشود . لطفابا تلفن ۶۰۸۱۶ یا صندوق پستی ۱۱۳۵ تهران تماس‌حاصل‌فرمائید.
۱_۲ آ_۴۳۳۱۴

واگذار میشود

تعداد دو باب مغازه
دودهنه ویك دهنه بانیم طبقه داخلی آن واقع در خیابان روزولت جنوبی سینما دیاموند باجاره‌واگذار میشود خواستاران بتلفن ۸۴۵۳۳ یا به سرایدار آپارتمان مراجعه فرمایند .
۱_۴ آ_۲۱۸۵۹

مطب
در شمال شهر با سابقه چند سال واگذار میشودتلفن۶۱۲۹۹۶
۱_۱۵ آ_۲۲۳۱

سالن‌آرایش زنانه
بامقداری اثاثیه با بهترین موقعیت بفروش میرسد تلفن - ۷۷۱۸۰۱ آ_۲۲۲۷۵

دو باب مغازه بر خیابان چهل متری ایرانشهر واگذارمیشودتلفن ۶۲۰۴۲۰
۱_۲ آ_۱۸۱۳

یکباب مغازه چهاردهنه
با حیاط خلوت پشت آن جمعا بمساحت ۱۳۵ متر مربع دردروس، بر خیابان دولت واگذار میشود تلفن ۸۸۱۸۵۵
۱_۲ آ_۴۳۴۳۲

فروش اتومبیل

فروش حواله پیکان ۴۷
خانمی بعلت مسافرت حواله‌یك دستگاه آماده بتحویل پیکان ۴۷ رابا شرایط کمپانی‌بفروش میرساند
تلفن ۹۵۰۸۴۷

اولین بازار اتومبیل درایران
خرید و فروش و معاوضه‌اتومبیل به‌قیمت روز و عادلانه انجام‌میشود سرچشمه توقفگاه کاروان ۳۰۱۳۲۷
۱_۲۶ آ_۱۷۱۹

مینی بوس ۱۲ نفره کومر مدل ۶۶ بنزینی نقدا بفروش میرسد تلفن ۶۲۰۴۲۰
۱_۲ آ_۱۸۱۴

اتومبیل های بنز ۱۹۰-
۶۳ و۱۹۰ - ۶۴ و ۲۵۰ -۶۶ با تمام وسائل اضافی با شماره های موقت بفروش میرسد تلفن ۶۲۵۷۷۱
۱_۲ آ_۲۲۸۹

یکدستگاه اتومبیل فولکس‌واگن
مدل ۱۵۰۰ -۶۴ به مزایده گذاشته میشود خریداران می توانند به کارخانه تولید و تصفیه روغن واقع در شهر ری جنب انبار نفت مراجعه نمایند .
آ_۲۲۲۹۹

انواع فولکس واگنهای نورا
از شرکت سهامی عباد خیابان امیرکبیر خیابان ملت تلفن های ۳۰۴۱۸۱ و ۳۰۴۴۷۲ خریداری فرمائید .
۱_۲۶ آ_۱۵۴۰

کرایه

اتولوکس
اتومبیل های تشریفاتی با راننده برای داخل و خارج تهران میدان فردوسی ۴۴۶۰۵ و ۶۱۱۲۷۰
آ_۱۴۴۰ ۱_۲۶

شرکتهای ساختمانی

دفتر فنی جرز
آماده برای متره محاسبات فنی وطرح پروژه راهسازی و تهیه‌نقشه ساختمان میباشدتلفن‌های۷۶۰۲۴۸

برای ساختمان شما

لوله بازکنی فاضل آب
بادستگاه تراکم‌هوا
تلفن ۷۶۳۲۸۶

رفع گرفتگی لوله ساختمان
در ۲ دقیقه سازمان تراکم
تلفن ۸۸۱۶۸۱

نقاشی ساختمانی جانفدا
فوری ارزان باقساط ۷۸۱۹۷۷
۱_۲۶ آ_۱۳۷۲

رفع گرفتگی هرنوع لوله ساختمانی
بادستگاه تراکم هوا- تلفن ۷۸۷۲۷

معاملات پول

چکهای برگشتی را نقدا خریداریم تلفن ۶۵۴۶۴
۱_۲۶ آ_۱۵۹۲

پول تومانی ۵ر۱ شاهی۶۴۸۷۳
۱_۱۰ آ_۱۰۳۰

پول‌تومانی۲ شاهی ۷۳۵۴۱
۱_۲۶ آ_۱۴۸۱

پول تومانی۲شاهی۶۳۸۰۹۰
۱_۲۶ آ_۱۳۳۴

ازیك‌میلیون ریال‌ببالا
بیواسطه باکیور ۲۲۷۲۹_۶۲۷۶۹۷
۱_۱۵ آ_۱۷۴۶

قبوض

قبوض اصلاحات ارضی بیواسطه خریداریم‌باکیور ۲۲۷۲۹و۶۲۷۶۹۷
۱_۲۶ آ_۹۵۹

قبوض قالی و قالیچه بانك
کارگشائی را خریداریم ۴۵۰۵۷
۱_۲۴ آ_۱۶۵۴

برنامه سینماها

- **افسانه‌لوبو** - رنگی - محصول والت‌دیسنی
سینه‌موند (۴۸۳۲۲) ۱۱_ ۳_ ۵_ ۷_ ۹
- **تنها در تاریکی**- رنگی- ادری هپبورن - آلن آرکین
گلدن‌سیتی (۶۱۳۲۶۹) ۱۵ر۱۱_ ۳۰ر۳_ ۳۰ر۵_ ۳۰ر۷_ ۴۵ر۹
- **جام آسیا** - فیلم مستند از مسابقات فوتبال
مهتاب (۴۷۷۷۷) ۱۱_ ۳_ ۵_ ۷_ ۹ کریستال (۳۳۷۶۷۵) اسکار (۹۵۰۸۹۸) ۳۰ر۱۰_ ۳۰ر۲_ ۳۰ر۴_ ۳۰ر۶_ ۳۰ر۸ برلیان (۳۳۳۵۳۵) ۱۰_ ۱۲_ ۲_ ۴_ ۶_ ۸
- **بربادرفته**- رنگی- ۷۰ میلیمتری- کلارك کیبل-ویوین‌لی پارامونت (۴۸۳۲۱) ۳۰ر۱۰_ ۱۵ر۴_ ۳۰ر۸
- **کوزانوسترا** - رنگی - تلی‌ساوالاس -سوزان‌استرابرك رادیوسیتی (۴۳۳۲۰) ۱۵ر۱۱_ ۳۰ر۳_ ۳۰ر۵_ ۳۰ر۷_ ۴۵ر۹ نیاگارا (۶۵۳۰۷) ۱۱_ ۳_ ۵ _ ۷_ ۹ ب.ب (۶۹۶۴۱) ۴۵ر۱۰ - ۲_ ۴_ ۶_ ۸_ ۱۰ ادئون (۳۳۸۱۱۸) آستارا (۸۴۰۲۲) ۳۰ر۱۰ - ۳۰ر۲_ ۳۰ر۴_ ۳۰ر۶_ ۳۰ر۸
- **زندگی‌برای او** - رنگی-ادامو-بورویل کریستین‌دلاروشر دیاموند (۶۲۸۴۰۰) ۱۵ر۱۱_ ۳۰ر۳_ ۳۰ر۵_ ۳۰ر۷_ ۳۰ر۹
- **عشقهای آسان** - رنگی- مارچلوماسترویانی -
آتلانتیك (۶۲۷۱۷۱) ۱۱_ ۳_ ۱۵ر۵_ ۳۰ر۷_ ۴۵ر۹
- **یك‌مردویك‌زن** - رنگی - آنوك‌امه -ژان‌لوئی‌ترن‌تینیان
مولن‌روژ (۷۲۹۲۹) ۱۱_ ۳۰ر۳_ ۳۰ر۵_ ۳۰ر۷_ ۳۰ر۹
- **قمار بزرك درداج‌سیتی** - رنگی - هنری‌فوندا
کاپری (۴۸۴۰۱) ۱۱_ ۳_ ۵_ ۷_ ۹
- **فدرا** - ملینامرکوری - آنتونی پرکینز
تراس‌دیانا ۷_ ۹
- **چاه شماره ۳** - رنگی - جیمزکابرن - کارول‌اوکانر
دیانا (۴۷۳۶۵) ۱۱_ ۲_ ۴_ ۶_ ۸_ ۱۰
- **مبارزه سری‌هری‌فریك** - پل‌نیومن
تراس نیاگارا ۳۰ر۶_ ۸ر۳۰
- **کلکسیونر** - رنگی - ترنس‌استامپ - ساماناتایکار
بولوار (۶۰۲۹۲) ۱۱_ ۲_ ۴_ ۶_ ۸_ ۱۰
- **جاده گل سرخ** - رنگی - جین‌سیبرك - موریس‌رونه
امپایر (۶۲۳۹۴۳) ۱۵ر۱۱_ ۳۰ر۳_ ۳۰ر۵_ ۳۰ر۷_ ۴۵ر۹ سانترال (۴۸۶۸۶) ۱۱_ ۳_ ۵ _ ۷_ ۹ ایفل (۳۱۱۴۷۷) ۱۰ - ۱۲_ ۲ - ۴_ ۶_ ۸_ ۱۰
- **عروسکها** - رنگی- کلودیاکاردیناله - راکل‌ولش
تراس امپایر ۳۰ر۷_ ۸ر۳۰
- **چهارتشنه‌انتقام** - سینماسکوپ-رنگی
سعدی (۳۳۶۴۲۴) ۳۰ر۱۰_ ۳۰ر۲_ ۳۰ر۴_ سمیلا (۳۳۶۴۲۴) ۳۰ر۶_ ۸ر۳۰ رویال (۴۹۷۸۵) پلازا (۴۴۲۵۵) ۱۱_ ۳_ ۵_ ۷_ ۹
- **شغالها** - رنگی - وینسنت‌پرایس-دیانا‌ایوارسن
متروپل (۳۳۹۴۱۰) ۳۰ر۱۰_ ۳۰ر۲_ ۳۰ر۴_ ۳۰ر۶_ ۸ر۳۰
- **برای من گل نفرست** - رنگی - راك‌هودسن
درایوین (۷۸۱۷۹۵) ۳۰ر۷_ ۸ر۳۰
- **نغمه جوانان** - رنگی - تونی‌رنیس - نیکی
پولیدور (۶۴۵۸۵) ۱۱_ ۳۰ر۳_ ۳۰ر۵_ ۳۰ر۷_ ۸ر۳۰
- **نبرد آنزیو** - سینماسکوپ - رنگی - رابرت میچم
گلدیس (۶۲۸۷۱۳) ۳_ ۵_ ۷_ (۳۰ر۹ بزبان اصلی)
- **شب‌قهرمانان** - رنگی - چارلتون‌هستون
ریولی (۷۵۷۷۷۷) ۱۱_ ۳۰ر۳_ ۳۰ر۵_ ۳۰ر۷_ ۸ر۳۰
- **ماجرای شب ژانویه** - رنگی- وحدت -ظهوری-سهیلا
اونیورسال (۶۶۹۵۳) ۱۱_ ۱_ ۳_ ۱۵ر۵_ ۳۰ر۷_ ۴۵ر۹ تراس ۳۰ر۶_ ۸ر۴۵ لیدو (۹۵۱۲۸۲) مونت‌کارلو (۷۹۷۴۱) ایران (۳۳۶۳۵۴) ژاله (۳۰۴۱۲۰) حافظ (۳۳۴۰۷۴) آستارا (۸۴۰۲۲) ۳۰ر۱۰_ ۳۰ر۲_ ۳۰ر۴_ ۳۰ر۶_ ۸ر۴۵ نپتون (۷۶۰۱۳۶) ۱۰ - ۱۲ر۱۵_ ۳۰ر۲_ ۴۵ر۴_ ۷_ ۹ر۱۵ پاسارگاد (۷۹۲۷۸۲) الوند (۵۵۵۳۸) شهرام ۱۰_ ۱۲_ ۲_ ۴_ ۶_ ۸
- **شیطان هرگز نمی‌خوابد** - سینماسکوپ - رنگی
تخت‌جمشید (۴۳۵۵۰) ۳_ ۵_ ۷_ ۹ر۱۵
- **توپهای‌سان‌سباستیان**-سینماسکوپ-رنگی-آنتونی کوئین
تاج (۳۳۳۰۶۴) ۳۰ر۱۰_ ۳۰ر۲_ ۵_ ۳۰ر۷_ ۱۰
- **تونل** - تاجیك - عزیزاصلی - پروین غفاری
ری (۲۲۵۷۸) آریا (۳۳۹۸۸۴) فردوسی (۳۳۵۷۸۴) پرمتپولیس (۵۸۱۰۸۳)شهناز ۹_ ۱۱_ ۱_ ۳_ ۵_ ۷_ ۹ کیهان (۹۲۳۶۰) دنیا (۳۳۳۸۱۲) مادانا (۷۹۹۸۲) ستاره (۵۸۷۲۱) دریا (۷۹۱۷۴۶) ۳۰ر۱۰_ ۳۰ر۲_ ۳۰ر۴_ ۳۰ر۶_ ۳۰ر۸
- **دزدجواهر**- رنگی- ویجنتی‌مالا - دیوآنند-آشوك‌کمار
اروپا (۳۰۳۱۷۹) تیسفون (۹۳۸۸۲) ۱۰_ ۴۵ر۱۲_ ۳۰ر۳_ ۱۵ر۶_ ۹ میامی (۷۴۳۲۹) ۳۰ر۱۰_ ۱۵ر۱_ ۴_ ۴۵ر۶_ ۳۰ر۹ پاسیفیك (۷۳۳۱۱)آسیا (۴۲۹۰۹) ۱۱_ ۴۵ر۱_ ۳۰ر۴_ ۱۵ر۷_ ۱۰ هتای (۶۴۶۶۹) سیلوانا (۳۳۳۷۷۷) ۱۰_ ۳۰ر۱۲_ ۱۵ر۳_ ۶_ ۸ر۴۵ رکس (۳۳۵۲۹۳) ۳۰ر۱۰_ ۱_ ۴۵ر۳_ ۳۰ر۶_ ۹ ناتالی (۹۵۴۵۳۴) ۱۵ر۹_ ۱۲_ ۴۵ر۲_ ۳۰ر۵_ ۸ر۱۵ ارانوس (۲۷۹۷۱) ۱۵ر۱۱_ ۲_ ۴۵ر۴_ ۳۰ر۷
- **شب - ژان‌مورو** - مونیکاویتی - مارچلوماسترویانی
کسری (۷۵۶۹۳۹) ۱۱_ ۳_ ۵_ ۷_ ۹
- **موریتا** - رنگی - جفری‌هانتر- آرتورکندی
پانوراما (۷۹۳۵۷۰) ۳۰ر۱۰_ ۳۰ر۲_ ۳۰ر۴_ ۳۰ر۶_ ۸ر۳۰
- **سکه دورو**- سینماسکوپ - مجید محسنی -
نادر (۳۳۹۰۹۵) ۹_ ۱۱_ ۱_ ۳_ ۵_ ۷_ ۹ مراد (۲۳۳۸۲) ۳۰ر۱۰_ ۳۰ر۱۲_ ۳۰ر۲_ ۳۰ر۴_ ۳۰ر۶_ ۸ر۳۰ فلور (۲۸۰۹۶) ۹_ ۱۱_ ۱_ ۳_ ۵_ ۷_ ۹ رامسر (۵۲۰۶۰) ۹_ ۱۱_ ۱_ ۳_ ۵_ ۷_ ۹ کارون (۹۵۱۰۶۵) ۳۰ر۱۰_ ۳۰ر۲_ ۳۰ر۴_ ۳۰ر۶_ ۸ر۳۰ جهان (۶۰۳۵۰) ۹_ ۱۱_ ۱_ ۳_ ۵_ ۷_ ۹ جی (۹۱۲۰۷) ۹_ ۱۱_ ۱_ ۳_ ۵_ ۷_ ۹ پارك (۳۳۹۶۳۷) ۹_ ۱۱_ ۱_ ۳_ ۵_ ۷_ ۹
- **جانبازان** - رنگی- جان‌وین - کلودیاکاردیناله
فری (۹۵۳۳۳۶) ۳۰ر۱_ ۴_ ۶ر۳۰_ ۹
- **عملیات‌کراسبو - دنیای گمشده**
البرز (۳۰۴۲۵۸) ۳۰ر۸_ ۱۲_ ۳۰ر۳_ ۷_ ۱۰
- **مادام‌ایکس** - رنگی - لاناترنر - ریکاردومونتالبان
پردیس۳۰ر۱۰_ ۳۰ر۱۲_ ۳۰ر۲_ ۳۰ر۴_ ۳۰ر۶_ ۸ر۳۰
- **آقا دزده - سردار سربوشت**
مشعل (۳۳۳۸۲۶) ۹_ ۱۲_ ۳_ ۶_ ۹

۳۰ سال قبل در همین روزها

محصلین دارالمعلمین عالی و کمک خرج

مجلس برياست آقای دادور تشکیل گردید و لایحه کمک خرج محصلین تحت ۷ ماده مطرح و قرائت گردید . بموجب این لایحه وزارت معارف مکلف است هر ساله جهت تکمیل فن تعلیم و تربیت اعتبار کمک خرج تحصیل لااقل ۱۵ نفر محصل در دارالمعلمین عالی در بودجه سنواتی وزارت معارف منظور دارد و اگر عده از ۱۵ نفر تجاوز کرد حق سبقت برای کسانی است که معدل نمرات امتحانات نهائی آنها در دوره کامل متوسطه بیشتر باشد و محصلینی که باخذ دیپلم لیسانس نائل شده‌اند بدون طی خدمت ابتدائی بارتبه ٤ اداری بخدمت پذیرفته میشوند ودولت مکلف است تارتبه ٦ اداری آنها راپس از توقف دوسال در یك رتبه به رتبه بالاتر ارتقاء دهد .

همچنین وزارت معارف مکلف است فارغ‌التحصیل های مدرسه دارالمعلمین عالی را در مدارس دولتی اعم ازمتوسطه یا ابتدائی بخدمت معلمی استخدام نماید واگر تا مدت شش ماه خدمتی بآنها رجوع نگردید در شش ماه دوم دولت بآنها حقوق رتبه مذکوره در بالا را خواهد داد واگر پس از یکسال استخدام آنها محل حاجت واقع نگردید میتوانند برای خود شغل دیگری در سایر ادارات تهیه نمایند .

درشور کلیات لایحه آقا ضیاء نوری کیا گفت عقیده دارم همانطور که دولت راجع به دارالمعلمین نظر مساعد دارد برای تشویق تحصیلات هم نسبت به دارالمعلمات نظر خاصی مبذول دارد و بآنها هم کمك هائی بشود .

وزیر عدلیه گفت نظر دولت در این مورد کمك بدارالمعلمین عالی است و البته تصدیق میکنید که ماهنوز متاسفانه دارالمعلمات عالی نداریم تااین نظریات درباره آنها هم معمول گردد .

کازرونی گفت بی‌بضاعت ها بایدمعین شوند تا اشخاصی که استطاعت دارند از این حق استفاده نکنند من می‌بینم اشخاصی که باا تومبیل شخصی بمدرسه میروند پس از تصویب این لایحه باز اظهار عدم بضاعت میکنند .

وزیر عدلیه گفت خوب است یکروز تشریف ببرید جلوی در مدرسه و یك نگاه سطحی به ملبوس این محصلین بنمائید تامعلومتان شود غالب محصلین بی بضاعتند .

طهرانی گفت در لایحه سابق دولت صدی ۳۵ از محصلین اعزامی را بفرنك برای فن معلمی انتخاب کردند و بآنها رتبه ۳ اداری میدهند ولی باین محصلین بموجب این لایحه میخواهید رتبه ٤ بدهید این قضیه باعث میشود که دیگر محصل برای رفتن باروپا حاضر نشود عقیده دارم این لایحه بماند برای جلسه بعد تا مطالعات بیشتری بشود .

رئیس مجلس اظهار داشت دوازده نفر اجازه صحبت خواسته‌اند وپیشنهاد ختم جلسه‌هم شده است جلسه‌را ختم می‌کنیم بحث در این لایحه بماند برای بعد .

اداره خبازخانه

طبق دستور صادره از مقام وزارت مالیه مقررات اداره خبازخانه که تاکنون مستقلا اداره میشد ضمیمه اداره کل ارزاق گردد واین امریه بموقع اجرا گذارده شد .

تجدید نظر درقانون جزا

برحسب امر صادره از مقام وزارت عدلیه مقرر است کمیسیونی باحضور آقای وزیرمرکب ازآقایان آهی . فروهر. راد سروری . جوان . وجدانی . سیاسی. گلپایگانی وصدربرای تجدید نظردر مواد محاکمات جزائی تشکیل گردد

امروز عصر هم کمیسیونی با عضویت آقایان منصورالسلطنه عدل مدیر کل قوانین .صدر کفیل پارکه جزاء عمال دولتی . زرین‌کفش . بروجردی ووجدانی برای همان موضوع در دیوان عالی تمیز تشکیل خواهد شد .

بانك فلاحتی

اینك که شعب بانك ملی در اغلب ولایات و ایالات تاسیس و افتتاح شده‌و قریبا نیز چند شعبه دیگر افتتاح‌خواهد شد وزارت مالیه با جلب نظررئیس بانك ملی در نظر گرفته است برای افتتاح بانك فلاحتی مقدمات امررا فراهم نماید و فعلا درنظر است بانك مذکور در چهار نقطه ایالات شمالی و جنوبی و شرقی‌و غربی افتتاح شود .

اعلان بلدیه طهران

موسسه بلدیه برای انتظامات امور روشنائی شهر احتیاج باستخدام یکنفر مهندس الکتروومکانیسین دیپلمه دارد داوطلبان بامدارك لازمه باداره مرکزی بلدیه خود را معرفی نمایند تا قرار کتترات آنها داده شود .

مدرسه اکابر نسوان

جمعیت نسوان وطن خواه واقعه در خیابان سپه کوچه خیام ازتاریخ ۱۵ شهریور مفتوح و برای پذیرفتن خانم های‌محترمه حاضر است .

(نقل از اطلاعات ۱۸ مهر ۱۳۰۸)

جدول کلمات متقاطع شماره ۳۸۶۲

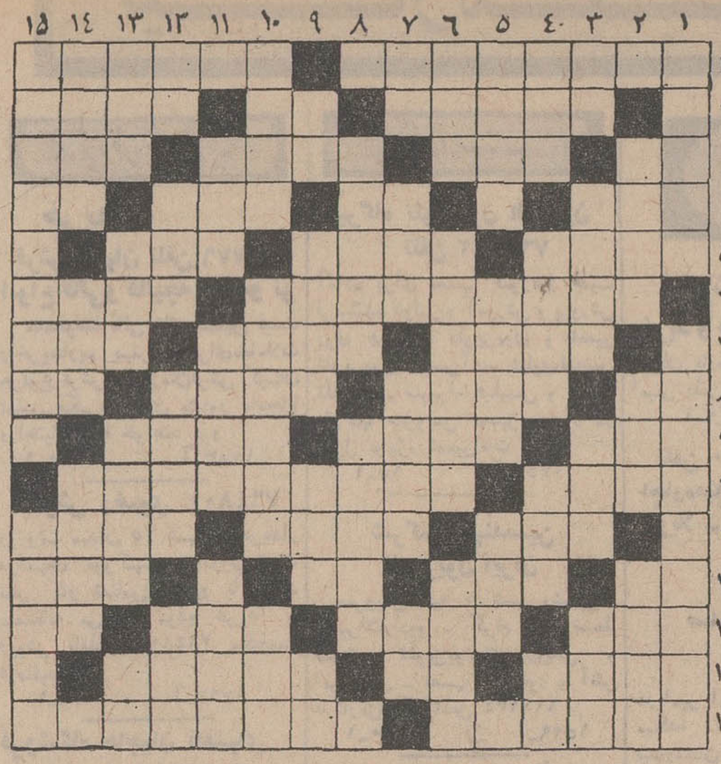

افقی : ۱ - گناهش از میخوارگی و مبر سوزاندن بیشتر است - از صفرابرها ۲ - شاعر چشم دلدار را به‌ان تشبیه کرده است - محل و مکان - الهام گرفته ۳ - ازدیاد حرارت بدن بعلت بیماری - خربزه مشهدی - گوشه‌ای‌در دستگاه شور - ازحروف ندا ٤ - هم دارائی‌است و هم چهارپا - حرف صریح - از اشکال هندسه فضائی - هوش کوتاه ٥ - غذای‌چهارپا - واحد پول آلمان - از اقوام آریائی ٦ - آتش افروز معروف جنك‌دوم جهانی - برجسته و صاحب شان ۷ - قدرت و توانائی - روایت کننده - پدربزرك‌وجد ۸ - قورباغه مازندرانی - رسیده و رشد یافته - مقبره بزرگان دین - رودی در اروپا ۹ - دانش و حسن برخورد - پای دران می‌نهند و بر اسب سوار میشوند - مقصودو آرزو ۱۰ - از نانهای وطنی - گلی بدون خزان ۱۱ - روش کیك برایش آرزوست - جانشین اسم - نشان دهنده احترام و علاقه است ۱۲ - زیاد نیست - زراعت به امید خدا - پدر عرب - زمستانها کوتاه میشود ۱۳ - حرارت و توانائی - زمین بی آب و علف - وسیله نواختن آهنك - نت‌منفی ۱٤ - حیوانی که باآدمی انس دارد - اثر چربی - فاتح‌وبرنده ۱۵ - کشوری در اروپا - با کنجد نانوا روی نان می‌پاشد .

عمودی : ۱ - جمع شده و اجتماع کرده - لقب یکی از شاهان‌بزرك ایران ۲ - پائین که نیست - میوه‌ای که مظهر تنبلی و بیعاری است - کاردان و باتجربه ۳ - اکبر و اصغرش در آسمان است - خانم انگلیسی - از مرغان شکاری - از جان‌موش - پسوند ظرف - بنیان جان شما دور باشد ٤ - بازی‌شطرنج تمام شد - میلهٔ فلزی خم شده و نوك‌تیز - خوشحال و مسرور - واحد پول کشور آفتاب‌تابان ٥ - درادبیات استاد است - گاهی آنرا باید برقرار ترجیح داد - نامشهود و مخفی ازنظر ٦ - پدر رستم - میدان نبرد و جنك - وسیله بنائی ۷ - پیشوندی در فارسی - نظر و عقیده - مشکل و پیچیده - عددی است ۸ - منشی جناب رئیس - حالش خوش نیست - ۹ - پارچه کهنه‌و بی‌مصرف - سخن و حرف - سرازیری - عددی معروف ۱۰ - قدرت بویائی - اگر کلمه اول در میان داشت آغاز سال تحصیلی بود - سازمانی در آمریکا ۱۱ - بخشش - کسی‌ذکر پروردگار را میگوید - اسب‌سواری ۱۲ - سعی و کوشش - از حبوبات - دیرنشین - فوری و آنی ۱۳ - بلای جان‌موش - پسوند ظرف - بنیان گذار عدلیه نوین - از آنسو حرص و طمع است ۱٤ - مرتبه و مرحله - آقا و سید - فرستاده ۱۵ - سالن تئاتر - در سالهای اخیر برای‌بوعلی سینا برگزار شد و قبلاهم برای فردوسی .

حل جدول شماره ۳۸۶۱

آگهی بانك کشاورزی ایران

بانك کشاورزی ایران باطلاع مشتریان محترم میرساند : شعب این بانك در شهرستانها آماده هستند درخواست وام کشاورزان وباغداران و دامداران‌راطبق مقررات جاری بانك‌قبول ودر اسرع وقت مورد اقدام قرار دهندو چون‌رسیدگی‌بدرخواست مشتریان وسوابق معاملاتی آنان بعهده شعب بانك واگذار گردیده وارزیابی موارد گروو برآورد هزینه عملیات مورد نظر باید وسیله ارزیابان و کارشناسان فنی مقیم در شعب انجام گردد لذا خواهشمند است از ارسال درخواست وام و مراجعه باداره مرکزی بانك خودداری و مستقیما بشعبه مربوط در شهرستانها مراجعه و اطمینان داشته باشند درخواست آنان در صورت انطباق بامقررات سریعا مورد رسیدگی قرار خواهد گرفت .

۱ـ۳ آ ـ ٤۳۵۱٤

پانسیون کودکان انجمن فرهنگی پروین

درباغ سی‌هزار متری نامنویسی مینماید تهران‌نو تلفن ۷۸۷۷٤

روابط عمومی ارج

لباسشوئی تمام اتوماتیک ۵ کیلوئی زانوسی

بهترین مددکار هر کدبانوست

سرویس ولوازم یدکی زانوسی مجانی است

آگهی استخدام

وزارت بهداری بمنظور خدمت در موسسات تابعه تعدادی پزشك جهت واحدهای پیشگیری‌طبق شرایط مندرج‌در آئین‌نامه استخدام‌پیمانی کارکنان طرحهای عمرانی غیر مستمر مصوب بیست‌وششمین جلسه مورخ ۱۰ر٤ر٤۷ هیئت عامل برنامه ویك‌نفر جراح عمومی و یکنفر متخصص گوش و حلق و بینی طبق‌مقررات آئین‌نامه استخدام پیمانی مصوب جلسه مورخ ۲۲ر۷ر٤٦ هیئت وزیران با مشخصات زیر استخدام مینماید .

محل خدمت	طبقه ودرجه شغل	شرائط احرازشغل	اجرت‌ماهانه‌و فوق‌العاده اشتغال خارج‌ازمرکزوبدی آب‌وهوا	تعداد‌مورد نیاز
اردبیل . استان آذربایجان شرقی	۱ر۷	دکتری‌پزشکی	۲۹۲۱۰ریال	۱نفر
تفرش . استان مرکزی	۱ر۷	دکتری‌پزشکی	۳۵۵٦۰ریال	۱نفر
دهلران . استان کرمانشاهان	۱ر۷	دکتری‌پزشکی	۵۰۸۰۰ریال	۱نفر
آباده . استان‌فارس	۱ر۷	دکتری‌پزشکی	۳۵۵٦۰ریال	۱نفر
نورآباد‌ممسنی‌استان فارس	۱ر۷	دکتری‌پزشکی	٤۰٦٤۰ریال	۱نفر
مرودشت. استان‌فارس	۱ر۷	دکتری‌پزشکی	۳۵۵٦۰ریال	۱نفر
اسفراین . استان‌خراسان	۱ر۷	دکتری‌پزشکی	۳۵۵٦۰ریال	۱نفر
بروجرد . فرمانداریکل‌لرستان	۱ر۷	دکتری‌پزشکی	۲۹۲۱۰ ریال	۱نفر
الیگودرز . فرمانداریکل‌لرستان	۱ر۷	دکتری‌پزشکی	۳۵۵٦۰ریال	۱نفر
گناوه . فرمانداریکل‌بوشهر	۱ر۷	دکتری‌پزشکی	۵۰۸۰۰ریال	۱نفر
سوسنگرد	۲ر۷	دکتری‌پزشکی	۵٦۸۰۰ریال	۱نفر
کرمان	۲ر۷	دکتری‌پزشکی‌و متخصص وتخصص دررشته‌جراحی‌عمومی حلق‌و‌گوش‌و‌بینی	۳۹۷٦۰ریال	۱نفر
بافق . فرمانداریکل‌یزد	۱ر۷	دکتری‌پزشکی	٤٤٤۵۰ریال	۱نفر

داوطلبان واجد شرایط باید فرم‌تکمیل‌شده ذیل راهمراه بادوقطعه‌عکس ٤×٦ وسیله پست سفارشی حداکثر تابیست‌وپنجم مهرماه سال جاری باداره کارگزینی وزارت بهداری واقع در خیابان شمیران ارسال دارند .

ضمنا کسانیکه خدمت سپاهی انجام‌داده‌اند وهمچنین افراد بومی در شرایط مساوی حق تقدم خواهند داشت لیکن افراد بومی طبق مقررات از مزایای خارج ازمرکزوبدی آب‌وهوا استفاده‌نخواهند نمود . تاریخ انجام مصاحبه بمنظور انتخاب‌پزشکان واجد شرایط ساعت هشت‌صبح روز پنجم آبانماه ۱۳٤۷ می‌باشد .

نام ونام‌خانوادگی		تاریخ تولد	محل تولد
تاریخ گذراندن پایان نامه دکترای پزشکی			نام دانشکده
سوابق خدمت‌تجربی مدت		(ماه)	محل‌خدمت
زبا نخارجی و میزان تسلط برآن			نوع انجام خدمت‌وظیفه
محل مورد تقاضا	۱	۲	۳
نشانی‌کامل باذکر شهر			امضاء

پاسخ بنامه‌های مردم

در آستانه تحویل

عطف بشرح مندرج درشماره ۱۲۶۸۲ تحت عنوان «تاکی» اشعار میدارد :

برق اختصاصی رباط‌کریم در آستانهٔ تحویل بشرکت برق منطقه‌ای تهران می‌باشد. بدیهی است باتحویل مشترکین برق شرکت خصوصی مذکور هرگونه نارضایتی مشترکان آن محدوده برطرف خواهد شد .

شرکت برق‌منطقه‌ای تهران

دریافت نشده است

عطف بمطلبی که تحت عنوان «نان‌یاآب» در شماره ۱۲۶۸۶ اشعار میدارد :

هنوز نوبت لوله‌گذاری ونصب انشعابات منطقه‌ای که فرح‌آبادو اسدآباد خزانه در آن قرارگرفته نرسیده و آگهی قبول درخواست انشعاب دراین ناحیه نیز انتشار نیافته است باین جهت وجهی هم بابت هزینه انشعاب از ساکنان آن منطقه دریافت نگردیده‌ومعلوم نیست اهالی فرح‌آباد واسدآباد خزانه سیصدتومان مذکور در آگهی را از چه‌بابت و بکجا پرداخته‌اند .

مدیر عامل سازمان آب‌منطقه‌ای تهران

دربرنامه چهارم نیست

در شماره ۱۲۶۸۶ در موردعدم ساختمان قسمتی از جاده دامغان‌ـ بهشهر به‌توضیحات زیر مبادرت میورزد . راه فرعی دامغان‌ـ کلاته بطول ۴۲ کیلومتر ساختمان گردیده و در دست تحویل است راهسازی‌راههای کلاته به زاوران نمکه‌وقطری ـ میغان ـ نگارمن‌در برنامه چهارم گنجانده شد ولی اتصال راه به بهشهر در برنامه چهارم منظور نشده که وزارت‌راه عمل نماید .

رئیس اداره اطلاعات و روابط عمومی وزارت راه ـ بیداریان

اسفالت شد

عطف بشرح مندرج در شماره ۱۲۶۹۲ در مورد «ازمرمت‌اساسی واسفالت جاده‌های اطراف یزد» خبری نیست لزوما اشعار میدارد:

وزارت راه از نظر تامین رفاه وآسایش رانندگان و مسافران‌راه یزد‌ـنائین و جلوگیری‌ازتصادفات ناشی از جریان گرد و خاک‌دراین جاده از اعتبارات خوداقدام‌باسفالت این راه نموده و هم‌اکنون‌وسائط نقلیه براحتی رفت‌وآمد مینمایند.

رئیس اداره اطلاعات‌وروابط‌عمومی وزارت‌راه ـ بیداریان

تاسیس میشود

عطف بشرح مندرج در شماره ۱۲۶۷۶ پیرامون تقاضای اهالی محترم بخش بردسیر دائر بر تاسیس دادگاه بخش اشعارمیدارد بطوریکه از اداره تشکیلات و بودجه وزارت دادگستری‌اعلام‌شده تاسیس دادگاه در مقرفرمانداریها و بخشداریها جز برنامه توسعه تشکیلات وزارت دادگستری‌منظور شده است و بتدریج که‌اعتبارلازم برای آموزش و استخدام عوامل کار تامین گردد در تاسیس‌دادگاه های مورد احتیاج اقدام خواهد شد .

دفتر اطلاعات و روابط عمومی وزارت دادگستری

ناگزیریم

محترما عطف بشرح مندرج در شماره ۱۲۶۵۹ در مورد محل جمع‌آوری زباله در خیابان فرهنگ طبق گزارش شهرداری ناحیه ۵ اشعار میدارد فعلا این ناحیه از لحاظ نداشتن محل ناگزیرقسمتی اززباله محل‌های حدود خود رادر معابر جمع‌آوری و بخارج حمل می‌نماید .

دفتر اطلاعات و روابط عمومی شهرداری ـ دهقان

کشش کافی

عطف بشرح مندرج در شماره ۱۲۶۸۰ تحت عنوان «یکطرفه‌شود» مربوط به‌تقاضای پندآموز اشعار میدارد . برابر گزارش قسمت مربوطه بابررسی‌هائی که بعمل آمده چون خیابان کمالی دارای کشش کافی بوده یکطرفه‌نمودن آن ضروری بنظر نرسید .

رئیس پلیس تهران
سرتیپ مهدی رحیمی

جراحی‌روی ارگان زنده شعر

بقیه از صفحه ۱۳

است ولی خودش نتوانسته این‌زبان را کاملا بکار بگیرد ومیدان‌عملش درشعر محدود است .

رویائی درشعرش تاحدی‌توانسته از تجربیات موج نوئی‌ها استفاده کند. گرچه کاملا پیشنهاد های موج را درنیافته ولی بهرحال فعلا مدرنترین شاعر ایرانست .

* ـ ایراد هائی که به شعرای موج نو می گیرند بیدردی آنان و گسستن روابط ذهنی خود با مردم و خوانندگان شعرشان است .

اینان هیچگونه تعهدی را ـ گوئی‌ـ قبول ندارند و تنها به کلمات و بازی آنها می پردازند .

* ـ من معتقد نیستم که تعهد بهر صورتی که باشد جزء جوهر شعر است شعر متعهد خوب هم داریم ولی تعهد دلیل کافی برای خوبی شعر نیست . شعر بهر حال پدیده‌ای اجتماعی است . از طرفی شاعران موج‌نو شاید اولین کسانی بودند که متوجه تفاوت بین شعر اجتماعی و شعر سیاسی شدند . این شعرا خیلی کم به سیاست‌می پردازند ولی شعرشان‌از باراجتماعی سرشار است .

احمدی میگوید : «من شاگرد تنبل کتابفروشی ها میدانم که بشریت ایستاده است» یا اصلانی برای اولین بار «درد پدری را که نمی‌تواندپاکت‌سیبی برای‌فرزندانش بخرد باز می گوید» . تنها عیبشان در این است که مساله را در خود تمام می کنند وبدین سبب دنباله ارتباط به مخاطب نمی رسد .

البته در اینجا هم مثل آبستره در نقاشی خطر این‌هست که‌هنرمند تقلبی پیدا شود و فرق بین اجزاء اصلی‌و فرعی را در کمپوزیسیون کلی درنیابد .

البته این نکته را نیز ناگفته نگذاریم که هر نوآوری بامقاومتی همراهست . الیوت میگوید همیشه یك نوآور یك شاعراصیل مخاطبان محدودی دارد چون از چیز های تازه‌ای سخن میگوید که در حیطه عادیات و آنچه که مردم بدان‌معتاد شده‌اند نیست . از سوئی شعر بتدریج در طی قرون از زیر وظایف غیر شعری خود (چون بیان حکمت حتی تدریس جغرافی با آن) شانه خالی کرده و بسوی ناب بودن‌پیش میرود و سلیقه هائی که با الگوی قدیمی شعر آشنا بوده‌اند بسختی می توانند این الگوی جدید را بپذیرند .

بهر حال برای دریافتن نهضت جدید شعری باید معیار ها وارزش های خود را نیز نو کنیم چه‌باپیمانه چوبین ، پلاستیك را اندازه نمی گیرند .

اینست دلیل علاقه واستقبال مردم باذوق از دستگاههای ضبط صوت سونی

برای نمونه یکدستگاه ازمدل TC – 560 ضبط صوت سونی راکه‌کامل وزیبا وتاشو است درنظر میگیریم .

دستگاه مزبور مجهز به سیستم بلندگو های فیدلیتی (اصالت صوت) بوده و صدا را بنحو شگفت‌انگیزی ضبط وبطور استروفونیك وچهارلبه پخش میکند .

زیبائی ساخت یکی دیگر ازمزایای منحصر بفرد دستگاه الکترونی و اتوماتیك سونی‌میباشددر ضبط صوت سونی درست ۸ ثانیه پس ازآخرین مرحله‌ضبط صدابرروی نوار یك پرسپتور حساس الکترونی نوار را برمیگردانند .

مزایای دیگری چون دستگاه هـای تقویت کننده با سه سرعت مختلف . حالت ثبات مدار ترانزیستورهای سیلیکون و مدارهای OTL بعلاوه یك سیستم‌کامل بلندگوی استروفونیك نشانه برتری ضبط صوت سونی برانواع مشابه میباشد .

ضبط صوت سونی عالی ترین صدا را بطریقه استروفونیك فقط باکمك یك سیم و تنها بانیروی جاذبگی اتومبیل شما چه در فضای‌آزاد وچه در اعماق جنگل‌که شرائط نامساعدی وجود دارد به بهترین وجه عرضه میدارد .

برای‌آزمایش هرچه زودتر یکبار به صدای صحرانگیز TC – 560 گوش دهید .

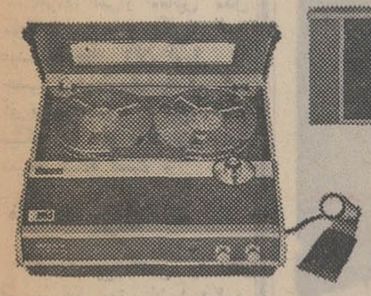

TC – 530 یك دستگاه پخش استروفونیك برای منزل

این دستگاه‌کاملا جدید استروفونیك و چهار لبه بوده و به آمپلی فایر استروفونیك وسیستم صوتی چهار شعاعی معروف سونی مجهز میباشد، آنهاکه علاقمند بهشنیدن صداهای‌کامل‌وصاف وهیجان‌انگیزاستروفونیك میباشند ایندستگاه را انتخاب می‌کنند .

وجود دستگاه‌های تقویت صوت، دارا بودن سه سرعت ، فرکانس وسیع ومحاسبات وپیش‌بینی‌های دقیق مهندسی همه و همه‌این دستگاه‌کامل را ممتاز ومشخص‌کرده است .

صدارا درهرکجاکه باشد ودرهرزمان‌که بخواهید بوسیله دستگاه TC – 100 ضبط‌کنید این مدل جدید ترانزیستوری وبمعنی واقعی‌کلمه ساده است و در عین حال محکم وبا دوام میباشد .

ضبط‌آسان وسهولت استفاده ازآن مزیت این دستگاه را مشخص‌کرده است . این دستگاه در جعبه قابل حمل قرار گرفته و به دستگاه کنترل صدا درفواصل دور مجهز میباشد .

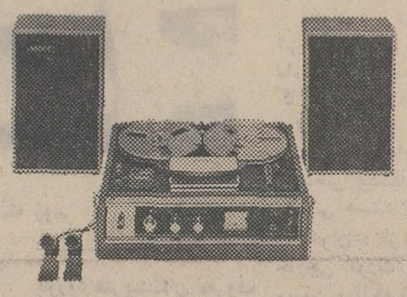

TC – 230 یعنی‌جدیدترین دستگاه پخش بطریقه‌استروفونیك این‌اکتشاف جدید سونی‌باطرحی زیبا وکاملا هنرمندانه ساخته شده ودارای پری‌امپلی فایرآمپلی‌فایروسیستم بلندگوی عالی است وضمناً چهار لبه نیز میباشد. بطورخلاصه دستگاهی است است‌کامل وایده‌آل برای سفروحضر .

بلندگوهای‌آنرامیتوان تافاصله ۱۵ فوتی جدا ازیکدیگرقرار داد ویا برای خود دستگاه نصب نمود .

مدل TC– 222 یك دستگاه ضبط‌صوت عالی‌با نتیجه درخشان

این‌دستگاه هم باجریان برق‌مستقیم وهم متناوب (AC/DC) کار میکند. این‌ضبط صوت قابل‌حمل مدل TC–222 تفریحات شما را لذت‌بخش‌تر میکند .

موتورکنترل مخصوص آن بطور خودکار جهت سرعت‌های متغیر تنظیم میگردد . توازن صدا نیزکاملا بطور خودکار انجام میگیرد و بالاخره دستگاه استثنائی و کاملا مطمئنی است‌که با جریان نیروی باطری‌یا برق‌کارمیکندومجهز به‌میکروفون (دورکنترل‌شو) نیز میباشد .

برای مشاهده مدل‌های مزبور و ده‌ها مدل مختلف جالب دیگر ضبط‌صوت سونی‌به نمایشگاه‌سونی واقع‌درخیابان‌نادری‌شماره ۴۲۰ تلفن ۶۴۱۴۵-۴۵۸۱۶مراجعه فرمائید

Research Makes The Difference
SONY®

ازمیهمان‌نوازی ژاپنیها

درطول‌سفرخودبآمریکا برخوردارشوید

شرکت هواپیمائی ژاپن شما را از دومسیر بآمریکا میرساند یا از راه اروپا بعد از بازدید شهرهای زیبای این قاره و یا از طریق خاور دور واقیانوس‌آرام ودیدن شهرهای افسانه‌ای مانند بانکوك ـ هنگ‌کنگ ـ مانیلا و توکیو

در تمام طول پرواز با آسودگی خاطر در صندلی راحت خود استراحت کرده‌ومیز بانان شمابانحوخاص ومعروف ژاپنی باغذاهای لذیذ از شما پذیرائی خواهندکرد

برای شرکت هواپیمائی ژاپن شما تنها یك مسافر نیستید ـ بلکه مهمانی هستید ۰۰۰۰ گرامی

شرکت هـواپیمائی ژاپن
JAPAN AIR LINES
the worldwide airline of Japan

JAL

خیابان ویلا شماره ۵۷ تهران تلفن ۶۱۳۹۴۵-۴۹۳۶۴-۴۱۰۶۸

کدامیك!

پروفیل نیمه سبك یا تیرآهن جفت؟

اکنون مهندسین راه و ساختمان ، آرشیتکت‌ها و معماران پروفیل نیمه سبك را انتخاب می کنند ،

زیرا... پروفیل‌نیمه سبک‌با مقاومت‌های St44 و St50 تهیه‌میشود، بنابراین ... بصرفه‌نزدیکتراست

- یك ستون ازپروفیل نیمه سبك به تنهایی نمایشگر زیبایی است و به‌روکاراحتیاجی‌ندارد.
- باشکال مربع • مستطیل • شش‌گوش • زد (Z) • ناودانی و بدون دخالت جوشکار ، طرح مهندسی را تکمیل میکند.
- نوع (Z) • پروفیل نیمه سبك‌درسقف بندی انبارها و ساختمانهای صنعتی ازلحاظ دوام و صرفه‌جوئی قابل مقایسه با سیستم قدیم نیست.
- انواع اندازه‌های ناودانی St 44 برای‌هرنوع شاسی تریلی و ماشین‌آلات صنعتی

شرکت پروفیل‌نیمه‌سبك P.N.S._Co. دفترمرکزی : امیرآباد جنب پمپ بنزین ـ تلفن ۶۳۰۸۷۶ کارخانه :کیلومتر۱۰جاده‌تهران ساوه ـ تلفن ۹۱۷۷۵

گفت وشنودی باآقای مصطفی اخوان درباره فیلم قهرمانان

ایران در جرگه فیلمسازان جهان

اخوان: فیلمهای قبلی ما راحاضر نشدند در هیچ کشوری نمایش دهند!

از : بیژن امامی

مصطفی اخوان

استوارت ویتمن صحنه‌ای راتمرین می‌کند.

گفتگوی کوتاه زیرباآقای اخوان بهمین منظور صورت گرفته است و حاوی اطلاعات بیشتری است در زمینه تهیه فیلم «قهرمانان»

ـاز چه مدت قبل برای تهیه مقدمات فیلم قهرمانان اقدام کرده‌اید ؟

اخوان : نزدیك به یکسال برای تهیه این فیلم مطالعه‌شده واز چند ماه‌قبل «ژان نگلسکو» که برای کارگردانی این فیلم دعوت‌شده‌است. روی سناریو و انتخاب هنرپیشگان و محل فیلمبرداری کارکرده‌است.

ـهنر پیشگان فیلم دقیقا چه کسانی هستند ؟

اخوان : از میان هنرپیشگان خارجی کورت یورگنس ،استوارت ویتمن ، الکه زومر ، جیم میچم (پسر رابرت‌میچم)،ائینی اوگیلوی ولن ساتون و ازایران بهروزوثوقی و آنوش که پایه پای هنرمندان خارجی نقش نخست خواهند داشت در فیلم قهرمانان شرکت دارند .

ضمنا مدیر فیلمبرداری بعهده ایزارکو راویولی ایتالیائی و چند تن از زبده فیلمبرداران ایرانی باو همراهی خواهند کرد .

ـسایر افرادی که در تهیه‌فیلم نقش دارند چه کسانی هستند ؟

اخوان : سناریوی فیلم رادچستر اوسکاین» با اقتباس از کتاب قهرمانان یوکا نوشته میشل بادت تنظیم کرده و ژان نگلسکو که تاکنون ٤٧ فیلم از جمله سه‌سگه در چشمه را کارگردانی کرده ، کارگردان فیلم است .

فرانکوپروپری کارگردان‌ایتالیائی رهبری واحددوم‌فیلمبرداری رابعهده دارد .

هنر کارگردانی وی درفیلم«قاتل حرفه‌ای» با شرکت روبرت وبرو همچنین داستان نویسنده معروف انگلیسی جان‌شلزینگر تحت‌عنوان دوراز اجتماع دیوانه باشرکت‌جولی کریستی ، هرمن استامپ ،پیتر فینچ بخوبی تجلی کرده است.

دریك یورك،انگلیسی که تاکنون فیلم های متعددی از جمله :زندگی در اطاق طبقه بالا،سانس بعدازظهر خاطره آنشب ،را ادیت نموده ، ادیت این فیلم را برعهده دارد و جرج بالسیو که‌تجربیات وی در فیلمی چون‌بلی‌برروی رودخانه کوائی ظاهر گشت مدیریت تهیه‌رابرعهده خواهد داشت .

ـمیزان دستمزد هنرمندان‌مزبور در چه حدود است ؟

اخوان : به هنرپیشگان خارجی عینا همان‌دستمزدی پرداخت‌شده که در تمام دنیا به آنها می‌پردازند . مضافا باینکه بهای بلیط و هزینه اقامت آنها نیز بعهده استودیو مولن روژ است .

ـآیا از طرف دستگاههای مسئوول امور هنری کشور کمکی مالی‌یا معنوی برای تهیه فیلم مزبورشده است ؟

اخوان : بهیچوجه . دوچکتش‌یز کمکی در این زمینه نشده است. فقط از وزارت فرهنگ و هنر لوازم مورد احتیاج را کرایه کرده‌ایم.

ـسرمایه‌ای که برای تهیه‌فیلم قهرمانان در نظر گرفته‌اید چقدر است ؟

اخوان : دومیلیون دلار

ـچرا از وجود هنرپیشگان ایرانی بیشتری استفاده نکرده‌اید؟

اخوان : تا حدود امکان‌استفاده شده است . مضافا باینکه فیلم قهرمانان برای ارائه در بازار های جهان بزبان انگلیسی تهیه میشود و متاسفانه اکثریت هنرپیشگان ایرانی باین زبان آشنا نیستند!

آنوش به زبان انگلیسی کاملا مسلط است و بهروز وثوقی هم از شش ماه قبل تمام تلاش خودرابرای فراگرفتن انگلیسی نموده است .

او نقش یك جوان ایرانی‌رابازی‌می کندواشکالی ندارد که‌لهجه‌اش خیلی خوب نباشد .

از این مطلب که بگذریم ، هدف ما اینستکه فیلمی تهیه کنیم در حد بین‌المللی و قابل ارائه‌دربازار های‌جهان و این بدون استفاده‌از هنرمندان خارجی امکان پذیرنبود. فیلمهای قبلی استودیو مولن‌روژ باشرکت هنرمندان ایرانی تهیه گردید و خود بنده به بسیاری از کشورها از جمله آمریکا وایتالیا برای نمایش آن فیلمها سفر کردم وهیچ نتیجه‌ای نگرفتم .

ـ فیلم مورد بحث چگونه و درکجا تهیه خواهد شد؟

اخوان : برای تهیه فیلم وبطور کلی‌استودیوفیلم‌برداری مولن‌روژ محل وسیعی در قیطریه ،بصورت یك دهکده آماده شده است .

قهرمانان بصورت هفتادمیلیمتری ورنگی تهیه خواهد شد .

ـموفق باشید .

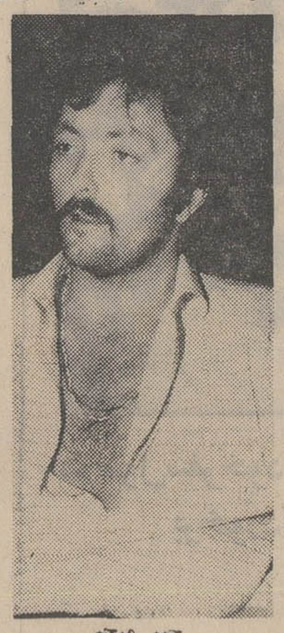

جیم میچم

کورت یورگنس

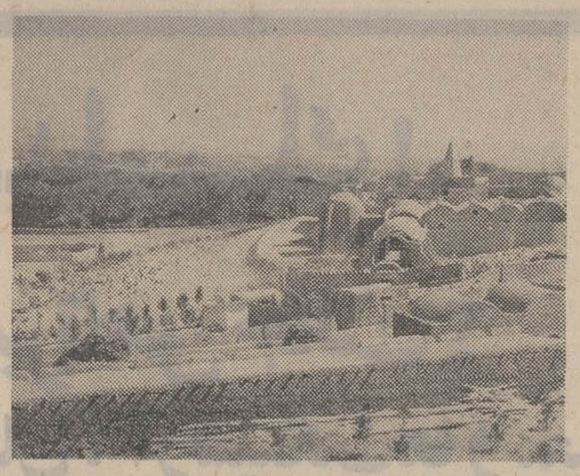

دهکده مولن روژ درقیطریه

الکه زومر

باورود هنرپیشگان معروف وبین‌المللی جهان ،الکه‌زومر، کورت یورگنس‌و استوارت ویتمن به تهران مقدمات‌فیلم برداری اولین محصول بزرك فیلم ایران بنام «قهرمانان» که از داستان «قهرمانان یوکا» اقتباس گردیده آغاز خواهد شد و عقاید براین است که چنانچه این محصول که به بازار های بین‌المللی‌عرضه خواهد شد با موفقیت روبرو گردد ،این موفقیت نقطه‌عطفی در صنعت سینمای ایران محسوب خواهد شد .

این محصول از سرمایه کافی ، هنرپیشگان معروف، تهیه کننده وکارگردان‌موفق برخوردار است .

برادران اخوان در قالب شرکت مولن روژ جرات قابل تحسینی در سرمایه گذاری در این فیلم از خود نشان داده‌اند .

اخبار کوتاه سینمائی

● جایزه

ستاره‌فرانسوی «آنی‌ژیرارد» بمناسبت بازی درفیلم«زندگی برای‌زندگی» موفق بدریافت جایزه سینمائی ایتالیا«ماجرا- ارجنیو» گردید .

این جایزه در ماه جاری در ایتالیادر تالارسپستینا بوی اهدا خواهد شد .

*** عشق سیاه**

جوانا شینکوستاره‌تازه کار هولیوود هنوزواردمیدان‌سینما نشده دلباخته سیدنی پواتیه گردید .

جوانا که تحصیلات خودرا در کانادا به پایان رسانده است‌برای امرار معاش مدل مجلات میشد و یکی‌از این عکسهاتوجه ژان اورل را جلب کردوباوپیشنهاد شرکت در فیلم «عشق» را نمود.جوانا میگوید او ناگهان وارد سینما شده است .

*** مالك بزرك**

کورت یورگنس را که دو روز قبل به‌تهران آمدبابد مالك‌بزرك نامید اوعلاوه بر مستغلات متعددی که دارد اخیرا یك ساختمان بزرك که دارای ٤٠ آپارتمان فوق - العاده مدرن می‌باشد در وین خریداری کرده است .

*** فیلم خانوادگی !**

پل نیومن در نخستین فیلم خود بنام «راشل ، راشل»از قریحه واستعداد زنش‌جوان- وودوارد ودخترش «نل‌بونس» استفاده کرده است ولی‌نیومن باستاره سینما شدن دخترش مخالف است ومیگوید‌تحصیل برای او واجب‌تر است .

● فراری ، فراری‌شد

دیوید جانسون هنرپیشه مشهور فیلم تلویزیونی فراری این بار واقعا فراری شده‌ودر هتل زندگی می‌کند. دیوید که‌ازسال ۱۹۵۸ با همسرش زندگی خوبی داشت و بعنوان بهترین زوج هنرمند شناخته میشد اخیرا ازهمسرش جدا شده و از خانه خود فراری گردیده ودرهتل‌اقامت‌گزیده است .

*** بازگشت به هالیوود**

کاترین‌دنور بالاخره‌تصمیم گرفت که به هولیوود باز گردد . کاترین میگوید هم از محیط هولیوودلذت می‌برد وهم از دستمزدی که‌برای در فیلمها میگیرد .

کاترین در عین حال‌معتقد است که ستاره سینما نباید در هرفیلمی که پول خوبی بدهند بازی کند .

● پایان یك عشق

روابط عشقی میان شارل- ازناور و «اولا» بنظر میرسد که تمام شده است . شارل تصمیم گرفت قایق تفریحی زیبائی را که برای عشق‌تازه خودخریداری کرده‌ومیخواست باو اهدا کند بفروشد و خود را از شر عشق جدید خلاص کند .

*** فیلم‌فرانسوی برنده‌شد**

هیئت داوران بیست ویکمین فستیوال بین‌المللی فیلمهای آماتور یك فیلم فرانسوی را برنده اعلام کردند .

این فستیوال که در شهر کان تشکیل گردیده بود فیلم فرانسوی را که توسط اسپیکا ارائه شده بود برنده اعلام کرد .درفستیوال‌مذکور از اطریش ، برزیل ، کانادا، کنگو ، انگلستان ، امریکا، ژاپن و پرتقال نیز فیلمهائی نمایش داده شد .

مزیت اجاقهای
کلوینا تود
کدبانوها راخوشحال وراضی میکند
جدار
لعابی مخصوص
پیلوت
فر
بزرگ
ساعت
مخصوص
۴ مزیت اجاق های گاز کلوینا تودکار آشپزی و پختن انواع شیرینیها وخوراکها را آسان میکند
وموجب خوشنودی غذاها وخوردنی ها ، صرفه‌جوئی دروقت وراحتی وآسایش کدبانوهای منزل میباشد
نماینده انحصاری : شرکت سهامی فیروز - طهران - خیابان تخت جمشید - تلفن ۳ - ۴۷۱۳۱
اهواز - میدان ۲۴ متری - تلفن : ۴۷۹۰ - خرمشهر : خیابان پهلوی - تلفن : ۲۴۲۸

«رکس هاریسون»
سلطان هنرپیشگان هالیوود

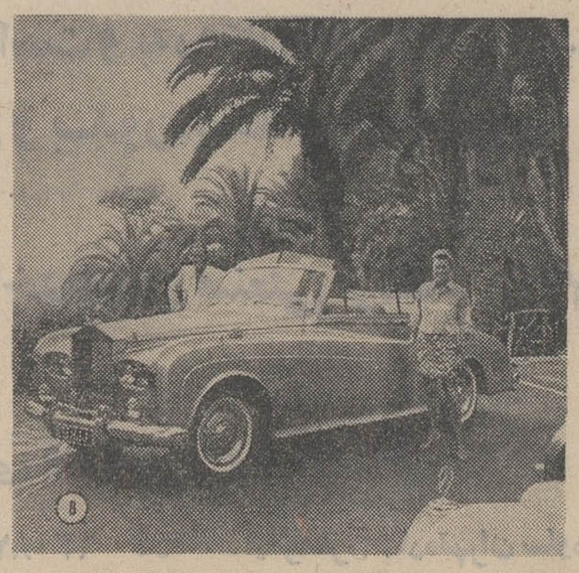

رکس هاریسون مسلما در درجه اول یك‌هنرپیشه مشهور است ولی نحوه زندگی او ، ثروت اووطبقه اجتماعی او سبب میگردد که او را جزو اشراف به حساب آورد.

رکس هاریسون و همسرش راشل رابرتس مانند اشراف اصیل غالبا دور از مردم زندگی می‌کنند آنها چند سال است که‌دریك‌ویلای مجلل بر فراز تپه مشرف به‌دریادر پورتوفینو زندگی می‌کنند .

او مانند سلاطین بر فراز ویلای خود پرچم «سنت جرج» را باهتزاز در می‌آورد و گاهگاهی نیزپرچم گال را که زنش اهل آنجاست‌در کنار پرچم سنت جرج می‌شودید.

رکس هاریسون درسال ۱۹۴۹ این ویلا را خرید و با همسر اول خودمارجوربی کولت وهمسردومش لیلی‌پالمروهمسر سومش کی کندال در این خانه زندگی کرد واینك‌از سال ۱۹۶۲ باراشل رابرتس‌زندگی می‌کند .

رکس باراشل در سال ۱۹۵۹ هنگامیکه نمایش بانوی من‌وشنبه شب و یکشنبه صبح را در تئاتر لندن بازی می‌کرد آشنا شد .این آشنائی در سال ۱۹۶۲ منجر به ازدواج شد و پس از آن راشل سینما را ترك کرد تا فقط همسر رکس باشد .

در تهران بزرگ

از: حسین قدیم

انتقاد

صحبت براین بود که چرا هر سال گروه بسیاری از هموطنان شهرستانی ما راهی تهران می شوند و در این شهر سکونت اختیار می نمایند .

دوستی که خود شهرستانی استنولی سالها پیش بتهران آمده ودراینجاتشکیل خانواده داده و براثر فعالیت و پشتکار موفقیت های شایان توجهی کسب نموده است می گفت : «من عقیده دارم که (تهران) شهر زندگی نیست. انسان در این محیط شلوغ و پر جمعیت آسایش وآرامش خیال ندارد . همیشه در تشویش وتگرانی است . تشویش از سروصدا ، ازوسائط نقلیه ، از هوای خفقان آور ودم کرده تابستان و سرمای شدید زمستان. اگر برادران شهرستانی ما که اغلب فریب بزرگی و فراخی تهران رامیخورند وخیال می کنند که بقول معروف « علی آباد هم شهری است »، چند صباحی پیش از اقامت دائمی به این دیار می آمدند آنوقت بهشان ثابت می شد که آرامش و آسایش خیالی که در شهرستانشان وجود دارد به صد تهران میارزد .»

گفتم :«دوست عزیز نباید تنها به قاضی رفت ، تهران همه چیزدارد چون اکثر قطبهای صنعتی ، اقتصادی ، عمرانی و اجتماعی کشور مادر خود جذب نموده است . انسان فعال وبااستعداد در این شهر وانمی‌ماند زیرادر اینجا کار وحرفه زیاد است . همین کارخانه ها، سازمانهای دولتی و ملی ، موسسات تجاری ، مغازه ها و فروشگاههای پرسرمایه وسائل بزرگی برای کارو فعالیت ایجاد نموده اند . اگر کسی واقعا پشتکار ، لیاقت و کاردانی داشته باشد می تواند کار مناسب وشایسته ای برای خود تهیه نماید . بهمین دلیل است که همه ساله برادران وخواهران، ترك دیار ویار وخانواده کرده وبه امید موفقیت و پیروزی به این شهر می آیند. اینها اغلب کسانی هستند که به علل مختلف از قبیل کمبود کار و حرفه ، عدم سازش اجتماعی، محدود بودن محیط وده ها دلیل دیگر راهی تهران می‌شوند .

واما این که فرمودید تهران شهر زندگی نیست باید پرسم که شما زندگی را چگونه توصیف می فرمائید ؟ اگر زندگی عبارتست از کار و فعالیت ، پول ووسائل آسایش، بیمارستان ودکتر و دارو ،آب وبرق وخواربار و غیره که همه در تهران هم هست واگر زندگانی را گوشه نشینی ، بیکاری ، سکوت ورخوت و سستی میدانید بنده عرض دیگری ندارم .

درمورد اینکه از شلوغی و سروصدای وسائط نقلیه صحبت بمیان آوردید اولا باید خدمتتان عرض کنم که این شلوغی و سروصدا بیشتر مربوط به خیابانهای اصلی شهر است و اگرمی خواهید از این بلیه تاحدی نجات یابید خانه و زندگی خودرا به خیابانهای فرعی منتقل کنید تا صدق عرایض بنده برشما ثابت گردد . در ثانی بقول معروف «هرکه طاووس خواهد جور هندوستان کشد .» اگر کسی می‌خواهد کار وحرفه آبرومند ودرآمد بیشتری داشته باشد باید این ناراحتی راهم برخود هموار سازد . معذلك اگرشما قول بدهید که کار مرا در شهرستان با میل ورغبت خودم روبراه کنید قول میدهم همین فردا به دیارم برگردم ودیگر هیچوقت هوس آمدن به تهران را نکنم .

همه طلب از هم نویسنده

فرق بخش خصوصی ودولتی

سه روز قبل آمار و بررسی بانك مرکزی ، در مورد فعالیت ساختمانی تهران وشهرستانها ، منتشر شد . وحرفهای بی‌آمار و اسناد چندی قبل مارا ثابت‌کرد و یکبار دیگر تایید شد که در تهران و سراسر ایران فعالیت ساختمانی چه از نقطه نظر تعداد خانه و مستقل ، وچه ازنظرمبلغ سرمایه‌گذاری، کاهش‌یافته است. این آمار متعلق به‌بخش خصوصی بود . هنوز ازفعالیت بخش‌دولتی آماری منتشر نشده‌است . اما آنچه ما خبر داریم چندان‌امید‌بخش نیست . تمام فعالیت ساختمانی دولت در تهران ،فقط احداث سی چهل آپارتمان از اعتبار و سرمایه سازمان مسکن بود . و بعد از آن دیگر خبری از کار ساختمانی و اثری از اعتبارات ساختمانی دیده نشد . کاهش ۲ر۳۳ در صد سرمایه‌گذاری بخش خصوصی در کار ساختمانی تهران در سه ماه اول سال مربوط‌بهمین‌امر یعنی‌تعطیل کار ساختمانی دولتی است .اگر بخش دولتی سهم خود را دراین مورد عملی میکرد نه تنها بخش خصوصی ۳۳ درصد عقب‌افتادگی نداشت‌بلکه مقداری هم افزایش نشان میداد . تجربه نشان داد فعالیت ساختمانی بخش خصوصی ، همیشه تابع سرمایه‌گزاری و فعالیت دولت است درشق دیگر فعالیت ساختمانی یعنی در قسمت تعمیر و تکمیل ساختمان آمار نشان میدهد که سرمایه‌گزاری بخش خصوصی ۸۰ در صد افزایش داشته است علت این افزایش آنست که اعتبارات دولتی بخصوص وام های بانك رهنی و بانك های دیگر که محرك اصلی است نه تنها کاهش نیافت بلکه افزایش‌هم داشت ، بهمین جهت سرمایه گذاری بخش خصوصی ۸۰ در صد افزایش داشت .کاهش‌فعالیت ساختمانی نه تنها بمردم صدمه مستقیم میزند بلکه‌به‌رشد اقتصادی‌کشور لطمه واردمیسازد . که آنرا هم باید یك صدمه غیر مستقیم به مردم دانست . مادر حال حاضر فقط گرانی‌خانه واراضی ،وترقی کرایه خانه‌را ، حس میکنیم . اما در پایان سال پس از بررسیهای آماری لطمه به رشد اقتصادی‌را هم احساس خواهیم کرد . در برنامه چهارم مبالغ هنگفتی‌برای عمران روستائی و نوسازی شهرو ده گنجانده‌شده‌است که‌متاسفانه تاکنون ازآن استفاده‌نشده است.

در ماههای‌آینده بناچار ازاین اعتبارات و کمك های مردم برای نوسازی منطقه‌زلزله‌زده استفاده خواهد شد . این‌امر مسئله‌کاهش فعالیت ساختمانی را جبران خواهد کرد اما در بازار مصالح ساختمانی و در فعالیت خانه - سازی ، ودر کاهش قیمت اراضی و کرایه خانه تهران‌اثری نخواهد داشت . آغاز نوسازی در تهران که قراراست در هفته آینده در عودلاجان عملی شود فعلا محدود به تخریب قسمتی از بناهای قدیمی آن منطقه خواهد بود که نه تنها مشکلات فعلی حل نخواهد شد بلکه‌بعلت کوچ‌کردن عده‌ای‌از این منطقه بنقاط دیگر مشکلی هم برمشکلات موجود افزوده خواهد شد .

علی باستانی

تجاوز به‌حقوق دیگران

بافرا رسیدن فصل پائیز مردم در تهران‌بتدریج باستقبال زمستان میروند و یکی از امور معموله همه ساله مرمت‌خانه‌هااست . فعالیت های‌ساختمانی اینجا وآنجا بچشم میخورد و چند روز دیگر است که با آغاز فصل باران خیابانها و کوچه‌های تهران مملو از گل‌و لای گردد .

از بخت بد طبیعت نیز به‌پایتخت وسیع وپر- جمعیت ما درعنایت خاص‌دریغ نکرده است واین عنصر طبیعی چه کارها که‌با زندگی وبهداشت مانمی‌کند. اما در ایجاد خاك بیشتر و گل و لای زمستان در کوچه‌ها و خیابانهای پایتخت باید گروهی‌خاص‌از مردم را مقصر دانست و از شهرداری خواست که جلوی این خلاکاری و تجاوز آنان را باجتماع وحقوق دیگران بگیرد .

شما امروز از هرکوچه و خیابان‌عبور کنیدشاهد اینگونه تجاوزات اجتماعی به اشکال و صور مختلف خواهید بود . در یك گوشه خیابان انبوه آوار ، در گوشه دیگر تل آجر و تیرآهن ودرجای دیگر دریك‌کوچه باریك بساط «کاه‌وگل» برای ترمیم پشت بام منزل فلان همسایه را خواهید دید . ایکاش حداقل بعد از پایان‌کار این‌مردم‌به تمیز کردن معابر عمومی اقدام میکردند و بقایای گل ولای‌را بامان خدارها نمی‌نمودند.

این گل و خاك بوسیله بنده و شما بداخل منازل اطاق‌هایمان ، لباسمان میشود و تعجب اینجاست که چرا عده‌ای از خلق‌الله اصرار دارند دیگران را نیز در هضم آثار خرابیهای ساختمان خود شریك کنند.

اغلب دیده شده آنهائیکه برای پشت بام منازل خود «کاه‌گل» تهیه می‌بینند از حیاط و فضای باز وسیع برخوردارند و ظاهرا حیفشان میآید که مبادا به حیاط سنك فرش شده آنان آسیبی وارد آید.

طبق معمول این اعمال خلاف قانون است اما چه کسی رعایت آنرا میکند و چه دستگاهی بیدار است که مردم را مجبور به رعایت اینگونه قوانین اجتماعی نماید ، خود بحث جداگانه‌ای است .

محمد پورداد

جمعیت تهران

«افزایش جمعیت» بزرگترین مشکل دنیای امروزاست . این مشکل به‌اندازه‌ای خطرناك است که جنگ ویتنام، مسئله کشمیرو بحران مناسبات‌اعراب‌و اسرائیل در برابر آن هیچ میباشد در بیشتر ممالك ، یکی از اقدامات دولت ها ، جلوگیری از افزایش جمعیت درشهرهاو توزیع جمعیت میان همه نقاط کشور و اسکان جمعیت اضافی در نقاط صنعتی ومعدنی وهدایت‌این جمعیت به مناطق کشاورزی و دامپروری جدیدالتاسیس میباشد .

افزایش جمعیت شهر ها ، مسائلی از قبیل کمبود مدرسه، تلفن ، آب ، برق ، نان، اتوبوس را به دنبال خواهد داشت واز طرفی سبب بروزمفاسد اجتماعی میشود واز همه مهمتر نیروی انسانی عده کثیری را بی‌ثمر میسازدو آنرا به کار های غیر مفید مانند خرید و فروش و نظایر آن‌میکشاندوبه هدرمیدهد.

این مشکلات در تهران نیز به چشم میخورد . جمعیت تهران به رقم سه میلیون نزدیك میشودو اگر ازاین رقم تجاوزکند مشکلات آموزش و پرورش ، خواربار ،آب وبرق ، تلفن وایاب و ذهاب و مسکن‌بیشتروپیچیده‌ترمیشودوبر قیمت کالا های مصرف شدنی و اجاره‌خانه افزوده میشود . این مشکلات در بعضی موارد واقعا کمرشکن ولاینحل است ، چه‌اگر بخواهند مشکلی را حل کنند ، راه حل این مشکل خود مشکلات جدیدی پدیدمی‌آورد ویا بردامنه مشکلات دیگر می‌افزاید ، مانند کمبود تاکسی که‌اگر بخواهیم‌آنرا با افزایش تعداد تاکسی جبران کنیم مسلما برمشکل ترافیك‌شهر افزوده میشود پس‌باید علت‌العلل را که همان «جمعیت زیاد» و افزایش روزافزون آن است از میان برداریم و نیروهای انسانی را که در تهران به‌هدر میرود با ایجاد کارهای تولیدی مانند دامپروری ، استخراج معدن و کشاورزی‌درنقاط‌دیگر براه‌صحیح بکشانیم تا هم برای خود مفید باشند و هم برای جامعه ، زیرا مرد جوانی‌که در تهران از راه نوکری یادوره گردی امرار معاش میکند نه برای خودش مفیداست ونه برای جامعه ، تنها هنر او مصرف تولیدات‌مملکت و افزایش مشکلات عمومی است . بعقیده نگارنده مهمترین‌اقدامی که‌اکنون دولت باید بکند اتخاذ تدابیری بمنظور جلوگیری از افزایش جمعیت تهران است .

نوشیروان کیهانی‌زاده

امروز چه دیدم

چند روز قبل برای‌رسیدن به ثبت کل ومصاحبه باوزیر دادگستری ، باانتخاب کوتاهترین راه ، ازشهربانی میگذشتم که چشمم به صف طویلی‌افتاد و باتوجه باینکه این صف درکنار دیوار زندان شهربانی کشیده شده بود ، بگمانم آنها خانواده زندانیان هستند و درانتظار دریافت کارت نوبت اوقات سپری میکنند . همانروزباتوجه به‌مسئولیت اجتماعی از نظر حرفه و وظیفه‌ای که با عضویت در کمیته حمایت زندانیان بعهده دارم درمقاله‌ای ضمن تقدیر از حسن نیت و علاقمندی شهربانی کل کشور در رفاه و آسایش خانواده زندانیان یادآور شدم چه : خوب است انجمن حمایت زندانیان با کمك شیرمردان و شیرزنان - انجمن سلامت فکر- جمعیت بهداشت روانی ایران و مددکاران اجتماعی ودیگر سازمانهائی که‌برای این‌منظور فعالیت‌دارند، سعی‌کنند گوشه‌ای از وظایف سنگین و برنامه های وسیعی که شهربانی کل کشور در اینباره بعهده دارد سبك‌ترکنندکه خوشبختانه موردتوجه مخصوص قرار گرفت . اما امروز برای انجام کاری به‌اداره گذرنامه که در کنار اداره زندان وعمارت شهربانی کل کشور است رفتم و بازهم چشمم به صفی در کنار دیوار شهربانی واداره زندان افتاد . باسابقه ذهنی که‌داشتم‌از یکی که در صف ایستاده بود پرسیدم : «شما چه کار دارید ؟» گفت میخواهم‌به کربلا مشرف شوم و حالا بنوبت ایستادم تا گذرنامه بگیرم . بالاخره از دومی - سومی و چهارمی نیز چنین پاسخی شنیدم و بلافاصله بیادم آمد این صف آنروز از خانواده زندانیان برای ملاقات عزیزانشان در زندان نبوده است .

بهر حال مقاله اخیر سبب گردید خبردار شدم که در حال حاضر خوشبختانه در زندانها سیستم مذاکره تلفنی زندانی با خانواده او برقرار است وخوش‌اخلاق‌ترین زندانی میتواند در یکی ازاطاق های زندان با خانواده خود ملاقات کند که من‌پس از بازدید از زندانها و اطلاع از کوششهائی که‌برای رفاه زندانیان و خانواده آنان میشود ، باز هم در اینباره صحبت خواهم کرد و خوانندگان رادر جریان اقدامات شهربانی کل کشور و مقامات‌زندان خواهم گذاشت .

علیرضا شفائی

نقش مردم

باینطریق که در مورد واگذاری اختیارات شهرداری بسایر واحد های دولتی عمل میشود دیر یا زود روشن میگردد که اینکار اشتباه است وبطور قطع انجمن‌های شهر پس ازتشکیل باین مسئله مهم توجه خواهند کرد .

در حال حاضر قسمت اعظم خدمات شهری از شهرداری منتزع شده است ، آب در دست سازمان آب است و برق را وزارت آب وبرق اداره میکند وامر رفت وآمد شهر نیز باشرکت واحد است و در اسفالت نیز کم وبیش آبادانی و مسکن مداخله دارد و بتدریج دارند نان وگوشت راهم ازشهرداری میگیرند و آنگاه برای این سازمان فقط یك کارباقی میماند که آنهم یا رفت‌وروب است ، ویا خاموش کردن آتش‌سوزی‌ها !

این مطلب کاملا روشن است که‌برا ساس طر- کلی مملکت باید کار مردم بخود مردم سپرده‌شود و بنظر اینطور میآید که انجمن شهر تهران بطور قطع در این‌امور و بخصوص در اداره امور نان‌شهر که فورمول کار آن باید حتما زیر نظر مردم باشد مداخله نماید .

مردم شهر که ضررو زیان نابسامانی فصلی نان و گوشت را میدهند توقع دارند که اداره این امور بدست انجمن هاسپرده شود تادیگر بامشگل‌گوشت و یا احتمالا گرانی نان روبرو نشوند و این دو کالا بحد وفور به قیمت مناسب در دسترس همگان‌قرار گیرد .

شریف - مشگین

گفتگوی تلفنی

۳۱۱۰۸۰

از ساعت ۶ تا هفت بعد ازظهر نظریات شما را منعکس میکند

*** ورود ممنوع !**

هروقت باران بیاید تلفن شماره ۳۳۹۰۱۱ قطع میشود روزجمعه گذشته به‌شماره ۱۷ اطلاع دادیم گفتند امروز تعطیل‌است. یکشنبه‌درخواست را تکرارکردیم گفتند درست میکنیم‌و بالاخره‌درست‌نکردند، بشرکت تلفن مراجعه کردیم گفتند ازساعت یازده به‌بعد ورود بشرکت ممنوع است ، از تگهبان سئوال کردیم که بکجا متوسل شویم گفت به شماره ۳۰۱۱۰۰ تلفن کن شاید ماموری بفرستند. ازآن تاریخ مرتب باین شماره‌تلفن میکنم ، ولی همیشه بوق‌اشغال میزند، معلوم میشود دست‌آخر مارا پی‌نخودسیاه فرستاده‌اند.

حسین میرداماديان

*** قیمت‌طلاق گران‌شده!**

قبل‌از تشکیل دادگاه های خانواده مردم بمحاضرمیرفتند و مبلغ بین ۳۰ تا ۷۰ تومان می‌پرداختند و کار خود را انجام میدادند، ولی حالا وقتی محکمه ورقه‌عدم سازش می - دهد ،معین هم میکند که‌باید بکدام محضر مراجعه کنیم و وقتی مراجعه میکنیم بجای تعرفه دولتی که ۳۰ تومان می باشد ازما مطالبه ۳۰۰ تومان پول نقد میشود و تعداد این محاضرهم اندك است و مردم هم آزادی ندارند که بمحاضر دیگر مراجعه کنند ، نمونه آنهم در شعبه میدان شوش میباشد که مراجعین فقط‌باید بدفترخانه شماره ۳۷ مراجعه کنند .

صادقی

● برق ۱۱۰ ولت

منطقه وسیع شمال شرق تهران شامل خیابانهای‌نظام- آباد - گرگان ، خواجه‌نظام- الملك - توتونچی و سایر خیابان های‌فرعی این حدوداز برق ۱۱۰ولت استفاده‌میکنند، بفرمائید تکلیف ما را با این برق ضعیف روشن نمایند .

محمد دولت‌زاده

*** معبر خاموش**

کوچه ۸متری تهران‌شهر در تاریکی محض فرو رفته ، میخواستیم اگر ممکن‌است برق‌منطقه‌ای این‌معبر راروشن نماید . منوچهر عبدالهی

*** محض اطلاع**

خیابان قادسی واقع بین بلوار و آریامهر نه اسفالت دارد ، نه روشنائی ، محض اطلاع عرض شد !

منوچهر بیات

*** جالب است !**

در خیابان نارمك اول سی متری یك آهن‌فروشی وجود دارد که تیرهای آهن را در پیاده‌رو انداخته و راه عبور مردم رابسته است بخصوص اینجا ایستگاه اتوبوس هم‌می باشد و مردم مجبورند دروسط خیابان صف بکشند . جالب اینست‌که مقابل این‌وضع پاسگاه پلیس هم وجود دارد.

مسافر

کالاهای لوکس غیرمجاز فروشگاه ها ضبط میشود

اگر قرار باشد کالاهای لوکس فروشگاه ها را ضبط کنند!

Unforgettable gift...
It's a Sheaffer!

فقط شیفر می‌تواند وسیله تحریر باین کاملی بجهان‌عرضه کند شیفر جدید باسرقلم طلای ۱۴ عیارو کلاهك باپوشش مخصوص که جریان هوا برروی آن‌تاثیر نمی‌کند تنها وسیله تحریری است که بمجرد تماس باکاغذ بنرمی و روانی باخطوط یك‌نواخت می‌نویسد .

SHEAFFER
your assurance of the best

شیفر بزرگترین نام درصنایع خودنویس جهان

نماینده انحصاری: مؤسسه گرافنر نادری چهارراه قوام السلطنه

اکنون از یوگوسلاوی

درسواحل زیبای دریای آدریاتیک دیدن نمائید

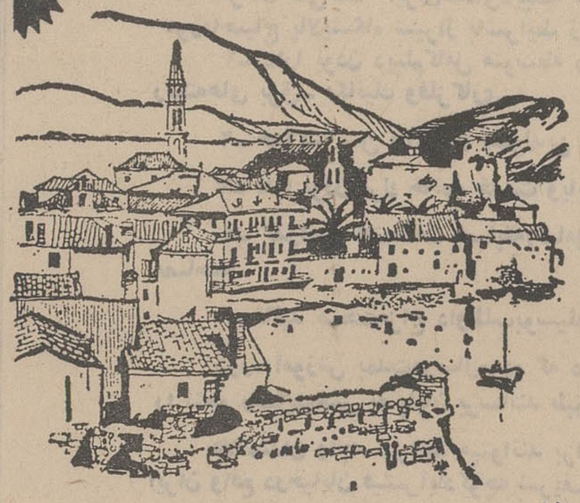

«جات» هواپیمائی یوگوسلاوی دارای پروازهای منظم بین خاور میانه واروپای غربی ازراه بلگراد میباشد . شما نیز میتوانید با هواپیمای مدرن، راحت وسریع کار اول «جات» به اروپای غربی پرواز کنید ضمنا با توقف در بلگراد از زیبائیهای طبیعی و مناظر یوگوسلاوی لذت ببرید . مهمان نوازی مردم یوگوسلاوی توأم با جشنهای ملی وفستیوالهای هنری و آب وهوای مطبوع و آفتابی سواحل مسحور کننده دریای آدریاتیک لذت مسافرت شما را دوچندان میکند

بیروت - آتن - بلگراد - مونیخ - پاریس

(با ارتباط سهل وسریع به کلیه نقاط اروپا)

جات

برای اطلاع بیشتر به‌آژانس مسافرتی خود یا به نمایندگی هواپیمائی یوگسلاوی درایران آژانس مسافرتی‌ایران(ایتا) تهران- خیابان فردوسی، شماره ۶۷- تلفنهای ۳۱۲۹۸۸ - ۳۱۲۷۹۷ ۳۱۲۸۳۳ مراجعه فرمائید

انجمن دوستیابی دوستیابی و ازدواج

از روز سه‌شنبه ۲۳ مهرماه ۹ صبح کلاسهای انگلیسی مبتدی برای نام‌نویسی بدبیرخانه انجمن (خیابان بهار شمالی) نبش خیابان نامجو تلفن های ۷۵۸۳۱ و ۷۶۴۹۸۴ مراجعه فرمائید .

بانك رهنی ایران شعبه شمیران

بمنظور رفاه بیشتر اهالی محترم قلهك مبادرت به افتتاح باجه‌ای در قلهك مقابل باغ کودك شهرداری نموده است که همه‌روزه بغیر از ایام تعطیل صبح و عصر برای افتتاح حساب پس‌انداز مسکن ووصول اقساط آماده میباشد.

الف ۷۱۴۶ آ-۴۳۵۶۸

بانك رهنی ایران

وانت وسه چرخه بارکش

مزدا

با صرفه، مُحکم، سریع، راحت

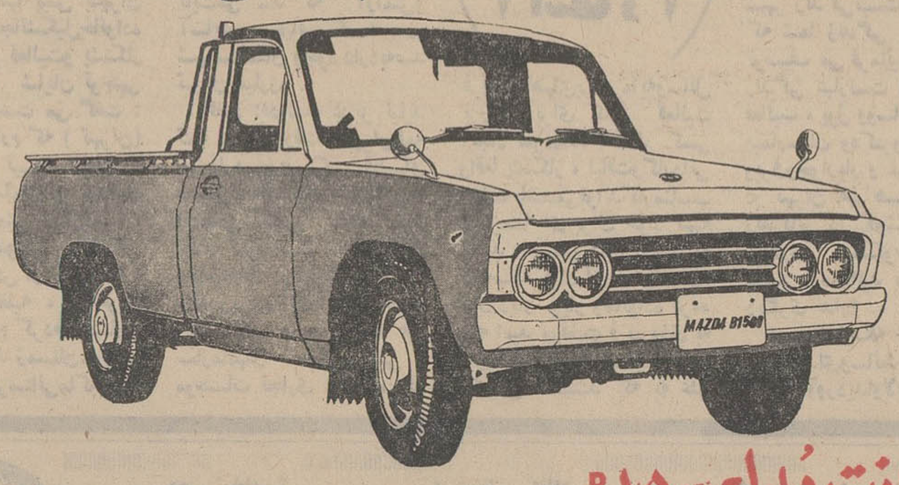

وانت مُدل B۱۵۰۰

بقدرت ۷۲ اسب - ۴ سیلندر، بظرفیت استاندارد ۱۰۰۰ کیلو، ۳ مسافر، با سرعت ۱۲۰ کیلومتر در ساعت

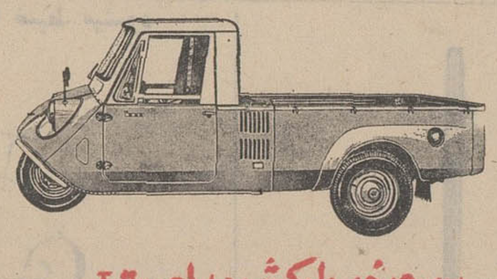

سه چرخه بارکش مدل T۶۰۰

بقدرت ۲۱ - اسب، ۲ سیلندر، سوپاپ دار، بظرفیت استاندارد، ۵۰۰ کیلو

وانت مُدل ۱۰۰۰

بقدرت ۴۸ - اسب - ۴ سیلندر - بظرفیت استاندارد ۵۰۰ کیلو ۲ مسافر، با سرعت ۱۰۰ کیلومتر در ساعت

From the world's most progressive automotive plant.

MAZDA

Toyo Kogyo Co., Ltd., Hiroshima, Japan

نماینده انحصاری در ایران شرکت ایران کالا با مسئولیت محدود خیابان خیام ۵۶۵ ساختمان صادقی تلفن ۵۱۸۶۶-۵۱۸۶۷-۵۱۸۶۸

نمایشگاه: خیابان بوذرجمهری نو - شماره ۱۲۹۳ - تلفن: ۳۵۳۵۷۲

لوازم یدکی در تمام ایران با قیمت مناسب و فراوان

بانوان

در یك شماره فوق‌العاده به بهای ۱۵ ریال تقدیم میکند:

گفتگوئی خودمانی باشهبانوی ایران

مطالب جالب وهیجان انگیزی که برای اولین بار در این رپرتاژ ۵ صفحه‌ای از زبان شهبانو می‌شنوید

مردی که یک اتاق و ۱۰۰۰ زن داشت!

ماجرای واقعی عجیبی که در تهران اتفاق افتاده و بطرز جالبی در اطلاعات بانوان چاپ شده است

دختر سپاهی به پیش!

برای اولین بار، رپورتاژ مصوری ازجزئیات لباس دختران سپاهی بچاپ رسیده‌است.

۵ الگوی دامن

باندازه بدن شما، ضمیمه مجانی این شماره .....

یك رپورتاژ و یك داستان فوق‌العاده

از ژیلا سازگار و فریده گلسرخی

یک اتومبیل و ۱۲ کلید طلا

جایزه یك مسابقه عمومی که از شماره روزشنبه اطلاعات بانوان عنوان شده است

الاخاء

اطلاعات العربیة

مجله جامعه تصدر عن دار اطلاعات فی طهران

نهمین سال مجله الاخاء

مجله عربی الاخاء که از طرف موسسه اطلاعات منتشر میشود، وارد نهمین سال فعالیت مطبوعاتی خود شد. بهمین جهت سناتور عباس مسعودی مدیر موسسه اطلاعات طبق روش همه ساله سرمقاله نخستین شماره نهمین سال مجله الاخاء را بشرح زیر برشته تحریر کشیده‌اند:

برادر عرب:

اینك که مجله تو وارد نهمین سال خود شده باردیگر باتو گفتگو میکنم، این مجله سال دیگری از عمر خودرا که وقف تو کرده است بسوی هدف عالی خود یعنی «برادری» طی نموده است.

من درعین حالیکه ازاستقبال تونسبت باین کوشش ناچیز که باایمان مبذول میدارم سپاسگزاری میکنم، ازخداوند متعال خواهان موفقیت بیشتر وهدایت بیشتر و پیروزی بیشتر هستم.

سال گذشته سرشار از تحولات بود و درمناسبت های زیادی باهمدیگر تلاقی داشتیم، مناسبت هائی از نامه های برادرانه توکه سرشار ازعواطف ونظرات گرانبهایت بود و مناسبت‌های دیگری از لابلای رپورتاژها و مقالات ونوشته هائی که الاخاء را عطرآگین ساخت و آنرا زنده و جالب‌تر کرد.

آری، ملاقات های روحی وفکری ما بهترین یاری بود که مارا دردنبال کردن این رسالت باایمانی قویتر همراهی نمود، بطوریکه اینك به آینده‌ای روشن‌تر مینگریم که این مجله درجهان اسلام وبرادری استوارتر خواهدبود.

موسسه اطلاعات که تعدادی نشریه یومیه و هفتگی و غیره منتشر می‌سازد، مباهی ومفتخر است که این مجله را بزبان قرآن، زبان عربی فصیح که پیغمبر اکرم ما باآن سخن گفت، بامت اسلام تقدیم و وظیفه‌ای مذهبی و دینی که هدفش وحدت کلام و تاکید گفته قرآن کریم «واعتصموا بحبل الله جمیعا اولاتفرقوا» است انجام میدهیم تابتوانیم گذشته کهن اسلام را زنده و پرچم اسلام را دراهتزاز برافرازیم.

ماسعی میکنیم که صدای ملت مسلمان ایران را در صفحات این مجله بمسلمانان سایر کشورها برسانیم و پیشرفت های این کشور و کوشش‌هائی را که در راه آینده‌ای بهتر مبذول میگردد بشناسانیم. درعین حال سعی داریم که پیشرفت ملت مسلمان عرب را درهر کشور و رنج هائی را که درراه بنیانگذاری کشورش که جزئی از کشور بزرك اسلامی است متحمل میگردد جلوه‌گر سازیم تا ملت‌ما از برادرانش آگاهی بیشتری داشته باشد، واین همان هدفی است که شاهنشاه آریامهر درسخنانی که نخستین شماره این مجله را به‌آن مفتخر فرمودند به‌آن اشاره کردند:

«میان دوملت بزرك ایران وعرب، روابط گسست‌ناپذیری از برادری و هدف هائی که دوملت درآن بهم میرسند و عوامل مشترکی درجهش بسوی پیشرفت وجود دارد تابه‌عظمتی بزرك که ازگذشته کهن ریشه میگیرد برسند تابه‌صلح وبرادری که هردو ملت به‌آن ایمان دارند تحقق بخشند..»

عباس مسعودی

انتخاب دیپلمه جهت تأمین افرادفنی مورداحتیاج پالایشگاه شیراز

شرکت ملی نفت ایران عده‌ای دیپلمه مردبرای گذراندن یکدوره آموزش دوساله جهت تامین احتیاجات افراد فنی مورداحتیاج پالایشگاه شیراز باشرایط زیر بعنوان کارآموز می‌پذیرد.

۱- دارا بودن دیپلم کامل متوسطه رشته ریاضی یا طبیعی ویا فارغ‌التحصیل هنرستانهای صنعتی کشور در رشته‌های برق- مکانیك وفلزکاری.

۲- حداکثر سن ۲۵ سال (متولدین سال ۱۳۲۲ ببالا)

۳- دارا بودن برك خاتمه خدمت ویابرك معافی دائم وظیفه عمومی.

۴- گذراندن امتحانات مسابقه (شامل زبان انگلیسی- ریاضیات - فیزیك - شیمی وهوش) وپذیرفته شدن در مصاحبه.

۵- تائید صحت‌مزاج داوطلب بوسیله بهداری شرکت ملی نفت ایران.

دوره آموزش بمدت دوسال بوده که درپالایشگاه تهران انجام خواهدگرفت. کسانیکه دوره آموزش دوساله مزبور را بنحو رضایتبخش به پایان برسانند طبق مقررات شرکت برای خدمت در پالایشگاه شیراز استخدام خواهند گردید.

علاقمندان واجد شرایط میتوانند برای ثبت نام بادر دست داشتن مدارك زیر به اداره استخدام شرکت ملی نفت ایران واقع درخیابان فیشرآباد کوچه شریف- تهران مراجعه وکارت ورود به جلسه امتحان را اخذ نمایند.

شناسنامه عکس‌دار
اصل گواهینامه تحصیلی
دوقطعه عکس ۴×۶
اصل برك خاتمه خدمت ویا برك معافی دائم وظیفه عمومی

ثبت نام همه روزه باستثنای روزهای تعطیل از روز شنبه ۲۰ر۷ر۴۷ تاروز پنجشنبه ۲۵ر۷ر۴۷ ازساعت ۸ صبح الی ۱۲ ظهر واز ۱ تا ۴ بعداز ظهر بعمل خواهدآمد.

تاریخ ومحل امتحان مسابقه در موقع ثبت‌نام باطلاع داوطلبان خواهد رسید.

بدینوسیله از کلیه متقاضیانی که قبلا تقاضای اشتغال در صنعت نفت رانموده‌اند وواجد شرایط لازم میباشند دعوت مینماید که جهت ثبت نام وشرکت در امتحانات مربوطه در تاریخ مقرر مراجعه نمایند

پنجشنبه ۱۸ مهر

ارکستر جاز بلاك کتز

درشب‌نشینی

سالن انجمن دوشیزگان وبانوان

موزیك - رقص - مسابقه - شام اختیاری

برای تهیه کارت ورودی به انجمن دوشیزگان وبانوان (خیابان بهارشمالی) نبش نامجو تلفن ۷۵۶۸۳۱-۷۶۴۹۸۴ مراجعه فرمائید

نیروی هوائی شاهنشاهی

برای تامین پرسنل مراکز ارتباطی تاسیسات خوددربنادراستان های فارس و کرمان تعدادی دوشیزه دیپلمه ریاضی یا طبیعی با شرایط زیرمی پذیرد.

الف- شرایط نام‌نویسی

۱- تابعیت دولت شاهنشاهی ومتدین بیکی ازادیان رسمی کشور

۲- قبول شدن از معاینه جسمی وآزمایش استعدادو زبان انگلیسی درحدود معلومات دبیرستان وداشتن حداقل قد ۱۵۵ سانتیمتر

۳- حداقل سن ۱۸ سال تمام وحداکثر ۲۴ سال تمام.

۴- سپردن تعهد خدمت در نیروی هوائی شاهنشاهی به مدت ۶ سال ازتاریخ پایان دوره آموزشی

۵- نداشتن کسان تحت تکفل

ب- مدت تحصیل - حقوق ومزایا

۱- مدت تحصیل در آموزشگاه یکسال بوده وداوطلبین شبانه‌روزی نمی‌باشندولی هزینه تحصیل وغذای بین‌روز آنان از طرف نیروی هوائی شاهنشاهی تامین وماهیانه مبلغ ۲۵۰۰ ریال بعنوان حقوق وفوق‌العاده سختی خدمت دریافت خواهند داشت.

۲- فارغ‌التحصیلان به نسبت معدل نهائی بدرجات استواردومی و گروهبان یکمی مفتخر وحقوق ومزایای آنان به‌ترتیب درجات مذکور ۸۲۲۵ و ۷۲۲۵ ریال و پس‌از شش ماه بشرط احراز مهارت ۹۰۰۰ و ۸۱۰۰ ریال می باشد وترفیع درجات بعدی برطبق مقررات قانون استخدام نیروهای مسلح شاهنشاهی و آئین نامه های مربوط خواهد بود.

۲- ازداوطلبین خواهشمنداست تقاضای خودرا حداکثر تا آخرآبان ماه سال جاری باذکر مشخصات نشانی خودبوسیله پست سفارشی به دایره استخدام و آموزش پرسنلی ستادفرماندهی نیروی هوائی شاهنشاهی واقع درتهران - خیابان فرح‌آباد ارسال نمایند تانسبت باستخدام آنان بنحو مقتضی اقدام گردد. م الف ۶۶۴۵

نیروی هوائی شاهنشاهی

آگهی به کلیه زنان و دوشیزگان دیپلمه

بکلیه زنان و دوشیزگان لیسانسیه وبالاترسال جاری که مشمول قانون خدمات اجتماعی زنان می‌باشند و تاکنون موفق به ثبت نام نشده‌اند اطلاع داده میشود که مدت ثبت نام تاآخر مهرماه جاری تمدید شده است و مشمولان قانون می‌توانند همه روزه از ساعت هشت تا ۱۲ بادر دست داشتن مدارك لازم بدبستان نظامی واقع در خیابان سپه جنب فروشگاه تعاونی فرهنگیان مراجعه نمایند ودر صورت عدم مراجعه تاتاریخ مذکور مشمول ماده ۱۲ قانون خدمات اجتماعی زنان خواهند بود.

۱-۳ آ-۴۳۲۵۸ وزارت آموزش و پرورش

اطلاعات دختران و پسران سه‌شنبه ها منتشر میشود

گفتگوی دوستانه با آگهی دهندگان

روزتل

طی پیام اخیر توضیح دادیم ، که تثبیت قیمت آگهی یك ضرورت اجتناب ناپذیر در اقتصاد پیشرفته است. درحالیکه امروز حتی بابقال سرگذر نمیتوان برسر قیمت مایحتاج اولیه زندگی روزمره چانه زد، براستی هیچ مورد و محلی برای چانه زدن برسر قیمت آگهی و تقاضای تخفیف خصوصی ومحرمانه وجود ندارد .ظاهرا هنوز برخی ازآگهی دهندگان محترم توجه نمیفرمایند ،که ارزش واقعی آگهی وتبلیغ، دراثرو نتیجه آنست نه درمقدار تخفیف .،این تثبیت قیمت آگهی ، بیشتر بصرفه آگهی دهندگان است تابنفع موسسات نشر. بنابراین ازکلیه آگهی دهندگان محترم ، ازهر طبقه وبهر مبلغ، تقاضا داریم واقعیت تثبیت قیمت آگهی‌ها رابپذیرند و بوسیله تبلیغ صحیح و موثر، درسطح وسیع، بافزایش تولید ومصرف ومآلا به پیشرفت اقتصادی کشور کمك کنند. درکمال صمیمیت وحسن نیت تکرار میکنیم:

۱- قیمت آگهی درروزنامه‌ها ،در تلویزیونها ورادیوودرسینماها تثبیت شده و بهیچ عنوانی تخفیف خصوصی و محرمانه وجودندارد. جداول تخفیف تصاعدی کاملا علنی و در دسترس همه کسانیست که علاقمند به تبلیغ موثر وصحیح درسطح وسیع میباشند ونظر آگهی دهندگان محترم رابرمبنای استانداردهای بین‌المللی تامین مینماید.

۲- کارمزد آژانسهای تبلیغاتی مقطوعا درپانزده درصد تثبیت شده است و آژانسهای تبلیغاتی بهیچ‌عنوانی نمیتوانند قسمتی ازکارمزد خودرا به آگهی دهنده واگذار نمایند .

* بهرگونه تخلف از مقررات فوق دقیقا رسیدگی شده ومتخلف سه برابر مبلغ تخلف جریمه خواهدشد .

۳- فهرست قیمتهای تثبیت شده آگهی ، دردسترس آژانسهای تبلیغاتی گذارده شده و دراینجا برای استحضار آگهی دهندگان محترمی ،که به آن دسترسی نداشته‌اند بچاپ میرسد :

جداول نرخ آگهی از اول مهرماه ۱۳۴۷ مصوبه هیئت عامل روز تل

روزنامه‌ها :

نرخ واحد سطر به ریال

		روزنامه اطلاعات	روزنامه کیهان
صفحه اول	مشکی	۳۰۰	۳۰۰
صفحه آخر	مشکی	۱۰۰	۱۰۰
صفحات ۳-۷ - حوادث	مشکی	۶۰	
صفحات ۳-۵ - حوادث	مشکی		۶۰
سایر صفحات	مشکی	۵۰	۵۰

آگهی های رنگی برای کلیه صفحات هررنك ۲۰٪ اضافه

آگهی های ترحیم و تسلیت و کتابفروشیها و موسسات انتشاراتی هرسطر ۳۰ ریال (مقطوع و بدون هیچگونه تخفیف)

روزنامه کیهان اینترناشنال

صفحه اول	مشکی	۱۲۰	رنگی	۱۵۰
صفحات داخلی	مشکی	۴۰	رنگی	۵۰
صفحه آخر	مشکی	۸۰	رنگی	۱۰۰
یك صفحه کامل	مشکی	۴۵۰۰۰	رنگی	

روزنامه‌های تهران جورنال وژورنال دوتهران

صفحه اول	مشکی	۱۲۰	رنگی	۱۵۰
صفحات ۲ و ۳	مشکی	۴۰	رنگی	۵۰
صفحات داخلی	مشکی	۳۰	رنگی	۴۰
صفحه آخر	مشکی	۸۰	رنگی	۱۰۰

روزنامه‌های فوق‌الذکر نرخهای تصاعدی زیر را نسبت بمازاد برای یك مارك (اعم بوسیله آژانسهای تبلیغاتی مجاز ویا آگهی دهنده مستقیم) قائل خواهند شد :

تا دویست هزار ریال	-
از دویستهزار ریال ببالا	٪۵
از پانصد هزار ریال ببالا	٪۷٫۵
از ۷۵۰ هزار ریال ببالا	٪۱۰
از یك میلیون ریال ببالا	٪۱۲٫۵
از یك ونیم میلیون ریال ببالا	٪۱۵
از دو میلیون ریال ببالا	٪۱۷٫۵
از دوونیم میلیون ریال ببالا	٪۲۰
از سه میلیون ریال ببالا	٪۲۲٫۵
از سه‌ونیم میلیون ریال ببالا	٪۲۵
از چهار میلیون ریال ببالا	٪۲۷٫۵
ازچهارونیم میلیون ریال ببالا	٪۳۰

(نرخهای تصاعدی مزبور شامل آگهی‌های ترحیم و تسلیت و کتابفروشیها و موسسات انتشاراتی نخواهد بود)

تلویزیون‌ها

تلویزیون ملی ایران و تلویزیون ایران

(فقط مربوط به فرستنده‌های تلویزیونی تهران) :

کلیه نرخها قیمت مقطوع برای یك واحد تولید کننده میباشد و تلویزیونها هیچگونه تخفیف وامتیازی برای آگهی دهندگان مستقیم قائل نخواهند شد. برای آژانسهای تبلیغاتی مجاز، بدون درنظر گرفتن نوع کالا ، پانزده درصد ازنرخها تخفیف منظور میشود (باستثنای نرخ برنامه‌های فیلم تلویزیونی اسپانسر در تلویزیون ملی ایران، که طبق بند «ب» خالص وبدون تخفیف میباشد). آژانسهای تبلیغاتی بهیچ عنوانی مجاز نمیباشند ، که جاویاوقت دروسائل نشررا کمتراز قیمتهای تثبیت شده روزتل، در اختیاردیگران بگذارند. میزان آگهی هائیکه درقبال خدمتی بایستگاه‌های تلویزیون واگذارمیشود، بایستی براساس نرخ واحد آگهی درطبقه مربوطه محاسبه وازمشتری ،حق‌النشر دریافت گردد .

(الف) اسپات :

طبقه ممتاز : از ساعت ۲۰ تا ۲۱٫۳۰

طبقه اول : ازساعت ۱۹ تا ۱۹٫۴۵ وازساعت ۲۱٫۴۰ تا ۲۲٫۳۰

طبقه دوم : ازشروع برنامه عصر تا ساعت ۱۸٫۴۵ وازساعت ۲۲٫۴۵ تاپایان برنامه

نرخ واحد دقیقه به ریال

مبلغ کارکرد درسال	طبقه ممتاز	طبقه اول	طبقه دوم
تا دو میلیون ریال	۳۰٫۰۰۰	۲۱٫۰۰۰	۱۲٫۰۰۰
تا چهار میلیون ریال	۲۸٫۰۰۰	۱۸٫۰۰۰	۱۰٫۰۰۰
تاشش میلیون ریال	۲۵٫۰۰۰	۱۶٫۰۰۰	۹٫۰۰۰
تاهشت میلیون ریال	۲۰٫۰۰۰	۱۵٫۰۰۰	۷٫۰۰۰
ازده میلیون ریال ببالا	۱۸٫۰۰۰	۱۳٫۰۰۰	۶٫۰۰۰

(ب) اسپانسر ، شامل فیلمهای تلویزیونی یکساعته و نیمساعته :

تلویزیون ملی ایران :

فقط درساعتهای ممتاز : یکدقیقه ۹٫۳۵۰ ریال (بدون تخفیف برای آژانس ویامشتری)

تلویزیون ایران :

ساعتهای ممتاز (۲۰ تا ۲۲) ۱۱٫۰۰۰ ریال

ساعتهای طبقه اول (۱۹ تا ۲۰ و ۲۲ تا ۲۳) ۷٫۵۰۰ ریال

سایر اوقات ۴٫۵۰۰ ریال

حق نمایش فیلم درهردو تلویزیون (فقط برای تهران):

یکساعته ۴۰٫۰۰۰ ریال

نیمساعته ۲۰٫۰۰۰ ریال

تلویزیونها درمقابل هرشصت دقیقه آگهی برنامه‌ای (اسپانسر) حداکثر شش دقیقه آگهی پخش خواهند نمود و برنامه‌های اسپانسر را حداکثربیش ازسه بار درساعت برای پخش آگهی قطع نخواهند کرد .

(ج) برنامه‌های زنده (اسپانسر) یکساعته، نیمساعته ویکربع ساعته :

بعلت تفاوتهای دستمزد ونوع برنامه، هریك ازتلویزیونها برای هربرنامه قیمت جداگانه تعیین خواهند نمود ولی بهرحال قیمت تولیدآنها ازقیمت فیلم همزمان کمتر نخواهد بود .

سینماها :

قیمتهای تبلی فیلم براساس تعرفه منتشره در اول مهرماه ۱۳۴۷ تثبیت گردیده وتخفیف‌های تصاعدی آن بدینقرار خواهد بود :

از اول آبان ۱۳۴۷ در سینماهای پایتخت :

تایکصد هزار ریال سفارش ماهیانه		-	
از ۱۰۰٫۰۰۱ تا ۲۰۰٫۰۰۰ ریال	ماهیانه	٪۵	تخفیف از تعرفه قیمت
از ۲۰۰٫۰۰۱ تا ۳۰۰٫۰۰۰ ریال	ماهیانه	٪۱۰	تخفیف از تعرفه قیمت
از ۳۰۰٫۰۰۱ تا ۴۰۰٫۰۰۰ ریال	ماهیانه	٪۱۵	تخفیف از تعرفه قیمت
از ۴۰۰٫۰۰۱ تا ۵۰۰٫۰۰۰ ریال	ماهیانه	٪۲۰	تخفیف از تعرفه قیمت
ازپانصد هزار ریال ببالا		٪۲۵	تخفیف از تعرفه قیمت

ازاول آذر ۱۳۴۷ درسینماهای شهرستانها:

تاده حلقه فیلم درماه	-	
از ۱۱ حلقه تا ۲۵ حلقه فیلم درماه	٪۱۰	تخفیف
از ۲۶ حلقه تا ۳۵ حلقه فیلم درماه	٪۲۰	تخفیف
از ۳۵ حلقه فیلم ببالا	٪۲۵	تخفیف

* هرگونه تغییر درنرخها و شرائط فوق‌الذکر تابع تایید و اعلام روزتل خواهد بود. بهرگونه تخلف ازناحیه موسسات نشر ویاآژانسها دقیقارسیدگی شده ومتخلف سه برابرمبلغ تخلف جریمه خواهد شد .

تهران خیابان سعدی ۱۶۸ — دفتر نظارت و همکاری روزتل

آ اِ گ ایران چهارراه کالج تلفن ۱۷-۶۰۳۱۴

A آ سایش در خرید ظرفشوئی

E اِ طمینان به نظافت جارو

G گ وهر رختشوئیهای جهان

نماینده پخش وفروش درایران موسسه چاردیوار تلفن ۴۰۹۷۷

خانم دکتر فرخ روپارسای وزیر محترم آموزش وپرورش- رونوشت مدیریت کل آموزش و پرورش استان گیلان - رونوشت ریاست محترم اداره آموزش وپرورش شهرستان رودبار

احتراما بعرض میرسانند در عصر انقلاب آموزشی که وجود معلمان زحمتکش و دبیران دلسوز مورد حمایت دولت و مایهٔ سرافرازی و افتخار میهن عزیزماست اینجانبان اولیاء دانش‌آموزان دبیرستان منوچهری منجیل بدینوسیله از زحمات آقایان معین مجیدیان و سیدتقی صابرمعاش که هریك از دبیران دبیرستان منوچهری منجیل واز مجریان انقلاب آموزش میباشند و سالیان درازیست که براثر کوششهای خستگی ناپذیرشان موجبات رضایتمندی اولیاء دانش‌آموزان رافراهم آورده و در بالابردن سطح دانش و معلومات محصلین از خودگذشتگی و پاکدامنی نشان داده‌اند قدردانی مینمائیم امیداست وزارت آموزش و پرورش نیز نامبردگان را که مومن به منشور انقلاب مقدس شاه ومردمند موردتقدیر و تشویق قرار دهند .

منجیل - بهرامی ، دهشجو ، ستاری ، برهانی ، خیاط‌پور ، قلی‌پور ، حاجی‌پور ایمانی ، عباسعلی احرامی ، یوسف طبیب نژاد استواریکم سعیدنیا ، استوارخلیل‌زاده ، استوارشاه مقصودی ، فرج‌نوشی ، جباری ، استوار میری ، استوار افضلی ، ابراهیم حقدوست ، فرهنگی ، توکلی ، محبی

آ-۴۳۳۰۸

تلویزیون

بلر

جام جهان نما

آگهی تجدید مناقصه

پیروآگهی شماره ۲۶۷۳۴ مورخ ۴۷٫۶٫۲۷ وزارت راه مقدار سیصدو پنجاه تن آهن آلات مختلف رااز طریق مناقصه خریداری مینماید داوطلبان شرکت در مناقصه می‌توانند همه روزه درساعات اداری بامراجعه باداره کل راهداری (اداره راه و ساختمان) واقع در خیابان سیلو برك شرایط و مشخصات مناقصه رادریافت نمایند .

شرکت کنندگان در مناقصه باید پنج در صد کل بهای پیشنهادی خودرا تاحدود پانصد هزار ریال اسناد خزانه و بقیه را وجه نقد یا ضمانت‌نامه بانکی بصندوق اداره کل راهداری تحویل نموده ورسیدآنرابه ضمیمه پیشنهادات خودلاك ومهر شده تاساعت ده صبح روز سه شنبه سی مهرماه ۱۳۴۷ بدفتر اداره کل راهداری تسلیم و رسید دریافت دارند .

پیشنهادات درساعت یازده صبح همانروز در کمیسیون مناقصه باز و قرائت خواهد شد . به پیشنهادات فاقد سپرده و مبهم ترتیب اثر داده نخواهدشد. مدت تحویل آهن آلات شصت روز از تاریخ مبادله قرار داد خواهد بود . محل تحویل آهن آلات در کارگاه جدید وزارت راه واقع در جاده جنوبی کرج می باشد در صورتیکه برنده مناقصه از انجام تعهدات خود خود داری نماید سپرده او بنفع دولت ضبط خواهد شد .

وزارت راه در رد یا قبول یك یا کلیه پیشنهادات مختار است سایر اطلاعات و جزئیات مربوط به مناقصه در برك شرایط مندرج است م الف ۷۱۲۱

رئیس اداره کل راهداری . میرحسینی

آ-۴۳۵۷۲

آگهی مزایده

بانك ملی ایران شعبه بازارواقع در تهران خیابان بوذرجمهری - سبزه میدان باستناداختیارات حاصل از قرارداد شماره ۵۲۸۹۱ر۵۲۸۲۱ مورخ ۱۳۴۶٫۲٫۲۱ تنظیمی در دفترخانه اسناد رسمی شماره ۵۲ تهران حدود ۷۵ هزارمتر مربع سرامیك بانواع و ابعاد و رنگهای مختلف ساخت کارخانه سرامیك ایران را که مقداری از آن در انبار کارخانه شرکت سهامی سرامیك ایران و بقیه در انبار عدل شاکری و انبار بانك موجود می‌باشد از طریق مزایده و باشرایط زیر به فروش میرساند .

۱- سرامیك های مزبور با وضع حاضر و در محل موجود بدون هیچگونه تعهد اضافی بفروش می رسد .

۲- کلیه هزینه های معامله از قبیل انبار داری و غیره تحت هر عنوان که باشد بعهده خریدار است .

۳- طالبین میتوانند برای ملاحظه سرامیك‌های مورد مزایده و اطلاع بیشتر از نوع و کیفیت و شرایط معامله قبلا بدایره اعتبارات شعبه بازار مراجعه نمایند .

۴- داوطلبان بایستی مبلغ ۵۰۰٫۰۰۰ ریال وجه نقد بعنوان سپرده بصندوق این بانك بنام دایره اعتبارات شعبه بازار بپردازند و رسید آنرا بانضمام پیشنهاد کتبی خود منتبهی تا آخر روز اداری - ۴۷٫۷٫۳۰ در پاکت سربسته لاك و مهر شده که روی ان عبارت «مربوط بمزایده فروش سرامیك» نوشته شده باشد در مقابل اخذ رسید بدایره اعتبارات مزبور تسلیم نمایند . تسلیم پیشنهاد خرید بمنزله این است که پیشنهاددهنده از جزئیات مورد معامله و مزایده مستحضر بوده و حق هرگونه ادعائی را در خصوص عدم اطلاع از وضع کالا از خود اسقاط مینماید .

۵- پیشنهاد ها ممکن است کلی و برای تمام سرامیك‌ها و یا برای قسمتی از آن باشدچنانچه پیشنهاد برای قسمتی داده شود برای هر ده هزار متر مربع بایستی مبلغ ۷۰٫۰۰۰ ریال به‌عنوان سپرده پرداخت گردد .

پیشنهاد های رسیده در ساعت ۹ صبح روز اول آبان‌ماه ۴۷ در اطاق اعتبارات بانکملی ایران شعبه بازار باز و قرائت خواهد شد ، حضور پیشنهاد دهندگان در جلسه آزاد و عدم حضور یك یا کلیه پیشنهاددهندگان و یا نمایندگان آنها مانع قرائت پیشنهادها نخواهد بود .

۶- پیشنهاد دهندگان حاضردر جلسه مزایده می‌توانند پیشنهاد حضوری نیز بدهند و برمبلغ پیشنهاد قبلی خود نیز اضافه کنند.

۷- به پیشنهاد های فاقد رسید وجه سپرده و همچنین به پیشنهاد هائی که پس‌از انقضای مدت برسد و یا مشروط و مبهم باشد ترتیب اثر داده نخواهد شد .

۸- کسی که در نتیجه دادن بالا ترین پیشنهاد و درصورت قبول بانك برنده مزایده شناخته شود بایستی منتهی پس‌از ده روزازتاریخ انجام مزایده برای انجام معامله و پرداخت بهای مورد مزایده وتحویل کالا مراجعه نماید درغیر اینصورت وجه سپرده او بنفع بانك ضبط خواهد شد و برنده مزایده حق هر گونه اعتراض و گفتگوئی را از هر جهت وبابت ازخود اسقاط مینماید.

۹- بانك ملی ایران در رد یا قبول یك یاکلیه پیشنهاد ها بدون اینکه محتاج به اقامه هیچ گونه دلیل و علتی باشد مختار است .

۱-۳ آ-۴۱۵۴۸

چاپخانه مطبوعات

تلفن ۵۱۵۲۰-۵۶۸۹۴

انجمن دوشیزگان و بانوان

از این هفته دوره جدید

کلاسهای

انگلیسی - خیاطی - آرایش - آشپزی - منشیگری - انگلیسی مبتدی

برای نامنویسی بدبیرخانه انجمن (خیابان بهارشمالی ، نبش نامجو ،تلفن های ۷۵۶۸۳۱ - ۷۶۴۹۸۴) مراجعه فرمائید .

اروپ میل

اولین آسیاب دانمارکی که بایران وارد شد

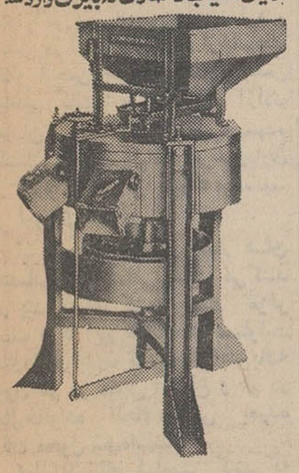

تمام قطعات آسیاب اروپ میل از فولاد مخصوص ساخته شده وسنگهای اروپ میل هشتاد درصد سنباده دارد، باهداقل نیرو پنجاه درصد از آسیابهای مشابه بیشتر آرد میدهد .

نماینده انحصاری شرکت ایران مارگو

خیابان سعدی جنوبی . شماره ۴۷۳ و ۴۷۱ . تلفن ۳۰۵۴۶۵ ۲۳۸۱۳۳

تلگرافی : ایرانمارگو

بخاری کشاورزی متالمن

یك پدیده جدید

برای حفاظت درختان میوه در برابر سرما

کشاورزان عزیز :

بخاری کشاورزی متالمن

باگازوئیل و نفت سیاه میسوزد و میتواند درخت ، شکوفه و میوه شما را در مقابل سرمای سخت از سرما زدگی حفظ نماید .

از بخاری کشاورزی متالمن

برای گرم کردن سالنهای دامداری مرغداری وکارگاههای صنعتی و ساختمانی با نصب یك دودکش ساده میتوان استفاده نمود

شرکت مهندسی مکانیك شرق

« با مسئولیت محدود »

خیابان تهران نو - ده متری شارق

خیابان مهر شماره ۱۸۷ - تلفن : ۷۹۱۶۸۰

نوشته: سیما دبیرآشتیانی (نماینده اعزامی روزنامه اطلاعات بشوروی درسفر اخیر شاهنشاه آریامهر وشهبانو)

٤ـ گزارش دیداری از شوروی

۱۵۰۰ زن دانشمند در سیبری!

پروفسور «آلی ماسویچ» دانشمند برجسته علوم فیزیك در آکادمی علوم سیبری .

یك کارشناس نفتی به شاهنشاه گفت باوجود منابع غنی نفت در سیبری من به معادن نفت شما حسادت میکنم

شوروی سرچشمه بسیاری ازترقیات بوده است ـ اگر در سیبری حفاریها برای یافتن نفت بی‌نتیجه میماند و یامعادن مس‌والماسی کشف نمیشد هرگز سیبری به کانون پژوهش‌های شوروی تبدیل نمیگردید و همان «اردوگاه کار اجباری» باقی‌میماند.

● منطقه دانشمندان

سیبری اکنون منطقه زندگی دانشمندان است . یازده سال قبل «نووسیبرسك» یاسیبری جدید بوجود آمد. در واقع متفکرین و محققین شوروی از یازده سال‌پیش در این سرزمین اجتماع کرده و آکادمی علوم شوروی را در این سرزمین بنا کرده‌اند.

یکی ازدانشمندان شوروی میگفت: سیبری را سرزمین خوابیده‌ترجمه میکنند ولی باید آن را سرزمین طلایی ترجمه نمایند چون حفریاتی که در ده پانزده سال اخیر انجام شده این منطقه را بسیار ثروتمندو آباد کرده است.

سیبری زوی نفت شناور است و در واقع هرجای زمین را که حفاری کنند به معادنی از نفت یا گاز برخوردخواهند کرد ولی ضمن بازدید شاهنشاه از آکادمی علوم سیبری بود که یکی از متخصصین حفاری شوروی گفت : باوجود تمام این معادن نفتی ، وقتی مخزنهای نفتی ایران را دیدم به‌ذخائر نفتی شما حسادت کردم .

میخائیل لاورنیسیف بنا کننده‌شهر آکادمی سیبری است وی رئیس آکادمی علوم شوروی و استاد ریاضیات و قهرمان ستاره سرخ است.

در انستیتوهای آکادمی علوم شوروی چهار هزار دانشمند ومحقق کار میکنند که از این عده ۱۵۰۰ نفر زن هستند.

زنها بیشتر از هر رشته دررشته‌های شیمی وزیست‌شناسی مطالعه میکنند در میان زنان دانشمند پرفسور «آلی ماسیقویچ» پرفسور زن رشته‌فیزیك شوروی دارای بالاترین‌درجات علمی فیزیك در شوروی است .

*** سیاه میشود !**

هوای سیبری سرد است. آنقدر سرد که در هوای آزاد بدون‌پوشش ضخیم‌نمیتوان مقاومت کرد. میگویند در زمستان آنقدر هوا سرد میشود که گوش وبینی اگر در معرض هوا قرار گیرد ازسرما سیاه‌میشود. «الکساندرا آلوشکینا» یکی از پزشکان عضو آکادمی سیبری میگفت:

درسیبری با این هوای سردسال دوازده ماه کسی به «زکام» مبتلا نمیشود چون هوا ساکت است از بادی که در مسکو میوزد در اینجا خبری نیست وخوگرفتن مردم به این آب وهواباعث‌شده ازبیماریهای مناطق سردسیر در سیبری خبری نباشد.

بهرحال مردم شوروی خصوصا مردمی که درنواحی شمال خاك شوروی زندگی میکنند نیاز مبرم به‌پوشاکهای ضخیم‌دارند. دربعضی مناطق شمالی آنکشور عبور ومرور درزمستان با سورتمه انجام میشود ولی خودشان میگفتند کسانی‌هستند که در همان هوای غیر قابل تحمل یخهای دریاها را میشکنند ودرآب شنا میکنند.

دریاها ودریاچه‌ها فعالیتهائی را که درزمینه‌پرورش ماهیهای‌مختلف شده بثمر رسانده و امروز ماهی یکی از بزرگترین مواد غذائی مصرفی مردم شوروی است.

شورویها ماهیهائی‌از نژادمختلف بکمك متخصصین پرورش‌میدهندو بازمینه طبیعی مساعدی که در اختیار دارند آنها را دردریاچه‌ها ودریاهای مختلف تکثیر میکنند. این عوامل طبیعی وکوششهای آنها باعث پیشرفتهائی در تکثیر انواع مختلف ماهی شده است.

*** خاویار طلائی**

خاویار شوروی درجهان معروف است ولی خاویار طلایی آنها بدون تردید نایاب خواهد بود زیرا از رودخانه «آمور» ماهی مخصوصی صیدمیشود که‌ازآن خاویار طلایی بدست می‌آید .

خاویار طلایی کمتر دردسترس مردم است‌وجزدرنواحی خاباروفسك که ماهی مخصوص آن از رودخانه آمور صید میشود.

بدیهی است خاویار ایران بتصدیق بسیاری از کسانی‌که با آنهاصحبت میکردم ممتاز وبی‌همتا است ودر بازارهای جهان منزلت خاصی‌دارد، ازنوع خاویار عالی‌ایران درشوروی وجود ندارد.

ملکه زیبایی جهان انتخاب شد

توکیو : ملکه زیبائی برزیل خانم «ماریاداکوالهو» روز چهارشنبه بعدازظهر به عنوان‌ملکه‌زیبائی جهان‌انتخاب شد .

این مراسم اولین انتخابات ملکه جهانی زیبائی بودکه در خارج از امریکا برگزار شد. ماریا دارای موهائی قهوه‌ای است .

نفر دوم‌خانم «آنیکاهمینك» ۲۴ساله از سوئد بود . وی تصمیم‌داردر آینده‌روانشناس شود .

برندگان دیگر این‌مسابقه عبارت بودند از ملکه‌زیبائی امریکا خانم « کارمن آن ـ ماکواری» که بعنوان‌نفر سوم انتخاب شد .

نفر چهارم خانم «دورت ـ فرانتزن» از دانمارك و نفر پنجم خانم «رونك‌تیپ‌پینیو» از تایلند بود .

درهمین مراسم ملکه‌زیبائی تایلند از طرف روزنامه ها به عنوان‌ملکه«فوتوژنیك» (خوش عکس‌ترین) انتخاب شد .

خانم‌هما روحی در انجمن دوشیزگان وبانوان گفت :

کارهای داوطلبانه خانمها مورد نیاز است

***باتربیت راهنمایان خانواده‌بسیاری ازاختلافات قبل از طلاق زن‌و شوهر برطرف خواهد شد .**

دراین عکس خانم هما روحی‌دبیر کل سازمان زنان باتفاق خانم‌قدسی مسعودی صاحب امتیاز مجله‌اطلاعات بانوان و مدیر انجمن دوشیزگان و بانوان در بازدید بعدازظهر روز سه‌شنبه دبیرکل سازمان زنان از انجمن دیده میشوند .

بزودی ازطرف‌سازمان‌زنان ایران آموزشگاهی برای تربیت‌راهنمایان خانواده تاسیس میشود تا قبل از انجام طلاق‌در خانواده ها به‌مشکلات آنهارسیدگی نمایند و زن و شوهر را در حل اختلافات خود راهنمایی کنند .

این مطلب رادبیر کل سازمان زنان ایران در جلسه‌ای که بمنظور آشنایی او و اعضای انجمن دوشیزگان و بانوان تشکیل شده بود اعلام کرد .

خانم قدسی‌مسعودی صاحب‌امتیاز مجله اطلاعات بانوان و مدیرانجمن دوشیزگان و بانوان ازخانم هما روحی دبیر کل سازمان زنان ایران هنگام بازدید از انجمن استقبال کرد .

ضمن این جلسه معارفه، دبیر کل سازمان زنان ایران از کلیه‌قسمت های آموزشی انجمن دیدن کرد و سپس در اجتماع کثیری ازخانم‌های عضو انجمن حضور یافت و ضمن بیاناتی گفت : پس‌از اعطای آزادی به‌زنان واقعا وظیفهٔ خطیری‌بعهده ماست که‌باید لیاقت برخورداری از آن و انجام آنرا بثبوت برسانیم.

*** نیروی موثر**

نیرویی که زنان در کار های اقتصادی و اجتماعی صرف می کنند در پیشرفتهای کشور بسیار موثر است و با این فعالیت ها مسئولیت های زنان بدون تردید افزایش‌یافته چون هم در مقابل اجتماع و هم در قبال‌خانواده انجام وظائفی بعهده زنان محول شده‌است .

امانباید زنان فراموش کنند که کارهای داوطلبانه آنها بسیار مورد نیاز است و مثلا در زمینه مبارزه با بیسوادی وارد تلاش بیشتری‌شوند.

من در سفر هائی که برای انتخابات سازمان زنان به‌شهرستان ها کردم آمادگی‌خدمات داوطلبانه‌ای دیدم ولی باید فعالیتهای پراکنده‌را جمع کرد .

سازمان زنان ایران در برنامهٔ عمرانی پنجساله آینده عهده‌دار فعالیتهایی است ، مسلما در به ثمر رساندن برنامه ها به همکاری سازمانهای مختلف زنان ازجمله انجمن دوشیزگان و بانوان نیازمند است .

پس‌از بیانات‌خانم روحی دبیر کل سازمان زنان ایران، خانم طاهره‌بیان قطعه‌شعری را که بمناسبت میلاد حضرت علی علیه‌السلام سروده بود قرائت کرد .

پاتوکفش داروین

عکاس خوش‌ذوق و شاید شوخ‌طبع «مجله سینه‌رووو» با هزار زحمت این دختر زیبای فرانسوی را راضی کرد تادر مقابل این میمون بدترکیب بنشیند تا دلیلی برای‌ردنظریه داروین که میگوید انسان از نسل میمون است پیدا کند . فلسفه چاپ این عکس در مجله سینه‌رووی فرانسه هم این بود که همهٔ خلق‌الله با چشمان خودشان ببینند که انسان از نسل میمون نیست چون وجه‌تشابهی بین دو موجودی که در عکس دیده میشوند وجود ندارد !

«سینه‌رووو» :

«سینماریولی» قشنگ ترین ، راحت ترین‌و مجلل ترین سینمای پایتخت بشیوه سینماهای بزرك جهان ازاین پس‌برنامه‌های خودرا که ازمیان محصولات ممتاز سینمائی انتخاب شده است به تنهائی وبطور انحصاری نمایش‌خواهد داد .

ازامشب

اولین برنامه انتخابی

سینماریولی

دوغول ـ دو هنرمند و دواکتور شایسته‌سینما برای نخستین مرتبه دراثری بزرك مقابل یکدیگر قد علم‌میکنند

چارلتون هستون و ماکزیمیلیان شل

درفیلم

شب قهرمانان

رنگی

باشرکت

کاترین هیس

لسلی نیلسن

COUNTERPOINT

بکارگردانی : رالف نلسون ـ موزیک از : برونیسلا کاپر

محصول ۱۹۶۸ کمپانی معظم یونیورسال

بالابَر هیدرولیکی نیم تنی

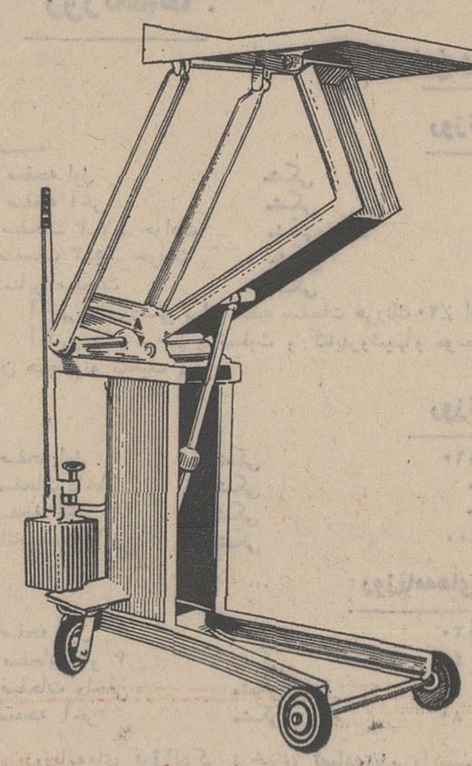

یك وسیله ضروری برای ـ کارخانه ها و انبارها و تعمیرگاهها

دستگاه بالا بر کالرام با قدرت ، تحرك و مانور عالی وسیله ایست که‌آنرا بآسانی میتوان بهر نقطه‌ای برد و برای حمل و نقل در انبارها و کارخانجات مورد استفاده قرار داد .

نماینده انحصاری در ایران :
شرکت سهامی مسکو ـ خیابان تخت جمشید
شماره ۱۵۳ ـ تلفن ۶۶۱۳۸

جرثقیل یك تنی هیدرولیکی

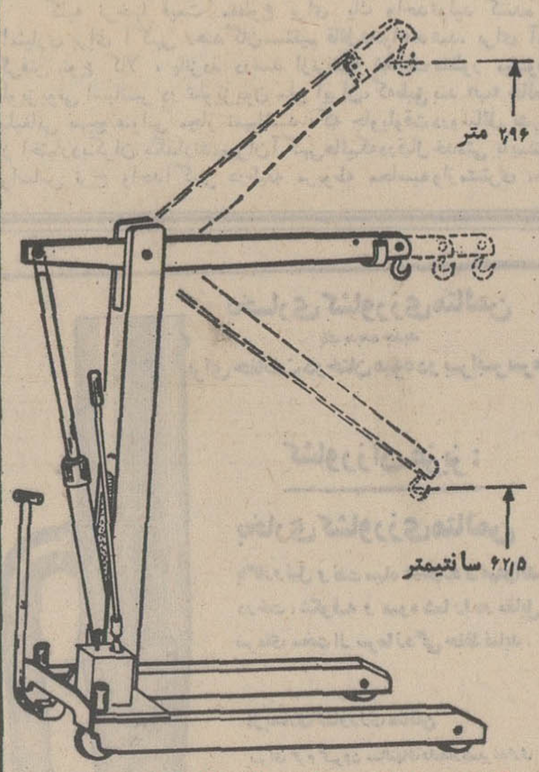

یك وسیله ضروری برای کارخانه ها ، کارگاهها، انبارها وگاراژها ،

جرثقیل هیدرولیکی با قدرت تحرك بسیار وقابل استفاده در موارد مختلف‌است.

نماینده انحصاری در ایران :
شرکت سهامی مسکو
تهران خیابان تخت جمشید شماره ۱۵۳
تلفن ۶۶۱۳۸

منظور توسعه مدارس حرفه‌ای کشاورزی از طرف بانك بین‌المللی توسعه و ترمیم

۳۰ میلیون دلار اعتبار دراختیار ایران قرارمیگیرد

هیات شش نفری کارشناسان یونسکو که ازطرف بانك بین‌المللی توسعه و ترمیم بدعوت سازمان برنامه بایران آمده بودند امروز تهران را ترك کردند .

هیات مزبور برای مطالعه‌طرح های آموزشی و فرهنگی طی‌برنامه چهارم بایران سفر کردندو در مدت یکماه اقامت خود با مقامات فرهنگی و علمی ایران مذاکره نمودند .

اینعده در مدت اقامت خود وضع آموزش و پرورش ایران را ازنظر مدارس حرفه‌ای‌و تعداد معلم‌ووضع مدارس مورد بررسی قرار دادندو گزارش کار خود را تسلیم بانك بین‌المللی توسعه و ترمیم‌خواهند کرد .

ایران از بانك مزبور تقاضای اعتباری بمبلغ ۳۰ میلیون‌دلار کرد، پس از ارائه گزارش هیاتی دیگر از طرف آن بانك برای‌پرداخت میزان وام بایران خواهندآمد.

کارشناسان یونسکو بمسائل‌مدارس حرفه‌ای کشاورزی در ایران توجه خاص داشتند و به همین منظور مدارس‌حرفه‌ای کشاورزی‌درتهران بوجود می آید و عده‌ای که درآن تعلیم میگیرند بروستا ها رفته و کشاورزان را به فنون استفاده از وسایل جدید کشاورزی آشنامی سازند .

*** روستائیان زن**

کارشناسان یونسکو پیشنهاد کردند که‌مدارس‌حرفه‌ای کشاورزی برای‌روستائیان‌زن تشکیل‌شود.این عده همچنین مسائل‌مربوط به تربیت کارگر ماهر را که نیروی‌متوسط بین کارگر ساده و متخصص‌است مورد بررسی قرار دادند وپیشنهاد کردند عده‌ای که برای این منظور تربیت میشوند از خدمت نظام‌وظیفه معاف گردند .

هیات ۶ نفری کارشناسان یونسکو بشرح زیر بودند «پایلر» کارشناس اقتصادی ، «تریوز» کارشناس آموزش و فنی،«بالیو» کارشناس آموزش‌عمومی، «ساکو» کارشناس آموزش کشاورزی «کولوریانوس» کارشناس نیروی انسانی و «اندرس» آرشیتکت در ساختمانهای مدارس حرفه‌ای .

بازرگانان محترم ایران

دفتر تجارتی و صادراتی آزاد در آلمان برای‌قبول هرگونه سفارشات واطلاعات تجاری دایر و چنانچه علاقمند بکسب اطلاعات و تهیه و ارسال کالاهای لوازم اتومبیل ازهر نوع‌آهن آلات . قفل ولولا. قماش. انواع کاغذ ، مواد شیمیائی .ماشین آلات. کاغذدیواری.لوازم‌آشپزخانه موردنظر خود باشند به‌نشانی زیر مکاتبه ودر مدت کوتاهی اطلاعات مورد نیاز خود رابدست آورید.

Liberty Export GMBH
46, Dortmund (W.
Germany)
Schwanewall 26,
آ_۲۰۱۶۱_۱ ٤

اقتصاد

دیروز :

٤فروند کشتی خریداری شده به‌آب‌افتاد

طی مراسمی در حضورولاحضرت شهنازپهلوی،دیروزچهارفروند کشتی که بوسیله شرکت ملی کشتیرانی آریا خریداری شده است در هامبورك به آب انداخته شد . در مراسم به آب انداختن کشتیها- آقای سادات تهرانی معاون وزارت اقتصاد و آقای حمید موسویان مدیر عامل شرکت کشتیرانی و عده‌ای از شخصیت های اقتصادی حضور داشتند .

بر اساس توافقی که بین کشتی رانی ملی آریا و کنفرانس کشتی رانی اروپائی بعمل آمده ۲۵درصد از کل حجم کالا در خلیج فارس بوسیله شرکت کشتیرانی آریا حمل خواهد شد . این کشتی‌ها در مسیر خلیج فارس و اروپا بطور منظم حرکت میکنند . کشتیرانی ملی آریا در نظردارد‌قدرت‌وظرفیت حمل و نقل دریائی ایران‌را افزایش دهد.

کلیه کالاهای ایران در نمایشگاه بغداد پیش فروش شد

نمایشگاهها

گزارشهائی که از بغداد بتهران رسیده حاکی است که کلیه کالا های ایرانی که در نمایشگاه بین- المللی بغداد بمعرض نمایش گذاشته شده بود در ۵روز اول نمایشگاه پیش فروش شده است .

علاوه‌برآن خریداران عراقی سفارشهای تازه‌ای برای خرید کالا های ایران تسلیم نمایندگانصنایع ایران که در بغداد اقامت دارند کرده‌اند که از آنجمله سفارش خرید بیش‌از ۵۰ دستگاه اتومبیل می‌باشد .

ایران در نمایشگاه بغداد دارای دوغرفه سرپوشیده و سرباز میباشد مساحت غرفه سرپوشیده‌ایران ۲٤۰ متر و وسعت غرفه سرباز ایران ۱٦۰۰ متر مربع میباشد . درغرفه سرپوشیده کالاهای‌مصرفی‌و خانگی از قبیل دارو . دروغن نباتی ،سیگار، بیسکویت ، خشکبار ، تنباکو ، مواد غذائی ، پودررختشوئی ، فرش سرامیك ، پتو ، منسوجات ، کفش و مصنوعات الکتریکی و تلویزیون و غیره بمعرض نمایش گذاشته شده است . درقسمت غرفه سرباز ایران کالاهائی از قبیل اتوبوس ، مینی- بوس ، وانت و کامیون ، اتومبیل سواری ، آب‌گرمکن ، یخچال ، لاستیك ، لوستر ، میزوصندلی و کالاهای دیگر بچشم میخورد .

باید دانست که دولت‌عراق برای ایران سهمیه‌ای معادل صد هزار دینار (۲۱۰۳ میلیون ریال) جهت فروش ماشین‌ها و مصنوعات فلزی در نمایشگاه بغداد‌تعیین کرده‌است ودرمورد فروش کالاهای مصرفی نیز این سهمیه ایران‌بالغ بریك‌میلیون ریال است این‌سهمیه مربوط به فروش محصولاتی است که ایران ساخت ایران بمقدار بیشتر به آن کشور است .

نمایشگاه بغداد تاروز هشتم‌آبان ماه ادامه خواهد داشت .

از : فایننشال‌تایمز

ترجمه : شاهین‌شهیدی

فرانسه درمقابل تورم ناشی ازبحران ماه‌مه قرار دارد

● ده درصد به حقوق کلیه کارگران‌و کارمندان‌فرانسوی اضافه شد

● دستمزد کارگران صنایع دستی ٤۰ درصد اضافه‌شده است

● برق و گاز در فرانسه ۳درصد گرانتر شد

کوشش های دولت فرانسه‌برای برطرف کردن‌تورم ناشی ازاعتصاب عمومی ماه‌مه همچنان ادامه دارد. درروز های اخیر این کوشش ها صرف خنثی کردن اثراتی شده که ۳درصد اضافه‌حقوق‌جدید کارگران و کارمندان برسایر عوامل اقتصادی میگذارد .

این‌اضافه حقوق ، دومین قسمت ده درصد اضافه‌ای است که طبق موافقت‌نامه دولت و سندیکا های کارگری‌در۲۷ مه،باید به‌کارگران پرداخت شود. اولین قسمت این اضافات که‌تقریبا معادل۷در صدآن میباشد ازاول ژوئیه‌سال‌جاری به‌این عده پرداخت شدلکن‌همهٔ کارمندان به‌یك نسبت از این اضافه حقوق برخوردار نشدند . عده‌ای که‌میزان حقوقشان درسال جاری قبلا بالارفته بود اینك بهمان نسبت ازاین اضافه حقوق کمتر استفاده کردند .

بنظر می‌رسید سه‌درصد اضافه حقوق ماه اکتبر بطور یکسان بهمه پرداخت شود ولی بعضی از سرمایه داران بخش خصوصی بین‌کارگران وکارمندان (اشخاصی که‌در قسمت های اداری کار میکنند) استثناء قائل شده، به گروهی بیشتر و به دسته‌ای کمتر پرداختند .

*** مزد اضافی**

باوجود این بنظر می‌رسد ده‌در صد اضافه مزد درهمه جا پرداخت شده‌باشد ودر بعضی قسمت های بخش خصوصی‌بنابتوافق کارمندان وکارفرمایان اضافه حقوق بیش از ده درصد یعنی حداقلی که دولت مشخص کرده‌بود بالارفته و باتوجه بهمین موضوع ، افزایش حقوق‌در سال جاری ۱۳٫۵ درصد پیش‌بینی شده‌است .

کارگران مزارع و آن عده از کارگران صنایع دستی که مزد بسیار کمی‌دریافت میکردند مشمول این افزایش نمی‌شوندزیرا قبلامزد افراداین دوگروه درحدود ٤۰ در صد یا بیشتر بالا رفته‌است .

در قلب‌مشکلات اقتصادی ناشی از بحران ماه‌مه ، افزایش دستمزد ماهها‌ی گذشته ، افزایش قیمت گاز وبرق بمیزان ۳درصد ، بیمه اتومبیل معادل ۵درصد و بلیط‌قطار بمیزان ۵درصد می‌باشد .علاوه‌بر این بنظر می‌رسد‌که آبونمان‌تلفن نیز تااواخر سال جاری ٤۰درصد اضافه شود.هزینه طبیب وداروئیز تاآخر سال ۱۹٦۸ اضافه خواهد شد .

کوشش های‌دولت ووزیر دارائی فرانسه برای مقابله‌با افزایش‌قیمت تولیدات صنعتی ادامه دارد لکن تابحال ۸۰درصد تولید کنندگان فرانسوی بدون‌توجه به حدود مقرر شده از طرف‌دولت ، باافزایش‌بهای محصول خود درسال‌جاری موافقت کرده‌اند واکنون‌کلیه کوشش‌های دولت مصروف کنترل قیمت های خرده فروشی وعمده فروشی‌میشود.

رفته است‌و دولت اعلام کرده است باتمام قوامی‌کوشد تا شاخص‌قیمت ها درنیمه دوم سال مسیحی جاری فقط تاحدود ۳درصد افزایش‌یابد.

مقامات رسمی دولت‌فرانسه‌عقیده دارند پس از افزایش حقوق درماه جاری مشکلات اقتصادی اینکشور افزون نخواهد شد زیرا در حقیقت مشکل‌ترین قسمت مبارزه با تورم، محدود کردن افزایش قیمت های ماه‌اوت بوده است .

دراین‌ماه شاخص رسمی‌بعلت افزایش قیمت‌سیگار که طرح‌مربوط به‌گران‌شدن آن در دسامبر سال قبل تصویب شده بود ، ۵ر۰ درصد بالارفت ولی بدون احتساب این عامل استثنائی ، شاخص همان۳ر۰ درصد بالارفته بود .

علت بالارفتن شاخص رسمی‌در ماههای گذشته ، افزایش قیمت گاز وبرق بمیزان ۳درصد ، بیمه اتومبیل معادل ۵درصد و بلیط‌قطار بمیزان ۵درصد می‌باشد .علاوه‌بر این بنظر می‌رسد‌که آبونمان‌تلفن نیز تااواخر سال جاری ٤۰درصد اضافه شود.هزینه طبیب وداروئیز تاآخر سال ۱۹٦۸ اضافه خواهد شد .

کوشش های‌دولت ووزیر دارائی فرانسه برای مقابله‌با افزایش‌قیمت تولیدات صنعتی ادامه دارد لکن تابحال ۸۰درصد تولید کنندگان فرانسوی بدون‌توجه به حدود مقرر شده از طرف‌دولت ، باافزایش‌بهای محصول خود درسال‌جاری موافقت کرده‌اند واکنون‌کلیه کوشش‌های دولت مصروف کنترل قیمت های خرده فروشی وعمده فروشی‌میشود.

در سراسر جهان

اشخاص برجسته

ترجیح میدهند با سابنا پرواز نمایند

شرکت هواپیمائی جهانی بلژیك

لطفاً با آژانس مسافرتی خود و یا سابنا - تهران خیابان ویلا شماره ٤۸ تلفنهای ۶۱۲۵۰۹-۴۹۶۳۸-۶۸۵۱۵ و ۴۱۲۵۷ تماس بگیرید

اقتصاد جهان

درسال جاری :

تولید خواربار در جهان افزایش میابد

رهـ‌نمایندگان ۳٤ کشورشرکت کننده در جلسات سازمان‌خواربار و کشاورزی سازمان ملل متحد ، اظهار امیدواری کردند که تولید خواربار در سال جاری افزایش‌یابد رئیس سازمان خواربارو کشاورزی گفت : باوجود امیدواری فوق‌العاده به افزایش محصولات غذائی، کشور های در حال توسعه باید کوشش های خودرا در راه مقابله با خطر گرسنگی افزایش‌دهند زیراپیشرفت های‌اخیر مشکوك بوده و نمی توان به‌آنها استناد کرد .

وی افزود : اضافه محصول اخیر چشم‌گیر است لکن اگر دولت‌ها‌با توجه به محصول اضافی دست از کوششهای خود بردارند بـــزودی وضع‌مانند سابق میشود و جهان بامشکل فقرو گرسنگی روبرو خواهدشد .

هیجدهم مهرماه ۱۳٤۷

اطلاعیه

بانك توسعه‌صنعتی ومعدنی‌ایران

بدینوسیله مراتب‌زیرباطلاع کلیه سهامداران این بانك‌رسانیده میشود :

مجمع عمومی فوق‌العاده صاحبان سهام بانك در جلسه مورخ یازدهم مهر ماه ۱۳٤۷ تصمیم گرفته است که دویست و چهل میلیون ریال بسرمایه بانك افزوده و در قبال آن دویست و چهل هزار سهم یکهزار ریالی بانام در معرض فروش بگذارد .

از لحاظ حفظ منافع سهامداران بانك و برای آنکه بتوانند از حق اولویت خود در خرید سهام جدید استفاده کنند شرایطی از طرف مجمع عمومی مزبور معین شده است‌که ذیلا باطلاع سهامداران محترم میرسد تاچنانچه بخواهند ازاین حق استفاده کنند شرایط زیر را با دقت‌رعایت فرمایند :

۱ـ هر صاحب سهم میتواند درقبال هرسه سهمی‌که داراميباشد یك سهم بقیمت اسمی (هرسهم یکهزار ریال) خریداری نمایند .

۲ـ برای آنکه سهامداران محترم دراستفاده از حق‌اولویت‌خود و پرداخت بهای سهام جدید از تسهیلات کافی برخوردار باشند گواهینامه خاصی تهیه گردیده‌که درآن نام هرصاحب سهم و تعداد سهامی که میتوانند خریداری نمایند درج شده است . این گواهینامه روز پانزدهم مهر ماه ۱۳٤۷ باپست سفارشی بنشانی سهامداران ارسال گردید .

۳ـ برای استفاده ازاین حق اولویت سهامداران تاپایان ساعت اداری روز بیست و هشتم آذرماه ۱۳٤۷ فرصت خواهند داشت که‌به‌یکی از شعب بانکملی ایران که‌درزیر نام برده شده است مراجعه نموده و بهای سهامی که حق خریدآنرا دارند پرداخت کرده و قبض رسید بانکی دریافت دارند وگرنه حق اولویت آنان نسبت بخرید سهام مذکور ازبین میرود .

خواهشمند است توجه فرمائید نام ـ نام خانوادگی ـ نشانی و تعداد سهامی که بهای آنها ر اپرداخت نموده‌اید دقیقا و با خط خوانا‌روی اوراق مربوطه نوشته شود .

٤ـ چنانچه سهامداران مایل باشند که حق خرید تمام یاقسمتی از این سهام را به شخص یا اشخاص دیگری واگذار کنند باید قبل ازاینکه مدت مندرج درگواهینامه حق خرید سپری شود نام آن شخص یا اشخاص را در پشت‌ورقه قید و خودآنان وشخص‌یا اشخاصیکه سهامدار حق خرید خودرابه‌آنان واگذار میکند هریك تمامی قیمت سهامی را که مایل بخرید هستند نقدا بیکی از شعب بانکملی که در زیر تعیین شده است پرداخت کنند . شعب بانکملی ایران صورت وجوه دریافتی‌ونام‌ونشانی پرداخت کنندگان را به‌بانك توسعه صنعتی ومعدنی ایران خواهند فرستادو گواهینامه های سهام جدید بر طبق این صورتها صادر و برای صاحبان آنها فرستاده خواهدشد . بنابراین توجه مخصوص داشته باشید که در موقع پرداخت وجه به‌بانکملی نام و نشانی پرداخت کننده بطور صحیح و کامل‌قید گردد زیرا مکاتبات بانك باصاحبان سهام بهمین نشانیهائی که به‌ترتیب بالا از آنها دریافت میشود بعمل خواهد آمد .

۵ـ پس ازپایان روز۲۸ آذرماه ۱۳٤۷ بترتیبی که‌صورت‌خریداران سهام به‌بانك واصل میشود گواهینامه ۸های سهام جدید تنظیم و بنشانی سهامداران باپست سفارشی ارسال خواهد شد .

بانك توسعه صنعتی و معدنی ایران
دبیر کل

شعب بانکملی‌ایران که‌میتوانید به‌آنهامراجعه فرمائید عبارتند از:

آبادان	تبریز
اصفهان	تهران ـ شعبه مرکزی
اهواز	تهران ـ شعبه بازار
بابل	خرمشهر
بروجرد	رشت
بند رشاه	رضائیه
زاهدان	کرما ن
ساری	کرمانشاه
شوشتر	لاهیجان
شیراز	مشهد
فسا	همدان
کاشان	یزد

قبول شدگان آموزشگاه عالی مامائی

بدینوسیله باطلاع‌قبول شدگان مسابقه ورودی آموزشگاه عالی- مامائی باسامی مشروحه زیرمیرساند که مصاحبه آنان روز پنجشنبه ۴۷ر۷ر۲۵ از ساعت نه بامداد در بیمارستان زنان واقع در خیابان شاهرضا پیچ شمیران انجام‌خواهد گردید . خواهشمند است‌برای‌انجام مصاحبه در روز و ساعت مقرر در آموزشگاه عالی مامائی‌دربیمارستان زنان‌حضور بهمرسانند .

۱ـ خانم شمسی احسائی
۲ـ خانم نجمیه به‌به‌ریحان آبادی
۳ـ خانم سودابه بصیرت فرید
٤ـ خانم کبری جعفرو مقدم
۵ـ خانم ملوك پایدار
٦ـ خانم ایران خستوئی
۷ـ خانم مهستی دهدار
۸ـ خانم فریده دهناد
۹ـ خانم بدرالملوك رضا
۱۰ـ خانم هما رهبری
۱۱ـ خانم آذرمیدخت سمنانیان
۱۲ـ خانم فرید صدوقیان زاده
۱۳ـ خانم نسرین شیخ کریم‌سلیمانی
۱٤ـ خانم محترم غبرائی
۱۵ـ خانم سیدیه انسیه قائم مقامی
۱٦ـ خانم الهه قدسی
۱۷ـ خانم فرنگیس مظفری
۱۸ـ خانم سوسن منیعی
۱۹ـ خانم نیره مرادگیر سبحانی
۲۰ـ خانم صدیقه نوشین جوان

۱ـ ۲ آ_۴۳۱۸٤

پاداش خریداران نیکوکار

بلیطهای فوق‌العاده اعانه ملی که بیاری کودکان زلزله‌زده شتافتند

شماره‌های برنده سری ۹۲۹ چهارشنبه ۴۷/۷/۱۷

۰۱۰٦۳۷۴	یکدستگاه اتومبیل پیکان
۰۱۱۷۱۱۲	یکدستگاه اتومبیل پیکان
۰۳۴۹۷۱۴	یکدستگاه اتومبیل پیکان
۰٦۲۴٦۱۳	یکدستگاه اتومبیل پیکان
۱۰۲۱۲۹۴	یکدستگاه اتومبیل پیکان
۱۳۳٦۹٦۵	یکدستگاه اتومبیل پیکان
۱۸۳۲۴۳۱	یکدستگاه اتومبیل پیکان
۱۸۸۵٦۱۸	یکدستگاه اتومبیل پیکان
۲۰۰۲۲۰۲	یکدستگاه اتومبیل پیکان
۲۱۱۴۲۳۱	یکدستگاه اتومبیل پیکان
۰۱۳۸۵۵۱	پانصدهزارریال
۰۴۷۰۷٦۹	پانصدهزارریال
۰٦۳۷۲٦۱	پانصدهزارریال
۰۷۳۷۵٦۸	پانصدهزارریال
۱۰۰۵۱۳۳	پانصدهزارریال
۱۴۹۲۴۸۰	پانصدهزارریال
۱۷۵۳۲۳۰	پانصدهزارریال
۱۷۹۴۵۴۴	پانصدهزارریال
۲۰۴۲٦۸۴	پانصدهزارریال
۲۱۷۷۸۳۰	پانصدهزارریال
۱۲۲۰۲۸٦	دومیلیون‌وپانصدهزارریال

لیزل وسترمان دختر ۷۳ کیلوئی و بلوند آلمان شانس مدال طلای پرتاب دیسك المپیك

MEXICO 68

دبی مایر معجزگر خردسال تیم شنای بانوان آمریکا ازمکزیکوسه مدال طلا میخواهد

بزرگان نوزدهمین دوره بازیهای المپیك را بشناسیم

چهره‌هائی که در مکزیکو زنگها برایشان بصدا درمیآید!!

چشم امید تیم دوو میدانی آمریکا هنوز به سیاهپوست ۲۴ ساله‌ای بنام «تامی اسمیت» دوخته شده است

سرانجام بعداز ماهها اضطراب و امید از شنبه آینده‌با برافراشته شدن‌پرچم‌دوستی و صلح در استادیوم ملی‌شهر مکزیکو مبارزات هیجان انگیز و مقدس جوانان سراسر جهان آغاز میگردد و در جریان این پیکار مقدس جهان وجهانیان ۱۵روز یعنی از آغاز تاپایان به شهر مکزیکو خیره خواهند ماند ، رویداد های شگرف و حیرت آورکه در سایه لطف و قدرت و هنر جوانان برگزیده جهان در این فستیوال‌عظیم انسانها نمایان خواهد شد - بدون‌تردید چنان‌عظمتی بوجود خواهد آورد که جهان در شگفتی فرو میرود همچنانکه درگذشته بارها شاهد آن‌بوده‌ایم‌افسانه های کهنه مرز قدرت بشر درهم میشکند ، بشر درمبارزه با ثانیه های زمان در میدان های ورزشی‌پیروز میشودودر نبرد باپولادهای سرد رکورد های سرسام آوری بجا گذارده میشود که بیشتر به یك افسانه میماند .

این نمایشگاه بزرك قدرت انسانهااست نمایشگاهی که انسان هائی بنام پولاد متفکر نقشهای آنرابرعهده دارند.

واقعیت قدرت را می پذیریم ولی بدون تردید باید قبول کرد در دنیای ورزش مسئله‌ای بنام علم بالاتر از قدرت حکومت میکند . علمی که در سایه آن موجوداتی بنام مربی در دنیای ورزش از انسان های معمولی پولادهای متفکر میسازند .

اگر تردید داشته باشیم که بشر در دورانهای گذشته به ملاحظات تمدن آن روزگار از لحاظ قوای جسمانی بمراتب برتر از انسان امروزی بوده‌است بدرستی قضاوت نکرده‌ایم ، ولی با قبول این واقعیت آنوقت این سئوال مطرح خواهد شد که چرا امروز بشری که‌بمراتب در شرایط معمول ناتوان تر ازانسان های‌گذشته است خالق‌این چنین شگفتی های بزرك میگردد ، زمان در سایه قدرت او به ستوه می‌آید و درجدال با پولاد های سرد به مرز هائی‌آنسوی قدرت انسانی دست‌می یابد ؟

شاید زمان ۹ر۹ ثانیه در دو صد متر یا ۱۹ر۷ ثانیه در دویست متر برای‌گروهی چندان حیرت آور نباشدولی در اندازه گیری قدرت موتورهای مکانیکی در جدال‌زمان این واقعیت غیر قابل‌تصور سیمای حقیقی خودرا نشان میدهد.و هنگامی که در اندازه گیری قدرتهای‌انسانی این‌قرن در جدال با پولاد های سرد موجودی راباوزنی کمتر از نود کیلو بارکوردی گذشته از مرز ۵۰۰کیلو می بینیم این حیرت‌فزون می گردد .

باین ترتیب باشناسائی این واقعیت باید قبول کنیم این ، علم و قدرت فراوانی بشر امروز است که‌همه‌مرز ها را زیرورو میکند ، و کشور هائی در این فستیوال بزرك‌نمایش بشری برتر خواهند بود که دنیای ورزش‌را باکلیدی بنام علم گشوده‌اند و شاید این از ظریف ترین علومی باشد که جامعه انسانی امروز به آن دست‌یافته است علمی که از احساس و قدرت آدمهای معمولی‌پولاد های متفکر میسازد بهر حال در حالیکه زمانی کمتر از۴۸ ساعت به آغاز پیکار مقدس قدرت های برگزیده انسانی سراسر جهان باقی مانده است چهره‌های برتر این‌دوره المپیك رامعرفی میکنیم تا خوانندگان علاقمند ، بیشتر در جریان‌رویداد ها باشند ، طول هفته گذشته در دو تفسیر جداگانه راجع به کشتی ووزنه برداری المپیك و چهره های امید آن گفتگو کردیم به این ترتیب به دیدارچهره های برتر دو و میدانی‌و شنای المپیك میرویم .

بیژن رفیعی

ورزش

تامی اسمیت غیر از رشته‌های مورد قهرمانی‌اش ، در دو صد متر نیز رکورد قابل توجه ۱ر۱۰ ثانیه را دارد و در پرش طول بهترین مسافتی که پریده است ۹۰ر۷ متر می‌باشد .

اکنون برای بازیهای مکزیکو، اسمیت در کنار جان کارلوس در سال۱۹۶۶، هنوزاز المپیك گذشته یا بهتراز سال ۱۹۶۳ به بعد بدون شکست باقی مانده است و این رکوردی است قابل توجه از این لحاظ برای او .

رولانتس ، همچنین دونده بسیار خوبی است برای دوهای استقامت و پیاده روی ۲۰ هزار متر .

بازیهای مکزیکو تنها رقیب نزدیك باو، کودینسکی روسی است که رکورد ۸ دقیقه و ۵۰ ثانیه‌را دارد .

وی ۳۱ ساله است ، ۱۷۴ سانتیمتر قد دارد و وزنش ۵۸کیلو است .

* ورانیکولیك «یوگوسلاوی»

درماه جولای گذشته «یك‌ماه» وی در مسابقات قهرمانی اروپا موفق شد رکورد تازه‌ای برای دو هشتصد متر بانوان جهان بدست آورد . زمان او در این مسابقات ۲ دقیقه‌و پنج دهم ثانیه بود .

نیکولیك با داشتن چنین رکوردی در بازیهای مکزیکو برای گرفتن مدال طلا باید با مانینك امریکائی که‌بهترین رکورد او ۲ دقیقه و ۳ر۶ ثانیه است مبارزه کند.

دردو ۴۰۰متر، نیکولیك باز هم شرکت کننده‌تیم بانوان کشورش می باشد چون بابهترین رکورد ۵۳ر۸ ثانیه به رده های نخست‌این رشته در مکزیکو ، نیز چشم‌دارد. خودورانیکولیك،رمزبزرك موفقیتش رادر تمرین سنگین که‌همیشه‌انجام میدهد می‌داند . تمرین او برای آمادگی ، دو صد کیلو متر است! وی بیست ساله است و در بازیهای المپیك توکیو نیز شرکت کرده است .

● لیزل وسترمان «آلمان غربی»

این دختر ۷۳ کیلوئی آلمانی‌از امید های صددرصد تیم‌دوو میدانی بانوان آلمان غربی برای مدال‌طلا است . چون درحال حاضر وی با داشتن رکورد ۶۲ر۵۴ متر درپرتاب دیسك رکوردار این رشته‌در جهان است . در حالیکه تا چند ماه قبل، کریستین اشپیلبرك از آلمان‌شرقی با ۶۱ متر رکورد دار جهان‌بود.

لیزل‌وسترمان از هیجده سالگی به این ورزش روی آورده و اکنون در سن ۲۴ سالگی قهرمان آلمان در این رشته و دو ۸۰ متر با مانع بارکورد ۵ر۱۱ ثانیه می باشد .

* ۱۵ا گوك «هلند»

در میان قهرمانان شنای بانوان جهان ، یکی از سرشناس ترین چهره های چند سال اخیر است و در حال حاضر رکورد دار جهانی چهار رشته شنای پروانه بانوان جهان می باشد .

آدا ، د رالمپیك ۱۹۶۴ توکیو برنده مدال نقره شد و درمسابقات قهرمانی اروپا در سال ۱۹۶۶ در شنای صدمتر پروانه برنده مدال طلاگردید.

وی در حال حاضر برای بازیهای مکزیکو امید مدال طلا برای‌شنا دویست متر میباشد .آدا، ۲۱ ساله است وبا ۱۸۴ سانتیمتر قد ، ۸۰ کیلو وزن دارد .

* رولاندمانیس (آلمان‌شرقی)

درشنای پشت ، این شناگر هیجده ساله آلمان شرقی یکی از چهره‌های امید برای بازیهای مکزیکو است.درطی‌دوسال گذشته، ماتیس دوبار موفق به ترقی دادن رکورد جهانی شنای ۲۰۰متر پشت گردیده است. بنظرمیرسد که‌این یکی از معدود شناگران غیر

امریکائی برنده مدال در بازیهای مکزیکو در رشته شنای مردان باشد .

* آیب‌بکیلا (اتیوپی)

بکیلا، اکنون تنها مردیست‌که در تاریخ بازیهای المپیك نام او بعنوان برنده دو مدال طلای‌بیابی المپیك‌در دو ماراتن به‌ثبت‌رسیده است! اواکنون در مکزیکو نیز برای بدست آوردن مدال سوم، بیش از همه رقبای خود شانس دارد

آب ۳۶ ساله است ودرگارد سلطنتی کشور اتیوپی یکی از درجه داران بسیار مورد توجه است .

تا چند ماه قبل از آغازبازیهای مکزیکو، شایعات بسیار در مورد درد زانوی بکیلا وجود داشت، ولی درمان یکماهه او در یکی از بیمارستانهای لندن به تمام ناراحتیهایش پایان داده است .

● جیم‌راین (آمریکا)

اکنون سلطان دو های‌متوسطه تیم ملی دو و میدانی امریکااست وباوجود سن بسیار کمش ۲۱ سال، عطش فراوان برای یك‌مدال طلائی المپیك دارد . جیم راین اهل ورجینیا از ایالت کانزاس وستاره سفید دو ومیدانی امریکا نام گرفته. چه وی سریع ترین دونده تا بحال امریکا در دوهای ۸۸۰یاردو ۲۵۰۰ متر بوده‌است.

خود«راین» در مورد رقبایش در مکزیکو رون کلارك استرالیائی کنینوونمو کینائی‌عقیده دارد که تا سر حد ممکن برای بردن‌مدال طلا از میان آنها خصوصادردرشته ۱۵۰۰ متر تلاش خواهد کرد. تنها نقطه تاریك برای اوطول‌سال گذشته بیماری دشوارش بود. این بیماری باعث گردید که تا حدی تا زمان مسابقات مقدماتی‌تیم امریکا در فرم مناسب نباشد، ولی اکنون بفرم ایده‌آل خود نزدیك شده است .

● رون‌کلارك (استرالیا)

اگر مدالهای طلای المپیك قرار بود به حق میان قهرمانان تقسیم شود، بدون شك بیش از همه رون‌کلارك استرالیائی‌مستحق دریافت یك مدال طلای المپیك است .

رون‌کلارك تا بحال در دو های متوسط آنقدر شکننده رکورد بوده است که دنیای دو ومیدانی بعد از «یانوونورمی» هنوز کسی‌را چون کلارك نمی شناسد

وی اکنون در سالهای آخر قهرمانی بسر می‌برد در حالیکه هنوز حتی یکبار هم صاحب مدال با تمام موفقیتهای درخشانش نشده است

کلارك ۳۱ سال دارد و بنظر میرسد که بازیهای مکزیکو آخرین تلاش‌اودردوران‌قهرمانی‌اش باشد. واگر مکزیکو با اهدای مدال پاداشگر او باشد این استرالیائی قهرمان هم بالاخره بقله افتخار دست خواهد یافت. چون مدتها است که‌دنیا نام رون‌کلارك را بعنوان قهرمان‌قهرمانان پذیرفته است

* کیچوك‌کینو (کینا)

این قهرمان ۲۸ ساله کینائی که‌در اداره پلیس شهر «نایروبی» پایتخت این کشور مشغول بکار است، یکی از امید های بزرك سیاهان کنیا یا قاره سیاه برای مدال طلای المپیك است .

با این امتیاز که وی از زمان تولد تا کنون همواره درسرزمینی میزیسته که ارتفاع آن هم‌سطح ارتفاع مکزیکو است .

اکنون انتظار میرود که کینو باسود بردن‌از شرایطعالی‌بدنی‌اش، در دو رشته ۱۵۰۰ متر و ۵۰۰۰ متروپا پنجهزارو ده‌هزارمتر شرکت کند، ولی بعید هم‌نیست که‌در زمان بازیها اوزادرمسابقات هرسه رشته ببینیم .!

آنهائیکه تا بحال از نزدیك شاهد مسابقات کینو بوده‌اند، میگویند که وی دارای آنچنان قدرت بدنی است که تا پایان مسابقه حتی ذره‌ای ازقوایش‌تحلیل نمیرود‌واین‌خصوصیتی‌است که‌تابحال خیلی کم در قهرمانی دیده شده

● دبی مایر (امریکا)

درتمام رشته‌های شنا از۲۰۰متر تا یکهزار و پانصد متر آزاد وی رکورد شکن است ! شاید تعجب کنید اگر بدانیددر یکسال‌گذشته وی سیزده بار موفق به شکستن رکورد جهانی شده است !

در مسابقات نهائی انتخابی تیم المپیك شنای بانوان امریکا «دبی» در ۲۰۰، ۴۰۰ و ۸۰۰ متر شنای آزاد فاتح نهائی بوده است. این دخترك شانزده ساله‌و ۵۱ کیلوئی یکی از امیدمدالهای متعدد برای‌تیم شنای‌بانوان‌امریکا است

این چند لحظه قبل از پایان مسابقه ده هزار مترالمپیك‌توکیو است از چپ‌براست میل‌کلارك و محمد گمودی .

* مارك‌اسپتیز (آمریکا)

اگر تمام‌شانسهای این‌شناگر جوان‌امریکائی‌در بازیهای‌مکزیکو به او رو کند. باید مارك‌اسپتیزرا صاحب ۶ مدال طلای انفرادی و اجتماعی بازیهای المپیك درورزش شنا به حساب بیاوریم .

هرچند که در نیمی‌ازرشته‌های مورد قهرمانی‌اش همچنان رقیب سرسختی چون دان‌شولاندر را در سر راه دارد .

مارك اسپتیز اهل کالیفرنیا است و بنابر عقیده مربیان تیم ملی شنای امریکا، وی در حال حاضر هیچ چیز برای کسب‌عنوان بهترین شناگر بازیهای‌مکزیکو کم ندارد . بعبارت دیگر او «شولاندر» چهره برتر شنای توکیو است که در مکزیکو متولد میشود .

* محمد گمودی (تونس)

محمد گمودی تا بحال هرگز رکورددار هیچ‌رشته ای‌دردنیانبوده است ! ولی در بازیهای المپیك قبل ۱۹۶۴ توکیو در دوی هزار متر صاحب مدال نقره شد و در حال حاضر آخرین رکوردهای به دست آمده او در همین رشته ده هزار متر، ۲۸ دقیقه و ۲۴ر۸ ثانیه‌است و برای ۱۵۰۰ متر رکورد او ۳ دقیقه و ۴۱ر۹ ثانیه می‌باشد .

در مسابقات هفته المپیك سال پیش ، گمودی ، موفق شد درهمین دو ده هزار متر قهرمان اول اروپا، جورگن پاس را مغلوب کند و این یکی از حوادث غیر منتظره بازی های هفته المپیك بود .

گمودی اکنون برای هردورشته ده هزار متر و ۱۵۰۰ متر شانس مدال برای کشورش می باشد . وی سی‌ساله است ، ۱۷۱ سانتیمتر قد دارد و وزنش ۶۱ کیلو است .

* گاستون رولانتس (بلژیك)

در چند ساله اخیر ، وی بهترین چهره در دو سه هزار متر با مانع است ، چه وی اولین قهرمانی‌بود که در سال ۱۹۶۳ توانست ازمرز ۸ دقیقه و ۳۰ ثانیه بگذرد .

در بازیهای المپیك پیش ، گاستون رولانتس ، فاتح مدال‌طلا بود. وبغیراز تنها شکستن در دور فینال مسابقات قهرمانی اروپادر

ولی امید بزرگتر او برای رشته دویست متر است که تا به حال دوبار توانسته بهترین رکوردجهانی را در این رشته به مقدار ۲۲ر۷ ثانیه تکرار کند و تا این لحظه رقیبی برای او برای کسب مدال طلا شناخته نمی‌شود .

ژونیسکادر ضمن عضوتیم ۱۰۰×۴ متر امدادی بانوان لهستان نیزمی باشد ویکی از چهار دختری بود که در المپیك توکیو بعنوان تیم امدادی ۱۰۰×۴ متر لهستان توانست بمدال طلابرسد ، رکورد آنها در توکیو ۴۳ر۶ ثانیه بود .

ژونیسکا در پرشها نیز رکورد های جالبی دارد . در پرش طول ۶ر۶۷ متر و در پرش ارتفاع۱ر۶۸ متر ودر پنجگانه بانوان بهترین امتیازی که تابحال کسب کرده ۴۷۰۵ می باشد .

در مسابقات ۱۹۶۶ قهرمانی اروپا، وی موفق به اخذ سه مدال طلاویك نقره گردید . بامید تکرار چنین موفقیت بزرگی اکنون به بازیهای مکزیکو می نگرد . وی ۲۲ سال دارد ، وقدش ۱۷۶ سانتیمتر ووزن او ۶۰ کیلو است .

گروه فرهنگی هدف

برای کلاسهای جدید دوره دوم (ریاضی وطبیعی) و کنکور (پزشکی- فنی- علوم- کشاورزی) در دبیرستان

شماره ۱ هدف همه روزه از ساعت ۵ تا ۹ ثبت نام مینماید

خیابان پهلوی جنب کلانتری مرکز تلفن ۶۶۸۲۳

تالار رودکی

برنامه اپرا

کاوالریا روستیکانا

یکشنبه ۱ ۲ مهرماه ۱۳۴۷

بهای بلیط : ۳۰۰- ۲۰۰- ۱۰۰- ۵۰- ۳۰

دانشجویان و هنرجویان نیمه بها

سه شنبه ۲۳ مهرماه ۱۳۴۷ موسیقی مجلسی

پنجشنبه ۲۵ مهرماه ۱۳۴۷ رسیتال آواز اولین‌باغچه‌بان

قیمت بلیط ۱۰۰ ریال

شروع برنامه‌ها ۸ر۳۰ بعدازظهر

محل‌فروش: گیشه تالار رودکی - م الف ۷۱۱۵

آ-۴۳۴۵۸ ۱-۴

خبرهای روز

تلگرام تبریك شاهنشاه بمناسبت سالروز جمهوری چین

از جانب شاهنشاه آریامهر به مناسبت سالروز اعلام تاسیس جمهوری چین تلگرام تبریکی به‌عنوان حضرت رئیس جمهوری این کشور مخابره شد.

متن تلگرام شاهنشاه بدین قرار است.

حضرت ژنرالیسم چیانکایچك رئیس جمهوری چین

با کمال خوشوقتی بمناسبت سالروز اعلام تاسیس جمهوری چین شادباشهای صمیمانه خویش‌را به آن حضرت ابراز میدارم.

تندرستی وشادکامی شخص آن حضرت ورفاه روزافزون ملت چین را از صمیم قلب آرزومندم

محمد رضا پهلوی

حاکم دوبی بتهران آمد

حاکم‌دوبی که بامداد امروز برای یك اقامت کوتاه وارد تهران شد، در فرودگاه مهرآباد مورد استقبال رسمی آقای هویدا نخست‌وزیر قرار گرفت.

عکس فوق حاکم دوبی ونخست وزیر را در جایگاه مخصوص هنگام نواختن سلام شاهنشاهی و سرود ملی دوبی نشان میدهد.

حضرت «شیخ راشد بن آل‌مکتوم» حاکم دوبی ساعت هشت ونیم بامداد امروز بدعوت دولت برای یك اقامت کوتاه وارد تهران شد.

حاکم دوبی فردا برای شرفیابی بحضور شاهنشاه بشیراز عزیمت خواهد کرد.

ازحاکم دوبی هنگام ورودبتهران آقای هویدا نخست وزیر و گروه دیگری ازشخصیتهای مملکتی‌بطور رسمی استقبال کردند.

حاکم دوبی امروز تاج گلی نثار آرامگاه رضاشاه کبیر نمود وسپس دفتر مخصوص شاهنشاه آریامهررا امضاء کرد.

وزیر علوم باهواز رفت

ظهر امروز آقای مجید رهنما وزیر علوم باتفاق یکی از معاونین آن وزارتخانه به اهواز رفت.

جشن دردانشکده بازرگانی

ساعت دونیم بعد از ظهر امروز به‌مناسبت موفقیت لیسانسیه های مدرسه عالی بازرگانی درکنکورفوق لیسانس دانشگاه تهران ازطرف آقای صوفی رئیس دانشکده بازرگانی مجلس جشنی در محل آن دانشکده برگزار خواهد شد.

اعزام هواپیمای سمپاش بپاکستان

وزارت کشاورزی اعلام کرد: چون طبق گزارشات رسیده ملخ دریائی سطح بسیاروسیعی ازمناطق تخم‌ریزی تابستانی‌پاکستان راآلوده ساخته، وزارت کشاورزی برای همکاری در امر مبارزه باملخ‌دریائی صبح امروز چهار فروند هواپیمای سمپاش با کار کنان مربوطه به‌پاکستان اعزام داشت.

بین بچه ها و والدینشان شکاف بوجود آمده است

ساعت ۶ بعد از ظهر دیروز طی مراسمی که باحضور سرکار علیه بانوفریده‌دیبادر تالارساختمان‌جدید مجلس شورای ملی برگزار شد آقای «آندره ایزامبر» در باره قدراسیون‌بین‌المللی اولیاءومربیان سخنرانی کرد

در این مراسم ابتداخانم‌آصفه آصفی مدیر عامل انجمن ملی اولیاء و مربیان خیر مقدم گفت واز توجه علیاحضرت‌شهبانو وسرکار علیه‌بانو فریده‌دیبابه‌هدف های انجمن تشکر کرد.

سپس سرکار علیه بانو فریده دیبا طی سخنان کوتاهی ازفعالیت های انجمن ستایش‌کرد.

سخنرانی رئیس فدراسیون

پس از سخنان آقای‌راشدرئیس اداره اطلاعات ملل متحد آقای - ایزامبر رئیس فدراسیون جهانی مدارس، اولیاء و مربیان‌سخنرانی جالب ومفصلی ایراد کرد و وطی آن‌اهمیت ولزوم تربیت‌اولیاء ومربیان رادر دنیای کنونی مورد تجزیه و تحلیل قرارداد.

وی گفت امروز والدین مثل گذشته قادر نیستند اختیارات و قدرتی‌که از قدیم درتربیت‌فرزندان بارث‌برده‌اند اعمال نمایند و این مسئولیت بزرك و خطیر بر عهده موسسات آموزشی و تفریحی‌است

*** شکاف**

ناطق سپس به امر مهم تربیت اولیاء ومربیان اشاره کرد و گفت تغییرات در نظام های اجتماعی و تحصیلات نسل‌جوان‌شکافی‌اجتماعی و اخلاقی بین بچه‌ها و والدینشان بوجود آورده‌است.

تغییرات در وزارت‌اقتصاد

بدستور وزیر اقتصاد در این وزارتخانه تغییراتی صورت گرفت‌و به چند تن از مقامات وزارتخانه مزبور پستهای جدیدی تفویض‌شد.

براساس این تغییرات،آقایان‌عباس اردوبادی مدیر عامل مرکز توسعه صادرات ،بسمت رئیس هیئت‌مدیره مرکز مذکور، عبدالرحمن صدریه مدیر کل بازرگانی خارجی وزارت اقتصاد، بسمت مدیر عامل مرکز توسعه صادرات ، جلیل مسعودی معاون مدیر کل بازرگانی خارجی، بسمت مدیرعامل بازرگانی‌خارجی، سلیمان سهرابیان مدیر کل‌معادن بسمت مشاور وزیر اقتصاد و جلال فرنودی بسمت رئیس دفتر اقتصاد استان آذربایجان شرقی منصوب شدند.

دانشسرای هنر تاسیس میشود

برای تربیت معلم جهت‌تدریس موسیقی ، تقاشی ، خط و تئاتر در مدارس کشور ، یك دانشسرای‌هنر در تهران تشکیل خواهد شد.

آقای خوشنویسان مدیر کل آموزش و پرورش وزارت فرهنگ‌و هنر ضمن اظهار این مطلب اضافه کرد که این تصمیم از طرف‌آقای پهلبد وزیر فرهنگ و هنر اتخاذشد واعتبار تشکیل آن از طرف‌سازمان برنامه مورد تصویب قرارگرفت.

بنابه اظهار آقای خوشنویسان دوره این دانشسرا ٤ سال خواهد بود و شاگردان آن ،از میان‌دانش آموزان دبیرستان های سراسر کشور که در رشته های حسن‌خط، نقاشی ، موسیقی وتئاتر امتیاز دارند انتخاب خواهند شد . محل این دانشسرا خیابان‌پهلوی تهران‌خواهد بود واساسنامه و آئین نامه‌و مواد درسی آن هم اکنون در دست تهیه است .

انتصابات درثبت احوال

آقایان فریدون شاهرخی و صحبت‌الله اردلان بسمت روسای ادارات کارگزینی و حقوقی اداره کل آمار و ثبت‌واحوال

کلاسهای آزاد شبانه دانشگاه

از روز شنبه آینده آغاز میشود

«کلاسهای آزاد دانشگاه که درنیمه سال فعلی در هشت رشته تشکیل خواهدشد،در نیمه دوم سال تحصیلی در رشته های دیگر گسترش خواهد یافت».

این مطلب را امروز آقای دکتر کاردان رئیس کل آموزش دانشگاه تهران تایید کرد . وی گفت ثبت‌نام برای‌کلاسهای آزاد نیمه سال فعلی‌از شنبه آغاز میشود و علاقمندان به مرغداری ، موزیك ، برق ، ماشین و آنهائیکه میخواهند با ماشین های مختلف حساب کارکنند و مساحی و نقشه برداری یادبگیرند میتوانند‌در این کلاسها ثبت نام کنند و شهابه تکمیل معلومات خود در این رشته‌ها مشغول‌شوند . البته در پایان تحصیل، از کارآموزان امتحان کتبی و شفاهی و همچنین عملی بعمل خواهد آمد وگواهینامه‌ای که حکایت ازگذرانیدن چنین‌دوره‌ای‌دارد به فارغ‌التحصیلان داده خواهد شد.

وزیر اطلاعات به عربستان میرود

آقای جواد منصوروزیر اطلاعات دوشنبه هفته آینده بدعوت دولت عربستان سعودی رهسپار آن‌کشور خواهدشد.

دراین سفر آقای فرهاد نیکوخواه معاون‌وزارت‌اطلاعات نیزهمراه وزیر اطلاعات به عربستان خواهدرفت.

بقرار اطلاع وزیر اطلاعات در طول‌اقامت‌خویش‌در ریاض‌مذاکراتی با مقامات‌دولت عربستان پیرامون برقراری یك سلسله همکاری های انتشاراتی و رادیوئی بین ایران و عربستان بعمل خواهد آورد.

دولت‌ایران اساس‌این‌نوع‌همکاری ها را با دولت های کویت‌ومراکش نیز امضاء نموده‌است.

تجلیل ازفرزندان شهدا

بامر شاهنشاه آریامهر،بنشانه عنایت خاص معظم‌له ببازماندگان شهدا ، بمناسبت سالروز شهادت سرهنگ حسن نصیری‌مطلق،سروان ایرج مخابری ، افسریارآغاسی‌بیك استوار حسینی‌که در اثر سانحه هوائی حین‌انجام وظیفه در سال ۱۳٤۱ به شهادت رسیدند ، صبح امروز از فرزندان آنها در مراسم صبحگاه مدارس تجلیل بعمل آمد و از طرف اداره امور اجتماعی‌دربار شاهنشاهی بهر یك ازآنان یك قلم خودنویس‌گرانقیمت اهداء شد.

فرزندان شهدا که امروز ازآنها تجلیل شد عبارتند از : سپهبلا ، سپهبد ، ساسان نصیری مطلق ، سپهبلا ، بابك و کورش مخابری، جهانگیر ، علیرضا ، حمید رضا ، شایسته وشکوفه آغاسی ، فریبا وفرهاد حسینی

کتاب «شاهنشاه وفرهنگ»

وزارت آموزش و پرورش اطلاع داد که کتابی‌در دست تهیه دارد. بنام «شاهنشاه و فرهنگ» . این کتاب شامل تمام مقالات، گفته ها، سخنرانیها ، راهنمائی ها و اقدامات شاهنشاه در داخل و خارج‌مملکت میباشد.

تیراژ این کتاب بیش‌از ۱۰۰ هزار نسخه پیش‌بینی میشود

مجمع عمومی دخانیات

اولین جلسه‌مجمع عمومی‌شرکت دخانیات ایران روز یکشنبه با حضور وزرای تولیدات کشاورزی‌و دارائی واقتصاد تشکیل خواهدشد.

دراین جلسه اعضاء هیئت مدیره وبازرسان شرکت دخانیات انتخاب میشوند.

دیدار دوستانه ناوبریتانیائی ازایران

«آورورا» ناو مریتانیائی دیروز برای یك دیدار دو روزه دوستانه واردآبهای ایران شد.

پس از ورود ناو مذکور دریا- سالار «فینشاو» فرمانده ناوگان بریتانیادر خاورمیانه‌و کنسول بریتانیا در خرمشهر ووابسته‌دریائی سفارت بریتانیادرتهران بااستاندار جزایر وبنادر ساحلی خلیج‌فارس ملاقات کردند.

زنان ودختران سپاهی بپادگان اعزام شدند

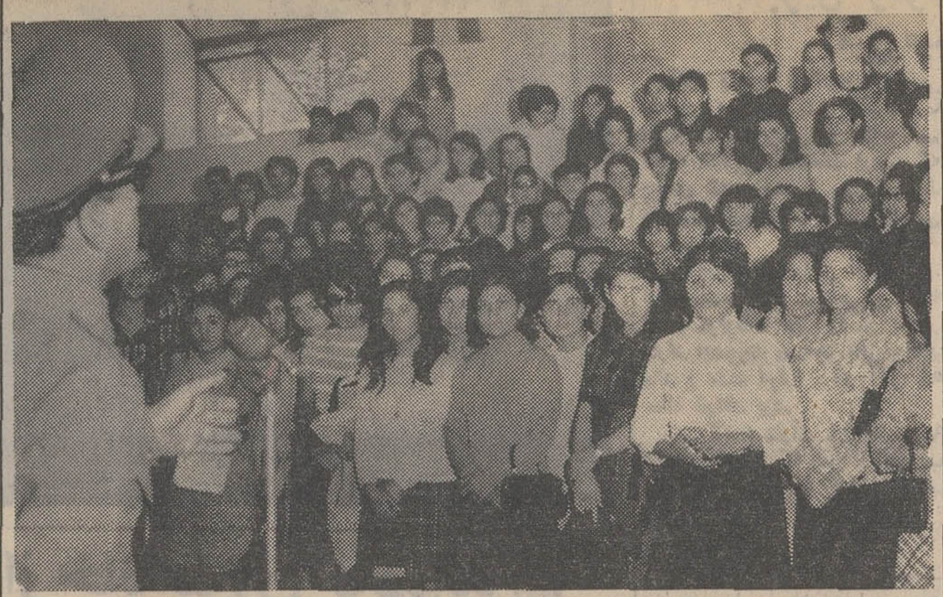

سرکارسرهنگ جهانشاهی‌سرپرست‌برنامه های نظامی زنان ودختران‌درحال سخنرانی برای دخترانی که درسپاهی دانش خدمت میکنند‌دیده‌میشود.

زنان و دختران مشمول امروز به پادگان حشمتیه اعزام شدند .این عده از دختران وزنان کسانی‌هستند که آمادگی خود را برای‌خدمت در روستاها اعلام کرده‌اند.

در پادگان حشمتیه

دختران وزنان بعد از حضوردر مرکز حشمتیه بوسیله اتوبوسهای مخصوص به پادگان حشمتیه اعزام شدند.

در پادگان حشمتیه خانم دیده‌بان معاون اداره کل سپاه دانش ضمن خیرمقدم به دختران و زنان‌پیرامون برنامه خدمت آنان مطالبی ایراد کرد و یادآورشد که‌مرکز حشمتیه برای تشکیل کلاسها در هفته‌های آینده آماده خواهد شد.

خانم آهی رئیس سازمان سپاه دانش‌بانوان‌افزود: لباسهای‌اونیفورم دختران وزنان سپاهی‌از روزدوشنبه هفته آینده آماده خواهد شد.و آنان از آن‌پس با لباس رسمی‌به خدمت خواهند پرداخت .

خانم آهی سپس‌در مورد‌پوشیدن لباس وسرووضع آنان توصیه‌هائی به دختران و زنان کرد واز آنها خواست. از کفشهای پاشنه کوتاه استفاده کنند وسعی نمایند که لباسهایشان تنك نباشد .

بعد از سخنان خانم آهی‌سرکار سرهنگ جهانشاهی‌مسئول‌برنامه‌های نظامی دختران نیز مطالبی پیرامون توجه شاهنشاه نسبت به‌برنامه‌سپاه دانش گفت.

خبرنگار ما در گزارش خود مینویسد : برنامه دختران تا آماده شدن مرکز حشمتیه خواندن سرود ورژه وتعلیمات انضباطی خواهدبود.

ساعت کار دختران وزنان فعلااز صبح تاظهر است ولی با آماده‌شدن مرکز حشمتیه ساعت کار آنان‌از ساعت ۸صبح تا ٤نیم بعد از ظهر خواهد بود. روزشنبه دختران وزنان ازنظر جسمی وروحی مورد معاینه پزشکی قرار خواهند گرفت.

هیئت‌رئیسه مجلس شورایملی انتخاب شد

ساعت نه‌و ده دقیقه بامداد امروز جلسه علنی مجلس شورای ملی به ریاست آقای عبدالله ریاضی‌تشکیل گردید.

در آغاز آقای ریاضی رئیس‌مجلس گفت : همانطور که در جلسه قبل عرض کردم روز دوشنبه باتفاق‌خانم دولتشاهی وآقایان‌رامبد ،پزشکپور، خواجه‌نوری ،دکترشریعت ،روحانی و آقای دکتر خطیبی به مناطق آسیب‌دیده حرکت کردم‌و روزهای دوشنبه و سه‌شنبه در محل بودیم از مناطق زلزله زده دیدن کردیم . البته شاید جریان مشروحش را لیدر های فراکسیون های مختلف بعدابعرض‌همکاران محترم‌برسانند. ما به نمایندگی از طرف مجلس شورای ملی به منطقه زلزله زده عزیمت کردیم .

عظمت سانحه

مطلبی را که باید عرض کنم اینست که عظمت سانحه بحدی است که تا کسی نرود و از نزدیك وضع را نبیند ، تصورش را شاید نتواند بکند . مخصوصا از نظر اینکه محل های سانحه دیده دور از مرکز و از همدیگر دور هستند .

سانحه در بعضی نقاط بقدری شدید بوده است که حتی‌یك دیوار سالم هم در شهر وجود ندارد . حتی در بعضی شهر ها و روستا ها که سانحه ضعیف‌تربوده است‌بعلت وحشت مردم اغلب نتوانسته‌اند در خانه های خودزندگی بکنندو ناچار در کوچه و خیابان ها زیر چادر زندگی میکنند . انچه که باید گفت این است که تمام دستگاه های مختلف مملکت با کمال علاقه و حسن‌نیت در این سی‌وچند روز در آن نقاط خدمت کرده‌اند و من از دستگاه های دولتی و دستگاه های خیریه نمیخواهم اسم ببرم.

گذشته از شیرو خورشیدسرخ و موسسات خیریه و وزارت جنك ، در درجه‌اول وزارت‌راه ، کشاورزی، آب‌و برق ، اصلاحات ارضی ، تولیدات و بهداری وسایردستگاه ها رویهمرفته زحمت کشیده‌اند و واقعا منتهای قدرتشان را بکار برده‌اند برای اینکه بتوانند کمك های اولیه‌راانجام‌بدهند ولی‌همینطور که عرض کردم عظمت حادثه و سانحه بقدری است که هنوز کار های بسیاری باید انجام شود .

چیزی که جای خوشوقتی‌است اینست که سفر شاهنشاه آریامهر و علیاحضرت شهبانو و والاحضرت اثری گذاشته است که فکرشان را ا ز آن ناراحتی که در اثر سانحه داشته‌اند راحت کرده است و امیدوارشان ساخته است که انشاءالله زمستان نسبتا راحتی را خواهند گذراند .

امیدوارم دستگاه های فعاله‌مملکت، دستگاه های دولتی و سازمان های خیریه با تشریك مساعی یکدیگر تلاش بیشتری بکنند تا بتوانند در یك مدت کوتاهی‌وسائل گذرانیدن زمستان خوبی را برای مردم نقاط آسیب دیده فراهم بکنند .

*** کمیته در مجلس**

رئیس مجلس شورای ملی گفت من تصور میکنم موفقیت این دستگاه های مختلف و اینکه توانسته‌اند در این مدت کوتاه تا این اندازه فعالیت بکنند ، باین‌علت بوده است که همه‌به پیروی ازنیات خیر خواهانه شاهنشاه آریامهر در یك سپاه مشترك فعالیتشان را در یك مجرای ثابت که جمعیت شیرو خورشید سرخ ایران باشد انجام دادند و در حقیقت میشود گفت جمعیت شیر وخورشید سرخ ایران مجهزترین‌دستگاهی‌است که‌میتواند این کمك‌های امدادی‌را سریعاانجام بدهد. بهمین مناسبت‌از همین‌امروز کمیته‌ای در مجلس شورای ملی تشکیل میشود که درآن لیدرهای فراکسیونها ، یکی از بانوان به نمایندگی از طرف بانوان که خودشان انتخاب خواهند کرد و نمایندگان مناطق آسیب دیده و آقای دکتر خطیبی همکار محترم‌از طرف شیروخورشید سرخ ورئیس مجلس شورای ملی در این کمیته شرکت خواهند کرد . و برای تسریع در اقداماتی که باید هرچه زودتر انجام بشود ، این کمیته هم باسایر کمیته‌های هماهنگی وشیرو خورشید سرخ‌تشریك مساعی‌خواهد کرد.

*** انتخاب رئیس**

آنگاه آقایان محسن خواجه‌نوری لیدرفراکسیون حزب ایران نوین- هلاکورامبد لیدر فراکسیون حزب مردم .محسن پزشکپور درخصوص بازدید از مناطق زلزله‌زده‌واقداماتی که شده است به تفصیل صحبت کردند.

سپس برای انتخاب رئیس‌مجلس، جلسه بریاست آقای دکتر خطیبی نایب رئیس اداره گردید و آقای مهندس عبداله ریاضی با یکصدو شصت و پنج رای از یکصد وهشتاد ودونفر عده حاضر مجددا بریاست مجلس شورای ملی انتخاب شد.و آقای دکتر خطیبی از آقای مهندس ریاضی خواست جلسه را اداره نمایند.

در اینموقع آقای مهندس‌ریاضی گفت :

از اینکه یك بار دیگر اینجانب را مورد مهر وعنایت قرار داده و مسئولیت خطیر اداره امور مجلس شورای ملی را بعهده‌ام واگذار فرموده‌اید سپاسگزاری‌قلبی خودرا باکمال خلوص نیت تقدیم میدارم- در طی چهار سال خدمتگزاری در دوره بیست ویکم و یکسال از دوره بیست و دوم هم فکری و همکاری معنوی نمایندگان محترم مجلس‌به اینجانب امکان و فرصت داد که بتوانم بار این مسئولیت ملی رابه دوش بکشم و بقدر توانائی وظیفه خود را باتکاء پشتیبانی نمایندگان محترم مجلس انجام دهم .

*** نواب رئیس**

درتجدید انتخاب نواب رئیس آقایان حسین خطیبی با اکثریت ۱٤۲رای وحیدر علی ارفع با ۱۳۰ رای مجددا به نیابت ریاست‌انتخاب شدند ونواب جدید از نمایندگان مجلس‌به مناسبت ابراز اعتماد و انتخاب مجدد آنان بنیابت ریاست تشکر کردند .

مالکان زمینهای عباس آباد

این خبررا امروز خبرنگار اطلاعات از سازمان نوسازی وزارت کشور بدست آورد .

خبرنگار ما گزارش میدهد: در عباس‌آباد خیابانها زیبا و بزرك ساخته خواهد شد، قسمتی ازاراضی که برای ساختمان مناطق مختلف مورد احتیاج‌است خریداری‌میگردد ودر این مورد مسئولان نوسازی تاکید کردند به‌بهترین وجهی‌مطابق قانون و مقررات خاصی عمل خواهد شد وهمه مالکان اراضی از اینکار منتفع خواهند شد .

مساحت عباس‌آباد

در شهر عباس‌آباد یازده هزار قطعه زمین موجود است که ازآنها سه هزار قطعه متعلق به ارتش‌بوده وباقی مانده ملك اشخاص دیگر است مساحت کل شهر جدید عباس‌آباد سه میلیون وسیصدهزار متر مربع میباشد . در عباس آباد شهرنفت، بخش ساختمانهای‌دولتی، بخش مسکونی ، بخش شهرداری بخش تجاری ،بخش منطقه سبز ، پارك ، مدرسه و تاسیسات خدمات عمومی و تفریحات ساخته خواهد شد. تنها برای ساختمان عظیم شهرداری هفتادمیلیون تومان‌هزینه پیش بینی شده و طرح آنرا انجمن آرشتیکت‌ها بمسابقه گذاشته‌است.

سازمان نوسازی اعلام داشت که اجرای طرح شهرسازی عباس‌آباد موجب رونق‌و مرغوبیت فوق‌العاده زمینهای این منطقه خواهد شد و عایدات این رونق طبق طرحی که تهیه شده است عاید همه مالکان عباس آباد میگردد .

حدود طرح

سازمان نوسازی حدود شهرجدید عباس‌آباد را امروز بشرح‌زیر اعلام کرد. غربا محدودبه‌امتداد روزولت، درخط مستقیم تا اراضی داودیه ، شمالازیر اراضی داودیه،دره‌قشلاق، شرقا مسیل داودیه و جنوبا انتهای اراضی موتوری ارتش تاسی متری نمونه ،سازمان نوسازی اعلام کرد که مساحت شهرجدید عباس‌آباداز هشتصد هکتار به ششصد هکتار تقلیل یافته و بخشی از ضلع‌شمال غربی‌و کمی از ضلع جنوبی شهراز نقشه سابق حذف شده است.

برای معالجه رئیس بهداری لنگرود

از تهران پزشك اعزام‌شد

برای انتقال مدیر عامل شیر و خورشید ورئیس بهداری‌لنگرود به‌تهران که‌وسیله جوانی با چاقو مضروب و مجروح شده است از طرف جمعیت‌شیرو خورشید سرخ مرکز هواپیمائی به لنگرود ارسال شد.

امروز سخنگوی شیروخورشید سرخ گفت‌بعلت‌نامناسب‌بودن وضع هوا ادامه پرواز هواپیما میسر نگردید وبه‌تهران بازگشت وبلا - فاصله یك‌پزشك متخصص ازطرف شیرو خورشید ویك پزشك‌از طرف وزارت بهداری برای معالجه رئیس بهداری لنگرود به‌این شهر اعزام شدند.

صبح دیروزدکترابوالهدی رئیس بهداری لنگرود هنگام خروج از فرمانداری موردحمله جوان ۲۲ ساله‌ای بنام پرویز انصاری قرار گرفت‌و بضرب چاقوازناحیه گردن مجروح شد.رئیس بهداری جهت مداوا به بیمارستان جمعیت شیر و خورشیدسرخ لنگرود انتقال یافت‌و پرویز انصاری باتهام ضرب وجرح ازطرف مامورین انتظامی دستگیر گردید .

کارپردازی

آقایان‌پروشانی.قراچورلووامینی زنددر تجدید انتخاب هیئت رئیسه بعنوان کارپرداز انتخاب شدند . بدین ترتیب بجای آقای پرویز بهبودی آقای معینی زند به سمت کارپرداز انتخاب شد .

*** منشی‌ها**

سپس‌با اخذ رای برای انتخاب شش منشی د رهیئت رئیسه مجددا خانم نیره ابتهاج سمیعی و آقایان دکتر جواد سعید - امیر قاسم معینی . جواد مهذب . حسن‌صابئی وصدری کیوان بسمت منشی در هیئت رئیسه انتخاب شدند .

جنگل کاری بایددر کلیه نقاط کشور گسترش یابد

شاهنشاه آریامهر امروز در سومین روز دیدار از شیراز، از تاسیسات ارتش‌سوم دیدن‌فرمودند.

عصر دیروز ساختمان های نیمه تمام دانشکده کشاورزی دانشگاه پهلوی در باجگاه ۱۵ کیلو متری شیراز مورد بازدید شاهنشاه قرار گرفت .

هنگام ورود شاهنشاه به‌این‌محل آقای‌هوشنك‌نهاوندی‌رئیس‌دانشگاه پهلوی خوش‌آمد گفت و آقای مکاره‌چی رئیس دانشکده کشاورزی و استادان و کارکنان دانشکده را معرفی کرد .

آقای نهاوندی معروض داشت که ۵۸ نفر استاد ، دانشیار . استادیار، مربی و کمك مربی کادر آموزش این دانشکده را تشکیل می‌دهند که فعلا چند تن از آنان در کشورهای امریکا و انگلستان دوره تخصصی می‌بینند و بزودی بایران مراجعت خواهند کرد .

شاهنشاه پیرامون مقدار زمین قابل زراعت‌برای کارآموزی‌پرسش فرمودند ، بعرض رسید : دویست هکتار از اراضی در اختیاردانشکده کشاورزی است و مابقی زمین های اطرف هم قابل زراعت نیست .

● تبدیل به جنگل

شاهنشاه فرمودند نباید زمین بلااستفاده بماند . این زمینها رابه جنگل تبدیل کنید و می‌توانید در بین درختها موستانی ایجاد کنیدو چنانچه این موستان به سیستم اروپائی باشد نتیجه بهتری خواهد داد و چون خاك اینجا استعداددارد وباران نیز بحد کافی می‌بارد‌باید حتما موکاری کنید . از طرفی‌هوا هم خیلی سرد نمیشود که درخت مو از بین برود .

شاهنشاه اضافه فرمودند که‌می توانید از «منیت» که یك نوع کود گیاهی است استفاده کنید چون هم زمین را تسطیح میکند وهم‌برای روئیدن نباتات کمك بسیارخوبی است .

*** نسل بز**

شاهنشاه اضافه فرمودند : جای بسی تاسف است که مازمانی ۱۶ میلیون هکتار جنگل داشتیم و حالا پنج‌میلیون هکتاریعنی کمتراز ثلث. «باید در کلیه نقاط مملکت جنگل‌کاری گسترش یابد و برای اینکار می‌بایست نسل بز از بین برود و چنانکه بخواهیم درمملکت بز پرورش دهیم بهتر است از بز های سیسیلی که قابل‌پرورش‌دریك مکان می‌باشند استفاده شود. »

شاهنشاه آنگاه مقرر فرمودند که از وزارت منابع طبیعی‌خواسته‌شود باموادی بنام «منج » که بروئیدن نباتات کمك میکند آشنا شده و درشیراز از آن استفاده شود .

شاهنشاه‌همچنین پیرامون‌پرواربندی و دامپروری در فارس سئوالاتی فرمودند و تاکید کردند که«جداو عمیقا » روی این مسئله وهم چنین جنگلکاری سریعا‌مطالعه‌واقدام‌گردد ونتیجه باستحضار معظم‌له برسد .

توسعه خوابگاه

نقشه‌های ساختمانی دانشکده کشاورزی سپس مورد بازدیدشخص اول مملکت قرار گرفت .در پاسخ پرسش شاهنشاه بعرض رسید که خوابگاه فعلی دانشجویان‌کنجایش هفتاد نفر رادارد.شاهنشاه فرمودند: کافی نیست باید توسعه یابد .

بعرض رسید خوابگاه دیگری دردست ساختمان است که‌کنجایش حداقل پانصد دانشجو راخواهد داشت .

شاهنشاه اوامری درمورد تسریع کارهای ساختمانی این دانشکده و دانشگاه جندی شاپور صادرکردند.

ضمن بازدید از نقشه ساختمان دانشکده کشاورزی بعرض رسید که ساختمان مرکزی‌دانشکده‌شامل سرسرا ، کلاسها آمفی‌تئاتر و آزمایشگاهها ،زمین های ورزش برای والیبال ،بسکتبال و تنیس‌وهم چنین استخر سرپوشیده و سرباز است .

شاهنشاه درباره ساختمان خانه برای استادان دانشگاه پرسش فرمودند بعرض رسید فعلا ده‌خانه درباشگاه ساخته شده و تعداد آنان به۲۵واحد خواهدرسید .

بازدید شاهنشاه مقارن ساعت ٦ بعدازظهر پایان یافت و معظم‌له به‌شیراز واقامتگاه مخصوص بازگشت فرمودند .

● بازدید امروز

شاهنشاه آریامهر مقارن ساعت ده ونیم صبح امروز از بهداری ارتش سوم، درمانگاههای بیمارستان وقسمتهای مختلف بهداری، بخش رادیولوژی و عکسبرداری پادگانهای نظامی ارتش سوم بازدیدفرمودند. درمدخل پادگانهای‌نظامی‌فرماندهان قسمت های مختلف ارتش سوم گزارش نظامی معروض داشتند. ودر حضور شاهنشاه عملیات‌نظامی بوسیله درجه‌داران وسربازان‌انجام شد .

این‌بازدید تا ساعت دوازده‌وسی دقیقه ادامه داشت .

اطلاعیه سازمان آب منطقه‌ای تهران راجع به جریان وافزایش آب رودخانه جاجرود

بدینوسیله باطلاع عموم و مخصوصا مالکان وساکنان محترم اطراف رودخانه جاجرود میرساندکه بمنظورآزمایش دریچه‌های سد فرحنازپهلوی (لنیان) که‌مستلزم تخلیه‌مقدار زیادی‌آب‌ازدریاچه‌خواهدبود درفاصله بین‌بیست‌وسوم مهر ماه ودهم آبانماه سال‌جاری جریان آب رودخانه جاجرود به میزان‌سیصد متر مکعب درهرثانیه افزایش خواهد یافت هرچندکه این‌مقدار آب خروجی ازحداکثر ظرفیت تخلیه دریچه‌ها وسرریزهای سدکه بمیزان یکهزاروهفتصدوپنجاه مترمکعب درثانیه میباشد وهمچنین ازمیزان حداکثر سیلاب های فصلی رود جاجرود کمتراست . ولی در حد خود قابل ملاحظه است .

بنابراین لازمست مالکان وساکنان محترم مجاور رودخانه وهمچنین کسانی‌که بجهتی ازجهات دراطراف رودخانه آمدورفت ونیازمندیهائی دارندتدابیرلازم‌بیاندیشند واحتیاطات لازمه را مرعی‌دارند تا از افزایش‌آب رودخانه خطر وخسارتی متوجه آنان نشود ضمنا یکباردیگریادآوری میشود که چنانچه باشخاصی‌که درحریم وبستر رودخانه تجاوزاتی نموده‌اند خسارتی وارد شود مسئولیت آن متوجه خود متجاوزان بوده و سازمان دراین باره مسئولیتی‌نداشته ونخواهد داشت .

سازمان آب منطقه‌ای تهران

۲-۱ آ-۴۳۷۱۲

برنامه آموزش ضمن خدمت «هما» آغازشد

برنامه جدید «آموزش ضمن خدمت» هواپیمائی ملی ایران ، صبح امروز با حضور آقای نخست وزیر ، طی مراسمی در سالن حج فرودگاه مهرآباد آغاز گردید .

دراین مراسم ابتدا تیمسارسپهبد خادمی مدیر عامل هواپیمائی ملی ایران ضمن خیر مقدم طی بیانات مشروحی‌هدفهای این برنامه را تشریح کرد و ضمن آن گفت : هدف از این برنامه جدید بالا ترو بیشتر از آن‌است که معمولا برای سایر آموزشهای ضمن خدمت در نظر گرفته‌میشود.

آنچه برای ما در درجه اول اهمیت‌قرار دارد تقویت‌صفات عالیه انسانی وفضائل اخلاقی و معنوی افراد است . کار کنان «هما » معتقدند که تخصص هر چه‌بیشتر باشد ، اگر همراه باخصوصیات اخلاقی لازم برای قبول مسئولیت هاوبکار بردن مهارتها و معلومات جدیدنباشدارزش‌واقعی‌ندارد‌ومؤثر ومفیدنخواهدبود.(مشروح بیانات تیمسار خادمی‌در شماره بعددرج میشود)

پس از بیانات مدیر عامل هواپیمائی‌ملی‌ایران آقای‌نخست‌وزیر پشت‌میکروفن قرار گرفت وطی سخنانی خدمات وپیشرفت های «هما» راستودوسپس‌از نمودارهای مختلف فعالیت های هما درسالن حج دیدن‌کرد.

ناسازگاری!...

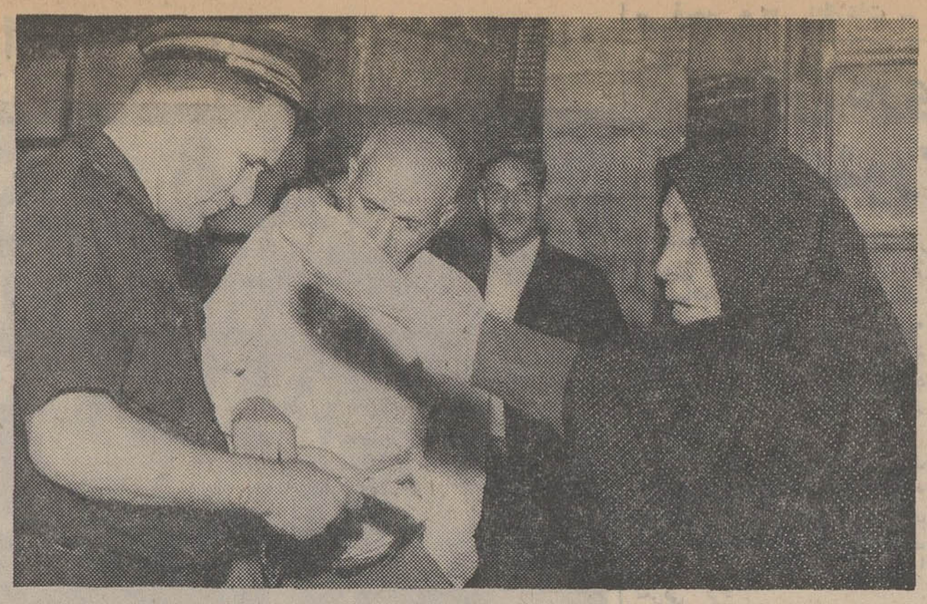

صحنه آشنائی است از صحنه های روزمره کریدور های دادگستری. زنو شوهری پس از سال ها که جوانی را پشت‌سر گذارده و گرد پیری برچهره‌شان نشسته است امروز بدادگستری آمده بودند که فرشته عدالت تکلیفشان را روشن کند.

مرد شکوه داشت : ای زن تو زندگی مرا تباه کرده‌ای و جوانیم برباد داده‌ای دیگرازدست توبه‌تنگ آمده‌ام و امروز هرطور شده باید طلاقت بدهم.

زن میگفت : خیال باطل‌درسر میپروران مرد ! این منم که عمر و جوانی بخاطر تو تلف کرده‌ام و باید نمایشی را که باتفاق شروع کرده‌ایم باهم‌نیز باتمام‌برسانیم!...»

دخترعاقل‌را باتهام‌دیوانگی از خانه بیرون کرده‌اند!...

میهمان دیشب پاسگاه ژاندارمری نارمك دختر جوان ۱۷ ساله ای‌بنام نسرین بود. و چون مادرش حاضر نبود از وی نگهداری و سرپرستی کند مامورین او را به پاسگاه ژاندارمری آورده بودند تا شب را آنجا بیتوته کند و صبح به بیمارستان روانی اعزام گردیده و سپس به مددکار اجتماعی تحویل گردد.نسرین به مامورین پاسگاه‌گفت: «۱۵ سال پیش پدرم ،مادرم را طلاق داد و مرا بحال خود گذارد.۴ سال اول را مادر بزرگم از من نگهداری کرد .چند سالی گذشت و مادرم که در یکی از بار های تهران کار می‌کرد دوباره ازدواج کرد . ومرا نزد خود برد . چند سالی نیز بدینمنوال گذشت و مادرم از شوهر دومش نیز طلاق گرفت و پس از چندی برای‌سومین‌بار ازدواج کرد.

ازدواج های مکرر در اخلاق و روحیه‌مادرم تاثیر سوءگذارد و بامن سرناسازگاری‌وبدرفتاری گذارد . روز ها مرا بمانند زندانی در خانه حبس میکرد و من ناچار بودم برای رفتن بمدرسه از دیوار منزل بیرون رفته و پیش از بازگشت مادرم در خانه حاضر باشم.

مادرم باین نیز اکتفا نکرد. بهرکه میرسید مرا دیوانه ای خطرناك‌معرفی میکرد و در انظار خوار و خفیفم میکرد.

صبح پریروز بدون دلیل مراکتك زد و بباد ناسزا گرفت . از خانه بیرون آمدم و مدتها بی هدف در خیابانها سرگردان بودم . اوایل‌شب که بخانه بازگشتم مادرم بشدت عصبانی شد و سرم داد کشید : «نسرین بازبرگشتی» ؟ بعد دست‌مرا گرفت و به پاسگاه ژاندارمری نارمك آورد . بپدرم نیز دسترسی ندارم چون بطوریکه شنیده‌ام به مشهدفرار کرده و نشانی او را در دست‌ندارم.

*** دیوانه نیستم**

من نه دیوانه ام و نه اختلال‌حواس دارم . دختری هستم معمولی بمانند هزاران دختر دیگر ، اما از بخت‌بد و سرنوشت تار و غم‌انگیز خودشکایت دارم که در عنفوان جوانی باید بدینسان بی پناه آواره و سرگردان باشم ...

ستوان نیك آئین فرمانده گروهان ژاندارمری نارمك اظهار داشت بدرخواست‌مادردختر او را به پزشك قانونی فرستادیم . پزشکی قانونی جواب داد که وی از نظر روانی‌کاملا سالم است و لذا ادعای مادر مردود شمرده شد.

قرار است فردا او را به یکی از بیمارستان های روانی بفرستیم تا معاینات مفصلی بعمل آید . بعد او را تحویل مددکار اجتماعی خواهیم داد تا تکلیفش را روشن کند.

مستاجرین موقوفات خاص صاحب زمین میشوند

آقای ولیان‌وزیر اصلاحات‌ارضی وتعاون روستائی دیشب بخبرنگارما اظهار داشت: یکی از نکات مهم لایحه انقلابی اصلاحات ارضی که بزودی تقدیم‌مجلسین میشود‌مربوط به واگذاری‌موقوفات خاص‌به‌زارعین میباشد.

وزیر اصلاحات ارضی اضافه‌کرد. فقط آندسته از مستاجرینی که املاك موقوفات عام را در اختیار دارند ،بصورت مستاجر باقی‌خواهند ماند و مدت اجاره برای آنان ۹۹ ساله خواهد بود.

این لایحه دارای ۱۹ ماده و ۹ تبصره میباشد که پس از تصویب مجلسین بموقع‌اجرا گذاشته‌خواهد شد.

*** افراز ملك**

در مورد افراز اراضی بین مالك وزارع، وزارت‌اصلاحات ارضی‌اعلام داشت در مناطقی که بااجرای طرح تقسیم ، مقررات اصلاحات ارضی‌به نسبت بهره مالکانه بین زارعین و مالکین مربوط تقسیم شده است، وزارت اصلاحات ارضی و تعاون روستائی برای افراز رسمی و صدور سند مالکیت آن بهیچوجه وظیفه‌ای‌رسیدگی خواهد کرد. بعهده ندارد‌و این قبیل مالکین بایستی بامراجعه مستقیم بادارات ثبت محل،نسبت بافراز ملك‌سهمی خود ، و صدور سند مالکیت آن اقدام نمایند.

در اینگونه موارد بتقاضای ادارات ثبت ، ادارات اصلاحات ارضی محل اطلاعات لازم را دراختیار مسئولین ثبت خواهند گذارد.

وزارت اصلاحات ارضی در مورد مستثنیات قانونی تاکید نمود بر اساس قوانین و مقررات اصلاحات ارضی ، مالکینی که دارای باغات‌و اراضی مکانیزه باشند کماکان از اجرای مقررات تقسیم اراضی‌معاف خواهند بود.

*** عزیمت به شیراز**

صبح‌امروز آقای عبدالعظیم ولیان وزیر اصلاحات ارضی و تعاون روستائی برای بازدیداز نحوه‌فعالیت شرکت سهامی‌آریامهر درمجاورت تخت جمشید فارس ،بشیراز عزیمت کرد وزیر اصلاحات ارضی دراین سفر بامور اصلاحات ارضی فارس‌و شرکتهای تعاونی روستائی نیز ملاقات خواهد کرد.

فارغ‌التحصیلان دانشگاهها بلافاصله اعزام میشوند

بقیه از صفحه اول

شاهنشاه فرمودند در سال دو مرتبه فارغ‌التحصیلان بخدمت نظام احضار میشوند و بین این دو بار اعزام خلائی ایجاد میگردد،دستور داده بودم‌مطالعه کنند که‌دانش - جویان این چند ماه فاصله بین دو اعزام را بلاتکلیف وبیکار نمانند. شاهنشاه سپس فرمودند در این باره‌اقدام گردد و گزارشی به حضورشان تقدیم شود.

تیمسار سرلشگر تقی مشاوررئیس وظیفه عمومی امروز به خبرنگار ما گفت : بدنبال مطالعات و بررسی هائی که به امر شاهنشاه آریامهر انجام گردید ،تصمیم گرفته شد از سال آینده کلیه مشمولین‌فارغ - التحصیل دانشگاه‌هایکجا درتامین احتیاجات مهر ماه به خدمت‌اعزام شوندوترتیبی داده میشود که با فراهم کردن امکانات لازم‌مشمولین پس ازفراغت‌ازتحصیلات‌دانشگاهی بلافاصله به خدمت اعزام شوند

فوق لیسانس

رئیس وظیفه عمومی گفت : در تامین احتیاجات مهر ماه که چند روز قبل انجام شد کلیه‌مشمولین دیپلمه فارغ‌التحصیل خرداد ماه و سنوات قبل به خدمت اعزام شدند که‌تعداد آنهابالغ‌بر ده هزار نفر است . از فارغ‌التحصیلان‌دانشگاه نیز کلیه مشمولین گروه پزشکی بخدمت اعزام شدند برای آن دسته از مشمولین فارغ‌التحصیل لیسانس نیز که درفروردین ماه بخدمت اعزام خواهندشد تصمیم گرفته‌شد تافروردین اولا به آنها اجازه کار داده شود ثانیا چنانچه‌دانشکده ها حاضر به ثبت نام آنان بادفترچه آماده بخدمت باشند ، اجازه‌ادامه تحصیل در رشته فوق لیسانس تا فروردین ماه داده شود . در حال حاضر دانشکده اقتصاد برای‌فوق لیسانس ثبت‌نام کرده‌است‌ومشمولین لیسانسیه تافروردین ماه در این دانشکده به‌ادامه تحصیل‌خواهند پرداخت‌وبقیه دوره خود رابعد از انجام خدمت طی خواهند کرد.

ته‌دانسان

با ارکستر معروف جاز

بلاك كنز

از روز جمعه ۱۹ مهر وهرهفته از ساعت ٤ ونیم الی ۷ و نیم‌بعدازظهر.

درسالن انجمن دوشیزگان‌وبانوان

(خیابان بهارشمالی) نبش خیابان نامجوتلفن ۷۵۶۸۳۱ - ۷۶٤۹۸٤ مراجعه فرمائید.

ازکلیه داوطلبان مترجمی دعوت میشود بمنظور اخذکارت روزهای شنبه و یکشنبه ۲۰و ۲۱مهرماه۱۳٤۷ بکارگزینی تلویزیون‌ملی‌ایران- خیابان پهلوی- بلوار جانسپار پلاك ۲۳ مراجعه فرمایند. آ-٤۳۰۳٦ ۱-٤

اثری فنا ناپذیر از کارگردانی تسخیرناپذیر

چهارشنبه ۲٤ مهرماه

رابخاطربسپارید . دراین روز بزرگترین فیلم سینماسکوپ ورنگی‌فارسی‌تهران را تسخیر خواهد کرد.

بهروز وثوقی فروزان ظهوری

درتازه‌ترین اثر سیامك یاسمی

شنگه اژدها

سینماسکوپ - رنگی

توجه فرمائید

سالن زمستانی پارك جوجه‌کبابی

دایر گردید تلفن ۶۲۲۸۸۰

آ-٤۳٤۵۶

باجعل‌مهرشرکتهای بزرگ کلاهبرداری میکرد !...

دیروزشخصی‌بکلانتری ۱٤ اطلاع‌داد که‌مبلغ چهار هزار تومان ازشخصی بنام اکبر طلبکار است وحکم‌جلب اورانیز گرفته است .

سرگرد رضوانی معاون کلانتری ۱٤ از طرف دادستان تهران مامور شد که خانه این شخص‌را در خیابان مازندران بازرسی کند. وقتی مامورین وارد خانه وی شدند در داخل کمدی که در یکی از اطاقها قرارداشت مقدارزیادی‌لوازم جوهر پاك کن ، اسبابهای مهرزنی مهرهای چند شرکت بزرگ و چند حلقه لاستیك ولوازم‌اتومبیل کشف گردید .

علی اکبر اعتراف کرده که از دوماه پیش با جعل مهر شرکتها ، چکهائی را که در دست داشته دارای اعتبار میکرد وبا آنها لوازم اتومبیل ولاستیك میخریده است. علی اکبر با چکها ومهرهای کشف‌شده به دادسرا اعزام گردید.

آنانکه چند پیراهن بیشتر ازما پوشیده‌اند عقیده دارندکه فقط به پیراهن‌های پاناما میتوان اعتماد کرد

PANAMA

لطفا درموقع خرید پیراهن بمارك و کلمه پاناما توجه بیشتری فرمائید.

بی تا

اطلاعیه مهم

درباره فیلم «دزدجواهر»

دریك هفته گذشته هزاران نفر که فیلم «دزدجواهر» را دیده‌اند تصدیق کردندکه‌این‌فیلم بسیارعالی‌و خارق‌العاده می‌باشد و اما آنهائیکه تصور می‌کنند فیلم «دزدجواهر»یك فیلم عادی است و از دیدن این اثر بزرك غفلت مینمایند سخت در اشتباه‌هستند زیرااین فیلم بزرك نتیجه سالها زحمت کارگردان‌چیره‌دست‌وتهیه کنندگان بزرك‌هندوستان میباشدکه‌موفق به‌اخذجایزه برای بهترین کارگردانی و بهترین فیلمبرداری و بهترین داستان وآواز و صحنه ها گردیده که قطعا در سالهای آینده چنین اثر بزرگی ساخته نخواهد شد . پخش‌کننده این اثر بزرك بهمه آنهائیکه تاکنون موفق به تماشای آن نگردیده‌اند توصیه مینماید حتما این‌فیلم فراموش نشدنی را به‌بینند وباتوجه به‌داستان گیرا وجذاب فیلم مخصوصا تقاضا مینماید قبل از شروع فیلم درسالن سینما حاضرباشند.

از امشب در

نیاگارا - ب.ب

رادیوسیتی - ادئون - آستارا تجریش

«کوزانوسترا» مخوف ترین تشکیلات مخفی جنایتکاران‌در مقابل «اف.بی.آی» قد علم میکند . پیروزی با کدامیك خواهد بود ؟

کوزانوسترا

رنگی

باشرکت

تلی ساوالاس

سوزان استراسبرگ

افرم زیمبالیست

COSA NOSTRA

محصول برادران وارنر - سون‌آرتز

از امشب هفته دوم نمایش در

اروپا - پاسیفیك - میامی

آسیا - رکس - همای

تیسفون - سیلوانا - ناتالی

ارانوس

دزدجواهر

(جوئل تیف) رنگی - ایستمن کالر

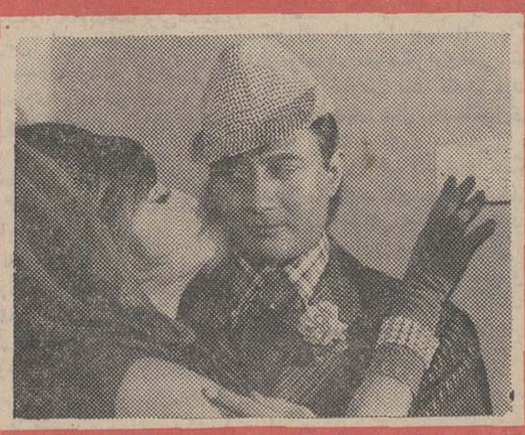

باشرکت: ویجنتی مالا

آشوکومار ۰ دوآننده

هلن و بامعرفی چهره جدید : تنوجا

آ-٤۳۵۵۸

بالکان کار

balkancar

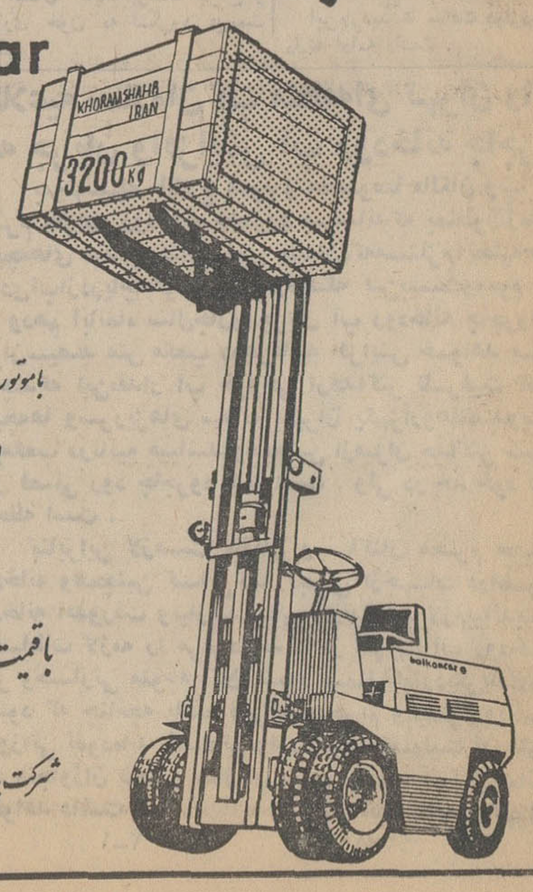

خودروی بالابر

ساخت بلغارستان

باموتور دیزل (پرکینز) انگلیسی یا باباطری

لوازم هیدرولیك ساخت انگلستان و آلمان

به‌ظرفیت‌های مختلف

باقیمت ارزان وشرایط آسان

شرکت پارت موتور خیابان ۱۷ شماره ۵۸۸ تلفن ۳۰۳۲۰۷

تویا

مجالس ترحیم

خانواده‌های : آذرکیش ، عرفانیان ، یزدانی، لعل، بوذری ، فهیمی ، کبریائی ، روحی ، رفیعی ، عظیمی ، درجزی

بدینوسیله فوت **سیداحمدآذرکیش** افسر بازنشسته ارتش راباطلاع بستگان و آشنایان میرساند .
مجلس ترحیم مردانه آن مرحوم روز جمعه ۱۹ر۷ر۴۷ در مسجد باب‌الحوائج میدان شهناز خیابان اقبال از ساعت ۳تا۵ بعدازظهر و مجلس ترحیم زنانه در همان روز و ساعت در منزل شخصی واقع در خیابان صفا شرقی - ایستگاه مسجد - کوچه نور - پلاك ۵ منعقد خواهد بود . آ_۴۳۶۵۲

مصیبت وارده را بعموم بازماندگان آنمرحوم تسلیت میدهیم .

خانواده‌های : مژده‌بخش ، قنات‌آبادی ، سرهنك پیشوائیان ، طباطبائی ، پرنیا، شریعتمداری، خندق‌آبادی مشکوری ، میثمی (ملك‌الواعظین) ، فردوسی ، قهاری، مجتهدی ، شاهرودی ، دکتر رحیم‌زادگان ، مینوئی، منشوری ، پرویزی ، خلوصی ، شراقت ، باقری ، پذیراتی‌پور ، جوهری ، عدالتیان ، عراقی ، حبیبی ، دکتر هوشمند ، غفاری ، چایچی ، شریفی ، ابطحی، تهور ، جعفری ، ولیزاده

فوت جانگداز مرحومه **فروغ‌السادات** صبیه مرحوم ثقة‌المحدثین صدرالمتکلمین قنات‌آبادی همسر آقای سیدحسن مژده‌بخش همشیره آقایان هادی‌ضیاء برنیا ومصطفی قنات‌آبادی و فخرالدین‌ومحمدرضاقنات‌آبادی راباطلاع بستگان و دوستان میرسانند . مجلس‌ترحیم فقیده سعیده روز جمعه ۱۹مهرماه ۴۷ از ساعت ۹تا ۱۱در مسجد حاج حسن واقع‌درخیابان شاهپور(ارامنه) و مجلس زنانه عصر همان روز در منزل آنمرحومه انتهای خیابان شاهپور کوی زمان‌زاده - کوچه اردیبهشت - کوچه لواسانی منعقد می‌باشد.
آ_۲۲۴۰۱

بعموم افراد خانواده‌های عزادار بویژه بازماندگان آنمرحومه مصیبت وارده را تسلیت میدهیم

بانهایت تاسف درگذشت شادروان **علی‌اصغر اکبریان** راباطلاع دوستان و آشنایان‌میرساند. مجلس ترحیم مردانه از ساعت ۳تا۶ بعدازظهر روز جمعه ۱۹ر۷ر۴۷ در مسجد طالقانی (پاچنار) منعقد می‌باشد.
خانواده‌های : اکبریان ، درودیان ، شرفی ، خواجوی ، خاجی ، ذوالفقاری ، مجبی
آ_۲۴۳۱ ۲

بعموم بازماندگان آنمرحوم مصیبت وارده‌راتسلیت میدهیم

باکمال تاسف درگذشت **بانوطیبه بختگان**راباطلاع تمام فامیل و آشنایان محترم میرساند . مجلس‌ترحیم آن مرحومه زنانه و مردانه روز جمعه ۱۹ر۷ر۴۷ از ساعت ۹تا۱۱ در مسجدلولاگر واقع در خیابان نواب منعقد است .
بختگان ، بیات ، گواهی ، مقدسی ، سپهرداد، رحیمی فراهانی ، مقدم ، اللهیاری ، خالقی، محسنی
آ_۲۲۳۱۱

بعموم بازماندگان آنمرحومه مصیبت وارده‌راتسلیت میکوئیم

فوت جانگداز **آقای محمدتقی امجدی** را که‌از کارمندان باسابقه و قدیمی سازمان غله‌کشور میباشند باطلاع دوستان و همکاران میرساند . مجلس‌ختم‌فقید سعید روز شنبه بیستم مهرماه ساعت ۱۰تا۱۲در مسجد حاج‌حسن واقع در خیابان ارامنه منعقد خواهدبود.
آ_۲۲۴۴۳ **سازمان غله‌کشور**

خانواده‌های : امجدی ، ناصرآبادی ، خدایار ، باشی ، آقاجانی ، نامور ، خوشگو ، همدانی ، محب خسروی ، ساسانی ، لاله ، رادکانی

بانهایت تاسف درگذشت‌شادروان **محمدتقی‌امجدی کارمند** عالیرتبه اداره‌غله و نان‌برادر آقای محمدعلی امجدی راباطلاع بستگان و دوستان میرساند. مجلس ترحیم مردانه روز شنبه ۲۰ مهرماه از ساعت۱۰ الی ۱۲ صبح در مسجد حاج‌حسن واقع در خیابان‌شاهپور (ارامنه) و مجلس ترحیم زنانه از ساعت ۳الی ۵ بعداز ظهر همانروز در منزل شخصی آنمرحوم واقع‌درخیابان امیریه - ایستگاه انتظام - کوچه اخباری - شماره ۱۱ برگزار میگردد . آ_۲۲۳۵۷

بعموم بازماندگان آنمرحوم مصیبت وارده راتسلیت میدهیم

هیئت عامل و کارکنان بانك ملی ایران‌باکمال تاسف وتاثر درگذشت ناگهانی **آقای یحیی‌هنرخواه** از صاحب‌منصبان قدیمی و ارزنده این بانك راباطلاع دوستان و همکاران میرسانند . مجلس ختم‌آن‌مرحوم روز شنبه ۲۰مهرماه ۱۳۴۷ از ساعت ۹الی۱۱صبح‌در مسجد مجد و ختم زنانه بعدازظهر همان روز در منزل شخصی واقع در محمودیه انتهای کوچه زهره پلاك شماره ۲۷برگزار میگردد .
آ_۳۷۱۰ ٤ **بانك ملی ایران**

خانواده‌های : هنرخواه ، فخرشفائی ، وثوق، حقیقت ، امیری ، بامداد ، ادیب ، زریسفی ، باقرزاده و عشقی

باکمال تاسف وتالم درگذشت ناگهانی **آقای‌یحیی هنرخواه** را باستحضار اقوام و دوستان‌میرسانند‌مجلس ختم مردانه روز شنبه بیستم مهرماه از ساعت ۹تا۱۱ در مسجد مجد و ختم زنانه عصر همانروز در منزل شخصی واقع در محمودیه انتهای‌کوچه زهره پلاك۲۷ منعقد است .
آ_۲۲۳۴۷

بعموم بازماندگان آنمرحوم مصیبت وارده‌راتسلیت میدهیم

پرسه

بااندوه فراوان درگذشت روانشاد **انوشیروان مهانی** رابه‌آگهی بستگان وآشنایان میرساند. مجلس پرسه آن شادروان روز یکشنبه ۲۱ر۷ر۴۷ از ساعت ٤تا٦ پس از نیمروز در سالن ایرج خیابان استالین کوچه زرتشتیان برگزار میگردد .
خانواده‌های : مهانی ، دهناد ، اشیدری، شهریاری، ابریشمی ، دارابیان ، نیرو
آ_۲۲۳۶۳

تسلیت

جناب‌آقای‌دکتر فخرشفائی وبانوی محترم
بانهایت تاسف مصیبت وارده را تسلیت عرض مینمایم .
آ_۲۴۴۱۹ **سرورمرعشی**

جناب آقای دکتر منوچهر قاهری و بازماندگان‌محترم
در مصیبت وارده خودرا سهیم میدانم.
آ_۲۲۴۲۷ **منصورتاج‌بخش**

جناب آقای دکتر منوچهر قاهری
کارکنان دبستان فیروزکوهی پسران درگذشت پدر بزرگوارتان را تسلیت عرض مینمایند.
آ_۲۲۳۶۷ **آل‌محمد**

جناب آقای دکتر منوچهر قاهری
کارکنان دبستان فیروزکوهی دختران مصیبت وارده را تسلیت عرض مینمایند .
آ_۲۲۳۶۵ **ایمانی**

جناب آقای دکترمنوچهر قاهری
انجمن‌های همکاری خانه و مدرسه فیروزکوهی دختران و پسران درگذشت پدر ارجمندتان‌رابجنابعالی وبازماندگان آن مرحوم تسلیت میگویند .
آ_۲۲۲۶۹ **سرهنك‌حیدرپورموید**

سرکار سرگرد زندی
بانهایت تاسف مصیبت وارده را تسلیت عرض مینمائیم .
خرم‌آبادلرستان - سرگرد دکتر ارجمندی ، سروان دکتر پیرداوری ، سروان دکتر نامجو
آ_۴۳۷۵۸

دوست عزیز آقای فریدون داروئی
بااندوه فراوان فوت ابوی گرامیتان را ازصمیم قلب بشما و خانواده محترمتان تسلیت گفته و خودرا دراین مصیبت سهیم میدانیم.
حسین‌عرب ، بهروز قرهور ، امیرحسین‌فروزنده‌فرد ایرج کشاورز ، محمودمختاری‌زاده،امیرحسین‌معصومی
آ_۲۲۳۰۳

خانواده بهشتی
بانهایت تاسف مصیبت وارده را به‌آن خانواده محترم تسلیت عرض می‌نمایم .
آ_۲۲۳۲۳ **مورین‌تاملین**

مصیبت وارده را بخانوادهٔ محترم‌صرافان،سلیمانزاده بخصوص به‌جناب آقای مهندس محمود صرافان سلیمانزاده وبانو تسلیت عرض نموده‌وبقای‌بازماندگان آن مرحوم رااز خداوند مسئلت مینمائیم .
آ_۲۲۴۰۳ **شرکت ساختمانی لویزان**

سرکار سرهنك ۲ ستادخان‌محمدبیگی
قهرمانان واعضاء فدراسیون اسکریم مصیبت‌وارده را صمیمانه تسلیت گفته سلامتی و سعادت شما و خانواده محترم را از خداوند بزرك خواستار است.
آ_۲۲۳۷۷ **سرهنك۲ستاد الماسی**

جناب آقای دکتر منوچهر قاهری وبانو
از صمیم قلب تسلیت میگویم
آ_۲۲۴۰۵ **ملیحه‌تهرانی**

دوست عزیزم فرشته
مرانیز در غم خود شریك بدان
آ_۲۲۴۰۵ **ملیحه‌تهرانی**

جناب آقای حمید دشت‌لعلی
در غم خودما را شریك بدان
کرمانشاه - خانواده امیری و بانو
آ_۴۳۶۶۰

سرکار خانم‌هنرخواه (فخرشفائی)
کارمندان . دبیران و دانش‌آموزان دبیرستان میترا این مصیبت بزرك رابانهایت تاسف تسلیت‌گفته وخودرا درغم شما شریك میدانند .
رئیس دبیرستان میترا - طوبی مینو
آ_۲۲۴۰۷

خانواده‌های محترم نقابت - قدیری
بدینوسیله مصیبت وارده را تسلیت عرض‌نموده بقای عمر بازماندگان رااز خداوند متعال خواستاریم.
آ_۲۲۴۱۳ **مهندس‌گوهریان‌وبانو**

جناب آقای فرهاد مشارسعدیه
درگذشت مرحوم ابوی‌محترم را تسلیت عرض نموده وبقای عمرجنابعالی وبازماندگان آنمرحوم رااز خداوند متعال خواستاریم .
آ_۲۲۴۱۳ **رامین‌گوهریان‌وبانو**

جناب آقای دکتر فخرشفائی
مصیبت وارده رابه‌آنجناب و خانواده محترم تسلیت عرض مینمایم .
آ_۲۲۴۲۱ **زهرابه‌آئین**

سرکار علیه خانم پریدخت اسمعیلی و آقای دکتر منوچهر اسمعیلی
مصیبت وارده را به‌شما و خانواده محترمتان تسلیت عرض مینمایم .
آ_۲۲۴۱۷ **نوربخش**

دوست عزیز جناب آقای ناصر محقق
مصیبت وارده را بجنابعالی‌وخانواده‌های داغدیده صمیمانه تسلیت گفته خودرا در غم شما شریك‌میدانم
آ_۲۲۴۲۷ **سیروس نصیری**

جمعیت سمنانیان مقیم تهران
بانهایت تاسف واندوه فراوان فوت‌ناگهانی‌جوان ناکام **آقای حسین ثنائی** فرزند دوست ارجمند خود جناب آقای حاجی فتح‌الله ثنائی را باطلاع دوستان‌و همشهریان گرامی میرساند . مجلس ختم آن‌مرحوم از ساعت ۸ونیم الی۱۰ونیم صبح یکشنبه ۲۱مهرماه در خانقاه مرحوم صفی‌علیشاه برگزار میشود.
آ_۴۳۶۴۰ ۱-۲

خانواده‌های : ثنائی ، یزدی ، کنی ، مجتبائی، پنی‌صدر ، لنکرانی ، محقق ، لاریجانی، ادیب،مرادی، غفاری ، میرجلیلی ، حسینی،یزدانی،حمیدی ، اشرف، خاورزمینی ، گوهردرخشان ، فرجیانی ، فولادی ، لشکری ، رحمتی ، شربتی ، صحت‌نژاد ، توفیقی ، دربانیان ، بخشایش ، میران‌زاده

بانهایت تاسف واندوه فراوان فاجعه درگذشت ناگهانی جوان ناکام **حسین(نادر) ثنائی** فرزند آقای حاجی‌فتح‌الله ثنائی را در بروکسل باطلاع فامیل و دوستان محترم میرساند . مجلس ختم مردانه‌ازساعت ۸ونیم‌الی۱۰ونیم صبح یکشنبه ۲۱ مهرماه و ختم زنانه نیز از ساعت ۱۰ونیم الی۱۲ونیم همان روز در خانقاه صفی‌علیشاه منعقد خواهد بود .
ضمنا مراسم شب‌هفت آن جوان ناکام نیز از ساعت ۳ونیم الی ۵ونیم بعدازظهر روز سه‌شنبه ۲۳ مهر در آرامگاه خانوادگی واقع در حیاط خسروخانی حضرت عبدالعظیم برگزار میشود .
آ_۴۳۶۴۰ ۱-۲

بعموم بازماندگان آنمرحوم مصیبت وارده راتسلیت میدهیم

بانهایت تاسف وتاثر فوت مرحوم **علی مشارسعدیه (مشارمعظم)** را باطلاع دوستان و اقوام و آشنایان میرساند . مجلس تذکر مرداله آن فقید سعید روز شنبه ۲مهرماه ٤۷ از ساعت ۹تا۱۱ صبح‌در خانقاه صفی‌علیشاه و مجلس ختم زنانه همانروز از ساعت٤تا٦ بعدازظهر در منزل آن مرحوم تجریش زعفرانیه‌خیابان منصور پلاك ۱٤ منعقد خواهد شد .
احترام مشار سعدیه ، فخری معینی ، مستان ستوده ، ایران نیری ، زهرا موید ، بهرام مشارسعدیه فریده جریریان ، فرهاد مشار سعدیه ، ژاله مشار سعدیه ، فرخ‌مشارسعدیه
آ_۲۲۱۹۳

بانهایت تاثر درگذشت **دکتر حبیب‌اله‌سلمانپور** راباطلاع میرساند . مجلس تذکر آن‌مرحوم‌روزشنبه ۲۰مهراز ساعت ٤تا٦ بعدازظهردرمنزل شخصی‌خیابان پهلوی خیابان همایون کاشی ۳٦ منعقد است .
آ_۴۳۵۰٦ **خانواده سلمانپور و خانواده‌های وابسته**

یادبود

روز جمعه ۱۹ر۷ر۴۷ مصادف با دومین سال درگذشت مرحوم **جوادنیلی** می‌باشد بهمین مناسبت مراسمی در مسجد ماشاءاله از ساعت ۳الی۵ بعدازظهر منعقد است . ازدوستان و آشنایان متمنی است با شرکت در این مراسم روح آن مرحوم راشادفرمایند.
آ_۲۲۳٦۱ **خانواده نیلچی**

بدینوسیله باطلاع بستگان و دوستان میرساند که مراسم شب هفت پدر عزیزمان‌شادروان‌**امیراصلان** قاهری روز شنبه بیستم مهرماه ساعت ۳تا۵ بعدازظهر در امامزاده عبداله مقبره فتوحی برگزار خواهدشد.
آ_۲۲۳۵۵ **خاندان قاهری**

بمناسبت چهلمین روز درگذشت مرحوم‌مغفور **حاج‌محمدعلی جوادیزاده** مراسم تذکری درروز جمعه ۱۹ر۷ر۴۷ از ساعت ۳تا۵ بعدازظهر برسر مزار آن مرحوم دراین‌بابویه آرامگاه درخشانی‌برقرار می‌باشد تشریف‌فرمائی بستگان و سروران گرامی‌موجب‌شادی روح آن مرحوم و سپاس بازماندگان خواهد بود .
خانواده‌های : جوادیزاده ، احمدی‌نژاد ، شمس‌فرد، صابری‌پور ، تقوی ، جواهری
آ_۲۲۳۱۷

بمناسبت سال درگذشت مادر عزیزمان مرحومه **گوهرتاج‌سیف‌افشار (شرافت‌السلطنه)** مجلس یادبودی روز شنبه ۲۰ مهراز ساعت ۳تا۵ بعدازظهر برمزارآن مرحومه واقع در شهرستان قم مقبره خاندان افشار منعقد است .
از کلیه بستگان و دوستان وآشنایان آن‌مرحومه که مایل به‌شرکت در مراسم مزبور می‌باشند دعوت میشود برای صرف نهار به‌هتل‌بهارتشریف‌فرماشوند.
آ_۲۲۲۹۵ **شهین افشار (مهیمن) ، علی‌افشارقاسملو**

روز جمعه ۱۹ر۷ر۴۷ از ساعت ۳تا۵ بعدازظهر مراسم‌یادبودشب‌هفت‌شادروان **سرهنك عباس‌امام‌بخش** در مقبره شکروی (ابن‌بابویه) برگزار خواهد شد . شرکت دراین مراسم موجب شادی روح آن فقیدسعید وتشکر بازماندگان خواهد بود .
خانواده‌های : امام‌بخش ، شه‌ستا ، میرقضاتی، و خانواده‌های وابسته
آ_۲۲۳۲۵

بدینوسیله باستحضار بستگان و دوستان محترم میرساند که مراسم‌هفتمین روز درگذشت شادروان مرحوم **حاج‌محمدحسن نیلچی** روز یکشنبه ۲۱مهرماه از ساعت ۳تا٦ بعدازظهر در امامزاده‌عبداله برگزار خواهد شد متمنی است باتشریف‌فرمائی خود روح‌آن مرحوم راشاد فرمائید .
خانواده های : نیلچی ، نیلفروش ، براتی ، امین جواهری ، دکتر اخوان ، اخوان‌صراف ، پوستی ، نیلی‌پور ، صرافان،شریفیان،نباتی ، شریف،معمارزاده الماسیان
آ_۲۲۴۴۵ ۱-۲

سپاسگزاری

از دوستان و آشنایان گرامی که در سوك‌مادر عزیزمان به‌پرسشی‌و دیداری دراندوه ماسهیم شدند صمیمانه تشکر می‌کنیم‌وبرای جملهٔ آنان آرزوی‌سعادت وسرور وبهروزی داریم .
آ_۴۳۷۰۲ **خانواده‌زمانی**

نمایندگان نیروهای سه‌گانه سه‌کشور از ارج دیدن‌کردند

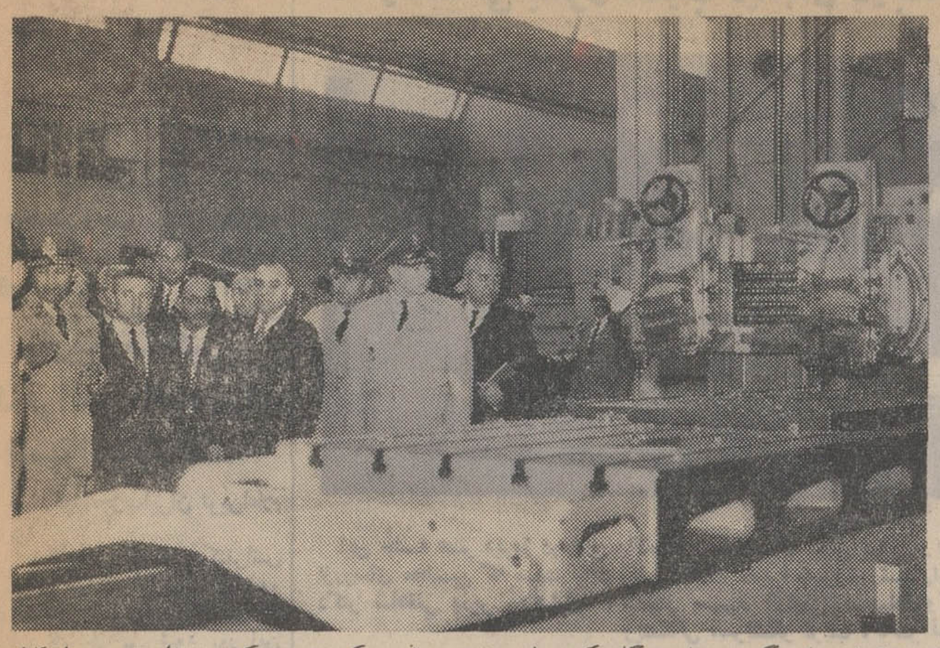

هیئتهای نمایندگی نیروهای‌سه‌گانه کشورهای عضو پیمان مرکزی‌سنتوکه به منظور بررسی امکانات فنی سه کشور و بهبود در نحوه بهره‌برداری‌از آن ومبادله تجربیات واطلاعات در تهران مذاکراتی‌بعمل می آورند ، دیروز از شرکت ارج دیدن کردند .
هیئت های مذکور که ریاست آنهارا سپرلشکر احمد ،ازپاکستان سپرلشکراورسوز از ترکیه‌وسرتیپ معصومی از ایران بعهده داشتند،در حدود دوساعت‌ازتاسیسات ارج‌دیدن کردند وتنوع وزیبائی محصولات‌و مدیریت خاص «ارج»رامورد‌ستایش قراردادند .

روز گذشته ماریا آنتونلا پائولیس هنرمند جوان وجذاب سینمای ایتالیابرای ایفای نقش در فیلم (نعره طوفان) بتهران وارد ومورد استقبال قرار گرفت . آنتونلا رل مقابل فردین را دراین فیلم ایفا خواهد نمود . فیلم (نعره طوفان) راساموئل خاچیکیان کارگردانی وعلی‌عباسی تهیه مینماید .

نارملاولیدوش

خوانندگان مورد علاقه دختران وپسران ایران

دربرنامه صبح جمعه (فردا) که برای خوانندگان‌مجله اطلاعات دختران وپسران درانجمن دوشیزگان و بانوان برگزار میشود شرکت مینمایند .
برای تهیه‌کارت میتوانید فردا قبل از ساعت ۹به‌محل انجمن دوشیزگان وبانوان مراجعه فرمائید .

بزودی

هارچلوماستروپانی
ویرنالیزی
پاملاتیفین

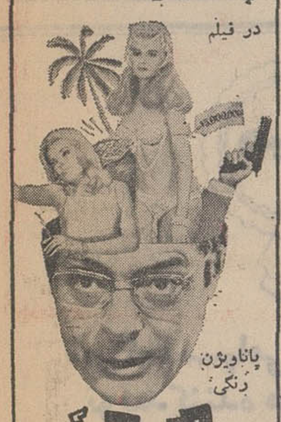

در فیلم

پاناویژن رنگی

مرد ، زن و پول

محصول مترو گلدوین مایر

اطلاعیه‌سینماپارامونت

براثر استقبال بی‌نظیری‌که از فیلم‌هفتاد میلیمتری«برباد رفته» بعمل‌آمده‌است‌سئانسهای این فیلم ازصبح شنبه بشرح زیر تغییر میابد.

۱۵ر۸ صبح ۱۵ر۱۲ ظهر
۳۰ر٤ و ٤۵ر۸ بعداز ظهر

سرکار ستوان یکم ایرج زمانیان
بانهایت تاسف وتاثر مصیبت وارده را تسلیت عرض نموده خودرا در غم شما شریك میدانیم .
میرصراف ، خسروی بختیاری ، سررشته‌داری، عبدالکریمی‌نژاد ، نامدار ، گرایلی ، زندیگلری ، رجائی ، رهبر
آ_۲۲۳۹۱

همکار گرامی سرکار ستوان یکم ایرج زمانیان
بااندوه فراوان مصیبت وارده را تسلیت عرض نموده خودرا در غم شما شریك میدانیم .
فروتن ، میسیحاشیخاوندی ، خوشکار ، مدللی، زندیگله ، فرزان ، رهبانیان ، حجری ، دانش، گنجه، پیکرستان ، جیحانی ، بختیاری ، طیبی ، شکری ، سلیمانی ، رهبر
آ_۲۲۴۱۵

جناب آقای مهندس سلیمان‌درویش
درگذشت تاسف‌انگیز پدر گرامی شما موجب نهایت تاثر وتحسر است . انتظار داریم مارا در غم خود شریك بدانید و تسلیت صمیمانه مارا بپذیرید. برای شما و همه فامیل محترم درویش سلامت‌وسعادت آرزو مینمائیم .
میرزاآقامحبوبی وبانو
آ_۴۳۷۴۰

دوست ارجمندم آقای مهندس سلیمان درویش
باتاسف فراوان درگذشت پدر بزرگوارتان را تسلیت گفته بقاءعمر سلامتی و نیکبختی جنابعالی و سایر بازماندگان فقید سعید راآرزومندم .
آ_۴۳۷۴۰ **بهادر محبوبی**

دوست گرامی آقای مهندس سلیمان‌درویش
بانهایت تاثر وتاسف فقدان غم‌انگیز پدر ارجمندتان راتسلیت گفته واز صمیم قلب برای شما و خانواده محترم درویش سلامت وسعادت مسئلت دارم.
آ_۴۳۷۴۰ **بهروزمحبوبی**

هیئت مدیره و کارکنان شرکت نفت ایران
پان‌آمریکن بانهایت تاسف وتاثر مصیبت وارده‌را به‌همکار خود آقای محمود مشار سعدیه‌وخانواده‌محترم ایشان تسلیت میگویند .
آ_۲۲۳۹۹

سرکار خانم دکتر عصمت‌ستارزاده-سرکارخانم شفیقه وحدانی - آقای مهندس‌علی‌اصغروحدانی
مصیبت وارده را صمیمانه تسلیت عرض میکنیم
خوی - سرهنك مهاجر شجاعی‌وبانو
آ_۴۳۷۰٦

اطلاعات هفتگی
۱۳۰۳

پنجشنبه
* هفدهم رجب ۱۳۸۸
* دهم اکتبر ۱۹۶۸
● شماره ۱۲۷۱۱

رسیدگی بامور آسیب دیدگان درجلسه هیئت‌مدیره شیروخورشیدسرخ

این جلسه عصر دیروز درحضور والاحضرت شاهدخت شمس پهلوی ریاست عالیه جمعیت تشکیل گردید و شرکت‌کنندگان درجلسه‌عبارتند ازروسای مجلسین که سمت نیابت ریاست هیئت مدیره شیروخورشید رادارا هستند . خانم دکتر فرخ‌رو پارسای وزیر آموزش و پرورش، دکتر شاهقلی وزیر بهداری ، تیمسار سپهبد آق‌اولی . صادق وثیقی خزانه‌دار،سناتور دکترعباس نفیسی دبیر کل.خطیبی مدیرعامل، ویشکائی ،سرلشگر قریب ، دکتر ثمری ، سناتور مسعودی .

در بازدیدی که هفته گذشته والاحضرت شاهدخت شمس پهلوی ریاست عالیه جمعیت شیروخورشید سرخ‌ازمناطق زلزله خراسان‌نمودند، از نزدیك وضع آسیب دیدگان را بررسی کرده بودند و نقائص و نیازمندیهای مردم رادردو جلسه‌ای که در محل تشکیل گردیدمتذکر شده و برای تامین‌رفاه و بخصوص تسریع در رفع احتیاجات مردم و تدارك وسایل زمستانی دستوراتی به مسئولان امر صادر کرده‌بودند. بدستور والاحضرت عصر دیروزبار دیگرمسائل‌مربوط‌به‌آسیب‌دیدگان در جلسه هیئت مدیره جمعیت که بریاست والاحضرت در کاخ علیاحضرت ملکه‌پهلوی‌تشکیل‌شده بودمورد‌مطالعه‌ورسیدگی‌قرارگرفت والاحضرت ضمن ابراز مراتب تاثر خویش شمه‌ای از مشاهدات و نظریات خودشان‌رادر مورداقداماتی که در مناطق زلزله صورت پذیرفته وکارهائی که باید بسرعت انجام پذیرد بیان و در باره تامین مسکن زمستانی تاکید فرمودند . آقای خطیبی مدیر عامل جمعیت گزارش جامعی از اقداماتی که انجام یافته‌و کمك‌های امدادی که روزانه بتمام ساکنین بی‌پناه منطقه وسیع‌آسیب دیده میشود باطلاع هیئت مدیره رسانید و ازتوجهات خاص شاهنشاه وشهبانو ووالاحضرت که پیوسته شامل حال مردم مصیبت دیده ـ خراسان میباشد سپاسگزاری کرد وگفت این عنایات واقداماتی که تاکنون انجام پذیرفته ودر دست اقدام است روح امیدواری درمردم بوجود آورده واز تالمات شدیدآنها بمقدار زیادی کاسته و رفته رفته‌با علاقمندی بزندگی آینده خودنگاه میکنند.

در این جلسه آقایان شریف‌امامی رئیس مجلس سنا و ریاضی رئیس مجلس شورایملی نظریات خودرا درباره تمرکز امور و تدارك وسایل موقت زمستانی بحد کافی‌اعم از چادرهای زمستانی و غیره تذکر دادند آقای صادق وثیقی خزانه‌دار جمعیت توضیحاتی در باره لزوم تمرکز اعانات در یك حساب‌واینکه طبق آئین نامه جمعیت هر کمك‌و اعانه‌ای بمصرف خاص آن میرسد ودیناری در جهت دیگر مصرف نمی‌گردد و بدین ترتیب کلیه اعاناتی که بحساب جمعیت برای آسیب‌دیدگان‌خراسان‌ریخته‌میشود جز بهمین منظور که خوشبختانه برنامه وسیعی در جهات مختلف بوسیله مسئولان‌امور در دست‌اقدام است و این برنامه‌ها متضمن‌مخارج هنگفتی است بهیچ مصرف خیریه دیگری ولو ضرورت تام پیدا کند نخواهدرسید و این سیره وسنت از سالیان دراز در جمعیت شیرو خورشید حفظ و حراست شده و اعتماد ووثوق مردم باین جمعیت‌نیز بلحاظ خدمات مداومی است که طبق نیات خیر مردم در جهت‌خود صورت می‌گیرد. جلسه هیئت‌مدیره تاپاسی از شب ادامه داشت.

گفتگوئی تازه و خودمانی با شهبانو

شهبانو فرمودند :

«دلم میخواست ده سال جوانتر بودم وبعنوان سپاهی به روستاها میرفتم .

«چگونه پلیس مانع ازاین شدکه من«شاه» را ازنزدیك ببینم؟

بمناسبت فرا رسیدن ۲۲ مهرماه‌سالروزتولدعلیاحضرت فرح پهلوی شهبانوی ایران، مجله هفتگی اطلاعات بانوان گفتگوئی تازه وجالب‌بامعظم‌لها ترتیب داده که دریك رپورتاژ مصور ۵صفحه‌ای در شماره آینده اطلاعات بانوان به چاپ رسیده است. دراین گفتگو ، شهبانو علاوه‌براین که‌نظرات خویش را درباره دختران سپاهی . مسافرت شوروی ونوسازی مناطق‌زلزله زده ابراز فرموده‌اند ، بزبان خودمانی‌ازاولین‌جشن تولدشان اولین هدیه‌ای که دریافت کردند ،اولین درسی که در مکتب شاه آموختند ، اولین پندی که ازمادرشان گرفتند واولین‌بار که باشاهنشاه‌روبرو شدند ، صحبت کرده‌اند که بسیارشیرین وخواندنی‌است.. شماره شنبه اطلاعات بانوان بصورت مجموعه‌ای دلپذیراز مقالات رپورتاژها و داستانهای جالب درآمده است .

تاریخ تشکیل کنفرانس انجمنهای شهر اعلام شد

سخنگوی حزب‌ایران نوین‌اعلام کرد :

روز ۲۹ مهرماه کنفرانس آموزشی حزب‌ایران نوین باحضور نمایندگان انجمن های شهر در تهران تشکیل می شود .در این کنفرانس متجاوز از یکهزار نفر ازنمایندگان حزبی انجمن‌های‌شهر شرکت خواهندداشت.این کنفرانس بوسیله آقای نخست‌وزیر افتتاح خواهد شد ومدت سه روز جلسه خواهد داشت وطی آن سیاست حزب ایران نوین در امور شهری‌و اقتصاد شهر ها تشریح‌خواهد شد. شرکت کنندگان در این کنفرانس به سه گروه تقسیم می شوند .قبل از ظهر ها در جلسات عمومی شرکت‌خواهند کردوبعد ازظهر ها در گروه‌بندی خاصی که داده شده شرکت می کنند ونیازمندیهای شهرستانهای خودرا مطرح می ـ سازند .

درپایان کنفرانس دبیر کل‌حزب ایران‌نوین سیاست قاطع‌وخط‌مشی مشخص حزب‌رادر امور شهری‌اعلام خواهد کرد .

قابل توجه دارندگان پیکان

تعمیرگاه شماره ۹ پیکان واقع در تهران‌نو مقابل تعمیرگاه شماره‌یك‌ایران ناسیونال دارای سرویس سیارمجهزاست. دارندگان اتومبیل پیکان می‌توانند در صورت لزوم همه‌روزه از ساعت ۷صبح‌تا۵ بعد از ظهروسیله تلفن شماره۷۹۰۵۱۴ از سرویس سیار تعمیرگاه شماره ۹ استفاده کنند .

اولین برنامه پائیزی

هتل میامی

بالت مشهور و هنرمند فرانسه که بزرگترین نشان هنری پاریس را دارا میباشد بنام :

ROBERT KAPIKAN

ارکستر جدید معروف ایتالیا که شش ماه درکازینومونت کارلو مشغول کار بوده است بنام :

جیبانو دوجوانی

یگانه هنرمندیکه عملیات او باعث تعجب است بنام :

دومانیلو

وبالاخره گروه مافوق هنر از کشور کره جنوبی بنام :

THE KOREAN SPARKS SHOW

بزودی سالن

۰۰۷هتل میامی

افتتاح خواهدشد

تلفن‌های رزرو ۶۲۰۲۰۰ ـ ۶۲۲۴۳۳ ـ ۶۴۷۰۲۱ ۶۲۳۵۶۲

۳۱۲۶۷۴

تلفن دکتر دادالهی ۱ـ۳ آ ـ ۴۲۸۱۲

شرکت سهامی سیمان شمال

sscs

تهران ـ ایران ۱۳۴۳

سیمان شمال

مرغوب‌ترین و باصرفه‌ترین سیمانها

خیابان کوشك تلفن ۴ـ۳۳۵۷۹۱

آوازه

شرکت سهامی صنعتی پارس تولیدکننده محصولات مینو

احتیاج به‌شخصی فعال جهت مدیریت صادرات‌دارد. شخص موردنظر باید بزبانهای فارسی و انگلیسی آشنائی کامل داشته باشد. دانستن زبان عربی و داشتن آشنائی‌به امور صادراتی ووضعیت کشور های همسایه امتیاز محسوب خواهد گردید. شخص مورد نظر باید بتواند در فواصل کوتاه بکشورهای موردنظر مسافرت نموده و جهت توسعه بازار محصولات اقدام نماید. به‌داوطلبی که استخدام گردد حقوقو مزایای کاملامکفی پرداخت خواهدشد .

داوطلبان باید خدمت نظام را انجام ویا برك معافی دائم ازخدمت رادر دست داشته باشند .

تقاضای خودرا باذکر مشخصات کامل و سوابق کار و تحصیلات به صندوق پستی ۳۰۰۹ تهران ارسال‌فرمائید از داوطلبانی‌که واجد شرایط تشخیص داده شوند جهت انجام مصاحبه دعوت بعمل خواهد آمد .

اطلاعیه سازمان زنان ایران

نظر به‌اینکه انتخابات‌شورای‌شعبه‌سازمان زنان جنوب تهران روز ۲۰ مهر ماه انجام‌خواهد پذیرفت از کلیه بانوانی‌که مایل بهمکاری‌باشند دعوت میشود که برای تجدید کارت عضویت یا قبول عضویت به قسمت امور شعب سازمان زنان ایران واقع در دبیرخانه مرکزی مراجعه فرمایند . آ ـ ۴۰۸۵۸ ۱ـ۳

پارك‌هتل

روزهای جمعه ته‌دانسان

با ارکستر جدید

تلفن ۴۴۱۲۱

اطلاعیه

قابل توجه آقایان مهندسین آرشیتکتها و صاحبان ساختمان

خوشوقتیم باطلاع برسانیم برای ساختمانهائی که‌قبلا پیش‌بینی لازم جهت نصب کرکره‌های چوبی عمودی‌میشلر نشده دونوع کرکره چوبی افقی بنام‌های (پرشین) و (جالوزی آکوردئون) بزودی ببازار عرضه خواهد شد .

کرکره‌های چوبی (پرشین) و (جالوزی آکوردئون) گذشته ازآنکه خیلی زیباست‌ـعایق‌حرارت‌وبرودت‌می‌باشد‌ـبصورت حفاظ‌قفل میشود وبه‌ساختمان جلوه خاصی‌می‌بخشداحتیاج به‌جاسازی مخصوص ندارد .

برای کسب اطلاعات بیشتر و ملاحظه نمونه به‌نمایشگاه پارکت BW وکرکره چوبی میشلر خیابان شاهرضا ـ روبروی لاله‌زارنو ـ کوچه فتوحی تلفن۶۰۳۰۷ مراجعه‌رمائید.

اردشیر محمدی دانش آموز عزیز

مادرت سخت بیماراست فوری بامن تماس بگیر .

۱ـ۵ آ ـ ۲۲۱۶۱ عموفری

شرکت سهامی صنعتی پارس تولیدکننده محصولات مینو

جهت کادر فروش و بازاریابی خود احتیاج بچند نفر جوان فعال و تحصیلکرده دارد :

داوطلبان باید دارای مشخصات ذیل باشند :

۱ـ حداقل سن ۲۱سال و حداکثر ۳۵سال .

۲ـ تحصیلات لیسانس یا بالاتر .

۳ـ دارا بودن برك خاتمه خدمت یا معافیت دائم.

دارا بودن تجربه دررشته های فروش و بازاریابی‌و مخصوصا سابقه همکاری بایکی از شرکت های بزرك تولیدی دراین رشته و همچنین آشنائی با زبان انگلیسی امتیاز محسوب میگردد .

شغل پیشنهادی تمام وقت بوده و درخواست کننده نباید اشتغال دیگری درخارج‌از شرکت داشته باشد .

مشاغل پیشنهادی فرصت مناسبی به اشخاص خواهد داد‌که بخواهند قدرت‌کار وابتکار خود را بکاربرده واز آن بهره برداری نمایند .

تقاضای خود را با ذکر مشخصات کامل سوابق تحصیل و تجربیاتی که دارید بصندوق پستی شماره ۳۰۰۹ تهران ارسال فرمائید . از داوطلبانی که واجد شرایط تشخیص داده شوند جهت مصاحبه و آزمایش دعوت‌بعمل خواهد آمد .

دفتر وکالت دکتر نورالله ملك زاده

به خیابان کریم‌خان زند نبش‌سپهبد زاهدی شماره ۹۴

۱ـ۲ تلفن ۶۲۸۶۲۰ انتقال یافت آ ـ ۲۱۸۶۵

اطلاعیه تشک فنری خوشخواب

چون مشاهده شده است اخیرا عده‌ای ازحسن شهرت تشک فنری خوشخواب سوء استفاده نموده و تشکی رابنام خوشخواب به خریداران محترم معرفی مینمایند لذا از خریداران محترم تقاضا میشود درموقع خرید به مارك تشک فنری خوشخواب توجه فرمایند واز فروشندگان بخواهند که تختخوابهای آنها را با تشک فنری خوشخواب مجهز نمایند .

رنگ سان استاپ

صددرصد پشت نما

SUNSTOP

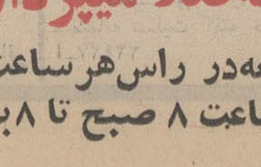

مخصوص شیشه ساختمانها اتومبیلها واتوبوسها

شرکت سهامی هرمزان

خیابان بوذرجمهری ـ پاساژ منیچور ـ تلفن ۵۳۴۴۵ ۵۲۱۹۰

HAWI LUX هاویلوکس

معتبرترین نام در صنعت رنگسازی

مابشما ۵٪ اعتبار میدهیم تابتوانید باکرایه‌خانه‌ای که‌فعلا میپردازید درشهران صاحب‌خانه‌شخصی شوید

روز جمعه برای انتخاب خانه مورد علاقه خودتان از شهران‌دیدن کنید . روز های جمعه‌در راس‌هرساعت اتومبیل سرویس مخصوص‌شهران‌ازجلوساختمان‌آلومینیوم شمارا به شهران میرساند وعده ما و شمافردا از ساعت ۸ صبح تا ۸ بعدازظهر درشهران

آ ـ ۴۳۴۰۶ ونا