شاهنشاه: محو فساد قربانی میخواهد

در آبادان فرمودند

در عکس بالا شاهنشاه از کارخانه پتروشیمی آبادان دیدن میفرمایند و آقای فرمانفرمائیان درباره کارخانه توضیحاتی بعرض میرسانند.

اطلاعات

سال ۳۸- دوشنبه ۳۰ دیماه ۱۳۴۲- شماره ۱۱۲۹۸ -تکشماره ٤ ریال

ادعای یك زیست شناس جزیره کرس درمورد معالجه:

سرطان خون

مورد تایید عده‌ای از دانشمندان انگلیسی قرار گرفت

● درتمام اروپا مردم ومطبوعات از کشف داروی سرطان خون بحث میکنند. درصفحه ٤

دو کارگر که سراپا پوشیده در لباس زمستانی هستند در بیابان بابرف وکولاك شدید و سنگین برای باز کردن راه دست وپنجه نرم میکنند.

در ۲٤ ساعت اخیر ۲ هزار کارگر و برف - روبهای راه آهن فقط ۳ کیلومتر از راه‌راپاك کرده‌اند

در زاهدان طوفان ریك روان شهر رابسته‌است برف سنگینی در آمل ۱۰۰ میلیون ریال به موسسات خسارت زده

دیشب باکمك وزارت راه و سربازان گارد و کارکنان مهمانخانه آبعلی ٦۲ نفرازمحاصره برف نجات یافتند

براثر نزول برف سنگین وکولاك در جاده‌ها و گردنه‌های کشور

صدها نفر بمحاصره برف و کولاك افتاده‌اند

منافع نفت ایران افزایش یافته است

● ما لولوی خارجی برای خود نمیتراشیم و عوام‌فریبی نمیکنیم

شرح درصفحه ۱۳

مسکو

از تهران گرمتراست!

در ترکیه گرك های گرسنه معلمی رابا شاگردانش خوردند

درصفحه ۳

درباره تانگانیکا

سرزمین تانگانیکادر مشرق آفریقا ودر ساحل اقیانوس‌هند واقع شده ازطرف شمال بکنیا، رواندا- اوروندی واز جنوب به موزامبیك پرتقال واز مغرب به کنگو محدود است.

مساحت تانگانیکا در حدود ۹۳۹،۳۲۹ کیلو متر مربع و جمعیت آن نزدیك به هشت میلیون وسیصد هزار نفر است از این عده سی‌هزار نفراروپائی ۱۰۳ هزار نفر از سایر ملل هستند اکثریت مردم تانگانیکا مسلمانند و زبان ملی آنها سواحلی است تانگانیکا قبل‌از جنك جهانی اول مستعمره آلمان بود وپس‌از جنك تحت قیمومیت جامعه ملل درآمد واداره آن بدولت انگلیس واگذار شد.

در دسامبر ۱۹٦۱ تانگانیکا رسما استقلال یافت وبعضویت سازمان ملل متحد درآمد.

دیروز برای مشاهده مسابقه فوتبال ترنشین- شاهین

۱۰ هزار تماشاچی

پشت درماندند ومسابقه انجام نشد

● فدراسیون فوتبال باشگاه میزبان را سرزنش کردو باشگاه میزبان اعلام نمود که بعلت سردی هوامسابقه را بتاخیر انداخته است

قرار بود دیروز بعداز ظهردومین مسابقه بین تیم «ترنشین» ازچك- اسلواکی باتیم شاهین در میدان امجدیه برگزار شود و بهمین - مناسبت عده زیادی (متجاوز از ده

بقیه در صفحه‌چهارم

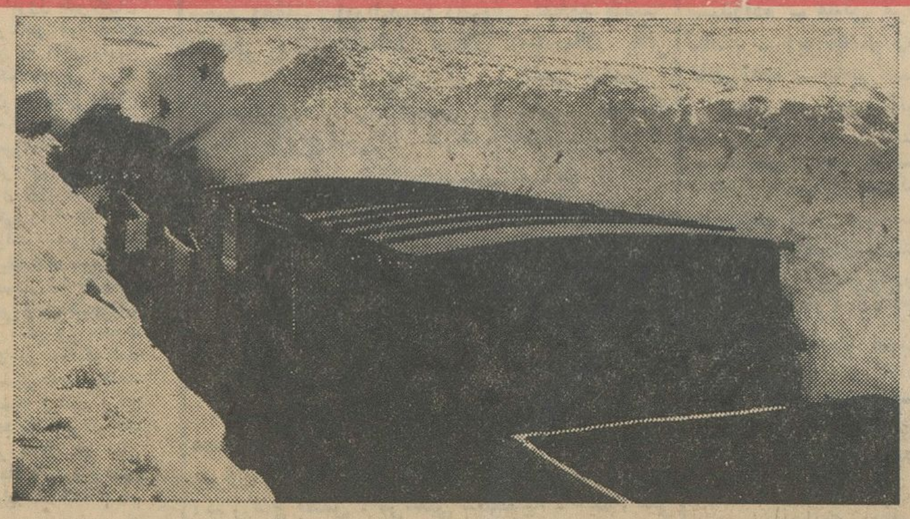

این عکس که امروز صبح بدست مارسید یکی‌از قطارهای تهران-تبریز را در محاصره برف نشان میدهد

در تانگانیکا کودتا شد

● اعضای کابینه دستگیر شدند و کاخ رئیس جمهوری محاصره گردید

رئیس جمهوری تانگانیکا

ژنرال فرمانده‌تیپ انگلیس در تانگانیکا فراری‌شد وچندافسرانگلیسی توقیف گردیدند

شرح درصفحه ٤

ارتباط آذربایجان و کردستان با خارج همچنان قطع است و آذربایجان درخطر کمبود سوخت‌است

● درست یکمتر برف به زمین نشسته و مدارس تعطیل شده‌است

دیشب هوای ایران در تمام نقاط زیر صفر بود

● کولاك بیسابقه بعدازظهر دیروز عبور ومرور را در شمیران مختل کرد

در خرم آباد ۷ نفر که بمحاصره برف افتاده بودندفوت کردند

شرح درصفحات ۱۳و۱۵

در مورد منع توسل بزور برای حل اختلافات ارضی ومرزی:

جانسون باپیام خروشچف موافقت کرد

درصفحه ۳

برای مذاکره پیرامون کمکهای فنی آلمان بایران:

هیئت اقتصادی آلمان

هفته آینده وارد تهران میشود

امروز کسب اطلاع شد که‌هفته آینده یك هیئت اقتصادی آلمانی بریاست آقای دانیل مدیر کل اقتصاد وزارت خارجه آلمان برای مذاکره پیرامون قرارداد جلب و تشویق سرمایه‌گذاری در ایران‌در

بقیه در صفحه آخر ستون دوم

پیرامون گفتگوی تلفنی

پاسخ بخوانندگان محترم

درشورای نویسندگان اطلاعات که عصر دیروز تشکیل شده‌بود مسئول ستون گفتگوی تلفنی اجازه صحبت خواست‌وگفت دراین‌ستون مردم‌مطالب خودرا باما درمیان میگذارند هرگله‌و شکوه‌ای‌ازدستگاهی‌دارندمیگویند وما منعکس میکنیم وخوشبختانه‌مؤسسات وادارات مربوط بدان‌توجه‌دارند اگر شکایات صحیح‌بود یاامکان‌انجام‌ورفع

بقیه در صفحه ۱۵ ستون پنجم

اولین برنده ممتاز دسته چك خوشبختی اعانه ملی

۲۰۰ هزار تومان جایزه ممتاز وجایزه ماقبل واتومبیل فورد آلمانی مدل ٦٤ خودرا دریافت داشت.

● خانم فریده مدنی اولین برنده خوشبخت جایزه ممتاز و ماقبل و اتومبیل فورد آلمانی دسته چك خوشبختی روزگذشته‌جوایز خودرا دریافت داشت

● اولین برنده خوشبخت دسته چك‌خوشبختی‌اتومبیل فورد آلمانی‌مدل ٦٤ خودرا از میان رنك های مختلف سفید رنك انتخاب نمود

● خانم فریده مدنی ساکن نارمك خیابان سمنگان مادر دو فرزند و همسر آقای مصطفی جلالت می باشد که در شهریار خرده مالك است.

● خانم فریده گفت وقتی بهمسرم گفتم ما جایزه ممتاز دسته چك خوشبختی‌را برده‌ایم با خوشحالی گفت «تورو خدا؟ گفتم والله، هم جایزه ممتاز رو بردیم وهم اتومبیل رو»

● خانم فریده مدنی درمقابل این سئوال که بااین پول چه خواهید کرد پاسخ داد:

- چون حالا اتومبیل داریم وخانه ما در نارمك گاراژ ندارد اولین کاری که میکنیم خانه بزرگی می خریم که گاراژ هم داشته باشد.

مشروح جریان برنده‌شدن خانم فریده مدنی اولین برنده ممتاز دسته چك خوشبختی اعانه‌ملی‌درشماره آینده باطلاع خواهدرسید.

اطلاعیه

پشمبافی جهان

اینهفته

شماره مخصوص زمستان

اطلاعات هفتگی

در

۸۰ صفحه

همراه بادو تابلو رنگی‌بسیار زیبا چشمها را خیره میکند

قابل توجه آقایان اطبا محترم ودارو خانه‌ها

جدیدترین داروی ترك سیگار

قرص لوبیدان وارد شد.

شرکت سهامی ایران فارمیك، تلفن ٤۲٤۵۹

عریضه سرگشاده

بشرفعرض بندگان اعلیحضرت همایون شاهنشاهی ارواحنا فداه میرساند

صنعت جدید نساجی که بهمت واراده‌شاهنشاه‌دادگستر در مملکت بسط و توسعه یافته تااهالی مملکت بی‌نیاز از منسوجات خارجی شده درسال‌مبالغ هنگفتی ارز مملکت بخارج نرود این تصمیم شاهانه مانند سایر اقداماتیکه برای رفاه‌مردم کشورفرموده‌اند حیات‌بخش وبسیارموثرومایه‌سپاسگذاری صدها هزار نفر کارگروکارمنداست وهمچنین‌صدها هزار نفر عوامل دیگر داخلی که در تهیه لوازم و فروش محصولات بهره‌مند می‌شوند از این‌تصمیم شاهانه‌برخوردار وسپاسگذارند.

بدیهی‌است هرموسسه و موجودی در اولین‌مرحله وجود دارای نواقص‌است‌وبتدریج‌ومرورزمان باید رفع نقص نموده مراحل کمال را به‌پیمایدپس‌از بوجود آمدن صنایع معروضه پیوسته صاحبان صنایع اصفهان نواقص خودرا بامنای مملکت‌عرضه‌داشته ولی بحکم اینکه شاید بعضی از صاحبان صنایع ومدیران کارخانه‌ها: درست‌وظیفه‌خودراانجام‌نداده یا احیانا برخلاف قوانین مملکت نسبت هائی به‌آنها داده می‌شود اولیای امور همه را بایك‌چشم‌دیده و بمستدعیات صاحبان صنایع آنطورکه‌واجب بوده‌است عنایت نفرمودند درصورتیکه واضح ومبرهن است درهردسته ورسته‌ای بعید نیست یکی دونفر از حریم امانت و صداقت خارج شوند ولی به‌بقیه آن دسته و رسته نباید بنظر سوء ظن نگریست اخیرا خوشبختانه دولت متوجه شده‌اند که برای احیاء صنایع کشور لایحه قانونی بمجلس پیشنهاد و تکلیف کارخانجات متوقف یادر حال توقف را روشن کنند بتصور چاکران آیا بهتر نیست که موجبات توقف یاورشستگی صنایع راازبین برد و نگذاشت‌این واحد های صنعتی که باسرمایه مردم و کمك ومعاضدت دولت بوجودآمده دچار وقفه ورشکستگی گردند.

باکمال سپاسگذاری از تمام تصمیمات‌شاهانه که‌هریك سرلوحه تاریخ پرافتخار ایران است در این‌موردهم از آستان مبارك استدعا می‌شود امر و مقرر فرمایندهیئت‌صالحی‌بوضع کارخانه‌های‌اصفهان رسیدگی اگر کارخانه‌ای بدلیل عدم صلاحیت مدیران و یاخدای نخواسته سوء عمل آنها دچار انکسار وضعت‌است هرطور مصلحت میدانند باآنان طبق قوانین مملکتی رفتار و این (بدنام کننده نکونامی چند) را از جرگه صاحبان صنایع دور نمایند و بوضع آن دسته‌ای که صادقانه و باکمال امانت و صحت مشغول کارند و در موقعیت بسیار تهدید کننده‌ای از لحاظ‌از دست رفتن سرمایه واقع‌شده‌اند رسیدگی و مشکلاتی که در کارآنان‌وجود دارد رفع نمایند.

توجه باین امر برای جلب سرمایه های‌خصوصی‌و پیشرفت امور اقتصادی که همواره وجهه نظر اعلیحضرت‌همایونی بوده و می‌باشد بسیار موثرو امیدواری کامل داریم که پس از این تحقیق و تفحص خادمین بکشور شناخته شده و آن‌طورکه‌منظور نظر شاهانه است صنایع نساجی پیشرفت کرده و اگر علف هرزه‌ای در این بوستان کار وجدیت وجودداشته باشد یاوجود داشته از بین‌رفته و مشکلات و موانع پیشرفت بقیه کارخانجات‌نیز مرتفع ومدیران این موسسات اقتصادی وتولیدی بتوانند در سلك خادمین مملکت منسلك‌باشند.

سندیکای کارخانه‌ها وصنایع اصفهان چاکر جان‌نثار حسین همدانیان

سرمایه گذاری یك کمپانی بزرك امریکائی درایران

شرح درصفحه پانزدهم

اطلاعات کودکان روزهای سه شنبه منتشر میشود

۵ شنبه‌ها روزنامه اطلاعات در ۲۰ صفحه منتشر خواهدشد

باخرید دسته چك خوشبختی

پس فردا ۲۲۰ هزار تومان و اتومبیل فورد آلمانی ٦٤ درانتظار شماست

جریان روز

دانشگاه وطرحهای جدید

طرحی که آقای دکتر صالح برای لغو کنکور عمومی و بیمه دانشجویان و ادغام خدمت نظام وظیفه با دوره دانشجوئی ارائه کرده و همچنین نظرمقامات ومحافل مختلف نسبت باین طرحها یقینا از نظر خوانندگان عزیز گذشته است .

این طرحها هرگاه بمرحله عمل در آید وضع تحصیل را در دانشگاه عوض خواهد کرد ولی باید دید که طرحها تا چه حد اجرا شدنی است و بچه کیفیت باید اجرا شود .

لغوکنکور را قبلا دانشگاه ملی آزمایش کرده‌است. این دانشگاه جوان از ابتدا دنبال کنکور عمومی‌نرفت‌و پذیرفتن دانشجو را مشروط کرد به اینکه حد اقل معدل داوطلب ورود بدانشگاه حداقل مثلا نمره ۱۲ باشد . و باینترتیب همینکه دیپلمه‌ای معدل ۱۲داشت بدون آنکه محتاج بشرکت در کنکور علیحده ای‌باشد ظرف‌چند جلسه مباحثه و مصاحبه باصطلاح محك زده ودر صورت احراز صلاحیت بدانشگاه پذیرفته میشود. اما چون حوزه عمل دانشگاه وسیعتر است بآن سادگی که دانشگاه ملی عمل کرده و میکند دانشگاه تهران نمیتواند کنکور را لغو کند ، زیرا شرایط تحصیل و امتحان در دبیرستانهای پایتخت و مخصوصا میان دبیرستانهای تهران و ولایات مساوی نیست و در یکجا سخت میگیرند ، یکجا آسانتر . بنابراین همانطور که خود آقای رئیس دانشگاه پیش‌بینی کرده اند الغای مقررات کنکور باید همراه باشد با تجدید نظر در برنامه تحصیلات و امتحانات متوسطه ، بخصوص‌سال ششم متوسطه .

البته وقتی سال ششم متوسطه همینطور که دکتر صالح عقیده دارد بعنوان کلاس تهیه دانشگاه شناخته شد و عملا بصورت پایه ای برای ورود به دانشگاه در آمد و امتحانات آن در سراسر کشور تحت شرایط مساوی وزیر نظر دانشگاه انجام گرفت همان امتحانات در حکم کنکور عمومی است ، منتهی آنچنان کنکوری‌که بخلاف کنکور عمومی دانشگاه در آن بیشتر استعداد و قابلیت موثر است تا شانس .

دوم مسئله ادغام نظام وظیفه است با تحصیل. راجع باین مسئله و کیفیت تحقق آن امروز خبرنگاران ما رفته اند که بیشتر تحقیق کنند و ذهن خوانندگان عزیز را روشنتر سازند . ولی نکته‌ای که آقای رئیس دانشگاه بآن اشاره کرده‌اند اصولا نکته جالبی است. یعنی در واقع عده زیادی از جوانان ما وقتی دوران تحصیلی‌را پشت سر میگذارند ووارد اجتماع میشوند که بطور متوسط دو سوم عمر آنها سپری شده است. یك جوان که مثلا طب میخواند اگر در طول دوره تحصیل حتی یکسال هم عقب نماند و تمام کلاسها را با موفقیت طی کند در نوزده سالگی وارد دانشگاه میشود ، شش سال دوره طب را میخواند میشودبیست و پنج‌سال ، سه‌سال دوره «انترنا» میگذراند سرمیزند به ۲۸ سال ، اگر بخواهد دوره تخصصی را بگذراند حد اقل پنجسال هم طی دوره تخصصی وقت میخواهد این ۳۳ سال . وقتی قرار باشد ۲ سال هم خدمت نظام وظیفه بکند ۳۵ سال میشود و در حالیکه حد متوسط عمر در ایران ۴۷ سال یا ۴۸ سال محاسبه‌شده بدبختانه ملاحظه میفرمائید که فرصت زیادی برای بهره‌گیری از این تلاش سی و پنجساله برای یك جوان باقی نمیماند . اینستکه اگر همان دو سال نظام وظیفه هم با سالهای تحصیل ادغام شود و ترتیبی اتخاذ گردد که دانشجو ضمن تحصیل خدمت‌نظام هم بکند خودش فرجی است .

بالاخره راجع به بیمه دانشجویان که ماده سوم از طرح جدید رئیس دانشگاه است حاجت ببحث و استدلال نیست . چه ، در این عصر اثرات وفوائدبیمه بقدر کافی شناخته شده و بیمه بصورت یك امرجهانی و همگانی در آمده است . پس چه بهتر از اینکه دانشجویان هم بیمه شوند ؟

بطور کلی ، موضوع تردید ناپذیر اینست که متاسفانه هم سیستم اداری و هم سیستم تحصیلی دانشگاه ما از مدتها پیش بوی فرسودگی گرفته است و این کهنگی‌روشها متاسفانه باعث یکنوع رکود و خمود وعدم حرکت و جنبش شده و خلاصه کلام ، دانشگاه ما از چندی باینطرف در جازده است و حال آنکه برای یك موسسه بزرك فرهنگی و علمی مثل دانشگاه تهران توقف ، در حکم شکست و اضمحلال است . ازاینرو هراقدامی‌برای نو کردن روحیه و رویه دانشگاه‌صورت بگیرد مستحسن و بجاست ، منجمله همین اقداماتی‌که رئیس کنونی دانشگاه از بدو تصدی خود وعده آنرا میدهد و امیدواریم هر چه زودتر بعمل نزدیك شود.

خانواده های **سعدیه . مشار سعدیه (مشار اعظم) . معینی . نوری . سمیعی . قوام نظامی . طراز . کشمیریان . نافعی .پیشنمازی .خوشدل عسگری** بانهایت تاسف درگذشت شادروان **حاج حسین سعدیه** را به اطلاع اقوام و آشنایان می رسانند مجلس ترحیم مردانه آن مرحوم از ساعت ۱۰ الی ۱۲ صبح روز سه شنبه اول‌بهمن ماه جاری در مسجد قائم خیابان سعدی شمالی ومجلس ختم زنانه بعد از ظهر همانروز درمنزل آن مرحوم واقع در سه راه امین حضور کوچه معاون‌السلطان کوچه خسروانی بن‌بست آخر منعقد خواهد بود .

بعموم بازماندگان آنمرحوم مصیبت وارده‌را تسلیت میدهیم .

مجالس ترحیم و یاد بود

کمیته‌ملی المپیك‌ایران بانهایت تاسف‌درگذشت مرحوم**احمدروح‌الایمان** دبیرکل کمیته ملی‌المپیك ایران رابه اطلاع میرساند . مجلس ترحیم آن مرحوم ازساعت ۱۰ تا ۱۲ روزسه شنبه اول بهمن ماه ۴۲ درمسجد مجد منعقد خواهدشد .

نایب رئیس کمیته ملی ایران سپهبد جهانبانی

دبیر کل کمیته ملی المپیك ایران را به اطلاع می‌رساند مجلس ختم آنمرحوم از ساعت ۱۰الی ۱۲ روز سه شنبه اول بهمن ماه ۴۲ در مسجد مجد منعقد می باشد .

رئیس سازمان تربیت بدنی ایران
سرلشگر دکتر ایزدپناه

فدراسیون بوکس کشور درگذشت مرحوم **احمد روح‌الایمان** دبیرکل کمیته‌ملی المپیك‌ایران را باطلاع میرساند مجلس ترحیم انمرحوم از ساعت ۱۰ الی ۱۲ صبح روز سه شنبه اول بهمن ماه‌در مسجد مجدمنعقد خواهد شد .

رئیس فدراسیون‌بوکس‌کشور ـ علی‌عبده

باکمال تاسف فوت‌مرحوم **احمد روح‌الایمان** دبیر کل کمیته ملی المپیك‌ایران‌را که ازخدمت‌گزاران و شخصیت های مورد احترام بودند به استحضار می رساند مجلس ترحیم‌آن‌فقیدسعید ازساعت ۱۰ تا ۱۲ صبح روزسه شنبه اول‌بهمن ماه ۴۲ در مسجد مجد منعقد است .

سردار فاخر حکمت . علی اصغر حکمت . مهدی نمازی . امیر همایون بوشهری . علی‌قلی هدایت . محمد رضا فاطمی . صدرزاده . علی محمد دهقان . ابوالحسن رضوی . محمد حسین استخر .دکتر عبدالعلی دهقان .امیدسالار. باقر بوشهری . رسول پرویزی . مرتضی حکمت . هاشم جاوید . عبدالحسین طباطبائی . عبدالله دشتی .ایرج مهرزاد . مهندس اصغر پیروی

باکمال تاسف درگذشت جانگداز دوست عزیزمان شادروان **احمد روح‌الایمان** دبیر کل کمیته ملی المپیك ایران را به اطلاع‌عموم‌دوستان می‌رساند مجلس‌ترحیم‌فقید سعید روز سه‌شنبه اول بهمن ماه ازساعت ۱۰ الی ۱۲ در مسجدمجد برگزار خواهد بود .

حاج محمد علی خبیری . عباس گیلانشاه. محمد عبدالله گرجی . علی عبده . مهندس اصغر پیروی . دکتر کمال قائمی . دکتر شکیب‌فهیمی اکبر گنج بخش . مرتضی سلطانیه . محمد علی شاپوری . جمال طالع. سرتیپ رضا زاهدی .

خانواده های **روح‌الایمان . مترجمی .صارمی. مهیمنی . شعاعی . ابن‌سجاد . رهبری . لقمانی علامه .باقری . معتکف . تبرا . یثربی . رجائی**

باکمال تاسف فوت‌جانگداز فقید سعید**احمد روح‌الایمان** دبیر کل کمیته ملی المپیك ایران را بدینوسیله باطلاع دوستان و خویشان‌میرساند. مجلس ترحیم مردانه روز سه شنبه اول بهمن ماه ۴۲ازساعت ۱۰تا ۱۲ درمسجد مجد و مجلس ترحیم زنانه‌در همین‌روز ازساعت۳ تا ۵ در خانه آنمرحوم‌واقع درخیابان پهلوی دوراه یوسف‌آباد کوچه مجلسی پلاك ۴۵ منعقد است .

محمد علی روح‌الایمان .عبدالمحمد رواح‌لایمان . پرویز مترجمی . محمود مهیمنی . ابن سجاد . عباس شعاعی . دکتر محمد مهیمنی . علی محمد مترجمی.جواد رهبری . مهندس‌عبدالعلی‌مترجمی عمادصارمی . حسین علامه . بهرام لقمانی .دکتر حبیب تبرا . جمال معتکف . علی محمد یثربی . محمد باقری . دکتر حسینعلی‌رجائی.غلامحسین صارمی

باقلبی داغدار باطلاع‌اقوام و دوستان می‌رساند چهلمین روز درگذشت همسر عزیزم **سرهنك یوسف مجتهدی** روز سه شنبه اول بهمن ماه می‌باشد که بعلت مصادف بودن با ماه مبارك رمضان مراسم یادبود خانوادگی برسر مزار آنمرحوم برگزار می شود .

آ ـ ۱۹۰۳ ۲ **فرح‌الملوك مجتهدی**

چهارشنبه دوم‌بهمن ماه آغاز ششمین‌سال مرك جوان ناکام **داریوش رفیعی** است . چون‌به علت سرمای شدید وبرف‌و یخبندان و از طرفی فرارسیدن ماه مبارك رمضان نمی توانم و نمی‌خواهم مراسم هرساله را برپا دارم به حکم ضرورت مخارج برگزاری مراسم همه ساله را به مصرف امور خیریه می رسانم . اما چون ممکن است عده ای از سروران عظام بنابرسیره هر ساله برسر مزار فرزند جوان مرگم حاضرشوند بحکم ادب ازساعت ۲ بعد از ظهر شخصا در گورستان ظهیرالدوله حضور خواهم داشت . و منت تشریف‌فرمائی آنان را بدیده و دل خواهم پذیرفت .

مادر داغدیده داریوش

بانهایت تاثر وتالم ضایعه مولمه وفات بانوی متقیه و نیکوکردار **عزیزخانم اهرائی** را باطلاع اقوام ودوستان میرساند مجلس ترحیم آن‌مخدره سعیده روزچهارشنبه دوم بهمن ماه از ساعت سه‌الی پنج بعداز ظهر در مسجد ارك و ختم زنانه درهمین ساعت درمنزل آنمرحومه خیابان ری بین‌کوی دردارو و آبشار پاساژ آقاسیدابراهیم شماره ۲۰ منعقد است .

سیدخلیل اهرائی ـ حاج محمد جوهرچی ـ حاج حسین عمدی ـ حاج‌سیدعباس توکلی ـ حاج سیدحسین توکلی ـ حاج رضاایزد دوست حاج محمدابراهیم‌رسولی‌ـ ابراهیم شریف زاده نجم‌الدین تهامی ـ کاظم علوی طباطبائی ـ ابوالفضل علوی ـ محمد رضاعلوی ـ محسن ایرائی ـ عبدالله ایرائی ـحاج احمدعالیقدر ـ جعفر صاحب‌اختیاری‌ـ سید محمدبهروز‌ـعباس سیدزاده ـ مدنی مرجم نظام ـ سید محمد نیامند ـ ابوالقاسم زمانی ـ سید ابوالحسن ناظم زاده ـ حاجی سید رضا فرشید.

بخانواده محترم آنمرحومه بویژه بازماندگان مصیبت وارده را تسلیت میدهیم.

باکمال تاسف فوت‌ناگهانی مرحوم**مهندس عباس معین‌پور** که از مهندسین صدیق و کار آزموده این بانك بوده اندباستحضارمی رساندتادوستان وهمکاران آنمرحوم در مجلس ختمی که درروز چهارشنبه ۲ر۱۱ر۱۳۴۲ از ساعت ۹ الی ۱۱ در مسجد مجد منعقد است شرکت فرمایند .

بانك ملی ایران

خانواده های **معین‌پور . صفوی . اعتماد پور. صدری . امیر ابراهیمی . قدوسی . قزل‌ایاغ . غضایری . انگیخته . فاطمی**

بانهایت تاسف فوت جانگداز و ناگهانی مرحوم**مهندس عباس‌معین پور** مهندس بانکملی وکارشناس رسمی‌دادگستری را که‌بر اثرعارضه قلبی روی داده باطلاع بستگان و دوستان می‌رساند مجلس ختم مردانه روز چهارشنبه ۲ر۱۱ر۱۳۴۲ ساعت ۹ الی ۱۱ در مسجد مجدو مجلس ترحیم زنانه از ساعت سه تا پنج بعد از ظهر همان روز در منزل آنمرحوم واقع درخیابان پهلوی بعد از بلوار مقابل پمپ بنزین کوی خورشید شماره ۲۳ منعقد است .

۱ـ۲ آ ـ ۳۵۶۴۲

بعموم بازماندگان آنمرحوم مصیبت وارده‌را تسلیت میدهیم .

مراسم هفتمین شب‌درگذشت **بانو عالم‌قضائی** ازساعت ۷ الی ۹ بعد از ظهر روز سه شنبه اول بهمن ماه در مسجد حاجی امجد واقع در خیابان خوش چهارراه آریانا و مجلس زنانه از ساعت۱ تا ۴بعد از ظهر در منزل آنمرحومه برگزار می گردد از دوستان و خویشان محترم‌دعوت میشود جهت شادی روح آنمرحومه در مجلس شرکت نمایند .

علی اصغر قضائی . غلامرضا قضائی . دارابی

به مناسبت تصادف روز سه شنبه اول بهمن ماه باشب هفت‌مرحومه‌مغفوره**عزیزاهرائی** مجلس تذکری از ساعت۲ الی ۴ بعد ازظهر درابن‌بابویه واز ساعت ۷ الی ۹ در منزل آنمرحومه برگزار می گردد .

سیدخلیل‌اهرائی

وزارت فرهنك باکمال تاسف فوت نابهنگام شادروان **رسول سفرنك هندی** دبیر فاضل و عالیرتبه فرهنك تهران را به اطلاع می رساند. مجلس ختم فقید سعید از ساعت ۳ تا ۵ بعد از ظهر روز سه شنبه اول بهمن ماه در مسجدارك برگذار می شود .

از طرف وزارت فرهنك

اداره کل فرهنك استان مرکزی بانهایت تاسف مرك نابهنگام شادروان **رسول‌ـسفرنك هندی** دبیر لایق دبیرستانهای پایتخت‌رابه اطلاع می رساند .

مجلس ختم فقید سعید از ساعت سه تاپنج بعد از ظهر روز سه شنبه اول بهمن ماه در مسجد ارك برگزار می شود .

مدیر کل فرهنك‌استان‌مرکز محمدمعزی

دبیرستان طباطبائی باکمال تاسف مرك نابهنگام شادروان **رسول هندی** دبیر فاضل‌خود را به اطلاع می رساند .

فقید سعید متجاوز از سی‌سال صادقانه‌به تدریس ریاضیات در دوره دوم دبیرستان‌اشتغال داشته وسرانجام از مدرسه و کلاس بسرای جاویدان شتافت . کارکنان و دانش آموزان با دلی دردمند مجلس ختم آنمرحوم‌را از ساعت۳ تا ۵ روز سه شنبه اول بهمن ماه در مسجدارك اعلام میدارند .

خانواده های : عظیم‌نیا . هندی . بادامچیان . شکوهی . دستمالچی . ایبکچی . چیت ساز . مسکرزاده . فطوره چی . فخارپور . هوشیار . هشترودی . مهدی پور .ترکیان . حیدر زاده . بصیرت . شالچیان . ظروفچی . حداد

بانهایت تاسف فوت ناگهانی مرحوم**رسول سفرنك** (هندی) دبیر دبیرستانهای پایتخت و خواهر زاده آقای حاج حسن عظیم نیارا باطلاع دوستان و آشنایان می رسانند . مجلس ختم مردانه روز سه شنبه اول بهمن ماه ۴۲ازساعت ۳ الی ۵بعد از ظهر در مسجد ارك و ختم زنانه ازساعت ۶ونیم الی هشت‌ونیم بعد از ظهر همان روز در منزل آن مرحوم در انتهای خیابان شاه اول رودکی کوچه معماریان منعقد خواهد شد . ضمنا مراسم شب‌هفت‌روزچهارشنبه ۲ر۱۱ر۴۲ از ساعت ۲ و نیم الی چهار و نیم در امامزاده عبدالله آرامگاه فتوحی برگزار خواهد شد .

بعموم فرهنگیان بویژه خانواده محترم آن مرحوم مصیبت وارده‌را تسلیت میدهیم .

انجمن محلی میدان ابن‌سینا (حوزه دوازده شمیران)بدینوسیله فوت والده ماجده جناب‌آقای علی حریری همکار ارجمند وعزیز خودرا باطلاع آقایان اعضاء محترم‌انجمن های محلی تهران‌می رساند وتقاضا دارد با شرکت خود در مجلس ترحیمی که به همین مناسبت در ساعت نه الی ۵ر۱۱ صبح سه شنبه یکم بهمن ماه ۱۳۴۲ در مسجد حاج سید عزیزالله بازار تشکیل می‌گردد روح آنمرحومه را شاد فرمائید .

دبیر انجمن محلی میدان ابن‌سینا (حوزه دروازه شمیران) رستگار رازی

باکمال تاثردرگذشت والده مهربانمان مرحومه **بانو حقیقی** رابه‌استحضاردوستان وخویشاوندان می رساند مجلس ترحیم آنمرحومه از ساعت نه صبح الی ۱۱ ونیم سه شنبه (فردا) در مسجد حاج سید عزیزالله بازار منعقد خواهد بود .

علی حریری ـقاسم‌حریری

باکمال تاثر فوت مرحومه **بانو حقیقی** را به استحضار دوستان و اقوام می رساند . مجلس ختم آنمرحومه از ساعت نه الی ۱۱ ونیم صبح سه شنبه (فردا) در مسجد حاج سید عزیزالله بازار منعقد خواهد بود .

حاج محمد صادق حقیقی . رضا حقیقی . تقی حقیقی . مصطفی حقیقی . عبدالباقی حقیقی . مهدی حقیقی . حاج عباس حقیقی . حاج محمد حسین کسائی . حاج محمد حسن نیك کار . حاج محمد نیك کار . احمد نیك کار

آ ـ ۲۱۸۸۹

مصیبت وارده را بعموم بازماندگان آنمرحومه تسلیت می گوئیم .

بقیه‌آگهیهای ترحیم وتسلیت درصفحات ۱۳و۱۵

بانهایت تاثر فوت جانگدار **بانو عصمت صدیق فر** مادر بزرك آقایان محمود وابوالقاسم زنجانی‌را به اطلاع‌دوستان وآشنایان میرساند. مجلس ختم مردانه روز سه شنبه اول بهمن ازساعت ۳ الی ۵ بعد از ظهر در مسجد قاجاریه خیابان نری کوچه آبشار و مجلس ختم زنانه‌در همانروز وهمانساعت در منزل آنمرحومه(کوی نیروی هوائی خیابان دوم فرعی سوم پلاك ۶۱) منعقد می باشد .

محمد کارآمد . حاجی محمد علی زنجانی . صفدر درگی . حاج رزاق بهروز . عباس نوری. اکبر امامیان . فرج‌الله آقاجانی

مصیبت‌وارده‌را بعموم بازماندگان آنمرحومه تسلیت‌می‌دهیم .

بدینوسیله فوت مرحومه مغفوره **بانو تاجماه شکوهی** مادر آقای احمد شکوهی صاحب امتیاز ومدیر مجله پیشرو را که از بانوان شایسته بودند باطلاع میرساند مجلس ختم آن فقیده سعیده روز سه شنبه اول بهمن از ساعت ۳تا ۵ بعد از ظهر د رمسجد حاج ی‌حسن واقع در خیابان شاهپور ارامنه سابق منعقد می باشد .

عبدالحسین اورنك (شیخ‌الملك)

باکمال‌تاسف‌درگذشت **بانو تاجماه شکوهی** والده مقامی را اینجانبان علی فرخ‌تکین. حسین فرزین . سیاره .شادانلو وهمچنین خانواده‌های ذیل به اطلاع م ی‌رسانند بهمین مناسبت مجلس ختم روز سه شنبه ۱ بهمن ازساعت ۳تا ۵ عصر در مسجد حاج حسن واقع در خیابان شاهپور برقرار م ی‌باشد .

خانواد ه‌های فرزین . اردلان . پرویزوسرهنك خسرو پور احمدی . محمد وسرهنك هوشنك شادانلو .علی و دکتر بهروز آذرکیا . سرهنك غلامعلی سلجوقی .سرهنك علی‌اصغر شیروانی محمود پور اذر

بدینوسیله فوت خلد آشیان**بانوتاجماه‌شکوهی** به‌اطلاع‌فامیل‌وبستگان میرسد مجلس ترحیم‌آن مرحومه روز سه شنبه اول بهمن ماه از ساعت ۳تا ۵ بعد از ظهر در مسجد حاجی حسن‌واقع د رخیابان شاهپور منعقد می باشد .

حاج‌علی‌اصغرحاج‌عباسی. حاج‌محمدصادق حاج عباسی . حاج اسمعیل حاج عباسی .حاج‌محمود حاج عباسی .حاج سید رسول مصطفوی. حاج محمدمهدی فرازنده . حاج ابوالقاسم وهبی . حاج محمد حسین‌قرائیان .حاج‌ابوالقاسم‌اخگری حاج‌محمد هاشمیان . حاج‌جمال مدرس زاده . تقی صانعی . حاج محسن قندچی حاج رضا . شمس . حاج رضا محسنی

شادروان بانو تاجماه شکوهی همسرو مادر اینجانبان رخت از جهان بست‌و به عالم‌جاودانی پیوست این ضایعه را همسرو فرزندان آن مرحومه وخانواده های ذیل بدینوسیله باطلاع بستگان و دوستان می رسانند مجلس ختم مردانه روزسه شنبه اول بهمن از ساعت ۳ تا ۵ بعد از ظهر در مسجد حاجی حسن واقع در خیابان شاهپور و ختم زنانه همان روز عصردر منزل واقع در خیابان شاهرضا خیابان رامسر کوچه جمشیدی برقرار خواهد بود .

حسن شکوهی . قاسم فرخ‌تکین . احمد شکوهی ـگوهرالملوك شکوهی . گیتی شکوهی محمد باقر آزرمگین . محمد صادق آزرمگین . اکبر آزرمگین . حسین قوانلو قاجار . افسر ـ الملوك قوانلو قاجار . فاطمه قوانلو قاجار . منوچهر ریاضی . مرتضی رضائی . مصطفی رضائی

آ ـ ۲۱۹۱۱

مصیبت وارده‌را به بازماندگان آنمرحومه خصوصا به‌آقای‌احمد شکوهی مدیر مجله‌پیشرو تسلیت م ی‌گوئیم .

چون‌روز سه شنبه پنجم رمضان المبارك مصادف با هفتمین شب درگذشت **مرحوم‌عباس پور منصوری (مختار)** که یکی از خدمتگذاران دربار حضرت سیدالشهداء (ع)بود میباشدبدین مناسبت مجلس یادبودی از ساعت ۷ الی ۹بعد ازظهر د رمسجد امامزاده یحیی منعقد می‌باشد

خانواد ه‌پور منصوری . هیئت حسینی امامزاده یحیی

آ ـ ۲۱۹۲۱

برای اولین مرتبه درایران

راهنمای پزشکان ایران

در ۸۰ هزار نسخه باجلد طلاکوب

باهمکاری وزیرنظر یك هیئت پزشکی منتشر میشود

ازآقایان پزشکان محترم و سایر موسسات بهداشتی ودرمانی وبنگاه های داروئی تقاضا میشود هرچه زودتر اسم وآدرس و مشخصات خودرا جهت درج درکتاب

راهنمای پزشکان ایران

دراختیار نمایندگان این سازمان که دارای معرفی نامه عکس‌دار میباشند قرار دهند.

وچون دراثر مراجعه به‌آقایان پزشکان و موسسات داروئی شنیده شده یکعده افراد ناصالح‌تحت عنوان‌این‌کتاب‌بنامهای مختلف مراجعه ودرصدد اخاذی برآمده‌اند لذا محترما باطلاع میرساند که این سازمان ازآقایان پزشکان‌وموسسات‌داروئی بابت حق‌الدرج چاپ مشخصات و آگهی‌ها قبلاوجهی‌دریافت نمیکند واشخاص مذکور هم از طریق مقامات صلاحیتدار تحت تعقیب قانونی قرار گرفته‌اند.

راهنمای پزشکان ایران

ثبت شده بااجازه نامه رسمی وزارت بهداری
سازمان چاپ وانتشارات ونوس خیابان سعدی
کوچه شمالی بیمه ایران شماره ٤ تلفن: ۳۵۹۶۶

آ ـ ۲۱۸۸۱

ازفامیل ، دوستان، همکاران و بیماران عزیزی که‌در دوران بستری بودن، اینجانب را مورد لطف و مرحمت‌قرار داده‌اند تشکر میکنم وازاینکه موفق نشدم حضورا سپاس‌گزاری‌کنم پوزش میطلبم وباطلاع میرسانم که طبق‌معمول همه روزه برای پذیرائی از بیماران محترم آماده‌ام.

لطفا توسط تلفنهای ۴۵۳۰۵و۴۳۴۰۵ تعیین‌وقت‌فرمائید

دکتر امیر موحدی

کلاسهای فشرده انگلیسی انجمن ایران وامریکا

ثبت نام کلاسهای فشرده (روزی دوساعت پنج روز در هفته‌بین ساعات ۸ تا ۱۰ و ۱۰تا۱۲و۲تا۴)روزسه‌شنبه‌اول‌بهمن‌صبح‌ازساعت ۸تا۱۲ وبعدازظهر از ۲تا۶ بعمل خواهدآمد .

امتحان‌تعیین قوه‌برای داوطلبان جدیددرهمان روز تایکساعت قبل‌ازخاتمه ثبت‌نام‌انجام‌خواهد شد آ ـ ۳۵۰۹۲ ۱ـ۲

دکتر معانی

امراض مقاربتی ـ مجاری ادرار ـ معالجه قطعی سوزاك تازه و کهنه‌ـ ورم پرستات و سستی وناتوانی‌ـ ضیق مجرا ـخیابان‌فردوسی

دکتر عباس جناب زاده

دارای گواهینامه‌ازدانشکده طب فرانسه امراض مقاربتی و مجاری ادرار ـ تقویت‌قوای تناسلی ورم پرستات چرك‌و ورم مجرای ادرار . خیابان منوچهری مقابل‌کوچه‌ژاندارك صبح وعصر.

هیجان در تهران

حراج بزرك وسالانه پیرایش

ادامه دارد

خانواده های تهران همه‌پوشاك مورد نیاز خودرا باحداقل قیمت ازحراج بزرك پیرایش تامین‌میکنند

پیرایش ـ لاله‌زار

مژده ارمغان رمضان مژده

یابتکاری‌ترین کتاب درباره روزه‌ـ مشتمل برفلسفه روزه از نظرطبی ، روانی و اخلاقی ، مسائل مربوطه بروزه و فطره باحواشی مراجع تقلید ، دعیه ، قرآن بغلی ، تقویم دیواری نمایندهٔاوقات امساك ، افطار و سحرتهران و شهرستانها و سایر مطالب ارزنده دیگر بقلم حجت‌الاسلام حاج سید محمد لطیف آل علی منتشر شد فقط ۷۰ ریال

مراکز پخش ۱شعب‌امیرکبیر۲ـ بازار مسجد جامع تجارتخانه حاج حسین مصدقی ۳ـ دروازه شمیران دفتر انجمن تبلیغات اسلامی

بیماریهای آمیزشی ـ مجاری ادرار‌ـ سستی‌وناتوانی مردان ـ خیابان صفی‌علیشاه ـ دکتر یحیی صدری .

کتاب

«مسائل واختلالات جنسی»

در زن و مرد

تالیف دکتر میراحمد هاشمی فرد

باتقریظ جناب آقای پروفسور دکتر ناصر گیتی

بها ۱۵۰ ریال

ناشر ـ شرکت سهامی چهر

تهران‌ـ خیابان فخررازی‌ـ روبروی دانشگاه تهران

درمورد منع توسل بزور برای حل اختلافات ارضی ومرزی :

جانسون باپیام خروشچف موافقت کرد

واشنگتن ـ ۱۹ ژانویه

پرزیدنت جانسون طی پاسخ خودبه پیام خروشچف پیشنهاد کردکه‌ازتشکیلات سازمان ملل متحد برای‌حفظ‌صلح‌استفاده بیشتری بعمل آید.

جانسون خروشچف را آگاه نمود که‌امریکا و متحدین او پیشنهادهائی دراین زمینه در کنفرانس ژنو مطرح خواهند ساخت.

جانسون درپیام خود به خروشچف که در پاسخ پیام ۳۱ دسامبر نخست‌وزیر شوروی در زمینه عدم توسل بزور در حل مسائل مرزی وارضی است می افزاید نه تنها توسل بزوربرای حل‌مسائل‌مرزی باید منع شود بلکه تهدید بزور نیز باید درجهان از بین برود.

جانسون دراین پیام میگوید برای کاستن ازاختلاف شرق وغرب‌بایدپیشنهاد های مشخص درباره مسائل‌معین‌داده‌شود، نه آنکه بطور کلی و مبهم با جنك آن هم بعضی ازجنك‌ها مخالفت شود.

پرزیدنت جانسون

● موافقم

جانسون در ابتدای پیام خود به خروشچف که درتاریخ ۱۸ ژانویه برای نخست‌وزیر شوروی ارسال‌شده مینویسد:

«من بارضایت وخرسندی زیاد از هدفهائی که در نامه ۳۱ دسامبر شما تشریح شده استقبال کردم وباقسمت اعظم آنها سخت موافقم.

من امیدوارم که بتوانیم از محیط آرامی که بوجود آمده عملا برای حفظ صلح استفاده‌های زیادی‌بکنیم.

جانسون در ضمن از شوروی که به بودجه سازمان ملل کمك لازم رانمی‌کند انتقاد خفیفی بعمل آورده است.

● تعهداتی دارد

پرزیدنت جانسون میافزایدآمریکا سالهاست در برابر آلمان وچین ملی تعهداتی دارد وهمیشه در تلاش آن بوده است که در تنگه فرمز ویابرای حل مسئله آلمان متوسل بزورنشود.

حکومت آمریکا بکمك متفقین خود تعهداتش را تاکنون عملی ساخته و خواهد کرد.

جانسون در پیام خود اضافه کرده است حکومت آمریکا ومتفقین آن در کنفرانس آینده خلع سلاح تمام کوشش خود رابکار خواهند برد تا گامهای تازه‌ای در راه خلع سلاح برداشته شود رئیس جمهور آمریکا در پیام خود بخروشچف میافزاید جلوگیری‌ازپراکندگی‌اتمی،جلوگیری از حملات ناگهانی، پیش‌گیری ازبروز جنك توسط یك حادثه ناگوار اقداماتی است که میتواند به صلح جهانی کمك شایانی بکند.

من مطمئن هستم که شما میدانید هدف من کار کردن شدیدی برای اجرای خلع سلاح ومسائل فوق‌الذکر است. شما در نامه خود خاطر نشان ساخته‌اید که اختلافات ارضی هرگز نباید بطریق توسل بزور حل وفصل شود من کاملا باشما موافقم وعلاوه برآن پیشنهاد میکنم که تجاوزات نامرئی خرابکاری‌های زیر زمینی و ارسال سلاحهای هیجانی نیز ممنوع گردد. وانگهی عقیده من برآنست که از تشکیلات سازمان ملل متحد بخصوص شورای امنیت برای‌استواری صلح در جهان استفاده بیشتری‌شود. آقای نخست‌وزیر اجازه دهید شمارا مطمئن سازم که مهمترین آرزوی‌من فقط صلح در جهان است. این امر تنها ازطریق قرارداد وتوافق‌ها عملی نخواهد شد، بلکه نیاز باعمال و تصمیمات روشنی دارد.

(خبرگزاری فرانسه‌ـ یونایتدپرس»

در چهارگوشه جهان

ترشکوا حامله بودنش را تکذیب نکرد

الجزایر ـ والنتینا ترشکوا نخستین زن فضانورد شوروی‌در راه غناتوقف‌کوتاهی درفرودگاه الجزایر کرد . ترشکوا طی مصاحبه‌ای کوتاه با روزنامه‌نگاران شایعات مبنی بر حامله بودنش را تکذیب نکرد . از ترشکوا سئوال شد آیا مجددا بفضاسفر خواهد کرد یانه ؟ وی گفت این امر بستگی به تصمیم مقامات فضائی شوروی دارد . درفرودگاه الجزایرجمع زیادی برای دیدن ترشکوا اجتماع کرده بودند .

روابط سیاسی‌اردن‌ویمن

قاهره ـ مارشال سلال‌رئیس جمهوری یمن اعلام داشت که تا چند روز دیگر بین یمن و اردن هاشمی روابط سیاسی برقرار خواهد شد .

ویلسون مبارزه را آغازکرد

بیرمنگام‌ـ هارولد ویلسون مبارزه انتخاباتی خود را برای روی کارآوردن دولت کارگری آغاز کرد، تاتقول خودش‌بجامه محافظه‌کارانه «ارباب ونوکر و ملاك ودهقان» پایان دهد. اودر مقابل ۲۰ هزار نفر که درتالار شهر بیرمنگام جمع شده‌بودند گفت حزب کارگر تصویر جدیدی که براساس علم وفن‌و فرصت مساوی برای‌همگان‌باشد بملت ارائه میدهد .

هیوم نخست‌وزیر محافظه‌کار انگلیس‌نیزفردا مبارزه‌انتخاباتی راآغاز خواهد کرد. ویلسون ضمن حمله به محافظه کاران گفت: «آنها حق ابتکار وتخیل ملت را متحجر میکنند، وامتیاز وقدرت را در دست معدودی نگهداشته در را بروی همگان می‌بندند»

ویلسون افزود ما اکنون‌در عصر جت زندگی میکنیم اما هنوز عده‌ای (محافظه‌کاران) با مغز ادوارد هفتم درباره زندگی در عصر حاضر میاندیشند .

طفلك دیانادورس!

لندن ـ دیانادورس ستاره معروف انگلیسی چندی قبل تقاضای طلاق از «دیکی داوسن» شوهر خود نمود . ستاره‌معروف در حالیکه اشك درچشمانش حلقه زده بود گفت شاید من دراین راه خیلی جلورفته باشم. ولی آخر او مرا در خانه‌اش بیك زندانی واقعی تبدیل کرده وجالب این که این خانه مال من بود . مرا کتك میزد فحش میداد و اموالم را می‌سوزاند و بیکی از رفقایم دستبند زد .

دیانا دورس دیروز در حالی که شلوارسیاه و پیراهن سلك بتن داشت و چشمانش از فرط گریه متورم شده بود گفت‌هنوز امید کوچکی درمورد زندگی مشترك ما باقی است .

مادر بزرك بالون‌سوار!

کالیفرنیا‌ـ هشت هواپیما و اشتی‌در جستجوی مادر بزرگی هستند که طی یك مسابقه‌بالون سواری ازیك جزیره ساحلی بخاك اصلی کالیفرنیا در راه ناپدید شده است در حدود۵۰۰ میل مربع مورد جستجو قرار گرفته اما اثری از بارباراکیت. مادر بزرك ۴۱ ساله که ۱۰نوه دارد بدست نیامده‌است تعدادی از هلیکوپترهای نیروی‌دریائی نیز در کنار سواحل بجستجو پرداختند .

دراثر باران وباد این مسابقه بهم خورد و۴ بالون دراقیانوس آرام افتادند که بوسیله گروه نجات رهائی یافتند. اما ازبالون (باربارا‌کیت) خبری نیست .

خروشچف نهرو را دعوت کرد

دهلی ـ در دهلی جدیدگفته میشود خروشچف نخست وزیر شوروی از نهرو دعوت کرده است برای استراحت بشوروی بیاید .

این دعوت‌توسط سفیرکبیر هند در مسکوازنهرو بعمل‌آمده است . نخست وزیر هند هنوز به دعوت خروشچف جهت سفر به شوروی واستراحت در سواحل کریمه پاسخ نداده است .

بیماری ملك سعود

قاهره ـ روزنامه الاخبارچاپ مصر امروز گزارش داد که ملك‌سعود پادشاه عربستان سعودی بزودی برای معالجه و یك استراحت طولانی بقاهره باز خواهد گشت .

ملك سعوداخیرا درکنفرانس پنج روزه سران کشور های عربی در قاهره شرکت کرد .

تقاضای اعزام ناظر

کراچی ـ واحد خان وزیر اطلاعات پاکستان امروز پیامی برای سازمان ملل متحدفرستاد که طی‌آن درخواست شده‌است سازمان ملل متحد ناظرینی به هند گسیل دارد تامبارزه وفشار بمسلمانان هند را برای‌العین به‌بینند .

واحدخان غربرا بعلت‌کمکی که بهند بخاطر نبرد این‌کشور باچین کمونیست میکنندمستقیما مسئول بروز حوادث اخیر در بنگال غربی معرفی کرد وی گفت کمکهای غرب بهندموجب گردیده که حکومت هند در مبارزه علیه مسلمانان جان‌تازه بگیرد.

هوای مسکو گرمتر ازتهران است

درترکیه براثرشدت‌سرماگرگهای گرسنه‌حمله‌ور شدند ومعلم وشاگردانش‌راخوردند

آنکارا‌ـ ۱۹ ژانویه‌ـ خبرگزاری فرانسه‌ـ آسوشیتدپرس‌ـ سرمای شدیدی که سراسر ترکیه را د ر گرفته است تاکنون ده تن قربانی داده است ۲۰تن نیز بعلت تصادم دواتوبوس روی یخ‌مجروح شدند.

بعلت سرمای شدید گرگها در اطراف استانبول و آناتولی پدیدار شده دو کودك دبستانی ومعلم آنها را خوردند. براثر برف شدید صدها اتومبیل بین آنکاراواستانبول از حرکت افتاده‌اند وسرنشینان اتومبیل‌ها به دهات اطراف پناه برده. در آنکارا درجه‌حرارت ۱۵درجه زیر صفر است .

● باهواپیما وهلیکوپتر

طبق اعلام تاس طوفان برف مرکز نفتی باکو رافرا گرفته وفقط کوشش قهرمانانه هزاران نفر کارکنان گروه نجات مردم را از مرك ویخ‌زدن نجات داد. بسیاری از اتومبیل‌ها واتوبوسها درراه‌ها مانده بودند اما واحد‌های کارگری ونظامی برای مقابله بااین وضع«بسیار مشکل» بسیج شدند وبرآن فائق آمدند. باهواپیما و هلیکوپتر غذا ومواد مورد نیاز به بنادر دورافتاده دریای‌خزر فرستاده شد.

● صفر!

رادیو مسکو گفت در نواحی شمال شوروی ناگهان هوا بشدت سرد شده بطوریکه درجه حرارت به ۳۵درجه زیر صفر رسیده است. رادیو مسکو افزود در مسکو درجه حرارت صفر است.

تلفات زلزله فرمز به ۱۰۴ نفر رسید

● ۵۴۲ نفر نیز زخمی‌وبی‌خانمان شده وهزاران‌خانه ویران گردیده‌وآسیب‌دیده است

تایپه ـ ۲۰ ژانویه ـ آسوشیتد پرس ـ هراس و اندوه امروز به‌فرمز جنوبی سایه افکند زیرا معلوم شد در نتیجه زلزله ۱۰۴ نفر کشته و۵۴۲ نفر زخمی و بی خانمان شده‌اند .

کودکان گریان و سگان پارس کنان ، سکوت غم انگیزی را که آوارگان در میان خانه های مخروبه خود به وجود آورده اند بهم میزنند، زلزله مزبور ۳۰ ثانیه ادامه داشت و حسن قضیه دراین بود که ساعت ۸ بعد از ظهر که بیشتر مردم هنوزبیدار بودند وقوع یافت . اگر زلزله درموقع خواب آنها رخ میداد تعداد تلفات وحشتناك می شد .

فقط در ایالت تایبان و چیاری ۲۰ نفر بی خانمان شده اند ۱۷۵۸ خانه بکلی ویران شده و ۲۶۷۱ خانه آسیب دیده است ـ شدیدترین زلزله قبلی فرمز درسال ۱۹۴۱ بود که ۴۵۸ نفر را کشت .

حراج سالیانه **کفش فردوس**

ازسه‌شنبه اول بهمن‌ماه بمدت یکهفته

چند مدلی کفشهای مردانه

فقط **۴۸۰** ریال

کفش فردوس ـ خیابان شاه ـ خیابان فردوسی

ازصبح چهارشنبه درسینماهای

رادیوسیتی ـ ادئون

آخرین فیلم کمدی بت جدید و معبود میلیونها نفر جوانان دنیا

کلیف ریچارد درفیلم

تعطیلات تابستان

باشرکت لوری پیترز

ارکستر: شدوز

"SUMMER HOLIDAY"

سینماسکوپ رنگی دوبله بفارسی

ژاکلین گریست

بوستون ـ ژاکلین کندی در مراسمی که دیروز بیادبود رئیس جمهوری فقید امریکادر کلیسای بوستون برپا شد شرکت کرد و بآرامی بیاد همسر فقیدش اشك ریخت .

علاوه برافراد خانواده کندی ۱۸۰۰ نفر دیگر نیز دعوت شده بودند .

آزمایش مغزی‌وروانی جك رابی

دالاس ـ دادستان ووکلای‌مدافع جك‌رابی قاتل هاروی اسوالد متهم به قتل کندی‌دیروزموافقت کردند که یك سری آزمایش های روانی و مغزی از وی بعمل آورند. وکیل مدافع رابی دراین هفته باردیگر از دادگاه تقاضا خواهد کرد از آنجا که وی هنگام ارتکاب قتل در شرایط جنون بوده وی‌را آزاد نمایند.

از بیمارستان پارك لند که کندی و اسوالد هر دو در آن مردندخواسته‌شده است تسهیلات لازم برای معاینه مغزی از جك‌رابی بعمل آورند .

مسجد برای معدنچیان در بلژیك

بروکسل ـ امروز در«زولدر» یکی از دهکده های کوچك بلژیك مسجدی برای معدن‌چیان ترك که دراین ناحیه‌کار میکنند گشایش یافت .

صدها نفر از معدنچیان‌ترك در معادن ذغال سنك شمال بلژیك در نزدیك مرز هلند مشغول کار هستند . مسجد جدید از طرف کاردار سفارت ترکیه در بروکسل گشایش یافت .

یغما

سهام سینما ۴۲ سال

شانزدهم انتشار یافت

نویسندگان : علی اصغر حکمت ـ دکتر اسلامی‌ـجمال زاده ـ محیط طباطبائی ـبانو سلطنت احمدی ـ حسین سعادت نوری ـ علی اکبر کسمائی ـ استخرـ دانش بزرك‌نیا ـ دکتر تفضلی ـ احمد احمدی ـ پرویز یغمائی غلامرضا طاعتی ودیگران.

ازفرداصبح درسینماهای

نیاگارا ـ سعدی ـ امپایر

درام جاویدان «کینگ ویدور» کارگردان ارزنده امریکائی باردیگرپرده سینمارالبلرزه درمیاورد

رهبر شورش زنگبار ناپلئون سیاه لقب گرفت

زنگبار ـ ۱۹ ژانویه

زنگبار ظاهرا امروز پس از یکهفته اضطراب بوضع عادی برگشت وفیلد مارشال اوکللورهبر شورشیان برای چند روز استراحت وارد دارالسلام پایتخت تانگانیکا شد اما هدف سفر وی هنوز معلوم نیست.

۱۳۰ نفر ازافراد پلیس تانگانیکا بالباس کامل جنگی در خیابان های زنگبار رژه رفتند ومردم ازگوشه وکنار خیابان برای آنان هورا کشیدند. این عده بدعوت دولت جدید زنگبار باین کشور آمده‌اند.

پرزیدنت عبید کروم ازاین افرادسان دید وبابو وزیر خارجه زنگبار گفت تاموقعی‌که زنگبارپلیس‌خودرا مجهز کنداین افراد حفظ نظم را بعهده خواهند داشت.

● مبارزان آزادی

افرادمسلح‌گروه «مبارزان‌آزادی» نیزاز بعضی نقاط مهم حفاظت خواهند کرد اما دیگر پاسدار مبارزان‌آزادی مسلح در خیابان ها نیست .نکته جالب‌توجه این است که زنان افریقائی که‌معمولا در خیابانهای زنگبار لباس سیاه می پوشیدند امروزبا لباس های‌رنگین در خیابان ها ظاهر شدند . بندر زنگبار باز شد و یك کشتی حامل آرد گندم قرار است به آن واردشود.

● سلطان بلندن رفت

سلطان مخلوع زنگبار جمشید خلیفه همراه برادرش محمد وهمسرش و٤۱ نفر دیگر از دارالسلام عازم لندن شدند . این عده با هواپیمائی که خبرنگاران و عکاسان را به آن راه ندادندحرکت کردندآنهارا بامحافظان مسلح به فرودگاه آوردند و صلیب سرخ محل برای سلطان و همراهان‌که جامه های مناسب برای زمستان‌سرد لندن نداشتند لباس تهیه کرد . این لباس ها از افراد اروپائی جمع‌آوری شده‌بود. کمیسر عالی انگلیس در فرودگاه حضور داشت‌و سلطان‌خواهش کردکه‌از رئیس جمهور تانگانیکا به مناسبت پذیرائی چند روز او تشکر کند .

● لنگر انداخته‌اند

نیرو های انگلیسی در یك کشتی‌در ٥ کیلومتری ساحل زنگبار لنگر انداخته اند در حالیکه وضع زنگبار بحال عادی برگشته است .

داخل قصر سلطان از جنك روز کودتا آسیبی‌ندید اما سردرآن‌احتیاج به تعمیر دارد . بابووزیر خارجه‌زنگبار گفت شناخته شدن زنگبار از طرف شوروی باعث بهبود روابط دوستانه بین دو ملت خواهد گردید .

● یك‌کمونیست چینی

روزنامه سندی تلگراف نوشته است ظاهرا «یك کمونیست‌چینی» که بنام روزنامه نگار وارد زنگبار شده یکی از مشاوران خارجی کودتای زنگبار بوده است . نام اوکائولیانك وشغل رسمی او خبرنگار خبرگزاری چین جدید در دارالسلام است .لیانك سه سال و نیم است به سازمان دادن نهضت های انقلابی شرق افریقا مشغول است و دو روز قبل ازکودتای اخیر به زنگبار رفته بود . روز ٤ ژانویه بابو در اثر هجوم پلیس به خانه‌اش‌در زنگبار به‌دارالسلام گریخت ودر آنجا با لیانك وباسفارت چین کمونیست و کوبا تماس‌نزدیك‌داشت.

این روزنامه می افزاید که هیچ‌فرد روسی در این‌کودتا دست نداشته‌است واز این‌رو کودتای زنگبار را می‌توان پیروزی نهضت انقلابی مبارزه‌افریقائی که مورد دلخواه پکن است تلقی کرد .

نامه هائی که از زنگبار رسیده حاکی‌است که کشتار اعراب و آسیائی ها در سه روز اول کودتای زنگبار شدیدتر از آن بود که تصورش میرفته است .

طبق یکی از نامه ها یك خانواده عرب که از گردش باز میگشتند مورد محاصره شورشیان قرار گرفتند و در همان لحظه برخورد یکی از آنان‌با خنجر از پا در آمد .

یك نامه دیگر حاکی است که‌طبق نظر بابو وزیر خارجه ژنرال اوکللو نایلئون‌سیاه ، همردیف عبید کروم رئیس جمهور زنگبار است .

(یونایتدپرس‌ـ‌آسوشیتد پرس‌ـ‌رویتر)

فیلدمارشال اوکللو (نفر نشسته وسط باکلاه)رهبر شورش زنگبار چند ساعت قبل از کودتای تانگانیکا وارد این کشور شده بود. این عکس اوکللو را درمیان جمعی از رهبران شورش زنگبار نشان میدهد .

کودتا در تانگانیکا

لندن ـ ۲۰ ژانویه ـ آسوشیتد پرس ـ گزارش های رسیده بلندن حاکی است که واحد های ارتش تانگانیکا دیشب دست بشورش زده‌و تاسیسات نظامی را اشغال نموده اند همین گزارش ها حاکی است که ارتش‌کاخ ریاست جمهوری رامحاصره نموده و اعضای کابینه همگی توقیف شده‌اند .هنوزمعلوم‌نیست «ژولیوس، تایوره» رئیس جمهوری تانگانیکا در کاخ خود بوده است یا نه و نیزمعلوم نیست سربازانی که کاخ ریاست جمهوری رامحاصره کرده اندشورشی هستندیا از طرفداران رئیس‌جمهوری دستگیر شدند

شورش‌هنگامی‌آغاز شد که‌سربازان دست بتوقیف افسران افریقائی و انگلیسی خود زدند . سرتیپ دوگلاس فرمانده‌انگلیسی تیپ شورشی کوشید باکمك‌افسران‌خود شورش رابخواباند ولی همگی بوسیله سربازان دستگیر شدند ـ سرتیپ دوگلاس بعدا توانست فرارکند . «ون» خبرنگار یونایتدپرس گزارش میدهد که شورشیان اداره پست و تلگراف را تصرف کرده اند وی گفت نمی تواند از دفتر کارش خارج‌شودزیرا در خیابانها تیراندازی شدیدی جریان دارد و هنوز معلوم نیست تعداد تلفات تا چه میزان‌است ظاهرا ارتش همچنان براوضاع مسلط است .

سی افسر انگلیسی

شورشیان در «کولیتو» واقع در ۹ کیلومتری‌دارالسلام سی افسرانگلیسی را باتفاق همسر و کودکان آنهاتوقیف کرده اند . این عده درسربازخانه‌ای زندگی‌میکردندکه‌شورش‌ازآن‌آغازشد ـ سرتیپ‌دوگلاس فرماندهی انگلیسی تیپ اول ارتش تانگانیکا که از جنك شورشیان گریخته کوشید با تیپ دوم ارتش تماس بگیرد ولی هنوز معلوم‌نیست باین کار موفق شده‌است یا نه و آیا آنها نیز دست بشورش زده‌اند یا نه . سرتیپ دوگلاس‌بعدا با «نایروبی» پایتخت کنیا که در آنجاسربازان‌کنیائی و انگلیسی‌مستقر هستند تماس گرفت .

بخانه سفیر

«استفن میلز» کمیسر عالی‌انگلیس امروز کوشید وارد کاخ ریاست ـ جمهوری‌شود ولی بوسیله گاردمحافظ کاخ باز گردانده شد ولی سرانجام نفهمید این افراد بدولت وفادارندیا جزء شورشیان هستند ـ کلیه اتباع انگلستان‌امروز بلافاصله بعد از اطلاع از شورش ارتش بسفارت خود رفتند و امریکائیها نیز بخانه سفیر خود رفتند . هنگامی که کمیسر عالی انگلستان برای ملاقات با «لوزینده» وزیر کشور تانگانیکا بوزارت خانه‌وی رفت اثری از وی نیافت . هنوز از سرنوشت «ژولیوس تایوره» رئیس جمهوری و «لوزینده» وزیر کشور اطلاعی در دست نیست .

توقیف‌کمیسر انگلیس

دارالسلام ـ امروز هنگامی که استفن‌میلز کمیسر عالی انگلستان برای ملاقات رئیس جمهوری واطلاع از اوضاع کشور بطرف کاخ ریاست جمهوری میرفت از طرف سربازان محافظ کاخ بوی گفته شد برای بدست آوردن اطلاع‌به‌خانه«لوفرینده» وزیر کشور برود و هنگامی که میلز باتفاق «واگهان» یکی از همکاران خود از کاخ ریاست جمهوری بازمی گشت از طرف سربازان شورشی که در خیابانها بودند دستگیر شد شورشیان بعداز آنکه بوی گفتند ماباانگلستان دشمنی نداریم و تو بخانه‌ات برگرد او را روانه‌اش کردند

هواپیماهائی که قرار بود امروز از نایروبی بدارالسلام پرواز کنند بطرف «مومباسا» تغییر مسیرداده‌اند

ادعای یك زیست شناس جزیره‌کرس درمورد معالجه:

سرطان خون

ادیمبورك ـ۱۹ ژانویه‌ـ‌خبرگزاری فرانسه‌ـ «گاستون‌نیسن» زیست‌شناس جزیره کرس که ادعا میکند داروی سرطان خون را کشف وتاکنون دهها تن را معالجه کرده است امروزمجددا با پزشکان انگلستان مذاکره نمود.

اینك تمام مردم اروپا و جراید کشورهای اروپائی از کشف داروی سرطان توسط «گاستون نیسن»سخن میگویند. چندی قبل وزارت بهداری فرانسه اعلام کرد کارهای گاستون نیسن ارزش علمی ندارد وبعضی از جراید نوشتند وی شیادی بیش‌نیست. باسفر گاستون بانگلستان و مطلع ساختن پزشکان آن کشوراز شیوه تازه معالجه بیماری سرطان که او کشف کرده است کم‌کم عقایدعمومی درباره او عوض شده است .

سفر گاستون بانگلستان بنا به دعوت انجمن پزشکی انگلستان‌صورت گرفت.

● اعلامیه پزشکی

امروز ٥ تن از پزشکان مشهور انگلیسی که کارهای آنها در زمینه تحقیقات بیماری سرطان مشهوراست اعلامیه‌ای درباره داروئی که نیسن برای معالجه سرطان خون کشف کرده است صادر کردند .در این اعلامیه گفته شده است تجربیات وآزمایش‌هائی که نیسن زیست‌شناس جزیره کرس بعمل آورده قابل مطالعه و تحقیق است وبنظر میرسد وی‌موفقیت هائی در راه‌معالجه سرطان‌خون بدست آورده است .

● پرونده قطور

دراعلامیه پزشکان انگلستان‌اضافه شده آزمایشهای نیسن باید درکمال استقلال صورت گیرد وقرار استوی پرونده قطوری حاوی جزئیات شیوه کارش در اختیار پزشکان انگلستان قرار دهد.

یك سرگرد مصری

باهواپیمای خود به اسرائیل پناهنده شد

تل‌اویو ـ ۱۹ژانویه‌ـ یونایتدپرس‌ـ امروز رسما اعلام شد که یك سرگرد مصری با یك هواپیمای یاك ـ۱۱ساخت شوروی وارد پایگاه نظامی اسرائیل شده وخودرا تسلیم کرده است اسم او سرگرد محمود عباسی سلمی است وهواپیمایش بوسیله شکاری‌های‌مصری تعقیب‌میشد تاآنکه هواپیماهای‌اسرائیل به نجات اوآمدند و ظاهرا اوبمحض برخاستن ازفرودگاه مورد تعقیب هواپیما ها بوده است .

● میخواهم تسلیم شوم

سرگرد مزبور ۲٦ ساله و مجرد است و معلم مدرسه نیروی هوائی در دلتای نیل بوده است . اولین سخن وی هنگام خروج از هواپیما بسربازان مسلح اسرائیلی این بود که میخواهم خودرا تسلیم کنم .

سخنگوی ارتش اسرائیل گفت هواپیما های‌مصری درنوار غزه‌همچنان هواپیمای سرگرد سلمی را تعقیب می کردند ، تا آنکه جتهای اسرائیل به پیشباز آنها شتافتند ، و هواپیمای مصری را منحرف کردند .

این نخستین بار است که یك هواپیمای عربی با خلبانش به‌اسرائیل می گریزد .

● دلائل سیاسی

ناظران سیاسی معتقدند سلمی برای آن اسرائیل را برای فرارانتخاب کرد که در هیچ کشوری نمی‌توانست از آسیب مصردر امان باشد سلمی ضمن تقاضای پناهندگی سیاسی گفت من مدتها بود که بدلائل سیاسی‌چنین نقشه‌ای داشتم آخرین بار دو هفته پیش بود که تصمیم گرفتم به‌اسرائیل بیایم مقداری پول برداشتم و عازم فرودگاه خودشدم‌فقط‌در۲۳ کیلومتری مرز اسرائیل بود که هواپیما های مصری به تعقیب من پرداختند . از سلمی پرسیده شد آیاعبدالناصرخود را برای جنك با اسرائیل آماده می کند او بعلامت امتناع از دادن جواب خودرا جمع و جور کرد .

ده هزار تماشاچی

بقیه از صفحه اول

هزار نفر) از مردم علاقمند تهران در سرمای شدید ووزش بادبامجدیه رفتند ولی مسابقه انجام نگردید و اینموضوع باعث اعتراض شدید تماشاچیان شد .

● میهماندار میگوید

خبرنگار ورزشی ما دراینموردبا مسئولین وتماشاچیان تماس گرفته ونظریات آنهارا سئوال کرده‌است

آقای حسین فکری مدیر باشگاه تهرانجوان و «میهماندار» تیم‌ترنشین گفت ساعت یك‌ونیم کولاك عجیبی درامجدیه برپاشدباتمام تماشاچیانی که آنجا بودند مشورت کردیم‌همه موافقت کردند که بازی را بروز چهارشنبه موکول کنیم واطلاعیه‌ای نیز بدین شرح منتشر کردیم.

« چون بعلت شدت سردی‌هوا وحفظ‌سلامتی تماشاچیان‌وبازیکنان مسابقه فوتبال بین تیم ترنشین و شاهین انجام نشد لذا مسابقه مزبور بنابه تقاضای‌عده‌زیادی‌ازتماشاچیان روز چهارشنبه دوم بهمن ماه درهر شرایطی انجام خواهد شد »

● نظر باشگاه شاهین

یکی از اعضای هیئت مدیره‌باشگاه شاهین دراین مورد گفت‌بازیکنان شاهین آمادگی داشتند و به‌میدان نیز آمدند ولی تلفنی خبر داده‌شد که بعلت سرمابازی انجام نمیشود درهرصورت شاهین آماده بازی بود زیرا قرارداد نیز قبلا بسته شده بود ولی «میزبان» بازی را بهم‌زدو بچهارشنبه موکول نمود.

● نظریه فدراسیون

آقای مبشر ضمن شرحی که باطلاعات فرستاده نوشته‌است: نظر باینکه باشگاه ورزشی‌تهران جوان برنامه مسابقه تیم فوتبال ترنشین چك‌اسلواکی و شاهین را بدون اطلاع وکسب اجازه از فدراسیون فوتبال دوساعت قبل از شروع مسابقه تعطیل و موجبات رنجش علاقمندان بمشاهده آن مسابقه رافراهم نمود لذافدراسیون فوتبال کشور رسما از علاقمندانی که روز گذشته بامجدیه تشریف آورده بودند معذرت خواسته و در این باره پس از رسیدگی کامل اعلام نظر خواهد نمود.

بایك چاه ارتیزین فرودگاه شیراز و دشت وسیعی مشروب شده است

چندی‌قبل جناب‌آقای پیرنیااستاندار فارس وجمعی از معاریف شهرشیراز در فرودگاه حضور داشتند مشکل‌بی آبی در فرودگاه نظر استاندار و حاضرین رابخود جلب میکند وبفکر میافتند چه باید کرد تا فرودگاه شیراز که از نظر زیبائی و ابهت ساختمان و هم چنین آیاب و ذهاب شخصیت‌ها و سیاحان خارجی کمتر از فرودگاه تهران نیست از این نقیصه بزرك نجات یابد در این‌موقع آقایان‌مهربان گشتاسب پور رئیس شعبه آبیاری دکتر اسفندیاریگانگی درشیراز و حاج لطفعلی میبدی کار شناس سازمان مزبوربه‌آقای‌استاندار پیشنهاد میکنند در صورتیکه اجازه داده شود یك حلقه چاه در فرودگاه حفر شود این موضوع مورد موافقت قرار میگیرد و آقایان یك حلقه‌چاه در فرودگاه حفر کردند پس ازچند روز چاه آرتیزین شد و یك دشت وسیعی از فرودگاه دارای‌اب گردید مسلما باپیدا شدن آب اطراف جاده فرودگاه درخت کاری و گل کاری خواهد شد .

آقای پیر نیا استاندار فارس که در مورد امور عمرانی فارس فعالیت فوق‌العاده‌ای ازخود نشان داده و می دهند دربازگشت اخیر خود بفارس از آرتیزین شدن چاه فرودگاه بسیار خرسند و نیز از سازمان آبیاری یگانگی شعبه فارس قدردانی کردند نکته قابل ملاحظه‌اینستکه تا کنون چاههای زیادی در اطراف شیراز و فارس زده شده ودر هر جاکه آقای حاج میبدی کارشناسی برای حفر چاه‌کرده چاه به آب رسیده و آرتیزین شده‌است در عکس بالاآقای پیرنیا استاندار فارس هنگام بازدید از چاه فرودگاه دیده میشوند آب که از دهانه چاه باشدت فوران‌دارد مشاهده میشود .

از لغات فرنگی بپرهیزید!

بقیه از صفحه آخر

لغو امتیاز روزنامه ها

ساعت ده و ده دقیقه جلسه علنی امروز سنا بریاست آقای مهندس شریف امامی رسمیت یافت .

در آغاز آقای پرفسور جمشید اعلم دو سئوال یکی از آقای وزیر کشور درباره شهرداری تهران مربوط بآینده اشخاصیکه گویا ازشهرداری حقوق دریافت میکردند و کارنمی کردند و یا در اروپا بودند ، ودیگری از آقای وزیر فرهنك در باره‌ساختمان های نیمه تمام دانشگاه تهران تقدیم داشت .

سپس نطقهای قبل از دستورآغاز شد . آقای دکتر متین دفتری‌گفت : اعلامیه حقوق بشربرای من‌تکالیفی ایجاد میکند و غالبا نامه هائی بمن میرسدکه همه شکایت است .

از جمله عریضه‌ای از روزنامه‌نگاران یمن رسیده که امتیاز آنها بموجب تصویب نامه در دوره فترت لغو شده‌است . بعضی از این‌آقایان میگویند که تیراژ روزنامه آنها از حدنصاب مقرر هم بالاتر بوده ، ولی باز امتیازشان را لغو کرده‌اند .

ناطق سپس گفت : از مقام‌ریاست تقاضا دارم امر فرمایند باین‌شکایت رسیدگی شود .

آقای دکتر کاظمی‌نیز نامه‌شکوائیه یکی دیگر ازروزنامه نگارانیکه‌امتیاز روزنامه‌اش لغو شده تقدیم‌داشت .

طرح لوایح

دراینموقع وصول لایحه برقراری مستمری درباره وراث مرحوم کاظمی نژاد از مجلس شورایملی اعلام شد و بکمیسیون مربوط ارجاع گردید.

بعد لایحه روش جدید سربازگیری برای شور دوم مطرح شد و بتصویب رسید و بمجلس شورایملی فرستاده شد .

سپس لایحه معافیت وزارت جنك از محدودیتهای استخدامی سایر وزارت خانه هابرای شور دوم مطرح و تصویب شد و بمجلس شورایملی ارسال گردید .

آقای دکتر صدیق اعلم ازوزارت کار سئوال کردکه : برای تعیین نیازمندیهای آینده کشور در امور فنی و علمی ونظایر آن نحوه اقدام و نتیجه مطالعات وزارت کارچیست ؟

این سئوال برای ابلاغ به وزیر کار بمقام ریاست سنا تقدیم شد .

دراینموقع گزارش کمیسیون‌راه درباره سئوال آقای دکتر کاظمی درباره فرودگاه مهرآباد قرائت‌شد

بعد لایحه اصلاح تبصره ۲ماده واحده قانون اعطای اعتبار برای اجرای قانون تربیت معلم ، لایحه مربوط باختیارات در مورد انضباط دانشجویان دانشگاهها و لایحه فارغ‌التحصیلان‌دیپلمه‌داوطلب‌خدمت در ارتش و سپاه دانش برای شور اول مطرح و تصویب شد و هرسه لایحه برای شور دوم بکمیسیون‌ها اعاده گردید .

سپس لایحه قرارداد بین‌المللی مخابرات مطرح شد .

آقای دکتر رضازاده شفق‌پیشنهاد اصلاحی داد و گفت : بهتر است بجای کلمه «پروتکل» کلمه‌فارسی مانند «پیش‌نویس» یا «پیش‌پیمان» ذکر شود .

کلمات شیرین فارسی

آقای تقی‌زاده اظهار داشت: بنده گاهی برای زیارت آقایان بمجلس می‌آیم و همیشه‌از تذکرات آقای دکتر شفق استفاده میکنم.درحقیقت تذکرات ایشان خواسته های دلم میباشد .

مادر فارسی اسم ذات و اسم معنی داریم . لغاتی که اسم ذات است وزارت خارجه قبول بکند . اما اسم معنی را قبول نکند . این حقارت و کوچکی ملتی بزرك است قبول اسم معنی ننك است .

من که عمرم طی شده و پایم‌به آن طرف دنیاست .شما بفکرخود باشید . تکلیف خودتان را بدانید. خداوند ارباب کیخسرو را رحمت بفرماید که در مجلس هرموقع‌لغات فرنگی گفته میشد ، اعتراض می کرد وحالا کار بجائی رسیده که همه شرح زندگی را «بیوگرافی» میگویند . ما «شرح‌حال» داریم، «شرح احوال »داریم ، چرا چنین میکنند ؟من دیگر حرفی ندارم (سناتورها ـ صحیح است‌ـ‌احسنت)

شور او لاین لایحه نیز تصویب وبکمیسیون ارجاع شد .

موافق نیستم

آقای دکتر کاظمی بعنوان‌بعداز دستور گفت : گزارشی که درباره سئوال بنده خوانده شد ،مورد موافقت بنده نیست . زیرا قرار بود آقای وزیرراه‌مجددادر کمیسیون حاضر شود ودرباره عوارض‌فرودگاه که از مسافرین گرفته میشود توضیح بدهد .

آقای سرلشکر مطبوعی مخبر کمیسیون گفت : سئوال آقای‌دکتر کاظمی دوقسمت بود که در هردو قسمت ایشان و اعضای کمیسیون قانع شدند و قرار هم نبود که آقای وزیر راه دوباره درکمیسیون حاضر شوند .

آقای افتخار هشترودی دوسئوال درباره کسور بازنشستگی کارمندان دولت و طلب قضات دادگستری تقدیم داشت و جلسه ساعت یازده‌و ده دقیقه پایان یافت .

سنا روز چهارشنبه جلسه خواهد داشت .

کودتا در تانگانیکا

لندن ـ ۲۰ ژانویه ـ آسوشیتد پرس ـ گزارش های رسیده بلندن حاکی است که واحد های ارتش تانگانیکا دیشب دست بشورش زده‌و تاسیسات نظامی را اشغال نموده اند همین گزارش ها حاکی است که ارتش‌کاخ ریاست جمهوری رامحاصره نموده و اعضای کابینه همگی توقیف شده‌اند .هنوزمعلوم‌نیست «ژولیوس، تایوره» رئیس جمهوری تانگانیکا در کاخ خود بوده است یا نه و نیزمعلوم نیست سربازانی که کاخ ریاست جمهوری رامحاصره کرده اندشورشی هستندیا از طرفداران رئیس‌جمهوری دستگیر شدند

شورش‌هنگامی‌آغاز شد که‌سربازان دست بتوقیف افسران افریقائی و انگلیسی خود زدند . سرتیپ دوگلاس فرمانده‌انگلیسی تیپ شورشی کوشید باکمك‌افسران‌خود شورش رابخواباند ولی همگی بوسیله سربازان دستگیر شدند ـ سرتیپ دوگلاس بعدا توانست فرارکند . «ون» خبرنگار یونایتدپرس گزارش میدهد که شورشیان اداره پست و تلگراف را تصرف کرده اند وی گفت نمی تواند از دفتر کارش خارج‌شودزیرا در خیابانها تیراندازی شدیدی جریان دارد و هنوز معلوم نیست تعداد تلفات تا چه میزان‌است ظاهرا ارتش همچنان براوضاع مسلط است .

سی افسر انگلیسی

شورشیان در «کولیتو» واقع در ۹ کیلومتری‌دارالسلام سی افسرانگلیسی را باتفاق همسر و کودکان آنهاتوقیف کرده اند . این عده درسربازخانه‌ای زندگی‌میکردندکه‌شورش‌ازآن‌آغازشد ـ سرتیپ‌دوگلاس فرماندهی انگلیسی تیپ اول ارتش تانگانیکا که از جنك شورشیان گریخته کوشید با تیپ

از صبح چهارشنبه درسینماهای

ایران. میامی. تهران

وسینما متروپل (تبریز)

آسیا ـ سیروس (رشت)

در کانون بازنشستگان کشوری

درجلسه عصر چهارشنبه دوم بهمن که ساعت ½٥ تشکیل میشود ساعت٦ بانوسناتور، دکتر مهرانگیز منوچهریان درباره ارزش افکار و تجربیات سخنرانی مینمایند ـ بعد دوحلقه فیلم نشان‌داده میشود . ورود علاقمندان آزاد است تلفن ٤٦٦۹۳

آ ـ ۲۱۸۸۷ دبیر کل کانون ـ وزیری الهی

انجمن پرستاران ایران (شعبه تهران)

بدین‌وسیله باطلاع اعضای محترم میرساند که جلسهٔ انجمن در ساعت ٥ بعدازظهر روز سه‌شنبه ۱ر۱۱ر٤۲ در محل سازمان داوطلبان شیروخورشید سرخ خیابان شمیران قدیم‌درب‌دوم‌عشرت‌آباد تشکیل میگردد.

از کلیه اعضای انجمن دعوت میشود که در راس ساعت معین‌در محل تشکیل انجمن حضور بهمرسانند.

انجمن پرستاران ایران(شعبهٔ تهران)

اطلاعات کودکان

مجله محبوب روزهای سه شنبه منتشر میشود

هفت نوع کالا در یك بسته بندی

هفت نوع کالا چیست ؟

۷ مجله در یك جلد

برای هفت نوع سلیقه

۱ـ مجله عمومی : مجموعه ای از داستانهای اجتماعی ، پلیسی ، عشقی ، جنگی تاریخی ، حماسی‌ومطالب مختلف جهت‌بالابردن سطح‌اطلاعات عمومی برای هر نوع سلیقه .

۲ـ مجله خواندنی : مجموعه ای از آخرین اطلاعات سیاسی ، اقتصادی ، اجتماعی، علمی ، ادبی و ده ها رپرتاژ و خواندنی‌مطبوعات ایران‌وجهان.

۳ـ مجله بانوان : حاوی جدید ترین مد لباس ، آرایش مو ، جالبترین دروس آشپزی ، خیاطی ، دکوراسیون منزل، خانه داری و داستان های شورانگیز .

٤ ـ مجله فکاهی : گنجینه‌ای از لطیف ترین وخنده آور ترین سوژه های دست اول فکاهی و کاریکاتورهائی‌که دنیا را به خنده انداخته‌است.

٥ـ مجله ورزشی : حاوی آخرین اخبار مستند ورزشی ایران و جهان با عکسهای جالب‌قهرمانان جهان‌درهیجان‌انگیز ترین لحظات‌مسابقات‌جهان

٦ـ مجله کودکان : مملو از سرگرمی های متنوع ، داستانهای شیرین و مطالب آموزنده جهت تقویت فکر کودکان .

۷ـ مجله سینما : سرشار ازمطالب متنوع هنری و سینمائی و آینه تمام‌نمای زندگی هنرمندان در سراسر جهان .

این هفت مجله را که‌چکیده‌مطالب‌مطبوعات جهان و ایران است ، در یك جلد و با ۸۰ در صد تخفیف یعنی فقط ۱٥ ریال در دسترس شما قرار می دهیم .

شماباخرید یك جلد (۷مجله) در سودی که از این ابتکار بی سابقه بدست می آید شریك می شوید و ما سهام تضمین شده‌ای را که ضمیمه هر جلد از این ۷ مجله می‌باشد در اختیارتان می گذاریم .

۷ مجله روز ؟ منتشر میشود

خداحافظ سهامدار و شریك عزیز

از : مفسر سیاسی خبرگزاری فرانسه

فرانسه در تلاش کسب قدرت در خاور دور

اکنون دیگر مسلم شده است که دولت فرانسه در آینده نزدیکی دولت چین کمونیست را برسمیت خواهد شناخت .

مقامات رسمی فرانسه معتقدند که شناسائی رژیم پکن ازطرف دولت فرانسه حل بسیاری از مسائل مربوط به هند و چین مخصوصا ویت‌نام را آسان خواهد کرد وباین ترتیب منطقه خاور دور از آشفتگی کنونی نجات خواهد یافت . درحالیکه مفسرین سیاسی امریکا فرانسه را متهم میکنند که با شناسائی چین کمونیست میخواهد از پشت بایالات متحده خنجر بزند .

اما هدف اصلی ژنرال دوگل ازاین کار وارد کردن مجدد فرانسه در صحنه سیاست خاوردور است و بیشتر توجه وی معطوف هند و چین است .

در پاریس گفته میشود اگر امریکا بعلل سوق‌الجیشی به هند وچین علاقمند است فرانسه نیز دراین منطقه دارای منافع اقتصادی و فرهنگی است و بهیچوجه نمی‌خواهد هند و چین را بدست کمونیستها بسپارد. اما بعقیده فرانسویها ایالات متحده با مبارزه مسلحانه شدیدی که بر ضد کمونیستها درپیش گرفته است نخواهد توانست پشتیبانی توده‌های این منطقه را بخود جلب کند زیرا مردم مناطق مذکور واقعا خواهان صلح بوده و از رژیم هائی که بنظر آنها آلت‌دست واشنگتن هستند روگردانند

درحال حاضر حتی طبقه بورژوازی سایگون هم از فرمول بیطرفی نظیر آنچه که کشور همسایه آنها کامبوج پیش کشیده است طرفداری میکنند . بطور کلی سیاست فرانسه درخاوردور بر اساس قراردادهای ۱۹۵۴ ژنو که در آن حل مسائل مربوط به هند و چین از طریق تضمین بیطرفی آنها پیش‌بینی شده استوار است .

فرانسه مایل است طبق این قرارداد ها کشور های منطقه مذکور درهیچ یك از اتحادیه های خارجی شرکت نکنند ونیروهای بیگانه کشور های مذکور را تخلیه کنند و ورود اسلحه باین مناطق جز در موارد استثنائی ممنوع شود

در این قراردادها ضمنا وحدت ویت‌نام براساس انتخابات آزاد پیش‌بینی شده است .

این قراردادها را نخست کمونیستها باوارد کردن مخفیانه اسلحه نقض کردند وسپس امریکا هم با مداخله نظامی علنا مفاد قراردادهای مذکور را زیر پا گذاشت

دولت فرانسه اذعان دارد که در حال‌حاضر حل مشکل هند و چین با استفاده از مفاد قرارداد های ژنو بسیار مشکل است زیرا وجود امریکائیها درین منطقه چیزی است که همه به عیان می‌بینند درحالیکه عملیات خرابکارانه کمونیستها به چشم دیده نمی‌شود . مثلا تاکنون وجود دسته‌های نظامی چین کمونیست در هیچ جای هند وچین تائید نشده است و ممکن نیست یك ویت‌نامی لائوس را با یك نفر ویت‌نامی که از هانوی آمده باشد از هم تشخیص داد. باین ترتیب نمی‌توان تصور کرد که با بیرون رفتن امریکائیها این کشور ها بدست کمونیستها خواهد افتاد .

فرانسه معتقد است که حل مسئله ویت‌نام باید در سه مرحله انجام گیرد :

۱- اعلام آتش‌بس
۲- عدم مداخله کشور های خارجی
۳- فراهم ساختن مقدمات وحدت ویت‌نام .

این کار باید با استقرار روابط پستی بین شمال وجنوب ویت‌نام و آزادی رفت‌وآمد بین دو منطقه وتوسعه تماس میان ویت‌نام شمالی و جنوبی بتدریج ودر مراحل مختلف عملی شود.

در مورد لائوس امریکا ابتدا طرفدار رفع بحران بوسیله توسل بقدرت نظامی بود ولی در آخرین لحظه حاضر شد در کنفرانس ۱۹۶۲ شرکت کرده و از فرمول بیطرفی این کشور پشتیبانی کند .

اما درحالیکه فرانسه درسیاست آسیائی خود سرنوشت هند و چین را مورد توجه قرار داده امریکائیها بیشتر از سرنوشت فرمز دوچار نگرانی شده‌اند

امریکائیها بیم آن دارند که شناسائی رژیم پکن از طرف فرانسه باعث شود که بسیاری از کشورهای افریقائی نیز دولت چین کمونیست را برسمیت بشناسند وباین ترتیب رژیم پکن اکثریت لازم را برای بیرون کردن چین ملی از سازمان ملل متحد بدست آورد ودر شورای امنیت از حق «وتو» برخوردارشود واین امر از همپاشیدن رژیم های طرفدار امریکا در بانکوك، مانیل سئول بدنبال داشته باشد .

درحالیکه دولت فرانسه بهیچوجه نمی‌خواهد تسلط پکن را برفرمز برسمیت بشناسد و۱۲میلیون مردم این جزیره را بدست کمونیستها بسپارد واز سیاست دو چین نیز طرفداری نمی‌کند بلکه بنظر دولت فرانسه مسئله فرمز باید بر اساس حق خود مختاری جزیره مزبور حل شود .

اینها فرزندان من هستند

مطبوعات جهان
و مسائل مهم جهان

مسئله شناسائی چین کمونیست از طرف فرانسه مهمترین موضوع بحث مطبوعات جهان را تشکیل میدهد .

● **نیویورك پست**

روزنامه نیویورك پست نوشته است عواملی که محرك دوگل در شناسائی رژیم پکن شده است چندان روشن نیست ولی بیم آن میرود که این امر سبب شود سرانجام چین کمونیست کرسی چین ملی رادر سازمان ملل متحد اشغال کند .

● **سندی تلگراف**

روزنامه سندی تلگراف

بقیه در صفحه ۶

از : نیویورك تایمز

بحران پاناما

ادامه میابد

باآنکه خود نمی پذیرند و دولت امریکا نیز تاکنون اقدام قاطعی برای مبارزه بااین حقیقت بعمل نیاورده است باید گفت اکثریت امریکائیانی که در منطقه کانال پاناما زندگی میکنند دارای افکار و مغز استعماری می ـ باشند . در حدود ٦هزار نفر کارکنان امریکائی که در این منطقه ساکنند از اینکه می بینند شیوه فکری آنها روبه انهدام است خشمگین ونگران میشوند یکی از این افراد اخیرا میگفت :آنها پانامائی ها ، اصولا چیزی بما نمی گویند . آنها مرتبا حقوق وامتیازات از ما میگیرند و معلوم نیست اقدام بعدی آنها چه خواهد بود. این کار مارا نگران میسازد و زندگی آینده مارا دراین ناحیه غیر ممکن مینماید.

یك دانشجوی مدرسه «بالیوا» می گفت «من متاسفم که شورش اخیر بوجود آمد زیرا در این جریان سه سرباز امریکائی کشته شدند ولی من نمی توانم نسبت به پانامائی ها هم بی اعتنا باشم. آنها اصولا در این جا چکار دارند؟» اولیای این دانشجویان نیز مانند خود آنها فکر میکنند وافکار واعمال خودرا در قالب احترام به امریکا و تامین زندگی فرزندان خود جلوه میدهند . آنها فرزندان خود راتشجیع میکنند که دلسرد نشوند.

اکنون بحرانی بوجود آمده است وجدان ساکنان کانال بآرامی بیدار میشود و قلب آنها از نفرتی که حکمفرما است بدرد آمده است ـ رهبر دانشجویان مدرسه «بالیوآ» که دفاع از پرچم امریکا را بعهده داشت میگوید اکنون که گفته‌اند پرچم هردو کشور باهتزاز درآید ماهم آن را می پذیریم .البته ما این کار را دوست نداریم واولیای ما نیز ازآن خوششان نمیآید ولی چاره ای نیست من گمان میکنم اهتزاز دو پرچم در کنار هم بدون کشتار بهتر از آن است که هیچ پرچمی در کار نباشد و کشتار همچنان ادامه یابد.» بحران پاناما در اصل دارای ریشه های اقتصادی است . کانال از اقیانوس اطلس باقیانوس کبیر منطقه ای بمساحت ۵۵۳ میل مربع را میپوشاند. جمعیت آن بامحاسبه افراد نظامی به ۴۲ هزار نفر میرسد که بیشتر آنها در خدمت کمپانی کانال پاناما میباشند . پاناما خود شهر فقیر و کثیفی است که هیچ امریکائی تا زمانی که مجبور نباشد در آن زندگی نمیکند . یك امریکائی که ازاین شهر باز گشته بود میگفت من معلم پیانو هستم ودراین شهر هیچ کس برای تعلیم گرفتن مراجعه نکرد . مطلب دیگری که باید گفت این است که پانامائی ها آمادگی شرکت در اداره کانال را ندارند .

آنچه آنها میخواهند تغییر قرارداد سال ۱۹۰۳ است تادرآمدی بیشتر برای آنها درنظر گرفته شود وحاکمیت آنها در کانال تعمیم یابد.

دوستان عزیز بانوان خانه‌دار خوش‌سلیقه

هرگاه مایل باشید که از باقلوا و سایر شیرینی های خانگی مخصوص اینجانب که ذائقه شما با آنها آشنائی دارد شخصا و مستقیما خریداری فرمائید لطفا به منزل شخصی اول خیابان روزولت کوی نیك شماره ۵ مراجعه فرمائید.

اطمینان داشته باشید که از لحاظ مواد اولیه و تازگی و ارزانی صرفه با شما خواهد بود .

سفارشات عید نوروز تا ۱۵ اسفند پذیرفته میشود

تلفن ۴۷۵۸۴ — اکرم حکیمی

۱ـ۳ — آ ـ ۲۱۶۳۳

TEASMADE ?
بدون اغراق یك ارمغان واقعا جالب
یك چراغ زیبا که اطاق شمارا روشن مینماید

یك ساعت بسیار دقیق .

یك مستخدم مجانی که هر وقت مایل باشید شما را بیدار نموده و چای و یاقهوه بسته بمیل شما در هر ساعتی که بخواهید حاضر میکند و مانند یك میزبان خوب در تمام اوقات از شما پذیرائی مینماید .

تمام این مزایا Teasmade تماما اتوماتیك ساخت کارخانه معظم گوبلین انگلستان را تشکیل میدهد

بهترین هدیه برای همه نوع اشخاص .

برای کسب اطلاعات بیشتر بنماینده کل درایران و خاور میانه. سیروس یوسفی تجارتخانه اخوان یوسفی ـ صندوق پستی ۲۲ خرمشهر تلفن ۲۶۶۷ ـ ۲۶۶۸ مراجعه نمائید .

در تهران و شهرستانها نماینده فعال میپذیریم .

اولین فروش فوق‌العاده
مغازه پیراهن
چهارراه اسلامبول اول لاله‌زارنو

یك فرصت مناسب وبی نظیر برای مشتریان گرام
سیندرلا

امسال فروشگاه سیندرلا برخلاف سالهای گذشته پیش ازانتهای فصل فروش فوق‌العاده اجناس زمستانی خودرا از دوم بهمن‌ماه باتخفیف قابل‌توجه تامیزان ۵۰ صدم برای محدود شروع میکند تامشتریان گرامی بتوانند ازانواع آخرین مدل پالتو. لباس. دوپیس. اجناس تریکو وسایر مایحتاج باب فصل امسال را با بهای نازل ابتیاع وبهره‌برداری فرمایند .

فروشگاه سیندرلا خیابان آناتول فرانس ـ شرق دانشگاه بالای تخت جمشید

۱ـ۲ — آ ـ ۳۵۶۱۰

از شماره مخصوص اطلاعات هفتگی چه خبر؟
امروز دوشنبه است

واین دومین خبری است که شما خواننده عزیز در باره شماره مخصوص زمستانی اطلاعات هفتگی می‌خوانید...

امروز مطالب جالب‌تر وخواندنی‌تری برای چاپ به چاپخانه فرستادیم ...یکی از این مطالب عجیب مقاله یك خارجی است تحت عنوان «این تهرانی‌ها...» در باره تهرانی‌ها هرگز چنین نکاتی را نخوانده‌اید ....

دیگر در باره تابلوهای بسیار زیبای رنگی ،داستانهای ایرانی وخارجی شگرف وبی‌همتا ،ورپورتاژهای اختصاصی شماره مخصوص حرفی نمی‌زنیم...

فقط روز پنجشنبه هشیار باشید :آنروز ، روز انتشار شماره مخصوص زمستانی ماست.

فعلا خداحافظ ... فردا بازباهم حرف داریم...

از صبح ٤شنبه مولن روژ ـ مهتاب ـ دیانا ـ کریستال ـ ایفل ـ همای ـ اسکار ـ برلیان ـ زهره

انتقاد

از : صفاءالدین جهانبانی

ماشین‌دوموتوره !

حیف‌است که از ماجرای جالب ماشین‌دوموتوره رفیق‌ما بی‌خبربمانید تعریف میکردو میگفت :

چندروز پیش حدودساعت شش بعداز ظهر ، بسرعت داشتم ازیکی‌از خیابانها رد میشدم. ناگهان متوجه صدای موتور اتوموبیلم شدم . اینرا بگویم که من‌باصدای موتور اتومبیلم کاملا خو گرفته‌ام واگرمیان صدتا ماشین صدایش رابشنوم فورا میتوانم آنرا تشخیص بدهم. بعلاوه بمحض اینکه عیب ونقصی درکارش پیداشود فورا از تغییر صدایش پی‌به‌آن میبرم. فرض که‌درست ندانم‌عیب ازکجاست، لااقل‌میفهمم که‌ماشین‌عیب‌دارد. خلاصه، ناگهان متوجه شدم که صدای‌موتورم بجای خود، درکنار آن صدای‌دیگری درست شبیه صدای موتور بگوش میرسد. طوریکه گوئی ماشین دوتا موتور دارد وهرکدام جداگانه کار می‌کنند !

فکرکردم عوضی میشنوم یاصدای دوم مربوط بسایر ماشینهاست . اما خیلی زودپی‌بردم‌که این تصور باطل است وموتور ماشین من واقعا یك صدای اضافی پیداکرده و عیب وعلتی بسرش آمده‌است .

باآن اطلاعات‌ناقصی که‌دارم ،نگاهی بچراغهای خبروضع حرکت ماشین‌و سایر چیزها انداختم . همه چیزعادی بنظرمیرسید فقط همراه باگاز دادن من صدای دوتاموتور بلند میشد و پاراکه ازروی گاز برمیداشتم هردو موتور صدایشان میخوابید ! بشدت نگران شدم ودرعین حال‌که عجله داشتم ومیخواستم‌سرساعت شش‌خودم رابجائی برسانم ، فکر کردم که خوبست دراولین‌تعمیرگاه نگهدارم و ماشین‌را به‌مکانیك نشان‌بدهم. چند صدمتر دورتر، سرراه تابلوی بزرك «جنرال‌سرویس»را بروی در گاراژی دیدم‌ووارد‌شدم چراغهاخاموش‌بودومثل اینکه‌دستگاه‌داشت‌تعطیل‌میشد. تنهادر یکی از دهنه‌ها ، چراغ میسوخت و چندنفری دیده میشدند . جلورفتم . وپرسیدم :

ـمکانیکها هستند ؟یکیشان جلو آمدو گفت :

ـبله، چه‌فرمایشی هست ؟حکایت ماشین رابرایش گفتم واو درموتور راباز کرد چندبارقضیه راشخصاامتحان کردو درحالیکه حق بجانب سرتکان میداد گفت :

ـدینامش بایدباز بشود .....

ـچرا ؟

ـ این‌صدا مال دینامش است .بد میچرخد ! خوب، من‌که سرازاین قضایا درنمی‌آوردم.

مکانیك اضافه کرد :

ـکنار بزنید ، فردا صبح مشغول میشویم، حالا که‌گذشته .... گفتم:

ـخیلی خوب، فردا می‌آورمش ، حالاعجله‌دارم ،راستی ،راندن این ماشین خطری که‌ندارد ؟طرف فورا جواب داد :

ـچطور خطر ندارد؟باطریش تمام میشود ، یاتاقانش میسوزد . برای موتور هم خطردارد !

عجب، کارداشت بالامیگرفت !می‌دانستم که‌طرف نمیخواهد باین آسانی مشتری راازدست‌بدهدو بگذارد که‌من ماشین راازگاراژ بیرون بیاورم .شاید درواقع خطرباین بزرگیها هم‌نباشد. روی‌این حساب ، اسکناسی درآوردم وگفتم:

ـبهرحال ، من‌باید سرساعت‌شش خودم رابجائی برسانم،شما حق‌خودتان بردارید. هرطورشد ،بشود. طرف که دید خیر ، ماجداقصدرفتن داریم تاملی کردوو گفت :

ـحالابگذارید مایك‌دستکاری‌دیگر هم بکنیم. شماپشت رل بنشینید ... من رفتم پشت‌رل ، ماشین راروشن کردم . ولی یك حس پنهانی ، وادارم کرد که فورا پیاده شوم و خودم را بمکانیك‌برسانم. دوست هنرمند ما، دست مبارکش راداخل موتور کردو جلوی چشمهای حیرتزده من، یك‌تکه مقوای کوچك‌رااز لای‌آن، بیرون‌آورد وهمینوقت متوجه شدکه من دارم نگاهش میکنم . مقواراا بطریقی قایم کرده و گفت :

ـحالامایك کارهائی کردیم ..... ببینید خوب‌شده ؟اطمینان داشتم که خوب‌هیچ، عالی‌شده است ! حق‌تعمیر رادادم وبیرون آمدم ، یادم‌آمد که صدای موتور دوم ماشین درست‌شبیه همان صدائی بود که بچگیها ازبستن یك‌تکه مقوا بکنار پره‌های دوچرخه بوجود می‌آوردیم . خدارا شکر کردم که ساعت شش یکجا کارداشتم .والا قطعا ماشین آنجامیماند وفردا،خدا میدانست که‌بابت بازکردن دینام و تعویض آن‌بعلاوه‌هزار جورخرج‌تراشی بجاونابجای دیگر، مکانیك محترم ، چقدر پشت گوشم راتیغ میزد .

این حکایت راشنیدم . یادخاطرات آن‌روزنامه‌نگار خود ساخته‌افتادم که درشرح‌آن ماجرائی شبیه حکایت‌رفیق مارانقل کرده و نوشته‌بود :

ـمدتی هم شاگرد ساعتساز بودم. یکروز ساعتی‌را برای تعمیر پیش‌استاد من آوردند . او ساعت را بازکرد وبه صاحب آن‌گفت که‌پس‌فردا مراجعه کند، چندتومان هم مزد خواست . وقتی مشتری ازدربیرون رفت استاد ساعت راخوب‌وارسی کرد .بانوك‌پنس، حرکتی بچرخهای آن‌داده‌فوت محکمی هم‌به‌آن کرد.ساعت کارافتاد . آنرا گذاشت‌کنار ودوروز بعد همان ساعت رابی‌آنکه کوچکترین کاری برایش کرده‌باشد بدست مشتری داد ومزدش راگرفت .

وازاینقبیل ، درباب مسائل فنی، هم مازیاد نمونه داریم ، وهم شما . گویاچون مردم،اکثراسرشان ازکار های فنی‌درنمی‌آید ،اهل‌فن، بعضیشان بخود اجازه‌میدهند که‌هر فنی‌دلشان خواست بمشتری بزنند . راه چاره اینست که‌یاآدم برود ودرتمام امور فنی‌متخصص بشود (که‌نمیشود) و یا خدا خودش ذره‌ای انصاف ومروت‌بدل بعضی ازافراد اهل فن بگذارد (که مثل‌اینکه اینهم نمیشود !).

گفتگوی تلفنی ۳۰۰۱۰

بین ساعت ٦ تا ۷٫۳۰ بعد از ظهر

● پیشنهاد مردم وپاسخ ما

آقایان‌ایرج روحانی‌زاده ،صنعتی، عسگری‌یك افسر باز نشسته ارتش وخانم م‌ـن‌دیشب با شماره ۳۰۰۱۰ اطلاعات تماس گرفتند و پیشنهاد کردند که بجای‌افزایش نرخ تك‌ـ فروشی خوب بود که قیمت آگهی های روزنامه افزایش می‌یافت .

باین خوانندگان عزیزپاسخهائی در همین شماره داده شده است‌که امید است مورد توجه ایشان قرار گیرد .

اطلاعات

● مرا روشن کنید

بنده شش تابچه دارم که همه آنهادرس میخوانند . واغلبشان به مدرسه دولتی «الف» در شمیران میروند . ماه‌گذشته بچه‌ها بمن خبرداده‌اند که باید ماهی دوازده تومان بخانم مدیربدهیم مرحساب کردم دیدم سه‌چهارتادوازده تومان درماه باهزینه کمرشکن زندگی کم‌نیست و زندگی مرا فلج‌میکند وراستش رابخواهید ندادم امروز یکی‌از بچه‌ها باستهای ورم‌کرده وسرخ‌شده بخانه‌آمدو فهمیدم‌خانم مدیر بالبه خطکش اورابااین روز انداخته است . هرچه خواستم‌این دومطلب راباهم قاطی نکنم نشد بگوئیدمرا درباره‌همه‌اینها که‌گفتم روشن کنند .

ولی دانش‌آموز

● مردم شوخی ندارند !

گرمابه‌ای در خیابان شهبازواقع است‌که همین روزها سقف‌آن بسر مردم بیچاره واز همه جا بی‌خبر فروخواهد ریخت‌امانه مسئولان‌امور شهرونه مسئولین شهرداری‌مربوطه اصلا توجهی باین موضوع ندارند چندبارهم به‌آنهاتذکر داده‌شده‌اما فکر کرده‌اند مردم با آنها سر شوخی دارند !

اهل محل

● انضباط ندارد

دردلها زیاداست وماهم ازخط ٥٦امیراعلم‌شکایت داریم‌مسافرین بایدمدتی در صف بایستند و چرت بزنند تااتوبوس بیاید . اتوبوسها هم که‌میرسد یکی پشت دیگری است ودرمدت سه‌چهار دقیقه ده پانزده دستگاه پشت سرهم در ایستگاه میایستند . این‌را دیگر نمیشود گفت کمبود اتوبوس . این را میگویند عدم‌انضباط‌کامل دریك خط .

پارسا

● تصادف پشت تصادف

انتهای خیابان سیناوخوش مقدار بسیار زیادی‌برف را درپیاده‌رو و خیابان ریخته‌اند که‌باعث درد سر شده وتصادف پشت تصادف اتفاق میافتد

س‌ـخاتمی

● نگذارید چمباتمه بزنند

جلووزارت دارائی روزها گدائی باوضع ناجوری می‌نشیند وتکدی میکند همین امروز دونفر سیاح خارجی ازاو عکس میگرفتند به مسئولین امر توصیه کنید اینگونه گداهای‌حرفه‌ای‌رانگذارند دروسط شهرو حتی جلوی‌معظم‌ترین‌ادارات این مملکت چمباتمه‌بزنند وآبروی ملك‌و ملت رابرند .

عباسی

● کم لطفی شهرداری

میدان بهارستان خیابان جلوی پارلمان ماپراز برف است همین امروز یك نفر عابر دراین خیابان زمین خورد ورفت‌زیرماشین‌نمیدانم حالادرقید حیات هست یانه ،بهر حال مسئول جان من‌واو وتمام‌افراد این‌شهردرموقع‌بارندگی شهرداری است که‌خیلی کم لطف‌شده !

عطاردی

● زودتر بدهید

اضافه حقوق مستخدمین سازمان تربیت معلم را هنوز نداده‌اند بنویسید زودتر بدهند .

مستخدم

● دستی بسرو گوش این خیابان بکشید!

خیابان صائب‌تبریزی در تهران‌نو براثر انباشته شدن برف بند آمده است ، نه راه عبور برای مردم‌هست نه برای وسائط نقلیه ، بشهرداری تهران نو بگوئید دستی هم بسرو گوش این خیابان بکشد .

غلامعلی ـ سهرابی

● صف نفس کشیدن

خیابان بوذرجمهری از گلوبندك تا سیروس فقط یك شعبه نفت وجود داردوصبحها باید بعد ازآنکه از ایستادن در صف اتوبوس فراغت حاصل کردیم توی صف شعبه‌نفت بایستیم‌من میترسم پس فرداطوری شود که اگر خواستیم نفس هم بکشیم برویم توی صف !

عبداله دشت آبادی

نوشته :ابراهیم رشیدپور

متخصص تعلیم و تربیت

فرهنك،برنامه میخواهد

پروفسور تراوزر در کتاب معروف خودش بنام «تحقیق‌درتعلیم وتربیت» مینویسد «اگر قرار باشد در سال ۱۹۸۰ به معلمین زیادتری احتیاج داشته باشیم مقدمات تهیه و تربیت آنها را نباید تا ۱۵ سال دیگربتعویق انداخت . عقل و تجربه ودانش‌حکم میکند که این کار بلافاصله از سال ۱۹۷۰ شروع بشود تا آینده تعلیم وتربیت فرزندانمان بخطر نیافتد»من موقعی که سرمقاله اطلاعات‌رادرباره مسئله کتاب میخواندم بیاد این‌چند سطر افتادم واحساس‌کردم که‌شباهت زیادی بین این دو مطلب میبینم . شمااز این گله کرده بودید که چرا مسئله ای به اهمیت کتاب را فقط بدو ماه شهریور ومهر موکول میکنند، این دانشمند تعلیم و تربیت نیزگله کرده بودکه چرا میخواهند تهیه‌و تربیت معلمین جدید را برای سال ۱۹۸۰ از سال ۱۹۷۵ شروع کنند، بقول او عقل و تجربه ودانش نشان میدهد که‌این کار لااقل احتیاج‌به ۱۵ سال وقت دارد . تعلیم و تربیت‌یك کشور مسئله کوچك وساده ای‌نیست که‌با یکی‌دو ساعت کنفرانس ومشاوره حل بشود .معلمی را که یك عمر در سرنوشت طفل تاثیر میگذارد نمیتوان از توی خیابان به کلاس درس دعوت کرد . یك معلم باید لااقل ٥ سال درس معلمی بخواند و خودش تربیت شود تا بتواند درس بدهد وتربیت کند . همینطور کتاب درسی داستان لیلی و مجنون نیست وتهیه آن در عرض دوماه امکان ندارد . من ازاین بحث کوتاه میخواهم نتیجه ای‌بگیرم که شاید بارها در روزنامه بآن اشاره شده و گوش شنوائی آن را نشنیده است . من میخواهم بگویم که باتوجه به اهمیت تعلیم وتربیت چرا مملکت ما برای آموزش و پرورش جوانان خودش برنامه ای ندارد و اگر دارد چرا ما از آن باخبر نیستیم. من از خبر های فرهنگی که‌گاه‌بگاه‌درروزنامه اطلاعات‌هوائی چاپ میشود آرشیوی تهیه کرده‌ام که نمونه ای است از یك مشت‌مطالب متناقض و ناهم‌آهنك یك خبر حکایت‌از این دارد که‌مدرسه آبتدائی چهار ساله میشود و بچه هادر عوض‌مدرسه متوسطه رادر ۸ سال تمام میکنند . خبر دیگر مربوط به آن زمانی است که تصمیم گرفته شده بود بچه ها مدرسه ابتدائی یا لااقل چهار کلاس اول را بدون‌امتحان بگذرانند . متن خبر دیگر رابطور خلاصه برایتان نقل میکنم «خبرنگار مادر گزارش‌خود میافزاید برای‌تامین قسمتی از احتیاجات فرهنك استان مرکزی تهران مانند سالهای گذشته قرار بود ۷۰۰ نفر از فارغ‌التحصیلان دبیرستانهای دخترانه برای طی دوره آموزشگاههای تربیت معلم تهران برگزیده شوند ولی تاآخر امروز از طرف وزارت فرهنك تصمیمی دراین باره اتخاذ نشده‌است»این خبرآخری مخصوصا از این جهت جالب است که نوشته پروفسور تراوزر را بیاد میآورد. در مملکتی صحبت سر این است که تربیت معلم را بجای ٥سال زودتر، ازده سال زودتر شروع کنیم و در کشوری تاآخر یکی از روزهای شهریور ماه هنوز راجع به‌معلمین مدارسش تصمیمی گرفته نشده .من هیچوقت در مطالبی که برای شمامی نویسم قصد مقایسه آمریکا و اروپارا باکشور خودمان ندارم اما خود تان نیز تصدیق کنید که تابرنامه های فرهنك یك کشور را هدایت نکنند مسائلی مثل کمبود کتاب ومعلم از میان نخواهد رفت وقتی برنامه ای در میان نبود افراد جدید تصمیمات جدید میگیرند و همانطور که گذشته نیز نشان داده این تصمیمات نیز کاملا متناقض یکدیگراز آب درمیآیند.

اما اگر امروز دورهم نشستند و نه تنها برای کتاب و معلم بلکه‌برای سایر مسائل تربیتی نقشه کشیدند و هدفهای خودشان را روی کاغذ آوردند هرکس که آمد بی جهت کار دیگری را باطل نخواهد کرد.

مطبوعات جهان

ومسائل مهم جهانی

بقیه از صفحه ٥

(ارگان حزب‌محافظه‌کار) مقاله مفصلی دراین باره انتشارداده‌و نوشته است که‌دوگل بایك‌بازی ماهرانه سیاسی بدون توسل‌به زور کاری‌کرد که‌فرانسه جای سابق خودرا درخاور دور بدست آورد، ولی باید گفت که‌دوگل بازی خطرناکی دست‌زده‌است.

● ابزرور

روزنامه هفتگی ابزرورنوشته است. که‌دوگل در تصمیم خود کاملا محق بوده است . این روزنامه میافزاید که عضویت چین کمونیست‌درسازمان ملل‌ـ متحد یك امر ضروری است .

● دی‌ولت

روزنامه مهم «دی‌ولت» چاپ هامبورك می‌نویسد تصمیم‌دوگل ممکن است درامریکای لاتین و درسازمان پیمان جنوب شرقی تاثیر زیادی داشته باشد .

● تویه‌تسایتونك

روزنامه «تویه‌تسایتونك» نوشته است‌که بدون شك بسیاری از کشور های افریقائی به‌پیروی از فرانسه چین کمونیست را به رسمیت خواهند شناخت روزنامه دیلی اکسپرس می نویسد که نمی‌توان گفت دوگل صرفابرای ایجاد مشکلاتی دربرابر امریکا تصمیم‌برشناسائی‌چین کمونیست گرفته‌است بلکه ظاهرا منافع اقتصادی فرانسه محرك اصلی او دراتخاذ این تصمیم بوده است .

● دیلی‌نیوز

روزنامه دیلی‌نیوز اظهارعقیده کرده است که‌دوگل با این تصمیم بیك اقدام غیردوستانه نسبت بامریکا دست‌زده است .

این تصمیم ملت‌امریکا را بیادسی‌و سه‌هزار نفراز افراد امریکائی میاندازد که بدست چینی ها کشته شده‌اند .

روزنامه های ژاپن اظهارعقیده کرده‌اند که بزودی ایتالیا و بسیاری از کشور های‌افریقائی نیزبه‌پیروی از فرانسه رژیم‌پکن رابرسمیت خواهد شناخت .

● نیویورك‌هرالدتریبون

رفتار عجیب رژیم تازه زنگبار مسئله دیگری برمسائل بغرنج جهانی افزوده است . درحقیقت این امر ناشی ازبدرفتاری‌ملل کوچك وجوان است که‌نمی‌توان درمقابل آن باقدامی دست‌زد .

● نیویورك تایمز

وقایع هفته گذشته پاناما بدین معنی است که‌کنترل یك جانبه هریك قطعه ازخاك کشور های بیگانه ازاین پس‌باید باچشمی دیگرنگریسته شود.ملت‌ضعیف، وفاسد و خود خواهی‌مانندپاناما که‌بطرزبدی رهبری‌میشودامروز در سازمان ملل دارای حقوق مساوی باامریکا است . اکنون باید راه‌حلی یافت واین امربه امریکا و همه‌کشور های جهان که‌از این شاهراه آبی استفاده می‌کنند بستگی دارد .

● واشنگتن پست

کنفرانس سران‌عرب درقاهره باموفقیت نسبی مواجه‌شد ولی جای تاسف است‌که این‌کشور هاهمچنان برویه حصومت‌خودبا اسرائیل ادامه میدهند ـدرهر حال رفع‌اختلافات اعراب اگربه مرحله عمل برسدخدمت بزرگی به‌منطقه خاورمیانه است .

پاسخ

آقای‌جوادپورپاسخ‌دهید

اداره روزنامه اطلاعات عطف به خبر مندرج در شماره ۱۱۲۳٦مورخه ۱۷ر۹ر۴۲ در مورد شکایت آقای‌جواد پور مشترك برق اختصاصی بین‌الملل اشعار میدارد .

از مدیرعامل شرکت در کمیسیون برقهای اختصاصی روز ۱۷ر۱۰ر۴۲ دعوت گردید و موارد مورد شکایت بنامبرده از طرف کمیسیون گوشزد شدمدیرشرکت اعلام داشت که‌شرکت مشترکی بنام آقای جواد پور نمی شناسد ولی شرکت برق بین‌الملل تعهد مینماید که نسبت به بهبود ولتاژ و جلب رضایت کلیه مشترکین خود همیشه کوشا باشد ـ اینك خواهشمند است دستور فرمائیدآقای جوادپور را بمنظور رسیدگی‌بشکایت خود بکمیسیون برقهای اختصاصی برق تهران که همه هفته روز های شنبه و سه شنبه از ساعت پنج بعد از ظهر به بعد در کارخانه شماره یك برق تهران‌تشکیل میشودراهنمائی نمایند .

برق تهران

دکتر نورالله رحیمیم
متخصص بیماریهای کودکان
تغذیه ـ واکسیناسیون
خیابان پهلوی بالای چهارراه امیراکرم ـ شماره ٥٦
تلفن ۴۳۲۹۱ پذیرائی ٤ ـ ۸ بعدازظهر

بول دوگم
لذیذ و خوشمزه یک نقل زمستانی
که برای سینه درد و صافی صدا معجزه آساست
فروش در کلیه داروخانه ها

خوانندگان مینویسند!

دولت ضامن من بشود

در اجرای مفاد قانون اصلاحات‌ارضی از اداره کشاورزی شهرستان سقز تقاضا کردم دودانك ملك موروثی مرا تقسیم نماید . این تقاضا مورد قبول واقع شدو طبق قبوض اداره دارائی سقز دولت بایستی بتدریج هشتادو ـ چهار هزار تومان بهای ملك مزبوررا بمن بدهد .و متاسفانه چندی بعد از طرف رئیس اجرای ثبت کردستان‌بنده را بخاطر چهار هزار تومان بدهی بازداشت نموده‌اند .

همچنانکه طی نامه های متعددخواهش کرده‌ام ، تقاضا دارم یا اداره اجرا مهلت قانونی بمن‌بدهدتا در محل‌بدهی را باقساط‌تقسیط‌نموده پرداخت‌نمایم ویا اداره کشاورزی ضامن من مبلغ چهار هزار تومان بدهی من بشود که بمحض دریافت پول تحویل طلبکار کنم و باین ترتیب دستور استخلاص اینجانب را صادرکنندکه ۹ نفرعائله‌ام بیش از این بی سرپرست نمانند .

زندان شهربانی سنندج‌ـ محمدامین محمد پناه

دورمدرسه‌راپاك کنید

دبیرستان دخترانه تازه تاسیس در خیابان ۱٦ متری امیری نگهبان ندارد وبهمین دلیل‌ولگردها همیشه دراطراف مدرسه پلاسند . .مسئولین مدرسه خوبست باین نکته توجه کنند .

معدنی

چه گرفتاری بزرگی

شب یکشنبه گذشته خانم احتیاج بمعالجه فوری پیدا کرد . بلافاصله اورا بدرمانگاه شماره ٤ بیمه های اجتماعی بردم . درآنجا آمبولی بمن دادند و گفتند ببرید خارج تزریق کنید . چون اظهار کردم خانم من قادر بحرکت نیست و بعلاوه چطور درمانگاه بخش تزریقات ندارد جواب دادند همین آمبول هم که درینجا پیدا شد جای شکرش باقی است خدا پدر راننده تاکسی‌را بیامرزد که مارا از آنجا بیکی از مراکز پزشکی بیست وچهار ساعته هدایت کرد. آنجا علاوه براینکه پنج تومان طبق قبض صندوق شماره ٤۳۹۷ بابت تزریق یك‌آمبول گرفتند مبلغ دویست ریال هم طبق قبض شماره ٤۳۹٦ دریافت کردند و هرچه التماس کردم که اولا خانم‌من احتیاج به ویزیت‌ندارد و در درمانگاه قبلی ویزیت شده است و ثانیا من کارگر هستم وبودجه‌ام نمیرسد کسی گوش نکرد. آیا این شکایت را بکجا باید برد ؟

علی شیخی ـ کارگر خبازی

دکتر جمال‌الدین نوربخش
متخصص دربهداشت وبیماریهای کودکان
از دانشگاه پاریس
معتادین به الکل ، تریاك ، مرفین
کوکائین و هروئین
را باسابقه سی سال مطالعه وتجربه و بهترین متد
درمان مینماید .. نشانی : خیابان شاهرضا چهارراه
پهلوی . پذیرائی ٤ تا ۸ بعداز ظهر تلفن مطب:
٦٥٥٥۷ منزل ٤٤۷۸۹ (۱)

اطلاعات کودکان
مجله محبوب خردسالان
روزهای سه شنبه منتشر میشود

آگهی مناقصه

سفارت کبرای جمهوری عراق در تهران تعمیرات ساختمانی دفاتر و ابنیه محوطه سفارت را بمناقصه میگذارد . از آقایان داوطلبان مناقصه خواهشمند است برای اطلاع از شرائط مناقصه همه روزه بین ساعتهای ۹ صبح و یك بعد از ظهر باستثنای روز های جمعه و تعطیل بدفتر این سفارت کبری واقع درخیابان پهلوی نرسیده به‌بلوار شماره ۱۸۰ مراجعه فرمایند . مدت قبول تقاضا از تاریخ انتشار اولین آگهی تاده روزخواهد بود

۱ـ۳ آـ۳۵۳۲۰ سفارت کبرای جمهوری عراق‌درتهران

آگهی استخدام استادیار

دانشکده فنی دانشگاه تهران برای هر یك از دروس‌استخراج معادن و زمین شناسی‌زیر زمینی احتیاج‌به‌یك تن استادیار دارد که‌از طریق مسابقه انتخاب و استخدام مینماید .

داوطلبان میتوانند از تاریخ نشر این آگهی تا دو ماه‌همه روزه باستثنای ایام تعطیل برای اطلاع بیشتر از شرایط استخدام و ثبت‌نام‌بادر دست‌داشتن‌برك معرفی‌ازسازمان هدایت‌فارغ‌التحصیلان کشور بدفتر دانشکده فنی مراجعه نمایند . الف ٦٤۷۹

۱ـ۲ آـ۳۵٦۲۰

آگهی مناقصه

بنیادخاورنزدیك برای دانشکده کشاورزی اهواز از بودجه‌سازمان برنامه طرح ۷۱۰۲۰۱ هشتاد قلم لوازم لوله‌کشی (لوله ـوان ـ ظرف‌شوئی ـ آبگرم‌کن ـ توالت و غیره) طبق مشخصات موجود در بنیادخاورنزدیك از طریق مناقصه خریداری می‌نماید :

۱ـ لوازم مورد نیاز حداکثر ده روز پس از اعلام نتیجه مناقصه و امضای قرارداد باید در انبار دانشکده کشاورزی واقع در چهل کیلومتری اهواز تحویل و رسید انبار دریافت گردد.

۲ـپنج‌درصد کل قیمت پیشنهادی بعنوان سپرده مناقصه باید اسنادخزانه تهیه و به‌بنیادخاورنزدیك تسلیم ورسید دریافت‌دارند.

۳ـسپرده مناقصه تاتعیین قطعی نتیجه مناقصه نزد بنیادباقی خواهد ماند .

٤ـدرصورتیکه برنده مناقصه حاضر بانعقاد قراردادنشود سپرده مناقصه‌بنفع‌سازمان‌برنامه‌ضبط‌خواهدشدو چنانچه نفر دوم برنده مناقصه هم‌از انجام مناقصه منصرف شود سپرده نفر دوم نیز بنفع سازمان برنامه ضبط خواهد شد .

٥ـسایراطلاعات‌ومشخصات‌مناقصه‌دربنیادخاورنزدیك قسمت خرید موجود می‌باشد . داوطلبان شرکت در مناقصه میتوانند همه روزه در ساعت اداری برای گرفتن برك مشخصات و سایراطلاعات‌به بنیادخاورنزدیك خیابان ویلا چهارراه ثریا ـ کاشی ۱۳۳ مراجعه‌و پس‌از دریافت مشخصات پیشنهادات خودرا در پاکات لاك ومهر شده که روی آنها جمله مربوط به‌مناقصه هشتادقلم‌لوازم‌لوله‌کشی برای دانشکده کشاورزی اهواز قید شده باشد به‌بنیادخاورنزدیك تسلیم و رسید دریافت دارند .

٦ـپیشنهاد‌تیکه تاپایان وقت اداری روزدوشنبه ١٤ بهمن ماه ۱۳٤۲ به‌بنیادخاورنزدیك تسلیم شده باشد ساعت ۹ صبح روز چهارشنبه ١٦ بهمن‌ماه درجلسه‌ای باز و قرائت خواهد شد

۷ـبنیادخاورنزدیك در ردیك یاکلیه پیشنهادات مختار خواهد بود همچنین به پیشنهاداتیکه فاقد سپرده یا دیرتر از موعد مقرر تسلیم شده باشد ترتیب اثر نخواهد داد .

۸ـمالیات متعلقه و هزینه درج آگهی و بسته‌بندی و کرایه حمل بدانشکده کشاورزی اهواز کلا بعهده برنده مناقصه می‌باشد

الف ٦٤۸٥ ۱ـ۲ بنیادخاورنزدیك

آگهی تجدید مناقصه ۹٥

اداره کل اجرای طرحهای فرهنگی سازمان برنامه افزار آلات مورد نیاز کارگاه‌های فلز کاری برق‌ـ اتومکانیك ـدرودگری مراکز حرفه‌ای کشور را طبق صورت موجود دراداره کل اجرای طرحهای فرهنگی سازمان برنامه واقع‌در خیابان دانشکده شماره ۷٦ از طریق مناقصه خریداری خواهد نمود پیشنهاد دهندگان میتوانند با مراجعه باداره کل اجرای طرحهای فرهنگی سازمان برنامه‌ودریافت برك‌شرایط وسیاهه مشخصات پیشنهادخودرادر دو پاکت لاك ومهرشده الف وب تاساعت ۸٫٥ صبح روز چهاردهم بهمن ماه ۱۳٤۲ بدفتر این اداره تسلیم و رسید دریافت دارند .

پیشنهاد دهندگان میبایستی‌سپرده بمیزان٥٪ کل بهای‌پیشنهادی خودرا که تامبلغ پانصد ریال هزارریال ،اسناد خزانه ومازاد آن ضمانت نامه بانکی یا سپرده نقدی بحساب جاری ۸۰۰۱ بانك اعتبارات صنعتی اداره کل اجرای طرحهای فرهنگی سازمان برنامه باشد ضمیمه برك شرایط‌که بامضاء پیشنهاد دهنده رسیده باشد در پاکت الف قرار دهند .

پاکت ب محتوی فهرست قیمت ها باذکر و مشخصات کامل کالای پیشنهادی و کاتالوك مربوط به آنها بوده که بامضاء فروشنده رسیده باشد نمونه کالای پیشنهادی بایستی بوسیله فروشندگان لاك و مهر شده وهنگام تسلیم پیشنهادات باین اداره تحویل گردد و چنانچه از نظر حجم ارائه نمونه مقدور نبود مشخصات کامل‌آن می‌بایستی در پاکت ب ذکر شود .

مدت تحویل پس‌از ابلاغ بمدت ۲۰ روز خواهد بود .

محل تحویل تهران زیرنظر کمیسیون تحویل میباشد و کرایه حمل آن بشهرستانها بعهده این اداره میباشد .

چنانچه برنده مناقصه در ظرف مدت ٥ روز پس از ابلاغ کتبی آمادگی خودرا برای تحویل اعلام ننمود سپرده آن بنفع دولت ضبط‌خواهدشد کمیسیون مناقصه‌درساعت۹ صبح روز۱٤ر۱۱ر٤۲ درمحل‌این اداره‌به‌پیشنهادات رسیدگی مینماید حضورفروشندگان در جلسه مناقصه آزاد است کمیسیون در ردیاقبول یك یاکلیه پیشنهادات مختار است . الف ٦٤۸۲ .

رئیس اداره کل و مجری طرحهای فرهنگی سازمان برنامه ـ

محسن مویدی ۱ـ۲ آـ۳٥٦۳٤

تجدیدآگهی مناقصه شماره ۱٦٥۲ ـ ۲ر۱۰ر٤۲

اداره کل‌اصلاح مراتع‌و تهیه‌علوفه وابسته بسازمان‌دامپروری کل کشور خرید ۱۲ تن سیم خاردار و ۳٥ تن آهن سپری مورد نیاز را طبق مشخصات و شرایط موجود دراین اداره بمناقصه میگذارد داوطلبان بایدبا مراجعه بدفتر اداره کل اصلاح‌مراتع وتهیه علوفه واقع در خیابان وصال شیرازی مقابل اداره کل هواشناسی برك شرایط معامله، دریافت و پیشنهادات خود را در پاکت لاك‌و مهر شده که روی‌آن جمله (مربوط بمناقصه سیم خاردار وآهن سپری) نوشته شده باشدتاساعت ده‌روز ۱۰ر۱۱ر٤۲ بدفتر اداره کل اصلاح مراتع‌و تهیه علوفه تسلیم و رسیددریافت نمایند . پیشنهادات واصله در ساعت ۱۱ صبح روز ۱۰ر۱۱ر٤۲ باحضور کمیسیون مربوطه باز و قرائت خواهد شد حضورپیشنهاد دهندگان و یانمایندگان آنان‌که رسما معرفی شده باشد در کمیسیون مناقصه آزادواین‌اداره درردیاقبول‌یك یاکلیه‌پیشنهادات مختار خواهد بود .الف ٦٤۸۱

ذیحساب سازمان برنامه ـرئیس اداره کل اصلاح مراتع وتهیه علوفه و مجری طرح سازمان برنامه . آـ۳٥٦۲۲

آگهی مناقصه

بانك اعتبارات صنعتی احتیاج بخرید یکدستگاه کامل پست ترانسفورماتور فشار قوی‌جهت ساختمان جدید خوددارد داوطلبان شرکت در مناقصه میتوانند بامراجعه بکار پردازی بانك واقع‌در خیابان آتشکده از جزئیات و شرائط مناقصه اطلاع حاصل‌نمایند و پیشنهادات خودرا تا آخر وقت اداری روز ۱۲ بهمن ماه‌بانضمام قبض سپرده بمبلغ ٥۰٫۰۰۰ پنجاه هزار ریال بدفتر بانك تسلیم نمایند پیشنهادات ساعت ۱۰ روز سیزدهم قرائت خواهد شد .

حضور پیشنهاد دهندگان‌در جلسه آزاد است . الف ٦٤۸٤

۱ـ۲ آـ۳٥٦۲٤ بانك اعتبارات صنعتی

آگهی تجدیدمناقصه‌شماره (۱۱ر٤۲)

اداره کل کار پردازی وزارت پست‌و تلگراف و تلفن تعداد ۳۰ دستگاه لوازم آزمایش (مگر) طبق مشخصات و برك شرائط و طرح قرارداد موجود از طریق مناقصه خریداری مینماید .

داوطلبان شرکت در مناقصه میتوانند بامراجعه باین اداره کل و دریافت مدارك مناقصه پیشنهادات خودرا طبق مفاد برك شرائط و طرح قرار داد در جوف‌سه پاکت بشرح مندرج در برك‌شرایط مناقصه تا ساعت ۹صبح ۱٥ر۱ر٤۳ بدفتر اداره کل کارپردازی واقع‌در خیابان سعدی جنوبی ساختمان بیمه پارس تسلیم داشته رسید دریافت دارند پیشنهادات واصله ساعت ۱۰ صبح همانروز باز و قرائت خواهد شد . الف ٦٤۸۷

۱ـ۲ آـ۳٥٦۲٦

STRICK & ELLERMAN LINE
طبق دستور سازمان بنادر وکشتیرانی
S.S. TURKISTAN کشتی ترکستان
حامل کالا از لیورپول که درتاریخ۱۳ ژانویه به بندر شاهپور واردگردیده محمولات مقصد خرمشهر خودرا در بندر شاهپور تخلیه می‌نماید .
کشتی مزبور تخلیه محمولات خودرا روز ۲٥ ژانویه ۱۹٦٤ بپایان خواهد رسانید .
برای دریافت ترخیصیه‌خواهشمند است به‌شعبات این‌شرکت‌مراجعه فرمائید .
شرکت گری مکنزی محدود
تهران خیابان فردوسی ـساختمان امینی تلفن ۳۰٤۲٦۰
خرمشهر ـ صندوق پستی شماره ۳ـ تلفن ۲۷٥۰
بندر شاهپور

کتاب جیبی
دختران و پسران
بزودی منتشر میشود
سرگرمی برای همه

بحث درباره لایحه مبارزه با موادمخدره ادامه دارد

یك قاضی مینویسد :

حقوقدانان میگویند: اعدام موقوف

فرخ پورپارسای ـ دادیار استان مرکز

بررسی عقاید موافق و مخالف درمورد اجرای مجازات اعدام در باره قاچاقچیان مواد مخدره اینروز ها مسئله حاد و درضمن امیدوار کننده‌ای شده است حدت موضوع از جهت تازگی تقدیم لایحه بمجلس است و امیدوارکنندگی آن ازنظر اینستکه لایحه مورد بحث همزمان با طرح در جلسات علنی مجالس مورد مداقه صاحبنظران قرار گرفته است ونمایندگان مردم در هر دومجلس از عقاید و نظرات عمومی وبخصوص از عقاید آنانکه دراین مورد بعلت یاعللی ذیسهم و ذیصلاحیت در اظهار نظر هستندمطلع میگردند .

من خود قاضی دادگستری هستم و عقیده دو قاضی دادگستری را که همکاران ارجمند حقیرهستند وهمچنین متن لایحه را نیز بررسی دقیق کرده‌ام وازبر خورد عقاید ونظرات هم خرسندم ولی نکته‌ای که مرا وادار کرد که در اینمورد مصدع شوم و سطری چند بنویسم اظهار نظر اخیر یکی از همکاران بزرگوارم بود و بخصوص که جملاتی از آن نوشته فاضلانه سخت بچشم میخورد و من عینا نقل‌میکنم «پس تدوین قانون مواد مخدره‌درجامعه فعلی ما باکیفیت یاد شده واوضاع و احوال موجود نه تنها لطمه باصول جزای ما وارد نمی آورد بلکه اساس‌و پایه های قضائی کشور را استوار و محکم نموده وشخصیت قاضی ودستگاه قضا را بالا برده واجتماع کنونی مارا که در حال تحول و تغییر میباشد با صورت آبرومندی تضمین‌و دربرابر جنایتکارانی که تیشه به ریشه جامعه ما میزنند سد محکمی ایجادمینماید»

اگر حوصله داشته باشید و یکبار دیگر این قسمت از نوشته همکار ـ ارجمند حقیررا مرور کنیدمعلوم‌میشود این لایحه که هنوز بتصویب مجلس نرسیده است اولا اسم قانون پیدا کرده است و ثانیا اسم این قانون ! «قانون مواد مخدره» است و کمترین تصور میکرد که این لایحه‌نامش‌مبارزه بامواد مخدره باشد و از این رهگذر اشتباه من تصحیح گردیده واگر واقعا اسم این لایحه یا قانون ! «قانون‌مواد مخدره» باشد با نظرات همکار گرامی خود موافقم اما اگر آنطور که مستنبط حقیر است نام این‌لایحه«لایحه‌مبارزه بامواد مخدره» است با نحوه‌مجازاتی که درآن تعیین شده‌نمیتوانم‌موافق‌باشم زیرا شدت مجازات هیچوقت ودر هیچ عصر وزمانی درمان درد اجتماع را نکرده است و نخواهد کرد ،در این باره از همکار ارجمند خود میپرسم آیا برای هر شخص ارزش جان خودش بیشتر است یا فی‌المثل پنج الی ده ریال پول و در اینمورد تردیدی‌ندارم که همکار بزرگوارم چه بسیار پرونده ها دیده‌اند که قتل انسانی‌بخاطر ـ فی‌المثل پنج الی ده ریال وشاید هم در برخی موارد بخاطر مبلغی کمتر از این میزان اتفاق افتاده است . در حالیکه قاتل بطور وضوح و بدون تردید میدانسته است که مجازات قتل اعدام است واصولا تخفیف و عدم تحفیف در نظرش مطرح نبوده چه‌اگر باین مسائل می اندیشید برسر موضوعاتی بدین کوچکی مرتکب بالا ترین جنایت یعنی سلب حق حیات‌آنی از کسی نمیگردید(توجه داشته باشید که قاچاقچی مواد مخدره یا تهیه‌کننده آن اولاقصدش سلب حیات کسی‌نیست بلکه انتفاع شخصی را در نظر دارد و عمل وی مالاو بتدریج باعث مرك‌معتاد میشود ثانیا یك قاچاقچی سعی در ایجاد اعتیاد برای کسی نمیکند بلکه موادمورد احتیاج معتاد را در اختیارش میگذارد و این خود شخص است‌که نباید معتاد گردد وبعواقب آن‌بیندیشد واین‌عمل ازوظایف دستگاههای‌تربیتی وهدایتی کشوری است و طبعاوظیفه قاچاقچی و تهیه کننده مواد مخدره نمیتواند باشد)

بنا براین کدام یك از اصول و قوانین وقراردادهای اجتماعی موضوعه وغیر موضوعه اجازه میدهد که‌شخصی راازز زندگی و حیات محروم کنند در حالیکه نه قصد قتل کسی را داشته است‌ونه اصراری‌دراین باره که‌فی‌المثل زیدیاعمرواعتیادی پیدا کند که نتیجه پس از سالها بمرگش منتهی گردد.

اما قسمت دوم از همان جملات که نقل کردم مورث شگفتی فراوان‌گردید چه همکاربزرگوارم سلب حقی را(بحق یابناحق) از قوه قضائیه باعث تحکیم واستواری پایه‌های قضائی کشور دانسته‌اند و پارا از این هم فراتر گذاشته‌اند و ادعای ارتقاء و ارتفاع مقام وشخصیت قضاة را از این‌رهگذر کرده‌اند و در این باره جز اینکه‌بگویم زهی بی انصافی هیچ چیز دیگر نمی توانم گفت .

باردیگر بااطمینان خاطروبضرس‌قاطع میگویم که تعیین مجازات اعدام برای قاچاقچیان یا تهیه کنندگان‌مواد مخدره برخلاف تمام اصول قضائی و جزائی دنیائی است و اگر در اینمورداشتباهی بکنم‌باید بگویم آنچه از نظرات وعقاید علمای‌حقوق‌در دوران‌تحصیلی‌خوانده‌ام ومطالعات بعدی نیز آنرا تائیدکرده‌همه و همه دروغ بوده است ولاغیر

این‌عقیده همه علمای حقوق فعلی است‌که (اعدام موقوف!) و در اینجا باید گفت که آیا همه علمای حقوق اشتباه میکنند ؟ یا اینکه احیانا ما در تصورات و خیالات قرون وسطائی هستیم؟ والله اعلم

اعدام قاچاقچی موادمخدره فایده‌ای ندارد

باید علت را از بین برد

از: اسمعیل محمدی

در اسلام راجع بامر قضاوت وشرط عدالت و تقوی و پرهیزکاری و ملزم نمودن قاضی باینکه قبل از صدوررای وتعیین کیفر باید علل وموجبات و کیفیت وقوع جرم و بررسی دقیق علل مخففه‌و مشدده که براساس آن‌بتواند عادلانه تعیین‌مجازات کند توجه‌خاصی شده‌است .

در زمان خلافت علی علیهم السلام مرد جوانی‌در محضر آن حضرت‌حاضر میشود و اقرار بگناه بزرگی میکند لکن علی بدون توجه باقرار صریح آن مرد پس از نصیحت و راهنمائی و ارشاد اورا دعا میکند و دستور می‌ـ فرماید که دفعه دیگر مراجعه کند.

چون آن مرد بار دیگر بخدمت آن قاضی بزرك رسید آن حضرت ضمن اینکه کیفر و مجازاتی که درقانون جزای اسلام برای (آن گناه) پیش بینی شده به آن مرد تفهیم فرمودند بازهم دست از ارشادو راهنمائی و ذکرنصایح برنداشتندوباو تکلیف کردند که (توبه) کند . چون آن حضرت باتوجه به کیفیت وقوع جرم و عوامل گوناگونی که در تخفیف مجازات موثر است از قبیل جوانی‌و جهالت پشیمانی را در آن مرد جمع دیدند و (شاکی خصوصی) هم وجود نداشت ضمن اینکه آن مرد را باشد مجازات آن گناه یعنی (قطع کردن‌با یك ضربه شمشیر) محکوم نفرمودند باو گفتند که خداوند هم توبه ترا

بقیه در صفحه ۸

جدول کلمات متقاطع شماره ۲۵۹۹

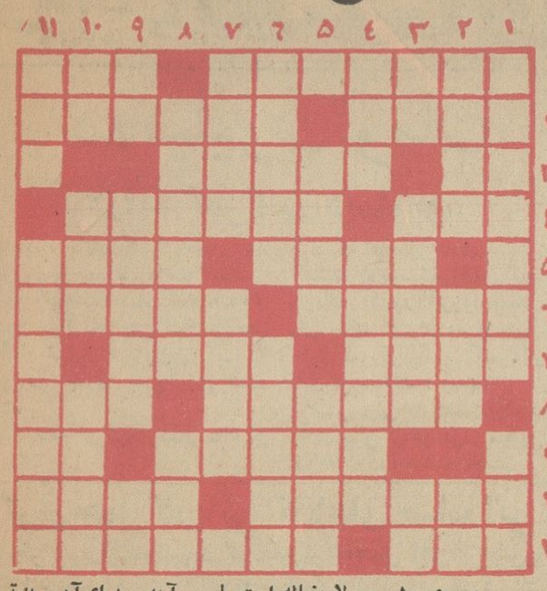

افقی :۱ـ لاغرها پوست برآن دارند ـ ازاسباب کشاورزی ۲ـ وسیله چسباندن ـ مستی آورند ۳ـ فاصله‌را میرساند ـ میل داشتن ٤ـ هم برای اسناد هست هم‌برای احوال ـ بزرگترین مسابقات ورزشی ۵ـ از نقاشان مشهور امپرسیونیست ـ لقب پادشاهان روسی ٦ـ گاهی یکی برای سر بجای پاگذاشتن کفایت میکند ـ دلداده استر ۷ـ سلسله جبالی در آمریکا ـ اگر هم‌بظاهر عده‌ای باشند در حقیقت یکی بیش نیست ۸ـ استشاره ـ قوت غالب ۹ـ از اشکال هندسی ـ طرف ۱۰ـ مثل ـ در اولین منزل سفر آخرت برای احوالپرسی می‌آید ۱۱ـ شب باشد ـ قسمتی از کتاب اوستا .

عمودی :۱ـ معمولا دنباله استعمار می‌آید ـ برای‌آدمی‌بدترین علت است۲ـ نقش آب است و شهری درایران ـ نمکش را زیاد کرده‌اند ـ باده ۳ـ تیر شکسته ـ کاری که معمولا در تماشاخانه میکنند ـ عرب هم شمسی دارد هم قمری ٤ـ بچه‌های قدیم همه‌در آن میافتادند ـ برای قوام آمدن حلیم لازم میشود ۵ـ ازپیشوایان مکتب امپرسیونیسم در نقاشی ـ لولای پا ٦ـ تنقیه است اما نه در مورد قنات ـ بافتن ۷ـ باد لطیف و دلپذیر ـ نورانی ۸ـ بی‌سروته‌و مزخرف ـ گوارا ۹ـ بزرك است ـ پروردگار ـ رنج وزحمت ۱۰ـ حرف آخر ـ عمارتی رفیع وبزرك ومجلل ـ قاره‌ما ۱۱ـ گاهی اوقات بصلاح است که دیدنش را ندیده گرفت‌ـ راه‌می‌پیماید.

حل جدول شماره ۲۵۹۸

کلاس گلسازی
درانجمن دوشیزگان و بانوان

خانم‌هائی که مایلند هنرگلسازی را باصحیحترین و علمی‌ترین اسلوب یادبگیرند میتوانند از کلاس های گل سازی انجمن دوشیزگان و بانوان که زیر نظر استاد ورزیده گلسازی‌اداره میشود استفاده نمایند.

برای نامنویسی میتوانید همه روزه صبح و عصر بدبیرخانه انجمن مراجعه فرمائید.

نشانی : شاهرضا ـ خیابان فرصت ـ شماره ۷۳ـ تلفن ٦٦٧٧٠

٤ یار
مرغ مجانی
میدهد!
از تخفیف کلی
درقیمت مرغ ٤ یار نیز استفاده فرمائید.
خیابان فیشرآباد چهارراه ثریا ـ تلفن : ٤٢٩٦٢

حراج بزرگ کاموافروشی توماجیان لاله زار شروع شد

فقط با
۱۸۰۰ ریال
هنگام تحویل گرفتن
بخاری علاءالدین میتوانید
فقط با ٦۵ ریال یك فتیله اضافی
ومخصوص علاءالدین
خریداری کنید
بخاری شعله آبی علاءالدین راحتماً از
فروشگاه بزرگ علاءالدین
خیابان نادری خریداری کنید
علاءالدین
Aladdin
REG. TRADE MARK
بخاری شعله آبی

پرده کرکره لولر حافظ اثاثیه طاقها وزینت بخش ساختمان شماست . فروشگاههای مانسکو : ۸۷ خیابان شاه ـ جنب کوچه یغما تلفن ـ ۴۷۱۲۵
خیابان پهلوی انتهای پارك ساعی تلفن ـ ٦٢١٣٤٩

اقتصادی اطلاعات

۸۵ میلیون تومان
درآمد گمرك در دیماه بود

دردیماه جاری گمرك جمعا ۸۵۰ میلیون ریال درآمد داشته است.
این رقم نسبت بماه گذشته ۲۲۵ میلیون ریال افزایش نشان‌میدهد.
آمار مزبور تا پایان‌روز بیست‌و پنجم ماه جاری جمع‌آوری شده است.
یك مقام گمرك‌بخبرنگار مااظهار داشت :
با اینکه درسال جاری نسبت بسال گذشته رویهمرفته اقلام کوچکی‌بر واردات کشور افزوده شده است ولی بعلت دقت در وصول عوارض و حقوق گمرکی‌درآمد گمرك‌افزایش قابل توجه داشته است.
پیش بینی ما اینست که درسال جاری بیش از دو هزار میلیون‌ریال اضافه درآمد داشته باشیم.

کرایه‌حمل دریائی کالاهای صادراتی
تااواخر بهارآینده‌تثبیت گردیدوکرایه‌حمل آهن‌افزایش‌یافت

کرایه حمل دریائی کشتیرانی تااواخر بهار سال آینده تثبیت گردید.
بدین ترتیب کلیه کالاهای‌صادراتی ایران که بمقصد بنادر ـژاپن‌ـ امریکا واروپا حمل میگرددتاتیرماه آینده از نرخهای موجود کشتیرانی استفاده خواهند کرد.
نرخ کشتیرانی کالاهای وارداتی ایران نیز فعلا ثابت خواهد بود. غیر ا زتغییراتی که در فوریه‌امسال در بعضی کالاهای وارداتی داده‌شد سایر اقلام تغییری نکرده‌اند.
از جمله تغییراتی که درنرخ کشتیرانی کالاهای وارداتی داده شده نرخ کرایه حمل آهن ازبنادر اروپا به بنادر ایران میباشد که‌تنی ۱٫۵ شیلینك ترقی داده شده وبه تنی ۱۲۳شیلینك رسیده است .

کالاهای صادراتی ایران توسط شرکتهای

ارز آزاد

دولار امریکانقد (اسکناس)	۸۱
دولار حواله‌پستی	۸۰٫۷۵
پوند انگلیسی نقد (لیره)	۲۳۰
پوند حواله پستی	۲۲۷
مارك‌آلمان نقد	۲۰٫۸۰
مارك‌حواله پستی	۲۰٫۶۵
فرانك‌سوئیس‌نقد	۱۹٫۱۰
فرانك سوئیس حواله	۱۸٫۹۵
هزارلیر ایتالیانقد	۱۳۴
هزارلیر ایتالیا حواله	۱۳۲
فرانك فرانسه‌نقد	۱۷٫۱۰
فرانك فرانسه حواله	۱۷
لیره‌ترك اسکناس بزرك	۶٫۸۰
لیره ترك‌کوچك	۶٫۷۰
روپیه پاکستان نقد	۱۰٫۹۰
روپیه‌پاکستان‌حواله	۱۰٫۷۵
روپیه هندوستان نقد	۱۱٫۸۰
روپیه‌هندوستان حواله	۱۱٫۱۰

نرخ بیمه اتومبیل
درشرکتهای بیمه‌داخلی یکنواخت میشود

تعرفه نرخ بیمه اتومبیل درکلیه شرکت های بیمه یکنواخت میشود. سندیکای بیمه گران ایران کلیه‌تعرفه های بیمه اتومبیل رامورد بررسی قرار داده تاتعرفه واحدی برای بیمه اتومبیل در ایران تنظیم کند .
در تعرفه واحد بیمه اتومبیل به مقررات مربوط به بیمه شخص ثالث توجه زیادی خواهد شد و ازطرفی چون نرخ و شرائط بیمه اتومبیل در کلیه شرکتهای بیمه یکنواخت می شود لذا رقابت های موجود از بین میرود و دارندگان اتومبیل برای بیمه اتومبیل بموسساتی مراجعه خواهند کرد که‌دراسرع وقت خسارات‌اتومبیل و شخص ثالث را جبران کند.
سندیکای بیمه گران ایران که با اجرای اساسنامه جدید فعالیت خود راتوسعه داده‌است‌سعی میکندبتدریج کلیه مقررات بیمه رادرایران یکسان کند

اولین گروه بازرگانان
برای شرکت در انتخابات اطاق بازرگانی متشکل شدند
درگروه‌فوق۱۳ نفر باهم ائتلاف‌کردند و فعالیت خودرابرای ائتلاف بادیگران آغازنمودند

با انتشاراعلامیه فرمانداری‌تهران درباره انتخابات‌اطاق بازرگانی‌اولین گروه‌متشکل کاندیدا فعالیت انتخاباتی خود را آغاز کردند .
این گروه شامل سیزده نفراست ودر آن آقایان محمد خسروشاهی علی اکبر محلوجی نایب‌رئیس‌فعلی اطاق ـعلی‌اکبرخسروشاهی‌سخنگوی اطاق ـعلی اصغر پیرزاد دبیراطاق ابراهیم نیك‌پورـسلیمان وهاب‌زاده علی کاشانچی ـدکترعلی رحیم‌زاده خوئی دبیر فعلی اطاق ـعلی اکبر لاجوردیان‌ـ قاسم هاشمی ـجعفر اخوان ـمحمد قریشی ـ محمدجواد ناصر قندی عضویت دارند.
بغیر از محمد خسرو شاهی ۱۲نفر دیگر از اعضای‌فعلی اطاق‌بازرگانی میباشند این عده دردوره فعلی نقش اقلیت رابعهده داشتند وطرحهائی جهت تغییرات وبهبود امور اطاق بازرگانی ارائه دادند در انتخابات هیات رئیسه نیز موفق شدند که سه نفر از اعضای خودرابعضویت هیات رئیسه ۵نفری انتخاب کنند.
دسته فوق فعالیت انتخاباتی خودرا از چند ماه قبل آغاز کرده بودندو از دیروز که اعلامیه فرماندار ی تهران انتشار یافت‌فعالیت انتخاباتی این گروه شدت یافت و جلسات متعددی برای همبستگی بیشتر گروه خود ومطالعه روی کاندیدهای‌دیگر را آغاز کردند.
آقای محمد خسرو شاهی‌عضویت اطاق‌را در دوره فعلی ندارد ولی‌مورد تائید ودعوت گروه دوازده نفری‌قرار گرفت بهمین جهت تنها کاندیدا ـ ایست که تاکنون علاوه بر دوازده نفر عضو گروه از طرف گروه‌برای عضویت اطاق کاندیدا شده است.

مناقصه و مزایده

*برق تهران خرید ۷ قلم پروفیل و تیر آهن نمره های مختلف تا ۶ر۱۱ر۱۳۴۲
*اداره کل غله‌ونان حمل پانصدتن غله از سقز به سیلوی تهران تا ۷ر۱۱ر۱۳۴۲

تولیدومصرف‌وصادرات‌برنج
باید نظیرچای‌وگندم زیرنظر سازمان مسئولی قرار گیرد

● دولت میتواند برنج‌صدری مازاد بر مصرف را خود خریداری وصادر کند
● پرداخت‌جایزه صادراتی‌راه دیگری است برای فراهم ساختن موجبات صدور

امروز یکی از بازرگانان عمده‌برنج برای صادرات برنج بخارج پیشنهاد کرد .دولت جایزه صدور نقدی‌بمیزان هر کیلو ۲تا۳ ریال وضع کند ویا برنج صدری مازاد بر مصرف داخلی راخود خریداری‌کند وبوسیله شرکت معاملات خارجی بخارج صادر نماید.
آقای طالقانی بازرگان برنج ضمن‌طرح این پیشنهاد معتقد است که برای برنج نیز مانند چای و غله باید سازمانی بوجودآیدوکار تولیدمصرف و صادرات آن را زیر نظر داشته‌باشد
با ارزانی قیمت برنج مصرف‌برنج در داخله افزایش یافته است .بدین جهت ذخیره برنج صدری به حدود ۵۰ هزار تن کاهش یافته است . برنج دمسیاه هم بمیزان احتیاجات داخلی موجود است . مازاد برنج چمپا هم بتدریج بشوروی صادر میگردد. هم‌اکنون قیمت برنج دمسیاه اعلاء در تهران هر کیلو ۲۸ ریال و برنج صدری در تهران کیلوئی ۱۸تا ۲۳ ریال است .

دوکارخانه قند
بعلت یخبندان و نرسیدن چغندرقندموقتا تعطیل شد

بهره برداری امسال کارخانجات قند شاه زند و شاه آباد پایان‌یافت. ایندو کارخانه چغندر های تحویلی خود را در مدتی کمتر از ۹۰ روز مورد استفاده قرار دادند وتبدیل به قند وشکر نمودند . ۲کارخانه مزبور اولین کارخانجات‌قندایران میباشند. که از همه زودتر بهره‌برداری خود را پایان دادند .
کارخانجات قند میاندوآب وکرج نیزبعلت نرسیدن‌چغندرقندویخبندان متوقف شده‌اند . پس از بهبود وضع هوا و جمع آوری محصول مجدد ایندو کارخانه‌کارخودرا ادامه‌خواهند داد . پیش بینی میشود بهره برداری سایر کارخانجات قند تا مقارن ایام عید بطول انجامد .

۱۵ چاه نفت
توسط شرکتهای مختلف نفتی درایران دردست حفاری‌است

گزارشی که خبر نگارما تنظیم‌کرده نشان میدهدکه‌تا اواسط دیماه‌پانزده چاه نفت توسط شرکت ملی نفت و شرکتهای عامل نفت ایران وشرکت سریپ و شرکت ایپاك دردست‌حفاری بوده است .
شرکت ملی نفت سه چاه در دست حفر دارد که یکی در گرگان است که بعمق ۲۵۳۰ متری رسیده ودیگری‌در البرز به ۲۱۷۲ متر عمق رسیده و وسومی در نفت‌شاه‌است که‌دردست تعمیر میباشد
سیریپ : یك چاه در دست حفر دارد بنام چاه شماره ۷ بحرگانسر که به عمق ۲۳۲۰ متری رسیده.
ایپاك : دوچاه بنام داریوش شماره ۶ در عمق ۳۵۵۵ متری و کورش شماره ۵درعمق ۳۲۵۸ متری دردست حفاری دارد .
شرکتهای عامل‌نفت ۹ چاه دردست حفاری دارد که بترتیب عبارتند از چاه شماره ۳۱ اهواز در عمق۲۹۵۶ متر شماره ۷۵ آغا جاری در عمق ۲۹۴۱ متر شماره ۳ کرند در عمق ۷۱۰ متر شماره یك گوهری در عمق ۳۸۹۵ متر شماره ۷ بی‌بی‌حکیمه در عمق ۲۱۴۶ متر شماره ۶ خارك عمق۴۲۷متر شماره ۳۰۶ مسجدسلیمان در عمق ۳۳۷۰ متر شماره یك سبز ـ پوشان در عمق ۱۷۳۸ متر شماره یك مهنا در عمق ۲۳۲۳ متر.

سمینار توسعه مدیریت

شرکتهای عامل نفت ایران اطلاع داد که دومین سمینار توسعه‌معلومات مربوط به مدیریت با حضور ۱۳ نفر از کارمندان شرکتهای مزبور و ۳نفر از سازمان‌عملیات‌غیر صنعتی‌ازدیروز بمدت یکماه در تهران تشکیل شد.
منظور از تشکیل سمینار مزبور توسعه معلومات آن دسته ازکارمندان میباشد که‌استعداد و شایستگی قبول مسئولیتهای بزرگتر را دارا میباشند.
برای وصول باین مقصود طی دوره سمینار مسائل مربوط به وضع نفت در جهان و فعالیتهای شرکتهای عامل نفت ایران ووظائف یك مدیر ومسائل سازمانی موردبحث‌قرار خواهدگرفت.

باید علت را از بین برد

بقیه از صفحه ۷

قبول کرده و توپاك و تطهیر شده‌ای در جای دیگر فرمودند : (قاضی لب جهنم نشسته است) حالا شماتصور بفرمائید متهمیرا نزد قاضی آورده‌اند و قسمتی از عوامل تخفیف در کیفر از قبیل جوانی ، بیسوادی ، جهالت و نادانی ، پشیمانی ، فقر و مسکنت ، معیل بودن و امثال آن در این متهم جمع است‌ولی قانونگذار دست و پای قاضی را در پوست گردو گذاشته و حق(ارفاق و تخفیف) را از او سلب نموده است این چنین قاضی اگر بخواهد بانشاء رای مبادرت کند با وجدان معذب‌و ناراحتی که پیدامیکند بطور قطع خود را در قعر جهنم حس میکند و چون چند بار تکرار بشود وجدان آن قاضی هم (مصونیت) پیدا میکند و به تدریج ازعداد مرشدراهنما و مربی اجتماع خارج خواهد شد .
بنا براین با آنکه سلب اختیار ارفاق در کیفر درقانون جزای‌ایران بی سابقه نیست یك بار دیگر هم در قانون تشدید مجازات رانندگان متخلف مصوب دی ماه ۱۳۳۵ که میگوید (دادرسان حق ندارند مجازات راحتی یکدرجه نیز تخفیف دهند) از تصویب مجلسین گذشته من اعتقاد دار م که (سلب حق ارفاق وتخفیف در کیفر از هیئت دادرسان) برخلاف اصل کلی است .
آنچه مسلم است و علماء علم ـ الاجتماع وروانشناسان میگویند برای جلو گیری از وقوع هرگونه تخلف از قوانین و جنحه و جنایتی که نظام اجتماع را مختل وبهم میزند تنها مجازات سنگین و حبس و حتی اعدام کافی نیست بلکه امروز در کشور های پیشرفته کوشش میشود ازراه تعلیم و تربیت صحیح وبسط علم‌و فرهنك بطور (اتوماتیك) جامعه رادر شاهراه خیر و صلاح هدایت کنند.
خوب در زمانی که دنیا باین‌پایه از تمدن رسیده اگر بدون استفاده از سایر عوامل‌منطقی وعلمی فرهنگی تیر و تفنك مانرا برداریم و بجنك قاچاقچی و معتاد برویم وقاضی را هم از حقوق خود محروم کنیم و بصورت (جلاد) جلوه دهیم حقوقدان های جهان واجتماعات متمدن درباره ماچگونه قضاوت میکنند ؟! البته‌شاید کسانیکه بااین لایحه موافقند جواب قانع کننده‌ای داشته باشند.
اصولا چند سال پیش که جشن (وافورسوزان) برگزار شد و دفعتا اعلام گردید که کشت واستعمال تریاك قدغن است کار بموقعی انجام نگرفت چون بدون اینکه توجه و فکر اساسی برای درمان وارشاد و برحذر داشتن عده بی شماری تریاکی و معتادبشود وبدون سر و صورت دادن بوضع هزاران نفر دهقانی که از راه کشت خشخاش امرار معاش میکردند وبدون اینکه کسر بودجه ای که‌از راه‌صدور تریاك‌عاید خزانه میشد از محل‌مشابه دیگری تامین گردد عجولانه دست به اینکار زدند و نتیجه بد آن نیز پس از چندین سال مبارزه و کشته شدن ده ها ژاندارم ومامور وقاچاقچی‌در مرزها و داخل شهر ها و خارج شدن خروارها طلای ناب‌از مملکت مشاهده شد من عقیده دارم اگر مبارزه با استعمال مواد مخدره باین شکل صورت‌نمیگرفت‌و اصولاکشت‌خشخاش را آزاد واستعمال تریاك را قدغن میکردند کاربااینجانمیرسیدکه اینهمه قاچاقچی گردن کلفت وسازمانهای مجهز پیدا شود و هروئین را هم‌به ارمغان با خود بیاورند و نسل جوان و دختر و پسر را هم‌معتادو مبتلاکنند قبل‌ازمبارزه بااستعمال‌مواد مخدره کسی دراین مملکت هروئین، این سم‌مهلك خانه برانداز را نمی‌ـ شناخت همینکه تریاك قدغن‌ونایاب شد سوداگران مرك، هروئین را از نظر اینکه سبك‌تر و حمل و نقل و حتی کشیدن آن نیز آسانتر وبی‌درد سرتر بود رواج دادند و هروئین به زودی جای خود را در بازار تیره‌ـ بختان و بیچارگان باز کرد، مسئولین مربوطه هم‌بفکر چاره اساسی‌نیفتادند بیمارستان و وسایل درمانی بحد کفایت موجود نبوده وامروز هم‌نیست برای اینکه نسل جوان از این سم مهلك پرهیز کند و برحذر بماندهیچ موسسه‌ای‌یك نشریه چند صفحه‌ای منتشر نکرده است برای فروش یك کالا میبینید که تمام‌درو دیوارخیابان وروزنامه‌ها ومجلات ورادیووتلویزیون را اشغال کرده‌اند واثرمعجزه‌آسای آنرا نیز دیده‌اید، ولی برای امری باین مهمی که باسرنوشت و حیثیت وشرف یك ملت بستگی دارد دیناری خرج تبلیغات نمیکنند من معتقدم به جای همه این کارها حداقل یکدهم قیمت آنچه راکه بعنوان جریمه واز فروش تریاك‌های مکشوفه بدست می‌آید خرج تبلیغات و انتشارات سودمندی که مردمرا از این گرداب تیره بختی و نکبت برحذر داردخرج بشودوبقیه آن‌نیز صرفا خرج‌درمانگاه ها و بیمارستانهای مخصوص‌معتادین بشود اثرآن بمراتب بیش‌از تصویب واجرای این قسمت مورد بحث‌ازلایحه است چون با بازبودن مرزها وهزاران نفر معتادیکه برای درمان آنهاوسایل کافی موجود نیست معتاد مجبور است بهر قیمت ولوبقیمت جانش تمام‌شود این گرد لعنتی را پیدا کند ومطمئنا دستش باین (جنس)مرك آور میرسد چون‌این‌جنس‌بازار فروش‌داردقاچاقچی های‌دست اول ودوم درپناه سازمانهای مجهز کار نکبت‌بار خود را ادامه میدهندوهیچ‌قدرتی‌هم نمیتواندجلودار آنها بشود مگرچند نفری که‌پادو و مزدور هستند وازروی فقر و فلاکت‌و بدبختی و اینکه آنهارا قبلا معتاد کرده‌اند ومجبوربه(توزیع) این کالای تیره‌بختی هستند دستگیر و بزندان‌و یااعدام محکوم شوند که آنهم‌نتیجه مطلوب بدست نخواهدداد بهرصورت باید حقایق را درنظر گرفت ومعتادرا درمان‌کرد آنگاه که علت ازبین‌میرود معلول هم خود بخود از بین خواهد رفت .
باتقدیم احترام‌ـاسمعیل‌محمدی

طرحی درسازمان برق دردست رسیدگی‌است که‌بااجرای‌آن
باافزایش‌مصرف‌برق
بهای آن کاهش مییابد

یك‌مقام سازمان برق ایران‌امروز بخبرنگار ما اظهار داشت :در دو سه‌ماه اخیردر حدود۲۰۰ پرسشنامه به شرکتهای برق خصوصی ودولتی ارسال شده است تامشخصات‌لازم خودرا در آن پرکرده و بسازمان برق ایران که طبق لایحه قانونی عهده‌دار اصلاح و تعمیم و توسعه برق در ایران میباشد ارسال‌دارند. متاسفانه باتمام اقداماتی که بعمل آمد بیش از ۸۰ پرسشنامه‌بسازمان نرسیده است و در صورتیکه بزودی موسسات‌مزبور پرسشنامه‌هارا‌ندهند ما اقدام قانونی خودرا انجام خواهیم داد .
این مقام افزود : سازمان برق ایران درحال حاضرمشغول اقدامات لازم میباشد تا برقهای موجود را بهبود بخشیده ویا ایجاد و مدیریت صحیح ورفع نواقص فنی آنها برق کافی وبحد لازم قوی در اختیارمردم قرار گیرد پس از اقدام‌های‌ابتدائی ومقدماتی سازمان برق قیمت برق‌را تحت نظارت خواهد گرفت و سعی خواهد کرد سیستمی بوجودآید که درمقابل افزایش‌مصرف برق‌پرداخت بهاکمتر باشد باینترتیب که‌میزان مصرف برق با پرداخت بهارابطه معکوس خواهد داشت.

شرکت ها

*شرکت سهامی تلویزیون ایران برای ایجاد فرستنده‌تلویزیون وپخش برنامه ها و امور مربوطه با سرمایه شصت میلیون ریال بمدیریت آقایان ایرج ثابت و دکتر کامبیز محمودی‌و هرمز ثابت و دکتر علی اصغر راسخ ومسعود خمسی در تهران تاسیس شد .
*شرکت ذغال خاراز بامسئولیت محدود در لرستان برای تهیه‌فرآورده های جنگلی بخصوص هیزم و ذغال باسرمایه بیست هزار ریال بمدیریت آقای منوچهر صیادی تشکیل گردید.

بهای عمده فروشی کالاها
در آذرماه یك درصد بالا رفت

گزارش اداره بررسیهای اقتصادی بانك‌مرکزی‌ایران حاکیست که‌شاخص بهای عمده فروشی در آذرماه گذشته یك درصد و نسبت بسه‌ماه قبل ۱٫۸ درصد افزایش داشته است .
شاخص بهای‌عمده فروشی‌محصولات کشاورزی دراین ماه ۲٫۳ درصدترقی داشت . این افزایش نسبت‌ترقی‌قیمت پیاز ، سیب زمینی تخم مرغ ، سیب خوراکی وخرما درگروه مواد خوراکی کشاورزی بوده ولی دراین گروه‌قیمت برنج و پرتقال پائین آمد .
شاخص بهای عمده‌فروشی مصالح ساختمانی در این ماه ۱٫۸ در صد افزایش یافت .
این‌ترقی بعلت بالا رفتن قیمت‌آجر، سیم‌برق ، گچ ، آهك ، آهن نبشی و تیرآهن بود شاخص بهای عمده‌فروشی منسوجات ۸ دهم در صد ترقی داشت.

گزارشی از اصفهان

بازار اصفهان در هفته قبل‌نسبت بهفته قبلش وضع بهتری داشت
خشکبار بخصوص مغز بادام‌بازار گرمتری داشت وروی پشم و انواع فلزات معاملات خوبی انجام‌گرفت. دانه‌های روغنی وانواع قماش نخی وانواع آهن آلات و اقسام‌ریسمان وچای و کاغذ بازار آرامی‌داشته. معاملات پوست ورودهوانواع کتیرا وپنبه وقند وشکر راکد بود.

اطلاعات کودکان
مجله محبوب
خردسالان
روزهای سه شنبه
منتشر میشود

آگهی بانك ملی ایران

برای تسهیل امور بازرگانی از تاریخ بیست‌وششم دیماه ۱۳۴۲ نمایندگی بردسکن این‌بانك‌زیرنظر شعبه کاشمر افتتاح‌وشروع بکار خواهد نمود . الف ۶۴۶۶
بانك‌ملی‌ایران
آ ـ ۳۵۶۱۸

آگهی دفتر فنی استان کرمان

از شرکت هائیکه صلاحیت آنان مورد تائید سازمان‌برنامه‌قرار گرفته و مایل به شرکت درانجام برنامه‌های عمرانی استان کرمان میباشند خواهشمند است رونوشت مدارك مربوطه را برای دفتر فنی کرمان ارسال دارند تادر موقع خود از آنان برای شرکت در جلسات مناقصه دعوت بعمل آید .
دفتر فنی سازمان برنامه دراستان کرمان
۱ـ۲ ـ ۳۵۲۲۴

آگهی تجدید مناقصه

دایره اردنانس ژاندارمری کل کشور خرید ۱۹۵ قلم قطعات یدکی جمس تجارتی و ۲۸ قلم قطعات یدکی جمس استیشن‌مورد احتیاج خودروهای ژاندارمری کل کشور را از طریق مناقصه طبق برك مشخصات و شرائط موجود در دایره اردنانس‌ژاندارمری واقع در خیابان پهلوی بالای سه راه ونك) خریداری مینماید.
الف ـ شرکت کنندگان میتوانند همه روزه باستثنای ایام‌تعطیل درساعات اداری بدائره اردنانس مراجعه و برك شرائط ومشخصات را دریافت و پس از امضاء ذیل اوراق ۵درصد بهای قطعات پیشنهادی را به صورت اسناد خزانه بسررسیدآخر اسفندماه‌سال ۴۲ تاساعت۹صبح‌روز یك‌شنبه ۱۳ر۱۱ر۴۲ـتحویل‌دفترژاندارمری کل واقع درخیابان سپهبدی نموده و رسید دریافت دارند .
ب ـ پیشنهادات دریافتی درساعات ۱۰ صبح‌روزیکشنبه۱۳ر۱۱ر۴۲ درباشگاه افسران ژاندارمری باز و قرائت خواهد شد .
حضور شرکت کنندگان در مناقصه آزاد و به‌پیشنهادات دیر رسیده و مبهم و ناقص و مشروط و فاقد اسناد خزانه و برك مشخصات و شرائط‌ترتیب‌اثرداده‌نخواهدشد.
پ ـ کلیه هزینه‌هائیکه ممکن است باین مناقصه از هرنظر تعلق گیرد به‌عهده برنده مناقصه خواهد بود
ت ـ ژاندارمری کل کشور در ردیاقبول یك‌ویاکلیه پیشنهادات مختار بوده و سپرده نفر دوم تاتعیین تکلیف‌نفراول نگهداری خواهد شد در صورت استنکاف نفراول برنده ویادوم (به‌هرنحوی از انحاء که‌باشد) سپرده ها بنفع دولت ضبط خواهد شدالف۶۴۳۰
ژاندارمری کل کشور
آ ـ ۳۵۶۲۸ ـ ۱ـ۲

آگهی انتخابات دوره هشتم اطاق بازرگانی تهران

دراجرای ماده ۱۳ قانون تاسیس‌اطاق‌های بازرگانی مصوب‌هفتم دیماه ۱۳۳۳ و بموجب دستور شماره ۴۷۳۲ر۱ مورخ۱۶ر۱۰ر۱۳۴۲ وزارت اقتصادودعوت‌نامه شماره۱۰۲۸۹ـ۲۵ر۱۰ر۱۳۴۲فرمانداری تهران انجمن‌نظارت انتخابات دوره هشتم اطاق بازرگانی تهران در تاریخ شنبه ۲۸ر۱۰ر۱۳۴۲ تشکیل گردید اینك‌بدین‌وسیله باطلاع آقایان بازرگانان محترم و شرکتها و بنگاه های‌بازرگانی حوزه تهران میرساند که روز پنج‌شنبه۳ر۱۱ر۴۲ از ساعت ۷ صبح تاساعت ۶ بعد از ظهر همان روز برای اخذ رای تعیین شده‌است کسانی‌که حق شرکت در انتخابات را دارند میتوانند بارعایت مواد قانونی زیر در وقت مقرر در محل انجمن نظارت واقع در فرمانداری تهران (خیابان تخت جمشید نرسیده به‌جاده قدیم شمیران) حضور بهمرسانیده و نسبت بانتخاب ۳۰ نفر اعضاء اطاق بازرگانی تهران اقدام نمایند .
توضیح‌ـ شرکتها و بنگاههای بازرگانی که دارای کارت بازرگانی می‌باشند میتوانندنماینده‌خودرا بامعرفی‌نامه‌ازطرف‌شرکت و کارت آن شرکت برای دادن رای معرفی کنند .
۱ـشرایط انتخاب کنندگان
ماده‌نهم ـ بازرگانان و شرکتها و بنگاه‌های بازرگانی که نام آنها در دفتر اسامی بازرگانان حوزه انتخابیه ثبت و حائز شرایط زیر باشند میتوانند در انتخابات اطاق بازرگانی شرکت نمایند
الف ـ قبول عضویت عمومی اطاق بازرگانی حوزه انتخابیه
بـ اشتغال به‌بازرگانی درموقع انتخابات
جـ عدم محکومیت بارتکاب جنحه و جنایت
دـ عدم ورشکستگی بتقصیر
هـ نبودن تحت قیمومیت
وـ اقامت در حوزه اطاق‌بازرگانی
۲ـشرایط انتخاب‌شوندگان
ماده‌دهم‌ـ کسانی میتوانند بعضویت اطاق‌بازرگانی انتخاب شوند که‌دارای شرایط زیر باشند
الف ـ نام آنها در دفتر ثبت اسامی بازرگانان ثبت و دارای برك عضویت عمومی اطاق بازرگانی باشند
بـ تبعه ایران باشند
جـ در حوزه اطاق بازرگانی مقیم باشند
دـ سن کمتر ازسی سال نباشد
هـ مدت دهسال مشغول بازرگانی بوده و در موقع انتخاب‌نیز اشتغال به‌بازرگانی داشته باشند
ماده یازدهم ـ روسا ومدیران بانکها و شرکت ها و بنگاه‌های بازرگانی داخلی میتوانند بعضویت اطاق بازرگانی انتخاب‌شوند
ماده دوازدهم ـ بازرگانان متوقف از حق‌عضویت اطاق‌های بازرگانی محروم می‌باشند
۳ـطرز انتخاب و مقررات متفرقه
ماده پنجم ـ دوره انتخابیه اطاق‌بازرگانی سه‌سال و عضویت آن افتخاری است
ماده ششم ـ بازرگانانی که برحسب مقررات‌ماده ۹ حق‌شرکت درانتخابات را دارند اعضاء اطاق را از بین بازرگانانیکه که‌موافق ماده دهم واجد شرایط انتخاب شدن می‌باشند برای مخفی‌جمعی وباکثریت نسبی انتخاب مینمایند
انجمن نظارت انتخابات دوره هشتم اطاق بازرگانی‌تهران
آ ـ ۳۵۵۰۴ ـ ۱ـ۲

برنامه سینماها

* آستارا (تجریش) تخیلات یك‌زن (جنائی)ـ اسکوپ ـ رنگی‌ـدوبله بفارسی ـ گلینس جونز ـ دان‌اوهرلی ۱۱٫۳۰ ـ۲ـ ۴ـ ۶ ـ ۸ تلفن
* آسیا ـ دربی گمگشتگان ـ رنگی ـ دوبله‌بفارسی ـ هیلی میلر موریس شوالیه ۱۱ـ۳ـ۵ـ۷ـ۹ (تلفن ۴۲۹۰۹)
* امپایر ـپریش (عشقی)ـرنگی‌ـدوبله‌بفارسی‌ـتری‌داناهیوـ کانی‌استیونس دیان مك‌بین ـ۱۱ـ۲ـ۴٫۳۰ـ۷ـ۹٫۳۰ تلفن ۶۲۳۹۴۲
* اذئون ـ تخیلات یك‌زن (جنائی)ـ اسکوپ ـدوبله‌بفارسی ـگلینس‌جونز دان‌اوهرلی ۱۰٫۳۰ ـ ۲٫۳۰ـ۴٫۳۰ـ۶٫۳۰ـ۸٫۳۰ (تلفن ۳۸۱۱۸)
* ایران ـ پرستو ها بلانه برمیگردند ـ فارسی ـ مجیدمحسنی ـ آذر شیوا ـ ۱۰٫۳۰ ـ ۲۰٫۳۰ ـ ۴٫۳۰ ـ ۶٫۳۰ ـ ۸٫۳۰ ـ تلفن ۳۶۳۵۴
* ایفل ـکبوتررم(کمدی)ـ دوبله‌بفارسی ـ چارلتون‌هستون‌ـالزامارتینلی ۱۰ـ۱۲ ـ ۲ـ۴ـ۶ـ۸ـ۱۰ تلفن ۳۷۲۷۷ ـ ۷۵۸۸۸۸
* اسکار ـ کبوتررم(کمدی)ـدوبله بفارسی‌ـ چارلتون‌هستون‌ـالزامارتینلی ۱۰ـ۲ـ۴ـ۶ـ۸ تلفن۴۵۷۹۷ـ۷۵۸۸۸۸
* تخت‌جمشید ـ فرشته‌آبی (درام) ـ اسکوپ ـرنگی ـ دوبله‌بفارسی مای‌بریت ـ کوردیورگنز ۳ـ۵ـ۷ـ۹ (تلفن ۴۳۵۵۰)
* تاج ـ بابوسه شروع شد ـ اسکوپ رنگی ـ دوبله‌بفارسی ـ گلن‌فورد ـ دبی‌ریولدز ـ ۱۰٫۳۰ ـ ۲٫۳۰ ـ ۴٫۳۰ ـ ۶٫۳۰ ـ ۸٫۳۰ ـتلفن۳۳۰۶۴
* تهران ـ دوبرادر (درام) ـ رنگی ـدوبله بفارسی ـ دلیپ کومار ـ ویجینتی‌مالا ۹ـ۱۲ـ۳ـ۶ـ۹ (تلفن ۳۸۱۶۵)
* ب.ب ـپریش (عشقی) ـ رنگی ـ دوبله بفارسی ـتری‌داناهیو ـ کانی‌استیونس ـ۱۰٫۳۰ـ۱٫۳۰ـ۴ـ۶٫۳۰ـ۹ تلفن ۶۹۶۴۱
* پلازا ـ کلانتر شهر تبهکاران (وسترن) ـ دوبله بفارسی ـجان‌وین والترپیچون ۱۱ـ۳ـ۵ـ۷ـ۹ ـ تلفن ۴۴۲۵۵
* دنیا ـ دزدان هفت دریا (قهرمانی) ـ رنگی ـ دوبله بفارسی ـ جان‌پین ـ دوناريد ۱۰٫۳۰ـ۲٫۳۰ـ۴٫۳۰ـ۶٫۳۰ـ۸٫۳۰ ـ تلفن۳۳۸۱۲
* دیانا ـ کبوتررم (کمدی)ـدوبله‌بفارسی‌ـ چارلتون‌هستون ـالزامارتینلی ۱۰٫۳۰ ـ ۳٫۳۰ ـ ۵٫۳۰ ـ ۷٫۳۰ ـ ۹٫۳۰تلفن ۴۷۳۶۵ـ۷۵۸۸۸۸
* حافظ ـ دربی‌گمگشتگان ـ رنگی ـدوبله بفارسی ـ هیلی‌میلر ـ موریس شوالیه ۱۰٫۳۰ ـ ۲٫۳۰ـ۴٫۳۰ـ۶٫۳۰ـ۸٫۳۰(تلفن۳۴۰۷۴)
* چارلی ۹ ساعت به راما (درام) ـ اسکوپ ـ رنگی ـدوبله‌بفارسی هورست‌بوخهولتز ـ۱۱ـ۲٫۳۰ـ۴٫۴۵ـ۷ـ۹٫۱۵ تلفن ۶۸۴۶۱
* رکس ـ جدال درجنگل ـ رنگی‌ـدوبله‌بفارسی‌ـ جین کرین ـدانااندرور ۱۰٫۳۰ـ ۲٫۳۰ ـ ۴٫۳۰ـ ۶٫۳۰ ـ۸٫۳۰ (تلفن ۳۴۱۶۹)
* رویال ـ جدال‌درجنگل ـ رنگی ـ دوبله‌بفارسی ـ جین کرین‌ـدانااندرور ۱۱ـ۳ـ۵ـ۷ـ۹ (تلفن ۴۹۷۸۵)
* رادیوسیتی‌ـ تخیلات یك‌زن (جنائی) ـ اسکوپ رنگی ـ دوبله‌بفارسی‌ـ گلینس‌جونز ـ دان‌اوهرلی ۱۱ـ۳ـ۵ـ۷ـ۹٫۱۵ تلفن ۴۳۳۲۰ ـ ۸۴۰۲۲ ـ ۸۵۹۶۶
* سانترال ـ لورنس عربستان ـ ۷۰ میلیمتری ـ رنگی ـ دوبله‌بفارسی آنتونی کوئین ـ پیتراوتول ۱۱ ـ ۳٫۳۰ ـ ۸ ـتلفن ۴۸۶۸۶
* سعدی دوبرادر (درام) ـرنگی ـ دوبله‌بفارسی ـ دلیپ کومار ویجینتی‌مالا ۹ـ۱۲ـ۳ـ۶ـ۹ (تلفن ۳۶۴۶۸)
* سهیلا ـ دربی گمگشتگان ـ رنگی ـ دوبله بفارسی ـ هیلی‌میلر موریس‌شوالیه ۱۰٫۳۰ـ۲٫۳۰ـ۴٫۳۰ـ۶٫۳۰ـ۸٫۳۰ (تلفن ۳۶۴۲۴)
* کریستال ـکبوتررم (کمدی) ـ دوبله‌بفارسی‌ـ چارلتون هستون ـ الزامارتینلی ـ۱۰٫۳۰ ـ ۲٫۳۰ ـ ۴٫۳۰ ـ ۶٫۳۰ ـ ۸٫۳۰ تلفن ۳۷۶۷۵ ـ ۷۵۸۸۸۸
* متروپل ـکلانتر شهر تبهکاران (وسترن) ـ دوبله بفارسی ـجان‌وین والترپیچون ۱۰٫۳۰ ـ ۲٫۳۰ ـ ۴٫۳۰ ـ ۶٫۳۰ ـ ۸٫۳۰ ـ تلفن۳۹۴۱۰
* مولن‌روژ ـ کبوتررم (کمدی) ـ دوبله بفارسی چارلتون هستون ـ الزامارتینلی ـ ۱۱ـ۳ـ۵ـ۷ـ۹ تلفن ۷۲۹۲۹ ـ ۷۵۸۸۸۸
* مهتاب ـ کبوتررم(کمدی)ـدوبله‌بفارسی‌ـ چارلتون‌هستون‌ـالزامارتینلی ۱۱ـ۳ـ۵ـ۷ـ۹ تلفن ۴۷۷۷۷ ـ ۷۵۸۸۸۸
* میامی ـ پرستوها بلانه برمیگردند ـ فارسی ـ مجید محسنی ـ اذر شیوا ۱۰٫۳۰ ـ ۲٫۳۰ ـ ۴٫۳۰ ـ ۶٫۳۰ ـ ۸٫۳۰ ـ تلفن ۷۴۳۲۹
* ماندانا ـ هفت‌ماجرای نزد بغداد ـ اسکوپ

۱۴۹

آغاز حماسهٔ نبرد استالینگراد

نوشته: واسیلی چوئیکوف
سپه فرمانده نیروی زمینی شوروی
ترجمه: سیامک جلالی

۱- هرکس که فن جنگ‌را می‌آموزد ، باید دریابد که ملانقطی بودن و چسبیدن به تئوری های تجریدی که وسیله شعب آکادمی‌ها تنظیم شده ، خوب نیست. هرآدم دارای عقل سلیم نیازمند است تا نمونه های تاریخی را دراختیارش بگذارند و باو بگویند که آنها را تکرار نکند ، بلکه برحسب شرائط دقیق موجود ، جزئی از نمونه‌های مزبور را زیرکانه بکار برد .

۲-غرور و عزت‌نفس خود را حاکم قرار ندهید . اگر نظریات شاگردان وافسران جزء بهتراز آرائی‌باشد که از بالا داده‌اند حقیقت را اعتراف دارید و با آنها چنانکه سزاوار و درخور است ، رفتار کنید . این‌کار مایه بدست آوردن نتایج خوب درجنك است که تصمیم ها مستقلا گرفته میشود .

۳- کورکورانه به مقررات نه‌چسبید . شمانیازمند دانستن ، مطالعه وبازهم دانستن ، مطالعه‌اید . لکن‌نکته مهم اینستکه بتوانید دانش خود را با واقعیات تطبیق دهید تا با اوضاع واقعی مقابله‌کنید .

گروههای حمله استالینگراد ، در جنك برای شهرهائی‌که در راه برلن گرفتیم ، مفید بود . لکن در شرایط صحرائی ، سپاهیان‌ما شیوه‌های جدید جنك‌را بنحو موفقیت‌آمیزی بکار بردندکه از جمله آنهاتوسعه فعالیت دیده‌وران اکتشافی به حمله ، «رده‌های خاص »و «حملات توپخانه » بجای تهیه مقدمات طولانی برای‌حمله بوسیله گلوله‌باران توپخانه ، بود . این شیوه‌ها در نبرد استالینگراد بکار نرفت ، لکن درشرائط صحرائی، برای دشمن کاملا غیرمترقبه بود و تاثیرگیج کننده‌ای برآن داشت .

چندی نمیگذردکه در ولگاگراد«۱» بودم ودرآنجا بابعضی از جنگجویان قدیمی دفاع شهر : الکساندر رودیمتسف ، میخائیل‌شامیلف ، یاکوب‌پاولوف ،واسیلی زایتسف،ایلیاوورونف‌ودیگرمدافعان‌دژ ولگاملاقات‌کردم .

مدتی طولانی درنواحی‌شهر ، بدون‌آنکه‌بشناسمش قدم زدم . بجای ویرانیهای بی‌پایان ، شهری آراسته باباغها ، تئاترها ، میدانها و گروههای عمارات زیبا سربرافراشته بود . نمیشد احساس دیگری جز لذت داشت .

فقط دوعمارت را شناختم‌که سیلو ویك آسیاب بود . سیلو تا اندازه‌ای با خانه‌هائی که اطرافش‌بناشده تغییرکرده بود . لکن آسیاب دقیقا همان بود که در پائیز ۱۹۴۲ بود و بعنوان یادگار قرن بیستم ، حفظش کرده‌اند و بی‌اغراق ، هراینچ مربع دیوارهای آن ، آثار تیروگلوله توپ را برخود دارد . دودکش‌آجری که براثر گلوله‌های توپ نیم ویران است ، باشکوه‌منزوی خود ، بر فراز ویرانه‌ها ایستاده است .

دبیرکمیته بخش حزبی ، ایوان‌کوزمیچ ژگالین، خیابان کاسوملسکایا را نشانم داد . باتفاق وی با اتومبیل از آن گذشتیم و قلب من از لذت مالامال بود: مردم ولگاگراد ، به نشانه سپاسگزاری از قهرمانان کاسومول ، بر زیباترین خیابان های خود ، نام کاسومول را نهاده بودند .

به‌مامایف کورگان رفتیم‌که در۱۲ سپتامبر۱۹۴۲، فرماندهی ارتش شصت‌ودوم را درآنجا ، برعهده‌گرفته بودم .

وقتی داخل آبرو شدیم بیدرنك نقطه‌ای راکه در سپتامبر ۱۹۴۲ ، شورای نظامی و ستاد ارتش ، از آنجا زیرآتش مداوم ، ارتش را اداره‌کرد ، یافتم .

روزی را که نفت مشتعل ، پناهگاههای زیرزمینی را فراگرفت ، بیاد آوردم . ژنرال رودیمتسف عده‌ای از ماموران اکتشاف خودرا فرستاد تا به‌بینند برسر شورای نظامی چه آمده است . آنان دربازگشت گزارش‌دادند:

- شورای نظامی رفته است ...

- کجا ، به‌کرانه چپ ؟

- نه ، نزدیکتر به خط جبهه

با بیادآوردن این واقعه ، دوباره صدای نیکیتا- سرگیویچ خروشچف‌را در ۱۲ سپتامبر ۱۹۴۳ ،که‌دیگر آلمانیان به‌کرانه ولگا رسیده بودند ، میشنوم :

- واسیلی ایوانویچ ، بخاطر داشته باش‌که باید شهر را حفظ کنیم و اطمینان مردم را به لیاقت‌نظامی خود ، برای شکست دشمن تقویت کنیم »

آیاشورای نظامی میتوانست ، هنگامیکه‌ارتش‌ما درمعرض بزرگترین خطرها ، یعنی از دست‌دادن‌اطمینان مردم‌بود، فی‌الواقع ، بساحل چپ‌برود ؟ . گمان میکنم که ما کمونیستهای ارتش شصت‌ودوم ، باتصمیم بماندن درشهر و جنك تامرك ، سخنان‌عضو شورای نظامی‌جبهه را درست دریافتیم .

ماژور ژنرال استپان ساولویچ گوریف ، فرمانده لشکر ۳۹گارد ، در۵ فوریه ۱۹۴۳ ، در حضور همه فرماندهان لشکرها گفت :

«آیاما ،فرماندهان لشکرها ، میتوانستیم‌هنگامی که شورای نظامی با مابود ، پیرامون عقب‌نشینی به آنسوی ولگابیندیشیم ؟مابه کسانی‌که تحت‌فرماندهیمان بودند با اشاره به پناهگاههای زیرزمینی شورای‌نظامی که میسوخت گفتیم : «برای شما اوضاع دشوار است. ولی آیا برای شورای نظامی دشوار نیست ؟ آنها را مانند ما وحتی‌بدتر مورد حمله و بمباران قرار میدهندو میسوزانند ...» این وضع نیرومندترین اثرات را بر سپاهیان داشت و همه آنان بشدت جنگیدند .

ما درکنار ولگا ، یك مکتب سخت‌دلاوری ومهارت نظامی را دیدیم . تجربه کنارولگا ، هنوز نیز میتواند برای سربازان‌ما مفید باشد .

پایان

۱- ولگاگراد نام جدید استالینگراد است‌که‌برای محو آثار پرستش شخصیت استالین ، باین شهر داده شده است - (توضیح مترجم)

CONCORDIA LINE

کنکوردیالاین

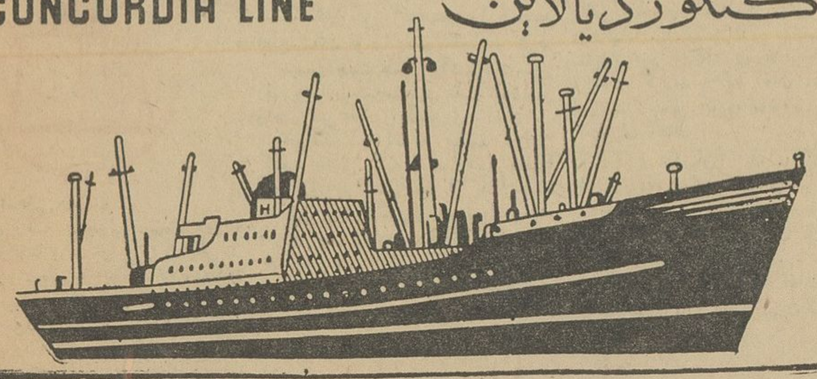

کشتی کنکوردیاتارك m/s "CONCORDIA TAREK"

هم‌اکنون درخرمشهرمشغول‌تخلیه میباشدودر ضمن برای بنادرذیل‌بارگیری‌مینماید

ماساوا-ناپل-لگهورن-جنوا-مارسی

نیویورك-بستن-فیلادلفیا-بالتیمورونورفولك

این‌کشتی‌تا۷ بهمن‌ماه برای بنادرفوق بار صادراتی قبول مینماید

و در حدود ۱۸ روز پس از خروج از خلیج فارس به جنوا و ۳۱ روز به‌نیویورك خواهد رسید .

کشتی کنکوردیاتاج m/s "CONCORDIA TADJ"

درحدود ۱۰ بهمن‌ماه بخرمشهر وارد ودرضمن تخلیه‌بارصادراتی‌قبول‌خواهدنمود

برای کسب اطلاعات بیشتروتامین جابنما یندگی کل درایران

شرکت سهامی لوانت اکسپرس

ترانسپورت (ایران)

خیابان سعدی - کاشی:۴۴۷ تلفنهای۳۰۵۳۱۳ - ۳۰۵۳۱۴ - ۳۰۵۳۱۵

ویا بشعبات این شرکت در خرمشهروتبریز مراجعه فرمائید .

از : کاندید چاپ پاریس

سیگار ومرك

چرا زنان کمتراز مردان به‌سرطان مبتلامیشوند ؟

پروفسور «آتین‌برنارد» رئیس بخش بیماری های ریوی بیمارستان «لانش» درپاریس امروز اعلام‌کرد تحقیقات و آزمایشهائی که‌بعمل آمده کاملا با گزارش وزارت بهداری امریکا در مورد سرطان تطبیق میکند . وی‌افزود تجربه نشان داده‌است کسانی که در روزپیش‌از۲۰ سیگار میکشندرمعرض ابتلاء به سرطان ریه ، حنجره قرار دارند .

مجاری تنفس

پروفسوراتین برنارد تائید نمود که دود سیگار زمینه را برای تشکیل سرطان درمجاری تنفسی آماده می‌سازد . وی گفت هرگاه بابیماری که مبتلا به‌ضایعه ریوی است روبرومی‌شوم این شخص بیش‌از ۲۰ سیگار درروز دود میکند .

من نمیگویم سیگار تنها علت‌بروز بیماری سرطان است اما بدون شك یکی‌از عواملی است که‌زمینه رابرای ابتلاء شخص به سرطان آماده‌می‌سازد .

ترك سیگار

ازطرف دیگر دکترموریس مارشال موسسس انجمن فرانسوی پزشکی الکترونیکی و مدیر مدرسه عالی تحقیقات پاریس اعلام‌کرد :

سیگار بسیار خطرناك است ودلایل من ازاینقرار است .

سوخت توتون در یك سیگار که دردرجه حرارت زیادی صورت میگیرد ۱۷۵ جسم شیمیائی تولید میکند که بعضی ازاین اجسام شیمیائی مولد سرطان هستند .

موریس مارشال‌گفت تاسال ۱۹۵۸ من معتادبه سیگار بودم دراین تاریخ سفری بامریکا کرده واز آزمایشگاه های آن‌کشور دیدن‌کردم. وآنچه که دراین آزمایشگاه ها مشاهده نمودم موجب‌آن گردیدکه باسیگار وداع کنم. موریس مارشال گفت طی این سفر من با مدیران آزمایشگاههای تحقیقات پیرامون سرطان امریکاآشنا شدم وچیزهائی دیدم که مراسخت دچار شگفتی کرد .

«ث-۵۷-ب-ل»

دکترموریس مارشال افزود دریکی از این آزمایشگاهها دانشمندان امریکائی وضع موشهائی را که‌کاملا سالم بودند و «ث-۵۷-ب.ل» نامیده میشوند ازنزدیك مورد بررسی قرار دادند . باید خاطرنشان شود که بوسائل‌علمی بسیار مشکل است در موشها «ث-۵۷-ب.ل» سرطان ایجاد کرد. امادانشمندان بکمك دوداتومبیل وسیگار موفق‌شدند دراین دسته از موشها سرطان ایجاد کنند .

دکتر موریس مارشال‌گفت دانشمندان امریکائی بوسائلی موجبات تنفس‌دود رابرای موشهای «ث-۵۷-ب.ل»فراهم ساختند و ۷۰درصد این موشها به سرطان مبتلاشدند .

آمار

دکترموریس مارشال گفت بموجب آمارهائی که درامریکا تهیه‌شده‌است مردان بمراتب بیش‌از زنان درمعرض ابتلاء بسرطان میباشند . این‌آمارها حاکی ازآنست که‌در۱٫۰۷۸٫۸۹۴زن ومرد که‌تعداد معتادین‌به سیگار از دوجنس مساوی بوده است مردان ۹برابربیش اززن مبتلابسرطان‌شده‌اند وعلت آن‌اینست که زنان دودسیگار راکمتر ازمردان به‌ریه های خود فرو میدهند .

ازطرف دیگر زایمان قبل از موقع بمراتب نزدزنان معتاد به‌دخانیات‌بیشتر اززنان غیرمعتاد است . ازطرف‌دیگر نوزادانی که‌مادران آنها معتادبه‌سیگار هستند بمراتب ضعیف تراز کودکانی هستند که مادرانشان معتادبه سیگار نیستند وبیشتر درمعرض ابتلا بامراض مختلف قرار میگیرند .

رئیس جمهوری امریکا گفت :

باید بزنان مشاغل مهمی سپرد

جانسن رئیس جمهوری امریکا اخیرا از این که در امریکا از قدرت مغزی زنان استفاده کامل نمی شود انتقاد کرد.وی‌در حالیکه اعضای‌دولت خودرا که‌همگی مرد هستندموردخطاب قرار داده بود گفت دورانی که‌همه‌کار های مهم مخصوص مردان بود گذشته است . جانسن از وزرای خودخواست که باین مسئله توجه کنند و زنانی را که لایق هستند بکار های بزرك بگمارند . جانسن برای‌رسیدگی باین امر و موفقیت زنان کمیته مخصوصی ترتیب داده است .در جلسه‌ای که جانسن سخن می گفت چند تن اززنان برجسته امریکا نیز حضور داشتند.

آرتورمیلرودود

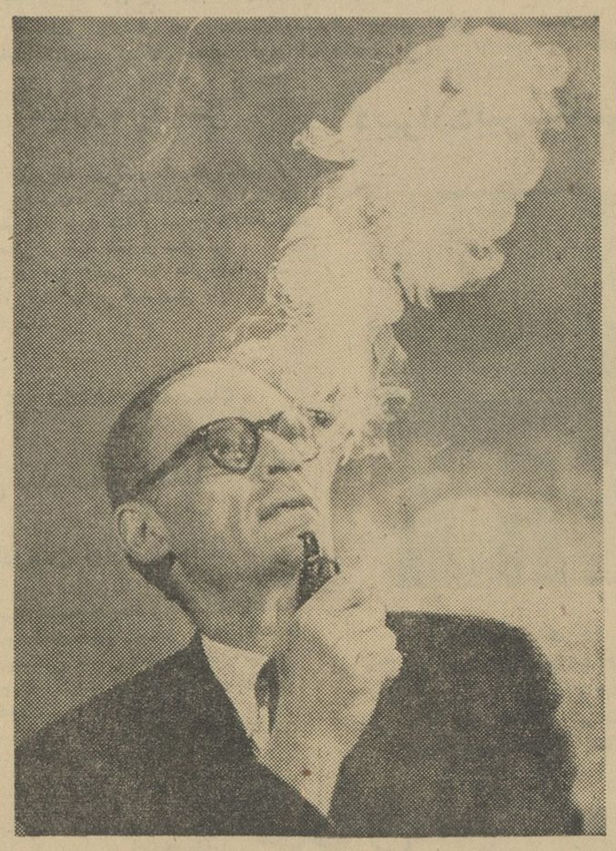

می‌گویند ارتور میلر نمایشنامه نویس شهیرامریکائی هرجادودمیبیند آتش نبوغش‌شعله‌ور می شود ! ارتور- میلر بعداز جدائی از مارلین مونرو بار دیگر بکار نمایشنامه نویسی‌پرداخت واولین نمایشنامه اش بعد از ۸سال موسوم به«بعد از پائیز آخرین »روز های بهترین را می گذراند و به زودی روی صحنه خواهد آمد . این عکسی است که میلر را در یکی از تمرین ها نشان میدهد . و ملاحظه می کنید چگونه غرق در دود شده است .

حراج بزرگ کاموافروشی توماجیان لاله‌زارشروع شد

آگهی تاسیس شرکت

برای تهیه ذغال هیزم وفرآورده های جنگلی شرکتی بنام‌نوبخت بامسئولیت محدود باسرمایه سی‌هزارریال کلا وسیله سهامداران تحویل مدیر عامل شده است ازتاریخ ۱۴٫۱۰٫۴۲ بمدت نامحدود تشکیل وبشماره ۹۸ دفتر ثبت شرکت های نوشهر ثبت و آقای سید بعمت‌اله موسوی میرکلائی به سمت مدیر عامل تعیین و اختیارات لازم برای نمایندگی واداره شرکت وحق امضاء در کلیه اوراق واسناد نوشتجات شرکت رادارا خواهد بود .

آ-۳۵۶۰۴ رئیس ثبت نوشهر وچالوس صبوری

تجدید آگهی مناقصه تیربتونی

شهرداری بابل در پیرو آگهی مناقصه ۱۱۹۴۴ - ۲۰٫۹٫۴۲ راجع به تهیه و تحویل یکصد اصله تیر بتونی بطول ۷مترونیم و ۸مترونیم برابر آئین نامه معاملات دولتی با همان شرایط و مشخصات قبلی بمناقصه برگزار مینماید قبول پاکت روز۷٫۱۱٫۴۲ وافتتاح پاکت ها ساعت ده صبح روز ۸٫۱۱٫۴۲ میباشد .

آ-۳۵۵۸۶ کفیل شهرداری بابل-صادقی

آگهی مزایده نوبت سوم

ششدانك زمین پلاك شماره ۵۰۴(ازشماره ۱ فرعی الی ۶ فرعی بمساحت ۲۳۵۱٫۲۷ متر مربع که حدود ومشخصات آن درسند مالکیت)مربوطه مندرج‌است ملکی شرکت برادران‌یزدی‌ورشکسته که وسیله کارشناس رسمی بمبلغ (۱۴۷۹۱۸۰۳ ریال) ارزیابی گردیده‌ودر وثیقه دیگران است از طریق مزایده کتبی وعنداللزوم حضوری باشرایط زیر بفروش میرسد.

۱- پیشنهاد دهندگان باید صدی پنج مبلغ ارزیابی شده را بابت سپرده در صندوق اداره تصفیه تودیع نموده قبض آنرا ضمیمه پیشنهاد خود نمایند. ۲- پیشنهادات باید تاآخروقت اداری سه شنبه بیست ونهم بهمن ماه ۱۳۴۲ درپاکت سربسته بدبیرخانه اداره کل تصفیه تسلیم گردد ۳- پیشنهادات واصله در روز چهارشنبه سی‌ام بهمن ماه ۱۳۴۲ ساعت ۱۰ صبح در اداره‌تصفیه تهران واقع‌در خیابان‌شاهرضا چهارراه پهلوی ساختمان اتحادیه باز و قرائت خواهد شد طالبین می‌توانند در جلسه حضور یافته‌و پیشنهادات حضوری خودرا نیز با تودیع صدی پنج مرقوم‌درفوق تسلیم‌نمایند ۴-ملك مورد مزایده بکسیکه حداکثر قیمت را پیشنهاد نماید واگذار خواهدشد ۵- به‌پیشنهادات کتبی یاحضوری بدون سپرده ترتیب اثر داده نخواهد شد ۶- اداره تصفیه در ردیا قبول پیشنهادات مختار است ۷- کلیه هزینه انجام معامله ومالیات برمعاملات و عوارض واخذ مفاصا حساب بعهده خریدار خواهد بود ۸-چنانچه برنده مزایده بتکلیف اداره تصفیه از انجام معامله وتنظیم سند و تشریفات بعدی آن خود داری نماید سپرده اوضبط ومسئول کسر قیمت‌بعدی ملك نیز خواهد بود .

رئیس اداره تصفیه تهران

آ-۲۱۸۰۷

عبور از پنج قاره

ادوانشمند بدخبر

رادیواکتیو وسیگار

دودانشمند امریکائی برای‌نخستین بار از دود سیگار پلوتونیوم که یك عنصر رادیو اکتیو است بدست آوردند

دکتر ادوارد رادفورد وویلماهونت دوتن ازدانشمندان‌دانشگاه‌هاروارد‌امروزاعلام کردند دودسیگار محتوی پلوتونیوم است که یك عنصر رادیو اکتیو بوده وموجب سرطان‌ریه می‌گردد .

این دو دانشمند امریکائی برای نخستین‌بار مدلل ساختند که در دود سیگار ذرات پلوتونیوم کشف‌کردند. پلوتونیوم در اکثر گیاهان وجوددارد وهنگام روشن کردن سیگار وارد ریه ها شده آنها را تحریك می‌کند .دکتر رادفورد و هونت در گزارش های‌خود اعلام کرده‌اند از کالبد شکافی که از ۷ جسد به عمل آمده ۵ تن از اجساد متعلق به کسانی بوده است‌که سیگار دود می کردند .

دودانشمند امریکائی اضافه‌کردند در ریه این ۵ تن ۵ بار پلوتونیوم بیشتر از ریه دو تن دیگر وجودداشت

پابپای آنچه درجهان میگذرد

۸میلیون‌تومان دستمزد سوفیالرن برای بازی در یك فیلم

سوفیالورن‌قراراست نقش اول‌فیلمی‌را بعهده بگیرد بنام «زودیت» این فیلم بزودی توسط دانیل مان کارگردانی خواهد شد .

سوفیا نقش زنی را بازی‌میکندکه از یك اردوگاه کاراجباری نازیها نجات‌می‌یابد وبلافاصله‌بجستجوی‌دختر کوچکش میپردازد ، قسمت اعظم‌این داستان در اسرائیل فیلم برداری خواهد شد . سوفیالورن از بابت‌بازی در این فیلم هشت میلیون تومان دستمزد خواهد گرفت .

فیگارو

بازرس های الکترونیکی

بزودی در انگلستان بلیط های‌متروراماشینهای‌الکترونیکی کنترل میکنند . مسافر قبل از ورود به‌سکو دربرابر دری قرار میگیرد و بلیط خود رادر سوراخ مخصوص میگذارداگر بلیط باطل نشده باشد چراغ کوچکی که روی آن نوشته شده«عبور کنید» روشن میشود و همزمان باروشن شدن چراغ در ورودی سکو نیز باز میگرددامااگربلیط باطل‌شده باشد چراغی روشن میشود که روی آن‌نوشته‌شده» خواهشمند است دقت بیشتر کنید » و در هرگز باز نخواهد شد .

از این درها ۳۰ تن در دقیقه عبور خواهند کرد .

تایمز

کتاب جیبی دختران و پسران منتشر شد

نمایشگاه لایپزیك

از ۱۱ الی ۲۰ اسفندماه ۱۳۴۲

(۱الی ۱۰ مارس ۱۹۶۴)

نمایشگاه کالاهای صنعتی و لوازم مصرفی خانگی

برای دریافت کارت ورودی به اطاق بازرگانی تهران و یا منطقه‌مرزجمهوری دمکراتیك آلمان مراجعه فرمائید.

مرکزبازرگانی آزادبین‌المللی‌فرصت. بیمانندی برای بررسی ومشاهده محصولات صنایع جدید . متجاوز از ۹۰۰۰ موسسه تولیدی از۶۵ کشور درانتظاربازدید شما میباشند .

کوپن جایزه طلائی حق مسلم شماست

همیشه از مغازه‌هائی که دارای علامت کوپن جائزه طلائی هستند وکوپن جائزه طلائی را برایگان به مشتریان میدهند خرید کنید با جمع آوری کوپنها در دفترچه‌های مخصوص از صد هاجایزه بدون قرعه‌کشی بهره‌مند گردید

بعضی از مغازه‌هائی که کوپن‌جائزه طلائی دارند : لبنیات البرز خیابان امیریه مختاری - فروشگاه برادران بقائی یوسف آباد انتهای‌خیابان محمد رضا شاه - قنادی بن‌بن چمن نارمك خیابان چمن غربی-خرا سوسن کرج خیابان تهران

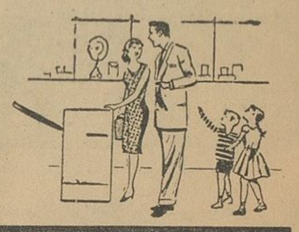

کوپن جایزه طلائی ارزش طلا دارد

نمایشگاه دائمی کوپن‌جایزه طلائی میدان ۲۸ مرداد تلفن : ۳۳۰۷۵

بازار سبزوار آتش گرفت

طلبه‌ای که برای تماشای حریق روی‌بام رفته بود ، بپائین افتاد و مرد !

طبق گزارش خبرنگار مادر سبزوار ، نیمه‌شب چندشب‌قبل دریك مغازهٔ پارچه‌فروشی واقع‌در بازار سبزوار حریقی رویدادکه دامنهٔ آن بتدریج توسعه یافت وچهار مغازهٔ دیگرکه دراطراف آن واقع شده بود، طعمهٔ حریق گردید وبالغ‌بر۳ میلیون ریال‌خسارت وارد آمد .

این حریق که‌علت آن تابحال معلوم‌نشده‌با حضور شهردار و رئیس شهربانی وباکوشش صمیمانهٔ مامورین خاموش‌شد ، واز توسعهٔ بیشتر آن جلوگیری بعمل‌آمد ولی یکنفر قربانی دادکه طلبه‌ای‌بنام محمدرضا هفتخنگی بود ...این طلبه برای تماشا ی‌حریق بروی بام مدرسهٔ حاج‌فیض‌الله رفته‌بود ولی غفلتا ازبالای‌بام بپائین سقوط‌کرد وبلافاصله جان‌سپرد وجنازه باانجام تشریفات قانونی مدفون‌گردید .عکس‌بالا گوشه‌ای از بازار سبزواررا که‌براثر حریق سوخته و ویران‌شده نشان میدهد .

توزیع خاکه و ذغال

بنابگزارش خبرنگار ما در کاشان، اخیرا از طرف شهرداری کاشان‌مقدار ۲۰ تن خاکه‌ذغال و همچنین ازطرف شیرو خورشید سرخ مقدار ۲۰ تن‌واز طرف جمعیت امید فردا مقدار ۱۰ تن خاکه وذغال بین‌مستمندان شهرتوزیع گردید .

مقدار ۲۰ تن خاکه ذغال شیر و ـ خورشید سرخ بوسیله جمعیت بانوان «امیدفردا»بین نیازمندان تقسیم شدو اهالی از اینموضوع اظهارخشنودی میکنند .

ایجاد آزمایشگاه

بنا بگزارش خبرنگار ما در نظرـ آباد بزرك ، بکوشش آقای فتحعلی رحمن رئیس دبیرستان نظر آبادبزرك، یك آزمایشگاه فیزیك و شیمی برای استفاده دانش آموزان دردبیرستان تاسیس گردید .

تاسیس آزمایشگاه مذکور در دبیرستان نظر آباد بسیار ضروری‌بود که خوشبختانه انجام شد .

وضع نامطلوب انجمن‌شهر همدان

اعضای انجمن تصمیم باستعفاء گرفتند

خبرنگارما درهمدان گزارش داد، چون بازرسان اعزامی ازمرکز، ببعضی ازمصوبات انجمن شهرهمدان ایراد گرفته‌بودند ، اعضای انجمن شهربطور دستجمعی استعفانامه‌های‌خودرا آماده‌کردند تابفرمانداری تسلیم کنند ولی بعدا چندنفر آنان ازاستعفا کردن منصرف شدند وفعلا وضع‌انجمن معلوم نیست ..

رئیس انجمن شهرهمدان دراین باره گفت چون خدمات انجمن نادیده گرفته شده‌وبا ایراد بمصوبات انجمن شهر مثل‌این‌استکه باعضای انجمن توهین شده‌است . شخصا مایل بادامهٔ‌خدمت نیستم‌واز سمت خود استعفاء میکنم ...

همچنین آقای مهندس مقدس شهردار انتخابی همدان که‌در حدود یکماه است باین سمت انتخاب شده تصمیم دارداز سمت خود کناره‌گیری کندودرپست قبلی‌خود ادارهٔ کشاورزی همدان بکار بپردازد .

اهالی ازاولیای امور تقاضای رسیدگی بوضع انجمن شهر همدان‌را دارند تاانجمن کماکان بفعالیت خود ادامه دهد .

مبارزه با سل

بطوریکه خبرنگار مادرنظرآبادبزرك اطلاع میدهد ، اکیپ مبارزه باسل‌وارد نظر آباد بزرك شد و شروع‌بمایه‌کوبی اهالی بر ضد بیماری سل کرد .

افراد این اکیپ قبلااهالی‌نقاط‌اطراف نظر آباد را بر ضد سل مایه کوبی کرده‌اند .

نمایندگان اطلاعات در خدمت مردم

مردم شهرستانها بوسیله نمایندگان اطلاعات خواسته‌ای خود را شرح میدهند

فرهنگیان گرگان رتبه نگرفته‌اند

عده‌ای ازنمایندگان فرهنگیان گرگان بدفتر نمایندگی اطلاعات آمدندو ضمن تسلیم طوماری گفتند، ازسال ۱۳۳۸ تابحال بهیچیك ازمارتبه داده نشده‌است درحالیکه هستند فرهنگیانی که استعداد ترفیع واضافه حقوق دارند، وفراموش شده‌اند .

تقاضایمان اینستکه موضوع درروزنامه منعکس شودتا شاید وزارت فرهنك توجهی مبذول داردو حق‌را بحقدار برساند .

تکمیل این جاده ضروری است

جمعی‌از نمایندگان‌اهالی بندرشاه ونقاط اطراف بدفتر نمایندگی اطلاعات مراجعه کردندواظهار داشتند، جادهٔ اصلی بندرشاه ـ گنبدکاوس که‌از دشت‌گرگان میگذرد ودرزمان اعلیحضرت فقیدرضاشاه‌کبیر اقدام به ساختمان آن‌شده ، هنوز پس‌از سالها بطور ناتمام باقی مانده وهیچ اقدامی برای ترمیم وتکمیل واستفادهٔ ازآن انجام نشده است ، این‌جاده که‌عملیات ساختمانیش پس‌از واقعهٔ سوم‌شهریور متوقف مانده، اثر بسیار مطلوبی‌در امور زراعت وبهبود وضع‌زارعین خواهد داشت وعموم کشاورزان بندرشاه وگنبدکاوس ازاولیای امور تقاضای تکمیل این‌جاده رادارندو مطمئن‌هستند مقامات مربوطه نخواهندگذاشت یادگاری که‌ازدوران شاهنشاه فقید بجا مانده درمعرض ویرانی قرارگیرد .

دبیران‌دبیرستانهای تهران و بازدیدتاسیسات نفتی جنوب

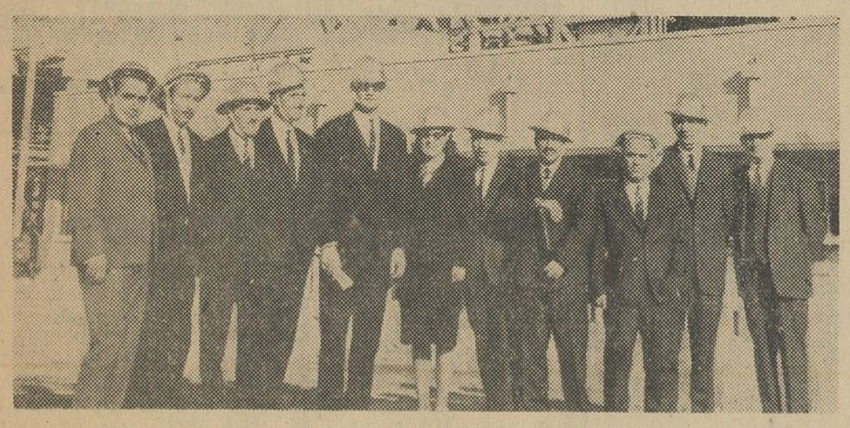

از قبل بدعوت شرکت ملی نفت وشرکت های عامل نفت‌ایران ، ده‌نفر ازدبیران علوم اجتماعی دبیرستانهای تهران برای بازدید تاسیسات نفت‌جنوب وارد آبادان شدند ومورد استقبال قرار گرفتند .

این‌عده روزبعد پالایشگاه وسازمان امور غیر صنعتی شرکت‌ملی نفت آبادان راموردبازدید قراردادند وبعداز بازدید سایر مناطق نفتی بتهران بازگشتند :

عکس‌بالا دبیران علوم اجتماعی رادر قسمتی از پالایشگاه نشان میدهد .

دوبرادرسرگردان

بکلانتری‌رفتندو تقاضای تعیین تکلیف کردند:

ایندوبرادر ۹ ساله و۱۲ ساله بعلت‌اختلاف پدرو مادرشان آواره شده‌اند

کودکان سرگردان در اطاق افسر نگهبان کلانتری

چند روز قبل دو برادر خردسال باسامی حسن تهجدی ۱۲ ساله و عباس تهجدی ۹ ساله از اهالی رشت، درحالیکه‌آثار غم و اندوه درچهره‌شان نمایان بود ،بکلانتری بخش ۵رشت مراجعه کردند و به آقای استوار ابراهیم صابر کاری مامور نگهبان کلانتری گفتند :

ـ آقای نگهبان ، پدر بزرگمان ما را ا زخانه بیرون کرده و سرگردان شده‌ایم . . .تقاضا داریم ما را به پرورشگاه بفرستید تالااقل از درس خواندن محروم نشویم . . .

چون این دو برادر خردسال نمی‌ـ توانستند در باره علت بیرون کردنشان از خانه توضیحی بدهند ، بدستور مامور نگهبان کلانتری پدر بزرك‌آنها احضار شد و اودر این باره گفت :

درحدوددوماه‌قبل‌دخترم ازشوهرش‌طلاق گرفت و با فرزندانش که این دو کودك هم جزو آنها هستند بخانه من آمد .

من‌ابتدا تصور میکردم شوهردخترم می‌آید و آشتی میکند و همسر و فرزندانش را از خانه من میبرد ولی بعدا معلوم شد که اواهل آشتی‌نیست وحالا من‌ازراه دادن دخترم وفرزندانش بخانه‌ام جلوگیری میکنم تا پدربیرحم این‌بچه ها بیاید و تکلیف آنها را روشن کند .

چون پدر بزرك آن دو برادر خردـ سال بهیچوجه حاضر بنگهداری آنها نبود آقای استوار صابر کاری بااجازه دادستانی سر پرستی موقت آنها را بعهده گرفت تا تکلیف آنها روشن شود .

این گزارش را خبرنگار ما در رشت ارسال داشته است.

دندان مصنوعی بانکملی را دزدیدند ..!

سارق که میخواست باهواز برود دستگیر شد

چندروز قبل به‌آقای مهندس ژاله‌چیان رئیس گمرك بندرشاهپوراطلاع داده‌شد که‌دراسکلهٔ گمرك ، چنددست دندان مصنوعی خریداری‌شده از کشور انگلستان بسرقت رفته‌است ... !این دندانهاجزو ۹۰۰دست‌دندان مصنوعی متعلق ببانك ملی‌ایران‌بودکه جمعا بمبلغ ۱۲۰ هزارریال برای کارمندان آن بانك خریداری شده وباکشتی بگمرك بندرشاهپور ارسال گردیده بود .

بدستورآقای مهندس ژاله‌چیان ،انباردار گمرك بنام‌آقای هوشنك‌معبدی مامور کشف دندانهای مصنوعی شدووی بااتومبیل بطرف اهواز حرکت‌کردو درایستگاه «کارون»موفق‌شد سارق‌رابنام جلیل دستگیر کند .

ازبسته‌ای که‌همراه جلیل بود تعداد ۱۵۴دست‌دندان مصنوعی و ۳عدد «بلبرینك» اتومبیل کشف‌شد ووی بااجناس مکشوفه تحویل دادسرای‌اهواز گردید ... گزارش بالاراخبرنگار ما دربندرشاهپور ارسال داشته است .

کلفت‌عاشق پیشه

بقصد انتحار خودراآتش زد ..

خبرنگار ما در شمیران گزارش داد ، پریروز دختر بچه ۱۵ ساله‌ای بنام طیبه که در یکی از خانه‌های شمیران خدمتکاربود ، بقصد انتحار خود را آتش زد .

گفته میشود طیبه به جوان ۱۵ ساله‌ای بنام «محمد» که نوکر منزل مجاور بوده تعلق خاطر داشته است ولی نوکر ۱۴ ساله همان منزلی که طیبه در آ ن‌کار میکرده از جریان با خبر شده و طیبه را تهدید کرده است که اگر رابطه‌خود را بامحمد قطع نکند او را رسوا خواهد کرد.

بهمین جهت طیبه‌به آشپزخانه‌منزل رفته و با ریختن‌مقداری نفت بروی‌سر و صورتش خود را آتش زده است .

خبرنگار ما اضافه میکند ، این کلفت عاشق پیشه قصد داشت خودرا که غرق در آتش بود از بالکن‌حیاط به‌پائین پرت کند ولی همسرصاحبخانه بموقع سر رسید و اورا از این‌کار بازداشت .

طیبه فعلا در بیمارستان رضاپهلوی بستری است .

رئیس انجمن ده

آقای رضا سنچولی رئیس عمران قریه ذوالفقاری از توابع زابل یکی از افراد روشنفکر و نیکو کار دهکده مزبور میباشد واز آغاز کار سپاهی دانش هوشنك پشم فروش نهایت همکاری را انجام داده است .

اقداماتیکه در قریه ذوالفقاری با کوشش سپاهی دانش و همکاری‌آقای سنچولی در مدت ۵ ماه انجام یافته‌در بهبود وضع اجتماعی‌این دهکده‌بینهایت موثر واقع شده است .

آقای سنچولی در جشن مهرگان باخذ نشان از دست مبارك شاهنشاه مفتخر گردیده است .

استان‌آذربایجان غربی

سپاهی دانش‌صادق صمدی‌آموزگار قریه هشتیان از توابع رضائیه بین کلیه سپاهیان حوزه فرهنگی استان آذربایجان غربی از لحاظ انجام کاراول شده است .

صادق صمدی در سال ۱۳۲۱ در رامهرمز بدنیا آمده و تحصیلات‌ابتدائی را در همین شهر و متوسطه را در اهواز بپایان رسانده و به خدمت‌سپاه دانش وارد شده است وی در پادگان لشگر ۹ خوزستان تعلیمات مربوطه را فراگرفته و در قریه هشتیان محال ـ صومای رضائیه مشغول کار شده وبه انجام خدمات زیر توفیق یافته است.

ایجاد دو چشمه بهداشتی ـ ایجاد ۲ کیلو متر جاده بین هشتیان وهوسین ایجاد مزرعه نمونه ساختمان یکدبستان دوکلاسه ـ تامین نظافت کامل محوطه ده ـ تفهیم موادششگانه و وادار کردن مردم بدریافت کارت الکترال . گرفتن لام خون از بیماران مشکوك بمالاریا رفع اختلافات افراد ازطریق پندواندرز بنای مسجد وتعلیم دستورات‌بهداشتی

تعداد شاگردان این سپاهی‌در حال حاضر ۹۰ نفر درروز و۲۷نفربزرگسال درهنگام شب است که کلیه آنان ـ خواندن و نوشتن و حساب کردن را فراگرفته‌اند .

صادق صمدی در جشن مهرگان باخذ نشان لیاقت از دست مبارك شاهنشاه مفتخر گردیده است .

مسافر عجول...

زیر قطار رفت و مرد :

خبرنگارما درسبزوار گزارش داد ، چندروز پیش بدادسرای سبزوار اطلاع‌رسید که جوان۳۰ساله‌ای بنام ابوالفتح‌ندائی ازاهالی مشهدکه‌باقطار عادی مشهدـتهران مسافرت میکرده درایستگاه راه‌آهن «نقاب»از قطارپرت شده‌و جان سپرده است .

بلافاصله آقای مرتضوی بازپرس شعبهٔ ۱دادسرا باتفاق آقای دکتر برهانی پزشك قانونی درایستگاه نقاب حضور یافتند وپس‌از معاینه از جنازه وانجام تحقیقات لازم معلوم‌شد ابوالفتح قبل‌از توقف کامل قطار باعجله ازطرف چپواگن قطار راباز کرده تاپیاده شود ولی بزیر چرخهای قطار افتاده‌وکشته‌شده است . جنازهٔ بیستگانش تحویل گردید وباانجام‌تشریفات قانونی مدفون‌شد .

اتومبیلی که روشن نمیشد گاراژ را بآتش کشید ...

طبق گزارش خبرنگارمادر اصفهان چند روز قبل آقای اسداله طالبی‌یکی از اهالی اصفهان برای بیرون بردن اتومبیل خود از گاراژ«خوروش» واقع در خیابان هارونیه اصفهان به گاراژ رفت ولی هرچه تلاش کرد .اتومبیلش روشن نشد . . . ناچار به پیشنهاد چند نفری که آنجا بودند ،آتشی روشن کرد و زیر کارتر اتومبیل گذاشت تاکارتر گرم‌و اتومبیل‌روشن شود ولی چون لوله بنزین آن‌سوراخ بود ، ناگهان اتومبیل مشتعل گردید و بهمین جهت قسمتی از گاراژآتش گرفت .

بلافاصله جریان به آتش نشانی شهرداری اطلاع داده شد و مامورین درمحل‌حضور یافتند وآتش راخاموش کردند ولی اتومبیل‌آقای طالبی سوخته و غیر قابل استفاده شده بود .

گمشده‌ای از قم

خبرنگار ما در قم مینویسد : در حدوددو هفته است کودك ۱۶ ساله‌ای بنام حسین نگهبان «عکس بالا»ساکن محلـه تکیه ملامحمود شهرستان قم مفقودالاثر شده است والدین این‌کودك گمشده که پس ازجستجوی‌زیادنشانی از وی بدست نیاورده‌اند تقاضادارند کسانیکه از او اطلاعی دارند به‌آدرس قم‌ـ تکیه ملامحمود ـ منزل آقای علی نگهبان (حلاج) اطلاع دهند .

سرنوشت زن بدنام ...

این زن را بطرز مرموزی در خانه‌اش خفه‌کردند

چندشب‌قبل بشهربانی اصفهان اطلاع داده‌شد ،زن ۳۵ ساله‌ای بنام «مهری شیرازی» ساکن کوی بیدآباد ، کوچه باباحسن درمنزل خود بطرز مرموزی خفه‌شده است !

باوصول این گزارش ، آقای دکتر میرعلائی پزشك قانونی بمحل رفت وضمن معاینه ازجنازه معلوم شدیك یاچندنفر بادستمال مهری‌را خفه کرده‌اند و خراشهائی که‌روی صورت اومشهودبود ، نشان میداد که‌مقتوله تاآخرین لحظه حیات برای نجات خود فعالیت میکرده است .

گفته‌میشود مهری‌که‌گویا اززنان بدنام اصفهان‌بوده، بادو مردناشناس بعلت اختلافاتی نزاع‌کرده وآندوپس‌از قتل‌وی متواری شده‌اند . فعلاچند نفر باتهام قتل‌دستگیرشده‌اند و موضوع تحت‌رسیدگی است .

قربانی تصادف

بطوریکه خبر نگار ما درشهسوار گزارش میدهد ،کامیون شماره۱۵۸۸۶ برانندگی رحمن که از چالوس عازمـ شهسوار بود ، در سر پل آب چینی از توابع‌شهسوار با کودك ۷ساله‌ای‌بنام هادی تصادف کرد و کودك مزبور ـ بلافاصله جان سپرد .

راننده طبق قرار صادره از طرف آقـای خوب نظر بازپرس شعبه ۲ دادسرای شهسوار باز داشت شد .

خداحافظی بارئیس سابق دبیرستان

خبرنگار ما در کبورچال اطلاع می دهد چند روز پیش بدعوت آقای محمد هادی پورگل رئیس جدید دبیرستان خاقانی کبور چال بمنظور خداحافظی‌با آقای اعتمادی رئیس سابق دبیرستان خاقانی وهمچنین‌رسیدگی بوضع‌حساب انجمن همکاری خانه‌و مدرسه این دبیرستان اعضای انجمن همکاری خانه ومدرسه واولیای دانش آموزان دردفتر دبیرستان خاقانی حضور یافتند . پس از تشکیل جلسه‌اعضای انجمن‌همکاری خانه ومدرسه‌ورسیدگی بوضع‌موجودی انجمن ، مدعوین در سالن دبیرستان حضور یافتند و در مجلس تودیع با آقای اعتمادی رئیس سابق دبیرستان شرکت کردند. درآنجا ابتدا آقای‌محمد اعتمادی پیرامون همکاری‌آقایان‌اعضای انجمن همکاری خانه و مدرسه بیاناتی ایراد کرد و از تشریك مساعی آنان اظهار تشکر نمود، سپس آقای پورگل ضمن ایراد بیاناتی‌خدمات آقای‌اعتمادی را ستود ودر مورد برنامه کار خود صحبت کرد . آنگاه هم‌ایائی که‌توسط فرهنگیان ،اعضای انجمن‌خانه ومدرسه واهالی تهیه شده بود توسط رئیس انجمن همکاری خانه‌و مدرسه به آقای اعتمادی داده شدو مجلس تودیع پس از پذیرائی از حضار پایان یافت .

چندخبرخلاصه‌ازچندشهر

کازرون: آقای فرهمند بازرس‌دادگستری فارس وارد کازرون‌شدو مدت دوروز وضع دادگستری این‌شهرستان رامورد بررسی قرارداد .

گچساران:دومین سمینار سپاه‌دانش حوزهٔ گچساران ومرکزکهکیلویه و بویراحمدبا حضور فرماندار کلو عده‌ای از روسای ادارات ومعاریف برگزارشد .

پلشت‌ورامین: ازبدو انتصاب آقای گیتی‌بان بمدیریت دفترپست‌پلشتـ ورامین ،وضع‌پست اینمنطقه بهبود یافته وهم‌اکنون نامه‌های پستی‌تهران‌و پلشت‌ورامین هفته‌ای ۶بار مبادله میشود .

فسا: اهالی فسا باشورو هیجان فراوان برای برگزاری جشن ششم بهمن آماده میشوند ویکی از خیابانهای جدید این‌شهر بنام‌ششم بهمن نامگذاری شده است .

گرمسار: اولین کلنك ساختمان دبستان قلعه خرابه گرمسار بنام شاهنشاه بزمین‌زده شد و عملیات ساختمانی آن آغازگردید .

فسا: آقای حسینعلی جعفری شهردارفسا بمناسبت فعالیت درانجام وظائف محوله ازطرف استانداری فارس کتبا تقدیرشد .

ازفرهنگی بازنشسته تجلیل شد

بمناسبت بازنشسته شدن آقـای مرتضی هاتفی دبیر ادبیات دبیرستان بهرام قلهك وافتتاح کلوپهای ادبی‌و هنری‌آن‌دبیرستان‌مراسمی‌باحضور آقای فرخ‌نیا رئیس فرهنك‌شمیرانات وجمعی از معاریف و معتمدین محلی درمحل دبیرستان بر پا گردید در این مراسم آقایان رئیس فرهنك ورئیس‌دبیرستان درباره خدمات فرهنگی آقای هاتفی شاعر معاصر صحبت کردند و مجلس پس‌از اجرای برنامه‌های هنری و دعا بذات ملوکانه خاتمه یافت .

مسابقات کشتی آموزشگاه‌های شیراز

بمدت۳شب درسالن تربیت‌بدنی انجام شد

مسابقات‌کشتی‌آزاد دبیرستانهای پسران شیراز بمدت ۳شب درسالن اداره تربیت‌بدنی این شهرستان انجام شدوپس‌از انجام ۹۸کشتی، این ورزشکاران برای‌انجام‌مسابقات نهائی‌انتخاب گردیدند .

دروزن ۴۵کیلو : آقای طباطبائی با آقای‌نجابتـ دروزن ۴۸کیلو امکان آزاد باغزالدین‌لو، دروزن ۵۲ کیلو جلالی‌با گلکانیـ دروزن ۵۷ کیلو کریمی با نبی‌نگین ـدروزن ۶۳کیلو جوکار باعبادت ـ دروزن۷۰ کیلو ده‌بزرگی باگواهیـ دروزن ۷۸کیلو نگین‌باتقی‌زادگانـ دروزن۸۷ کیلو خیوه باگلبازیـ دروزن ۹۸کیلو توللی باعامری ودروزن ۹۷کیلو سبحانی باریاحین، ضمنا مسابقات کشتی فرنگی دبیرستانها نیزباشرکت ۳۶نفرکشتی‌گیر از ۷دبیرستان انجام گرفت .

تاسیس بخش مسمومین

بنابگزارش خبرنگار ما در قم،اخیرا در بیمارستان فاطمی‌قم، بخش‌مسمومین ایجاد و افتتاح شد . برای تاسیس‌این بخش از مرکز کمك گرفته شده واز محل صرفه جوئی بیمارستان تاسیس گردیده است .

آب‌و برق ارزان شد

بنابگزارش خبرنگار ما در فسا ، اخیرا انجمن شهر فسا موافقت کرد نرخ آب و برق مصرفی بهداری وکلیه تاسیسات بهداشتی و فرهنگی فسابه نصف بهای فعلی تقلیل داده شود . این اقدام انجمن شهر در بین اهالی اثر مطلوبی بجا گذاشته است .

اولین جلسه انجمن ادب و هنر

طبق گزارش خبرنگار ما در سنندج اولین جلسه انجمن‌ادب وهنردبیرستان رازی سنندج باحضور آقای بطحائی مدیر کل فرهنك کردستان وگروهی از معاریف و فرهنگیان تشکیل شد .

در این‌جلسه گزارش فعالیتهای‌سه ماهه دبیرستان بوسیله آقای شیخـ الاسلامی سرپرست انجمن قرائت‌شد و دانش آموزان خوشذوق برنامه های هنری جالبی اجراء کردند .

دستگیری سارقین

خبرنگارما درکازرون گزارش داد ، مامورین ژاندارمری کازرون درمنطقه «تنك‌بوالحیات» تعداد ۲ قبضه تفنك‌و ۳۰ تیر فشنك و همچنین ۴۰ راس گوسفند ، ۲ راس الاغ و یکراس‌قاطر مسروقه از ۳ نفرسارق باسامی محمد حسین سیاسی حیدر و فتح‌الله کشف کردند .

سارقین دستگیر شدند و تحویل مقامات قانونی گردیدند .

مایه‌کوبی شده‌اند

طبق گزارش خبرنگار ما در فسا ، طی ده ماهه اخیر از طرف بهداری‌فسا ۲۶۹۱نفر برضد بیماریهای دیفتری و کزاز و ۳۴۹۶ نفر بر ضد سیاه‌سرفه مایه کوبی شده‌اند .همچنین‌تعدادافراد مایه کوبی شده علیه بیماری آبله ۳۰۶۶ نفر بوده است .

بهبود وضع مدارس

طبق گزارش خبرنگار ما در شهر ری براثر مساعی‌آقای صادق حمیدی‌رئیس فرهنك حوزه «فشافویه» وضع‌مدارس آن حوزه بهبود یافته و کادرآموزشی آنها تکمیل گردیده است .

اولیای‌دانش‌آموزان مدارس‌فشافویه از بهبود وضع مدارس خشنودند .

چغندرکاران فعال جایزه گرفتند

چندروز قبل‌بمنظور تشویق چغندرکاران فعال مراسمی باحضور آقای پیرنیا استاندار فارس درمحل کارخانه قند فسابرگزار شد دراین مجلس آقای مهندس محمدعزیز سلطانی رئیس کارخانه نحوهٔ کمکها ومساعدتهای دولت‌و کارخانجات قندرانسبت به‌چغندرکاران تشریح کرد ودرباره چگونگی توزیع بذر رایگان وکودشیمیائی باناز‌لترین قیمت صحبت نمودو درپایان‌آقای استاندار جوائز فعالترین چغندرکاران‌را اهداء نمود درعکس بالا آقای‌استاندار یکی از چغندرکاران فعال رامورد تشویق قرار میدهند .

نیازمندیها

استخدام

آگهی استخدام
بچند نفر ناظر وکمك ناظر برای عملیات‌راهسازی درشهرستانها نیازمند است . داوطلبان بشرکت کامپساکس درخیابان کوشك شماره ٦٦ مراجعه فرمایند .
۱ـ۳ آ ـ۳۵۱۸٦

ماشین‌نویس ـ مسلط بفرانسه
بانوئی مسلط بفرانسه و ماشین نویس لاتین نیازمندیم آزمایشگاه طوسی چهار راه یوسف آبادآقای‌دکتروارطانی رجوع شود آ ـ۳۳۳۱

قبول نماینده
کارخانجات شرکت سهامی پیچ و مهره ایران در طهران وشهرستانها برای فروش محصولات تولیدی خود بنمایندگان‌فعال‌احتیاج دارد.علاقمندان با صندوق پستی ۱۳۲ طهران مکاتبه فرمایند .

آگهی استخدام دیپلمه
اداره آجودانی‌کل نیروهای مسلح شاهنشاهی ده نفر غیر نظامی برای مشاغل دفتری بطور روزمزد با حقوق روزانه یکصد وپنجاه ریال باشرایط و مدارك مشروحه زیرین استخدام می نماید :
۱ـ تابعیت ایران
۲ـ انجام خدمت وظیفه یا معافیت از خدمت .
۳ـ صحت مزاج
٤ـ حداکثر سن ۲۵ سال
۵ ـ دارا بودن گواهینامه کامل متوسطه
٦ـ برك گواهینامه عدم‌سوءپیشینه
۷ـ عکس پرسنلی (٤×٦) چهار قطعه
۸ـ رونوشت مصدق شناسنامه دو برك .
داوطلبان برای‌ثبت نام میتوانند از تاریخ شنبه ۲۸ر۱۰ر٤۲ الی‌سه‌شنبه ۱ر۱۱ر٤۲ همه روزه ازساعت ۹ تا ۱۱ صبح بشعبه استخدام اداره مذکور واقع درخیابان سوم اسفند مراجعه نمایند .
رئیس اداره آجودانی‌کل نیروهای مسلح شاهنشاهی ـ سرلشکرضرغامی
۱ـ۳ آ ـ۳۵۲۵٤

شرکت داروئی پرویز
عده‌ای ویزیتور تمام وقت که معلومات آنها کمتر از دیپلم نباشد برای نقاط ذیل واطراف آن‌نیازمنداست‌داوطلبانی که خود را واجد شرا یط می دانندمی توانند یك قطعه عکس‌ومشخصات‌کامل خود را ضمن معرفی ضامن معتبر به آدرس‌زیر ارسال دارند .
کسانیکه دارای اتومبیل وگواهی نامه رانندگی باشند حق تقدم خواهند داشت . تبریز ـ مشهد ـ کرمان ـ اصفهان ـ گیلان ـ مازندران ـ شیراز ـ خوزستان ـ کرمانشاهان آدرس ـ تهران خیابان باب همایون ـ شرکت تجارتی پرویز
۱ـ۳۵٦۰۸

دو نقشه کش مجرب در
قسمت دستگاههای الکتریکی که به زبان آلمانی آشنائی کامل داشته‌باشند موردنیاز است .
کارگزینی شرکت سهامی زیمنس ایران ـ تخت جمشید ۳۲
۱ـ۲ ۱ـ۳۵۵٦۸

یك استاد کار آهنگر
باسوادکه‌بادستگاههای‌برش‌وجوشکاری برق وتابلو سازی و نقشه های فنی آشنائی کامل داشته باشد موردنیاز است کسانیکه زبان آلمانی یاانگلیسی بدانند مقدمند .
کارگزینی شرکت سهامی زیمنس ایران ـ تخت جمشید ۳۲
۱ـ۲ ۱ـ۳۵۵٦٦

برای نظافت مطب بیکنفر دوشیزه
یا بانو که کمی سواد داشته باشد نیازمندیم بعداز ظهر هااز ساعت ٤ به خیابان شاهپور مقابل ارامنه زیربانك ملی شعبه شاهپور دندانپزشك فزونی مراجعه نمایند .
آ ـ۳۳٤۵

آگهی استخدام
سازمان برنامه بسه نفر مترجم به شرح زیراحتیاج دارد :
۱ـبرای تصدی ریاست دارالترجمه
شرائط : تسلط کامل بزبان فارسی‌و انگلیسی وفرانسه حداقل۸سال‌سابقه مترجمی
۲ـ مترجم زبان فرانسه
شرائط : تسلط کامل بزبان فارسی و فرانسه‌ـپنج سال سابقه مترجمی
۳ـ مترجم زبان انگلیسی
شرائط : تسلط کامل بزبان‌فارسی‌و انگلیسی پنج سال سابقه مترجمی (برای مشاغل بالا کسانی‌که‌دررشته حقوق یا یکی از رشته های علوم ـ اجتماعی دارای لیسانس هستند و مترجم رسمی وزارت دادگستری نیز میباشند مقدم خواهند بود)
سن داوطلبان نباید از سی سال کمتر واز چهل سال بیشتر باشد .
داوطلبان میتوانند تا آخر روز دهم بهمن ماه ۱۳٤۲ همه روزه(باستثنای ایام تعطیل) برای نام نویسی وتسلیم مدارك مربوط از ساعت ۹ تا ۱۲ به اطاق شماره ۱۲۷ دفتر کارگزینی سازمان برنامه و اقع‌درخیابان‌دانشکده مراجعه نمایند .
۱ـ۳ ۱ـ۲۱۸۵۱ الف٦٤۳۷

فروش اتومبیل

همه‌نوع فولکس مدل ٦٤ پیش‌قسط کم اقساط طولانی اول منیریه۲۵۷۷۷ نمایشگاه بیستون بادکوبه‌ای
۱ـ۲٦ آ ـ۳۱۸۲

فروشگاه اتومبیل حکیمی
مرکز خریدو فروش و معاوضه‌هر نوع اتومبیل خیابان پهلوی مقابل کافه شهرداری تلفنهای ٦۸۹٤۸و٦٥٦۰٦
۱ـ۳۰ آ ـ۳۱۸۱

کالج بار
اثاثیه منزل شما از مبدا تا مقصد در مقابل حوادث بیمه میباشد
تلفن ٦۱۱۱۱۲ ـ ٦۱۱۱۱۱
٦۱۱۱۱۳ ـ ٤۰۳۹۷

اتو سوپر
اولین نمایشگاه وفروشگاه اتومبیل بسبك اروپا تلفن ٦۷٥٦۹ و ٤۸۰۰۷
۱ـ۳۰ آ ـ۳۲۹٤

فولکس‌واگن ٦۳
پیش قسط‌کم اقساط چهل‌ماهه اتومبیل پارك ۳۰٥۰۹۲ جهانگیر
۱ـ۲۰ آ ـ۳۲۲۹

اتومبیل اوپل کاپیتان ال ٦۱ ترانزیت تمیز نمایشگاه یاس٤٥۳۹۸
۱ـ ٤ آ ـ ۳۲۷۷

اتومبیل ولو ٦٤
اتومبیل کارکرده را بابت پیش قسط قبول‌میکنیم نماینده‌فروش‌تهران۲۳۲ ٦۰
۱ـ۳۰ آ ـ۳۳۳۳

فروشگاه اتومبیل سلطانی ۲۱٤٦۳
۱ـ۲٦ آ ـ۳۱۱۸

فروشگاه اتومبیل احد
اپل ۵۹پزو ٤۰۳ مدل ٦۲ اپل٦۲ رکورد و اپل ٦۱ رکورد تلفن ٤۸٥۲٥
آ ـ۳۲۰۲

کرایه
پیمانکاری شبانه روزی اتو آسیا
دارای اتومبیلهای آخرین سیستم سواری امریکائی برای همه جا و همه وقت آماده خدمت شماست ـ خیابان شیراز بهجت‌آباد ایستگاه ویلاکاشی ۱۷۳ و ۱۷۵ تلفن ٦۱۳٤۰٤

جویای کار

جوانی که‌تاکلاس چهارم
دبیرستان تحصیل کرده و قصدادامه آنرا در شب ها دارد باضامن کاملا معتبر جویای کار دربنگاه‌هاوموسسات ملی است . به تلفن ۲۹۳۳۳مراجعه فرمائید .

راننده متاهل گواهی‌نامه دو
تهران‌باسابقه کار باضامن تلفن ٤۳۱٥٦
آ ـ۱۸٥۹ ۲

ماشین نویسی ودفترداری
خانمی برای تمام وقت آماده کار میباشد ٤الی ٦ بعد از ظهر ۳۱٥۳۳
آ ـ۳۳٤٦

تعدادی خانم و آقای تحصیلکرده‌و فعال جهت امور اقتصادی مورد نیاز است که حداقل تحصیلات دیپلم کامل متوسطه حائزاین‌شرایط باتلفن٤٦۲۲۲ مکالمه فرمائید .
آ ـ۳۳٤۳

کانون تبلیغات آزاد احتیاج به۱۸ نفر مرد علاقمندبه هنرپیشگی دارد منوچهری غربی مقابل ژاندارك کوی مهر ٤ الی۸بعداز ظهر
۱ـ٤ آ ـ۳۳٤۹

استخدام کارگربرای هلند
شرکت صنایع الکترونیکی ایران‌برای کار در کارخانه رادیو سازی درهلند تعدادی کارگر بشرایط ذیل استخدام مینماید :
۱ـسن : از ۱۸ الی ۲۲ سال .
۲ـ دارا بودن برك پایان خدمت یا معافی نظام‌وظیفه بهر عنوان .
۳ـحداقل تحصیلات سوم متوسطه.
٤ـ امکان سپردن تضمین کافی‌و دارا بودن معرف معتبر .
۵ـ محل کار : در یکی از شهرهای هلند .
٦ـ نوع کار : اشتغال در کارخانه رادیو یا تلویزیون سازی .
۷ـ مدت قرار داد: ۳ سال .
۸ـ آشنایان بزبان خارجی‌برتری خواهندداشت .
داوطلبان واجد کلیه شرایط فوق می توانند روز پنج شنبه ۳ بهمن ماه جاری از ساعت ۳ الی ۵ بعداز ظهر با در دست داشتن اصل شناسنامه‌واصل مدرك‌تحصیلی و یك قطعه عکس به دفتر این شرکت واقع درخیابان‌لاله‌زار نوشماره ٤۷۸ مراجعه و مذاکره‌نمایند.
۱ـ۳ ۱ـ۲۱۸۵۱

مستغلات

نارمك . معاملات املاك‌وپول بازرگانی‌امینی تلفن۷۹۰۰۹۰

زمین عباس آباد ـ امیرآباد
خریداریم خانه اجاره موجود٦۲٥۸٤۱
۱ـ۳۰ آ ـ۲۹٤۳

تلفن ۷۹۳٥۳ رستمی
انواع خانه درنارمك نقدو اقساط
۱ـ۳۰ آ ـ۳۰۳۲

خرید زمین نیرو هوائی ۳۱۸۰۳
۱ـ۲٦ آ ـ۳۰٥٦

معاملات املاك واجاره تلفن٦۲٤٤٦۰
۱ـ۳۰ آ ـ۳۱٦۱

برای خرید یا فروش املاك بهره‌دادن پول و معامله‌شرطی
با ۳۹۷۸٤ به بنگاه کوشان بفرمائید
۱ـ۱۰ آ ـ ۳٤٥٦٤

برای‌سکونت‌خارجیان
بتعداد زیادی منازل وآپارتمانهای مدرن احتیاج داریم تلفن ۳۳۲۷۷ و ۳۳۳٦۸
۱ـ٦ آ ـ ۳۲۷٦

اوراق اصلاحات ارضی را
خریداریم باخانه وزمین تهران‌معامله میشود طالبین بتلفن ۷٤٦۲۱ مراجعه فرمائید
۱ـ۵ آ ـ ۳۲۷۸

جهت خرید و فروش اراضی‌عباس‌آباد آژانس حمید همیشه دراختیارشماست نلفن ۷۳۱۸٤
۱ـ۵ آ ـ۳۳۰۷

مورد نیاز فوری است
یك آپارتمان و یك منزل‌مدرن‌جهت دوخانواده ژاپنی و هلندی مورد نیاز است تلفن ۳٥۳۰٤ توریست آسیا
۱ـ۲ آ ـ۳۳۲۹

۵۰۰ هزار تومان
ویلای مدرنی درشمیرانات حدود۵۰۰ هزار تومان نقدا خریداری میشودتلفن ۳۳۲٦۸
آ ـ۳۳۲۵

بفروش میرسد

یکباب خانه ٤ اطاق برق و آب و تلفن بفروش میرسد طالبین همه‌روزه بتلفن ۵۱۹۷۹ مراجعه فرمایند .
۱ـ۳ آ ـ۳۳۳٤

مطب در سه راه دلگشا
مطب دندانپزشکی مجهز فوری به فروش میرسد تلفن ۳۲۱٦۳
۱ـ۳ آ ـ۳۳٤۱

مستقل فروشی درلاله‌زار سی‌هزار تومان عایدی سال
رجوع فرمائید ۳۹۷۸٤ به بنگاه‌ـ کوشان
۱ـ۳۵۵۹۸

اجاره داده میشود

منزل مستقل اجاره با آپارتمان از تخت‌جمشید تاتجریش‌موجود ٦۲٤٤٦۰
۱ـ۱٥ آ ـ ۳۱۳۳

مرغداری‌در خیابان ایزنهاور
حدود سه راه مهر آبادمحل‌مرغداری اجازه‌داده میشود تلفن ٤۳۳۳۰
آ ـ۳۳٤۷

طبقه‌اول ساختمان مجهزی
باتلفن مقابل سینما مولن روژ رااجاره میدهد تلفن ۳۷۳۳۱ـ ۷۱٤۰۲
۱ـ۳ آ ـ۳۳٤٤

منزلی در بی سیم نجف آباد که‌سابقا مطب‌بوده اجاره داده میشود ۲۰۹۰۹
آ ـ۳۳۳۸

تعمیرات

سرویس تلویزیون المپیك
تعمیرگاه نمایندگی تلویزیون المپیك وانواع مارکهای تلویزیون در منازل باسرویس مجهز سیار تلفن ٦۸۸۳۲
۱ـ۳۰ آ ـ ۳۲۹٦

تعمیرگاه الکترونیکی F.M
تعمیر انواع تلویزیون‌ـ رادیوگرام با سرویس مجهز در منازل تلفن٤۹۰۷٤
۱ـ ۲٦ آ ـ ۳۱۰۱

سرویس تلویزیون پارس
تعمیر انواع مارکهای تلویزیون‌در منازل باسرویس مجهز سیارباضمانت تلفن ۳۳٦۹۲ و ٤٦۷۸۳ و ۷٥۸۰۹٤
۱ـ۳۰ آ ـ۳۲۹٥

کارگاه فنی پارامونت
تعمیر دوربینهای عکاسی دستگاه مهندسی لاله‌زار نومقابل سینما ـ کریستال ۳۰٤۹۱۷
۱ـ۱٥ آ ـ۳۲۸۷ ۳

الکتروبهزاد تعمیر رادیو تلویزیون بازدید مجانی تلفن ٤٤۱۹٤
۱ـ۳۰ آ ـ۳۳۱٥

کارگاه فنی کرمانی
مرکز تهیه وتعمیر انواع دوربینهای عکاسی فیلمبرداری تلفن ۳٦٥۰۸
۱ـ۳۰ آ ـ ۳۲۸۸

معاملات پول

تومانی دوشاهی و نیم موجود۷۳۲٤۲
۱ـ۲۲ آ ـ۳۰٥۲

پول دوشاهی
در برابر مبیع خوب ۳۲۹۷۱
۱ـ ۳۰ آ ـ ۲۹۷۱

پول‌شرطی نیازمندیم ۷۳۲٤۲
۱ـ۲۲ آ ـ۳۰٥۳

پول تومانی ۲شاهی وتومانی ۲شاهی نیم همیشه موجود ٦۹۲۳۷
۱ـ ۲٦ آ ـ ۳۰۹٤

معاملات تلفن

تلفن نقد واقساط فروسنده‌ایم۵۵٤۹٦
۱ـ۲٦ آ ـ۳۰۱۹

هرنوع شماره تلفن نقد واقساط خریدو فروش میشود تلفن ٥٦۳۲۹
۱ـ۲٦ آ ـ ۲۷۹۸۰

تلفن و فیش تلفن خریداریم ۵۵٤۹٦
۱ـ۲٦ آ ـ۳۰۲۰

فروش تلفن نقد و اقساط ۳۰۳۳۳
آ ـ۳۱۸۹

فروش تلفن مرکزی
یکدستگاه‌تلفن مرکزی‌ساخت آلمان غربی مارك D.T.W با ظرفیت دو شماره‌رخارجی و ده شماره‌ارتباط‌داخلی بفروش میرسد علاقمندان میتوانند از ساعت۸ صبح تا ٤ بعداز ظهر بوسیله تلفنهای ۵۳۲۱۳ تا ۵۳۲۱۷ با کارـ پردازی کارخانه ارج تماس بگیرند .
۱ـ۳۵۳۹٦

شماره تلفن وفیش خریداریم۳۰۳۳۳۳
آ ـ۳۱۸۸

تعمیر تلفن

از فروشگاه و نمایشگاه
تلفن الکتروتکنیك درودیان دیدن فرمائید لوازم یدکی موجود تعمیرات تلفن پذیرفته میشود .
اسلامبول پاساژ پلاسکوشماره۴۷
تلفن ۳٤۳٥۰ و ۳۸٦۸٦

سالن مد و آرایش

آموزشگاه آرایش هنگامه
باامتیاز رسمی وزارت‌فرهنك
دیپلمه‌پاریس و رم برای‌دوره‌جدید هنرجو میپذیرد و با ٤۰۰ تومان در صورت ازعهده برآمدن امتحان‌یکماهه دیپلم آرایش میدهد . خیابان شاه جنب ایران کالا دقیقی شماره ۱٥٥
۱ـ۱٥ آ ـ۳۲٦٤

اعزام دو نفر هنرجو باروپا آموزشگاه آرایش گیسو
باامتیاز رسمی وزارت فرهنك دو نفر از هنرجویان را پس ازموفقیت در امتحان واخذ دیپلم باروپا اعزام‌میدارد
خیابان شاه چهارراه سی‌متری
۱ـ ۱٥ آ ـ ۳۰۹۹

آموزشگاه وآرایش هنر
با امتیاز رسمی وزارت فرهنك زیر نظر دیپلمه لندن وپاریس مدت یکماه کلیه متد وآرایش را با۳۰۰ تومان تعلیم ودیپلم میدهد سه راه ژاله روبروی ساختمان مجلس

آموزشگاه آرایش ماهدخت
برای دوره جدید هنرجو میپذیرد نارمك اول جویبار تلفن ۷۹۹۹٤

آموزشگاه‌آرایش‌چینی (چاینا)
باامتیاز رسمی وزارت فرهنك هنرجو می‌پذیرد نشانی بیست متری اول‌خیابان سزاوار کاشی ۱۰۸ ـ٤۱۲۸۷
۱ـ ۱٥ آ ـ ۳۱۱۰

آموزشگاه آرایش و زیبائی ماگنولیا
(باامتیاز رسمی وزارت فرهنك)
برای دوره جدید هنرجو میپذیردزیر نظر متخصص ومعلم آرایش هنرستان نمونه رضاشاه‌کبیر خیابان پهلوی روبروی کاخ‌مرمر کاشی ۳۰٦ تلفن ٤۹٥۲۲

قابل توجه بانوان محترم
علت ریزش مو وشانه زدن غلط وشکستن آنها؟ طرز آرایش مو رابا متد صحیح در سالن گیتا به‌بینید . آدرس‌ـ خیابان سپه مقابل در دوم دانشکده افسری تلفن ٤۲٥۷۰
۱ـ ۵ آ ـ ۳۲۳۲

اعزام دونفر هنرجو به اروپا آموزشگاه آرایش گیسو با امتیاز رسمی وزارتفرهنك
دوره کامل آرایش‌رافقط با ۳۰۰ تومان می‌آموزد و دو نفر از هنرجویان را پس‌از موفقیت در امتحان واخذ دیپلم به اروپا اعزام میدارد
خیابان شاه چهار راه سی متری
۱ـ۱٥ آ ـ۳۳٤۰
آ ـ۳۳۳۹

آموزشگاههای فنی وفرهنگی

مکتب نژاد
شاه نزدیك سینما نیاگارا ٤۱۸٥۹
۱ـ ۲٦ آ ـ ۳۰۹۳

رانندگی شهاب‌تلفن٦۱۱۲۲۱
۱ـ۲۹۰۹

موسسه زبان تهران
TEHRAN LANGUAGE CENTER
دوره جدید کلاسهای این‌مؤسسه از اول بهمن ماه توسط معلمین انگلیسی وآمریکائی شروع‌وهمه‌روزه عصرها نامنویسی میکند کلاسهای انگلیسی مقدماتی ، متوسطه و عالی
۱ـ کلاسهای مخصوص مکالمه ۲ـ کلاسهای تقویتی جهت کنکور ۳ـ کلاسهای مخصوص دانشجویان‌اعزام بخارجه خیابان شاهرضاـ بین کالج‌و ویلاشماره ۲۲۵ تلفن ٤٥۹۳۱
۱ـ ۵ آ ـ ۳۲۷۹

مژده باهالی محترم‌شمیران
هنرستان‌خیاطی بهارنو بامتدگرلاوین صبح وعصر هنرجو میپذیرد بدانش آموزان تخفیف داده میشود نامنویسی شنبه ـ دوشنبه ـ چهارشنبه ـ نشانی سه‌راه نیاوران ـ کوچه حقیقت دوم کاشی یك تلفن ۸٥۲۰۱۳

تدریس زبان فرانسه
توسط تحصیلکرده فرانسه با سابقه تدریس . تدریس میشود از۳ الی ۷ بعداز ظهر انتهای ویلا شمالی بالای چهارراه سپهبد کوی‌خسروشماره ۳۰ طبقه چهارم

تدریس خصوصی زبان‌انگلیسی‌وآلمانی توسط بانوی دیپلمه کمبریج تلفن ٦۲۳۰٤۳
۱ـ۳ آ ـ۳ ۲۹۸

انگلیسی توسط معلمین انگلیسی و امریکائی بیاموزیدتلفن ۳۰٥٥۸۱
۱ـ۸ آ ـ۳۳٤۲

تلفن ۳۰۲۸۰۹
بهترین‌کلاس رادیو تلویزیون‌درایران

آموزشگاه‌ماشین نویسی فائز
تعلیم ماشین نویسی بامتد جدید شاه‌آباد اول اکباتان تلفن ۳٥۷٥۷

لیسانس و فوق لیسانس
برای گرفتن درجه لیسانس وفوق لیسانس ازدانشگاههای‌لندن‌وواشنگتن بوسیله مکاتبه برای هرگونه اطلاع‌از بیست وپنجم‌ژانویه بدارالترجمه‌وهاب آقائی دربازار تیمچه قیصریه تلفن‌ـ ۲۳٥٦۷مراجعه فرمائید .

کلاس خیاطی
کلاس عمومی و خصوصی با ۵ نفر شاگرد زیر نظر استاد فارغ‌التحصیل از پاریس و با متد گرلاوین تشکیل میشود . قبلا نامنویسی کنید .
کاخ دانش
خیابان نادری ـ پاساژ معتمد خیابان فرانسه ـ کوچه مرجان

نمایشگاههای مبل

نمایشگاه مبل شیك
نقد واقساط عالیترین مبلمان‌منازل خودرا با بهترین مدل و ارزانترین قیمت از نمایشگاه مبل شیك ابتیاع فرمائیدجاده قدیم‌شمیران بالای سه‌راه زندان تلفن ۷۰٥٤۷
۱ـ۳۰ آ ـ۳۳۱٤

مبل جهانکار نقد واقساط
قبل از تهیه هرگونه مبلمان از مبل جهانکار دیدن فرمائید خیابان تهران نو روبروی آزمایش تلفن ۷۹٦۰۸
۱ـ ۲٦ آ ـ ۳۲۳۷

نمایشگاه مبل افشار
مدرن . شیك . محکم . ارزان شاه چهارراه باستان ٦۰٤۳۲
۱ـ۲٤ آ ـ۳۲٥۷

مبل ساسان
شیك ـمحکم ـمدرن ـ قابل‌اطمینان نمایشگاه خیابان آذربایجان ایستگاه آسیاب فروشگاه خیابان سلسبیل ـ نرسیده بشاهرضا
۱ـ۲ آ ـ۳۳۲۸

گم شده

چك شماره ۷۲۱۹۱۸
بانك صادرات و معادن شعبه پل راه آهن بسر رسید ۲۰ر۱۱ر٤۲ از حساب شماره ٥۲٦ قنبر درجینی و چك‌شماره ۸۸۷۲٥٤ بانك پارس شعبه نازی آباد از حساب شماره ۲۳۳۰۹ بسررسید ۲٥ر۱۱ر٤۲ محمد علی بیات گمشده از درجه اعتبار ساقط است .

مفقود شده
باطلاع عموم میرساند درفروردین ماه سال جاری یك برك چك سفید امضاء بشماره ۳۹۱٥٥۱ بانك ملی بازار از اداره شرکت مفقود شده‌چك مذکور خالی از وجه و بی اعتبارمی باشد .
شرکت سهامی صادرات فرش خمسه
آ ـ۲۱۸٤۳

کارت‌بازرگانی شماره٤٤۱ ط ٤۲
اینجانب‌الیاس‌خواجه زاده‌مفقودگردیده طبق اظهار نامه رسمی ابطال آن‌به‌ثبت واطاق بازرگانی داده شده واز درجه اعتبار ساقط است تلفن ۲٥۲٥۰

راهنمای پزشکی اطلاعات

دکتر معانی
امراض مقاربتی ـ مجاری ادرار ـ معالجه قطعی سوزاك تازه و کهنه ـ ورم پروستات و سستی وناتوانی ـ ضیق مجرا ـ خیابان فردوسی مقابل بانکملی مرکز .

دکتر دانشگر
امراض مقاربتی و جلدی و سوزاك تازه و کهنه ورم پرستات ضیق‌مجرا سستی وبواسیر امراض زنانه‌وناز‌ائی خیابان سپه مقابل پستخانه ۳۰۲٤۱٦

دکتر محمد رضا مسدد
دارای گواهینامه از بروك مدیکال امریکا درمان بیماریهای مقاربتی ـ زنان دروازه دولت روبروی کمپانی فیات پذیرائی عصرها ۵ تا ۸ تلفن ۳۰۲٥٤۸

درمان‌امراض مقاربتی
درمان ناتوانی جنسی مردان (دکتر احتیاطی) دارای گواهینامه از امریکاـ قصرالدشت‌چهارراه‌هاشمی‌تلفن٦۸۸۲۹

بیماریهای خون وغده های سرطانی
دکتر اسکندر اخوان
اردیبهشت جنوبی تلفن ٤۸٦۲۸ .

دکتر فرهودی ـ چهار راه پل چوبی شاهرضا بعد از ظهروشب۷٥٦۲۸۳

دکتر علی میراحمدی
متخصص کوش گلو و بینی‌جامی استخر مقابل کوچه سپهبد ٦۱۳٦۸٥ عصرها

دکتر طیاری ـجراح‌عمومی ۲۹۰٤٥

ترك تریاك دکتر رحمانی
متخصص امراض اعصاب و روح ازدانشگاه لندن خیابان پهلوی بالاتر از چهارراه امیراکرم تلفن ٤٥۱۱٤

دکتر رشتی ـ میدان تجریش۸٥۱٤۲٤

درمان قطعی سوزاك تازه و کهنه و تقویت قوای تناسلی
دکترعباس جناب زاده دارای‌گواهی نامه از دانشکده طب فرانسه ـخیابان منوچهری مقابل کوچه ژاندارك اول کوچه مهر صبح‌و عصر .

دکتر مجاهدی ـدکترصدیقی
رزیدنت سابق بیمارستان های‌امریکا واسیستان بیمارستانهای پاریس‌بیماری های داخلی‌ـ اطفال‌ـ پوست‌ومقاربتی‌ـ ترك‌تریاك وسایر مواد مخدره ـترك الکل مجهزبدستگاههای رادیوسکوپی‌ـ لانتازول‌ترابی‌ـانروسل‌ترابی‌ـدیاترمی وبخور پنی‌سیلین وغیره ـ پذیرائی بعداز ظهرهاـ خیابان شاه روبروی مسجد سجاد تلفن ٤۹٥۲٦

دکترطیاری‌ـ جراح‌عمومی ۲۹۰٤٥

دکتر عباس نیك‌نژاد
متخصص ازدانشگاه پاریس‌بیماری های معده ، روده ، کبد ، لوزالمعده ، درمان بواسیر بدون عمل ، فیستول میستور . متد مؤثر دروازه شمیران خیابان گرامی پذیرائی ۳تا۷بعدازظهر

دکتر در طب پولوسا
متخصص بیماری های مقاربتی ، (سوزاك تازه و کهنه و سفلیس) امراض مجاری ، ادرار و تناسلی ـ خیابان فردوسی شمالی کوچه صادق پذیرائی ۹ تا ۱۲ و ۵ تا۸تلفن٤٦٥۸۹

دکتر میرفخرائی
متخصص و جراح بیماریهای کلیه ومجاری ادرار ـ مقاربتی ـ تناسلی منوچهری مقابل کوچه ژاندارك پذیرائی عصرها

دکتر فرنوش
داخلی . مقاربتی . سفلیس . سوزاك و عوارض آنها دیپلم دانشگاه پاریس امیریه اول منیریه‌تلفن٤۸٥٥٥

دکتر آسایش
بیماریهای امیزشی ومجاری ادرار خیابان منوچهری کوچه ابابه جمشید شماره۱۱ پذیرائی۵تا۸ونیم بعدازظهر

دکتر عنایت‌اله تافلی
دیپلمه امریکا متخصص جراحی ، بیماریهای زنان پذیرائی از ۳تا ۷بعد ازظهر تلفن ٤۳٤٦٦ نشانی ـ مجسمه فردوسی

دکتر ناصر داراب نیا
خیابان ایران تلفن ۳۲۸۰٤

دکتر رضا زهرائی ۷۹۲۸۲۸
نارمك ایستگاه هفت حوض

دکتر محمدرضا جبارپور
چیف رزیدنت سابق بیمارستان نمازی شیراز نشانی ـخیابان شاهپور مقابل خیابان فرهنك‌تلفن ۲۳٥۱۳

نرك : هروئین ـمروفین ـ تریاك با آخرین متد در هفت روز
دکترعلی اصغر سعادت متخصص بیماریهای داخلی و کودکان‌ازدانشگاه پاریس ساعت پذیرائی : صبحها از ساعت ۱۰ الی ۱۲ عصرها ٤ الی ٦ نشانی : امیریه ـ کاشی ۱٤۲ تلفن ۲٥٦٤۳

ترك تریاك و هروئین
دکتر اسلامدوست حشمت‌الدوله چهارراه گلشن ٦۱۳۰٦۷

خرید اثاثیه

نمایشگاه وفروشگاه‌ایران‌کالا خیابان شاه چهارراه گلشن تلفنهای ٤٥٦۸۹ و ٤٥٦۸٦ اولین موسسه‌ایست‌که برای خرید وفروش لوازم منزل درتهران تاسیس شده
کسانیکه لوازم منزل خود را باین مؤسسه فروخته‌اند رضایت آنانراجلب نموده‌ایم شما هم چنانچه مایلید قالی قالیچه‌ـ یخچال‌ـ تلویزیون‌ـ گرام‌ـ اجاق‌گاز وسایر اشیاء منزل خود را بفروشید بهراندازه ومبلغی که باشد ما خریداریم واز هرجهت رضایت‌شما را فراهم مینمائیم پس قبلا به‌تلفنهای ٤٥٦۸۹ و ٤٥٦۸٦ مراجعه نمائید تا مغبون نشوید .

فروشگاه حاجیان
یخچال‌ـ قالی ـ تلویزیون‌ـرادیوگرام وسایر لوازم منزل شمارا عادلانه خریداریم سه‌راه امین‌حضور ۲۸۸۳۸

فروشگاه‌فردوست۷٥۷٦۸٥
باحسن شهرت ده‌ساله خریدارهرنوع یخچال ـتلویزیون‌ـ اجاق‌گاز ـ رادیوگرام ـ ضبط صوت ـ فرش خیابان‌شهناز بالاتر از میدان ژاله

فروشگاه وسمساری‌صمد
خریدار همه رقم فرش کهنه‌ولوازم برقی اجاق‌گاز ـ بلورچینی و سایر لوازم منزل و اشیاء قدیمی تلفن ٤۹۹۸٥

فروشگاه محمد حسان
تنها فروشگاهی است که میتواند کلیه اثاثیه منزل‌شما را بقیمت‌عادلانه خریداری کند تلفن ٥۸۱٥٥۸

فروشگاه فرش روزولت
خریدار فرش‌نوو کهنه ٦۹۰۲۷

فروشگاه امیرکبیر ۳۱٤۳۲
خریدار کلیه لوازم منزل باقیمت‌عادله نشانی سه راه امین حضور

نمایشگاه وفروشگاه‌فروردین
قالی . یخچال . تلویزیون.رادیوگرام وسایر اثاثیه منزل شما را خریدار است . خیابان شاه فروردین شمالی تلفن ٦۱۱٦٥٥

شاه آباد بازار فرش
معاوضه وشهای نو باکهنه وفروش فرشهای نو باقساط ۱۲ ماهه تلفن ۳۰۲٦۱۹

فروشگاه فرش ۹۹
زیر نظر بهترین متخصص خریدارهر نوع فرشهای شماست به تلفن ـ ٦۱۲۸۸۱ مراجعه و امتحان فرمائید

فروشگاه نیك ۷٥۷٥٤٦
خریدارهرنوع یخچال، تلویزیون،رادیو گرام وسایر لوازمات منزل باقیمت‌عادله

فروشگاه آسیاتلفن ٦۱۲۸۳۲
مؤسسه خرید و فروش لوازم‌منزل خیابان شاه‌چهارراه بیروز

الکترو غرب تلفن ٤۹٤٦۹
خریداریخچال. تلویزیون. رادیوگرام فرش اسکندری چهارراه ساسان

فروشگاه‌سلطانی‌تلفن۳۸٥۷۷
یخچال ـ تلویزیون ـ ضبط‌صوت قالی وقالیچه شمارا خریدار است

فروشگاه دنیاتلفن ٤۷۷۸۲
خریداریخچال، تلویزیون، رادیوگرام اجاق‌گاز اسکندری چهار راه‌شهرداری

فروشگاه فرهنك‌تلفن۳۱۱٤۸
یخچال . تلویزیون . قالی و ضبط صوت شمارا خریداریم

فروشگاه فرش پیروز
خریدار فرشهای کهنه و نو و هرنوع اثاثیه منزل با قیمت عادلانه نقدا ـ ٦۸۱۳۸
۱ـ۲٦ آ ـ۳۳۲٦

فروشگاه امیرکبیر تلفن ۳۰٥۲٦٦
سه‌راه امین حضور
یخچال . تلویزیون . فرش وسایر لوازم منزل را نقدا خریدار است .

فرش کهنه و نو نقدا
خریداریم تلفن ۷٥۹۳٥۷
۱ـ۵ آ ـ۳۲٦۸

فروشگاه خالقی
هرنوع قالی‌قالیچه یخچال‌تلویزیون رادیو گرام واجاق گاز بقیمت عادلانه خریداریم سه راه امین حضورتلفنهای ۳۲۸۷٦ و ۳۰٤۳۹
۱ـ۳۰ آ ـ۳۳٤۸

بیماری های داخلی
(ترك تریاك و هروئین)
دکتر صفائی تلفن ۳۰٤۱٥۳ با ۲۵ سال سابقه و متدجدید ـ سعدی

دکتر احمد جواهری
متخصص وجراح‌گوش و گلو و بینی‌ازدانشگاه پاریس خیابان‌شاهرضا نزدیك میدان فردوسی کاشی ۳۸٦ تلفن ٤۷۹٦۸

صاحب امتیاز و مدیر مسئول : عباس مسعودی
جای اداره : خیابان خیام جایگاه اطلاعات

فروش اثاثیه

نمایشگاه وفروشگاه‌ایران‌کالا اولین موسسه‌خرید وفروش لوازم منزل دست‌دوم‌درایران خیابان شاه چهارراه گلشن تلفنهای ٤٥٦۸۹ و ٤٥٦۸٦
دراین مؤسسه همیشه مقداری‌لوازم منزل نو ودست دوم از قبیل سرویس های اطاق خواب فورمیکا سرویس‌اطاق پذیرائی میز وصندلی مبل هرنوع‌قالی وقالیچه وکناره باندازه وطرح ورنك های مختلف وزیبا بافت تمام‌شهرستان ها ـ یخچال. تلویزیون. رادیو گرام اجاق‌گاز اندازه‌های مختلف‌ازمارکهای معروف جهان وصدها رقم لوازم منزل که از دست دوم تهیه شده موجودمی‌باشد وقیمت آنها بقدری ارزان است که شما تصور نمیفرمائید لطفا قبل‌از خرید لوازم منزل باین فروشگاه‌سری بزنید تا حساب بدستتان بیاید بعد در خرید مختارید .

ثلاث بار
علاوه بر بیمه اثاثیه منزل شما از مبدا تا مقصد ... کوپن جایزه طلائی نیز بمشتریان محترم مجانا تقدیم میکند
تلفن های ۵۵۵۵۵
۲۵۰۰۴ ۲۵۰۰۳

فروشگاه فرش مشرق
خریدار انواع مختلف فرشهای‌نوو کهنه شماست تلفن ۷۹۱۰۵۹

فرش کهنه و نو
خریداریم ٦۲۱۸۵۵ رضوی

سمیرامیس تلفن ۷٥٦۸۹۸
فروشنده اجناس امریکائی‌دست‌دوم
خیابان بهار شماره ۱٤٦

رادیوگرام
**

فرهنگی ورزشی

تقاضای دانشجویان

دانشسرایعالی صنعتی

از طرف دانشجویان دانشسرای عالی صنعتی نامه‌ای به روزنامه رسیده است که دانشجویان دراین نامه از مقامات فرهنگ تقاضا کرده‌اند که‌در برنامه تحصیلی حرفه‌ای آنان‌تغییراتی داده شود و درساعاتی که دروس غیر لازم تدریس می گردد برنامه تئوری و عملی مربوط برشته ها تدریس‌شود.

متن نامه

حقیقت‌این است که ما نمیخواهیم ازوضع عمومی دانش آموزان سخن گفته‌باشیم بلکه منظور اصلی ما از نقطه نظر وضع داخلی دانشسرای عالی می باشد بحث کلی ما بیشتر مربوط بمندرجات روز دوشنبه ۱۱ آذر ماه روزنامه اطلاعات می باشد که طی آن از قول آقای مهندس شهمنش رئیس دانشسرای عالی صنعتی خاطرنشان گردیده بود که از سال آینده دوره عالی هنرستان در این محل «دانشسرای عالی» افتتاح خواهد شد مشاهده این مطلب توجه مارا بسخنرانی آقای دکتر خانلری وزیرمحترم‌فرهنگ‌جلب نمودو سخنرانی مذکور در روز یازده‌دیماه ۱۳۴۱ در تالار دانشسرای مقدماتی برگزار گردیده بود که طی آن وزیر محترم فرهنگ بحث مشروحی راجع به وضع دبیرستان ها و دبستان ها ونحوه تحصیل در آنها نمودند و ضمن آن مختصری نیز راجع به هنرستان ها و آموزشگاه های حرفه‌ای که در دوره متوسطه‌منظور گردیده صحبت‌نمودند. ایشان در سخنرانی خود اظهار داشتند که هر محصل حرفه‌ای چند برابر محصل عادی «دبیرستانی» خرج دارد وهزینه ایجاد موسساتی برای تربیت چنین افرادی که بتوانند صنعت نوین کشور را به جلو سوق دهند زیادبوده و از حد معمول خارج است . ولی با وجود این تحت توجهات شخص اول مملکت برای نیل باین هدف اصلی درنقاط مختلف ایران‌چنین آموزشگاه هائی تاسیس و دایر گردیده است .

حال که ما دوره متوسطه‌هنرستان را تمام کرده و باشرایط سختی برای ادامه دوره عالی رشته خود باین محیط پا نهاده‌ایم واز هر حیث محل مناسبی برای‌رشد و پیشرفت علم و صنعت می باشد و هزینه قابل ملاحظه‌ای برای ایجاد چنین موسسه‌ای صرف گردیده لذا از مقام محترم وزیر فرهنگ وجناب آقای مهندس شهمنش که تعلیم و تربیت ما برعهده ایشان محول ست استدعا داریم که در نحوه برنامه تحصیلی تجدید نظر به عمل آورده تا بتوانیم با پیش بینی هائی که شده ما دانشجویان بعد از اتمام این دوره تکمیلی در آموزشگاه ها و هنرستان های صنعتی کشور در هر نقطه‌ای که‌وزارت فرهنگ مقتضی‌بداند مشغول کار شویم ولی متاسفانه‌هدف اصلی که صنعت توام با علم و عمل است بکلی منتفی شده است . و برنامه اصلی کنونی مثل‌دوره متوسطه جز یك مشت دروس علمی وفرمولهای ریاضی‌وشیمی نمی‌باشد.در حالیکه‌بعد از پایان این دوره کسی سراغ‌شیمی یا سایر دروس را که خواهی نخواهی در دوره متوسطه خوانده‌ایم از ما نخواهد گرفت «البته ما هیچوقت‌نمی توانیم انکار کنیم که شیمی‌یا ریاضی بدرد ما نخواهد خورد ولی به جرئت می‌توان گفت‌که این دروس جز تکرار دوره متوسطه و صرف وقت زیاد نفعی برای ما نخواهد داشت زیرا رشته‌هائی که ما در اینجا تحصیل می کنیم غیر این فرمولها است ولی چه کنیم که وظیفه چنین ایجاب می کند که مطیع مقررات داخلی باشیم . لذا از مقامات مسئول انتظار داریم که باصلاح دید خوددر صورت امکان‌در برنامه‌تحصیلی حرفه‌ای تغییراتی به عمل آورده و بجای اتلاف ساعات زیاد برای دروس غیر لازم برنامه تئوری و عملی مربوط بهررشته ایجاد نمایند زیرا اکنون در هر دو هفته فقط یکبار دروس تئوری و فنی ، تدریس می شود و دلیلی ندارند جز این‌که بگویند برنامه چنین‌ایجاب می کند و بیش از این اجازه تدریس از طرف اولیای مسئول دانشسرایعالی داده نشده است .

در صورتی که محیط از هرلحاظ برای‌پیشرفت دانشجویان «در هررشته» مساعد می باشد و اظهارات جناب‌آقای دکتر خانلری نسبت بایجاد چنین موسساتی کاملا جامه عمل پوشیده است .

لازم به تذکر است که نظریات اخیر جناب آقای دکتر جهانشاه صالح رئیس محترم دانشگاه تهران مبنی‌بر داشتن متخصص‌فنی و توسعه‌دانشکده های موجود که روز سه شنبه ۱۹ آذر در روزنامه های عصر تهران منعکس گردیده بود در باره ما صدق می کند

مسابقات وزنه برداری وپرورش اندام

قهرمانی کارگران

زینل بلانشی قهرمان پرورش اندام کارگران شد

مسابقات وزنه برداری قهرمانی کارگران‌تهران‌وحومه‌زیر نظرفدراسیون وزنه برداری کشور و از طرف اداره تفریحات سالم وزارت کار در سالن محمد رضا شاه پهلوی طی دو شب انجام شد .

در این‌مسابقه‌صد وزنه بردارکارگر از بیست‌و پنج واحد کارگری شرکت داشتند و عده زیادی از کارگران‌تهران برای تماشای مسابقه مزبور شرکت کردند و پس از دو شب مبارزه نتایج زیر بدست آمد .

قهرمانان مسابقه

در مگس‌وزن هوشنك سنك‌تراش‌با ۲۴۰ کیلو اول ، علی نصیری دوم و علی عبدالعلی‌زاده سوم شد .

در خروس وزن محمد نصیری با ۲۷۵ کیلو رکورد اول ، علی تهرانی دوم و داریوش جنت تاسن سوم .

در پروزن روح‌الله غفاری بارکورد ۲۸۰ کیلو اول، حسین عارفی روان دوم ، یداله علی‌نژاد سوم .

در سبك وزن پرویز جلایر اول‌با رکورد ۳۲۵ کیلو ،منوچهر روحبخش دوم‌و خسرو سعیدی سوم .

در میان وزن رهسپار اکبری اول، اصغر صداقت دوم‌و ابوالفضل نزهت سوم .

در نیم سنگین یدالله محلاتی با رکورد ۳۵۵ کیلو اول، عبادالله شیری با۳۲۰ کیلو دوم و محمد قنبری سوم

در نتیجه کلی تیم پپسی کولا اول، کانادا درای دوم، قندو شکر سوم و سیلو چهارم شد .

پرورش‌اندام

در مسابقه پرورش اندام کارگران زینل بلانشی‌ازسیلومقام اول رابدست آورد کامل عزیزی دوم قدرت صالحی سوم‌و محمود صالحی چهارم شد .

توزیع جوایز

آقای مهدی نجم رئیس اداره تفریحات سالم وزارت کار گفت جوائز نفیس قهرمانان وزنه برداری و پرورش‌اندام وکاپ تیم‌قهرمان‌وسیله آقای‌خسروانی وزیر کار و خدمات اجتماعی توزیع‌می گردد .

تیم کشتی دخانیات

قهرمان کشتی چهارجانبه کرج- قم- ری ودخانیات

بدعوت باشگاه ورزشی دخانیات مسابقه کشتی چهار جانبه بین تیم‌های شهرستان های قم، کرج،ری‌ودخانیات بنام کاپ دخانیات در سالن باشگاه باحضور جمعی‌ازشخصیت های‌ورزشی کشور وآقای خطیبی‌مدیر کل دخانیات طی دوشب انجام گردید و نتایج زیر بدست آمد .

دروزن اول‌حمید احدزاده ازدخانیات اول، ذبیح‌الله گائنی از قم دوم ، نصرالله میرآبی از کرج سوم شد .

دروزن دوم‌حسن گروسی‌از دخانیات محسن رضائی از قم ناصر میرزائی از کرج اول تا سوم شدند .

در وزن سوم منصور سرداری از دخانیات اول ،ایرج خورشید فر از شهر ری‌دوم، نوراله‌سلطانی‌ازکرج‌سوم

دروزن چهارم سید عباس حاتمی از دخانیات اول حسین صاحب‌یاری ازقم دوم، احمد تاتارانی از شهر ری سوم در وزن‌پنجم عوض شیرین زاده از دخانیات اول، هاشم افشار از کرج دوم، محمد زمانی‌از شهر ری سوم‌شد.

در وزن ششم سیاوش تیموریان از دخانیات اول، حسین جمال از قم دوم، اصلان اصلانی از کرج سوم .

درنتیجه کلی‌و جمع امتیازات تیم کشتی باشگاه دخانیات با ۳۶ امتیاز اول، کرج با۲۴ امتیاز دوم ،شهرستان قم با ۲۳ امتیاز سوم‌و شهر ری با۱۹ امتیاز چهارم شد .

درخاتمه مسابقه جوائز قهرمانان وسیله آقای مهندس لطیفی معاون‌فنی دخانیات توزیع گردید .

حراج بزرگ کاموافروشی توماجیان لاله‌زار شروع شد

وارتا

پرفروش ترین باطری جهان

VARTA

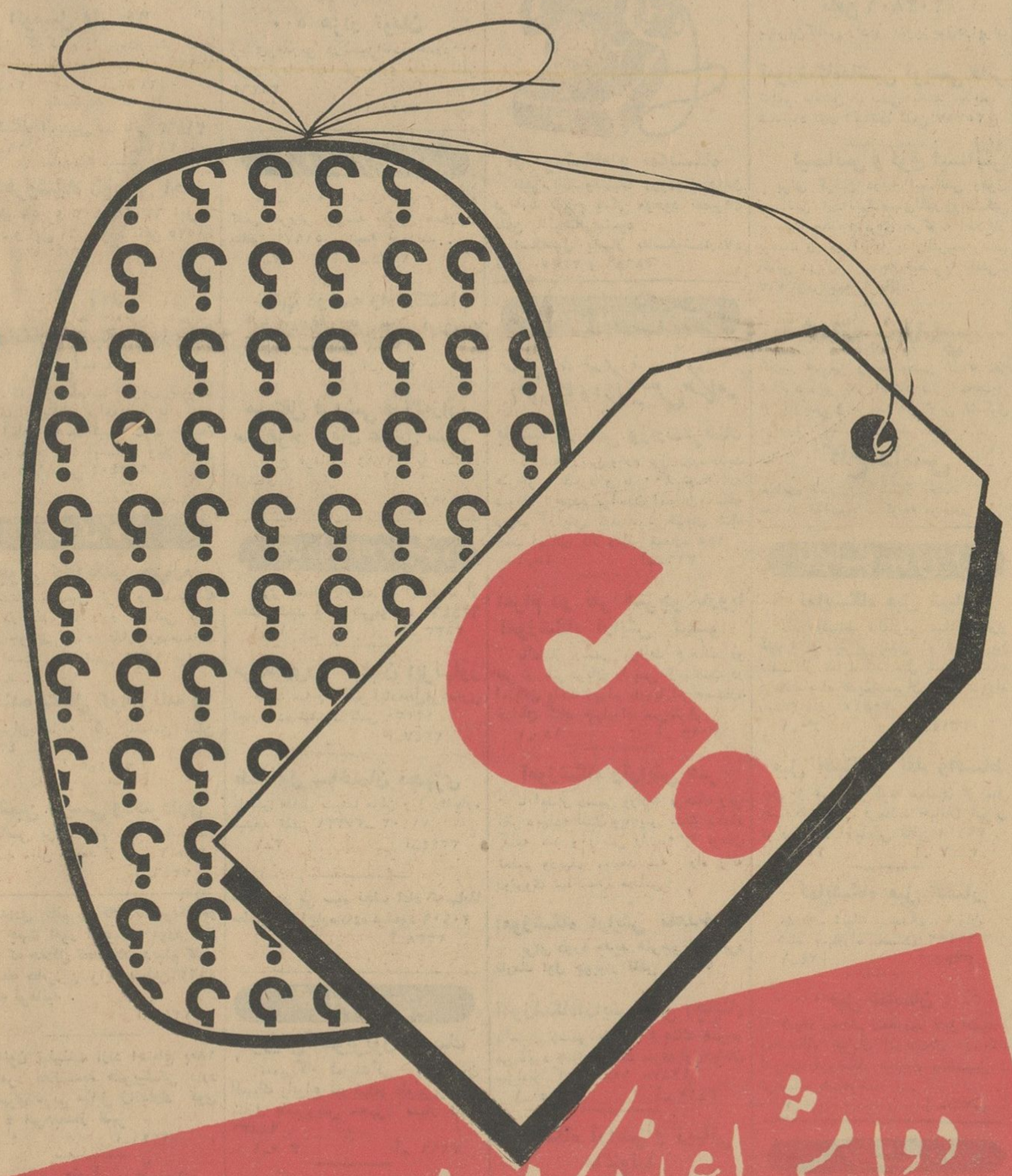

دوامش اعجاز میکند - شماره اش جایزه میبرد

آگهی دعوت مجمع عمومی

شماره ۱۷۱-۱۹ر۱۰ر۴۲

چون روز شنبه ۱۲ بهمن ماه ۴۲ برابر ماده ۱۳ اساس نامه موعد تشکیل مجمع عمومی است و بواسطه اینکه روز مزبور مصادف با ۱۶ رمضان ۱۳۸۳ قمری میباشد لذا از عموم‌سهامداران محترم شرکت سهامی روشنائی اتحاد مراغه دعوت میشود که‌شب یکشنبه ۱۳ بهمن‌ماه ۴۲ ساعت ۷ونیم بعدازظهر در مجمع عمومی که جهةضیق محل در شرکت در دفتر جمعیت شیروخورشید سرخ مراغه واقع در چهار راه بلوری مقابل اداره فرمانداری منعقدخواهد شد حضور بهمرسانند بدیهی است در صورت داشتن عذر موجه نمایندهٔ تام‌الاختیار خودرا کتبا معرفی و اعزام خواهند فرمود .

دستور جلسه

۱-انتخاب هیئت مدیره و بازرسان

۲- تجدید نظر درماده ۱۳ اساس نامه دایر به تعیین تاریخ تشکیل مجمع عمومی عادی به خردادماه هر سال که سال‌مالی نیز محسوب است.

۳-استماع گزارش هیئت مدیره

۴-استحضار از درآمدوهزینه ده‌ماهه سال جاری و تصویب ترازنامه سال قبل.

هیئت مدیره شرکت سهامی روشنائی اتحادمراغه

تبریکات

جناب آقای مهندس سیروس مجد

انتصاب جنابعالی را بمعاونت فنی وزارت کار از صمیم قلب تبریك میگوئیم و موفقیت شمارا در پیشرفت کار واصلاح امور کارگری از خداوند خواهانیم .

از طرف کارگران کشتارگاه تهران علی‌اصغر نقی - حاج‌عباس افضلی - حاج داودی آ-۲۱۸۴۹

جناب آقای دکتر پیراسته مقام معظم وزارت کشور

انتصاب آقای مسنن‌زاده بسمت معاونت استانداری آذربایجان غربی سبب رضایت عموم گردید از اقدام خداپسندانه جنابعالی سپاسگزارند . **الاحقر نجفی**

جناب آقای دکتر پیراسته وزیر توانای کشور

انتصاب آقای مسنن‌زاده را بسمت معاونت استانداری آذربایجان غربی مردم را به آینده روشن امیدوار ساخت آرزوی موفقیت جنابعالی را داریم .

آ-۳۵۵۹۰ **حاجی کرمی - حاجی طسوجی**

جناب آقای دکتر پیراسته وزیر محترم کشور

انتصاب شخص باتدبیری چون آقای مسنن‌زاده را بسمت‌معاونت استانداری آذربایجان غربی به جنابعالی تبریك عرض میکنیم.

حاجی انتظاری - هادیان - کوهی - ایلخانی

صدها نفر بمحاصره برف و کولاك افتادند

بقیه ازصفحه اول

... بدنبال نزول برف سنگین در اغلب نقاط شمالی وغربی‌سرمای‌بسیار سختی درسراسر کشور حکمفرما گردیده وهم‌اکنون سرما ویخبندان شدید درتمام نقاط ادامه داردواغلب راههای شمالی وغربی کشور براثر کولاك برف وسرمای شدید ویخبندان بسته است .

● ۲ متر برف

خبرنگار ما در سنندج گزارش‌داد: ازصبح پنجشنبه هوای‌سنندج‌وسراسر کردستان منقلب وابری شد ومتعاقب آن برف شدیدی باریدن گرفت . نزول این برف شدید توام باکولاك‌بود وموجب وحشت واضطراب‌اهالی‌گردید نادیروز این برف وکولاك وسرمای شدید در سراسر کردستان ادامه داشت.

ارتفاع برف در شهرستان سنندج بدومتر رسید .رفت‌وآمد وسایل‌نقلیه در شهر واطراف متوقف گردید تمام راههای اطراف مسدود شد ارتباط تلفنی وتلگرافی قطع وسیمهای برق شهر سنندج گسیخت بازار شهر و مغازه‌های سنندج تعطیل شد. مدارس ابتدائی ومتوسطه از کثرت برف و شدت سرما تعطیل گردید. درگردنه «آریز» براثر کولاك شدید ارتفاع برف به شش متر رسیده است با زحمت زیادخودرا بتلگرافخانه‌رسانیده واین تلگراف را بوسیله بیسیم با کوشش مامورین مربوطه مخابره‌می‌کنم.

● کولاك درشمیران

طبق گزارش خبرنگار مادرشمیران متعاقب ریزش برف در شمیرانات از ظهر دیروز کولاك‌بیسابقه‌ای‌درشمیران شروع شد. شدت کولاك بحدی بود که توده‌های برف از ارتفاعات توچال مستقیما به تجریش وسربل سرازیر بود. رفت‌وآمد در سربل تجریش‌قطع شد. درشاه‌آباد شمیران بجای برف کولاك شن بودواز آسمان شن‌میبارید واهالی متوحش بودند. کولاك شدید درهای اتومبیل سرویس بیمارستان شاه‌آباد رااز جا کند وبرد. محصلین شاه‌آباد که درتجریش ونیاوران‌درس خوانند بعداز ظهر دیروز نتوانستند خانه‌های خود برگردند.

یکی‌از دانش‌آموزان که پیاده از نیاوران شاه‌آباد برمیگشت درمیان کولاك برف دچار سرمازدگی‌وبیهوشی شد وبوسیله سرنشینان یك‌اتومبیل نجات یافت شدت سرما درشمیرانات بعداز ظهر دیروز وديشب بحدی بود که مردم قادر بخروج از منازل‌نبودند تمام لوله‌های آب خانه‌ها یخ‌بست‌اغلب دبستانها تعطیل شدامروزهوای‌شمیران نسبتا گرمتر از بعدازظهر دیروزاست

۷نفر از سرما خشك شدند

خبرنگار ما در خرم‌آباد لرستان گزارش داد: پریشب بمدت دوساعت برف شدیدی توام باکولاك وطوفان بسیار سخت بارید وبدنبال‌آن سرمای شدیدی درخرم‌آباد حکمفرما گردیدو میزان سرمای هوا دراین شهرستان به ۲۵ درجه زیر صفر رسید .این سرمای شدید طی پنجاه سال گذشته در خرم‌آباد وسراسر لرستان‌بیسابقه بوده است.

ازسه روز قبل تاکنون راههای خرم‌آباد ـ بروجردوخرم‌آباد ـ کرمانشاه براثر کولاك برف مسدود شده وهم‌اکنون ارتباط خرم‌آباد باخارج قطع گردیده است گردنه‌های «رازان»و «زاغه» مسدود شده وشدت سرما به حدیست که دیروز در گردنه «زاغه» واقع در راه خرم‌آباد ـ بروجرد ۷نفر از سرما خشك‌شدندهنوزاز جزئیات کیفیت این واقعه اطلاعی در دست نیست ولی مقامات مربوطه خرم آباد این موضوع را تائید میکنند فعلا عده ای مامور ژاندارم برای کمك سایر افرادی که احتمالا در گردنه های‌اطراف دچار کولاك برف شده‌اند عزیمت کرده اند .

● درآذربایجان

گزارش‌خبرنگاران ما در آذربایجان حاکی استکه بدنبال برف سنگینی که طی دو روز گذشته در سراسر آذربایجان شرقی و غربی بزمین نشست سرمای سختی حکمفرماگردید وتمام راهها مسدود شد .

در شاهپور امروز هوا آفتابی ولی سرمای شدید حکمفرما است گردنه های‌قره‌تپه وقوشچی همچنان مسدود و فعالیت مامورین راه با کمك افراد بادگان برای باز کردن گردنه ها و نجات جان مسافرین ادامه دارد . ارتباط شاهپور با اغلب نقاط اطراف قطع شده است دیشب گرگهای‌گرسنه بشهر شاهپور و چند قریه اطراف حمله‌ور شدند . از شدت سرمالوله های آب منازل ترکیده است .

● تعطیل مدارس

خبرنگار ما در رشت گزارش داد ارتفاع برف در شهر رشت به‌یکمتر رسید و سرمای سختی در رشت و سراسر گیلان حکمفرما است . دریای خزر کولاك است و کشتیها رفت و آمد نمیکنند از امروز هوا آفتابی‌ولی برشدت‌سرمای هوا افزوده شده‌است مدارس‌رشت عملا تعطیل و راه‌رشت‌ـ تهران‌مسدود است هنوز وسائل نقلیه ازتهران‌وارد رشت نشده است دیروز ماشین های آتش نشانی‌با زحمت زیاد خیابانهای شهر را برای رفت و آمد وسائل نقلیه باز کردند .

● در مازندران

گزارش خبرنگاران ما در مازندران حاکی استکه بدنبال نزول برف در سراسر مازندران سرمای سختی حکمفرما شد امروز هوا آفتابی و بی نهایت سرد است‌در ساری اغلب لوله های آب منازل یخ بسته است خیابان ها یخبندان و رفت و آمد بندرت انجام میشود . اتومبیلها بازنجیر بسختی حرکت میکنند بازار شهر ساری از سرمای شدید نیمه تعطیل است سیمهای تلفن شهری که مرکب از ۲۷۰ رشته سیم اصلی است براثر سنگینی برف قطع شده و کولاك‌شدید چندین تیر تلفن را شکسته است ارتفاع‌برف در ساری به ۳۰سانتیمتر و در شاهی به نیم متر رسیده‌است.

در بابل دومین برف سنگین در سال جاری نازل شد براثر سنگینی برف تیر های برق وتلفن از جاکنده شد و ارتباط تلفنی شهری و تلفن ارتباطی بابل بکلی قطع شد برق شهر نیز قطع گردید ارتفاع برف در شهر بابل به نیم متر رسید و مدارس شهر تعطیل شد وسائل نقلیه از کار افتاد حتی از شدت سرما و سنگینی برف ادارات دولتی نیزعملا نیمه تعطیل شد . در نکاء و بهشهر وضع بدیمنوال است .

● در خراسان

خبرنگار ما در مشهد گزارش داد در مشهد و سراسر خراسان بمدت یکشبانه روز برف سنگینی باریددر اطراف مشهد ارتفاع برف بیك متر رسید و تمام راههای خراسان بسته شد از دیروز رفت و آمد در خیابان های شهر مشهد نیز قطع گردید و سرمای‌سختی‌دراین شهرستان‌حکمفرما شد براثر سرما و نزول برف سنگین امور جاری شهر مختل ، مغازه ها تعطیل و بدستور فرهنك مدارس‌شهر نیز تعطیل گردید در شهر های شمالی ارتفاع برف تا سه متر رسیده و گردنه های الله اکبر و اسد آباد بسته است .

● در خوزستان

خبرنگار ما در اهواز گزارش داد: **هوای اهواز وسراسر خوزستان بی‌نهایت سرد است واین‌سرمای شدید از۲۰ سال پیش تابحال سابقه‌نداشته است دیشب آب حوضهای منازل‌یخ بست در گچساران سرمای سختی حکمفرما شد وبرف سنگینی باریدو مدارس تعطیل شد.**

● طوفان ریك روان

خبرنگار ما در زاهدان گزارش‌داد: از صبح دیروز طوفان شدیدی در زاهدان حادث شد واین طوفان توام‌با ریك روان بود تاکنون این چنین طوفانی در زاهدان سابقه نداشت . توده‌های شن در فضا بهم می‌پیچیدو برروی شهر بشدت فرومیریخت . طوفان ریك روان درختان کهنسال را شکست وتیرهای تلفن وتلگراف را از جا کند.

این طوفان بعضی دیوارهای ساختمانها را منهدم کرد و دیوار ساختمان حسینیه سیرجانیها را که‌در بزرك آهنینی داشت از جا کند بعدازظهر دیروز این طوفان توام با رگبار شدید ادامه داشت از صبح امروز سرمای بسیار سختی درزاهدان حکمفرما شده واین تغییرات جوی مردم را بوحشت انداخته است راه بم زاهدان از شدت طوفان ریك روان پوشیده از شن گردید و مسدود شد. براثر طوفان رفت‌وآمد درشهر واطراف قطع گردید.

● برف سنگین خانه‌هارا خراب کرد

خبرنگار ما در آمل گزارش داد: ازصبح دیروز تانیمه‌شب گذشته در آمل واطراف برف شدید بارید ارتفاع برف در آمل به ۸۵ سانتیمتر رسید تمام ارتباطات قطع شد رفت وآمد وسایل نقلیه متوقف گردید ودرحدود یکصد خانه در شهر واطراف فرو ـ ریخت این برف سنگین تمام باغات مرکبات آمل را منهدم کرد وبیش‌از یکصد میلیون ریال خسارت‌وارد‌آمد.

● رشت در محاصره برف

خبرنگار ما دررشت گزارش داد نزول برف سنگینی بارتفاع یکمتر در رشت واطراف این شهرستان را در محاصره برف قرارداده است . فعلا راههای ارتباطی رشت باطراف حتی راه رشت ـ بندرپهلوی مسدود است .

وضع راهها

وزارت راه اعلام کرد براثرریزش برف سنگین وکولاك شدید چند روز اخیر این راهها بسته شده است .

راه تبریز به بستان‌آباد، میانه به سراب واردبیل در استان آذربایجان شرقی

راه رضائیه به خوی در استان آذربایجان غربی

راه فومنات و گردنه حیران در استان گیلان

راه هراز دراستان مازندران

راه خمین به گلپایگان ودامنه در استان اصفهان

گردنه کلیکش در استان فارس.

راه اراك بملایر وخمین وشاه‌زندو فراهان در منطقه اراك

راه کرمانشاه به‌سنندج‌وگردنه‌های ملمات وشمشیر تلاجه ودنو دراستان کرمانشاهان .

راه خوش ییلاق در شهرستان گرگان وهمچنین کلیه راههای‌استان خراسان

هوای قطبی

تاچندروز دیگر درایران باقی‌خواهدماند

دیشب سردترین شب تهران در زمستان امسال بود

● درجه حرارت تهران به چهارده درجه زیر صفر رسید

● امروز در بیشتردبستانها کلاس ها بعلت غیبت‌دانش آموزان نیمه تعطیل شد

سوز و سرمای شدیدی که از دیروز تهران را فراگرفته فعالیت های عادی تهران را مختل ساخته است ، چنین سرمائی در سالهای اخیر تهران کم سابقه می‌باشد . بااین که در هفته های گذشته نیز درجه حرارت هوا به ۱۳ ، ۱۴درجه زیر صفر رسید به اندازه سرمای دیشب و بامداد‌امروز تهران طاقت فرسا و تحمل ناپذیر نبود . اینگونه سرما در بین مردم به‌سرمای خشك معروف است ومقاومت انسان را خیلی زود درهم می شکندو شخص را بی حس می کند .

● وضع غیرعادی

ازاوایل دیشب که سوز سرما شدت یافته بود وضع غیر عادی‌خیابان های تهران کاملا مشهود بود . خیابان ها خلوت بود ومردم سریعتر ازمعمول حرکت می کردند . تاکسی هابرای نجات مردم از سرما مسافر اضافی سوار می کردند و اغلب تاکسی ها با چهار پنج مسافر در حرکت بود دیشب خیابان های تهران خیلی زود خلوت شد و اغلب صاحبان مغازه ها ازهمان اوایل شب مغازه هارا تعطیل کردندو به منازل خود رفتند .

● تهران تعطیل شد

شبهای تهران معمولا تعطیل‌بردار نیست . خیلی از مغازه ها تا صبح باز هستند . کلوب ها تا نیمه های شب دایرند و تاکسی ها تا صبح کار می کنند ولی دیشب راتهران تقریبا تعطیل کرد. تاکسی بندرت پیدامی شد . مغازه ها تقریبا همه بسته بود وکلوب ها نیز به حال نیمه تعطیل درآمده بودو مشتری چندانی نداشتند. مردم دیشب راترجیح دادند درمنازل خو بسر برند .

● وضع کلاسها

وضع غیر عادی شهر بامداد امروز نیز به چشم می خورد به‌علت یخبندان شدید دیشب صبح امروز تعدادتاکسی هائی که در شهر به کار افتاده بودند خیلی کمتر از روز های عادی بود بهمین علت صف اتوبوس ها ومنتظران تاکسی در خیابان ها زیاد بود . با آنکه مدارس تهران‌تعطیل نیست ولی تماسی که خبرنگار ما در چندمدرسه گرفت معلوم شد تعداد دانش‌آموزان غایب از کلاس هازیاد بوده بخصوص در دبستان ها و کلاس های پائین تعداد غائبین قابل توجه بیشتر بوده است .

سرمای طاقت فرسای دو روزاخیر تنها مردم را کلافه نکرده بلکه‌بشهر نیز صدمه زده است . بعد از گرم شدن ناگهانی هوای تهران که‌حداقل به یك‌درجه بالای صفر رسید و منجر به آب شدن یخها و برفها و نفوذ در شکافهای اسفالت خیابان ها و کوچه ها شده سرد شدن ناگهانی هواسبب شد که آبهای نفوذ کرده در اسفالت ها یخ بزند و اسفالتها را بترکاند . خرابی اسفالتها در خیلی ازخیابان ها که بصورت برآمدگی اسفالت یا حفره درآمده برای رفت‌و آمد وسائط نقلیه ومردم ایجاد اشکال کرده‌است

● هوای سرد قطبی

امروز اداره هواشناسی در زمینه سرمای شدیدفعلی وادامه‌آن اطلاعاتی بشرح زیر د راختیار خبرنگار ما گذارد .

همانطور که قبلا پیش بینی شده بود جبهه سردی که روز پنجشنبه گذشته روی دریای سیاه ودر نواحی ترکیه‌قرارداشت بتدریج بسمت ایران حرکت کرده‌ومتدرجادرچند روزگذشته ازنواحی آذربایجان‌و شهرستان های شمالی‌و سواحل‌دریای‌مازندران وتهران وشهرستان های غربی ومرکزی‌ونواحی خراسان‌و خوزستان‌و فارس عبورنموده وفعلا در نواحی کرمان و بلوچستان مستقر گردیده است .در نتیجه عبور این جبهه سرد هوای کلیه نقاط‌ایران درچند روز گذشته‌ابری همراه‌باریزش برف وباران وباد شدید درسطح زمین وکولاك برف دربعضی نقاط بود و در نواحی خوزستان وبلوچستان سبب طوفان‌و گردو خاك شد.

عبور این‌جبهه سرد که‌هوای سرد قطبی پشت سر آن قرار دارد فعلاکلیه نقاط ایران‌را تحت تاثیر قرار داده‌و درجه حرارت‌رادر بعضی نقاط درحدود ۲۰تا ۲۵درجه پائین آورده بطوری که حداقل درجه حرارت‌تهران از یك‌درجه بالای صفربه چهارده درجه زیر صفر رسیده است این هوای سرد چندروزی درهوای ایران باقی مانده ولی‌متدرجا ازبرودت هوا کاسته خواهد شد .

● آبادان ٤ درجه زیرصفر

خبرنگار مادر گزارش خود اضافه میکند که نقشه‌های اداره هواشناسی نشان میدهدکه درچند سال اخیرسابقه نداشته که‌درجه حرارت‌هوادر همه‌شهر های کشور بزیر صفر برسدو همیشه حداقل درجه حرارت‌شهرهای گرمسیر ایران نظیر آبادان در بالای صفر بود ولی گزارش هائی‌که‌باداره هواشناسی رسید نشان دادکه دیشب حداقل‌درجه حرارت هوا در کلیه نقاط کشوردرزیر صفر قرار داشته‌و حتی درجه حرارت هوای آبادان به چهار درجه زیر صفر رسید ودر اهواز آبها یخ بست .

محو فساد

بقیه از صفحه اول

ساعت ۸ونیم بعداز ظهر دیروز در اجتماع مسئولان و کارمندان صنعت نفت‌که در تالار اجتماعات کارمندان تشکیل شده بود شاهنشاه بیاناتی باینشرح ایراد فرمودند .

● بیانات شاهنشاه

هردفعه‌ای که‌باین منطقه و به شهر آبادان پا میگذارم چند چیزاحساسات مرا تحریك میکند، یکی غرور ملیت ایرانی، دراین منطقه مرزی‌و حساس‌و دیگری لیاقت و شایستگی کارمندان، مهندسین وروساءوکارگران، چه‌آنهائی که‌در فن‌خودشان تخصص‌دارند و چه ساده‌ترین کارگرانی که‌دراین منطقه‌و دراین شرکت کارمیکنند .

از لحاظ اول‌یعنی احساسات‌مردم‌و اهمیت این‌منطقه،خیلی میشود صحبت کرد، الان دراین استان‌بزرگترین ثروت تولید میشود واز این ثروت‌ما ثروت های دیگری ایجاد میکنیم که بنوبه‌خود مثل یك‌دور تسلسلی ،مملکت‌راامیدوارم آباد بکند، اماچه بکنیم که‌ازاین ثروت خداداد، این‌منطقه حداکثر استفاده را بکنیم؟اولین‌وظیفه‌ما این‌است که‌روزبروز درتمام رشته‌های آن‌خودمان را بیشتر مهیا بکنیم‌یعنی اینکه اگرکسی الان متخصص‌است، سعی‌کندکه‌بازهم‌بیشتر معلومات خودش‌راتکمیل بکند، باندازه کافی، چه‌کارگر فنی‌و چه‌مهندس وچه افراد اداری تربیت بکنیم که صنعت نفت‌ما کمترو احیانا هیچ احتیاج به‌افراد غیرایرانی نداشته باشد .

● وضع گذشته ایران

اینهم ازلحاظ‌صرفه‌جوئی خوبست‌و هم‌از لحاظ‌دیگر سعی بکنیم‌که درتمام بازارهای دنیا بوسیله مشارکت‌واحیانا بازاریابی سرمایه‌گذاری درتاسیسات نفتی در نقاط جهان‌بشود شاهنشاه دراین‌هنگام بوضع‌گذشته اشاره‌کردند وفرمودند :

روی‌اصل عقب افتادگی‌مملکت مادر دوقرن اخیرکه مصادف شده است با پیشرفت فوق‌العاده ممالك صنعتی‌دنیا واینکه درعین‌حال‌مملکت مافاقدحکومت قوی‌مرکزی بوده‌است، دچارکشمکش های‌داخلی بی‌نظمی ها بی‌ترتیبی ها دستخوش تجاوزات داخلی‌و خارجی‌و دچارملوك‌الطوایفی بودیم نمیدانم عمر چندنفر ازشماها باندازه‌ای است‌که یا شنیده باشند ویادیده باشند که‌قبل ازسال۱۲۹۹،منطقه‌خوزستان چه‌وضعی داشت .

بهر صورت در این مدت زمان که سایرین باصطلاح چهار اسبه‌پیشرفت میکردندو صنعتی میشدند مملکت ما اضافه برگرفتاری‌ها و ابتلائات، ضعف حکومت‌مرکزی، ازلحاظ فنی بی‌نهایت عقب‌افتاده بود، کما اینکه‌وقتی اصولا نفت‌و صنعت‌نفت دردنیا کشف شد ، ماباصطلاح معروف ، شاید بزور می توانستیم یك‌لوله‌نفتی بسازیم،اینست که‌نفت ماهم‌بدست شرکت‌های‌خارجی شروع‌به بهره برداری شدودر جنك بین‌المللی اول اهمیت فوق‌العاده آن ظاهرشد وبین‌دوجنك بطور تقریبی بر استخراجش وبر تاسیساتش اضافه میشدو درزمان جنك‌دوم نیزبیشتراین صنعت پیشرفت کرد،تا پس‌از جنك بین‌المللی دوم،ماروی احساسات‌خیلی شدید وطن پرستی‌که‌تااین حدش‌مورد تائید همگانی‌بود نفت خودمان را ملی اعلام‌کردیم منتهاراه حل عاقلانه‌آنرا یعنی رساندن این نفت به بازارمصرف دنیا ، یانخواستیم یانتوانستیم در آن زمان پیدا بکنیم .

استخراج نفت ـ درآوردن نفت‌از عمق زمین‌تاسر چاه شما بهتر ازمن اطلاع دارید کار مشکلی نیست‌اما اساس بعدی آن اینست که از آن سرچاه برسدبه بندرگاه ، ازبندرگاه برود به کشتی ، از کشتی برود و تقسیم بشود به بازار های دنیا ، بخصوص اگر یك مملکتی بخواهد و بتواند مثل ایران رل درجه یك در صنعت نفت دنیا داشته باشد ، یعنی تولیداتش که امیدواریم تا یکسال دوسال دیگر ، به سالی صدمیلیون تن برسد ، صدمیلیون تن نفت را نمیشود بیت‌بیت یابشکه بشکه‌فروخت روزیکه ما بتوانیم ، بازار های نفتی مستقیما بدست آوریم ، یاسرمایه گذاری بکنیم در ممالك دیگر ، و ضمنا کادر متخصص ، چه فنی‌و چه اداری، کارگرمتخصص ،لابراتوار های کافی برای تحقیق در امور فنی، و تمام وسائل دیگریکه یك‌مملکتی یایك شرکت را قادر به رقابت بین‌المللی میکند ، تاآنروز که باید بکوشیم بآن برسیم هرچه زودترما وسیله فروش نفت رالازم داریم آنهم الان با کنسرسیوم نفت مشغول‌هستیم

● منافع بیشتر

البته ماهرروز سعی میکنیم بهر مقدار امکان وسرحد امکان وتاجائی که منطق و امکانات فنی اجازه می دهد منافع خودمانرا بیشتر بکنیم موفقیت های خوبی هم اواخر بدست آورده‌ایم این موفقیت ها هم‌مسلما ادامه خواهد داشت تا اینکه‌همانطور که گفتم‌یك‌روزی یااز همین‌استخراج فعلی یااز نقاط دیگر به سرکمال بهره‌برداری شخصی از این منبع ثروت طبیعی برسیم .

البته چیزی نیست که بشود باآن شوخی کرد مااحتیاجی به عوامفریبی نداریم آتیه در پیش ماست ، آتیه روشن ، آتیه درخشان ، مااز آن زمامدارانی نیستیم که چون قادر بهیچ عمل مثبتی در داخله خودشان نیستند ، چون هیچکار اصلاحی نمی توانند انجام بدهند ، چون آتیه در مقابلشان غیر از فقر یابدبختی یا حداکثر درجازدن چیزی‌نیست ،افکار مردم خودشان‌را با استعمال کلمات بزرك و وعده دادن هدفهائی که ممکن نیست به‌آن برسند مشغول میکنند، این قبیل مشغولیات دراین قبیل ممالکی که هم متاسفانه دارای‌ثروت نیستند و هم از هر لحاظ عقب‌افتاده هستند همیشه تراشیدن یك لولوی خارجی است .

● ما حقیر نیستیم

این خوشبختانه برای ما نیست ، مانسبت به‌خارجی بهیچوجه هیچگونه احساس حقارت یاکمتری نمیکنیم‌ـ خارجی درامور معمولی برابر ماست، در اموریکه مستخدم ماست ،مستخدم ماست ، اینستکه از نفت‌این منطقه باین صورتی که گفتم ما حداکثر بهره‌برداری را خواهیم کرد ،خارجی باید بنفع ماکار بکند البته بنفع خودشان هست نفع مشروعش را ما محترم میشماریم در صورتیکه منافع ماتامین شده باشد ترقی صنعت‌نفت دراین منطقه دردوسه سال آینده فوق‌العاده خواهد بود .

برنامه‌ای که قریب یك ماه‌پیش باطلاع من رسید وقتی که باطلاع شماهم برسد خواهید دید که چه‌آتیه بزرگی برای صنعت نفت دراین‌منطقه هست منطقه معشور، منطقه خارك ودر عین حال ما یا باشرکتهای دیگر ویا درداخله خودایران‌مشغول اقدام‌هستیم چیزیکه شرکت ملی راسا اقدام می‌کند، حتی ازپای نمی‌نشینیم، خیال داریم که لوله نفتی از منطقه اهواز بسمت تهران بکشیم ظرفیت لوله‌زیاد خواهد بود شاید سالی بیش از پنج میلیون تن باشد. بعید نیست که در منطقه البرز وقم پالایشگاه بزرگی تاسیس کنیم که ظرفیت پالایشگاه‌هم در حدود پنج میلیون تن باشد .

تفحصات‌ما ادامه دارد در تمام مناطق مملکت فکر میکنم‌که هراستان‌ایران حقیقتا دارای منابع نفتی کافی باشد که قابل استخراج و بهره‌برداری نیز باشد .

● توجه بکارکنان نفت

در عین حال توجهی‌که بامورزندگی ساده‌ترین کارگرهاتا بالاترین‌رؤسای این شرکت میشود ازمد نظر دور نیست، در چند سال اخیر شنیده‌ام‌که دراین قسمت هفت هزار خانه ساخته شده کافی نیست، بایدچهار پنج‌هزار خانه دیگر ساخته شود و امیدوارم هرچه زودتر ساخته شود.

**شاهنشاه سپس فرمودند: درقسمت اداری شرکت جریان صحیح‌تری‌شاید باید پیدا شود، اگر احیاناتبعیضاتی بوده، تبعیضات باید برطرف بشود، از لحاظروحی نیزچیزی‌که‌درسرتاسر مملکت من اعلام کرده‌ام البته دراین شرکت هم صدق میکند وآن اینست که پیشرفت وترقی فقط وفقط منوط بشخصیت وقدرت کار ولیاقت آن‌فرد خواهد داشت ولاغیر، هیچکس بعنوان اینکه پسر فلانی است یا برادر فلانی است یا دوست فلانی است، این‌ملاك ترقی او نخواهد بود، بلکه صرفا شخصیت خود او ونتیجه کار خودواو است واما دو سه کلمه‌ای بگویم‌که اینهمه توجهی که ما میکنیم باینکه این ثروت بزرك خدادادی روزبروز ازدیاد پیدا بکند برای کیست؟ دراول صحبت شد، مختصری گفتم که این ثروت باعث تولید ثروتهای دیگری خواهد شد که بطور زنجیری شاید باعث رفاهیت مردم بشود، ولی این رفاهیت را بشما توضیح میدهم‌رفاهیتی که امروز در مملکت ایران مقدماتش‌را فراهم کرده‌ایم و باید هرچه زودتر حکمفرما بشود این‌نیست که یك عده ثروتمندی ثروتمند تر بشوند ، این رفاهیت این است که اول حداقلی که مطابق تمدن امروز دنیاباشد برای همه فراهم شود به شرطی که کار بکنند ، ازآن بیشتر باز منوط به لیاقت ودقت و فعالیت‌خود خواهد بود ، نمی گویم در زندگی عامل تصادف یا شانس وجود ندارد، چرا ،این لازمه زندگی ولازمه اجتماع ولازمه بشریت است ، ولی باعث تبعیض نمی تواند باشد این ثروت هائی که ما می خواهیم استخراج بکنیم از این مملکت ، همانطور که اطلاع دارید برای این است که‌امروز دهقان ایرانی آزاد باشد و یابرای خودش کار کند و یا اگرکار بکند برای ارباب نیست ، به عنوان یك کارگر کشاورزی یا تما م‌حقوق و مزایائی که امروز کارگر مطابق‌قانون کاردارد ، برای کسی که‌اوراستخدام کرده است کار بکند ، مثل کارگر توی کارخانه

● آینده کارگران

کارگر ایرانی امروز با قانونی‌که اطلاع دارید که در سود کارخانجات شریك‌میشود باید یك‌انگیزه‌پیشه‌ای داشته باشد ، این انگیزه اش فقط مادی نیست ، بلکه حس‌می کند که اودر این مملکت یك شرافت ذاتی دارد ، به عنوان شرافت کار، که در واقع در آن کارخانه ای‌هم که‌کار می کند به عنوان اجیر نتیجه‌حاصله کارهم یك طوری است که بخودش میرسد یعنی کارخانه را تقریبا بیك اندازه ای از آن خودش میداند ، این‌نوع‌جامعه‌چه‌ازلحاظ زارع و چه از لحاظ کارگر خدا حافظی است که باهرگونه‌آثار استعماری درمملکتمان به عمل می آوریم ، این چیزی است که می شود به‌آن فخر کرد ، امروز زیاد نیستند ممالکی در دنیا که به پایه اجتماعی امروز ایران باشند ، وقتی که اکثریت ملت زارع ،صاحب مال خودش شد و با سربلندی کار کرد ، وکار را مثل یك عمل شرافتمندانه ای تلقی کرد ، کارگر بطوریکه گفتم به آن نتایجو هدف هارسید و سایر طبقات مملکت در هر شغلی که باشند ، روی اصلی که توضیح دادم که تبعیض نخواهد بود وهرکس فراخور لیاقت‌و پشتکار خودش ترقی خواهد کرد ، این جامعه که بوسیله دستگاه اداری منزه و مترقی وهمگام با این‌جریان پیشرفت کرد ، این محیطی است‌که هر فرد بشری افتخار خواهد کرد که در آن زندگی بکند .

● تنگهائی که برطرف شد

خیلی آثار بیعدالتی های دیگری‌را نیز ما برطرف کرده ایم ، نمی ـ خواهم صحبت را طولانی بکنم‌فقط‌به دوچیز اشاره‌می کنم یکی اینکه‌تنك بزرك اجتماعی ایران ، یعنی‌محرومیت نصف جمعیت مملکت ایران ، نیز برطرف‌شد ، شما در اینجا لابد در محیطی هستید مترقی و آقرآئی‌هستید که درزندگانیتان با منطق وتمدن سروکار دارید ، خوب می فهمید‌که من چه می گویم ، اثر آن بزودی در مملکت ایران نمایان خواهد بود. دوم این است که این هم حس می کنید چنان باپی گیری و بیرحمانه‌ما باهر نوع فسادی‌در مملکت مبارزه‌می کنیم که نتایج اولیه آنرا دیدیدولی اجتماعی‌که بسمت هدف عالی پیش میرودناچار است از این نوع قربانی های فساد بدهد و این واقعه ادامه خواهد داشت به زودی روزی در مملکت خواهدرسید‌که در واقع باید با ذره‌بین بلند شویم و نگاه کنیم و آثار فساد را ببینیم .

با حداکثر تلاش

این مختصری است ازوضع‌آینده این مملکت و این همه که ما تلاش می کنیم و به اصطلاح جوش میزنیم که ثروتهای این مملکت بیشتر استخراج بشود و از آن بیشتر منافع ببریم برای تسهیل فراهم کردن کار اساس این اجتماعی است که به‌شما توضیح دادم و مطمئن هستم که همه شما برای اینکه هرچه زودتر باین اجتماع برسیم از حداکثر تلاش و خدمت هیچوقت فروگذار نخواهیدکرد

قرارداد استرداد مجرمین بین ایران وکویت آماده شد

خبرنگار سیاسی ما امروزگزارش دادکه ازطرف‌وزارت‌امور خارجه‌ایران طرح‌مربوط باسترداد مجرمین‌باکویت که مدتی قبل مذاکراتی پیرامون آن صورت‌گرفته بود آماده امضاء‌گردیده و برای اطلاع به‌دولت مذکور ابلاغ شده است این طرح که برطبق آن هریك از دو دولت ملزم باسترداد مجرمین پناهنده دوکشور دیگر می باشندتاپایان‌ماه‌جاری‌توسط‌نمایندگان ایران و کویت رسما به امضاء خواهد

شاهنشاه هنگام بازدید از کوی کارگران گفتند:

برنامه خانه‌سازی

برای همه کارگران باید ادامه یابد

خبرنگار ما از آبادان گزارش داد که شاهنشاه بعد از ظهر دیروز از مرکز گردان تفنگداران دریائی نیروی دریائی جنوب و ناوگان خلیج فارس در خسرو آباد واقع در ۱۲ کیلو متری آبادان دیدن فرمودند .

مرکز گردان تفنگداران

در ساعت چهار و ده دقیقه بعداز ظهرشاهنشاه بمرکز گردان تفنگداران دریائی قدم نهادند ـ در این بازدید آقای‌علم نخست وزیر ـ تیمسار ارتشبد حجازی رئیس ستاد بزرك ارتشاران ـ تیمسار ارتشبد دکتر آریانا ژنرال آجودان شاهنشاه و استاندار خوزستان همراه شاهنشاه بودند هنگام ورود شاهنشاه بپادگان از طرف افسر نگهبان گزارش نظامی بعرض رسید و شاهنشاه از قسمت های مختلف مرکز گردان دیدن‌کردند.

بازدید از کوی فیروز

در ساعت پنج و نیم بعد از ظهر شاهنشاه و همراهان از کوی کارگری فیروز در شهر آبادان دیدن نمودند. هنگام ورود شاهنشاه آقای دکتر اقبال رئیس هیات مدیره و مدیر عامل شرکت ملی نفت روسای قسمت های مختلف آن شرکت در آبادان از شاهنشاه استقبال کردند .

گزارش مدیر عامل شرکت نفت

آقای دکتر اقبال طی گزارشی به استحضار رسانید .

از آغاز ملی‌شدن صنعت نفت تاکنون در آبادان و مناطق‌نفت خیز ۷۷۵۰ خانه برای کارکنان‌صنعت نفت ساخته شده است ۲۰ درمانگاه و ۲۰۵ تختخواب به بیمارستان ها اضافه شده است و در نتیجه‌برای هر هزار نفر از کارکنان صنعت نفت وخانواده های آنان پنج تختخواب موجود است و در آینده سعی و کوشش‌خواهدشد که بتعداد تختخواب ها اضافه شود .

برای کمك به بهداشت ساکنان این منطقه یك بیمارستان ۱۵۰ تختخوابی در اختیار سازمان بیمه های اجتماعی گذاشته شده است که از آن بمنظور معالجه بیماران سایر افرادی استفاده گردد که در حوزه قرار داد ساکن هستند لکن مستقیما وابسته به صنعت نفت نیستند .

ساختمان کوی فیروز که اینك به قدوم مبارك مزین شده است در سال ۱۳۳۳شروع‌گردیده و تعداد ساختمان های این کوی‌به ۲۶۲۰ میرسد که تماما در اختیار کارگران است .

خانه سازی برای کارگران

شاهنشاه در این هنگام باقای دکتر اقبال فرمودند خانه هائیکه در بازگشت از خسرو آباد دیدیم همه از حیث سبك ـ بناو رنك آمیزی بسیارخوب بنظر میرسید و بایدسعی شود که هر چه زودتر برای همه کارگران خانه ساخته شود و دامنه خانه سازی آنقدر توسعه پیدا کند که در آبادان هیچکس بدون خانه نباشد .

شاهنشاه پس‌از بازدید کوی‌فیروز در میان موجی از احساسات صمیمانه کارگران و طبقات مختلف مردم آبادان که در سرمای بیسابقه این شهر در خیابانها اجتماع کرده بودند بمحل اقامت بازگشت فرمودند .

شرفیابی مسئولان شرکت نفت

از ساعت هشت و نیم بعد ازظهر دیروز گروهی از مسئولان و کارمندان صنعت‌نفت‌در تالاراجتماعات کارمندان حضور یافتند و به پیشگاه شاهنشاه معرفی شدند

بازگشت شاهنشاه

ساعت دوازده وبیست‌ونه‌دقیقه‌ـ امروز هواپیمای حامل شاهنشاه در فرودگاه مهرآباد بزمین‌نشست. آقای نخست‌وزیر نیزبتهران مراجعت کردند

مجالس ترحیم و یاد بود

بانهایت تاسف‌فوت مرحوم**اسدالله نویدی** رابه اطلاع دوستان و آشنایان می رساند . مجلس ترحیم مردانه آنمرحوم روزسه‌شنبه اول بهمن ازساعت ۳الی۵ بعد از ظهر در مسجد علی خان‌معیرالممالك خیابان بوذرجمهری غربی درخوانگاه کوچه طباطبائی و مجلس ختم زنانه همان‌روز در منزل آنمرحوم خیابان شاهپور کوچه وزیر دفتر شماره ۱۳۸برقرار می باشد.

خانواده های نویدی . مصطفی مدنی .طلوعی محسنی . مشیری. طباطبائی.مشگین.هوریانبد

بعموم بازماندگان آنمرحوم مصیبت وارده‌را تسلیت میدهیم .

به مناسبت شب هفتم درگذشت شادروان حضرت والا شاهزاده **حسنعلی میرزا افسری ـ** مجلس تذکری روز سه شنبه اول بهمن ماه‌جاری (فردا) ازساعت‌دو بعد از ظهر درامامزاده‌عبدالله آرامگاه خانوادگی آن مرحوم منعقد است .

آ ـ ۲۱۸۸۳ **خانواده افسری**

تسلیت

کارکنان کودکستان و دبستان جهان کودك بانهایت تاسف فوت جانگداز و نابهنگام مرحوم احمد روح‌الایمان دبیر کمیته ملی المپیك ایران رابه خانواده ارجمند آنمرحوم تسلیت عرض می نماید .

رئیس کودکستان ودبستان جهان کودك ـ

آ ـ ۲۱۹۲۹

بافسخ قرار منع تعقیب پرویز قرائی دردادگاه استیناف

پرونده قتل رضا ودودی بدادگاه جنائی میرود

دادسرای تهران پس از اعلام نظر دادگاه استیناف کیفرخواست صادره را عوض کرده برای پرویز قرائی وسیروس احمدیان باتهام قتل رضا ودودی کیفر خواست تازه‌ای صادر می کند

پرویز قرائی که وی نیز باتهام قتل رضا ودودی در دادگاه جنائی محاکمه خواهدشد

همانطوریکه در شماره دیروزباطلاع خوانندگان محترم رسید شعبه ۱۵ استیناف قرار منع تعقیب صادره از طرف بازپرس دادسرا را در باره پرویز قرائی فسخ کرد و نظر باتهام وی در قتل رضا ودودی داد . بااظهار نظر دادگاه استیناف پرونده قتل رضا ودودی بار دیگر مراحل جدیدی را طی خواهد کرد . بازپرس پرونده قبل تنهاسیروس‌احمدیان را متهم شناخته بود ولی دادگاه استیناف در رای‌خود نظر بمعیت پرویز قرائی بمحاکمه در قتل رضا ودودی داد . لازم بیاد آوری است که پرویز قرائی هم‌اکنون باتهامات دیگر در شعبه ٤ دادگاه جنائی تحت تعقیب قرار دارد .

اعتراض پدر مقتول

فسخ قرار منع تعقیب پرویزقرائی برائر اعتراض آقای صادق بهداد وکیل‌شاکی خصوصی پرونده قتل‌رضا ودودی انجام گرفته است پرونده سیروس احمدیان که برای رسیدگی به شعبه ٦ دادگاه جنحه فرستاده شده بود برای رسیدگی در مورد منع تعقیب صادره در باره پرویز قرائی بشعبه ۱۵ استیناف فرستاده شد و شعبه ۱۵ استیناف بریاست آقای دکتر مرتضوی قرار منع تعقیب‌صادره در باره پرویز قرائی را فسخ کرد و نظر داد که در این باره بایدتحقیقات ادامه یابد .

دو نوع پرونده

در مراحل اولیه تحقیق که منجر به صدور قرار نهائی بازپرس وکیفر خواست گردید با توجه باعترافات سیروس احمدیان که از چگونگی قتل رضا ودودی پرده برداشته بود ، بازپرس در باره پرویز قرائی باتهام قتل رضا ودودی قرار منع تعقیب صادر کرد ولی در باره وی نسبت باعمال دیگری که ضمن تحقیق‌افشا شده بود قرار مجرمیت صادر کرد و دادستان براساس قرار مجرمیت صادره باتهام اغفال و تجاوز درباره پرویز قرائی کیفرخواست جنائی‌صادر کرد.**پرونده قتل رضا ودودی از جهت اتهام قتل و با صدور کیفر خواست علیه سیروس احمدیان بشعبه ٦جنحه و از جهت ده نفرد یگر که ضمن تحقیق از سیروس ، اتهامات دیگر متوجه آن ها شده بود با صدور کیفرخواست جنائی بشعبه ٤ دادگاه جنائی فرستاده شد .** پدر رضاودودی با معرفی وکیل مدافع اعتراض خود را نسبت به منع تعقیب صادره در باره پرویز قرائی دنبال کرد وبالاخره منجر به صدور دستور تعقیب پرویز شد با این اظهار نظر شعبه استیناف پرونده قتل رضا ودودی باردیگر مراحل جدیدی را از جهت تحقیق طی خواهد کرد . پرونده قتل رضا ودودی از اولین روز های تحقیق تا روزی که بمرحله‌صدور قرار مجرمیت وکیفرخواست رسید چند بار ازجهت تعیین متهم بقتل تغییر کرده بود ، ابتداپرویز قرائی متهم به قتل‌شناخته شد و ضمن تحقیقات مفصل از وی نام چندین نفر بمیان کشیده شد در روزهائی که بازپرس سرگرم‌تحقیق از متهمین جدید و رسیدگی باتهامات تازه بود ، سیروس احمدیان اعلام کرد که وی بتنهائی رضا ودودی را کشته است .

دو نفر متهم بقتل شدند

با اعلام نظر دادگاه استیناف ، کیفرخواست صادره در باره‌سیروس باید تغییر کند و دادسرای تهران باتوجه بنظر دادگاه استیناف کیفر- خواست مربوط بقتل را تغییر داده و علیه پرویز و سیروس مشترکاباتهام قتل کیفرخواست صادر خواهد کرد.

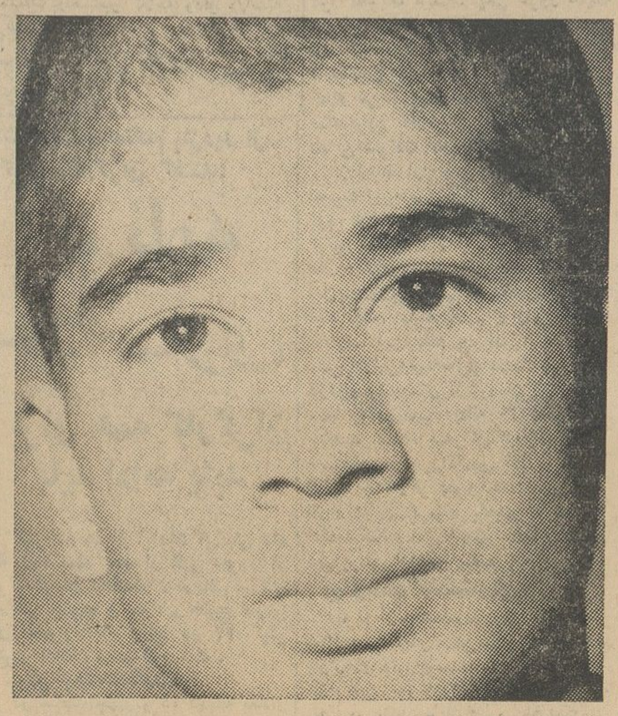

سیروس احمدیان پس‌ازمدتها تحقیق بقتل‌رضااعتراف کرد

باین ترتیب رسیدگی به پرونده قتل رضا ودودی که‌قبلا باتوجه‌بسن متهم در صلاحیت دادگاه جنحه بود از این پس در صلاحیت دادگاه های جنائی خواهد بود و پس از صدور کیفرخواست جدید علیه پرویز و سیروس پرونده بدادگاه های جنائی فرستاده خواهد شد و با توجه به‌این که قسمتی از پرونده بشعبه ٤جنائی ارجاع شده احتمال دارد پرونده قتل رضا ودودی‌نیز بشعبه ٤ جنائی فرستاده شود .

تریاك زیر خورش!

دیروز مامورین ژاندارمری مرکز در نزدیکی قم‌اتوبوس شماره۱۷٦۱۷۱ راکه از اصفهان‌به‌تهران می‌آمد مورد تفتیش قراردادند واز زیر قابلمه غذای پیر مردی ٥٦۰ گرم تریاك بدست آوردند . پیر مرد تریاك ها راکه در کیسه نایلونی قرار داشت زیر خورش قورمه سبزی گذاشته بود و هنگامیکه مامورین اتوبوس‌را متوقف کردند مشغول خوردن غذا شد اما نیرنك اوموثر واقع نشد .

همین مامورین در همین جاده از داخل اتومبیل کرایه شماره۱۷٥۸۱۲ مقدار زیادی کالای قاچاق منجمله ۱۲۰۰ بندساعت فلزی بدست‌آوردند

به بیمارستان که رسید مرده بود

عصر دیروز مرد ٦۰ ساله‌ای بنام فرج‌اله محمدی به بیمارستان سینا منتقل شد پزشکان بیمارستان پس‌از معاینه این مرد اعلام کردند که مرده است و جسداو را برای تعیین علت مرك باداره پزشکی قانونی فرستادند .

جوانی دست بخودکشی زد

دیروز زنی شوهرش را که‌هوشنك نام دارد به بیمارستان سینا آورد. هوشنك در اثر ضربات چاقو مجروح شده بود و ادعا میکرد که چون می خواسته خودکشی کند باچاقو خودرا مجروح کرده‌است وی علت دستزدن باین عمل رافاش نکرد .

زنی خودرا آتش زد

اوقابله بیمارستانی را متهم کردکه بوی توجه نکرده‌است

دیشب زن ۲۹ ساله ای خود رادر خانه اش آتش زد .

این زن که صدیقه نام داردهنگامیکه‌شوهرش درخواب بود بآشپزخانه رفت و خود را بآتش کشید اما وقتی آتش‌ببدن او سرایت کرد فریاد کشید و شوهرش بیدار شد و او را با کمك مامورین ژاندارمری مرکز به بیمارستان سینا رسانید .

صدیقه در بیمارستان گفت دو ماه و نیم پیش برای وضع حمل به بیمارستانی مراجعه کردم‌در آنجا یکی از قابله های بخش زایمان که وضع حمل من‌بدست او انجام شد دقت کافی نکرد و از آن تاریخ تاکنون من دچار خونریزی شده ام و همین بیماری‌مراضعیف کرده وحالت عصبانیت بمن دست داده است بهمین سبب نیز دست بخود کشی زدم .

این زن ضمن بازجوئی به مامورین ژاندارمری نیز همین اظهارات‌را تکرارنمود و ازقابله شکایت کرد .

آقای‌سروان کاویانی افسری که مامور رسیدگی به پرونده است‌امروز گفت : در اثرشکایت صدیقه ما قابله را بدادسرا خواهیم فرستاد تا در آنجا مقامات قضائی تکلیف او را روشن کنند .

● **آتش گرفته مرد**

دختر ١٤ ساله‌ای بنام طیبه محمدی که‌در یکی از خانه های شمیران کلفت بود و چند روزپیش خودرا با نفت‌آتش زده بود در بیمارستان رضا پهلوی‌فوت شد.

خفگی با گاز ذغال

دیشب زن٦۰ ساله‌ای بنام ملیحه براثر خفگی باگازذغال دریکی ازمنازل شمیران درگذشت‌و جنازه وی برای معاینه باداره پزشکی‌قانونی منتقل‌شد.

● **در نزاع کشته شد**

دیروز در قریه خرمن سوخته قزوین میان اهالی زدوخوردی روی دادکه در نتیجه جوانی بنام مجتبی فرزند سیدنصرت کشته شد .

از همین هفته

الری گیرا و آموزنده از احساسات ماوفرزندانما

آنوشکا

برنده جایزه‌طلا ازفستیوال مسکو

باشرکت:

ایرینا اسکوبتسووا

هنرپیشه زیبای فیلم‌اتللو

ازفردا صبح درسینماهای

متروپل- آستارا (تجریش)

غروب خونین

در تاریخ ۲۳ دیماه سیدحسین موسوی فرزند سید کاظم موسوی اهل سادات محله آه دماوند کارگر معدن علی سه‌دهی واقع در مشاء نزدیکی پیست اسکی آبعلی در اثر ریزش معدن گوارس بسختی مجروح شده بوسیله ماشین بنیاد پهلوی‌باموافقت آقای اشراقی مدیر مهمانخانه آبعلی بمریض‌خانه سینا حمل و فعلا بستری و تحت معالجه میباشد .

بدینوسیله از لطف آقای اشراقی مدیر مهمانخانه پیست‌آبعلی تشکر مینمایم .

کاظم موسوی

آ_۲۱۸٦۷

از فرداصبح درسینماهای

رکس- رویال - پلازا

آخرین وبهترین‌اثر باشکوه سینما ازرم قدیم و نبرد گلادیاتورها که تاپای مرك مجبور بودند باحریف خویش مبارزه کنند و ....

از فرداصبح درسینماهای

نادر- دنیا- مراد- رامسر

فلور- سیلوانا - کارون

یك فیلم جدید وموثر

باشرکت: سهیلا - گرجی . بیات . مهین دیهیم

روشنیان . عزیزه

مقررات عبور ومرور

۶ بهمن

در خیابانهای مرکزی شهر اعلام گردید

امروز از طرف پلیس تهران طی اطلاعیه‌ای مقررات اختصاصی عبور و مرور در خیابان های مرکزی شهر در روز ششم بهمن اعلام گردید .

متن اطلاعیه پلیس تهران از این قرار است .

چون کلیه‌طبقات درمراسم سالگرد روز تاریخی ششم بهمن ماه شرکت خواهند نمود علیهذا بمنظور تنظیم عبورو مرور و جلوگیری از اتلاف وقت رانندگان وسائل نقلیه مراتب زیر اعلام میگردد :

چون از ساعت ۹ صبح روز ششم بهمن دستجات شرکت کننده در مسیر های مشروحه زیر :

۱ـ خیابان حافظ . چهار راه یوسف آباد . خیابان شاه . چهار راه شاه . خیابان کاخ . سه‌راه‌دانشکده افسری . مقابل مجلس سنا

۲ـ خیابان پهلوی از چهار راه جهان نمابسمت جنوب الی چهار راه شاه .

۳ـ خیابان شمالی پارك شهر . خیابان حافظ . میدان‌حسن آباد . خیابان حافظ شمالی . چهار راه یوسف آباد . خیابان کاخ . چهارراه سردرسنگی . خیابان پاستور غربی . میدان پاستور . میدان باغشاه . خیابان سپه

۴ـ میدان بهارستان . خیابان‌شاه آباد . خیابان اسلامبول . خیابان نادری . چهارراه یوسف آباد . خیابان کاخ . خیابان‌پاستور شرقی. چهارراه جامی . خیابان پهلوی . چهارراه پهلوی سپه . مقابل مجلس سنا .

بطور پیاده عبور مینمایند وکلیه عرض سواره روها بوسیله شرکت کنندگان اشغال میگردد لذا از کلیه رانندگان محترم‌درخواست مینماید که از ساعت ۹ صبح روز ششم بهمن‌از مسیر های نامبرده عبور ننموده واز توقف وسائل خود در حاشیه خیابان های نامبرده از ساعت ۷و نیم صبح روز مزبور خودداری فرمایند .

۵ـ چون خیابان سپه غربی از مدخل میدان باغشاه الی چهار راه پهلوی سپه محل تجمع شرکت کنندگان میباشد لذا از ساعت ۹ صبح عبورو مرور کلیه وسائل نقلیه در خیابان مزبور تا خاتمه مراسم و تفرقه جمعیت ممنوع اعلام میگردد.

۶ـ محل پارکینك اتومبیل آقایان سناتور ها در داخل محوطه مجلس سنا و آقایان نمایندگان مجلس شورایملی درخیابان‌غربی کاخ‌مجلس سناو خیابان کاخ جنوبی سمت‌بشمال خواهد بود .

۷ ـ محل پارکینك اتوبوسهای کشاورزان خیابانهای‌استخر وپاستیون و پارکینك اتوبوسهای کارگران خیابانهای سیمتری جنوبی ودانشگاه جنك و خیابان شمالی دبیرستان‌نظام خواهد بود .

از کلیه رانندگان و سرنشینان وسائط نقلیه موتوری خواهشمنداست بااجرای مراتب بالا باپلیس تهران همکاری نمایند پلیس تهران قبلا از این همکاری سپاسگزاری مینماید .

رئیس پلیس‌تهران سرتیپ‌عبداله‌وثیق

رئیس جدید سازمان کاره درایران

امروز اطلاع حاصل شد که‌بجای آقای ساکالیس رئیس سازمان کاره درایران که مدت ماموریتش پایان یافته است آقای «آلن کلاین» باین سمت منصوب گردیده

تقویم اطلاعات

دوشنبه‌ـ سی‌ام‌دیماه ۱۳۴۲ـ‌چهارم رمضان‌المبارك ۱۳۸۳ـ بیستم ژانویه ۱۹۶۴ .

توپ سحر ساعت ۵و۳۳ دقیقه
طلوع آفتاب ساعت۷و۱۰ دقیقه
ظهر شرعی ساعت ۱۲و۱۵ دقیقه
توپ افطار ساعت ۱۷و۳۷ دقیقه

برنامه امشب

تلویزیون ایران

۶ر۰۰ اعلام برنامه
۶ر۰۲ تدریس زبان آلمانی
۶ر۳۰ خردسالان
۷ر۰۰ برنامه ایران آکورد
۷ر۳۰ اخبار ایرانو جهان
۷ر۴۵ صفحه اول اطلاعات
۸ر۰۰ هنر های زیبا
۸ر۳۰ رقص‌و موسیقی
۹ر۰۰ تئاتر تروب فرید بنام کلبه‌گناه
۱۱ر۰۰ پایان برنامه

پیش بینی وضع هوا

پیش‌بینی وضع هوای ایران تاظهر فردا بدین قرار است :

هوای نواحی خوزستان همراه با گردوخاك میباشد .

هوای نواحی کرمان ،بلوچستان توام باباشدید وطوفان وگردو خاك ویا بارندگی در نواحی کوهستانی خواهد بود.

هوای تهران وبقیه نقاط‌صاف‌گاهی همراه با کمی ابر پیش‌بینی میشود.

گرمترین نقاط در۲۴ساعت‌گذشته بندرعباس باحداکثر ۲۰درجه‌وسردترین نقاط همدان باحداقل ۳۷درجه زیرصفر بوده است.

حداکثر درجه حرارت‌تهران در۲۴ ساعت گذشته یك درجه زیر صفرو حداقل آن ۱۴درجه زیرصفربوده‌است

راه‌آهن تهران،تبریز هنوز مسدوداست

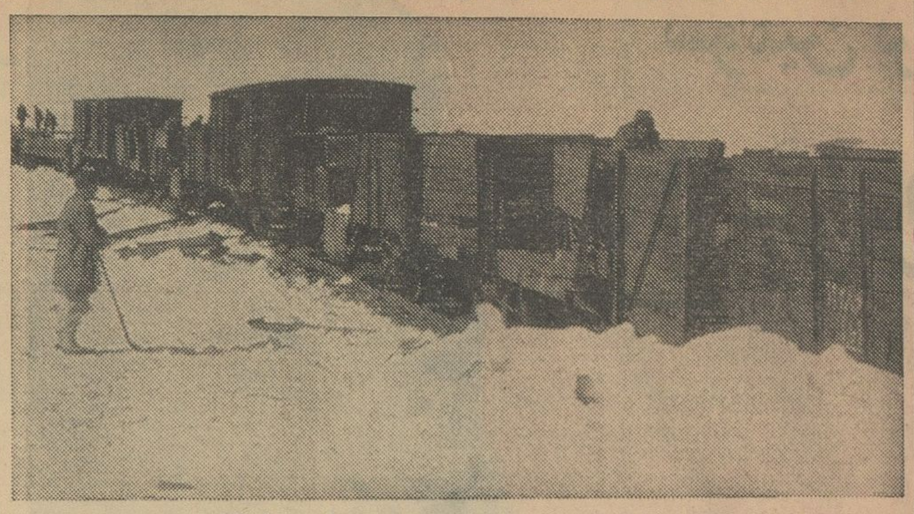

یکی‌از قطار های تهران ـ تبریزکه‌در ناحیه سراجو بمحاصره برف افتاده

● **برای عبور قطارها چند تونل برفی زده میشود**

● کارگران برف روب‌براثر سرما زدگی مرتبا بستری میشوند

● **وزیر راه گفت: در طول ۲۴ سال خدمتم هرگز چنین برفی ندیده‌ام**

امروز راه‌آهن اعلام داشت که هنوز خط‌آهن تهران‌ـ تبریز مسدوداستو قطارهای مسافر بری این خط بمقصد تبریز حرکت نمیکنند .

● **فقط سه کیلومتر**

دیروز کارگران راه‌آهن با تلاش‌مداوم خود فقط سه کیلو متر پیشروی کردند وبرف‌روبها توانستنداز کیلومتر۵۳۰ـ الی۵۲۷ را ازبرف پاك سازند . دراین ناحیه برف وبوران آنچنان شدید و طاقت فرسا است که کارگران‌وماشین ها کاری از پیش نمیبرند .

امروز راه‌آهن اعلام داشت که‌بماموران دستور داده‌شدتادرترانشه هاوبوسیله برف‌روبها تونلهائی از برف بزنند و قطارهارا از داخل تونل های برفی‌عبور دهند .

● **قطار میانه**

بامداد امروز بعلت کثرت تعداد مسافران شهر های زنجان ، قزوین ، میانه‌در تهران قطار های مسافربری تا شهر میانه حرکت کردندواز آنطرف نیز قرار است قطارهای‌مسافری بین تبریز ومراغه رفت‌و آمد کنند .

راه‌آهن اعلام کرد که تعداد زیادی از کارگران بعلت‌سرمای شدیدوکولاك بیمار شده ودر محل کار مانده‌اند و برای درمان آنها امروزیك‌قطارباواگن های‌گرم بخار وپزشك و دارو بناحیه هشترود اعزام گردید تا کارگران‌بیمار را تحت درمان قرار دهد .

● **خطر کمبود نفت**

مسدود شدن راه‌آهن تهران تبریز ارتباط آذربایجان را با سایراستان‌ها قطع کرد و این‌استان هم اکنون‌باخطر کمبود مواد نفتی روبرو است ، تمام تلاش ماموران راه‌آهن‌ووزارت راه‌برای اینست که هرچه زودتر راه باز شودو مواد نفتی باین استان فرستاده‌شود.

● **بیسابقه**

امروز آقای مهندس شالچیان وزیر راه بخبرنگار اطلاعات گفت در مدت بیستو پنجسال خدمات من در راه و راهسازی ووزارت‌راه هرگز وضع‌سخت ودشواری راکه برف‌و بوران امسال در راههای کشوربوجود آورده‌بیاد ندارم. وزیر راه گفت ماموران‌راه‌و راه‌آهن با نهایت ازخود گذشتگی تلاش میکنند ولی شدت برف و بوران باندازه‌ایست که‌تمام این کوشش‌ها راخنثی میسازد.

● **اجساد نیمه جان**

دیروز ماموران‌راه آذربایجان‌اجساد نیمه‌جان کارکنان دوبرف‌روب را که مفقود شده بودند در زیر توده‌های‌برف یافتند کارکنان برف روبها که براثر سرما از حال رفته بودند اکنون در بیمارستان هستند و امیدی به بهبودی آنها نمیرود .

۶۲ مسافر ساعتها در گردنه امامزاده هاشم با مرك دست و پنجه نرم میکردند

۶۲زن ومردمسافر ازبامداددیروز تا نیمه‌شب دیشب ، در یك طوفان وحشتناك برف درجاده بین آبعلی وامامزاده هاشم ، بامرك و نابودی دست و پنجه نرم کردند وسرانجام ساعت سه‌ونیم بامداد نجات یافتند

کمکهای اولیه

گزارش خبرنگارما حاکیست که دیروز بوسیله آقای اشراقی مدیر مهمانخانه بنیاد پهلوی در ابعلی‌به آقای امیر علائی رئیس مهمانخانه های بنیاد اطلاع داده شد که‌عده‌ای اسکی‌باز بسرپرستی آقای سرهنك دادفر در گردنه امامزاده هاشم در محاصره برف افتاده‌اند و احتیاج‌به کمك فوری‌دارند .

این جریان بوسیله آقای امیر علائی باطلاع وزارت راه رسید و نیز از طرف بنیاد پهلوی دستورداده شد که کمك‌های اولیه لازم به مسافران بشود تامامورین برای بازکردن جاده به‌محل برسند .

بلافاصله آقای کیلانپور که از اسکی‌بازان معروف می‌باشد باتفاق دونفر دیگر و باوسائل کمکی و سوخت به‌طرف امامزاده هاشم حرکت کردند و درمیان کولاك و طوفان وحشتناك خودرا بمحل حادثه رساندند ، این عده چند ساعت بعد اطلاع دادند که تعداد محاصره شدگان فقط شش نفر نیستند ، بلکه ۶۲ زن و مرد و کودك باچند اتوبوس ، کامیون و اتومبیل‌سواری در کولاك محاصره شده‌اند و سرما و طوفان وحشتناك هستی همه آنان را تهدید میکند .

این موضوع‌مجددا بوسیله‌آقای کنجانی مسئول مخابرات تلفنی مازندران باطلاع مسئولین امر در تهران رسید و ساعتی بعد ماشین الات وزارت راه وافراد گارد شاهنشاهی بسوی گردنه امامزاده هاشم حرکت کردند .و برای‌نجات جان محاصره شدگان یك ارتباط دائمی بین تهران و ابعلی برقرار شد اکیپ وزارت راه و افراد کمکی گارد شاهنشاهی نزدیك ساعت‌یازده شب بگردنه‌رسیدند و باتلاش‌بسیار موفق شدند راه را بازکنند و محاصره‌شدگان را که در وضع بسیار خطرناکی بسر میبردند نجات دهند ، تلاش اکیپهای کمکی‌برای بازکردن راه تاساعت سه‌ونیم‌بامداد ادامه داشت، دراین ساعت همه مسافران نجات یافته بودند ، اما طوفان و کولاك وحشتناك مجددا‌راه را بست منتها این دفعه کسی در خطر مرك و محاصره برف نبود .

مسافرین به‌مهمانخانه آبعلی‌انتقال داده شدند و از طرف کارکنان مهمانخانه مجانا پذیرائی شدند و تابازشدن‌راه‌درمهمانخانه خواهندبود

پاسخ بخوانندگان محترم

بقیه ازصفحه اول

شکایت‌بود بدان ترتیب‌اثر میدهندو رفع گله خواننده که مطلب عام‌المنفعه را مطرح کرده باشد میکنند، اگر شکایت مورد نداشته‌باشد پاسخ می‌دهند که درستون دیگری بچاپ‌میرسد وروبهمرفته‌دراین ستون‌مفیدروزنامه با مردم گفتگو میکنیم‌وهیچ‌شکایت‌معقول ومنطقی نیست که منعکس نشود، حالا آقایان‌بفرمایند مادرمقابل‌چندشکایت واعتراض که ازطرف‌خوانندگان‌درمورد خودمان دریافت داشته‌ایم‌واز گران شدن روزنامه گله میکنند ومیپرسند علت افزایش یکریال به تك‌فروشی روزنامه چیست چه‌جواب بدهیم؟

مدیر روزنامه گفت این شکایت حتما بایدمنعکس‌شود وچه‌بهتر که‌این گله‌وپرسش خودوسیله روشن کردن وآشناساختن افکارگردد زیرامانباید چیزی ازخوانندگان‌محترم‌خودپوشیده داریم ، این مؤسسه دخلش معین‌و خرجش هم مشهوداست، نامهٔعمل‌ما هرروزدر دسترس ملت‌ایران قرارمی‌گیرد وبرروی‌آن قضاوت میشودوهمهٔ ماميدانیم‌که دراین مؤسسه مخارجی وجود داردکه هیچ بچشم نمیخورد وخوانندگان عزیزما بدان‌واقف‌نیستند، اگرآقایانی‌که مسئول‌رشته‌های‌مختلف هستند هرکدام بیلانی ازکاروفعالیت وهزینه‌هائی‌که درآن‌قسمت صرف‌می‌شود باستحضار خوانندگان محترم برسانند افکارعمومی‌بیشتر توجه‌خواهد کردکه دربرابر یك‌شماره روزنامه‌که هرروزعصر بدستشان میرسدچه‌سازمان هائی شبانه‌روز درفعالیت است وچه خرج‌هنگفتی دربرابرآن میشود چون تنهاکاغذ ومرکب‌ولوازم چاپ نیست که‌قسمت‌مهمی ازخرج روزنامه مارا تشکیل‌میدهد ملاحظه کنیدبرای‌تنظیم چندستون‌اخبار خارجه چه تشکیلاتی وجود دارد؟ درشهرستانها چه‌فعالیتی میشود؟ برای‌هراستانی‌صفحه‌اختصاصی ترتیب داده شده.

دراین‌موقع مسئول سرویس‌خارجه گفت هم‌اکنون پنج‌دستگاه مرکزی گیرندهٔ خبرمؤسسه مارابادنیاارتباط داده که هرحادثه درهرجای عالم‌روی میدهد بفاصله چند دقیقه بعد دراطاق دستگاههای‌گیرنده روی ماشین‌تله‌تایپ منعکس میشود این‌دستگاهها شب‌وروزکارمیکنند. بخاطراین‌ماشینها یکعده اپراتور۲۴ساعت کشیك‌دارند، چندین‌مترجم اخباررا زیرورومیکنند تاچکیده‌آنرا ازمیان صدهاهزار کلمه خبرکه میرسد بیرون‌آورده وتنظیم نمایند. سرویس‌عکس رادیوئی خود سازمان جدائی داردکه‌وقایع‌مهم‌جهان راهمان روز دردستگاه بیسیم‌منعکس میکند عکاسان‌ما هرروز دهها عکس‌در داخله‌کشور تهیه میکنند که‌چه‌بسیار ازآنهابصورت‌کلیشه وگراوردرمیآیند ولی‌مانند اخبارخارجه‌از میان‌آنها چند تاانتخاب‌میگردد وبقیه‌دوریخته‌میشود عکاسان اطلاعات‌در تهران‌وبیشترنقاط شهرستانها فعالیت دارند ولی تمام محصول‌کار آنها بواسطه‌کمی جاموردر استفاده‌واقع نمیشود. ازاین مخارج نمیتوان چشم پوشید، همچنین‌است سازمانهائیکه در شهرستانها برای نمایندگی اطلاعات‌داده شده‌که‌اکنون درتمام‌شهرهای‌کوچك وبزرك خبرنگار و نماینده وجود دارد وهریك ازاین نمایندگیها دفتروعضووجند موزع‌دارد. گاهی‌دیده شده برای‌تهیه یك‌خبر، یك‌عکس، یك‌رپورتاژ مبالغ هنگفتی‌در داخل یاخارج‌ازکشور خرج میشودکه هرگز بچشم نمیخورد وروزنامه‌ای‌که بخواهد خوانندگان‌خود رادر جریان کلیه حوادث‌ووقایع بگذارد ناچاراست چنین خرجهای‌نامرئی‌را تحمل‌کند.

یکی ازنویسندگان شعبه‌شهرستانها گفت مخارجی‌که مؤسسه اطلاعات‌در قبال پست‌وتلگراف‌وتلفن وحمل‌ونقل دارد شایسته توجه است تصورنمیرود درکشور هیچ‌وزارتخانه ومؤسسه‌ای‌در ماه‌بقدر اطلاعات کرایه حمل‌و نقل‌و آبونه تلفن‌ومکالمات‌تلفنی‌شهرستانها بدهد اگرکسی‌سراغ دارد نشان‌بدهد درخودسازمان مرکزی تهران‌هم‌اکنون یکصددستگاه تلفن‌داخلی‌که بیشتر آنهاباخارج هم‌میتواندارتباط پیداکند وجود داردو ۲۷ رشته سیم مستقیم مؤسسه اطلاعات‌راباخارج ربط‌میدهد. این مکالمات‌که قیمت آن‌در ماه بین نه وده‌هزارتومان میشود یك‌قلم‌هزینه غیرمرئی است وازاین‌هزینه‌ها بسیار است‌که وقتی‌رویهم میرود رقم‌درشتی تشکیل میدهد.

دراین‌موقع مسئول‌امورمالی مؤسسه گفت بودجه عمومی اطلاعات شامل روزنامه وسایرنشریات ازحیث هزینه درهرماه یك‌میلیون‌وپانصد هزارتومان است، این‌رقم شامل‌کاغذ ولوازم‌چاپ وحقوق‌ومخارج متفرقه‌استواین‌رقم‌که درسال هیجده‌میلیون‌تومان میشودباید از راه تکفروشی وآبونمان واعلانات تامین شود وآقایان توجه دارندکه از سال ۴۰ باین طرف ناگهان شکستی در وضع اقتصاد مملکت پدیدگشت و بازرگانی کشور دچار رکود گردید بالنتیجه سطح اعلانات پائین آمد و میزان‌آن بقدری‌کم‌شد که‌اکنون‌به زحمت ۱۶ صفحه روزنامه راتامین می کندوحال‌آنکه تاقبل‌ازاین سال‌روزنامه اطلاعات بواسطه داشتن اعلان در ۲۰ و ۲۴ صفحه‌وگاهی ۴۸و ۳۲ صفحه منتشر می شد ملاحظه‌کنید در تمام مدت‌سه سال‌گذشته‌وامسال‌ماتوانسیم حتی‌یك شماره ۲۴ صفحه بدهیم، در چنین کیفیتی چگونه میتوان‌قیمت‌اعلان را بالا بردکه مخارج موسسه راتامین کند،آقایان نویسندگان باید توجه خوانندگان‌گرامی رابه مخارج‌هنگفت مرئی و غیر مرئی معطوف سازند واین نکته‌را نیز اضافه کنند که موسسه اطلاعات از هر فرصتی برای توسعه و تکمیل دستگاه‌های خود استفاده نموده ودراین راه‌هرگز توقف نداشته وهرسال قدم بجلو برداشته ودر نتیجه موسسه‌مجهز وآبرومندی برای‌مملکت فراهم‌آورده است که‌امروز هرجهانگرد خارجی ویا وابستگان مطبوعات جهان دیدن می‌کنند لب به تمجیدوتحسین می‌گشایندوبادیده احترام‌باین‌موسسه می‌نگرند. طبیعی‌است که این‌تاسیسات هرقدر وسعت پیداکند مزید خرسندی ومباهات و نشانه بلندی‌فکروترقی‌سطح فرهنگ‌کشور وروشنائی افکار عمومی ملت ایران‌است و ما کارکنان‌اطلاعات که‌موجبات ووسایل چنین سازمانی را فراهم آورده‌ایم بدان می بالیم وافتخار می‌کنیم وسر بلندیم که آنچه ازمردم گرفته‌ایم بجای خود خرج کرده‌ایم و اگر مضیقه مالی ومشکلاتی‌که دست وبال مارا بسته است نبودواگر مسئله قروض موسسه که‌اکنون در ماه بیش ازپانزده هزار تومان نزول پول دربرابر سفته هاوبروات و اقساط خریدماشین آلات ولوازم‌داده می‌شود وجودنداشت، هرگز درمقام‌گران‌کردن تك شماره برنمی‌آمدیم این مطلب که‌میگویم‌ادعا نیست بلکه حقیقت است وآقایان برای روشن کردن‌آن می‌توانند بدفاتر مراجعه‌کنندو صورت بردارند، ملاحظه فرمائید که درماه مبلغ شانزده هزار وپانصد تومان برای شیرو بیمه‌اجتماعی کارگران می پردازیم ، مصرف برق ما در ماه هفده هزار تومان است و مخارج‌پرسنلی سازمان‌مرکزی‌اطلاعات درماه‌از۴۵۰ هزارتومان تجاوز میکند بدین‌جهت شماآقایان‌باقدرت واطمینان کامل میتوانید خاطر آن دسته از خوانندگان محترم راکه ازگران‌شدن روزنامه گله‌می‌کنندآگاه سازید که برای حفظ و صیانت یك موسسه ملی و فرهنگی که‌پیوسته در راه‌تکامل‌قدم برمیدارد وآنرا برای ملت عزیز ایران ترقی‌میدهدچاره جزاین نیست که‌دست نیاز بسوی خودشما مردم درازکنیم و ازشما کمك بخواهیم چون‌این موسسه اتکائی جزاین ندارد درآمدی جزآنچه مردم میدهند ندارد وهدفی جزاین‌که باین مملکت خدمت‌کند در میان ما خدمتگذاران موجودنیست .

دراینموقع یکی ازخبرنگاران‌رشته سخن را بدست‌گرفت‌و خطاب بمسئول ستون گفتگوی تلفنی گفت:

این‌مطلب را هم‌بنویسید که‌هزینه زندگی آنطوربالا رفته‌که چهار بال قیمت یك شماره روزنامه بااین همه زحمت‌ومشقت وصرف وقت و پول و فعالیت‌هزاران نفرکه درسازمان‌مرکزی وشهرستان‌هاکار می‌کنندقابل مقایسه باهیچ متاعی‌نیست ! قیمت یك عدد سیب . یك تخم مرغ . یك پرتقال . یك دانه کاهویك‌کیلولبو ، یك مشت سبزی و سایر احتیاجات زندگی را در نظر بگیرید وبا قیمت روزنامه‌بیش هم‌بگذارید وقضاوت عامه‌رابخواهید؟

مسئول ستون گفتگوی تلفنی گفت یکی ازپرسش های تلفنی مااین است که‌میگویند وقتی شما ازگرانی سایر کالا شکایت میکنید ازگران شدن بلیطاتوبوس جلوگیری می کنیدچطور خود شما قیمت تك فروشی رابالا می برید جواب این سئوال راچه‌بدهم؟

دبیر سرویس اجتماعی گفت روزنامه زبان‌ملت و مدافع منافع عامه است وظیفه‌اش همین است‌که ازبالا رفتن قیمت هاانتقادکند خاصه مسائلی که بازندگی طبقات متوسط وپائین ارتباط داردواین دلیل نمی‌شودکه اگر همین موسسه‌که باید زبان‌گویا داشته‌باشد تاحرف بزند ودفاع از حق وحقیقت کند دچار مشکل و مضیقه‌گردید هیچ دم نزند تاازبان بیفتد واین وسیله هم‌از دست برود . بعلاوه فرق بسیاری‌است میان اتوبوس و روزنامه . اگراتوبوس ضرر کند تاکنون بانك و خزانه‌دولت پشتوانه او بوده ازاین گذشته‌روزنامه را آن کسی که پول نداشت نمیخرد اما رفتو آمداز یکسوی شهربسوی دیگر بایدبااتوبوس انجام‌گیردورعایت این طبقه ازمردم حتما ضروری است ازاین‌گذشته محاسبه‌ماروشن وصریح می‌باشدو همانطورکه گفته شد بفرض آنکه سودی باطلاعات عاید شودخرج خود موسسه وتوسعه تشکیلات‌آن می گردد وجای دوری نمی رود بدلیل‌آنچه درطول ادامه خدمت نامه‌نگاری‌اطلاعات صورت‌گرفته مشهود ونمایان است.

در پایان بمسئول ستون گفتگوهای تلفنی توصیه شد هرپرسشی مستدل را با اعتقادکامل پاسخ دهد و هیچ چیزرا ازخوانندگان عزیز اطلاعات پوشیده ومکتوم ندارد .

حاکمیت جابرانه اقلیت

بقیه ازصفحه اول

و گروه زیادی از کارگران در محل کارخانه‌سیلوی‌تهران‌اجتماع باشکوهی تشکیل دادند .

نمایندگان طبقات‌مختلف مردم‌تهران دراین اجتماع بمناسبت نزدیك شدن سالروز ششم بهمن مراتب‌قدرشناسی خودرا نسبت بشاهنشاه رهبر انقلاب سفید شاه‌و ملت ابراز داشته و اعلام کردند که سالگرد ششم بهمن راهرچه باشکوه تر جشن خواهند گرفت .

ارزش انقلاب

در آغاز این جلسه آقای علی‌ثابت‌مقدم دبیر سندیکای کارگران سیلوی‌تهران گفت کارگران زحمتکش ایران بارزش واقعی‌انقلاب‌مقدس شاهنشاه‌پی‌برده‌اند وبهمین جهت به آینده فرزندان خودو سعادت ملت ایران امیدوار هستند .

کارگران سیلوی تهران از هم‌اکنون دوش بدوش سایر برادران و خواهران خود برای بزرگداشت سالروز ششم بهمن آماده میشوند .

بعداز آن‌خانم محبت نماینده زنان کارگرگفت‌زنان‌کارگر ایرانی‌روزفرخنده ششم بهمن راسرفصل پیروزیهای‌خود میدانند و برای این‌روز بزرك‌که منشاء تحول عمیقی‌درشئون مملکت شده‌است شکوه وعظمت خاصی قائل هستند .

زنان‌ایران این‌روز راکه روز پایان اسارتها وبد بختیهای ملت ایرانست جشن میگیرند .

آنگاه آقای‌جبارصحت دبیرسندیکای کارگران آرایشگاه های تهران ضمن سخنانی وضع اجتماعی بعداز انقلاب ششم بهمن‌را تشریح کردو آنرابانظام اجتماعی پیش ازاین انقلاب تاریخی مقایسه نمود .

منسوخ شد

وی اضافه کرداکنون مردم ازبندرسته ایران درسراسرکشور بتلاش‌وکوشش برخاسته‌اند ودر راهی گام برمیدارند که‌جهانیان را به تحسین واداشته‌اند.

در ششم بهمن سال گذشته‌بافرمان شاهنشاه‌حاکمیت‌جابرانه اقلیت‌منسوخ شدو اینك اکثریت ملت ما برروی ویرانه های ظلم‌و بیداد کاخهای رفیع سعادت آینده خود را بنا میکنند .

آقای امیرعلی‌سیفی نماینده‌کارگران درمجلس شورای ملی سخنران بعدی این جلسه بود .

وطی سخنان خویش باهمیت انقلاب شاه‌و ملت اشاره کرد و گفت بیش‌از هرچیز باید به‌مفهوم واقعی این انقلاب واقف شویم‌وسپس‌برای بثمررسانیدن کامل هدفهای انقلابی بکوشیم .انقلابی که‌در ایران بوقوع‌پیوست‌تنها درسایه ازخود گذشتگی شاهنشاه بود تاپیش ازاین انقلاب هیچکس فکر نمیکرد که حتی یکنفر کارگر بمجلس راه یابد ولی‌امروز دوازده نفر کارگر در مجلس شورای ملی عضویت دارند .

دراین هنگام آقای خواجویها عضو شورایعالی انجمن های محلی تهران تصمیم‌انجمن‌های‌محلی رادربزرگداشت سالروز ششم بهمن یادآور شدند و پس‌از ایشان آقای‌هنری یکی‌ازاصناف تهران درهمین زمینه صحبت کردند و این اجتماع درساعت چهارونیم بعداز ظهر پایان یافت .

تسلیت

جناب آقای منصور منصوری

باکمال تاثر و تاسف مصیبت وارده‌را تسلیت عرض‌نموده واز خداوند متعال بقاءعمر آنجناب وبازماندگان آن خانواده جلیل‌را مسئلت مینمایم

مدیر انجمن فرهنگی همت‌ـ عسکری

بانهایت تاسف درگذشت دوست عزیز و ناکامم شادروان **احمد روح‌الایمان** دبیر کمیته‌ملی المپیك ایران را که محققا خدمات درخشان و برجسته‌اوهمیشه‌درصفحات‌تاریخ کمیته‌ملی‌المپیك ایران‌جاویدان‌باقی‌خواهدماند‌بعموم‌بازماندگان آن‌مرحوم تسلیت‌عرض‌کرده‌سلامتی‌وسعادتمندی بازماندگان را از خداوند خواستارم .

آـ۲۱۸۰۵ **دکتر شکرالله کهنیم**

آقایان ولی‌الله‌ـعلی‌میرزاـعلی عمران ـهمت‌یار

مرك پدر عزیزتان را تسلیت عرض نموده‌خود را در غم و اندوه شما شریك میدانم

آـ۲۱۸۲۳ **حسن‌همت‌یار**

کارکنان دبستان تربیت

مصیبت وارده‌را به خانواده محترم حسینی بخصوص به همکار عزیز منیژه حسینی تسلیت عرض‌می نمایند . آـ۲۱۸۳۵

آقای حسین مظفری

بانهایت تاسف مصیبت وارده‌را به شما تسلیت می گوئیم .

دانش آموزان سال پنجم دبیرستان‌کشاورزی ساری آـ۳۵۶۷۸

گروه فرهنگی هدف مصیبت وارده بهمکار عزیز خود آقای‌جواد کاوسیان را بایشان تسلیت می گوید . آـ۳۵۶۵۶

اعضاء فدراسیون و قهرمانان‌والیبال‌کشور بانهایت تاسف‌درگذشت‌مرحوم‌احمدروح‌الایمان دبیر کل کمیته‌ملی المپیك ایران رابه‌بازماندگان آنمرحوم تسلیت عرض می نمایند .

آـ۲۱۹۲۵ **امیر رامین**

سرکار سرهنك دکتر مجتبی‌فاطمی

مصیبت جانگداز قلب دوستان را جریحه‌دار ساخت در نهایت تاثر تسلیت عرض . بقای عمر وصبر فوق‌العاده برای آن وجود و همه‌نزدیکان مسئلت . مسلم است در این غم بزرك شریك می باشیم .

دکتر مشیر فاطمی . سرهنك دکتر بنیادی. دکتر نصرالله زاده آـ۲۱۸۷۳

گروه فرهنگی هدف مصیبت وارده بهمکار گرامی خود آقای سید محسن خلیق رضوی رابه ایشان تسلیت می گوید .

کارکنان اداره‌کل تربیت معلم مصیبت وارده را بجناب آقای منصور منصوری تسلیت گفته و سلامت بازماندگان را ازخداوند مسئلت‌مینمایند

اداره کل تربیت معلم

فدراسیون وزنه برداری ایران با نهایت تاسف و تاثر فوت جانگداز آقای‌احمدروح‌الایمان دبیر کل کمیته ملی المپیك ایران را به خاندان آنمرحوم تسلیت می گوید .

از طرف رئیس فدراسیون وزنه‌برداری ایران
آـ۲۱۸۶۹ **عبدالمجید بختیار**

افسران .درجه داران .کارمندان بیمارستان پهلوی ۵۰۱ تهران مصیبت وارده‌را به خانواده محترم فاطمی بخصوص سرکار سرهنك دکتر مجتبی فاطمی تسلیت عرض می نمایند .

آـ۲۱۹۰۵ **سرهنك دکتر صفائی‌نیلی**

فدراسیون فوتبال کشور بانهایت تاسف فوت جانگداز مرحوم احمد روح‌الایمان دبیرکمیته ملی المپیك ایران را به خانواده ارجمند آن مرحوم و کلیه دوستان و آشنایان و ورزشکاران تسلیت عرض می نماید .

رئیس فدراسیون فوتبال‌کشور‌ـحسین‌مبشر

مصیبت وارده‌را به خانواده سیدمظفرمظفری بخصوص بسرکار سرهنك حسین دانشور و خانم بهیه دانشور تسلیت عرض نموده و بقای عمربازماندگان را آرزومندیم .

بانو اشرف‌السادات ملتشاهی ـکاظم معصومی و بانو آـ۲۱۸۹۱

اداره تربیت بدنی و تفریحات سالم‌دانشگاه

فوت آقای روح‌الایمان رابخانواده آن مرحوم و کمیته ملی‌المپیك ایران و سازمانهای ورزشی تسلیت عرض میکند .

تیمسار سرلشگرناصر عاصمی افسران‌تیپ ۸ پیاده سراب مصیبت وارده را به تیمسار و خاندان جلیل عاصمی تسلیت عرض بقاء عمر بازماندگان را ازخداوند بزرك مسئلت مینماید

سرتیپ ایلغمی

جناب آقای عبدالله تبریزی

مصیبت وارده را به جنابعالی و خانواده‌گرامی تسلیت عرض می کنم .

از طرف کارکنان دبیرستان استادپورداود
آـ۲۱۵۸۷ **مسعود رضوانی**

مصیبت وارده‌را به خانواده روح‌الایمان‌خصوصا خانم‌ناهید صارمی مدیره دبستان زیبا تسلیت عرض می نمائیم .

آـ۲۱۸۵۵۵ **کارکنان دبستان زیبا شهرآرا**

بایکدنیا اندوه و تاثر فراوان فوت بانوحقیقی مادر محترم آقایان منوچهری پوررابعموم‌خانواده بخصوص آقایان علی حریری . قاسم منوچهری پور تسلیت عرض نموده بقای عمر بازماندگان آنمرحومه را خواستاریم .

آـ۲۱۸۶۵ **محمد ـمنصور وناصرصرام**

درگذشت مرحوم احمد روح‌الایمان دبیر کل کمیته ملی المپیك ایران موجب تاثروتاسف‌عمیق اینجانبان گردید بدینوسیله مراتب تسلیت‌خود رابه خانواده های روح‌الایمان و مترجمی تقدیم می داریم .

سورن ملکیان . محمود محقق . خلیل‌پالیزی جواد تقوی . نصرالله کلانی . ایرج هوشیدر . اسماعیل حیدری . جمشید صراف

جناب آقای امامقلی بوربور

مصیبت وارده‌را تسلیت عرض کرده شادی روح آنمرحوم و سلامتی خانواده محترم آرزوی همیشگی ما است .

سرهنك ستاد مصطفی‌نظم‌جو . مجید اجلالی. مجید عظیمی آـ۲۱۸۷۱

سرمایه‌گذاری یك کمپانی بزرك آمریکائی درایران

« در آتیه نزدیکی محصولات لابراتوار های معروف لدرلی در ایران تهیه خواهد شد»

« باتشکیل یك کمپانی ایرانی و آمریکائی واحد صنعتی جدیدی درایران شروع بکار خواهد کرد . »

بقرار اطلاع‌حاصله‌شرکت‌ایرانی کی.بی.سی . درایران‌موفق شده است که موافقت کمپانی‌آمریکن سایانامیدرا که یکی از بزرك‌ترین کمپانیهای تهیه‌کننده فرآورده‌های داروئی ، کشاورزی ، دام‌پزشکی ، دام‌پروری و شیمیائی آمریکا بشمار میرود برای تاسیس یك شرکت مختلط ایرانی و آمریکائی بمنظور تاسیس واحدهای مختلف آمریکن سایانامید در ایران جلب نماید.

کمپانی آمریکن سایانامید در آمریکا از واحد های متعددی تشکیل گردیده که هریك از آنها در زمینه های‌مختلف‌بفعالیت پرداخته‌اند وفرآورده‌های این کمپانی در سراسر جهان شهرت خاصی دارند .

لابراتوارهای داروسازی لدرلی که‌باکشف و معرفی فرآورده های متعدد در زمینه آنتی‌بیوتیکها استروئیدها ، ویتامینها و سولفامیدها در جهان شهرت بسزائی کسب نموده است یکی‌از واحدهای آمریکن سایانامید بشمار میرود .

هدف آمریکن سایانامید از ابتداء تاسیس کشف و معرفی فرآورده‌ها و محصولات جدید بوده است ودر این راه موفقیت شایانی کسب و خدمت بزرگی به‌جامعه نموده است ، چنانچه با تمرکز بودجه بالغ بربیست‌وپنج میلیون دلار در هرسال درلابراتوار های تحقیقاتی لدرلی سبب شده که نه‌فقط از لابراتوار های‌لدرلی در جهان بعنوان یکی از بزرگترین سازمانهای تحقیقاتی داروئی وپزشکی نامبرده شود بلکه با کشف و معرفی داروهای اصلی وحیات بخش توفیق بزرگی در خدمت بجامعه پزشکی و بهبود وبهداشت مردم در سراسر جهان کسب نموده است و بهمین ترتیب در زمینه فرآورده های مربوط به کشاورزی‌وصنایع‌شیمیائی شهرت جهانی داشته و دارای اکتشافات گوناگون و فرآورده های اختصاصی میباشد .

هم‌اکنون‌فرآورده‌های مختلف این کمپانی در ۱۰۷ کشور بمصرف میرسد و استقبالی که در رشته های مختلف از آن‌شده سبب شده که در کشورهای‌بزرك‌ازقبیل کانادا،ژاپن، هندوستان ، پاکستان، انگلستان، آلمان، فرانسه و

اطلاعات

دوشنبه ۳۰ دیماه ۱۳۴۲
٤ رمضان المبارك ۱۳۸۳
۲۰ ژانویه ۱۹٦٤
شماره ۱۱۲۹۸
سال سی و هشتم

سناتور تقی‌زاده درجلسه امروز سنا گفت:

ازلغات فرنگی بپرهیزید!

قبول لغات خارجی باعث حقارت و کوچکی ملتی بزرك است

- شش لایحه زمان فترت در جلسه امروز سنا تصویب شد
- سناتور دکتر متین‌دفتری شکایت روزنامه نگارانی‌را که امتیاز آنها لغو شده باطلاع مجلس رسانید

درجلسه امروز سنا آقای دکتر متین دفتری بعنوان پیش از دستور پیرامون لغو امتیاز روزنامه ها که چندی پیش بوسیله تصویبنامه دولت انجام شد صحبت کرد ، چندسئوال تازه از دولت تقدیم گردید وتعدادی از لوایح زمان فترت بتصویب سنا رسید .

بقیه در صفحه چهارم

شاهنشاه وشهبانو
چهارشنبه عازم اروپامیشوند

شاهنشاه و علیاحضرت شهبانوی ایران، بامداد روزچهارشنبه (پس‌فردا) تهران را بقصد اروپا ترك میگویند. شاهنشاه وشهبانو در این سفر در مسابقات زمستانی‌المپیك در«اینسبروك» حضور خواهند یافت این‌سفر درحدود سه هفته بطول میانجامد .

شرفیابی سفیر کبیر تازه عربستان

ساعت یازده‌صبح فردا آقای‌یوسف الفوزان سفیر کبیرتازه دولت‌عربستان سعودی در دربار شاهنشاهی بحضور شاهنشاه شرفیاب میگردد و ضمن تقدیم استوارنامه های خود بحضور ملوکانه پیام دوستانه اعلیحضرت‌ملك سعود راتقدیم مینماید .

عزیمت به آرژانتین

آقای عبدالاحد یکتا سفیر کبیر شاهنشاهی در آرژانتین امشب عازم محل ماموریت خود گردید .

نام نویسی لیسانسیه های داوطلب خدمت دبیری

سخنگوی وزارت فرهنك امروز اظهار داشت که برای تامین کسری دبیران دبیرستان ها،در نقاط مختلف کشور وزارت فرهنك یکصد نفر لیسانسیه‌در رشته‌های‌ادبیات‌فارسی، معقول‌ومنقول، تاریخ وجغرافی‌و فلسفه وروانشناسی استخدام میکند .

داوطلبانی که دارای مدرك لیسانس دراین رشته ها هستند در تهران باید باداره کل‌تعلیمات متوسطه‌و درشیراز، اصفهان ،مشهد و تبریز به ادارات‌کل فرهنك استان مراجعه کنند .

سخنگوی وزارت فرهنك افزود، موعد نامنویسی‌حداکثر تاتاریخ‌سیزدهم‌بهمن ماه است و امتحانات‌لازم برای‌پذیرش یکصد تن لیسانسیه روز ۱۱ بهمن ماه انجام میشود .

داوطلبان باید دارای دفترچه خاتمه خدمت، برك معافی‌ویا برك آماده‌بخدمت باشند ودر هرنقطه‌ای‌که وزارت‌فرهنك معین مینماید تاسه سال متوالی خدمت کنند. از داوطلبان مذکور پانصد ریال برای‌ثبت‌نام‌درمسابقه‌استخدامی‌دریافت میشود، این مبلغ‌درتهران بایدبحساب شماره ۸٤۰ وزارت فرهنك ،در بانك ملی‌و درشهرستان ها بحساب‌سپرده فرهنك درادارات دارائی‌پرداخت گردد و«فیش» آن برای‌نام نویسی‌ارائه‌شود.

هیئت اقتصادی آلمان

بقیه ازصفحه اول

زمینه های مختلف اقتصادی وفنی بتهران می‌آید .

این هیئت قرار بود روز ۲۵دیماه وارد تهران شود اما مسافرت آن مدتی بتاخیر افتاد.

هیئت نمایندگی ایران

این قرارداد درسال ۱۳۳۹ بامضای نمایندگان طرفین در تهران رسید هیئت جدید برای اصلاحات و تغییراتی که طرفین لازم میدانند بتهران خواهد آمد .

هیئت نمایندگی ایران‌درمذاکره با هیئت آلمانی که مرکب از نمایندگان وزارتخانه های خارجه ، اقتصاد ، دارائی ، سازمان برنامه‌و بانك‌مرکزی خواهد بود .

دویست میلیون مارك وام

خبرنگار ماگزارش میدهد: مذاکرات ایران‌و آلمان درحدود دوسال قبل‌برای جلب‌کمك های اقتصادی‌وفنی آن‌کشور رسما باعزیمت هیئتی بریاست وزیر صنایع و معادن وقت آغاز شد این مذاکرات در محیط حسن تفاهم انجام گرفت و دولت آلمان موافقت کرد که ۲۰۰ میلیون مارك وام برای انجام‌طرح های آبیاری شبکه سد سفید رود و همچنین‌احداث‌پالایشگاه تهران‌بپردازد. پرداخت این‌وام قسمت به قسمت آغاز گردیدولی برخی از مسائل و مشکلات لزوم مذاکرات مجددی را ایجاب کرد.

مذاکرات مربوط به‌برنامه

ازطرف دیگر در آغاز دوران برنامه پنجساله قرار بود که کسری‌اعتبارات برنامه های عمرانی ازطریق تشکیل کنسر سیوم امریکائی واروپائی‌انجام گیردو دولت آلمان یکی از کشور های مهمی باشد که در این کنسر سیوم سرمایه گذاری نماید .ولی این قرار چهار، پنج ماه قبل بهم خورد و رسما اعلام گردید که کسری اعتبارات از طریق کنسر سیوم تامین نخواهد شد وایران مستقیما با کشور های علاقمند وارد مذاکره خواهد شدو طرح های مورد علاقه خود را برای جلب کمك و وام‌ارائه خواهد داد .

تصمیمات تازه اوپك
عصرامروز در مصاحبه مطبوعاتی آقای نخست‌وزیر اعلام میشود

عصر امروز آقای علم نخست‌وزیر که جزو همراهان شاهنشاه بجنوب رفته بود بتهران باز میگردد و در یك مصاحبه مطبوعاتی در کاخ نخست وزیری شرکت میکند .

گزارش خبرنگار ما حاکیست که‌در این مصاحبه‌آقای نخست وزیر اعلامیه های اوپك را در اختیار نمایندگان جراید میگذارد .

تصمیمات کنفرانس ریاض

قبلا اطلاع داده شده بود که تصمیمات کنفرانس پنجم ریاض‌روز سی‌ام‌دیماه (۲۰ ژانویه) در پایتخت کشورهای‌عضوانتشارمییابدومصاحبه امروز آقای نخست وزیر نیز برای همین موضوع است .

در اعلامیه امروز وضع مذاکرات آینده اوپك باکمپانی های نفتی روشن خواهد شد .

خبرنگار ما میافزاید : قبل از کنفرانس اوپك آقای فواد روحانی دبیر کل اوپك مذاکرات را رهبری می کرد . اما بعلت انتخاب آقای «عبدالرحمن بزاز» نماینده عراق به دبیر کلی اوپك مذاکرات بعدی بعهده یك هیات‌واگذار خواهد شد پیش‌بینی محافل نفتی اینست که در اعلامیه امروز نحوه تشکیل و اعضای این هیات معین شود عضویت آقای فواد روحانی در هیئت مذکورقطعی بنظر میرسد .

در ضمن در اعلامیه اوپك معلوم خواهد شد که سمت دبیر کلی را آقای فواد روحانی در چه زمانی به آقای «بزاز» تحویل میدهد.

ضمناممکن است نظر و پیشنهادات تعدیلی کمپانی ها نیز که تاکنون مخفی نگهداشته شده اعلام گرددآنچه مسلم است اعلامیه های اوپك قسمتی از مذاکرات گذشته و تصمیمات‌آینده اوپك را راجع به بهره مالکانه و قیمت نفت خام روشن میسازد .

دراجتماع سیلوی تهران گفته شد
حاکمیت جابرانه اقلیت
در ششم بهمن ماه گذشته منسوخ شد

بعداز ظهردیروز بدعوت کمیته‌واحد برگزاری آئین سالروز ششم بهمن دبیران سندیکاهای کارگری، نمایندگان بانوان کارگر، کشاورزان ، اعضای انجمن های محلی، اصناف وپیشه‌وران

بقیه در صفحه ۱۵ ستون هفتم

دومین جلسه محاکمه سپهبد کیا

امروز دومین جلسه محاکمه‌سپهبد کیا در دادگاه دیوان کیفر ادامه یافت . پس از خاتمه قرائت کیفر خواست یکی از وکلای‌مدافع‌شروع بدفاع کرد و دادرسی تاآخر وقت ادامه داشت .

نظر فرهنگیان درموردبیمه

امروز کسب اطلاع شد چون از طرف عده‌ای از فرهنگیان درمورد کیفیت اجرای قرارداد بیمه و محدودیت مراجعه به‌پزشك وسایر جهات درمانی شکایاتی شده‌است‌به دستوروزیر فرهنك اداره کل‌بازرسی مامور رسیدگی باین کار گردید و قرار شد که طی فرمهای مخصوصی نظر فرهنگیانی‌راکه از بیمه استفاده می کنند دراین مورد خواسته شود

آقای محمد باقر آل بویه ساکن شهر ری شغل بنا

سومین برنده

۱۰۰ هزار تومان

وام بدون بهره حساب تشکیل سرمایه بانك عمران

۵ فقط

روز فرصت دارید

که با افتتاح حساب تشکیل سرمایه در بانك عمران

در چهارمین قرعه کشی

۱۰۰ هزار تومان

وام بدون بهره شرکت کنید

مزایای حساب تشکیل سرمایه بانك عمران:

- به سپرده شما تا ٦ درصد سود تعلق میگیرد.
- میتوانید تا سه برابر سپرده خود وام دریافت کنید.
- تا پایان سال جاری هر ماه بقیدقرعه‌صدهزار تومان وام بدون بهره بیکی از دارندگان حساب تعلق میگیرد که باقساط ده ساله مستهلك میشود.

حساب تشکیل سرمایه بانك عمران پشتوانه خانواده هاست

بانك عمران - خیابان اسلامبول صبح از ساعت ۸ تا ۲ عصر از ساعت ٤ تا ۷

حراج سالانه

مغازه پیرایش

شروع شد - پیرایش لاله‌زار

سوپرکاخ

حراج پرتقال سالم

قیمت هر صندوق از ۱۸۰ ریال ببالا

چلوکباب وانواع اغذیه گرم را از ساعت ۵ بعداز ظهر الی ۱۰ شب در رستوران سوپرکاخ میل فرمائید سوپرکاخ خیابان کاخ کمی بالاتر از شاه تلفن ٤۰۲۲۱ شعبه تجریش باغ فردوس تلفن ۸۳۱۲۷ آ-۳۵٦٤۰

فارغ‌التحصیلان دانشگاههای امریکا

جلسه بسیار مهم وفوق‌العاده جهت تجدید نظر در اساسنامه ساعت ٦½ بعداز ظهر چهارشنبه دوم بهمن در محل انجمن شماره ۷ آناتول فرانس تشکیل میگردد.

هیئت مدیره

آ-۳۵۵۸٤

طرحهای نو- رنگهای جالب- بافت عالی

قالیهای یزد

دیدنی است . بزودی

اولین و بزرگترین فروشگاه

فرش یزد

معرفی میشود.

آ-۳۵۵۲ (مودت)

بانك تهران

سرمایه ..... ۱۵ ریال کرتی تاپیرا اخت شد.

۲،۰۰۰،۰۰۰ ریال

جوائز نقدی حساب پس انداز بانك تهران است

که قرعه‌کشی دارندگان دفترچه حساب پس انداز قرعه کشی خواهد شد

بانك تهران علاوه بر پرداخت جوائز نقدی بموجودی حساب پس انداز تا پنج درصد بهره میدهد

برای افتتاح حساب پس انداز به نزدیکترین شعب بانك تهران مراجعه فرمائید

شعبه مرکزی: کوچه برلن شعبه فارابی: خیابان عطاری شعبه ری: مقابل انبار گندم

شعبه فردوسی: چهارراه اسلامبول شعبه امیرکبیر: خیابان سعدی شعبه لوانت: میدان محمدرضا شاه

شعبه شاهپور: چهارراه عزیزخان شعبه تخت جمشید: خیابان تهران شعبه شهناز: خیابان شهناز

شعبه ویلا: خیابان ویلا شعبه پهلوی: چهارراه پهلوی شعبه دروازه شمران: خیابان هدایت

شعبه بازار: میدان میدان شعبه میدان خراسان: میدان خراسان

شعب شهرستانها: رشت اهواز آبادان باجه تبل آبادان کاشان خرمشهر اصفهان قصرشیرین اصفهان مشهد خسروی مشهد

شعب شبانه روزی چهارراه پهلوی و تخت جمشید در مرکز تهران ساعات روز جشن ایام تعطیل آماده انجام کلیه امور بانکی است

سالنامه ۱۳٤۳ دنیا

بضمیمه تقویم بغلی جلد پلاستیك

ویك مقاله از: مهندس شریف امامی رئیس مجلس سنا

گلیسرین

بدینوسیله باطلاع صاحبان محترم صنایع‌وکلیه‌مصرف کنندگان گلیسرین‌میرساند که

گلیسرین خالص شیمیائی

و

گلیسرین صنعتی (دینامیت)

محصول این شرکت آماده و برای فروش حاضراست، خواهشمنداست‌برای خرید و دریافت هرگونه اطلاع بدفتر شرکت واقع در سرای حافظ - تلفن شماره ۵۰۰۹۱ یا ۵۳۹۲۱ مراجعه‌فرمائید

از شهرستانها نماینده فعال می پذیریم

۱-۳ آ-۳۵۳۱٦ شرکت سهامی صنعتی بهشهر

رومیکس

آب میوه گیری فلزی ساخت سویس

قهوه سازی - مخلوط کنی و قاچ کن

با انضمام دستگاههای آبمیوه گیری چرخ گوشت

نمایش انحصاری شرکت پام خیابان نادری پاساژ کیو تلفن ٤۵۷٤۲

ماهنامه دارو پزشکی

بامقاله جامعی درباره اقدامات اخیر سندیکای دارو سازان منتشر شد در تهران از روزنامه فروشها و در شهرستانها با صندوق پستی ۱٦٤۲ مکاتبه فرمائید.

آ-۲۱۸۱۳ ۱-۲

پشمبافی جهان

بمناسبت فصل از اول بهمن بمدت پانزده روز روی :

فاستونی - اسپرتی صدی ده تخفیف میدهد

از اعلاترین فاستونی - اسپرتی - پتوهای جهان در فروشگاه پشمبافی جهان

دیدن نمائید . (فروشگاه جمعه ها نیز بازاست .)

بوذرجمهری غربی - بین گلوبندک و پمپ بنزین

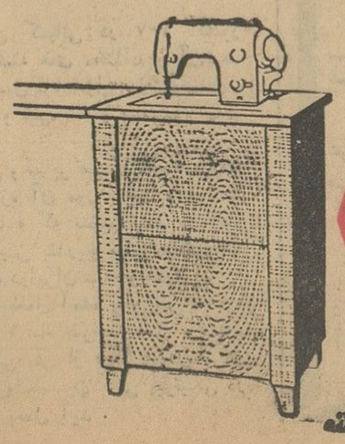

چرخ خیاطی و بگراگ و گلدوزی

تمام اتوماتیك و تمام منبله آلمانی

کمد

از چوب گردو ، با جعبهٔ مخصوص لوازم.

تعمیرات و لوازم یدکی مجانی است.

فروش بدون پیش قسط

و باقساط ماهانه فقط یکصد تومان