اطلاعات

شنبه ۲۹ فروردین ۱۳۴۳ . .
شماره ۱۱۳۶۴ . . . . . .
سال سی‌وهشتم . . . . . .
تکشماره ٤ ریال . . . . . .

..... رهبران چین طی یك پیام دستجمعی خطاب به خروشچف نوشتند : .....
رفیق عزیز !..... بمناسبت هفتادمین‌سال تولدما برای تو طول عمر زیاد و سلامتی کامل آرزو میکنیم

بمناسبت جشن هفتادمین سال تولد خروشچف نخست وزیر شوروی :

مائوتسه تونك به خروشچف تبریك گفت!

خروشچف گفت ماخیال نداریم باچین قطع رابطه کنیم

● خروشچف در جشن تولد خود گفت: از هفتاد سالگی نترسیدزیرا دراین سن‌هم انسان‌احساس‌سلامت وداشتن نیروی کافی میکند

● بسیاری از رهبران شرق‌وغرب بخروشچف تبریك گفته‌وازفرانسه برای او شراب هفتادساله‌فرستادند

درصفحه ٤

در مراسم جشن تولد خروشچف‌وزیردفاع غنابه نمایندگی‌ازطرف‌رئیس جمهوری این کشور به نخست وزیر شوروی تبریك میگوید و هدیه‌باو تقدیم‌میکند . (عکس‌رادیوئی اطلاعات)

برائر طغیان شن درحوالی فرودگاه ظهران

هواپیمای مسافری برفراز عربستان سعودی ناپدید شد

هیچیك‌ازحجاج‌ایرانی‌باهواپیمای مذکور سفر نمی کرده‌اند

شرح درصفحه۱۳

طوفان خاك سرخ خوزستان رافلج کرد

درآبادان- اهواز وخرمشهر شهرنیمه تعطیل‌شد،عبورومرور کشتیها ، موتور لنجها موقوف گردیدومردم‌نمازوحشت‌خواندند

● طغیان رودخانه وازیوار ده قریه را در معرض‌خطر قرار داده است

● راه تهران - رشت در چندنقطه بعلت‌ریزش کوه مسدود گردید

● در منطقه «هشترود» یکمتر برف باریده و راه آهن مسدود گردیده

● رودخانه‌های گیلان‌طغیان کرده و محصول برنج در خطر است درصفحه۱۳

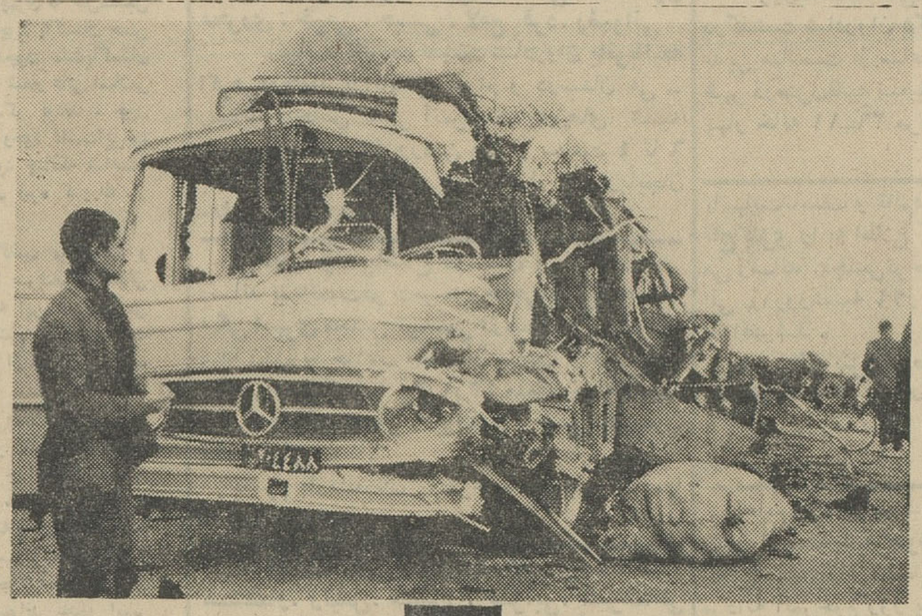

تگرك تهران

درمحلات جنوب سیل‌جاری کرد و سردرختیها رانابود ساخت

از ساعت یازده صبح دیروز آسمان تهران ابری شد و قرص خورشیددر میان قشرهای تاریك ابر پنهان گردید ازآن ساعت هوای تهران مستعد بارندگی بود و بالاخره در ساعت نه و نیم دیشب ریزش یك رگبارشدید و سهمناك که توام باتگرك بودمردم تهران رادچار وحشت ساخت .

سیلاب در خیابانها

ریزش تگرا تند و درشت دیشب تهران ، چند دقیقه ادامه داشت و براثر آن در خیابانها سیلاب جاری شد و تگرك سر درختی های تهران وباغات حومه را از میان برد . رگبار شدید و وحشتناك دیشب توام بارعد و برق بود .

پس از بارندگی و تگرك‌درخیابان ها و محلات تهران سیلاب جاری‌شد و در مسیل ها و نهر های اطراف تهران سیل راه افتاد . مسیل های

بقیه در صفحه ۱۳ ستون سوم

حادثه وحشتناك

اولین شاهدحادثه جاده شیراز ماجرای این واقعه راکه‌منجر بمرك چندین نفر گردید شرح میدهد

اتوبوس در جاده‌شیراز

امروز خبرهای تازه‌ای در باره حادثه وحشتناك راه‌اصفهان -شیراز که منجر به کشته شدن عده‌ای‌شده است‌ودر شماره پنجشنبه‌باستحضار خوانندگان رسیدتوسط خبرنگاران

بقیه در صفحه ۱۳ ستون پنجم

این عکس حادثه وحشتناك تصادف اتوبوس را بخوبی نشان میدهد یك‌طرف اتوبوس بکلی در هم شکسته و مسافرین وازگونبخت به‌فجیعترین‌وضعی کشته‌شده‌اند‌درسمت راست عکس‌و در پشت‌اتوبوس‌کامیون واژگون شده مشاهده میگردد.

نمایش فیلم انسانها در حضور نخست وزیر

برحسب دعوتی که بعمل آمده‌است آقای حسنعلی‌منصورنخست وزیروجمعی از آقایان‌وزیران‌روزچهارشنبه‌درجشن‌آغاز نمایش‌فیلم‌انسانهاشرکت‌خواهند کردو برای‌مشاهده‌این‌فیلم‌در سینما نیاگارا حضورخواهندیافت .

بررسی‌هائی در وزارت دارائی جریان داردکه بموجب آن

بقیه‌ترفیعات و اضافات

عقب‌افتاده کارمندان باصدور احکام یك اضافه یایك ترفیع محفوظ میماند

● با ابلاغ دستورالعمل جدید ، ادارات کار گزینی بر مبنای آن صدور احکام ترفیعات واضافات‌راشروع خواهند کرد

بررسی‌های مربوط به تعیین نحوه صدور احکام ترفیعات و اضافات و روشن ساختن برخی نکات مبهم هنوز ادامه دارد و انتظار میرود تا دوروز دیگر طی دستورالعمل جدیدی که باداارات کارگزینی وزارتخانه ها و سازمانهای دولتی صادر میشود صدور احکام بر مبنای آن آغاز گردد .

اولین مساله‌ای که پیش آمده «تاریخ استحقاق» و «تاریخ استفاده از ترفیع جدید» میباشد زیرا این موضوع در تبصره پنج بودجه‌سال۴۳ تصریح نشده‌است . اگر ابلاغ‌ترفیع بتاریخ فروردین ۱۳۴۳ صادر گردد و بموجب آن یك ترفیع از چند ترفیع که کارمند طلبکار است بوی داده شود و چنین فرض گرددکه وی از ابتدای سال استحقاق داشته بقیه‌رتبه

بقیه در صفحه ۱۳ ستون چهارم

خبرنگار ما ازجده گزارش میدهد :

عید قربان در عربستان روز چهارشنبه است

روز چهارشنبه در عربستان سعودی عیدقربان است و از نیمه شب امشب فرودگاه جده بروی هواپیما هابسته میشود ولی طبق اقداماتی که بعمل آمده فرودهواپیماهای زائران‌ایرانی تاغروب فردا مجاز خواهد بود .

هواپیمائی ملی طی اعلامیه‌ای‌اعلام کردکه براثر اقداماتیکه از طریق وزارت امور خارجه و سفارت کبرای شاهنشاهی در جده بعمل آمده‌دولت عربستان سعودی موافقت کرده‌است که هواپیما های شرکت هواپیمائی ملی ایران تاغروب روز یکشنبه سی‌ام فروردین ماه در جده فرود آیند . بنا براین باوجود اینکه ترتیب لازم از طرف هواپیمائی ملی ایران برای‌اعزام

بقیه در صفحه ۱۵ ستون دوم

مقارن باورود راسك وزیر خارجه امریکا به ویتنام جنوبی شایع شد:

کودتای تازه‌ای ویتنام‌را تهدید میکند

پس ازانتشار شایعه کودتا گفته شد مدت اقامت راسك درویتنام تمدید شده است

نیکسون به سیاست امریکا درویتنام‌جنوبی و آسیای جنوب‌شرقی بشدت حمله کرد

درصفحه ٤

برای عمل جراحی غده پرستات:

دوگل در بیمارستان بستری شد

عمل جراحی که مدت ۱۰۰ دقیقه طول‌کشید با موفقیت پایان یافت

دوگل قبل از بستری شدن طی نطقی گفت: اگر فرانسه نیروی مستقل اتمی نداشته باشد ممکنست امریکا نتواند بموقع‌این‌کشور را نجات‌دهد

درصفحه ٤

جناب آقای دکتر عالیخانی وزیر محترم اقتصاد

تشکیل شرکت ویا بانك شکر بسود مردم نیست

آ-۱۵۲۹ درصفحه هفتم

بازرگانان موفق ازمیزهای فلزی استفاده میکنند

کارپل کشنده حشرات تلمبه وامشی کارپل

شرکت سهامی کیمیاکار تلفن ٦٢١٤٩٩

انسانها

قابل توجه آقایان پزشکان محترم-دارو خانه‌ها-مصرف کنندگان

شیر خشك نستوژن ، پلارگون ، پرودیتون

باتاریخ مصرف‌طولانی بمقدارکافی رسید. ۱-۳ آ-۱٦۲٤

قابل توجه آقایان مهندسین و آرشیتکت ها

کارخانه یونولیت

سازندهٔ پلاستوفوم و آکوستیک

بهترین عایق سرما - گرما - رطوبت و صدا

برای سردخانه - کارخانه یخ سازی - تزئین و پوشش سقف و دیوار

ساختمان ازجنس استیروپور ساخت BASF آلمان

بدینوسیله افتتاح نمایشگاه محصولات کارخانه را درخیابان شمیران بالاتر از چهارراه حقوقی باطلاع میرساند تلفن ۳۸۱۳٦-۷۲٦۲۷

آ-۲۲۰۰

Köhler

نمایشگاه چرخهای دوختنی کهلر آلمان در

مشهد

خیابان شاهرضا - جنب کوچه روشن - تلفن ۲۵۱۰

افتتاح شد

خریداران چرخهای خیاطی کهلر آلمان‌در نمایشگاه های تهران و شهرستانها میتوانند از

مزایاوامتیازات کهلر

که منحصر وبی‌نظیر است استفاده نمایند

تعلیم خیاطی‌وگلدوزی-سرویس و تعمیرات یکساله

مجانی است

نمایشگاه های چرخهای دوختنی کهلر آلمان‌در کلیه مراکز استان بتدریج تاسیس خواهد شد

دوره چهارم کلاس کمکهای اولیه سازمان‌جوانان شیروخورشید سرخ ایران برای بانوان وآقایان از روز سه شنبه اول اردیبهشت ماه جاری تشکیل میشود علاقمندان میتوانند تا روز یکشنبه ۳۰ فروردین برای ثبت نام وکسب هرگونه اطلاع همه روزه صبح‌و عصر بسازمان جوانان مرکزی واقع در خیابان شمیران در دوم عشرت آباد کاشی (۷) تلفن ۷٤۰۵۲ مراجعه فرمایند برای این کلاس صد نفر بترتیب مراجعه وثبت نام پذیرفته میشود.

JOURNAL DE TEHERAN

le plus ancien quotidien français du Moyen Orient

برنده جایزه بهترین روزنامه بزبان‌فرانسه درکشورهای‌غیرفرانسوی‌زبان(جام امیل‌دوژیر اردن) ومدال مخصوص آکادمی فرانسه

بخاطر شماسرویس مخصوص دایر کرده که هرروز صبح قبل ازآنکه برای انجام دادن کارروزانه از خانه خارج شوید، این روزنامه را در اختیارشما قرار میدهد. برای استفاده از این سرویس ،هرروز صبح از ساعت ۹صبح تایك بعد ازظهر میتوانیدبه تلفن ۳۰٤۷۹۲ مراجعه کنید.

ژورنال دوتهران تنها نشریه فرانسوی زبان ایران است که هر روزصبح در ۸صفحه باآخرین گزارشهای ایران وجهان وجالبترین مقالات و تفسیرها منتشر میشود. -۱-

جریان روز

باز هم در باره کشمیر!

هفته پیش ، یك هیئت پاکستانی میهمان ما بود .

اینکه میگوئیم میهمان در واقع بر سبیل متعارف است والا یك پاکستانی در ایران میهمان محسوب نمیشود، برای آنکه آنقدر علائق مشترك میان ایران و پاکستان هست که این دو ملت مانند دو برادر ، در خانواده ملل شناخته میشوند والبته برادر، در خانه برادر میهمان نیست . بهرحال ، هیئت پاکستانی آمده بود تا مساعدت مردم ایران را در موضوع نهضت ملی کشمیر جلب کند . این عبارت را نیز باز باید طور دیگری گفت . یعنی بهتر اینست بگوئیم این هیات که ما موراست نظر جهانیان را به نهضت ملی کشمیر وحقانیت آن جلب کند بعداز سفر بچند کشور آسیائی ، هفته پیش بایران وارد شد چه ، ایران از روز اول بحقانیت پاکستان در مسئله کشمیر متوجه بوده است و نه تنها در مورد کشمیر ، بلکه در هر مشکلی که پاکستان با آن روبروشده ، از بدو تاسیس این کشور تاکنون ، بدون تردید ایران صمیمی ترین غمخوار ملت پاکستان بوده و هست . نهایت ، ما ایرانیان چون بحل معضلات از طریق صلح و صفا بیشتر معتقدیم ، در این قبیل موارد فکر میکنیم تا آنجا که امکان دارد اصلح آنست مسائل از راه مسالمت حل شود تا از طریق معاندت و روی همین اصل بود که وقتی بین پاکستان و افغانستان ، برسر پاره‌ای مسائل مرزی اختلاف شد شاهنشاه ایران پادرمیانی کردند و باالهام از احساسات ملت ایران نسبت بهردو کشور ، توفیق یافتند رشته گسسته رامیان دو ملت از نو گره بزنند .

خوب ، بدیهی است در این مورد چیزی که حل مشکل را آسان میکرد حسن نیت بود ، یعنی چون پاکستان حسن نیت داشت و افغانستان نیز داشت ، چون ملت پاکستان و ملت افغانستان هردو مسلمان و به شعار عالی اسلامی « انما المؤمنون اخوه » منتقل و متذکر بودند ، چون احساسات پاك برادری میان هردو ملت وجود داشت این بود که شاهنشاه ایران از میانجیگیری خود چنانکه شایسته بود نتیجه گرفتند و بحمدالله ابرهای تیره کدورت ، از افق روابط دو کشور بکنار رفت .

در مسئله کشمیر نیز همچنانکه گفتیم ما همدرد و همزبان با ملت پاکستان هستیم ، زیرا صرفنظر از علائق ملی و تاریخی ومذهبی که ما را وادار به این همدردی می کند ، وقتی منصفانه قضاوت میکنیم می‌بینیم ملت پاکستان حرف حق میزند و کلمه حق از هر زبانی شنیده شود محترم است .

پاکستان یك ملت مسلمان است و مسلمان نمیتواند زورگو و متجاوز و متعدی وناحق گو باشد . پاکستان کشوری است که بنام اسلام وزیر پرچم اسلام تاسیس یافته و قانون اساسی و قوانین مدنی و سنت‌های آن کاملا ملهم از تعالیم عالیه اسلام است . اسلام همچنانکه همه میدانند و محتاج به تکرار وتذکار نیست بر مبنای حق و حقیقت ومسالمت و برادری ملت‌ها بوجود آمده و تکوین یافته است . یك مسلمان هیچوقت نمیتواند بنده و اسیر باشد ، این اسلام حکم میکند و براساس همین حکم بود که مسلمانان درراه جهاد برای آزادی هند پیشقدم شدند و آنقدر صدمه دیدند و آنهمه شهید درین راه دادند تا بالاخره هند آزاد شد .

بعد ، مسئله کشمیر پیش آمد و این مسئله سبب شد دو ملتی که میتوانستند صمیمی ترین دوست ومتحد برای یکدیگر باشند ، دو ملتی که خون و نژادشان یکی است ، یعنی ملت هند و ملت پاکستان همیشه درحال نقار باشند و بین آنها گاهی کار بجدال مسلحانه بکشد و اغلب مشاجره داشته باشند .

درین ماجرا ، آنچه حقا و انصافا میتوان شهادت داد اینستکه پاکستان همواره کوتاه آمده ، درحالیکه ذیحق بوده است واگر رویه مسالمت آمیز پاکستان نمیبود تاکنون بارها جوی خون در شبه قاره هند براه افتاده و برادرکشی نوشده بود .

اما تحمل یك عقده ای مثل کشمیر هم ، برای همیشه ممکن نیست ونمیتوان توقع داشت که پاکستان برای ابد بنشیند ودست روی دست بگذارد و تماشاچی وقایع کشمیر باشد . جنگیدن دو ملت نیز که نه موافق عقل است نه مطابق مصلحت . پس بهترین راه همانست که هردو ملت تسلیم حکمیت سازمان ملل ، یعنی عالیترین مرجع جهانی بشوند وبداوری این کانون بزرك بین المللی که بزرگترین سنگر صلح درعصر حاضر است تن بدهند تا این استخوان لای زخم ازمیان برود و هردو ملت ما بتوانند باهم صمیمانه و برادرانه زندگی کنند .

این عقیده نهائی ماست در موضوع کشمیر وتصور میکنیم هرملت و هرقوم و هر فرقه ای که هواخواه حق و دوستدار حل مسالمت آمیز مشکلات جهانی از راه مسالمت وعدالت باشد غیرازین فکر نمیکند .

مجالس ترحیم و یاد بود

خانواده های : شریعت پناهی . مبینی . هاشمی دوامی . مجید فیاض . فلاحتی . فرخ پی . کریمخانی سپرلوس

بانهایت تاسف درگذشت مرحومه **بانو صغری شریعت پناهی** متعلقه مرحوم مجدالاشراف شریعت پناهی را به اطلاع اقوام و دوستان می رسانند .

مجلس ختم مردانه در روز سه شنبه اول اردی بهشت از ساعت ٤ تا ٦ بعداز ظهر درمسجد ارك منعقد می باشد و ختم زنانه عصر یکشنبه سی ام فروردین در منزل شخصی آنمرحومه واقع در خیابان ری جنب دردار کوچه دکتر نعیمی پلاك ۱۰ برگزار می شود .

ابوالفضل مبینی . حسین شریعت پناهی . نعمت‌الله شریعت پناهی . ابوالفضل شریعت پناهی . عبدالحسین مجید فیاض . محمد باقر شریعت پناهی . علینقی شریعت پناهی . عبدالحسین هاشمی . تقی دوامی . رحمت‌الله دوامی . محمد صادق فرخ پی . حسین کریمخانی . ناصر فلاحتی ایرج سپرلوس

آ ـ ۱٦۱۱ ۱ ـ ۲

بعموم بازماندگان آنمرحومه مصیبت وارده را تسلیت میدهیم .

خانواده های : اکرمی . رحمانی . فروغی . ایمانی خدادوست . پرتوی . محیی . دستانی . مصطفوی محرری . خرمی . حبیبی . لامع . فرد . رضوانی

بانهایت تاثر درگذشت شادروان **بانو طلیعه اکرمی (رحمانی)** را باطلاع اقوام و دوستان می ـ رساند . مجلس تذکر آنمرحومه روزهای شنبه ۲۹ ویکشنبه ۳۰ فروردین ماه از ساعت ٤ تا ٦ بعد از ظهر در منزل دکتر محیی چهار راه آذربایجان مقابل سینما المپیا برگزار می گردد .

بدینوسیله باطلاع دوستان و آشنایان می رساند بمناسبت فوت مرحوم **حاجی نصرالله محمد بیگی ابهری** مجلس ترحیمی درمسجد باب الحوائج میدان فوزیه خیابان اقبال از ساعت ۳ الی ٦ بعد از ظهر روز یکشنبه ۳۰ ر ۱ ر ٤۳ منعقد خواهد بود .

رمضان . اصغر . ابوالفتح . حسن . فریدون محمد بیگی

بعموم بازماندگان آنمرحوم مصیبت وارده را تسلیت میدهیم .

خانواده‌های غفاری . انتظام . فرهت . دره . مستشار . رئیس . شیبانی . ضرابی . امیرشاهی آزادی . لنکرانی . یزدی و صالح کبیر

فوت مرحومه **معصومه غفاری** صبیه مرحوم صاحب اختیار را باطلاع اقوام ودوستان می ـ رساند . مجلس ختم مردانه در روز یکشنبه ۳۰ ر ۱ ر ٤۳ ازساعت ٤ الی ٦ بعدازظهر درمسجد مجد و مجلس ختم زنانه در همان روز و ساعت در منزل شخصی آنمرحومه واقع در اختیاریه شمیران برگذار میشود .

حسنعلی غفاری (معاون الدوله) . مهندس حسینعلی غفاری . فرخ غفاری . عبدالله انتظام . نصرالله انتظام .

خانواده های : شجاعی . نیاورانی . نادرخانی . مقامع . نادری . افشین

بانهایت تاثر درگذشت ناگهانی **بانو انیس شجاعی** را باطلاع کلیه فامیل و دوستان وآشنایان می رسانند .

مجلس ترحیم مردانه آنمرحومه از ساعت ۳ الی ٥ بعداز ظهر روز یکشنبه ۳۰ ر ۱ ر ٤۳ درمسجد ارك و ختم زنانه ازساعت ۲ الی ٦ بعد از ظهر همانروز در منزل واقع در خیابان ده متری ساسان مقابل ستاد ژاندارمری پلاك ۳۳ برگزار می شود .

طلعت شجاعی . سرلشگر علی شجاعی . محمد شجاعی . محمود شجاعی

به خانواده محترم آنمرحومه بویژه بازماندگان مصیبت وارده را تسلیت می دهیم .

بانهایت تاسف فوت مرحومه مغفوره **بانو ربابه** بزرك خاندان محمدی را به اطلاع منسوبان و آشنایان می رساند . مجلس ختم آنمرحومه روز یکشنبه ۳۰ فروردین ٤۳ ازساعت ۳ ونیم الی ٦ بعد از ظهر در مسجد لرزاده واقع در خیابان خراسان خیابان لرزاده منعقد و مجلس ختم زنانه در همانروز وهمان ساعت در منزل آن مرحومه واقع در خیابان خراسان کوچه مسجد همت آباد کاشی ۱۷ منعقد است .

حاج محمد رضا محمدی . محمد جواد محمدی علی بخشنده پور . حاج محمد حسن محمدی . مهندس محمدتقی محمدی . مهندس جعفر محمدی مهندس حسین محمدی . محمد مهدی محمدی . محمود محمدی . از طرف سرهنك باقر محمدی و سرهنك کاظم محمدی غلامعلی محمدی . محمدعلی حیاتی . اصغر محمدی . اکبر محمدی . محمد حسن شعری مقدم . سیدجلال حیائی تهرانی . حاج ابراهیم نیکو اخلاق . حاج شیخ غلامرضا محمدی . حسین علی خانی . احمد و محسن کرم یزدی . سید جلال ملك محمدی . سید رضا تقوی سید صالح تقوی

بعموم بازماندگان آنمرحومه مصیبت وارده را تسلیت میدهیم .

روز یکشنبه سی ام فروردین مصادف با سال درگذشت شادروان **دکتر علی اکبر شریف** است بدین مناسبت از ساعت چهار الی شش بعد از ظهر درمنزل فقید سعید واقع در تهران پارس خیابان بهار خانه ۱۱ ـ ۲٦ مراسم یادبودی بر قرار است

خانواده شریف کاشانی

بانهایت تاسف و تالم فوت مادر عزیزمان **بانو زرین تاج کنزی** را به اطلاع کلیه فامیل ودوستان محترم می رساند . مجلس ترحیم آنمرحومه از ساعت ۱٦ الی ۱۸ روز شنبه ۲۹ ر ۱ ر ٤۳ در همدان منعقد خواهد شد .

نصرت‌الله کنزی . صحبت‌الله کنزی . سرهنك ۲ ستاد رضا کنزی . مهین کنزی

بعموم بازماندگان آنمرحومه مصیبت وارده را تسلیت میدهیم .

بانهایت تاسف بدینوسیله فوت برادر عزیزم وپدر ارجمندمان **مرحوم محمد قاسم غیاثی** را به اطلاع دوستان و آشنایان می رساند . مجلس ختم مردانه آنمرحوم روز یکشنبه سی ام فروردین ماه ٤۳ صبح ازساعت ۹ الی ۱۱ در مسجد اباذر واقع در خیابان خورشید از طرف برق تهران و بعد از ظهر همانروز ازساعت ۳ الی ٦ بعدازظهر درمسجد بی سیم نجف آباد واقع در خیابان بی سیم و مجلس زنانه در همانروز در منزل آنمرحوم انتهای خیابان بی سیم پلاك ٤۲۸ منعقد است .

عزیز غیاث . احمد غیاث . رضا غیاثی . مرتضی غیاثی . مصطفی غیاثی . مهدی تصدیقی . خانواده های سرافرازی . قاسمی . روئین دژ . تهرانی . مسلم پور . غفاری . سوهانکی

بعموم بازماندگان آنمرحوم مصیبت وارده را تسلیت میدهیم .

خانواده های مقدسی . فخرائی . مسعود . ظهوری صبوری . فریدونی . رستائیان . رستم بیگی . موسوی میرهادی . واحدی . ریاحی . یزدان . توسلی و غیائی .

به مناسبت درگذشت مرحومه بانو **صغری مقدسی** خواهر بزرك آقایان حاج محمد ابراهیم مقدسی . باقر مقدسی . محمد مهدی مقدسی و حاج حسین مقدسی مجلس ترحیمی از ساعت ٤ تا ٦ بعد از ظهر روز دوشنبه ۳۱ فروردین ماه ۱۳٤۳ درمسجد ارك برقرار می نماید .

آ ـ ۱٦۲۱

بعموم بازماندگان آنمرحومه مصیبت وارده را تسلیت میدهیم .

خانواده های : لك . برزگر . ستار زاده . لك نژاد . شعار باکمال تاسف فوت نابهنگام مرحوم **مصطفی لك** را به اطلاع فامیل وآشنایان میرساند . مجلس ترحیم آنمرحوم از ساعت ۹ تا ۱۱ روز یکشنبه ۳۰ فروردین ماه در مسجد ارك منعقد است .

بعموم بازماندگان آنمرحوم مصیبت وارده را تسلیت میدهیم .

بانهایت تاثر درگذشت شادروان **خلیل منفرد آذری (صادقی)** را به اطلاع دوستان وبستگان میرساند مجلس ختم مردانه ازساعت ۳ تا ٥ بعد از ظهر روز یکشنبه سی ام فروردین در مسجد سجاد خیابان شاه و ختم زنانه بعد از ظهر همانروز در خیابان ارفع کوی سرمس منزل دکتر اورهان صادقی منعقد می باشد .

معصومه رجبی . رحمان نافذ صادقی . دکتر اورهان صادقی . ظاهره پسیان . فاضله آسیم . ظریفه صادقی . شهین رجب نیا . مهندس داود رجبی نصیر پسیان . محمد آسیم . مسعود رجب نیا . پرویز نافذ

بعموم بازماندگان آنمرحوم مصیبت وارده را تسلیت میدهیم .

تسلیت

جناب آقای دکتر بهشتی استاد محترم دانشگاه

مصیبت وارده را به جنابعالی صمیمانه تسلیت می گوئیم .

داود ذوالفقاری ـ ایران ذوالفقاری

سرکار علیه بانو صدریه دبیر محبوب دبیرستان نمونه

بانهایت تاثر واندوه مصیبت وارده را تسلیت عرض نموده سلامت و بقاء عمر سرکار وخانواده محترم صدریه را از خداوند متعال خواستاریم .

مهناز و شهناز ویسی

آقای هوشنك خان بیگی

با قلبی مملو از تاثر مرك نابهنگام پدرتان را بشما و خانواده محترم تسلیت عرض می کنیم .

مالکین ورانندگان اتومبیلهای کرایه پیچ شمیران

افسران وکارمندان مرکز خون ٥۰۱ تهران مصیبت وارده را به همکار گرامی خود سرکار سرگرد دکتر دیلمقانی و خانواده محترم صمیمانه تسلیت عرض نموده وخودرا در این غم عظیم شریك وسهیم می دانند . **سرگرد دکتر افتخاری**

از مصیبت وارده به خاندان محترم جامعی وبهشتی بی اندازه متاثر و متاسف بدین وسیله به خاندان محترم جامعی وبهشتی مخصوصا حضور جنابان آقایان علی جامعی و سید حسن بهشتی و دکتر سید محمد بهشتی تسلیت عرض می کنیم

اهواز ـ علی جامع ـ احمد زیرك

مدیر محترم دبستان (ری) خانم افسر نیارکی

انجمن خانه ومدرسه دبستان (ری) در اندوه بزرك شما سوگوار وشریك بوده با نهایت تاسف مصیبت وارده را به شما وفامیل محترمتان تسلیت عرض می نماید .

رئیس انجمن ـ مهدی نواب شیخ‌الاسلامی

جناب آقای مهندس موسی اشرفی وبانو

مصیبت وارده را بسرکار علیه بانوی محترمه وجنابعالی و عموم فامیل معظم تسلیت عرض می نمائیم .

بهشهر ـ آرین و بانو

دوست عزیز آقای علی افخم ابراهیمی

درگذشت پدر بزرگوارتان را بشما وخانواده محترمتان صمیمانه تسلیت میگوئیم .

دانشجویان کارگاه مهندس سیحون ـ سردار افخمی دانشکده هنرهای زیبا .

سوگواری امام پنجم

نظر باینکه این ایام مصادف با شهادت امام محمد باقر علیه السلام ومسلم بن عقیل نایب خاص حضرت سیدالشهدا علیه آلاف التحیه و الثناء می باشد لذا شبها از ساعت ۷ تا ۸ و نیم درچهل ستون مسجد جامع مجلس عزاداری منعقد و ثقة المحدثین آقای حاج اشرف کاشانی مستفیض می فرمایند .

الاحقر عبدالله بن مسیح الطهرانی

سپاسگزاری

خاندان جبلی بویژه ابوالحسن جبلی و بانو

از کلیه ذوات محترم و سروران گرام که بمناسبت درگذشت جوان ناکام **علی اصغر جبلی** چه با تشریف فرمائی حضوری وچه بوسیله تلگراف یا پست ویا جراید مراتب همدردی خودرا اظهار فرموده‌اند از صمیم قلب سپاسگذاری می نمایند وچنانچه در اثر کسالت روحی تاخیر یا قصوری در شرفیابی وعرض تشکر حضوری حاصل شد پوزش طلبیده توفیق وسلامتی آنان را ازخداوند بزرك مسئلت می نمایند .

از ذوات محترم ، فامیل و دوستان وآشنایان وآقایان گرامی که در ختم مرحوم **مهدی معصومیان** برادر اینجانب شرکت فرمودند نهایت تشکر و قدردانی نموده عزت و سلامتی و موفقیت همه را ازخداوند متعال خواستارم ضمنا مخارج هفته مرحوم به خیریه داده خواهد شد .

محمد معصومیان

مصیبت وارده را به خانواده محترم فرشاد و کلیه بازماندگان تسلیت عرض می نمایم .

صادق آشتیانی

مصیبت وارده را به خانواده افخمی بویژه دوست عزیزم اسفندیار افخمی صمیمانه تسلیت میگویم .

منصور عباس پور تهرانی

سرکار سرهنك ۲ کنزی و بانو مهین کنزی

فوت والده محترمه را به سرکار و خانواده محترم تسلیت گفته وامید است مارا هم در غم و اندوه خود شریك بدانید

خانواده های اسپاه انگیزی ـ وخشورپور

درجه داران واحد اجرائیه دوم موتور پول دانشگاه نظامی

فوت جوان ناکام علی اصغر جعفران را به عموم بازماندگان آنمرحوم بخصوص مادر داغدیده‌اش تسلیت می گویند .

جناب آقای دکتر محمد صفا

در نهایت تاثر مصیبت وارده را تسلیت میگوئیم

حاج غلامعلی شفائی . دکتر محمد یوسف شفائی . علیرضا شفائی

جناب آقای دکتر باقر آذریان

مصیبت وارده بشماو آن خانواده محترم را تسلیت می گویم . **قریشی**

افسران وکارمندان ودرجه داران اداره مهندسی ارتش مصیبت وارده را بخانواده محترم شجاعی بویژه تیمسار سرلشگر شجاعی و آقای محمود شجاعی تسلیت عرض می نمایند .

سرتیپ تقوی

جناب آقا دکتر شجاع نیا

باکمال تاسف مصیبت وارده را تسلیت عرض می نماید . **سرهنك منشی و بانو ـ سقز**

سرکار سرگرد سعیدی

بمناسبت درگذشت پدر بزرگوارت عرض تسلیتم را بپذیر شاید در تسکین آلامت موثر باشد .

سرگرد نجعی نژاد

بقیه آگهیهای ترحیم وتسلیت درصفحه ۱۳

برای مطالعه

وبرای هدیه و جایزه و عیدی، بهترین کتابها وزیباترین کتاب ها همیشه از انتشارات امیر ـ کبیر انتخاب می‌شود.

درمان قطعی سوزاك حاد ومزمن وتقویت قوای تناسلی دکتر عباس جناب زاده دارای گواهینامه از دانشکده طب فرانسه ـ خیابان ـ منوچهری مقابل کوچه ژاندارك اول . کوچه مهر صبح و عصر .

دکتر دانشگر

امراض مقاربتی و جلدی وسوزاك تازه و کهنه و رم پروستات ضیق مجرا . سستی و بواسیر امراض زنانه و نازائی خیابان سپه مقابل پستخانه ۳۰۲٤۱٦

دکتر معانی

امراض مقاربتی ـ مجاری ادرار ـ معالجه قطعی سوزاك تازه وکهنه ـ ورم پروستات و سستی و ناتوانی ـ ضیق مجرا ـ خیابان فردوسی مقابل بانك ملی مرکز .

آلبوم نمونه‌های خوشنویسان ایران و آسیای میانه

درقرون پانزده الی نوزده میلادی چاپ مسکو قیمت ۲٥۰ ریال

فرهنگ فارسی بروسی

در ٦٦۷ صفحه حاوی ۳٥ هزار لغت بقطع بزرك و جلد طلاکوب تالیف پروفسور میلر بانضمام گرامر مختصر زبان فارسی چاپ مسکو ۱۸۰ ریال در کتابخانه گوتنبرك خیابان منوچهری بفروش میرسد .

دکتر یحیی شهردار متخصص جهاز هضم

از بیماران محترم متمنی است که برای مراجعه به مطب ۲٤ ساعت قبل طرف صبح توسط تلفن ۳۷۰۳٥ وقت بگیرند

شاه‌آباد ـ خیابان باغ سپهسالار ـ شماره ۱٥٤

بیماریهای امیزشی ـ مجاری ادرار ـ سستی وناتوانی مردان خیابان صفی علیشاه ـ دکتر یحیی صدری .

موسسه ملی زبان انگلیسی

THE NATIONAL INSTITUTE OF ENGLISH LANGUAGE

سری اول کلاسهای کنکور

موسسه ملی شروع **سری اول** کلاسهای کنکور دانشگاه را اعلام میدارد ثبت نام تا **دوم** اردیبهشت از ٤ تا ۸ بعدازظهر شروع کلاسها از پنجم اردیبهشت .

رئیس موسسه ملی زبان انگلیسی ـ حری

فارغ التحصیل انستیتو تعلیم و تربیت دانشگاه لندن

نشانی : شاهرضا ـ چهارراه پهلوی ـ جنب بانك تهران ـ تلفن ٤٤٦۸٤

اطلاعات کودکان

روزهای سه‌شنبه منتشر میشود

ترانزیستور

ساختمان داخلی، موارد استعمال، اصول گیرنده های ترانزیستوی وتعمیر آنها.

تالیف اوغازی مقدم و عباس ایزدی

کتابی که چگونگی کار دستگاههای مختلف ترانزیستوری و عیب یابی و تعمیر آنها را بزبان ساده بعلاقمندان می آموزد ودر جدولهای دقیق مشخصات ترانزیستورهای نوع امریکائی واروپائی وژاپنی را توضیح میدهد، در ۱٤٤ صفحه چاپ خوب منتشر شد (بها ٦۰ ریال)

مؤسسه انتشارات امیر کبیر

کتاب جیبی دختران و پسران بزودی منتشر میشود

تلفن فرمانیه

شرکت خوشفرجام به مشتریان زمین یاخانه‌های اقساطی تلفن بنرخ دولتی باقساط طولانی میدهد تلفنهای ۳۰۳۲۰۹ ـ ۳۲۲۱۹

۱ ـ ۳ آ ـ ۱۸۱٤

مائوتسه تونك به خروشچف تبريك گفت

مسکو- ۱۷ آوریل

بمناسبت هفتادمین سال تولد نیکیتا خروشچف جشن های مفصلی در سراسر شوروی وکشورهای اروپای شرقی برپا گردید. مفصل ترین جشن در کاخ کرملین بود که درآن بسیاری ازشخصیت های برجسته حزب ودولت شوروی ودیپلمات های غربی شرکت داشتند.

دراین جشن خروشچف اعلام کرد که باوجود اختلافات عقیدتی شدید با چین قصد ندارد باآن کشور قطع رابطه کند.

خبرگزاری تاس اعلام کرد که نیکیتا خروشچف جشن هفتاد سالگی خودرا با شراب هفتادساله‌ای که از فرانسه برای او فرستاده بودند برپاکرد. از طرف کوردیپلماتیك خارجی مقیم مسکو سفیر افغانستان به نمایندگی از طرف نخست وزیر آن کشور و تمام دیپلماتهای خارجی درکاخ کرملین حاضر شد و بوی تبریك گفت. خروشچف از اوتانت، جانسون، ارهارد و بسیاری از رهبران غرب نیز بمناسبت جشن تولد خود تلگرام‌های تبریك دریافت داشته است.

پیام چینی‌ها

پیامی که رهبران چین کمونیست خروشچف ارسال داشته‌اند چنین ودر راس آنها مائوتسه تونك برای شروع میشود.

رفیق عزیز:

بمناسبت هفتادمین سالگردتولد توما برایت طول عمر زیاد وسلامتی کامل را از صمیم قلب آرزومیکنیم کمونیست‌ها وملت‌چین احترام‌بسیار زیادی برای کمونیست‌ها و ملت شوروی که در زادگاه لنین بسر میبرند قابل هستند .دول چین و شوروی منافع مشترك وهدف‌مشترك دارند.وقتی مسائل‌عمیقا موردبررسی قرار میگیرد در می‌یابیم که امپریالیست‌ها هرگزسیاست‌مخالف آمیز خود راباشوروی ،چین و کمونیست‌وانقلاب‌ملل‌رهانمیسازند.

هرچند که‌درحال‌حاضراختلافاتی بین شما وماوجود دارد ولی مااعتقاد داریم که این اختلافات موقتی‌است وچنانچه بحران جهانی بزرك روی دهد دو حزب دو کشور چین و شوروی در کنار هم علیه دشمن مشترك میجنگند.

● **تفسیر نیویورك تایمز**

روزنامه نیویورك‌تایمزدرمقاله‌ای که بمناسبت هفتادمین سال تولد خروشچف منتشر کرده است‌ضمن تحسین‌سیاست خروشچف‌مینویسد وی نیز مانند دیگران دریافته که در جنك‌اتمی پیروزمند وجودندارد.

نیویورك تایمز اضافه میکنداگر خروشچف در بقیه‌عمر نیزحسن‌نیت نشان‌دهد خدمت بزرگی‌به کشورش وتمام مردم جهان کرده است .

● **قهرمان شوروی**

خبرگزاری تاس شب گذشته اعلام کرد که شورای عالی اتحاد شوروی نشان «قهرمان شوروی»به نیکیتا خروشچف تقدیم کرد .این نشان بمناسبت‌خدمات شایان‌نیکیتا خروشچف به کمونیسم وحفظ‌صلح جهان بوی‌اعطا شده‌است .درمقابل شورای خلق شهر تیرانا(آلبانی) عنوان همشهری افتخاری را از - خروشچف سلب کردو مطبوعات آلبانی‌مقالات‌شدیدی‌علیه‌خروشچف منتشر کردند .

● **از هفتاد سالگی‌نترسید**

شش نشان ،یك خلع درجه،یك تلگرام از پکن ،دو صندوق شراب ازدنیای سرمایه‌داری،از جالب‌ترین نکات مراسم‌هفتادمین سالگردتولد نیکیتا خروشچف بود مردی که‌نبرد علیه استالین را بسر مقصد پیروزی رسانید و به‌آینده‌ای که سایه چینی‌ها برآن افکنده شده اینك مینگرد درجشن بزرگی که درکاخ کرملین بمناسبت هفتادمین سالگرد تولد خروشچف برپاگردید وی‌جام خودرا بسلامتی دوستی بین ملل نوشید. حمله خروشچف به‌چینی‌ها دراین جشن شدید نبود .نخست وزیر شوروی اظهار امیدواری‌نمود که چینی‌ها سرعقل بیایند.نیکیتا خروشچف به‌تمام‌مردم‌جهان توصیه کردکه ازرسیدن‌بسن هفتادسالگی ترس نداشته باشند زیرا او اینك [illegible] احساس‌سلامتی کامل‌وعلاقه و شور بکار میکند و از این نیرو برای خدمت بملت استفاده خواهد کرد.

(خبرگزاری فرانسه -آسوشیتد پرس)

مسکو وپکن

تلگرام تبریك رهبران چین به خروشچف بمناسبت هفتادمین سال تولد وی ، و اظهارات خروشچف مبنی بر اینکه دولت شوروی قصد نداردباچین قطع‌رابطه کند ، نشان‌داد که‌اگر چه اختلافات عقیدتی بین دو کشور بشدید ترین‌مرحله رسیده ، ولی نباید تصور کردکه دوغول بزرك دنیای‌کمونیست بزودی رسما از یك دیگر جدا خواهندشد ، باوجوداین ، بایستی توجه‌داشت‌که این مطالب بیشتر جنبه تشریفاتی داشته و مبارزه‌ای که بین مسکو و پکن در گرفته کماکان ادامه خواهد یافت .

کودتای تازه ؟

سفر راسك به ویتنام جنوبی ، بدنبال مسافرت های اخیررهبران سیاسی و نظامی آمریکابه‌این کشور نشان میدهدکه آمریکابرای سرنوشت این‌کشور ازلحاظ موقعیت منطقه آسیای جنوب خاوری‌اهمیت درجه‌اول قائل است . مقارن باسفر راسك شایعاتی مبنی بر امکان وقوع یك‌کودتای تازه‌برضد رژیم «خان»بوجودآمدو شایداین امر موجب شده‌که وزیرخارجه آمریکا ، مدت اقامت خودرا دراین کشورتمدید کند

بدنبال انتشار شایعه مرك خروشچف :

دفتر خبرگزاری آلمان درمسکو تعطیل شد

مسکو-۱۶ آوریل-دولت‌شوروی دستور داد که‌دفتر خبرگزاری‌آلمان درمسکو که گزارش مجعول مرك خروشچف را مخابره کرده بود تعطیل شود.

این‌دستور بوسیله‌وزارت خارجه شوروی داده شده‌است‌به «وورتسل» خبرنگار این خبرگزاری‌نیز دستور خروج از شوروی در عرض ۲۴ ساعت داده شده ووی خاك شوروی راترك کرد .خبرگزاری تاس‌ضمن اعلام این خبر نوع خبرمجعول را ذکر ننمود وفقط گفت خبرگزاری مزبور گزارشهای غلط‌در باره‌اتحاد شوروی منتشر میکرده است. وورتسل وخبرگزاری آلمان از اشتباه خود معذرت خواسته بودند امااین معذرت‌فایده‌ای‌نداشت وخبرگزاری تاس گفت تحقیقاتی در جریان‌است تاهمه کسانیکه در نشر اخبارجعلی دست داشته‌اند از شوروی‌اخراج شوند.

سخنگوی مطبوعاتی دولت آلمان ضمن اظهار نظر در باره اقدام شوروی گفت‌علت عصبانیت‌وتحریك شوروی‌ها رارك میکندولی این‌خبر مجعول براثر اشتباه انسانی بوده است. او اظهار امیدواری کردکه برای بهبود مبادله اطلاعات بین شوروی وآلمان این خبرگزاری بزودی کارخود را در مسکو ازسر بگیرد.

دفتر مرکزی خبرگزاری آلمان نیز ازبسته‌شدن دفترخود درمسکو اظهار تاسف نمود این خبرگزاری درروزهای ۱۴و۱۵ آوریل تلگرافهائی به‌تاس ودولت شوروی مخابره کردو تاسف عمیق خودرا از خبر جعلی مرك خروشچف اظهار داشته بود.

● **شکایت کرد**

خبرنگار روزنامه ژاپنی آساهی شیمبون در بن علیه شخص‌ناشناس که از دفتر آن خبر دروغ مرك خروشچف را به خبرگزاری آلمان داده است به‌پلیس شکایت کرد.

این شخص «ناشناس» از دفتر خبرگزاری روزنامه آساهی دربن به‌رادیو آلمان تلفن کرده ودرباره شایعه مرك خروشچف سئوال کرده وبعد این خبر از رادیو آلمان به خبرگزاری آلمان رسیده و بصورت خبر واقعی پخش شده‌است. پلیس در جستجوی این شخص برآمده است.

● **تصمیم نگرفته**

سخنگوی روزنامه آساهی گفت هنوز تصمیم نگرفته است علیه‌رادیو آلمان بمناسبت جعل خبر از قول خبرنگار آن شکایت کند. این روزنامه که یکی از سه‌تا پرتیراژ- ترین روزنامه‌های ژاپن است از انتساب خبر جعلی مرك خروشچف بخویش اظهار تاسف کرده است.

دفاع هوائی ، عربستان سعودی

توسط دولتین انگلیس وامریکا تقویت میشود

لندن- ۱۶آوریل- آسوشیتدپرس- انگلستان و امریکا مشغول مذاکره‌اند تابه دولت عربستان سعودی برای مدرن‌کردن کشور وایجاد یك‌سیستم دفاعی هوائی موثر کمك نمایند .

این سیستم دفاعی چندین میلیون دلار خرج دارد و دارای هواپیماهای جت امریکائی و موشکهای هدایت شونده زمین به هوا و شبکه رادار و غیره خواهد بود .

منابع مطلع میگویند انگلستان امیدوار است در تامین وسایل این سیستم مقاطعه های کلانی از دولت عربستان سعودی بگیرد و به همین منظور هیئت نظامی وابسته به‌سفارت انگلیس درعربستان‌بامقامات آن‌دولت مشغول مذاکره شده‌اند .

انگلیسها انتظار داشتند هواپیما های شکاری خودشان را بعربستان بفروشند اما ظاهرا دولت عربستان تصمیم گرفته هواپیما های امریکا را بخرد دولت عربستان سعودی پس‌از تغییرات اخیرتصمیم‌به تقویت‌سیستم دفاعی خود گرفته است و دولت‌های بزرك غرب نیز آندولت را دراین‌کار تشویق میکنند .

بادادن چند نفر تلفات

اعتصاب پزشکان بلژیك پایان یافت

بروکسل -۱۸آوریل - خبرگزاری فرانسه - فدراسیون ملی پزشکان بلژیك شب گذشته رسما اعلام کرد اعتصاب پزشکان پایان یافت و از امروز تمام آنها سرکار خود حاضر میشوند .

در اعلامیه فدراسیون ملی پزشکان گفته شده است که‌پزشکان تضمین‌لازم جهت تجدید مذاکرات در مورد وضع بیمه بیماران ومعلولین بدست‌آوردند وبآنان اطمینان داده شده است این مذاکرات به نتیجه خواهد رسید .

در مدتی که ۱۲ هزار تن‌پزشك بلژیکی اعتصاب کرده بودند ۳هزار نفراز پزشکان‌نظامی‌وذخیره شبانه‌روز در بیمارستانها بیماران فوری رامورد معالجه قرار میدادند . در طول اعتصاب پزشکان چندتن‌کودك وبیمار بعلت نداشتن‌وسیله‌درمان درگذشتند

بخاطر ادامه بحران قبرس :

حکومت نظامی در ترکیه تمدید شد

نیکوزیا - آسوشیتد پرس -۲۷ آوریل - پس از دو روز آرامش بار دیگر تیر اندازی در نزدیکی هتل‌پالاس نیکوزیا در گرفت .

در این زد و خورد ها یك نفر ترك زخمی شد . زد و خورددیگری نیز در شاهراه کرنا نیکوزیا بین ترکها و یونانیها درگرفت

پارلمان ترکیه تصمیم گرفت حکومت‌نظامی درآنکارا و استانبول برای دو ماه‌دیگر ادامه یابد . علت این تصمیم ادامه‌بحران قبرس بوده است.

بقیه در صفحه چهارم

دالس متهم شد

واشنگتن - در کتابی که امروز بنام «دالس در جریان سوئز» منتشر شده جان فاستر دالس وزیر خارجه‌سابق امریکا متهم شده است که در جریان کانال سوئز در ۱۹۵۶ سرو صدای فراوان راه انداخت .اما «بلوف» شوروی و مصر راخورد دراین کتاب دالس بعنوان‌مردی که درجریان کانال سوئز حق و عظمت ، ترس و دستپاچگی‌را باهم جمع کرده بود و بین انتخاب «خدا و ماکیاول» مردد بوده تصویر شده است.مردی که نتوانست وضع واقعی‌رادرك کند و بهمین جهت «رودست» [illegible] شوروی را خورد . نویسنده کتاب که یك‌پروفسور تاریخ انگلیس است ومدتها است در امریکا درس میدهد میگوید دالس در پیشنهاد کمك به ساختن سد اسوان به مصر هم‌دچار اشتباه شد و پیشنهاد کمك [illegible] ناصر رابرضد آنتونی ایدن وگی‌موله (نخست‌وزیرآن وقت انگلستان‌و فرانسه)تشجیع کرد .

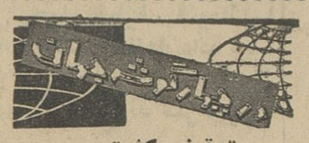

توقیف کشتی ماهیگیری

حیفا - سخنگوی ارتش اسرائیل گفت یك کشتی ماهی گیری لبنانی که وارد آبهای ساحلی اسرائیل شده بود به بندر حیفا برده شده تا ازهفت تن‌سرنشینان‌آن که‌سه‌نفرشان مصری هستند بازجوئی بعمل آید .

بمب نازیها درمسکو

مسکو - دیروز یکی ازبمب هائی که نازیها در جنك دوم جهانی به مسکو انداخته بودند در محوطه یکی از پرورشگاه های مسکو پیدا شد .

بلافاصله یکصد نفر اطفال پرورشگاه به نقطه دیگری‌منتقل شدند و کارشناسان فنی بمب ۳۵۰ کیلوئی را که هنوزمنفجر نشده بود بخارج شهر بردند.

چارلی چاپلین هفتاد وپنج‌ساله‌شد

ژنو - چارلی‌چاپلین‌هنرپیشه معروفهفتاد و پنجمین سال تولد خودرا باهمسرش «لونا » درخارج از خانه خودگذراندند.

چارلی‌و همسرش صبح خیلی زود به تنهائی خانه خود رادر ژنو ترك کردند و مخفیانه به گوشه دنجی پناه بردند .

سفر ارهارد بامریکا

واشنگتن - پرزیدنت‌جانسون در کنفرانس مطبوعاتی خوداعلام داشت که در ماه ژوئن سال جاری لودویك ارهاردصدر اعظم آلمان بار دیگربامریکامسافرت خواهدکرد .قرار است«آتو - کراك » نخست وزیر دانمارك نیز امسال از ایالات متحده دیدن کند .

انسانها

بزرگترین محصول رنگی استودیو میثاقیه

باشرکت: فروزان - مجید محسنی - فردین ، آرمان

ازصبح پنجشنبه سوم اردیبهشت

درسینماهای رکس - نیاگارا - امپایر - رویال

راهنمای

پراکتیس یور انگلیش

Practice Your English

شامل متن‌کامل دروس، باترجمهٔ دقیق کلیه لغات و اصطلاحات، با معنی‌و تلفظ صحیح انگلیسی وامریکائی،دستورزبان وسایر قواعد و نکات‌لازم باضافه‌حل تمرینات تمام درسها

ترجمه وتالیف: ایاز حدادی

کتابی‌که درنوع خود بی‌نظیراست‌وصمیمانه برای کمك بدانش آموزان در آموختن صحیح و سریع زبان بروش خودآموزی تهیه شده است (بها۸۰ریال)

بنگاه مطبوعاتی آرمان و مؤسسه انتشارات امیرکبیر

از صبح چهارشنبه ۲ اردیبهشت در سینما های

پلازا - متروپل - حافظ

اولین و پرفروش‌ترین‌فیلم سینماسکوپ جهان‌که کمپانی فوکس قرن بیستم رااز ورشکستگی نجات داد ...

خرقه

سینماسکوپ - رنگی

دوبله بفارسی

با شرکت : ریچاردبرتن - جین‌سیمونز- ویکتورماتیور

آگهی مناقصه

ژاندارمری کل کشور مقدار ۴۵۰۰۰ کیلو برنج صدری درجه ۲ و ۹۷۵۰ کیلو برنج چمبا و ۴۳۰۵ کیلو نخود و ۶۵۲۵ کیلو لوبیا سفید و ۳۰۰۰ کیلو عدس و ۲۴۰۰ کیلو لپه تبریزی و۵۶۲۵ کیلو لوبیا چشم بلبلی و ۴۵ کیلو فلفل کوبیده و ۱۸۰ کیلو زردچوبه کوبیده و ۴۸۵ کیلو لیمو خشك مورد نیاز خودرا بطور خالص از طریق مناقصه خریداری مینماید .

۱- داوطلبان شرکت در مناقصه میبایستی قبلا بشعبه تهیه و خرید دایره سررشته‌داری اداره لوژستیك ژاندارمری کل کشور واقع در میدان ۲۴ اسفند مراجعه و برك شرائط مناقصه دریافت و نمونه‌های موجوده را مشاهده نمایند .

۲- داوطلبان شرکت در مناقصه بایستی معاذل صدی پنج قیمت کل پیشنهادی خودرا اسناد خزانه خریداری و بعنوان سپرده شرکت در مناقصه ضمیمه پیشنهاد خود در پاکت لاك ومهر شده که روی آن جمله (مناقصه خواربار) قید شده باشد نموده و تا ساعت ۹ صبح روز پنجشنبه ۱۰ر۲ر۴۳ بدفتر کل ژاندارمری کل کشور تسلیم ورسید دریافت دارند .

۳- پیشنهادات واصله درساعت ۱۰ صبح روز پنجشنبه ۱۰ر۲ر۴۳ باحضور کمیسیون بازو قرائت خواهد شد .

۴- پیشنهاداتیکه بعد از موعد مقرر برسد و یا مشروط ویا فاقد سپرده و مبهم باشد بهیچ وجه ترتیب اثرداده نخواهدشد .

۵- حضور پیشنهاد دهندگان در جلسه مناقصه آزادو کمیسیون مناقصه های ژاندارمری دررد یاقبولیك ویاکلیه پیشنهادات مختار است .

۶- در صورتیکه برنده مناقصه بنحوی از انحاء ازانجام معامله خودداری نماید سپرده او بسود صندوق دولت ضبط خواهدشد.

۷- پرداخت هرگونه مالیات بردرآمد و عوارض قانونی و هزینه آگهی و هزینه ثبت قرارداد دردفترخانه اسنادرسمی آنرا ضروری بداند بعهده برنده مناقصه است. الف ۳۵۳

ژاندارمری کل کشور

آگهی مناقصه

هنرهای زیبای کشور بیك عدد مانکن عضلانی تمام قدایستاده باپایه وامعاء و احشاء مصنوع داخل آن برای درس کالبدشناسی احتیاج دارد .

۱- واجدین شرایط میتوانند پیشنهادات خودرا حداکثر تا روز سه شنبه ۱۵ اردیبهشت ماه ۴۳ سر بسته وممهور بدفتر اداره حسابداری تسلیم و رسید دریافت دارند .

پیشنهادات واصله ساعت ۱۰ صبح روز چهارشنبه ۱۶اردیبهشت ماه۴۳ بازو قرائت خواهد شد .حضور پیشنهاد دهندگان در جلسه مناقصه آزا دمیباشد .

۲- داوطلبان باید ۵ درصد مورد معامله را اسناد خزانه‌داریکل بعنوان سپرده ضمیمه پیشنهادات خودنمایند .

۳- به پیشنهادات فاقد سپرده و شروط ترتیب اثر داده نخواهد شدو همچنین پیشنهاداتیکه بعد ازموعد مقرر واصل شود از درجه اعتبار ساقط است .

۴- هزینه آگهی مناقصه ومالیات متعلقه دولت بعهده برنده مناقصه خواهد بود .

۵- چنانچه حائز حداقل از انجام معامله خودداری نمایدسپرده اوبنفع دولت ضبط خواهد شد .

۶- هنرهای زیبای کشور در قبول یاردیك یاکلیه پیشنهادات مختار است . الف ۳۵۶

اداره حسابداری هنرهای زیبای کشور

۱-۲

آ-۱۷۷۴

چه نوع چرخ دوختنی میخواهید؟

دستی - برقی - مبلی - تکدوزی اتوماتیک - یا صنعتی

نمایشگاه برنینا

Berninat

خیابان شاه شماره ۶۰ تلفن ۴۲۴۳۴

۵ روز دیگر

آخرین وعالی‌ترین اثر سیاهوئل خاچیکیان

ضربت

محصول: آژیر فیلم

باشرکت: آرمان. بوتیمار. قدسی کاشانی. ایمانوردی

نظر به نزدیکی ایام سوگواری‌ومحدود بودن روزهای نمایش فیلم‌ضربت‌برای جلوگیری از ازدحام و به نیت ایجادامکان بیشتر تاعده زیادتری از علاقمندان موفق به دیدن فیلم مزبور شوند تصمیم‌گرفته شد همزمان بادو سینمای اونیورسال و سعدی فیلم ضربت در سینما همای نیز نمایش داده شود.

ازپنجشنبه سوم اردیبهشت درسینماهای

اونیورسال. سعدی. همای

محاکمه رهبران توطئه سوریه آغاز شد

دولت سوریه بموجب فرمانی سه کارخانه را ملی کرد

دمشق- ۱۷ آوریل

در حالیکه تانکهای ساخت شوروی دیروز به مناسبت جشن ملی سوریه در رژه نظامی دمشق در میدانهای آن حرکت میکردند، ژنرال امین حافظ تهدید کرد هرکس برضد رژیم سوسیالیستی سوریه توطئه کند سرکوب خواهدشد.

ژنرال صبح زود ازشهر «حما» مرکزشورش اخیر به‌پایتخت آمده بود تا در رژه نظامی شرکت کند

وی اضافه کرد یکی از هدفهای شورش اخیر جلوگیری ازاجرای قانون اساسی تازه بود. اودر نطق خود تاکید کردکه شورش «حما» ازطرف فئودالها و مرتجعین مخالف اصلاحات ارضی سازمان‌داده شده واضافه کرد فقط چند روز طول کشیدتاما شورشیان وعناصری راکه پشت پرده توطئه بودند سرکوب کردیم.

● **کارخانه‌ها ملی شد**

دیروز از طرف دولت سوریه فرمانی صادر شد که طبق‌آن‌سه کارخانه نساجی ملی اعلام شد. اداره آن بدست کارگران داده شد. این اقدامات نشانه‌آنست که دولت قصد دارد اقدامات سوسیالیستی را تسریع‌وتشدید کند.

برای این‌کارخانه یك‌هیئت‌مدیره هفت نفری مرکب از پنج نفر، کارگر یك نماینده حزب بعث و یك نماینده دولت برگزیده شده

دیروز شهر «حما» آرام بود اما گزارشهائی که به بیروت رسیده حاکی است که در شهر های شمال سوریه تظاهراتی به طرفداری از شورش «حما» در گرفته‌و ۱۵ نفر افسر با تهام پشتیبانی ازشورشیان بازداشت شده‌اند.

آخرین خبر حاکی است که‌در «حما» حکومت نظامی لغو شده وهیئتی از روحانیون وبازرگانان شهر برای ابراز وفا داری به دولت به‌دمشق‌آمده‌اند. دبیرستان عثمان خورانی که مرکز شورش شهر«حما» بود از طرف دولت بسته شده است.

● **تبریك چینی‌ها**

چوئن لای‌ولیوشائوچی‌رهبران چین کمونیست امروزپیام‌تبریکی به‌ژنرال امین حافظ فرستاده‌روز جشن ملی سوریه را تبریك گفتند.

● **دادگاه نظامی**

بیروت -دادگاه نظامی محاکمه ۱۹ نفر از شورشیان شهر حما شروع بکار کرد. اعضاء این دادگاه یك روز پس از شروع شورش وسرکوبی آن‌تعیین‌شدند وبفاصله یکروز پس از آن‌اولین جلسه خود را تشکیل دادند. تصور میرود شورشیان بمجازات سختی برسند زیرا روزنامه‌های طرفدار دولت و ارتش یکصدا نابودی مرتجعین وتوطئه‌کنندگان را خواستار شده‌اند.

(آسوشیتدپرس -رویتر)

حکومت نظامی در ترکیه تمدید شد

بقیه از صفحه ۳

میانجی سازمان ملل

تومیویجا نماینده فنلاند و میانجی سازمان ملل برای قبرس جهت مذاکره بارهبران‌ترکیه واردآنکارا شد او در فرودگاه به خبرنگاران‌از ادامه زد و خورد بین ترکان و یونانیان اظهار تاسف کرد و گفت اطمینان دارد دول ترکیه و یونان درجستجوی راه حل مسالمت آمیزی برای قبرس هستند. در ضمن بین ترکیه و امریکا مذاکراتی برای حل مسئله‌قبرس ادامه دارد که‌نتایج آن معلوم نیست.

امریکا باآرامی میکوشد که راه حلی برای مسئله قبرس بیابد و بهمین جهت استیونسون نماینده امریکا با اوتانت مفصلا ملاقات و مذاکره کرده است.

از طرف دیگر دولت ترکیه با آنکه تلاش خود را برای حل‌مسئله قبرس روی یونان متمرکز کرده به اقدامات خود بر ضد یونانیان مقیم ترکیه ادامه میدهد. فریدون جمال ارکین‌وزیر خارجه ترکیه اعلام‌کرد که جواز اقامت یونانیانی که در ترکیه هستند پس از انقضا دیگر تمدید نخواهد شد.

همچنین دولت ترکیه تابعیت دو نفر از رهبران برجسته مذهبی ارتو- دوکس را لغو کرد و به آنهادستور داد در عرض چهار روز خاك ترکیه را ترك کنند.

چاشنی سالگل

نمایش کمونیستهای لندن در هایدپارك

پیشاپیش کمونیستها نوه چرچیل (محافظه‌کار معروف) قرار داشت

لندن - چندین صد نفر کمونیست که پنج دسته تشکیل داده بودندواز نقاط مختلف شهر حرکت کرده‌بودند وارد هایدپارك شدندتا نمایشاتی برضد بودجه‌دولت بدهند. درمیان این کمونیستها یك عده جوان هم دیده میشد که‌سر دسته آنها «گرومیلی» یك نفر جوان ۱۵ ساله نوه وینستن چرچیل بود!

دستجات کمونیستها به هایدپارك آمد در حالیکه بیرق قرمزی در دست داشته وروی بیرق قرمز جمله ذیل خوانده میشد

« زنده باد دولت ملی گرسنگی و جنگی فاشیست »

نقل از اطلاعات ۲۹ فروردین ۱۳۱۳

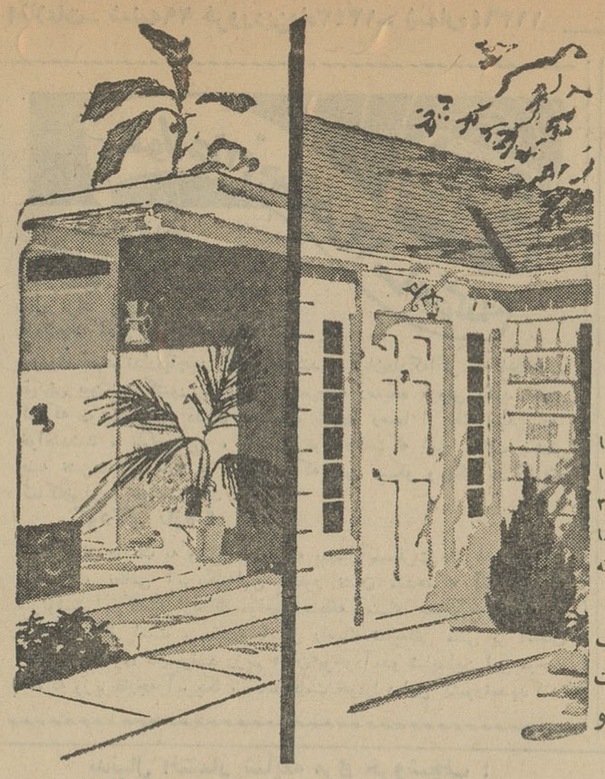

مربوط به ذوق و سلیقه شما است

یك قسمت ازغم ها و شادی‌ها زائیده رنگها هستند. این شما هستیدکه باانتخاب یکی از ۳۴ رنك فلوکوت برای دیوار ها ومنزل شادی ونشاط را بخانه خود ارمغان میآورید.

رنك دیوار و سقف فلوکوت‌ظرف نیمساعت خشك‌شده وقابل‌شستشو باقی میماند.

رنگ پلاستیک فلوکوت

محصول دوپن آمریکا

نماینده انحصاری در ایران

آ. حکیم وشرکاء خیابان سعدی تلفن ۳٦۱۲۱

DU PONT

شایعه کودتای جدید در ویتنام

سایگون - ۱۷ آوریل - آسوشیتد پرس- خبرگزاری فرانسه- دین‌راسك وزیر امور خارجه امریکا امروز وارد سایگون شد راسك بارهبران دولت ویتنام جنوبی و مقامات امریکائی در ویتنام مذاکراتی بعمل میآورد. وی هنگام ورود به سایگون گفت:شکست تلاش توسعه طلبی کمونیست نه تنها برای امنیت جمهوری ویتنام بلکه برای تمام‌جنوب شرقی‌آسیا ضروری است وی افزود اعضای سیتو باید آماده باشند که چنانچه ضروری‌افتد تصمیمات روشن وقاطعی جهت‌اجرای تعهدات خود اتخاذ کنند.

دین راسك گفت‌اگر هانوئی وپکن‌در امور همسایگان خودمداخله نکنند‌این کشور زیبا در صلح وصفا بسرخواهد برد.

● **کودتا میشود**

دین راسك وزیر خارجه امریکا که اکنون در سایگون است تصمیم گرفت اقامت آخر هفته خود را تا دو شنبه تمدید کند، زیرا درسایگون شایع است که در ۲٤ ساعت آینده در ویتنام جنوبی کودتا خواهد شد.

راسك که قرار بود عصر یکشنبه از سایگون برود یکروز بیشتر در سایگون میماند تابا مقامات امریکائی وویتنامی مذاکره کند.

اما ناظران سیاسی میگویند علت تعویق عزیمت راسك جلوگیری از کودتائی است که برضد نگوین خان در شرف وقوع است ژنرال خان از پشتیبانی کامل امریکا برخورداراست ولی خبر احتمال کودتا علیه او در محافل دیپلماتیك‌سایگون دهان‌بدهان میگردد.

● **دین بین فوی تازه**

بتانکورت نماینده پارلمان فرانسه که روزگاری وزیر اطلاعات فرانسه بود در برابر جمعی از بازرگانان‌طی نطقی گفت: امریکا جنك درویتنام جنوبی را باخته است واکنون بسوی یك «دین بین فوری» دیگر پیش‌میرود او گفت قدرت کمونیستها همچنان افزایش خواهد یافت وامریکائیهاحد اکثر یکی دوسال دیگر مجبورند از ویتنام بیرون بروند.

● **سیاست محکم‌تر**

ریچارد نیکسون معاون سابق‌رئیس جمهور امریکا طی نطقی گفت دراثر سفری که اخیرا بخاور دور کرده به این نتیجه رسیده است که تهدید کمونیستها در جنوب شرقی آسیا اکنون بیش از ۸ سال پیش است، و این وضع در اثر سیاست خارجی غلط امریکا پیش آمده است.

نیکسون از دولت امریکا خواست سیاستی محکمتر قوی تر و پایدار تر در مورد ویتنام اتخاذ کند.

او گفت کمونیستها بمردم میگویند ما در اینجا میمانیم و جنك را پیش میبریم. امریکائی ها ناچار باید از اینجابروند و شما نمیتوانید به‌آنها اعتماد کنید.

مردم هم این حرفها را باور می کنند و در نتیجه بر نفوذ کمونیست ها افزوده میشود..

● **پشتیبانی میکند**

نماینده انگلیس در کنفرانس‌سیتو درمانیل هنگام ورود به سایگون گفت انگلیس از سیاست امریکا در ویتنام جنوبی کاملا پشتیبانی میکند.

او گفت تا هنگامیکه تجاوزکاری کمونیست‌ها ادامه یابد فکر بیطرف کردن ویتنام خواب و خیالی بیش نخواهد بود. وی افزود انگلستان به ویتنام جنوبی کمك اقتصادی بیشتری خواهد کرد.

● **اظهار تاسف**

بهوتو وزیر خارجه پاکستان که‌در کنفرانس سیتو در مانیل شرکت کرده بود از اختلاف نظر بین متحدین غربی در مورد ویتنام اظهار تاسف کرد و گفت برای اولین بار است که یك دولت عضو سیتو (فرانسه)اعلامیه مشترك کنفرانس را امضاء نکرده است.

بیماری دوگل

عمل جراحی پرستات بود که باموفقیت انجام‌شد

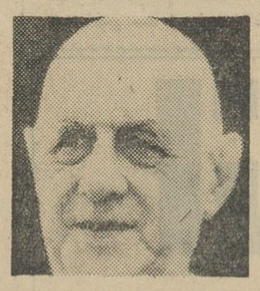

پاریس - ۱۷ آوریل - خبرگزاری فرانسه - شب گذشته ناگهان در پاریس شایع شد که ژنرال دوگل رئیس جمهوری فرانسه سخت بیمار است. شایعه بیماری ژنرال دوگل مانند بمب درتمام‌پایتخت های جهان صدا کرد ومورد تفسیر های گوناگون قرار گرفت ولی امروز صبح بااعلامیه رسمی کودومورویل وزیر خارجه فرانسه این‌شایعات‌پایان‌یافت ومعلوم شد بیماری دوگل عمل جراحی‌غده پرستات بوده که مدت ۱۰۰ دقیقه طول کشیده و باموفقیت پایان‌یافته است.

مدیر بیمارستان کوچن که عمل‌در آنجا انجام شد شب گذشته اعلام کرد که ژنرال دوگل مدت ده روز در بیمارستان بستری‌خواهد بود. وی به روزنامه‌نگاران گفت از چند ماه قبل این عمل جراحی توصیه شده بود. در تمام مدت عمل بانودوگل بربالین همسرش بود.

دوگل، قبل ازآنکه‌برای‌عمل‌جراحی بستری شود طی یك نطق رادیو - تلویزیونی‌روی دونکته‌اساسی‌سیاست خارجی خود یعنی تشکیل نیروی اتمی وکمك به کشورهای کم رشد از آفریقا تکیه کرد و گفت اگر ما ازخود نیروی‌اتمی مستقل نداشته‌باشیم ممکنست امریکا نتواند بموقع ما را نجات دهد.

حمله بناصر در پارلمان مصر

● **یکی از رهبران پارلمان گفت مردم‌آزادی‌میخواهند ولی دولت‌باحکومت‌نظامی جلوی آزادی راگرفته‌است**

قاهره - آسوشیتدپرس - «ابراهیم شکری» یکی از اعضای‌برجسته‌پارلمان جدید مصر و سوسیالیست قدیمی‌ضمن نطقی در جلسه پارلمان خطاب بدولت گفت: «مردم‌مصر آزادی‌میخواهند» در اولین بحثی که در پارلمان مصر در گرفت ابراهیم شکری از ناصرخواست کلیه‌زندانیان‌سیاسی راکه‌اکنون در زندان بسر میبرند بطور کامل آزاد کند. شکری که خود در زمان ملك فاروق‌در زندان‌بوده‌است اضافه‌کرد ما به آزادی‌نیازمندیم‌ولی دولت‌جلوی‌آنرا گرفته است.

هنگامی که «شکری» پیشنهاد کرد برای‌رژیم مصر قانون‌اساسی تازه‌ای تنظیم شود ۳٦۰ نفر نمایندگان‌پارلمان برای وی ابراز احساسات کردند.

مجلس مصر اکنون بررسی گزارش علی صبری نخست‌وزیر آن کشور در باره سوسیالیسم مشغول است. دراین گزارش وعده های قبلی ناصر مبنی براینکه کلیه زندانیان سیاسی، بجز آنها که بجرم فعالیت های علیه‌استقلال کشور رسما محکوم شده اند، بایدآزاد شوند بار دیگر تکرار شده است‌ناصر در این باره گرارا قول داده‌ولی تاکنون اثری از آن مشهود نگردیده است تعداداین زندانیان که اغلب کمونیست بوده‌اند خیلی زیاد است و مقامات رسمی تاکنون هیچگونه رقمی در این باره انتشار نداده اند.

تعدادی از آنها که بیش از ۲۰۰ نفر زندانی سیاسی می باشنداز طرف دادگاههای نظامی سری محکوم‌شده‌اند که در زندان‌بسرمی‌برند.

شکری گفت جادارد که کلیه زندانیان سیاسی آزاد شوند. وی همچنین باین حق رئیس جمهوری که میتواند زندانیان سابق سیاسی رابار دیگر توقیف کند بشدت حمله کرد و گفت ادعای دولت را مبنی براینکه مقررات حکومت نظامی لغو شده‌است تائید نمیکند. شکری افزود که اقدامات دولت و قوانینی که اجبارا وضع شده آزادی را محدود میسازد و این غیر قابل تحمل‌است در رژیمی که مدعی‌است آزادی درآن احیاشده است چنین قوانینی وجود داشته‌باشد.

شکری گفت ناصر نبایستی‌اختیارات استثنائی و مطلق داشته باشد و هر کاردلش خواست انجام دهد.

آگهی مناقصه

اداره کل ساختمان وزارت‌راه تهیه ونصب تاسیسات برق‌فشارقوی وضعیف وتلفن بنای‌مسافری ایستگاه راه‌آهن مشهدرا ازطریق مناقصه بمقاطعه واگذار مینماید.

شرکتهای متخصص تاسیسات برق که‌اسامی آنها درلیست درجه۱ برق‌سال۱۳٤۲ بسازمان برنامه مندرج‌است میتوانند ازتاریخ۲۹ر۱ر٤۳ لغایت ۱۰ر۲ر٤۳باداره قراردادها این‌اداره واقع‌در خیابان سعدی جنب سینگر مراجعه وپس‌از احراز صلاحیت واخذمعرفی‌نامه درقبال پرداخت مبلغ سه‌هزار ریال به‌ذیحسابی سازمان‌برنامه دروزارت راه‌وتسلیم‌رسید آن‌باداره مذکور اسناد ومدارك مناقصه رادریافت نمایند.

شرکتهائیکه اسناد مناقصه رادریافت داشته‌اند می‌بایستی پیشنهادات خودرا برابر مفاد دستور مناقصه که‌منضم باسناد تسلیمی است‌تنظیم نموده تاساعت ۱۰صبح‌روزدوشنبه ۲۸ر۲ اردیبهشت ۱۳٤۳ درقبال‌اخذ رسید کتبی بدبیرخانه اداره کل ساختمان تحویل نمایند.

پیشنهاد دهندگان موظفند مبلغ پانصد هزارریال ازاوراق خزانه را تحصیل ومنضم به‌پیشنهادات خود بعنوان سپرده مناقصه تسلیم دارند سپرده‌مناقصه منحصرا بایستی اوراق منتشره خزانه داریکل باشد هیچگونه سپرده دیگری اعم‌ازوجه‌نقد ویاچك درگردش وضمانت‌نامه بانکی وامثالهم پذیرفته نخواهد شد.

هزینه درج‌آگهی بعهده برنده مناقصه می‌باشد.

اداره‌کل ساختمان وزارت‌راه درردیا قبول یك یاکلیه پیشنهادات واصله مختار خواهدبود. الف ٤۱۳

رئیس اداره کل‌ساختمان. مهندس خلوتی

۱-۲ آ-۱۹۱۲

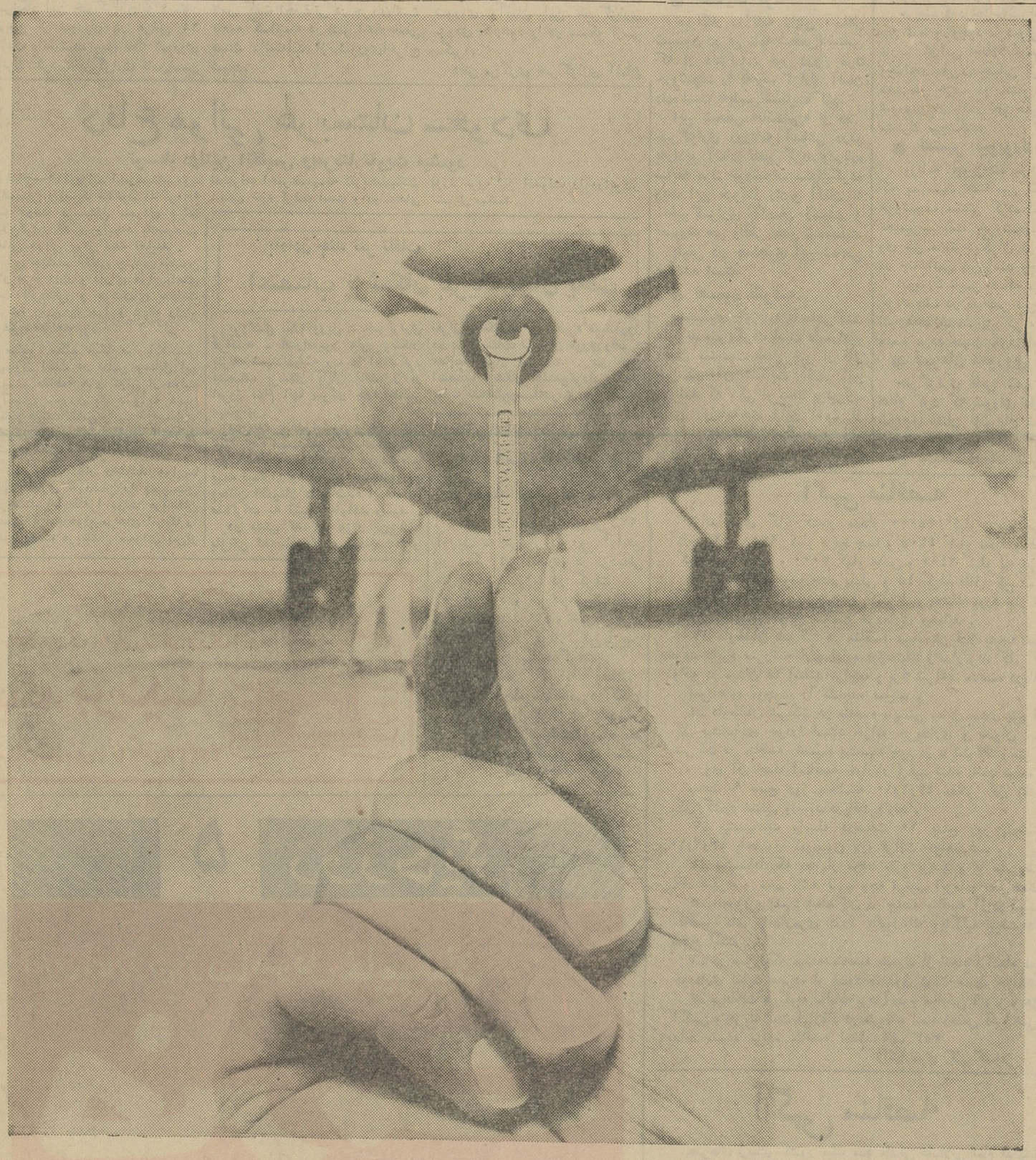

پی. آی. اِ بجزئیات توجه میکند

این آچار نمره ۳/۱٦ اینچ بهترین آچاریست که از میان ده نوع مشابه انتخاب شده.

پی. آی. اِ هیچ چیزرا ولو هرقدرهم بی اهمیت باشد سرسری نمیگیرد. ازجمله هنگام تهیه آچار برای تعمیرگاه ده سری مختلف آن بدقت مورد بررسی ومطالعه قرارگرفت وپی. آی. اِ بدون درنظرگرفتن قیمت بهترین آنهارا انتخاب کرد. پی. آی. اِ تنهابرای تهیه لوازم وادوات سرویس هواپیماهای جت خود ۱۸٦۵۰۰۰ دلارخرج کرده واین ادوات راازبهترین سازنده ها درسراسرجهان خریداری کرده تامنظوراصلی از تهیه آنها تامین شود. مثلا وسائل سنجش دبارسی «فوق صوت» ازآلمان که بهترین کشور سازنده این وسائل است وتهیه آن تخصص فوق العاده دارد خریداری شده است. بازرسی وتعمیر هواپیماها درسازمان پی. آی. اِ بقدری دقیق وممتاز است که میزان بهره برداری ازهواپیماها ۱۸ درصد بیش از میزان متوسط درصنعت هواپیمائی است. همین دقت وکمال است که شمارا تشویق میکند تا:

باکارکنان لایق پی. آی. اِ پرواز کنید.

بازاژانس مسافرتی خود ویاتخت جمشید شماره ۳۲٤ تلفن ۵۲- ۷۵٦٤۵۱ مراجعه فرمائید.

هواپیمائی بین المللی پاکستان - همراه باکارکنانی لایق پرواز کنید.

لندن. فرانکفورت ژنو رُم بیروت تهران کراچی داکا

پی. آی. اِ

از: خبرگزاری «نووستی»

خروشچف در هفتاد سالگی

بعداز هفتاد سال زندگی پرجنب‌وجوش خروشچف هنوز قوی وسرحال است

نیکیتا خروشچف

نیکیتا- خروشچف در تاریخ ۱۷ ماه آوریل سال ۱۸۹۴ در«کالینوفکا» درایالت کورسك (قسمت مرکزی روسیه) چشم بجهان گشوده است. پدربزرك او دهقان بود و پدرش - کارگر معدن در حوزه ذغال سنك دانتس (دونباس اوکرائین) بوده است .

دوره جوانی نیکیتا -خروشچف‌مقارن دوران فرا رسیدن انقلاب کبیر سوسیالیستی درروسیه بود که در ماه اکتبر سال ۱۹۱۷ منجر به‌ایجاد مملکت شوروی گردید .

خروشچف جوان در سال ۱۹۰۸ با پدرش به‌دونباس آمده(درآنجااوشاگرد چلنگر بعد هم چلنگر تعمیر کننده لوازم ووسایل معدن بود.)

نیکیتا - خروشچف درسال۱۹۱۸ وارد حزب کمونیست شده عازم‌جنك های داخلی شد و اسلحه‌بدست‌گرفته درمقابل مهاجمین بیگانه و ضد انقلابیون داخلی از جمهوری جوان شوروی دفاع کرد. بعد از جنگهای داخلی او به دونباس برگشت واورا بسمت قائمقام مدیر معدن انتخاب کردند. استعداد سازمان دادن این رهبر فعال از میان کارگران بزودی نمایان گردید. لیکن عطش کسب معلومات که از صفات بارز ن٠س٠ خروشچف است او را وادار به‌عزیمت میکرد. تشکیلات حزب هم او را به دانشکده کارگری انستیتوی صنعتی به دانتسك فرستاد. بعد از تمام‌کردن دانشکده کارگری ن٠س٠خروشچف رابسمت‌دبیرکمیته‌حزبی ناحیه انتخاب کردند .چندی بعد او در کمیته ولایتی حزب در دانتسك کار میکرد- بعد هم درکی‌یف کارمسئولیت داری باو محول شد .

درسال ۱۹۲۹ ن٠س٠ خروشچف به‌آکادمی صنعتی در مسکو رفت و بتحصیل اشتغال ورزید . این امر مصادف بادوره‌ای بود که در اتحاد جماهیر شوروی سوسیالیستی صنعتی کردن سوسیالیستی کشور به طرز دامنه داری آغاز شده بود (برنامه‌پنج ساله‌اول)واحتیاج شدیدی به عده کثیری رهبران تازه بود که با اقتصادیات و در درجه اول‌باتولیدات صنعتی آشنا میبودند .

ن٠س٠ خروشچف را که‌مکتب بزرگی ارزندگی‌را طی‌نموده درآکادمی معلومات جدید نظری کسب نموده بودندر مسکو بسمت‌دبیر کمیته‌حزبی بخش انتخاب کردند یکسال بعد هم بسمت دبیر کمیته شهر مسکوانتخاب‌شد. بعدها حزب اورابه مقام های دارای مسئولیت بیشتر میگماشت . درسال ۱۹۳۴ ن٠س٠ خروشچف بعضویت کمیته مرکزی حزب کمونیست اتحادشوروی انتخاب گردیددر سال ۱۹۳۵-دبیر اول کمیته حزب در مسکو شد درسال ۱۹۳۸ - دبیر اول کمیته مرکزی‌حزب اوکرائین و درسال ۱۹۳۹ هم‌عضو پولیت - بوروی کمیته مرکزی حزب کمونیست اتحاد شوروی شد.نامبرده یکی از مشهورترین رجال سیاسی کشور شد .

خروشچف در مقام های خودش سیاستی را اجراء میکند که اساس آن بطور جمعی از طرف هیئت رئیسه کمیته مرکزی و پلنئوم های‌کمیته مرکزی حزب و کنگره های حزب کمونیست اتحاد شوروی وشورایعالی وشورای وزیران طرح و تنظیم‌میگردد

نیکیتا خروشچف چه در تئوری و چه در عمل - هم درسازندگی‌داخلی وهم در امور خارجی دائما ابتکارخلاقه وباجرئت ابراز مینماید . او مبتکر افشاء نمودن آئین فرد پرستی‌استالین شد و فعالیت همه جانبی‌کمیته‌مرکزی حزب رابرای تجدید و بسط دادن اصول لنینی دموکراتیسم‌سوسیالیستی ترتیب داد. برحسب توصیه های اوکه درآنها افکار و تجربیات ملت درنظر گرفته شده است اداره نمودن اقتصادیات کشور کامل شده و سیستم تهیه برنامه‌ها اصلاح شده است. او بانهایت جدیت و فعالیت در طرح و تنظیم برنامه جدید حزب کمونیست اتحاد شوروی شرکت‌نمود.

ن٠س٠ خروشچف الهام‌بخش‌ایجاد صناعت نیرومند شیمیائی در اتحاد جماهیر شوروی سوسیالیستی بود بدین منظور که درمدتهای قلیل اقتصادیات ملی شیمیائی بود. هدفهای اصلی این برنامه - افزایش سریع‌و زیاد کودهای معدنی برای کشاورزی‌و تهیه کالاهای مرغوب و ارزان کثیر المصرف است .

***

درتمام نقاط سیاره مانیکیتاخروشچف رابعنوان مدافع صلح عمومی و اجراء کننده با حرارت و پرشور سیاست همزیستی مسالمت آمیز میشناسند.

فعالیت سیاسی او با کلیه‌وقایع‌مهم صلح جویانه ده سال اخیر بستگی ناگسستنی دارد. کافی استولوحل وفصل مسالمت آمیز بحران‌خطرناك دردریای کارائیب (پائیز سال ۱۹۶۲) یا انعقاد قرارداد مسکودرباره منع آزمایشهای هسته‌ای در سه محیط (تابستان سال ۱۹۶۳)یادآوری بشود. نقشه باعظمت صلحدوستانه زمان ما - یعنی نقشه خلع سلاح عمومی و کامل که نخستوزیر شوروی‌در موقع خود درمجمع عمومی سازمان ملل متحد طرح نموده‌همچنین بافعالیت -نیکیتا خروشچف ارتباطو بستگی ناگسستنی دارد .

***

نیکیتا - خروشچف غرق فعالیت بشیوه‌ای که از خصوصیات او است هفتادمین سالگرد عمر خودرا استقبال میکند. در پاسخ پرسش‌درباره‌سلامتی خود او میگوید : «هنوز باروت در باروت‌دانهاهست!»اوتندرستوقوی و زندگی دوست و نسبت باوضاع خوش بین‌است .

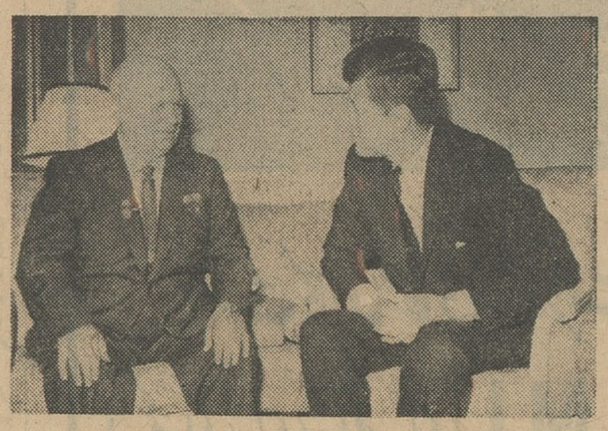

عکسی ازملاقات تاریخی‌کندی وخروشچف

دیروز شوروی هفتادمین سال تولد نیکیتا خروشچف را جشن گرفت . بسیاری از رهبران اروپای شرقی دراین مراسم شرکت داشتند وسالگرد تولد رهبر شوروی را بوی تبریك گفتند .

آنچه جشن تولد وی را درسال جاری از جشن های سالهای گذشته متمایز میسازد بمبارزه خوانده شدن سیاست و رهبری وی‌از جانب چین است .

چین بطور قاطع تصمیم دارد شیوه‌های دوران استالین را که‌در بخشی عظیم از دنیای کمونیسم بدست فراموشی سپرده میشود احیاء کند. وبهمین مناسبت خروشچف راکه مانع عمده مقاصد خود در دنیای کمونیسم میداند بشدت هدف حملات همه جانبه خود قرارداده است .و خروشچف نیز که درآستانه هفتاد سالگی هنوز از قدرت جسمی و روحی کامل برخوردار است در مقابل قصد آن دارد که سیاستو مشی خود را از دستبرد چینی ها مصون دارد وبهمین‌سبب بانطق های جالبوپر هیجانش نظرات مخدوش چینی ها را در زمینه مسائل عمده جهانی و بخصوص سرنوشت صلح رسوا می‌سازد . این مبارزه جدی که خروشچف نقش عمده آن رابعهده داردوی را بیش‌از پیش‌مورد توجه جهانیان قرارداده است. شایعه مرك رهبر شوروی‌بخوبی نشان دادکه مردم جهان‌تاچه حد بسرنوشت اوعلاقمندند و مبارزه‌اورا درراه براندا‌ختن‌شیوه‌های خشن زندگی بدیده تحسین مینگرند .آنچه در زیر می‌آیدشمه‌ای از شرح حال خروشچف بمناسبت هفتادومین سالگرد اواست که‌خوانندگان رابیش از پیش باوی و خصوصیات اخلاقی‌اش آشنا می‌سازد :

ششم نوامبر ۱۹۴۳- پس ازآزادی شهر«کی‌یف» از زیر استیلای نیروهای هیتلری، خروشچف یکی از مصیبت دیدگان جنك را دلداری میدهد

اپل کادِت

محصول

جنرال موتورز

GM GENERAL MOTORS

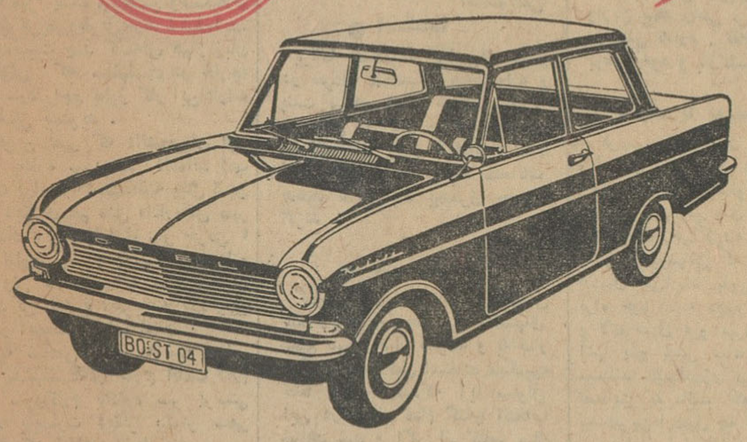

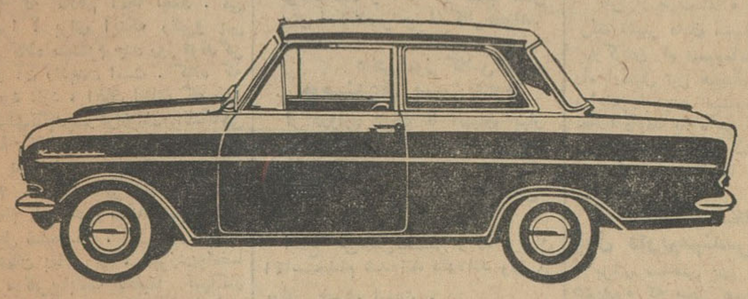

اپل کادِت برای آزمایش دراختیار شماست

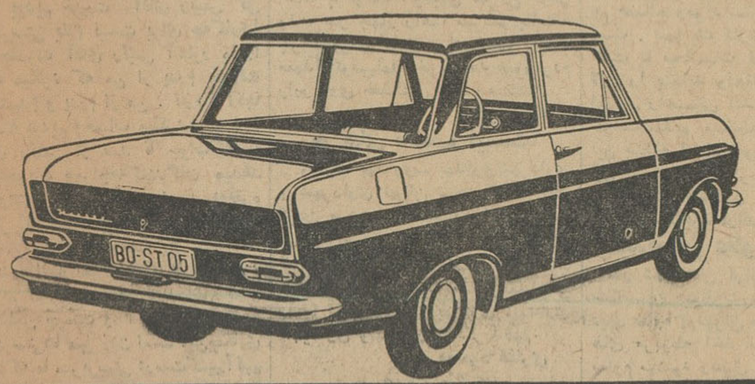

پیرو آگهی حراج‌شماره۱

چون حراج اشیاء فرسوده‌دژبان قرارگاه کل بعلت عدم حضور - کارشناس رسمی‌دادگستری درروز مقرر انجام نگردید لذا حراج به ساعت ۱۰ صبح روزشنبه ۱۶خرداد ماه ۴۳ موکول میگردد طالبین شرکت در حراج میتوانند در روز مزبور در کمیسیون شرکت‌نمایند.

از طرف فرمانده دژبان قرارگاه کل- سرلشکر امیر صادقی - سرهنك ستاد رفعت جو

انسانها

چهارمین بی‌ینال تهران

نمایشگاه بزرك نقاشی‌و پیکر تراشی باهتمام هنر های زیبای کشور

۲۱ فروردین تا ۱۱ اردیبهشت۱۳۴۳ازساعت ۳ تا ۷بعد ازظهر

کاخ ابیض (میدان ارك)

ورود آزاد .

۱-۸ آ-۱۳۸۸

آگهی حصر وراثت

آقای رشید رستمی فرزند مرحوم نبی از دادگاه بخش گنبد کاوس درخواست گواهی حصروراثت نموده وچنین توضیح داده که مرحوم نبی رستمی شناسنامه ۱۰۴۱۶ در تاریخ ۲۸ر۱۲ر۱۳۴۰ فوت نموده و ورثه - حین‌الفوت آنمرحوم عبارتند از رشید رستمی شناسنامه ۸۱۵ و اسمعیل رستمی بشناسنامه ۵۷۶ و مسلم‌رستمی بشناسنامه ۱ومختار رستمی بشناسنامه ۸۳۵ پسران متوفی‌و هاجر رستمی به شناسنامه ۵۷۷ حوزه‌چهل سجل‌احوال سراب‌وفاطمه رستمی بشناسنامه ۳۶۹ گرگان وآمنه‌رستمی بشناسنامه ۲۲۳ سراب دختران آن‌مرحوم‌وبانو رخشنده بشناسنامه ۲۲۴ صادره از حوزه‌ثبت احوال سراب عیال دائمی متوفی‌اکنون دادگاه پس‌ازاستماع گواهی گواهان متقاضی مراتب راسه‌نوبت پی‌درپی‌ماهی یکمرتبه در روزنامه رسمی کشور شاهنشاهی وروزنامه اطلاعات آگهی می‌نماید تاهرکس اعتراضی دارد ویا وصیتنامه‌ای از متوفی نزداو باشدظرف سه‌ماه از تاریخ‌نشر اولین آگهی‌به دادگاه تقدیم دارد والا گواهی حصر- وراثت صادرخواهدشدو هروصیتنامه‌ای جزرسمی وسری که‌بعداز آن موعد ابراز شود از درجه اعتبار ساقط و بلااثر خواهد بود .

رئیس دادگاه بخش گنبدکاوس

اکبر شکیبا ۳-۳

۳۸۷۳۲

آگهی شرکت سهامی شیلات ایران

پیرو آگهی شماره ۱۷۶۰الف ۸۱۴۴ مندرجه درشماره۱۱۱۱۷ مورخ ۲۷ر۳ر۴۲ بدین‌وسیله باطلاع‌عموم آقایان‌مستاجرین‌رودخانه ها ومستاجرین جایگاه‌های صید کنار دریا میرساند که بمنظور حفظ نسل‌ماهی پس از انقضای مدت قراردادهای منعقده وخاتمه فصل صیدماهی فلسدار (۳۱فروردین ۱۳۴۳) هیچگونه تمدیدی داده نخواهد شد شرکت سهامی شیلات ایران انتظار دارد آقایان مستاجرین‌بموقع تورها وآلات وادوات صید را از رودخانه‌ها ودریا جمع‌آوری نموده و بصیدخود خاتمه دهند.درغیر اینصورت‌شرکت ناچار خواهد بود از طرق قانونی از ادامه صید جلوگیری نماید و متخلفین علاوه‌برآنکه توسط مراجع قانونی و قضائی تحت تعقیب قرار خواهند گرفت درسال بهره‌برداری آتیه نیز از شرکت در مزایده رودخانه‌ها و اجاره جایگاه‌های صید محروم‌خواهند شد

الف ۴۴۶ شرکت سهامی شیلات‌ایران

آ-۲۱۴۰ ۱-۲

آگهی مناقصه

بنگاه مستقل آبیاری مقداری شافت و غلاف وجعبه دنده مربوط به پمپ توربین شش اینچ را برای آزمایش چاه های قزوین و ورامین از طریق‌مناقصه خریداری مینمایدداوطلبان میتوانندشرایط و مشخصات مناقصه را تاآخر وقت اداری روز شنبه ۵ر۲ر۴۳ از دفتر اداره کل آب و خاك واقع در میدان فردوسی دریافت‌دارند.

پیشنهادات واصله تاساعت۹ صبح روز یکشنبه ششم اردیبهشت ماه قبول و درساعت۱۰ صبح همانروز بازو قرائت میشود . الف۴۴۵

بنگاه مستقل آبیاری ۱-۲ ۲۰۸۰

آگهی مناقصه ۴۳ر۱

وزارت راه زیرسازی واسفالت راه کمال‌آباد حلقه دره را با شرائط زیر بمناقصه میگذارد :

۱- مبلغ کاربیست‌و سه میلیون ریال خواهد بود ووزارت‌راه میتواند ۲۵ درصد آنراکسر و یا به آن اضافه‌نماید .

۲- مدت انجام عملیات بیست ماه از تاریخ ابلاغ شروع بکار خواهد بود.

۳- سپرده شرکت در مناقصه مزبور پانصدهزار ریال اسناد خزانه و ششصد و پنجاه هزار ریال ضمانت نامه بانکی بمدت‌سه ماه‌خواهد بود که باید ضمیمه پیشنهاد باشد .

۴- سایر اطلاعات و شرائط ضمیمه اسناد مناقصه و مشخصات قرارداد است .

داوطلبان شرکت در مناقصه فوق میتوانند از این تاریخ تا آخر وقت اداری روز شنبه پنجم اردیبهشت ماه ۴۳ باداره کل راهسازی واقع در خیابان ۲۱ آذر مراجعه ودرخواست خودرا تسلیم نمایند .

شرکتهائی که صلاحیت آنها بوسیله کمیسیون مربوطه تشخیص و کتبا دعوت خواهند شد باید از روز چهارشنبه ۹ر۲ر۴۳ تاآخر وقت اداری روز شنبه ۱۹ر۲ر۴۳ باین اداره‌مراجعه وبابرداخت مبلغ پنجهزار ریال اسناد مناقصه را دریافت‌دارند پیشنهادات باید تاساعت ۱۰ صبح روز یکشنبه ۲۰ر۲ر۴۳ بدفتر این اداره تسلیم گردد .

کمیسیون مناقصه درساعت ۱۱ صبح همان روز تشکیل و نتیجه را معین مینماید این اداره در رد و قبول یك و یاکلیه پیشنهادات مختار است. بهای آگهی بعهده برنده مناقصه میباشد الف۳۵۷

رئیس اداره کل راهسازی - مهندس حریری

آ-۱۷۷۶ ۱-۲

شماره فروردین ماهنامه داروپزشکی بامطالب زیر منتشر شد

سخنی با وزیر جدید بهداری — دکتر عبد ربانی
جراحی قلب باز — دکتر شفیع زاده
سالروز بهداشت جهانی — دکتر ظریفی
پزشکی فضائی شوروی — بنی طرفی
مطالعه و تحقیق درباره زیتون — دکترمهندس‌خورسند
کنترول دارو — پروفسوردوماژ - دکتر یوسف نژادیان
صدا: ناراحتیها - خطرات . . . — دکتر مفصودی
رویدادهای‌داروسازی‌در اسرائیل — هدایتی راد
میکروذزاژ ۱۷ستوستروئیدها — دکتر حسین دوست
تحلیلی از سندیکای داروسازان ایران — دکتر شهرزاد
معرفی کتاب

ودر صفحه دانشجویان مقالاتی از دانشجویان دانشگاه های ایران

ملك قاسمیان (دانشگاه ملی) - ایرج بشیری (دانشگاه شیراز)- ملك احمدی (پزشکی تهران) -محمد شکیبائی مقدم (پزشکی تهران) - ناصر افتخاری (پزشکی تهران) - احمد محیط (پزشکی تهران) - مهدی‌بروجردی (داروسازی تهران) - خانم فقیهی امامچائی (داروسازی تهران) - خانم شرفی وپرویز روحانی (داروسازی تهران)و خبر هائی ازایران.

درتهران : از روزنامه فروشها خریداری و در شهرستانها با صندوق پستی ۱۶۴۲ مکاتبه نمائید .

نمایندگان فعال شهرستانها برای همکاری مکاتبه‌نمایند.

آ-۲۰۳۲ ۱-۲

درکمترین مدت زبان انگلیسی رابیاموزید

در مدت ۲ یاسه هفته تعلیم انگلیسی توسط فارغ‌التحصیلان اکسفورد بادستگاههای الکترونیکی آخرین سیستم در کلاس های کوچك استفاده سرشاری خواهید برد . شرایط سهل و آسان بدون محدودیت سن - شبانه‌روزی باتمام وسایل آسایش درمدرسه‌زبان‌رجنسی REGENCY SCHOOL OF ENGLISH رامزگیت ، کنت ، انگلستان Ramsgate, kent, England صلاحیت این مدرسه از طرف وزارت فرهنك برسمیت شناخته شده است و بهترین تضمین برای فراگرفتن زبان انگلیسی در اسرع‌وقت میباشد.نماینده‌رسمی درایران: رحیم حکیم .تهران خیابان لاله‌زار - پاساژ ایران شماره ۸ تلفن۳۵۰۶۹

نئون لامپ

کارخانه سازنده تابلو های نئون وپلاستیك

کارخانه نئون لامپ اصفهان

NEON LAMP ISFAHAN

اصفهان دروازه‌دولت - تلفن ۷۰۰۰- افهام

برنامه آینده مولن روژها

داستان وست ساید

انتقاد

نامه‌ای ازامریکا
درخت بی‌امید!

مصدع ، نعمت‌الله اخوان‌علیزاده، دانشجوی ایرانی از ایالت‌میشیگان امریکا حضور همگی هموطنان عزیز از راه دور سلام عرض میکند .

البته شما هموطنان عزیز نام‌ادارات سرپرستی راکه ظاهرا برای سر - پرستی ما دانشجویان در کشور های خارجه میزو پشت میزنشین وتشکیلات و بساط عریض‌وطویل‌دارند شنیده‌اید. حالا بدنیست چند کلمه‌ای هم‌از زبان دانشجوئی که سالهاست در خارجه اقامت دارد راجع بطرز کار این‌ادارات سرپرستی بشنوید .

آخرین لقبی که دانشجویان این - انی باداره سرپرستی داده‌اند لقب «درخت بی‌امید » است.البته پیش ازین القاب دیگری هم مثل «اداره‌کل مهر و امضاء » و «اولولوی سر خرمن » باین اداره موسوم به سرپرستی‌داده شده ولی همانطور که عرض کردم «درخت بی امید » آخرین و تازه‌ترین لقب از اینجمله القاب است .

البته شخص بنده باآنکه عرض کردم مدتهاست در خارج اقامت دارم کمتر سروکارم بااداره سر پرستی افتاده یابعبارت دیگر بیشتر سعی کرده‌ام که کلاهم آنجا نیفتد . می دانیدچرا ؟ برای اینکه رفتن‌و پس گرفتن کلاه مستلزم چند روز دوندگی و این‌و آن رادیدن است . کلاه که جای خود دارد ، اتفاق افتاده که خود حقیر برای‌تائید یك گواهینامه‌دانشگاهی که فقط کار چند لحظه‌است بیش از یکماه در اداره سرپرستی دوندگی کرده‌ام . نوبت گرفته‌ام ، انتظار کشیده‌ام تا بالاخره اسنادم مهرخورده و تحویل شده‌است .

بین‌خودمان بماند که ، مهرزدن‌وامضا کردن ، تقریبابلکه تحقیقا تنهاکار مثبت سرپرستی هاست‌البته‌آنهم‌نه‌باین آسانی . بلکه باهزار خواهش وتمنا وبا هضم‌کردن قیافه‌های پراز افاده‌ای که با یکمن عسل شیرین نمی شود . مثلا یادم هست یکوقت درآلمان‌باپدرم رفته بودیم خدمت آقای رئیس کل سرپرستی یادم نیست برای چه‌کاری! اما حضرت آقای رئیس آنطور ما را نگاه میکرد که من از پدرم خجالت میکشیدم و پدرم از من . تازه ماآنجا نشسته بودیم وحساب میکردیم‌که این آقای رئیس از صد تا جواب‌که به دانشجویان ومراجعه‌کنندگان میدهد نود وهشت فقره‌اش منفی است. دوفقره دیگر که عبارت بود از مهرزدن حواله میشد بدوهفته و سه‌هفته بعد .

بنده البته نمیخواهم جسارت کنم و بگویم اداره مهرزنی قایده‌اش بحال محصلین چیست و اگر تنها وظیفه سرپرستی‌ها مهر زدن است این‌چکاری است‌که ما سرپرستی درست‌کنیم‌آنهم باآن مخارج و تشریفات و تشکیلات ! بلکه‌بنده عقیده‌دارم‌که اداره‌سرپرستی بسیار بسیار لازم است منتهی اداره سرپرستی بمعنای اداره سرپرستی والا مهرزدن وامضاءکردن را کنسولگری های ما درخارج هم میتوانند تعهدکنند!

ضمنا اینراهم بگویم چندی پیش بایکی دو نفر از دانشجویان که از واشنگتن آمده بودند صحبت‌میکردیم. آنها میگفتند آقای سر پرست شهر «بالتیمور» درقسمت مهندسی دانشگاه تدریس میکند و معلوم نیست بین تدریس و سرپرستی کدام کار اصلی وکدام کار فرعی اوست ! همینقدر می دانیم که آقایان همیشه ناله دارند از اینکه براثرکثرت مشغله فرصت سر خاراندن ندارند تاچه رسد بدادن‌جواب نامه‌های خصوصی ما .

باری ! علت خاصی که سبب شد مصدع‌اوقات‌شریف شما بشوم‌موضوعی است‌که اخیرا برای خود بنده پیش آمد . چند هفته قبل در دانشگاه مایك جشن‌رسمی‌برپا بودبنام «روزبین‌المللی» وبه من نیز فرصت داده شده بود که حدود یکساعت درباره ایران قدیم و ایران جدید صحبت‌کنم و باصطلاح مملکتمان را بدانشجویان و میهمانان دانشگاه بشناسانم . البته لازم بود که این سخنرانی با چند قطعه عکس یا چند حلقه فیلم نیز همراه باشد که باصطلاح «مستند» شمرده شود . بنده فکرکردم لابد بهترین وسیله برای فراهم‌کردن چنین عکس یا چنین‌فیلم- هائی آنهم جهت چنان منظور خیر ، مراجعه باداره سرپرستی است .

این بود که یك نامه برای آقای سر پرست نوشتم و باهزار استدعا و تمنا در خواست کردم چنانچه ممکن است واسباب زحمت نمیشود برای شناساندن ایران بمردم اینطرف‌جهان مثلا چند قطعه عکس یا یك حلقه‌فیلم بمن امانت بدهند .البته خودم نیز سخت و سفت سر گرم تهیه نطقی بودم که تصور میکردم در شناساندن وطنم به جمعی از مردم ینگی دنیاموثر خواهد بود و باصطلاح خواهم‌توانست باینوسیله یك فریضه ملی انجام‌بدهم ضمنا اینرا هم علاوه کردم که‌اگرچنین فیلم یا عکسی در دسترس اداره سرپرستی نیست لطف فرمایند مراتب را هر چه زود تر اعلام دارند تا از طریق دیگری اقدام و تهیه شود .حتی نوشته بودم اگر خودشان ندارند ولی راهی بنظرشان میرسد از راهنمائی حقیر دریغ نورزند و اما ...نشان به آن نشان که روز بین المللی آمدو گذشت و جشن دانشگاه نیز برگزار شد و سه هفته نیز بر آن تاریخ‌سپری گشت اما اگر شما جوابی ازاداره سرپرستی دیدید بنده هم دیده‌ام ، اصلا گوئی نگوئی که‌چنین‌نامه‌ای‌نوشته شده یا خیر !

حالا شما هموطن عزیز من ! انصاف بدهید که اگر جای من بودید روی این اداره چه اسم میگذاشتید .اولولوی سر خرمن یا اداره کل مهر و امضاء و یا درخت بی امید !؟

بازخدا رحم کرد که‌من‌ازاداره سرپرستی تقاضا نکرده‌بودم‌پولی بمن قرض بدهد یاگرهی از مشکلاتم باز کند .

در خاتمه استدعا دارم بمن‌راهنمائی کنید که اگر یك دانشجوی ایرانی‌مقیم خارجه خواست در یك فرصت مناسب وطنش را بدیگران بشناساند برای کمك و تهیه وسائل بکجا و کدام ، دستگاه باید متوسل شود ؟!

ارادتمند - ن. ا. علیزاده
میشیگان - امریکا

گفتگوی تلفنی ۳۰۰۱۰

بین ساعت ٦ تا ۳۰ر۷ بعد از ظهر

● هست یانه

من‌ازطرف دانش آموزان‌دبیرستان های فردوسی ، باختر ، فاطمه‌سیاح میخواستم از وزارت فرهنك سئوال کنم آیا مطابق قانون دولت‌قبل شیمی جزو دروس اختصاصی رشته ریاضی سال آینده هست‌یانه ؟

احمدمیثمی

● استدعا

برنامه امتحانات کلاسهای ششم در خرداد ماه‌امسال بدون وقفه و پشت سرهم انجام خواهد شد و محصلین را گیج و گنك میکند لذا از آقای وزیر فرهنك استدعا داریم تغییری در برنامه امتحانات بدهند تا موفقیت بیشتری حاصل گردد .

محصل

● یك سئوال

کتاب تکامل هنوز هم دردسترس عده زیادی از محصلین کلاسهای ششم طبیعی قرار نگرفته و به‌اجبار از کتاب سال قبل استفاده میکنیم، لطفا جواب دهیدکه آیا سئوال این درس از کدام کتاب انتخاب خواهد شد و اگر از کتاب سال پیش استفاده‌میشود اشکالی‌نخواهد داشت .

دانش‌آموز کلاس ششم

●صندوق پست‌ندارد

از دروازه دولت تا انتهای بهار محض رضای خدا یك صندوق‌پست پیدا نمیشود .

اهل‌محل

● خبری نیست

ابلاغ حق‌تاهل‌معلمین راکه درسال ٤۱استخدام شده‌اند داده‌اند ولی از پولش خبری نیست .

قناعت

● غصب میکنند

میخواهم ازاداره راهنمائی سئوال کنم خط کشی خیابان مال عبورپیاده است یا توقف اتومبیل ها من که‌هر وقت سر چهار راهها میرسم بااینکه چراغ برای عبور پیاده سبز است معهذا اتومبیلها آخرین حد عبورمردم رادر روی خط‌کشی غصب میکنند.

عابر پیاده

● جای تاسف نیست؟

وزارت بهداری- بهداری‌شهرداری و شهرداری تهران توجه کنند، چال کردن مرده در امامزاده اهل‌بن علی به بهداشت و سلامت اهالی ساکن خانه های اینحدود لطمه میزند آیا جای تاسف نیست‌که مسائل‌بهداشتی را ما باید بوزارت بهداری ،بهداری شهرداری وشهرداری تذکربدهیم.

محمود غفاری

● عوض نشده

برق خیابان خواجه نصیر ازشب تاصبح خاموش‌است‌هنوز دراینحدود تیر های چوبی عوض نشده

مدنی

● پوشیده نیست

در خیابانهای شمالی بلوار و در اطراف سازمان آب تلفن عمومی وجود ندارد و ضرورت آن از نظر ها پوشیده نیست .

ساکن محل

● خواب ندارند

ساکنین کوچه قربانی در قصر - الدشت شبها از دست سگها خواب ندارند .

حشمتی

● اگر نخواهیم !

اگر ما نخواهیم که جاده تهران نو توسعه پیدا کندکی را باید ببینیم ، کسانیکه از این جاده‌می گذرند خوب میدانند که قریب شش ماه‌است که سه متر اینطرف و سه‌متر آنطرف‌جاده‌را کنده‌اند گود برداری کرده‌اندکه‌این جاده توسعه پیداکند ، میخواهم توسعه پیدا نکند !

روزی‌نیست که‌دراین جاده‌اتومبیلی تصادف نکند و سرودستی نشکند.

خیرخواه

● چرا نباید ؟

شما را بخدا مطلبی هم از خط اتوبوسرانی نارمك بنویسید .وضع اتوبوس‌های این خط جان مردم را بلب آورده . ساکنان خیابان در- دشت‌که خیابان اصلی محسوب می شود و اغلب هم‌کارمندان دولت هستند ، برای اینکه بکار خود برسند نمیدانید هر روز چه می کشند . ناراحتی و مزاحمتی که بخصوص هرروزناچارند تحمل‌کنند نگفتنی است . اغلب اتوبوس‌نیست وقتی هم می‌آید مردم را توی آن میچپانند فقط کم میماند که‌روی طاق اتوبوس دوطبقه هم سوارکنند چرا مانباید یك اتوبوس رانی مرتب نداشته باشیم .

پ - احمدی

نامه‌های مردم

مرا جواب کردند

مدت هفت سال در کارخانه‌ذوب‌مس واقع در بازار مسگرها با روزی ۱٤۰ ریال کار کردم . در ۲۸اسفند ۱۳٤۲ صاحب کار گفت برو محضر وسندی مبنی براینکه تمام حقوق‌و مزایای خود را تا پایان سال۱۳٤۲ گرفته‌ای تهیه کن و بیاور چون‌فکر میکردم بادادن این سند بکار من پایان خواهند داد از انجام این‌کار خود داری کردم . بااینحال ازاول سال ٤۳ مرا جواب کردند و با چهارسر عائله پریشان وسرگردان گذاشتند .

تاامروز را بهر ترتیبی که بوده است با قرض ازین و آن گذرانده‌ام وازین ببعد راهی برای امرارمعاش در پیش ندارم . تقاضای رسیدگی بوضع خود و بازگشت بکار رادارم

رضا فرهادخانی

یا راه یا بولدوزر !

قریب یکماه است در جاده آستارا و اردبیل (در محل نوعدی و گیلاندو واقع در شش کیلومتری اردبیل) در اثر بارندگی های اخیر سیل‌جاری شده‌وجاده رافراگرفته است . اتوبوس ها و کامیونهائی که از رشت بسوی اردبیل می‌آیند باین علت‌نمیتوانند براه خود ادامه دهند و اکثرا درگل و لای سیل فرو میروند و مسافرین آنها پنج شش ساعت سرگردان میمانند تابولدوزر برسد . خودتان تصدیق بفرمائید که دراین سرما بمسافرین اردبیل چه میگذرد .

چرا از طرف اداره راه رشت‌اقدامی رای تغییر دادن مسیل‌از وسط جاده بازکردن راه ننموده‌اند واز طرف‌اداره راه اردبیل نیز هیچگونه عکس‌العملی دراینمورد دیده نمیشود . اهالی‌اردبیل تقاضا دارند یاراه هر چه زودتراصلاح شود یا بولدوزر همیشه در محل‌آماده باشدکه ماشینها را از دریای گل بگذراند .

داریوش شیخاوندی

پول داریم‌مهندس میخواهیم

برای ساختن پلی بروی رودخانه شوردره که محل عبور هزاران نفر از کشاورزان‌ودهاقین منطقه‌سیلاجرد اراك است و اراك را بهمدان وصل میکند ، شخص نیکوکاری مبلغ سی هزار ریال وقف کرده و سایرین نیز مبالغی جمع آوری کرده‌اند .مقادیری هم مصالح ومواد ساختمانی مهیاشده است . تنها یك کارشناس مطلع لازم است تا محاسبات فنی وبرآوردهای لازم را بنماید واهالی رادر ساختن این پل راهنمائی کند . لذا باینوسیله خواهشمندیم متخصص شایسته‌ای‌به این منطقه اعزام شود تا کار ساختن این پل هرچه زودتر بانجام برسد .

بامضای متجاوز از صد نفر از اهالی سیلاجرد اراك

صدتومان علاوه گرفته‌اند

در شهرستان اراك از هر یك از متقاضیان مسافرت بحج مبلغ یکهزار ریال علاوه برمیزان مصوبه وآئین‌نامه های مربوطه اخذ نموده‌اند . اینك معلوم میشود وصول وجه مزبورمجوز قانونی نداشته است .اگر چنین‌امری حقیقت دارد چرااین‌پول را گرفته‌اند وچگونه باید آنرا پس گرفت .

عباس سهل آبادی - مصطفی سهل آبادی - مهدی قلی طالب بیگی - غلامعلی خان محمدی

پاسخ شکایات

آموزش داده شد

جریده شریفه اطلاعات‌عطف بشرح مندرج در شماره ۱۱۳۲۸ آن روزنامه گرامی زیر عنوان (سلامتی تهرانی‌ها در خطر است) اشعار میدارد.

آموزش لازم به اکیپ بهداشتی داده شده که فروشندگان دوره‌گرد مبتلا به‌بیماری واگیردارو بدرمانگاه های شهرداری تهران هدایت نمایند.

شهرداری

دادگاهی شدند

روزنامه گرامی اطلاعات عطف‌بشرح مندرج در شماره ۱۱۳٤۹ مورخ ۱۰ر۱ر٤۳ آن جریده‌شریفه زیرعنوان (شکر خدا)اشعارمیدارد :

متصدیان نانوائی سنگکی پلاك۳۱۷ و تافتونی‌شماره ۱۳۱ وسنگکی‌شماره ۱٥۰ جهت تعقیب قانونی بدادگاه معرفی گردیدند .

شهرداری

اقدام گردید

روزنامه گرامی اطلاعات عطف‌بشرح مندرج در شماره ۱۱۳۳٤ آن‌جریده شریفه زیرعنوان(خوشا بحال‌آنوقتها) اشعار میدارد .

نسبت بنظافت زمین غیر محصور واقع در انتهای کوچه آبشاراقدام گردیده است .

شهرداری

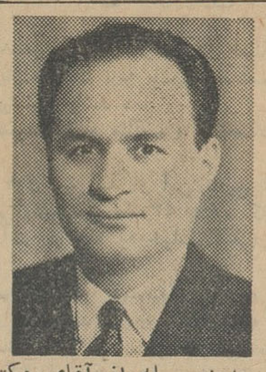

بدینوسیله از آقای دکتر جمال هدایتی که‌در معالجه نفس تنگی اینجانب (بنام آسم) باکمترین مدت مداوا نمودند قدردانی مینمایم.

عسکری یزدی
آ-۱۵۳۷

شرکت ماهیار نماینده مجهزترین ومشهورترین کارخانجات صنعتی و الکترونیکی جهان معرفی میکند :

لیست کارخانجاتی که شرکت سهامی ماهیار نمایندگی فروش محصولات آنهارا درایران دارد

۱- کمپانی ای. ام. آی. E.M.I.

تلویزیون متداول امروزی اولین بار در دنیا بوسیلهٔ کمپانی (E.M.I.) بوجود آمد و در حال حاضر تعدادی از کارخانجات انگلیسی وغیرانگلیسی که دستگاه فرستنده تلویزیون میسازد ازطرحهای این کمپانی بزرگ استفاده نموده و حق‌الامتیاز میپردازند .

اولین ایستگاه فرستنده تلویزیون انگلستان توسط (E.M.I.) روز دوم نوامبر سال ۱۹۳٦ درالکساندرا پالاس ساخته شده وازآن پس نیز ایستگاه های دیگری برای سازمان انتشارات بریتانیا (B.B.C.) وسازمان مستقل تلویزیون (I.T.V.) وتلویزیون تجارتی انگلستان تاسیس کرده‌اند .

مضافاً ، مراکزعمده فرستندهٔ تلویزیون کشورهائی ازقبیل شوروی - آلمان - ایتالیا - چین - کانادا - استرالیا - مجارستان - ایرلند - مکزیک - فرانسه - نروژ - لهستان - اسپانیا - سوئیس وحتی امریکا ساخت (E.M.I.) میباشد .

۲- کارخانجات ادگارآلن - سازنده کارخانجات سیمان ، ریخته‌گری فولاد وفولادهای مخصوص - ماشینهای آسیاب ودسته‌بندی موادا ولیه ، قطعات ریل وسوزنهای مربوطه ازجنس فولاد منگنزدار - ابزار ولوازم تراش فلزات والماس‌های ابزارتراش .

۳- کمپانی هاوکرسیدلی - شامل کارخانجات زیر :

الف - کارخانه مرلیس ناسیونال - سازنده موتورهای دیزل ماروت سوزبقدرت ۱٥۰ اسب تا ۷۰۰۰ اسب .

ب - کارخانه مهندسی برق برش - سازنده موتورهای الکتریکی - تاسیسات تولید برق - آلترناتور - تابلوهای توزیع وقدرت وسایر لوازم الکتریکی .

ج - کارخانه پیتر - سازنده موتورهای دیزل بقدرت ۱٫٥ اسب تا ۱۰٤ اسب .

٤- کارخانه پمپ زنگموند - پولسومتر - سازنده انواع واقسام پمپهای تصفیه وکارخانجات شیمیائی ولوازم آتش نشانی .

٥- کارخانه برایس - برگر - سازنده انواع واقسام دستگاههای پمپاژ واتژکسیون سوخت .

٦- کارخانه روزرداون - سازنده انواع واقسام آسیابهای استخراج روغن گیاهی - دستگاههای تصفیهٔ روغن نباتی - تاسیسات تهیه آردهای - ماشینهای بسته‌بندی

۷- کمپانی بین‌المللی تاسیسات الکتروتیپی - سازنده دستگاههای تهیه ئیدروژن واکسیژن .

۸- کارخانه هینمان - فراود - سازنده تاسیسات مربوط بتبدیل زباله شهر به کود گیاهی .

۹- کارخانجات گراسو - سازنده کمپرسورهای مبرد ، کارخانه یخسازی وسردخانه .

۱۰- کارخانجات هانری سیمون - سازنده کارخانجات آرد - تجهیزات مربوط به سیلو - دستگاههای تخلیه وبارگیری بنادر - جرثقال - دستگاههای بالابر .

برای کسب اطلاعات بیشتر به **شرکت سهامی صنعتی ماهیار**

تهران خیابان سعدی شمارهٔ ٦۳٤ - تلفنهای ۳٤۳۹۳ - ۳٥٤۱۸ - تلکس ۲۱۱۱ مراجعه فرمائید

آگهی دعوت

ازکلیه صاحبان سهام شرکت سهامی صنعتی ستیکو دعوت میشود که در جلسه مجمع عمومی فوق‌العاده‌ای که در ساعت ٥ بعدازظهر روز ۱۲ اردیبهشت ۱۳٤۳ در منزل آقای حسن مسگین آذریان واقع در جاده مخصوص کرج بعداز سه راه‌مهر آباد جلسه انحلال شرکت واخذ تصمیم نسبت بکلیه امور وموارد‌ی که قانونا میتواند در مجمع عمومی فوق‌العاده اتخاذ نمود.

صاحبان بیش از نصف سهام شرکت سهامی‌صنعتی ستیکو

کوی بیمه بازرگانان تشکیل میگردد حضور بهمرسانند .دستور

کتاب جیبی
دختران و پسران
بزودی
منتشر میشود

آگهی مزایده

سازمان چای وزارت دارائی سیصد تن خاك چای از طریق مزایده بفروش میرساند.

پیشنهادات تاساعت ۹صبح روز چهارشنبه ۲۳اردیبهشت‌ماه٤۳ قبول ودر ساعت ۱۰ صبح‌همان روزباز وقرائت میشود . طالبین بایستی برای اخذ شرایط مزایده بدفتر اداره حسابداری‌سازمان واقع در طبقه پنجم کاخ وزارت اقتصاد مراجعه نمایند.الف ٤۱۱

سازمان چای

۱-۱۹۱۰ ۲-۱

با طرح جدید آبادانی گود ها و احداث دریاچه و جنگل در این منطقه از تهران :

گودنشینان از «گود» خارج میشوند

بموجب طرح تازه بجای گودها ، دریاچه وجنگل مصنوعی ایجاد میشود

اطلاعات اجتماعی

هفته گذشته وزیر آبادانی ومسکن همراه شهردار تهران بگودهای جنوب شهررفتند و مدت شش ساعت از نقاط مختلف گودها دیدن کردند. ظهر روز پنجشنبه نیز در کمیسیونی که‌در دفترشهردار تهران تشکیل شد پیرامون نحوه اجرای سریع تصویب‌نامه مربوط به گودها مطرح شد و تصمیماتی درباره آن اتخاذ گردید .

خبرنگار اجتماعی اطلاعات میافزاید : دولت در نظر دارد باهمکاری وکمك مالی‌سازمان برنامه وضع گودها را که سالهااست مانند لکه ننگی برداماں تهران خودنمائی می کند دگرگون سازد و گودنشینان را از زندگانی دراین منطقه رهائی بخشد .

یادگار کوره‌ها

خبرنگار اجتماعی روزنامه‌مینویسد گودهای جنوب شهر تهران، یادگار کوره‌های آجرپزی جنوب شهر است ، در روزگاری که تهران‌فقط از چهار محله بازار ، سنگلج ، عودلاجان و چاله‌میدان تشکیل میشد اطراف شهررا خندق‌های‌عمیق‌احاطه میکرد ،این خندقها باتوسعه شهر بتدریج پرشد اما درست در همان ایامی که در شمال و جنوب تهران گودالهای خندقی راپر میکردندبا احداث کوره‌ها در اراضی خاك‌رس جنوب شهر گودالهای جدیدی بوجود آمد که هرچند با خاك‌آنها تهرانی را آباد کردند ولی گودال های جدید بوجود آمد که بعد ها اسباب زحمت دولت و شهرداری و مردم شد .

گوششهای بی‌ثمر

در مدت سی‌سال گذشته نقشه های‌گوناگونی برای از میان‌بردن گودها کشیدند که هرگزبه‌نتیجه نرسید و تعداد گودالها به بیش‌از پنجاه‌وچند گود بالغ شد.

جمعیت گودها

بدرستی معلوم نیست که درگودها چندنفر زندگی میکنند ولی بموجب مطالعاتی که ماموران مربوطه‌انجام داده‌اند حداقل برای انتقال گودنشینان از این محلات احتیاج به ساختمان ده هزار خانه هست ،باین ترتیب تخمینا میشود گفت که‌در حدود ده‌هزار خانواده در گود های مسکون زندگی میکنند .

طرح جدید شهرداری

طرح جدید مربوط به آبادانی گودها باینقرار است و شهرداری باکمك سازمان برنامه اراضی‌گود های مسکون وغیر مسکون‌و کوره هارا در جنوب تهران باقساط‌دهساله خریداری میکند و سپس جهت سکونت گودنشینان منطقه خاصی را معین و در آنجابرای گودنشینان بدون خانه وزمین اقدام بساختمان خانه‌های ارزان‌قیمت مینماید .

صاحبان اراضی و مستغلات‌گود ها نیز ضمن دریافت بهای زمین و اعیانی املاك خود از شهرداری از این منطقه منتقل میشوند و در اراضی مسطح خانه میسازند .

بموجب همین طرح اراضی گودها مبدل به‌جنگل و دریاچه مصنوعی میشود و منطقه بزرگی از شهر تهران درختکاری میشود .

سخن امروز

از: بحرالدین‌مهین‌تاش

صرفه جوئی

باید فدای دوراندیشی‌شود

روز پنجشنبه در یك‌حادثه رانندگی که‌برای اتومبیل حامل کودکان یکی از کودکستانها روی داد ، قریب‌پانزده نفراز کودکان‌خردسال‌مجروح ومصدوم ودهها خانواده ناراحت ونگران شدند.

حادثه‌و تصادف همیشه و همه جا ممکن‌است اتفاق افتدو حوادث گاهی نه‌قابل پیش‌بینی ونه‌قابل پیشگیری است، امادر حادثه‌ایکه درراه شمیران برای کودکان کودکستانی روی داد جای بحث وجود دارد . کودکستانی که‌پدران و مادران، جگرگوشه های خودرا با فراغ‌بال به‌آن میسپارند باید ومیتوانند همه پیش‌بینی های لازم‌را برای‌حفظ و حراست این امانتهای گرانبها معمول دارند . دراینجا بدون تردید بایستی‌صرفه‌جوئی‌فدای‌پیش‌بینی هاودوراندیشی ها گردد . متاسفانه تعدادی از کودکستانها بخاطرصرفه‌جوئی در خرج بجای آنکه تعدادزیاد تری اتومبیل برای حمل کودکان‌تهیه نمایند راه‌صرفه‌جوئی میروندو یابجای آنکه راننده کاردان وواردی بکار راندن اتومبیلهای کودکستان‌بگمارند هرکس راکه دستمزد کمتری گرفت استخدام می کنند .

درحادثه جاده شمیران‌گویا سرعت زیاد اتومبیل حامل کودکان باعث تصادف بوده‌است واین‌نیست مگرآنکه کودکستانی میخواهد باتنها وسیله نقلیه‌خود تعداد زیادی کودك را در ساعات معینی بمنازل آنهابرساند و یابکودکستان بیاورد، وراننده چون وقت‌کم است مجبور به‌تند راندن‌می‌شود. آنچه که‌گفتیم یك سوی کار است. جانب دیگر آن‌است که همه رانندگان وسائط نقلیه همانطور که هنگام عبوریك آمبولانس بیمارستان‌یا اتومبیل پلیس جانب‌اورا نگهمیدارند رعایت اتومبیلهای حامل کودکان‌را نیز بکنند .

عکس روز :

بازار بی‌فروشنده‌ومشتری!؟..

آگهی احضار

به بانواخر کیانوری(کام‌بخش) فرزند مهدی که محل سکونت‌خود رامیدان بهارستان کوچه نظامیه کاشی ۱ تعیین‌وفعلا مجهول‌المکان میباشد ابلاغ میگردد که باتهام عضویت در دسته و جمعیتی بامرام‌و ورویه اشتراکی در این بازپرسی تحت پیگرد میباشد لازم است ظرف دوماه از تاریخ نشر آخرین آگهی دراین بازپرسی حضور بهمرسانید درغیر اینصورت برطبق مدلول‌ماده ۱۴۶ قانون دادرسی و کیفرارتش باتهام شما غیابا رسیدگی خواهد شد .

رئیس شعبه ۷ بازپرسی‌دادستانی ارتش

۱-۳

جدول کلمات متقاطع شماره ۲۶۶۵

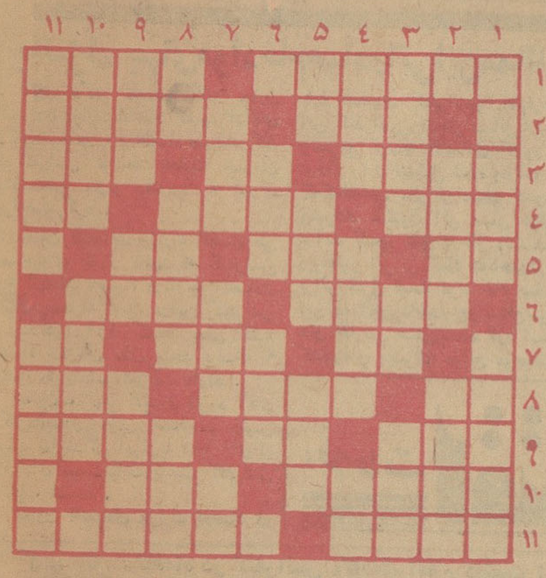

افقی :۱- از دانشکده‌های‌ساختمانی - محاسن شریف رابدان رنگین میساختند ۲- یهودی سرگردان هرجا میرفت باخودمیبرد -ازاسامی زنانه۳- همراه نازمی‌آید و کرشمه -میگویند به‌غربال است -در طلب گنج هم‌بایدبرد ٤- گشایش - بوبدان‌میرسد-علامت‌جمع-مخترع تلفن -از ابزار بیختن -اخوی‌ابوی ٦-اگر خارکاشته‌اید مشکل‌توانید خورد -ناپاك ۷-روز گذشته -دنباله خدم -شهر جاویدان ۸-طایفه‌ای‌در ایران -استخر طبیعی -هفت تاسر سفره نشسته‌بودند ۹- برای کلاه گذاشتن میبرند -از ظروف سفالی- برق میزند ۱۰-کباده‌اش را درگود سیاست میکشند نه‌زورخانه -خانه ۱۱- لاجوردی - پرورده‌اش برای تقویت معده مفید است.

عمودی: ۱- پسندیده‌و باب طبع -قرمز ۲- گوسفند ازآنجا زنده مشکل بازگردد -رزاق میرساند ۳- کارش توزیع کردن است -اثر- ازپارچه‌های پشمی زنانه٤- کلبه‌ترکمنی -نوعی‌موجود تك سلولی -تهران قدیم همراه بی‌پایان -اشکار -تن‌پوش ٦-از محصولات لبنیاتی -نوعی بازی باورق ۷- ظاهرساختمان -باشب زنده‌داری خون مردم میخورد -رودی در اروپا ۸- یارخاشاك -علم آموزد -هم در قلعه میتوانید یافت هم درتقویم ۹-ازهرجا جلوی آنرا بگیرند نفع است -ازنت‌ها -نقش آب در چشم تشنه سوخته ۱۰- نقش نماید- چند سال پیش محفل رفیقان شده‌بود ۱۱-مکمل قباله -قابل نقل وانتقال.

حل جدول شماره ۲٦٦٤

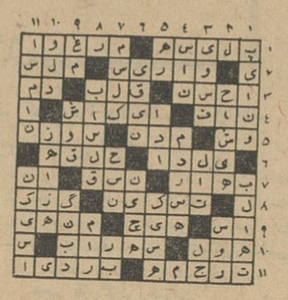

شماره ۲۸
کتاب جیبی
دختران و پسران
بزودی منتشر
میشود

رستوران هتل مایسن

باطلاع مشتریان عزیز میرساند که رستوران هتل مایسن بعداز تعمیرات اساسی با تجهیزات‌مدرن تری شروع بکار نموده و کمافی‌السابق‌از مشتریان محترم پذیرائی مینماید روزهای جمعه ناهارچلوکباب و سه‌شنبه‌ها نه‌چین عالی جزء منو میباشد.

بهاء ۸۰ ریال.

خیابان فیشرآباد (زاهدی)هتل مایسن‌تلفن ٤۲۹۰۱

انسانها

۱-۲ آ-۲۱٤۲

جناب آقای دکتر عالیخانی وزیر محترم اقتصاد

رونوشت روزنامه اطلاعات رونوشت روزنامه کیهان

یکی از کارهائی که در سال جاری از طرف دولت برای بهبود وضع اقتصادی عملی شده آزادی ورود قند و شکراست‌اینکار علاوه بر اینکه در رفع بحران اثر محسوسی دارد قسمتی ازبرنامه دولت مبنی برواگذاری امور مردم بمردم را مورد اجراء قرارمیدهد اساساً از دخالت دولت در کارهای اقتصادی وانحصاری غیراز مواقع فوق‌العاده وزمان جنك جز تولید زحمت و تحمل مخارج سنگین اداره امور آنهاثمری نداردزیرادر مواقع عادی که عرضه جنس در دنیا زیاد است وخود مردم میتوانند احتیاجات داخلی را از ارزانترین نقاط دنیا تهیه و برای فروش بمصرف کننده عرضه نمایند ودولت هم بدون تحمل هیچگونه خرجی عوائدی از گمرك وسود بازرگانی بنفع خزانه مملکت تحصیل کند. پس‌ازاقدام دولت در آزادی ورود قندوشکر جنبشی دربازار ایجاد شده‌است‌متاسفانه این دو روزه زمزمه‌هائی در جراید بلند شده و بگوش میرسد که بعضی‌ها اظهار نظر کرده‌اند این کالای مورد نیاز عمومی را بعنوان تشکیل شرکت وبانك شکر انحصار نمایند گرچه معایب اینکار وانحصار آن به‌شرکت یا موسسه‌ئی از نظر دولت پوشیده نیست وبا تجربیاتی که از انحصارات قبلی در دست است که جز ایجاد بازار سیاه وتحمیل بمصرف کننده نتیجه‌ای نداشته است.

اساساً تشکیل شرکت وانحصار ورود بر خلاف منظور وغرض دولت که اشتغال وفعالیت بازرگانی از طرف عموم در این رشته مهم اقتصادی ورقابت مصرف کننده است میباشد زیرا با آزادی ورود برای همه تجار وموسسات هر کس سعی دارد برای جلب نفع خود از مناسبترین وارزانترین بازارهای دنیا بموقع جنس تهیه نماید وروی رقابت تجارتی وجلب مشتری با قیمت کمتری‌ببازار عرضه کنند وچون وارد کننده وعرضه زیاد میشود قهرا قیمتها بمیزان عادی وحداقل خواهد رسید و رفاهیت مصرف کننده هم تامین میشود وقند وشکر در اقصی نقاط مملکت وروستاهای دور افتاده با طرز بهتر وقیمت مناسبی بمصرف خواهد رسید وعلاوه در وضع اقتصادی شهرستانها که درحال رکود است تاثیربسزائی خواهد داشت در صورتیکه باعملی شدن انحصار بازرگانان شهرستانها نمیتوانند فعالیتی داشته باشند چون از انحصار فقط عده معدودی مرکز نشین استفاده خواهند برد و ادامه تمرکزامور در مرکز برخلاف سیاست عمومی دولت است واز هر تصمیم مفید دولت باید مرکز وشهرستانها بیك اندازه بهره‌مند گردند بلکه باتوجه بوضع شهرستانها که از لحاظ تمرکز امور در این چند ساله در مرکز وضع اقتصادی وتجاری آنها بحال اسفناکی‌آمده است دولت باید توجه بیشتری به‌شهرستانهابنماید تاازرکود اقتصادی فعلی بیرون آیند.

در خاتمه مستدعی وامیدوار است دولت باین نغمه‌ها توجهی ننموده وسیاست واگذاری کارهای اقتصادی را بمردم ادامه‌دهدو از انحصار باشخاص وموسسات یاشرکتها خودداری نمایدتابارونق اقتصادی عده زیادی مشغول کار وفعالیت شده ومملکت در جاده ترقی پیشرفت نماید.

باتقدیم احترام حاج مطلب فلسفی

شماره ۲۸ کتاب جیبی دختران‌و پسران
بزودی منتشر میشود

اگر نسبت به فرزند و یا همسر بمشکلاتی مواجه‌شده‌اید
پیشنهاد مشاور روانی و خانوادگی و اطفال
کارشناس سابق موسسه روانی و خانوادگی درآمریکا همه روزه‌از۳تا ۷ونیم بعدازظهر برای کمك بشماآماده‌است مقابل بیمارستان زنان کوچه نوبخت تلفن ۷۲٦۳۳

چشم‌را خیره میکند .... چون

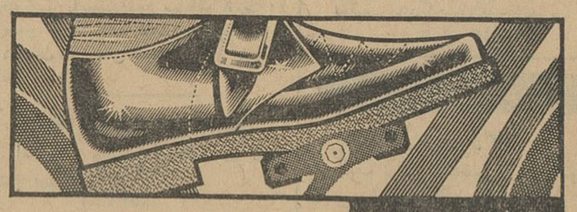

واکس نوگت
است
NUGGET
ساخت‌انگلستان -برنگهای مختلف

زمبوک
روغن گیاهی
شفابخش
ضدعفونی‌کننده
تسکین‌دهنده
که مدتی نایاب بود رسید

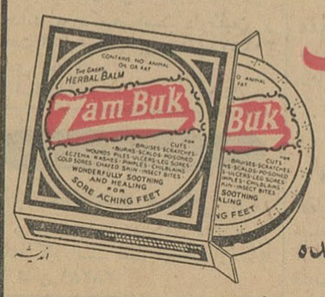

مرکزپخش : داروئی اردیبهشت - تلفن ۳۰۳۲۵۱

رادیو ترانزیستوری ارس

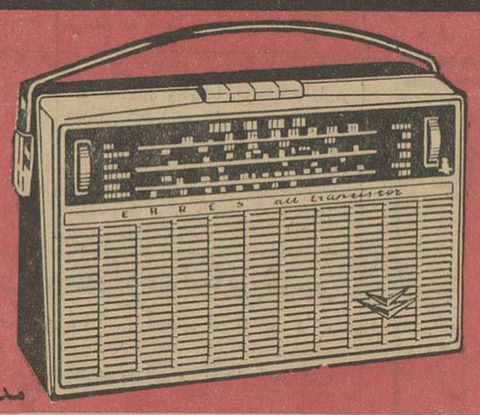

رادیو ترانزیستوری
ارس
درمدلهای کیفی ومبلی
مدل ٦۰۱۱ ۳ موج

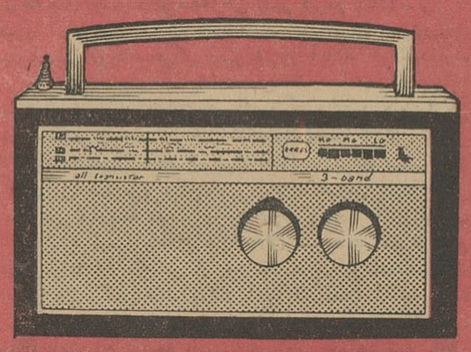

بهترین مونس درسفرها
رادیو ترانزیستوری
ارس
خواهدبود
مدل ۵٦۳۱ ۳ موج

کانون آگهی زیبا

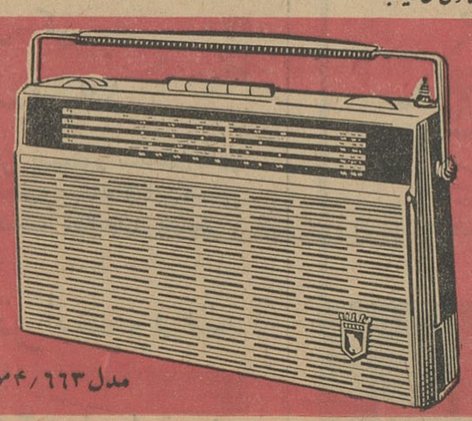

بارادیو ترانزیستوری
ارس
صدای دورترین
فرستنده‌هارا خواهید شنید
مدل ٦٦۳/٤ موج

ERRES

شرکت صنایع الکترونیکی ایران لاله‌زار نو شماره ٤۷۸ مرکز پخش رادیو ارس خیابان سوم اسفند شماره ٤۵

معاون وزارت اقتصاد پیرامون کنفرانس جهانی ژنو وجریان آن گفت :

اثر کمکها ووامهای پرداختی بکشورهای درحال رشد

باتنزل بهای موادخام صادراتی این ممالک و پرداخت ربح ومنافع سرمایه خنثی میشود

آقای دکتر محمد یگانه معاون اقتصادی وزارت اقتصاد که بهمراه آقای دکترعالیخانی وزیراقتصاد جهت شرکت درکنفرانس توسعه تجارت سازمان ملل متحد، به ژنو رفته بود به تهران مراجعت کرد .

معاون اقتصادی وزارت اقتصاد طی مصاحبه‌ای اظهار داشت که کنفرانس ژنو ازلحاظ اهمیت درتاریخ اقتصادی جهان بیسابقه است دراین کنفرانس نمایندگان ۱۲۲ کشور یعنی کلیه اعضاء سازمان ملل متحد باضافه ۹ کشور غیر عضو شرکت دارند .

معاون وزارت اقتصاد افزود آقای دکترعالیخانی وزیر اقتصاد و رئیس هیئت نمایندگی ایران با ۱۱۱ رای از ۱۱۶ رای بسمت نیابت ریاست کنفرانس انتخاب شدند .

معاون اقتصادی وزارت اقتصاد در بارهٔ هدفهای کنفرانسها اظهارداشت این کنفرانس برای حل مسائل بازرگانی وتسریع توسعه اقتصادی کشور های درحال رشد تشکیل شده وازآن جهت که کمک‌های مالی ووامهای کشورهای پیشرفته تاکنون اثر مهمی درازدیاد درآمد کشور های درحال رشد نداشته وبرعکس اثراین کمک ها تاحدودزیادی براثر تنزل قیمت مواد خام صادراتی این ممالک وپرداخت ربح و منافع سرمایه های خارجی خنثی شده لازم است که کشورهای پیشرفته موانع موجوددرراه صادرات کشورهای درحال رشد رااز بین بردارند و ترتیبی بدهند که این کشور ها بتوانند کالاهای خام خودرا بقیمت مناسبی بفروش برسانند .

معاون وزارت اقتصاد افزود موفقیت کشورهای درحال رشد برای اخذامتیاز ازممالک پیشرفته جهت توسعه صادرات آنها، ازیکطرف بسته باتحاد ویگانگی بین خودآنها واز طرف دیگر مربوط به توجه وهمراهی ممالک پیشرفته است.

دکتر یگانه گفت درنتیجه ابتکار نمایندگان دودولت ایران و هندوستان

۷۵ مملکتی که اعلامیه مربوط به توسعه تجارت رابعنوان قطعنامه سازمان ملل متحد امضاء کرده بودند تشکیل جلسه دادند تادرمورد امورمربوط به کنفرانس تصمیماتی اتخاذ شود واختلافات خود راحل نمایند و جبههٔ متحدی تشکیل دهند تاهنگامی که مسائل مختلف در کنفرانس مطرح میشود نظرات واحدی ازجانب اعضای جبهه اظهار شود .

اطلاعات اقتصادی

دبیر کل کانون بانکها گفت :

شخصیت‌های بانکی ایرانی

کاملا صلاحیت دارند جانشین خارجیها در اداره امور بانکها گردند

آقای دکتر هیئت دبیر کل کانون بانکها امروز پیرامون اظهارات اخیر خود درباره تفویض مدیریت بانکهای مختلط ببانکداران ایرانی بخبرنگار اطلاعات توضیح داد که مطالب مزبور نظر شخصی وی بوده و جنبه مصاحبه واعلام موضوع نداشته است.

آقای دکتر هیئت گفت : طبق قانون بانکی و پولی کشور بانک هائی که در ایران بفعالیت بانکی اشتغال دارند بردونوع تقسیم میشوند . بانکهای ایرانی و بانکهای خارجی . بانکهای ایرانی بانکهائی میباشند که اکثریت سهام آنها متعلق بایرانی ها میباشد واصولا تعیین هیئت مدیره و طرزاداره آنها طبق قانون تجارت با اکثریت صاحبان سهام یعنی ایرانی ها است و برعکس در بانکهای خارجی تعیین هیئت مدیره با خارجی ها است . و در عمل هم فعلا عده‌ای بانکهای ایرانی وفقط یك بانك خارجی در کشور مابفعالیت بانکی اشتغال دارند . بنا براین ازنظر قانون اطلاق عنوان بانك مختلط بیك بانك ایرانی ولو اینکه مقداری ازسهام آن متعلق بخارجی ها باشد صحیح نیست. دبیر کل کانون بانکهادر پاسخ این سئوال که اگر در بانکهای باصطلاح مختلط مدیران ایرانی جانشین مدیران خارجی گردند آیا لطمه‌ای بفعالیت آنها وارد خواهد آمد یا نه گفت :

بنظر بنده در صورتیکه مدیران ایرانی جانشین مدیران خارجی گردند هیچگونه لطمه‌ای بفعالیت بانکها و پیشرفت امور آنها وارد نخواهد آمد . زیرا کشور ما در حال حاضر دارای شخصیت‌های بانکی ورزیده و شایسته میباشد که کاملا صلاحیت دارند جانشین خارجی هادر اداره امور بانکها گردند .

دبیر کل «کافه‌آ» در کنفرانس «کافه‌آ» اعلام داشت :

مردم جهان ازهم جدا نیستند

مردم جهان باید یاد بگیرند که دنیا را بشکل واحد بنگرند و به آن از جنبه بین‌المللی فکر کنند

کشور هائیکه نمایندگان خودرا برای شرکت در کنفرانس «کافه‌آ» به تهران اعزام‌داشته‌اند درباره‌رفع مشکلات توسعه اقتصادی کشورهای این منطقه‌هرکدام نظراتی‌دارند وبرای اینکه این کشور ها در بازرگانی جهانی سهم بیشتری داشته باشند و صادراتشان همراه‌باعایدات آن بالابرود پیشنهادهائی ابراز میکنند درگزارشی‌که دبیرکل «کافه‌آ» به کنفرانس داد این نظرات و پیشنهاد ها تشریح شده است .

آقای منوچهر نیکپور دبیر کل «کافه آ» در جلسه کمیسیون اطاق بازرگانی بین‌المللی برای آسیا وخاور دور گزارش مبسوطی پیرامون اقدامات یکساله «کافه آ» به اطلاع کنفرانس رسانید .

پیشنهاد کشور ها

آقای نیکپور پس‌ازتشریح هدفها واقدامات اطاق بازرگانی بین‌المللی خلاصه ای‌از گزارشهای کمیته‌های ملی هند ـ ایران، ژاپن ،پاکستان و فیلیپین را دربارهٔ : سیاست های بازرگانی کشور هائی که در منطقه «کافه آ» مانع توسعه روابط بازرگانی این منطقه هستند . تشویق تاسیس صنایع اصلی ـ امکان ایجاد یك بانك توسعه و ترمیم برای آسیا ـ همکاری‌های بازرگانی مشترك بین‌المللی در آسیا و خاور دور ـ کنترل ارز خارجی ـ افزایش محصولات مواد اولیه ازدیاد محصولات قابل صدور و فروش این محصولات به بازار های جهان و همچنین توصیه هائی که این کمیته‌ها برای حل مسائل و موارد فوق پیشنهاد نموده بودند بیان داشت و گفت :

پیشنهاد هند

کمیته ملی هند در مورد سیاست بازرگانی آن کشور هائی که در منطقه «کافه آ» مانع توسعه روابط بازرگانی این منطقه هستند سه راه حل پیشنهاد نموده‌است .

اول ـ هم آهنك کردن برنامه های توسعه ای .

دوم ـ آزادی متقابل بازرگانی

سوم ـ تشکیل یك سازمان مشورتی برای آنکه سیاستها وروشهائی را که مورد قبول واقع شده نزد مراجع رسمی وخصوصی تعقیب نماید .

پیشنهاد ایران

کمیته ملی ایران امکان ایجاد یك بانك توسعه وترمیم را برای آسیا بر پایه بانکهای توسعه و ترمیم کشور های امریکا و افریقا مورد مطالعه قرار داده و پیشنهاد کرده است که کمیته مخصوصی این مطلب را بطور دقیق مطالعه کند .

پیشنهاد ژاپن

کمیته ملی ژاپن در مورد همکاری های بازرگانی مشترك بین‌المللی در آسیا وخاوردور توصیه نموده که دراین مناطق باید محیط مساعدی بوجود آید تاامکان سرمایه گذاری بین‌المللی را مقدور سازد . کمیته ملی ژاپن همچنین پیشنهاد نموده که دولت های ذینفع ضمن قراردادهائی سرمایه های خارجی را در کشور خود تضمین نمایند .

پیشنهاد پاکستان

کمیته ملی پاکستان در مورد کنترل ارز خارجی در کشور های در حال توسعه باین نتیجه رسیده که کنترل ارز در این کشور ها مفید فایده واقع نشده وبالعکس مانع پیشرفت وتوسعه امورگردیده وپیشنهاد نموده که دولت ها با اتخاذ سیاست پولی متین وصحیح از تاثیرات نامطلوب کنترل ارز جلوگیری بعمل آورند .

پیشرفت فیلیپین

کمیته ملی فیلیپین طرق افزایش مواد اولیه وازدیاد محصولات قابل صدور وراههای فروش این محصولات رابه بازار های خارج مورد مطالعه قرارداده وطرق عملی پیشنهاد کرده تا بتوان ازدیاد محصولات لازم اولیه را درمناطق مربوطه و صدور آنها به بازار های جهان تسریع نمود .

این کمیته برای یافتن بازار های تازه ای برای این محصولات اهمیت خاصی قائل شده و به کشور های توسعه یافته توصیه کرده‌است نسبت به صادرات کشور های در حال توسعه در بازارهای بین‌المللی نظر مساعد تری در پیش گیرند .

حجم بازرگانی جهانی

دراین موقع آقای نیکپور گزارشی ازوضع بازرگانی جهان داد و ضمن آن گفت حجم بازرگانی جهانی در سال ۱۹۶۲ در حدود هفت‌هزار میلیون دلار افزایش یافت و به ۱۳۸٫۵۰۰ میلیون دولار رسید افزایش حجم بازرگانی جهانی درسال ۱۹۶۲ درحدود هشت در صد و در سال ۱۹۶۱ چهارو شش دهم در صد و درسال ۱۹۶۰ دوازده‌در صد بوده‌است . در سال ۱۹۶۲ صادرات کشورهای در حال توسعه نیز افزایش یافت ولی این افزایش در مقایسه با افزایش حجم بازرگانی جهانی کمتر بوده است. افزایش حجم بازرگانی جهانی عین‌سال های سابق نصیب کشور های توسعه یافته شد .

صادرات کشور های کافه‌آ

جمع کل صادرات این کشور های منطقه کافه آ از مبلغ ۱۱٫۶۸۸ میلیون دلار درسال ۱۹۶۱ به مبلغ ۱۲٫۵۴۸ میلیون دلار درسال ۱۹۶۲ افزایش یافت جمع کل واردات منطقه کافه‌آ درسال ۱۹۶۲ به مبلغ ۱۵٫۶۲۹ میلیون دلار بالغ شده در حالیکه در سال ۱۹۶۱ بالغ بر ۱۵٫۵۰۴ میلیون دلار بود .

نسبت معاملات بازرگانی بین منطقه کشورهای کافه‌آ درسالهای ۱۹۶۱ـ۱۹۶۲ بامقایسه با سالهای ۱۹۵۳ ـ ۱۹۵۴ سه در صد پائین آمد

آقای نیکپور در پایان سخنان خود گفت این حقیقت که در حال حاضر هیچ ملت ویا دسته‌ای از ملل نمی توانند به تنهائی و مجزا از دیگران از پیشرفت های نسل بشر متمتع گردند درسراسر جهان مورد قبول عامه قرار گرفته است وباید این حقیقت را در زندگی اقتصادی روزمره خود در نظر بگیریم . مردم جهان باید یاد بگیرند که دنیا را بشکل یك واحد بنگرند و به آن از جنبه و دید بین‌المللی فکر کنند و فراموش نکنند که مردم جهان از هم جدانیستند.

کشتی ها

* کشتی تجارتی پیونس روسی با ۲۷ تن چوب گردو و ۲۶ تن چوب افرا از بندر پهلوی بمقصد باکو عزیمت کرد .
* کشتی کاترینا پولدر هلندی بامقدار ۴۰۰ تن کالا به بندرخرمشهر وارد شد .

توسط معاون مدیرعامل بانك توسعه صنعتی ومعدنی ایران

نقش بانکهای تجارتی درتوسعه صنعتی

در سمینار بانکداران آسیائی مورد بحث قرار گرفت

در کشورهای درحال توسعه که بانك‌های مخصوصی برای کمك بسرمایه‌گذاری های صنعتی دارند بانك‌های تجارتی نمیتوانند ونباید خودرا گرفتار تامین سرمایه سنگین و دراز مدت برای صنایع بکنند . سهم آنها در کمك بتوسعه صنایع درمرحله بهره برداری موسسات صنعتی می‌باشد . بانك‌های تجارتی باتوجه کافی بتامین تسهیلات مالی جهت فعالیت‌های صادراتی میتوانند کمك مهم دیگری بتوسعه اقتصادی بنمایند . این راآقای جواد منصور معاون مدیر عامل بانك توسعه صنعتی ومعدنی ایران در سمینار بانکداران آسیائی مطرح‌نمود .

معاون بانك توسعه صنعتی ومعدنی ایران گفت ماتوسعه صنعتی را که باتولید کافی کشاورزی تقویت‌شود عامل اصلی پیشرفت مداوم اقتصادی میدانیم

بانك های توسعه‌ای اساسا در ایجاد موسسات صنعتی و تامین سرمایه واعتبارات تاسیس آنها کمك مینمایند . بانك های مذکور بطور کلی وجوه لازم را برای دارائی‌های ثابت این شرکت ها از طریق وام های متوسط وطویل‌المدت تامین مینمایند . علاوه‌برآن ممکن است اقدامات دیگری از قبیل مشارکت درسرمایه‌وتعهد خرید سهام منتشره و غیره را بنمایند . دربعضی از این اقدامات ممکن است بانکهای تجارتی نیز شرکت نمایند .

از طرف دیگر در کشورهای درحال توسعه که بانك های اختصاصی دارند بانك‌های تجارتی نمیتوانند و نباید خودرا گرفتار تامین سرمایه‌سنگین وطویل‌المدت بنمایند . سهم آنها در کمك بتوسعه صنایع درمرحله بهره‌برداری موسسات صنعتی میباشد.

سرمایه درگردش نقش مهمی رادر عملیات یك موسسه صنعتی ایفا مینماید .

اعطای وام کوتاه مدت جهت سرمایه درگردش برای تامین مواد اولیه ، موجودی کالای ساخته شده وفروش وظیفه عادی یك بانك توسعه‌ای نمی‌باشد بلکه درحیطه عملیات بانك های تجارتی قرارمیگیرد . بانك‌های تجارتی همچنین میتوانند در توسعه فعالیت‌های صنعتی از طریق تعهد خرید سهام منتشره همراه بابانکهای توسعه‌ای سهیم باشند

بانك‌های تجارتی باتوجه کافی به تامین تسهیلات مالی جهت فعالیت های صادراتی میتوانند کمك مهم دیگری بتوسعه اقتصادی بنمایند . صادرات نه فقط منبع درآمد ارزی برای کشور درحال توسعه می‌باشد بلکه یکی از عوامل اصلی پیشرفت وتوسعه اقتصاد کشور نیز می‌باشد افزایش صادرات موجب افزایش تولید می‌شود .

آگهی افزایش سرمایه وانتخاب هیئت مدیره ومدیرعامل وبازرس وتعیین حق امضاء درشرکت سهامی مرغداری ایران وامریکا ثبت شماره ۸۹۰۰

طبق نامه مورخ ۲۰ر۱۱ر۴۲ پیوست سه فقره صورت جلسه مجمع عمومی عادی بطور فوق‌العاده و مجمع فوق‌العاده هیئت مدیره مورخ ۲۱ر۱۲ر۴۲ سرمایه شرکت از مبلغ دو میلیون ریال بمبلغ ده میلیون و پانصد هزار ریال منضم به یکهزارو پنجاه سهم ده هزار ریالی بی نام تمام پرداخت افزایش یافته است و آقایان مسعود موسوی زاده‌ازگروه الف‌وب رینولد بروگنداز گروه الف و ب و وارن ك گریدی از گروه الف بسمت اعضاء هیئت مدیره (آقای مسعود موسوی زاده بسمت رئیس هیئت مدیره و آقای رینولد بروگند بسمت مدیر عامل و آقای وارن ك گریدی‌بسمت معاون رئیس‌هیئت مدیره تعیین شدند) و آقای فیلیب داب بسمت بازرس شرکت برای بقیه مدت انتخاب گردید حق امضاء کلیه اسناد و نامه های شرکت بوسیله مدیر عامل ویکی دیگر از اعضای هیئت مدیره شرکت خواهد بود و نیز طبق نامه مورخ ۲۰ر۱ر۴۳ تمامیت سرمایه شرکت در تحویل و اختیار هیئت‌مدیره شرکت قرار گرفته است مراتب باستناد ماده ۲۰۰ قانون تجارت در روزنامه رسمی کشورویکی از روزنامه های کثیرالانتشا ریومیه تهران جهت اطلاع عموم آگهی میشود الف ۹۸۱ .

رئیس اداره ثبت شرکتها و مالکیت صنعتی ـ مهدی نراقی

برای نمایندگی درشهرستانها به‌آدرس شرکت مکاتبه فرمائید. ۲ـ۲

آگهی شماره ۴۹ قبول تقاضای انشعاب درخارج حدنهائی شهر

سازمان آب تهران از مالکین مستغلات واراضی و همچنین ساکنین قسمتی از نواحی واقع در خارج حدود فعلی لوله کشی که واقع درمحدوده‌زیر است :

۱ـ شمالا : بر جنوبی خیابان دامپزشکی بین خیابان دوازده متری خاکی و کوچه خسروی .

۲ـ شرقا از قسمت های زیر :

الف ـ بر غربی کوچه خسروی بین‌خیابان ها ی‌دامپزشکی و هاشمی

ب ـ بر شمالی خیابان هاشمی بین کوچه های خسروی و صحرائی (نهر فیروز آباد) .

ج ـ بر غربی کوچه صحرائی (نهر فیروز آباد) بین خیابان های هاشمی و اشرف پهلوی .

۳ـ جنوبا : برشمالی خیابان اشرف پهلوی‌بین کوچه‌صحرائی (نهر فیروز آباد)و خیابان‌دوازده متری خاکی .

۴ـ غربا : بر شرقی خیابان دوازده متری‌خاکی بین خیابانهای اشرف پهلوی و دامپزشکی

دعوت مینماید چنانچه مایل باستفاده از آب تصفیه شده میباشند از اول اردیبهشت ماه ۱۳۴۳ تاآخر وقت اداری روز ۳۱ر۳ر۱۳۴۳ بنوبت (طبق تاریخ‌های تعیین شده در برك اطلاعیه) برای تسلیم برك اعلام تمایل و انجام تشریفات لازم به باجه مرکزی‌این سازمان واقع در خیابان جنوبی پارك شهر مراجعه فرمایند تا پس از حصول حد نصاب مقرر در تصویب نامه و وجود داوطلب بحد کافی ترتیب پرداخت های مقرر قبول در خواست انشعاب داده‌شود ضمنا باطلاع علاقمندان میرساند که تاریخ تقریبی انجام لوله کشی در نواحی خارج حد نهائی ۱۸ تا ۲۴ ماه پس از پرداخت هزینه توسعه‌تاسیسات لوله‌کشی پیش بینی میشود و فرصت استفاده از این آگهی فقط یکبار آنهم د رمدت آگهی شده درتاریخ فوق‌الذکر میباشد ـ توضیحا باطلاع میرساند وجوهی که ساکنین خیابان هاشمی‌بابت لوله‌کشی آب درمقابل رسیدرسمی به‌شهرداری تهران پرداخته‌اند بابت وام توسعه تاسیسات منظور خواهد شد .

۱ـ۲ آ ـ ۲۱۵۲ سازمان آب تهران

خط کشتیرانی میتسوئی او ـ اس ـ کی

کشتی «ملبورن مارو» ـ سفر ۲۷

بدینوسیله باطلاع تجار محترم‌میرساند که‌کشتی فوق‌الذکر بدستور سازمان بنادر وکشتیرانی کلیه اجناس وارداتی خود رادر بندر شاهپور تخلیه میکند و این‌کشتی اکنون به‌بندرشاهپوروارد ومشغول‌تخلیه‌میباشد . برای کسب اطلاعات بیشتر خواهشمند است به‌نمایندگی کل درایران

شرکت سهامی لوانت اکسپرس ترانسپورت

(ایران)

۴۴۷ خیابان سعدی تلفن ۱۵ـ۱۴ـ۳۰۵۳۱۳ مراجعه شود

ترخیصیه کالاهای وارداتی در تهران وخرمشهر صادر خواهد شد

نیازمندیها

استخدام

برای خدمت در اهواز

دو نفر اپراتور ماشین حروفچینی لاینوتایپ و یکنفر صحاف استخدام میشود داوطلبان بخیابان سعدی ـ پاساژ سعدی بازرگانی ملك جهانیان مراجعه نمایند .

۱ـ۲ آ ـ ۲۴۵۱

فروشنده

بیکنفر که بتواند مبلغ پنج هزارتومان وجه نقد تضمین بسپارد در مغازه خوار و بار فروشی استخدام میشود تلفن ۷۵۸۷۱۲

۱ـ۵ آ ـ ۲۰۴

بعده‌ای آقایان آراسته

باداشتن معلومات دیپلم ببالا نیازمندیم شرط استخدام در وهله اول دانستن زبان انگلیسی است وافرادی که سابقه تحصیل دریکی‌از کشور های خارجه داشته باشند حق تقدم خواهند داشت در ضمن افراد حائز شرایط بایستی سنشان بین ۲۲ تا سی سال باشد . خواهشمندیم متقاضیان از ساعت ۶ تا ۸ بعداز ظهر باتلفن ۴۲۴۰۶ تماس بگیرند .

۱ـ ۳ آ ـ ۱۸۶۸

آگهی استخدام

سازمان‌جهانی لینگافن چندین نفرزن و مرد دیپلمه و لیسانسیه با حقوق و مزایای مکفی و تامین صندوق‌پس‌انداز وبیمه عمر و بهداری مجانی‌استخدام می نماید . انتخاب متقاضیان فقط بر اساس قدرت کار وابتکار آنها خواهد بود . داوطلبان برای مصاحبه‌حضوری روز جمعه (فردا)ساعت ۹ صبح‌شخصا بخیابان شاه ساختمان آلومینیوم طبقه چهارم مراجعه نمایند . و یاباذکرکلیه مشخصات والصاق یك قطعه عکس وسیله صندوق پستی ۱۱۳۵ مکاتبه نمایند .

بیك دوشیزه یابانو که سنشان بیش‌از ۲۲ سال نباشد برای مدل تلویزیون نیازمندیم تلفن ۴۴۳۱۷

۱ـ۳ آ ـ ۲۴۷

آگهی استخدام استادیار

دانشکده کشاورزی دانشگاه تهران برای گروه جنگل احتیاج به دو تن استادیار (یکی برای رشته حمایت جنگل و دیگری برای میکولوژی‌چوب) دارد که از طریق مسابقه انتخاب و استخدام مینماید .

داوطلبان میتوانند از تاریخ نشر اولین آگهی تا مدت دوماه همه روزه باستثنای ایام تعطیل باتسلیم مدارك مشروحه زیر :

۱ـ کلیه مدارك تحصیلات عالی و دانشنامه دکتری در رشته مربوطه یا دانشنامه معادل دکتری .

۲ـ برك انجام خدمت زیر پرچم یا معافی از خدمت .

۳ـ مدارك وسوابق استخدامی(در صورتیکه سابقه استخدامی داشته باشد)

۴ـ شش قطعه عکس و دو برك رو نوشت مصدق شناسنامه

۵ـ برك معرفی از سازمان هدایت فارغ‌التحصیلان کشور

بدفتر دانشکده مراجعه و ثبت نام نمایند . الف ۹۱

۱ـ۲ آ ـ ۴۰۰

به‌یکنفر بانو یا دوشیزه که بتواند از عهده منشی‌گری و کارهای ماشین‌نویسی فارسی و لاتین بخوبی برآید و تمام وقت‌هم کارکند مورد نیاز است. داوطلب بایستی بین ساعات ۸ تا ۱۰ صبح در خیابان تخت جمشید مقابل دبستان فردوسی شماره ۱۱۲ مراجعه نماید .

چند نفر کارگر آهنگر

استخدام میشود کارخانه فلزکاری رحمانی تلفن ۷۹۱۸۸۶

آ ـ ۱۵۳۱

شرکت سهامی جار بچندنفر کارگر مونتاژ وسیم کش تابلوی نئون احتیاج دارد . خیابان روزولت بالای امجدیه

آ ـ ۲۱۵۶

گلگیرساز اتومبیل

یکنفر گلگیرساز باسابقه و وارد فوری مورد نیاز است نشانی مقابل‌پمپ بنزین تهران‌نو تعمیرگاه شرق‌تهران

۱ـ۲ آ ـ ۲۵۰

پرستاری که زبان‌انگلیسی یافرانسه

بداند مورد نیاز است داوطلبان از ساعت ۲ تا ۴ بعدازظهر باتلفن ۳۰۴۵۷۱ تماس بگیرند .

آ ـ ۲۱۷۴ ۱ـ۲

جویای کار

راننده ۲ همگانی

برای خانواده باشرکت ها تمام‌روز آماده کار است فقط صبحها از ۱۰ تا ۱۱ تلفن ۳۸۲۸۱

آموزشگاههای فنی و هنرشناسی

آموزشگاه آرایش گیسو با امتیاز رسمی وزارت‌فرهنگ

علاوه براینکه دوره کامل آرایش (سروصورت) را فقط با ۳۰۰ تومان می‌آموزد و دیپلم میدهد دو نفر از هنرجویان را نیز باروپا اعزام میدارد ـ خیابان شاه چهارراه سی‌متری

درس خصوصی انگلیسی

بوسیله آقای پطرسیان با تلفظ صحیح ـ گرامر ساده و برنامه بسیار سودمند برای سریع آموختن مکالمه نامه نگاری ـ امتحان نهائی فرهنك و ورودی دانشگاه خیابان حافظ بالای عزیزخان جنب کوچه ایرج پلاك ۲۸۲

تدریس انگلیسی وسیله لیسانسیه ۷۵۸۸۱۶

۱ـ۵ آ ۲۲۰

تدریس زبان ایطالیائی

خصوصی در منازل تلفن ۷۱۷۵۹

۱ـ۳ آ ـ ۱۴۲۵

تدریس انگلیسی ـ فرانسه پیانو

چهار راه پهلوی کوچه سرمد طبقه سوم شماره ۱۰ ـ ۴ الی ۶ عصر

با آخرین متد آموزش و تازه ترین مدلها

هنرجویان آموزشگاه سرمه بموجب دیپلم رسمی فرهنگی آرایشگری‌مجرب شناخته خواهند شد سرمه ـ چهارراه پهلوی تلفن ۶۵۰۱۴

۱ـ۲ آ ـ ۳۲۵

آموزشگاه آرایش آزاده

بانو ایران قربانی دیپلمه سوئیس هنرجو میپذیرد

دیپلم ارایش به هنرجویانی داده میشود که دوره سه‌ماهه یا ششماهه را باموفقیت بپایان برسانند نشانی‌امیریه نرسیده به منیریه خیابان مهدیه شماره ۳۸

آموزشگاههای رانندگی

هنرستان عالی رانندگی و میکانیکی ایفل افتتاح گردید

یکدوره رانندگی کامل را تا اخذ گواهینامه طبق پیمان‌نامه‌ایکه در دفتر هنرستان منعقد میگردد فقط بمبلغ‌سه هزارو پانصد ریال‌درسه قسط تضمین مینماید.

خیابان‌شاهرضامیدان فردوسی ۶۸۱۸۸

رانندگی شهاب تلفن ۶۱۱۲۲۱

تعلیم رانندگی بامند جدید میدان مدرن و مجهز شهاب ۴۸۰۴۳

گم شده

۵۰۰ ریال مژدگانی

کیف بغلی کهنه‌سبز رنك‌محتوی عکس‌فرزندم و کاغذهای‌یادگاری در ماشین کرایه خیابان‌شمیران قدیم ایستگاه حمام‌افتاده ازیابنده متمنی است‌بوسیله‌تلفن ۷۳۵۰۳ به‌سرهنك نیاکان تحویل و مژدگانی دریافت نمائید . آ ـ ۱۵۷۵۸

یکدسته چك از شماره حساب ۱۷۹۰ بانك صادرات رازی درتاریخ ۲۰ر۱ر۴۳ گمشده. از درجه اعتبار ساقط است

امیرالماسی

قابل توجه شعبه‌ونمایندگی بانك صادرات ومعادن‌ایران

دفترچه حساب درگردش شماره ۱۶۸۵ شعبه اهواز بنام محسن‌حیدرپور مورد دستبرد قرارگرفته استدعا دارداز پرداخت وجه آن خودداری فرمائید

حیدرپور

یك کیسه دارای محتوی اسناد هزینه اداری

که مقفل بوده و دارای علامت هوائی میباشد درساعت ۹٫۳۰ قبل‌از ظهرروز ۲۶ر۱ر۴۳ بین خیابان شمیران (راه قدیم) و خیابان تخت جمشید الی‌دروازه دولت مفقود گردیده از یابنده تقاضا دارد کیسه را در اول خیابان امیرکبیر ساختمان صیرفی تلفن ۳۰۴۸۲۵ کاشی ۴۲ شرکت سهامی باز وکشتیرانی تحویل داده و مژدگانی خودرا دریافت دارد .

صاحب امتیاز و مدیرمسئول : عباس مسعودی

جای اداره : خیابان خیام چاپخانه اطلاعات

فروش اتومبیل

فروشگاه اتومبیل حیدری فرد
خیابان سپه نزدیك باغشاه ۴۷۵۹۶

فروشگاه اتومبیل شرق
معاملات همه نوع اتومبیل خیابان شاهرضا شرقی ایستگاه آسیا ۷۵۸۰۰۰
۱- ۳۰ آ- ۴۰۵۱

اتومبیل تهران غرب
انواع اتومبیل جیپ موجوداست جنب کلانتری ۸ تلفن ۶۴۸۱۸

کالج بار
اثاثیه منزل شما را بیمه میکند
۶۱۱۱۱ - ۶۱۱۱۲
۶۱۱۱۳ - ۴۰۳۹۷

د . کا . و .
از مدل ۵۸ الی ۶۴ مورد نیاز است ۶۷۵۶۹

کارگاه صنعتی مکانیزم
تشخیص شکستگی و ترك میل‌لنك موتور بنزینی و دیزلی بوسیله دستگاه الکترونیك دروازه قزوین جنب کوچه انصاری پلاك ۱۰۸۰ تلفن ۲۰۷۳۱
۱-۱۵ آ-۱۱۷

مقاطعه کاران و خریداران کمپرسی
اتومبیل‌های کمپرسی کامیون . وانت ازهرنوع بنزینی و دیزلی مجهز ومرتب نقد واقساط باشرایط مناسب بفروش میرسد مقابل پمپ بنزین تهران نو فروشگاه شرق تهران
۱-۳ آ-۲۵۱

جیپ استیشن مدل ۶۰
بعلت مسافرت بفروش میرسد تلفن ۶۸۱۸۲

ماشین آلات راهسازی
بولدوزر- گریدر- غلطك -بتونیر برای کار فروش و اجاره آماده بتلفنهای ۴۴۷۴۱- ۶۷۱۶۲ مراجعه شود
۱-۱۰ آ-۲۴۰

اتوسوپر
اولین نمایشگاه و فروشگاه اتومبیل مستعمل
تهران اول خیابان میرزا تلفن ۶۷۵۶۹ ۴۸۰۰۷

پژو ۴۰۴ مدل ۶۴
نقدو اقساط نمایندگی تلفن ۶۰۲۳۲
۱-۱۰ آ-۲۰۰

کرایه

پیمانکاری شبانه روزی اتو آسیا
دارای اتومبیلهای اخرین سیستم سواری امریکائی برای همه جا و همه وقت آماده خدمت شماست خیابان بهجت‌آباد ایستگاه ویلا کاشی ۱۷۳ و ۱۷۵ تلفن ۶۱۳۴۰۴ و ۶۶۰۹۶

جهان تاکسی
اتومبیلهای کرایه آخرین سیستم در اختیار شماست
فلکه آبادجنب حمل مدرسه تلفن ۶۹۶۹۲

از اتومبیلهای بارکش شهری مدل ۶۴ اتو سوپر جهت حمل کالا در شهر و حومه استفاده فرمائید تلفن ۶۷۵۶۹

تعمیرات

تعمیرگاه الکترونیکی F.M
سرویس مجهز جهت تعمیر انواع تلویزیون- رادیوگرام- یخچال- کولر در منازل تلفن ۴۹۰۷۴
۱-۲۶ آ-۴۰۴۹

سرویس تلویزیون المپیك
تعمیرگاه نمایندگی تلویزیون المپیك وانواع مارکهای تلویزیون در منازل با سرویس مجهز سیار تلفن ۶۸۸۳۲

موسسه فنی پارس ۴۶۷۸۳
سرویس انواع آبگرمکن در منازل
۱-۷ آ-۲۳۱

تعمیرگاه یخچال اردشیر
تعمیر همه نوع یخچال، کولر زیر نظر متخصصین ازکارخانجات معظم دیترویت ایتالیا تلفن ۷۳۳۶۰
۱-۲۶ آ-۲۶

تعمیرگاه تلویزیون تلفنکن
تلفن ۵۸۱۳۱۱ خیابان منبریه
۱-۳۰ آ-۳۹۵۸

تعمیرگاه اختصاصی
تلویزیون های پای تلفن ۴۶۷۸۳
۱-۱۵ آ-۲۲۸

تعمیرگاه یخچالسازی آرشاك
متخصص فنی سابق یخچالهای نورژ تلفن ۷۵۰۴۸
۱-۲۶ آ-۵۰

مستغلات

نارمك . معاملات املاك و پول بازرگانی امینی تلفن ۷۹۰۰۹۰

خانه وآپارتمان اجاره نیازمندیم ۶۴۴۴۶۰
۱- ۱۵ آ- ۹۵

برای خرید و فروش
اراضی عباس‌آباد آژانس حمیدتلفن ۷۳۱۸۴ مراجعه فرمائید
۱-۱۵ آ-۱۶۳

خریدزمینهای نیروی هوائی ۳۱۸۰۳
۱-۲۶ آ-۱۶۱

زمینهای عباس‌آباد رانقدا
خریداریم خیابان پهلوی مقابل‌نیروی دریائی بازرگانی جلالی ۶۲۲۳۳۲
۱-۱۰ آ-۹۸۹

توجه
زمین های بر خیابان را با سرمایه خود قابل بهره‌برداری می کنیم تلفن ۶۹۰۲۵
۱-۶ آ-۱۷۷

برای خارجیان
بدومنزل مبله مدرن با استخر ویك آپارتمان درشهر وشمیرانات‌موردلزوم فوری است بتلفن های ۶۱۲۹۶۴ و ۴۹۷۱۳ مراجعه فرمائید
۱-۵ آ-۱۹۸

نیاوران (امامزاده قاسم)
دو قطعه‌زمین بفروش یا تعویض می شود تلفن ۴۸۰۴۴
۱-۶ آ-۱۹۴

شمال شهر بر خیابان
یك یا دو اطاق مستقل‌مناسب‌جهت آرایشگاه نیازمندیم تلفن ۷۵۸۸۵۲
۱-۴ آ-۲۱۴

محل سرپوشیده
در حومه تهران
محل سرپوشیده بازمین مورد نیازبرای کارخانه است تلفن ۴۷۲۲۵
۱-۵ آ-۲۰۶

برای معاملات ملك و پول
با ۳۹۷۸۴ به بنگاه کوشان بفرمائید
۱-۱۰ آ-۲۰۲۲

تهران نوخیابان وحیدیه
منزلی ۶ اطاق ۲۰۰۰ متر مشجر باآب برق و تلفن با منزلی کوچك ۴ الی ۵ اطاقی معاوضه میشود تلفن ۷۹۵۱۱
۱-۳ آ-۲۲۵

حوالی میدان ۲۴ اسفند
خیابانهای تیر وامیرآباد جنوبی تا چهارراه سیمتری منزلی با ۲۰ تا ۲۲ اطاق برای اجاره دبیرستان مورد لزوم است‌ازدارندگان چنین‌منزلی‌خواهشمند است صبحها از ساعت ۱۱ الی ۱۲ به تلفن ۴۴۲۷۲ و بعداز ظهرها از ساعت ۸ تا ۱۰ به تلفن ۶۲۴۸۶۸ اطلاع‌دهند
۱-۳ آ- ۲۵۴

بفروش میرسد

منزل فروشی نوساز تلفن ۶۲۴۴۶۰
۱- ۱۵ آ- ۱۴۸

یك عمارت چهار طبقه
مجزا با تمام وسایل که دارای ۱۱ اطاق‌میباشد بعلت مسافرت فوری‌بخارج بفروش میرسد .
طالبین بتلفن ۴۶۰۴۲ مذاکره‌فرمایند
۱-۵ آ-۱۹۹

شمال چهل متری نواب
خانه از ۵۰ الی ۲۰۰ هزار تومان دفتر صبا ۶۴۰۸۹
۱-۵ آ-۲۱۰

خانهٔ کوچك‌در خیابان پهلوی بفروش میرسد
بتلفن ۴۴۴۷۲ مراجعه شود .
۱-۲ آ-۱۲۵۱

اوکازیون فروشی
در بهترین نقطه تهران
خانه ۴ طبقه با آب و برق سه‌فاز و تلفن بمساحت ۳۰۰ متر وزیر بنا ۴۵۰ مترخیابان پهلوی نرسیده به بلوار کرج بدون واسطه مقطوع ۱۲۰هزار تومان تلفن ۶۲۴۹۷۰

واگذار می شود

مغازه‌واگذاری خیابان شهناز
مغازه بازیر زمین و برق واگذاری‌تلفن ۶۴۹۱۸و ۴۸۵۳۳
۱-۵ آ-۱۹۲

یکباب مغازه بازیرزمین بزرك
واقع در بلوار کرج جنب فروشگاه ۴۴۴ واگذار میشود طالبین بتلفن ۶۸۰۶۱ مراجعه نمایند
۱-۳ آ-۲۲۳

محلی واقع درخیابان‌خیام
دارای ۶ اطاق مدرن ویك سالن‌بزرك مناسب برای کار شرکتها - محاضر رسمی - آموزشگاهها واگذار میشود عصرها تلفن ۴۲۲۷۷
۱-۲ آ-۱۴۷۷

مغازه واگذاری
دوباب مغازه با برق و آب و تلفن درخیابان تخت جمشید حوالی ساختمان بزرك شرکت‌نفت باقیمت‌مناسب‌واگذار میشود نشانی‌مقابل پمپ‌بنزین تهران‌نو تعمیرگاه شرق تهران
۱-۳ آ-۲۵۲

اجاره داده میشود

از تخت جمشید ببالا
خانه وآپارتمان اجاره‌موجود ۶۲۴۴۶۰
۱- ۱۵ آ- ۹۴

دو طبقه ۱۹ اطاق
چهار راه تخت جمشید پهلوی - واگذار میشود ۴۱۰۲۷

انتهای فیشر آباد
یك مغازه سه دهنه بسیار بزرك‌شیك تلفن ۲۲۷۸۸

برای اجاره
یك ساختمان بسیار زیبا مقابل‌سینما رادیوسیتی سه طبقه هر طبقه باوسائل کامل اروپائی ایده‌آل برای سفارتخانه شرکتها و مطب آدرس خیابان تخت جمشید خیابان صبای شمالی پلاك‌شماره ۱۸۴ مراجعه شود

خانه‌ای شامل دودستگاه
مجهز ۱۲ اطاق درقلهك اجاره داده میشود تلفن ۸۱۴۷۰
۱-۲ آ- ۲۵۷

در لاله‌زار نو
یکدستگاه آپارتمان دواطاقه بدون سرقفلی آماده اجاره تلفن ۳۵۸۳۰
۱-۲ آ-۲۵۶

معاملات پول

پول تومانی دوشاهی موجود ۲۳۲۴۲
۱-۱۹ آ-۱۸

پول تومانی دوشاهی و دوشاهی‌ونیم موجود است تلفن ۶۹۵۴۴
۱-۱۵ آ-۳۷

پول دو شاهی
در مقابل مبیع‌موجود است ۳۱۸۵۳
۱-۱۰ آ-۱۶۵

موجودی پول خود را بدفتر نو مرکز معاملات شرطی اطلاع دهید ۶۹۲۲۷
۱۲-۲۶ آ-۶۵

هر مقدار پول در مقابل
ضمانت نامه بانکی تلفن ۳۳۱۴۶

معاملات تلفن

کسانیکه احتیاج بپول‌دارند
میتوانند در مقابل شماره تلفن خود پول‌دریافت نمایند وباقساط طولانی بپردازند تلفن ۵۳۸۴۰

هر نوع شماره تلفن نقد و اقساط‌خرید وفروش میشود تلفن ۵۶۳۲۹

تلفن نقد و اقساط فروشنده‌ایم ۵۵۴۹۶

فروش تلفن نقد واقساط ۳۰۳۳۳۳
۱-۲۶ آ-۴۰۷۷

شماره تلفن وفیش خریداریم ۳۰۳۳۳۳
۱-۲۶ آ-۴۰۷۸

خرید و فروش تلفن و فیش تلفن‌نقد و اقساط ۴۴۲۲۰و ۶۰۰۲۵
۱-۲۶ آ-۲۴۴

تلفن و فیش تلفن خریداریم ۵۵۴۹۶

یکدستگاه تلفن اتوماتیك
که دارای دو شماره داخلی است به فروش میرسد باتلفن ۵۸۱۵۷۸ تماس بگیرید .

تعمیر تلفن درمدت‌نیمساعت

درودیان - اسلامبول پاساژ پلاسکو شماره ۴۷ - تلفن ۳۴۳۵۰ و۳۸۶۸۶

بورس تلفن البرز ۳۹۳۲۰
۱-۳۰ آ-۴۱۲۷

سالن مد و آرایش

آموزشگاه ارایش هنکامه
باامتیاز رسمی وزارتفرهنك
دیپلمه پاریس ورم بمدت یکماه کلیه مندآرایش راعلمی و عملی با ۳۰۰ تومان تااخذ گواهینامه تضمین می نماید - خیابان شاه جنب ایران کالا خیابان دقیقی شماره ۱۵۵

آموزشگاه آرایش زیبائی‌هنر
با امتیاز رسمی وزارت فرهنك کلیه متد آرایش وسروصورت بمدت یکماه باسیصد تومان تعلیم ودیپلم میدهد ضمنا سه نفر از دانشجویان واجد شرایط مجانا باروپا اعزام سه راه ژاله روبروی‌ساختمان مجلس ۳۰۴۴۷۳
۱- ۲۶ آ- ۱۵۰

آموزشگاه آرایش‌ماهدخت
برای دوره جدید همرجو میپذیرد نارمك اول جویبر تلفن ۷۹۹۹۴

آموزشگاه ماگنولیا
با امتیاز رسمی وزارت فرهنك‌زیرنظر معلم آرایش هنرستان امین‌الدوله‌برای دوره جدید هنرجو میپذیرد روز های شنبه‌و سه‌شنبه و پنجشنبه از ساعت ۴ ببعد به خیابان پهلوی روبروی کاخ سلطنتی شماره ۳۰۶ تلفن ۴۹۵۲۲ مراجعه شود .
۱-۱۰ آ-۱۱۲

راهنمای پزشکی اطلاعات

انتقال مطب
دکتر چارلی عیوض‌زاده
جراحی ،داخلی‌و قابلگی صبح وعصر سیمتری نظامی بالاتر از چهار راه‌شاه تلفن ۶۱۲۷۵۳

دکتر فلك آسا
متخصص بیماریهای پوست وآمیزشی ازبیمارستان سنت لوئی‌پاریس.
سه راه سیروس تلفن ۵۱۱۷۳

امراض مقاربتی سوزاك تازه و کهنه
ناتوانی جنسی امراض زنانه نازائی دکتر احتیاطی -ازترن بیمارستانهای امریکا- قصردشت چهار راه هاشمی ۶۸۸۲۹

دکتر ا- وثوقیان
دیپلمه عالی دکترا از برلین‌آلمان متخصص امراض داخلی (قلب و ریه) از امریکا نشانی خیابان شیخ هادی ساختمان بختیار تلفن ۴۹۶۶۹

دکتر محسن صادقی
متخصص و جراح چشم نادری -مقابل حمام نادری ۴ -۸ عصر

دکتر رضازهرائی ۷۹۲۸۲۸
نارمك ایستگاه هفت حوض

ترك تریاك و هروئین
در۵روز دکتراسلامدوست حشمت الدوله چهار راه گلشن تلفن ۶۱۳۰۶۷

دکتر آسایش
بیماریهای امیزشی و مجاری ادرار خیابان منوچهری کوچه ارباب‌جمشید شماره ۱۱ پذیرائی ۵تا۸ونیم بعدازظهر

دکتر فرنوش
داخلی. آمیزشی وعوارض آنهاگواهی نامه از دانشگاه پاریس امیریه اول منیریه تلفن ۴۸۵۵۵

دکتر معانی
امراض مقاربتی - مجاری -ادرار معالجه قطعی سوزاك تازه وکهنه -ورم پروستات و مستیو ناتوانی ضیق‌مجرا خیابان فردوسی مقابل بانك‌ملی مرکز

دکتر دانشگر
امراض‌مقاربتی وجلدی‌وسوزاك تازه وکهنه ورم پروستات ضیق مجرامستی وبواسیر امراض زنانه‌و نازائی خیابان سپه مقابل پستخانه ۳۰۲۴۱۶

دکتر فرهودی -چهار راه پل چوبی شاهرضا بعداز ظهر وشب ۷۵۶۲۸۳

دکتر علی میراحمدی
متخصص گوش‌گلو وبینی‌جامی‌استخر مقابل‌کوچه سپهبد ۶۱۳۶۸۵ عصر ها

ترك تریاك دکتر رحمانی
متخصص امراض اعصاب وروح از دانشگاه لندن خیابان پهلوی‌بالاتر از چهارراه امیر اکرم تلفن ۴۵۱۱۴

درمان قطعی سوزاك تازه و کهنه وتقویت قوای تناسلی
دکتر عباس جناب‌زاده دارای گواهی نامه از دانشکده طب‌فرانسه- خیابان منوچهری مقابل کوچه ژاندارك اول کوچه مهر صبح و عصر

دکتر مجاهدی - دکترصدیقی
رزیدنت سابق‌بیمارستانهای امریکا و آسیستان بیمارستان های پاریس بیماری های داخلی ، اطفال ، پوست ومقاربتی ، ترك تریاك وسایر مواد مخدره، ترك الکل مجهز بدستگاه های رادیوسکوپی .لانتازول‌تراپی.اتروسل- تراپی ،دیاترمی وبخور پنی سیلین و غیره -پذیرائی بعداز ظهرها- خیابان شاه روبروی‌مسجد سجادتلفن ۴۹۵۲۶

دکتر عباس نیك نژاد
متخصص از دانشگاه پاریس‌بیماری های معده ، روده ،کبد ، لوزالمعده ، درمان بواسیر بدون عمل ، فیستول فیستور ، متد موثر دروازه شمیران خیابان گرامی پذیرائی۳تا ۷بعد ازظهر

دکتر در طب پولوسا
متخصص بیماری‌های مقاربتی ، (سوزاك‌تازه و کهنه‌وسیفلیس)امراض مجاری ، ادراروتناسلی-خیابان‌فردوسی شمالی کوچه صادق پذیرائی ۹ تا ۱۲ و۵تا ۸ تلفن ۴۶۵۸۹

دکتر عباسعلی نوری - بیماریهای جلدی
دلگشای شرقی باغچه بیدی‌تلفن- ۳۴۷۳۲

گوش و حلق وبینی دکتر منوچهر زرگرپور
خیابان شمیران بالاتراز مولن‌روژ - پذیرائی ۵تا ۸½عصر تلفن ۷۳۲۶۸

سالن آرایش هانیمون
زیرنظر متخصصین فرانسه آخرین‌مدل های آرایش مواز لندن و پاریس‌آدرس خیابان شاه مقابل مسجد سجاد .
۱-۱۵ ۱۳۴۳

در سالن آرایش ونیز
میزانپلی عالی با تافت ۶۰ ریال میدان بهارستان -کوچه نظامیه جنب دبستان سعدی دخترانه تلفن ۳۵۷۵۷
آ -۲۴۹

خرید اثاثیه

نمایشگاه‌وفروشگاه‌ایران کالا خیابان شاه چهارراه گلشن تلفنهای ۴۵۶۸۹ و ۴۵۶۸۶ اولین موسسه‌ایست‌که برای خرید وفروش لوازم منزل در تهران تاسیس شده
کسانی که لوازم منزل خودرا باین موسسه فروخته‌اند رضایت‌آنانراجلب نموده‌ایم شما هم چنانچه‌مایلید قالی- قالیچه - یخچال - تلویزیون - گرام- اجاق‌گاز وسایر اشیاء منزل خود را بفروشید بهر اندازه و مبلغی که باشد ما خریداریم و از هر جهت رضایت شمارا فراهم می نمائیم پس قبلاتلفن های ۴۵۶۸۹و ۴۵۶۸۶ مراجعه نمائید تا مغبون نشوید .

فروشگاه آسیا تلفن ۶۱۲۸۳۲
موسسه خرید و فروش لوازم منزل خیابان شاه چهار راه پیروز
۱-۲۶ آ-۲۴۳

فروشگاه گلشن تلفن ۶۸۷۱۴
خیابان شاه‌چهارراه گلشن‌مقابل‌پمپ- بنزین فروشگاه‌جدیدالتاسیس خریدار هرنوع لوازم منزل شما میباشدخصوصا قالی های کهنه بهر اندازه وقیمتی که باشد برای صادرات خریداری میگردد .
۱-۲۶ آ-۱۷۶

فروشگاه حاجیان
یخچال- قالی- تلویزیون-رادیوگرام وسایر لوازم منزل شما را عادلانه خریداریم سه راه امین حضور۳۸۸۳۸
۱- ۲۶ آ- ۴۰۵۷

فروشگاه خالقی تلفن ۳۲۸۷۶
مجهز ترین وباسابقه ترین‌موسسه خرید لوازم منزل‌هرنوع قالی، یخچال، تلویزیون، رادیو گرام، اجاق گازشما رانقدا در محل‌بقیمت عادلانه خریداری مینمائیم‌سه‌راه‌امین حضورتلفن ۳۲۸۷۶
۱-۲۶ آ-۱۵۶

فرش پیروز
خریدار فرش نوو کهنه و هر نوع اثاثیه منزل بقیمت عادلانه ۶۸۱۳۸
آ-۸۲ ۱-۲۶

فرش فرزانه تلفن ۶۴۷۰۸
خریدار فرش‌کهنه و مرغوب

فروشگاه و سمساری صمد
خریدار همه رقم فرش کهنه و لوازم برقی اجاق‌گاز . بلور چینی وسایر لوازم منزل‌واشیاء قدیمی تلفن ۴۹۹۸۵
۱-۳۰ آ-۱۸۳

فروشگاه فروردین ۶۱۱۶۵۵
قالی . یخچال . تلویزیون .رادیو گرام و سایر اثاثیه منزل شما را خریدار است .
خیابان شاه مقابل سینما چارلی نرسیده بچهار راه‌سیمتری‌شماره ۳۵۱

الکتروغرب تلفن ۴۹۴۶۹
خریدار یخچال . تلویزیون .رادیو گرام.فرش- اسکندری‌چهارراه‌ساسان

فروشگاه‌فردوست ۷۵۷۶۸۵
باحسن شهرت ده‌ساله خریدارهرنوع یخچال - تلویزیون - اجاق گاز - رادیوگرام - ضبط صوت - فرش
خیابان شهناز بالاتر از میدان‌ژاله
۱-۳۰ آ-۱۸۴

فروشگاه امیرکبیر ۳۰۵۲۶۶
خریدار و فروشنده لوازم دست‌دوم قالی - تلویزیون - یخچال-رادیوگرام ضبط صوت - سه‌راه امین‌حضور

فروشگاه‌سلطانی تلفن ۳۸۵۷۷
یخچال - تلویزیون - ضبط‌صوت قالی وقالیچه شمارا خریدار است .
۱-۲۶ آ-۵

فروشگاه فرهنك تلفن ۳۱۱۴۸
همه نوع لوازم منزل شمارا در اسرع وقت عادلانه نقدا خریداریم .

فروشگاه محمد حسان
تنها فروشگاهی است که میتواند کلیه اثاثیه منزل شما را بقیمت عادلانه خریداری کند تلفن ۵۵۸۵۸
۱-۲۶ آ-۷۷

فروشگاه ممتاز تلفن ۲۹۸۹۰
خریدارقالی و قالیچه یخچال، ضبط صوت تلویزیون ورادیو گرام میباشد خیابان مولوی ایستگاه قنات آبادمقابل بانك کار کشائی

فروشگاه جهاندوست ۳۱۱۲۶
کلیه اثاثیه منزل شمارا ازهرنوع بقیمت‌سیار عادلانه خریداریم‌سرچشمه اول سیروس کاشی ۸۵۹
۱-۳۰ آ-۱۰۰

فرش کهنه ونو
خریداریم ۶۲۱۸۵۵ رضوی روزولت
۱-۲۶ آ-۲۶۰

ساختمان

دفتر ساختمانی معماریان
نقشه ونظارت مجانی است
مقاطعه کاری ساختمان با قیمت مناسب . نشانی میدان شهناز - اول گیتی رخ -تلفن ۷۳۵۶۸
۱-۱۲ آ-۱۹۱

همه گونه تعمیرات ساختمانی ۷۳۵۶۸
۱-۱۵ آ-۲۳۰

فروش اثاثیه

نمایشگاه وفروشگاه‌ایران کالا اولین موسسه خرید وفروش لوازم منزل‌دست‌دوم‌درایران خیابان شاه چهارراه گلشن تلفنهای ۴۵۶۸۹ و ۴۵۶۸۶
در این موسسه همیشه‌مقداری‌لوازم منزل نو ودست دوم از قبیل سرویس های اطاق خواب فورمیکاسرویس‌اطاق پذیرائی میز و صندلی مبل هر نوع‌قالی وقالیچه و کناره باندازه و طرح ورنك های مختلف وزیبابافت‌تمام شهرستان ها - یخچال - تلویزیون ،رادیو گرام اجاق گاز اندازه های مختلف‌از مارك های معروف جهان و صد ها رقم‌لوازم منزل که از دست دوم تهیه شده‌موجود می باشد وقیمت آنها بقدرارزان‌است که شما تصور نمیفرمائید لطفا قبل‌از خرید لوازم منزل‌باین فروشگاه‌سری بزنید تا حساب بدستتان بیاید بعد در خرید مختارید .

مرکز فرش‌خاور تلفن ۴۶۵۹۳
خیابان سپهبد زاهدی چهار راه ثریا پلاك ۱۱۱ جهت صادرات بخارج از کشور وفروش در داخل خریدارانواع فرش کهنه ونو میباشد
۱- ۲۶ آ- ۹۱۹

فروشگاه فرش کاشان
فروش انواع فرش کاشان دست‌اول ومعاوضه با فرشهای مستعمل بقیمت عادله بازارسرای مشکوة تلفن ۲۴۱۸۸
۱-۳۰ آ-۱۱۶

کارخانجات صنعتی طلوع
در فروشگاه و نمایشگاه صنایع فلزی طلوع‌عالیترین مصنوعات فلزی با نازلترین قیمت بفروش میرسد
انواع میز تحریر - میز تحریریکطرفه روکشدار پایه پروفیل ودوطرفه دو - لوکس‌پایه پروفیل ، میز تحریر ۷ کشو دو طرفه دولوکس روکشدار ، کمد بایگانی با طبقات قابل تنظیم کمدچی- لباسی ،انواع کتابخانه وبوفه ، میز و صندلی ناهار خوری و انواع مبل از کابینت های مدرن آشپزخانه وسایر لوازم دفتر ومنزل‌نمایشگاه‌وفروشگاه طلوع دیدن فرمائید . خیابان پهلوی بالاتر ازسینما امپایر تلفن ۶۲۶۸۶۹

آگهیهای متفرقه

جرثقیل توکل
میدان شاه تلفن ۷۵۷۸۲۵ و۶۲۲۹۹۷
۱-۲۶ آ-۱۵۵

شستشوی مبل
سرجای خود بدون شکافتن‌وسیله مؤسسه مهر تلفن ۶۱۳۴۲۴
۱- ۱۵ آ- ۷۹

شین آب
تلفنهای ۷۵۷۸۲۵ و ۶۲۲۹۹۷
۱-۲۶ آ-۴۱۱۳

مصنوعات فلزی ابتکار
میز تحریر یکطرفه ۲۰۰ تومان
میز تحریر یکطرفه ۲۴۰ تومان
میزتحریر دوطرفه ۴۰۰تومان جاکتابی ۱۴۰ تومان کمدبایگانی ۳۰۰تومان کمد جالباسی ۳۵۰ تومان کلاسورچهار کشو ۳۵۰ تومان‌قفسه آشپزخانه متری ۱۵۰ تومان‌خیابان شاه آباد پاساژ اقبال تلفنهای ۷۹۲۸۹۵و ۳۰۴۲۷۸

تخم چمن تقوی
عالیترین و ارزانترین تخم چمن‌تقوی چمن زینت خانه شما است دقت در خوبی آن بصرف شما است تابلو و مارك روی پاکتها را بدقت بخوانید مقابل مجسمه میدان ارك روبروی وزارت کشور تخم گل فروشی‌تقوی
۱-۱۵ آ-۱۸۱

زمین وکشاورز
سموم دفع آفات کودهای شیمیائی لوازم کشاورزی و سمپاشی باغات و منازل خیابان خیام پاساژ خاورمیانه ۲۰۷۴۰
۱-۲۶ آ-۸۱

یك ابتکار جدید
بااطلاع بتلفن ۶۱۳۵۶۷ مبل‌های کثیف درسرجای خود شسته میشود .
۱-۳۰ آ-۴۱۳۷

اوراق بهادار
برای خرید و فروش هر نوع اوراق بهادار بتلفن ۳۳۱۴۶ مراجعه نمائید
۱-۵ آ-۲۳۸

مقداری آهن نبشی مستعمل
و لوله ارزان فروشی تلفن ۷۵۹۳۵۷
۱-۵ آ-۲۱۹

خط لثه ها فقط با مصرف مسواك طبی دریای نور ساخت آلمان تامین میشود
تلفن ۲۴۵۹۶

برنامه سینماها

* آستارا (تجریش) ۵۵روز دربکن - رنگی - دوبله بفارسی - چارلتون هستون - اوگاردنر - ۱۰-۲-۵-۸ - تلفن ۸۴۰۲۲ - ۸۵۹۶۶
* آسیا - ۵۵روز دربکن - رنگی -دوبله‌بفارسی - چارلتون هستون - اواگاردنر - دیویدنیون ۱۰ر۳۰ - ۲ر۴۵ - ۵ر۴۵ - ۸ر۴۵ -تلفن۴۲۹۰۹
* امپایر - آسمان آشفته - رنگی - دوبله بفارسی - تری‌داناهیو - روندافلمینك - ۱۱ - ۳ر۳۰ - ۵ر۳۰ - ۷ر۳۰ - ۹ر۳۰ - تلفن ۶۲۳۹۴۲
* اونیورسال - طغیان - رنگی - دوبله بفارسی - جان‌وین -آنتونی کوئین ۱۱- ۳- ۵ -۷ر ربع - ۹½ (تلفن ۶۶۹۵۳)
* اندن - ۵۵روز دربکن - رنگی - دوبله بفارسی - چارلتون هستون اواگاردنر - دیویدنیون ۱۱- ۳ر۱۵ - ۶ر۱۵ - ۹ر۱۵ - تلفن ۳۸۱۱۸
* ایران - رستم و سهراب - هندی - دوبله بفارسی - پریتوی‌راج - ثریا -۱۰ر۳۰ - ۲ر۳۰ - ۴ر۳۰ - ۶ر۳۰ - ۸ر۳۰ - تلفن ۳۶۳۵۴
* اسکار یك دو- سه (کمدی)- اسکوپ - دوبله‌بفارسی - هورست بوخهولتز - جمس کاگنی ۱۰-۳۰ر۲ - ۴ر۳۰ -۶ر۳۰ -۸ر۳۰ تلفن ۷۵۸۸۸۸ - ۴۵۷۹۷
* ایفل - یك .. دو -سه (کمدی)- اسکوپ - دوبله‌بفارسی -هورست بوخهولتز ۱۰-۱۲ -۲-۴-۶-۸-۱۰ تلفن ۳۷۲۷۷ - ۷۵۸۸۸۸
* تخت جمشید -بالت سلطنتی -رنگی دوبله بفارسی -مارگوت فونتین ۳- ۵- ۷- ۹ (تلفن ۴۳۵۵۰)
* تهران - رستم وسهراب - هندی - دوبله بفارسی - پریتوی‌راج -ثریا پرمنات - ۱۰ر۳۰ - ۲ر۳۰ - ۴ر۳۰ - ۶ر۳۰ - ۸ر۳۰ - تلفن ۳۸۱۶۵
* سهیلا - ۵۵روز دربکن - رنگی - دوبله بفارسی - چارلتون هستون - اواگاردنر- دیویدنیون ۱۰ر۳۰ - ۲ر۴۵ - ۵ر۴۵ - ۸ر۴۵- تلفن۳۶۴۲۴
* ب . ب - دنیای شب زنده‌داران - سینماسکوپ - رنگی - دوبله بفارسی ۱۱-۳-۵-۷-۹ - تلفن ۶۹۶۴۱
* پلازا -گلادیاتورهای رم - اسکوپ - رنگی - دوبله‌بفارسی -گوردن اسکات ۱۱- ۳ - ۵ - ۷ - ۹ تلفن ۴۴۲۵۵
* دنیا - مسیر رودخانه - فارسی - فردین - حالتی - فریده نصیری ۱۰ر۳۰ - ۲ر۳۰ - ۴ر۳۰- ۶ر۳۰ ۸ر۳۰ - تلفن ۳۳۸۱۲
* دیانا - یك دو - سه (کمدی) -اسکوپ - دوبله‌بفارسی -هورست بوخهولتز -جمس کاگنی ۱۰ر۳۰ - ۳ر۳۰ - ۵ر۳۰ -۷ر۳۰ - ۹ر۳۰ تلفن ۴۷۳۶۵ - ۷۵۸۸۸۸
* حافظ -گلادیاتورهای رم - اسکوپ - رنگی - دوبله بفارسی-گوردن اسکات ۱۰ر۳۰ - ۲ر۳۰ - ۴ر۳۰ - ۶ر۳۰ - ۸ر۳۰ - تلفن ۳۴۰۷۴
* چارلی - زن پاپای من - اسکوپ - رنگی - دوبله بفارسی -گلن‌فورد شرلی‌جونز - ۱۱-۳-۵-۷-۹ - تلفن ۶۸۴۶۱
* رکس - طلا برای سزارها - رنگی - دوبله‌بفارسی - جفری‌هانتر - میلن‌دومونژو- ۱۰ر۳۰ - ۲ر۳۰ - ۴ر۳۰ - ۶ر۳۰ - ۸ر۳۰ - تلفن۳۴۱۶۹
* رویال - طلا برای سزارها - رنگی - دوبله بفارسی - جفری هانتر - میلن‌دومونژو ۱۱ - ۳ - ۵ - ۷ - ۹ - تلفن ۴۹۷۸۵
* رادیوسیتی - ۵۵رور دربکن - رنگی -دوبله‌بفارسی - چارلتون هستون اواگاردنر - دیویدنیون ۱۱-۱۵ر۳ -۱۵ر۶ - ۱۵ر۹ - تلفن۴۱۳۲۰
* کریستال - یك دو - سه (کمدی)-اسکوپ - دوبله‌بفارسی-هورست بوخهولتز - جمس کاگنی ۱۰ر۳۰ - ۲ر۳۰- ۴ر۳۰ -۶ر۳۰ - ۸ر۳۰ تلفن ۳۷۲۶۵ - ۷۵۸۸۸۸
* سانترال - ۵۵ روز دربکن - رنگی - دوبله‌بفارسی - چارلتون‌هستون- اواگاردنر - دیویدنیون ۱۱-۱۵ر۳ - ۱۵ر۶ - ۱۵ر۹ - تلفن ۴۸۶۸۶
* سعدی - طغیان - رنگی - دوبله‌بفارسی - جان‌وین - آنتونی‌کوئین ۱۰ر۳۰ - ۱۲ر۳۰ -۲ر۳۰- ۴ر۳۰ -۶ر۳۰ -۸ر۳۰ (تلفن ۳۶۴۶۸)
* متروپل - گلادیاتورهای رم - اسکوپ - رنگی - دوبله بفارسی - گوردن‌اسکات ۱۰ر۳۰ - ۲ر۳۰ - ۴ر۳۰ - ۶ر۳۰ - ۸ر۳۰ -تلفن۳۹۴۱۰
* مولن‌روژ - یك .. دو .. سه (کمدی) - اسکوپ - دوبله بفارسی - هورست‌بوخهولتز - جمس کاگنی ۱۱-۳-۵-۷-۹ تلفن۷۲۹۲۹-۷۵۸۸۸۸
* مهتاب - یك .. دو .. سه (کمدی) -اسکوپ - دوبله بفارسی-هورست بوخهولتز - جمس کاگنی ۱۱-۳-۵-۷-۹ تلفن ۴۷۷۷۷ - ۷۵۸۸۸۸
* ماندانا - وحشت دوبله‌بفارسی ۲ر۳۰ - ۴ر۳۰ - ۶ر۳۰ - ۸ر۳۰ (تلفن ۷۹۹۸۲)
* میامی - رستم وسهراب - هندی -دوبله بفارسی - پریتوی‌راج -ثریا پرمنات - ۱۰ر۳۰ - ۲ر۳۰ - ۴ر۳۰ - ۶ر۳۰ - ۸ر۳۰ - تلفن ۷۴۳۲۹
* مولن‌کارلو - جاکلا -رنگی - دوبله‌بفارسی - موریس‌شوالیه -آنجی دیکینسون ۱۰ر۳۰-۲ر۳۰-۴ر۳۰-۶ر۳۰-۸ر۳۰ (تلفن ۷۹۷۴۱)
* ژاله -پرستوها بلانه‌برمی‌گردند - فارسی -مجیدمحسنی - اذرشیوا ۱۰-۱۲-۲-۴-۶-۸ (تلفن ۳۰۴۱۲۰)
* نیاگارا - آسمان آشفته - رنگی - دوبله بفارسی - تری‌داناهیو روندافلمینك ۱۱- ۳ - ۵ - ۷ - ۹ -تلفن ۶۵۳۰۷
* نادر - مسیررودخانه - فارسی - فردین - فریده نصیری - حالتی- ۹ - ۱۱- ۱ - ۳ - ۵ - ۷ - ۹ -تلفن ۳۹۰۹۵
* همای - آسمان آشفته - رنگی - دوبله بفارسی - تری داناهیو - روندافلمینك ۱۰ر۳۰

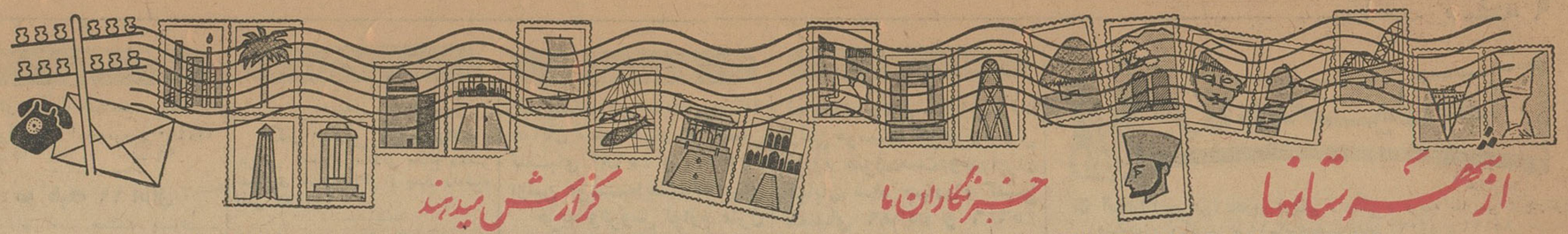

گزارش مشروح خبرنگار اعزامی اطلاعات از مناطق محاصره شده درسیلاب رودخانه ارس

طغیـــان فصلی ارس در پیش است

سطح سیلاب کمی پائین رفته ولی مردم دهات محاصره شده درانتظار طغیان سالانه رودخانه ارس میباشند

مردم دهات محاصره شده برای جلوگیری از خطر طغیان ارس پیشنهاداتی دارند

اولین گزارش خبرنگار ما درماکو راجع به طغیان ارس و محاصره شدن چندین قریه ساحلی از سیلاب ، روز شنبه هفته گذشته باستحضار خوانندگان عزیز رسید . باوصول این گزارش بخبرنگار ماکو ماموریت داده شد که از وضع دهات محاصره شده درسیلاب رودخانه ارس بازدید کند و وضع محاصره شدگان را گزارش دهد .

آقای جهانگیری خبرنگار اطلاعات در ماکو باتفاق اولین اکیپ امدادی که برای کمك به محاصره شدگان سیلاب ارس بدهکده های محاصره شده اعزام شده بود عزیمت کرد و گزارشهائی ارسال داشت که طی هفته گذشته باعکسهائی از کیفیت نجات محاصره شدگان ووضع دهات محاصره شده یکی پس از دیگری چاپ شد. اینك آخرین گزارش ارسالی آقای جهانگیری خبرنگار اعزامی اطلاعات بمناطق محاصره شده باستحضار می رسد .

***

روز بیست و دوم فروردین ماه توسط مامورین ژاندارمری بفرمانداری ماکو اطلاع داده شد که دهات محال زنگنه براثر طغیان رودخانه ارس در محاصره سیلاب قرار گرفته وساکنین دهات مزبور در خطر میباشند . بلافاصله از طرف فرمانداری در اینباره کمیسیونی تشکیل شد و برای کمك بمحاصره شدگان سیلاب ارس هیئتی مرکب از آقایان برومند فرماندار ، داداشخانی مدیر عامل جمعیت شیرو خورشید . احراری رئیس فرهنك ، اجلالی رئیس کشاورزی و اصلاحات ارضی ، سرهنك زرین رئیس انتظامات عشایری ماکو و جهانگیری خبرنگار اطلاعات عازم محال «زنگنه» شدند .

اهالی قریه محاصره شده «قزل آرخ» و «زنگنه» دسته دسته با اسب و شتر از سیلاب میگذرند و دهکده را خالی میکنند

این هیئت روز ۲۳ فروردین ماه بطرف «پلدشت» که اولین محل مناطق محاصره شده از سیلاب ارس بود رسیدند فرمانده گروهان ژاندارمری آن محل اطلاع داد که بیش از ۸ قریه در محاصره سیلاب میباشد و هنوز از تلفات ناشی از محاصره سیلاب اطلاعی نرسیده است ولی محاصره شدگان در خطر میباشند .

بااسب و شتر ..

بلافاصله اکیپ امدادی با چادرو خواربار و وسائل لازم از پلدشت عازم قراء محاصره شد و ضمنا فرماندار ماکو از همان محل تلگرافی جریان را بوزارت کشور ، شیرو خورشید سرخ و سایر مقامات مربوطه گزارش داد و تقاضای کمك و ارسال قایق و هلیکوپتر برای نجات محاصره شدگان نمود .

چون از آنجا پیشروی با اتومبیل ممکن نبود و سیلاب سراسر دشت و صحرا راگرفته و راهها در زیر سیلاب رفته بود ناچار اعضای هیئت امدادی با اسب و شتر بطرف قریه « کوبیك » که در منطقه محاصره شده در سیلاب ولی در یك نقطه مرتفع قرار گرفته است عزیمت کردند و پس از ساعتها راه پیمائی در میان سیلاب در حالیکه ارتفاع سیلاب تا زیر شکم اسبها وشتر ها میرسید بدامنه کوهستانهائی که چندین چادر عشایری زده شده بود رسیدند .

اعضای اولین اکیپ امدادی بسر پرستی فرماندار ماکو وباتفاق خبرنگار اعزامی اطلاعات با اسب بکمك محاصره شدگان سیلاب ارس میروند

قسمتی از خواربار و آذوقه ایکه توسط هیئت امدادی بنمایندگان اهالی دهات محاصره شده درسیلاب ارس تحویل شد

سیلاب راجع بوضع ساکنین سایر اهالی دهات محال «زنگنه» سئوال کردیم گفتند : آنها همه در محاصره سیلاب هستند و بطور یقین تا بحال هم نتوانسته اند خود را نجات دهند وچنانچه زود تر به آنها خواربار و نان نرسد از گرسنگی میکند و مزارع و دهکده و خانه ها را میگیرد واز هستی ساقط میشویم .

تخلیه دهات

بااسب وشتر خودرا بمحل امن ومرتفعی که به آن «کوبیك» میگفتند رساندیم باتفاق اعضای هیئت امدادی هم پس از تخلیه این دوقریه به «کوبیك» رفتیم در آنجا اهالی وکدخدایان ۸ قریهٔ دیگر که درمحاصرهٔ سیلاب قرار گرفته بودند توانستند خودرا با اسب و شتر واحشام اثاثیه خود به آن محل برسانند .

آنروز سومین روزی بود که ما در مناطق محاصره شده درسیلاب ارس بسر میبردیم . از طرف شیرو خورشید شهرستانهای رضائیه ، خوی و ماکو کمکهائی رسیده بود که بین سیلزدگان توزیع شد . درآنجا درحدود یکصد دستگاه چادر برای سیلزدگان نصب گردید و بنمایندگان اهالی ۸ قریهٔ محاصره شده درسیلاب نیز خواربار و کمکهای لازم داده شد از رضائیه چهار تن آرد و ۳۰ دستگاه چادر از خوی ۲۵ دستگاه چادر ، ۱۰ کیسه آرد ، ۲۴۰ قوطی روغن و ۱۸۰ قوطی شیرخشك و چهار کیسه آذوقه از ماکو ۱۵ تن آرد و ۵۰ دستگاه چادر رسیده بود که برای سیلزدگان نصب و آذوقه و خواربار تقسیم شد تا برای چند روز سد جوع نمایند .

۸ قریه درمحاصره

چون از آن محل بعلت ناآشنائی به راهها پیشروی با اسب و شتر هم ممکن نبود از اهالی و نمایندگان سایر دهات محاصرشده درسیلاب وضع دهات مزبور را پرسیدیم . میگفتند : چهار قریه «قره قوپون» ، تازه کند، شوتلو وعیسی کندی آنچنان درمحاصره سیلاب است که مردم آن راه فرار ندارند و اگر کمکی به آنها نرسد از گرسنگی تلف میشوند . چهار قریه دیگر که عبارت از: قزل آرخ، زنگنه (دوقریه ای که ازسکنه تخلیه شد) زلکه بالا و زلکه پائین می باشد گرچه درمحاصره سیلاب است ولی هنوز سطح سیلاب دراطراف این چهار قریه آنقدر بالا نیامده است که اهالی نتوانند خود را نجات دهند . رویهمرفته تا روز ۲۶ فروردینماه که اولین هیئت امدادی درمناطق محاصره شده درسیلاب ارس بسر میبرد تلفاتی وارد نیامده بود اما خسارات زیادی به اهالی وارد گردیده و دهکده های مذکور غیرقابل سکونت شده بود .

سیلزدگان دهات ارس کنار میگفتند : از این کمکهائی که حالا بما میکنند متشکریم ولی این کمکها اساسی نیست . چون دراین چند سال بر اثر طغیان رودخانه ارس و رودخانه های قره سو وساری سو از هستی ساقط شده ایم احتیاج به وام طویل المدت داریم تا بتوانیم در این دهات بزندگی وزراعت خود ادامه دهیم آنهم مشروط به اینکه لااقل یك سد خاکی بطول ۸ کیلومتر درمسیر سیلاب تا دهکده «قره قریون» که آخرین دهکده محاصره شده درسیلاب است ایجاد شود که دیگر پس از این طغیان رودخانه های ارس ، قره سو و ساری سو آسیبی بما نرساند . درغیر این صورت لااقل محل دیگری را که سیل گیر نباشد در اختیار ما بگذارند تا به آن محل کوچ کنیم.

براثر بارندگی و نزول برف هوا کمی سرد شده است ولی در صورتیکه هوا گرم ترشود با آب شدن برفها ، رود خانه ارس و رودخانه های قره سو و ساری سو آنچنان طغیان خواهد کرد که همه این دهات ساحلی را غرق میکند و خانه ها زیر سیلاب میرود .

مردم محاصره شده در سیلاب رودخانه ارس در این دو قریه از زن و مرد و کوچك و بزرك پای برهنه در حالیکه همه شلوار هارا بالازده بودند و از میان سیلاب که تا داخل اطاقهای منازلشان را فرا گرفته بودرفت و آمد میکردند دست در بغل داشتند و غم بزرگی در دل می پروراندند. میگفتند : آنقدر به حال خود گریسته ایم که اشك در چشمهایمان خشك شده است هر سال با زحمت و خون دل پول تهیه میکنیم وبذرمیافشانیم ولی همه سال رود خانه طغیان میکند و مزارع و دهکده و خانه ها را میگیرد واز هستی ساقط میشویم .

ناگهانی بود و علاوه بر آن رود خانه های «قره سو» و «ساری سو» نیز طغیان کرده و چندین هزار نفر اهالی دهات محال «زنگنه» را محاصره در سیلاب قرار داده است .

مردم این دو قریه که از طغیان هر ساله رود ارس بجان آمده اند میگفتند : حالا که شما آمده اید تازه سطح سیلاب کمی پائین رفته است چون در این دو سه روز تلف خواهند شد .

دریای سیلاب!

صبح روز بعد با زحمت و مشقت زیاد توانستیم از میان دریائی از سیلاب که همه جارا فرا گرفته بود ۱۲ کیلو متر راه با اسب و شتر طی کنیم و خود را بقریه «قزل آرخ» برسانیم در تمام اینمدت بارندگی ادامه داشت وسرما بیداد میکرد و هر چه پیش تر میرفتیم سطح سیلاب بیشتر بالامی آمد اهالی قریه قزل آرخ با کمك ـ ژاندارمهای پاسگاه زنگنه موفق شده بودند با خاکریزی در اطراف قریه خودو دهکده زنگنه سد های خاکی ایجاد کنند خانه های این دو قریه همه از خشت و گل ساخته شده بود و با این که برای جلوگیری از نفوذ سیلاب بخانه ها در اطراف قریه سد خاکی ایجاد کرده بودند معهذا از شدت بارندگی سقفهای منازل سوراخ شده بود و چکه میکرد واز شدت جریان سیلاب ، آب سراسر کوچه ها و معابر دهکده ها را فرا گرفته بود و از کف منازل سیلاب میجوشید و مردم که راه بجائی نداشتند ناچار در چنین اطاقها و منازلی در میان سیلاب و باران بسر میبردند .

اهالی قریه قزل آرخ و دهکده زنگنه میگفتند : حالا وقت طغیان ارس نبود وهر سال اواخر ماه دوم بهار رود خانه ارس طغیان میکرد ولی امسال طغیان ارس چهار کیسه آذوقه از ماکو ۱۵ تن آرد و ۵۰ دستگاه چادر رسیده بود که برای سیلزدگان نصب و آذوقه و خواربار تقسیم شد تا برای چند روز سد جوع نمایند .

۸ قریه درمحاصره

چون از آن محل بعلت ناآشنائی به راهها پیشروی با اسب و شتر هم ممکن نبود از اهالی و نمایندگان سایر دهات محاصرشده درسیلاب وضع دهات مزبور را پرسیدیم . میگفتند : چهار قریه «قره قوپون» ، تازه کند، شوتلو وعیسی کندی آنچنان درمحاصره سیلاب است که مردم آن راه فرار ندارند و اگر کمکی به آنها نرسد از گرسنگی تلف میشوند . چهار قریه دیگر که عبارت از: قزل آرخ، زنگنه (دوقریه ای که ازسکنه تخلیه شد) زلکه بالا و زلکه پائین می باشد گرچه درمحاصره سیلاب است ولی هنوز سطح سیلاب دراطراف این چهار قریه آنقدر بالا نیامده است که اهالی نتوانند خود را نجات دهند . رویهمرفته تا روز ۲۶ فروردینماه که اولین هیئت امدادی درمناطق محاصره شده درسیلاب ارس بسر میبرد تلفاتی وارد نیامده بود اما خسارات زیادی به اهالی وارد گردیده و دهکده های مذکور غیرقابل سکونت شده بود .

سیلزدگان دهات ارس کنار میگفتند : از این کمکهائی که حالا بما میکنند متشکریم ولی این کمکها اساسی نیست . چون دراین چند سال بر اثر طغیان رودخانه ارس و رودخانه های قره سو وساری سو از هستی ساقط شده ایم احتیاج به وام طویل المدت داریم تا بتوانیم در این دهات بزندگی وزراعت خود ادامه دهیم آنهم مشروط به اینکه لااقل یك سد خاکی بطول ۸ کیلومتر درمسیر سیلاب تا دهکده «قره قریون» که آخرین دهکده محاصره شده درسیلاب است ایجاد شود که دیگر پس از این طغیان رودخانه های ارس ، قره سو و ساری سو آسیبی بما نرساند . درغیر این صورت لااقل محل دیگری را که سیل گیر نباشد در اختیار ما بگذارند تا به آن محل کوچ کنیم.

نقشه تقریبی دهات ارس کنار که در محاصره سیلاب رودخانه ارس قرار گرفته است .

* شهر ری

سپاهی دانش هوشنك کمیلیان مامور قریه محمود آباد ساختمان بهداری قریه محمود آباد را که دارای چهار اطاق و حوض ومستراح مجهز بوسایل جدید میباشد بکمك اهالی به پایان رسانیده و مورداستفاده اهالی و دانش آموزان قرار داده است.

* سبزوار

سپاهی دانش ماشاءاله نظری مامور قریه جهان آباد اقدامات زیر را نموده است .

احداث یکباب دبستان چهار کلاسه و جمع آوری مبلغ ۲۰۰۰ ریال برای مخارج آن .

تهیه قطعه زمینی برای ایجاد مزرعه نمونه از روستائیان .

راهنمائیهای لازم بروستائیان برای احداث مستراحهای بهداشتی ونظافت عمومی و استفاده از کود شیمیائی برای کشاورزی .

تشکیل انجمن ده .

همکاری مداوم با ماموران مالاریا و ماموران کشاورزی و تشکیل جلسات هفتگی برای مباحثه در باره کار های عمرانی .

* داران

سپاهی دانش اسداله دور ازوطن مامور قریه قوهك با کوشش فراوان اجاره سال جاری محصول کتیرای قریه را برای مخارج دبستان و تهیه وسایل آن اختصاص داده است .

* یزد

باکمك فرمانداری پانزده نفر از اعضای باشگاه لاینز شهرستان یزد داوطلبانه بمنظور تهیه وسایل مورد نیاز مراکز سپاه دانش بروستا ها رفتند تا از نزدیك مساعدت های لازم را بنمایند اقدامات پر ارزش مسئولان فرهنك و سپاهیان دانش شهرستان یزد مورد قدردانی وزارت فرهنك قرار گرفت .

در گوشه سمت راست عکس بالاچادر های عشایری که نجات یافتگان از محاصره سیلاب برپا کرده بودند دیده میشود و دروسط چادری که توسط هیئت امدادی برای محاصره شدگان نصب شده است .

نمایندگان اطلاعات در خدمت مردم

مردم شهرستانها بوسیله نمایندگان اطلاعات خواسته های خود را شرح میدهند

مردم بهشهر و گلهٔ مکرر

عده ای از نمایندگان اهالی بهشهر بدفتر نمایندگی اطلاعات آمدندو گفتند، این چندمین باراست که برای شکایت از وضع تلفن بهشهر بدفتر نمایندگی اطلاعات می آئیم وتابحال اقدامی از طرف مسئولین امر برای رفع ناراحتی وانجام تقاضای مابعمل نیامده است ...

این عده میگفتند: سه سال است اداره تلفن مازندران جمعا مبلغ ششصد هزارریال بعنوان ودیعه از متقاضیان تلفن بهشهر دریافت کرده و هنوز به هیچیك از متقاضیان ، تلفن داده نشده است ... چندی پیش باهالی بهشهر وعده داده شد که باتهیه زمین وایجاد ساختمان جدید برای اداره تلفن بهشهر بمتقاضیان، تلفن داده میشود ولی حالا می بینیم که نه تنها اقدامی برای ایجاد محل جدید ادارهٔ تلفن صورت نگرفته ، بلکه اداره تلفن مازندران براثر شکایت موجر ساختمان فعلی این اداره، مبلغی باجاره ساختمان افزوده است ،بنابراین معلوم نیست که چه وقت محل جدید اداره تلفن ساخته میشود وبالاخره مردم موفق بگرفتن تلفن خواهند شد یا نه !

تقاضای اهالی خیابان فردوسی کرمان

جمعی از اهالی خیابان فردوسی شمالی کرمان وخیابانهای مجاور، با ارسال طوماری بدفتر نمایندگی اطلاعات در کرمان متذکر شده اند که چندین سال است دراین محل دودبستان ، یکی بنام دبستان پسرانهٔ یغما ودیگری بنام دبستان دخترانهٔ ۱۵ بهمن افتتاح شده که ازساختمانهای اجاره ای استفاده میکنند ومتاسفانه ساختمانهای مزبور بهیچوجه برای آموزشگاه مناسب نیست .. تقاضایمان اینستکه چون تعمیرگاه اداره راه کرمان بمحل دیگری انتقال یافته وساختمان آن بلااستفاده مانده است ، یکی ازمدارس موردبحث باین ساختمان که از هرلحاظ مناسب برای آموزشگاه می باشد انتقال یابد.

براثر آتش گرفتن یك فروند «دوبه»

۱۱ نفر در دریا سوختند

دوبهٔ مزبور و سرنشینانش هندی بودند

یك فروند دوبه حامل عده ای سرنشین بعلت نامعلومی درآبهای ساحلی کویت آتش گرفت ویازده نفر سرنشینان آن سوختند .

خبرنگارما در آبادان اطلاع داد، پریروز عده ای از مسافران کویتی که به آبادان آمده بودند، خبر آتش گرفتن یکفروند «دوبه» حامل مسافر رادرآبهای ساحلی کویت اطلاع دادند وباانتشار این خبر شایع شد سرنشینان «دوبه» مزبور ایرانی بوده اند که یازده نفر آنها بشدت سوخته اند باتحقیقات کاملی که دراین زمینه بعمل آمد معلوم شد، دوبهٔ مزبور هندی بوده وسرنشینان آن نیز عموما هندی بوده اند .

گفته میشود علت حریق دوبه، انفجار موتور آن بوده است و فعلا مقامات مربوطه دراین باره تحقیق میکنند .

دو روز قبل ازعروسی داماد کشته شد

خبرنگار ما در جهرم اطلاع میدهد، چند روز قبل جوان ۱۹ ساله ای بنام محمد زارعیان از اهالی جهرم براثر تصادف کامیون در نزدیکی این شهر کشته شد و جنازه با حضور دادستان رئیس شهربانی و رئیس بهداری و بازپرس دادسرا مدفون گردید و راننده تحت تعقیب قرار گرفت .

گفته میشود جوان مزبور قصد داشت دو روز دیگر جشن ازدواج خود را برگزار کند ولی مرك گریبانش را گرفت .

حریق در کاروانسرا

خبر نگار مادر شهرری گزارش داد: پریشب در کاوانسرا حاج حسن واقع در شهرری که چندی پیش در آن سکه های قدیمی کشف شده بود حریقی رخ داد که در این آتش سوزی دو دهانه مغازه وانبار از کاروانسرای مذکور با مقداری اثاثیه واجناس سوخت بااطلاع جریان به آتش نشانی مامورین باوسائل اطفای حریق سررسیدند وبا فعالیت زیاد حریق را خاموش کردند. خسارات وارده در حدود بیست هزار ریال است و هنوز علت حریق معلوم نیست .

باتصمیمی که ازطرف شورای حل اختلاف گرفته شد

نمایندگان کارگران ترك تحصن کردند

قبلا اطلاع داده شد ، ۶۳ نفراز نمایندگان کارگران کارخانه شهرضا بعنوان اعتراض نسبت به تصمیم اولیای کارخانه درمورد بازخرید سوابق خدمت کارگران واخراج آنها، دراداره کاراستان اصفهان متحصن شدند .

اکنون خبرنگار ما در اصفهان بدنبال گزارش قبلی اطلاع میدهد در جلسه شورای حل اختلاف که در اداره کار اصفهان تشکیل گردید قرارشد جمعا مبلغ همیلیون ریال بابت بازخرید سوابق خدمت کارگران به آنان پرداخت شود. این تصمیم شورای حل اختلاف مورد موافقت وخرسندی نمایندگان کارگران گردید وباترك تحصن، اداره کار اصفهان راترك گفتند .

نگهبان قرنطینه دریائی ناپدید شد

ممکن است وی بکام باطلاق فرو رفته باشد

خبرنگارما دربندر جنوب گزارش داد : پریروز دربندر بوشهر شایع شد که آقای علی افراسیابی نگهبان قرنطینه دریائی جزیره «عباسك» واقع در قسمت شرقی بندربوشهر چندروزاست مفقودالاثر شده است. ناخدای قایقی که ویرا از بندربوشهر به جزیره «عباسك» برده اظهار میدارد. آقای افراسیابی درناحیه ای ازجزیره پیاده شد که به آن «علفدون» میگویند .این محل هنگام جذردریا تبدیل بخشکی میشود ولی موقعی که آب دریا بالامی آید بزیرامواج فرومیرود . بهمین جهت ناحیهٔ «علفدون» که چسبیده بساحل جزیره «عباسك» است همیشه باطلاقی می باشد واحتمال میرود آقای افراسیابی پس از پیاده شدن ازقایق درباطلاق آن منطقه فرو رفته باشد !

بررسی وضع بهداشت در کازرون

کلیهٔ برکه ها وآب انبارها ضد عفونی شد

طبق گزارش خبرنگار ما در شیراز چند روز قبل رئیس اداره مهندسی بهداشت شیراز که بدستور آقای پیرنیا استاندار برای بررسی وضع بهداشت در کازرون، به آن شهرستان رفته بود بشیراز بازگشت و گزارش ماموریت خود را باستحضار آقای استاندار رسانید و برای پیشرفت امور بهداشتی کازرون پیشنهاداتی داد .

بقرار اطلاع رئیس اداره مهندسی بهداشت در ماموریت خود ، ازمسافر خانه ها ، غسالخانه ، کشتارگاه و داروخانه های این شهر بازدید کرده و وضع آب آشامیدنی کازرون را مورد مطالعه قرار داده است .

خبرنگار ما اضافه میکند ، چون اخیرا بیماری «پیوك» در مناطق لار، بستك لامد ، بندرلنگه و خمیر شایع شده بود ، از طرف اداره بهداشت اقدامات موثری برای مبارزه بااین بیماری بعمل آمده و کلیه برکه ها وآب انبارها بوسیله دارو های مخصوص ضد عفونی شده است .

بنا باظهار سخنگوی استانداری ، فعلا هیچگونه اثری از بیماری مزبور دراین نقاط وجود ندارد .

مرك دوچرخه سوار

چند روز قبل اتومبیل بنز شماره ۹۷۴۹۶ که با سرعت از جاده بین کارخانه قند مرودشت و تخت جمشید عبور میکرد با دوچرخه سواری بنام رحیم غلامی تصادف کرد

براثر این حادثه دوچرخه سوار مزبور بلافاصله کشته شد ورانندهٔ دستگیر گردید .این گزارش راخبرنگار مادر شیراز ارسال داشته است .

بهداشت دهات

درکنفرانس بهداشت روستائی مورد مذاکره قرار گرفت

اولین جلسهٔ کنفرانس بهداشت روستائی فارس ، باحضور آقایان پیرنیا استاندار، علم رئیس دانشگاه پهلوی شیراز وروسا واستادان دانشکده ها و جمعی ازپزشکان ودانشجویان دانشگاه پهلوی ، درتالار دانشکده پزشکی دانشگاه تشکیل شد .

دراین جلسه ابتدا رئیس دانشکده پزشکی مطالبی درمورد بهداشت روستاها بیان داشت و سپس آقای علم رئیس دانشگاه پهلوی ضمن ایراد بیاناتی راجع بکار کنفرانس ولزوم توجه ببهداشت روستاها، سخنانی پیرامون لوایح ششگانه شاهنشاه وتامین بهداشت روستائیان که اکثریت مردم کشور را تشکیل میدهند ایراد کرد واظهار امیدواری نمود، تشکیل این کنفرانس نتایج درخشانی برای پیشرفت امور بهداشتی دهات داشته باشد .

باخاتمه سخنان آقای علم، کنفرانس کارخودرا آغاز کرد ودرپایان چند حلقه فیلم برای حاضران نمایش داده شد. این گزارش راخبرنگار مادر شیراز ارسال داشته است .

عبور از پنج قاره

دایرة المعارف ساعتی

ژاپنیها ساعت هائی ساخته‌اند که کارفرهنك ودایرة‌المعارف را انجام میدهند

ـ«ظرافت صنعت‌سوئیس ؟ افسوس! هیچکس فکر نمیکرد که بدعت های هنرمندانه ساعت‌سازی سوئیس‌روزی

هم عده ای را بفکر رقابت باآن بیاندازد . اما این فاجعه بوقوع پیوست.»

آخرین مظهر این شبیخون ژاپن ساعتی است که عجالتا کمی بزرگتر از یك ساعت مچی متوسط است و معهذا میشود آن را به دست بست اما اصل موضوع حکمت‌های این‌ساعت است. «دایرةالمعارف ساعتی» اختراعی است که مشکل کسانیرا که گرفتار ضعف‌و محدودیت اندوخته هایشان از واژه‌ها وکلمات زبان ژاپنی‌هستند تاحدود قابل‌ملاحظه‌ای‌برطرف میکند. در این ساعت بیش از دوهزار لوح بسیار نازك فلزی تعبیه شده که‌روی هرکدام آنها بین ۳تا ۹ واژه ژاپنی بامعانی آنها ثبت شده و این لغات بوسیله مکانیسم بسیار پیچیده‌ایکه رابطه آنها را بایکدیگر برقرار میکند ظرف مدتی کمتراز۱۰ ثانیه در مقابل چشمان صاحب ساعت قرار میگیرد وواژه‌ای‌راکه‌درنظر دارد به او نشان میدهد .

ژاپنی ها بااطمینان تمام وعده داده‌اند که بزودی دیکسیونر های انگلیسی ـ ژاپنی ـ فرانسه‌ـ ژاپنی و غیره را نیز با موفقیت خواهند ساخت و آنرا به بهای تجارتی وارد بازار خواهند کرد.

سندی تایمز

جانور ۲۳۰ میلیون ساله

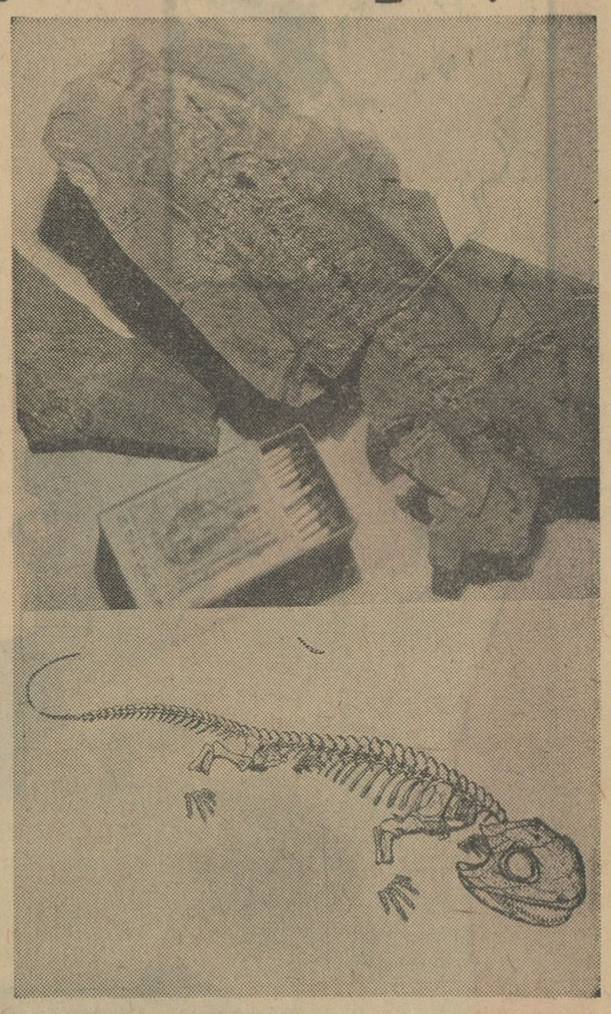

دانشمندان شوروی در دامنه‌کوه «کورالینسکی » واقع در تاجیکستان فسیل‌قدیمی‌ترین جانورمهره‌دار«زمینی» (سیموریامورفوس) را کشف کردند . جانور مزبور در ۲۳۰ میلیون سال‌قبل زندگی میکرده است .

« سیموریامورفوس » ها از لحاظ ساختمان بدن شباهت زیادی با اجداد مهره‌داران کنونی داشته‌اند .

دانشمندان عضو آکادمی علوم‌شوروی هم‌اکنون مشغول مطالعه درباره این فسیل هستند .

عکس‌از خبرگزاری تاس

۷۲۰ هزار کیلومتر در ساعت

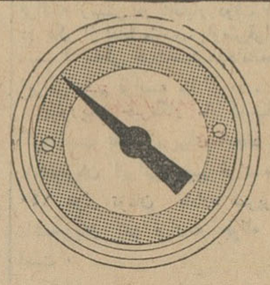

سرعت‌موتورهای‌یونی‌است که اندازه آن فقط باندازه یك بطری میباشند

صد هزار متر در ثانیه !این‌سرعت افسانه‌ئی بکمك یك موتوریونی که اندازه آن بیش از یك بطری نیست در آزمایشگاه بدست آمد .

سازندگان آمریکائی این دستگاه امید وارند که سرعت آنرا ظرف چند ماه بدوبرابر برسانند . یعنی بسرعت ۷۲۰ هزار کیلومتر در ساعت برسند .

ساختمان این موتور یونی از ساختمان موتور های معمولی که‌سرعت آنها چند کیلو متر در ثانیه میباشد خیلی ساده ترست .

موج گاز وارد یك استوانه که‌یك طرف آن بسته است میشود . این گاز از میان جرقه‌های پر قدرت الکتریکی میگذردو باصطلاح‌تکنیسین ها «یونیزه» میشود . یعنی اتم های گاز بار الکتریکی خود را از دست میدهند . و همین امر سرعت بسیار زیادی باجزاء اتم ها میدهد .

یك آزمایش معمولی این پدیده را نشان میدهد :

اگر یك خطکش پلاستیکی را با پارچه پشمی مالش بدهیم خط کش این قدرت را پیدا میکند که دانه های خاکستر را بخود جذب نماید .

عین این عمل در موتور های‌یونی روی میدهد که در آنها میدان های الکتریکی اتم ها را جذب و دفع میکنند .

میتوان انرژی الکتریکی مورد احتیاج این موتور ها را بوسیله‌باطری های خورشیدی تامین کرد که حرارت آفتاب را تبدیل ببرق میکنند قدرت این موتورهای یونی کم میباشد . بهمین جهت باید سفینه فضائی را بوسیله موتورهای معمولی از حوزه جاذبه زمین خارج کرد و بعد بوسیله موتوریونی باسرعت سرسام آورآنرا در فضا بحرکت درآورد .

مصرف این موتورها بسیار کم است . و همین امر از نظر مسافرت فضائی اهمیت زیادی دارد: با ده‌کیلو گرم سوخت میتوان سفینه‌ئی بوزن پنج تن را بمدت شش روز در فضا با سرعت صد هزار کیلو متر در ساعت بحرکت در آورد .

از طرف دیگر سفینه در حین‌بکار افتادن موتور یونی چهل هزار کیلو متر در ساعت سرعت داشته است و بدین ترتیب سرعت آن ۱۴۰ هزار کیلو متر د رساعت میشود .

باین ترتیب موقعیکه فاصله بین زمین و کره مریخ بحد اقل میرسد یعنی ۵۰ میلیون کیلومتر میشودمی توان با این سفینه ظرف بیست روز باین کره رسید . نیویورك تایمز

کوتاه.....خوری

شیکاگو : عضله روباه برای انسان

** دکتر کارول جراح بیمارستان شیکاگو باپیوندعضله «روباه صحرائی» ببازوی شش بیمار مبتلا بپلیو میلت (فلج اطفال) توانسته بازوی فلج آنهارا بکار وا دارد . این عمل بیسابقه در بیمارستان‌کودکان تریپولی انجام شده است .

لندن : شوهر مارگارت وکسادی کار عکاسان

** یك‌عکاس بنام وینگتینگتون برعلیه لرداسنودن شوهرشاهدخت مارگارت خواهر ملکه انگلستان بسندیکای روزنامه‌نویسان انگلستان شکایت‌کرد . عکاس مزبور مدعیست‌که لرداسنودن بااستفاده‌ازموقعیت مخصوصش بازار سایر عکاسان را کسادکرده .

واشنگتن : چسب در جراحی

** یك جراح آمریکائی چسبی اختراع‌کرده است‌که میتواند استخوانهای شکسته و رگهای پاره شده و خلاصه همه انساجی‌را که دچار پارگی شده‌اند بدون بروز هیچ‌عارضه‌ئی بهم بچسباند .

مطبوعات جهان

مردیکه برای یافتن «کتاب خوب» دوردنیا میگرددنتوانست خروشچف را بنوشتن خاطراتش وادارد

کیولیواینودی ناشر معروف ایتالیائی که تقریبا تمام عمرش را وقف یافتن کتاب های خوب‌و مفید کرده واز خیابان مادیسون نیویورك تا کاخ کرملین مسکو را در جریان این جستجو ها زیر پا گذاشته در این هفته وارد نیویورك شد تا در باره خطرات تجارتی کردن کار انتشارات کتاب سخنرانی کند .

اینودی ضمن مصاحبه ایکه روز جمعه گذشته در نیویورك بعمل .ورد اظهار داشت که سال گذشته از خروشچف نخست وزیر شوروی درخواست کرده بود تا خاطراتش‌را بنویسد اما خروشچف از قبول این پیشنهاد خودداری کرد . با وجود این پافشاری اینودی موجب انتشار یك سلسله از نطق های نخست وزیر شوروی بصورت کتاب گردید .

اینودی که فرزند لوئیجی اینودی رئیس جمهور اسبق ومرحوم ایتالیاست ضمن مصاحبه خود اظهار نظر کرد که مطبوعات و انتشارات دانشگاهی اکنون بصورت قدرت فکری بزرگی در ایالا متحده آمریکا در آمده‌است اینودی در باره وضع کتاب در ایتالیاگفت که ناشران این کشور هنوز با مسئله بزرگی که بوسیله ناشران آمریکایی حل شده و عبارت از ایجاد تعادل میان کمیت وکیفیت انتشار کتاب است روبرو نشده‌اند و بر خلاف ناشران آمریکایی ـ کار انتشار کتاب در ایتالیا هنوز درمقابل مخاطرات ناشی‌از «کمیت» کتابها مصونیت‌لازم راپیدا نکرده است .

تایمز

تلویزیون وسیله تازه برای خرید کالا

ژزف گورمن صاحب یك سوپر مارکت بزرك آریزونا که مغازه‌اش دریك ساختمان ۱۷طبقه‌دارای‌چهارصد ویازده اطاق قراردارد یك «بازار تلویزیونی »اختراع کرده‌است . هرکس که میخواهد از این مغازه خرید کند به‌آنجا تلفن میکند،آنچه راکه میخواهد میگوید و بعد روی کانال ۲ تلویزیونش بتماشای‌اجناس مورد نظر میپردازد و اگر آنها را پسندید سفارش تحویل آنها را در منزل میدهد .

فرانس سوآر

شرکت‌سهامی رادیو تلویزیون‌ایران

سرویس و تعمیر گیرنده های تلویزیون آر. سی.آ

تحت نظر متخصصین کارآزموده

مجهزترین تعمیرگاه تلویزیون ایران

تلفن ۶۱۳۴۶۶ ـ ۶۱۳۴۶۵

خیابان آیزنهاور ـ خیابان جیحون ـ جنب پپسی‌کولا

کارخانه باز نشستگان

دراین کارخانه هرکس در هرساعت‌که مایل بودکار میکند وسن کارگران معمولا بین ۶۰ تا ۷۰ سال است

دربیشتر ممالك مغرب زمین اشخاصی را که‌سن آنان ازپنجاه گذشته برای یاد گرفتن شغلی جدید بسیار پیرمی‌دانند وبا حداکثر ۶۲سال دیگر وقت تقاعد وبازنشستگی آنان فرا میرسد ودراین سن است که‌آنان واقعا مستحق استراحت و آسایش شناخته میشوند .

برای نجات‌اینگونه افراد مسن و دمیدن‌روح جدیدی در زندگی آنان‌و نشان دادن اینکه آنها هنوز در دنیا دارای ارزشی می‌باشند از چندسال قبل هلندیها طریقه جدیدی یافته‌اند که چون‌مقرون به‌موفقیت بوده‌است در آلمان غربی هم‌بموقع اجرا گذارده شده وخواهد شد : کارخانه ها ودوائر جدیدی تاسیس میشود که درآنها اشخاص بازنشسته و سایرافرادی که مسن هستند مشغول بکار میشوند .

در ناحیه روهرو درجنوب‌غربی‌آلمان آزمایشات اولیه دراینمورد باموفقیت روبروشد وبزودی درطی سالهای آینده درتمام شهرهای آلمان فدرال این نوع «کارخانه مخصوص بازنشستگان» به وجود خواهد آمد.

حدوسط سن برای استخدام در این موسسات ۷۰ سال میباشد البته کسانی هم دربین آنان هستند که‌جشن تولد هشتاد سالگی خودراهم پشت‌سر گذاشته‌اند. ساعات کاراین موسسات معمولا درچند نوبت وهربار سه‌ساعت می‌باشد زیرا اشخاص مسن نبایدزیاد کار کنندو فقط بایستی به‌تناسب‌قوای خود انجام وظیفه نمایند .

واضح است که‌این افراد مجانا کار نمیکنند ومطابق کاری که انجام‌می‌دهند مزددریافت میدارند . فرآورده های این کارخانه ها هم بهیچوجه‌از حیث مرغوبیت جنس کمتراز محصولات کارخانه‌های معمولی نیست .البته افراد مسن‌و بازنشسته دیگرآن قوا وسرعت عمل دوران جوانی راندارند ولی از طرف دیگر بامیل ورغبت کار میکنندو بیشتر مورد اعتماد می‌باشند وازهمه مهمتراینکه اکثرآنان گنجینه‌ای از تجربه همراه دارند . بهرحال کارخانه های بازنشستگان که‌تا بامروز ایجاد شده‌اند کارگران وکارمندان باوفاو پرارزشی بدست آورده‌اند و خود این کارگران پا بسن گذارده عقیده‌دارند که‌هرگز دردوران طولانی شغل اصلی خود بهنگام جوانی چنین محیط‌سالمی برای کارنداشته‌اند . قدر مسلم‌اینکه ازاین افراد نیز بنحواحسن مواظبت ومراقبت میشود .

خلاصه آگهی مزایده و فروش کالای باطله کنفی

کارخانه گونی باقی شاهی چهار قلم اجناس باطله کنفی‌موجود در انبار کارخانه را بشرح زیر.

۱ـنخ باطله ۱ـ ۱۷۴۶ کیلو
۲ـ نخ‌باطله ۲ـ ۱۷۶۴۴۷ کیلو
۳ـ گونی دمقیچی معمولی ۱۶۲۴۲ کیلو
۴ـ گونی دمقیچی معمولی ۳۶۵۱ کیلو

با شرایط مندرج در اصل آگهی بفروش میرساند داوطلبان شرکت در مزایده میتوانند تا روز مقرر همه روزه (باستثناء ایام تعطیل) شرایط مزایده را در تهران از اداره فروش قسمت صنایع نساجی شرکت سهامی کارخانجات ایران واقع در خیابان استخر ویادر محل از دفتر کارخانه دریافت وپیشنهادات خود را بضمیمه رسید سپرده معادل ۵٪ مبلغ پیشنهادی (بارعایت ماده ۱۲ از تصویبنامه شماره ۴۴۷۳ر۴ مورخ ۴۱ر۸ر۲۰ هیئت وزیران)تا ساعت ۹ صبح روز چهارشنبه نهم اردیبهشت ماه ۱۳۴۳ بدفتر کارخانه تسلیم نمایند پیشنهادات واصله در ساعت ۱۰ صبح همان روز باز وبا حضور هیئتی رسیدگی و برنده مزایده درهمان جلسه اعلام خواهد شد. الف ۴۶۳

۱ـ۲ کارخانه گونی باقی شاهی

آگهی بدارندگان حسابجاری در بانك ساختمانی

طبق ماده ۳ قانون تاسیس وزارت آبادانی ومسکن بانك ساختمانی مکلف است که ظرف سه ماه از تاریخ تصویب قانون کلیه عملیات بانکی خودرا بتشخیص شورای پول واعتبار طبق بند درماده ۵۸ قانون بانکی و پولی کشور قطع کند و تسویه امور مربوط بمعاملات بانکی خودرا ببانك رهنی ایران محول نماید.

بمنظور اجرای‌قانون بکلیه کسانیکه که دربانك ساختمانی حسابجاری دارند اعلام میشود که تادهم اردیبهشت سال جاری ببانك ساختمانی مراجعه ونسبت بتسویه حسابجاری و تسلیم‌دسته چك خود اقدام فرمایند چنانچه تا تاریخ فوق‌مراجعه ننمایند از دوازدهم اردیبهشت باید برای تسویه حسابجاری خود ببانك‌رهنی ایران شعبه مرکزی واقع در خیابان فردوسی مراجعه نمایند.

۱ـ۲ ۲۱۵۴ـ۱ بانك ساختمانی

آگهی دعوت مجمع عمومی فوق‌العاده

بدین وسیله از کلیه آقایان صاحبان سهام شرکت سهامی پنبه خاور دعوت میشود که برای تشکیل مجمع عمومی فوق‌العاده در ساعت ۵ بعد از ظهر دهم اردیبهشت ماه ۱۳۴۳ در محل‌شرکت خیابان خیام ساختمان قو شماره ۷۹۲ حضور بهمرسانند.

دستور جلسه

۱ـ انتخاب هیئت مدیره جدید
۲ـازدیاد سرمایه
۳ـ تغییر بعضی از مواد اساسنامه.

شرکت سهامی پنبه خاور

آگهی دعوت مجمع عمومی فوق‌العاده وعادی بطورفوق‌العاده

از عموم سهامداران شرکت سهامی تولید وتوزیع فروشندگان لبنیات تهران بدینوسیله دعوت میشود که ساعت ۹ صبح روز پانزدهم اردیبهشت ماه ۴۳ برای حضور در جلسه عمومی فوق‌العاده وساعت ۱۱ صبح همان روز برای حضور در جلسه مجمع عمومی عادی بطور فوق‌العاده شرکت در مرکز شرکت واقع در اول‌خیابان هدایت (دروازه شمیران) حضور بهمرسانند.

دستور جلسه مجمع عمومی فوق‌العاده اصلاح ماده ۳و۵وحذف ماده ۸ و اصلاح ماده ۱۱ و اضافه نمودن تبصره بماده ۱۱ بمنظور حق‌انتخاب مدیرعامل خارج از اعضاء هیئت مدیره از بین شرکاء ویا خارج از سهامداران .

دستور جلسه مجمع عادی فوق‌العاده .انتخاب هیئت‌مدیره و بازرسان.

رئیس هیئت مدیره شرکت .طوسی

موتورسیکلت

چوپا

MZ

es125

8,5 PS

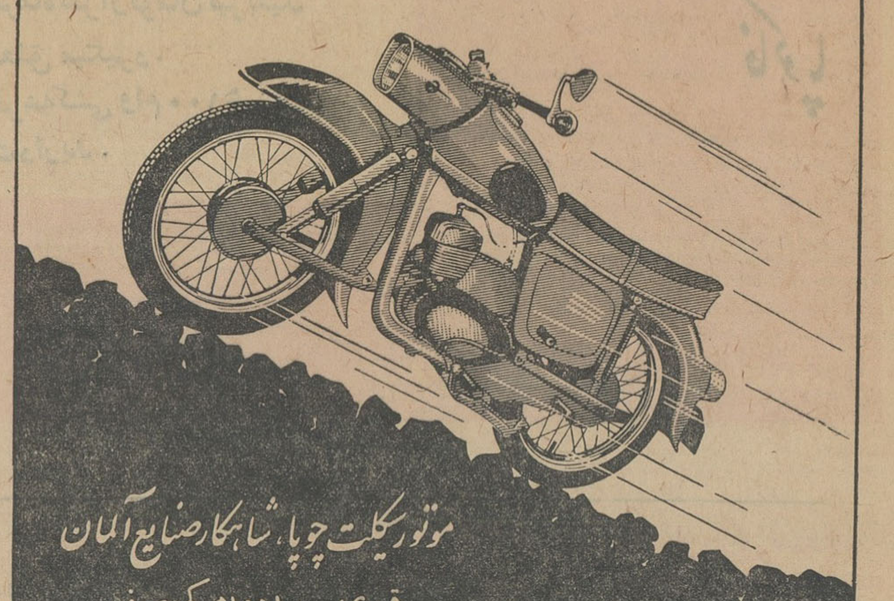

موتورسیکلت چوپا، شاهکار صنایع آلمان

قوی ـ بادوام ـ کم مصرف

نماینده انحصاری درایران

شرکت سهامی بازرگانی تبرک

تهران ـ خیابان فردوسی ـ تلفن: ۳۸۹۱۶ـ۳۵۵۵۶ ـ مشهد ـ خیابان خسروی ـ تلفن ۶۶۷۷ و ۲۳۲۷

داستان باورکردنی لورنس عربستان

هفت ستون خرد

ترجمه: طلیل ـ ق ـ ای ـ لورنس

ـ۳۲ـ

آنها تاساعت پنج بعد ازظهر استراحت کردند ولی من بعد از این‌که بیدار شدم نتوانستم بخوابم زیرا مثل اعراب، عادت بخواب طولانی بعداز ظهر نداشتم .

درساعت پنج شتران را آوردند و ما سوار شدیم و براه افتادیم‌وتاساعت هشت بعداز ظهر که‌توقف کردیم چند قریه بنظرمان رسید. درساعت هشت کنار یك‌آبادی کوچك توقف نمودیم وهمراهان برای طبخ‌نان‌و تهیه قهوه آتش افروختند و علفهای خشك که میسوزاندند طوری معطر بود که‌بنداری عطر در فضامی‌پاشند و من بالذت‌دود علفهای خشك را استشمام میکردم .

بعد از صرف شام که عبارت بود ازنان وخرما و قهوه ما استراحت کردیم ووقتی نسیم میوزید بوئی شبیه به‌بوی (یود) بمشام من میرسید ،و فهمیدم که‌دریانزدیك است زیرا از دریاریحه‌ای شبیه ببوی (یود) استشمام میشود .

دوساعت بعداز نیمه‌شب ازخواب بیدارشدیم‌وسوار برشتران شده براه‌ادامه دادیم هرقدر جلو میرفتیم بوی دریا بیشتر بمشام مامیرسید وبعداز اینکه سپیده صبح دمید .بندر(ین‌بو)واقع درکنار دریای سرخ‌نمایان گردید وما مشاهده‌کردیم که‌اطراف بندرسرخ رنك‌است ومعلومم شدکه‌بندر «ین‌بو»روی سرزمینی بوجود آمده که‌سنگهای آن مرجانی است .

درسواحل دریای سرخ مرجان فراوان است‌وبهمین جهت درقدیم دریای مزبوررا دریای سرخ می‌خواندند وامروز نیز همین‌نام‌رادارد .

بندر «ین‌بو» درقدیم ازبنادر معتبر عربستان بودوبالاخص مبداصادرات منطقه مدینه وهمچنین مرکز واردات آنشهر محسوب شد .

تمام صادرات منطقه‌مدینه ازراه بندر ین‌بوخارج میگردیدوتمام احتیاجات آن‌منطقه ازراه بندر «ین‌بو»میرسید. امابس‌از اینکه راه آهن‌حجاز ساخته شدومدینه بوسیله راه‌آهن بشمال مربوط گردیدبندر ین‌بو ازرونق افتادو تجارتخانه های‌آن تعطیل شدوسکنه بندراز بیکاری مهاجرت کردند وبجاهای دیگر رفتند .

وقتی‌ما وارد بندر ین‌بو شدیم آفتاب طلوع کرده وموقع کارفرارسیده بود، لیکن کسی درکوچه‌های بندردیده‌نمیشد وبنداری که‌ما وارد شهری خالی ازسکنه شدایم .

مابمنزل (شیخ‌عبدالقادر عبده) حاکم ین‌بو رفتیم وهمراهان ازاو کاغذی گرفتند مشعر براینکه مرا صحیح‌و سالم باو تحویل داده‌اند .

موقعیکه من‌از فیصل‌خداحافظی کردم تااینکه بسوی بندرین‌بو براه بیفتم لباس عربی پوشیدم وعقال‌برسر گذاشتم تااینکه درصحرا مرانشناسند.

شیخ‌عبدالقادر عبده وقتی‌مرادید تصور کرد که عرب هستم وپس‌از اینکه فهمید انگلیسی می‌باشم بسیار حیرت نمود وبویژه تعجب میکرد که چگونه یك‌انگلیسی میتواند زبان عربی رابدون اشکال صحبت کند .

همراهان من‌همین که‌مرا به‌حاکم ین‌بو تحویل‌دادند مراجعت کردندو من ازشیخ‌درخواست نمودم که تاسیسات بندری ین‌بو رابمن نشان بدهد.

ین‌بو اسکله‌ای خوب داشت که یادگار دوره رواج بندربود وقسمتی از تاسیسات بندری سابق هم قابل استفاده بنظر میرسید شیخ‌عبدالقادر عبده رامردی شریف‌و خوش محضر یافتم . من قبل از اینکه وی‌رابه‌بینم اسمش را شنیده بودم ومیدانستم‌که وی قبل از حکومت ین‌بورئیس اداره‌پست مکه‌بوده واولین تمبر حکومت مستقل حجاز را وی چاپ کرده‌است .

شیخ عبدالقادر با اینکه زبانهای خارجی یعنی انگلیسی یا فرانسوی نمیدانست راجع باوضاع جنك نظریات قابل توجهی داشت و میگفت اگردول انگلستان‌و فرانسه کمك کنند بدون تردید عثمانی شکست خواهد خورد وما از میدان جنك پیروز خارج خواهیم شد.ولی فرانسویها بما یعنی اعراب کمك نخواهند کرد زیرا میترسند که اگر برای تامین استقلال عربستان وسوریه وعراق کمك نمایند اعراب کشورهای شمال افریقا که مستعمره فرانسه است‌نیز استقلال بخواهند .

من مدت چهارروز در بندر ین‌بو معطل بودم تااینکه کشتی بیاید ومرا ببردودران چهارروز قسمتی از اوقات خودرا باشیخ عبدالقادر عبده بسرمیبردم. یك روز شیخ ازلباس عربی من تمجید کرد و گفت خوب کردید که‌لباس عربی پوشیدید و کلاه اروپائی را از سر برداشتید و عقال برسر نهادید ،زیرا لبه کلاه اروپائی شمابین چشمهاو آسمان حائل میشود ومانع از این میگردد که شما بتوانید خدا را ببینید درصورتیکه عقال تولید ممانعت نمینماید !

گفتم اگر ما خدارا با چشمهای ظاهری میدیدیم نظر شما درست‌بودو لبه کلاه مانع از این میشد که‌ماخدا را مشاهده کنیم ، لیکن ماخداوند راباچشمهای باطنی می‌بینیم ولذا لبه کلاه نمیتواند مانع از دیدار خداشود.

آگهی مناقصه‌شماره۱۴ مورخه۱۹ر۱ر۴۳

اداره سر رشته داری ارتش مقدار ۲۲۰۰۰۰ متر نوارسردوش نخی باریك مشکی و مقدار ۱۹۵۰۰ متر نوار سفید و مقدار ۴۰۰۰ متر نوار زرد ابریشمی را بمناقصه میگذارد :

۱ـ داوطلبان معامله برای ملاحظه نمونه و مشخصات جنس مورد معامله و دریافت برك شرائط معامله و نمونه قرارداد بدائره خرید و پیمانها اداره سررشته داری ارتش واقع در فیشر آباد مراجعه و پیشنهاد خودرا در دوپاکت لاك و مهرشده یکی محتوی سپرده و دیگری پیشنهاد مربوطه‌که در روی آن جمله مربوط به مناقصه نوار سردوش نوشته شده باشد تاساعت ۹ روز دوشنبه ۲۱ر۲ر۴۳ بدفتر اداره سررشته داری ارتش تسلیم و رسیددریافت دارند .

۲ـ پیشنهاد دهندگان یك نسخه دیگر از پیشنهاد خود را لاك و مهر نموده قبل ازتاریخ مناقصه باداره بازرسی کل ستاد بزرك ارتشتاران واقع در جاده شمیران ارسال داشته ورسید دریافتی را ضمیمه پیشنهادی که باداره سررشته داری ارتش میدارند بنمایند.

۳ـ کمیسیون مناقصه درساعت ۱۰ صبح همان روز تشکیل و پیشنهادات واصله راباز و قرائت خواهد نمود .

۴ـ به پیشنهاداتی که بر خلاف برك چاپی شرائط معامله‌تسلیم شده باشد مطلقا ترتیب اثر داده نمیشود .

۵ـ پیشنهاد دهندگان بایستی مبلغ ۲۵۰۰۰ ریال بابت‌سپرده مناقصه اوراق اسناد خزانه ضمیمه پیشنهاد خود نمایند .

آـ۲۱۴۴ اداره سررشته‌داری ارتش

آگهی مناقصه

شرکت سهامی کارخانجات ایران (قسمت صنایع قند) مقدار سی(۳۰)تن‌هیدروسولفیت دوسود مورد نیازکارخانهای قند را از طریق مناقصه خریداری مینماید شرایط ومشخصات مناقصه در اداره بازرگانی (قسمت صنایع قند) واقع در خیابان استخر موجود است پیشنهادات تاساعت ۹صبح روز ۳ر۴ر۴۳ قبول ودر ساعت ۱۰صبح همان روز باز وقرائت خواهد شدالف۳۷۳

۱ـ۲ ۱ـ۱۹۱۸

تمدید آگهی ثبت نام در کلاسهای سازمان مدیریت صنعتی

سازمان مدیریت صنعتی کلاس های خودرادررشته های‌مدیریت صنعتی ـبازاریابی وفروش‌ـ نگهداری ماشین آلات درنیمه اول سال ۴۳تشکیل‌خواهد داد و در کلاس های اشاره شده بشرح‌زیر داوطلب میپذیرد .

۱ـ کلاس مدیریت صنعتی (یکدوره بمدت چهارماه)
۲ـ کلاس بازاریابی و فروش (یکدوره بمدت چهارماه)
۳ـ کلاس نگهداری ماشین‌آلات ووسائل و سیستم صحیح تعمیرات (یکدوره بمدت چهارماه)

کلاسها طبق برنامه‌تعیین شده‌بعد ازساعت ۴بعداز ظهر و در روز های معین تشکیل خواهدشد داوطلبان میتوانند برای کسب اطلاع از برنامه وهزینه کلاس ها و ثبت نام همه روزه از تاریخ چهار شنبه ۲۶ر۱ر۴۳ الی پایان روز دو شنبه ۳۱ر۱ر۴۳ در اوقات اداری باداره آموزش سازمان مدیریت صنعتی واقع در کاخ وزارت اقتصاد (صنایع ومعادن) جنب‌میدان‌ارك مراجعه نمایند الف ۵۳ .

۱ـ۲ آـ۱۹۰۰ سازمان مدیریت صنعتی

فرهنگی

در سمینار خواندنیهای خردسالان و نوجوانان گفته شد

داستانهای تاریخی

در پرورش قوه تخیل کودکان نقش موثری دارد

جلسات کار سمینار بعد از افتتاح رسمی توسط آقای وزیر فرهنك و خطابه رئیس کمیسیون ملی یونسکو شوع‌شد .

مطالبی که تا بحال مورد بحث‌قرار گرفته عبارتند از روش های تحقیق وتتبع درباره علایق کودکان نسبت‌به مطالب خواندنی -طرز تنظیم این مطالب -احتیاجاتی که مدارس و خانواده ها از لحاظ کتب مخصوص مراجعه از قبیل کتب‌لغت‌وفرهنك دارند اشکالاتی که در راه نوشتن کتب علمی درقبال اصطلاحات جدید وترجمه آن موجود است . وظیفه کتابخانه مدرسه و کتابخانه های‌عمومی در قبال خواندنی های کودکان .

در جلسه روز سه‌شنبه ۲۵فروردین ماه ۱۳۴۳ مسائل ذیل مورد بحث قرار گرفت :

نقش‌داستانهای فولکلوریك(عامیانه) اهمیت این داستانهاو طریقه‌ایکه باید به چاپ برسند .

بطور کلی اعضای سمینار دراین مسئله توافق داشتند که طبع و نشر داستانهای ملی هرکشور برای‌کودکان ضروری است و بیم از اینکه این نوع داستانها پایه علمی ندارند ودر دنیای امروز ممکن‌است افکارکودکان را از اصول علمی دور نگه داردچندان منطقی نیست و هر ملت باید این نوع آثار ملی را در دسترس کودکان خود بگذارد .

اجتماع‌و مدرسه خود بخود کودکان را متوجه اصول و قوانین علمی‌خواهد کرد و آنها نیز خود متوجه این‌هستند که برخی از مطالب و مسائل‌داستانهای قدیمی جنبه علمی ندارد ولی این داستانها در پرورش قوه تخیل کودکان نقش موثری خواهد دشت .

همچنین پیشنهاد شد که اطلاع‌از داستانهای ملی سایر ملل برای کودکان لازم است چه این عمل خود به تفاهم بین المللی و شناخت‌فرهنك سایر ملل کمك می کند .

در جلسه مهم سه شنبه صبح شورای بین المللی کتاب و کودکان یکی از ناظرین این سمینار که ازوین واطریش برای اطلاع از مباحث این سمینار به تهران آمده‌اند اطلاعات ذیقیمتی در مورد خواندنی های کودکان در اروپا در اختیار شرکت کنندگان گذاشتند و احتیاجات برخی دیگر از نقاط دنیا بخصوص آفریقا را در زمینه خواندنی های کودکان بیان کردند .

همچنین دراین جلسه خدمات‌ذیقیمت سپاهیان دانش و موزه مردم شناسی ایران در راه حفظ داستانهای ملی ایران مورد توجه‌قرار گرفتو فعالیت های شورای کتاب . کودك ایران در راه خواندنی های کودکان ابراز خوشوقتی شد .

در جلسه بعد از ظهر همانروزیکی ازبهترین‌موضوعات‌خواندنیهای کودکان وجوانان یعنی ترجمه آثار خارجی‌مورد بحث قرار گرفت و نمایندگان هفت کشور شرکت کننده پیشنهادات‌خود را ارائه دادند و تاکید شد که در بسیاری از رشته ها مثل جغرافیای جهان و علوم ترجمه متون خارجی به زبان سایر ملل اشکال ندارد چه موضوع‌مورد نیازعموم‌استو باتغییرات ساده‌ای میتوان سریعتر این مطالب را از راه ترجمه در اختیار کودکان گذاشت سپس درباره شرایط‌ترجمه و مترجم مذاکره بعمل آمد .

ساختمان‌دانشجویان ایرانی درپاریس

خبرنگارما‌اطلاع‌میدهد نمایندگانی‌از طرف‌وزارت‌فرهنك‌بفرانسه‌اعزام‌شدندتابا همکاری اداره سرپرستی دانشجویان‌در فرانسه مقدمات‌ایجاد ساختمان دانشجویان ایرانی را فراهم‌سازند.

برای ایجاد کانون دانشجویان دولت فرانسه زمینی در اختیار دولت ایران در یکی از نقاط مناسب پاریس‌قرارداده است تا محلی جهت‌سکونت‌دانشجویان ایرانی مقیم فرانسه بنا گردد .

بطوریکه خبرنگار ما کسب‌اطلاع کرده‌است تاکنون برای ایجاد کوی دانشجویان ایرانی مقیم فرانسه‌مبلغ ۲۴۰ هزار تومان باداره سرپرستی دانشجویان در فرانسه حواله شده است .

طبق دستور وزارت فرهنك :

کلاسهای سالمندان

در تمام مدت سال دایر خواهد بود

امروز وزارت فرهنك طی تلگرافی بتمام واحدهای فرهنگی دستور داد که موجباتی فراهم شود تاکلاس های اکابر در تمام مدت سال باز باشد .

در این تلگراف اضافه شده است که بمنظور اجرای برنامه مبارزه با بی‌سوادی باتوجه باحتیاجات و استقبال روز افزون مردم تصمیم گرفته‌شده‌است که کلاس های سالمندان در تابستان نیز دائرباشد ضمنا از سال تحصیلی آینده دو دوره شش ماهه درمهرماه‌وفروردین ماه هرسال آغاز خواهد شد .

همچنین بادارات فرهنك دستور داده شد که چون در نظر است‌در تابستان سال جاری از اول‌خردادتا شهریور یکدوره چهارماهه تشکیل شود مقتضی است هرچه زودتر امکانات خودرا از لحاظ تعداد داوطلبان و آموزگاران بررسی نموده نتیجه اقدامات را به اداره کل آموزش بزرك سالان گزارش کنند تا پس از تامین اعتبار اقدام لازم بعمل آید .

استاد اقتصاد ترکیه در موسسه مطالعات وتحقیقات اجتماعی گفت:

گرایش بیش ازحد بسرمایه‌گذاری خصوصی و یا دولتی موجب مشکلات سیاسی و اجتماعی است

در حضور جمعی از استادان و محققان موسسه مطالعات وتحقیقات اجتماعی و اعضای عالیرتبه سفارت ترکیه و عده‌ای از روسای ادارات وزارت‌امورخارجه وکارشناسان سازمان برنامه آقای ابوبکر عثمان از علمای اقتصادی معروف ترکیه‌که مدتسه روز در تهران اقامت دارد سخنرانی مبسوطی پیرامون تحولات اقتصادی در ترکیه ایراد نمود .

پس از اینکه آقای دکتر احسان نراقی سخنران را بحضار معرفی‌کرد آقای ابوبکر عثمان ابتدابذکر عواملی که از زمان تاسیس ترکیه جدیدیعنی از آغاز زمامداری مصطفی کمال پاشا در وضع اقتصادی ترکیه موثر بوده است به بحث پیرامون برنامه های عمرانی و خصوصا نحوه دخالت دولت در امور اقتصادی پرداخت .

بر اثرروی کار آمدن حزب دمکرات که مخالف با سیستم دولتی فعالیت های اقتصادی گذشته بود فعالیت‌های خصوصی رونق‌زیاد بدست آورد از ۱۹۵۰ تا ۱۹۵۴ یعنی ظرف سه‌سال ۴۰در صدد بدر آمد ملی اضافه‌شد یعنی ۱۲ در صد در سال

زمینهای بسیاری که از طریق تراکتورهائی که از وام خارجی به ترکیه رسیده بود قابل کشت گردید. ولی کمی دخالت دولت موجب تورم وبازار سیاه شد در ۱۹۵۴ ناگهان کاهش تولید کشاورزی منجربمداخله دولت شد و اقدام دولت در واگذاری کارخانجات بموسسات خصوصی‌متوقف گشت .

دموکراتها از طریق سرمایه گزاری در صددجبران کاهش‌تولیدات برآمدند از جمله تاثیرات نامطلوب عکس‌العمل برضد ابتکاروسرمایه گزاری‌خصوصی بود در حقیقت باز گشت به یك‌اقتصاد دولتی نظیر زمان آتاتورك بود .

اینك ماسعی میکنیم یك تعادلی بین مداخله دولت و بخش‌خصوصی بر قرار کنیم و یکی از هدفهای‌برنامه پنجساله فعلی همین است که این‌دو بطور بالنسبه مساوی درسرمایه گزاری دخالت کنند و شرایط مساعدی برای همکاری این دو بخش بوجود آورد .

مداخله دولت یك ضرورت تاریخی است ولی اختلاط دو نوع اقتصاد هم یعنی وجود دو بخش‌خصوصی و دولتی در سرمایه گزاری هم برای ما حیاتی است **گرایش بیش از حد بسمت‌هر یك از این دو جهت موجد مشکلات سیاسی‌واجتماعی است .**

وی گفت که در آمد سرانه در ترکیه در حدود ۲۰۰ دولار در سال بوده و میزان افزایش آن ۶ تا ۷ در صد درسال است .

بنیاد البرز

برای کمك بدانشجویان رتبه اول آماده شده است

برای کمك بدانشجویان بی بضاعت رتبه اول که قصد ادامه تحصیلات عالیه را در دانشگاه ها و دانشسرا های‌داخل‌کشور دارند بنیادی از طرف آقای حسنعلی البرز ایجاد گردیده استو کا رخودرا ازاول سال‌تحصیلی آینده آغاز خواهد کرد .

آقای البرز در باره تاسیس این بنیاد اظهار داشت بیشتر نوابغ و دانشجویان ممتاز از میان طبقات بی بضاعت اجتماع بر می خیزند ولی بعلت عدم استطاعت مالی قادر بادامه تحصیل نمی شوند . بهمین منظور من به‌فکر تاسیس بنیادی افتادم تا اینگونه جوانان با اخذ کمك های لازم از این بنیاد بتوانند تحصیلات خودرا دنبال نمایند .

آقای البرز اضافه کرد که‌مقدمات کار بنیاد البرز فراهم شده‌و به‌ثبت نیزرسیده استو باسرمایه ۱۰ میلیون ریال تاسیس گردیده است .

آقای البرز اظهار داشت که دانشجویان شهرستانی و دانشجویان تهران می توانند برای کسب اطلاع بیشتر با دفتر بنیاد واقع در خیابان ایرانشهر در محل هتل لوزان پلاك ۵۷ مکاتبه نمایند .

استاد

سازنده مدرنترین صنایع فلزی‌وصندلیهای گردان‌درایران

فروشگاه مرکزی: فردوسی شمالی مقابل‌کوشك تلفن ۴۷۹۵۰

فروشگاه شماره۲ خیابان ری دوراه مهندس‌تلفن ۵۶۷۵۰

کارخانه ۷۹۳۲۷ آ-۲۱۵۰

باباجون،

ما میخواهیم عمر نوح کنیم

باید برای ما حساب تشکیل سرمایه بازکنی

مادام العمر:

هر ماه هزار تومان

و ۱۰۰ هزار تومان وام بدون بهره

در سال جاری علاوه بر جایزه ماهیانه صد هزار تومان وام بدون بهره ،درآخر هر فصل جایزه مادام العمرهرماه هزار تومان نیز بقید قرعه به‌دارندگان حساب تشکیل سرمایه تعلق میگیرد .

برای افتتاح حساب و شرکت در هفتمین قرعه‌کشی وام ۱۰۰ هزار تومانی فقط تا پنجم اردیبهشت ماه فرصت دارید .

فاکوپا

بانك عمران

شعبه مرکزی - خیابان اسلامبول شعبه رودکی - سلسبیل - چهارراه دامپزشکی

شهرستانها: بابلسر - بابل - گنبد قابوس - گرگان - مشهد - تاکستان - بجنورد

اطلاعات کودکان

روزهای سه‌شنبه منتشر میشود

حراج کفاشی میرزابکیان ازاول اردیبهشت

کشاورزی سعید میدان تجریش جنب بانك صادرات تلفن ۸۴۸۰۶

پوششهای پلاستیکی کانالئوم - کانا کرم

بارنگهای دلپذیر- تحت‌نظر مستقیم موسسه شوتسه آلمان

برای پوشش کف ساختمانها ومنازل

نمایندگی رسمی وانحصاری درایران شرکت سهامی کانالئوم‌ایران

خیابان حافظ جنب بانك‌ایرانیان شماره۷۲تلفن۶۸۸۹۳

در آبادان و اهواز

بقیه از صفحه اول

گزارش خبرنگاران ما درشهرستان ها حاکی استکه هنوز هم بارندگی و سرما و ریزش تگرك بطور متناوب در اغلب شهرستانها ادامه دارد و براثر نزول تگرك شدید خساراتی بباغداران و کشاورزان وارد آمده است دربعضی نقاط ریزش برف مجددا شروع‌شده و بااین بارندگیهاجریان‌سیل درمناطق مختلف خساراتی وارد آورده است .

● بارندگی شدید

خبرنگار ما در بندرپهلوی گزارش داد : از یکساعت بعداز ظهر آسمان این شهرستان را ابر متراکمی فرا گرفت و بارندگی شروع شد این بارندگی هر لحظه شدت یافت و تا عصر دیروز بشدت ادامه داشت. هم اکنون نیز بارندگی نسبتاشدید در بندرپهلوی و تمام نقاط اطراف‌ادامه دارد .

● تغییر مسیر رودخانه

طبق گزارش خبرنگار ما درسولده مرکز شهرستان نور براثر بارندگی های شدید و مداوم اغلب رودخانه‌های اطراف شهرستان نور طغیان‌کرده و سیل مهیبی در بیشتر رودخانه هاجاری شده‌است . بعلت طغیان رودخانه های این‌منطقه،رودخانه «وازیوار»(که‌چندی قبل براثر انهدام پل آن و سقوط اتوموبیل در سیلاب چند نفر از افراد یك خانواده‌درآن غرق شدند) از مسیر قبلی انحراف پیدا کرده وتغییر مسیر داده و هم اکنون‌که این‌رودخانه طغیان کرده‌است در حدود ۱۰ قریه اطراف آن در خطر جریان سیلاب و انهدام قرار گرفته است بهمین‌جهت پریروز عده‌ای ازنمایندگان‌اهالی ده قریه مزبور به فرمانداری شهرستان نور مراجعه کرده و برای جلوگیری از وقوع خطر تقاضای بذل توجه داشتند .

● طوفان شدید

طبق گزارش خبرنگار ما دربابلسر از ساعت ده دیشب هوای بابلسر مجددا منقلب و طوفانی شد و هرلحظه شدت طوفان افزایش یافت . براثر این‌طوفان سهمگین خسارات زیادی بباغداران و کشاورزان وارد آمد و محصول سردرختی مخصوصا هلوی معروف بابلسر و سایر میوه‌جات و سردرختیها آسیب دید. شدت‌طوفان بحدی‌بودکه سقف چند خانه گالی پوشی ازجاکنده شد و قطعات سقف خانه‌ها در فضا همراه باطوفان پخش گردید .

● ریزش کوه

خبرنگار مادر رشت گزارش داد براثر بارندگی های متوالی شدید دیروز دربین امامزاده هاشم ومنجیل کوه در دو محل ریزش کرد. اولی در مقابل «الیزه»درفاصله نیم‌کیلومتری رودبار و دومی در محل «نقره‌بر» پائین‌تر از رودبار نزدیك امامزاده ریزش نمود .

از ظهر دیروز تا نیمه شب سیل مهیبی در نقاط مختلف گیلان جاری گردیدکه‌موجب‌وحشت‌مردم‌شداین‌سیل اداره پست‌وتلگراف‌منجیل رادرمعرض خطر قرار داد و کارکنان این اداره مجبور شدند از سربار خانه منجیل تقاضای کمك کنند ،بلافاصله ازپادگان منجیل یك گروهان سرباز به کمك شتافتندوبافعالیت وتلاش‌زیادی‌مسیر سیل را تغییر دادند و بدینترتیب رفع خطر شد . اما این سیل‌تعدادی از خانه های منجیل را ویران نمودو با فروریختن خانه ها ، خساراتی بمردم وارد آورد . هنوز ریزش‌باران ادامه دارد .

● خسارت باران

خبرنگار مادر لوشان تلفنی گزارش داد براثر بارندگی شدیدقسمتی ازپل آهنی جدیدالاحداث لوشان خراب‌شد و در نتیجه اتوبوسها و سایروسائط نقلیه در طرفین پل متوقف گردیدند و نتوانستند عبور کنند.

سطح آب رودخانه یك متر و ۴۵ سانتیمتر بالاآمد . ودر اطراف‌لوشان بیش از سی‌سانتیمتر برف‌ریزش کرد. ریزش برف از دیروز آغاز گردید . وهنوز در ییلاق لوشان ادامه دارد.

ساعت ۵٫۳۰ صبح امروز بعلت بارندگی زیاد سنك بزرگی از کوه لوشان جدا شد و بپائین کوه غلطید خانه شخصی بنام محمد علی پل لوشانی را که در آن یکزن ویك‌طفل چهارده ساله خوابیده بود خراب‌کرد وبراثر فرو ریختن دیوارپای زن‌مزبور که‌نامش کلثوم میباشد و طفل چهارده ساله بسختی‌مجروح‌گردید که‌حالشان رضایتبخش نیست .

● طوفان در خرمشهر

بنا بگزارش‌خبر نگارمادر خرمشهر از صبح دیروز طوفان شدیدی‌همراه با گردو خاك فضای خرمشهر را فرا گرفت و در ساعت دو بعد از ظهر برشدت طوفان افزوده شد وبدنبال آن خرمشهر از شدت خاك درتاریکی فرو رفت شدت تاریکی و خاك سرخ باندازه ای‌بودکه چراغهای‌شهر روشن شد و مغازه‌ها وبازار های خرمشهر تعطیل گردید ومردم بخانه های‌خود پناه بردند . رفت وآمد درجاده های خرمشهر - اهواز - خرمشهر - آبادان قطع‌گردیدو بنگاههای‌مسافری اتوبوسها و کامیونها را حرکت‌ندادند رفت و آمد روی رودخانه کارون و شط‌العرب تعطیل‌شد وتخلیه‌وبارگیری کشتیها در اسکله متوقف گردید و امور بندری تعطیل شد .

خبرنگارما اضافه کردتنفس بسختی انجام میشد و شدت خاك وتاریکی شهر،بوضع‌وحشتناکی‌مردم‌راترسانیده بود و عده کثیری ازمردم‌نماز وحشت خواندند و درمساجد مشغول دعا شدند .

خاك سرخ به نخلستانهای خرما خسارات زیادی واردآورد وطبق‌اظهار یکی از صاحبان نخلستانها ، طوفان خاك سرخ دیروزنصف بیشترمحصول خرمای خرمشهر را نامرغوب کرد . این طوفان بقدری شدید بود که‌در دهسال اخیر در خرمشهر بیسابقه بود .

● رعد وبرق

خبرنگار مادر شمیران اطلاع داد: بدنبال بارندگی دیروزاز ساعت۹صبح دیشب رگبار شدیدی توام با رعدو برق و تگرك در شمیران حادث‌گردید که تا صبح ادامه داشت و اهالی‌را سخت متوحش ساخت‌رودخانه دربند نیز پر از سیلاب شد .

● طغیان زاینده رود

خبرنگار ما در چادگان اطلاع داد طغیان زاینده رود که از چندی قبل درناحیه چادگان شروع شده بود همچنان ادامه دارد و رفت و آمددر این منطقه بطورکلی‌قطع گردیده است بدنبال ریزش برف و باران سرمای شدیدی در چادگان حکمفرما گردید. وسرمای هوا بمراتب شدیدتر ازهوای زمستان گذشته شده است .

● کمك شد

خبرنگار مادر رضائیه اطلاع داد بدنبال طغیان ارس ، صبح دیروز مدیر عامل جمعیت شیر وخورشید سرخ رضائیه باتفاق متصدی بی‌سیم جمعیت بمنظور تعمیر بی‌سیم ماکو و برقراری رابطه مستقیم بامرکز و سایر شهرستانها جهت گزارش طغیان سیل به ماکو عزیمت کرد. ضمنامبلغ سی هزار تومان وجه نقد که از مرکز برای مصرف کمکهای فوری رسیده است در اختیار هیئت امدادی قرار گرفت .خبرنگارما اضافه کردهم‌اکنون اعضای هیئت های امدادی در نقاط سیلزده مشغول انجام وظیفه هستند.

● دراهواز

خبرنگار ما در خرمشهر تلفنی گزارش داد از روز گذشته هوای‌اهواز طوفانی شدکه این طوفان همراه با گردو خاك بود . بطوریکه تمام‌فضای این شهرستان را خاك گرفت ومردم دچار وحشت شدند . دیشب مردم اهواز ، شب بدی را گذرانیدند و اغلب دچار سینه درد و تنگی نفس شده‌اند .

خبرنگار ما اضافه کرد هم‌اکنون (ساعت ۱۰ صبح) طوفان توام با گردو خاك در اهواز ادامه دارد .

خبرنگار ما در آبادان اطلاع داد طوفان شدیدی که دیروز در آبادان حادث گردید کار های مردم رافلج کرد. مغازه‌ها تعطیل شد ، وسائط نقلیه‌بسختی عبورو مرور میکردند و همه از ترس بخانه‌های خود پناه‌بردند ساعت ۱۲ ظهرآبادان بکلی تعطیل گردید و کمترکسی در خیابانهادیده میشد . دیشب تمام سینما ها و باشگاههای آبادان تعطیل بود وچند عروسی که قرار بود دربواره فرح آباد ، بهمنشیر واحمدآباد انجام شود بواسطه طوفان شدید انجام نشد دیشب هواپیما ها نتوانستند درفرودگاه آبادان بزمین بنشینند و همچنین‌رفت‌و آمد کشتیها و موتورلنج ها ممنوع گردید .

● برف وسرما درسنندج

خبرنگار ما در سنندج گزارس‌اد ریزش باران و تگرك و برف هنوزدر سنندج ادامه دارد و در ارتفاعات‌شهر برف سنگینی بزمین نشسته است .

براثر ریزش برف در منطقه‌سنندج هوای این شهر فوق‌العاده سردشده است صبح دیروز کشاورزانی که از دهات بار می‌آوردند پوششی ازبرف روی بار آنها دیده میشد .

● طغیان رودخانه‌ها

خبرنگارما درروددسراطلاع داد ،از دیروز ریزش باران درروددسر آغاز گردیده‌است شدت باران‌امروز بقدری بودکه براثر ریزش فوق‌العاده باران رودخانه های رودسر طغیان کرد، وهر آن برمیزان سیلاب رودخانه افزوده میشود .

خبرنگارما درروددسر که صبح‌امروز ازجاده رودسر -رشت دیدن نموده گزارش داد. بطور کلی درتمام نقاط گیلان باران می‌بارد وهرجا سیلاب سرازیر شده‌است . روزدخانه های گیلان براثر این بارندگیهای شدید طغیان‌کرده وموجب ناراحتی مردم‌شده است .

شدت ومیزان باران دراین فصل بقدری‌است که برای محصول برنج زیان‌آور است .

● گردنه شبلی

خبرنگار ما در تبریز صبح امروز تلفنی اطلاع دادکه هوای تبریز وبطور کلی آذربایجان باردیگر منقلب‌شده ونزول برف‌وباران دراغلب‌شهر هاآغاز گردیده است. ریزش برف‌و باران هم‌اکنون نیز (ساعت ده‌ونیم صبح امروز)در بعضی نقاط ادامه دارد وهوا بشدت سردمی‌باشد. میزان درجه‌هوای تبریز نیمه‌شب گذشته به‌یك‌درجه‌و نیم‌زیر صفر رسیده بود .

براثر برف‌و کولاك شدید راه‌تبریز تهران درگردنه شبلی مسدود گردیده وچندین دستگاه اتوبوس مسافربری وکامیون در طرفین گردنه متوقف شده است.

● بازشد

آخروقت امروز خبرنگار ما دررشت اطلاع‌داد که باقدامات مامورین راه جاده رشت- تهران که‌براثر بارندگی های شدید وریزش کوه دردومحل مسدود شده‌بود واحتمال میرفت تاچند روزدیگر بازنشودساعت ۱۱صبح‌امروز بازشد .

سیل خانه‌ها را خراب‌کرد

براثر بارندگیهای متوالی در مراغه و حومه رودخانه «صافی چای »طغیان کرد . خبرنگار ما در بناب در این باره گزارش داد بعلت طغیان رودخانه صافی وانحراف مسیر سیل، چندباب از خانه های دهکده دیزج موردهجوم سیل قرار گرفت و منهدم گردید . طغیان این رود دهکده های مجاور را تهدید میکند .

گزارش خبرنگار ما از خرم دره تربت‌جام - قزوین - اردبیل -رضائیه اراك - زنجان - درگز - مرند -بوکان بیجار - شهسوار - بناب‌حاکیست که بارندگی و برف خساراتی در این مناطق وارد کرده‌است .

انسداد راه آهن

امروز راه آهن دولتی اعلام کردکه در منطقه هشترود واقع در راه آهن آذربایجان و در فاصله بین ایستگاه های «سراجو» «خراجو» یك متربرف آمده و راه آهن تهران تبریز ازبرف مسدود گردیده است .

دراین خط دو قطار مسافری با هزار مسافر در حرکت بودند که‌بر اثر انقلاب هوا و طوفان بدستور راه آهن در دو طرف محل انسداد متوقف شد و مسافران آن مبادله گردیدند. عملیات مبادله باینطریق انجام‌گرفت که قطارها در دو طرف ترانشه های مسدود مسافران را تخلیه و هرقطار باگرفتن مسافرین قطار دیگر مجددا بمبداء باز گشتند .

ماموران راه آهن در این مدت بوسیله برف روبهای سنگین برای‌پاك کردن راه اقدام کرده و برای آزاد کردن خط اقدام میکنند راه آهن اعلام کرد هوادر خط و ناحیه جنوب سخت طوفانی است و رانندگان قطار خط مقابل رااز اطاق لکوموتیو هانمی بینند . راه‌آهن برانندگان قطار ها دستورداد تا در کلیه خطوط ازسرعت خود کاسته و با پروانه احتیاط قطار هارا ببرند طوفان شن در چند نقطه راه آهن جنوب خط قطار را مسدود کرده و مامورین جهت باز کردن‌خط اقدام کرده‌اند .

تگرگ تهران

بقیه از صفحه اول

غلغلی ، فاطرکش ، رودخانه‌حرامزاده، نهرفیروزآباد و سرخه حصار مملواز آب گردید .

همچنین در خیابانهای جنوبی تهران مانند شاهپور ، امیریه ، سیروس ، شهباز جاده ری و شوش سیل جریان یافت و میدانها را آب فرا گرفت .

لاروبی بموقع

از چندی پیش مامورین شهرداری اقدام به لاروبی نهر های جنوب شهر نموده و راههای آبرو را از لجن و کثافات پاك کرده بودند همین اقدام موجب کشش بیشتر نهر ها شد و اقدام بموقعی بودکه از خسارات سیل درنقاط جنوب تهران جلوگیری کرد

سدکن

در اول شب گذشته باآغازبارندگی شهرداری بماموران امور شهرناحیه یك دستور داد تا سداب برگردان رودخانه کن را خراب کنند .این سدها بوسیله روستائیان فیروز آباد و ری برروی رودخانه کن احداث می شود و ازاین طریق سیلاب رودخانه را در نهر میاندازند تا مزارع خودرا آبیاری کنند ولی گاهی این امرموجب جریان قسمت عمده آب کن در نهر شده و تهران را دچار سیلزدگی می نماید همچنانکه در سه سال پیش‌بر اثر عدم توجه ماموران مسئول ازهمین طریق سیل رودخانه در تهران جریان یافت و هزاران نفر را بی‌خانمان نمود شب گذشته ماموران امور شهرناحیه یك تا بامداد با ماموران شهرداری در سربند و محل آبریزکن در فیروز آباد بسرپردند و از جریان سیلاب در نهر جلوگیری کردند .

هواشناسی اعلام کرد
هوای مدیترانه
۱۲ ساعت زودتر به ایران رسید

امروز اداره هوا شناسی اعلام داشت که طبق پیش‌بینی روز پنجشنبه اداره‌هواشناسی جبهه هوای مستقر درمدیترانه دوازده ساعت زودتر از موعد پیش بینی شده بطرف ایران حرکت کرد وشب گذشته بتهران رسید وموجب‌بارندگی شدید ونزول تگرك گردید.

این جبهه درنواحی جنوبی ایران وسراسر خلیج فارس موجب بروز طوفانهای سخت وگردوغبار شده ودید افقی‌را بحداقل تنزل داده است ودر شمالغرب ، در استانهای - آذربایجان همراه با ریزش برف وباران بوده است.

اداره هواشناسی اعلام‌کرد که این جبهه با سرعتی‌معادل شصت کیلومتر در ساعت از مدیترانه حرکت کرده وپس از رسیدن بارتفاعات غربی ایران از سرعت آن کاسته شده است.

براثر تصادف کامیون واتومبیل سواری درراه بابل
یکنفر کشته و۳ نفر مجروح شدند

ساعت ۷ بعداز ظهر دیروز اتومبیل سواری شماره۱۸۸۰۰ برانندگی‌اکبرکه از تهران عازم بابل بود ، درنزدیکی رودهن با کامیون شماره ۱۵۸۸۹۶ بشدت تصادف کرد و چهار نفر - سرنشینان آن‌مجروح و مصدوم شدند. مجروحین بلافاصله با اتومبیل دیگری به بیمارستان انتقال داده‌شدندولی‌یکی از آنها بنام محمد تقی بهنام ساکن بابل در راه بیمارستان در گذشت .

بدینوسیله باطلاع همکاران گرامی میرساندکه‌جلسات دومین‌کنگره متخصصین بیماریهای زنان ومامائی روزهای ۲۷ الی ۳۰ اردیبهشت‌ماه ۱۳۴۳ تشکیل خواهد گردید. از عموم همکاران محترم تهران و شهرستانها تقاضا میشودکه موضوع سخنرانی وخلاصه‌ای ازمتن آنرا حداکثر تا تاریخ پانزدهم اردیبهشت‌ماه بدبیرخانه کنگره در بیمارستان‌زنان تهران ارسال فرمایند.

دکتر غلامحسین مصدق

۱-۲ آ-۱۶۳۵

آگهی تشکیل مجمع عمومی

مجمع عمومی سالیانه شرکت سهامی ایجاد باغات‌کوی شاه اهواز در ساعت۸صبح روز جمعه ۸ر۳ر۴۳ (هشتم خرداد ماه۱۳۴۳) در محل باشگاه اهواز منعقد میگردد از عموم صاحبان سهام‌دعوت میشود بارعایت‌مواد ۴۲و ۴۳اساسنامه که‌ذیلابرای مزیداستحضار مندرج است حضور بهمرسانند.

ماده ۴۲- هریك از صاحبان سهام بدون توجه به تعداد سهامی که دارا هستند دارای یك رای خواهند بود و صاحبان سهام باید پس از انتشار آگهی دعوت سه روز قبل از تاریخ انعقاد مجمع عمومی بدفتر شرکت مراجعه وطبق دفتر مخصوص شرکت برگه ورودی بجلسه را دریافت نمایند.

ماده ۴۳- صاحبان سهام غائب میتوانند بشخص دیگری از شرکاء یاهر فرد ایرانی وکالت‌نامه داده ووکیل مزبور با ارائه وکالتنامه گواهی شده از طرف مقامات صلاحیتدار یا گواهی یکی از اعضاء هیئت مدیره بشرط آنکه یك روز قبل از تاریخ انعقاد مجمع وکالتنامه را بدفتر شرکت تسلیم وورقه ورودیه را اخذ نموده باشد حق حضور در مجمع راخواهد داشت.

دستور جلسه

۱- استماع گزارش هیئت مدیره وبازرسان شرکت

۲- تصویب ترازنامه

۳- انتخاب بازرسان

۴- شور در مورد خط‌مشی آتیه شرکت

شرکت سهامی ایجاد باغات کوی‌شاه‌اهواز

آگهی مناقصه

سازمان ذوب‌آهن ایران ۳۵۰ عددمته بشرح ذیل :

۱-مته الماسی بطول ۸۰ سانتیمتر وعرض تیغه سر مته ۳۳تا۳۵ میلیمتر وته مته ۱۱۰ میلیمتر ۱۵۰ عدد .

۲- مته الماسی بطول ۱۲۰ سانتیمتر وعرض تیغه سر مته۳۱تا ۳۳ میلیمتر وته مته ۱۱۰ میلیمتر ۱۵۰ عدد

۳- مته الماسی بطول ۱۶۰ سانتیمتر وعرض تیغه سر مته ۲۹تا ۳۱ میلیمتر وته مته ۱۱۰ میلیمتر ۵۰ عدد

را ازطریق مناقصه خریداری مینماید.

نوع سرمته الماسی -تیغه‌ای ثابت برای سنك مانیتیت بسیار سخت میباشد که نمونه سنك آن در این سازمان موجود است. پیشنهاد دهندگان بایستی یك نمونه از مته الماسی را جهت‌آزمایش قبلا یاضمن پیشنهاد خود تسلیم سازمان نمایند که آزمایشات لازم بعمل آید. مدت تحویل مته‌ها حداکثر تا اواخر اردیبهشت ماه ۴۳ خواهد بود.

داوطلبانیکه مایل بشرکت در مناقصه هستند میتوانند برك شرایط شرکت در مناقصه وضمائم آنرا از دبیرخانه این سازمان واقع درکاخ وزارت اقتصادطبقه سوم ضلع جنوبی دریافت‌وپس‌از مهر وامضاء عینا پیوست پیشنهاد خود درپاکت لاك ومهر شده‌با ذکر جمله مربوط بمناقصه‌خرید مته‌تاساعت ۹صبح روز چهارشنبه ۹ر۲ر۴۳ بدبیرخانه این سازمان در مقابل اخذ رسید تسلیم‌نمایند. پیشنهادات واصله در ساعت ۱۰ صبح همان روز باز وقرائت‌میشود.

حضور پیشنهاد دهندگان در جلسه مزایده آزاد است وارسال نمونه الزامی است الف ۲۸۶

سازمان ذوب آهن ایران

حادثه وحشتناك اتوبوس

بقیه از صفحه اول

مادر اصفهان وشیراز و آباده‌رسیده است.

در شماره پریروز اطلاع داده‌شد که دو ساعت بعد از نیمه شب پنجشنبه اتوبوسی حامل مسافرکه ازاصفهان بشیراز میرفت درنزدیکی آباده باکامیونی حامل زغال که‌از طرف آباده به اصفهان میامدبشدت تصادف کرد ودر این حادثه عده‌ای از مسافرین اتوبوس بوضع رقت باری کشته وبقیه بسختی مجروح شدند . چند لحظه پس از وقوع‌این حادثه هولناك اتوبوس شماره۱۰۶ تی‌بی‌تی‌برانندگی آقای‌حسن‌امیریان بمحل رسیدو چندین‌نفر ازمسافرین مجروح را سوار کرد و به آباده‌و شیراز برد وجریان را نیز بمقامات مربوط اطلاع داد ...

تلفات حادثه

آقای حسن امیریان راننده‌اتوبوس تی‌بی‌تی که اولین اتوبوسی بودکه بمحل وقوع تصادف‌رسید امروز به سازمان‌شهرستانهای‌اطلاعات‌مراجعه نمود و درباره تعداد تلفات این حادثه گفت:

بنظر من تعداد کشته شدگان در این تصادف از۱۵-۱۶ نفر هم بیشتر بود. وی مشاهدات خودرادر باره کیفیت وقوع تصادف باینشرح اظهار داشت : ساعت دو وپانزده دقیقه بعداز نیمه شب پنجشنبه که از اصفهان‌به شیراز میرفتم درفاصله تقریبی پنج شش کیلومتری آباده متوجه تصادف یك اتوبوس بایك کامیون حامل زغال شدم .کامیون معلق‌زده وواژگون شده بود ولی اتوبوس بوضع وحشتناکی در هم شکسته وفریاد شیون وزاری از داخل آن بلند بود و معلوم میشد این حادثه لحظه‌ای پیش اتفاق‌افتاده است در داخل اتوبوس سرو دست وپای قطع شده فراوان دیده‌میشد ودر کنار اتوبوس نیز چندین نفر مجروح افتاده یابیهوش بودند ویا ناله میکردند. سیلاب خون ازداخل اتوبوس پائین میریخت . شدت تصادف بحدی بود که یك قسمت از اتوبوس از سمت راننده تا صندلی ردیف چهارم بطور کلی متلاشی شده بود وصندلیها درهم پیچیده‌و مسافرین این صندلیها کشته شده در لابلای قطعات‌اتوبوس وصندلیها افتاده بودند .

حرکت به آباده

من۹نفرازمسافرین مجروح‌راکه از شدت صدمات و جراحات وارده‌قادر بتکلم نبودند وبیهوش در اطراف اتوبوس افتاده بودند سوار کردم‌و یك زن ودومرد ویك بچه را نیز که میتوانستند صحبت کنند سوار کردم وبطرف آباده حرکت کردم تاجریان را اطلاع دهم.

۹نفر مسافرین‌مجروح راکه‌بیهوش بودندبه‌بهداری آباده تحویل دادم‌و جریان را گفتم و چهار نفر دیگررا که میتوانستند صحبت کنند بشیراز منتقل کردم .

۴۵ نفر مسافر در یك اتوبوس

مسافرین مجروح میگفتند :اتوبوس مزبور بیش از ۴۵ نفر مسافرداشت و بشیراز میرفت در بین راه راننده اتوبوس‌خوابش گرفت‌و کمك‌راننده پشت‌فرمان نشست‌و باسرعت‌بحرکت ادامه داد . راننده اصلی بغل دست کمك راننده در خواب بود که ناگهان اتوبوس با کامیونی که از طرف مقابل می‌آمد تصادف کرد .

مسافرین عقیده داشتند که تعداد تلفات از ۲۰نفر هم بیشتر است ولی آقای حسن امیریان راننده اتوبوس تی‌بی‌تی عقیده داشت که تعدادتلفات از ۱۵ نفر تا ۳۰ نفر میباشد . وی در باره علت تصادف میگفت :بنظر من تقصیر از اتوبوس بوده است . چون ازکیفیت تصادف برمی‌آیدکه اتوبوس از وسط جاده میرفته وبا کامیون تصادف کرده است .

بین ۱۲ تا ۲۰ نفر

خبرنگار ما در شیراز راجع به تعداد تلفات این حادثه اطلاع داد مقامات مربوطه در شیراز اظهار میدارند که تعداد کشته شدگان این حادثه بین ۱۲تا ۲۰ نفرمیباشد و عقیده دارند که وقوع چنین‌تصادفی بااین وضع فجیع در راه‌اصفهان- شیراز بی‌سابقه است . هم‌اکنون چند نفر از مجروحین دربیمارستان های شیراز بستری میباشند .

طبق گزارش خبرنگار ما در آباده و اصفهان تعداد تلفات این حادثه در حدود ده نفر میباشد .

خبرنگارمادر اصفهان از قول‌مقامات بنگاه مسافری صاحب اتوبوس گزارش میدهد : اتوبوس مزبور با ۳۲ نفر مسافر از اصفهان بشیراز میرفته و ساعت دو بعد ازنیمه شب پنجشنبه در فاصله ده‌کیلو متری آباده با کامیونی حامل زغال قاچاق که از جهت مخالف در حرکت‌بوده تصادف کرده است .

راننده اتوبوس بنام افراسیاب جمشیدی معروف به«ماشاالله سیاه» بوده و کامیون انترناش حامل زغال قاچاق برانندگی علی صابونی وکمك رانندگی حسین‌شریفی از شیراز به اصفهان می‌آمده است که این

حسن امیریان

تصادف دلخراش رخ داده است شش نفر از مسافرین اتوبوس در دم کشته شده‌اند و یکنفر هم در راه بهداری‌آباده تلف گردیده‌است که اسامی مقتولین عبارت از

علی آقا عزت پناه از ساکنین قم- اسداله فرزانه فرج‌اله فروجیان - محمد علی یزدی اهل شاهرضا - بانو سعادت رفیعی اهل شیراز - رسول سلطانی و دونفر دیگر که هویت آنها هنوز معلوم نیست و شایع است که راننده اتوبوس نیز در حادثه کشته شده است .

اسامی مجروحین

در این حادثه ۱۲ نفر نیز بسختی مجروح شدند که در آباده‌پانسمان گردیدند و چون جراحاتشان بسیار شدید بودبرای معالجه بشیرازانتقال یافتند که اسامی مجروحین مزبور بشرح زیر است :

عباس ملکی کمك‌راننده اتوبوس (هنگام‌وقوع‌تصادف رانندگی‌اتوبوس را عهده دار بوده است) علی‌صابونی راننده کامیون ، محمد حسین رستگاری ، حاجی دربهی ، طوبی جان ، جان‌بی‌بی ، محمد علی کفیل اهل شهرضا ، جلیل فرزند باقر ، علی سراجی اهل قم ، احمد سلطانی اهل شیراز ، مهدی مصفائی اهل اصفهان ، استوار اسداله فیض بر ولی از بقیه مسافرین اتوبوس خبری نیست و معلوم نشده کجا رفته و چه شده‌اند ؟

بهر حال آنچه مسلم است تعداد مسافرین اتوبوس از ۳۲ نفر کمتر نبوده و این کمترین رقمی است که متصدیان بنگاه مسافری صاحب اتوبوس میگویند در صورتیکه مسافرین مجروح اظهار داشته‌اند که عده مسافرین اتوبوس بین ۴۵ تا ۵۰ نفر بوده است .

بهر صورت طبق آمار موجود ۷ نفرکشته‌و ۱۲نفر نیزمجروح‌شده‌اند و گفته میشود از ۱۳ نفر بقیه بیشترمسافرین‌اتوبوس کشته‌شده‌اند که جنازه های آنان‌درآباده یا محل وقوع تصادف مدفون شده است .

دفن جنازه ها

خبرنگار ما در اصفهان اضافه میکند جنازه های ۶ نفر از مقتولین پس از انجام تشریفات قانونی در آباده مدفون شد و جنازه یکنفر دیگر که اهل شهرضا بود به آن شهرستان انتقال یافت .

ترفیعات

بقیه از صفحه اول

های عقب افتاده خودبخود از بین‌خواهد رفت و کارمندی که فرضا پایه‌شش است و سه رتبه طلبکار است و حالا باید پایه ۹ باشد یك ترفیع خواهد گرفت و پایه هفت خواهد شد و دو رتبه دیگر از بین خواهد رفت .در حالیکه باید ترتیبی داده شود که حق کارمندان پایمال نگردد و اضافات رتبه‌ها و ترفیعات عقب افتاده از بین نرود .

نظری که دراین زمینه وجود دارد این است‌که ابلاغ اولین ترفیع عقب افتاده کارمند صادر شود ولی وجه آن بجای اینکه از تاریخ استحقاق که چندسال پیش بوده احتساب گردد از ابتدای سال ۱۳۴۳ پرداخت گردد و رتبه‌های عقب افتاده بعدی نیزهمچنان بصورت طلب از دولت و «رتبه های استحقاقی‌و عقب افتاده کارمند »محفوظ باشد زیرا هستند کارمندانی که دوتا چهار رتبه از دولت طلبکارند وقتی‌یك ترفیع میگیرند یك تا سه رتبه دیگر آنان نباید از بین برود .

کارمندان غیر رسمی

در مورد اضافات‌استحقاقی کارمندان غیر رسمی هم نکته مبهمی وجوددارد که باید روشن شود. دراین زمینه یکی از روسای کارگزینی بخبرنگار ماگفت باید در مورد کارمندان غیر رسمی تصریح شودکه منظور از کارمندان غیر رسمی همه کارمندان حکمی ، قراردادی ، پیمانی ، روزمزد و غیره میباشد .

هم اکنون بررسی‌هائی در وزارت دارائی میشود که هر چه زودتراین موارد روشن شود و سپس طی دستور- العمل تازه‌ای که بکارگزینی ها داده میشود صدور احکام ترفیعات واضافات شروع گردد .

جنازه ناشناس درنهر

امروز جنازه جوانی که هنوزهویت وی معلوم نیست از نهر فیروزآباد بدست آمد بموجب اعلام ژاندارمری فیروز آباد جنازه مذکور برای معاینه دقیق علت‌مرك‌و هویت باداره پزشکی قانونی منتقل گردید .

اختلاس ۳۵تن قندوشکر

رئیس انبار قندو شکر زنجان بازداشت گردید

در بازرسی که از طرف‌رئیس‌دارائی زنجا ن‌از انبارقند وشکراین‌شهرستان بعمل آمد معلوم گردید مقدارمعتنابهی قند و شکر اختلاس گردیده است .

خبرنگار مادر زنجان در اینباره ، گزارش داد طبق اعلام رئیس دارائی زنجان به آقای دادستان روزچهارشنبه گذشته بیست وششم فروردینماه‌جاری پس‌از بازرسی موجودی انبار قند و شکر زنجان معلوم شد که مقدار۱۵۰۱ کیلو قند و۲۰۵۷۱ کیلو شکر بارزش دولتی نهصد شصت و دو هزارریال کسر ابوابجمعی دارد .

بدنبال این گزارش رسیدگی به پرونده اختلاس قند وشکر در انبارقند و شکر زنجان از طرف دادستان به بازپرس شعبه یك احاله گردید و پس از رسیدگی برای آقای مهدی امیر باشائی رئیس انبار قند و شکر زنجان باتهام اختلاس ۳۵ تن قند وشکر مبلغ سه میلیون ریال قرار صادر شد .

طی حادثه شدید اتومبیل در سلطنت‌آباد
۸ نفربشدت مجروح ومصدوم شدند

ظهر دیروز اتومبیل شخصی شماره ۵۵۱۴۴ برانندگی محمد حسین زاده که با ۸ نفر سرنشین از خیابان ضرابخانه بطرف سلطنت آباد میرفت در چهار راه سلطنت آباد کامیون ارتشی شماره ۳۲۳۸۶ برانندگی‌محمد رضائیان بشدت با آن تصادف کرد. براثر این تصادف که بسیارشدید بود اتومبیل شخصی بفاصله چندمتری پرتاب شد و هر ۸ نفر سرنشینان‌آن مجروح شدندکه‌بلافاصله به‌بیمارستان رضا پهلوی منتقل گردیدند . دونفر از مجروحین پس از پاسمان مرخص شدند و بقیه که جراحاتشان زیادبود بستری گردیدند و فعلا حال یکی از مجروحین وخیم است .

طرح تأمین

بقیه‌ازصفحه آخر

مردم باید قصابی را که گران می‌فروشد بشهرداری معرفی کنند زیرا دراین مورد کوچکترین مزاحمتی‌برای مردم ایجاد نمیشود .

شهردار گفت : از امروز تلفن ۳۰۳۹۴۹ شهرداری برای یادداشت شکایت مردم اختصاص می‌یابد و متصدی مربوط همه روزه از ساعت۸ صبح الی دوازده واز ساعت ۱۷-الی ۲۰ شکایات مردم را یادداشت کرده وجهت اقدام بدادگاه ها خواهدفرستاد

گوسفند استانها

آقای شهردار افزود:خود من‌دیروز چهار قصاب‌گرانفروش رادرشمیرانات وجنوب شهر جهت تعقیب به دادگاه فرستادم و بااین افراد بشدیدترین وجهی مقابله شده و حتی دکانشان‌را تعطیل خواهیم کرد اگر مردم‌تهران باشهرداری بتمام معنی همکاری‌کنند مشکلات‌مردم و شهر حل میشود

شهردار گفت : مسئله گوشت دیروز باحضور آقای نخست وزیر مطرح شد دولت دراین موردتصمیماتی گرفته و شهرداری کلیه مسائل مربوط بگوشت رادردولت گزارش‌داده است . اقدامات لازم برای حمل گوسفند ازاستانهای مختلف به‌تهران شده و همه‌روزه از مازندران ، کردستان ،خراسان گوسفندباندازه کافی بتهران حمل میشود .

جلوگیری از سیل

شهردار درمورد سیل دیروزگفت: عصر دیروز ماموران شهرداری در شمال‌شهر و سربند ،کن وفیروزآباد کشیك دادند و بمحض آنکه سیلاب درروددخانه کن جریان یافت آبرو منشعبه کن بفیروزآباد را که همه موقع از این محل سیل به تهران می‌آید باگونی وماسه بستند وباین ترتیب سیلابی درنهرو مسیل هاجاری نگردید .

هواپیمای

بقیه از صفحه اول

بیروت- ۱۸آوریل -آسوشیتدپرس- امروز یك هواپیمای جت کاراول متعلق بخطوط هوائی خاور میانه (میدل‌ایست) با ۴۲ مسافر و ۷سرنشین نابدیدشد این هواپیما بامداد امروز از بیروت قصد طهران شهر نفتی عربستان سعودی حرکت کرده بود و آخرین‌بار که بافرودگاه طهران تماس گرفت ۳دقیقه قبل از موعدی بود که باید فرود می‌آمد . یك سخنگوی کمپانی خاور میانه گفت هواپیما در ظهران دچار طوفان شن شده و شرایط برای دید هواپیما بسیار نا مناسب بوده هم اکنون بسیاری از هواپیماهای امریکائی ، عربستان وهواپیماهای ، انگلیسی جستجوهای خود را در آب وخشکی شروع کرده‌اند ولی بعلت طوفان شن عملیات نجات بسیارمشکل است .

سخنگوی شرکت هواپیمائی گفت‌از مسافرین ۲۳ نفر امریکائی ،۱۱نفراز عربستان سعودی ، ۴ لبنانی یکنفر سوری

یکنفر اردنی و یکنفر فلسطینی‌بوده‌اند کارکنان هواپیما نیز عبارت از ۵ لبنانی یك فرانسوی و یك سوئیسی بوده‌اند .

وباینترتیب هیچیك از زوار ایرانی‌در این هواپیما نبوده‌اند طبق گزارش دیگری وزارت دفاع انگلستان اعلام کرده‌است که تعداد مسافر ین‌هواپیما درحدود ۵۵ نفر بوده‌اند .

بازگشت تیم کشتی

روز پنجشنبه تیم ملی کشتی ایران پس از شرکت در مسابقات کشتی بین‌المللی تفلیس مقام دوم بین ده تیم شرکت کننده (چهار تیم از- شوروی) بتهران بازگشت .

سخنرانی

ساعت ۷ بعد از ظهر امروز آقای دکترابوالقاسم تفضلی‌وکیل‌داد

بررسی پرونده‌هائی که در مراجع انتظامی وقضائی تشکیل شده نشان میدهد:

طرز تفکر خانم‌ها عوض شده است!

آشنائی خانمها بقوانینی که بنفع زنان وجود داردوبالا رفتن سطح توقع آنها اختلافات زناشوئی راگسترش داده و طلاق زیادترشده است

خبرنگاران سرویس حوادث روزنامه اطلاعات که ازسالها پیش هر روز با حوادثیکه در شهر دو میلیون نفری روی میدهد روبرو هستند وهر روز نمونه‌هائی ازحوادث آموزنده را برای اطلاع خوانندگان محترم منعکس کرده‌اند ،ضمن بررسی علل وقوع حوادث باین نتیجه رسیده‌اند موجباتی که باعث وقوع حوادث میشود طی سالهای اخیر تفاوت کلی کرده وبعلاوه اختلافاتی که منجر به مراجعه بدادسراها میشوند تغییر کرده است.

این بررسی حاوی نکات مهمی میباشد که از لحاظ علم الاجتماع قابل مطالعه میباشد .امروز خبرنگاران مادر باره اختلافات زناشوئی که قسمت مهمی از مراجعات مقامات انتظامی وقضائی را تشکیل میدهد بررسی کرده‌اند که در زیر بنظر شما میرسد.

طبق آماریکه دردست است میزان پرونده های ناشی از اختلافات زن و شوهری که بدادسرا های تهران می‌رسید تاسه چهارسال پیش تقریبا یك سوم تمام پرونده هائی بود که بدادسرا ها میرسید، اما اکنون آمارنشان می‌دهد که در بعضی روزها پرونده های ناشی از اختلافات زن و شوهری درست نیمی از پرونده های وارده به دادسرا هارا تشکیل میدهد .

در سابق تقریبا چهار پنجم این پرونده‌ها درهمان روزاول ورود بدادسرا هادراطاق آقایان دادیار هاو بازپرس‌ها مختومه میشدو بسازش می‌انجامید، اما درحال حاضر فقط نیمی از آنها حاضر میشوند ازهم گذشت کنند .

اختلافات زن وشوهری قبلا میان خانواده های طبقه پائین اجتماع و آنهم برسر کتك کاری و ترك اتفاق تشکیل میشد اما درحال حاضر این اختلافات درمیان همه طبقات باعلل مختلف دیده میشود .

علت این امررا مطلعین ، علاوه بر مسائل مادی خانواده ها در ازدواج‌های نامتناسبی می‌دانند که در سال های اخیر درتهران انجام شده است وبه علاوه عوض شدن طرز تفکر خانم ها ازدواج دراین اختلافات نقش مهمی دارد .

قبلاشوهر باین علت بزنش خرجی نمی‌داد که نداشت بدهد ،اما اکنون علاوه براین موضوع، مرد باین جهت زنش را تحت فشار مادی قرار میدهد که زن بحرف اوگوش نمیدهد . سابق شوهر زنش را باین علت کتك میزد که مثلا ازبچه‌اش مراقبت نکرده بود ،یا غذای شور ویابی نمك پخته بود ، اماحالا باین علت اورا آزار میدهد که بدون اطلاع وی از خانه خارج میشود وبه سینما میرود .

قبلا درپرونده های زن و شوهری فقط یك جرم خصوصی مثلا ترك انفاق دیده می‌شد و گزارش نهائی پرونده از ده سطر تجاوز نمیکرد. اما حالا در پرونده های سال های آخر این گزارشات از صد سطر بیشتر است و بقول یك افسر پلیس از یك رومان هم جالب تر میباشد .

در این پرونده ها زن و شوهراز چگونگی آشنائی و ازدواج خود پرده بر میدارند و هر یك سعی میکنند دیگری را به یك جرم عمومی متهم کنند .

مثلاکمتر دیده میشود که ضمن یك پرونده اختلاف زن و شوهری یکی از طرفین دعوی دیگری را بسرقت مال خود و یا ارتباط با مرد یا زن دیگر متهم نکند و این اتهامات برای بازپرس و مامور تحقیق مشکلاتی ایجاد میکندو همه آنها حکایت از ازدواج نامتناسب دارد .

ازدواج های نامتناسب

در یك سوم این پرونده‌هادیده میشود که زن یا مرد دیگری را بفریب قبل از ازدواج متهم میکند . مثلا یامرد دارای همسر است و در عقد نامه اظهار میکند که زن ندارد و یا ضمن نامه‌ای عاشقانه قبل از ازدواج خود رامهندس و یا دارای مشاغل عالی معرفی میکند و این امر بخوبی میرساند که ازدواج های اخیر از روی دقت و مطالعه صورت نمیگیرد.

اظهارات زن وشوهر هانشان میدهدکه بر خلاف گذشته که پدر و مادر ها برای پسرانشان زن میگرفتند درسال های اخیر پسرو دختر ها در معابر عمومی یا اماکن عمومی بایك دیگر ، روبرو شده و طرح دوستی وازدواج میریزند ولی پس‌از مدتی کوتاه تازه به عیوب و نقائص هم پی میبرند و سرناسازگاری میگذارند و کار بطلاق می‌انجامد .

سابقا زنها از مراجعه بکلانتری و دادسرا ابا داشتند و میگفتند که نباید شوهر خود را باین مراکز کشانید واسرار خانوادگی خود را فاش کرد اما حالا این مسائل دیگر مطرح نیست واگر شما روزی وارد یکی از کلانتریها جنوب یا شرق تهران بشوید ساعتی نیست که خانمی وارد نشود و نامه‌ای را که بمهر وامضای دادسرای تهران رسیده بافسر نگهبان نشان بدهد این نامه را در اصطلاح مرجوعه میگویند و کلانتری یاپاسگاه ژاندارمری بادریافت این مرجوعه شوهر را بکلانتری احضار و بدادسرا میفرستد .

یکی از ماموران پلیس میگفت قبلا که مرجوعه رسم نبود ما خودمان ازراه کدخدا منشی زن و شوهر ها را آشتی میدادیم وحالا مجبوریم پرونده‌ای تشکیل دهیم وآنها را بدادسرا بفرستیم وچون یکی دو روز شوهر از کارش بازمیماند و همین امر باعث ادامه اختلاف میشود .

سطح توقع بالارفته است

زنها در سالهای اخیر از قوانینی که بنفع آنها وجود دارد اطلاع حاصل کرده‌اند و مانند گذشته نمیگذارند شوهرانشان بدنبال عیاشی و خوش‌گذرانی بازنهای دیگر بروند و یا حقوق آنهارا مراعات نکنند .

از طرفی بالا رفتن سطح توقع خانم ها نیز درایجاد اختلافات زناشوئی نقش مهمی دارد . امروز دیگر خانم ها به چهار یاپنج تومان خرج روزانه قناعت نمیکنند . مسکن خوب ، لباس خوب و غذای خوب میخواهند و مسلما چنانچه شوهری نتواند این احتیاجات رابرآورده کند کار به نزاع وشکایت میکشد .

بررسی آمارنشان میدهد در سال های اخیر طلاق زیادتراز سابق و با سرعت بیشتری انجام میشود و چون ازدواج‌ها بدون مطالعه و بررسی جوانب مختلف صورت میگیرد عمر آنها نیز کوتاه است .

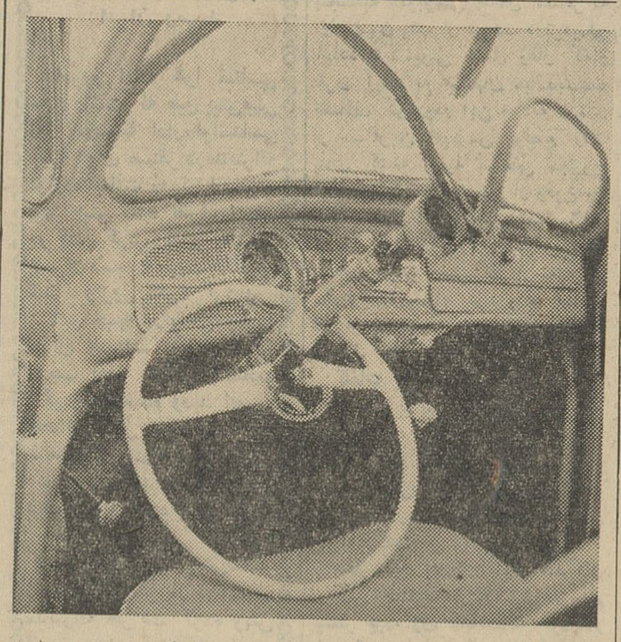

عکس بالا از حادثه‌ایکه در جاده کرج- قزوین اتفاق افتاده تهیه شده است .ساعت ۸ پریشب اتومبیل فولکس واگن شماره ۴۳۹۵۴ که ۲نفر در آن بودند در حوالی قزوین با اتومبیل شورلت شماره ۲۷۹۶۸ تصادف کرد . در این تصادف اتومبیل فولکس واگن درهم شکست وفرمان اتومبیل بصورتی که درعکس می‌بینید در آمد و۲نفر سرنشینان آن نیزمجروح شدند .مجروحین به‌بیمارستان قزوین منتقل گردیدند وتحت درمان قرار گرفتند.در این حادثه اتومبیل شورلت نیز کمی خسارت دید ولی آسیبی به راننده آن نرسید.

خبرنگار مادر قزوین خبر میدهد راننده اتومبیل فولکس واگن بنام نورالدین مهاجری وحسن بابائی که همراه وی بوده اکنون در بیمارستان بوعلی قزوین بستری میباشند و پرویز متین‌خو راننده اتومبیل شورلت نیز برای تحقیقات بیشتر بدادسرا قزوین فرستاده است.

پدر بچه های اجیر بتهران آمد

یکی ازاهالی ده باخواندن روزنامه اطلاعات ماجرای بچه‌ها رابرای پدراشان شرح داده بود

روز پنجشنبه پدر کودکانی که چند روز پیش توسط یك مرد کور داغ شده بودند از رشت به تهران آمد تافرزندانش راتحویل بگیرد.

همانطوریکه خوانندگان محترم اطلاع دارند یك مرد کور بنام عباسعلی دو پسر بچه ۱۰ و ۷ ساله بنام ابراهیم و هیبت را ازپدرشان در ده «گشت» فومن سالی ۵۰۰ تومان اجیر کرده تا درتهران برای وی کار کنند. عباسعلی این دوبچه را به‌تهران آوردو آنهارا بفروشندگی واداشت و اغلب آنهارا بعلت آنکه کم فروش کرده‌اند باشلاق سیمی کتك میزد و یك بار نیز هردو بچه راداغ کرده بود. عباسعلی توسط مامورین توقیف و زندانی شد وبچه‌ها به‌بنگاه پرورش کودك تحویل گردیدند

علی چوپانی پدر این دو پسر بچه روز پنجشنبه بسرویس حوادث اطلاعات مراجعه کرد و گفت : سرگذشت بچه‌هایم را یکی از اهالی ده که روزنامه اطلاعات را خوانده بود برایم تعریف کردو من باوجود اینکه مدتهاست بیمارم نتوانستم طاقت بیاورم وبلافاصله بتهران آمدم تا به‌بینم چه برسر آنها آمده‌است .

آخر وقت روز پنجشنبه خبرنگار قضائی ماعلی چوپانی را نزددادستان تهران برد ودادستان باتوجه به‌پرونده‌ای که‌دراین مورد درشعبه ۱۰ بازپرسی مطرح است دستور داد از پدر بچه‌ها دراجرائیات دادسرا نگهداری شود تا امروزاز وی درمورد تکلیف سازش با بامتهم تحقیق شود .

قرار است امروز بچه ها بدادسرا آورده شوند و پس از تحقیقات لازم بپدرشان تحویل شوند . علی چوپانی ضمن تسلیم سندی که بموجب آن عباسعلی بچه‌هارا اجیر کرده وتعهد داده بود درتهران از آنها نگهداری کند اظهار داشت : من‌ازعباسعلی شکایت دارم واوباید بعلت آزار دادن بچه‌های من مجازات شود .

پدر بچه‌ها

کودکان مجروح مرخص شدند

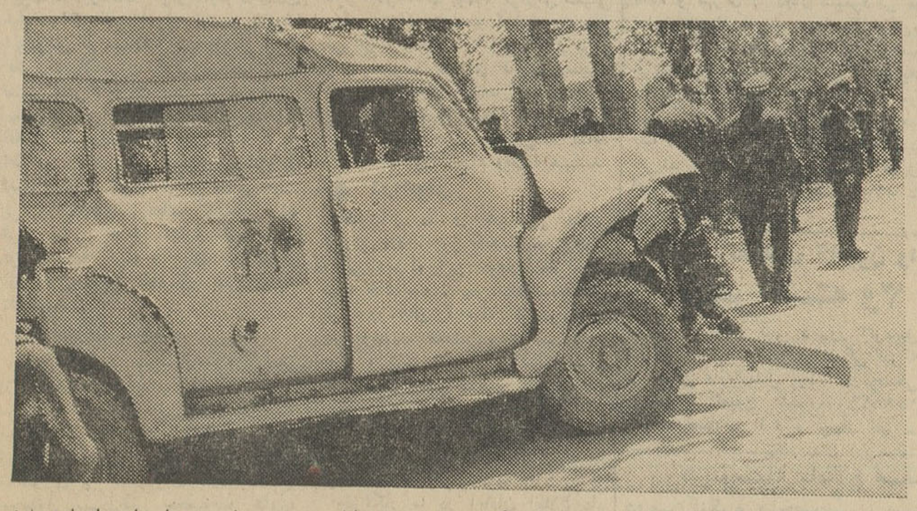

امروز خبرنگار ما اطلاع دادحال چهارنفر از کودکان کودکستان راه زندگی که روز پنجشنبه در یك حادثه اتومبیل مجروح شده‌بودند رضایت بخش است.

همانطور که در شماره قبل اطلاع دادیم مقارن ظهر پنجشنبه اتومبیل استیشن شماره ۲۸۵۳۶ کودکستان ودبستان راه‌زندگی برانندگی جلیل فاصلی هنگامیکه بچه‌های دبستان را بخانه‌هایشان میبرد حوالی بیسیم پهلوی در سه راه عربشاهی با اتومبیل سواری شماره ۱۶۴۵۴ که از شمیران بتهران می‌آمد روبرو شد وراننده برای احتراز ازتصادف بسمت راست پیچید وبا درختهای کنار جاده بشدت تصادف کرد.

کودکان مجروح به‌بیمارستان منتقل شدند وپس از پانسمان مرخص گردیدند و فقط یکی از آنهافعلا دربیمارستان بستری میباشد .عکس بالا اتومبیل کودکستان را پس از تصادف درمحل حادثه نشان میدهد.

یك امریکائی کشته شد

بامداد دیروز یك گروهبان دوم ارتش امریکا در اثر یك حادثه رانندگی در جاده پهلوی کشته شد. ساعت ۳صبح دیروز اتومبیل‌سواری شماره ۲۰۷۵۸ اداره‌جغرافیائی ارتش به‌رانندگی «جونیر پ کونفر» که باسرعت ازشمیران به شهر می آمد در پائین بیمارستان ارتش نزدیك کوچه چنگیزی از جاده منحرف شد و بطرف چپ خیابان آمدو بادرخت تنومندی تصادف نمود دراثر این حادثه «جونیر پ کونفر» ۳۵ ساله کشته شد .

گروهبان جونیرپ کونفر

جنازه گروهبان آمریکائی وسیله مامورین پلیس به اداره پزشکی قانونی انتقال یافت ووسیله آقای دکتر میرحقانی معاینه گردید وفوت اوبراثر پاره شدن ریه‌و خونریزی قلب تشخیص داده شدو جواز دفن صادر گردید .

کاردان فنی علت تصادف را سرعت و انحراف چپ ذکر کرده است .

قاچاقچیان تریاك بزندان محکوم شدند

شعبه سوم دادگاه عالی جنائی به ریاست آقای دکترامیر رضوانی نسبت به متهمین پرونده ۶نفر قاچاقچیان راکه در سال ۴۱ پس از تیراندازی وکشف نزدیك ده کیلو تریاك دستگیر شده بودند رای صادر کرد.

دادگاه خلیل بلند نظر را به ۱۸ ماه زندان و پرداخت سه‌میلیون و نهصد وپنجاه هزارریال جزای نقدی، یعقوب جار اعظمی را که در موقع دستگیری طبق نظر پزشکان قانونی کمتر از ۱۸ سال داشته به۱۷ ماه زندان در دارالتادیب ، صالح ملازاده را به یکسال زندان ، جواد جاوید مرا به ۹ماه زندان محکوم کرد . فاطمه زیوریان زنی که تریاك مکشوفه را مخفی کرده بود به ۶ماه زندان محکوم شد .

● در حوض افتاد

دیروز طفل یکساله‌ای بنام اعظم باقی‌زاده که درخانه خود در تجریش بازی میکرد در حوض افتادوخفه شد.

کارد استاد در شکم شاگرد فرو رفت!

پریروز بین دو نفر از کارگران چلو کبابی جوان در خیابان شهباز که فیروز حبیبی و رحیم افراسیابی نام دارند نزاع سختی درگرفت و رحیم افراسیابی باچاقو مجروح شد وتوسط مامورین کلانتری ۱۰ به بیمارستان سینا منتقل گردید و تحت عمل جراحی قرار گرفت . فیروز که باتهام چاقو کشی دستگیر شده است در بازجوئی اظهار داشت در آشپزخانه چلوکبابی من نسبت به رحیم افراسیابی سمت استادی دارم

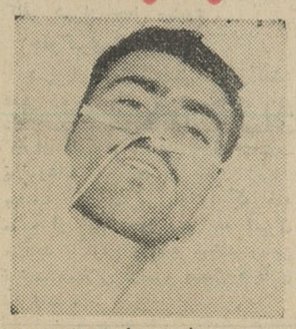

رحیم افراسیابی (مجروح)

وامروز باو دستور دادم که ظرفهارا زودتر شسته و آنهارا خشك کند . ولی رحیم از اجرای دستور من خودداری کرد وبمن فحاشی نمود منهم همانطور که کارد آشپزخانه دستم بود بااو گلاویز شدم . رحیم دست مرا پیچاند و در نتیجه اینکار کارد در شکمش فرو رفت .

افسر نگهبان کلانتری برای تحقیق ازمجروح ماموری به‌بیمارستان فرستاد ولی چون مجروح قادر بتکلم نبود تابحال بازجوئی ازاو ممکن نشده است .

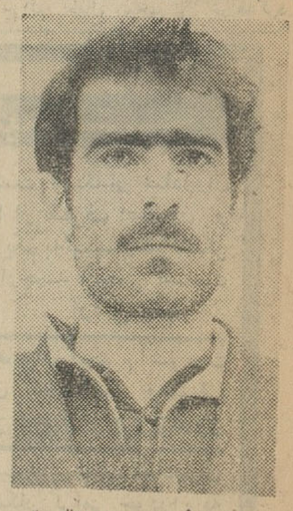

فیروز حبیبی (متهم)

تصادف شهردار ساوه

اتومبیل شماره ۵۶۶۵۶ برانندگی آقای منصور امیری نادری شهردار ساوه دیروز در سلطنت آباد بادختری بنام منیر کوثری تصادف کرد .

دراین حادثه منیر مجروح شدو به بیمارستان منتقل گردیدوشهردار ساوه باتهام جرح غیر عمد از طرف ژاندارمری مرکز به دادسرای تهران اعزام گردید .

برنامه آینده سینماهای

ایران-میامی

تهران-سیلوانا

انسانها

قانون زندگی

کارگردان : جمشید شیبانی

برنامه امشب سینماهای

اونیورسال.سعدی

یك برنامه فوق‌العاده - یك اثر گیرا ومهیج

یك فیلم بزرك وفراموش نشدنی

جان وین آنتونی کوئین لارین دی درفیلم:

طغیان

رنگی دوبله بفارسی

ماجرای خارق‌العاده مردان دلاوری که با قهر طبیعت به مبارزه بر میخیزند ودر میان طوفانی از خشم ونفرت هدفهای انسانی خودرا جستجو کرده و اراده آهنین خویش رابر طبیعت قهار تحمیل مینمایند .

«جان‌وین» هنرپیشه محبوب وبزرك سینما بهترین بازی خود را در این فیلم ارائه داده و «انتونی کوئین» ثابت میکند که یکی از پرقدرت ترین چهره های تاریخ سینماست .

سینماسعدی درکلیه برنامه‌ها یك سئانس فوق‌العاده ساعت ۱۲٫۳۰ صبح نمایش میدهد

از همین هفته فقط در

سینما ب.ب

سینما چارلی

افتخار داردکه بعلت تقاضاهای مکرر مشتریان محترم ازهمین هفته نمایش دهنده موفق‌ترین فیلم سال خواهدبود

ساموئل خاچیکیان

پدیدآورنده ارزنده ترین آثار سینمای ایران

جالب ترین اثرخود را بنام ضربت

از پنجشنبه سوم اردیبهشت درسینماهای

اونیورسال.سعدی.همای

درمعرض قضاوت وسنجش افکار عمومی علاقمندان میگذارد

«کافه آ» و سمینار بانکی آسیا

باتشکیل جلسه مشترك وصدور ٦ قطعنامه بکارخود پایان داد

● رئیس دوازدهمین دوره «کافه آ» طی مصاحبه‌ای گفت نتایج کنفرانس «کافه آ» و سمینار بسیارجالب و ثمربخش بود

● بانکداران و سرمایه‌داران خارجی توانستندبا محیط ایران و اوضاع اقتصادی آن از نزدیك آشنا شوند

● سیزدهمین دوره «کافه آ» سال آینده در دهلی نو تشکیل میشود

دوازدهمین دوره «کافه آ» واولین سمینار بانکی آسیا پیش‌از ظهر دیروز یك‌جلسه مشترك تشکیل‌داد و باصدور شش قطعنامه که‌جنبه توصیه‌داشت بکارخود پایان داد.

ریاست‌جلسه باآقای دکترمحسن‌لك رئیس‌دوازدهمین دوره «کافه آ»بود وطی آن تصمیم گرفته شدکه سیزدهمین دوره «کافه آ»سال آینده در دهلی‌نو تشکیل‌گردد.

در جلسه دیروز آقای «استیل» رئیس اطاق بازرگانی بین‌المللی از موفقیت کنفرانس و بخصوص از پذیرائی گرم دولت و ملت ایران صمیمانه تشکر کرد و دیگرنمایندگان نیز از صمیمیت مقاما تایرانی و آسیائی که در تهران برای آنان فراهم بود سپاسگزاری نمودند.

● موفقیت داشت

در پایان جلسه خبرنگار ما باآقای دکتر محسن لك رئیس دوازدهمین دوره «کافه آ» مصاحبه ای بعمل آورد آقای دکتر لك گفت امروز کنفرانس کافه آ و سمینار بانکی هر دو پایان یافت و خوشبختانه باید گفت که هردو جلسه باآبرومندی و موفقیت کامل پایان پذیرفت.

من روزیکه در کنگره اطاق بازرگانی بین‌المللی‌مکزیکو ازتشکیل جلسه در ایران استقبال کردم دو هدف داشتم اول اینکه اعتقاد راسخ دارم که توسعه اقتصادی منطقه‌آسیا و خاور دور احتیاج مبرم به‌همکاری نزدیك بین کشور های این منطقه دارد. باین جهت تشکیل کنفرانس در تهران میتوانست موجب چنین همکاری و نزدیکی باشد ما درتهران بعضی از مشکلات این همکاری را مورد بحث قرار دادیم و برای برطرف نمودن آن راه حلهائی پیدا کردیم.

● آشنائی باایران

هدف دوم این بود که ایران را به یکعده ازسرمایه داران واقتصادیون بزرك جهان از نزدیك نشان دهیم‌زیرا همین افراد هستند که چرخهای‌بزرك اقتصاد جهان را میگردانند.

خوشبختانه دوستان ما در دستگاه های اقتصادی کشور بخصوص آقای سمیعی‌رئیس‌بانك‌مرکزی‌و آقای‌خردجو رئیس بانك توسعه صنعتی و معدنی ایران کمکهای ذیقیمتی بما نمودند کتاب نفیسی در زمینه امور اقتصادی و صنعتی و بازرگانی کشور تدوین شدکه اطلاعات بسیار دقیق و جالبی از اقتصاد کشور را دارابود این کتاب و باضافه راهنمائی های اقتصادی‌دیگر که در اختیار نمایندگان گذاردیم در روشن ساختن ذهن آنان نسبت بکشور ما بسیار موثر بود.

شرفیابی به پیشگاه ملوکانه و فرمایشات معظمه برای اعضای کنفراس پرارزش وفراموش‌نشدنی‌است

● شش مشکل

در کنفرانس شش مشکل اقتصادی منطقه مورد تجزیه و تحلیل قرار گرفت‌و شش قطعنامه در مورد طرق و وسایل رفع آن مشکلات و ایجاد محیط مساعدتر برای همکاری مورد تصویب قرارگرفت نتایج آن اگر فورا اثر نداشته باشد در آینده‌بدون تردید درتامین رشد اقتصادی‌متعادل و ایجاد همکاری نزدیك تربین اعضای تشکیل دهنده کافه آ تاثیر خواهد داشت.

در سمینار بانکداران وسایل مساعدت به توسعه اقتصادی این منطقه مورد بررسی قرار گرفت و نتایج بسیار رضایت بخشی در زمینه تنظیم سیاست و روش کار بانکها درکمك بتوسعه اقتصادی این منطقه بدست آمد.

آقای دکتر محسن لك

هیئت اقتصادی نروژ بتهران آمد

یك‌هیئت اقتصادی نروژی‌بریاست آقای کولست رئیس اتحادیه‌بازرگانی نروژ دیروز با هواپیمای اس.ا.اس ایران اثر به تهران وارد شدند. در فرودگاه مهرآباد سفیر کبیر نروژ و آقای چلگرن مدیر اس.ا.اس به ایشان خیر مقدم گفتند.

اعضای این هیات صبح امروز با آقای دکتر کیانپور معاون وزارت اقتصاد ملاقات کردند و امشب در اطاق صنایع‌و معادن حضور خواهند یافت و با آقای مهندس شریف امامی رئیس‌مجلس سناو رئیس‌اطاق صنایع و معادن ملاقات و مذاکره خواهند کرد.

هیات نروژی بمنظور ایجاد روابط بیشتر صنعتی و اقتصادی بین دو کشور بایران آمده است و درمدت توقف خود مذاکراتی با صاحبان صنایع و موسسات خصوصی، بازرگانی ایران بعمل خواهد آورد. دراین هیات گروهی از مدیران صنایع نروژ عضویت دارند.

آمار متهمین مواد مخدره زیاد شده

دادگستری‌برای تسریع دررسیدگی به پرونده متهمین یك شعبه بازپرسی جدید تشکیل داد

امروز از طرف دادستان تهران یك شعبه بازپرسی جدید در اداره نظارت برمواد مخدره تشکیل شد. این‌تصمیم براساس آمار پرونده های مواد مخدره و بمنظور تسریع در رسیدگی باین قبیل پرونده ها صورت گرفته است.

ازطرف آقای فیلسوفی دادستان تهران آقای حسن میرزائی دادیار دادسرا بسمت بازپرس شعبه جدید بازپرسی مواد مخدره تعیین و ازصبح امروز مشغول کار شد.

تشکیل شعبه جدید بازپرسی‌برای رسیدگی به پرونده های مواد مخدره از طرف دادسرا بمنظور جلوگیری از تراکم پرونده های مواد مخدره‌میباشد گزارش خبرنگار قضائی ما حاکی‌است که اقدام اخیر دادسرای تهران باتوجه بزیادی پرونده های‌مواد مخدره‌میباشد که همه روزه براثر کشف مواد مخدره و دستگیری متهمین آن‌وسیله مامورین انتظامی صورت میگیرد.

ظهر امروز آقای فیلسوفی دادستان تهران بخبرنگار ما گفت: ظرف ۱۵روز آینده کادر قضائی مقیم در اداره‌نظارت برمواد مخدره از جهت آقایان دادیاران نیز تقویت خواهد شد تا هرچه زودتر تکلیف متهمین مواد مخدره که‌اخیرا آمار آنها زیاد شده است روشن‌گردد.

بااتنقال امور برق بوزارت آب وبرق

تشکیلات سازمان های آب وبرق تغییر نمیکند

طرزکار دفاترفنی سازمان برنامه دراستانها، پس‌از انتقال‌بوزارت‌آبادانی ومسکن هنوز معلوم نشده است

سازمانهای آب و برق وابسته به سازمان برنامه پس از تشکیل وزارت آب و برق همچنان بکار خود ادامه میدهند و در تشکیلات آنها تغییری داده نشده است.

یك مقام مطلع در این خصوص اظهار داشت طبق مقررات تا قبل ازتشکیل وزارت آب و برق صاحب سهم دولت درسازمانهای آب و برق وابسته به سازمان برنامه مدیر عامل سازمان برنامه بود ولی اکنون این اختیار به‌وزیر آب و برق تفویض شده است.

باین ترتیب نحوه کار و فعالیت سازمانهای آب و برق تغییری نکرده و سازمانهای مزبور بکار خود ادامه میدهند و فقط وزارت آب و برق‌فعالیت های مزبور را بجای سازمان برنامه‌زیر نظر خواهد گرفت.

در حال حاضر چهار سازمان آب و برق وجود دارد که عبارتست‌ازسازمان آب و برق‌سفید رود، سازمان‌آب‌و برق کرج، سازمان آب و برق‌خوزستان و سازمان آب و برق آذربایجان

انتقال امور عمرانی

در مورد انتقال اختیارات و کارهای اجرائی عمرانی سازمان برنامه بوزارت آبادانی و مسکن اکنون دو نظر وجود دارد که پس از تبادل نظر وزیر و مسئولان وزارت آبادانی و مسکن با مدیر عامل و مقامات سازمان برنامه تکلیف آن روشن خواهد شد.

وزارت آبادانی و مسکن‌علاقمنداست که دفاتر فنی استانها را که تعدادآنها در استانهای مختلف و فرمانداریهای کل نوزده دفتر فنی میباشد ضمیمه وزارت خانه جدید نماید و کلیه‌کار های مربوطه را زیر نظر بگیرد و با دفاتر مزبور مانندادارات‌تابعه‌خودرفتار کند.

در مقابل این نظر دفاتر فنی‌و سازمان برنامه معتقدند که بایداساس عدم تمرکز کارها در مرکز که‌موردنظر مسئولان سابق بوده است مورد توجه و عمل قرار گیرد، باید دفاتر فنی مانند سابق دارای اختیارات‌کافی‌باشند وفقط رهبری و نظارت کارها بوزارت آبادانی و مسکن واگذار گردد چون‌در این صورت کارها جریان سریعتری خواهد داشت و عمران استانها و شهرستانها بهتر وسریع تر انجام خواهد پذیرفت.

تبریکات

جناب آقای انصاری ریاست محترم دفتر والاحضرت شاهدخت شمس پهلوی

انتصاب جنابعالی را به‌آجودانی کشوری اعلیحضرت همایون شاهنشاه تبریك عرض نموده موفقیتهای بیشتر آنجناب را آرزومندیم. **صدوقی- بهرامی**

جناب آقای دکتر قیامی

انتصاب جنابعالی را بمعاونت‌وزارت بهداری تبریك‌عرض میکنم
سیف‌اله فرقانی

جناب آقای دکتر اکبر قیامی

انتخاب شایسته جنابعالی را بمعاونت وزارت بهداری تبریك عرض مینمائیم
دکتر علی اصغر توسلی وبانو

جناب آقای دکتر قیامی

انتصاب جنابعالی رابمعاونت وزارت بهداری تبریك گفته موفقیت شما را خواهانم
اصغر قیامی

جناب آقای دکتر قیامی

انتصاب جنابعالی را بمعاونت وزارت بهداری تبریك عرض‌میکنیم
عباس خرمی -دکتر منصور برجیس -دکتر جعفر خرمی -منوچهر خرمی -مهندس فروغی -دکتر داروئیان

جناب آقای دکتر معتمدی

انتصاب جنابعالی‌را بسمت معاونت بهداشتی وزارت بهداری تبریك می گوئیم.
دکتر اهتمام - دکتر جوادامینیان
آ-۱۶۱۷

جناب آقای دکتر قیامی

انتصاب جناب عالی را به معاونت وزارت بهداری تبریك عرض می کنم. **خرم دره - دکترابوالفضل وجدانی**
آ-۱۶۱۷

جناب آقای دکتر قاسم معتمدی

انتصاب شایسته آن جناب را به مقام معاونت بهداری از صمیم قلب تبریك عرض می نمایم.
دکتر فرهاد طبیب زاده
آ-۱۶۱۷

از طبیب عالیقدر جناب آقای دکتر جهانگیر وثوقی رئیس بخش جراحی ۲ بیمارستان پهلوی که در معالجه اینجانب سعی و کوشش فراوان نموده‌اند سپاسگزارم
دانشجوی سال دوم اقتصاد- اکبر صدیقی لنگرودی

عید قربان

بقیه از صفحه اول

حجاج‌ایرانی تاغروب روزشنبه (امروز) داده شده بود بااین تمدید دیگر جای هیچگونه نگرانی‌برای عزیمت زائران بیت‌الله‌الحرام بجده نیست.

خبرنگار ما میافزاید تا ظهر فردا کلیه زائران ایرانی بجده خواهند رسید.

گزارش خبرنگار اطلاعات

خبرنگار اعزامی ما بمکه امروز گزارش داد که روز دوشنبه هفته گذشته هلال ماه ذرافق عربستان‌دیده شده و روز چهارشنبه در عربستان سعودی عید قربان اعلام گردیده‌است خبرنگار ما میافزاید از روز سه‌شنبه هفته جاری مراسم رسمی حج‌شروع میشود.

بنابگزارش خبرنگار اعزامی‌اطلاعات تا امروز شانزده هزار نفراز زائران ایرانی بجده رسیده‌اند.

هم اکنون زائران ایرانی در مدینه بسر میبرند اما عزیمت‌زائرانی که از امروز وارد جده میشوند، بمدینه مقدور نیست اینعده برای انجام مراسم حج آماده‌اند و اغلب در مدینة‌الحاج بسر میبرند.

خبرنگار ما در گزارش خود می افزاید هیئت سرپرستی زائران ایرانی باتفاق امیرالحاج وارد جده شده‌اند. هیئت پزشکی در محل مخصوصی مستقر شده و سلامت و بهداشت زائران راتحت‌کنترل قرار داده است کلیه حجاج سلامت بجده رسیده‌اند

توضیح وتصحیح

در اخبار مجلس شورایملی شماره گذشته اطلاعات متاسفانه نام آقای دکتر محمد بقائی‌یزدی نماینده تفت که درجلسه علنی پیرامون ذوب آهن صحبت‌کرده بود از قلم افتاده بود. همچنین نام آقای دکتر حسین خطیبی اشتباه «دکتر خلیلی» چاپ شده بود که بدینوسیله تصحیح میشود.

تقویم اطلاعات

شنبه -بیست و نهم فروردین ماه ۱۳۴۳- پنجم ذیحجه ۱۹۳۸- هیجدهم آوریل ۱۹٦٤

اذان صبح ساعت ۳و ۵۲ دقیقه
طلوع آفتاب ساعت ۵و ۲۷ دقیقه
غروب آفتاب ساعت٦ و ۳۱ دقیقه

برنامه امشب

تلویزیون ایران

ساعت ٦ اعلام برنامه
٦٫٤ تدریس زبان انگلیسی
٦٫۳۰ کودکان
۷ کلبه خوشبختی
۷٫۳۰ آنیوکلی
۸ هنرهای زیبا
۸٫۳۰ کلانتر
۹ پیشه من چیست
۹٫۳۰ اخبار
۹٫۵۰ یك‌روز در محاکم‌ایتالیائی‌دوبله بفارسی
۱۲ پایان برنامه

برنامه امشب

تلویزیون آمریکا

ساعت ۱۵٫۵۵ آغاز برنامه
۱٦ واریته شاری لوئیس
۱٦٫۲۵ علم در عمل
۱۷ ماجرای واقعی
۱۷٫۳۵ راستش را بخواهید
۱۷٫۵۵ اخبار
۱۸ بعدا اعلام خواهد شد
۱۸٫۳۰ برنامه ورزشی
۱۹ دودطیانچه
۱۹٫۳۰ برنامه دیك واندیك
۲۰ برنامه پری میسن (پلیسی)
۲۰٫۵۵ برنامه باب نیوارت (تئاتر)
۲۱٫۲۰ فیلم سینمائی بنام (شانگهای)

یکدست ویك‌پای شما آزاد است
دست راست برای عوض نکردن‌وپای‌چپ‌برای فشار ندادن
آگهی مودت

یکصد نفر شخصیتهای موفق جهانی در دانشسالان ملی نیاز از سعادت را برای شما فاش میکنند
موفقیت در خوشبختی - اعتماد بنفس - رفع عقده حقارت - ایجاد قدرت در محیط - رهبری
جلب اعتماد مردم - طول عمر - سلامت جسم و روح - نبوغ - نیروی ابتکار - سعادت در
ازدواج - نسل بهدف آرزوها - غلبه بر اضطراب و نگرانیها - وصدها محرك روانی و ابتکاری که
وآنچه از زندگی انتظار دارید
در کتاب شما خیلی
بهتر از آن
هستید که خیال میکنید
هرکس در هر سن و هر شغل و مقام این کتاب را بخواند بطور قطع از خود شخصیتی را که آرزو دارد میسازد.
مرکز پخش: کتابخانه ابن سینا

مجلهٔ دنیای علم
شماره سوم منتشر شد- از روزنامه فروشها دریافت فرمائید

آگهی مناقصه شماره ۲٫٤۳

وزارت راه انجام عملیات زیر سازی اسفالتی راه سازی فرح‌آباد را باشرائط زیر بمناقصه میگذارد:

۱- مبلغ کل کار سی میلیون ریال (۳۰٫۰۰۰٫۰۰۰) است و وزارت راه میتواند ۲۵٪ آنرا کسر و یابه آن اضافه نماید.

۲- مدت انجام عملیات یکسال خواهد بود.

۳- سپرده شرکت در مناقصه مزبور پانصد هزار ریال اسناد خزانه با ضمانت نامه بانکی بمبلغ یك ملیون و دویست و پنجاه هزار ریال‌خواهد بودکه باید ضمیمه پیشنهاد باشد.

داوطلبان شرکت در مناقصه مزبور میتوانند از این تاریخ تا آخر وقت اداری روز دوشنبه هفتم اردیبهشت ماه ٤۳ باداره کل راهسازی واقع در خیابان ۲۱ آذر مراجعه و درخواست خود را تسلیم نمایند.

شرکت هائی که بوسیله کمیسیون مربوطه واجد صلاحیت تشخیص و کتبا دعوت خواهند شد میتوانندازروز شنبه‌دوازدهم اردیبهشت ماه ٤۳ تا آخر وقت اداری روز یکشنبه ۲۰٫۲٫٤۳باین اداره مراجعه و باپرداخت مبلغ پنجهزار ریال اسناد مناقصه را دریافت دارند.

پیشنهادات باید تاساعت ده صبح‌روز دو شنبه ۲۱٫۲٫٤۳ بدفتر این اداره تسلیم گردند کمیسیون مناقصه درساعت ۱۱ صبح همان روز تشکیل و نتیجه را معین مینماید.

این اداره در رد وقبول یك و یا کلیه پیشنهادات مختار میباشد. بهای آگهی بعهده برنده مناقصه میباشد. الف ٤٤۹
۱-۲ آ-۲۱۹٦ **رئیس اداره کل راهسازی مهندس حریری**

آگهی مناقصه

ژاندارمری کل‌کشور تعداد چهارده هزار ودویست‌و پنجاه رشته (۱٤۲۵۰)فانسقه برزنتی باقلاب (که۱٤۰۰۰) رشته آن فرمی و۲۵۰ رشته طوسی می‌باشد)مورد نیازسال ٤۳خودرا ازطریق مناقصه‌خریداری می‌نماید.

۱-داوطلبان شرکت درمناقصه می‌بایستی قبلا بشعبهٔ تهیه وخرید دایره سررشته‌داری اداره لوژستیك‌ژاندارمری کل‌کشور واقع درمیدان ۲٤ اسفند مراجعه وبرك شرائط مناقصه دریافت ونمونه های موجوده رامشاهده نمایند.

۲-داوطلبان شرکت در مناقصه بایستی مبلغی معادل صدی پنج‌قیمت کل‌پیشنهادی خودرا اسناد خزانه‌خریداری و بعنوان سپرده شرکت‌در مناقصه ضمیمه پیشنهاد خود درپاکت لاك‌ومهر شده‌که روی آن‌جمله مناقصه (فانسقه برزنتی) قیدشده باشد نموده وتاساعت۹صبح روز شنبه ۲٫۳٫٤۳ بدفتر کل ژاندارمری کل‌کشور تسلیم و رسید دریافت دارند.

۳-پیشنهادات واصله درساعت ۱۰صبح‌روز شنبه ۲٫۳٫٤۳ باحضور کمیسیون بازو قرائت خواهد شد.

٤-پیشنهاداتیکه بعداز موعد مقرربرسد ویامشروط ویا فاقدسپرده ومبهم‌باشد بهیچوجه ترتیب‌اثر داده نخواهد شد.

۵-حضور پیشنهاد دهندگان درجلسه مناقصه آزاد و کمیسیون مناقصه‌های ژاندارمری دررد ویا قبول‌یك ویا کلیه پیشنهادات‌مختاراست.

٦-درصورتیکه برنده مناقصه بنحوی ازانحاء ازانجام معامله خودداری نماید سپرده او بسود صندوق‌دولت ضبط خواهد شد.

۷-پرداخت هرگونه مالیات بردرآمد وعوارض قانونی وهزینه‌آگهی وهزینه ثبت‌قرارداد دردفترخانه اسناد رسمی وثبت رونوشت آن در صورتیکه اداره لوژستیك ژاندارمری ثبت رسمی آنرا ضروری‌بداند بعهده برنده مناقصه‌است. الف٤۱٦
ژاندارمری کل کشور
۱-۲ آ-۱۹۱٦

آگهی مناقصه

ژاندارمری کل‌کشور تعدادششهزار وششصد وبیست‌تخته (٦٦۲۰) گلیم پشمی نفری مورد نیازسال٤۳ خودرا از طریق مناقصه خریداری می‌نماید..

۱-داوطلبان شرکت درمناقصه می‌بایستی قبلا بشعبهٔ تهیه وخرید دایره سررشته‌داری اداره لوژستیك ژاندارمری کل‌کشور واقع درمیدان ۲٤اسفند مراجعه وبرك شرائط مناقصه دریافت ونمونه را مشاهده‌نمایند.

۲-داوطلبان شرکت درمناقصه بایستی مبلغی معادل صدی پنج‌قیمت کل پیشنهادی‌خود رااسناد خزانه‌خریداری وبعنوان سپرده شرکت در مناقصه ضمیمه پیشنهاد خود درپاکت لاك‌ومهر شده‌که روی‌آن جمله مناقصه (گلیم پشمی‌نفری) قیدشده باشد نموده وتا ساعت۹ صبح‌روز سه‌شنبه ۵٫۳٫٤۳ بدفترکل ژاندارمری کل کشور تسلیم و رسید دریافت دارند.

۳-پیشنهادات واصله درساعت ۱۰صبح روز سه‌شنبه ۵٫۳٫٤۳ با حضور کمیسیون بازو قرائت خواهدشد.

٤-پیشنهاداتیکه بعداز موعد مقرر برسد یا مشروط ویافاقد سپرده ومبهم باشد بهیچوجه ترتیب اثرداده نخواهد شد.

۵-حضور پیشنهاد دهندگان درجلسه مناقصه آزادو کمیسیون‌مناقصه های ژاندارمری دررد‌ویاقبول یك‌ویا کلیه پیشنهادات مختار است.

٦-درصورتیکه برنده مناقصه بنحوی ازانحاء ازانجام معامله خودداری نماید سپرده اوبسود صندوق‌دولت ضبط خواهدشد.

۷-پرداخت هرگونه مالیات بردرآمد و عوارض قانونی و هزینه‌آگهی وهزینه ثبت‌قرارداد دردفترخانه اسناد رسمی و ثبت رونوشت آن در صورتیکه اداره لوژستیك ژاندارمری ثبت رسمی‌آنرا ضروری‌بداند بعهده برنده مناقصه است. الف ٤۱٤
ژاندارمری کل کشور
۱-۲ آ-۱۹۱٤

بخشنامه نخست‌وزیر

امروز کسب اطلاع شدکه‌ازطرف آقای نخست وزیر طی بخشنامه‌ای به وزارتخانه ها یادآوری گردیده که از این پس برای انجام اموروزارتخانه ها از مکاتبه مستقیم به نخست وزیر خودداری کنند.

آقای منصور دربخشنامه‌صادره متذکر گردیده که طبق تصمیم جلسه هیئت دولت‌مورخ‌هشتم فروردین ماه مقرر است برای پیشرفت کارهاآقایان وزراء در حدود برنامه دولت شخصا اتخاذ تصمیم نمایند لذا از مراجعه باینجانب و کسب تکلیف درغیرموارد ضروری و اساسی خودداری نمایند.

سرپرست معادن کشور

آقای مهندس‌محمد زاوش‌مشاور مخصوص وزیراقتصاد ازطرف‌آقای دکتر عالیخانی وزیر اقتصاد بسمت سرپرست کل امور معادن‌و قائم‌مقام وزیر در شورایعالی معادن انتخاب گردید.

دخترخانم، آقاپسر
یکهفته‌در تهران
میهمان ماباشید
اطلاعات کودکان اینهفته رابخوانید

شهرداری خرم‌آباد

آگهی مناقصه خرید چراغ لاك پشتی

شهرداری خرم‌آباد در حدود سیصد دستگاه چراغ لاك‌پشتی کوچك ساخت ایران طرح چراغهای راه شمیران رابا مشخصات زیر:

طول دهنه داخلی ٤۳ سانتیمتر عرض ۳۲٫۵ سانتیمتر ارتفاع ۱۳ سانتیمتر جنس اوراق آلومینیوم پرس شده کف‌رفلکتور، بدنه داخلی آب کرم، دسته آلومینیوم، ریخته‌گی باطلق‌خارجی پژپکس خم شده ایران باضافه‌لوازم مربوط از قبیل لامپ اسرام ۲۲۰دور مخلوط -لوله خم-کرپی باهزینه‌محل و اتصال ونصب به‌تیرهای سیمانی یاآهنی خیابان‌های شهر خرم‌آباد را از طریق مناقصه خریداری مینماید- داوطلبان باید برك مشخصات وشرایط ونمونه قرار داد را باپرداخت مبلغ ۲۰۰ ریال از شهرداری‌دریافت وپیشنهاد خودرا منضم به‌سی هزار ریال اسناد خزانه بعنوان ودیعه بانضمام اوراق مشخصات وشرایط وقرار داد امضاء شده تا آخر وقت اداری روز دهم اردیبهشت ٤۳ بشهرداری تسلیم نمایشند.

کسانیکه بابت آگهی قبلی برك مشخصات خریده‌اند ازپرداخت بهای برك مشخصات معاف خواهند بود.

شهردار خرم آباد -شفاعی

شهرداری خرم‌آباد

آگهی مناقصه

شهرداری خرم‌آباد در نظر دارد برای تبدیل موتورهای دیزلی سازمان آب به‌الکتروپمپ موتورهای الکتریکی زیر را خریداری نماید.

۱-یکدستگاه موتور الکتریکی بقدرت٤۰ اسب(۳۰ کیلووات) و۳۸۰٫۲۲۰ ولتاژ وبادور ۱٤۵۰ دقیقه دور از نوع (قفس سنجابی) سیکل در ثانیه ۵۰

۲- یك موتور الکتریکی بقدرت ۵۵اسب (٤۰ کیلووات) وولتاژ ۳۸۰ ر۲۲۰ وسیکل ثانیه ۵۰ بادور ۱۵۰۰ر ۳۰۰۰ دوردقیقه از نوع قفس سنجابی

۳-یك پمپ سانتری فوژبافشار ٦۱متر آب‌ودبی ۱۵۰ الی۱۳۰۰ متر مکعب ساعت وبادور ۱۵۰۰ر ۳۰۰۰ دور دقیقه

٤- تابلو وکلید لازم وکابل وتیووشیر ولوازم ضروری دیگر طبق نقشه وطرح اجرائی:

داوطلبان میتوانند با پرداخت ۳۰۰ ریال نقشه وطرح اجراء ومشخصات را از شهرداری بگیرند وآخرین قیمت پیشنهادی خود رانسبت بهریك جداگانه تنظیم وبانضمام کاتالوك ومشخصات موتور بانضمام اسناد خزانه (معادل ۵در صد قیمت پیشنهادی)تا آخر وقت‌اداری روز دهم اردی بهشت بدفترشهرداری تسلیم‌نمایند.

شهردار خرم آباد - شفاعی
آ-۲۲۰۲

آگهی تجدید مناقصه

شرکت سهامی کارخانجات ونك آگهی مناقصه شماره ۲۹۰۸ مورخ ۲۵٫۱۰٫٤۲ مربوط بخرید ۵۰۰۰۰ عدد پوشه مقوائی راطبق نمونه و شرائط موجود دراداره خرید شرکت را تجدید مینماید.

پیشنهادات تاپایان وقت اداری شنبه ۱۲ اردیبهشت ماه ٤۳ قبول میشود و پیشنهادات رسیده در ساعت ۱۱ روز یکشنبه ۱۳ اردیبشهت ماه‌باز وقرائت خواهدشد.

ازطرف مدیرعامل شرکت
۱-۳ آ-۱۸٤۰

اطلاعات
شنبه ۲۹ فروردین‌ماه ۴۳

تاسیسات نفتی ایران وایتالیا فردا با پیام شاهنشاه افتتاح میشود

فردا تاسیسات بارگیری وانبار نفت شرکت نفت ایران وایتالیا دربهرگان افتتاح میشود

برای شرکت در این مراسم آقای «بل بر بنی» بزرگترین شخصیت نفتی ایتالیا دیشب بایران وارد شد . وی جانشین «ماته‌نی» فقید میباشد .

در مراسم فردا سفیر کبیر ایتالیاو دو تن از مستشاران آن سفارتخانه‌و اعضای هیات مدیره شرکت ملی‌نفت وشرکتهای عامل و هیات مدیره‌شرکت نفت ایران وایتالیا و شرکت‌نفت‌ایران وپان‌امریکن نیز شرکت دارند .

برنامه بازدید .

مدعوین در ساعت ٦ و نیم ازتهران با هواپیما رهسپار آبادان خواهندشد واز آنجا با هواپیمای دیگری عازم‌بندر دیلم خواهند شد . در ساعت‌ده‌مراسم بافرائت پیام شاهنشاه توسط آقای دکتر اقبال آغاز خواهد گردید و بعداز نطق های دیگر از تاسیسات‌بازدید خواهد شد .

طرح تأمین گوشت تهران

بوسیله وزیر کشاورزی تهیه شده وامشب‌در هیئت دولت مطرح میشود

● شهرداری از مردم درخواست میکند که‌گران فروشان را معرفی کنند

درمدت دو روز گذشته یعنی‌روز های پنجشنبه و جمعه گوشت گوسفند درتهران کمیاب بودو قصابها گوشت راسیری یك تومان میفروختند.

کشتار کنندگان نیز در روی‌پیجك های‌گوشت فقط وزن گوشت را می نویسندو جای قیمت را سفید می‌گذارند تا ماموران مدرکی ازگران فروشی آنان در دست نداشته باشند.

خبرنگار ما مینویسد: دیروز آقای دکتر شادمان شهردار تهران باآقای نخست وزیر ملاقات کرد و در مورد مسائل شهری واز جمله گوشت اقدامات شهرداری را به نخست وزیر گزارش داد .

طرح و رود گوسفند .

امروز خبرنگار ما اطلاع یافت‌که طرح واردکردن گوسفند از کشورهای همجوار به وسیله تیمسار سپهبد ریاحی وزیر کشاورزی تهیه شده و احتمالا در جلسه امشب‌هیئت دولت مطرح خواهد شد در صورت تصویب طرح در هیئت دولت ممکن است‌اجازه داده‌شود که‌گوسفند از افغانستان و ترکیه باندازه احتیاج به ایران وارد شود .

کشتار امروز

بامداد امروز شهردار تهران به کشتارگاه رفت وباجرای دستوراتی‌که برای تامین گوشت تهران صادرشده است نظارت کرد . شهردار اعلام‌کرد که تاساعت ده ونیم امروز تعدادپنج هزار و دویست راس گوسفند کشتار شده و درحدود هزار راس گاو و گوساله نیزکشتار کرده‌اندو تاظهر تعداد بیشتری احشام جهت کشتاربه کشتارگاه حمل خواهدشد .

شهردار تهران گفت : گوشت‌گاو وگوساله درتهران فراوان است و گوسفند هم بقدر کافی کشتارمیشود ولی برای جلوگیری از اجحاف‌گران فروشی قصابها حق اینست که‌مردم‌با شهرداری همکاری کنند .

تنها گله و شکایت کافی نیست

بقیه در صفحه ۱۳

هیئت رئیسه دو مجلس با حضور نخست وزیر تشکیل جلسه داد

پیش‌از ظهرامروز جلسه‌مشترك هیئت رئیسه دو مجلس سنا و شورایملی‌در کاخ سناتشکیل شد .

دراین جلسه آقای منصور نخست وزیر ،آقای‌دکترعاملی‌وزیر دادگستری وآقای‌دکتریگانه وزیرمشاور شرکت داشتند .

دراین جلسه در مورد تسریع در تصویب لوایح دوره فترت مذاکره‌شد و تصمیم گرفته شد که در صورت لزوم بکمیسیون خاص‌منتخب مجلسین اختیار قانونی داده شود که هر چه زودتر لوایح مزبور بتصویب برسد .

حقوق کارمندان در سراسر کشور دریکروز پرداخت میشود

سخنگوی وزارت دارائی اظهار داشت : بدستور آقای هویدا وزیر دارائی امروز از طرف خزانه داری کل‌حواله پرداخت حقوق فروردین‌ماه کارمندان دولت تلگرافی صادر و به پیشکاریها وادارات دارائی ابلاغ گردید .

حقوق فروردین ماه کارمندان‌مرکز از روز اول اردیبهشت ماه پرداخت میگردد مطابق دستور آقای وزیر دارائی حقوق فروردین ماه کلیه کارمندان دولت در سراسر کشور بایستی در روز اول اردیبهشت ماه پرداخت شود .

مرغوب ترین و باصرفه ترین سیمانها
سیمان تهران
سیمان شمال
خیابان شاهرضا ـ کوچه فتوحی تلفن ٦٤٨٦٩
آوازه

پس فردا
خانمهای با شخصیت آنرا انتخاب می کنند!

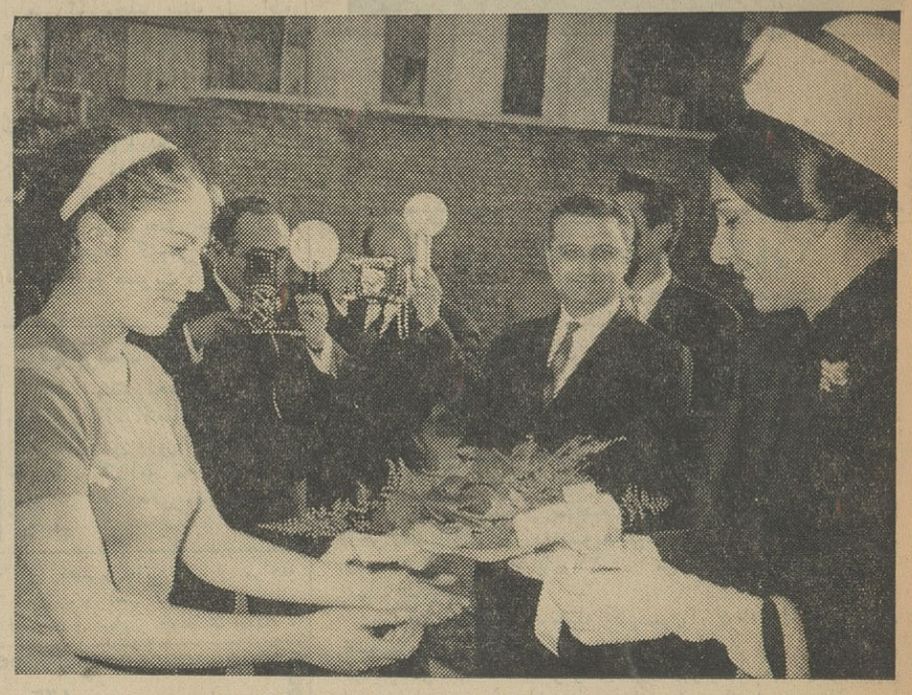

هنگام‌ورود علیاحضرت شهبانو به‌استادیوم فرح دوشیزه ژاله‌سیدزاده‌ازباشگاه تاج ضمن خیر مقدم‌دسته گلی تقدیم کرد .

درحضور علیاحضرت شهبانو
مسابقه نهائی والیبال کاپ‌فرح‌انجام‌شد

● تیمهای تهرانجوان وتاج یکبار دیگر برای کسب عنوان پیروزی مقابل هم قرار میگیرند

ساعت پنج بعد از ظهر روزپنجشنبه درحضور علیا حضرت فرح شهبانوی ایران مسابقه‌نهائی والیبال کاپ‌فرح در سالن ورزشی فرح بین تیمهای تاج بدون امتیاز بد و تهرانجوان با یك امتیاز بد انجام گردید .

هنگام ورود علیا حضرت دسته گلی وسیله یکی از والیبالیستهای تاج تقدیم شدو پس از مستقرشدن معظم‌له درجایگاه مخصوص مسابقه آغاز شد .

دراولین دور تیم تهرانجوان ۱۰ـ۱۵ بر تیم تاج پیروز شد در دوره دوم تیم تاج با بازی عالی خود توانست ۷ـ۱۵ تیم تهرانجوان را مغلوب نماید ولی در دوره سوم تهرانجوان جبران شکست دوره دوم را نمود و با نتیجه ۱۳ـ۱۵ پیروز شد و باین ترتیب تیم تهرانجوان ۱ـ۲ برنده گردید ولی به پیروزی نهائی نرسید زیرا یك امتیاز بد داشت و تاج بدون باخت روبرویش قرار گرفته بود .

بعداز ظهر روز دوشنبه درحضور شهبانوی ایران این دو تیم یکبار دیگر روبروی هم قرار میگیرند و مبارزه‌میکنندتیم پیروز درآن‌مسابقه برنده کاپ فرح خواهد شد .

نماینده اوتانت درمصاحبه‌ای بخبرنگاراطلاعات‌گفت:
هیچکس ازاختلافات چین وشوروی سر در نمی‌آورد!

● برای جلب کمك ایران نسبت بتاسیس مؤسسه آموزش و تحقیقاتی‌سازمان ملل بایران آمده‌ام

صبح‌امروزخبرنگارسیاسی اطلاعات باآقای «پیتر کاسل» معاون ونماینده اوتانت که‌پریروز بتهران آمده است یك مصاحبه اختصاصی بعمل آورد.

دریافت کمك ایران

آقای کاسل دراین مصاحبه در مورد علت آمدن خود بایران بخبرنگار ما گفت :

سفرمن بایران صرفا بخاطرآنست که‌از دولت‌ایران برای تاسیس‌وسسه آموزش و تحقیقاتی سازمان ملل‌متحد کمك بگیرم .

کاراین موسسه بوجودآوردن کادر متخصص است که‌بتواند امور مربوط بکمك های‌فنی رابرای کشور های‌در حال توسعه انجام دهد .

ملاقات بامسئولین امور

درمورد ملاقات با مقامات ایرانی آقای «کاسل» گفت: صبح امروزبا آقای هویدا وزیر دارائی و همچنین آقای دکترانصاری معاون وزارت‌خارجه ملاقات کردم دراین ملاقات ها پروژه تشکیل وتاسیس این‌مرکز راتشریح کردم ومنافعی راکه‌از نظر کمکهای فنی وکادر متخصص برای ایران دارد توضیح دادم، وامیدوارم‌که دولت‌ایران نیزدراین باره کمکهای قابل توجهی بنماید .

کسی سر در نمی آورد

آقای کاسل درپاسخ سئوال‌خبرنگار ما در مورد بحران‌قبرس ونقش‌سازمان ملل در آن گفت : بالاخره سربازان صلح سازمان ملل باین اختلافات خاتمه خواهند داد .

در مورد اختلاف چین کمونیست و شوروی وی گفت : این مطلبی است‌که کسی از آن سر در نمی آورد !

نماینده شخصی‌اوتانت دبیرکل‌سازمان ملل در پاسخ این سئوال‌که‌چرااوتانت برای شرکت در کنفرانس اکافه‌بایران نیامد ،اظهار داشت : شدت بحران قبرس مانع از انجام این برنامه شد و تقریبا اکثر برنامه های آقای‌اوتانت باین مناسبت ملغی گردید .

خبرنگار ما مینویسد نماینده آقای اوتانت دیروز با آقای نخست وزیر ملاقات کرد و ساعت سه بعد از ظهر امروز با آقای اصفیامدیرعامل سازمان برنامه ملاقات نمود . وی ساعت‌پنج بامداد فردا تهران را بقصد افغانستان ترك می نماید .

والاحضرت شاهدخت شمس فردا عازم تهران میشوند

امروز کسب اطلاع شدکه سفر والاحضرت شاهدخت شمس پهلوی بخاور دور پایان یافت و والاحضرت‌و همسرشان فردا صبح بانکوك رابقصد تهران ترك میکنند .

والاحضرت شاهدخت شمس پهلوی و آقای پهلبد باتفاق فرزندان خودروز دوازدهم فروردین ماه بدعوت دربار ژاپن بانکشور عزیمت نمودند .بقرار اطلاع ساعت ده‌و نیم فردا شب والاحضرت و همراهان وارد تهران خواهند شد .

هیئت‌نظامی ایران بامریکا رفت

هیئت نظامی ایران درکمیته‌نظامی سازمان پیمان مرکزی ساعت هفت‌ونیم صبح دیروز بریاست تیمسارارتشبد حجازی رئیس ستاد بزرگ‌ارتشتاران‌با هواپیمای اس. ا . اس‌رهسپارپایتخت ایالات متحده‌امریکا شد .

پانزدهمین کمیته نظامی سازمان پیمان مرکزی روز چهارشنبه دوم ـ اردیبهشت ماه در واشنگتن‌گشایش می یابد وروسای ستاد نیروهای‌مسلح ایران ـ پاکستان ـ ترکیه بریتانیا و امریکا در آن شرکت میجویند .

جلسات این کمیته مدت دووز طول خواهد کشید .

بازگشت رئیس شهربانی

شب جمعه تیمسار سپهبد نصیری رئیس شهربانی کل کشور ازسفر اروپا بتهران بازگشت در فرودگاه مهرآباد معاونین وروسای ادارات شهربانی کل کشور ودوستان و آشنایان تیمسار سپهبد نصیری‌از وی استقبال کردند.

معاون پارلمانی وزارت‌راه

آقای دکتر محمد حسن دلجی امروز سمت معاون پارلمانی وزارت راه منصوب گردید .

معاون وزارت اقتصاد بژنو رفت

آقای دکتر احمد ضیائی معاون وزارت اقتصاد دیروز عازم ژنوشد.

معاون وزارت اقتصاد مدت یك هفته باتفاق هیات ایران در جلسات کنفرانس جهانی توسعه وتجارت شرکت خواهد کرد در حال‌حاضر هیات نمایندگی ایران بعضویت آقایان دکتر طوسی ،دکتر مولوی، شمیرانی ، دکتر مینائی ،دکتربهنام وفرزانه‌پوربریاست آقای‌علی‌منصور سفیر کبیر ایران در دفتر اروپائی سازمان ملل در جلسات کنفرانس شرکت دارد.

پلنگی ۲۰۰ هزار تومان برد

برنده ۲۰۰ هزار تومان وقتی پولها را تحویل‌گرفت باخوشحالی گفت: من واینهمه پول ؟

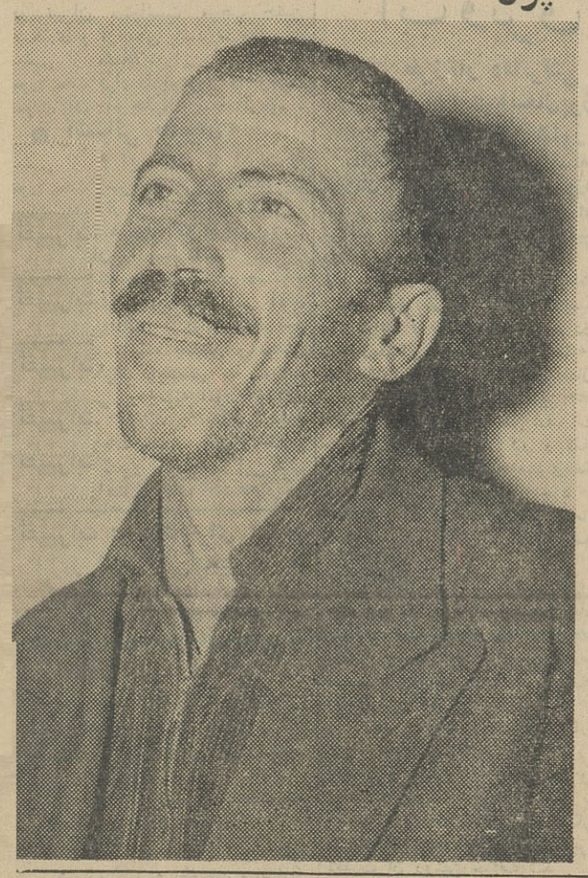

.... هفته گذشته دویست هزار تومان جایزه ممتاز بلیطهای اعانه ملی نصیب پلنگی شد .

● من واینهمه پول؟

آقای محمد پلنگی که درخیابان شورین‌همدان‌دربنگاههای‌مسافربری کار میکند وبرای اتوبوسها و اتومبیل‌ها مسافر میگیردوقتی ۲۰۰ هزار تومان جایزه خودرا دریافت میداشت از ته دل خندید و با خوشحالی گفت: من و اینهمه پول؟ قبل از اینکه سئوالی در این‌زمینه بشود آقای پلنگی گفت سی سال از عمرم میگذرد ودر بیست سالی که عقل‌رس شدم زندگی‌ام یکنواخت بوده وبادرآمد مختصری که امروز از هشتاد ریال تجاوز نمیکندزندگی کرده‌ام وهرگز بخواب نمیدیدم که روزی صاحب ۲۰۰ هزار تومان پول نقد بشوم وخود را مردی‌خوشبخت وسعادتمند به‌بینم. آقای پلنگی‌در حالیکه دستی به‌بناگوشش میکشید گفت بقول معروف در طول‌زندگی همیشه «بد» می‌آوردم و این بار «نقش» آوردم و یقین دارم که‌دیگر بخت خفته‌ام بیدار شده ومردی خوشبخت هستم چون با این پول دست از کاری که دارم برمیدارم ویك اتوبوس خواهم خرید وبین شهرهای‌اطراف‌همدان‌بکارمی‌اندازم

● خانه‌مستقل

آقای محمد پلنگی صاحب یك زن ودوفرزند خردسال میباشد که درخانه برادرش زندگی میکنند و از محل این ۲۰۰ هزار تومان خیال دارد خانه‌ای هم در همدان بخردو مستقلا زندگی کند و بابقیه پولها آنطورکه دلش‌میخواهد زندگی‌اش راسروسامان بدهد

۷۰ نفر گروه تسلیح اخلاقی بایران می آیند

● امروز طی مصاحبه‌ای مرام گروه تسلیح اخلاقی اعلام شد

ساعت نه صبح‌امروز بمناسبت سفر هفتاد نفر ازاعضای‌گروه تسلیح‌اخلاقی که‌در نیمه اول اردیبهشت بتهران‌می آیند در دفتر آقای دکتر یگانه وزیر مشاور جلسه مصاحبه‌ای تشکیل‌کردند واز طرف هیئت میهمانداران این گروه پیرامون علت سفراین عده و اصول تسلیح اخلاقی اطلاعاتی در اختیار خبرنگاران قرار گرفت .

در آغاز آقای‌مجید موقر پیرامون هدف گروه تسلیح اخلاقی و نقش آن در مبارزه بافساد در جهان مطالبی اظهار داشت و اضافه نمود .

این گروه امیدوار است که بجای نفرت نفاق وفساد محبت و دوستی وایمان‌در جهان بوجود آورد .

آقای موقر توضیح داد که سفر این گروه هفتادنفری‌بدعوت شخص‌نخست وزیر انجام میشود سپس آقایان ، مهندس معاضد ـ دکتر اسمعیل حسن‌و حذفی پیرامون اصول چهار گانه‌مرام گروه تسلیم اخلاقی طهارت مطلق امانت مطلق ، از خود گذشتگی مطلق و محبت مطلق است توضیحاتی دادند.

تسکین بحرانها

آقای دکتر شیخ نیز پیرامون نقش اقدامات این گروه در تسکین بحران های جهانی و زهبری مردم سراسر جهان بسوی یك زندگی سعادتمندانه وآرام سخن گفت گروه هفتاد نفری تسلیح اخلاقی در مدت اقامت خوددر تهران میهمان خانواده‌های ایرانی هستند

تسهیلات برای دانشجویان ایرانی در فرانسه

امروز اطلاع یافتیم که تسهیلاتی جهت مسافرت‌دانشجویان ایرانی‌مقیم فرانسه وسایر کشور های اروپائی و آمریکائی فراهم شده است تادانش‌جویان بتوانندباپرداخت مبلغ‌مختصری جهت ایاب و ذهاب بایران مسافرت نمایند ضمنا دانشجویان میتوانندبرای مسافرت اولیای خودنیز (پدر ومادر) از تخفیف کلی یعنی همانطوریکه در مورد دانشجویان رفتار میشوداستفاده نمایند .

۲۴۰۰ سپاهی دانش

آمادگی خود را برای خدمت آموزگاری اعلام کردند

● داوطلبان پس ازگذرانیدن امتحان مخصوص و طی کلاس کار آموزی‌استخدام میشوند

۲۴۰۰ تن ازافراد دوره دوم‌سپاهیان دانش آمادگی خود رابرای ادامه خدمت در وزارت فرهنك پس از پایان‌خدمت وظیفه اعلام داشتند .

امروز خبرنگار ما کسب اطلاع‌کرد که از میان ۳۵۰۰ تن‌از سپاهیان‌دانش که بزودی‌دوره‌خدمت آنان باتمام‌خواهد رسید ۲۴۰۰ تن تقاضای اشتغال بکار آموزگاری را کرده‌اند . خبرنگار مامی نویسد در خرداد ماه سال جاری‌خدمت سپاهیان مزبور باتمام میرسد وسپس از داوطلبان خدمت در فرهنك امتحانی بعمل می آید و افرادی که از عهده امتحان برآیندمیتوانند‌در کلاس کارآموزی که‌بمدت چهارماه‌تشکیل میشودشرکت نمایند .

داوطلبان بعد از طی دوره چهار ماه بارتبه ۱ آموزگاری رسما باستخدام وزارت فرهنك درخواهند آمد .

عملیات سمپاشی ریشه‌کنی مالاریا

دراجرای‌برنامه سال۱۳۴۳ ریشه کنی‌مالاریا از روز دهم فروردین ماه۴۳ عملیات سمپاشی در استانهای‌گیلان ،گ مازندران ،کرمانشاهان ،کرمان‌اصفهان همدان ،خوزستان و فارس توسط‌گروه های سمپاشی آغاز شده است .

تراکتور انترناش
تراکتورهای کشاورزی‌معروف‌انترناش ۴۵۰ب‌و۲۷۵ب دارای هیدرولیك وگاوآهن و دیسك وارد شد.
شرکت سهامی پامیر
طهران ـ گلبندك خیابان خیام شماره ۵۸۳
تلفون ۲۲۴۶۰ـ ۲۹۴۴۳

۸ جنازه‌دیگر

ازمسافرین مغروق موتورلنج بدست آمد

● ناخدای اصلی موتورلنج بخاك عراق متواری شده

خبرنگاران مادر آبادان‌و خرمشهر بدنبال گزارشهای قبلی مبنی برکشف اجساد مسافرین موتور لنج مغروق گزارش دادند : بر اثر وقوع طوفان مهیب گرد وخاك در آبادان وخرمشهر جستجوبرای‌کشف‌جنازه های‌مغروقین مشکل شده است . ظرف ۲۴ ساعت گذشته ۸ جنازه توسط مامورین‌کشتی در آبهای شط‌العرب بدست آمد .

صبح امروز تایید شدکه شیرمحمد ناخدای موقت موتورلنج بوده و ماموریت داشته است موتورلنج را تادهانه خلیج فارس ببردو درآنجا بناخدای اصلی تحویل دهد . ناخدای اصلی که میبایستی موتور لنج راتا کویت هدایت کند بنام «عبدالکریم فارس» است که‌هم اکنون بخاك‌عراق متواری گردیده است .

۲هزار مشترك جدید آب

امسال دارای آب لوله‌کشی میشوند

سازمان آب تهران تا چند روز دیگر آگهی انشعاب آب شهر ری‌را منتشر میکند در این آگهی از مردم شهرری دعوت میشود در ماههای ـ اردیبهشت و خرداد بسازمان آب مراجعه کنند و هزینه انشعاب و عوارض شهرداری را بپردازند .

سازمان آب در ماه مرداد آب تصفیه شده مصرفی ساکنان شهرری را تامین میکند .

تامین آب مصرفی مردم شهر ری توسط‌سازمان‌آب‌تهران وضع‌استثنائی دارد بهمین جهت یك تا دو ماه پس از دریافت هزینه انشعاب آب داده میشود . در حالیکه در شهر ۱۸ تا۳۰ ماه بین زمان صدور آگهی و دادن انشعاب فاصله است .

در شهر ری‌هر مستغلی که ازلوله نیم‌اینچی استفاده کند باید۶۰۰ تومان علی‌الحساب بابت هزینه انشعاب و ۴۰۰ تومان بابت عوارض شهرداری بپردازد . برای لوله سه‌چهارم اینچ ۷۰۰تومان‌هزینه انشعاب و ۶۰۰تومان عوارض شهرداری باید پرداخت شود. برای لوله یك اینچ ۸۰۰ تومان‌هزینه انشعاب‌و۱۵۰۰تومان‌عوارض‌شهرداری پرداخته خواهدشد. مبلغی که برای هزینه انشعاب دریافت میشود فعلا علی‌الحساب میباشد تا بعد از خاتمه کار و پس از ارزیابی کار و مصالح تفاوت آن محاسبه گردد و اختلاف پرداخت گردد .

سازمان آب در سال گذشته قریب ۱۸ هزار انشعاب داده و در سال جاری نیز در نظر دارد بیست هزار انشعاب جدید بدهد واز ۱۸ تا ۲۰ هزار مشترك دیگرتقاضای‌انشعاب‌بپذیرد تا بعدا انشعاب آب بآنان داده شود.

این‌مشترکین‌اکثرا در حوالی جاده شمیران و نقاط مختلف دیگر حومه شهر خواهند بود

انسانها

مجله «استری» چاپ ایتالیا نوشته است:
ایران و ایتالیا

در بسیاری از مسائل مهم سیاسی نظریات مشابهی دارند

رم ـ ۱۵آوریل ـ خبرگزاری‌فرانسه‌ـ مجله «استری» که معمولانظریات‌محافل سیاسی ایتالیا را منعکس میکند در آخرین شماره خود مقاله‌ای در باره مسافرت اخیر ساراگات وزیر خارجه ایتالیا به تهران انتشار داده ونوشته است :

ایران که برهبری شاهنشاه در راه تحولات اقتصادی واجتماعی حقیقی گام بر میدارد وایتالیادر بسیاری ازمسائل مهم سیاسی نظریات مشابهی دارند ایتالیا مساعی این کشور دوست راکه باوجود مشکلات بزرك درراه پیشرفت سریع خود مبذول میدارد با دیده تحسین می نگرد.

دیدار دوگل از تهران و مسافرت‌اخیر ساراگات وزیر خارجه ایتالیابه‌پایتخت ایران بملت ایران نشان داد که کشور های اروپائی تا چه حد به پیشرفت‌این کشور علاقمند هستند همکاری ایران‌با «سنتو» نیز عامل مهمی در حفظ‌صلح‌و تعادل نیرو ها درین‌منطقه حساس‌جهان بشمار میرود .

ادارات منحله وزارت‌کشور دوباره تشکیل نمیشود

سخنگوی وزارت کشور امروزگفت: اخیرا در جراید اخباری راجع بسازمان وزارت کشور منتشر شده‌است که حکایت از انحلال بعضی ادارات و ایجاد بعضی ادارات منحله سابق‌دارد لازم میداند تاکید نماید که اخبار مزبور صحت ندارد و همچنین راجع‌به تغییر استانداران نیز نظرو تصمیمی اتخاذ نگردیده است .

البته ایجاد یك سازمان قطعی و ثابت برای وزارت کشور تحت مطالعه است و در موقع خود منتشر خواهد شد .

معاون یونسکو بایران‌می‌آید

امرور کسب اطلاع شد که روز دوشنبه (پس‌فردا) آقای«آدیسه‌شیبا» معاون کل یونسکو برای یك اقامت چند روزه بتهران خواهدآمد .

آقای آدیسه شیبا در مدت اقامت خود در ایران بامقامات فرهنگی‌ایران پیرامون مسائل مربوطه ملاقات و مذاکره مینماید .

وی روز چهار شنبه باآقای منصور نخست وزیر ملاقات و مذاکره‌خواهد نمود .

رئیس دفتر شهردار

آقای ستوان یکم‌مسعودعصار بسمت رئیس دفتر مخصوص شهردار تهران منصوب و مشغول کار شد .

مدیرکل مالی شهرداری

آقای محمد علی عقیلی از طرف شهردار تهران بسمت مدیر کل مالی شهرداری منصوب و مشغول کارگردید

بازگشت بتهران

آقای یوسف‌مازندی‌رئیس‌خبرگزاری یونایتدپرس در ایران که قبل از عیدنوروز باروپا مسافرت کرده‌بود دیروز بتهران بازگشت.

جلسه همگانی کانون مترقی ساعت ٦ بعدازظهر روز یکشنبه ۳۰ فروردین ۴۳ در محل جدید کانون‌واقع‌درخیابان ملك‌الشعراء بهار پلاك ۲۳ تشکیل میگردد ازکلیه اعضاء دعوت میشود که درساعت مقرر درجلسه حضوربهمرسانند
کانون مترقی
آ ـ ۱٦۵۷

آگهی برای اطلاع صاحبان سهام شرکت سهامی بی.اف.گودریچ ایران
دراجرای تصمیم مجمع عمومی عادی سالیانه مورخ ۲۲ فروردین‌ماه ۱۳۴۳ هیئت مدیره شرکت‌سهامی بی .ا ف . گودریچ ایران باینوسیله از آقایان صاحبان سهام تقاضا میکنداز تاریخ ۵ اردی‌بهشت‌ماه ۱۳۴۳ (۲۵آوریل ۱۹٦۴) در ظرف پانزده روز به بانك تجارت خارجی ایران شعبه مرکزی خیابان سعدی مراجعه نمایند و باارائه‌سهام خود سود سال ۱۹٦۳ سهام خود رادریافت دارند .
شرکت سهامی بی.اف.گودریچ ایران