اطلاعات

یکشنبه ۲۱ آذرماه ۱۳۵۰ ـ شماره ۱۳۶۷۰ تکشماره پنج ریال

فرماندار نظامی پاکستان شرقی حاضر به تسلیم شد

پارلمان کویت درخواست قطع رابطه با ایران را تایید کرد !

راس‌الخیمه برای پس گرفتن جزایر با لیبی مذاکره میکند !! درصفحه ۳

در ۲۰ صفحه امروز :

- اخبار خارجی صفحات ۲و٤
- خبرهای کشور صفحات ۳و٤و۱۷ و آخر
- شورای امنیت: نخستین شکایت از ایران رسید صفحه ٥
- سرمقاله ـ گزارشات ـ مقالات صفحه ٦
- آشنائی بافرهاد خواننده «جمعه» ـ رادیو ـ تلویزیون صفحه ۷
- چهل‌سال قبل ـ جدول ـ پاورقی صفحه ۸
- من‌از همسرم متنفرم! ـ دلیری یک‌دختر سپاهی (پرونده خصوصی) (زنان) صفحه ۹
- گفتگوی‌تلفنی ـ نامه‌ها ـ کاریکاتور صفحه ۱۰
- آئین‌نامه حق‌التدریس‌کارمندان‌دولت ـ (اخبار تهران و شهرستانها) صفحه ۱۱
- مسابقات فوتبال جام قهرمانی باشگاهها (ورزش) صفحه ۱٤
- دربازارتهران ـ اخبار و گزارشات اقتصادی صفحه ۱٥
- تهران به‌مردان‌مجرد روی خوش‌نشان نمیدهد ـ برنامه‌های مذهبی (اجتماعی) صفحه ۱٦
- دراطاق یک میهمانخانه زن ومردی خودکشی‌کردند (حوادث) صفحه ۱۸

نبرد ۱۰۰ هزار مرد جنگی در حومه داکا

۵۰ هزار سرباز پاکستانی از داکا دفاع می کنند

دولت پاکستان اعلام کرد : وضع فوق‌العاده وخیم است

هزاران چتربازهندی در اطراف داکا پیاده شدند

★ فرماندار نظامی پاکستان شرقی برای تسلیم شدن ٥ شرط تعیین کرد

● فرماندار نظامی پاکستان شرقی ازسازمان ملل تقاضا کرد وسایل خروج پاکستانی های غربی را از پاکستان شرقی فراهم کند

در صفحات ۲ و ٤

درحالی که در جبهه پاکستان شرقی نیروهای هندی پیشروی می کنند در جبهه غرب قوای پاکستان شکست‌های سختی برارتش هند وارد کرده است .
در عکس که از یک نقطه مرزی بین هند و پاکستان غربی گرفته شده سربازان هندی هنگام دفاع از مواضع خود که مورد حمله پاکستانی‌ها قرار گرفته دیده می شوند . عکس رادیوئی اطلاعات

چهارمین گزارش خبرنگار اعزامی اطلاعات به‌جبهه های جنگ هند وپاکستان

درپاکستان گفته میشود :

ظرف دوسه روز آینده چین وارد عمل می‌شود

★ کنسول چین به پاکستانیها گفته است: منتظر اقدام موثر ما باشند

● سربازان پاکستانی باوجود کهنه بودن سلاح های خود با رشادت درجبهه‌ها میجنگند

★ هند برای سقوط داکا نیروهای تازه نفس در اطراف آن پیاده کرده

درصفحه ٤

رژه باشکوه ۲۱ آذر در پیشگاه شاهنشاه

رژه امروز نیروهای ارتش شاهنشاهی در جشن روز آذرآبادگان نمایشگر گویائی از قدرت فوق‌العاده نیروی دفاعی ایران بود در این عکس عبور یک واحد از نیروهای شرکت کننده در رژه ۲۱ آذر دیده میشود.
در صفحات ۳ و آخر

★ مردم درخیابانها برای سربازان ابراز احساسات کردند

درجلسه امروز مجلس شورایملی :

اقلیت ازوضع اتوبوس رانی بشدت انتقاد کرد

★ فرهاد پور : با عوض کردن رنگ اتوبوس دود آن کم وصف مردم کوتاه نمیشود !

★ میلیونها تومان ازجیب مردم برای خسارت سوءمدیریت درشرکت واحد، پرداخت میشود

● ضرر معنوی و ناراحتی های شرکت واحد برای مردم غیر قابل جبران است درصفحه ٤

اسامی دومین گروه راهنمایان حج

★ ۷۸ نفر راهنمای درجه دو برای تهران و شهرستانها تعیین شدند

در صفحه ۳

اطلاعیه شهربانی کل کشور درباره کاروان داران حج

شهربانی کل کشور ، بمنظور آگاهی عموم، خاصه زائران خانه خدا و داوطلبان حمله‌داری اعلام میدارد :

انتخاب حمله‌داران براساس ضوابطی که باتوجه بکلیه جنبه‌ها و سوابق آنها، خاصه در مورد حمله‌داران باسابقه ، حسن سلوك ، نحوه رفتار و پذیرائی از زائران در سنوات گذشته و میزان سرمایه آنها تنظیم شده انجام میگیرد و بموجب این ضوابط کلیه متقاضیان اعم از کسانی که سابقه اینکار را داشته یانداشته‌اند وسیله مسئولین امر بانهایت دقت رده‌بندی وتعداد لازم باتوجه به تعداد نهائی زائران تعیین و اعلام شده‌اند .

صرفنظر از متقاضیان حمله‌داری که نام آنها بمناسبت محدودبودن تعداد زائران در سال جاری نسبت بسنوات قبل که برمبنای ضوابط یادشده در طبقه‌بندی مربوط دررده‌های پائین‌تری قرار گرفته واز فهرست حمله‌داران سال جاری حذف شده‌اند بقیه بعلت عدم انطباق باملاك‌های مصوبه واجد صلاحیت لازم برای تصدی کاروان‌داری تشخیص داده نشده‌اند .

متصدیان کاروانهای حج باید توجه داشته باشند که ازانجام مسئولیت‌هائی که بعهده گرفته‌اند شانه خالی نکنند و در طول این سفر مقدس به‌بهترین وجه ممکن اززائران محترم کاروان خودمراقبت ورضایت کامل آنهارا تامین نمایند . بازرسان شهربانی و سایر سازمانهای دولتی حسن اجرای تعهدات مذکور را نظارت خواهند کرد . تعلل یا احیانا کوتاهی در انجام وظایف مربوط موجب مسئولیت شدید و محرومیت از مدیریت کاروان در سالهای بعد خواهد شد .

شهربانی کل کشور

نیروی دریائی شاهنشاهی استخدام مینماید

درصفحه ۸

جناب آقای پرفسور پویان ریاست محترم دانشگاه ملی ایران

با کمال خوشوقتی دریافت نشان لژیون دونور را به جنابعالی تبریك میگوئیم .

دکتر محمد رامین ـ دکتر محسن مقدم

اطلاعیه شهرداری

تعرفه جدید پارکومتر ازفردا اجرا میشود

بموجب مصوبه انجمن شهر پایتخت مدت توقف مجاز وسائط نقلیه در مقابل پارکو متر های نصب شد ه در خیابان های تهران به حداکثر یک ساعت تقلیل یافته است . علیهذا باطلاع همشهریان عزیز میرساندکه ازصبح روزدوشنبه ۲۲ آذر (فردا) تعرفه جدید درخیابان‌های امیرکبیر ـ ابتدای ملت ـ انتهای سعدی و سبزه‌میدان بشرح زیر اجرا خواهد گردید .

۱ـ برای هر ۳۰ دقیقه توقف ٥ ریال
۲ـ برای هر ٦۰ دقیقه توقف ۱۰ ریال

حداکثر مدت توقف در مقابل پارکمتر یکساعت خواهد بود و راهنمای استفاده از آن در روی پلاك های مخصوصی در پشت دستگاه نصب گردیده است .

شهرداری پایتخت

اطلاعیه بانک عمران

درصفحه ۱٥

کنفرانس پزشکی

روز دوشنبه ۲۲ آذر ماه ساعت ۱۱ صبح گروه جراحان گوش وارن آیالت اوهایو بسرپرستی Dr. WILLIAM LIPPY درسالن کنفرانس مرکزپزشکی فیروزگر درباره جراحیهای گوش سخنرانی‌خواهند کرد .

م الف ۱۱۹۳٤
۱ـ۲
آ ـ ٦٥۳۲۰

با نهایت تاسف درگذشت ناگهانی بانو حاجیه فاطمه نویدی مادر گرامی آقای امیر نویدی رئیس دبیرخانه و سرپرست روابط عمومی صنعت نفت ایران را باطلاع دوستان و آشنایان و همکاران میرساند . مجلس ترحیم زنانه و مردانه آن مرحومه روز سه‌شنبه ۲۳ آذر از ساعت ٤ تا ٦ بعدازظهر درمسجد مجد برگزار خواهد شد .

آقاخان بختیار

جناب آقای امیر نویدی

فرزندان وکارکنان بنیاد آذرفر با اندوه فراوان درگذشت مادر عزیز وگرامی تان را صمیمانه تسلیت میگویند ماخودرا دراین غم شریك میدانیم

فرزندان وکارکنان بنیاد آذرفر

کارکنان روابط عمومی صنعت نفت ایران

مصیبت درگذشت مادر گرامی آقای امیر نویدی رئیس محبوب خود را به ایشان و خاندان نویدی تسلیت میگویند از درگاه احدیت برای بازماندگان آن شادروان صبر و جر مسئلت دارند .

اعضاء هیات رئیسه و کارکنان امور پخش شرکت ملی نفت ایران

مصیبت وارده را به آقای امیر نویدی رئیس دبیرخانه و سرپرست اداره کل روابط عمومی صنعت نفت ایران تسلیت میگویند .

کارکنان ستاد پالایش و پالایشگاه تهران

با اندوه فراوان مصیبت وارده را به آقای امیرنویدی رئیس دبیرخانه و سرپرست روابط عمومی صنعت نفت ایران تسلیت میگویند و برای ایشان و عموم بازماندگان صبر جمیل و سلامت و عزت مسئلت دارند .

کارکنان شرکت ملی گاز ایران

مصیبت وارده را به آقای امیر نویدی رئیس دبیرخانه و سرپرست روابط عمومی صنعت نفت ایران تسلیت میگویند.

قابل توجه آقایان اطباء وداروخانه‌ها

آکتونورم پودر ACTONORM - POUDRE
موبرن آمپول MOVIRENE AMPOUL

بمقدار کافی رسیدودرداروخانه‌ها موجوداست تلفن ٤۹۱۲٦
شرکت سهامی ایران‌والاس

آگهی دعوت از داوطلبان دیپلمه استخدام در وزارت کار و امور اجتماعی

درصفحه ۱۸

آگهی انتخابات شورای داوری برازجان

در اجرای قانون تشکیل شورای داوری مصوب تیرماه سال ٤٥ وزارت دادگستری در نظر دارد در محدوده قانونی شهربرازجان یک حوزه شورای داوری تشکیل دهد.

انتخاب کنندگان میتوانند از تاریخ چهارشنبه ۱٥ر۱۰ر٥۰ تا پایان روز یکشنبه نوزدهم دیماه سال جاری بمدت ٥ روز از ساعت ۸ صبح تا ۱۲ و از ۱٤ تا ۱٦ جهت ثبت نام و اخذ کارت شرکت در انتخابات به مسجد دلگشا مراجعه نمایند .

ضمنا داوطلبان عضویت شورای داوری نیز باید ظرف همین‌مدت درخواست خودرا ضمیمه مدارك و دلایل صلاحیت بدفتر دادگاه بخش برازجان تسلیم دارند .

پس از انقضای مدت تقاضای ثبت نام و درخواست عضویت پذیرفته نخواهد شد . .

م الف ۱۱۹٤۰

وزارت دادگستری

آگهی انتخابات شورای داوری اردستان

در اجرای قانون شورای داوری مصوب تیرماه سال ۱۳٤٥ وزارت دادگستری در نظر دارد یک حوزه شورای داوری در شهر اردستان تشکیل دهد :

انتخاب کنندگان میتوانند از تاریخ سه شنبه ۱٤ دیماه سال جاری تا پایان روز شنبه ۱۸ر۱۰ر٥۰ بمدت ٥ روز از ساعت ۸ صبح تا ۱۲ و از ۱٤ تا ۱٦ جهت ثبت نام و گرفتن کارت شرکت در انتخابات به محلهای زیر :

۱ـ دبیرستان دوره راهنمائی واقع در میدان ستون یادبود
۲ـ دبستان مصطفوی واقع در محله محال

مراجعه نمایند .

ضمنا داوطلبان عضویت شورای داوری نیز بایدظرف همین‌مدت درخواست خودرا ضمیمه مدارك و دلایل صلاحیت بدفتر دادگاه بخش مستقل اردستان تسلیم دارند .

پس از انقضای مدت تقاضای ثبت نام و درخواست عضویت پذیرفته نخواهد شد .

م الف ۱۱۹٤۱

وزارت دادگستری

آ ـ ٦٥٤۹۸

قبول عاملیت فروش

رطب زهره درشهرستانها عامل فروش می پذیرد

شرکت سهامی صنایع بهو خرما ـ خیابان حافظ شمالی (شیراز) شماره ٤٥ تلفن های ۸۳۸٥۸۲ـ ۸۳۸٥۸۳

یاد داشت فرمائید شماره تلفنهای جدید شرکت مالتی کورپ اینترناشنال بامسئولیت محدود ۸۳۱۰۳٥ الی ۸۳۱۰۳۹

آلبرت حکیم

ازما بپرسید !

● اطلاعات مربوط به واحدهای مسکن بانک رهنی ایران ....
● چگونگی تسهیلاتی که برای تهیه مسکن فراهم شده ....
● نگهدانی که بانک رهنی ایران، برای صاحبخانه شدن در اختیار شما قرار میدهد

همه‌را با تلفن ۳۱۱٥۸٥ ازما بپرسید

اگر امروز هم به فکر تهیه خانه نیفتید، این شماره را برای فردا یادداشت کنید

بانک رهنی ایران

گامی دیگر درراه تامین آسایش مردم کارخانه شیر پاستوریزه تهران

شیر پاستوریزه هموژنیزه در ادر بسته‌های مقوائی ربع لیتری

قریبا به بازار عرضه خواهد نمود مزایای بهداشتی محصول جدید بزودی به اطلاع عموم خواهدرسید.

بانک اصناف ایران

جوایز بزرگ

دومین سری حساب ذخیره بانک اصناف ایران

در انتظار شماست تا فرصت باقیست در بانک اصناف ایران

حساب ذخیره باز کنید

منابع: خبرگزاریهای فرانسه ـ یونایتدپرس ـ رویتر ـ تاس ـ آنزا ـ آسوشیتدپرس ـ و تلکس اطلاعات

۵۰ هزار مرد جنگی مأمور دفاع از داکا شدند

تلفات ناشی از جنگهای هند و پاکستان هرلحظه افزایش می‌یابد. در عکس یک زن هندی در یکی از نقاط مرزی درحالیکه براقوام ازدست رفته خود دریکی ازبمبارانها میگرید دیده میشود.
عکس رادیوئی اطلاعات

ازسرویس خارجه روزنامه اطلاعات

درآغازدومین هفته جنگ در شبه قاره‌هند پاکستانیها اعتراف کردند که شهر داکا به‌محاصره نیرو های هندی درآمده است ، ولی بدون کوچکترین ابهامی‌اعلام داشته‌اند که در همه جبهه ها به پیکار ادامه خواهند داد.

ژنرال« امیر نیازی» فرمانده‌کل نیرو های پاکستان شرقی‌شایعاتی را دایر براینکه او قصد دارد ایالت شرقی را ترک گوید جدا تکذیب کرد و گفت: من اکنون‌در پاکستان شرقی هستم و تا آخر هم در کنار سربازان خود خواهم ماند.

طبق گزارش کارشناسان‌جنگی پاکستان ۳۰ تا۵۰ هزار مرد جنگی‌رابرای دفاع پایتخت‌پاکستان شرقی دراین شهر مستقر ساخته است. اعلامیه های نظامی هر دو طرف از ادامه نبرد های خونین در سراسرجبهه های جنگ‌حکایت دارد.

رادیو کراچی‌گزارش میدهد که پیکار های شدیدی در منطقه بین «هی‌لی» و«جمال‌پور»جریان داردو دراین جنگها واحد های زره‌پوش ونیروی هوائی از پیاده نظام هند پشتیبانی میکنند.

گزارش منابع‌پاکستانی همچنین حاکی است که در اطراف«جسور» نبرد های شدیدی بین طرفین درگرفته و پاکستانیها دو حمله‌نیرو های هندی را به شهر « خولنا»در جنوب «جسور» دفع کرده و دو قایق توپدار هندی‌رادر این منطقه غرق کرده‌اند.

درجبهه غرب، در کشمیر برسر شهر «کارجیل» پیکار خونینی بین نیرو های دوطرف درگرفته و سیصد سرباز هندی در این‌منطقه کشته شده‌اند، در دو طرف رودخانه « تاوی» متخاصمین به سرعت مشغول تقویت سنگر های خود میباشند.

نبردهائی که از چند روز قبل در پنجاب بین نیرو های‌دوطرف برای‌تصرف‌چند منطقه‌سوق‌الجیشی آغاز شد همچنان ادامه دارد.

هندیها در سراسر جبهه جنگ ۱۰۹ تانک‌و۱۲۰ هواپیما از دست داده‌اند، سخنگوی‌وزارت‌دفاع هند اعلام داشت ششصد نفر از سربازان‌پاکستانی پادگان«جمال‌پور» که‌از این کشور دفاع می کردند سلاحهای خودرا بزمین گذاشته وبه‌نیروهای هندی تسلیم‌گردیده‌اند.

در روالپندی طی بیست‌وچهار ساعت اخیر برای تشکیل یک دولت ائتلاف ملی فعالیت شدیدی حکمفرما بود.

«نورالامین» نخست وزیرمنتخب بابسیاری از شخصیت‌های‌پاکستان ملاقات و مذاکره کرد ولی‌تصور نمیرود که‌قبل از بازگشت ذوالفقار علی‌بوتو از نیویورك تشکیل یک دولت ائتلافی در پاکستان امکان پذیر شود.

«نورالامین» در یک مصاحبه اختصاصی به خبرنگار خبرگزاری فرانسه گفت: پاکستان حاضراست برای پیدا کردن یک راه حل مسالمت‌آمیز برای اختلاف خود باهند وارد مذاکره شود بشرط آنکه دولت‌هندبابرقراری آتش‌بس موافقت کرده و نیرو های خودرا از خاک پاکستان خارج کند.

نخست‌وزیر منتخب پاکستان‌اضافه کرد اگر جنگ ادامه پیدا کند ما پیروز خواهیم شد، ما حاضریم قطعنامه آتش‌بس سازمان ملل‌متحد را بپذیریم بشرط آنکه دولت هند نیز آنرا بپذیرد.

اکنون بر دولت‌هنداست که از ستیزه‌جوئی باافکارعمومی جهانیان دست بردارد، ضمنا هند باید بداند که‌ملت ما بمانند صخره‌ای سترگ استوار است.

«نورالامین» در پاسخ این سئوال که اگر بابانو گاندی ملاقات‌کردید باوچه خواهید گفت پاسخ داد: از او خواهم‌خواست که نیرو های خودرا از پاکستان خارج کند وبه نبرد و خونریزی پایان دهد.

رئیس ستاد ارتش هند طی‌پیامی که برای فرماندار نظامی‌پاکستان شرقی فرستاده‌درخواست کرده‌است که به مقاومت بیهوده نیرو های پاکستانی پایان دهد. در این پیام گفته شده است اگر شما تسلیم نشوید زندگی مردان و زنان و کودکان پاکستانی باخطر بزرگی روبرو خواهد شد، من تاکنون‌برای درهم شکستن مقاومت پادگانهای شما نرمش زیاد به خرج داده‌ام، ولی‌بیش ازاین نمی‌توانم‌روش‌اعتدال درپیش‌گیرم.

برای شما هیچگونه راه کمک از دریا یاهوا باقی نمانده است ودر این شرایط مقاومت کاملا بیفایده و بیهوده است.

اختلاف نظر در دستگاه رهبری شوروی

بروکسل ـ منابع سیاسی در بروکسل گفتند اختلاف‌نظر در کادر رهبری شوروی سبب شده که این کشور نتواند پاسخ مقتضی به‌پیشنهادناتودر مورد آغاز مذاکرات شرق و غرب به منظور کاستن از میزان نیروها دراروپا تسلیم کند.

این منابع گفتند اختلاف‌برسر اینست که آیا شوروی اصولا با آغاز چنین گفتگوهائی‌باغرب موافقت می کند یا نه.

این منابع گفتند که‌فرماندهان ارتش شوروی اصولا با کاستن از میزان نیروها دراروپای‌شرقی مخالف‌اند زیراعقیده‌دارند کاهش نیرو به قدرت دفاعی کشورهای عضو پیمان ورشو لطمه وارد خواهد ساخت.

شوروی کلا ۳۱ لشگر در اروپای شرقی شامل ۲۲ لشگر درآلمان غربی ،۲لشگردرلهستان ،٤لشگر در مجارستان و ٥لشگر در چکسلواکی دارد که با سلاحهای کاملا مدرن‌و امروزی مجهزاند.

انفجار عظیم بلفاست ۲۳ نفررا کشت یا مجروح کرد

بلفاست ـ امروز هنگامیکه گروه کثیری ازمردم‌محله پروتستان‌نشین بلفاست سرگرم خرید کریسمس بودند ، ناگهان بمبی در یکی از فروشگاههای مخصوص فروش لوازم منزل منفجر شد و مردم در حالیکه از فرط وحشت جیغ می‌کشیدند هریک بسوئی دویدند.

پلیس بلفاست اطلاع داد که ٦ تن کشته شده‌اند ، لیکن بیم آن میرود شماره کشته شدگان‌افزایش یابد . در گزارش پلیس همچنین اعلام شده که حادثه انفجار دست کم ۱۷ تن زخمی برجای گذارده است.

یکی ازدوقربانی کودک‌خردسالی است که پایش‌قطع شده وبلافاصله جانسپرده است . گزارش دیگری حاکیست که پس‌از انفجار عابران پیاده و خرید کنندگان با دست خالی در میان‌خرابه‌ها و آوار سعی میکردند زخمی‌ها را از زیر خاکها بیرون آورند.

حادثه انفجار بوقت ظهر بلفاست ودر شلوغترین ساعت شهر رخ‌داد یک سخنگوی پلیس بلفاست گفت تروریست‌ها این‌بمبرا درفروشگاه منفجر کردند و بعد با یک اتومبیل سبز رنگ فرار کردند.

اخبار کوتاه جهان

موج سرما در اروپا

آتن ـ سرمای شدید و یخبندان دربسیاری ازکشور های‌اروپازندگی عمومی را فلج کرده و دربسیاری ازمناطق برف سنگین بزمین نشسته است.

دریونان ارتفاع برف دربعضی مناطق به پنجاه سانتی‌متر میرسد و راه بین‌المللی مقدونیه که یونان رابه یوگوسلاوی می پیوندد بسته شده است . ریزش برف که از بیست و چهار ساعت قبل شروع شده همچنان ادامه دارد .

درتونس موج سرما همراه باریزش برف و کولاك تمام مناطق ساحلی این کشور را فرا گرفته است.

قرارداد پایان بحران برلن

برلن ـ آلمان غربی و آلمان شرقی قراردادی درمورد سفر اتباع آلمان غربی به آلمان شرقی امضاء کردند تا بجنك سرد برلن پایان دهند . بموجب این قرارداد دیوار برلن بروی مردم برلن غربی باز میشود ، محدودیت های برلن غربی از بین میرود و آلمان شرقی درآینده‌از ایجاد مزاحمت دررفت‌وآمد بین آلمان غربی و برلن غربی خودداری‌میکند. این قراردادرادیروز نمایندگان آلمان شرقی و برلن غربی درسالن شهرداری برلن غربی امضاء کردند.درعین حال‌آلمان‌غربی و آلمان شرقی نیز قراردادی امضاء کردند که درروابط دو کشور مرحله تازه‌ای بوجود می آورد .

۱۷ نفر در عمق ۸۰۰ متری زمین جان سپردند

پرت‌هورون ـ (میشیگان) ـ براثر انفجار دریك تونل‌آب‌درنزدیکی «پرت‌هورون» درمیشیگان ۱۷نفر درعمق هشتصد متری زمین جان سپردند . ساختمان این تونل که از سال ۱۹۶۸ شروع شده بود نزدیك باتمام بود. عملیات نجات‌چندین ساعت متوقف‌شد تاماموران‌گازی راکه هنگام انفجار درداخل تونل متراکم شده بود خارج‌کنند.

براثر انفجار لوله های هوا قطع شد و کارگرانی که درداخل تونل مشغول کار بودند خفه شدند . طول تونل که درزیر خلیج «هورون» حفر شده هشت کیلومتر است . هنوز علت انفجار معلوم نشده است .

ملاقات نیکسون و پمپیدو

واشنگتن ـ پرزیدنت نیکسون رئیس جمهوری آمریکا امشب برای انجام اولین مرحله چند رشته از کنفرانس های خود باسران کشور های اروپائی و متحدان آسیائی وارد جزیره آزروس درآتلانتیك شمالی میشودتاباپرزیدنت ژرژپمپیدو رئیس جمهوری فرانسه ملاقات کند .

نیکسون‌پس‌ازملاقات باپمپیدو باادوارد هیث نخست وزیر انگلیس و نخست وزیر ژاپن نیز ملاقات خواهدکرد تاخط مشی سیاست خود درقبال پکن و همچنین سفر آینده خود به چین کمونیست را برای رهبران اروپائی و آسیائی تشریح کند و از نظرات آنها آگاه گردد .

در مصر ۳۲ نفر زنده بگور شدند

قاهره ـ براثر فروریختن سه ساختمان قدیمی در اسکندریه سی ودو نفر زیر آوار جان سپردند وپانزده نفر بسختی زخمی گردیدند . جستجوی ماموران برای پیدا کردن اجساد و مجروحین احتمالی دیگر ادامه دارد .

نسخه های شفابخش

اثری تازه از نویسنده و مترجم گرانمایه مهدی‌نراقی است که ماهها مطالب آن در روزنامه اطلاعات منتشر میشد و خوانندگان بیشماری داشت .
اکنون با تجدید نظر والحاق مطالب‌جدیدی بصورت کتاب منتشر شد .
محل فروش : موسسه انتشارات امیرکبیر درتهران و شهرستان‌ها و کتابخانه‌های معتبر .

یک ژنرال پاکستانی خواستارخروج سربازان پاکستان غربی از پاکستان شرقی شد

دهلی‌نو ـرادیو پاکستان امروز اعتراف کرد که یک افسر عالیرتبه ستاد ارتش پاکستان در پاکستان‌شرقی پیامی برای سازمان ملل فرستاده است .

اما رادیو پاکستان گفت که ارسال این پیام «مجاز» نبوده است .

رادیو پاکستان از قول یک سخنگوی رسمی گفت‌که دولت پاکستان به اوتانت دبیرکل سازمان ملل اطلاع‌داده است که پیام افسر عالیرتبه پاکستانی به او «مجاز» نبوده است .

رادیو پاکستان به جزئیات پیام اشاره نکرد و نام افسر فرستنده‌پیام‌را نیزذکرنکرد . اما گزارش‌خبرگزاریها از نیویورک حاکی است که ژنرال فرمان ملی مشاور نظامی فرماندار پاکستان شرقی پیامی برای سازمان ملل فرستاده و از آن خواسته است که برای‌پایان دادن‌بجنگ پاکستان و هند و دادن ترتیبات لازم برای خروج‌نیروهای پاکستان غربی از پاکستان شرقی و ایجاد یک حکومت جدید در پاکستان شرقی اقدام کند .

رادیو دولتی هند بنقل از محافل نیویورک تاکنون چندین بار خبر ارسال پیام ژنرال پاکستانی را منتشر کرده است .

مذاکرات مهم شوروی و هند آغاز میشود

به زودی بین هند و شوروی مذاکرات‌مهمی که باحتمال‌زیاد در سرنوشت جنگ شبه قاره هند تاثیر زیادی خواهدداشت انجام خواهد شد .

در این مذاکرات که‌درمسکو بعمل می‌آید « دهار» رئیس کمیسیون برنامه ریزی سیاسی وزارت امور خارجه هندشرکت خواهد داشت «دهار» که سابقا سفیر هند در مسکو بود یکی از طرفداران جدی قرار داد دوستی و همکاری شوروی‌وهند است .

قرار بود این هفته یک هیئت نمایندگی شوروی به ریاست « کزنتسف» معاون وزارت امور خارجه هند برای بررسی‌مسئله شناسائی‌حکومت‌موقت‌بنگالادش از طرف‌کشورهای‌سوسیالیستی طرفدار شوروی وارد دهلی‌نو شود .

معذالک در آخرین لحظه بر اثر عزیمت فوری « ساواران‌ـ سینک» وزیر امور خارجه هند به سازمان ملل متحد برنامه مسافرت این هیئت لغو گردید.

نیهات اریم کابینه جدید ترکیه را تشکیل داد

آنکارا ـ رادیوی دولتی ترکیه اطلاع داد «نیهات‌اریم» کابینه ۲۵ نفری ترکیه راشامل ۱٤ وزیر از پارلمان وبقیه‌ازشخصیت های غیر سیاسی کارشناس در امور مختلف دولتی ومملکتی ، تشکیل‌داده‌است .

دکتر« اریم » که ازماه مارس گذشته زمام امورترکیه‌رابدست گرفته هفته پیش بدنبال خارج شدن ۱۳ وزیراز عضویت کابینه استعفای خودرابه‌رئیس جمهوری ترکیه تسلیم کرد ، لیکن پرزیدنت جودت سونای باز اوراامور تشکیل کابینه جدید کرد اریم سراسر هفته گذشته را به یك سلسله مشورت ها و مذاکرات وسیع‌بارهبران‌احزاب ترکیه دست‌زد تاکابینه‌ای مورد پشتیبانی پارلمان تشکیل دهد .

دکترنیهات اریم زمانی بروی کار آمد که‌سلیمان‌دمیرل‌نخست وزیر پیشین ، زیر فشار ارتش ترکیه ناگزیر از کناره‌گیری شده‌بود .

پس‌از تشکیل کابینه جدید، دکتراریم اعلام کرد که بحران سیاسی ترکیه پایان پذیرفته است .

سرشناس ترین چهره کابینه جدید ترکیه «هالوك‌بایول کن » وزیر خارجه کابینه است که قبلا نمایندگی ترکیه را در سازمان ملل بعهده‌داشته‌و یکبار هم سفیراینکشور در لندن‌بوده است. ده تن‌ازوزرای کابینه جدید همانهائی هستند که‌پس‌از خارج شدن ۱۳ وزیرتکنوکرات در کابینه قبلی‌به‌همراه اریم استعفا کردند .

رئیس جمهوری و وزیر خارجه لهستان از دفتر سیاسی حزب طردشدند

ورشو ـ حزب کمونیست لهستان تغییرات بزرگی در دستگاه رهبری خود داد و اعلام داشت که از برنامه بزرك اصلاحات «ادواردگی ارك»رهبر جدید حزب کمونیست باتمام‌قوا حمایت‌خواهد کرد .

در جریان تغییرات بزرك دستگاه رهبری حزب کمونیست لهستان «جوزف سیرانکویچ » رئیس جمهوری و «استفان ـ جدریکوفسکی» وزیرخارجه از دفتر سیاسی کمیته مرکزی حزب که طراح اصلی سیاست کشور است طرد شدند و بجای آنها دو نفر که از دوستان بسیار نزدیك «ادوارد گی‌ارك» رهبر جدید حزب هستند به عضویت «پولیت بورو» انتخاب شدند ، کمیته مرکزی حزب کمونیست که اعضای جدید آن بوسیله ششمین کنگره حزب کمونیست لهستان انتخاب‌شدند علاوه بر این دو نفر شامل بسیاری دیگر از دوستان و حامیان بسیار نزدیك «ادوارد‌ـ گی‌ارك» است .

ششمین کنگره حزب کمونیست لهستان در کاخ فرهنك ورشو که هدیه استالین بمردم ورشو است تشکیل شد و لئونید برژنف دبیر کل حزب کمونیست شوروی‌وسایررهبران احزاب کمونیست اروپای‌شرقی در آن شرکت کردند . لئونید برژنف در نطق خود در کنگره حزب کمونیست از «ادوارد ـ گی ارك» و «اقدامات او برای جبران اشتباهات گذشته » ستایش کرد . در دسامبر گذشته براثر گرانی مواد غذائی در شمال لهستان‌شورش های بزرگی روی داد و در جریان آن ٤٥ نفر کشته و ۱۶۰۰ نفر مجروح شدند وبر اثر آن گومولکا رهبر حزب کمونیست استعفا داد و«ادوارد‌ـ گی‌ارك» که طرفدار افزایش حقوق کارگران بود روی‌کار آمد.

«سیرانکویچ» که از دفتر سیاسی حزب اخراج‌شده‌اکنون ٦۰ سال دارد و مدت ۲۱ سال نخست‌وزیر لهستان بوده واین پست را تا دسامبر گذشته که شورشهای کارگری روی‌داد حفظ کرده بود . پس از آن «سیرانکویچ» بریاست‌جمهوری انتخاب شد .

«جدریکوفسکی» وزیر خارجه ٦۱ ساله که او نیز از دفتر سیاسی کمیته مرکزی حزب کمونیست طرد شده در سال ۱۹٦۸ بوزارت امور خارجه منصوب شد . از هنگام روی کار آمدن«گی‌ارك» نفوذسیاسی «جدریکوفسکی» روبه تقلیل نهاده است .

بیوژن کود اورگانیک «آلی»

دارای موادی است که :
۱ـبافت‌خاك را اصلاح میکند و مانع سله‌بندی خاك میگردد .
۲ـمصرف آب‌را کم میکند.
۳ـاز مصرف کود های شیمیائی میکاهد .
٤ـ باتقویت باکتری ها و افزایش موادآلی حاصلخیزی خاك را زیادتر مینماید .
٥ـ نباتات را در مقابل آفات مقاوم میکند .
بیوژن دارای خواص متعدد دیگری است که پس از آزمایش برای مصرف کننده مشخص خواهد گردید .
برای اطلاعات بیشتر و کاملتر به آدرس زیرو تلفن ۸۲٤۹٦۰ مراجعه فرمائید .
خیابان روزولت بعد از میدان ۲۵ شهریور ـ خیابان سهامی پلاك ۱۹ شرکت خاکساز .
٦۳۹۱۸ـ۱

KEC
کلاسهای انگلیسی کندی
افتتاح شدو برای ترم زمستانی ثبت نام میکند
خیابان کندی ـ جنب مؤسسه تحقیقات دانشگاه تهران ـ
مؤسسه زبان کندی

تقاضای مصر از سازمان ملل :

اسرائیل باید ظرف ۱۰ روز به‌سئوال یارینگ پاسخ بدهد

قاهره ـ امروز گفته شد که مصر از مجمع عمومی‌سازمان ملل متحد تقاضا میکند که اسرائیل ظرف ۱۰ روز به سئوالاتی که گونارپارینگ در هفته گذشته از آن دولت‌کرده است پاسخ دهد .

گونار یارینگ میانجی صلح سازمان ملل در فوریه گذشته از دولت اسرائیل پرسید که آیا حاضر است مناطق اشغالی اعراب را تخلیه کند یا نه . دولت اسرائیل به این سئوال پاسخ نداد و در نتیجه‌یارینگ ماموریت صلح‌خود را قطع کرد .

اکنون دولت مصر میخواهد که اسرائیل ظرف ده روز باین سئوال پاسخ دهد .

دولت مصر مطمئن است که این بار نیز اسرائیل از دادن پاسخ خودداری خواهد کرد و بهمین دلیل پس از انقضای۱۰ روز دولت مصر از یارینگ تقاضا خواهد کرد که گزارش نهائی ماموریت خود را به مجمع عمومی بدهد و پس از آن مصر از شورای امنیت‌تقاضا خواهد کرد که یك جلسه فوق‌ـ العاده تشکیل دهد . در همین ضمن دیپلماتهای مصردرسازمان ملل تلاش میکنند تا تعداد هر چه بیشتری از نمایندگان سازمان ملل به پیشنهاد کشور های افریقائی که در آن‌خواسته شده ماموریت یارینگ از سر گرفته شود رای بدهند .

يك سخنگوی اسرائیل در سازمان ملل گفت پیشنهاد کشور های آفریقائی برای‌شروع مذاکرات اعراب و اسرائیل غیر قابل قبول است .

آباابان وزیر خارجه اسرائیل امروز گفت حتی اگر سازمان ملل ضمن تصویب قطعنامه دیگری خواستار از سر گرفته شدن ماموریت گونار یارینگ شود ، باز تغییری در وضع خاورمیانه داده نخواهد شد .

آباابان طی مصاحبه‌ای رادیوئی با رادیو اسرائیل از نیویورك درباره قطعنامه پیشنهادی‌کشور های افریقائی اظهار نظر کرد، وی گفت : «جورج بوش»نماینده آمریکا در سازمان ملل نارضائی خود را از پیش‌نویس قطعنامه بوی اطلاع داده و همچنین‌گفته است که چند کشور اروپائی ، آمریکای جنوبی و آفریقائی‌نیز خواستار تغییر و اصلاح این قطعنامه هستند .

آباابان گفت ماموریت جدید یارینگ نیز با بن‌بست مواجه خواهد شد و کوشش‌برای‌یافتن راه‌حل درخارج از چهارچوب سازمان ملل به عمل خواهد آمد .

جنك هند وپاکستان هیپی‌هارا سرگردان کرده است !

کراچی ـ جنگ شبه قاره هند ، آسایش هیپی‌های اروپائی را که برای‌وقت‌گذرانی‌به‌هندوپاکستان آمده و یا در بازگشت از نپال «بهشت هیپی‌ها» وارد این منطقه پرآشوب شده‌اند برهم زده و آنها را درشهرهای‌بزرگ هندوپاکستان سرگردان ساخته است.

امروز فرودگاه بین‌المللی کراچی از مردان ژولیده موی و ریشو انباشته بود که با نگرانی ووحشت برای پیدا کردن هواپیما باینطرف و آنطرف می‌رفتند ، بیشتر این جوانان فرانسوی، هلندی،سوئیسی هستند و گروهی آفریقائی نیز در میان آنها وجود دارد .

اعراب درجنك هند وپاکستان روش بیطرفی پیش گرفتند

بیروت ـ بسیاری از روزنامه های دنیای عرب مانند اکثردول عربی در ماجرای جنك هند و پاکستان روش بیطرفی اتخاذ کرده و از طرف‌گیری پرهیز میکنند . مطبوعات عربی از دو کشور متخاصم شبه‌قاره هند می خواهند بجای ستیز با هم‌به توافق و تفاهم برسند .

مطبوعات عربی در بیروت که هر یك نماینده نوعی تمایل سیاسی در کشور های‌عربی‌اند، باهمان دشواری مواجه‌اند که دول و کشور های عربی را در بلاتکلیفی گذارده است .

چون هردو کشور هند و پاکستان با کشور خای عربی روابط دوستانه دارندودرمسائل بزرك مانند بحران اعراب و اسرائیل ، هردو کشور جانب اعراب را گرفته‌اند ، پاکستان اسرائیل را برسمیت نمی ـ شناسد و هند نیز که این کشوررا بطور «دوفاکتو» می ـ شناسد حاضر نشده است با اسرائیل روابط سیاسی برقرار کند .

باوجود این ، مطبوعات عربی این روز ها قسمت بیشتری از صفحات خود را به جنك هند و پاکستان اختصاص داده و پیروزیها و شکست های‌دوطرف را تقریبا بطور مساوی و کاملا بیطرفانه درج‌می کنند .

روزنامه های عربی همچنین از تفسیر درباره‌این جنك‌خودداری می کنند . لیکن ناظران‌سیاسی براین عقیده‌اند که جهان عرب در شورای امنیت‌و مجمع عمومی سازمان ملل، البته بطورنهانی، بیشتر به پاکستان متمایل‌اند .

علت اختفای تمایل‌این است که اعراب در بحث کنونی مجمع عمومی برسر مناقشه اعراب و اسرائیل ، به حمایت هردو کشورهند و پاکستان نیازدارند.

مثلا جمهوری متحده عربی با هردو کشور هند و پاکستان روابط عالی سیاسی دارد و از آغاز جنك تاکنون بیطرفی خود را در این جنك حفظ کرده است .هنگامیکه «سواران سینك»وزیرخارجه‌هندبرسرراه خود به نیویورك برای شرکت در جلسه مجمع عمومی ،توقف کوتاهی در فرودگاه قاهره کرد دولت مصر بوی اطلاع داد که از هیچ کوششی در راه حل مسالمت‌آمیز مناقشه کنونی فرو گذارنمی کند .

پاتت لائو حلقه محاصره پایتخت کامبوج را تنگتر کرد

پنوم‌پن ـ نیروهای ویتنام‌شمالی و ویتکنگ پیوسته حلقه محاصره خود را به دور شهر «پنوم‌پن» پایتخت کامبوج تنگتر میکنند .

امروز نیروهای دولتی کامبوج تپه «فنوم» را که یکی از مهمترین مواضع استراتژیکی در راه پایتخت بود براثر فشار شدید نیروهای کمونیست تخلیه کردند این تپه در ۱۸ کیلومتری شهر قرار دارد و مهمترین مانع‌پیشروی ویتکنگ‌ها بسوی پنوم‌پن بود .

تخلیه تپه «فنوم» شش روز پس‌از سقوط موضع استراتژیکی «پات دونگ» در مغرب پایتخت و در هنگامی که کمونیستها از هر طرف نیروهای دولتی‌را تحت فشارشدید قرار داده‌اند پایتخت کامبوج رادر معرض خطربزرگی قرار داده‌است طی ۲٤ ساعت اخیر هواپیماهای نیروی هوائی کامبوج‌و هلیکوپتر های نظامی امریکا چندین‌بار مواضع کمونیستها رادر اطراف شهر بمباران کرده‌اند ولی پیشروی ویتکنگ‌ها گو اینکه دچار کندی شده متوقف نگردیده است . در لائوس نیروهای دولتی دربرابر فشار پاتت‌لائو پیوسته عقب‌نشینی می‌کنند امروز شهر مهم‌استراتژیکی «تاتئو» پس از دو روز نبردهای شدید بدست کمونیستها اشغال شد.

سازمان انتشارات و چاپ دانشگاه تهران انتشارات جدید خود را معرفی میکند :

حقوق اساسی (چاپ چهارم) مشتمل بر کلیات حقوق اساسی ـ حقوق اساسی ایران ، تألیف جعفر بوشهری . بها ۱۳۰ ریال
مقدمه‌ای بر نجوم عالی ، تألیف عباس ریاضی کرمانی « ۱۷۰ «
کشورهای توسعه نیافته ، تألیف ایولاکوست ترجمه هوشنگ نهاوندی . « ۵۰ «
شیمی برای دانشگاه (جلد اول چاپ دوم) ، ترجمه یحیی عبده و منصور عابدینی . « ۱۴۰ «
یادداشتهای قزوینی (جلد سوم) ، بکوشش ایرج افشار . « ۱۹۰ «
گیاهان سمی و تأثیر مسمومیت آنها در حیوانات ، تألیف دکتر هوشنگ ساعدی و دکتر محمود شاع . « ۹۵۰ «
کاشانی نامه (تحقیق در احوال و آثار غیاث‌الدین جمشید کاشانی ریاضی‌دان و منجم بزرگ ایران) ، نگارش ابوالقاسم قربانی . « ۱۶۰ «
ساختمانهای زمین‌شناسی ، تألیف فریدون سحابی . « ۱۵۰ «
مجموعه اسناد و مدارک فرخ خان امین‌الدوله (جلد سوم) ، بکوشش کریم اصفهانیان . « ۱۸۰ «
نشانه‌شناسی بیماریهای اعصاب (چاپ سوم) ، تألیف دکتر صادق صبا « ۱۴۰ «
آزمایشهای فیزیک (چاپ سوم) ، تألیف محمد باقر محمودیان . « ۱۰۰ «
چوب‌شناسی و صنایع چوب (جلد چهارم) فرآورده‌های جنگلی ، تألیف رضا حجازی . « ۲۰۰ «
ترجمه فارسی شرایع‌الاسلام (جلد سوم) ، ترجمه ابوالقاسم بن احمد یزدی ، بکوشش محمدتقی دانش‌پژوه . « ۱۴۰ «
تاریخ تحول دانشگاه تهران و مؤسسات عالی آموزشی ایران در عصر خجسته پهلوی ، تنظیم حسین محبوبی اردکانی . « ۱۷۰ «

مراکزفروش:
فروشگاه شماره ۱ سازمان : خیابان شاهرضا ، خیابان غربی دانشگاه (۲۰ آذر)
تلفن (فرعی ۸۷۹) ٤۰۰۲۰ تا ٤۰۰۲۱
فروشگاه شماره ۲ سازمان : خیابان شاهرضا ، بین فردوسی و لاله‌زارنو ، جنب کوچه آذرنوش ،
تلفن ۸۲۹۱۳۰ـ۸۲٤۵۵۰
وکلیه کتابفروشیهای معتبر

در رژه باشکوه روز ۲۱ آذر که در تهران انجام شد

قدرت نیروهای مسلح به نمایش گذاشته شد

ساعت دو بعداز ظهر امروز در پیشگاه شاهنشاه آریامهر به مناسبت سالروز نجات آذربایجان مراسم سان و رژه باشکوه واحد های نیرو های مسلح شاهنشاهی در پارك وی برگزار شد .

هنگام تشریف فرمائی شاهنشاه آریامهر سلام شاهنشاهی نواخته شد و گزارش نظامی وسیله فرمانده میدان بعرض رسید .

آنگاه شاهنشاه آریامهر از نیرو های مستقر در میدان سان دیدند و سپس به جایگاه مخصوص که خاندان سلطنت، اعضای دولت و شخصیت های مهم مملکتی حضور داشتند تشریف فرما شدند .

فرمانده میدان فرمان رژه‌داد وواحد های مختلف مقیم مرکز افسران ادارات وستاد ،دانشگاه پدآفند ملی ، افسران دانشکده فرماندهی و ستاد ، دانشکده افسری ، گارد شاهنشاهی ، تیپ نیرو های ویژه هوابرد ، سپاهیان انقلاب وواحد های نیروی هوائی ، دریائی وواحد های پادگان های مرکز،واحد های مختلف ژاندارمری کل ، شهربانی کل کشور ، واحد پلیس راه ژاندارمری باتجهیزات کامل از پیشگاه شاهنشاه رژه رفتند .

شخصیت های خارجی مقیم تهران ، شخصیت های مملکتی عده زیادی از اهالی تهران در چهار جایگاه اطراف و روبروی جایگاه سلطنتی که بطرززیبائی در محل مراسم بوجود آمده است برنامه نمایش قدرت ارتش ایران را تماشا کردند .

جمعی نیز در کنار جاده پارك وی و خیابانهای تهران تماشاگر عظمت ارتش بودند و افرادنیرو های مسلح شاهنشاهی را مورد تشویق قرار میدادند .

در خاتمه برنامه عکس های اعلیحضرتین وولایتعهد بین مدعوین پخش شد و جنگنده های نیروی هوائی در آسمان پارك وی نمایشی ازقدرت نیروی هوائی را بمعرض تماشای اهالی تهران قرار دادند .

شاهنشاه آریامهر ، درپایان مراسم در میان ابراز احساسات مردم به پادگان جمشیدیه تشریف فرماشدند و باهلیکوپتر روانه کاخ سلطنتی شدند .

رأس‌الخیمه برای پس گرفتن جزایر بالیبی مذاکره میکند!

راس‌الخیمه ـ خبرگزاری فرانسه ـ شیخ صقر بن محمد القاسمی حاکم امارت «مستقل» راس‌الخیمه اظهار داشت که شیخ خالد بن محمد القاسمی ولیعهد راس‌الخیمه اکنون در تریپولی با رهبران لیبی درباره اقدامات مشترکی که بنوان سه جزیره اشغال شده‌را بملت‌عرب بازگرداند مشغول گفتگووتبادل نظر است .

حاکم راس‌الخیمه با اشاره بمذاکراتی که اخیرا با سرگرد جلود معاون شورای انقلاب لیبی انجام داده گفت که جلود به راس‌الخیمه آمده بود تا اوضاع را از نزدیک مورد بررسی قرار دهد . ما به‌کمک نظامی لیبی احتیاج نداریم ولی اگر لیبی یا هرکشوردیگرعربی تصمیم به اعزام نیروی نظامی به راس‌الخیمه بگیرد ما از آن استقبال خواهیم کرد ، زیرا این کشور به آنها تعلق دارد .

حاکم‌راس‌الخیمه‌که در کاخ اختصاصی خود با حضور چند نفری که طبق معمول برای مطرح کردن مشکلات خود بدیدار او آمده بودند سخن میگفت افزود : «با اینحال اتخاذ تصمیم در مورد اعزام یا عدم اعزام نیروهای نظامی به راس‌الخیمه با اتحادیه عرب است .

ملت عرب باید در این مورد تصمیم مشترکی اتخاذ کند ،

بقیه در صفحه چهارم

اتومبیلی در چهارراه تخت‌جمشید معلق زد

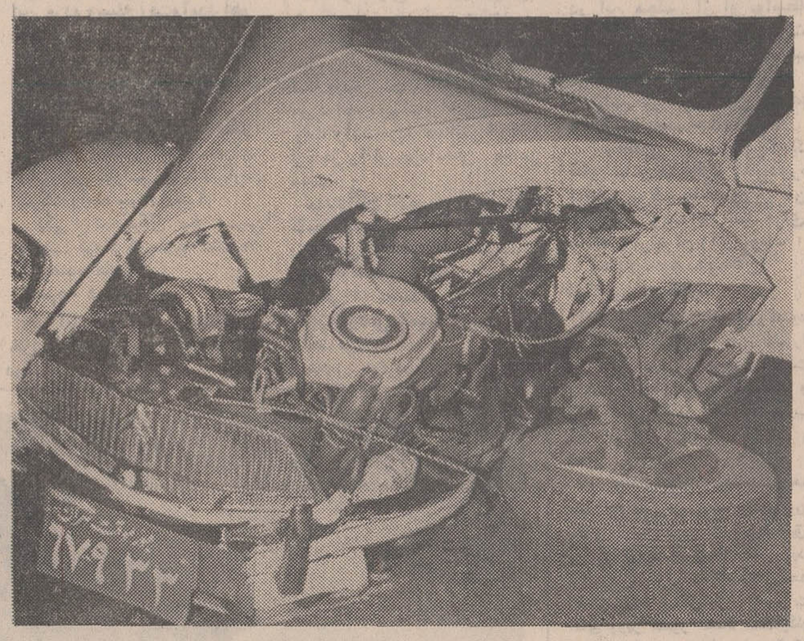

ساعت ۴بامداد امروز اتومبیل ژیان شماره موقت ۶۷۹۳۳ که از خیابان شیراز بطرف بهجت‌آباد بسرعت حرکت می کرد در چهارراه تخت جمشیدمقابل شرکت نفت با هواکش کابل برق زیر زمینی مقابل‌ساختمان شرکت نفت تصادف کرد و پس از چند معلق واژگون شد و راننده آن بنام محمود فریبی مجروح و به بیمارستان‌فیروزگر منتقل گردید ماموران گشتی کلانتری بخش و آقای سروان آزیدهاك کاردان فنی در محل حاضر شدند . علت حادثه‌مستی راننده انحراف ناگهانی به چپ وعدم کنترل فرمان‌اتومبیل تشخیص داده شد .

ازشدت‌سرما کوه‌ترکید!

بعلت سرمای شدیدویخبندان‌که درشهرها و راههای آذربایجان حکمفرماست ، یک کوه شکاف برداشت و قسمت عظیمی از آن ریزش کرد !

براثر ریزش این کوه که در جاده پیرانشهر ـ سردشت قرار دارد،جاده‌مسدود شد ومسافران و وسائط نقلیه در دو سوی محل ریزش کوه ماندند ...

اداره راه آذربایجان غربی اطلاع‌داد که مامورین این اداره سرگرم بازکردن‌راه پیرانشهر ـ سردشت هستند ...

گزارش خبرنگار اطلاعات در رضائیه حاکی است هنوز در برخی از شهر ها و خاصه در ارتفاعات آذربایجان غربی نزول برف ادامه دارد و جاده های اطراف رضائیه یخبندان است .

طبق‌اعلامیه‌اداره راه آذربایجان غربی‌رفت و آمد وسائل نقلیه در راه آشنویه ـ قاسملو شبها به هیچوجه مقدور نیست .

گزارش خبرنگار ما در تبریز حاکی است که عبور و مرور وسائط‌نقلیه‌در راههای اردبیل ـ سراب نیز بسختی صورت می‌گیرد .

اسامی دومین گروه راهنمایان حج

امروز اسامی‌دومین گروه‌راهنمایان حج از طرف شهربانی کل کشور منتشر شد . بموجب این صورت به هفتاد و هشت تن دیگر از متقاضیان راهنمائی حج‌در سراسر ایران اجازه داده شده است تا بعنوان راهنمایان درجه دوم به همراهی زائران و بردن آنان به سفر حج اقدام نمایند.

هزینه مسافرت با این راهنمایان چهل وپنجهزار ریال‌است .صورت اسامی گروه اول راهنمایان درجه اول ودوم حج چندی پیش ازطرف شهربانی کل کشور اعلام گردید که در همانروز بوسیله روزنامه‌ها انتشار یافت . اسامی گروه دوم راهنمایان مجاز حج در تهران و شهرهای مختلف ایران بشرح زیر است :

راهنمایان تهران

محمود جعفرپور اعظمی ، سید مصطفی هاشمی دانا ، محمود رحیمیان ، عباس راستی‌فر عزیزاله اکبریان ،سید حسین شیرازیان ، عبدالحسین شعبان‌نژادقمی، حسن محمد نادرخانی ، رحیم عسگری بروجردی ، غلامرضا گلپایگانی ، میر حسین هاشمی اصل ، سید حسین عسگری گهر ، عبدالکریم شمس‌آستانه رضوی ، غلامرضا ناهیدی ، محمد علی آقا میرمحمد علی ، سیدرضا افتخاریان ،آقاعلی ترابی میبدی ، سید رضا کلینی ، عباس حاجی محمد ابراهیم‌تهرانی، حسین اکبریان ، کامل نیلچیان ، عبدالحسین مازندرانی ، عبداله غفوری ، اکبر مظلوم ، محمود توکلی تبریزی ، محمد دانشیار ، سید ابوالقاسم‌سادات ناصرآبادی، سید جواد مولوی‌جو، محمد علی دستخوش نیکو ، سید علی اصغر آل علی ، غلامحسین پیر محمدی، سید عباس فاطمی ، عبدالله‌محجتی، حسن‌افعدی،قاسم‌دوخت‌چی،حسین گلبینی‌راد، نوراله ضرقامیان ،رضا منظوری ، احمد پارسا ، کریم سیفی ،سید عبداله سراج هاشمی، رضا گنجی دوست ، احمد اسکو نژاد، علاءالدین‌اصغر شاه‌شیرازی احمد طاهر تبریزی ، سید جلال هاشمی .

راهنمایان شهرستانها

شیراز : ابوطالب دست غیب .
نجف آباد: احمد هاشمی نجف آبادی .
قم : تقی محمد کریمی ، حسین پهلوانی قمی ، عبدالعلی علی عسگری .
تبریز : اکبر اکبر پناهی ،میرآقا فضل‌آذر شریبانی .
مشهد : علی اکبر جلیلی‌فر ، مومن روحی ،حسین عربی خوان شتربانی ، محمود هروی ،حسین عرفائیان امیدوار مسجد نشین ، عبدالحسین نقیبی سیستانی ، سید حسین مهان‌پور ، محمد علی‌رنجبر خراسانی .
اصفهانـ محمد حسین میشران، هاشم میربافر آجرپز .
نیشابور: علی احمدی‌نیشابوری ، حسین موحدیان .
کرج ـ احمد انصاری زمانی .
همدان : کاظم خلیلیان .
ساری : محمد صادق صدوقی .
آقاجاری : سید محمدآل علی.
بهشهر : تقی عسگری رباطی.
آبادان :سید محمد برهانی .
خرم آباد : کریم عسلی .
سنندج : محمود دولت آبادی، فرج‌اله صفری
اراک : غلامحسین ملاحسینی مجد آبادی کهنه
گنبد کاووس : الهوردی عوجق.
شهمیر زاد :احمد مصطفوی .

یك قهوه خانه ایرانی درسواحل رومانی تاسیس میشود

یک قهوه‌خانه ایرانی درکنار دریای سیاه در ساحل‌رومانی برای جلب توریستهای‌خارجی بایران که باین کشور واردمی شوند ساخته خواهد شد

کنستانتین‌میرسکو مشاوروزیر توریسم رومانی که دو تن از کارشناسان توریست رومانی نیز همراه وی می‌باشند‌اخرین دورمذاکرات‌خودرا باسیروس فرزانه معاون نخست وزیر و سرپرست‌سازمان‌جلب‌سیاحان بعمل آورد .

این مذاکرات بدنبال سفرسال گذشته سیروس فرزانه به بخارست بود که در آنجا مقدمات همکاریهای مشترک توریستی بین ایران وروماني فراهم گردید .

خبرنگار اطلاعات گزارش می دهد در مذاکرات هیات توریستی رومانی با سرپرست جلب سیاحان ایران توافق بعمل آمد تا ابتدا یک قهوه‌خانه بسبک ایرانی در ساحل دریای سیاه که هرساله‌صدها هزار توریست خارجی باین منطقه سفر می‌کنند احداث گردد تا توریستهای خارجی که به رومانی سفر می‌کنند با استراحت در این قهوه‌خانه با آداب و رسوم ایرانی و امکانات توریستی‌ایران آشنا بشوند .

از فردا در سینما

کسری

انتونی کوئین
در فیلم رنگی
در تابش آفتاب یونان
A DREAM OF KINGS

باشرکت : ایرنه پاپاس
اینگرا استیونس

پخش از کمپانی سینماسنتر فیلمز

از فردا در سینما

تخت جمشید

کمپانی کلمبیا تقدیم میکند
تری توماس
و
جری لوئیس
در فیلم رنگی

پل رو نبر بالا، رودخانه رو بیار پائین

۱۰ روز دیگر
چهارشنبه اول دیماه ۱۳۵۰
برای کلیه دارندگان حساب پس انداز
در سراسر کشور
خبری تازه داریم

تلویزیون
جام جهان نما
مجهز به ماسك مخصوص
که چشم‌ها را خسته نمیکند

کیف دستی و بارانی
اسناد و گذرنامه اینجانب در خیابان کوشک مفقود شده از جوینده استدعا دارم بخیابان امیرکبیر شرکت گواه تلفن ۳۰۸۱۱ الی ۳۰۸۲۰ اطلاع داده و مژدگانی خود رادریافت دارد .
حسین صرافان چهارسوقی

پلوپز
توشیبا
بهترین هدیه برای روز مادر

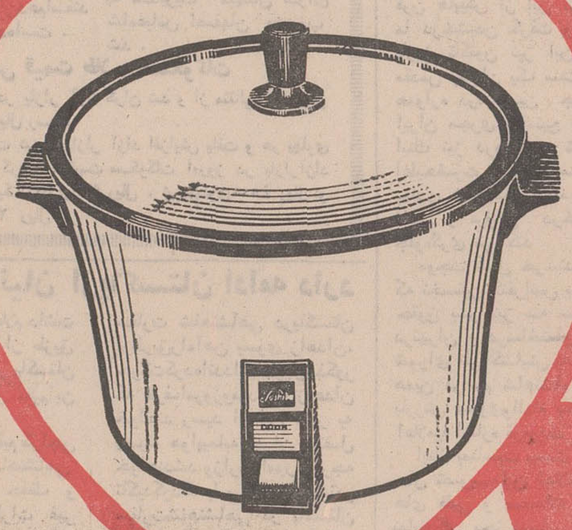

۲۵ آذر
روز مادر
با بابام مشورت کردم، تصمیم گرفتیم برای مامان
پلوپز «توشیبا» بخرم

اقلیت از وضع شرکت واحد بشدت انتقاد کرد

جلسه‌علنی مجلس شورایملی ساعت نه امروز بریاست آقای مهندس عبدالله ریاضی تشکیل شد .

درآغاز جلسه رئیس مجلس اظهار داشت :

بیست و سه سال از تاریخ تصویب‌نخستین اعلامیه حقوق بشر درمجمع عمومی سازمان ملل‌متحد میگذرد. آنچه موجب شد که سازمان ملل درنخستین سال های تاسیس خود به تنظیم و تصویب این اعلامیه مبادرت ورزد اعمال غیرانسانی و ناروائی‌بودکه در دوران‌جنگ جهانی دوم بوقوع پیوست .

این اعمال شرم‌آور موجب شد که درانداك مدتی پس از تشکیل مجمع عمومی سازمان ملل‌متحد اعلامیه حقوق بشر بتصویب برسد و باحسن‌استقبال عموم جهانیان مواجه گردد .

مهندس ریاضی سپس‌اضافه کرد : لازم بیادآوری نیست که کوروش‌کبیر شاهنشاه هخامنشی درتاریخ‌جهان‌نخستین‌فرمانروائی بود که بیست وپنج قرن پیش بعداز فتح بابل منشور معروف خود راصادر کرد و اینك ملت ایران میتواند برخود ببالد که نخستین بارقه امید در تحقق اصول حقوق بشری و انسانی قرن هاپیش از این در کشور ما درخشیدن گرفت و از آن تاریخ تاکنون نیز این اصول مقدس بعنوان یک سنت دیرین همواره درسرزمین جاودانی ایران مجری و متبع بوده و اینك نیز دردوران شهریاری اعلیحضرت همایون محمدرضا پهلوی شاهنشاه آریامهر با تابش و فروغی درخشان‌تر جلوه‌گری می کند

موجب کمال خرسندی است که نخستین کنفرانس بین‌المللی حقوق بشر نیز سه سال پیش درتهران و درساختمان مجلس شورای ملی گشایش یافت و در همین مراسم شاهنشاه ایران بارزش معنوی‌والهام بخش این اعلامیه اشاره فرمودند .

اینک بمناسبت بیست وسومین سال تصویب این اعلامیه‌تهنیت های قلبی و صمیمانه خود و نمایندگان محترم‌مجلس شورای ملی را بعموم جهانیان تقدیم‌می دارد .

۲۱ آذر

رئیس مجلس سپس به‌سالروز نجات آذربایجان اشاره کرد و گفت : بیست وشش سال پیش از این عده‌ای معدود مزدور و خائن‌که‌جز منافع زودگذرامیال و اغراض نفسانی خود بچیزی نمی اندیشیدند بااستفاده از فرصتی‌که‌بدست‌آوردندکوشیدند تاخطه‌آذربایجان یعنی مهدتمدن و فرهنگ ایران را بخیال خود از پیکر میهن جـدا سازند . ولی‌بخواست خداوند و باراده توانای شاهنشاه‌ایران و باهمت ارتش دلیر شاهنشاهی ومردم شرافتمندو سرافراز آذربایجان دیری نپائید وپس‌از مدتی کمتر از یك سال این لکه ننك از دامان آذربایجان عزیز زدوده شد و اینك ملت ایران سالروز این آزادی و رهائی را بنام روز نجات آذربایجان جشن می گیرندوبیادبود شهیدان راه افتخار ملت ایران را گرامی‌می دارند . (صحیح است)

آقای باقر بوشهری نماینده بوشهر طی سخنانی گفت۲۵ سال قبل در چنین روزی‌ارتش پیروزمند ایران واردآذربایجان شد و سرزمینی را که‌میرفت از پیکر ایران جدا شود ،با اراده شاهنشاه آریامهـر ، بوطن بازگرداند .

ناطق آنگاه به استقرارنیرو های مسلح شاهنشاهی ایران در سه‌جزیره ایرانی تنگه‌هرمز در دهانه خلیج فـارس اشاره کرد و گفت با استقرار نیرو های ایران در این سه‌جزیره امنیت خلیج فارس تامین شد

* آقای احمد حق‌شناس نماینده تبریز درباره وقایع آذربایجان و سالروز ۲۱آذر بتفصیل صحبت کرد

* آقای زرین‌پور نماینده‌آمل یکی‌دیگر از ناطقان قبل‌از دستور بود که اقدام دولت در استقرار نیروهای شاهنشاهی‌در جزائر ایرانی دهانه هرمز را مورد ستایش قرارداد

* آقای‌محمد دیهیم نماینده تبریـز دربـاره روز ۲۱ آذر صحبت کرد و گفت تاقبل از این روز بمدت یکسال تمام آذربایجان در آتش بیـداد بیگانگان میسوخت و جوانان شاهـدوست و مـردم غیور آذربایجان هدف‌گلوله‌دشمنان قرار میگرفتند .

● در همین جلسه خانم دکتر آصف زاده نماینده آبادان ودکتر موسوی نماینده عضو حزب مردم پیرامون‌استقرارنیروهای‌شاهنشاهی در جزایرخلیج فارس‌و روزتاریخی بیست ویکم آذر به تفصیل صحبت کردند.

●در دستور مجلس لایحه جدید اصلاح وظایف و تشکیلات سازمان دفاع غیر نظامی‌ـ اساسنامه‌شرکت مخابرات و لایحه برقرار مستمری وراث قانونی خلبانانی که درواحد های سمپاشی‌جان خود رااز‌دست داده‌اند تقدیم شد.

طرح سئوال

سپس‌سئوال آقای‌فرهادپورازوزارت کشور در باره شرکت واحـد اتوبوسرانی مطرح گردید . باین سئوال آقای دکتر سام وزیرکشور پاسخ دادو گفت :

در مورد تامین مسکن‌کارگران شرکت‌واحد،۲۶۱باب خانه‌مجهز باآب وبرق واجاق گاز ساخته شد که دراختیار کارگران قرار گرفت. در مورد بدهی شرکت واحدبایستی‌عرض کنم‌تااین‌تاریخ جمع‌کل‌بدهی های شرکت‌واحد بالغ‌بر ۲میلیارد و ۱۰۸ میلیون‌و ۲٤٤ هزار و ۲۹۲ ریال رسیده

وزیر کشور به پرسش هـای دیگر نماینده اقلیت‌مجلس پاسخ داد و گفت قیمت بلیت اتـوبوس شرکت واحد در تاریخ تاسیس این شرکت یعنی در چهارم تیر ۱۳۳۵ یک ریال بوده است وار فروردین ۱۳۳٦ به‌دوریال‌افزایش پیدا کرد وتا امروز که قریب ۱۵ سال از آن تاریخ می‌گذرد کماکان بهمان قیمت باقی‌است. بااین ترتیب تصدیق می فرمائید باتوجه به توسعه پایتخت وطول خطوط‌و مسافتی که اتوبوس های‌شرکت واحدطی میکنند دو ریال بسیار ناچیز است وازقیمت بلیت در کشورهای مختلف از جمله افغانستان و پاکستان و هندوستان و ترکیه و سایرکشور های آمریکائی و اروپائی خیلی کمتر است و بهمین جهت شهرداری سالیانه مبلغی متضرر میگردد .

غیر قابل جبران است

آقای فرهادپور پس ازاستماع سخنان وزیر کشور گفت من متاسفم که آقای دکتر سام از شرکتی دفاع می‌کند که قابل دفاع نیست. شما ارقامی‌قرائت کردید و خوب بود از حساب های نامرئی و معنوی‌این‌شرکت هم در اینجا آمار و ارقامی‌ارائه می‌دادید .

شرکت واحد اتوبوسرانی میلیاردها ضرر و خسارت‌مادی ببار می‌آورد و ضرر معنوی و ناراحتی هائی که برای اعصاب مردم فراهم می‌سازد همه درنوع خود غیرقابل جبران است .

آقای وزیر کشور! شماداربد میلیونها تومان از جیب این‌مردم برای خسارت سوء مدیریت در این‌شرکت را می‌دهید لااقل‌برای این مردم وسیله رفت‌وآمدفراهم کنید .

اینها درد مردم است و مربوط به حزب و جناح نیست‌وتعصب اقلیت و اکثریت ندارد

ناطق خطاب به اقای دکتر سام وزیر کشور گفت: آقـای دکتر. این جواب بود که‌درباره شرکت واحد بمن دادید ؟

یکی از نمایندگان: مگر عـربی صحبت کردند که متوجه نشدید؟ (خنده نمایندگان)

همهمه در مجلس

آقای فرهادپور به سخنان خود افزود و گفت خدا کند دولت میلیونها تومان ضرر این شرکت را بدهد ولی بگوید کـه دیگر کسی در صف یک‌کیلومتری اتوبوس در گرما و سرما معطل نخواهد شد.من‌نمی‌دانم چرا از سه‌سال قبل تاکنون چنین‌اقدامی نکرده‌اید .

دکتر الموتی: مشغول بررسی هستند واین نظر تامین میشود.

ناطق ادامه‌داد متاسفانه‌آنچه تاکنون مربوط به دولت حزبی شما بوده است مخصوصا در مورد اتوبوس‌رانی‌وتامین وسایل رفت وآمد مردم حداکثر ضعف و عجز را از خود نشان داده است .

نمایندگان عضو حزب مردم : کاملا صحیح‌است. صحیح است.

جمعی از نمایندگان اکثریت: هیچ هم صحیح نیست.

یکی از نمایندگان : رفقـای حزب مردمی شمـا در شرکت واحد بودند .

فرهادپور :ما درمسائل مملکتی هیچوقت پای‌بند اغماض نیستیم این شما هستید که زیر لبـاس دوستی و برادری مسائل را ندیده می‌گیرید .

(همهمه شدید نمایندگـان اکثریت)

فرهادپور: مگر نماینده‌ای‌که در این مجلس از او بواسطه اعمالی که‌در شرکت واحدداشت سلب مصونیت شد عضو حـزب شما نبود ؟

عباس میرزائی: رفقای شماهم در شرکت واحد بودند

. فرهادپور: راست می‌گوئید آقای عباس میرزائی. بله‌اینطوره اولیای شرکت واحد رفقای من بودند و آنوقت به شما رای دادند تا ازتهران وکیل‌شوید.

(خنده شدید نمایندگان)

افزایش دستمزد

آقای فرهادپور به سخنان خـود افزود : آقای وزیر محترم کشور! من ازشما صورت‌بدهی‌های شرکت واحد را بطورتفکیک خواستم و شما آنطور که از مختصات حزب اکثریت‌است‌لغت‌خلق میکنید و تحویل میدهید!

من ازآقای‌رئیس مجلس‌میخواهم سئوالم‌برای‌بررسی بیشتربکمیسیون تحقیق ارسال گردد تا واقعا حقایق روشن گردد. . شما میفرمائید دستمزد کمک راننده شرکت واحد اضافه شده و من از اظهارات آقای وزیر کشور اتخاذ سندمیکنم واین میزان مزد را برای کمک راننده از شما میخواهم .

حیدر صائبی : شش ماه قبل‌این اضافه‌کار برای کارگران شرکت واحد به تصویب رسیده بود.

قدردان : شما هنوز بین مدیر عامل ودبیر سندیکافرق نمیگذارید؟

فرهادپور باخنده : متشکرم که مرا راهنمائی کردید. انشاءاله در دانشکده حزبی برای شما یکساعت درس بگذارند و همه استفاده کنند (خنده شدید نمایندگان).

آقای وزیر کشور یکبار آمدند و گفتند رنگ اتوبوسها را عوض میکنم شاید باین‌ترتیب دوداتوبوس ها کم شود و صف آن نیزکوتاهتر گردد و مردم زود به مقصدبرسند. اما خودتان بهتر میدانید که‌شرکت واحد از پای‌بست ویران است . ومدیر عامل این شرکت دارد اتوبوسها را رنگ میزند ! (خنده نمایندگان) .

رئیس : آقای فرهادپور وقت شما تمام شد.

فرهادپور : قربان یک مسالـه مملکتی است . اجازه بدهید حرفم را بزنم.

رئیس : چقدر وقت میخواهید ؟

فرهادپور : من مجبور به قبول دستور شما هستم ولی تقریبا یک ساعت‌ونیم وقت میخواهم . اگر ندهید متمم بودجه دربیش است و من این حرفها را هنگام طرح بودجه خواهم‌زد(خنده‌نمایندگان).

رئیس «باخنده» ـ بسیار خوب صحبت کنید ، یك ربع وقت‌به شما داده میشود .

ناطق بدنبال سخنان خوداظهار امیدواری کرد که برای تمام کارگران شرکت واحد خانه ساخته شود . و بانك رفاه کارگران تا وقتی که یك کارگر بیخانه‌وجود داشته‌باشد حق ندارد دیناری به کس دیگر وام بدهد .

ناطق گفت از اینکه وزیر کشور مژده دادند که باانعقاد قرارداد های دستجمعی ، به کارگران اضافه حقوق داده خواهد شد بسیار متشکریم .

ناطق سپس به حیف و میل هائی که در شرکت واحد می شود اشاره کرد و گفت برای اینکه حقوق سه هزار تومانی به سرایدار بدهند اسم‌سرایدار را عوض کرده و روی آن«کاخ دار» گذاشته‌اند . برای اینکه اگر سرایدار باشد حقوقش ۲٤۰ تومان یا پانصد تومان است . ولی باید کاخدار باشد که بتواند سه هزار تـومـان حقوق بگیرد .. .همین‌سرایدار ویا کاخدار جدید یك اتومبیل دارد با دو راننده ... «خنده نمایندگان»

توضیحات مجدد

آقای دکتر سام‌وزیر کشور در توضیحات مجدد ارقام بدهی شرکت واحد را به بخش دولتی وبخش خصوصی بصورت و جداگانه قرائت کرد و گفت ما هیچگاه از ابراز حقایق وواقعیات گریزان نیستیم و در مواردی که قصور و یا نارسائی در کار است در رفع اشتباه و قصوربر خواهیم آمد «احسنت» .

آیا انصاف و عدالت حکم می کند که‌ما از ۱٦سال‌قبل‌تا کنون بلیت اتـوبـوس را ثـابت نگهداریم و این شرکت ضرر بکند ؟ ما نمی خواهیم «تز» شما را دنبال کنیم «احسنت» ما معتقدیم که اتوبوس متعلق به طبقه کم‌درآمد است ونباید به این طبقه تحمیلی وارد ساخت «احسنت»

وزیر کشور گفت آیا من می توانستم بسئوالات شما غیراز این چیزی جواب بدهم ؟ مگر اینکه از لابلای سئوالات شما سئوالات نامرئي شما را هم‌پیدا میکردم و به آن جواب میدادم، وزیر کشور گفت نکته دیگر این است که بسیاری از این مطالب که در این مجلس مطرح شد باید در انجمن شهر مطرح گردد .

یکی‌از نمایندگان: کاراتوبوس‌رانی‌را به‌بخش خصوصی‌واگذار کنید .

وزیر کشور ـ بخش خصوصی دیوانه نیست که ضرر بدهد و قیمت را هم بالا نبرد .

عباس میرزائی «خطاب بوزیر کشور»

آقای وزیر کشور بخداوند «مکه‌ومنی» تن کارگران‌شرکت واحد از شنیدن نام بخش خصوصی میلرزد.

پنج لایحه‌ای که در دستور جلسه امروزبودو همچنین‌سئوال آقای دکتر رئیسی از وزارت کشور در مورد گرانی ارزاق عمومی به جلسه روز پنجشنبه موکول گردید .

سخنان شاهدخت اشرف در مجمع‌عمومی سازمان ملل

ایران به شرکت در مبارزه با تبعیض نژادی افتخار می کند

والاحضرت شاهدخت اشرف پهلوی ریاست هیئت نمایندگی ایران در اجلاسیه جاری‌مجمع عمومی سازمان ملل در بحث مربوط به سال‌بین‌المللی‌مبارزه با تبعیضات نژادی در مجمع عمومی اظهار امیدواری کردند کـه سازمان ملل در آینده نزدیك شاهدپایان‌تبعیض‌نژادی در سراسر جهان شود.

شاهدخت اشرف درسخنان خود گفتند ایران که هرگزدر آن تبعیض نژادی‌وجودنداشته، ازاین که دراین مبارزه سهم بسزا و فعالانه‌ای را دربرابر جامعه بین‌المللی ایفاء کرده افتخار مینماید و الحاق‌ایران به قرارداد بین‌المللی رفع‌انواع تبعیض نژادی‌باچنین‌طرزفکری صورت گرفت والاحضرت‌در سخنان خود مجمع عمومی را از اقدامات ایران دربسیج افکار عمومی و تشریح معایب‌انواع تبعیض‌نژادی‌بخصوص«آپارتاید» که « مستوجب محکومیت و نکوهش بیشتری است»بااطلاع ساختند .

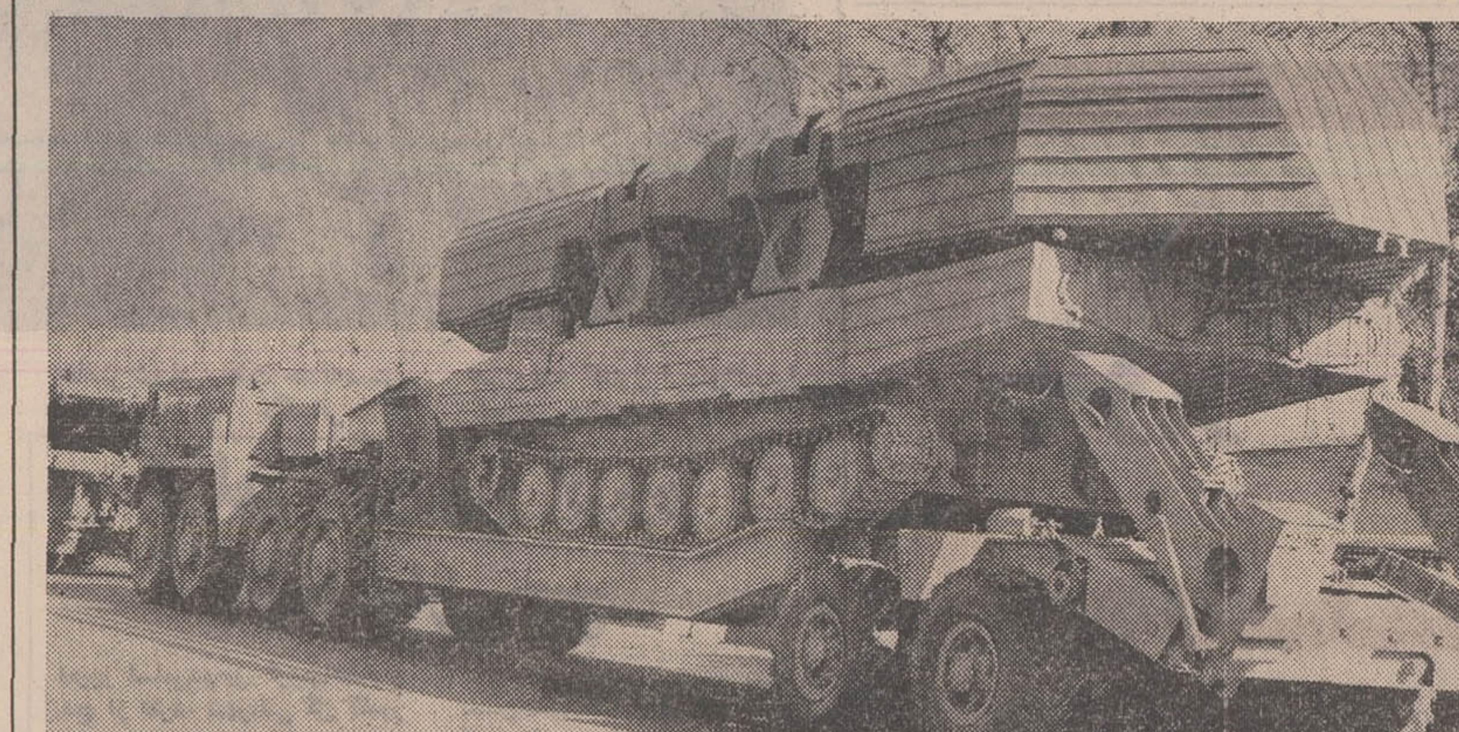

«تانک پل‌زن» ازنوع سلاحهای مدرن و جدیدی بود کـه در رژه‌امروز توجه تماشاچیان را بخـود جلب کرد . از این وسیله کـه بـه راحتی تبدیل به‌پل‌میشود در عبور دادن تانک‌ها و سایر خودروهـا از رودخانه استفاده میگردد . شرح درصفحه ۳

خبرهای روز

۳۵ زندانی عفو شدند

امروز سخنگوی وزارت دادگستری اعلام کرد:بفرمان شاهنشاه آریامهر و استدعای آقای صادق احمدی وزیـر دادگستری ۳۵ نفرازززندانیان بمناسبت بیست و سـومین سالروز تصویب اعلامیه‌جهانی حقوق بشر مورد عفـو قـرار گرفتند .

هیئت پارلمانی شوروی در اصفهان

اعضای‌هیات‌پارلمانی شوروی که بدعوت مجلسین سنا و شورای ملی بایران آمده‌انـد و اینك سرگرم بازدید از فعالیت های مختلف کشور هستند ، امروز از تـاسیسات ذوب‌آهن آریامهر دراصفهان دیدن کردندو ناهار را مهمان ذوب‌آهن بودند .

بازگشت سفیرامریکا به تهران

«داگلاس مک آرتور دوم» سفیر ایالات متحده دیشب‌در پایان یک غیبت پنجاه روزه به تهران بازگشت و از امروز رسما‌وظایفش را از سرگرفت.

سفیر آمریکا در غیبت از تهران‌از خدمت وزارت‌خارجه آمریکا و پست سفارت تهران استعفا داد و تاریخ پـایـان ماموریت‌او درتهران‌دهم‌اسفند آینده تعیین گردیده‌است .

ایرانیان توقیف شده در راس‌الخیمه آزاد شدند

مقامات رسمی دیشب اعلام کردند آن عده از ایرانیان مقیم راس‌الخیمه که بدنبال استقرار نیرو هـای مسلح شاهنشاهی درجزایر دهانـه خلیج فارس درراس‌الخیمه توقیف شده بودند ، آزاد شدنـد و گـروه دیگری از ایرانیان‌راس‌الخیمه‌که بدوبی پناهنده شده‌اندبزودی بایران اعزام خواهند شد .

دوره تربیت معلم در دبیرستانها

در دبیرستانهای ٤ساله‌آینده رشته تربیت معلم نیز دایر خواهد شد .

اولین کلاس این‌دبیرستان درمهرماه سال ۱۳۵۳ دایر خواهد شد . این دبیرستانها شامل دودوره دو کلاسه‌هستند که دوره دوم دارای رشته‌های مختلف از جمله تربیت معلم است .

مدیر میهمانسرای شاه عباس

صبح امروز سخنگوی‌بیمه اعلام‌داشت آقای علی طغرل رئیس اداره کل بازاریابی و نمایندگیهای بیمه ایران ، به مـدیریت میهمان سرای شاه‌عباس اصفهان منصوب شد .

افزایش قیمت طلا و مسکوکات

طلا امروز در بازار آزاد گران شد و از مثقالی ٥٤۲ریال به مثقالی ٥٥۰ ریال رسید.

قیمت مسکوکات نیز دربازار آزاد افزایش یافت و هر پهلوی ۲٥ ریال ترقی کرد . قیمت مسکوکات امروز در بازارآزاد بدین قرار بود، یک پهلوی۹۰۰ ریال ، نیم پهلوی ٤٥۰ ریال و ربع پهلوی ۲٤۰ ریال .

تخلیه ایرانیان ازپاکستان ادامه دارد

وزارت‌امورخارجه اعلام داشت طبق گزارشهائی که از طریق سفارت شاهنشاهی در پاکستان رسیده کلیه‌اتباع‌ایرانی مقیم‌این کشور سلامتند .

دانشجویان‌ایرانی مقیم کراچی نیزکه‌ازطرف سفارت‌شاهنشاهی اقدامات لازم برای حفظ و حمایت آنان از مخاطرات غیر منتظره بعمل آمده بود براثر اقدامات وزارت امور خارجه و سفارت شاهنشاهی درپاکستان ازطریق‌راه‌آهن بسوی زاهدان، حرکت‌کرده‌اندد‌انشجویان‌مذکور که ظرف‌امروزوفردا به زاهدان خواهند رسید از این شهر به وسیله هواپیمابه تهران منتقل خواهندشد.وزارت امور خارجه تاکیدکردکه با مراقبتهای مستمر سفارت‌شاهنشاهی در پاکستان جای‌هیچگونه‌نگرانی‌برای اولیای دانشجویان و بستگان ایرانیان مقیم پاکستان نیست.

تخم مرغ کمیاب است

در تهران باز هم تخم مرغ کمیاب شده‌و مصرف‌کنندگان به زحمت میزان تخم مرغ‌مورد مصرف را تهیه می‌کنند.

مصرف کنندگان تخم مرغ برای خرید بیش از دو تاسه عدد تخم مرغ ناگزیر هستند چندین و چند مغازه رادرمحلات مختلف زیر پابگذارند تا تعداد تخم مرغ مورد نیاز را تهیه نمایند .

قیمت تخم مرغ همان کیلوئی ٦۲ ریال است که‌بدست‌مصرف کننده‌میرسد ، ولی مطلب آنست که باتثبیت قیمت نمی‌توان کمبود تخم مرغ‌راجبران کرد. فروشندگان مغازه دار اظهار میدارند که توزیع تخم مرغ در مغازه ها با این که‌قبلا تعهد لازم سپرده شده، هفته‌ای یك یا دوبار بیشتر انجام نمی شودوبهمین دلیل میزان‌عرضه تخم مرغ‌درتهران کاهش‌فوق ـ العاده پیدا کرده است.

نبرد ۱۰۰ هزارمرد جنگی درحومه داکا آغاز شد

فشارنیروهای هندی‌به پایتخت پاکستان شرقی همچنان ادامه دارد امروز هزاران چتر باز هندی در حومه داکا پیاده‌شد و واحدهائی از نیرو هـای پاکستانی نیز در چهل‌کیلومتری مغرب این شهر پیاده شدند .

سخنگوی نظامی پاکستان‌گفت که اوضاع در پایتخت ایالت شرقی بسیار جدی است و ارتش هند از نیروهای هوابرد که‌درنقاط مختلف پیاده‌میشوند استفاده میکند و از آنجا کـه نیروهای پاکستانی از پوشش هوائی محروم هستند نیروهای هندی‌پیوسته واحدهای چترباز خود را در پشت جبهه پیاده میکند . بمب افکن های هندی نه تنها هدف نظامی بلکه مردم غیر نظامی شهرها را با بمب های ناپالم بمباران میکنند .

سخنگـوی نظامـی پاکستان اعتراف کردکه ارتباط‌بسیاری از واحد های پاکستانی بـا یکدیگر قطع شده است .

منابع هندی گفتند که بیـن واحدهای چترباز هندی کـه در حومه داکا پیاده شده‌اند و سربازان پاکستانی مدافـع شهر نبرد آغاز شده است .

در حدود ٥۰ هزار سربـاز هندی هم اکنون بسرعت بـه شهر داکا نزدیک میشوند و٥۰ هزار نفر پاکستانی نیز دفـاع ازشهر رابعهده گرفته‌اند سخنگوی هندی گفت در نبردهای منطقه کشمیر ۳ هزار نفر ازسربازان طرفین ظرف ۱٤ ساعت‌گذشته کشته شده‌اند ژنرال « جاکوب» رئیس ستاد ارتش هند درجبهه شرق امروز گفت نیـروهای هند از تمام جهـات بسوی داکا پیش میروند و در داخل و حومه شهر نبردهای شدیـد بین جنگجویان « بنگالادش » و ارتش پاکستان غربی آغاز شده است . ژنرال جاکـوب گفت کار فرود آمدن چتربـاز در اطراف داکا با موفقیت‌کامل انجام شد . و آنهابرای‌رسیدن به‌داکا مشغول گذشتن از رود‌ـ خانه‌های اطراف ایـن شهـر هستند . ژنرال جاکوب گفت جنگ ۱۰ روزه ما باوج شدت رسیده و کار بزودی یکسره خواهد شد .

پیشنهاد تسلیم

گزارش هائی که از داکا به مقامات دولت انگلیس در لندن رسیده حاکی است که فرماندار نظامی پاکستان شرقی حـاضر شده است تسلیم شود بشرط آنکـه شرایط ٥ گانه او از طرف هند مورد قبول قرارگیرد.

بموجب این گزارش‌هـا ژنرال «فرمان علی» مشاور فرمـاندار نظامی پاکستان شرقی ازطرف فرماندار نظامی بطور رسمی با نمایندگان سازمان ملل تماس گرفته و گفته است که پاکستان شرقی حاضر است تسلیم شود بشرط آنکه :

۱ـ ارتش پاکستان به‌ارتش هند تسلیم شود .

۲ـ ارتش پاکستان شرقی هیچ‌قراردادرسمی با چریکهای «بنگالادش» که برای استقلال پاکستان شرقی می‌جنگند امضاء نکند .

۳ـ تمام اهالی پاکستان غربی که در پاکستان شرقی هستند به پاکستان غربی منتقل شوند .

٤ـ ارتش پاکستان غربی در چند مرحله از پاکستان شرقی خارج شود .

٥ـ حکومت پاکستان شرقی باید به نمایندگان حزب عوامی (عوامی لیگ) که در دسامبر گذشته بنمایندگی‌پارلمان‌انتخاب شدند سپرده شود .

دولت پاکستان بلافاصله به سازمان ملل اطلاع داده است که شرایط مذکور را قبول نـدارد

ورود رهبران

رهبران دولت بنگالادش امروز وارد شهر جسورشدند این شهر که در ٤۲ کیلومتری داخل خاک پاکستان قراردارد چند روز پیش‌به‌تصرف‌نیروهای هندی درآمده بود .

هزاران تن از مردم که در پیاده‌رو خیابانها صف کشیده بودند ، از سید ناظر الاسلام رئیس جمهـوری موقت و تاج‌الدین احمد نخست وزیر بنگالادش استقبال کردند .

یک هیات عالیرتبه شوروی ناگهان وارد هند شد

دهلی‌نو ـ خبرگزاری‌فرانسه‌ـ امروز یک هیئت نمایندگی شوروی بریاست واسیلی کوزنتسف معاون وزارت امور خارجه آن کشور وارد دهلی‌نو شد و بلافاصله گفتگو هـای خود را با مقامات هندی آغاز کرد . خبر مسافرت این هیئت روز جمعه در دهلی نو اعلام شد ولی بعدا گفته شد که بعلت غیبت وزیر امور خارجه‌هند از دهلی نو یک هیئت نمایندگی هندی عازم مسکو خواهد شد

لبنان از تصمیم سناتور مسعودی در روشن ساختن افکار ملل عرب استقبال میکند

روزنامه معتبر «الحیات» چاپ بیروت در صفحه اول خود از تصمیم سناتور مسعودی بنیانگذار موسسه‌اطلاعات و نایب رئیس مجلس سنا به سفر به کشور های عربی در تشریح و روشن ساختن افکار عمومی ملل عرب به مفهوم واقعی اقدام ایران در پس گرفتن جزایر تنگه هرمز استقبال کرده است .

الحیات مینویسد تصمیم سناتور مسعودی ، که در کشور های عربی چهره‌ای آشنا و محبوب بشمار میرود ، یک تصمیم شخصی و ناشی از علاقمندی وی به حفظ روابط دوستانه اعراب با ایران است . مدیر اطلاعات از اینکه‌بعضی‌ازکشورهای‌عربی بدنبال اقدام ایران‌حملات‌و تحریکاتی‌راعلیه ایران‌آغازکرده‌اندمتعجب ومتاسف‌است‌واز اینروتصمیم‌گرفته‌کاری‌کند تاحقیقت امروهدفهای پشت‌پرده از این تحریکات را برای ملل عرب روشن نماید .

سناتور مسعودی در اعلامیه خود اشاره کرده است که امکان دارد از قاهره ، بیروت ، عمان ، ریاض ، رباط ، تونس دیدن کند و حتی در پاسخ به سئوالی گفته است تصور نمی کنم دولت عراق موافقت کند که از رادیوبغداد سخنرانی کنم .

الحیات ضمنا مقاله‌ای مفصل پیرامون خلیج فارس و حقانیت ایران و سرو صداهائی که از طرف محافل‌بعضی از کشورهای عربی نسبت به اقدام ایران بلند شده منعکس ساخته است .

راس‌الخیمه برای پس گرفتن جزایر

بقیه‌از صفحه سوم

معذالک من هنوز نمیدانم کـه آیا جامعه عرب درباره‌اوضاع خلیج یک تصمیم عملی گرفتـه است یاخیر .

حـاکم راس‌الخیمـه ضمـن بحث از فدراسیون امـارات عربی متحده گفت :

ما از کلیه شرایط قبلـی خود چشم پوشیده و ضمـن نامه‌ای به‌شورای‌عالی‌فدراسیون آمادگی خود را برای پیوستن به شش امیرنشین دیگر اعلام داشته‌ایم معذلک تاکنون‌پاسخی ازطرف شورا دریافت‌نکرده‌ایم.

ما هنوز یکی دو هفته دیگر وقت داریم و پس‌ازآن‌تصمیمی را که بیشتر به خیر و صلاح راس‌الخیمه بـاشد اتخـاذ خواهیم کرد .

شیخ القاسمی اضافه کرد که در صورت شکست‌مذاکرات راس‌الخیمه استقلال خود را اعلام خواهد کرد زیرا دراین صورت به‌کسی وابسته‌نخواهیم بـود و ممکـن است دولت راس‌الخیمه را تشکیل‌داده واز اتحادیـه عرب وپس از آن از سازمان ملل متحد درخواست عضویت کنیم .

بحران روابط

حاکم راس‌الخیمه یادآورشد کـه در اوایل ماه دسامبـر شرایطی‌برای‌پیوستن‌بفدراسیون پیشنهاد کرده بود از جملـه اینکه فدراسیون می‌بایستی با ایران روابط سیـاسی برقرار نکند ومهاجرت ایرانیهابساحل متصالح بیدرنگ قطع شود .

شیخ صقر بن محمدالقاسمی در پایان گفت : بحران روابط بین‌ایران وراس‌الخیمه هنگامی حل خواهد شد که ایران‌کلیه نیروهای خود را از جـزایـر عربی ابوموسی ، تنب بزرگ و تنب کوچک خارج کند و پس از آن ما میتوانیم مذاکـرات دوستانه‌ای را با تهران افتتاح کنیم .

تائید پارلمان کویت

کویت ـ خبرگزاری فرانسه‌ـ مجمع ملی کویت در جلسه دیروز خود درخواست هائی‌را که تظاهر کنندگان ضدایرانی ضمن قطعنامه‌ای برئیس‌مجلس تسلیم کرده بودند ، تائید کرد.

این درخواست ها شامل قطع رابطه سیاسی با ایران و انگلیس برقراری خدمت‌نظام وظیفه اجباری و خارج کردن اندوخته های پولی کویت از بانکهای انگلیس است .

مجلس ملی کویت به‌دولت توصیه کرده است که‌نسبت‌به این درخواست ها و اجرای‌آنها تصمیم مقتضی اتخاذ کند.

از طرف دیگر روزنامه الطلیعه در شماره دیروز خود به کشور های عربی توصیه کرده است که از نیرو های‌ایرانی که میخواهند «رژیم ایران » را واژگون کنند پشتیبانی کنند !!

اظهارات شیخ کویت

بیروت ـخبرگزاری‌فرانسه‌ـ شیخ صباح‌السالم‌الصباح حاکم کویت در تفسیر قطعنامه‌ای‌که مورد تایید پارلمان این‌کشور قرار گرفته به خبرنگار«النهار» گفت : کویت در مورد خارج کردن اندوخته های پول خود نمیتواند از روش لیبی پیروی کند زیرا اصولا مادر بانکهای انگلیسی سپرده ارزی نداریم

حاکم کویت در مورد قطع روابط سیاسی‌باایران‌وانگلیس و اقدامات دیگر که‌در قطعنامه مورد تایید پارلمان کویت به آنها اشاره شده گفت رهبران کویت منتظر تصمیمی خواهند بود که اتحادیه عرب در این باره باتوجه به گزارش دبیر کل جامعه عرب اتخاذ خواهد کرد.

پیش بینی هوا

هـوای کـرانـه هـای دریای مازندران نیمه ابری که در استان گیلان ابری هوای استانهای آذربایجان نیمه‌ابری بتدریج ابری همراه بابارندگی خفیف در مناطق کوهستانی هوای استان خراسان وکردستان و لرستان و فرمانداری کل همدان و شهرستان های مرکزی ایران نیمه ابری هوای تهران نیمه ابری و غبار آلود و هوای بقیه نقاط صاف همراه با لکه های ابر پیش‌بینی میشود.

ضمناحداکثر درجه‌حرارت امروز تهران نسبت به روز گذشته یک تا دو درجه گرمتر خواهد شد .

گزارش خبرنگار اعزامی اطلاعات از جبهه‌های جنگ هندوپاکستان

علیرضا طاهری خبرنگار اعزامی ما به جبهه هند وپاکستان امروز در چهارمین گزارش خود گفت که در جبهه غرب بیروزی باپاکستان است.

او که برای مخابره چهارمین گزارش خود از جبهه به راولپندی بازگشته است گفت که از ستاد ارتش پاکستان کارت رفتن به‌شهر چمب را دریافت داشته‌و بلافاصله پس از مخابره گزارش عازم این شهر می‌شود.

چمب که قبلا درقلمرو هند بود در اولین روز حمله پاکستان به کشمیر، به‌تصرف سربازان‌پاکستان درآمد ودر شمال و شرق این‌شهر هم‌اکنون جنگ خونینی میان‌پیاده نظام پاکستان و نیروهای هندی در جریان است .

طاهری که تلفنی گزارش میداد سپس به تشریح جبهه جنگ در ناحیه غرب پرداخت و گفت : به‌فاصله کمی از راولپندی چند جبهه فعال وجود دارد ، یکی از این جبهه‌ها در لاهور است در این جبهه دیشب نیروهای‌پاکستان .و روستای‌بزرگ هند را تصرف کردند .

در جبهه سیالکوت واقع‌در شمال لاهور به علت حملات نیروهای هوائی پاکستان‌به‌پایگاههای هوائی امرتسار .پاتان‌کوت و «اوتارلائی» واز میان بردن چندین هواپیمای هندی روی باند این فرودگاه‌ها از نیروی زمینی هند کاری‌ساخته نیست.

در جبهه کشمیر که در شمال‌این دو جبهه واقع‌شده است نیروهای پاکستان اینک به نزدیکی شهر بزرگ «جامو» رسیده‌اند . دراین فصل هوای کشمیر بسیار سرد است ستاد ارتش هنـد کـه این پیشروی را تـائید کرده است سخت به وحشت‌افتاده و دیشب یک تیپ سه هزار نفری تازه نفس را به جبهه کشمیر فرستاده است .

برای پاکستانیها جنگ با هند جنبه«جنگ مقدس»بیدا کرده‌است.

سربازانی‌که‌درجبهه کشمیرمی جنگند خود را مجاهد و عمل خویش را «جهاد درراه اسلام» میخوانند و به‌این لحاظ بـا اینکه‌دربرابر هرسرباز پاکستانی ٦ سرباز هندی قرار دارد ، معذلك‌باشجاعت‌و دلاوری‌خاصی حمله میکنند و پیش میروند.

نورالامین نخست وزیرجدید پاکستان که از پاکستان شرقی است‌یک‌کمیته چهار نفری برای جهاد علیه هند تشکیل داده است .

واحد مجاهد

درمناطق شمالی پاکستان‌یك واحد ۲۰ هزار نفری مجاهد مرکب از جوانان تشکیل شده و عازم کشمیراست لازم‌بیادآوری است که بیش‌از‌چهارپنجم‌جمعیت ٥ میلیونی کشمیر مسلمانند .

درپاکستان گروه های جانباز شبیه «خلبانان از جان گذشته» ژاپنی تشکیل شده است .

مردم پاکستان نبرد باهند را جهاددرراه اسلام و آزاد کردن اراضی کشمیر اسلامی می دانند .

تصرف کشمیر

تلاش ارتش پاکستان این است که کشمیر را قبل از برقراری آتش‌بس تصرف کند. ارتش پاکستان که هنوز همه واحد های خود را وارد میدان نکرده است سعی خواهد کرد که پنجاب شرقی‌رانیز به‌تصرف درآورد .

افکار عمومی پاکستان‌ازپیشروی قشون‌این کشور درجبهه‌کشمیر خرسند است .

دریك رستوران راولپندی موقع پخش اخبار مربوط بـه تصرف دو دهکده هنـدی در جبهه غرب بوسیله پاکستان ، مردم بی‌اختیاربه‌رقص درآمدند.

کمك چین

روحیه‌پاکستانیها برای جنك مافوق‌عالیست همچنین‌آنها امید زیادی به کمك چین دارند . پاکستانیها میگویند در غرب ، ما خود حریف هند هستیم ، ولی درشرق «پاکستان شرقی» محاصره شده‌است کوتاهترین فاصله ما از آن ناحیه ۱٦۰۰ کیلومتر است چین‌باید درآنجا بما کمك کند .

مردم پاکستان بی‌صبرانـه منتظر اقدام نظامی چین هستند و باتوجه به اظهارات کنسول این‌کشور در کراچی میگویند چین(دوست بزرك‌پاکستان)ظرف ۲ ـ ۳ روز آینده وارد عمل خواهد شد .

کنسول‌چین‌خطاب به‌پاکستانی ها گفته است : منتظر اقدام موثرماباشید . «هند» همچنان که‌درواقعه تبت شکست خورد این بار هم مغلوب خواهد شد .

ارتش‌هندبه‌سلاح های مدرن که بیشتر آنها ساخت شوروی است‌مجهز است ، نیروی‌هوائی هندعلاوه‌برهواپیما های ساخت انگلستان‌وکارخانه‌های داخلی ، دارای جت میك ۲۱ وسوخوی ۷ است حال آنکه بیشتر سلاح های‌ارتش‌پاکستان قدیمی‌است.

و جنگنده های آن از مدلهای قدیمی هستند ، اما این ضعف راروحیه قوی سربازان‌وخلبانان پاکستانی جبران میکند.

تاکنون ۱۲۷ هواپیمای هندی سرنگون شده و این کشوردهها هلی کوپتر خود را از دست داده است .

نظامیان پاکستان معتقدند که یك سوم نیروی هوائی ضربتی هند از صحنه نبرد خارج‌شده است . به هر حال خلبانان پاکستانی با هواپیما های قدیمی خود شاهکار می کنند ومهارت وشجاعت آنها سبب شده است که در ۲روز اخیر از شدت حمله هوائی هند به شهر های پاکستان غربی کاسته شود .

خلبانان پاکستانی به قدری آمادگی دارند که ظرف ۲دقیقه آماده پرواز می شوند .

مقاومت تا آخرین نفر

از اسلام آباد به سرفرماندهی نیرو های پاکستان در داکا دستور داده شده است که تا آخـریـن نفر و آخـریـن فطره خون خود دفاع کنند و تسلیم نشوند .

در اسلام آباد گزارش بی.بی.سی «رادیو لندن» در مورد خروج ژنرال نیازی فرمانده نیرو های پاکستان در داکا از پاکستان شرقی تکذیب شد .

ژنرال نیازی گفته است دیدن جنازه من امکان پذیراست ، ولی تسلیم امکان پذیراست.

موضوع دیگری که بر درجه تنفر پاکستانیها نسبت به‌هندی هاافزوده است‌اشتباهات خلبانان هندی است که به جای مراکز نظامی پرورشگاهها و بیمارستان ها را بمباران می کنند مثلادر داکا یك پرورشگاه را کوبیدند و۳۰۰ کودك را کشتند و در راولپندی با بمباران یك بیمارستان عده‌ای بیمار را به جهان دیگر فرستادند .

شعار های ضد هند

بر درو دیوار شهر ها وروستا های پاکستان شعار های ضد هندی متعددی به چشم می‌خورد که ترجمه یکی از آنها از این قرار است :

«ایندیرا را به بوس ، هند را به‌کوب»

در نقاط مختلف پاکستان کمیته هائی تشکیل شده است ومردم خون وپتو وپوشاك اهداء می کنند .

گفته می شود که ایرانیان مقیم داکا به برمه رفته‌اند و آسیبی ندیده‌اند .

آخرین مطلبی که می خواهم بگویم این است که در میان پاکستانیها دشمنی با شوروی‌نیز مشهود است .

شورای امنیت:
نخستین شکایت از ایران رسید

پرونده‌های سه‌گانه ایران در شورای امنیت:
۱ـ آذربایجان
۲ـ نفت
۳ـ جزایر تنگه هرمز

روز شنبه پانزدهم دیماه ۱۳۲۴، در صفحه اول روزنامه اطلاعات، «ع ـ مسعودی» در مطلبی تحت‌عنوان «خداحافظی» نوشت:

« در این موقع که نخستین جلسه سازمان ملل، درلندن تشکیل میگردد و از اقطار گیتی خبرنگاران ونمایندگان مطبوعات کلیه ملل متفق نیز جمع میشدند، اینجانب نیز به تشویق و تائید اولیای امور و از لحاظ وظیفه مطبوعاتی، عازم لندن گردیدم ... »

رویدادی برجسته، درشرف تکوین بود، هواپیما ها یکی پس از دیگری در فرودگاه لندن فرود می آمدند و کشتی ها، در حالیکه مسافران صاحب شهرتی داشتند، در اسکله‌ها لنگر می انداختند، لندن به سراغاز فصل جدیدی در تاریخ روابط بین‌المللی، نزدیك میشد و تشکیل نخستین مجمع عمومی سازمان ملل متحد، این شهر را بصورت میعادگاه بزرگ ترین سیاستمداران روز، در آورده بود.

تشکیل این جلسه پس از سالها جنگ در بسیط زمین، نوید بخش آینده‌ای بود، که دول جهان، براساس یك صلح پایدار، در کنار هم زندگی کنند و صلح و دوستی به مردم جهان پیشکش سازند.

ایران در یکی از بحرانی ترین دوره های عمر سیاسی خود بدستور حکیم‌الملك نخست وزیر وقت و آقای نجم‌الملك وزیر امور خارجه هیاتی به ریاست «سید حسن تقی ـ زاده» که در آن زمان سفیر ایران در دربار انگلستان بود، به نخستین مجمع عمومی سازمان ملل فرستاده بود، تا همبستگی خود را با این سازمان جهانی، اعلام کند.

رجال سیاسی برجسته امروز جهان، در دست رئیس هیات نمایندگی ایران، پرونده‌ای را می دیدند که هر لحظه بیشتر به سینه سید حسن تقی زاده فشرده میشد، پرونده‌ای که برخلاف حجم کوچکش، بزودی مانند بمب در دنیا صدا کرد و محتویات آن سرفصل تاریخ شورای امنیت گردید.

این پرونده نخستین بار در روز بیست و پنجم دیماه سال ۱۳۲۴ بدست حسن تقی زاده درمجمع عمومی سازمان ملل، گشوده شد و متن آن لحظه‌ای بعد توسط خبرگزاری ها به سراسر جهان، مخابره گردید.

رادیو لندن همانروز طی خبری تحت عنوان «ایران نخستین دولتی که به سازمان ملل شکایت میکند»، گفت:

«... در جلسه امروز سازمان ملل، روسای هیات های نمایندگی ایران، چین، هلند و دانمارك نطقهائی، ایراد کردند. دولت ایران، اولین عضو این سازمان است که بوسیله آقای حسن تقی زاده سفیر کبیر ایران در لندن و رئیس هیات نمایندگان ایران در سازمان مذکور به این سازمان شکایت میکند

اولین شکایت از جانب ایران آخرین شکایت از ایران

شورای امنیت سازمان ملل متحد تا این لحظه سه بار در باره مسائل مربوط به ایران تشکیل جلسه داده است.

نخستین کشوری که شکایت به شورای امنیت برد ایران بود و جالب آنکه در آخرین جلسه شورای امنیت نیز مسئله ایران مطرح گردید و بسود ایران خاتمه یافت.

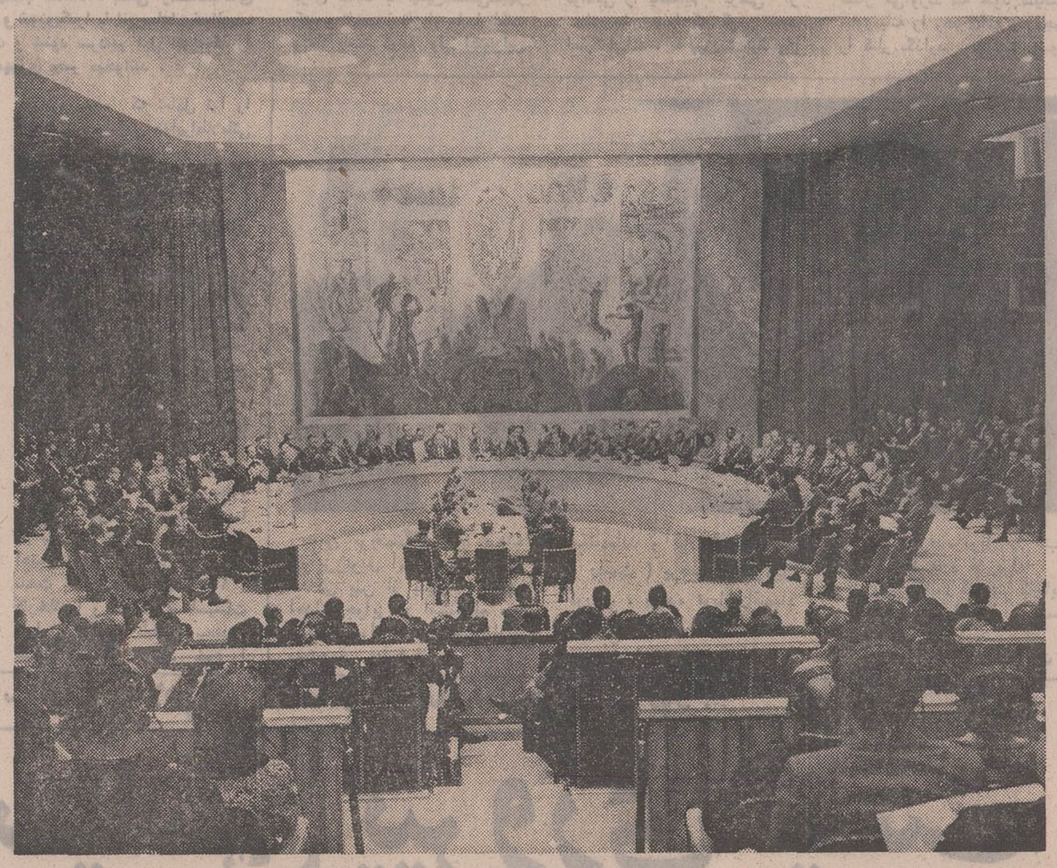

یکی از جلسات شورای امنیت

در سازمان ملل از جانب دولت خود احترامات فائقه را تقدیم و تقاضا مینماید به موجب ماده ۳۵ اساسنامه، این شکایت، مورد دقت شورای امنیت قرار گیرد تا این شورا بتواند برای حل وفصل این قضیه، راه‌مناسبی، توصیه کند ..»

باین ترتیب در نخستین روز های تشکیل شورای امنیت نخستین شکایت از سوی دولت ایران علیه شوروی استالینی در مرجع بزرك جهانی، کار خود را با بررسی شکایت ایران، آغاز کرد. ریاست هیئت نمایندگی شوروی هنگام طرح این شکایت بعهده «ویشنیسکی» بود.

طرح شکایت ایران درشورای امنیت سازمان ملل متحد و سخنرانی های پر نکته و جالب مرحوم سیدحسن تقی‌زاده و مرحوم حسین علا موجب شد که نیروهای نظامی شوروی استالینی از ایران خارج شدند و بدنبال آن ایران پیروزمندانه به نجات آذربایجان، دست یافت.

شکایت از ایران

یکبار دیگر در سال ۱۳۳۰ بدنبال ملی شدن صنعت نفت، شورای امنیت درباره مسئله ملی شدن نفت ایران تشکیل جلسه و تقاضای رسیدگی به قضیه ایران را دارد ... »

لحظه‌ای بعد رادیو بیروت طی خبری، گفت:

« ... نطق آقای تقی‌زاده، در جلسه سازمان ملل، راجع به قضیه ایران، مفصل ترین نطقی بود که در جلسه ایراد شد، تاثیر نطق آقای تقی‌زاده بسیار خوب بود، مخصوصا که مشارالیه در ضمن نطق خود، از حقوق کلیه دول کوچك، دفاع کرد، نطق او با کف زدن ممتد نمایندگان دول، پایان یافت ... »

در اولین مجمع عمومی سازمان ملل، تشکیل شورای امنیت تصویب گردید و نمایندگان آن، انتخاب شدند.

چهار روز پس از این واقعه «عباس مسعودی» مدیر اطلاعات گزارشی باین شرح به تهران فرستاد:

« سنترال هال ـ چرچ‌هوز ـ وست‌مینیستر ـ لندن ۱۹ ژانویه ۱۹۴۶ برابر با شنبه ۲۹ دیماه ...

هیات نمایندگی ایران، پس از سه روز مطالعه ومذاکرات مفصل، تصمیم خود را دائر به احاله مساله آذربایجان به شورای امنیت سازمان ملل بالاخره اعلام داشته است و امروز آقای تقی‌زاده یادداشتی بوسیله منشی کل سازمان ملل به شورای امنیت فرستاد »

یادداشت ایران

یادداشتی را که رئیس هیات نمایندگی ایران به شورای امنیت فرستاده بود از این قرار است:

«... از آن جهت که دولت شوروی، بوسیله مامورین و نیرو های مسلح خود در امور و شئون داخلی کشور ایران، مداخله نموده و اکنون در ایران وضعی بوجود آورده که ممکن است موجب اختلال وضع عمومی بین‌المللی شود، به موجب ماده ۳۴ از اساسنامه سازمان ملل، دولت ایران، بار ها مجاهدت نمود که با دولت شوروی از راه مستقیم وارد مذاکره شود، ولی این مجاهدات نتیجه‌ای نبخشید و لذا هیات نمایندگی ایران،

موسس اطلاعات در شورای امنیت

عباس مسعودی موسس اطلاعات تاکنون دو بار برحسب حرفه روزنامه نگاری خود در جلسات شورای امنیت حضور داشته است. بار اول بهنگام طرح شکایت ایران از دولت شوروی و باردیگر هنگام طرح مسئله نفت ایران در شورای امنیت.

قدردانی از پزشکان حاذق

بدینوسیله از زحماتی که آقایان دکتر محمود ابوالقاسم ـ فلسفی در بهبود پای اینجانب که مدت ۱۵ سال به بیماری «استوملیت» مبتلا بودم کشیده‌اند تشکر وسپاسگزاری مینمایم

گرگان ـ محمد رزاق نژاد

درباره شورای امنیت بدانید

* شورای امنیت مرکب است از ۱۵ عضو سازمان ملل متحد: جمهوری چین، فرانسه، اتحادشوروی، بریتانیای کبیر و ایالات متحده امریکا. این کشور ها اعضای دائمی شورای امنیت هستند. مجمع عمومی ده عضو دیگر سازمان را با توجه به شرکت اعضای سازمان ملل متحد در حفظ صلح و امنیت بین‌المللی و سایر هدفهای سازمان در درجه اول و همچنین با توجه به تقسیم عادلانه جغرافیائی بعنوان اعضای غیر دائمی شورای امنیت انتخاب میکنند.
* بمنظور تامین اقدام سریع و موثر از طرف ملل متحد، اعضای آن مسئولیت اولیه حفظ صلح و امنیت بین‌المللی را بشورای امنیت واگذار میکنند و موافقت میکنند که شورای امنیت در اجرای وظایفی که بموجب این مسئولیت بر عهده دارد از طرف آنها اقدام کند.
* شورای امنیت می تواند هر اختلاف یا وضعیتی را که امکان داشته باشد منجر به یك درگیری بین‌المللی شود یا اختلافی ایجاد کند، مورد رسیدگی قرار دهد.
* هر عضو ملل متحد میتواند توجه شورای امنیت یا مجمع عمومی را به هر اختلاف یا وضعیتی که درگیری بین‌المللی را بدنبال داشته باشد جلب کند.

داد ولی اتخاذ تصمیم را تا اعلام رای دادگاه بین‌المللی لاهه مسکوت گذارد

آخرین شکایت

آخرین بار پس از استقرار نیرو های نظامی ایران درجزایر ایرانی ابوموسی و تنب بزرك و تنب کوچك به پیشنهاد دولت بعثی عراق و همکاری کشور هائی نظیر کویت، الجزایر، لیبی، یمن‌جنوبی وفدراسیون نوبنیاد امارات، شکایتی علیه ایران به شورای امنیت رسید که جلسه رسیدگی به این شکایت، جمعه گذشته تشکیل شد.

این کشور ها از شورای امنیت خواسته بودند که اقدام ایران را در استقرار نیروهای ایرانی در سه جزیره ایرانی دهانه خلیج‌فارس، محکوم کند.

جلسه شورای امنیت، پس از ایراد سخنان نمایندگان عراق، کویت، الجزایر، لیبی، یمن و فدراسیون امارات، با توصیه نماینده سومالی، مبنی برانجام یك سلسله مذاکرات، بمنظور حل اختلاف پایان یافت و جلسه بعدی برای رسیدگی به این موضوع به آینده نامعلومی موکول گردید.

باین ترتیب در طول عمر شورای امنیت سه‌بار نام ایران و مسائل مربوط به ایران در دستور کار جلسات این شورا قرار گرفته که هر سه بار مذاکرات به سود ایران، پایان یافته است.

۱۰ روز دیگر
چهارشنبه اول دیماه ۱۳۵۰
برای کلیه دارندگان حساب پس انداز
در سراسر کشور
خبری تازه داریم

یك هدیه درون هدیه‌ای دیگر
۲۴ و ۲۵ آذر
باهر پتوی پرنیان
یك هدیه مخصوص روز
مادر تقدیم میگردد
از ۲۴ آذر
حراج بزرگ پتوی
پرنیان
با ۵۰٪ تخفیف
فقط بمدت چند روز
نمایشگاه مرکزی پرنیان بین سه راه شاه و شیخ هادی
نمایشگاه شماره ۱ پرنیان خیابان کندی ساختمان
دانشکده علوم
نمایشگاه مهجور امیریه مختاری
در حراج بزرگ پتوی پرنیان از تشك خواب پرنیان دیدن کنید

آگهی مترجمی رسمی زبان های انگلیسی و ایتالیائی

اداره فنی وزارت دادگستری از کلیه کسانی که داوطلب مترجمی رسمی زبانهای انگلیسی و ایتالیائی هستند و تقاضای خودرا به اداره فنی تسلیم داشته‌اند دعوت می نماید که حداکثر تا آخر آذرماه سال جاری مدارك زیررا با پست سفارشی به اداره فنی واقع درساختمان شماره یك وزارت دادگستری خیابان جنوبی پارك شهر ارسال دارند:

۱ـ تقاضانامه با ذکر نشانی کامل وشماره تلفن
۲ـ عکس ۴×۳ برقی دو قطعه
۳ـ فتوکپی آخرین مدرك تحصیلی
۴ـ مدارك مربوط به سابقه درامرترجمه
۵ـ گواهی عدم سوءپیشینه (برای کارمندان دولت و موسسات وابسته به دولت گواهی اشتغال کافی است). م الف ۱۱۶۹۳

رئیس اداره فنی وزارت دادگستری ـ غلامعلی وحدتی

آگهی استخدام

موسسه استاندارد و تحقیقات صنعتی ایران طبق مفاد قانون استخدام کشوری یکنفر از بین قبول شدگان امتحانات ادواری سال ۴۹ به ترتیب تقدم گواهینامه های قبولی آنان برای شغل متصدی اخطار و وصول حقوق سنواتی که دارای مدرك تحصیلی حداقل پنجم متوسطه رشته طبیعی یا ریاضی باشد برای خدمت در استان کرمان در گروه موقت شغلی ۲ استخدام میکند.

داوطلبان باید دارای لااقل شش ماه سابقه خدمت در کار مورد تقاضا باشند و کسانی که سابقه بیشتری دارند در شرایط متساوی حق‌تقدم خواهند داشت، داوطلبان باید فرم ذیل راتکمیل کرده بااصل گواهینامه قبولی در امتحانات ادواری سال ۴۹ (فتوکپی پذیرفته نمیشود) و دو قطعه عکس ۴×۳ و گواهی کار در شغل مورد تقاضا را حداکثر تاتاریخ ۵۰٫۹٫۲۸ سال جاری باپست سفارشی بنشانی موسسه استاندارد و تحقیقات صنعتی ایران ـ کرج ارسال‌دارند گواهینامه‌های داوطلبان پس از وصول به ترتیب تقدم نمرات مندرج درانها مرتب میشود و تعداد کافی انتخاب و بمصاحبه دعوت خواهند شد. گواهینامه های زائد بی احتیاج بنشانی داوطلبان عودت داده میشود داوطلبان باید آدرس کامل خود را پشت ورقه گواهینامه خود بطور خوانا بنویسند همچنین نوع گواهینامه تحصیلی و ترتیب تقدم قبولی خود راپشت پاکت قید نمایند. از افراد واجدشرایط قبل از استخدام معادل یکصد هزارریال بصورت وجه‌نقدیاسندملکی تضمین اخذخواهد شد. م‌الف ۱۱۸۲۹

موسسه استاندارد و تحقیقات صنعتی ایران

فرم تقاضای ثبت‌نام

نام ـ نام خانوادگی
شماره شناسنامه و محل صدور آن
تاریخ تولد ـ نام پدر ـ مدرك تحصیلی
وضع نظام وظیفه ـ سابقه خدمت
نشانی کامل پستی
امضاء داوطلب

رطب زهره
با ویتامینهای متمرکز
خوشمزه ـ نیرو بخش
رطب زهره استریلیزه
با برچسب اطمینان

قیمت هر بسته برای مصرف کننده ۱۵ ریال

سرمقاله

حیف از این فکرهای خوب!

وزارت تعاون و امورروستاها ، شرکت‌تعاونی تهیه وتوزیع گوشت و همینطور شرکت تعاونی تولید و توزیع تخم مرغ را در تهران و حومه منحل اعلام کرد و علاوه برآن گفته شد که درین شرکتها مبالغی هم سوء استفاده صورت گرفته است .

روزی که فکر تشکیل شرکتهای تعاونی در ایران مورد توجه قرار گرفت ، برای مردم امید تازه‌یی پیدا شد و تا مدتی دلشان‌خوش بود که اگر انواع راه‌حل‌ها را برای ایجاد تعادلی در کار تولید و توزیع مایحتاج عمومی آزموده و نتیجه منفی گرفته‌اند ، ازین رهگذر حتما به نتیجه خواهند رسید . علتش هم اولا تائید و تقویت جدی مقامات مملکتی بود از فکرتعاون و تشکیل تعاونی‌ها ، ثانیا مبنای‌علمی و منطقی آن و نتایجی که در نقاط دیگر جهان ببار آورده بود .

امروز این امید را هم به خاك تیره میسپاریم ، و بازگوری تازه برای امیدی مرده !

ازین دردناکتر چیزی نیست که مردمی پیوسته شاهد پژمردن و پلاسیده شدن و مرگ امیدهای خود باشند . چون «امید» برای جامعه در حکم آن گلبولهای سیاه وسرخی است که خون راتازه وحیات‌بخش میسازد . تا وقتی بدن سالم باشد گلبولها محیط زیست طبیعی دارند و درین محیط زندگی میکنند ، فعالیت میکنند و خون سالم تولید میکنند . اما سلامتی بدن که مختل شد طبعا محیط زیست گلبولها هم دستخوش اختلال میشود و رفته رفته این مایه‌های نیرو و حیات از پای درمی‌آیند .

پس ، مرگ و زوال امیدهای اجتماعی را نمیتوان ناچیز گرفت و به آسانی از آن گذشت . چرا فکر تشکیل فروشگاههای بزرگ با سرمایه‌گذاری مشترک دولت و مردم ، به منظور تثبیت نرخ ارزاق و تولیدات کشاورزی هنوز پا نگرفته با شکست روبرو میشود وبعد از رسیدگی به حسابهای فروشگاه ، علاوه بر دیون هنگفت ، مبالغی سوء استفاده از پرده بیرون می‌افتد و کار بدادگستری و محکمه و زندان میکشد ؟ چرا فکر تاسیس میدانهای توزیع خواربار درنقاط مختلف شهر هر بار که بمرحله آزمایش درمی‌آید با مشکلاتی برخورد میکند و منتفی میشود ؟ چرا تشکیل شرکت واحد اتوبوسرانی، با همه امکانات و حمایت‌هایی که از آن برخوردار است در عمل اینهمه دشواری ایجاد میکند وضرر روی ضرربار می‌آورد؟ چرا تعاونی‌های مصرف یکی بعداز دیگری با مقداری قرض و قوله به بانکها ومقادیری بدهکاری به صاحبان سهام و بنکدار و چوبدار و باغدار اعلام ورشکستگی میکنند و دکان خود را برمیچینند ؟ در حالیکه فلان‌کاسب جزء ، با سرمایه و امکانات مختصر و دکان نیم بابی اجاره‌یی بعد از دو سال مستطیع میشود و به سفر حج میرود ؟ چرا ؟!

و این آخری ، ناکامی شرکت‌های تعاونی از همه اسف‌انگیزتر است . فکر تشکیل شرکتهای تعاونی را ما اختراع نکرده‌ایم و این یکی از بهترین راه حلهایی است که در دنیا برای تثبیت نرخ و ایجاد رابطه سالم بین تولیدکننده و مصرف‌کننده بکار بسته شده، نتایج‌مثبت‌و مفیدی هم ببار آورده است . مردم‌حق‌داشته‌اند اگر علیرغم تجربه‌های مایوس‌کننده دیگر ، نسبت به این فکر با نظر امیدواری مینگریسته وآنرا دوای شفابخشی‌برای یک‌عارضه اجتماعی‌تشخیص داده بودند. پس چرا باید چنین فکری شکست بخورد و چنین امیدی بمیرد ؟ آیا خدای نخواسته جامعه ما یک جامعه بیماری است که نمیتواند چنین امیدهایی را پرورش دهد یا اشکالات دیگری هست و عوامل مزاحم باعث از میان رفتن همچو امیدهایی میشود ؟

اینرا خوبست وزارت تعاون و امور روستاها که اینگ بر امور تعاونی نظارت دارد روشن کند و با قاطعیتی که در مسئولیت‌های مختلف از خود بروز داده ، کاری بکند شاید امیدی که براثر طرزکار شرکتهای تعاونی بحال احتضار افتاده است جانی بگیرد و تکانی بخورد و مردم مطمئن شوند عیب از جامعه نیست و جامعه ما برای فراهم آوردن زمینه‌های رشد و پرورش امیدها نه فرسوده است و نه بیمار .

آخرین حرف مصر ، در مصاحبه سردبیر نیوزویك بالنورسادات:

مصر تجربهٔ ویتنام را تکرار میکند

★ در اطلاعات روز پنجشنبه گذشته ، بحثی ازمصاحبه‌های چهره به چهره تایمز لندن و نیوزویک‌را با انورسادات‌خواندید. در این مقال مشروح گفت و شنود سردبیر اول نیوزویک را با انورسادات ، رئیس جمهوری مصر میخوانید .

سردبیر نیوزویک ، در دومین دیدار خود با انورسادات رئیس جمهوری مصر که بفاصله ده ماه از دیدار نخست ، و چند روز پیش انجام گرفت ، کوشید تا با طرح سئوالاتی درافکار ومقررات سادات در این روزهای آخرسال تاطع ، کند و کاو کند . در این مصاحبه به‌پرسش‌هایی که‌سردبیر نیوزویک طرح کرد انورسادات بی‌پرده و ملاحظه پاسخ گفت. و اینهمه در محافل سیاسی جهان «آخرین حرف » مصر تلقی شد، و بخصوص در دستگاه دیپلماتیك آمریکا انعکاس فراوانی یافت .

پرسش و پاسخ بین سردبیر نیوزویك و انورسادات باینترتیب ادامه یافت :

● ـ تحویل ساز و برگ نظامی شوروی به مصر، تهدیدی‌برای برهم‌خوردن تعادل قوای‌نظامی در خاورمیانه نیست ؟

ـ راجرز وزیرخارجه، پذیرفت که تحویل سلاحهای شوروی به میزانی نبوده که تعادل قوا را برهم زند، وانگهی دوایراطلاعاتی شما خود معترضند که قوای‌رزمی نیروی‌هوائی‌اسرائیل‌بسی فزونتراز جمهوری عربی مصر است.

● ـ اخیرا ، مصر بمب‌افکن‌های نوع تی ـ یو ـ ۱۶ مجهز به موشك‌های هوا به زمین و اسکادران جدیدی‌ازهواپیماهای میگ۲۳ ـ باخلبان‌های‌شوروی را در اختیار گرفت . آیابنظر آقای رئیس جمهوری این‌تغییر شگرفی بشمار نیست ؟

ـ تغییر و تحول درامور رزمی و نظامی مدام واقع میشود اما اینکه این تغییر تهدیدی برای اسرائیل است ، خنده‌دار جلوه میکند ، اسرائیل میگوید اگر ما در بازپس‌گرفتن سرزمینهای خود اهتمام ورزیم، اسرائیل بماخواهد تاخت . آنها در ژانویه ۱۹۷۰ ، کارخانه‌ها و مدارس و تاسیسات مارا با بمب‌های ناپالم کوبیدند ، طبیعی است که ما باید خود را برای مقابله با چنین‌دشمنی‌مجهز کنیم و تاخت و تاز او را با تاخت و تاز پاسخ گوئیم. ولی اکنون‌این توانائی را یافته‌ایم . برخی از سناتورهای شما که گوشی خود اسرائیلی‌اند ، به پرزیدنت‌نیکسون فشار می‌آورند که خود سیاست خاورمیانه را رهبری‌کند و راجرز را کنار بگذارد . چرا ؟ چون راجرز کوشیده است بیطرفی‌خود را بین دو طرف حفظ کند ؟

این برجستگان پنج برندهٔ جوایز نوبل امسال‌اند که اندکی پس از پایان مراسم اهدای جوایز در استکهلم ،در حالیکه جوایز را در دست‌دارند دستجمعی جلوی‌دوربین عکاس ایستاده‌اند و عبارتند از (چپ به راست) پرفسور استومن کورنت ، برنده نوبل‌دراقتصاد ـ «پابلونرودا» از شیلی برنده نوبل در ادبیات ـ دکتر «ارل ساترلند» برنده نوبل در طب ـ دکتر «گرهارد هرزبرك» و دکتردنیس گابور که‌مشترکا جایزه نوبل در فیزیك را بدست آورده‌اند .
« عکس رادیوئی اطلاعات »

● ـ ازنبردبزرگ دیگرباآسرائیل چه سود یاسودها انتظاردارید که بدست آورید و آیا فکر نمی‌کنید جنگی را شروع‌کنید که نتوانید در آن‌پیروز شوید؟

ـ اول بگذارید بگویم ما جنگ نمی‌خواهیم . اما وقتی از تمام کوشش‌ها و راههای سیاسی، زده و سرخورده شویم ، واینکشور باز سرزمین‌های‌مارا دراشغال‌نگهدارد، و ما خود را با دیوار سنگی غیر قابل نفوذ روبرو یابیم ، آنگاه ناگزیر ازجنگ هستیم. اگر راهی جز این بنظرتان میرسد لطفا مرا مطلع کنید که بسیار خوشحال می‌شوم .....

● ـ فکر جدیدی پیدا نکرده‌اید که بشود بن‌بست کنونی راز از میان برد ؟

ـ اسرائیل مدعی است که حل و فصل دایم و پایدار می‌خواهد. من یک پیشنهاد دارم : اعلام آمادگی میکنم که هرچه زودتربا اسرائیلی‌ها در شورای امنیت یا با چهار قدرت با حضور یارینگ دیدار کنم تا در زمینه‌های اجرا‌ـ پذیری قطعنامه سازمان ملل در تکوین یک صلح دایمی به توافق برسیم .

● ـ آیا شما هنوز به قرارداد موقتی اعتقاد و ایمان دارید و همچنین بازگشوده‌شدن کانال سوئز را گامی در راه صلح با اسرائیل می‌پندارید ؟

ـ اسرائیل همین را هم قبول ندارد .

● ـ آیا عقب‌نشینی اسرائیل به گذر «میتلا در سینا » مورد قبول شما بعنوان قسمتی از راه‌حل موقتی است ؟

ـ به میتلا و گذر دیگر این منطقه ، والبته اینکه کنترل هردو گذر باید با ما باشد . چون ما باید مسئولیت بازگشوده‌شدن و کار کانال سوئز را بعهده گیریم .

★ ـ اگر اسرائیل طبق قطعنامه سازمان امنیت ، از سرزمین های اشغالی خارج شود آیا شما حاضر به مذاکره با اینکشور و امضای پیمان صلح خواهید بود ؟

بلی ، اما توجه کنید من نخواهم گذاشت اشغال سرزمین های ما وسیله‌ای برای اعمال شرایط بوده باشد. اگر اسرائیل تا مرز های بین‌المللی عقب ـ نشینی کند ، من حاضرم درباره جزئیات ومواد یك صلح نهائی ودائمی با اینکشور واردمذاکره شوم .

★ اگر مهلت پایان سال شما به سرآید و تلاشهای صلح بی ثمرماند ، چه خواهید کرد؟

ـ من همان خواهم کرد که ملت و کشوری برای ازاد سازی سرزمین خود می کند . مسئله باین معنی است که اسرائیل همه در های مسالمت را بروی ما می بندد . آنوقت وظیفه من است که در این راه تصمیم بگیرم . هر چه قدر قربانی داده شود مهم نخواهد بود .

★ آیا درست است که به‌محض حصول موافقت با اسرائیل شوروی نیرو های خود راز از خاك مصر بیرون خواهد کشید ؟

ـ برژنف این را به تیتو وتیتو به نیکسون گفت .

چیز محرمانه‌ای در این باره وجود ندارد .

★ چرا شما خود فرماندهی نیرو های مسلح مصر را بعهده گرفتید ؟ ایا ژنرال های‌شما شکیبائی از کف داده‌اند ؟

ـ نه ، ابدا لیکن در چنین روز هائی که من مسئولیت کشور و ارتش را عهده دارم ، دیدم وقت آن رسیده که بین عوامل سیاسی‌ونظامی هماهنگی ایجاد کنم چاره‌ای ندارم جز اینکه خود را برای هر آنچه رخ میدهد آماده کنم .

★ آیا مطمئن هستید که توانائی آزادسازی قلمروهای اشغالی را با توسل به زوردارید ؟

ـ شماآمریکائیها درس بزرگی از ویتنام گرفته‌اید که اراده ملت ها ، نتیجه پیکار ها را معلوم‌میکند. ملت‌من،خوشبختانه اراده پیکار را دارد . تکنولوژی نظامی در درجه دوم اهمیت است . درسی که ما از تاریخ و گذشته گرفته‌ایم اینست که اراده ملت و توان رزمی اگر با هم وحدت و یك پارچگی یابند باز رفته را پس میتوان گرفت .

محمدحسنین‌هیکل سردبیر «الاهرام» : گناه از سازمان امنیت مصر بود !

ترورسیاسی پیروزی نیست

بااینکه چند روزی ازترور وصفی التل میگذرد ، ولی باز هم نیاز به بررسی‌دارد.

این بررسی به سه اصل بستگی دارد :

اصل یکم : گروهی از جوانان انقلاب فلسطینی به نومیدی دچار شده‌اند ، واز قرار معلوم نسل های پیرما چه از لحاظ عقل و فکر و چه از لحاظ عمر دیگرنمی توانند آنچه را که در روح اینگونه جوانان می گذرد درك نمایند .

هنگامیکه این جوانان مشاهده میکنند که پرچم هایشان فرو میافتد و یاران نبردشان به «نامردی» بخاك و خون کشیده میشوند و یا به پشت میله ها برده می ـ شوند، انتظار چه‌عکس‌العملی را میتوان از آنان داشت ؟

اصل دوم : پس ازوقایع خونین که از ماه سپتامبر ۱۹۷۰ تا پایان ماه نوامبر ۱۹۷۱ در اردن روی داد ، آمدن وصفی التل به قاهره اقدامی بود تحریك آمیز :

ـ تحریك آمیز نسبت به افکار عمومی اعراب بگونه‌ای که به آنها میگفت «هر چه میخواهیم انجام میدهیم و از هیچ‌کس‌وهیچ چیزی باك نداریم .»

ـ تحریك آمیز نسبت به انقلاب فلسطین و بگونه‌ای که به آن میگفت «آنچه می خواستیم انجام دادیم و اینك در میان گروه اعراب و در سرزمین بزرگترین یاورانقلاب فلسطینی (یعنی مصر) می ـ باشیم آنچنانکه گوئی هیچ چیز روی نداده است .»

ـ تحریك آمیز نسبت به هدف اجتماع قاهره ، زیرا چگونه ممکن بود مردی که حداقل بنظر مردم ، مسئول آنهمه حوادث بشمار می ـ رفت به قاهره بیاید تا در جلساتی که هدفش (ناسیونالیسم نبرد) بود شرکت جوید ؟

ـ در این باره میتوانم بگویم که این سفر حتی نسبت به قاهره هم تحریك آمیز بود .

پایتخت اردن بخوبی می داند که قاهره در موردآمدن وصفی التل احتیاط کامل میکرد و وقایع متعدد این مسئله را ثابت میکند :

ـ هنگامیکه در سپتامبر ۱۹۷۰ بحران خونین اردن باوج رسید ، و شایع شدکه قرار است وصفی التل به نخست وزیری اردن منصوب گردد . جمال عبدالناصر که در آن هنگام زمام‌رهبری را بعهده داشت نتوانست‌عقیده را پنهان سازد و گفت اگر وصفی التل مامور تشکیل کابینه گردد ، ما همه گونه کمك خود را به اردن‌متوقف می کنیم زیرا در می یابیم‌که هیچ فایده‌ای ندارد .»

ـ موقعیکه باهی الارغم نخست وزیر تونس وفرستاده کنفرانس سران عرب ازعمان بازگشت و به عبدالناصرگفت که شخصا «وصفی‌التل»را در کاخ «حمر» دیده است که نبردراالداره میکند،عبدالناصر طاقت نیاوردو به ملك‌حسین نوشت : «در این لحظات ، خواهش دارم از هیچکس حرف قبول نکنید ، فقط به صدای ملت گوش فرادهید.»

ـ پس از مرگ ناصر ، وصفی‌التل کابینه اردن را تشکیل داد و انورالسادات تنها کاری که بعنوان‌محافظه کاری انجام داد این بودکه سفیر خود را از عمان فرا خواند .

ـ بدنبال این رویداد، ملك حسین دوبار قصد سفر به قاهره کرد و در هر بار انورالسادات از وی تقاضا نمود که به تنهائی به قاهره سفر کند و در هر دو بار ملك حسین مسافرت خود را لغو کرد .

ـ بالاخره وصفی‌التل تصمیم گرفت که برای شرکت در شورای مشترك دفاع عرب به قاهره بیاید و قاهره این بار احتیاط لازم را بخرج نداد .

اصل سوم : که باید به آن «خوش بینی افزون ازجد دستگاه های امنیتی مصر» گفت . شاید بطور کلی گفته شودکه ترورسیاسی‌انگیزه‌ای است که هیچ حسابی نمی‌ـ توان درباره‌اش کرد ، زیرا اگر «مردی حاضر شود جانش را در مقابل گرفتن جان دیگری بدهد هیچ‌عاملی نمی تواند جلودارش‌گردد.»

... برای مثال میتوان‌گفت که کندی رئیس جمهوری آمریکا در سال ۱۹۶۳ در میان شدید ترین اقدامات امنیتی ترور شد ...

.. چند هفته پیش مردی در کانادا پیش آمد و دست های خود را بدور گردن کاسیگین نخست وزیر شوروی حلقه زد ...

شاید این مطلب و دهها مثال دیگر آورده شود ولی باز هم میگویم که دستگاه‌های امنیتی مصر میبایست دقت بیشتری بخرج دهند تاچنین حادثه‌ای در سرزمین مصر روی ندهد .

● ... اساس ناامیدی در جوانان انقلاب فلسطینی وجود داشت ...

★ ... اساس تحریك در جوانب گوناگون هم وجود داشت .

... وبدین‌ترتیب مسئولیت امنیت در سرزمین مصر ، بصورت‌یك مسئولیت مصری درمی‌اید . زیرااین دستگاه مسئولیت حفظ جان مردی را داشت که شدیدا تحت‌تعقیب بود .

درست است که وصفی التل پانزده تن را برای حفظ جانش همراه آورده بود ولی مسئولیت اصلی برعهده مصر بود .

درست است که پیش بینی های لازم صورت گرفته بود، ولی روزنه هایی که در این پیش بینی بود جلب توجه نکرد . والا چگونه چهار نفر که دونفرشان مسلح‌بودند از فرودگاه قاهره واردشدند؟ چگونه‌چهار نفر باپارابلوم و نارنجك وارد سالن هتل شرایتون محل اقامت وزرای دفاع و خارجه عرب می ـ شوند و از ساعت ۱۲ ظهر تا سه ساعت و نیم بعدازظهر در آنجا میمانند و هیچکس نسبت به آنها ظنین نمی ـ گردد ؟

بعقیده من ، دستگاه های امنیتی مصر میبایستی به وصفی‌التل توصیه میکردنددر هتلی جز شرایتون اقامت گزینند تا ناچار نشود برای رفتن به مقر جامعه عرب همه روزه حداقل دوبار از روی دو پل بزرگ و شلوغ قاهره ، پل «قصرالنیل» و پل «جلاء» عبور کند .

و علاوه بر آن دستگاه های امنیتی مصر میبایست در داخل و اطراف هتل شرایتون بیدارتر می بودند .

سه اصل بالا منجر به ترور وصفی‌التل گشت .

ولی با این ترور، انقلاب فلسطین نباید تصور کند که باازبین رفتن یکی ازدشمنان به پیروزی دست یافته است. درست است که ترور وصفی التل‌سرو صدای زیادی‌داشت ولی نباید تصور کرد که این سرو صدا بعنوان پیروزی علیه دشمنان انقلاب‌فلسطین بشمار میرود .

من میگویم (و شاید هم اشتباه میکنم) که این سرو صدا دلیل پیدایش بحران‌در داخل انقلاب فلسطین‌است.

زیرا گرایش هر انقلابی بسوی ترور فردی دلیل‌وجود شکاف در موجودیت انقلابی آن است .

انقلاب عبارت از ناامیدی یك فردیا نا امیدی گروههائی نیست که بگرد هم آمده‌اند و طرح ترور فرد یا افرادی از مخالفان خود را می ـ کشند .

انقلاب، در اصل ، نهضت یك ملت است ... یك فکر دستجمعی است که برای ایجاد تحول و رسیدن به آرزو های مشروع و قانونی تلاش میکند. انقلاب‌فلسطین هم ، نهضت ملت فلسطین است برای باز پس گرفتن سرزمین های از دست رفته آن ... نه ترور فردی ..

نگاهی به‌جراید جهان

دیلی‌تلگراف : پرزیدنت نیکسون بسیار کوشید تا قطعنامه آمریکا در آتش‌بس فوری جبهه های جنك هند و پاکستان ، موفق شود . اگر شورای امنیت میتوانست‌این قطعنامه را بمورد اجرا گذارد نه‌تنها از کشتار خونین کنونی در شبه‌قاره هند جلوگیری می‌شد ، بلکه دیپلماسی آمریکا و شخص ، پرزیدنت نیکسون ، بیکی از درخشان ترین توفیق های دوران زمامداری خود دست می‌یافت . لیکن «وتوی» شوروی نه تنها نگذاشت جنك در شبه قاره پیشروی نکند ، بلکه یکبار دیگر ضعف و زبونی‌سازمان ملل را در انجام حتی ابتدائی‌ترین وظایف خود به رخ کشید .

شاید یکی از هدف های شوروی از وتوی قطعنامه آمریکا هم همین بوده که نخست نگذارد نیکسون در آستانه سفربه‌چین کمونیست افتخار پایان‌دادن جنك‌شبه‌قاره را نصیب خود کند و از سوئی مناسبات واشنگتن را با دهلی‌نو هرچه بیشتر تیره سازد .

جنك‌هندوپاکستان یك‌اثر مهم‌دیگر در ملاقات‌های آتی پرزیدنت نیکسون با رهبران اروپائی و غربی دارد : کرملین شاید برای تحت‌الشعاع قرار دادن این سفر و همچنین سفر نیکسون به چین ، از تصویب قطعنامه‌امریکا جلوگیری کرد ، چون جنك شبه‌قاره اگر به همین‌منوال و روال ادامه یابد ، نه تنها سفر نیکسون به چین ، بلکه کلیه مسائل مهم بین‌المللی را زیر تاثیر خود خواهد گرفت و از اهمیت دیگر رویداد ها خواهد کاست وشاید این یکی از هدف‌های مهم کرملین در ادامه یافتن جنك شبه‌قاره بوده باشد .

گاردین : رای نسبتا معتدل دادگاه نظامی قاهره برای علی‌صبری و دیگر محکومان توطئه برضد انورسادات ، در میان مردم مصر واکنش های مساعد ببار آورده است چون چنین بنظر میرسد که اکثریت مردم مصر با مجازات های شدیدی چون اعدام توافقی ندارند . ازاینروست که آنان با مجازات های شدیدی که‌در دیگر کشور های عربی، بخصوص عراق برای مجرمین در نظر گرفته میشود، نه‌تنها نظرمساعد ندارند بلکه از شنیدن اخبار اعدام های جمعی حتی ناراحت هم میشوند .

رادیوهای خارجی چه گفتند

درگیری های هندوپاکستان ، اعلام رای دادگاه‌مصر، در مورد متهمان توطئه‌بهارامسال ، واوضاع خاورمیانه‌عربی، درراس اخبار رادیو های جهان ، قرار دارد .

رادیو کلن : طی تفسیری ، درباره جنك هندوپاکستان گفت :امروز دیگر جنك رسما اعلام نمیشود بلکه‌مستقیما آغاز میشود . این جنك یابصورت مخفی ، یامجاز وعلنی بوجود می آیدوآنهائی که‌در جنك شرکت دارند ، ازآن بهره‌گیری میکنندو خبر استقرارنیرو های نظامی درمواضع مختلف منتشر میشود ،اماآغاز جنك‌اعلام نمیشود ،مخفی نگاه‌داشتن آغاز جنك بصورت یك‌ابتکار تلقی میشود . پاکستان و هندوستان ، در این روزها بهترین نمونه این جنك را ارائه دادند .

رادیولندن :ضمن پخش خبری درباره نتیجه کار دادگاهی که براتهام عاملان توطئه‌بهارامسال‌علیه‌انورسادات رسیدگی می کرد ،گفت: خبراحکام صادره بسرعت‌پخش شد،ولی آنچه مسلم‌است ،اینست که هیچیك از متهمان توطئه علیه انورسادات به‌اعدام محکوم نشدند . در بسیاری از محافل قاهره ، پیش‌بینی میشد که هیچیك از متهمین خیانت به کشور ، محکوم به‌اعدام نخواهندگردید، بویژه دراین زمان که مصرآخرین‌روز های سال مسیحی جاری راپشت‌سر می گذارد ، سالی که پرزیدنت‌سادات ،آنرا بدفعات «سال تصمیم » خوانده‌است .

آنجاکه چین وآمریکا هم‌رأی شدند

این نخستین بار نیست که دو کشور در حال جنگ در شورای امنیت و مجمع عمومی سازمان ملل متحد «بوسیله میانجی های بزرگ» با یکدیگر برخورد میکنند ولی اولین دفعه‌ایست که‌سخنگویان‌دوطرف متخاصم‌را دوکشور از بزرگ ـ ترین قدرتهای سوسیالیستی جهان تشکیل میدهند .

در حالیکه سیل خون درمرز های هندو پاکستان جاری بود مذاکرات بی‌نتیجه و طولانی روز های شنبه و یکشنبه ، ناتوانی سازمانی را که از نظر بنیانگذاران آن می‌بایستی در همه حال مراقب صلح بوده و در صورت لزوم آن را به دو طرف متخاصم تحمیل کند ، بخوبی ثابت کرد .

کشور های‌عضو سازمان ملل متحد بار دیگر ثابت کردند که بخاك و خون کشیده شدن یک قاره (آنهم محروم ترین قاره های روی زمین) کافی نیست که آنها بطور ساده با یکدیگر برای اعلام آتش بس توافق کنند .

اتحادجماهیرشوروی‌با«وتو»های پی‌دربی. جانبداری علنی ازهند و نکوهش پاکستان . جلوی تمام راه‌حل هائی را که برای حل‌و فصل اختلافات به‌شورای امنیت پیشنهاد شده بود ، گرفت .

ظاهرا شوروی میخواست با وقت گذرانی به‌دولت هندامکان دهد که‌بااشغال پاکستان شرقی دنیارا در برابر یک عمل انجام شده قرار دهد و حکومت «بنگالادش» را رسمیت دهد .

«مکانیسم» شورا ومقرراتی که برای این سازمان در نظرگرفته شده اکثریتی‌راکه خواستاراعلام آتش بس فوری و عقب نشینی نیروی های متخاصم بداخل‌مرز های خود بودند،محکوم بسکوت وعدم مداخله کرد .

پس از آنکه «وتوهای» شوروی شورای امنیت‌رافلج‌کرد مسئلهٔ به مجمع عمومی سازمان‌ملل متحد ارجاع شد. در اینجا دیگر «ابستروکسیون» یکی از اعضا نمی‌توانست جلو تصمیم اکثریت را بگیرد ولی قطعنامه هائی که در مجمع عمومی تصویب میشود بصورت توصیه به طرفین متخاصم ابلاغ میشود ودو کشور در حال جنگ‌می ـ توانند کاملاآن‌را نادیده‌بگیرند

باین ترتیب با آنکه مجمع عمومی با اکثریت ۱۰٤ رای موافق در برابرده رای مخالف، قطعنامه پیشنهادی آرژانتین را تصویب کرد ، هنوز آتش‌جنگ درشبه قاره هندشعله‌ور است .

تنها موضوعی که در جریان مذاکرات شورای امنیت جلب توجه میکرد،رای موافق نماینده چین بودکه با امریکا و اکثریت اعضای مجمع ، به قطعنامه پیشنهادی آرژانتین رای داد ،

در حالیکه امریکا تا این اواخر باتمام قوا میخواست از ورود نمایندگان پکن به سازمان ملل متحد جلوگیری کند .

در جلسه روز یکشنبه ، نمایندگان مسکو و پکن متقابلا یکدیگر را بباد ناسزا گرفتندو از هیچگونه توهینی بیکدیگر خودداری نکردند . مالیك نماینده شوروی‌خاطره روزهائی راکه شوروی چین را از مخطر امپریالیسم ژاپن» نجات داد یادآور شد .

«هوانگ‌هوا» نماینده پکن‌نیز بنوبه خود از نماینده شوروی بعنوان یک مرد حقیرنام برد .

در این شرایط نمی‌توان گفت‌که کدام یک از دو طرف در تبدیل مذاکرات شورای امنیت به یک «کمدی اسفناك» بیشتر سهم داشت .

نماینده چین گفت در حالی که شوروی‌ازحقوق «بنگالادش» برای خود مختاری دفاع می ـ کند ، از شناسائی این حق برای مردم‌چکسلواکی خودداری میورزد .

در این شرایط که سازمان ملل متحد به عرصه مبارزه بین دو دولت بزرگ تبدیل شده‌است اگر شورای امنیت در ماجرای شبه قاره‌هندکوچکترین موفقیتی بدست می‌آورد میهند از آن بعنوان یک «معجزه» نام برد

لوموند

مسائل ایران

تجمل گرائی درپارك‌سازی

گزارش تکان دهنده پروفسور «آلایسن» کارشناس‌امریکائی آلودگی هوا به سازمان برنامه یکبار دیگر لزوم‌ایجاد هر چه بیشتر « فضای‌سبز» را برای شهر دود زده تهران مطرح میسازد .

سالهای سال است که مبارزه با آلودگی هوا و ایجاد فضای سبز از مشکلات برجسته شهر سه میلیون نفری تهران است و متاسفانه علیرغم کوشش هائی که در اینراه بعمل‌آمده نه مسئله آلودگی هوای تهران حل شده و نه ایجاد پارکهای تشریفاتی‌و تجملی توانسته توسعه ایجاد فضای سبز را یاری دهد .

اگر در مسیر یك تحقیق منصفانه آلودگی هوا را یك رویداد جبری بدانیم که نه‌تنها تهران ، بلکه تمام شهر های بزرك دنیا صحنه تجلی آن است و مسئولان آن شهر ها نیز نتوانسته‌اند راه حل صددرصد ثمر ـ بخشی برای این مساله بازیابند ، شکست در ایجاد و توسعه فضای سبز در تهران را باید معلول ندانم کاریها ، اسراف ، تبذیر و تقلید خشك دانست .

رویداد های عینی و نگرشی گذرابر پارکهائی که طی چند سال اخیر بمنظور گسترش سطح فضای سبز و فراهم ساختن مراکزی برای تفریح کودکان ومردم‌شهر احداث گردیده، نشان میدهد که این بار نیز از بیراهه در نیمه راه مقصود مانده‌ایم و در پیاده کردن طرحهای مورد نظر ، آنقدر به جنبه های تجملی‌وتشریفاتی کار دل بسته‌ایم که هدف نهائی ، به گونه‌ای دیگر درآمده است .

وجود مقررات خشك و ماموران معذور، پارك ها را که می تواند تفریحگاه مردم باشد ، بصورت نمایشگاه سبزه ها و درختهائی اندك درآورده که اگر ساده بتوان وارد آن شد ، مشکل میتوان در آن به جست وخیز پرداخت، چرا که‌ماموران مراقب هستند مباداچند کودك شیطان، احیانا شلوغ کنند و در این میان گوشه‌ای از چمن های محصوردرنرده های آهنی ، آسیب ببینند .

برای ورود و خروج ساعات‌مشخصی تعیین گردیده و بالاخره‌آنچنان مقررات پیچیده و سردر گمی حاکم بر محیط پارکها است که می بینیم پارکها خلوت است و جز تنی از تماشاگرانی که ناچار ، به پارك رفته‌اند، سایر جنبندگان پارك،باغبان ها ، مدیر پارك ، مسئول پارك ،مدیر داخلی پارك و کسانی از این قبیل هستند .

با این ترتیب ، باید فاتحه جنبه گشت و تماشای پارکها را خواند وبه بررسی جنبه اصلی ایجاد پارکهابه گسترش فضای سبز است ، پرداخت.

در این زمینه نیز ،شکست بارزترین نشانه آن است . اگر بتوان هدف از ایجاد پارکها و بهره گیری از آنها را در طرفین علامت مساوی یك‌معادله قرار داد ، به حیرت در می یابیم آن مقدار بهره‌گیری اندکی که از ایجاد پارکها بدست می آید با مخارج سرسام‌آوری که جهت احداث این مراکز شده ، بهیچوجه برابر یا نزدیك به هم نیست . به عبارت‌دیگر میلیونها تومان‌پولی که بابت احداث پارکها خرج شده‌است ،تا حد بهره تجارتی ثمر نداده و بازده کار یا سرمایه گذاری نمیخواند ،در حالیکه اگر در تامین هدف اساسی طرح که ایجاد فضای سبز است ، آگاهانه و بدون در نظر گرفتن جنبه های تشریفاتی و تجملی عملی شده بود . با یکدهم این مخارج ، فضای سبز بیشتری در اختیار داشتیم و ساده‌ترهم می توانستیم آنرا گسترش دهیم .

اینك با برنامه هائی که برای گسترش فضای سبز از طریق ایجاد جنگلهای‌مصنوعی،پارکها ودرختکاری طرح ریزی شده ، موضوع انتقال گاراژ ها به خارج از شهر و تخریب کوره ها و مراکز دودزا نیز مورد توجه قرار گرفته است .

فی‌المثل دراجرای منویات شاهنشاه موافقت شده که پادگانهای نظامی به خارج از شهر منتقل شود .نمونه این کار تخلیه پادگان باغشاه است ، اما همزمان با انتشار این خبر :می خوانیم که دولت در نظر دارد ،درمحل باغشاه به ایجاد ساختمان اداره‌پست بپردازد ، یا با انتقال گاراژ ها به خارج از شهر زمزمه هائی درمیان است که‌صاحبان آن‌ها به‌ایجادساختمان های چند اشکوبه بپردازند ، در حالیکه این بهترین فرصت برای توسعه و گسترش فضای سبزاست.

دولت میتواندبدون‌آنکه مانندگذشته در ایجاد پارکها به تجمل وتشریفات گرایش نشان دهد ، از این اماکن استفاده کند و با توسعه فضای سبز آلودگی هوای تهران را به‌حدموجهی برساند .

باید توجه داشت که آلودگی هوا ، همزمان با توسعه تمدن و نزدیك‌شدن به دوران مافوق صنعتی ، شدت بیشتری می یابد و اعلام خطرپروفسور آلایسون مبنی براینکه هوای تهران سه برابر بیش از حد مجاز آلوده است ، می تواند معیاری باشد برای شناخت فردای تهران که بی تردید با گسترش صنعت این مشکل را بمراتب عظیم‌تر ، در برابر خواهد داشت .

آشنائی بیشتر با

فرهاد خواننده «جمعه»

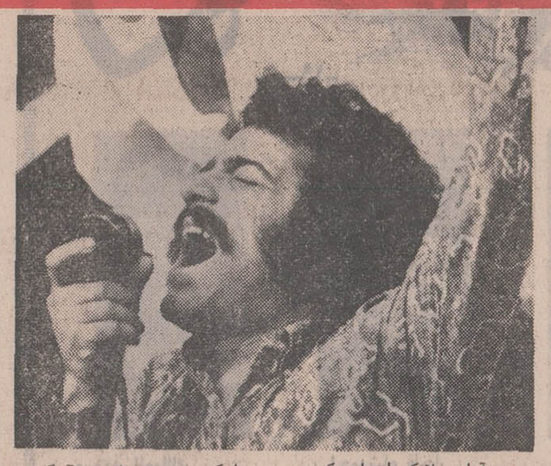

از خیلی پیش فرهاد مهراد را میشناختیم ، حتی قبل از رفتن به اروپا ، وقتی که ارکستر «بلک ـ کتس» بعنوان بهترین ارکستر جاز تهران معروف شده بود. صدای او را همیشه با خوانندگانی چون «ری‌چارلز» مترادف میدانستند . صدای او بازگو کننده غم و اعتراض اوست، موسیقی برای او در عین حال که غذای روح است ، اغلب مایه شکنجه و بلای جان اوست. برای شنیدن آوازش به کلوب شبانه دودگرفته‌ای میروم و در فضای نیمه تاریک آنجا طنین صدایش را که میخواند و از جان ودل مایه میگذارد میشنوم : «داوه، خدایانگذار بد تعبیر شوم» .

آهنگ بخودی خود زیباست و نحوه اجرای فرهاد آنرا زیباتر کرده است. در فواصل آهنگهایش آهنگهای کلاسیک را چاشنی کار میکند ، برایم جالبتر میشود .می‌خواهم بدانم تا چه حد موسیقی کلاسیک را میشناسد ، خودم را معرفی میکنم وازاو میخواهم بیشتر ازآنچه احساس من است برایم توضیح دهد . فرهاد در عین حال که با شهامت است وقتی صحبت از خود او بمیان می‌آید در لاک خود فرو میرود و گاه حالت پرخاشگرانه بخود میگیرد ، به طنز و مسخرگی روی می‌آورد تا حقیقت را بپوشاند .

وقتی آرام می‌گیرد و احساس خودی میکند ، میپرسم چقدر از موسیقی کلاسیک اطلاع دارد می‌گوید ، هیچ ، حتی نت نمیخوانم. برای‌من قابل قبول نیست کسی‌که آثار باخ و حتی شوپن راچاشنی اجرای آهنگهایش میکند اینقدر با موسیقی کلاسیک غریبه باشد .

ازخانواده‌اش می‌پرسم ،پدرش سالها در وزارت امور خارجه خدمت کرده ،بیشتر در کشورهای عربی و حالا نیز خواهرش کاردار سفارت در تونس است . اعتقاد به موسیقی از بچگی در او ریشه دوانیده .وقتی که برادر بزرگترش ویولن تمرین میکرد ،چون به‌اطاق راهش نمیدادند بناچار از پشت در به‌فرا گیری از راه گوش می‌پرداخت. فرهاد در عین حال که به ارزش واقعی صدایش باتمام طنین دردآلودش آگاه است ، سخت متواضع است . برخلاف ادعایش که نت نمیداند، تمام‌آهنگ هائیکه اجرا میکند خوداودگوگون کرده، به سبک دلخواهش درمی‌آورد.فرهاد عاشق موسیقی مذهبی درمایه کلاسیک است، حتی بنظرم از نتیجه‌ی آنها برای غنی جلوه دادن آواز هائیکه اجرا میکند ، کمک میگیرد .

علاقه‌اش به عرفان شرقی تمام زندگی‌اش را دربر گرفته وآرزو دارد آوازهائی دراین مایه بفارسی اجرا کند .

چندی پیش شنیدم فرهاد آواز «جمعه» را خوانده . آوازی که متنی غم‌انگیز دارد و چنان گل کرده که صفحه‌هایش را دربازار سیاه باید جستجو کرد . صفحه‌را پیدا کردم و چند بازی به‌آن‌گوش دادم . بخاطر اشعار رمانتیک و غصه‌بارش و اینکه جمعه ها برای اغلب آدمها واقعا روزتنهائی و غم است و با آهنگ مناسبی که برای آن ساخته شده بدلها می‌نشیند .

بسراغش میروم تابه‌بینم تاچه حد از این‌موفقیت سرمست شده‌است، اوتنها وخسته است ، وقتی از صفحه‌صحبت میکنم‌حتی نمونه‌اش را ندارد که به آن گوش بدهیم.

ساده و بی‌آلایش است . میپرسم اجرای آهنگ چقدر او را راضی کرده است . باهمان تواضعی که دارد میگوید مردم خیلی تشویقم کردند ، ولی من خود را در این حد نمیدانم ، کاری است که در آن تجربه‌ای ندارم . همان آهنگ هائی که اجرا میکنم شاید بهتر باشد و راحت تر اجرا کنم .

میگویم فکر نمیکنی با اجرای‌این آهنگ به کسانیکه در ردیف جاز فارسی آهنگ اجرا میکنند ثابت کرده باشی همانطور که آهنگهای خارجی را بخوبی خودشان اجرا میکنی اگر آهنگی برای اجرای خوب بفارسی هم باشد برایت براحتی قابل اجراست .

میگوید : قبل از اجرا هیچوقت باین فکر نبودم ولی حالا شاید حرف شما درست باشد .

در آرزوی موفقیت بیشترش از او خداحافظی میکنم . تادم درمی‌آید، وقتی در پشت سرم بسته میشود بفکر فرو میروم ، ماآهنگ ساز و آواز خوان واقعی خیلی‌کم داریم و از آنهائی هم که داریم بقدر کافی حمایت نمیکنیم . چقدر سخت است در چنین محیطی هنرمند بودن و به هنرخود ایمان داشتن و صادق ماندن .

نقد برنامه تلویزیون

گناهان «راشل کید» را بشناسیم

بازیگران :
پیتر فینچ
آنجی‌دیکنسون
راجر مور

فرصت‌داریدبرنامه‌های‌تلویزیونی برای دوستداران هنر و یاالاقل فلمزنان حرفه‌ای کمتر میسر می‌شود و شاید فقدان انتقاد های سازنده از وسائل ارتباط جمعی‌نیز از همین اصل ناشی شود . چون تماشاگر عادی مانند اکثر گروه های خاموش جامعه دست آورد های هنری را با نوعی رضا و تسلیم نظاره میکند و اگر همنظری ویا انتقادی باین مسائل داشته باشد امکان نشر و ارائه آنرادر سطح وسیع پیدا نمیکند .

باین خاطر است که انتقاد از برنامه های وسائل ارتباط جمعی خاصه تلویزیون بجندتلفن اعتراض آمیز به گردانندگان برنامه‌خلاصه میشود که دیده‌ایم غالبا واکنشی‌هم نسبت به‌آنها نشان نمیدهند .

باتماشای فیلم پنجشنبه شب(۱۸ آذرماه) تلویزیون ایران ، این پرسش از خاطرم گذشت :

آیا محصولات پایگاه های‌تولیدی غرب ، کارگردانهای اروپائی و آمریکائی بدون هیچ سنجش و ارزیابی دقیق‌مجال‌پخش وانتشار در صفحه تلویزیون ما را دارند.؟

فیلمی که شب آخر هفته پیش ساعت «۲۳» ازکانال اول بنمایش

آنجی‌دیکنسون

گذاشته شده بود، نفی بسیاری‌از ارزشهای فرهنگی و اجتماعی‌ملل «درحال رشد» را همراه داشت ، ماجرای یک زن‌زیبا روی «متمدن» بود که بیاری اراده خودو معجزه اعتقادات مذهبیش به افریقا می‌رفت تا آنها را از گناه‌و بیماری رهائی بخشد ، او فرستاده یکی از هیئت های مذهبی غرب بود که ماهیت وجودیشان در تاریخ چند قرن اخیر بازشناخته شده و در اینجا احتیاجی به توصیف و شناسائی آن نیست .

نه‌یکباربلکه درچندین‌موردباتعمدی سخت‌سرانه وآشکارا و خصومت آمیز بومیان افریقا را نیمه‌وحشی خرافه پرست ودرکلام آخربی‌تمدن معرفی شده‌اند ، این کلمات از زبان‌قهرمانان‌ناآگاهانه‌وبی‌اراده‌ادا نمیشود همه فیلم توجه به هدفی دارد که توجیه تمدن غرب‌و تحقیر فرهنگ بومیان است .

زن قهرمان از جنبه نظری‌مذهب و عمق اعتقادات دینی اروپائیان

بقیه در صفحه ۱۴

آیا دیر شده است ؟

برای تهیه خانه هیچوقت دیر نیست

بهترین فرصت برای افتتاح حساب پس انداز در صندوق پس انداز مسکن

بانک رهنی ایران

واستفاده از وام مسکن ، همین امروز است

در حساب پس انداز مسکن بانک رهنی ایران

جایزه تمام عمر ماهی **۷ هزار تومان**

نیز در انتظار شما و خانواده تان می باشد

رادیو ـ تلویزیون

برنامه اول (کانال ۷)

قسمت دوم :
۱۷ـ۳۴ تدریس زبان آلمانی
۱۸ـ۰۰ کودکان
۱۸ـ۳۰ کیسی جونز
کیسی‌جونز داستان‌زندگی لگـــوموتیوران است . الن‌هیل و بابی‌کلارک نقش‌آفرینان این مجموعه هستند این هفته ضمن اینکه قطار کیسی جونز مسیر خود را طی‌میکند از طرف مقابل یک‌قطار پر از یک محموله قیمتی بطرف او می‌آید . سارقینی که از محتوی قطار اطلاع دارند ترتیبی میدهند دو قطار تصادف کند تا به نحوی محموله قیمتی قطار را بسرقت ببرند .
۱۹ـ۰۰ روزها و روزنامه‌ها
حسین قندهاریان دراین هفته بادوتن‌ازخبرنگاران مطبوعات که در جریان جنگهای هند و پاکستان

عماد رام

بوده‌اند گفتگو میکند
۱۹ـ۲۷ نقاشی
در این برنامه چهار تن از نقاشان معروف تهران، بخشهائی از شاهنامه را نقل میکنند .
۱۹ـ۵۰ فیلم اطاق شماره۲۲۲
۲۰ـ۳۰ مشروح اخبار همراه با فیلمهای خبری
۲۱ـ۳۰ پاسداران
۲۱ـ۴۵ موسیقی فرهنگو هنر
در بخش موسیقی‌ایرانی این‌ساعت‌گروه هنرمندان وزارت فرهنگ‌وهنرشرکت دارند و هریک ترانه‌ای اجرا میکنند .
«عماد رام» ترانه «شهر قصه» ، «بی‌تا» ترانه «بی‌توبه‌سر نمیشود» ، «نادیا رام» ترانه «مسافر دریا» و «سرشار» ترانه «مگر میشود»
۲۱ـ۱۵ پیگرد
«جاناتان» قهرمان فیلم که «ژرژماهاریس» ایفاگر نقش او است این بار در جستجوی قاتلی است که بیمار روانی است و هر زمان یکی‌را بقتل‌میرساند جاناتان ماموریت‌دارداین جانی ، که عکسش را برایش فرستاده‌اند ، دستگیرکند . بدنبال‌این جریان ماجراهائی پیش می‌آید که باتفاق خواهیم دید .
ژرژماهاریس ـ ایوت‌میمو
نقش اول این مجموعه را بعهده دارند .
فردا نیمروز

صحنه‌ای از نقالی درتلویزیون

۱۹ـ۱۵ اسلاید و موزیک
۱۹ـ۳۰ سلام شاهنشاهی و اعلام برنامه
۱۹ـ۳۴ خلاصه اخبار
۱۹ـ۵۰ خط مشترک یو
نام این فیلم در مجموعه خط مشترکیو، «دو روی یک سکه» نام‌دارد دراین برنامه برای‌آقای تاورنیه ماجرائی پیش می‌آید و درضمن مشترکبه‌تاورنیه مراجعه میکند ومیخواهد که در باره قتل برادرش بررسی کند و هرچه زودتر درباره‌قاتل که در منزل او توقیف است تصمیم بگیرد . در این میان نقشه‌هائی نیز برای دستگیری « تاورنیه » که رئیس پلیس است‌میکشد و تاورنیه را طبق نقشه قبلی بزیر زمین خانه‌اش میبرد و ازآن پس‌ماجرا‌های جالبی اتفاق می‌افتد
۲۰ـ۰۵ شهر آفتاب
مجری برنامه ضمن‌معرفی چند کتاب ، با محمد حقوقی «شاعر» گفتگوئی دارد که پس از آن‌شاعر دو قطعه از اشعار خود را برای‌بینندگان میخواند

دکتر فرهوشی

برنامه‌دوم (کانال‌های ۳ و ۹)

۲۰ـ۳۰ مشروح اخبار همراه با فیلمهای خبری
۲۱ـ۱۷ گنجینه هلندی
ناگهان چندنفر سارق یك گردن‌بند قیمتی را در دست دو بچه میبینند و بخیال تصرف‌آن‌ماجرائی خلق میکنند که دیدنی است و همچنین سارقین اطلاع پیدا میکنند که مقداری‌جواهر بمونترال حمل‌میشود برای‌تصاحب این جواهرات نیزمولازر، استفان و کلودیا دزدان باسابقه این فیلم به فرودگاه مونترال میروند که در آنجا ...
۲۱ـ۴۵ ایران زمین
برنامه‌این‌هفته ایران‌زمین مربوط به ادبیات کهن ایران است که دکتر فره‌وشی از آن سخن میگوید .
۲۲ـ۱۰ فیلم مستند
۲۲ـ۳۵ فیلم جان‌چارکز
۲۳ـ۰۵ موسیقی ایرانی

تلویزیون آموزشی

۱۷ـ۱۰ ریاضی دوره‌راهنمائی
۱۷ـ۳۰ دستور زبان فارسی
۱۸ـ۰۵ طبیعی چهارم
۱۸ـ۱۵ زنگ تفریح
۱۸ـ۲۵ شیمی چهارم
۱۸ـ۵۵ فیزیک چهارم
۱۹ـ۲۰ هندسه فضائی پنجم
۱۹ـ۴۵ فیزیواوژی جانوری
۲۰ـ۱۰ حساب استدلالی‌ششم دوشنبه
۲۰ـ۱۳ ترانه‌ها و چشم‌اندازها
۲۰ـ۰۰ سلام شاهنشاهی و اعلام برنامه
۱۴ـ۰۵ گریدد انگلیش
۱۴ـ۲۰ زمین‌شناسی ششم
۱۴ـ۴۵ بخوانیم و بنویسیم
۱۵ـ۰۰ شیمی ششم
۱۵ـ۲۵ علوم تجربی دوره راهنمائی
۱۵ـ۰۵ گریدد انگلیش
۱۶ـ۰۰ مثلثات ششم
۱۶ـ۳۰ برنامه کودکان و نوجوانان
۱۶ـ۵۵ مکالمه انگلیسی

برنامه تلویزیون آمریکا

۱۷ـ۰۰ دشت سرسبز
۱۷ـ۳۰ می‌بری
۱۸ـ۰۰ اخبار
۱۸ـ۱۵ برنامه آگهی
۱۸ـ۲۰ دانیل‌بون
۱۹ـ۳۰ کارول برنت
۲۰ـ۱۰ اطاق ۲۲۲
۲۰ـ۳۰ برنامه دانشگاهی
۲۱ـ۰۰ چاپارل
۲۱ـ۵۵ برنامه آگهی

جمال وفائی

۲۲ـ۰۰ فیلم سینمائی
ـ کنسرتو ویلن پروکفیف
ـ سنفونی کنسرتو ،برای ویلنسل و ارکستر رسپیگی
آداجیو ـ واریاسوین

برنامه سوم رادیو (اف. ام)

۲۱ـ۰۰ ارکستر های بزرگ جهان :
جیمزلاست
۲۱ـ۳۰ آهنگهای انتخابی
۲۲ـ۰۰ موسیقی ایرانی ـ ارکستر برنامه سوم :
برنامه شماره (۱۴۷)
آوازوفائی(سه‌گاه‌وضربی)
۲۲ـ۳۰ موسیقی کلاسیک :
ویتیاوسکی
ـ کنسرتو ویلن
گلازونف

دنیای ورزش منتشر شد

هدیه‌ای:
مناسب فصل
برای روز مادر
جنرال مد
بمنظور بزرگداشت روز مادر
انواع پالتو . مانتو . تونیك شلوار . کت دامن وتریکوهای عالی را درانواع مدلها ورنگها باقیمت‌های‌مناسب تقدیم‌میدارد
(بارانی کلاه) زنانه
با پارچه گـلدارانحصـاری صد درصد آمپرمابل بلژیکی دره مدل‌وانواع‌رنگها، آخرین مد سال ۷۱
فقط ۱۰۰ تومان (قیمت قبلی ۳۷۵ تومان)
جنرال مد کوچه برلن

بنیاد فرهنگ ایران
شاه‌طهماسب صفوی
به کوشش دکتر عبدالحسین نوائی ۳۰ ریال
محل فروش ـ وصال شیرازی شماره ۱۰۲

چهل سال قبل در همین روز

شیوع آبله‌تلفاتی بارآورده و دولت باید آبله‌کوبی را اجباری کند

عطاءاله روحی

پس از رسمیت یافتن مجلس آقای روحی اظهار داشت اگربتاریخ گذشته نگاه‌کنیم خواهیم دید که نفوس مملکت‌ما خیلی زیادتر بود حتی در زمان نادر شاه دوچندان امروز جمعیت داشته‌ایم که اگر آن جمعیت باقی بود امور مملکت ما خیلی بهتر و جلوتر میرفت . یکی از اقدامات لازم برای‌ازدیاد نفوس فقط صحت اهالی مملکت وجلوگیری‌ازامراض میباشد. اخیراً مرض آبله در طهران شیوع یافته و با اینکه صحبه طبیب و آبله‌کوب مجانی‌در دسترس عموم‌گذاشته است معهذا مردم استقبال نمیکنند حتی در همین ماه بیش از صد الی صدوبیست نفر از اطفال از آبله تلف شده‌اند بنده میخواستم از وزارت داخله تقاضا کنم که‌لابحه آبله‌کوبی اجباری را به‌مجلس بیاورند چون مردم عادت نکرده‌اند که قبل از گرفتار شدن آبله اطفال خود را بکوبندواز خطر جلوگیری نمایندجامعه‌ای که خیر خودش را ندانست یا نخواست دولت آن باید باتمام قواباو تحمیل نماید.

از همه‌جا تلگراف تبریک رسیده

آقای دادگر رئیس مجلس ـ لازمیدانم باستحضار نمایندگان محترم برسانم که‌از تمام ولایات و ایالات تلگرافات تهنیت بمناسبت الغای امتیازنامه نفت رسیده و همه اظهار تشکر و قدردانی نموده‌اند خواندن این همه تلگراف در مجلس‌خالی از اشکال نیست فقط برای استحضار آقایان خواستم اطلاع بدهم.

شیخ‌الرئیس افسر

آقای افسر گفت : البته نظر همه مردم‌باین قضیه معطوف میباشد و هرکس بقدر اطلاعات خودش احساسات‌اهالی را مشاهده نموده و یا شنیده است ولی چیزی که لازم است متذکرشوم این است‌که چون‌قرائت تلگرافات ایالات وولایات وقت زیادی‌را میخواهد برای اینکه مجلس هم باین تلگرافات و احساسات نظر بیشتری معطوف بدارد معتقدم که اقلا اسم ولایات وایالات برده شود. (نمایندگان گفتند صحیح است).

اعتراض تجار به تجارت‌ایران و روسیه

در تعقیب شکایاتی که از طرف تجار راجع به تجارت ایران و شوروی شده بود نظر باینکه هنوز در این موضوع اقدامی بعمل نیامده است جلسه‌ای‌مرکب از یکعده دویست نفری‌از تجار وروسای اصناف در منزل آقای حاج مهدی‌سلامت تشکیل گردید و تصمیم گرفته شد باین جلسات ادامه داده شده و از دولت‌جداً تقاضا نمایند که مسائل‌و مشکلات‌تجارتی بین ایران و شوروی را حل نمایند.

هیئت عامله بقرار ذیل تعیین گردیدند: آقایان حاج امین‌الضرب ، نیکپور ، کوروس وکیلی محلوجی ، اسلامیه ، قیصریه، هاشمی ، حاج آقا جلال ،حاج میرزا عینقی کاشانچی ، اخوان.

متن بیانیه مجمع تجار به امضای امین‌الضرب

حاج امین‌الضرب

در تعقیب شکایات سابقه‌تجارراجع بسوء جریان‌معاملات‌موسسات تجارتی شوروی نظر باینکه هیچگونه ترتیب اثری تاکنون از طرف دولت علیه بعرایض تجار داده نشده تجار مرکز عموماً تجمع‌نموده و تهیه محل و مرکز مخصوصی کرده و بنام مجمع تجار تشکیل جمعیتی داده‌اند.

مرکز جمعیت در انتهای خیابان‌ناصریه نزدیک بازار جنب خانه حاج محمد اسمعیل قزوینی و جلسات مجمع درتمام لیالی در محل مزبور منعقد میشود . موضوع مذاکرات تقاضای تعیین تکلیف قطعی روابط تجارتی با شوروی ازاولیای دولت شاهنشاهی است و نظر باینکه در نتیجه اولین جلسه خود تصمیم قطعی اتخاذ شد که معاملات فردی و شخصی با موسسات شوروی مضر با اوضاع اقتصادی مملکت و مخالف مصالح‌عمومی است باید معاملات آنها در مملکت بر روی اصل مرکزیت جریان یابد این تصمیم برای اطلاع عمومی منتشر و بعداً از تصمیمات خود عامه را مستحضر خواهند داشت از طرف‌هیئت مدیره مجمع تجار : امین‌الضرب.

فوت حکمران خوزستان

آقای ظهیرالملک رئیس حکمران سابق خوزستان بمرض سکته فوت نموده و جنازه آنمرحوم با احترامات لازم و با حضور روسای وزارت داخله و بسیاری از رجال تشییع گردید ، آقای‌ظهیرالملک از صاحب منصبان عالی رتبه وزارت داخله و پدر عیال آقای منصور وزیر داخله بود.

ورود علاء به طهران

حسین علاء

آقای میرزا حسین خان علاء وزیر مختار دولت شاهنشاهی در پاریس که ماموریت ایشان خاتمه پذیرفته‌و عازم ایران شده بوداز طریق اسلامبول وارد طهران گردید.

دو تومان اضافه حقوق

چون‌بموجب‌قانون بودجه‌دو تومان‌اضافه حقوقی که در باره مستخدمین دون‌اشل ورتبه‌های یک و دو منظور و از اول‌سال جاری به آنها پرداخت گردیده است فقط بمستخدمین با سابقه که دراستخدام دولت بوده‌اند باید پرداخت شود لذا اضافه مزبور به مستخدمینی که جدیداً در این سال وارد در ارکانها وادارات مستقل دولتی شده‌اند پرداخت نمیشود اگر هم پرداختی از این بابت از اول سال جاری در باره آنهاشده مقررگردید که مسترد دارند و تدریجا از حقوق چهار ماهه آخر سال آنها کسر شود.

انعکاس الغای امتیازنامه

لندن ـ آژانس رویتر اطلاع میدهد که هرچند هنوز زود است پیشگوئی کردکه دولت انگلیس راجع باختلاف با ایران چه اقداماتی اتخاذ خواهد کرد ولی‌در هرحال ممکن است حدس زد که حل اختلاف از طرف دولت بریتانیا به‌دیوان داوری لاهه ارجاع خواهد شد اعزام کشتی جنگی به خلیج فارس و احضار سفیر انگلیس از طهران در نظر گرفته نشده است.

دیلی هرالد و اعزام کشتی جنگی

لندن ـ دیلی هرالد اختلاف انگلیس و ایران را مورد مطالعه قرار داده وهمچو نتیجه میگیرد که اعزام سفاین جنگی بخلیج فارس بیفایده است بعد مینویسد که نمایش بحری جنگی بر بغرنجی اوضاع خواهد افزود زیرا ایران دراین اواخر چند جهاز جنگی کوچک‌خریداری کرده که هنوز ملاحان ایتالیائی‌بر عرشه آنها هستند و اگر مصادمه روی دهد و یکی از ایتالیائی‌ها مجروح شود بسیار نامطلوب خواهد بود.

مسرت جامعه ترکیه

اسلامبول ـ جامعه ترکیه تصمیم دولت ایران را راجع به‌الغاء قرار داد کمپانی نفت جنوب بامسرت تلقی کرده روزنامه ملت با ذکر اینکه تمام ایران بمناسبت این واقعه جشن گرفته است مینویسد اگر این قضیه در زمان قبل از جنگ بین‌الملل واقع شده بود بحریه انگلیس بحرکت می‌آمد و سفیر انگلیس بدولت ایران اولتیماتوم میداد ولی امروزه این کارها را نمیشود کرد.

(نقل از اطلاعات ۲۱ آذر ماه ۱۳۱۱)

احمد احرار

زنان در ایران

ـ۱۹ـ

علاءالسلطنه

احمدشاه قاجار

مستوفی‌الممالک

بالاخره این نقشه باهمه سادگی، مقدمه‌ایست برای یک برخورد جدی و بدنبال آن باید نیرو های آلمان و عثمانی برای عملیات‌جنگی در اقیانوس هند و خلیج فارس آماده باشند والا انگلیسها ، علیرغم از دست دادن منابع نفت آبادان با کمک روسها، ایران را اشغال میکنند وبرای همیشه‌این پایگاه مهم از دست ما خارج میشود.

«نیدر مایر» گفته های «واسموس» را باحرکت سر تصدیق میکرد و در پایان توضیحات واسموس گفت :

ـ پس بهتر است بوسیله سفارتخانه خودمان موضوع را به برلن گزارش و کسب تکلیف کنیم .

«واسموس» گفت :

ـ کاملا بجاست وحتی میتوانیم‌مقامات دولت عثمانی را نیز در جریان‌بگذاریم... چنانچه مقامات بالا بااین نقشه موافقت کنند البته برنامه‌های ما برای تماس با امیر افغانستان و امرای سرزمین های شمالی هند منتفی خواهد بود وباید سعی خودمانرا متوجه نگهداری خلیج فارس و سواحل جنوبی ایران کنیم ... با اینحال من برحسب تجربه، همیشه دو فرض‌مثبت و منفی را درنظر میگیرم وحالا فرض می‌کنیم که درین مورد نیز جواب‌مقامات بالا منفی بود. درآنصورت‌بازمادروضعیتی خواهیم بود که الان باآن مواجهیم.خوب، تکلیف ما در قبال این‌وضع چیست؟

«نیدرمایر» شانه‌هایش رابالا انداخت:

ـ هیچ نمیدانم چه میتوان کرد!

واسموس گفت :

ـ من فکرهایی کرده‌ام ... ماندن ما در بغداد وحلب بهرصورت فایده ندارد ودر حکم وقت تلف کردن است. بعلاوه،تصور می‌کنم برای رسانیدن پیامها به افغانستان و شمال هند احتیاجی نیست که ما همگی به آن نواحی سفر کنیم وتوجه‌جاسوسان دشمن را برانگیزیم... عقیده من اینست که یکی‌ازماباین ماموریت رابعهده بگیرد و هیاتی را که برگزیده‌ایم بجانب افغانستان حرکت دهد .

«نیدرمایر» خندید :

ـ ولابد آن یکنفر کسی‌جز من‌خواهد بود... زیرا فبلا این راه را پیموده‌ام و علاوه‌برخود راه بابسیاری‌ازمتنفذین‌محلی در طول راه آشنائی‌دارم .... بسیارخوب، قبول میکنم !

«واسموس» گفت :

ـ دراینصورت من و«شونمان» میتوانیم هرچه زودتر خودمان را ازین بازداشت دوستانه خلاص کنیم و رهسپارایران‌شویم تا ببینیم درآنسوی مرز چه خبر است ؟!

ایران : بیطرف

هشت روز پس از تاجگذاری سلطان‌احمد شاه ، گلوله‌یی که از اسلحه یکدانشجوی صربستانی بسوی «آرشیدوک فرانسوا ـ فردیناند» ولیعهد اتریش شلیک شده بود مانه کرد و صلح مختصر اروپارا نیزبدنبال «آرشیدوک» ازپای درانداخت .

دربیست وهشتم ژوئیه ۱۹۱٤ دولت‌اتریش به صربستان اعلان جنگ داد و بفاصله‌چند روز ، دولت آلمان به حمایت از «اتریش»با روسیه وارد جنگ شد. دوروز بعد جنگ بین آلمان و فرانسه درگرفت وبالاخره انگلستان نیز بصف دول متفق بیوست ویا آلمان به‌جنگ برخاست .

مراسم تاجگذاری احمدشاه را کابینه پرنس‌محمدعلیخان علاء السلطنه برگزارکرد وچون هنوز جنگی درگیر نشده بود ،کلیه سفرا ونمایندگان سیاسی دول خارجه در یک صف قرار گرفتند و «عاصم‌بیک» سفیر عثمانی بعنوان «شیخ‌السفراء» از جانب کوردیپلماتیک جلوس پادشاه قاجار را تهنیت گفت .

تابیست و هشت روز پس از آن نیز کابینه علاء السلطنه‌روی کار باقی‌ماند و رئیس دولت کوشید تا روابط دوستانه خود را با نمایندگان کشور های متخاصم حفظ کند . معهذا شرایط اقتضا میکرد کابینه دیگری روی کار آید که از حمایت کامل مردم و گروه های مختلف سیاسی برخوردار باشد و بتواند در قبال فشارهای خارجی ایستادگی بخرج داده بیطرفی ایران راحفظ کند .

بدینجهت ، احمدشاه متعاقب یک سلسله گفت و گوها و تبادل نظر با شخصیت های برجسته مملکت ، تشکیل کابینه را بعهده میرزا حسن‌خان مستوفی «مستوفی‌الممالک» محول کرد و مستوفی شب بیست و پنجم رمضان ۱۳۳۲ هجری قمری (هیجدهم اوت ۱۹۱٤) کابینه خود را تشکیل داد و علاء ـ السلطنه را به وزارت امور خارجه‌برگزید.

طرح جدول از : ف ـ جلوه

جدول کلمات متقاطع

شماره ۵۲۰۶

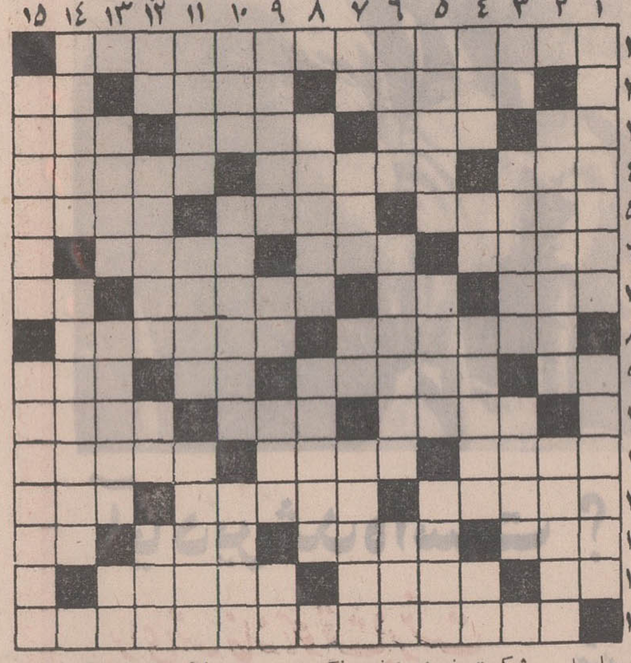

افقی :

۱ـ افسوس که که صبر ندارد که
۲ بسازد به هیچ ۲ ـ معجون‌نیمرو واسفناج
۳ ـتازگیها هیئتهای فراوان پیدا کرده
٤ است ـ زنگش را به باده شسته‌اند ۳ـخاك چینی ـ کبودش
٦ معروفتر است ـ مکمل
۷ تفنك ـ زندان مسعود سعد ٤ـ باتار می‌آید
۸ اما نه دربساط طرب ـاز ماههای رومی ـ
۹ از عناصر بمب‌سازه‌ـ قسمتی از دستگاه
۱۰ تنفس ـ کاستن ـ منطقه‌ای صنعتی در
۱۱ آلمان ٦ ـ جانشین اصلی ـ نابینای درهم ریخته ـ آگر مجال
۱۳ باشد آفتاب می کند
۱٤ ۷ـ یکی از ارکان ! ـ درختی است ـ ار
۱۵ نقاشان معروف مکتب نئوامپرسیونیسم ـرودی دراروپا

۸ـ شکستن علی‌القاعده باید برجسته‌تر می‌بود ـ معروفترین سیگار برگ از آنجاست ۹ ـ یگذار ـ سخن چینی ـ منقار کوتاه ـ ازبی‌ضررترین میوه‌ها
۱۰ـ در نتیجه حمام نرفتن ظاهر میشود ـ هوشیار ـ ساعی ۱۱ـ نومی اسلحه ـ دوستان واقعا موافق چنین باشند ـ ریش۱۲ـ از واحد های زمان ـ عکس‌العمل عددی است ۱۳ـ درد ـ رودخانه‌ای دراروپا ـجان بخش جانستان ـ بی‌کم و کاست و طابق النعل بالنعل۱٤ـ حرف نفی فرنگی ـ آراسته و زینت یافته ـ همراه سیر می آید و بهتر است که باشکم سیر نیز همراه باشد ۱۵ـ یکی ازعجایب هفتگانه دنیای قدیم .

عمودی :

۱ـ مخلوط شور و شیرین اما در حقیقت برای شیرین کامی است ـ سر سفره هست ۲ـ منطقه‌ای در شمال ایران ـ با شکست خورده عوضی نگیرید که این یکی فقط وارونه است ۳ـ ضمیری‌است ـ ازمعروفترین نویسندگان انگلیسی ـ از نعل کردن‌الاغش‌فواید بسیاربرده‌اند ٤ـ پارچه نائین ـ حرف سئوال عامیانه !ـ از لوازم‌آزمایشگاهی ـپیشوای مذهبی ۵ـ دنبال دومی نگردید که فقط یکی است ـ سنك تن و بدن دلدار ـ قبل از الف ٦ـ آن را بقائی ندیده‌اند ـ قصور ـ حرف‌ندا ۷ـ از نفیرش مردوزن نالیده‌اند ـ میوه غلط! ـدریا ـ شاعر دراماتیك فرانسه درقرن هفدهم ۸ـ چراغی در روستا ها ـ پروردگار ۹ ـ نقطه ضعف آشیل ـ ضمیر وارونه عربی ـ مکمل دوز ـ کوشش بی‌پایان ۱۰ـ از کشور های عربی ـ آنچه‌مربوط به اشرف مخلوقات باشد ـ رسیده ۱۱ـاز وسایل آویختن ـ شاهان ـ آنکه‌اشتیاق دارد۱۲ـ ازوسایل راه رفتن !ـ روزگاری منصب حکومت ایران را غصب کرده بود ـ اگر یك حرف کم نداشت در چشم می کشیدند ـ دوست دارنده۱۳ـ سرباز کشتی ـغرض حضرات علیه است ـ فاصله را میرساند ۱٤ـاز تنقلات نوبهار ـ قرار بود عمرش هزار سال‌بپاید اما چند سالی بیش نبود ۱۵ـ از رفقای مرحوم دوگل‌و حضرت پمپیدو در انتخابات ریاست جمهوری ـ برچسب‌دولتی سیگا و نوشابه !

حل جدول شماره ۵۲۰۵

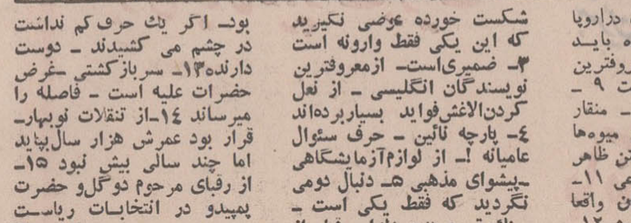

مخفی نماند

اینجانب حاج محمد علی شکوری گرکانی‌عضو هیئت مدیره صنف سیمانکاران بعلت کمالت روحی طبق دستور پزشك حق شرکت در کارهای اجتماعی وصنفی ندارم لذا بدینوسیله‌استعفای خودرا از اتحادیه و شرکت تعاونی‌و شرکت واحد سیمانکاران باطلاع کلیه افراد صنف محترم میرسانم و از این تاریخ‌هیچگونه مسئولیت شرعی و قانونی ندارم .

خدمتگزار حاج‌محمدعلی شکوری گرکانی ـ ۲۱ر۹ر۵۰
آ ـ ۲٦٤۰۷

آگهی . تعریض خیابان (شیمیائی)

تعقیب آگهی شماره ۱۲۰۵۱ ـ ۲۰ر٦ر۵۰ در اجرای ماده ۵ آئیننامه اجرائی قانون‌نوسازی چون طرحهای تفصیلی و نقشه و ارزیابی خیابان شادمان از قسمت خروجی پل اتوبان ملاردتاسه‌راه پارك‌ولیعهد بتائید و تصویب مقام استانداری استان مرکز رسیده لذا از مالکین محترم مسیر خیابان مزبور خواهشمند است با مراجعه بشهرداری (قسمت ساختمانی و نوسازی) نقشه هاوفهرست ارزیابی و میزان مرغوبیت و سایر شرایط مندرج در قانون را که بطور جداگانه و با پست سفارشی برای هریك از مالکین مسیر ارسال شده ملاحظه و مدارك مالکیت خود را در اختیار شهرداری قرار دهند . عملیات شهرداری بشرح زیر پس‌ازانقضای مدت مقرر قابل‌اجراء است .

۱ـ تاریخ شروع طرح ۲۰ر۸ر۵۰ و مدت‌اجرای آن دوماه‌است

۲ـ مفاد و فهرست و نقشه ارزیابی در شهرداری قسمت ساختمانی موجود و بدیوار الصاق شده است .

۳ـ کسانی که‌نسبت به ارزیابی املاك‌اعتراض دارندمیتوانند ظرف دو ماه از تاریخ نشر اولین آگهی اعتراض خود را با ذکر کامل مالکیت و نشانی بدفتر شهرداری تسلیم و رسید دریافت دارند .

٤ـ پس‌از مدت فوق هیچگونه اعتراضی پذیرفته نشده و شهرداری نسبت باجرای طرح برابر قانون عمل میکند .

این آگهی در سه‌نوبت و هرنوبت در مدت یکهفته در روزنامه های کیهان و اطلاعات منتشر میشود .

شهردار کرج.مهدیزاده

آگهی مزایده

دانشکده صنعتی (پلی‌تکنیک تهران) تعدادشش دستگاه خودرو سواری و یکدستگاه اتوبوس سرویس خود را که مشخصات کامل آنان بشرح زیر است :

۱ـ جیپ لندرور	مدل ۱۹۵۹	شماره شهربانی	۳۳۱۹٤ تهران	یکدستگاه
۲ـ شورلت سواری	مدل ۱۹۵۵	شماره شهربانی	۳۱٤۳٤ تهران	یکدستگاه
۳ـ جیپ استیشن بیابانی	مدل ۱۹٦٤	شماره شهربانی	۲۵۸۱۷ تهران	یکدستگاه
٤ـ شورلت سواری	مدل ۱۹٦۰	شماره شهربانی	۵۳۹٤۹ تهران‌الف	یکدستگاه
۵ـ شورلت وانت	مدل ۱۹۵۹	شماره شهربانی	۳۱٤۳۵ تهران	یکدستگاه
٦ـ جیپ ولیزکروکی	مدل ۱۹۵٤	شماره شهربانی	۳۱٤۲۸ تهران	یکدستگاه
۷ـ اتوبوس شورلت	مدل ۱۹۵۵	شماره شهربانی	۱۱۱۲۱ تهران	یکدستگاه

از طریق مزایده کتبی بفروش میرساند :

۱ـ پیشنهاد دهندگان میتوانند همه روزه ضمن بازدید از خودروهای مورد نظر واقع در پارکینگ جنوبی دانشکده در ساعت اداری واقع در خیابان شیراز پیشنهادات خود را تا ساعت ۱۰ روز چهارشنبه ۱۵ دیماه ۱۳۵۰ بدفتر دانشکده تسلیم و رسید دریافت دارند .

۲ـ پیشنهاددهندگان بایستی مبلغ ده هزار ریال وجه‌الضمان بعنوان سپرده بحساب‌شماره ۸۱۰دانشکده نزد بانکملی ایران شعبه میدان فردوسی برای هریک از خودروها پرداخت نموده و قبض رسید بانکی را بضمیمه پیشنهاد خود بنمایند .

۳ـ پیشنهادات باید در پاکات لاک و مهر شده بدفتر دانشکده تسلیم شود .

٤ـ در صورتیکه برنده مزایده از پیشنهاد خود عدول نماید سپرده اوبنفع دانشکده ضبط خواهد شد.

۵ـ پیشنهادات در ساعت یازده روز چهارشنبه ۱۵ دیماه سال ۱۳۵۰ در دفتر ذیحسابی دانشکده صنعتی بازوقرائت خواهد شد حضور پیشنهاددهندگان یا نمایندگان مجاز آنان در جلسه کمیسیون مزایده آزاد است و دانشکده صنعتی در رد یا قبول هر یک از پیشنهادات و یا تمام پیشنهادات مختار است و به پیشنهادات فاقدسپرده و یامخدوش و مبهم وپیشنهاداتی که بعد از موعد مقرر برسد ترتیب‌اثر داده نخواهد شد

٦ـ کلیه هزینه انتقال ماشینها و عوارض و یا مالیات و غیره بعهده برنده مزایده میباشد .

۱ـ۲ آ ـ ٦۵۱۹۰ رئیس دانشکده صنعتی (پلی تکنیک تهران) جد بابائی

آگهی استخدام

نیروی دریائی شاهنشاهی بمنظور تکمیل کادر پرسنل‌پایگاه های دریائی بندر عباس ـ خرمشهر تعداد دیپلمه حسابدار را بادر نظر گرفتن شرایط استخدام برابر آئین‌نامه استخدام کارمندان غیر نظامی در ارتش شاهنشاهی استخدام مینماید . داوطلبین میتوانند همه روزه‌ازتاریخ ۲۰ر۹ر۵۰ الی۲ر۱۰ر۵۰ باستثناء پنجشنبه ها و ایام تعطیل بشعبه کارمندان پرسنل ستاد نیروی دریائی شاهنشاهی واقع در چهارراه قصر مراجعه نمایند . نیروی دریائی شاهنشاهی

Für unser Motorenwerk in Tabriz suchen wir 3 Maschinenbau-Ingenieure wie folgt:
2 Ingenieure für Planung und Arbeitsvorbereitung
1 Ingenieur für Allgemeinen-Betrieb
Die Bewerber werden gebeten Ihre Bewerbung bis 13. Dez. 1971 an unsere Adresse: Iranian Diesel Engine Manufacturing Co.
TEHERAN/IRAN
P.O. Box 13/1463
zu senden.
Bewerber mit Spezialausbildung und Erfahrung werden bevorzugt.

آگهی استخدام

شرکت ملی نفت ایران برای خدمت‌درشرکتهای عامل نفت ایران در مناطق نفتخیز جنوب به عده‌ای مهندس برای‌سمتهای زیر نیازمند است .

۱ ـ مهندس تعمیرات ابزار دقیق
۲ ـ مهندس تعمیرات مکانیك
۳ ـ مهندس تعمیرات برق
٤ ـ مهندس تعمیرات و تولید نیرو
۵ ـ مهندس تعمیرات خطوط لوله
٦ ـ مهندس استاندارد ها

شرایط :

الف ـ ملیت ایرانی
ب ـ متدین بیکی از ادیان رسمی
ج ـ شاغل نبودن در سازمانهای دولتی‌و موسسات وابسته به آن
د ـ ارائه گواهی پایان خدمت وظیفه‌عمومی و یا گواهی معافیت دائم
ه ـ حداکثر سن ٤۰ سال
و ـ تحصیلات : فارغ‌التحصیل از یکی‌از دانشگاه های معتبر در رشته های ابزار دقیق، مکانیك، برق ،راه و ساختمان .
ز ـ تجربیات : ٦ تا ۸ سال تجربه در کارهای مهندسی بعداز اتمام تحصیلات دانشگاهی که۲ سال از تجربیات مزبوردر رشته های مربوط به صنایع نفت باشد .
ح ـ تسلط کامل بزبان انگلیسی

متقاضیان واجد شرایط میتوانند همراه بامدارك مربوطه ویك قطعه عکس ٤×٦ همه روزه باستثنای روز های جمعه و تعطیل حداکثر تا تاریخ پنجشنبه ۲ر۱۰ر۱۳۵۰ از ساعت ۸ تا ۱۱ صبح به اداره کل استخدام و کاریابی شرکت ملی نفت‌ایران خیابان‌کاخ شمالی شماره۷٦ تهران مراجعه فرمایند.

آگهی استخدام رسمی

سازمان دامپروری وزارت کشاورزی طبق مفادقانون استخدام کشوری ٦ نفر دامپزشک و کارشناس را که واجد شرایط استخدامی رسمی باشند برای خدمت در شهرستانها بشرح ذیل از طریق امتحان و مسابقه استخدام میکند .

ردیف	عنوان شغل	حداقل‌شرایط تحصیلی	محل خدمت	گروه شغلی	موقت مورد‌نیاز	تعداد
۱ـ	کارشناس تولیدات کشاورزی و مواد مصرفی	دانشنامه لیسانس یامهندسی‌کشاورزی یا لیسانس در رشته مربوطه	کرج	٦		۱
۲ـ	کارشناس دامپروری	دانشنامه لیسانس‌در رشته دامپروری یامهندسی‌کشاورزی‌و گذراندن کلاس تخصصی دامپروری	کرج،اهوازوسراب	٦		۳
۳ـ	کارشناس زراعی	دانشنامه‌لیسانس یا مهندسی‌درشته مربوطه	رشت	٦		۱
٤ـ	دامپزشک	دانشنامه دکترا دررشته دامپزشکی	کرج	۷		۱

داوطلبان استخدام میتوانند فرم ذیل را تکمیل کرده با دو قطعه عکس ٤×۳ و فتو کپی آخرین مدرك تحصیلی . فتوکپی و برگ انجام خدمت وظیفه یامعافیت دائم خود را حداکثر تا تاریخ ۱۱ر۱۰ر۵۰ بنشانی تهران سازمان دامپروری کشور واقع در خیابان‌وصال شیرازی چهارراه تخت‌جمشید با پست سفارشی‌ارسال دارند . بتقاضاهائی که ناقص باشد و یا بعد از موعد مقرر به پست داده شود ترتیب اثر داده نخواهد شد پروانه ورود بجلسه امتحان و مسابقه که در آن تاریخ و محل برگزاری امتحان مندرج است در تاریخ ۱۸ر۱۰ر۵۰ بنشانی فوق تسلیم خواهد شد .

م الف ۱۱۸۲٦
وزیر کشاورزی

نام و نام خانوادگی	نام پدر
شماره شناسنامه	محل صدور / تاریخ
آخرین مدرك تحصیلی	شغل مورد تقاضا یا(فقط یك شغل)
داوطلب خدمت درشهرستان (فقط یك شهرستان)	
وضع نظام وظیفه	نشانی شهر / خیابان
کوچه	شماره منزل / شماره تلفن
	امضاء

حقیقت تلخ است ، اما وجود دارد :

من از همسرم متنفرم!

«رپورتاژ» ما تحت عنوان (پدرم میخواهد من دزد شوم) که شب جمعه چاپ شد ، بنظر بسیاری از خوانندگان اطلاعات «تکان دهنده» وبسی عبرت انگیز آمد وما را بر آن داشت که «رپورتاژ» امروز را به جستجوی علت و ریشه یابی گسیختگی های خانوادگی اختصاص دهیم .زیرا وقتی بتلخی بی می ـ بریم که ریشه بزهکاری جوانان از طلاق و گسیختن خانواده ها ناشی میشود ، چرادر صدد ریشه یابی طلاق و بهم خوردن ازدواج هابرنیائیم ؟

نادانی دو طرف ازدواج ، آفت اجتناب ناپذیری است . یك بررسی تحقیقی می گوید :

«نادانی ها ، دشمن خانواده ـ هاست و ارتباط زناشویی را می ـ گسلد»

تعمیم این حکم کلی برنارسائی های روزمره زندگی خانوادگی دشوار نیست . روزنامه ها را ورق می زنیم و پرونده های آرشیو را باز میکنیم . همه‌جا این نادانی و جهل است که فریاد می کشد و همه‌جا فاجعه‌ای ساخته میشود سهم نادانی اگر بیشتراز دیگر عوامل نیست ، هرگز کمتر هم نیست.

مثال می خواهید ؟

«روز اول خرداد ۱۳۴۷، دختر ۲۵ ساله‌ای در تهران از خانه بیرون می زند با این تصمیم که با اولین مردی که بتواند ،ازدواج کند . پرسه‌زنان تاباغ‌وحش می‌رود . آنجا اتومبیل قرمزی‌جلوی پایش می ایستد . مرد جوانی‌پشت فرمان نشسته است . مرد دختر را دعوت میکند . دختر سوار می شود و در اندك مدتی چون درمی یابد که آن مرد مجرد است تصمیم خود را با او در میان می گذارد و تاکید می کند که باید با او ازدواج کند ، چه اگر مردرضایت ندهد اوقال و مقال راه خواهد انداخت و رسوایی بار خواهد آورد . نتیجه چنین میشود که مرد جوان دختر را بخانه خود می ـ برد و چون دو روز دیگر پدردختر شاکی میشود ، پسر جوان در دادگستری با دختر ازدواج می ـ کند . طبیعی است که چنین پیوندی پایدار نمی ماند و ما این ماجرا را بار دیگر در دادگستری از زبان دخترك باز می‌شنویم ، او به شکایت آمده بود تا از شوهر جدا شود . شوهر بقول اوناسازگار وبد خلق و هرزه بود . »

چند نار مو

جهل کمك می کند تا زن وشوهر ها قصد اصلی زناشوئی وتشکیل خانواده را درنیابند و بهمین جهت است که باز در آرشیو اطلاعات در وقایع روز ۴۹ر۱۲ر۲۹ می ـ خوانیم :

«زنی از دست شوهرش بشورای داوری شکایت تقاضای طلاق کرده است زن‌می گفت :

یکی از شروط من برای ازدواج بااو این بود که ریش بگذارد . اما شوهرم چند روز قبل ریشش را تراشید ومن باین جهت نمی توانم بزندگی باوی ادامه دهم .»

ناگفته خود پیداست که‌وقتی زندگی مشترك دونفر بچندتارمو بستگی داشته باشد چگونه می‌ـ توان انتظار استحکام بنیان این خانواده را داشت .

جهل بجای‌خود بیدادمیکند وبه آن بسیاری از سنت های دست و پاگیر اجتماعی مدد میرسانند . دلایل بسیاری‌دردست‌است که عدم شناسایی همسر در نزد زوج های ایرانی از جمله دلایل مهم گسیختگی های ازدواج است .

در این مورد نیز شمارا به آرشیو راهنمائی می کنم :

«در روز ۴۱ر۶ زنی به شکایت آمده بود که شوهرم‌نمی گذارد من سك و گربه‌نگاهدارا م. شوهرم انزوا جوویساکت است و مرا بگردش نمی برد سك مرایك باربیرون کرد و امروز که گربه‌ای بخانه آوردم ، مرا بقصد کشت کتك زد ... در حالیکه‌در روز های اول ازدواج با عشق و علاقه من نسبت به حیوانات‌همنوایی داشت و همراه بود ...»

ناآشنائیها نسبت بیکدیگر در میان همسران بسی عمیق‌تر از اینهاست چنانکه در روز ۴۹ر۱۰ر۶ آقای عالی معاون دادستان تهران به خبرنگاران گفت :

«عدم توافق اخلاقی مهمترین علت بروز اختلافات خانوادگی‌بوده است . درسال ۱۳۴۷ از ۱۶۰۳۹ شکایت که به دادگاههای‌خانواده کشیده شد ۱۳۶۷۰ پرونده بر اساس «عدم توافق اخلاقی‌تشکیل شده بود .»

برناآشنائیهای میان زن وشوهر باید عدم تحقیق درباره همسررا نیز افزود . ناآگاهی نسبت همدیگر در ازدواج بعلت‌رسوم وسنت بسیار شدید است و از همین است که در روزنامه‌هاخبر های حیرت‌آوری می خوانیم :

دختری به پاسگاه ،سلیمانیه پناه می برد و بست‌می نشیند . او از شوهر ۶۰ ساله‌اش طلاق می‌خواهد . شوهر ۶۰ ساله‌ازنابینایی پدر دختر استفاده میکند باتقلید صدای جوانان خود را جوان و کارمند دولت جا میزند . پدرنیز بدون اطلاع دختر مراسم عقد را تهیه میبیند و دختر را در برابر عمل انجام شده‌ای قرار میدهد . دخترك در سر سفره عقد متوجه میشود که پیرمرد ،پدرش را فریب داده است ولی دیگر کاراز کار گذشته بود ... و حالازن که از شوهر پیر به تنك آمده به شکایت برای طلاق آمده بود ، زیرا پیرمرد ۶۰ساله حتی کارمند دولت هم نبود ، یك رفتگر ساده بود »

از این‌مقوله بسیار میتوان‌یافت:

* دامادی را در هفتم اسفند۴۷ بجرم سرقت بازداشت کردند.او در همانشب عروسی کرده بود ...
* زنی برای آنکه‌خوداجوانتر جلوه‌دهد شناسنامه‌زن دیگری را بنام خود جعل کرده بود ...

نارضایی وبیگانگی وعدم آشنائی، چنان است که زن و شوهر ها به صورت دشمن خونی یکدیگر در می آیند و بسیاری ازجنایت‌هانیز در کانون خانوادگی، براثر نفرت روی میدهد . اگر با من به‌آرشیو بیائید . سرسام می گیرید :

* تازه عروسی پس از یك ماه زندگی با شوهرش ، از خانه‌فرار کرد ، پلیس در جستجوی اوست.
* مردی به ژاندارمری اطلاع‌داد زن جوانش که ۱۸سال از او کوچکتر است ـ بنام زری رستم‌ـ خانی ـ یك ماه است که از خانه گریخته است .
* صفر اسلکی با داشتن چهار بچه ، قباله ازدواجش رابرداشت‌و گریخت .
* دو زن جوان در غیاب شوهرانشان ،فرزندان‌خودرادراتاقی محبوس کردند و فرار کردند .
* دو عروس پس از مراسم عقد از تهران به مشهد گریختند .
* دختری با مرد دلخواهش فرار کرد و نوشت : مادر جان ، تومرا با مردی نامزد کرده بودی که‌اصلا دوستش نداشتم و راضی نبودم .

و این همه یك حقیقت را فریاد می کشد :

زوج‌ها ، بیگانه و ناآشنا و نادان هستند و اینهم نفرت می ـ آورد . نفرت تا آن حد که اززبان آمار و ارقام می شنویم :

از میان ۱۰۳۷۳ زن و مردی که از یکدیگر جدا شدند ، ۸۱۰زن و ۳۹۳ شوهر علت طلاقرا تنفراز همسر ذکر کرده‌اند .

همچنین ازمیان ۲۲۰ زن مجرم که ۱۱ر۸درصد آنها بجرم خیانت بشوهر بازداشت شده بودند ، ۱۴۰ نفرشان به شوهرانشان بی‌ـ علاقه و متنفر بوده‌اند .

حقیقت تلخ است ، اما وجود دارد .

ناسازگاریهای اقتصادی ، اجتماعی وروانی و سنتی ، در ایران خانه ها را بزودی سرشار از نفرت و ناهمسازی می کند ، افسوس !

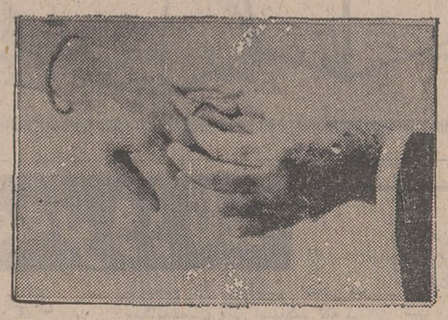

ستاره بخت شما

فروردین ـ پیشنهادی بشما میشود . اختلاف نظری که بااو پیداکرده‌اید رفع میشود . یکی‌از اطرافیان بشما حسادت میکند .

اردیبهشت ـ عشق ، فداکاری و گذشت لازم دارد. تکبر و خودپسندی شما باعث رنجش دوستان میشود.

خرداد ـ نامه‌ای از راه دور دریافت‌میکنید. بحرفهای او بیشتر توجه کنید . یکی ازاقوام‌نگران‌شماست با متولدین دی ماه تفاهم کامل برقرار است .

تیر ـ هدیه‌ای دریافت می‌کنید. بادوستان صمیمی‌ترباشید فردا رانندگی نکنید.

مرداد ـ آرامشی که طالبش بودید بدست می‌آورید . از جدیت و پشتکار شما قدردانی‌میشود. بسلامتی خود توجه کنید او با شما آشتی میکند .

شهریور ـ یکی ازاقوام کینه‌ای از شما بدل دارد . پولی بدست شما میرسد . در تصمیمی که گرفتیدتردید نکنید .

مهر ـ شخصی‌مرتب بشمافکر میکند ، او را دریابید . به آرزوی دیرینه خود نزدیک‌شده‌اید. بامتولدین اردیبهشت‌ماه روزخوشی را میگذرانید .

آبان ـ بشخص مورد علاقه معرفی میشوید . لباس‌نو میخرید . خطری از شما رفع میشود .

آذر ـ نامه‌ایکه‌مدتها بانتظارش بودید بدستتان میرسد . از سفرکردن در پنج‌روز آینده بپرهیزید. جایزه‌ای دریافت میکنید مراقب سلامتی خود باشید .

دی ـ عشاق از تفاهم کامل برخوردارند. معامله‌ای‌در پیش است . پیشنهاد خوبی دریافت میکنید . فرصت خوبی برای‌دیدار از اقوام درپیش است.

بهمن ـ به همسر یا نامزدخود دروغ‌نگوئید. روزمناسبی برای نشاندادن لیاقت در پیش است . پول بدست می‌آورید .

اسفند ـ در عشق خود وفادار و صادق باشید . پیغامی دریافت می‌کنید. به‌افراد خانه بیشتر محبت کنید. از مخالفت بامتولدین تیر ماه خودداری کنید .

پرونده خصوصی

مدیر کل وهمسر نظامی

همسر خانم «فرانک ادیبی» مدیر کل برنامه‌ریزی‌آموزش متوسطه، ارتشی است وچون برحسب شغل خود به‌استان های مختلف مسافرت کرده، خانم «فرانک ادیبی» نیز،تقریبا بیشتر شهرهای ایران را ازنزدیک دیده است .

از میان خانمهائی که در سالهای اخیر به مقامهای برجسته‌ای رسیده‌اند، دو نفر همسر نظامی داشته‌اند، خانم وزیر آموزش وپرورش‌که‌همسر تیمسار سپهبد شیرین‌سخن است و خانم فرانک ادیبی ..... جالب اینکه این هردو آموزش و پرورشی هستند .

غمگسارها

تاکنون چندین نفر از زنان مطبوعاتی در مجلات، صفحاتی برای طرح مشکلات خانوادگی تحت عناوین مانند غمگسار، پیک امید وغیره دایر کرده‌اند واز اینراه خدماتی نیز انجام داده‌اند. از آن جمله‌اند: خانم اعظم سپهرخادم، خانم قدسی نراقی، و خانم اقدس افشار شیرازی .

دلیری یک دختر سپاهی

دوشیزه محبوبه مختاری، سپاهی دانش که یک راننده فراری را تحویل قانون داد

رودهن ـ (خبرنگار اطلاعات) اقدام جسورانه یک سپاهی دانش دختر ، در روستای «ودان» رودهن ، موجی از هیجان و غرور ، در بین ساکنین این منطقه بوجود آورد و اینك در «ودان» و اطراف ، همه از این ماجرا سخن می‌گویند .

دختر سپاهی که «محبوبه مختاری» نام دارد ، جزو سپاهیان دوره چهارم‌اعزامی بدهکده «ودان» است و با اقدام متهورانه خود، راننده متخلفی را که پس‌از تصادف با عابری خردسال و کشتن‌او فرار کرده بود ، در چهار کیلومتری‌محل‌واقعه ، دستگیر نمود و ویرا تحویل مامورین انتظامی داد .

دوشیزه «محبوبه مختاری» که در «رودهن» مامورخدمت است ، در روز واقعه ، در خانه یکی از اهالی ، مهمان بود .

محبوبه مختاری که به «دختر قهرمان» دربین اهالی دهکده «ودان» شهرت یافته است طی گفت و شنودی ، با خبرنگار اطلاعات‌در«رودهن» ماجرای آن روز را اینطور بازگو کرد :

با زنان روستائی مشغول گفتگو بودم که خبر رسید ، اتوبوسی که عازم «آبسرد» بوده ، هنگام عبور از جاده با دخترچه ۵ ساله‌ای بنام «جمیله اصفهانی» تصادم کرده و راننده متواری شده است .

با شنیدن این‌خبر، بلافاصله سوار برموتورسیکلتی شدم و به‌تعقیب‌راننده‌فراری‌پرداختم.

«... درحالیکه هوا بشدت سرد بود و با سوز و سرمای سختی مواجه‌بودم، با سرعت هرچه تمامتر جاده پرپیچ و خم را طی میکردم و درهمان لحظه روی مونورسیکلت، از هیجان می‌لرزیدم و تمام‌فکرم این بود که راننده خاطی را دستگیر نمایم» .

دختر سپاهی درحالیکه هیجان زده به نظر میرسید، ادامه داد :

«... بقدری باسرعت‌جاده را طی‌می‌کردم،که چند مرتبه نزدیک بود از روی مونور ـ سیکلت‌کنده شده وبه‌گوشه‌ای پرتاب گردم . سرانجام‌راننده اتوبوس را که کیلومترها از «ودان» دور شده بود یافتم و با نشانی هائی که از رنگ و شکل اتوبوس داشتم ، به جلوی‌اتوبوس‌پیچیدم ورانندهٔ آن‌را وادار به‌توقف‌کردم...»

راننده ابتدا حاضر نبود، تصادم با دخترچه ۵ ساله را قبول کند وبا دلایلی که آوردم ، متوجه شد قادر به انکار و فرار نیست و بدام افتاده است با اطلاع دادن جریان‌امر به‌مامورین‌انتظامی، ویرا تحویل قانون دادم .

«محبوبه مختاری» گفت : وقتی به‌دهکده‌برگشتم اهالی ده بخاطر اینکه توانسته بودم مجرمی‌را بدست قانون بسپارم ، با وجود عزادار بودن ،از جهتی خوشحال شدند واینک‌چند روزی‌است که اهالی ، دسته دسته با مراجعه بمدرسه سپاهی ، از منْ سپاسگزاری میکنند .

من ۱۲۵ کیلووزن دارم .
همسرم ۱۰۵ کیلو
پدرم ۱۳۰ کیلو
مادرم ۱۳۰ کیلو
دوفرزندم ۱۴۰ کیلو
شش‌برادر و پنج خواهر نیزدارم که‌روی هم ۹۸۰ کیلو هستند
با این حساب خانواده ما جمعا

۱۶۲۰ کیلو
وزن دارد

هموزن خانواده خود

پول بگیرید

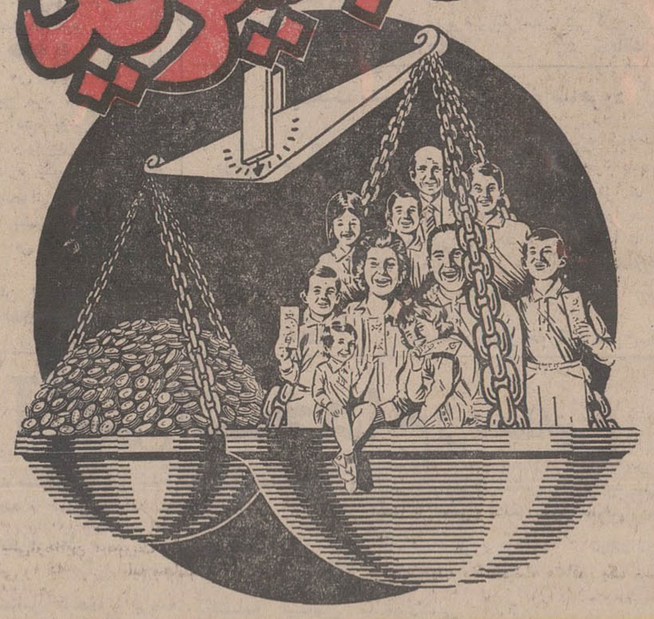

باخرید بلیط

اعانه ملی

مخصوص روز مادر

هموزن

خود
همسر
پدر
مادر
خواهران
برادران
وفرزندانتان

پول بگیرید

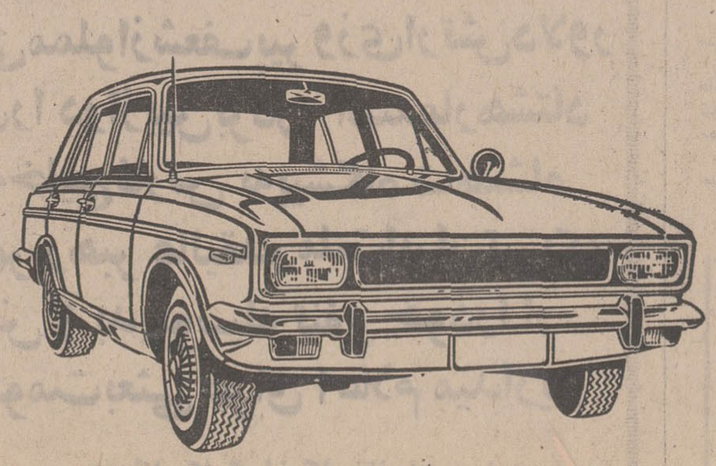

جایزه ممتاز
بلیطهای اعانه ملی مخصوص روز مادر
۱۵۰ هزار تومان
جایزه اولین قهرمان شانس
هموزن اعضای خانواده پول
جایزه دومین قهرمان شانس
یکدستگاه پیکان ۵۰

گفتگوی تلفنی

۳۱۱۰۷۱

بعداز ظهر ازساعت ۵ تا ۹

★ **الو ، اطلاعات من** بهروز آسایش.ملاحظه میفرمائید اسم من ایرانی‌است فارسی هم زبان مادریم است و مقیم این کشورم ،اما یکشرکت بیمه‌خارجی با توجه بهمه این‌نکات از وقتی که اتومبیلم را نزد آنها بیمه کرده‌ام مرتب اخطاریه ها، نامه‌ها و قرارداد- هایشان رابزبان«بیگانه» برای من میفرستند ، می‌توانید معنی این‌کار را تفسیر کنید ؟ آیا آنرا نباید نوعی خود سری دانست ؟

★ **آقا سلام ، من جواد بیامی .. دیدن وضع** آشفته ترافیک تهران، هر روز مرا بیاد وعده های انجام نشده مسئولین می‌اندازد که گفته بودند بزودی در شهر « متروی زیر زمینی» ایجاد می‌کنند. پس کی این طرح‌اجرا می‌شود ؟

بنظر من ادامه وضع فعلی همه خصلت های خوب اخلاقی را از ما سلب میکند وموجب میشود دهسال دیگر چشم دیدن یکدیگر را نداشته باشیم !اینطور نیست ؟

★**سلام من احمد مستقیم تهرانی..** سئوال کنید چرا قیمت بعضی از دارو های ساخت ایران که نه گمرکی به آن تعلق می‌گیرد و نه عوارض خاصی باید بابت آن بپردازند از دارو های مشابه خارجی گران‌تر است ؟

★ **الو من رضا جوانمرد...** دیروز (پنجشنبه)تلفن کردم کسی جوابنداد. ـ قبلا هم در روزنامه نوشتیم که سرویس اطلاعات و مردم بجای پنجشنبه‌ها ، عصرروز های جمعه آماده‌گفتگو باشماست .

★**الو من مرضیه جوادراد.** لطفا در باره پارک نیاوران این.چند کلمه راچاپ کنید . روزهای جمعه جمعیت زیادی برای گردش باین‌پارک می‌آیند کم‌کم مسئله پارکینگ در این‌نقطه صورت یک مشکل در می‌آید ، بجاست تا زمینهای اطراف ساخته نشده مکانی را به توقفگاه اتومبیلها اختصاص بدهند .

★ **الو یک دانشجوی دانشگاه صحبت میکند.** رپرتاژ جالب کودکان بزهکار را در روزنامه خواندم ، برای این عده از کودکان و نو جوانان‌چه چاره‌ای‌باید کرد؟ فکر نمی‌کنیدبهتر باشد دولت با ایجاد مراکزتربیتی ازانحراف این نوجوانان‌جلوگیری کند .

★ **الو ، من جمشیدهاتف..** برنامه های روز جمعه رادیو گاهی در بزرگ کردن جنبه های منفی زندگی اجتماعی و خانوادگی زیاده روی می‌کند ، مثلا درنمایش این‌هفته ، مردی‌توضیح میداد که همسرش‌تمام موهای او را کنده وو.. بعنوان یک شنونده‌این برداشت را اغراق‌آمیز و غیر لازم میدانم .

★ **الو من مصیب سلامت..** تابحال هرچه در باره تاکسی نوشته شده علیه رانندگان‌آن بوده، اما آنها که یک ساعت در شهر رانندگی کرده‌اند می‌دانند مادر این مدت۸تا۱۲ ساعت کار از این وضع‌آشفته چه می‌کشیم . عصبی بودن و زود رنجی بعضی از رانندگان را باید بحساب این محیط گذاشت و با این طبقه زحمتکش‌کمی مدارا کرد .

★ **الو .. اسم من حمید رحیمی است.** از قول ما سینما روهابنویسید، تا چه وقت قضیه این صفهای دراز خرید بلیط سینما و بازار سیاه آن باید ادامه پیدا کند ؟

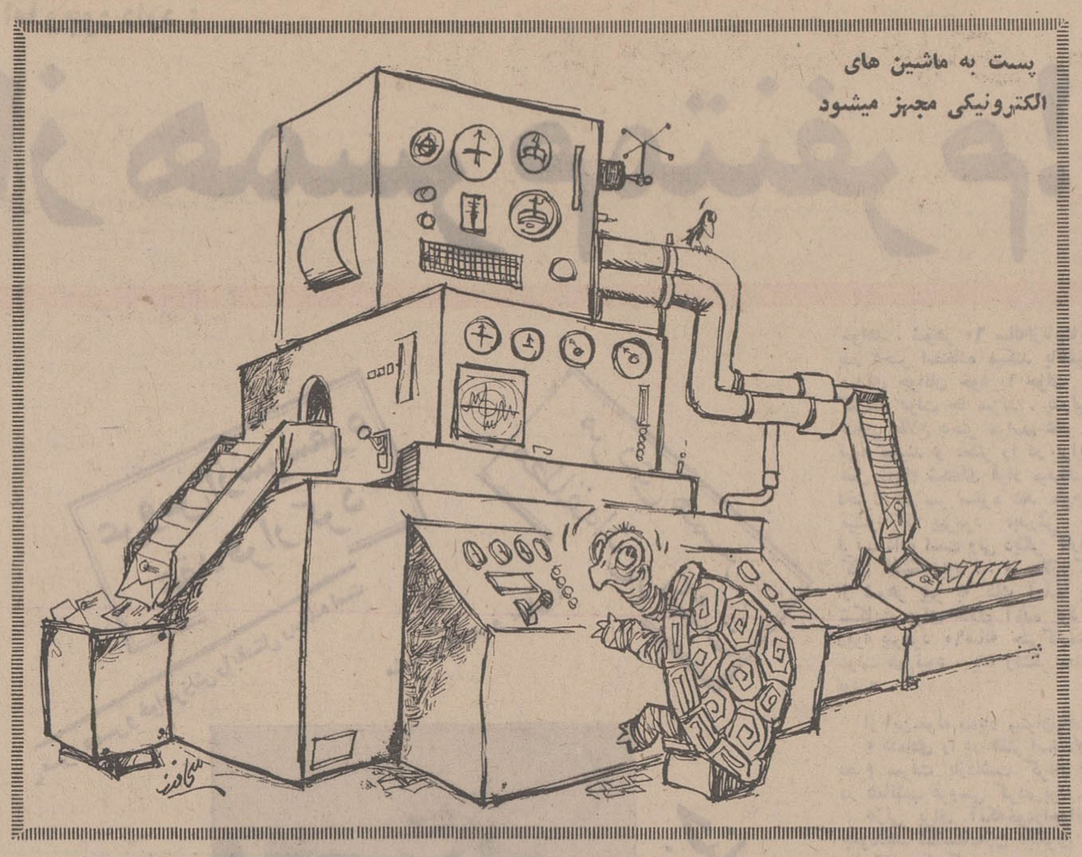

پست به ماشین های الکترونیکی مجهز میشود

نامه‌برروزنامه

آدرس بنویسید

از خوانندگان عزیز تقاضا داریم‌هنگام‌ارسال‌نامه به‌روزنامه آدرس خودراحتما ذیل‌نامه قید فرمایند. اینکار اجازه میدهددر صورتیکه بدلایلی درج نامه‌آنها در روزنامه امکان نداشته باشد مراتب را باطلاعشان برسانیم و یااگرنکته مبهمی در نامه وجود داشت آنرا استفسار نمائیم.

شیریاخط

***آقای سردبیر ،** یکی از دبیرستان ها را می شناسم که در کلاس ششم ان صدوپنجاه نفر شاگرد «تحصیل» می کنند نکته مهمتر اینکه از سالن این دبیرستان که جای تفریحات سالم است‌به عنوان قمارخانه استفاده میشود و دانش‌آموزان کم‌پول که نتوانند از این‌سالن استفاده کنند،چون درس‌خواندن چندان مطرح نیست ، در زمین های دبیرستان شیر یا خطبازی می کنند !

تشکر

***آقای سردبیر ،** در چند شماره پیش ، درباره« قدرمعلم» مطالبی نوشته بودید که‌بی‌تردید همه معلمان کشوررا سپاسگزار کرده است . انتظار داشتم قادر برابر این کار که **بدون** انتظار پاداش صورت گرفته است، کسی از شما تشکر کند ، افسوس که تاکنون به‌مطلبی که حاکی از قدردانی باشد برنخورده‌ام . از این رو، اگر این‌شایستگی را داشته باشم که بنمایندگی از طرف همه فرهنگیان ازشما سپاسگزاری کنم ، بی‌اندازه شادمان خواهم بود .

حسن حسنی مهمونی .
آموزگار دبستان پسرانه

در باره روزنامه

آقای سردبیر ـ جابجا شدن گاهگاهی‌صفحات‌باعث‌سرگردانی خوانندگان‌میشود‌آیااین تغییرات ضروری است ؟

کامبیز خاکزاد

جابجا شدن‌صفحات در روز هائی است‌که‌روزنامه باصفحات بیشتر منتشر میشود . و از آن گریزی‌نیست. صفحات بیشتر ، یعنی مطالب‌بیشتروتنوع بیشتر، که جا بجا شدن صفحات بطور کلی نتیجه منطقی آنست . از طرفی هر روز فهرست مطالب وصفحاتی که‌هر مطلب در آن چاپ شده‌است‌بالای‌صفحه اول درج میگردد که خوانندگان با مراجعه‌به‌آن‌میتوانند محل چاپ هر مطلب را بیابند.

دکتر عمید ناحیه ٦ تهران

***آقای سردبیر ،** حل بعضی از جدول های شما مشکل است بهتر است ،این‌جدول ها آسانتر تنظیم گردد .

اردشیر خسروی

ـ آقای خسروی ، حل جدول کلمات متقاطع‌یك ورزش‌فکری است که همزمان، مایه‌افزایش اطلاعات عمومی حل کننده نیز هست . از سوی دیگر هنگامی که در حل یك جدول‌بااشکال روبرو میشویم ، نیاز به کتاب خواندن و مطالعه را بیشتر احساس می کنیم ، بیدارکردن چنین احساسی را می توان‌هدف جدول کلمات دانست .

جاده ساوه

آقای سردبیر، جاده ساوه‌در ۲۰کیلومتر اول خود بعلت تنگی وفشار ترافیک بطور چشمگیری تصادف خیزاست . خوبست مسئولان پیش از وقوع حوادث سوء آنرا تعریض کنند.

خدابنده

راه انارك ـ نائین

آقای سردبیر ، باوجود آنکه در عمران‌همه‌نقاط کشورتلاش چشمگیری درجریان است‌معهذا به پاره‌ای نقاط توجه کمتری میشود.مثلا جاده‌نائین ـ انارک خراب‌است و اسفالت نشده ، درخودانارک‌هم یک‌خیابان‌مرتب وجود ندارد

سعیدیغمائی

پرداخت حقوق

آقای سردبیر،تاتاریخ۱۷ر۹ر۵۰ مدت چهار ماه است که حقوق آموزگاران کمیته ملی پیکار با بیسوادی وابسته به وزارت آموزش‌و پرورش پرداخت‌نشده است.

محمدی

مدرك ـ سابقه

آقای سردبیر،اجرای مرحله اول قانون استخدام تبعیض فاحشی میان صاحبان مدارک تحصیلی و کارمندان با سابقه بی‌مدرک بوجود آورده‌است . پیشنهاد میکنم در اجرای‌مرحله دوم‌به‌این موضوع‌مهم توجه‌لازم بشود.

سلیمان قنواتی

غذای بد

آقای سردبیر ، برای استقبال از مسافر عزیزی گذارم به فرودگاه بین‌المللی‌مهرآباد افتاد. چون انتظارم طولانی شده بود به‌رستوران فرودگاه‌نیازمندشدم. ذائقه‌ام با اسپاگتی آنقدرها بیگانه‌نیست ولی اسپاگتی که در آنجا برایم‌آوردند بهیچ‌ذائقه‌ای یک غذای ماکول نبود صحیح نیست دریکی‌ازدروازه‌های مهم ورودی‌مملکت با چنین اغذیه‌ای از خارجی ها پذیرائی شود.

خ ـ ش ـ جهاندار

گرانی در ارتفاعات !

آقای سردبیر، دراین فصل، بسیار هستند کسانی که برای استفاده‌ازهوای‌پاك‌به ارتفاعات تهران از جمله کولك‌چال روی می‌آورند ولی متاسفانه با دیدن اجحافی که در رستوران مرکز ورزشی کولك‌چال مشاهده میکنندعصبانی‌ازآنجابرمیگردند. برای نمونه ، چلو خورشت را در این رستوران پنجاه ریال و نان لواش را شش ریال حساب میکنند.

رفیعی افشار

تاریکی و تصادف

آقای سردبیر ، جاده‌ای که سیدخندان را به تهران پارس وصل میکند دو کیلومتر به تهران پارس فاقد روشنائی است و بهمین سبب همه‌شب در این‌قسمت‌ازخیابان‌تصادف‌میشود.

محمود دانشفر

طرح سازنده

آقای سردبیر ، تصمیم اخیر انجمن‌شهرمبنی‌برایجاد توقفگاه های بزرگ عمومی که جایگزین پارکینگهای خصوصی خواهد شد ، از طرحهای جالب و در جهت بهبودوضع ترافیک‌تهران است، چه، نداشتن پارکینگهای عمومی از عوامل مهم افزایش بحران ترافیک‌وبالا بودن سطح تصادف های شهری است.

حسنعلی مرادخانی

ابتکار

آقای سردبیر ، اخیرا در تهران گروهی‌که نان‌خوردن از راه درست را نیاموخته‌اند ، دست‌به«ابتکار» تازه‌ای زده‌اند. اینان به عوامل خود که‌ازمیان زنان‌ومردان‌پیروساده‌لوح‌انتخاب میشوند ، می‌آموزند که چگونه صحنه‌ای از «تصادف کم خطر» رایااتومبیل سواری‌ایجاد کنند.

هنگامی‌که‌صحنه‌بوجود می‌آید، دو تن ازاعضای گروه که در گوشه‌ای مواظب‌ایستاده‌اند پیش می‌آیند وبرای گرفتن «رضایت» پادرمیانی میکنندو چون راننده مایل نیست‌ازکارو زندگی‌بیفتد، با پرداخت مبلغی به «مجروح» خودرااز معرکه نجات میدهد. امیدوارم ماموران راهنمائی و افراد پلیس‌دربررسی تصادفها ، ظهور این‌شیوه‌نورا بیاد داشته باشند.

عزیز حسن‌زاده

نوشته‌خوانندگان

از : محمد علی ترقی رئیس اتحادیه ناشران و کتابفروشان

آقای مستعان یک‌طرفه قضاوت کرده‌اند !

چند روز پیش در شماره ۱۳۶۶۰روزنامه اطلاعات شرحی بقلم و نویسنده معروف آقای حسینقلی مستعان تحت عنوان «ناشران منتظر مرگ من هستند» درج شده بود که در مرحله اول عنوان مقاله در هر خواننده‌ای تولید اعجاب و حیرت میکرد واین سئوال را مطرح میساخت که این نویسنده پرکار که‌بقول خود۳۰۰ جلد کتاب تالیف و ترجمه کرده چه‌گناهی مرتکب شده که‌کلیه ناشران بدون‌استثناء دست بدست هم داده ومرگ این‌نویسنده معروف را انتظار میکشند؟ ولی وقتی خواننده خود مقاله را می خواند متوجه می‌شد که ایشان از دست چند ناشر که نام آنها را هم متاسفانه ذکر نکرده شکایت دارد ویزعم خود با هر ناشری قرارداد بسته کلاه سرش گذاشتند و بدقولی کردند و خسارت وارد کردند ؟! اتحادیه ناشران و کتابفروشان تهران با یکی از ناشران آثار این مولف ونویسنده تماس گرفت. ناشر مزبور اظهار داشت که جناب مستعان برای چاپ چند جلد از تالیفاتش با این موسسه قرارداد بسته ولی خود برخلاف مفاد قرارداد رفتار و عمل نموده است، وناچار کارمان بمراجع قانونی کشیده شده است. حال اگر این وضعیت با سایر ناشران طرف قرارداد آقای مستعان نیز پیش آمده باشد باید گفت که آقای مستعان بی‌جهت بانگ‌برمی آورد که مسلمانی نیست.

آقای مستعان کسی نیست که نداند ناشران و کتابفروشان اتحادیه‌ای دارند که اکثر اختلافات ناشر و مولف را بایک روش منصفانه حل وفصل کرده ومی‌کند، چقدر خوب‌بود که ایشان‌نیز بجای اینکه چندین‌بار از چاله درآمده بچاه افتند موضوع را بطور مشروح با ارائه‌فتوکپی قراردادهای مربوط باتحادیه مینوشتند تا گردانندگان اتحادیه که از بین‌ناشران سرشناس و مورد اعتماد انتخاب‌شده‌اند برای احقاق حق مولف و یا ناشر مربوط اقدامی خداپسندانه معمول دارند . در این صورت احتیاج نبود که چوب تکفیر بردارند و کلیه ناشران را بدون‌هیچگونه اسناد بباد تکفیر و تنقید بگیرند ومردم را بفکر وادارند که چرا در بین این‌همه مولف و مصنف و مترجم که عده‌ای از آنان باکمال عزت نفس و متانت اخلاقی احیانا در صورت بروز مشکلات‌اختلاف خود را با ناشران مربوط حل و فصل می‌کنند، این نویسنده توانا نتوانسته با تدبیر و حوصله و یا احیانا از طریق قانون ومراجع صلاحیتدار احقاق‌حق‌خود رابکند وچنان عرصه بروی‌تنك شده که اختیار قلم از دستش در رفته و کلماتی که از قلم هرمولف و نویسنده بدوراست مانند خیانت وزد وخورد دائمی‌باناشران و یاهمین عنوان مقاله راروی کاغذبیاورد.

ما از آقای مستعان درخواست می‌کنیم نام چنین ناشرانی را که بوی خیانت کرده‌اند و نام تالیفات ورونوشت‌قرارداد هایش را اگر ضرری برایشان متصور نیست باتحادیه مرحمت فرمایند تا دریکی از جلسات هیئت مدیره دعوت شده و بکارشان باکمال انصاف رسیدگی شود . آخر اینکه صحیح نیست که‌اگر انسان با یک یا چند ناشر اختلافی که علل آن معلوم نیست داشته باشند بدون درنظر گرفتن صالح وطالح، همه را بیادبدگوئی گرفته و نسبت های خیانت وغیره بهمه بدهند .

پس راه صحیح این نیست که ناشر و مولف هریک گوشه‌ای از صفحات مطبوعات را بگیرند وبی‌جهت بهم بتازند و عرض خود ببرند و زحمت خوانندگان دارند بلکه راه صحیح این‌است‌که‌مردم بنشینند و مشکلات و احیانا اختلافات خود را حل کنند و حق خود را دریافت دارند .

پرسش‌وپاسخ

● اقا من توران ـپ نوشته بودید یکی ازتابلو های پیکاسو را دزدیدند فکر می‌کنید سارقین، بااین تابلو میخواهند چکار کنند؟ ـ میخواهند با آن، بچه های بازیگوش را بترسانند!!

●●●

● آقا من‌مهردادرمضانی. مهندسان فرانسوی گفته‌اند با مامور و جریمه ، ترافیک مسدود تهران آزاد نمیشود آیا در روزنامه می‌نویسید که منهم با آنها موافقم ؟ ـ خیر ، می‌نویسیم که ماهم با شما موافقیم !

●●●

● آقا من مهدی ـك . امروز صبح مرد سه زنه‌ای به دادگاه آمده بود تابرای ازدواج با چهارمین همسر خود ، اجازه بگیرد . در اوضاع و احوالی که دیگران از دست « یکزن» عاجز شده‌اند ، باین آدم چه‌اسمی باید داد ؟ ـ قهرمان !

آگهی رسمی

جلسه مجمع عمومی فوق‌العاده شرکت سهامی خاص بانك‌سپه در ساعت ۱۰ صبح روز دوشنبه ۵۰ر۱۰ر۶ درمحل اداره مرکزی بانك واقع‌در اول خیابان سپه تشکیل میشود .

دستور جلسه

۱ـ تطبیق اساسنامه جدید بانك بالایحه اصلاحی قانون تجارت مصوب اسفند ماه ۱۳۴۷

۲ـ تجدید انتخاب هیئت مدیره و بازرسان شرکت .

۱ـ۲ آـ۶۵۴۰۰ **بانك سپه**

جمعیت شیروخورشید سرخ شاهرود

پیرو آگهی شماره ۳۸۸۵ ـ۵۰ر۹ر۶ موضوع قبول تعدادی دوشیزه جهت تحصیل در آموزشگاه پرستاری خود بدینوسیله ساعت ۹ صبح روز جمعه ۵۰ر۹ر۲۶ را برای برگزاری امتحان ورودی در تالار ششم‌بهمن و روزسه‌شنبه ۵۰ر۹ر۲۷را جهت‌انجام مصاحبه و توزیع کارت و ورود به جلسه امتحان را تا ساعت۸ صبح روز ۵۰ر۹ر۲۶ در شاهرود تعیین و مراتب را باطلاع کلیه داوطلبانی که در مورد ثبت نام و تحویل مدارك درخواستی اقدام نموده‌اند میرساند .

آـ۶۴۵۸۰ **جمعیت شیرو خورشید سرخ‌شاهرود**

استخدام متخصص

بهداری موسسات درمانی‌استان کرمانشاهان احتیاج به تعدادی متخصص در رشته های‌جراحی- داخلی ـ قلب و عروق ـ جراحی زنان ـ چشم پزشکی و تعدادی پزشك عمومی و یکنفر مددکار اجتماعی با حقوق مکفی دارد داوطلبان باداره کل بهداری استان کرمانشاهان مراجعه فرمایند : م‌الف ۱۱۸۴۸

۱ـ۲ آـ۶۴۸۹۲

آگهی استخدام رسمی

وزارت کشاورزی طبق مفاد قانون استخدام کشوری۳۲نفر کارمندوکارشناس راکه‌واجد شرایط عمومی استخدام رسمی باشندبرای خدمت درتهران و شهرستانها با عناوین شغلی ذیل استخدام میکند:

ردیف	عنوان شغل	حد اقل مدرک تحصیلی و شرط لازم	گروه موقت شغلی	تعداد مورد نیاز
۱	۱ـ کارشناس طرحها و برنامه های کشاورزی (شامل کارشناس برنامه ریزی امور زراعی و کارشناس نظارت و ارزشیابی).	دانشنامه ـلیسانس یا مهندسی کشاورزی یا لیسانس اقتصاد	۶	۴ نفر
۲	۲ـ مترجم‌متخصص(شامل‌مترجم زبان انگلیسی).	لیسانس و تسلط کافی‌به‌فن ترجمه (لیسانس زبان مورد نیاز مرجح است).	۶	۱ نفر
۳	۳ـ کارشناس طبقه‌بندی مشاغل	لیسانس در رشته علوم اداری یا یکی از رشته های علوم اجتماعی و گذراندن یکدوره تخصصی طبقه بندی مشاغل	۶	۱ نفر
۴	۴ ـ حسابدار	دیپلم کامل متوسطه و گواهینامه قبولی امتحانات ادواری سال ۴۹ وگذراندن‌دوره تخصصی‌حسابداری	۴	۷ نفر
۵	۵ ـ تکنیسین راه و ساختمان (شامل تکنیسین ساختمان)	دیپلم هنرستان‌صنعتی در رشته راه وساختمان یادیپلم‌کامل متوسطه در رشته ریاضی‌یا طبیعی و گواهینامه قبولی امتحانات ادواری سال ۴۹ و طی دوره اختصاصی راه و ساختمان.	۴	۱ نفر
۶	۶ ـ صاحب جمع اموال	گواهینامه سال سوم متوسطه و گواهینامه قبولی امتحانات‌ادواری سال ۴۹ .	۲	۱ نفر
۷	۷ ـ کارمند دفتری (شامل متصدی و مسئول‌اموردفتری و صاحب‌جمع اموال).	گواهینامه سال سوم متوسطه و گواهینامه قبولی امتحانات‌ادواری سال ۴۹	۲	۷ نفر
۸	۸ ـ کارمند حسابداری (شامل متصدی صدور چک و پرداخت)	گواهینامه سال سوم متوسطه و گواهینامه قبولی امتحانات‌ادواری سال ۴۹ و گذراندن دوره مقدماتی حسابداری.	۲	۱ نفر
۹	۹ ـ بایگان	گواهینامه سال سوم متوسطه و گواهینامه قبولی امتحانات ادواری سال ۴۹	۲	۲ نفر
۱۰	۱۰ـ ماشین نویس	گواهینامه سال سوم متوسطه و گواهینامه ماشین نویسی .	۲	۵ نفر
۱۱	۱۱ـ متصدی چاپ و تکثیر شامل متصدی پلیکپی و فتوکپی).	گواهینامه ششم ابتدائی	۱	۱ نفر
۱۲	۱۲ـ نگهبان	گواهینامه ششم ابتدائی	۱	۱ نفر

داوطلبان استخدام می‌توانند فرم ذیل را تکمیل کرده‌با دوقطعه عکس ۴ × ۳ و فتوکپی‌آخرین مدرک تحصیلی و عین گواهینامه قبولی امتحانات ادواری سال ۴۹ خویش را حداکثر تا تاریخ ۱ر۱۰ر۱۳۵۰به نشانی‌دفتر آموزش وزارت کشاورزی واقع در میدان کندی ارسال دارند به تقاضا هائی که ناقص باشد و یابعداز موعد مقرر به پست داده شود ترتیب اثر داده نخواهد شد از قبول شدگان امتحانات ادواری سال ۴۹ مصاحبه‌و از بقیه داوطلبان مشاغل فوق امتحان و مسابقه و مصاحبه بعمل خواهد آمد.

پروانه ورود به جلسه امتحان روز چهارشنبه ۱۵ر۱۰ر۵۰ در محل فوق‌الذکر تسلیم و تاریخ امتحان و مصاحبه نیزدرپروانه مذکور قید خواهد گردید . م الف ۱۱۶۴۳

وزیر کشاورزی

فرم درخواست

نام ونام‌خانوادگی — نام پدر
شماره شناسنامه — محل صدور — تاریخ تولد
اخرین مدرك‌ورشته تحصیلی — شغل مورد تقاضا
وضع نظام وظیفه — نشانی : شهر — خیابان
کوچه — شماره منزل — شماره تلفن
امضاء داوطلب

پیشگاه مبارك شاهنشاه آریامهر بزرك ارتشتاران

باکمال افتخار و سربلندی ازطرف مهندسین و کارگران و کارکنان کارخانجات صنعتی جهان (کرج) پیروزی بزرگ و درخشانی راکه‌در جزایرخلیج‌فارس برهبری توانای شاهنشاه آریامهر وسیله نیروهای مسلح‌شاهنشاهی‌ایران تحت‌فرمان‌آن پیشوای‌عالیقدر نصیب ملت‌ایران گردیده تبریک‌وتهنیت‌عرض می نماید

رئیس کارخانجات صنعتی جهان ـ سرتیپ سید حسین پرتو

باقلبی مملوازشعف پیروزی ارتش دلاور ایران‌را درازبین بردن استعمارهشتاد ساله‌خلیج‌فارس به‌پیشگاه شاهنشاه آریامهر رهبر عالیقدر ملت‌ایران‌تبریک عرض و بدینوسیله تنفر خودرا از حکومت‌بعثی عراق اعلام میداریم

هیئت مدیره‌وسندیکای کارگران کارخانجات صنعتی‌جهان

ایران به ۳۰ استان ، ۱۰۰ شهرستان و ۸۰ هزار واحد روستائی تقسیم خواهد شد

چند شهرستان مراکز جدید استان میشود

بررسی نهائی لایحه تقسیمات کشوری که توسط سازمان برنامه تدوین شده بود در وزارت کشور انجام گردید .

بموجب لایحه جدید ، کشور ایران بسی استان، صدشهرستان و هشتادهزار واحد روستائی‌تقسیم خواهد شد .

بموجب‌مقررات این لایحه مرزو حدود استانها با در نظر گرفتن اوضاع طبیعی‌واقتصادی‌واجتماعی مناطق و بخش‌ها تعیین شده و تعدادی از شهر ها مانند، زنجان، شاهرود ، اهر، خرم‌آباد ،مهاباد، گرگان، بیرجند و چند شهر دیگر بمراکز استانهای جدید تعیین‌می‌شوند در آذربایجان سه استان در کردستان و مازندران و خراسان دو استان جدید و در سواحل و فارس و اصفهان و دیگر نقاط نیز بهمین ترتیب مراکز و استانهای جدید بوجود خواهد آمد .

مطالعات‌اداره جغرافیائی وزارت کشور روی لایحه تقسیمات جدید کشور مدتی دیگر ادامه خواهد یافت و سپس لایحه جهت تصویب دولت و مجلسین فرستاده خواهد شد .

عکسها

سخن

میگویند

«موز» اسم‌نوعی میوه‌است!. اما از پس این روز ها قیمتش گران است ، دست همه به آن نمیرسد و کم‌مانده که‌مزه‌اش هم از خاطره‌ها برود .

در چنین موقعیتی آیا بهتر نیست که از این بچه‌ها یاد بگیریم و فقط ، باتماشای عکس این «کیمیای خوردنی !» دل‌مان را خوش کنیم ؟ ..

مغازه ها وفروشگاههای شریکی، مشمول بخشودگی مالیاتی نیستند

* اداره‌کل بقایای مالیاتی پرونده‌های درآمد کمتر از ۶هزارتومان رامختومه‌اعلام کرد .

مغازه‌هاو فروشگاه هائی که به صورت شرکت اداره میشوند ، مشمول مقررات مالیات بر درآمد شرکت ها هستند و باید بر اساس قانون مالیات بردرآمد شرکتها مالیات خود را بپردازند .

امروز گفته شد از امسال مغازه ها و فروشگاه هائی که باسرمایه گذاری چند نفر تشکیل شده باید دفاتر مالیاتی داشته باشند.

بنابر این از سال جاری مالیات مغازه ها و فروشگاه هائی که بصورت شرکت و با شریک اداره میشود ، براساس ضرایب مالیاتی سرمایه ، خرید سالانه ، فروش سالانه و درآمد ناویژه محاسبه نمیشود ومشمول بخشودگی‌مالیاتی نیز نخواهند شد .

بموجب لایحه اصلاحی قانون مالیات‌بردرآمدکه‌ازتصویب‌مجلسین گذشت چنانچه سرمایه گذاری مغازه ها و فروشگاه ها را بیش از یک نفر تامین کرده باشند . مشمول قانون مالیات بر درآمد شرکتها هستند .

متن لایحه اصلاحی قانون‌مالیات بردرآمد مغازه ها و فروشگاه ها بکلیه حوزه های مالیاتی ابلاغ گردید .

توافق با مودی

اداره کل بقایای مالیاتی بحوزه های تابعه خود دستور داد کلیه پرونده های مالیاتی که مجموع درآمد مودی کمتر از ۶ هزار تومان ذکر شده باشند مختومه و از جریان رسیدگی خارج‌نمایند.

اداره کل‌بقایای دارائی کدرسیدگی به‌پرونده های مالیاتی راکد را بعهده دارد توصیه نموده که حتی‌المقدور با مودیانی که پرونده مالیاتی دراداره بقایا دارند توافق نمایند واز ارجاع پرونده ها از کمیسیونی به کمیسیون دیگر جهت‌رسیدگی به‌مالیات خودداری نمایند .

اخبار کوتاه شهرستانها

* رشت ـ یکصدونوزدهمین جلسه‌انجمن شهررشت‌درباره شروع کار ۵۰ تاکسی‌جدید در شهر رشت بحث کرد و یکی از اعضای انجمن شهر در باره‌وضع نابسامان‌شرکت واحد اتوبوسرانی این شهر سخن گفت :

شهردار رشت گفت:بطور کلی گاراژ ها از وصول عوارض مسافر خودداری می کنند . من چندی قبل به‌یك گاراژ مسافربری که ده دستگاه اتوبوس داشت سر زدم و پرسیدم امروز چند نفر مسافر به تهران فرستاده‌اید ؟ مسئول گاراژ گفت ۱۸ نفر.پس ازرسیدگی معلوم شد گاراژ مزبور چهار صد نفر مسافربتهران فرستاده و دیناری بابت عوارض دریافت نکرده است .

توریستها سرگردانند

* مشهد ـ صدهاتوریست خارجی که از طریق مشهد عازم افغانستان ، هند و پاکستان بودند ، بعلت بروز جنگ در این دو کشور ، مسافرت خود را نیمه تمام گذاشتند و به کشور های خود بازگشتند .

عده‌ای نیز بامید اینکه جنگ بزودی خاتمه‌خواهدیافت وبمسافرت خود ادامه‌خواهند داد ،در مشهد توقف کرده‌اند و فعلاسرگردانند .

رکورد بازارمرکبات جنوب

* شیراز ـ در جلسه اخیر انجمن استان فارس نمایندگان اصطبهانات،جهرم، نی ریزو داراب مسائل‌عمرانی بهداشتی و اقتصادی حوزه‌های نمایندگی خود را مطرح کردند وازانجمن درخواست کردند که به نیازمندیهای آنها از طرف دستگاههای مربوطه رسیدگی شود .

در این جلسه گفته شدبا اقداماتی که اخیرا صورت گرفته است دولت گندم را از قرار تنی شش هزار و پانصد ریال در اختیار مسئولان استان فارس قرار داده است که‌در شهرستانها توزیع گردد . نماینده اصطبهانات گفت : دامداران اصطبهانات علوفه ندارند و وضع دامهای آنها در خطر افتاده است .

از صادرات عمده اصطبهانات انجیر و انار است که این دو محصول براثر آفت از میان رفت ، نماینده جهرم گفت:امسال محصول‌مرکبات جهرم روی دست باغداران مانده است‌و خریداری برای آن نیست .

آئیننامه اجرائی حق‌التدریس کارمندان دولت

آئیننامه اجرائی پرداخت حق‌التدریس ـ حق تالیف و ترجمه ـ حق تحقیق ـ حق تصنیف و حق تهیه و تنظیم و رهبری و گویندگی و اجرای برنامه های آموزشی و فرهنگی و هنری ـ حق حضور درجلسه حق‌الزحمه کارشناس‌ـحق‌العلاج وحق‌الزحمه‌صاحبان‌حرف‌پزشکی براساس تبصره ۲ ماده ۴۳ قانون استخدام تهیه و درجلسه اخیر هیات وزیران بتصویب رسید .

این آئیننامه در دو فصل و ۱۴ ماده و ۳ تبصره و ۷ بند تنظیم گردیدکه از این تاریخ کلیه مقررات مغایر با این آئین‌نامه از درجه اعتبار ساقط گردیده است .

در فصل اول این آئین‌نامه مقرر گردیده است که برای تشخیص و احراز موارد وتعیین مبلغ قابل پرداخت در هر یك از وزارتخانه ها یا موسسات دولتی هیاتی مرکب از سه‌نفر افراد ذیصلاح تشکیل میشود که زیر نظر وزیر یا رئیس موسسه دولتی و یامعاونان‌آنان انجام‌وظیفه خواهند کرد .

در آئیننامه‌تصریح شده‌است که مستخدمی میتواندازمزایای این آئین‌نامه استفاده کند که برای همان خدمت ، اضافه کار از وزارتخانه دریافت نکرده باشد .

حق‌التدریس

پرداخت حق‌التدریس‌بکارمند دولت مشروط بر آنست که برنامه آموزشی در اجرای وظائف قانونی وزارتخانه قرار گرفته باشد و به میزان زیر به کارمندان‌دولت حق‌التدریس پرداخت میشود :

۱ـ حق‌التدریس درآموزشگاه های تابعه وزارت آموزش و پرورش و دانشگاه ها و موسسات‌آموزشی‌عالی براساس مقررات موجود آن دستگاه ها پرداخت میشود .

۲ـ درسایر موارد درصورتی که مدرس دارای درجه دکترای مربوط به‌موضوع تدریس‌باشد، حداقل برای هر ساعت‌تدریس ۵۰۰ و حداکثر ۶۰۰ ریال می باشد و اگر مدرس دارای درجه لیسانس باشد حد اقل ساعتی ۴۰۰ و حداکثر ساعتی ۵۰۰ ریال پرداخت میشود و چنانکه مدرس دارای تحصیلات عالی نباشد ، برای هر ساعت ۳۰۰ ریال حق‌التدریس‌پرداخت میشود و هیچیك از مستخدمین دولت حق ندارند در ماه بیش از۲۰ساعت حق‌التدریس‌دریافت کنند .

برای تدریس در پادگانها و کلاسهای سپاهیان انقلاب‌وخانه های انصاف و شورای‌داوری و کارآموزان قضائی وزارت دادگستری حداکثر تدریس در ماه ۳۰ ساعت می‌باشد .

حق تالیف و ترجمه

میزان پرداخت حق‌تالیف و ترجمه براساس مقررات زیر مورد عمل قرار میگیرد :

۱ـ حق تالیف برای متون فارسی تا ده هزار کلمه برای هر کلمه حداکثر دو ریال و مازاد بر آن هر کلمه حداکثر یك ریال وتیم می‌باشد .

حق ترجمه از متون زبان خارجی به فارسی تا ده هزار کلمه هر کلمه حداکثر یك ریال‌و نیم و مازادبرآن هر کلمه یك ریال می‌باشد .

پرداخت حق تالیف و ترجمه به زبان خارجی‌با رعایت‌ضوابط فوق تا دو برابر قابل‌پرداخت می‌باشد ، ضمنا سازمان کتاب های درسی از این مقررات مستثنی است .

حق تحقیق

پرداخت حق تحقیق به مستخدمی تعلق می گیرد که برای انجام آن کار استخدام نشده باشد ووظیفه مزبور خارج ازمسئولیت اداری مستخدم‌باشد و وزارتخانه مزبور تحقیق‌مزبور را لازم و ضروری تشخیص‌داده باشد . پرداخت حق تحقیق حداکثر ساعتی ۳۰۰ ریال‌است وچنانچه مستخدم مجبوربمسافرت جهت تحقیق باشد هزینه سفر کارمند باید پرداخت شود .

حق تصنیف‌و . . .گویندگی

پرداخت حق‌تصنیف ، حق تهیه‌و تنظیم و رهبری و گویندگی و اجرای برنامه های آموزشی ، فرهنگی وهنری‌برای وزارتخانه های فرهنگ وهنر واطلاعات بر اساس ضوابط و مقررات‌موجود تعیین میشود و اگر حق‌الزحمه کارمند بطریق فوق میسرنشود تعیین هر یك از رشته های فرهنگی و هنری توسط‌شورای فنی وزارت اطلاعات و فرهنگ‌و هنر تعیین میشود که پس‌از تصویب وزیر به موقع اجراء گذاشته خواهد شد .

حق حضور در جلسه

مستخدمی میتواند حق‌حضور در جلسه دریافت کند که حضورش جزو وظائف نباشد و برای شرکت در هر جلسه مذاکره‌یکهزار ریال پرداخت میشود و حداکثر حضور در جلسات در ماه نباید بیش‌از هشت جلسه باشد .

حق پرداخت کارشناس‌طبق رعایت شرایط پرداخت حق تحقیق صورت میگیردو درمورد حق‌حرف‌پزشکی که‌وزارت‌بهداری طبق تعرفه‌ای میزان‌آنرا معلوم و مشخص خواهد کردپرداخت میشود .

هزینه پذیرائی

هزینه پذیرائی کارمندان وزارت کشور براساس‌مقررات سابق مورد عمل قرار خواهد گرفت وهزینه پذیرائی‌مامورین سیاسی و کنسولی وزارت‌امور خارجه بر اساس مقررات‌مورد عمل فعلی خواهد بود .

کارگاه نمایش
وابسته به تلویزیون ملی ایران
برنامه اجراهای این هفته
«حالت چه‌طوره ،
مش رحیم»
و
«گلدونه‌خانم»
دو نمایش همراه . نویسنده و کارگردان .
اسماعیل خلج بازیگران : اردستانی ،جابری‌زاده، جاویدان ،خلج ، رویگری ، ژیان ، سمندرپور ، یوسفی ، شنبه ۲۰ ، یکشنبه ۲۱ آذر ۸ر۵ ـ بعد از ظهر . چهار راه یوسف‌آباد ، کوچه‌ی کلانتری تلفن ۴۴۶۸۸

اخبار احزاب

انتخابات داخلی حزب ایران‌نوین

بعد از ظهرفردا ۲۲۹ نمایندهٔ عضو فراکسیون پارلمانی حزب ایران نوین از بین خود ۴۶ نفر را نامزد عضویت هیات اجرائی حزب میکند .

شورای مرکزی‌حزب ایران نوین که روز چهارشنبه با حضور نخست وزیر تشکیل جلسه میدهد ۹۰ عضو هیات اجرائی را برمیگزیند . ۲۳ نفر از این‌عده طبق اساسنامه‌جدید حزب‌ازمیان۴۶ نامزدفراکسیون پارلمانی انتخاب خواهند شد .

تا کنون ۲۰۰ نفر خود را نامزد عضویت درهیات اجرائی کرده‌اند . تعدادی از اعضای هیات‌اجرائی انتخابی‌اندوعده‌ای (در حدود ۵۰ نفر) از آنها خود بخودباقتضای‌سمت خویش بعضویت این هیات در می‌آیند. از آن جمله‌اند نخست وزیر ، دبیر کل ، قائم‌مقام ، معاونین، روسای فراکسیونهاواستانداران عضو حزب طی امروز وفردا آن عده از اعضاء شورای مرکزی که مقیم شهرستانها هستندوارد تهران میشوند .

پیشگاه مبارك شاهنشاه آریامهر
ارواحنا فداه
چاکرنیزدر غرورملی‌اعمال حق‌حاکمیت‌ارتش‌شاهنشاهی ایران در جهت ثبات و امنیت خلیج فارس شریکیم.
جان‌نثار : مسئول نظارت برمواد مخدره فرماندار یکل
یزد . سید رضا مجدزاده .

استقرار نیروهای مسلح شاهنشاهی در دهانه خلیج فارس را به پیشگاه رهبر خردمند ملت ایران تبریك میگوئیم .

دبیران و دانش‌آموزان دبیرستان نوبنیادلیسارطوالش

پیشگاه مبارك شاهنشاه آریامهر
جان‌نثار بانهایت سربلندی پیروزی درخشان ایران را در خلیج فارس به پیشگاه شاهنشاه آریامهر تبریك عرض می‌نماید .
جان‌نثار سید حسن مژده‌بخش ـ مباشرفنی تصفیه‌خانه قند ورامین

پیشگاه مبارك شاهنشاه آریامهر
افتخار دارد بنمایندگی از طرف دبیران ـ کارمندان و دانش آموزان دبیرستان خاقانی (آموزش و پرورش ناحیه۴)پیروزی درخشان‌ایران‌درخلیج فارس واستقرار ارتش شاهنشاهی را در جزایر تنگه هرمز که در سایه رهبری خردمندانه شاهانه انجام پذیرفته تبریك عرض نموده دوام و بقای دودمان جلیل پهلوی و شاهنشاهی ایران را از درگاه یزدان پاك‌مسئلت دارد .
جان نثار علی‌اکبر مرتضائی ـ
رئیس دبیرستان خاقانی

آگهی مزایده نوبت سوم

سازمان اوقاف یکدستگاه اتومبیل سواری سیستم شورلت مدل ۵۹ را از طریق مزایده بفروش میرساند.

داوطلبان شرکت در مزایده می‌توانند برای رویت‌اتومبیل مزبور و همچنین دریافت برگ شرایط مزایده همه روزه باستثنای روزهای تعطیل در سرویس اداری به سازمان اوقاف مراجعه و پیشنهادات‌خود را تا آخر وقت اداری روز ۴ دیماه ۱۳۵۰ بدفتر اداره کل امور مالی سازمان اوقاف تسلیم و رسید دریافت نمایند.

پیشنهادهای رسیده در ساعت ۱۰ صبح روز یکشنبه ۵ دیماه بازو قرائت خواهد شد .الف ۱۱۷۹۴ سازمان اوقاف

کشتارگاه ماشینی برای مرغ و خروس
اتحادیه صنف پرنده فروش برای نصب کشتارگاه مرغ اقدام‌کرد و بزودی مرغهای تهران در کشتارگاه ماشینی کشتار خواهد شد ، در حال حاضر روزانه پنجاه هزار مرغ و خروس در محلات تهران و کشتارگاههای خانگی کشتار شده و بدون رعایت بهداشت‌به بازار فرستاده میشود .
اتحادیه اعلام کرد که از محل دریافت یك ریال برای کشتار پرنده ، هزینه صرف شده برای احداث کشتارگاه‌را مستهلك کرده و این برنامه‌را اجرا خواهد نمود .
در کشتارگاه ماشینی مرغ، غاز ، بوقلمون واردك نیز کشتار میشود و انواع پرندگان پس از کشتار و پرکنی بسته بندی شده‌درسردخانه نگاهداری خواهد شد .

اخبار کوتاه شهرستانها

* شیراز ـ در جلسه اخیر انجمن استان فارس نمایندگان اصطبهانات،جهرم، نی ریزو داراب مسائل‌عمرانی بهداشتی و اقتصادی حوزه‌های نمایندگی خود را مطرح کردند وازانجمن درخواست کردند که به نیازمندیهای آنها از طرف دستگاههای مربوطه رسیدگی شود .

در این جلسه گفته شدبا اقداماتی که اخیرا صورت گرفته است دولت گندم را از قرار تنی شش هزار و پانصد ریال در اختیار مسئولان استان فارس قرار داده است که‌در شهرستانها توزیع گردد . نماینده اصطبهانات گفت : دامداران اصطبهانات علوفه ندارند و وضع دامهای آنها در خطر افتاده است .

از صادرات عمده اصطبهانات انجیر و انار است که این دو محصول براثر آفت از میان رفت ، نماینده جهرم گفت:امسال محصول‌مرکبات جهرم روی دست باغداران مانده است‌و خریداری برای آن نیست .

ابراز احساسات فرهنگیان، سازمان زنان وورزشکاران آمل بمناسبت

پایان عمر استعمار در خلیج فارس

پیشگاه‌مبارك اعلیحضرت همایون شاهنشاه‌آریامهر
جان‌نثار افتخاردارد به نمایند گی از طرف کارکنان و دانش آموزان و اعضاء انجمن همکاری خانه و مدرسه‌دبستان مهستی آمل پیروزی بزرك ایران را در آبهای دهانه خلیج فارس که دراثر حسن تدبیر و درایت و خردمندی رهبر عالیقدر ملت ایران تحقق یافت به پیشگاه همایونی تبریك و تهنیت عرض نماید.
رئیس دبستان مهستی آمل ـ خدیجه اسکندری
آ_۶۴۸۳۰

پیشگاه مبارك بندگان اعلیحضرت همایون شاهنشاه آریامهر
دراین موقع که ارتش‌نیرومند شاهنشاهی ایران به‌رهبری مدبرانه شاهنشاه عظیم‌الشان پرچم‌پرافتخار ایران را برجزایر سه‌گانه دهانه خلیج فارس به اهتزاز درآورده‌اند بی نهایت شادمان از طرف خودو دبیران و دانش آموزان و کارکنان دبیرستان پهلوی آمل صمیمانه ترین تبریکات رابه پیشگاه پدر تاجدار تقدیم و مراتب تنفروانزجار خودرااز اعمال‌وحشیانه وغیرانسانی حکومت بعثی عراق‌ابراز و امادگی خویش رابرای جانبازی در راه میهن عزیز و شاهنشاه آریامهر اعلام‌میدارم.
رئیس دبیرستان پهلوی آمل ـشکوهی
آ_۶۴۸۳۲

پیشگاه مبارك آریامهر شاهنشاه ایران
جان‌نثار افتخار دارد به نمایندگی از طرف کارکنان و اعضاء انجمن همکاری خانه و مدرسه ودانش‌آموزان دوره راهنمائی‌دبستان فرهنك شهرستان آمل پیروزی ارتش دلیر ایران در جزایر سه‌گانه خلیج فارس به پیشگاه شاهنشاه آریامهر تبریك عرض نماید.
رئیس آموزشگاه راهنمائی فرهنك آمل ـجعفرودگریان
آ_۶۴۸۳۴

پیشگاه مبارك اعلیحضرت همایون شاهنشاه‌آریامهر
بانهایت افتخار از طرف معلمان و انجمن همدری‌خانه‌و مدرسه و دانش آموزان دبستان فرسیو آمل پیروزی ایران رابه رهبری شاهنشاه آریامهر در خلیج فارس به پیشگاه همایونی تبریك عرض مینماید.
رئیس دبستان فرسیو آمل ـ نصراله صالحی‌مشائی
آ_۶۴۸۳۶

پیشگاه مبارك اعلیحضرت همایون شاهنشاه‌آریامهر
اکنون که‌براثر تدابیر خردمندانه شاهنشاه بزرك‌ایران قسمتی ازخاك مقدس ایران به پیکر مام‌میهن پیوسته و پرچم افتخارآفرین ایران بدست سربازان غیور وجانباز ارتش شاهنشاهی بر فراز جزایر دهانه خلیج فارس به اهتزاردرامده است ورزشکاران و اعضاء هیئت مدیره شورای ورزشی آموزشگاه های امل مراتب سپاس و تشکرات صادقانه خود را بخاکپای اقدس همایونی شاهنشاه آریامهر تقدیم میدارد.
جان‌نثار ـ از سوی ورزشکاران آمل ـ کریمی
آ_۶۴۸۳۸

پیشگاه مبارك شاهنشاه آریامهر
باسربلندی و احساس غرور ملی استقرار نیروی دلیر شاهنشاهی ایران را در جزایر ۳ گانه خلیج فارس به‌پیشگاه پدر تاجدار تبریك و تهنیت عرض می‌نماید.
سازمان زنان شهرستان آمل
ا_۶۴۸۴۰

پیشگاه مبارك شاهنشاه آریامهر
دانش آموزان و کارکنان و اعضاء انجمن همکاری خانه‌و مدرسه دبستان ملی نیما بازگشت جزایر سه‌گانه تنگه هرمز رابدامان وطن که به رهبری آن پدر تاجدار تحقق یافت صمیمانه شادباش عرض مینمایند.
جان‌نثار ـ مدیر دبستان ملی نیما ـ اسداله ملك
آ_۶۴۸۴۲

پیشگاه مبارك اعلیحضرت همایون شاهنشاه‌آریامهر
جان‌نثار به نمایندگی از طرف کارکنان و دانش‌آموزان و اعضای انجمن همکاری خانه و مدرسه دبستان ۲۱ آذر افتخار دارد موفقیت درخشان شاهنشاه محبوب را در احقاق حقوق‌حقهٔ ملت ایران‌درجزایر سه‌گانه خلیج‌فارس‌تبریك‌عرض نموده مراتب جانبازی جان‌نثاران را در تحقق منویات شاهانه اعلام دارد.
رئیس دبستان دولتی ۲۱ آذر امل ـاحمدمددی
آ_۶۴۸۴۴

پیشگاه مبارك آریامهر
دانش آموزان و کارکنان و اعضاء انجمن همکاری‌خانه و مدرسه دبستان مولوی که‌پشت پیروزی درخشان وروزافزون ایران را در خلیج فارس به پیشگاه همایونی تبهیت و شادباش عرض نموده امادگی خودرا برای جانبازی‌در راه شاه‌و میهن اعلام میدارد.
رئیس دبستان مولوی که‌پشت آمل‌ـ علی‌اصغر کاوه
ا_۶۴۸۴۶

پیشگاه مبارك آریامهر شاهنشاه ایران
جان‌نثار افتخار دارد به نمایندگی از طرف خود وبه نمایند گی‌دبیران‌ـ کارکنان ودانش‌آموزان دبیرستان محمد طبری استقرار ارتش دلیر و نیرومند شاهنشاهی ایران را در جزایر سه‌گانه بمنظور تامین صلح و امنیت در منطقه خلیج فارس که تحت رهبری خردمندانه پدر تاجدار بمرحله عمل و اجراء درآمد صمیمانه تبریك عرض نماید.
چاکر ـ ناصر علی ملك زاده ـ رئیس دبیرستان محمد طبری آمل.
آ_۶۴۸۵۰

پیشگاه مبارك شاهنشاه آریامهر
جان‌نثاران کارکنان ، دبیران ، دانش آموزان ،اعضاء انجمن همکاری خانه‌و مدرسه دبیرستان شریعت زاده آمل بازگشت جزایر سه‌گانه‌خلیج فارس را بخاك وطن که تحت رهبری مدبرانه شاهنشاه آریامهر صورت گرفت تبریك عرض نموده و جان در کف اماده جان‌بازی در راه اهداف مقدس شهریار بزرك خویش میباشیم .
رئیس دبیرستان شریعت‌زاده آمل ـ گودرزی
آ_۶۴۸۵۲

پیشگاه‌مبارك اعلیحضرت همایون‌شاهنشاه‌آریامهر
جان‌نثار از طرف کارکنان و دانش آموزان و اعضاء انجمن خانه و مدرسه پیروزی بزرك ارتش دلیر ایران را تحت رهبری پدر تاجدار در بازگردانیدن جزایر سه‌گانه‌خلیج فارس بمام میمن به پیشگاه مبارك همایونی تبریك عرض می‌نماید.
رئیس آموزشگاه شاهدخت آمل ـ صغری خواجوی
آ_۶۴۸۵۴

پیشگاه مبارك شاهنشاه آریامهر
بانهایت افتخار پیروزی عظیم ایران را در بجدیداستقرار حاکمیت بر جزایر خلیج فارس که تحت رهبری خردمندانه آن رهبر عظیم‌الشان صورت گرفت از طرف معلمان‌و اعضای انجمن همکاری خانه‌و مدرسه و دانش آموزان دبستان کورش کبیر آمل به پیشگاه مبارك شاهنشاه آریامهر تهنیت عرض می نماید.
رئیس آموزشگاه کورش کبیر آمل‌ـ محمدعلی درزی .
آ_۶۴۸۵۶

پیشگاه مبارك شاهنشاه آریامهر
افتخار دارد به نمایندگی از طرف معلمان ـ اعضای انجمن همکاری خانه‌و مدرسه و دانش آموزان دبستان پروین اعتصامی آمل بازگردانیدن جزایر سه‌گانه خلیج فارس را بمام میمن‌به پیشگاه‌ناجی ملت ایران شاهنشاه آریامهرتبریك و تهنیت عرض نماید.
رئیس دبستان دولتی پروین اعتصامی آمل ـ فاطمه اسدیان .
آ_۶۴۸۵۸

پیشگاه مبارك شاهنشاه آریامهر
جان‌نثار افتخار دارد به نمایندگی از طرف اعضای سازمان جوانان شیرو خورشید سرخ اموزشگاه های امل تجدید استقرار حاکمیت بر جزایر خلیج فارس را که بعداز ۸۰ سال بر حق مسلم خودبه رهبری خردمندانه شاهنشاه عظیم‌الشان و ارتش دلیر ایران نائل آمدیم به پیشگاه مبارك شاهنشاه آریامهر و ملت ایران تهنیت عرض نماید
رهبر جمعیت جوانان شیرو خورشید سرخ آمل ـعلی خواجه نوری
آ_۶۴۸۶۰

پیشگاه مبارك آریامهر شاهنشاه ایران
جان‌نثار افتخار دارد پیروزی ارتش دلیر ایران را به رهبری شهریار خردمند خود در امر حفظ و استیفای‌حقوق ملت شاهدوست ایران در سه جزیره تنب بزرك و تنب کوچك و ابوموسی به پیشگاه ذات اقدس همایونی تبریك عرض‌نموده و در راه اعتلای وطن و حراست تاج‌وتخت شاهنشاه‌عظیم‌الشان از نثار جان‌و مال دریغ نورزم
از طرف کارکنان‌و دانش آموزان مدرسه راهنمائی تحصیلی ششم بهمن آمل ، جعفر ملکی
آ_۶۴۸۶۲

پیشگاه مبارك شاهنشاه آریامهر

آگهی دعوت مجمع عمومی سازمان‌مسکن

مجمع عمومی سازمان مسکن در ساعت ۱۰ صبح روز سه‌شنبه ۳۰ آذرماه ۵۰ دردفتر مرکزی سازمان مسکن واقع در خیابان شاهرضا ابتدای لاله‌زار کوچه‌مفخم تشکیل میشود .

از سهامداران محترم خواهشمند است در جلسه مذکور حضور بهمرسانند :

دستور جلسه :

۱ـاجرای مفاد قسمت اول ماده ۶ وبند ۱ ماده ۷ اساسنامه.

۲ـ طرح و بررسی و اتخاذ تصمیم در باره سایر امور .

م‌الف ۱۱۷۸۲ آ_۶۴۶۱۰ ۲ـ۲

آگهی استخدام

نیروی هوائی شاهنشاهی تعدادی داوطلب جهت‌طی‌دوره‌دانشکده افسری (خلبانی) باشرایط زیراستخدام می نماید .

الف ـ شرایط نام نویسی

۱ ـتابعیت‌دولت شاهنشاهی و متدین بیکی از ادیان رسمی کشور (اسلام ـ مسیحی ـ کلیمی ـ زرتشتی) .

۲ـ دارا بودن حداقل دیپلم کامل متوسطه رشته های (ریاضی یا طبیعی)

۳ـ قبول شدن از معاینه جسمی وآزمایش استعداد خلبانی و زبان‌انگلیسی درحدود معلومات دبیرستان وداشتن حداقل قد ۱۶۳ سانتیمتر .

۴ـ حداقل سن ۱۸سال تمام و حداکثر ۲۴سال تمام‌و برای کسانیکه خدمت زیر پرچم را انجام‌داده‌اند ۲۵ سال میباشد .

۵ـ نداشتن عیال واولاد و کسان تحت تکفل .

ب ـ مدت‌تحصیل ـ حقوق‌و مزایا .

۱ـ مدت‌تحصیل دردانشکده افسری خلبانی حداقل دو سال‌در داخل یاخارج بوده‌و هزینه زیست‌و لباس بعهده نیروی هوائی شاهنشاهی است .

۲ـ دانشجویان سالهای یکم ودوم قبل از پروازماهانه ۴۳۶۰ ریال‌و پس‌از شروع پرواز۸۱۱۰ریال ودانشجویان سال‌سوم۱۰۲۰۰ ریال حقوق دریافت میدارند ضمنا چنانچه دانشجویان برای‌ادامه تحصیل بخارج اعزام شوند علاوه‌بر حقوق مذکور از فوق‌العاده تحصیل‌درخارج ازکشور نیز استفاده خواهند کرد .

۳ـ دانشجویانیکه دوره تحصیلی را با موفقیت طی نمایندبدرجه ستواندومی مفتخرواولین حقوق آنان معاد ۲۲۶۵۰ ریال می باشد.

داوطلبان می توانند برای کسب اطلاع بیشترو ثبت‌نام بادردست داشتن فتوکپی گواهینامه تحصیلی عین شناسنامه (بفرم جدید عکس‌دار)و۲۲قطعه عکس ۴ـ۳ تاتامین احتیاج همه‌روزه باستثنای روز های پنجشنبه و تعطیل صبحها ازساعت ۸ الی ۱۳ به‌مرکز آموزشهای‌هوائی واقع‌درخیابان تهران‌نو ایستگاه فرودگاه‌مراجعه نمایند م الف ۹۳۸۱

آ_ ۵۱۷۳۶ نیروی هوائی شاهنشاهی

نیازمندیهای شما

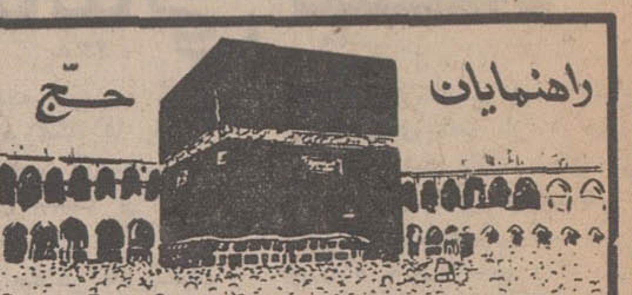

کاروان حج آتم

بسرپرستی حاج حسین آتم
بمعاونت حاج مهدی امینیان
انجام مناسک حج زیر نظر جناب آقای حاج سید احمد میرخانی و باهمکاری چند تن از روحانیون مشهور تهران بازار سرا یبوعلی تلفن های : ۵۳۰۰۱۷ ـ ۵۳۵۵۸۲

کاروان حج درجه یك اثنی‌عشری

بسرپرستی حاج علی اصغر اثنی‌عشری
بمعاونت حاج جعفر دانش پوش
انجام مناسک حج زیر نظر چند تن از علماء طراز اول تهران و بویژه جناب آقای حاج دشتیانی . نشانی بازار پاچنار تلفن های : ۳۱۹۸۸۸ ـ ۲۳۲۸۱

کاروان حج درجه یك طریقت

بسرپرستی حاج رضا طریقت
انجام مناسک حج زیر نظر جناب آقای حاج سید یحیی اسلامبولچی‌وباهمکاری چند تن از علماء برجسته. خیابان لاله زار اول کوچه برلن تلفن های : ۳۱۳۱۱۹ـ ۳۵۱۲۵۲

کاروان حج درجه یك پناهی

انجام مناسک حج زیر نظر آیات عظام وباهمکاری چند نفر از روحانیون تهران : بازار عباس‌آباد سرای مجتبائی تلفن ۵۳۶۶۱۷ ـ ۲۷۱۳۰
تبریز : سرای امید تلفن ۲۴۱۲۲

کاروان حج اخوان

بسرپرستی حاج سید اسداله قمصری
بمعاونت حاج سید عبداله قمصری
انجام مناسک حج تحت نظر حضرت‌حجت‌الاسلام والمسلمین آقای حاج‌سید احمد تهرانی . سرچشمه‌پاساژ کبیر تلفن های : ۳۱۹۰۶۸ ـ ۳۱۷۰۲۳ ـ ۳۰۳۰۲۶

کاروان حج احدزاده

بسرپرستی حاج براتعلی احدزاده
انجام مناسک تحت نظر علماء اعلام و با همکاری چند تن از روحانیــون معروف . نشانی انتهای آریاشهر نبش کوی فردوس تلفن : ۹۵۲۷۱۰

کاروان حج آل سجاد

بسرپرستی حاج سید موسی شفیعی
انجام مناسک حج زیر نظر چند تن از روحانیون برجسته تهران نشانی انتهای خیابان سینا مقابل مسجد زینبیه تلفن های : ۹۵۶۱۰۳ ـ ۹۶۲۴۵۶ ـ ۹۶۳۲۱۵

کاروان حج آل رسول

بسرپرستی حاج سید جواد حسینی
انجام مناسک حج زیر نظر علماءاعلاءو با همکاری چند تن از روحانیــون مطلع . خیابان بوذرجمهری پاساژ نادری طبقه فوقانی تلفن : ۵۳۹۷۵۶

کاروان حج اسلام

بسرپرستی حاج حسین ضرغامیان
انجام مناسک حج تحت نظر آیات‌عظام وباهمکاری چند نفر از روحانیون طراز اول . خیابان بوذرجمهری نو تلفن های : ۷۷۱۲۶۷ ـ ۳۵۶۹۸۳

کاروان حج آهی

بسرپرستی حاج علی آهی
بمعاونت محمد آهی
انجام مناسک حج زیر نظر جناب آقای سید حسن طاهری و همراهی خواننده مذهبی علی بهاری و با همکاری چند نفر از روحانیون . تهران ـ خیابان کرمان جنب مسجد آهی تلفن ۳۵۵۵۳۴

کاروان حج پسران محمودی

بسرپرستی حاج محمود دمیرچی محمودی
بمعاونت محمد رضا دمیرچی محمودی
انجام مناسک حج زیر نظر جناب آقای حاج سید ،سماعیل طاهری ودکتر مهدی صراف . بازارکفاشها اول تیمچه حاجب‌الدوله تلفن : ۵۳۸۱۶۲

کاروان حج محمودی‌زاد

بسرپرستی حاج سید علی محمودی مداح
بمعاونت حاج سیدرضا علمدار
.نجام مناسک حج تحت نظر آیات عظام و چندتن از روحانیون برجسته تهران چهار راه گلوبندك سرای فردوس طبقه فوقانی تلفن : ۲۴۶۸۰

کاروان حج مهدوی کرمانی

بسرپرستی سید محمد تقی مهدوی
بمعاونت حاج اسمعیل ترابی
انجام مناسک حج زیر نظر آیات عظام و جناب آقای حاج سید محمد تقی واحدی « امام جمعه مسجد جامع نارمک» خیابان دلگشا ـ میدان کلانتری تلفن : ۳۵۰۶۵۲ ـ ۳۱۵۵۸۹

کاروان حج سادات غروی وبرقعی

بسرپرستی حاج برقعی و حاج غروی
انجام مناسک حج تحت نظر آیات عظام وچند نفر از روحانیون مشهور تهران ناصر خسرو مسجد شاه الکتریکی کیان تلفن : ۵۳۲۱۷۵ ـ و چهاره راه مولوی بازار حضرتی حجره غروی تلفن : ۲۷۱۱۶

کاروان حج ذاکر

بسر پرستی حاج منصور ذاکر
بمعاونت حاج سید محمد علی سید مکارمی
انجام مناسک حج زیر نظر حجةالاسلام جناب آقای میرزا بیوک خلیل زاده (مروج) و با همکاری چند تن از روحانیون اردبیل دفتر مرکزی‌خیابان سپه مقابل اداره پست مسافربری ایران ترانزیت تلفن : ۳۰۳۵۱۴

کاروان حج روشنفکر

بسرپرستی حاج حسین روشنفکر
انجام‌مناسک حج زیر نظر آیت... حاج رضاحجتی خیابان مختاری چهارراه سلیمانخانی تلفن ۲۱۰۹۷

اثاثیه

خرید

بازرگانی فرش کیــهان ۸۳۰۹۰۴ و ۸۲۳۷۷۶ خریدار نقدی همه رقم فرش کهنه و نو جهت صادرات روزولت میدان ۲۵ شهریور

فرش طــوسی ۷۵۹۰۲۹ فرشهای کهنه‌و‌نوسنگین قیمـت شمـا را جــهت صادرات ازسایرین بهتر خریداری مینماید .

فروشگاه‌فرش صمدتلفن ۴۹۹۸۵ خریدارهمه‌نوع فرشهای نو و کــهنه و لوازم‌منزل‌و اشیاءقدیمی چلچراغ ، ظروف بلور و چینی‌ورشو

فروشگاه‌آستارا۶۶۶۴۰۲۱ خریدار یخچال بــرقی‌و نفتی تلویزیون کولرفرس و کلیه‌لوازم منزل بقیمت عادلانه شاه ٤ راه پیروز

نمایشگاه گلشن ۶۲۱۴۲۱
همه نوع فرش هــای کهنه خریداریم و همه رقم فرش نــو موجود میباشد فرش های‌کهنه بانو معاوضه می شود خیــابان پهلوی بالای ایستگاه بیمه جنب بانک ملی یوسف‌آباد .

فروشگاه آسیا۶۶۲۸۳۲ خریدار یخچال تلویزیون فرش و سایر لوام منزل بقیمت عادلانه‌خیابان‌شاه

فروشگاه ایران فرش تلفــن ۷۷۴۹۷۲
کلیه لوازم منزل شما را بهر مبلغ باشد بیشتر از سایرین نقد خریداریم.

فرش‌خواجه‌نصیر

بهترین خریدار فرش کهنه و نو معاوضه جهت صادرات ۷۵۲۶۹۰

فروشگاه آرمان تلفن ۶۶۹۶۲۳ خرید یخچال برقی و نفتی و تلویزیون قالی قالیچه

فروشگاه مشرق ۴۹۳۲۷ بهترین خریدار قالی ، قالیچه لوازم منــزل یخچال نفتی

فروشگاه فرش فروردین خرید فرش کهنه و نــو تلفن ۶۶۱۶۵۵و ۴۳۰۸۵

فروشگاه فرش شایــان تلفن ۶۶۳۳۸۱ بهتریــن خریدارفرش‌ولوازم‌منزل

فروشگاه بختیاری‌تلفن۷۵۹۳۲۹ بهترین خریدار کلیه لوازم منزل

فرش رضوی ۸۲۵۸۰۰

فرش اردیبهشت تلفن ۶۶۸۱۶۴

فروشگاه پــورنیک ۷۵۷۵۴۶ خریدار کلیه لوازمات منزل
آ ـ ۸۷۸۸

فروشگاه فرش ایران‌کالا ۷۹۳۳۶۷ و ۷۵۳۳۰۶ فرشهای کهنه‌ونو جهت صادرات باعالیترین‌قیمت در منازل خریداریم .

خریدارفوری یخچال‌های نفتی تلفن ۴۹۳۹۳

فرش شمال (پیران‌عقل) ۷۵۷۹۳۹

فروشگاه‌فرش تهران‌کالا خریدار انــواع قالیهای نو و کهنه ولوازم منزل ۶۶۹۲۲۶

فروش دست دوم

تلویزیون گروندیك نو خارجی بفروش میرسد در ساعت ۱۷ ـ تلفن ۷۵۹۸۲۷
۱ـ۳ آ ـ ۹۲۲۴

رادیوگرام سوپر استریوگروندیک یك دستگاه مدل سلطنتی

نو و کار نکرده موجود مونتاژخارج‌بقیمت۸۰۰۰ تومان‌بفروش‌میرسد‌باتلفن ۳۱۹۷۹۲ و ۳۹۲۴۴۷ مراجعه شود محل‌فروش شماه ۸۷لاله‌زار جنوبی جنب پیرایش

تلویزیون فیلیپس آلمانی‌مبله ورادیوگــرام استریــوفونیک پروتابل‌ناسیونال تلفن۸۲۲۵۹۶
آ ـ ۹۳۹۳

فروش‌دست‌اول

فروشگاه پیمان

فرش و تلویزیون ماهیانه ۸۰ تومان با آنتن مجانی‌نازی‌اباد خیابان چمن تلفن ۵۳۱۳۵۹

آشپزخانه فلزی‌پارس فرح‌شمالی تلفن ۷۶۴۸۸۷

فروشگاه دیهیم

مرکز پخش انواع واقسام تریکو وبارانی زنانه ومردانه‌وبچه‌گانه بازار کمپانی تلفن ۳۱۹۷۰۶ پلاک ۶۵
آ ـ ۶۴۵۹۰

کرایه

کرایه هر نوع ماشین تحریر بنگاه فنی ناصر تلفن۸۲۶۲۰۵ دروازه دولت مقابل سعدی

مبل‌ودکوراسیون

پرده دوزی ارجمند ۳۱۷۳۷۰

پیراهن مبل : ۳۱۹۵۰۵
تعویض پارچه مبل: ۳۱۹۵۰۵
پرده‌دوزی شهرزاد۳۱۹۵۰۵

شستشوی‌مبل‌وفرش

کارخانه قالیشوئی‌ادیب بــانضمام شستشوی مبلمان در جای حودتلفن ۹۵۶۵۶۰

شستشوی مبل فرش
کلین‌سرویس مهر میتکروپیشرو نظافت مبل و فرش با دستگاه منحصر بفرد تلفن ۹۵۲۵۴۶

آناهیتا سرویس
بزرگترین‌خشکشوئی مبلمان فرش موکت کف پوش موزائیك با ۲۰٪تخفیف درمحل۷۹۵۳۰۷

کارخانه‌قالیشوئی ماژیک

تلفن جاده کرج ۶۶۱۸۲۲ تلفن شعبه جمشیدآباد ۶۶۱۸۲۳ تلفن تهران‌نو ۷۹۸۸۱

کارخانه قالیشوئی‌اطلس
باسابقه و مجهز ۹۵۲۵۴۶

کارخانه قالیشوئی برف سریع ومنظم ۳۱۰۷۸۲

یخچال

تعمیرگاه سید حسین ۸۸۲۴۳۸
تعمیرگاه هرنوع یخچال، کولر رختشوئی ، آبگرمکن بخــاری ورنگ .

تعمیرگاه یخچال فریجیدر
اساس یدکی موجود است تلفن ۷۵۲۳۳۶

تعمیرات یخچال فوری ۷۹۳۸۹۷

گلستان؟!

تعمیرات

تلویزیون

تعمیرگاه تلویزیون الکترون تلفن ۷۶۳۶۸۲
تعمیرگاه تلویزیونهای R.C.A شاوب لورنس فیلیپس . سیرا تلفونکن‌و سایر مارکهاباسرویس مجهز سیاردر شهر وشمیرانات
آ ـ ۸۸۵۸

موسسه ایران تلویزیون تعمیرگاه مجهز تلویزیون های اروپائی و آمریکائی
R.C.A., R.T.I.
شاوب لورنس ، دموت، گروندیــك ، تلفونکن ، زیــمنس فیــلیپس وستینگهاوس باسرویس سیار وضمانت نامه‌کتبی تلفن ۷۶۰۷۶۴

تلویزیون‌سرویس شاد

تعمیرگاه مجهز همه نوع تلویزیون‌های آمریکائی‌ـ اروپــائی ـ ژاپنــی آر.تی.ای ـ شــاوب لــورنس ـ فیلیپس ـ تلفونکن‌ـ وستینگهاوس بلر زیــر نظر مهندسین با تجربه

با سرویس سیار

تعمیر در محل

تلفن : ۷۶۴۰۴۱

تعمیر فوری شاوب‌لورنس تلفن ۸۶۵۰۰۵
۱ـ۱۰ آ ـ ۲۶۴۴۷

دادار
تعمیرگاه مجهز تلویزیون هــای آر. تی. ای. آر. سی. آ عباس‌آباد سیمتری نظامی
تلفن ۷۶۴۲۵۱
۱ـ۱۱ آ ـ ۸۸۳۰

سرویس تلویــزیــون گارانتی تلفن ۶۲۸۳۷۱
سرویس سیار R.C.A-R.T.I شاوب‌لورنس مدیاتور جنرال در تهران بویژه شمیرانات الکتریك . سیرا. وستینگهاوس صبا و دیگر مارکها در منازل
۱ـ۱۳ آ ـ ۸۲۵۰

تعمیــرگاه‌مجاز شماره ۶
شاوب‌لورنس
شمیرانات ۲ راهی قلهك
تلفن: ۸۶۳۸۵۵ ۸۶۶۷۸۶
SCHAUB-LORENZ

تعمیرگاه مجاز آژور

دارای پروانه رسمی ازاتحادیه الکتــرونیك . متخصص در تلویزیون‌های شاوب لــورنس R.T.I فیلیپس‌تلفونکن میباشد. تلفن جدید آژور ۶۶۱۲۶۱
آ ـ ۸۸۵۶

تعمیرگــاه شماره یــك R.T.I وشاوب‌لورنس مجهز به سرویس سیار تلفن ۷۷۱۹۷۷

تعمیرگاه‌مجاز تلویزیون آر.تی.آی
تلفن : ۷۹۰۶۵۱
نارمك فلکه پست و تلگراف
آ ـ ۷۷۷۵

تعمیرگاه‌تلویزیون‌دولت
تعمیر انواع تلویزیون فوری در محل ۸۸۳۲۶۲ و ۸۸۳۵۵۱
آ ـ ۹۰۹۰

شرکت‌مهندسین تلویزیون ایران
تعمیر تلویزیونها‌و تقویت لامپ تصویر ۶۶۱۲۳۴

تلویزیون فوری در منزل تعمیر میشود ۹۶۰۵۴۶

کولر

روکش‌برزنتی کولرفودی تعمیرات و رنك بخاری آبگرمکن‌وشوفاژ۷۹۳۸۹۷

روکش کولر ۹۶۲۳۳۶

سازمان فنی رفاه مــرجان سرویس و رنگ کولر یخچال بخاری لباسشوئی آبگرمکن آب سردکن و اجاق گاز ۹۵۱۲۵۴
۱ـ۲۶ آ ـ ۹۲۲۹

بخاری

تکنیسین آریا

تلفن ۷۶۴۶۰۸

سرویس آبــگرمکــن و بخاری کـولر و روکش کولر رنك پخته بخاری

سرویس مجاز شماره ۱۰۴
ارج

تعمیر یخچال بخاری‌وابگرمکن انتهای‌نظام‌آباد‌ـ خیابان سبلان تلفن ۷۹۱۷۶۱
آ ـ ۶۰۱۱۶ ۱ـ۱۰

سرویس مجاز ۱۰۳
ارج

رنگ امیزی . نصب ،سرویس، تعمیر و پخش لوازم یدکی یخچال . کولــر . بخاری و آبگرمکن .
خیابان شاه چهارراه پیروز تلفن ۴۰۶۶۴

سرویس‌مجاز شماره۱۱۳
ارج

نصب رنك و سرویس بخاری کولر آبگرمکن . کانال‌کشی کولر در ساختمان و پخش قطعات یدکی
جاده‌قدیم شمیران جنب شماره گذاری ـ تلفن ۷۵۵۴۷۵

سرویس مجاز شماره ۱۲۴
ارج

رنگسرویس‌نصب وتعمیرات کولر بخاری‌و ابگرمکن وپخش قطعات یدکی روکش برزنتی کولر موجود است خیابان سیروس ـ مقابل پمپ بنزین ـ کارگاه کورش
تلفن ۳۵۰۱۸۴

موسسه‌فنی **رحمتی**

شبانه روز در خدمت شماست سرویس شوفاژ کولر و تهویه حرارت مرکزی کانال کشی ساختمان دریچه تنظیم هواتلفن ۷۶۵۹۸۶

سرویس بخاری آبگرمکن شوفاژ ۷۹۶۱۰۳

جنرال سرویس
آبگرمکن ـ کولر ـ یخچال ـ بخاری ـ اجاق گاز
تلفن ۸۲۱۰۶۱۰

شوفاژ

ترموکو

۶۶۵۲۹۶

سرویس ـ نصب‌وتعمیر شوفاژ ـ تهویه مطبوع

سرویس شوفاژ واژکن ۷۶۰۷۹۳

سرویس‌شوفاژ۸۸۳۱۲۲

فروش‌اتومبیل

فولکس
فولکس کارمن‌رنگ آلبالوئی خیلی‌مرتب بارادیو ۷۲۰۰تومان ۳۱۹۵۹۱
۱ـ۲ آ ـ ۹۳۴۱

مینی فیات
مدل ۶۶
مینی‌فیات ۵۰۰ خیلی تمیزرنگ آبی ۷۰۰۰ تومان ۳۱۹۵۹۱
۱ـ۲ آ ـ ۹۳۴۰

اتومبیل ۲۲۰اس مدل ۶۰بقیمت ۲۲ هزارتومان بعدازظهرها تلفن ۸۹۱۱۷۳
۱ـ۳ آ ـ ۶۵۴۳۸

فورد کومت
تمیز و مرتب ۱۲ هزار تومان آماده فروش است تلفن ۸۹۱۸۲۱

شورلت ایمپالا
مدل ۶۷
با رادیو و کولر تلفن۷۶۵۷۶۷ ۷٫۵ تا ۹٫۵ بعد از ظهر
۱ـ۲ آ ـ ۲۶۱۸۵

دکاوه
مدل ۶۶
اتومبیل دکاو
۱۰۲ ـ اف مدل ۶۶با نازلترین قیمت به فروش میرسد تلفن ۶۳۵۲۳۶
آ ـ ۲۶۱۸۱ ۱ـ۵

پژو ۲۰۴
مدل ۶۹
پژو۲۰۴ مدل ۶۹ بسیار تمیز ۵۳۱۸۸۱ [illegible]
۱ـ۲ آ ـ ۹۳۸۱

خرید اتومبیل
اتومبیلهای مدل بالارا بدون ناراحتیهای‌متداول در محل کار یا منزلتان بازدید نموده منصفانه فوری و نقدخریداری یا با اتومبیل دلخواهتان معاوضه میکنیم لطفا با تلفن ۶۲۶۳۱۳ حــکیمی تماس بگیرید

برای‌اتومبیل‌شما

معرف ژیان
نماینده رسمی فروش‌لوازم‌یدکی اصلی‌تهران خیابان قزوین مقابل گاراژ مشهد جنب‌جرثقیل امدادی تلفن ۹۵۲۲۷۲ .
آ ـ ۹۳۳۸

کرایه

اتو بوکس
اتومبیلهای تشریفاتی با راننده برای داخل و خارج ازتهران میدان فردوسی تلفن ۸۲۱۲۷۰و ۸۲۶۶۰۵
آ ـ ۹۱۷۲

AVIS
اویز ـ کرایه اتومبیل های سواری آخرین سیستم با رانندگان مسلط به زبانهای خارجی و بدون راننده با نازلترین قیمت در شهر و خارج ازشهر در خدمت شما است. بهجت آباد شمالی تلفنهای شماره (۸۲۴۷۷۹ و ۸۲۴۷۷۸)

M.A.S
ام.آ.اس
اتوبوس‌ومینی‌بوس‌دربست
۹۷۰۸۱۴
۹۷۸۸۱۵

جرثقیل بابك آیزنهاور تلفن۹۷۸۰۸۰و۹۵۹۵۸۸

اتو سهیل اتومبیل ۲۴ ساعت۸۰۰ ریال۴۴۲۸۴

اتومبیل کرایه‌صدیق اتومبیلهای آخریــن سیستم سواری با راننده‌و بدون راننده برای داخل و خارج از شهر و جشنها در ۲۴ساعت آماده‌است جاده قدیم شمیران ایستگاه دربدوم‌تلفن ۸۶۴۶۶۶

کامیون بار
بارکش شهر وحومه
حمل بار به تمام نقاط ایران
۶۶۱۱۱۱
۴۱۱۱۱

اتوبار فرح شمالی
شهر و حومه و شهرستانها
۷۶۵۲۳۵
۷۵۱۲۷۸

ماشین‌آلات

سازمان فنی **باژیل**

باتجهیزات‌کامل‌تراش‌آماده‌انجام ساخت ماشین‌آلات صنعتی و کارهای سری سازی است . ۵۳۰۹۴۷ و ۵۳۴۵۹۲
آ ـ ۸۷۲۱

املاک‌ومستغلات

فروش

معاملات تهران پارس نارمك وپول ـ امینی ۷۹۰۰۹۰
آ ـ ۷۶۸۸

خانه فروشی
اوکازیون فروش خیابان‌تلویزیون‌ساختمان ۳طبقه مستغلاتی‌مهندسی مساحت ۴۷۰متر‌هرطبقه ۶ اطاق با سرویس‌کامل آماده فروش دفتر ۴۶ قاسمیان تلفن ۷۷۳۳۳۰

خانه‌ویلائی‌در شمال‌شهر جهت فروش موجود ۶۲۰۴۹۲

منزل شخصی‌ساز ۱۱۰ متر زمین دارای ۷ اطاق تمیزشمالی ماشین‌رو قیمت ۱۳۰ هزارتومان بفروش میرسد خیابان‌ایران‌مهر خیابان ابوحسین بتلفن۸۲۷۶۲۱ مراجعه شود .
۱ـ۱۰ آ ـ ۹۰۲۵

منزلی ۳ طبقه شخصی‌ساز محکم ۲بر۲۴۰ متر ۳۹۰ متر زیربنا مستغلاتی هر طبقه سرویس کامل وتلفن ماشین‌رو باغشاه کوی کارمندان بتلفن ـ ۹۵۱۲۵۶ رجوع فرمائید.
۱ـ۳ آ ـ ۲۶۳۱۳

خانه سه طبقه مجزا
۲۰۴متری با ساختمان پنج ساله نزدیک سفارت فرانسه طبقه اول ۳ اطاق و هال طبقات‌دیگر چهار اطاق وهال‌و لوازم دوهزار تومان ماهیانه اجاره میدهد ۲۴۰ هزار تومان تعیین قیمت شده باکمی‌تخفیف میفروشیم‌رجوع‌فرمائید۳۱۹۷۸۴ به : بنگاه کوشان .
۱ـ۲ آ ـ ۶۵۲۲۶

خانه‌ای‌واقع در دروس‌خیابان شیبانی با ۳۶۰ متر زیربنا و ۳۲۰ متر مساحت بفروش‌میرسد طالبین‌بتلفن۷۷۲۶۲۱و۸۹۰۲۰۹ و ۸۹۱۴۷۷ مراجعه نمایند .
۱ـ۳ آ ـ ۹۳۵۱

توجه فرمائید در داودیه
منزلی شخصی‌ساز بمساحت ۸۶۰ متر دو طبقه شمالــی مستغلاتی هر طبقه پنج اطاق خواب وپذیرائی و ناهار خوری سرویس‌کامل‌شوفاژ کولر استخر یك میلیون تومان‌نقدی بفروش میرسددفترمسعود تلفن۷۷۵۸۲۵ ۷۷۰۲۴۱
آ ـ ۹۲۳۴

خانه فروشی
یکباب خانه بمساحت ۵۰۰ متر واقع در میدان تجریش (کوی مهنا) دارای ساختمان سه طبقه مجزا و مدرن دارای آب و برق و دو شماره تلفن بدون واسطه به فروش میرسد طالبین بشماره ۸۲۳۳۹۳مراجعه فرمایند.
۱ـ۳ آ ـ ۹۲۵۳

منزلی واقع در خیابان شمیران شهناز دوم سه طبقه و نیم ۴۰۰ متر زیر بنا ۳۱۵ متر زمین بدون واسطه به فروش میرسد تلفن ۷۵۲۸۷۶
۱ـ۳ آ ـ ۹۲۲۰

فروش اکازیون
خانه‌ای دویست متری شمالی نما سنگ با ساختمان ویلائی آب و برق و تلفن درضرابخانه ۱۶۰ هزار تومان به تلفن ۷۷۴۲۵۴ مراجعه شود.
آ ـ ۹۳۴۶

برای فروش املاك خود با تلفن ۳۱۹۷۸۴به بنگاه‌کوشان لاله‌زار نزدیك میدان سپه توضیحات و قیمت رابفرمائید .
آـ۶۴۷۸۸

خانه‌ای بمساحت ۱۵۷متر مربع دوطبقه شمال دارای پنج اتاقی با سرویس کامل‌هرطبقه واقع در نارمك خیابان‌کامیاب بدون واسطه بمبلغ یکصد وسی هزار تومان بفروش میرسد خواستاران از ساعت ۱۷ تا۲۰ باتلفن ۸۸۴۵۲۹ تماس بگیرند.
۱ـ۲ آ ـ ۲۶۴۲۱

خیابان فیشرآباد جلوخیابان ۲۰ متری
منزل جنوبی ۲ طبقه ۷ اطاق یک لوازمات با تلفن وگاراژ ساختمان ۱۲ ساله‌مساحت۳۶۰ متر‌ـ متری ۱۳۰۰ تومان ـ ۸۲۶۳۳۷
۱ـ۳ آ ـ ۹۳۹۵

خانه شمالی مستغلاتی فــروش شــادمــان بمساحت ۲۲۴ متر بــر ۱۰ مــتری دو طــبقه مستقل هــر طــبقه سه اطاق و هال آشپزخانه تلفن کولر آب و بــرق قیمت مقطوع ۲۲۰ هزار تومان تلفن ۹۵۲۷۹۵

ویلا فروشی
در قلهك ویلائی به مساحت ۳۱۸ متر مربع و ۲۴۷ متر زیر بنا نما و دیوارها سنگ مــرمــر دارای دو اطاق خواب هال بزرگ‌و اطاق‌مستخدم وسرویس مدرن ـ شوفاژ ـ کولر ـ تلفن. خیلی فوری به مبلغ ۲۹۵ هزار تومان بدون واسطه به فــروش میرسدطالبین به تلفن ۸۶۳۶۳۰ یا به آدرس‌ذیل رجوع‌فرمایند. قلهك ـ خیابان نوبهار. کوی مهشید کوچه تقوی پلاك ۱۵
آ ـ ۹۲۵۴

باغ ویلائی

پایتخت

به کرج متصل شده

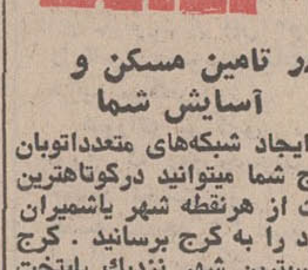

در تامین مسکن و آسایش شما

با ایجاد شبکه‌های متعدداتوبان کرج شما میتوانید درکوتاهترین مدت از هرنقطه شهر یاشمیران خود را به کرج برسانید . کرج مناسبترین شهر نزدیك پایتخت زیبادشت بهترین منطقه کــرج میباشد. فرزندان شما بــرای دنیای آینده احتیاج دارند در محیطی باز و سرسبز وسیع و سالم پرورش یابند و موفقیت شمادر زندگی با داشتن‌اعصابی راحت میسراست که محیط باز وهوای تمیز زیبادشت همه‌اینها را تامین مینماید ما شما را به دیدن باغات محصور زیبادشت دعوت مینمائیم و قضاوت شما مورد قبول ما است. تلفن ۵۳۹۹۸۹ و ۲۳۷۰۰ و بعد از ظهر ۴۴۳۱۱ .
نشانی :اتوبان را ادامه‌داده خروجی جاده شاهدشت ۹کیلو متر بطرف جنوب

زیبادشت

زمین فروشی

اوکازیون‌واقعی

۱۲ هــزار متــر زمین دارای دیــوار و انبار و دفتر عالی در کیلو متر۲ جــاده ســاوه بعلت مســافــرت مالك بخارج فوری بفروش میــرسد ۶۳۵۶۹۷ ـ ۶۳۵۶۹۸

منظریه

کرج

۳کیلومتر جنوب‌اتوبان

اراضی منظریه بــقطعات ۶۰۰ تــا ۷۰۰ مــتری دارای‌درختهای‌ثمردهنده ولوله کشی از چاه‌عمیق و خیابانهای اسفالته به نقدواقساط‌بفروش‌میرسد کسانیکه مایل باشند طبق قرارداد جداگانه ظرف‌٤ماه ویلاتحویلشان میدهیم
خیابان کندی شماره ٤٥ تلفن۹۶۳۲۹۶ نصراله اهورهوش ـ شیرازی

فروش زمین ساختمانی

بقطعات کوچك‌و بزرك‌از ۱۰۰ متری تایك میلیون متر حاج خداداد تــلفن ۷۵۷۷۱۶

برای کارخانه گاوداری
۱۵۰ هکتار زمین مزروعی‌وصل به قرچک ورامین چهارفرسخی تهران با آب قنات‌رجوع‌فرمائید ۳۱۹۷۸۴ به: بنگاه کوشان .
آ ـ ۶۵۳۹۲

زمین فروشی عباس‌آباد متری ۶۷۰ تومان
نزدیک فرحجنوبی ۴۰۵ متر شمالا کوچه ده‌متری جنوبا به خیابان بیست متری محدود رجوع فرمائید ۳۱۹۷۸۴ به : بنگاه کوشان .
آ ـ ۶۵۳۹۴

حتی

بابودجه کم‌هم میتوانیدن

ویلادشت

صاحب باغ ییلاقی شوید چون با امکانات‌وسیع‌دراراضی

ویلادشت

درختهای مجانی که مادراختیار شما میگذاریم خواهید توانست بهترین باغات را برای تامین آتیه خود وفرزندان‌خوداحداث فرمائید جهت بازدید ومقایسه

ویلادشت

باراضی مشابه سرویسهای مجانی‌ماهرروز از دفترمرکزی حرکت مینماید. برای اطلاع بیشتر به تلفن ۶۶۲۵۶۷ یادفتر مرکزی خیابان آیزنهاور مقابل خیابان کاوه پلاک۱۶۳ مراجعه فرمائید .
۱ـ۳ آ ـ ۹۳۸۵

فروش سرقفلی

مغازه واگذاری
سرقفلی مغازه دو طبقه بــا انباری در بهترین نقطه بهجت آبادجنب‌بانگ صادرات بفروش میرسد بتلفن ۸۲۷۶۲۱ مراجعه شود .
۱ـ۱۰ آ ـ ۹۰۲۶

فروش‌سرقفلی
یکباب مغازه با برق‌ودکوراسیون عالی وپروانه کسب خرازی فروش بعلت مسافرت بقیمت مناسب بفروش میرسد . طالبین بین ساعات ۱۰ تا ۱۲ قبل از ظهر به آدرس زیر مراجعه فرمایند. عباس‌آباد . خیابان آپادانا. خیابان نوبخت پلاك ۸۷ فروشگاه کاترین .
۱ـ۲ آ ـ ۲۶۲۶۹

یك باب مغازه مدرن ـبا آب و برق‌و تلفن خیابان تاج جنب دریانو واگذار میشود تلفن ۹۹۷۱۴۱۳و ۹۷۶۷۵۸

فروشگاه نفت
بعلت مسافرت بفروش میرسد از ۸ بعدازظهر تلفن ۹۵۵۷۷۷
۱ـ٤ آ ـ ۲۶۳۶۹

لطفا درموقع خــرید به مارك بکد روی کلیه دستگاه توجه فرمائید .
B.K.D بکد
دربازکن برقی
قیمت یکدستگاه کامل ۲۵۰ تومان
بدون پیش قسط به اقساط ماهیانه ۵۰ تومان بپردازید
بوسیله تلفن سفارش دهید دستگاه در مدت ٤ ساعت نصب وتحویل میشود .
شرکت بکد الکتریک تلفنهای ۷۷۲۰۰۸ـ ۶۲۴۴۱۴
فروش درکلیه فروشگاههای لوازم برق والکتریکی‌ها
برای اخذ نمایندگی فروش باتلفن شرکت تماس بگیرید

مزون‌لانوئی
واقع در خیابان پهلوی (مشغول بکار) بعلت مسافرت واگذار میشود ـ تلفن ۶۲۲۰۰۶

CHIP جیپ
کوت Coat

مؤسسه‌مسافرتی پی‌ام‌تی
با سوابق ممتد و درخشانی که در امر مسافربری دارد ـ مفتخر است باطلاع‌هم‌وطنان محترم‌برساند که همه روزه باتو کارهای لوکس با قیمت هر نفر ۱۴۰ ریال سرویس (طهران ـ تبریز و بالعکس) دائر نموده است .
طهران ـ خیابان امیرکبیر تلفن ۳۱۳۱۵۴ و۳۱۳۶۷۸ تبریز ـ خیابان پهلوی تلفن ۳۸۵۳

محصولات کارخانجات الکتروکار
تولیدکننده نبشی مشبك بفرم‌دیکسیون انگلیسی در اندازه های مختلف بارنك پخته کوره‌ای‌جهت بایگانی ادارات و شرکتها ـ ساخت مصنوعات فلزی و لوازم اداری و سرویس آشپزخانــه ـ خیابان قصردشت مقابل‌بوستان سعدی تلفــن ۹۵۱۵۷۲

نیازمندیهای شما

آگهی تلفنی در صفحه نیازمندیها

باتلفن های: ۳۱۱۲۲۰

۳۱۱۲۲۴

۳۱۱۲۲۷

۳۱۱۲۳۰

۳۱۱۲۳۱

قبول میشود

اجاره داده میشود

آپارتمان اجاره

۵ طبقه آپارتمان

در خیابان عباس‌آباد چهار راه پاشا ۲۳۳ جنب بانك ملی با سی وپنج اطاق و آسانسور . شوفاژ ، کولر و چهار شماره تلفن مناسب برای دوایر دولتی و موسسات ملی یکجا اجاره داده میشود تلفن ۷۶۴۱۲۶
۱ـ۶ آ ـ ۶۱۸۰۰

۵ طبقه اپارتمان

در خیابان عباس‌آباد چهارراه پاشا ۲۳۳ جنب بانك ملی با سی و پنج اطاق و آسانسور . شوفاژ . کولر و چهار شماره تلفن مناسب برای دوایر دولتی و موسسات ملی یکجا اجاره داده میشود تلفن ۷۶۴۱۲۶
آ ـ ۶۱۸۰۰ ۱ـ۶

اطاق اجاره

خیابان آیزنهاور

حدود دانشگاه صنعتی آریامهر طبقه دوم دارای ۵ اطاق وهال وسیع با تلفن مشترك وسرویس کامل تلفن ۹۵۹۵۵۱

نیازمندیهای اجاره

سازمان نیازمندیهای خارجیان
خانه شما را اجاره میدهد ۸۳۳۹۳۹

در شمال شهر

آپارتمان ویلا اجاره موجود است ۷۶۴۹۷۳
۱ـ۱۰ آ ـ ۹۱۲۳

تهیه مسکن تلفن: ۷۷۳۲۸۵
مرکز اجاره ویلا و آپارتمان

اپارتمان ۲و۳ اطاقه نیازمندیم ۷۵۹۶۱۳

اپارتمان ۲ و ۳ اطاقه نیازمندیم ۸۳۸۸۷۱
آ ـ ۵۷۸ ۸

موسسه نیازمندیهای هیلتون اجاره به خارجیان ۸۳۴۶۳۷
آ ـ ۸۸۴۸۱

منازل شما را در شهر و شمیران اجاره میدهیم ۸۲۳۷۹۰
۱ـ۲۰ آ ـ ۹۱۹۶

بنگاههای معاملات املاك

خریدوفروش زمین، خانه

مستغلات شهر و شمیرانات
۸۳۳۳۰۲ ۸۳۳۳۰۱

زمینهای یافت‌آباد را خریداریم و فروشنده‌ایم ۹۶۳۴۳۲

بورس املاك شمیران دفتر برانی باغ فردوس ۸۷۲۵۷۵

کارخانه و انبار خریدار و فروشنده‌ایم ۹۵۲۵۴۵

املاك بیك ۶۲۱۶۰۶

مرکز خرید و فروش اراضی ونك و یوسف‌آباد و اجاره مستغلات
۱ـ۳ ا ـ ۶۵۹۰

(دفتر ۲۶)

برای اجاره و خرید و فروش خانه زمین مستغلات وتهیه پول با ماشورت فرمائید
شاهرضا مقابل کوچه فتوحی ساختمان معنوی طبقه سوم تلفن ۳۱۱۸۳۶
آ ـ ۸۹۱۲

اراضی کیشا و ا.ا.م.سی وزمینهای اراضی طرشت شمال دانشگاه اریامهر وسهیدی کاظمی خریدار وفروشنده‌ایم ۹۷۱۷۷۱

خریداری میشود

زمینهای افسریه خریداریم ۷۹۱۳۵۹

خرید افسریه ۷۹۳۳۴۶

زمینهای زعفرانیه‌دره قشلاق مکانیر سعادت‌آباد فرحزاد خریداریم‌بازرگانی جلالی خیابان پهلوی تلفنهای ۶۲۶۴۱۱ یا ۶۲۴۱۹۳

اراضی تهران‌پارس و سازمان چای‌خریداریم موسسه ایران زمین ۷۸۴۸۵

خریدار زمین تهران‌پارس ۷۰۱۹۲۶

برای ساختمان شما

تلفن ۷۸۱۹۷۷

کاغذ دیواری باقساط
پرده گرکره باقساط
کفپوش باقساط
نقاشی ساختمان باقساط
۷۷۵۷۲۴

۷۷۵۷۷۱

MISCHLER
میشلر

سرماگرما ونور از کرکره چوبی میشلر عبور میکند پرده چوبی میشلر در عین زیبائی درمقابل سرقت مقاوم بوده وبصورت حفاظ قفل خواهد شد

BW
پارکت

فرش چوبی ایران بساختمان شما جلوه خاصی می‌بخشد روی پارکت BW آتش سیگار جوهر اسید و سایر مواد شیمیائی اثرندارد نمایشگاه پارکت BW کرکره میشلر خیابان شاهرضا کوچه فتوحی تلفنهای ۸۲۹۳۹۰ و ۸۲۹۵۹۶ و ۸۲۴۳۰۷

تعمیرات ساختمان ۹۵۳۰۵۴
۱ـ۲۵ ا ـ ۷۸۲۳

ویترای سفارشی

بهرمقدار در اسرع وقت
پیسارو تلفن ۹۷۰۱۴۸

تزئینات کورش

پرده پارچه کاغذ دیواری پرده کرکره باقساط تلفن ۷۵۸۵۵۰
آ ـ ۸۶۳۸

تاسیسات توفیق

ابوالحسنی و برادران لوله کشی ساختمان و نصب سرویس و شوفاژ و لوله کشی شهر شامل لوله چدن و فارسیت و گالوانیزه با تمام اتصالات سیم کشی ساختمان شامل جریان قوی و ضعیف و کابل کشی و غیره و تضمین پذیرفته میشود تلفن ۹۵۷۷۲۳

کاشی

سرامیک تهران نقش

سازنده مرغوبترین سرامیك با فرم و رنگهای مختلف خیابان حضرت عبدالعظیم خیابان فرح‌اباد سرای حاج حسنعلی
تلفن ۲۷۱۶۴

شرکت ساختمانی آسیا

خانه شمارا باقساط میسازد باطرح و نقشه و نظارت خیابان عباس‌آباد چهارراه فرح جنب سوپرآریا شماره ۲۷۱ تلفن‌های ۷۶۳۱۳۸ ـ ۷۵۰۴۱۹
۱ـ۶ آ ـ ۶۳۴۸۲

لوله بازکنی

مرکز شمیرانات ۸۷۰۶۱۹

واتر رام

موسسه لوله‌بازکنی در ایران تلفن ۸۳۲۰۱۰

لوله بازکنی فاضل آب
سرویس منظم مسعود
بوق تلفن ۶۶۴۴۸۵

رفع گرفتگی از نوع لوله ساختمانی
با دستگاه اتوماتیك تلفن ۷۸۷۲۷

رفع گرفتگی لوله سینکها در ۲۰ دقیقه با سازمان تراکم
تلفن ۸۸۱۶۸۱

لوله بازکنی

لوله بازکنی فاضل‌اب و تعمیرات ۳۰۰۰۳

تخلیه چاه و مخازن ۸۳۲۰۱۰

لوله بازکنی فاضل آب
دیوان دولت تلفن: **۸۲۷۴۰۸**

لوله بازکنی فاضل آب
۶۶۴۶۳۵
۶۶۵۳۷۴ مقدم

دفتر نقاشی ساختمان خوش‌رنگ
نقد و اقساط تلفن ـ ۹۵۸۶۵۲

معاملات پول

پول موجود

وام اقساطی

در مقابل

خانه و اتومبیل و تلفن بمدت دلخواه و باشرایط سهل فورا داده میشود

تلفن ۴۹۰۵۰

آدرس ـ خیابان حافظ جنب پارك هتل پلاك ۱۹۴ موسسه تعاون
۱ـ۱۰ آ ـ ۹۲۴۰

وام در مقابل

مازاد قبوض فرش بانك کارگشائی و ماشین تلفن ۴۵۱۶۸
آ ـ ۹۱۳۲

فلك وام میدهد

درمقابل مبیع ارزنده فوری وام میدهد تلفن ۷۶۵۷۴۵
آ ـ ۹۱۳۱

وام فوری در مقابل اتومبیل و تلفن ۶۶۶۶۶۵

پول درمقابل مبیع شمال شهر و شمیرانات موجود است تلفن ۳۱۹۰۶۷ و ۳۱۶۸۸۵ مراجعه شود .

پول شرطی یك میلیون ریال ببالا موجود است ۶۶۷۳۴۳

پول باسود بانکی ۴۸۴۶۳

از یکمیلیون ریال ببالا موجود پاکپور ۶۶۶۲۶۳

خانه پول ـ فرح شمالی
مرکزمعاملات پول تهران ۷۷۱۳۸۸

اگر از میزان درامد کارخانه یا موسسه خود ناراضی هسید فورا با ما مذاکره کنید

دفتر مشاوران
تلفن ۶۶۰۸۵۱

پول فوری با اصل و فرع باقساط ۶ ساله در مقابل خانه و مستغلات موجود ۴۰۸۲۹
۱ـ۱۵ آ ـ ۹۲۰۲

پول شرطی تا یکمیلیون تومان موجود تلفن ۶۲۰۴۹۲

پول موجود ۳۰۲۴۱۵

پول تومانی دو شاهی همیشه موجود ۸۲۸۰۹۰

پول سود ۱۰٪ ۴۴۳۴۱

پول ۵ر۱شاهی ۶۲۴۸۷۳

مورد نیاز

پول شرطی بیواسطه نیازمندیم تلفن ۴۹۰۵۰

پول شرطی ۱۵٪ نیازمندیم ۴۰۸۲۹

پول نیازمندیم ۸۲۶۲۳۰

پول نیازمندیم ۶۲۳۶۶۹

پول جهت معاملات سودمند

۲۷۹۴۳

پول بیواسطه نیازمندیم ۶۶۴۶۱۸

پول شرطی نیازمندیم ۶۶۷۳۴۳

قبوض

موسسه تك

قبوض فرش ـ طلا و جواهر بانك کارگشائی را فورا بقیمت عالی خریدار است خیابان شاه بالاتر از سینما نیاگارا طبقه‌دوم تلفن ۴۵۱۶۸

فرش پارسا

خریدار قبوض بانك کارگشائی بقیمت عادله

چهارراه گمرك شاهپور جنب کوچه باغ وزیردفتر
تلفن ۵۳۷۰۶۰ و ۵۳۰۱۸۰

قبض ۷ ساله عباس‌اباد و اصلاحات ارضی‌واوراق بهادار بیواسطه خریدار ـ پاکپور تلفن ۶۶۶۲۶۳ و ۶۶۴۶۱۸

اوراق قرضه ۷ ساله از همه بهتر خریداریم ۶۲۰۴۹۲

آژانس ۱۱۱

فرش کهنه و نو صادراتی قبوض بانك کارگشائی را خریداری مینماید بهارستان جنب قنادی یاس تلفن ۳۹۱۵۰۰

اوراق قرضه

عباس‌آباد خریداریم ۳۱۳۱۷۵
۱ـ۱۰ آ ـ ۹۳۷۹

اوراق زمینهای

عباس اباد و قبوض اصلاحات ارضی‌درتهران‌یا از شهرستانها بیشتر از همه خریداریم فرش‌اعتماد جاده قدیم شمیران مقابل سینما مولن‌روژ تلفن ـ ۷۵۸۲۷۰
۱ـ۱۲ ا ـ ۹۰۴۴

معاملات تلفن

خرید و فروش هرنوع شماره تلفن ۸۲۰۸۴۱

شماره تلفن ۳و۷۵ خریداریم بعدازظهرها تلفن ۷۵۵۱۴۸
۱ـ۲ آ ـ ۹۳۸۴

استخدام

راننده پایه ۲ همکاری

تمام روز موردنیازاست‌فروشگاه وطن چهارراه سیدعلی ـ ۳۹۳۶۵۰
۱ـ۲ آ ـ ۶۵۴۷۶

عده‌ای خواننده و نوازنده آماتور پذیرفته میشود بین سهراه شاه و چهارراه کاخ ساختمان بانك سپه طبقه اول کانون هنرمندان
۱ـ۶ آ ـ ۹۲۰۶

استخدام

۲۵ نفر برای کار رادیو تلویزیون نقشه‌کشی برق وفشار قوی و ۲۰ نفر ماشین نویس پس از یکدوره آموزش فشرده استخدام میشود.

کار و آموزش

پهلوی نبش بهرامی موقانی فروشگاه خردسالان ۴۹۴۹۴

استخدام پزشك با پروانه دائم

بدو نفر پزشك یکی ازساعت ۷ صبح تا یك بعد از ظهر و دیگری از ساعت ۱ بعد ازظهر تا ۸ شب نیازمندیم تلفن ۷۹۲۵۳۱
۱ـ۳ آ ـ ۹۳۴۴

شرکت ماینر

جهت فروش انواع کالاهای برقی و تزئیناتی بتعدادی بازاریاب نیازمند است اشخاصی که در امر بازاریابی تسلط کامل داشته باشند مقدمند خیابان‌شاه چهارراه فروردین شماره ۳۳۸
آ ـ ۹۳۶۱

بیکنفر کمکداروساز با تجربه نیازمندیم تلفن ۹۷۰۴۴۳
آ ـ ۹۳۷۴

به چندنفر دستدوز وارد به تریکو نیازمندیم تلفن ۳۰۳۱۸۷
آ ـ ۹۳۸۸

بچندنفر فروشنده سیارمرد احتیاج داریم . بعدازظهرها ۵تا۷ مراجعه کنند سرچشمه کتابفروشی حافظ
آ ـ ۲۶۴۰۹

« پرستار با سابقه برای نگهداری شبانه‌روزی از ۲ بچه استخدام میگردد . حقوق مکفی و شرایط خوب. لطفا با تلفن ۸۸۲۲۹۴ خانم فرمانفرمائیان بین ساعت ۸ر۹ صبح تلفن بفرمائید» .
آ ـ ۲۶۴۴۹

شرکت سهامی کارخانه های صنعتی آزمایش استخدام‌مینماید

۱ـ دونفر کارگردرجه یک مونتاژ قالب باحداقل چهارسال سابقه کار .
۲ـ دونفر کارگردرجه یک تراشکاری با بیش از پنج سال سابقه‌کار .
۳ـ دونفر کارگردرجه یک فرزکاری با بیش از سابقه پنج سال سابقه‌کار .
حائزین شرائط صبحهابین ساعت ۱۸ تا ۹ صبح به کار گزینی کارخانه های‌صنعتی آزمایش واقع‌درکیلومتر۱۲جاده آبعلی سمراه آزمایش مراجعه نمایند .
۱ـ۲ آ ـ ۶۵۳۷۶

حسابدار ـ فروشنده

تمام وقت معاف دائم کارخانه لباسشوئی برف تلفن ۷۹۱۲۲۲
آ ـ ۹۴۸۱

انتخاب مشاور

از افرادیکه طالب شغلی آبرومندودرآمدی‌سرشار با حداقل یکصد هزار ریال در ماه میباشند در صورتیکه واجد شرایط زیر هستند بما مراجعه فرمایند

۱ـ خوش‌پوش ـ پرانرژی اجتماعی.
۲ـ سن‌سی‌ببالا .
۳ـ تحصیلات عالی حداقل دیپلم .
نشانی ـ چهارراه روزولت تخت‌جمشید ـ جنب هتل سمیرامیس ـ انتهای کوچه هدایت شماره ۸۳ .
۱ـ۳ آ ـ ۹۳۹۲

AEG TELEFUNKEN IRAN sucht zum sofortigen Eintritt deutschsprachige Sekretärin mit iranischer Staatsangehörigkeit, gute Englischkenntnisse erforderlich Tel: 827143-7, 830341-5 k-457.

بچندنفر دیپلمه که خدمت نظام انجام داده باشند مورد نیاز است واجدین شرایط استخدامی میتوانند فتوکپی مدارك و تقاضای خود راهمراه بادوقطعه عکس‌به صندوق‌پستی ۱۴۵۸ تهران ارسال دارند .
۱ـ۲ آ ـ ۶۵۱۹۴

استخدام فروشنده‌وماشین‌نویس

بچندنفر فروشنده جهت ماشین‌آلات معدنی باحداقل دیپلم ویکی از زبانهای‌انگلیسی یا آلمانی کامل وسن حدود ۳۵ سال‌ ـ ودونفر ماشین‌نویس فارسی ولاتین احتیاج است بشرکت ایران‌سوئد خیابان‌ثریا ۲۸۸ـ ۳تا۶ بعدازظهر رجوع نمائید .
۱ـ۵ آ ـ ۶۳۳۰۹

خانمی برای مدیریت یك خانواده سه نفری و نگاهداری و تربیت دخترچه یازده ساله که سن بین چهل و پنجاه باشد برای تمام وقت باحقوق کافی استخدام میشودکسانی کمبزبان انگلیسی آشنائی داشته باشند مقدم هستند خواهشمند است با تعیین نشانی‌کامل و شماره‌تلفن با صندوق پستی شماره ۷۴ مکاتبه نمایند تا ترتیب ملاقات و مذاکره داده شود.
۱ـ۳ آ ـ ۶۳۹۰۶

مزون و دوزندگی چین چین

به یک عده کارگر مرد و یازن جهت دوزندگی و دست‌دوزی و سری‌دوزی‌باحقوق مکفی‌نیازمند است آدرس میدان کندی اول خیابان تاج طبقه سوم تلفن ـ ۹۵۱۳۱۷
۱ـ۶ ا ـ ۹۰۸۰

۲۵ فروشنده مرد با بادرآمد خوب مورد نیاز است بازار نوروز خان مقابل سرای تیموری . اشك‌زری تلفن ۵۳۲۷۴۶

استخدام

۱ ـ بعده‌ای دوشیزه و یا بانوی خوش برخورد و خوش بیان جهت پخش کالای اموزشی در تهران با حقوق مکفی نیازمندیم .

۲ ـ دوشیزه یا بانونی وارد به مدیریت داخلی و سرپرستی فروشندگان مورد نیازاست کسانی که بزبان انگلیسی یا فرانسه آشنا باشند حق تقدم دارند خیابان شاه مقابل سینما نیاگارا پاساژ مهفر طبقه دوم شماره ۴۴

شریک

یکنفر شریک با سرمایه ده‌هزار تومان مورد نیاز است صندوق پستی ۱۶۷۰ر۱۴
آ ـ ۲۶۳۷۹

جویای کار

دکتردارو‌ساز با پروانه دائم بعدازظهرها جویای کار است تلفن ۷۷۱۳۳۰ بین ۵ تا ۷

جوانی آشنا به زبانهای انگلیسی و آلمانی با سابقه کار در هتل و رستوران جویای کار میباشد راهنمای ۹۷۱ اطلاعات تلفن ۳۱۱۲۳۱
آ ـ ۲۶۰۵۷ ۱ـ۵

جوانی تحصیلات در حدود دیپلم باداشتن معافی‌وگواهینامه رانندگی صبح تا ۳ بعدازظهر جویای کار است تلفن۶۳۲۸۰۷
۱ـ۲ آ ـ ۲۶۳۲۷

جوان ۲۲ ساله مجردراننده دو شخصی و معافی دائم‌جویای کار است. تلفن ۳۱۱۲۳۱ راهنمای ۹۷۳ اطلاعات
۱ـ۲ آ ـ ۲۶۳۲۵

راننده پایه دوم تهران با۱۵ سال سابقه با حقوق یکهزار تومان جویای کار است تلفن‌ ـ ۷۵۸۴۰۱

جوانی باداشتن ضامن معتبر وسواد خواندن و نوشتن برای خدمتکاری و پادوئی جویای‌کار است تلفن ۸۲۲۴۳۹

جوانی با سواد و دارای اتومبیل سواری مدل ۵۰جویای کاراست تلفن ۵۳۳۱۱۹ ـ ۸ صبح تا۲ بعدازظهر .
آ ـ ۲۶۴۴۳

جوانی آشپز باورقه معافی وگواهینامه شش ابتدائی در منازل وهتلها وشرکتها جویای کار است راهنمای ۹۷۴
آ ـ ۲۶۴۶۵

لیسانسیه با سابقه جهت مدیریت وسرپرستی صندوق پستی ۱۶۷۰ر۱۴
۱ـ۲ آ ـ ۲۶۳۷۹

جوانی دیپلمه ادبی‌بامعدل بیش از پانزده باورقه خاتمه خدمت‌وضامن معتبر جویای‌کار در یکی از شرکتها میباشد تلفن ۹۵۱۷۶۲
۱ـ۳ آ ـ ۹۳۸۹

آموزشگاهها

کلاس درس

برای استخدامهوری

در اموزشگاه فائز مرکزآموزش ماشینهای ای بی‌ام (مغز الکترونیک) وماشین نویسی‌با متد جدید شاه‌آباد رو بروی دبیرستان شاهدخت ۳۰۲۱۳۵
آ ـ ۸۶۴۱

رقص

اموزشگاه رقص آلیس

بمناسبت فرا رسیدن ژانویه با ۵۰٪ تخفیف و دو رقص مجانی می‌اموزد جنوب شرقی میدان ۲۴ اسفند
۱ـ۱۳ آ ـ ۹۲۰۱

دوزندگی

اموزشگاه خیاطی والیا
عباس‌آباد فرح شمالی تلفن ـ ۶۳۹۳
آ ـ

تعلیم رانندگی

آموزشگاه رانندگی تشکری خیابان خیام ـ تلفن ۲۳۵۵۵
۱ـ۶ آ ـ ۶۴۵۶۸

هنرستان فنی پرستو

مرکز اموزش صحیح رانندگی مکانیکی ترافیک‌مجهزبه‌بهترین ومدرنترین وسایل اموزش با مربیان ورزیده وبدون اتلاف وقت با هزینه کم‌نشانی‌چهارراه گمرك شاهپور تلفن ۲۳۹۱۶
آ ـ ۸۲۵۱

تدریس خصوصی

انگلیسی‌وآلمانی

ساعتی ۵۰ ریال تلفن ۶۶۳۷۶۰

ریاضیات ، فیزیک‌وشیمی‌توسط دانشجویان دانشگاه صنعتی آریامهر لطفا صبح‌ها از ساعت ۸ الی ۱۲ به تلفن ۹۷۲۰۱۴ داخلی ۲۳۶ مراجعه فرمایند
۱ـ۲۳ آ ـ ۵۹۱۳۸

جوانی دیپلمه اماده تدریس برای کلاس هفتم و هشتم تلفن ۶۲۶۱۶۵
۱ـ۳ ا ـ ۹۱۸۷

ریاضیات ، فیزیك،شیمی دانشجوی چهارم فنی ۶۶۳۴۴۳

ریاضی ، طبیعی ، ادبی زبان ، امور دانشجوئی دانشگاه تهران ۴۷۰۶۷

انگلیسی درمنزل

توسط MISS-CANNON

تلفن ۹۵۰۵۸۲

فیزیك،شیمی، ریاضیات در پنج جلسه توسط دانشجویان پلی تکنیك تهران با تضمین قبولی تلفن ۳۵۴۶۹۲

تدریس کلیه دروس

توسط مهندس تلفن ۴۵۸۳۶ عصرها
آ ـ ۲۶۲۰۹ ۱ـ۲

ریاضیات ـ شیمی ـ فیزیك دانشجوی فوق لیسانس فنی ۶۶۱۶۲۶
آ ـ ۲۵۶۲۷ ۱ـ۳

انگلیسی آلمانی برای بانوان

۵ره‌تاه‌ر۷ بعدازظهر۸۲۰۵۳۶
آ ـ ۹۳۶۹ ۱ـ۶

شیمی، فیزیك، ریاضیات ، زبان توسط دانشجویان سال چهارم تلفن ۷۵۱۹۵۷
آ ـ ۲۶۲۴۹

تدریس ریاضیات . فیزیك. شیمی‌ودروس دبیرستانی‌توسط دانشجوی فنی تلفن ۷۷۳۴۵۴
۱ـ۲ آ ـ ۲۶۳۵۱

پانسیون

میدیریم تلفن ۸۲۵۴۰۵

دختران در خانواده ـ عصرها ۹۷۱۸۴۸
۱ـ۷ ا ـ ۸۹۱۹

پانسیون‌دختران‌هوستا

امیرآباد جنوبی کوچه مرعشی پلاك ۱۸ تلفن ۴۲۳۰۳

گمشده

دسته چك شماره حساب ۲۵۹ از بانك سپه شعبه نادری بنام آقای‌مرتضی حسین‌هاشمی در تاریخ ۴ آذرماه جاری مفقود گردیده واز درجه اعتبار ساقط است .
آ ـ ۶۴۳۹ ۲

چکهای شماره ۱۲۶۲۳۶ ـ ۱۲۶۲۳۷ مورخ ۲۰ر۷ر۵۰ ـ ۲۰ر۸ر۵۰ یکی بمبلغ یکصد هزار ریال و دیگر یکصدوده هزار ریال از حساب جاری ۳۰۷۲۹ بانکملی شعبه سعدی هردو دروجه حامل مفقودشده واز درجه اعتبار ساقط است یابنده بتلفن ۲۶۶۴۰ بازار فروشگاه مهدی زادگان . آقای قاسمی اطلاع داده ومژدگانی دریافت دارد .
محمدرحیم‌نمدی
آ ـ ۲۶۳۴۹

۲برگ چك بشماره۵۶۶۳۹۶ بمبلغ ده‌هزار ریال سررسید ۲۵ر۹ر۵۰وچك‌شماره۵۶۶۳۹۷ بمبلغ چهل و دو هزار ریال سررسید ۲۳ر۹ر۵۰ بانك‌ایران وهلند شعبه دیبا باضافه‌یکهزار ریال وجه نقد ویك رادیو ـ ترانزیستوری از داخل اتومبیل بسرقت رفته چکها از درجه اعتبار ساقط است .
آ ـ ۹۳۸۲

دوبرگ چك بشماره های ۶۳۵۷۵۲ ـ ۲۰ر۸ر۵۰ و ۶۳۵۷۵۳ ـ ۲۰ر۹ر۵۰ بانك ملی شعبه بوذرجمهری هریک بمبلغ دوهزاروچهارصد تومان در وجه حسین اصغر پورمفقود شده واز درجه اعتبار ساقط است.
آ ـ ۲۶۲۹۷

دسته‌چك جاری ۵۴ بانك ملی‌شعبه هچیرود از شماره ۴۱۹۲۳۶ الی ۴۱۹۲۵۰ پانزده برگ در تاریخ ۱۸ر۹ر۵۰سرقت رفته است واز درجه اعتبار ساقط است . دارنده ان تحت تعقیب قانونی قرار خواهدگرفت هچیرود ـ ابوالقاسم غلامی
آ ـ ۶۴۵۷۴

اوراق سهام شرکت‌عام‌متعلق به‌اینجانب‌ساطینك‌عابد فریدونی مفقود گردیده از درجه اعتبار ساقط است.
آ ـ ۳۶۱۹۳

پیدا شده

حلقه انگشتری بین خیابان ایرانشهر و سپهبد زاهدی پیدا شده صاحبش با تلفن ۶۶۸۱۴۶ و ۷۷۳۸۵۱ ـ ایزدی تماس بگیرند .
آ ـ ۹۱۲۹

گاز

ایران‌گاز
پخش گاز
۸۲۷۱۳۱
تعمیرات
۸۲۳۰۵۱-۵۳
همه روزه ازساعت ۷ صبح الی ۱۱ شب
نمایندگی مرکزی خیابان شاهرضا شماره ۳۲۰

BUTANE
بوتان
تلفن پخش گاز
شرکت بوتان
از ۷ صبح تا ۹ شب
۹۵۳۰۵۱

اساگاز
۸۲۴۰۲۱

رستورانهای خانوادگی

سالن چلوکبابی ناز

واقع در مجیدیه جنب سینما شهرام با مدیریت جدید آماده پذیرائی از مشتریان‌عزیزمیباشد **تلفن ۷۷۵۷۵۵**
۱ـ۱۰ آ ـ ۹۳۸۰

چلوکباب فرد تهران ۴۸۸۶۶

قابلمه مجانی مشتریانیکه شب ۲۵ آذر شام‌میل مینمایند قابلمه مجانی مطالبه نمایند چهارراه اردیبهشت .
۱ـ۵ آ ـ ۹۳۱۰

آگهیهای متفرقه

اسنادلاوصولی خریداریم ۳۵۱۶۱۷

دارالترجمه رسمی فوری ایرانشهر جنوبی شماره ۲۷ تلفن ۸۲۰۷۵۱ ـ ۸۲۳۲۹۹

آگهی بهره‌برداری از اختراع

بریستول مایرز کمپانی بنشانی شماره۳۴۵ پارك‌اونیونیویورك‌ـ نیویورك ۱۰۰۲۲امریکای‌شمالی مالك اختراعات ثبت شده شماره (۲۲۷۵) راجع به ترکیبات ضد باکتری و شماره (۲۲۸۸) راجع به طرز تهیه انتی بیوتیك و شماره(۱۵۹۱) راجع به طریقه شیمیائی برای تهیه یك عامل جدید ضدباکتری بهره‌برداری ا زاختراعات‌مزبور را باشخاص ذیعلاقه پیشنهاد مینماید . خواهشمنداست برای کسب اطلاعات بیشتری‌بشرکت نامبرده مراجعه فرمائید .
آ ـ ۲۶۴۰۵

داروخانه‌ها

داروخانه مهران

خیابان شیروخورشید چهارراه استخر تلفن ۹۵۴۰۰۷

کلاس تکنیسین برق فشارقوی

دوره جدید کلاس تکنیسین برق فشار قوی تشکیل میشود. مجهزترین وسائل برای آموزش این فن در این کلاس آماده گردیده است و استادان فارغ‌التحصیل از آلمان تعلیم دراین کلاس رابه عهده خواهند داشت . قبلا نامنویسی کنید .

اطلاعیه کلاس رادیو وتلویزیون

از کلیه کسانیکه در کلاس رادیو وتلویزیون کاخ‌دانش نامنویسی نموده‌اند خواهشمند است روز ۲۸ر۹ر۵۰ در شعبه فرانسه این انجمن حضور بهمرسانند .
از ساعت ۵بعدازظهر

کلاس خیاطی

دوره جدید کلاسهای خیاطی کاخ‌دانش تشکیل میشود . کاخ‌دانش نماینده رسمی مدرسه گرلاوین پاریس در ایران‌است وبه فارغ‌التحصیلان پس از گذراندن امتحانات دیپلم‌گرلاوین پاریس داده خواهد شد. قبلا نامنویسی فرمائید .

کلاس حسابداری ودفترداری دوبل

دوره جدید کلاس حسابداری و دفترداری دوبل زیرنظر استاد محترم آقای اعتمادیه از ۲۹ر۹ر۵۰ تشکیل میشود در این کلاس فن دفترداری و حسابداری را فرا خواهید گرفت قبلا نامنویسی فرمائید .

کاخ دانش

خیابان‌نادری . پاساژ معتمد. خیابان فرانسه. کوچه مرجان

برنامه سینماها

★ **نوری برفراز ۷ دریا ـ رنگی ـ کرك‌دا گلاس‌ـ یول‌برینر**
آتلانتیك (۶۲۷۱۷۱) ۱۱ـ ۳ـ ۱۵ر۵ ـ ۳۰ر۷ ـ ۴۵ر۹

★ **تلاش تا آخرین لحظه‌ـ رنگی ـ سیدنی پواتیه**
رادیوسیتی (۴۳۳۲۰) ۱۵ر۱۱ـ ۳۰ر۲ـ ۳۰ر۵ـ ۳۰ر۷ ـ۴۵ر۹

★ **قصه‌عشق ـ رنگی‌ـرایان‌اونیل ـالی‌مك‌گراو**
دیاموند (۸۲۸۴۰۰) ۱۵ر۱۱ـ۳۰ر۲ـ۳۰ر۵ـ ۳۰ر۷ـ۴۵ر۹

★ **ترافیك ـ رنگی ـ ژاك‌تاتی ـ ماریاکیمبرلی**
شهر قصه (۶۲۷۲۹۰) ۱۱ـ ۲ـ ۴ـ ۶ـ ۸ـ ۱۰

★ **شاهدی در تاریکی ـ رنگی ـ میافارو**
امپایر (۶۲۳۹۴۲) ۱۵ر۱۱ـ ۳۰ر۲ ـ ۳۰ر۵ـ ۳۰ر۷ـ ۴۵ر۹

★ **حقه بسبك آمریکائی ـ رنگی ـوالتر‌ماتیو**
شهر فرنگ (۶۲۷۶۲۸) ۱۵ر۱۱ـ ۳۰ر۲ ـ۳۰ر۵ـ ۳۰ر۷ـ ۴۵ر۹

★ **سرسره ـ رنگی ـ مارك‌لستر ـ جك‌وایلد**
سینه‌موند (۴۸۳۲۲۲) ۱۱ـ۳ـ۵ـ۷ـ۹

★ **پاپیون‌درجزیره‌الماس‌ـرنگی‌ـکلودیاکاردیناله**
سانترال (۴۸۶۸۶) ۱۱ـ۱ـ۳ـ۵ـ۷ـ۱۵ر۹
منرویل (۳۱۹۴۱۰) ۳۰ر۱۰ـ۳۰ر۱۲ـ۳۰ر۲ـ۳۰ر۴ـ ۳۰ر۶ـ۳۰ر۸
گلدن‌سیتی (۶۶۳۲۶۹) ۱۵ر۱۱ـ۳۰ر۳ـ ۳۰ر۵ـ ۳۰ر۷ـ۳۰ر۹
رویال (۸۲۹۷۸۵) ۱۰ر ـ۱۲ـ۲ـ۴ـ۶ـ۸ـ۱۰

★ **جوانی وجنون سرعت ـ رنگی ـ باری‌نیومن**
بوایدور (۴۲۶۳۱) ۳۰ر۱۱ـ ۳۰ر۳ـ۳۰ر۵ـ۳۰ر۷ـ ۴۵ر۹

★ **زیبای می‌سی‌سی‌پی ـ رنگی ـ ژان‌پل بلموندو**
ب . ب (۸۲۹۶۴۱) ۳۰ر۱۰ ـ ۲ـ ۴ـ ۶ـ ۸ـ ۱۰

★ **دختری در سوپ من ـ رنگی پیترسلرز**
تخت جمشید ـ (۴۳۵۵۰) ۳ـ ۵ـ ۷ـ ۹

★ **آوائی در تاریکی ـ رنگی آناکارنیا**
کسری (۸۲۶۹۳۹) ۳۰ر۱۰ ـ ۲ـ ۴ـ ۶ـ ۸ـ ۱۰

★ **آخرین فرار ـ رنگی ـ جرج‌سی اسکات**
مولن‌رور (۷۵۲۹۲۹) ۱۱ ـ ۳۰ر۲ ـ ۳۰ر۵ ـ ۳۰ر۷ ـ ۳۰ر۹
دیانا (۴۷۳۶۵) ۱۱ ـ ۳۰ر۲ ـ ۳۰ر۵ ـ ۳۰ر۷ ـ ۳۰ر۹
کریستال (۳۱۷۶۷۵) ۳۰ر۱۰ـ ۳۰ر۲ـ ۳۰ر۴ ـ۳۰ر۶ ـ ۳۰ر۸
مهتاب (۴۷۷۷۷) ۳۰ر۱۰ ـ ۳ ـ ۵ ـ ۷ ـ ۹
اسکار (۹۵۰۸۹۸) ۱۰ ـ ۳۰ر۲ ـ ۳۰ر۴ ـ ۳۰ر۶ ـ ۳۰ر۸

★ **بده در راه خدا ـ ظهوری ـ میری ـکتایون**
کاپری (۴۸۴۰۱) ۱۱ـ ۱ـ ۳ـ ۱۵ر۵ـ ۳۰ر۷ ـ ۴۵ر۹
نیاگارا (۶۶۵۲۰۷) ۱۱ـ ۱ـ ۳ـ ۵ـ ۱۵ر۷ـ ۳۰ر۹
اروپا (۳۰۳۱۷۹) ۳۰ر۱۰ ـ ۴۵ر۲ـ۴۵ر۴ـ۴۵ر۶ـ۹
میامی (۷۵۴۳۲۹) ۱۱ـ ۱ـ ۳ـ ۱۵ر۵ـ ۱۵ر۷ ـ ۴۵ر۹
الوند (۳۵۶۵۳۸) ۱۰ـ۱۲ـ۲ـ۴ـ۶ـ۱۵ر۸
کیهان (۹۵۷۳۶۰) ۳۰ر۹ ۳۰ر۱۱ـ ۴۵ر۱ ـ ۴ـ ۱۵ر۶ ـ۱۵ر۸
ری (۲۲۵۷۸) ۹ـ ۱۵ر۱۱ـ ۳۰ر۱ ـ ۴۵ر۳ـ ۶ـ ۱۵ر۸
فردوسی (۳۱۵۷۸۴) ۸ـ ۱۰ـ ۱۲ـ۲ـ ۱۵ر۴ ـ ۱۵ر۶ـ۳۰ر۸
مارلیك (۹۶۳۶۱۶) ۱۵ر۱۰ ۳۰ر۱۲ـ ۴۵ر۲ـ۵ـ ۱۵ر۷ ـ۳۰ر۹
ارانوس (۲۷۹۷۱) ۱۰ ـ ۱۵ر۱۲ ـ ۳۰ر۲ ـ ۴۵ر۴ ـ ۷ـ ۹
سیلورسیتی (۸۶۱۲۰۵) ۳۰ر۱۰ـ ۳۰ر۲ـ ۳۰ر۴ـ ۳۰ر۶ـ۳۰ر۸
سیلوانا (۳۹۳۷۷۷) ۳۰ر۱۱ـ ۴۵ر۱ـ ۴ـ ۱۵ر۶ـ ۳۰ر۸
قصر طلایی (۷۵۹۶۲۴) ۱۰ـ ۱۲ـ ۱۵ر۴ـ ۳۰ر۶ ـ۴۵ر۸

★ **خوشگل محله ـ فروزان ـ ظهوری ـ وثوق**
آسیا (۴۲۹۰۹) ۱۱ـ۱ـ۳ـ۵ـ۷ـ۱۵ر۹
رکس (۳۱۵۲۹۳) ۳۰ر۱۰ـ۳۰ر۱۲ـ۳۰ر۲ـ۳۰ر۴ ـ۳۰ر۶ـ۳۰ر۸
شهوند (۳۵۴۰۴۰) ۳۰ر۱۰ ـ۳۰ر۱۲ـ ۳۰ر۲ـ ۳۰ر۴ ـ ۳۰ر۶ـ ۳۰ر۸
لیدو (۹۵۱۲۸۲) ۹ـ ۱۱ـ ۱ـ ۳ـ ۵ـ ۷ـ ۹
رنگین کمان (۷۵۶۷۶۰) ۹ـ ۱۱ـ۱ـ ۳ـ ۵ـ ۷ـ ۹
همای (۳۱۱۶۶۹) ۱۰ـ ۱۲ ـ ۲ـ ۴ـ ۶ـ۸
ژاله (۳۰۴۱۲۰) ۹ـ ۱۱ـ ۱ـ ۳ـ ۵ـ ۷ـ ۹
پاسارگاد (۷۹۲۷۸۲) ۱۰ـ ۱۲ـ ۲ـ ۴ـ ۱۵ر۶ـ ۳۰ر۸
توسکا (۵۸۵۴۴) ۱۰ـ ۱۲ـ ۲ـ ۴ـ ۶ـ ۸
المپیا (۹۵۶۷۹۶) ۴۵ر۱۰ـ ۱ـ۳ـ۵ـ۷ـ۹
چرخو فلك (۹۵۰۵۵۸) ۱۰ ۱۲ـ ۲ـ ۴ـ ۶ـ ۸
شرق (۵۴۰۲۴) ۹ـ ۱۱ـ ۱ـ ۳ـ ۵ـ۷ـ۹
فیروزه (۷۵۷۶۶۹) ۳۰ر۱۰ـ ۳۰ر۲ ـ ۳۰ر۴ـ ۳۰ر۶ـ ۳۰ر۸
ماندانا (۷۹۹۸۲) ۱۰ ـ۱۲ـ ۲ـ ۴ـ ۶ـ۸

★ **چشمان طوفان‌زده ـ رنگی ـ ژان‌سورل**
ادئون (۳۱۸۱۱۸) ۳۰ر۱۰ـ ۳۰ر۲ـ ۳۰ر۴ـ ۳۰ر۶ـ ۳۰ر۸

★ **چهره های فریبنده ـ رنگی ـ ادویژفنك**
بولوار (۶۶۰۲۹۲) ۱۱ـ ۲ـ ۴ـ ۶ـ ۸ـ ۱۰

★ **پرده پاره ـ رنگی ـ پل‌نیومن ـ جولی‌اندروز**
درایوین ونك (۶۲۲۵۵۷) ۶ـ ۸ـ ۱۰

★ **ماجراجویان ـ رنگی کندیس برگن**
پلازا (۴۴۲۵۵) ۱۱ـ ۳۰ر۲ـ ۶ـ ۱۵ر۹

★ **بخاطر عشق ـ رنگی‌ـسینماسکوپ‌ـمل‌ـجیناهرا**
ریولی (۷۵۷۷۷۷) ۱۱ـ ۳۰ر۲ـ ۳۰ر۵ـ ۳۰ر۷ ـ ۳۰ر۹

★ **آن بالا کسی مرا دوست دارد ـ رنگی ـ پل‌نیومن ـ پیرآنجلی**
پارامونت (۴۸۳۲۱) ۱۱ـ ۳۰ر۳ـ ۳۰ر۵ـ ۳۰ر۷ـ ۳۰ر۹

★ **خدمتکار ـ رنگی ـ اولاپاکوبسون‌ـدانیل‌ژلن**
سینما ونك (۶۲۹۰۱۶) ۱۱ـ ۱۵ر۲ـ ۳۰ر۵ـ ۴۵ر۷ـ ۱۰

★ **زن یك‌شنبه‌ـ پوری بنائی‌ـ مختار‌ـ بهمن‌مفید**
اونیورسال (۶۶۶۹۵۳) ۱۱ـ ۱ـ ۳ـ ۵ـ ۱۵ر۷ـ ۳۰ر۹
پاسیفیك (۷۵۳۳۱۱) ۳۰ر۱۱ـ ۳۰ر۳ـ ۳۰ر۵ـ ۳۰ر۷ـ ۳۰ر۹
ایران (۳۱۶۳۵۴) ۳۰ر۱۰ ـ ۳۰ر۲ ـ ۳۰ر۴ـ ۳۰ر۶ـ ۳۰ر۸
تیسفون (۹۵۸۸۸۲) ۹ـ ۱۱ـ ۱ـ ۳ـ۵ـ۷ـ۹
ساینا (۳۵۲۴۴۲) ۱۰ـ ۱۲ـ ۲ـ ۴ـ ۶ـ ۸
مراد (۷۵۳۳۸۲) ۳۰ر۱۰ـ ۳۰ر۲ـ ۳۰ر۴ ـ ۳۰ر۶ـ ۳۰ر۸
موناکو (۷۹۵۵۷۶) ۱۰ـ ۱۲ـ ۲ـ ۴ـ ۶ـ ۸
داریوش (۲۶۲۶۵) ۹ـ ۱۱ـ ۱ـ ۳ـ ۵ـ ۷ـ ۹
آستارا (۸۷۴۰۲۲) ۳۰ر۱۰ـ ۳۰ر۲ـ ۳۰ر۴ـ ۳۰ر۶ـ ۳۰ر۸
پانوراما (۷۹۴۵۷۰) ۹ـ ۱۱ـ ۱ـ ۳ـ ۵ـ ۷ـ ۹
پرسپولیس (۵۸۱۰۸۳) ۱۰ـ ۱۲ـ ۲ـ ۴ـ ۶ـ ۸
کارون (۹۵۱۰۶۵) ۱۰ـ ۱۲ـ ۲ـ ۴ـ۶ـ۸
مونت کارلو (۷۹۷۴۱) ۳۰ر۱۰ ـ۳۰ر۲ـ ۳۰ر۴ـ ۴۵ر۶ ـ ۹

★ **جهنم قهرمانان ـ رنگی ـ رودنیلور ـ کلودیاکاردیناله**
ایفل (۳۱۱۴۷۷) ۱۰ ـ۱۲ـ ۲ـ ۴ـ ۶ـ ۸ـ ۱۰

★ **چنگیزخان‌ـرنگی ـسینماسکوپ ـعمرشریف**
ستاره (۵۳۹۷۲۱) ۹ـ ۱۱ـ ۱ـ ۳ـ ۵ـ ۷ـ۹

★ **ایوا ملکه وحوش ـ رنگی ـ برادرهاریس**
سهیلا (۲۱۶۴۲۴) ۳۰ر۱۰ ـ ۳۰ر۲ ـ ۳۰ر۴ ـ ۳۰ر۶ـ ۳۰ر۸
تاج (۳۱۳۸۶۴) ۳۰ر۱۰ ـ۲ـ ۴ـ ۶ـ ۸ـ ۱۰

★ **آخرین نارنجك ـ رنگی ـ استانلی‌بیکر**
برلیان (۳۹۳۵۳۵) ۹ـ ۱۱ـ ۱ـ ۳ـ ۵ـ۷ـ۹

★ **ملاقات در شب ـ عشوه‌گر**
دنیا (۳۹۳۸۱۲) ۹ـ ۱۱ـ ۱ـ ۳ـ ۵ـ ۷ـ۹

حیدر ـ فروزان ـ بیك ایمانوردی
بازسیك (۶۶۸۴۶۱) ۱۱ـ ۳ـ ۵ـ ۷ـ ۹
خورشید نو (۳۹۳۵۷۸) ۹ـ۱۱ـ۱ـ۳ـ۵ـ۷ـ۹

★ **رومئوژولیت‌ـ رنگی ـ سینما سکوپ‌ـ دوبله بفارسی**
گلدیس (۶۲۸۷۱۳) ۲ـ ۴ـ ۷

★ **تورا‌ـ تورا ـ تورا‌ـ رنگی ـای‌ـ جی‌ـمارشال**
پارك (۳۱۹۶۳۷) ۹ـ ۱۱ـ ۱ـ ۳ـ ۵ـ ۷ـ ۹

★ **ویلهلم‌تل ـ رنگی ـ سینماسکوپ**
سینما فروشگاه فردوسی (۳۰۱۶۴۱) ۳۰ر۱ ـ ۵ـ ۳۰ر۶

★ **۱۲مرد خبیث ـ رنگی ـ لی‌ماروین**
پردیس (۳۰۴۲۵۹) ۹ ـ ۱۲ ـ ۳ ـ ۶ ـ ۹

★ **سقوط ـ مردان خوب ، مردان بد**
البرز (۳۰۴۲۵۸) ۳۰ر۸ ـ ۱۲ ـ ۳۰ر۳ ـ ۷ ـ ۳۰ر۸

★ **سانس‌انگلیسی**
گلدیس ساعت ۳۰ر۹ فیلم (رومئوژولیت)
درایوین ونك ۶ـ ۸ـ ۱۰ فیلم (پرده پاره)

★ **تئاترها**

★ **تابستان : اتررومان‌کارنن**
باشرکت : هنرمندان گروه هنر ملی
محل اجرا خانه نمایش (میدان فردوسی خیابان‌پارس‌ـ پلاك ۳۲ اداره برنامه های تئاتر) شروع ۸ بعد از ظهر تلفن رزرو ۳۱۰۵۳۶ـ ۳۱۰۷۲۷

★ **سنك‌و سرنا ـ نوشته بهزاد فراهانی**
کارگردان نصرت پرتوی
تالار ۲۵ شهریور (۲۵۴۴۴) شروع ۸ بعدازظهر

مسابقات فوتبال جام قهرمانی باشگاه‌های ایران

پاس تهران با ۲ پیروزی و ۴ امتیاز پیشاهنگ بازیها است

دیدارهای اوج هفته سوم مسابقه پاس تهران ـ جم آبادان و تاج تهران ـ پرسپولیس میباشد

محمد صادقی از پاس تهران و علی رحمانی از تاج تهران هر یك با ۲ گل بهترین گلزنهای مسابقات تاکنون میباشند

مسابقات فوتبال جام قهرمانی باشگاه های ایران که از این فصل بشکل دو دوره‌ای و بطور رفت و برگشت انجام می پذیرد هیجان خاصی به‌فوتبال پایتخت و دیگر شهرستانها بخشیده است .

جمعه گذشته در دنباله این مسابقات ۳دیدار دیگر درتهران، نوشهر و آبادان انجام گرفت که دو دیدار پرسپولیس وعقاب تهران در تهران و تاج تهران ـ جم آبادان در آبادان اوج دیدار های هفته گذشته بود.

در حالیکه علیرغم حساسیت بسیار این ۲ بازی پاس‌تهران در دیدار باتاج‌نوشهر و درخانه این تیم براحتی با نتیجه ۰ـ۵ موفق بشکست این تیم گردید و اکنون با ۶ گل زده ، بدون گل خورده و ۴ امتیاز صدر‌نشین جدول بازیها است .

۱۷ گل برای ۶ مسابقه

از جمع هشت دیدار دوهفته نخست بازیها تا بحال ۶مسابقه انجام شده که مجموعا ۱۷ گل نیز بدست آمده . ضمن اینکه با پشت سرگذاردن دو بازی باقیمانده هفته دوم مسابقه سپاهان اصفهان ـ عقاب تهران در اصفهان وتاج مسجدسلیمان ـ پرسپولیس تهران در مسجد سلیمان ، در هفته سوم‌نیزشاهد مسابقات پر اهمیتی خواهیم بود .

از جمع ۴ دیدار سومین‌هفته دیدار پاس و جم آبادان در تهران وهمچنین تاج‌وپرسپولیس هر یك دگرگونی فراوان در جدول بازیها بوجود خواهد آورد .

تاحال حاضر که تیم پاس با ۴ امتیاز صدرنشین جدول مسابقات است ، پرسپولیس تهران مدعی بزرگ پاس برای حکومت در صدر جدول است ، چون پرسپولیس اکنون با یک بازی و با یك پیروزی بدنبال پاس در مقام دوم جای گرفته. گرچه تیم اصفهانی سپاهان نیز بلطف پیروزی ۱ـ۳ در نوشهر بر تاج نوشهر اکنون هم ردیف پرسپولیس است .

تاج قهرمان سال پیش مسابقات باوجود پیروزی ۱ـ۲ جمعه شب خود در آبادان که بجهت همین پیروزی دو امتیاز بسی حساس بدست آورده ، بخاطر شکست ۰ـ۱ هفته اول مقابل پاس در رده بعد از پرسپولیس و سپاهان است .

اما نتیجه دیدار هفته سوم‌این تیم مقابل پرسپولیس تا حد بسیاری سرنوشت تاج را در این دوره از مسابقات روشن خواهد کرد .

جم تیم امیدوار آبادانی با وجود انجام هر ۲ بازی خود تا کنون ، فقط یک امتیاز دارد، آنهم بلطف مساوی ۱ـ۱ در مسجد سلیمان و بجز این بار، شکست ۱ـ۲ از تاج در هفته دوم هنوز بر دوش این تیم سنگینی میکند .

تاج مسجد سلیمان نیز که دیدار هفته دوم خود رامقابل پرسپولیس هنوز انجام نداده نظیر جم صاحب یك امتیازاست ولی از یك بازی .

تاج نوشهر و ضعیف‌ترین خط دفاعی

عقاب و تاج نوشهر هنوز بی امتیازهستند درحالیکه نوشهری ها با دو شکست ۱ـ۳ و۰ـ۵ تا پایان هفته دوم هشت گل در کیسه دارند !

در جمع دیدار های انجام‌شده مسابقات قهرمانی باشگاههای کشور تاکنون بی تردید مسابقه تاج تهران ـ جم آبادان یکی از حساس ترین بازیها بوده است . خاصه اینکه از نظر استقبال تماشاگران وعلاقمندان به‌فوتبال از این بازی درتاریخ فوتبال آبادان تابحال بی‌سابقه بوده است .

تیمهای پاس تهران و تاج نوشهر قبل از دیدار برگزاری که نتیجه پیروزی ۰ـ۵ بود برای پاس تهران

برای صدمات فراوانی که دیدند کاست .

نخستین گل مسابقه را علی رحمانی گوش چپ تاج که سال پیش از تیم تاج آبادان به تاج تهران نقل مکان کرد به ثمر رسانید در حالیکه بیش از ۶ دقیقه از بازی نگذشته بود .

البته جم در حالی این گل را از دست داد که تا این دقیقه‌از بازی با حملات سنگین خود منصور رشیدی دروازه‌بان تاج را بسختی در خطر قرار داده بود .

خط دفاعی جم ودروازه‌بان این تیم عاملین اصلی از دست رفتن این گل بودند .

گل مساوی برای جم‌آبادان

علیرغم گل از دست رفته ، یاران تیم میزبان حملات خودرا پی‌گیرتر ادامه دادند و سرانجام دفاع تیم صاحب‌نام‌پایتخت‌بدنبال چند بار خطا در دقیقه ۲۱، گل مساوی را از دست داد .

در این‌دقیقه‌روی‌خطای مدافعین تاج ،جم آبادان در پشت محوطه ۱۸ قدم صاحب یك شلیك ۲ ضرب شد و پورجانکی با قدرت هرچه تمامتر توپرا به‌صف‌دفاعی تاج کوبید .

توپ درباز گشت نصیب‌بهاریان شد‌و این‌بازیکن ملی پوش جم با شلیکی تحسین‌انگیز موفق بزدن گل مساوی گردید .

تادقیقه ۴۰، مسابقه باکیفیتی متعادل ادامه یافت ، ولی در این دقیقه رحمالی گوش چپ تاج مجددا یار شادی آفرین تیم‌خود بود .

در وقت دوم نیز گل دیگری بدست نیامد وباهمین نتیجه۱ـ۲ این بازی بسود تاج پایان یافت.

در روز جمعه در حالیکه عقاب و پرسپولیس تهران دیدار عقب افتاده هفته اول خود را درتهران انجام دادند و پرسپولیس ۰ـ۲ پیروز شد ، پاس نیز در نوشهر دیدار رفت خود را با تاج‌نوشهر انجام داد .

پاس در حالی تاج نوشهر را با نتیجه ۰ـ۵ درهم شکست که در وقت اول فقط ۲ گل بثمر رسانیده بود .

اولین گل در دقیقه ۱۱بازی بوسیله محمود یاوری هافبک پاس زده شد و در دقیقه ۲۲ پرویز قلیچ‌خانی دومین توپ را بدرون دروازه حریف فرستاد .

۲ گل برای محمدصادقی

محمد صادقی بازیکن جدید پاس در دقایق ۶۵ و ۷۱ دوبار دیگر پاس را صاحب گل کرد و مهدی مناجاتی هافبك پاس‌در فاصله نه دقیقه به پایان گل پنجم را بدست آورد .

پاس با این پیروزی ۰ـ۵اکنون صدرنشین جدول‌مسابقات فوتبال جام قهرمانی باشگاههای ایران است .

محمد صادقی از پاس و علی رحمانی از تاج هر یك با ۲ گل زده بهترین گلزنهای مسابقات تاکنون می باشند .

نتایج کلی

نتایج مسابقات انجام شده و رده بندی تیم ها تاکنون ازاین قرار است :

پاس تهران ۱ـ تاج‌تهران‌صفر
تاج نوشهر ۱ـسپاهان‌اصفهان۳
تاج‌مسجدسلیمان ۱ـجم‌آبادان۱
پرسپولیس تهران ۳ـعقاب‌تهران صفر
پاس تهران ۵ ـ تاج نوشهر صفر
جم آبادان ۱ ـ تاج تهران ۲

رده بندی :

۱ـ پاس تهران ۴ امتیاز ۲ـ پرسپولیس تهران ، سپاهان اصفهان ، تاج تهران ۲ امتیاز ۵ـ تاج‌مسجد سلیمان،جم‌آبادان ۱ امتیاز ۷ـ عقاب تهران ، تاج نوشهر بدون امتیاز .

اخبار کوتاه ورزشی

جام اتحادیه انگلستان

بعد از ظهر چهارشنبه گذشته در مرحله نیمه نهائی مسابقات فوتبال جام اتحادیه باشگاههای انگلستان دو تیم استوک سیتی و وستهام مسابقه رفت خود را برگزار کردند . در این دیدار که در استوک سیتی انجام شد وستهام با نتیجه ۱ ـ ۲ پیروز گردید .

مسابقات دوستانه

در برابرسی‌هزارتماشاگر دربارسلون تیم فوتبال واساس بوداپست از مجارستان با نتیجه ۰ ـ ۱ برتیم فوتبال بارسلون‌برنده جام حذفی باشگاههای اسپانیا پیروز شد . تنها گل مسابقه دردقیقه۵۳ بوسیله وارادی بازیکن واساس بثمر رسید .

در شهر گیژون اسپانیا ، دو تیم گیژون و لیژیا ورشو ازلهستان یک‌مسابقه‌دوستانه برگزار کردند که مسابقه با نتیجه ۱ ـ ۱ مساوی پایان یافت . هر۲ گل مسابقه در وقت اول زده شد .

مسابقات مقدماتی المپیك

در کادر مسابقات مقدماتی‌فوتبال‌المپیک در اروپا تیم فوتبال‌المپیک‌فرانسه‌در پاریس با نتیجه ۱ ـ ۵ برتیم المپیک اتریش پیروز شد . نخستین گل را اتریشیها در دقیقه دهم بوسیله رودویچ بدست آوردند . لیکن فرانسویها طول ۳۵ دقیقه باقیمانده وقت اول بخوبی دست بحمله برداشتندودرپایان این نیمه ۱ ـ ۳ پیروز زمین را ترک گفتند .

ایفا از روی نقطه پنالتی نخستین گل را زد و تونل زننده ۳ گل در این‌بازی‌در‌دقیقه ۲۴ نتیجه را ۱ ـ ۲ کرد . کولت در دقیقه ۳۹ گل سوم را بدست آورد .

تونل ۲ گل بعدی خود را در دقایق ۸۲ و۸۵ بثمر رسانید .

جام باشگاههای افریقا

در دیدار رفت فینال مسابقات فوتبال جام باشگاههای افریقا، تیم‌باشگاه آسانت‌کوتوکو مدافع عنوان قهرمانی سال قبل و قهرمان باشگاههای غنا ۰ ـ ۳ برتیم باشگاه کانون کامرون غلبه کرد .

نخستین گل را ابوکاری در دقیقه ۱۴ بدست آورد و با همین‌نتیجه‌وقت‌اول پشت‌سر گذاشته شد .

در دقیقه ۶۰ ابوکاری مجددا گل‌دیگری بدست آورد و گوش راست تیم کوتوکو . عثمان در فاصله ۵ دقیقه به پایان‌سومین‌گل را زد .

مسابقه برگشت روز یکشنبه ۲۸ آذر در یائوند در کامرون انجام خواهد شد .

گناهان راشل کید

بقیه از صفحه ۷

سخن میگوید و وقتی‌میخواهد آنرا باگرایش های عاطفی و معتقدات افریقائیان قیاس کند میگوید :اینها بگناه آلوده‌اند ، از گرسنگی و فقر. از عوامل پدید آورنده این نابسامانیها نه‌تنها سخن گفته‌نمی‌شود بلکه آنرا اصلا شایسته طرح نیز نمی‌دانند .

سخن بسیار است و اینهمه فقط در جواب سئوالی است که در پیش ذکر کردیم ، آیا چنین فیلمی که آشکارا ایده‌ئولوژی و تفکر خاصی را پی‌گیری میکند و بیش‌از هر نکته‌ای باید آنرا یک «جهان‌بینی» تلقی کرد نباید هنگام‌نمایش در ایران با ضابطه های فرهنگی واجتماعی ارزش یابی شود و از نمایش آن صرفنظر گردد ؟

کوتاه سخن ، اینکه غرب را با همه وسوسه هایش نباید پذیرفت و شایسته است وسائل ارتباط جمعی تعهدات خاصی را درزمینه فرهنگ پذیرا شود زیرا بزعم ما ایده‌ئولوژی وجهت گیری درمسائل خاصیت نهفته وسائل ارتباط‌جمعی اعم از تلویزیون ، رادیو و روزنامه و مجلات است .

...دیگر اینکه تنظیم برنامه ها باید با آگاهی کامل‌و توجه به آسیب پذیریهای موجود جامعه ما خاصه جوانان همراه باشد .

سعید

چلوکباب پارسا
افتتاح وآماده پذیرائی است
خیابان شاه عباس کبیر ـ تلفن۸۳۱۳۸۸

لودرهای چرخ لاستیکی الیس چالمرز امریکا
۷۴۵
۶۴۵
۵۴۵
۳۴۵
سریع
پرقدرت
بادوام
پرکار
ALLIS-CHALMERS

کمرشکن بازاویه ۹۰ درجه ■ مجهز به گربکس اتوماتیک ■ مجهز به تورک کانورتر و تور بوشارژ
شرکت سهامی ایران تکنو
دفتر مرکزی:
تخت جمشید ۲۹۲-۲۹۰ تلفن ۶-۸۲۸۱۴۴
تعمیرگاه:
کیلومتر۱۴ جاده کرج تلفن ۶۶۲۱۲۳

بانک رفاه کارگران
پس انداز مسکن سه ساله کارگری
(خانه آپارتمانی)
وام سه برابر پس انداز ـ بهره پنج درصد
مدت بازپرداخت ۱۵ سال

آگهی شرکت ملی نفت ایران
چون شرکت ملی نفت‌ایران برای انجام عملیات خود بقسمتی از اراضی پلاکهای ۱۶۳ اصلی سرحد آباد و ۱۶۲اصلی‌اراضی دولتی کرج و ۳۶۷ اصلی چهار دانگه و ۳فرعی از ۲اصلی قریه سعیدآباد قلعه سلیمان خان و ۳اصلی خالصه ینگه امام و۴اصلی قریه هشتگرد و ۳۱۱ اصلی عرب‌آباد و ۳۶اصلی صالح‌آباد و ۸ اصلی گازرسنك که در حوزه ثبتی کرج مسیر لوله نفت واقع شده بعرض ۸ متر احتیاج دارد و نظر باینکه بمالکین اراضی مذکور دسترسی نیست لذا بتجویز ماده ۱۱ قانون اساسنامه شرکت ملی نفت ایران مراتب بدینوسیله آگهی میشودتامالکین نامبرده با دردست داشتن اسناد مالکیت خود بامور حقوقی شرکت ملی نفت ایران مراجعه نمایند . درغیر اینصورت نسبت بتحصیل اراضی مزبور از طریق هیئت سه نفری اقدام خواهد شد .
شرکت ملی نفت ایران ۶۵۳۶۲ـآ

آگهی استخدام

ژاندارمری کل بمنظور تکمیل کادر درجه‌داری اداره کنترل عبور و مرور جاده ها تعدادی داوطلب برای طی دوره آموزشگاه گروهبانی با شرایط زیر بطور موقت استخدام مینماید .

۱ـ تابعیت دولت شاهنشاهی ایران .
۲ـ سن از ۱۸ سال تمام الی ۲۵ سال تمام .
۳ـ متدین بیکی از ادیان (اسلام . کلیمی . مسیحی . زردشتی) .
۴ـ دارابودن حداقل گواهینامه سیکل اول متوسطه .
۵ـ صحت مزاج و تناسب اندام برطبق گواهی اداره بهداری ژاندارمری کل کشور .
۶ـ قد حداقل ۱۶۶ سانتیمتر .
۷ـ سپردن تعهد خدمت در ژاندامری کل بمدت ۱۱ سال با احتساب دوره آموزشگاه گروهبانی .
۸ـ مدت تحصیل در آموزشگاه گروهبانی مراکز آموزش کادر و حرفه‌ای ژاندارمری کل یکسال بوده و خدمت‌داوطلبان در طول این مدت شبانه روزی میباشد و تا خاتمه دوره آموزشگاه ماهیانه یکهزار و دویست و پنجاه ریال بعنوان حقوق دریافت میدارند .
۹ـ داوطلبان باید مجرد بوده و تا خاتمه دوره آموزشگاه متاهل نشوند
۱۰ ـ داوطلبان پس از خاتمه دوره آموزشگاه و احراز موفقیت در آزمایشات مربوطه بدرجه گروهباندومی مفتخر و برطبق مقررات قانون استخدام نیرو های مسلح شاهنشاهی از حقوق و مزایای مربوطه استفاده مینمایند .
۱۱ـ داوطلبان میتوانند برای ثبت نام و کسب اطلاعات بیشتری با در دست داشتن عین گواهینامه تحصیلی و عین شناسنامه و شش قطعه عکس ۴×۶ از تاریخ نشرآگهی همه روزه باستثناء ایام تعطیلی از ساعت ۸ الی ساعت ۱۲ تا اول بهمن ماه ۱۳۵۰ باداره کنترل عبور و مرور جاده ها واقع در خیابان ثریا مقابل کارلتون هتل مراجعه نمایند . م الف ۱۱۶۵۸
۱ـ۳ آ ـ ۶۳۸۲۸ ژاندارمری کل کشور

تجدید آگهی مزایده

شرکت تعاونی تهیه و توزیع گوشت گاو و گوساله تهران و حومه کلیه روده گاو و گوساله محصول کشتارگاه را (دم کارد) برای مدت یکسال از تاریخ‌یکم مهرماه ۵۰ لغایت سی و یکم شهریور ماه ۵۱ با شرایط زیربفروش میرساند :

۱ـ پیشنهاد دهندگان بایستی در موقع پیشنهاد مبلغ پنجاه هزار ریال بحساب شماره ۸۰۰ شرکت در بانك اعتبارات‌تعاونی توزیع شعبه کشتارگاه پرداخت و رسید آنرا پیوست پیشنهاد خود بدفتر شرکت واقع در دروازه شمیران خیابان هدایت تسلیم و چنانچه پس‌از اصابت مزایده از انعقاد قرارداد امتناع‌نمودند مبلغ سپرده بسود شرکت ضبط‌خواهد شد.

۲ـ پیشنهاد دهندگان بایستی پیشنهاد خودرا از تاریخ انتشار این آگهی تا تاریخ ۵۰٫۹٫۲۱ لاکو مهر شده بدفتر شرکت تسلیم نمایند .

۳ـ پیشنهادات باید صریح‌و واضح بوده و شرکت به پیشنهادات مشروط و فاقد سپرده بانکی و یا خارج از موعد مقرر رسیده‌باشد ترتیب اثر نخواهد داد .

۴ـ برنده مزایده بایستی در موقع عقد قرارداد مبلغ یکصدو بیست هزار ریال بعنوان حسن انجام کار در وجه حساب شماره ۸۰۰ شرکت پرداخت نماید و مبلغ مزبور تا خاتمه قرارداد نزد شرکت خواهد ماند .

۵ـ برنده مزایده بایستی هر ده (۱۰)روز یك مرتبه کلیه حساب روده تحویلی را با شرکت تصفیه نماید و در صورت تخلف شرکت از تحویل روده به پیمانکار خودداری و سپرده نامبرده بسود شرکت ضبط خواهد شد .

۶ـ پیشنهادات رسیده در روز دوشنبه ۵۰٫۹٫۲۲ ساعت ۵بعد از ظهر درمحل شرکت باز و قرائت خواهد شد حضور پیشنهاد دهندگان در جلسه مزایده آزاد خواهد بودو شرکت در رد ویا قبول یك یا کلیه پیشنهادات مختار است .

شرکت تعاونی تهیه و توزیع گوشت گاو و گوساله تهران و حومه
۱ـ۲ آ ـ ۶۳۱۹۴

کشاورزی را در حاشیه کویر احیا کنیم

اقتصاد منطقه کویر در تهدید شنهای روان

سیاوش سیروس

سیزده میلیون هکتاراراضی اطراف شهرهای حاشیه کویر در معرض طوفان شن وحرکت شنهای روان قرار گرفته که سرچشمه آن ۶ و نیم میلیون هکتار اراضی و تپه شنی کشور میباشد که خطری عظیم برای اقتصاد کشور محسوب می ـ شود .

بدستوروزیر کشاورزی آقای غلامحسین معصومی قائم مقام وزیر کشاورزی‌در وزارت‌منابع طبیعی‌باتفاق‌مهندس‌حسن هنك‌ـ آفرین مدیر کل تثبیت شن‌و ریگهای روان و عده‌ای از کارشناسان‌این‌وزارتخانه‌ازمناطق کویری خراسان بازدید کردند و در جهت تسریع در اجرای برنامه های تثبیت شن که در بعضی نقاط شروع شده است بررسیهای مجدد بعمل آمد .

نابودی اراضی قابل‌کشت

مهمترین برنامه تثبیت‌شن روان در (حارث‌اباد ـ کلایه ـ میرعلی ـ برداباد ـ یحیی‌اباد ـ ثامن) سبزوار بمورد اجراء گذاشته شده و طبق اظهار اهالی اجرای برنامه تثبیت شن باعث رهائی هکتار ها اراضی قابل کشت از زیر پوشش شن شده‌است بطوریکه محصول پنبه در سال قبل در این مناطق بعلت هجوم شن از بین رفته بود ، دوباره احیاء گردیده و برداشت محصول پنبه بتنهائی ده برابر سال گذشته شده است .

شهرها تهدید میشود

وزارت منابع طبیعی برطبق برنامه‌ایکه طی چند سال گذشته در مورد تثبیت شن روان بموقع‌اجرا گذاشته‌است چندین هزار هکتار از اراضی شن‌زار متحرك کویری را در مناطق سبزوار ـ نیشابور ـ گناباد ـ بیرجند ـ طبس ـ تایباد ـ کرمان‌ـ استان‌ساحلی ـبندرعباس ـ اصفهان ـ یزد ـخوزستان و کاشان که مورد هجوم شنهای روان قرار گرفته محافظت کرده است‌ولی بعللی که مهمترین آن کمبود بودجه و کادر متخصص‌بوده، هنوز در تمام مناطق مورد خطر این برنامه پیاده نشده است لذا حرکت شنهای روان از دروازه شهر ها گذشته ودر داخل بعضی از شهر ها و مناطق رسوخ پیدا کرده است که علاوه برایجادخسارات‌مادی کم‌کم بصورت‌تهدید بزرگتری درآمده‌است. بطوریکه‌وجودیت دهات و قصبات و شهر ها در معرض نیستی قرار گرفته است .

پاسداری تاغ !

طبق برنامه های تثبیت شن روان کشت گیاهان مخصوص این مناطق که «تاغ» نامیده‌می شود ، بتدریج شروع شده و در مناطق کشت شده این گیاه

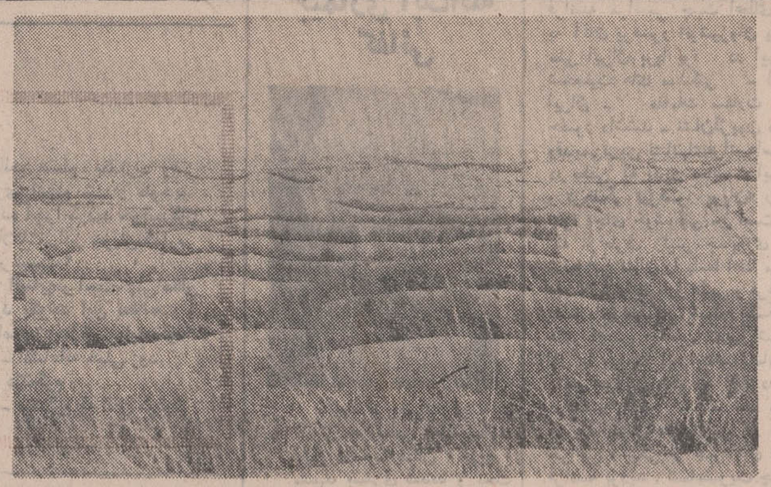

طریقه دیگر جلوگیری ازشن روان نصب بادشکن است درعکس بادشکنهای نصب شده در حومه سبزوار دیده میشود .

از حرکت شنهای روان‌بطور کلی جلوگیری شده است .

برای جلوگیری‌از هجوم‌شن روان درشمال شهرستان‌سبزوار برنامه جدیدی از طرف وزارت منابع طبیعی در سال جاری‌به موقع اجرا گذاشته میشود که با اجرای این برنامه شهرستان سبزوار از تهدید شن روان در امان خواهد شد .

قرق شن زارها

علاوه براین اقدامات‌وزارت منابع طبیعی اعلام کرد که کلیه اراضی شنهای روان و محدوده شهر ها فرق شود واز بوته کنی و چرای دام جلو ـ گیری بعمل آید .

بنظر متخصصان تثبیت‌شن روان ، یکی از علل‌گسترش سطح شن روان در اراضی کویری کشور ، عدم توجه دامداران و کشاورزان این مناطق بوده است که بسبب چرای بیرویه دام و بوته‌کنی، که باعث خسارت گردیده‌اند.

کشت گیاهی که «تاغ»نام دارد بصورت بذرپاشی و نهال کاری انجام میگیرد و در مناطق‌موردبازدید روزانه‌چندین هزار نهالهای آماده «تاغ»بین روستائیان توزیع میشود تا به هزینه خودشان در مناطق‌مورد نظر کشت کنند .

نصب بادشکن

برای نتیجه گیری بیشتر در کار تثبیت شن ، وزارت‌منابع طبیعی اقدام به نصب بادشکن های متعدد در صحاری شن‌زار مناطق کویری‌نموده است‌سپس با اجرای برنامه کشت « تاغ » بکلی جلوی حرکت شن را خواهد گرفت .

در منطقه مورد بازدید که در جنوب سبزوار قرار گرفته است ، با اینکه باد بشدت‌می‌وزید ، علاوه بر اینکه شنها حرکت نمی کرد ، بلکه باد و طوفان نیز اثری بوجود نمی ـ آورد و بهمین جهت است که وزارت منابع طبیعی دنباله پوشش نباتی این صحاری را با شدت دنبال میکند .

برای اجرای دقیق برنامه تثبیت شن روان در مناطق مختلف عده‌ای‌ازقربان باستخدام درآمده است که با وسائل موتوریزه تمام مناطق قرق‌شده رازیر نظر گرفته‌اند و حتی از حرکت دام در این مناطق نیز جلوگیری میشود .

برنامه تثبیت شن برای اولین بار در سال ۴۴ شروع شده است و بتدریج در سالهای بعد عملیات در سطح وسیعتر انجام شده است و طبق برنامه فعلی، وزارت منابع طبیعی قادر است که هر سال ۱۲۰ هزار هکتار از اراضی شن‌زار روان را تثبیت شن کند .

آگهی مناقصه

سازمان آب و فاضلاب‌اصفهان مقدار ۶۳۰۰۰ کیلو گرم میله گرد ساده و آجدار مورد نیاز خود را از طریق مناقصه و با رعایت آئین‌نامه معاملاتی‌سازمان بمناقصه میگذارد :

داوطلبین شرکت در مناقصه میتوانند تا انتهای وقت اداری روز بیست و پنجم آذرماه سال ۱۳۵۰ با در دست داشتن رسید پرداخت ۵۰۰ریال که‌بحسابجاری شماره ۲۰۶۹۳ـ۹ بانك ملی شعبه اصفهان وياصندوق‌سازمان واریز شده باشد جهت دریافت مشخصات‌وشرایط فنی وشرایط شرکت‌در مناقصه به‌دفترسازمان واقع در خیابان فردوسی‌خیابان مجمرمراجعه کرده وپیشنهادات خود را تا ساعت ۱۲ روز اول دی ماه ۱۳۵۰ بدفتر سازمان واقع در خیابان فردوسی خیابان مجمر تسلیم نمایند .

پیشنهادات رسیده در ساعت ۴ بعد از ظهر همان روز باز و قرائت خواهد گردید حضور نمایندگان پیشنهاد دهنده در جلسه مناقصه آزاد است .

مالف ۱۸۴۴

سازمان آب وفاضلاب‌اصفهان

آ ـ ۶۶۸۹۰

نرخ جدید پنبه صادراتی تعیین شد

کمیسیون تعیین نرخ کالا های صادراتی در جلسه اخیر خود در نرخ پنبه تجدیدنظر کرد و نرخ تازه این کالا را بشرح زیر تعیین نمود .

پنبه درجه یك مرغوب هر کیلو ۵۵ ریال ، پنبه درجه یك پست هر کیلو ۵۱ ریال‌پنبه درجه ۲ مرغوب هر کیلو ۴۹ ریال ، پنبه درجه دو پست هر کیلو ۴۷ ریال ، پنبه درجه سه مرغوب هر کیلو ۴۵ ریال ،پنبه درجه سه پست هر کیلو ۴۳ ریال ، پنبه درجه چهار مرغوب هر کیلو ۳۹ ریال ، پنبه درجه چهار پست هر کیلو ۳۷ریال، پنبه خالدار هر کیلو ۳۲ ریال، پنبه خارج از رقم هر کیلو۳۱ ریال ، پنبه زرد مرغوب هر کیلو ۴۰ ریال و پنبه زرد پست هر کیلو ۳۶ ریال .

خبرنگا ما می‌نویسد : در این کمیسیون نمایندگان‌وزارت اقتصاد ، وزارت کشاورزی ، بانك مرکزی ، مرکز توسعه صادرات ، اداره نظارت بر صادرات کل گمرك و نماینده اتاق بازرگانی و صنایع و معادن‌ایران‌و نمایندگان‌اتحادیه صادر کنندگان پنبه حضور داشتند .

اخبار اقتصادی جهان

کاهش تولید آلومینیوم

توکیو : تولید آلومینیوم ژاپن اجبارا کاهش خواهدیافت. این مطلبرا رئیس اتحادیه فلزات سبک ژاپن آقای «ایشیرا ـ ناکایاما» در توکیو اعلام کرد . وی‌گفت: اگر نرخ رشد اقتصادی ژاپن به ۵درصد تنزل کند افزایش تقاضای‌آلومینیوم در سال جاری بیش از ده درصد نخواهد بود .

از اینرو تولید کنندگان آلومینیوم مجبورند که تولید آلومینیوم رادرنیمه سال مالی جاری در حدود ۱۰ـ۱۲ در صد کاهش دهند .این کاهش امکان دارد که درسال آینده نیز ادامه داشته باشد .

کنفرانس مصرف کنندگان کاکائو

ژنو : یازده کشور اصلی مصرف کننده کاکائو مدتسه روز در ژنو مشغول مذاکره بودندتا تصمیمات لازم را برای کنفرانس و مقابله با کشور های تولید کننده کاکائو در ماه دیگر اتخاذ نمایند . هدف اصلی از کنفرانس بین تولید کنندگان و مصرف کنندگان تثبیت قیمت کاکائو در بازار های جهان میباشد .

این مذاکرات سه روز تحت نظر «کنفرانس سازمان ملل متحد برای تجارت و پیشرفت» انجام گرفت که مایل است تصمیماتی قبل از کنفرانس سانتیاگو در شیلی در آوریل سال آینده گرفته شود .

یازده کشور عمده مصرف کننده کاکائو عبارتند از : بلژیک ، آلمان غربی ، فرانسه ، ایتالیا ، ژاپن ، هلند ،سوئد، سویس ، اتحاد جماهیر شوروی ، انگلستان و ایالت متحده امریکا .

نمایشگاه کالاهای صنعتی ایران در ترکیه

امروز اعلام شد ، اتحادیه اتاقهای بازرگانی و صنعتی ترکیه در اجرای قطعنامه های اجلاسیه گذشته شورای اتاق مشترك بازرگانی‌و صنعت‌عمران منطقه فضائی بوسعت یکصدمتر مربع در مقر اتحادیه در آنکارا، بطور رایگان برای نمایشگاه دائمی کالا های صنعتی ایران وپاکستان اختصاص‌داده است. فضای مذکوربه‌دو قسمت‌مساوی بین ایران و پاکستان تقسیم شده است . براساس نامه اتحادیه اتاقهای بازرگانی و صنعتی ترکیه شرایط استفاده از نمایشگاه مذکور بشرح زیر می‌باشد :

۱ـ تمام هزینه های مربوط به حمل و نقل و غرفه و جعبه های نمایشی بعهده شرکت صاحب کالا میباشد .

۲ـ تشریفات گمرکی و ترخیص کالا ها برای ورود به ترکیه و نمایش داده شدن بوسیله وابسته بازرگانی‌سفارت شاهنشاهی ایران در آنکارا انجام شود .

۳ـ تنها آن دسته ازمحصولات صنعتی که ورود آنها به‌ترکیه مجاز است میتواند درنمایشگاه قرار داده شود .

تبریکات

پیشگاه مبارك شاهنشاه آریامهر

افتخار دارد که از طرف خود و کارکنان وهنرمندان فرهنك و هنر گرگان و دشت ، باهتزاز در آمدن پرچمپر افتخار ایران را در جزایر تنب و ابوموسی تبریك عرض نماید .

رئیس اداره فرهنك و هنر گرگان ودشت
رحیمیان
آ ـ ۶۴۸۸۴

پیشگاه مبارك شاهنشاه آریامهر

افتخار دارد به نمایندگی از طرف کلیه دانشجویان‌و کادر آموزشی واداری آموزشگاه عالی جنگل‌و مرتع‌موفقیت پیروزمندانه ایران را در استقرار مجدد ارتش شاهنشاهی ایران در جزایر دهانه خلیج فارس که بی شك مهمترین گام درپایداری صلح‌و ثبات امنیت منطقه خواهدبود تهنیت عرض نماید .

دوام و بقای سلطنت ان شاهنشاه معظم و نیز ترقی روز افزون کشور ایران را از درگاه خداوند متعال مسئلت دارد .

رئیس آموزشگاه‌عالی جنگل‌ومرتع گرگان‌ـحیدربیگی
آ ـ ۶۴۸۸۲

پیشگاه مبارك اعلیحضرت همایون شاهنشاه‌آریامهر

جان‌نثار افتخار دارد که بنمایندگی از طرف کلیه فرهنگیان و دانش آموزان و دانشجویان و کارکنان اداره کل‌آموزش و پرورش فرمانداریکل همدان پیروزی عظیم ایران را در جزایر خلیج فارس که بفرمان آن رهبر عظیم‌الشان نصیب ملت ایران گردید به پیشگاه همایونی تبریك عرض نماید .

اکبری
آ ـ ۶۴۸۸۶

کارمندان سازمان نو سازی قم با غرور و سربلندی پیروزی افتخار آفرین ارتش شاهنشاهی را به پیشگاه رهبر اندیشمند ملت ایران شاهنشاه آریامهر تبریك عرض‌می نمایند .

معاون شهرداری و سرپرست سازمان نوسازی قم
سید حسین بنی‌فاطمی
آ ـ ۶۴۸۸۰

پیشگاه مبارك اعلیحضرت همایون شاهنشاه‌آریامهر

جان‌نثار افتخار دارد بنمایند گی از طرف درمندان و کارکنان و هنرجویان هنرستان صنعتی شهرستان قم‌تبریکات خالصانه خود را بمناسبت اقدام ستایش امیز دولت ایران به رهبری آن شاهنشاه معظم در جهت اعمال حق حاکمیت‌خویش برجزایر تنگه هرمز تقدیم پیشگاه همایونی نماید و با ابراز مسرت فراوان دوام سلطنت اعلیحضرت همایون شاهنشاه آریامهر و خاندان جلیل پهلوی را که منشاءافتخار و سرافرازی ملت ایرانند از درگاه خداوند بزرك مسئلت دارند .

مهندس محمد کاشیها رئیس هنرستان صنعتی شهرستان قم
آ ـ ۶۴۸۷۸

انگلیس در مقابله با لیبی خشونت بخرج خواهد داد

تصمیمات اوپك در موردجبران خسارات ناشی از کاهش دلارو سهیم شدن کشور های صاحب نفت در اکتشاف و تولیدانعکاس وسیعی در جهان داشت‌ومفسرین نفتی و سیاسی جهان آنرا جدی و اجرائی تلقی کردند . تصمیم لیبی در ملی کردن‌منافع کمپانی نفت انگلیس اهمیت تصمیمات اوپك را تشدید کرد .

رادیو کلن در تفسیر مفصل خود گفت :

اگر دو کنفرانس ۱۰ و۲۰ ژانویه اوپك در وین به نتایج مطلوب نرسد کشور های صادر کننده مستقیما اقدامات لازم را بعمل خواهندآورد ظاهراشرکت های‌نفتی‌میخواهندآنقدرمذاکرات را ادامه دهند تا بحران دلار پایان یابد آنگاه با کشور های صاحب نفت وارد مذاکره قطعی گردند و مقداری از خسارت را جبران سازند .

در موردسهیم شدن‌دراکتشاف عقیده مفسر رادیو کلن اینست که اعراب با جمع کردن‌سرمایه و تمرکز آن کوشش خواهند کرد که تمام مراحل اکتشاف و تولید و حمل و نقل را دردست بگیرند . همین مفسر اقدام لیبی را در ملی کردن منافع نفتی انگلیس وهمچنین‌بیرون کشیدن ۱۹۰ میلیون لیره استرلینك نمونه‌ای از اقدام خشن معرفی کرد و نوشت دیگر کشورهای خلیج فارس‌ازآن پیروی نکردند و همین امر نشانه حسن نیت این کشور ها است که کمپانی های نفتی باید از آن استفاده بعمل آورند .

رادیو لندن نیز در مورد اقدام لیبی تفسیری داشت و اطلاع داد که دولت انگلیس هنوز در معرض اطلاع رسمی قرارنگرفت و به مجلس هم اطلاع داد که اطلاع رسمی ندارد و همین بی‌اطلاعی‌محافل‌سیاسی‌واقتصادی انگلیس را سر گردان کرده. **اما نمایندگان محافظه‌کار دولت را به مقابله خشن تشویق می میکنندوتقاضادارند که‌تمام‌منافع لیبی (از جمله ۱۹۰ میلیون‌لیره استرلینك‌سپرده لیبی‌دربانکهای انگلیس)را توقیف کند . وزیر مشاور انگلیس‌در امور خارجه نیز متقابلا قول داد که دولت در این زمینه خشونت نشان خواهد داد . وزیر مشاور این نکته را هم تائید کرد که هر کشوری حق دارد منافع خودرا ملی کند اما باید غرامت کافی بپردازد .**

همین رادیو در تفسیر دیگری که دیشب منتشر شد در مورد اختلاف اوپك و کمپانی گفت : **اوپك تقاضای ۷درصد افزایش قیمت دارد ولی کمپانیها تا دو درصد آنرا قبول کردند وبقیه را نپذیرفتند .**

رادیو مسکو در یك خبرمفصل بدون تفسیر جریان ملی شدن نفت لیبی را شرح داد .

در بازار تهران

بازار برنج آرام است

بازار برنج رواج کامل ندارد و بااینکه محصول امسال بسبب کم‌آبی ویابی‌آبی به نسبت سال گذشته کمبود نشان میدهد ولی رونق هرساله در کار خرید و فروش شلتوک ملاحظه نمیشود.

قیمت انواع محصول‌برنج امسال در مراکز تولید هر کیلو بین ۳۰تا ۳۵ ریال است و با مخارج حمل و کیسه کردن آن هر کیلو ۳۵ تا ۳۷ دربازار تهران بدست بنکدار میرسد .

مطلعین بازار برنج در مورد عدم افزایش قیمت باتوجه بمکمبود آن اظهار عقیده میکنند که مهمترین دلیل عدم افزایش فوق‌العاده‌قیمت برنج آزادی ورود آن میباشد که بمنسبت مصرف ، عده‌ای از تجار اقدام به ورود انواع برنج ازکشور های دیگر نموده‌اند .

آمار نیمه‌رسمی بازار تهران نشان میدهدکه در چند ماه گذشته حدود ۶تا۶ هزار وپانصد تن برنج از کشور های تایلند ـپاکستان و ومقدار کمی نیز از امریکا بکشور وارد شده است و واردات برنج بازهم ادامه دارد .

قیمت برنج وارداتی از حدود ۲۱ تا ۲۵ ریال در بازار تهران عرضه میشود و فقط نوع برنج پاکستانی بسبب حمل آن با کشتی مشتری کمتری دارد .

مصرف کنندگان برنج پاکستانی اظهار میدارند که برنج مزبور قدری «بو» میدهد و وارد کنندگان درمورد برنج پاکستانی و «بوی» آن اظهار داشتند که این «بو» بعلت حمل برنج در جایگاه «دخن» کشتی‌ها میباشد، واگر چند روزی درهوای آزاد قرار داده شود ، بوی نامطبوع آن رفع خواهد شد .

خبررسیده از شهر های شمالی حاکیست که هنوز تجارشمال اقدام به خرید شلتوک کشاورزان میکنند و تاکنون قسمت اعظم‌شلتوک کشاورزان شرکت های تعاونی و غیر تعاونی توسط تجار خریداری و در انبار های شمال جمع‌آوری شده است و بتدریج آماده حمل به تهران و سایر شهرستانها میگردد.

محصول برنج امسال در مناطقی که کشت آبی بوده واز آب سدها استفاده شده است محصول حدود ۱۰ تا۱۵ در صد بیشتراز سال گذشته بود .درمناطق دیم اکثر نقاط دچار بی‌آبی بوده و بهمین جهت کشت برنج امسال ناموفق بوده است .

فعلا بازار تهران با ورود برنجهای خارجی و تولید داخلی‌دچار مضیقه نیست و کارشناسان اظهار عقیده میکنند ، بابارندگی هائی که در شمال آغاز شده است ، پیش‌بینی میشود که محصول برنج سال آتی بمراتب بهتر از امسال باشد .

۴۰۰۰ تراکتور ساخت تبریز تاکنون به بازار عرضه شده است

تاکنون از ۵ هزار تراکتور ساخته شده‌درکارخانه تراکتور سازی تبریز قریب ۸۰ در صد آن توسط بنگاه توسعه ماشین های کشاورزی به بازار عرضه گردیده است .

مرحله اول ساختمان ها و تاسیسات این کارخانه بپایان رسیده و هزینه کل آن بالغ بر ۱۲۰ میلیون ریال بوده است. عملیات ساختمانی و قرارداد خرید ماشین‌آلات مرحله دوم عملا آغاز گردیده است و پس از اتمام ساختمان های این مرحله نزدیک به ۷۷ در صد از قطعات تراکتور در خود ایران ساخته خواهد شد .

کل اعتباربپیش‌بینی شده‌طرح کارخانه تراکتور سازی ایران در تبریز ۶ میلیارد و ۲۰۰ میلیون ریال برآورد شده است که از این مبلغ قریب یک میلیارد ریال هزینه اجرای‌طرح در مرحله اول بوده است .

در حال حاضر ۵۲۰ نفردر این کارخانه کار میکنند و قرار است پس‌از اتمام مراحل‌مختلفه احداث کارخانه در حدود ۴۷۰۰ نفر مشغول بکار شوند. کادر فعلی کارخانه شامل۲۰ مهندس ۶۰ تکنیسین و ۳۴۰ کارگر و یکصد نفر کارکنان اداری و فنی می‌باشد .

بقیه از صفحه اول

اطلاعیه بانك عمران

طرح دامداری خیرآباد و خانق وابسته‌به‌بانك عمران تاسیسات و ماشین آلات کشاورزی و هم چنین وسائل دامداری را بشرح زیر بفروش میرساند :

۱ ـ پنج حلقه چاه عمیق و نیمه عمیق با کلیه متعلقات آن که آماده بکار میباشد .
۲ ـ دو دستگاه موتور برق
۳ـ سه دستگاه تراکتورباکلیه وسائل مربوطه
۴ ـ دو دستگاه مجهز باران مصنوعی با کلیه لوازم .
۵ ـ دو ایستگاه مرکز پرواربندی بظرفیت ۲۰ هزار گوسفند .
۶ ـ سایر وسائل و لوازم‌مربوط به کشاورزی و دامداری .
۷ ـ مقداری اثاثیه و لوازم اداری .

داوطلبان میتوانند جهت کسب اطلاعات بیشتر تاروزچهارشنبه۲۴آذرماه جاری ازساعت۹ ۱۲ با تلفن شماره ۲۱۹۰۶ تماس حاصل نمایند.

بانك عمران

بانك مرکزی‌ایران باطلاع عموم میرساند:

در روزچهار شنبه بیست‌وچهارم آذرماه جاری اوراق قرضه یکساله بابهره۸درصد درسال و سه‌ساله بابهره ۹درصد در سال از محل اوراقی که بانك مرکزی ایران درروزانتشار (سوم‌آذرماه ۱۳۵۰) بحساب‌خودخریداری نموده برای فروش عرضه میگرددودر موقع فروش‌بهره متعلقه از تاریخ انتشار تا تاریخ فروش به بهای اسمی اوراق اضافه شده و از خریدار اخذ میشود .بهره‌اوراق قرضه از مالیات بردرآمد معاف و هر ششماه یکبار پرداخت میگردد .

مبلغ اضافی که در تاریخ بیست‌وچهارم آذرماه برای فروش هر ۱۰٫۰۰۰ ریال اوراق قرضه یکساله و سه ساله دریافت میشود به ترتیب ۴۶٫۷۰ ریال و ۵۲٫۵۰ ریال میباشد . بدین ترتیب برای مثال یکبرك قرضه ده هزار ریالی سه ساله‌منتشره در تاریخ‌سوم آذرماه۱۳۵۰ در تاریخ بیست وچهارم آذر ماه بمبلغ ۱۰٫۰۵۲٫۵۰ ریال بفروش خواهد رسید .

علاقمندان بخرید اوراق قرضه میتوانندروز چهار شنبه مذکور به بانك مرکزی‌ایران و یا هریك‌ازبانکهای اعتبارات ، ایرانیان ، بازرگانی ، بیمه ، بیمه‌بازرگانان، پارس ، تجارت خارجی ، تهران ، رفاه کارگران ، سپه، صادرات ، کشاورزی و ملی مراجعه نمایند .

تغییر محل انجمن نوانبخشی

اداره مرکزی انجمن توانبخشی از اول دیماه‌سال جاری از محل کنونی خود ، خیابان میکده بخیابان شاهرضا ، خیابان سرشار ، پلاك ۳۴ ، انتقال خواهد یافت . از کلیه مراجعین خواهشمند است از تاریخ ۱ر۱۰ر۵۰ به نشانی جدید مراجعه نمایند .

قابل توجه قبول شدگان امتحانات ادواری سال ۴۹ سازمان امور اداری و استخدامی کشور

هواپیمائی کل کشوری طبق مفاد قانون استخدام کشوری هشت‌نفر را برای تصدی شغل متصدی رفت و آمد و توقف هواپیماها (مارشالر) جهت خدمت در فرودگاههای کشور در گروه موقت شغلی دو استخدام مینماید.

الف ـ شرایط داوطلبان :

۱ـ دارا بودن گواهینامه دوره اول دبیرستان .
۲ـ دارا بودن گواهینامه قبولی در امتحانات و مسابقات ادواری سال ۱۳۴۹ سازمان امور اداری‌و استخدامی کشور.
۳ـداشتن سلامتی کامل و حداقل ۱۶۰ سانتیمتر قد .

ب ـ ترتیب‌نامنویسی :

۴ـ داشتن دفترچه پایان خدمت و یامعافی دائم.

۱ـ داوطلبان واجد شرایط میتوانند عین گواهینامه قبولی خود را همراه با دو قطعه عکس ۴ × ۳ حداکثر تاتاریخ ۲۰ر۹ر۵۰ بهنشانی. تهران خیابان شاهرضا مقابل دانشگاه خیابان دانشگاه کارگزینی هواپیمائی کل کشوری ارسال دارند. به مدارکی که بعد از تاریخ‌فوق به پست داده شود ترتیب اثر داده نخواهد شد .

۲ـ داوطلبان بایستی نشانی کامل و شماره ردیف گواهینامه قبولی خود را در امتحانات ادواری با خط خوانا پشت پاکت محتوی مدارک بنویسند.

ج ـ ترتیب استخدام

هواپیمائی کل کشوری در پایان مهلت نامنویسی گواهینامه‌های داوطلبان واجد شرایط را به تعداد کافی و بترتیب تقدم قبولی در امتحانات نگهداری کردهو از دارندگان‌آنها برای اقدامات‌بعدی بوسیله نامه دعوت بعمل میاورد و گواهینامه‌های داوطلبان زائد بر احتیاج برای صاحبان آنها عودت میدهند .

هواپیمائی کل کشوری
۱ـ۳ ۱ـ۶۴۷۵۸

تذکر وتصحیح

در زیرتاژ آگهی افتتاح‌فروشگاه بلاك‌اندوایت که در تاریخ پنجشنبه ۱۸ر۹ر۵۰ در صفحه ۱۴ چاپ گردیده بود نام آقای غلامحسین خیر مدیر شرکت اشتباها غلامعلی خیر درج شده است که بدینوسیله تصحیح میگردد.

قابل توجه

قبولشدگان امتحانات ادواری سال ۱۳۴۹سازمان امور اداری و استخدامی کشور

آگهی استخدام رسمی

هواشناسی کل کشور طبق مفاد قانون استخدام کشوری‌یک نفر را برای تصدی شغل تکنسین ارتباط مخابرات در گروه موقت شغلی چهار استخدام میکند .

الف ـ شرائط داوطلبان

۱ـ دارا بودن گواهینامه دوره کامل دبیرستان در رشته فنی . ریاضی . طبیعی

۲ـ دارابودن‌گواهینامه‌قبولی‌درامتحانات ومسابقات‌ادواری‌سال ۱۳۴۹ (چهل‌ونه) سازمان امور اداری و استخدامی کشور

ب ـ ترتیب نام‌نویسی

۱ـ داوطلبان واجد شرائط میتوانند دو قطعه عکس ۴ × ۳ خود را همراه عین گواهینامه قبولی در امتحانات ادواری سال ۴۹ با پست سفارشی حداکثر تا تاریخ ۱۰ر۱۰ر۵۰ به نشانی تهران اداره کارگزینی هواشناسی کل کشور میدان محمد رضا شاه ارسال دارند . به مدارکی که بعد از این تاریخ به پست تحویل داده شود ترتیب اثر داده نخواهد شد .

۲ـ داوطلبان بایستی نشانی کامل نوع دیپلم و شماره ردیف گواهینامه قبولی خود در امتحانات ادواری را با خط خوانا پشت پاکت محتوی مدارك بنویسند

ج ـ ترتیب استخدام

هواشناسی کل کشور در پایان مهلت نامنویسی گواهینامه‌های داوطلبان واجد شرائط را به تعداد کافی و به ترتیب تقدم و قبولی در امتحانات نگهداری کرده از دارندگان آنها برای اقدامات بعدی بوسیله نامه دعوت بعمل می‌آورد و گواهینامه های داوطلبان زائد بر احتیاج را برای صاحبان آنها عودت میدهد . مالف۱۱۸۳۱ ۱ـ۲

رئیس هواشناسی کل کشور عبدالحسین‌پرویزنوائی

کشتی «تیگریس مارو» سفر ۱۸
به‌بندر خرمشهر واردودر ضمن تخلیه برای بنادرژاپن‌کالای صادراتی بارگیری خواهد نمود .

کشتی «ماداگاسکار مارو» سفر ۳۳
کشتی فوق نیز به بندرخرمشهروارد و در ضمن تخلیه برای بنادر ذیل کالای صادراتی بارگیری خواهد نمود .

سنگاپور ـ بمبئی ـ ژاپن

کشتی «میوکومارو» سفر ۸۸
این‌کشتی در حدود ۲۲ آذرماه به‌بندر خرمشهر وارد خواهد شد .
برای کسب اطلاع بیشتر و تامین جا به نمایندگی کل در ایران

شرکت‌سهامی
لوانت‌اکسپرس ترانسپورت(ایران)

تهران : خیابان سعدی شماره ۴۴۷ ـ تلفن ۳۰۵۳۱۳ و ۵ ـ ۳۰۴۹۳۱
ویا به شعبات این شرکت در :
خرمشهر ـ خیابان شاهرخ تلفن ۲۸۱۴ ـ ۲۸۱۵ ـ ۳۹۳۵
نبریز : خیابان فردوسی تلفن ۳۳۷۰ ـ ۴۶۹۰
اصفهان : شماره ۱۶ سان شاین بریم تلفن ۲۱۵۱

بتون آماده مطابق استاندارد بین المللی

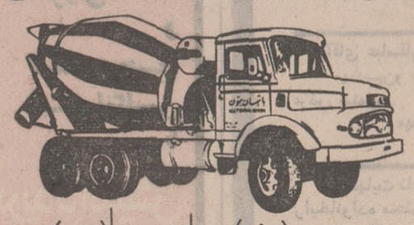

بتون باتیمان
تلفن دفترمرکزی ۶۳۶۹۵۲
۶۳۶۳۶۰
بلوارالیزابت ۴۱ ساختمان باتیمان

تهران به مردان مجرد روی خوش نشان نمیدهد

«به مجردها اجاره نمیدهیم»!

دنیای جوانهای مجرد ، دنیای متلاطمی است . جوان تا وقتی پابند ازدواج و مزایای بعدازآن نشده باشد، هیپی‌است، گیسوبلندست، عصیانزده و ناآرام است اما وقتی تن به ازدواج در داد و موجودی بنام همسر در زندگیش وارد شد ، باید با همه ناآرامیها خداحافظی کند و مرد خانه بشود . بی‌جهت نبود که قدیمی‌ها جوانهایشان را که سر براه نبودند زود زن میدادند ، باین امید که آنها ناآرامیها را کنار بگذارند و بیشتر نیز چنین میشد .

دنیای پرتلاطم جوانها ، دنیای جوانهای مجرد است و مردان متاهل بندرت به درگیریهای دنیای جوانی تن درمیدهند .

ما ساکنان تهران ، از دنیای جوانهای مجرد تهرانی کم و بیش باخبریم ، هرکدام از ما اگر جوان نباشیم بدون تردید از جوانها در کنار خود فراوان داریم و دنیای جوان مجرد تهرانی برایمان ناشناخته نیست ، اما جوان مجرد شهرستانی که باین شهر بزرگ آمده است ، دنیائی خاص خود دارد با برخوردهائی با ماشینیزم تهران و آدمهای رنگارنگ آن .

خانه مجردها در غرب تهران ، تنها خانه افراد «عزب» نیست، خیلی‌ها در تهران خانه‌های خود را فقط در اختیار مجردها میگذارند و بسیاری دیگر شرط اصلی اجاره دادن منزل خود را متاهل بودن مستاجر ذکر میکنند .

هر کدام از این دو دسته دلایل خاصی دارند . افراد گروه‌نخست که معمولا اتاقهای یک واحد ساختمانی را در اختیار مجردهامیگذارند، معتقدند که جوان مجرد خوش حساب است ، بدقولی نمیکند و بعلاوه باید جائی برای زندگی داشته باشد ، و دسته دوم معتقدند که جوان مجرد چه تهرانی و چه شهرستانی هوسباز است و از منزل فقط برای سکونت استفاده نمیکند .

روبه‌مرفته نظر صاحبخانه‌ها نسبت به جوانهای مجرد چندان دوستانه نیست ، آنان ترجیح میدهند که اتاقهای خالی منزل خود را به متاهلان اجاره دهند چرا که بقول خودشان درد سرش بمراتب کمتر است .

بدین جهت جوانهای شهرستانی از نظر اجاره منزل با مشکل روبرو میشوند ، آنان که به یک اتاق بیشتر احتیاج ندارند ، یامجبورند یک آپارتمان کامل اجاره کنند که پرداخت اجاره آن از عهده اکثرآنان برنمی‌آید و یا دور هم جمع میشوند و یک آپارتمان و یا یک خانه مستقل را بطور دسته جمعی اجاره میکنند و هریک به تناسب اجاره میدهد و در یک اتاق زندگی میکند .

از این قبیل خانه‌ها که مخصوص مجردهاست در تهران فراوان بچشم میخورد ، خانه‌ای را هم که ما در غرب تهران یافتیم ، یک خانه پنج اتاقه بود که در آن شش جوان مجرد با شغل‌های گوناگون‌زندگی میکردند . با این جوانها برای دست یابی به دنیایشان و مشکلات و گرفتاریهایشان مصاحبه کوتاهی ترتیب داده‌ایم :

خانه مجردها

حسین پورصمد کارگر متخصص یکی از کارخانه‌های صنعتی اطراف تهران است ، ماهی ۱۱۰۰ تومان درآمد دارد و ۱۵۰ تومان آنرا بابت اشتراک در مسکن باچهاردوست دیگرش میپردازد . ابراهیم برادر حسین که بمدرسه میرود نیز نزد او زندگی میکند ، حسین دل پری از صاحبخانه‌های تهرانی دارد ، او که اهل دامغان است ، میگوید :

«مجرد بودن در تهران جرم است . بما در هیچکجا اتاقی‌اجاره نمیدهند ، میگویند جوانی است و هزار شور و شر و دردسر وزحمت ضرر اجاره دادن اتاقبه مستاجر مجرد از نفعش خیلی بیشتراست .

من وقتی در کارخانه ... استخدام شدم و به تهران آمدم مدت دو ماه در یک مسافرخانه کثیف و نامرتب خیابان بوذرجمهری زندگی میکردم و هرکجا بدنبال خانه میرفتم ، جواب سربالا میشنیدم تا بالاخره در یک بنگاه معاملات املاک با چند جوان مجرد که مثل خودم بدنبال خانه میگشتند روبرو شدیم و باتفاق تصمیم گرفتیم که یک خانه مستقل اجاره کنیم و اجاره‌اش را به اشتراک بپردازیم و سرانجام با زحمت زیاد توانستیم چنین خانه‌ای را پیدا کنیم . »

احمد الف که کارمند پالایشگاه تهران است و در آن خانه با حسین زندگی میکند ، گفت :

« صاحبخانه وقتی راضی شد بما منزل اجاره دهد چند شرط برایمان قائل شد ، نخستین‌شرط این بود که ما حق‌نداریم هیچ‌دختر و یا زنی را ولو از اقواممان باشد بخانه بیاوریم. »

وی که شدیدا ناراحت بود ، ادامه داد :

« من نمیدانم چرا ما باید چوب بعضی از جوانهای مجرد و هوسباز را بخوریم ، ما دلمان میخواهد یک چهار دیواری فقط برای سکونت داشته باشیم . »

سومی محصل یکی از هنرستانهای صنعتی است پدر و مادر و خانواده‌اش در شاهرود زندگی میکنند و او بقول خودش در تهران حرفه و کار می‌آموزد تا پس از گرفتن دیپلم فنی ، مثل‌دیپلمه‌های دبیرستانی دنبال کار ایندر و آندر بزند ، اسمش را فاش نمیکند ، حتی نمیگذارد اسم کوچکش را هم بدانیم ، میگوید اسمم‌را اگرنگویم بهتر و صریحتر صحبت میکنم و میگوید :

« برای جوانهای مجرد دولت بایدفکری‌بکند، بیشتر مجردها را جوانان شهرستانی تشکیل میدهند که هیچ آشنا و فامیلی در تهران ندارند ، به اینها نه مردم اتاق اجاره میدهند و نه دولت فکری برای آنها میکند، بنظر من بهتراست دولت مثل‌کوی دانشگاه محله مخصوص مجردها ایجادکند تا ما بتوانیم ازاین‌بیسر و سامانی نجات پیدا کنیم».

حسین دوباره میگوید : «آنقدر دلالهای بنگاههای معاملات املاک نسبت به مجردها سختگیر شده‌اند که حتی یکی از آنها روی شیشه مغازه‌اش نوشته است : برای مجردها اتاق اجاره‌ای نداریم . »

آدرس بنگاه معاملات املاک مورد نظر را میگیرم و به سراغ مسئول بنگاه میروم ، دریکی از خیابانهای آنحدود ـ غرب تهران ـ واقع است .

مسئول بنگاه خودش را **ابراهیم خدائی** معرفی میکند و وقتی میگویم چرا این تابلو را روی شیشه مغازه‌ات زده‌ای ، میگوید بنویسید تا بقیه همکاران منهم بدانند که نباید به جوان مجرد خانه و اتاق اجاره داد .

دل پری از مجردها دارد ، قبل از آنکه علت خصومت او را بپرسم ، خودش میگوید :

آن اوائل منهم مثل بقیه برای مجردها هم اتاق پیدا میکردم اما فقط در مدت یکسال دو نفر از مشتریهای جوان من با دخترهای همسایه‌شان رویهم ریختند ، رسوائی برپا کردند و یک نفر دیگر هم اجاره منزلش را سه ماه بالا کشید و از آنوقت ببعد چون آبروی‌خودم و شغلم در خطر بود تصمیم گرفتم دیگر برای مجردها اتاق پیدا نکنم و چون هر روز دهها مراجعه کننده مجرد داشتم این تابلو را آویزان کردم تا مزاحم نشوند .

الو... آقای وزیر؟

★ الو... وزارت کشاورزی؟
ـ بله . بفرمائید
★ میخواستم باآقای منصور روحانی‌وزیرکشاورزی‌صحبت کنم .
ـ شما
★ از روزنامه اطلاعات
ـ آقای وزیر در جلسه هستند، اجازه بدهید به‌بینم گوشی را برمیدارند یانه؟ (پس از چند لحظه)
ـ من روحانی، چه عجب؟
★ عجب از شماست که با مطبوعاتی‌ها قهر کرده‌اید
ـ من نه تنهابامطبوعاتی‌ها قهر نکرده‌ام بلکه خیلی هم دوستشان دارم .
★ پس ، لطف بفرمائید و بگوئید چه برنامه‌ای برای وزارت کشاورزی در نظر گرفته‌اید.
ـ والله من هنوز مشغول مطالعه هستم. بگذارید وقتی کاری انجام شد و طرحهـ آماده اجرا گردید خوانندگان اطلاعات رادر جریان‌بگذارم. بهتر نیست ؟
★ البته‌بهتر است، ولی‌امکان دارد بگوئید این مطالعات و برنامه‌ریزی‌ها کی تمام‌میشود؟
ـ انشاءاله خیلی زود.
★ متشکرم .
ـ متشکرم که تلفن کردید.

برنامه‌های مذهبی

بیماری آیت‌الله کفائی

مشهد ـ حضرت آیت‌الله کفائی خراسانی بعلت‌بیماری قلبی در بیمارستان « فرح » مشهد بستری شدند و تحت مراقبت پزشکی قرار گرفتند .

بامر شاهنشاه آریامهر آقایان دکتر سمیعی ودکتر رزم آرا دو تن از اطبای متخصص بمنظور معالجه حضرت آیت‌الله کفائی‌وارد مشهد شدند و بلافاصله از حضرت‌آیت‌الله دربیمارستان عیادت کردند .

عصر دیروز آقای حسن زاهدی استاندار خراسان‌نیز از حضرت آیت‌الله عیادت کرد .

مساجد

برنامه های مذهبی بمناسبت رحلت حضرت امام جعفر صادق (ع) ، امام ششم شیعیان جهان

★ **مسجد سیدالشهداء**
بمدت ده شب از ساعت ٦ تا ٨ بعد از ظهر ، آقای سید فخرالدین حجازی ، در باره «نقش ائمه طاهرین درهدایت انسانی» در مسجدسیدالشهداء واقع در خیابان سلسبیل ، خیابان هاشمی ، سخنرانی خواهد کرد .

★ **مجلس سوگواری**
از جمعه ۲۱ شوال، بمدت ده‌شب مجلس‌توسل وسوگواری حضرت امام جعفر صادق (ع) در منزل آیت‌اله فقید سیف‌الاشرف افجه واقع در پامنار کوی نهاوندی برقرار است .

★ **حسینیه بنی‌فاطمی**
بمناسبت رحلت امام ششم شیعیان جهان ، بمدت ده‌شب، مجلس عزاداری در حسینیه بنی‌فاطمی برپا است و همه‌شب از ساعت ٦٫٣٠ الی ٩ بعد از ظهر ، آقایان محلوجی و حاج سید مرتضی شبستری درباره دین و مذهب حقه جعفری سخنرانی خواهند کرد

★ **مسجدآشتیانیها ـ خیابان شهباز**
شبهای دوشنبه و سه‌شنبه مجلس سوگواری‌بمناسبت‌رحلت حضرت امام جعفر صادق(ع) برپا است .

★ **زوار حضرت رضا (ع)**
کاروان جوانان دانشجوی اسلامی ، با شصت و پنج تن زوار ، ظهر دوشنبه تهران را به قصد مشهد ترک خواهند کرد .این کاروان مدت چهار روز در مشهد مقدس خواهند بود .

★ **کاروان بانوان اسلامی**
صبح دوشنبه کاروان‌بانوان اسلامی ، با چهل تن زوار ، از تهران به‌مشهد مقدس‌حرکت خواهند کرد . این بانوان نظر دارند که برای روز ۲۵ شوال که مصادف با رحلت حضرت امام جعفر صادق (ع) است ، در حرم مطهر حضرت‌رضا (ع) باشند .

★ **زوار حضرت‌معصومه(ع)**
عصر دوشنبه کاروان«سجادیه» بادویست‌وسی‌تن زوار،تهران‌را به قصد قم ترک خواهند کرد. این کاروان دوشنبه شب و سه‌شنبه را در حرم مطهر حضرت معصومه خواهند گذراند و عصر سه‌شنبه بتهران باز میگردند . هر یک از این زوار مبلغ یکصد و پنجاه‌ریال بابت خوراک وکرایه رفت‌وآمد پرداخت کرده‌اند .

«لژیون‌دونور» برای پروفسور پویان رئیس دانشگاه ملی :

دانائیهایم‌را به‌فرانسه‌مدیونم

سفیرکبیر فرانسه در دربار شاهنشاهی ،نشان لژیون دونور را بر سینه پروفسور پویان می‌زند .

عصر روز پنج‌شنبه ۱۷ آذرماه در سفارت فرانسه مراسمی جهت اعطای نشان لژیون دونور به آقای پرفسور انوشیروان پویان ، رئیس‌دانشگاه ملی ایران برپا بود . در این مراسم عده‌ای از شخصیت های مملکتی ـ استادان دانشگاه ملی ایران ـ مقامات سفارت فرانسه با بانوانشان حضور داشتند ـ نشان‌لژیون دونور یکی ازعالیترین وقدیمی‌ترین نشانهای‌فرانسه‌است. سفیر کبیرفرانسه در نطقی که بدین مناسبت ایراد کرد خدمات‌علمی و فرهنگی «پرفسور پویان» را ستود و یادآوری نمود «جای خوشوقتی من است که برطبق ماموریتی که از طرف رئیس جمهوری فرانسه به من داده شده این نشان را بشما اعطا مینمایم . این نشان به علت شخصیت بارز علمی و فرهنگی که دارامیباشید بشما داده میشود . شمادر کنکور آنترنای‌بیمارستان های پاریس در بین تمامی شرکت کنندگان رتبه اول را بدست آوردید ـ شمادر کنکوراگرگاسیون رشته جراحی موفق به اخذ درجه پرفسوراگرژه از دانشگاه پاریس شدید. شما در مدت خدمات خود در بیمارستان های‌پاریس در رشته تخصصی خود جراحی ، یکی از چهره‌های درخشان این رشته‌در فرانسه بودید . شماعضویت چندین انجمن مهم‌علمی و جراحی را در فرانسه دارا می‌باشید . از بدو ورود به مملکت خود در مقام‌های علمی و فرهنگی شامخی که داشته و دارید همیشه منشاء اثر خدمات علمی‌و فرهنگی موثری بوده‌اید» آقای پرفسورپویان در نطق فصیحی که بزبان فرانسه ایراد نمودند از دولت فرانسه بدین‌مناسبت تشکر کردند و یادآور شدند «وقتی به‌فرانسه برای تحصیل عزیمت نمودم بیش ازهیجده سال نداشتم ولی فرانسه راتوسط کتابهائی که از نویسندگان بزرگ شماخوانده‌بودم میشناختم و از همان زمان علاقه خاصی به فرهنگ‌و علم فرانسه داشتم ـ در مدت اقامتم در پاریس‌محیط علمی فرانسه چنان مرا بخود کشاند که در مدت بیست سال توقفم انی در تحت راهنمائی و ارشاد استادان عزیز و گرانمایه‌ام که امروز در این‌محضر سر تعظیم در مقابل آنان فرود میاورم از فراگیری علم کوتاهی نورزیدم . خوشوقتم که امروزهرآنچه فرا گرفتم بدانشجویان‌عزیزم انتقال میدهم. همانطور که بزامین فرانکلین اولین سفیرامریکا درفرانسه بخوبی گفته برای هر خارجی در فرانسه دو کشور وجوددارد ـ کشورخودش وفرانسه ـ برای‌من نیزاین جمله معنی خاصی دارد من در فرانسه علم را فرا گرفتم و بدان مدیونم ولی این علم را برای خدمت به مملکت و شاهنشاه عظیم‌الشانم فرا گرفتم ـ کشور من تحت رهبری خردمندانه رهبر عالیقدرمان شاهنشاه آریامهر گامهای بزرگ در تمام شئون برمیدارد ـ امیدوارم روابط دوستی دیرینه بین ایران و فرانسه روز بروز شکوفان‌تر و گسترده‌تر گردد ـ برای من نهایت افتخار و خرسندی است که بدریافت این نشان نائل میگردم .

از صبح تا حالا

ساعت ۷ صبح

پسر خواهرم ، تلفنی ، دائی بزرگوارش‌را که‌مخلص باشد متهم به دروغگوئی کرد . « کوروش » فقط ۸ سال دارد و چند روز پیش‌از من می پرسید : سازمان‌ملل چیست ؟ کلی برایش مقدمه چینی کردم‌وآخر سر گفتم: سازمان ملل انجمان جائی است که نمایندگان دول مختلف در آن جمع میشوند و نمیگذارند بین کشور ها جنگ درگیر شود . قانع‌شد، دائی را بوسید و رفت .امروز صبح تلفن کرد که : تو دائی دروغگوئی هستی، گفتم: چرا ؟ ، گفت : تو گفتی سازمان ملل نمیگذارد بین کشور ها جنگ شود ، درست است ؟ گفتم بله . گفت: ای دروغگو ، میخواستی دیشب تلویزیون را ببینی تا بدانی چه جوری نماینده‌یکی از کشور ها با معاون دبیر کل سازمان ملل متحددست به یقه شده بود . گفتم: ... ولی هنوز نگفته بودم که بدون خداحافظی مکالمه را قطع کرد .

ساعت ۱۰ صبح

رفته بودم بهشت زهرا . از گورستانهای دیدنی‌ایران است . سلف سرویس دارد ، تریا دارد ، سردخانه دارد ، سبزه و گل و ریاحین‌دارد ، ولی جان بجانش کنند ، گورستان است ، بوی عزا میدهد و غم و سوگواری ... مدیر عامل گورستان ، دستم را گرفت.وانواع‌واقسام گور ها را نشانم داد ...

ـ اینجا مخصوص مجهول الهویه ها است . اینجا متعلق به بی بضاعت هاست و اینجا هم مال متوفیان معمولی است ...

همه به یك شكل و قد و قواره بود ، اختلاف طبقاتی معنائی نداشت و بقول مدیر عامل ، اینجا ، همه به یك چشم دیده‌میشوند بعدا مدیم بطرف جنوب گورستان که اختصاص به مقابرخانوادگی داشت .

پرسیدم : اینها را کسی میخرد ؟

با غرور گفت : بله .... مقابر خانوادگی از قرار ساختمانی ۳۰ هزار تومان بفروش میرسد و خیلی هم مشتری دارد .

ساعت ۲ بعدازظهر

مجبورم نیمساعت ، شاید هم بیشتر ، سکوت اختیار کنم . از ساعت یك بعد از ظهر که خدمت آقای وزیر رسیده‌ام ، بیش از ۱۲ بار به‌مسئول‌روابط عمومی‌دستور داده‌اند که یك رادیو ترانزیستوری به دفتر مقام وزارت بیاورند و حالا جناب وزیر مشغول شنیدن اخبار هستند . قسمتی‌ازاخبارمربوط به سخنرانی ایشان است . ساکت! آقای وزیر میخواهند خبرگوش کنند .

غرب زدگی تا این حد؟!

این عکس ، که از تابلو یکی از لباسشوئیهای پایتخت‌برداشته شده ، خود گویاتر از هر شرح وبسطی است ، تابلوئی است از تابلو های رنگارنك و عجیب‌وغریب مغازه های این شهر ، با این‌تفاوت که‌این بار «غرب زدگی » خود را بمرز کلمه مقدس «اسلام» هم نزدیك کرده است ؟

آیا مناسبتی بین این کلمه ،و کلمه فرنگی « اکسپرس » و نام یك مغازه‌وجود دارد ؟ وانگهی چه کسی توصیه کرده است که کلیه «خشك شوئی » های این شهر یك کلمه «اکسپرس» هم بدنبال نام خود بچسباندمانند«سیتی‌اکسپرس» «مدیکال اکسپرس »و ... ؟

ملحات آموزشی
گریدد انگلیش
برای دانش‌آموزان دبیرستانها و دوره راهنمائی تحصیلی
مطابق کتابهای درسی وزارت آموزش و پرورش
Graded
ENGLISH
آموزش مکالمه و تلفظ صحیح زبان انگلیسی با
گریدد انگلیش
قیمت ۵۵ ریال
فروش در کلیه کتابفروشیها و صفحه فروشیها
انتشار طرحها و رزومه‌های آموزشی

تسلیت

جناب اقای امیر نویدی
بانهایت تاسف مصیبت وارده را به جنابعالی و خانواده محترمتان تسلیت عرض مینمایم .
حسن ـ فرد
آ ـ ۲۶۳۵

بانهایت تاسف و تاثر درگذشت شادروان آقای محمد تقی آهنچیان را بخانواده آن مرحوم بویژه آقای جلال آهنچیان تسلیت گفته واز درگاه خداوند بزرگ صبر و شکیبائی برای سایر بازماندگان آن فقید سعید مسئلت مینماید .
ارتشبد اویسی
آ ـ ٦٥٤٢٦

سرکار سرهنگ حسام‌الدین بیان
بااندوه فراوان درگذشت پدر گرامیتان را از سوی خودو همکارانم تسلیت گفتشادی روح آن شادروان‌وشکیبائی بازماندگان رااز درگاه آفریدگار یکتا خواستارم .
سپهبد سهرابپور
آ ـ ۲٦٤١٩

جناب آقای نورالدین پیری
باکمال تاثر درگذشت ابوی گرامیتان را تسلیت گفته و از خداوند متعال برای شما و خانواده صبر جمیل آرزو مینمائیم .
هیئت مدیره و کارمندان شرکت سهامی فرانکواورایران
آ ـ ۲٦٤۳۷

درگذشت تاسف انگیز مرحومه بانو خاوری و مرحوم دکتر اسماعیل خاوری را بخانواده محترم خاوری خصوصا تیمسار خاوری و سرکار ناوسروان خاوری تسلیت عرض مینمائیم .
خرمشهر ـ سرهنگ دکتر حسین یساری ـ سرهنگ دکتر رودگرمی ـ سرهنگ دکتر کاظمزاده ـ سرهنگ دکتر همتی ـ سرهنگ دکتر وامقی ـ سرگرد دکتر استواری ـ سروان دافچائی
آ ـ ٦٤٦۰۰

جناب آقای مظفرزاده استاد محترم
مصیبت وارده را بشماو خانواده تسلیت عرض مینمائیم .
دانش آموزان سال ششم ریاضی دبیرستان شهریار قلهک
ا ـ ٦٤٨٧٢

آقای عباسقلی قشقائی مدیر عامل شرکت ساختمانی جرز
مهندسین‌و کارکنان شرکت مصیبت واردمرا بجنابعالی تسلیت عرض مینمایند
مهندس‌اکبر جعفرپور ـ سرهنگ عباس انوری
ا ـ ۲٦٤۳۱

بانهایت تاسف فوت ناگهانی شادروان آقای تقی آهنچیان رابخانواده محترم بخصوص جناب آقای جلال آهنچیان‌تسلیت عرض مینمائیم.
شرکت ایرتویا
آ ـ ۲٦٤۱۷

سرکار سروان محمود غبرائی
بانهایت تاسف مصیبت وارده را از سوی خود و کلیه همکارانم به جنابعالی تسلیت عرض نموده صبر و شکیبائی برای شما و خانواده محترمتان ازخداوند متعال خواهانم .
سرهنگ مصلح
آ ـ ۲٦٤۵۱

سرکار خانم سیمین برجسته
فوت پدر گرامیتان جناب آقای حسین برجسته را بشما و فامیل محترم صمیمانه تسلیت میگویم .
سانفرانسیسکو : دانشگاه هیوارد . سینازربافیان
آ ـ ۲٦٤۵۹

آقای امیر حسن قهرمانی
کارکنان سازمان‌نقشه برداری بانهایت تاسف مصیبت وارده را بهشما و سایر بازماندگان تسلیت میگویند.
سازمان نقشه برداری
آ ـ ۲٦٤۵۵

سرکار خانم تابنده فردوس
مصیبت وارده را تسلیت می‌گوئیم .
کارکنان دبستان خزانه
آ ـ ۲٦٤۰٦۱

جناب آقای نصیرپور
بانهایت تاسف مصیبت وارده را بجنابعالی و خانواده محترم تسلیت میگوئیم .
شرکت سهامی اتومبیل سازی خاور

سرکار خانم صدیقی
بانهایت تاثر فوت‌پدر گرامیتان را بشما و خانواده محترمتان تسلیت عرض نموده و خود را در غم شما شریک میدانیم .
معاونین و آموزگاران دبستان فرشته
آ ـ ۲٦٤٦۷

جناب آقای محمود حدادزاده اصفهانی
بانهایت تاسف مصیبت وارده را بشما وخانم محترم‌صمیمانه تسلیت می‌گویم .
احمد زند
آ ـ ٦٥۳٦٤

جناب آقای جعفر نخجوانی
درگذشت شادروان مادر گرامی جنابعالی را تسلیت‌عرض نموده درغم واندوه شما دراینمورد شریک میباشم .
حسین حجازی
آ ـ ۲٦٤۰۳

مهاباد
دوست گرامی وارجمند جناب آقای حسین مفتی
باتاثر فراوان درگذشت نابهنگام همسر عزیزتان راتسلیت گفته سلامت و سعادت آن خانواده محترم را از خداوندبزرگ آرزو می‌کنیم .
برادران کامران
آ ـ ۲٦۳۹۵

جناب آقای جلال آهنچیان
با نهایت تاسف درگذشت برادر گرامتان را بجنابعالی‌و فامیل محترم صمیمانه تسلیت میگویم .
احمد زند
آ ـ ٦٥۳٦٤

سمکار شرگرد رشید کردستانی
افسران و درجه‌داران افراد پادگان نظامی جام مصیبت وارده را بشما و خانواده محترم تسلیت میگویند بقاء عمر بازماندگان را از خداوند خواستاریم
تربت جام ـ سرگرد ستاد ـ نورانی
آ ـ ٦٤٥۹۲

جناب آقای پرویز نصیرپور
بانهایت تاسف‌وتالم‌درگذشت‌مرحوم‌حاج عبدالعلی نصیرپور بزرگ خاندان نصیرپوراز طرف خود و تمام عشایر سلامات به آنجناب و خانواده محترم تسلیت عرض نموده طول عمرو سلامتی برای همگی خواهانم.
خنجر سلامت
آ ـ ٦٤٥۹٤

بانهایت تاسف درگذشت شادروان حاج عبدالعلی نصیرپور بزرگ خاندان نصیرپور رابه کلیه بازماندگان آن مرحوم‌تسلیت عرض نموده بقای عمر همگی را از درگاه احدیت خواهانیم.
اهواز ـ غلامعلی شالباف ـ عزیزالله بخشتیان ـ محمدعلی خبازیان ـ عبدالکریم سلامی ـ محمدحسنی .
آ ـ ٦٤٥۹٦

جناب آقای عصام‌الدین بیان ـ سرکار سرهنگ دکتر بیان
باکمال تاسف درگذشت استاد معظم آقای بیان بزرگ طایفه درکائی را به آنجنابان و خانواده محترم بیان وروحی تسلیت عرض نموده سلامتی و بقاء بازماندگان محترم را از خداوند متعال خواستارم
مهدی درکائی و خانواده
آ ـ ٦٤٥۹۸

جناب آقای دکتر فتحی
مصیبت وارده را به حضور آنجناب تسلیت میگوئیم
روحی
آ ـ ٦٥۳۹٦

جناب آقای جلال آهنچیان ـ جناب آقای اصغر حدادزاده
درگذشت ناگهانی‌شادروان‌آقای تقی آهنچیان را بخانواده های محترم تسلیت عرض نموده بقاء عمر و سلامتی همگی را از خداوند خواستاریم.
شرکت‌سهامی لوله و ماشین‌سازی ایران ـ مهندس داود رجبی

بانهایت تاثر و تاسف درگذشت آقای تقی آهنچیان را به خانواده محترم بخصوص جناب آقای جلال آهنچیان‌تسلیت عرض مینمائیم
شرکت تولیدی و صنعتی ایران ابزار
آ ـ ۲٦٤۱۷

جناب آقای حسن مفتی
مصیبت‌وارده را به آن جناب و بازماندگان تسلیت عرض نموده ، بقای عمر جنابعالی و بازماندگان را از درگاه خداوند مسئلت مینمائیم .
شمس‌آبادی ـ کیهانی ـ اناری ـ مفیدی ـ سلطانی ـ درخشان ـ نیک ـ خسروی ـ حقشناس ـ پیشوا ـ اسدالله ترابی ـ نوربخش مقیمی ـ آذری ـ کتابی ـ امیری ـ ازکیا ـ میرقفی
آ ـ ۲٦۳۸۱

(اگهی استخدام)

نیروی هوائی شاهنشاهی تعدادی داوطلب جهت طی دوره دانشکده افسری (خلبانی) با شرایط زیر استخدام مینماید .

الف ـ شرایط نام‌نویسی :

۱ـ تابعیت دولت شاهنشاهی و متدین بیکی از ادیان رسمی کشور (اسلام ـ مسیحی ـ کلیمی ـ زرتشتی) .

۲ـ دارابودن حداقل دیپلم کامل متوسطه رشته های (ریاضی یا طبیعی) .

۳ـ قبولشدن از معاینه جسمی و ازمایش استعداد خلبانی و زبان انگلیسی در حدود معلومات دبیرستان و داشتن حداقل قد ۱٦۳ سانتیمتر .

٤ـ حداقل سن ۱۸ سال تمام و حداکثر ۲٤ سال تمام و برای کسانیکه خدمت زیر پرچم را انجام داده‌اند ۲۵ سال میباشد .

۵ـ نداشتن عیال و اولاد و کسان تحت تکفل .

ب ـ مدت تحصیل ـ حقوق و مزایا :

۱ـ مدت تحصیل در دانشکده افسری خلبانی حداقل دو سال در داخل یا خارج بوده و هزینه زیست و لباس بعهده نیروی هوائی شاهنشاهی است .

۲ـ دانشجویانیکه دوره تحصیلی رابا موفقیت‌طی نمایند بدرجه ۲ـ دانشجویان سالهای یکم و دوم قبل از پرواز ماهانه۴۳٦۰ ریال و پس از شروع پرواز ۸۱۱۰ ریال و دانشجویان سال سوم ۱۰۲۰۰ ریال حقوق دریافت میدارند ضمنا چنانچه دانشجویان برای ادامه تحصیل بخارج اعزام شوند علاوه بر حقوق مذکور از فوق‌العاده تحصیل در خارج از کشور نیز استفاده خواهند کرد

۳ـ دانشجویانیکه دوره تحصیلی را با موفقیت طی نمایند بدرجه ستوان‌دومی مفتخر و اولین حقوق آنان معادل ۲۲٦۵۰ ریال میباشد.

داوطلبین میتوانند برای کسب اطلاع بیشتر و ثبت نام بادردست داشتن فتوکپی گواهینامه تحصیلی عین شناسنامه (بفرم‌جدیدعکس‌دار) و ۲۲ قطعه عکس ٤ × ۳ تا تامین‌احتیاج همروزه باستثنای روزهای پنجشنبه وتعطیل صبحها از ساعت ۷ الی ۱۲ بمرکز آموزشهای هوائی واقع در خیابان تهران‌نو ایستگاه فرودگاه براجعه نمایند

نیروی هوای شاهنشاهی

تهران مقدمات همکاریهای سازنده باکشورهای خلیج‌فارس رافراهم میکند

یادداشت‌های سیاسی روز

هیئت نمایندگی ایران در سازمان ملل متحد دیروز گزارش کاملی از بحث شورای امنیت پیرامون شکایت پنج کشور عربی از ایران و شکست مفتضحانه عراق و لیبی در پیش‌کشیدن این ماجرا در شورای امنیت به تهران فرستاد که همراه گزارش‌های دیگری پیرامون واکنش اعراب به اقدام ایران‌دیروز وامروز مورد بررسی مقامات عالیرتبه سیاسی تهران بود. گو آنکه‌از این گزارش محرمانه مطلبی فاش نگردیده ، معذلک میتوان با توجه به آنچه‌در شورای‌امنیت گذشته جوانب آنرا بررسی کرد.

مقامات سیاسی تهران دیشب این اظهار نظرها را مبنی برآنکه شورای امنیت با مسکوت‌گذاشتن شکایت اعراب ، عملا به عدم صلاحیت خود در رسیدگی به مسئله جزایر رای داده‌تاکید کردند ویک مقام عالیرتبه در وزارت خارجه اظهارنظر کرد که حقانیت ایران وبی اعتباری ادعاهای اعراب آنچنان آشکار بود که جز این نیز از شورای امنیت انتظار نمیرفت. مقام دیگری اظهار نمود به خلاف تصور اعراب ، تهران آنچنان هم که تصور میشد نسبت به طرح شکایت از ایران مخالفت نشان نداد زیرا این فرصتی بود که‌جهان و بخصوص اعضای شورای امنیت بطور کامل در جریان حقانیت ایران قرار گیرند.

محافل سازمان ملل در عین حال بر سیاست ایران در عدم اتخاذ روشی که ممکن بود طولانی شدن بحث در شورای امنیت را باعث گردد «سیاستی عاقلانه» عنوان نهادند و اظهار نظرها عموما براین بود که ایران با تلقی خونسردانه حملات شدید و آتشین نمایندگان عراق ولیبی نه‌تنها کوتاه شدن مذاکرات‌شورای امنیت رایاری کرد بلکه بدون توسل به عنوان دلایلی که‌محققا موقعیت ایران را در برابر ادعاهای اعراب‌محکم میکرد به‌نتایج دلخواه خود رسید و این درجای خود اعراب را نسبت به آنچه ایران در صورت لزوم در آینده میتواند در حقانیتش نسبت به جزایر عنوان کند ، همچنان در تاریکی باقی نگاهمیدارد . باید توجه داشت که نمایندگان عراق و کویت و لیبی با اظهارات آتشین خود در عین حال خواستند نماینده ایران را مجبور به عنوان کردن مدارک تاریخی و قانونی که حاکمیت ایران را برجزایر ثابت میکند نمایند ، اما نماینده ایران به چند دلیل از جمله پیروزی از این اعتقاد که برای اثبات این مسئله که تهران بخشی از ایران‌است نیازمند ارائه مدرک نیست و دیگر آنکه ارائه مدارک به طولانی شدن جلسه بی‌ثمر شورای امنیت کمک می‌کند از این اقدام خودداری کرد.

یخ‌ها آب میشود

با مسکوت ماندن شکایت اعراب در شورای امنیت و شکست مجدد عراق‌در این مانورسیاسی که آنرا باید از نتایج کوششهای کشورهای میانه‌رو عرب و علاقمندی آنان به حفظ مناسبات دوستانه وادامه پشتیبانی ایران از حقوق اعراب دانست ،تب اعتراض موهوم محافل عرب نسبت به‌اقدام ایران بتدریج فروکش می‌کند و مقامات سیاسی تهران اینک مقدمات انجام گفتگوهای سازنده‌ای را با کشورهای حوزه خلیج فارس‌با هدف ایجاد همکاری و دفاع مشترک از خلیج فارس آغاز می‌کنند. نخستین اقدام ایران‌در این زمینه توجیه این حقیقت است که چنانچه تهران برای کنترل انحصاری خلیج فارس نقشه‌ای داشت، این نقشه را بدون دستیابی به سه‌جزیره ابوموسی و تنب نیز میتوانست بمرحله اجراء در آورد . بهره‌مندی از سراسر شمال خلیج فارس واز همه مهمتر جزایری چون قشم هرمز وفارو که جملگی در تنگه هرمز قرار دارند و بابرخورداری از بزرگترین قدرت دریائی وهوائی منطقه ، برای ایران این فرصت را ایجاد میکرد که بدون جزایر سه‌گانه نیز هرگاه که بخواهد بقول‌عراق کشتیرانی در خلیج فارس را درتنگه هرمز خفه کند.

مقامات سیاسی تهران معتقدند که توجیه‌این مسئله توام با سوابق سیاست صلحجویانه ایران و تصور روشنی که‌دولت‌های منطقه از هدف ایران دارند . در آینده نزدیک شرایط توسعه همکاریهای ایران وکشورهای منطقه خلیج فارس. را فراهم خواهد آورد.

تقاضای کویت ازانگلیس

دولت کویت رسما از انگلیس تقاضا کرده اطلاعات تاریخی مربوط به جزایر ابوموسی و تنب را در اختیار آن دولت قرار دهد . عنوان این تقاضا درچنین زمانی که از اعتراض‌اعراب نسبت‌به اقدام ایران مدتی میگذرد موید این حقیقت است که ادعای تعلق این جزایر به‌اعراب تاکنون برپایه موهومات بنیان یافته بود.

اینک باتوجه به بی‌اطلاعی اعراب و در تشریح حقانیت تاریخی و حقوقی ایران نسبت به جزایر که در جریان بحث شورای امنیت یکی دو نماینده عربی رسما نسبت بدان اظهار شک وتردید کردند ، این انتظار وجود دارد که‌تهران حداقل قسمتی از مدارک مربوط به تعلق این جزایر را به ایران در اختیار کشورهای ساحل خلیج فارس قرار دهد . زیرا آنچه مسلم است اینستکه بعضی از کشورهای عربی با این‌احساس که جزایر واقعا متعلق به اعراب بوده اقدام ایران را در تصرف آنها مورد انتقاد قراردادند. مدارک تهران که تعلق این جزایر را به ایران ثابت میکند متعدد و شامل نقشه‌های مختلف ونامه‌هائی است که در این زمینه میان ایران وانگلیس مبادله شده . یکی از این مدارک‌نوشته یکی از روزنامه‌های هند در هفتاد سال پیش است که انگلیس بدنبال اعتراض ایران برچم خود را در تنب بزرگ پائین آورد. از جمله نقشه‌های متعددی که جزایر را جزء خاک ایران میدانند نقشه جغرافیائی است که مقارن با پنجاهمین سالگرد انقلاب اکتبر از طرف دولت شوروی انتشار یافت . در این نقشه که‌به‌استناد نقشه‌های معتبر و قدیمی تهیه شده ، جزایر تنب وابوموسی را از آن ایران میدانند.

درمرزهای ایران وعراق

گزارشهای جسته و گریخته از مرزهای ایران و عراق و آنسوی‌مرزها حکایت از این دارد که مرزنشینان عراق با احساس درگیری مجدد وقریب‌الوقوع اکرادو ارتش عراق‌به‌سرعت سرگرم کوچ کردن از مناطق مرزی‌اند . این احساس و نگرانی به درگیری قریب‌الوقوع ناشی از آرایش جنگی ارتش عراق در نزدیکی مناطق کردنشین وهمچنین مرزهای‌ایران است. همزمان با آرایش جنگی مجدد ارتش عراق در مرزهای ایران‌دولت‌عراق اخراج ایرانیان را ازآن کشور شدت داده و در سه روز گذشته نزدیک به چهار هزار نفر از ایرانیان مقیم عراق از مناطق مرزی وارد کشور شده‌اند. ناظران تهران معتقدند شکست‌های بی‌درپی رهبران عراق در مانورهای سیاسی علیه ایران بغداد را مصمم به انتقامجوئی از راه شدت دادن به اخراجات ایرانیان از عراق ساخته است. به اعتقاد تهران از روزیکه اخراج ایرانیان از عراق شروع شد رهبران بغداد نقشه کشیدند که حداقل دویست هزار نفر از ایرانیان مقیم آن کشوررا درمجموع از عراق خارج کنند.

سکوت احزاب

تب مبارزات مسلکی احزاب فروکش شد و تا بیش‌از ده روزکه درگیریهای لفظی بین‌رهبران احزاب و تشنجات در مجالس رسمی میرفت که بنقطه اوج برسد ، ناگهان سردی و سکوت‌بین احزاب حکمفرما شد.

محافل سیاسی براین عقیده هستند که پیروزی ایران بر جزایر تنگه هرمز عامل اصلی قطع مبارزات مسلکی احزاب بوده است . زیرا در جنین هنگام ملت ایران منتقا از این رویداد استقبال کردند و توجه طبقات مختلف مردم‌باین اقدام جلب گردید ... اما برخی از کارشناسان امور حزبی عقیده دارند ، علت اصلی قطع مبارزات لفظی احزاب ، عدم پاسخگوئی رهبران حزب اکثریت میباشد که میتوان آنرا نوعی بی اعتنائی به ایرادات و انتقادات حزب اقلیت دانست...

بهرحال باید منتظر بود که پس از گزارش نخست وزیر و دبیرکل حزب اکثریت دراجلاسیه شورای مرکزی که حاوی نکات برجسته‌ایست، احزاب اقلیت چه عکس‌العملی نشان خواهنددادد.

دهلی ونظرات تهران

محمد عطاءالرحمن سفیر هند که‌دولت‌دهلی‌نو به مدت ماموریتش در تهران پایان داده دیروز برای کسب اجازه مرخصی شرفیاب حضور همایونی شد و از امروز مقدمات بازگشت بوطن رافراهم کرد. سفیر هند قرار است تایازده روز در تهران اقامت کند و تقارن عزیمت او باادامه بحران شبه قاره هند دولت دهلی‌را برآن داشته که هرچه زودتر سفیر تعیین شده هند در تهران را رهسپار محل ماموریت خود کند. سفیر هند در شرفیابی دیروز بار دیگر از نظریات‌شاهنشاه پیرامون بحران جاری شبه قاره هند و تاسف معظمله از درگیری هندو پاکستان با اطلاع شد واین شرفیابی بهترین فرصتی بود که دولت‌دهلی از عمق نظریات تهران نسبت به بحران جاری بااطلاع شود ، منطقی است که تصور شودسفیر هند پس از این شرفیابی گزارش آنرا بلافاصله به دهلی مخابره کرده است.

حوادث در گوشه و کنار ایران

قروه ـ راننده‌و یکی ازسرنشینان اتومبیل جیپ‌شماره۲۷۷۲۱۳تهران . ج به علت واژگون شدن اتومبیل دریک کیلومتری «قروه» کشته‌شدند ۵سرنشین دیگر اتومبیل نیز بسختی آسیب دیدند و به بیمارستان انتقال یافتند .

* مشهد ـ زن سالخورده‌ای بنام «شاه صنم عبدالحسینی » ، از پرتگاهی در مشهد سقوط کرد و درگذشت .

* «محمد کریمی » ٤٥ ساله عابر یکی از خیابانهای مشهد بعلت برخورد با اتومبیل جان سپرد .

* کودک ۸ ساله‌ای که « مهناز عبداله »نام داشت هنگام عبور از خیابان عشرت آباد مشهد قربانی یک حادثه رانندگی گردید و در بیمارستان درگذشت .

*اسفراین ـ در ۲ کیلومتری«اسفراین» وانت شماره ۳۷۳۸ که بیش از گنجایش مقرر مسافر داشت و با سرعت غیر مجاز میراند واژگون شد و دو تن از سرنشینان آن « حسین بزرگواری و «فیض‌الله حاجی‌زاده » جان سپردند و راننده و دیگر سرنشینان بشدت آسیب دیدند .

* گرگان ـ راننده یک تراکتور در مزرعه روستای «برفتان» گرگان‌بعلت واژگون شدن تراکتور جان سپرد .نام او «ابراهیم» اعلام شده است .

* زابل ـ دانش اموز ١٤ ساله‌ای بعلت تصادف با اتومبیل شماره ٥٥٨١ درخیابان رضاشاه کبیر زابل درگذشت. راننده محمد علی فرهادی بازداشت شد .

* «مهدی جلیلی» کودک ٦ ساله هنگامیکه از جاده کوه خواجه میگذشت باوانت شماره۷۴۸۴۸ براندگی«قربانعلی فارسی» تصادف کرد و کشته شد .

* مرودشت ـ کنار رودخانه «سیوند» مرودشت جنازه مرد جوانی با شلوار آبی و نیمتنه زرد رنگ پیدا شد اداره پزشکی قانونی شیراز در جستجوی علت مرگ اوست .

* تبریز ـ کامیونی که با سرعت از خیابان لقه‌الاسلام میگذشت با یک گله گوسفند تصادف کرد و ١٦ راس گوسفند تلف شدند .

* زنجان ـ افراد یک خانواده که با کامیون باری عازم زنجان بودند در بین راه بعلت تصادم کامیون با یک تریلی مجروح گردیدند یکی از اعضاء خانواده که جوان ١٨ ساله‌ای بنام «تقی اسمعیلی » بود نیز کشته شد .

مجروحین در بیمارستان بستری شدند و راننده کامیون‌وتریلر بازداشت گردیدند .

از خبرنگار ما در تبریز : بدنبال کاوشهای طولانی اخیر ، کارشناسان جنائی احتمال میدهند: «محمد فرشیداد» متهم اصلی حادثه سدارس در یکی از شهرهای خوزستان مخفی شده‌است.

مدتی پیش «محمد فرشی داد» به دستیاری چند تن دیگر به اتومبیل کارمندان سازمان ابوبرق اذربایجان که عازم منطقه سد بودند حمله‌ورشدند و با شلیک گلوله دوتن از کارمندان‌اب وبرق را بقتل رساندندو مبلغ‌دویست و ده‌هزار تومان را ربودند. مامورین جز متهم اصلی موفق بدستگیری همه سارقین شده‌اند .

* قم یک تانکر نفتکش در ٣ کیلومتری قم کودکی بنام «رضاانوری » را زیر گرفت و کشت .

دنیای ورزش منتشر شد

فریاد هزاران نفر کارگران ریسندگی‌وبافندگی ری

ازتنگه‌هرمز در برابر اقدام خارجی ما دفاع میکنیم

هرکسی قصدتعرض به‌ایران‌را داشته‌باشد ، باید وصیت‌نامه خودرا بنویسد

تنگه هرمز وجزایر جزئی ازخاک ایران است ومردم ایران هرگز ازخاک خود صرفنظر نمیکنند

کارگران کارخانجات ریسندگی و بافندگی ری «چیت ری » آمادگی خود را برای همکاری با دولت‌وارتش شاهنشاهی در زمینه اجرای اوامر شاهانه و رهبر بزرگ مردم ایران اعلام کردند . کارگران طی بزرگترین اجتماع خود فریاد زدند که از جزایر تنگه هرمزدر برابر هر نوع اقدام خارجی خودشان دفاع خواهندکرد .

سیاست ایران

در آغاز سرتیپ‌دانشوررئیس کارخانه بافندگی ری سخن گفت : وی اظهار داشت :

سیاست مثبت ملی ایران که توسط رهبر عالیقدر وبشر دوست و مبتکر لژیون‌خدمت‌گذاران بشر و بسیج کننده سپاهیان دانش و بهداشت و ترویج و پرچمدار انقلاب سفید شاه‌و ملت پی ریزی شده و اجرا میگردد بر همه جهانیان روشن و موجب افتخار همه ما ایرانیان و ستایش همه بشر دوستان عالم است حفظ منافع حیاتی ملی ایران و استیفای حقوق حقه و داشتن روابط سایر برادران عرب خود برای استرداد زمین های از دست رفته همکاری کنند نیرو های خود رابجان هموطنان عراقی خود از کردو ایرانی ساکن عراق و عرب انداخته هر روز مرتکب کشتار و قتل‌عام‌واواره کردن زن و کودکان میگردند.

افسر گمنام

تازه باین هم اکتفا نکرده و گاهی دعوی اشغال کویت ویا تغییر نام خلیج فارس رابه‌خلیج عربی دارندیاآن افسرجزء گم‌نام لیبی که یکشبه بدرجه‌سرهنگی و حکومت رسیده است کلیه اصول و موازین بین‌المللی و اخلاقی رازیر پا گذاشته و دون کیشوت وارددروهم و خیال دنیا رابه تصرف خوددرمیاورد گاهی وعده ملاقات در تهران میگذارد و گاهی خیال دارد در خلیج فارس چتر باز پیاده کند باید به‌این مرد یاوه گو گفته شود که اگر خیلی مرد و غیرت عربیت داری‌صحرای سینابیخ گوش تست در انجا چترباز پیاده کن‌تونو کراستعمار و منافق بوده و ماموریت‌داری که هر روزی دریک جا سیاست اربابان خود را اعمال کنی ودر عالم اسلام و کشور های عربی نفاق ایجاد کنی گاهی به بر پیکر استعمار وارد شدو ناقوس ها این بار در مرگ استعمار بصدا درآمدند.

ایران و غرب

در خاتمه باستحضار میرساند که سیاست دولت شاهنشاهی ایران در حمایت از حقوق برادران مسلمان عرب بر همه روشن است و شاهنشاه مفخم ما بودند که برای اولین باردر جهان فرمودند که دوران‌اشغال سرزمین های دیگران باقوه قهریه سپری شده است برادران مسلمان و عرب نباید بهای‌وهوی این عناصر مارک‌دار توجه نمایند علیهذا با صدای بلند آمادگی خود را برای جانبازی‌در اجرای منویات‌مبارک ملوکانه در حفظ حدودو ثغور مملکت‌و منافع‌ملی‌اعلام داشته میکنند وبجای‌آنکه‌دوش بدوش سایر برادران عرب خود برای استرداد زمین های از دست رفته همکاری کنند نیرو های خود رابجان هموطنان عراقی خود از کردو ایرانی ساکن عراق و عرب انداخته هر روز مرتکب کشتار و قتل‌عام‌واواره کردن زن و کودکان میگردند.

افسر گمنام

تازه باین هم اکتفا نکرده و گاهی دعوی اشغال کویت ویا تغییر نام خلیج فارس رابه‌خلیج عربی دارندیاآن افسرجزء گم‌نام لیبی که یکشبه بدرجه‌سرهنگی و حکومت رسیده است کلیه اصول و موازین بین‌المللی و اخلاقی رازیر پا گذاشته و دون کیشوت وارددروهم و خیال دنیا رابه تصرف خوددرمیاورد گاهی وعده ملاقات در تهران میگذارد و گاهی خیال دارد در خلیج فارس چتر باز پیاده کند باید به‌این مرد یاوه گو گفته شود که اگر خیلی مرد و غیرت عربیت داری‌صحرای سینابیخ گوش تست در انجا چترباز پیاده کن‌تونو کراستعمار و منافق بوده و ماموریت‌داری که هر روزی دریک جا سیاست اربابان خود را اعمال کنی ودر عالم اسلام و کشور های عربی نفاق ایجاد کنی گاهی به بر پیکر استعمار وارد شدو ناقوس ها این بار در مرگ استعمار بصدا درآمدند.

ایران نیرومند

یکی از خبرنگاران خارجی که از مناطق خلیج فارس دیدن کرده است‌درقسمتی ازگزارش خود چنین میگوید .« ایران در خاورمیانه از نظر نظامی عاملی نیرومند و چشمگیر است » و این یك واقعیت بزرك است كه موجب مباهات و افتخار ما می باشدو اضافه میکنیم ارتش نیرومند و مردم غیور ووطن ـ پرست ایران‌دوشادوش‌یکدیگر جهان و مبشر صلح ودوستی و پایه‌گذار لژیون خدمتگذاران بشر شاهنشاه آریامهر هستند تمجید و تجلیل میکنند. دراثر اجرای این سیاست دیوشوم و منحوس استعمار بساط خود را ازاین منطقه‌برچیدو استقرار نیرو های ارتش در جزایرتنکه هرمز آخرین ضربه‌ای بود که بر پیکر استعمار وارد شدو ناقوس ها این بار در مرگ استعمار بصدا درآمدند.

ایران و غرب

در خاتمه باستحضار میرساند که سیاست دولت شاهنشاهی ایران در حمایت از حقوق برادران مسلمان عرب بر همه روشن است و شاهنشاه مفخم ما بودند که برای اولین باردر جهان فرمودند که دوران‌اشغال سرزمین های دیگران باقوه قهریه سپری شده است برادران مسلمان و عرب نباید بهای‌وهوی این عناصر مارک‌دار توجه نمایند علیهذا با صدای بلند آمادگی خود را برای جانبازی‌در اجرای منویات‌مبارک ملوکانه در حفظ حدودو ثغور مملکت‌و منافع‌ملی‌اعلام داشته میکنند و درخارج از مرز های خود نیز با الهام‌ازنیات‌شاهنشاه آریامهر مبشر صلح و مودت و همکاری مسالمت آمیزباسایر ملل هستند.

خبرنگار دیگری میافزاید (نخست وزیر لیبی تائید کرده است طرحهائی تهیه شده بود تا سربازان لیبی دو روز قبل‌از پیاده شدن قوای ایران درسه جزیره تنگه هرمز بوسیله‌هواپیما در آن منطقه فرود آمده و آن جزایر رااشغال کنند) خوشحال و سپاسگزاریم و تبریك‌میگوئیم که سرعت عمل ارتش‌شاهنشاهی و هشیاری سرویسهای خبری و امنیتی ایران داغ این آرزورا بدلشان گذاشت پس از گذشت قریب هشتاد سال اینك‌مدارك موجود در آرشیو دیپلماسی تسلط حقه ایران رابرجزایر ابوموسی ـ تنب بزرگ و تنب کوچک تائید می‌کنند.

سیاست عادلانه و بشردوستانه وناسیونالیستی شاهنشاه‌آریامهر بیگمان همه را بیاد ناشر اولین اعلامیه حقوق بشر کورش‌کبیر میاندازد .

شادمانی در خلیج

علاوه‌بر ملت ایران همه ساکنین جزایر و مناطق خلیج در این شادمانی سهیمند چه‌ما در اینسوی خلیج وچه‌برادران عرب در آنسوی خلیج که بتازگی تشکیل فدراسیون‌امارات ساحلی را اعلام داشته‌اند و ایران اولین کشوری بود که آنرا برسمیت شناخت نیک می دانند که استقرار نیروهای‌ایران و حفظ امنیت‌و ثبات منطقه خلیج برای آنها مفید و ضروری است ما کارگران که جزئی از ملت ایران هستیم همواره از سیاست دولت تحت رهبری شاهنشاه آریامهر رهبر بزرگ خود پیروی کرده‌ایم و درحالی که مراتب دوستان عرب همواره ابراز داشته‌ایم مراتب انزجار و تنفر خود را نیز نسبت‌بروش عمال بعثی ابراز میداریم.

سیاسی برای استعمار ملل می کوشندیابنحوی ایادی آن‌هستند ریشه‌کن شوند و همه رهبران روشن‌ضمیر و بشردوست مانند شاهنشاه آریامهردر پنامفرایزدی موفق و راهبر ملت خویش در تنگنای تاریخ باشند .

در پایان قطعنامه‌ای که‌کارگران وکارمندان کارخانجات‌ریسندگی و بافندگی ری باتفاق‌آنرا تائید کرده بودند قرائت شداین‌قطعنامه طی تلگرامی به پیشگاه‌شاهنشاه آریامهر مخابره گردید .

قطعنامه

کاخ نیاوران
پیشگاه مبارک اعیحضرت
همایون شاهنشاه آریامهر

جان نثاران کارگران وکارمندان کارخانجات ریسندگی وبافندگی ری پس از اجتماع در محوطه کارخانه و ابراز احساسات‌ملی و تائید سیاست مدبرانه دولت شاهنشاهی قطعنامه‌زیر را باتفاق آرا تائید و افتخار داریم که بشرفعرض خاکپای مبارک‌تقدیم داریم :

۱ـ ما کارکنان وکارگران کارخانجات ریسندگی و بافندگی

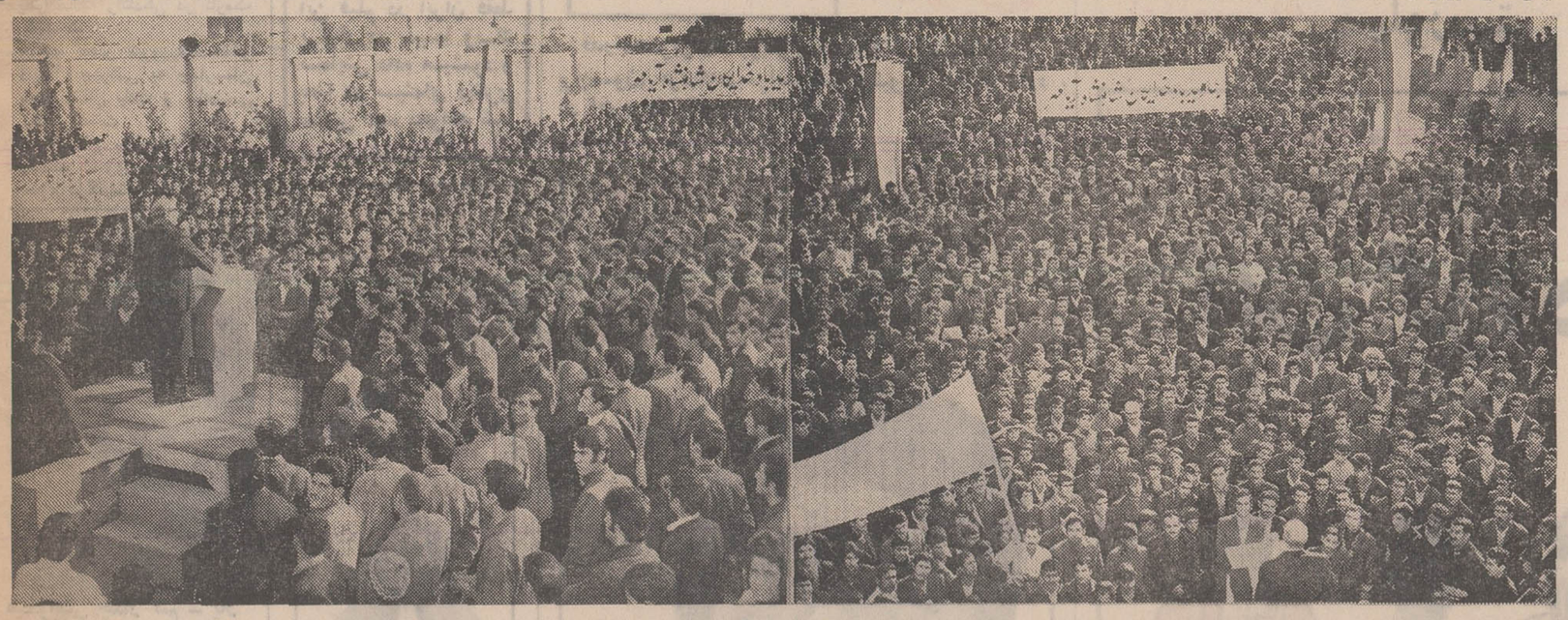

منظره‌ای از اجتماع کارگران کارخانه چیت ری درمحل کارخانه مزبور

حکومت پوشالی

حکومت پوشالی و استعمارزده عراق برادران ما را چه ایرانی و چه عرب در آنکشور تحت شکنجه و آزار قرار داده در حالیکه دست از جنایات خود برنمیدارد و بجای تامین رفاه‌و احقاق حق برادران کرد عراقی مثلا بصره را در اختیار فلان جوجه تازه بدوران رسیده‌بعثی می‌گذارد واو نیز وعده ملاقات در تهران را می‌دهد. البته همه میدانند که ما ایرانیها چقدر میهمان‌نوازیم و جشن های شاهنشاهی نیز شاهدی براین مدعا است لیکن باین جوجه بعثی و دارودسته‌اش دوستانه توصیه می‌کنیم که هروقت قصد استفاده وتمتع از خوان‌گسترده وطن ما راکردند قبل از حرکت وصیت‌نامه خود را بنویسند صمیمانه آرزو میکنیم آنها که در خاورمیانه یا در هر کجای دنیا بنفاق‌آفکنی وسفسطه‌بازی ری به پیروی از منویات مقدس شاهنشاه آریامهر آماده‌جانبازی و فداکاری در راه مجدوعظمت ایران عزیز بوده وهر تجاوزی را بحدودوثغور میهن سرکوب خواهیم کرد .

۲ـ اقدامات دولت شاهنشاهی ایران‌را در اعمال حاکمیت‌مجدد برجزایر سه‌گانه ابوموسی و تنب بزرگ و تنب کوچک پس از هشتاد سال اشغال بیگانگان تائید کرده واز این سیاست خردمندانه پشتیبانی می‌نمائیم.

۳ـ خلیج فارس هزاران‌سال خلیج فارس بوده وبازهم‌خلیج فارس باقی خواهد ماند.

٤ـ بیاوه‌سرایان تکریتی‌بعثی در عراق و به القذافی‌هادرلیبی اخطار می‌کنیم تحمل ملت دلیر ایران نیز حدی دارد بجای یاوه‌سرائی و وعده ملاقات در تهران و پیاده کردن چترباز در خلیج فارس چنانچه لایق‌هستند صحرای سینا نزدیکتر است.

اطلاعیه

پیرو اطلاعیه های قبلی راجع به قطع سهمیه (٤١٣) باب دکاکین نانوائی‌شهرداری پایتخت اسامی (۲۰) باب دکاکین نانوائی دیگر را که دستور قطع سهمیه آنها بعلت گرانفروشی یاکم فروشی تا این تاریخ داده شده است باطلاع میرساند . و یاد آورمیگردد قطع سهمیه اینگونه‌دکاکین نانوائی علاوه بر محکومیت دادگاه بشدت اجرا شده و در صورت تکرارتصمیمات شدیدتری در مورد آنها اجرا خواهد شد و از اهالی محترم پایتخت خواهشمند است‌درصورت‌مشاهده‌گرانفروشی یاکم‌فروشی مراتب را به تلفن شماره ۸۲۵۲٦۵ اطلاع فرمایند .

۱ـ سنگلجی آقای کریم زنداکبری خیابان‌سپهبد رزم آرا
۲ـ سنگلجی آقای عباس خاورمنش خیابان خراسان جنب کوچه داروغه
۳ـ سنگلجی آقای ابوالحسن مختاری خیابان بیمارستان هزار تختخوابی
٤ـ سنگلجی آقای احمد شیر محمدی خیابان اسکندری چهار راه سعدی
۵ـ لواشی آقایحیی‌سبحانی خیابان استخراول کوچه بیژن
٦ـ لواشی آقای محمد علی دهقان دیسفانی خیابان دلگشا سه راه شکوفه
۷ـ لواشی آقای علی خمان انتهای خیابان هاشمی
۸ـ لواشی آقای موسی اسدی فرد خیابان اسکندری
۹ـ بربری آقای‌انورقلی‌پور خیابان شاه‌آبادباغ سپهسالار
۱۰ ـ بربری مهدی دژکامه خیابان مدیر کوی یوسف آباد
۱۱ـ بربری حسین احمدی خیابان جمشید آباد
۱۲ـ بربری اکبر احمدی خیابان سلسبیل چهارراه هاشمی
۱۳ـ تافتونی حبیب‌اله غلامزاده خیابان شاهرخ
١٤ ـ تافتونی احمد نصیرزاده مطلق خیابان قدیم شمیران
۱۵ـ تافتونی تقی کریم اصفهانی خیابان زرین کلاب
١٦ـ تافتونی ماشاءاله صالحی خیابان پهلوی خیابان گودرزی

ضمنا سهمیه چهار باب دکان نانوائی دیگر بعلت گرانفروشی برای دومین مرتبه قطع گردیده که اسامی آنان بشرح زیر میباشد .

۱ـ تافتونی آقای محمدحسین‌ملانوروز خیابان سیمتری‌نزدیک خیابان شاه
۲ـ تافتونی آقای ایلخانی قمی خیابان شیراز
۳ـ فرهزی آقای احمد میرزابیگی فینی خیابان امیراتابک
٤ـ لواشی آقای عباسقلی علی مختاری خیابان نیکو

امیر هوشنگ امیری رئیس اداره کل نان پایتخت

تیراندازی در عروسی

بقیه‌از صفحه حوادث

رقصیدند ، گاهی نیز چند جوان «چوب‌بازی» میکردند.

دراینجا رسم است کهموقع بردن عروس به خانه داماد ، تیر هوائی شلیك شود ولی همین تیراندازی باعث قتلیکی از مدعوین شد.

ضمن تیراندازی هوائی ، یکی از گلوله‌ها کمانه کرد و وارد بدن خداداد قاسمی یکی از شرکت کنندگان در مراسم شد واو را شدیدا مجروح ساخت.

خداداد که میدانست اگر عروس و داماد متوجه شوند ، عروسی آنها به هم میخورد ، درحالی که خون‌ازبدن اوبیرون میزد، خود را به گوشه‌ای رسانید و روی زمین‌افتاد. .

یکی ـ دو نفر از مدعوین که متوجه قضیه بودند خود را به خداداد رسانیدند ، ولی او خواهش کرد ، تا عروس و همراهانش دور نشوند حرفی نزنند که عروسی به هم نخورد.

عروس به خانه داماد رسید. و خداداد نیز جان داد و روز بعد عروس و داماد متوجه قضیه شدند.

ژاندارمری محل تیرانداز را دستگیر کرده‌است و تحقیق از او ادامه دارد.

در اطاق یك مهمانخانه

یک زن و مرد باهم خودکشی کردند

مرد ۳۰ ساله وزن ۴۵ ساله بود و می‌گویند که به هم علاقمند بودند ونمی توانستند ازدواج کنند !

پریروزدراطاق شماره ۱۰۲ مهمانخانه کوروش‌شیراز یك مرد ۳۰ ساله و یك زن ۴۵ ساله با هم خودکشی کردند .

مرد نام خود را در دفتر مهمانخانه ، « مهندس کارو قازاریان» ثبت کرده و نام زن همراه خود را شیرین گفته است .

این زن و مرد بعد از ظهر پریروز وارد مهمانخانه شدند ، به اطاق خود رفتند و دیگر از آنجا خارج‌نشدند وحتی دستور غذا ندادند !

بامداد دیروز مسئول نظافت اطاقها موقعی که برای تمیز کردن اطاق شماره ۱۰۲ وارد آنجا شد«کارو» و شیرین را در خواب‌یافت‌وظهر دیروز مسئول‌رزرواسیون مهمانخانه که نگران شده بود به این اطاق رفت ومتوجه مرك دو مسافر شد .

جریان واقعه به دادگستری اعلام شد و اجساد به پزشکی قانونی انتقال یافت . قرار است امروز از اجساد کالبد شکافی به عمل آید . پزشك قانونی شیرازگفت ظاهرا اجساد نشان میدهد که با داروی خواب آور درگذشته‌اند ، ولی علت واقعی مرك و نوع سم به آزمایش امعاء و احشاء نیازمند است .

زن متوفی دارای پای مصنوعی بود .

«مهندس» در دفتر مهمانخانه نشانی منزل خود را در یکی از خیابانهای شمالی تهران ذکر کرده است .

گفته می شود که شیرین و کارو به هم علاقمند بودند و شاید به این علت دست به خودکشی زده باشند که ازدواجشان امکان پذیر نبود .

شیرین دارای فرزندی به سن مهندس بود .

۵ کیلو سکه‌نقره درلباس یك گدا !

دیروز از داخل لباسهای یك گدا که در «نیر» اردبیل درگذشت، پنج کیلو گرم سکه نقره یك ریالی ، دو ریالی و پنج ریالی به دست آمد .

این شخص که ماشاءالله نام‌دارد بطور ناگهانی درگذشت و پزشك قانونی هنگام خارج ساختن لباسهایش برای کالبد شکافی متوجه سنگینی کت و شلوار او شد و سکه های نقره که در جا سازی لباسها قرار داشت به‌دست آمد .

ماشاالله این سکه ها را سالهاقبل در کت و شلوار خود دوخته بود و این لباس را گاهی اوقات می پوشید .

گشت وگذاری درکاخ عدالت

مکافات شوهری که زنش ۵ برادردارد!

«چهار سال است که‌ازدواج کرده‌ام ، همسرم پنج برادر دارد و عزیز دردانه‌آنها است . هروقت که به حرفش‌گوش‌نکنم به برادرانش‌تلفن می‌کند به خانه‌امهی‌آیند و سپس درحالی که آنهااطرافم را می‌گیرند ، تا می‌تواند برسر و صورتم‌می‌کوبد و از ترس‌برادرانش جرات ندارم حتی اعتراض‌کنم و دیگر از این‌طرززندگی خسته شده‌ام وتصمیم‌گرفته‌ام‌تا طلاق انجام نشود ، به خانه نروم» .

این مطلب را یک مرد ۳۵ ساله‌که خود را «مراد»معرفی میکرد دیروز برای یک‌معاون‌دادسرای تهران بیان‌داشت.

او به دادگاه حمایت‌خانواده‌نیز عرضحال داده است و مراجعه‌اش به دادسرا برای‌این بود که فردا زنش اورا متهم به ترک انفاق نکند

قاتل بدادگاه اطفال فرستاده شد

یک دادگاه جنائی تهران‌پرونده یک جنایت را به دادگاه اطفال فرستاد .در این پرونده قربانعلی مصطفوی متهم است که درزنجان مرد ۵۵ ساله‌ای به نام عباس را با ضربه چوب به قتل رسانیده است .

پزشک قانونی نظر دادکه‌قربانعلی هنگام ارتکاب قتل کمتر از ۱۸ سال تمام داشته‌است وبه همین جهت پرونده او به دادگاه اطفال فرستاده‌ شد .

خواستگاری باعکس !

دختری علیه برادرش که‌اصرار دارد با دوست او ازدواج کند به‌دادستان‌تهران شکایت کرد .

این دختر مقابل اطاق دادستان تهران گفت :

برادرم به مسافرت رفته بود ، از آنجا عکس مردی را برایم فرستاد و نوشت که می‌خواهد مرا به صاحب عکس بدهد .

عکس ، صاحب آنرا زیبا نشان می‌داد. به‌برادرم‌پاسخ مثبت دادم ، ولی موقعی که به اتفاق به تهران آمدند ، با مرد ۵۰ ساله بدقیافه‌ای روبرو شدم و تازه فهمیدم که عکس متعلق به ۲۰ سال قبل بوده و عکاس آنرا با نقاشی زیبا ساخته است .

عقده ندیدن مادر

این زن ۲۶ ساله که در پرورشگاه شماره ۲شهرداری تهران به‌عنوان پرستارخدمت میکند برای پیدا کردن والدین‌خود به دادستان‌تهران متوسل شده است و اینك مددکاران اجتماعی دادسرا برای یافتن پدر و یا مادر او دست به تلاش وسیعی‌زده‌اند واز روزنامه اطلاعات نیز استمداد کرده‌اند .

این زن که رضوان‌لقاپرور نام دارد میگوید : درشیرخوارگی مرابه شیرخوارگاه شهرداری سپردند ، ولی یك بانوی نیکوکار از پرورشگاه تحویل گرفت و تا یازده سالگی بزرك کرد. در این سن او درگذشت و من دوباره به پرورشگاه تحویل شدم .

تا هفده سالگی تحصیل کردم و در این سال برایم شوهر پیدا شد طی مراسم باشکوهی ازدواج کردم و اینك سه فرزند دارم و تنها آرزویم اینست که پدر و مادرم را ببینم .

تنها مطلبی که میتوانم بگویم اینست که آنها نام مرا «مریم» گذارده بودند . ندیدن پدر و مادردر من‌عقده شده است و اگر آنها را پیدانکنم یا دیوانه می‌شوم و یا خودکشی خواهم کرد .

من دیگر احتیاجی به کمك پدر و مادر ندارم و آرزویم تنها دیدن آنها مخصوصا مادرم است .

مجروحین

مجروحین تهران در ۲۴ عبارتند از :

تاج سلطان کاشانی ۶۵ساله فرزند محمد ، قربان سودبر ۳۸ساله‌فرزند ابراهیم ، محسن کاموئی ۱۱ساله فرزند حسین، محمد بابائی ۱۴ ساله فرزند فیض‌اله ، محمد کریم ملک محمودی ۷ ساله فرزند نظام ، مارکان سرکیسیان ۴۰ ساله و رویا شیرین‌کلام ۱۵ساله فرزند احمد براثر حوادث‌رانندگی .

عباس قربانی ۲۰ ساله‌فرزند علی‌صفر در اثر چاقوخوردگی.

ابراهیم گنجی ۱ ساله فرزند رحیم ، اکبر شیرازی ۲۰ ساله بعلت سوختگی .

معصومه طهماسبی ۱۱ ساله فرزند حسین ، احمد سرشکی ۴ ساله فرزند کرم ، سهیلا پناهی ۶ ساله فرزند یحیی ، شیرین گوهر ۴ ساله فرزند احمد در اثر سقوط ازبلندی- هاشم کروری ۷ ساله فرزند احمد ، طوبی درانی ۶۵ ساله فرزند حسن ، سیروس خرم‌پور ۱۹ ساله فرزند محمدقلی ، یونس زوویدات ۱۶ ساله‌فرزند عبدالرضا و سهراب نریمانی ۷ ساله فرزند نصرت به علت زمین خوردگی .

تیراندازی در عروسی جان مردی راگرفت

این‌مرد برای برهم نخوردن‌عروسی اجازه نداد اورا نجات دهند !

رسم قدیمی تیراندازی‌هوائی در عروسی ، باعث کشته‌شدن یك مرد ۴۰ ساله شد.

این حادثه‌در شهرك‌خراسان روی داد و مقتول خداداد قاسمی نام داشت.

دیشب پس از پایان یك جشن عروسی که تا نیمه شب ادامه داشت ، عروس را بسوی خانه داماد (حجله) حرکت دادند.

وی درحالی که چند دختر جوان در طرفین او حرکت میکردند و تور نازکی صورتش را پوشانده بود باوقار خاصی عازم خانه داماد شد.

عروس پیاده حرکت میکرد ، تا مقابل هر خانه‌ای که برسد بر سرش نقل و گل بپاشند و کف بزنند .

پیشاپیش عروس چند زن به نوبت درحال حرکت می -

بقیه در صفحه ۱۷

زنی کودک خود راکشت تامخالفان‌شوهرش بزندان بیفتند ، ولی ...

دادگاه جنائی مشهد یکزن را به اتهام کشتن فرزندش به ۲ سال حبس محکوم کرد .

متهم (روزگل) نام دارد .

او چند ماه قبل برای اینکه جرم‌ضاربین‌شوهرش‌را سنگینتر کند ، کودك ۱۱ ماهه‌اش را برزمین‌کوبید وکودك‌درگذشت.

درآن روز شوهر «روزگل» را چند نفر کتك می‌زدند ، «روزگل» در آخرین دقایق کتککاری به محل زد و خورد رسید وخودرا به میان‌متنازعین انداخت و برای اینکه ضاربین شوهرش ، به مجازات سنگین محکوم شوندکودک ۱۱ماهه‌اش را که در بغل داشت برزمین کوبید ، وشکایت‌کردکه ضاربین کودک اورا هم کشته‌اند ، ولی شهود نزاع ادعای «روزگل» را رد کردند و علیه او شهادت دادند وگفتندکه «روزگل»خود، کودکش را برزمین کوبید .

این حادثه در مشهد روی داد ، روزگل به زندان افتاد، دادستان مشهدبرای اوتقاضای مجازات شدیدکرد ، ولی‌دادگاه جنائی با توجه به انگیزه قتل و اوضاع و احوال قضیه و علاقه‌شدیدروزگل به‌شوهرش شکراله ، او را بارعایت‌تخفیف به ۲ سال حبس محکوم کرد .

«کف‌زنی» در بانك

عصر دیروز رئیس یك شعبه‌بانك صادرات درنازی‌آباد زن جوانی‌را به کلانتری ۱۷ تحویل داد و گفت که این زن چند روز قبل دربانك‌او یکهزار وپانصد تومان «کفزنی» کرده .

او افزود: این زن که با بانوئی دیگر به بانك آمده بود تقاضاکرد که اسکناس صد تومانی او راخرد کنم و ضمن شمردن پول ، به‌طرز ماهرانه‌ای یکهزار و پانصد تومان ازمن «کفزنی» کردند.

من درصدد دستگیری این زن‌بودم که عصر امروز دوباره وارد بانك شد واورا دستگیر کردم.

زن که شیرین نام دارد اینك‌تحت تعقیب قرار دارد.

۲ حادثه

★ دیروز داود سگوند در یک حادثه رانندگی در نارمک کشته شد .

★ عصر دیروزرقیه‌دستگار درحال بیهوشی به بیمارستان سینا انتقال یافت و ساعتی بعد درگذشت .

پزشکان بیمارستان اظهار داشتند که وی براثر خونریزی مغزی درگذشته است .

آگهی دعوت ازداوطلبان دیپلمه استخدام دروزارت کار وامور اجتماعی

از نامبردگان ذیل دعوت‌میشود جهت انجام مصاحبه درساعت ۸ونیم روز یکشنبه پنجم دیماه (۵ر۱۰ر۵۰) دردفترکارگزینی وزارت کار و امور اجتماعی واقع در خیابان آیزنهاورـکاخ وزارت کار و امور اجتماعی حضور بهمرسانند .

۱ـ محمد باختری
۲ـ ابراهیم سلیمانی خواجه نفس
۳ـ علی اکبر مصطفی پور ناهید
۴ـ جواد اوحدیان
۵ـ اقدس عموهاشم
۶ـ رسول ترکیان
۷ـ محمد تقی علافچی
۸ـ محسن زاهدی خمیرانی
۹ـ مهدی حمیدیان جهرمی
۱۰ مرتضی‌حبیبی‌کوچکسرایی
۱۱ـ محمد خوش آهنگ
۱۲ـ سید محمد محبوبی
۱۳ ـ علی اکبر دادرس
۱۴ـحسین رضایی‌چماقستانی
۱۵ـ جمشید نجاری
۱۶ـ غلامحسین جهانی

م‌الف ۱۱۹۳۳
دفتر کارگزینی وزارت کار و امور اجتماعی
آـ۶۵۵۰۲

نوبل

برنامه آینده مولن روژها

گای مادیسون لوسین برایدو
ریك باتالیا

وقتی برای مردن نیست

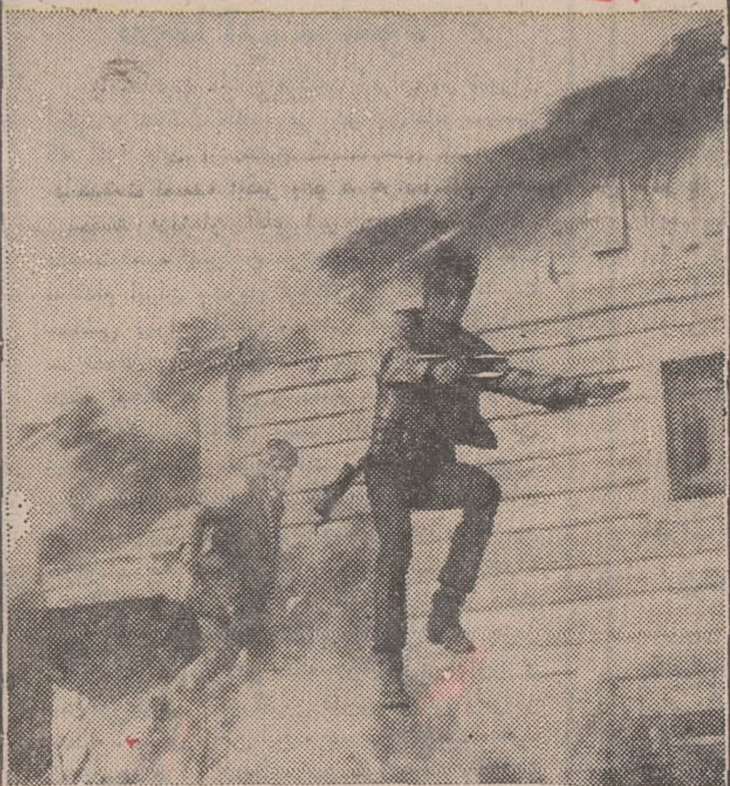

رنگی ایستمن کالر
THIS MAN CAN'T DIE!

★ پس از سالها باردیگر مصر با یك اثر بزرك سرشار از هیجان عشق، شور و جوانی‌و توام با اصیل ترین موسیقی دلنشین شرقی درخشش چشمگیر خود را در ایران بازمی یابد

★ فیلمی که رکورد فروش آن در کلیه کشور های مشرق زمین بیسابقه بوده است

برنامه آینده گروه ممتازسینمائی‌پایتخت

سمینار زبل‌های جهان

ازهمین هفته در بهترین گروه‌سینمائی پایتخت

نیاگارا - کاپری - اروپا - میامی - الوند
کیهان - ری - فردوسی - مارلیک
ارانوس(و...سیلورسیتی قلهک و...سیلوانا

سپهرنیا . گرشا . متوسلانی و نازی خوشگله

این گروه زبل

برنامه آینده سینما ریولی

قدرتمندترین و محبوبترین چهره خشن سینما ((چارلز - برونسون» مردیکه‌درسراسر دنیا میلیونها طرفدار دارد ، در آخرین شاهکار خود غوغامیکند .

چارلز برونسون
درفیلم رنگی ایستمن کالر
مردی پشت در

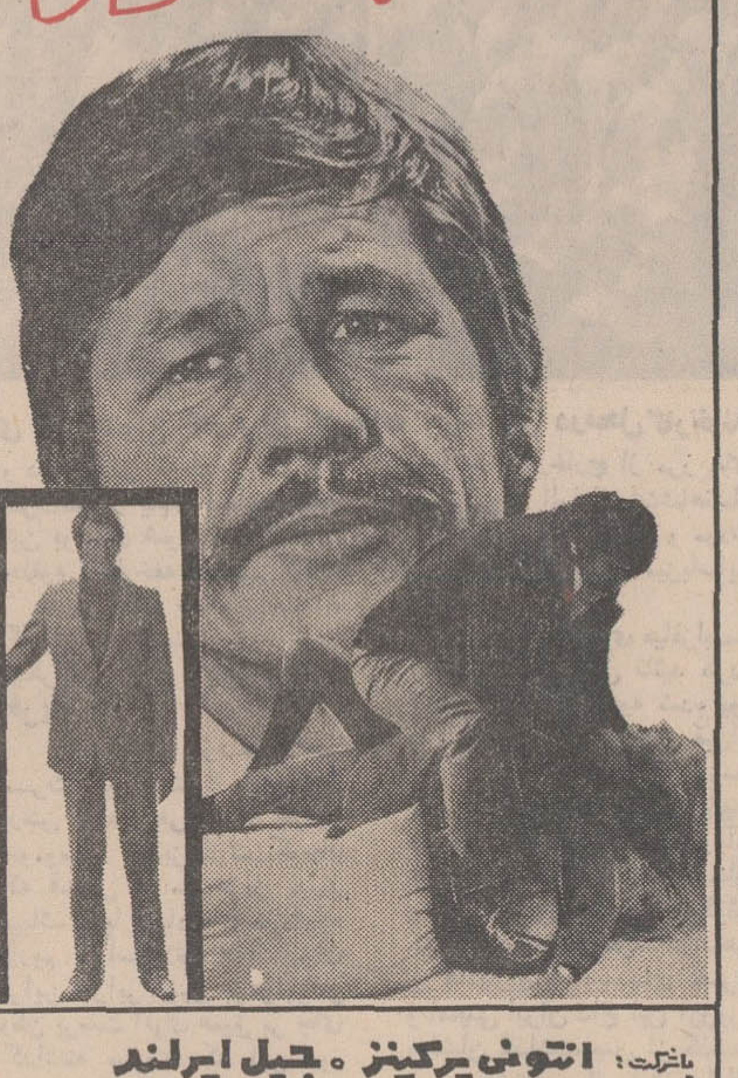

باشرکت : انتونی پرکینز . جیل ایرلند
بکارگردانی : نیکولا گسنر

محصول ممتاز سال ۱۹۷۱
فیلمی که چندین بارازآن دیدن خواهید کرد

از صبح چهارشنبه در سینماونک

اولین سینمای مبله و ممتاز ایران
جسورانه ترین فیلم زمان ما

این فیلم در ایران فقط یکبار در سینما ونک نمایش داده میشود و بعدا در سینمای دیگری نمایش داده نخواهد شد

ریچارد برتن
مارلون براندو
شارل آزناوور
رینگو استار . جیمز کابرن
جان هیوستون
الزامارتینلی . والترماتیو
... اوا اولین
درنقش کندی

Candy
کندی
رنگی

تماشای فیلم « کندی » برای اشخاص کمتر از ۱۸ سال ممنوع اعلاء شده است

میخواهمش چکار کنم - یار دیگه میگیرم
خواننده پروا
بهترین آهنك سال منتشر شد .

شب اهواز - آئینه
خواننده مانده
شاد ترین آهنك سال

مجالس ترحیم

باکمال تاسف فوت بانو ملوک تیمور تاش والده آقای امیرحسن تیمور تاش رئیس دفتر والاحضرت شاهپور محمود رضا پهلوی را باطلاع میرساند مجلس ترحیم آنمرحومه از ساعت ۴ تا۶ بعد ازظهر دوشنبه در مسجد مجد منعقد خواهد بود .
وزارت دربار شاهنشاهی

سناتورها و نمایندگان مجلس شورایملی استان خراسان با نهایت تاسف درگذشت شادروان بانو ملوک تیمور تاش عمه گرامی آقای دکتر فرهاد قهرمان و مادر آقای امیر حسن تیمورتاش‌رئیس دفتر والاحضرت شاهپور محمود رضا پهلوی را به‌اطلاع‌میرسانند.
مجلس ترحیم آن مرحومه روز دوشنبه ۲۲ آذر از ساعت ۴تا۶ بعد ازظهر در مسجد مجد برگزار خواهد شد.
سناتور عماد تربتی ـ سناتور خزیمه علم ـ سناتور جمال گنجی ـ سناتور دکتر حجازی ـ عبدالحسین آموزگار ـ دکترمحمد حسین اسدی ـ دکتر عظیم اسکوئیان ـدکتر محمد حسین‌اعتمادی‌ـ ایران اقبال ـ مهراب برزگرـ صدری بزرگنیا ـ غلامرضا بهادری‌ـ رضا پیرزاده ـ فضل‌اله جلالی نوری ـ دکتر عبدالعظیم حبیب‌الهی‌ـ امیر علم خزیمه ـ علی احمد خورشید ـ رضا سجادی ـ سیدمحمد شهرستانی ـ دکتر محمود ضیائی ـامین غنی ـکرامت‌اله فرنود ـ علی‌اصغر قدردان ـ خانلر قراچورلو ـ سید کاظم مسعودی ـدکتر ضیاءالحق‌ناوی ـ علی‌نقی‌نجد شیبانی

باندوه فراوان درگذشت سرکار علیه بانو ملوک تیمورتاش (قهرمان) مادر گرانقدر عموزادگان عزیزم امیرحسن‌و ایرج‌تیمورتاش ومهری پورپاک را باستحضار خویشان و دوستان میرساند مجلس ترحیم آن خلد آشیان در روز دوشنبه ۲۲ آذر از ساعت ۴تا۶ بعد ازظهر در مسجد مجد برگزار خواهد شد.
منوچهر تیمور تاش

درگذشت بانو ملوک تیمور تاش مادر گرامی شیرمردارجمند امیر حسن تیمورتاش نایب رئیس باشگاه بین‌المللی لاینز قلهک را به‌اطلاع شیرمردان‌منطقه ۳۰۴ ـ الف لاینز بین‌المللی‌درایران میرساند .
مجلس ترحیم روز دوشنبه ۲۲ر۹ر۵۰ از ساعت ۴تا۶ بعدازظهر در مسجد مجد برقرار است.
رئیس منطقه سید خلیل‌اله کازرونی

شیر زنان و شیرمردان باشگاه بین‌المللی لاینز قلهک
بانهایت تاسف فوت بانوی نیکوکار ملوک تیمورتاش مادر شیر مرد امیر حسن تیمور تاش نایب رئیس محبوب باشگاه را باطلاع کلیه شیرزنان و شیر مردان میرساند. مجلس ختم روز دوشنبه ۲۲ آذر ماه جاری از ساعت ۱۶ تا۱۸ در مسجد مجد منعقد خواهد بود. **رئیس باشگاه ـ قاسم لاجوردی .**

فوت مرحومه ملوک تیمور تاش مادر گرامی آقای امیر حسن تیمور تاش را به‌اطلاع عموم اعضای محترم شورای عالی هدایت‌و حمایت نابینایان ایران میرساند.
مجلس یادبود ساعت ۴تا۶ بعد ازظهر روز دوشنبه ۲۲ر۹ر۵۰ در مسجد مجد منعقد است.
دکتر محمد خزائلی

بدینوسیله درگذشت سرکار علیه بانو ملوک تیمور تاش (قهرمان) عمه گرامی خود را باستحضار خویشان و دوستان میرساند مجلس ترحیم آن خلد آشیان در روز دوشنبه ۲۲ آذراز ساعت ۴تا۶ بعدازظهردر مسجد مجد برگزار خواهد شد.
دکتر هاشم شجاع نیا

درگذشت تاسف انگیز بانو شاهزاده ملوک تیمور تاش مادر گرامی دوست عزیزمان آقای امیر حسن تیمور تاش و عمه آقای دکتر فرهاد قهرمان را ضمن عرض تسلیت به اطلاع دوستان و آشنایان میرساند.
مجلس ترحیم آن مرحومه ساعت ۴تا۶ بعد ازظهر روز دوشنبه ۲۲ آذر ماه در مسجد مجد برگزار خواهد شد.
دکتر عبدالمجید مجیدی ـ محمد فولادی ـ حسین فولادی ـ دکتر عباس نیری ـ دکتر وحید مهدوی ـ دکتر مهراب برزگر ـ علی فولادی ـ مهندس کاظم مهدوی ـ دکتر محمد یگانه ـسهراب برزگر ـ سرهنگ فرامرز ناوی‌ـ احمد معتمدی‌ـ محمود فیروزبخت‌ـ پرویز درویش ـ مهدی نصیر اوغلی ـ منوچهر فرزیم ـ هوشنگ پزشکیان ـ منصور انصاری ـ کاوس قبادیان ـ سیروس شیبانی‌ـ کامبیز افشار.

مهندسین و کارکنان شرکت ساختمانی کارا با نهایت تاسف و تاثر درگذشت شادروان بانو ملوک تیمورتاش مادر گرامی آقای امیرحسن تیمورتاش رئیس دفتر والاحضرت محمودرضا پهلوی را صمیمانه تسلیت گفته و باطلاع میرساند .
مجلس ترحیم آن مرحومه روز دوشنبه ۲۲ آذر از ساعت ۴ تا ۶ بعداز ظهر در مسجد مجد برگزار خواهد شد .
مهندس حسین طباطبائی ،مهندس رضا طباطبائی ، فرخزاد پارسای ، عنایت‌الله زره‌پرور ، مهندس رضا ایرانی ، مهندس مولودزاده ، مهندس نقیبی ، مهندس بیت‌میرزا ، مهندس گروهی ، مهندس خالدی ، مهندس صالحی ، مهندس رضائی‌پناه ، مهندس ناصری ، مهندس الله‌وردیان ،مهندس پورانی ، حسین اکبری ، پرویز پورانی ، جهانگرد ، دبیرنیا، حکمت‌پور ، حاتمی ، خوش‌ساعد ، صاحبکار ، اصفهانی ، عربی ، نصراللهی .

بانهایت تاسف و تاثر درگذشت بانو شاهزاده ملوک تیمورتاش مادرگرامی‌آقای‌امیرحسن تیمورتاش را ضمن عرض تسلیت به اطلاع میرساند .
مجلس ترحیم زنانه و مردانه آن مرحومه از ساعت ۴ تا ۶ بعداز ظهر روز دوشنبه بیست‌ودوم آذر ماه در مسجد مجد برگزار خواهد شد .
شرکت معدنی دونا

باکمال تاسف فوت بانو شاهزاده ملوک تیمورتاش مادر گرامی همکار عزیز خود آقای ایرج تیمورتاش را باطلاع می رساند .
مجلس ختم مردانه و زنانه آن مرحومه روز دوشنبه ۲۲ر۹ر۵۰ از ساعت ۴ تا ۶ بعداز ظهر در مسجد مجد برگزار خواهد شد .
شهریاری ، دکتر ایزدی ، مصطفی رنگچی ، شعبانعلی رنگچی ، محمد صدری ، حسن صدری ، حسن نقوی ، بدیعی ، استخری ، پرویز قربانیان ، فریدون قربانیان ، ثابتی‌اشرف ، جلیلی‌فر ، شاهرخ قریشی ، ابراهیم اکبری ، رحیم کریمی ، میرخلیل دزفولی .
آ_۲۶۵۸۵

خانواده‌های تیمورتاش ـ قهرمان ـ شجاع‌نیا ـقهرمانی‌ـ پورپاک ـ آذرخشی ـ شیبانی ـ بهادری ـ منتصری ـ جلالی نوری ـ فرزین ـ مهدوی ـ کلالی ـ خلوتی ـ سرآمد ـرضوانی مقدم‌ـ خاوری .
بانهایت تاسف درگذشت بانو شاهزاده ملوک تیمورتاش مادر گرامی آقایان امیر حسن و ملک ایرج تیمور تاش و بانو مهراقدس پورپاک رابه‌اطلاع میرساند.
مجلس ترحیم مردانه و زنانه روز دوشنبه بیست ودوم آذر از ساعت۴ تا۶ بعد ازظهر در مسجد مجد منعقد خواهد بود.
مراسم شب هفت آن مرحومه روز سه‌شنبه ۲۳ آذر از ساعت یک تا سه بعدازظهر در ساختمان شماره ۵ بهشت‌زهرا برگزار خواهد شد
آ_۶۵۳۸۶ ۲_۲

باکمال تاسف درگذشت ناگهانی بانو معصومه جیروند (بزرگ خاندان) را باطلاع دوستان و آشنایان میرساند .
مجلس ترحیم مردانه روز دوشنبه ۲۲ر۹ر۵۰ از ساعت ۲ونیم‌تا۴ونیم بعداز ظهر در مسجد قندی واقع در خیابان خانی‌آباد ختم زنانه همان روز در کوچه مسجد قندی منزل حاج حسین جیروند برگزار خواهد شد .
خانواده‌های: جیروند ، عسکری، آلکائی ،اکبری، ره‌آورد ، بهبهانی ، شیرازی ، اسماعیلی ، نیکو ، دانش ، فرامرزی، شمسوی ، نعمانی ، امیری .
آ_۶۵۶۰۲

سناتورها و نمایندگان مجلس شورایملی استان‌هشتم کرمان با نهایت تاسف درگذشت شادروان محمد رفیع‌زاده بزرگ خاندان رفیع‌زاده را باطلاع میرسانند .
مجلس ترحیم آن مرحوم از ساعت ۱۶ تا ۱۸ روز سه‌شنبه ۲۳ آذرماه در خانقاه صفی‌علیشاه برگزار میگردد .

با نهایت تاسف درگذشت شادروان محمد رفیع‌زاده ، پدر سرکار سرگرد مجید رفیع‌زاده و سرکار سروان حمید رفیع‌زاده را باطلاع میرساند . مجلس ترحیم زنانه و مردانه آن مرحوم از ساعت ۱۶ تا ۱۸ روز سه‌شنبه ۲۳ آذرماه در خانقاه صفی‌علیشاه برگزار میگردد .
آجودانی کل ستاد بزرگ ارتشتاران

با نهایت تاسف درگذشت شادروان محمد رفیع‌زاده ، پدر خانم دکتر ثریا رفیع‌زاده داروساز بهداری ژاندارمری‌کل کشور را باطلاع میرساند . مجلس ترحیم مردانه و زنانه آن مرحوم از ساعت ۱۶ تا ۱۸ روز سه‌شنبه ۲۳ر۹ر۵۰ در خانقاه صفی‌علیشاه برگزار میگردد .
ژاندارمری کل کشور

کرمانی های مقیم مرکز بانهایت تاسف درگذشت ناگهانی شادروان محمد رفیع‌زاده بزرگ خاندان رفیع‌زاده را باطلاع دوستان و همشهریان محترم میرسانند .
مجلس ترحیم مردانه‌و زنانه از ساعت ۱۶ تا ۱۸ روز سه‌شنبه ۲۳ آذر ماه در خانقاه صفی‌علیشاه برگزار میگردد .
کرمانی های مقیم مرکز

با نهایت تاسف درگذشت ناگهانی شادروان محمد رفیع‌زاده همسر و پدر عزیزمان را باطلاع دوستان و آشنایان میرسانیم . مجلس ختم زنانه و مردانه آن مرحوم از ساعت ۱۶ تا ۱۸ روز سه‌شنبه ۲۳ آذر ماه در خانقاه صفی‌علیشاه برگزار می گردد .
ملکه اجلالی (رفیع‌زاده) ، منصور رفیع‌زاده ، مجید رفیع‌زاده ، حمید رفیع‌زاده ، دکتر ثریا رفیع‌زاده ، صدریه رفیع‌زاده ، مظفر رفیع‌زاده .

با نهایت تاسف درگذشت ناگهانی شادروان محمدرفیع‌زاده عموی بزرگوارم را باطلاع دوستان و آشنایان میرسانم . مجلس ختم آن مرحوم از ساعت ۱۶ تا ۱۸ روزسه‌شنبه ۲۳ آذر ماه در خانقاه صفی‌علیشاه برگزار میگردد .
دکتر کامران رفیع‌زاده

با نهایت تاسف درگذشت ناگهانی شادروان محمدرفیع‌زاده پدر همسر عزیزم را باطلاع دوستان و آشنایان میرسانم . مجلس ختم آن مرحوم از ساعت ۱۶ تا ۱۸ روز سه‌شنبه ۲۳ آذر ماه در خانقاه صفی‌علیشاه برگزار میگردد .
دکتر هوشنگ نامور تهرانی

خانواده های : رفیع‌زاده ، اجلالی ، نامور تهرانی ، خالقی ، جلیلوند ، شامبیاتی ، موحد ، عشقی ، اسپهبدی ، سرلشگر قریب ، افتخار، ستوده، نشاط ، سهیلی، میرهادی، شاهرخی ، پارسا،خرازچی ، نوبخت، عطارپور ،کرمانی‌نژاد.
باکمال تاسف و تاثر درگذشت ناگهانی شادروان محمد رفیع‌زاده بزرگ خاندان رفیع‌زاده را باطلاع خویشان و دوستان میرسانند . مجلس ترحیم زنانه و مردانه آن مرحوم از ساعت ۱۶ تا ۱۸ روز سه‌شنبه ۲۳آذر درخانقاه‌صفی‌علیشاه برگزار می گردد .

با نهایت تاسف درگذشت ناگهانی شادروان محمد رفیع‌زاده بزرگ خاندان رفیع‌زاده را باطلاع دوستان و آشنایان میرساند . مجلس ختم آن مرحوم از ساعت ۱۶ تا۱۸ روز سه‌شنبه ۲۳ آذر ماه در خانقاه صفی‌علیشاه برگزار می گردد . **سرهنگ ۲ محمود جلیلوند و بانو**
آ_۲۶۴۷۳ ۱_۲

درگذشت آقای رفیع‌زاده موجب کمال تاسف است مصیبت‌وارده را بعموم فرزندان و سایر بازماندگان آن مرحوم تسلیت میدهیم .

بمناسبت درگذشت نابهنگام تاسف انگیز آقای‌حاج سید تقی آهنچیان برادر دوست بسیار گرام آقای جلال آهنچیان مجلس تذکری روز یکشنبه ۲۱ آذر از ساعت ۶ الی ۸ بعد ازظهر درخانقاه حضرت صفی علی‌شاه برگزار میگردد.
سپهبد خسروانی

باکمال تاسف درگذشت ناگهانی آقای حاج سید تقی آهنچیان برادر آقای جلال آهنچیان مدیر عامل شرکت ایران هلس را که‌از بازرگانان باسابقه و خوشنام تهران بوده‌اند باطلاع میرساند .
بدین مناسبت مجلس تذکری روز یکشنبه ۲۱ آذر ماه ازساعت ۶ الی ۸ بعد ازظهر در خانقاه حضرت صفی علیشاه منعقدخواهد بود.
اطاق بازرگانی و صنایع و معادن ایران ـعلی اکبر ـمحلوجی

بانهایت تاسف درگذشت ناگهانی آقای حاج سید تقی‌آهنچیان را باستحضار عموم دوستان و آشنایان میرسانم.
مجلس ترحیم فقید سعید روز یکشنبه ۲۱آذر از ساعت ۶الی۸ بعد ازظهر در خانقاه حضرت صفی علیشاه منعقد است.
صنف آهن فروش تهران

بمناسبت درگذشت ناگهانی آقای حاج سید تقی آهنچیان برادر گرامی آقای جواد آهنچیان عضو هیئت عامل و سرپرست امور اداری و مالی شرکت صنایع چوب گیلان را باطلاع میرساند
مجلس تذکری بدین مناسبت روز یکشنبه ۲۱ آذر از ساعت ۶الی۸ بعد ازظهر در خانقاه حضرت صفی علیشاه‌منعقد خواهدبود.
وزارت کشاورزی و منابع طبیعی

شرکت ایران هلس بانهایت تاسف درگذشت ناگهانی آقای حاج سید تقی آهنچیان برادر گرامی جناب آقای جلال آهنچیان مدیر عامل شرکت را باستحضار میرساند.
بمناسبت این ضایعه مولمه مجلس تذکری از ساعت ۶الی۸ بعد ازظهر روز یکشنبه ۲۱ آذر ماه در خانقاه حضرت صفی‌علیشاه برگزار میگردد.
شرکت ایران هلس

شرکت سهامی روکش ایران باکمال تاسف درگذشت ناگهانی آقای حاج سید تقی آهنچیان برادر گرامی آقای جلال آهنچیان مدیر عامل شرکت ایران هلس را باطلاع میرساند.
مجلس ترحیم آن شادروان از ساعت ۶الی ۸ بعد ازظهر روز یکشنبه ۲۱ آذر ماه در خانقاه حضرت صفی‌علیشاه برگزار میشود.
شرکت سهامی روکش ایران

شرکت ب ـ هاش باتاسف فراوان درگذشت ناگهانی آقای حاج سید تقی آهنچیان برادر آقای جلال آهنچیان مدیر عامل شرکت ایران هلس را باطلاع میرساند.
بدین مناسبت مجلس تذکری از ساعت ۶ الی ۸ بعدازظهر روز یکشنبه ۲۱ آذر ماه در خانقاه حضرت صفی علیشاه برگزارخواهد بود.
شرکت ب ـ هاش

خانواده‌های آهنچیان ـ حداد زاده اصفهانی ـ پوراسداله‌ـ افشاریان ـ فرشچی ـ حدادزاده ـ سپهپور ـ گوهربی ـ کی‌نیا ـ فرزام ـ نخعی ـ نیکزاد ـ پور ادیب .
باکمال تاسف درگذشت ناگهانی آقای حاج سید تقی آهنچیان را باستحضار اقوام ودوستان و آشنایان میرسانند. بمناسبت این ضایعه اندوهبار مجلس تذکر مردانه وزنانه از ساعت ۶الی ۸ بعد ازظهر روز یکشنبه ۲۱ آذر ماه در خانقاه حضرت صفی‌علیشاه برگزار خواهد بود.

درگذشت نابهنگام آقای حاج تقی آهنچیان برادر گرام آقای جلال آهنچیان مدیر عامل شرکت ایران هلس را به فامیل محترم آهنچیان تسلیت عرض نموده و در سوک آن شادروان صمیمانه سهیم میباشیم.
عظیم وکیلی‌ـ شهین وکیلی‌ـ بهمنه وکیلی ـ حبیب وکیلی‌ـ بزرگ وکیلی ـ سیاوش وکیلی ـ فرامرز وکیلی ـ فریبرز وکیلی ـ فرشید وکیلی ـ کاملیا وکیلی .
آ_۶۵۳۶۸ ۲_۲

باکمال تاسف درگذشت بانو طلعت عباسی را باستحضار بستگان و دوستان میرسانیم مجلس ختم روز ۲۱ آذر در منزل منعقداست .
سرهنگ سلامی‌راد. مرتضی سلامی راد . فخرالسادات سلامی‌راد . عذرا سلامی راد . فاطمه سلامی راد . احمد حقوقی . مهندس سعید سلامی راد. مهندس‌حمید سلامی راد.
آ_۲۶۴۱۱ ۲_۲

بقیه آگهیهای تسلیت
در صفحه ۱۶ چاپ شده است

بانهایت تاسف درگذشت بانو حاجیه فاطمه نویدی والده گرامی آقای امیر نویدی رئیس دبیرخانه و سرپرست روابط عمومی صنعت نفت را باطلاع میرساند.
مجلس ترحیم‌زنانه و مردانه ازساعت ۴الی ۶ بعداز ظهر روز سه شنبه ۲۳ آذر ماه در مسجد مجد برپا خواهد بود.
شرکت ملی نفت ایران

باتاسف درگذشت ناگهانی بانو حاجیه فاطمه نویدی همسر آقای حاج محمد نویدی صاحب منصب بازنشسته دانشگاه تهران و مادر گرامی آقای امیرنویدی عضو سابق دانشگاه تهران و رئیس دبیرخانه و سرپرست روابط عمومی صنعت نفت ایران را باطلاع همکاران میرساند مجلس ترحیم زنانه و مرادنه آنمرحومه روز سه شنبه ۲۳ آذر از ساعت ۴ تا ۶ بعداز ظهر در مسجد مجد برگزار خواهد شد.
رئیس دانشگاه تهران

باکمال تاسف‌درگذشت ناگهانی بانو حاجیه فاطمه نویدی همسر گرامی آقای حاج محمد نویدی صاحب‌منصب بازنشسته دانشسرای عالی را باطلاع دوستان و همکاران میرساند .
مجلس ترحیم زنانه و مردانه آنمرحومه از ساعت ۴ تا ۶ بعداز ظهر روز سه‌شنبه ۲۳آذرماه در مسجد مجد برگزارخواهدشد.
هوشنگ شریفی ـ رئیس دانشسرایعالی

سازمان های ورزشی کارگران سراسر ایران با کمال تاسف و تاثر درگذشت ناگهانی بانو حاجیه فاطمه نویدی مادر گرامی آقای امیر نویدی را باطلاع میرسانند .
مجلس ترحیم زنانه و مردانه از ساعت ۴ الی ۶بعداز ظهر روز سه‌شنبه ۲۳ آذر ماه در مسجد مجد برگزار خواهد شد .
جواد کلهر مدیرکل وزارت کار و امور اجتماعی
آ_۶۵۵۳۸

شورای عالی اصناف بانهایت تاسف درگذشت ناگهانی **بانو حاجیه فاطمه نویدی‌مادرگرامی آقای امیرنویدی** راباطلاع میرساند.
مجلس ترحیم زنانه و مردانه از ساعت ۴ الی ۶ بعداز ظهر روز سه‌شنبه ۲۳آذرماه در مسجد مجد برگزارخواهدشد.
محمدرضا سعادت فرد

شورایعالی انجمن های محلی پایتخت بانهایت تاثـر و تاسف درگذشت ناگهانی **بانو حاجیه فاطمه نویدی** مادر گرامی **آقای امیر نویدی** را باطلاع میرساند .
مجلس ترحیم زنانه و مردانه از ساعت چهار الی شش بعداز ظهر روز سه‌شنبه ۲۳ آذر ماه در مسجد مجد برگزار خواهد شد.
سید محسن ویژه

اتحادیه سندیکاهای کامیونداران و سندیکاهای موسسات حمل و نقل کالای ایران بانهایت‌تاثر وتاسف درگذشت ناگهانی **بانو حاجیه فاطمه نویدی** والده گرامی **آقای امیر نویدی** را باطلاع میرساند.
مجلس ترحیم زنانه و مردانه از ساعت ۴ الی شش بعد از ظهر روز سه شنبه ۲۳ آذر ماه در مسجد مجد برگزار خواهد شد .
آذرفـر

بانهایت تاثر درگذشت ناگهانی بانو حاجیه فاطمه نویدی همسر آقای حاج محمد نویدی و مادر گرامی آقای امیرنویدی رئیس دبیرخانه و سرپرست روابط عمومی صنعت نفت ایران را باطلاع دوستان و آشنایان میرساند . مجلس ترحیم‌زنانه و مردانه آنمرحومه روز سه‌شنبه ۲۳ آذر ماه از ساعت ۴ تا ۶ بعداز ظهر در مسجد مجد برگزار خواهد شد.
خاندان نویدی
آ_۶۵۳۴۳ ۲_۳

با نهایت تالم فوت ناگهانی شادروان احمد نجف جدیدی را باطلاع دوستان و آشنایان میرساند . مجلس ترحیم‌مردانه و زنانه آن مرحوم روز دوشنبه فردا ازساعت ۲تا۴درخانقاه صفی‌علیشاه برگزار میگردد .
خانواده های : نجف‌جدیدی ، روزبهی ، آدامیان ، محتشم ، رهبری ، میرشجاعی ، پرتواعظم ، بهمن ، نبوی ، عبدالساکن ، نبی‌زاده ، ساحلی . کمائی . آ_۲۶۵۶۱
بعموم بازماندگان آنمرحوم مصیبت وارده را تسلیت میدهیم

هوالباقی
با نهایت تاثر درگذشت نابهنگام شادروان **سروان خلیل نصابی** را باطلاع کلیه آشنایان و دوستان میرسانیم . مجلس ختم مردانه روز دوشنبه ۲۲ر۹ر۵۰ از ساعت۳تا ۵ بعداز ظهر در مسجد امام‌حسن واقع در خیابان فرح‌آباد ، خیابان دوم نیروی هوائی بالاتر از میدان روزمادر و مجلس ختم زنانه همان روز در منزل آن مرحوم جنب مسجد مذکور منعقد می باشد .
ضمنا شب هفت روز چهارشنبه ۲۴ر۹ر۵۰ از ساعت ۳تاه ۵ بعداز ظهردر سالن شماره یک بهشت‌زهرا برگزار خواهد شد . وسیله ایاب و ذهاب در آدرس فوق آماده میباشد .
خانواده های : نصابی ، طهوری ، اوجی ،رحیمی ، تمجیدی ، شفیعی‌شمس ، ترابی ، رحمانی ، عدلی،محمودی، شبستری ، باغبانی ، محمدی‌زاده ،رضوانی ، آقاحسینی ، صمدی ، خوشروصفت ، ثنا ، انصاری ،
آ_۲۶۵۲۷
بعموم بازماندگان آنمرحوم مصیبت وارده را تسلیت میدهیم

بانهایت تاسف و تاثر فوت حاج غلامعلی کریمی پدر همسر آقای مهندس اقتصاد مدیر کل واحد آب وزارت آب وبرق‌را باطلاع میرساند مجلس ترحیم مردانه و زنانه آنمرحوم روز دوشنبه ۲۲آذرماه از ساعت ۲ الی‌۴ بعداز ظهر درمسجد مجد منعقد خواهد بود.
وزارت آب و برق

بانهایت تاسف و تاثر فوت حاج غلامعلی کریمی پدر آقای کریمی مهندس‌سازمان آب و برق منطقه شمال را باطلاع میرساند مجلس ترحیم مردانه و زنانه آنمرحوم روز دوشنبه ۲۲ آذر ماه از ساعت ۲ الی ۴ بعداز ظهر در مسجد مجد منعقد خواهد بود.
مدیر عامل سازمان آب و برق منطقه شمال

با کمال تاسف فوت شادروان حاج غلامعلی کریمی بزرگ خاندان کریمی را در اراک باطلاع دوستان و آشنایان میرسانیم مجلس ترحیم مردانه و زنانه آن مرحوم روز دوشنبه ۲۲ آذر از ساعت ۲ الی ۴ بعداز ظهر در مسجد مجد منعقد است .
خانواده های: کریمی . محمدی . اقتصاد . میثمی وکیل . جمالیان . جواهری . برهان . قاسمی . اخوان . ذوالفقاری. نوسلی . نوری . محمودی . ذکاوت . دوستدار . فتوحی . عطائی . مجابی . غفاری . دستوری . منتظری . کاشانی . خوانساری. رادپور . پورمحسن. اویسی . کی‌نژاد . شکرائی. مجتبائی . شریفی . نمکی.
آ_۲۶۳۵۳ ۲_۲

با نهایت تاسف و تاثر فوت **آقای آندره آهارونیان** پدر گرامی مهندس ژرژ آهارونیان را باطلاع میرساند .
مجلس ترحیم ساعت ۱۰ صبح روز سه‌شنبه ۲۳آذرماه در کلیسای ارامنه واقع در خیابان قوام‌السلطنه برگزارخواهد شد .
شرکت کنستراکسیون

بانهایت تاسف و تاثر فوت **آقای آندره آهارونیان** پدر گرامی آقای مهندس لئون آهارونیان مدیر شرکت سهامی ساتی را باطلاع میرساند .
مجلس ترحیم ساعت ۱۰ صبح روز سه‌شنبه ۲۳ آذر ماه در کلیسای ارامنه واقع در خیابان قوام‌السلطنه برگزار می شود .
شرکت سهامی ساتی

با نهایت تاسف و تاثر فوت آقای آندره آهارونیان را باطلاع میرساند.مجلس ترحیم ساعت۱۰ صبح روز سه‌شنبه ۲۳ آذر ماه در کلیسای ارامنه واقع در خیابان قوام‌السلطنه برگزار خواهد شد .
الماس آهارونیان ، هانری آهارونیان ، نورا آهارونیان ، لئون آهارونیان ، بلا آهارونیان ، ژرژ آهارونیان ، ایـرن آهارونیان .
آ_۲۶۴۶۳

با کمال تاسف فوت نابهنگام شادروان **سید احمد لاجوردی** برادر آقایان حاج سید محمد و حاج سید علی و حاج سید باقر لاجوردی را به اطلاع کلیه دوستان و آشنایان میرسانیم . ختم مردانه آن مرحوم روز دوشنبه ۲۲ر۹ر۵۰ از ساعت ۲ونیم الی ۴ونیم بعداز ظهر در مسجد حاج شیخ ابوالفتح واقع در میدان شاه منعقد خواهد بود .
خانواده های : لاجوردی ، امیدوار ، حفیظی ، آراسته، منوچهری ، احمدی ، عمید ، ارمزی ، کلانی ، بدیعی ، آذربایجانی ، زارع‌نژاد ، ابوالحلم ، ابریشمی ، حصیری و از طرف شرکت شانجان حاج حسن جوان ، امینی ، رحیمی.
آ_۲۶۴۷۹
بعموم بازماندگان آنمرحوم مصیبت وارده را تسلیت میدهیم

هیئت مدیره و کارمندان شرکت سهامی آفتاب شرق با کمال تاسف درگذشت همکار عزیز خود **آقای محمد صدیقی** را باطلاع میرساند مجلس ترحیم آن مرحوم از ساعت ۴الی ۶ بعداز ظهر روز دوشنبه ۲۲ آذر ماه در خانقاه صفی‌علیشاه برگزار خواهد شد.

خانواده های : صدیقی ـ حاج‌سیدهاشمی ـ پویا ـ غبرائی ـ قاسم زاده ـ محلوجی ـ نادری ـ لطفی ـ ضرابی‌ـ یگانگی‌ـ نانکلی ـ صمدی ـ راد ـ خادم ـ اکبریان ـ محتشمی موید دادخواه ـ رحیمی ـ تبریزی ـ ارزگر ـ سراری.
بانهایت تاسف و تاثر درگذشت شادروان **محمد صدیقی** را باطلاع میرسانند مجلس ترحیم مردانه و زنانه آن مرحوم از ساعت ۴ الی ۶ بعداز ظهر روز دوشنبه ۲۲ آذر ماه در خانقاه صفی علیشاه برگزار خواهد شد.
آ_۲۶۴۰۹ ۲_۲

بـدین وسیلـه درگـذشت شادروان **غلامحسین عـاقـل** پدر آقای محمدعاقل رئیس اداره انتقال و ترفیعات و مزایای اداره کل کارگزینی وزارت کشاورزی را باطلاع میرساند .
مجلس ختم آن مرحوم روز دوشنبه ۲۲ آذر ماه جاری از ساعت ۳ الی ۵ بعداز ظهر در مسجد حضرت ابوالفضل واقع در خیابان تاج نرسیده به سه‌راه شهرآرا برگزارخواهد شد .
وزارت کشاورزی

فوت شادروان **غلامحسین عاقل** ابوی گرام دوست عزیز خود آقای محمد عاقل را باطلاع دوستان و همشهریان یزدی رسانیده ، مجلس ترحیم آن مرحوم روز دوشنبه ۲۲ آذرماه جاری از ساعت۳الی ۵ بعداز ظهردر مسجد حضرت ابوالفضل (خیابان تاج ـ نرسیده به سه‌راه شهرآرا) منعقد میباشد .
شرکت دوستان باعث شادی روح آن مرحوم میباشد .
ضیاء کافی ، احمد گرجی‌ممتاز ، حبیب طرازی ، سید کاظم تاجیکی ، سید محمود طاهری ، محمود گرجی‌ممتاز ، احمد ریسمانچیان ، رضا درخشانی ، ناصر طاهری ، حبیب درخشانی ، حسین درخشانی .

فوت مرحوم مغفور آقای **غلامحسین عاقل** همسر و پدر ارجمند خود را به اطلاع دوستان و بستگان رسانیده مجلس ترحیم زنانه و مردانه آن فقید سعید از ساعت ۳ الی ۵ بعداز ظهر روز دوشنبه ۲۲ آذر ماه جاری در مسجد حضرت ابوالفضل (خیابان تاج ـ نرسیده به سه‌راه شهرآراء) برگزار میباشد .
رباب عاقل ـ محمد عاقل ـ کاظم عاقل ـ جلیل عاقل ـ فاطمه عاقل .

فوت مرحوم مبرور آقای **غلامحسین عاقل** بزرگ خاندان عاقل را باطلاع دوستان ـ آشنایان و همشهریان رسانیده مجلس ترحیم مردانه و زنانه آن مرحوم از ساعت ۳ الی ۵ بعداز ظهر روز دوشنبه ۲۲ر۹ر۵۰ در مسجد حضرت‌ابوالفضل (خیابان تاج ـ نرسیده به سه‌راه شهرآراء) منعقد میباشد .
خانواده های : عاقل ، دادگر ، هوشمند ، لطفی ، امیررضوانی ، رضوانی ، حمیدی ، قزوینان ، گلکار .
آ_۶۵۳۸۴
به آقای محمد عاقل و سایر فرزندان و بازماندگان آن مرحوم مصیبت وارده را تسلیت میدهیم .

خانواده های : صرافزاده ، ضرابی ، شاپور ، پیامی ، ناصری ، قوانلو ، صالحی علوی ، غفاری ، استاد ، صابر ، صالح ، صالحی‌پور ، غفوری .
درگذشت نابهنگام **دوشیزه منیره صرافزاده** را باطلاع میرسانند . مجلس ختم مردانه و زنانه آن مرحومه در روز چهارشنبه ۲۴ آذر ماه جاری از ساعت ۳ تا ۵ بعداز ظهر در مسجد الجواد واقع در میدان ۲۵ شهریور منعقد میباشد .
منصور صرافزاده (ضرابی) ، فراه‌رز صرافزاده (سلماسی) ، مهین صرافزاده ، مهندس جمشید صرافزاده ، نعمت‌الله ضرابی ، سرلشگر ابراهیم ضرابی ، محمد ناصری، دکتر اصلان ضرابی ، سرهنگ علی‌اکبر غفاری ، سرهنگ محمدعلی صالح علوی ، تیرداد ضرابی .
آ_۲۶۴۵۷ ۱_۲
بعموم افراد خانواده های عزادار بویژه بازماندگان آن مرحومه مصیبت وارده را تسلیت میدهیم .

خانواده های : اشرف جهانی ، عصر جدید ، اخلاق موید ، فرقانی ، شهبندی ، زرین‌کوه ، طالب‌زاده ، شیرکوبی، شاهیدپور ، طاهری خوانساری ، حیدری ، یقینی ، شالچی، کرباسی ، کرباسی‌زاده ، طاهر ، نقبائی ، مهاجر و محسن بدیع‌الزمان میرزا.
باکمال تاسف درگذشت مرحومه **بانو فاطمه اشرف‌جهانی** متعلقه آقای سید علی‌اشرف جهانی و والده مکرمه سرهنگ میرصالح‌و ابوالقاسم‌وکمال اشرف‌جهانی را باطلاع بستگان و آشنایان میرسانند . مجلس ختم زنانه و مردانه آن شادروان روز دوشنبه ۲۲ آذر ماه از ساعت ۲ونیم الی ۴ونیم بعدازظهر در مسجد حاج حسن واقع در خیابان شاهپور اول بوعلی (ارامنه) منعقد خواهد شد .
آ_۲۶۴۷۷
بعموم بازماندگان آنمرحومه مصیبت وارده را تسلیت میدهیم

با تالم فراوان فوت ناگهانی شادروان **حسن عبداللهیان** را به اطلاع کلیه بستگان و آشنایان میرسانیم . مجلس ختم مردانه از ساعت ۲ونیم الی ۴ونیم بعداز ظهر روز سه‌شنبه ۲۳ آذر ماه جاری در مسجد ارک منعقد و مجلس ختم زنانه در همان روز در منزل آن مرحوم واقع در خیابان روزولت بالاتر از میدان ۲۵ شهریور کوچه گلزار شماره ۴۵ برگزار خواهد شد .
حاج محمود عبداللهیان ، ابوالقاسم عبداللهیان ، محمد عبداللهیان ، غلامرضا عبداللهیان ، عبدالحسین عبداللهیان ، علی عبداللهیان ، محسن عبداللهیان ، مهدی عبداللهیان ، فریدون عبداللهیان ، عباس عبداللهیان ، منوچهر عبداللهیان ، حسین عبداللهیان ، حاج محمدتقی علی‌زادمراد ، اکبر علیزادمراد ، سیروس محمودی افشار ، محمد فاضل ،حاج محمود سالک ، صمد تقی‌زاده ، حاج محمدحسین زرگرباشی، عباس افتخاری ، دستمالچیان ، شرکاء ، حاج سید مرتضی شرکاء ، حاج مهدی نیلی ، حاج عبدالوهاب جعفرنیا ، حاج سیدرضا خیامی ، حاج سید هادی خیامی .
آ_۶۵۵۲۶
بعموم بازماندگان آنمرحوم مصیبت وارده را تسلیت میدهیم

با نهایت تاسف درگذشت آقای **عزیزالله اسکندر** را که یکی از کارکنان صدیق و خدمتگزار این سامان بود باطلاع میرساند . مجلس ترحیم آن مرحوم از ساعت۲تا ۴ونیم بعداز ظهر روز دوشنبه ۲۲ آذر ماه در مسجد زعیم واقع در خیابان منیریه برگزار خواهد گردید .
سازمان جلب سیاحان
آ_۶۵۶۳۶

با کمال تاسف درگذشت ناگهانی شادروان **عزیزالله اسکندر** را باطلاع دوستان و آشنایان میرساند . مجلس ختم مردانه آن مرحوم از ساعت ۲ تا ۴ونیم بعداز ظهر روز دوشنبه ۲۲ر۹ر۵۰ در مسجد زعیم واقع در خیابان منیریه و مجلس ختم زنانه همان روز و ساعت در خیابان امیریه . خیابان مهدیه کوچه فتورچی پلاک ۸ برگزار خواهد شد
خانواده های : اسکندر ، رحیمی ، مرادتهرانی ،اسلامی، اسماعیلی ، فروتن ،محمدی ، سادات ، سادات ابهری ، مرادی ، نوری شیرازی ، اسماعیلی‌مهر ،علی، زاغیان ، آقاشریف ، کریمی ، غلامی ، مقدم ، آشوری .
آ_۲۶۵۲۵
بعموم بازماندگان آنمرحوم مصیبت وارده را تسلیت میدهیم

با نهایت تاسف و تالم درگذشت نابهنگام مرحوم **احمد پسیان** پدر خانم سرگرد ایرج کردستانی را در مشهد باطلاع دوستان میرساند .
خانواده های پسیان و کردستانی
آ_۶۴۹۱۰

هیئت رئیسه اتحادیه فروشندگان لوازم مستعمل اتومبیل و تعمیرکاران وسائط نقلیه موتوری جرثقیل‌داران
باکمال تاسف درگذشت **حاج رضا گازری (دستچیان)** را که یکی از قدیمی ترین و صمیمی ترین اعضاء این‌اتحادیه و در ادوار گذشته عضو هیئت رئیسه این اتحادیه بوده‌اند باطلاع دوستان و آشنایان و همکاران محترم میرساند .
بدین مناسبت مجلس ختمی از طرف اتحادیه درساعت ۲ونیم تا ۴ونیم روز دوشنبه ۲۲ر۹ر۵۰ در مسجد سراج‌الملک واقع در خیابان امیرکبیر منعقد خواهد بود .
آ_۲۶۵۵۵ **هیئت رئیسه اتحادیه**
بعموم همکاران و بازماندگان آن مرحوم مصیبت‌وارده را تسلیت میدهیم .

یادبود

باطلاع خویشان و دوستان گرامی میرساند که مراسم شب هفت مرحوم **سرکار سرهنگ احمد سیگارودی** از ساعت ۳ الی ۵ بعداز ظهر روز سه‌شنبه ۲۳ آذر در سالن سوگواری شماره یک بهشت‌زهرا منعقد خواهد بود . وسیله رفت و برگشت جهت تشریف فرمائی دوستان از ساعت ۱ الی ۲ بعداز ظهر همان روز مقابل مسجد طلاچیان واقع در خیابان تخت‌طاوس سه‌راه امیراتابک آماده میباشد . حضور بستگان و دوستان گرامی موجب امتنان است .
خانواده های سیگارودی و وابسته
آ_۲۶۵۴۹ ۱_۲

خاطره غفور آلبا گرامی‌باد
فردا روز دوشنبه مصادف با سومین سالگرد درگذشت **غفور آلبا** میباشد باین مناسبت با تاج گلی در ساعت ۳بعداز ظهر در مزار او خواهیم بود .
اعضاء فدراسیون و بازیکنان تنیس روی‌میز ایران
آ_۲۶۵۳۱

بیاد گرامی ترین عزیزمان شادروان غفور آلبا
دوشنبه ۲۲ آذر ماه مصادف با دومین سالگرد آن عزیز از دست رفته است .
خاطرش را همیشه گرامی میداریم .
فامیل و بستگان آلبا

هوالباقی
هیئت متوسلین امام‌مجتبی (ع) مجلس یادبودی بمناسبت شب هفت درگذشت شادروان **آقای حاج محمد هدایتی بروجردی ابوالزوج** حضرت مستطاب آیت‌اللهزاده بروجردی در محل هیئت خود (خیابان فرح‌آباد مسجد سلیمانی) روز سه‌شنبه ۲۳ آذر ماه از ساعت ۳ تا ۵ بعداز ظهر برگزار و بدین وسیله جهت اطلاع عموم اعلام میدارد . شرکت مومنین امید است موجب رضای ائمه علیهم‌السلام بوده باشد .
آ_۲۶۵۳۹ **هیئت امام‌حسن مجتبی (ع)**

مجالس وعظ و سوگواری

سه‌شنبه بیست‌وپنجم شوال مصادف با روز شهادت رئیس مذهب **جعفربن محمدالصادق** بهمین مناسبت از ساعت ۸ر۳۰ الی ۱۰ر۳۰ صبح مجلس تبلیغ و سوگواری درمسجد المصطفی چهارراه حسن‌آباد منعقد و دانشمندان محترم **جناب آقای فلسفی و جناب آقای مناقبی** مستفیض میفرمایند .
شرکت در مجلس مزبور شعائر مذهبی و عرض ادب و تسلیت به پیشگاه مقدس حضرت مهدی علیه‌السلام است .
مصطفی مسجد جامعی

پس‌از قرن ها تحقیق همگی پژوهندگان علوم و معارف اسلامی جهان در مقابل دریای بیکران معرفت و بینش حضرت **جعفربن محمدالصادق** علیه‌السلام رهبر عالیقدر مذهب حقه جعفری سرتعظیم فرود می آورند .
بمناسبت ایام صادقیه از امشب تا ده شب بیاد فردوس و ساده مرحوم آیةا ... کلباسی طاب‌ثراه مجلس وعظ و تبلیغ در مسجد حجتیه واقع در نارمک خیابان سرسبز غربی بعداز نماز منعقد میباشدوواعظ‌ارزنده محترم جناب آقای فانی افاضه میفرمایند. آ_۲۶۴۵۳ **داعی احمد کلباسی**

بسمه تعالی
بمناسبت شهادت حضرت صادق آل‌عصمت و رئیس مذهب امام ششم علیه‌السلام و تذکر پنجمین سال درگذشت خدمتگذار آستان مقدس آن حضرت مرحوم آیةالله‌آقاسید هبةالدین شهرستانی طاب‌ثراه دوشنبه ۲۴ شوال ۹۱ مطابق ۲۲ آذر ۵۰ از ساعت ۶ الی ۸ بعداز ظهر در مسجد آشتیانیها (شهباز ـ ایستگاه ناصری) مجلس سوگواری منعقد ودانشمند معظم واعظ مکرم جناب آقای فلسفی مستفیض خواهند فرمود.
ابوطالب الحسینی الشهرستانی ، احمد الحسینی الشهرستانی ، نجفی الموسوی الشهرستانی .

سپاسگزاری

از کلیه سروران ارجمند و دوستان گرام که در مراسم تشییع و ترحیم پدر بزرگوارمان‌مرحوم **محمدعلی رسول‌زادگان** شرکت فرموده و یا بوسیله نامه و تلگراف و جراید موجب تسکین آلام ما شده‌اند سپاسگزاری می نمائیم .
آ_۲۶۵۱۹ **خانواده رسول‌زادگان**

تشکر و اعتذار
از سروران ارجمند که‌درمصیبت درگذشت عزیزازدست رفته ما **منوچهر معین** اظهار لطف فرموده و با شرکت درمراسم ترحیم تهران و همدان و همچنین ارسال نامه و تلگراف موجب تسلی بازماندگان شده‌اند سپاسگزاریم .
آ_۶۴۹۱۴ **علی‌اکبر معین ، دکتر مسعود معین**

از کلیه دوستان و سروران محترم که در غم ازدست رفتن برادرم حضورا و با ارسال نامه و تلگراف یا بوسیله جراید اظهار همدردی فرموده‌اند سپاسگزارم .
آ_۲۶۵۹۵ **بتول خاکپور افشار**

تسلیت

جناب آقای امیر نویدی
از خبر درگذشت مادر عزیزتان بی‌نهایت متاثر این مصیبت بزرگ را به شما و خانواده محترم صمیمانه تسلیت عرض مینمائیم.
آ_۶۵۵۸۴ **خانواده شالچی ـ ترجمان**

جناب آقای امیر نویدی
بانهایت تاسف‌درگذشت والده‌گرامی آنجناب‌را صمیمانه تسلیت عرض‌نموده بقای‌عمر بازماندگان‌را ازخداوند مسئلت مینماید .
کارکنان سرویسهای سمعی‌وبصری صنعت نفت ایران
امیررضوی‌پور ، جمشید بیوکی ، رئیس قاسمی ، خسرو وثوقی،فواد آیتی،منوچهر پروین،هرمز ضرغامی،صابرتروند
آ_۲۶۵۶۹

آقای جواد علائی
با کمال تاسف فوت ابوی بزرگوارتان را تسلیت گفته سلامت و سعادت جنابعالی و سایر بازماندگان آن مرحوم را از خداوند متعال مسئلت مینمائیم .
کارمندان اداره نشر اسکناس بانک مرکزی ایران

با نهایت تاسف درگذشت شادروان مرحوم محمد صدیقی را به خانواده محترم صدیقی بویژه بدوست عزیزمان آقای صادق صدیقی برادر آن مرحوم تسلیت گفته و خود را در غم ایشان شریک میدانیم .
دکتر محمدرضاپاپا ، احمد مدن‌پور ، ابراهیم نیک‌آئین ، ابراهیم برهان‌آزاد ، جعفر صاعدی ، ناصرعلی مصفا ، علی ساعتچی ، سلیمان روحانی
آ_۶۵۶۱۰

هیئت مدیره شرکت انتروبوز
باکمال تاسف و تاثر درگذشت آقای آندره آهارونیان را به بازماندگان آنمرحوم و بخصوص به آقای مهندس لئون آهارونیان مدیر عامل محترم شرکت ساتی‌صمیمانه تسلیت میگویند. آ_۶۵۶۰۰

شماره ۱۳۶۷۰ ـ سال چهل و ششم

اطلاعات

یکشنبه ـ بیست‌ویکم آذرماه ۱۳۵۰
بیست‌وسوم‌شوال ۱۳۹۱ ـ دوازدهم‌دسامبر ۱۹۷۱

ساعات شرعی

استخراج دکتر ریاضی کرمانی

اذان صبح	ساعت ۵و۲۷ دقیقه
طلوع آفتاب	ساعت ۷و۳ دقیقه
ظهر شرعی	ساعت ۱۱و۵۹ دقیقه
اذان مغرب	ساعت ۵ و ۹ دقیقه

مدیر عامل شرکت سهامی بیمه ایران :

پرداخت خسارت بیمه سریع‌تر خواهد شد

احمد ـ مرادی

خسارت مالی ناشی از بیمه شخص ثالث از این پس در اسرع وقت به خسارت دیدگان پرداخت‌خواهدشد وکارشناسان بیمه ایران در نحوه تعیین و برآورد خسارت سرعت‌بیشتری بخرج خواهند داد .

این مطلب را امروز آقای کاتوزیان مدیرعامل‌جدیدشرکت بیمه ایران اعلام کرد، وی‌گفت بیمه شخص ثالث طی سه سال اخیر وظیفه اجتماعی بزرگی برای شرکت بیمه ایران بوجود آورد . به همین جهت‌براساس بررسی هائی که درباره پرداخت ونحوه‌تشخیص‌برآورد خسارت بوسیله کارشناسان به عمل آمده است ، از این پس سعی خواهد شد که در اسرع وقت، سرعت لازم‌ازنظر اداری برای برآوردخسارت وپرداخت آن فراهم شود تا بدین وسیله رفع‌نگرانی‌مالی خسارت‌دیدگان فراهم گردد .

آقای کاتوزیان گفت ، با وجودیکه نزدیک سه سال از اجرای قانونی بیمه‌شخص‌ثالث میگذرد معهذا به علت عدم‌توجه دارندگان وسائط نقلیه مشمول این قانون از اولین روزاجرای قانون تاکنون۲۲۰ هزاروسائط نقلیه مشمول قانون مذکور به وظایف قانونی خود عمل نموده‌اند . این تعداد از ۵۰ درصد وسائط نقلیه موجودکه باید بموجب‌قانون بیمه‌شخص ثالث بیمه شوند تجاوزنمی‌کند. عدم توجه دارندگان وسائط نقلیه سبب شده که محاسبات مالی که قبل از گذراندن این قانون بعمل‌آمده‌بود بهم بخورد چون مبنای محاسبات مالی در اجرای این قانون ، براساس ۹۵ درصد بیمه شخص ثالث وسائط‌نقلیه مشمول‌این‌قانون‌بود.

مدیر عامل بیمه ایران گفت بموجب آماری که پرداخت خسارت مالی ناشی از اجرای قانون بیمه شخص ثالث‌تاکنون استخراج شده است نشان میدهد که ۷۵ درصد خسارت جانی به افرادی پرداخت شده که درآمد ماهانه آنان از۲۰۰ تا ۳۰۰ تومان میباشد .

آمارمزبور گویای این‌حقیقت است‌که اگرقانون بیمه شخص وضع نگردیده بود این گروه قدرت مالی معالجه‌را نداشتند ویا اگر خسارت مالی ناشی از فوت بوراث‌آنان پرداخت‌نمیشد زندگی بازماندگان این گروه دچار مخاطره میشد .

سه سرباز فردا درهفت‌چنار گلباران میشوند

مردم محله هفت‌چنارسه‌سرباز از نیروهای سه‌گانه‌ارتش‌رابه این منطقه دعوت کرده‌اند که به مناسبت پیروزی‌ارتش در تصرف جزایر تنگه هرمز این‌سه‌سرباز را گلباران کنند .

این‌مراسم فرداازطرف انجمن های محلی‌پریانك‌وحسام‌السلطنه «هفت‌چنار» ترتیب داده شد و آقای پیشرو رئیس انجمن محلی امروزبه خبرنگار ما گفت :مردم محله هفت‌چنار وپریانك صدها شاخه گل نثار سربازان نمونه ارتش شاهنشاهی خواهند کردو آنهارا روی دست خواهند برد .

مراسم گلباران سربازان در هفت چنار که در کنار و نزدیك هم روئیده‌اند ، صورت خواهد گرفت .

جشن‌های ۲۱ آذر در سراسر کشور

دیشب در باشگاه افسران روز۲۱ آذر با حضور والاحضرت‌شاهپور غلامرضاپهلوی جشن‌گرفته‌شد . عکس‌بالاکه از جشن باشگاه افسران گرفته شده در ردیف اول‌آقایان مهندس ریاضی ، هویدا وتیمسار ارتشبد ازهاری و تیمسارنخجوان در طرفین والاحضرت دیده میشوند .

بمناسبت‌سالروزنجات‌آذربایجان بعداز ظهر دیروز مجالس جشنی در سراسر کشور برگزارشد.

جمعیت آذربایجانیهای مقیم مرکز با حضور والاحضرت شاهپور غلامرضا پهلوی۲۱ آذر را جشن گرفتند و نخست وزیر در این جلسه سالروز نجات آذربایجان را به آذربایجانیها تبریك گفت و اظهار داشت :

بیست و پنج سال پیش در چنین روزی ارتش دلیر ایران آذربایجان عزیز را از خطر حتمی نجات داد و تمامیت‌ارضی و استقلال کشور ما را در برابر یکی از سهمناك‌ترین حوادث تاریخ معاصر حفظ و حراست کرد . آذربایجان مهد دلیران و گاهواره آزاد مردان ایران است در طول دو هزاروپانصد سال شاهنشاهی ایران از این سرزمین پیوسته مردانی بزرك برخاسته‌اند که مانند سایر برادران ایرانی در حساس ترین لحظات تاریخ کشور ازهیچگونه فداکاری و جانبازی در راه وطن دریغ نکرده‌اند . آقای نخست‌وزیر افزودند آنچه را که‌هیچ فرد ایرانی فراموش نخواهد کرد و همیشه برای نسل‌حاضر و نسل های آینده بعنوان یك درس بزرك وطن‌پرستی‌درخاطره ها خواهد ماند اینست که در آن روز های تاریك که درنتیجه آشفتگی ها و دشواریهای ناشی از جنك تمامیت‌ارضی واستقلال کشور ما در معرض خطر قرار گرفته بود شاهنشاه آریامهر شخصا رهبری نجات آذربایجان و حفظ تمامیت ارضی کشور را بعهده گرفتند و ارتش و ملت ایران را به پیروزی بزرك ملی رهبری فرمودند ـ اینك که سالها از آن دوران حساس می گذرد و ملت ایران با گذشت زمان ودر سایه انقلاب ششم بهمن به پیروزی های بزرك‌ملی نایل آمده و با گامهای استوار بسوی تمدن بزرك پیش میرود بیش از هر موقع بیادکسانی هستیم که باسربلندی و افتخار درراه نجات آذربایجان‌وتمامیت و استقلال ایران جان خود را نثار کردند ووظیفه ملی خود را به بهترین وجه انجام‌داده‌اند بروان پاك همه این شهیددردو میفرستیم و از خداوند می ـ خواهیم ملت ایران را در سایه شاهنشاه بزرك‌خود بیش ازپیش موفق و پیروز بدارد .

این مجلس پس از نطق‌سناتور عیسی صدیق و اجرای‌برنامه هنری محلی آذربایجانی پایان گرفت .

جشن فرهنگیان

بعداز ظهردیروز از طرف فرهنگیان نیز مجلس جشنی به مناسبت سالروز ۲۱ آذر در تالار فرهنك برپا گردید که وزیرآموزش و پرورش وجمعی از شخصیت های فرهنگی در درآن شرکت کردند .

وزیر آموزش و پرورش‌دراین جلسه ضمن سخنانی گفت : یك مسئله مورد توجه است که در زندگی رهبران جهان تمام روز ها اهمیت دارد اما بعضی روز ها که اهمیت‌آن‌بیشتروبرتر است و اهمیت آن بخاطرشهامت و فداکاری مردمی است که آن روز تاریخی را بوجود آورده‌اند روز ۲۱ آذر ماه ۱۳۲۵ یکی از همان روز ها است که‌شاهنشاه آریامهر بایك تصمیم داهیانه و شجاعانه موفق بباز گرداندن آذربایجان این خطه مرد پرور بمام وطن شدند گفتن یك کلمه وامضاء نکردن یك قرارداد و گفتن اینکه اگر دستم راقطع کنند آنرا امضاء نخواهم کرد ازطرف شاهنشاه آریامهرایران را از سقوط نجات داد .

وزیر آموزش و پرورش با اشاره به چند حادثه ماههای گذشته گفت عده‌ای تصورمی کردند که با سرقت یك بانك و بدست آوردن مبلغی پول می توانند بخیال خود حکومتی برقرار کنند در حالیکه آنهانمی دانستند که حتی کشور های دیگر هم خائنین را هیچوقت به حساب نمی آورند . درپایان تیمسار سرلشگر همایونی و نماینده معلمان در همین زمینه صحبت کردند .

دربا شگاه جعفری

عصر دیروز جشنی بمناسبت سالروز انقلاب بیست و یکم آذرماه در باشگاه ورزشی جعفری با حضور عده‌ای از شخصیت های کشوری‌ولشگری وعده‌ای از هنرمندان برگزار گردید .

پیام رئیس ستاد بزرك ارتشتاران بمناسبت روز تاریخی۲۱ آذر

رئیس ستاد بزرگ ارتشتاران بمناسبت بیست و یکم آذر ماه سالروزنجات‌آذربایجان دیشب پیامی‌فرستاد.

درپیام‌تیمسارارتشبد ازهاری گفته شده است :

هم‌میهنان‌گرامی : فردا ۲۱ آذر ، روز نجات آذربایجان وروز آذرآبادگان است ، روزی است‌که‌جانبازی‌و فداکاری‌مردان دلیری که‌درراه نگهبانی میهن با سرافرازی به پیشباز مرگ شتافتند و نام خود را در تاریخ جانبازان راه میهن ثبت کردند، فر خاطره ها زنده میشود.

۲۶ سال‌پیش، گروهی نادان و فریب خورده ، به پیروی از اندیشه بیگانه پرستانی که از روح میهن پرستی و یگانگی و یکپارچگی‌ملت‌ایران‌بی‌خبربودند، با استفاده‌ازوضع‌خاص ناشی‌از حوادث شوم،جنگ دوم جهانی که‌پس‌ازشهریور ۱۳۲۰ بوجود آمده بود ، با طغیان و آشوب بر آنشدند که سر ایران را از پیکر برومندآن‌جدا سازند ، و با این اندیشه اهریمنی در آذربایجان و کردستان دست به تحریکات خائنانه زدند ، که در نتیجه سرزمینی که همواره غیورترین و پرشورترین مردان ایران پرست‌را، در دامان خود پرورش داده‌بودونخستین شعله های‌یکتا پرستی‌درآن درخشیده بود ، به‌آتش ناامنی کشیده‌شد.

اعلیحضرت همایون شاهنشاه آریامهر بزرگ ارتشتاران ، شاهنشاه خردمند و دادگستر و بشردوست ما در این رویداد ناگوار با شکیبائی تمام بر آن بودند که‌با ارشاد و راهنمائی، فریب‌خوردگان‌را به فرجام‌اندیشه پلید و کار های زشت خودآگاه سازند ، لیکن چون گستاخان‌را درادامه کار خائنانه خود مصر دیدند ، فرمان بیرون راندن بیگانگان را صادر فرمودند.

درچنین روزی بودکه کهارتش شاهنشاهی ، بفرمان فرماندهی تاجدار خود و پشتیبانی ملت ایران بویژه‌آذربایجانیان غیور، یکدل و یک جان بپا خاست وبا تدابیرشاهنشاه‌که شخصاعملیات را رهبری‌می‌فرمودند ، مقاومت آشوبگران بیگانه پرست در هم شکست وبابیرون‌راندن بیگانگان از آذربایجان به جهانیان نشان داد که تا خون پاک ایرانی دررگهای‌مردم این‌سرزمین‌جریان دارد ، وجب به وجب از خاک ایران را با نثار خون خویش پاسداری خواهد نمود ، و به هیچ کس‌اجازه تجاوز به میهن گرامی خود را نخواهد داد. ملت ایران همه ساله روز نجات آذربایجان راجشن‌میگیرد.

جشن ۲۱ آذر امسال شکوه ویژه‌ای دارد زیرا شاهد یکی دیگر از سرافرازیهای بزرگی هستیم که در این ماه به رهبری اعلیحضرت همایون شاهنشاه آریامهربزرگ ارتشتاران‌فرمانده تاجدار،نصیب‌ملت ایران‌گردیده است و آن برافراشتن پرچم پرافتخار ایران برفراز جزایر ابوموسی ، تنب بزرگ وکوچك و اعاده‌اعمال‌حق حاکمیت‌دولت شاهنشاهی ایران‌در این‌جزایر بوده‌است‌درپایان‌رئیس‌ستاد‌بزرك ارتشتاران به‌شهداء ایرانی که در آذربایجان‌جان سپردنددرود فرستاد و گفت اینک ما افسران درجه‌داران،سربازان‌و کارمندان نیروهای مسلح شاهنشاهی ، فرارسیدن روز آذرآبادگان را همراه با شادمانی‌ازاعاده اعمال حق حاکمیت بر جزایر ایرانی خلیج فارس به همه خواهران و برادران گرامی‌شادباش عرض نموده وشادی‌روان‌جانبازان راه استقلال و آزادی‌میهن را آرزو مینمائیم.

جاوید اعلیحضرت همایون شاهنشاه‌آریامهربزرگ‌ارتشتاران پاینده ایران ـ سرافراز مردم آزاده ایران ـ سربلند نیروهای مسلح شاهنشاهی

ترامی ستایم مادر

فروشگاه بزرگ ایران

بمناسبت روز مادر

بهریك ازخریداران هدایای مادر

یك صفحه مخصوص مادرهدیه می‌کند

خواننده : عهدیه
آهنگ : عطاءالله‌خرم
شعر : الوند پور

صفحه اختصاصی فروشگاه بزرگ ایران

FOROUSHGAHE BOZORGE IRAN
IRAN DEPARTMENT STORE

چهارراه شاه

حماسه‌ای پرشکوه از شجاعت انسان . . .
داستانی حقیقی از نخستین کوشش‌های بشر
برای تسخیر قطب . . . جائیکه یخهای جاودانی
و برفهای پایان ناپزیر باآغوش باز برای نابودی
انسان آماده‌اند !!

برنامه آینده گروه

مترو پل — ساتترال — گلدن سیتی — رویال

شون کانری
کلودیا کاردیناله
چادر قرمز
درتیم

THE RED TENT
رنگی

با شرکت : هاردی کروگر
پیتر فینچ ـ ماریو آدورف
محصول کمپانی پارامونت

در سپیدی خیره کننده دشتهای پربرف قطب فقط این چادر قرمز تجسم دهنده قدرت روحی و شهامت انسان‌برای غلبه بر طبیعت قهار بود . . .

تاریخ برگزاری امتحان ورودی آموزشگاه بهیاری جمعیت‌شیروخورشیدسرخ شاهرود

در صفحه دهم

تنها با پول نقد میتوان مشکلات فردی را حل کرد و مطمئن ترین راه برای نگهداری سرمایهٔ نقدی ، پس انداز در بانک است و بس .

صندوق پس انداز بانک ملی ایران

توجه فرمائید

قسمت های امور اداری- مالی - و سرویس شرکت سهامی صنعتی ایران مکث به کیابان شاه شماره ۹۶ روبروی بانک تهران منتقل گردید تلفن ٦٦٢٩٢٦

نشانی جدید شرکت سهامی سیمان
خیابان الوند شماره ۵ (انتهای خیابان بخارست)
تلفن ٦٢٠٥٩٠ ـ ٦٢١٧٨٩ ـ ٦٢٨٩٨٤

نشانی جدید شرکت سهامی معادن لوت
خیابان الوند شماره ۵ (انتهای خیابان بخارست)
تلفن ٦٢٠٥٩٠ ـ ٦٢١٧٨٩ ـ ٦٢٨٩٨٤

نشانی جدید شرکت سهامی مینا
خیابان الوند شماره ۵ (انتهای خیابان بخارست)
تلفن ٦٢٠٥٩٠ ـ ٦٢١٧٨٩ ـ ٦٢٨٩٨٤

نشانی جدید شرکت سهامی معادن خاور
خیابان الوند شماره ۵ (انتهای خیابان بخارست)
تلفن ٦٢٠٥٩٠ ـ ٦٢١٧٨٩ ـ ٦٢٨٩٨٤

از فردا صبح فقط در

شهر فرنگ

اولین سینمای ممتاز ٤ ستاره ایران
* * * *

بزرگترین و پرفروش‌ترین رمان قرن اخیر
در قالب اثری گیراو هیجان‌انگیز بشما عرضه میشود

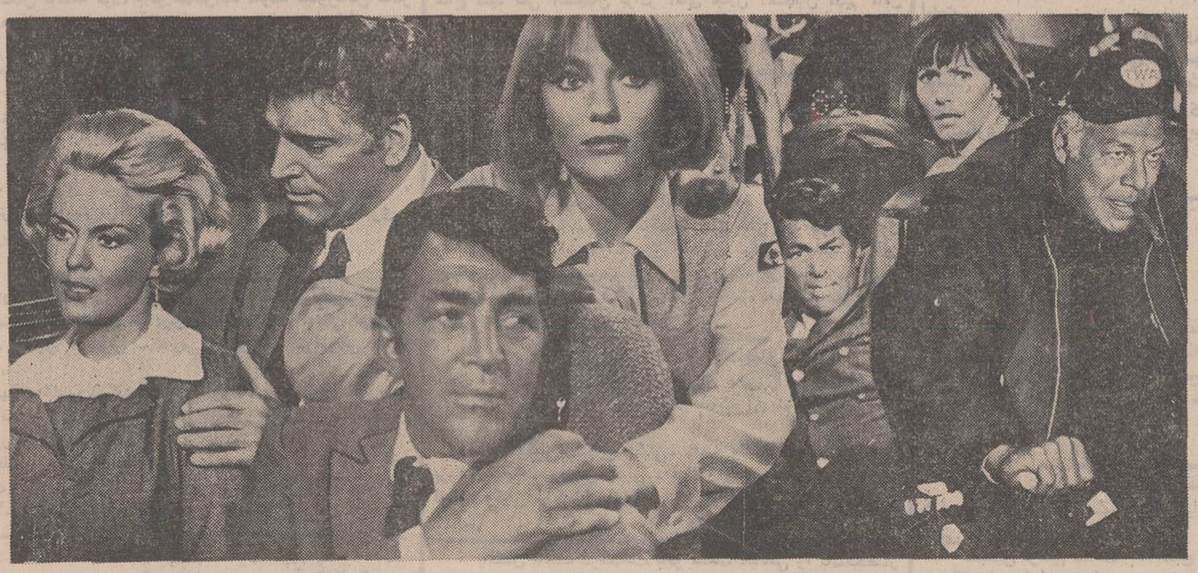

برت لنکستر ـ دین مارتین در فیلم

فرودگاه

جین سیبرگ ـ ژاکلین بیسه ـ جرج کندی ـ هلن هیس برنده جایزه اسکار ـ وان هفلین
باری نلسون ـ لویدنولن ـ دانا وینتر ـ باربارا هیل ـ مورین استاپلتون
موزیك از : الفرد نیومن ـ کارگردان : جرج سیتون محصول کمپانی یونیورسال ـ پاناویژن و رنگی

گیشه سینما شهرفرنك همه روزه برای رزرو بلیط آماده‌است ـ سئانسها ۱۱ صبح ـ ۲ر۳۰ ـ ۵ ـ ۷ر۳۰ ـ ۱۰ بعدازظهر