اطلاعات

یکشنبه ۵ اردیبهشت‌ماه ۱۳۵۰ ـ شماره ۱۳۴۷۵ . تکشماره ۵ ریال

۱۳۵۰ سال جشنهای دوهزار و پانصدساله شاهنشاهی ایران

سفر راجرز به خاورمیانه ، شوروی را نگران کرد

راجرز گفت:

من در خاورمیانه معجزه نمیکنم

● وزیر خارجه آمریکا از اسرائیل و کشور های عربی دیدن میکند

● آمریکا میخواهد با سفر راجرز در کشور های دوست شوروی رخنه کند

درصفحات ۳و۶

۱۲۰ میلیون تومان برای عمران سیستان وبلوچستان خرج میشود

یک طرح بزرگ برای تأمین آب سیستان تهیه شد

* ۴۰۰ آبادی سیستان تخلیه‌شده‌ونیمی ازجمعیت آن به شهرهای دیگر رفتند
* برای ۱۰تا۱۵ هزار نفر بیکار در سیستان و بلوچستان کار تهیه میشود
* به‌استاندار سیستان وبلوچستان اختیارات فوق‌العاده‌داده‌شد
* بانک تعاون کشاورزی برای کشاورزان منطقه تسهیلات استثنائی قائل شد درصفحه۱۳

سایوز با۳سرنشین خودپس از الحاق باسالوت بزمین بازگشت

در حوادث رانندگی ۲ روز تعطیل ۲۱ نفر کشته شدند

مینی‌بوس با ۲۱ مسافر برودخانه افتاد

این اتومبیل درنزدیکی شهسوار به رودخانه افتاد و ۴ تن‌ازسرنشینان آن را آب برد در صفحات ٤ و حوادث

این عکس ۳ فضانورد شوروی‌را هنگام پرواز در مدار زمین درکابین سفینه سایوز ۱۰ نشان میدهد . فضانوردان از چپ براست عبارتند از الکسی‌یلی‌سیف مهندس پروازسفینه،ولادیمیر «شاتالوف » فرمانده سفینه «نیکولای‌روگاویچ‌نیکف » مهندس آزمایش های سفینه عکس رادیوئی اطلاعات

فضانوردان شوروی شالوده ایستگاه فضائی را ریختند

شوروی در ایستگاه فضائی خود میتواند سلاحهای اتمی انبار کند

★ ۳ فضانورد شوروی ٤۱ ساعت سفینه‌سالوت را تعقیب و ۵ر۵ ساعت با آن پرواز مشترك انجام دادند درصفحات ۲و ٤

★

شاهنشاه موفقیت «سایوز۱۰»راتبریك گفتند

نتایج تأسیس ایستگاه فضائی

۱ـ میلیونها نفر غذای بیشتری بدست می‌آورند
۲ـ میلیونها نفر از طوفان وسیل در امان‌می‌مانند
۳ـ بیماران‌در بیمارستان ایستگاه فضائی معالجه میشوند در صفحه ٦

وزارت بهداری اعلام کرد:

واکسیناسیون علیه‌وبادر تهران

تاچند روز دیگر آغاز میشود صفحه ۱۳

مجلس درباره ارتقاء گروه‌معلمان بحث کرد

لایحه خدمت‌وظیفه‌عمومی تصویب‌وبه سنافرستاده شد

به اعلامیه حزب پان‌ایرانیست‌درباره‌افکار و عقاید حزبی‌اعتراض‌شد در صفحه ٤

اضافه‌حقوق بازنشستگان ازاول اردیبهشت پرداخت میشود

صدور احکام ترفیع پزشکان‌از ده‌روز دیگر آغاز می‌گردد درصفحه٤

باخرید ۱۵۰۰ برك از اوراق بنای‌مدارس‌یادبود

افسران و درجه‌داران ناحیه ژاندارمری فارس‌هزینه‌ایجادیک مدرسه‌راتأمین کردند

عکس بالا هنگامی که افسران و درجه‌داران‌ناحیه ژاندارمری فارس برای خرید ۱۵۰۰ برك از اوراق بنای مدارس یادبود در بانك عمران‌شعبه‌دانشکده پزشکی شیراز حضور یافته بودند ،

بقرار اطلاع یك مدرسه از ۲۵۰۰ مدرسه‌یادبود که در روستا های کشور ایجاد میشودبنام «افسران و درجه داران ناحیه ژاندارمری‌فارس» نامگذاری می شود .

هزینه ایجاد این مدرسه را افسران و درجه‌داران ناحیه ژاندارمری فارس از بودجه شخصی‌خویش تامین کرده‌اند تا سهم خود را در نهضت فرهنگی جشن شاهنشاهی ایران ادا کرده باشند .

اولین قطار مسافری ایران از بیابان لوت گذشت

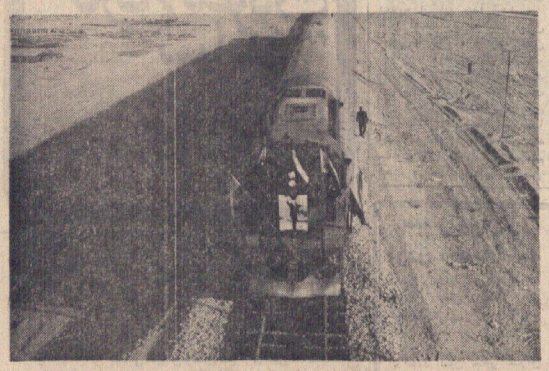

قطار مسافری هنگام حرکت دربیابان‌لوت دیده میشود . این قطار لحظه‌ای دیگر درزرندکرمان متوقف خواهدشد.

راه‌آهن ایران به ـ پاکستان‌وهند وچین و خاوردور متصل میشود

قطار های راه‌آهن برای حمل ذغال‌آماده است

اولین قطار مسافربری ایران از حاشیه بیابان لوت گذشت‌و به زرند کرمان وارد شد .این خط آهن به کرمان و زاهدان و سپس به راه آهن پاکستان وهند و چین وآسیا و خاوردور متصل خواهد شد .

زودتر

اتصال راه آهن سراسری ایران به زرند که طرحی از برنامه چهارم بوددرست دوماه پیش از پایان برنامه تحقق یافت و باینطریق راه آهن سراسری به کارخانه ذوب‌آهن، اصفهان ، یزد ، بافق و معادن سنك آهن چقارت‌و کانالهای زغال زرند متصل گردید . قطعات و متعلقات ریل و خطوط در کارخانجات تعمیرات اساسی راه‌آهن ساخته شد زیرا که سازندگان خارجی نتوانستند سفارشات ایران را بموقع تحویل دهند و باین مناسبت بدستور وزیر راه کلیه این مصالح در کوره ذوب‌فلز راه آهن ساخته و تحویل گردید .

بهره‌برداری

این راه‌آهن بوسیله آقای معتمدی استاندار کرمان، و شرکت مقامات راه‌آهن مورد بهره‌برداری قرار گرفت و صد ها نفر از مردم نیز در مراسم شرکت داشتند .

مسیر راه‌آهن هزار و

بقیه‌در صفحه ۱۳

آگهی استخدام استادیار

دانشسرای عالی‌سپاه‌دانش‌برای انجام‌دادن خدمات آموزشی واحد تعلیمات مکاتبه‌ای‌چهارنفر استادیارتمام وقت‌ازبین‌دارندگان درجه دکتری یا معادل آن بطور پیمانی (قراردادی) به شرح زیر استخدام می نماید .

گروه علوم ریاضی یك نفر
گروه علوم تجربی دو نفر
گروه اقتصاد و تعاون‌یك نفر
گروه زبا ن‌انگلیسی یك نفر
گروه جامعه شناسی یك نفر

داوطلبان به‌منظور کسب آگاهی از شرایط قراردادو ثبت‌نام‌برای شرکت‌در مصاحبه می توانندبا همراه داشتن مدارك ذیل :

۱ـفتوکپی دانشنامه دکتری یا معادل آن
۲ـفتوکپی برك‌خاتمه خدمت یا معافی‌دائم ازاداره وظیفه عمومی
۳ـعکس ٤ × ٦ دو قطعه
٤ـ فتوکپی شناسنامه دو برك تاپانزدهم خرداد ماه۱۳۵۰ بمحل دفتر مرکزی دانشسرای عالی سپاه دانش واقع در خیابان‌ثریا ـ چهارراه ویلا» ساختمان شماره ۲۱۳ مراجعه کنند یا مدارك خودرا به نشانی صندوق پستی ۲۷۱۹ تهران برای رسیدگی ارسال دارند . م الف ۱۱۰۳

دانشسرایعالی سپاه دانش
آ ـ ٥٢٥٤

آگهی استخدام مربی

دانشسرای عالی سپاه دانش برای انجام‌دادن‌خدمات آموزشی واحد تعلیمات مکاتبه‌ای هشت نفر مربی تمام وقت از بین دارندگان مدرك فوق لیسانس بطور پیمانی (قراردادی) به شرح زیر استخدام می‌نماید .

الف ـ گروه علوم تربیتی و روانشناسی یك‌نفر
ب ـ گروه علوم ریاضی یك‌نفر
ج ـ گروه علوم تجربی دونفر
د ـ گروه اقتصاد وتعاون روستائی دونفر
هـ ـ گروه زبان انگلیسی و ادبیات فارسی دونفر
و ـ گروه جامعه‌شناسی یك‌نفر

داوطلبان بمنظور کسب آگاهی از شرایط قرارداد و ثبت نام برای شرکت در مصاحبه می‌توانند با همراه داشتن مدارك ذیل :

۱ـفتوکپی دانشنامه فوق لیسانس
۲ـ فتوکپی برك خاتمه‌خدمت یامعافی دائم از اداره وظیفه عمومی
۳ـ عکس ٤ × ٦ دوقطعه
٤ـ فتوکپی شناسنامه دوبرك تادهم خرداد ماه ۱۳۵۰ به محل دفتر مرکزی دانشسرای عالی سپاه دانش واقع درخیابان ثریا ـ چهارراه ویلا ـساختمان شماره ۲۱۳ مراجعه کنند یا مدارك خودرا بنشانی صندوق پستی ۲۷۱۹ ـ تهران برای رسیدگی ارسال دارند .
م الف ۱۱۰۳

دانشسرای عالی سپاه دانش
آ ـ ٥٢٥٤

برگزاری نمایشگاه سیار ولوو در شهرهای کشور

به صفحه ۱۳ رجوع شود .

باکمال تاسف درگذشت پدر بزرگوارمان سید احمد اعتبار (اعتبارالدوله) را باطلاع میرساند . مجلس ترحیم مردانه و زنانه آن مرحوم روز سه‌شنبه هفتم اردیبهشت ماه ساعت ۲ونیم تا ٤ونیم بعداز ظهر در مسجد مجد برگزار میگردد .

ربابه اعتبار. دکتر عبدالحسین اعتبار. ملوك کاظمی . دکتر حمید اعتبار. مهری خلیلی ، هایده امانپور. مهندس علی اکبر اعتبار.

آگهی نام نویسی برای درسهای آزاد شبانه دانشگاه تهران در صفحه ٥ چاپ شده است

قابل‌توجه داوطلبان مسابقات ورودی سراسری دانشگاهها وموسسات آموزش عالی درسال ۱۳۵۰

داوطلبان مسابقات ورودی سراسری میتوانند برای کسب هرگونه اطلاع از چگونگی ثبت نام و اجرای مسابقات ورودی همه روزه از ساعت ۸ تا ۱۲ صبح و ٤ تا ۸ بعدازظهر با تلفن های‌شماره ۸۲۹۱۲۶ و ۸۲۹٤۸٦ باواحد اطلاعات مرکز آزمون شناسی تماس بگیرند ویا به مرکز آزمون شناسی واقع در خیابان آبان جنوبی شماره ۹٤ مراجعه نمایند.

۱ ـ ۲ آ ـ ٥٥٦٨ مرکز آزمون شناسی

برای بدست‌آوردن جوایز

بلیطهای اعانه ملی

مخصوص بیست وچهارمین سالگرد تاسیس سازمان شاهنشاهی خدمات اجتماعی

فقط ۳ روز دیگر

فرصت دارید

۵ دستگاه پیکان ۵۰

پیکان جوانان ـ پیکان دولوکس ـ پیکان تاکسی ـ پیکان کار ـ پیکان اتوماتیک

یکجا برای یك قهرمان شانس

جایزه ممتاز : ۳۰۰ هزار تومان

بزودی ـ افتتاح سینمای شهر قصه

نمایش دهنده آثار برگزیده هنر هفتم

خیابان عباس‌آباد ـ جنب سینما شهرفرنگ

قابل توجه پزشکان و داروخانه های محترم

قرص دائونیل Daonil

داروی ضد دیابت جدید به بازار عرضه شد

تلفن شماره ۸۲۵۰٤۱ برای اطلاعات و ارجاع سفارشات آماده است

آگهی شهرداری پایتخت

شهرداری پایتخت از همکاری صمیمانه ساکنان‌تهران که باپرداخت عوارض نوسازی سالهای ٤۸ و٤۹ نسبت باجرای برنامه‌های عمران شهری ابراز علاقه و شهرداری رادراین‌طریق یاری فرموده‌اند سپاسگزاری‌نموده‌باستحضار همشهریان عزیز میرساند که ازهم‌اکنون میتوانند عوارض سال جاری را محاسبه و پس از کسر ده درصد جایزه خوش حسابی یکجا یا باقساط ماهانه به حساب شماره ۱۵۰۰۰ در هریک از باجه‌های بانک ملی ایران که مایل باشند تادیه فرمایند .

ضمنا از لحاظ اطلاع صاحبان اراضی بایر درداخل محدوده شهری یادآوری این نکته را لازم میبیند که برطبق مفاد قانون نوسازی و عمران شهری تاخیر در پرداخت عوارض اینگونه اراضی موجب خواهد شد که جریمه و خسارات قابل ملاحظه روزافزونی برآن تعلق گیرد.

۱ـ۳
شهردار پایتخت

درسراسر ایران چند سینمای بزرگ وزیبا وجود دارد اما

سینماشهر فرنگ مشهد

نموداری ازکمال‌و زیبائی است ازنظررعایت‌اصول فنی وآسایش مشتریان درمیان سینماهای‌ایران نمونه‌است

سرمقاله

خشکسالی سیستان

اواخر هفته جاری ، قرار است آقای نخست وزیر بامسیستان و بلوچستان سفر کند و نتیجه اقداماتی را که بمنظور جبران صدمات ناشی از خشکسالی درآن منطقه صورت گرفته است مورد بازدید قرار دهد ، یک خبات عالیرتبه سیست نثری نیز مرکب از وزراء و مقامات امور مملکت طی هفته روز بمنطقه بامسیستان خواهد کرد که ازقرار مذاکرات طرحهای عمرانی برای جلوگیری ازبرق مشکلات آخیر بمنوظ اجرا گذارده شود در محل باقی خواهد داد.

سیستان وبلوچستان ، این سرزمین خود مرورى که مهد تاریخ‌حماسی ایران و یکی از نخستین پایگاههای تمدن آریائی بشمار می‌آید بیوسته از لحاظ آب دچار زحمت بوده است و این عسرت هنگامی بامشقتی درجه میرسد که بارندگی نشود.

سال گذشته برای بلوچستان وسیستان یک هجوم سالی بود. آسمان خشکی بخرج داده و آب هرمند نقصان بطوریکه میزان آب در اوایل فروردین ماه ۱۳۵۰ به حصار، تقلیل پیدا کرد .

نتیجه اینکه قسمت مهمی از اراضی زیر کشت درین منطقه خشک شد و در نخست سیستان ، از هشتاد هزار هکتار اراضی مزروعی ، فقط پانزده درصد آن زیر کشت است . در سیستان ، بیش از ده هزار دام بعلت خشکسالی بمرگ مکنند و راهی نقاط دیگر میشوند ، در حالیکه فعالیت مرغ سیستان وبلوچستان محسوب میشود ، صدمات بسیار رسانده دهها را تلف وپرورش داده را دشوار ساخته است . درین رشته نیز طبق اطلاع واصله سیصد میلیون ریال عواید مرغداریهای سیستان به یکصدمیلیون تقلیل یافته است .

برابر این صدمات ، عرصه پرمردم جسور و قانع استان سیستان وبلوچستان جان تنگ شده بود که با گزارش میرسید اهالی ، دستخوشه از زاغکاه خود کوچ میکنند و راهی نقاط دیگر میشوند ، در حالیکه جز اثاث البیت مختصری ، هیچ چیز برای آنها باقی نمانده است.

گزارش اوضاع بلوچستان وسیستان ، دولت را برانداشته است که اقدامات فوری واساسی برای ترمیم خسارات و صدمات وارده و بالاخره ایجاد وسائل اشتغال و اعاشه صورت دهد . اهم این‌اقدامات، اجرای طرحهائی است که موجبات اشتغال افراد را فراهم ساخته از مهاجرت آنها مانع شود . چنین طرحهائی در منطقه عمرانی کشور برای استان بلوچستان وسیستان بیش ازسه صد مثل کنال‌کشی در سیستان وایجادوذیره ذخیره آب ، تکمیل طرحهای آبیاری‌دشتیار آن ایجاد کارگاه آب دهات ، ایجاد جاده‌های فرعی روستائی ، تاسیسات بهداشتی و نظائر آن که اجرای آنها کسوت فراهم مردم را جبران میکند . خاصه اینکه در نظر است کشاورزانی که دراین زمینه‌ها بکار مشغول میشوند ، نصف مستمزدشان بصورت نقد و نصف آن بهیئت بعض گندم پرداخت شود .

ما امیدواریم هیأتی که از طرف دولت مامور رسیدگی به وضعیت‌مردم وجبران آثار خشکسالی شده است ، بطور موثری درین زمینه اقدام واهتمام کند که رفع نگرانی این مردم غیور زحمتکش و شریف و ایرانیدوست ، بعض هموطنان سیستانی و بلوچ ما بشود و اشتغالاته وقتی آقای نخست وزیر دیدار خود را از سیستان و سیستان آغاز میکند کار اجرای برنامه‌های عمرانی صورت وقوع یافته باشد.

آگهی دعوت مجمع عمومی عادی سالانه

از صاحبان سهام شرکت سهام‌اک . پ. ف (کیفیه) برای حضور در مجمع عادی سالانه که در روز دوشنبه بیست‌وسوم اردیبهشت ماه ۱۳۵۰ در ساعت ۱۱ صبح‌در محل شرکت خیابان شاهرضا شماره ۸۶ تشکیل میشود دعوت می‌گردد.

دستور جلسه :
۱ـ استماع گزارش بازرسان وردسیدگی بمیلان وترازنامه شرکت و تصویب آن .
۲ـ انتخاب هیات مدیره و مدیر عامل .
۳ـ انتخاب بازرسان قانونی شرکت .

هیئت مدیره شرکت سهامی کیف
۱ـ ۲۸۵۵

مؤسسه انتشارات امیرکبیر

تاریخ نظریات سیاسی
چاپ دوم
نوشتهٔ : جرج ساباین
ترجمهٔ : بهاءالدین پازارگاد

کلاسهای انگلیسی انجمن ایران وآمریکا

شبنام برای کلاسهای مشروه که روزی دو ساعت هفته‌ای پنج روز تشکیل میشود در روز یکشنبه پنجم برای دانشجویان قدیم روز دوشنبه ششم اردیبهشت برای داوطلبان جدید صبحها از ساعت ۹ الی ۱۱ و بعداز ظهرازرا الی ۶ انجام خواهد شد .
شانی خیابان وصال شیرازی تلفن ۴۷۴۳۸
۲ـ۱ ۵۵۵۴ ـ آ

عالم ارواح

تلخیص و ترجمه :
حبیب‌اله آموزگار
گفتگو با ارواح را با دلائل علمی وتجربی ثابت میکند و مطالب جالبی را بحث مینماید .
« با ۱۵۰ ریال »
مرکز انتشار : شرکت اقبال . شاه آباد
اقبال EQBAL

میرزا ملکم خان
آخرین نوشته محقق معاصر
اسماعیل رائین
توسط مؤسسه مطبوعاتی
صفی علیشاه میدان
بهارستان منتشر شد

فضانوردان شوروی بزمین باز گشتند

پس از الحاق «سایوز ۱۰» و «سالیوت»

سه فضانوردی که‌شالوده ایستگاه فضائی را ریختند

مسکو ـ خبرگزاریها

دانشمندان شوروی پنج روز پس ازپرتاب‌سفینه سالیوت جدیدترین نسل سفینه‌های‌شوروی‌بمدار گرمزمین در ساعت دو وپنجاه دقیقه بعد ازنیمه شب جمعه سفینه سایوز ۱۰ را با سه سرنشین بفضا فرستادند که چند ساعت بعد باسالیوت‌به یک برنامه ملاقات فضائی انجام داد وبامداد بطرز آرام در خاك شوروی فرودآمد .

هشت ساعت پس از پرتاب سایوز «۱۰»تلویزیون مسکو فیلم جریان پرتاب سفینه را برای بینندگان نمایش داد .

تاس خبرگزاری رسمی شوروی گزارش داد که سفینه سایوز ۱۰ باسه سرنشین به مدار زمین پرتاب شده و فرماندهی آن را فضانورد معروف «ولادیمیر باشالوف» بعهده داشت .

دوسرنشین دیگر سفینه عبارت بودندازمهندس «الکسی‌ایسه‌یف» و «نیکلاروکاویچ نیکف» .

تاس هنخام اعلام پرتاب سفینه اعلامیه کرد که سایوز «۱۰» چهارماموریت اصلی‌بعهده دارد .

ـ عملیات مشترك با ایستگاه فضائی سالیوت که از روز ۱۹ آوریل در مدار گردش میکند .

ـ آزمایش دستگاههای جدید فضائی که در سفینه کار گذاشته شده است .

ـ کنترل سیستم هدایت خود .

ـ هدایت سفینه در تمام جهات و انجام بررسی های بیولوژیکی .

ولادیمیر شاتوف که فرماندهی سایوز ۱۰ را بعهده دارد قبل ازپرتاب سفینه طی سخنرانی‌هایی گفت :

رفقا، دوستان عزیز :

ده سال بعد ازمهمی ما پیری الکساندروویچ کاتاریین بسرای نخستین بار در فضا پروازکرد ازاین‌رو بسیاری ازشنوندگان شوروی به سامرقند فضائی نسبت زمداند ، امروز نوبت سفینه سایوز ۱۰ است که راه فضا را دریش گیرد و بسه تجسسات علمی بنمع دانش و تکنیک ما ادامه دهد . ۲۰ نشنیان سفینه سایوز ۱۰ باید یك برنامه کار بسیار سخت وطولانی را انجام دهند .

علمی و فنی را انجام دهند . ما صمیمانه از کمیته مرکزی و دولت شوروی از اعتمادیکه نسبت به ما مبذول داشته‌اند سپاسگزاریم و تمام تلاش خود را برای انجام ماموریتی که بعهده داریم بکار خواهیمبست.

در ساعت دو وسی و نه‌دقیقه بامداد‌تهدیروز خبرگزاری‌تاس گزارش داد که سفینه سایوز «۱۰» سه فرماندهی ولادیمیر شاتالوف با یك مانور فضائی بسفینه سالیوت، نزدیك شده و پس از یك ملاقات فضائی دوباره از آن جدا شد .

شاتالوف از سال ۱۹۴۵ در دوران جوانی خدمت در نیروی هوائی شوروی آغاز کرد و از سال ۱۹۶۳ در سازمان فضانوردی شوروی خدمت میکرد . وی یکی از نمایندگان حزب کمونیست در کنگره بیست وچهارم این حزب بود . همرش موزا، در وزارت کشاورزی کار می کند و پسرش ایگور دانشجو ودخترش در یک دبیرستان تحصیل میکند پدر شاتالوف کارگر راه‌آهن بود ودر جنك دوم جهانی عنوان قهرمان را بدست آورد .

مادرش اکنون دوران بازنشستگی خود را میگذراند .

الکسی الیسف یکی دیگر ازسرنشینان سفینه نیز دوبار عنوان قهرمانی‌اتحاد جماهیر شوروی را بدست آورد نخستین پرواز فضائی او در زانویه ۱۹۶۹ بود کماسفینه سایوز ۴ انجام داد. هم او است که پس دو سفینه رابر فضا شنا کرد. در اکثرمدار سال الیسف دومین پرواز مداری خود را با سفینه سایوز ۵ انجام داد. الیسف ۳۶ سال دارد و تحصیلاتش تا پدر دانشگاه عالی فنی در مسکو بپایان رسانده است وی نیز بعنوان نماینده حزب کمونیست درپیست وچهارمین کنگره حزب کمونیست شرکت کرد. همسرش عضو اتحادیه جوانان کمونیست است و مادرش دکتر شیمی است .

وی دختری بنام هلن‌دارد که در سال ۱۹۶۰ متولدشده ست .

مهندس نیکلاروکاویچ نیکف، در سال ۱۹۳۲ در متوسطه (سیبریه) چشم بدنیا گشود و تحصیلاتش رادر انستیتو فیزیك مسکو بپایان رسانید واکنون دریکدفتر ساختمانی کارمیکند . وی درسال۱۹۶۷ وارد گروه فضانوردان شده است. مادرش اکنون دوران بازنشستگی را طی میکند همسرش نینا در یک موسسه ساختمانی ماشین کارشناس فنی است وی فرزندی به نام ولادیمیر دارد که در سال ۱۹۶۵ متولد شده است.

جهان درباره اقدام فضائی بیسابقه‌شوروی سخن‌میگوید

امریکانیسا ۲ سال دیگر . . .

گیبکندی- آمریکا در پیاده کردن انسان روی ماه شوروی را عقب گذاشت ، اما در زمینه ساختن ایستگاه فضائی دوسال از شوروی عقب است .

پرواز مضاعف سایوز ـ ۱۰ و سفینه سالیوت قدم بزرگ شوروی درراه ایجاد ایستگاه فضائی بشمیرمیآید است ایستگاه فضائی‌آمریکائی کامیک آزمایشگاه دو طبقه است و «اسکایلب» نام خواهد داشت‌وقرار است سال ۱۹۷۳ پرتاب‌میشود. بعدتاکاهش بودجه‌فضائی آمریکا نتوانست این برنامه را زودتر اجرا کند . دو روز بعداز پرتاب «اسکایلب» بایستفاده ازنوع آیولو به فضا پرتاب خواهد شد و سه نفر بسلامت‌آن آن سفینه خواهد رفت به ایستگاه‌پاب متصل‌خواهند شد .هرهفتان سال (۱۹۷۳) دوگروه‌دیگر ازفضانوردان‌از ایستگاه فضائی دیفن خواهند کرد و هر کدام مدت هشت هفته در ایستگاه فضائی خواهند ماند در هر گروه یک پزشک و یک دانشمندخواهد بود که در آنجا مطالعات علمی و فنی‌انجام خواهند داد .

این کار را که آمریکا باید در ۱۹۷۳ انجام دهد ، بطور مرتب که شوروی در سال‌جاری بانام‌سیستم ایستگاه فضائی شوروی مالاوبرمصرف جنگی که‌است از آمریکاپیشی گرفته است .

فرمانده آیولو ـ ۱۴ گفت : بنظر او شوروبیا اقدام بسیارمهم‌گردهاند، اما مهمتر از آن اینکه آنها نزوم میگیری در تحدیات فضائی را دریافته‌اند .

وی افزود: ممکن است خطرزوم‌های مشتری فرآسیدا‌داشته باشند ، باید منتظر شوم و آنها را ببینیم .

جدول بنك پیام گرفت

جدول‌بنك ـ رادیوتلگوپ‌کار،درپیاره آغاز پیامهای رادیوئی‌سفینه‌فرستیت.

دانمی اولویت قائل‌اند . این اقدام اخیر بسیار مهم و در ضمن بسیار گران بوده است .

مسلم است‌کیک چنین ایستگاه‌فضائی خیلی‌کارها میتواند بکند نکته مهم‌بسر بهره‌برداری مفید و مسالمت‌آمیز است . بدبختانه تضمینی وجودندارکه اقدامات فضائی محدودبه‌استفاده‌های صلحجویانه باشد ، زیرا این ایستگاه ها را همچنین میتوان برای‌حمل‌سلاح های اتمی وراکت مورد استفاده قرار داد.

ازابعاد حقوقی‌ایستگاه متعلق به یک کشور نمیتواند وجود داشته باشد ، ولی عملا این ایستگاه اگر بوجود بیاید مال شوروبیا خواهدبود .

روسها طرحهای بیشتری در آستین دارند

هوستون ـ آلن‌شپارد ، فضانورد آمریکائی گفت: گمان نمیکند ایستگاه فضائی شوروی‌که هنوز درمرحله جنینی است نشان دهنده برتری عظیم شوروی بر آمریکا باشد ، اما امیدوار است این اقدامجالب شوروبیا بتواند باعث‌افزایش بودجه فضائی آمریکا شود ویگفت : اگرشوروبیا بخواهند بیش رود در نیمه سالهای ۱۹۷۱ علی ماندگی‌آمریکا از شوروی نمانند خواهند شد .

فرمانده آیولو ـ ۱۴ گفت : بنظر او شوروبیا اقدام بسیارمهم‌گردهاند، اما مهمتر از آن اینکه آنها لزوم میگیری در تحدیات فضائی را دریافته‌اند .

وی افزود: ممکن است خطرزوم‌های مشتری فرآسیدا‌داشته باشند ، باید منتظر شوم و آنها را ببینیم .

جدول بنك پیام گرفت

جدول‌بنك ـ رادیوتلگوپ‌کار،درپیاره آغاز پیامهای رادیوئی‌سفینه‌فرستیت.

دیکتاتورهائیتی سکته کرد ومرد

رقیب برادر

ماری دوالیه دختردیکتاتور فاشیتی که قسرت پشت پرده بشمار میرود و خیلی‌ها احتمال میدهند که برخیسد برادرش قیام کشد و حکومت را بدست گیرد .

هائیتی‌پرای مادام‌امیرسرئیس جمهوری شد مت ۱۴ سال با سمت آهنین بر هائیتی حکومت میکرد و سرانجاهبر اثر حمله قبی درگذشت پسر ۱۹ ساله دفسرانسوا دووالیه که او نیز رئیس جمهوری برای تمام عمسر انتخاب شده بجای پدرش نشست . در جمهوری‌هائیتی که در ۱۹۰۸ مستقل شد و اولین جمهوری سیاه پوست است ، نه فقط روسای جمهوری مادام‌العمر شده‌اند، بلکه پسر جای پدر را می‌گیرد .

دیکتاتور عینکی

فرانسوا دوالیه دیکتاتور ساهیوست و عینکی کشور هائیتی که در نزدیکی کوبا قیام شده سالها با استبداد فردی برقریب به ۵ میلیون مردم خود حکومت میکرد .

پورت اوپرنس ـ هزاران نفر از اهالی هائیتی در مسراسم سوگواری مسرگ «فسرانسوا دووالیه» رئیس جمهوری که به «پاپادوك» معروف است شرکت کردند . «دووالیه» روز ۱۰ شنبه درگذشت و دیروز ۲۰ هزار نفر در تالار سوئودار کاخ ملی جمع شده بودند و از رئیس جمهور مرده مسی خواستند، محکومت‌میکرده، موزیك آهنگ «عصیدمشادی» از بتهوون را میخواست !

برخلاف انتظارامان رئیس جمهوری که مازگشت او را

ژان‌کود دوالیه پسر ۱۹ساله مهابا دوك» دیکتاتور ساهیوست هائیتی که درزمان حیات پدرش بعنوان ولیعهد او تعیین شده بود ازامروز بعنوان رئیس‌جمهوری تازه هائیتی مشغول کار شنبا وجود این گفته میشودکه مبارزه مرسر فرت در اسن‌کشور مواجهاز دریای‌کارائیب بزودی آغاز خواهد شد .

سه فضانوردی که‌شالوده ایستگاه فضائی‌را ریختند

تعطیل کمیساریای هند و پاکستان در داکا و کلکته

دهلی‌نو ـ نظاهرات عظیم برضد معاون جدید کمیسر عالی پاکستان درکلکته سبب شد که کمیساریای پاکستان در هند بسته شود و پاکستان نیزبطور متقابل تقاضاکردهند کمیساریای خود را درداکا ببندد .

رادیو پاکستان گفت که تصمیم به بسته شدن هر دو کمیساریای دو کشور در خاك یکدیگر دیشب اتخاذ شده واز روز دوشنبه‌غیرت قانونی‌خواهد یافت . رادیو گفت : بلین ترتیب روابط دیپلماتیك هند وپاکستان درسطحی معینی قطع میشود و خانواده دیپلمات هاوبوفرد ، طبق ترتیبات خاص خاك کشور دیگر را ترك خواهند کرد

روز چهارشنبه گذشته در کلکته برضد سمودی سمود شاعرات عظیمی انجام گرفت . مهدی‌سمود چماشین محسن‌علی، معاون سابق کمیساریای پاکستان شده که چون از پاکستان شرقی طرفداری میکند . دولت‌پاکستان اورا برکنار کرده است هندی ها از حسن‌ظن حمایت می کنند و طیها با چماشین او مخالفت‌نمایند . بهمین جهت پنجره اطاق های مهدی‌سمود را درهتل کلکته سنگباران کردند .

دیروز نیز موقعی که مهدی سمود میخواست به باغ‌برود برضدا‌وتظاهر کردند ودرنتیجه چون نمی توانست وظایفش را انجام دهد کمیساریا را بست .

دولت پاکستان هند را متهم میکند کمانیچاجرای‌هادیووظایف مهدی سمود شده است . بدنبال این اتهام بودیك پاکستان از هند خواست بطور متقابل کمیساریای خود را در داکا ببندد .

مؤسسه انتشارات امیرکبیر
دایرة‌المعارف
دانش بشر
با ۸۳۱ موضوع گوناگون

۵۰۰ هزار امریکائی علیه جنگ ویتنام تظاهرات کردند

یک گوشه از تظاهرات ضد جنگ دروانشگتن . تظاهرکنندگان درمقابل‌ساختمان‌وزارت‌دفاع‌آمریکا روی زمین نشسته و مشغول شعاردادن و سرود خواندن هستند وبعضی‌هایشان نیزسلاحهای اسیاب بازی دردست دارند . پلیس مقابل‌درهای ورودی وزارتدفاع‌ایستاده و مانع ورود آنها شد .
عکس رادیوئی اطلاعات

واشنگتن ـ رویتر ـ یکی از بزرگترین تظاهرات ضد جنگ در آمریکا دیروز رخ داد ، صدها هزارنفر از مردم آمریکا که با جنگ ویتنام اعتراض میکردند ، دیروز ساختمان کنگرهآمریکا محاصره کردند و فریاد « صلح همین‌الان» سرداده بودند .

پلیس حدس میزند که بیش از دویست هزارنفر با قطار واتوبوس واتومبیل‌ودلیجه‌راستگرشده‌اند و چمبا ۲۵۰ تا ۵۰۰ هزار نفر در تظاهرات ضد جنگ شرکت کرده بودند . دریای تظاهرکنندگان موج میزد و شعار های ضد جنگ مدت دوساعت خیابان پنسیلوانیا را فراگرفته بود . بیش از۳۰ نفر در این تظاهرات‌دستگیرشده‌اند . از تظاهرات ضد جنگ تابستان ۱۹۶۹ تاکنون تظاهراتی به‌این عظمت برضد جنگ ویتنام دیده نشده بود . قسمتی از محوطه کاپیتول را بارنده جدا کرده‌بودند که تظاهرکنندگان کاخ زیاد به‌کنره نزدیك شوند . اما این سد درمقابل سیل تظاهرکنندگان‌کوه‌کم مقاومت‌شد .

بانکها و آسمانخراش های شهر کرکره های خود را کشیده بودند ، زیرا عده‌ای زیادازتظاهر کنندگان به سوی این موسسات که آنها را « وزمرمایه‌داری » میدیدند حمله میکردند. چندین ایستگاه‌مترو دمکراتی در این تظاهرات سخن راندند . تظاهرات‌دانشجویان‌که اعلام کرد «مردم آمریکامیدانند که ما خیلی زیاد در ویتنام حمل شده‌ایم‌وچه‌بایدت زیاد انجام دادیم . وقت آن‌است که مبورن بیائیم . اما رئیس جمهوری این را نمیدانند .

در سانفرانسیسکو نیز هزاران نفر با واشنگتن اعتراض عظیمی در مقابله دروازه طلائی برپا شد . در تظاهرات واشنگتن عده‌ای و از آینده سر ا سازمان‌ملل‌متحد و از جنگ جنگی را که فلا دریافت گرفت و کشته شد . پاسداری کنند . مردم‌هرعده بیش از کشته‌شدن با جویندستی خودکشکاشمعلی بوی زده بود .

مدعی مسیحیت مگراتویل حیلی نام داشت ودر محوطه کارخانه فورد ودرکامیونسولا شهور کرده بود .

ازی نخست تمام لباسهای خود را از تن بدرآورد و در حالیکه در محوطه کارخانه قدم میزد باصدای بلند اعلام میکرد که من مسیح چین روح‌القدس و سرای ارشاد شما هرکه مرا دیگر ظهور کرده‌ام .

نسبت به یکن را مورد بررسی قرار داده ولی هنوز در مورد موضوع چین کمونیست در سازمان ملل متحد هیچگونه تصمیم قطعی گرفته نشده است وزیرامور خارجه آمریکاتپاهای را دائر بر اینکه هدف ایالات متحده از گرایش بسوی یکن تحریك اتحادجماهیر شوروی است تکذیب کرد و در بارنسل جدید موضوعاتی که هودیه تولید آن دست زده است، گفت هنوز بدرستی نمی‌داند که این موضوعاتی دارمیها از نوع موضوعاتی «اس آر۷» باشدیا یك نوع موشك جدید ، مرغ ها را آرد داریم کمدادکرات عملی در باره محدودیت تولید سلاحهای استراتژیکی وبمباجی ودفاعی به نتیجه برسد .

وزیر امور خارجه آمریکا ضمن اشاره به تظاهرات جنگجویان قدیمی که می خواهند هرچه زودترمدجنك دورینتام پایان داده شود گفت : اقدام این عده قابل احترام است ولی بدون شك اکثریت جنگجویان قدیمی نشستند و اضافه کرد که بزرینت تیکسون در راه برقراری‌صلح سرعت‌بیشتری می کند و تا چند سال‌دیگر مردم جهان به این مسئله اعتراف خواهند کرد .

سفر راجرز واظهار نظرها

محافل سیاسی قاهره جدیدی برای تحویل اسلحه و مواد جنگی به اسرائیل بعهده نگرفته است .

راجرز روز ۲۹ آوریل پس از پایان گفتراسیاندین دیرارس اقدات خواهد کرد و پس از ملاقاتیو گفتگوا موریس‌شومان پیرامون اوضاع خاورمیانه به آنکارا خواهد رفتو درپارکشت به آمریکا از آتیاتیا نیز دیدن خواهد کرد .

روابط باچین

راجرز درباره روابط آمریکا وچین کمونیست اظهارامیدواری کرد که با دیدار اعضای تیم پینگ‌پنگ آمریکا از چین و اقدام ایالات متحده برفسع محدودیتهای بازرگانی پارزم چین صفحه جدیدی در تاریخ روابط دو کشور ورق بخورد و فصل نوینی در مناسباتاشنگتن و یکن باز شود و چینکمونیست بافدامهائی که آمریکا در جهت بهبود روابط دو کشور به عمل آورده پاسخ دهد ودر جمله مسابله کالاهای بازرگانی بین چین وآمریکا توسعه یابد اتیاع دو کشور از جمله‌روزنامه نگاران ، پزشکان و آموزگاران بتوانند به کشورهای یکدیگر بسفرند و از تبادل آزاد اطلاعات شمالی با تشویق کند کمدرای پایان دادن به جنك در هندوچین بطور جدی‌ایالات متحده وارد مذاکره شود .

راجرز اضافه کرد که‌آمریکا تجدید نظر کلی در سیاست‌خود

راجرز طرح تازه‌ای بر ای صلح پیشنهاد میکند

راجرز فردا عازم خاورمیانه میشود

واشنگتن ـ خبرگزاری فرانسه ویلیام راجرز وزیر امورخارجه آمریکا که فردا عازم خاورمیانه میشود در تاس گفت‌امروز مهم مطرح‌ناتی اعلام داشت کمعقت آینده بین آو از شرکت درکنفرانس وزیران امور خارجه اتحادیه جنوب شرقی آسیا در لندن و مذاکره با مقامات فرانسوی بیراموی اوضاع خاورمیانه در پاریس و شرکت در کنفرانس وزیران امور خارجه پیمان سنتو در انکارا به ترتیب از اسرائیل ، مصر ، اردن ،لبنان، وعربستان سعودی دیدن خواهد کرد .

هدف اصلی این مسافرت فراهم ساختن زمینه مساعد برای حل اختلافات موجود از راه باز بستن مفاد قطعنامه شورای امنیت سازمان‌ملل متحدمیباشد. راجرز کفت مذاکرات مستقیم اعراب و اسرائیل زیر نظرگونارینگ باید ادامه یابد وکمک کند زیرا اکنون اوضاع واحوال برای حل اختلافات از هرزمان دیگر مساعدتر است .

راجرز همچنین در نظر دارد در باره کشایش مجدد کانال سوئز مذاکراتی بعمل آورد و امنیای حقوق خویش مایعات خواهم نشانه تا وقتی جنك تمام شود ، اولین لقمه غذا راخواهم خورد .

«ریك‌گریگوری» ، کمدیسین سیاهپوست اعلام کردتاپایان‌جنك ویتنام دست به اعتصاب غذاخواهد زد . وی گفت : من قول میدهم که حتی یك لقمه غذا نخورم . اما برای حفظ خویش مایعات خواهم نشانه تا وقتی جنك تمام شود ، اولین لقمه غذا راخواهم خورد .

«ریك‌گریگوری تصمیم خود را در تظاهرات عظیم سانفرانسیسکو که ازپل دروازه طلائی انجام شد ، اعلام نمود .

راجرز طرح تازه‌ای بر ای صلح پیشنهاد میکند

اینبوسیا توضیح میدهد که دو سفینه مشترك یك رشته پروازهای فضائی را انجام داده وبه آزمایشهای علمی وفنی فوق‌العاده پیچیده دست میزنند . اینبوسیا اضافه میکندکه یکی از هدف های اصلی برنامه سایوز، مونتاژ ایستگاه مداری درفضا میباشد. اکنون تولید یکنوع سایوزهای جدید دردست اجرا است که وسیله حمل و نقل بین ایستگاه‌مداری وزمین‌را تشکیل‌خواهند داد . ایزوسیا در پایان نوشته‌است هرفسیانه‌فضائی‌شوروی‌که بامضا برتاب میشود با دستگاههای‌جدید غیرمنیزی مجهز میباشد .

ضمنا خبرگزاری تاس گزارش دادکه دانشمندان‌شوروی‌یک‌ماده‌ار مصنوعی از نوع کاسوس بامضا برتابکردهاند. این ماهواره طبق برنامه کاسموس یک رشته‌آزمایشهای‌فضائی دست‌خواهد زد .

دیکتاتور هائیتی سکته کرد ومرد

مؤسسه انتشارات امیرکبیر
خاطرات امید
شادی دوکی
دهخدا ادب الملك
۲۰۰۰۰ ریال
۲ جلد
۱۲ ریال
۱۰ ریال
۱۰ ریال
۱۰

خبرهای روز

لنگرام تیریالشاهنشاه باد پادگورنی

حضرت بیگلری باگزیرنی صدر هیات رئیسه‌شورایهای اتحاد جماهیر شوروی سوسیالیستی ـ مسکو.

بپناسبت انجام موفقیت‌آمیز ماموریت سفینه سایوز ۱۰ در الحاق وجدا شدن ازایستگاه فضائی سالیوت که قسمهای مهمی در تسخیر فضابدست بشر بشمار میرود شادباش های صمیمانه خود را به انجمن و به ملل اتحاد جماهیر شوروی به فضا ـ نوردان سایوز ـ ۱۰ ازابیدام محمد رضاپهلوی

شرفیابی بحضور شاهنشاه

ساعت ۱۱ دیروز شیخ عبدالله عوینه رئیس حج و اوقاف و قاضی‌القضات اردن هاشمی بانتاق اعلی اپوغرالله سفیر اردن در دربار شاهنشاهی به پیشگاه شاهنشاه باریافت.

رئیس مجلس ملی ترکیه در تهران

ساعت یازده و نیم امروز آقای ثابت شاهین ارجعریس مجلس ملی ترکیه در کاخ نیاوران به پیشگاه شاهنشاه باریافت.

درآیین ضیافتی آقای نامق بوتکا سفیر ترکیه در دربار شاهنشاهی نیز افتخارحضور یافتند.

رئیس مجلس ملی ترکیه نیمه شب دیشب به اتفاق همسر خود وارد تهران شد.

در فرودگاه آقای مهندس ریاضی رئیس‌مجلس شورای ملی چند تن ازسناتورها و چند نماینده وارد شدند.

آقای شرفیانی در کاخ نیاوران صورت گرفت

که شایعات سرمازدگی محصول امسال اسپانیا آنقدرها اساس ندارد کمیتهای برای جای جای از بگذارد و این دو قیمت های معاملات صادراتی بحساب می‌آید.

بازگشت رئیس ستاد بزرگ ارتشتران

تیمسار ارشید فردوس‌دوم بازگشت بزرگ ارتشتران از سفر پاکستان بنظران باز رضا شاه کبیر کردند.

در این سفر از طرف ارتش پاکستان خبرا میشود و از افرادی که بطریقی در این پیشرفت بیناهنگی کشور فعالیت داشتند قدردانی میگردد.

کنفرانس اقتصادی تهران فردا آغاز میکند

سازمان برنامه وبودجه تحقیقاتی استانفورد ایالات متحده مقدمات تشکیل یک کنفرانس مهم بین‌المللی اقتصادی را در تهران از هرجهت فراهم آوردهاند و این کنفرانس بعدازظهر فردا باشرکت نمایندگان۲۵ کشور مختلف در تهران بوسیله نخست‌وزیر گشایش خواهد یافت.

از جمله کشور کنندگان این‌کنفرانس ایشان‌هندیکی بادرنگ کنفرانس بین‌المللی که درتهران تشکیل میشود شرکت میکند.

درسیزمیدان پارکوتور نصب شد

ازامروز در سیزه میدان پارکوتور نصب شدوغرقاین دوروز در میدان سپاه شلوغ تهران تغییر کرد. نیمه شب دیشب سه اتفاق بزرگ مقابل بازار سوجب گردید که دیگر آسیوسیلها بتوانند برای تمام مدت دوز پارک شدن همین آن را موجب باز شدن جلو و مکان سپاری آسیاتن اتومبیلهای شتربان بازار گردید و راه عبور از سیزه میدان تاحدی باز شد. در محوطه سیزه میدان چند پنج دستگاه پارکوستر نصب گردید که نرخ آن بقرار مقدرات نرخ پارکوستر در خیابان هسای دیگراست.

دریافت نشان

بفرمان شاهنشاه آریامهر آقای کاظم کاظمینی رئیس باشگاه ورزشی بانک ملی ایران‌بپاس خدمت وهمکاری با ارتش بدریافت یك قلمه نشان افتخار درجه دوسه مفتخر گردید.

رئیس ستاد بازرگانی

سرلشکر پوشاهنگان تاج از سفر پاکستان بنظران باز رضا شاه کبیر کردند.

در این سفر از طرف ارتش پاکستان خبرا میشود و از افرادی که بطریقی در این پیشرفت بیناهنگی کشور فعالیت داشتند قدردانی میگردد.

مدیر «راکسیون» در موسسه اطلاعات

آقای منصف‌مدرنماینده مجلس ملی توس و مدیر روزنامه مقتدر مراکشویک بزبان فرانسه منتشر میشود بدعوت وزارت اطلاعات برای دیداری از آیران دو روز قبل وارد تهران شد.

آقای منصف جعفر امروز از تاسیسات جدید موسسه اطلاعات بازدید کرد وبا مدیر و سردبیران اطلاعات آشنائی حاصل کرد.

دوسریالی تامین اجتماعی

برای اجرای قانون حمایت کارمندان در برابر اشتراب ناشی از بیسوری و از کار افتادگی و فوت ـ نخستین دوسریالی تامین اجتماعی ساعت ۹ بامداد امروز به ریاست آقای میرسیدحمید جبلوی وزیر کار و امور اجتماعی در وزارت کار تشکیل شد.

شورای هماهنگی دانشگاه ها

ششمین اجلاسیه شورای هماهنگی دانشگاه ها روز چهارشنبه۲۹ اردیبهشت ماهبر دانشگاه مشهد تشکیل میشود.

درجلسات سه‌روزه ششمین اجلاسیه شورای هماهنگی پیرامون سیستم واحدی ، سیاست زیری انسانی و مسابقات ورودی سراسری کشور بحث خواهد شد.

دنباله اخبار خارجه

بازگشت فضانوردان شوروی به‌زمین

در ساعت هوهفده دقیقه روز ۲۴ آوریل به سفینه صالوت که هنوز هم در مدار قرار میگیرد پیوست و پرواز آنکه دوسفینه یوم ساعت وهم در این موقع باکیفیگر پرواز کردند سایوز ـ ۱۰، باز از آن جدا شد و هنگامی که بعد از نیمه شب سفینه سه‌روه‌دین گردش خود را بطور زمین برقرار الیانوس آطلس قرار میداد بدان مدیرم بازگشت داده شد.

دولت ترکیه افراطیون راسرکوب میکند

انکارا ـ نیمه‌ازیم نخست وزیر ترکیه یک تظل رادیو تلویزیونی گفت ، دولت ترکیه همه تدابیرلازم را برای پایان دادن به فعالیتهای افراطیون در این کشور اتخاذ خواهد کرد.

مقدمات صدور احکام ترفیع پزشکان وکادر فنی پزشکی فراهم‌شد

اضافه حقوق باز نشستگان اردیبهشت پرداخت میشود

بدنبال تصمیم دولت درباره اعطای یکترفیع به کارمندان ، وزارت بهداری مقدمات صدور احکام ترفیعرا به سرعت فراهم میکند تا کار اعطای ترفیع به پزشکان و دیگر افراد کادر فنی بهداری،همچنین کارمندان،سعی خود را هر چه زودتر برحله عمل درآورد.

درایناره از طرف وزارت بهداری طی تلگرامهائی به کلیه بهداریهای کشور اعلام شد که باید در ظرف ۱۰ روز ترتیبات محلی رادر مورد پزشکان و کارکنان خودانجاداده ، نتیجه راباوزارت بهداری اطلاع دهند تاکارپرداز احکام ترفیع‌پزشکان و کارکنان وزارت بهداری در سراسر کشورهرچه‌زودتر انجام شود.

دستور تلگرافی وزارت بهداری به‌ادارات‌بهداری کشور مستند بر ماده۲۵ قانون استخدام کشوری وهمچنین ماده‌آئیننامه اجرائی آن اعطایترفیع به مستخدمین رسمی مشروط به رضایتمندی بودن خدمت‌انباست لذا کلیه مواردبهداری موظفندبر طرف ۱۰ روز وضع کلیه کارکنان رسمی خودرابررسی کردموردی صورتی کمعمودی از کارکنان رسمی‌به کادر فنی ماملوبودن خدمتشان سنتوق دستور مطرح ترفیع شناخته نمیشود اسامی آنان و علتهای مشروح آنرا بوزارت بهداری ارسال میکنند تاکارپرداز اعلامشود برای اکتریت پزشکان و کارکنان فنی‌که‌مستحقاق گرفتن ترفیع درنظرگرفته‌شده‌اند ترفیع مربوط بعمل‌خواهد آمد.

درمورد فعالیت های زنان آن سرزمین هم‌آموزش و پرورش گردند و عصر پنجشنبه وارد و سپس از موسسه اطلاعات بازدید کردند وناهار را مهمان مجله اطلاعات بانوان بودند . خانمهای بحرینی از مسئولین حضرت عبیخیرین و وزرای بحرین مستشکه سازمان خیریه و بیکوکاری بحرین را اداره میکنندوبعمین جهت از مراکز جمعیت خیریه‌پیشرفت بهلوی دیدن خواهند کرد.

این گروه روز دوشنبه وارد شیراز شده‌اند و پس‌از دیداری از این شهر از آثار تاریخی و پیشرفت های اصفهان دیدن کردند و عصر پنجشنبه وارد تهران شدند و تاچند روزاینده از مراکز فعالیت های زنان و نوسازمان بانوان بودند . مجله اطلاعات بانوان خودرا مهمان خانمهای بحرینی از مسئولین حضرت عبیخیرین و وزرای بحرین مستشکه سازمان خیریه و بیکوکاری بحرین را اداره میکنندوبعمین جهت از مراکز جمعیت خیریه‌پیشرفت بهلوی دیدن خواهند کرد.

این گروه روز دوشنبه وارد شیراز شده‌اند و پس‌از دیداری

بیست خانم بحرینی از پیشرفت های ایران دیدن می کنند

خانمهای بحرینی امروزازموسسه اطلاعات بازدید کردند. عکس‌این خانم‌هارا درسالن حروفچینی مجله والکتروئیکی اطلاعات‌نشان میدهد

جرثقیل الکتریکی ساخت شوروی در بندر پهلوی بکار میپردازد

نخستین جرثقیل الکتریکی‌از پنج جرثقیلی که در شوروی ساخته میشود و درآسیاکه بندر پهلوی بکار خواهد افتاد، عصر پنجشنبه طی مراسمی دربندر پهلوی بمقامات سازمان بنادر و کشتیرانی ایران تحویل شد.

در مراسم تحویل این جرثقیل که در سازمان بنادر و کشتیرانی بریاست مشاور عالی این سازمان ـ سماون وابسته بازرگانی اتحاد جماهیرشوروی در ایران وعده‌ای از نمایندگان مطبوعات حضور داشتند .

جرثقیل تحویلیکه ده تن قدرت تخلیه و بسارگیری و یکصد و هشتاد تن وزن دارد روی ریل های استوار بر پایه های بتون آماده حرکت میکند و در هر ساعت قادربه تخلیه یا بارگیری ۲۵۰ تا ۳۰۰ تن کالا است .

این وسیله در مقابل باد های شدید قدرت کار دارد و در صورت افزایش درجه فشار بطور خودکار از دامنه کار میماند .

نسب و پونتاژ جرثقیل مذکور از سه ماه پیش بوسیله کارشناسان ایران و شوروی آغاز و در این مدت افراد ایرانی دوره های تئوری و عملیات مونتاژ جرثقیل را گذراندند.

چهار جرثقیل دیگری که قرار است در دو رديف روی‌اسکله بندر پهلوی مستقر شود دو دستگاه ده تنی و دو دستگاه دیگر ۱۵ تنی است .

ایران خواهان سرمایه گذاری کنسرسیوم است

ملاقات نفتی کنسرسیوم شروع شد :

از: علی‌باستانی

صبح امروز ساعت ۱۱ متری کنسرسیوم با آقای دکتر اقبال ایران هیات عامره شرکت ملی نفت ایران در یك جلسه مقدماتی که در آن عده‌ای از نمایندگان هیات ماموریتهاذاکره باکنسرسیوم نیز حضور داشتند ، ملاقات کرد .

از فردا بین نمایندگان هژیور و شرکت ملی نفت مذاکرات موضوعیه دنبالهاین ارتباط‌بر آغاز خواهد شد ایران موارد‌ی را در این جلسه مطرح خواهد کرد که هدف آن رفع مشکلات اجرائی بین شرکت ملی نفت و شرکهای عامل میباشد .

در این مسائل چند مورداتی وجود دارد که تا حدود ۲۰ تن کالا است .

این وسیله در مقابل باد های شدید قدرت کار دارد و در صورت افزایش درجه فشار بطور خودکار از دامنه کار میماند .

نسب و پونتاژ جرثقیل مذکور از سه ماه پیش بوسیله کار ـ شناسان ایران و شوروی آغاز و در این مدت افراد ایرانی دوره های تئوری و عملیات مونتاژ جرثقیل را گذراندند .

چهار جرثقیل دیگری که قرار است در دو رديف روی‌اسکله بندر پهلوی مستقر شود دو دستگاه ده تنی و دو دستگاه دیگر ۱۵ تنی است .

تعطیلات ۲ روزه، بمسافرین شمال خوش نگذشت !

از امروز پنجشنبه ۵ بامداد هفت صبح امروزدرجاده‌ایکه‌دوروزاز باخصوص تیمسار سپهبد صفعی وزیر تولیدات کشاورزی و معاونان این وزارتخانه و همچنین چندتن از مقامات شهرداری و نمایندگان صنف نانوای تهران تشکل شد،این طرح مورد بررسی قرار گرفت ، و نماینده یك کمپانی سازنده ماشین‌های نانپزی با نمایش چند تخته فلز طرح شرکت کنندگان تشریح کرد .

در این جلسه تیمسار صفعی وزیر تولیدات کشاورزی گفت: تهیه نان تهران سه میلیون نفری که هرروزبرجمعیت آن افزوده میشود، بشکل فعلی مواجه‌ایکه برای مصرف کنندگان مقرون بصرفه نیست وزاینده خیلی نزدیك خواهد بود ، تاحدی که دیگر نخواهد بود .

شاهنشاه آریامهر مقرر فرموده‌اند: وزارت تولیدات کشاورزی در راه تهیه نان ارزان با کیفیت مرغوب اقدام کند ودر این باره وزارت تولیدات اقدامات وسیعی‌راشروع نموده و دنبال کرده است.

تیمسار صفعی اضافه کرد: باتهیه این ماشین‌ها ـ وتوسعه مصرف کننده موجب، از نظر بهداشتی‌وکیفیت هم تمام جوانب امر تهیه وتزیع نان رعایت میشود.

رگبار و تگرگ

تبدیل به رودخانه کرد

درگزاریان دیرسراسر این مناطق بارید بزرگترین‌بارآن و تگرگ تند دیشب وپریشب درتهران موجب‌جریان‌سیلاب گردید و این سیلاب طبق معمول‌درسراسر تهران و بخصوص‌محلات جنوبی جاری گردید .

دیروز بزرگی تهران از نظر جریان‌سیلاب‌بسته‌بازارسیروسیر دولوی وشوش است در آهن سیر خیر شی شیرفی غربی و ساختمان کنار زیرپی موجب آکدی جریان آبباست و نیمه شب گذشته سطح این جیابانها بعود بزرگی تبدیل شده‌بود .

• لوله‌آب

همزمان با جریان سیلاب در سطح‌خیابانها ،لوله آب دردیدان خراسان و قدیمی و همکاری مشکلات افزون گردید . دراین هنگام آب وسیلاب پاسیار پاسیار درمیدان خراسان فرا گرفت و مامواران شهرداری برای کمك به مردم و ترمیم لوله آب وتمیز کردن آب لوله تر کیدم اقدام کردند. شهرداری امروزاطلاع‌یافت که ساختمان قسمتهائی از کانال سیل‌بردرودولت آباد و خیابان سیروس ناخرداد تمام می شود

تهیه نان تهران بصورت فعلی امکان پذیر نیست

• نمایندگان صنف نانوا با طرز کار ماشینهای مدرن تولید نان آشنا شدند

طرح تهیه نان ماشینی (نان بربری) دروزارتخودات کشاورزی ومواد مصرفی مراحل نهائی را طی میکند.ساعت هفت صبح امروزدرجاده‌ایکه‌دوروزاز باخصوص تیمسار سپهبد صفعی وزیر تولیدات کشاورزی و معاونان این وزارتخانه و همچنین چندتن از مقامات شهرداری و نمایندگان صنف نانوای تهران تشکل شد،این طرح مورد بررسی قرار گرفت ، و نماینده یك کمپانی سازنده ماشین‌های نانپزی با نمایش چند تخته فلز طرح شرکت کنندگان تشریح کرد .

در این جلسه تیمسار صفعی وزیر تولیدات کشاورزی گفت: تهیه نان تهران سه میلیون نفری که هرروزبرجمعیت آن افزوده میشود، بشکل فعلی مواجه‌ایکه‌برای مصرف کنندگان مقرون بصرفه نیست وزاینده خیلی نزدیك خواهد بود ، تاحدی که دیگر نخواهد بود .

شاهنشاه آریامهر مقرر فرموده‌اند: وزارت تولیدات کشاورزی در راه تهیه نان ارزان با کیفیت مرغوب اقدام کند ودر این باره وزارت تولیدات اقدامات وسیعی‌راشروع نموده و دنبال کرده است.

تیمسار صفعی اضافه کرد: باتهیه این ماشین‌ها ـ وتوسعه مصرف کننده موجب، از نظر بهداشتی‌وکیفیت هم تمام جوانب امر تهیه وتزیع نان رعایت میشود.

مجلس در باره ارتقاء گروه معلمان بحث کرد

در جلسه علنی مجلس شورای ملی که ساعت به بامداد امروز پایان یافت لایحه مهلتی ریاضی تشکل گروه‌های آموزشی وزارت آموزش و پرورش از طرف وتنوعی به نام معلمان فراهم میکند و هیئت لیکه تحصیل و کارآموزی در رشته مربوطه‌تشکل‌انجام میشود. این بوش‌کردبرسیاری از کشور تقاضی دراین زمینه نشده ، از استاد میشود روش سیاسی معلمان است سازمان گیرد. دولت‌ایران‌ساعات چهاره قانون استخدام باید در سایر وزارتخانه ها نیز بکار نماید.

• متن تفسیر

متن تفسیر پشتر زیر است: ماده واحده: منظور از تبصره قانون اعطای تعداد شعبه مجلس شورای ملی مصوب نیز ماه ۱۳۴۶ این بوده است که بود و قوانین حزب‌سنجی کامل را براساس امارکیری سال ۱۳۴۵ به نسبت بکشر هزارکشور محمد کمتر هزار نفر که باعثان آمار ساله ۱۳۳۵ بسرعت کمیت شده اضافه شده استثنیه وبجیلین تقدیم بود .

نیز در مورد آزادی فعالیت احزاب صحبت‌کردوبه سخنان نماینده قزوین حزب یکی دیگر از نامبلین قبل از دستور بود که بلی سخنانی گفت شاهنشاه ـ آریامهر در کنفرانس انقلاب آموزشی راسیسر آمد و مقرر فرمودند که هرچه زودتر سازمان استخدامی‌معلمان‌کل ومقررات مربوطه تهیه واجرا گردد .

• حل مشکل

آقای دکتر موسی فرودی نماینده قزوین نیز یکی دیگر از نامبلین قبل از دستور بود که بلی سخنانی گفت شاهنشاه ـ آریامهر در کنفرانس انقلاب آموزشی راسیسر آمد و مقرر فرمودند که هرچه زودتر سازمان استخدامی‌معلمان‌کل ومقررات مربوطه تهیه واجرا گردد .

• تقاضای تصحیح

آقای دکتر محمدرضا مامبلی تهرانی‌نماینده‌مایلدشی‌سخنانی گزارش تشکیل‌طبق‌والعاده حزب باین‌ایراسیست با ماملاح رسانید و طی‌آنکه این‌جلسه بنام مهندس نفری که سال ها در خارجاز کشوریای پیشرو هدف های حزب کوشش کرده است نامگذاری شد .

تشکل‌آینکه یادآورشد دراین کنکره‌آقای‌محسن پزشکپوریای چهار سال دیگر رئیس رهبر حزب انتخاب گردید .

آقای دکتر عاملی آنگاه از رئیس مجلس تقاضای تشکل پاسخ

آقای مصطفوی نماینده‌مائین

ملاقات دو کنسرسیوم شروع شد :

ایران خواهان سرمایه گذاری کنسرسیوم است

از: علی‌باستانی

صبح امروز ساعت ۱۱ متری کنسرسیوم با آقای دکتر اقبال ایران هیات عامره شرکت ملی نفت ایران در یك جلسه مقدماتی که در آن عده‌ای از نمایندگان هیات ماموریتهاذاکره باکنسرسیوم نیز حضور داشتند ، ملاقات کرد .

از فردا بین نمایندگان هژیور و شرکت ملی نفت مذاکرات موضوعیه دنبالهاین ارتباط‌بر آغاز خواهد شد ایران موارد‌ی را در این جلسه مطرح خواهد کرد که هدف آن رفع مشکلات اجرائی بین شرکت ملی نفت و شرکهای عامل میباشد .

در این مسائل چند مورداتی وجود دارد که تا حدود ۲۰ تن کالا است .

این وسیله در مقابل باد های شدید قدرت کار دارد و در صورت افزایش درجه فشار بطور خودکار از دامنه کار میماند .

نسب و پونتاژ جرثقیل مذکور از سه ماه پیش بوسیله کار ـ شناسان ایران و شوروی آغاز و در این مدت افراد ایرانی دوره های تئوری و عملیات مونتاژ جرثقیل را گذراندند .

چهار جرثقیل دیگری که قرار است در دو رديف روی‌اسکله بندر پهلوی مستقر شود دو دستگاه ده تنی و دو دستگاه دیگر ۱۵ تنی است .

مراسم سوگواری در مساجد و محلات

دیروز مصادی به بیست وهشتم صفرسالروز رحلت‌حضرت‌محمد پیامبر اسلام و شهادت حضرت امام حسن مجتبی علیه‌السلام بود . بهمین مناسبت پریشب و دیروز دو مراسم سوگواری در سراسر کشور و ایران‌مجالس سوگواری‌ترتیب یافت و سخنرانان‌مذهبی دراین باره سخن گفتند .

بمناسبت این دو روز چند هزار نفر از مردم تهران و شهرستانها برای زیارت اماکن متبرکه به قم و مشهد رفتند

دهها هزار نفر مسافری که

گذراندن تعطیلات‌دوروزه راهی شهرهای شمال‌و دریای گیلان و مازندران شده بودند بعلت وضع ناساعد هوا و ریزش باران‌بی‌شدیدبلا تکلیف روبرو شدند یکمقام مطلع در اداره‌پلیس راه رشت بخبرنگار ما در این شهر گفت: ازروز شنبه تاکنون بیش از هفتاد هزار نفر مسافر بوسیله صدها دستگاه وسیله نقلیه‌وارد شهرهای رشت وبندرپهلوی شده .

درمیرجال شهرهای جالوس وراسر طی دو روز گذشته شلوغترین روزهاراپدر سال‌جدید پشت‌سر گذاشتند .

• در شیراز

هوای شیراز از عصر دیروز منقلب شد ودنبال‌آن توفانی شدید در این شهر، برق شیراز قطع شد وتعداد زیادی آنتنهای تلویزیون‌تابلوهای‌نئون‌وحیروانی بشدت‌آزمایه‌کشته شد.

زلزله در تربت حیدریه

زلزله‌شدیدی تربت حیدریه و حومه را بشدت تکان داد.

زمین لرزه ساعت ۵ بامداد امروز در تربت حیدریه بوقوع پیوست و عمق زمین لرزه‌ایکه‌ناحیه‌های خود بیرون زلزله در منطقه مکانه، واقع شدیدتر بود.

در حادثه رانندگی بین راه بیجار ـ تهران یك دانشجو ویك زن کشته‌شدند

علوم اشنانی دانشگاه اصفهان بود و موسش قربانی ایروافقه زنی بنام مسیده ذبیحه‌ه بود. بنابگزارش شهربانی‌کل کشور این‌اتوبوس بشماره ۲۳۷۷۵بود که صبح امروز بستگان محمد ابراهیم لشکری از بیجار عازم تهران بود .

مینی بوس با۲۱ مسافر بروددخانه افتاد

درومست نیست .

مامورین بوسکاه اظهار نظر کردماند که سانحه اتوبیل احتمالا بیست نفر بوده‌اند .

اجسادی که با کوشش‌مامورا ندارمری بدست آمده متعلق به پروپزاجدیدان‌ـ که شاه‌آباد غرب وشاه عباسی اهل مسجد سلیمان می باشند .

مینی‌بوس شماره ۴۵۲۶۳ به راننده گی سید محمود عاسوبود که با ۲۱مسافرازشاه‌آباد غرب عازم‌اروددست‌محل‌بنام‌قارلاز واقع در ۵۰ کیلومتری‌غرب‌اندیمشك بعلت‌ناملعومی به‌رودخانه سقوط کرد وتاکنون فقط جسد ۲ تن از مسافران سی‌نفر بدست آمده‌واز بقیه سرنشینان اطلاعی

از فردا در سینما

ساحل هوسبازان

دیپلماسی «یک تیر ودو نشان» بیروت، تهران را قانع نکرد

احتمال سفر وزیر خارجه آمریکا به تهران

ارد شیرزاهدی

خواهد داشت که ایک مورد پیشبینی ناظران سیاسی‌امور خاورمیانه است .

سلطان قابوس

راجرز وزیر پنجشنبه این هفته برای‌شرکت‌در اجلاسیه سالیانه وزیران‌سازمان پیمان مرکزی ستوار وارد انکارامی شود .

اجلاسیه باشرکت وزیران خارجه ایران‌ترکیه، انگلیس وآمریکا و پاکستان تاصبر شنبه‌آینده‌به مذاکرات خود ادامه میدهد و بحران خاورمیانه یکی از مهمترین موضوعات دستور مذاکرات آنکارا خواهد بود .

سفر راجرز به تهران ؟

پیش‌بینی محافل سیاسی تهران اینست که در مدت اقامت درانکارا میان ارشیر زاهدی وزیرخارجه و راجرز و همچنین سفرکه انگلیس درخارج آنجلسات اجلاسیه سنتو مذاکرات مهمی صورت خواهدگرفت واحتمالاازجرز در جریان سفر خاورمیانه از تهران نیز دیدن خواهد کرد.

دیدار فریدالوفوع ویلیام راجرز وزیر خارجه ایالات متحده از پنجکشورخاورمیانه از جمله ایران وجمهوری متحده عرب بجریان خاورمیانه نیز بررسی‌مذاکرات صلح غیرمستقیم اعراب و اسرائیل باردیگر مورد بحث محافل سیاسی است .

دیدار راجرز از اسرائیل و مصرسابقا تحولاتی بدنبال اجرای خود را که متضمن درآمدی هم خواهد بود حل و فصل خواهد کرد .

درجنب مذاکرات فوق‌احتمالا موضوع سرمایه گذاری کنسرسیوم دراین‌نامایندگان فوق مطرح میگردد .

حتی احتمال داده میشود که این موضوع که توسیه اولیه است و فعلتمادی در مورد آن باهداف رسیده، مطررسی درجلسات‌مطرح‌گردد بموصورت اجرائی مصرا خواستار سرمایه گذاری کنسرسیوم در ایران باشد .

بعد از توافقی که میکنکور های حوزه مدیترانه با کیفیاتی که ایفاء بعمل آمد دیروز پیشنهادی که برای شرکت در کنفرانس انرژی خاك تهران نسبت بدیدبلیمانی‌یک تیر و دونشان، بیروت تلقی گردید .

دولت بیروت خواسته بود که بنا تقاضای ایران پاسخ مثبت نگرد مسئله تجدید مناطق سیاسی بیروت منجر همچنان‌معلق خواهدماند.

اجلاسیه سنتو

با دیدار قریب‌الوقوع ویلیام راجرز وزیر خارجه ایالات متحده از پنجکشورخاورمیانه از جمله ایران وجمهوری متحده عرب بجریان خاورمیانه نیز بررسی‌مذاکرات صلح غیرمستقیم اعراب و اسرائیل باردیگر مورد بحث محافل سیاسی است .

دیدار راجرز از اسرائیل و مصرسابقا تحولاتی بدنبال

واکسیناسیون علیه وبا در تهران، تا چند روز دیگر آغازمیشود

وزارت بهداری امروزاعلام کرد : چون در سال گذشته بیماری وبا در غالب کشورهای آسیائی بروز وداشته آن‌آفریقا و حتی بعضی از کشورهای اروپائی را نیز درگرفت و بیم آن میرفت که در سال جاری نیز دچار وعود و گسترش‌باید، لذا وزارت بهداری بمنظور پیشگیری از بروز و گسترش این بیماری از اسفند ماه سال گذشته در مناطق گرمسیر و مرزی‌کرد‌ستان وجود

درحوادث رانندگی ۲ روز تعطیل
۲۱ نفر کشته شدند

گزارش مشروح خبرنگاران ما درباره حوادث رانندگی دوروز تعطیل

دراین حوادث دهها نفر نیز مجروح شدند

اکرم دولتخواه

دیروز و پریروز که رفت و آمد اتومبیلها در جاده‌ها بیش از ایام دیگربود حوادث رانندگی متعددی روی دادکه مهمترین آنها طبق گـزارش خبرنگاران مـا در تهران و شهرستانهای مختلف از این قرار است :

اولین حادثه رانندگی ضمن ۴۸ ساعت‌اخیرکه طی آن چهار نفرتعدادی یک خانواده کشته و پنجنفر مجروح شدند ، بین راه شهسوار ـ چالوس اتفاق افتاد.

بعد از ظهر جمعه گذشته هنگامیکه اتومبیل‌شماره ۸۱۱۲۸ تهران براننده‌گی آقای محمدتقی آزیده، تعویلدار بانک بیمه بازرگانان شعبه نرجوب رشت وبه سرنشینی ۸ نفر در حوالی ولی‌آباد شهسوار حرکت میکرد از مسیر خود خارج شد و به رودخانه‌ای بعمق چهار متر سقوط کرد .

جستن ازراهنیی که در آن حوالی‌میگرفت بوده باشاهده این حریان به کمک سرنشینان اتومبیل‌شتافته و با تلاش زیاد متراز آنارا از داخل آهن‌پارهای اتومبیل بیرون کشیدند.

فعالیت کشاورزان‌برای نجات جان بقیه به ثمر نرسید و چهار نفربه‌اسامی: خانیکری نفره‌اند همسر و بانو خدیجه مادرآزیده و علی و غلامرضا فرزندان وی (راننده) در روخانه‌غرقه شدند.

اجساد سه نرازآن مفروقین از آب خارج شد ولی جسد دهم، فرزند هرسال محمدتقی آزیده ناکنون بدست نیامده است .

مجروحین حادثه عبارتند از :

محمدتقی آزیده(راننده) کاظم صادقی جهل ساله ـ محمدرضا صادقی، محمدتقی‌مودی معاون بانکسیه‌مازرگانان شعبه‌نرجوب، و ربنا صادقی.

• **درجاده قم ـ کاشان**

در جاده هایهم ـ تهران و قم ـ کاشان نیز بعلت کثرت رفت و آمد وسائط نقلیه جلوه حادثه رانندگی روی‌اینکه‌طی‌آن‌عده‌ای کشته و چند نفر مجروح شدند.

طبق گزارش خبرنگار ما در کاشان‌یکاتومبیلی بشماره ۱۵۴۵۸ رانندگی غلامرضا عبدی نسب هنگام‌بیرون آر جاده قم ـ کاشان باتوسیل سواری‌پیکان ۲۱۷۸۸ تهران‌الله براننده‌گی آقای جواد احمدی ۳۳ ساله کارمند شرکت نفت تصادف کرد.

در این حادثه جواد احمدی راننده هونسکیصباحی دانش‌آموز کلاس چهارم دبیرستان اختراع تهران کشته شدند و دو تن دیگر نیز باسامی عباس صباحی کارمند وزارت دارائی ماشاءالله احمدی‌کارمند شرکت نفت مجروح‌شدندوجهت معالجه به‌بیمارستان منیجی‌کاشان انتقال یافتند.

• **حادثه دیگر**

گزارش خبرنگار ما در قم حکایت : جعل ساله ۵ شنبه گذشته اتومبیل سواری شماره ۹۲۴۶۵ تهران براننده‌گی خانم اکرم دولت خواه و سرنشینی ۸ نفر از بستگان وی‌هنگام حرکت در راه قم در کیلومتر ۲۶ با اتوبوس شماره ۷۵۴۶۹ به رانندگی علی‌اصغرجوانی‌تصادف کرد .

دراین‌حادثه بانوآکرم دولتخواه و مادر وی شوکت کشته شدند وکبری حمیدی ۲۳ ساله ، نادر شاهین ۷۸ ساله(شوهرعمه اکرم) فیرحیاتی۱۸ ساله، امیرشاهین ساساله ،هرمز و شیلا شاهین و ژیلا جماعتی مجروح‌گردیدند وبرای‌هدا بهبیمارستان نکوئی قم انتقال یافتند. بانو اکرم دولتخواه دوهفته قبل گواهینامه رانندگی گرفته بود.

• **۱۶ مجروح**

در یک حادثه دیگر که براثر سقوط وانت شماره ۹۲۵۳۱ رخداد ۱۶ نفر مجروح شدند و پس ازانتقال‌بهبیمارستان نکوئی قم تحت درمان قرار گرفتند . راننده وانت‌یارکه‌عباس کاظمی نام دارد. هنگامیکه وسیله نقلیه خود را در جاده م ـ کاشان میراند بعلت خستگی زیاد قادر به کنترل وانت نشد و در نتیجه وانت‌با ۱۸نفر سرنشین ازبالای پل‌بزرگ‌بکی جسرآباد کاشان پائین سقوط کرد .

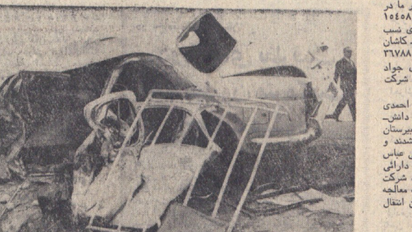
دراین‌اتومبیل که درراه قم‌تصادف کرد۲نفر کشته‌شدند

تصادف شدید جاده کرج

روی داد که طی آن عباس نیموری زاده یکی‌ازسرنشینان اتومبیل سواری کشته وسه سرنشین دیگران‌عباس، علی وافسانه نیموری‌زاده مجروح شدند .

کارشناس تصادف‌جاپلیس‌راه راننده‌گان هردو وسیله نقلیه را دروقوع این حادثه مقصر دانست و در گزارش خود نوشت که :

راننده‌اتومبیل سواری بدون توجه به عبور اتومبیل ها ، در عرض جاده دور میزد و اتومبیوس بیش از حد سرعت داشت .

حادثه هنگامی رخ دادکه اتومبیل سواری در عرض جاده دور میزد ، راننده اتومبیل سواری هوشرباشکه شده است .

مجروحین این حادثه که بنظر نجات آنها معجزه‌آسا بنظر می رسدبه بیمارستان‌منتقل شده‌اند . عکس اتومبیل سواری را پیوار تصادف نشان میدهد .

بستنی فاسد ۵۰ نفررا مسموم کرد

دیروز در تهران ۵۰ نفر براثر خوردن بستنی فاسد مسموم شدند و ۴۰ نفر از اینکه شده در بیمارستان مسمومین تهران‌تحت معالجه قرار گرفتند .

این حادثه‌که پرونده مربوط به آن در کلانتری ۹ تشکل شده است ، ظاهرا بدانست مسمومین گفتند که از یک کافه فنادی در بخش ۱۰تهران بستنی خریده بودند .

صاحب کافه فنادی به کلانتری احضار شده است ماموران‌تحقیق ابتلادراینکار اعلام نتیجه‌آزمایش بانمونه‌ده بستنی هستند .

۱۱۰ نفر مجروح

با وجود اینکه در دو روز تعطیل تهران نسبتا خلوت بود معذلک در حوادث رانندگی این شهر و حومه‌اش ۱۱۰ نفر مجروح شدند . این عده به بیمارستان سینا مراجعه کرده‌اند .

• در هزار چم

اتومبیل سواری دیگری به شماره ۸۷۸۹۸ تهران در حوالی بقیه در صفحه ۱۵

این سالها ـ سالهای فیلم عاشقانه وروماتیک استوو اسمال‌کمپانیهای بزرگ تهیه کننده فیلم در جهان برتابت‌یکدیگر دست به تهیه فیلمهای عاشقانه زده‌اند که از همه لطیف‌تر وشورانگیزتر فیلم بزرگ «جانی‌ولولیز» میباشد .
قصه عشق ـ قصه عشق

گیبلی گلیبیرمیکند
کرسوفرجونز
پیادگردان
در فیلمی بکارگردانی
رناتوگاستالدی
جانی‌ولولیزا
رنگی
BRIEF SEASON
تهیه‌کننده : دیزدوداورینتی

دو دلداده جوان که‌سر انجام عشق آنان‌به‌ادبت کشیده میشود ، بعد از فیلم «رومئوژولیت» که در سینما امپایر دیده‌اید تاکنال یك چنین فیلم عاشقانه‌ای چون «جانی و لولیز» نمایش داده‌شده است

از آنجائیکه این فیلم را در این چند روزه دیده‌اید بیرسید «جانی و لولیز»چگونه‌فیلمی‌است

آغاز هفته دوم
نمایش فقط
در سینما
امپایر

نیویورک زیر پای من!ـ ادی کنستانتین
نه...نه...نه...
پاریس زیر پای من!ـ لسترویلسون

«ادی کنستانتین» و«لسترویلسون» درمیان‌استقبال‌بی‌نظیر و پرشور دوستداران خود وارد تهران شدند

کاباره باکارا که همیشه بااراده برنامه‌های جاویدان‌هنردنیای برتری‌خودرا‌ثابت نموده است‌بکمال‌خوشوقتی‌این‌باربك «شو» بیسابقه‌و جنجالی دیگر تقدیم هنردوستان میکند

تهران در دست کاباره باکارا بلرزه درمی‌آید

ازامشب

«ادی کنستانتین» یکه‌بزن عالم سینماوهنرمند محبوب‌کاباره های‌پاریس وتیویورک به اتفاق «لسترویلسون» خوانندهبر قدرت جاز امریکا باگروهی ازرقاصه‌های پری پیکر و زیبا روی لاس و کاس‌پرنامه‌اجرا میکنند که همه را مبهوت میبنماید

چون مدت اقامت هنرمندان فوق رزرومیز مشکل میباشد لطفا میز خود را قبلا توسط تلفن ۶۲۷۷۸۰ رزرو فرمائید مشکریم .

توجه فرمائید : درقیمت منوهیچگونه تغییری داده نشده‌است

ازامشب درسینماهای
اونیورسال ـ میامی ـ پاسیفیک ـ ایران
ساینا ـ تیسفون ـ مارلیک ـ مونت کارلو ـ پرسپولیس ـ پانوراما
و...آستارا ـ و...سیلوانا

زندگی ـ عیدی ـ تهرانی ـ آداسته ـ فیروزه ـ ناهید ـ صفاپور ـ دهبی ـ امید زند ـ سرکوب ـ دختر شهرزاد
همزمان باتهران درشهرستانهای : کرمانشاه : سینما دیانا ـ تبریز : سینما کریستال

برنامه آینده گروه سینماهای
سینماموند ـ ب ب ـ مترویل ـ نیاکارا ـ سانترال

هرچه فیلم وسترن پرحادثه تاکنون دیده‌اید فراموش کنید چون «ال‌کوندور» ازهمه آنها بزرگتر، پرحادثه‌تر وقویتر است .

جیم براون ـ لی‌وان کلیف
در فیلم رنگی
ال کوندور

باشرکت : پاتریک اونیل ـ ماریا ناهیل
بکارگردانی : جان گیلرمین موزیك از : موریس ژار

محصول نشنال جنرال پیکچرز امریکا
«ال‌کوندور» قلعه‌ایست تسخیر ناپذیر ... ویرای‌تسخ این قلعه فقط نیروی اراده وشجاعت لازم است ... نیروئی که دریك مرد سیاه وبك مرد سفیدوجودداشت ویکدیگربیزرگترین حماسه غرب را بوجود آوردند ...

کی میگه کرنه دیگه نونمیشه ؟
۷۶۳۵۰۰

ازامشب درسینما
ماژستیک
ریتاتوشینگهام
الیوردید
در فیلم رنگی
دام

بزودی
چرچ‌بیارد
مری‌تایلرمور
در فیلم رنگی
پرنده
شیرین‌عشق
دادودولیتز
جان
مك‌مارتین
جوزان
سنت جیمز
دوناستراد
محصول کمپانی یونیورسال

مجالس ترحیم

بانهایت تاسف درگذشت شادروان حبیب‌الله تقه‌مجتهدی معاون‌بنکی رل که از فقدات شریفه عالی رتبه وزارت دارائی بودند باطلاع میرساند . مجلس ترحیم آن مرحوم روز دوشنبه شش ازدیبهشت ماه ۱۳۵۰ از ساعت ۲ونیم الی ۶ونیم بعد ازظهر در مسجد محمد برگزار میشود.

وزارت دادگستری

بااظهار کمال تاسف وتاثر ضایعه درگذشت حبیب‌الله تقه‌مجتهدی معاون اداره کل ثبت را که از صاحبمنصبان شریف اداره کل ثبت کشور والا قضات باکفاءت وزارت دادگستری بودندبخاندان مجتهدی وخانواده‌های وابسته تسلیت گفته شکیبائی بازماندگان محترم را از خداوند متعال مسالت مینماید . مجلس ترحیم فقید مبرور دوشنبه ۶آر۰۲ از ساعت ۲ونیم الی ۶ونیم بعدازظهر در مسجد محمد منعقد میباشد.

نایب رئیس کانون سردفتران ـ جمالی

بانهایت تاسف درگذشت همکار ارجمند شادروان‌حبیب‌الله مجتهدی قاضی شریف وباکفاءت دادگستری را که در پستمعاونت اداره کل انجام وظیفه مینمودند باستحضار دوستان وهمکاران محترم میرساند .

مجلس عقد فقید سعید روز دوشنبه ۶آر۰۲ از ساعت ۲ونیم الی ۶ونیم بعدازظهر در مسجد محمد منعقد میباشد.

معاون وزارت دادگستری وسرپرست ثبت کل ـ رئیسیان

خانواده‌های مجتهدی ـ وهابی‌زاده ـ طاهری ـ رکنیان ـ انصاری. متعهدزاده ـ زرین دست ـ جهانبانی ـ فتوحی ـ رکنی ـ آیت‌الله‌زاده، انواری ـ نقیزاده ـ نقیزاده ـ مصری ـ عمید ـ آیزه ـ نوریان ـ بازرگان ـ سنجیار ـ هاشمی ـ ساغری ـ رضوان ـ برنجی ـ حدایی. عزیزی ـ اسلامی ـ وکیلی ـ بخشوده ـ ارمکان ـ میرقاسمی ـ صالحی. شریعت ـ صدوقی ـ اردبیلی ـ حمیدی ـ میرهادی‌زاده ـ عنصری. حسین بابائی ـ کاظمی ـ آقازاده ـ مصدقی ـ فرزین ـ بزرگ ـ رامز ـ اعظمی ـ قمس ـ روننی ـ جبابی ـ رضازاده ـ گلشائیان ـ غفاری ـ شجاعی ـ سلیمانی ـ قدری ـ قلیزاده ـ نور احمدی ـ شاه کرجه ـ راحتی ـ محمدی ـ سلطانی ـ توحیدی ـ هدایتیان ـ صارمی ـ مازندرانی .

بانذوه فراوان ضایعه اسف انگیز ودرگذشت جانگداز خانم حبیبه‌الله مجتهدی نجل حضرت آیت‌الله العظمی حاجی میرزامحسن ارداببلی درحدود ۷ بامداد روز شنبه ۴ بااظهار عموم خانواده وافوام ودوستان و همشهریان میرساند مجلس ترحیم مرحومه ورثاء آنمرحوم روز دوشنبه ششم اردیبهشت جاری از ساعت ۲ونیم الی ۶ونیم بعدازظهر در مسجد شفا واقع در خیابان پهلوی پشت بیمارستان شماره یک ارتش و مجلس زنانه همانروز ودر همان ساعت در منزل شخصی آنمرحوم واقع در یوسف‌آباد خیابان محمد رضا شاه کرجه راحتی وما (خیابان هشتم) پلاک ۲۹ دائر خواهد بود.

آ ـ ۲۸۹۱

وزارت دادگستری

بااظهار کمال تاسف وتاثر ضایعه درگذشت حبیب‌الله تقه‌مجتهدی معاون اداره کل ثبت را که از صاحبمنصبان شریف اداره کل ثبت کشور والا قضات باکفاءت وزارت دادگستری بودندبخاندان مجتهدی وخانواده‌های وابسته تسلیت گفته شکیبائی بازماندگان محترم را از خداوند متعال مسالت مینماید . مجلس ترحیم فقید مبرور دوشنبه ۶آر۰۲ از ساعت ۲ونیم الی ۶ونیم بعدازظهر در مسجد محمد منعقد میباشد.

نایب رئیس کانون سردفتران ـ جمالی

بانهایت تاسف درگذشت همکار ارجمند شادروان‌حبیب‌الله مجتهدی قاضی شریف وباکفاءت دادگستری را که در پستمعاونت اداره کل انجام وظیفه مینمودند باستحضار دوستان وهمکاران محترم میرساند .

مجلس عقد فقید سعید روز دوشنبه ۶آر۰۲ از ساعت ۲ونیم الی ۶ونیم بعدازظهر در مسجد محمد منعقد میباشد.

معاون وزارت دادگستری وسرپرست ثبت کل ـ رئیسیان

خانواده‌های مجتهدی ـ وهابی‌زاده ـ طاهری ـ رکنیان ـ انصاری. متعهدزاده ـ زرین دست ـ جهانبانی ـ فتوحی ـ رکنی ـ آیت‌الله‌زاده، انواری ـ نقیزاده ـ نقیزاده ـ مصری ـ عمید ـ آیزه ـ نوریان ـ بازرگان ـ سنجیار ـ هاشمی ـ ساغری ـ رضوان ـ برنجی ـ حدایی. عزیزی ـ اسلامی ـ وکیلی ـ بخشوده ـ ارمکان ـ میرقاسمی ـ صالحی. شریعت ـ صدوقی ـ اردبیلی ـ حمیدی ـ میرهادی‌زاده ـ عنصری. حسین بابائی ـ کاظمی ـ آقازاده ـ مصدقی ـ فرزین ـ بزرگ ـ رامز ـ اعظمی ـ قمس ـ روننی ـ جبابی ـ رضازاده ـ گلشائیان ـ غفاری ـ شجاعی ـ سلیمانی ـ قدری ـ قلیزاده ـ نور احمدی ـ شاه کرجه ـ راحتی ـ محمدی ـ سلطانی ـ توحیدی ـ هدایتیان ـ صارمی ـ مازندرانی .

بانذوه فراوان ضایعه اسف انگیز ودرگذشت جانگداز خانم حبیبه‌الله مجتهدی نجل حضرت آیت‌الله العظمی حاجی میرزامحسن ارداببلی درحدود ۷ بامداد روز شنبه ۴ بااظهار عموم خانواده وافوام ودوستان و همشهریان میرساند مجلس ترحیم مرحومه ورثاء آنمرحوم روز دوشنبه ششم اردیبهشت جاری از ساعت ۲ونیم الی ۶ونیم بعدازظهر در مسجد شفا واقع در خیابان پهلوی پشت بیمارستان شماره یک ارتش و مجلس زنانه همانروز ودر همان ساعت در منزل شخصی آنمرحوم واقع در یوسف‌آباد خیابان محمد رضا شاه کرجه راحتی وما (خیابان هشتم) پلاک ۲۹ دائر خواهد بود.

آ ـ ۲۸۹۱

بانهایت تاسف درگذشت شادروان **محمود نوری‌را** باطلاع دوستان و آشنایان میرساند . مجلس ختم آن مرحوم در روز دو شنبه ششم اردیبهشت ماه از ساعت ۵ تا ۶ بعداز ظهر در خیابان فرح‌آباد دائر چهارمت دستگاه مسجد محمد منعقد خواهد شد .

خانواده‌های : زنوزی ـ فراجوار ـ زندی‌وفا ـ صفایی. حاج‌شعبانعلی جلالی . شریفپور قزوینی . رضائیان . برقی . دادیگران . باغبان . صادقی . علیخانی . رضوانی . عباسی . رمضانیان.

آ ـ ۲۸۷۹

هیئت مدیره ومدیرعامل و کارمندان شرکت سهامی خاص آریمه درگذشت ناگهانی همکار عزیز و ارجمند خود **احمد لاریجوی** را باطلاع میرساند . مجلس ختم مرداتیو زنانه آن مرحوم از ساعت ۵ تا ۶ بعداز ظهر روز دوشنبه ۶ اردیبهشت در خانه‌ا صفی‌علیشاه برگزار میگردد .

شرکت سهامی خاص آریمه

بانهایت تاسف درگذشت شادروان **احمدلاری‌بودوست** و همشهری عزیز و گرامی خود را باطلاع میرساند . مجلس ختم آن مرحوم از ساعت ۵ تا ۶ بعداز ظهر روز دوشنبه ۶ اردیبهشت در خانه‌ا صفی‌علیشاه برگزار میگردد .

مهدی لاری ، محمد اسماعیل صالحی‌زاده ، سید احمدآقا، سرتیپ عباس علین ،محمد جواد تبریزی‌زاده ، سیدجلال آقا.

درگذشت ناگهانی برادر و عموزاده ، بزرگوارمان **احمد لاری‌پور** را باطلاع دوستان و همشهریان میرساند . مجلس ختم مردانه و زنانه آن مرحوم از ساعت ۵ تا ۶ بعداز ظهر روز دوشنبه ۶ اردیبهشت در خانه‌ا صفی‌علیشاه برگزار می گردد .

حاج علی‌اصغر نیکپور ،علی‌لاری ، علی لاری، جواد لاریان ،حسین لاری .

باکمال تاسف و تاثر درگذشت ناگهانی شادروان **احمد لاری‌پور** را باطلاع فامیل و آشنایان میرساند . مجلس ختم مردانه و زنانه آن مرحوم از ساعت ۵ تا ۶ بعداز ظهر روز دوشنبه ۶ اردیبهشت در خانه‌ا صفی‌علیشاه برگزار میگردد .

حاج علی‌اصغر نیکپور ،علی‌لاری ، علی لاری، جواد لاریان ،حسین لاری .

باکمال تاسف و تاثر درگذشت ناگهانی شادروان **احمد لاری‌پور** را باطلاع فامیل و آشنایان میرساند . مجلس ختم مردانه و زنانه آن مرحوم از ساعت ۵ تا ۶ بعداز ظهر روز دوشنبه ۶ اردیبهشت در خانه‌ا صفی‌علیشاه برگزار میگردد .

حاج علی‌اصغر نیکپور ،علی‌لاری ، علی لاری، جواد لاریان ،حسین لاری .

باکمال تاسف و تاثر درگذشت ناگهانی **یاور محمد نوری** را باطلاع دوستان و آشنایان میرساند . مجلس ختم آن مرحوم در روز دو شنبه ششم اردیبهشت ماه از ساعت ۵ تا ۶ بعداز ظهر در خیابان فرح‌آباد دائر چهارمت دستگاه مسجد محمد منعقد خواهد شد .

خانواده‌های : زنوزی ـ فراجوار ـ زندی‌وفا ـ صفایی. حاج‌شعبانعلی جلالی . شریفپور قزوینی . رضائیان . برقی . دادیگران . باغبان . صادقی . علیخانی . رضوانی . عباسی . رمضانیان.

آ ـ ۲۸۷۹

خانواده های : اعتبار ، عظیم اعتبار ، کاظمی ،خلیلی، امانپور ، مشیری یزدی ،ایرانی ، عامری ،مشایخی ،دادگر، زرنا

باکمال تاسف درگذشت شادروان **سید احمد اعتبار (اعتبارالدوله)** نماینده ادوار اسبق مجلس شورای ملی و وزیر اسبق کشاورزی بهستو تلگراف را باطلاع میرساند . مجلس ترحیم مرداته و زنانه آن مرحوم روز شنبه هفتم اردیبهشت ساعت ۲ونیم تا ۶ونیم بعداز ظهر در مسجد محمد برگزار می گردد .

آ ـ ۲۸۵۹

بمناسبت فوت مرحوم مغفور **آقای حاج میرودود سیدی** که از سادات جلیله و منتسب به خاندان علم و فضیلت وتقوی بودومرایام عزا مانند حضی‌مرتبت عدا‌یحق‌را لبیک گفت است مجلس ترحیمی روز دوشنبه ششم اردیبهشت ماه از ساعت ۹ تا ۱۱ در مسجد حاج حیج عبدالحسین منعقد خواهد بود. انشاءا... حضرات مومنین شرکت می‌فرمایند.

الاحقرعلی‌اصغر خوئی . الاحقر مرتضی موسوی‌الایوانی. الاحقرسیدابراهیم میلانی . الاحقر سید مهدی موسوی‌کیاری. الاحقر سیدابراهیم علوی . الاحقر سید عبدالحمید موسوی ـ ماکوئی. الاحقر سیدحسن میرزائی . الاحقر سیدعلی انگجی. الاحقر شیخ حسن تلشیری .

باکمال تاسف درگذشت شادروان **آقای حاج میرودود سیدی** پدر ارجمند آقای دکتر ودود سیدی دانشیار محترم دانشکده پزشکی دانشگاه تهران را باطلاع میرساند .

مجلس ترحیم آن مرحوم‌روز دوشنبه ۶آر۰۲ از ساعت ۲ تا ۱۱ در مسجد آذربایجانیها (حاج شیخ عبدالحسین) برگزار خواهد شد .

رئیس دانشکده پزشکی . دکتر مؤدبی

خانواده های : ودود سیدی . خویلو . رضازاده . میرزائی . دیباوند . رحیمزاده خوئی . خوئیلر . طاهیاز . مهاجری . طیبی . خامنه . سلماسی . نعمتزاده . ناصح‌زاده شطوجی . فروتن . بسطامی . نفیزاده . ریسمانچی . اتفاق. غفاری. عطار . اکبریه . واعظی. منیبی . ناصح . واسطی‌زاده. خسروشاهی . خیریجی . صالحی . قریسی . شیوخ

با نهایت تاسف و تاثر درگذشت ناگهانی شادروان‌آقای **حاج میرودود سیدی** را باطلاع دوستان و آشنایان میرساند مجلس آن مرحوم روز دوشنبه ششم اردیبهشت ماه از ساعت ۱۶ تا ۱۸ در مسجد آذربایجانیها (حاجشیخ عبدالحسین) مجلس ختم زنانه بعد از ظهر همانروز از ساعت ۶ تا ۷ در منزل شخصی آن مرحوم واقع در خیابان انتظام ـ ترجمان کوی شمسی کاشی ۴ منعقد است .

با اندوه فراوان و تاثر بی‌پایان درگذشت پدر عزیز و بزرگوارمان آقای حاج میرودود سیدی را باطلاع‌دوستان و آشنایان و بستگان میرساند . مجلس ترحیم آن مرحوم روز دوشنبه ۶ اردیبهشت ماه از ساعت ۹ تا ۱۱ صبح در مسجد آذربایجانیها برگزار میگردد.

دکتر ودود سیدی . مهدی ودود سیدی

آ ـ ۲۸۷۵

باکمال تاسف و تاثر فوت مرحوم **خلد آشیان حاجی عباسعلی اولوکی بختیاری** که یکی از معمرین محله بوده‌باطلاع دوستان و همکاران میرساند . برای شادی روح آن مرحوم و تسلیت به بازماندگان در مجلس ترحیم شرکت فرمائید.

اتحادیه صنف بارفروشان تهران

هیئت عزاداران بنی‌الزهرا (ع)

بدینوسیله درگذشت مرحوم مغفور **حاج‌عباسعلی‌بختیاری** را باطلاع کلیه عاقدمندان به این هیئت میرساند .

شرکت درمجلس ترحیم آن خداغفران در روز دوشنبه ششم اردیبهشت درخیابان ری میدان شاه مسجدحاج‌ابوالفتح خیابان‌حدالوله چهارراه پیروز کوچه سادات‌منعقد است و رضای ذات اقدس حق خواهد شد .

خانواده های : اولوکی بختیاری ، خداداد، بختیاری، طریف ، ابراهیمی ، وفا ،معصومی ، سیمی ، طلاچیان ، زمانی‌فر ، محمدکاظمی ، موسویان ، عبدالصمدی ، حجار ، جمشیدی ، صمصامی ، اکبرآبادکن ، اصماعلو ، هرانی ، نونونجی ، شوروزی ، سلیمانی ، شهابپور ، فرخصلت ، کوهباید ، حاجحسینی ، ابراهیمی،مجد ، باستان ،صادقی، شهیاری ، عادلی ،اوفانی ، عبدالله اولوکی‌بختیاری ،عزیزالله اولوکی‌بختیاری ،حاج‌آقا رضا طریقت ،حاج حیدرعلی‌ابراهیمی وفا

آ ـ ۲۸۶۹

باکمال تاسف درگذشت ناگهانی‌بانو **مینا زمانی(دخیلی)** را باطلاع میرساند . مجلس ترحیم آن مرحومه (مرداته و زنانه) روز دو شنبه ششم اردیبهشت از ساعت ۱۵ تا ۱۹ بعدازظهر در مسجد محمد و مراسم شب هفت روز پنجشنبه نهم اردیبهشت از ساعت ۱۶ تا ۱۸ در سالن شماره۲ بهشت زهرا برگزار میشود.

سید جمال زمانی ـ سرلشکر حسین زمانی

با اندوه فراوان درگذشت جانگداز شادروان **میزانعلی** مادر همکار گرامی ناهید زمانی را به اطلاع می رساند مجلس ترحیم آن شاد روان از ساعت ۵ تا۶ بعداز ظهر روز دوشنبه ششم اردیبهشت ماه در مسجد مجومرحاسم شبهت ساعت ۶تا۷ بعد از ظهر همانروز از ساعت ۶تا۷ در منزل شخصی آن مرحوم واقع در خیابان انتظام ـ ترجمان کوی شمسی کاشی ۴ منعقد است .

موسسه انتشارات فراتکلین

در سوگ جانگداز مادر عزیزمان دادعزیز، باد بودش راروز دوشنبه ششم اردیبهشت‌از ساعت ۱۷ تا۱۹درمسجد محمد ومراسم هفت‌را روز پنجشنبه نهم اردیبهشت از ساعت ۱۶ تا ۱۸ در سالن شماره۲بهشت زهرا گرامی میداریم.

مهرزیزانی ، لیدازمانی، مریم زمانی، ناهیدزمانی،ابوالحسن زمانی، شمسی زمانی، ویدا زمانی.

بانهایت تاسف و تاثر فقدان ناگهانی و جانگداز‌مرحومه **بانو مینا زمانی (دخیلی)** را باطلاع بستگان‌وآشنایان‌میرساند مجلس ترحیم مرداته و زنانه روز دوشنبه ششم اردیبهشت‌از ساعت ۱۷ تا۱۹ در مسجد محمد منعقد میباشد.

مراسم شب هفت نیز روز پنجشنبه نهم اردیبهشت از ساعت ۱۶ تا ۱۸ در سالن شماره ۲ بهشت زهرا برگزار میشود.

خانواده های : زمانی ـ دخیلی ـ دارا ـ ایاسی ـ دولتی. واعظی ـ لطیفپور ـ جهانشاهی ـ هزارمند محقق ـ سرلشکر. خطیبی ـ هوشمست ـ حقیقی ـ دولت‌آبادی ـ دریندی. باریقبت ـ عالیه ـ حقیر

آ ـ ۲۸۶۳

باکمال تاسف درگذشت ناگهانی همسر و پدرپرنگرامان **آقای یوسف نوربورو** را باطلاع دوستان و آشنایان میرساند مجلس ختم آنمرحوم روز سه‌شنبه هفتم اردیبهشت درمنزل شخصی واقع درخیابان شاهمان (ورودی پیسی‌کولا) بالای آبیار کشاورزی خیابان مشیری کوی کمی‌نی دست چپ نبش اول از ساعت ۳ تا ۱۰ بعدازظهر برقرارمیباشد

سرلشکرانتون . شوکت . بنجمین . نسیم . شمسی . ناصر نورالله . عزتالله . رسول و سیروس‌نوربورو .

آ ـ ۲۸۹۰

جناب آقای مهندس هوشنگ فرهادنیا

مصیبت وارده را از صمیم قلب‌شما تسلیت عرض میکنم

کرج ـ جهانبخش منصوریزاد

آ ـ ۲۹۰۲

تسلیت

پوست عزیز آقای فریدون فلاحی

فوت پدر گرامیت را تسلیت میدهم .

شمس‌ایلی

جناب آقای حبیب‌الله روشن‌زاده

ضایعه تاسف‌آور فوت ابوی جنابعالی را از جناب کلب کارکنان و ورزشکاران شاهنشاهی تاج تسلیت عرض نموده بقاء عمر و سلامت سرکار و خانواده محترم شمارا مسالت مینمایم.

مدیر عامل سازمان ورزشی وفرهنگی تاج سرلشکر اسعدی

آ ـ ۲۸۸۱

از ذوات محترم ودوستان وخویشاوندانکه در مراسم تدفین وختم وهفته خواهر ومادر عزیزمان بانو«عین الملوك نوری» درمهمان شرکت و یاکتبا وتلگرافی اظهار همدردی نموده ودارا مورد تفقد قرار دادهاند بدینوسیله تشکر نموده و اطلاعا معروض میدارم که مراسم چهلمین روز مرگشان عزیز ازدست رفتهمارکه مطابق باجمعه ۱۰ اردیبهشت ماه ۱۳۵۰ میباشد طبق وصیت آن مرحومه در قبه قبره همدان انجام خواهد شد چنانچه بعلت‌اتلاف روحی تصوری در شرعایی برای عرض افتتان و تشکر حاصل شده امید است اینجانبان را معذور خواهند داشت.

نیرالملوك درمهمیان ـ لیلی درمهمیان ـ سیمنک

آ ـ ۲۹۰۹

آقایان : حمزه . ابوالحسن و عبدالحسین منصوریان

مصیبت وارده را از سوی خود و همکارانم بشماتسلیت میگویم و از خداوند سبحان عزوجل برایتان آرزوداریم .

حسین بنائی ـ دبیر سازمان ملی پیش‌آهنگی ایران

آ ـ ۲۸۴۰

جناب آقای احمد گلبان شهردار محترم بابلسر

مصیبت وارده را بشماوخانواده محترمتان تسلیت عرض نموده وبقاء عمر وسلامتی کلیه بازماندگان آن مرحوم‌را از خداوند متعال خواستارم .

بابلزاده معمار

آ ـ ۲۹۲۹

آقای حاجی‌حیدر جهارچوبی معمار

درگذشت آقای ع‌آمنان را بجنابعالی وکلیه فامیل‌محترم تسلیت عرض نموده بقاء عمر وسلامتی کلیه بازماندگان استاد بزرگوار را از ایزد متعال خواستارم .

بابلزاده معمار

آ ـ ۲۹۲۹

سرکار خانم مهین امیری

فوت پدر بزرگوارتان موجب تاسف وتالم گردید. مصیبت وارده را بشما دوستان عزیز وفامیل محترمتان تسلیت عرض می‌نمائیم .

عشرت وجعفرآخوان

آ ـ ۲۹۲۵

باندوه بسیار مصیبت وارده درگذشت شادروان پسانو رامرد را به جناب آقای فریدون رامرد و آقایان مهندس‌مهرآب وانلاطون رامرد ودوشیزه مترنه رامرد تسلیت عرض نموده سعادت و بقای آن شادمان مورد متعال سئال ومسالت می‌نمایم.

شرکت ساختمانی بارکت

آ ـ ۲۸۹۹

خانواده محترم ناظمی

در سوگ مظیمتان سروری شکننده‌ام

موجهر عزیزی

آ ـ ۲۹۰۷

با قلبی شکسته وانده فراوان درگذشت شادروان مرحوم خداغفران حاج‌عباسعلی بختیاری را یکلیه بازماندگان آن مرحوم خصوصا حاجیخانم مسیه کوچك آن تسلیت گفته بقاء وسلامتی کلیه فامیل محترم را از خداوند متعال خواستارم .

الحقیر

آ ـ ۲۸۸۲

تیمسار سرلشکر حسین زمانی

من و همکارانم مصیبت وارده را تسلیت گفته صبر و شکیبائی برای تیمسار و بازماندگان از خداوند مسالت می نمایم .

سپید شفقت

آ ـ ۲۸۶۵

جناب آقای غلامرضا نقدمهندی

با اندوه فراوان درگذشت عموی بزرگوارتان را تسلیت گفته خود را درغم بزرگ شما سهیم میدانیم

کارکنان بانک سپه شعبه نازی‌آباد

آ ـ ۲۹۳۷

دوستان ارجمند: جنابان آقایان عبدالحسین و ابوالحسین منصوریان

مصیبت وارده را بحضورتان تسلیت عرض نموده وخودمان مصیبت وارده را بحضورتان تسلیت عرض نموده

**محمدحسین طرقانی، صادق سهامی ، بروز جعفری هوشنگ دیندوست، جوادغامی،جمشید نوشاد، ایرج‌هوشن

به امید آن که ارتش سرخ، خاك ایران را تخلیه کند

نخست‌وزیر ایران به روسها وعده نفت داد

نماینده ایران در شورای امنیت از دستور نخست وزیر سرپیچی کرد

حتی موافقتنامه قوانب ـ سادچیکوف نیز درمی از سکندلی ـ خورنیزی و کشتار مر آذربایجان نمی‌کاهد. پیشنوری دیگر دست نشاندگان بیگانه ، همچنان میکوشند تا با وعده‌های بسیار خوش مردم را بفریبند و سوی خود بکشند ،اما آزمن تلاش نیز شبیه نخستین ، محمدبیریا ـ وزیر فرهنگ حکومت دموکراتها ـ برای آنکه جوانان پرشور تبریز را بسازمان دست نشانده پیشنوری دیگبکند ،به‌آنان وعده میدهد که از دانشسرای مقدماتی ، یك دانشگاه بسازد. این وعده پوچ را بیساری حیّی از آموزگاران تبریز ـ به سادگی پاسخ میدهد ، آموزگار جوان با آگاهی از سکندلی عمال بیگانه ، رو درروی محمد بیریا می‌ایستد و میگوید :

«نوبیخواهی دانشسرابطه‌مقدماتی را مبدل به دانشگاه کنی اما باید بدانی که نه تو سوداگری استفاده شرکت خواهد گردید و سرمایه طرف شوروی عبارت خواهد بود از هر قبیل مخارج و آلات وادوات و حقوق متخصصین و کارگران که برای استخراج نفت و تصفیه آن ، مورد احتیاج خواهد بود. ۵ـ مدت عملیات شرکت ۲۵ سال است .

۶ـ پس از انقضاء مدت عملیات شرکت دولت ایران حق خواهداشت اسهام‌شرکت مابین دو طرف شوروی را خریداری نماید و یا مدت عملیات شرکت را تمدید کند ،

۷ـ حفاظت اراضی مورد تجسسات و جاهای نفت و کلیه تاسیسات شرکت منحصرا بوسیله قوای تامینیه ایران خواهد بود .

قرارداد ایجاد شرکت نفت مختلط شوروی و ایران مزبور که بعدا مطابق متن این نامه عقد می‌شود ، به مجردی که به عمل آمده است، محترما به استحضار آن جناب می‌رساند که دولت اعلیحضرت شاهنشاهی ایران موافقت می‌نماید که دولتین شوروی و شوروی ، شرکت‌مختلط ایران وشوروی را برای تجسسات وبهره‌برداری اراضی متعلقه در شمال ایران باشرائط اساسی ذیل ایجاد نمایند :

۱ـ در مدت ۲۵ سال‌اول عملیات شرکت ، ۴۹ در صد سهام بطرف ایران و ۵۱ درصد بطرف شوروی خواهد بود و در مدت ۲۵ سال دوم ۵۰ درصد اسهام بطرف ایران و ۵۰ درصد اسهام به طرف شوروی خواهد بود .

۳ـ سالیانه که بمشترک عاید گردد بتناسب مقدار اسهام هریک از طرفین تقسیم خواهد شد.

۳ـ حدود اراضی اولی که برای تجسسات اختصاص داده می‌شود ، همان است که در نقشه‌ی که جناب‌عالی ضمن مذاکرات در روز ۲۵ مارس‌به انجانب واگذار فرموده‌اید ، باستثنای‌قسمت خاك‌آذربایجان غربی که در باختر خطی که از نقطه تلاقی‌حدود اتحادشوروی و ترکیه وایران آغاز و بعد از سواحل غربی دریاچه‌رضائیه گذشته تاشهرماندآب میرسد، واقع است ـ همان‌طوری که‌در نقشه مزبور زیر چهارم آوریل سال ۱۹۶۶ اضافه تعیین‌گردیده است .

در همین کیوردار که مردم آذربایجان مذبوران بیگانه‌آماده میکشد ، نفت وقوی مستقیم ایران و شوروی نیز ادامه می‌یابد . پانزدهم فروردین ماه ۱۳۲۵، پس از اعلام موافقتنامه نخست وزیر ایران وسفیر کبیر شوروی ، قوام و ساداچوکوف نامه‌ی با یک ضمون برای یکدیگر می‌فرستند :

«آقای سفیر کبیر

هیرو مذاکرات شفاهی که بین دولتین ما بعمل آمده است، محترما به استحضار آن جناب می‌رساند که دولت اعلیحضرت شاهنشاهی ایران موافقت می‌نماید که دولتین ایران و شوروی ، شرکت‌مختلط ایران وشوروی را برای تجسسات وبهره‌برداری اراضی متعلقه در شمال ایران باشرائط اساسی ذیل ایجاد نمایند :

۱ـ در مدت ۲۵ سال‌اول عملیات شرکت ، ۴۹ در صد سهام بطرف ایران و ۵۱ درصد اسهام بطرف شوروی خواهد بود و در مدت ۲۵ سال دوم ۵۰ درصد اسهام بطرف ایران و ۵۰ درصد اسهام به طرف شوروی خواهد بود .

۲ـ سالیانه که بمشترک عاید گردد بتناسب مقدار اسهام هریک از طرفین تقسیم خواهد شد.

۳ـ حدود اراضی اولی که برای تجسسات اختصاص داده می‌شود ، همان است که در نقشه‌ی که جناب‌عالی ضمن مذاکرات در روز ۲۵ مارس‌به انجانب واگذار فرموده‌اید ، باستثنای‌قسمت خاك‌آذربایجان غربی که در باختر خطی که از نقطه تلاقی‌حدود اتحادشوروی و ترکیه وایران آغاز و بعد از سواحل غربی دریاچه‌رضائیه گذشته تاشهرماندآب میرسد، واقع است ـ همان‌طوری که‌در نقشه مزبور زیر چهارم آوریل سال ۱۹۶۶ اضافه تعیین‌گردیده است .

فسنا دولت ایران متعهدمیگردد، خاکی را که در طرف غرب خط سابق‌الذکر واقع است ، بمامنتاز کمپانیهای خارجی یاشرکت‌های ایرانی با اشتراك خارجیها یا با استفاده سرمایه خارجی واگذار نماید .

۵ـ سرمایه طرف ایران ، عبارت خواهد بود از اراضی نفتخیز مذکور در ماده ۲(که پس از عملیات فنی دارای‌چاه های نفت و محصول آن قابل استفاده شرکت خواهد گردید و سرمایه طرف شوروی عبارت خواهد بود از هر قبیل مخارج و آلات وادوات و حقوق متخصصین و کارگران که برای استخراج نفت و تصفیه آن ، مورد احتیاج خواهد بود.

۵ـ مدت عملیات شرکت ۲۵سال است .

۶ـ پس از انقضاء مدت عملیات شرکت دولت ایران حق خواهداشت اسهام‌شرکت مابین دو طرف شوروی را خریداری نماید و یا مدت عملیات شرکت را تمدید کند ،

۷ـ حفاظت اراضی مورد تجسسات و جاهای نفت و کلیه تاسیسات شرکت منحصرا بوسیله قوای تامینیه ایران خواهد بود .

قرارداد ایجاد شرکت نفت مختلط شوروی و ایران مزبور که بعدا مطابق متن این نامه عقد می‌شود ، به مجردی که

به‌امید آنکه ارتش سرخ خاك ایران را ترك گوید، احمد قوام موافقتنامه‌یی را امضاء میکند و به شوروی وعده نفت ایران‌میدهد.

بخش پنجاه وسوم ازماجراهای خواندنی نفت

از: علیرضا طاهری

شاه با باز ستاندن شکایت‌از شورای امنیت ،موافقت کرد و بات بیرون راندن ارتش سرخ نخواهد بخشید .

در آن زمان ، شاهنشاه تلاش برای اعتلاق حق‌ایران را در سه جبهه رهبری می‌فرمودند : اول ، گفت‌وگوی مستقیما دولت شوروی ـ دوم، سودبردن از برخورد قدرت های بزرگ جهانی ،برفشار گذاردن آمریکا و انگلیس. سوم، شکایت به شورای امنیت .

حال اگر علاء از خواست‌قوام چشم‌می‌پوشید شکایت‌ایران‌را از شورای امنیت باز میگرفت، ایران یکی از سه جبهه حق رافع مهمترین جبهه ـ خود را برای بیرون راندن ارتش سرخ نخواهد بخشید .

در شماره آینده : پیش بسوی آذربایجان

بانک‌تعاون کشاورزی ایران هزینه ۴ مدرسه یادبود را پرداخت کرد

ازطرف بانك تعاون کشاورزی‌ایران‌هزینه بنای ٤ مدرسه یادبود پرداخت‌شد. ازاین ٤ مدرسه هزینه ایجاد ۲ مدرسه ازطرف بانك و۲مدرسه دیگر توسط کارمندان بانك تعاون کشاورزی ایران‌تامین گردید.

گنوتایل
کف پوش پلاستیکی
تایل در اندازه‌های ۳۰×۳۰ سانتیمتر
پنخامتهای ۱/۵-۲-۲/۵ و ۳ میلیمتری
خیابان ایرانشهرجنوبی شماره ۲/۹۰
شرکت پان ایران تلفن ـ ۸۲۰۴۹۵

نخست‌وزیر: سه نفر از اعضاء حزب توده را در کابینه شرکت خواهم داد

اندیشه میکند ، بی آن که‌به جوابی برسد . درین میان ، تنها پادشاه جوان ایران است که با شکیبایی، میدان را برای نخست‌وزیر خود باز گذارده تاهر نوع‌تدبیری بدهد زیرا پادشاه جوان ، خوب میداند که پیمان قوام ـ سادچیکوف تازمانی که به تصویب مجلس شورای ملی نرسیده است ، کوچکترین ارزشی نخواهد داشت ، در واقع پیمان قوام ـ سادچیکوف برای ذلت ایران ، ورقی‌زه‌یی بیش نیست ، پس بایدساکت بود و دید که ایران‌راه به‌کجا خواهد انجامید .

احمدقوام ـ نخست‌وزیر ـ علاء پرسیدن نفت‌باشوروی، می‌پذیرد که سه‌نفر از اعضاء حزب توده را به کابینه خود شرکت دهد ونه‌تنهاحرکت‌انقلابی‌آذربایجان را به رسمیت بشناسد ، که شکایت ایران را علیه شوروی از سازمان ملل‌متحدپس‌بگیرد.

اما زمانی که احمد قوام‌از حسین علاء ـ سفیر کبیر ایران درواشنگتن‌خواسته‌نماینده ایران در شورای امنیت سعی خواهد تا بدون شکایت ایران را بازستاند ، او سرپیچی میکند . علاء میداند که قوام تحت تاثیر فشار روسها قرار نخواهد گرفت ، زیرا او رئوئر خاك ایران را ترك گوید . اما مساله در اینجا است که اگر حکومت‌ایران بخاطر بازگرداندن آرامش و ثروت خود، از یك سرمایه بزرگ یك چنین پیشنهاد ،آن وقت با حکومت مظفرالدین شاه ـ که‌امتیاز نفت جنوب را به دارسی، داد ـ چه فرقی خواهد داشت ؟ ایران‌بر سی است که‌هر ایرانی درنداردآن

آگهی نام نویسی برای درس‌های آزاد شبانه

دانشگاه تهران بمنظور بالا بردن سطح اطلاعات افرادی که علاقه‌مند به آشنائی با مسائل مختلف علمی و اقتصادی و فنی جهان نو هستند و ضمنشان فرا گرفتن معلومات می باشند ۱۸ کلاس آزاد بشرح و باشرائط زیر تشکیل می دهد :

۱ـ آشنائی با طرز کار ماشین های الکترونیك (قسمت اول) (۲ واحد)
۲ـ آشنائی با طرز کار ماشین های الکترونیك (قسمت‌دوم) (۲ واحد)
۳ـ اصول مدیریت صنعتی و بازرگانی (قسمت اول) (۲ واحد)
٤ـ اصول مدیریت صنعتی و بازرگانی (قسمت دوم) (۲ واحد)
۵ـ حسابداری (قسمت اول) (۲ واحد)
٦ـ حسابداری (قسمت دوم) (۲واحد)
۷ـ نقشه برداری و مساحی (۲واحد)
۸ـ پرورش طیور (۲ واحد)
۹ـ ماشین های حرارتی (۲ واحد)
۱۰ـ مکانیه انگلیسی (۲واحد)
۱۱ـ نقاشی و طراحی (۲واحد)
۱۲ـ کلیات حقوق (۲واحد)
۱۳ـ اصول علم سیاست (۲واحد)
۱٤ـ اقتصاد توسعه (۲ واحد)
۱۵ـ الکترونیك (۲ واحد)
۱٦ـ هواشناسی (۲ واحد)
۱۷ـ الکتریسیته صنعتی (۲ واحد)
۱۸ـ ابزار شناسی (۲ واحد)

شرایط

۱ـ شرط تشکیل هرکلاس وجود لااقل ۱۵ داوطلب است.
۲ـ شهریه برای هر واحد درس نظری یعنی ۱٦ جلسه یك ساعتی ششصد ریال و برای هرواحد درس آزمایشگاهی هشتصد وپنجاه ریال می باشد .
۳ـ به داوطلبان گواهی گذراندن کلاس مربوط داده خواهد شد .

داوطلبان می توانند تا آخر وقت اداری روز پنجشنبه ۹ اردیبهشت ماه ۱۳۵۰ از ساعت ۹ تا ۱۲ و از ۵ تا ۸ بعد از ظهر بدبیرخانه دوره شبانه دانشگاه تهران (خیابان ۲۱ آذر- خیابان رهنما)مراجعه نمایند .

برای ثبت نام سه قطعه عکس شش در چهار یکبرگ‌بشخصات شناسنامه و مدرك تحصیلی وفیش بانکی معادل مورد نیاز است به حساب ۲٤۴۵ بانك مرکزی پرداخته باشند مورد نیاز است کلاس های درس از روز شنبه ۱۸ اردیبهشت ماه ۱۳۵۰ دائر می گردد و هر دوواحد شامل ۱٦ جلسه دو ساعتی خواهد بود .م الف ۱۱۳۴

دانشگاه تهران
آ ـ ۵۵۸۰

چات‌تامپسون کاگران
بزرگترین سازنده و انواع دیگ بخار

تحویل فوری
شرکت ایران ساتوپا
خیابان سدی شماره ۵۸۸ ـ تلگرافی «ایران ساتوپا» تلفن ۳۰۳۲۰۶۹

آموزش باله کلاسیک در هنرستان عالی موسیقی

قسمت باله هنرستان براساس آکادمی های درجه اول دنیا دایر شده و هدف‌اصلی هنرستان انتخاب‌ناگردان بااستعدادی است که بتوانند در پرچود آوردن گروه‌باله‌ای در سطح جهانی سهیم باشند . راهی که هنرستان برای رسیدن به این هدف انتخاب کرده پرورش تمامی نیرو های جسمی ودرحس کودکان می باشد و برای این‌منظور باله کلاسیك همراه با موسیقی ،نقاشی ، مجسمه سازی، تئاتر ، میتولوژی و زبان انگلیسی آموخته میشود .برنامه دروس عمومی هنرستان طبق برنامه وزارت آموزش و پرورش می باشد ، هنرجویان دختر و پسر بین ۸ ـ۱۵ سال می توانند برای شرکت در امتحانات ورودی وکسب اطلاع ودیداری‌از نحوه کار هنرستان تابانتهای‌ماه‌اردیبهشت ماه همه روزه بین ساعات ۱۲ الی ۵ بعد از ظهر بدفسمت باله هنرستان مراجعه نمایند .

آدرس : خیابان پهلوی قسمه‌ی روبروی کاخ مرمر شماره ۳۳۰ هنرستان عالی موسیقی تلفن : ٤٤۸۷٤ و ٤۲۹٦٦ ،والف ۱۱۲۳

آ ـ ۵۵٦٦

تعمیرگاههای لوازم خانگی کنترل میشوند

* دراجرای این طرح صاحبان صنایع و وارد کنندگان‌کالا های پر مصرف با مقامات دولتی همکاری میکنند
* مردم از تعمیرگاه های غیر مجهز و فاقدکارمتخصص شکایت دارند

براساس یك برنامه دراز مدت کارشناسان مقدماتیه آن فراهم شده است ، کلیه تعمیرگاههای لوازم خانگی ، موظف بدریافت پروانه‌های تخصصی خواهند شد واز کار تعمیرگاه‌های فاقد پروانه جلوگیری میشود.

از جمله هدفهای اصلی این طرح که با همکاری کارشناسان وزارت اقتصاد ، وزارت کار وامور اجتماعی ، دانشگاه تهران ، شهرداری بایتخت واتاق بازرگانی وصنایع و معادن ایران تهیه‌میشود،

جلوگیری از زیان هنگفت مصرف کنندگان در نتیجه تعمیر لوازم خانگی بوسیله تعمیرگاه‌های غیر فنی وفاقد کادر متخصص است . در این زمینه نظر آن است که‌هر تعمیرگاه لااقل بوسیله یك مدیر فنی و چند کارگر ماهرکه دوره‌های تخصصی را طی کرده بادارای تجربه فنی باشند ، اداره شود و تعمیر وسایل خانگی نیز طبق ضوابط خاصی که جزئیات آن بعدا تعیین میشود ، صورتگیرد.

پیگیر صفحه ۱۳

اطلاعات
۱۲۰۱
یکشنبه ـ پنجم اردیبهشت ماه ۱۳۵۰
بیست‌ونهم‌صفر ۱۳۹۱ ـ بیست‌وپنجم‌آوریل ۱۹۷۱
شماره ۱۳۴۷۵ ـ سال چهل و پنجم
استخراج دکتر ریاضی کرمانی
ساعات شرعی: اذان صبح ..... ساعت ۴و۴۰ دقیقه، طلوع آفتاب ..... ساعت ۵و۱۷ دقیقه، ظهر شرعی ..... ساعت ۱۲ و ۴۵ دقیقه، اذان مغرب ..... ساعت ۴و۳۷ دقیقه

فعالیت‌های انتخاباتی همچنان ادامه دارد

کنگره انتخاباتی حزب ایران نوین که قرار است روزپانزده اردیبهشت در تهران تشکیل گردد تغییراتی در اساسنامه حزب بوجود خواهد آورد .

یك مقام مطلع درحزب‌ایران نوین تائید کردکه در انتخابات آینده برخلاف دوره‌های‌گذشته اسامی کاندیداهای حزب در مرکز اعلام و تعیین نخواهند شد . به موجب تصمیمی‌که‌بتمامی حزبی در نقاط مختلف کشور باتوجه بموقعیت محلی کاندیداها را تعیین وبا فکت منشصحات به مرکز خواهند فرستاد .

پیش‌بینی میشود لیست‌کاندیدا های حزب اکثریت برای انتخابات ، در خرداد ماه‌آینده انتشار یابد .

در این بین مطالعات مربوط برای افزایش نمایندگان دوره آینده مجلس شورای ملی همچنان ادامه دارد و در این مورد نقل از صدور فرمان انتخابات تصمیم نهائی اعلام خواهد شد .

قضاءایکه در پایان کنگره انتشار میابدروش‌خواهدکرد. ایران نوین سرگرم بررسی آئین‌نامه‌ای استکه بموجبآن دوره آینده مجلس‌وزوترتشکیل شود .

فعالیتهای انتخاباتی در سایر احزاب نیز ادامه دارد . کنگره حزب مردم نیز بعد از کنگره حزب‌ایران‌نوین تشکیل میشود و حزب‌ایران‌ملیون‌ایرانیان خود را در تهران تشکیل داده.

«اووه‌زیلر» در حضور والاحضرت ولیعهد

والاحضرت همایون ولیعهد بعد از ظهر دیروز «اووه‌زیلر» فوتبالیست مشهور آلمانی را پذیرفتند . اووه‌زیلر که عضو تیم (اف ـ ت) هامبورگ است توپ فوتبال اهدا شده بوسیله اعضای این تیم و همچنین تالیفات‌خودرادرزمینه فوتبال را به والاحضرت عرضه داشت .

تیم اف ـ ت هامبورگ روز چهارشنبه گذشته وارد تهران شد و قرار است‌امروز در دومین مسابقه خود در تهران با تیم‌سرلیش‌رووبرو شود .

عکس هنگامیکه اووه‌زیلر والاحضرت‌مشغول بازی با توپ فوتبال هستند برداشته غرضه است .

دکتر اردشیر نهاوندی

متخصص بیماریهای قلب

از مسافرت مراجعت کرد

آ ـ ۲۹۱۳

انجمن پزشکان کودکان ایران

بمنظور افزایش سطح دانش پزشکی در زمینه طب‌کودکان در هفته اول خرداد ماه کنفرانسهائی را ترتیب داده استکه برای پزشکان عمومی و متخصصین بیماریهای کودکان قابل استفاده میباشد

از همکاران علاقمند خواهشمند است آمادگی خود را برای شرکت دراین کنفرانسها به آقای دکتر کاظم پابا دبیر انجمن در مرکز طبی کودکان اطلاع فرمائند.

آ ـ ۲۴۹۹ رئیس انجمن دکتر محمدغریب

مجمع عمومی عادی سالیانه باشگاه ایران

در ساعت چهار بعدازظهر روزشنبه ۱۱ اردیبهشت‌ماه ۱۳۵۰ در محل باشگاه واقع درخیابان‌کاخ جنوبی تشکیل خواهد شد . از عموم آقایان اعضاء خواهشمند استکه در روز و ساعت مزبور در جلسه حضور بهمرسانند .

دستور جلسه :
۱ـ استماع گزارش عملکرد سال ۱۳۴۹ وتصویب ترازنامه.
۲ـ برگزیدن هیئت مدیره وهیئت نظارت برای سال ۱۳۵۰.

آ ـ ۲ هیئت مدیره باشگاه ایران

اطلاعیه

بمنظور تجلیل از طرح‌چهانی شاهنشاه آریامهر در زمینه‌مشکل لزومن خدمتگزاران بشر واعلام وابستگی وآمادگی جهت‌شرکت فعالانه ومجاهدت در راه تحقق نیات‌بزرگ‌دوستانه ملوکانه‌تاحدایه سندیکا های کامیونداران و سندیکاهای موسسات‌حمل ونقل کالای ایران بمنظور اینکه از کلیه افراد وابسته به صنف که باتوجه بمشکل ونقش اقتصادی خود قدرت قابل توجهی را در جامعه ایران تشکیل می دهند بتوانند در جریانات سیاسی مملکت نقش موثرتر و فاظیتری را ایفا کنند (مجمع عمومی نمایندگان) اتحادیه‌برای‌بررسی ومطالعه در این امر عدالتاًروه ابراز تمایل و اعلام وابستگی‌به حزب ایران نوین در تاریخهای یازدهم ودوازدهم اردیبهشت‌ماه ۱۳۵۰ از ساعت ۳۰ـ۸صبح در محل‌سندیکای کامیونداران‌تهران تشکیل میگردد .

در این کنگره همچنین در موردامورمربوط به فعالیت‌برای قبول مسئولیت در مقابل دولت و تبادل نظر واتخاذ تصمیم‌عمل خواهد آمد.

بدینوسیله ازکلیه سندیکاهای کامیونداران و سندیکا های موسسات‌حمل‌ونقل کالاایسراسر کشور دعوت‌میشودکه نمایندگان تام‌الاختیار خود را برای‌شرکت درجلسه‌کنگره (مجمع‌نمایندگان) تعیین و بتهران اعزام دارند که در جلسات کنگرشرکت کنند.

آ ـ ۵۸۱۲

پنجشنبه ۹ اردیبهشت
بمدت ۱۵ روز از :
نمایشگاه
مصالح ولوازم خانه سازی
وماشین آلات ساختمانی
دیدن فرمائید
محل‌دائمی نمایشگاهها
جنوب پارك وی

تاریخ ۲٦ر۱ر۵۰ ـ شماره ۲ر۲۳۸٦
شهرداری قم
همشهریان عزیز
پرداخت عوارض نوسازی کمیته عمران و آبادی این شهر مذهبی مقدس است همشهریانی که عوارض خودرابه موقع میپردازند ضمن شرکت درامر آبادانی شهر خودداری کرده نموده و مشمول پرداخت جریمه و قطع برق‌نخواهند گردید . لذا از عموم مودیان محترم تقاضا دارد هرچه‌زودتر دربرداخت عوارض متعلقه‌اقدام و شهرداری‌را در پیشرفت کارهای عمرانی شهر کمك وپاری فرمایند .
شهردار قم ـ مجیوبی

برای شرکت در قرعه‌کشی
اینماه
یکصد هزار تومان
وام دهساله بدون بهره
حساب تشکیل سرمایه
بانک عمران
فقط تا پس فردا فرصت دارید

بنام
والاحضرت همایون رضا پهلوی ولیعهد
یک مدرسه نیک اندیش با پرداخت هزینه ایجاد ۱۰ مدرسه استدعا کرده است
این مدارس بنام والاحضرت ولیعهد نام گذاری شود

والاگهر شهر آزاد پهلبد ۱ مدرسه

۳۵۷ مدرسه از ۲۵۰۰ مدرسه یادبود نامگذاری شد

در این ستون، با زنان و مردان نیک‌اندیشی آشنا میشویم که با خریداوراق بنای مدارس یادبود جشن شاهنشاهی، هزینه ایجاد یك یا چند مدرسه را پرداخته‌اند و نام آنان بر کتیبه هرمدرسه و در صحیفه تاریخ ثبت خواهد گردید.

- اداره کل آبادانی و مسکن مازندران ۱ مدرسه — ۱۵۰۰ بر گه از بانك ملی ایران — شعبه ساری
- اداره کل آموزش و پرورش مازندران ۱ مدرسه — ۱۵۰۰ بر گه از بانك ملی ایران — شعبه ساری
- آقایان اسلیم ـ حاجی وفائی ـ اسفندزاده ۱ مدرسه — بنام پدرشان آقای سلیمان اسفندزاده — ۱۵۰۰ برگه از بانك ملی ایران — شعبه می‌گری
- آقای عبدالرحیم اتیل ٤ مدرسه — تقریبات مدرسه در مسجد سلیمان — ۶۰۰۰ برگه از بانك ملی ایران شعبه فو
- آقای مصطفی الموتی ۱ مدرسه — رئیس فراکسیون زاد لبنانی حزب ایران نوین در مجلس شورای ملی — بنام پدرشان آقای عباس الموتی — ۱۵۰۰ برگه از بانك ملی ایران شعبه بابل
- انجمن شهر شهرداری بابل ۱ مدرسه — ۱۵۰۰ برگه از بانك ملی ایران — شعبه بابل
- انجمن شهر شهرداری رامسر ۱ مدرسه — ۱۵۰۰ برگه از بانك ملی ایران — شعبه رامسر
- انجمن شهر شهرداری ساری ۱ مدرسه — ۱۵۰۰ برگه از بانك ملی ایران — شعبه ساری
- آقای علی انصاری ۱ مدرسه — بنام‌برادرشان دکتر علی‌اسفندیار انصاری — ۱۵۰۰ برگه‌ازبانك‌اعتباراتایران — شعبه اصفهان
- آقای حاج حسین بازرگان ۱ مدرسه — ۱۵۰۰ برگه از بانك عمران — شعبه شیراز
- برق منطقه‌ای مازندران ۱ مدرسه — ۱۵۰۰ برگه از بانك ملی ایران — شعبه ساری
- اداره کل بهداری مازندران ۱ مدرسه — ۱۵۰۰ برگه از بانك ملی ایران — شعبه ساری
- پیکاری دارائی آذربایجان شرقی ۱ مدرسه — کارمندان و کارکنان — ۱۵۰۰ برگه از بانك ملی ایران — شعبه تبریز
- آقای مصطفی بهبانزاده ۱ مدرسه — مدیرشرکت سهامی بهزایی — بنام پدرشان آقای محمد چاپرزاده — ۱۵۰۰ برگه از بانك ملی ایران — شعبه سعدی
- آقای دکتر ابراهیم جهرائی ۱ مدرسه — ۱۵۰۰ برگه از بانك ملی ایران — شعبه بانك ملی
- آقای لطف‌الله مدحی ۱ مدرسه — ۱۵۰۰ برگه از بانك ملی ایران — شعبه مرکزی
- دانش آموزان دبیرستان البرز ۱ مدرسه — ۱۵۰۰ برگه از بانك ملی ایران — شعبه شاهرضا
- دفترمشاوری استان مازندران ۱ مدرسه — ۱۵۰۰ برگه از بانك ملی ایران — شعبه ساری
- سازمان آب وبرق خوزستان ۳ مدرسه — ۴۵۰۰ برگه از بانك ملی ایران — شعبه اهواز
- سازمان بودجه دربارشاهنشاهی ۳ مدرسه — ۴۵۰۰ برگه از بانك ملی ایران — شعبه مرکزی
- سازمان زنان آبادان ۱ مدرسه — ۱۵۰۰ برگه از بانك ملی ایران — شعبه آبادان
- آقای عباس سالور ۲ مدرسه — ۳۰۰۰ برگه از بانك ملی ایران — شعبه اهواز
- استاندار خوزستان — ۳۰۰۰ برگه از بانك ملی ایران — شعبه اهواز
- سندیکای بیمه‌گران ایران ۱ مدرسه — ۱۵۰۰ برگه از بانك بیمه ایران — شعبه مرکزی
- شهرداری اهواز ۳ مدرسه — ۴۵۰۰ برگه از بانك ملی ایران — شعبه اهواز
- آقای دکتر محمدعلی صدر ۱ مدرسه — بنام خانم خواهر صدر — ۱۵۰۰ برگه‌از بانك ایران و اقتصاد — شعبه کاخ
- آقای محمدعلی فروغی ۳ مدرسه — ۳۰۰۰ برگه از بانك ایران و اقتصاد — شعبه کاخ
- آقای بهمن فرمانفرمائیان ۱ مدرسه — ۱۵۰۰ برگه از بانك ملی ایران — شعبه رشدیه
- آقای محسن منصور پورو بانو ۱ مدرسه — ۱۵۰۰ برگه از بانك ملی ایران — شعبه ساری
- خانم خورشید فاضل‌زاده ۱ مدرسه — ۱۵۰۰ برگه ازبانك ملی ایران — شعبه بازار
- کمیریت سازی ممتاز تبریز ۱ مدرسه — ۱۵۰۰ برگه از بانك صادرات ایران — شعبه تبریز
- گروه فرهنگی خوارزمی ۱ مدرسه — ۱۵۰۰ برگه از بانك ملی ایران — شعبه دانشگاه
- شرکت لوان‌تور ـ اصفهان ۱ مدرسه — ۱۵۰۰ برگه از بانك ملی ایران — شعبه اصفهان
- آقای حاج طوان لیاقت ۱ مدرسه — ۱۵۰۰ برگه از بانك ملی ایران — شعبه اهواز
- کارمندان مجلس سنا ۲ مدرسه — ۳۰۰۰ برگه از بانك ملی ایران — شعبه کاخ بهادری
- کارمندان مجلس شورای ملی ۱ مدرسه — ۱۵۰۰ برگه از بانك ملی ایران — شعبه مرکزی
- شرکت ملی راه ۱ مدرسه — ۱۵۰۰ برگه از بانك تهران — شعبه اهواز
- ناحیه آمادرمری فارس ۱ مدرسه — افسران و درجه‌داران — ۱۵۰۰ برگه از بانك عمران — شعبه دانشکده پزشکی ـ شیراز
- نخست وزیری ۱۰ مدرسه — ۱۵۰۰۰ برگه ازبانك ملی ایران — شعبه مرکزی
- وزارت کشور ۳۰ مدرسه — ۳۰۰۰۰ برگه ازبانك ملی ایران — شعبه مرکزی
- کارمندان وزارت کشور ۲ مدرسه — ۳۰۰۰ برگه از بانك ملی ایران — شعبه مرکزی

سه شنبه نامهای جدید

چهارده بار در دو بار ؟ ؟ ؟ ؟

مقالات و گزارشهای سیاسی

ایستگاه فضائی: شاهکار تازه شوروی

نتایج تأسیس ایستگاه فضائی

۱ـ میلیونها نفر از طوفان وسیل در امان می‌مانند

۲ـ میلیونها انسان غذای بیشتری بدست میآورند

۳ـ بیماران در بیمارستان ایستگاه فضائی معالجه میشوند

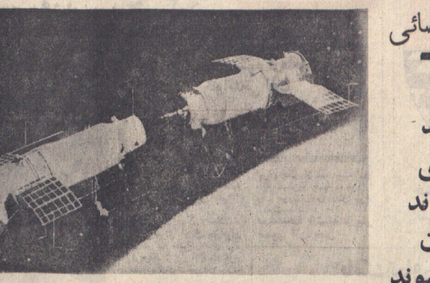

تصور یك قفاش از چگونگی اتصال دو سفینه در جولایتنافی.

سرانجام بشر بیکی از بزرگترین و شگفت‌انگیزترین اقدامات خود درفضا دائمی درفضا را آغاز کرد. از هرزقبل که دانشمندان شوروی سفینه «سالیوت» را در مدار زمین قرار دادند روشن بود که شوروی درکاری بزرگ پیشقدم شده است. با پرتاب سفینه سایوز با سه سرنشین و انجام آزمایشهای اتصال آن به سفینه قبلی ترتیب سالوت گام بلند دیگری برای تحقق این آرزوی بزرگ برداشته شد. گفته میشود شوروی ۳ سفینه سرنشین‌دار دیگر بفضارتاب خواهند کرد تا به سفینه سالوت وسایوز ۱۰ متصل شوند و ایستگاه عظیم فضائی خود را بوجود آورند.

هنوز نمیتوان گفت که شوروی‌ها در این مرحله از آزمایش فضائی خود چه‌اقدامات جدید دست خواهند زد ولی بی‌گمان دانشمندان شوروی که برنامه عظیم فضائی خود را که از دهها قبل مقدمات آن در اختیاری کامل فراهم شده است بزودی‌مرحله دوم درخواهند آورد.

شوروی‌ها بخلاف آمریکائیها که مستقیما کوه ماه را هدف قرار دادند تمام توجه‌خود را بالیجاد ایستگاههای فضائی معطوف داشته بودند. از آن گذشته در ایستگاه‌های فضائی مطالعه در باره علامتهای سیاره‌ها، تاثیرات و آزمایش‌های «بیودینامیک» قوه مغناطیس انجام خواهد بود.

۲ـ مطالعه درباره اتمسفر و هواشناسی

با اینکه ماهواره‌های فضائی هواکنون در این زمینه خدمت بزرگی انجام میدهند مسلك دانشمندان از یک ایستگاه فضائی که در مدار زمین در گردش باشد خیلی بهتر میتواند به اختلافات جوی ـ حدوث گرد باد و طوفانها قبل از موقع بپردبند همچنین دانشمندان در ایستگاه‌های فضائی میتوانند باختلاف تشعشعات خورشید در زمین وفضا پی‌ببرند.

ایستگاه فضائی میتواند با اطلاع قبل از وقوع طوفان‌های مهیب از مرگ صدهازار نفر نظیر آنچه چندی قبل در پاکستان شرقی روی داد جلوگیری کند.

۳ـ مطالعه درباره منابع زیرزمینی

عکس برداری از مناطق مختلف زمین در شرائط گوناگون از روشنائی معمولی گرفته تا ماورابنفش‌زیر دارای اهمیت بسیاری است ازیک ایستگاه‌مداری میتوان آنچه‌است زمانطول گره زمین را که پوشیده از یک میلیارد سال بفت تعیین کرد و به یک‌ماه‌آینده این تعیین دقیق‌تر میشود. آنگاه میتوان آلودگی هوا پی برد وکانونهای آتش سوزی در جنگلها وغیره را بسآسانی تشخیص داد. همچنین بامحل تمرکز گیاهان و دستهای مطیعاهای درنقاط مختلف اقیانوسها آگاهی کامل یافت .مجدالیم که اکثرسوزی در جنگلها گاهی ماهها طول میکشد و ایستگاه که اطلاع از محل تمرکز دستهای عظیم ماهی جقدر برای تغذیه بشر اهمیت دارد.

۴ـ ستاره شناسی و بررسی درماوراء اتمسفر

ستارهشناسان در یک ایستگاه فضائی‌بدون اتکیه آسمان زمین بین آنها وکرات آسمانی دیگر حائل باشد میتوانند بهبررسی‌های‌جالبی درباره کرات منظومه شمسی ومسافرگان دور دست زیاد وکمک زیادی به کشف اسرار آفرینش بکنند.

دانشمندان همچنین میتوانند در باره اشعه ایکس ،اشعه مافوق بنفش وذرات‌کوچرشید مطالعات دقیق‌بعمل آورده و تاثیر آنها را در محیط زمین بدقت تعیین کنند . باین ترتیب یک ستاره‌شناسی جدید بوجودمی‌آید.

۵ـ آزمایش‌های پزشکی

بررسی تاثیر حالت بیوزنی بانوع جاذبه کاملا امکان پذیر است. باین ترتیب ممکن است در یک دست از ایستگاه مداری فوه جاذبه مصنوعی ایجاد شود پزشکان معتقدند که برخی از بیماریها را در شرائط بیوزنی به‌آسانی میتوان معالجه کرد.

در ایستگاه فضائی یک بیمارستان فضائی بوجود خواهد آمدکه بیماران را از زمین با اتوبوس فضائی به آن میبرند ودر آنجا معالجه میکنند ودوباره بسلامت بزمین باز میگردانند.

باین ترتیب معلوم میشود که ایستگاههای فضائی چه تحول عظیمی در پیشرفت بشر در زمینه‌های علمی پزشکی ستارهشناسی فیزیکی و غیره بوجود خواهد آورد . از آنجا است که دانشمندان جهانی برای آزمایش‌های فضائی عملی شوروی اهمیت فوق‌العاده‌ای قائل هستند و عقیده دارند که شوروی‌بااینسرعت آزمایشگاه‌هایدرزمینه تسخیرفضارا امریکاپیشی خواهند گرفت.

۳۰ سال روابط چین و امریکا (۲)

امریکا میخواست دل کمونیستهای چین را بدست آورد

امریکائیها پنج سال پاردیگر بهمان چیزها باز گشته‌اند. سه نفری که درمیان لیدرایردیده میشوند ۴ افراد زندگان و خبرنگاران امریکائی هستند که سازشان باچین صفحه‌تازه‌ای در مناسبات دو کشور بزرگ جهان گشود . این عکس هنگام بازدید آلبالز میدان «تیان‌من» در پکن گرفته شده و مردم چین دیده میشوند که با دلت به‌آنها خیره شده‌اند.

امریکانیها درچین

سرعت تحولات سیاسی در ربع سوم قرن بیستم چنان‌است که گاه اکثرین کارشناسان سیاسی را نیز دلدانگیر میکند . تغییر و تحولی که تائیدان در روابط امریکا و چیوروی داده بگی از این موارد است و جهانیان هنوز حدنها بایدبگذرد تا اهمیت این واقعه بزرگ رادر مسیر حوادث جهان آنطورکه باید تعیین کنند.

سرویس‌خارجه روزنامه‌اطلاعات از همان روز که خبر دعوت ورزشکاران امریکائی به چین اعلام شد با درک اهمیت قوه‌ابداعه آن . گزارش‌ها و تفسیرها و اظهار نظرهای مربوط باین واقعه را بصورت پرتگرین وبعضی خبر جهانی در صفحات اول و دوم و سوم روزنامه منعکس کرد و اکنون سرویس مقالات سیاسی‌روزنامه اطلاعات گزارش تحقیقی بسیار جالبی را که روزنامه لوموند چاپ پاریس بیرون تحولات سال گذشته منتشر کرده بنظر خوانندگان خود میرساندقسمت اول این گزارش روز دشنبه در صفحه چهارم منتشر شدو اینک قسمت دوم آن :

★★★

در ماه فوریه گذشته کار جدیدی در جهت بهبود روابط آمریکا و چین در واشنگتن برداشته شد و نخستین بار در پیام مهم خود به کنگره از چین سخنریه میان آوردم اعلام داشت کمایالات متحده حاضر است بازیرم بگزارد کنگرو شود.

بدنبال همین سخنرانی‌بود که به تدریج بنجهای جنگ سرد بین‌یکی

۱۹۴۹ـ ۱۹۴۱

ارتش مدرن‌علیه چیانگای شك

در سال ۱۹۳۷ هنگامی که جنگ با ژاپن آغاز شد روابط چین و آمریکا صمیمانه بود.

پس ازحمله ژاپن بپرل هاربردر دسامبر ۱۹۴۱ ایالات متحده میزان کمکهای خود را به چین بطور قابل توجهی افزایش داد. از زانویه ۱۹۴۲ واشنگتن ژنرال ستیلول را بفرماندهی میدان عملیات جنگی در منطقه چین ـ برمه ـ هندمیگزید . نخستین وظیفه او جلوگیری از بیشروی دائمی‌ها ودرهائی نیروهای امریکا از فشار شدیدی بوسله دراقیانوس بگیرد به آنها وارد میشد . ژنرال استیلول‌که با فرماندهی چیانگ‌کای‌شك ریاست ستاد ارتش چین را بعهده داشت میگوشید یک ارتش مدرن علیه چیانگای شك بوجود بیاورد .

کرملین‌ها وزیر امور خارجه‌دولت امریکا بعد ما سیاست امریکا را نسبت به چین بدون چین در کتاب خاطراتش با این کلمات بیان کرده است :

«ما در چین دو هدف داشتیم : «اول‌چین‌نباید یکدیگر‌کرد‌گرده و این کشور را بیافتادن‌تزرو تبدیل کنیم .»

بزرگترین دوزولوت نیز اهمیت زیادی برای چین قائل بود .وی در ششم فبرایر ۱۹۴۳ در کنفرانس قاهره خطاب بژنرال «استیلول» چنین گفت :

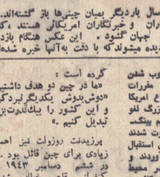

چیانگ‌کای‌شك : برای سازش با مائوتسه توانگ تحت فشار امریکا قرار گرفته بود .

«ما از سالها قبل دوستان چین هستیم و عقیده داریم که میسوئر ما درین میان نقش مهمی ایفاء کرده‌اند. میدانید که‌خانواده من‌یك گذشته‌چینی دارد پدر پدرگم از « سوانغو کاتولی و حتی » مانگوهوبین کرده او گاری کرد که در آن موقع آرزوی همه کسانی که‌چین یعنی یك‌میلیون دولاربول‌است آورد .»

این روابط حسنه مدت زیادی دوام‌نکرد . جوانگ‌گیتای‌تواانست فشار های « ستیلول»را برای تقویت ارتش و سازمان های اداری بامریولیست ها تحمل کند .

کومین تانك ، پیشنهاد امریکا را به قرارداد واحد های کومونیست زیر فرماندهی ژنرال «ستیلول»برای استفاده از آنها رد کرد . ستیلول‌که‌ازاین استقبال‌نکرد و سر انجام حزب کومونیست‌چین باین ابتکار موافقت نمودچرا آنکه این امر شامل نیرو های ملیون نیز بشود .

وقتی که پرزیدنت روزولت درخواست کرد که فرماندهی نیرو های‌چینی‌درجبهه‌چین بعهده ژنرال «ستیلول» واگذار شود مارشال چیانگای شك این درخواست را بدیرفت ولی‌اندکی بعد در سپتامبر ۱۹۴۴ توانست آمریکا را وادار کند که این مامور را از اعزام او بچین ـ که اکثر ملایم تری بود بجانشینی وی‌برگزیده شد .

کومونیست های امریکائی

در آن هنگام از نظر بسیاری از امریکائیی ها کومونیست‌های «ینان» گروه های باصطلاح « ستیلول »بودند که از ملیون و میلیون پرستان یعنی از طرفداران اصلاحات ارضی و یا سوسیالیست های شیوه انقلابی ـ تشکیل می شد کاملا واشنگتن هیچ کوشش نکرد تا با یکدار می برد یك نیروی اتکائی بوجود بیاورد که در آن افراد وابسته بهه کومین تانگه و حزب کمونیست در کنار یکدیگر قرار در این کار توفیق یافتند از اثر همین دیپلماتهای امریکائی‌بالاخره‌چاین‌بویس‌ به در پایتخت چین مامورت‌داشتند حزب کمونیست تنبه گروهی در چین بود که برنامه آن مردم را بخود می کشید . بنابراین می پاسخی برای خارج کردن‌طرح ها از مدار مسکو که کمونیست هاروی‌آورد ۵میلیون ـ استالین افکار این امریکائیها رانشوق میکرد ، مثلا در ژوئن ۱۹۴۴ به «آورل‌هریمن »گفت که «از نظر او کمونیست های ینان «کمونیست های آبکی » هستند.

« ستیلول» نیز بدوبه خود در یادداشت «اینجا چین میوفت: من از روی آنچه که بچشم دیده‌ام در باره کومین‌تانك حزب کمونیست قضاوت می کنم . کومین تانك یعنی صاد مستی، بی نظمی واخلاق شدید . بین گفتار و کردار . در حالیکه برنامه کمونیست ها که عبارت از کاهش میزان مالیات ها ، گرایه خانه و فرخ بهره ،مبالا بردن میزان تولیدومنلیزدگی مورد توجه عموم استو ازآن گذشته مردم در حکومت‌شرکت می کنند و آنچه را که مایل است بپورد اجرا در می‌آورند.

«هوار» که در سال ۱۹۴۴به سمت سفیر امریکا در چین برگزیده شد می گفت : «کمونیست ها پیرو همان اصول دیرصیبی هستند که دولت ملیون از آن پیروی کند (...) تنها اختلاف در روشها است که برای رسیدن باین اصول مورد استفاده قرار می گیرد . مسلك «هوار» سیاست خود را در این کلمات خلاصه کرده است :

« بین دستور داده‌اند از دولت ملیون بشیار گنم و این کار را به‌بهترین وجهی انجام خواهم داد.»

از آن پس با اینکه «هوار» سفیرکه به « ینان » انجام داد و روابط‌بین‌امریکاوحزب کمونیست چین از ۱۹۴۵ بالاگرفت‌ادامه‌داشت گفت : «سیاست امریکا نسبت به چین برای ما یك تهدیدجنك داخلی است»...

دنباله دارد

بعلت تراکم مطالب، دنباله باورقی‌دنیا درنیم قرن دراین شماره درج نگردید .

زنان

صفحه ۷ـ اطلاعات
یکشنبه ۵ اردیبهشت‌ماه ۱۳۵۰
شماره ۱۳۴۷۵

طرح‌های قدیمی برای نوعروسان مدپرست

پرشیلا می‌گوید: دختران از لباس عروسی مادر ـ بزرگهاخوششان می‌آید

زیرنویس : پرشیلا ، کس که برای دختران رئیس جمهوری لباس میدوزد .

طراحی که لباس های عروسی دختران دو رئیس جمهورامریکا جانسون ونیکسون راطرح کرده پرشیلا ، بانوی طراحی است که در عرض چند سال شهرتی بین نظیردر امریکا بدست‌آورده. وقتی که لیدی جانسون و خانم بارتیشیا نیکسون همسر رئیس جمهور سابق و فعلی امریکا میخواستند برای دختران‌شان سفارش لباس عروسی بدهند نه به پیوورک بلکه به پرشیلا مراجعه کردند که اورا در بوستون میشناختند و طرح‌هایش سرو صدائی در امریکا برپا کرده بود .

خانم پرشیلا کیست ؟ چرا همسران روسای جمهور امریکا برای انتخاب لباس عروسی دخترشان که‌کس آنرا میشناسد نفر از تلویزیون و روزنامه‌ها و مجلات بیشتر بدنبال مزون پرشیلا و انتخاب لباس میروند ؟

پرشیلا بانوی‌طراحی که امروز در امریکا طراح های لباس عروسی وی بالاترین رقیروفروش را بدست آورده درسال ۱۹۱۶ در پاتاخاوندوستوسط کصاحب مجله معروف‌لیزتوریك‌طرح بفصلی راجع‌بکارهای وی‌منتشر کرد و دیگر تلویزیون های امریکا ومجلات و روزنامه‌ها هر یك راجع بطرح های اوگفتگو کردند و او بعنوان یك بانوی خبرساز فعال و خوب ساخته شناخته شد .

هنگامی که فصل نمایش مدل های پرشیلا فرا میرسد سالن نمایش مملو از جوانانی میشود که خیال عروسی‌دارند. دختران با اوراجع به لباس های که دوستان‌دارندهنگام‌عروسی‌میپوشند درباره رنك و طرح آن گفتگو میکنند واگر شانس عالی قبل از نمایش بدو داده بشت صحنه به ۴ فرند بودند در ماشاپوست بدنبا آند . او کودکترین‌دوزند خانواده‌اش بود . خود دختر خردسالی بود که والدینش از هدیدیگر جدامیشدند و دو حاثر که به تحصیل اشتغال داشت به همراهی خواهران دیگرش دزیك کارگاه‌خیاط و بافندگی مشغول بکار شدند کالج ، مغازه کوچکی‌برای دوخت‌لباس عروسی براه انداخت و درهمین سال یعنی۱۹۶۰ با یك مرد که تحصیل کرده‌بوداز بودعروسی کرد .

روز بروز طرحهای پرشیلا بیشتر مورد توجه مردم قرار میگرفت . خود پرشیلا درباره موفقیت طرحهایش میگوید : «من از این جهت از طرح دخترها از کار میکنم تا طرح های من استقبال میکنند که نقشی از طرح لباس عروسی قدیمی مادرانشان را در آنها ببینند و از آنجا که رویای هر دختر آرزو که نظیرمادرش لباس عروسی بپوشد،این مدلها را که به طرح کلاسیك‌معروف شده میپسندند . البته‌معروفیت و محبوبیت پرشیلا هنگامی‌بدست‌آمد که در سال۱۹۶۶ لباس عروسی لوسی جانسون دختر بزرك‌ترین دوستوسازندهکه‌هم‌عروسی‌میپوشند پرشیلا باوجود اینکه ستمراز آب و بوهای قوه‌وای و قیافه شادابش نظیر یك بانوی جالاك جوان کار میکند و هم‌آوکی با همسرش در خانه‌ای که به طرح ویکتوریا ساخته شده و ۲۲ اطاق ویك استخر بزرك دارد زندگی میکند وزندگی‌اودرسی است برای کسانی که عقیده دارند بدون ثروت پدری و اصل ونسب نمیتوان بجائی رسید .

در محافل زنان

انجمن زنان دانشگاهی

شهر روز چهار شنبه‌هشتم اردیبهشت ماه خانمهای‌عضو انجمن دانشگاهی در پارك هتل اجتماع میکنند که‌هیئت مدل جدید انجمن دانشگاهی در آن برای مدت دو سال انتخاب شند .

در این جلسه گزارشی از سالهای هیئت مدیره میدهیم که‌خواهد شد . انجمن بتوان دانشگاهی از جلسه جمعیتهای معل زنان استکه عضای آین جمعیت روز۳۰ تیرماه امسال بمدت ٤٤ روز انجام خواهد پذیرفت. اعضای سایر جمعیت‌ها که مایل باشند می‌توانند با این جمعیت در این سفره همراه باشند.

نمایشگاه و سخنرانی در آمریکا

اعضای جمعیت آشو ـ کلاس واسته به سازمان زنان وابسته به سازمان ملل سال گذشته‌یك سفرسته جمعی به‌امریکا خواهدداشت اعضای این جمعیت طی سه سال گذشته در طولیك مال اجتماع میکنند که‌هیئت مدیره کنونی‌ها که‌ازطرف داوان نمایشگاههای‌گوناگون‌ایران تشکل میشود هنگامی ترتیات شگرف سال های اخیر مملکت ایران را برای مردم ایالات مختلف آمریکا روشن کرده‌اند .سفر اعضای این جمعیت روز۳۰ اسفند ـ برای خود هدف و برنامه مشخصی تعیین کنید و آزان بامصافات پیروی کنید .

فال فردا

فروردین ـ حساب پول‌خود بیشتر توجه کنید . یك ملاقات دلپذیر داشته باشید .

مرداد ـ پیك مراسم رسمی دعوت می‌شوید. مواظب رفتار خود باشید .

خرداد ـ موافقیتدرکار خرج مادی بدرد سرنیاندید.

تیر ـ خبر خوبی می‌شنوید بطوریکه تمام روز رابه خوشحالی میگذرانید .

مرداد ـ به برنامه‌های خانوادگی خود بیشتر برسید و این قدر بیرون محیط خانه بیگانه نباشید .

شهریور ـ ممکن است یك بیماری کوچك مبتلا شوید. به آسایش خود بیشتر برسید .

مهر ـ دقیق‌تر باشید تا کارها بروق مراد خرند .

آبان ـ برگردد و بروق مراد میگردد و برنامه‌ها طبق نظر شما روش میرود .

آذر ـ بی‌خیالی ، بی‌توجهی به قوانین خانواده و اجتماع بزیان شماتمام میشود کمی در رفتار خود دقت کنید .

دی ـ سر سنگینی‌ها دیگران، بی‌توجهی به اطرافیان به فطت شما گرایز گرد یا تخصیت‌جلوتمدید شما بیشتر به ارزش شما هم میگذارد .

بهمن ـ فردا روز دلپذیری برای شماست. سعی کنید با رفتار خودآنرا خراب نکنید .

اسفند ـ برای خود هدف و برنامه مشخصی تعیین کنید و آزان بامصافات پیروی کنید .

الکترومهر، اولین کارخانه پنکه سازی در ایران

پنکه تقفی هما

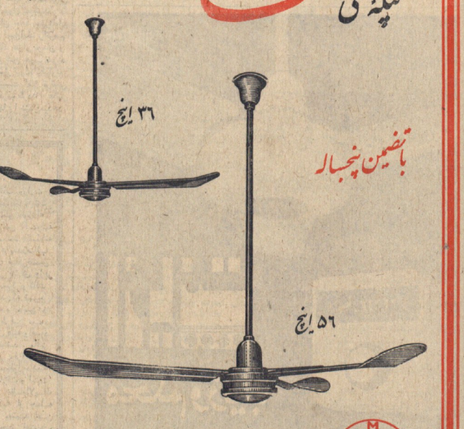

باتضمین پنجساله

دفتر مرکزی شرکت : خیابان رودکی سرای چیت سازتلفن ۲۰۵۴۷ ۲۵۵۸۲

هنر

خبر و اثر

در انجمن فیلارمونیك

انجمن فیلارمونیك تهران در این هفته در برنامه ترتیب داده‌است . روز یك شنبه ۵ اردیبهشت « ترپو » توسط مارگاریتا گولدوینر (سوپرانو)برافسور گولدوینر (فلوت)هانیس‌سوس‌پتسایانو برتالاردانشکده هنرهای‌زیبای تهران اجرا خواهندشد هم ـ چنین روز چهارشنبه هشتم کنسرتی‌توسط بابنا (آوازو ویزگیهدیدبرند (کیتار)در محل این دانشکده برپا می شود.

بیست وپنجمین نمایشگاه زنگنه

نمایشگاهی از آثار محمود زنگنه روز چهارشنبه اول اردیبهشت ماه در خانه‌آفتاب افتتاح شد این بیست و پنجمین نمایشگاه آثار محمود زنگنه است . تابلوهائی که در این نمایشگاه گذاشته شد تعدادی از کارهای جدید نقاش را دربر دارد .

آثار بیشتر از در ونجره های قدیمی آبیان الهاییاك است و آثار تازه نقاش که عنوان انتظار های فازی را بر خود دارد در این نمایشگاه عرضه میشود .

یك فیلم خوب «درشگه‌چی»

نصرت کریمی و مسعوداسدالهی در فیلم درشگه‌چی

فیلم درشگه چی ساخته نصرت کریمی تجربه تازه‌ای است، فیلمی است ساده و طبیعی از زندگی مردم طبقه متوسط.

« درشگه‌چی» که دنبال « کشیشهای» روز نرفته واز کلاه مخملورقصهای کاغذی در آن اثری نیست، آنچه که در این اثر آمده بجای خود ضروری ومنطقی است. فیلم سر کشتگی‌های دوعاشق را در زمینه یك زندگی‌عادی دنبال میکند.

زمینه کمیك داستان‌نکته موثری به بیان راحت فیلم میکند بازیهای درخشان نصرت کریمی‌ومسعود اسد اللهی و خانم شهلا فیلم ـ برداری خوب این فیلم را امتیازی میبخشد.

فیلم درشگه‌چی اواسط دیدبهشت ماه بروی صحنه میاید.

پستچی فیلم تازه مهرجوئی

داریوش مهر جوئی که با ساختن فیلم کاو بسمتوان کارگردانی خوش قریحه و آگاه بمردم معرفی شد پس‌از ساختن فیلم هلو و موفقیت این فیلم سفری بامریکا کرد در آنجا سازشهائی برای نمایش فیلم هلو دریافت کرد، مقدمات تهیه فیلم تازه‌ای را بنام « پستچی» آماده میکند. سناریوی آنرا خودش نوشته است.

داریوش‌مهرجوئی

آثار هنری مور دراریان

از ششم اردیبهشت ببعدت دو هفته نمایشگاهی از آثار منگسارتی های «هنری‌مور» در سالن‌نمایشگاه موزه‌ایران باستان برقرار خواهد شد و روزها ۱۱تا۹ و٤ تا۷بعدازظهر این آثار در معرض دیدار عموم قرار میگیرد .

جلسه شعرخوانی دانشگاه ملی

به اهتمام جمعیت دختران دانشجو هفتم اردیبهشت ماه باکتب شعرخوانی در تالار آبوریحان در دانشگاه ملی با شرکت شعرای معاصر نادر نادرپور ، حمید مصدق ، غریدون مشیری و طاهرصفار زاده برگزار خواهد شد .

۲ کتاب ازشاعر شیرازی

دوکتاب تازه از شاعرو نویسنده شیرازی صادق همایونی بدست مارسیده‌است پیگاهای در ده مجموعه ۹ قصه کوتاه است‌ومجموعه دیگر با عنوان وقت حسا کشته‌اند سروده های تازه‌این شاعر در آینده برگزار خواهد شد .

«آینده» وکتابهای تازه‌اش

امیرا حمد های اسمیل شاهزوری (آینده)درمجموعه تازه‌ای سترشده است این کتاب (چند کیلومتر دلیمی از واقعیت)نام دارد.

کتاب تازه شعرا مرسوی راوداه‌ام‌گرفته کاخرین شعرهای آینده‌ها را در آن می‌توان دید.

ورزش

هامبورك در اولین دیدار ۱ـ ۲ بر تاج پیروز شد

درحالیکه تاج ۵۸ ثقیله با برتری حریف نبرد کرده بود دراین لحظه بدنبال یك شوت دور ورنر کرامر دفاع راست هامبورگ دلوزه‌اش را تمام نداد . عکس لحظه‌ای قبل از بشمر رسیدن این گول را نشان میدهد .

جمعه سوم اردیبهشت ، استادیوم احمدیه ، دیدارگنند کاس تیمهای تاج‌تهران و اف. سی. هامبورگ از کشور آلمان،هوای خوب و دیدیز بهاری ، تماشاگر بیش‌از بیست هزار تن ، داور ابوالقاسم حاج ابوالحسن ، کمك داوران صادی مجمع و حسین ظلمی وحدت ، نتیجه ولی اول‌بدون گل مساوی ، نتیجه بازیان وقت (۴۰۲) بسود هامبورگ . گلها دقایق ۵۸ ورنر کرامر و۶۰ فرانتس زوزف هولیتك برای هامبورگ‌دقیقه ٤٤ علی رحمانی برای تاج . بازیکنان‌دوتیم. اف . سی . هامبورگ : کرت گیرشکوفسکی (دروازه‌بان) ـ هلمیوت‌سالاندان (ورنر کرامر)، ویلی‌شولتز ،جورگن کوردیون، هانس‌جورگن ترپ ـ کلوس زاژیك ، هانس جورگن هلدریتس ـ زیگفریدبیر (گرنتوفول) ، اوودیزلر کاپیتن تیم (رابرت یونسکر) ، فرانتس زوزف‌هولیتك ، گرهارد گلیر .

تاج : فرامرزقلی (دروازه‌بان) ـ سیاره‌ی آشیانی ـ ناصر گل‌گرجه‌ـ پرویزقلیچخانی ـ کاپیتن تیم ، عزتجان ملکی ـ قربانی معینی ، تاروخ‌وردیان، علی‌چاری ـ جواد قراب (عباس مژدهی) ، علی رحمانی،مهدی حاج‌محمد .

هامبورگ که بیشتر هرچنی قدرت‌بدنی و اندامهای درشت بازیکنان آن از آغاز جلب نظر میکرد با روش ٤ـ٤ـ٢ بازی را آغاز کرد . ولی همانقدر که در زمین در لحظات حمله خود سرعت عمل میکردند ، آرایش این تیم نیز دائما تغییر میکرد . ویلی‌شولتز مدافع‌ماریوش هامبورگ که در قلب دفاع خدمت میکرد در مواقع حمله با پیوستن کلوس زاژیك هافبك راست خود بخط حمله در حط میانی جای او را پر می کرد در مواقع که تاج با به توپ دروازه هامبورگ را بخطر میانداختند بعد همین ترتیب زوزف‌هولیتك بعل چپ‌هافبن جورگن هلدریتس هافبك دیگر تیم عمل میکردند . به این ترتیب که هلدریتس در جلوی خط دفاعی بیاری آنها میپرداخت و هولیتك جای او را در میانه زمین‌میگرد .

باوجود این آرایش متغیر ویلی‌شولتز و جورگن کوردیون بازیکن شماره سه که هردو مدافعین میانی هامبورگ بودند ، هرگز در لحظات استثنائی از پیشروی حتی نزدیك دروازه خود دراری نمیکردند . خاصه کوردیون که باسود برعزش از قدبلند و قدرت بدنی شگفت‌انگیزش گاهگاه به تنهائی تا محوطه بمالتی تاج پیش آمده و حتی شخصا اقدام بزدن توپهایش میکرد .

در نیمه دوم بازی ورنر کرامر بازیکن شماره ۱۴ که جای هلموتسالاندان در تیم بسته دفاع راست قرار گرفت ، میوه دلچسبی بود که نظیر کوردیون‌بارها تا بیست خط ۸۱ تاج نفوذکرد و روی یکی از این نفوذ های خود با یك شوت بلند از پای‌لحظه غفلت طوبر سود برد و اولین گل را بتاج را بثمر رسانید .

ورنر کرامر مدافع جدید هامبورگ روی تاك نفوذ فردی تا بیست محوطه بوش همینگل و (۳ـ۳ـ۴) دیدار داشت متنهر با این فرق که ملفت بحدمت کردن دو میوه ازشمند تیم برسپولیس آشیانی و معینی ، که خیلی‌بهتر از این کار سود میبرد و هریار که صاحب توپ میشدبسامی کلاس واجبه بازی با پاسهای کوتاه‌عرضی و یك ـ دوهای حساب شده خیلی زود تا بیست محوطه ۱۸ هامبورگ پیش می‌آمد .

ولی باوجود این هماهنگی خوب تاجبیا در این دیدار بزرگترین اشتباه آنان سعی در نفوذ روی توپهای هوائی بود و خیلی بیش‌از اینکه در اندیشه نفوذ از راه زمین باشند ، از دوکوش زمین‌و ضربه‌باسانتر های هوائی توپ ، قصد کشودن دروازه هامبورگ را داشتند . ولی عملا دفاع حریف بلطف مدافعین بلندقد و همچنین‌دروازه‌بان ۱۹۸ متری خود هرگز اجازه سود بریك‌از این توپهای هوائی را به سپاهیین تاج‌نمی داد .

۳ گل طول دوقیقه !

در دقایق ۵۱ و ۵۷ بازی تاج دوباردیگر دروازه هامبورگ را بخطر انداخت ، باناول خوب جباری از دروازه‌بان میاد گردوباز دوم شباك تحسین‌آمیزگر و سنگین قلبچخانی در دیدان‌دوباره میان‌زمین گ‌گیرشکوفسکی برحمت آن را گرفتر گرد . باوجود این گرگر تاج همچنان در گشودن‌دروازه‌ریك تا گام ماند و در دقیقه ۵۸ مسابقه بشکل غیر منتظرانی نخستین گل‌بازی رادرآنوش خود دروازه خود وداع گفت .

ورنر کرامر مدافع جدید هامبورگ روی تاك نفوذ فردی تا بیست محوطه ۱۸ تاج پیش آمد و در یك لحظه استثنائی ثبوت کرد . ولی بدون پیش‌بینی این کـ حریف فقط با حرکت چشمپایش مسیرتوپ را تغییر کرد و دروازه تاج کشوده شد!!

در این گل ضمن اینکه تاجبیا تا حدی بوحیه خوب خود را بچشم‌بتری بر حریف از دست دادند ، هامبورگ نیز آنك آندك خود را باز یافت و در دقیقه بعد از گل نخست ، با سود برش از یك انداك دفاعی تاج گل دوم را بدست آورد !

رابرت پوتنگ بازیکن شماره۱۳هامبورگ پشت خط ۱۸ بازی صاحب توپی که‌خط دفاعی‌تاج‌دراختیارداشت حمله‌ردودکیری‌او مجر به آزاد شدن توپ در اندك فاصله‌ای دورتر گردید و فرانتس زوزف هولیتك بعل کلاه مخملورقصهای کاغذی را بدست آورد و بدون هیچ دفاعی تاج گل دوم را بدرون دروازه تاج فرستاد !

۲ گل طول دوقیقه !

با این دوگل غیر منتظره میبیان عملا حاکم بر زمین شد ، برای اینکه تاج بخاطر این موفقیت بایك تیر دوشکار شود ، هامبورگ بدون کلیای بیشتر تا حدی چیره دفاعی بخود گرفت .همین فشروگی دفاع تاج میکرد چیره مایوس شباك‌آن رابه آن موفقیت نگرد و در دقیقه ۷۴ ایندا شادی ولیدری کشید و دوضربه دو دقیقه به پایان رحمانی میرفت که‌در روزی پرخوره و پرشکوه زنندهٔ گل مساوی هم برای‌تاج باشد ، ولی نوبی را که همکاری اشتیاقی جباری در حلوی گل‌بموفقیت خوب‌راخنیاد رحمانی قرار داده بود، حرکت اشتباه او بازیکن به بیرون فرستاد .

با ورود مژدهی بخط حمله تاج ، سه مهاجم این تیم در مدت بازیدادند بازی به ایستریت ـ گیار هر قرار گرفتند ، رحمانی در گوش راست ، حاج محمد در گوش‌چپ و مژدهی سنترفوروارد ، ولی بازهم خط‌حمله تاج هرگز تا پایان بازی به این توپ‌ثابت باقی نماند.

جمعه ۷ اردیبهشت ، استادیوم احمدیه ، دیدارگنند کاس تیمهای تاج‌تهران و اف. سی. هامبورگ از کشور آلمان،هوای خوب و دیدیز بهاری ، تماشاگر بیش‌از بیست هزار تن ، داور ابوالقاسم حاج ابوالحسن ، کمك داوران صادی مجمع و حسین ظلمی وحدت ، نتیجه ولی اول‌بدون گل مساوی ، نتیجه بازیان وقت (۴۰۲) بسود هامبورگ . گلها دقایق ۵۸ ورنر کرامر و۶۰ فرانتس زوزف هولیتك برای هامبورگ‌دقیقه ٤٤ علی رحمانی برای تاج . بازیکنان‌دوتیم. اف . سی . هامبورگ : کرت گیرشکوفسکی (دروازه‌بان) ـ هلمیوت‌سالاندان (ورنر کرامر)، ویلی‌شولتز ،جورگن کوردیون، هانس‌جورگن ترپ ـ کلوس زاژیك ، هانس جورگن هلدریتس ـ زیگفریدبیر (گرنتوفول) ، اوودیزلر کاپیتن تیم (رابرت یونسکر) ، فرانتس زوزف‌هولیتك ، گرهارد گلیر .

تاج : فرامرزقلی (دروازه‌بان) ـ سیاره‌ی آشیانی ـ ناصر گل‌گرجه‌ـ پرویزقلیچخانی ـ کاپیتن تیم ، عزتجان ملکی ـ قربانی معینی ، تاروخ‌وردیان، علی‌چاری ـ جواد قراب (عباس مژدهی) ، علی رحمانی،مهدی حاج‌محمد .

هامبورگ که بیشتر هرچنی قدرت‌بدنی و اندامهای درشت بازیکنان آن از آغاز جلب نظر میکرد با روش ٤ـ٤ـ٢ بازی را آغاز کرد . ولی همانقدر که در زمین در لحظات حمله خود سرعت عمل میکردند ، آرایش این تیم نیز دائما تغییر میکرد . ویلی‌شولتز مدافع‌ماریوش هامبورگ که در قلب دفاع خدمت میکرد در مواقع حمله با پیوستن کلوس زاژیك هافبك راست خود بخط حمله در حط میانی جای او را پر می کرد در مواقع که تاج با به توپ دروازه هامبورگ را بخطر میانداختند بعد همین ترتیب زوزف‌هولیتك بعل چپ‌هافبن جورگن هلدریتس هافبك دیگر تیم عمل میکردند . به این ترتیب که هلدریتس در جلوی خط دفاعی بیاری آنها میپرداخت و هولیتك جای او را در میانه زمین‌میگرد .

باوجود این آرایش متغیر ویلی‌شولتز و جورگن کوردیون بازیکن شماره سه که هردو مدافعین میانی هامبورگ بودند ، هرگز در لحظات استثنائی از پیشروی حتی نزدیك دروازه خود دراری نمیکردند . خاصه کوردیون که باسود برعزش از قدبلند و قدرت بدنی شگفت‌انگیزش گاهگاه به تنهائی تا محوطه بمالتی تاج پیش آمده و حتی شخصا اقدام بزدن توپهایش میکرد .

در نیمه دوم بازی ورنر کرامر بازیکن شماره ۱۴ که جای هلموتسالاندان در تیم بسته دفاع راست قرار گرفت ، میوه دلچسبی بود که نظیر کوردیون‌بارها تا بیست خط ۸۱ تاج نفوذکرد و روی یکی از این نفوذ های خود با یك شوت بلند از پای‌لحظه غفلت طو

برای شرکت در
۳
عزای بزرگ
اسلامی

هزاران نفر به شهرهای مذهبی مشهد، قم وشهرری روی آوردند

شهرقم ، شلوغترین روزهای خودراطی سالهای اخیربشت سرگذاشت ..

هیاتهای مذهبی که برای شرکت در ۳ عزای بزرگ اسلامی بمشهد آمده بودند پس از اجتماع در صحنین مطهر باقامه‌عزاداری پرداختند

دیروز بمناسبت‌رحلت حضرت محمدبن‌عبدالله صلی‌الله‌علیه‌وآله و شهادت او فاطمه‌زهرا و امام حسن مجتبی‌ع‌ع و شهادت‌امام حسین‌ع‌ع و حضرت علی‌بن موسی‌الرضا ع‌ع، صدهاهزارنفر ازمسلمانان سراسر کشور با اجتماع در مساجد و تکایا باقامه عزاداری پرداختند و دراین میان شهر قم‌که مذهبی مشهد، و قم وشهر شاه‌عبدالعظیم ری‌که مراکز تجمع شیعیان درآمده بود ...

از چند روز پیش ، هزاران‌نفر از مسلمانان نقاط مختلف کشور برای شرکت درمراسم عزاداری بسوی شهرهای مشهد و قم وسایر شهرها حرکت کردند و کاروانهای حامل هیاتهای مذهبی ازطریق جاده های شمالی و جنوبی خراسان بطرف مشهد بحرکت درآمدند . حرکت کاروان‌هابه سوی این شهر ، تاسیح دیروز که مصادف بارحلت حضرت رسول اکرم صلی‌الله‌علیه‌وآله بود ، بطول انجامید .

دیروز بمناسبت‌رحلت حضرت خاتم‌الانبیاء صلی‌الله‌علیه‌وآله ، بازارها مسدود شده بود ، بازارها هنوز مسدود بود ، و شلوغی در هیچیك از این مناطق جای خالی دیدا نمیشد .

برای تامین ارزاق ومایحتاج مردم ، شهرداری تهران ، شهرداری مشهد، شهرداری بکارمندان خود آماده‌باش داده بود ، مغازه‌های نانوائی برای تامین نان مورد نیاز سا کنان شهرمشهد باز بودند .

همچنین زائران هیاتهای‌مذهبی میزان پخت خودرا به سه برابر افزایش داده و عده کثیری از سا کنان مشهد نیز زائرین را که عازم بیلاق جالی بیرای سکونت خود کشته بودند به خانه خود دعوت کرده بودند .

مسئول ظرف‌دو سه روز گذشته برای کمك بزائران‌و عزاداران بمحال آماده‌باش‌درآمده و در طرف واندارمری و پیمانداری نیز بطور مرتب همراه هیاتهای خراسان بمنظورتامین تعدادی چادر مصب گردید و عده‌ای از مامورین‌مربوطه باداروولجیستیك کافی در داخل چادر ها مستقر شدند تا در موقع لزوم به کمك حادثه دیدگان بشتابند .

تعطیل ادارات

سخنگوی استانداری خراسان اعلام کرد : روز دوشنبه ششم اردیبهشت ماه (فردا) برابر با سیام صفر که مصادف با شهادت حضرت کلام کریمان خدیو ودارای جهان و جهانیان‌سلطان علیه سلیمان مکان خاقان‌اعدل‌عظیم الشان ، ثانی اسکندر دوالقرنین خادم الحرمین الشریفین ، پادشاه‌سلاطین‌ظل‌الله‌سلطان‌بن‌ظل‌الله‌ارکان سلطنت و جلاله بنوحه ترکیه خاتم‌بادشاه و تمکین مواد قدرت و تشیید مبانی صلح و صلاح و تاکید مراسم عزاداری در مقابل تهدیدی که به مقاطعه‌کاران و معماران دادماهم شبی ستاخمانی به آنها برسانیم وچون‌تهدید سیردماهم بایستی که درمیعادت آنان هم برآئیم. ظاهرا منظور شخص مستاجر اینستکه از معدن شن دیگری که مربوط به خود آنان است و شن مرغوب ندارد بهرهبرداری شود اماصاحبان ساختمان ، شن‌برحکه نامرغوب راهبول نمیکنند . ما عدالمرکزیت در استانداری اصفهان تعهد سپردماهم حاضریم طرف مدت کوتاهی جاده اصفی‌آباد را تعمیم و اسفالت نمائیم و همان مبلغ هزار تومان در دسرمالیه اداره اقتصاد بپردازیم و شن خوب سرند شعمراباقیمت بسیار نازلی در اختیار مردم بگذاریم اگر هم اینکار بنا بعللی عملی نیست اقلا ترتیبی داده شود که مشکلات کار ما برطرف گردد عکس بالا عده‌ای از کارگران و کمیوسیها را نشان‌میدهد.

۳ کشتی ماهیگیری
دربندرعباس به آب انداخته شد

سه فروند کشتی ماهیگیری که مدیر عامل‌شیلات جنوب ، نمایندگان کشتیرانی ها و گروهی ازممتدین ازپاکستان خریداری شده استحلی محلی و روزنامه نگاران حضور مراسمی دربندرعباس‌به آب‌انداخته شد :

خبرنگار مادربندرعباس گزارش داد : در این مراسم آقای پیروز شیلات جنوب با سرعت و سهولت استاندار استان‌ساحلی‌نیمارشیلاتی بیشتری انجام خواهد پذیرفت!

آغاز شدو هزاران نفر از مسلمانان به منظور شرکت در مراسم عزاداری حضرت رسول اکرم صلی‌الله‌علیه‌وآله شهر شیعیان چه‌زوحضرت‌امام‌ابی‌الحسن علی‌بن‌موسی الرضا ع‌ع‌خود را بقم‌رساندند.

هیئت های مذهبی که به‌ترتیب از شهر های تهران ، بابل ، آمل ، قومن ،ساوه ، دشت‌ورامین ، قزوین ،بروجرد،ملایر، نهاوند ، آباده ، اصفهان ، نجف آباد ، رضائیه ، همدان‌و سایر شهر های مختلف کشور وارد قم شده بودند در تکایا و مساجد باقامه عزاداری‌پرداختند و از صبح دیروز در دهنه های منظم به صحن مطهر حضرت معصومه ع‌ع‌ وارد شدند .

پای نظام ، مطابق در قم تعداد سالاریرسی را که تا دیروز پایین شهر وارد شده بالغ بر پنجاه هزار نفر دانست ..

خبرنگارما در قم اضافه کرد: نوز گذشته هیئت های مذهبی شهر های مختلف کشورحاکی است : به‌مناسبت رحلت‌حضرت محمد ص ، پیغمبر اسلام و شهادت امام حسن مجتبی ع‌ع و امام علی ابن‌موسی‌الرضا ع‌ع ، مسلمانان در موسسات ملی استثنائا درشهر مشهد تعطیل خواهد بود ..

درشهر مذهبی‌قم

از بعد از ظهر روز پنجشنبه گذشته هجوم سالمران شهرقم

خانم وجیه صداقت

خانم ها نیز در پست های حساس شهرداری عهده‌دار مشاغلی بشوند وایجاد یك رقابت سالم بین‌آقایان وخانم ها طرحهای عمرانی و امور شهرداری بنحو بهتری اجرا شود این پیشنهاد مورد توجه شهردار مشهد قرار گرفت ودر همین هفته خانم وجیه صداقت که کارمند سازمان نوسازی شهرداری بود به سمت شهردارناحیه۷مشهد انتخاب شد .

وجیه صداقت که به سمت شهردارناحیه۷مشهد انتخاب شد ، وی گویا عده‌بیرازبانوان محترم به‌مشغلی اشتغال دارندو چیزان ۲۰تا ۳۴ درصد افزایش قیمتها گرفتند و در مغیله‌ائی گذاشتند .

قبلا باید در محل کارخود بروند و حقوق معینی می‌گرفتند سو حالا عاوه بران مواجب ، چیزی هم اضافه دریافت میدارند .

آقای مشیری مثل این‌که هدفی پیدا کرده باشد گفت: باینکه نشد نشد، ونازه می‌طبکار از کسی نیستیو خیلی هم ممنون ! که آقال در روزگار پیریکو کبوتر، بازی بدهم در رسند و دستمان پش این و آن دراز نیست، ولی منظورا اینست که اول باید چاله را کند ، بعدبچتر را کاشت ؟!

تمنا تاوقتی که یکسی نگفته‌ای فلان مقدار پول یا فلان چیز را بتو جازه میدهم، دهم ، راحتی و درامان .

آما به محض اینکه ، قول دادی ، آنوقت که هرچی که دلخواهتی باشد" آقوات ، تو بیوشید در افواه منتشر بشاد ؟!

چه خیبی دارد که لافال محض‌دلخوشی هم شده، قبلا بلطاغ مرد‌ثرساند ؟!

ـ آخر، تا مواعیبه‌بخواهند آن ممثلا دمعرده‌ا را بیرداز، قیمت هاوست‌ا ازدای آبزو به خرابالدار مراجعه کرد ـ خرابالدار ـ گفت :

ـ امروز سرم شلوغ است، فردا رفت .خرابالدار ،عذر آورد ـ علی‌الحساب ، خرابالدار از یك دگرگری تازه خلاص کند بیان نی سرد . علیرغم آنهمه‌تجایع کاظمین بیار آورده بود و نیز باعرضی کردن تعرض عثمانی در بین‌اشهر بیراهی میساخت عثمانی‌ها بلافاصله بیراهی خود را برای شروع مذاکرات صلح به مصطفی پاشا اعلام کردولرا شد نمایندگان طرفین در خرقزدنامه ازطرف عثمانی به فتح ایرانی در بغداد تمت بالاتفاق موافقت صلح دولت‌ا دامی نخواهد بود .مهمانا برای آنکه خود

پارسیان هندوستان بمنظورسرمایه گذاری بایران میآیند

سرمایه این شرکت دویست هزار تومان است که هشتاد هزار تومان آن پرداخت شده و محل کارخانه در اراضی برپانک مقابل امامزاده معصوم بیرون دروازه قزوین ساختمان آن بپایان میرود.

کوریس

بودجه بلدیه قزوین

بودجه بلدیه شهر قزوین در حدود سالی ۷۵ هزار تومان بتصویب رسیدو آقای اشرفی رئیس بلدیه قزوین کمیوای تنظیم بودجه بطهران آمده بود پس‌از تهیه کارهای مربوطه به تومان‌مراجعت کرد .

کنفرانس دکترشفق

برحسب دعوتی کاز دکتر شفق رئیس انجمن ادبی ایران بعمل آمده فردا شبکنفرانسی درمحل جدید انجمن (بساع فیروزآبادی) از طرف دکتر شفق ایراد خواهد شد.

کارخانه کشن باف

علاوه برکارخانه‌ای که اختصاص به جوراب‌بافی خواهد داشت کارخانه دیگری که از طرف این شرکت بوجود آمده است کشباف عموما از قبیل ژاکت و انواع پیراهن و بلوز وغیره بشرکت آفتابان پیرایش و کورس وارد شده که هشتاد در صد مواد خام آن از عبارت از پشم و نخ وابریشم‌میباشد که تهران تهیه خواهد شد و مدیریت مواد خام کارخانه که عبارت از کرک خالص باشد ودر ایران مدارك آن‌بفدا طهور نیست از خارجه تدارك خواهد شد .

توسعه عملیات هیتلر

درچکواسلواکی

از برای پایتخت چکواسلواکی اطلاع میدهند هیتلر علاوه بر اینکه در داخله آلمان اغتشاش و انقلاب وحشت آوری ایجاد نموده در سایر ممالک از جمله چکواسلواکی تبلیغات شدیدی شروع‌کرده وشنی‌ورم‌اع سیاسی خودرا اشاعه‌میدهد چکواسلواکی تبلیغات شدیدی شروع‌کرده کمك‌کرد ایرانیان دوادات حریصانه برای نمایندگان هیتلر فرستاده میشده توقیف عده زیادی در اثر این توقیف صادر گردیده کماهون آلمانی مقیم‌چکواسلواکی مشغول دسیسه وتیرنگ بوده ومحصلین هاریس راهم شرکت داده و برامسیدی هیتلر در مخالفت با حکومت فعلی آلمان تعقیب می‌نمایند.

در اثر کشف آبس‌توطئه اوامر اکیدهای توقیف عده زیادی از محصلین مدارس‌صادر و جواب داد .

دیروز دوشنبه شهر قزوین در حدود ۲۷ هزار تومان بتصویب رسیدو ۱۰ هزار تومان آن بمصرف تعمیر خیابان‌ها و ایجاد پارك شهر و مرمت‌ابنیه و آهوی ۱۷هزار تومان بمصرف تعمیر دو دبستان و ۳ باب مدرسه جدید و دیگر تعمیرات شهر و ایجاد پارك شهر و در گفت و شنودشان‌شرکت جستم .

خانم می پرسید :

ـ مشیری ، پس افزایش حقوقت چی شد ؟ مگر قول داده بودی که بعد از یکسال بالاخره بازنشستگان افزایش میبابد !!

آقای مشیری‌گفت : باینکه نشد نشد، ولی گویا عده‌بیرازبازنشستگان محترم به‌مشغلی اشتغال دارندو چیزان ۲۰تا ۳۴ درصد افزایش قیمتها گرفتند و در مغیله‌ائی گذاشتند .

قبلا باید در محل کارخود بروند و حقوق معینی می‌گرفتند سو حالا عاوه بران مواجب ، چیزی هم اضافه دریافت میدارند .

آقای مشیری مثل این‌که هدفی پیدا کرده باشد گفت: باینکه نشد نشد، ونازه می‌طبکار از کسی نیستیو خیلی هم ممنون ! که آقال در روزگار پیریکو کبوتر، بازی بدهم در رسند و دستمان پش این و آن دراز نیست، ولی منظورا اینست که اول باید چاله را کند ، بعدبچتر را کاشت ؟!

تمنا تاوقتی که یکسی نگفته‌ای فلان مقدار پول یا فلان چیز را بتو جازه میدهم، دهم ، راحتی و درامان .

آما به محض اینکه ، قول دادی ، آنوقت که هرچی که دلخواهتی باشد" آقوات ، تو بیوشید در افواه منتشر بشاد ؟!

چه خیبی دارد که لافال محض‌دلخوشی هم شده، قبلا بلطاغ مرد‌ثرساند ؟!

ـ آخر، تا مواعیبه‌بخواهند آن ممثلا دمعرده‌ا را بیرداز، قیمت هاوست‌ا ازدای آبزو به خرابالدار مراجعه کرد ـ خرابالدار ـ گفت :

ـ امروز سرم شلوغ است، فردا رفت .خرابالدار ،عذر آورد ـ علی‌الحساب ، خرابالدار از یك دگرگری تازه خلاص کند بیان نی سرد . علیرغم آنهمه‌تجایع کاظمین بیار آورده بود و نیز باعرضی کردن تعرض عثمانی در بین‌اشهر بیراهی میساخت عثمانی‌ها بلافاصله بیراهی خود را برای شروع مذاکرات صلح به مصطفی پاشا اعلام کردولرا شد نمایندگان طرفین در خرقزدنامه ازطرف عثمانی به فتح ایرانی در بغداد تمت بالاتفاق موافقت صلح دولت‌ا دامی نخواهد بود .مهمانا برای آنکه خود

چهل سال قبل درچهین روز

یک روز قبل از آنکه نتمال مزبور از بایران ارسال دارند آثرا برای‌نمایشای عموم در انجمن ایران کپ گذارده و هزاران نفر بازسیان وزنشیدنا برای نمایش نتمال در انجمن حضوریافته‌اند واکنون خود آقای کیخسرو فیتز منشی کل انجمن حامل نتمال شاهنشاه وتقدیم بهترین احساسات زرتشتیان حضور ملوکانه میباشد .

کانون ایران باستان

چندی است کانون ایران باستان تحت نظر آقای سعیدآزاد تاسیس گردیده وابنك که تاکنور بایرانی‌ایدیه از نظراسیاسی محل برای اقامتمو بانوانی غیرسوف شهیر قدیم و نیز تبیین شود و نیز عمارتی جنب عمارت کانون ایران باستان برای بانوانی از سرمهرمز جی‌دینشاه ایران بعمل آمده فردا میباشد اختصاص یافته است .لکن‌وقت باغ نیرالدوله را برای اقامت تعیین‌کرده است .

سرمهرمز جی‌دینشاه

کارخانه بزرگ چوراب بافی

یک شرکت سهامی از طرف چند نفر تجار شجعه بیرانی ، گورس ، تجارتخانه گیوه ، عاصمی ریسندگی و نیز شکل جدید و کارخانه جوراب‌بافی از آلمان خواسته شده بود که اکنون این کارخانه در شرف تاسیس است و اختصاص به جوراب‌بافی خواهدداشت.

کیخسرو ارشیر فیروز

نقاش معروف

وتمثال اعلیحضرت

هزو پنج نفر مسیون اقتصادی پارسیان هندوستان آقای کیخسرو فیتز منشی کل انجمن ایران نیك بیانیه ، از طرف پارسیان و زرتشتیان هندوستان یك قطعه تمثال بزرگ اعلیحضرت‌شاهنشاهی بوسیله نقاش معروف پارسی (پی‌ناژا) در نهایت ظرافت تهیه شده که حضور اعلیحضرت همایونی‌پناه پارسیان هند تقدیم دارند .

انتقاد

دردل آقای مشیری فرد !

از : عیسی‌پور

آقای مشیری‌فرد ، که می‌شناسید !!

ایشان زمانی مدیر مجله‌ای «مشیر» بودند و کارمندیکی از ادارات‌ا.و جاهی‌شرکتی باایست که‌فراحل ، از دو جاله ، بازنشسته شده ، گروه ها ، که از گروه‌ویستندو جمات چاپخانه‌جی سرودکله میزند و با رابطه‌برجوع‌ادارى ازه میدهد و تیشه میکیرد ـ راحت و آسوده‌بکنجی خزیده و راس مبارك را بطلطاغای روزنامه و جل جدول و انتظور جز ها ، گرم میکند ـ گهگاهی اوقاتهم بمنظور رفع‌بیکاری ، و شاید کمك‌ادارى ـ باتفاق خالم وارد سیاست میشوند . که حضر فقر ، در دیگر ا جلسات‌شان بطرف خودشان ، و در گفت و شنودشان‌شرکت جستم .

خالم می پرسید :

ـ مشیری ، پس افزایش حقوقت چی شد ؟ مگر قول داده بودی که بعد از یکسال بالاخره بازنشستگان افزایش میبابد !!

آیتباب پرسیل عادت ، عینك از روی دماغ برداشت و جواب داد :

ـ هزار وغدی میخوان بدارم دای یك کیسه اشرفی بعنوان صله‌ا به‌ما بدهند .

شاعر از خوشحالی،نزدیك بود قالب تهی کند ـ رفت و آوزای آزوز به خرابالدار مراجعه کرد ـ خرابالدار ـ گفت :

ـ امروز سرم شلوغ است، بر و فردا بیا .

آیتجاب طاقت نیاوردم ، خودم را رسانده ، بطلطاغ بنده را می‌شناسید !!

آقا دستمزدی‌فرده را که می‌شناسید !!

ایشان زمانی مدیر مجله‌ای «مشیر» بودند و کارمندیکی از ادارات‌ا.و جاهی‌شرکتی باایست که‌فراحل ، از دو جاله ، بازنشسته شده ، گروه ها ، که از گروه‌ویستندو جمات چاپخانه‌جی سرودکله میزند و با رابطه‌برجوع‌ادارى ازه میدهد و تیشه میکیرد ـ راحت و آسوده‌بکنجی خزیده و راس مبارك را بطلطاغای روزنامه و جل جدول و انتظور جز ها ، گرم میکند ـ گهگاهی اوقاتهم بمنظور رفع‌بیکاری ، و شاید کمك‌ادارى ـ باتفاق خالم وارد سیاست میشوند . که حضر فقر ، در دیگر ا جلسات‌شان بطرف خودشان ، و در گفت و شنودشان‌شرکت جستم .

خالم می پرسید :

ـ مشیری ، پس افزایش حقوقت چی شد ؟ مگر قول داده بودی که بعد از یکسال بالاخره بازنشستگان افزایش میبابد !!

آیتباب پرسیل عادت ، عینك از روی دماغ برداشت و جواب داد :

ـ هزار وغدی میخوان بدارم دای یك کیسه اشرفی بعنوان صله‌ا به‌ما بدهند .

شاعر از خوشحالی،نزدیك بود قالب تهی کند ـ رفت و آوزای آزوز به خرابالدار مراجعه کرد ـ خرابالدار ـ گفت :

ـ امروز سرم شلوغ است، فردا رفت .خرابالدار ،عذر آورد ـ علی‌الحساب ، خرابالدار از یك دگرگری تازه خلاص کند بیان نی سرد . علیرغم آنهمه‌تجایع کاظمین بیار آورده بود و نیز باعرضی کردن تعرض عثمانی در بین‌اشهر بیراهی میساخت عثمانی‌ها بلافاصله بیراهی خود را برای شروع مذاکرات صلح به مصطفی پاشا اعلام کردولرا شد نمایندگان طرفین در خرقزدنامه ازطرف عثمانی به فتح ایرانی در بغداد تمت بالاتفاق موافقت صلح دولت‌ا دامی نخواهد بود .مهمانا برای آنکه خود

ـ دختر! ،بچون خودم این غول نیست ، اسمش هوشیه ... تازه‌هم از فرنك اومده !

جدول کلمات متقاطع

شماره ۵۰۱۴

افقی :

۱ـ ضبط‌ی‌معروف در هندسه ـ بی‌په لیش‌بنیاد دارد ـ از انواع پارچه اززان قیمت ۲ ـ حضرت و آرزوی بزرگ ـ رام شده مدح فروردین هوا در دوشین ۳ ـ پوله و اساس ـ قانون گمراه ـ صاحب دلدادگی به هیچ اصرالمستقیم نشود اصلا گرمی ۴ ـ کتاب افسانه‌ی بدله افتد همسر گرامی از دو پیاده نویسنده ۵ ـ گوید ا ـ شوز کس به اسرار آن پی نبرده ـ غذایی که بعض هیچی آش دادسانه ا ـ صورت ۶ ـ حرف فاصله ۶ ـ تیزدرات ـ اسیفی ـ دوتك به شنای دود ۱ ـ از روشیدی‌هاست و گاهی سماز آب در آید ۲ ـ سنگین ـ رستیبی در ارتش ـ گوشت ترکی بیزر گترین ضبوزیازانی چنان هاب مادر بدی ـ دو دانه دهقی برای امیران در سرزمین هاب ـ یادداشت ۴ ـ خدای خورشید درمصرباستان ـ نیست و تاوا شده ـ خرمس کبری ـ حرفی از دوزاهگر کسی دارد ـ طوری ساختمان ـ تلاز تلاو برفه شده ازدرخت ـ پنجره خانه ۱۵ ـ سباهش ـ گاهی کار دست خاذ‌ا‌ه دهد! ـ یاسگاه مکمل‌صحبتها‌ی شوخ ـ دیگر در خراسان .

حل جدول شماره ۵۰۱۳

از وظیفه خواران خرانه غیب ۵ـداروی فرمز رنگی کازخم ـ از بدان التیام بخشد ـ مایه حیات ـ لوش طرف باشد ۶ـ در پناه و آسودهخاطر بگزش است ۷ـ باتکا طویل‌المدت دهقی برای امیران در سرزمین هاب ـ یادداشت ۸ـ خدای خورشید درمصرباستان ـ نیست و تاوا شده ـ خرمس کبری ۹ـ حرفی از دوزاهگر کسی دارد ـ طوری ساختمان ـ تلاز تلاو برفه شده ازدرخت ـ پنجره خانه ۱۵ ـ سباهش ـ گاهی کار دست خاذ‌ا‌ه دهد! ـ یاسگاه مکمل‌صحبتها‌ی شوخ ـ دیگر در خراسان .

بدن ـ شاعری که لسان‌الغیب استاد سخنش خوانده ۱۲ ـ باز کارخانه های معروف نادو سازی ـ گاهی با ترش روی ـ کزر میشود ـ ساز واحد های پول در آسیا ـ حرف تعدادی انگلیسی ۱۳ـ فصل اکتوبر ـ کتابی از فرانزاوروسو ـ از شاعران معروف معاصر ـ چندی از درگذشتش می‌گذرد ۱۴ـ طایفه و عشیره ـ شاخه تلاز تلاو برفه شده ازدرخت ـ پنجره خانه ۱۵ـ سباهش ـ ۱۶ـ داروی کار دست خاذ‌ا‌ه دهد! ـ یاسگاه مکمل‌صحبتها‌ی شوخ ـ دیگر در خراسان .

مسابقات وسرگرمی

مسابقه بزرگ اطلاعات عمومی

طرح‌مسابقات اطلاعات عمومی در جراید ایران‌کاری است سابه‌دار و ستاخته شده اما ناکنون مسابه‌ای که نام رمینه‌های علم ، صنعت و هنر را شامل باشد و مقرر کننده در مسابقه با به پژوهشی وسیع و برنامه‌ و دارد باسخ رسیده در انتقدای مدت تعیین شده ارزیابی دانش ها ، علوم ، صنایع ، هنرها و مدارج و ... افزایش دهد می سابقه‌ای است روزنامه اطلاعات عمومی حضوری دعوت میشوند این مسابقه در سالن اجتماعات موسسه اطلاعات برگزار میشود و طی آن برای شرکت کنندگان سئوالاتی با وقت محدود مطرح میشود هر کس در این مسابقه نهائی بیش از دیگران امتیاز بیاورد برنده شناخته خواهد شد وبادیوری بی‌آنکه شرکت کنندگان کاملا از کم و کیف آن آگاهی یابد تذکار مجدد این شرایط ضروریشان امتیاز بیاورند در روزنامه معرفی میشوند و عنوان‌پیروزندگان مسابقه را می یابند .

چون این مسابقه شامل تمام رشته های علم و هنر الساز است وشر کت کنندگان برای یافتن پاسخ های سئوالات مطروحه علاوه بر طول مدت مسابقه که حدود یك ماه بطول می انجامد ، دو هفته پس از خاتمه عمل آخرین سئوالات مقال شده‌ایم تا در این دو هفته پاسخ های خود را میفرستند امتیازی منظور کنیم .چون هر روز را در همان روز پاسخ داده‌اند و از این حیث عقب ماندگی دارند به جبران عقب ماندگی خود بپردازند بقول جناب اینجنگر را لازم میدانیم شرکت کنندگانی که میخواهند برای شرکت در مسابقه نهائی بخوبی مرتب عقب نیفتند و از این حیث عقب نمانند بخوبی مرتب عقب میکنیم و واضح است اگر روز اول فقط دو نامه برسد نام و عکس آن به دفتر چاپ خواهد رسید و روز های بعد نام و عکس که دیری که بیشتر امتیاز آورده‌اند (که بعد نیست همان دو نفر باشند) بچاپ خواهد رسید . بهر حال این گوی و این میدان

مقرر پاسخهایی رسیده بهیچ عنوان در مسابقه شرکت‌داده نخواهد شد .

پاسخ رسیده در انتقدای مدت تعیین شده ارزیابی میشود و از تعیین امتیاز ها دویست نفر که بیش از دیگران‌امتیاز آورده‌اندبه‌مسابقه اطلاعات عمومی حضوری دعوت میشوند این مسابقه در سالن اجتماعات موسسه اطلاعات برگزار میشود و طی آن برای شرکت کنندگان سئوالاتی با وقت محدود مطرح میشود هر کس در این مسابقه نهائی بیش از دیگران امتیاز بیاورد برنده شناخته میشود و عنوان‌پیروزندگان مسابقه را می یابند .

خبر تازه

خبردیگری که باید باطلاع شما برسانیم این است که برای تشویق شرکت کنندگان در مسابقه بزرگ‌اطلاعات عمومی تصمیم گرفته‌ایم برای کسانی که زودتر از دیگران پاسخ های خود را میفرستند امتیازی منظور کنیم .چون هر روز را در همان روز پاسخ داده‌اند و از این حیث عقب ماندگی دارند به جبران عقب ماندگی خود بپردازند بقول جناب اینجنگر را لازم میدانیم شرکت کنندگانی که میخواهند برای شرکت در مسابقه نهائی بخوبی مرتب عقب نیفتند و از این حیث عقب نمانند بخوبی مرتب عقب میکنیم و واضح است اگر روز اول فقط دو نامه برسد نام و عکس آن به دفتر چاپ خواهد رسید و روز های بعد نام و عکس که دیری که بیشتر امتیاز آورده‌اند (که بعد نیست همان دو نفر باشند) بچاپ خواهد رسید . بهر حال این گوی و این میدان

بخش یازدهم : ادیان و مذاهب
شب ۲۷ : ۲۰ پرسش ، ۲۰ امتیاز

۱ـ گوشخواری درجه مذهبی منبع گردیده ؟

۲ـ پیروان چه دینی سیروسه خداوا میپرستیدند ؟

۳ـ پیروان چه مذهبی معتقد به سه خداوندند ؟

۴ـ اولین پیغمبر یکتاپرست چه کسی بود ؟

۵ـ هورشوسیه و دوغدو، پدر و مادر کدمیك از پیامبران دینی بودند ؟

۶ـ داهرمزدیا و داهریس مظاهر کدامیك از دوینا هستند ؟

۷ـ کتاب تورات بچهزبانی نوشته شده است ؟

۸ـ تنلهت در چه اثنی وجود دارد؟ عدالسلام چندمین خلیفه ، محسوب میشود

۹ـ فضل تاکیده درچه مذهبیاست؟

۱۰ـ فضل تاکیده درچه مذهبیاست؟

۱۱ـ ذوالفقار نام چیست ؟

۱۲ـ ذولجلال نام چیست ؟

۱۳ـ نام کابل جسر چیست ؟

۱۴ـ داین پاس دولوایولا چه آئینی را بنیان نهاد ؟

۱۵ـ داین پاس دولوایولا چه آئینی را بنیان نهاد ؟

۱۶ـ دزسال ۱۹۱۷ مذهب سیچ بدو تبدیل شده نام انها رابگوئید ؟

۱۷ـ جرماآلسود درکجا قرار دارد ؟

۱۸ـ امام هشتم شیعیان کیست ؟

۱۹ـ مرقد مطهر امام حسن‌علیه‌السلام در کدام قبرستان است ؟

۲۰ـ از نظر شیعیان حضرت علی ـ علیه‌السلام چندمین خلیفه ، محسوب میشود

بخش یازدهم : ادیان و مذاهب
شب ۲۷ : ۲۰ پرسش ، ۲۰ امتیاز

۱ـ گوشخواری درجه مذهبی منبع گردیده ؟

۲ـ پیروان چه دینی سیروسه خداوا میپرستیدند ؟

۳ـ پیروان چه مذهبی معتقد به سه خداوندند ؟

۴ـ اولین پیغمبر یکتاپرست چه کسی بود ؟

۵ـ هورشوسیه و دوغدو، پدر و مادر کدمیك از پیامبران دینی بودند ؟

۶ـ داهرمزدیا و داهریس مظاهر کدامیك از دوینا هستند ؟

۷ـ کتاب تورات بچهزبانی نوشته شده است ؟

۸ـ تنلهت در چه اثنی وجود دارد؟ عدالسلام چندمین خلیفه ، محسوب میشود

۹ـ فضل تاکیده درچه مذهبیاست؟

۱۰ـ فضل تاکیده درچه مذهبیاست؟

۱۱ـ ذوالفقار نام چیست ؟

۱۲ـ ذولجلال نام چیست ؟

۱۳ـ نام کابل جسر چیست ؟

۱۴ـ داین پاس دولوایولا چه آئینی را بنیان نهاد ؟

۱۵ـ داین پاس دولوایولا چه آئینی را بنیان نهاد ؟

۱۶ـ دزسال ۱۹۱۷ مذهب سیچ بدو تبدیل شده نام انها رابگوئید ؟

۱۷ـ جرماآلسود درکجا قرار دارد ؟

۱۸ـ امام هشتم شیعیان کیست ؟

۱۹ـ مرقد مطهر امام حسن‌علیه‌السلام در کدام قبرستان است ؟

۲۰ـ از نظر شیعیان حضرت علی ـ علیه‌السلام چندمین خلیفه ، محسوب میشود

مدلهای بهاره ۱۹۷۱
شارل ژوردن
درتهران

BEATRICE
بئاتریس رویه و پاشنه ازچرم و بندها ازچرم

MINUIT
مینوئی . ازساتن دوش مشکی با گل در پهلوها

GAMIN
گامین . رویه و پاشنه و بند پشت پا از چیر

بهار امسال آنکار کفش های شارل ژوردن ترکیبی است از چرم و جیر و پارچه در رنگهای : روشن، سبزچشمی قهوه‌ای ، زرد ، قرمز صورتی و وهها رنگ دیگر بیشتر کفشهائی که طراحان مد شارل ژوردن برای بهار امسال عرضه کرده‌اند درقسمت پشت و پهلو ها باز است و بیاری از آنها بندی است نوه‌هائی شارل ژوردن را در بالا ملاحظه می فرمائید.

مزون شارل ژوردن ۱۱۰ـ خیابان شاه عباس
مزون شارل ژوردن ۷۸ـ خیابان کاخ شمالی (بالاتراز بلوارالیزابت)

اطلاعات مردم
۳۱۱۰۸۰
همه روزه از ساعت ۶ تا ۷ بعد ازظهر نظریات شماوا منعکس می کند

خیابان ظلمات !

برنامه های تلویزیون آموزشی

برنامه‌های تلویزیون آموزشی بسیار آموزنده و مفید است ، خصوصا برای دانش آموزان علاوتند و نیز خیلی درایین ایستگاه تلویزیونسی بوسیله استادان مجرب‌ومی بدانش آموزان تفهیم می‌شود از جمله ادبیات و طبیعی و ریاضی . چه خوب بود مقامات مسئول همچنین برنامه‌هایی را همیراى دانشجویان بگذارند زیرادرین دانشجویان افرادی هستند که خواهان انجام‌این امرمی‌باشند.

س ـ بغمائی

افزایش نرخ تلفن عادلانه نیست

با تعیین نرخ جدید برای مکالمه تلفنهای شهری، مردم صدر در صد متضرر میشوند زیرا برای گرفتن یك شماره تلفن حداقل باید چند برابر شماره‌های مختلفه را که پیشتاها مصل میشود جواب داد تا بالاخره بشماره مورد نظر رسید و در این حساب تمام شماره‌های گرفته شده بحساب مشترك میشوند،مبلغ حقیقت اینستکه مردم بایست بار ها برای رهائی از این عذاب همیشگی از مقامات مسئول کمك بخواهند و توجه رادموردایم متاسفانه تاکنون‌هیچگونه اقدامی بنفع ما صل نیاورده‌اند . شمارا به خدا قسم می دهم ساعتی و وقت خود را با این مسئول بحث داده و مسباحثان باشید ولی اگر متوجه شدید که باندن یکساعت در این بحل غیر ممکن است حق را باطل بدهید .

تقاضای اهالی اینست که مدت مدیدی

سد معبر شده

یکبار دیگر هم در این ستون درج شد که اهالی کوچه یك متر و نیم‌مدرسه جم واقیدرقلوك نمیتوانند

بخدا قسم ، سرسام گرفتیم !!

مدت مدیدی است که آسایش‌اراهالی کوی کاج جوانان غرب رافع در خیابان سینا ، چهارراه ماکیار کرفته شده‌است. زیرا برای اهالی این محل دیگر نه روز معلوم است و نه شب !!

میرساند برای من نمایم که اهالی این کوی در پناه بی‌توجهی مقامات مسئول بدون اینکه مرتکب جرمی شده باشند بطور شبانه‌روز شکنجه می شوند . وما اینکه بار ها برای رهائی از این عذاب همیشگی از مقامات مسئول کمك خواستیم و توجه رادموردایم متاسفانه تاکنون‌هیچگونه اقدامی بنفع ما صل نیاورده‌اند .

حال که مشغول‌نگارش این‌چندسطر هستم بیش از حدود ۱۱ شب می باشد هاهنوز دیگر اهالی غواب از من گرفته شده ، به فکر چاره‌اندیشی برای رهائی از این کرفتاری بودم که برایاطبیاد اهالی بعد از این فرار مقامات مسئول را به این نکته اساسی و مهم جلب کنم.

از طرف اهالی کوی کاج جوانان‌غرب

محمد ابروعلیدی

توسعه عملیات هیتلر

درچکواسلواکی

از برای پایتخت چکواسلواکی اطلاع میدهند هیتلر علاوه بر اینکه در داخله آلمان اغتشاش و انقلاب وحشت آوری ایجاد نموده در سایر ممالک از جمله چکواسلواکی تبلیغات شدیدی ش

نیازمندیها

تلفنهای ۳۱۱۲۲۰ـ۳۱۱۲۲۴

آگهی تلفنی
در صفحه نیازمندیها
با تلفن
۳۱۱۲۳۱
پذیرفته میشود

آنتـــیه

خرید

بازرگانی کیهان
تلفن ۸۳۲۷۷۶
خریدار نقدی همه رقم
فرش کهنه و نو چهت
صادرات از سایرین بهتر
خریداری مینماید .

فروشگاه مشرق ۴۹۳۲۷
خریدار قالی و قالیچه نو
وکهنه و لوازم منزل ،
بخیال نفتی و ویترینی
وعتیقه

ایران کالا ۷۵۳۳۰۶
فرشهای کهنه‌ونوسنگین
قیمت چهت صادرات که
عالیترین قیمت در امرع
وقت درخدمتشماحاضر
ونقدا خریداریم .
تلفن ۶۰۲۰۶ ـ ۵۷۹

فروشگاه استاد ۶۶۶۴۰۲
خریدار بخیال فرش
فرش وسایر لوازم منزل
بقیمت عادلانه خیابان شاه

فروشگاه ایران فرش
تلفن ۷۷۴۹۷۲
کلب لوازم شما بهر مبلغ
باشد بیشتر از سایرین شاه
خریداریم

فروشگاه فرش نهران کالا
خریدار نقدی فرش برقی و
نو و کهنه و لوازم منزل
۶۶۲۲۴۶

خواجه نصیر ۷۵۲۶۹۰
بهترین خریدار و معاوضه
فرش کهنه و نو چهت صادرات
تلفن ۱۰۰۲۳۸

فروشگاه فرش فروردین
خریدار فرش کهنه و نو
تلفن ۶۶۱۶۵۵ و ۶۳۰۸۰۵

فروشگاه ارمان تلفن ۱۲۶۲۲۲
خریدار بخیال برقی و نفتی و
تلفن دیوان و قالیچه

فروشگاه دیماری تلفن ۳۵۸۳۳۴
بهترین خریدار

خریدار فروری بخیال
حاج بمنی تلفن ۴۹۳۹۲

فروشگاه نهران تلفن ۳۱۱۱۳۴
خریدار بخیال برقی و نفتی
تلفن دیوان ، اجناس کهنه
وکلیه لوازم منزل بقیمت
عادلانه شاه ۵۲۵ پیروز

فروشگاه فرش شایان
تلفن ۶۶۱۲۸۱ بهترین
خریدار فرش لوازم منزل

فروش دست اول

رنگهای انگلیسی
ساختمانی
بقیمت ایرانی حرید ارزانتر و
رنگهای خوردنفید یک‌بار بوفرش
میرسد از ۵ تا ۱۵ تومان
۳۹۶۰ ـ ۵۰۱

اطلاعیه فروشگاه پیمان
تلویزیون ، بخیال ، چراغ
گاز ، با بمعنی حیب ، کولر
فرمائید تلفن ۳۱۱۲۳۱ خیابان چمن
۵۱۳۵۹
۶۸۰ ـ ۱۵۰۱

بخش گاز بوتا
شرکت بوتاگاز ازلاویه
صبح تا ۸ شب تلفنهای
۳۹۲۲۸۹ و ۳۹۲۲۴۳

فروشگاه اسیا ۶۶۲۸۳۲
خریدار بخیال تلویزیون
فرش وسایر لوازم منزل
بقیمت عادلانه خیابان شاه

فروشگاه ایران فرش
تلفن ۷۷۴۹۷۲
کلب لوازم شما بهر مبلغ
باشد بیشتر از سایرین شاه
خریداریم

فروشگاه فرش نهران کالا
خریدار نقدی همه رقم
فرش کهنه و نو چهت
صادرات از سایرین بهتر
خریداری مینماید .

فروشگاه مشرق ۴۹۳۲۷
خریدار قالی و قالیچه نو
وکهنه و لوازم منزل ،
بخیال نفتی و ویترینی
وعتیقه

فروش دست دوم

لباس دست اول و دوم
کفش و کیف خارجی بملت
مسافرت به فروش میرسد روز
های فردا آدرس آمیر آباد جنوبی
نرسیده بابولوار کوچه فروزنده
شماره ۲۲۵
۹۰۰۸۲

کرایه

کرایه هرنوع ماشین تجاری
بنگاه فنی ناصر تلفن ۶۲۹۲۰۰
دوازده‌نوبت مطابق سعدی .

مبل و دکوراسیون

بره دوزی ارجمند ۳۱۷۳۷۲

پیراهن مبل : ۲۱۹۵۰۰
تعویض پارچه مبل ۲۱۹۵۰۰
پرده دوزی‌شیرازه ۲۱۹۵۰۰
۳۴۱ ـ ۱

اطلاعیه فروشگاه پیمان
تلویزیون ، بخیال ، چراغ
گاز ، با بمعنی حیب ، کولر
فرمائید تلفن ۳۱۱۲۳۱ خیابان چمن
۵۱۳۵۹
۶۸۰ ـ ۱۵۰۱

آگهی تلفنی
در صفحه نیازمندیها
با تلفن
۳۱۱۲۳۱
پذیرفته میشود

آنتـــیه

خرید

بازرگانی کیهان
تلفن ۸۳۲۷۷۶
خریدار نقدی همه رقم
فرش کهنه و نو چهت
صادرات از سایرین بهتر
خریداری مینماید .

فروشگاه مشرق ۴۹۳۲۷
خریدار قالی و قالیچه نو
وکهنه و لوازم منزل ،
بخیال نفتی و ویترینی
وعتیقه

فروشگاه نهران ۷۵۹۰۲۹
فرشهای کهنه‌ونوسنگین
قیمت شما را چهت
صادرات از سایرین بهتر
خریداری مینماید .

فروشگاه مشرق ۴۹۳۲۷
خریدار قالی و قالیچه نو
وکهنه و لوازم منزل ،
بخیال نفتی و ویترینی
وعتیقه

فروش دست دوم

لباس دست اول و دوم
کفش و کیف خارجی بملت
مسافرت به فروش میرسد روز
های فردا آدرس آمیر آباد جنوبی
نرسیده بابولوار کوچه فروزنده
شماره ۲۲۵
۹۰۸۲

کرایه

کرایه هرنوع ماشین تجاری
بنگاه فنی ناصر تلفن ۶۲۹۲۰۰
دوازده‌نوبت مطابق سعدی .

مبل و دکوراسیون

بره دوزی ارجمند ۳۱۷۳۷۲

پیراهن مبل : ۲۱۹۵۰۰
تعویض پارچه مبل ۲۱۹۵۰۰
پرده دوزی‌شیرازه ۲۱۹۵۰۰
۳۴۱ ـ ۱

اطلاعیه فروشگاه پیمان
تلویزیون ، بخیال ، چراغ
گاز ، با بمعنی حیب ، کولر
فرمائید تلفن ۳۱۱۲۳۱ خیابان چمن
۵۱۳۵۹
۶۸۰ ـ ۱۵۰۱

بخش گاز بوتا
شرکت بوتاگاز ازلاویه
صبح تا ۸ شب تلفنهای
۳۹۲۲۸۹ و ۳۹۲۲۴۳

بخش گاز رویال
تلفن ۶۶۵۲۵۸
موسسه دیماوند
نصب آتن تمام کانال ایرانی
۵۰۰۰ ریال خارجی‌از ۷۰۰ ریال
۳۰۱۲۲۰ تلفن ۳۰۱۲۲۰

تعمیرات

تلویزیون

تعمیر گاه تلویزیون الکترون
تلفن ۷۱۳۸۴۳
تعمیر تلویزیونهای R.C.A
تعمیر تلویزیون با تخفیف
استثنائی ۶۶۹۱۷۰

شرکت تلویزیون سرویس
R.C.A — R.T.I.
اعاده حیات سرویس‌های
شاپ‌لورنس باسرویس
سیاه ۶۱۷۸۴۱ و ۶۱۷۸۴۱
۶۱۵۰۲۷ و ۶۱۵۰۲۷

تعمیرگاه نابت
تعمیر تلویزیون
R.C.A — R.T.I.
شاپ‌لورنس با تخفیف
استثنائی ۶۶۹۱۷۰

شرکت کیمیاسین تلویزیون و ان
تعمیر تلویزیونهای نوعیت
لامپ تصویر ۶۶۱۲۳۴
تلویزیون فوری در منزل
تعمیر میشود ۹۶۰۰۴۶

تعمیرگاه مجاز
شماره ۲
تلویزیون
R.C.A — R.T.I.
تلفن ۹۶۲۳۸۸
تنظیم کانال آموزشی
و نصب آنتن ۱۰ تومان

یخچال

تعمیر انواع یخچال ۸۳۰۲۰۹
۲۹۰۱ ـ ۲۱۵

تعمیر گاه سیدحسن ۸۸۴۵۳۸
تعمیر هرنوع یخچال ، کولر
آب سرد گن برخشتوی ، آبگرمکن
۲۴۰۰۱ ـ ۱۰۴۰۲

تعمیرگاه یخچال ، کیانوس
تعمیر هرنوع یخچال ، کولر
گازی و آب‌سرد ، لباسشوئی تلفن
۳۱۳۲۴۹
۲۶۰۱ ـ ۷۱۷

تعمیرگاه یخچال وازگن
تعمیرات یخچال و کولر
۷۱۰۷۹۴

تعمیرگاه یخچال فریجیدر
تلفن ۷۵۲۳۲۶
تعمیر هرنوع یخچال
سرویس
شمیران شوفاژ
ونصب شوفاژ وکولر
تلفن ۸۶۰۳۹۹

کولر

دفتر فنی سیلان
نصب کولر و کانال کشی
ساختمان و تعبیه تنظیم هوا
۷۵۹۵۴۴

کانال شرق
سازنده کانالهای تهویه
مطبوع ودریچه تنظیم‌هوا
۳۰۶۰۴۶۲

سرویس دهی مدل سرویس‌ها در ۱۲۶
کولر ـ تعمیر آبگرمکن موسسه
۷۴۳۹۱۹
۱ ـ ۷۴۳

تکنسین آریا ۷۶۴۶۰۸
سرویس و نصب کولر

ایران تاک ۹۷۶۲۱۸
سرویس ونصب کولر
۹۰۹ ـ آ

جنرال

فروش و نصب انواع
کولر نقد و اقساط
تلفن ۷۹۳۰۰۷

تعمیر کاه مجاز شماره ۱۰۱
ارمک

سرویس تعمیر، نصب و
بخش قطعات یدکی کولر و
سایر محصولات ارج شاهرضا
بلوار مرکز بانک عمران
تلفن مخصوص تعمیرات ۶۱۵۲۵۰

ایران گاز

بخش گاز
۸۲۷۱۳۱
۸۲۳۰۵۱ ـ ۲

چای انارگلی
خوش طعم
خوش بوست
مرکز پخش تهران
بازار سرای حاجی
حسن تلفن ۲۰۶۳۲

فروش دست دوم

لباس دست اول و دوم
کفش و کیف خارجی بملت
مسافرت به فروش میرسد روز
های فردا آدرس آمیر آباد جنوبی
نرسیده بابولوار کوچه فروزنده
شماره ۲۲۵
۹۰۸۲

کرایه

کرایه هرنوع ماشین تجاری
بنگاه فنی ناصر تلفن ۶۲۹۲۰۰
دوازده‌نوبت مطابق سعدی .

مبل و دکوراسیون

بره دوزی ارجمند ۳۱۷۳۷۲

پیراهن مبل : ۲۱۹۵۰۰
تعویض پارچه مبل ۲۱۹۵۰۰
پرده دوزی‌شیرازه ۲۱۹۵۰۰
۳۴۱ ـ ۱

اطلاعیه فروشگاه پیمان
تلویزیون ، بخیال ، چراغ
گاز ، با بمعنی حیب ، کولر
فرمائید تلفن ۳۱۱۲۳۱ خیابان چمن
۵۱۳۵۹
۶۸۰ ـ ۱۵۰۱

بخش گاز بوتا
شرکت بوتاگاز ازلاویه
صبح تا ۸ شب تلفنهای
۳۹۲۲۸۹ و ۳۹۲۲۴۳

بخش گاز رویال
تلفن ۶۶۵۲۵۸
موسسه دیماوند
نصب آتن تمام کانال ایرانی
۵۰۰۰ ریال خارجی‌از ۷۰۰ ریال
۳۰۱۲۲۰ تلفن ۳۰۱۲۲۰

تعمیرات

تلویزیون

تعمیر گاه تلویزیون الکترون
تلفن ۷۱۳۸۴۳
تعمیر تلویزیونهای R.C.A
تعمیر تلویزیون با تخفیف
استثنائی ۶۶۹۱۷۰

شرکت تلویزیون سرویس
R.C.A — R.T.I.
اعاده حیات سرویس‌های
شاپ‌لورنس باسرویس
سیاه ۶۱۷۸۴۱ و ۶۱۷۸۴۱
۶۱۵۰۲۷ و ۶۱۵۰۲۷

تعمیرگاه نابت
تعمیر تلویزیون
R.C.A — R.T.I.
شاپ‌لورنس با تخفیف
استثنائی ۶۶۹۱۷۰

شرکت کیمیاسین تلویزیون و ان
تعمیر تلویزیونهای نوعیت
لامپ تصویر ۶۶۱۲۳۴
تلویزیون فوری در منزل
تعمیر میشود ۹۶۰۰۴۶

تعمیرگاه مجاز
شماره ۲
تلویزیون
R.C.A — R.T.I.
تلفن ۹۶۲۳۸۸
تنظیم کانال آموزشی
و نصب آنتن ۱۰ تومان

یخچال

تعمیر انواع یخچال ۸۳۰۲۰۹
۲۹۰۱ ـ ۲۱۵

تعمیر گاه سیدحسن ۸۸۴۵۳۸
تعمیر هرنوع یخچال ، کولر
آب سرد گن برخشتوی ، آبگرمکن
۲۴۰۰۱ ـ ۱۰۴۰۲

تعمیرگاه یخچال ، کیانوس
تعمیر هرنوع یخچال ، کولر
گازی و آب‌سرد ، لباسشوئی تلفن
۳۱۳۲۴۹
۲۶۰۱ ـ ۷۱۷

تعمیرگاه یخچال وازگن
تعمیرات یخچال و کولر
۷۱۰۷۹۴

تعمیرگاه یخچال فریجیدر
تلفن ۷۵۲۳۲۶
تعمیر هرنوع یخچال
سرویس
شمیران شوفاژ
ونصب شوفاژ وکولر
تلفن ۸۶۰۳۹۹

کولر

دفتر فنی سیلان
نصب کولر و کانال کشی
ساختمان و تعبیه تنظیم هوا
۷۵۹۵۴۴

کانال شرق
سازنده کانالهای تهویه
مطبوع ودریچه تنظیم‌هوا
۳۰۶۰۴۶۲

شستشوی مبل وفرش
شستشوی مبل فرش
کلین سرویس
نظافت مبل و فرش دوشستگی
تحصیرفرد بلوار ۹۵۰۴۵۴

دوراکلین سرویس آمریکا
خشکشوئی بتاول‌ساسرایران
محل وایسته تلفن ۷۵۸۴۳۵ ـ ۷۵۸۴۳۱
۷۵۳۷۳۸
۷۰۵۴ ـ ۷۲۳۵

آناهیتاسرویس برزگترین
خشکشوئی بتاول‌فرش
با دستگاه اتوماتیک ـ
۷۹۵۳۰۷

خواجه نصیر ۷۵۲۶۹۰
بهترین خریدار و معاوضه
فرش کهنه و نو چهت صادرات
تلفن ۱۰۰۲۳۸

فروشگاه فرش فروردین
خریدار فرش کهنه و نو
تلفن ۶۶۱۶۵۵ و ۶۳۰۸۰۵

فروشگاه ارمان تلفن ۱۲۶۲۲۲
خریدار بخیال برقی و نفتی و
تلفن دیوان و قالیچه

فروشگاه دیماری تلفن ۳۵۸۳۳۴
بهترین خریدار

خریدار فروری بخیال
حاج بمنی تلفن ۴۹۳۹۲

فروشگاه نهران تلفن ۳۱۱۱۳۴
خریدار بخیال برقی و نفتی
تلفن دیوان ، اجناس کهنه
وکلیه لوازم منزل با قیمت عادلانه
خریداریم .
۷۰۹ ـ ۶۶۰۱

فروشگاه فرش شایان
تلفن ۶۶۱۲۸۱ بهترین
خریدار فرش لوازم منزل

فروش دست اول

رنگهای انگلیسی
ساختمانی
بقیمت ایرانی حرید ارزانتر و
رنگهای خوردنفید یک‌بار بوفرش
میرسد از ۵ تا ۱۵ تومان
۳۹۶۰ ـ ۵۰

تبریکات

جناب آقای فضل‌الله معتمدی استاندار سیستان وبلوچستان
دوستان همدوره‌ای دبیرستان انتصاب شایسته جنابعالی را صمیمانه تبریک گفته برای آندوست عزیز آرزوی موفقیت های بیشتری مینمایند .

جناب آقای دکتر کیان پور
انتصاب جنابعالی را بسمت‌استانداری استان دهم‌صمیمانه تبریک عرض نموده توفیق آنجناب را در خدمت به میهن عزیز از خداوند متعال مسئلت مینمائیم .
محسن اسمعیلی . سرهنگ حسنعلی اسمعیلی . دکترمهدی اسمعیلی . عبدالحسین اسمعیلی

جناب آقای ربانی
انتصاب شایسته سرکار را به ریاست ناحیه ۱۳ تبریك عرض مینمائیم .
محمدرونقی . شاپور رونقی . خسرو رونقی. فرنگیس رونقی مهرانگیز رونقی .

جناب آقای دکتر محمدسام وزیر محترم اطلاعات
مقام جدید آنجناب را صمیمانه تبریك عرض نموده‌وموفقیت جنابعالی را در راه خدمت به میهن عزیز از خداوند متعال خواستارم .
سید فخرالدین میری نماینده اطلاعات در ورامین
آ ـ ۲۷۶۹

جناب آقای دکتر محمد سام
انتصاب شایسته جنابعالی را به وزارت اطلاعات صمیمانه تبریك عرض مینماید .
مهندس ارسطو انقلابی

شرکت سهامی لوله‌و ماشین‌سازی ایران

اموال‌مستعمل‌زیرین را از طریق مزایده بفروش می‌رساند .
۱ـ دستگاه موتور ژنراتور جوشکاری ۳ دستگاه
۲ـ ماشین مته ۱ دستگاه
داوطلبین خرید میتوانند برای کسب اطلاعات بیشتر با تلفنهای ۷۸۱۴۴۱ و ۷۸۱۴۴۲ تماس بگیرند .

تجدید آگهی مناقصه ٤

نیروی هوائی شاهنشاهی چهارده قلم ظروف جهت پخت غذا (ساخته شده از فولاد زنك نزن) را از طریق مناقصه خریداری می نماید . پیشنهاد دهندگان می توانند با مراجعه به ستاد فرماندهی نیروی هوائی (خیابان فرح آباد) و دریافت برگ‌شرایط و مشخصات پیشنهادات خودرا برطبق مفاد مندرج دربرگ‌شرایط تنظیم نموده و تاساعت چهارده روز سه‌شنبه ۵۰/۲/۲۱ به دفتر آجودانی کل ستاد فرماندهی تسلیم نمایند .م‌الف ۸۰۷
آ ـ ۴۰۹۸ ۲ـ۲ نیروی هوائی شاهنشاهی

آگهی مجمع عمومی فوق‌العاده

بدینوسیله از کلیه‌سهامداران‌شرکت سهامی گروه‌فرهنگی نواندیش دعوت میشود که برای شرکت در جلسه مجمع‌عمومی فوق‌العاده که در ساعت ۷ بعد از ظهر روز ۵۰/۲/۲۲ در مرکز شرکت (خیابان ویلا ـ کوچه‌رفاهیت شماره ۳۷) تشکیل‌خواهد شد . حضور بهمرسانند . دستور جلسه تغییر بعضی مواد اساسنامه شرکت می باشد .
هیئت مدیره

تشکر

بدین وسیله از جناب آقای دکتر عباس فائز جراح محترم بیمارستان هدایت شهرستان قم که در امر عمل جراحی‌همسر اینجانب حسین اسلامی کوشش‌ومساعدت نموندند از طرف‌خانواده های اسلامی. روحانی . لاجوردی سپاسگزاری می نمائیم

آگهی دعوت بمجمع عمومی

جلسه مجمع عمومی سندیکای صاحبان صنعت رنگسازی ایران روز ۵۰/۲/۲۸ ساعت ۲½ بعد از ظهر در محل اطاق بازرگانی و صنایع واقع در خیابان تخت جمشید شماره ۵۷ تشکیل خواهد گردید از اعضاء سندیکا تقاضا دارد در جلسه مزبور حضور بهمرسانند.
دستور جلسه:
۱ـ استماع گزارش اقدامات هیئت مدیره و بازرسان
۲ـ مذاکره در اطراف خط مشی آینده سندیکا
سندیکای صاحبان صنعت رنگسازی ایران

آگهی احضار

بغیر ارتشی حسن داش دمیر فرزند احمد شهرت جعفر پانار که محل سکونت خود را داغو بایزید میباشد ابلاغ میشود که باتهام سرقت‌مسلحانه‌در دادگاه عادی شماره ۷ رضائیه واقع در رضائیه تحت‌تعقیب میباشد لازم است ظرف دوماه از تاریخ این آگهی خودرا به دادگاه معرفی نماید در صورت عدم حضور و انقضای مهلت‌مقرر غیابا به‌پرونده امر رسیدگی و قرار مقتضی صادر خواهدشد.
این آگهی ۳ نوبت متوالی درروزنامه رسمی و یکی از جرایدکثیرالانتشار محلی‌درج می‌گردد . م‌الف ۹۸۹
رئیس دادگاه عادی شماره ۷ رضائیه .

I.B.S.
هیرپیس آقایان
گیسوی بانوان
با اقساط ماهیانه فقط
۳۵ تومان بدون پیش قسط
جنب سینما امپایر تلفن ۶۲۳۹۰۰

تلفن‌جدیددکتر منوچهر تیموریان متخصص بیماریهای کودکان
۸۲۳٤۷۷

آگهی احضار

به بهزاد ، فرزند جعفر شهرت ناصری‌نوری شغل دانشجوی نیروی دریائی شاهنشاهی که محل اقامت خودرا قبلا « تهران خیابان تلویزیون جنب پارك ساعی منزل دکتر ناصری نوری تعیین و فعلا مجهول‌المکان می باشد اخطار میشود که باتهام لغو دستور و فرار از خدمت در این بازپرسی تحت پیگرد می باشد.
مقتضی است ظرف مدت ۲ ماه از تاریخ نشر آخرین‌آگهی خودرا به این بازپرسی واقع در خیابان فرح جنوبی ابتدای خیابان منصور معرفی نماید.
درغیر این صورت طبق ماده ۱٤٦ قانون دادرسی و کیفر ارتش غیابا رسیدگی واقدامات قانونی ممول خواهد گردید .
م‌الف ۸۲۰
بازپرس نیروی دریائی‌شاهنشاهی

آگهی احضار

بغیرارتشی سیداحمد فرزند سید قادر شهرت‌معروفی شغل نانفروشی که‌محل اقامت اوشهرستان‌بوکان بودوفعلا مجهول المکان است ابلاغ میشود که به اتهام‌شرکت درسرقت مسلحانه دراین بازپرسی مقیم زنجان خیابان پهلوی تحت تعقیب می‌باشد لازم‌است ظرف‌دو ماه ازتاریخ انتشار آخرین آگهی خود را باین شعبه معرفی نماید در صورت عدم حضور و انقضاء مهلت‌مقرر غیابا به‌پرونده امر رسیدگی و قرار مقتضی صادر خواهدشداین‌آگهی ۳ نوبت متوالی درروزنامه رسمی و یکی از جرایدکثیرالانتشار محلی‌درج می‌گردد . م‌الف ۹۸۳
بازپرس ۲دادگاه عادی شماره ۵ زنجان
آ ـ ۵۱۰۲ ۱ـ۳

آگهی احضار

به گروهبان یکم ابراهیم پاشائی فرزند نجفعلی دارای شناسنامه شماره ۵۷۳ صادره از حوزه ۵قرده متولد سال ۱۳۲۰ که جمعی نیروی هوائی بوده است مجهول‌المکان می‌باشد ابلاغ میشود که به اتهام فرار از خدمت در بازپرسی دادگاه عادی نیروی هوائی شاهنشاهی واقع درتهران‌خیابان فرح اباد ژاله تحت پیگرد می باشد لازم است ظرف ۲ ماه‌از تاریخ انتشار اخرین آگهی‌خود را باین بازپرسی معرفی نماید، در صورت عدم و انقضاء مهلت مقرره‌غیابا به‌پرونده‌امر رسیدگی و رای مقتضی صادر خواهد شد این آگهی در سه نوبت متوالی در روزنامه رسمی کشور و یکی از جرائد کثیرالانتشار محلی درج میگردد . م‌الف۹۸۸
بازپرس دادگاه عالی نیروی هوائی شاهنشاهی
۱ـ۳ آ ـ ۵۰۹۲

خاندان جلیل سلطنت ۸۷ مدرسه

پیشگامان رستاخیز فرهنگی جشن شاهنشاهی ایران

زنان و مردان نیك اندیشی که نامشان در این ستون ثبت شده است ، تا روز پنجشنبه‌دوم اردیبهشت ۱۳۵۰ ، با تأمین هزینهٔ بنای یك یا چند مدرسه از ۲۵۰۰ مدرسه یادبود ، به رستاخیز فرهنگی جشن شاهنشاهی ایران پیوسته‌اند .

احزاب و سندیکاها

- آقای مصطفی الموتی ۱ مدرسه
  رئیس فراکسیون پارلمانی حزب ایران نوین درمجلس شورای ملی
- دبیرکل حزب مردم ۱ مدرسه
- سندیکای بیمه‌گران ایران ۱ مدرسه

استان آذربایجان شرقی

- کارکنان آموزش وپرورش اردبیل ۲ مدرسه
- پیشکاری دارائی آذربایجان شرقی ۱ مدرسه
- شهرداری تبریز ۱ مدرسه
- کبریت سازی ممتاز تبریز ۱ مدرسه

استان آذربایجان غربی

- کارخانه قندخوی شرکت سهامی شهد ۱ مدرسه

استان اصفهان

- انجمن شهر اصفهان ۱ مدرسه
- آقای علی انصاری ۱ مدرسه
- آقای دکتر محمد سام ۱ مدرسه
- شرکت تعاونی شبانان اصفهان ۱ مدرسه
- شهرداری اصفهان ۱ مدرسه
- شرکت لوان تور ـ اصفهان ۱ مدرسه
- آقای اکبر مسعود (صارم‌الدوله) ۱ مدرسه
- آقای حسین جهانبان ۶ مدرسه

استان خراسان

- آقای دکتر پرشگفت معتمدی ۱ مدرسه

استان خوزستان

- دانشگاه جندی شاپور ۱۰ مدرسه
- آقای حاجی دولتی ۱ مدرسه
- سازمان آب وبرق خوزستان ۳ مدرسه
- سازمان زنان آبادان ۱ مدرسه
- آقای عباس سالور ۲ مدرسه
- شهرداری آبادان ۲ مدرسه
- شهرداری اهواز ۳ مدرسه
- آقای حاج طلوان لیاقت ۱ مدرسه
- شرکت ملی راه ۱ مدرسه
- نمایندگی راه آهن جنوب ۱ مدرسه

استان فارس

- اطاق بازرگانی وصنایع ومعادن شیراز ۱ مدرسه
- آقای حاج حسین بازرگان ۱ مدرسه
- هیئت مدیره جمعیت خیریه فرخ پهلوی شیراز ۱ مدرسه
- دانشگاه پهلوی شیراز ۱ مدرسه
  روسای دانشکده‌ها و کادر آموزشی و اداری
- آقایان محمود وعبدالحسین دبیتهان ۱ مدرسه
- آقایان حاج سید محمد محمود وشاهنگاره ۱ مدرسه
- شرکت صادراتی شیرین سیاه فارس ۱ مدرسه
- خانم سودابه صدری ۱ مدرسه
- آقای ناصر صدری ۱ مدرسه
- آقای حاج احمد عرب زاده ۱ مدرسه
- آقای محمدعلی قوامی وتیمسار اسماعیل قوامی ۱ مدرسه

استان مازندران

- اداره کل آبادانی وسکن مازندران ۱ مدرسه
- اداره کل آموزش وپرورش مازندران ۱ مدرسه
- انجمن شهرو شهرداری بابل ۱ مدرسه
- انجمن شهرو شهرداری رامسر ۱ مدرسه
- انجمن شهرو شهرداری ساری ۱ مدرسه
- برق منطقه‌ای مازندران ۱ مدرسه
- اداره کل بهداری مازندران ۱ مدرسه
- دفترمهندسی استان مازندران ۱ مدرسه
- آقای محسن هنرپرور وبانو ۱ مدرسه

فرمانداری کل زنجان

- آقای اسدالله صادقیان ۱ مدرسه

فرمانداری کل یزد

- شرکت رشیدگی وبافندگی جنوب یزد ۱ مدرسه

بازرگانان

- آقای ارباب مهرمروارید ۴ مدرسه
- آقای مصطفی جبارزاده ۱ مدرسه
- آقای مهدی مشلع جوساچی ۱ مدرسه

بانکها

- بانک اعتبارات تعاونی توزیع ۱۰ مدرسه
- بانک ایران وخاورمیانه ۲ مدرسه
- بانک عمران ۸ مدرسه
- کارمندان بانک عمران ۱ مدرسه
- بانک عمران صندوق خدمات بیمتی ۲ مدرسه
- بانک سپه ۷ مدرسه
- کارمندان بانک سپه ۳ مدرسه

پزشکان

- آقای دکتر ابراهیم چهرازی ۱ مدرسه
- آقای دکتر محمدعلی صدر ۱ مدرسه
- آقای دکتر امیر موحدی ۱ مدرسه

مراکز فرهنگی

- دانش آموزان دبیرستان البرز ۱ مدرسه
- گروه فرهنگی خوارزمی ۱ مدرسه
- گروه فرهنگی مرجان ۱ مدرسه
- هیئت مدیره گروه فرهنگی هدف ۱ مدرسه
- مدرسه عالی دختران ایران ۱ مدرسه

سازمانها و انجمنها

- انجمن دوستیرکان و بانوان وابسته بموسسه اطلاعات ۱ مدرسه
- هیئت مدیره سازمان جهانی تبلیغات ایران ۱ مدرسه
- سازمان زنان ایران ۱۰ مدرسه
- سازمان شیرزنان لانیز تهران ۱ مدرسه
- شیرمردان باشگاه لانیز تهک ۱ مدرسه

شرکت ها

- شرکت سهامی ایران شرق ۱ مدرسه
- شرکت رصد ۱ مدرسه
- شرکت سهامی سامان ایران ۱ مدرسه
- شرکت سهامی طبع ونشر کتابهای درسی ایران ۱ مدرسه
- کنفدراسیون انجمن زیگال ۱ مدرسه

صنایع

- کارخانجات ارج ۴ مدرسه
- آقای امیرحسین امیرصالح ۱ مدرسه
- شرکت سهامی پارس آمریکا ۲ مدرسه
- شرکت سهامی پلاسکوکار ۱ مدرسه
- شرکت سهامی تولید ارو ۱ مدرسه
- شرکت تعاونی مامورشرکت‌های برادران ۱ مدرسه
- بنگاه خیریه دارو پخش ۴ مدرسه
- آقای علی رضائی ۱۰ مدرسه
- کارخانجات سیدوارث قرقلفی سازی ایران ۱ مدرسه
- شرکت سهامی سیمان تهران ۱ مدرسه
- شرکت سهامی سیمان شمال ۱ مدرسه
- شرکت سهامی صنعتی وکشاورزی شیرین خوزستان ۱ مدرسه
- آقای حسین قائمیه ۱ مدرسه
- کارخانجات کاشی سعدی ۱ مدرسه
- شرکت کوفرد (نایسوزال) ۱ مدرسه
- گروه صنعتی بهشهر ۵ مدرسه
- شرکت سهامی لوله وماشین سازی ایران ۱ مدرسه
- شرکت لیلاند موتور ایران ۱ مدرسه
- کارخانه بافندگی مشهد ۱ مدرسه
- آقای بشیر یزدانی ۱ مدرسه

فروشگاهها و موسسات

- انتشارات امیرکبیر ۱ مدرسه
- فروشگاه بزرگ ایران ۱ مدرسه
- دراگ استور تخت جمشید ۱ مدرسه

مجلس سنا

- کارمندان مجلس سنا ۲ مدرسه
- سناتور سید اسدالله صفوی ۱ مدرسه
- سناتور مهدی نمازی ۲ مدرسه

مجلس شورای ملی

- آقای لطف‌الله مدی ۱ مدرسه
- کارمندان مجلس شورای ملی ۱ مدرسه
- آقای سید کاظم مسعودی ۱ مدرسه

مطبوعات

- روزنامه آهنگران ۱ مدرسه
- موسسه اطلاعات ۱ مدرسه
- اطلاعات هفتگی ۱ مدرسه
- اطلاعات بانوان ۱ مدرسه
- اطلاعات جوانان ۱ مدرسه
- آقای لطف‌الله ترقی ۶ مدرسه
- آقای دکتر عبدالرسول عظیمی ۱ مدرسه
- آقای محمدعلی مسعودی ۱ مدرسه
- خانم فروغ مصباح زاده ۱ مدرسه

نیروهای مسلح شاهنشاهی

- ناحیه شرکت اداری نیروی فارس افسران و درجه‌داران ۱ مدرسه
- گارد شاهنشاهی افسران و درجه‌داران ۲ مدرسه

وزارتخانه‌ها و موسسات دولتی

- آقای دکتر جمشید آموزگار ۱ مدرسه
- کارمندان وزارت امور خارجه ۳ مدرسه
- کارمندان وزارت دربار شاهنشاهی ۴ مدرسه
- سازمان بودجه دربار شاهنشاهی ۳ مدرسه
- شرکت برق منطقه‌ای تهران ۳ مدرسه
- کارکنان سازمان مسکن ۱ مدرسه
- آقای اسدالله علم ۱ مدرسه
- وزارت کشور ۲۰ مدرسه
- کارمندان وزارت کشور ۲ مدرسه
- نخست وزیری ۱۰ مدرسه

هنرمندان

- آقای انوشیروان روحانی ۱ مدرسه
- آقای محمدعلی فردین ۲ مدرسه

سایر شخصیت های اجتماعی

- آقای دکتر عباس آریانپور ۱ مدرسه
- خانم پری آگاهی (آرش) ۱ مدرسه
- خانم بانو ارجمند ۱ مدرسه
- آقایان سلیم ـ حاجی وفاق اسفزاده ۱ مدرسه
- آقای عبدالوهاب اقبال ۴ مدرسه
  تولیت آستانه مقدسه حضرت معصومه (ع)
- آقای عبدالرضا انصاری ۱ مدرسه
- آقای حاجی حسن بهبود چاپچیان ۱ مدرسه
- آقای فرخ دین پارسای ۱ مدرسه
- آقای محمود پورنیک ۱ مدرسه
- آقای فتح‌الله شائی ۱ مدرسه
- آقای محمدعلی جاوید ۱ مدرسه
- خانم ثریا جمالی ۱ مدرسه
- آقای غلامرضا خواجوی ۱ مدرسه
- آقای عین‌الله دبیر علائی ۱ مدرسه
- آقای سید رضا دبیتهانی ۱ مدرسه
- آقای مهندس حبیب‌الله فتحی ۱ مدرسه
- آقای بهمن فرمانفرمائیان ۱ مدرسه
- خانم مرضیه قاضی زاده ۱ مدرسه
- دوشیزه آزاده قطبی ۱ مدرسه
- سرهنگ میرسید محمد مصطفوی کاشانی ۱ مدرسه
- خانم بهوری مقدم (متوفی) ۱ مدرسه
- آقای مهندس ابوالقاسم میرزائی ۱ مدرسه
- آقای دکتر حسین میثوتی ۱ مدرسه
- خانم توران مهذب ۱ مدرسه
- آقای عطاءالله نراقی ۱ مدرسه
- خانم رضا بلیکور ۱ مدرسه
- خانم مهوش بلیکور ۱ مدرسه
- خانم افتخار نهرمزی ۱ مدرسه
- خانم پریدخت هرمزی ۱ مدرسه
- خانم مهرانگیز هرمزی ۱ مدرسه