اطلاعات

سه‌شنبه ۱۶ آذر ماه ۱۳۵۰ ـ شماره ۱۳۶۶۶ تکشماره ۵ ریال

در ۲۴ صفحه امروز :

- اخبار خارجی صفحات ۲و۴
- خبرهای کشور صفحات۳و۴و۲۱وآخر
- ۱۲ هزار نفر از حنجره خوانندگان پول میسازند صفحه۵
- سرمقاله ـ مقالات وگزارشات صفحه۶
- سینماگران‌جنوب ـ رادیو ـ تلویزیون صفحه۷
- چهل سال قبل درهمین‌روز‌جدول صفحه۸
- خانم، جدائی درمیزنند، زن گرد پاآفتاب برمیخیزد ـ محفل زنان صفحه۹
- گفتگوی‌تلفنی ـ نامه‌ها ـ کاریکاتور صفحه۱۰
- موزه شهیاد ـ درگالری‌نگار صفحه۱۱
- اینجا دانشگاه است صفحات۱۲و۱۳
- اخبار ومقالات اقتصادی صفحه۱۷
- مسابقات فوتبال قهرمانی باشگاههای تهران (ورزشی) صفحه۱۸
- تاکسی‌تهران ۲۴ سالمشد ـ انتقاد صفحه۲۰
- چهار قاچاقچی‌موادمخدر تیرباران شدند صفحه۲۲

هند و پاکستان در سخت‌ترین نبرد تانکها درگیر شده‌اند . این عکس ازیک تانک هندی در منطقه راجستان پاکستان هنگام عملیات‌جنگی گرفته شده است .

پاکستان ازچین کمک نظامی خواست

سخت‌ترین نبرد تانکها درجبهه جنگ

ژنرال یحیی‌خان به ارتش‌پاکستان فرمان داد با تمام قوا برای عقب راندن قوای مهاجم هندی‌بجنگد.

نبرد سربازان هند و پاکستان در دهها شهر و جبهه با شدت بی سابقه‌ای ادامه دارد، عکس‌گروهی ازسربازان پاکستانی رادرراجستان پاکستان هنگام عملیات جنگی‌نشان میدهد .

★ هندقسمتی ازکراچی‌را آتش‌زد

بمبئی درزیر آتش جنگنده‌های پاکستانی

★ نبرد ارتش پاکستان برای‌اشغال سراسر کشمیر

● ارتباط زمینی و هوائی پاکستان شرقی و غربی قطع شد

در صفحات۲و۴

سفارت ایران در بغداد محاصره شد

جبهه ملی ایران در بیروت اعلامیه پخش کرد

پیشنهاد عراق برای‌اعزام نیروهای‌مشترك عرب به‌خلیج فارس

- شیخ راس‌الخیمه درخواست کرد اختلاف با ایران از طریق مسالمت آمیز حل شود
- شورای امنیت امشب به شکایت کشور های عربی‌ازایران رسیدگی می کند
- امروز دربیروت‌تظاهراتی علیه ایران برپا شد
- شارجه به اتحادیه عرب اطلاع داد که با ایران اختلافی ندارد
- راس‌الخیمه هر نوع کمك لیبی و عراق را تکذیب کرد .

در صفحات ۳ و۴

سفیران هند،پاکستان، انگلیس،امریکاوترکیه در اطراف بحران شبه‌قاره‌هند سخن میگویند

اخطار سفیر پاکستان در تهران

★ هرکشوری «بنگلادش»رابرسمیت بشناسد ، پاکستان با آن کشور قطع‌رابطه میکند

- سفیر ترکیه : پاکستان به اجبار به این جنك کشیده شد

در صفحه ٤

- کاردار آمریکا : ایالات متحده به کوشش در برقراری آتش بس‌ادامه میدهد .
- سفیر انگلیس : قدرت های‌بزرك را نباید به‌جان هم انداخت
- سفیر هند : «بنگلادش» از محبوبیت کامل برخوردار است

حق تدریس تمام‌وقت دبیران

افزایش یافت

در صفحه ۳

آمار دادگاههای خانواده در تهران

۸ هزار حکم طلاق در ۸ماه

در صفحه آخر

جوایز بزرگ

دومین سری حساب ذخیره بانك اصناف ایران

در انتظار شماست تافرصت‌باقیست در بانك اصناف ایران، حساب ذخیره باز کنید

بمناسبت‌سالروز درگذشت شادروان‌مرحوم سیدنصراله عدل (منتصر السلطنه) مجلس یادبودی در روز چهارشنبه ۱۷ آذر ماه از ساعت ٥ در منزل آن مرحوم منعقد میگردد

خانواده عدل

در مراسمی که دیروز در کمیته پیکارجهانی بابیسوادی برگزار شد

آموزشگاه بهیاری میثاقیه ، جایزه یک میلیون تومانی

اوراق مدارس یاد بودرا ، دریافت داشت

★ قائم مقام دبیر کل کمیته ملی پیکارجهانی با بیسوادی از اینکه جایزه یك میلیون تومانی اوراق مدارس یادبود جشن شاهنشاهی‌ایران‌صرف ایجاد آموزشگاه پرستاری میشود ، اظهار خوشبختی کرد .

جایزه یك میلیون تومانی اوراق مدارس یادبود جشن شاهنشاهی ایران ، صرف ایجاد آموزشگاه پرستاری میگردد ـ

عبدالمیثاق میثاقیه

★ آقای میثاقیه ، موسس آموزشگاه بهیاری میثاقیه گفت : انگیزه ما در خرید اوراق سه مدرسه یادبود شرکت در رستاخیز فرهنگی جشن شاهنشاهی ایران‌بود.

در عکس بالا ، آقای میرهاشمی قائم مقام دبیر کل کمیته ملی‌پیکار جهانی با بیسوادی ، چک جایزه رادراختیار آقای میثاقیه میگذارد.

ایران ناسیونال یک «پیکان» جایزه گرفت!

★ یکدستگاه از ٥٠ دستگاه اتومبیل پیکان جایزه اوراق مدارس یادبود برای کارخانجات ایران ناسیونال ، در اختیار آقای موسی تاج کارگر قسمت «پرس» ایران ناسیونال ، قرار داده‌شد.شرح‌درصفحه۲۳

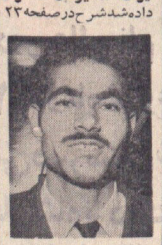

آقای موسی تاج

ساعت ٥ر۸دقیقه صبح روز گذشته،مراسمی‌به‌منظور تحویل چک برنده جایزه یک میلیون تومانی اوراق مدارس یادبود، به آموزشگاه بهیاری میثاقیه ، برنده جایزه ،درمحل کمیته‌ملی پیکار جهانی‌با بیسوادی ترتیب یافت .

درآغازمراسم، آقای میرهاشمی قائم مقام دبیر کل کمیته ملی پیکار جهانی با بیسوادی طی سخنانی از اقدام بیمارستان و آموزشگاه بهیاری‌میثاقیه درامر خرید سه مدرسه یادبود جشن شاهنشاهی ایران تقدیر کرد و سپس ، با ابراز خوشوقتی از اینکه جایزه یک میلیون تومانی اوراق مدارس‌یادبود نصیب یک موسسه آموزشی و بهداشتی گردیده‌است،چک‌شماره ٥٤١٧٩ بانك ملی ایران را، به‌آقای میثاقیه‌تسلیم‌داشت.

دراین موقع آقای عبدالمیثاق میثاقیه،موسس‌آموزشگاه‌بهیاری میثاقیه ضمن تشکر از قائم‌مقام دبیرکل کمیته ملی پیکار جهانی با بیسوادی ، گفت:

ـ آنچه موجب گردید تا با خرید سه‌مدرسه یادبود ، بنام بیمارستان میثاقیه ، آموزشگاه بهیاری میثاقیه‌و خود اینجانب، در رستاخیز فرهنگی جشن شاهنشاهی ایران‌شرکت کنیم ، اعتقاد قلبی به نتایج ارزنده و ثمربخش این اقدام بزرگ در جهت توسعه مبانی فرهنگی در سراسر مملکت بود . اینک که جایزه‌یک میلیون تومانی اوراق مدارس‌یادبودجشن شاهنشاهی

در صفحه ۲۳

پیشگاه مبارك اعلیحضرت همایون شاهنشاه آریامهر

بانهایت احترام بشرفعرض مبارك‌میرساند جان‌نثاران صنف فخار شهرستان‌قم به مناسبت استقرار نیرو های مسلح ارتش شاهنشاهی در جزایر کلوگاه خلیج فارس تبریکات صمیمانه به پیشگاه مبارك شاهانه معروض‌ومراتب‌ازجار خودر ازرفتاربیشرمانه حکومت بعثی عراق نسبت‌به روحانیون و ایرانیان مقیم عراق معروض‌میدارند

آ ـ ٦٣٦٥٦ قم ـ جان‌نثار ـ حاج قاسم فخاران

آگهی استخدام کارآموز قضائی

چون وزارت دادگستری برای تکمیل و توسعه سازمان قضائی در سال ۱۳۵۰ احتیاج بتعدادی کارآموز قضائی دارد که باید طبق قانون استخدام قضات‌وشرایط کارآموزی ازبین‌لیسانسیه‌های رشته قضائی دانشکده حقوق داخله و لیسانسیه های حقوق از دانشکده های حقوق خارجه ودارندگان درجات بالاتر از آنها از طریق امتحان و مسابقه ورودی انتخاب نماید بنابراین مراتب باطلاع‌دارندگان دانشنامه لیسانس رشته قضائی‌دانشکده حقوق داخله و لیسانس حقوق از دانشکده های حقوق خارجه ودرجات بالاتر از آنها میرساند که با درداشتن مدارك زیر .

۱ـ اصل دانشنامه لیسانس یا گواهینامه موقت پایان تحصیلات یا کارنامه قبولی
۲ـ اصل دفترچه پایان خدمت زیر پرچم یا برك معافیت از خدمت وظیفه برای متولدین از۱۳۱۲ بعد
۳ـ اصل شناسنامه
٤ـ یکبرك گواهی عدم سوءپیشینه
٥ـ معرفینامه سازمان هدایت فارغ‌التحصیلان کشور
٦ـ دو قطعه عکس ٤×٦

حداکثر تا آخر وقت اداری روز چهارشنبه ۸دیماه۱۳۵۰ برای ثبت‌نام باداره کارگزینی مراجعه نمایند .

(مواد امتحانات عبارتند از)

۱ـ حقوق مدنی
۲ـ آئین دادرسی مدنی
۳ـ حقوق جزا
٤ـ آئین دادرسی کیفری
٥ـ حقوق تجارت
٦ـ اطلاعات عمومی که بصورت تست بعمل خواهد آمد .

۱۱٦٩٤الف وزارت دادگستری

آ ـ ٦٤٠٩٤ ۱ـ۳

باتاثر فراوان ضایعه جبران ناپذیر درگذشت‌دوست گرامی و ارجمند و بزرگوارم شادروان استاد دانشمند جناب آقای دکتر عبدالله معظمی ، رئیس اسبق مجلس شورای ملی و استاد محترم دانشگاه تهران را به خانواده های محترم معظمی ، شریف امامی ، صالح ، ویش گاهی و سایر وابستگان محترم تسلیت عرض مینمایم و بهمین مناسبت مجلس ختمی در مسجد ملارد در روز جمعه ۱۹ آذر ماه از ساعت ۳ تا ٥ بعد از ظهر برگزار میگردد.

بهاءالدین کهبد

اطلاعیه بانك عمران

بقیه در صفحه ۱۷

(آگهی مزایده اتومبیلهای سواری مربوط به جشن شاهنشاهی ایران)

وزارت دارائی تعداد چهل‌و‌یه دستگاه اتومبیل سواری بنز اتوماتیک ۳۰۰ SEL مدل ۷۱ وچهل دستگاه دوج کرونت مدل ۷۱ وارده جهت جشن شاهنشاهی را که مدت بسیار کوتاهی مورد استفاده مهمانان جشن قرار گرفته با توجه به ارزش مشابه نو تاحدود ۲٥ درصد تخفیف در تاریخ اول دیماه ٥٠ از طریق مزایده کتبی‌و نقدی فروش می‌رساند کسانی‌که مایل بشرکت در مزایده و خرید باشند میتوانند همه روزه (باستثنای ایام تعطیل) در ساعات اداری باداره کل کارپردازی واقع در طبقه ۳ کاخ وزارت دارائی، مراجعه و پس ازدریافت اوراق شرایط شرکت در مزایده پیشنهادات خود را باتوجه بکلیه مواد مندرج در اوراق‌شرایط قبل از روز تشکیل‌کمیسیون در مقابل اخذ رسید بدفتر اداره کل کارپردازی تسلیم نمایند ضمناخریداران می‌توانند برای‌مشاهده اتومبیلهای‌مزبور همه‌روزه بجز روزهای تعطیل صبحها از ساعت ۱۰ تا۱۲ و بعداز ظهرها از ساعت ۱٥ الی ۱۷ در گاراژ نخست وزیری واقع در خیابان کریمخان زند جنب کلیسا مراجعه نمایند

کمیسیون مذکور برطبق ماده ۱۹ آئین‌نامه معاملات دولتی مصوب ۲۷ر۲ر٤۹ در ساعت ۹ صبح روز چهارشنبه اول دیماه در اداره کل کارپردازی تشکیل و به پیشنهادات‌رسیده رسیدگی خواهد نمود .

آ ـ ٦۳۹٦۰ مدیر کل کارپردازی ـ سیدمهدی مهدوی

ازما بپرسید !

- اطلاعات مربوط به راههای مسکن بانك رهنی ایران .....
- چگونگی تسهیلاتی که برای تهیه مسکن فراهم شده .....
- نکاتی که بانك رهنی ایران، برای صاحبخانه شدن در اختیار شما قرار میدهد

همه‌را بانك ۳۱۱۵۸۵ ازما بپرسید

اگر امروز هم به بانك رهنی خانه نیستید ، این شماره را برای فردا یادداشت کنید

بانك رهنی ایران

سمپوزیوم بیهوشی و احیاء دانشکده پزشکی دانشگاه‌اصفهان

شرح در صفحه۸

جناب آقای مهندس شریف امامی

نیابت محترم تولیت بنیاد پهلوی

بانهایت تاسف فراوان ضایعه مولمه درگذشت‌جناب آقای دکتر عبدالله معظمی را به آنجناب و خاندان جلیل معظمی تسلیت عرض نموده از خداوند متعال خواستارم روح پرفتوح آن مرحوم را قرین رحمت فرموده بقای عمر و سعادت و سلامت به بازماندگانش عطا فرماید .

مجید کارون

دانشکده علوم اصفهان

دانشیار و استادیار استخدام مینماید

در صفحه ۱۷

مژده‌به آقایان کشاورزان

بقیه در صفحه ۱٤

خانمهای محترم تهران وشهرستانها توجه فرمائید

اگر شوهر شما چشم چران است فیلم «زن یك شبه» را حتما به بینید

فرشته جنابی

منابع : خبرگزاریهای فرانسه ـ آسوشیتدپرس ـ یونایتدپرس ـ رویتر ـ تاس ـ آنزا و تلکس اطلاعات

اخبار خارجی

از سرویس خارجه روزنامه اطلاعات

پاکستان روابط دیپلماتیک خود را با هند قطع کرد

ارتش پاکستان یک شهر کشمیر را تصرف کرد

پیچورن پس از آغاز سومین جنگ هند و پاکستان ، دمنها هنوز پاد حلیهای بحران شبه قاره هند پیدا شده بلکه حوادث سیاسی بیست و چهار ساعت اخیر ، شناسائی حکومت بنگلادش از طرف هند و اقدام پاکستان بقطع روابط سیاسی با دهلی نو سپش از پیش پرخاشات‌وارضاع افزودمو هرگونه امید به برقراری آتش‌بس بین نیرو های دو طرف را به یاس تبدیل کرده است .

پانو گلادی بامداد دیروز در پارلمان آن کشورسیا اعلام‌داشت که دولت هند حکومت بنگلادش را برسمیت شناخته است و چند ساعت بعد پاکستان تصمیم گرفت مناسبات سیاسی خود را با دهلی نو قطع کند و باین ترتیب‌بحران شبه قاره هند وارد مسیر جدیدی شد که بی‌شک در روز های آینده تحولات عظیم سیاسی و نظامی را بدنبال خواهد داشت . تصمیم هر متخذه دولت‌هند بشناسائی بنگلادش موجبی‌از خود و هیجان بیشتر در مناسبات بین‌المللی شد .

در آن بعد از اعلام استقلال هندوستان در ۱۵ اوت ۱۹۴۷ دو این کشور دیده نشده است .

در چنین شرایطی اگر رفیع بحران از راههای سیاسی کاملا دلپذیر نباشد بطور قطع سیار دشوار خواهد بود ، بویژه آنکه در ورود نمایندگان جمهوری خلق چین به سازمان ملل متحد شورای امنیت پدیدان مبارزو زور آزمائی سیاسی بین سکو و پکن تبدیل شده است .

همزمان با شناسائی استقلال بنگلادش، با حکومت تجزیه طلب شرقی پاکستان به ایالات متحدبه‌اظهارهواداری آزمایشگاه حمله کرد و این کشور را متهم کردکه درهمنوع کشی پاکستان شرقی شریک و متهم است .

مشتاق‌احمد باردیگر آمریکا را مورد حمله قرارداد و گفت مباحثات اخیر شورای امنیت سازمان ملل‌متحد برسر بحران شبه قاره هند از نقش های دشمنیدری واشنگتن و یکپرده برداشت .

وی گفت یکی که به اجرای تعلیم‌نامه ـ مارکسیسم و دموکراسی تظاهر می کند بصورت‌زیرگرین‌حامی وپشتیبان دستگاه‌نظامی اسلام‌آباد درآمده است .

وی آنگاه از سیاست‌شوروی نسبت به مسئله پاکستان شرقی تشکر کرد و گفت : شوروی نقش حساسی درپدایش حکومت بنگلادش ایفا کرده است .

درکلکته ، کمیسر عالی‌حکومت جدیدبنگلادش‌در مراسم‌سوگند در اورین برچم بنگلادش‌پرم‌فراز ساختمان هیئت‌نمایندگی بنگلادش سخنرانی کرد لیکن سخنان او شنیده نشد .

شناسائی دولت بنگلادش سپاسگزاری کرد و گفت هند با این اقدام از تمدن و صلح وپیشرفت های بشری جانبداری کرد .

مشتاق‌احمد باردیگر آمریکا را مورد حمله قرارداد و گفت مباحثات اخیر شورای امنیت سازمان ملل‌متحد برسر بحران شبه قاره هند از نقش های دشمنیدری واشنگتن و یکپرده برداشت .

وی گفت یکی که به اجرای تعلیم‌نامه ـ مارکسیسم و دموکراسی تظاهر می کند بصورت‌زیرگرین‌حامی وپشتیبان دستگاه‌نظامی اسلام‌آباد درآمده است .

وی آنگاه از سیاست‌شوروی نسبت به مسئله پاکستان شرقی تشکر کرد و گفت : شوروی نقش حساسی درپدایش حکومت بنگلادش ایفا کرده است .

درکلکته ، کمیسر عالی‌حکومت جدیدبنگلادش‌در مراسم‌سوگند در اورین برچم بنگلادش‌پرم‌فراز ساختمان هیئت‌نمایندگی بنگلادش سخنرانی کرد لیکن سخنان او شنیده نشد .

انعکاس جنگ هندوپاکستان در کشورهای عربی

بیروت ـ کشور های عربی بدنگ مراقب تحولاتی هستند که در زمینه سیاسی و نظامی به شبه قاره هند روی میدهد . روزنامه های عربی جریان عملیات جنگی را به حروف درشت بدون تجزیه‌تحلیل منتشر کرده و سپس تجزیه‌تحلیل می کنند . تنها کشور عربی که درنخود آشکارا اعلام داشته عربستان سعودی است که دیشب‌حمله هند را علیه پاکستان محکوم کرده است .

ملک‌فیصل در اعلامیه‌ای که‌در ریاض منتشر شد از کلیه کشور های جهان درخواست کرده است که دولت هند را از ادامه تجاوز متقرر‌ساخته و از جهان اسلام درخواست کرده است که بدامداد جدی علیه پاکستان است بازدارند .

روزنامه «الدیمه»دوحه است‌ـ جنگ کنیلی ـ که هند علیه پاکستان آغاز کرده نتیجه پاك توطئه دامه‌دار علیه مسلمانان‌در عالم اسلام است . این روزنامه از جهان اسلام درخواست کرده است که بدامداد جدی علیه تجاوز هند بدهند .

درعمان انجمن‌دوستی پاکستان و اردن از مردم درخواست کرده است که برای ادامه‌ای خون به مجروحین پاکستان که درپاس حمله هندبیدا شده‌اند بمراکز بیماری مراجعه کنند .

سید آ بادگی خود را برای مبانجی گری بین هند و پاکستان اعلام داشته معتقداست که مذهب را نباید در این‌جاها مداخله داد . مصر اعلام داشته است که در نظر ندارد از نظر هیستگی مذهبی در بحران‌شبه قاره جانب پاکستان را بگیرد .

لبنان ، کویت، سوریه، عراق که بامدهوا کستان مناسبات تزدیکی دارند کتبا از دولت‌ها درخواست کرده‌اند که ازجنگ و خون ریزی دست بردارند و اختلافات خود را از راه مسالمت‌آمیز حل کنند .

وزیر خارجه «بنگلادش» بامریکاوچین شدیداً حمله کرد

دهلی‌نو ـ آسوشیتدپرس ـ مشتاق‌احمد وزیر خارجه دولت شورشی بنگلادش به ایالات متحدبه‌خاطرهواداری آزمایشگاه حمله کرد و این کشور را متهم کردکه درهمنوع کشی پاکستان شرقی شریك و متهم است .

مشتاق‌احمد باردیگر آمریکا را مورد حمله قرارداد و گفت مباحثات اخیر شورای امنیت سازمان ملل‌متحد برسر بحران شبه قاره هند از نقش های دشمنیدری واشنگتن و یکپرده برداشت .

وی گفت یکی که به اجرای تعلیم‌نامه ـ مارکسیسم و دموکراسی تظاهر می کند بصورت‌زیرگرین‌حامی وپشتیبان دستگاه‌نظامی اسلام‌آباد درآمده است .

وی آنگاه از سیاست‌شوروی نسبت به مسئله پاکستان شرقی تشکر کرد و گفت : شوروی نقش حساسی درپدایش حکومت بنگلادش ایفا کرده است .

درکلکته ، کمیسر عالی‌حکومت جدیدبنگلادش‌در مراسم‌سوگند در اورین برچم بنگلادش‌پرم‌فراز ساختمان هیئت‌نمایندگی بنگلادش سخنرانی کرد لیکن سخنان او شنیده نشد .

بنگالادش و شیخ مجیب‌الرحمان

دولت موقت‌بنگلادش که از طرف دولت‌هندبرسمیت شناخته شد در دوازدهم اوریل گذشته پس از آنکه رهبران حزب عوامی‌لیگ‌آغاز ماجراماستقلالی پاکستان به هند قرار گرفتند تشکل شد ریاست این دولت را تاجالدین احمد بعهده دارد . وی درهمان‌موقع‌اساس سیاست بنگلادش را بنا‌ی‌ا شرح آتی داشت .

تشکیل یك حکومت آزاد ، دموکراتیك و سالمت آن بنگالی‌خواهد بود .

دولت جدید‌به محدودیترا ازاین مرده و یك سیاست اقتصادی سوسیالیستی اتخاذ خواهد کرد .

رهبر اصلی نهضت تجزیه‌طلبی بنگلادش ، شیخ مجیب‌الرحمن اکنون‌درزندان بسرمیبرد .شیخ مجیب حتی قبل از تقسیم شبه قاره هندودکشور مستقل هند بنگلادش طرفدار خودمختاری بود .

براساس دوستی‌باهندکشور ها استوار خواهد بود و دولت جدید مجیب‌الرحمن استقلال بنگلادش بهبچگونه انتشار خارجی تن‌درنداد‌ودنباهند ماندنیا براساس حسن تفاهم متقابل همزیستی مسالمت‌آمیز خواهد داشت .

بنگلادش ، پرجمعیت‌ترین و فرودستترین منطقه پاکستان است . جمعیت این منطقه ۷۵ میلیون نفر و مساحت آن ۱۴۳ هزار کیلومتر مربع است که بین ایالات اسام در مشرق و بنگال غربی‌درمغرب قرار گرفته است .

رهبر اصلی نهضت تجزیه‌طلبی بنگلادش ، شیخ مجیب‌الرحمن اکنون‌درزندان بسرمیبرد .شیخ مجیب حتی قبل از تقسیم شبه قاره هندودکشور مستقل هند بنگلادش طرفدار خودمختاری بود .

در سال ۱۹۴۷ هند بنو کشور هند و پاکستان تقسیم شد و مجیب‌الرحمن که هنوز دانشجو بود مبارزه‌اش را برای‌ایجاد‌دولت‌مستقل‌بنگال شرقی به پنام پاکستان شرقی جزئی ازپاکستان‌شروع‌نمود . در سال ۱۹۴۸شیخ مجیب بنزندان افتاد و پس از آزادی باز در سال ۱۹۴۹ بخاطر شرکت در تظاهرات غیر قانونی بامبه مسالمت‌آمیز محکوم شد . شیخ مجیب بعدا به عضویت مجلس محلی انتخاب شد و هنگامیکه ایوبخان قدرترا بدست گرفت مبارزه خود را برای کسب خودمختاری باز هم شدت داد .

در زمان حکومت ایوب خان شیخ مجیب‌چهار بزندان‌افتاد، و بهمینگ داخلی اتحادیه مجیب بانهام تلاش برای برپا کردن قیام مسلحانه و جدا کردن پاکستان شرقی‌از پاکستان غربی محاکمه شد ، سپس‌سفر خارجی آغاز کرد و پاکستان شرقی نیز هرسال تقاضای بیشتری‌از پاکستان غربی می کرد . این عده سبب بروز تظاهرات وسیع خیابانی‌شد و این تظاهرات در مشرق‌پاکستان‌شدیدو تشدید گرفت .درسال ۱۹۶۸شیخ مجیب بطوریکه ایوبخان اعلام کرد و زنرال‌یحیی خان جانشین او را گرفت .

در دوران حکومت یحیی خان بیش از آنکه مجیب‌الرحمان در انتخابات عمومی‌پیروزشد یحیی خان اعلام‌کردکه‌مجیب‌الرحمان نخست‌وزیر آینده کشورخواهد بود . اما برسر میزان خود ـ مختاری که باید به پاکستان شرقی داده شود بین یحیی و شیخ مجیب اختلاف‌ایجاد‌شد و حوادث کنونی کشور .

«نیهات‌اریم» مجدداً مامور تشکیل کابینه شد

مشایخ سیاسی آنکارا اطلاع دادند که مجوت سوئای، رئیس جمهوری ترکیهاز دیگر ازنخست‌وزیر، خواسته است کابینه جدیدی تشکیل دهد . دیشب گفته شد که سوئای این پیشنهاد را در حضور فرماندهان نظامی ترکیه و در جلسه‌ای که در آنامنگاه رئیس جمهوری تشکیل شده بود ، به «نیهات‌اریم» داد .

بدنبال عارج شدن بازده‌ن از وزرای کابینه از دولت نهضت‌اریم، وی روز جمعه پیش استعفای خود را به دوستوسوئای تسلیم کرد .

پیا بگزارش منابع آگاه سیاسی در آنکارا ،«اریم»بعد جوت سوئای اطلاع دادهاست کهپس ازمشورت باراهبران‌احزاب و سیاستمداران ترکیه ، پاسخ خودرا به رئیس جمهوری ترکیه خواهد داد .

«اریم» در چند روز گذشته باجند تن از رهبران ترکیه ـ از جمله مصمت اینونو،رئیس جمهوری‌سن ترکیه ملاقات و تبادل نظر کرده است . «اینونو» به «اریم» اطلاع داده استکه ازرودن جدید اریم پشتیبانی خواهد کرد .

منابع آگاه ترکیه گفتند با مرتفع گرفتن تلاشهای که ازیك بعداطلاع تشکل کابینه جدید ترکیه به عمل می‌آید، انتظار میرود «اریم» اواخر هفته جاری تشکل کابینه جدید ترکیه را اعلام دارد . از سوی دیگر در آنکارا گفته شد که دکتر نظامی ترکیهمصمم‌اند به‌پیرنظامیان وپارلمان ترکیه فرصت دیگری‌برای حل مشکلات ملی بدهند .

ویتکنگ ، پایتخت کامبوج را به‌موشک بست

پنوپن ـ بر یک گیشه‌نشین‌پاریس از آغاز موشك بسوی پنوپن‌ـ پایتخت کامبوج‌ـ شهرنوین ـ شهر ـ بر ۱۶۰ موشك منظمی‌انفجارات که یکی از محله های برجمعیت پنوپن بوده‌اند ، ازنخست‌وزیر کامبوج ساعت شوروی میان محله قرار گرفت و در همان حال فروخته و پخته‌وتوك ، نیزنشدت بحران یا بیمارن یافتند و درطرف یافتند دست بحلمه‌زده ودوبل بزرگ را دریست‌کردند و تغییر قرار گرفتند . ازطرف دیگر بیست و چهار ساعت اخیر بطور محسوسی افزایش یافته است . از طرف دیگر چترپاران وواحد های زرهپوش وتدرنه‌ه خودرو بیشتری خود به نفستین حمله‌ور شرقی‌از پاکستان غربی محاکمه شد ، سپس‌سفر خارجی آغاز کرد و پاکستان شرقی نیز هرسال تقاضای بیشتری‌از پاکستان غربی می کرد . این عده سبب بروز تظاهرات وسیع خیابانی‌شد و این تظاهرات در مشرق‌پاکستان‌شدیدو تشدید گرفت .درسال ۱۹۶۸شیخ مجیب بطوریکه ایوبخان اعلام کرد و زنرال‌یحیی خان جانشین او را گرفت .

در دوران حکومت یحیی خان بیش از آنکه مجیب‌الرحمان در انتخابات عمومی‌پیروزشد یحیی خان اعلام‌کردکه‌مجیب‌الرحمان نخست‌وزیر آینده کشورخواهد بود . اما برسر میزان خود ـ مختاری که باید به پاکستان شرقی داده شود بین یحیی و شیخ مجیب اختلاف‌ایجاد‌شد و حوادث کنونی کشور .

اسرائیل با ادامه ماموریت یارینك موافقت کرد

قطعنامه ۲۲ نوامبر ۱۹۶۷ مطرح شود دولت اسرائیل این پیشنهاد را بدون قید و شرط خواهد پذیرفت .

تل‌آویو ، پاسخ مثبت‌اسرائیل به پیشنهاد رهبری کشور های بیطرف ، میتواندبدین‌پیشنهادگرات پایان دهد .

وزیر خارجه اسرائیل افزود که اکنون که مصر حاضر است برای برقراری صلح با اسرائیل وارد مذاکرات درچارچوب‌سازمان‌ملل شود ، اسرائیل در تریکی که مورد موافقت طرفین باشد آغاز خواهد شد .

مجله « آوتسیونویك » نوشت که آمریکا رودری هیجده فرنندنگذری ۱ استکهاچاوك و بهاسرائیل‌تحویل خواهد داد .

این مجله نوشته است که آمریکا هنوز در برابر پافشاری اسرائیل برای فروش هواپیما های فانتوم تسلیم نشده و در عوض‌اخیرشده است نیروی هوائی این کشور را با هواپیماهای و اسکای‌هاوك ، که قدرت جنگی وسرعت پروازآنها کمتر از هواپیماهای فانتوم‌اف ـ ۴ است تقویت کند .

اخبار کوتاه جهان

گشت ویروس سرطانی

لوس‌آنجلس ـ دانشمندان دانشگاه کالیفرنیای جنوبی اعلام کردند که ویروس مولد بیماری سرطان راشناخته‌اند کشف ویروس که علل سرطان است از مدتها پیش مورد توجه شدید دانشمندان بوده و بزرگترین کامی است که در مغلوب کردن بیماری ودرمان آن برداشته میشود . دانشمندان دانشگاه کالیفرنیای جنوبی اخیرا اعلام کردند که کشف آنها غلبه به سلول ودرمان این بیماری مهلک را امکان‌پذیرخواهد کرد. لیکن آنها گفتند تا زمایش های بعدی و بیشتر نباید این کشف را بطور ضد درمند قبول کرد .

همزمان بااین در واشنگتن نیز یک تیم پژوهشی دانشگاه جورجتاون، اعلام کرد که به گشت ویروس یکی ازانواع سرطان توفق یافته است. رئیس تیم پژوهش‌ـ دکتر «استیوارت»نام دارد گفت، ویروس کشف شده از نوع تومور سرطانی یک زن ۳۸ ساله بدست آمده است.

اسلحه شوروی برای یمن

بیروت ـ عبدالرحمن الاپریانی رئیس کنسور یمن امروز در راس هیئتی برای یک دیدار ده روزه عازم شوروی شد، سفر الاپریانی بدعوت رهبران شوروی‌صورت میگیرد .

نخست وزیر، وزیر خارجه وچند وزیر و امرای‌ارشد ارتش و مقامات عالیرتبه یمن، همراه الاپریانی به مسکو رفته .

ایرانی در این سفر از شوروی درخواست‌میکنند سلاحهای بیشتری بیمن بدهد .

خطر روبه شدن سفیر مصر

بیروت ـ الجریده چاپ بیروت درشماره امروز خود نوشت که چریکهای‌فلسطین‌تصمیم‌داشتند ابراهیم‌عیسی سفیر مصر در لبنان را ربوده واورا گروگان‌آزادی‌چهار چریك متهم بقتل وصفی‌تل نخست‌وزیر مقتول اردن قرار دهند «الفتح» این گزارش را پیچ و بی‌اساس خواند . وزارتجاهلبنان‌هم‌بیانیه‌ای‌منتشر کرد و گزارش الجریده خودداری کردند .

کاسیگین در نروژ بستری شد

اسلو ـ الکسی کاسیگین نخست وزیر شوروی که اینک سرگرم بازدید از کشور نروژ است امروز به سبب سرما خوردگی ناگزیر شد از ادامه مذاکرات خود را انجام دهد. طبق‌برنامه قرار بود نخست وزیر شوروی امروز با نخست‌وزیر و وزیران نروژ گفتگو هائی انجام دهد .

بعلت سرماخوردگی شدید بازدید کاسیگین از یک کارخانه کشتی سازی نروژی انجام نشد. وقرار است پس ازبهبودیافتن عارضه بازدید کاسیگین از یک کارخانه کشتی سازی نروژی انجام شود. وقرار است پس ازبهبودیافتن عارضه بازدید کاسیگین از یک کارخانه کشتی سازی نروژی انجام شود .

«بنگالادش» را باید شناخت

بنگالادش ، سرزمین پهناور و پرجمعیت ، در دنیا ، بعنوان یکی از فقیرترین کشورها شناخته شده است . بنگالادش ، سرزمین پهناور و پرجمعیت ، در دنیا ، بعنوان یکی از فقیرترین کشورها شناخته شده است . بنگالادش ، سرزمین پهناور و پرجمعیت ، در دنیا ، بعنوان یکی از فقیرترین کشورها شناخته شده است .

فرش بهترین وارزنده‌ترین هدیه است

برای انتخاب هدیه به دوستان خود از نمایشگاه اختصاصی

فرش ترکمن بازدید فرمائید

خیابان ویلا ـ چهارراه ثریا شماره ۲۱۷ تلفن ۸۲۷۵۲۹

آ ـ ۲۵۴۹۷ ۳ـ۱

یک

بخاری بسیار قوی ـ یکنه ـ سه شوار ـ دست خشك کن برقی

۲۹۵ تومان

لطفا با تلفن ۶۲۴۹۷۸ تماس بگیرید.

شرکت آراه‌کو

بیوژن کود اورگانیك (آلی)

بزودی به بازار می‌آید تلفن ۸۲۴۹۶۰

KEC

کلاسهای انگلیسی کندی

افتتاح شدو برای ترم زمستانی ثبت نام میکند

خیابان کندی ـ جنب مؤسسه تحقیقات دانشگاه تهران ـ مؤسسه زبان کندی

گروه فرهنگی هدف

برای کلاسهای جدید کنکور ادبی و حقوق ومدارس عالی نام نویسی میکند

وازروز ۲۰ آذرماه شروع مینماید.

محل نام نویسی دبیرستان شماره ۴ هدف

خیابان شاه نزدیک

چهارراه شیخ هادی تلفن ۴۷۸۵۲

گروه فرهنگی آذر

برای کلاسهای زیر ازهم اکنون ثبت نام مینماید:

۱ـ کنکور پزشکی تاریخ شروع کلاس ۲۴ آذر

۲ـ کلاسهای تک درس تقویتی ششم ریاضی تاریخ شروع درس یکم دی

محل ثبت نام: دبیرستان شماره ۱ آذر خیابان نادری چهارراه قوام‌السلطنه تلفن ۱۶۷۱۷۰

دبیرستان شماره ۲ آذر خیابان صفی‌علیشاه تلفن ۳۱۸۴۸۱

مقایسه نیروهای نظامی هند وپاکستان

مستوربون ساخت انگلیس ۲۰۰ تانك شرمن ساخت آمریکا ، ۵۰ تانك ۴۵ و ۵۵ ساخت شوروی . هند ۱۴۵۰ تانك جنگی در اختیار دارد .

پاکستان : ۱۲ لشکر پیاده (دو لشکر جدید پاکستان) ۲ لشکر زرهپوش و ۱۷۰ مستقل .

هند : ۲۳ لشکر پیاده ، ۷ لشکر زرهپوش ، ۳ تانك ساخت آمریکا ، شوروی وانگلیس مجهز است .

ارتش هوائی

هند : ارتش هوائی ۶۲۵ هواپیمای جنگی دارد که بیشتر ده هند ساخت سوپرسونیك از نوع میگ میباشد نیروی هوائی پاکستان با موشك های هند هوائی مجهز است .

پاکستان : تعداد جنگنده‌های ارتش هوائی پاکستان ۱۹۸ فقط در صفحه ۴

حادثه‌ای که ۴ نفر کشته داشت

این بامانده‌ها یک اتومبیل سواری است که پس‌ازبرخورد با کامیون کمپرسی شماره ۲۶۳۸۷ در نزدیکی گرگان بانمبورت که در عکس‌ملاحظه میکنید ، درآمده .

در این حادثه جعفر نفر از شش سرنشین اتومبیل‌سواری بشمالی شده و دو نفر دیگر نیز بسختی آسیب دیدند .

سه نفر از مقتولین خلبل تجری ، مرجاله خرامی و بشمالی بلطان بود بودند . هویت چهارمین قربانی هنوز معلوم نشده است .

پیشنهاد اعزام نیروی مشترک نظامی به خلیج فارس !

ارجاع به دیوان‌لاهه

در قاهره شیخ عبدالرزمین ـ عبدالقادسی رئیس‌هیئت‌امرای راس‌الخیمه بهلاصیه اتحادیه عرب خبرنگاران گفت که قصد ندارد پیشنهاد خاصی در اجلاسیه عرب مطرح کندواز‌و، کدراس الخیمه بایدابتدا مسئله پنج مسالمت‌آمیزی حل‌شود و امکان آن هست که موضوع به دیوان بین‌المللی لاهه‌ارجاع شود .

نماینده راس‌الخیمه گزارش های مربوط به کمك های نظامی لیبی وعراق‌را به راس‌الخیمه تکذیب کرد وتاکید کردمدراس الخیمه‌اقدام خصمانه‌ای علیه ایران‌ایا مقیم راس‌الخیمه که بست در صدجمعیت آراتشکیل میدهد بعمل نخواهدآورد .جمعیت راس‌الخیمه بیست هزارنفراست . نیابندهدراس‌الخیمه اعلام کرد که‌دولتی در صدداست به‌اتحادیه جدیداتانیس امارات بپیوندد وتشاشرط این است که مدراسیون‌به‌مسئله نصرف‌جزایر تنب بوسیله ایران رسیدگی کند .

اکتفا به محکومیت

در بیروت روزنامه النهار مصاحبه خبرنگار خود باشیخ زاید حکمران ابوظبی و رئیس فدراسیون امارات‌انجام کرد . شیخ‌زاید گفته‌که شارجه بیش‌از حادثه با ایران درباره جزیره ابوموسی‌باسر ارزیر عضو فدراسیون مشورت نکرده است آو نو در عین حال گفته که شورای امراتی‌اتحادیه فقط به محکوم کردن اقدام ایران اکتفا کردنباشدنه حاکم شارجه مواجه نشود .

سفر شیخ به بغداد

در بغداد اعلام شد کاشیخ صقر حکمران‌راس‌الخیمه دعوت برای شرکت در کنفرانس سازمان اوپك در بغداد شرکت خواهد کرد . امیر کویت در تلگرامی بعنوان‌شیخ‌زاید رئیس‌فدراسیون گفت که وی در اظهار تاسف فدراسیون نسبت‌بتصمیم‌خارج از تکه مرزی‌ـ زرسمانسو‌شرو های‌ایران شریک است .

هرات در دمشق

در دمشق دیروز تظاهراتی علیه ایران برگزار شد . نظائر این تظاهرات در چندشهر دیگر سوریه نیز بعمل آمد . رهبری تظاهرات دیروز دمشق‌با‌اعضای حزب بعث و وزیران و سایر مقامات عالیرتبه بود .

در بیروت نیز امروز تظاهرات مشابه‌ای برپا میشود . سفارت ایران در دمشق دیروز تحت محافظت گارد مسلح بود .

رزمایش خرابکارانه رافراطیین

بدوش خرابکارانه رافراطیین تصمیم مثت در مورد صوبیت کشور های فوق گرفت .

جلسه فوق‌العاده

در قاهره جلسه فوق‌العاده شورای اتحادعرب‌برای‌شمالی و جنوبی خراسان آغاز شده بود . ناظر رو‌ف دیروز اعلام داشت .

گزارش خبرنگاران ما در شهر های زرت حیدریه،کاشمر، فردوس، کلیاد و مرکز حاکی است که در این مناطق باران های شدید باریده است . در کوههای اطرافحیدریه برف ریزش کرد .

طوفان در چالوس

تونان دیروز در چالوس به سردرخنی‌ها آسیب وارداورد و باعث ریزش مرکوز شد .

هماکنون هوای چالوس‌سرد است و ریزش باران‌شدت‌ادامه دارد، دیشب در جاده کندوان بمدت ۲۰دقیقه برف بارید .

خبرنگار ما در رشت‌گزارش داد: در بعضی از شهر های گیلان باران می‌بارد. بارندگی از ساعت ۱۰ دیروز بعدازظهر بطور متناوب ادامه دارد.

سرما در کرانشاه

از سه روز پیش هـوای کرانشاه سرد شده و طی سه روزه مردم ایشهر آفتاب را ندیده‌اند .

طوفان در سنندج

از ساعت۹ دیشب درسنندج و اطراف ریزش باران آغازشد و از نیمه شب گذشته نیز در ارتفاعات این منطقه برف بارید.

بارندگی در سنندج توام با باد و توفان بود و آسمان شهر بطرز عجیبی تیره وتارشده ـ سابقه نداشت!

فعلا در سنندج باران و در اطراف آن برف میبارد و بعلت تراکم ابرسیاه، هواکملا تاریك است .

رادیو کلن دیشب گفت که

رادیوکلن دیشب گفت که ارتشاتیه دیروز آغازیده عراق حمله کرد که ۲۰ کیلومتر داخل خاك کاشمان ایران پیشروی کرده‌اند که‌در‌ایران‌بوده و همواره ایران منطق خواهدبود .

کنفرانس وزرای اوپك درابوظبی افتتاح شد

ابوظبی ـ وزرای نفت یازده کشور صادر کنندهنت (اوپك) امروز درابوظبی دیدار میکنند تا در زمینه مشارکت دولت‌ها کوماپیه‌ای‌تشکیل بعمل میورسی پرداخته و تصمیمات اتخاذشده را مورد ارزیابی قرار دهند .

کنفرانس دو روزه همچنین گزارش پیشرفت های حاصله در اخذ ضرر و زیان نیاشی از تحولات پولی از کمپانیهای نفتی را مورد بررسی قرار میدهد . کنفرانس جانشینی محسوبی ماه پاجهچی، برخواهد گرید .

گزارش های رسیده از کنفرانس سازمان‌کشان اوپك و کمپانیهای نفتی در آمریکا حاکی است که کشور های عضو اوپك تصمیم دارند جنگ دو روز پیش بگذر خود پایان داد حاکیست که کشور های تولید کننده خواستار ۷ تا ۸ درصد افزایش در بهای نفت هستند تادیتوسیله زیان‌حاصله از کاهش ارزش دلار جبران گردد .

تهدید آرامش ؟

رادیو کلن دیشب در یک تفسیر خاص نفت در مورد کنفرانس ابوظبی گفت : خلیج و آرامش‌نفتی‌باز تهدید میشود. آنگار خواهد شد رادیو کلن در مورد کناهش ارزش دلار توضیح داد که طرفین در مذاکرات وین نتوانستند توافق حاصل کنند اما یک راه حل میانه وجود دارد. ولی پرداخت مزان معینی آنهم برای مدت محدود است و اگر اینکوصول شود که ۵ درصد برقیمت نفت اضافه کند ، این امر برای اروپای غربی وژاپن‌یک‌مصیبار دلار تمام خواهد شد .

حق‌التدریس دبیران تمام‌وقت افزایش یافت

براساس مقررات جدید نحوه حق‌التدریس دبیران تمام وقت تغییر کرده است ،بطوریکه به دبیران در ازاء هرساعت تدریس مبلغی ۲۰۰ ریال حق‌التدریس پرداخت خواهد شد . مقررات جدید از اول‌دیماه آینده‌مرحله اجرا در خواهد آمد و این‌قبیل دبیران جمعا در هفته ۱۲ ساعت تدریس اضافی‌نیز میتوانندداشته باشند .

در حال حاضر برای‌تامین کادر آموزشی دبیرمتاسانی شهرستان که دانشگاه ندارند عده زیادی از دبیران بالاخص‌دبیران ریاضی ، فیزیك و شیمی بطور کند .

به این عده علاوه بر حقوق، بابت تدریس‌اضافی حق‌التدریس پرداخت میشود .

با اجرای مرحله دوم قانون استخدام آئین نامه قبلی‌پرداخت حق‌التدریس دبیران که بعنوان پاداش مستمر وجوهی به آنان داده میشد ملغی شده و بهمین دلیل آئین‌نامه‌حق‌التدریس تغییر کرد و قرار شد به دبیران بابت هر ساعت تدریس ۲۰۰ ریال پرداخت شود .

شیر بهاء ؟

ریولی

برنامه آینده سینما

فدرتمندترین و محبوبترین چهره خشن سینما (جاولز ـ برونسون) مرد«درسراسر دنیا میلیونها طرفدار دارد ، در اخرین شاهکار خود غوغامیکند .

چارلز برونسون

درفیلم رنگی ایتالیائی

مردی پشت در

بانگ : انتونی پرکینز ـ جیل ایرلند

بالاگرد ان : نیکولاگسنر

فیلمی که چندین بارازآن دیدن‌خواهیدکرد

چلوکباب پارسا

افتتاح و آماده پذیرائی است

خیابان شاه عباس کبیر ـ تلفن ۸۳۱۳۸۳

از امشب در سینما **دنیا**

میدان مخبرالدوله ـتلفن ۳۹۳۸۱۲

دوفیلم دریك شب بابلیط معمولی

۱ـ ملاقات درشب

رنگی ـ بانمرکت: جارلز برونسون ـ جیمزمیسون

۲ـ عشوه گر

رنگی ـ بانمرکت : آن مارگرت ـ ویتوریو گاسمن

خبرهای کشور

تلویزیون بلر جام‌جهان نما

معجزه‌ی ماست مخصوص که چشم‌ها راخسته نمیکند

برای اتومبیل شما

پخش صوت استریو ۸ تراك استریو رادیودوموج AM - FM استریو و نوارو و آنتن و نصب

فقط ۱۱۰۰ تومان

پخش صوت استریو ۸ تراك پرقیوباطری برای ماژول

فقط ۷۵۰ تومان

نوارکاست پرقده ۲۵ تومان نوارکارتریج‌پرقده۴۵تومان

استریوبوسکو

روزلت‌شمال‌بالای میدان ۲۵ شهریور جنب بانك رهنی فروشگاه صفحه دیسکو

اعتبار ندارد

چکهای شماره های فیلی‌چاری «بانك صادرات شعبه گرگان پارس گرگان به تعداد ۴ عدد کدبانك اینجانب حیدر رفیعی‌صادر شده‌است در تهران مفقود گردیده وازدرجه اعتبار ساقط‌است. چکهای ۱۶۸۰۵۳ـ۱۶۸۰۵۴ـ۱۶۸۰۵۵ـ۱۶۸۰۵۶ـ۱۶۸۰۵۷ـ۱۶۸۰۵۸ـ ۱۶۸۰۵۹ـ ۱۶۸۰۶۰ـ۱۶۸۰۶۱ـ۱۶۸۰۶۲ آ ـ ۶۴۱۲۴

فقط تا آخر آذر

روکش کولر

تهیه شده از بهترین نوع برزنت خارجی

باقیمت‌های ارزانتر ازسابق عرضه میشود

روکش کولر مدل ۲۳۲ ارج	۴۵ تومان
روکش کولر مدل ۲۷۲ ارج	۵۵ تومان
روکش کولر مدل ۲۸۲ ارج	۶۵ تومان
روکش کولر مدل ۲۹۳ ارج	۱۰۰ تومان
روکش کولر مدل ۳۰۰۰ آزمایش	۴۵ تومان
روکش کولر مدل ۳۵۰۰ آزمایش	۵۰ تومان
روکش کولر مدل ۴۰۰۰ آزمایش	۵۵ تومان
روکش کولر مدل ۴۵۰۰ آزمایش	۶۰ تومان
روکش کولر مدل ۴۰۰۰ اونیورسال	۴۵ تومان
روکش کولر مدل ۴۰۰۰ اونیورسال	۵۵ تومان
روکش کولر مدل ۵۰۰۰ جنرال	۵۵ تومان
روکش کولر مدل خرم وفیلکو	۵۵ تومان
روکش کولر مدل یاس	۴۵ تومان

نمایشگاه محصولات کالی

خیابان فردوسی جنب کوچه برلن

ساختمان آفتاب شرق

تلفن ۳۰۴۲۵۰

چنانچه مراجعه حضوری برایتان میسر نباشد با اطلاع تلفنی به آدرس شما فرستاده میشود

کالی

تهیه شده از بهترین نوع برزنت خارجی

باقیمت‌های ارزانتر ازسابق عرضه میشود

روکش کولر مدل ۲۳۲ ارج ۴۵ تومان
روکش کولر مدل ۲۷۲ ارج ۵۵ تومان
روکش کولر مدل ۲۸۲ ارج ۶۵ تومان
روکش کولر مدل ۲۹۳ ارج ۱۰۰ تومان
روکش کولر مدل ۳۰۰۰ آزمایش ۴۵ تومان
روکش کولر مدل ۳۵۰۰ آزمایش ۵۰ تومان
روکش کولر مدل ۴۰۰۰ آزمایش ۵۵ تومان
روکش کولر مدل ۴۵۰۰ آزمایش ۶۰ تومان
روکش کولر مدل ۴۰۰۰ اونیورسال ۴۵ تومان
روکش کولر مدل ۴۰۰۰ اونیورسال ۵۵ تومان
روکش کولر مدل ۵۰۰۰ جنرال ۵۵ تومان
روکش کولر مدل خرم وفیلکو ۵۵ تومان
روکش کولر مدل یاس ۴۵ تومان

نمایشگاه محصولات کالی

خیابان فردوسی جنب کوچه برلن

ساختمان آفتاب شرق

تلفن ۳۰۴۲۵۰

چنانچه مراجعه حضوری برایتان میسر نباشد با اطلاع تلفنی به آدرس شما فرستاده میشود

فردا مصدر جر در قویترین گروه سینمائی پایتخت

اودیتوریال ـ پاسیفیك ـ ایران ـ سیاسیا ـ تیتسفون ـ مرد ـ مونماکو ـ پارسپولیس ـ داریوش ـ کارون ـ مونت کارلو ـ دریا ـ پانوراما و آستارا تجریش

زن یك شبه برای هرمرد ایرانی ـ زن یك شبه برای هرزن ایرانی ـ زن یك شبه برای هرخانواده ایرانی ـ زن یك شبه محصول ممتاز ۱۳۵۰

سفارت ایران در بغداد محاصره شد

نیروهای هندی امروز فرودگاه «جسور» را که مرکز استراتژیك جنوب غربی پاکستان شرقی‌است تصرف کردند . در این منطقه اکنون کیرد های خونینی جریان دارد .
عکس سربازان هندی راهنگام جنك درحوالی مرکز «جسور»نشان می دهد .

بدنبال قطع روابط سیاسی ایران و عراق ماموران امنیتی آن کشور سفارت شاهنشاهی در بغداد را تحت مراقبت‌شدید گرفته و رفتوآمدکنندگان را به سفارت کنترل میکنند و حتی‌چندنفراز اتباع‌شاهنشاهی را که برای کارهای مربوط به کنرنامه قصد مراجعه به سفارت داشتاند بازداشت کرد .

تلگرام جیبه ملی

روزنامه های عراق‌نوشته‌اند که جبهه ملی‌ایران طی‌تلگرامی به حسن‌البکر رئیس جمهوری عراق اقدامات ایران را در استقرار نیروهای نظامی ارتش شاهنشاهی در جزایر تنگه هرمز محکوم کرده است .

در بیروت «وجب گزارش خبرگزاری فرانسه برای‌دومین بار ظرف یك هفته اخیر بعد از ظهر دیروز نظارهائی علیه ایران در شهر بیروت انجام شد . نظاهرکنندگان‌که شماره آنها بالغ برسه هزار نفر بود وبیشتر از دانشجویان و جوان پرستان لبنانی واعضای‌احزاب ترقیخواه‌تشکل‌میشد ازخیابان های شهر گذشته و درحالیکه شعار های ضد ایرانی میدادند جلوی سفارت ایران‌گذرکردند.

در همین‌اعلامیه‌های ماهمای دجبهه‌ملی‌ایران‌شعبه‌خاورمیانه، بین مردم پخش میشد .

در این اعلامیه‌ها گفته‌شده داشغال جزایر خلیج، توسط نیروهای‌ایرانی اقدام‌خصمانه‌ای است که علیه عرب ملت های این منطقه صورت گرفته واین عمل وابستگی و تبانی‌ایران با امپریالیسم و رژیم اغاه‌ارتجاعی عرب را نمایان میسازد .»

توطئه

معنقد ـ شورای خاق (بارلمان) سوریه بتوطئه ایرانو انگلیس‌را علیه ملت عرب بوسیله اشغال‌سه جزیره خلیج، محکوم کرد .

در اعلامیه‌ای که از طرف شورای خلق‌سوریه‌انتشار یافته گفته میشود ، توطئه ایران و انگلیس در هنگامی که ملت‌عرب به مبارزه علیه صهیونیسم و امپریالیسم دست‌زده‌است‌جنایت تنفرآوری‌است‌که دولت‌ارتجاعی ایران با استفاده از اوضاع و احوال به آن دست‌زده و خیر و شر خود را با پاسخ‌ستاب ملت‌عرب مقرر خواهد گرفت .

مسئله جنك هند و پاکستان به مجمع عمومی احاله شد

سازمان ملل ـ ایالاتمتحده و دیگر کشورهای‌عضوسازمان ملل از مجمع عمومی سازمان ملل درخواست کردند رسیدگی به مسئله جنك هند و پاکستان شود .

دبیرخانه سازمان ملل متحد اعلام داشت هواپیمای‌ناشناخته که ماموریت داشت گسارندمان ملل متحد را ازدماغ، مورد حمله قرار گرفته که مرغ از فرودگاه این شهر پرواز میکرد که اسیب خرابی بمان واردشده بود مجبور بازگشت میشود .

یك هواپیمای بوئینگ ٧٠٧ خاك کشمیر مشغول پیشروی در کشمیر هند است امروز یك تحول تازه در پاکستان‌شرقی هند روی داد و ان احتمال مداخله نظامی چین وامریکا در جنك شبه قاره هند است .

یك سخنگوی زنرال یحیی‌خان امروزگفت دولت پاکستان از چین انتظار کمك نظامی دارد. این شخص که ضیاءالدین نام دارد، برای کنتکر بازجسران اندونزی وارد جاکارتا شد و گفت ما از اندونزی انتظاردارم کمك ما که آزادی از لحاظ سیاسی برای خلق مسلمه هند و پاکستان به پاکستان کمك کند، وی گفت چین پیا هول کمك داده است که اکنون در انتظار رسیدن کمك نظامی چین هستیم .

از طرف دیگر بنابرگزارش یك کشتی امریکائی توسط جنگده‌های هند غرق شده است خلبان فانوس بهمراه دو پاکستان شرقی که آنکه بزرگیدت نیکسون وزارت کفور امریکا قصد مداخله در جنك را ندارد برخی از مقامات اخلال میدهند کشتی امریکا ممکن است ناگزیر به مداخله نظامی در شبه قاره هند شود .

تلگرام سازمان ملل

دراین موقع نماینده‌عربستان سعودی در سازمان ملل متحد از ماموران خبر داد که درسازمان‌مربوط بوده به مجمع عمومی رفتن گرد او را تسلیم برگردد که درخواست او را برای ایراد سخنرانی‌دیده‌اند که از سوی دولت ویدون خواهد خواهد ماکرر بود .

سازمان ملل متحد،درجریان سه‌ایجام رفتن‌جلسه‌بیکروفون را که به بلندگو وصل بودقطع کردم صدای پاروی خود پرتاب بس از آن رئیس مجمع با مراجعه خودرو، جلسه را ازاین‌بود خارجه اسرائیل بنقل خود را تمام کرد. نماینده‌ایران در سازمان سعودی درخواست کرد که بلافاصله به اظهارات وزیر خارجه سعودی بپردازد و ادامه جلسه گفت که حق نماینده‌ی عربستان سعودی برای سخنرانی تبدیل به یك استاوروپولوس‌ایران بوده است اساسی است از که سازمان سخنرانی تبدیل به گروه بردند به ما بازدوی است ما بعد نماینده عربستان سعودی بود و وارد گردن بعد شد ما و از خود فرد کرد و طرفین با بیکدیگر دست‌به ضد شدند.

بنا بر وقفه بعد زیادی از دیپلمات های سازمان ملل متحد دور ، داروی ، ا گرکنند و سازمان گرد های سازمان‌ملل، بعدی دیر که درجسلاس‌مربوط بود ، به مجمع عمومی رفتن گرد او را تسلیم برگرد که درخواست او را برای ایراد سخنرانی‌دیده‌اند که از سوی دولت ویدون خواهد ماکرر بود .

همکاری با ایران

هیوم گفت کشورهای عضو سازمان ملل متحد درجریان مذاکرات امروز مجمع عمومی سازمان ملل متحد حادثه دو سنگرهای روی داد در پاکستان جلسه شدت متشنج شد، پس از طرف دیگر بنابرایران امور خارجه اسرائیل بنقل خود را تمام کرد. نماینده‌ایران در سازمان سعودی درخواست کرد که بلافاصله به اظهارات وزیر خارجه سعودی پاسخ دهد در حالیکه توبت سخنرانی وزیر امور خارجه سعودی بود.

رئیس جلسه گفت که حق نماینده‌ی عربستان سعودی برای سخنرانی تبدیل به یك استاوروپولوس بوده است .

امروز مقامات رسمی اعلام کردند

افرادمسلحی که‌درتنب بزرك دستگیر شده بودند آزاد میشوند

مقامات رسمی ایران امروز اعلام کردند که تمام افراد مسلحی که هنگام پیاده شدن نیروی هوائی ایران در جزیره تنب بزرگ بوسیلهٔ رئیس پاسگاه مقاومت‌کرده‌بودند آزادمیشوند.

عده‌ای از این افراد در همین مقاومتی کشته شدند و همین مقاومتی که پس ازمعالجه آزاد خواهند شد .

همین مقامات اضافه کردند که هنگام پیاده شدن نیروی هوائی ایران عده‌ای از اهالی تنب بزرگ به تقاضای خود از این جزیره خارج شدند . دولت شاهنشاهی ایران بهای تمام مایملك این عده را جبران خواهد کرد .

آزمایش رانندگی روز ٢١ آذر انجام نمی‌شود

شهربانی کل اعلام کرد : چون‌مناسبت روزتاریخی ٢١ آذر (روز نجات آذربایجان) ایران‌هیئت‌آزمایش‌رانندگی این اداره دیگری خودمنی داشته وسایل‌ماشین‌روز تعطیل میباشد قادربدین‌وسیله یاطارع ان عده از متقاضیان‌آزمایش رانندگی که دراین روز نوبت گرفته‌اند میرساند برای گرفتن‌آزمایش‌خود دوروز ٢٢ آذر ماه مراجعه کنند.

در برق منطقه‌ای

امروز در شرکت برق منطقه‌ای تهران انصاف‌تر بر بعمل آمد،آقایان یونس‌طاهری سمت رئیس قسمت بودجه، عبدالحسین نوروز بختیاری رئیس قسمت نظار مالی ، داریوش بدانی‌معاون اجرائی قسمت حسابداری، ابوالقاسم خاصی‌بی‌اداره تاسیسات مالی ، بهرام نجار اعرابی کیل اداره معیزی ، حسین جدیدآدرس اداره اطلاعات‌وروابط .عمومی

نیروی به کار

آقای رضا تهرانی مدیر عامل بانك بیمه ایران از امروز کار خود را شروع کرد آقای تهرانی قبلا سمت مدیرکل خزانه‌وزارت دارائی را به عهده داشت

مدیر کل خزانه

از طرف وزیر دارائی آقای رضائی عرب بسمت مدیرکل خزانه وزارت دارائی منصوب شدند .

مدیر کل کشاورزی

بدستور وزیر کشاورزی آقای علی‌اکبر بارمحمدی به سمت مدیر کل کشاورزی استان کردستان منصوب‌شد.

شرفیابی دبیر کل سازمان پیمان مرکزی

آقای منوچهراوفلو دبیر کل سازمان پیمان مرکزی ساعت ١١وسی دقیقه بامداد امروز برای کسب اجازه مرخصی به پیشگاه شاهنشاه آریامهر در کاخ نیاوران‌بار یافت . آقای‌منوچهر اوفلو پیش از این شرفیابی ضمن ملاقات با آقای علم وزیر دربار شاهنشاهی پاوی خدا حافظی کرد . منوچهراوفلو دیروز وزیر دربار از طرف‌شاهنشاه ٢٢ آذر ماه مراجعه کنند.

ملاقات سفیر با وزیر اقتصاد

بامداد امروز سفیر چکسلواکیی در دربار شاهنشاهی بریاست گسترش دفیه با آقای خوشنك انصاری وزیر اقتصاد ملاقات نمود و مذاکراتیسی درباره گسترش مبادلات بازرگانی و مسائل اقتصادی بین دو کشور صورت گرفت .

ضیافت سفیر ترکیه

سفیر ترکیه عصر دیروز به افتخار مثوکوت منصنجی نخست وزیر بازنشسته ایرانی و روسای هیئت های سیاسی انگلیس و آمریکا حضور یافتند .

اوغلو برای خداحافظی با مقامات ایرانی به تهران آمده است .

مجمع عمومی سازمان زنان گشایش یافت

خانم فریده دیبا نیابت ریاست‌عالیه و آقای‌جمالرضا انصاری قائم‌مقام والاحضرت ، پنج عضو انتخابی شورای مرکزی سازمان زنان‌ایران و آرای دوسال آینده برمی‌گزیند.

این مجمع با حضور سرکار علیه

برای نمایشگاه دامها ٣٠ گاو از آلمان بوسیله قطار بتهران رسید

جمعه گذشته ٣٠ گاو سیاه شفیه ٢٠ گوساله (علمرس) از طریق زمینی به مزرعه رضائی واقع در کرج برای کسب اجازه مرخصی به پیشگاه شاهنشاه آریامهر در کاخ نیاوران‌بار یافت . آقای‌منوچهر اوفلو وزیر دربار شاهنشاهی پاوی خدا حافظی کرد . منوچهراوفلو دیروز وزیر دربار از طرف‌شاهنشاه ٢٢ آذر ماه مراجعه کنند.

در برق منطقه‌ای

امروز در شرکت برق منطقه‌ای تهران انصاف‌تر بر بعمل آمد،آقایان یونس‌طاهری سمت رئیس قسمت بودجه، عبدالحسین نوروز بختیاری رئیس قسمت نظار مالی ، داریوش بدانی‌معاون اجرائی قسمت حسابداری، ابوالقاسم خاصی‌بی‌اداره تاسیسات مالی ، بهرام نجار اعرابی کیل اداره معیزی ، حسین جدیدآدرس اداره اطلاعات‌وروابط .عمومی

نیروی به کار

آقای رضا تهرانی مدیر عامل بانك بیمه ایران از امروز کار خود را شروع کرد آقای تهرانی قبلا سمت مدیرکل خزانه‌وزارت دارائی را به عهده داشت

مدیر کل خزانه

از طرف وزیر دارائی آقای رضائی عرب بسمت مدیرکل خزانه وزارت دارائی منصوب شدند .

مدیر کل کشاورزی

بدستور وزیر کشاورزی آقای علی‌اکبر بارمحمدی به سمت مدیر کل کشاورزی استان کردستان منصوب‌شد.

اوغلو برای خداحافظی با مقامات ایرانی به تهران آمده است .

کنسیلدیه‌ران کل وزارت اطلاعات

طبق دستور وزیر اطلاعات قرار دردیدار شاهنشاهی باتفاق مستشار اقتصادی سفارت از پاکستان بازدید موتور ایران مسئولان کارخانه تولیدماشین‌آلات را باطلاع سفیر انگلستان رسانیدند.

بازدید

صبح امروزسفیرکبیر انگلستان دردیدار شاهنشاهی باتفاق مستشار اقتصادی سفارت از کارخانه تولید موتور ایران بازدید کردند.

آوارددرخیابان‌سیه

نسیه نقب گشته دیوار یك ساختمان نیمه تمام واقع در ٢٤ دی هم ٢٤ ساعت پکفر از تهران کل آن وزارتخانه میعمدا از بین ساختمان‌یك‌میگردند هر ا، که دو یکی از کارگران به نام نجفعلی بهمانگشته شد ولی دیگر دیگر آسیبی ندید.

آخرین محاکمه بلبل

بقیه‌از صفحه حوادث

س : آیا قبلا با هستران اختلاف داشتید ؟

ج : خیر ـ او را دوست میداشتم .

س : مادرزنان گفته است همسر شما پسر خریدن نخفته‌ه است یا اختلاف داشت و میگفت از اجاره‌نشین خسته شده‌است و توصیه میکرد که به جای لفخرجی بوله‌بانیا را جیبکیند و خانه بخرید و برسر این موضوع حتی همسر شما بیك دانگستری هم شکایت کرد که ایشان را بدادگستری کشید ، چه میگوئید ؟

ج : دروغ است .

س : کفته‌اید موقع خواب زیر سرتان دکاره می‌کذارید؟

ج : این هم دروغ است .

فلاورضا سیس کشیمانی را که قبل ازمحاکمه ازمحاکمه‌کردن چود همسرش کرفته بود به نضات نشان داد و خود را بی‌کناه خواند و کفت هیچکاه بلبل نبوده است جنیوه‌ا‌لقاه کرمان دیگر دیدار همسر خود را ندیده است .

دادکاه کرمان دفاع از متهم را بعدازظهر کریخت ، چه شدند .

پیش بینی هوا

هوای اردیبهشان و عرب ایران ابرپوشو بفیض‌ساعات همراه با بارانی‌ی هوای خوزستان و فارس و مرکز ایران نیمه ابری‌ی هوای نقاط ابرها آلوده ٧٥ و ٧٧ درصد با برخیار و باد و عمو برق خواهد بود .

هوای سواحل شمال و خاس قسمتی‌ی هوای تهران ابری بشریج همراه با بارندگی متناوب خواهد بود . گرمترین نقطه‌های حداکثر ٢٧ و سردترین نقطه کرمان حداقل ٦ درجه زیر صفر . حداکثر درجه‌حرارت تهران ١٤درجه‌زیر صفر ، دماست

خبرهای روز

مجله

مجله ایران در بغداد محاصره شد

مجله ایران در بغداد محاصره شد

مجله ایران در بغداد محاصره شد

قاتل «زن و شوهر» دستگیر شد

حسین حاجی‌پور

متهم گفت:

★ به این علت مرتکب قتل اسمعیل و همسرش شدم که اسمعیل نسبت به همسرم نظر سوء داشت

کلثوم

مردی که سه ماه پیش در شیراز یک زن و شوهر جوانرا به قتل رسانید دیروز در راتم دستگیر شد.

حسین حاجی‌پور کارمند شهرداری که در خیابان مرکزی شیراز زندگی میکرد و همسر و دو فرزند داشت، در بازجوئی‌های مکرر کارآگاهان کلانتری ۱۰ شیراز اعتراف کرد که در ساعت ۱۰ شب روز ۲۸ مهرماه گذشته با چاقو و کارد شکمبر، همسر و همسایه خود را که در خانه‌شان مشغول صرف شام بودند به قتل رسانده، و جسد آنها را در چاه آب خانه‌شان انداخته و پس از آن به خانه پدرش در روستای رامه رفته و تا روز ۱۲ آذر در آنجا پنهان بوده است.

حسین حاجی‌پور در بازجوئی‌های مکرر کارآگاهان کلانتری ۱۰ شیراز اظهار داشت: من و همسرم کلثوم در یک خانه زندگی میکردیم و زندگی ما بسیار خوب و عاشقانه بود. اما از حدود ۲ ماه پیش که اسمعیل همسایه ما به شیراز آمد و در خانه روبروی ما سکونت کرد، زندگی ما دچار تلاطم شد. زیرا اسمعیل به همسرم نظر داشت و مرتب سعی میکرد که با او تماس بگیرد و همسرم را به خود جلب کند. من از این موضوع بسیار ناراحت بودم و بارها به همسرم گفته بودم که از اسمعیل دوری کند و با او تماس نگیرد. اما همسرم به من گفت که اسمعیل مرا دوست دارد و من باید با او دوست باشم و با او تماس بگیرم

شماره ۱۳۶۶۶ ـ سال چهل وششم

اطلاعات

سه‌شنبه ـ شانزدهم آذرماه ۱۳۵۰
هیجدهم شوال ۱۳۹۱ ـ هفتم دسامبر ۱۹۷۱

استخراج دکتریاضی کرمانی

ساعات شرعی	اذان صبح ..... ساعت ۳و۳۲ دقیقه طلوع آفتاب ..... ساعت ۸و۹ دقیقه ظهرشرعی ..... ساعت ۱۱و۱۵ دقیقه اذان مغرب ..... ساعت ۵ و ۸ دقیقه

توضیحات وزیر مشاور وسرپرست سازمان‌امورادارى درباره اصلاحیه های قـانون‌استخدام

امتیازات تازه برای معلمان کشور

★ میزان حـقوق کارمـندان آماده بخدمت بعد از شش ماه نباید از چهارهزاردیال کمتر باشد

آقای کشفیان وزیر مشاورو سرپرست سازمان امور اداری و استخدامی‌گفت‌دیروز رئوس و اصول اصلاحیه جدید قانون استخدام کشوردرا تشریح کرد وگفت درلایحه اصلاحی جدید امتیازات تازه‌ای برای معلمان کشور درنظر گرفته شده است.

وزیر مشاور و سرپرست سازمان‌امورادارى و استخدامى کشور گفت : از اول دیماه احکام اجرای مرحله دوم‌قانون استخدام دروزارت آموزش و پرورش صادرمیگردد‌ومزایای مستمر دیران نیز از اول دیماه قابل پرداخت خواهد بود .

ادامه تحصیل معلمان

آقای کشفیان گفت : مورد دیگری که درلایحه جدید بنفع معلمان اصلاح‌شده است مربوط به بازنشستگی‌آنان است بـاین ترتیب که دوره تحصیلات عالی دررشته های مربوط به حرفه معلمی‌ازلحاظ بازنشستگی جزء خدمت‌مستمر محسوب خواهد شد ، و چون هرسال تعداد قابل ملاحظه‌ای از آموزگاران برای ادامه تحصیل و اخذ مدارج‌علمی بالاتر ناگزیر بودند که از مرخصی بدون حقوق استفاده کنند و درمقابل عده‌ای از معلمان ازاین امتیاز استخدام حداکثر هفت‌سال مورد استفاده است درنتیجه‌این حقوق سه‌ساله‌است درنتیجه‌این قبیل‌معلمان‌درسال چهاردرتحصیلی ناگزیر بودند که استفاده دهند بهمین‌جهت در اصلاحیه جدید مدت مرخصی بدون حقوق تا پنج سال قابل تمدید شده است و باین ترتیب معلمانی که فاقد دانشنامه لیسانس هستند می توانند برای ادامه تحصیلات عالی تاپنج سال از مرخصی بدون حقوق استفاده کنند

مورد دیگری که درلایحه اصلاحی پیشنهاد شده است درباره احتساب خدمات منقطع مستخدمین دولت باین ترتیب‌که‌خدمات‌منقطع‌مستخدمین از نظر بازنشستگی و وظیفه واز کار افتادگی قابل احتساب خواهد بود .

حقوق آماده بخدمت

وزیرمشاور افزود : درپاره‌ای از موارد که بعلت حذف پست یاسیب انحلال یك موسسه دولتی کارمندانی که آماده به خدمتی شوند بید از شماره اول آمادگی بخدمت ، نصف حقوق به مستخدم پرداخت می شد و غالبا میزان این نصف حقوق به کمتر از چهار هزار ریال میرسید ولی دراصلاحیه جدید پیش بینی شده است که درهیچ حالتی حقوق آمادگی بخدمت کارمندان‌از چهار هزار ریال کمتر نشود .

وزیرمشاورسرپرست سازمان امورادارى و استخدامى کشور درپایان اظهارداشت کهپیشنهاد های اصلاحی سازمان امور اداری و استخدامی کشور در مورد اصلاح قانون استخدامیه هیئت دولت فرستاده شده است تاپس‌از تصویب درهیئت دولت تقدیم مجلس شود .

سه دبیر کل سنتو ـ از راست به‌جب عباس خلعتبری وزیر خارجه، نوروکت منمنجی اوغلو دبیر کل پارلیمانی و نصیر عصار دبیر کل‌جدید سنتو در ضیافت ناهاردیروز وزارت‌خارجه.این‌ضیافت بمناسبت پایان ماموریت منمنجی اوغلو در پست دبیر کل سنتو دیروز برپاگردید. وزیر خارجه که میزبانی ضیافت دیروز را برعهده داشت شخصا زمانی در پست دبیرکلی‌سنتو خدمت کرده است.

مقررات و آئیننامه‌های اطاق‌های اصناف

امروز مقررات و آئیننامه حدود اختیارات هیئت رئیسه و ترتیب انتخابات داخلی و طرز تشکل جلسات‌نمایندگان کمیسیون های اتاق های اصناف ازطرف وزارت کشور منتشر شد . این مقررات حاوی سی‌وشش ماده و چند تبصره میباشد .

بموجب ماده اول آئیننامه پس‌از آنکه تعداد نمایندگان معرفی‌شده از طرف اتحادیه ها بحد نصاب رسیدبدعوت یکماه رئیس هیئت نظارت در تهران و شهر ها اقدام به تشکیل‌اتاق اصناف خواهد کرد .

انتخابات هیئت رئیسه اتاق برای مدت دو سال بارأی‌عضای انجام خواهد شد .

اتاق اصناف هرسماه یکبار جلسه تشکیل خواهد داد و در صورت لزوم بپیشنهاد رئیس اتاق یا دعوت‌وزیر اقتصاد و دارائی و آئیننامه تصویب هیئت رئیسه‌ویا پیشنهاد دو بازرس تشکیل جلسه میدهد. جلسات بریاست رئیس ویا جواب رئیس با حضور اکثریت نسبی اعضاء تشکیل وتصمیمات با اکثریت دوثلث حاضرارگرفته میشود .

شرکت اعضاءدر جلسات‌اتاق اجباری است‌وعدم‌شرکت درسه جلسه موجب محرومیت عضو می گردد .

جلسات عمومی‌اتاق باحضور اشخاص و خبرنگاران تشکیل می گردد ولی آنها حق اظهار نظر و نظامرات را در اتاق ندارند .

اتاق اصناف به اجرای‌صحیح مقررات‌قانون‌نظارت‌بنفع‌رسیدگی کرده و در صورت لزوم پیشنهاد تغییر و اصلاح مواد قانون و آئیننامه ها را خواهد داد .

هیئت رئیسه اتاق به بودجه و بیلان سالانه رسیدگی کرده و در صورت لزوم پیشنهاد تغییر و اصلاح مواد قانون و آئیننامه ها را خواهد داد و آئیننامه های اداری واستخدامی ومالی اتاق را تصویب خواهد کرد .

آماده‌باش به‌ماموران

(کاردرشت ـ خبرنگار اطلاعات)ـ ادارمنابع طبیعی کاردرشت با ماموریون‌وکارمندان‌خودآماده‌باش داد و طی اعلامیه‌ای کصادر کرد ،اعلام داشت ، به کارکنان خود مرخصی نمیدهد !

آماده‌باش اداره منابع‌طبیعی کاردرشت بمنظور جلوگیری از حریق احتمالی جنگل های اطراف صورت‌گرفته و تا مادامی که ، باران‌پورف دراین منطقه ریزش نکرده‌است ، این آماده‌باش ، برقرار خواهد بود .. بلحاظ اینکه مدت مدیدی است هوای کاردرشت آفتابی بوده وممکن است براثر بی‌احتیاطی چوپانان‌و مردم درجنگل حریقی رخ دهد ، به ماموران منابع طبیعی گوشزد شده است . دراین خصوص موافقت کامل را بعمل آورند .

آماده‌باش حمایت خانواده تهران

۸هزارحکم‌طلاق در۸ماه

دادگاه های حمایت خانواده تهران از اول‌فروردین تاپانزدهم آذرماه امسال ۸۵۷۸ حکم عدم امکان سازش صادر کردند.

در سه‌ماه اول سال ، از ۴۶۶۵ دادخواستی که زنتو شوهر هاتسلیم دادگاه های خانواده تهران گردند ۲۵۸۱ دادخواست مجدیه صدور حکم عدم امکان سازش شد.

۲۹۹۴ حکم عدم امکان سازش نیز در سه ماه تابستان بوسیله دادگاه های حمایت خانواده تهران صادر شد. دراین سه ماه ۸۸۹۵ دادخواست طلاق به دادگاه های حمایت خانواده تسلیم شده‌بود.

دادگاه های حمایت خانواده تهران از اول‌مهر تا دیروز با۳۰۰۰دادخواست طلاق روبرو شدند که با۶۰۰۰ جدائی زنتو شوهر موافقت کردند .

از آغاز سال تاکنون جمعا ۱۲٫۸۵۸ پرونده ازناحیه زن و شوهر هاتسلیم دادگاه های حمایت خانواده تهران شده‌است .

تهران ۱۳ : دادگاه حمایت خانواده دارد.

نرخ چلوکباب تعیین میشود

بدنبال اعتراض مصرف کنندگان چلوکباب، نمینده ده نعری اصناف تصمیم گرفته است که برای چلوکبابی های تهران، دو دسته نهران ـ ترجه‌ای‌تعادل‌تعیین‌وجه‌اجره چلوکبابی های تهران ازفروش چلوکباب به نرخ تعیین شده خودداری کردند مغازه آنها را تعطیل کنند .

در گذشته برای تهیه یك پرس چلوکباب سلطانی ۱۵۰ گرم برنج به بهای ۱ ریال ، ۱۵۰ گرم گوشت راستمفیدت ۱۸ ریال و ۲۵ گرم کرهیفیدت ۴٫۵ ریال مصرف می شد که هنوز فقط دغال و دستمال کاغذی و سوخت را هم قریال محاسبه نمائیم یك پـرس چلوکباب جمعا ۲۳٫۴ ریـال برای صاحبان چلوکبابی‌ها تمام شده و آنها ۵۰ تا ۱۰۰ ریال بابت هزینس از مصرف کننده میگرفتند ولی اکنون صاحبان چلوکبابی بجـای ۱۵۰ گرم برنج ۱۰۰ تا ۱۲۰ گرم و بجای ۱۵۰ گرم گوشت ۱۲۰ الی ۱۲۰ گرم میرکسیح جهت یك پرس چلوکباب سلطانی درانحصار مشتریانی می گذارند و از سوئی قیمت چلوکباب را هم به ۱۲۰تا۱۵۰ ریال رسانده به موفقیت‌کلی چلوکبابی‌ها افزایش داده‌اند.

شانس دوباردرمیزند!

آقای طهماسب‌ناصرنیا ، کارمندبازنشسته وزارت‌کشاورزی ، باخرید بلیط اعانه ملی، برنده جایزه ممتاز، ۱۰۰ هزار تومانی‌گردید و علاوه برآن،دوفرعه‌کشی قسرمان شانس، «بیکان» براز اسکناس را بدست آورد ...

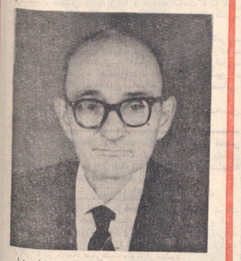

هفته گذشته، برای آقای طهماسب ناصرنیا، کارمند بازنشسته وزارت کشاورزی و ساکن خانه شماره ۲۳ در خیابان بهاری هشتبر طوالش،متعادی آقای ناصرنیا، که از چند سال پیش پیاور مرتب هرهفته بلیط اعانه ملی خریداری میکند ، هفته گذشته، برنده جایزه ممتاز ۱۵۰ هزار تومانی بلیطهای اعانه ملی سری ۱۰۹۹۴ گردید و سپس با شرکت در مراسم تعیین قهرمان شانس ، همچنین برچسب کابدی شناسنامه او بود : «پرونده صفحات اوازـ وارزانی»و در این پرونده و فرعی شماره یکسال قطع ورود ۲۱۶۱ صفحه ثبت شد .

اما سابقه "گرامافون" صفحه به روزگار سلطنت مظفرالدین‌شاه قاجار میرسید، آنکه تقریبا ۴۱ سال پیش از آنکه اداره گرمك برای صفحه "گرامافون" بپردازد تشکیل‌دهد و صفحه و "گرامافون" را تقدیر لایق بداند که بتوان اسم و کالای وارداتی" روی آن گذاشت .

اولین صدای‌ایرانی

۷۲ سال پیش تهران ،تهران امروزی نبود ، روز ها وشبها بسکوت میگذشت و اگر باشد صدادهای سکوت یکوقاخت کوچه های سنگفرش شده را مشکست ، بی تـاك‌خانواده‌ای دران کوچه زندگی میکرد‌وند که رفتار آنها زیاد برای درو همسایه دلپذیر نبود .

مظفرالدینشاه ، در سفر خود به اروپا معجزه "جعبه آواز" را دید و ساعتها در قسر های فرنگ با حیرت به « صفحه ـ موسیقی‌»نظاره کرد که سوزن نوك باریك بر شیار های آن میلغزید و «صوتی خوش » از آن بیرون می آمد .

وقتی مظفرالدینشاه به ایران باز می گشت ، «طون گرگان » کمپانی او نیز در ردیف چالیترین اشیائی بود که از سفر اروپا به تهران آورده میشد . و یکی از آنکه متوجه‌صفحات مرغوب آواز در میان خانواده های ثروتمند طرفداراني پیدا کرده است،تازه بفکر تشکیل پرونده افتاد و «دفعه‌پرونده» های وارداتی گشود ، پرونده صوتی رنگی را جا داد که‌یك برچسب کابدی شناسنامه آن بود : «پرونده صفحات اوازـ وارزانی»و در این پرونده و فرعی شماره یکسال قطع ورود ۲۱۶۱ صفحه ثبت شد .

اما سابقه "گرامافون" صفحه به روزگار سلطنت مظفرالدین‌شاه قاجار میرسید، آنکه تقریبا ۴۱ سال پیش از آنکه اداره گرمك برای صفحه "گرامافون" بپردازد تشکیل‌دهد و صفحه و "گرامافون" را تقدیر لایق بداند که بتوان اسم و کالای وارداتی" روی آن گذاشت .

مسافران تفلیس

مردمی که از هنرمندان به نام مغرب یاد میکردند ، با رواج بازار « فون گرای » تجدید نظر مخصری، درطرز تلقی خود گردیدو همین‌تجدید نظر موجب شد که هنرمندان آن روزگار، مرحوم آقا حسین قلی خان، مرحوم آقا باباعبدالله خان بو بالرخان که درتبریز می گذرانیدند ، به تفلیس می نوا‌خنند ، که از آنها برای مسافرت به «تفلیس» شده بود ، پاسخ مثبت بدهند ، برای بر کردن صفحه ، عازم تفلیس شوند .

ایرمنشتریان صفحاتی که از صدای سازاین سه‌نفرضبط‌ودر ایران‌پخش‌شد، در زندگی مردم انجنان نشوعی بوجود آورد که نظیر آن گمتر سابقه داشت . حالا دیگر از چند خانه ایرانـی تهران و شهرستانها گهگاه‌صدا خوش‌تار حسینقلی خان بلند آورده میشد .

در سال ۱۳۱۹،اداره گرمك، اطرافیان مظفرالدینشاه ، آنقدر از دیدن « فون گراف » خوشنان آمد که بزودی‌تعداد زیادی « جعبه آواز » به‌ایران وارد شد و این پدیده نو طیور آنقدر اوج و فرب یافت که «زنوی» که کمی که پـاك گرامافون در ایران داشت ،در میان مردم دیگر انگشت شمار بود .

« فون گراف»یك صوت‌برك داشت که بچوجچه یا درجه و خلقیات مردم ۷۲سال پیش تهران جوز در نمی‌آمد ،گوش هائی که گهگاه « پیش درآمد شور » و «بوبه» و «تصلیت» را از دیك «موسیقی»برای شنیده بود ، بچوجچه تلقی نمی نحیدند!هنگهای سنگین‌فرنگی را دداشت و بپیاست برای رفع این عیب کاری کنند .

چاپ سنگی

ملوك ضرابی مازاندرا: مرحوم مشیر همایون شهردار« می ـ گفت : ... چند مغازه صفحه فروشی در تهران بود که علاوه بر خریداران صفحه، مشتریان دیگری‌هم داشت . ایرمشتریان کسانی بودند که بکتاران می ـ دادند و از طریق یك گوشی که می‌نشاخت به گوشی‌پزشکان نسبود ، صدای صفحه را در مغازه گوش میکردند . بعضی وقتهاکه صفحات روزنامه‌فداران زیادی داشت ، به پول آنموقع، این مغازه ها روزی ۴۰ تا ۵۰ پول میستاند . و بیش از۲۵۰ مغازه فقط در تهران به کار فروش صفحه مشغول است.

صفحات پرفروش

از بدو عرضه صفحات ایرانی ببازار ، این صفحات که به آقشای سلیقه مردم و موعمت زمان شیرت یافته‌اند پرفروش ترین صفحات بوده‌اند .

«عاشق من» از ملوك ضرابی، «جعبهٔ آواز» را مظفرالدین شاه به ایران آورد

صفحات «چاپ سنگی» یکی ٤ قران بنظر مردم کـران بود !

وقتی دولت‌بصفحه مالیات میبندد ، صفحه سازان «نـوار» را جانشین آن میکنند

ایران بخارج صفحه صادر میکند

«پالفون» پیش از «گرامافون»

اگر«دیسو» بخترع برق راکه به پدر ۱۰۰۱ اختراع معروف شده ، خالق «تونگرافی» میدانند ، اما حقیقت آن است که فن از وی به سال ۱۶۵۶ برای اولین بار دانشمندانی نظیر «سیر اودوبرزراك» ، «توهلمان» و«ودرین» برای حفظ صدا، مطالعاتی انجام دادند . مرحله عملی اختراع‌با فعالیت «سکات» آغاز شد ولی پروری مرد و «کرس» شاعر و دانشمند که در سال ۱۸۷۷ می ـ زیست اختراع «اسکاتـ» را تکمیل کرد و «تونگرافی» را پایسیتم مکانیکی بوجود آورد . «گروس»فالم پدیده جدید را «پانتون» به یمعنای«صدای گفتـه»است نهاد. یکسال بعد ادیسون «۱۸۷۸» اختراع «اسکات» را تکمیل کرد و بعد در سال ۱۸۸۶ «دیسو» اولین‌لوح ـ گرافی انگلیزی را به آکادمی فرانسه عرضه کرد . «بنك با پشرفت علم و استفاده از ترازیستور و ترازیستور های فشرده ، انواع گرام بیاژر عرضه شده است که کوچکترین آنها ، باندازه یك ساعت مچی است .

گرام برقی

دربست دوروز هائی که چاپ صفحه در ایران به کنك چند دستگاه کوچك «پرس» دوقو گرفته بود در بازار آمد و تکمیل گرامافون بوسیله الکتریك فصل جدیدی را در تولید این کالا گشود ، سالهای سال گرامافون از کالا های وارداتی ایران بود تا آنکه در سال ۱۳۴۱ «مونتاژ گرام در ایران شروع شد و این وسیله جنبه اشرافی خود را از دست داد و خانواده ها بسرعت متمول‌خرید گرام های الکتریکی شدند .

در سال ۱۳۴۸ چاپ صفحه دراپران وارد مرحله جدیدی شد و آلبالی که مردم نیست به صفحات ایرانی لقبان دادند موجب گردید که طی این مدت ۱۲هزار شغل‌جدید ایجاد شود . اینك برای ۵ کمپانی صفحه پرکنی که در تهران وجود دارد ، ۱۴ هزار نفر عامل فروش وجودداردند که در حقیقت از سنجره خوانندگان پیهای‌ارزانی برای خود کمپانیهای صفحه پرکنی دارند .

صادرات صفحه

صنعت صفحه سازی درایران طی چند سال اخیر پیشرفت زیادی‌است. چون ایران بقانون جهانی‌کپیرایت ، میوسته‌است، براحتی کمپانیهای صفحه‌برکنی، صفحات معروف خارجی رادر ایران تکثیر میکنند، این‌صفحات به کشور های دیگر نیز صادر میشود و شیخ نشین هایخلیج فارس بهترین‌خریداران صفحات ایرانی هستند .

در تهران یك کمپانی حدود ۱۰۰ نفر کارگر دارد و بیازار عرضه‌دارند. کمپانیهای صفحه سازی میگویند : « ما با پیش نیستیم ولی باید ترتیبی داده شود که مالیات بر فروش بلیت نه بر تولید .»

هرکس یك مگرامافون کوکی « داشت ، از اشخاص انگشت نما بود ....

از آواز هنرمندان ، رنجهی به آنها نمی برداختند اما بعد ها با دستمزد کمی که بابت ضبط ترانه‌ها به خوانندگان، آهنگـ سازان و ترانه سرایان میدادند، نوعی جرات در کار خود یافتند ودرپیشه رقابت‌بطرز بی‌سابقه‌ای به تولید صفحه پرداختند . بستن مالیات بر صفحه ، موجب شدکه سازندگان صفحه ، سطح تولید را کاهش دهند و برای جبران آن ، آهنگهای روز را زیر نوار ضبط کنند و بیازار عرضه‌دارند. کمپانیهای صفحه سازی میگویند : « ، مانا بستن مالیـات روی صفحه مخالف نیستیم ولی باید ترتیبی داده شود که مالیات بر فروش باشد نه بر تولید .»

۱۲هزار نفر از حنجره خوانندگان پول میسازند

رپرتاژ از: سیاوش بشیری

حالا «جعبه آواز» بایصورت درآمده است ...!

از صبح پنجشنبه در

مولن‌روژ ـ دیانا

مهتاب ـ کریستال ـ اسکار

«جرج‌سی اسکات» برنده جایزه اسکار ۱۹۷۱ تنها آکتوری در تاریخ سینما که از قبول جایزه اسکار خودداری کرده در محصول‌کوبنده از کمپانی متروگلدوین‌مایر تماشاچی را غرق در هیجان والتهاب مینماید .

جرج.سی.اسکات

در محصول ۱۹۷۱ متروگلدوین مایر

آخرین فرار

بازی

رنگی ـ پاناویژن

تونی موزانته تریش وان دور

THE LAST RUN محصول متروگلدوین مایر

«هانری شاریر» ملقب به «پاپیون» زندانی سابق جزایر «گویان» که کتاب سرگذشت او شهرت جهانی کسب کرده است برای اولین بار داستان یك فیلم پرهیجان و پرکشش را نوشته و خود نقش مهمی از آنرا ایفا کرده است .

از صبح «شنبه در گروه سینمائی

ساترال رویال گلدن سینما جزیره پرل

کلودیا کاردینالـ استانلی بیکر

هانری شاریر (قهرمان ماجراب حقیقی پاپیون)

پاپیون در جزیره الماس

رنگی

از امشب‌درسینما

ب.ب

ژان‌پل بلموندو

کاترین‌دونوو

در فیلم سینما کانوا و رنگی

زیبای عیسی‌سی‌پی

استودیو ضبط شود .

بانک رفاه کارگران

پس انداز مکن ۵ ساله کارگری

(خانه آپارتمانی)

وام سه برابر پس انداز ـ بهره پنج درصد

مدت بازپرداخت ۲۰ سال

رطب زهره

باویتامینهای متمرکز

خوشمزه ـ نیروبخش

رطب زهره استریلیزه

با برچسب اطمینان

رُطب زهره

خدمتی و شستشوشده

فرآورده شرکت سهامی صنایع بهوخرما

قیمت هربسته برای مصرف کننده ۱۵ ریال

از صبح پنجشنبه فقط در

سینما پارامونت

بزرگترین شاهکار فراموش نشدنی سینمای آمریکا

ماجرای حقیقی زندگی وماورازآن (الاکی گراتسیانو، قهرمان معروف بوکس آمریکا درقالب داستانی شیرین وبرانتریك

پل نیومن . پیرانجلی

در فیلمی بکارگردان : رابرت وایز

آن بالاکسی مرادوست دارد

باشرکت . سالدمینو . آلین هکارت

رُطب زهره

خدمتی و شستشوشده

فرآورده شرکت سهامی صنایع بهوخرما

قیمت هربسته برای مصرف کننده ۱۵ ریال

تنها با پول نقد میتوان مشکلات فردی را حل کرد و مطمئن ترین راه برای نگهداری سرمایه نقدی ، پس انداز در بانك است و بس .

صندوق پس انداز بانك ملی ایران

برنامه‌سخنرانیهای عمومی دانشگاه‌تهران

«دانشکده‌هنرهای زیبا»

تاریخ	سخنران	عنوان سخنرانی	ساعت و محل
۱۷ آذر ماه ۱۳۵۰	دکتر ایرج اعتصام استاد و معاون دانشکده هنر های زیبای	انسان و شهر	۵ بعد از ظهر تالار دانشکده هنر های زیبا
۲۱ آذر ماه ۱۳۵۰	پرفسور کوارونی استاد دانشکده معماری دانشگاه رم	چند نکته در مورد معماری	۵½ بعدازظهر تالار دانشکده هنر های زیبا
۲۲ آذر ماه ۱۳۵۰	پرفسور بنه‌ولو استاد دانشکده معماری دانشگاه فلورانس	سیر تحولی معماری در سال های اخیر	۵½ بعدازظهر تالار دانشکده هنر های زیبا
۲٤ آذر ماه ۱۳۵۰	پرفسور د . آنجلیس استاد دانشکده معماری دانشگاه رم‌و رئیس انستیتو مرمت آثار تاریخی ایتالیا	حسن میران تاریخی	۵½ بعدازظهر تالار دانشکده هنر های زیبا
۲۸ آذر ماه ۱۳۵۰	پرفسور کرکو رئیس دانشکده معماری دانشگاه رم	تحول دانشکده های معماری ایتالیا در سالهای اخیر	۵½ بعدازظهر تالار دانشکده هنر های زیبا
۱۵ دیماه ۱۳۵۰	دکتر هرمز فرهت دانشیار گروه موسیقی دانشکده هنر های زیبا	موسیقی در جامعه امروزی	۵½ بعدازظهر تالار دانشکده هنر های زیبا
۲۲ دیماه ۱۳۵۰	دکتر منصور فلامکی دانشیار دانشکده هنرهای زیبا	نکاتی درباره روش مرمت مراکز مسکونی قدیمی	۵½ بعدازظهر تالار دانشکده هنر های زیبا
۱۷ بهمن ماه ۱۳۵۰	دکتر سیروس پایر دانشیارو مدیر گروه معماری دانشکده هنر های زیبا	طرحهای جامع شهری	۵½ بعدازظهر تالار دانشکده هنر های زیبا
۲۷ بهمن ماه ۱۳۵۰	دکتر مهدی کولر دانشیارو سرپرست‌دانشکده هنر های زیبا	در جهت کدام معماری؟	۵½ بعدازظهر تالار دانشکده هنرهای زیبا

پس از هر سخنرانی ، بحث و گفت و شنود

جناب آقای مهدی سیملی سناتوریست وجناب آقای رضا صفائی کارگردان فیلم «ده در راه خدا»

موفقیت خارق‌العاده این‌فیلم را بشما وکلیه کسانی که درتهیه آن زحمت کشیده‌اند صمیمانه تبریك می‌گوییم .

لال‌چند لوند

روزنامه فردا

فردا منتشر میشود

روزنامه دیپلمات

چهارشنبه ها خواندنی است

مجله هنر ومردم

شماره ۱۰۸ ـ ۱۰۷

بامطالب آموزنده‌ای درباره هنر وفرهنگ انتشار یافت .

آ ـ ۶۲۹۲٤ ـ ۳

اطلاعیه سیبر افیلم‌درموردآخرین فیلم ظهوری «خوشگل محله»

«ظهوری»کمدین‌محبوب سینماهما‌نطور که قبلا درجراید اعلام داشته بود دیگر در هیچ فیلم جدیدی شرکت نکرد ولی‌چند فیلم تمام نشده‌داشت که یك یك بنمایش گذارده شد و اینك :

ظهوری در آخرین اثر خود خوشگل محله

یکبار دیگروبرای‌آخرین‌بار،باعلاقه‌مندان خود تجدید دیدار می‌کند و باهنرنمائی خود خاطره‌ای خوش و فراموش نشدنی در قلب ها باقی خواهد گذاشت

SHELL

شرکتهای شل

در ایران

بمنظور ارائه خدمات بهتر شرکتهای زیر :

- شرکت‌سهامی نفت‌بازرگانی ایران وهلند
- شرکت سهامی اوئیل‌تکنیك
- شرکت شل شیمیائی ایران (سهامی خاص)
- شل کمیکال دیسترببوتینك کمپانی لیمیتد
- ایـران شل کات (سـهـامی خاص)

شماره‌های تلفن جدید را بشرح زیر باطلاع میرساند:

۶۲۳۸۴۱-۶۲۳۸۴۲

۶۲۳۸۴۳-۶۲۳۸۴۴

ساختمان شل ـ خیابان عباس آباد ـ تهران

درصندوق پستی شماره‌های : ۱۰۸۸ و ۱۶۵۵ و ۳۲۳۷ و۱۴۹۰ تغییری داده نشده است .

فقط یکهفته دیگر در!

شکوفه نو

صیاد بزرگ ستاره‌های جهان

لوس‌آرآتا : بندبازان معروف جهان از ایتالیا

لوس‌وانوسی : رقاصان کوبائی از قلب کوبا

رزی‌بارون: وعروسکهای‌سحرآمیزش از اسپانیا

بالت‌بلواستارز : زیبا رویان بین‌المللی

مارگارت‌شیوارتو رقص اکروباتیك از اسپانیا

و...آغاسی محبوب‌تر از همیشه‌در

شکوفه‌نو تلفن‌های ورزو ۸۵۳۰۳۳-۸۵۴۰۴۴

رپورتاژهای اختصاصی این شماره اطلاعات بانوان

★ این زن ، برای نجات زندگی خود ، کلیه‌خود را میفروشد .

★ یک زن ، پاسدار گنجینه های شهباد است .

بیشخدمت مخصوص اوناسیس ، اسرار زندگی خصوصی او و ژاکلین را فاش میکند .

زنی که با نیروئی جادوئی ، سرطان را درمان میکند .

دومجله ، بجای یک‌مجله !

اطلاعات بانوان یا یك بخش مستقل آرایش و زیبائی زیر نظر دوسردبیر برجسته،دریك شماره دو مجله بشما تقدیم میکند . . .

اطلاعات بانوان این شماره مجموعه‌ای است‌از زبده رپورتاژها ، مقالات و داستان های خواندنی و عکس های تمام رنگی دیدنی . . .

سرمقاله

خانه کاغذی درمسیر توفان!

جنگ پاکستان و هند بگفته خبرگزاریها در زمین هوا و دریا ادامه دارد و پاسدیم اخیرهند دائر به تشامانی دولت بنگلادش، قطعا جنگ در مسیر دیگری پیش خواهد رفت .

ما در باره جنگ هند و پاکستان نظریات خود را قبلا نوشته‌ایم. تا وقتی آتش جنگ متشدل نشده بود باید از مدل بسیاری از ملل صلحدوست و علاقمند به آرامش و امنیت منطقه امیدوار بودیم دول بزرگ و مراجع بین‌المللی از شود و قدرت و مقدورات خود استفاده کنند و طرفین را از تزیل به اسلحه باز دارند . این امید متاسفانه بود رفت و همه نشستند و دست روی‌دست‌گذاشتند تا دوکشور برادر و همجوار بجان هم افتادند .

بعد از آنکه بحران روابط دو کشور وارد مرحله دیگری شد و طرفین ، جنگ را شروع کردند آن امید عوده بشکل دیگری جلوه کرد و باز ما تصور میکردیم پیش از آنکه دامنه جنگ وسعت پیدا کند و کار بجاهای باریک بکشد ، قدرتهای بزرگ و سازمان ملل‌متحد مسائی جدی خود را بخاطر متوقف‌ساختن جنگ مصروف دارند و بنحوی از توسعه زخودرودها جلو بگیرند .

چه انتظار بی اساسی !

با اینهمه حوادثی که هر روز در گوشه و کنار دنیا واقع میشود و هرکدام درسی و عبرتی‌است برای ملل عالم ، چنین انتظاری واقعا مالیخولیا در خوشبینی است . آنهم برای ملتی که خود به دفعات در معرض مصائب ناشی از تعارض با تمانی سیاستهای مقتدر قرار گرفته و رنجها ازین رهگذر کشیده است .

البته نمیتوان منکر بود که سرگرم بودن با امیدی هرچند ناچیز و کم مقدار بهتر است از تسلیم شدن به حقایق تلخ و دهشتناک که زندگانی را برای انسان ، جهنم وار تیره و گذازنده‌سازد ولی چکار میتوان کرد وقتی که امیدها دائما تحلیل میرود و تجربه ، مدام از فروغ آن میکاهد .

قضایای هند و پاکستان بنوبه خودش تجربه تازه‌ایست .

الان ما میبینیم دو ملتی که با جمعیت بسیار و مدیع محدود ، بیش از هرجیز به صلح و ثبات نیاز دارند تا در سایه آن برنامه‌های عمرانی و اقتصادی خود را پیاده کنند و به مشکلات عدیدشان سر و صورتی ببخشند . خواهو ناخواه به یک جنگ خونین کشیده شده‌اند. این جنگ تا چه وقت ادامه‌پیدا کند و بکجا منتهی خواهد شد ، ما نمیدانیم ولی این پنج یا شش روز از شروع آن جنگ کافی است تا ملتهای دنیا بخوبی بدانند که چه بلائی در دنیای بزرگ بنام تمدن کمکی به اعتلای انسان نکرده‌اند . سهل است که هرکدام بنحوی برای دمیده و متشنترش ساخته‌اند . این قدرت بدان قدرت اختیار میکند که حق مداخله در جنگ ندارد . ولی عملا هم آن قدرت . هم این قدرت . هم سایر قدرتهای بزرگ در ایجاد یکچنین جنگی سهم داشته‌اند و حالا هم یکی تماج بوی جهب آن حریف میگذارد ، یکی هندواره زیر بغل این حریف یا حساس‌همدیگر را مشتومال بدهند ، هواپیماها و تانکها و زیرموشها و کشتی‌های یکدیگر را مهدم سازند و بالاخره هنگامی که خرد و خاکشی وخسته و ناتوان دست از جنین جنگ برکشند و بیخاصلی برداشتند سازمان ملل متحد سال ، نبی از نزاد ملی خود را به حیب کشورهای بزرگ سرازیر کنند و باز ملل بزرگ باز گلنگ و توپ و هواپیما و زیرموش و ناو و ناوچه بخرید !

زهی تاسف که درین میانه ، سازمان ملل متحد بنحو ملجأ امید و مرجع توسل ملل دنیا قادر نیست نقشی را که شاید باید ایفا کند و از وخامت اوضاع بکاهد. حتی بنظر میرسد که در سلسله مراتب سازمانهای بین‌المللی ، سازمان ملل متحد دیگر نمیتواند مانند گذشته ، نقش تعیین کننده داشته باشد و در سلسله مراتب حربی است . اگر بخاطر داشته باشیم که جهانیانه دوران فعالیت سیاسی خود را به صراحت‌بیان کرده‌اند ، در سلسله مراتب حربی است . اگر بخاطر داشته باشیم که جهانیانه دوران فعالیت سیاسی خود را به صراحت

چهل سال قبل در همین روز

آخرین جلسه کنگره اتحاد نسوان شرق درسالن وزارت معارف

از طرف وزارت فرهنگ سالن بزرگ آن وزارتخانه برای اتحاد آخرین جلسه کنگره زنان شرق در اختیارنمایندگان نسوان کشورهای سوریه و مصر و لبنان قرار دادهشده بود این سالن با قالی و قالیچه های گرانبهای مفروش و تزئین شده و بیرق های دول شرقی، ژاپون ـ هند ـ عراق ـ افغانستان ـ سوریه ـ مصر ـ حجاز ـ لبنان ـ ترکیه ـ یونان ویورتسه رنگ ملی ایران را در جایگاه هیئت عالیه‌دیرکرتیه بود .

عدهزیادی از خانمها حضوربهم‌رسانده بودند، گویا دیروز که آخرین جلسه کنگره محسوب میگردید از چلسانیدیگر بیشتر خانمها شرکت کرده بودند و بر رویهم درحدود هفتصد نفر از خانمها حضور یافته بودند .

جلسه در ساعت سه بعد از ظهر شروع شد ابتدا هیئت پیشاهنگی ایران سرود خواندند که یکی از بیستهنگان پاریش جواب آهنگ آن را در فضای سالن منعکس میساخت و سپس خانم نورجهان رئیسه کنگره نطق بلیغی ایراد نمود وار اینکه وزارت معارف دولت اعلیحضرت شاهنشاهی سالن رسمی وزارت معارف را در اختیار نمایندگان داده و همه در آنجا گرد هم جمع شدهاند سپاسگزاری کرد و دلیل دیگر بزرگی و عظمت آخرین جلسه کنگره را حضور والاحضرت شاهدخت شمس پهلوی ذکر کرد که با حضور خود ریاست افتخاری کنگره اتحاد نسوان شرق را قبول فرموده‌اند .

خانم نورجهان سپس گفت برای ما طبقه نسوان مایه مسرت و خوشنودی است که باآنچه با استماعت رای در سال خود توفیق حاصل نموده و به میدان فیزلاتیم که زنها را حقوق و بهرهای در اجتماع و زندگی میباشدو ما بایستی از این موفقیتی که نصیب ما گردیده خوشنود باشیم و قدر آن را بدانیم که بتوانیم در میدان عمل دوش بدوش مردان قدم بردارید .

تشکل جامعه ما در این سالن دلیل رسیست آن است و دلیل دیگر درخواست آقای اورنگ نمایندهمحترم مجلسشورای ملی است که بدوا هم از طرف دولت شاهنشاهی نخستین جلسه را راافتتاح نمودند .

من امروز در این جایگاه رسمی با خانمها تودیع مینمایم و رجاء واثقدارم که وداع آخرین نباشد و تصمیمیکه اتحاد نمودیم از خاطرم محو نگردد.

اورنگ

دولتین ترکیهوافغانستان در کنگرهشرکت نمودند سفیر کبیر دولت ترکیه خانم محترمه خود را بسمت عضویت و آقای شیرازخسرخان سفیرکبیر افغانستان عیسمحمدرب خود را بسمت عضویت حضور نمودند .

اشخاصالله در سومین کنگره اتحاد زنان شرق با پایتم که خانم شمای ایرانی هم حق انتخاب نمایندگی پارلمانی راتحصیل نموده ویا سپهبدالهرحمن‌الرحیم ـ هست کلید در گنج حکیم

فاتحه فکرتوخشنبش ماشخدایست بودهشم کن

خانمهای ایرانی ترجمه مبلغ سیس خانم انصفی از طرف جمعیت نسوانشرکت وخورشید سرخ بنمایندگی والاحضرت شمس پهلویدر اطراف قدم مهمی که برایشکیل شیرخوارگیسرخ نسوان برداشته شده صحبت کرد و بعد خانم صدیقه دولت آبادی بنمایندگی وزارت معارف راجع به تمایلات نسوان در ایران وعده مدارس و مصحلات و معلمات آیندهای قرائت کرد و بعد حنیفه خانمبودی نماینده نسوان مصر قصیدهای دایر به سپاسگزاری ازمقامات عالیه ودولت و خانم هاىمحترمه اشتاء نموده وسپس خانم اعتمار نطق مبسوطی ایراد کرد .

در پایان جلسه آقای اورنگ خلاصه عملیات کنگره در مدتماهای نمایندگان نسوان شرق را قرائت نموده و جلسه کنگره اتحاد نسوان شرق را با اینشعر خداوند سخن حکیم نظامی گنجوی‌ختم نمود .

بسیاراتحرمالرحیم ـ هست کلید در گنج حکیم

فاتحه فکرتوخشنبش ماشخدایست بودهشم کن

خانم نورجهان

بیانات خانم نورجهان رئیسه کنگره بوسیله آقای اورنگ جمله بجمله برای حزب ناسیونال سوسیالیست (هیتلری ها) حاضر بشرکت باهیچیک از احزاب نبوده ولی ایفر های احزاب سیاسی‌ـ کند در هر صورت انتظامی بوجودآید و ملتکت آلمان را از این بحرانسیاسی نجات دهندعوامل سیاسی بیشترهیجانات وشدت بحران اقتصادی در آن مملکت کمک کرده است ۱۵٪ هازرنفر درظرف هنتاخیر رعدیدیکاراناززوده گردیده و عده بیکاران آلمان تا این تاریخ از ۵ میلیون و ۱۰۹ هزار به پنج میلیون و ۲۱۵ هزار بالغ گردیده است .

حال معلوم نیست آیا هیتلر موفقی‌ـ شود طبق توصیه هیتلردیورک باروسای احزاب مرکز و عامیون که دارای ۱۳۰ کرسی هستند اتلاف کند یا خیر واپا پس از اینکه هیتلربا مرسوکار احمد حاضر خواهند بود قدری از شدت و تندروی خود کاسته و علاجی برای رفع فقر و بیچارگی بیکاران آلمان که روز بروز عدتآنها در افزایش است بنمایند؟

فرمانبخش مامور تشکیل کابینه شد

برلن بالاخره هیندنبورگرئیس جمهوری آلمان فرمانبخش رامامور تشکیل کابینه جدید آلمان نمود و مشارالیه ماموزارت دفاعیات رانیز برای خود محفوظ خواهد داشت فبلزاز برقراری فرمانبخش بست صدارت عظمی هیندنبورگ او ابن باین مذاکرات‌مفصلی داشتوآوری حاضر به قبول این مقام نشدو پیشنهاد کرد که فرمانبخش انتخاب شود .

کابینه جدید نیمی و بزودی بهمجلس رایشتاگ معرفی خواهد شد هیندنبورگ بعمل اد ولی هیتلر که مایل استخدام شخصه زمامداری شود و سایر احزاب را دخالت و شرکت در کارندهد آن اکثریت پارلمانی را ندارد زیرا از ۵۸۴ کرسی در رایشتاگ بیش از ۱۹۵کرسی دارند ودر پیشتر آنها حزبسوسیال دمکرات قرار گرفته است .

هیتلر

نطق های دیگر خانم ها

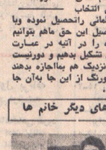
خانم نورجهان

هیتلر و بحران سیاسی در آلمان

برلن ـ در تمام هفته گذشته بحران سیاسی در آلمان ادامه داشته وهیچیک از ابعاد های احزاب پارلمانی موفق نگردیدهاند با ایجاد اکثریتی یعنی با توافق نظر بایکی دو حزب دیگر کابینه آلمان را تشکل بدهند . عمده مذاکرات بالیدر مایون سوسیالیست یعنی هیتلر بعمل آمد ولی هیتلر که مایل استخدام شخصه زمامداری شود و سایر احزاب را دخالت و شرکت در کارندهد آن اکثریت پارلمانی را ندارد زیرا از ۵۸۴ کرسی در رایشتاگ بیش از ۱۹۵کرسی دارند ودر پیشتر آنها حزبسوسیال دمکرات قرار گرفته است .

(نقل از اطلاعات ۱۶ آذر ۱۳۱۱)

زنان در ایران

احمد احرار

احمدعلی سپهر (مورخ‌الدوله)

جان ملافانی خبر داشت ، بلکه قیافه هیچکدام از مهمانان برایش آشنا نبود، چند بخاطر نمی‌آورد چنان اشخاصی را در بین روحانیون دیده باشد .

ملافان میرسید به نظرش کاردروف آثار تعجب را در سیمای احمد علیخان شاه‌زاده است ، در هالیکه لیخندی روی لبهاش میرنشید اشارهی گرد و یکی از میهمانان خود را بجاو خواند . مردی باعمامه سفید کوچک و عینک تیره ، از پشت میز برخاست و در مقابل شاه‌زاده راهرو مودبانه سر فرود آورد ، تاکردروفه او را معرفی کرد :

ـ امضب ؟

ـ بله ، امضب .. ما چند نفر میهمان‌داریم وشام مختصری تهیه دیده‌ام.

احمد علیخان اندیشید : شام درسفارت.. چند نفر هستند ... چیزی که در نظر داشت این بود که چرا خود کاردار از باشرفت و تشریفات با موقع شام، در شهر گردشی کند و سرگرفتی آب بدهد . ساعتی بعد از غروب وقتی احمد علیخان‌به سفارت‌رفتند، سخت متعجب شد، زیرا در خارج عمارت نه کالسکه و اسب و مهتر و نوکری دیده میشد که بر حضور میهمانان دلالت کند، نه چراغهای مدخل سالرتنانه را در خیابان بلاعاقلوه «دروبی» روشن کرده بودند . از همه جیرت‌انگیزتر اینکه درهای آهنین باغ نیز بسته بود.

احمد علیخان ناگزیر به داخل کوچه‌مجاور سفارت ،کوچه برلن، بیجید ودری را که بداخل عمارت باز میشد دق‌الباب کرد . در اینجا از حیرت و یاسی که بوی دست داده بود اندکی کاسته شد زیرا بلافاصله در را گشودند و او را بداخل عمارت راهنمائی کردند . سرانجام در مدخل یکی از اتاقها کاردروفه به استقبال آمد و دیگر ایرانی سفارت را بدرون برد. اتاق نسبتا بزرگی بود . در دست چپ آن چندمبل مبلمه و مجلس آراسته و فراخ‌آماده‌ایرا قرار داشت که چند نفری ، از جمله سه مرد معمم گرد آن نشسته بودند . چشمهای احمد علیخان از فرط تعجب گرد شدهبود. بیاد میآورد آنچه را که مدیه حدی مگیرد وباور نمیکرد . ایجاد تشابه آشنایی بین مقامات سفارت آلمان و طبقات مختلف مردم ایران ، او را در حالیکه نمیتوانست بیاد بیاورد ، در حالیکه نمیتوانست بیاد بیاورد ، در حالیکه نمیتوانست بیاد بیاورد ،

اطلاعات و مردم

گفتگوی تلفنی

۳۱۱۰۷۱

بعداز ظهر
از ساعت ۵ تا ۹

★ آقا، من فریدون مبارک زاده ۱۰ در نیمه راهپایان عباس آباد بین مدرسه عباس بارگزانی و پادگان نظامی یک برامدگی تولید مانده در دست ساختمان است ـ دو سوم این بلندی که شاید یک پل کوچک است با بامطلوبترکاستن سرعت اتومبیل‌ها ساخته می شود ، تمام شده اما یک سوم بفعلتمام است ، و چون‌درچاه هیچگونه علامتی نصبه نشده ، فلا ما خطاری نکرده‌انسا رانندگان وسائط نقلیه که بطور ناگهانی بک افتد مانع برخوردمی‌شد کنند ، مجبورند اتومبیل را به طرف جاده هدایت کنند و یا اگر خوشبردباشند اتومبیل را بسمت پائین دیگر جاده می‌برند و از روی دوسوم ساخته شده مانع می‌گذرند ، و در این حال امکان بروز حادثه زیاداست

★ سلام ، من دکتر نفی بزدانی هستم ۱۰ شنیده‌ام آئین نامه بازنشستگی سردفتران مورد بررسی شورای شاراهای قرار گرفته است ، بعنوان یک متخصص دادگستری جند نکته را یادآوری می‌کنم ، اگر قرار است لطفا تصویب نامه بخواهیدبرواد اضطراری مردم چه باید بکنند ؟

★ آقا، من رزاق‌خواه ...شرکت تلفن و سازمان آب‌سرار زیادی برای اشتباه نوشتن نشانی و مشخصات مشترکین خود دارند و پاداورپای شما تاکنون تصحیح نشده ، بنویسید برای رفع این نقص بزرگ آزاری اقدامی بشود .

توزیع ماهی شروع میشود

بدون شرح

نامه بروز نامه

بهداشت

آقای سردبیر ، سالن غذاخوری که بتازگی برای کارکنان انبارهای شرکت مخابرات ایران بازگرده‌اند از لحاظ بهداشتی و نوع غذا رضایت‌بخش نیست .

میکائیل زینلوند

به آنها ستم نشود

آقای سردبیر ـ چند روز است که عده‌ای از خواننگان برشد صفحه گیرد اند صفحه‌خوری ، کاستیروش خرفیاتی میزنند . در حالیکه درآمد این طبقه از درآمد پیشخدمت خانه این خانمها و آقایان هیز کمتر است .

دکتراحیرابرجمند

۷۵ من کجا و ۱۷۵ من کجا ؟

آقای سردبیر ـ در سال ۱۳۱۷ دولت می شمیم حقوق ما را افزاز استخدام از ۵۰ تا ۷۵ تومان بود ، دولت خریدا این حقوق در آنروز ۷۵ من روغن کرمانشاهی ۷۰۰ عدد تخم‌مرغ محلی وبا ۵۰۰ کیلو گوشت بی استخوان بود ۵۰۰ من برنج اعلا بوده است ، در حالیکه بهای این مقدار روغن اکنون ۶۲۵۰ تومان واین مقدار تخم مرغ ۵۰۰۰ تومان واین مقدار برنج ۱۵۰۰۰ تومان می باشد .

اگر قرار باشد تامین نامه جدید باید بحساب تامین بودجه بخش ـ استان ـ مرکز حذف شود و کلیه سردفتران تحت‌رشد استان باشند ، بنویسید ، تا تصحیح صحیح بدون تبعیض بشود .

حسن‌ذوالعاطف

پرسش و پاسخ

● آقا ، می‌گوید توزیع ماهی شمال، آغاز شده است ، آیا این موضوع صحت دارد ؟

ـ اگر هم صحیح باشد ، بدست بنده و جنابعالی نمیرسد ، مال آن ما بهتران است !

● آقا ، نوشته بودند الیزابت تیلورکنته شوهر من، خیلی بد است .

ـ بازارگرمی فرموده‌اند !

● آقا ، رئیس یکی از ادارات ، باصراحت تمام گفته بود که مدراداره او گار ها همه میخوابد و هیچکس درست کار نمی کند .

ـ کاش همه مسئولان امور تااین حد انصاف داشتند .

● آقا ، شنیدم مسئولان امور گفته‌اند بزودی قیمت ارزای را ارزان خواهند کرد ، این حرف را چه حسابی بگذاریم ؟

ـ به حساب دروغ سال !

آقای سردبیر ، مگر روابط شما با روابط عمومی وزارتخانه‌ها وادارات قطع شده و میانتان شکراب است که از روزنوسازی اطلاعات آنها بشما توضیحاتی نمی دهند و از خود دفاع نمی‌کنید؟

من با امضای بیمار (بیمار طلب وبنه بیمار روانی) از وزارت بهداری پرسیدم که چرا ، درپیشرو، ن وکم متمول‌آورده بجایش گذاشتند . اما تاکنون جوابی نداده‌اند ، امیدوارم بزودی صلح بین شما و روابط عمومی‌ها برقرار شود واین جواب را دریافت دارم !

بیمار

امیدوارم با طرح مجدد سئوال به آن پاسخ داده شود .

چرا جواب ندادند

آقای سردبیر ، در طول این سال ها ، خانواده ما بسرپرست وفرزندانمان بی‌سرپرست مانده‌اند. همسران ما ، هرچه را که داشتیم از مرتبی و ظروف و هرگونه لوازم اولیه زندگی ، فروخته‌اند تا از بها ئیل ، به رندگی غیرانه خود ادامه دهند . خانواده های جعد نفرمان بیکار میباشند و چند نفر شان از افرادخانواده هامان ، در موقعی از شدت گرسنگی و در موارد‌ی بیمار بسمارى ، پاره‌اوش، ا مرگ وبروز شده‌اند . ما اینهمه رنج و تحمل کرده‌ایم . سرخه‌اشو و ما نزده‌ایم . فقط بیک امید ، بامید اینکه روزی ، مشمول عفو ملوکانه ، یا یکی از قوانین بخشودگی شویم ...

ما گناهکاریم و محکوم شده‌ایم . این را خوب میدانیم ، و گناهکار ، باید مجازات ببیند . اما این را هم خوب میدانیم که قانونگزاران روشن‌بین و دلیر آگاه ، این مجازات ها را برای تنبیه گناهکاران درنظر گرفته‌اند ، نه برای انتقامجوئی از آنان .

در این صورت ، اگر ما تنبیه شده باشیم ، اگر اکنون در اوج پشیمانی باشیم ، اگر بانمام وجودمان تصمیم‌گرفته باشیم که از این پس پاک و سالم زندگی کنیم ، آیا حق نداریم در انتظار روزی باشیم که عفو ملوکانه‌قوانین بخشودگی شامل حالمان شود ؟

چرا ، این حق را ، ما هم داریم . اما افسوس که مسئولان امر ،برباد کن چنین مواردی بیش آمده ، ما را از این موهبت بی‌نصیب گذاشته‌اند . حتی می خواهیم بگویم ، در این موارد ، یکی ما و زندانیان دیگر ، تبعیض و استثناء قائل شده‌اند و نگته دردناک ، همینجا است .

آخرین بار که همای آزادی ، از کنار ما پرواز کرد و گذشت و حتی لحظه‌ای سایه بال هایش برسرما نیفتاد، هنگامی بود که بمناسبت برگزاری جشن های شکوهمند دهوزارو پانصدمین سال بنیانگذاری شاهنشاهی ایران ، هزارها زندانی ، مورد بخشودگی قرینانه و بزرگوارانه قرار گرفتند و آزاد شدند . و دریغ ... در لایحه مربوط، بهمین بخشودگی در ۲۰ آذر ۱۳۴۰ به‌خصوص بسند ، برای جنبه‌دیگر ، بما محکومین مواد محدر قانون اسیق نیز بیاری برداخت آنرا ندارد .

و با چنین محکومیتی ، ما چه می توانستیم بکنیم ؟ هیچ چیز همان که گردد‌ایم : سال ها پشت میله ها بسر آورده‌ایم .

در طول این سال ها ، خانواده ما بسرپرست وفرزندانمان بی‌نصیب مانده‌اند. همسران ما ، هرچه را که داشتیم از مرتبی و ظروف و هرگونه لوازم اولیه زندگی ، فروخته‌اند تا از بها ئیل ، به رندگی غیرانه خود ادامه دهند . خانواده های جعد نفرمان بیکار میباشند و چند نفر شان از افرادخانواده هامان ، در موقعی از شدت گرسنگی و در مواردی بیمار بسمارى ، پاره‌اوش، ا مرگ وبروز شده‌اند . ما اینهمه رنج و تحمل کرده‌ایم . سرخه‌اشو و ما نزده‌ایم . فقط بیک امید ، بامید اینکه روزی ، مشمول عفو ملوکانه ، یا یکی از قوانین بخشودگی شویم ...

و حال آنکه‌صاحبان اصلی محبس، ، آنوت که از این راه هم‌نگرانند ، به ثروت های هنگفت رسیده‌اند . و آزادانه زندگی می کنند و هیچکس هم به آنها ، کمترین سوء ظنی نمیبرد . زیرا که آنها ، خود ، هرگز با پیدان نمی گذارند و عده‌ای بلا مجازه و محتاج به نان شب را اکت و عاص کار قرار میدهند .

نه ! براستی نه ! دلیل بازری دارم. اجازه‌میدهید ، بطور فشرده ، به چند مورد عفو و بخشودگی که پیش آمده ، ولی ما از همه آنها بی‌نصیب مانده‌ایم ، اشاره کنم :

۱ـ عفو جرائم مواد مخدر به میزان هشتصد هزار ریال .

۲ـ عفو بمناسبت جشن تاجگذاری اعلیحضرتین که تا دو میلیون پانصد هزار ریال از جرائم بخشوده شد و سوابق کیفری عده‌ایک‌ازاین عفوشاملان شد ، یکی ازیمن رفت ، و ضما عده‌ای که تا یک میلیون تومان جریمه داشتند ، ۵ سال حبس بدل از جریمه شان ، به ۲ سال حبس تبدیل گردید .

۳ـ در لایحه تشدید مجازات سال ۱۳۴۸ جرائم مربوط به ۵ کیلو تریاک و ۲۵ گرم هروئین بخشوده شد .

۴ـ لایحه مصوبه اسفند ماه ۴۹ که طی آن جرائم‌بیانگ میلیون تومان‌بخشوده شد ، بار شامل حال ما که بیش‌از یک میلیون تومان جریمه داشتیم ، نشد . اکنون میخواهم سئوالی را مطرح کنم که پاسخ دادن به آن ، میتواند گره از کار ما بگشاید . اولا آیا نگفته‌اند‌چه زندانی ، بعلت نداشتن پول و عجز از پرداخت جریمه ، مقابر با منشور حقوق بین‌المللی نیست ؟ و ثانیا بخشیدن یک میلیون تومان یا نه میلیون تومان جریمه که هیچکدام قابل وصول نیست ، چه تفاوتی دارد ؟

شاید روزی ، پاسخ این سئوال ، روشن شود . ولی تا رسیدن آنروز ، بگذارید نکته دیگری را بگویم :

اگر ماندن ما ،دررندانها ، برای اولیای امور نتیجه یا منافعی دربردارد، ما حرفی نداریمحاضرمیم همچنان پشت میله ها بمانیم و بپوسیم . اما اگر برای اولیای این امور،این تصور پیش می‌آید که ممکن است ما هنوز منبعه نشده باشیم و بعد از آزادی ، باریدیگر مرتکب جرم شویم ، من ، از هماکنون جواهی قانون دارم و تمنا دارم این است که :

قانون تشدید مجازات ، وضع مرتکبین تاجگذاری را کاملا روشن کرده است و به خوب میدانیم کدمر صورت تاجگذاری ، بعضی از مرتکبین تکه‌کنندراهها افسانه‌گذار این گرفتن‌ارت. قرار بر تاجگذاری بسنده وی یک صفحه کوتاه ملوکی که به آهنگی‌حرکت می کند و بوزن ۲۰ گرم و ۴۰ عیار ساخت را طی میکند .

تاجگذاری بدرنم است وما بروی‌این تاجگذاران جلوهم‌ریم. چون‌گذاری تاجگذاری پیش از یوم نهیه شده استدر دو ردیف‌ا تخصوص دوره‌های که تاجگذاشتن نقطه های رنگی بدست آورند آزادمی‌ریم . با آرشالوس آقایان ، فارغ‌ـ التحصیل هنرستان کمال‌الملک پسران است ودر تابستانگاه اخیر خود ۴برده از کار های تئاتری و تعدادی کار های نقاشی رنگ روغن و طراحی های خودکاربه تماشا گذاشته است .

آنچه که آرشالوس‌اسطاخرا آبیارا تئاتریسری نام نهاده برده‌های نوشته‌ایست که با چسباندن خرده آمو ا دری بوم نهیه شده استدر دو ردیف‌ا تخصوص دوره‌های که نقاشی پرتره‌خودرا نقش کرده است توفیق فراوان ، به چشم میخورد ـ پرده های آرشالوس رامیبایدد از فاصله‌ای خدود ۵متر تماشا کرد‌واز‌این‌فاصله که است که رنگها با هم ترکیب می شوند و تتالیته زیبایی‌را فنوفوم‌از خلال آنا خویش دیلیوری‌ایران بیان این طرح هاوصف نیاتی جز اینکه کارهای سورا سیالدا را ستایش کرد‌ایم نیست وما بروی‌این ماژیدان خرده‌ارم عرضه می کنند وفی‌الواقع آنچه راکه هم به‌تماشا گذاشته شده که فی‌الواقع‌توضیح قانع کننده‌ای نبود .

اینجا نمایشگروران‌جد و عظمت شاهنشاهی ایران است. هنرمندان‌زیادی‌که خود ادامه داد، بنگ سرمدان کوبیدند واگنتدان هنرآفرین باقدنگاریهاچهاوزیریت بریها وقلم‌های آرزشمند یافتند. اینجا زندگی‌مادی بروال‌همیشگی درگذر است .

فرش متحرك پایان میرسد به آرامش را گرفت ، بیروزی ازپس شکست آمد. اما درهمه دوران تاریخ‌زندگی‌خود آنچه ادامه داد، مرز ورود جایعه‌ای زنده تسلاش میکند که سجرهاهم بخرج بیشتر از هنرمند ایران، بوی عنبر زندگی بپره بگیرد جستجوی که انان خیزدا برای یافتن حقیقت می‌خواهد نور بعلوم بیشتر خود را بدنیای تجربی‌ای فرها رهنمون شود اینست که وقتی بیننده با بررده‌ایی نظیر (برمغزش خاک) از نو همچو دو پلیدی دارد که در فضای تجربی آنها دیگر بشکفت نمی‌آید.

کیتی اسم نمایشگاهش را از این سروده مشهورخیام گرفته است که هر کارگه کزنگری رقم دوش‌ـ دیده دو هزار گزگره گیرا و خموش، در تشریح آیده در ایام خویش می‌گوید «آدمهای آموزی ما در جامعه مصرفی شیشکوزها هستند وکوزه همان قالب زیبا و تمثیلی خیام است دریرده بمن همچو تو بوده‌ام یا تو هنگو زکوزه‌ام. این پیام نقاش به وضوح‌بگوش می‌رسد گویی ایوانگوزهایش بخصلت‌درماندگی توده مصرف‌کننده در مصرفی تبلیغاتزا ،همچون آئینه رویاروی بینندگان نگاه داشته که اگر هنوز فرصتی هست شاید این تصویر تلخ هشیارت کند .

ف ـ هزیر

آثار اسلامی در موزه شهیداد

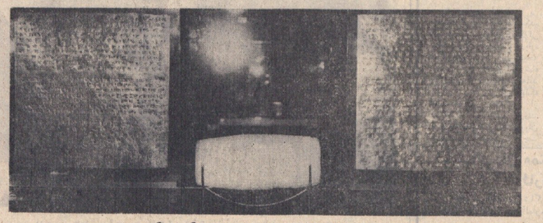

لوحه های زرین در دو سوی منشور کورش کبیر

گزارش : سیما دبیراشتیانی

شهیداد : گنجینه‌دار تاریخ ایران

درموزه شهیداد، تاریخ ایران‌چگونه توجیه میشود ؟

دوراناپاشامل‌ارخیتت‌است‌آکتوب امروز، تخت جمشید ، تنگی وبدی هنگرموطاء ، شاهراه انقلاب‌سید تاجگذاری و نوسازی و نمائی از گذشته .

ما وارد دومین تالار مشرعیم بیر طرفنگه میتوانی تصویری ازبنگاه می‌یابد هیجان‌که در تاریخ ایران زمان ادامه یافت. بازهم نیز جای شاهنشاهی‌کوروش‌بجد و عظمت ساخته شده و کسی که در هنگرموطاء ، شاهراه انقلاب‌سید میشود گنگ است درمورد دریافتن گفتار نیست چون تنگی ها وبدی‌ها وسایه‌هایدوری پرده که از مافلش میگذریمچاپیگیرد. اما زمان ادامه میباید هیجان‌که در تاریخ ایران زمان ادامه یافت. بازهم نیز جای شاهنشاهی

یک گزارش صمیمی از ناهار خوران رئیس دانشگاه تهران و دانشجویان هنرمندی که «روسپی بزرگوار» را اجراء کرده‌اند

اختصاصی اطلاعات

اینجاد انشگاه است

ناهار خوران بار ئیس دانشگاه

رئیس دانشگاه تهران پس از صرف ناهار جوایزی به بازیگران نمایشنامه روسپی بزرگوار هدیه میکند.

بچه ها امروز کفش و کلاه کرده‌اند و لباس بلوخوری بتن دارند . همه شسته و رفته . دیگر از لباس نظامی و گردن بند خبری نیست . یکی از بچه ها می گوید : ستاره گان هدایت بطور خودشو ساخته ، یکنفر دیگر می گوید : « بابا از این باها دست نمیده ، مگه جند بار ممکنه رئیس دانشگاه ، ماهارو به ناهار دعوت کند .» رئیس دانشگاه ، امروز بخاطر موفقیت بچه هاو اجرای نمایشنامه روسپی بزرگوار، ضیافت میدهد . عده‌ای از بچه های رشته موسیقی نیز میهمانند و همه آماده و در حال حرکت . بقول بچه ها «بورش» بطرف ناهار خوری ، در حدود پانزده دختر و پسر در راه بین دانشکده های زیبا و سالن ناهار خوری سعی می کنند نخندند و قیافه بگیرند .

وارد سالن میشوم می بینم عبدالکریم اصفهانی ، کدبین معروف که استاد دانشگاه است ، اما نمی تو نست روی میلی‌بلمیده است . او هم لباس بلوخوری را برای این ضیافت پوشیده است . ساعت میرسد به یك . آقای حمید سمندریان پس از آن ناهار بری صابری وارد میشود ، چه ها بر میخیزند و سمندریان که بیش می آید بچه ها کف میزنند و هورا می کشند ویاو میگویند : «آقای سمندریان بیائید اینجا بنشینید که ازشما عکس‌یادگاری‌بگیریم.»

«آنجه وسط دونا دختر؟ خیلی بده ، هدایت میگوید : «خیلی هیچویه .»

سمندریان در حالیکه خیلی خوشحال بنظر میرسد دستش را به پشت سوسن و مرضیه میگذارد و میگوید :

«حالا که شمالین عیبی ندارد ولی ما راسته ما مضمون گولهاش‌بزنیم کولاهای سرو تعارف میکنند،... بچه ها سخت گرسنه‌اند و از نیاز خبری نیست ، تا رئیس دانشگاه نیامده ناهار یکسی نمیدهند ، بچه ها میگویند : ساعت ۲ شده، گرسنه‌ایم ما ، مثل مرغیه خوانها سینه میزنند، در همین موقع ناگهان صدا ها تا فروکش میکند و چشمها بدر ها دوخته میشود ، آقای دکتر نهاوندی وارد میشود . خانم بری صابری گزارش کوتاهی از فعالیت گروه نابری میدهند یك میز بزرگ پوستا سالن است و چندین جلد کتاب که در کاغذ کادو پیچیده شده نظر ها را جلب میکند .

هدایت کارگران بیس بروسپی بزرگوار، نام بچه هائی را کاغذ این نمایشنامه بازی کردند یك یك میخوانند. مراسم جایزه‌دادن میان رسیده است بچه ها این یا و آن پا میکنند . رئیس دانشگاه میگوید : «میدانم که خیلی گرسنه هستید ، مگر غذا حاضر نیست ؟»

بی‌صبری و گرسنگی

بچه ها دیگر معطل نمیشوند و با قدمهائی بسرعت قهرمان دوومیدانی کشور بطرف سالن ناهار خوری یورش میبرند . وسط راه ، یک دانشجو کتابش را در مقابل سکتابار نمایش ، با آقای سمندریان عوض میکند و این معامله بخیر وخوشی سرمیگیرد ، البته‌آقای سمندریان قبلا کوشکاغذ کادو را پاره کرده و نام کتاب را میداند که چست و میگوید : «توی خلیج معامله‌ای نباید سر آدم کلاه برود.»

پس از صرف ناهار ، رئیس دانشگاه میگوید: «ازموفقیت این دانشجویان هنرمند واقعا خوشحالم . من بیس بروسپی بزرگواره را قبلا هم دیده بودم، منظر من هم کار کارگردانش آقای هدایت خوب بود ، و هم بازی دانشجویانی که در این نمایشنامه نقشی داشته‌اند، بچه ها با استعدادند ، باید به‌آنها میدان داد . سعی میکنم ناجائی که بشود فعالیت های فرهنگی‌را توسعه بدهم .

خانم بری صابری که در این گفتگو شرکت دارد میگوید :

ـ الان در زمینه تاتر و موسیقی و باله فعالیتهای ثمر بخشی داریم . همهنانکه دیدید این نمایشنامه خیلی موفق بود و مدت درازی روی صحنه‌ماند. واگر از نظر سالن امکان بود داشت هنوز هم میتوانست روی صحنه بماند .

آقای دکتر نهاوندی میگوید: امیدوارم درآینده خیلی نزدیك هرشهردر دانشگاه تهران‌برنامه های هنری داشته باشیم . ما فبل ازاکبر اسبال مرکزهرهنگی دانشجویان را که شامل یک تاتر تجربی ، کارگاه های‌هنری و کتابخانه ولابراتوارعکاسی و گالنه تریای بزرگ خواهد بود براه می اندازیم . دانشجویان بایستی وسایل کار داشته‌باشند.

من می پرسم ، آقای دکتر نهاوندی ، بدنبال کنفکتی که با دانشجویان‌آنشکده هنرهای زیبا داشتم بنظرم رسید که از برنامه های درسی خیلی راضی تر از بچه های دیگر هستند ، در حالیکه در دانشکده ادبیات اغلب بچه ها از کتابهای‌درسی که میخوانند آنها بدست آورده‌اند که شاید بری از درخواستی از با توجه به معدل دانشجویان رشته علوم اجتماعی ، چند رشته علوم اجتماعی پر جمعیت ترین رشته دانشکده ادبیات است، بدنبال گفتگوی، باخانم دکتر اردلان ، درباره شاگردان ممتاز این نتیجه بدست آمد که در این‌رشته نیز دختر ها نه‌تنها‌ازاستادند بالای پسر ها پیش برنده‌بلکه اغلب نمراتی درخشانتر از نمرات آنها بدست‌آورده‌اند. با توجه به معدل دانشجویان رشته علوم اجتماعی ، چند دختر دانشجو : مریم خوش دامن، شهلا کاشیور ، لقب ایران محبوب آباد، معدل در حدود ۵ بعنی ۲۰ داشته‌اند علاوه‌ای هریك معدل ۵ داشته‌اند. مجموع نمرات دانشجویان‌این بست دختران دانشجوئی از نمرات ممتاز دانشکده بیشتر از پسر ها بوده است .

دخترهای دانشجو پیش می‌تازند!

شاگردان ممتاز رشته ادبیات فارسی

خانم مهین حسنی شاگرد اول این رشته هستند وآقای ذبیحه و آقای بحرالعلومی رتبه دوم و سوم شده‌اند.

دانشجویان ومشکل رفت‌وآمد:

اینجاد انشگاه است

ما،در اتوبوسها«ساندویچ»میشویم!

دانشجویان چگونه خود را به دانشگاه میرسانند جمعفرار از وقت خود را در صف های طویل‌اتوبوس میگذرانند؟ روزهائی که دانشجو شده‌اند نتوانسته‌اند یک ناهار درست و حسابی بخورند خانه‌ام در ونک است البته خیال نکنید بنده پولدار هستم و از دسته ازماپدرتان نخیر خانه ما یک خانه قدیمی کوچک است اما بهرحال چون در جوار ثروتمندان هستم شبچه این شد که راهم آنقدر دور است که در این سه سال بیش از چند بار نتوانستم بخانه‌ام بروم یا خوردن ناهار بروم . ناچار پاسبوز دهی ساندویچ فروشیها هستم .

احمد کاشانی دانشجوی تاریخ ـ میگوید : من پیشنهاد میکنم که دانشگاه اتوبوس‌هائی برای رفت و آمد دانشجوئی‌که مسافت دوری را باید طی کنند تهیه کند و از این دانشجویان ماهیانه پولی بگیرد و در موقعی آنها را صبح بدانشگاه بیاورد و عصر بخانه باز گرداند. البته فکر نکنید ما پرتوقع هستیم اگر مثل دانشجویان خارجی میتوانستیم از مترو استفاده کنیم هرگز چنین پیشنهادی نمیکردیم .

جلال ایزدی : تمام فکر من این است که بمجرد لیسانس شدن و حقوق گرفتن یک چهارپرخهای برای خودم تهیه کنم . در بیست و چهار ساعت بیشتر از پنج ساعت از وقت من در اتوبوس میگذرد تازه اغلب صبحها ناچار میشوم با تاکسی سر به دانشگاه برسم .

مرضیه ـ ت : الف: من در دانشگاه ملی درس میخوانم و جزو دانشجویان پولدار هم نیستم باهزار فرض وگرفتاری پدرمیتوانسته است پول دانشگاه مرا بدهد . خانمام در سه راه طرشت است حسابش را بکنید با چه گرفتاری خودم را به دانشگاه میرسانم .

مهرانگیز هاشمی : رانندش با این ترتیب که من و دیگران سوار اتوبوس میشویم میترسم وقتی‌رفت‌پیاش‌را گرفتیم‌بصورت آدمهای یک بعدی دربیائیم تخیر خانه ما یک خانه قدیمی کوچک است اما بهرحال چون در جوار ثروتمندان هستم شبچه این شد که راهم آنقدر دور است که در این سه سال بیش از چند بار نتوانستم بخانه‌ام بروم یا خوردن ناهار بروم . ناچار پاسبوز دهی ساندویچ فروشیها هستم .

فرهاد رهنی : میبینید بدانشکده می‌آیم‌بخاطر میدان خراسان است سه کورس اتوبوس سوار میشومبخاطر هم در دانشگاه میمانم یا به رستوران دانشگاه میروم یا ساندویچ میخورم . چهار سال است که مشتری ساندویچ هستم و بنظرم معدمام مریض شده است چون دیگر وقه لیسانس را که راحت بدست آدم میدهند ، سابقا محصلین درست و حسابی هدوجرائی میخوریند الان نوی اتوبوسها به میشوند و ساندویچ و هامبرگر گاز میزنند . تحول پیدا کرده‌ایم دیگر .

از گفتگو با دانشجویان دانشکده‌ها و مدارس مختلف نتیجه گرفته‌میشودکه مسئله ترافیک وشلوغی اتوبوسها محصلین را کلافه کرده است . چندین نفر از دانشجویان‌گفته‌اند : بعرض که مسئله اتوبوس و تاکسی حل شود یا ترافیک چه میکند ؟ یا چراغ های قرمز و راهبندان چه میکند ؟ ساعت هشت صبح اتوبوسها نقطه باسرعت یکسرچه میتوانند حرکتکنند . راستی چگونه میتوان مشکل رفت و آمد را برای دانشجویان حل کرد ؟

چهره یك دانشجوی موفق

ورزش بظرافت زنانه لطمه نمیزند

ژانت کین صدق دانشجوی موفق و چهره درخشان ورزش در دو میدانی بانوان ایران‌است. ژانت کاردانشرای عالی‌ریاضی ایران خاتم پروین ورزشکار ، ورزش و مسائل آن را به میان کشیده بگفتگوی خانم‌بادبینی بالزامات توجه کنیم :

«از چه وقت و چرا ورزش را شروع و انتخاب کردید ؟

ـ از سال ۱۳۳۸ بعورزش دور میدانی پرداختم. از ورزش‌خوشم میآید در دبیرستان هم کودوم تمام فکرم درجه ورزش بود و در دومین سالیا رکورد دو ۱۰۰ متر کشور را بمدت ۱۲٫۵ ثانیه بدست آوردم که هنوز کسی موفق به شکستن آن نشده است .

«نظر شما ورزش دانشگاه ، درچه حال است ؟

ـ تصور من وضعورزش دانشگاه چندان تعریفی داشته باشد . بطور کلی غیر از چند دانشکده که از وجود بازیکنان باستعدادی برخوردارند ، سایر دانشکده ها همه‌گونه موفقیت ندارند . بطور مثال هم آکنون که چهار ماه به کرازی مسابقات قهرمانی دانشگاههای کشور باقی است هنوز خبری از نحوه برگزاری و محل مسابقات نیست . ورزش دانشگاه مدتی مبی و سامانی‌بخود گرفته بودوقهرمانیه دانشگاه در جمع امتیازات می گفت که اول را بدست آورد ، اما حالا فکر نمی کنم بشود خیلی امید داشت بلکه در زیبائی اندام نیز تاثیر عجیبی دارد .

«دختر های دانشجو پیشتر چه نوع ورزشکاری طرافت زنانه را از دست نمی دهد ؟

ـ به نظر من ورزشکار ظرافت تیلدهائی ورزش‌را فقط درفوتبال خلاصه کردماند .

گویا دروغیا ورزشی غیراز فوتبال وجود ندارد . دوومیدانی یکی از برنامه‌هاستاجی ورزشهای دیاست و ما هم بطلب متوجه فوتبال است میان دختران دانشجو استعداد های درخشانی داریم. اگر بطلب دیگری که خواهش می کنم حتما بنویسید این است که چند روز پیش یکی از مجلات هنگی نوشته است که ورزش آدم را بادندام می گند . که خیلی اسباب تعجب ما شده ورزش نه تنهاعث سلامت‌اندام است بلکه در زیبائی اندام نیز تاثیر عجیبی دارد .

«نوع ورزشکار ظرافت زنانه را از دست نمی دهد ؟

ـ به اعتقاد من ورزش زن را شادابتر وجوانتر گویا دروغیا ورزشی غیراز فوتبال وجود ندارد .

ژانت: ورزش زن را شاداب تر وجوان‌تر میکند

خبرهائی از دانشگاه

مسابقه تنیس

مسابقات تنیس کابکوروش کبیر بابنکار دانشکده ادبیات و علوم انسانی ، در قسمت دخترانه با شرکت ۱۰ نفر و در قسمت پسران با شرکت ۲۳ نفر ، بطور یک حفظی در زمین بازی دانشگاه تهران انجام شد . در قسمت دختران ، خانم ها : گلارخ برکتی‌ودرالهو و شفعی ، در قسمت پسران آقایان : جمالی ازدانشکده دامپزشکی و شفعی ، از دانشکده علوم تربیتی بایکدیگر رسیدند .

تشکیل کلاس کشتی فرنگی

بعلت‌برآز علاقه دانشجویان به کشتی‌فرنگی قسمت تربیت بدنی دانشگاه‌اقدام‌به تشکل کلاس‌های‌کشتی فرنگی‌نمود. این کلاس ها ، هر هفته‌روز های دوشنبه و چهارشنبه از ساعت ۶ تا ۹ بعداز ظهربر محل سالن کشتی دانشگاه تشکل مینماید . آقای دکتر حضرتی استاد و رئیس قسمت تربیت بدنی دانشگاه که خود از قهرمانان برجسته کشتی فرنگی است، این‌کلاس ها را اداره میکند .

مسابقه والیبال

★ در مسابقه دوستانه والیبال که میان تیم دانشگاه تهران و دانشگاه اصفهان در محل سالن ورزشی دانشگاه برگزار شد بیش از ۲۰۰۰تن دانشجو که تماشاگر مسابقه بودند ورزشکاران راصمیمانه تشویق می کردند

داوران مسابقه آقایان هدایتی و سفرمبودند ومسابقه با نتیجه‌۳بر۲ بنفع تیم‌والیبال دانشگاه تهران پایان پذیرفت.

نوشته : آلن‌رب‌گری‌یه

ازواقعگرایی تا واقعیت

ترجمه : دکتر محمد تقی غیاثی

استادیار گروه ژیان فرانسه

هنربینندهای خود را واقعگرا می‌پندارد : هرگز کسی ادعا نمیکند که رویایی ، خیالباف ، مالیخولیایی، هوسباز ، یا فریبکار است . واقعگرایی (رآلیسم) نظریه روشن و صریحی نیست که بتوان بموجب آن گروهی از نویسندگان را در برابر بعضی دیگر نهاد . یکسی : واقعگرایی برحسب است که اکثریه همه ، نسبت کم اکثریت عظیم قصه نویسان امروز در زیر آنگردآمده‌اند . و بی‌شک ، در اینمورد ، باید قول همه آنان را پذیرفت . توجه همه آنان به دنیای واقعی است . هرنیک بخوبی میگویند تا «واقعیتی» بیافریند . اما اگرچه در زیر یک برچم گرد آمده‌اند ، هدف شان اغلامشترک نیست. اینان در اینجا جمع شده‌اند تا بکدیگر را بدرند . واقعگرایی برای است که هرکس از آن بعنوان شمشیری علیرغم خود استفاده میکند ، و هرکس تصور میکند که تنهاا خود او واجد شرایط واقعگرایی است . البته هیچیك همینطور بوده است : هرمکتب ادبی نیزهای قطب بخاطر واقعگرایی در صدد ویران کردن مکتب پیش از خود بوده است . واژه واقعگرایی ورد زبسان شعرا و نویسندگان رمانتیک بود که علیه خلاصبهای میجنگیدند ، همین واژه بعدها بهانه نارواليست‌ها علیه رمانتیکها گشت . حتی سور رآلیستها اظهبان میدادند که دنیای واقع ، اساس اشتغال خاطرشان است . بنابراین واژه واقعگرایی هم ، مثل عقاید دیگرت ظاهرا به تساوی بین همه نویسندگان تقسیم شده است .

در اینجا نیز باید گفت که همه حق دارند . اگرابن نویسندگان باهم تفاهمی ندارند ، بعلت آن است که عقاید هریک در مورد واقعگرایی با عقاید دیگری در همین مورد متفاوت است . کلاسیکها پنداشتند که واقعیت‌عقیدهایست کلاسیک ، رمانتیکها آنرا رمانتیک می‌دانستند ، سور رآلیستها آنرا موافق اندیشه خود می‌پرینند ، کلودل واقعیت‌ها آنرا ماهیتی ازلی و ابدی می‌صرد ، کامو واقعیت را بوچ می‌دید ، به عبیده نویسندگان متعهد واقعیت بین از هرچیز اقتصادی است و بسوی سوسیالیسم می‌تازد . هرکس جهان را چنانکه دیده است وصفمیکند وهیچکس آنرا بیک نحو نمی‌بیند .

وانگهی به سئوالت فهمیده میشود که چرا انقلابهای ادبی همیشه بنام واقعگرایی‌صورتگرفته‌است . هنگامیکه یک صورت بیان (فورم) حیات و سرزندگی نخستین ونیرو و شدت خود را از دست داد ، وقتی این صورت قاعده‌ای مبتذل و همگانی گشت و دستمایه فضل فروشان‌حرفه‌ای شد و بیرواتش این قاعده را تنها از روی عادت یا تنبلی حرمت می‌گذارند ، و دیر درسیاه لزوم یا عدم لزوم آن اندیشه‌ای نمی‌کنند ، کشف واقعیت بیشترفنی میاخذکرد، مگر آنکه صورتهای پوسیده و کهنه جان رفته شود . بسا باید ادعا کرد که جهان یکی کشف شده است (و دراین صورت عاقل‌ترین نویسنده بیکی دست از نوشتن‌برمیدارد) یا آنکه باید بیشتر رفت . صحبت از آرائه کار میفتر، نیست بلکه سخن ایاست که : باید درراههای ناشناخته پیش رفت : در راههای تازه ، سبک تازه‌ای مورد نیاز خواهد بود ...کوتاه شده‌از اصل مقاله مفصل «رنگرنگ».

هفته اغذیه وکشاورزی آلمان
۱۱ آذر تا ۱۸ آذر ۱۳۵۰

رویال هیلتن تهران
فستیوال اغذیه آلمانی
هرشب ازساعت ۱۹/۳۰ تا ۲۳/۳۰ جشن مواد غذائی
در سالن دریای نور هتل هیلتن
شام آلمانی نمایش مد با ارکستر بایری
باضافه جایزه دوبلیط هواپیما تهران آلمان و بلعکس
اطلاعات بیشتری درمورد واردات مواد غذائی و
فرآورده‌های کشاورزی ودامی همه روزه درهتل
هیلتن ازساعت ۱۰ تا ۱۳ و ۱۸ تا ۲۱ کسب فرمائید.
درمهران آباد جاده ساوه کیلومتر۱۲
نمایشگاه گاوهای آلمانی (هلشین سیاه وسفید)
در مزرعه‌آقای رضائی راد
برای اطلاعات بیشتر درمورد تاریخ ووسیله حمل
ونقل به‌شماره ۸۹۰۰۱۱ هتل هیلتن مراجعه فرمائید.
در فروشگاه بزرگ ایران خیابان پهلوی
نمونه مواد غذائی آلمانی بمعرض نمایش گذارده می‌شود
باهمکاری:
لوفت هانزا

هفته اغذیه وکشاورزی آلمان بتوسط سازمان بازاریابی کشاورزی آلمان (CMA) ، بادگودسبرگ ، برگزار میگردد .
نشانی اداره خاور نزدیك و میانه :
بیروت صندوق پستی ۵۵۴۳ (Beirut P. O. Box 5543)

Irpad

نمایشگاه گاوهای آلمانی در مزرعه رضائی راد از ۱۷ آذر تا ۱۹ آذر

تبریکات طبقات مختلف مردم بندرعباس بمناسبت استقرار نیروهای مسلح شاهنشاهی درتنگه هرمز

پیشگاه مبارك شاهنشاه آریامهر
استقرار نیرو های دلیر ارتش شاهنشاهی ایران را در جزایرایرانی خلیج‌فارس میستائیم وضمن تقبیح رفتارحکومت بعثی‌عراق آمادگی خود را برای دفاع از مام میهن اعلام میدارم .
بندرعباس ـ از طرف کارکنان اداره اطلاعات و رادیو ـ اسدالله نوری

پیشگاه مبارك شاهنشاه آریامهر
استقرار نیرو های دلیر ارتش شاهنشاهی ایران را در جزایرایرانی خلیج‌فارس میستائیم وضمن تقبیح رفتارحکومت بعثی‌عراق آمادگی خود را برای دفاع از مام میهن اعلام میدارم .
بندرعباس ـ رئیس اداره کل کار و امور اجتماعی ـ احمد عطائی

پیشگاه مبارك شاهنشاه آریامهر
کارکنان سازمان عمران جیرفت‌بافرور و انتخاربرورزی ایران رادر جزایر ایرانی خلیج فارس شریك گفته و مراتب انزجار خود را از رفتار دولت بعثی عراق اعلام میدارند .
بندرعباس ـ نماینده سازمان عمران جیرفت ـ مهندس مسعودی

پیشگاه مبارك شاهنشاه آریامهر
با تلیی مملو از شاهدوستی و وطن پرستی پیروزی ارتش غیور ایران را در جزایر ایرانی خلیج تهنیت میگویند .
بندرعباس ـ ممیز مستقل حسابهای دولتی ـ شکرالله هوشنگی

پیشگاه مبارك شاهنشاه آریامهر
بابرگزداندن مقداری از خاك ایران بمام وطن وزنی زرین دیگری بر تاریخ عصر آریامهر افزوده گشت و بافتخار این پیروزی را تبریك میگوید .
بندرعباس ـ دنجساب سازمان برنامه ـ احمد شریعی

پیشگاه مبارك شاهنشاه آریامهر
کارکنان اداره فند و شکر بندرعباس با تلی مملو از مهر شاه و وطن ، پیروزی ارتش را در جزایر ایرانی خلیج فارس شریك میگیرند و آمادگی خود را برای جانبازی در راه ایران اعلام میدارند .
بندرعباس ـ رئیس اداره فند و شکر ـ مصطفی‌سرشیب بورگودرزی

پیشگاه مبارك شاهنشاه آریامهر
کارکنان دخانیات بندرعباس پیروزی ایران را درجزایر ایرانی خلیج فارس شریك گفته و مراتب تنفر خود را از رفتار دولت بعثی عراق اعلام میدارند
بندرعباس ـ رئیس دخانیات ـ ابوالقاسم رزندار
آ ـ ۶۳۳۶۹

پیشگاه مبارك شاهنشاه آریامهر
کارکنان اداره آمار عمومی بندرعباس با افتخار و غرور احقاق حق ایران را در جزایر ایرانی خلیج فارس شریك میگیرند و مراتب تنفر خود را از رفتار دولت بعثی عراق اعلام میدارند
بندرعباس ـ رئیس آمار عمومی ـ حسین نجاتیان
آ ـ ۶۳۳۱۸

پیشگاه مبارك شاهنشاه آریامهر
کارکنان اداره مهندسی بهداشت بندرعباس با افتخار و غرور پیروزی ارتش ایران را برهبری آن رهبر عظیم‌الشان در جزایر خلیج فارس و از بین بردن استعمار ۸۰ ساله شریك میگویند .
بندرعباس ـ رئیس مهندسی بهداشت ـ مرسده صابربور

پیشگاه مبارك شاهنشاه آریامهر
کارکنان‌اداره اقتصادواستاندارد بندرعباس باسرافرازی و مباهات پیروزی ایران را در جزایر خلیج فارس و ازبین بردن استعمار ۸۰ ساله شریك و تهنیت میگویند
بندرعباس ـ رئیس اداره اقتصاد و استاندارد ـ حسین بقائی
آ ـ ۶۳۳۹۷

پیشگاه مبارك شاهنشاه آریامهر
کارکنان اداره کل تعاون و امور زوستائی بندرعباس با قلبی مملو از مهر شاه و وطن پیروزی درخشان ایران را براستعمار ۸۰ ساله برهبری آن رهبر عالیقدر شریك میگویند .
بندر عباس ـ رئیس اداره تعاون و امور روستائی ـ مهندس دریائی
آ ـ ۶۳۳۷۴

پیشگاه مبارك شاهنشاه آریامهر
پیروزی‌ایران‌همیشه پایدا ودر جزایر ایرانی خلیج‌درس و همچنین از بین بردن استعمار ۸۰ ساله موجب غرور و مباهات هر ایرانی است . کارکنان‌برق منطقه‌ای بندرعباس این پیروزی را تبریك میگویند .
بندرعباس ـ رئیس برق منطقه‌ای ـ مهندس شیبانی ، سرپرست : سیاوش میلیس .
آ ـ ۶۳۳۷۲

پیشگاه مبارك شاهنشاه آریامهر
کارکنان شرکت آبیاری بندرعباس ضمن اعلام‌مجانبازی در راه وطن وپیروزی ایران را در بدست آوردن جزایرایرانی خلیج‌درس تبریك میگویند .
بندر عباس ـ رئیس شرکت آبیاری ـ متین آزاد
آ ـ ۶۳۳۷۸

پیشگاه مبارك شاهنشاه آریامهر
کارکنان اداره راه استان ساحلی پیروزی چشمگیر ایران را در جزایر ایرانی خلیج فارس به پیشگاه ملوکانه تبریك و تهنیت عرض مینمایند .
بندر عباس ـ رئیس اداره راه استان ـ تقی‌زاده

پیشگاه مبارك شاهنشاه آریامهر
تاریخ در روز نهم آذر بکبار دیگر آزادگی ایران را شهادت داد و ایران سربلند استعمار ۸۰ ساله در خلیج فارس را براتو در آورد و پرچم سه رنگ ایران شادی فرزندان پرومندش در رهبریزین نقطه جزایرایران در خلیج فارس باهتزاز درآمد کارکنان استانداری و جوانان بندرعباس ضمن عرض شریك آمادگی خود را برای مبارزه در راه شاه و میهن اعلام‌میدارند.
بندر عباس ـ استاندار استان ساحلی

پیشگاه مبارك شاهنشاه آریامهر
با احقاق حق ایران در جزایر ایرانی خلیج فارس و از بین بردن استعمار ۸۰ ساله وزن زرین دیگری بر تاریخ افتخارات ایران افزوده گشت و مردم غیور این سامان جان بکف آمادهاند تا دراجرای‌فرامین‌بزرگ فرمانده شاهنشاه‌را بیامبرجانفشانی کنند. این پیروزی بزرگ را صمیمانه به پیشگاه رهبر خردمند ایران تبریك میگوید.
فرماندار بندر عباس ـ ابوالفتح منطقی

پیشگاه مبارك شاهنشاه آریامهر
کارکنان شهرداری و آهالی شریف بندر عباس ضمن عرض تبریك بمناسبت پیروزی ایران در بازستانندن جزایر ایرانی خلیج فارس آمادگی خود را جهت جانبازی در راه وطن اعلام میدارند.
شهردار بندر عباس ـ مهندس امامی

پیشگاه مبارك شاهنشاه آریامهر
فرمان خدایگان شاهنشاه آریامهر مبنی برازبین‌بردن‌استعمار برگ زرینی دیگری برتاریخ بافتخار عصر بهلوی افزوده و این پیروزی را تبریك عرض مینماید .
فرمانده دریائی بندر عباس ـ دریادار بیگاری
آ ـ ۶۳۲۴۰

پیشگاه مبارك شاهنشاه آریامهر
کارکنان اداره دارائی بندر عباس پیروزی جشمگیر ایران‌را در از بین بردن استعمار ۸۰ ساله در خلیج فارس تبریك عرض مینمایند.
بندر عباس ـ رئیس اداره دارائی ـ محسن صوفی

پیشگاه مبارك شاهنشاه آریامهر
جانبازان افتخار دارد پیروزی دلاوران ایران را در احقاق حق ملت ایران و از بین بردن استعمار ۸۰ ساله برهبری آن‌رهبر عالیقدر تبریك و تهنیت عرض مینماید . البته‌آقای دادستان شهرستان بندر عباس ـ معتمدی
آ ـ ۶۳۲۴۴

پیشگاه مبارك شاهنشاه آریامهر
کارکنان دادگستری بندر عباس با افتخار و مباهات پیروزی جشمگیر ایران رادر جزایر خلیج فارس و بازگرداندن مقدارناز خاك وطن شریك گفته و مراتب تنفر خود را از روش دولت‌بعثی عراق اعلام میدارند.
بندر عباس ـ رئیس دادگستری : هادی سلیمان‌پور
آ ـ ۶۳۲۴۶

پیشگاه مبارك شاهنشاه آریامهر
سپاهیان دانش و کارکنان اداره سپاه دانش بندر عباس پیروزی ایران رادر احقاق حق خود و صمیمین از بین بردن استعمار ۸۰ ساله شریك میگویند
بندر عباس ـ رئیس اداره سپاه دانش ـ احمد سیاسی
آ ـ ۶۳۲۴۸

پیشاهنگان و کارکنان سازمان پیشاهنگی بندر عباس استقرار
فرور آفرین نیروهای ارتش شاهنشاهی ایران رادر جزایر ایرانی خلیج فارس شریك میگویند .
بندر عباس ـ رئیس سازمان پیشاهنگی سرتد نوالقلم
آ ـ ۶۳۲۵۰

پیشگاه مبارك شاهنشاه آریامهر
ورزشکاران و کارکنان تربیت بدنی شهرستان بندر عباس پیروزی جشمگیر ایران رادر از بین بردن استعمار ۸۰ سالهشریك گفته و تهنیت عرض مینمایند و مراتب تنفر خود را از رفتار دولت‌بعثی عراق اعلام میدارند.
بندر عباس ـ رئیس تربیت بدنی استان ـ فیروزفر
آ ـ ۶۳۲۵۳

پیشگاه مبارك شاهنشاه آریامهر
کارکنان اداره کل گمرك جنوب شرقی ایران پیروزی ارتش را در احقاق حقوق حقه ملت ایران شریك گفته و مراتب تنفر خود را از رفتار دولت بعثی عراق اعلام میدارند.
بندرعباس ـ رئیس کل گمرك جنوب شرقی ایران ـ سرهنگ امامی
آ ـ ۶۳۵۴

پیشگاه مبارك شاهنشاه آریامهر
کارکنان شعبه ماشین های کشاورزی بندرعباس با قلبی مملو از وطن پرستی پیروزی ارتش را در احقاق حق خود شریك گفته و مراتب انزجار خود را از روش دولت بعثی عراق اعلام میدارند
بندرعباس ـ عباس زمانی

هفته نقاشی

رشته نقاشی دانشکده‌هنر های زیبای دانشگاه تهران هفته‌ای دارند بنام «هفته نقاشی» که دانشجویان‌رازروی مدل ویا طبیعت قابل حالی میکشند و استادری کارهای آنها نظر میدهد .

در رشته نقاشی جمعی از نقاشان مشهور بکاردرس تدریس مشغولند از جمله خانم بیجت مستدر ، خانم مختصی ، خانم دوستی و آقایان الخاص وزیرعم یا کیاز که‌تالارقدرتدر را اداره می کنند . گرافیك سال سوم با خانم کوپان‌است اصول‌و پایه طراحی که درس بسیار مهم و جالب‌است توسط آقای انامی تدریس میشود . خانم صدر در این دانشکده رتبه استادی داردو دراینباره تحصیل کرده است. از اقدامات قابل توجه این دانشکده تدریس برنامه‌بمنظوره سازی در سال دوم دوساعت که ازاسال اجرا‌شده است. با دانشجویان این رشته کنکوکری داریم که بعدابنظر خواهد رسید .

نیازمندیهای شما

آگهی تلفنی در صفحه نیازمندیها
باتلفن‌های: ۳۱۱۲۲۰ ۳۱۱۲۲۴ ۳۱۱۲۲۷ ۳۱۱۲۳۰ ۳۱۱۲۳۱
قبول میشود

اتومبیل

خرید

بازرگانی فرش کیهان ۸۳۰۹۰۴ ۸۲۳۷۷۶ خریدار نقدی همه رقم فرش کهنه و سو چیت صادرات روزانه میدان ۲۵ شهریور

فرش طوسی صدتفنن ۷۵۹۰۲۹ فرشهای کهنه‌ونوسنگین قیمت شما را چسبت صادرات زیساربین بهتر خریداری مینماید .

فروشگاه‌فرش صدتفنن ۴۹۹۸۵ خریداره‌همه‌نوع فرشهای نو و کهنه و لوازم‌منزل اشیاءعتیقه‌ی چینی‌چراغ ، ظروف بلور و چینی‌وغیره

نمایشگاه گلشن ۶۲۱۴۲۱ همه نوع فرش ماشین کهنه خریداریم و همه رقم فرش نو مطلوب میباشد فرش های کهنه بهای بالائی ایستگاه پمپ چشمه باشگاه شاهی بوستان‌آباد

فروشگاه‌استار۶۶۶۴۰۲ خریدار یخچال برقی‌و نفتی تلویزیون لوازم‌برقی و تنیه‌نوازم منزل بقیمت عادلانه شماره ۴ باغ پیروز

فروشگاه‌استار۶۶۳۸۳۲ خریدار یخچال تلویزیون فرش و سایر لوازم منزل بقیمت عادلانه‌ترازسایرشماه

فروشگاه ایران خرید تلفن ۷۷۶۹۷۲ کلیه لوازم منزل شما را بهر مبلغ بیشتر از سایرین نقد خریداریم.

فرش رضوی ۸۲۵۸۰۰ فرش اردبیهشت تلفن ۶۶۸۱۹۴ خریداررفوری یخچال‌های نفتی تلفن ۴۹۳۹۴

فرش سمال (پیران‌عقل) ۷۵۹۳۹۹

فروش دست دوم

بعلت مسافرت یك کت و بالتوی مینك یك بالتوی پوست بره بفروش میرسد . تلفن ۸۹۰۵۷۷ آ ـ ۲۵۸۲۳ ۲ـ۱

یکستگاه پیانو ومقداری اثاثیه منزل ولباس زنانه‌مقرونی بعلت مسافرت بفروش میرسد تلفن ۴۲۴۶۶ تماس بگیرید . ۲ـ۱ آ ـ ۶۲۴۲۸

تلویزیون گروندیك در خارجی بفروش میرسد در ساعت ۱۷ ـ تلفن ۷۰۹۸۲۷ ۲ـ۱ آ ـ ۹۲۲۴

فروش دست دوم لباسهای ایرانی‌وخارجی آدرس : میدان کندی تاج دوبروی نمایندگی دوم پلاك ۹۱ طبقه دوم مزون باهنگی

فروش‌دست‌اول

فروشگاه پیمان فروش و تعویض ماهیانه ۸۰ تومان با آنتن مجانی‌بازی‌بازی خیابان جمال چمن تلفن ۵۳۱۲۵۶

کرایه

کرایه هر نوع ماشین تحریر بکاه فنی ناصر تلفن ۸۲۶۲۰۰ دروازه غار مقابل سعدی ۸۷۳۵

مبل‌ودکوراسیون

پرده دوزی ارجمند ۲۱۷۳۷۰

پیراهن مبل : ۳۱۹۵۰۰ تهیه پارچه مبل ۳۱۹۵۰۵ پردهدوزی شهرزاد ۳۱۹۵۰۰

شستشوی مبل وفرش

شستشوی مبل فرش تلفن‌سرویس کارخانه‌فالیشوئی شماره تلفن مبل و فرش با استیکار شمعصر هنر تلفن ۹۲۵۰۴۴

فروشگاه آریان تلفن ۶۱۶۹۲۲ خرید پخچال برقی و نفتی و تلویزیون دائی فالیچه

فروشگاه مشرق ۴۹۳۲۷ بهترین خریدار فالی ، فالیچه لوازم منزل یخچال نفتی

فروشگاه فرش تهران‌کالا خریدار انواع فالیچه و تو و کهنه ولوازم‌منزل ۶۶۹۲۲۶

فروشگاه فرش فروردین خرید فرش کهنه و نو تلفن ۶۶۱۶۵۵ و ۴۳۰۸۵

فروشگاه فرش شاهین تلفن ۶۶۳۳۸۱ بهترین خریدارفرش‌ولوازم‌منزل

فروشگاه بختیاری‌تلفن ۷۵۲۳۲۹ بهترین خریدار کلیه لوازم منزل

تعمیرات

تلویزیون

تعمیرگاه تلویزیون الکترون تلفن ۷۲۱۳۸۲ تعمیرگاه تلویزیونهای R.C.A. شاوب لورنس فیلیپس . سیمرا تلویزیون سایر مارکهایسرویس آ ـ ۸۸۹۸

موسسه ایران تلویزیون تعمیرگاه مجهز تلویزیون های اروپائی و امریکائی R.C.A., R.T.I. شاوب لورنس ، دموت، گروندیك ، تلفونکن ، زیمنس فیلیپس وستینگهاوس باسرویس سیار وضمانت نامه‌کتبی تلفن ۷۶۰۷۶۴

شرکت‌مهندسین تلویزیون پیمان تعمیر کلیه تلویزیونهای اروپائی و امریکائی و ژاپنی‌بوش‌وشاوب‌لورنس

گراندیك ـ بلر امپریال ، فیلیپس ، R.T.I. و وستینگهاوس، مونولا ، دموت‌سوسایو زیر نظر متخصصین مجرب و تحصیل کرده‌با سرویس مجهز سیار وضمانتنامه کتبی تلفن ۳۰۳۹۶۲

گروه مهندسین تلویزیون شاه‌آباد تلویزیون شاه‌آباد با متخصصین مجرب سرویس سیار تمام وقت آماده تعمیر تلویزیونهای : شاوب لورنس ، آر . تی . آی ، گروندیك ، فیلیپس ، بلر آزمایش و سایر مارکها میباشد الکترونیك ، متخصص در تلویزیونهای شاوب لورنس R.T.I فیلیپس‌تلونکن جیباشد. تلفن جدید آزود ۶۱۶۱۶۱ آ ـ ۸۸۹۵

تلویزیون‌سرویس شاد تعمیرگاه مجهز تلویزیون های : آمریکائی،اروپائی، ژاپنی زیر نظر مهندسین باتجربه وبا سرویس سیار تلفن : ۷۶۴۵۴۱

تلویزیون فوری در منزل تعمیر میشود ۹۶۰۰۴۶

یخچال تعمیرگاه سید حسین ۸۸۲۴۲۸ تعمیرگاه مرجع یخچال، کولر ، رختشوئی ، آبگرمکن بخاری دیرك آ ـ ۸۱۲۹۱

تعمیرگاه یخچال مریجیر اساس یخدی سوپرجت آست تلفن ۷۵۲۳۳۱ آ ـ ۸۲۲۸

تعمیرات یخچال فوری ۷۹۳۷۹۷

کولر

روکش برزنی کولرفوری باقالوی مشکی و بوست پوپه بفروش میرسد . تلفن ۸۹۰۵۷۷ آ ـ ۲۵۸۲۳ ۲ـ۱

یکستگاه پیانو ومقداری اثاثیه منزل ولباس زنانه‌مقرونی بعلت مسافرت بفروش میرسد تلفن ۴۲۴۶۶ تماس بگیرید . ۲ـ۱ آ ـ ۶۲۴۲۸

تلویزیون گروندیك در خارجی بفروش میرسد در ساعت ۱۷ ـ تلفن ۷۰۹۸۲۷ ۲ـ۱ آ ـ ۹۲۲۴

فروش دست دوم لباسهای ایرانی‌وخارجی آدرس : میدان کندی تاج دوبروی نمایندگی دوم پلاك ۹۱ طبقه دوم مزون باهنگی

فروشگاه پیمان

فرش و تعویض ماهیانه ۸۰ تومان با آنتن مجانی‌بازی‌بازی خیابان جمال چمن تلفن ۵۳۱۲۵۶

کرایه

کرایه هر نوع ماشین تحریر بکاه فنی ناصر تلفن ۸۲۶۲۰۰ دروازه غار مقابل سعدی ۸۷۳۵

مبل‌ودکوراسیون

پرده دوزی ارجمند ۲۱۷۳۷۰

پیراهن مبل : ۳۱۹۵۰۰ تهیه پارچه مبل ۳۱۹۵۰۵ پردهدوزی شهرزاد ۳۱۹۵۰۰

شستشوی مبل وفرش

شستشوی مبل فرش تلفن‌سرویس کارخانه‌فالیشوئی شماره تلفن مبل و فرش با استیکار شمعصر هنر تلفن ۹۲۵۰۴۴

فروشگاه آریان تلفن ۶۱۶۹۲۲ خرید پخچال برقی و نفتی و تلویزیون دائی فالیچه

فروشگاه مشرق ۴۹۳۲۷ بهترین خریدار فالی ، فالیچه لوازم منزل یخچال نفتی

فروشگاه فرش تهران‌کالا خریدار انواع فالیچه و تو و کهنه ولوازم‌منزل ۶۶۹۲۲۶

فروشگاه فرش فروردین خرید فرش کهنه و نو تلفن ۶۶۱۶۵۵ و ۴۳۰۸۵

فروشگاه فرش شاهین تلفن ۶۶۳۳۸۱ بهترین خریدارفرش‌ولوازم‌منزل

فروشگاه بختیاری‌تلفن ۷۵۲۳۲۹ بهترین خریدار کلیه لوازم منزل

مؤسسه‌مسافرتی‌پی‌ام‌تی
با سوابق ممتد و درخشنانی که در امر مسافربری دارد،مفتخر است باطلاع‌هموطنان محترم‌برساند که همه روزه بالاترین کارهای لوکس با قیمت هرنفر ۱۴۰ ریال سرویس (طهران ـ تبریز و بالعکس) دائر نموده است .
طهران ـ خیابان امیرکبیر تلفن ـ ۳۱۴۱۵۴
۳۱۴۳۶۸۹ تبریز ـ خیابان پهلوی تلفن ۳۸۵۳

شوفاژ

ترموکو ۶۶۵۲۹۶

سرویس ـ تصویرتعمیر ـ شوفاژ ـ تهویه مطبوع

سرویس شوفاژ واژگن ۷۶۰۷۹۴

سرویس‌شوفاژ۸۸۳۱۲۲

فروش اتومبیل

بیوك الکترا مدل ۷۲ ۴۸۰۱۱

ایل ماتنا مدل ۷۱ ایل ماتنه فروش میرسد ۹۰۹۱۷۸ ۶ـ۱ آ ـ ۲۰۶۶۰

آلفارمئو مدل ۶۹ یك اتومبیل آلفارومئو مدل ۱۷۰۰ فنی بی با بخش صوت و بیمه کامل‌بدون واسطه بفروش‌میرسد . تلفن ۲۲۰۷۸۰ آ ـ ۹۲۱۶

اتومبیل AUDI سوپر ۹۰ بعلت مسافرت به فروش میرسد تلفن ۷۶۱۶۹۰

اتومبیلهای مدل بالارا بدون نوارتاجیهای‌خارجی در محل کار با مسئولان بازدید نموده متصفاسه فوری و تفدخریداری با اتومبیل دل‌خواهتان معاوضه میکنیم لطفا با تلفن ۶۶۳۹۳۲ حکیمی تماس بگیرید

کرایه

AVIS
ایوز ـ کرایه اتومبیل های سواری آخرین سیستم با رانندگان مسلط به زبانهای خارجی و بدون راننده با نازلترین قیمت در شهر و حومه بهمراه آژانس در خدمت شما است بوسیله آدرس‌های تلفنهای (۸۲۵۲۷۸ و ۸۲۵۲۷۹ و ۸۲۴۳۷۸)

ایو لوکس اتومبیلهای شیرینهای با راننده برای شادی و خارج ازشهر تلفن فروشی تلفن ۹۸۲۱۲۷ آ ـ ۸۲۶۶۰۵

۹۱۷۳

AAS
ام . تی . اس
اتوبوس رمینی بوس دربست
۹۷۰۸۱۴
۹۷۸۸۱۵

کاج بار
باکس شیپ وحومه
۶۶۱۱۱۱
۴۱۱۱۱

اتومبیل آژانس شمیران
۷۶۵۲۲۸
۷۶۵۲۷۸

مژده به آقایان کشاورزان
دفتر کشاورزی حاج‌اسماعیل‌مومنی تولید کننده بهترین انواع بهالهای لبنانی و ایرانی و چنار با سابقه بیست سالهٔ طبق اسلوب فنی و پرورش صحیح که با قید تضمین وبا نازل ترین قیمت بفروش میرسد
کرج خیابان دانشکده جنب بانك سپه تلفن ۴۱۳۸

تلویزیون‌سرویس شاد

تعمیرگاه مجهز تلویزیون های : آمریکائی،اروپائی، ژاپنی زیر نظر مهندسین باتجربه وبا سرویس سیار تلفن : ۷۶۴۵۴۱

تلویزیون فوری در منزل تعمیر میشود ۹۶۰۰۴۶

یخچال تعمیرگاه سید حسین ۸۸۲۴۲۸ تعمیرگاه مرجع یخچال، کولر ، رختشوئی ، آبگرمکن بخاری دیرك آ ـ ۸۱۲۹۱

تعمیرگاه یخچال مریجیر اساس یخدی سوپرجت آست تلفن ۷۵۲۳۳۱ آ ـ ۸۲۲۸

تعمیرات یخچال فوری ۷۹۳۷۹۷

کولر

روکش برزنی کولرفوری باقالوی مشکی و بوست پوپه بفروش میرسد . تلفن ۸۹۰۵۷۷ آ ـ ۲۵۸۲۳ ۲ـ۱

یکستگاه پیانو ومقداری اثاثیه منزل ولباس زنانه‌مقرونی بعلت مسافرت بفروش میرسد تلفن ۴۲۴۶۶ تماس بگیرید . ۲ـ۱ آ ـ ۶۲۴۲۸

تلویزیون گروندیك در خارجی بفروش میرسد در ساعت ۱۷ ـ تلفن ۷۰۹۸۲۷ ۲ـ۱ آ ـ ۹۲۲۴

فروش دست دوم لباسهای ایرانی‌وخارجی آدرس : میدان کندی تاج دوبروی نمایندگی دوم پلاك ۹۱ طبقه دوم مزون باهنگی

فروشگاه پیمان

فرش و تعویض ماهیانه ۸۰ تومان با آنتن مجانی‌بازی‌بازی خیابان جمال چمن تلفن ۵۳۱۲۵۶

کرایه

کرایه هر نوع ماشین تحریر بکاه فنی ناصر تلفن ۸۲۶۲۰۰ دروازه غار مقابل سعدی ۸۷۳۵

مبل‌ودکوراسیون

پرده دوزی ارجمند ۲۱۷۳۷۰

پیراهن مبل : ۳۱۹۵۰۰ تهیه پارچه مبل ۳۱۹۵۰۵ پردهدوزی شهرزاد ۳۱۹۵۰۰

شستشوی مبل وفرش

شستشوی مبل فرش تلفن‌سرویس کارخانه‌فالیشوئی شماره تلفن مبل و فرش با استیکار شمعصر هنر تلفن ۹۲۵۰۴۴

فروشگاه آریان تلفن ۶۱۶۹۲۲ خرید پخچال برقی و نفتی و تلویزیون دائی فالیچه

فروشگاه مشرق ۴۹۳۲۷ بهترین خریدار فالی ، فالیچه لوازم منزل یخچال نفتی

فروشگاه فرش تهران‌کالا خریدار انواع فالیچه و تو و کهنه ولوازم‌منزل ۶۶۹۲۲۶

فروشگاه فرش فروردین خرید فرش کهنه و نو تلفن ۶۶۱۶۵۵ و ۴۳۰۸۵

فروشگاه فرش شاهین تلفن ۶۶۳۳۸۱ بهترین خریدارفرش‌ولوازم‌منزل

فروشگاه بختیاری‌تلفن ۷۵۲۳۲۹ بهترین خریدار کلیه لوازم منزل

آگهی تلفنی در صفحه نیازمندیها
باتلفن‌های: ۳۱۱۲۲۰ ۳۱۱۲۲۴ ۳۱۱۲۲۷ ۳۱۱۲۳۰ ۳۱۱۲۳۱
قبول میشود

فرش رضوی ۸۲۵۸۰۰ فرش اردبیهشت تلفن ۶۶۸۱۹۴ خریداررفوری یخچال‌های نفتی تلفن ۴۹۳۹۴

فرش سمال (پیران‌عقل) ۷۵۹۳۹۹

فروش دست دوم

بعلت مسافرت یك کت و بالتوی مینك یك بالتوی پوست بره بفروش میرسد . تلفن ۸۹۰۵۷۷ آ ـ ۲۵۸۲۳ ۲ـ۱

یکستگاه پیانو ومقداری اثاثیه منزل ولباس زنانه‌مقرونی بعلت مسافرت بفروش میرسد تلفن ۴۲۴۶۶ تماس بگیرید . ۲ـ۱ آ ـ ۶۲۴۲۸

تلویزیون گروندیك در خارجی بفروش میرسد در ساعت ۱۷ ـ تلفن ۷۰۹۸۲۷ ۲ـ۱ آ ـ ۹۲۲۴

فروش دست دوم لباسهای ایرانی‌وخارجی آدرس : میدان کندی تاج دوبروی نمایندگی دوم پلاك ۹۱ طبقه دوم مزون باهنگی

فروشگاه پیمان

فرش و تعویض ماهیانه ۸۰ تومان با آنتن مجانی‌بازی‌بازی خیابان جمال چمن تلفن ۵۳۱۲۵۶

کرایه

کرایه هر نوع ماشین تحریر بکاه فنی ناصر تلفن ۸۲۶۲۰۰ دروازه غار مقابل سعدی ۸۷۳۵

مبل‌ودکوراسیون

پرده دوزی ارجمند ۲۱۷۳۷۰

پیراهن مبل : ۳۱۹۵۰۰ تهیه پارچه مبل ۳۱۹۵۰۵ پردهدوزی شهرزاد ۳۱۹۵۰۰

شستشوی مبل وفرش

شستشوی مبل فرش تلفن‌سرویس کارخانه‌فالیشوئی شماره تلفن مبل و فرش با استیکار شمعصر هنر تلفن ۹۲۵۰۴۴

فروشگاه آریان تلفن ۶۱۶۹۲۲ خرید پخچال برقی و نفتی و تلویزیون دائی فالیچه

فروشگاه مشرق ۴۹۳۲۷ بهترین خریدار فالی ، فالیچه لوازم منزل یخچال نفتی

فروشگاه فرش تهران‌کالا خریدار انواع فالیچه و تو و کهنه ولوازم‌منزل ۶۶۹۲۲۶

فروشگاه فرش فروردین خرید فرش کهنه و نو تلفن ۶۶۱۶۵۵ و ۴۳۰۸۵

فروشگاه فرش شاهین تلفن ۶۶۳۳۸۱ بهترین خریدارفرش‌ولوازم‌منزل

فروشگاه بختیاری‌تلفن ۷۵۲۳۲۹ بهترین خریدار کلیه لوازم منزل

اولین بهترین
و معروفترین
محلی که در حومه کرج و شهریار با مطالعات دقیق از نظر موقعیت و شرایط فنی بمنظور ایجاد
شهری مدرن نزدیك تهران با تاسیساتی همه جانبه و مفصل جهت رفع احتیاج ساکنین در سطحی وسیع‌واستانی بمردم عرضه گردید منطقه‌ئی است بنام
ملاردوبلا
پیشرفت‌سریع ، فروش روز افزون توسعه عملیات عمرانی و خانه سازی در ملارد ویلا بهترین روشنگر ترقی بیشتر و آینده درخشان این محل میباشد
باتاسیسات استثنائی
آماده خانه‌سازی
بازازنازیبا
نقد واسطه
نماینده انحصاری فروش منطقه ملارد ویلاسازمان املاك شایسته تلفنهای ۶۲۷۲۰۷ و ۶۶۷۰۴۱
آدرس : ازپایهای اول‌ارابهبر میدان ارابهبر سازمان املاك شایسته .

ازمنطریه

کرج دیدن کنید
میوری جوی شمع و جمی از پر و پست بیش تلفن تی تلفن نباشد شمع راحود بیشرویس
آپارتمانی منظریه به قطعات ۶۰۰ و ۷۰۰ متر تکمیل شده‌ما آب لوله‌کشی از چاه عمیق و درختهای‌هم دهنده نور واساط فروش میرسد آپارتمانی‌منظریه به قدری موقوب و قابل‌سفارش است که‌ازطرف‌خریداری کشد خوب است
خیابان کندی مقابل پرست کرج تلفن ۴۲۴۷۹۰ آ ـ ۹۱۹۸

دختر

دختر نقاشی واتیجدرتهران‌بهای خیابان ۱۶ شری پارك بعدازتهران نیش خیابان چهارشعبه فروشی بین ساعت ۱ تا ۹ بعدازظهر تلفن ۷۷۵۱۷۵ آ ـ ۹۰۷۷

اجاره‌داده‌میشود

ایارتمان اجاره

یك دستگاه ایارتمان برای اجاره شامل‌۲ اتاق و سرویس مجهز در عباس آباد. تلفن ۷۱۵۰۲۲ آ ـ ۲۵۱۷

آپارتمان طبقه دوم داری ۴ اطاق مرکز آپارتمان ۳ خوابه ۳ تخری با مطب دفتر کار در بلمبهترین اجاره داده میشود به تلفن ۳۱۹۱۱۱ مراجعه‌نمایند آ ـ ۹۲۲۴

اطاق اجاره

خیابان قدیمیهران جنب سپه‌ی‌ها طبقه باشیروانی با تلفن و سرویس کامل و کارگر ماهیانه ۱۱۰۰ تومان اجاره‌داده میشود تلفن ۷۱۲۶۲۸ آ ـ ۹۱۹۰

یکباب منزل نزدیك سینما ویلاورز ۲ اطاقه دیگری در سینمادندان چهارطاقه به تلفن ۷۰۵۱۷۲ آ ـ ۹۱۲۶

خیابان روزولت میدان ۲۵ شهریور خیابان‌سپاه یك ۴ یکباب حیاط شوسار بر خیابان اصلی و کوچه فرعی که دو یك طبقه و دو منبعد سه سرویس کامل و بوفر مستقل جهت سکونت به اجاره واگذار میشود ساعت‌۱۸ تا ۲۰ تلفن ۸۸۰۷۶۶ آ ـ ۹۱۲۶

یکباب مغازه در کوی سازمان برنامه‌ی‌ها خوابه سالن نهارخوری هال باسرویس کارتن‌نمی‌باشد تلفن ۸۲۰۷۲۴ ۲ـ۱ آ ـ ۲۰۷۴۴۱

خانه‌ای ویلائی در کوی گلستان کن باسه اتاق خواب سالن نهارخوری هال باسرویس کامل و زیرزمین‌باتلفن ۲۰۷۴۴۱ ۲ـ۱ آ ـ ۹۱۱۸

نیازمندیهای اجاره

سازمان نیازمندیهای خارجیان
خانه‌ها و ویلاها و آپارتمانها
۸۳۴۳۴۳

در شمال شهر
آپارتمان ویلا اجاره موجود ۷۱۴۹۲۲ آ ـ ۹۱۲۲

تهیه‌کننده تلفن ۷۷۲۲۸۵
مرکزاجاره و خرید و آپارتمانات

آپارتمان ۳و۲ اطاقه‌نمایندهم ۷۵۹۱۲۲

آپارتمان ۲ و ۳ اطاقه‌نمایندهم ۸۷۱۸۰۷ آ ـ ۹۰۷۸

موسسه بازرسیهای هیلتون اجاره به خارجیان تلفن ۸۴۸۸۱۰

آپارتمان ۱ و ۲ خوابه ۸۷۲۷۹۱ آ ـ ۹۱۹۱

بنگاههای معاملات املاك

سازمانه مرغوبترین خانه‌ها و ویلاها و آپارتمانها ۸۳۴۳۴۳

برای ساختمان شما

تلفن ۷۸۱۹۷۷

کاند دیواری پرده کرکره کلموتی تلفن ساختمان ۷۷۵۷۲۴

۷۷۵۷۷۱

تعمیرات ساختمان ۹۰۲۰۵۶ ۲۵ـ۱ آ ـ ۷۸۲۳

MISCHLER
میشلر
سرامیکهاوبنور از کشور لهستان بهترین سرامیك موجود در بازار بهترین میشلر در بین سرامیکهای خارجی وجود دارد خواهد شد.
B.K.D
بکد
قیمت یکدستگاه کامل ۲۵۰ تومان
بدون پیش قسط و اقساط ماهیانه ۵۰ تومان پرداخت
برای مشترکین بیش از سه دستگاه و مدت یکسال تخفیف داده میشود
شرکت یکد الکتریک آلمانی ۷۷۲۰۰۸ ـ ۶۴۶۴۱۱
فروش درگیرید فروشگاههای لوازم برقی و الکتریکی
برای اخذ نمایندگی فروش باتلفن شرکت تماس بگیرید

کارخانه و انبار خریداری

اراضی گیشا و امام‌بسی و زمینهای‌اراضی طرشت شمال دانشگاه آدرس خریدار ومشبدی کاظمی خریدار ۷۹۱۷۷۱

خریداری‌میشود

زمینهای اصریه خریداریم ۷۹۱۳۵۹

خرید اصریه ۷۹۳۳۶۲

زمینهای زعفرانیه‌فرشته تلفن یکهزار متر زمین‌ایمانه فرحزاد بهای زمین‌ایمانه ۷۱۲۶۴۱۴ ۷۱۲۶۴۱۴

اراضی تهران‌پارس و سازمان چای‌خریداریم موسسه ایران زمین ۷۸۱۹۲۳

خریدار زمین تهران‌پارس ۷۸۱۹۲۳

برای ساختمان شما

تلفن ۷۸۱۹۷۷ باقساط

کاند دیواری پرده کرکره کلموتی تلفن ساختمان ۷۷۵۷۲۴ باقساط

تعمیرات ساختمان ۹۰۲۰۵۶ ۲۵ـ۱ آ ـ ۷۸۲۳ باقساط

نیازمندیهای اجاره

سازمان نیازمندیهای خارجیان
خانه‌ها و ویلاها و آپارتمانها
۸۳۴۳۴۳

در شمال شهر
آپارتمان ویلا اجاره موجود ۷۱۴۹۲۲ آ ـ ۹۱۲۲

تهیه‌کننده تلفن ۷۷۲۲۸۵
مرکزاجاره و خرید و آپارتمانات

آپارتمان ۳و۲ اطاقه‌نمایندهم ۷۵۹۱۲۲

آپارتمان ۲ و ۳ اطاقه‌نمایندهم ۸۷۱۸۰۷ آ ـ ۹۰۷۸

موسسه بازرسیهای هیلتون اجاره به خارجیان تلفن ۸۴۸۸۱۰

آپارتمان ۱ و ۲ خوابه ۸۷۲۷۹۱ آ ـ ۹۱۹۱

بنگاههای معاملات املاك

سازمانه مرغوبترین خانه‌ها و ویلاها و آپارتمانها ۸۳۴۳۴۳

برای ساختمان شما

تلفن ۷۸۱۹۷۷ باقساط

کاند دیواری پرده کرکره کلموتی تلفن ساختمان ۷۷۵۷۲۴ باقساط

تعمیرات ساختمان ۹۰۲۰۵۶ ۲۵ـ۱ آ ـ ۷۸۲۳ باقساط

زمین فروشی

دو قطعه زمین
نقشکه شده هرکدام به مساحت ۵۰۰ متر واقع در جاده پهلوی بر خیابان فرشته بدون واسطه فروش میرسد تلفن ۷۷۵۱۲۱ آ ـ ۹۲۵۱

ویلادشت

آسایش
شمارا در منطقه بیلاقی
ملارد
تضمین میکنیم و تعهد بارز این مناطق استقبال‌بیشتر از سایر مناطق جون آرامی

ویلادشت

با امکانات زیستی‌زمین‌برخوب آب فراوان، خیابانهای‌آسفالته، باغات درصدی و جای سالم در باغهای حداقل تا تهرانپست‌فاصله‌ای مشابه با قیمتمناسب

نقد و اقساط

دیرخت مورد نیاز جهت احداث باغ ویلا مجانا بر اختیار خریداران محترم آرامش

ویلادشت

گذارده خواهد شد .
گذارده جهت بازدید و طلبیمویلادشت باید از آرامی مشابه سرویسهای بیشتر در دفتر مرکزی حرکت مینماید . دفتر مرکزی آرامی ویلا دشت خیابان آزادیاور مقابل خیابان کاوه پلاك ۱۲۳ تلفن ۶۶۲۰۶۷ آ ـ ۹۰۳۰

فروش زمین ساختمانی

بقطعات کوچکو بزرگاز ۹۰۰ متری تایك میلیون متر حاج خداداد تلفن ۷۵۷۷۱۶

فروش فوری ساختمان کلنگی

در بهترین نقطه شمال شهر با پروانه ۱۰ طبقه ومغازه ۵۰۰ هزار تومان نقد و معاوضه سه‌شنبه با تلفن ۸۳۰۲۱۵ مذاکره نمائید

تهران‌پو اول فرحزاد ممتازترین‌شماره‌ی‌موقعیت خیابان‌اصلی‌سلط به زیبایی دره‌ی‌ها دارای دو اطاق خواب هال بزرگو اطاق‌سنخدم وسرویس کامل ـ کولر ـ تلفن خیابان فوری به مبلغ ۱۲۶ هزار تومان بدون واسطه به فروش میرسدتلیس به آدرس‌بطل رجوع‌فرمایند. قلهك ـ خیابان دوبهار ـ کوی مهندس کوچه نقوی پلاك ۱۵ ۹۲۷۵۴

باغ ویلائی

پایتخت
به کرج متصل شده
نیاوشت
پیشرفت‌سریع ، فروش روز افزون توسعه عملیات عمرانی و خانه سازی در ملارد ویلا بهترین روشنگر ترقی بیشتر و آینده درخشان این محل میباشد
باتاسیسات استثنائی
آماده خانه‌سازی
بازازنازیبا
نقد واسطه
نماینده انحصاری فروش منطقه ملارد ویلاسازمان املاك شایسته تلفنهای ۶۲۷۲۰۷ و ۶۶۷۰۴۱
آدرس : ازپایهای اول‌ارابهبر میدان ارابهبر سازمان املاك شایسته .

ازمنطریه

کرج دیدن کنید
میوری جوی شمع و جمی از پر و پست بیش تلفن تی تلفن نباشد شمع راحود بیشرویس
آپارتمانی منظریه به قطعات ۶۰۰ و ۷۰۰ متر تکمیل شده‌ما آب لوله‌کشی از چاه عمیق و درختهای‌هم دهنده نور واساط فروش میرسد آپارتمانی‌منظریه به قدری موقوب و قابل‌سفارش است که‌ازطرف‌خریداری کشد خوب است
خیابان کندی مقابل پرست کرج تلفن ۴۲۴۷۹۰ آ ـ ۹۱۹۸

زمین فروشی

دو قطعه زمین
نقشکه شده هرکدام به مساحت ۵۰۰ متر واقع در جاده پهلوی بر خیابان فرشته بدون واسطه فروش میرسد تلفن ۷۷۵۱۲۱ آ ـ ۹۲۵۱

ویلادشت

آسایش
شمارا در منطقه بیلاقی
ملارد
تضمین میکنیم و تعهد بارز این مناطق استقبال‌بیشتر از سایر مناطق جون آرامی

ویلادشت

با امکانات زیستی‌زمین‌برخوب آب فراوان، خیابانهای‌آسفالته، باغات درصدی و جای سالم در باغهای حداقل تا تهرانپست‌فاصله‌ای مشابه با قیمتمناسب

نقد و اقساط

دیرخت مورد نیاز جهت احداث باغ ویلا مجانا بر اختیار خریداران محترم آرامش

ویلادشت

گذارده خواهد شد .
گذارده جهت بازدید و طلبیمویلادشت باید از آرامی مشابه سرویسهای بیشتر در دفتر مرکزی حرکت مینماید . دفتر مرکزی آرامی ویلا دشت خیابان آزادیاور مقابل خیابان کاوه پلاك ۱۲۳ تلفن ۶۶۲۰۶۷ آ ـ ۹۰۳۰

فروش زمین ساختمانی

بقطعات کوچکو بزرگاز ۹۰۰ متری تایك میلیون متر حاج خداداد تلفن ۷۵۷۷۱۶

فروش فوری ساختمان کلنگی

در بهترین نقطه شمال شهر با پروانه ۱۰ طبقه ومغازه ۵۰۰ هزار تومان نقد و معاوضه سه‌شنبه با تلفن ۸۳۰۲۱۵ مذاکره نمائید

مطب واگذاری

قابل توجه دندانپزشکان یکباب مطب دندانپزشکی ساخته زیاد و باکلیه وسائل واگذار میگردد مطلعمیان می‌توانند همه روزه ازساعت دالی ۷ بعد ازظهر به آدرس‌خیابان فردوسی ـ کوچه مظفرمیان فروشگاه فردوسی پلاك ۲۰ با سوم تلفن ۲۹۴۷۲۹ مراجعه نمایند.

دفتر

دفتر نقاشی واتیجدرتهران‌بهای خیابان ۱۶ شری پارك بعدازتهران نیش خیابان چهارشعبه فروشی بین ساعت ۱ تا ۹ بعدازظهر تلفن ۷۷۵۱۷۵ آ ـ ۹۰۷۷

اجاره‌داده‌میشود

ایارتمان اجاره

یك دستگاه ایارتمان برای اجاره شامل۲ اتاق و سرویس مجهز در عباس آباد. تلفن ۷۱۵۰۲۲ آ ـ ۲۵۱۷

آپارتمان طبقه دوم داری ۴ اطاق مرکز آپارتمان ۳ خوابه ۳ تخری با مطب دفتر کار در بلمبهترین اجاره داده میشود به تلفن ۳۱۹۱۱۱ مراجعه‌نمایند آ ـ ۹۲۲۴

اطاق اجاره

خیابان قدیمیهران جنب سپه‌ی‌ها طبقه باشیروانی با تلفن و سرویس کامل و کارگر ماهیانه ۱۱۰۰ تومان اجاره‌داده میشود تلفن ۷۱۲۶۲۸ آ ـ ۹۱۹۰

یکباب منزل نزدیك سینما ویلاورز ۲ اطاقه دیگری در سینمادندان چهارطاقه به تلفن ۷۰۵۱۷۲ آ ـ ۹۱۲۶

خیابان روزولت میدان ۲۵ شهریور خیابان‌سپاه یك ۴ یکباب حیاط شوسار بر خیابان اصلی و کوچه فرعی که دو یك طبقه و دو منبعد سه سرویس کامل و بوفر مستقل جهت سکونت به اجاره واگذار میشود ساعت‌۱۸ تا ۲۰ تلفن ۸۸۰۷۶۶ آ ـ ۹۱۲۶

یکباب مغازه در کوی سازمان برنامه‌ی‌ها خوابه سالن نهارخوری هال باسرویس کارتن‌نمی‌باشد تلفن ۸۲۰۷۲۴ ۲ـ۱ آ ـ ۲۰۷۴۴۱

خانه‌ای ویلائی در کوی گلستان کن باسه اتاق خواب سالن نهارخوری هال باسرویس کامل و زیرزمین‌باتلفن ۲۰۷۴۴۱ ۲ـ۱ آ ـ ۹۱۱۸

نیازمندیهای اجاره

سازمان نیازمندیهای خارجیان
خانه‌ها و ویلاها و آپارتمانها
۸۳۴۳۴۳

در شمال شهر
آپارتمان ویلا اجاره موجود ۷۱۴۹۲۲ آ ـ ۹۱۲۲

تهیه‌کننده تلفن ۷۷۲۲۸۵
مرکزاجاره و خرید و آپارتمانات

آپارتمان ۳و۲ اطاقه‌نمایندهم ۷۵۹۱۲۲

آپارتمان ۲ و ۳ اطاقه‌نمایندهم ۸۷۱۸۰۷ آ ـ ۹۰۷۸

موسسه بازرسیهای هیلتون اجاره به خارجیان تلفن ۸۴۸۸۱۰

آپارتمان ۱ و ۲ خوابه ۸۷۲۷۹۱ آ ـ ۹۱۹۱

بنگاههای معاملات املاك

سازمانه مرغوبترین خانه‌ها و ویلاها و آپارتمانها ۸۳۴۳۴۳

برای ساختمان شما

تلفن ۷۸۱۹۷۷ باقساط

کاند دیواری پرده کرکره کلموتی تلفن ساختمان ۷۷۵۷۲۴ باقساط

تعمیرات ساختمان ۹۰۲۰۵۶ ۲۵ـ۱ آ ـ ۷۸۲۳ باقساط

زمین فروشی

دو قطعه زمین
نقشکه شده هرکدام به مساحت ۵۰۰ متر واقع در جاده پهلوی بر خیابان فرشته بدون واسطه فروش میرسد تلفن ۷۷۵۱۲۱ آ ـ ۹۲۵۱

ویلادشت

آسایش
شمارا در منطقه بیلاقی
ملارد
تضمین میکنیم و تعهد بارز این مناطق استقبال‌بیشتر از سایر مناطق جون آرامی

ویلادشت

با امکانات زیستی‌زمین‌برخوب آب فراوان، خیابانهای‌آسفالته، باغات درصدی و جای سالم در باغهای حداقل تا تهرانپست‌فاصله‌ای مشابه با قیمتمناسب

نقد و اقساط

دیرخت مورد نیاز جهت احداث باغ ویلا مجانا بر اختیار خریداران محترم آرامش

باخرید بلیطهای **اعانه‌ملی** مخصوص روز مادر

من ۲۲ کیلو وزن دارم
مادرم ۶۴ کیلو
پدرم ۸۵ کیلو
پدرم ۶۸ کیلو
مادرم ۶۰ کیلو
شوهرم ۷۲ کیلو
۵ خواهرم ۷۲ کیلو وزن دارند
با این حساب خانواده ما جمعا
۷۹۱ کیلو وزن دارد

من ۲۱ کیلو وزن دارم
همسرم ۵۰ کیلو
مادرم ۶۸ کیلو
پدرم ۸۵ کیلو
پدرم ۸۳ کیلو
چهار برادرم و سه خواهرم جمعا ۲۶۹ کیلو
مادر شوهرم ۷۰ کیلو
شوهر خواهرم ۷۰ کیلو
با این حساب خانواده ما جمعا
۶۸۹ کیلو وزن دارد

من ۷۱ کیلو وزن دارم
همسرم ۵۰ کیلو
مادرم ۶۸ کیلو
پدرم ۸۳ کیلو
پدرم ۱۲۰ کیلو
خواهرم ۱۲۰ کیلو
شوهر خواهرم ۱۲۰ کیلو
شوهر خواهر زنم ۱۲۰ کیلو
با این حساب خانواده ما جمعا
۹۵۷ کیلو وزن دارد

من ۱۲۵ کیلو وزن دارم
همسرم ۵۰ کیلو
پدرم ۱۲۰ کیلو
مادرم ۱۲۰ کیلو
خواهرم ۱۲۰ کیلو
شوهر خواهرم ۱۲۰ کیلو
شوهر خواهر زنم خواهر خانم برادر زنم که روی شکم ۴۰ کیلو هستند
با این حساب خانواده ما جمعا
۱۶۲۰ کیلو وزن دارد

هموزن خانواده خود پول بگیرید

اولین قهرمان شانس بلیطهای اعانه‌ملی مخصوص روز مادر هموزن خود، همسر، پدر، مادر، خواهران و فرزندان خود پول میگیرد

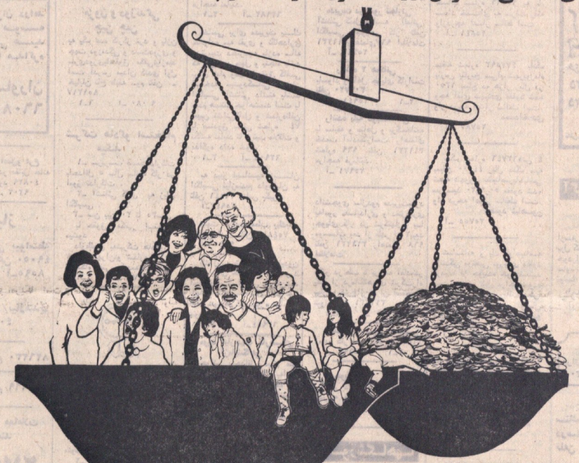

جایزه ممتاز

۱۵۰ هزار تومان

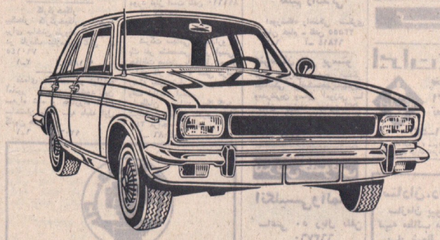

جایزه دومین قهرمان شانس

یکدستگاه پیکان ۵۰

یادداشت اقتصادی

ماهی ومساله تغذیه

مهندس غلامحسین ونوفی

امروز اهمیت صنعت شیلات در کشور های مترقی کاملاشناخته شده است و درآمد حاصله از صنایع شیلات رقم مهمی از درآمد ملی کشور های مذکور را تشکیل میدهد، در کشور ما هنوز این صنعت بمدارج اولیه تکامل و ترقی خویش را طی میکند و هنوز از منابع آن بطور کافی بهره‌برداری نشده است .

طبق آمار منتشره، بوسیله مراجع رسمی بین‌المللی نیمی از ساکنان کره زمین از گرسنگی رکمبود مواد غذائی و نارسائی تغذیه رنج میبرند . باتوجه باین مسئله که منابع پروتئینی چه نقش مهمی را در تغذیه افراد بشر ایفا میکند، میتوان به اهمیت صنایع شیلات در امر تغذیه برای رفع حوائج اولیه انسان در کشور های مربوطه پی برد .

البته در کشور ما هنوز ساله ازدیاد جمعیت حاد نیست ولی در آینده با چنین مشکلاتی روبرو خواهیم بود ، بنابراین میتوان با استفاده از صنایع شیلات کمك موثری در امر تغذیه مردم نمود ، بعلاوه در صورت امکان به کشور های دیگر محصولات شیلات را صادر کرده و از این طریق درآمد ارزی کشور را بالا برد .

شیوه اکثر مردم استفاده از صنایع شیلات را بخصوص ومنحصر به استفاده از ماهی برای تغذیه دانسته و از سایر موارد استفاده این اطلاع باشند امروز در کشورهای‌مترقی علاوه براستفاده از ماهی برای تغذیه اهم از تازه ویخزده ، دودی یا کسرو شده در امور دارو‌ئی و شیمیائی نیز از آن سودمی‌جویند .

تهیه آرد ماهی ، روغن ماهی و روغن جگر ماهی از آن جمله است ازمواهی را محصولا از ماهی های کم ارزش مانند کوسه حلوا، ، سرو،والزاك اجساد ماهیها و کسرو های فاسد تهیه مینمایند . محصول سالیانه ارد ماهی در جهان بطور نسبی در حدود ۳ میلیون تن میباشد و برای تهیه این مقدار آرد ماهی ۲۵ درصدکل ماهیری صید شده مورد احتیاج میباشد . کشور پرو از نقطه نظر تولید آرد ماهی با محصول سالیانه یك میلیون تن مقام اول را در جهان دارا است . کشور ژاپن با ۷۰۰ هزار تن محصول سالیانه یك میلیون تن مقام اول را در جهان ترتیب اهمیت در روی های بعدی قرار دارند .

مورد مهم دیگر ما تهیه روغن ماهی است ، از روغن ماهی برای تهیه مارگارین (روغن نباتی) ، واکس کفش،رنگهای روغنی ، صمغ و لینولئوم استفاده میشود .

محصول سالیانه روغن ماهی جهان در حدود ۵۰۰ هزار تن میباشد که اکثر این تولید کشور پرو تولید میگردد . بعد ازاین کشور ایالات متحده آمریکا و سپس به ترتیب میزان تولید کشور های نروژ ،ایسلند ، آلمان غربی و دانمارك حائز اهمیت هستند . روغن ماهی را معمولا از ماهیهای مختلف منجمله شده ماهی ، ساردین، توان ، و سه‌ر آزاد بدست می‌آورند .

نکته جالب دیگر که باید بدان توجه کرد موارد استفاده‌های فرشکی و دارو‌ئی از محصولات شیلات میباشد .

بخصوص در داروسازی برای تهیه ویتامین ها روغن کبدماهی بکار برده میشود .

کشورهای نروژ و انگلستان از نظر میزان تولید روغن ماهی در صدر قرار گرفته‌اند .

از آرد ماهیها میتوان از سایر جانوران و گیاهان ابزری در فرایند استفاده‌های غذائی و اقتصادی برد که در اینجا از ذکر آن بدیهیست که میباید در جستجو و تجسس طرق تکثیر ماهی از توالی صنایع شیلات بود و لزوما از عوامل نامساعدی که امکان دارد به توسعه این صنایع لطمه زند اجتناب نمود .

خطری که تکثیر ماهیها را تهدید مینماید صنعتی شدن شهر های ساحلی و استفاده صنایع از آب رودخانه و اودن آنها میباشد، پرورده نه تنها کارخانجات از آبهای رودخانه ها برای به حرکت آوردن ماشینهای خود استفاده میکنند بلکه مقادیر معتنابهی‌ضوعات را با خطر مواجه مینمایند از طرف دیگر میدانیم که بیشتر رودخانه‌ها محل تخم‌ریزی و پرورش ماهیهای پر ارزش میباشد . آلوده شدن این رودخانه ها لطمه شدیدی به صنعت شیلات وارد خواهد نمود ، برای پرورد‌ه‌برداری بیش و استفاده کامل از منابع شیلات شمال و جنوب کشور میباید کلیه سازمانهایکه در امر پرورش و بهره برداری از صنایع شیلات مشارکت دارند در سازمان واحدی ادغام شوند تا استفاده از هماهنگی ، برنامه ریزی تفصیلی و هماهنگی در عملیات توان سازمانهای لازم را برای امر تحقیق و بهره برداری و پرورش توان منابع مهم حیاتی بیه نمود . علاوه بر این میتوان با تقویت کلیه متخصص و کارشناسها و فراهم آوردن امکانات لازم برای تحصیل در این رشته متخصص و نیروی انسانی لازم را برای بهره برداری امور مختلفه این صنایع آماده نمود .

بنابراین بجا خواهد بود که دولت ایجاد تسهیلات لازم را جهت تشویق بخش خصوصی در تاسیس واحدهای تکثیر ماهی سرلوحه اقدامات عمرانی برنامه های رشد اقتصادی خود قرار دهد .

صادرات تریکوی ایران افزایش مییابد

تریکوی ایران باید ببازار رهای امریکا واروپای غربی نیز راه یابد

مد های ایـرانی در نمـایشگاه دوسلدروف موردِ توجه قرارگرفت

هجم صادرات تریکوی ایران در سال اینده به ۱۸ میلیون دلار خواهد رسید . موادا‌ولیه تریکـوی مصرف بـازار داخلـی از کـارخانـه های تولیدی داخلی تهیه میشود ولی تولید کنندگان عمده تریکو از گرانی مواد اولیه وناسازگاریی جنس شکایت دارند . افزایش بهای بـرق مصرفی صنعتی کارخانه های تولید از جمله تریکو است .

مطالب بالاریك سلسله کنفرنسی دیگر پیرامون مشکلات صادر کننده این کالا در میزگـرد تولیدکنندگان صادرکنندگـان محل اتحادیه صادرکنندگـان مطرح شد .

بازار داخلی انواع تریکوایکه روز ها گرم شده و مصرف بالا رفته و تقریبا بازار کافیی از لحاظ مصرف این کالا بوجود آمده است . کارخانه ها بـا ظرفیت کامل سرگرم تولید می‌باشند و بازار کشور معلولیی دارد اتحادیه صادرکنندگان تریکو در حال حاضر مشغول تدارك سفارشات شش ماهه سال ۱۹۷۲ کشور های خارجی است و تاکنون ۱۵ میلیون دلار تریکو برای صدور بخارج معامله شده است .

تجار صادر کننده که در حقیقت تولیدکنندگان اصلی‌تریکو هستند معتقدند که وزارت اقتصاد و مرکز توسعه صادرات ایران باید آنان را برای نفوذ به بازار های وسیع اروپـای غربی و همچنین در مرحله بعد بازار امریکا یاری کند .

قسمت عمده صادرات تریکوی ایران عملا به شوروی و سایر کشور های‌روپای شرقی‌صورت میگیرد . ولی تولید کنندگان برای دست یافتن به بازارآلمان غربی‌وایتالیا و انگلستان‌اقدامات خود را با شرکت در اولین نمایشگاه‌مد، تریکوکه قراردادی‌در این نمایشگـاه بـا وجود حضور هنگ کنگ که از جمله کشور های صادرکننده عمده تریکو به کشور های‌اروپای غربی و آمریکا است و سالیا است که بازار این کشور هارا در دست دارد ، معهذا انواع مد های ایرانی مورد توجه قرار گرفت و قرار داد های هم برای فروش صادرات ایران بعمل آمد .

حمله به بازار مد

دومین حمله به بازار مـد آلمان با شرکت چند تن از تولیـد کنندگان تریکو درماه‌پیشگاه‌مد باتیز، دیسلدرف ازدوماه گذشته صورت گرفت . ولی این بار صادر کنندگان‌دراین نمایشگاه تنها ماندند و کسی جا را در اختیار آنان قرار نداد . مد های ایرانی تکرد و کلیه این گروه‌از این بابت این است که مقامات مسئول در چنین مواقعی باید آنها را برای رفاقت با تولیـد محصولات مورد‌ی‌ایران آن‌بفدار سالیا است در بازار هاوزیابی نفوذ وارده ، یاری دهند .

صادر کنندگان ایرانی می گویند ، با احتیاج به کمك‌مالی در این موردماقدام‌نتیجاحتیاج به در دومین‌نمایشگاه دوسلدرف به مترجم زبان آلمانی بود و با وجودیکه در این مورد اقدامات بانشد و بازار کشور معلولیی مربوط طلب کند گردیدمعهذا در دومین‌برگزاری نمایشگاه تنها ماندیم .

گرانی برق مصرفی کارخانه بمشکل دیگر تولید کنندگان تریکو است و این گروه می گویندبرایتدای تاسیس کارخانه برق مصرفی آن تضمین‌ارزان سنتی هر کیلووات‌ساعت‌یکریال‌بود ولی بعدا به هر کیلووات ۳ر۵ ریال افزایش یافت و همین امر در کاهش‌قدرت‌رقابت این گروه در بازار های جهانی‌اثر گذاشته است

این گروه گفتند که در سال گذشته‌از طریق صادرات تریکو نه میلیون دلار ارز وارد کشور شد و در سال جاری برامساس طرح‌قرارداد هائی که تاکنون امضاء شده، ۱۵ میلیون دلار تریکوی ایران رهای بازار های کشورهای اروپای‌غربی‌وامریکاهدفست و پیشبیاد هائی که فعلا تحت بررسی است امکان ۱۸ میلیون دلار صادرات تریکوی ایران محدود استوهمین جهتا کنرا عملت تاخیر در تحویل مواد اولیه ، تولید کنندگان تریکو با مشکلاتی روبرو میشوند .

این گروه‌ضمن‌عنوان مشکلات دیگری کنند :

برای افزایش قدرت‌رقابت آنان هنگام ورود مواد اولیه وهزینه ثبت سفارش و سایر هزینه‌ها برای هر دلار ، تقریبا پنج ریال بیشتر به آنان باز گردانده‌شود تا این گروه بتواند با نفوذ در بازار های جهانی بدرآمد ارزی کشور کمك کنند .

تولید کنندگان تریکو در یك میز گرد مشکلات خود رابخبرنگار اقتصادی‌اطلاعات درمیان گذاشتند در عکس چند تن از تولیدکنندگان تریکو دیده میشوند .

پرتقال فراوان است

پرتقال های شمال پنجریج از درخت چیده میشود و در انبار های شمال‌جمع‌آوری میگردد . هنوز پرتقال مرغوب آبدار و شیرین شمال به‌تهران نرسیده و آنچه برای فروش عرضه‌می گردد از انواع گرم میباشد .

بافداران شمال ، باتوجه به سرمای ناگهانی که اخیرا در شمال شروع شد به خیال چلو گیری از سرمازدگی‌پرتقال ها را با قیچی از درخت جدا کردند و هنوز انجام اینکار ادامه دارد .

بافداران شمال اعتقاد دارند که محصول مرکبات امسال میتواند جوابگوی مصرف داخل کشور باشد و احتیاجی به واردات مرکبات از کشورهای خارج نیست .

نظر چنین عقده‌ای را نیز فروشندگان عمده تهران دارند و اظهار میدارند که‌بخاطر حفظ محصول‌بافداران شمال و باتوجه به میزان‌تولید این گروه استانداردو مرغوب نیست و مقدار تولید آن نیز که مرکبات‌از خارج وارد‌کنیم. گفته میشود از اواخر هفته آینده پرتقال درجه یك‌بازاران خواهد رسید ولی نظارت‌جدیدی در قیمت‌هاوجود نخواهدآورد.

هم‌اکنون قیمت پرتقال در میادین بصورت عمده‌فروشی به کیلو به نوع محصول هر کیلو بین ۸ تا ۲۰ ریال است و فروشندگان عمده میگویند حاضریم که این نرخ‌راتاپایان اسفند و شب عید در همین مقیاس نگه‌داریم و بیشتر‌چه کیلو تولید نخواهیم داشت و قیمت ما بالا نخواهد رفت .

هنوز گزارش رسمی از میزان محصول مرکبات شمال کشور تهیه نشده است ولی مسئول قرار گرفته که چنانکه محصول امسال کافی باشد از خارج مرکبات وارد نشود .

سیب

بعلاوه پرتقال ، انواع سیب محصول مشهد و تخم لبنانی در بازار فراوان است و عمده فروشی هر کیلو سیب سفید۴۵ ریال و سیب قرمز ۳۵ ریال است .

انواع دیگر سیب نیز هر کیلو بین ۱۰ تا ۳۳ ریال‌بین عرضه میشود .

نارنگی

نارنگی موجود در بازار از بندرعباس هر کیلو سابق به تهران حمل میشود نارنگی بندرعباس بمدت شش روز بودن آن خریدار کیلو بین ۳۰ تا ۳۵ ریال است ولی بعکس نارنگی سازی که درفست و مرغوب میباشد در میدان هر کیلو ۴۰ ریال‌عرضه میشود .

انار

بجز محصولات‌فوق انارسوماه و یزد نیز بحد وفور در میادین عرضه میشود که با توجه به مرغوبیت آن هر کیلو بین ۷ تا ۱۵ ریال میباشد .

رضائیه مرکز سیب ایران میشود

یکی زیاد است بعلاوه برای فروش چندین قند به کارخانه قند سر های زیادی داریم یك روز کامیون نداریم یك روز بارندگی است خلاصه وقتی خبردار میشوم که چندین‌قند در مزرعه پوسیده است .

وضع کشتکاران توتون مزارین میان با اندازه‌ای است ، با شرکت دخانیات قرارداد می ـ بندند ، کود شیمیائی و بذر اختیار آنها کشاورزی میشود. در موقع کشت هم وام دریافت میکنند مقدار کشت و قیمت توتون هم معلوم است .

بعد برای تحقیقات بیشتر به باغ یکی از مزکاران که درباره کار مزارع سخن میکنند رفتم. وسعت باغ ازوباد تهران دوسلسی در عوض جالب و دیدنی بود . موها روی پایه با قیم نگهداری میشد و تمام اصول جدید باغداری در آن مراعات شده بود . روی درختان انگور را باپوشال پوشانده بودند، انگور های تازه ، چیده و بسته بندی میشد تا به تهران و شهر های دیگر فرستاده شود .

از باغدار پرسیدم با چمرمانی انگور تازه دارید ؟

گفت : تا فروردین ماه .

پرسیدم : همینطور در باغ نگهداری میشود ؟

گفت : نه ، یك ماه ـ الـی یکماه و نیم دیگر انگور ها را با شاخه در سایه جدا میکنیم ودرانبارهای مخصوص انگورها را درون بطری های پر از آب قرار میدهیم و هر چند روز آب بطری ها را عوض میکنیم .

پرسیدم : حالا انگور راکیلوئی چند بفروش میدهد ؟

گفت : در حال حاضر هرکیلو انگور تازه ۲۵ الی ۲۷ ریال بفروش میرسد و تا یکماه دیگر به کیلوئی ۴۰ ریال میرسد .

پرسیدم : در صورت تبدیل مزارع به باغهای‌میوه‌خطر کمبودچندین قند و سایر محصولات کشاورزی پیش نخواهد آمد ؟

گفت:شاید سیاست کشاورزی دولت چنین باشد که رضائیه دروسا جاهای‌اقراف آن رامرکز سیب ایران چندین محصول در مورد چندین قند هم باید یك موضوع را توضیح دهم . در حال حاضر مقدار چندین‌ـ کاری زیاد است بعلاوه برای فروش چندین قند به کارخانه قند سر های زیادی داریم یك روز کامیون نداریم یك روز بارندگی است خلاصه وقتی خبردار میشوم که چندین‌قند مزرعه پوسیده است .

وضع کشتکاران توتون مزارین میان با اندازه‌ای است ، با شرکت دخانیات قرارداد می ـ بندند ، کود شیمیائی و بذر اختیار آنها کشاورزی میشود. در موقع کشت هم وام دریافت میکنند مقدار کشت و قیمت توتون هم معلوم است .

بعد برای تحقیقات بیشتر به باغ یکی از مزکاران که درباره کار مزارع سخن میکنند رفتم. وسعت باغ ازوباد تهران دوسلسی در عوض جالب و دیدنی بود . موها روی پایه با قیم نگهداری میشد و تمام اصول جدید باغداری در آن مراعات شده بود . روی درختان انگور را باپوشال پوشانده بودند، انگور های تازه ، چیده و بسته بندی میشد تا به تهران و شهر های دیگر فرستاده شود .

سیب اختصاص میابد .

بعلاوه دوك هر با قروش تهال مرغوب سیب بقیمت هراصله۶۱۸ ریال به کشاورزی که باغ سیب احداث میکنند کمك میشابد،در حالیکه بهباغ هر اصله تهال مرغوب در بازار ۳۰ ریال میباشد . گردشیمائی وراکتور نیز به نصف قیمت در اختیار آنان گذاشته میشود.بهترین موقع برای احداث باغ همین موقع است .

گفتم : در صورت تبدیل مزارع به باغهای‌میوه‌خطر کمبودچندین قند و سایر محصولات کشاورزی پیش نخواهد آمد ؟

گفت:شاید سیاست کشاورزی دولت چنین باشد که رضائیه دروسا جاهای‌اقراف آن رامرکز سیب ایران چندین محصول در مورد چندین قند هم باید یك موضوع را توضیح دهم .

در حال حاضر مقدار چندین‌ـ

از کلیه صاحبان سهامی شرکت ج . ت . ج

بدینوسیله دعوت میشود که در جلسه مجمع عمومی فوق‌العاده صاحبان سهام که در تاریخ دوم دیماه ۱۳۵۰ ساعت‌چهارده ازظهر در محل شرکت تشکیل میگردد حضور بهمرسانند .

دستور جلسه :

۱ـ تبدیل شرکت شرکت سهامی خاص .

۲ـ تصویب اساسنامه جدید .

۳ـ انتخاب هیئت مدیره و بازرسان .

مدیر عامل شرکت سهامی ج . ت . ج

آ ـ ۲۵۹۰۳

بقیه از صفحه اول

اطلاعیه بانك عمران

طرح دامداری خرم‌آباد و خانق وابسته‌به‌بانك عمران تاسیسات و ماشین آلات نیماوزری و هم چنین وسائل دامداری را بشرح زیر بفروش میرساند :

۱ ـ پنج حلقه چاه عمیق و نیمه عمیق با کلیه متعلقات آن که آماده بکار میباشد .

۲ ـ دو دستگاه موتور برق

۳ـ سه دستگاه نرا تورباکلیه وسائل مربوطه

۴ ـ دو دستگاه مجهز باژان مصنوعی با کلیه لوازم .

۵ ـ دو ایستگاه مرکز پرواربندی بظرفیت ۲۰ هزار گوسفند .

۶ ـ سایر وسائل و لوازم‌مربوط به کشاورزی و دامداری .

۷ ـ مقداری اثاثیه و لوازم اداری .

داوطلبان میتوانند جهت کسب اطلاعات بیشتر تا روز شنبه بیستم آذرماه جاری از ساعت ۹ الی ۱۲ با تلفن شماره ۲۱۹۰۶ تماس حاصل نمایند.

بانك عمران

آگهی تشکیل مجمع عمومی

مجمع عمومی فوق‌العاده شرکت سهامی‌اسو کولا روز پنجشنبه دوم دیماه ۱۳۵۰ ساعت ۱۰ صبح‌درمحل شرکت تشکیل‌میگردد. دستور جلسه بقرار ذیل است :

۱ـ تصمیم درباره ابقایا انحلال شرکت و سایر مسائلی که ضمن‌اللزوم مطرح خواهد شد .

۲ـ تقلیل سرمایه شرکت .

از سهامی سهام شرکت است با رعایت مقررات اساسنامه در روز و ساعت مقرر در جلسه مجمع حضور بهمرسانند .

هیئت مدیره شرکت سهامی اسو کولا

آ ـ ۶۴۰۵۸

بانك مرکزی ایران باطلاع عموم‌میرساند

در روز چهار شنبه هفدهم آذرماه جاری اوراق فرضه‌یك ساله با بهره ۸٪ در سال و سه‌ساله باپهره ۹٪ در سال‌از محل اوراقی که بانك مرکزی ایران در روز انتشار (سوم آذرماه ۱۳۵۰) بحساب خود خریداری نموده برای فروش عرضه میگردد و در موقع فروش بهره متعلقه‌از‌تاریخ انتشار تاتاریخ فروش به بهای اسمی اوراق‌اضافه شده‌واز خریدار اخذ میشود . بهره اوراق‌فرضه از مالیات بردرآمد معاف و هر ششماه یکبار پرداخت میگردد .

مبلغ اضافی که در تاریخ هفدهم آذرماه برای فروش هر ۱۰۰۰۰۰ ریال‌اوراق فرضه یکساله‌وسه ساله‌دریافت‌میشود به‌ترتیب ۳۱٫۱۰ ریال و ۷۰۳۵ ریال میباشد . بدین ترتیب برای مثال یکبرگ فرضه ده هزار ریالی سه ساله مستند‌در تاریخ سوم آذر ماه ۱۳۵۰ در تاریخ هفدهم آذرماه بمبلغ ۷۰۳۵ـ۱۰۰۰۰ ریال بفروش خواهد رسید .

علاقمندان بخرید اوراق فرضه میتوانند در روز چهار شنبه مذکور به‌بانك مرکزی ایران و یا هر یك از :بنکهای اعتبارات ، ایرانیان ، بازرگانی ، بیمه ، بیمه بازرگانان ، پارس ، تجارت خارجی ، تهران ، رفاه کارگران ، سپه ، صادرات، کشاورزی و ملی مراجعه نمایند .

آگهی حراج

بانك رهنی‌ایران مشندانك بپاس‌خانه بلاك های شماره۳و ۳۲فرعی از ۱۵۷۱ اصلی بخش ۲۲ تهران ملکی خویش‌راواقع درنبش ری خیابان شیرو خورشید کوچه مجیدی‌ذشی ۲۴راعقدو اقساط از طریق حراج‌بفروش میرساند .

داوطلبان می‌توانند همه‌روزه برای کسب اطلاعات بیشتر به دایره‌اموال‌غیر منقول‌واقع‌درساختمان‌مرکزی‌بانك (خیابان فردوسی) مراجعه نمودهو پیشنهادات خودرا بضمیمه‌یك‌فیش‌بانك بمقدارده مرکزیاساختمان‌مرکزی‌بانك (استیودارند پیشنهادات رسیده درساعت ۹ صبح روز ۹۸ر۹ر۵۰ دراطاق‌شماره ۲۰۸بانك بازوقرائت خواهدشد حضور پیشنهاد دهندگان در جلسه حراج آزادبوده و بانك‌درقبول‌یادردپیشنهادات مختار است . ۰ الف۱۱۶۸۰

بانك‌رهنی‌ایران

آ ـ ۶۳۸۴۲

آگهی مناقصه

وقتراجرای طرحهای وزارت فرهنگ‌وهنر ترجمه و دیوالژ درحدود ۱۴۰۰ دفیقه فیلمهای تربیتی را بمناقصه می گذارد .

داوطلبان شرکت در مناقصه فوق که دارای استودیوی مجهز میباشند بایستی بامراجعه به‌اداره کل همکاریهای سمعی و بصری (خیابان ظهیرالاسلام ـ چهارراه خانقاه ـ جنب بانك‌عمران) ودریافت صورت مشخصات و پیشنهادات خود را بضمیمه‌یك‌تقاضا به بانکی بمبزان ۵٪مبلغ پیشنهادی تاساعت ۱۴روز یکشنبه ۲۸ آذر ۵۰ بدفتراجرای طرحها (خیابان دانشکده ساختمان شماره۳ جنوبی سازمان برنامه طبقه‌چهارم اطاق ۹۵۷) تسلیم نمایند . پیشنهادات واصله‌ساعات ۱۴همانروز بازو خوانده خواهدشد . حضور پیشنهاد دهندگان در جلسه مناقصه آزاد ودفتراجرای طرحهادر قبول یارد‌ریك یا کلیه پیشنهاد هاتجاز می‌باشد باپیشنهاد های مبهم یاناقص مبهم ترتیب‌اثر داده‌نخواهدشد . ۰الف۱۱۶۷۰

دفتراجرای طرحهای‌وزارت‌فرهنگ‌وهنر

آ ـ ۶۳۸۵۲ ـ ۱

تجدید آگهی مزایده بشماره ۵۰ر۴

شرکت سهامی تلفن ایران اجازه جمع آوری و قبول آگهی های تیلفانی قابل درج و انتشار در یک دوره دفتر راهنمای تلفن خودکار سال ۵۱ چهل و سه شهرستان کشور را بشرح اسامی زیر : آبادان ـ اراك ـ اردبیل‌اصفهان ـ اهواز ـ بابل ـ بروجرد ـ بندرپهلوی ـ بندر عباس ـ بهبهان ـ تبریز ـ چالوس ـ خرم‌آباد ـ هرشهر ـ فزلول ـ رشت ـ رضائیه ـ رفسنجان ـ زاهدان ـ زنجان ـ سارکیه سبزوار ـ سمنان ـ سنندج ـ شاهرود ـ شاهی ـ شیراز ـ شهسوار ـ قزوین ـ قم ـ کاشان ـ کرج‌کرمان ـ کرمانشاه ـ گرگان‌ـ کید فایوس‌ـ لاهیجان مراغه ـ مشهد ـ ملایر ـ همدان ـ یزد رابارعایت مفاد شرایط عمومی و طرح قرارداد بمزایده میگذارد :

داوطلبان شرکت در مزایده بایستی خرید کاغذ و شمیز و حروف چینی کلیشه‌سازی ـ تصحیح ـ صحافی ـ تجلید ـ تحویل تحویل دهانه راهنما را در قبال اجازه مزبور علاوه بر مبلغ پیشنهادی به هزینه خود نقول و تعهد نمایند .

داوطلبان شرکت در مزایده میتوانند همه روزه بجز ایام تعطیل و در ساعت اداری در تهران باداره تدارکات شرکت سهامی تلفن ایران واقع در خیابان تخت جمشید چهار راه شیراز مراجعه و با پرداخت یکهزار ریال شرایط عمومی و طرح قرارداد و مشخصات فنی مربوطه و دفتر راهنمای تلفن مشهد سال ۱۲۴۸ را دریافت و با توجه کامل بمندرجات آن را امضاء نموده بضمیمه پیشنهادخودبدر دو پاکت (الف) و(ب) بوسیله مشروحه در شرایط عمومی تا آخر وقت اداری روز دوشنبه ششم دیماه ۱۳۵۰ بدبیرخانه کل شرکت سهامی تلفن ایران باشد باداوطلبان تخت جمشید چهار راه شیراز تسلیم و رسید دریافت دارند

پیشنهاد های رسیده تا موعد مقرر در ساعت ده صبح روز سه شنبه هشتم دیماه ۱۳۵۰ در محل شرکت باز و خوانده خواهد شد .

حضور پیشنهاد دهندگان یا نماینده مجاز آنها در کمیسیون مزایده آزاد و شرکت سهامی تلفن ایران در رد هر یک و یا تمام پیشنهاد های رسیده مختار است . الف۱۱۶۲۶

شرکت سهامی تلفن ایران

آ ـ ۶۳۸۴۸ ـ ۲

بتون آماده در دو سرکمبود جاد رکارگاه شمارا حل میکند .

بتون بانیمان

تلفن دفتر مرکزی ۶۳۶۹۰۲ ـ ۶۳۶۳۰۰

بلوار لیزاب ۲۱ ساختمان بانیمان

آگهی استخدام دانشیار و استادیار

دانشکده علوم دانشگاه اصفهان برای هر یک از رشته های زمین شناسی ریاضی ، فیزیک ، شیمی ، زیست‌شناسی دو نفر دانشیار و استادیار تمام وقت برابر آئین نامه استخدامی هیئت علمی دانشگاه اصفهان استخدام مینماید .

داوطلبین میتوانند از تاریخ نشر این آگهی لغایت آخر بهمن ماه ۱۳۵۰ تقاضا و مدارك لازم را به دبیرخانه دانشکده علوم واقع در کوی دانشگاه (هزار جریب) ارسال دارند . ۰الف ۱۱۶۶۹

سرپرست دانشکده علوم دانشگاه اصفهان فضل‌الله حکمنیار

آگهی استخدام

زاندارمری کل بمنظور تکمیل کادر درجه‌داری اداره کنترل عبور و مرور جاده ها تعدادی داوطلب برای طی دوره آموزشگاه گروهبانی با شرایط زیر بطور موقت استخدام مینماید .

۱ـ تابعیت دولت شاهنشاهی ایران .

۲ـ سن از ۱۸ سال تمام الی ۲۵ سال تمام .

۳ـ متدین بیکی از ادیان (اسلام ـ کلیمی ـ مسیحی ـ زردشتی)

۴ـ دارایودن حداقل گواهینامه سیکل اول متوسطه .

۵ـ صحت مزاج و تناسب اندام برطبق گواهی اداره بهداری زاندارمری کل کشور .

۶ـ قد حداقل ۱۶۶ سانتیمتر .

۷ـ سپردن تعهد خدمت در زاندارمری کل بمدت ۱۱ سال با احتساب دوره آموزشگاه گروهبانی

۸ـ مدت تحصیل در آموزشگاه گروهبانی مراکز آموزش کادر و جرمه‌ای زاندارمری کل بگسال برده و خدمت‌داوطلبان در طول این مدت شبانه روزی میباشد و تا خاتمه دوره آموزشگاه ماهیانه یکهزار و دویست و پنجاه ریال بعنوان حقوق دریافت میدارند

۹ـ داوطلبان باید مجرد بوده و تا خاتمه دوره آموزشگاه متاهل نشوند

۱۰ ـ داوطلبان پس از خاتمه دوره آموزشگاه و اجراء موفقیت در آزمایشات مربوطه بدرجه گروهبانی‌دوم منتخب و برطبق مقررات قانون استخدام نیرو های مسلح شاهنشاهی از حقوق و مزایای مربوطه استفاده مینمایند .

۱۱ـ داوطلبان میتوانند برای ثبت نام و کسب اطلاعات بیشتری با در دست داشتن عین گواهینامه تحصیلی و عین شناسنامه و شش قطعه عکس ۴×۶ از تاریخ نشرآگهی همه روزه باستثنای ایام تعطیلی از ساعت ۸ الی ساعت ۱۲ تا اول بهمن ماه ۱۳۵۰ باداره کنترل عبور و مرور جاده ها واقع در خیابان ثریا مقابل کارآلتون هتل مراجعه نمایند . الف ۱۱۶۵۸

زاندارمری کل کشور

آ ـ ۶۳۸۲۸ ـ ۳

آمریکای جنوبی شمارا بسوی خود میخواند .

سرزمین‌های غالب آمریکای جنوبی شمارا بسوی خودش‌فرامیخواند هدف‌آمریکای جنوبی هدف هما گرآنچه در دوجستجوی صید خواهید یافت .

فلکلور این سرزمین‌ها که تاریخ و تمدن بسیاردقیق است و توجه شما را جلب خواهدکرد .

مناظر زیبا و مسحور کننده ، مواسل غالی برای انبرافت در تمام طول سال‌درمهر آنچه مردم جهان درفکرتو رسخاوندند آمریکای جنوبی سفرباین سرزمین ما را برای شما به طفره‌ای دلپذیر تبدیل خواهد ساخت .

بهمراه داشتن‌آن کارآمدوه با دوبین آیس ۲ به آرزاتاین ، برزیل، شیلی ، اندکوئه ، این سرزمین‌های افسانه‌ای طرزنان آفاب ۴ سفر کنید ، سفری دلچسب داشتی و در کنال شکوه و تجلی .

بهای کوپن ۱۱۵/۵۰۰ ریال برای یك نفر

برای کسب اطلاعات بیشتر و دریافت بروشور مخصوص این تور به آژانس مسافرتی خود ۲ ـ دوبین آیس ۲ مراجعه نمایید .

آدس ، تهران ـ خیابان ناصرخسرو شماره ۱۵۲ ـ ۱۵۳

تلفن ۶۰۰۶۴ ـ ۶۶۲۶۴۳ ـ ۳۷ ـ ۶۶۰۳۲۵ ـ ۶۰۶۸۱

سوییس‌ایر SWISSAIR

ورزشی

مسابقات فوتبال قهرمانی باشگاههای تهران

۲ گل خورشیدی و خلعتبری گارد را صاحب نخستین پیروزی کرد

★ **صریح با وجود حضور همه چیره های جدید خود بانتیجه ۲ـ۱ مغلوب گارد شد !**

دوشنبه ۱۵ آذر ، استادیوم امجدیه ، دیدار کشتگان تیم های فوتبال گارد و صریح پنج ، رشتهٔ اصلی تیمی از دو هزار تن ، داود سعید صدری ، نتیجه‌اش اول ۱ـ۰ بسود صریح ، نتیجه پایان ۲ـ۱ بسود گارد . گلها : دقیقه ۱۴ آبر کولان برای صریح ، دقایق ۷۱ علی‌رضا خورشیدی و ۸۵ محمد رضا خلعتبری برای گارد .

گارد : مهدی عسگر خانی (از دقیقه ۷۱ محمد چمانی دروازه‌بان) ـ سیمیک خیری ـ حسن لاله (آغاز از دقیقه ۱۸ جواد رمزی) ـ سیماه الدین‌میر فخرائی ـ کاظم رحیمی ـ سید سجاد صادقی ـ محمد جعفر خود خلعتبری ـ نعیم صفری ـ حبیب علی‌اله (از دقیقه ۵۵ مهدی‌داود بیرطوسی ـ علیرضا خورشیدی .

صریح : بهیر اهوت (دروازه‌بان) ـ اسماعیل لوریخش ، اکبر نیکو کنگر ، عبدالله میر صادقی ـ توروج بابوریـ حسین فرزانی هدر بلاه ـ سید گیسیان ـ مهرداد زمان زاده ، منوچهر کاتوریان ، سعید شیر بحندری ، اکبر کولکان (از دقیقه ۵۵ مرتضی سرکاله) .

داور : دیروز در دنباله مسابقات نخستین هفته فوتبال قهرمانی باشگاههای تهران ، تیم های گارد و صریح پنج ، اولین دیدار خود را در فصل جدید انجام دادند و تیم گارد علیرغم کسب ۱ـ۰ در دقیقه اول دو پایان ۲ـ۱ بر حریف غلبه کرد .

در مسابقات سال قبل نیز تیکو کنگر و عبدالله میر صادقی برابر هم قرار داشتند که نتیجه آن دیدار ۲ـ۲ مساوی بود ، لیکن امسال صریح با نفرات تازه‌ای که بخدمت گرفته‌است امیدواری فراوان داشت مقابل گارد ، در اولین دیدار فصل تیمی بهتر بود گرچه اکثراً دردام خط های مدافعین گارد مجبور به توقف بود .

در خط دفاعی صریح پنج اسماعیل نوز بخش بازیکن جدید و دیگر این تیم یک از بهترین بازیکنان مسابقه‌ویروز بود خاصه اینکه در تمامی‌طول دیدار برابر مهاجم ملی پوش گارد علیرضا خورشیدی موفق بود .

از دفاعی که صاحب توپ‌شد جسته‌شد . اهتلاه‌بوازه‌حریف کرد . اکثرا حملات این تیم منجربه‌ایجاد خطرائی سنگین روی دروازه گارد می شد .

چیره پرتحرک مهرداد زمان زاده

گوش راست‌جدید صریح مهرداد زمان زاده که از تیم پرش به صریح پنج نقل مکان کرده است در خط حمله این تیم بهترین سهامیه بود گرچه اکثراً مجبور به توقف بود .

وقت دوم را گارد با یك تغییر آغاز کرد ، به این ترتیب که بجای علیرضا دو تر قلب خط حمله خلعتبری پخته‌ت گرفته شده بود و مهدوی در خط میانی‌جای خلعتبری را پر کرده بود .

باوجود این تغییر ضعیف پیوتا رفیقدای که گل مساوی را روی اشتباه مدافعین خود از دست داد عملا تیم برتر زمین می‌بود . تا اینکه در دقیقه ۷۱ بازیکن محوطه جریمه گارد صاحب‌توپ شد و به‌جرخ‌دوروح سکرخانی دیوارمیان گارد با شوتی‌سنگین توپرا به دیون دروازه فرستاد . در دقیقه ۴۲ قصر پنج می‌توانست تنها گل بازی در وقت اول توسط اکبر کو کلان گرش چپ قصر پنج در دقیقه ۱۴ زده شد ، او روی یك پاس خیلی خوب حمله تیم خود بعد از « پاسکه‌دو زیبا فرزامی ، شریف‌نمداری در جناح‌چپ وپشت محوطه جریمه گارد صاحب‌توپ شد و به‌جرخ‌دوروح سکرخانی دیوارمیان گارد با شوتی‌سنگین توپرا به دیون دروازه فرستاد .

مهدی عسگر خانی دروازه‌بان گارد تا قبل از اینکه دردقیقه ۷۱ بچهت آسیب دیدگی زمین رالرك کند بخوبی از دروازه خود دفاع کرد . دو عکس از او در حال مشت کردن توپی از روی سر هنریك سرکیسیان‌هاباك جدید قصر پنج با پیراهن رامداه می باشد .

صاحب دومین گل باشد لیکو مهرداد زاده در برابر دروازه خالی توپی را که در محوطه باشگاه سرکیسیان به او سپرده بود به اوت زد ! ۱ دقیقه بعد نیز مودت روی صورت دروبلی جیب عاملی نجات بخش دروازه قصر پنج گردیدو در پایان این نیمه ، بازی‌باجان یك گل بسود قصر پنج پایان یافت .

وقت دوم را گارد با یك تغییر آغاز کرد ، به این ترتیب‌که بجای علیرضا دو تر قلب خط حمله خلعتبری ، بخدمت گرفته شده بود و مهدوی در خط میانی‌جای خلعتبری را پر کرده بود .

باوجود این تغییر قصر پیوتا رفیقدای که گل مساوی را روی اشتباه مدافعین خود از دست داد عملا تیم برتر زمین می‌بود . تا اینکه در دقیقه ۷۱ بازیکن محوطه جریمه گارد صاحب‌توپ شد و به‌جرخ‌دوروح سکرخانی دیوارمیان گارد با شوتی‌سنگین توپرا به دیون دروازه فرستاد .

چیره پرتحرك مهرداد زمان زاده

گوش راست‌جدید قصر پنج مهرداد زمان زاده که از تیم پرش به قصر پنج نقل مکان کرده است در خط حمله این تیم بهترین سهامیه بود گرچه اکثراً مجبور به توقف بود .

در خط دفاعی قصر پنج نیز اسماعیل نوز بخش بازیکن جدید و دیگر این تیم یک از بهترین بازیکنان مسابقه‌ویروز بود خاصه اینکه در تمامی‌طول دیدار برابر مهاجم ملی پوش گارد علیرضا خورشیدی موفق بود .

قطع برق ادارات

مرودشت ـ صبح دیروز اداره‌برق‌مرودشت برق‌شهرداری بخشداری ، شورای داوری ، کشتارگاه ، پارکشهر و کلیه تاسیسات وابسته به شهرداری این شهر را قطع کرد برق منطقه‌ای مرودشت علت قطع برق را بدهی شهرداری ذکر کرده است !

برگه زردآلو درآتش !

مشهد ـ یکبزار و یاصد و شصت وسه کیسه‌برگ زردآلو و دویست و بیست کیسه آلوی قاسه در مشهد ، سوزانده شد .

نایابی سیمان

بوشهر ـ سیمان در بندربوشهر نایاب شده و بازار سیاه پیدا کرده‌است. بعقیده مطلعین ظاهرا محتکران با جمع آوری سیمان میخواهند قیمت آنرا بالا ببرند.

خانه برای کارمندان

گرمانشاه ـ به کارمندان دولت در کرمانشاه گفته‌شده که صاحب خانه میشوند .این خانه ها در قطعات دویست متری ، چهارصد متری و ششصد متری ایجاد میگردد . قیمت خانه هائیکه در زمینهای دویست‌متری ساخته می شود یکصد و پنجاه هزار ریال است و از خریداران این خانه ها بیش قسط دریافت نمیشود و قسط آنها باحیانه ۷۵۰ تا ۳۶۰۰ ریال است .

آغاز کوچ ماهیها

آبادان ـ با تغییر فصل و کاهش حرارت آب های اروند رود و بندر ماهشهروبندر شاهپور کوچ‌بزرگ‌ماهیهای این مناطق بطرف آبهای بندر بوشهر و بندر عباس آغاز شده .

با کوچ ماهیها ، کشتیهای ماهیگیری وصیادان‌محلی نیز که تاسالیان در این نقاط بصید ماهی مشغول بودندبه طرف آبهای بندرعباس و بوشهر حرکت کردند .

اخبار شهرستانها

اخبار کوتاه شهرستانها

عرضه ماهی

مشهد ـ برای دومین بار در سال جاری ۳۰ تن ماهی وسیله شهرداری به مشهد حمل شد و از دیروز دردسترس عموم قرار گرفت . ماهی در مشهد فراوان است اما چون مراکز عرضه زیاد پیست همه مردم به آن دسترس‌ندارند.

قطع برق ادارات

مرودشت ـ صبح دیروز اداره‌برق‌مرودشت برق‌شهرداری بخشداری ،شورای داوری ،کشتارگاه ، پارکشهر و کلیه تاسیسات وابسته به شهرداری این شهر را قطع کرد برق منطقه‌ای مرودشت علت قطع برق را بدهی شهرداری ذکر کرده است !

برگه زردآلو درآتش !

مشهد ـ یکبزار و یاصد و شصت وسه کیسه‌برگ زردآلو و دویست و بیست کیسه آلوی قاسه در مشهد ، سوزانده شد .

نایابی سیمان

بوشهر ـ سیمان در بندربوشهر نایاب شده و بازار سیاه پیدا کرده‌است. بعقیده مطلعین ظاهرا محتکران با جمع آوری سیمان میخواهند قیمت آنرا بالا ببرند.

خانه برای کارمندان

گرمانشاه ـ به کارمندان دولت در کرمانشاه گفته‌شده که صاحب خانه میشوند .این خانه ها در قطعات دویست متری ، چهارصد متری و ششصد متری ایجاد میگردد . قیمت خانه هائیکه در زمینهای دویست‌متری ساخته می شود یکصد و پنجاه هزار ریال است و از خریداران این خانه ها بیش قسط دریافت نمیشود و قسط آنها باحیانه ۷۵۰ تا ۳۶۰۰ ریال است .

آغاز کوچ ماهیها

آبادان ـ با تغییر فصل و کاهش حرارت آب های اروند رود و بندر ماهشهروبندر شاهپور کوچ‌بزرگ‌ماهیهای این مناطق بطرف آبهای بندر بوشهر و بندر عباس آغاز شده .

با کوچ ماهیها ، کشتیهای ماهیگیری وصیادان‌محلی نیز که تاسالیان در این نقاط بصید ماهی مشغول بودندبه طرف آبهای بندرعباس و بوشهر حرکت کردند .

طرح‌های در عمرانی سه‌جریره

بندرعباس (خبرنگار اطلاعات): استاندار استان ساحلی در یك مصاحبه مطبوعاتی ، رادیو تلویزیونی سیاستمداران را در جهت تامین نیازمندی‌های جزایر سه‌گانه دهانه خلیج‌فارس توجیه کرد و گفت مردم ابوموسی در مضیقه آب هستند و باید یك منبع بزرگ آب در آن جزیره ایجاد شود و وسیله کشتی‌آب به جزیره حمل شده و درآن منبع ذخیره شود .

بقرار اطلاع‌برای تامین‌علوفه دامها ، ساختمان دربانگه‌برای جزیره ابوموسی ، طرح‌موج‌شکن و تامین سوخت موتور لنجها در سه جزیره بزودی عملی می شود . تهیه وسوخت همچنین یك مدرسه درجزیره ابوموسی که فعلا‌یك مدرسه مختلط دخترانه و پسرانه‌دارد تاسیس میشود .

تامین برق جزیره‌ابوموسی و تاسیس شعبه بانك ملی از دیگر برنامه های عمرانی برای جزایر دهانه خلیج‌فارس‌است.

نامگذاری

بندربوشهر : در حوزه‌خلیج فارس سه دبستان بنام سه شهید افتخارآفرین‌خلیج فارس نامگذاری شد .

در حالیکه موتور به اندیشه شلیك خود از اندکی از دروازه خارج شده بود بازیکن گارد با پرتاب خیلی خوب حمله تیم خود را برای خلعتبری رزید و این بازیکن نیز در فاصله دو متری دروازه با بغل با توپرا بدرون فرستاد .

با همین گل ، گارد مسابقه‌ای را که تا پایان وقت اول بنظر میرسید از دست خواهد داد و با نتیجه ۲ـ۱ برنوخستین ۲۰امتیاز را طرل فصل جدید بدست‌آورده سرمقام‌ترا‌ستیازاقای کماکلون انجام گرفته از این قرارا‌ست ؛

پرسپولیس ۴ـ‌اتال صفر
بانك ملی ۳ ـ تهران ۱
دیمیه ۱ـ اکثر تنانی ۱
شهربانی ۱ ـ الفرا ۱
گارد ۲ ـ قصر پنج۱

پارکوپارکت
(فرش چوبی)
یکی دیگر از محصولات
شرکت سهامی حکالنوا ایران
خیابان شاه ساختمان آلومینیوم
تلفن : ۶۶۰۰۳۵ ـ ۶۶۴۲۲۶
سفارشات در اسرع وقت انجام میشود

اطلاعات دختران
وپسران
یکشنبه‌ها منتشر
می‌شود

پایان استعمار
در خلیج فارس
افتخار تازه ایست که نصیب کشور ما گردید . این موفقیت عظیم را به پیشگاه
شاهنشاه آریامهر
تبریک عرض مینماید
شرکت سهامی اونیورسال

برای تجلیل ازشهدای دلاوروواقعه خلیج فارس

مراسم باشکوهی ازطرف آموزش وپرورش شمیران برگزارشد

آقای دکتر فروزین در سخنرانی اجتماع فرهنگیان شمیران

بعد از ظهر روز گذشته بمناسبت استقرار نیروهای مسلح شاهنشاهی درجزایر تنب بزرگ و کوچك و ابوموسی بنابدعوت آقای کشوری رئیس کل آموزش و پرورش شهرستان شمیران مراسمی با حضور خانم صفی‌نیا و آقای دکتر فروزین نماینده کان‌شمیران در مجلس شورای ملی و آقای پیشداد فرماندار شمیران و عده زیادی از فرهنگیان‌شمیران‌وروسای ادارات دولتی و دبیرستان ها و دبستان ها در سالن کوشش آموزش و پرورش تشکیل شد ابتداء سرود شاهنشاهی نواخته شد .

سپس آقای دکتر فروزین اظهار داشت بنام ملت ایرانی افسران‌ونیروهای نظام‌شاهنشاهی ایران را در گلوگاه خلیج فارس که حتوی مطالب ذیر بود تبریك و تهنیت میگویم و یادو گوئیم‌که ارجیف دولت بعثی‌عراق برای ماهیچ ارزشی ندارد و آقای جز اینکه جانبازی آنانرا بمنظور خودرا‌بیرند کاردیگری ازدشمنان برنمی‌آید دولت عراق کوچکتر از آن است که با مملکت ما تجاوز نماید این تجاوز موزعی صورت خواهد گرفت که یکنفر ایرانی وجود نداشته باشد تمام افراد ایران آماده‌ایم و میمین عزیز هیشه آماده می‌باشند .

سپس آقای دکتر بهنش رئیس انجمن شهرستان‌شمیران ظاهر در همین مورد بیان داشت :

شادی روح ایرسه شهیدمجالس پس شکوهمند در تمام ایران برپا نبودند و اغلب مردم‌دراین مجالس شرکت کردند .

اما دولت بعثی‌عراق برای اینکه بعذاز هفتاد سال ما به حق خود رسیده‌ایم به سازمان ملل شکایت نموده است غافل از اینکه سازمان ملل‌نمیتواند در امور داخلی‌مملکت مداخلات نماید .

دولت بکر عراق با این‌رویه جز اینکه آبروی خود دابیرد باد افکار دنیرانه خود بمنظور استیفای حقوق ملت ایران‌و حفظ استقلال میمین عزیز قدمهای بلندو موثری برداشته‌اند .

۲ ـ درود فراوان بروان پاك سربازان جانباز دمدر راه میمن و شاهنشاه اریامهر فداخواهیم کرد و از هرچیب خاك وطن خود دفاع خواهیم نمود .

سپس قطعنامه فرهنگیان که حتوی مطالب ذیر بود قرائت‌وباتفاق‌آراءتصویب شد و تمام فرهنگیان انرا امضاء نمودند .

۱ ـ سپاسگزاری از اعلیحضرت‌همایون‌شاهنشاه آریامهر رهبر عالیقدرکه با افکار دنیرانه خود بمنظور استیفای حقوق ملت ایران‌و حفظ استقلال میمین عزیز قدمهای بلندو موثری برداشته‌اند .

۲ ـ درود فراوان بروان پاك سربازان جانباز دمدر راه میمن و شاهنشاه اریامهر فداخواهیم کرد و از هرچیب خاك وطن خود دفاع خواهیم نمود .

۳ ـ ابراز تنفر از یاوه گویان عمال استعمار

۴ ـ همگی تقاضا داشتند جناب بانو دکتر فرخ روپارسای وزیر آموزش و پرورش مراتب امادگی و جانبازی آنانرا بمنظور نبدداری خاك میمن و حفظ تاج و تخت باشاهی بعرض مقام شامخ سلطنت برسانند .

آگهی استخدام درنیروی هوائی شاهنشاهی

۱ ـنیروی هوائی شاهنشاهی بمنظور تعلیم و تربیت درجه‌داران فنی‌مقدماتی داوطلب برای تحصیل در آموزشگاه گروهبانی فنی‌با شرایط زیر می پذیرد .

الف ـ قابیت دولت شاهنشاهی ایران

ب ـ متدین بیکی از ادیان رسمی کشور (اسلام ـ مسیحی کلیمی ـ زرتشتی)

ت ـ سن بین ۱۷ تا ۲۴ سال تمام .

ث ـ داوطلبان حداقل گواهینامه فوق سوم دبیرستان(دارندگان مدرك تحصیلی بالاتر حق تقدم دارند).

ث ـ داشتن صحت مزاج و تناسب اندام بر طبق گواهی بهداری نیروی هوائی شاهنشاهی .

ج ـ نداشتن پیشینه بد .

چ ـ نداشتن کسان تحت تکفل .

۲ـ مدت تحصیل در آموزشگاه مزبور حداقل یکسال و هنر آموزان در مدت تحصیلی شبانه روزی بوده و هزینه ویست و پوشاك آنها بعهده نیروی هوائی می باشد و ماهیانه مبلغ ۱۸۷۴ ریال بعنوان خودوقوق‌اعانه صحتی خدمت‌دریافت خواهند داشت .

۳ـ داوطلبان پس از خاتمه دوره و احراز موفقیت در آزمایشات بدرجه کارهنداوپس مفتخر و بر طبق مقررات‌قانون استخدام نیروهای مسلح شاهنشاهی از حقوق و مزایای مربوطه استفاده خواهند نمود .

۴ـ داوطلبان می توانند برای کسب اطلاعات بیشتر و ثبت‌نام با در دست داشتن یك نسخه فتو کپی گواهینامه تحصیلی . عین شناسنامه (بعرم جدید عکس‌دار) ۲۲ قطعه عکس ۴×۴ در تاریخ نشر این آگهی با تامین احتیاج باستثنای روز های تعطیل و پنجشنبه ها از ساعت ۸ الی ۱۷ به سر کار آموزشی های هوائی واقع در خیابان تهران‌نو ایستگاه فرودگاه مراجعه نمایند م الف ۱۰۶۲۱

نیروی هوائی شاهنشاهی
آ ـ ۵۹۰۱۴ ۲۰ـ۱۵

اطلاعات هوائی
نشریه‌ای که برای دانشجویان ایرانی منتشر میشود و هر روز پخاخ از تسور ایسان میگردد قیمت اوبمان اطلاعات هوائی برای امریکاپکال ۲۲۰۰ ریال و برای اروپا یکسال ۱۸۰۰ ریال تعیین شده است .
بدانشجویان ۲۵ درصد تخفیف‌داده‌خواهدشد

وزارت جنگ

آگهی مناقصه خرید وسائل دفتری شماره ۴۳ تاریخ ۱۰ر۹ر۵۰

فرماندهی مهندسی نیروی زمینی شاهنشاهی چهار قلم اجناس مشروحه‌زیررا:

ردیف	شرح	مقدار
۱	میز فلزی	۱۵۰ دستگاه
۲	تریلی حمل پروژکتور	۸ دستگاه
۳	صندلی گردان دانشجوئی	۱۵۹ دستگاه
۴	چهارپایه تقته کتب فلزی	۵۰ دستگاه

از طریق مناقصه خریداری مینماید .

پیشنهاد دهندگان میتوانند با دردست داشتن معرفی‌نامه به دایره تهیه و پیمان فرماندهی مهندسی نیروی زمینی‌شاهنشاهی واقع در خیابان امیرآباد چهار راه آریامهر مراجعه و بملاحظه اجناس و دریافت برگ شرائط و مشخصات معامله پیشنهادخود را طبق مفاد مندرج در شرایط معامله تنظیم و تاساعت ۱۲ روز ۵ر۹ر۷۰ بدفتر کوزیع فرماندهی مهندسی نیروی زمینی شاهنشاهی تسلیم نمایند .م الف ۱۱۶۵۷

۱ـ۲ فرماندهی مهندسی نیروی زمینی‌شاهنشاهی

شرکت ملی نفت ایران
NO WOMAN EVER
had the chance in the business world like YOU do today. Take that chance with us in the Iranian Oil Operating Companies where you get attractive benefits and good salary.
Vacancies open at present for SECRETARIES STENOGRAPHERS. Requirements: 22-30 years of age; minimum 12th grade diploma; typing speed 40 W.P.M., Shorthand 80 W.P.M.; excellent command of English (to pass Companies' Standard Test); not liable for military service; not a Government employee; professing one of the recognized religions of Iran.
APPLY IN PERSON with educational certificates and 2 photographs to: NATIONAL IRANIAN OIL COMPANY Recruitment & Redeployment Division, No. 75: Kakh-e-Shomali; Sat.; to Wed., between 8:00 a.m. to 11:00 a.m:

آگهی استخدام رسمی

سازمان گوشت کشور طبق مفاد قانون استخدام کشوری ۱۸ نفر رابشرح زیر از بین قبول‌شدگان امتحانات و مسابقات ادواری سال۴۹ بطور رسمی استخدام میکند؛

ردیف	عنوان شغل	حداقل شرط‌تحصیلی لازم	تعداد موردنیاز	گروه موقت شغلی
۱	آمارگر	دیپلم کامل متوسطه وگذراندن دوره آمارگری	۴	
۲	مسئول خریدو فروش دام	دیپلم کامل متوسطه و گذراندن دوره آمارگیری	۱	
۳	متصدی خریدوفروش دام	گواهینامه سوم متوسطه‌وگذراندن دوره آمارگیری .	۲	
۴	بایکان	گواهینامه سوم متوسطه	۲	
۵	کارشناس‌فنی	گواهینامه سوم متوسطه	۴	

الف ـ شرایط داوطلبان

۱ـ دارابودن گواهینامه دوره کامل‌دبیرستان برای مشاغل گروه ۴ ودارا بودن گواهینامه یا کارنامه قبولی سال سوم متوسطه برای مشاغل گروه ۲.

۲ـ دارابودن گواهینامه قبولی در امتحانات و مسابقات ادواری سال ۴۹ سازمان امور اداری‌و استخدامی کشور.

ب ـ ترتیب نامنویسی

۱ـ داوطلبان واجدشرایط میتوانند فرم زیر راتکمیل کرده همراه باعین گواهینامه قبولی خود یا پست سفارشی حداکثر تاتاریخ ۵۰ر۹ر۲۵ به نشانی خیابان قدس جمشید جب شرکت نفت‌شماره ۸۰ کارگزینی سازمان گوشت ارسال دارند به مدارکی که‌بعداز این‌تاریخ به پست تحویل‌داده شود ترتیب اثر داده نخواهدشد.

۲ـ داوطلبان بایستی نشانی کامل و نوع دیپلم و شماره‌ردیف گواهینامه قبولی خود را در امتحانات ادواری رابا خط خوانا پشت یا کشحتوی مدارك بنویسند.

ج ـ ترتیب استخدام :

سازمان گوشت کشور در پایان مهلت ثام نویسی گواهینامه های داوطلبان واجدشرایط را به تعداد کافی و به ترتیب تقدم قبولی در امتحانات نگهدارکرده از دارندگان آنها برای اقدامات بعدی بوسیله نامه‌بتوان‌بعمل می‌آورند وگواهینامه های داوطلبان زائد براحتیاج دارای صاحبان انها عودت میدهد. م الف ۱۱۶۵۵

سازمان گوشت کشور

برگ درخواست

نام‌ونام خانوادگی ـ نام پدر
شماره‌شناسنامه ـ محل صدور ـ تاریخ تولد
اخرین مدرك تحصیلی ـ وضع خدمت وظیفه
نشانی شهر ـ خیابان ـ شماره
تلفن ـ محل امضاءداوطلب

تسلیت

جناب آقای مهندس منصور معاونی
باکمال تاسف مصیبت وارده را به جنابعالی وخانواده محترم تسلیت عرض مینماید .
کارمندان شهرسازی ناحیه ۱۲
آ ـ ۲۵۸۹۹

سرکار سرهنك دکتر اردشیر کوچکپور
بانهایت تاسف فوت پسر عموی گرامی را تسلیت میگوئیم .
سرهنك دکتراوژن . سرهنك دکتر خرمی . سرهنك دکتر سمیعی . سرهنك دکترجلیل میربوریان . دکترلطفی .
آ ـ ۲۵۹۰۱

سرکار خانم رسول زادگان دبیردبیرستان شهرزاد
درگذشت‌پدربزرگوارتان را از طرف خود و کلیه دبیران و کارکنان این دبیرستان بشما تسلیم‌میگویم .
رئیس دبیرستان شهرزاد ـ سرور بنکدار
آ ـ ۲۵۹۷۰

آقای محمدرضا زمانی
بانهایت تاسف فوت پدر بزرگوارتان را تسلیت عرض مینمائیم
محمدی . مردانی . باقری . رنجبر . آقانجفی . گنجوئی حسنی . نیك‌کار .
آ ـ ۲۵۹۲۵

مصیبت وارده را بدوست عزیزم اقای محمدرضازمانی تسلیت‌گفته بقاء عمر بازماندگان‌رازخداوند متعال‌مسئلت دارد .
آ ـ ۲۵۹۱۷ نقی خداداد

دوست محترم آقای محمدرضا زمانی
مصیبت واردم‌راتسلیت عرض نموده بقاء عمر بازماندگان را از خداوند بزرگ مسالت داریم .
رحیمی . ستوده . خشمتی . نظیف . محیطی
آ ـ ۲۵۹۱۶

دوست عزیز آقای محمدرضا زمانی
مصیبت وارده را تسلیت عرض نموده بقاء عمربازماندگان را از ایزد یکتا خواهانم
جناب . صالحی . بهادر . قهقائی . جهانگیرنوند شاهرانی مهرمام سپیدانده .
آ ـ ۲۵۹۲۱

دوست عزیز آقای محمدرضا زمانی
مصیبت وارده را تسلیت عرض نموده بقاء عمر وسلامت خود و خانواده گرامی‌را آرزو داریم
غفاری . غلامی . امامی . کریمخانی . رودهندی سرمیوری . شاهی .
آ ـ ۲۵۹۲۳

بسمه‌تعالی
استاد گرانقدر و محقق عالیمقام اسلامی حضرت حجة‌الاسلام وامسلمین جناب اقای مرتضی مطهری
باکمال تاسف رحلت عالم ربانی حجة‌الاسلام والمسلمین آقای حاج شیخ محمدحسین مطهری اعلی‌اله مقامه‌الشریف‌مهر بزرگواران را تسلیت گفته سلامتی وفوزم توفیقات آنجناب‌را خواهان دفاع از حریم مقدس مذهب از پیشگاه‌احدیت‌خواستاریم
محمدتقی جعفری. محمدرضا مدودیکی. سیدعلی‌نقی‌زری. محمد مقتم. محمدجواد باهنر. علی دوانی . جلالی. خمینی . انتشاری. فرج‌اله واعظی. علی‌اصغر مروارید . حسن کافی . محقق خراسانی. محمدجواد مناقبی. احمد کافی. مرتضی انصاری. فضل‌اله‌صحاتی. امامی کاشانی. نجم‌الدین‌اعتمادزاده. سیدقاسم شجاعی. محمدرضا باسینی. جواد هشترودی.محمود صالحی. امام جمازانی. حسن لاهرنی. جعفر شجونی . محمد حسین شجاعی. حسین نوعمی. موسوی محی‌الاسلام . محمد حسن طاهری. حسین اصفهانیان. حسین کاشانی . میرمحدی کرمانی. سید محمد حامنه. بنیادی کرمانی. سید محمدباقر مهدوی. جلال گنجه‌ای. عبدالحمید ولوی. محمدصادق‌آبادی. حسین رضوی. جعفر مهاجری. شجاع‌الدین حاج‌سید جوادی موحدی اصفهانی. سید ابوالفضل احتشام. محمود عبادی . مهدوی خراسانی. صالحی کرمانی. سید ابراهیم میرباقری . نصرالله بهرامی. احمد مولائی. محمود سدهی، محمدمقدسیان. فتح‌اله امیدی. رضا مطلوحی. حسین مفیدی .
آ ـ ۶۲۹۳۰

استادارجمند جناب آقای علی‌اکبر ایرانی
درگذشت برادر عزیزتان را تسلیت عرض نموده بقاء و سلامتی شما را از خداوند خواستاریم.
دانش آموزان ششم ریاضی چهار دبیرستان هدف یک
آ ـ ۲۵۸۷۱

سرکار سرهنك فولاد اتابکی
درگذشت مادر گرامیتانرا بجنابعالی و خاندان‌محترم از صمیم قلب تسلیت عرض مینمائیم .
سرگرد مدنی. سرگرد قدیمی. سروان صابری. سروان فرخ. سروان نبئی. سروان علیمحمدی سروان احمدیان ستوان علیباری. ستوان نوراتی. ستوان صفائی. استوارباطنی استوار شهنواز. آقو آذولی. مهرانگیز هنجری. پرویش‌آهری خسرو اعتصامی. حسن وهابی .
آ ـ ۲۵۸۸۱

دوست عزیزم خانم عشرت رفیعی معاون دبیرستان مهستی
مرا در غم خود شریك بدانید .
آ ـ ۶۲۸۹۰ اقدس ابرانیان

دوست عزیز و همکار گرامی سرکار خانم طیار
مصیبت وارده را بشما و خانواده محترمتان تسلیت‌میگوئیم
آ ـ ۶۲۸۹۲ کارکنان مدرسه راهنمائی علی‌اصغر شمیم

درگذشت مرحوم حاج‌سید مرتضی لاجوردی را بعموم بازماندگان آنمرحوم تسلیت عرض مینمایم .
امیرحسین کاظمی

جناب آقای فریدون کوچکپور
مصیبت وارده را بشما وخاندان محترم تسلیت میگوئیم.
بهشهر ـ فخرالدین روحانی ـ آقابراز خاکپور
آ ـ ۲۶۸۹۸

جناب آقای مهندس مسعود درویش
درگذشت مرحوم رحمانقلی‌خان درویش عمو وپدر خانم آن جناب را بجنابعالی وخانواده‌آنمرحوم تسلیت میگوئیم
نوشهر ـ احمد خزاعی ـ عنایت‌اله خزاعی ـ اصغرخزاعی.
آ ـ ۶۴۱۱۸

جناب آقای جواد معظمی ریاست محترم اداره آموزش و پرورش گرمسار
بانهایت تاثر مصیبت وارده را صمیمانه تسلیت میگوئیم.
گرمسار ـ هدایت الله ستوده
آ ـ ۶۴۸۱۶

جناب آقای هادی رئیس زاده
باکمال تاثر مصیبت وارده را بجنابعالی و فامیل محترم تسلیت عرض مینمائیم.
دکتر نبوی و بانو
آ ـ ۶۴۱۱۸

جناب آقای حمید شریفی
همکاران اتاق بازرگانی و صنایع و معادن تهران با کمال تاسف و تاثر مصیبت وارده را به آن دوست ارجمند تسلیت عرض نموده بقاء سلامتی وجود شریف و سایر بازماندگان محترم رااز درگاه خداوند متعال مسالت دارند.
حسن متین ـ رضا امیرپور ـ زاژفریدی ـ سرتیپ فرتاش ـ فرامرز نظامی ـ حسن محمدی ـ حسن وکیلی ـ مهرانگیزشهپور ـ مینا فراتی ـ مهری بهمن نژی ـ یوسف کنعانی ـ داریوش‌سجادی ـ حسن مزدهی ـ حسین رضوی ـ مهدی شیانی ـ عرفان کرمانی ـ علی اروجهی
آ ـ ۲۰۹۳۹

جناب آقای محسن حجازی
درگذشت شادروان حاجی سید محمد علوی طباطبائی همسر خواهر ارجمند آن جناب را از طرف هیئت مدیره و کارکنان تسلیت گفته بقای عمر بازماندگان آن مرحوم و سلامتی انجناب را از خداوند خواستار است
شرکت تعاونی تاکسیرانی تهران
آ ـ ۲۵۹۴۵

اعضاء گروه داروسازی دانشگاه تهران
بانتوه فراوان درگذشت . مادر گرامی عامو دکتر قدمیه هادی مدیر محترم گروه را حضور ایشان و جناب آقای دکتر نصرت‌اله رمگذار و سایر افراد محترم آن خانواده تسلیت عرض نموده آمرزش روح فقید سعید و بقای عمر بازماندگان را از خداوند متعال مسالت دارند.
دکتر فرخ بدیعی ـ دکتر محمود رفیع‌زاده ـ دکتر مسعود بخاش ـ دکتر ناصر رضوانی ـ دکتر پرویز جاوید ـ دکترسیروس بزدانی.
آ ـ ۲۰۹۱۶

درگذشت جناب آقای دکتر عبداله معظمی که از افراد اصیل وداشمند ایران بوده‌اند موجب تاسف و تالم کارمندان اداره کل تعاون وامور روستاهای لرستان گردید این‌مصیبت عظیم را بخانواده محترم معظمی بخصوص همکار ارجمند خود آقای نصل‌اله معظمی تسلیت عرض می‌نمایند
کارکنان اداره‌کل تعاون وامور روستاهای استان
آ ـ ۶۲۸۹۹

دوست عزیز سرکار سرهنگ بهنگار
بانهایت تاسف مصیبت وارده را بجنابعالی و خانواده محترم وکلیه بازماندگان آنمرحوم تسلیت میگوئیم .
اسکندر رویانی ـ هادی نوری موسوی .
آ ـ ۶۲۸۹۶

سرکار خانم دکتر رفیه هادی و سرکار خانم دکترحبیبه‌هادی
کارکنان داروخانه‌های مرکز پزشکی پهلوی باکمال‌تاثر مصیبت وارده را تسلیت عرض نموده‌وصبر وسلامتی‌بازماندگان محترم را از خداوند خواهانند
آ ـ ۲۵۹۱۵ دکتر لکستانی

دوست ارجمند جناب آقای مهندس شهریان
مصیبت وارده را تسلیت گفته سلامتی شما و خانواده محترمتان را از خداوند بزرگ آرزو میکنیم .
اصفهان ـ مهندسین کمباکس کنورتور نوب‌آهن
آ ـ ۲۴۱۰۶

دوست عزیز آقای مهندس محمدمهدی امینی
بانهایت تاثر مصیبت وارده را بشما و خانواده محترم تسلیت عرض نموده خودرا درغم شما شریك میدانیم .
پرویزنژاد. فیادی. مصاحبی. پرویزنی.
آ ـ ۲۵۹۱۳

سرکار سرهنگ مهدی صادقی
فوت شادروان سرهنگ پدر خانم محترمتان صمیمانه تسلیت عرض نموده و خود را در این غم بزرگ‌شریك می‌دانیم .
حسن محجوب. اکبر شفیعی‌نیا. حسن صالحی. محمد علی پوشین. منصور شریفی.
آ ـ ۲۵۸۹۵

جناب‌آقای دکتر ولی‌اله معظمی کلباکانی نماینده محترم مجلس شورایملی و جناب آقای جواد معظمی ریاست آموزش و پرورش گرمسار
بانهایت تاثر و تاسف درگذشت مرحوم دکتر عبداله معظمی پدر سایق شخصی شورایملی آن راد مرد بزرگ را بشما و خاندان محترم تسلیت عرض نموده خود را در این مصیبت عظیم شریك و سهیم میدانیم .
فرهنگیان گرمسار : کیکاوس شکوهی ـ محمود مخبری ـ احمد احمدی ـ نادر شکوهی ـ حسین عبدی ـ داریوش شکوهی ـ حضور عاطفی ـ علی محبی ـ علی بیوندی ـ جلیل احمدی ـ اکبر شجری ـ حسین احمدی ـ حجت محسنی ـ غلامرضا بهشتی ـ حسینعلی ملکی ـ عباس شعیری ـ حسینعلی صبور ـ تقی حسنی ـ تقی محمدی ـ شعبانعلی شفائی ـ حسینعلی هرائی ـ

تاکسی تهران ۲۴ ساله شد

از ب.ب

تاکسی تا تاکسیمتر

وقتی درسال ۱۳۲۶ خانم فخرالدوله امینی چند «سب‌تاکسی» خود را در تهران برای نخستین بار بکار انداخت ، هرگز تصور نمیکرد که تحفه غریبی او چند سال بعدبیکی از پردردسرترین مشکلات شهری پایتخت مبدل شود .

تاکسی آن اوائل یك وسیله تجملی بود و با درشکه ـ این وسیله دیرینه حمل‌ونقل شهری‌همزیستی مسالمت‌آمیز داشت اماتاکسی وتاکسی داری خیلی زود رواق گرفت و رشد فوق‌العاده آن سرانجام درشکه ـ این حریف دیرین و سنتی ـ را ازمیان برداشت . در ابتدا تعداد تاکسی هاازتعداد انگشتان‌دست تجاوز نمیکرد ، ولی در سال ۱۳۲۶ یعنی درست دهسال بعد به۸۰ هزار دستگاه رسید و از همانوقع بودکه‌سروصدا های فراوانی پیرامون این وسیله نقلیه برخاست ، رانندگان که خود یك قشر کارگری وسیع شده بودند تاکسی را بعنوان یك مشکل و یك وسیله کم درآمد مطرح کردند و مردم نیز از تاکسی بعنوان وسیله‌ای‌مزاحم اما لازم یاد کردند . مشکلات اساسی از آغاز درامد کم ، اضافه سوار کردن مسافر ، و سرعت تاکسی ها بود .

بدین ترتیب فقط دهسال بعد تاکسی بشکل یك مشکل شهری در امد ، در سال ۳۶ یکی ازمشکلات وجود تاکسی، سرعت فوق‌العاده ان در شهر بود ،تصادف فراوان که در شهر روی میداد ورانندگی بی‌پروای رانندگان تاکسی هر روز سیل اعتراض بر می‌انگیخت!ما اگر مردم‌تهران در چهارده سال قبل میدانستند که فقط دهسال دیگروقت‌لازم‌است‌تاانبوه اتومبیلها و بشکل اساسی‌بنام ترافیك‌جلوی سرعت تاکسی ها را بگیرد ، قطعا این چنین اعتراض نمیکردند .

در سال ۳۶ در مجلس شورای ملی صحبت از مشکل تاکسیرانی پیش آمد و نخست‌وزیر وقت ، دکتر اقبال گفت که برای جلوگیری‌از سرعت تاکسی ها، تاکسیمتر نصب خواهد شد . در ان‌موقع حتی نرخ تاکسیمتر هم تعیین شد . این نرخ چنین بود :

۵ کیلو متر اول ۱۰ ریال .
هر کیلو متر اضافه ۱٫۵ ریال .
هر سه دقیقه توقف اجباری ۱ ریال .

بنا براین‌می‌بینیم که با چنین‌نرخی، نرخ مسافت میدان راه‌اهن‌تا میدان‌فوزیه که‌درحال حاضر‌بانرخهای فعلی تاکسیمتر کمتر از ۴۰ ریال نخواهد شد ، با نرخ سال ۳۶ حتی به ۱۲ ریال هم نمیرسید .

نصب تاکسیمتر در ان زمان صحبت روز شد ، مطبوعات و مردم در این باره که تاکسیمتر مفید است یا نه به بحث و گفتگو پرداختند .وطبق معمول ازجانب چند کمپانی ژاپنی ، المانی ،فرانسوی ، انگلیسی و ایتالیائی نیز پیشنهاد هایی برای فروش تاکسیمتر ارائه داده شد .

سرانجام با اینکه‌هنوزیك تاکسیمتر در ایران وجود نداشت نرخ ان بعد از مباحثات طولانی چنین تعیین شد :

سه کیلو متر اول ۶ ریال
پانصد متر اضافه ۱ ریال
حق توقف اجباری هر سه دقیقه ۱ ریال .

اعتصاب رانندگان تاکسی

در ان موقع هر روز چند پرونده‌ای از زد وخورد ومنازعه رانندگان‌ومسافران در دادگستری باز میشد . نرخ تاکسی برای یك و دو نفر مسافر ۱۰ ریال و سه نفر پانزده ریال بود اما در مسیرهای طولانی اغلب میان مسافر و راننده برسر کرایه تاکسی اختلاف پیش می‌آمد .

رانندگان تاکسی‌در سال ۳۷اعتصاب کردند و دست از کار کشیدند ، آنان میگفتند که نمیتوانند اهسته بروند و همچنان برجای باقی بود . از جمله اضافه سوار کردن مسافران ، در نظر نگرفتن مقررات و عدم رعایت ادب از جانب رانندگان .

بازهم نرخهای جدید

تا سال ۴۳ که نرخ دیگری برای تاکسی در نظر گرفته شد ، مسافران و رانندگان یا یکجوری‌با هم کنارمی‌آمدند وسعت تهران ایجاب‌میکند تا نرخ‌تاکسی تعدیل شود .

بعد از اعتصاب‌چهار روزه باز صحبت از تاکسیمتر شد و در شهریور ماه‌سال ۳۷ در روزنامه‌ها نوشتند که دوازده هزار تاکسی متر به یکی از کمپانی های آلمانی سفارش داده شده است تاکسی متر این‌تحفه دیگر غرب بشکل یك‌نیاز مبرم و فوری اجتماعی ان زمان مطرح شده بود و مسائل تاکسی و تاکسیرانی و یا طبق عرف وسنت متداول میان مسافر و راننده دست به یقه میشدند .

در اذر ماه سال ۳۲ نرخ تاکسی را برای چندمین‌بار تغییر دادند و نرخ جدید مقارن با افزایش بهای بنزین سرو صدای فراوان برانگیخت ، این بار نرخ کرایه تاکسی را از ۱۰ ریال به ۲۰ ریال افزایش دادند .

چنین نرخی نه برای مسافر صرف میکرد و نه برای راننده تاکسی که هم مسافر کمتر میبرد و هم بنزین گرانتر مصرف میکرد .

سرانجام در خرداد ماه سال ۴۴ رانندگان تاکسی بدون دخالت دولت‌نرخ را پائین اوردند و بعیل خود بجای ۲۰ ریال از مسافران ۱۰ ریال کرایه گرفتند اما در برابر ، مسافر بیشتر سوار می‌کردند، این تصمیم بعد قانونی شد و تاکسی ها بدین ترتیب به دو نوع‌تاکسی لوکس با کرایه ۲۰ریال‌و تاکسی‌معمولی با کرایه ۱۰ ریال تقسیم شدند .

تاکسی های لوکس حق سوار کردن مسافر اضافه را نداشتند اما تاکسی‌های معمولی میتوانستند مسافر اضافه سوار کنند .

در دوازدهم بهمن ماه ۴۴ـ پنج‌تاکسی مجهز به تاکسی متر بطور آزمایشی مشغول بکار شدند و نرخ آن نیزبرای ورودیه ۱۰ ریال تعیین گردیدمسافران با ۱۰ ریال ورودیه میتوانستند تا ۱٫۵ کیلومتر مجانی طی طریق کنند و از آن پس برای هر پانصد متر میبایست۲ ریال اضافه پردازند .

سرانجام یکسال بعد ، از شانزدهم اسفند ماه ۴۵ تاکسی های تهران با تاکسیمتر مجهز شدند و رسما بکار پرداختند .

نصب تاکسیمتر اختلاف دیرینه بین مسافر و راننده تاکسی را از میان‌برد، دیگر نه وسعت شهر نه توقف درخیابان های شلوغ هیچکدام نمیتوانست مایه اختلافات میان مسافر و راننده باشد .

در هر حال پس از نصب تاکسیمتر نه مسافران و نه رانندگان تاکسی ناراضی بودند ، اضافه سوار کردن گرچه جرم بود اما پلیس هم که بعد از سالها این همزیستی مسالمت آمیز را دیده بود در این مورد بخصوص زیاد سخت نمی ـ گرفت ، اما حالا بعد از شش سال زندگی راحت و آسوده مسافران تاکسی ورانندگان میخواهند به اضافه سوار کردن جنبه قانونی بدهند ،رئیس‌راهنمائی رانندگی اعلام کرده است که تاکسی ها میتوانند مسافر اضافه سوار کننداما باید کرایه کمتری دریافت کنند ، در حالیکه قبل از جنبه قانونی قضیه هم وضع بدین منوال بود راننده مسافر اضافه در مسیرش سوار میکرد ، هم مسافران بکارشان میرسیدند و هم‌راننده دخل آخر شیش یا پرداخت قسط ماشین و مخارج جور در می‌آمد .

احمد شکرنیا

یاردیگر اضافه سوار کردن تاکسی ها از سوی راهنمائی و رانندگی رسمیت یافت . همیشه واتعیت‌ها ، لاجرم‌جای‌خودرابازمی کنند ... عکس از : جعفر دانیالی

از صبح تا حالا

ساعت ۱۰ صبح

زن خوش اشتهای ۵۰ساله‌ای آمده بود به اداره آمار و ثبت احوال وتقاضای گرفتن‌المثنی شناسنامه داشت . نه اینکه فکر کنید ،شناسنامه نداشت، نه ، شناسنامه داشت ولی صفحه ازدواج آن تمام وکمال پرشده بود و طرف برای ازدواج بعدی جای خالی‌می‌ـ میخواست.جالبترش را بگویم پسر ۲۳ ساله این زن ، بی‌ـ آنکه خم به ابرو بیاورد دنبال کار مادرش را گرفته بود که مبادا حق او در پیچ و خم های اداری ، تضییع شود .

هر تفسیری که علاقمندید روی این یادداشت بگذارید!

ساعت ۲ بعدازظهر

باتفاق چند تن از دوستان رفته‌بودیم به یکی ازرستوران های مدرن برای صرف کله و پاچه که در این‌فضای بیفتک و شنیسل ، خوردنش کلی‌شانس میخواهد .گارسون صورت‌غذارا آورد و باللعجب که اسم همین کله و پاچه، صد در صد ایرانی را هم باتلفظ انگلیسی نوشته‌بودند.

پرسیدم : کله پاچه از مرینوس های انگلیس‌است؟

گفت : ـ خیر قربان . جنابعالی از انگلستان تشریف آورده‌اید !

خیلی نکته در این جمله بود که ۵ تومان انعام بعد از غذا را با طیب خاطر دادم .

۲٫۳۰ بعدازظهر

دستش را که شست ، شیر آب‌را بازگذاشت‌وخواست‌که از در بیرون برود . هیچگونه آشنائی با او نداشتم ... او هم مثل من آمده بود که در این‌رستوران‌مجلل ناهار نوش جان کند . با آنکه بیگانه‌بود دریغم آمد ،دوستی را از او دریغ کنم . دنبالش رفتم و پیش از آنکه در را باز کند گفتم :

ـ حضرت آقا شیر آب را بازگذاشتید . گفت : ـ چه اشکالی دارد ؟ گفتم : درست است‌که‌پول آب را تو نمیدهی و درست است که صاحب رستوران‌هم‌حرفی نمیزند ولی این آب سرمایه زندگی من و حضرتعالی است . گفت : ـ سخت نگیر ! گفتم : امیدوارم‌در یک کویر فقط نیم ساعت تشنه بمانی تا بفهمی چه نعمتی را امروز بیهوده هدر داده‌ای گفت : ـ معذرت میخواهم. گفتم : ـ از خودت بخواهمکه قدر نعمت را بدانی، وگرنه منهم پول آب هدر رفته را نمیدهم .

ساعت ۳ بعدازظهر

با دخترک دو ساله‌ام رفته بودیم میوه بخریم . نمیدانم از چه چیز «اتیکت» قیمت ها خوشش آمد که آنرا از میان پرتقال ها برداشت و این ور وآن ورش را نگاه کرد .گفتم: شیطونی موقوف ! اتیکت را بگذار سرجایش !

میوه فروش در حالیکه میخندید گفت : ـ چکارش دارید آقا ، چه بهتر که آنرا پاره کند شما که کاری بمرخ ندارید ، ما هم که دل‌خوشی از قیمت گذاری نداریم پس چه بهتر که اسباب بازی آقا زاده بشود !

سیزده ساله، اما مرد...

خانم هما زاهدی ، وکیل همدان و خواهر آقای اردشیر زاهدی وزیر خارجه پیشین ایران در باره برادرش این خاطره را نقل میکند :

«اردشیر سیزده سال داشت که خواست برسر چای سرقیب بنشیند ، زیرا در آنوقت «در اصفهان چون یک روز بعد از ظهر از مدرسه بخانه بازگشت، دریافت که انگلیسها پدرش ، فرمانده قوای اصفهان را ، توقیف کرده‌اند .

در آنوقت من‌واو دراصفهان تنها بودیم .

اردشیر ، از همانوقت‌احساس میکردکه بزرگتر خانواده‌است‌ـ

خانم هما زاهدی : اردشیر در سیزده سالگی یک مرد بود .

یک خاطره

نسبت بمن‌بعصبیرادری خاصی بخرج میداد. در عرض یکروز گوئی کودکی را پشت سر گذاشت ، با آنکه کسی از نزدیکانمان درآنوقت‌در اصفهان نبود، اردشیر هیچ خود را نباخت و مرا نیز با خونسردی و رفتار اطمینان ـ آمیزی چنان مطمئن کرد که ابدا ناراحت نشدم . وقتی هم که بتهران آمدیم . بسفارش او بهیچکدام از افراد فامیل‌چیزی نگفتیم .اردشیر از همان‌واقعه، کودکی را پشت سر گذاشت و مرد شده .

ترسو : بزدل ، جنت‌مکان...

اتحاد

دکتر حسن صدر حاج سید جوادی

نامه‌ای داشتم کهبا «تقدیم ارادت غایبانه» شروع میشد وبا «ارادتمند شما یکنفر خواننده» روزنامه اطلاعات» خاتمه میپذیرفت . نویسنده نامه اظهار لطف کرده و نوشته استکه از آنچه در روز پنجشنبه چهارم آذر مرقوم داشته‌اید لذت‌برده، بعد بنده را تشویق کرده است که از گفتن حقایق باکی بخود راه ندهم و باقلم شیوا ضعف های موجود در دستگاه ها را شرح دهم.

نویسنده نامه با حرارت سخن میگوید، از «حق طلبی» و «مبارزه برای‌حق‌وحقیقت» صحبت میکند، شورحرارتی زیاد برمیانگیزد ویکمرتبه‌شعر آبیخ ناروی‌سرآدم بازمیکند ومینویسد: «موفقیت شمارا خواهانم‌واز معرفی خود معذرت میخواهم !» چرا معذرت میخواهد؟ کاملا معلوم است، نمیخواهد حتی باحتمال یک درصد هم مشکلی برای خودش بوجود آورد . صاحب مقامی را گلمند سازد ، حس کینه و نفرت دستگاهی را نسبت بخود برانگیزد وبالاخره ذره‌ای ناراحتی خیال برای خود فراهم سازد.

در عین‌حال از شنیدن حقایق لذت میبرد، میل دارد در محیطی بدون عیب و نقص زندگی کند وزندگی او قرین رفاه وآسایش باشد، اما مایل نیست برای تحقق این آرزوکوچکترین زحمتی رابخود تحمیل کند دیگران هستند، بگذارد جنگشد، شعار عاقلانه‌ای دارد: «بسم‌الله برهیز از بادبگریز!»

اسم این کارها چه میشود گذاشت؟ زرنگی، مردرندی، خوش جنسی؟...

این آقای محترم و بسیاری از آقایان محترم نظیر ایشان که بعقیده بنده خرابی تمام دستگاهها بگردن آنهاست ظاهرالصلاح هستند ودر پیش سنی و شیعه هردو محترم و معزز‌ند زیرا کسی‌نمیداند آنها سنی هستند یا شیعه ؟ مسلمان هستند یا مشروطه طلب؟ آزادند یا مختار؟ جنت‌مکان هستند ولی در حقیقت ترسو، جبون وبزدلند که شهامت و شجاعت‌خود را از دست داده و برای چند روز زندگی‌و بسربردن در راحت ونعمت حاضرند بهرننگ وپستی‌تن دردهند.

این افراد از خرابی و نقص دستگاهها رنج میبرند ولی نمیدانند که خودمابه و علت فسادند زیرا آنها هستند که در مقابل تمام بیعدالتی ها و حق شکنی ها سرتسلیم فرود می‌آورند وهرگونه ناروائی را با خونسردی متحمل میشوند.

از راننده تاکسی ، از مامور شهرداری ، از قصاب ، از مقام مافوق،ازکارمند زیر دست واز همه حرف ناروا میشنود و درصدد اعتراض برنمی‌آیند.

اما توقع دارند دیگران راه آنها را هموار سازند، دیگران درصدد احقاق حق آنها برآیند و دیگران سینه خود را سپر سختی ها و ناملایمات و بدبختی‌های آنان نمایند.

تنها از خودگذشتگی آنها، فرستادن یک نامه بی‌امضاء است . همین وبس! آنها آنقدر جرئت و شهامت ندارند که حتی وقتی کوچک راگران می‌خرند ، گرانفروش را مورد تعقیب قراردهند یادربرابر مامورتبعیض‌احوال که دوماه آنان راسرگردان ساخته‌ند خودرا بلند کنند. آنها بابدبختی وخواری تمام نامایمات را تحمل می نمایند تا همیشه جنت‌مکان باقی بمانند. متاسفانه‌در این جریان ، جبون‌ها، جنت مکانها وظاهرالصلاح ها زیاد است. آنها تصور میکنند محافظه کاری یعنی دندان روی جگر گذاشتن و بیعدالتی هارا تبدیه گرفتن، حتی جرئت ندارند نامه خودرا امضا کنند. بااینحال کنار گود میایستند و فریاد میزنند ... جوال‌دوز را تاانتها در سینه این وآن فرو میکنند اما اجازه نمیدهند فقط نوك سوزن پوست لطیف آنهارا بخراشد!

آقای محترم، شما که حاضر نیستید نامه خودرا امضاء کنید وبرای‌من‌بفرستید در حالیکه مطمئن هستیدنبده‌این نامه را بدست کسی نمیدهم وعلیه شما بیراهن عثمان نمیسازم چگونه از من میخواهید که نظریات درست را غلط شما را بنویسم واسم را بالای آن گذاشته چاپ کنم؟ اگر من بعنوان یک نویسنده و روزنامه‌نگار موظفم بافساد و تباهی و بیعدالتی مبارزه کنم نو بنام یک فرد از افراد ملت نیز وظائف و مسئولیتهائی بعهده داری. چرا این وظیفه را خود نوانجام نمیدهی.

اصولا چرا بنوشتن مطلبی مبادرت میورزید که‌از امضای آن‌باك دارید؟

انسان واقعی باید حقیقت جو و حقیقت دوست باشد.حقیقت وسنتی و حقیقت‌جوئی درفطرت انسان نهفته است . همانطور که انسان زیبائی‌رادوست دارد حقیقت وخیر را هم نیز دوست دارد. اما دوست داشتن تنها کافی نیست. بخاطر این دوستی وعلاقه اگر فداکاری نمیکنیم لااقل باید کاری بکنیم. درغیراین صورت ادعای انسان بودن خطاست . باید بدانیم برای استقرار حقیقت وعدالت دریک جامعه واز بین بردن ناروائی وبیعدالتی ابتدا باید افراد جامعه شعور آنرا پیدا کنند که بین حق وناحق تفاوت بگذارند و سپس از قبول ناحق سرباز زنند ودر همهحال شیفته حق و حقیقت باشند.

باقلبی مملو از مهر شه پیروزی ارتش ایران را در پایان بخشیدن بعمر استعمار ۸۰ ساله در خلیج فارس تبریک گفته و مراتب تنفر خود را از رفتار دولت بعثی عراق اعلام میدارد

هیئت‌مدیره، کارگران و کارکنان شرکت سهامی
کارخانجات مخمل و ابریشم کاشان

باسرافرازی و افتخار پیروزی ارتش دلاور ایران را در از بین بردن استعمار ۸۰ ساله خلیج فارس به پیشگاه رهبر عالیقدر ملت ایران و افسران ، درجه‌داران و افراد ارتش شاهنشاهی تبریک میگوید

هیئت‌مدیره، کارگران و کارکنان شرکت سهامی
کارخانجات ریسندگی و بافندگی کاشان