اطلاعات

۱۲ صفحه — چاپ دوم

دوشنبه ۵ شهریورماه ۱۳۵۸ ـ شماره ۱۵۹۳۹ تکشماره ۱۵ ریال

محاکمه یوسف خوش کیش در دادگاه انقلابی آغاز شد

اسرار میلیاردها تومان سوء استفاده از بیت‌المال در بانک مرکزی

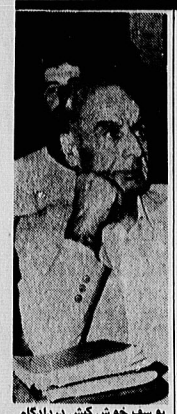

یوسف خوش کیش در دادگاه

شعبه اول دادگاه انقلاب اسلامی تهران ، محاکمه یوسف خوش کیش مدیرکل بانک ملی و بانک مرکزی ایران در سالهای گذشته را، آغاز کرد . براساس کیفر خواست صادره از سوی دادستان دادسرای انقلاب ، یوسف خوش کیش متهم است به دادن ۴۰۰ میلیون تومان وام غیرقانونی به هژبر یزدانی ، تفاوت نگهداشتن ریال در مقابل دلار ، ضرب سکه‌های ده پهلوی و اهداء این سکه ها به ۷۸ نفر از سرسپردگان رژیم و درباریان بمناسبت صدمین سالگرد رضاخان قلدر، دادن وام کلان به گروه صنعتی بهشهر بدون گرفتن وثیقه معتبر ، پرداخت ۱۲ میلیارد ریال پول به بنیاد پهلوی برای ساختن خانه‌ای در آمریکا، معرفی کارمندان بانک به ساواک و در نتیجه دستگیری آنها ، ارسال ۲۰۰ میلیون دلار پول به آمریکا در تاریخ ۵۷/۱۰/۲ از حساب دارائی مرکز ارتش شاهنشاهی سابق ، پرداخت ۴۰۰ میلیون تومان وام بدون وثیقه معتبر به ساربانها ، پرداخت ۱۵۰ میلیون تومان وام به منصور یاسینی ، پرداخت ۴۰۰ میلیون تومان وام به میرـ اشرافی، اهداء هدایای کلان به تصیری از بیت‌المال و تبریك باو بخاطر انتصابش واتهامات دیگر .

دفاع مختصر

پس از قرائت کیفرخواست نماینده دادستان، خوش کیش مختصرا به دفاع از خود پرداخت و گفت من برخلاف مصالح انقلاب کاری نکردم و در روز های مبعث و سوگواری در روزنامه‌ها به ملت ایران تهنیت وتسلیت می گفتم . خوش کیش آنگاه به نقل فعالیت های اداری خود در مقام مدیریت کل بانك پرداخت و اظهار داشت : کسی که تحصیلات عالیه دارد ناآگاهانه کاری را انجام نمی‌دهد .

پس از دفاعیات خوش کیش، نماینده دادستان به دفاع از کیفرخواست پرداخت و گفت: باتوجه به مدافعاتی که متهم در دادگاه کرد، من به‌عنوان نماینده دادسرای انقلاب به عرض قضات محترم دادگاه می رسانم :

دفاعی از طرف متهم در دادگاه بعمل نیامده که نیازی به پاسخگویی باشم ،باتوجه به دلائل کیفرخواست برای متهم تقاضای مجازات می‌ـ کنم ، هرچند که قبلا عضای محترم دادگاه پرونده را قرائت کرده‌اند و قضات از کم وکیف آن آگاهی دارند ، ولی برای یادآوری، قسمت هائی از پرونده را قرائت می‌کنم.

متهم حاضر در دادگاه مطالبی را بیان کرد که اصلا به‌پرونده و اثباتات وی مربوط نیست . ایشان مانند متهمین ، از خدمات خودش صحبت کرد . مطالب کیفرـ خواست تمام آن چیز هائیی است که به عنوان خیانت و جنایت های اقتصادی است ایشان در راس یکی از حساس‌ترین بوسیستم دولتی، یعنی بانك مرکزی قرار داشته که کارش فقط خوش‌خدمتی بوده است !

آقای خوش کیش ، در حساسترین روز های انقلاب، دویست میلیون دلار ارز مملکت را به آمریکا حواله کرده است .

حرف دادسرای انقلاب این است که در آن لحظات حساس ، این چه خدمتی بوده که ایشان به مملکت کرده است ؟ ایشان در دادگاه متهم راجع به خصوصیات خود و اینکه بطور استخدام شده صحبت کرد ، ما این

بقیه در صفحه ۶

خوش کیش رکورد چاکری را شکسته است!

عامل اصلی دستگیری امام بدام افتاد

● سرتیپ حسین بدیعی هماهنگ کننده سازمان های جاسوسی با ساواك بود

در صفحه ۳

برنامه دولت برای واگذاری زمین جهت خانه‌سازی

★ برای احداث ساختمان در زمین های کمتر از یکهزار متر ۳ سال مهلت داده شد

★ کسانیکه با وام بانکی زمین کوچکی خریده‌اند مالك زمین خود هستند

★ شهردار تهران در مورد خرید زمین بمردم هشدار داد

در صفحه ۲

دارندگان سلاح غیرمجاز تیرباران میشوند

آغاز اجرای برنامه ضربتی خلع سلاح عمومی

● دستور تحویل اسلحه فوری است و مهلتی ندارد

● کلیه اعضای سپاه پاسداران و کمیته‌ها و مأموران انتظامی موظف به اجرای این دستور هستند

در صفحه ۲

اراضی گرگان و گنبد به صاحبان اصلی باز گردانده میشود

در صفحه ۲

امام: برای عراقی، مردن در رختخواب کوچک بود

۵۰۰ هزار نفر در قم جنازه عراقی‌های شهید را تشییع کردند

دیروز جنازه شهید مهدی عراقی و شهید حسام عراقی در میان تاثر شدید امام و ۵۰۰ هزار نفر دیگر تشییع و به‌خاک سپرده شد.

جزئیات ترور مهدی عراقی و حاج مهدیان از زبان شهود حادثه

ترور بیست هاه روز محل حادثه را زیر نظر داشتند

بدنبال ترور حاج مهدی عراقی و پسرش حسام، و حاج حسین مهدیان مدیر کیهان که منجر به شهادت حاج مهدی عراقی و فرزند وی شد وخبر آن، دیروز چاپ شد، خبرنگاران ما با شهود عینی حادثه گفتگو کردند و نکات تازه‌ای بیرامون واقعه گزارش دادند. براساس این گزارش ها حاج حسین مهدیان که براثر تیراندازی مهاجمین بشدت مضروب شده بود، دیروز حدود سه ساعت در اتاق عمل بیمارستان ایرانمهر تحت جراحی قرار داشت و هم‌اکنون زیرنظر پزشکان قرار دارد .

دکتر سامی ، وزیر بهداری وبهزیستی و تیمسار مصطفوی رئیس شهربانی کشور ، از نخستین کسانی بودند که دیروز پس از عمل جراحی ، از حاج مهدیان دیدن کردند.

خبرنگار ما می‌نویسد : یکی از شهود عینی حادثه که در نزدیکی منزل حاج مهدیان اقامت دارد، گفت: ساعت ۱۰ بامداد دیروز که من سرگرم روشن کردن اتومبیل خود بودم ،تا به محل کارم بروم، اتومبیل پیکان آبی

بقیه در صفحه ۲

جنازه عراقی‌ها و سرهنگ قراشاهی در قم بخاك سپرده شد

عصر دیروز ، با تشییع امام خمینی رهبر انقلاب اسلامی ایران ، حضرت آیت‌الله العظمی مرعشی نجفی ، گروه بیشماری از روحانیون ،افسران ودرجه داران ارتش جمهوری اسلامی و اقشار مختلف مردم جنازه های حاج مهدی عراقی حسام عراقی و سرهنگ محمد قراشاهی فرمانده تیپ سقز که در جریان استقرار ارتش در این شهر بشهادت رسیده است به حرم مطهر حضرت معصومه علیهاسلام انتقال یافت و در مسجدموزه حرم بخاك سپرده‌شد.جنازه ها ساعت ۱۷ دیروز و آردقم شده و از میدان امام خمینی در مدخل شهر تاحرم‌حضرت معصومه علیهاسلام تشییع شد .

حراج چنجره پاریس

از شنبه ۳ شهریور آغاز شد

مصنوع ـ عالیترین تولید کوروش چنجره پاریس

کره طبیعی

بقیه در صفحه ۶

شرکت ایران ناسیونال

به‌همکاری یك بانك بزرگ عمومی برای کار تمام وقت نیازمند است لطفا واجدین شرایط از تاریخ ۱۳۵۸/۶/۱۸ در ساعات اداری بارهٔ کارگزینی شرکت مراجعه و یا با تلفن شماره ۹۴۴۳۵۴ تماس حاصل فرمایند.

نامه سرگشاده مدیرعامل شرکت عمران ملکشهر اصفهان به‌حضرت آیت‌الله‌العظمی امام خمینی

درصورت عدم‌اجرای دستورات و اوامر صریح و قاطع نمایندگان عالی مقام امام چه‌باید کرد؟

در صفحه ۱۰

مجاهدین خلق ایران :

رأی امام و دولت برای ما حجت خواهد بود

مسئله خلع سلاح ما با سهولت از طریق مذاکره قابل توافق و حل است.

سازمان مجاهدین خلق ایران طی اطلاعیه‌ای که در واقع نخستین بیانیه رسمی آنها بعد ازتخلیه مقرجنبش ملی مجاهدین به‌حساب می‌آید ، با اشاره به اظهارات دادستان انقلاب اسلامی تهران در بارهٔ تعداد سلاحهای مکشوفه از ستاد جنبش ملی مجاهدین و ضمن ابراز تاسف از این اظهارات «نظر مراجع مسئول و عموم هموطنان عزیز» را به‌نکات زیرجلب کرده‌است، در عین حال که در بره سایر مطالب ایشان به مصداق این ندای قرآنی که «کمی بالله حسیبا» خدا را به حساب‌رسی همگان کافی دانسته‌اند.

۱ـ سلاحهای موجود درساختمان مرکزی مجاهدین بمنگام تخلیه بارها وبارها بیش ازآنچه بوده است که ایشان در مصاحبه‌خود اعلام کردند . علیهذا ما مصرا خواستار این هستیم که اگر عمدی در کار نباشد تعدادواقعی سلاحهای مزبور را که البته آنها در طبقه هشتم ساختمان قرارداشت اعلام گردد .

۲ـ ما در باره مسئله‌مطبر خلع سلاح گفتنی بسیاردارایم که بزودی ضمن بیانیه‌مشروحی که از مدتها پیش قصد انتشار آن را داشته‌ایم باطلاع خواهد رسید ، اما آنچه باختصارفهام در اینجا می‌توان گفت اینست که چنانکه مکررا اعلام کرده‌ایم و از آنجا که ما برخلاف‌دولت های گذشته با دولت حاضرسر جنگ نداریم، نگهداری سلاح در این مرحله‌جز بمنظورحفاظت خود دربرابرتن طلبه‌های امپریالیسم و ایادی ریشه کن نشده‌سواك که سالها درگیر یك‌نبرد مرگ وزندگی با آنها بوده‌ایم ،نیست که نمونه‌های متعدد شناسائی و تهاجم آنها به براکز استقرار ما ، حدت یافتن این خطر به‌آسیب

بقیه در صفحه ۷

تقاضای دادستان انقلاب اسلامی تهران از مردم

در صفحه ۱۲

رسیدگی به پرونده ناصر یگانه آغاز شد

● ناصر یگانه ، سالها ، رئیس دیوان عالی کشور بود

در صفحه ۱۲

سپهبد فیروزمند به ۳ سال حبس محکوم شد

در صفحه ۱۱

خشونت، خشونت میآورد

اگر آدمیزاد مثل «رضاخان پالانی» بین آنهمه کلمات حکمت‌آموز عبارات عبرت‌آمیز بدین عبارت دل بسته باشد که «الجنت تحت‌ظلال‌السیوف» یعنی بهشت در سایهٔ شمشیر حاصل میشود . و چنان بدین منطق بغور پابند باشد که بدهد آبرا باخطجلی برپیشانی‌بالاخانه باغ‌ملی بنویسند ، کار این آدم‌بدانجا می کشد که‌برای تامین همین بهشت که بنظر او دنیوی هم بوده عبارات دیگری را هم بپذیرد مثلا «الجنت تحت ظلال‌السلسل و الاغلال و الجبارت» تا خلق‌الله بفهمند که همانا بهشت زیر سایه سلسل وکندوبند و دیکتاتوری پدید می‌آید ومی‌پاید.»

این نوع برخورد که «منطق‌تفنك» نام دارد بجای بحث وجدل منطقی ، آتش گلوله را می نشاند و خشونت وقرور و کشتار را جانشین بحث و مبارزه سیاسی‌و مخالفت اصولی می کند و پیداست که از خشونت جز خشونت نمی‌زاید و عاقبت این دورباطل ، تشدید تشنج و ازهم پاشیدگی ارتباطات ملی در یك جامعه است . قرورهای سیاسی که در چند ماه اخیر به منصه ظهور رسیده ، جزاینکه نفرت عمومی را علیه آدمکشان حرفه‌ای برانگیزد چه‌فایده‌ای داشته است ؟ آیا این قرورها مانع کجرویهای فرضی شده و یا مسیر واقعی انقلاب راصحیح کرده‌است؟ مسلما ، نه !

این یك تجربه تاریخی است که در هرجای دنیا قرور و آدمکشی تنها دایره خشونت حکومت را پرگرد مخالفان تنك‌تر میکند و زمینه را برای هرج و مرج و فاشیسم قدرت‌یافتن قلچماق‌های سیاسی آماده می‌کند ، هیچ مکتب سیاسی جهانی ، از منطق قرور و پخشایی گلوله دفاع‌نمی کند و آنرا جایز نمی‌شمارد ، چرا که منطق تفنك پاسخی جز تفنك ندارد و بدر این کشاکش ، بسا بیگناهان که به آتش مخاصمه طرفین میسوزند .

تنها در یك محیط بدون تشنج است که امکان شناخت و دریافت درست حقایق (واقعیات میسر می‌شود، این وظیفه همهٔ گروه های سیاسی است تا بدون کشش‌های افراطی و غرض‌آلود که تاگزیر واکنش های افراطی و اشتباه‌آمیز را در پی دارد ، به طرح مسائل عمومی‌در زمینه رفتار حکومت و مصالح ملت بپردازند ،و آنگونه عمل نکنند که پیش از این با حکومت خانواده «پالانی» می‌ـ کردند و مرزبین حقانیت یك حکومت ملی را با یك رژیم دست نشانده بشناسند چرا که اگر جز این کنند،امکان گفتگوی سالم و انتقاد سازنده از دست میرود و منطق تفنك بجای منطق کلام می نشیند و هر دوسوی ماجرا از این اغتشاش محیط زیان‌می‌برند .ما اکنون در کردستان شاهد یك سلسله درگیری های داخلی هستیم که‌شنیدن وقایع آن بهرصورت برای همه ناگوار است . اگر در این درگیری ها ، حتی یك نفر هم به ناحق کشته شود گناه کشته شدن آن فرد به‌گردن کسی‌است که‌نتوانسته یا نخواسته است این فاجله از طریق مذاکره‌ومتروسامان یابد و تعادل نیروها را از پشت میز مذاکره‌بنحواجم نیرو های بشدت‌منتگر منتقل کرده است .

چندبار هیات های حسن نیت از سوی ساکنین منطقه ودولت انقلاب باهم دیدار و گفتگو کردند ، چه شد که آنهمه حسن نیت و تلاش دیپلماتیك ، به این وقایع منجر شد ، جز اینکه کسانی نتوانستند ونخواستند مصالح ملت‌را برجاه‌طلبی‌های سیاسی خود رجحان دهند ؟ آیا رهبران کرد نمی‌توانستند خیل ضد انقلابی ها را که از درون و برون مرز به کردستان نفوذ کرده بودند از خود برانند و در مذاکره با دولت مرکزی به حقوق‌ی ازخود مختاری قانع شوند که برای شروع اصلاحات و بهبود هموطنان رنج کشیده کرد لازم‌بود و امتیازات را در عمل قدم به‌قدم در حیطه حسن‌نیت و تفاهم‌متقابل بدست آوردند؟

آیا دولت‌نمی‌توانست بارسمیت دادن بموقع به‌خواست های مردم منطقه به ضد انقلاب مجال رشد ندهد ؟ هنوز هم‌می‌توان برای پایان دادن به این‌برخوردهای‌غیرسیاسی که طرفین از آن طرفی‌نمی‌بندند و فقط نیروهای خاطی کشور را در جبهه مبارزه ضد امپریالیستی تضعیف خواهد کرد به یك مذاکره مرضی‌الطرفین روی آورد که بیرآن میرود در این برخورد ، خشك‌وتر بسوزد و در گیری ناجائی پیش‌برود، که امکان صلح و سازش به‌این‌زودی و به این سادگی میسر نشود .

دادستان انقلاب مرکز :

افرادی که اسلحه غیر مجاز خودرا تحویل ندهند تیر باران میشوند

آیت‌الله آذری قمی دادستان انقلاب اسلامی مرکز در پی ملاقات با فرماندهی سپاه پاسداران انقلاب اسلامی اعلام کرد : هریك از گروهها یا افرادی که اسلحه دولتی یا سپاه داشته باشند و آنرا مخفی کنند و تحویل مقامات دولتی یا سپاه پاسداران انقلاب ندهند ، به میزان مفسد افراد‌اش شناخته میشوند و با دستگیری‌شان تیر باران خواهند شد.

دادستان دادسرای انقلاب اسلامی مرکز اعلام کرد : هیچ یك از گروهها یا افرادی که اسلحه دولتی را داشته باشند و آنرا مخفی کنند و تحویل مقامات دولتی یا سپاه پاسداران انقلاب ندهند ، به مدت یك هفته فرصت دارند تا اسلحه‌ها را در اختیار مقامات مسئول قرار دهند. آیت‌الله آذری قمی در مورد تحویل اسلحه گفت: این دستور فوری است و نیاز به زمان ندارد ، زیرا تمام اسلحه‌ها را در اختیار دارند. آیت‌الله آذری قمی ، درمورد زمان مقرر برای تحویل اسلحه گفت: این دستور فوری است و نیاز به زمان ندارد ، زیرا تمام اسلحه‌ها را در اختیار دارند. آیت‌الله آذری قمی ، درمورد زمان مقرر برای تحویل اسلحه گفت: این دستور فوری است و نیاز به زمان ندارد ، زیرا تمام اسلحه‌ها را در اختیار دارند.

آیت‌الله آذری قمی همچنین افزود : اینجانب ، بمنزله یك عضو کمیته‌ای ما موران انقلاب مرکز و موظف به اجرای آن هستند و پدر ، در تمام ساعات شبانه روز میتوان مفسد افراد‌اش شناخته میشو

دشمنان انقلاب ایران را بشناسیم ۳

سناریوی امپریالیسم، علیه «امام» و انقلاب ایران!

در دو شماره گذشته باآوردن شواهدی از مجلات و روزنامه‌ها و رادیوهای غربی، در جریان ازیراقیت قرار گرفتید که استعمار جهانی چگونه می‌کوشد با براندیکر کردن انقلاب ایران، منافع از دست رفته خود را در ایران تجدید کند، و از آن مهمتر، از سرایت شعله‌های این انقلاب به سایر سرزمینهای مصیبتزده جلو بگیرد. اینک در جریان زمینه‌سازی دستگاه تبلیغاتی استعمارگران و صهیونیست‌ها برای قهرمان سازی از همکاران رژیم گذشته، پرونده شاهپور بختیار فرامی‌گیرید:

اگر از مطالب و مقالات پراکنده‌ای که در مطبوعات و رادیو تلویزیونهای جریمه‌خوار استعمارگران وابسته‌های رژیم سنم شاهی چاپ میشود آن هاله جادو جنجال بوجود آمده، سرانجام تولیم ارتش حساب شده این رسانه‌ها در مطرح‌کردن شاپور بختیار بعنوان یک سیاستمدار معتزله و «تنها ناجی» آینده ایران چشم بپوشیم.

کمتر از یکماه پیش بختیار ناگهان در پاریس ظهور کرد. ظهوراوبلافاصله با پاس بوده که ابعادی استعمار و صهیونیسم سیاست قبلیهای خود را علیه ایران انقلابی‌را که از فردای انقلاب آغاز شده بود قدمت بخشیدند. از همان زمان برساله های کروهی اروپا و آمریکا و دیگر کشورهای استعمارگر همان کفدوهائیکه در دوران محمدرضا شاهی قرارادهای چهارقرانه چند میلیاردی بنفع میهن‌ما، و قرارداد پست سلسله‌ها بنفع منطقه و برنامه ریزی خدمه را با بختیار عادوند.

در این سلسله مصاحبه‌های مطبوعاتی و جاخدمه بلندگوهای صهیونیسم و استعمار از وجود «بختیار» موقوع پهم‌برداری کاملا مفاوت کرده‌اند. اول اینکه حرف‌های خود را اززبان و دهان اوزدند و دم و نیم اینکه کوشیدند بختیار را در نظر جهانیان بموجودی «آزادیخواه»، مترقی و مظلوم جلوه دهند. گویی این بحثو، ممن بختیاری نیست که در آمریکا بزیرزمین بحسبزیری پش طرح معروف «پاکوردلل» راکه قرارمیدهد درجریان آن صدها آزادیخواه، قرار قوند و اگر اول قند هزارها و میلیونها انسان آبیاری را قتل‌عام کنند، قصوب گردیوو.

برای آنکه همه این برداشتها بر مورد نقض مصاحف بختیار وپهم‌برداری رسانه‌های استعماری از او بقوتون‌برسد، قسمت‌هائی از مصحبه‌های ایرا از قسمت مصحبه‌های او در پاریس فاکتون نقل میکنیم. بعدایست بها قوالی سئوال و جوابهای موضوع‌های مطرحه توجه کنید. بزکنش است کدرسانه‌های استعماری همیشه مصاحبه‌ها را بلافدهای در کاپید بختیار، مکسی حساب شده از او چاپ و منتشر می‌کنند تا برینیند، آسیب‌ناپذیری و خزانه‌ای از دروانی ویژه بگذارد، از جمله آخرین مصاحبه بختیار پاپارهای‌چه حرار، عکسی از او و نوماش، آسیب‌ناپذیری و پرینده، نظرهمان کوشاب حساب شده‌ای که «کادیهای ریاست جمهوری مدریانه‌های قبلیهای‌ـ ـ گویند، چپ قدمه است.

واینك قسمت‌های از مصاحبه‌ها:

بخش‌هائی از سخنان بختیار در پاریس‌ماه خفته گذشته

باین انقلاب به معنی واقعی کلمه نیست. بلکه یك اغتشاش و هرج و مرج بزرگ است.

ـ ... چیزی که باید بفهمید این است که ما از یك ماه پیش کمیتم پاره‌ای ازروزنامه ها نام مرا بمیان می آورند و نام مرا چاپ می کنند.

پرسیدم به سئوالی در مورد امکان بازگشت شاه مشلوع پاسخش به ایران. ـ در زمانیکه خود شاه پاسخ منفی است و خیال نمیکند روزی او بتواند به ایران بازگردد، در باره اعاده رژیم سلطنتی نیز مساله به حوادث آینده و تصمیم خود ایرانیان بستگی دارد.

(توضیح: بختیار هنوز امید به برقگی ایرانیان در زیر سلسله نظام سنم شاهی دارد.)

مصاحبه باخبرگزاری فرانسه (۲۵ر۹):

ـ ... بختیار بخبرنگار خبرگزاری فرانسه گفت و شنودی باخبرگزاری فرانسه ۲۰ ـ وقتی پرسش کنا ماهیتیکه‌ای انقلاب ایران ساخته است ... بختیار گفت که آماده است صریح تمامی را بپرسکر رژیم ایران وارد کند ... بختیار گفت کاری که آنها (مقامات انقلابی ایران کرده‌اند) یک انقلاب نیستیکه یک جرح و مرج و آشفتگی است.

گزارش خبرگزاری ها (۲۷ر۹):

نامه الثهار عربی بین المللی‌مصاحبه های ملمعانی از بختیار چاپ کردهاند که مضمون همه آن حاکیست بختیار پاس کردهاند که بختیار با بر آمدن خمینی ترجیح دهد)

ـ ... من اطلاع دارم که تولید نفت ایران‌طی کمیاهه ژوئیه ازیا میلیون بشکه در روز احتمالا به ۳۰ میلیون بشکه در روز رسیده است. منابع‌آگاه میگویند که‌این کاهش بعلت مشکلی فنی است، اما نمیگویند چه‌وقت این مشکلات مرتفع خواهد شد. همچنین شایعه‌هائی وجود دارد حاکی از کاهش صادرات که یک علت آن کاهش تولید و علت دیگر آن کاهش تقاضاست گفته میشود ... تعداد نفتکش‌های که در جزیره خارک سرگرمی می‌شوند بعتدادقابل ملاحظهی کاسته شده‌است.

ـ ... بختیار بخبرنگار خبرگزاری فرانسه گفت: ... ما در پاریس تشکل دادیم تا باید ایران که در کشور های خارج هستند، و یا باتان که در ایران هستند تماس بگیرد.

از مصاحبه اختصاصی بختیار با خبرگزاری فرانسه (مارتن کیلیت خبرنگار فرانسه‌ـ ـ ... بختیار گفت خیال نمیکنم رژیم ایران بتواند بیش از ماه ژانویه در سرقدرت باقی بماند. بختیار گفت: شوروی در آینده‌ای نزدیک به گاز و نفت نیاز پیدا‌خواهد کرد‌وبایدبگویم که‌خدرایران مورد با پیچیدگی‌هائی روبرو خواهد شد و ماتسلم کمی در زیر سلسله نظام سنم شاهی دارد.)

مصاحبه باخبرگزاری فرانسه (۲۵ر۹):

ـ ... بختیار بخبرنگار خبرگزاری فرانسه گفت و شنودی باخبرگزاری فرانسه ۲۰ ـ وقتی پرسش کنا ماهیتیکه‌ای انقلاب ایران ساخته است ... بختیار گفت که آماده است صریح تمامی را بپرسکر رژیم ایران وارد کند ... بختیار گفت کاری که آنها (مقامات انقلابی ایران کرده‌اند) یک انقلاب نیستیکه یک جرح و مرج و آشفتگی است.

گزارش خبرگزاری ها (۲۷ر۹):

نامه الثهار عربی بین المللی‌مصاحبه های ملمعانی از بختیار چاپ کردهاند که مضمون همه آن حاکیست بختیار پاس کردهاند که بختیار با بر آمدن خمینی ترجیح دهد) ـ ... من اطلاع دارم که تولید نفت ایران‌طی کمیاهه ژوئیه ازیا میلیون بشکه در روز احتمالا به ۳۰ میلیون بشکه در روز رسیده است. منابع‌آگاه میگویند که‌این کاهش بعلت مشکلی فنی است، اما نمیگویند چه‌وقت این مشکلات مرتفع خواهد شد. همچنین شایعه‌هائی وجود دارد حاکی از کاهش صادرات که یک علت آن کاهش تولید و علت دیگر آن کاهش تقاضاست گفته میشود ... تعداد نفتکش‌های که در جزیره خارک سرگرمی می‌شوند بعتدادقابل ملاحظهی کاسته شده‌است.

ـ ... بختیار بخبرنگار خبرگزاری فرانسه گفت: ... ما در پاریس تشکل دادیم تا باید ایران که در کشور های خارج هستند، و یا باتان که در ایران هستند تماس بگیرد.

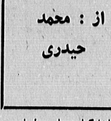

از : محمد حیدری

L'Iran insurgé
ایران عصیانگر

به قلم پل بالتا (مفسر لوموند) و کلودین رولو.

-۲-

مفرکارتها هم در ایران بودند که از ۱۹۷۰ (۱۳۴۹) دائما حضور داشتند، در ۱۹۷۸ (۱۳۵۶) دمتن از آنان‌منجمله یک زن مخصوم بامعداد شدند، اینها نه اولین و نه آخرین‌ها بودند، اما زنی که روز ۲۴ ژانویه آن سال اعدام شد،این امتیاز غیاثگیر را داشت که ماولین زن ضربانات شدید مفرایران بود. در آخر ژانویه ۱۹۶۹ (بهمن ۱۳۴۵) پنج مفرکارگردر جریان یک دیگرون وروه پاس به شاه کشته شدند، در اکتوبر ۱۹۷۰ (مهر ۱۳۴۹) یک دیگر بدست کشته شدند، در آذرماه ۱۹۷۱ (آذر ۱۳۵۰) پنج مفرکارگردر بانجمان آبرزی روبرو کشته شدند. این تلخیات بیم که آمریکاییها این مطب رادرک می کنند و مشوع کنند که‌ماهیتیکه‌ایران مساحه است ... بختیار گفت که آماده است صریح تمامی را بپرسکر رژیم ایران وارد کند ... بختیار گفت کاری که آنها (مقامات انقلابی ایران کرده‌اند) یک انقلاب نیستیکه یک جرح و مرج و آشفتگی است.

گزارش خبرگزاری ها (۲۷ر۹):

نامه الثهار عربی بین المللی‌مصاحبه های ملمعانی از بختیار چاپ کردهاند که مضمون همه آن حاکیست بختیار پاس کردهاند که بختیار با بر آمدن خمینی ترجیح دهد) ـ ... من اطلاع دارم که تولید نفت ایران‌طی کمیاهه ژوئیه ازیا میلیون بشکه در روز احتمالا به ۳۰ میلیون بشکه در روز رسیده است. منابع‌آگاه میگویند که‌این کاهش بعلت مشکلی فنی است، اما نمیگویند چه‌وقت این مشکلات مرتفع خواهد شد. همچنین شایعه‌هائی وجود دارد حاکی از کاهش صادرات که یک علت آن کاهش تولید و علت دیگر آن کاهش تقاضاست گفته میشود ... تعداد نفتکش‌های که در جزیره خارک سرگرمی می‌شوند بعتدادقابل ملاحظهی کاسته شده‌است.

ـ ... بختیار بخبرنگار خبرگزاری فرانسه گفت: ... ما در پاریس تشکل دادیم تا باید ایران که در کشور های خارج هستند، و یا باتان که در ایران هستند تماس بگیرد.

سلب اعتماد جهانی نسبت به تداوم جریان نفت صادراتی ایران بود، وسیله تبلیغاتی دیگر دشمنان ایران است. آنها هرچند روز یکبار شایعه‌ای و سیع و همه جانبه میزنند برعدم توانائی‌ایران‌درادامه صنایع نفت‌خود، یاکاهش تولید وصادرات نفت کشورما را در جهانی که باحیران انرژی روبرو است پخش می‌کنند. این تبلیغات بیم که رژیم فرتی به من می گفت : بسیاری از بازاریها مثل من امیدوارند که تایك سال دیگر بختیار بجای خمینی‌ابگیرد وسطوعات ازهم اکنون زمینه سازی میکنند. (سئوال آیادر همه اپراتیك نفر بازاری را سراغ دارید که بختیار را بر امام خمینی ترجیح دهد)؟

بخش سوم توطئه دشمنان انقلاب تخریب وقایع و نیز سخنان رهبران کشورمان است. آن اثبار ه پیش‌رشماترین جنایات و تحریفها را انجام میدهند. آخرین ویکی از بازترین این تحریفها ماجرای پیام‌امام خمینی بمردم کرمانشاه است. کسانی که این پیام‌اروی تلکس‌های خبرگزاریهای خارجی دیده‌اند می‌دانندکه پیام رهبر انقلاب‌را چگونه واچگونه مهارتی قیچی گردهاند.آن قسمت های اصلی پیام کماناظر بر تحکیم آرامش وتضمین امنیت وحقوق برادران کرد است حذف شده، اما آن قسمتهائی که هشدار به مداخلهگران درامور ایران و جامعه ایران است باآب وتاب نماند، آنهم بصورتی که‌این تصور را پیش می‌آورد که طرف خطاب برادران کرد ، هستند مخاطبه‌گردهاند.

***

سلب اعتماد جهانی نسبت به تداوم جریان نفت صادراتی ایران یک وسیله تبلیغاتی دیگر دشمنان ایران است. آنها هرچند روز یکبار شایعه‌ای وسیع و همه جانبه میزنند برعدم توانائی‌ایران‌درادامه صنایع نفت‌خود، یاکاهش تولید وصادرات نفت کشورما را در جهانی که باحیران انرژی روبرو است پخش می‌کنند. این تبلیغات بیم که رژیم فرتی به من می گفت : بسیاری از بازاریها مثل من امیدوارند که تایك سال دیگر بختیار بجای خمینی‌ابگیرد وسطوعات ازهم اکنون زمینه سازی میکنند. (سئوال آیادر همه اپراتیك نفر بازاری را سراغ دارید که بختیار را بر امام خمینی ترجیح دهد)؟

بخش سوم توطئه دشمنان انقلاب تخریب وقایع و نیز سخنان رهبران کشورمان است. آن اثبار ه پیش‌رشماترین جنایات و تحریفها را انجام میدهند. آخرین ویکی از بازترین این تحریفها ماجرای پیام‌امام خمینی بمردم کرمانشاه است. کسانی که این پیام‌اروی تلکس‌های خبرگزاریهای خارجی دیده‌اند می‌دانندکه پیام رهبر انقلاب‌را چگونه واچگونه مهارتی قیچی گردهاند.آن قسمت های اصلی پیام کماناظر بر تحکیم آرامش وتضمین امنیت وحقوق برادران کرد است حذف شده، اما آن قسمتهائی که هشدار به مداخلهگران درامور ایران و جامعه ایران است باآب وتاب نماند، آنهم بصورتی که‌این تصور را پیش می‌آورد که طرف خطاب برادران کرد ، هستند مخاطبه‌گردهاند.

***

سلب اعتماد جهانی نسبت به تداوم جریان نفت صادراتی ایران یک وسیله تبلیغاتی دیگر دشمنان ایران است. آنها هرچند روز یکبار شایعه‌ای وسیع و همه جانبه میزنند برعدم توانائی‌ایران‌درادامه صنایع نفت‌خود، یاکاهش تولید وصادرات نفت کشورما را در جهانی که باحیران انرژی روبرو است پخش می‌کنند. این تبلیغات بیم که رژیم فرتی به من می گفت : بسیاری از بازاریها مثل من امیدوارند که تایك سال دیگر بختیار بجای خمینی‌ابگیرد وسطوعات ازهم اکنون زمینه سازی میکنند. (سئوال آیادر همه اپراتیك نفر بازاری را سراغ دارید که بختیار را بر امام خمینی ترجیح دهد)؟

بخش سوم توطئه دشمنان انقلاب تخریب وقایع و نیز سخنان رهبران کشورمان است. آن اثبار ه پیش‌رشماترین جنایات و تحریفها را انجام میدهند. آخرین ویکی از بازترین این تحریفها ماجرای پیام‌امام خمینی بمردم کرمانشاه است. کسانی که این پیام‌اروی تلکس‌های خبرگزاریهای خارجی دیده‌اند می‌دانندکه پیام رهبر انقلاب‌را چگونه واچگونه مهارتی قیچی گردهاند.آن قسمت های اصلی پیام کماناظر بر تحکیم آرامش وتضمین امنیت وحقوق برادران کرد است حذف شده، اما آن

فعالیت جاسوسی رژیم شاه در آمریکا

پیرمردهای بازجوییهای اخیرسنای آمریکا از بتهای جاسوسی آمریکا‌ـ ـ ... در آمریکا جلوگیری کند ، او هم متقابلا ماموران سیاسی رااز ایران اخراج خواهد کرد.

ریچارد هلمز، سفیر وقت آمریکا در ایران به سال ۱۹۷۶ و نیز ویلیام سولیو آن سفیر آمریکا در ایران در زمان انقلاب ایران ، یک استنادی ، این اتحاد را در گزارش سنای آمریکا درج داشت، مربوط به کوشش نامموفق شوروی برای گرفتن شب کد اسرائیلی از یک بوه‌ی شوروی مهاجرت کرده به آمریکا بود.

موضوع های مصحبه‌ی کد در ایزیگزارش درج و وسیله سنای آمریکا تهیه شده بود،بیشترد های اطلاعاتی شوروی است.

ـ کسینجر و رابرت فوست، سخنگوی او ، مطالب مادرست و تسنجیدهی، در باره اطلاعات وسیع حکومت آمریکا از فعالیتهای جاسوسی ایران در آمریکا به سال ۱۹۷۶ گفتاند. در این گزارش گفته شده است که علی سه سال پیش از اظهارات کسینجر و فوست ، اداره آگاهی فدرال امریکا ، بسه وزارت امورخارجه توصیه کرده بود که مواظب تهدیدهایی‌باشندکه ماموران‌سواک‌ایران نسبت به دانش خودبن ایران علیه آمریکا ایجاد میکنند.

ـ یک مهاجر اهل مصر ، در زوئن ۱۹۷۷ ، در دیدگاه به سنای آمریکا ، بیش از این حاشیه اداره آگاهی فدرال‌آمریکا ، درباره سرویس جاسوسی ویژه‌سلاو یعنی دوسرویه جاسوسی ویژه‌سلاو یعنی دوسرویه جاسوسی ویژه‌سلاو یعنی دوسرویه

طی مراسمی در کمیته منطقه ۹
دختر مسیحی، مسلمان شد و به همسری پاسدار انقلاب در آمد

پاکدختر۱۶ ساله مسیحی بنام «پایانیان» که‌دیروزطی‌مطالعاتی پیرامون دین جدید اسلام ، مصمم شد بعد مسلمان شود، دیروز گذشته ، درحالی پیراونی خود دست یافته که به اتوان مسلمانی بنام «فیلیرنا دارویخش» و پیمان وصلت بست و بدین ترتیب زندگی زناشویی رابافقد دین در طریق مسلمانی بنیاد اسلام آغاز کرد.

ازدواج این دختر و کرویدن اودراسلام در کمیته‌منطقه ۹ در محضر حجةالاسلام حاج سید مرتضی صدر صلح‌خواهی ، که در دیاب آیةالله عظمی بنام مسئولیت کمیته راهبرد وارد صورت گرفت ویرای دختر‌تازه مسلمان ضمنام فراوان برگزیده شد. «فیلیرنا دارویخش» همسر «زهرا» خوشبوساه پاسداران انقلاب است. کمیته منطقه ۹ خود هدیه یک جلدقرآن مجید باچلچله رساله‌امام خمینی بعروس وداده هدیه کرد.

٤مسافر مینی‌بوس کشته شدند

فردوس ـ خبرنگار اطلاعات در بیرجند دیشب مینی‌بوس‌ایاتوبوس مسافربری در جاده فردوس ـ طبس ، نزدیک دهکده بیدک ، واژگون شد و ۴ مسافر کشته و ۲۸ نفر زخمی شدند.

مینی‌بوس ۱۶۲۹۷ ـ یزدبه راننده‌گی محمدعلی‌شیانی‌هنگامی که ساعت ۲۶ سرنشین از یزد عازم طبس بود، در۲۰ کیلومتری فردوس و اتوبوس مسافربری برخورد کرد.

۱۷۸۳۱ ـ شیران اللهی برانندگی عباس حسینی کشته به ۴۵ حالتش خوب است.

کمپانی مواد غذایی وسوخت دربانه

بانامه خبرنگار اطلاعات : مواد سوختی وبخصوص نفت و بنزین که بوسیله دو کمپانی دربانه کمپانی است از این جهت مردم در مضیقه هستند.

نفت در بانه خیرمیدی شده فروش میشود ولی بنزین در بازار سیاه ۱۵ ریال بفروش میرسد.

سلیمان قنطی
زوگوند
چهارراه بهار ـ شریعه ـ ساختمان ایرج

شرکت آلوپن
تعدادی کارگر نصاب دریو پنجره‌آلمینیومی نیاز دارد واجدین شرایط متقاضی قصه روزه از ساعت ۱۳ الی ۱۷ به آدرس زیر مراجعه نمایند
عباس‌آباد چهارراه پاشا شماره ۱۶۷ طبقه سوم تلفنهای۸۰۰۹۹۶ـ۸۵۴۳۸۸ـ۸۵۴۳۶۱۷

شیشه
کارگران فعال ما آماده‌اند
تا دراسرع وقت شیشه آپارتمان ، کارگاه درب مغازه وساختمان‌شما را درسراسرکشور نصب نمایند .
انواع طلق موجود است
۸۲۳۱۰۹

تلگرام ۱۶ صفحه‌ای مردم کرمانشاه به امام خمینی

کرمانشاه ـ تلگرام ۱۶۰۱۸ صفحه‌ای از سوی اقشار مردم کرمانشاه امضا شده بود، بدفترامام خمینی مجاورت محضر مقدس رهبر عالیقدر انقلاب واقع در آیةالله‌العظمی امام خمینی، اینجانبان امضاء کنندگان به نمایندگی ازاهالی گروه های مختلف اصناف ، پیشه‌وران، کارمندان ، فرهنگیان ، بازاریان ، کارگران و سایر اقشار کرمانشاه‌سایت پیکران خودرابه عرض رهبر عظیم‌الشان‌انقلاب رسانده‌اند. ازجمله عرض کرده‌اند که اجرای دیموکراسی صحیح وبدون تحریف ، تقدیم وبه‌ثمر رسانیدن انقلاب وپاکسازی منطقه از عوامل سرسپرده وجلوگیری ازتجاوزات وتاجوزات به مرزهاوتقویت نیروهای مسلح وایجاد نیروهای مردمی ، تنظیم وسیع قیمت‌گیری وتقدیم میدارم. چون این ساعت ازپیشنهاد آورده بود، اینجانبان امضاء کننده‌ایم ، آیا و آمادهای برمبنی کمپلن آن، منطقه وسیع قیمت‌گیری راقبول میکردم چون این ساعت ازپیشنهاد آورده بود، همچنین از اقدام سریع ارتش جمهوری اسلامی و ژاندارمری و فیرمانی و پاسداران عزیز انقلاب ایران‌تشکر ازبیکتیبو اعلام میدارم امام میدارم‌این سامان به پیروی از منویات رهبر انقلاب ریشه‌کن کردن ریشه فاسد عوامل استعمار گسرحد بلندبان آباد بود.

برقرار باد جمهوری اسلامی ،بهرمزی زعیم عالیقدر امام خمینی ، بادبودباد فدوا باد، عوامل سرسپرده استعمارگران ازجمله جرار ساخت خود منفور دیگران و رهبران آن.

آگهی مناقصه

۱۵۴ـ۸ـ۷۱

شرکت دخانیات ایران حمل در حدود یکهزار و چهارصد ۱۴۰۰ تن کلاکی حاضر مصرف و متفرقه‌ازتهران بشهرستان های آبادان ـ دزفول ـ بهبهان را بمناقصه میگذارد.داوطلبان میتوانند همه روزه باستثناء ایام تعطیل رسمی باداره خرابری این شرکت مراجعه و پاکت بسته را که از شرایط مشخصات و اطلاع از مفاد آن استفاده خود را تنظیم و به پیوست شرایط مشخصات امضاء شده تا ساعت تصحیح مورخه ۷ر۹ر۷۱ باداره دفتر شرکت دخانیات تسلیم ورسید اخذ نمایند تا در جلسه‌ای که ساعت ده صبح همان روز در شرکت تشکیل خواهد شد باز و رسیدگی گراگر فرد رو و قبول یک یا کلیه پیشنهادها مختار است ضمنا بپیشنهاد های مبهم و دریافتی و یا اینکه بعد از وقت مقرر برسدترتیب اثر داده نخواهد شد.

والف ۹۰۵۳

شرکت دخانیات ایران

دارالترجمه رسمی سپهر

ترجمه فوری زبانهای انگلیسی، آلمانی، فرانسه و ایتالیائی با تائید دادگستری
اخذ پذیرش معتبر از انگلستان وآمریکا
۱ـ تهران ـ عباس‌آباد نرسیده‌چهارراه قصر ساختمان ۳۵۳ تلفن ۸۵۸۰۴۱
۲ـ عباس‌آباد چهارراه‌پاشا سابق طبقه‌همکف
۳ـ شیراز ـ خیابان دکتر صورتگر شماره ۱۰ تلفن ۳۸۶۲۷

شرکت ساختمانی وود بریج شماره ثبت ۳۰۶۷۵ از خیابان دمشق‌شماره ۱۶ بدووسی نبش احتشامیه کوچه ماه منتقل گردید

آگهی دعوت مجمع عمومی فوق‌العاده شرکت سهامی خاص یکران
مجمع عمومی فوق‌العاده شرکت سهامی خاص‌یکران در ساعت ۳ بعدازظهر روز شنبه ۸ر۶ر۷۱ درمحل شرکت واقع در خیابان صفی‌علیشاه پلاک ۱۳۹۵ تشکیل خواهد شد از کلیه سهامداران دعوت میشودو جلسه حضور بهم رسانند .
دستور جلسه: بررسی واتخاذ تصمیم در مورد امور مختلف شرکت.

اخذ پذیرش تحصیلی سریع
از امریکاوکانادا وسایر جاها برای ترم پائیز (۲۵شهریور سابق) جهت بانک عمران خیابان بهرامی شماره ۲۰ شرکت سالو کی ۸۴۹۵۴۷

A LEADING JAPANESE INTERNATIONAL FIRM REQUIRING A BILINGUAL FEMALE SECRETARY WITH FOLLOWING QUALIFICATION.
1— IRANIAN NATIONALITY
2— GOOD COMMAND OF ENGLISH
3— AGE BETWEEN 20 AND 30
THOSE WHO HAVE SOME EXPERIENCE OF AIRLINE'S JOB IS PREFERABLE APPLICANTS ARE REQUESTED TO CALL 625179 - 628939.

آگهی استخدام
کارخانه صنایع الکتریکی البرز افراد واجد شرایط ذیل را استخدام مینماید .

۱ـ سرنگهبان — باحداقل ۵ سال سابقه کار در کارخانه‌ها وداشتن حداقل مدرک تحصیلی سوم راهنمائی — یکنفر
۲ـ نگهبان — باسابقه‌کار در کارخانه و داشتن‌مدرک تحصیلی ششم ابتدائی و ضامن معتبر توانائی جسمی برای این کار — ٤ نفر
۳ـ برقکار — باحداقل۳سال سابقه کار در تعمیروسائل الکترونیکی وداشتن مدرک تحصیلی‌دیپلم فنی در رشته برق — یکنفر
٤ـ تکنیسین آزمایشگاه — باسابقه کارمفید در آزمایشگاه‌های‌صنایع الیاژی وداشتن مدرک تحصیلی فوق دیپلم فنی و آشنا بزبان انگلیسی — یکنفر
۵ـ سرپرست فنی بخش — داشتن اجازه‌نامه کافی در مورد برپای مدورویکی‌فنی برای ساختمانهای پلاستیکی‌باحداقل ۵ سال سابقه کار مفید درصنایع مشابه و یا داشتن مدرک‌تحصیلی فوق دیپلم فنی و آشنا بزبان انگلیسی — یکنفر

متقاضیان واجد شرایط که‌خدمت نظام‌وظیفه انجام داده باشند و یا معاف شده‌اند میتوانند در یکی ازروزهای هفته از شنبه تا پنجشنبه از ساعت ۶ صبح لغایت ۱۴ به کارگزینی کارخانه واقع در جاده پاداوران (اراجاه‌ها)بادر دست‌داشتن شناسنامه و دو قطعه عکس جهت دریافت پرسشنامه استخدامی مراجعه نمایند .

تـــوجـــه تـــوجـــه
کاغذ دیواری خارجی‌متر‌مربع ۴۶ ریال(هزوول ۲۳۰ ریال) ازنمایندگان همیلاکاغذهای لوتورو ۱۰۰ ایخواهید.
از متقاضیان عزیز خواهشمند است به موسسات تزئینات نورسرآسر ایران مراجعه نمایند.

عکس فوق استمدیزد کبری فرزند حسن ۱۵ ساله کارگر بعدت ۱۰ روز است مرکزمزل خارج گشته وتاکنون مراجعت ننموده است هرکس اطلاعی از وی دارد بنشانی اصفهان ـ خیابان مسجد سیدکاراوانوقاج سرویس سفرکری سمیره ویا در تهران به فلش ۳۵۱۰۹۰ اطلاع داده و عوامل را از او بگیرانی بدرآورد.
آ ـ ۱۹۴۳

توزیع پارتی شام
۱۰ روز ۵۰۰۰ تومان/۵۰۱۰۱۰
۱۹۴۳ـآ

مجله جوانان منتشر شد

ضد انقلابیون روستایی را به‌آتش کشیدند

یک چشمه ـ خبرنگار اطلاعات ـ گروهی از افراد طایفه شمیلی واقع در آذربایجان غربی ، بدنبال حادثه‌ای که پیرمردی در روستای «ارزنه» رخ داده بود ، دست به کشیدن و نابود کردن روستاهای دست زدند.

این عده بعد از جدا کردن گوسفندان خود در مزارع روستایان «ارزنه» و «ضیاران» در روستاهای «ارزنه» و «ارزنه» را که‌ها و آذربایجان‌غربی ، چون روستایان از ترس آوارگی و آتش زدن روستاها را بعلیه کرده بودند، قلفات آمد.

بعلت استاده ودرحال نابودی بود. از کامپوتهای شده بود۲۷۶ دستگاه‌سهمیه استان مرکزی وغربی استان اولویت بین استانهای‌دیگر بتوجه‌ای به‌ایجاد کارخانه‌ها در شرایط کنونی تصمیم گرفته شد، علاوه بر طرح ، اشتغال روستاییان بیکار ، تسهیلات فراوانی نیز در جهت‌تحصیل نقل کالاها ، بوجودخواهد آمد.

۱۰هزار کامیون به رانندگان واگذار میشود

بنظرور در صنایع‌مختلف‌و تکمیل و تغییر داده و سطح کشور نیز تهیه کرده‌اند جوزانی نیز تهیه کرده‌اند مهندس درویش ضمن عنوان کردن مطلب بالابه خبرنگار خبرگزاری پارس، افامدکرد: ۱۰۰۴۴ کامیون و اتوبوس ۱۰۰۰ دستگاه کشنده، منطق بسته شرکت سهامی تراریزیبی وزارت راه و ترابری ، بر اساس مصرف دستمعیر و یا دفوتاژ تعدیل شده بعنوان یک‌ضرب‌ها، نیاز زیادی بود. ویرایش‌اصل. به کیفیت آموزش توجهی شد ، ولی در حال حاضر، صندوق کارآموزی شده آسرا ارتقاء بخشد و ارشناسان صندوق ، برای رسیدن به این هـدف ، استانداردهای مهارت و آموزش در صنایع‌مختلف‌و تکمیل و تغییر داده و جزوانی نیز تهیه کرده‌اند مهندس درویش ضمن عنوان کردن مطلب بالابه خبرنگار خبرگزاری پارس، افامدکرد: ۱۰۰۴۴ کامیون و اتوبوس ۱۰۰۰ دستگاه کشنده، منطق بسته شرکت سهامی تراریزیبی وزارت راه و ترابری ، بر اساس مصرف دستمعیر و یا دفوتاژ تعدیل شده بعنوان یک‌ضرب‌ها، نیاز زیادی بود. ویرایش‌اصل. به کیفیت آموزش توجهی شد ، ولی در حال حاضر، صندوق کارآموزی شده آسرا ارتقاء بخشد و ارشناسان صندوق ، برای رسیدن به این هـدف ، استانداردهای مهارت و

تغییر شماره تلفن ۱۰هزار مشترک در تهران

سخنگوی شرکت مخابرات ایران اعلام کرد: بمنظور پیوستن شماره‌های مشترکین تلفن الکترونیکی و واگذاری بعضی شماره‌های مزبور به متقاضیان واقع در محدوده مراکز مخابراتی‌ایران این شرکت ناگزیر از اقدام‌شماره های نصب شده در مرکز تلفن حافظ از پیش‌شماره ۳۷ و ۶۷ میباشد بایوزش از مشترکین که شماره تلفن‌ایشان باپیش‌شماره ۳۷ شروع میشود و احتمالاً که احتمالا بطول موقت دراطلاع تلفنی نیز تغییرات مورد لزوم ازقرار۸۰/۶/۱۸ انجام خواهد شد.

در درگیری مسلحانه اطراف برازجان ۲ نفر کشته شدند

بوشهر ـ دربیان درگیری مسلحانه در منطقه «رباب» درجنگ‌گیلوتری برازجان دیروز بضرب گلوله کشته شدند.

یکی از کشته شدگان «تلفن» نامداره واداکون نام مقتول دیگر روشن نشده است.

قاتلین پس‌از پایان درگیری بکوه‌های اطراف «فاریب» پناه بردندکه درحال حاضر محاصره‌ایان این منطقه میباشند.

دستور احمد مدرسی زاده استاندار بوشهر هفت نفر از آنها ـ ضربت دیروزعوالی ، تفاق ۵۵ن از پاسداران مهیاء بازبرس و پزشک قانونی ویک روحانی عازم این منطقه شدند تاآرامش رابمنطقه بازگردانند.

نامه‌سرکشاده‌مدیرعامل شرکت عمران ملکشهر اصفهان به حضرت آیت‌الله‌العظمی امام خمینی
درصورت‌عدم اجرای دستورات‌و اوامر صریح‌وقاطع نمایندگان‌عالی‌مقام چه‌باید کرد؟

بانهایت‌احترام‌استحضار میرساند که شرکت عمران ملک شهر جهت تکرار رفع مشکل مسکن در اصفهان‌بنام‌سرمایه شخصی چند نفر تاسیس و برای ادامه کارو پیشرفتهای هدف خود اقدام به اخذ وام نظارتی از بانک ها با شرایط سنگین و دادن چندین برابر وثیقه نسبت به وام دریافتی نموده است .

فعالیت شرکت از هشت سال قبل شروع و درحال حاضر کلیه خدمات شهری زیربنائی و تاسیسات‌راههای و همچنین ساختمان مسجد شهرک آغازگردیده وحدود ۱۲۰۰ استکار احدسکونی در آینده‌ای از آنها کامل و بقیه هم در دست اتمام‌است ایجاد شده . ضمنا‌طرحی برای احداث سه هزارواحد مسکونی ارزان قیمت و آزاد که‌ازدید وسوقع همچنین دوست و اح

اطلاعات

سال پنجاه و چهارم
محل اداره: خیابان خیام
ساختمان اطلاعات
تلکس ۲۱۲۳۳۶
تلگرافی: اطلاعات ـ تهران
تلفن ۳۲۸۱

تقویم اطلاعات

ساعات شرعی
استخراج دکتر ریاضی کرمانی

دوشنبه ـ پنجم شهریورماه ۱۳۵۸
چهارم شوال ۱۳۹۹
بیست و هفتم اوت ۱۹۷۹
اذان مغرب ـ ... ساعت ۷ و ۵۹ دقیقه
اذان صبح (فردا) ـ ساعت ٤ و ۵۷ دقیقه
طلوع آفتاب (فردا) ـ ساعت ٦ و ۳۰ دقیقه
ظهر شرعی (فردا) ـ ساعت ۱ و ۷ دقیقه
اذان مغرب (فردا) ـ ساعت ۷ و ۵۸ دقیقه

تقاضای دادستان انقلاب اسلامی تهران از مردم

★ پرونده وزیر مسکن شریف امامی، شوهر سابق گوگوش و پسر رحیمعلی‌خرم، برای احاله بدادگاه آماده است.

دادستان انقلاب اسلامی استان مرکز، با صدور اعلامیه‌ای از مردم دعوت کرد اگر از افراد مشروحه زیر، اطلاع یا شکایتی دارند، حداکثر ظرف مدت یک‌هفته با در دست داشتن مدارک و اسناد، به دادسرای انقلاب اسلامی تهران، واقع در زندان اوین مراجعه کنند. اسامی افراد به شرح زیر، از سوی دادسرا، اعلام‌شده است:

علی اصغرپهبور، معروف به منوچهر، فرزند علی‌اکبر، رئیس ساواک نقده، معاون اداره سوم و معاون اداره پنجم پشتیبانی و عملیاتی، مجتبی عمید، فرزند محمود، رئیس ساواک ایلام، معاون ساواک کرمانشاه، معاون ساواک تهران، رئیس ساواک ساری، نادر خاتمی، فرزند اسدالله، رئیس ساواک بانه. پرویز دانشفر، فرزند محمود، رهبر عملیات در ساواک منطقه بازار. غلام عباس شرفی، فرزند حسن، رئیس ساواک بندر پهلوی، باصرفه جویی درهزینه های اجرایی متوقف نمودن طرح های شروع نشده و تبدیل به احسن نمودن متعلقات زائد شرکت‌وصرفه جویی دراوکس بازی‌های اداری و جلوگیری از کمکاریها و ضایعات اداری تحویل کلیه آپارتمان های شهرک اکباتان را درمدت معین حتی بدون کمک دولت انجام دهد. ازاین نظردارای‌موقعیت مناسبتری با مقایسه با سایر موسسات مشابهمی‌باشد. «متها برای ایجاد گردش‌کار مناسب طی چند ماهه آتی احتیاج به مبالغی تنخواه گردان واعتبار کوتاه مدت از طرف دولت‌دارد.

فرزند یعقوب، سرپرست زندان قزل حصار، علی‌حسین حیدری، فرزند علی‌کوثر، مامور کمیته به اصطلاح‌ضد خرابکاری ساواک منطقه. محمد صادق مشیری، فرزند غلامرضا، بازجوی‌متخصص کمیته مشترک به اصطلاح ضد خرابکاری، فیروزسعادت شعبه، فرزند ابراهیم، رئیس شعبه و رهبر عملیات‌امنیت داخلی ساواک سقز، درسال ۵۱ الی ۵٤ از سال ۵٤تا انحلال ساواک، در ساواک تهران. محمد باقر واحدی، فرزند غلامحسین، رهبر عملیات و بازجوی ساواک درقصر شیرین، در سال ۵۵ الی ۵۷ هوشنگ‌شفیقی‌اصفهانی، فرزند محمد علی، رئیس ساواک بانه از سال ٤٦تا ۵۳ ورئیس‌ساواک‌بروجرد، ازسال ۵٤تا انحلال‌ساواک، غلامحسین خرم، فرزند رحیم علی (پسر رحیم علی خرم، صاحب تاسیسات خرم که چندی پیش تیرباران شد) علیرضا احمد بیک، فرزند حسین، معروف به حسینی ورضایی کارمند اداره دوم ساواک تهران و رئیس ساواک تجریش. پرویز اوینی، فرزندمحمد جعفر، وزیر مسکن و شهرسازی کابینه شریف امامی. احمد پیشرو، فرزند رحمت‌الله، رهبر عملیات‌داخلی ورامین، محمود قربانی نیک، فرزند ابوالقاسم، صاحب‌محل‌میامی (شوهر اسبق‌گوگوش)امیر سنبلی، فرزند علی نقی، معروف به فروتن، کارمند ساواک در رشت، تهران، ایذوه رهبرعملیات‌وبازجو. احمد رئوفی، فرزندمحمد، راننده ساواک قم، راننده کمیته مشترک به اصطلاح ضد خرابکاری و اسکورت ثابتی. فریدون حدادی، فرزند احمد، در سال۱۳۵٦ رئیس ساواک دهلران و کارمند اداره کل چهارم.

بهروز حجتی، فرزندجمال، کارمند دایره بررسی بخش ۳۱۱ اداره کل سوم.حسین فرجاد منش، فرزند درویش بداالله، رهبر عملیات‌ساواک قزوین و ساواک تهران. ایرج جهانگیری، فرزند شریفعلی، بازجوی‌متخصص اداره کل هشتم ساواک. مسعود دهقان پور جوان، معروف به طاهری، ازفعالان ساواک ساری، تهران و سنندج. بهرام شجاع نیا، فرزند هاشم، کشاورزچهار دانگه‌کرج. محمد علی‌باهری، فرزند محسن، رئیس‌دایره، رهبر عملیات دایره ۲ و رهبر تیمهای‌تعقیب‌ومراقبت. حسینعلی بهنیا، فرزندعلی اکبر، کارمند اداره کل سوم، رهبر عملیات بخش ۳۱۱ و دایره۲امنیت‌داخلی.

خبرنگار قضایی اطلاعات می‌نویسد: پرونده اتهامی افرادی که در بالا، از آنان نام برده شده، برای‌احاله به دادگاه‌انقلابی آماده‌است و پس از یک هفته مهلتی‌که برای ارائه‌اطلاعات‌وشکایات از سوی دادسرای انقلاب در نظر گرفته شده به تدریج محاکمات آنان آغاز خواهد شد.

رسیدگی به پرونده ناصریگانه آغاز شد

این اطلاعیه دیروز، از طرف دادسرای انقلاب اسلامی تهران، در رابطه با اتهامات ناصریگانه، رئیس دیوان عالی کشور رژیم‌شاه مخلوع، انتشار یافت:

چون رسیدگی به‌پرونده اتهامی دکتر ناصر یگانه، رئیس دیوان عالی کشور و نماینده مجلس‌منحله‌شورای ملی و سنا، آغاز شده‌است لذا از کلیه کسانی‌که‌شکایت یا اطلاعاتی‌از سوء استفاده های نامبرده (اعم از مالی و غیره) دارند، خواهشمند است، حداکثر تا تاریخ ۲۰ شهریور ماه ۱۳۵۸ شکایات خود را کتبا تنظیم کرده همراه با اسناد و مدارک، به دادسرای انقلاب اسلامی تهران واقع در زندان اوین تحویل و رسید دریافت دارند.

اطلاعیه دیگر

ضمنا دادسرای انقلاب اسلامی تهران، دیروز با انتشار اطلاعیه‌ای ازاهالی مبارز منطقه‌مولوی(شاهپور سابق) خانی آباد و خیابان های اطراف دعوت کرد چنانچه اطلاعی از وقایع و تعداد شهدا و مجروحین روز های ۱۵ و ۱٦آبان‌ماه گذشته دارند، ظرف مدت‌یک هفته به دادسرای انقلاب اسلامی تهران‌واقع‌درزندان اوین مراجعه کنند.

عملیات ساختمانی شهرک اکباتان ۴ سال دیگر پایان میابد

کارساختمانی شهرک اکباتان تا اواسط سال ۱۳٦۲ بپایان خواهد رسید. در حال حاضر ۱۱٤۵واحد مسکونی رو به اتمام است «مهندس «ابنین‌فزل‌ـ ایاق» مدیرعامل جدید شرکت سهامی نوسازی‌و عمران‌تهران شهرک اکباتان که به تازگی‌از طرف وزیر مسکن‌و شهرسازی باین سمت انتخاب و مشغول بکار شده است در مصاحبه‌ای ضمن اعلام این مطلب گفت: سعی میشود با کمک همکاران خریداران و پیمانکاران‌علاقمند ومعتقد به انقلاب اسلامی هر چه زودتر امور شرکت راسرو سامان داده تابتوانیم جوابگوی حقوق حقه مردم باشیم. فزل‌ـ ایاق درمورد برنامه جدیدهیئت مدیره شهرک اکباتان گفت: یکی از برنامه های هیات‌مدیره پیاده کردن‌طرح‌تشکیلات‌شهرک بود که ازاول شهریور ماه۵۸ بمرحله اجرا درآمده است که طبق این طرح نحوه گردش‌کار داخلی و مسئولیت‌کار مدیران وکارمندان بدقت تعیین شده است. مدیر عامل جدیدازکمبود درمورد سوء استفاده مدیران قبلی افزود: موضوع مهم و حائز اهمیت آنست باآنکه مقادیر زیادی از وجوه‌نقدی بر اثر سوء استفاده های گذشته به تاراج رفته و در جریان اعتصابات وکم‌کاری های‌گذشته خسارات مادی فوق‌العاده به شرکت وارد آمده است خوشبختانه بررسی مقدماتی کلیه منابع مالی موجود ومطالبات واموال غیر منقول شرکت در تهران و شهرستان ها نشان داده است که علیرغم مشکلات مدیون این شرکت بخوبی‌می‌ـ تواند روی‌پای خود بایستد و باصرفه جویی درهزینه های اجرایی متوقف نمودن طرح های شروع نشده و تبدیل به احسن نمودن متعلقات زائد شرکت‌وصرفه جویی دراوکس بازی‌های اداری و جلوگیری از کمکاریها و ضایعات اداری تحویل کلیه آپارتمان های شهرک اکباتان را درمدت معین حتی بدون کمک دولت انجام دهد. ازاین نظردارای‌موقعیت مناسبتری با مقایسه با سایر موسسات مشابهمی‌باشد. «متها برای ایجاد گردش‌کار مناسب طی چند ماهه آتی احتیاج به مبالغی تنخواه گردان واعتبار کوتاه مدت از طرف دولت‌دارد.

دراین مورد نیز خوشبختانه مسئولیت وزارت مسکن وشهر سازی و مدیران بانک ملی‌ایران موافقت نمودند که اعتبارات تنخواه گردان لازم راکه رقمی درحدود شش میلیاردریال(۶۰۰ میلیون تومان) میباشد در اختیار شرکت قرار دهند که این مبلغ در سنوات بعدی‌قابل استرداد خواهد بود تا بدین وسیله یک پوشش مالی کوتاه مدت برای شرکت ایجاد گردد. وی همچنین اضافه‌کردکه‌بررسی ازسرمایه گذاری های گذشته این شرکت در مورد احداث واحدهای تولیدی‌و تامین‌قسمتی از نیازهای پروژه اکباتان از قبیل کارخانجات فرش اکباتان، شرکت ساواولوکس (وسایل خانگی) شرکت شیرگاه مصالح ساختمانی فلزی. شرکت بلر وسایل برقی. واحد تولید آلومینیوم واحد تولید قطعات پیش ساخته بتنی و گچی و سایر واحد های تولیدی‌مربوط به این شرکت حتی می‌ـ توانند در شرایط فعلی علاوه برتامین نیازهای ساختمانی کارگاه مقادیری سوددهی‌داشته باشند علاوه براین امور، «وام دهی خریداران توسط صندوق پس انداز وام مسکن اکباتان که اکثریت سهام آن مربوط به‌این شرکت است انجام خواهدشد. شرکت است انجام خواهدشد. خوشبختانه در نتیجه طرح‌های شدن بانکها منابع مالی صندوق پس‌انداز وام مسکن تقویت و رو ال عادی خود را باز یافته است. «آبتین قزل‌ایاق» در مورد احداث شهرک اکباتان گفت: طبق برنامه زمانی‌اجرایی تنظیم شده کلیه کار های ساختمانی شهرک با همان استاندارد و کیفیت تا اواسط سال ۱۳٦۲ به پایان خواهد رسید. مساحت کل زمین‌شهرک بیش‌از ۲ میلیون متر مربع‌می‌ـ باشد که در حدود یک دوم‌آن جهت ساختمان های مسکونی که شامل ۱٤۰۹۰ دستگاه آپارتمان است اختصاص‌یافت وبقیه که پنجاه در صد است بفضای سبز خیابان پارکینگ و تاسیسات رفاهی ورزشی و فرهنگی اختصاص دارد. وی در مورد تحویل واحد ها گفت: تاقبل از انقلاب اسلامی چهارصد واحد مسکونی به خریداران تحویل گردیده بود که بعد از انقلاب تا پایان‌مرداد ماه جاری کل‌رقمیه ٦۵۰دستگاه رسیده است و در حال حاضر حدود ۱۱٤۵ واحدمسکونی‌روبه اتمام است که شرکت امیدوار است تاقبل‌ازفرارسیدن زمستان آنهارا آماده و به خریدارانی که در نوبت قراردارند تحویل نماید.

مدیر عامل جدید شهرک اکباتان در پایان گفت از کل پروژه ۱٤۰۹۰واحد اینشهرک تااین تاریخ در حدود سیزده هزارو پانصد واحد مسکونی پیش فروش یا تحویل شد و شرکت برای ۵۹۰ دستگاه بقیه که تاریخ تکمیل آنهاسال۱۳٦۱ است متقاضی پیش خریدبقول خواهد کرد.

۲۱ زندانی آزادشدند

از سوی دادسرای‌انقلاب اسلامی دیروز فهرستی از اسامی ۲۱ تن زندانیان ندامتگاه اوین که روزگذشته با تبدیل قرار آزاد شده‌اند باین شرح انتشار یافت:

غلامحسین‌نجاریان(باقرار تعقیب) مسلم ریاطبخزی (باقرار وجه‌التزام) غلام فرشید فر (وجه‌التزام) محمد رضا پرورش (وثیقه) احمد پاسین (وثیقه وکفالت)محمد رضا کبیری (کفالت) سید حسین موسوی(وجه‌التزام) علی صمد بلوچی (موقوفی تعقیب) شاپور پولائی (وجه التزام) بزرگ توفیقی رود-سری (وجه‌التزام)علی‌جلوفی (وثیقه) عباس کافی(وثیقه) حسین شاهرخی (وثیقه) امرالله امان‌پور (کفالت)محمد رضا افراشته (کفالت) حسین علی‌بهنیا (کفالت) محمدجواد زاده (حنتمزیر) احمد ابوالحسنی (وثیقه وکفالت) اکبر محمود علوی (وثیقه‌و کفالت) عباس‌شرفالدین(وثیقه و کفالت) ابراهیم بروخیم (کفالت).

اطلاعیه خلخالی خطاب به‌افرادمسلح کرد

آیت‌الله صادق‌خلخالی‌درپی‌حوادث پاوه اطلاعیه‌ای به‌عنوان حاکم شرع، انتشار داد. متن اطلاعیه، به شرح زیر است:

بسمه‌تعالی

بدینوسیله، بهمه افراد مسلح و شورشی‌درمناطق کردنشین، اعلام میشود تا به شهر و دیار خود بازگردند و دست از شورش و یاغیگری بردارند و مزاحمت‌برای خود درست نکنند، در غیر اینصورت، به اشد مجازات تنبیه شده و سرجای خود خواهند نشست. ملت‌شریف کردستان، طالب آرامش‌هستندودولت جمهوری‌اسلامی، نمیتواند نسبت به ایجاد آشوب درمنطقه، بی‌تفاوت‌بماند و هرجا اشرار باشند،به اشد وجممجازات خواهدکرد.

درود فراوان برمردم اصیل و مسلمان وشرافتمند کردستان بتاریخ ۵۸/۶/۳۰ صادق خلخالی

بزرگراه ونك خطكشی میشود

سخنگوی سازمان ترافیک شهرداری تهران اعلام کرد که از ساعت ۲٤ امشب تاپانزدهم شهریور ماه جاری ضلع‌شرقی بزرگ راه ونک به شرح زیر خطکشی خواهد شد.

ـ ۵ شهریورازمیدان‌توحید (کندی سابق) تا تقاطع بزرگ راه فرحزاد.

ـ ٦و۷ شهریور از تقاطع بزرگ راه فرحزاد تا تقاطع ملاصدرا.

ـ هشتم و نهم شهریور از تقاطع تقاطع ملاصدرا تا تقاطع اوین

ـ دهم شهریور از تقاطع اوین تا تقاطع خیابان تابنده.

ـ پانزدهم شهریور از تقاطع تابنده تا خیابان مصدق.

نرخ ارز

نوع ارز	فروش‌رسمی بریال	فروش‌غیر رسمی‌بریال	نرخ بازار آزاد
یک دلار آمریکا	۷۰٫٦۰	۷۹٫۵۰	۱۱۵
یک‌لیره انگلیس	۱۵۸٫۵۰	۱۸۱	۲۵۲
یک مارک‌آلمان غربی	۳۸٫۹۰	٤٤٫۵۰	٦۲
یک فرانک سوئیس	٤۳	٤۹٫۵۰	٦۸
یک فرانک فرانسه	۱٦٫۷۵	۱۹٫۱۰	۲٦
یکصد فرانک بلژیک	۲٤۲٫۵۰	۲۷٤	۳۰۰
یکصد لیر ایتالیا	۸٫۷۵	۹٫۹۰۰	۱۳٫۲
یکصد ین ژاپن	۳۲٫٦۰	۳٦٫۷۰	۵۰
یک فلورین هلند	۳۵٫۵۰	٤۰٫۲۰	۵۸
یک شلینگ اتریش	۵٫۳۵	۵٫۸۵	۸
یک کرون سوئد	۱٦٫۹۰	۱۹٫۱۵	۲۵
یک کرون نروژ	۱٤٫۱۵	۱۵٫٦۵	ـ
یک کرون دانمارک	۱۳٫۵۰	۱۵٫۲	ـ
یک روپیه‌هندوستان	۸٫۹۰	۹٫۸۵	ـ
یک دینار عراق	۲٤۲	۲۷۲٫۸۰	ـ
یک دینار کویت	۲٦۲٫۵۰	۲۸۸٫۵۰	ـ
یک دینار بحرین	۱۸۹٫۵۰	۲۱۳	ـ
یک ریال سعودی	۲۱٫۳۰	۲٤	ـ
یک‌درهم امارات	ـ	ـ	ـ
متحده‌عربی	۱۸٫۹۵	۲۱	ـ
یک دلار کانادا	٦۰٫۸۰	٦۹٫٤۵	۹۰
یک دلار استرالیا	۸۰٫۵۰	۹۱٫۵۰	۱۲۰

همچنین نرخ سکه بهار آزادی در بانک ملی ۷٦۰۰ودربازار آزاد۷٦۰۰ریال می باشد نرخ یک پهلوی نیز در بازار آزاد ۷٦۰۰ ریال است.

ایجادسازمان ملل اسلامی پیشنهادشد

استانبول ـ خبرگزاریها ـ محمداریکان‌رهبر حزب‌رستگاری ملی‌کبیک حزب اسلامی بنیاد گرادر ترکیه است خواستار تشکیل‌یک«سازمان ملل‌اسلام» هدفاینو اندیا تسلط صهیونیسم برسازمان ملل فعلی مقابله کند و از حقوق ملل اسلامی و اصول و قوانین حقه اسلام دفاع کند.

اریکان‌گفت که یکی ازنخستین اقدام های سازمان ملل فعلی شناسایی دولت اسرائیل و اخراج میلیونها فلسطینی از سرزمین‌شان بود.

اریکان‌گفت:«این اقدام‌مسلما برای ایجاد نفاق در جهان‌عرب ودر نتیجه جهان یک میلیارد نفری اسلام صورت گرفته است.

اظهارنظراریکان در روزنامه «جابراه» (عبد) درج شده‌است.

این سیاستمدار ۵۳ ساله ترک در مقاله خود زیرعنوان «اسلام بیدار و احیاء میشود» به تمام مسلمانان جهان‌پیشنهاد کرده‌است که در آستانه سده پانزدهم هجری قمری برای تقویت و ترویج اسلام قیام کنند.

اریکان معتقد است درسازمان ملل فعلی که خود را با موضوع‌های‌کوچک سرگرم می کند به سختی می توان سخنی در باره مسائل اساسی بشروملتها از جمله سرنوشت ملت فلسطین گفت.

اریکان نوشته است «کشور های مسلط براین سازمان، سیاستی رادنبال کرده‌اند که باتمایلات صهیونیسم هماهنگی دارد.

رهبر حزب رستگاری ملی که در پارلمان ترکیه دارای۲۳ کرسی است، خواستار یک سیاست خارجی مبتنی بر حمایت از اسلام و ایجاد جامعه‌ای‌برپایه اصول اسلامی شده است.

این‌حزب از حمایت‌محافظه کاران ترکیه و از کمک های مالی کسانی که با نفوذ غرب در جهان اسلام و بالاخص ترکیه‌مخالف‌هستندبرخوردار است

دولت‌امریکا اسیر سازمان جاسوسی اسرائیل

نیویورک ـ مجله امریکایی «نیوزویک» نوشته است مقام های سازمان اطلاعات مرکزی آمریکا «سیا» متقاعد شده‌اندکه عملیات جاسوسی اسرائیل در آمریکا تهدیدی است برای‌امنیت این کشور.

این مجله به نقل از یک مقام اطلاعاتی آمریکا نوشته است اطلاعاتی راکه شوروی‌ها میتوانند ازسیا بدست آورند، میتوانند از جنگ اسرائیلی ها بربایند.

یک کارشناس اطلاعاتی آمریکا میگوید: «موساد ـ سرویس جاسوسی اسرائیل‌ـ در دولت و کابینه جیمی‌کارتر نفوذ دارد و در حالی که ماموریت اصلی موساد باید جاسوسی در جهان عرب‌باشد اما هدف آن جمع آوری اطلاعاتی در باره فعالیت های دولت آمریکا شده است.

همین کارشناس گفته است که موساد‌سعی میکند اطلاعات فنی و سیاسی وسیعی را که واشنگتن در اختیار اسرائیل قرار نمیدهد بدست آورد.

بنوشته نیوزویک سازمان موساد در آمریکا به رهبری سرلشگر حافی یک هزارکارمند اصلی دارد ولی همه یهودیان آمریکا از دانشجو گرفته تا سناتور به آنها کمک کنند.

کوتاه ـ از سراسر جهان

وزیرخارجه انگلیس وارد عراق شد

بغداد ـ یونایتدپرس ـ جرج براون وزیر امور خارجه بریتانیا دیروز برای دیدار چند روزه از عراق وارد بغداد شد و به محض ورود اعلام کرد که میخواهد بامقام های عراقی در باره اوضاع خاورمیانه و نیز موضوع های مهم بین‌المللی مذاکره کند.

دیدار وزیر خارجه بنگلادش از ایران

داکا ـ خبرگزاری فرانسه ـ از یک منبع آگاه در داکا کسب اطلاع شد که شمس‌الحق وزیر امور خارجه بنگلادش دعوت همتای ایرانی خودرا برای یک دیدار رسمی ازتهران پذیرفته است. هنوز تاریخ این دیدار تعیین نشده است.

شوروی باردیگر «مسکوا» را به ماموریت‌فرستاد

استانبول ـ خبرگزاری آناتولی ـ امروز سه کشتی جنگی سنگین شوروی برای ورود به مدیترانه از تنگه های ترکیه گذشتند.

هرسه‌کشتی رزمناو موشک‌انداز سی‌هزارتنی هستند.

درمیان این سه‌کشتی ناو هلی‌کوپتربر «مسکوا» دیده می‌شود که نظیرش در ناوگان امریکاوجود ندارد.

دولت شوروی معمولا درمواقع بحرانی «مسکوا» رااز‌دریای سیاه به‌ماموریت می‌فرستد، هنوز معلو‌م‌نیست این ۳رزمناو پس‌از ورود به‌مدیترانه بکدام‌سو خواهند رفت ممکن است از کانال سوئز بگذرند و وارد آبهای خاورمیانه شوند، همچنین احتمال دارد از چبل‌الطارق عبور کنند و به اقیانوس اطلس ودریاهای وابسته بروند و نیز امکان دارد در مدیترانه باقی بمانند و به مراقبت از کشتی‌های ناوگان ششم امریکا بپردازند.

سوموزا داعیه بازگشت دارد !!

آسونسیون ـ فرانس‌پرس ـ آناستازیو سوموزا دیگاتور برکنار شده نیکاراگوئه اعلام کرد که درآینده‌ای نزدیک به‌کشورش‌بازخواهد گشت‌تامانع تسلط کمونیستها براین کشور شود.

نیکاراگوئه اینک توسط یک شورای ۵ نفری غیر کمونیست اداره می‌شود.

سوموزا که درپاراگوئه بسر می‌برد تائید کرد که از طرف پینوشت رئیس کشور شیلی به آن کشوردعوت شده است.

کشمکش چین و شوروی برسر نپال

پکن ـ یونایتدپرس ـ بیرندرا پادشاه نپال برای یک دیدار رسمی وارد چین شد ومورد استقبال هوا‌کوفنگ رهبر این کشور قرار گرفت. وی هنگام ورود به پکن اعلام کرد که کشور کوهستانی او می‌خواهد «یک‌منطقه صلح» باشد.

پادشاه نپال باپیان این مطلب بیطرفی خود را در کشمکش چین وشوروی که هرکدام می‌خواهند او را بطرف خود بکشانند نشان داد نپال که در منطقه‌هیمالیا واقع شده است یک کشور غیرمتعهد است.

توقیف هواپیمای روسی

نیویورک ـ خبرگزاریها ـ مقام های آمریکایی دیروز هم در برابر اعتراض های شوروی ایستادگی کردند و یک هواپیمای جت مسافربری شوروی را که ٦۷ مسافر در آن است در فروگاه کندی برای سومین روز نگهداشته‌اند و از پرواز آن جلوگیری کرده‌اند.

مقام های آمریکایی گفته‌اند که در این اصرار پاپرجا هستند که خانم طو دمیلادالسووا، بالرین بالشوی تئاترشوروی باید از هواپیما خارج شود تا آنها بتوانند دور از فشار مقامهای شوروی از او بپرسند که آیا او را مجبور به بازگشت به مسکو کرده‌اند یا نه ؟ شوهر ۳۱ ساله این بالرین بنام الکساندر گودونف چهارشنبه گذشته به آمریکا پناهنده شده است.

بیانیه‌ها و نظریه‌ها

احزاب ـ جمعیت‌ها ـ سازمان‌ها و گروهها

پیام آیت‌الله العظمی سیدمحمد شیرازی به مردم کردستان :

دعوت می کنم به‌سوی اسلام باز گردید

حضرت آیت‌الله‌العظمی، سید محمد شیرازی، کمدمتها در کویت اقامت داشت‌و اخیرا بقم آمده است، دیروز، پیامی به برادران کرد فرستاد، متن پیام، به شرح زیر است :

بسم‌الله‌الرحمن الرحیم

برادران ارجمند کرد، دامه عزهم

السلام علیکم ورحمته‌الله‌وبرکاته

از خداوند متعال عزت و رفاه و سعادت را برای شما خواهانم. وظیفه اسلامی و انسانی برهمه ما لازم میدارد که از جمهوری اسلامی‌ایران، پشتیبانی و دفاع کنیم، زیرا که حکومت در این جمهوری نو بنیاد، در راه‌پیاده کردن‌تمام قوانین اسلام میباشد و بدیهی است که در چنین حکومتی، تمام قشرهای ملت، از حقوق حقه خود برخوردار خواهند شد، چون حکومت در اسلام، بوسیله شورا و انتخاب میباشد وهراسانی در سایه چنین حکومتی، بقدر کفایت ولیاقت خود، بهره‌گافی خواهد برد، چه‌فارس باشد، چه عرب وچه کرد وچه دارای نژاد وزبان دیگری باشد، و شما خود دیدید که چگونه، رهبر انقلاب اسلامی ایران، حضرت‌آیت‌الله العظمی امام خمینی، جمهوری اسلامی را در معرض رفراندوم و انتخاب آزاد قرارداد وشما خود دیدید که چگونه اختیار حقه خود برخوردار خواهند شد، چون حکومت در اسلام، بوسیله شورا و انتخاب میباشد وهراسانی در سایه چنین حکومتی، بقدر کفایت ولیاقت خود، بهره‌گافی خواهد برد، چه‌فارس باشد، چه عرب وچه کرد وچه دارای نژاد وزبان دیگری باشد، و شما خود کرد دیگری که در اثر اغفال و تحریکات اجانب، علیه این جمهوری موضع‌گیری کرده‌اند، دعوت میکنم بسوی اسلام باز گردند و از تحمل مسئولیتهای سنگین این جمهوری نو بنیاد، درزیرسایه قوانین اسلامی، بهبده بگیرند، زیرا که معیار برتری در اسلام، فقط کفایت ولیاقت است و میدان فعالیت برای همگان باز است که خداوند می‌فرماید:

گرامی‌ترین شما، نزد من، پرهیزکارترین شماست.

محمدبن‌المهدی الحسینی الشیرازی.

بیانیه جنبش مسلمانان مبارز :

تحت‌فشار گذاشتن نیروهای مسلمان قابل توجیه نیست

«جنبش مسلمانان مبارز» باصدور بیانیه‌ای ضمن تایید مبارزات برادران مجاهد درراه تحقق آرمانهای انقلاب‌اسلامی، بار دیگر بروحدت عمل‌همه نیروها وسازمان‌های‌مبارز مسلمان علیه دشمنان مشترک، استعمار، استبداد و استثمار و تحقق هدفهای انقلاب ،به رهبری امام‌خمینی تاکید کرده‌است.

در بیانیه جنبش مسلمانان مبارز آمده است:

در شرایط حساس کنونی که وحدت‌عمل و تفاهم‌متقابل همه نیروهای پیشرو و مبارزمسلمان جهت رویا روئی‌مشترک باتوطئه‌های امپریالیسم و ضدانقلاب ضرورت اساسی داردو درحالیکه رهبر انقلاب «امام خمینی» به‌وحدت عمل در برابر دشمن‌مشترک ،بمنظور پاسداری از دستاورد های انقلاب‌مصرانه تاکید میکنندتحت فشار گذاشتن نیروها و عناصری که در چهار چوب انقلاب‌اسلامی و رهبری امام خمینی حرکت میکنند قابل توجیه نیست . درموقعیتی‌که طرحهای پیچیده امپریالیسم برای دامن زدن به‌اختلافات و جنگهای داخلی به‌نتایج مورد نظرش نزدیك شده است‌و عملکرد ضعیف وغیرانقلابی دولت لیبرال موقت انقلاب دربرخورد بامسائل‌حادکشور وانقلاب‌فرصت خوبی به ضدانقلاب داده ودر شرایطی که عناصر وفشرهای مرتجع در کادرهای اجرائی وتصمیم‌گیری و نهادهای توده‌ای فرصت موضع‌گیری قاطع در برابر ضد انقلاب وتحقق‌هدفهای خلق ورهبری درتصفیه کشور از عناصر نامطلوب نمی‌دهد ، وحدت عمل و تفاهم وهمکاری نزدیکتر همه مبارزین اصیل مسلمان از روحانی وداشجو ، کارگر ،دهقان ودر هرسازمان وگروه وحزبی که هستند ضرورت حیاتی دارد . باتوجه به همین ضرورت بود که امام خمینی مسئولین امور رااز فشاربه سازمانهای اسلامی واز جمله مجاهدین خلق بر حذرداشتند.

بیانات روشنگرحضرت آیت‌الله طالقانی هم دراینباره حجت رابرهمه‌کس تمام‌کرده است‌این نوع اقدامات وتضییقات علیه سازمان‌های‌اسلامی وآنهاکه سیم‌بوئری در تکوین‌وروشد و پیروزی انقلاب اسلامی ایران داشته‌اند با مصالح انقلاب و ضرورتهای وحدت سازگاری ندارد‌که بعکس مستقیما به سود دشمنان خلق‌است.

انتشار اولین شماره مجله ارتش، بعد از انقلاب

اولین شماره مجله ارتش جمهوری اسلامی ایران بعداز بیشتر رسیدن انقلاب شکوهمند مردم ایران انتشار یافت.

اولین شماره مجله ارتش جمهوری اسلامی ایران در فرمی جدید ارائه‌شده و ارزشانی قابل توجهی برخوردار است. در این شماره مقالاتی ازدکتر علی اصغر حاج سیدجوادی، دکتر چمران وسرلشگر فریدرج و مطالبی پیرامون ارتش اسلامی و مختصات آن ،ارتش ومساله عدم تعهد، ارتش و سازندگی، بازسازی ارتش، ارتش وایدئولوژی عرضه شده است.

در قسمت سخن ماه، این شماره از مجله ارتش حسین دانیالی، معاون سردبیرمجله، ضمن یک بررسی تحلیلی از ویژگی‌های انقلاب اسلامی، عوامل حاکم بر نظام ارتش سابق، چگونگی پیوستن ارتش بمردم، بازسازی ارتش از طریق تغییر سیستم و نظام درج و مطالبی پیرامون ارتش اسلامی و مختصات آن ،ارتش وفرماندهان و وظیفه پرسنل و تقاضای پرسنل ارتش از مسائله عدم تعهد، ارتش و سازندگی، بازسازی ارتش، تشریح کرده است.

دعوت شورای هماهنگی مجلس خبرگان از صاحبنظران

این اطلاعیه ،دیروز از سوی شورای‌هماهنگی‌مجلس بررسی نهائی قانون اساسی انتشار یافت :

بدین وسیله بار دیگر از همه صاحبنظران‌وعلاقمندان دعوت میشود که هرگونه پیشنهاد و نظری در باب اصول پیش‌نویس قانون اساسی دارند تا پایان چهار شنبه هفتم شهریور ماه در اختیار شورای هماهنگی گروه های مجلس بررسی نهائی قانون اساسی قرار دهند تا مورد استفاده قرار گیرد.

خواستار رفع سوء تفاهمات شده است .

نامه‌کمینه مرکزی «حزب‌توده ایران» به نخست وزیر

حزب توده ایران، طی نامه‌ای با عنوان «بوسیله جناب آقای مهندس بازرگان نخست وزیر به هیات دولت موقت جمهوری اسلامی ایران» خاطرنشان کرده است:

بطوریکه مسلما اطلاع یافته‌اند، روز دوشنبه ۲۹ مرداد ۱۳۵۸ از طرف دادستان انقلاب اسلامی تهران طی اعلامیه‌ای توقیف روزنامه مردم، ارگان مرکزی حزب توده ایران اعلام گردید: «برای جلوگیری از تحریکات سوء و پخش مطالب‌پیش ازحد که موجب تشویش اذهان عمومی و توطئه علیه‌جمهوری اسلامی و خلل در نظم ...».

برای ما واقعا تعجب‌آور است که به‌روزنامه مردم‌چنین اتهامات ناروائی از طرف یک مقام، آنقدر مسئولیت دارد وارد می‌آید. اطمینان داریم که شما آقایان مانند همه مردم ایران کاملا واقفید که حزب. توده ایران نزدیک به ۳۹ سال است که باتمام نیروی خود بافداکاری و دادن تلفات بیشمار و تحمل انواع محرومیت‌ها علیه دشمنان داخلی و خارجی ملت و میهنمان یعنی امپریالیستها و ارتجاع سیاه سلسله پهلوی ودر ۷ماه اخیر علیه بازماندگان آن رژیم و عمال امپریالیسم آمریکا و صهیونیسم مبارزه کرده است و در این مبارزه حتی لحظه‌ای باز نایستاده است. در جریان تدارک و انجام انقلاب تاریخی ایران، حزب توده ایران باروشنی وبدون تزلزل دوش بدوش همه نیروهای ملی و آزادیخواه که زیر پرچم اسلام به‌میدان مبارزه گام گذاشته بودند، علیه مشت مشترک یعنی رژیم شاه منفور و حامیان آمریکائی، صهیونیش‌ان جنگیده و هموار ه از رهبری قاطع امام خمینی برخیش انقلابی ایران پشتیبانی‌کرده وکوشیده است که نقاب از چهره زشت عمال ضد انقلاب ومنافقین‌وتفرقه‌اندازان بردارد. همه بیانیه‌ها، نامه‌های‌سرگشاده و موضعگیری‌های سیاسی حزب توده ایران که در ۵۵ شماره روزنامه مردم پس از انقلاب پیروزمند بهمن ماه انتشار یافته گواهی این روش سازنده و همگام با انقلاب ایران هستند. حتی یکبار هم از طرف مقامات مسئول یک ایراد که نشانی‌از اتهامات وارده از طرف دادستان انقلاب تهران داشته باشد وارد نشده است.

در ادامه نامه با اشاره برای مثبت حزب توده ایران، در جریان رفراندم به جمهوری اسلامی و خط‌مشی حزب توده ایران‌درجهت ریشکن کردن تسلط‌امپریالیسم وصهیونیسم و بازماندگان رژیم شاه مخلوع و مشارکت همه جانبه در جهاد سازندگی ،آمده است : ما مصرانه از دولت موقت جمهوری اسلامی خواستاریم همه نفوذ خودرا برای رفع سوء تفاهماتی که موجب تصمیم دادستان انقلاب شده است بکار اندازد و هر چه زودتر به تضییقات انجام یافته پایان داده شود و به حزب توده ایران امکان داده شود که بفعالیت مثبت وسازنده خود در جریان گسترش انقلاب ادامه دهد .

گفتگو در زمینه‌همکاریهای نفتی ایران وشوروی

آقای «کنستانتینوف» نماینده سازمان دولتی صادرات نفت و شیمی ش