حاج مهدی عراقی و پسرش کشته شدند

● دونفر که سوار موتوسیکلت بودند، ناگهان این ۳تن را به گلوله بستند

برای شرکت در کنفرانس غیر متعهدها، دکتر یزدی به کوبا رفت

وزیر امور خارجه :

علیه انقلاب ایران تحریکات زیادی وجود دارد

کویتی‌های مقیم تهران با امام ملاقات کردند

امام: ملل مستضعف جهان باید متحد شوند

ملت باید پشتسر دولت باشد، نه روبروی آن .

در صفحه ۱۰

ارتش بر شهر سقز کاملا مسلط شد

۱۵۰ مهاجم در سقز دستگیر شدند

۱۲ صفحه چاپ دوم

اطلاعات

یکشنبه ٤ شهریورماه ۱۳۵۸ ـ شماره ۱۵۹۳۸ تکشماره ۱۵ ریال

چند درجه‌دار ودو افسرارتش جزو دستگیر شدگان هستند

در صفحه ۲

مهدی عراقی وحسین مهدیان راترور کردند

حاج مهدی عراقی

حاج حسین مهدیان

● گروه‌فرقان، مسئولیت ترور رابه‌عهده‌گرفت

در صفحه ۲

شهردار تهران اعلام‌کرد:

جزئیات برنامه لغومالکیت زمین‌های بیشتروکمتراز هزارمتر

در صفحه ۲

فردا ۳ گرانفروش تهرانی درملاء عام‌شلاق میخورند!

در صفحه ۱۱

محمد علی کلی به ایران می آید

در صورت تصویب دولت ، محمدعلی کلی به ایران‌میاید ، کلی قهرمان بوکس‌جهان ،برای یک دیدار چند روزه بتهران خواهد آمد.

سخنگوی‌سازمان تربیت‌بدنی ضمن اعلام این خبر گفت : صرفنظر از مقام قهرمانی محمد علی ، بمنظور تجلیل از وی، بنام یک امریکائی مسلمان که در مقام قهرمانی جهان قرار گرفته است،در صورت‌تصویب قطعی دولت ، نامبرده ،برای یک دیدار چند روزه بتهران خواهد آمد .

سخنگوی سازمان تربیت بدنی همچنین‌گفت : دیدار کلی از تهران که دعوت از وی بطور ضمنی مورد موافقت نخست وزیر قرار گرفته است، احتمالا مقارن با برگزاری مسابقات قهرمانی مشت زنی کشور خواهد بود و در این مدت ، کلاس آموزش مشت زنی ویژه‌ای برای مشت زنان ایران ترتیب خواهد یافت .

رئیس اداره راهنمائی‌و رانندگی :

طرح ممنوعیت رفت‌وآمد وسائل نقلیه شخصی در مرکز شهر اجرا نمیشود

طرح ممنوعیت رفع و آمد وسائط نقلیه شخصی در هسته مرکزی تهران از روز شنبه آینده اجرا نخواهد شد .

سرهنگ نوریفررئیس اداره راهنمائی و رانندگی تهران در گفتگوئی با «اطلاعات» ضمن اعلام این نکته گفت : اجرای طرح ممنوعیت رفت و آمد در هسته مرکزی شهر تهران که ترافیک سنگینی دارد درمرحله دوم اجرای طرح ترافیک قرار دارد و ابتدا طرح یکطرفه شدن خیابان‌ها اجرا می‌شود.

رئیس اداره راهنمائی و رانندگی تهران اضافه کرد .

در صورتیکه از اجرای‌طرح یکطرفه کردن‌خیابان های‌تهران نتایج مورد نظر عاید گردد و گشایشی در وضع ترافیک خیابان های تهران بوجودآید طرح ممنوعیت ورود اتومبیل های شخصی بهسته مرکزی شهر در ساعت هائی از روزبه اجرا درنخواهد آمد و تاکنون نیز اداره راهنمائی و رانندگی به اجرای طرح مذکور تن درنداده است .

وی‌افزود . امید میرود با اجرای طرح‌یکطرفه کردن‌بعضی از خیابان های اصلی گشایش قابل توجهی‌در ترافیک بوجود آید و رفت و آمد در شهر بهتر شود .

بااجرای این‌طرح جدیداکثر چراغ‌های قرمز برداشته و دو زمان توقف در چهار راه ها حذف می‌گردد تادر عبورمداوم وسائط نقلیه وقفه کمتری ایجاد شود . اگراین طرح تاآنجا پیش رود که سرعت عبور وسائط نقلیه همگانی افزایش یابد ومردم ترجیح دهند که با اتوبوس های شرکت واحد در زمانی کمتر و آسانتر طی‌کنند بی‌تردید طرح به نتایج مورد نظر دست خواهد یافت .این نتیجه‌گیری نیز رابطه مستقیمی با تعداد وسائط نقلیه همگانی بازدهی آنها همکاری مردم و تاکسیرانی دارد .

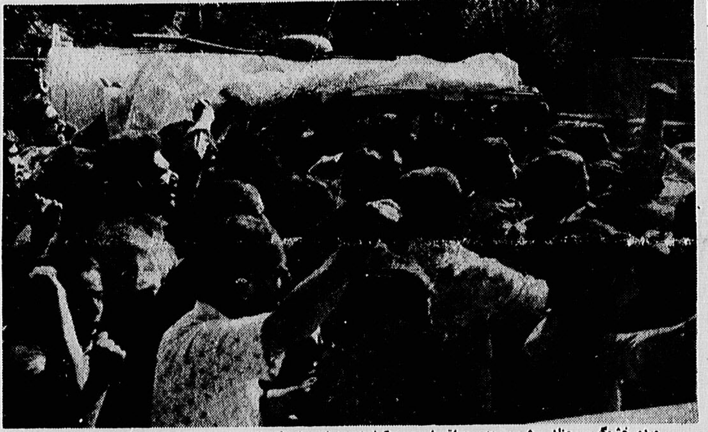

مردم خشمگین جنازه شهید مهدی، عراقی‌رابر دستگرفته‌اند ه با مشتهای گره کرده به ترور کنندگان او نفرین می کنند.

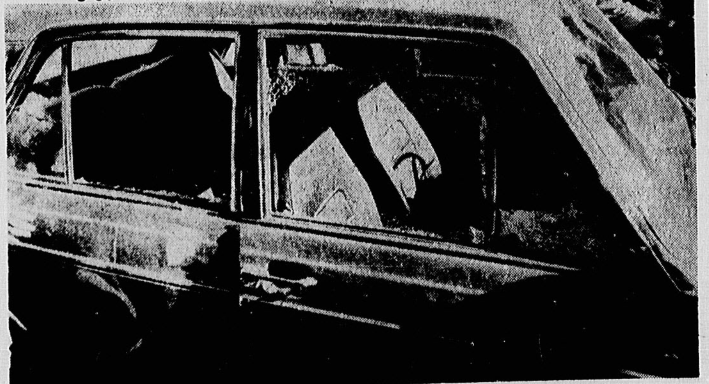

اتومبیل‌پیکان‌حاج‌مهدی‌عراقی پس‌ازآنکه مورد اصابت رگبار مسلسل یوزی قرار گرفت به این صورت درآمد

رادیو ـ تلویزیون مهاباد به‌اشغال دموکراتهادرآمد

● ۳۶ جوان درمهاباد به‌گروگان گرفته‌شدند

صدا و سیمای جمهوری اسلامی ایران ، دیشب در بخش خبری خود اطلاع‌داد که مرکز رادیو تلویزیون مهاباد ، به اشغال اعضای حزب دمکرات کردستان درآمده و کارکنان آن به گروگان گرفته شده‌اند. متن خبر ، بدین ترتیب‌پخش‌شده است :

مرکز رادیو تلویزیون مهاباد ، پس ازیک درگیری طولانی ، به اشغال عوامل وطن‌فروش حزب منحله دموکرات درآمد ودرحین درگیری ، بعلت اشکال‌فنی، رادیو تلویزیون از کارافتاد و بهره‌برداری از دستگاه‌ها غیرممکن شد .

در پی اشغال‌مرکز رادیو تلویزیون مهاباد ، کارکنان این مرکز ، به گروگان‌گرفته شدند و اعضای حزب‌منحله دموکرات کردستان تهدید کردند که اگر کارکنان این مرکز ، تا ۲٤ ساعت دیگر دستگاه‌های مرکز رادیو تلویزیون را بکار نیندازند، آنها را تیرباران خواهند کرد .

اخطار لشکر ٦٤ به افراد مستقر در سلدوز

● ارومیه ـ خبرگزاری پارس . لشکر شصت وچهار ارومیه بکلیه اشرار در منطقه سلدوز، هشدار داد تا بیست‌و چهارساعت منطقه را ترککنند متن اطلاعیه لشکر ٦٤ به این شرح است :

بسمه تعالی

برادران عزیز کرد ، ارتش برای برقراری نظم در منطقه مستقرواز چنان‌قدرتی‌برخوردار استکه قادر است کلیه مواضع اشرار‌را ازمیان بردارد .ارتش ازتجمع سلاح اشرار بطور دقیق در منطقه سلدوز باخبر است وقدرت نابودی آنرادارد ولی مایل است در منطقه از خونریزی جلوگیری کند لذا، بکلیه اشرار اعلام می‌شود دشت منطقه سلدوز را ترک کنند تا اهالی اعم از ترک و کرد بتوانند باآرامش در خانه وکاشانه خود زندگی کنند و مدت ۲٤ ساعت به‌افراد فریب خورده فرصت داده میشود تا منطقه را ترک گویند و درغیر اینصورت اقدام لازم برای سرکوبی معمول خواهد شد .

مهندس شهرداری حین گرفتن رشوه به‌دام افتاد

یک مهندس شهرداری‌دیروز حین رشوه‌گیری دستگیر و بدادگاه‌انقلابی‌اسلامی‌معرفی شد .

شهردارتهران، دراطلاعیه‌ای بااشاره باین مطلب گفته است: دستگیری‌مهندس‌مظفر برناجیان‌،مامور بازدیداداره کنترل فنی، بدنبال گزارش یکی‌از همشهری‌ها،مبنی‌براینکه یکی از مهندسان شهرداری منطقه ۹ تهران از ارباب رجوع تقاضای اخذ رشوه کرده است، صورت گرفت. دراین اطلاعیه همچنین‌آمده است: نظر باینکه هرگونه خلاف اداری ، بخصوص انجام این قبیل اعمال دراین زمان خیانت‌بانقلاب اسلامی و باعث هدر رفتن خون شهیدان ما‌می‌باشد لذاازکلیه شهروندان انتظار دارد به محض برخورد با این‌موارد مقامات مسئول را درجریان امر بگذارند تا پس از بهثمر رسیدن انقلاب اسلامی با همیاری شما نه تنها نهال فساد را اجازه جوانه زدن ندهیم بلکه با یاری خداوند تبارک و تعالی ریشه های باقیمانده آن را بخشکانیم.

ملاقات سفیر عراق با نخست وزیر

ظهر دیروز ، سفیر جمهوری عراق با مهندس بازرگان ، نخست وزیر ملاقات کرد . در این دیدار که نزدیک به یکساعت ونیم طول کشید و دکتر ابراهیم یزدی وزیر امور خارجه‌نیز حضور داشت ، پیرامون روابط ایران و عراق و مخصوصا مسائل مرزی‌بین دو کشور و همچنین فرار متجاسرین و ضد انقلابیون از مرز ایران به مرز عراق، گفتگو شد .

سفیر عراق ، وعده‌داد، مراتب را فورا به دولت متبوع خود گزارش دهد تا دولت عراق ، بفوریت از ورود ضد انقلابیون به خاک عراق جلوگیری کند.

هانی‌الحسن ، نماینده فلسطین در ایران :

باپیروزی انقلاب ایران پایه‌های قدرت امریکامتزلزل شده‌است

در آستانه تشکیل‌کنفرانس کشورهای غیر متعهد «هانی الحسن» نماینده سازمان آزادیبخش‌فلسطین درتهران دلی گفتگوئی با خبرگزاری پارس،اعلام کرد:درکنفرانس کشورهای غیر متعهد در هاوانا و مسائل مربوط به کنفرانس کمپ دیوید ونقش امپریالیستها و موضعگیری امپریالیستهادر مقابل‌فلسطین بررسی خواهد شد، وی در پاسخ این‌سئوال که‌فلسطین در کنفرانس کشورهای غیر متعهد، چه مسائلی‌را مطرح خواهد ساخت، گفت: مادر کشورهای‌غیرمتعهد،عضویت داریم و یکی از نمایندگان‌و معاونین رئیس کنفرانس‌یک فلسطینی‌است. مسئله‌فلسطین توانسته است ، موقعیت مناسب خود را در این کنفرانس بدست اورد در این‌کنفرانس،درباره‌کنفرانس کمپ‌دیوید‌ونقش‌امپریالیست ها و موضعگیری آنها در مقابل‌فلسطین بررسی‌خواهد شد وهم‌اکنون یک‌هماهنگی بزرگ ووسیع بین هیات ایرانی بریاست دکتر یزدی وهیات فلسطینی، به ریاست برادر ابولطف در جریان است .

ایران و فلسطین در هاوانا

وی افزود : کنفرانس‌کشورهای غیر متعهد نیاز به یک نیروی‌محرکه‌داردو‌سرانجام نیز به یک نیروی جدیدی‌در جهان تبدیل خواهد شد ، بویژه‌آنکه‌کشورهای‌اسلامی برروی لوله های نفت نشسته‌اند و عقیده واحدی، آنها را گردهم می آورد و این‌نیروی‌عظیم وقتی درمیان کشورهای غیر متعهد بروز کند، تحولی ایجاد خواهد کرد .

ایران‌می‌تواند نقش‌پیشتازی در داخل این کنفرانس ایفا کند ومی‌تواند نقطه‌نظرهای خود را مستقیما مطرح کند وبرای حل مسائلی‌کمجریان دارد، راهنمای‌مفیدی‌باشد.

هانی‌الحسن در پاسخ این سئوال که نظرتان در مورد جنوب لبنان چیست اظهار داشت :

وضع جنوب لبنان بسیار خطرناك است و اسرائیل همچنان به گلوله‌باران‌جنوب لبنان ادامه میدهد و هدف آنها خالی کردن منطقه از ساکنین اصلی است‌در ایام اخیر آشکارشده‌است که‌هدف اسرائیل از حملات مداوم به جنوب لبنان ، جلوگیری از پیشروی نیرو های حافظ‌صلح سازمان ملل و ارتش لبنان است تا نیرو های‌آنهابتوانند بسوی نبطیه و صورپیشروی کنند ولی نیرو های‌ماهمیشه درسنگرهستندو‌مانع‌پیشروی نیروهای اسرائیل خواهند بود .

وی در پاسخ این سئوال که عکس‌العمل روز قدس، در کشور های اسلامی چه بود؟ اظهار داشت : پیام امام خمینی بمناسبت روز قدس،از نظر ما بزرگترین کمك و حمایتی بود که در نوع‌خود از مردم فلسطین و مشکل فلسطینیها بعمل آمد .

ظهور یك صلاح‌الدین دیگر

وی افزود یك‌صلاح‌الدین ایوبی دیگر در وجود امام خمینی تجسم یافته و ظهور کرده‌استو استعمارصلیبیها پایان یافته و عصر جدیدی شروع شده است ،و نشانه این عصر جدید تجمع عظیم و پرشکوهی بود که بدنبال پیام امام خمینی در مسجد الاقصی از فلسطینیهاتشکیل شد و مردم در حالیکه‌قرآنها را برسردست داشتند ،فریاد می‌زدند: انقلاب تا پیروزی، انقلاب ایران و فلسطین در کنار هم تا پیروزی کامل . وی درمورد اقدام‌اخیراندرو- یانك و تماس وی بانماینده سازمان آزادیبخش فلسطین گفت : ما شجاعت‌آندرویانك را تمجید می کنیم و هراس وترس امریکا را تحقیر ، زیرا‌امریکانتوانست‌مسئولیت قراردادی را که در اجتماعی در خانه سفیر کویت درآنجا اتخاذ کرده بود ،بعهده بگیرد . در عین حال باید گفت : در نتیجه مبارزه مسلحانه‌ای که به رهبری سازمان آزادیبخش فلسطین در داخل سرزمینهای‌اشغالی، در جریان است و در نتیجه پیروزی انقلاب‌ایران‌تحولات اساسی استراتژیکی مهمی در ارتباط با مسئله فلسطین بروز کرده است که برای هیچکس قابل انکار نیست و برهمین مبناست که اینك‌در آمریکا ، موجی برخاسته است‌مبنی‌براینکه: ناچاربابد در راه‌حل مسئله‌فلسطین گام برداشت و اندرویانك و سناتور فندلی اعلام کرده‌اند که امریکا باید به حقایق تازه‌ای اعتراف کند،ازجمله به مسئله فلسطین و به مردم فلسطین‌بایدبا عنایت‌بیشتری توجه شود . خصوصا باتوجه به موضع صهیونیست‌ها که دیگر کارتر را تهدید به‌عدم حمایت در انتخابات آینده نخواهند کرد .

مبارزه مسلحانه

وی ، با اشاره باین‌نکته که این امریکائیها نیستند که مسئله اندرویانك‌رابزرك می کنند ، بلکه نفوذ صهیونیست‌ها است ، گفت: ما با برادران مستضعف آمریکائی‌سیاه‌پوست‌خودمان جبهه متحدی تشکیل‌خواهیم داد که در مقابل فشار صهیونیست‌ها به مقابله برخیزیم ، امریکائیها سی‌سال است که از شناسائی حقوق مردم فلسطین خودداری می کنند ، ولی امروز برای این شناسائی ، شروطی‌راپیشنهاد میکنند که یکی از آنها دست‌برداشتن از مبارزه مسلحانه است ولی ما از طریق مبارزه مسلحانه وادارشان خواهیم ساخت که برسر میز مذاکره بنشینند و بدون هیچ قید و شرطی ، حقوق مردم‌فلسطین را به رسمیت بشناسند خصوصا بعد ازپیروزی‌انقلاب ایران به رهبری امام‌خمینی، پایه‌های اصلی قدرت‌امریکا، متزلزل شده و امروزماشاهد پیشروی به سوی شکست امپریالیسم آمریکادرفلسطین هستیم .

آگهی استخدام دانشگاه جندیشاپور بقیه در صفحه ٥

دانشکده علوم‌سیاسی و اجتماعی دانشجوی فوق لیسانس میپذیرد بقیه در صفحه ۹

مخفیگاه بختیار کشف شد
صبح سه‌شنبه در مجله
معما

آگهی پذیرش دانشجو در رشته های‌نیمه متمرکزدردانشگاه جندیشاپور.در صفحه ٥

جناب آقای صادق صفاری

بانهایت تاثر وتاسف درگذشت مادر گرامیتان راتسلیت گفته بقای‌عمر آنجناب و سایر بازماندگان آنمرحومه را از خداوند متعال مسئلت‌داریم.

عبدالرحمن محجوبی محسن صدقی

الغای قراردادهای کشت‌وصنعت درهیات دولت‌تصویب‌شد

قانون اراضی زیر سدها والغای قرارداد های کشت و صنعت از تصویب هیات‌دولت گذشت .این قانون‌هم‌اکنون در شورای انقلاب در حال بررسی است تا پس‌ازتصویب برای اجرابه‌وزارت کشاورزی ابلاغ‌شود. هاشم‌پورطباطبایی معاون وزارت کشاورزی‌ضمن اعلام این مطلب به خبرنگار اطلاعات گفت :

با اجرای این‌قانون‌تکلیف واحد های کشت و صنعت بطور کلی روشن خواهد شد .

مجموعه های‌کشت‌وصنعت درنتیجه‌ی گسترش‌سرمایه‌داری وابسته در ایران در روستاها پایگاه‌های‌وابسته‌یی ایجاد کرد که هرچند در عمل موفقیت چندانی نیافت ولی توانست کشاورزی و دامداری بومی و صنتی را به نابودی بکشاند . به‌گفته‌ی هاشم پورطباطبایی این واحد ها مثل غده سرطانی می‌مانند که باید با یك عمل جراحی بیرون آورده‌شوند. علاوه بر این احتمالا امروز نیز لایحه جدید زمینداری‌و ترتیب‌واگذاری‌واحیای‌اراضی در جمهوری اسلامی ایران از تصویب هیات‌دولت‌خواهد گذشت تا برای تصویب نهایی‌در اختیارشورای‌انقلاب گذاشته شود این لایحه‌پس از تصویب در شورای انقلاب به مرحله اجرا در خواهد آمد .

همچنین هاشم‌پورطباطبایی دریك تماس تلفنی‌باخبرنگار اطلاعات یادآور شد : برای رفع مشکلات موجود در گرگان و گنبد که با‌مسائل کشاورزی و مشکلات‌دهقانان ارتباط دارد هیاتهایی در این وزارتخانه در حال بررسی و ریشه‌یابی مسائل این‌منطقه هستند تا مسائل و مشکلات بطور ریشه‌ئی حل شود .

یك ستون‌ازلشکریك پیاده‌مرکز وارد ارومیه شد

ارومیه : دیروز شهر سلماس از سوی گروهی‌از اعضای حزب‌منحله‌دموکرات کردستان بسرکردگی مسار مامدی،مورد حمله قرار گرفت .

در پی این‌حمله،مجاهدین سلماس که از قبل خود را برای مقابله با چنین‌حملاتی آماده کرده بودند،توانستند با همکاری افراد پادگان سلماس که بلافاصله بیاری مجاهدین شتافته بودندافراد مهاجم را عقب راندمو حمله را خنثی نمایند .

در این برخورد که‌حدود یك ساعت ادامه داشت، به کسی آسیب نرسید .

ورود یك ستون نظامی به ارومیه

ساعت۸ دیشب‌یک ستون از لشکر یك پیاده‌مرکزوارد ارومیه شد و مورد استقبال گرم مردم این شهرستان‌قرار گرفت . گروههای مختلف مردم ارومیه در مسیرحرکت ستون اعزامی درخیابان‌های این شهر با دادن شعارهائی در حمایت ازارتش‌جمهوری اسلامی ایران‌و نیزانداختن حلقه‌های گل مقدم سربازان را گرامی داشتند .

مهدی عراقی وحسین مهدیان راترور کردند

ساعت ۷ صبح امروز دو مهاجم ، حاج مهدی‌عراقی، حسام عراقی (پسر حساج مهدی) و حاج حسین‌مهدیان رابه مسلسل بستند و حاج مهدی عراقی و پسرش را کشتند .

حادثه هنگامی روی‌دادکه ساعت ۷ صبح حاج مهدی عراقی به اتفاق فرزندش حسام به‌درمنزل حاج حسین مهدیان(مدیرروزنامه کیهان) واقع در سلطنت‌آباد ـ دشتستان ٤ ـ انتهای زمرد رفتند تاسرراه خود ، او را سوار اتومبیل کرده و به روزنامه کیهان بروند .

پس از آنکه حاج‌مهدیان از خانه خارج شد واتومبیل حرکت کرد ، ناگهان موتوسیکلت سواری که ۲ نفر دیگر را برترك موتوسیکلت خود همراه داشت به اتومبیل نزدیك‌شد اینبو با توقفی کوتاه درچند متری اتومبیل ، سرنشینان آن را به رگبار گلوله‌بستند وبه سرعت متواری شدند .

در اولین لحظات وقوع حادثه حاج مهدی عراقی جانسپرد وحاج‌حسین‌مهدیان وحسام عراقی توسط کسانی که‌خودرابه‌محل وقوع حادثه رسانده بودند به بیمارستان ایرانمهر انتقال یافتند اما «حسام عراقی» به علت خونریزی شدید و اصابت گلوله ها به نقاط‌حساس‌بدن در نیمه‌راه جانسپرد .

حاج مهدیان نیز که از ناحیه کتف و دست مجروح شده است به اتاق‌عمل‌انتقال یافت و تحت عمل جراحی قرار گرفت.

لازم بیادآوری است که حاج مهدی عراقی اخیرا از سوی بنیاد مستضعفین به سمت مدیر امور مالی‌کیهان منصوب شده بود .

تا این زمان ازانگیزه‌این ترور اطلاعی بدست نیامده است و هیچ گروه ودسته‌ای نیز مسئولیت آن را بعهده نگرفته است .

ماموران انتظامی تحقیقات گسترده‌ای را برای‌شناسائی عوامل‌این‌ترور آغاز کرده‌اند.

مسئولیت ترور

گروه فرقان ، صبح‌امروز در تماسی ،اعلام کرد : مسئولیت ترور را به‌عهده گرفته است .

از سوی سپاه پاسداران انقلاب ، کمیته‌ها ،آگاهی شهربانی و دیگر قوای انتظامی ، فعالیت گسترده‌ای برای ردیابی قاتل یا قاتلان آغاز شده است .

اظهار پزشك

دکتر شریف نژاد پزشك جراح بیمارستان ایرانمهردر گفتگوئی با خبرنگار اطلاعات گفت:

حدود ساعت ۷٫۵ صبح امروز حاج حسین مهدیان‌به بیمارستان ایرانمهر انتقال یافت و بلافاصله به اتاق‌عمل انتقال یافت دقایقی بعد تیم جراحی بیمارستان در اتاق عمل حاضر شد و دو گلوله را که به کتف و دست‌راست حاج مهدیان اصابت کرده بود ازبدن وی خارج‌کردند و حال وی کاملارضایت‌بخش است .

دکتر شریف‌نژاد اضافه کرد : متاسفانه از انجا که تیر به سر حسام عراقی ، اصابت کرده است وی‌قبل از رسیدن به بیمارستان در نزدیکی محل ترورجانسپرد و جسد وی به سردخانه بیمارستان انتقال یافته است

جسد حاج‌مهدی‌عراقی‌نیز تا این ساعت (۹٫۲۰) در محل وقوع حادثه قراردارد ودر نظر است به بیمارستان انتقال یابد . گلوله‌ای که باعث مرگ حاج مهدی‌عراقی شد به ناحیه گردن وی اصابت کرد .

درساعت ۸ و ۵ دقیقه صبح امروز شخصی در یک تماس تلفنی‌باتلفنخانه‌روزنامه اطلاعات خود راعضوگروه فرقان معرفی کرد و افزود که گروه فرقان‌مسئولیت‌ترور حاج حسین مهدیان و حاج مهدی عراقی را به عهده می‌گیرد.

شرح ماجرا

«محمد» پاسدار محافظ حاج حسین مهدیان مدیر روزنامه کیهان که در لحظه وقــوع سوء قصد درداخل اتومبیل حاج‌مهدی‌عراقی بود وبطور معجزه‌آسائی جان سالم بدر برده درحالیکه حالت شوك به او دست داده است در بیمارستان ایرانمهر لحظات وقوع حادثه‌را چنین‌تشریح کرد .

حاج مهدی عراقی هر روز صبح با اتومبیل پیکان آبی رنگ خود به‌شماره ۱۱۲۹۸ ـ تهران‌ـ ط به منزل حاج حسین مهدیان می‌آمد و در ساعت ۷ صبح حاج مهدیان و مرا سوار براتومبیل‌خود کرده وبمحل روزنامه کیهان در مرکز شهر می‌رساند.

صبح امروز نیز حاج مهدی عراقی و فرزند جوانش «حسام عراقی» به‌منزل حاج مهدیان واقع درسلطنت‌آباد دشتستان ٤ـ کوچه زمرد ـ کوچه رامین ساختمان شماره ٦ آمدند تا به اتفاق یکدیگر به روزنامه کیهان برویم. وقتی به‌اتفاق حاج مهدیان از منزل بیرون‌آمدیم حاج مهدی عراقی در پشت فرمان اتومبیل قرار گرفت‌و حاج مهدیان درصندلی جلو کنار حاج‌عراقی نشست من نیز درصندلی‌عقب‌و «حسام» فرزند آقای عراقی‌نیزدرسمت راست من نشست .

هنوز چند قدمی از منزل دور نشده بودیم که درنبش کوچه رامین و زمرد دو موتوسیکلت سواری که دو نفر بر ترك موتوسیکلت او نشسته بودند‌بدو‌به‌سوی‌اتومبیل حامل ما آمد و در سمت راست ما قرار گرفت.ناگهان دونفری‌که‌برترک‌موتوسیکلت نشسته بودند مسلسل های یوزی خود را بسوی مـا گرفتند و ‌اتومبیل را به رگبار گلوله بستند . اولین گلوله به «حسام عراقی» اصابت کرد و پیکر متشنج او بـر روی‌من‌افتاد گلوله های بعد نیز به‌آقای مهدیان و حاج عراقی اصابت کرد و من که شوکه شده بودم نتوانستم از اسلحه خود استفاده کنم و سوء قصد کنندگان با استفاده ازفرصت گریختند .

یکی از کسانی که‌لحظاتی پس از وقوع‌حادثه‌درمحل حضور یافته بودبه‌خبرنگار اطلاعات گفت :

تروریستها ۳ نفر بودند که یکی از آنها رانندگی موتوسیکلت را به عهده داشت و دو نفر دیگر به ترک موتوسیکلت نشسته بودند .

یکی از شاهدان نیز که پس از سوء قصد در محل حضور یافته بود اظهار داشت :

یک اتومبیل پژو سفید رنگ تروریستها رامشایعت می‌کرد .

یک خبر تائید نشده نیز حاکی از آن است پس از تیراندازی‌ضاربین یکتاکسی بطور اتفاقی از کوچه زمرد می‌گذشت‌و بادیدن صحنه‌فرار تروریستها به‌تعقیب‌آن‌پرداخت که هنوز از این‌راننده تاکسی خبری در دست نیست .

اتومبیل حامل‌مقتولین براثر اصابت رگبار گلوله‌ها سوراخ سوراخ شده و شیشه‌های جلو ودرهای سمت راست آن خرد شده و در محل سوء قصد پراکنده شده است .

● همچنین ٤ گلوله نیز به خانه‌ای که‌سرنشینان‌اتومبیل در مقابل آن مورد اصابت گلوله‌ه قرار گرفتند اصابت کرد .

گزارش خبرنگار ما از بیمارستان ایرانمهر حاکیست که در ساعت ۱۰ صبح عده‌ای از بستگان و نزدیکان حاج مهدی عراقی جسد فرزند مقتول او «حسام» را از بیمارستان تحویل گرفته به « حسینیه ارشاد » انتقال دادند تا ازاین محل به اداره پزشکی قانونی انتقال یابد .

همچنین جنازه حاج مهدی عراقی نیزبایکدستگاه‌آمبولانس پزشکی قانونی به حسینیه‌ارشاد انتقال یافت و جسد پدر وپسر در حالیکه از سوی هزاران‌نفر تشییع می‌شد به پزشکی‌قانونی منتقل گردید . تروریست ها پس از سوء قصد به‌سرنشینان اتومبیل هنگام فرار با پخش اعلامیه‌هائی اعلام کردند که گروه فرقان مسئولیت این‌ترور را به‌عهده می‌گیرد .

ترور حاج‌مهدی عراقی،حسام عراقی و حاج مهدیان باانعکاس تاثر آمیز وسیعی رو به‌روشد. گفتنی است که مرحوم حــاج مهدی عراقی‌ازمبارزان سرسخت و راستین علیه استعمار و استبداد بود و ۱۵ سال بهمین دلیل در زندان‌های ستم پیشه شاه مخلوع زندانی شد .

صدای جمهوری اسلامی ایران صبح امروز خبر شهادت حاج مهدی عراقی‌و پسرش و نیرخوردن حاج مهدیان را چندین‌بار در بخش های خبری‌خودتکرار کرد .

جنازه های حاج مهدی عراقی و پسرش ساعت ۱۱ صبح امروز در میان تاثر شدید جمعیتی انبوه‌بااحترام خاصی از مسجد ارک تشییع شد .

اطلاعیه مجاهدین خلق

این اطلاعیه امروز از طرف سازمان مجاهدین خلق ایران منتشر شد :

بنام خدا و بنام خلق قهرمان ایران

مجاهدین خلق ایران واقعه ترور حاج مهدی عراقی ، از اعضای قدیمی فدائیان اسلام‌و فرزند جوان ایشان را ضمن ابراز کمال تاسف محکوم‌نموده وبار دیگر تاکید میکنیم که چنین اقداماتی در شرایط بحرانی موجود کلا بسود امپریالیست ها و پایگاه های داخلی آنها و تقویت موج‌هرج و مرج و خشونت میباشد ، مرگ بر امپریالیسم جهانی بسرکردگی آمریکا

تعطیل بازار

صبح امروز خبرنگار ما از بازار تهران اطلاع داد: بازار بمناسبت ترورحاج مهدی‌عراقی و مجروح شدن حاج حسین مهدیان ، بصورت تعطیل‌درآمد.

آخرین خبر

درساعت ۱۰٫۵ صبح‌امروز همسر و پسر حاج مهدیان و دیگر افراد خانواده‌او، چندتن از روسای کمیته های نواحی ۱٤گانه تهران‌و تیمسار سرتیپ مصطفائی رئیس شهربانی کل کشور در بیمارستان ایرانمهر حضور یافتند .همسر حــاج مهدیان در گفتگوئی باخبرنگار اطلاعات گفت : «چند لحظه‌ای از خروج حاج مهدیان و آقای عراقی ازمنزل نگذشته بود که در نزدیکی خانه صدای تیر اندازی شنیدیم و از منزل‌بیرون آمدم اما همسایگان نگذاشتند به محل وقوع حادثه نزدیک شوم و گفتند چیزی نیست اما من‌فهمیده بودم کهبه همسرم و همراهان او سوء قصد شده است.» فریاد زدم کمشوهرم را کشتند اما اطرافیانم مرا آرام کردند و به‌اینجا آوردند.

تاساعت ۱۰و ۵۰دقیقه صبح امروز حاج مهدیان‌همچنان در اتاق عمل تحت جراحی قرار داشت و امکان گفتگوی خبرنگاران باو میسر نشد .

همچنین صبح‌امروز ماموران کلانتری قلهک و پاسداران حفاظت از بیمارستان ایرانمهر را به‌عهده گرفتند .

بازگشت آیت‌الله گلپایگانی ازمشهد

حضرت ایت‌الله العظمی گلپایگانی دیشب از مشهدبه تهران‌وارد شدنددرفرودگاه مهرآباد حضرت آیت‌الله العظمی گلپایگانی مـورد استقبال جمع کثیری از مردم،ازجمله نمایندهبازاریان تهران قرار گرفتند .

آیت‌الله گلپایگانی دیشب پس از زیارت مرقد مطهر حضرت عبدالعظیم(ع) عازم قم شدند .

ضمنا خبرنگار ما ، از شهر ری گزارش داد :

بریشب حضرت آیت‌الـه العظمی گلپایگانی در راه‌مشهد به‌قم، در حالیکه عده‌ای ایشان را همراهی میکردند ، بهزیارت حرم مطهر حضرت عبدالعظیم(ع) در شهرری مشرف شدند . در جریان زیارت برای‌بقاو موفقیت انقلاب اسلامی ایران دعاشد و مردم شهرری که‌ازورود حضرت آیت‌الله العظمی گلپایگانی به شهرشان مطلع شده بودند ، بلافاصله در صحن حرم مطهر حضور یافتندوبه‌گرمی ازایشان یافتند و به‌گرمی از ایشان استقبال نمودند .

۱۵۰مهاجم درسقز دستگیر شدند

خبرنگاران اعزامی اطلاعات، به غرب کشور ، بامداد امروز، تلفنی اطلاع دادند که ارتش بطور کامل در سقز مسلط‌شده و عبور و مرور افراد مشکوك در شهر را شدیدا کنترل می‌کند . از دیروز ، مردم ازخانه هایشان خارج شده‌اند ، امـا مغازه‌های شهر ،همچنان بسته است .

خلیل بهرامی،مرتضی خاکی و جهانگیر رزمی ، خبرنگاران اعزامی روزنامه اطلاعات به غرب ، امروز دنباله گزارش‌های مربوط بەدرگیری خونین سقز را بەشرح زیر بەروزنامه مخابره کرده‌اند :

● پریروز ، وقتی نیروهای نظامی به پل سقز (از طرف سنندج) رسیدند ، مهاجمان با توپ‌های ۱۰۵ میلیمتری که در کنار ساختمان سابق‌سواک‌سقز کار گذاشته بودند ، به سوی ستون نظامی ، شلیك کردند. مهاجمان در این درگیری ، یك تانك را که پیشاپیش ستون در حرکت بود،از کارانداختند و ستون را ناگزیر بـه‌توقف کردند. پاسدارانی که بعنوان پشتیبانی بدنبال ستون نظامی در حرکت بودند ، با از کار افتادن تانك پیشاهنگ، با موشك‌های آرپیجی ۷، ساختمان محـل استقرار مهاجمان را به موشك بستند و توپهاراز کارانداختند بدین ترتیب ، در حالیکه تانك‌های دیگری که همراه ستون نظامی بود ، به‌جلو حرکت کرد و توپهای مهاجمان که برجای مانده‌بود، زیر زنجیرهای تانك خردشدند .

حمله پاسداران

با ورود ستون نظامی به‌شهر پاسداران مستقر در پادگان‌سقز از سوی دیگر ، بطرف شهر حرکت کردندومواضع مهاجمان را یکی، پس‌ازدیگری ، به تصرف درآوردند وبه خلع‌سلاح دستگیر شدگان پرداختند .

همزمان با حرکت پاسداران از پادگان سقز،گروهی‌ازمهاجمان که دربشت کوههای شمالی‌سقز مستقر شده و به خمپاره مسلح بودند ، با خمپاره پادگان‌سقز را به‌گلوله بستند . پادگان سقز، ناگزیر ، به حمله‌متقابل با خمپاره دست زد و گلوله‌های خمپاره ، مواضع مهاجمان در بشت کوهها را منهدم کرد.

فرمانده تانك کشته‌شد

صبح دیروز ، بدنبال، تك تیراندازی‌هایی که در جاده بوکان وجود داشت ، یك تانك برای پاکسازی بطرف جـاده بوکان حرکت کرد، امافرمانده تانك که برای رهبری عملیات از تانك خارج شده بود ، از داخل یك خانه ، هدف گلوله قرار گرفت و کشته شد .او ستوانیکم دو دانگه نام داشت. لحظاتی پس‌ازکشته شدن‌ستوان یکم دودانگه ، خانه‌ای که از آن بطرف این افسر ، شلیك شده بود ، محاصره شد و چهار مهاجم که در خانه‌بودند، دستگیر شدند .

چهار تن دستگیرشدگان در این خانه ، عضو سازمان‌چریك های فدایی خلق هستند که از تهران به‌سقز آمده بودند ، با دستگیری این چهار تن، تعداد دستگیر شدگان وقایع اخیر سقز به ۱۵۰ تن رسید .

سلاحهای بدست آمده

از دستگیر شدگان ، مقدار زیادی اسلحه ، از جمله انواع اسلحه‌های کالیبر کوچك،ژ۳، سام‌پك ـ مسلسل اچ‌جی ـ اسلحه ضد تانك ـ موشك و تفنگ ۱۰٦ـ متعلق به‌تیپ‌مهاباد بدست آمد . همچنان مدارکی مربوط به‌چریکهای فدایی خلق که از تهران آمده‌اند ، لیزبا کارتهای شناسایی آنان بدست آمده است .

حریق دو شرکت نفت

بتدریج ، قوای انتظامی ،در سطح شهر سقز ، مسلط شد و مهاجمان،از شهر گریختند، مهاجمان قبل از گریز از شهر ، با شلیک گلوله‌های آتش‌زا ، انبار های نفت شرکت نفت سقز را به‌آتش کشیدند.

شدت حریق بحدی است که ستون های آتش و دود،تا چند کیلومتر آسمان سقز را پوشانده و تلاش گـروه اعزامی آتش‌نشانی‌ازکرمانشاه به‌این دلیل که مجهز نیست ، برای اطفای حریق ، به جایی نرسیده است .

شهر آرام است

دیروز و امروز ، مغازه های سقز،همچنان‌بسته است،اما، تردد مردم در شهر آغازشده وقوای انتظامی و پاسداران با استقرار در نقاط مختلف شهر ،افرادمشکوک‌را بازرسی می کنند .

قوای انتظامی و پاسداران، دیروز پس از تصرف ستاد حزب دموکرات کردستان‌در سقز، تابلوی این حزب را پائین کشیدند از داخـل ساختمان، مقدار زیادی نان وپنیر و برخی دیگرازمواد غذایی بدست‌آمد که‌درجریان درگیری، برای مهاجمان در سنگرها برده می‌شد . دراین ساختمان همچنین مقدار زیادی اوراق بدست آمدهکه که هم‌اکنون، تحت بررسی است

دستگیری افسر و درجه‌دار

خلیل بهرامی، بامدادامروز ازسقز گزارش دادکه چندین درجه‌دار و دو افسر ارتش به‌اتهام همکاری با مهاجمان دستگیر شده‌اند و هم‌اکنون مراحل‌بازجویی،برای‌تحویل به دادگاه انقلابی را مـی گذرانند .

همین گزارش حاکی است: هلیکوپتر های هوانیروز، دیروز چندین‌بار اطراف‌شهر را با پرواز های اکتشافی ، زیر نظر گرفتند ونیز، نیرو ها را در تپه‌ها و جاده‌ها پیاده کردند

کشته‌شدگان

در حمله‌ای که پریروز، از محل سابق ساواک سقز به ستون نظامی و پاسداران شد ، عده‌ای کشته شدند

گزارش خبرنگار ما حاکی است: بغیر از ستوانیکم دو دانگه که در جاده بوکان کشته شد،دیگر کشته‌شدگان عبارتند از :

استوار یکم، محمدحسن‌وند ـ گروهبان‌دوم، محمد رضا ویسی ـ سرباز وظیفه ، عبدالحسین حمیدی ـ سرباز وظیفه، علیرضا حسن‌وند ـ حسن مهدوی، عضو سپاه پاسداران اهل قم کـه از زنجان به سقز اعزام شده بود ـ استوار یکم علی پناه (راننده تانک) ، حسن سلم نوری پاسدار اهل تهران.

ضمنا ۸ تن از پاسداران مجروح با هلیکوپتر هـای هوانیروز برای مداوا بـه کرمانشاه انتقال یافتند .

دیروز فرمانده هوانیروز کرمانشاه، سرهنگ دوم‌علی سمدی‌نام، با هلیکوپتر ، از عملیات پـاکسازی قـوای انتظامی در سقز و اطراف آن شهر ، بازدید کرد .

گمشده

عکس فوق‌آقای ترابحبیبی اهل گروس بیجار مدت ۲۰ روز است ناپدید شده ازکسانی که از نامبرده اطلاع دارند خواهشمند است بشماره تلفن ۲٦۲۵۷۰ اطلاع داده و خانواده‌ای را خوشحال‌نمایند.

حزب‌جمهوری اسلامی شهادت‌حاج مهدی عراقی وفرزند ایشان را تبریك گفت

دررابطه باترور حاج مهدی عراقی و فرزندش و همچنین مجروح شدن حاج حسین مهدیان ، حزب جمهوری اسلامی بیانیه‌ای صادر کرد متن بیانیه حزب بەشرح زیر است .

بسم‌الله‌الرحمن الرحیم

انقلاب ادامه دارد و خون شهدا آنرا تداوم می‌بخشد. ضد انقلاب بیهوده پنداشته کەبا این کشتارهای بیرحمانه می‌تواند انقلاب مارا متوقف کند زیرا باخون هر شهید انقلاب اوج دیگرمی‌گیرد و فرزندان اسلام در حفظ آن کوشاتر می‌گردند.

حزب‌جمهوری اسلامی افتخار دارد که بەدنبال شهدای دیگر خود شهید مطهری شهید مهندس نیک بخت ، برادر محمدباقر رحمانی درکردستان اکنون برادری از اعضاء شورای مرکزی خویش رابەهمراه فرزند مبارزش بەراه خدا و جمهوری اسلامی تقدیم داشته است . شهید حاج مهدی عراقی وفرزند شهیدش امروز صبح‌به‌آرزوی هر مسلمان رزمنده رسیدند، و برادر حاج حسین مهدیان زخمی گردید . شهادت برایندو برادر مبارک باد .

حزب جمهوری اسلامی

نامه‌شورای انقلاب اسلامی مهاباد به‌امام خمینی

مقام عالیقدرامام خمینی‌رهبر بزرگ ملت ایران

با نهایت احترام خاطر مبارک‌آن جناب رامستحضر می‌دارد که ملت کرد دربدو مبارزات شجاعانه ملت‌ایران به رهبری آن جناب دوش بدوش سایر برادران‌هموطن شرکت در این مورد صدها کشته و مجروح داده و بپاس آن فداکاری ازشخص امام عظیم‌الشان انتظار دارد مراحم و الطاف همه جانبه امام شامل حال ایـن ملت ستمدیده که سالهای سـال تحت ستم طاغوتیان بـوده باشد متاسفانه‌در این‌مواقع حساس از طرف بعضی از افراد ناآگاه اطلاعات‌سراپا دروغ و کذب محض بـه محضر آن امام میرسانند. من باب مثال موضوع پادگان سنندج و یاگروگان زنان ارتشی است کـه‌مورد تکذیب استاندار کردستان‌و مقامات مملکتی واقع شده لذا با اگاهی و اطلاع‌کامل از اوضاع منطقه حضـور مبارک تقدیم معروض مـی دارد که مردم این منطقه از الهام از تدابیر خردمندانه آن رهبر صدیقـانه بـه جمهوری اسلامی و دولـت موقت جمهوری اسـلامـی مومن و معتقد می باشد و مفتخر است که بار دیگـر همبستگی کامل همه مـردم مسلمان این‌منطقه راحضور آن امام اعلام و در مقابل امید دارند که آن حضرت به تلقینات غرض‌آلودبعضی از افراد که خـواهان تفرقه و دو دستگی بـین اقشار مردم هستند توجه نفرمایند و مطمئن باشند که ملت‌کرد حافظ و نگهبان این مرزو بوم و جمهوری اسلامی بوده و خواهد بود.

عبدالرحیم عباسی رئیس شورای انقلاب اسلامی شهرستان مهاباد

جزئیات برنامه لغو مالکیت زمین های بیشتر و کمتر از هزارمتر

مالکیت زمین‌های بزرگتر از هزار متر لغو می‌شود واگر صاحبان زمین‌های کوچکتر از هزار متر خانه یـا زمین دیگری داشته‌باشند زمین‌آنها به‌نفع مستضعفین مصادره‌می شود .

صبح امروز شهردار تهران در یک گفتگوی مطبوعاتی ضمن اعلام خبر بالاافزود: کسانی که وام بانکی‌دریافت کرده و از محل این‌وام خانه خریده‌اند اگر یک قطعه‌زمین کوچکتر از هزار متر مربع داشته‌باشنداین زمین‌مشمول مصادره نخواهد شد.

همچنین آندسته از صاحبان زمین‌های کمتر از هزار متر مربع که چند دانگ از یک واحد مسکونی را مـالک هستند مالکیت آنها کماکان محفوظ خواهد بود .

شهردار تهران اعلام کرد صاحبان زمین های کمتر از هزار متر اگر زمین دیگری نداشته باشند می توانند در زمین خود خانه بسازند.

مهندس‌توسلی شهردارتهران افزود:دولت‌زمین‌های‌موات‌ی راکه دراختیار دارد می گیرد به شرایط اسان دراختیارمردم قرار می‌دهد و پولی که از این محل عاید می‌شودصرف ارائه‌خدمات و ایجادتاسیسات رفاهی درهمان منطقه‌خواهد شد .

مهندس‌توسلی به‌مردم‌هشدار داد تااطلاع ثانوی از خرید زمین خودداری کنند زیرا عده‌ای با اطلاع از آئیننامه لغو مالکیت شروع بتفکیک زمین‌ها ، بصورت مشاع کرده‌اند. و با کمك افرادی که در ثبت‌دادنبرایشان‌سند صادر شده‌است و خریداران اینگونه زمین‌هـا که اغلب افراد کم‌درآمد هستند مرتب با مراجعه به‌مناطق‌شهرداری مسئولان را در فشار قـرار می دهند تا برایشان پروانه ساختمان صادر گردد .

وی درپایان افزود: از روز شنبه دهم شهریور ماه همزمان با اجرای طرح جدید ترافیك ورود کلیه اتوبوس های مسافربری به داخل شهر از ساعت ۶٫۵ بامداد تا۷بعداز ظهر ممنوع خواهد شد .

نامه شورای انقلاب اسلامی مهاباد به‌آیت‌الله العظمی شریعتمداری

حضور حضرت آیت‌الله العظمی حاج سید کاظم شریعتمداری دامت برکاته

در این لحظات حساس‌و سرنوشت‌سازکه ملت‌مسلمان ایران بیش‌از هروقت‌احتیاج به وحدت دارد مانمایندگان مردم مهاباد از آن مقام روحانی تقاضا داریم برای جلوگیری‌از نفاق‌وخونریزی و رو در رو قرار دادن برادران‌مسلمان شیعه وسنی و ترك و کرد با استفاده از نفوذ معنوی و مرجعیت خود اقدام عاجل مبذول فرمایند تا توطئه افرادناپاك و مغرض نتوانند تخم کینه و عداوت را درمیان مردم پاشیده و باعث‌بوجودآمدن فاجعه دردناکی که مسلما به زیان ملت خواهد بود نگردد.

عبدالرحیم عباسی از طرف رئیس شورای انقلاب اسلامی مهاباد

برای دعوت به‌یگانگی امام نماینده‌ای، به قوچان فرستاد

قم- خبرگزاری پارس امام خمینی رهبر انقلاب اسلامی ایران دیروزبه ثقةالاسلام شیخ محمدعلی رحمانی ماموریت دادند تابه قوچان سفر کنند. متن فرمان امام به این شرح است:

بسمه‌تعالی

جناب مستطاب ثقةالاسلام آقای شیخ محمد علی رحمانی دامت افاضاته مقتضی است جنابعالی‌باآشنائی و اطلاعاتی کهاز وضع منطقه قوچان‌دارید مسافرتی‌بدانجانموده و چنانچه مشکلاتی‌درانجا مشاهده کردید باهمکاری و مشورت علمای اعلام محل دامت افاضاتهم در رفع انها بکوشید و مردم آن سامان را به وظایف خطیری که در این‌برهه از زمان دارند، اشنا نموده و از اختلاف و تفرقه برحذر دارید و به اتحاد ویگانگی در برابر دشمنان دعوت‌کنیداز خدای تعالی‌ادامه توفیقات همگان را در خدمت‌به اسلام ومسلمین خواستارم .

بتاریخ غره شوال المکرم ۹۹
روح‌الله‌الموسوی الخمینی

٦نفر درکرمانشاه وکرمان تیرباران شدند

بارای دادگاههای انقلاب اسلامی کرمان و کرمانشاه شش نفر در برابر جوخه اعدام ایستادند و تیرباران شدند.

محکوم به مرگ دادگاه انقلاب اسلامی کرمان علی امیرشکاری نام داشت که به جرم ارتباط بارمز بـا گروههای ضد انقلابی در کردستان و خوزستان ،و مخالفت علنی و توطئه‌علیه انقلاب اسلامی ایران ، مفسدفی‌الارض شناخته شد و تیرباران گردید .

دادگاه ویژه انقلاب اسلامی کرمانشاه نیز یونس کریم زاده را در ارتباط با وقایع پاوه و شرکت در تیراندازی‌بسوی پاسداران، بمرگ محکوم کرد .

همچنین سیاوش القاصی ، حسن بـاری و قربان صحرایی ، بجرم ساخت و فروش مواد مخدر و اکبر نیکجو به اتهام عمل منافی عفت با دو تن از محـارم خـود ، مـفسدفی‌الارض شناخته شدند و بـه اعدام محکوم گردیدند .

حکم اعدام ، درباره هر ٥ مجرم کرمانشاهی اجرا شد.

اکیپ زالو پارچه های‌پیراهنی رابه انحصار خوددرآورده !

از جمله کالاهائی که‌بهای آن بدون ضابطه روز بروز زیادتر میشود ، انــواع پارچه بخصوص پارچه‌های پیراهنی است .

هم‌اکنون ، قیمت هر متر از انواع پارچه پیراهنی‌در سطح طاقه فروشی ، نسبت به سه ماه پیش ، رقمی بین ۲۰ تا ۵۰ ریال بـدون رویه ، افزایش یافته‌است . بطوریکه ترویرا گلدارکاشان از متری ۱۰۰ ریال به ۱۳۰ ریال ، ترویرا فخر (پیراهنی مردانه) از متری ۸۰ ریال به ۱۲۳ ریـال ، تترون پیچازی سیمین اصفهان از متری ۹۰ ریال به متری۱۲۵ ریال و پیلین مازندران از متری ۱۱۰ ریال به متری ۱۲۵ ریال افزایش یافته و متاسفانه ، روز بروز بدون ضابطه بـه قیمت انــواع پارچه‌های پیراهنی افزوده میشود .

طاقه فروشی های‌پیراهنی در توجیه علت گرانــی روزافزون پارچه میگویند : یک اکیپ شش نفری‌معروف به «اکیپ زالو» با اعمال نفوذ ، تولیدات کارخانجات را به انحصار درآورده‌اندو این گروه ، پارچه پیراهنی را به چند نفر دیگر کــه در حقیقت نسبت خانوادگی با هم دارند توزیع می‌کنندو تا پارچه بدست طاقه‌فروش برسد ٦ تا ۱۰ دست می‌چرخد وده تن از واسطه‌ها و دلالهای معروف ،هریک سود قابل ملاحظه‌ای‌ازروی یک نوع پارچه‌پیراهنی می‌برند تا این پارچه به دست طاقه فروش برسد .

طاقه فروش‌های پارچه پیراهنی از دولت تقاضا کرده‌اند ترتیبی اتخاذ شود دست واسطه‌ها از پارچه کوتاه گردد . آنهامیگویند: بمنظور کوتاه کردن دست دلالها و تاجرنماهاازپارچه، از مدتها پیش یک شرکت تعاونی بنام شرکت قائم بـا سرمایه طاقه فروش هـای پیراهنی تاسیس شد ، امـا متاسفانه با اینکه این شرکت قادر است کلیه تولیدات کارخانجات مربوط را نقدا خریداری و به طاقه فروش ها عرضه کند ، مــع‌الوصف اعمال نفوذ «اکیپ زالو» و واسطه‌های وابسته به این اکیپ ، موجب عدم فعالیت شرکت قائم شده‌اند .

حذف تشریفات‌زائد در ثبت

نارسائیهاو علل نارضایتی بعضی از مراجعان به ثبت اسناد و املاک کشور در جلسه‌ای با شرکت آقـای شهسوارانی معاون وزارت دادگستری و رئیس سازمان ثبت اسناد و املاک کشور مورد بررسی و مطالعه‌قرار گرفت .

در این جلسه که چندتن از مسئولان و مدیـران سازمان ثبت اسنادو املاک کشور نیز حضور داشتند مقرر شد : تشریفات زائد اداری در جهت‌پیشگیری از اتلاف وقت مراجعان و نیز برای تامین رفاه حال افراد مستضعف و کم‌درآمد کــه عموما نیازهای خود را از طریق اخذ وام‌تامین میکنند، به بانکها و دفاتر نیز ابلاغ شود و با توجه به‌ضوابط و رعایت حقوق بانکی از بکار بردن تشریفات غیر ضروری جلوگیری شود .

برای آمادگی درامتحان
اعزام‌دانشجو
دوره جدید کلاسهای فشرده اعزام دانشجو بخارج این هفته در هومن زیر نظر جواد عسگری تشکیل میشودعلاقمندان شرکت دراین کلاسها میتوانند به هومن خیابان انقلاب (شاهرضای سابق)بالاترازدانشگاه تهران مقابل‌سینما کاپری تلفن ٦٦١٢٢٤ مراجعه فرمایند قبلا ازداوطلبین امتحان تعیین قوه بعمل خواهدآمد.
آ ـ ۲۳۱٦۰

خبرهای کوتاه

تلگرام تبریك رهبر حرکت‌اسلامی‌افغانستان

بمناسبت عید سعید فطراز طرف محمد اصف محسنی رهبر حرکت‌اسلامی‌افغانستان تلگرام تبریکی برای اقای بازرگان نخست‌وزیر مخابره شد.دراین‌تلگرام‌آمده است : ما از شما انتظار داریم‌که بیشتر از این بی‌تفاوتی دولت خود نسبت‌به‌اوضاع مسلمانان انجا ادامه ندهند. به‌امیدپیروزی نهائی‌مسلمانان ایران و افغانستان و همه جهان .

دعوت از چاپخانه‌داران

هیئت‌مدیره صنف‌چاپخانه داران‌و هیئت‌رئیسه سندیکای کارگران چاپخانه ها و نیز درخواست کنندگان تاسیس چاپخانه در تهران از طرف وزارت‌ارشاد ملی‌دعوت‌شده‌اند تا آئین‌نامه تاسیس چاپخانه ها و واحد های چاپی را مورد بررسی و تبادل‌نظر قرار دهند .

جلسه بررسی این آئین‌نامه ساعت ۹ صبح پنجشنبه هشتم شهریور ماه جاری‌در اداره کل مطبوعات داخلی وزارت ارشاد ملی واقع در خیابان دکتر مصدق‌نبش خیابان دکتر فاطمی تشکیل خواهد شد .

بلوك گذاری در خیابانها

شهرداری تهران اعلام کرد: دراجرای مقدمات طرح ترافیک‌تهران‌ازامشب تا دهم شهریور ما گروه های اجرائی شهرداری تهران مشغول‌بلوک‌گذاری‌درتعدادی ازخیابان های شهرخواهند بود . لذا از رانندگان‌عزیز تقاضا میشود در موقع‌عبور مرور در سطح شهر رعایت احتیاط لازم رابنمایند.

سخنرانی وزیرکار

ساعت ۲ بعداز ظهرفردا، دوشنبه ، داریوش فروهر وزیر کار و امور اجتماعی در محل انبار نـفت ری سخنرانی می کند .

این سخنرانی از سوی انجمن اسلامی کـارکنان صنعت نفت تهران ترتیب یافته است .

خودسوزی کرد

ساقی کلایه : زنی به نام «محترم ممشی» براثر اختلافات خانوادگی بـا همسرش بـه نـام «صیاد محمدی» خود را آتش زد و در راه بیمارستان جـان سپرد . از این زن‌دو‌فرزند به جای مانده است .

تکمیل مجتمع مسکونی کارکنان ثبت‌اسناد

در جلسه فـوق‌العاده هیات مدیره شرکت تعاونی مسکن کارکنان سازمان‌ثبت اسناد که با حضور آقـای شهسوارانی معاون وزیر دادگستری و رئیس‌سازمان ثبت اسناد تشکیل گردید ، تصمیم گرفته شد :بمنظور تسریع درامر تکمیل مجتمع مسکونی کارکنان ثبت‌واقع در اراضی‌طرشت به‌پیمانکار مسئول اعلام دارند کـه در اسرع‌وقت‌عملیات ساختمانی را باجدیت‌و سرعت‌بیشتری شروع نماید .

در غیر این صورت‌به‌کار های ساختمانی وی خاتمه داده میشود تا از طریق دیگر نسبت‌به اتمام‌ساختمان ها اقدام گردد .

فعالیت گروههای پزشکی شیرو خورشید سرخ در کردستان

دوگروه کامل پزشکی جمعیت شیروخورشید سرخ ایران شامل ۸ نفر جراح ، متخصص بیهوشی و رادیو لوژی و پرستار با وسایل کافی عازم سنندج شد تا از طریق این‌شهر به سقزبرود. گروههای دیگری نیز از سوی این جمعیت ازشیراز و چند شهرستان دیگرآماده اعزام‌به غرب‌کشور شده‌اند

از گروههای درمانی و امدادی جمعیت شیرو خورشید سرخ تاکنون٤نفر، یک پرستار و ۳ بهیارـ در راه انجام وظیفه شهید شده‌اند .

«رنجبر» توقیف نشده است

«سازمان انقلابی» طی نامه‌ای به روزنامه اطلاعات در پاسخ مطلب مندرج در روزنامه اطلاعات روز سه شنبه ۳۰ مرداد ماه ۵۸ صفحه دهم با عنوان ۱۱۰ نشریه دیگر نیزتوقیف می شوند» توضیح داده است که نشریه «زحمت» متعلق به «سازمان انقلابی» نیست و هیچگونه وابستگی به سازمان انقلابی ندارد . در همین نامه سازمان انقلابی، متذکر شده است کهنشریه «رنجبر» ارگان «سازمان انقلابی» ، تابحال توقیف نشده و اصولا ما انتظار توقیف آن را نداریم .

انتصاب

از سوی وزیرکشاورزی و عمران روستائی آقای مهندس قاسم تهرانی یاوری نژاد بسمت مدیر کل اطلاعات و روابط عمومی و سخنگوی این وزارتخانه منصوب شد .

دادستان دادسرای انقلاب :

گرانفروشان بشدت مجازات میشوند

آیت‌الله آذری قمی ، دادستان دادسرای انقلاب مرکز دریک مصاحبه مطبوعاتی و رادیوـ تلویزیونی وظایف دادسرای انقلاب را اعلام کرد .

دادستان انقلاب در این مصاحبه گفت این دادسرا صلاحیت رسیدگی هر امریکه موجب نارضایتی مردم شودرا دارد.

او در زمینه اقدامات دادسرای انقلاب در مورد گران فروشان و واسطه‌ها گفت : اگر مردم علیه گرانفروشان شکایتی‌تسلیم دادسرای انقلاب بکنند مامور های ویژه خود را بـرای رسیدگی به محل میفرستیم .

در مورد مجازات های این گروه آذری قمی گفت : مـا به مقررات گذشته کاری نداریم ما بنظر حاکم شرع توجه‌میکنیم بهرشکلی که حاکم شرع تصمیم بگیرد ما عمل میکنیم ، درمورد حداکثر مجازات برای اینگونه افراد سئوال شد ، آیت‌الله آذری قمی درپاسخ‌گفت‌بستگی بنوع عمل اینگونه افراد دارد اگر مثلا گندم را احتکار کنند که این عمل باعث نارضایتی عده زیادی از مردم میشود،که مجازات‌آنها ممکن است اعدام هم باشد .

آیت‌الله آذری قمی همچنین اضافه کرد:

هر عملی که مضر انقلاب باشد و سیر انقلاب را متوقف کند مثل تحریک در کارخانه‌ها، جلوگیری از کار کارگران و عده‌ای را رو در روی‌مردم‌قرار دادن به بهانه اینکه بیکـار هستند ، اینها همه درصلاحیت دادسرای انقلاب است ،وظیفه دادسرای انقلاب است کهشدت عمل بخرج دهد و جلو اینگونه اعمال را بگیرد.

دادستان انقلاب در مورد تصرف اماکنی که در اختیار گروه های سیاسی قرار گرفته بود پاسخ داد که : این‌خلاف شرع است که عده‌ای ساختمان هایی را که متعلق به دولت است را تصاحب کنند .

آذری قمی در مورد تصرف ساختمان جنبش ملی مجاهدین از هماهنگی‌نکردن‌مقامات‌دولتی بادادسرای انقلاب اظهارتاسف کرد و اظهار داشت : آنها گفته‌اند این کار برخلاف‌دستور امام است ولی در تماسی که آقای قدوسی دادستان کـل انقلاب با قم برقرار کردندامام خمینی فرمودند من چنین‌حرفی نزدم .

آذری قمی در مورد توقیف پیام شهید گفت :

من با اینکه میدانم محمد منتظری یکی از مخالفین سر سخت رژیم گذشته بود و چندین بار زندانی شد و حتی خود من هم با او در زندان بودم وقتی روزنامه پیام شهید را که متعلق به اوستخواندم و متوجه شدم در جهت‌تضعیف دولت گام برمیدارد دستور توقیف آن را صادر کردم ، بهرحال برای دادسرای انقلاب فرق‌نمیکنددرمورد هرکه‌برخلاف‌مسیر انقلاب عمل کند از عمل او جلوگیری خواهد شد .

دکتر منوچهرصفریانس
تلفن جدید مطب
۸۵۸۳٦۰
آ ـ ۱٦٦٦٥

آقای حسن هامان
اشیه گمشده شماپیدا شده با۹۷۸۲۱۰۱ تماس بگیرید.
آ ـ ۱٦٨٤٣

امتحانات جی. سی. ای.
داوطلبان ثبتنام برای امتحان جی ـ سی ـ ای ـ که درژانویه آینده درمرکز فرهنگی بریتانیا برگزار خواهد شد، برای ثبتنام می‌توانند از تاریخ ۱٥ الی ۱۳ شهریور ماه جاری از ساعت ۸صبح‌الی ۱بعداز ظهر به آدرس خیابان فردوسی‌شماره ۳۸ مراجعه نمایند.

شروع محاکمه‌عامل کشتار واقعه‌شهربانی شیراز

یازده تن از سران عشایر جوانرود، برای اعلام‌آمادگی عشایر این منطقه ازغرب‌کشور، جهت سرکوبی ضدانقلابیون، به قم‌رفتند.

محاکمه فرمانده سابق منطقه ومرکز پیاده شیراز،در دادگاه انقلاب اسلامی این‌شهر ، شروع شد. گفته شد قتل‌عام واقعه ۲۲بهمن ماه۵۷ شهربانی شیراز که‌به‌شهادت شصت تن انجامید، بدستور اوصورت گرفته‌است .

گروهی از روستائیان «گلما» ساری ،ضمن اجتماع در برابر دادگاه انقلاب اسلامی این‌شهر، خواستار اعدام یك فئودال شدند که‌درزمان رژیم‌گذشته ، مرتکب چندقتل شده است.

گزارش خبرنگاران اطلاعات در شهرستان ها را درباره اینگونه رخداد ها درزیر میخوانید:

اطلاعیه سپاه‌پاسداران

● کرمانشاه ـ این اطلاعیه از سوی سپاه پاسداران انقلاب اسلامی‌مرکز عملیات غرب کشور انتشار یافت.

بسمه تعالی

سپاه پاسداران انقلاب اسلامی مرکز عملیات غرب کشوربااطلاع هموطنان‌غیور کرد میرساند هرگونه خبرو گزارش و نظری که راجع باوضاع غرب کشور دارند، میتوانند به نشانی‌کرمانشاه بلوار طاقبستان باشگاه فرهنگیان مرکز عملیات‌غرب کشوربخش اطلاعات‌مراجعه کنند ، یا به آدرس مذکور ارسال دارند و یا بشماره تلفن‌کد کرمانشاه شماره‌تلفن ۲٤۱۲۹ اطلاع دهند. در عدم دسترسی به‌نشانی فوق هموطنان میتوانند بـا نزدیکترین مرکز سپاه پاسداران انقلاب اسلامی تماس برقرار کنند.

عزیمت به قم

● ۱۱ نفر از سران عشایر جوانرود راهی قم شدندتا مراتب آمادگی عشایرمذکور را برای سرکوبی ضد انقلابیون حضورا به‌پیشگاه امام خمینی ابراز دارند .

سران‌عشایر جوانرود در مسیر راه خود ازجوانرود به قم پیش‌ازظهر دیروزبا آیت‌الله حاج شیخ مجتبی حاج آخوند رئیس کمیته انقلاب اسلامی استان کرمانشاهان در مسجد حاج «شهبازخان» کرمانشاه‌دیدار و گفتگو کردند.

شلاق خوردند

● کاشان ـ دادگاه انقلاب اسلامی کاشان پس از رسیدگی به‌پرونده قدرت‌الله ناجی آبادی وی را بجرم عمل منافی عفت به یکصد ضربه شلاق در دو نوبت محکوم کرد.

همچنین قاسم بینش کاشانی ، هادی شاطرهادی و رضا کیانی‌نیز بجرم‌تظاهر به روزه‌خواری و قماربازی هرکدام به سی ضربه شلاق و جواد نمکی بجرم دایر کردن قمارخانه و قماربازی و روزه‌خواری به ٥٠ضربه شلاق محکوم شدند.

حکم صادره از طرف قاضی شرع‌توسط پاسداران انقلاب اسلامی کاشان بـه مرحله اجرا درامد.

درگیری مسلحانه

● بوشهر ـ بدنبال‌درگیری مسلحانه طایفـه‌ای در «ابوفریر» ازتوابع برازجان ۲ نفر مجروح‌شدند واکیپی از سپاه پاسداران بوشهربه منطقه اعزام شد. این اکیپ پس از دستگیری ٦ نفر از طرفین‌نزاع، توانست‌آرامش را به منطقه باز گرداند.

زدو خورد در صف روغن !

● نهاوند ـ درزدو خورد پاسداران نهاوند و مـردم این شهر بر سر خریدروغن نباتی ٥ نفر مجروح و ۳ نفر بازداشت شدند. دراین واقعه همچنین یک بنگاه روغن نباتی بر اثر هجوم مردم ، توسط عده‌ای‌غارت شد.

پاسداران و مامـوران انتظامی برای کنترل صف های یک کیلومتری روغـن نباتی به محل آمدند وبرای جلوگیری از ازدحام مـردم شروع به تیراندازی هوایی کردند و سپس از ماشین آبپاش استفاده کردند.نحوه متفرق کردن‌مردم بااعتراض عده‌ای و درگیری آنان بـا پاسداران شدو یک پاسدار و ٤ نفر از افراد متفرقه مجروح شدند.

خاموش شد

● بجنورد ـ گزارش‌های رسیده حاکی است کەحریق جنگل گلستان واقع‌درحومه بجنورد حوالی ساعت ۱۱ صبح پریروز بـا تلاش روستائیان و ماموران‌ارتش و ژاندارمری اطفاء شد و بیش از ده هکتار از جنگل در نتیجه آتش‌سوزی‌از بین رفت.

اخطار به متهمان

● اطلاعیه دادسرای‌انقلاب اسلامی بهبهان دیروزبشرح زیر صادر شد:

به نامبردگان زیر متهمین به همکاری با ساواکمنحله اطلاعات شهربانی، ضد اطلاعات، ژاندارمری و عاملین کشتار وشکنجه‌خلق مبارز و مسلمان بهبهان‌که پرونده آنها در این دادسرا تحت پیگرد قانونی میباشد اعلام میشود که ظرف مدت ۱۰ روز از این تاریخ،خود را بـه دادسرای انقلاب اسلامی بهبهان معرفی‌نمایند و چنانچه در مدت یاد شده در دادسرا حاضر نگردند غیابا محاکمه و حکم‌مقتضی با شرع مقدس اسلام در باره آنان صادر خواهد شد:

۱ـ سرهنگ دوم حسینعلی امیری رئیس‌سابق شهربانی بهبهان.
۲ـ سرباز وظیفه فـراری عوض قوچانی جمعی‌گردان ضربت ژاندارمری بهبهان.
۳ـ ستوان‌یکم‌منیژه‌پوررموید رئیس سابق شعبه اطلاعات شهربانی بهبهان.
٤ـ سیدمحمد علی موسوی معروف به معین زاده.
۵ـ نصرت‌الله بهادر قنواتی رئیس سابق انجمن شهر بهبهان.
٦ـ عبدالرسول‌حق‌بین‌رئیس سابق اطاق اصناف بهبهان.
۷ـ نجف منصوری رئیس سابق انجمن شهرستان بهبهان.
۸ـ نصرالله کاظمی ساکن سردشت زیدون بهبهان.
۹ـ علی بهبهانی رئیس‌سابق بنیاد باصطلاح نیکوکاری اشرف.
۱۰ـ سید اشرف بحرینیان.
۱۱ـ خانم پریدخت افخمی مسئول دائره‌حفاظت‌آموزش و پرورش.

کشف اسلحه وتریاك

● شیراز از طرف سپاه پاسداران انقلاب اسلامـی شیراز طی چهل و هشت ساعت گذشته از طرف‌پلیس راه شیراز ـ کازرون‌و‌پلیس راه شیراز اصفهان‌پنج‌کلت کمری نه خشاب کلت ۲۵۰ فشنگ ۷٫٦۵ ۳۰۰ فشنگ کلاشینکف دو قبضه اسلحه کلاشینکف‌و‌یک قبضه‌اسلحه سوزنی‌و‌مقدار زیادی‌فشنگ دیگر از قاچاقچیان اسلحـه کشف و ضبط شد.

همچنین یک کیلو گرم تریاک و یک قبضه اسلحـه دولول روسی ۲ از منزل شخصی بنام خیرات علی رحمانی کشف شد.

خودکفایی شهرداریها

● استانداری فارس‌دردیدار از استهبان و نیریز اعلام کرد چنانچــه شهرداریها نتوانند خود کفاباشند،آنها را تعطیل خواهیم کرد.

علی دانش‌منفرد استاندار فارس با اعلام این مطلب خاطرنشان کردکەشهرداریها باید خودکفا باشند و، مردم از طریق پرداخت عوارض های خود، شهرداریها را یاری کنند و دولت طی بخشنامه‌ای هرگونه کمک مالی بشهرداریها را ممنوع کرده و چنانچه شهرداریها نتواننـدخودکفا باشندمجبور خواهیم شد درشان‌را تخته کنیم.

شروع محاکمه

★ شیراز محاکمه سرلشگر علی‌اصغر دمپناه فرمانده سابق منطقه مرکز پیاده شیراز به اتهام شرکت در کشتار بیرحمانه ۲۲ بهمن ۵۷ شهربانی شیراز در دادگاه انقلاب اسلامی این شهر آغاز شد .

دادگاه پس از قرائت کیفر خواست و استماع‌دفاعیات‌متهم، پس‌از ۵ساعت محاکمه ،برونده سرلشگر دمپناه را به دادسرای انقلاب شیراز فرستاد تا پس از تحقیقات از افراد تحت فرماندهی وی،محاکمه سرلشگر دمپناه دنبال شود .

سرلشگر دمپناه به‌شرکت در کشتار شهربانی شیرازو دیگر وقایع این‌شهرکه تحت‌فرماندهی او ،انجام پذیرفت، متهم شده است .

درکشتار بیرحمانه ۲۲بهمن ماه ۵۷شهربانی شیراز ،بیش‌از شصت نفر به‌شهادت رسیدندو حدود ششصد نفر مجروح شدند.

تصفیه و پاکسازی

●ساری ـکمیسیون تصفیه و پاکسازی ادارات‌استان‌مازندران درمحل استانداری‌تشکیل شدو فعالیت خود را آغاز کرد .

این کمیسیون وظیفه دارد کارمندان کم کاروکارکنانی راکه به‌نحوی در امور اداری‌اخلال می‌کنند ،شناسائی کرده و ضمن رسیدگی مقدماتی‌به وضع‌آنان، اینگونه افراد رابه دادگاههای انقلاب اسلامی معرفی کنند تا‌در باره آنها تصمیم گیری شود.

تقاضای اعدام

★ دیروز بیش از ۳۰۰نفر از اهالی روستای «گلما» از توابع ساری در مقابل دادگاه انقلاب اسلامی‌این شهر اجتماع کردندو خواستاراعدام حاج رضا حق‌پناه‌که‌دربازداشت شهربانی بسر میبرد، شدند .

رضاحق‌پناه از مالکان روستای «گلما» است که در رژیم سابق مرتکب چند قتل و شکنجه‌شده بود و در همان زمان بخاطر اعمال نفوذ فقط به ۷ سال زندان محکوم شد.

هفتمین روز شهادت

★ بوشهر ـ دیروزبمناسبت هفتمین روز شهادت خلبانان شهید سرگرد خلبان محمدعلی فاتح چهر وسروان خلبان سید محمود امام که در سقوط هواپیمای فانتوم اف ـ ٤ جان خود را از دست دادندمجلس ختمی در مسجد جامع عطار بوشهر برگزار شد در این مجلس برسنل نیروی هوائی، روحانیون‌وسایر طبقات‌مختلف مردم شهر شرکت داشتند.

آمادگی برای جهاد

● دیروز دو گروه صد نفری افراد مسلح بنمایندگی‌از اهالی بخشهای «انبارک» و «جهله»، بوشهردر منزل‌آیت‌الله حاج سید مصطفی حسینی اجتماع‌کردندو آمادگی‌خود را برای جهاد اعلام نمودند آیت‌الله ضمن تشکر از آنان گفت: در صورت‌لزوم برادران خودرا خبر خواهیم کرد.

سنگ‌قبر«رضاخان» برداشته‌شد

عده‌ای از جوانان شهر ری ، در حال برداشتن سنگ قبر دیکتاتور بزرگ رضا خان قلدر دیده میسوند .

شهرری‌ـ خبرنگار اطلاعات: دیروزبه دعوت اتحادیـه انجمنهای اسلامی شهرری، طی عملیاتی‌سنگ‌قبررضاخان پهلوی پدر شاه مخلوع ، علیرضا پهلوی و حسنعلـی منصور نخست وزیر اسبق‌در رژیم گذشته برداشته شد.

اتحادیه انجمن‌های اسلامی شهرری اعلامیه‌ای منتشر کرد و ضمن آن تاکید نمود : «در صدد شدیم تا آثار قبردیکتاتور بزرگ، رضاخان مسنکبر را از بین ببریم، و بس از تماس با امام، ایشان‌فرمودندچون‌از بنا استفاده‌های اسلامی‌میشود تنها کافیست‌آثاربرجستگی‌قبر را از بین ببرید، و اکنون در روز سوم شهریور که خاطره اخراج رضاخان‌از ایران‌تداعی می‌شود، به‌برداشتن برجستگی و آثار قبر این مستکبر تاریخ ایران می‌پردازیم».

سنگ قبر ۱۵ تنی

در عملیات برداشتن سنگ قبر رضاخان ، علیرضا پهلوی و حسنعلی منصور از لودرو کمپرسور استفاده شد و در اطراف سنگ قبر رضا شاه شیار عمیقی بوجود آوردند ، اما بعلت سنگینی سنگ قبرکه حدود۱۰ تا ۱۵ تن وزن‌دارد، برای درآوردن آن از جرثقیل کمک گرفته شد.

در عملیات کندن‌سنگ‌قبرهای مذکور اعضای شورای کارگری پالایشگاه نفت شهر ری همکاری نزدیک داشتند.

براساس تصمیمی‌که گرفته‌شده، قرار است صرفا آثار قبررضا خان برداشته شود و ازسایر قسمتهای آرامگاه استفاده‌های اسلامی بعمل آید.

استاندار آذربایجان غربی :

ضد انقلاب در پوشش مسایل ایدئولوژیکی‌میخواهد ما رااز‌انجام کارهای سازندگی باز دارد

ارومیه ـ حفکواستاندار آذربایجان غربی دیروز در بازدید از منطقه اسلام‌آباد شهر ارومیه که اغلب‌اهالی آنرا کردهای رانده شده از روستاها تشکیل‌میدهند ، در اجتماع گروهی از مـردم منطقه اظهارداشت: درحالی که مـا در گوشه‌هائی از کشورمان و شهرمان بـا مشکلات اقتصادی‌و اجتماعی و آبادانی روبرو هستیم ، عده‌ای ضد انقلاب و خائن در پـوشش مسایـل ایدئولوژیکی‌ما را از انجام فعالیت‌های عمرانی بـاز میدارند . حفکو در میان کردهای رانده شده که در گوشه‌ای از ارومیه ساکن شده وتاکنون نتوانسته‌انداز مزایای عمرانی ، اقتصادی و بهداشتی کامل‌برخوردار شوند گفت : درحالیکه‌مردم کردستان و یا بقول برخی «عناصر خلق کرد» در فقر و بدبختی زندگی می‌کنند ، حزب دمکرات وضعی رادر منطقه بوجـود آورد و مسائلی مانند استخـدام ژاندارمری محلی و انتخاب مقامات محلـی در منطقه مطرح می‌کند و بیشترعمدا و تصنعی مسایلی میسازدو، گاه به منابع نفتی مهابـاد حمله می‌کند و امنیت‌منطقه را بهم میریزد تا از اقدامات عمرانی وسازندگی‌جلوگیری کنند .

حفکو افزود : دستـور رهبر انقلاب امـام خمینی اینست که روستائیان بـه روستاهای خود بازگردندو مسلما ضد انقلابیون خائن که روستائیان را ازمحلهای خود رانده‌انـد ، بسزای اعمال خود خواهندرسید. استاندار آذربایجان غربی‌با اشاره به وضع نابسامان محله «اسلام‌آباد» و واحد های مسکونی آن گفت: من میدانم وضع مردم‌پیرانشهر و اشنویه نیز بهتر ازاینجا نیست ولی متاسفانه چنانکه تاکید کردم عوامل‌ضدانقلاب نمیخواهند مردم منطقه در آسایش باشند .

استاندار در پایان از اقدامات گروه توحیدی‌انفاق که در این منطقه فعالیت دارد ، ابراز تشکر کرد.

در بازدید استـاندار آذربایجان غربی از محله اسلام‌آباد که فاقد آب و برق ، مدرسه ، درمانگاه و حمام و سایر تـاسیسات رفاهی است دستور داده شدکه هرچه زودترشن‌ریزی و تسطیح راه و تامین آب محله اقدام شود . گروه توحیدی انفاق که یک گروه مستقل برای انجام کارهای عام‌المنفعه است در این‌محله تاکنــون ۷۲۰ دست لباس توزیع کرده و نسبت بتامین آذوقه و ایجاد کتابخانه‌و تامین امکـانـات بهداشتی اقدامات موثری انجام داده است و بوسیله پزشک این گروه ۱۰٦ نفر از اهالـی محله اسلام‌آباد تحت‌معاینه قرار گرفته‌اند .

انفجارنارنجك ۲ نفر راکشت

براثر انفجار نارنجکی که در کمد لباس یک‌خانه پنهان شده بود یک جوان۲۰ساله و مادرش کشته شدنـد . حادثه هنگامی روی داد که رضا سحابی (۲۰ ساله) به اتفاق مادرش (شب شنبه)از یک مهمانی‌به منزلشان‌واقع در خیابان ۲۰ مری منصور ٦ متری حمام‌باغ‌وفا بازگشته بود. وی پس از ورود به خانه بطرف کمد لباس رفت و از داخل آن نارنجکی را که قبلا در آنجا پنهان‌کرده بود بیرون آورد و ضامن آنرا کشید چند لحظه بعد نـارنجک درمیان دستهایش منفجر شد . براثر این حادثه و انفجار نارنجک علاوه بر متلاشی شدن بدن این‌جوان،مادرش نیز به شدت صدمه دید که پیش از رسیدن‌به بیمارستان جانسپرد . با بروز ایـن حادثه گروه ضربت کمیتـه مرکزی منطقه ۱۰ فورا به محل اعزام شد و در ایـن مورد پرونده‌ای‌تشکیل داد. مسئولین کمیته این منطقه اظهار داشتند : این افراد بدون توجه به عواقب‌وخیم و با ذکرات مکرری‌که‌به‌آنها داده شده ، باوجود عدم صلاحیت ، اقدام به‌نگهداری برخی سلاحها و مهمات می‌کنند و باعث بوجـود آمدن این قبیل حـوادث ناگوار می‌شوند .

اعدام یك‌استوار در اصفهان

اصفهان ـ دادگاه انقلاب اسلامی اصفهان پس از رسیدگی به اتهامات استوار یکم قریب متهم به قتل علی حاجفر هادی وی را مجرم شناخت و به اعدام محکوم کرد .

به گزارش خبرگزاری‌پارس براساس محتویات پرونده استوار یکم قریب درمقابل بیمارستان مصدق (ثریای سابق) مبادرت به تیراندازی بسوی یکی از مجاهدیـن نموده و وی را به درجه شهادت رسانده است .

متهم در دادگاه اعتراف کرد که در آنروز مبادرت‌به شلیک دو تیر نموده است. حکم دادگاه سحرگاه امروز بمورد اجرا گذاشته شد .

یك هلی کوپتر درسنندج‌سقوط‌کرد

سنندج ـخبرنگار اطلاعات

پیش‌از ظهر دیروز یك‌فروند هلیکوپتر لشکر ۲۸کردستان که حامل آذوقه و مهمات بود، هنگام پرواز از باند فرودگاه پادگان سنندج بعلت برخورد باشیم برق آتش گرفت‌وسقوط کرد.

بەدنبال سقوط هلی‌کوپتر ، مهمات داخل آن منفجر شدو دود غلیظی به هوا برخاست . این حادثه خوشبختانه تلفات جانی نداشت .

دیروز کماکان صدای تیرـ اندازی های پراکنده از نقاط مختلف شهر سنندج به گوش میرسید.

از سوی دیگر پس‌ازبرگزاری نماز عید فطر در سنندج ، هنگامی که راه پیمایان‌به‌مسجد جامع شهر مراجعت کردند ، مقابل مسجد گروهی که اغلب زن بودند، شعار دادندوخواستار آزادی زندانیان و بازداشت‌ـ شدگان توسط‌پاسداران اعزامی شدند، پاسداران نیز با تیرـ اندازی هوایی اقدام‌به متفرق کردن آنان نمودند و حدود ٥ نفر مجروح شدندوبه‌بیمارستان انتقال یافتند.

بدنبال این واقعه سنندج خلوت شد و پاسداران مسلح نظم شهر را بعهده گرفتند ، معذالك تامدتی بعداز نیمه‌شب صدای تیراندازی کماکان به گوش میرسید.

قابل توجه کلیه فروشگاههای پوشاك
برای تهیه انواع روپوش مدارس کشور باتلفن های ۳۷۸۳۰۲ـ ۳۷٤۵۸۷ تماس بگیرید.
آ ـ ۱٦٤۷۹

شرکت صنایع چوب سنتاب
لوازم اداری چوبی مدرن ـ کابینت آشپزخانه درهای چوبی و تختخواب نوع اعلاء باقیمت مناسب آماده تحویل‌فوری میباشد.
نشانی ـخیابان آزادی (آیزنهاور سابق) ۷۷۹ ـ تلفن
۱۳ ـ ۹۷۳۰۱۱
آ ـ ۱٦۸۳۱ ۱ـ ۲

مجله‌جوانان
پرتیراژترین‌مجله‌ایرانی
توقیف‌وآزادشد
روزدوشنبه‌مجله جوانان باگزارش کامل واقعه و مطالبی که‌درهیچ نشریه‌ای نخواهید خواند مثـل همیشه‌درخدمت‌مردم آزاده ایران است

نمایندگان امام‌به‌خوزستان‌می‌روند

بسمه‌تعالی

پیرو شکایات بسیاری که از طریق تلگراف ونامه وغیره از طرف کارمندان شرکت ملی نفت ایران‌و‌وضع آن، بدفتر امام رسیده بود، موضوع به عرض حضرت آیت‌الله‌العظمی امام خمینی، مدظله العالی رسید،معظم‌له هیاتی را به سرپرستی آیت‌الله اشراقی و در معیت‌جناب حجت‌الاسلام ، آقای ابطحی کاشانی، مامور رسیدگی‌به این امر فرمودند و قرار است هیات مزبور به مناطق نفتی خوزستان و سرکشی به پالایشگاه ها و مناطق دیگری که لازم است، مسافرت نموده و از نزدیک بـه شکایات آقایان محترم رسیدگی نمایند.

قم دفتر امام خمینی ۳٫٦٫۵۸

باطرح انقلابی استاندار اصفهان

خانه‌های‌خالی دراصفهان بین‌مستضعفین تقسیم‌میشود

اصفهان ـ محمد کاظم موسوی بجنوردی استاندار اصفهان در یک پیام مهم تلویزیونی درموردتصمیمات انقلابی در جهت رفاه‌طبقات مختلف مردم استان اصفهان سخن گفت . استـاندار اصفهان در پیام ۱۳ ماده‌ای خود از دراختیار گذاشتن کاخ محمود رضا پهلـوی برادر شاه‌مخلوع‌درملکشهر برای نگهداری معلولیـن ، واگذاری خانه‌های خالی و مصادره شده به مستضعفین عمران شهری وبرق‌رسانی‌به منـاطـق مستضعف نشین اصفهان تا ارائه خدمات درمانی و پزشکی‌بکارگران، مسئله بازنشستگی آنـان ، تصفیه ادارات دولتـی از عوامل ساواک و تـامین فضاهای آموزشی لازم‌برای تحصیل فرزندان مردم‌سخن گفت .

استاندار اصفهان ضمن برشمردن پیام ۱۳ مـاده‌ای خود گفت :

ـ همه خانه های خالی‌که در دست‌دولت و یا تحت توقیف و یـا مصادره شده باشند دراسرع وقت به مسئولیت شخص خود بطور مـوقت بین مستضعفین تقسیم میشود تا درآینـده تکلیف قطعی و واگذاری‌نهایی آنهامشخص گردد و برای اجاره دادن خانه‌های خالی کمیسیونـی تشکیل میشود تا با قیمتـی عادلانه خانه‌های خالی رابه متقاضیان کرایه دهند .

ـ همه شهرداران‌موظفند بجز در موارد ضروری‌همه برنامه‌های عمرانی شهـری خود را متوجه محله هـای مستضعف نشین بنمایند .

ـبه مسئولان آب و برق دستور داده میشود که در اسرع وقت محله هـای فقیرنشین را در زیرپوشش آبرسانی و برق رسانی‌خود قرار دهند .

ـ همه واحدهای صنعتی موظف به ایجاد واحدهای مسکونی برای کارگران‌خود هستند .

ـ همه کارگران بایـد دفترچه‌هائی در اختیارداشته باشند که بموجب‌آن‌بتوانند در هر ساعت و در هرمطب و درمانگاه و بیمارستانی‌از خدمات درمانی و پزشکی بهره‌مند گردند .

ـ همه کارگران بـدون توجه به مقررات نظـام طاغوتی شاه مخلوع‌میبایست از حق‌بازنشستگی‌برخوردار گردند .

کارخانه‌هائی که طبق مقررات مشمول ملی کـردن میگردند فورا ملی اعـلام خواهند شد . کما اینکه‌دو کارخانه «شهناز» و «صنایع پشم» ملی شده‌اند .

ـ برای ایجاد واحدهای آموزشی جدید دستورداده شد که در اسرع وقت از محل‌های توقیفی ومصادره شده بطور موقت استفاده گردد تا از این پس اداره آموزش و پرورش‌بتواند تعداد بیشتری از فرزندان مبارز این استان را تحت پوشش آموزشی خود قرار دهد .

ـ بـرای تصفیه ادارات دولتی از عناصر ساواکی‌در هر اداره‌ای یک کمیسیون سه نفری تشکیل شده است

ـبهمه ادارات دولتی اکیدا دستور داده میشود که در اسرع وقت مردمی گردند و دیوانسالاری‌راکنار بگذارند وبایک سازندگـی مردمی و انقلابی کار ارباب رجوع را بسرعت بانجام برسانند .

ـ همه ادارات دولتی‌و ارگانهای دولتی موظف بـه همکاری صمیمانه با جهاد سازندگی هستند.

ـ کاخ محمودرضا برادر شاه مخلوع واقع در ملک شهر برای نگهداری‌معلولین اختصاص می‌یابدو تحت‌نام سازمان رفاه انقلاب اسلامی شروع بکار خواهد کرد.

و از این پس هرگاه کـه نقصی مشاهده شود و یابا مشکلی برخورد کنیم ویـا برای رفاه و آسایش مـردم طرحی بنظر آید بشیوه‌ای انقلابی عمل خواهیم کرد.

استاندار اصفهان درپایان پیام خود، اظهار امیدواری کرد کـه در آینده نزدیک مژده های دیگری برای‌مردم قهرمان استان اصفهان‌مطرح میشود.

۳٦جوان‌درمهاباد به‌گروگان گرفته‌شدند

کرمانشاه‌ـ خبرگزاری پارس: وکیلی، فرماندار قصر شیرین، ساعت ده وسی دقیقه دیروز، در تماس تلفنی بخبرنگـار خبرگزاری پارس در کرمانشاه گفت: روز بیست ونهم مرداد ماه، سی‌و شش‌نفر ازداوطلبان خدمت وظیفه عمومی ایـن شهرستان که با دو دستگاه مینی‌بوس عازم‌مجبشیر بودند، در مهاباد به گروگان گرفته شده‌اند، فرماندار قصرشیرین افزود: بمحض رسیدن اطلاع بهاین شهر، افراد خانواده‌های داوطلبان در فرمانداری‌اجتماع کرده‌اند و خواهان‌آزاد کردن فرزندان خود هستند.

طی مراسم باشکوهی در شیراز وخرم‌آباد

جنازه۱۳ نظامی‌شهید وقایع سقز تشییع شد

جنازه ۱۳ نظامی شهید وقایع سقز در میان تاثر عمیق هزاران تن از مردم شیراز و خرم آباد تشییع شد.

● بـه گـزارش خبرنگار «اطلاعات»، در شیراز ، این شهر دیروز یکپارچه تعطیل بود و صدها هزار تن از مردم شیراز در مراسم بـا شکوه تشییع جنازه ۱۰نفر از افراد تیپ ٥٥ هوابرد شیراز که در جریان‌حوادث سقز بەدرجه‌شهادت‌رسیدند، شرکت کردند.

دیروز حضرت آیت‌الله محلاتی ، استاندار فارس‌و تیپ هوابرد شیراز طی اعلامیه هایی‌از مردم دعوت کردند تا در مراسم تشییع جنازه شهداء شرکت کنند. از ساعت ۸ صبح دیروز مقابل بیمارستان‌ارتش‌اجتماع مردم شیراز گروه گروه در مقابل بیمارستان‌ارتش‌اجتماع کردند و جنازه شهداساعت ۱۰ صبح در حالیکه‌بردوش نظامیان حمل میشد، تشییع جنازه رسمی گردید. جنازه ها تا پل «حر» روی دوش مردم حمل شد و از آنجادر ۱۰ آمبولانس قرار گرفت‌و پس از طی ۲۵ کیلومتر به گورستان «دارالترجمه»حمل گردید، جنازه شش تن در بلوک «شهداء» بخاک‌سپرده شد و جنازه چهار شهید دیگر به شهر های خـود انتقال یافت.

قطع موسیقی رادیو

دیروز رادیو شیرازبه احترام شهدای تیپ هوابرد این شهر ، برنامه هـای موسیقی خود را قطع‌کردو قسمتی ازمراسم‌تشییع‌جنازه را مستقیما پخش نمود.

پریروز و دیروز اغلب ادارات شیراز و استانداری فارس با نصب بلندگو،به پخش آیاتی از قرآن مجید پرداختند. اسامی این‌شهدا بشرح زیر است:

ستوانیکم‌ جواد سالم ، استوار دوم محمد حـاج محمدی ،گروهبان یکم‌یدالله کوه مره‌ای ، گروهبان‌یکم محمود بشیری،گروهبان‌دوم عبدالرضا دهقانی، گروهبان دوم محمود فرصتی،سرباز وظیفه خلیل تشیعی ،سرباز وظیفه مجتبی مردانی ، سرباز وظیفه محمود بیات و سرباز شهید دیگری کـه هویتش معلوم نیست.

تشییع جنازه در خرم‌آباد

● به گزارش خبرنگار «اطلاعات» در خرم آباد ، دیروز جنازه سه شهیددیگر حوادث سقز به اسامـی گروهبانسوم محمد حسن هادی پور ، سرباز وظیفه صفر خدادادی و سرباز وظیفه نعمت‌الله شرفی در ساعت ٥ بعد از ظهر بـا حضور هزاران نفر از مردم خرم‌آباداز بیمارستان‌ارتش، بردوش نظامیان تا میدان آزادی تشییع شد.

در این مراسم فرمانده تیپ مستقل ۸٤ خرم آباد ، روحانیون و طبقات‌مختلف مردم شرکت کردند وزن‌ها و مردها با صدای بلند گریستند.

جنازه سرباز شهید صفر خدادادی به زادگاهش‌ملایر و جنازه گروهبان شهید محمد حسن هادی پور بـه نجف‌آباد حمل شد.

جنازه سرباز شهیدنعمت‌الله شرفی اهل خرم‌آباد نیز در گورستان «خضر» این شهر دفن گردید.

بمناسبت شهادت این‌سه تن، درخرم‌آباد عزای‌عمومی اعلام و مغازه های این‌شهر تعطیل شد.

دفتر خانه‌سازی برای مستضعفین اعلام کرد:

کلنگ اولین شهرك انقلاب به‌زمین زده شد

صبح امروزدفترخانه‌سازی برای‌مستضعفین‌طی‌اطلاعیه‌ای اعلام کرد: دیروز کلنگ اولین شهرك انقلاب بەزمین زده شد .

در این‌اطلاعیه آمده‌است پیرو مذاکرات شفاهـی دفترخانه سازی بـرای مستضعفین با بنیاد مسکن و بنیاد مستضعفین و کمیته امداد امام خمینی‌و نیزبدلیل نارضایتی هائیکه‌خانواده‌های شهدا از زندگی درآپارتمان دارند تصمیم، گرفته‌شده‌هرچه زودتر از طرف‌دفترخانه‌سازی برای مستضعفین قدمی جدی وعملی در راه تحقق‌بخشیدن به‌حاکمیت مستضعفین‌واحیاء حقوق تضییع شده آنان برداشته شود . بدین منظور روز عید فطر در زمینی به مساحت چهل هزار مترمربع در منطقه شهر زیبا کلنگ شروع ساختمان اولین‌شهرك انقلاب برای احداث دویست دستگاه خانه بـه زمین زده شد و این شروع سرفصل جدیدی است دراه‌ساختمان شهرکهای انقلاب و امید است کار شهرك انقلاب شماره یك تا ٦ ماه دیگر تمام شده و منازل آماده و تحویل گردد . در ایـن اطلاعیه همچنین آمده است همانطور که عید فطر سال گذشته شروع جدی انقلاب اسلامی ایران بود این اقدام نیز در سال جاری در روز مبارك عید فطر موجب تداوم و میمنت انقلاب باشد وامید داشته باشیم که‌اسکان‌دادن مستضعفین‌بنابدرخواست‌امام انجام پذیرد و درآینده‌بسیار نزدیك هیچ‌بی‌خانه‌ای باقی نماند.

در رابطه باپخش اعلامیه چریکهای فدایی خلق

دو نفردر اهواز به ٤ سال زندان محکوم شدند

اهواز ـ دادسرای انقلاب اسلامی اهواز دیروز دو تن‌را در رابطه باپخش اعلامیه‌های چریک‌های فدایی خلق دراین شهر به ٤سال زندان محکوم کرد.

براساس گزارش خبرگزاری پارس به نقل از اعلامیه دادسرای اهواز، هوشنگ بالی‌زاده وعلی شیرمحمدی دررابطه با پخش اعلامیه‌های سازمان چریکهای فدایی خلق ایران در دادگاه محاکمه وهریک‌به دوسال حبس محکومیت یافتند.

اطلاعیه مرکز عملیات پاسداران غرب‌کشور:

نادمین حزب دموکرات درپناه‌جمهوری اسلامی خواهند بود

کرمانشاه ـخبرنگار اطلاعات

اطلاعیه شماره ٤مرکز عملیات پاسداران غرب کشورـ مرکز کرمانشاه دیروز بشرح زیر انتشار یافت :

«چون عده کثیری از برادران وقبایل‌کرد کرارابه مرکز عملیات غرب‌کشور مراجعه و تقاضای پناهندگی وامنیت کرده‌اند ، بدین‌وسیله به اطلاع کلیه ایلات و عشایروبرادران کرد میرساند آن‌عده‌که‌درارتباط با حزب منحله دموکرات و عنصر ضد انقلاب بوده‌اند، درصورت معرفی خود و اظهار ندامت از همکاری و تحویل اسلحه غیر مجاز خود، به‌مرکز عملیات غرب کشور ویامراکز سپاه پاسداران درامان جمهوری اسلامی‌خواهند بود».

روزنامه محترم اطلاعات

در جریده شریفه اطلاعات اول شهریور شماره ۱۵۹٤٦ در صفحه دوم مطالبی دوراز واقعیت درمورد شرکت لوشان درج‌شده بود‌که شایسته‌بودقبل از درج‌این خبراز سوی شرکت واگن پارس حداقل تماسی هم‌باشرکت لوشان ومدیرآن گرفته میشدکه‌امید استازاین بیعدرعایت فرمایند.

لذا خواهشمند است طبق‌ماده ۹قانون‌مطبوعات مطالبزیر رادر پاسخ‌به‌خبر گروگان گیری درواگن سازی اراك‌دستور درج بفرمایند.

در مورد مطالب‌آقای مهندس علویان که بعنوان مدیر عامل‌شرکت‌واگن پارس مصاحبه داشتند توضیحات زیرضروری است.

۱ـ باستناد مکاتبات وطبق‌نامه های صادره بامضای ایشان نامبرده فعلا سرپرست شرکت واگن‌پارس هستند نه مدیر عامل آن‌که طبق اظهارات خودشان هنوز هم حق‌امضای مالی راندارند.

۲ـ ایشان هنوز رقم مورد قرارداد رانمی‌دانند و متذکر میشود که‌این شرکت دوقرارداد باشرکت واگن پارس دارد نه یك‌قرارداد که‌در مجموع ۲۳۳ میلیون‌تومان میباشد نه سیصد میلیون که‌ازاین مبلغ هم یکصد میلیون مربوط به تاسیسات است.

۳ـ مدیران شرکت هردو ازمهندسان قدیمی و معروف بوده و طبق ضوابط پس‌از انقلاب نه‌فرار کرده‌اند و نه پولی باخود برده‌اند.

٤ـ شرکت لوشان بلاتکلیف نبوده‌و سرپرست و قائم مقام داردو باستناد مدارك موجود ماههاست که باآن شرکت درارتباط بوده.

هـ اینکه شرکت راورشکسته اعلام داشته‌اند کذب محض است که چون به روابط واعتباری این شرکت لطمه زده‌اند قابل تعقیب قضائی میباشند.

٦ـ قائم مقام شرکت که دارای تائیدیه از دادستان کل انقلاب میباشد دارای اعتبارات بسیار از محل مطالبات شرکت چه‌درگذشته وچه‌درحال میباشدکه ازجمله ازشرکت واگن پارس حدود شش میلیون تومان طلب تائیدشده دارد که معلوم نیست چه‌شده استو احتیاج به‌کسب اعتبار جدیدبنود.

۷ـ جلسه متشکله دراستانداری خارج از صلاحیت و حدود وظایف قانونی شرکت کنندگان بوده و خلع یدوتعیین مدیر جدید طبق تصویبنامه هیئت‌دولت و شورایعالی انقلاب فقط با اطلاع قبلی وزارت کارو تصویبنامه هیئت وزیران میباشدنه هیئت‌های محلی.

۸ـ اینکه ظرف ۳روزکه دوروزآن تعطیل بود مدیرجدید تعیین شدبرخلاف موازین مصوبه و تصویبنامه شورایعالی انقلاب و هیئت‌دولت بوده که‌اعتراض شدمراتب تحت رسیدگی وزارت کارو سازمان برنامه میباشد.

۹ـ مدیر تعیین شده آدرس خودداشرکت واگن‌پارس معرفی کرده واقدام به تلگرافهای هرج‌ومرج آفرین نموده است که تاتائیدیه وزارت کارو هیئت دولت رسمیت نداشته و تاقبل از تائیدیه مجدد هرگونه اوراق و اسناد وامضای ایشان درموردشرکت لوشان ازدرجه اعتبار ساقط میباشد.

۱۰ـ حقوق تیرماه و مرداد ماه دراثر اقدامات منفی کارفرمایرداخت نشده چون جنب همین‌کارگاه کارگاه دیگری است که علیرغم تمام مشکلات مشابه با دقت‌و سرعت بکار خود ادامه میدهدو معنی دیگراین‌که تاقبل از تیرومرداد حقوقها پرداخت شده‌است.

۱۱ـ اینکه ماشین‌آلات درگمرک دارند اشتباه ازسوی مدیران واگن‌پارس میباشد که پروژه هنوز به‌نیمه نرسیده ماشین‌آلات راوارد کرده‌اند شاید دولت قصد تجدیدنظر در نوع آنرا داشت که‌امید است رسیدگی شود.

۱۲ـ گروگان گیری ۱۷ نفر باشناختی که از کارگرانم دارم مربوط به قولهاووعده‌های واگن‌پارس بوده وکاری با شرکت لوشان ندارند.

۱۳ـ از قول‌ماهم به‌نخست وزیری سلام رسانیده استدعای رسیدگی فرمایند.

شرکت لوشان (سهامی خاص)
قائم مقام مدیر عامل ـفتح‌اله ـفتوحی

روزنامه‌نگاران آمریکائی در دام «سیا»

★ «سیا» باپخش اخبار دروغین یا تحریف‌شده در نشریات تحت کنترل خود در سطح جهانی، از آنها برای تحمیق افکار عمومی آمریکااستفاده میکند

★ «سیا» در اوج گسترش خود به ۸۰۰سازمان خبری و اطلاعاتی در سراسر جهان کمك مالی میکرده است

★ چرا بسیاری از اعضای «سیا» پس‌ازکناره گیری‌ازاین‌سازمان‌به روزنامه‌نگاری روی‌می‌آورند

ترجمه : دکتر علی‌اکبر بیهقی

اشاره

اخیرا اطلاعات تحریك آمیزی به‌نقل ازمطبوعات و خبرگزاریهای خارجی در نشریات و وسائل ارتباط جمعی ایران منتشر میشود که منجر به‌مشوش‌نمودن اذهان عمومی میگردد . باپیگیری اصل خبرونقشی که سرویسهای جاسوسی و اطلاعاتی در تولید و انتشار این اخبار دارند این مسئله آشکار میشود که در بسیاری موارد دستهائی ناپاك بامقاصد سوئی افراد و سازمانهای خبری را بخدمت خود میگیرند و وسیله انحراف افکار عمومی و اغتشاشات داخلی و حتی برادر کشی میشوند . مقاله زیر روشنگر بخشی ازدسیسه هائی استکه سازمان اطلاعاتی آمریکا «سیا» درداخل و خارج از آمریکا مرتکب شده و افکار عمومی مردم آمریکا و دیگر کشورهای باصطلاح «جهان آزاد» را نسبت‌به‌حقایق امور منحرف میسازد تابسود خویش ودر جهت خدمت به‌امپریالیسم بهره‌برداری نماید . این مقاله درآوریل ۱۹۷۹ درشماره ۳۸ مجله آزادی از انتشارات کلیسای علم شناسی در کالیفرنیا چاپ شده است که مطالعه آن بسیاری از حقایق پشت پرده وسایل ارتباط جمعی آمریکا را برملاخواهد کرد.

هدف «سیا» از کنترل رسانه‌های گروهی در سطح جهانی نفوذ و ایجاد انحراف‌درمطبوعات آمریکا وکشورهای‌دیگرجهان بمنظور آماده سازی افکار عمومی به‌قبول ویاموجه نشان‌دادن سیاست خارجی دولت آمریکا است. یکی از روشهای کنترل رسانه‌های گروهی که توسط «سیا» عمل میشود اینستکه افرادیرا در هیئت تحریریه روزنامه‌ها ومجلات و سرویسهای خبری اجیر مینمایند تا ازاینطریق نظرات «سیا» در موقع تهیه اخبار و مقالات مراعات گردد .

روش دیگری که بنام «بلوبلاك» معروف است‌بخش‌اطلاعات دروغین و یا تحریف شده در نشریات تحت کنترل خود در سطح جهانی است تا بعدا بتوانند اطلاعات مذکور را بعنوان اخبارافکار عمومی جهان بمردم آمریکا تحمیل نموده ومقاصد خود را عملی سازند. در سالهای ۱۹۵۰ شبکه کنترل‌رسانه‌های گروهی سیا بنام «ورلترز» نامیده میشد که عامل مهم دامن زدن به‌جنك‌سرد‌برای‌مبارزه باکمونیسم بشمارمیرفت .براساس این برنامه افراد وسازمانهای اصلاح طلب وضد دیکتاتوری را تحت فشار واتهام قرارداده و حتی باعث محاکمه وزندانی شدن اشخاص سرشناس گردیدند . اعمال همین‌برنامه‌ها و سیاستها در کشورهای خارج از آمریکا وسیله روی‌کار آمدن دیکتاتورهای فاسد و بظاهر «ضد کمونیسم» شد که سازمان «سیا» بشدت از آنها حمایت میکرد و مخالفین آنها را بنام مبارزه باکمونیسم سرکوب مینمود . باوجودیکه در مدت ۷ سال گذشته سازمان «سیا» بشدت مورد انتقادقرار گرفته و شکستهای متعددی در کشورهای مختلف ، بخصوص ایران، به‌آن وارد گردیده است، همچنین باوجودیکه دراین مدت دوباراز طرف کنگره آمریکا بازجوئی شده ومقررات زیادی برای کنترل فعالیتهای پنهانی آن‌بمطبوعات ورسانه‌های گروهی نوشته شده است، بازهم از سابق فعالتر و خطرناکتر است . متاسفانه اثراتی که این شکستها و بازجوئیها و مقررات در افکار عمومی آمریکائیان داشته، اینستکه تصور میکنند ، دست‌وپای «سیا» بسته است و در حال حاضر کار مهمی از آن ساخته نیست. این تصور غلط طوری شدت‌پیدا کرده است که اخیرا لایحه‌ای برای بازگذاشتن دست سیا در انجام عملیات پنهانی به‌کنگره آمریکاتسلیم شده‌است که‌براساس آن سازمان «سیا» برای انجام «فعالیتهای محدود و اورژانس» نیازی به‌اطلاع قبلی کمیته‌های مجلسین ، که برفعالیتهای «سیا» نظارت دارند، نباشد .

نشریه نیویورك تایمز در دسامبر ۱۹۷۷ به‌تشریح‌شبکه عظیم وجهانی خبرگزاریها ، روزنامه‌ها ، مجلات وخبرنگاران و سردبیران داخلی و خارجی که توسط سازمان «سیا» به‌آنها کمك مالی میشد، پرداخت . این شبکه در اوج گسترش‌خود ۸۰۰ سازمان خبری و اطلاعاتی و افراد راشامل میشد که۲۳۰ سازمان آن سرویسهای خبری بودند. سرویسهای خبری‌مذکور به نوبه خود هزاران نشریه بظاهر مستقل و یا نیمه مستقل را تغذیه میکردند و جالب اینجا است که کنترل‌رسانه‌های گروهی توسط «سیا» تنها بخاطر انحراف در افکار عمومی کشورهای خارج نیست بلکه در وهله اول متوجه افکارعمومی آمریکا است .

باوجودی که کنترل رسانه های گروهی‌درآمریکابرخلاف نص‌صریح قانون اساسی آمریکا و حتی برخلاف‌اساسنامه خود « سیا» است در عین حال کنترل رسانه های‌گروهی از طریق اجیر نمودن خبرنگاران ، و اعمال سانسوردر نشرمقالات و کتابهائی که مخالف نظرات «سیا» نوشته می‌شود بهمینت ادامه داشته و دارد .

البته افراد و سازمان های متعددی‌که ازمتخصصان قانون اساسی ، آزادی مطبوعات‌وسیاست‌خارجی امریکا میباشندبراین عقیده هستند که فعالیت‌های‌سیا‌جزبی‌اعتبار ساختن رسانه های گروهی در افکار عمومی نتیجه‌دیگری نداشته است .

برای اولین بار در سال ۱۹۷۲ویلیام‌کولبی‌رئیس وقت سیا بخاطر فشار افکار عمومی آمریکا اعتراف کرد که سازمان سیا فقط سی‌الی‌چهل نفرروزنامه‌نگار امریکائی را اجیر نموده است که به آنها ماهیانه حقوق میپردازد. این اعتراف سبب شد که روزنامه واشنگتن استارنیوز مطالب زیادی بشرح زیر در باره‌کنترل‌رسانه های گروهی توسط سیا منتشر نماید

۱ ـ تعداد زیادی از کارکنان سیاازبین روزنامه نگار ها انتخاب میشوند . و بالعکس تعداد زیادی از کارکنان سیا بعد از ترك خدمت «سیا» به شغل روزنامه‌نگاری و یا خبرنگاری روی می‌اورند . مثلاآقای « رابرت‌امانر» ناشر مجله نیوریپابلیك و آقای «بروس‌ران ورست » خبرنگار نیوزویك و آقای «بونردی» خبرنگار مجله « یورس‌نیوز اندورلدریپورت » از کارکنان سابق‌سیا ، هستند و افرادی از قبیل « ریچاردهلمز» رئیس‌سیا و سفیر آمریکا درایران قبلا خبرنگاریونایتدپرس‌بوده‌است.

۲ ـ صدها روزنامه‌نگار خارجی توسط سیا اجیر شده و بصورت باندگی های سیا درمی‌آیند و یابه جاسوسی درخدمت سیا اشتغال‌میورزند

روزنامه انترنشنال هرالدتریبون در سال۱۹۷٦ گزارشی داد که هزینه اجیرنمودن روزنامه‌نگاران خارجی بعدازپرداخت رشوه های‌سیاسی‌بزرگترین رقم فعالیت «سیا» را تشکیل میدهد

۳ ـ در سال ۱۹۷۷ آقای کارل برنشتاین در نشریه « رولینگ استون » فاش کرد که بیش‌از ٤۰۰ نفر از خبرنگاران آمریکائی بـا سازمان سیا ارتباط داشته‌اند . اینکار به اعتبار نشریات آمریکائی لطمه زیادی وارد کرده زیرا مردم‌متوجه شدند که پرده پوشی رسانه های گروهی آمریکا ووارونه جلوه‌دادن اخبار بخاطر روابطی‌است که‌با سازمان « سیا» دارند .

٤ ـ در سال ۱۹۷٤ « استوارت اوری» سردبیر نشریه « شیکاگوسان‌تایمز » درمجله «کولومبیا جورنالیسم ریویو» پیشنهاد کرد که خبرنگاران‌و روزنامه‌نگاران آمریکائی «بایست بمنظور اعاده اعتبار روزنامه‌نگاران رابطه خود را با سیاقطع نموده و حقایق ارتباطات خود را برملا سازند اگرچه روزنامه‌نگاران آمریکائی و خبرنگاران‌دیگر اینکار را نکردند ولی در عوض مجلس‌نمایندگان و سنای‌آمریکا در سال های ۱۹۷٦ و ۱۹۷۷ و ازطریق‌بازجوئی‌«سیا» حقایقی‌ازفعالیت‌های‌سیارا در زمینه کنترل رسانه های گروهی فاش‌کردند متاسفانه همزمان بابازجویی های مجلس نمایندگان در سال ۱۹۷٦ آقای «استانزفیلدترنر» رئیس سازمان«سیا» بمنظور منحرف نمودن افکار عمومی نشریه‌ای در مورد مقررات جدید «سیاست مطبوعاتی سیا» ، تحت عنوان «پرس‌پالیسی» منتشرنمود وبدینوسیله‌بازجوئی‌های‌مجلس نمایندگان متوقف ماند .

جالب اینجاست که بازجوئی‌های مجلس نمایندگان آمریکا نیز باعث پرده‌پوشی بر فعالیت های « سیا» گردید زیرا مطالعات مرکز امنیت ملی آمریکا بعدا نشان دادکه درزمان نشر مقررات جدید در زمینه سیاست مطبوعاتی «سیا» ، بیش از ۲۳۰ سرویس خبری درسراسر جهان با سازمان سیا همکاری می‌کردند و گفته های « ریچاردهلمز » رئیس وقت سیا در سال ۱۹۷۲ که گفته بود «سیا» رابطه خودرابا روزنامه‌نگاران‌وخبرنگاران آمریکائی قطع کرده است دروغ از آب درآمد. مرحله دوم بازجوئی های کمیته مجلس نمایندگان در سال های ۱۹۷۷و ۱۹۷۸ در مورد ارتباط سیا بارسانه های گروهی نیز کاری از پیش نبرد و تنها بذکر مصیبت پرداخت .

همانطور که گفته شد مقررات جدید سیاست مطبوعاتی سیاکه توسط «استانزفیلدترنر» رئیس فعلی سیا انتشاریافت و از ادامه بازجوئی‌های کنگره آمریکا جلوگیری نمود بظاهر ارتباطات پنهانی سیا با رسانه های گروهی و روزنامه‌نگاران آمریکائی را منع میکند ولی دراین مقررات از ارتباطات سیا باخبرنگاران و روزنامه‌نگاران در کشورهای دیگر ذکری‌بمیان نیامده و بنابراین مجاز خواهد بود .

این مقررات در اصل جز صحبت های دوپهلو وجملات بدون محتوی چیز دیگری نیست مثلا در این مقررات ازقطع رابطه سیا با مدیران جرائد و سازمان های خبری صحبتی بمیان نیامده و تنها بذکر خبرنگاران و روزنامه‌نگاران‌آمریکائی پرداخته است .

همچنین در این مقررات از روشهای غیر قانونی سیا در جلوگیری از نشرکتاب و سانسور مطبوعات داخلی صحبتی نشده است . از همه جالبتر اینکه در این مقررات ذکر نشده است که روزنامه‌نگاران و مخبرین جرائد و سایر مسئولان حرفه‌ای در رسانه‌های گروهی میتوانند بصورت «داوطلبانه» بدون دریافت مقرری با سازمان سیا همکاری نمایند . همچنین از استخدام «خبرنگاران آزاد» و برداخت حق‌الزحمه به آنها ممانعتی بعمل نیامده است تا سازمان سیا بتواند آزادانه عمل نماید .

مطلب بسیار مهم که از مقررات جدید عمدا حذف شده است رابطه سیا با رسانه‌های گروهی خارج و نفوذ و تحریف اخباری است که از خارج از آمریکا سرچشمه میگیرد .بدیهی است سازمان سیا از اینطریق میتواند اخبار دروغین و یا تحریف شده را از خارج از آمریکا بداخل کشور مخابره نموده و رسانه‌های گروهی آمریکا بدون تحقیق در صحت‌و سقم اخبار آنرا منتشر و افکار عمومی آمریکائیان رابدلخواه منحرف نمایند، حال تصور نمائید که اینکار چه عواقب وخیمی برای جهان میتواند داشته باشد .

در مورد کنترل رسانه های گروهی داخل آمریکا نیز فعالیتهای سیا بی امان ادامه دارد . اخیرا در نیویورك شخصی از طرف سیا مستقر شده است تا سیاست مطبوعاتی سیا را در مقالات مجله تایمز و نیوزویك و سازمان خبری «سی‌بی‌اس» اعمال نماید . همچنین دکتر «مورتون‌هالپرین» عضو شورای امنیت ملی آمریکا در زمان تصدی هنری‌کیسینجر در بازجوئیهای مجلس نمایندگان امریکا اعتراف کرد که‌بمنظور تغییر در سیاست تحریریه‌مجله‌تایمز سازمان سیاهمین گزارشی که‌برای عمال خود در امریکای جنوبی فرستاده بود در اختیارمجله‌تایمز نیز قرار داد،همچنین براساس گزارش تایمز سازمان سیا افرادی را برای کار آموزی‌در هیئت‌تحریریه نشریات مهمی از قبیل «سنت لوئی پست دیسپاچ» و «سان دیاگویونیون» اعزام نموده است . مجله «پنت‌هاوس» درسال ۱۹۷۷ گزارش داد که تعدادی از کارکنان سرویس خبری کوپلی در خدمت سیا هستند و باوجودیکه «ویلیام کولبی» رئیس پیشین سازمان سیا به کمیته مجلس نمایندگان آمریکا قول داد که هیچگاه در سرویس های خبری آسوشیتدپرس مداخله نخواهد کرد در عین حال سازمان سیا از طریق نمایندگی سرویس های خارجی آسوشیتد پرس‌ویونایتدپرس اینترنشنال و رویتر ،اخبار نادرستی را در اختیار آنهاقرارداد که بتمام دنیا مخابره کنند .

یکی دیگر از راه های کنترل رسانه های گروهی که سازمان سیا اعمال میکند جاسوسی و زیرنظر گرفتن فعالیت های عده‌ای از خبرنگاران و روزنامه‌نگاران آمریکائی است که مورد سوء ظن سیا قراردارند . درکتابی بنام «کشور بدون قانون» نوشته دکتر «مورتن هالپرین» از فعالیتهای سیا در این‌زمینه پرده برداشته شده و خبرنگارانی از قبیل «جك اندرسون» ، «لس ویتن» و «مایکل گلتر» از طرف سیا زیر نظر قرار گرفته‌اند . همچنین درسال ۱۹٦۷ بعداز آنکه نشریه «رامپارتس» از کمك مالی سیا به سازمان ملی دانشجویان آمریکا پرده برداشت و در نتیجه سروصدای زیادی در دانشگاهها براه افتاد سازمان سیا هیئت تحریریه و خبرنگاران مجله مذکور را زیر نظر گرفت . برای‌بی اعتبار نمودن مجله «رامپارتس» سازمان سیا با استفاده از وسائل‌الکترونیکی استراق‌سمع و دستبرد به پرونده‌ها مدارك زیادی برعلیه مجله مذکور جمع‌آوری نمود و یکی از اعضای خود را بنام ریچاوبر مامور نمود که هیئت تحریریه و رفقای‌آنها را زیرنظر داشته باشند . سازمان سیا حتی اداره مالیات بردرآمد «ای ـ آر ـ اس» آمریکا را وادار ساخت که به پرونده های مالیاتی مجله مذکور رسیدگی نموده و ونتیجه را به سازمان سیا گزارش دهد .

«ریچارد هلمز» رئیس وقت سیا با توجه به غیر قانونی بودن عملیات مذکور در نامه‌ای خطاب به «هنری کیسینجر» چنین می نویسد :

«گزارش مربوط به مجله «رامپارتس» به پیوست ارسال میگردد، همانطور که ملاحظه می شود این قبیل کارها در اساسنامه سازمان سیا نیست بنابر این در مورد حساس نمودن موضوع بیش از این‌نمی‌توانم تاکیدنمایم».

همچنین «ریچارد هلمز» که در امور جاسوسی‌خیلی دست و دل‌باز بود در سال ۱۹۷۰ «سازمان‌تحقیقات‌فدرال» آمریکا بنام «اف‌ـ‌بی‌ـ‌آی» را که برای نظارت برامنیت داخلی آمریکا است وادار کرد برنامه بازکردن نامه‌های پستی مردم را که‌درسال ۱۹٦٦ توسط «ادگارهوور»رئیس وقت «اف‌ـ‌بی‌ـ‌آی» قطع شده بود دوباره ازسر گیرد .

در موقع بازجوئی کمیته سنای آمریکا از سازمان سیا چنین گفته شد که کاخ سفید واشنگتن در زمان ریاست جمهوری نیکسون دستور داده بود«جك‌اندرسون» خبرنگار معروف آمریکائی را ترور نمایند . اگرچه کاخ سفید این اتهام را رد کرد ولی در مورد خوراندن داروی مخدر به «جك اندرسون» قبل از ایراد سخنرانی عمومی وی سکوت کرد و از قرار معلوم موضوع خوراندن‌داروی مخدر به جك‌اندرسون توسط «هاواردهانت» کارمند سابق سیا که زیرنظر «چارلز کولسون» مشاور مخصوص‌رئیس جمهور کار میکرده طرح‌ریزی شده است .

یکی دیگر از فعالیت های سیا در زمینه کنترل مطبوعات مسئله سانسور کتابهائی است که برعلیه سیا نوشته میشود و در مقابل به نویسندگان و ناشران‌کتاب هائی که بر علیه سیا کتاب می نویسند کمك های‌مالی لازم انجام میگیرد .

ذیلا چند مورد از سانسورهای سیا که از کتاب «کشور پلیسی آمریکا» نوشته «داویدواین» اقتباس‌شده نقل میگردد .

۱ـ سازمان سیا با استفاده از عملیات پنهانی یك نسخه از کتابی را که توسط دو نفر از کارکنان‌سابقش نوشته شده بود قبل از چاپ بدست آورد و آنها راوادار کرد تا ۱٦۸ تصحیح در کتاب انجام دهند . کتاب‌مذکور بعدا تحت عنوان «سیا و تنگهٔ جاسوسی» نوشته «ویکتور مارچتی» و «جان مارکس» چاپ شده است .

یکی از مواردیکه در کتاب مذکور حذف شده‌است داستان گربه‌هائی است که دانشمندان سیا با قراردادن فرستنده الکترونیکی در داخل بدن آنها می خواستند بعنوان وسیله جاسوسی استفاده نمایند .

۲ـ در سال ۱۹۷۲ سازمان جاسوسی سیا سعی‌کرد کتابی را که «آلفردمك‌کوی» تحت عنوان «سیاست هروئین درآسیای جنوبی» نوشته بود سانسور نماید. علت این سانسور این بود که در کتاب مذکور مسئولان سیا متهم شده بودند که در قاچاق هروئین دست داشته‌اند . سازمان سیا با وجود اعتراض نویسنده یك نسخه ازکتاب مذکور را قبل از انتشار بدست آورد ولی موفق‌به‌تغییراتی در کتاب نشد .

۳ـ در سال ۱۹۷۵ کارمند سابق‌سیا بنام «فیلیپ آگی» کتابی را در انگلستان و کانادا تحت عنوان «یادداشت‌هائی در امور داخلی کمپانی سیا» چاپ کرد که‌انتقادات‌شدیدی برعلیه فعالیت های سیا در کشور های آمریکای جنوبی می‌باشد .

«فیلیپ‌آگی» نویسنده کتاب میگوید یکروز موقعیکه مشغول نوشتن کتاب بود دخترخانمی به هتل محل اقامت او در پاریس آمد و پس از آشنائی با او ماشین تحریری رابه او قرض داد . چندی بعد متوجه شد که دختر مذکور دستگاه الکترونیکی کوچکی در داخل رادیویش کار گذاشته است .

٤ـ در سال ۱۹٦٤ قبل از چاپ کتاب «دولت‌نامرئی» اثر «داوید وایزوتوماس راسن» سازمان سیا یك نسخه از کتاب مذکور را از طریق جاسوسی در داخل چاپخانه «راندوم هاوس» بدست آورد . بعد از تلاش زیاد «جان مکون» رئیس وقت سیا که نتوانست تغییراتی در کتاب مذکور بدهد عده‌ای از منقدین کتاب را وادار نمود تانقد های کوبنده‌ای برعلیه کتاب بنویسند تا از اینطریق اعتبار کتاب را نزد خوانندگان پائین آورند . علاوه‌براین گزارشی توسط سیا برعلیه کتاب مذکور تهیه شد و این گزارش بین کارکنان سیا ووزارت امور خارجه آمریکا توزیع گردید .

یکی از افرادیکه برعلیه کتاب «دولت نامرئی»مقاله نوشت بنام «ویلیام باکلی» معروف است که در اصل‌یکی ازعمال سابق سیا است که زیرنظر«هاواردهانت» کارمی کرده است . جالب اینجاست که مقاله «ویلیام باکلی» براساس یادداشتی که رئیس قبلی‌اش «هاواردهانت» از سیا برایش فرستاده بود نوشته شده است .

۵ـ نیویورك تایمز در سال ۱۹۷۸ تصمیم داشت یك سری مقالات تحقیقی در مورد سازمان سیا بنویسد و در آن مسئله «دولت‌نامرئی»را که به سیا نسبت داده شده بود بررسی نماید . بمحض اعلام این تصمیم سازمان سیا نگرانی شدید خود را ابراز نمود و نیویورك‌تایمز به ناچار گزارش مذکور را برای تجدیدنظربه یکی از روسای سابق سازمان سیا که بازنشسته شده‌بودفرستادتاتغییرات لازم‌درآن داده شود .

کوتاه شده از نشریه : سازمان جاسوسی آمریکا (سیا) و کنترل رسانه های گروهی

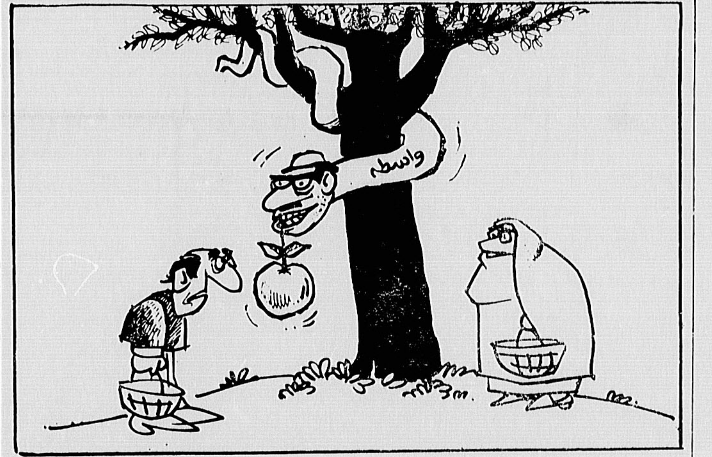

پاورقی تازه اطلاعات

L'Iran insurgé
ایران عصیانگر

به قلم پل بالتا (مفسر لوموند). و کلودین رولو.

در بارهٔ این اثر :

«ایران عصیانگر » تازه‌ترین اثر تحلیلی در باره انقلاب تاریخی ایران است‌که عمدتا توسط پل بالتا مفسر معروف روزنامه لوموند و فرستاده ویژه این روزنامه درایران ، دردوران انقلاب نوشته شده‌و همسر محقق پل‌بالتا، خانم کلودین رولونیز درنگارش آن‌همکاری داشته‌است.

اصولا تفسیرهای روزنامه لوموند همواره ازاعتبار ودقت خاصی برخوردار است ودراین میان، آثار پل بالتا که متخصص مسائل خاورمیانه است، اهمیت ویژه‌ای دارد. همگان به‌خاطر داریم‌که درروزهای پرتب‌وتاب انقلاب، بالتا با تفسیر و سرمقاله های اساسی و موشکافانه خود چــه اندازه در شناساندن ارزش‌های قیام ملت مابه‌جهانیان‌تلاش میکردو چه‌قدرموفق‌بود. پل‌بالتا متولد ۱۹۲۹ در اسکندریه، مدت بیست سال ساکن خاورمیانه بود. ابتداسرویس سیاسی پاری ـ‌پرس رااداره میکردو اینك نیز متصدی بخش «مغرب» روزنامه لوموند است. درگیرودار قیام شکوهمند ملت‌ایران، بعنوان فرستاده ویژه‌لوموند به‌تهران آمدو بادقت فراوان ، روند انقلاب ما را تعقیب کرد. درهمین احوال همسرش‌کلودین رولو نیز در نوفل‌لوشاتوبود و فعالیت‌های رهبر انقلاب ، امام خمینی را دقیقا دنبال مینمود .

این زوج مفسر ، جزاین‌اثر تحلیلی ، قبلا کتاب های «سیاست عربی فرانسه» (در ۱۹۷۳)و نیز « استراتژی‌بومدین» (در ۱۹۷۸)راچاپ کرده‌اند.

پل‌بالتا بالحظه لحظه انقلاب ما، درکشور ما، زندگی کردمو همسرش نیزازسوی دیگرفعالیت های رهبری انقلاب رادرفرانسه زیرنظر ومطالعه داشته‌است .وحاصل کلام به‌قول نشر کتاب :

«... این‌اثر ایران عصیانگر رامی‌زیدومی‌فهماند، نشان میدهدکه چگونه ملتی با دستهای خالی بریك رژیم ۲۵۰۰ ساله و صاحب پنجمین ارتش دنیا پیروز شده است. مولفان کتاب جریان انقلاب را ازابروز نخستین خطرها برای رژیم و بیخبری شاهو حـامیان اوتابازگشت آیت‌الله خمینی از تبعید واز روزهای پیروزی تانخستین طلیعه‌های جمهوری اسلامی بازگو میکنند. کتابی است توصیفی ، ودرعین رادیوسکوپی صحنه شطرنج ایران :شاه ودرباریانش ، ساواك و کولاك آن ، مذهبیون و شبکه اعماق آنان ، چریکها وزنان رهایی‌بخش .

کتابی است تحلیلی درباره علل قیام : خشم دهقانی ، شکست استراتژی توسعه و تجاوز فرهنگی به روح‌ایرانی .

دراین منطقه‌از مرکز سه‌قاره ، هیچ‌چیز به جاهای دیگر شباهت ندارد: نه بازیهای ابرقدرتها درخلیج فارس ،نه نفت، ونه‌روابط باغرب، مولفان کتاب بااشاره به روابط جبری رژیم جدید ایران میکوشند به‌ارزیابی نتایج موج ضربه اسلام سیاسی بپردازند چراکه با اعتبار آنان ، انقلاب ایران نقطه عطفی در دنیاست .»

درپایان این مقدمه ذکرچند نکته‌کوتاه درباره این ترجمه رالازم ضروری میدانیم.

ـ مترجم کوشیده است نهایت امانت را درترجمه رعایت کند تاگذشته از همه‌چیز ، برداشت و نقطه نظر های یك مفسر معروف درباره انقلاب ایران را بشناساند...

ـ وازاین رو، طبعا، همه اصطلاحات سیاسی و اجتماعی، عناوین و القاب اشخاص ، صفتها و نظایرآن را که‌نویسندگان انتخاب کرده‌اند، عینا ترجمه کرده‌ایم بی‌این‌که از خودنظر و تعبیر به‌آنها بیفزائیم ودراین موردبه ذکاوت و عدم‌پیشداوری خوانندگان‌مستظهریم که فی‌المثل وقتی عنوان خرابکار به مبارزان اطلاق میشود، تمسخری از زبان دستگاه های‌تبلیغاتی وقت است و طبعا نه‌نظر نویسنده است ونه نظر مترجم، پس ضرورتی نیست که به سیاق ساواك ، یك «به‌اصطلاح»دراول آن بیاوریم و خودرا آسوده کنیم .

ـ هرگونه قضاوت ، برداشت ، اظهار نظر و ارزیابی در باره رویداد ها و مسائل ازآن نویسنده است هرچندکه همگی خوشبختانه درجهت وجانب انقلاب قرار دارد.

ـ اشتباهات احتمالی درذکر وقایع و جریانات نیز ـاگر باشدـ از نویسنده است ودرصورتی که‌اشتباه فاحشی پیش بیاید، مترجم درحاشیه تذکر خواهدداد.

ـ تاریخ ها همگی به سال فرنگی است اما برای سهولت در خواندن، به تقریب تاریخ‌شمسی راهم در پرانتز آورده‌ایم.

ـ تاکید ها همه‌جا از نویسنده است

ـ قسمت هایی از نوشته‌ها و گفتار های مربوط به‌دوران انقلاب که‌درکتاب آورده شده به علت تنگی وقت‌وعدم‌دسترسی به متون‌اصلی ،ناگزیر مجددا به‌فارسی ترجمه میشود. دراین حال ناچار بامتن اصلی تفوتهایی آشکار از نظر کلمات و جمله‌ها خواهد داشت ، اما ازنظر مفهوم و محتوا ، هیچ‌اختلافی پیش نخواهد آمد.

قسمت اول

خفقی علیه یك نفر

خطر نزدیك می شود

در یک غروب خونین پائیز ۱۹۷۸ (۱۳۵۷)فریاد گسترده «مرگ برشاه» از کوچه‌ها و خیابانهای تهران به آسمان برخاست. در ۸سپتامبر (۱۷ شهریور) ارتش دوباره‌بروی مردم غیر مسلحی که جز مشت‌های خالی خود چیزی نداشتند آتش گشوده و این بار کشتار بیشماری کرده بود. «مرگ برشاه»! یک سال وحتی یک ماه جلوتر از این، کسی‌جرات گفتنش را نداشت. اگر به جای «اعلیحضرت همایونی». فقط «شاه» گفته می‌شد، نوعی جسارت و گستاخی به‌حساب‌می‌آمد. در نوامبر ۱۹۷۷ (آبان ۱۳۵٦) خبرگزاری پارس‌به خبرنگاران خارجی بطرزی جدی متذکر شد که در مقاله‌های مربوط به‌ایران باید عنوان کامل شاه را به کار برند: «اعلیحضرت همایون شاهنشاه آریامهر» ، حتی یک کلمه‌اش را هم جـا نیاندازند.

وقتی نخستین فریادها برخاست، خورشید آریاها ، آریامهر، شاید چنین اندیشید که اگر پای تحریک «سرخها»و «سیاهها» (مذهبیها) دربین نباشد و آنها مردم را برنیانگیخته باشند، حتما فسادی در سرزمین شاهنشاهی او پیدا شده‌است. آیا میشود فکر کرد که امپراتور ایران خطر را حس‌کرده بود؟ تاآن وقت فقط «نشانه»های خطر احساس میشد:شمار روزافزون مهاجران ، یا دانشجویان که پس از پایان‌تحصیل به‌میهن باز نمی‌گشتند، و زندانها که همچنان آکنده ازمذهبی ها و روشنفکران چپ بود. آیا ضرورت داشت مردمی راکه «بسوی تمدن بزرگ» در راه بودند و در سعادت غوطه می‌خوردند، اینهمه به‌زندان انداخت؟ شاه زیرکانه رقم دقیق زندانیان سیاسی را در سالهای ۷۷ـ ۱۹۷٦ حدود ۳۰۰۰نفر اعلام‌کرد، اما محافل مخالفان، و سازمانهایی مانند «عفو بین‌المللی» تعداد آنها را بین ۲۵ تا۱۰۰ هزار نفر اعلام می‌داشتند. شاه هر ساله بزرگ منشانه در دو سه نوبت، بمناسبتهایی تشریفاتی مثل تولد خودش یابه تخت نشستن پدرش، دسته‌هایی ۱۰۰ تا۳۰۰ نفری از محکومان را عفو می‌کرد، چون همزمان با این جریانها، ساواک، پلیس‌مخفی شاه نیز تعدادی نامعین ولی معمولا بیش از تعداد عفوشده‌ها را یا توقیف می‌کرد و یا می‌ربود، هیچگاه دست یافتن به‌شمار واقعی زندانیان ممکن نبود. ناتمام

بیمارستانهاومراکز بزرگ درمانی راملی کنید

★ برای راضی کردن بیمار وتامین‌پزشک‌دستگاه های مسئول چه وظیفه‌ای دارند ؟

طرح طب ملی بطور کامل در اختیار خوانندگان قرار نگرفت و گفته شد که رونوشت به پزشکان ارسال خواهد شد، که آن رونوشت تا امروز (لااقل) برای من نرسیده است من بااینکه قبلا نظرات خود را بوزارت بهداری و بهزیستی فرستاده‌ام باز هم یادآور میشوم که اجرای طرح درمان‌رایگان همگانی یانیمه رایگان همگانی مسئله‌ای نیست که قابل حل نباشد ، اندکی از خود گذشتگی پزشکان و کادر وابسته، جرات و جسارت در اتخاذ تصمیم های قطعی و فوری‌دستگاه مسئول و اندکی توجه بیماران به توصیه های پزشکان و دستگاه های مسئول این مشکل را سریعا حل میکند .

اصولا علت پیشنهاد چنین طرحی نارضائی هر سه‌گروه زیربط بمسئله درمان است . بیمار بعلت هزینه زیاد و عدم توجه کافی بنحوه درمان‌و مدت زمان لازم برای درمان ،پزشک بعلت توجه زیاد بمادیات و تعبیر غلط از پزشکی بعنوان‌یک حرفه اقتصادی و تجاری (نظریه غرب) بعلت نداشتن رفاه فردی و اجتماعی در محل خدمت ، و دستگاه های مسئول‌نیز بااینجهت که در بین دو قطب ناراضی و متوقع قرار گرفته است که هیچکدام حاضر به گذشت نیستندو در عین حال دستگاه ها نیز خود چندان مورد عنایت و توجه دولتها قرار نگرفته و باهمیت عملکرد چنین موسسه‌ای توجه نشده‌اند و یا نکرده‌اند مزید برعلت شده . درنتیجه هرسه گروه ناراضی و امر درمان و بهداشت که در واقع یک مسئله واحد بشمار میرود بروزی افتاده است که باید اساس آن بهم ریخته‌شود ویک برنامه‌نوین جایگزین آن گردد تاجای گله و نارضائی نباشد .

بطور کلی برای اجرای طرح درمان نیمه رایگان همگانی توجه بمسائل زیرین ضروری و باید مورد توجه عوامل‌ذیربط قرار گیرد.

۱ـ تقویت اعتقاد و ایمان از دست رفته مردم وبیماران نسبت بصحت و سلامت خود و نسبت بکادر پزشکی بوسیله رسانه های گروهی و کادر پزشکی بمردم و بیماران قبولانده شود که پزشک وجدانا مسئول صحت و سلامت افراد ملت بوده و برای این خدمت چشم داشتی از مردم ندارد و در اینکار قسم نیز خورده هست .

۲ـ پزشکان و کادر وابسته این نظر را که کادر پزشکی یک نوع حرفه اقتصادی است از یاد ببرند و بامردم خداپسندانه رفتار نمایند و وجدان و معنویات رابرمادیات برتری دهند .

۳ـ دستگاه های مسئول خود را در مقابل مردم و پزشکان و کادر وابسته مسئول دانسته و نسبت بخواست های معقول آنان توجه کافی نموده و با جلب رضایت‌آنان طرح خود را سریعا پیاده نماید و طبق‌یک روال انسانی و زمان‌بندی شده با کنترل دقیق طرح ،توسط علمای فنون پزشکی و اجتماعی رضایت همگانی را فراهم سازد . عملی شدن اجرای چنین طرحی با تدابیری که در زیر می‌آید امکان پذیر خواهد بود:

۱ـ ملی کردن کلیه موسسات و سرمایه‌گذاریهای‌پزشکی درایران بمانند ملی کردن بانکها و با ایجاد شرکت سهامی درمان و بهداشت برای تثبیت و تامین سرمایه صاحبان سهام طبق آئین‌نامه خاص شرکتها .

۲ـ تقسیم عادلانه کادر پزشکی در سطح کشور وجلب رضایت آنان با تامین زندگی اقتصادی آنها باتوجه بدوره تحصیلی ـ مدت خدمت و دادن فوق‌العاده شغل ـ خارج از مرکز و تامین رفاه پزشکان از لحاظ مسکن و مواد غذائی مخصوصا در نقاط دور دست و کنترل عملکرد آنان و تشویق و تقدیر و یابازخواستشان با توجه بنحوه عملکردآنها و رضایت بیماران .

۳ـ تقسیم متناسب جامعه برای مراجعه بمراکز درمانی و پزشکان و ایجاد امکان برای بیماران جهت انتخاب‌پزشک آزاد در نقاطی‌که سکونت دارند و یا خواهند داشت .

٤ـ احساس مسئولیت تامو تمام توسط وزارت‌بهداری و بهزیستی و یا هرمقام و دستگاه مسئول دیگر برای ارائه خدمات از طرف پزشکان و کنترل آن توسط کادری درسطح بالای فنون پزشکی . مهمتر از همه اجرای اقدامات لازم و ضروری برای بالا بردن سطح دانش پزشکی با ارائه بورس های تحصیلی ـ ترجمه و توزیع مجلات ـ رسالات ـ و انتشارات پزشکی و پخش رایگان آنها به پزشکان و مراکز پزشکی و همچنین استفاده از نوارهای علمی و تجربی در زمینه بهداشت و درمان در مراکز درمانی و بهداشتی‌توسط پزشکان و چاپ‌جزوه‌و پخش نوارهای راهنمائی استفاده‌از پزشک و دارو در بین مردم ، دست آخر تهیه و تدوین آئین‌نامه‌های‌خاص برای بیماران مراجعین و نحوه استفاده از خدمات ارائه شده و ایجاد روابط حسنه بین بیمارو پزشک .

دکتر حسن ایرانشهر

تلفن:۳۱۱۲۱۰ خط ارتباطی ما با شما
به استثناء ایام تعطیل ۹ تا۱۲ و ۱٤ تا۱۸

تقاضای روستائیان خلخال

اهالی روستای سنجید خلخال ضمن سپاسگزاری از دستگیری خبرچین شرور و خطرناك ساواك‌منحله در قریه «ام‌آباد» امیدوارند باتوجه بمفاد پرونده این‌فرد که سراسر حاکی از شرارت وتحریک روستائیان برعلیه انقلاب اسلامی و رهبر عالیقدر انقلاب‌است، کوچکترین گذشت و مسامحه‌ئی درکیفر و مجازات وی که قبل وبعد از انقلاب در منطقه به‌خرابکاری مشغول بوده است ، نشان داده نشود .

از طرف روستائیان ـ محب‌اله محمدی

درباره طرح آموزش ضربتی

بعنوان تنها ایرانی متخصص طرح آموزش ضربتی قریب یکماه پیش نامه‌ئی مبنی بر اعلام آمادگی بـــرای همکاری بمقامات مسئول نوشته‌ام که هنوز پاسخی‌دریافت نداشته‌ام ، مع‌الوصف (با این توضیح که در سراسردنیا فقط چهار متخصص در این زمینه داریم که سه‌نفرشان آمریکائیست) باردیگر آمادگی خودم‌را جهت همکاری اعلام میکنم .

دانشگاه ابوریحان ـ دکتر مهجور

اگر تهدید کنیم

اگر دولت ایران ایالات متحده آمریکا را تهدید کند که لوازم یدکی هواپیما های مختلف خود را ازشوروی خریداری خواهد کرد ، مسلما مقامات پنتاگون از بیم فاش نشدن اسرار نظامی‌شان حاضر بفروش وسایل‌یدکی مورد نیاز به ارتش ایران خواهند شد .

علی‌حسین کاشانی ـ دانشجو

مغایر شرع است

نحوه پرسش‌نامه های وام بانک ملی طوریست که اگر متقاضی دروغ ننویسد ، موفق بگرفتن وام نمی‌شود، این روش باشرع مقدس اسلام مباینت دارد .

محمدحسین رنگچی

رفع شر بشود

در خیابان فردوسی روبروی بانک ملی خالباز ها با ورق پاسور افراد ساده‌لوح را فریب میدهند ،خصوصا در راه هموطنان شهرستانی دام میگسترند ازبرادران پاسدار و ماموران شهربانی جمهوری اسلامی تقاضای رفع شرشود .

علی حسینی

رودربایستی دولت

دولت آنقدر بحرف وحدیث همدستان عناصر ضد انقلاب گوش کرد و از گسیل ارتش بمرز ها وشهرهای مورد هجوم مزدوران خودداری کرد تا جانیان ریشه گرفتند بنابراین برای جلوگیری‌ازتوطئه های آتی‌قاطعیت امام همچنان باید سرمشق دولت ملاحظه‌کار و اهـــل رودربایستی آقای بازرگان قرار گیردو لاغیر

آباده ـ منصوریان

دشمنان انقلاب ایران رابشناسیم ②

ازظهور ناگهانی بختیار تانوحه سرائی اشترن ولوموند!

از : محمد حیدری

انقلاب ایران نه‌تنها یك نظم منسجم ۲۵۰۰ ساله را درهم ریخت ، بلکه نقطه آغاز یك دگرگونی جهانی در عصر حاضر نیز هست . توفیق انقلاب ایران جهان سوم رابه مسیری تازه خواهد کشاند و تمامی محاسبات وتوافق های ابر قدرت هارا درهم خواهد ریخت . ضربه‌این‌انقلاب رامی‌توان به افتادن وزنه‌ای بزرگ در وسط استخری آرام تشبیه کرد، امواج حاصل از فرود آمدن این وزنه تا دورترین نقطه‌های استخر اثرخواهد گذاشت و محتوای آن را به تلاطم درخواهد آورد . یادآوری این نکته ضروری است که انقلاب ایران هیچ تشابهی با انقلابهای دیگر ندارد . یك ملت ، با دست خالی و با شیوه‌هائی‌که حیرت همه را برمی‌انگیخت در برابر رژیمی تا دندان مسلح که از حمایت همه ابر قدرت‌هانیز برخوردار بود ، ایستاد و پیروز شد .

واین فصلی نو در تاریخ انقلاب های جهان است :

این انقلاب راهی نوپیش‌پای ملل استعمارزده جهان گذاشته است . آنها اینك میدانند اگر ملتی بخواهد، می تواند بدون حمایت خارجی برقویترین نیرو های‌نظامی پیروز شود . انقلاب ایران برتری بی‌قید و شرط حرکت امواج انسانی را برصفوف نظامیها ووسائل سنگین و مدرنشان باثبات رساند . این انقلاب نشان داد که هنوز انسان برتر از تکنولوژی است .

ملل ستمدیده جهان اینك این نکات راخوب میدانند وابرقدرتها و غارتگران جهان نیز میدانند که حالا ملل ضعیف این چیزهای تازه را میدانند و همین‌جاست که تمامی نیروهای اهریمنی جهان متحد میشوند تا انقلاب ما را شکست دهند . چه اگر این انقلاب‌ادامه یابدجهانی برخواهد آشفت و همان پیش‌بینی شگفت که می گوید : «سرانجام مستضعفین برمستکبرین چیره میشوند» .و یا بقول صاحبان عقیده های دیگر «رنجبران براستثمارگران غلبه خواهند یافت» ، تحقق می‌یابد . براین اساس ایران اینك هدف مشترك همه نیرو های استعمارگر است .

ایران کشوری نیست که دست‌کم در شرایط‌کنونی در فکر صدور انقلاب باشد ، اما نقش آن وقایعی‌که در کشور ما گذشته و می گذرد ، چنان است که ملل‌دیگر را به‌انقلاب وامیدارد .

از دیدگاه طراحان ابرقدرت‌ها تنها راه جلوگیری از طغیان های پیاپی در سرزمین‌های تحت‌نفوذشان‌شکست دادن وبه‌لجن کشاندن انقلاب ایران است و چنین است که ناگهان و همزمان ، موج تبلیغات گمراه کننده و ضربه های سهمگین علیه ایران انقلابی آغاز میشود . اگر رهبران انقلابی ما در دولت ، و گروه‌های سیاسی به آهنگ تبلیغات ضدایرانی طی چندماهه اخیر در جهان توجه می‌کردند ، ای‌بسا اکنون بجای صرف تمام نیرو و انرژیشان برای مسائلی که بعدا هم قابل حل است ، در صفی واحد علیه توطئه های مشترك ابر قدرت‌ها نبرد می کردند . قدرت‌های اهریمنی جهان پس از رهائی از شوك حاصل از انقلاب ایران تا مدتی بطور پراکنده علیه ما عمل می کردند، اما اینك مدارك و شواهد کافی در دست است که باروشی هماهنك به ما ضربه می زنند ، این هماهنگی نیز زمانی مشهود شد که‌بختیار ناگهان در پاریس ظهور کرد ومن در سطور آتی نکات‌منتشرنشده‌ای، از مصاحبه‌ها و خطمشی‌های شاپور بختیار را می‌آورم تا اولا کسانی که هنوز به بختیار امید دارند او را خوب بشناسند و از نیاتش آگاه شوند و ثانیا هماهنگی‌حرکات او باطراحان توطئه علیه انقلاب ایران روشن شود .

دشمنان انقلاب ایران، برای ملکوك کردن و ضربه‌زدن به‌انقلاب ماچند برنامه مشخص وهماهنك را‌با دقت‌وحسابگری دنبال می‌کنند، این برنامه‌ها که مدارك آن‌را بعد ارائه‌خواهم داد به‌این شرح است :

۱ـ بی‌اعتبار کردن سران انقلابی ایران ازطریق نشر اخبار جعلی . بزرك کردن اختلافات پیش پاافتاده و افترازدن به‌پاره‌ای از چهره‌های محبوب انقلاب .

۲ـ قهرمان کردن و موجه جلوه‌دادن چهره‌های فراری رژیم قبل وبویژه شاپور بختیار

۳ـ تحریف وقایع ونیز سخنان رهبران ایران.

٤ـ سلب اعتماد جهانی ، و بویژه مشتریان‌نفت ایران، نسبت به‌تداوم جریان نفت کشورمان از یك سوو وانمود کردن اینکه در صورت قطع نفت ایران، منابع جایگزین آن وجود دارد .

۵ـ گسیل‌ضدانقلاب بایران، بدبین کردن‌ممالك همسایه نسبت به‌کشورمان وپخش شایعات در مقیاس وسیع

٦ـ ایجاد تشنج در حول‌وحوش ایران بویژه در خلیج فارس از طرق گوناگون و از جمله اعلام‌خبر تشکیل نیروی صدهزار نفری‌وناامنی خطوط‌کشتیرانی

۷ـ تلقین تدریجی اینکه ایرانیها وحشی و غیر متمدن هستند و میخواهند .به‌دوران ملوك‌الطوایفی برگردند

واینك دلایل و اسناد

۱ـ بی‌اعتبار کردن سران انقلاب وبزرك جلوه‌دادن اختلافات

از زمان شروع دادگاههای انقلابی و اعدام‌هـای جنایتکاران شناخته شده رژیم قبلی، رسانه‌های پرخواننده جهان، بویژه در غرب کوشیدند رهبران ایران را غیرمنطقی، بیرحم و فاقد مسئولیت بشناسند ، برای اعدامهای ایران‌یك حکم کلی صادر کردند : توحش و خشونت . همان مجلات و روزنامه‌ها و رادیوهائی که قبلا از جنایات و شکنجه‌هائی همان اعدام شدگان فغان برداشته بودنددراین زمان به‌مجازات رسیدنشان را بصورت عملی جنایتکارانه از سوی انقلاب ایران جلوه میدادند . از جمله ، همان لوموندی که‌تریبون آزادیخواهان و بشردوستان بود، بعدا بلندگوی اعتراض به اعدامها شد. حتی حالاهم که اعدامها فروکش کرده ، از این حربه برای ضربه‌زدن به انقلاب ایران استفاده می‌کنند.

شاهد مثال :

مجله پاری ماچ درآخرین شماره خود (روز ۲۹ مرداد به‌تهران رسید) در مصاحبه مفصلی از بختیار می‌پرسد ، در مورد ماجرای هویدا چه فکر می‌کنید:

پاسخ: طرز محاکمه اونفرت‌آور بود ...

در همین مصاحبه خبرنگار پری‌ماچ بابی‌شرمی به‌رهبران انقلاب تهمت «فسادمالی» میزند ! بختیار این تهمت راتائید می‌کندو بابی‌شرمی تمام، گوبلزوار می‌گوید :

« همه روحانیون در این فساد شریکند ... من کسانی را می‌شناسم که باپرداخت پنج تایکصد هزار تومن ازجنوب و غرب خارج شده‌اند ...»

سقوط اخلاقی این مرد را می‌بینید ؟ اول کلی بافی‌میکند و بعد خروج غیر قانونی جنایتکاران را که همه ما میدانیم به دستیاری ایادی بیگانه و ضد انقلاب و حتی مشتی اشرار انجام شده . به روحانیت مبارز ایران می‌چسباند ، آنقدر وقاحت دارد که حتی یك مورد را هم استثناء نمی‌کند و برتمامی روحانیت مهر اتهام میزند.دلیل دیگر :

مجله‌اشترن در ۲ شماره پیش گزارشی‌درباره یک ماجرا داد که فقط روزنامه نویسان حرفه‌ای میتوانند بفهمندچه رذالتی در آن نهفته است. موضوع در مورد یکی از مقامات دولت انقلاب است . مجله اشترن از تشابه‌اسمی این مقام با یک پزشک ایرانی مقیم آلمان سوء استفاده کرده و با مهمل‌بافی نام شریفترین عناصر انقلابی ایران را به یک ماجرای کثیف کشانده است .کثافتکاری‌نویسنده این مطلب تا آن حداست که خوددرآخر مطلب،یعنی‌وقتی که ذهن خواننده ناآگاه خراب شد یک جمله می‌نویسد. که « بله ، البته همه اینها مولود یک تشابه اسمی است.»

ازذکر آن مقاله معذورم ولی برای آنکه‌دستگیرتان شود چه شیوه های کثیفی برای بدنام کردن رهبران انقلاب ایران بکار می‌رود ، مثالی می‌آوریم :

همین امروز(۳۰مرداد) که من این مقاله را می نویسم ، شخصی بنام محمد حیدری درکردستان بجرم همکاری با حزب دموکرات اعدام شد،اگر من بین‌روزنامه نویسان چیره‌دست دشمنانی‌داشته‌باشم می‌توانندبزرگترین ضربه را به من بزنند ، به این صورت که عکس من و خبراعدام محمد حیدری را در صفحه اول چاپ کنند و بعد در صفحات داخلی خبری به این مضمون بنویسند

«۹ نفر امروز در کردستان باتهام اعمال ضد انقلابی اعدام شدند . در بین اعدام شدگان‌شخصی بنام‌محمد حیدری بود که اتهامات سنگینی داشت. گفته شده است این شخص بیشترین کوشش رادر رهبری وقایع خونین واسفبار کردستان بعهده داشته و مستقیما از عمال بیگانه پول و دستور می‌گرفته است . نامبرده در دادگاه به همه‌جرائم خود اعتراف کرد . تا آخر وقت امروز عکس این اعدامی به روزنامه نرسید،اما گروهی‌معتقدند این شخص احتمالا با محمد حیدری که گویا روزنامه‌نویس است نسبتی ندارد .

کاری که نویسنده مجله اشترن‌کرد،دقیقا چنین‌رذالتی بوده است .

مورد دیگر :

گزارش ، «اریک‌رولو» در لوموند (این شماره‌روز ۱۵ مرداد به تهران رسید) از انتخابات مجلس خبرگان نمونه آشکاری از نزدیک کردن اختلاف سلیقه ونظربین رهبران‌ایران‌است در این گزارش، عدم‌شرکت‌یک‌گروه‌در انتخابات بمثابه شکافی عمیق وترمیم ناپذیر بین رهبران سیاسی و مذهبی کشور قلمداد شده است .

در همین شماره ، سرمقاله لوموند هم به انتخابات مجلس‌خبرگان ایران‌اختصاص داشت ، سرمقاله نویس نوشته بود :

« انتخابات مجلس خبرگان ایران در بی‌نظمی و درهم‌برهمی انجام شد ... دولت‌بازرگان نتوانست و یا نخواست لیست های انتخاباتی تهیه کرده ، اسامی نامزد ها را اعلام و یا حوزه های رای‌گیری راتعیین کند . تعداد حوزه‌های‌انتخاباتی به نوشته روزنامه های مختلف بین‌دوهزار و هفده هزار بود میدانید اثر این نوشته در روحیه فرانسویهایی که به رعایت بی‌طرفی در انتخابات تعصب‌دارند ، چه‌اثربدی‌میگذارد و چگونه قضاوت آنها را در مورد انقلاب ایران تغییر می‌دهد .

دلایل دیگر

به مصاحبه های منظم و حساب شده روزنامه های هرالدتریبون ، نیوزویک ، تایم ، هفته‌نامه النهار عربی ، پاری‌ماچ ، خبرگزاری فرانسه و بی.بی.سی با شاپور بختیار مراجعه کنید تا آهنگ یکسان تبلیغات علیه‌انقلاب ایران برایتان روشن شود .

مقررات بخشودگی مالیات‌های ۱۳۵۷

وزارت دارائی اعلام کرد : مقررات خاص تشخیص و وصول مالیات سال ۱۳۵۷ظرف چند هفته آینده، تعیین و به حوزه‌های مالیاتی در تهران و شهرستانها ابلاغ میگردد.

بهمین منظور، از تمام‌کارکنان و کارشناسان امور مالیاتی خواسته شده تا پیشنهادات و نظرات خود را در زمینه چگونگی وصول مالیات سال ۱۳۵۷ بوزارت دارائی اعلام کنند. براساس تصمیم وزارت دارائی، برای تشخیص و دریافت مالیات سال ۱۳۵۷ با توجه به وضع خاص این سال، مقررات و ضوابط خاصی تدوین میگردد و در این مقررات بخشودگی‌ویژه‌ای برای سال ۱۳۵۷ مودیان مالیاتی در نظر گرفته خواهد شد.

چندی پیش وزارت دارائی باستناد مصوبه دولت اعلام داشت مالیاتهای معوقه تا پانصد هزار ریال را مودیان می‌توانند. راسا تشخیص و مالیات مورد قبول را پرداخت نمایند.

این ضوابط،فقط درمورد مالیاتهای مربوط به سالهای گذشته‌بود و شامل مالیات‌سال ۱۳۵۷ نبود، بنابراین، وزارت دارائی پیشنهاد جداگانه‌ای نیز در مورد مالیات سال ۱۳۵۷ در دست تهیه دارد که پس از تصویب هیات دولت بمورد اجرا درمی‌آید. دراین مقررات احتمالا با توجه به اینکه طی نیمی از سال گذشته ، اغلب شرکتها و موسسات فعالیت نداشتند و یا در اعتصاب بودند، مالیات بر مبنای‌ماههای فعال محاسبه خواهد شد.

در صورتی که این پیشنهاد مورد تصویب قرار گیرد ، مالیات سال ۱۳۵۷ صرفا بر پایه چند ماه از این سال برآورد و از مودیان وصول خواهد گردید.

البته در ضوابط اجرائی مقررات فوق، تسهیلات‌بیشتری برای مودیان‌کم درآمد درنظر گرفته میشود تا این عده از مودیان، مالیات‌کمتری بپردازند و مالیات آنها با درآمد منطبق باشد.

همچنین در مورد ایـن مودیان،مالیات بطورعلی‌الراس خواهد بودو تعیین‌مالیات‌آنان نیازی به دفاتر نخواهدداشت.

جدول ①

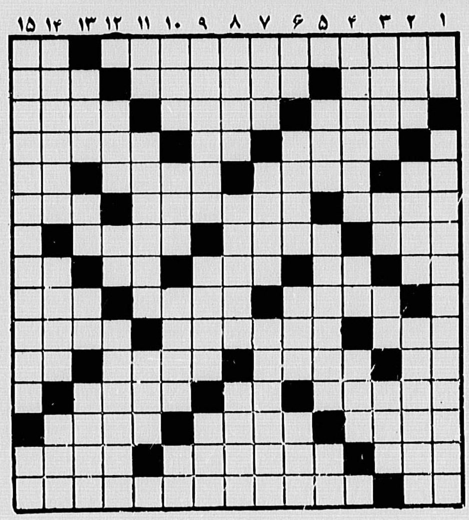

افقی :

۱ـ با فتح آن توسط‌هیتلر با کوششی که بعمل آمد جنگ دوم آغاز شد ـ بره گوسفند
۲ـ از اشکال هندسی ـ لقب مولاعلی (ع) ـ زندانی که‌مسعود سعد سلمان در آن اسیر بود
۳ـ در سوگ عزیزان می گیرند ـ تخت و اورنگ ـ زردآلو ها
٤ـ محکم و استوار ـرشد کردن ـ از زیبائی بهترش دانسته‌اند
۵ـ گودال ـ زنی که دختران را کار های‌دستی بیاموزد ـ زن نازا ـ واحدی در سطح
٦ـ گمراهی ـ ازشاگردان معروف ارسطو که بجای علم و دانش جهانگیر شد ـ روغنی در نقاشی
۷ـ کلبه ترکمنان ـ چاهها ـ از کلیدداران بهشت
۸ـ از کلمات نفی ـ دفعه و مرتبه ـ درنده‌تیزچنگالی است ـ مخترع تلفن ـ شخص و ذات
۹ـ مغز خیار شنبر ـ خانم برای زیبائی دستکاری‌اش می‌کند ـ هم صحبت برهمن
۱۰ـ ورقه نازك فلز آزمایشگاه ـ از ایالات کشور امریکا ـ شاگرد تازه کار
۱۱ـ تلخ ـ از نواحی شمیران ـ شکست خورده میخواهد ـ ضمیرمفرد
۱۲ـ پرنده نصیحت‌گو ـ مخفف اتش ـ اکنون‌برای دوشیزه خانم کیمیاست ـ
۱۳ـ درخون‌باعث ناراحتی میشود ـ زشت و قبیح ـ رنگ برنگ شدن
۱٤ـ از رفتنی ها ـ با یکدیگر رفت‌و امد داشتن‌ـ هوس سمج !
۱۵ـ کوك لباس ـ اثری از ویکتورهوگو

عمودی :

۱ـ خون‌ـ ماه برکنش‌دانند و اکنون در آنیم
۲ـ علامت مخصوص ـ چیرگی ـ از فرمانروایان سلسله اشکانی
۳ـ هیچ وقت زیبایش‌نشان آدمیت‌نبوده ـ از کشیدنی ها ـ دهان ـ نوعی کلاه است
٤ـ میانه روی ـ آرزوی موبدل دارد ـ از بچه نگهدارها بود
۵ـ جان از تنش در رفته‌ـ در صورت بجوئید معشوقه کلاه مخملی‌بود !
٦ـ از صور فلکی ـ چهار پایان ـ ساز تنها ـ جرقه آتش
۷ـ از طوایف عرب‌ـ علم نسب میداند ـ سند قرار دادن
۸ـ در اتم بار منفی دارد‌ـ پارچه کم ارزشی است ـ فصیح و بلیغ
۹ـ انگلی که به کرم‌خوك معروف است ـ اثری از دافنه دو موریه ـ گاهی به زجود میشود
۱۰ـ پریشان و لاغر ـ اولین بشر‌ـ از خوانندگان رادیو ـ ضربه با سر در فوتبال
۱۱ـ تیر پیکان‌دار ـ خطیب مشهور دوره انقلاب فرانسه‌ـ خارج زمین فوتبال
۱۲ـ مزه خوشایند‌ـ نقطه و خال‌ـ نام همسر اولیس پهلوان افسانه‌ای
۱۳ـ گیاه‌کوچک‌ـ کشیدن‌ـ علامت مفعول صریح ـ خواب باشد
۱٤ـ غیر ممکن ـ هدیه و پیشکش ـ در جهنم و بهشت هست
۱۵ـ اثری از وردی ـ از خیابانهای قدیمی تهران

خلاصه‌مقررات‌مربوط به‌فروش‌ارزبه‌مسافرین عازم خارج از کشور، بیماران، محصلین‌بازنشستگان‌که تا این تاریخ توسط بانك مرکزی ایران تصویب و جهت اجراء بـه بانکهای کشورابلاغ گردیده‌است.

عنوان	نرخ	حداکثر مبلغ به دلار	توضیح
به‌صاحب گذرنامه معتبر ایرانی عازم خارج ازکشور «۱»	رسمی	۲۰۰۰	۱ـ حداکثر ارزی‌که‌به صاحب‌گذرنامه‌و همراهان وی فروخته میشود در هرحال ازده هزاردلاربرای هرگذرنامه تجاوز نخواهدنمود. ضمنا درازای هر دلار ارز که‌بدین ترتیب‌به‌مسافر فروخته میشود۳۰ ریال بعنوان ودیعه دریافت میگردد که‌وجه مزبورباارائه گذرنامه ممهور به‌مهر خروج و ورود پلیس مرزی مسترد خواهدگردید .در مواردیکه ارائه‌اصل گذرنامه ببانك بعلت اقامت صاحب گذرنامه درخارج امکان‌پذیر نباشد استرداد سپرده دریافتی‌با ارائه گواهی مقامات کنسولگری دولت موقت جمهوری اسلامی ایران در محل مبنی بر تائید خروج فرد موردنظر ازکشورامکان پذیر خواهدبود.
	غیررسمی	۲۰۰۰	
به‌همراه صاحب گذرنامه‌معتبر »	رسمی	۲۰۰۰	
	غیر رسمی	۲۰۰۰	
به سایر همراهان صاحب گذرنامه «فرزندان » حداکثر تا دونفرهریك	رسمی	۵۰۰	
	غیر رسمی	۵۰۰	
بیماران «۲»	رسمی	۵۰۰۰	۲ـ حداکثر ارزی‌که دراختیار بیماران گذارده میشود ده هزار دلارمی باشد که‌ودیعه پرداخت شده با ارائه صورت حساب هزینه معالجه که به گواهی مقامات کنسولگری دولت‌موقت جمهوری‌اسلامی ایران درمحل رسیده باشدقابل استرداد می‌باشد.
	غیر رسمی	۵۰۰۰	
محصلین ایرانی دوره دبیرستان‌به بالا «ماهانه »ـ «۳»	رسمی	۱۰۰۰	۳ـ انتقال هزینه تحصیلی محصلین ایرانی در خارج از کشور که در دوره‌دبیرستان ببالابه تحصیل اشتغال دارند درمقابل ارائه گواهی اشتغال به تحصیل معتبر که‌به‌تائید مقامات کنسولی دولت موقت جمهوری‌اسلامی ایران رسیده باشدتا میزان یکهزار دلار درهرمه به نرخ‌رسمی بلامانع است.در مواردیکه طبق‌تائید موسسه آموزشی مربوطه هزینه تحصیلی از مبلغ مذکور بیشتر میباشد انتقال ماهیانه ۵۰۰دلار نیز بنرخ‌غیر رسمی در وجه موسسه آموزشی مربوط مجاز خواهد بود انتقالات مربوط به هزینه تحصیلی محصلین مشمول پرداخت ودیعه سی ریال نخواهد بود.
محصلین ایرانی پائین تر از دبیرستان «ماهانه »	غیر رسمی	۵۰۰	
کارمندان بازنشسته «ماهانه » «٤»	رسمی	۱۰۰۰	٤ـ وانتقال‌ارزجهت بازنشستگان موکول‌به‌ارائه حکم بازنشستگی وگواهی مقامات کنسولگری دولت‌موقت جمهوری اسلامی‌ایران درمحل مبنی براقامت شخص متقاضی درخارج خواهدبود، درمواردیکه حقوق ریالی بازنشستگی کارمند ازمعادل یکهزار دلار تجاوز نماید انتقال ماهانه حداکثر تامیزان ۵۰۰دلار بنرخ‌غیررسمی مجاز خواهدبود. انتقالات مربوط‌به‌هزینه‌بازنشستگان درخارج مشمول پرداخت سپرده دلاری ۳۰ریال نخواهدبود.
پیله‌وران و افراد کثیرالخروج «۵»		درهرسفر ۵۰۰دلار	۵ـ حداکثر ارزی که‌باین قبیل‌مسافران فروخته خواهدشد از ٦۰۰۰دلار در سال نباید تجاوز نماید.
برای رفع احتیاجات ضروری «٦»	غیر رسمی	۵۰۰	٦ـ پرداخت وجه‌فوق بحساب موسسات خارجی بصورت حواله کتبی تا تلگرافی صورت‌گرفته و مستلزم ارائه‌اصل صورت‌حساب مربوط به‌آبونمان مجلات و نشریات خارجی، حق عضویت درمجامع علمیو فرهنگی بین‌المللی، خرید کتب و هزینه پذیرش ازدانشگاه های خارج‌است.

م‌الف ۹۰۵٦
آ ـ ۲۳۱۸۱

مُبلمان فنطی ژوکوند
چهارراه بهار ـ ثریا ـ ساختمان ایرج

آگهی مناقصه
۲۸۲ـ۵۸ـ۷۱
شرکت دخانیات ایران حمل درحدود دو هزار و پانصد تن توتون سیگار از روسیه به‌تهران رابمناقصه میگذارد داوطلبان میتوانند همه‌روزه باستثناء ایام تعطیل رسمی باداره ترابری این‌شرکت مراجعه وپس‌از دریافت یك‌نسخه شرایط مشخصات براساس مفاد آن پیشنهاد خودرا تنظیم و به‌پیوست شرایط مشخصات امضاء شده‌تاساعت نه صبح مورخه۱۸ر٦ر۵۸ باداره دفتر شرکت دخانیات تسلیم‌و رسید اخذ نمایند تادر جلسه‌ای که‌ساعت ده صبح‌همان روز درشرکت‌تشکیل خواهد شد‌باز و مورد رسیدگی قرار گیرد حضور شرکت کنندگان در جلسه مناقصه آزاد شرکت درردو قبول یك‌یاکلیه‌پیشنهاد ها مختار خواهدبود ضمنابه پیشنهاد های مبهم و مشروط ویا این که بعداز وقت تعیین شده برسد ترتیب‌اثر داده نخواهد شد.
م‌الف ۹۰۵٤
شرکت دخانیات ایران

شرکت سهامی لابراتوار های فایزر
یك‌نفر شیمیست مردبرای آزمایشگاه کنترل خودوبا شرایط ذیل استخدام مینماید.:
۱ـ دارابودن لیسانس شیمی
۲ـ حداقل دوسال‌سابقه کار در لابراتوار های کنترل .
۳ـ سن بین ۲۵ الی ۳۰ سال.
٤ـ دارابودن برك خاتمه خدمت یامعافیت دائم .
۵ـ آشنابه زبان انگلیسی.
متقاضیان باتلفن های ٦٦۸۰۲۰ـ ٦٦۵۷۲۳ تماس و یا بنشانی کیلومتر ۸جاده مخصوص کرج مقابل کارخانه مینو مراجعه نمایند.

BRITISH COUNCIL DIVISION
BRITISH COUNCIL CENTRE
TO WHOM IT MAY CONCERN
Registration for private students of the British Council who shall take part in the General Certificate of Education in January is at the following times:
September 1st
September 2nd
September 3rd
September 4th.

بنام اهورا هشدار دکتر خدابخشی
مبین سخافت مستبده مرئوس انجمن بدون جلب نظر ارکانهای هفتگانه اعظم: موبدان، مهندسین،وکلاء ،دانشجویان هماهنگی ،پیشگام آزادیخواه وازهمه مهمتر اغماض برآحاد مستضعفین بودوالارای کاندیدا چندین برابر بود. خداوندا مخدوردارما را از بیعت بسخیفان و تبعیت از مستکبرین.

آگهی دعوت مجمع عمومی فوق‌العاده
ازکلیه سهامداران محترم شرکت تامین ماسه ریخته‌گری سهامی خاص ، دعوت میشود ساعت ۱۰ صبح روز یکشنبه بیست‌و پنجم شهریورماه ۵۸ درمحل شرکت واقع درخیابان تخت جمشیدشماره ٤۳۵ که‌جلسه مجمع عمومی فوق‌العاده تشکیل میشود حضور بهمرسانند، دستور جلسه :
اتخاذ تصمیم درمورد سرمایه شرکت ویا انحلال‌شرکت.
شرکت تامین ماسه ریخته‌گری
آ ـ ۲۳۱۷۲

آگهی به عموم بازرگانان و صاحبان‌صنایع
بدین‌وسیله به‌اطلاع میرساند کشتی هوگ‌کلیپرسفر۱
HOEGH CLIPPER VOY .1
از خطوط کشتیرانی هوگ‌لاین ـنروژ از بنادر غرب آمریکا وکانادا درتاریخ۲۹ امرداد الی ۱ شهریور ۱۳۵۸ در بندر خرمشهر واردو کلیه محمولات‌خود که‌بالغ‌بر ۳۱۵۰ تن استتخلیه‌نموده، و متمنی است برای ترخیص هرچه زودتر کالای خودبه دفتر مرکزی این شرکت در خرمشهر خیابان نظامی تلفن ۲۸۲۳ مراجعه و برای‌کسب اطلاعات بیشتر به‌دفتر این شرکت درتهران تلفن‌های٦٦۲٦۹٦ـ ٦٦۷۱٦۹ تماس حاصل فرمایند.
شرکت اولاتکو

آگهی تجدید مزایده
این شرکت فروش ٤۰۰۰ تن ملاس کارخانه قند میاندوآب را به‌مزایده میگذارد.
داوطلبان میتوانندبرك شرایط مزایده را ازاموربازرگانی شرکت واقع درخیابان سپه ،باستیون ، ساختمان اتکا ،طبقه پنجم دریافت پیشنهادات خود راتاآخر وقت‌اداری روز ۱۷ر٦ر۵۸ بدفتر شرکت تسلیم‌و رسید دریافت دارند.
م‌الف ۹۰٤٦
شرکت سهامی کارخانجات اتکا
آ ـ ۲۳۱۸٦

دانشکده علوم سیاسی واجتماعی
آگهی پذیرش دانشجو برای دوره فوق‌لیسانس علوم سیاسی
دانشکده علوم سیاسی واجتماعی طبق آئین نامه تحصیلات دوره فوق لیسانس دررشته علوم سیاسی‌برای سال تحصیلی ۵۹ـ۱۳۵۸ تعدادی دانشجو ازمیان لیسانسیه‌های‌علوم سیاسی جامعه شناسی ، قضائی، اقتصادی بامیانگین کل ۳ به بالا را ازطریق امتحان کتبی و مصاحبه میپذیرد . داوطلبان حائز شرایط باید مدارك زیر را حداکثر تاتاریخ ۱۳ر٦ر۵۸ بوسیله پست سفارشی به نشانی دانشکده علوم سیاسی ـ خیابان سهروردی ـ خیابان‌توپچی‌ـ شماره ۳۱ ارسال دارند .
۱ـ فتوکپی لیسانس یا گواهی موقت لیسانس ویا گواهی فراغت‌از تحصیل در شهریور ماه جاری از دانشکده مربوطه ۲ـ روشن بودن وضع نظام وظیفه ۳ـ سه قطعه‌عکس ٤ × ٦ ٤ـ یکبرك فتوکپی شناسنامه ۵ـ فیش بانکی بمبلغ ۱۰۰۰ ریال واریز شده بحساب‌شماره ۳۰۰بانك بازرگانی ایران شعبه عباس‌آباد چهارراه سهروردی (فرح)
تاریخ توزیع کارت ورود به جلسه امتحان از ساعت ۸ صبح‌الی ٤ بعدازظهر پنجشنبه۲۹ شهریور خواهد بود . امتحان کتبی ساعت ۸ صبح روز جمعه ۳۰ر٦ر۵۸ در محل دانشگاه مهدی رضائی (مدرسه‌عالی بازرگانی واقع در خیابان‌عباس‌آباد چهارراه بخارست بعمل خواهد آمد وتاریخ مصاحبه همانروزاعلام‌خواهد شد . تلفن ۸۵٤۷۹۵
تذکر : مدارك ارسالی‌بهیچوجه مسترد نخواهد شد

عکس فوق علی آزاد ۳٦ ساله مدت دو هفته است با اتومبیل خود وانت تویوتای قرمز به شماره ٦۳۳٤۳ تهران ۱۵پلاك قرمز ،در مسیر تهران قزوین مفقود گردیده از کسانی که از نامبرده یا اتومبیلش اطلاعی دارند خواهشمند است به‌تلفن ۲٦۹۱۲۰ اطلاع‌داده‌خانواده‌اش را از نگرانی نجات دهند.
آ ـ ۱٦۹۰۵

مجله جوانان فردا منتشر میشود

دیدار ایرانی های مقیم کویت با امام خمینی

امام خمینی ، در جمع ایرانی‌های مقیم کویت سخنانی ایراد کرد . بخش‌هایی از سخنان امام، به شرح زیر است :

بسم‌الله الرحمن الرحیم

من از خواهران و برادرانی که زحمت‌کشیده‌اند و از کویت‌تشریف‌آورده‌اند و با ما روبرو شده‌اند ، تشکر می‌کنم و دعاگوی همه هستم . ما آنچه که می خواهیم اینست که اسلام با تمام محتوائی که دارد و یک ایده شیرینی است که هرکس آن را بچشد ، به لذات ابدی می‌رسد ، می‌خواهیم که در تمام قشرها و در تمام ممالک اسلامی ، این اسلام عزیز ، این‌حقیقت نور ، با محتوای بسیار عالی ، پیاده شود . بلکه آرزو اینست‌که ازسرحدات ممالک اسلامی گذشته و بجاهای دیگر - انشاء الله - کشانده شود و امید است که بیرق بر افتخار اسلام ، در تمام نقاط‌زمین به‌اهتزاز درآید ، لکن شرط تحقق این مطالب این است که مسلمین ، وضع خودشان‌را تغییر بدهند . دولت های اسلامی هم وضع خودشان را تغییر بدهند . دولت‌های اسلامی مع‌الوصف اکثرا با مردم با خشونت رفتار می‌کنند ، و از این جهت ، مردم همه به آنها پشت می کنند و در نتیجه ، اگر برای حکومت‌ها مشکلی‌پیدا بشود ، مردم‌بی‌تفاوت‌هستند، بلکه شاید مشکلات آنها را تأیید هم بکنند . در این‌جا، یک کلمه با دولتها دارم و یک کلمه با ملت‌ها . کلمه‌با دولت‌ها اینست که عبرت بگیرند از دولت سابق ماو، از دولت فعلی ما . دولت سابق ما که مردم به او پشت کرده بودند و او با تمام قدرت مردم را سرکوب می کرد بالاخره به آنجا رسید که خود ملت ، با مشتهای گره کرده ، بر توپ و تانک های آنها غلبه کرد و درعین حال که یک ارتش و یک قوای انتظامی شیطانی‌داشت و تمام ابر قدرتها بلکه‌تمام قدرت‌های جهان پشتیبان او بود ، ولی چون ملت با او نبود ، با همه کوششها نتوانستند او را نگه دارند و حالا هم ملاحظه کنید ، هر مشکلی که برای دولت پیش بیاید ، ملت قدم می گذارد و پیش‌قدم میشود و مشکل‌ها را حل می‌کند. شما در مشکل کردستان ملاحظه کردید که تمام قشرهای‌ملت، بلکه مسلمین جاهای دیگر، مسلمین خلیج ، همه‌آمادگی خود را برای پشتیبانی و سرکوبی اشرار اعلام‌کردند. و ما دیدیم احتیاج به یک بسیج عمومی نیست ، و خود قوای انتظامیه ، آنها را سرکوب می‌کنند . از این جهت ، از مردم خواهش کردیم دست نگهدارند . بنابراین از طرز حکومت‌باید دولت‌ها طرز حکومت کردن را در نظر بگیرند . در آن طرز حکومت اگرمشکلی‌پیدا بشود ، مردم به مشکلات می‌افزایند و در این طرز حکومت ، مردم چون حکومت را از خودشان می دانند ، همانطور که ازعائله خودشان دفاع می‌کنند ، از حکومت خودشان هم دفاع می‌کنند .

پشتیبانی ملت

امام خمینی ، سپس با اشاره به طرز حکومت در صدر اسلام و خصوصیات آن اظهار داشت :

الان هم در ایران‌می‌بینید که حکومت از خود مردم است و به مردم‌تعدی‌نمیکند. و خیر مردم را می‌خواهد از این جهت مردم هم پشتیبانش هستند . اگر همه حکومت‌ها ، سیره خودشان را تغییر بدهند و با مردم اینطور باشند ، مشکلات‌حل میشود . یک مشکل دیگر هم عدم وجود رابطه بین ملتها است . ملت‌ها باهم رابطه‌شان یا هیچ نیست ، یا کم است . تمام مومنین به حسب‌فرمان خدابرادرند. برادرها باید از حال برادرها مطلع باشند . برادرها باید مشکلات برادرانشان را حل کنند . اسلام در نقشه مطلب را که تفاهم بین همه قشرها باشد ، کشیده است و آن اینکه ، تمام کشورهای اسلامی‌را موظف کرده‌است که افراد مستطیع آنجا بروند به مکه و آنجا هم مواقف متعدد فراهم‌کرده است تا در تفاهم بازباشد، ولی مسلمین مع‌الاسف‌غفلت کردند. اگردولتهابخواهند یک مجلسی را از دویست نفر آدم از بلاد مختلف‌جمع بکنند ، چه زحمتها و چه زجرها باید تحمل کنند تا این جمعیت ، جمع بشود در یک نقطه‌ای و بخواهد که یک محفلی ، درآن‌نقطه برپا باشد . خدای تبارک و تعالی یک مجلس چندین میلیونی برای مسلمین تهیه کرده است و گفته است بروند همه در آنجا و همه برادرند و اگر چنانچه ،این برادرها بحال هم رسیدگی نکنند ، این قصور وکوتاهی از اسلام نیست . این‌قصور از ما است . اگر ما آن مواقفی را که اسلام قرار داده است و مردم‌را هدایت کرده است ، حفظ کنیم ، اسلام پیش می‌رود وممالک اسلامی مشکلاتشان حل میشود و دیگران نمیتوانند بما طمع کنند ، بنابراین ، یک میلیارد جمعیت باداشتن خزائن زیرزمینی و باداشتن پشتوانه ایمان به خدا که دارای یکچنین قدرت‌بزرگ مادی و معنوی هستند که برای هیچکس نیست و تنها برای مسلمین هست ، اگر استفاده نکنند ، خودشان تقصیر کرده‌اند. مسلمین‌باید وضع خودشان را تغییر دهند . من یک پیشنهادی‌در چند روز قبل کردم که اگر آن پیشنهاد را عمل بکنند، سبب میشود که روابط انشاء الله کمکم پیدا بشود و آن پیشنهادایجادیک‌حزب مستضعفین است . همان مستضعفین دنیا ، اعم از مسلم و غیر مسلم

حزب «الله»

این دولت‌های‌غیراسلامی هستند که بمردم ظلم‌می‌کنند. ملت‌ها این‌طور نیستند. مثلا ملت امریکا و ملت فرانسه نمی‌خواهند ظلم بکنند، آنکه ظلم می‌کند و خلاف‌می‌کند، دولتها هستند . آنها هم مستضعفینشان گرفتار مستکبرین هستند و اگر یک حزبی‌درعالم پیدا‌بشود، بنام حزب مستضعفین که همان حزب «الله»، است و این مشکل هم رفع بشود، آن‌وقت با رفع این اشکال، تمام مشکلات مسلمین رفع میشود و هیچ قدرتی با این قدرتها نمی‌تواندمقابله کنند

امام سپس با توجه به اراده و ایمان مردم در به ثمر رساندن انقلاب اسلامی و نقشه‌هایی که سران‌ارتش سابق برای قلع‌وقمع مردمو رهبران سیاسی و مذهبی داشتند ، گفت: خدا،رحمت کند «قره‌نی»را که گفت‌جنگ بین مردم و قوای شاه مخلوع ۳٫٥ ساعت طول کشید . یعنی‌با سه ساعت‌و نیم مشت‌ها بر توپها و تانک ها غلبه کرد : برای اینکه جوانهای ما از مردن نمی‌ترسیدند و شهادت رافنا نمی‌دانستند ، بلکه شهادت را یک زندگی جاویدان می دانستند . کرارا پیش من آمده‌اند و حالا هم‌می‌آیند و می‌گویند شما ، دعاکنید که ما شهید بشویم و من دعا می‌کردم‌که خدا صواب شهید را به آنها بدهد .

وقتی یک چنین روحیه‌ای پیدا شد ، نظیر همان روحیه‌ای که در زمان رسول‌الله در جوان های آنوقت بود ، این باعث‌شد که مشت‌ها ، بر تانک ها غلبه کرد . من از خدای تبارک و تعالی می‌خواهمکه همه مسلمین و همه حکومت های اسلامی به وظایف اسلامیشان عمل کنند وهمه موفق باشند . انشاء الله والسلام علیکم و رحمت‌الله وبرکاته .

خبرهای ورزشی

دوصحرانوردی ،جام جمهوری اسلامی

به‌کوشش موسسه کیهان ، یك دوره مسابقه دو صحرا نوردی بانام جام جمهوری‌اسلامی برگزار شد که‌بابیش‌از۷۰۰ دونده دردوگروه سنی ۱۸تا۲٤ سال‌و ۲٤سال به‌بالا انجام گرفت.

مهندس بازرگان نخست‌وزیر، صباغیان وزیر کشور ، مهندس توسلی شهردار ، طاهری قزوینی وزیرراه،شاه‌حسینی سرپرست سازمان ورزش وجمعی‌از شخصیت‌های ورزشی در جریان برگزاری این مسابقه که‌از میدان آرژانتین آغازشده بود، در موسسه کیهان‌که خط پایانی مسابقه را تشکیل‌میداد حضور یافتند.

درپایان ازسوی انجمن اسلامی موسسه کیهان‌به حاضران خوش‌آمد گفته‌شدو سپس مهدیان مدیر موسسه مطالبی ایراد نمود. مهندس‌مهدی بازرگان ضمن دادن جوایز مسابقه به قهرمانان ، مطالبی بیان کرد.

نتایج مسابقه دوصحرانوردی جام جمهوری اسلامی ازاین قرار است: گروه ۱۸ تا۲٤ سال: ۱- اکبر آشتیانی ۲- محرمعلی بافنیان ۳- عزیز میرزایی.

گروه ۲٤ سال‌به بالا:۱- حسین ابوذر ۲-فاخوریان ۳- حسین اشرفی.

تنیس کاپ انقلاب از روز سه‌شنبه برگزار می شود

هیات تنیس تهران اعلام‌کرد، ازروز سه‌شنبه ششم شهریورماه یکدوره مسابقه تنیس بنام کاپ انقلاب‌درسه‌گروه سنی برگزار میکند،که علاقمندان میتوانند دررشته های زیر شرکت نمایند.

۱- زیرچهارده سال پسران انفرادی
۲- زیر ۱۸ سال پسران انفرادی
۳- آزاد بانوان انفرادی
٤- آ. تور آقایان انفرادی و دوبل .
٥- آزاد آقایان انفرادی ودوبل.

این مسابقه‌ها درباشگاه انقلاب (شاهنشاهی سابق) برگزار خواهدشد.

فلات ایران ،قهرمان هندبال اصفهان شد

اصفهان ـ ازسوی هیات هندبال اصفهان یکدوره مسابقه بانام جام انقلاب بصورت دوحذفی درورزشگاه ورزنده این شهرستان برگزار شدکه تیم فلات ایران باشکست دادن‌کلیه حریفانش به‌قهرمانی رسید.

تیم هندبال اصفهان که‌عنوان دومی این مسابقه هاراکسب کرد، باوجود دراختیار داشتن بازیکنان خوب‌بدلیل عدم‌آمادگی بدنی نتوانست قهرمانی فلات ایران را تهدید کند.

در تیم فلات‌ایران سعید ملکوتی، حسن پور ابوطالب ، سعید خادم، رضا خادم، حسن‌نفر، جلال هوایی ، سیاوش کریمی ، کورش بهادران ، محمدرضا اخوان و یحیایی بازی کردند.

دومین دوره جام جهانی فوتبال جوانان در توکیو آغاز شد

توکیو -دیروز ۱٦ کشور شرکت کننده درمسابقه‌های‌فوتبال جام جهانی جوانان ، رقابت هارابرای تعیین و شناخت‌قهرمان دومین دوره این بازی ها آغاز کردند.

ژاپن میزبان این مسابقه‌ها ودوکشور کره جنوبی و اندونزی ، سه‌نماینده جوانان قاره آسیا دراین دوره حضور دارند. جوانان شوروی قهرمان دوره پیش‌که بسال ۱۹۷۷ در تونس برگزار شد، همراه بامجارستان ، اوروگوئه و گینه دریك گروه‌قرار داردوامید اول‌این مسابقه‌ها بشمار میرود در حالی‌که‌راه بسیار مشکلی برای صعود درپیش‌دارد.

۱٦ تیم حاضردرتوکیو که‌هرکدام درقاره خود راه‌سختی رابرای انتخاب شدن پیموده‌اند ازمیان ۱۰۱ کشور برگزیده شده‌اند که گروه‌بندی‌آنها درمسابقه‌ها چنین‌است:

گروه ۱: مکزیك ، الجزایر، ژاپن، اسپانیا.
گروه ۲: لهستان، یوگسلاوی ، آرژانتین و اندونزی .
گروه ۳: کانادا، پرتقال، پاراگوئه و کره جنوبی .
گروه ٤: شوروی، مجارستان، اروگوئه و گینه.

نیاز به توصیف نداردکه جوانان ایران در اولین دوره حضورداشت که‌پس‌از شکست درمقابل برزیل ، مساوی با ایتالیا و پیروزی برساحل عاج، پرونده‌اش بسته شد، دومین دوره مسابقه‌ها تا۱٦ شهریورماه ادامه خواهد داشت .

جام میرفتاح به تهران رسید

ورزشگاه مهران- دریك فینال باشکوه ، مردان تیم تهران جام قهرمانی را از چنك تیم استقلال (تاج سابق) درآوردند.

این دیداری بودکه بسیاری از نامداران والیبال پایتخت درآن حضور داشتندو تیم استقلال ، باعنوان قهرمانی سال پیش وباهمه‌ی سردارانش نتوانست حتی یك «ست » ازحریف ببرد.

در تیم تهران ، قهرمان جام میرفتاح بازیکنان بلند آوازه‌یی چون عزیز پرتوی ، امیرحیدری ،منوچهر افشین ، ناصر نظافت دوست، جلال‌شاهسون و جاوید نجفی حضور داشتند.

نتیجه این دیدار «۱۱-۱٥» -«۱۱-۱٥» و «۱٥-۱۷» بسود تیم تهران تمام‌شد درحالی که‌استقلال در «ست » سوم زودتر از تهران به‌مرز ۱٥ رسیده‌بود.

در دیدار دیگر شمیرانی ها باتیجه ۳-۱ بر ناحیه ٥ تهران غلبه کردند و بمقام سوم رده‌بندی دست یافتند.

این جام بنام والیبالیست جوانی ترتیب داده شده بود که‌در سفر تیم ملی‌والیبال ایران به‌کشور چین و دراثرتصادف به فلج دوچار شده‌است.

باند بین‌المللی تهیه‌و توزیع هروئین بدام‌افتاد

از چپ محمد صادق وقاری ، احددل‌افروز(رهبر باند)حمید نورآئین بایک کیسه پلاستیکی هروئین و مقداری پول که از فروش هروئین بدست آمده است.

یک شبکه عظیم تولید و توزیع هروئین که در تهران‌و شهرستانها فعالیت می‌کردکشف شد، ماموران اداره مبارزه با مواد مخدریکشبکه عظیم‌تولید وتوزیع هروئین که در تهران و شهرستانها و حتی خارج از کشور فعالیت داشت کشف و پس از تلاش فراوان رهبر و دونفر دیگر از اعضای باند را دستگیرکردند. اسامی‌دستگیر شدگان عبارتند از: احد دل افروز، رهبر باند و توزیع کننده و سازنده هروئین و حمید نور آئین مامور مذاکره با خریدار و توزیع کننده هروئین و محمد صادق وقاری راننده وسازنده هروئین.

سخنگوی اداره مبارزه با مواد مخدر در مورد فعالیت این شبکه و نحوه دستگیری اعضای این باند به خبرنگارما گفت:

از مدتی قبل اطلاع یافتیم که یک شبکه عظیم در زمینه تولید و توزیع هروئین در تهران و شهرستانها فعالیت می‌کنند و مرکز عملیات آنهادر شهر تبریز است اعضای این باندهمگی از سابقه‌دارترین قاچاقچی‌ها هستند. این شبکه عظیم که در تبریز مجهز به آزمایشگاه و لابراتوار بودبس از تهیه هروئین آنهارا توسط ایادی خود در شهرستانها توزیع می‌کردند، رهبر این‌باند در رژیم گذشته به اعدام‌محکوم شده بود که در دوران‌انقلاب از زندان گریخته بود.

سخنگوی مذکور اضافه کرد: پس از چند ماه پی‌گیری عاقبت با نقشه حساب شده‌یکی از ماموران مادر این باند نفوذ کرد و بایکی ازاعضای باند بنام‌حمیدنور آئین برای خرید هروئین به مذاکره پرداخت، که پس از مذاکرات قرار شد ساعت ٦ بعد ازظهر روز سه‌شنبه گذشته مقداریک کیلو ونیم هروئین از این باند خریداری‌کند،عصر روزسه‌شنبه ماموران اداره مبارزه باموا د مخدر با لباسهای معمولی‌محل مورد نظر را در خیابان سعدی شمالی چهارراه سید علی‌تحت نظر گرفتند حمید نورآئین در ساعت مقرر خود را به مامور ما رساند و مشغول صحبت شد، پس از مدتی که گذشت یک پیکان قهوه‌ای رنگ به شماره ۹٥٤٦۱ تهران- ب با دوسرنشین بنامهای احد دل افروز ، محمد صادق وقاری مقابل مامور ما که مامورخرید هروئین بود توقف کرد، وقتی مامور از بودن هروئین در داخل اتومبیل مطمئن شد با دادن علامت آنها را محاصره کردیم و به آنها دستورایست دادیم ولی آنها فرار کردندکه ماموران ما پس از مدتی‌تعقیب و گریز هرسه نفر را دستگیر کردند. ماموران پس ازبازرسی از داخل اتومبیل مقدار۲ کیلو هروئین در داخل یک پاکت ، زیر پای راننده و همچنین یک کیلو و ۷۰۰ گرم هروئین زیر بلندگوی رادیوی اتومبیل که جاسازی شده بود کشف‌کردند. از محل اقامت این سه نفرنیز مبلغ ۹۷ هزار تومان پول بدست آمد.

تحقیقات برای دستگیری بقیه اعضای این باند، ادامه دارد.

گزینش دانشجویان جدید آغاز شد

با به پایان رسیدن مهلت ارسال برگ درخواست پذیرش دانشجو و بررسی مدارک متقاضیان درسازمان سنجش و آموزش کشور کارگزینش دانشجویان امسال دانشگاهها و موسسات اموزش عالی کشور آغاز شد .

در این سازمان ابتدا مدارک بازبینی می‌شود و درصورت وجود اشکالی‌در مدارک ارسالی برای رفع آن باداوطلب تماس گرفته می‌شود . سپس رشته های انتخابی داوطلبان به کامپیوتر منتقل شده و از اسامی داوطلبان برحسب تقدم و رتبه آنها لیستی تهیه می شود .

یک مقام سازمان‌سنجش و آموزش کشور امروز تاکید نمود کەرفع اشکالات موجود در مدارک فرستاده شده ، شامل تغییر رشته های انتخابی داوطلبان‌نمی شود و به هیچوجه در برگ درخواست پذیرش داوطلبان تغییری داده نخواهد شد .

رسیدن مدارک داوطلبان ورود به دانشگاهها و موسسات آموزش عالی به سازمان سنجش همچنان ادامه دارد ولی مقامات سنجش تخمین می‌زنند که از میان ٥۲۰ هزار شرکت کننده در کنکور ، تنها حدود ٤۰۰ هزار تن از آنان مدارک خود راارسال داشته باشند .

مجله‌جوانان دوشنبه‌ها منتشرمیشود

تدریس معلمان غیر مسلمان در مدارس فارس، ممنوع شد

شیراز : مدیر کل آموزش و پرورش استان فارس اعلام کرداز سال تحصیلی جدید معلمان غیر مسلمان نباید در مدارس تدریس کنند .

محمدرضا ابوالاحراری مدیر کل آموزش و پرورش فارس با اعلام مطلب بالا یادآورشد: ما از همه مردم میخواهیم که معلمان غیر مسلمان و ضد انقلابی را شناسائی و معرفی کنندتا آنها را اخراج کنیم، باید در دوران‌انقلاب درآموزش و پرورش هم انقلاب شود.

وی همچنین از مردم‌خواست منازلی را که مناسب‌مدارس میباشد باقیمت های ارزان در اختیار آموزش و پرورش بگذارند تا مجتمع آموزشی تاسیس شود.

محمد اسماعیل اسلامی نام‌پدر غلامحسن اسلامی ۲٥ ساله‌در تاریخ ۲۰ر٥ر٥۸ گم شده است مشخصات: پیراهن مشکی راه راه شلوار مشکی ساده کفش کیدانی مخملی میباشد .
آدرس: میدان فلاح میدان جلیلی خیابان شهداد جنوب جنوب بانک صادرات پلاک ۷۰۷ منزل سردار اسلامی‌تلفن ٥٤۷۲۸۹

آگهی شرکت سهامی عام صنعتی جهان

از تاریخ۱ شهریور ۱۳٥۸ به آدرس زیر انتقال یافته است :
تهران :خیابان بخارست - خیابان پانزدهم- پلاك سه تلفنهای
٦۲٥۲۰٤ -٦۲۲۲۳٥ -٦۲۷۸۷۲
٦۲٥۲۷۳

اطلاعیه

بدینوسیله به اطلاع کلیه بانکها وشرکتها میرساند که آدرس جدید شرکت سیمرغ - (سهامی خاص)به‌خیابان افریقا شماره ۱٤۳ (جردن سابق) انتقال یافته است .
شماره تلفن ۹-۲۲۰٤٥۸ و ۷-۲۲۰٤۹٥

قابل توجه

داروخانه های طرف قراردادشرکت سهامی داروئی کشور، دارو های زیر بمقدار کافی‌درانبار های شرکت موجوداست .درصورت نیازدرخواست فرمائید

۱- قرص نیسیل ساده
۲- قرص نیسیل پاپاورینه
۳- قرص کمیتال ال (ضد صرع)
٤- قرص دیلانتین ساده(ضدصرع)
٥- قرص مایسولین (ضد صرع)
٦- قرص رابرو
۷- قرص دیابینز (ضد دیابت)
۸- قرص ایزوردیل (داروی قلبی) ۱۰ میلی گرمی
۹- قرص گاروئین (ضد صرع)
۱۰- کپسول اریترومایسین ۲٥۰ میلی گرمی
۱۱- شربت اریترومایسین
۱۲- شیاف اتافیلین
۱۳- آمپول بنزاتین پنی‌سیلین ۱ر۲۰۰
۱٤- آمپول انسولین لنت
۱٥- آمپول انسولین ان .پی‌هاش N.P.H
۱٦- آمپول کلرامفنیکل سوکسینات
۱۷- آمپول پنی‌سیلین ٤۰۰ هزار واحد
۱۸- آمپول هپارین
۱۹- کپسول آمپی سیلین۲٥۰میلی
۲۰- آمپول فنرگان
۲۱ آمپول لارگاکتیل ۲٥ میلی‌گرمی
۲۲- قرص سرنیس ۱ر٥ میلی‌گرمی
م‌الف ۹۰٤٥

آگهی

پیرو آگهی شماره ۲٥۰ر٥٦٤ر۲۷۸٤ مورخ ۱٤ر۳ر۱۳٥۸ در مورد ممنوعیت بهره‌برداری‌از منابع آبهای زیر زمینی قسمتی ازدشت‌گرمسار بدینوسیله باطلاع عموم میرساند که ممنوعیت مذکور رفع میگردد و بهره برداری ازمنابع‌آبهای زیر زمینی تمامی دشت گرمسار به‌تشخیص کارشناس وباکسب مجوزازوزارت‌نیرو (سازمان آب منطقه‌ای تهران)امکان پذیر خواهد بود.
وزیر نیرو
م‌الف ۹۰٤۳ ۱-۲
آ-۱٦۸۹۱

آگهی مناقصه شماره ۹۲۸ر٥۸

شهربانی کل کشور انواع صیفی مورد نیاز سالانه یگانهای مصرف کننده را در مرکزطبق سیاهه موجود برك شرایط جداگانه از طریق مناقصه خریداری مینماید.

داوطلبان مایل بشرکت دراین مناقصه می توانند برای‌دریافت برك شرایط بدائره خرید اداره سررشته‌داری‌واقع‌درخیابان‌حمزه‌اصفهانی مراجعه و پیشنهادات خودرا در پاکت لاك‌ومهر شده تاساعت ۱۳ روز ۱۷ر٦ر٥۸ بدائره اداری مذکور تسلیم ورسید دریافت دارند‌پیشنهادات رسیده ساعت ۹صبح روز ۱۸ر٦ر٥۸ درجلسه کمیسیون مناقصه اطاق شماره ٤۲ اداره‌سر- رشته‌داری باز وقرائت خواهدشد حضور پیشنهاددهندگان در جلسه کمیسیون آزادبوده وکمیسیون مذکور دررد یاقبول یك یاکلیه پیشنهادات مختار است.
شهربانی کل کشور
م‌الف ۹۰٥٥ ۱-۲
آ-۲۳۱۸۲

آگهی مزایده شماره ۱۱٥

هواپیمائی ملی ایران "هما" تعداد ٦۱ دستگاه خودروهای ازرده خارج شده خود را که شامل ۱۲ دستگاه موریس ماینر، ۹ دستگاه ژیان ،۱۷دستگاه‌جیپ‌استیشن آهو، ٤ دستگاه جیپ کالسکه‌ای ، ۱۳ دستگاه مینی‌بوس بنز ۳۱۹، ۳ دستگاه مینی‌بوس بنز ۳۰۹، یک دستگاه پیکان وانت ، یک دستگاه فورد سواری و یک‌دستگاه مینی‌بوس پیکاپ میباشد از طریق مزایده کتبی به فروش میرساند.

داوطلبان میتوانند از تاریخ نشر این آگهی تا پایان وقت اداری روز یکشنبه ۱۳٥۸/٦/۲٥ همه روزه به استثنای ایام تعطیل جهت بازدید خود روها واخذ برگ شرایط شرکت در مزایده به انبار اداره اموال واقع در فرودگاه جنوبی مهرآباد مراجعه نمایند.
اداره اموال
هواپیمائی ملی ایران . هما .

آگهی دعوت به مجمع عمومی کانون کرولال های ایران

بدینوسیله از کلیه اعضای کانون کرولالهای ایران دعوت میشود برای شرکت در مجمع عمومی که در ساعت۱۷ روز ۱۷ر٦ر٥۸ در کانون کرولالهای ایران حضوربهمرسانند

دستور جلسه
۱- گزارش هیئت مدیره و بازرسان و تعیین خطمشی آینده کانون
۲- انتخاب هیئت مدیره و بازرسان کانون
۳- تغییر بعضی از مواد اساسنامه در صورت‌لزوم
هیئت مدیره کانون کرولالهای ایران

آگهی مناقصه شماره ۲۹-٥۸

شرکت مخابرات ایران در نظر دارد نظافت کیوسکهای تلفن همگانی تهران وحومه را طبق طرح قرارداد و شرایط معامله بمناقصه بگذارد داوطلبان شرکت درمناقصه میتوانند همه روزه بجز ایام تعطیل در ساعت اداری بەدبیرخانه اداره کل خرید اطاق ۲۰۳ واقع در خیابان دکتر علی شریعتی ساختمان شماره ٥ مخابرات‌طبقه دوم مراجعه نموده وباارائه رسید مبلغ یکهزار ریال بحساب شماره ۹۰۰۱۸ شرکت‌مخابرات ایران نزد بانک ملی ایران شعبه فرح اسناد، مناقصه را که عبارت از شرایط معامله و طرح قرارداد میباشد دریافت وبا توجه کامل به مندرجات آنها را امضاء نموده و به ضمیمه پیشنهاد خود در دو پاکت الف و ب بوصف مشروحه در شرایط معامله تا آخر وقت اداری روز یکشنبه ۱۸ر٦ر٥۸ بەدبیرخانه اداره کل خرید شرکت مخابرات ایران بنشانی فوق‌الذکر تسلیم ورسید دریافت دارند.

پیشنهادهای رسیده تا موعد مقرر در ساعت ۱۰ صبح روز دوشنبه ۱۹ر٦ر٥۸ در محل کمیسیون مناقصات شرکت مخابرات ایران واقع در اطاق شماره ٤۰٥ طبقه چهارم ساختمان شماره ٥ باز و خوانده خواهد شد. حضورپیشنهاد دهندگان یانماینده مجاز آنها در کمیسیون آزاد است (با معرفینامه) و شرکت مخابرات در رد یک یا کلیه پیشنهادات رسیده مختار است.
شرکت مخابرات ایران

وزارت دفاع ملی
آگهی مناقصه
جلد خشاب پرکن- جلد نارنجک -جلد قطب‌نما وجیب جای فشنک
شماره ۱۷ تاریخ ۳۰ر٥ر٥۸

اداره فرماندهی لجستیکی‌نیروی زمینی ارتش‌جمهوری اسلامی ایران جهت مصرف چهار قلم اجناس مشروحه زیررا
۱- جلد خشاب پرکن
۲- جلد قطب‌نما
۳- جلد نارنجک
٤- جیب جای فشنگ
(طبق نمونه و مشخصات موجود) به تعدادی‌که دربرگ شرایط ومشخصات معامله مندرج است
از طریق مناقصه خریداری مینماید.

پیشنهاد دهندگان میتوانند با مراجعه به انتظامات‌فرماندهی لجستیکی نیروی زمینی ارتش جمهوری اسلامی‌و ملاحظه نمونه مشخصات اجناس ودریافت برگ شرایط و مشخصات معامله پیشنهاد خود را طبق مفاد مندرج در شرایط معامله تنظیم و تاساعت ۱۲ روز یکشنبه ۱۸ر٦ر٥۸ به دفترانتظامات فرماندهی لجستیکی نیروی زمینی ارتش جمهوری اسلامی ایران تسلیم نمایند.
م‌الف ۹۰۹۱
مناقصه‌گذار فرماندهی لجستیکی نیروی زمینی ارتش جمهوری اسلامی

آگهی

یک شرکت ساختمانی برای اجرای‌عملیات مربوط‌به‌پروژه‌های خود دراستانهای خوزستان و خراسان نیاز به همکاری تعداد چهار نفر مهندس راه‌و ساختمان و سه‌نفر تکنیسین متخصص در کار های بتن‌آرمه وراه‌و ساختمان که دارای حداقل ده سال تجربه کافی باشند دارد.

داوطلبان میتوانند درخواست خودرا با ذکر میزان سابقه کار ونشانی محل سکونت و درصورت امکان‌باقید شماره‌تلفن بنشانی‌خیابان مصدق جنب سینما آتلانتیك کوچه خورشید شماره ۳۹ ارسال فرمایند.
م‌الف ۹۰٥۱ ۱-۲

اصلاحیه آگهی مناقصه

تاریخ ارسال پیشنهاد آگهی مناقصه ۸۱۱٦رم‌الف‌مربوط به حمل ۱۳٥۰ تن کالای حاضر بمصرف از تهران بەشهرستان های استان هشتم که از قلم افتاده است ساعت ۹ صبح روز سه‌شنبه ۱۳ر٦ر٥۸ میباشد که بدینوسیله اصلاح میشود.
م‌الف ۹۰٥۲
شرکت دخانیات ایران

آگهی مناقصه
۱٥٤-٥۸-۷۱

شرکت دخانیات ایران حمل در حدود یکهزار و چهارصد ۱٤۰۰ تن کالای حاضر بمصرف و متفرقه‌ازتهران بەشهرستان های آبادان - دزفول- بهبهان را بەمناقصه میگذارد.داوطلبان می‌توانند همه روزه باستثناء ایام تعطیل رسمی باداره ترابری این شرکت مراجعه و با دریافت یک نسخه از شرایط مشخصات و اطلاع از مفاد آن پیشنهاد خود را تنظیم و به پیوست شرایط مشخصات امضاء شده تا ساعت نەصبح مورخه ۱۷ر۷ر٥۸ باداره دفتر شرکت دخانیات تسلیم ورسید اخذ نمایند تا در جلسه‌ای که ساعت ده صبح همان روز در شرکت تشکیل خواهد شد باز ومورد رسیدگی قرار گیرد حضور شرکت کنندگان در جلسه مناقصه آزاد و شرکت در رد و قبول یک یا کلیه پیشنهادها مختار است ضمنا بەپیشنهاد های مبهم ومشروط و یا اینکه بعد از وقت مقرر برسدترتیب اثر داده نخواهد شد.
م‌الف ۹۰٥۳
شرکت دخانیات ایران

آگهی‌مناقصه عمومی شماره٦ر٥۸

این شرکت در نظر دارد پروژه‌ای با مشخصات اصلی زیر را بەمناقصه بگذارد، تهیه ونصب تاسیسات تهویه‌مطبوع شامل واحدهای فنی کویل موتورخانه - برج خنک کننده و غیره مربوط به ساختمان اداری واقع در میدان ونک بابرآورد ۱٦۸۸٦٤٤ ریال از شرکتهای داوطلب مناقصه فوق بشرط آنکه حائز شرایط زیر باشند تقاضا میشود حداکثر تاهفت روز از تاریخ نشر این آگهی برای دریافت فرم پرسشنامه‌ای که طی آن سئوالاتی در موردوضع ومشخصات شرکت داوطلب مناقصه مطرح شده است بەاداره مناقصات این شرکت واقع در میدان شهدا اطاق ۳۳۹ مراجعه فرمایند. پرسشنامه مذکور باید حداکثر ظرف پنج روز تکمیل و عودت داده شود.

شرایط مناقصه عبارتند از:
۱- شرکت و هیچیک از مدیران و شرکاء آن مشمول منع مداخله کارمندان در معاملات دولتی نباشد.
۲- شرکتهای محلی محروم از مناقصات حق‌مشارکت در مناقصه را ندارند.
۳- هیئت مدیره شرکت باید شرایط مندرج در دستور العمل نحوه ارجاع کار و ضوابط تشخیص صلاحیت تعیین پیمانکاران مناقصه کارهای استانی را حائز باشد.
٤- شرکت و یا مدیران شریک در آن در طی پنجسال گذشته باید حداقل یک کار نظیر در رشته کار موردمناقصه فوق که مبلغ آن کمتر از نصف مبلغ برآورد کار موردمناقصه فوق نیست (حدود ۸٤٤٫۳۲۲ر) هشتصد وچهل وچهار هزار وسیصد وبیست ودو ریال چه بصورت دست اول یادست دوم باتمام رسانیده باشند.
٥- در مورد کلیه اطلاعاتی که در اثبات حائز بودن شرایط فوق در پرسشنامه قید میشود مدارک مثبت‌ومعتبر رسمی لازم است که باید همراه پرسشنامه بدستگاه اجرائی ارسال گردد.
م‌الف ۹۰٦۲
شرکت سهامی برق منطقه‌ای تهران

٤۲ نفر از زندان آزاد شدند

دادسرای انقلاب‌اسلامی مرکز، اسامی کسانی را که ظرف‌دو روز گذشته باقرار قانونی از زندان آزاد شده‌اند ، به‌شرح زیر اعلام کرد .

متهمان سیاسی

محمد رضا کابلی فرزند نظر علی (منع‌تعقیب)-برانازاد شرفی فرزند محمود (منع تعقیب)- منصور پرویزشیدائی فرزند حواسعلی (منع تعقیب)- عبدالله شفیعی فرزند رضاعلی (منع تعقیب) بهروز رستمی کوران (منع‌تعقیب)- سلیمان غلامی (منع تعقیب)- محمود سرابی فرزند اکبر (منع تعقیب)- فیروز توفیق فرزند علی (وثیقه)- صمد زالتاش فرزند حمید (کفالت) - مجید امیدی فرزند عباس (وثیقه) - کریم معتمدی فرزند محمدجعفر (وثیقه)-سید محمدرضاوحدانی فرزند محمد (وثیقه) - سیدعلی عطری فرزند سید علی اکبر (وثیقه و کفالت) - سید جواد صبوری فرزندسید جعفر(وثیقه) - تقی طیب جم فرزند علی‌اکبر (وثیقه) - اکرم مشایخی فرزند سیف‌الله (منع تعقیب)- سیف الله سالاری‌فرزند عباس(التزام) محمود مرادی فرزند قربان (التزام).

متهمان عادی

علی سلیمی فرزند محمد باقر (منع‌تعقیب) ، عباس توازنی فرزند محمد (منع تعقیب) ، حسن توکلی‌طرق فرزند علی (منع تعقیب) ، محمود صدفی فرزند یحیی (کفالت) ، خلیل‌الله دیانی فرزند علی (کفالت) ، سید اصغر جعفری فرزند حسن (کفالت) ، ناصر یمینی مردوخی کردستانی فرزند محمد (کفالت) - محسن نهائی فرزند عبدالعلی (کفالت) - محمد بهنیافرزند احمد (کفالت) ، رحیم کاویانپور فرزند توکل (منع تعقیب) ، ابوالحسن کلنان فرزند علی قلی (کفالت) ، فرزانه محمودی فرزند علی‌مراد (حدوتعهد) ، ایمان سپاهی فرزند مهدیقلی (کفالت) - رضا علاقه‌بند فرزند عباس (وثیقه) - رضا طباطبایی‌وکیلی‌فرزندابوتراب (کفالت) ، اسدالله امیر معز فرزند احمد (کفالت) -محمد صالح غفاری‌فرزندعبدالحسین (کفالت) ، کامبیز یزدان‌پناه فرزند مرتضی(کفالت) -فرج مهاجر فرزند ابو القاسم (کفالت) ، سید عیسی‌مهاجر فرزند اسدالله (التزام) - منتظر سهراب نژاد، فرزند محمد (حد) ،محمد شکوه فرزند ملامرضا (وثیقه) ، ناصر برجیان برجینی فرزند عبدالعلی (وثیقه) ،حمید امیدی تبریزی فرزند محمد (وثیقه).

انتصاب

آقای دکتر مجید ارائی نژاد به استناد آراء مجمع عمومی صاحبان سهام و تصویب وزیر بازرگانی به ریاست هیات مدیره و مدیر عامل شرکت سهامی ضمانت صادرات ایران منصوب شد.

هشدار وزارت بهداری

وزارت بهداری و بهزیستی باصدور اطلاعیه‌ای‌در مورد بیماری «التور»که از سال‌های گذشته در منطقه خاورمیانه و ایران شایع شده است و همه‌ساله موارد ی از این بیماری درکشور مامشاهده می‌گردد به‌مردم‌هشدار داد. در این اطلاعیه آمده است :

از آنجاکه درماه شهریور، امکان بروز همه‌گیریهای کوچک وبزرگ همچنان وجود دارد که یک نمونه آن دراستان همدان مشاهده شده است وزارت بهداری و بهزیستی ازکلیه هموطنان عزیز تقاضا دارد که تا پایان فصل تابستان وحتی یکی دوماه از فصل پائیز، دررعایت اصول بهداشت پیشگیری که قبلا از طریق جراید نیز باطلاع رسانیده‌شده خصوصا ضدعفونی آبو‌شستشوی سبزیجات ومیوه‌جات بیش ازپیش دقت ومراقبت کافی معمول فرمایند .

ترمینال تهران اول مهرافتتاح میشود

شهرداری تهران با صدور اطلاعیه‌ای اعلام کرد : نظر به اینکه کلیه اتوبوس های مسافربری از اول مهر ماه ٥۸ موظف به حمل و نقل مسافر ازترمینال جدید اتوبوسهای مسافربری تهران واقع در بزرگراه بعثت (انوشیروان دادگر سابق) خواهند بود و از ترددآتوبوسهای مسافربری در داخل شهر و سایر خیابانها جلوگیری بعمل خواهد آمد. لذا بدینوسیله از کلیه دست اندرکاران موسسات حمل‌و نقل‌مسافر اعم از اتحادیه صنف مسافربری تهران سندیکای اتوبوس داران - و مالکین اتوبوسهای مسافربری- رانندگان اتوبوسهای مسافری و کارکنان شرکت ها و گاراژ های‌مسافربری دعوت بعمل می آید که بمنظور تعیین نحوه‌استقرار اتوبوسهای مسافربری و اداره امور ترمینال در جلسه‌ایکه در ساعت ۱٥ روز دوشنبه ٥ر٦ر٥۸ در ترمینال تشکیل خواهد شد حضور بهمرسانند .

در اطلاعیه شهرداری‌تهران اضافه شده است :درساعت ۱٥ روز پنجم شهریور با حضور شهردار تهران علاوه بر تعیین ۱٥ نفر اعضای شورای اداره کنندگان ترمینال و ٥ نفر اعضا هیئت مدیره امور اجرائی که بوسیله خود دست اندرکاران حمل و نقل‌مسافرین‌آئین‌نامه‌اجرائی نحوه اداره ترمینال نیز تعیین و به تصویب خواهد رسید .

در پایان اطلاعیه آمده است درصورت عدم شرکت هریک از گروههای فوق‌الذکر شهرداری تهران‌راسا نسبت به انتخاب افراد ذیصلاح اقدام خواهد کرد.

۳ گرانفروش،فردا شلاق‌میخورند

دراجرای حکم شرعی‌دادگاه ویژه انقلاب اسلامی ، مستقر در کمیته امور صنفی امام خمینی، سه تن از گرانفروشان تهران در ملاء عام وجلو مغازه هایشان شلاق میخورند .

همچنین۷ گرانفروش دیگر، بترتیب به۲۰ روز تایکماه‌حبس محکوم شدند و احکام دادگاه ظرف امروز و فردا اجرامی‌شود .

اسامی گرانفروشان و نیز حکم صادره برای هر یک از آنها به شرح زیر است :

●سیروس عناوین وحبیبی صاحبان فروشگاه‌مهارجه‌شمشاد واقع در بازار ،مقابل میدان ارك پلاك ٥۳۱ در اجرای حکم دادگاه شرع ، بعلت گران فروشی و اجحاف به مصرف کننده ،ضد انقلاب معرفی‌شدند و به‌هریک از آنها ۲٥ ضربه شلاق درملاء عام و جلو مغازه‌شان خواهند خورد و نیز برای مدت یکماه تابلو معروف «این فروشگاه‌بعلت‌گرانفروشی ضد انقلاب معرفی میشود» بالای سردر مغازه‌آنها نصب میشود.

●عباس مهرابی ، صاحب یک مغازه میوه فروشی، در ابتدای امیرآباد ، جنب قنادی ژاندارک . این گران فروشی ها از سوی کمیته منطقه ۲ به کمیته امور صنفی معرفی و در دادگاه شرع ، محکوم به ۲٥ ضربه شلاق درملاء عام و در جلو مغازه‌اش شد و حکم به کمیته منطقه۲ ابلاغ گردید ،تا در اسرع وقت اجرا شود .

●جلال مهدوی ظفرقندی ، صاحب فروشگاهی واقع در ٥۱ متری درخشان نو شرقی ، نبش درویش پلاک ۹۰ بجرم گرانفروشی روغن نباتی به۲۰ روز زندان محکوم شد .

●علی احمدی صاحب مغازه‌ای در خیابان امیرآباد ، چهارراه فرصت ، وی بهاتفاق شریکش اجناس‌رابدون‌دریافت فاکتور ازدلالان می‌خرید و گرانتراز نرخهای رسمی عرضه میکرد، بر اساس ابلاغ حکم دادگاه بەکمیته منطقه ۲تهران وی و شریکش جلو مغازه و درملاء عام هرکدام ۱٥ ضربه شلاق خواهند خورد .

همچنین یک میوه فروش ، بنام مصطفی حاجی بزرگ ،در این منطقه به علت گرانفروشی به۲۰ روز زندان محکوم شد .

●عباس‌خالقی قصاب‌خیابان فرح جنوبی ، مقابل راهنمائی بجرم گرانفروشی گوشت به یکماه زندان محکوم شد .

●رضا خشنود ،مغازه‌دار خیابان خاوران ، مقابل پارک فدائیان اسلام‌بجرم گرانفروشی چندقلم کالا منجمله روغن‌نباتی به ۲۰روز زندان محکوم شد.

● فرج‌الله صادقی پارچه فروش بازار مقابل میدان ارک به جرم گرانفروشی پارچه به یکماه حبس و نصب تابلو این مغازه‌بعلت گـرانفروشی ضد انقلاب معرفی میشود ،محکوم شد.

●رحمان محمدی میوه فروش خیابان امیرآباد به جرم گرانفروشی میوه به ۱٥ روز زندان محکوم شد.

●سید اصغر خرازانی‌میوه فروش خیابان‌شاهپور،بازارچه معیر کوچه کلیسا بجرم گران فروشی‌میوه توسط کمیته‌فرعی مهدیخانی وابسته به‌کمیته‌منطقه ۹بەکمیته امور صنفی معرفی‌و در دادگاه شرع به ۲۰ روز زندان محکوم شد.

۷۰۰ میلیون تومان،خرج جنوب تهران میشود

دولت برای نو سازی و عمران جنوب تهران ، بیش از هفتصد میلیون تومان صرف خواهد کرد.

این مبلغ اهدایی عربستان سعودی به ایران است که از چندی قبل، در اختیار وزارت امور اقتصادی و دارایی قرار گرفته بود. عربستان سعودی پس از پیروزی انقلاب ایران، مبلغ یکصد میلیون دلار(بیش از هفتصد میلیون تومان) به ایران هدیه کرده بود که بدستور نخست وزیر ، برای نوسازی مناطق جنوب تهران اختصاص یافت ، این مبلغ دیروز بحساب شماره ٦ خزانه واریز شد.

شاه‌مخلوع جراحی پلاستیک میکند

لندن - خبرگزاری فرانسه- هفته‌نامه انگلیسی «سندی‌پیل» نوشت که ماموران شاه ایرانی بتازگی در لندن با «لئونارد بولتنی» یکی از مشهورترین کارشناسان جراحی پلاستیک و پیوند مو تماس گرفته‌اند تا برخی‌ازخطوط چهره شاه‌مخلوع را با عمل جراحی تغییر دهد .

به‌نوشته‌هفته‌نامه هفته‌گذشته «دوآمریکائی» به‌کلینیک‌بولتنی در مغرب لندن رفته و از وی درخواست کرده‌اند که چهره جدیدی از شاه بسازد تا بتواند کاملا ناپدید شود .

بولتنی پنج سال قبل اعلام کردکه چهره یک میلیاردر آمریکائی را بطور کامل باعمل جراحی پلاستیک تغییرداده‌است و به این ترتیب جنجال بزرگی در مطبوعات‌انگلیس بوجودآورد مهندس پیل، اضافه کرده‌است که به بولتنی پیشنهاد شده است با عمل پیوند موهای سر شاه سابق را عوض کندو باکار گذاشتن لنزهای مخصوص چشمانش را برنك آبی درآورد و بینی‌اش را کمی تغییر دهد و یك سبیل برایش بگذارد .

مهندس پیل توضیح نداده است‌که آیا«لئوناردبولتنی» این پیشنهاد را پذیرفته است یاخیر و همینقدر گفته است که‌انجام چنین عمل جراحی هزاران لیره انگلیسی آب میخورد .

جنازه‌سربازشهید نجف‌آبادی بخاك سپرده شد

نجف آباد: امروزبخاطر تشییع جنازه سرباز شهید حسن‌هادی‌پورکه درحوادث ۲ روزگذشته منطقه‌کردستان بدرجه شهادت رسید، شهر نجف‌آباد تعطیل شد ودهها هزار نفر از مردم این‌شهر در تشییع جنازه وی شرکت کردند .

جنازه سرباز شهید در مزار شهداء بخـاك سپرده شد .

سرباز شهید نجف آبادی‌از جمعی پادگان خرم‌آباد بود که بمنطقه کردستان اعزام شده بود .

در جلسه هیات دولت تصویب شد :

برای‌خانواده شهدای وقایع اخیر خانه ساخته میشود

پیرامون دستور جلسه دیروز هیات‌دولت‌که به‌ریاست مهندس مهدی بازرگان تشکیل شد ، صادق طباطبائی معاون نخست وزیر و سخنگوی‌دولت گفت: حسب‌الامر امام خمینی ، هیات وزیران در جلسه امروز (شنبه) خود تصویب کرد :

ازمحل اعتبارات مربوط به هزینه های ضروری پیش‌بینی نشده ، طرح های عمرانی‌برای هریک ازخانواده های شهدای قوای انتظامی و پاسداران انقلاب اسلامی که در مبارزات اخیر ، علیه ضد انقلابیون به افتخار شهادت نائل آمده‌اند ، یک خانه مسکونی ٤ اطاقه به مبلغ حد اکثر ۲ میلیون ریال ، در شهرستان محل اقامتشان - توسط وزارت مسکن وشهرسازی - ساخته شده و بدون دریافت پیش قسط و بهره ، به آنان فروخته شود . هیات دولت همچنین اعزام هیات نمایندگی ایران به کنگره‌هاوانا را بەریاست دکتر ابراهیم‌یزدی وزیر امور خارجه مورد بحث وبررسی قرار داد ..

سخنگوی دولت گفت : آنچه بلحاظ موقعیت جهانی جمهوری اسلامی ایران برای خود ما حائز اهمیت است ، تحقق در زمینه معرفی انقلاب اسلامی ایران و اثرات و ابعاد آن در سطح جهانی می‌باشد. هیئت نمایندگی ایران وظیفه دارد که خصلت های عدالتو برادری طلبی و همچنین ضد امپریالیستی‌و ضد صهیونیستی بودن انقلاب را برپایه جهان بینی توحیدی اسلامی به جهانیان شناسانده و پشتیبانی فعال کشور های بپاخاسته و آزاد شده جهان سوم را جلب نماید. ونیز ریشه‌های حملات تبلیغاتی رسانه های وابسته به سلطه گران شرق و غرب و وابسته به امپریالیسم و صهیونیزم جهانی را نمودار سازد .

درمورد دیگر تصمیمات‌هیات وزیران صادق طباطبائی اظهار داشت: دولت جمهوری‌اسلامی ایران، اعزام‌یک هیات نمایندگی به‌پنجمین اجلاس شورای جهانی خواربار راکه‌از تاریخ ۱۳تا ۱٦ شهریور ماه جاری در کانادا تشکیل می‌شود ، مورد بحث و تبادل نظرقرار داد و خط مشی‌هیات نمایندگی ایران را مشخص نمود . وی افزود : درجلسه هیات دولت، هیات وزیران همچنین تصویب کردند : علاوه بر کمک هایی که تابحال ازسوی‌هیات دولت انجام شده، مبلغ ٤٥۰ میلیون ریال برای هزینه ها وحقوق پاسداران کمیته های انقلاب‌و مبلغ ٥۰۰ میلیون ریال برای دیگر مصارف ضروری در اختیار سپاه پاسداران انقلاب اسلامی قرار گیرد .

سخنگوی دولت افزود :

همچنین پیشنهاد سازمان هواپیمایی کشوری دایر بر موافقت با عملیات تکمیلی و اضافی ساختمان آشیانه جمهوری اسلامی در تهران با برآورد ۱۲۰ میلیون ریال(که اعتبار آن قبلا پیش‌بینی شده است) و دیگر پیشنهاد این سازمان برای عملیات تکمیلی و اضافی ساختمان ترمینال ۲ فرودگاه مهرآباد ، بابرآورد ٥۰۰ میلیون ریال را که (٥۰ درصد اعتبارات در طرح سال جاری پیش‌بینی‌شده‌است)مورد تصویب قرار گرفت. وی در پایان افزود جلسه آینده هیات دولت ،به‌بررسی‌اوضاع‌عمومی اقتصادی کشور و پیشنهادهای وزارتخانه های مربوطه اختصاص یافت.

مجالس ترحیم

هوالباقی

خاندان مرحوم آیت‌الله حاج سید محسن‌اراکی طاب‌ثراه و خاندان جلیل رفیع و خانواده‌های و ابسته بانهایت‌تالم و تاسف درگذشت شخصیت شریف و متدین مرحوم حاج سیدجعفر سجادپور رابااطلاع همشهریان‌محترم و دوستان‌و آشنایان‌میرساند. فقید سعید عمری بانیکنامی وتقوی گذراند. پایبند بشئون مرضیه پدر واجداد گرامش در اعتلا و تعظیم شعایر دینی سعی بلیغ مینمود بالاخص در برپا داشتن مجالس سوگواری و تعزیه حضرت سیدالشهداء علیه‌السلام بااخلاصی زایدالوصف اهتمام وافی‌داشت. خدایش‌رحمت‌کناد و اجداد معصومش دستگیر باشند. مجلس ختم شادروان روز دوشنبه ٥ر٦ر٥۸ از ساعت ۱۳تا۱٥ در مسجد الجواد برقرار میباشد مجلس ترحیم زنانه در همان روز و ساعت و محل دایر است. بانیان مسجد تقاضا دارند که رعایت محیط مسجد مقدس را بانوان محترم در انتخاب پوشش توجه فرمایند.

خاکباز- رفیع- سجادی- محسنی اراکی- یزدانودوست - فرید اراکی- شهمنش- تهامی- فریور- حجتی امامی - سجادیه- مکی‌نژاد- بزرگنیا- خانبلوکی- قائمقامی- دیبا- خانزاده - شیخ‌الاسلامی - شکوه محسنی- صفاری کرمانی- اشرفزاده - حاج دانشیار- دکتر شیبانی- آذری- نام‌آور- دکتر ندیم - دکتر محسنی- سجادی- مدثر- پورمحسن- فرید محسنی- عراقی - یثربی- فرهمند محسنی- خدیور- یثربی‌نژاد- محسن‌پور- احتشام‌زاده- موحد- فولادوند- بدیعی- یاوری- شامخلیلی - بیات- زندیه- مهندس جلیلی- مهندس موثق- ریاضی- دکتر رسولی- اخوان- فراهانی- فخار- مرادی- سجادپور.
آ-۱٦۹٤۷

بانهایت تاسف درگذشت عموی گرام وارجمندمان مرحوم حاج سید جعفر سجادپور که الطاف پدرانه و محبت های بی دریغش را پیوسته نصیب داشتیم باطلاع میرساند مجلس ترحیم زنانه و مردانه ازساعت ۱تا۳ بعدازظهر دوشنبه ٥ر٦ر٥۸ درمسجد الجواد منعقد است .
نورالدین سجادی - افخم - صوفیا - مریم و سوسن سجادی
آ-۱٦۹٥۹

هیئت مدیره، کارمندان و کارکنان مهندسین مشاور توبکو درگذشت شخصیت ارجمند مرحوم حاج سید جعفر سجادپور پدر همکار محترم وگرامی خود جناب آقای مهندس مجیدالدین سجادپور رئیس هیئت مدیره را اعلام و در این ماتم و مجالس منعقده خود را در زمره صاحبان عزا میداند.
آ-۱٦۹٤۷

خانواده سجادپور بادریغ و اندوهی زایدالوصف رحلت بزرگو رئیس خانواده مرحوم حاج‌سید جعفرسجادپور رحمت‌الله علیه‌را باطلاع عموم میرساند مجالس ترحیم بشرح مذکور در فوق برپا خواهد بود.

فخراحسان رفیع (سجادپور) زهرا- سیمین- زهره - انسی و منیژه سجادپور- دکتر کمال‌الدین- مهندس مجیدالدین و مهندس محمد سعید سجادپور- عباس فریور- دکتر جعفر ندیم- دکترعماد سجادی- مهندس پیروز شیبانی- مهندس مهرداد فریور- نازی- شهلا و معصومه سجادپور.
آ-۱٦۹٤۷
اطلاعات - بخانواده‌های عزادار بویژه بازماندگان آن مرحوم تسلیت می‌دهد .

بانهایت تاسف فوت ناگهانی آقای حسین دلگشا را بعموم دوستان و همکاران صنف اتومبیل میرساند مجلس آنمرحوم‌روز دوشنبه ٥ر٦ر٥۸ از ساعت ٥الی۷ بعد ازظهر در مسجدالجواد برگزار میگردد.
خانواده‌های: دلگشا - امیر صرافیان- حسن صادقی
آ-۱٦۸۹۷
اطلاعات - مصیبت وارده را به خانواده‌های عزادار تسلیت می‌دهد.

باکمال تاسف فوت شادروان بانو شرف جان ارجمند را باطلاع دوستان و بستگان میرساند مجلس ختم زنانه و مردانه روز دوشنبه پنجم شهریور ماه از ساعت ۳تا٥ بعدازظهر در مسجدالجواد منعقد میگردد.
خانواده‌های: نیک‌آئین، خرم، فرهند، دمستانی، یزدان‌پناه، حکیمی، شاآبادی، شامبیاتی.
آ-۱۲٤۱٥
اطلاعات - مصیبت وارده را به خانواده‌های عزادار تسلیت می‌دهد .

درآگهی ترحیم مازیار لطیفی (جامعه مربیان ورزشراد) از قلم‌افتاده که بدین‌وسیله تصحیح می‌گردد
آ-۱٦٦۷۳

بااندوه فراوان پایان زندگی گرانبار مادرمان همسر مرحوم عباسقلی باقرزاده بزرگ خانواده باقرزاده و پدر چاپ ایران را باطلاع دوستان و خویشاوندان میرساند.

علی‌باقرزاده - احمدعلی باقرزاده - سرهنگ محمد علی باقرزاده - جواد باقرزادمو خانواده‌باقرزاده‌حسین سیف‌الهی- عباس‌قدس - محمود میرحسینی -تاجری - رمضانی تهرانی - خانواده دلیلی - خزعل - حدادیان - گلستانیان- اردوانی - طباطبائیان- حسینی - بروین - روشنی .

مجلس فاتحه مردانه وزنانه ازساعت ٥ تا۷ بعداز ظهر روز دوشنبه در خیابان سلطنت‌آباد بوستان پنجم شماره ۲۲ برگزار میباشد .

اطلاعات - مصیبت وارده را بخانواده های‌عزادار بویژه بازماندگان آنمرحومه تسلیت میدهد .

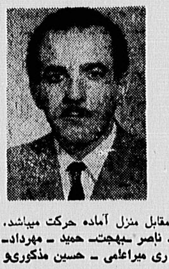

بااندوه‌و تالم فراوان ضایعه اسفناک و جانگداز فوت‌همسر، پدر و برادر دلبندمان سید قاسم میراعلمی را باطلاع‌عموم آشنایان میرساند، مراسم سوم از ساعت ٥الی۷ بعد از ظهر روز دوشنبه ٥ر٦ر٥۸ درمسجد حضرت رسول اکرم (ص)واقع در نواب چهارراه اناری و مراسم شب هفت عصر پنجشنبه ۸ر٦ر٥۸ در سالن شماره ۲ بهشت زهرامنعقد میباشدوسیله ایاب و ذهاب از ساعت ۱ بعداز ظهر ازچهارراه اناری مقابل منزل آماده حرکت میباشد.

مواود حمدوی - شیرین - ناصر -بهجت- حمید - مهرداد- میراعلمی -امیر میراعلمی - نوری میراعلمی - حسین مذکوری‌و سایر وابستگان
آ-۱۷۰۱٥
اطلاعات - بخانواده های عزادار مصیبت وارده را تسلیت میدهد

بسمه تعالی

بدینوسیله فوت ناگهانی بانو منیرالسادات نوری‌نجفی را باطلاع دوستان و آشنایان میرساند مجلس ختم مردانه روز دوشنبه ٥ر٦ر٥۸ از ساعت ٥الی۷ بعدازظهر در مسجد قندی واقع در خیابان تختی (خانی‌آباد سابق) ومجلس ختم زنانه در همان ساعت و همانروز در خیابان تختی -کوچه حاج محمدحسین پلاک ۳۲ منعقد می‌گردد .
خانواده های : نوری نجفی - تهرانی - آسه
آ-۱٦۹٤۹
اطلاعات -مصیبت وارده را ببازماندگان آن مرحوم تسلیت میدهد .

بانهایت تاسف و تاثر درگذشت شادروان بانو حاجیه فخرالسادات صنیعی (پورفرخ) را باطلاع بستگان و آشنایان می‌رساند، مجلس ترحیم مردانه وزنانه فقیده سعیده روز سه‌شنبه ششم شهریور ٥۸ از ساعت ۳الی٥بعدازظهر درمسجدالجوادمنعقد است .

خانواده های : پورفرخ -صنیعی - مشرف‌نوری -همتی - منجم اصفهانی مینائی - امینی -نیکخواه - مصدق -امانی- ثمری - شمس - عدولی - قندچی - نراقی -حجازی -کلینگر- سرمد - فیض- مهدوی - روحانی - محمدی - ثقفی -انیسی- مصطفوی - خزائلی - قاضی‌نور - صالحپور - دولت‌آبادی- دادرس - فنی‌زاده - شیرازی - عباسپور - شادان - لشگری - نیک بین -ارجمند - خدایاری - امیرفیض - معنوی راد - سجادی - مسعودی .
آ-۱٦۹٦۷
اطلاعات - بخانواده های عزادار مصیبت وارده راتسلیت میدهد .

فضل‌الله المجاهدین علی‌القاعدین‌درجة

برای شادی روح برادران و خواهران و پاسداران شهید پاوه و سقز و مجاهد شهید ناصر صادقی روز یکشنبه٤ر٦ر٥۸ از ساعت ۸تا۱۰ بعد ازظهر در مسجد محمدیه شمیران خیابان زعفرانیه کوی آرام مجلس ختمی منعقد میشود امید است که عموم برادران و خواهران برای تجلیل از شهدا شرکت فرمایند.
سید جعفر احمدی
آ-۱۲٤۱٦
اطلاعات - مصیبت وارده را به خانواده‌های عزادار تسلیت میدهد .

بانهایت تاسف درگذشت پدر عزیزمان علی اصغر شیخان را باطلاع کلیه اقوام و آشنایان میرساند ضمنا مخارج مراسم طبق وصیت صرف امور خیریه میشود.
خانواده شیخان
آ-۱۲٤۰۱
اطلاعات - مصیبت وارده را بخانواده های عزادارتسلیت میدهد

شهید قلب تاریخ است

بدینوسیله شهادت فرزند عزیزمان سرهنگ خلبان فاتح چهر کەدر سانحه هوائی‌بوشهر بەدرجه شهادت نایل گردیدبه اطلاع عموم میرساند مجلس یادبود آن شهید در تاریخ ٥ر٦ر٥۸ روز دوشنبه بعد از ظهردر مسجد ابو الفضل واقع در خیابان رباط کریم سه راه سهراب خیابان سهراب برگذار میگردد .
خانواده های : فاتح‌چهر- دامک - عطائی - بحری - شجاع‌جو - ودوستان .
آ-۱۷۰۱۱
اطلاعات - شهادت فقید سعید را ببازماندگان و خانواده های وابسته تهنیت‌وتسلیت‌میگوید.

هوالعزیز

بانهایت تاثر وتاسف درگذشت جانگداز و ناگهانی شادروان‌مرحوم مسعود (محسن) جواهری ساعتچی فرزند - همسر- پدر وبرادرعزیزمان‌رابه‌اطلاع کلیه فامیل‌ودوستان وهمکاران می‌رساند مجلس ترحیم مردانه وزنانه آن‌مرحوم ازساعت ۱تا۳ بعداز ظهر روز سه‌شنبه ٦ شهریور در مسجد الجواد منعقد است .

فاطمه حریری (جواهری ساعتچی)، آنتیه‌ارن اشترن، محمد، فاطمه ، یاسمین جواهری ساعتچی، مریم ، مهدی، محمد رضا ، زهرا ، پروانه، عباس، حمید وثریا جواهری ساعتچی .

خانواده‌های : جواهری ساعتچی ، حریری ، ارن اشترن، ساعتی، بهادران، زمردیان، قاسمی، واحدی،سلیمی، انک، نوری، وکیلی، صیرفی، افشار صادقی، خطیب‌شهیدی، پهلوان، صفری‌زاده وسایر خانواده‌های وابسته .

با کمال تاثر و تاسف درگذشت شادروان مرحوم مسعود جواهری ساعتچی را بەاطلاع بستگان و دوستان میرساند مجلس ترحیم مردانه و زنانه‌آن‌مرحوم‌روزسه‌شنبه ٦شهریور ازساعت ۱تا۳ بعدازظهر درمسجد الجواد منعقد است .
آ-۲۲۲۰۳
اطلاعات - بخانواده‌های عزادار بویژه بازماندگان آن‌مرحوم مصیبت و ارده را تسلیت می‌دهد .

باکمال تاسف درگذشت ناگهانی‌بانو مرحومه صدیقه‌نصرالهی‌پناه رابه‌اطلاع دوستان و آشنایان میرساند. مجلس ختم‌زنانه و مردانه آن‌مرحومه روز دوشنبه ٥ر٦ر٥۸ از ساعت ٥الی۷ بعداز ظهر درمسجد احمدیه واقع در خیابان سی‌متری نارمک اول مینوی شرقی منعقد است .
خانواده های : بخشائی - نصرالهی‌پناه - سلیمانی - غزوانی -قزلباش -شهرستانکی - آقانقی -شریفپور - حبین علیخانی- جباری - رضائیان - صفابی - تنیدمور -شمس - رهنما - محمدولی - عطاریان - وهابی .
آ-۷۷۰۰۳
اطلاعات - مصیبت وارده را بخانواده های عزادارتسلیت میدهد .

بانهایت تاثر و تاسف درگذشت محمد ملک را باطلاع عموم دوستان‌و آشنایان میرساند .مجلس ترحیم‌آن مرحوم‌روز سه‌شنبه ٦ شهریور ماه ازساعت ٥الی۷ بعدازظهر در مسجدالجهاد (فخرالدوله) واقع در دروازه شمیران منعقد می‌باشد .
خانواده‌های : ملک - فرخزاد - بیک نظری -میرعبداله- جوادزاده - جوانمرد -علیزاده - شمیرانی
اطلاعات - مصیبت وارده را به خانواده‌های عزادار تسلیت می‌دهد .

بمناسبت درگذشت شادروان محمد ارجمندی تهرانی مجلس ترحیمی روز سه‌شنبه ٦ر٦ر٥۸ ازساعت ٤تا٦ بعداز ظهر درمسجد الحسین تهران‌نو خیابان فرخی و ختم زنانه درمنزل آن مرحوم منعقد می‌باشد.
خانواده های : ارجمندی - عشقی- باغی- بهبود -صنایعی- محمدی - صمصامی- مجیری .
آ-۱٦۹۸٥
اطلاعات - مصیبت وارده را بخانواده های عزادار بویژه بازماندگان آنمرحوم تسلیت میدهد .

یادبود

بمناسبت چهلمین روز درگذشت مرحوم حاج سیف‌الله قرابیگلو بزرگ ایل شاهسون بغدادی مراسم یادبود عصر روز سه‌شنبه ٦ر٦ر٥۸ از ساعت ٤الی٦ بعدازظهر در امامزاده‌شاهزاده عبدالله واقع در قریه‌اوجان، شهرستان ساوه در مقبره‌خانوادگی برگزار میگردد.
خانواده قرابیگلو

...وشهید قلب تاریخ است

هفتمین روز شهادت سرهنگ دوم خلبان شهید محمدنوزه راکه در حوادث پاوه بدرجه شهادت نائل آمد، باطلاع عموم دوستان و آشنایان میرسانیم بهمین مناسبت مجلسی در روز دوشنبه ٥ر٦ر٥۸ از ساعت ۲تا٤ بعدازظهر درسالن شماره ٤بهشت زهرا منعقد می‌باشد ضمنا وسیله ایاب وذهاب راس ساعت ۱بعد ازظهر همان روز ازمنزل آن شهید واقع در انتهای خیابان پنجم نیروی هوائی خیابان ۳۹ر٦ پلاک ٥٤ منعقد می‌باشد
خانواده نوزه وخانواده های وابسته
آ-۱۲٤۲۱

تسلیت

همکار محترم جناب آقای دکتر حاج سیدجوادی
باابراز نهایت تاسف بدینوسیله درگذشت پدر گرامی رابه حضورتان تسلیت عرض می‌نمایم.
ازطرف پزشکان بیمارستان فیروزآبادی دکترمرتضی‌نبوی
آ-۱۲٤۲۰

جناب موبد دکتر خدابخشی عالم دین طب
از خبر فوت ابوی جنت مکان مصدع به عرض تسلیت در ۲٥ شعبان در قم به نمایندگی از همه مداوا شدگان دعاگوئیم.
سید جعفر بذائی- سید اصغر صدفی- سیدعلی رضی
آ-۱٦۸۰٥

خانواده محترم نعمتی
بااندوه فراوان درگذشت ناگهانی شادروان مهندس سعید نعمتی را تسلیت عرض مینمایم.
محمد قدس
آ-۱٦۸٥۳

آقای جواد امینی
مصیبت وارده را تسلیت میگویم، بقای عمر شما وخانواده محترمتان را از خداوند متعال خواستاریم.
کارکنان وکارگران شرکت ساختمانی توفان- دفتر مشهد و کارگاه کلات
آ-۱٦۹۰۷

«دوست و همکار گرامی خلبان محسن زمانی»
درگذشت مادر گرامیتان را تسلیت گفته، از درگاه‌احدیت، طول عمر برای شما و خانواده محترم خواستاریم.
کارکنان شرکت هواپیمائی ارتاکسی
آ-۱٦۸٥۷

درگذشت نابهنگام مجاهد بزرگ یدالله جهانفر رابه‌خانواده ایشان تسلیت میگوئیم و امیدواریم که خداوند عمر طولانی‌بەشما عنایت بفرماید.
رمضان وداود میرزاجانی- امیر کرمانی- اسدالله حصاری
آ-۱٦۸۷۷

خانواده محترم فاتح چهر
شهادت شادروان سرگرد خلبان فریدون فاتح‌چهر را به‌آن خانواده محترم بخصوص به همسر و اننتین عزیز تسلیت عرض مینمایم وخود را در این غم بزرگ سهیم میدانم.
مسیح درویش
آ-۱۲٤۱۳

همکار ارجمند آقای محمدرضا خوشنویس
بدینوسیله فوت پدر گرامیتان را تسلیت عرض مینمائیم.
امورمالی - سازمان ملی انتقال خون ایران
آ-۱٦۹۹۱

جناب آقای دکتر احمد کیاستپور
بانهایت تاثر وتاسف مصیبت واردمرا بشما وخانواده محترم تسلیت گفته، سلامتی وبقای عمر بازماندگان‌آنمرحوم را ازخداوند متعال مسئلت می‌نمائیم .
کارکنان کتابخانه مرکزی دانشگاه اصفهان
آ-۱۲٤۲٦

خانواده محترم نعمتی و آقای مهندس علیرضا قدس‌وبانو
باکمال تاسف درگذشت ناگوار آقای مهندس نعمتی را از صمیم قلب تسلیت می‌گویم .
سعید قدس و خانواده
آ-۱٦۹۲۳

سرکار خانم زری فاتح چهر
بانهایت تاسف‌و تاثر شهادت سرکار سرگرد خلبان فاتح‌چهر رابشما و بازماندگان تسلیت عرض ،نموده و عمیقا درغم شما شریک و برای‌تان صبر جمیل آرزومندیم .
آ-۱٦۹۱۱
محمد زمینی

خانواده محترم باقرزاده
باتاثر وتالم فراوان مصیبت وارده را تسلیت عرض‌نموده وبقاء خانواده محترم را از خداوند تعالی خواستارم .
مسعود نورمحمدیان
آ-۱٦۹۱۷

بسمه تعالی
ولاتحسبن الذین قتلوافی‌سبیل‌الله‌امواتا بل‌احیاء عند ربهم یرزقون .
مسعود نعیمی مهر ، شهید دیگر از شهدای کربلای پاوه ، گلسرخی است ازگلزار پرافتخار شهادت تشیع ماوی بدینوسیله شهادت این برادر دانشجویمان را به پیشگاه ملت مسلمان‌ومجاهد ایران و رهبر عالیقدر انقلاب اسلامی تبریک می‌گوئیم .
کمیته دانشجویان مدرسه عالی کامپیوتر
آ-۲۳۲۰۱

جناب آقای اصغردادوند
مصیبت وارده را بشما و خانواده گرامی‌تسلیت میگوئیم
ازطرف فضل‌الله احمدی و خانواده
آ-۱٦۹۱٥

آقای جواد امینی
مصیبت وارده را تسلیت میگوییم، بقای عمر شما وخانواده محترمتان را از خداوند متعال خواستاریم.
هیئت مدیره و کارکنان شرکت ساختمانی توفان
آ-۱٦۹۰۷

شهادت نابهنگام دوستانمان سرگرد خلبان محمدعلی فاتح‌چهر و سروان خلبان سید مسعود امام رابعموم بازماندگان آنان تسلیت عرض نموده و از پروردگار متعال صبر و شکیبائی بازماندگان آنان را خواهانیم.
بندربوشهر - از طرفیکان تحت امر سرگرد محمدعلی فاتح‌چهر
آ-۱۲٤۰۰

سپاسگزاری

از کلیه اقوام و دوستان که حضورا و یا طی نامه،تلگراف، وتلفن در مصیبت مرگ همسر و پدر بزرگوارمان مسعود رافت با ما همدردی نموده‌اند بدینوسیله سپاسگزاری می‌شود.
شوکت رافت- دکتر جهانگیر رافت- لیلی‌رافت
آ-۱٦۲٦۷

از سروران گرامی، دوستان و آشنایانی که در مراسم‌فوت پدر عزیزمان مرحوم محمد رضا اسفندار ابراز لطف فرموده و تسلی‌بخش‌مان بوده‌اند کمال تشکر را داریم و از تاخیر درعرض تشکر پوزش میطلبیم.
خانواده اسفندار وفامیل‌های وابسته
آ-۱۲٤۱٤

ازکلیه بستگان ، دوستان و آشنایان که‌در مراسم سوگ عزیز از دست رفتمان شادروان محمدرضا رضائی اظهار همدردی نموده‌اند و موجبات تسلای خاطر غمگین مارا فراهم نموده‌اند صمیمانه تشکر نموده استدعا داریم چنانچه بعلت تالمات روحی‌توفیق عرض سپاس‌دست‌نداده باعنایات خاص خودمعذورمان فرمائید .
اصفهان - خانواده رضائی

تشکر و اعتذار
از سروران گرامی، دوستان و آشنایان و همکارانی‌که باشرکت درمراسم تشییع وختم وشب هفت عزیز از دست رفته‌مان مرحومه حاجیه سارابیگم عارفی حضور یافته ویا باتلفن وتلگراف ودرج در روزنامه اظهار همدردی‌نموده‌اند صمیمانه تشکر نموده بعلت تالمات روحی از تاخیر درعرض تشکر حضوری امید عفو داریم .
خانواده عارفی وفامیل‌های وابسته

اظهار همدردی کلیه‌دوستان و سروران گرامی در ضایعه فوت مادر عزیزمان حضورا یابوسیله تلفن ، تلگراف ، نامه، و درج آگهی در جراید راصمیمانه سپاس گفته سلامتی و پیروزی آنان را ازدرگاه ایزد متعال خواستاریم ضمنا باطلاع میرساند مراسم شب هفت و چهلم آن مرحومه برگزار نخواهدشدو مخارج متعلقه صرف امور خیریه میگردد.
برادران صفاری

اطلاعات

سال پنجاه و چهارم
محل اداره: خیابان خیام
ساختمان اطلاعات
تلکس ۲۱۲۳۳۶
تلگرافی: اطلاعات ـ تهران
تلفن ۳۲۸۱

تقویم اطلاعات

ساعات شرعی
استخراج دکتر ریاضی کرمانی

یکشنبه ـ چهارم شهریور ماه ۱۳۵۸
سوم شوال ۱۳۹۹
بیست و ششم اوت ۱۹۷۹
اذان مغرب .... ساعت ۸
اذان صبح (فردا)... ساعت ۴و ۵۶ دقیقه
طلوع‌آفتاب (فردا).. ساعت ۶و ۲۹ دقیقه
ظهر شرعی (فردا).. ساعت ۱ و ۷دقیقه
اذان‌مغرب (فردا).. ساعت ۷ و ۵۹ دقیقه

کوتاه ـ از سراسر جهان

در تعقیب هانیبال

پاریس ـ یونایتدپرس ـ یک دانشجوی امریکایی در رشته «تاریخ»، یک بازرگان فرانسوی و یک هنرمند و دوفیل دراین هفته قصد دارند که برای نخستین‌بار پس از هانیبال پادشاه کارتاژ از کوههای آلپ گذر کنند و به ایتالیا بروند.

این سه انسان و دوفیل همان راهی را طی‌خواهند کرد که جنگجویان کارتاژی برای حمله به رومی‌ها در سال ۲۱۸ پیش از میلاد از آن گذشتند و یکی از دو ابرقدرت وقت را بزانو درآوردند ابرقدرت دیگر ایران بود.

جاک نیلرز رهبر امریکایی این گروه گفت که امیدوار است طی ۸روز این راه راکه از ارتفاع ۲۴۵۰ متری آلپ می‌گذرد، طی‌کند و به ایتالیا برسد. هانیبال با ۴۶۰۰۰ جنگاور و ۳۷ فیل از این راه عبور کرد و رم را به‌محاصره درآورد. وی قبلا نتوانسته بود از راه دریا درخاک روم (ایتالیا) پیاده شود.

تجدید روابط کوبا و اکوادور

کیتو ـ آسوشیتدپرس ـ دولت اکوادور امروز پس از۱۳ سال، روابط دیپلماتیک خود را باکوبا تجدیدکرد، اکوادور هنگامی‌که سازمان کشورهای امریکایی به‌تحریم اقتصادی کوبا رای‌داد روابط خودرا باکوبا قطع‌کرد.

وزیر امور خارجه اکوادور دیروز اعلام کرد که اسناد تجدید روابط دوکشور را وزیر امور خارجه اکوادور ومدیر کل امور امریکای لاتین دروزارت‌امور خارجه کوبا امضاء کرده‌اند.

۴ افسر شوروی به اسارت انقلابیون‌افغانی درآمدند

اسلام‌آباد ـ خبرگزاری فرانسه ـ سخنگوی‌جبهه ملی انقلاب اسلامی افغانستان اعلام کرد که مسلمانان این کشور بعنوان اعتراض به‌ادامه کار رژیم‌مارکسیستی نورمحمد تره‌کی امسال مراسم عید فطر را تحریم کردند.

کریم سربلند یک رهبر مسلمانان افغان دراسلام‌آباد گفت که به‌اعتقاد جبهه ملی انقلاب اسلامی برگزاری‌عید فطردرشرایط اسفناکی که در کشور حکمفرماست‌مفهومی نداشت.

وی تاکید کرد که‌از ماه اوریل ۱۹۷۸ تاکنون‌هزاران تن ازمردم افغان کشته شده‌اند وهزاران‌تن در زندانهای تره‌کی بسر می‌برند.

ازسوی دیگر سازمان مجاهدین افغانستان اعلام‌کرد که «اردوگاه «اسمار» یکی از سه اردوگاه نظامی‌درایالت «کونار» به‌اشغال افراد مسلح انقلاب اسلامی درآمده است. به‌گفته سخنگوی مجاهدین، درجریان این حمله چهار مستشار نظامی شوروی اسیر شده ویک‌هلیکوپتر ساخت شوروی و ۱۹ آتشبار ضد هوائی به غنیمت‌گرفته شده است.

در جریان نبرد همچنین عده زیادی از افسران‌ارشد و فرماندار منطقه کشته شده‌اند.

رومانی خواستار تخلیه اراضی اشغال شده اعراب شد

بخارست ـ آسوشیتد پرس ـ در پایان دیدار غیرمنتظره نیکلای چائوشسکو رئیس جمهوری رومانی با یاسر عرفات رهبر سازمان آزادیبخش فلسطین که در حومه بخارست‌روی داد، اعلامیه‌یی رسمی صادر شد که در آن گفته شده است، رومانی و سازمان آزادیبخش فلسطین خواستار خروج‌کامل و بی قید وشرط و بی‌تاخیر اسرائیل از کلیه سرزمین های اشغالی اعراب و برخورداری فلسطینی‌هاازحق تعیین‌سرنوشت خود هستند.

دولت قبرس هواپیماربا را تحویل داد

نیکوزیا ـ یونایتدپرس ـ دولت قبرس محمد آزمونا مردی که دو روز پیش یکجت بوئینگ ۷۲۷ مسافربر لیبیایی را ربوده بود بدولت لیبی تحویل داد، هواپیماربا که این هواپیما را از آسمان لیبی ربوده و به قبرس برده بود بایک هواپیمای مخصوص که مدیر کل شرکت هواپیمایی لیبی و پنج افسر پلیس در آن بودند به‌لیبی بازگردانده شد.

یک اعلامیه رسمی که در نیکوزیا انتشار یافته حاکی است که هیات لیبیایی برای ابراز تشکر از مقام‌های قبرسی، که نسبت به این حادثه هواپیماربایی اقدام خردمندانه کرده‌اند به قبرس رفته بود.

بسیاری از شرکت های هواپیمائی از این اقدام قبرس که میتواند به هواپیما ربائی در سراسر جهان پایان دهد قدردانی کرده‌اند، تاکنون هواپیمارباها به کشور های مبدء تحویل داده نمیشدند.

کشف یك ستاره جدید

کامبریج ـ (ماساچوست) ـ یونایتدپرس ـ انستیتوی تکنولوژی ماساچوست کشف جرم ستاره مانند جدیدی به نام «کواساردوگانه»را اعلام کرد.

کواساردوگانه وقتی با تلسکوپ دیده میشود مانندستاره است، اما بیش از قوی‌ترین ستاره‌های کیهانی در امواج رادیویی اثر میگذارد.

در بهار گذشته، فضا شناسان مرکز هاروارد کشفیک «کواسار» را در همین نقطه از فضا اعلام کردند، اما اکنون دانشمندان تائید کرده‌اند که این جرم آسمانی دوگانه است و این در واقع نخستین جرم دوقلویی است که در فضای لایتناهی کشف میشود.

نماز عیدفطر در پکن

پکن ـ خبرگزاری فرانسه ـ صدها مسلمان چینی همراه با ۳۰۰ مسلمان خارجی مقیم چین شامل دیپلمات‌ها، کارمندان سفارتخانه‌ها و دانشجویان عید فطر را در مسجد محله‌دونکسی در پکن جشن گرفتند، آنها قبلا در نماز عید فطر در همین محل شرکت کرده بودند. چین دارای میلیونها مسلمان‌است که غالبا در مناطق غربی چین و درترکستان شرقی (اویغور) بسر‌می‌برند. در ماههای اخیر مسلمانان چینی بار دیگراجازه یافتند مانند سابق فعالیت مذهبی کنند و از نو مساجدرواق یافت و حتی مدارس مذهبی تجدید حیات کردند. اسلام‌در قرون اولیه هجری از طریق ایران به‌ترکستان شرقی و مناطق شرقی چین نفوذ یافته و گسترش پیداکرده است.

پولیساریو جنك را تا داخل خاك مغرب گسترش داد

الجزیره ـ یونایتدپرس ـ جبهه پولیساریو اعلام کرد که یك پایگاه نظامی مغرب را در داخل خاك این کشورمنهدم کرده و صدها تن از سربازان مراکشی راکشته است.

مقام‌های‌مغربی در رباط اعلام کردند که در هفته‌های اخیر نیروهای پولیساریو به‌داخل خاك مغرب رخنه کرده‌اند اعلامیه پولیساریو هنگامی صادر شده که منابع دیپلماتیك در رباط فاش کردند که ملك حسن پادشاه مغرب‌فهرستی از سلاح‌های پیشرفته آمریکایی را برای خرید به مقام‌های دولت آمریکا تسلیم کرده است.

عصر دیروز حدود ۸۰ نفر از ایرانیان مقیم کویت و نیز مسلمانان این کشور که بطور گروهی به‌کشورمان سفر کرده‌اند به هیات تحریریه روزنامه اطلاعات آمدند. آنها که سبد گلی نیز آورده بودند هدف خود را از این‌دیدار تقدیم تبریك به ملت ایران به مناسبت‌استقرارجمهوری‌اسلامی و عید سعید فطر اعلام کردند. آنها همچنین نقش مطبوعات‌را در انقلاب ایران مورد ستایش قراردادند. دانشمند محترم‌آقای شیخ‌احمد معرفت ازطرف هیات کویتی تاثیر انقلاب ایران را در جهان برشمرد. آقای سید عبدالحسین قزوینی نیز که‌این هیات را همراهی میکند درهمین زمینه‌ها سخنانی ایراد کرد.

اعضای این هیات در قم به حضور امام خمینی رسیده‌اند و همچنین‌با حضرت آیت‌الله‌حاج سید محمد شیرازی ملاقات کرده‌اند.

علیه انقلاب ایران تحریکات زیادی وجوددارد

دکتر ابراهیم یزدی وزیر امور خارجه‌در آستانه سفر به کوبا، اعلام کرد:سیاست ملی ایران، همواره مبتنی بر بی‌طرفی و عدم تعهد در برابر ابر قدرتها و رقابت‌های جنگ سرد در دنیا بوده است. کنفرانس غیر متعهد خصوصا این فرصت را بوجود می‌آورد تا ارزش های انقلاب اصیل خود را به دنیا معرفی کنیم.

دکتر یزدی در گفتگوئی مطالب بالا را عنوان کرد. وی گفت پیش از این، نمایندگان ایران درکنفرانس اسلامی‌رباط شرکت‌کرده‌اند، اما شرکت ما در کنفرانس کشورهای غیر متعهد که بحق یک مجمع جهانی مهم و معتبر است. هم برای ما و هم برای کشور های عضو جنبش، از اهمیت بسیاری برخوردار است.

سیاست ملی ما همواره مبتنی بر بی‌طرفی و عدم تعهد دربرابر ابر قدرتها و رقابت‌های جنگ سرد در دنیا بوده است بنابراین‌برای نخستین‌بار انقلاب ایران امکان می‌یابد تا خود را به جهانیان بشناساند.

از سوی دیگر، این کنفرانس به ما فرصت می‌دهد تا ارزشهای انقلاب اصیل خود را به دنیامعرفی کنیم.

تحریك علیه انقلاب

همانطور که میدانید، در دنیا تحریکات بسیاری علیه انقلاب ملت ما وجوددارد، بنابراین حضور هیات جمهوری اسلامی ایران، در چنین کنفرانسی که متشکل‌از حدود صد کشور به‌عنوان عضو و میهمان است، این امکان را بوجود می‌آورد تا علیرغم آن تحریکات، ارزش ها و معیارهای واقعی‌انقلاب اسلامی ایران شناسانده شود.

از طرفی، در جنبش‌غیر متعهدها، کشورهائی عضویت دارند و فعالیت‌می کنند که بدرستی غیر متعهد نیستند و وظیفه کشورهای علاقمند به آرمان‌های جنبش است که این کشورها را از گرایش به چپ و راست‌باز دارند و از نفوذ وحضور ابر قدرتها بر فضای‌جنبش جلوگیری بعمل آورند.

بنابراین، شرکت فعالانه ایران در این کنفرانس، کمک موثری به حفظ‌اصالت و یکپارچگی جنبش غیر متعهدها به معنی واقعی‌کلمه و با توجه به فلسفه‌حقیقی آن است.

حرکت به کوبا

وزیر امور خارجه ایران که صبح امروز در راس هیاتی به «کوبا» رفت درباره تاثیر ایران در چگونگی کار و برنامه‌های کنفرانس گفت: حضور ایران در این کنفرانس، از جهت تحکیم مبانی اصلی و اساسی‌فلسفه غیر متعهدها، در بین ابر قدرتها موثر خواهد بود.

از سوی دیگر، کشور های جهان سوم خواستار آگاهی از مبانی فکری‌انقلاب ما به عنوان یک ایدئولوژی جهانی هستند و حضور ایران این امکان را نیزفراهم خواهد آورد.

دکتر یزدی در پاسخ‌این پرسش که مهمترین مسئله برای ایران در کنفرانس چیست؟ گفت: مهمترین مسئله معرفی چهره واقعی انقلاب ایران به کشور های غیرمتعهد و کشورهای‌دنیای سوم است که هم برای ما اهمیت دارد و هم برای آنها. علاوه بر این، ما مسائل مربوط به فلسطین، لبنان، مبارزه با صهیونیسم و بسیج همه امکانات در سطح جهانی، برای مبارزه با امپریالیست ها را نیز مطرح خواهیم کرد.

وزیر امور خارجه در پاسخ این پرسش که آیا در کنفرانس، طرح یا پیشنهاد خاصی را مطرح خواهید کرد یا نه گفت: البته ما طرحها و پیشنهاد های خاصی در ارتباط با کشور هائی چون یوگسلاوی، الجزایر و سوریه داریم که مطرح میکنیم و امیدوارم که مورد موافقت‌قرار گیرد.

دکتر یزدی در پایان این گفتگو تاکید کرد: جنبش غیر متعهدها را یک جبهه‌نو و نیروی تازه‌ای دربرخورد با ابر قدرتها میدانیم، زیرا کشورهای عضو جنبش،در دنیای سوم، دارای نیازها و خواستهای‌مشابهی هستند و میتوانند براساس این همسانی‌ها درسیاست‌خارجی خود برای مبارزه با سلطه اقتصادی ابر قدرت‌ها جبهه واحدی بوجود آورند.

ماندیل چین را یک «ابرقدرت» خواند

پکن ـ یونایتدپرس ـ والتر ماندیل معاون رئیس جمهوری آمریکا دیروز با این قول‌وارد پکن شد که چین بزودی «منتفع ترین کشور» درارتباط بازرگانی با آمریکا خواهد شد و موافقت نامه‌های تازه‌یی با چین امضاء خواهد شد که حاصل نخستین سال برقراری روابط دیپلماتیك باآمریکا خواهد بود.

تنگ‌شیائوپینگ معاون نخست‌وزیر چین در فرودگاه بین‌المللی پکن از والتر ماندیل و همسرش پیشواز کرد.

ماندیل در فرودگاه پکن‌به خبرنگاران گفت که او با رهبران چین براساس «اصل‌به اصل» گفتگو خواهد کرد. او گفت اکنون دیدار من از چین مبتنی براصل روابط محکم دو ابرقدرت است. ماندیل‌نخستین رهبری از جهان غرب است که چین را «ابرقدرت» می‌خواند و آنرا در ردیف شوروی قرار می‌دهد معاون رئیس جمهوری آمریکا قرار است امروز گفتگوهای دوروزه خود راباهواکوفنك نخست‌وزیر چین آغاز کند.

ماندیل دیشب گفت که‌دولت آمریکا فهرستی از پیشنهادهای مربوط به‌هموار کردن راه همکاریهای گسترده‌بین‌آمریکا و چین را مورد بررسی قرارداده است.

ماندیل گفت که این‌پیشنهاد ها را به امید برقرار شدن روابط حسن همجواری بین دو کشور به رهبران چین تسلیم خواهد کرد. چین و آمریکادر طرفین اقیانوس‌آرام‌واقع‌شده‌اند وآمریکادارای یك‌اقلیت‌نیرومند چینی است بخصوص منطقه سانفرانسیسکو یك ناحیه چینی نشین است‌وقسمت عمده‌استادان دانشگاههای کالیفرنیا چینی الاصل هستند.

ضمنا ماندیل در طول‌اقامت خود در پکن با پرنس‌سیهانوك که دیروز از کره شمالی بر چین رفته است ملاقات می‌کند. سیهانوك می‌خواهد یك دولت کامبوجی در تبعید تشکیل‌دهد.

پیام عرفات به آزادیخواهان جهان

فلسطین ولبنان را نجات دهید

یاسر عرفات، رئیس کمیته اجرائی سازمان آزادیبخش فلسطین، بمناسبت ادامه بمباران جنوب لبنان، بوسیله اسرائیل، پیامی فرستاد و از همه مردم جهان خواست تااز اقدامات وحشیانه صهیونیستها در جنوب لبنان جلوگیری‌کنند.

در این پیام، عرفات بفجایع اسرائیل در جنوب لبنان و اینکه باید هرچه زودتر تدابیری اتخاذ کرد تابتوان‌دو ملت لبنان و فلسطین را از جهنم سوزانی که با ساز و برگ جنگی و جهنمی ساخت امریکا و تحت اختیارتروریست «مناخیم بگین» و دارو دسته نژاد پرست و فاشیست اودر جریان است اشاره کردگفت باید لبنان و خلق فلسطین را نجات داد. در این پیام آمده است:

من از طرف ملت فلسطین و انقلابیون فلسطین، ازپادشاهان و روسای عرب میخواهم به مسئولیت تاریخی و ملی خود در برابر این توطئه‌ای که از آغاز امضاء قرارداد «کمپ‌دیوید» در جنوب‌لبنان به‌جریان افتاده است، توجه کنند، از تمام ملت های مسلمان و مبارز جهان میخواهم برای خاموش کردن و متوقف‌کردن این جنگ نژاد پرستانه، علیه مردم لبنان و فلسطین اقدام نمایند.

از افکار عمومی جهان و آزادیخواهان و وجدان های بیدار، در سراسر جهان نیز میخواهم، در برابر این‌موج تروریسم صهیونیستی و سلاح های ویرانگر و نابود کننده امریکائی که‌مانند جهنمی‌سوزان بر سرما میبارد و همه را بنابودی میکشد، بمقابله برخیزند، زیرا این قتل عامی که بدست دارو دسته نظامی اسرائیل صورت‌میگیرد و هدف این تجاوزات و یورش ها نابودی مردم فلسطین‌و تصفیه انقلاب این مردم و درهم کوبیدن مقاومت شجاعانه مردم قهرمان لبنان است‌که‌بافداکاری پرشکوهی ایستادگی میکنند.

آمریکاحکومت بازرگان را برای منطقه‌مفید میداند

واشنگتن ـ یونایتدپرس ـ آمریکا اگرچه نسبت به‌وضع حقوق بشر درایران موضع انتقادآمیزی دارد اما اعلام کرد که یک حکومت موثر و مقتدر به رهبری مهدی‌بازرگان نخست وزیر برای منطقه و نیز خود ایران مفید و لازم است.

تام‌رستون سخنگوی وزارت امور خارجه گفت: ما اعتقاد داریم که‌برای ثبات منطقه و حفظ آرامش درایران این موضوع اهمیت دارد که‌اعتبار و نفوذ حکومت بازرگان تقویت شود.

تام‌رستون این توضیح را هنگامی که‌از او درباره نبرد های خونین بین ارتش ایران و مهاجمان کرد پرسیده شدادا کرد.

او گفت ماگزارش هایی در باره اعدام های سریع و نبرد های سنگین درمنطقه کردنشین ایران دریافت کرده‌ایم. مابار ها مخالفت خود را با فقدان محاکمه های عادی در دادگاه های انقلاب‌ایران ابرازکرده‌ایم. ایالات متحده آمریکا همچنین از استفاده از نیرو های‌قهریه بهر دو سوی‌متخاصم‌متاسف است.

اما رستون خاطرنشان کرد که حکومت بازرگان برخلاف رژیم شاه مخلوع بهکرد هاقول داده است که خودمختاری وسیعی بیش‌از کمک مالی که رژیم پیشین به منطقه کردنشین ایران داده است خواهد داد.

او گفت امیدما آن است که این نبردها پایان یابد و کردها وحکومت ایران بتوانند برای رفع اختلاف های خود به مصالحه‌یی مسالمت‌آمیز نائل شوند.

نرخ ارز

نوع ارز	فروش‌رسمی بریال	فروش‌غیر رسمی‌بریال	نرخ بازار آزاد
یک دلار آمریکا	۷۰ر۶۰	۷۹ر۵۰	۱۱۵
یک لیره انگلیس	۱۵۸ر۵۰	۱۸۱	۲۵۰
یک مارک‌آلمان غربی	۳۸ر۹۰	۴۴ر۵۰	۶۲
یک فرانک سویس	۴۳	۴۹ر۵۰	۶۷
یک فرانک فرانسه	۱۶ر۷۵	۱۹ر۱۰	۲۷
یکصد فرانک بلژیک	۲۴۲ر۵۰	۲۷۴	-
یکصد لیر ایتالیا	۸ر۷۵	۹ر۹۰۰	-
یکصد ین ژاپن	۲۲ر۶۰	۳۶ر۷۰	-
یک فلورن هلند	۳۵ر۵۰	۴۰ر۲۰	-
یک شلینگ اتریش	۵ر۳۵	۵ر۸۵	-
یک کرون سوئد	۱۶ر۹۰	۱۹ر۱۵	-
یک کرون نروژ	۱۴ر۱۵	۱۵ر۶۵	-
یک کرون دانمارک	۱۳ر۵۰	۱۵ر	-
یک روپیه‌هندوستان	۸ر۹۰	۹ر۸۵	-
یک دینار عراق	۲۴۲	۲۷۲ر۸۰	-
یک دینار کویت	۲۶۲ر۵۰	۲۸۸ر۵۰	-
یک دینار بحرین	۱۸۹ر۵۰	۲۱۳	-
یک ریال سعودی	۲۱ر۳۰	۲۴	-
یکدرهم امارات متحده‌ی‌عربی	۱۸ر۹۵	۲۱	-
یک دلار کانادا	۶۰ر۸۰	۶۹ر۴۵	-
یک دلار استرالیا	۸۰ر۰۰	۹۱ر۰۰	-

همچنین نرخ سکه بهار آزادی در بانک ملی ۷۴۰۰ و دربازار آزاد۷۳۰۰ ریال می باشد نرخ یک پهلوی نیز در بازار آزاد ۷۳۰۰ ریال است.

اظهارات صدام حسین به‌کردهای عراق

بغداد ـ خبرگزاری فرانسه ـ صدام حسین رئیس جمهوری عراق که‌ازمناطق کردنشین‌شمال عراق دیدن می کند ضمن نطقی گفت که بین ویژه‌گیهای ملی‌و وفاداری به میهن هیچگونه تناقضی وجود ندارد.

صدام حسین که دراجتماع مردم سلیمانیه سخن می گفت تاکیدکرد که هویت واقعی‌کلیه عراقی‌ها اعم از عرب، کرد و یاترکمن، عراقی است و همه آنها نسبت به وطن وفادارند، امادرعین‌حال میتوانندویژه‌گی ملی (قومی) خودرا حفظ کنند.

صدام حسین گفت که او پیوسته همکاری حتی باکسانی راکه دچار اشتباه شده‌اند پذیرفته است چراکه همه مایک کشور واحد را تشکیل می دهیم.

صدام حسین ضمن اشاره به فرمان عفو عمومی که به مناسبت‌عیدسعید فطر صادرشده است گفت این فرمان شامل بسیاری‌از کردهای شمال‌عراق میشود.

رئیس جمهوری عراق در پایان خطاب به جمعیت گفت کسانی که می گویند شمانمی توانید در عین‌حال عراقی و هم کرد باشید خیر و صلاح وخوشبختی‌شمارانمیخواهند.

بیانیه‌ها و نظریه‌ها

احزاب ـ جمعیت‌ها ـ سازمان‌ها و گروهها

بیانیه سپاه پاسداران انقلاب اسلامی

راه شهدا را ادامه می‌دهیم

دفتر سیاسی سپاه پاسداران انقلاب اسلامی، در مورد وقایع اخیر کردستان، بیانیه مفصلی انتشارداده است. در این بیانیه می‌خوانیم:

بسمه‌تعالی

چه میکنیم ...

پس بدان هنگام که باکافران روبرو شدیم، باید آنها را گردن زنیم تا آنگاه که از خونریزی بسیاردشمن از پای درآید وآنان را محکم در بندگیرید، و پس از اینکه جنگ، سختی های خود را فرو گذارد ازاسیران فدیه گیرید و یاآزاد نمائید. واگر خدامیخواست ،خود از کافران انتقام میکشید، ولیکن این برای امتحان‌انسان ها به یکدیگر است و آنانکه در راه خدا کشته‌شده‌اند، هرگز اعمالشان ضایع نگردد.

سوره محمد آیه (۴)

شکل و محتوا در عمل، هرکدام دارای محدوده و مرزبندی خاصی است که کوچکترین تعرض به حریم هریک، از طرف دیگری، ما را در تحلیل صحیح وقایع به اشتباه می‌افکند وبدورنیست که بگوئیم بزرگترین اشتباهات تاریخ، از آنجا سرچشمه گرفته است‌که‌یکی از ایندو را، قربانی دیگری‌نموده‌ایم. صلح، جنگ،قهر، آشتی، نرمش، قاطعیت، سکوت، فریاد،سلم، قدرت، صبر، شتاب، همه و همه مفاهیمی هستند که میبایست حداقل برای کاربرد آن در رابطه باشکل و محتوابدو سئوال جواب داد: چرا؟ و برای چه؟

● بطور مثال، چرا صلح و برای چه صلح و یاچرا جنگ و برای‌چه جنگ؟

در این هفته که یکی از حساسترین مراحل انقلاب اسلامی را تجربه میکنیم وسخنان‌تاریخی و اعجاب‌انگیز رهبرمان امام خمینی، دراین روزها رهنمود های قاطع و مشخص این برهه تاریخی را نشانمان میدهد آنچه که بیش از هر چیز مارا به تفکر و برنامه ریزی برای آینده وامیدارد این است که قدرت را درچه شکل و محتوای در مقابل ضد انقلاب و مزدوران امپریالیزم بسرکردگی امریکا و صهیونیزم بکار بریم‌یعنی هریک از پاسداران انقلاب اسلامی پیش از دست زدن به‌هرعملی باید به روشنی کاربرد قدرت را و هدف‌آنرا مشخص نموده و همانگونه که در بالا اشاره شد چرا وبرای چه؟ را برای خویش مطرح نماید وپس از آنکه جواب صریح و روشن در رابطه با پاسداری ازانقلاب اسلامی برای خویش یافت دست بعمل انقلابی‌زند.و به مقام رفیع احدالحسنین (پیروزی، شهادت) نائل‌شود.

پرونده قطور شکست

در این سرزمین هستند افرادی که با بینشهای‌غلط و کوته‌بینانه خویش از کلمه جنگ، قدرت، (چون در رابطه با شکل نه محتوا مسائل‌را تحلیل میکنند)وحشت دارند. وخیلی زود آنرا محکوم نموده وسعی دارندبهر طریق شده، انقلاب اصیل مارا به رفرم های ساده لوحانه اجتماعی که‌درنهایت چیزی جز آب به آسیاب دشمن ریختن نیست، بکشانند و از همه عجیب‌تر آنکه، در میان این افراد، هستند کسانیکه با صداقت و پاکی، معتقدند که بهمه آرمانهای نجات بخش اسلامی، یعنی به محتوا بدون شکلهای کوبنده رسیدو بطور خلاصه، شکل را قربانی محتوا مینمایند. وقتی‌از این افراد علت را بپرسی، جواب میدهند اگر قدرت و جنگ میتوانست رهگشا باشد، چرا آمریکا با آنهمه نیرو و اسرائیل با آنهمه قدرت و بطور کلی کشورهای امپریالیستی، روز بروز پرونده شکست هایشان‌قطورتر میشود؟

در کردستان

... وما اگر در کردستان باقدرت و جنگ‌بخواهیم مسائل را حل کنیم مسلما در دراز مدت شکست خواهیم خورد از اینان باید پرسید شما که برای موجه جلوه دادن کوششهای مسالمت آمیز و رفورمیستی خود تنها شکل قدرت را بدون در نظر گرفتن محتوی مطرح‌میکنید گویا نمیدانید در قرآن مبارزات بسیاری ازپیامبران در شکل جنگ‌بوده که‌توانسته‌اند محتوی انقلابی‌خویش راپیش برند مگر به فرموده امام خمینی این پیامبر اسلام نیست که باجنگ‌ها و کشتارضد انقلابیون زمان‌خویش رسالت مکتبش را جهانی مینماید اگراینگونه که شما تصور میکنید میبایست بعد از حمله مسلمین بکشورهای دیگر و فتح آن پس از چندی اسلام از این ممالك از جمله ایران ریشه‌کن‌میشدپس چه شدکه امروزه پس از گذشت ۱۴ قرن ایران مشعلدار انقلاب اسلامیست؟

حقیقت اینست که جنگ انقلابی ایدئولوژیکی و قدرت انقلابی ایدئولوژیکی با جنگ امپریالیستی‌و قدرت جهانخواری هرگز قابل قیاس نبوده و نیست.

سپاه پاسداران انقلاب اسلامی همانگونه که در اساسنامه‌اش آمده است هر حرکت و عمل رانه تنهادر رابطه باشکل آن‌بلکه مستقیما بامحتوی اسلامی‌و انقلابی آن مورد بررسی قرارمیدهدو بدین خاطر است‌مجاهدین صدر اسلام را بعنوان الگوی عملی خویش پذیرفته‌است که در یکدست شمشیر و دردست دیگر قرآن، در یک دست هفتیر دردست دیگر اخلاق اسلامی دردستی‌اعمال قدرت برای امحاء دشمن و دردست دیگر بسیج تمام نیروها برای عمران و آبادی‌وکار فرهنگی اصیل‌اسلامی خوب است در پایان این‌گفتارصورت نیازمندیهای برادر مسئول از میدان جنگ برایمان فرستاده برایتان یادآور شویم. ایشان بهمراه تقاضای اسلحه و مهمات و نفرات این نیازمندیها را نیز خواسته بود. ماشین تایپ،ماشین نویس «پلی‌کپی»، کتاب، نوار، فیلم، اسلاید، تراکتور، راننده‌تراکتور، مصالح ساختمانی، مهندس ساختمان، پزشک، ودارو و ....

همه این پیروزیها که در کردستان بدین سرعت‌به فرموده امام در رابطه با بسیج همه‌جانبه مردم بدست آمده است نه تنها ما را دچار غرور نمیکند بلکه‌صادقانه معتقدیم که پس از سرکوبی ضد انقلاب لحظه‌ای درنگ در سازندگی فرهنگی، اقتصادی، ایدئولوژیکی را جایز نشمرده و بخون پاک همه شهیدانمان و همه شهدای تاریخ پرافتخار اسلام‌سوگند یاد میکنیم که اگر تا به امروز به فوز عظیم شهادت نائل نگشته‌ایم، با سازندگی در همه زمینه‌هاخونشان راپاس خواهیم داشت‌وراهشان را ادامه خواهیم داد.

دفتر سیاسی سپاه پاسداران انقلاب اسلامی

راه‌حل نظامی تنهایک عکس العمل اجباری است

سازمان مجاهدین انقلاب اسلامی طی اطلاعیه‌ای بمناسبت «عید سعید فطر» و با اشاره به مبارزات توفنده خلق مسلمان ایران در ماه رمضان سال پیش از این روز بزرگ و مقدس بعنوان «آغاز پدیده‌ئی جدید در تاریخ انقلابهای جهان» یاد کرده است.

مجاهدین انقلاب اسلامی در این اطلاعیه ضمن مقایسه مراسم سنتی و عقیدتی یادآور شده است: اعیاد عقیدتی، همواره از محتوی وبار معنوی اجتماعی بیشتری‌برخوردارند.

در اطلاعیه سپس آمده است: «درایران، متاسفانه با وجود روزهای بسیار خاطره انگیز و تعیین کننده‌ای که‌بعنوان اعیاد مذهبی وجود دارد، تا قبل از انقلاب اسلامی، بنابه توطئه شومی که از جانب استعمارگران و توسط رضاخان قلدر و پسرش در حال اجرا بود، سعی بر نادیده گرفتن و بی‌اثر کردن اینگونه روزهای پرشکوه داشتند و بدینجهت برای گم کردن ارزش و فلسفه وجودی این روزها و همچنین جایگزین کردن ملیت و ارتجاع، آنهم از نوع شاهنشاهی و سلطه پذیرش، بجای مذهب وعصیان برعلیه طاغوتها، همواره کوشش داشتند اعیاد سنتی و دربعضی موارد بی محتوی و حتی خلاف اصالت‌ها و ارزش های اسلامی را تشویق و ترغیب نمایند.

در پایان اطلاعیه سازمان مجاهدین انقلاب اسلامی خواهان پاکسازی عناصر توطئه‌گر و ضد انقلابی از سراسر کشور و همچنین پاکسازی همه ارگان‌ها، اشخاص و مراکز از مخالفان انقلاب اسلامی و مشی امام خمینی شده است و از مردم خواسته است که در این زمینه‌هوشیارانه مراقب بوده و از کوچکترین مسامحه و انحراف، غفلت ننمایند. در بخش دیگری از اطلاعیه آمده است.

مسلم است که راه حل نظامی «تنهایک‌عکس‌العمل‌اجباری برای برداشتن سدها و دیوارهائی است که ضد انقلابیون‌با انواع تحصن‌ها، تظاهرات بی دلیل، اعتصابات، شایعه پراکنی از طریق روزنامه های مزدور، انفجار، خرمن‌سوزی، ترور و حتی جنگ داخلی ایجاد کرده و جلوی اصلاحات اساسی و انقلاب اقتصادی ـ فرهنگی را میگیرند وگرنه ما بخوبی آگاهیم که نارسائی‌ها وکمبود های بیشمار مردم‌مسلمان و آزاده کردو بلوچ و عرب و ترکمن را در خود میفشارد و باید هرچه سریعتر با اقدامات بنیادی و اساسی این بازمانده ننگین شاهنشاهی را از میان برد.

تشکر نیروی زمینی ازمردم سقز

این‌اعلامیه دیروز، ازطرف نیروی زمینی ارتش‌جمهوری اسلامی ایران انتشار یافت:

نیروی زمینی ارتش جمهوری اسلامی ایران، بدین وسیله از همکاری هاو مجاهدت مردم شرافتمند سقز که با ستون اعزامی معمول فرمودند،حقشناسی و سپاسگزاری نموده‌وامیدوار است که این همکاری تا پایان خلع سلاح و پاکسازی کامل شهر سقز، ادامه یابد.

نیروی زمینی ارتش جمهوری اسلامی ایران ،همچنین از کلیه سازمان های خدمات درمانی مستقر در سقز و سایر نقاط سپاسگزاری نموده و انتظار ادامه این کمک ها را دارد.

هشدار به‌مسئولان چاپخانه‌ها

ازطرف وزارت ارشاد ملی اطلاعیه‌ای بشرح زیرانتشار یافت: مدیران چاپخانه ها هنگام چاپ نشریات، باید مفاد ماده ۱۲ لایحه قانونی مطبوعات مصوب ۲۰ر۵ر۵۸ را که عینا درزیر ذکر می‌گردد کاملا رعایت نمایند.

ماده ۱۲ـ درهر شماره، باید، نام دارنده پروانه و مدیر مسئول و سردبیر و نشانی اداره و چاپخانه‌ای که نشریه درآن بچاپ میرسد ونیز روش نشریه (دینی ـ علمی ـ سیاسی ـ اقتصادی ـ ادبی و هنری) درصفحه معین و محل ثابت اعلان شود.)

اطلاعیه کمیسیون قضایی‌مجلس خبرگان

کمیسیون بررسی پیش‌نویس قانون اساسی (قسمت قوه قضائیه) ازعموم صاحبنظران حقوقی و قضائی خواست چنانچه تاکنون نظریات خودرا ارائه‌نداده‌اند ظرف مدت سه‌روز ازتاریخ انتشار این اطلاعیه خلاصه نظریات خودرا نسبت به‌جمع شئون قضائی بمرکزبررسی پیش‌نویس قانون اساسی (کمیسیون شماره ۶) ارسال دارند تا درتنظیم پیش‌نویس قانون اساسی از نظریات آنان استفاده گردد.

سیاه‌جامگان از سنندج بازگشتند

سخنگوی مطبوعاتی‌حزب ملت ایران اطلاع داد: سیاه جامگان که‌جزو اولین‌گروه داوطلب برای مقابله‌باتوطئه گران و پیروی ازامر امام در هفته گذشته شبانه عازم غرب کشور شده و مدت هشت شبانه روز در سنندج به امر پاکسازی مشغول بودند بدنبال دستور صادره از دفتر امام خمینی، رهبر انقلاب، مبنی بر بازگشت گروههای مستقر، سیاه جامگان پس‌از برگزاری‌نماز عید فطر بعد از ظهر جمعه از سنندج بسمت تهران حرکت نمودندکه دربازگشت در کرمانشاه با استقبال پرشور مردم این قسمت‌از میهن ماروبرو شده و مردم با قربانی نمودن گوسفند، فداکاریهای این سربازان راستین انقلاب اسلامی‌ملت ایران را گرامی داشتند.

اطلاعیه دفتر آیت‌الله طالقانی درباره‌دکتر رشوند

دفتر آیت‌الله طالقانی ،بعداز ظهر دیروز طی‌اطلاعیه‌ای که انتشار داد هرگونه وابستگی دکتر ابوالقاسم رشوند ـ سرداری رابه‌دفتر آیت‌الله طالقانی تکذیب کرد. متن اطلاعیه باین شرح است.

بسمه‌تعالی ـ درپی صدور حکم اعدام دکتر ابوالقاسم رشوند ـ سرداری مشاهده شده استکه اطلاعیه هائی تحت عنوان اتحاد چپ و یا سایر گروهها نامبرده را وابسته‌به گروه امداد آیت‌الله طالقانی معرفی کردند.

لذا ضمن تکذیب این‌خبر اشعار میدارد که اولا در زمان اعزام گروههای امداد به‌نهاوند گروه امدادداروئی و پزشکی آیت‌الله طالقانی وجود خارجی نداشته است وثانیا در هنگام ماجرای سنندج نامبرده از اعضاء گروه امداداین دفتر نبوده است.»

دکتر رشوند سرداری چند روزپیش به‌جرم دخالت‌در درگیری های اخیر پاوه تیرباران شد.

جنبش مسلمانان مبارز:

پیکار تامحوکامل‌طبقات مستکبر ادامه دارد

جنبش مسلمانان مبارز با انتشار اطلاعیه‌ای از دعوت امام‌برای‌تشکیل‌نهضت‌جهانی مستضعفان استقبال کرد.

متن اطلاعیه جنبش‌مسلمانان مبارز چنین است: در پیکار تاریخی بین طبقات ستمگر و مستکبرازیکطرف‌و محرومان و مستضعفان از دیگر سو، اراده وسنت الهی‌برپیروزی نهائی‌مستضعفان وپیشوائی و وراثت آنان رقم زده‌شده است. این وعده بزرگ‌الهی فقط وفقط ازراه مبارزه توده های‌تحت‌ستم‌باقدرت‌طاغوتی زروزور تحقق می‌یابد.خلق قهرمان مستضعف ما با قیام و انقلاب تاریخی خود یک مرحله از مبارزه را علیه مستکبران باپیروزی پشت‌سر نهاده است و اکنون همانند گذشته به رهبری پیشوای شجاع سازش ناپذیر خود امام خمینی با پیکار مقدس جنبش برای محو کامل ظلم و استثمار و مناسبات استعماری و استبدادی و تحکیم محرومان و سرانجام برقراری جامعه توحیدی ادامه می‌دهد.

و در پایان اطلاعیه آمده است: جنبش مسلمانان‌مبارز براساس جهان‌بینی توحیدی و ایدئولوژی رهائی بخش اسلامی به مبارزه جهانی طبقات‌مستضعف‌علیه‌مستکبران (صاحبان زر و زور) ایمان کامل داشته دعوت رهبر انقلاب اسلامی ایران‌را‌برای تشکیل حزب مستضعفان به عنوان یک تضمین محکم جهت تداوم مبارزه و انقلاب خلق محروم ایران علیه مناسبات ظالمانه استبدادی‌و استعماری تا محو کامل‌طبقات مستکبر و صاحب سرمایه و زور می شناسد. و همه امکانات خود را برای‌تحقق و پیشبرد این هدف مقدس در اختیار رهبرانقلاب ایران می گذارد.