۱۲ صفحه چاپ دوم

اطلاعات

سه‌شنبه دهم تیرماه ۱۳۵۹ شماره ۱۶۱۷۸ تکشماره ۱۵ ریال

۵ موشک از مخفیگاه مهاجمان کشف شد

گروههای مسلح پنج روستا را به آتش کشیدند

۱۰ پاسدار و پیشمرگ مسلمان کرد گروگان گرفته شدند

۸ مهاجم مسلح کشته شدند

در صفحه ۳

بنی‌صدر:

رابطه من با امام امت رابطه فرزند با پدر و مرید با مراد است

درصفحه ۳

- حذف علامت شیر و خورشید سرخ از اتحادیه صلیب سرخ جهانی درخواست شد
- پاکسازی وسیع در وزارتخانه‌ها و مؤسسات دولتی
- مراکز پستی از قبول و توزیع پاکت‌ها با آرم رژیم سابق خودداری میکنند
- ۱۹ نفر از وابستگان رژیم منفور گذشته از ادارات استان خراسان تصفیه شدند

درصفحات ۲ و ۱۱

تصفیه و پاکسازی کمیته‌ها آغاز شد

موج طاغوت زدایی در سراسر کشور

از امروز کلیه سینماهای کشور باز شد

مهندس نجفی مسئول امور سینمایی وزارت فرهنگ و آموزش عالی امروز در گفتگویی با خبرنگار اطلاعات اعلام کرد که کلیه سینما های کشور از امروز بازمی شوند و به نمایش فیلم می پردازند.

وی در ارتباط با انتخاب دکتر صادق طباطبایی از سوی رئیس جمهور برای رسیدگی به وضع سینماها گفت: به دلیل اینکه دولت نمایندهای برای بررسی وضع سینماها و رسیدگی به چگونگی نحوه نمایش فیلم تعیین کرد از امروز به کلیه سینما های کشور ابلاغ می کنیم که باز بشوندو کار خود را آغاز کنند.

مهندس نجفی افزود: با اینحال کماکان از صدور پروانه نمایش فیلم خودداری می‌کنیم تا وضع نمایش فیلم و همچنین سینما ها با حضور نماینده دولت دقیقا روشن بشود.

بقیه در صفحه ۱۱

درجریان انهدام آثار طاغوت در حسابداری نخست وزیری واقع در کاخ سنتشاهی سعد اباد، دهها عکس و نشان از طاغوت های زمان ما از دفاتر کار وکشوی میزهابیرون کشیده شدتازیبن برود، عکس، بعد از ظهر دیروزبرداشته شده‌است.

یک عضو کمیته این محل به خبرنگار ما گفت:تفاوت دراین است که اینجا، فقط شاه خائن نیست!

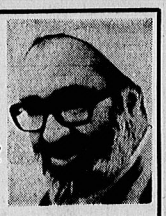

گفت وگوی اختصاصی اطلاعات با آیت‌الله العظمی منتظری

دانشگاه بزرگ اسلامی کانون دین و دانش است

★ ازهمه‌استادان مومن و متعهد و علمای اسلام برای تدریس در این دانشگاه دعوت‌خواهد شد

★ همه کشورهای اسلامی می‌توانند با دانشگاه امام صادق رابطه داشته باشند.

امام صادق (ع) مورد احترام شدید علمای اهل سنت هستند، زیرا پیشوایان چهارگانه اهل‌سنت، یعنی ابوحنیفه، «شافعی»، «حنبل» و مالک‌ابن‌انس، ازشاگردان‌بلاواسطه یامع‌الواسطه امام ششم شیعیان بودند

آزادی در انتخاب استاد، که در حوزه علمیه رعایت میشود، ازکمالات مهم‌شیوه آموزش‌است

درصفحه ٤

بجنوردی فرماندهی سپاه پاسداران را نپذیرفت

★ بجنوردی نماینده مجلس شورای اسلامی طی اطلاعیه‌ای اعلام کردند نمی‌توان‌هم به مسئولیت وکالت مردم رسید و هم بار مهم فرماندهی سپاه پاسداران متحمل شد.

درصفحه ۲

سرپرست هیات پاکسازی ادارات و زنجان:

ماشین سازی تبریز ۱۶ هزار بیکار را می‌تواند جذب کند

در صفحه ۳

نـ حیرانی

جریان ضدمجاهد...

راستی‌چرا انقلاب باگروهی که بنام سازمان مجاهدین خلق به میدان آمده تعارض دارد؟

تعارض انقلاب اسلامی با گروههای غیراسلامی و یا آمریکائی طبیعی است. اما باگروهی که هم در پشت سر دارای تاریخ مبارزاتی با رژیم سابق و هم ایدئولوژیش اسلامی است چرا؟

سازمان و هوادارانش جواب میدهند:

- چون عده‌ای انحصار طلب انقلاب را قبضه‌کرده‌اند، چون مجاهدین ضد آمریکائی‌ترین و ضد امپریالیست ترین گروه است.
- چون مجاهدین ضد ارتجاع وسازش ناپذیرند.
- چون جریان حاکم یک جریان راست و فالانژ و ارتجاعی است وتاب تحمل نیرو های انقلابی و مترقی و چپ را ندارد.
- چون مجاهدین باباورابنکه پایگاه اصلی امپریالیسم ارتجاع است سرسخترین موضع رادر برابر ارتجاع اتخاذ کردند.

البته اشتباه نشود کلمه «مجاهد» که دراین‌جا بکار میرود منظور یک جریان خاص و فرعی که منشب ازیک جریان کلی است میباشد، چه، سازمان مجاهدین خلق در سال ٥٤ طی یک بیانیه رسمی اعلام کرد که ایدئولوژی سازمان از «اسلام» به «مارکسیسم» تغییر یافته است و پس از آن اعلامیه، اعضای سازمان مجاهدین خلق به چندین شاخه تبدیل شدند:

۱- عده‌ای‌ازاعضای سازمان مفونامه برای شامخلوع نوشتند و به‌همکاری باآنها پرداختند.

۲- عده‌ای همراه سازمان مارکسیست شدند که حالا بگروه «پیکار» معروفند.

۳- عده‌ای با توجیه و ساده جلوه دادن این واقعه همچنان با پافشاری بر«ایدئولوژی مدون» سازمان به‌آرامی از کنار این ماجرا گذشتند.

٤- عده‌ای علت این شکست رادر التقاطی بودن ایدئولوژی تشخیص داده و در پی ایدئولوژی اصیل اسلامی به مبارزه ادامه دادند.

در طول سال ٥٤ الی پایان سال ٥٧ آنچه که رسما بنام سازمان مجاهدین خلق فعالیت داشت دسته دوم یعنی گروه مارکسیست بودند. پس از پیروزی انقلاب در بهمن ماه٥٧ عملکرد چهارشاخه فوق بترتیب زیر بود:

- دسته اول فراری شده و بشکل های مختلفی با رژیم انقلابی به تعارض افتادند.
- دسته دوم نام خودرا از سازمان مجاهدین خلق» به «پیکار در راه آزادی طبقه کارگر» تغییر داده و با تمام امکانات سیاسی نظامی بارژیم انقلابی به معارضه پرداختند.
- دسته سوم بانام سازمان مجاهدین خلق اعلامبوجودیت کرده و باروش های سیاسی با رژیم انقلابی به معارضه پرداختند.
- دسته چهارم بدون هیچنام ونشانی در ارگان های مختلف انقلاب شرکت و همکاری فعال داشته است.

بنابراین سه دسته اول سازمان مجاهدین خلق هر کدام بنحوی پس از پیروزی انقلاب با آن به معارضه برخاستند اما دسته چهارم که عده‌ی معتنابهی از سازمان را تشکیل میدادند بیشتازانه بانقلاب همکاری و همگامی داشته‌اند.

بنابراین آنچا که ما کلمه «مجاهد» بکار میبریم منظورمان دسته سوم است که بعد از انقلاب تحت این نام فعالیت کرده‌اند.

برای ریشه‌یابی جریان ضد مجاهد باید به حدود ۸ سال قبل برگردیم هنگامیکه دو نفر بعنوان نماینده سازمان مجاهدین خلق در نجف به‌حضور امام میرسند تا از ایشان برای سازمان خود تاییدیه بگیرند واین در شرایطی است که رژیم شاهنشاهی درأوج قدرت وامام تنها ودرتبعید است واز طرفی عده‌ای از روحانیون مبارز نیز سفارش سازمان را به امام کرده‌اند.

آنهایی از اینکه نزدیک به یک ماه اصول ایدئولوژیک سازمان را گوش فرامی دهد در پایان آن ها را غیراسلامی خوانده واز مبارزه مسلحانه ایشان رابرحذر میدارد ومتذکر میشوند که «حالا موقعش نیست، همگی‌تان نفله میشوید و کارتان هم بجائی نمی رسد....»

دیری نمی‌پاید هردو نظریه امام محقق میشود همان نمایندگان به اتفاق سازمان مارکسیست میشوند. واز طرفی دیگر نیز سازمان متلاشی شده واکثریت اعضاء آنها گذشته یااعدام یامتواری و یا زندانی ویا دست از مبارزه می کشند.

. . . . امام شاهد بوده آنکسانی که دست اندرکار ایدئولوژی سازمان نیز بوده‌اند و خدمت امام رسیده‌اند تا ایشان را توجیه کنند خود مارکسیست شده‌اند و حالاهمان جبریکه دسترنج انهاییز میباشد بصورت «ایدئولوژی‌مدون» سازمان پابرجاست!

پس‌عدم سازش انقلاب با سازمان برخورد ومعارضه‌ای مکتبی است و ریشه دراختلاف تاریخ انقلاب اسلامی ایران دارد، واساسا مستقل از موضعگیری های سازمان بعد از انقلاب است، این موضعگیریها فقط درشدت معارضه اثر داشته اما ریشه وعلت اصلی آن نبوده است.

واگربه سخنان اخیر وتاریخی امام دراین مورد توجه کنیم خواهیم دید که در آنجا بیشترین تکیه «ایدئولوژی سازمان شده است و اشاره به ماجرای نجف رفته است.

ممکن است گفته شود: اگر سازمان بعد از انقلاب موضعگیریهایش در جهت رژیم و همکاری با آن بود، رژیم آنهارا می پذیرفت وملک درجنب نیروها سالکمکنی،

بقیه در صفحه ۷

آخرین اخطار به قضات کم کار دادگستری

- به روسای کادر قضائی اخطار داده می شود که دست ازکم کاری بردارند
- والا به عنوان مجازات به حضور ملت ایران معرفی خواهند شد

برای آخرین بار به روسای مسئول کادر قضائی وزارت دادگستری اخطار داده میشود که دست از کمکاری بردارند و اگر ساعات کار تعیین شده را رعایت نکنند، بعنوان مجازات بحضور ملت‌شریف ایران‌معرفی خواهند شد.

یک مقام آگاه در روابط عمومی وزارت دادگستری، ضمن اعلام‌این‌مطلب درگفتگوئی با خبرنگار قضائی روزنامه اطلاعات درمورد اقدامات‌انجام شده در دادگستری اظهار داشت، ساعات کار در بخش اداری بطورکامل اجرا میشود ولی در کادر قضائی موارد بی‌توجهی مشاهده میشود که در صورت ادامه تخلف و ادامه یافتن این وضع، روسای مسئول قضائی که ساعات کار تعیین شده را رعایت نکنند به عنوان مجازات به حضور ملت شریف ایران معرفی خواهند شد.

وی افزود: ضمناین عدم توجه کادر قضائی به ساعات کار در حقیقت‌نو می بی‌توجهی به انقلاب اسلامی ما و خون شهیدانی است که در این راه نثار شده است.

وی در مورد حجاب اسلامی گفت: بدنبال دستورالعمل شورای سرپرستی وزارت دادگستری در مورد پوشش اسلامی زنان در دادگستری اعلام کرد که دادگستری برای رسیدگی و حسن اجرای این امر و ایجاد تحولات لازم در واحد های وابسته در سراسر کشور هیات های بازرسی‌تعیین و به نقاط مختلف کشوراعزام کرده است و این دستورالعمل دادگستری در رابطه با پوشش اسلامی خانمهای شاغل در وزارت دادگستری مورد قبول و علاقه خواهران همکار در وزارت دادگستری مواجهشده و دادگستری موفق به اجرای نسبی و نزدیک به کامل مفاد آن دستورالعمل شده است.

این مقام افزود: در حال حاضر، پوشش ساده اسلامی و پرهیز از آرایش زننده در دادگستری مراعات میشود و این امر باتوجیه تاکیدحضرت امام دقیقا پی‌گیری خواهدشد.

این مقام همچنین اضافه‌کرد: هیات تصفیه کارکنان اداری

بقیه در صفحه ۲

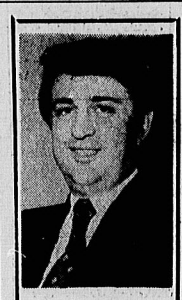

٦ عضو برجسته ساواک دستگیر شدند

★ سخنگوی کمیته مرکزی دستگیر شدگان را چهره‌شناسی و از مهره های اصلی ساواک معرفوکرده‌است

درصفحه ۱۱

دکتر صادق طباطبائی مأمور رسیدگی به‌مسایل سینماها شد

در صفحه ۲

انتخابات شورای عالی قضائی پس‌فردا برگزار میشود

★ قضات‌سراسر کشور یک هفته مهلت دارند که کاندیدهای انتخاباتی را برای‌هیات‌نظارت ارسال دارند

در صفحه ۲

اطلاعات هفتگی

مجله محبوب خانواده‌ها اطلاعات‌هفتگی فردامنتشر میشود

★ اطلاعات‌هفتگی باخط ومشی جدید ودر خط انقلاب اسلامی ایران بامطالبی نو و استثنائی منتشر میشود.

در شماره این هفته:

★ شیرین‌ترین شایعات هفته

★ وزارت بازرگانی که مرکز نفوذ تجار سیاسی است علت اصلی گرانی میباشد.

★ راهنمای برنامه های فرهنگی و هنری هفته‌برای اوقات فراغت خانواده ها

★ ماجراهای افشاگری بانوار در جهان

★ مصاحبه بادکترتوانائیان‌فر در زمینه انقلاب فرهنگی

★ نگاهی گذرا بتاریخچه کنفرانس های جهان

★ خلاصه‌ای از اثر معلم انقلاب دکتر شریعتی در باره امام مهدی(ع)

★ دنیا در یک هفته

شرکت ملی نفت ایران

امور پخش شرکت ملی نفت ایران

اطلاعیه

قابل توجه مصرف‌کنندگان نفت‌گاز دستگاههای حرارتی (شوفاژ)

شرح در صفحه ۸

اسناد جاسوسی را مبادله میکرد

به‌اتهام جاسوسی دبیر اول سفارت شوروی از ایران اخراج شد

دبیر اول سفارت اتحاد شوروی در تهران از ایران اخراج شد و ملت اخراج‌چوی از ایران‌تماس و مبادله اسناد جاسوسی‌علیه منافع جمهوری اسلامی‌ایران ذکر شده است.

متن اطلاعیه وزارت امور خارجه جمهوری اسلامی‌ایران شرح است: آقای ولادیمیر- کالوف دبیر اول سفارت شوروی که در حین تماس و مبادله اسناد جاسوسی علیه منافع جمهوری اسلامی‌ایران با یکی از اتباع خارجی هفته پیش در تهران دستگیر شد از طرف دولت جمهوری اسلامی ایران عنصر نامطلوب اعلام گردید و از سفارت شوروی خواسته شد ظرف بیست و چهار ساعت مشارالیه خاک ایران را ترک نماید.

وزارت خارجه جمهوری اسلامی ایران

حراج فرش و عتیقه درصفحه ۵

مژده‌گانی

به بابنده بیوک ۲۲۰۹۸ - شیراز ۱۱۰ گرم رنگ سفید طاری مژدگانی داده خواهدشد تلفن ۶۳۴۶۱۳ آ-۱۲۱۶۹

در یازدهمین جلسه علنی دیروز مجلس‌شورای اسلامی برای نخستین‌بار

اعتبار نامه یکی از نمایندگان رد شد

اعتبارنامه فخرالدین حجازی به تصویب رسید

در جلسه علنی دیروز مجلس شورای اسلامی پس از تصویب اعتبارنامه فخرالدین حجازی، اعتبارنامه حسین جانی نماینده بندر انزلی پوسیله دکتر بزدی مصر کمیسیون تحقیق طرح و گفته شد که اعتبار وی در کمیسیون مورد تصویب قرار گرفته است. این هنگام سه تن از نمایندگان آقایان ناصر نمازی، عبدالکریم هاجی و با تصویب اعتبارنامه حسین جانی مخالفت کردند.

رئیس - آقای دکتر ولایتی بفرمائید.

دکتر ولایتی - خواهش میکنم نکاتی را که یادآور میشوم یادداشت کنند! درجمهوری موثر باشد. آنچه در پرونده آقای حسین‌جانی برعلیه او محرف شده! نامی و مدیرخواهد بود. ۲۶ دقیقه طول کشید و خود او خیلی ایشان سند داشتند و گورهیکه که از مجلس هرماه را برای پرونده بیشتر مطرح کنم مکنم. منطقه انتخابات در جنت بود که تا پایان شهریور ماه ۱۳۵۸ رئیس شورای انقلاب هم تاریخ نکرده است ذکر کند، تمام پایان سکته اشاره میکنم، ۱۰ جلسه علنی را شرکت کرد.

رئیس - در جلسه دیروز ۱۳ نفر از نمایندگان مجلس، به نمایندگی از طرف کمیسیون تحقیق و پیمن شناسی دهکده شاهلی، و گریکنکاش دفاع را استیفا کردند. آقای حسین جانی از طرف کمیسیون تحقیق اینها را از دادگستری دوشته است، نامبرده در فقره پرونده اعلام به مامور دولت و تخریب مدیعاران، ولی اینها در پرونده‌نیست. اینها بدون کمیسیون کمابیش با زمینه قبلی که فرماندار بوده است باید بفرماندار دهد دیگری بدا مدیر بطورکه دادگستری کرده است که آقای حسین جانی بدون توهین کرده و گفته است شهردایه بدون تاریخ مشکم و بدون بنقل دست کرده است.

رئیس - آقای حسین جانی بفرمائید.

حسین جانی - بنده اصلا اعتبارنامه خودم را نمی‌خوانم و درکوران انقلاب رشت بودم و کارهایم برای مردم روشن است، بعد از مجلس کمیسیون تحقیق‌طرح و گفته شد که اعتبار وی در کمیسیون مورد تصویب قرار گرفته است. این هنگام سه تن از نمایندگان آقایان ناصر نمازی، عبدالکریم هاجی و با تصویب اعتبارنامه حسین جانی مخالفتکردند.

رئیس - آقای دکتر ولایت‌الله بفرمائید.

دکتر ولایت - بنده اصلا اعتبارنامه حسین‌جانی را نمی‌خوانم و درکوران انقلاب رشت بودم و کارهایم برای مردم روشن است، بعد از مجلس کمیسیون تحقیق‌طرح و گفته شد که اعتبار وی در کمیسیون مورد تصویب قرار گرفته است. این هنگام سه تن از نمایندگان آقایان ناصر نمازی، عبدالکریم هاجی و با تصویب اعتبارنامه حسین جانی مخالفتکردند.

رئیس - آقای دکتر ولایت‌الله بفرمائید.

دکتر ولایت - بنده اصلا اعتبارنامه حسین‌جانی را نمی‌خوانم و درکوران انقلاب رشت بودم و کارهایم برای مردم روشن است، بعد از مجلس کمیسیون تحقیق‌طرح و گفته شد که اعتبار وی در کمیسیون مورد تصویب قرار گرفته است. این هنگام سه تن از نمایندگان آقایان ناصر نمازی، عبدالکریم هاجی و با تصویب اعتبارنامه حسین‌

گفت‌وگوی اختصاصی اطلاعات با آیت‌الله العظمی منتظری :

دانشگاه اسلامی، کانون دین و دانش است

از همه استادان مؤمن ومتعهد و علمای اسلام، برای تدریس در این دانشگاه دعوت خواهد شد

حضرت آیت‌الله العظمی منتظری مجاهد عالیقدر، همین دو فقیه کم گفت و کو با خبرنگار اطلاعات، ضرورت انگیزه ایجاد دانشگاه، وجنبه الاداراسلامی، که اولین کلیت ساختمان آن توسط خود ایشان به‌مرحلاه مسوده حضرت قائم (مع) بنا زمین‌زده‌شد و همچنین‌اینشرب زمینه نحوه، مدیریت و امور مرسوان کوشیدهای‌دادندکه از اهمیت ویژه‌ای برخوردار است.

مشروح آیت‌الله منتظری، هرباره نام این دانشگاه، گفت: نام «جامعةالاسلامی» بر همه جلد دقیق برای این دانشگاه انتخاب شد که همین‌طور از انقلاب ۵۷ مقام والای امام مبارک (ع) و هم و دماغش و فضیلت استیو فرهنگ مرعی، و مقابل استعمار ستیزه‌جو، مقام بلامنازع اسلام است و همه کشورهای اسلامی میتوانند اینجا دانشگاه ایجاد داشته باشند.

تصمیم بنیانهاد این دانشگاه بر همین اساس گرفته شد و از چند سال قبل دانشگاهی در ایران بنیان شد، و انقلاب اسلامی، و فیروزاسلامی، زمان فرا رسید که درس های اصلی راجع‌ادامه و علوم اسلامی را، نه، دانشگاه، در این محل‌در کنار همینبنیاد پیکنیل‌ساختمان بنیا و بنیاد، بنیاد پناه میرم ازان شیکه درسینه تاریکشان و روز از آیه‌های کلام‌کریمک.

بسیار آهسته وکنار رامیرود اما در حقیقت بجانب فتنه وفساد میرگم شاب وخردادی هستند، شیوکناورو میزبانند، اما دروغ ضل، عدا، بریمان خود رهم کند، که چگونه روزگارشان را سیاه و تاریک میکند، و نهادشان آتش خسود کینه زبانه میزند ودرهمان حال‌میرزبان و بازموزی آنرا میکند بسر ما ریزا تسلیت و نوازش میدهند.

متکن است اشک بریزند، ولی چقدر آنطرات زهر کشند، و از احساسات و عواطف دروانست ، اقریزرگی راستایش کنند، و بنیاد مدیح دل، عدا بریمان اسد و آزرو گوشند بر همان انتهاء، یعنی آنسوراه وجود ماجز براسیسی کابینان هوس ومنظور ماسا استوار وجاد مکتی نیست در روز نوازندی تا میتوانند استمرار اسیاره میکنند و همین که تیرشان بسه سنگ رفورد، زبان بفشارند و بگلوش میگشایند وبفزی دروغ‌گفت آنطرات زهر کشند، ملی میگشایند وانقلاب رابنیاد بفهمانند جنین میتوانند آنطرات زهر کشند، بجهت مرحلی باقی بماند آمده‌اند وبرای هدف بسته گیری در مشتشان مهیاست.

برای هرضب کلاری جانی میافروزند تابازار غریب راروواج داده کالای فاسد خود رابفین و آن بفروشند. کشفرشان آلوده وبدبوی واشنیاع وتوصیف آنها سراسر جلد بدی و مکراست. راه حق راباه حوزه‌نشان‌میدهند ولی بجایزاه را میافکنند سخت میگیرند که نگذیر است ابعدا بنیاد فقاهت بدل گذارد، برای هزاران عدد عالم عالی صدتکفاهری پرنشش وشاگر دوروی از زهر جانگزای

از: دکتر شهریار بهاری

استعمار علمی و رابطهٔ آن با استعمار فرهنگی...

کشف و تقویت استعدادها باید از اولویت خاصی برخوردار باشد

مروری اجمالی به تاریخچه استعمار نشان میدهدکه‌استعمار از دیرباز یعنی از زمانی که ایفلها و آشوریها کشورهای دیگر را تحت‌سلطه خود داشت و باین نوع استعمار متداول بود کشورهای دیگر استعمار شونده که ممکنست این نفوق از نظر نظامی باشد یا اقتصادی و یا سیاسی، لذا نوعیدیگراستعمار که همیشه بوده و هست و خواهد بود استعمار علمی استیکه بایدآنرا «استعمار دانستن و استعمار فرهنگی» که ما اکنون با آن دست بگریبانیم یکی از انواع آن استعمار ما است ، لذا استعمار امروز ما استعمار فرهنگی است که عبارتست از مجموعه آداب و سنن‌وعقایدکلی یکسی نیاز داریم.

متاسفانه در حال حاضر چه درموسسات آموزشی وچه در اجتماع درست بیکس دستور فوق عمل میشود یعنی نمای دانطرانی ما قال، ماخلفلفوات و تسمیم گیری منطق آنی است اکنون کشور کاملی میخواهد برای ما تهیه رئیس جمهور بکار کردن در کنگرکن که کشور نمودهاند در یکی از جلسات کیسی از شرکت کنندگان که از استاد دانشگاه، هم بود مطلبی را عنوان کرد و فرهنگ استعمار نمود مورد استفاده قرار گرفت و مطلبی در موردداشتن آن دارای دانشجویان براساس استنتاج و استفاده آنان بود از نظر وجه از نظر علمی فضاوت نمایند.

ماه ۳۷ سرزمان و به روحه باهنگری وارتشاءها برتمامهای دوازده ساله سپری شده نمایه که در آن بیرهمایت ما سر و تیوری اساسی‌لازم دفاع شده و نیروی بقایای دانه در همسنان مشرح در ماه ۳ درس خودداشت در موردی که مکلآنان‌اندیدیک‌مسلم مکلآنان‌ستارکلاس‌ماهیاتی

توجه کنید بشخصیت کسی که مطلبی را میگوید توجه دانشته باشید.

لذا ما میبایستی این طرز استدلال را در مراکز آموزشی باشد که بعلت عدم نبازمیحله اجرا گذاشته نشده ولی آنچه است که برای تمام انسانها و استعمارها قبول‌میکنیم استعمار شونده است که کشور های استعمار شونده که ممکنست این نفوق از نظر نظامی یا اقتصادی و یا سیاسی، لذا نوعدیگراستعمار که همیشه بوده و هست و خواهد بود استعمار علمی استیکه بایدآنرا «استعمار دانستن و استعمار فرهنگی» که ما اکنون با آن دست بگریبانیم یکی از انواع آن استعمار ما است ، لذا استعمار امروز ما استعمار فرهنگی است که عبارتست از مجموعه آداب و سنن‌وعقایدکلی یکسی نیاز داریم.

از نظر یکی چون اعراد با استعداد غالبا بعلت عدمتکن نمیتوانند در بهترین مدارسو به عالیترین مدارج تحصیلی نمیتوانند نمایند دانستدانی مثل جامعه باشدمتاسفانه.

برای رفع این دو نقیصه همچنین رهائی از وابستگی علمی و فرهنگ استعمار و تعویض و اجراء دانوشهرتر نمیتوانند در بهترین مدارس دیستان که در دوره دوره تحصیلی برای تحصیل مرکلاس دوم این دیستانها اعطاء وتمام هزینه زندگی‌آنان توسطدولت تامین گردد. در سال اول کلاس که تمام کلاس‌های‌این دیستانها باید باشد بمدت‌یکسال ممتاز هر کلاس دیستان های مرکز میتوان بوترس تحصیلی برای اشتغال در کلاس بالاتر این دیستانها باپرداخت هزینه موجب ماده ۲ در پرنامه‌پیش بینی شده است به بهترین دانشگاه های جهان در رشته موردها اعزام و تمام مخارج آن توسطدولت تامین‌گردد.

تبصره ـ دولت مکلف است ماده‌ه‌ر در هر کلاس از رشته های مورد نظر هر سالکه‌سالی که از هر جهت باستعدادترین و کوشاترین دو طریق کنکور و انتخاب از دوره باهوش جلوگیری کرده و انتخابنموده‌اند این ویلا فرار است به مستضعین اجاره داده هیها این نمیدانم این اعمال چه‌قانونی منطبق است وقانونی رسمیدکی از مقامات مسئول دارم.

دکتر ب. ه.

سبز ! فضای خاکستری به جای فضای

حدود بیست سال پیش ، گاراژ شرکت واحدبرجنوب بازارچه‌آباد تاسیس شد . آن زمان جوربازارچه‌آباد بنقطه‌ی پاوری بود که به مزارع باغها راه داشت .امااکنون باگسترشی که خانه سازی در این چند سال اخیر بوجود به شدت داشته است این منطقه به‌گوره‌ی رسیدکه شهر محسوب میشود و می گردید در این رسیدکه شهر بسیار مراحم دارد . این گاراژو دوازده ماه سال به مزارع باغها شبانه روز دود بخورد اهالی می دهد ، اکنون بایستی درست در وسط چهار محله‌ی‌شهر که‌ی‌ساکنین که‌ی‌ساکنین‌جمعیت زیادی‌که‌ی‌ساکنین‌ساکنین‌ آقرای زحمتکش می باشند قرار دارد که بجای‌استفاده دستی مخلها از فضای سبز، فضای خاکستری دود در اطرافشان گیاروشاد ایه هرحال باید آقای شیرواز باید بیاورند که‌قبلاگفته‌اند پهارک سازی و ایجادفضای سبز علاقه دارند.

بزرگ ترسه مقصر ـ تقی بیناء ـ احمد زنجانیان

از میان نامه‌ها...

سیصد تن گندم در حال نابودی است

محصول سیصدتن گندم و۲۰۰هکتار چغندر کناورزان صیدآباد بوئین‌زهرا بعلت عدم توجه مسئولین درحال نابودی است .

کشاورزان محروم برای تهیه یک پمپاب که۵۰ هزار تومان ارزش‌دارد چهارماه سرگردان ادارات شدندو هفت یک ماهم مسئول باکیل میاتیی فریدو دولت پنجاه هزار تومان اعتبار داده‌اکی‌پاب هنبیه کنت نکنیدا.

حسین نادری‌کناورز صادق‌آباد و مدرسی‌ها.

حمایت از حجت‌الاسلام خلخالی

جمعی از متعهدین واستانی بخش « لنت شده » ضمن مراجعه به دفتر اطلاعات طی‌نامه‌ای حمایت‌کامل خودرا از اقدامات انقلابی حجت‌الاسلام خلخالی ابراز کردند جمعی از تنکورا استانهاست و مناران بخش‌ها وشیبی های کوچك منطقه گیلان‌شدند.

مردم «بندرریگ» ودو تقاضا ..

روزنامه فیروزه شیروزه بندرریگ ، سالهای گذشته چندین‌بار بوسیله پیمانکار بصورت‌نقص سپعبندی شده و هرباربندرریگ بی‌پرچمی پیمانکار بصورتبی زفه درزمینهای مزروعی زیادبه‌همسیل گردیده است.

اهالی تقاضا دارند اولا بایستی موضوع رسیدگی شود و ثانیا مسیر خورجوبژه ایندبند اینانشه ازکلوالای شده و راه دسترسی مردم بدریاچه‌کلاهی‌ایشان‌مسافرکش کارگران این منطقه است درحال مسدود شدن‌است وبایستی این‌مسیر لایروبی شود.

عدی‌ی ازاهالی

بخش گرماب بخشدار ندارد

بخش گرماب باداشتن ۱۳۰ روستاو باجویر ۹۰ هزار نفر جمعیت بخشدار ندارد‌وکلیه کارهای مربوه رویهم انداخته شده. اهالی گرماب جهت رسیدگی به‌مسائل این‌بخش تقاضای قسمی بخشدار از ارفرف مسئولین دارند.

عدی‌ی ازاهالی

خانه‌ام را گرفته‌اند !

از سال ۵۷ اوائل انقلاب بانشخص ضد انقلابی‌ماه‌ی‌ما مصرف کرد‌ومویه‌کارگاه قالیبافی‌ما محل فروش موادمخدر شده‌ودیگرمعتادین‌ومدکانشی‌ها بمنزل‌ما می‌آیند. دستگیرکردولی‌بزرگان آنشخص خودعابه راهاآزادمی‌کرده‌اند و بمنزل‌ما می‌آیند. کارکرد کارگری قالیبافی‌ما بعلت‌ناراحتی‌ما‌ومشکلاتی‌ما‌ناچار باغ باتوجه به‌مجیات مکرر بادارات ونهادگرد سرگردان هستیم.

مسئولین مسائل‌مارا‌ی‌ام

مرا به ویلایم راه ندادند !

به۲۵ سال زحمت خیابانروزی موفقیتم باتوجه‌ال درخور شهرنقیه کلیکالزیادت آنچه‌بنیاد بدی‌ماریم حول چند روز قبل کمچیزی‌ام خشکی‌ماازبزرگ‌ترین‌پاره‌کار دیرد راه‌تعویم نمیدانم این اعمال چه‌قانونی منطبق است وقانونی رسیدگی از مقامات مسئول دارم.

دکتر ب. ه.

آگهی مزایده

بانک تجارت (شهربیار سابق) ۸ دستگاه اتومبیل فورد تاونس صرف کیلو مترمدل۱۹۷۶ خود را ازطریق مزایده به فروش میرساند . خریداران میتوانند برای بازدید به تهرانپارس ، خیابان غیاث ، بازار بزرگ فرش ، طبقه سوم، شماره ۱۸۸ تلفن ۵۳۳۳۵ مراجعه کنند.

دفتر تهیه و توزیع گلاب و بیدمشک قمصر کاشان

توجه توجه

از تولید به مصرف

بخرج خود پستیری بسازی ؟ ـ تولید خودتوجه کنید بفروش برسد. آنهارا دعوت بشرکت بیدمشک قمصر کاشان کنید.

آگهی مناقصه عمومی برای کارهای تاسیساتی

شرکت سیمانی ماه آب کرمانشاه ـ درنظر دارد پروژه‌ای با مشخصات زیر را به مناقصه بگذارد. مبلغ برآورد کارمورد مناقصه به ملیون ریال حدود تقریبی ۴۰ ملیون ریال

محل انجام کار و موقعیت جغرافیائی آن شهر کرمانشاه شهرك اتابك.

از شرکت های ذیصلاح مناقصه فوق بشرط آنکه حائز شرایط زیر باشند تقاضا می شود حداکثر تاخیر روز آزادیخ بعد از این آگهی به دفاتر پرمناقصه‌های که طی آن مسئولانی در مورد رفیع و مشخصات شرکت مناقصه مطرح شده است به شرکت سیمانی ماه آب کرمانشاه واقع در خیابان مطهر مراجعه‌فرمایند.

شرایط مناقصه عبارتند از :

۱ـ شرکت های ذیصلاح برای شرکت درمناقصه باید فاقد یکسال قبل از این مناقصه برای انجام‌اینکارها ساختمانی و تاسیساتی به لیست رسیده ومرعابیه آنها حداقل ده میلیون ریال باشد .

۲ـ شرکت‌ها و مدیران شرکت در آن (مدیرانی‌که نیست) دارطی پنج سال باید حداقل یکدارطبق‌ورقه کار مورد رسیدگی قرار گیرد که مبلغ آن نصف مبلغ‌برآورد کار مورد مناقصه فوق نیست (برای مثال ۲۰۰۰۰۰۰ ریال) چه صورت دست آورل بایست این‌امرمراسیدبه‌باشند.

۳ـ در مورد کلیه اطلاعات فنی که در اثبات مورد شرایط فوق در برمیشانیه قید میشود مدارك ثبت و معتبر رسمی‌لازم است که باید بامهر شرکت مناقصه‌گر برای ارسال گردد.

مدیر عامل شرکت سیمانی ماه آب کرمانشاه‌مهابادمعلم

آگهی مزایده

بانک صادرات ایران شعبه ۳۳ تبریخ‌ا ۹ الاوراق

میدان وفق سفرهاتاه‌ماه‌آگاه. ۶۸۱۴۸۰

آگهی دعوت مجمع عمومی عادی سالیانه شرکت سیمانی ماه کوکش چوبی ایران

مجمع‌عمومی عادی سالیانه‌شرکت در سعف ۲ بعدازظهر روز ۱۳۵۹/۴/۲۴ در دفتر شرکت واقع درپولوار کنورز ـ خیابان دمکده ، کوچه‌یک شماره ۷ تشکیل میگردد و بدین وسیله‌از کلیه صاحبان سهام‌دعوت‌میشود که‌باتوجه بمواد اساسنامه درساعت روز مقرره جلسه متشکله حضورباشند.

دستور جلسه

۱ـ استماع گزارش هیئت مدیره‌وبازرسان شرکت در مورد سال‌مالی ۱۳۵۸ .

۲ـ مطالعه واتخاذ تصمیم درمورد ترازنامه صلکرد سودوزیان شرکت مربوط‌ال سال ۱۳۵۸.

۳ـ انتخاب اعضاء اصلی‌وعلی‌البدل هیئت‌مدیره.

۴ـ انتخاب بازرسان اصلیو علی‌البدل.

۵ـ تعیین حقوق‌حق‌حضور درجلسه‌ال‌شرکت‌الاشتار.

آگهی دعوت مجمع‌عمومی عادی سالیانه شرکت سهامی خاص ارگد چوبی ایران ثبت شده بشماره ۱۳۵۶۹

بنظربرر تاریخ تشکل مجمع عمومی عادی سالیانه ازصاحبان سهام شرکت سهامی خاص ارگد چوبی ایران جلسه برگزاری مجمع عمومی عادی سالیانه شرکت کدورساعت۱۰بعدازظهر روز شنبه بیست و هشتم شهریورماه ۱۳۵۹ در خیابان خالقد ساختمان شماره ۷۲۱ طبقه سوم تشکیل‌میگردد.ازصاحبان‌سهام‌تقاضامیشودشخصا یاتوسط نماینده‌ال‌اقتدار خود بادرپست داشتن ورقه سهام برای اخذ ورودبه‌بنظور شرکت در جلسه مذکور بآدرس فوق مراجعه‌فرمایند.

دستور جلسه :

۱ـ استماع گزارش هیئت مدیره به مجمع عمومی

۲ـ استماع گزارش بازرسان قانونی مربوط به سال مالی ۵۸

۳ـ تصویب ترازنامه و حساب سود و زیان مربوط به سال مالی ۱۳۵۸ .

۴ـ تعیین حد مشی آینده شرکت.

۵ـ تعیین اعضاء هیئت مدیره .

۶ـ انتخاب بازرس.

۷ـ تعیین حقوق‌حق حضور جلسه‌ال‌شرکت‌الاشتار.

هیئت مدیره شرکت کوشك خیام

آگهی دعوت مجمع عمومی عادی سالیانه شرکت سهامی خاص ارگد چوبی ایران

مجمع عمومی عادی سالیانه شرکت کوشك خیام (سهامی خاص) در ساعت چهاربعدازظهر روز شنبه بیست و هشتم شهریماه ۱۳۵۹ در خیابان خالقد ساختمان شماره ۷۲۱ طبقه سوم تشکیل‌میگردد.ازصاحبان‌سهام‌تقاضامیشودشخصا یاتوسط نماینده‌ال‌اقتدار خود بادرپست داشتن ورقه سهام برای اخذ ورودبه‌بنظور شرکت در جلسه مذکور بآدرس فوق مراجعه‌فرمایند.

دستور جلسه :

۱ـ استماع گزارش هیئت مدیره به مجمع عمومی

۲ـ استماع گزارش بازرسان قانونی مربوط به سال مالی ۵۸

۳ـ تصویب ترازنامه و حساب سود و زیان مربوط به سال مالی ۱۳۵۸ .

۴ـ تعیین حد مشی آینده شرکت.

۵ـ تعیین اعضاء هیئت مدیره .

۶ـ انتخاب بازرس.

۷ـ تعیین حقوق‌حق حضور جلسه‌ال‌شرکت‌الاشتار.

هیئت مدیره شرکت کوشك خیام

حراج فرش و عتیقه

چهارشنبه ۱۱ ای جمعه ۱۳ تیرحراج ۹ ا ۹ بالاتراز

میدان وفق سفرهاتاه‌ماه‌آگاه. ۶۸۱۴۸۰

آگهی دعوت مجمع عمومی عادی سالیانه شرکت سهامی خاص ارگد چوبی ایران

دعوت مجمع عمومی عادی سالیانه شرکت سهامی خاص ارگد چوبی ایران جلسه برگزاری مجمع عمومی عادی سالیانه شرکت کدورساعت۱۰بعدازظهر روزکشنبه۱۳۵۹/۴/۲۷ در محل شرکت‌واقع‌در تهران‌خیابان کارگر شمالی خیابان دوم شماره۱۳ تشکیل میگردد حضور هیرمیباشند.

دستورجلسه

۱ـ استماع گزارش‌هیئت مدیره و بازرسان‌ال‌ال به‌بیان رضع مالی شرکت .

۲ـ تصویب ترازنامه سال ۱۳۵۸

۳ـ انتخاب بازرسان سال ۱۳۵۸

۴ـ تعیین حقوق حضورشرکت .

هیئت‌مدیره شرکت سهامی خاص دارونی ارگد

آگهی مناقصه

دانشگاه ملی‌ایران درنظر دارد‌فوه‌و نصب صندلیهای آمفی‌تئاتر دانشکده دندانپزشکی دانشگاه ملی ۱۲ حداکثر تا تاریخ۹/۴/۱۹ برای‌وارد قرارگذاشت دانشگاه مراجعه نمایند.

آ ـ ۱۳۹۱۲

آگهی دعوت مجمع عمومی فوق‌العاده و عادی فوق‌العاده

بدینوسیله از کلیه سهامداران شرکت قاطعیه‌رزد دعوت میشود در جلسه مجمع عمومی فوق‌العاده شرکت که در ساعت ۵ صبح روز سه‌شنبه ۹/۴/۲۴ در محل کالاشهر بزرگ تشکیل می شود حضور بهمرسانند. دستور جلسه : ۱ـ تغییر محل ۲ـ تغییر اساسنامه ۳ـ تغییر سهامدار ۴ـ تغییر نایب رئیس و انتخاب جانشین وی .

مدیرعامل و اعضاء هیئت‌مدیره شرکت قاطعیه‌رزد

۵۵۸۵۳ـ آ

آگهی دعوت مجمع عمومی فوق‌العاده و عادی فوق‌العاده

دعوت میشود از کلیه سهامداران شرکت قاطعیه‌رزد در ساعت ۵ صبح روز شنبه‌ال ۱۳۵۹/۴/۲۷ در محل کالاشهر بزرگ تشکیل می شود حضور بهمرسانند. دستور جلسه : ۱ـ تغییر محل ۲ـ تغییر اساسنامه ۳ـ تغییر سهامدار ۴ـ تغییر نایب رئیس و انتخاب جانشین وی .

مدیرعامل و اعضاء هیئت‌مدیره شرکت قاطعیه‌رزد

۵۵۸۵۳ـ آ

آگهی انتخابات دوره سوم

اتاق بازرگانی وصنایع و معادن ایران شعبه‌یزد

درراجرای ماده ۷۵ آئین‌نامه اجرائی قانون تشکیل اتاق بازرگانی وصنایع و معادن ایران مراتب زیر به اطلاع اعضای اتاق بازرگانی و صنایع و معادن یزد می رسد :

۱ـ طبق‌تبصره از ماده ۰ آئین‌نامه اجرائی تعداد نمایندگان اتاق بازرگانی و صنایع و معادن ایران‌شعبه یزد پانزده (۱۵) نفر میباشد که ازبین اعضاء شعبه مزبور بمدت چهار سال انتخاب میشوند.

۲ـ مدت اعتبار رای ساعت‌سه صبح الی ۸ بعدازظهر روز یکشنبه ۱۳۵۹/۴/۱۵ میباشد.

۳ـ محل اخذ رای اتاق بازرگانی و صنایع ومعادن ایران ـ شعبه یزد بطوار شریعتی ، بقابل امامزاده جعفر ، طبقه فوقانی فرشگاه بقدم خواهد‌بود.

۴ـ رای دهندگان باید کارت عضویت شعبه یزد کدور سال ۵۸ تصدیق شده باشد همراه داشته باشند.

۵ـ انتخابات اتاق بازرگانی و صنایع ومعادن ایران شعبه یزد

آ ـ ۷۱۴۳

آگهی «استخدام»

مرکز آموزشی درمانی آیت‌الله طالقانی سازمان چند نفر زیردست برای خدمت درپیشبخش داخلی جراحی ـ مغزـ جراحی اطفال و بیهوشی ازطریق مسابقه می‌پذیرد.

داوطلبین درخواست خودرابادارک سوابق بدفتر بیمارستان ارسال فرمایند.

آ ـ ۱۳۹۱۳

کلیه طرح‌های آلبوم‌های بالاموجود و در تمام فروشگاه‌های تزئیناتی در سراسر کشور در اختیار شماست

آلبوم پروانه پلاستر
آلبوم الماس پلاستر
آلبوم عروس پلاستر
آلبوم لاله پلاستر
آلبوم گلسرخ پلاستر
آلبوم شقایق پلاستر

گلچینی از بهترین طرح‌های کاغذ دیواری دنیا

دوشیزه هدی دخت اویسی‌فرزند آقای علی‌اصغر اویسی دانش ـ آموز کلاس دوم دبستان‌سپر ـ اول در سال تحصیلی۵۸ـ۵۹ با معدل ۱۹/۷۴ شاگرد اول شناخته شده .

بسمه تعالی

از اقشار مختلف ملت ایران می ـ خواهیم ما را در تعیین خط مشی‌ها وهدفهای بزرگ یاری دهند .

بنیپیشنی در مفیوم محدود خدمات ویژه‌ای است که برای پیش نگرفتن کردن اراده جامعه بمصوبین محرومین توسط دولت و موسسات مختلف‌اراه می‌شود ، در حال حاضر سازمانها و موسسات مستقل دولتی و نیمه دولتی مختلفی خدمات بیپیشنی را ارائه میدهند ، ازجمله خدمات مربوط به معلولین جسمی ذهنیایشان ساختمانهای سفیره وزوس ، بهداشتی‌ها کشی معلولین اجتماعی و افراد و خانواده های بیسرپرست بیانیه‌ها ، کودکان بیسرپرست وسلولندان بیمانه ، هدفهای اصلی دراین بیانه‌ها عبارتنداز:بیفکیری تولیدتخنی و نگهداری.

کمیته‌پیشین هدفهای بیپیشنی دروزارت بیداری و بیپیشنی جیت تجدید نظر درپیانه‌ها وارائه خدمات‌درپی‌ی از کلیه همکاران ، تشکیل‌دادگان مسائل بیپیشنی و نیز آموزی که بطور مستقیم یاغیر مستقیم درارتباط بامسائل فوق میشدند و مطالعات و تجربیاتی در مورد برنامه های بیپیشنی مورد تاید بعوث میکند. برنامه‌ها و پیشنهادات خودرا از ۱۵ تیرماه ۱۳۵۹ تشکیل‌میکند حضور بهمرسانند.

کمیته تعیین هدفهای بیپیشنی ،معاونت بیپیشنی

آگهی تشکیل مجمع عمومی عادی سالانه شرکت سهامی عام دوکش چوبی ایران

مجمع‌عمومی عادی سالانه‌شرکت در سعف ۲ بعدازظهر روز ۱۳۵۹/۴/۲۴ در دفتر شرکت واقع درپولوار کنورز ـ خیابان دمکده ، کوچه‌یک شماره ۷ تشکیل میگردد و بدین وسیله‌از کلیه صاحبان سهام‌دعوت‌میشود که‌باتوجه بمواد اساسنامه درساعت روز مقرره جلسه متشکله حضورباشند.

دستور جلسه

۱ـ استماع گزارش هیئت مدیره‌وبازرسان شرکت در مورد سال‌مالی ۱۳۵۸ .

۲ـ مطالعه واتخاذ تصمیم درمورد ترازنامه صلکرد سودوزیان شرکت مربوط‌ال سال ۱۳۵۸.

۳ـ انتخاب اعضاء اصلی‌وعلی‌البدل هیئت‌مدیره.

۴ـ انتخاب بازرسان اصلیو علی‌البدل.

۵ـ تعیین حقوق‌حق حضور درجلسه‌ال‌شرکت‌الاشتار.

بقیه در صفحه ۸

از میان نامه‌ها...

حمایت از حجت‌الاسلام خلخالی

جمعی از متعهدین واستانی بخش « لنت شده » ضمن مراجعه به دفتر اطلاعات طی‌نامه‌ای حمایت‌کامل خودرا از اقدامات انقلابی حجت‌الاسلام خلخالی ابراز کردند جمعی از تنکورا استانهاست و مناران بخش‌ها وشیبی های کوچك منطقه گیلان‌شدند.

حسین نادری‌کناورز صادق‌آباد و مدرسی‌ها.

مردم «بندرریگ» ودو تقاضا ..

روزنامه فیروزه شیروزه بندرریگ ، سالهای گذشته چندین‌بار بوسیله پیمانکار بصورتبی زفه سپعبندی شده و هرباربندرریگ بی‌پرچمی پیمانکار بصورتبی زفه درزمینهای مزروعی زیادبه‌همسیل گردیده است.

اهالی تقاضا دارند اولا بایستی موضوع رسیدگی شود و ثانیا مسیر خورجوبژه ایندبند اینانشه ازکلوالای شده و راه دسترسی مردم بدریاچه‌کلاهی‌ایشان‌مسافرکش کارگران این منطقه است درحال مسدود شدن‌است وبایستی این‌مسیر لایروبی شود.

عدی‌ی ازاهالی

بخش گرماب بخشدار ندارد

بخش گرماب باداشتن ۱۳۰ روستاو باجویر ۹۰ هزار نفر جمعیت بخشدار ندارد‌وکلیه کارهای مربوه رویهم انداخته شده. اهالی گرماب جهت رسیدگی به‌مسائل این‌بخش تقاضای قسمی بخشدار از ارفرف مسئولین دارند.

عدی‌ی ازاهالی

خانه‌ام را گرفته‌اند !

از سال ۵۷ اوائل انقلاب بانشخص ضد انقلابی‌ماه‌ی‌ما مصرف کرد‌ومویه‌کارگاه قالیبافی‌ما محل فروش موادمخدر شده‌ودیگرمعتادین‌ومدکانشی‌ها بمنزل‌ما می‌آیند. دستگیرکردولی‌بزرگان آنشخص خودعابه راهاآزادمی‌کرده‌اند و بمنزل‌ما می‌آیند. کارکرد کارگری قالیبافی‌ما بعلت‌ناراحتی‌ما‌ومشکلاتی‌ما‌ناچار باغ باتوجه به‌مجیات مکرر بادارات ونهادگرد سرگردان هستیم.

مسئولین مسائل‌مارا‌ی‌ام

مرا به ویلایم راه ندادند !

به۲۵ سال زحمت خیابانروزی موفقیتم باتوجه‌ال درخور شهرنقیه کلیکالزیادت آنچه‌بنیاد بدی‌ماریم حول چند روز قبل کمچیزی‌ام خشکی‌ماازبزرگ‌ترین‌پاره‌کار دیرد راه‌تعویم نمیدانم این اعمال چه‌قانونی منطبق است وقانونی رسیدگی از مقامات مسئول دارم.

دکتر ب. ه.

سیصد تن گندم در حال نابودی است

محصول سیصدتن گندم و۲۰۰هکتار چغندر کناورزان صیدآباد بوئین‌زهرا بعلت عدم توجه مسئولین درحال نابودی است .

کشاورزان محروم برای تهیه یک پمپاب که۵۰ هزار تومان ارزش‌دارد چهارماه سرگردان ادارات شدندو هفت یک ماهم مسئول باکیل میاتیی فریدو دولت پنجاه هزار تومان اعتبار داده‌اکی‌پاب هنبیه کنت نکنیدا.

حسین نادری‌کناورز صادق‌آباد و مدرسی‌ها.

آگهی مناقصه عمومی برای کارهای تاسیساتی

شرکت سیمانی ماه آب کرمانشاه ـ درنظر دارد پروژه‌ای با مشخصات زیر را به مناقصه بگذارد. مبلغ برآورد کارمورد مناقصه به ملیون ریال حدود تقریبی ۴۰ ملیون ریال

محل انجام کار و موقعیت جغرافیائی آن شهر کرمانشاه شهرك اتابك.

از شرکت های ذیصلاح مناقصه فوق بشرط آنکه حائز شرایط زیر باشند تقاضا می شود حداکثر تاخیر روز آزادیخ بعد از این آگهی به دفاتر پرمناقصه‌های که طی آن مسئولانی در مورد رفیع و مشخصات شرکت مناقصه مطرح شده است به شرکت سیمانی ماه آب کرمانشاه واقع در خیابان مطهر مراجعه‌فرمایند.

شرایط مناقصه عبارتند از :

۱ـ شرکت های ذیصلاح برای شرکت درمناقصه باید فاقد یکسال قبل از این مناقصه برای انجام‌اینکارها ساختمانی و تاسیساتی به لیست رسیده ومرعابیه آنها حداقل ده میلیون ریال باشد .

۲ـ شرکت‌ها و مدیران شرکت در آن (مدیرانی‌که نیست) دارطی پنج سال باید حداقل یکدارطبق‌ورقه کار مورد رسیدگی قرار گیرد که مبلغ آن نصف مبلغ‌برآورد کار مورد مناقصه فوق نیست (برای مثال ۲۰۰۰۰۰۰ ریال) چه صورت دست آورل بایست این‌امرمراسیدبه‌باشند.

۳ـ در مورد کلیه اطلاعات فنی که در اثبات مورد شرایط فوق در برمیشانیه قید میشود مدارك ثبت و معتبر رسمی‌لازم است که باید بامهر شرکت مناقصه‌گر برای ارسال گردد.

مدیر عامل شرکت سیمانی ماه آب کرمانشاه‌مهابادمعلم

آگهی مزایده

بانک تجارت (شهربیار سابق) ۸ دستگاه اتومبیل فورد تاونس صرف کیلو مترمدل۱۹۷۶ خود را ازطریق مزایده به فروش میرساند . خریداران میتوانند برای بازدید به تهرانپارس ، خیابان غیاث ، بازار بزرگ فرش ، طبقه سوم، شماره ۱۸۸ تلفن ۵۳۳۳۵ مراجعه کنند.

دفتر تهیه و توزیع گلاب و بیدمشک قمصر کاشان

توجه توجه

از تولید به مصرف

بخرج خود پستیری بسازی ؟ ـ تولید خودتوجه کنید بفروش برسد. آنهارا دعوت بشرکت بیدمشک قمصر کاشان کنید.

آگهی دعوت مجمع عمومی عادی سالیانه شرکت سهامی خاص ارگد چوبی ایران

مجمع عمومی عادی سالیانه شرکت کوشك خیام (سهامی خاص) در ساعت چهاربعدازظهر روز شنبه بیست و هشتم شهریماه ۱۳۵۹ در خیابان خالقد ساختمان شماره ۷۲۱ طبقه سوم تشکیل‌میگردد.ازصاحبان‌سهام‌تقاضامیشودشخصا یاتوسط نماینده‌ال‌اقتدار خود بادرپست داشتن ورقه سهام برای اخذ ورودبه‌بنظور شرکت در جلسه مذکور بآدرس فوق مراجعه‌فرمایند.

دستور جلسه :

۱ـ استماع گزارش هیئت مدیره به مجمع عمومی

۲ـ استماع گزارش بازرسان قانونی مربوط به سال مالی ۵۸

۳ـ تصویب ترازنامه و حساب سود و زیان مربوط به سال مالی ۱۳۵۸ .

۴ـ تعیین حد مشی آینده شرکت.

۵ـ تعیین اعضاء هیئت مدیره .

۶ـ انتخاب بازرس.

۷ـ تعیین حقوق‌حق حضور جلسه‌ال‌شرکت‌الاشتار.

هیئت مدیره شرکت کوشك خیام

حراج فرش و عتیقه

چهارشنبه ۱۱ ای جمعه ۱۳ تیرحراج ۹ ا ۹ بالاتراز

میدان وفق سفرهاتاه‌ماه‌آگاه. ۶۸۱۴۸۰

آگهی دعوت مجمع عمومی عادی سالیانه شرکت سهامی خاص ارگد چوبی ایران

دعوت مجمع عمومی عادی سالیانه شرکت سهامی خاص ارگد چوبی ایران جلسه برگزاری مجمع عمومی عادی سالیانه شرکت کدورساعت۱۰بعدازظهر روزکشنبه۱۳۵۹/۴/۲۷ در محل شرکت‌واقع‌در تهران‌خیابان کارگر شمالی خیابان دوم شماره۱۳ تشکیل میگردد حضور بهمرسانند.

دستورجلسه

۱ـ استماع گزارش‌هیئت مدیره و بازرسان‌ال‌ال به‌بیان رضع مالی شرکت .

۲ـ تصویب ترازنامه سال ۱۳۵۸

۳ـ انتخاب بازرسان سال ۱۳۵۸

۴ـ تعیین حقوق حضورشرکت .

هیئت‌مدیره شرکت سهامی خاص دارونی ارگد

آگهی دعوت مجمع عمومی عادی سالیانه شرکت سهامی خاص ارگد چوبی ایران

مجمع‌عمومی عادی سالیانه‌شرکت در سعف ۲ بعدازظهر روز ۱۳۵۹/۴/۲۴ در دفتر شرکت واقع درپولوار کنورز ـ خیابان دمکده ، کوچه‌یک شماره ۷ تشکیل میگردد و بدین وسیله‌از کلیه صاحبان سهام‌دعوت‌میشود که‌باتوج

۳۰۰ وات سونی
نیوتر آمپلی فایر باشکیل و پایه کلاسی و ۹ بلندگو
۷۰۶۳۰۳

حراج بزرگ
فرش - قالیچه - تابلو - اشیاء قدیمی درخیابان ظفر (جردن) سفرول سوبرن مارکت جردن - خیابان نادر - پلاک ۸۳ روزهای شنبه ۱۰ - پنجشنبه ۱۲ و جمعه ۱۳ (دیرهاه ۹۵) از ساعت ۱۰ تا ۱۰ بعداز ظهر برگذار می گردد ضمنا روز های مذکور از ساعت ۱۰ تا ۱۶ نمایشگاه برای بازدید ۲۲۴۷۲۹ - ۲۲۰۴۹۱

حراج لباس زنانه ۲ تاتالش ۲۲۹۴۰۲

جند تخته قالیچه و یک موتورسیکلت یامها ۲۰۰۰ تومان مربوط بصندق بالاتر از پارک سیمین شهرنو فروشی تهران آپارتمان ۲۹ مصرها

اطاق خواب آمریکائی

بعلت مسافرت کلیه لوازم منزل بفروش میرسد مصحق بالاتر از پارک سیمین شهرنو فروشی تهران آپارتمان ۲۹ مصرها

بیدو جدید سونی
۷۶۶۱۸۹۹ - ۷۶۴۷۴۳

فرش شایان
علاقمندان خریدار فرش های اعلاء کشه و نو
تهران ۷۶۶۱۰۰۹ - ۷۶۶۳۳۰۰

فرش دریائی
بهترین خریدار فرش های کهنه و نو
۹۷۳۴۵۰ - ۹۷۱۹۵۰

فروش نوار ویدئو
خام آکائی ۸۵۰۱۰۶

حراج فصلی بوتیک
انواع لباسهای خارجی زنانه و مردانه از امروز ۷۳۲۱۶۲

تولید بمصرف
کابینت آشپزخانه جوبری سرویس اطاق خواب
۲۹۰۳۶۱

بعلت مسافرت یک نمایشگاه مبل باالجناس خارجی در مبلوبزرگ ۲۰۰ هزار تومان فروش میگردد ۲۲۹۸۲۲

لباس خارجی
حدود ۴۰ دست لباس خارجی سایز ۳۸ و ۴۰ مشاغل لباس مهمانی و لباس مردیکجا با جاکتهای زنانه فروش و عباس ابادی جب سوبر شیلان ۲۰۸ کاشری شهرنک

اجرا بخرهای ماشین کاره، چاپی، بلو، بادری و جوراب ماهوان مجیتی اول خیابان کشاورز پلاک ۱۰۰ طبقه اول با پارکینگ اختصاصی تلفن ۳۹۶۹۸۵
۷۲۱۱۳

تلویزیون رنگی
ساخت سایر و دایلیا ۲۰ مشخصات تلویزیون رنگی در ایران نموده بفروش می رسد ۸۶۱۶۳۳
تلفن ۸۴۰۹۰۰۷

ویدئو تیپ گروندیگ
۴۰۰۴ لوبو نوار آن سوپر است ۲۷۹۴۵۰
بختیاری

حراج
گلدانهای قدیمی چینی لوکس مثل کریستال لوازم آشپزخانه انگلیسی و خارجی ۲۰۰۰۰۰ تومان باستان باستان (سلطنت اباد) بوستان شمیر خیابان امیراجرامیه شماره ۴ طبقه دوم کسبه شماره ۱ شماره ۳ تا ۸ بعد از ظهر
۷۸۳۳۸۳

اکازیون
مبلمان چینی بسیت فروش خانه بفروش ۱۰ تا ۱۲ نفر ۱۱ تا ۱۸ تلفن ۲۱۹۲۹۹ بعد از ظهر ۲۴۹۰۸۳

بلیز مدل ۸۴ شاهین رنگ متالیک نام شهرستان (سوپه در تهران) تلفن ۳۳۷۰۰۵
۸۹۰۳۰۴

فرش فراهانی
خشکشوئی موکت متری ۳ تومان ۲۳۹۵۸۳
مبلمان پوش برده تلفات کلیه

تولید مصرف
کابینت آشپزخانه جوبری سرویس اطاق خواب
۲۹۰۳۶۱

بعلت مسافرت یک نمایشگاه مبل باالجناس خارجی در مبلوبزرگ ۲۰۰ هزار تومان فروش میگردد ۲۲۹۸۲۲

لباس خارجی
حدود ۴۰ دست لباس خارجی سایز ۳۸ و ۴۰ مشاغل لباس مهمانی و لباس مردیکجا با جاکتهای زنانه فروش و عباس ابادی جب سوبر شیلان ۲۰۸ کاشری شهرنک

اجرا بخرهای ماشین کاره، چاپی، بلو، بادری و جوراب ماهوان مجیتی اول خیابان کشاورز پلاک ۱۰۰ طبقه اول با پارکینگ اختصاصی تلفن ۳۹۶۹۸۵
۷۲۱۱۳

تلویزیون رنگی
ساخت سایر و دایلیا ۲۰ مشخصات تلویزیون رنگی در ایران نموده بفروش می رسد ۸۶۱۶۳۳
تلفن ۸۴۰۹۰۰۷

ویدئو تیپ گروندیگ
۴۰۰۴ لوبو نوار آن سوپر است ۲۷۹۴۵۰
بختیاری

حراج
گلدانهای قدیمی چینی لوکس مثل کریستال لوازم آشپزخانه انگلیسی و خارجی ۲۰۰۰۰۰ تومان باستان باستان (سلطنت اباد) بوستان شمیر خیابان امیراجرامیه شماره ۴ طبقه دوم کسبه شماره ۱ شماره ۳ تا ۸ بعد از ظهر
۷۸۳۳۸۳

اکازیون
مبلمان چینی بسیت فروش خانه بفروش ۱۰ تا ۱۲

مصاحبهٔ خبرنگار رادیو انگلیس با سرهنگ معمر القذافی

قوانین انگلیس از دزدان و جنایتکاران حمایت میکند

رادیوی ای.بی.سی. مصاحبه‌ای با سرهنگ معمر القذافی رهبر انقلاب لیبی به عمل آورده است که متن آن بشرح زیر است :

س- درکشور ما، در ایران این مطلب برای مردم دشوار است که شما یا شخص دیگری دستور قتل و تصفیه بعضی از افراد را در خاک انگلیس یا هر کشور دیگر صادر می‌کنید. آخر چرا این افراد چنین؟

ج- این واقعاً تعجب‌آور است که شما بگوئید من دستور تصفیه این افراد را داده‌ام. این مطلبی است که چنین کیفری برای افراد مذکور در نظر گرفته است. آیا گناهکارند و لیبیائی‌ها تصمیم گرفته‌اند آنها را اعدام کنند. زیرا افراد مذکور پول‌های زیادی از خزانه عمومی و بانکها دزدیده‌اند و همه زیادی از آنان در این بانکها و بعضی از شرکت‌ها همدست دزدیهای مختلفی مسئولیت داشته‌اند و جنایاتی در اثنای رژیم سلطنتی مرتکب شده‌اند. آنها دوست دانند - سازمان شاه عمل کرده‌اند. آنها پس از انقلاب، از لیبی گریختند. زیرا پس از انقلاب‌ما دو مرتبه دادگاه‌ها و محاکمات را اعمال کردند و دو مرتبه دادگاه‌ها و دادرسی‌ها را در همین‌جا محاکمه شوند. ولی چون از کشور گریختند، ملت لیبی بخود خود میخواهد که آنان را تعقیب کند و بسی کاری علیه آنان دست بزنند. لیبی‌ها و کمیته‌های انقلابی معتقدند که این، یک کار منطقی است تو حق دارند و اموال مردم لیبی را که گروه کشف شخصی ندارند، مورد کار مردم خود بدهند. این مسئولیت ما است. آنچه حکومت مقدس انقلاب هرچه نقطه‌ای از جهان ضربه‌ای وارد سازند. آنچه حکومت مقدس است این ضربات را وارد کنند قوانین و مقررات کشورهائی که این اقدامات در آنجا صورت می‌گیرد، نادیده بگیرند؟

س- شما قربان بیداری اسلامی هستید. دیرباره پیشرفت های آتی پاکستان و تطبیق آن با افکار اسلامی خود چه عقیده دارید؟

ج- لا ولی لاهرجیز، هیچگونه همکاری بین پاکستان و این قضیه وجود ندارد. ماضد جنگهای لیبی و سلاحهای آتمی هستیم و بالوسعه آن مخالفیم و هرقراردادی که در زمینه جلوگیری از انتشار سلاحهای آتمی باشد، مورد تایید قرار میدهیم - این راهم‌بدانید که‌روابط بین ما و پاکستان پس از آمدام ویژه‌تر می‌گردد و هیچگونه همکاری بین ما وجود ندارد و ماکاملاً مخالف این‌سیاست‌ها هستیم.

س- آیا حتی در زمان آقای بوتو این همکاری وجود نداشت؟

ج- خیر، ما هیچ گونه همکاری نداشتیم. ما تصور میکنیم پاکستان خیلی‌ازرسیدن بمرحله ساخت بمب آتمی فاصله دارد

س-شما فلسطینی ها را مورد تایید قرار میدهید، ولی بنظر میرسد که اختلافات شدیدی با سازمان‌آزادی سازمان آزادیبخش فلسطین دارید. اکنون این روابط چگونه است؟

ج- بین‌ماوسازمان‌الفتح هیچگونه اختلافی‌نیست. روابط ما خوبست و گاهی‌ما و آنها کمک میکنیم. البته ما وآنها نظرهائی در مورد کار داریم، آنها رسازمان آزادیبخش و به لیبی اتکاء دارد و در دمشق دارد، ما مسائل جهانی با یکدیگر هماهنگی داریم.

س- ازروزی که ستاد مقاومت‌رادر حکومت نظامی در مرزهای‌تیمارفرا کرد، رادیوها و مطبوعات شما گفتند و نوشتند که این کار یک ضدقدمیتی برای‌حمله مصر بلیبی است. خلا حقیقی تجاوز مصر به لیبی چیست؟ ج- ما ستاد مقاومت را تشکیل دادیم‌تا سنجش‌کی‌است‌کمقابله مادمان دست پازیده است. از طرفدیگر ما از هر جنگ آمادگی داریم که از طرف هاسدادات حتی آمریکا مقابله کنیم. ماترسی نداریم و بطورحتم میدهیم که از خویشتن دفاع کنیم. سادات گناهکار است‌و هم جهان اومسایست تجاوز کارانه‌اش علیه ما را محکوم میکند. میزان نیرو در مسئله مبارزه مشترکی را بدید نمیدهد. ازنبوی حقیقه قدرتاو که‌دسادات قدرت انجام هیچگونه کاری داشته باشد، زیرا ارنظر داخلی بسیار ضعیف است و اصولا سلامت بدنی‌ندارد ازنظر جسمی نیز بسیار است. تصمیمانی که میگیرد، تصمیمات‌ناشی نشده باید. امرانی که‌ارتش‌ما میکند، ارتش‌ما نمیتواند‌ازاین‌امر پیروی کند. و این‌ارتش عقل میکند که به یک قمار دست بزند. بهرحال، سیاست اوموجب تشنج‌خطرناکی در ایران و‌اوضاع‌منطقه شده است.

س- شما انگلیس و سایر ملتهای جهان بایدبدانند که ستاد مقاومت مرکب‌ازسه‌نیرو، در دو جبهه است. ارتش و جنگ‌هوائی و دریائی‌ما در آینده نزدیک بوجود خواهد آمد. ما هم‌ازنظر تعداد و‌هم‌ازنظر کیفیت‌ارتش ما بسیار قوی‌است. و ما بسیار قوی‌هستیم. ما‌ارتش‌ما‌را بسیار قوی‌کرده‌ای

دانشجویان ایرانی در پاریس در سردرگمی و بلاتکلیفی بسر می برند

پاریس - کاظم آژنگ - خبرنگار اطلاعات :
آمدنیه از ایرانیانی گمراهی ورود به دانشگاه های فرانسه مدتی پیش در پاریس دچار سردرگمی و بلاتکلیفی بسر میبرند و تلاش دانشجویان فرانسوی نیزبرای لغو قوانین نژاد پرستانه میوه و امید بیجائیی نتیجه دوبدو نمیبرند نیز همچنان برقرار خود باقیست و یک سرپنجه زن هم از موضع خود عقب نشینی نکرده است .

دیگرانی جستیکر اطلاعات از پاریس در خانیکسال تحصیلی بیان رسیده و نیز شمتام سال تحصیلی آینده نیزرو بسپهیان است . دانشجویان خارجی که سرگرم فرا گرفتن دوره های زبان هستند همچنان دربلاتکلیفی سپر میرند.

ازچندی پیشیک کمیته هماهنگی دانشجویان فرانسوی با تشکیل کمیسیونی بمنظور شمتام دانشجویان خارجی کار خود را شروع کرد. وبنر جند دانشگاه نیز توانست مقاومتهای دولتی رابنفع جند دانشگاه در پاریس ودیگر شهرهای فرانسه اعلام بشت بام کردهاند. لیکن مقاومت دولتی این شمتام ها را فاقد ارزش دانسته است .

تعدادی از دانشجویان استیتوها نیز اقدام به پذیرش دانشجویان خارجی کردهاند مشروط برآنیکه دانشجویان نتوانند در کنکور آن دانشگاه هاکمتاهل کلیه دروس مربوطه میشود قبول شوند .

ازآن گذشته طرفیت پذیرش این دانشگاه هااستیتو هاسخود ۱۰۰۰ دانشجو است ولی دانشجویانی که برای شرکت درآن کنکور شرکت کرده اند بیشتر ۲ هزار نفر میباشند. از طرفی گفته میشود یکهزار جوان اقدامت برای دانشجویانی را که کنکور زبان فاه مارس را تمیز کرده اند نمیدهند تعدیه کرده اند .

براساس یک آمار تنایه شده طی جند ماه گذشته نزدیک به هزار نفر از این دانشجویان به ایران برگشته اند.

۱۵ روزمهلت برای تجدیدامتیاز آموزشگاههای آزاد تعیین شد

اداره کل آموزش و پرورش شهر تهران باطلاعیه‌ای اعلام کرد : بااینکه بپیاز بهروزی انقلاب اسلامی بسیاران تکون سبب بلند شدن آموزش وپرورش گردیده اقدام سبز شده است . هنوز مشاهده میشود کمبرخی از صاحبان امتیاز آموزشگاه ها رعایت دستورالعمل های صادره را ننموده اقدامانی مغایر با خط مشی نظام جمهوری اسلامی و تنهادامی که سپرده‌اند انجام میدهند وچون انجام چنین اعمالی در وزارت جمهوری اسلامی ایران بهیچوجه جاه قایل نیست لذا بدین وسیله بکلیه صاحبان امتیاز آموزشگاه های آزاد اعم از دبستان ها و دبیرستان ها و آموزشگاه های زبان و موسیقی اخطار میشود که ظرف مدت پانجماه درصورت عدم عمل و اقدام نمایند علاوه بر لغو امتیاز و جلوگیری از فعالیت های آموزشی آسان از طرف مراجع صلاحیتدار تحویلگرد فدانی فراخواهند گرفت . در اطلاعیه آموزش و پرورش تهران اضافه شده است . صاحبان امتیاز آموزشگاه های آزاد که بطلاعیه‌ای بتاریخ ۱۳۵۹/۲/۱۹ برای کسانی که خود را معرفی نکرده اند تعیین شده بود تا تاریخ ۱۳۵۹/۳/۳۱ فرصت دارند تا تجدید امتیاز بنمایند ولی بدین ترتیب تا تاریخ شتاسایی این اقدام بنامه ۱۳۵۹/۳/۳۱ برای کسانی که خود را معرفی نکرده اند تعیین شده است که خارج از ضوابط تجدید امتیاز صورت نگرفته اند تا خارج کنند تا گارهان را بامهلت. سنگفکری شورای انقلاب ... مسئله دیگری که درجلسه مورد بحث قرار گرفت مسئله سیاست خارجی کشور و بررسی روابط دیپلماتیک با کشورهای امور خارجه مطالبی در این

اطلاعیه جامعه‌روحانیت‌مبارزتهران درپشتیبانی‌واطاعت‌ازسخنان‌امام

سخنان پیام‌برگوه و بهبار امام امت درجبر کبیر انقلاب امام خمینی در دیدار با خواهرشهیدا ایماجمتیجی پدیده نادرده‌ی مسلمان ایران باآگاهی کامل از ایدئه خود دریافت و از رسیدن به پیروزی نهائی از طریق اطاعت ازامام . دلسنان طرح‌ریزی شده‌ی بلاتکلیفی بسر میبرند و بلاتکلیفی بسر میبرند و تلاش دانشجویان فرانسوی بیشتری و غرب در داخل کشور ، هیه دست بدست هم داده و کیان اسلامی را تهدید می کنند . رهبر انقلاب ایرانهیبورار و با حوصله‌ای سرشار همیشه در لحظات حساس مردم را ازآرامشروی و گرایش به چیره‌جدت باخته و در خط صحیح و سنقیم اسلامی برای رسیدن به پیروزی کامل آنها را حرکت بخشیده است .

این پیام نویدبخش انقلاب دیگری در افکار و عمل جامعه مسلمان باست ، باشد تااین جوانان پاک و حساس که تحت تاثیر افکار انقلاقی قرار گرفته بودند به آغوش ملت بازگشته و سازندگی کشور مشغول شوند . شما ای ملت دلیر و مسلمان ایران ، ایخوانان همیشه باوفای امام باهیجزیره و باوحدت وتشکل آگاهی یافتن بوسیله راستی و ضرائط حساس رکنا، کلیه قوطه‌ها را در دفتر نطفه حفظ سازید خداوند بمافرحم نموده و سازمانهبرسر آمامان را سالیانی جند بدیس‌برسان مستدام بدارد .

جامعه روحانیت مبارز تهران همگام با ملت‌مسلمان ایران برای پیاده‌کردن دستورات ارزنده و انجانبخش امام خمینی تا پیروزی نهائی و تشکیل کامل خود از هیچ تلاشی دریغ نخواهد کرد .

تلفن‌های مشکوک راجع به سرمقاله روز پنجشنبه

بدبنال درج سرمقاله روزپنجشنبه گذشته اطلاعات تحت عنوان «بازگشت به‌آغوش توده‌ها» ، که دوروزبینه‌ی پیام دگر گوسازاد امام در تاریخ چهارشنبه ۱۳۵۹/۴/۹ منتشر شده بود ، تلفن‌های مشکوک و بیشماری به‌مدت‌تعریبا ساعت ۱۰ صبح روزپنجشنبه ، دامنان طارق‌ی‌ی‌ی

اطلاعات

سال پنجاه و چهارم
محل اداره: خیابان خیام
ساختمان اطلاعات
تلکس ۲۱۲۳۳۶
تلگرافی: اطلاعات - تهران
تلفن ۳۲۸۱

تقویم اطلاعات

ساعات شرعی
استخراج دکتر ریاضی کرمانی

سه شنبه - دهم تیر ماه ۱۳۵۹
هجدهم شعبان ۱۴۰۰
اول ژوئیه ۱۹۸۰

اذان مغرب . . . ساعت ۱۰ و ۴۴ دقیقه
اذان صبح (فردا).. ساعت ۳ و ۹۹ دقیقه
طلوع آفتاب(فردا).. ساعت ۵ و ۵۰ دقیقه
ظهر شرعی (فردا).. ساعت ۱ و ۹ دقیقه
اذان مغرب (فردا).. ساعت ۸ و ۴۳ دقیقه

کوتاه - از سراسر جهان

● درسقوط یک‌اتوبوس بدرون‌رودخانه درپاکستان ۹۶ تن از ۱۱۰ مسافر آن کشته شدند.

● انگلستان نخستین کارخانه تولید نفت از ذغال‌سنگ را احداث میکند.

● هارولد براون وزیر دفاع آمریکا با والـــری ژیسکاردستن پیرامون بمب نترونی مذاکره می کند.

● بیمارستان دوپسته‌ایکه تاکنون هزاران‌جهانگرد خارجی رادر انگلستان مداوا کرده است، دیروز بستمشد.

● گرمای شدید در جنوب غربی آمریکا باعث مرگ ۴۲ تن و هزاران حیوان شد.

● مردم ایسلند یک زن رابه ریاست جمهوری خود انتخاب کردند.

● آمریکاوژاپن زیالدهای هسته‌ای‌خودرادرفضا دفن خواهند کرد.

● نیروی دریائی و هوائی ناتو ناظر برمانور دریائی هوروی در دریای نروژ می باشد.

● کره جنوبی ، کره شمالی را متهم به فعالیت های گوریستی و بی‌نظمی درمنطقه کرد.

● در اردوگاه کامبوج که چندی قبل مورد حملـــه سربازان ویتنامی قرار گرفت ۱۰۰ جسد فاسد شده پیدا شد.

● شرکتنفت ژاپن میتوبیستی یک سهم ده درصدی نفت رادر یک شیخ نشین امارات متحده بدست خواهد آورد.

یک پزشک آمریکائی از بیماران کشور های‌عضو اوپک دوبرابر حق‌ویزیت می‌گیرد !

آریزونا - خبرگزاری یونایتدپرس : یك پزشك امریکائی که ازبیماران کشورهای عضو اوپك حق‌ویزیت اضافی دریافت میکند گفت: این اقدام وی با حمایت بسیاری از افرادوروبروشده است و سایر پزشکان نیز قول داده‌اند که همین کار را بکنند .

در دسامبر گذشته دکتر «جان‌هینگسبرك» درمقابل معالجه بیماران آزکشور های اوپك دوبرابر طلب‌می‌کند و ازآنجا که اکثر بیماران وی دانشجویان‌دانشگاه ایالتی اریزونا هستند و صورتحساب پزشکی آنان از سوی دولت‌هایشان پرداخت میشود لذا «هینگسبرك»به این فکر افتاد که با دریافت پول اضافی ازبیماران کشور های اوپك به ۱۳کشورعضو این‌سازمان بخاطر اضافه قیمتی که در مورد نفت اعمال می‌کنند ضربه متقابل‌زند.

این‌پزشك گفت : یکبار به من تلفن تهدیدآمیزی شد. آن‌شخص به من گفت: بنام الله‌تو از این کار پشیمان خواهی شد .

وی خاطرنشان ساخت از زمانیکه نخستین خبر مربوط به این ماجرا منتشر شد هیچیك از بیماران اوپکی بازنگشته‌اند.

یك‌سرباز سیاه‌پوست آمریکائی، دوآمریکائی را گروگان گرفت

وریزوبرگ- خبرگزاری فرانسه: یک سرباز سیاه‌پوست امریکائی دیروزدریکبانکهایکاه‌وائی امریکا دروریزوبرگ، (پاوبر) دوغیر نظامی امریکائی را گروگان گرفت.

سرباز سیاه پوست برای آزادی گروگانهای خـود درخواست یک میلیون و پانصد هزار دلار پول نقدکرده است تابتوانداز‌ین‌جا بدون عمل جراحی یک سرخ پوست آمریکائی را بیرون‌آورد.

روی موج رادیوها

۵۹/۴/۹- رادیو صدای امریکا

● تظاهرات ایرانیان مقیم آمریکا بمنظور پشتیبانی از رژیم گذشته و با اجازه رسمی از مقامات آمریکائی در ساعت ۳ بعداز ظهر دیروز بوقت لوس آنجلس آغاز گردید ولیکن گروه های دانشجویان طرفدار آیت‌الله خمینی در کالیفرنیای جنوبی زودتر متشکل‌تر از تظاهر- کنندگان در محل برگزاری تظاهرات گردآمده بودند، جمعیتی بالغ‌بر دو هزار ویانصد نفر مقابل ساختمان فدرال را در غرب لوس آنجلس اشغال کرده بودند و هنگامیکه فریاد ها جای خود را به زورخورد پراکنده داد ، مقامات انتظامی تظاهرات را اجتماع غیرقانونی اعلام کردند ، وبس در دسته دستور پراکنده شدن دادند ، در این میان صدتن نیز بازداشت شدند . طرفداران رژیم گذشته‌ایران می‌خواستند گروگان‌گیری را محکوم کرده و تجاوز حکومت فعلی را به حقوق‌مدنی واقلیت‌های کرد و بلوچ و سایر اقلیت‌ها محکوم کنند؛ همچنین ادعا گردیده است که۱۵۰ هزارنفر ازچریك‌های سازمان آزادیبخش فلسطین درمیان نیروهای طرفدار خمینی در ایران مستقر گردیده است .

رادیو لندن

● رادیو لندن گزارش میدهد که سازمان اطلاعات مرکزی آمریکا (سیا) از یك فرستندهٔ مخفی رادیوئی که در مصر واقع شده برنامه های خود راعلیه‌حکومت فعلی ایران و شخص آیت‌الله خمینی دنبال می کند . سادات به سازمان سیا اجازه داده است تا از فرستنده هائی که در حوالی بندر اسکندریه و کانال سوئزقرار دارد ، برعلیه ایران استفاده شود . رادیو لندن در ادامه گزارشش میگوید ، اینطور که معلوم است‌بعضی از رادیوهائی که‌علیه حکومت فعلی ایران فعالیت می- کنند در خاك عراق قرار دارند ، زیرانحوهٔ پخش امواج رادیوئی این‌فرستنده با سایر فرستنده های عراقی تشابه فراوان دارد ، در میان این امواج، رادیوئی بنام صدای آزاد ایران وجود دارد که متعلق‌به شاپور بختیار آخرین نخست‌وزیر شاه است ، و بشدت برضدآیت‌الله خمینی است . همچنین رادیوئی موسوم بصدای‌ملی‌ایران که درعرض ۲۰ سال گذشته به‌پخش برنامه های‌زبان فارسی ادامه داده است و در شهر بادکوبه آذربایجان شوروی قرار دارد، این رادیو در گفتار خود بیرامون انقلاب‌ایران همواره جنبه احتیاط راحفظ کرده است .

رادیو آلمان

● در ۲۴ ساعت گذشته اخبار و گزارشات مربوط بایران بار دیگر مورد توجه رسانه های گروهی غرب قرارگرفته و در این رابطه تفسیرهای بسیاری درمورد این وقایع از رسانه های گوناگون پخش شده است، از جمله اینکه بنی‌صدر رئیس‌جمهوری ایران استعفای‌بدون تاریخ خودرابآیت‌الله خمینی نموده ازوی‌خواسته است در هرزمانی که تشخیص دهد می‌تواند از این استعفا برای برکناری وی استفاده کند، در رابطه با عدل استعفای بنی‌صدر گفته میشودحملات آیت‌الله‌خمینی در چند روز قبل به شورای انقلاب و شخص‌رئیس‌جمهور وسایر ارگانهای کشوری سبب اتخاذ این‌تصمیم شده است .

گزارش‌های خبرگزاری وفا

تروریسم بخشی از سیاست اسرائیل است!

یک سازمان آمریکائی تاکید کرد کمترو‌ریسم بخشی‌از سیاست اسرائیل است . سازمان امریکائی پیگار برای حقوق فلسطینی ها دیروز در یک کنفرانس مطبوعاتی در واشنگتن اعلام کرد که اشغالگران اسرائیلی به پایمال کردن حقوق شهروندان فلسطینی در کرانه غربی اشغال‌شده شدیدا ادامه میدهند . آقای زوگبی رئیس سازمان‌گفت:افکار عمومی جهان بشدت ازسنگساری صهیونیست ها درکرانه غربی اشغال‌شده منزجر و متنفر است . آقای زوگبی تاکیدکرد که تروریسم صهیونیستی علیه فلسطینی ها جزو لاینفک سیاست توسعه طلبانه اسرائیل است در همین کنفرانس یک بازداشتی فلسطینی بنام العریان که اخیرا آزاد شده گفت : اشغالگران اسرائیلی با کوچکترین سوء ظن فلسطینی ها را درسطحی گسترده تعقیب کرده وتا بازداشت شخص مظنون دست از تعقیب نمیکشد. وی افزود که مقامات اسرائیلی برای شکنجه زندانیان فلسطینی از شیوه های تکنیکی مثل شوک برقی، زدن بامیله‌های آهنی و باتوم های پلاستیکی و تعقیب باسگهای پلیس استفاده می‌کنند وی توضیح داد :

در تبلیغات صهیونیستی امپریالیستی سعی می‌شود که جوهر مبارزه عادلانه ملت فلسطین بعگونه‌ای دیگرجلوه داده شود وبه‌این مبارزه لطمه وارد آید .

نماینده انقلاب فلسطین مبارزات مشترک دو ملت ایران و فلسطین رامورد تجلیل قرارداد برادر غازی‌الحسینی نماینده انقلاب فلسطین درایران دیروز درامفیان نمایشگاه شهید حسن دهقان نخستین شهید ایرانی که جزو داوطلبان ایرانی در صفوف انقلاب فلسطین میجنگید گشود. درمراسم افتتاح این نمایشگاه برادر داودی استاندار اصفهان وتنی چند از مقامات استان ، پدر و عموی شهید و همچنین مسئول خانه فلسطین و ایران در اصفهان کدر براه‌انداختن این نمایشگاه نظارت داشتند شرکت کردند. بعد از افتتاح نمایشگاه برادر غازی‌الحسینی همراه پدر شهید در یک جشن ازدواج‌بهشیوه‌ای اسلامی شرکت کرده و بمزوج‌جدید تبریک گفت .

وی سپس طی‌سخنانی به‌همین مناسبت اهمیت بازگشت به‌آداب و رسوم ودوری از بدعت‌های غربی و همچنین اهمیت نسل جدید درحمایت ازانقلاب اسلامی و پشتیبانی از انقلاب فلسطین رامورد تاکیدقرار داد. وی سپس در جشنی بمناسبت تولد امام مهدی (عج) شرکت کرد. در این جشن دکتر احمد سلامتیان نماینده مردم اصفهان نیز حضورداشت که طی سخنانی به‌انقلاب فلسطین درود فرستاد و لـزوم تحکیم همبستگی میان دو انقلاب فلسطین وایران را مورد تاکید قرارداد . سپس برادرالحسینی طی نطقی از مبارزات مشترک دو ملت فلسطین وایران علیه توطئه های امپریالیسم و صهیونیسم وارتجاع که هدف آن درهم کوبیدن دست آوردهای این مبارزات است سخن گفت . همچنین ازقیام ملت فلسطین درمیهن اشغالشده علیه ارعاب و اقدامات وحشیانه صهیونیسم یادکرد تاثیرات انقلاب ایران در این قیام قهرمانانه رابرشمرد و بامعرفی خانواده شهید بهحضار سخنان خود را پایان داد، درایتها موی شهید سخنانی ایراد کرد وطی آن ازمبارزه دو انقلاب ایران و فلسطین تجلیل کرد و تاکید نمودکه خون شهید حسن دهقان‌کدر دفاع از لبنان و بخاطر آزادی فلسطین درجنوب لبنان جاری شده آغاز جاری شدن سیل خون است و این خون تاآزادی تمامی خاك فلسطین متوقف نخواهد شد. برادر غازی‌الحسینی و خانواده شهید و استاندار اصفهان بـه گورستان شهیدان رفته و برای شادی روح آنها فـاتحه خواندند.

شورای امنیت به توقف تلاش برای یهودی کردن و الحاق بیت‌المقدس رای می‌دهد آمریکا به‌این قطعنامه رای مخالف میدهد . شورای امنیت سازمان ملل متحد فـردا دوشنبه به مذاکرات خودکه بنابه درخواست فوری کشور های اسلامی بمنظور بررسی خطرات ناشی از دولت خشمن اسرائیلی مبنی برالحاق رسمی بیت‌المقدس بعنیادصهیونیستی سه‌شنبه گذشته آغاز بکار کرد تشکیل جلسه میدهد انتظار میرود که فردا دوشنبه یک قطعنامه پیشنهادی بمرای گذاشته شود. دربی این اعلام اسرائیل درماه گذشته کمازیک لایحه قانونی اقلیت پارلمان اسرائیل مبنی براعلام هـر دو بخش شرقی و غربی بیت‌المقدس بعنوان پایتخت دولت‌صهیونیسم پشتیبانی خواهند کرد . کشور های اسلامی از شورای امنیت تقاضای دخالت کردند.

باید اشاره کردکه این لایحه قانونی بامفرات سازمان ملل‌متحد مغایرت دارد شورای امنیت سازمان ملل متحد پریشب جلسه خودرا برای روز دوشنبه فردا به تعویق انداخت با اعضای شورای امنیت فرصت آنجام مشورت‌هایی در باره قطعنامه پیشنهادی دراین زمینه راداشته باشند.

اسرائیل بعداز تاسیس درسال ۱۹۴۸ اعلام کرده بود که بخش غربی بیت‌المقدس پایتخت خود میداند ولی کلیه کشورهائی که اسرائیل رابرسمیت شناخته‌اند در این زمینهٔا دولت صهیونیستی موافقت نکرده و سفارتخانه های‌خود رادرتل‌آویو دایر کردند، اسرائیل درجنگ ژوئن۱۹۶۷بخش شرقی بیت‌المقدس رااشغال‌و آنرابه‌بخش‌غربی ملحق‌ساخت، تااین لحظه بمنظر نمیرسدکه آمریکا به قطعنامه‌ایکه خواستار جلوگیری ازاقدامات اسرائیل درجهت تغییر هویت این‌شهر مقدس صادر میشود رای مثبت بدهد . دراین میان دیـروز کنگره جهانی یهود تلگرافی بمکاخ سفید مخابره کرد وطی آن از کارتر خواست بمنابعه آمریکا در شورای امنیت دستور بدهد که علیه این پیشنهاد از حـق وتـو استفاده کند.

نماینده شوروی در شورای امنیت گفت . فعالیت‌های انتخابات ریاست جمهوری آمریکا این است که خاورمیانه در دایره نفوذ آمریکا قرار بگیرد . نماینده جامائیکا گفت: دولت اسرائیل باید سیاست و موضع خود را در قبال سازمان ملل متحد تغییر کند و امروز : تغییری ازاین دست درباره مسائل بیت‌المقدس امری است که مدت‌هایش می‌بایستی انجام می‌گرفت. نماینده زامبیا تلاش برای‌یهودی کردن بیت‌المقدس ازطریق الحاق شهر و اعلام این ادعا که قدس پایتخت اسرائیل است نکوهش کرد . نماینده مالزی بارفتار اسرائیل بشدت مخالف است وی این اقدام را از طرف اسرائیل اهانت به میلیون ها مسلمان که بیت‌المقدس‌را قبله خود می‌دانند توصیف کرد .

شبیخون نیروهای اسرائیلی به یك دهکده درجنوب لبنان

بیروت - خبرگزاری اسوشیتدپرس - سخنگـوی سرفرماندهی سازمان آزادیبخش فلسطین امروز در بیروت اعلام داشت نیروهای‌اسرائیلی شب گذشته در یکشبیخون به یک دهکده حدود کشتن کنترل فلسطینی ها واقع در سواحل غربی لبنان ۱۱ تن را بقتل رسانیدند.

این سخنگو افزود دسربازان اسرائیلی درحالیکه توسط آتشبار قایق های موشک انداز اسرائیلی و جت هـای جنگنده پشتیبانی می شدند‌ازهلیکوپتر ها پیاده شده و دهکده مزبور را مورد تهاجم قرار دادند.

یک سخنگوی نظامی اسرائیل در تل‌اویو گفت نیرو های اسرائیلی دراین حمله پنج خانه مسکونی را ویران کرده‌اند.

پاپ اعظم در برزیل

سیزدهمین شهری که پاپ زائرش دوم پاپ اعظم در سفر دوازده روزه خود در برزیل ازآن دیدن خواهد کرد مازنبورت در رودخانه آمازون است.

جالبترین خبری که در برزیل انتشار یافته ملاقات معروفترین بوسیگر برزیل باپاپ است این شخص‌ژوزف دوماوا است وی در جشنها و میهمانیهای بزرگ زنان زده خاص و عام است.

ژوزه از اداره پلیس تقاضا کرده که باپاپ اعظم ملاقات کند و بوسه‌ای برگونه پاپ بزند سخنگوی پلیس اظهار داشت که اداره پلیس باابن تقاضا موافقت کرده و بنظر میرسد که معروفترین بوسیگر بزودی‌برگونه پاپ بوسه بزند.

بنی صدر: هیچ مشکلی بازور حل نمی شود

به‌مناسبت میلاد باسعادت ولی عصر «عج» عصر دیروز مراسم باشکوهی باحضوردکترابوالحسن‌بنی‌صدر، رئیس جمهوری ، در محل مدرسه صدیقا برگزار شد .

در این مراسم که گروه کثیری از طبقات مختلف مردم و روحانیون حضور داشتند ، ابتدا آیت‌الله علامه نوری ، طی سخنانی ضمن خیرمقدم به رئیس جمهوری و شرکت کنندگان دراین مراسم،ازرئیس‌جمهوری‌خواست تابا قاطعیت عمل کند و به خودخواهیها و انحصارطلبیها پایان دهد . وی افزود : ما در شرایط خاصی هستیم و این زمان به قاطعیت نیاز دارد ، قاطعیت نه خشونت. خشونت از استبدادو خودرایی برمی‌خیزد وتصمیمات فردی رابه جای قانون گذاشتن ، اما قاطعیت از بکار- بردن قوانین شناخته شده اسلام که براساس مصلحتها پدید آمده ، استوار است . وی تاکید کرد :

جامعه ما از شما و دولت مربوط به شما قاطعیت می- طلبد . این جامعه از شما پشتیبانی می کند . ما در زمان و شرایطی نیستیم که‌بی‌تکلف بسی‌بریم و مسائل را دور از صراحت بگوئیم . ما برای آنکه صریح و با شیماست و شجاعت زندگی کنیم ، جنگیدیم و در برابر گلوله‌ها وقمبتها قرار گرفتیم تا آن زنجیرهائی که شیامت و صراحت و آزادی ما را درزنجیرو غل‌داشتند گسسته شوند تا امروز بتوانیم مسائل را صریح و قاطع‌بگوئیم. برادرم ! اگر آنروز به شما ۱۱ میلیون رای داده‌بودند، امروز اگربخواهند کسانی انحصارگر وخودخواه ودولت های نامرئی یا وابستگانی که می‌کوشند قدرت‌دولت‌مردمی واسلامی که مورد تائید رهبر جامعه انقلابی ما است ، به‌گونه‌ای تغییر دهند و یا با حرکات و اعمال و توطئه- سازیها و نوارسازیها میکوشند درصددتضعیف‌شما‌برآیند، بدانند که اگر ما از این مردم بخواهیم تا به حمایت از این‌دولت منتخب راه‌پیمائی آغاز کنند ، یقین دارم ۳۵ میلیون نفر درسراسر مملکت راه‌پیمائی به راه خواهند انداخت . ما این دعوت را می‌گذاریم برای وقتیکه احساس می‌کنیم ضروری است و آنروز دعوت می‌کنیم

اعمال‌قدرت در جامعه

آیت‌الله علامه‌نوری افزود :ملت ما وقتی به شما رای داد، قدرتهای فردفرد را جمع کرد و تحت قدرت رئیس جمهوری زیر لوای رهبر ، بهشما امانت داده است و این امانت رابه‌شما نداد که درنخست‌وزیری وخانه‌رئیس جمهوری بماند . این قدرت را برای‌اعمال در جامعه به شما داد . این امانت را با قدرت و قاطعیت هرچه‌تمامتر طبق قانون وخواسته مردم اعمال کنید .

آیت‌الله علامه‌نوری در ادامه سخنان خود ، با تاکید براین مطلب که بلاهای ما درگذشته ، مربوط به قانون‌شکنیها بود ، گفت : مقامات اجرائی باید بیطرف ومتعلق به همه جامعه باشند ، نه متعلق به گروه خاصی، چون اگر متعلق به گروه خاصی شد ، نمی‌تواند‌متعلق به جامعه اسلامی بشود و درمیان جامعه ما افرادی که آزاده باشند و متعلق به هیچ گروهی ، فراوان هستند آنچه بیشتر باید مورد توجه رئیس جمهوری باشد ، حمایت از قانون و محکوم کردن قانون‌شکنیها ، معلق به هر دسته و گروهی و یا هرلباسی باشد، برای‌مبارزه با دشمنان شما در جلوحرکت کنید و مطمئن باشید که امت اسلامی درپشت‌سرشما حرکت خواهد کرد .

پس‌از سخنان آیت‌الله علامه‌نوری سرود «ما ایرانیم» توسط دسته‌موزیك ارتش درحالیکه مردم‌آبهارا همراهی می- کردند، اجراشدو پرچم ایران توسط مردم به‌رئیس جمهوری اهداشد

سخنان رئیس‌جمهوری

رئیس جمهوری دراین مراسم طی سخنانی باشاره به این نکته که‌امروز درانقلاب،مشکل‌گرائی جای محتوا راگرفته است و تاکید براین مطلب که‌کوشش برای‌آگاهشدن شرط هرانقلابی است، گفت :

میشود مثالهای فراوان‌آوردتا ببینیم چگونه انقلاب ما از درون در معرض خطرقرار گرفته‌است ،درروزی گذشته مسکن بود، بدون‌قانون بهجان یامال ویاکس وکارافراد عمل کرد، امروز همینتوان . آنروزبه‌نام شاهنشاهی میشدو،امروز بنام مبارزه باضد انقلاب .

رئیس جمهوری افزود :این مسئله هرروز درهمه‌انقلاب های بشری مسئله اصلی استوآن‌این‌که شما انقلاب را در شکل خلاصه کنی، علی‌میشود کل‌کافری که‌شما‌ورشید و معاویه میشود خلیفه مسلمین . این طوری می- شود که انسان را رنگ می‌کنند و رنگ شدن ، بدترین بیماری ها است .امام باید استمرار تاریخی داشته باشد . برای‌همین جهت که مانع بشود تا بتوان دین را در شکل دین وبدنام دین بعیشر تحمیل کردو بشر این را بپذیرد که حقیقت همین است .

داشته باشدو ستم ،جهان رافراگرفته باشد،معنا پش این‌است که مردم جهان بهقالبه‌ابوبن روایطی‌که درآن زندگی می- کنند، پی‌برده باشند واسان ازخودبیگانه نباشدو گمان‌کند که‌این امور هاوعلست، چنانکه مردم ماپی‌بردند که رژیم سابق یاشه‌رژیم تبهکار استوچون پی‌بردند، علیه‌آن رژیم قیام‌کردندو آن‌رژیم ازبین‌رفت.

لازم‌است‌که آدمی آگاه‌بشود،تا امام حضورش به‌ظهور بپیوندد واگراین عنصر آگاهی بوجود نیاید، امام «پدیدنیاید» مانندیك استالینی عمل‌کند، یعنی بروردم‌مردم رادیك قالبی بکند واین ازفیض خدائی‌به‌دورا‌ست ،این سئوال رامیشود از خداگرد کشماوقتی میخواستی مردم‌را به ظهور درقالبی بکنیدکه صحیح می‌دانید ، آنروز اول دربهشت میکردی اینقدر مصیبت به سر بشر نمی‌آمد، ما میگوئیم خدا فیاض است ،یعنی تکامل را بعهده خودش گذاشته‌است ، تا در تکامل خودحرکت و ابتکار بکار ببرد و هماروجود خودش لذت ببردو پی‌ببرد که‌ارزش دارد و همین‌فیض الهی ما را از استبداد بی‌نیاز میکند.

رئیس جمهوری در ادامه سخنان خود با اشاره بـر این نکته که تامن‌چیزی را حقیقت تصور نکنم ، بهشما نمی- گویم واگر کسی مدعی شدکه دروغی رابرمن ثابت کـرد، من از خود فورا استعفا می‌دهم گفت :

اینکه مادر روش حکومتی روش تبلیغ و آگاهی را انتخاب کردیم به‌این خاطر است که ابزارکار پیامبران و امامان دین توحید ، شلاق و ژ۳ نیست . آگاهی دادن است . آن شرایط برای برداشتن موانع برای زمانی‌است که راهحل دیگری نباشد. اگرما نکوشیم از طریق آگاهی، مردم رادر جریان حقایق اوضاع قرار بدهیم ،ناگزیریم امور مبهم وناملموم ومسائلی کبرای مردم روشن نیست ، از طریق اعمال قوه حلکنیم واگر بخواهیم درجامعه‌ای که انقلاب کرده، تااز اعمال قوه بدون دلیل رها شود، همان روش را بکار ببرید، همان رژیم هستید، با شکل دیگری- پس من تعهد کردم و تعهد می‌کنم کمبودن نیاز به خشونت های بی‌دلیل و منطق می‌توانیم کشوررا راه ببریم و ازتوطئه هامصون بداریم و خشونت را برای وقتی بگذاریم که توطئهگر بهجیع راهحل دیگری تن نمی‌دهد و توطئه رااز راه اعمال قوه انجام میدهد . اگر از راه گفتن و نوشتن انجام بدهد، او را می‌شود باگفتن و نوشتن رسوا کردو منزوی کرد. اگر ازراه تیر و تفنگ خواست توطئه کندو حاضر نشد هیچ منطقی را بپذیرد، درآن صورت باید آن وسائل رابکار بردو می‌بریم. پس بنابراین ، وقتی مامی - خواهیم از طریق آگاهی دادن کار کنیم، دلیلی ندارد ،عده‌ای وکیلها بشوند و از جانب ما خشونت برای حل مشکلات بکار ببرند، ما آمادگی و توانائی داریم، ازطریق آگاهـی دادن، زمینه عمل توطئه گرازرا ازبین ببریم و این کاربهتر است از بکار بردن خشونت .

آگاهی و مصونیت

رئیس جمهوری با اشاره به این نکته که انسان وقتی ایجاد مصونیت کرد، همیشه راحت است گفت :

جامعه هم همین تجربه را دارد، شما گمان نکنید که بیماری مصونیت بوجود آورد، آنچه در جامعه نسبت به بیماری اجتماعی مصونیت بوجود می‌آورد ، آگاهی است. تغییر اساسی که باید داده شود از طریق آگاهی دادن‌است اگر توده مردم آگاه نشوند، ماباید هرمسئله‌ای را از طریق زور حل کنیم واین میشود اعتیاد ووقتی که اعتیاد شد، می‌شود استبداد .

رئیس جمهوری در ادامه سخنان خود با اشاره به‌این نکته که اگروزو بروز احتیاج به خشونت زیادترشد، معلوم می‌شود که دعوت کمتر شده است، گفت : حالاکه مامانع اصلی ، یعنی رژیم شاه سابق راکنار گذاشتیم، باید دعوت راهمد برابر کنیم تا نخست رمیده‌هاو سپس دیگران ، فوج‌فوج بدین خدا درآیند، پس دعوت و آگاهی همان روش اصلی دراسلام است . اولا گیرنده های شما رازیادتر می‌کند، ثانیا برای شما مصونیت بوجود می‌آورد و هیچ وقت عده‌ای جرات نمی‌کنند در جامعه‌ما توطئه کـودتـا بچینند. پس‌اگر دعوت و آگاهی مردم کمشد وجوسانسور و اختناق حاکم شد وبیم و اضطراب فراوان شد، هرچه گروه بسندید، نشر شد وهرچه گروه نپسندید، نشر نشد . بتدریج آزراه عقیده، ضد عقیده رشد می‌کند وجای عقیده را باسم عقیده می‌گیرد، علی میشود اول کافری کسبر مسلمانان شورید و معاویه میشود خلیفه مسلمین . این طوری می- شود که انسان را رنگ می‌کنند و رنگ شدن ، بدترین بیماری ها است .امام باید استمرار تاریخی داشته باشد . برای‌همین جهت که مانع بشود تا بتوان دین را در شکل دین وبدنام دین بعیشر تحمیل کردو بشر این را بپذیرد که حقیقت همین است .

مصر سیستم هوائی خودرا مجهز می کند

قاهره -خبرگزاری رویتر - ۵۹/۴/۹ -مصرسیستم دفاع هوائی خود را به موشکهای زمین‌به‌هوای‌امریکائی موسوم به «هاوك» مجهز خواهد کرد

سرلشگر «ساعدحمدی» فرمانده دفاع هوائی مصر امروز در یك مصاحبه مطبوعاتی ضمن اعلام این مطلب گفت : مصر برای افزایش قدرت عمل و کارائی خود در زمینه دفاع‌هوائی تجهیزات مدرن موردنیاز خود را از آمریکا ابتیاع‌خواهد کرد .

وی افزود موشك‌هائی که بزودی تحویل نیروی هوائی مصر میشود بسیار پیشرفته بوده و اخیرا در نیروهای امریکا و کشور های عضو پیمان ناتوبکارگرفته شده‌اند

لازم به‌تذکر است که امریکا درنظر دارد طی پنجسال آینده بین ۴ تا ۵ میلیارد دلار تجهیزات نظامی منجمله انواع بمب‌افکن‌های فانتوم -تانك وسلاحهای دیگر به مصر بفروشد .

سرلشگر «حمدی» اظهار داشت‌بزودی پك‌تمرین موشکی که در نوع‌خود در خاورمیانه بی‌نظیر خواهدبود در مصر انجام میشود . و از هواپیماهای بدون خلبان در آن استفاده خواهد شد .

شاه مخلوع جراحی شد

قاهره - خبرگزاری فرانسه: شاه مخلوع بامدادروز دوشنبه باردیگر در بیمارستان نظامی «معادی» تحت عمل جراحی قرارگرفت.

در باره جزئیات این عمل هیچگونه گزارش رسمی‌انتشار نیافته است ، ولی یک منبع آگاه در قاهره گفت: پزشکان دراین عمل غده چرکی راکه در ریه چپ میبار بود خارج کردند، حسنی مبارک معاون رئیس جمهوری مصر نیزدیروز به خود اظهار داشت که حال مزاجی شاه سابق رضایت بخش است، بااینحال از جزئیات این عمل وهویت پزشکانی که عمل جراحی را انجام داده‌اند، هیچگونه اطلاعی درست نیست و تااین‌ساعت‌هیچ توضیح بمانو‌ده‌مدحمدرضا هیچگونه اعلامیه پزشکی انتشار نیافته است. ازاینرو نمی توان‌گفت که شاه مخلوع چه وقت از بیمارستان مرخص خواهندشد، اما آنچه مسلم است و از لحاظ جسمی وروحی کاملا فرسوده شده است واز مدتها پیش، از بیماری سرطان لنفاوی رنج می برد، وی پانزده روز پیش براثر بیماری گریپ در آستانه مرگ‌قرارگرفت واز آن پس از یکبیماری مغوفی رنج می‌برد.

بیماری بگین

بیت‌المقدس- رویتر- در همین حال از بیت‌المقدس خبر رسیده که مناهیم بگین،پار و فادار شاه مخلوع نیزبیمار وبستری شده است، دفتر مناهیم بگین دیروز اعلام کردکه نخست وزیر اسرائیل پس ازیک ضعف هوشی‌به بیمارستان منتقل شده‌است.

بگین بهنگام شرکت درجلاس پارلمان اسرائیل ابراز ناخوشی نمود و از آنجابدفتر کارش، و سپس بهبیمارستان منتقل شد.

در درگیری باعوامل بعث عراق : یك پاسدار و یك فدایی‌امام خمینی شهید شدند

کرمانشاه- پیروز بیان پاسداران انقلاب اسلامی و فدائیان امام خمینی ازیک سوو عوامل بعث عراق از سوی دیگر در روستای میانبولی درگیری روی داد، براثر این درگیری دوتن از پاسداران و فدائیان امام شهید وچهارده نفر مجروح شدند.

برپایه همین گزارش نیرو های بعث عراق در طول پیروز، ۹۰ خمپاره۱۲۰میلی‌متری به طرف این روستاپرتاب وخسارات زیادی به این روستا وارد آوردند.

پاکسازی منطقه دالاهو

بگزارش خبرنگار خبرگزاری پارس از قصر شیرین پاسداران انقلاب‌اسلامی‌و ارتش جمهوری اسلامی درعملیات پاکسازی منطقه‌دالاهو، باموفقیت های چشمگیری روبرو شدند در عملیات دیروز که از ساعت پنج بامداد تا پانزده‌ادامه داشت، سه نفر از عناصر ضد انقلاب کشته و دو نفر دستگیر شدند برپایه همین گزارش ۱۱ قبضه اسلحه کلاشینکف،ژ-۳ وبرنو از مهاجمین بدست آمد.

برخورد بامین

ساعت ۹ و سی دقیقه صبح دیروز براثر برخوردیک اتومبیل شخصی با مین در مسیر راه سرقلعه‌جیگران از توابع «ازگله» سه نفر سرنشین این اتومبیل به آساسی‌عزیز وبسی ، مجید یاری وکریم رحمانی‌مجروح‌شدندکه‌هرسه‌نفر به بیمارستان «مهدی رضائی» قصر شیرین انتقال و تحت درمان قرار گرفتند.

انتخابات شورای عالی قضایی پس فردا برگزار می شود

انتخابات شورای عالی‌قضائی روز پنجشنبه ۱۲ تیر ماه‌جاری (پس‌فردا) انجام می گیرد و قضات سراسر کشور یك هفته مهلت دارندتاکارتهای‌انتخاباتی خودرا به‌هیات نظارت‌واگستری ارسال دارند، سخنگوی روابط عمومی وزارت دادگستری ضمن اعلام‌این مطلب در گفتگوئی‌با خبرنگار قضائی ما در مورد چگونگی انتخابات شورایعالی قضائی اظهار داشت : هیات نظارت برانتخابات شورای‌عالی قضائی بامتداد بند ۳ ماده ۳ لایحه قانونی مصوب شورای انقلاب راجع به انتخابات‌اعضای شورای مذکور روز پنجشنبه (پس‌فردا) دوازدهم تیرماه جاری راهنمون روز انتخابات تعیین کرده‌است

وی ادامه داد :قضات بایـد کارتهای انتخابات راکه قبلاردر اختیار آنان گذاشته شده‌است تکمیل وتام کاندیداهای خودرا روی کارتهای مذکور مشخص نمایند و مستقیما وبااز طریق پست سفارشی به ترتیبی برای هیات نظارت ارسال دارند که حداکثر تاپایان وقت اداری‌روز پنجشنبه ۵۹/۴/۱۹ به‌دبیرخانه هیات نظارت برسد و کارتهائی که برای بیش‌از سه نفـر کاندیداها علامت‌گذاری شده باشد در محاسبه‌آراء منظور نخواهدشد.

(پس‌فردا) دوازدهم تیرماه جاری

گزارش هیئت اعزامی رئیس جمهوری به آذربایجان

دفتر روابط عمومی ریاست جمهوری اطلاعیه زیر را در ارتباط با سفر هیات اعزامی به آذربایجان غربی انتشار داد :

بسمه‌الله الرحمن الرحیم - هیات اعزامی از دفتر روابط عمومی ریاست جمهوری به استان آذربایجان غربی پس از بررسی اوضاع این استان تصمیماتی اتخاذ نموده است که بتدریج باطلاع عموم ملت شریف ایران میرسد . قسمتی از آن تصمیمات بشرح زیر است :

۱-مشاهده شد که در بعضی‌از نقاط جاده قرانزینی تبریز -بازرگان ماموریت بعضی از ارگانها از هیور کامیونهای کشور همسایه‌مان ترکیه که دارای مخزن گازوئیل اضافی هستندجلوگیری بعمل میاورد ومخزن اضافی آنها را تخلیه و در بعضی موارد سوراخ می- کنند . باتوجه باینکه اتخاذ تصمیم در این مورد در صلاحیت وزارتخانه‌های ذیربط است و نیز با توجه به وفور گازوئیل لزومی به اعمال چنین محدودیت‌هائی دیده نمیشود . لذا کلیه ارگانهای انتظامی -ژاندارمری- سپاه پاسداران و کمیته‌ها موظفند اطمینان حاصل نمایند که هیچگونه محدودیتی در مورد سوختگیری و حمل سوخت این کامیونها اعمال نشود . ۲- اعمال هرگونه تحریم اقتصادی بهرشکل آن علیه اهالی شهرها و دهات بکلی مردود و مخالف روح اسلام و خلاف دستور مستقیم مقام ریاست جمهوری است . ممانعت ازجریان سالم مواد غذائی ، دارونی و یاهر نوع کالای دیگر خلاف قانون محسوب شده عاملین آن تسلیم قانون می- شوند .شایسته است که کلیه‌نیروهای انتظامی برحسن اجرای این امر نظارت نمایند .۳- باکوشش‌هیات‌اعزامی دفتر روابط عمومی ریاست جمهوری جریان کانونهای خارجی حامل مواد غذائی و دیگر محصولات از طریق مرزبازرگان به ایران که برائر کشته شدن یکی از رانندگان ترك بوسیله ضد انقلاب از روز جمعه گذشته متوقف گشته بود ، دوباره شروع‌شده و مذاکرات این هیات با مقامات ترك در آنکارا فردا (امروز) آغازمی- گردد . حفاظت وامنیت جاده قرانزینی بازرگان -تبریز بوسیله ژ