اطلاعات

سال سی‌وپنجم شماره ۱۰۴۲۵ — پنجشنبه سیزدهم بهمن‌ماه ۱۳۳۹ — تکشماره ۳ ریال

دنباله نامه پدری که ۹ فرزند خودرا برای تحصیل در رشته های کشاورزی به آلمان فرستاده امروز بواسطه زیادی مطلب چاپ نشد و در شماره روز یکشنبه انتشار خواهد یافت.

ازساعت هشت بامداد امروز • • •

اخذرای در تهران شروع شد

عصر روز سه‌شنبه میتینگ انتخاباتی حزب ملیون در میدان فوزیه تشکیل شد

یکی از رای دهندگان هنگامی که رای خود را در صندوق می اندازد

۲۸ صفحه

سخنگوی انجمن گفت تعداد آراء ماخوذه پس از احتساب اعلام خواهد شد

محل چند حوزه تغییر کرد

انجمن مرکزی تعدادی چراغ زنبوری به برخی از حوزه‌ها فرستاد

چندتن از خانمها بیکی از حوزه‌ها مراجعه کردند تا رای بدهند

بقیه در صفحه بیست و پنجم

دنباله خاطرات شاهنشاه :

ماموریت برای وطنم

هدف من اینست که: **زنان ازحقوق اساسی مردان برخوردار باشند**

■ **علاقه شخص من برآنست که برای بانوان فرصت بیشتر و مجال وسیعتری برای خدمات اجتماعی فراهم گردد**

■ دین مبین اسلام و سایر ادیان آسمانی نیز مردان و زنان را مکمل یکدیگر قرار داده است ومسئله مساوات را بمفهوم اینکه زن و مرد از هر جهت یکسان هستند رد کرده

■ **آنهائی که طرفدار تساوی مطلق بین زن و مردهستند مفاهیم کلمات را بایکدیگر مخلوط میکنند و موانعی بزرك در برابر پیشرفت زنان بوجود می آورند**

درصفحه‌دوم

بعدازظهر روز سه‌شنبه

شاهنشاه کارخانه کشمش تاکستان را گشودند

این نخستین کارخانه‌ایست که برای بهترکردن وبسته‌بندی کشمش درکشور تاسیس شده است

شاهنشاه هنگام بازدید ازکارخانه‌کشمش تاکستان- کارشناس کارخانه توضیحات لازم را بعرض میرساند

● درکارخانه‌کشمش‌تاکستان ۱۲ میلیون تومان سرمایه بکار افتاده است

بعد از ظهر روز سه شنبه‌شاهنشاه کارخانه کشمش تاکستان‌را گشودند. ساعت یك و سی و پنج دقیقه بعد از ظهر بود که قطار سلطنتی وارد ایستگاه تاکستان‌شد وشاهنشاه در حالیکه عده ای از آقایان‌وزیران ورجال و روساء بانکهای دولتی در التزام رکاب بودند از قطار پیاده شدند.

ابتداء آقای‌تفضلی فرماندارقزوین وآقای جعفری نماینده قزوین خیر- مقدم عرض کردند و سپس شاهنشاه در میان ابراز احساسات‌روستائیان بطرف کارخانه حرکت فرمودند در محوطه کار خانه سرود شاهنشاهی نواخته شده مراسم احترامات‌نظامی بعمل آمد و شاهنشاه از مقابل

بقیه در صفحه ۲۷

کندی در انتظار تصمیم خروشچف برای مسافرت به امریکا

رادیو مسکو گفت: هیچکس انتظار ندارد مسائلی که ازسالها قبل‌حل نشده مانده است یکدفعه و معجزآسا حل‌شود. بهبود روابط دوکشور بوقت‌کافی نیازمند است

در صفحه ۳

پرزیدنت‌کندی دردومین مصاحبه‌مطبوعاتی‌خود گفت: بازداشت خلبانان آمریکائی درچین یك مانع جدی برای عادی شدن روابط آمریکا بااین‌کشور است

شمپانزه فضاپیمای امریکا سالم بزمین بازگشت

«هام» بزرگترین حیوانی که تاحال بفضا رفته، پس از پیمودن ۷۰۰ کیلومتر در ارتفاع ۲۵۰ کیلومتری فضا، سالم در دریا فرودآمد

■ **احتمال دارد امریکا در آغاز بهار آینده انسانی را بفضا بفرستد. امریکا یك قمر جاسوس نیز به فضا پرتاب کرد**

■ «هام» پس از بازگشت به زمین، از طرف ۳۰۰ نفر روزنامه نویس و مامورین نظامی امریکا ، مانند قهرمانان مورد استقبال قرار گرفت و بلافاصله‌یك سیب و یك نصف پرتقال وچند گردو را بلعید و شنگول وسرمست‌به‌جست وخیز پرداخت

شرح درصفحه‌سوم

«هام» پس از گردش در آسمانها با خنده سیبی را که باو تعارف شده است میگیرد . «عکس رادیوئی اطلاعات»

سفیر ایران در بغداد طی مصاحبه‌ای اعلام کرد :

بزودی قرارداد فرهنگی بین‌ایران وعراق امضا میشود

باحسن نیتی که زمامداران دو کشوردارندمسائل مورد اختلاف بزودی حل وتصفیه میشود

● **سال آینده دو بورس‌دیگر برای دانشجویان عراقی در دانشگاه تهران در نظر گرفته میشود**

بنابرگزارش آقای فرامرزی وابسته مطبوعاتی ایران در عراق آقای عباس آرام سفیر کبیر شاهنشاهی ضمن مصاحبه ای با نماینده خبرگزاری‌عراق‌اظهارداشت خوشوقتم که پس از ۶ هفته‌اقامت در تهران بار دیگر به سر زمین دوست‌و همسایه عراق باز میگردم. این مسافرت مربوط بمسائل بین دوکشور بود و من‌درایران‌بامقامات مربوط تماس گرفتم و از نظریات این مقامات در مسائل مورد علاقه

بقیه در صفحه‌بیست‌وهفتم

تابهار بهواپیمای ساقط شده‌دسترسی میسر نیست

ولی کوهنوردان ایرانی میگویند تایکهفته دیگر بمحل سقوط هواپیما میرسند

● **اکیپ های کوهنوردان دانشگاه نظامی‌برای‌عزیمت به محل سقوط هواپیما وارد لالی شدند**

● **دو مستشار امریکائی بادو هلی کوپتر در ناحیه زرد کوه بختیاری به تجسسات پرداختند**

در تعقیب خبر سقوط هواپیمای حامل دو تن امریکائی دیروز آقای ناجی خبرنگار ما در دزفول که همراه هیئت کوهنوردان برای تجسس و رسیدن به محل سقوط هواپیما عازم شده است تلگرافی‌زیر را از مسجد سلیمان مخابره کرده است .

کوهنوردان درلالی

اکیپ کوه‌نوردان دانشگاه‌نظامی به سرپرستی ستوان محمدی و

بقیه در صفحه بیست‌وششم

پنج درصد سود باضافه معافیت باجرائم

بازرگانان وشرکتها

اگر تاقبل از بیستم بهمن ماه حساب مالیاتی خودرا تسویه نمایند از پنج درصدسود باضافه‌معافیت از جرائم مالیاتی استفاده خواهند برد .

مالکین اراضی و مستغلات چنانچه حساب‌معوقه خودرا تا بیستم بهمن ماه تسویه نمایند از هشتاددر صد جریمه معاف خواهند شد .

برای کسب اطلاعات بیشتر به ادارات دارائی مربوطه مراجعه فرمایند . آ-۴۱۳۴۸ ۱-۳

شعبه کاخ بانك بازرگانی ایران

از تاریخ ۸بهمن ماه شعبه کاخ بانك بازرگانی ایران واقع در خیابان پهلوی نرسیده به چهار راه شاه نبش کوچه سیمرغ گشایش‌یافته و برای انجام کارهای بانکی آماده است . **بانك بازرگانی ایران**

معرفی یك پزشك جراح دانشمند

موسسه شیر و خورشید سرخ که در اثر نیات خیر خواهانه شاهنشاه عالیقدر بوجود آمده و پیوسته درراه رفاه و آسایش همگان گام‌برمیدارد و فریادرس ملهوفین میباشد در رفسنجان‌قدم های‌سودمندی‌برداشته. از جمله‌استخدام یکنفر پزشك‌جراح مطلع بنام **آقای دکتر محمد ناصر** است که چندی پیش در اثر پیش آمد غیر منتظره‌ای بابشان مراجعه و خانواده‌ام‌را برای معالجه‌بمعظم‌الیه مرجوع نمودم . با مهارت و حذاقت غیر قابل تصوری دیمار مشرف‌بموت‌را با عمل جراحی از مرك حتمی‌نجات داده‌و زندگی نوینی‌باو بخشیده‌اند . وظیفه خود میدانم که‌از اقدامات موسسه خیریه شیرو خورشید سرخ تشکر نموده وامتنانات قلبی خویش را بحضور این پزشك ارجمند تقدیم وموفقیت ایشانرا در خدمت بعموم مسئلت نمایم .

ابراهیم میزانی

ساعات کار شعبه کاخ

بانك بازرگانی ایران

باستحضار مراجعین و مشتریان محترم می رساند ساعات کار شعبه کاخ بانك بازرگانی ایران واقع در (خیابان پهلوی نرسیده به چهار راه شاه نبش کوچه سیمرغ) بشرح زیر :

روز های هفته باستثناء جمعه و ایام تعطیل‌صبحها ازساعت۸ونیم‌الی۱۲ونیم عصر ها از ساعت ۳ الی ۹

روز های تعطیل باستثنای ایام سوگواری صبحها از ساعت ۹الی ۱۱ونیم

می باشد که‌در ساعات تعیین شده کلیه عملیات بانکی را انجام میدهد

۱-۲ آ-۴۱۴۱۲

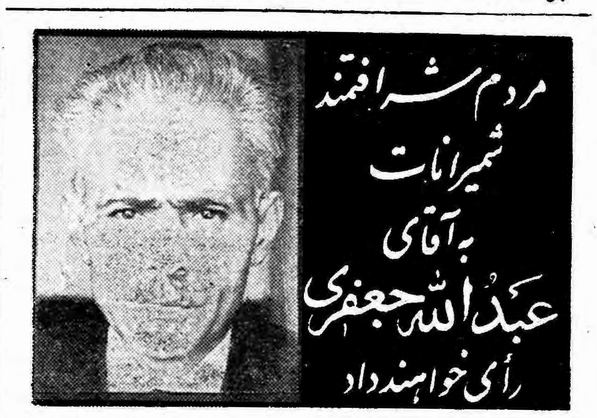

سدر صحت

شامل سدر، کتیرا، برك زیتون وبرك مورد

آ-۴۱۳۶۶ گردونه

جهان چیت

شرکتهای تعاونی-دولتی وملی بااطمینان خاطرمیتوانند انواع پارچه‌ها- چیت- کدری- پرده‌ای- رومیزی محصول‌جهان چیت را خریداری نمایند.

آدرس: خیابان بوذرجمهری غربی- ساختمان جهان

اتحادیه صنف فروشندگان لوازم اتومبیل

حسن انتصاب آقایان محمد مهدی لاری و محمد جواد حریری را بوکالت مجلس شورای ملی تبریك عرض مینمایند .

آ-۳۷۴۸۱ قاسم قامت رسا

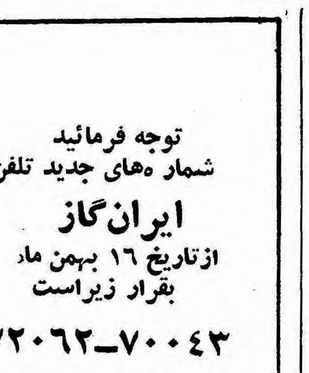

برای ضبط پرونده ها فقط از فایلین کابینت و قفسه‌های بایگانی ریالکو استفاده کنید. نمایشگاه میدان کاخ تخت جمشید .

۱-۳ آ-۴۱۱۷۴

توجه فرمائید
شماره‌های جدید تلفن
ایران‌گاز
ازتاریخ ۱۶ بهمن ماه
بقرار زیراست
۷۲۰۶۲-۷۰۰۴۳

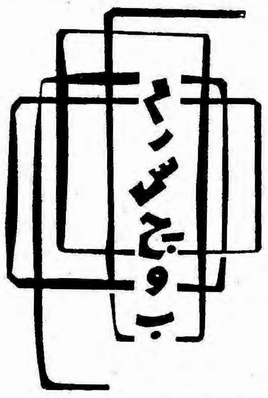

مرس چوب

۲-۲ آ-۴۱۰۲۴

نظر به منوچهر ریاحی رای میدهد

ای بسا ندانید اطلس نام یکی از خدایان قدیم یونان بوده که کره زمین را بر روی دوش خود حمل میکرده

ماموریت برای‌وطنم

بقیه از صفحه اول

بقیه فصل دهم

زن ایرانی در اجتماع

امروز افق فکر زنان ایران در اثرتحولات موکراسی بسیاروسیعتر از گذشته است و عده دخترانی که در دبستان ها و دبیرستان ها به تحصیل مشغولند روز بروز در افزایش است . امروز متجاوز از ۲۰۰۰ نفر دوشیزه در دانشگاه تهران‌و صد ها دانشجوی دختر در دانشگاه های شهرستان هامشغول کسب علم و هنرند . تمام دانشگاه ـ های ایران مختلط است و پسران و دختران دوش بدوش یکدیگر به تحصیل و مطالعه میپردازند .

در سال ۱۳۳۷ دانشگاه تهران نخستین بار یك استاد زن برای راهنمائی دختران استخدام نمودتا با استاد راهنمای مرد در خدمتی که بهر دو محول است تشریك مساعی کند .

دختران پیشاهنك سالهاست در ایران فعالیت دارند و هر سال‌برای دختران دبیرستان ها و دانشکده ها اردو های تابستانی تشکیل میشود که اصول زندگی دسته جمعی‌و تعاون اجتماعی را عملا در آن اردو ها بمقام عمل و آزمایش در می‌آورند هر روز عده زیاد تری از زنان‌ایران بمشاغل مختلف مانند آموزگاری ، منشی گری‌و پرستاری وارد میشوند و عده ای پزشك و وکیل دعاوی و نویسنده و شاعر و موسیقیدان زن در کشور ما وجود دارد .

همانطور که در فصل هشتم‌ذکر شد بانوان ایران‌روزبروز بر فعالیت های اجتماعی خود می افزایند و در تهران و سایر شهر های بزرك و کوچك در باشگاه های بانوان که در نقاط متعدد ایجاد گردیده است شرکت میکنند .

در سال ۱۳۳۸ خواهرم‌شاهدخت اشرف پهلوی شورای عالی زنان را تشکیل داد تا فعالیت های سازمان های مختلفه زنان را در ایران با یکدیگر هم آهنك سازند . علاقه شخص من بر آنستکه برای بانوان فرصت بیشترو مجال وسیعتری‌برای خدمات اجتماعی فراهم گردد وهدف من اینست که زنان نیز از همان حقوق اساسی مردان بر خوردار باشند . در مسئله حق رای برای زنان باید بخاطر داشت که در کشور فرانسه تا سال ۱۹۴۴ زنان از شرکت‌در انتخابات محروم‌بودند، ولی کسانیکه زنان فرانسویرا می‌شناسند هرگز نخواهند گفت که نفوذسیاسی واجتماعی زنان فرانسوی از همان سال آغاز گردیده است.

زنان کشور سویس هنوز در انتخابات شرکت نمیکنند ، ولی این امر هرگز نشانه‌آن نیست که‌بانوان سویس از حقوق اجتماعی محرومند.

اکنون باید اساس مسئله وضع اجتماعی زنان ایرانی و خاور میانه را مورد دقت قرار داد . باید ناگفته نگذاشت که در این کشور ها اصطلاحات «آزادی» و « تساوی‌زن ومرد» چندان بمفهوم واقعی وحقیقی آنها مورد استعمال نیافته و همین استنباطات نا درست خود بحقوق و آمال زنان لطمه وارد ساخته است.

باید دید منظور ازآزادی زن‌چیست؟ وقتی بسخنان‌بعضی از آنها که خود را طرفدار زن معرفی میکنند‌گوش فرا داده‌میشود ،بذهن آدمی اینطور میرسد که غرض از آزادی زن اختیار نکردن شوهرونداشتن فرزند ودر صورت داشتن کودك عدم‌توجه‌به تربیت او و نرفتن زیر بار هرگونه مسئولیتی است . اگر چنین باشد این آزادیها برای هر زن ایرانی که بخواهد فراهم است و هیچ قانون یا رسمی جلو گیر آنان‌برای تمتع از این آزادیها نیست . ولی سخن اینست که زنان هوشمند و صاحب فکر ایرانی این نحو آزادی ها را مردود میشناسند و میدانند‌که در خلقت‌آنها امتیازات خاصی است وهمان امتیازات برای آنهامسئولیت های مخصوصی بوجود آورده است. مواهبی که به جنس زن و مرد اعطا شده تساوی بین آنها را بـرای صاحبان ذوق‌سلیم بدون مفهوم‌ساخته و اگر زنان مفهوم «تساوی» ومفهوم «تساوی فرصت» را با هم مخلوط کنند بجنس زن صدمه جبران نا‌پذیر وارد ساخته‌اند .

دین مبین اسلام وسایر ادیان آسمانی نیز مردان و زنان را مکمل یکدیگر قرار داده است و مسئله مساواترا بمفهوم اینکه زن و مرد از هر جهت یکسان هستند ردکرده و عقل سلیم نیز این حقیقت بارز را پذیرفته است . میدانم‌بعضی از روانشناسان‌و دانشمندان‌علم‌الاجتماع راعقیده برآنست که اکثراختلافات میان زن و مرد از آنجا بروزکرده است که اجتماع بشر برای هر جنس وظایف متفاوتی مقرر داشته است . اما این نظر کلی نیست و تنها بقسمتی از اختلاف متوجه‌است، زیرا اگر در رفتار دختران وپسران خرد سال‌که هنوز شرایط اجتماعی در آنها اثـر نکرده است دقیق شویم ، شواهد روشنی در عدم کلیت این نظر خواهیم یافت .

چنانکه یك دوشیزه جوان اعماز اینکه از خانواده ثروتمند یا فقیریا متشخص‌یا گمنام‌باشد چون‌بدوران بلوغ میرسد بر حسب خلقت آثار دلربائی در او پدیدار میشود که ابدا باوضاع اجتماعی ارتباطی‌نداردو نتیجه تفاوت طبیعی جنس اوست و در حقیقت زیبائی حیات در اثر همین تفاوت و امتیاز پدیدار گشته است.

پس آنهائیکه طرفدار تساوی مطلق بین زن و مرد هستند مفاهیم کلمات‌را بایکدیگر مخلوط‌میکنند و موانعی بزرك د ربرابر پیشرفت زنان بوجود می آورند .

دکتر حسن جبل عاملی
جراح و متخصص بیماریهای چشم
«بورد» لوچی و پلاستیک چشم
رزیدنت سابق دانشگاه ایالتی نیویورک
خیابان شاه ـ چهارراه آشیخ‌هادی‌ـ اول خیابان رازی (بهرامی)پلاك ۱۶۰
پذیرائی بعدازظهرها
آ ـ ۳۴۲۸۱ ۲ـ۶

مراسم شب هفت همسر و خواهر و مادر عزیزمان **مرحومه بانو صدیقه نبوی** روز جمعه(فردا) از ساعت ۳تا ۵بعد از ظهر در امامزاده عبدالله آرامگاه اشرف‌الملك برگزار می شود .

سید محمد نبوی نائینی ـ حسن فاطمی ـ حسین‌فاطمی سرهنك ستاد عبدالرضا فاطمی ـ ایرج نبوی ـ ستوان‌جاوید نبوی ـ غلامرضا نبوی
آ ـ ۳۷۶۱۹

تشکرواعتذار

خانواده اسکوئی وسایر خانواده هائیکه از فوت نابهنگام جوان ناکام مرحوم‌عبدالرزاق اسکوئی داغدارند از ذوات محترم وسروران‌ارجمند ودوستان گرامی که در مراسم تشییع و مجالس ترحیم و تذکر و هفته آن شادروان در تهران وقم شرکت فرموده ویابوسیله تلگراف ونامه وروزنامه ابراز همدردی نموده‌اند صمیمانه سپاسگزاریم وچنانچه‌بواسطه تاثرات روحی قصوری در شرفیابی وعرض تشکر حضوری وکتبی روی دهد پوزش طلبیده امید عفو داریم.

آ ـ ۳۷۵۸۹ حاج میرزا باقر اسکوئی

تشکر ومعذرت

از دوستان و آشنایان محترمیکه حضورا و تلگرافا در مورد فوت آقای حاجی حسن ساعتچی پدر و برادر عزیزمان ابراز تفقد و همدردی فرموده‌اند سپاسگزاری نموده و از اینکه بواسطه تالمات روحی حضورا نتوانستیم عرض تشکر بنمائیم پوزش میطلبیم .

مهدی ساعتچی ـ حسین ساعتچی ـ رضا ساعتچی ـ مرتضی‌ساعتچی تقی ساعتچی ـ عبدالله ساعتچی

سپاسگزاری

به حضور خویشان و دوستان وذوات محترمی که با شرکت در مراسم تشییع و ترحیم **مرحوم دکترکاظم وزیری (مودب‌السلطنه)** عنایت و همدردی فرموده‌اند تشکر بی پایان کلیه بازماندگان آنمرحوم را تقدیم داشته و باستحضار می رساند که به علت شدت سرما وبارندگی واحتراز از تصدیع مراسم هفته انجام نخواهد شد و هزینه آن به‌مصرف امور خیریه خواهد رسید .

آ ـ ۳۷۶۲۳ از طرف بازماندگان . **سرهنك دکتر حسن وزیری**

اززمان مولوی تاامروز نخستین بار است که یکی از داستانهای مثنوی بصورتی جامع وبی‌نقص بامراجعه بمنابع فلسفهٔ غرب و حکمت شرق وبازبانی فصیح و شیوا بتفصیل تشریح و تفسیر میشود.

کتابی‌که از استاد فروزانفر مولوی شناس بنام زمان ما آنرا «شایسته تحسین وآفرین» خوانده است .

نخجیران

تالیف «ادوارد ژوزف» ـ شامل بحثی دقیق و کامل درباره داستان «نخجیران وشیر و خرگوش» از مثنوی مولوی ـ باچاپ وکاغذ مطلوب انتشار یافت.

کتاب نخجیران تمام اشارات عرفا وحکمای اسلامی رابا همهٔ آنچه دراین زمینه رساتر میباید گفت و میباید دانست در بر دارد .

علاوه برآنکه مردم فهیم وعارف از مطالعه این اثر عمیق و شوق‌انگیز لذت خواهند برد شیوه کار در تالیف نخجیران برای جوانان دانشمند یك سرمشق استادانه وکارآموز در تحقیق و تتبع آثار ادبی است .

ناصرخسرو تلفن ۵۲۹۷۰
«شاه‌آباد» ۳۶۹۳۵

موسسه چاپ و انتشارات امیرکبیر

خانواده های **مهاجر شجاعی ـ کوثری ـ و رمز یاری ـ موثقی ـوحدت ـ شهپریان ـ حاج معتمدالتجاری ـ قیصری** باکمال تاسف درگذشت بانو**گوهر مهاجر شجاعی**مادرآقایان محمد علی و علی مهاجر شجاعی را به اطلاع دوستان وفامیل محترم میرساند مجلس ختمی برای شادی روح آن مرحومه در ساعت ۹ الی ۱۱ صبح روز شنبه ۱۵ بهمن ماه در مسجد ارك برگذار و مجلس ختم زنانه عصر همان روز در منزل آن مرحومه واقع د ر خیابان شاه چهارراه باستان کاشی ۶۱۴ منعقد است .

بعموم بازماندگان آنمرحومه مصیبت وارده را تسلیت‌میدهیم

خانواده های **نواب کاشانی‌ـپنجه شاهی ـ ظفرقندی غفاری ـنواب نژاد ـ کریمی ـحنانی ـ شکوهی ـ رمزگویان** با کمال تاسف فوت ناگهانی **بانو انیس آغا** همسر حاج آقاعلی‌نواب کاشانی‌را باطلاع اقوام و آشنایان میرساند مجلس ختم مردانه روز جمعه چهاردهم بهمن ماه از ساعت‌دو و نیم تا پنج بعد از ظهر در مسجد حاج شیخ عبدالنبی واقع در سرچشمه و ختم زنانه روز شنبه پانزدهم بهمن از ساعت دو و نیم تا پنج بعد از ظهر در منزل آنمرحومه خیابان چراغ برق کوچه دولت آبادی منعقد می باشد .

آ ـ ۳۷۵۸۳ **سید محمد باقر بروجردی**

مصیبت‌وارده‌را بعموم بازماندگان آنمرحومه تسلیت‌میدهیم

انا لله و اناالیه راجعون

با کمال تاسف و تاثر درگذشت **بانو گوهر تاج‌قصاب اوغلی ابهری** را که یکی از همشهریهای حضرت آیت الله حاج شمس‌الدین ابهری می باشد باطلاع دوستان و فامیل محترم می رساند مجلس ختم آنمرحومه روز جمعه ۱۴ بهمن ماه از ساعت ۳ الی ۵ونیم‌بعد ازظهر در مسجد حسن‌المجتبی چهارراه رضائی خیابان بریانك و مجلس زنانه آنمرحومه در منزل‌شخصی آنمرحومه در کوچه‌مسجدکاشی ۵۱و۵۳ برقرار می‌باشد .

حاجی محمد علی قصاب اوغلی ـ حاجی علی علائی ـ فرامرز خاتمی ـ منوچهر قصاب اوغلی ـرفیع‌قصاب‌اوغلی شعبان قصاب اوغلی ـ قنبر افشاری ـ حسینی ـ ستوان یك علائی ـ حسن علائی ـ حاجی رجب چخماقی

مصیبت‌وارده‌را بعموم بازماندگان آنمرحومه تسلیت‌میدهیم

بمناسبت ارتحال سرتیپ بازنشسته **علی مهنوی** از ساعت ۳ الی ۵ بعد از ظهر روز جمعه ۱۴ بهمن ماه جاری از طرف اهالی خیابان های ایران و گوته مجلس ترحیم در مسجد معزالدوله منعقد می باشد .

حاج احمد زارع نژاد ـ حاج یوسف قاسمی ـ اکبر فتی ـ حاج‌غلامرضا اسماعیل طلائی ـ شبلی

با نهایت تاثرو تاسف فوت مرحوم **علی حمامچی خامنه** را باطلاع تمام دوستان و آشنایان میرساند ختم آنمرحوم‌روز جمعه ۱۴بهمن از ساعت ۳ الی ۵ بعد از ظهر در مسجد قائم منعقد خواهد بود .

صمدامامی خامنه ـ سعید حمامچی ـ اصغرحمامچی‌ـ سیروس بدرخانی ـ اسماعیل محمودزاده‌ـ حاجی ذره‌پروری محمد آقا پور

مصیبت وارده را بعموم بازماندگان آنمرحوم تسلیت میدهیم

خانواده های **شاه کامرانی ـ مرکزی ـ صدیق ـ خاجوئی شهباز خان ـ بزرگی ـ توانایان ـوکیلی ـ نافعی ـ اکبرپور**

با نهایت تاسف درگذشت **حاجیه معصومه شاه کامرانی** را باطلاع بستگان و دوستان میرساند مجلس ختم مردانه از ساعت ۸ صبح روز شنبه ۱۵ بهمن ماه تا ساعت ۱۱ در مسجدخازن‌الملك بازارکفاشهاومجلس ختم‌زنانه‌آنمرحومه نیز از ساعت ۴تا ۶همانروز در منزل شخصی واقع در خیابان ری کوچه آصف منعقد خواهد بود .

مصیبت‌وارده‌را بعموم بازماندگان آنمرحومه تسلیت‌میدهیم

با نهایت تاثر فوت جوان ناکام **مرحوم حسن احد پور** را باطلاع بستگان و دوستان میرساند مجلس ختم مردانه از ساعت ۹ الی ۱۱ صبح روز جمعه ۱۴بهمن ۳۹ در مسجد ارك و مجلس ختم زنانه بعد از ظهر همانروز در منزل شخصی خیابان شاه چهارراه پیروز منعقد خواهد بود .

علی احد پور ـولی احد پور ـ حسین احدپور ـ حاتم احد پور ـ ابوالفضل احدپور ـ انور احدپور ـ حاجی میرزا عزیز سرندیان ـ محمد ساعی ـ خلیل ساعی ـامیر کریمی ـ باقر کیانفر ـصالح فیروزی‌ـ سرتیپ‌نوتاش ـ اکبر اولیائی حسین صباغی ـ احمد تخم پاش ـ احمد صحرائی ـ اسکندر حسین زاده ـ جمشید قاسم زاده ـ محمد مسگر زاده خامنه‌ـ عباس علی بابا زاده ـ میرزا بالانجفی‌ـ مهدی خالقی ـ محمود مشتاقی ـ سعید پور آریان

مصیبت وارده را بعموم بازماندگان آنمرحوم تسلیت میدهیم

صفحه‌ای از تاریخ اسلام

محمد رسول‌الله (ص)

ولادت ـ بعثت ـ هجرت ـ رحلت ـ سیره مبارکه ـ تعلیمات عالیه شریعت جاویدان ـشرح و تفصیل از روی مدارك مستند معتبر
مؤلف علی جواهر کلام ـ ناشر کتابفروشی ابن سینا ـ بها ۸۰ریال
آ ـ ۳۷۵۵۹ ۱ـ۲

ساعت مطب
دکترحسن باسقی جراح متخصص گوش وحلق وبینی
از صبح‌ها بعصر بین ساعات چهارو نیم تاهفت ونیم بعد از ظهر تغییر یافت
خیابان پهلوی چهار راه امیر اکرم تلفن ۴۶۰۱۵
آ ـ ۴۱۰۶۴ ۱ـ۳

SCHINDLER 1874

آسانسور شیندلر

شرکت نسبی ابوالحسن دیبا و شریك

خیابان حافظ مقابل پارك هتل تلفن ۴۲۹۱۷

خانواده های بهمن پور ـ حسینیان ـ ملکوتی ـدرخشان‌فر شه فر ـ معمار خاصه ـندیمی ـ صادقی ـ پور فتحی ـ پور انصاری ـ طاهریان ـ امیر علائی ـ صفائی ـ جعفری‌ـ نفر

با نهایت تاسف فوت مرحوم**حبیب‌الله بهمن پور** رابه اطلاع کلیه اقوام و دوستان رسانیده مجلس ختم مردانه روز شنبه ۱۵ر۱۱ر۳۹ از ساعت ۹ الی ۱۱ صبح در مسجد آذربایجانیها واقع در انتهای بازار کفاشها و مجلس زنانه همانروز در منزل شخصی برگذار خواهد شد .

بعموم بازماندگان بویژه خانواده محترم بهمن پور مصیبت وارده را تسلیت می دهیم .

نظر باینکه روز جمعه ۱۵ بهمن مصادف با هفتمین شب وفات **بانو ربابه آزادی طینت** می باشد از عموم آشنایان تقاضامی شود جهت شادی روح آنمرحومه از ساعت ۲ الی ۵ بعد از ظهر در مزار آنمرحومه واقع در امامزاده‌عبدالله مقبره فتوحی حضور رسانند .

خانواده های آزادی طینت‌ـپوربحری ـ قسمت ـ وزیری صورتگر ـ شرفی ـعارفی ـ زابلی ـ نیك نژاد ـکاشانی غروی
آ ـ ۳۷۶۵۹

بدینوسیله درگذشت **مرحومه خیرالنساء** متعلقه‌مرحوم سید باقر معصومی و مادر اینجانبان را باطلاع کلیه‌آشنایان و دوستان میرساند مجلس ختم در کوچصفهان برگذار و مخارج شب هفتم و چهلم و سال صرف امور خیریه خواهد شد .

سید مرتضی موسوی ـ سید رضا معصومی ـمیراحمد معصومی کوچصفهانی ـ محمد زنده رخ ـ سیدحسن‌عطارچی عباس کنعانی ـ اسماعیل نظری

مصیبت‌وارده‌را بعموم بازماندگان آنمرحومه تسلیت‌میدهیم

مراسم هفته مرحومه **بانو طوبی شاهرخی مافی** مادر آقای مهندس محمد دولتشاهی روز جمعه ۱۴بهمن ماه از ساعت ۳ الی ۵ بعد از ظهر برسر مزار آنمرحومه واقع در امامزاده عبدالله برگذار خواهد شد وسیله ایاب و ذهاب از ساعت ۲ درمنزل آنمرحومه‌واقع در خیابان شاهپور گذروزیر دفتر مهیا می باشد .

خانواده های تهامی ـ امین ـ اتابکی ـ پور محسن ـ خاکباز ـ شهمنش ـریاضی ـعدل طباطبائی ـ تهرانیان ـ شاه خلیلی ـ خان بلوکی ـسجادی ـفریور ـ سجاد پور ـ فرید ـ حائری ـ دیبا ـ معروفی ـ خان زاده

بدینوسیله فوت **مرحومه فخرالسلطنه** صبیه مرحوم مغفور حاج امین‌السلطنه وهمسر حسین تهامی را باستحضار خویشان و دوستان‌و آشنایان می رساند مجلس ترحیم‌مردانه آنمرحومه روز شنبه ۱۵ بهمن از ساعت ۳ الی ۵بعد از ظهر در مسجد مجد و ختم زنانه در همانروز و ساعت در منزل ریاضی واقع در خیابان حشمت‌الدوله غربی مقابل کلانتری۱۱ کوچه اشرفی پلاك ۲۴ برگذار خواهد شد .

مصیبت‌وارده‌را بعموم بازماندگان آنمرحومه تسلیت‌میدهیم

با نهایت تاسف درگذشت **مرحوم نعمت‌الله افسریان** را باستحضار میرساندمجلس‌ختم آنمرحوم‌در مسجدایروانی روز شنبه ۱۵ بهمن ماه از ساعت ۱۰تا ۱۲ صبح واقع در چهارراه مختاری امیریه ـ کوچه ثقفی خواهد بود .

خانواده های افسریان ـ زاهدی ـ قاضی زاده تهرانی عدل طباطبائی ـ مجتبوی ـ مقدم ـ کیوانی ـ توسلی ـ سیف‌الهی ـ خاتمی ـآل احمد
آ ـ ۳۷۵۹۵

مصیبت وارده را بعموم بازماندگان آنمرحوم تسلیت میدهیم

با کمال تاسف و تاثر درگذشت شادروان**مشهدی‌حسین ساعتچی‌اراکی** را باطلاع‌فامیل ودوستان و آشنایان میرساند مجلس ختم آنمرحوم ازساعت ۳تا ۵ روز شنبه ۱۵ر۱۱ر۳۹ در مسجد سراج‌الملك واقع در خیابان امیر کبیر (چراغ‌برق) منعقد می باشد .

خانواده های ساعتچی اراکی ـ فرجاد ـ سلیمیان ـ کریمی‌ـفرح‌زادی‌ـمحمدحسینی‌ـحبیبی‌ـعبدی‌ـ اسفینی

مصیبت وارده را بعموم بازماندگان آنمرحوم تسلیت میدهیم

خانواده‌های**علاء ـ کجوری ـ قربانی‌ـ شهبانی‌ـاسکندری شقاقی**

با نهایت تاسف درگذشت **بانو مرضیه کجوری** را به اطلاع اقوام ودوستان میرساند مجلس‌ترحیم مردانه آنمرحومه روز جمعه (فردا) از ۳تا ۵ بعد ازظهردر مسجد سجاد (خیابان شاه چهارراه گیتی) و ترحیم زنانه همانروز از ۳ تا ۵ بعد از ظهر در منزل قربانی خیابان فروردین کوچه بهشت آئین منعقد می باشد .

مصیبت‌وارده‌را بعموم بازماندگان آنمرحومه تسلیت‌میدهیم

دنیای شاعران

اثر : دکترعزت الله همایونفر

در یکهزار صفحه بقطع بزرك وجلد زرکوب

توسط کتابفروشی ابن سینا روز اول فروردین ماه ۱۳۴۰ منتشر میشود

پیك جمعه

فردا صبح در ۸ صفحه ببهای ۳ ریال بامطالب واخبار جالب هنری

زیر نظر: ایرج طبیبی

دراین شماره عباس شاپوری حقایق زندگی خودرا فاش میکند!

درمان‌قطعی سوزاك حادومزمن وضعف قوای تناسلی ونازائی
دکتر جناب زاده دارای گواهینامه از دانشکده طب فرانسه
عصرها خیابان منوچهری مقابـل کوچه ژاندارك

«دعوت از سردفتران تهران وحومه»

از جهت تضییع حقی که در مورد جلوگیری انتقال دفاتر اسناد رسمی از طرف آقایان سر دفتران شاغل یا متوفی وسایر تحمیلاتی که بسر دفتران شده است خواهشمند است برای اتخاذ تصمیم و اقدام فوری در روز شنبه پانزدهم بهمن ماه ساعت ۶ و نیم بعد از ظهر در محل‌کانون سر دفتران که جلسه رسمی هیئت مدیره کانون نیز منعقد است‌حضور بهمرسانند .

سردفتر اسناد رسمی شماره ۱۳ تهران سید محمد حسین انوار ـ سردفتر اسناد رسمی شماره ۶۹ تهران کمال الدین شاه آبادی سردفتر اسناد رسمی شماره ۱۴۴ تهران ـجلال زرین سر دفتر اسناد رسمی شماره ۶۴ تهران ـ ناصر بهبهانی سردفتر اسناد رسمی شماره ۱۱۸ تهران ـسید جواد خلیلی

نظر بفوت جوان ناکام **محمد حسین دژبخش** مجلس ختمی از ساعت ۳ الی ۵ بعد از ظهر جمعه ۱۴ بهمن درمسجد حاجی نایب سرچشمه برقرار است .

خانواده های دژبخش جمالی ـرحمن پناه ـبهشت‌نژاد صفی‌الدین ـ ربیع زاده ـ صرافزاده ـ نقاشان ـ مهاجر ـ زرمدار ـ جلال پور ـ هاشمی یکانی

خانواده های انگورانی ـ رهبری ـ کاوندی ـ فرقانی میرزا خانی ـ سلطانیون ـ زند ـ میرزائی

باطلاع همشهریان محترم مقیم‌تهران وموالی‌معظم‌میرساندبه مناسبت‌درگذشت مرحوم‌مغفور **حاجی محمد حسین انگورانی** بزرك خاندان انگورانی که مجالس ترحیم مردانه و زنانه آن مرحوم در زنجان برگذار گردیده است مجلس تذکر دیگری نیز از ساعت سه و نیم تا پنج و نیم بعد از ظهر روزیکشنبه ۱۶ بهمن‌ماه جاری درمسجد ارك منعقدخواهدبود.

آ ـ ۳۷۷۱۱ ۱ـ۲

مصیبت وارده را بعموم بازماندگان آنمرحوم تسلیت میدهیم

آگهی‌های تسلیت

درگذشت شادروان حاج احمد خوانساری را بعموم بازماندگان آنمرحوم‌بخصوص‌جناب‌آقای ابوالقاسم‌خوانساری مدیر شرکت ساختمانی شوسه تسلیت عرض نموده بقای عمر و سلامتی ایشان را خواستاریم .

علاءالدین روحانی ـ بهرام صفدر زاده

جناب آقای ابوالقاسم خوانساری

فوت پدر بزرگوارتان را بجنابعالی و سایر خاندان‌محترم تسلیت عرض نموده سلامتی جنابعالی و سایر بازماندگان آنمرحوم را از خداوند متعال مسئلت می نمائیم .

ابراهیم لاریجانی‌ـ اکبر کدخدائی

هیئت مدیره و کارکنان شرکت فرکار ـشوسه

فوت آقای حاج احمد خوانساری والد گرامی آقای ابوالقاسم خوانساری را بایشان و سایر بازماندگان تسلیت عرض نموده سلامتی و بقای عمر آن خانواده محترم را از درگاه حضرت احدیت مسئلت می نمایند .

آ ـ ۳۷۵۷۵ **شرکت فرکار ـ شوسه**

جناب آقای ابوالقاسم خوانساری

مصیبت وارده را بجنابعالی و سایر فامیل محترم تسلیت عرض نموده بقای عمر و سلامتی عموم بازماندگان‌آن مرحوم را از درگاه حضرت احدیت خواهانیم .

هیةالله افخمی ـ مهدی محمودی

با نهایت تاثر مصیبت وارده را از طرف عموم افسران ودرجه داران سپاه۵ به خاندان مهدوی‌بویژه‌سرکار سرهنك ستاد مهدوی معاون مرکز پیاده تسلیت عرض نموده بقا و سلامتی را از پروردگار خواهانم . **سرلشگر نوذری**

سرکار سرهنك ستاد احمد مهدوی درگذشت بـزرك خاندان مهدوی را بکلیه بازماندگان آنمرحوم بویژه جنابعالی تسلیت عرض می نمایم .

شیراز سروان آزادی سروان اکبر یزدجردی‌سروان اکبر غفاری
آ ـ ۴۱۳۷۲

افسران ودرجه داران و سربازان عده های پشتیبانی درگذشت تیمسار سرتیپ مهدوی را به خاندان جلیل‌مهدوی مخصوصا به سرکار سرهنك‌ستاد احمد مهدوی‌معاونت‌مرکز پیاده تسلیت عرض نموده سعادت و بقای بازماندگان را از خداوند متعال مسئلت دارد . **سرهنك ستاد همپائی**

بقیه آگهیهای ترحیم وتسلیت درصفحات ۴ و ۱۷ و ۲۵ چاپ شده‌است

شمپانزه فضاپیمای امریکا سالم بزمین بازگشت

دماغه کاناورال - یکم فوریه - آسوشیتدپرس - روز چهارشنبه امریکا بعنوان آخرین آزمایش مقدماتی اعزام انسان به مدارزمین یك شمپانزه را به فضا فرستاد و سالم به زمین بازگرداند.

این میمون که«هام» نام دارد و بزرگترین حیوانی است که‌تاکنون به فضا رفته بایك محفظه مخصوص حمل انسان که در دماغه یك‌موشك «رداستون» نصب شده بود پرتاب شده‌بود وپس‌ازرسیدن به‌ارتفاع ۲۵۰ کیلو متری زمین در فاصله ۷۰۰ کیلو متری محل پرتاب در اقیانوس اطلس فرود آمد و ناوگان امریکا محفظه حامل او را گرفتند.

چند نتیجه

این آزمایش نشان میدهد که:

۱- سفر انسان به فضا عملی‌است و بدین ترتیب مانعی در راه اعزام یك فضا نورد امریکائی در آغاز بهار آینده به مدار زمین وجود نخواهد داشت.

۲- اگر اشکالاتی در آزمایش چهار شنبه مشاهده شود قبل از اعزام انسان به فضا یك بار نیز محفظه ای خالی پرتاب خواهدشد و آن را فرود خواهند آورد.

۳- علائم مخابره شده نشان می دهد که این میمون ۱۸ کیلوئی سالم به اقیانوس بازگشته است واز نظر جسمانی اشکالی در سفربرای انسان مسافر پیدا نخواهد شد.

٤- اگر نتایج آزمایش امروز کاملا رضایت بخش باشد امریکادر اعزام انسان به فضا از روسیه‌پیشی خواهد جست.

این نخستین برنامه موفقیت‌آمیز موسسه ملی هوائی فضائی «ناسا»در سال ۱۹٦۱ بشمار میرود.

مرحله بی وزنی

در این آزمایش دوبار «هام» به مرحله بی وزنی و دو بار به‌مرحله‌ای که وزن او هفت برابر وزن روی زمین بود رسیده است.

پس از خروج هام از محفظه‌باید چند روز پزشکان کلیه دستگاههای درونی بدن او را دقیقا بیازمایند تا نتیجه کامل سفر فضائی اعلام شود.

روسها که موشکهای قویتری دارند در تابستان گذشته دو سك پنج کیلوئی را با یك محفظه بمدار زمین فرستادند وسالم بازگردانیدند و امروز نیز قادرند حتی دو انسان‌را با محفظه های خود به مدار زمین‌به فرستند و باز گردانند.

فعلا چند ناو شوروی دراقیانوس کبیر به حرکت دسته جمعی ادامه میدهند و ظاهرا روسها در صدد اجرای چنین آزمایشی هستند.

آخرین گزارش حاکی از آن است که هام میمون فضای پیمای امریکا با یك هواپیمای ث -۱۳۱ به کیپ کاناورال باز گشت. هنگام مراجعت وی بسیار شادمان و سر حال بود و بلافاصله یك سیب، نصف پرتقال و چند گردو را با اشتهای تمام خورد. هام دو روز تحت معاینات پزشکی دقیق قرار میگیرد تا روشن شود سفر فضائی چه اثراتی روی او داشته است.

هنگام مراجعت از شمپانزه فضا پیما چون قهرمانان استقبال شد.

طرفداران لومومبا ازبلژیکیها مالیات سرانه میگیرند!

لئوپولدویل - یکم فوریه - رویتر و آسوشیتدپرس - وزیر خارجه کنگو «ژوستین بومبوکو» امروز صندوقی - محتوی ۲۵ نارنجك ساخت چکسلواکی و مقداری مسلسل و هفت تیر و فشنك ساخت آن کشور را بنظر مخبرین رسانید و اظهار داشت اینها دلیل بارز دخالت خارجیان در امور کنگو بشمارمیرود.

وی اعلام کرد که سلاح های مذکور را از جمهوری متحده عرب به ایالت «اوریتنال» ارسال داشته‌اند.

بعدا سپاهیان سرلشکر موبوتو این سلاحها را در زدو خورد با سربازان طرفدار «لومومبا»به‌غنیمت گرفته‌اند.

«بومبوکو» اعلام داشت اگر سازمان ملل متحد نتواند ازورود چنین سلاحهای قاچاقی به کنگو جلوگیری کند این کشور به«کرهٔ دوم» تبدیل خواهد شد.

وزیر خارجهٔ کنگو گفت این سلاحهارابا کشتی های رودخانه‌رو ازراه رود نیل به سودان حمل میکنند و از آنجا با کامیون به کنگو می‌آورند.

مالیات سرانه

مقامات ملل متحد اعلام کردند که در ایالت اورینتال طرفداران «لومومبا» از هر بلژیکی ۲۱۵ دلار مالیات سرانه مطالبه می‌کنند.

این مقامات گفتند مامورین سازمان ملل متحد به عمل‌مقامات طرفدار لومومبا در اینمورداعتراض کرده‌اند.

خروج واحد مصری

امروز مقدمات خروج واحد۵۰۳ نفری جمهوری متحد عرب‌از کنگو فراهم شده بود و قرار است آنها روز پنجشنبه به کشور خودعزیمت کنند.

واحد های گینه جدید نیز در «لئوپولدویل» گرد آمده‌اند تابه کشور خود عزیمت کنند.

قوای مراکشی و اندونزی نیز منتظر دستور خروج از کنگو هستند.

بارفتن این نیرو قوای سازمان ملل متحددر کنگویك‌ثلث نفرات خود را از دست میدهد.

«راجشوا دایال» نمایندهٔ هامرشولد بهمین مناسبت گفت «اگر قوای تازه‌ای بما نرسد قادر نخواهیم بود وظایف خود را انجام دهیم.»

از بیراهه

ژنرال« ریکهن» فرمانده هندی قوای ملل متحد در کنگو اطلاع داده است که زدو خورد هائی‌میان قوای موبوتو و طرفداران لومومبا ادامه دارد.

در لئوپولدویل این خبر را تکذیب میکنند و میگویند قوای سرلشکر موبوتو در مناطق‌شورشی نیستند.

ولی ظاهرا ادعای آنها صحیح نیست و قوای «موبوتو» از بیراهه بطرف «استانلی‌ویل» پیش‌میروند

کندی در انتظار تصمیم خروشچف

واشنگتن- ۲ فوریه -خبرگزاری فرانسه - رویتر - آسوشیتدپرس- جان کندی رئیس جمهوری‌امریکا اعلام کرد که نمیداند آیانیکیتا - خروشچف نخست وزیر شوروی برای شرکت در جلسات عمومی سازمان آینده در ماه مارس‌بامریکا مسافرت میکند یا نه.

رئیس جمهوری امریکا افزودقبل از آنکه تفسیری در مورد مسافرت خروشچف بامریکا بعمل آید بهتر استصبر کرد تانخست وزیرشوروی تصمیم خود را دراین مورد اعلام کند.

جان کندی ابتدا ضمن افتتاح دومین کنفرانس مطبوعاتی خودگفت پس از تولد جان پسر از بیش از یکصد هزار نامه و تلگرام تبریك بمنزل او و کاخ سفید مخابره شده است و غیر ممکن است که به تمام این نامه ها و تلگرام ها پاسخ گفت.

کندی از کنفرانس مطبوعاتی خود برای اظهار تشکر از کسانی که برای او نامه و تلگرام تبریك ارسال داشته‌اند استفاده کرد.

اوضاع وخیم جهان

کندی سپس بامور بین المللی اشاره کرده وگفت وضع کنونی نسبت به پائیز سال گذشته‌رضایت بخش‌ترنیست ومسائلی‌ازجمله‌لائوس، کنگو و کوبا اوضاع جهان راوخیم تر کرده است.

رئیس جمهوری امریکا ضمن پاسخ به سئوالی در مورد ملاقات احتمالی آینده او با هارولد مك - میلان نخست وزیر انگلستان و ژنرال دوگل رئیس جمهوری‌فرانسه گفت آماده‌پاسخ باین سئوال‌نیست. زیرا تصمیم در مورد اعلام چنین ملاقاتی باید قبلا با موافقت دول ذینفع صورت گیرد.

وی تائید نمود که‌هنوز هیچگونه تصمیمی در زمینه ملاقات او باژنرال دوگل و هارولد مك میلان اتخاذ نشده است.

نرخ دلار

کندی سپس‌به وضع مالی‌امریکا اشاره کرده‌و گفت که حکومت امریکا تصمیم ندارد که در نرخ دلار تغییری بدهد و ما میخواهیم وضع قیمت ها را ثابت نگهداریم.

پرزیدنت کندی در پاسخ‌به‌سئوالی در مورد تصمیم دولت پرتقال مبنی بر برچیدن‌پایگاه های هوائی‌امریکا از پرتقال گفت که هنوز اطلاعی در این زمینه ندارد.

بعضی جراید امریکا در چندروز اخیر خاطر نشان ساخته اند که دولت پرتقال بروش امریکادر مورد حادثه کشتی سانتا ماریا اعتراض کرده و دولت امریکا را نیز تهدید به لغو حقوق امریکا در زمینه‌پایگاه های امریکا کرده است.

کندی تائید نمود که هنوزدولت امریکا هیچگونه یاد داشت ونامه‌ای از طرف دولت پرتقال دریافت‌نکرده است.

رئیس جمهوری امریکا سپس به مناسبات چین و امریکا اشاره کرده و گفت تا زمانیکه چین کمونیست ۵ امریکائی را در خاك خود زندانی کرده است بر قراری مناسبات‌عادی امریکا و چین کمونیست بسیار مشکل است.

کندی درپایان کنفرانس مطبوعاتی با عده‌ای از روزنامه نگاران دست داده و آنها در حالیکه بدور اوحلقه زده‌بودند سئوالی از رئیس‌جمهوری امریکا بعمل می آوردند.

نطق فرماندهان

واشنگتن -کندی رئیس جمهوری امریکا ضمن مصاحبه مطبوعاتی خود خاطر نشان ساخت علت آنکه دستور داده نطق های‌فرماندهان‌نظامی‌امریکا کنترل شود آنست که معمولا مردم‌و دولت‌ها تصور میکنند این‌فرماندهان نظریات دولت امریکا را منعکس میسازند.

وی اظهار داشت اقدام اخیر اودر مورد کنترل نطق دریا سالار بروك بیسابقه نبوده ودر زمان آیزنهاور ٥٦ بار اینکار انجام شده است.

کندی تائید کرد در نطق‌بروك‌مطالبی وجود داشته که در مورد مسئله خلبانان هواپیمای ار-ب-٤۷سیاست شوروی را مورد انتقاد قرار میداده است.

کندی گفت‌که دستورپرزیدنت‌آیزنهاور را در مورد ایجاد محدودیتهائی برای اقامت اتباع امریکا در کشورهای خارجی لغو کرده است.

از کندی سئوال شد که آیا اظهارات استیونسن در باره اینکه رئیس جمهوری‌ازملاقات باخروشچف خشنود خواهد شد صحیح است؟

کندی گفت که‌دراین مورد هنوز هیچگونه نظریه قطعی ابراز نشده و باید منتظر آینده بود.

اختیارات هامرشولد

دنیا از فرماندهی ملل متحد در کنگو انتظارات محال دارد.

نیرو های این فرماندهی برای اخراج‌سربازان بلژیکی‌و حفظ‌جان اروپائیان در برابر شورش ارتش کنگو به آن‌کشور فرستاده‌شدند و از آن پس هیچگاه شورای‌امنیت نتوانست دربارهٔ حدود اختیارات این فرماندهی توافق کند.

در نتیجه برای سربازان ملل متحد وظیفه‌ای جز این نماند که هر جا زدو خوردی برپا می‌شداز آن جلوگیری کنند و هر کس پناهی می‌خواست باو بدهند، واز عهدهٔ هیچکاردیگری برنیایند.

ادامهٔ این وضع با همهٔ کم و کاستی های خودچندان غیرطبیعی نبود. زیرا کنگو در شرایطی بسر میبرد که به گفتهٔ هامرشولد حتی هرج و مرج نیست.

تازمانی که ملل متحد درکنگو تنها با گروههای معارض سر و کار داشت می‌توانست «عملیات نگهداری» خود را دنبال کند تا از میان دیك‌جوشان کنگوسر- انجام داروئی برای درد های کشور پدید آید.

ولی کنگو نمی‌توانست بحال خود واگذاشته شود.

مداخلات خارجی روز افزون‌بود. از یك طرف بلژیکی ها به تعداد روز افزون به ادارات و ارتش کنگو هجوم آوردند وامورکاتانگا را بکلی در دست گرفتند و از طرف دیگر شوروی وجمهوری‌عرب به‌یاری طرفداران لومومبا آمدند.

اگر بلژیکی ها به حکومت «الیزابت‌ویل» هواپیما میفروختند و افسران خود را در استخدام‌ارتش آن در می‌آوردند، روسها و مصریها نیز با هواپیما و کامیون برای حکومت«استانلی‌ویل»اسلحه میبردند و استان «اورینتال» را مرکز فعالیت عمال خود ساخته بودند.

درواقع دو ماههٔ اخیر دوران آمادگی برای آغاز جنك داخلی‌از نوع اسپانیا در کنگو بوده است. در کاتانگا «چومبه» یك لژیون خارجی ازمزدوران اروپائی تشکیل داد و در کازابکلانکا سران پنج دولت آفریقائی تعهد کردند که همهٔ وسائل ممکن و همچنین داوطلبان خود رابه‌یاری طرفداران لومومبا بفرستند.

از دو طرف عملیات نظامی با مقیاسهای روز افزون‌آغازگردید.

هواداران لومومبا از پایگاه‌خود در «اورینتال» به ایالت «کیوو» شمال کاتانگا و «اکواتر» دست- اندازی کردند و موبوتو نخست‌از طریق سرزمین تحت قیمومیت «رواندا اوروندی» و سپس ازراه استان «اکواتر» به اورینتال حمله برد واکنون احتمال بروز نبرد های‌جدی در کیوو، اورینتال و شمال کاتانگا وجود دارد.

واز آنجا که در پشت سر دو طرف متخاصم کنگو عوامل جنك سرد قرار دارند، مسئله کنگو بهیچوجه یك موضوع داخلی‌نیست و ملل متحد ناگزیر است با همهٔ قدرت خود در آن مداخله ودست خارجیان را کوتاه‌سازد.

داك هامرشولد دبیر کل ملل متحد تاکنون بیطرفی سازمان را در ماجراهای داخلی کنگو حفظ کرده است.

همهٔ جناحهای کنگو از لومومبا تاچومبه و کازاووبو بارها به او تاخته‌اند که چرا به یاری آنها نرفته است، ولی او طبعا ترجیح داده است دشنام بشنود و ازحدود اختیاراتی که شورای امنیت باو داده فراترنرود.

اکنون‌نه‌تنها مسئله امنیت‌داخلی کنگو. بلکه حیثیت سازمان‌ملل متحد، به میان آمده است.

اگر ملل متحد نتواند جلوی مداخلات بلژیکی ها و مصریها و روسهارابگیرد ضربت‌کشنده‌ای بر آن‌وارد خواهد آمد.

دیگر دنیانخواهد توانست باین سازمان بعنوان آخرین چاره توسل جوید و ملتهای کوچك ناگزیر خواهند بود مانندگذشته حمایت یکی از دولت های‌نیرومند را تقاضا کنند.

فرماندهی ملل متحد اکنون با اقدامات طبق نقشه بعضی دول افریقائی که کمر به انهدام آن بسته‌اند روبرو است.

جمهوری عرب و گینه نیرو های خودرا از کنگو خارج می‌کنند و فشار قاهره سبب شده که غنا و مراکش و اندونزی و سیلان نیز چنان تصمیمی بگیرند.

در نتیجه نیروی ۲۰ هزارنفری سازمان به کمتر از ۱۵ هزار تن کاهش خواهد یافت. و بیش از پیش در برابر افزایش مداخلات بیگانگان و بالا گرفتن آتش‌نزاع داخلی ناتوان خواهد ماند.

راه حلی که هامرشولد پیشنهاد میکند - یعنی دادن اختیار نیرو های مسلح کنگوبه‌دست‌فرماندهی ملل متحد - تنها کاری است که در شرایط کنونی می‌توان انجام داد.

ملل متحد یاباید آمادهٔ بیرون رفتن از کنگووقبول سرشکستگی شکست باشد و یا باید از اختیارات لازم برای‌انجام ماموریت خود بر خوردار گردد.

مسئله بر سر ترجیح لومومبا یا موبوتو نیست. بر سر حفظ سازمان و اصولی است که‌آخرین دستاویز بشریت در جنك سرد کنونی است.

داریوش همایون

چومبه میخواهد هواداران لومومبارا قتل عام کند

الیزابت ویل -یکم فوریه - موئیز چومبه رئیس «کاتانگا» امروز اعلام کرد که عملیات قوای ا وعلیه طرفداران لومومبا بسبب تساهل مامورین سازمان ملل متحد و تجاوز قوای طرفدار لومومبا به کاتانکا صورت گرفته است.

هواپیما های چومبه اخیرا در شمال کاتانگا چند بمب بر شهری که در تصرف هواداران لومومبا است فرو ریختند و چند دهکده را با بمب ویران کرده اهالی را به مسلسل بستند

چومبه اعلام کرد ادعای مقامات ملل‌متحد در مورد ایجاد یك منطقهٔ‌بیطرف درکاتانگا دروغ است

او گفت: «من‌مدت معینی‌به مقامات‌سازمان ملل متحد مهلت‌داده‌ام تا طرفداران لومومبارا از کاتانگا بیرون کنند در انقضاء مهلت خودم آنها را قتل عام خواهم کرد».

قمر جاسوس

کالیفرنیا - ۳۱ ژانویه - آسوشیتدپرس - آمریکا روز سه‌شنبه یك قمر جاسوس را بنام «ساموس دوم» که مجهزبه دستگاه‌های‌مخصوص‌عکسبرداری از هدفهای زمینی است به فضا پرتاب کرد.

این قمر باید کلیه حرکات موشکها را در جو زمین زیرنظر بگیرد و به آمریکا مخابره کند.

این قمر مصنوعی که متعلق به نیروی هوائی آمریکاست در هر ۹۵ دقیقه یکبار بدور زمین میگردد و حداکثر فاصله آن از زمین ۵۵۰ کیلو متر وحداقل آن ٤۸۰ کیلو متر است.

فردا صندوق پس انداز ملی

ازساعت ۹ صبح تاظهر برای باز نمودن حساب جدید ودریافت وجوه پس‌انداز مرکز و شهرستانها بازاست.

برای استفاده از ۷۷ هزار تومان

جایزه ممتاز حساب تامین آتیه بانک پارس

فقط

فردا و پس فردا

در دست شماست

فاکوپا

بمنظور اینکه تسهیلات لازم جهت افتتاح حساب تامین آتیه برای هموطنان‌عزیز کاملا فراهم باشد. کلیه شعب بانك پارس درتهران و شهرستانها

ازساعت ۸ صبح جمعه (فردا) تا

۴۸ ساعت یکسره بازاست

همشهریان‌گرامی - ساکنین محترم خیابان بهار

خدمات فرهنگی و اجتماعی جناب آقای **دکترامیرحکمت**

بویژه در تربیت دوشیزگان بی سرپرست هنرستان دختران و همچنین

اقدامات چندین ساله جناب آقای **خلیل‌صبری**

وکیل‌پایه۱ دادگستری در عمران و آبادی خیابان‌بهارورفع گرفتاریهای مردم فراموش نشدنی است اینك موقع ادای دین از انتخاب این دو عنصر شریف است البته کوتاهی نخواهید فرمود.

رئیس انجمن محلی خیابان بهار - سید یوسف میر اشرافی

آگهی انتقال

دفتر وکالت آقای دکتر تیمورصفاری از خیابان شیخ هادی به خیابان نادری کوچه یغما شماره۱۷ منتقل گردیده است تلفن۶۰۱۳۲

۱-۲ آ-۳۷۱۳۵ عابدی

نتیجه قرعه‌کشی سری ۵۲۸ بلیطهای هفتگی بخت آزمائی ملی

که در روز چهارشنبه ۱۲ر۱۱ر۳۹ ساعت ٤ بعدازظهر انجام گرفته است

شماره ۰	۵۰	ریالی
« ۰۵	۱۰۰	«
« ٤۰۸	۱۰۰۰۰	«
« ۳۵۳۸	۲۰۰۰۰	«
« ٦٤۸٦۹	۳۰۰۰۰۰	«
« ٦٤۸۷۰	۱۰۰۵۰	«
« ٦٤۸٦۸	۱۰۰۰۰	«

آ-٤۱۳٦۸ بنگاه بخت آزمائی ملی

سماور نفتی شرکت طلوع
زود جوش ترین سماور در ایران
سروش
شعله آبی - بی بو تضمین شده.
سماور طلوع یک عمر خدمتگزار شماست
شرکت سماور طلوع - خیابان شاهپور - مقابل سینما جهان - تلفن: ٦٦٤۹۰
نمایندگی فروش: فروشگاه حاج اصغر جواهریان (تیمچه حاجب الدوله) فروشگاه حاج یوسف گردون همت - خیابان پوذرجمهری جنب بازار بزرگ

حراج کفش فردوس

تاجمعه ۱٤ بهمن ماه ادامه دارد

کفش فردوس- خیابان شاه وشاهرضا

اومالتین
بدنی سالم
اعصابی آرام
روحی آماده بکار
را تامین میکند
OVOMALTINE
«ساخت سویس»

نمایندگی انحصاری درایران - شرکت سهامی آگن - خیابان خانقاه شماره ۹۷
فروش درکلیه خواروبارفروشیها و داروخانه های کشور

حراج

درفروشگاه دوك

حراج حراج

فروشگاه دوك طبق معمول سنواتی اجناس

کرکی وانحصاری خودراکه از کرك خالص کارخانه مشهور سوفراتکس فرانسه میباشد.

از روز پانزدهم بهمن بمعرض حراج میگذارد.

تاریخ حراج مارابخاطر بسپارید

فروشگاه دوك خیابان نادری پاساژ نادری

روابط امریکا و شوروی بهبود می‌یابد

واشنگتن ـ ۳۱ ژانویه ـ رویتر ـ کاخ سفید امروز اعلام کرد که «لولین تامپسون» سفیر کبیر ایالات متحده در مسکو قرار است درهشتم فوریه (هفته آینده) برای مشورت با کندی «درباره تمام جنبه های روابط شوروی و امریکا» بواشنگتن فرا خوانده شود.

پیر سالینگر سخنگوی کاخ سفید گفت تامپسون سالی دو مرتبه برای مشورت درباره روابط شوروی و امریکا بایالات متحده فرا خوانده میشود. وی تاکید کرد در نظر نیست که ماموریت «تومپسون» تغییر داده شود.

دیپلماسی معمولی

مسکو ـ ناظرین غربی پایتخت شوروی مسافرت «لولین تامپسون» سفیر کبیر امریکا در مسکو را به واشنگتن برای مذاکره با کندی بعنوان اولین مرحله بازگشت به دیپلماسی معمولی در مناسبات شوروی وامریکا میدانند که نقش اصلی را در آن روسای میسیونهای سیاسی در پایتخت های دو طرف بازی می‌کنند.

ناظرین امور سیاسی معتقدند که آزادی دو خلبان امریکائی توسط خروشچف وبیانات اخیر کندی در زمینه مناسبات شوروی و امریکا بروشنی بمردم جهان نشان میدهد که حکومتهای امریکا و شوروی مایلند با روح تازه ای برای حل مسائل جهانی اقدام کنند.

تامپسون که نقش بسیار مهمی در بهبود مناسبات شوروی‌وامریکا عهده دار است از دیپلماتهای‌ورزیده امریکا است که اولین ماموریت‌او در مسکو ازسال ۱۹۴۰ تا ۱۹۴۴ بطول انجامید.

وی عمیقا بمسائل شوروی آشنا است، تامپسون ۵۶ سال دارد و تاکنون چندین بار با خروشچف نخست‌وزیر شوروی ملاقات کرده است.

گفته میشود که کار اصلی تامپسون در واشنگتن اینست که به کاخ سفید ،وزارت امور خارجه امریکا وکنگره آن کشور گزارشی در مورد روش کنونی رهبران شوروی وبخصوص خروشچف بدهد.

بهبود روابط

مسکو ـ ایزوستیا ارگان دولت شوروی در شماره امروز خود مینویسد «نخستین اقدامات کندی بما اجازه میدهد تصور کنیم که امریکا مایل است روابط خود را باشوروی بهبودی بخشد.

ایزوستیا اضافه میکند البته هیچکس انتظار ندارد مسائلی کهاز سالهای قبل بصورت حل نشده باقی مانده یکباره و بصورت معجز آسا حل شود برای بهبود کامل روابط امریکا و شوروی احتیاج بوقت کافی وجود دارد.

ایزوستیا میافزاید اگر امریکا بخواهد برای بهبودروابط باشوروی اقدام کند این اقدام باپشتیبانی کامل دولت و ملت شوروی روبرو خواهد شد.

رادیو مسکو روز چهار شنبه پیرامون پیام «وضع اتحاد» پرزیدنت کندی تفسیر مهمی پخش کرد و گفت هر فرد روسی از آرزوی کندی که رقابت بین امریکا و اتحادشوروی باید مجددا بجنبه‌های مسالمت‌آمیز باشد جانبداری میکند.

نیکولائی آندریف مفسر رادیو اظهار داشت «از بیانات رئیس‌جمهور چنان بر می‌آید که وی برای عادی کردن مناسبات با اتحاد شوروی و سایر کشورهای سوسیالیست اهمیت زیادی قائل است».

پرزیدنت کندی آشکار میسازد که از رقابت آشکار و مسالمت آمیز دو سیستم از لحاظ حیثیت، بازارها، پیروزیهای علمی و حتی مبارزه برای آزادی انسانها جانبداری میکند.

رادیو شوروی ادعا کرد که این سیاست درست نقطه مقابل سیاست دولت ایزنهاور است.

خروشچف بمراکش میرود

رباط ـ اول فوریه ـ رویتر ـ نیکیتا خروشچف نخست‌وزیر شوروی دعوت سلطان محمد پنجم پادشاه مراکش را برای مسافرت به رباط پذیرفته است.

هنوز تاریخ این مسافرت تعیین نگردیده است.

بقرار اطلاع پس از انجام مسافرت خروشچف سلطان محمد نیز سفری به مسکو انجام خواهد داد.

برای تعیین تاریخ این مسافرت ها اقداماتی از مجاری دیپلماتیک بعمل خواهد آمد.

فرحات عباس نخست‌وزیر دولت الجزایر اخیرا به کشور اندونزی مسافرت کرد. در این عکس فرحات عباس و پرزیدنت سوکارنو، هنگام ادای نماز جماعت، در مسجد «جاکارتا» دیده می شوند.

تعدادی از پایگاههای امریکا تعطیل میشود

واشنگتن ـ ۳۱ ژانویه ـ یونایتد پرس ـ پرزیدنت کندی رئیس جمهوری امریکا به وزارت دفاع آن کشور سه هفته دیگر فرصت داد تا تعیین کند کدامیك از ۲۵۰ پایگاه نظامی امریکا در کشور های خارجی باید «متروك» اعلام شود و تعطیل گردد.

کارمندان عالی رتبه اظهار نظر کردند که دستور کندی جای هیچگونه شك وتردید باقی نمی گذارد که وی امیدوار است تعدادی از پایگاه های امریکائی در خارج تعطیل شود. اصولا این اقدام برای جلو گیری از سرازیر شدن سالانه ۳۰ میلیارد دولار امریکائی بخارج صورت گرفته است. این دستور باشتاب تمام صادر شده است تا کندی بتواند استراتژی نظامی امریکا را مورد تجدید نظر قرار داده وبودجه دفاعی نهائی امریکا را به کنگره تسلیم کند.

فیدل کاسترو گفت:

امریکای لاتین تبدیل بیک کشور واحد میشود

رم ـ اول فوریه ـ خبر گزاری فرانسه ـ فیدل کاسترو نخست وزیر کوبا ضمن مصاحبه با مخبر روزنامه «اونیتا» ارگان حزب کمونیست ایتالیا اظهار داشته است در یکزمان در بسیاری از کشور های امریکای لاتین انقلاب روی میدهد و مرز های محلی را از بین برده. امریکای لاتین را مبدل به یك ملت واحد و آزاد میکند.

فیدل کاسترو اضافه کرده است که بورژوازی ملی در کشور های امریکای لاتین همانگونه به خواب رفته است که بورژوازی ملی کوبا بخوا برفته بود و بهیچوجه دیگر نمی‌تواند در انقلابی واقعی شرکت کرده و یا حتی آنرا هدایت کند.

کمك کمونیستها

فیدل کاسترو در پاسخ مربوط بکمك اردوگاه سوسیالیست به انقلاب کوبا گفت «اگر خروشچف برای ما نفت نمی‌فرستاد و شکر مارا خریداری نمیکرد. امروز ما بچه وضعی افتاده بودیم و اگر که چك اسلواکی برای ما اسلحه نمی‌فرستاد تا ما ازخود دفاع کنیم امروز کشور ما چه وضعی داشت؟

کشتی پرتقالی دریک بندر برزیل پهلو گرفت

رسیف ـ اول فوریه ـ رویتر ـ آسوشیتد پرس ـ **ناو سانتا ماریا در ساعت ۱۶ روز چهار شنبه به وقت تهران وارد بندر رسیف شده است.**

چهار ناوشکن امریکائی آن را همراهی میکردند. ژنرال «دلگادو» برای استقبال از «گالوائو» به «رسیف» آمده است.

قبلا میان سروان «گالوائو» و مقامات برزیلی پیام هائی رد وبدل شد و مقامات برزیلی به «گالوائو» اطمینان دادند که در صدد توقیف کشتی و سر نشینان آن نیستند.

در اسکله ای که «سانتا ماریا» در آن پهلو گرفته است یك واحد نیرومند نظامی برزیلی مستقر شده است.

زیر دریائی اتمی «گرك دریا» نیز مقابل بندر در آب های آزاد مستقر شده است و هدف آن است که در اولین لحظه خروج سانتا ماریا از ساحل آن را تعقیب کند.

گفته میشود گالوائو برای دیدار رئیس جمهوری برزیل «کوادروس» به شهر «برازیلیا» خواهد رفت.

مقصد سری

سانتا ماریا در «رسیف» سوخت و خوار بار کافی دریافت میدارد و احتمال میدهند مجددا بسوی مقصد سری خود حرکت کند.

فعلا مقامات برزیلی از لحاظ مقررات حقوق بین المللی مسئله کشتی «سانتا ماریا» را مورد بررسی قرار داده‌اند.

گفته میشود رئیس جمهوری و وزیر خارجه او مشغول مذاکره‌اند تا راه حل قانونی برای اجرای قول رئیس جمهوری به «گالوائو» پیدا کنند ولی‌هنوز راهی‌پیدا نکرده‌اند. رئیس جمهوری به «گالوائو» قول داده است از او حمایت کند ولی از لحاظ حقوق بین المللی این کار عملی بنظر نمیرسد.

پناهندگی سیاسی

از طرفی یاغیان کشتی ادعای پناهندگی سیاسی دارند. قبل از ورود «سانتا ماریا» به آبهای برزیل میان سروان «گالوائو» و دریاسالار آلن اسمیث گفتگو هائی صورت گرفت و مسافرین امریکائی به‌او تحویل داده شدند.

فعلا کشتی «سانتا ماریا» در بندر رسیف متوقف است و هزاران تن از مردم در ساحل آن راتماشا میکنند.

در خواست از کنگو

لئوپولدویل ـ ژوستین بومبو کو وزیر خارجه کنگو اعلام کرد که سروان گالوائو و رفقای مسلح او قبلا از حکومت کنگو تقاضای پناهندگی سیاسی کرده‌بودند ولی براثر اغتشاش داخلی کنگو به این در خواست پاسخی داده نشده

بدد خواست پرتقال

لیسبن ورسیف ـ یکم فوریه ـ رویتر آسوشیتدپرس ـ یك سخنگوی حکومت پرتقال اعلام کرد تماس ناوگان امریکا با کشتی سانتاماریا به تقاضای دولت پرتقال صورت گرفته است.

مقامات پرتقال میگویند هیچ ناوجنگی این کشور به حوالی بندر «رسیف» که «سانتا ماریا» در آنجا پهلو گرفته نرسیده است.

مقامات دولت پرتقال اعلام کردند که از تصمیمات حکومت برزیل به کشتی اطلاعی ندارد.

ضمنا گفته میشود پرتقال درنظر ندارد از برزیل تقاضا کند ملوانان یاغی را تحویل دهد.

مقامات پرتقالی میگویند دولت برزیل خود باید به جرائم یاغیان «سانتا ماریا» منجمله قتل سه تن ملوان و افسر کشتی رسیدگی کند.

چتربازان فرانسوی

پاریس ـ ۳۱ ژانویه ـ خبرگزاری فرانسه ـ دو نفر چترباز فرانسوی که تصمیم گرفته بودند برای گرفتن عکس از داخل کشتی سانتاماریا با چتر نجات در آن کشتی فرود آیند قبل از آنکه کشتی وارد آبهای برزیل شود از هواپیما بروی سانتاماریا پریدند. یکی از آنها در داخل کشتی افتاد و نفر دوم در میان آبهای خروشان اقیانوس فرود آمد و کارکنان کشتی اورا نجات دادند.

قاسم مقدمات کنفرانس سران عرب را فراهم میکند

بغداد ـ اول فوریه ـ خبر گزاری فرانسه ـ در جلسه کنفرانس وزاری امور خارجه کشور های عربی در بغداد قطعنامه زیر در مورد الجزایر با اتفاق آراء بتصویب رسید.

۱ـ هیات های نمایندگی دول عربی به کوشش خود در سازمان ملل متحد جهت اجرای تصمیماتی که در طول دوده اجلاسیه اخیر مجمع عمومی سازمان ملل متحد در مورد الجزایر اتخاذ گردید ادامه میدهند.

۲ـ دول عربی تصمیم گرفتند که کمك خودرا به حکومت موقت الجزایر افزایش دهند.

۳ـ دول عربی در مدت کوتاهی به حکومت موقت الجزایر کمکهای نظامی خواهند کرد.

٤ـ دول عربی به داوطلبان کشور های خود اجازه میدهند که در صفوف ارتش الجزایر واردنبرد شوند.

بیروت ـ ۱ فوریه ـ خبرگزاری فرانسه ـ ژنرال عبدالکریم قاسم در یك مصاحبه اختصاصی به خبرنگار روزنامه لبنانی (الجزایر) اظهار داشت که همبستگی کشور های عربی در آینده بر اساس عدم مداخله کشوری در کار های کشور های دیگر استوار خواهد شد ژنرال قاسم از این که توانسته است برای اولین بار پس از سال ۱۹۵۸ نمایندگان کلیه کشور های عربی را بدون استثناء برای شرکت در جلسه شورای اتحادیه عرب در بغداد جمع کند اظهار خوشوقتی کرد

قاسم اضافه کرد که عراق در نظر دارد بابتکارات مهم دیگری برای تقویت صفوف کشور های عربی دست بزند.

عقیده عمومی بر این است که پس از کنفرانس بغداد قاسم کوشش خواهد کرد مقدمات تشکیل کنفرانسی از سران کشور های عربی را فراهم سازد.

برندگان بلیطهای افتخاری برنامه هنری اطلاعات جوانان

مجلاتیکه بشماره‌های ۸۹۴ـ ۳۵۶ـ ۵۶۲ـ ۷۹۱ـ ۲۲۷ـ ۵۸۰ـ ۴۲۳ـ ختم میشوند هرکدام برنده یك بلیط افتخاری برای برنامه روز جمعه میباشند برای دریافت بلیط امروز بدفتر مجله مراجعه فرمایند.

ضمنا آگهی صفحه ۱۸ بدینوسیله تصحیح میگردد:

خانم یاسمین دراین برنامه افتخارا شرکت دارند.

امشب درسینماهای

میامی ـ دیانا ـ ایران ـ پارك

جدیدترین اثر پرشور سینمای فارسی

فرشته فراری

با شرکت:

گوگوش ـ مهین دیهیم ـ گرجی ـ

پرخیده ـ قدکچیان ـ دلیله ـ اعتضادی

آواز: مهوش ـ ایرج

برای استفاده از

۷۷ هزار تومان

جایزه ممتاز حساب تأمین آتیه بانك پارس

فقط

فردا، پس فردا

در دست شماست

فاکوپا

بمنظور اینکه تسهیلات لازم جهت افتتاح حساب تامین آتیه برای هموطنان عزیز گام لافراهم باشد کلیه شعب بانك پارس در تهران وشهرستانها

ازساعت ۸ صبح جمعه (فردا) تا

۴۸ ساعت یکسره ۵ بازاست

از هفته آینده ...

بچه‌های محل

آگهی‌های تسلیت

با نهایت تاثر فوت شادروان تیمسار سرتیپ علی مهدوی را بعموم بازماندگان بخصوص سرکار سرهنك احمد مهدوی و دوشیزه ناهید مهدوی تسلیت عرض نموده‌سلامتی و بقاء خاندان محترم را از خداوند متعال خواستارم.

آ ـ ۳۷۵۷۹ **طاهره سید حسنی**

دوستان عزیز آقایان مرادی ـ هاشمی ـ شاه حسینی ـ آشتیانی مصیبت وارده را به آن خانواده های محترم تسلیت عرض می نمائیم.

حسن فزونی ـ صادقی آشتیانی ـ کیخسروی ـ مقیمی ـ فارسی ـ جعفریان ـ ذوالقدر

فقدان اسفناك مرحوم آیت‌الله سید اسمعیل موسوی زنجانی ابوی همکار گرامی آقای سید احمد موسوی راتسلیت عرض می نمائیم.

کارمندان آزمایشگاه بهداشت استان تهران

افسران و دانشجویان درجه داران مرکز پیاده

با نهایت تاسف درگذشت شادروان تیمسار سرتیپ مهدوی رابخانواده محترم مهدوی بویژه سرکار سرهنك احمد مهدوی تسلیت گفته بقای عمر و سلامتی بازماندگان را از درگاه خداوند بزرك مسئلت دارند.

آ ـ ٤١٤٤٠ **سرتیپ سیف‌الله ضرغامی**

دوست عزیز آقای فرح‌بخش در مصیبت وارده مرك مادر خود را با غم شما شریك میدانیم.

حاج نوروز علی و عطاالله نایبی ـ علی خادمی ـ جعفر بزرگی

کارمندان و کارکنان برزن ۸ مصیبت وارده را بخانواده محترم جناب آقای مهاجر شجاعی ریاست برزن ۸ تسلیت عرض می نمایند. **محمدی**

آقای ایرج نبوی دوست ارجمندم در غم تو شریك هستم

آ ـ ۳۷۶۲۹ **سروان هوشنك شریفی**

اهالی و عشایر دلیر مرز نشین خرمشهر و شادگان به آقای **محمد کارون** نماینده حقیقی خود رأی میدهند.

از: تایمز

پرتقال امروز

(۲)

رژیم«سالازار» عملا فعالیت‌ها و مباحثات سیاسی را ، حتی بصورت نجوی ودرگوشی نیز ممنوع ساخته است ،اما ضمن آنکه بسیاری از پرتقالیان خانثانه واندیشناك تصور میکنند که‌اودر اینکار محق است و هنوز نمیتوان درمسائل سیاسی مردم رامورد اعتماد قرار داد ،در همین حال احساس میکنند آنقدر ازلحاظ اجتماعی انضباط دارند که‌عهده‌دار مسئولیت های سیاسی که‌ازپدرانشان بمیراث مانده گردند .مردم پرتقال به‌فقر و عقب ماندگی که‌آنهارا درمیان‌گرفته از یکسو ، ومحدودیت‌ها وشدت عمل‌هائی که‌علیه آنها، چه‌از لحاظ جسمی وچه‌از نظر فکری ،اعمال میشود از سوی دیگر مینگرند ومتوجه میگردند که‌در جنبش جهانی ترقی و تعالی کشور آنان در کوره راه درمانده‌است .

معذلك هرچقدر هم که‌این‌احساسات شدید باشد ،بایددانست پرتقالیان مردمی‌هستند که‌نسبت به‌سنن ملی‌خویش عشق و علاقه شدید وافراطی دارند : دراین کشور همواره یك تضمین ملی امنیت اقتصادی وجود داشته است ،که فی‌الواقع‌نشانه بزرگی امپراتوری بشمار میرود . لغتی که از لغت‌نامه‌های آنان حذف شده امادر قلوب مردم از بین نرفته است .اما اکنون همین احساس نیز مورد تهدید قرارگرفته و آنچه برتلخکامی آنان میافزاید وآنرا بصورت وحشت وهراس درمی‌آورد اینست که عقیده پیدا کرده‌اند حتی متحد بزرگتر آنان ،انگلستان ، نیز دیگر حاضر نیست به‌تنهائی ازسرزمین‌هائی که‌آنرا قانونا متعلق بخود میدانند دفاع کند .وپرتقال بدون‌سرزمین های ماوراءبحار خود از لحاظ اقتصادی چون فانوس تاخواهد شد .

ماموریت متمدن کردن

پرتقالیها نقش خودرا در افریقا ماموریت متمدن کردن نام نهاده‌اند . آنها عقیده دارند اعطای استقلال از طرف بلژیك به‌کنگو در حقیقت عملی بوده‌است که‌میتوان برآن‌نام شانه‌خالی کردن اززیر بارمسئولیت نهاد . دادن استقلال‌از طرف انگلستان به «غنا»و «نیجریه » نیزبهمین ترتیب تلقی میشود .

طرز تفکر حاکی از سرزنش وملالتی که‌بسیاری ازپرتقالیان‌دارند بصراحت توسط دکتر موریرا‌پایستا وزیر فرهنگ واطلاعات پرتقال بامن درمیان گذارده شد .او بطور ضمنی اظهارمیداشت که‌انگلستان امریکا و روسیه علیه سرزمین های ماوراءبحار پرتقال دست بیك توطئه بین‌المللی زده‌اند . او اضافه میکرد که‌این توطئه بدون‌توجه باین‌موضوع‌ترتیب داده‌شده‌که‌کدام‌یك‌از آنها دربازی برنده خواهند شد وسرنوشت بقایای سرزمین‌های ما بچه صورتی درخواهد آمد. وزیر اطلاعات وفرهنگ پرتقال عقیده داشت که‌این توطئه را فقط کسانی ترتیب داده‌اند که‌استنباط غیر صمیمی از مفهوم استعمار دارند و نسبت به‌حقایق بکلی بی‌اطلاع مانده‌اند ،یا کسانیکه فکر میکنند فقط کافیست که‌ازماخلع‌ید شود ویااشخاصی که برای تسلط‌جهانی خود به‌انواع اعمال خرابکارانه متوسل میشوند .

ناسیونالیسم آفریقائی یاتجاوزخارجی

حملات اخیری که‌درسازمان ملل متحد علیه استعمار شده و بالاتر از آن حوادث کنگو پرتقالیها رابشدت مضطرب و گوش‌بزنك کرده‌است و موجب شده ست موج مخالفی که علیه رژیم وجودداشت تاحدی ساکت شود .

زیرا دولت پرتقال مردم رااز خطر آنچه که‌ناسیونالیسم افریقائی نام دارد بشدت ترسانده واین خطر رابنام تجاوز خارجی و نه ناسیونالیسم برخ مردم میکشید .

اکنون حتی بسیاری ازمنتقدان و مخالفان شدید رژیم پرتقال ـ البته نه‌آنانکه برتمنیات خود مسلطند‌ـدولت سالازار راآنها دولتی در اردوی غرب میدانند که حقایق مربوط به‌افریقا وواقعیات اوضاع رادراین قاره بخوبی درك میکند . »

(ناتمام)

ولیعهد نروژ عاشق یك دختر عادی شد

■ این عشق سوزان بحرانی در خانواده سلطنتی نروژ ایجادکرده است

■ طبق قوانین نروژ «اعضای خاندان سلطنت حق‌ندارند بایك دختر عادی ازادواج کنند

لندن ـ یکم فوریه ـ آسوشیتد پرس ـ یك روزنامه انگلیسی روز چهار شنبه گزارش داد که ولیعهد نروژ شاهزاده هرالد عاشق یك‌دختر زیبای نروژی شده است .

این دوشیزه فرزند یکی‌از صاحبان مغازه های بزرك است . اما بموجب سنن سلطنتی‌نروژ ولیعهد حق‌ازدواج با افراد عادی را ندارد و باید حتما با یك شاهزاده خانم ازدواج کند.

این دوشیزه زیبا ۲۳ سال دارد وی در یك مهمانی دانشجویان‌عضو باشگاه «لك لك» با ولیعهد نروژ آشنا شده است .

نام‌محبوبه ولیعهد«سونیا هارالدسن» است . گفته میشود که ولیعهد و «سونیا» مرتبا یکدیگر را در یك باشگاه اسکی بازان‌ملاقات میکنند.

نارضایتی پادشاه

روزنامه «دیلی اسکچ» مینویسد پادشاه نروژ از این جریان سخت ناراضی است . وی با پدر سونیا چندی پیش مذاکره کرد که در این باره ترتیبی داده شود .

در نتیجه این مذاکرات «سونیا» به انگلستان اعزام خواهد شد تادر کمبریج درس بخواند و فرصت دیدار شاهزاده نروژی را نداشته باشد و شاهزاده نیز پس از مدتی او را از یاد ببرد .

سونیا فعلا دوره یك آموزشگاه عالی «اوسلو» را به پایان رسانیده است .

سفارت نروژ در لندن میگوید در قوانین نروژ منعی برای ازدواج شاهزادگان و افراد عادی وجود ندارد ولی در مورد وارث تاج و تخت کار دشوار و ممکن است‌به «بحران مشروطیت» نروژ منجرشود.

بن گوریون استعفا کرد

علت استعفای بن گوریون اشتباهی است که در مورد قضاوت نسبت بوزیر دفاع سابق خود کرده‌است

اورشلیم ـ ۳۱ ژانویه ـ داوید بن‌گوریون نخست وزیر اسرائیل که از بدو تاسیس این کشور در سال ۱۹۴۸ تاکنون یعنی‌مدت سیزده‌سال‌نخست‌وزیری را بر عهده داشت از سمت خود استعفا کرد .

بن‌گورین علت استعفای خودرا اشتباهی که در حق «لاون» وزیر دفاع اسبق آن کشور مرتکب‌شده بود ذکر کرده میگوید «شرافت به من اجازه نمیدهد با توجه به روشن شدن بی‌تقصیری «لاون» از اتهاماتی که در سال ۱۹۵۴ به او وارد شده بود دیگر کار خودرا ادامه دهم» .

بن‌گوریون در ۷۴ سالگی با موهای سفید و سر بزرك خود به موسی پیغمبر قوم اسرائیل‌شباهت زیادی دارد .

وادار باستعفا

بن‌گوریون در سال ۱۹۵۴ «لاون» را متهم ساخت که در عملیات جاسوسی‌علیه مصررعایت پنهانکاری را نکرده و درنتیجه جاسوسان این کشور را در مصر گرفته و اعدام کرده‌اند .

بن‌گوریون در آنزمان «لاون»را به استعفا وادار ساخت .

طی چندسال‌گذشته «لاون»برای تبرئه خود میکوشید و در ماه گذشته هیئت وزیران علیرغم اظهارات تند بن‌گوریون او رااز اتهام وارده تبرئه کردواین‌امر به تقدیم استعفای بن‌گوریون‌منجر شد .

احتمال دارد که‌رئیس جمهوری اسرائیل «اسحق‌بن‌زوی» دوباره بن‌گوریون را مامور کابینه کند. لکن این مسئله بهیچوجه روشن و قطعی نیست .

ملکه‌الیزابت بپاکستان واردشد

کراچی ـ ملکه الیزابت دوم و شوهروی‌شاهزاده فیلیپ روزچهارشنبه وارد کراچی شدند و دو هفته در دو قسمت پاکستان بسرخواهندبرد .

دو هزار نفر در فرودگاه از ملکه انگلستان استقبال کردند .

فیلدمارشال‌ایوب‌خان رئیس جمهوری پاکستان ووزرای‌کابینه او جزو مستقبلین بودند .

سه هزار تن بیرون فرودگاه منتظر ملکه بودند .

جمعیت برای ملکه شدیدا ابراز احساسات کرد و ۲۱ تیر توپ شلیك شد .

ایوب‌خان وزیر راه‌آهنهای‌پاکستان را بعنوان مهماندار به ملکه معرفی کرد .

خلاصهٔ اخبار

برزیل ـ «خوزلینو کوبیچك» رئیس جمهوری برزیل زمام امور را از ساعت هیجده و پنجاه وپنج دقیقه روز سه شنبه به «خوانیم کوادروس» رئیس جمهوری جدید آن کشور تحویل داد .

***

نیویورك ـ مجله نیوزویك در شماره اخیر خودمی نویسدمائوتسه تونك به سختی بیمار است و پزشکان محدودیت غذائی شدیدی برای وی تجویز کرده‌اند .

* * *

هاناوا ـ روز سه شنبه‌حکومت کوبا اعلام کرد که دادگاه این کشور شش تن امریکائی را به اتهام خیانت علیه دولت کوبا به سی سال زندان محکوم ساخته‌است.

ضمنا حکومت کوبا در رادیوی خود اشاره کندی را به نفوذ کمونیست ها در کوبا سخت‌مورد حمله قرار داده آنرا در حکم‌تجاوز به کوبا تلقی کرد .

* * *

نیویورك ـ اوژن دنیس رئیس حزب کمونیست امریکا در سن ۵۵ سالگی در گذاشت .

وی از هنگام حضور درکمیته تفتیش در ۱۹۵۹ دچار تشنج شده به سختی بیمار گشته بود .

* * *

سئول ـ نام سینگمان ری و ۶۵۷ تن دیگر از مقامات حکومت سابق کره جنوبی در فهرستی است که پلیس به یك هیئت‌بازرسی انقلابی حکومت کره جنوبی تقدیم کرده است تااز حقوق اجتماعی محروم شوند. نام اغلب سران‌حزب لیبرال سینگمان ری‌در این‌فهرست دیده می شود .

* * *

مسکو ـ خبر گزاری تاس امروز اعلام کرد که چند تن از کارشناسان روسی به کامبوج حرکت کرده‌اند تا مقدمات ایجاد یك آموزشگاه عالی فنی‌را در آن کشوربا کمك شوروی فراهم‌سازند

* * *

یاسی آدا ـ جلال بایار رئیس جمهوری سابق ترکیه که‌در راه جزیره زندانی است وفعلا محاکمه او جریان دارد به سختی بیمار است .

پزشك او از دادگاه تقاضا کرده است مدتی دادرسی تعطیل شود .

آگهی مناقصه مصالح نسوز

شرکت سهامی لوازم ساختمان برای‌تاسیسات فیروز آباد تهیه و تحویل در حدود یکصد وسی تن مصالح نسوز راطبق صورت مشخصات و برك شرایط بمناقصه میگذارد . داوطلبان میتوانند از این تاریخ تاهفت روز بدفتر شرکت (طبقه چهارم عمارت‌جدید بانك رهنی) مراجعه نموده و مشخصات‌و برك‌شرایط رادریافت و پیشنهاد خود را تا ۲۷ بهمن ماه ساعت ۱۰ صبح بدفتر شرکت تسلیم نمایند.

آگهی مربوط باصلاح خیابان دوازده متری‌واقع در شرق تصفیه خانه آب تهران

شهرداری تهران بدینوسیله بمالکین‌واقع در خیابان مذکور که ملك آنها در مسیر واقع میشود اعلام میدارد:

طبق نقشه مصوبه وزارت کشور قائم مقام انجمن شهر در اجرای قانون توسعه معابر املاك‌واقع درمسیر را خراب و جزء گذر خواهد نمود علیهذا با توجه بماده۲ قانون توسعه ومعابر مراتب باطلاع کلیه مالکین مربوطه میرسد تا با مراجعه باداره کل‌فنی شهرداری و ملاحظه نقشه چنانچه اعتراض موجهی برنقشه و تصمیم شهرداری تهران‌دارند تسلیم‌ورسید دریافت فرمایند.

بدیهی است اعتراضات پس ازانقضاء مدت بی اثر خواهد بود.

آ ـ ۴۱۲۶۰ شهردار تهران

علاوه برفرشهای لاستیکی **اسفالت تایل‌گودریچ** هم وارد شد

آ ـ ۴۰۲۴۰ ۱ ـ ۴

خروشچف درسراسر شوروی میگردد

مسکو ـ ۳۱ ژانویه ـ رویتر ـ خروشچف نخست‌وزیر شوروی در خطابه ای که امروز در مسکوانتشار یافته میگوید ساختمان کمونیسم بدون توسعه عظیم کشاورزی‌دوشا دوش توسعه صنایع عملی نیست .

وی میگوید : «مایك راه فقط در پیش داریم و آن راه توسعه باز هم بیشتر کشاورزی وصنعت است تا بتوانیم‌با تقاضای روز افزون خواربار وفرآورده های مصرفی مقابله کنیم هماهنگی تولید و مصرف‌قانون‌اصلی سوسیالیسم است» .

نخست وزیر شوروی این خطابه را در برابر کمیته مرکزی حزب کمونیست اوکرائین در کیف ایراد کرده است .

اکنون خروشچف‌درسراسر کشور سفر میکند تاکارگران‌وکشاورزان ورهبران محلی رابه توسعه‌تولیدات کشاورزی و کالاهای‌مصرفی‌تشویق کند تابتوانند در چهار سال آینده از لحاظ تولید سرانه کشاورزی‌به امریکابرسند.خروشچف گفته است اوکرائین میتواند سالانه یك‌میلیون برتعداد گاو های خود بیافزاید .

فعلاوی در «دوشنبه» بسر میبرد وسران قفقاز گزارش امور آن منطقه را به اطلاع او میرسانند .

استعفای اسپاك پذیرفته شد

پاریس ـ پل هانری اسپاك دبیر کل ناتو رسما از سمت خود روز سه شنبه استعفا داد تا به بلژیك باز گردد و حزب سوسیالیست را در انتخابات‌آینده رهبری کند .شورای ناتو استعفای اسپاك را پذیرفت .

وی پس از «لرد ایسمی» نخستین دبیر کل ناتو که انگلیسی بود سمت دبیر کلی را بر عهده گرفته بود

چون حزب سوسیالیست بلژیك در مسئله اعتصابات اخیر آن کشور باچاردو دستگی شدیدی شده بود . «اسپاك» لازم دانست مجددا رهبری آن را از نزدیك بر عهده گیرد .

«اسپاك» در ۱۹۳۸ در نخستین کابینه سوسیالیست بلژیك نخست وزیری را بر عهده داشت و موثر ترین سوسیالیست بلژیك بشمار میرود و سوسیالیستها امیدوارندوی بتواند حزب را در انتخابات آینده‌به پیروزی برساند .

اسپاك در مدت تصدی خود در ناتو سعی کرد علاوه بر وحدت‌نظامی اتحاد سیاسی و اقتصادی محکمی‌از ۱۵ کشور عضو ناتو بوجود آورد .

حل مسئله قبرس نیز مدیون میانجی گری «اسپاك» بشمار میرود .

وی رابهترین خطیب‌سیاسی اروپا و از باهوش ترین و لایق ترین سیاسیون اروپای غربی میدانند .

او در زمان جنك حکومت بلژیك آزاد را اداره می کرد .

روزنامه سیاسی وانتقادی خدنك

همه هفته روزهای شنبه درسراسرکشور منتشرمیشود

مژده به بازرگانان و اهالی محترم ثلاث

با اتوبوس های مرسدس ننزهمه روزه صبح به قم و دلیجان محلات ـ خمین گلپایگان خوانسار مسافرت نمائید برای کسب اطلاع بیشتر بشرکت ایران بنز چهار راه ولوی تلفن ۵۲۸۴۹ مراجعه‌فرمائید

آ ـ ۳۷۳۲۳ ۱ ـ ۳

ل‌همه‌روزه

بیماری انسانی آفریقا در اروپا

خروج اروپائیان از مستعمرات سابق خود ، سبب‌ایجاد بحران درسرزمین های اصلی آنها میشود ومقتضیات نژادی ، موجب ایجاد شکاف و کشمکش درکشورهای غربی و خاصه اروپا میگردد

The New York Times.

محافل ورزشی‌اروپا ازمشاهدهٔ آثار بیماری معروفی بنام «بیماری اسبی افریقائی» نگرانند . براثر گزارش واصله راجع‌به بروز این بیماری در اتحاد شوروی، مقامات مدیره‌مسابقات اسبدوانی انگلیس ناچار شرکت سه اسب‌قهرمان‌روسی‌رابه‌نامهای«اپیگراف» و«گریفل»و«دی‌لت» درمسابقات‌مشهور «گراند ناسیونال استیپل» ممنوع ساخته‌اند .

آثاراین عمل درنظر دوستداران اسب درروسیه چنان شدید بود که عکس العملی درحدود بروز یك جنك سرد داشت. چنانکه مدیران مسابقات اسبدوانی مسکو اعلام کردند همه‌کس بداند که «بیماری اسبی افریقائی»در اتحاد شوروی وجود ندارد . .

ممکن است این‌درست یانادرست باشد . اما، بدون توجه به‌این امر، مسئله دیگری دراینمورد وجود دارد که میتوان آن را «بیماری انسانی افریقائی» نامید وبدبختانه این بیماری درسراسر دنیا گسترده میشود .

«بیماری انسانی افریقائی» آثار خودراهم در زمینهٔ انسانی وهم درزمینهٔ سیاسی نشان میدهد . این بیماری‌هم به‌قضاوت افراد وهم‌به‌تصمیمات دولتی سرایت کرده است. خواه‌در جنگلهای کنگو خواه دریك دانشگاه جورجیا (امریکا) خواه در حومهٔ شهرکاپ و یك میدان عمومی درالجزایر و یك میخانهٔ لندن، این بیماری سبب بروز نظریات غیر عاقلانه ونژادی میشود . ووقتی این‌دمل،به‌سراسر دنیاگسترش یافت ، سبب ویرانی اساسی‌وحدت‌در ملتهای متمدن امروزی میگردد .

قبایل جنگجو

این بیماری کنگو را به قبایل جنگجوئی تجزیه کرده است که تنها منفعت مشترك آنها انتقام گیری‌گاه بیگاه است از مردمانی که رنك روشنتر دارند . ونیز بیماری مزبور ، مردم بلژیك راکه‌از ترك کنگوزیان فراوان دیده‌اند به تعقیب روش قبایل کنگو ودودستگی واداشته است .در نتیجه مردم‌بلژیك ظاهرا کشورکوچك خودرا به قطعات کوچکتری تجزیه میکنند .

شاید کسانی امیدوار بودند که جنبه‌های نژادی بیماری مزبور باچنان آثار تاسف آوری که‌دربرخی نقاط اروپا و امریکای شمالی و اتحادیهٔ افریقای جنوبی بجای نهاده‌است پایان یابد و جنبهٔ سیاسی آن فقط درمیان مناطق قبایلی بدوی‌تر محدود بماند. بدبختانه حتی این امید ناچیز نیز برآورده نشد. هردونوع عارضه‌مخلوط شدند و بصورت طاعون درآمدند .

بدین ترتیب ماقبایل «بالوبا» را داریم که‌با قبایل «باتلاه» درکنگوی پیشین بلژیك میجنگند ودرست‌مقارن آن اقوام «والولا» و «فلاماند» دراثر سرایت این بیماری ، در خودبلژیك به‌جدال مشغولند. عینا این داستان‌در سومالی سابق ایتالیا تکرار شده ، قبایل «سومالی» در آن با قبایل «داناکیل» افریقای شمال شرقی‌دست به‌گریبان شده‌اند ودر مقابل قبایل ایتالیائی با قبایل اطریشی بر سر «تیرول جنوبی» کشمکش دارند .

نقاط اشتراك

دراتحادیهٔ افریقای جنوبی نقاط اشتراك «بیماری انسانی افریقائی» را به‌کاملترین صورت می‌بینیم .ماقبایل «بوئر»را مشاهده میکنم که‌با قبایل انگلیسی زبان چانه میزنند و هر دو متفقا علیه قبایل هند و پاکستانی میجنگند .ودرهمان حال قبایل شهری سیاه از سایر سیاهان که در اثر سیاست شوم تمایز نژادی درپارکهای اجتماعی انسانی (مراکز ذخیره‌انسانی درافریقای جنوبی) نگاهداری میشوند، جدا افتاده‌اند . و در خود جورجیای امریکا قبایل سفیدپوست به‌رهبری استادان عضو «کوکولوکس کلان» برخلاف قانون،علیه‌گروهی ازهموطنان خود بعنوان آنکه بسبب تفاوت رنك درسطح پست‌تری قرار دارند ، اقدام میکنند .

درعصر حاضرازافرادعادی میخواهد که مدنیت‌باروز جدید رابه نحومتقابل مورد استفاده قرار دهند . این نتیجهٔ ناگزیر نشر آزادی فردی ،بدون‌توجه به‌عقاید وروش های گوناگون است. باوجود این، متاسفانه نتیجه برعکس شده ودر تبادل مدنیتها بیمار های سیاسی و عقلی وروحانی بروز کرده است .همه‌چیز حاکی است که‌اکنون دردنیای «پرجمعیت »و نگران ما باید زندگی بایکدیگر رابیاموزیم - آنهم چنان دوستانه که بجای سعی در تکیه برتمایز ملل به‌در آمیختن آنهاهمت گماریم .باوجوداین شهوات ونظریات غیرمنطقی پیروز مندانه پیش میروند.

پایان آرام

انگلستان نشان داده است که چگونه یك‌امپراطوری میتواند باشکوه وبدون دردسر خودرا به‌پایان رساند. اما «بیماری انسانی افریقا» دامن بلژیکیها راگرفته است . هنوز زود است که‌سرانجام پرتقال ، دراثرنشر بیماری مزبور، پیشگوئی شود وباززود است که‌بگوئیم‌فرانسه باانقراض‌نفوذش درالجزایر چگونه میتواند از نتایج این بیماری درخاك خود اجتناب نماید.

باتوجه به منافع ورزش دوستان ممکن‌است امیدوار بود اختلاف برسر «بیماری اسبی افریقا» پایان یابد و هنگام شروع مسابقات‌سه‌اسب معروف روسی به‌مسابقه راه یابند. بدبختانه در مورد پایان «بیماری انسانی‌افریقا»، درنقاطی که انتشار دارد ، احتمال‌چنین امیدی بسیار دور است .

نیویورك تایمز

براثر مداخلات بلژیکی‌ها ، قطعنامه‌های شورای امنیت تاثیری درحل اوضاع آشفته کنگو ندارد و داك‌هامرشولد متحیر مانده است

(ابزرور)

ادعانامهٔ «گالوائو» علیه سالازار

THE OBSERVER

گزارش سروان «گالوائو» با ذکر این موضوع شروع میشود که سالهاست‌در مستعمرات‌افریقائی‌پرتقال یك «موج مهاجرت» بوجود آمده ودامنه آن به تدریج بالا میگیرد .

گرچه در این مورد مهاجرت مجاز به افریقای جنوبی و«رودزیا» نقش مهمی را دارد اما مهاجرت پنهانی د مقیاس بسیار وسیعی «گینه پرتقال» ،«موازمبیك» و«آنگولا» را خالی از سکنه میسازد .

گزارش گالوائو خاطر نشان میسازد که د ر«آنگولا» امر تاحدود زیادی مربوط‌به مسئله شیوع‌بیماری کم خونی است .

دربین اهالی بومی که قرار داد های کار اجباری در خارج بامقامات دولتی دارند معدودی یافت میشوند. که پس از انقضاء قرار داد های‌خود حاضرباشند . بزادگاه خویش مراجعت کنند .

آن عده هم که بازمیگردندتبدیل به مبلغین پر حرارت مهاجرت گردیده‌اند . آنها همواره اخباری‌را نشر میدهند که حاکی از تفاوت عجیب سطح زندگی درمستعمرات پرتقال با مستعمرات دیگری است که‌در همسایگی آنان وجود دارد .

دهات متروك

در داخل مستعمرات در فواصل قابل‌ملاحظه‌ای از مرز ها مهاجرت پنهانی بنحوروز افزونی دیده‌میشود. این را بخوبی میتوان از دهکده های متروك و ویران درك کرد .

در مناطق مرزی هرگزنمیتوان یك مرد جوان و نیرومند را یافت سکنه دهات را فقط پیر مردان‌علیل، کودکان ، زنان وبیماران‌تشکیل میدهند .

مردم دسته دسته خانه و زندگی ومزارع خودرامیگذارند ومیگریزند و سر زمین های وسیع خالی از سکنه میگردد.

درگزارش باقید احتیاط تذکر داده شده که ظرف ۱۰سال گذشته از سه مستعمره پرتقال یك میلیون نفر مهاجرت کرده‌اند . میزان متوسط مهاجرت که مرتبا رو به افزایش است در حال حاضر به سالی یکصد هزار نفر بالغ میگردد

گزارش «گالوائو» بصراحت‌این نکته را روشن میسازد که علت از دست‌دادن جمعیت‌مربوط به ازدست رفتن قوای جسمی سکنه بومی‌است که‌دلیل آن بدی وضع تغذیه ،عدم

بقیه در صفحه ۱۷

SIEMENS
تلویزیون زیمنس
مجهز به نورسنج و فیلتر سلکتیو
فیلتر سلکتیو بطور کلی از ناراحتی چشم جلوگیری میکند
دارای تکمه تنظیم خودکار تصویر
و میزان نور و کانال
زیمنس ایران - خیابان تخت جمشید - تلفن های ۳۰۵۱۶۱ * و ۶۰۸۷۱ *

ماشینهای جوجه کشی
ایران طیور
به گنجایش ۵۶ الی ۹۰۰ تخم مرغ
تهران خیابان شاهرضا میدان فردوسی
تلفن ۶۳۹۸۹ - ۶۶۱۰۹
تلگرافی «کاط»
آگهی مصور

فروش اتومبیل

اتومبیل شورلت مدل ۵۷
بسیار منظم بعلت مسافرت‌بفروش میرسد طالبین به تلفن های شماره ۵۱۶۷۱ و ۵۴۹۹۲ مراجعه نمایند .
آ-۳۷۵۶۱ ۱-۲

کامیونها وکمپرسی‌های زیر
نقدو اقساط بفروش میرسد پنج دستگاه شورلت کمپرسی از ۵۴ تا ۵۹- شش دستگاه جمس کمپرسی از ۵۴تا ۵۹ -یکدستگاه وانت‌شورلت یك تن ۵۸- یکدستگاه وانت‌شورلت بارکش شهری تلفن ۶۱۴۴۰

اعلان فروش
یکدستگاه اتومبیل استاندارد استیت مدل ۱۹۵۸ که میتوان آنرا همه روزه در دفتر وابسته هوائی سفارت کبرای انگلیس خیابان‌فردوسی از ۹ صبح تایك بعد از ظهرباستثناء روزهای یکشنبه ملاحظه نمود .

خریدار مسئول پرداخت حقوق و عوارض گمرکی میباشد .
کلیه پیشنهادات باید بعنوان‌وابسته هوائی سفارت کبرای انگلیس‌درپاکت ممهور فرستاده شود. آخرین روز دریافت پیشنهادات ۲۰ بهمن ۱۳۳۹ خواهد بود . ۱-۲

جوجه کباب مجانی
برای دریافت کارت ویژه جوجه کباب مجانی به: فروشگاه کشور طیور سه راه امین حضور مراجعه فرمایند .
آ- ۴۱۱۹۴

اجاق گاز ساخت آمریکا
Victoria
GAS RANGES
ویکتوریا
آگهی مصور
نماینده انحصاری: شرکت تهرانشهر محدود ؛ خیابان سعدی تلفن ۳۰۲۱۱۵ / ۳۴۳۵۳
آ- ۴۱۱۹۲

پرواز به
אל על
اورشلیم
تل اویو
با
ال عال
شرکت هواپیمائی اسرائیل
لطفاً به آژانس مسافربری خودتان یا شرکت یونایتد اکسپرس نماینده کل شرکت هواپیمائی العال تلفن ۳۰۴۲۶۷ مراجعه فرمایند
آ-۳۹۱۶۰ ۱-۴

انتقاد

از : یدالله ذبیحیان

معالجه دیوانگان

اکنون براثر ازدیاد تعداد بیماران روحی و نبودن محل کافی باید در صددگرفتن توصیه و سفارش برای متری کردن بیمار روحی‌درتیمارستان برآمد و در حقیقت برای دیوانه‌شدن باید نوبت‌گرفت ویادرصف‌ایستاد .

اگر خوانندگان محترم بخاطر داشته باشند چندین ماه قبل مرد دیوانه‌ای در صحن مطهر حضرت عبدالعظیم معلم سالخورده‌ای را که وجودش منشاء خدمات برجسته‌ای بود بقتل رساند ضارب دستگیر شد وپس از چند روز تحقیق روانه‌زندان‌شد ولی هنوز چندی از این واقعه نگذشته‌بود که همان مرد دیوانه زندانی دیگری را در زندان بقتل رساند و از معاینات پزشکی نا متعادل بودن وضع روحی وی مسلم گردید.روزنامه‌ها در آن موقع با عناوین برجسته این حادثه‌را عنوان کردند و چگونگی حادثه را با شرح وبسط کامل درج کردند.

دو روز قبل زن سالخورده‌ای بنام شاه صنم که همراه یك مامورمراقب سه مرتبه فاصله تهران وامین‌آبادرا پیموده بود برای چهارمین بار وبمنظور تعیین تکلیف باداره پزشکی قانونی اعزام شد .

وقتی بشاه‌صنم نزدیك شدم بازبان خودش و مثل خودش با او صحبت کردم این زن که مشاعر خود را از دست داده وامکان دارد یك روزمرتکب قتل یابروز حادثه‌ای شود بمن میگفت :

«از اینها بپرس من چه گناهی کرده‌ام که توی‌این‌سرما مرا اینطرف و اونطرف میفرستند اینها که بمن میگویند تو دیوانه هستی پس چرا منو سرگردان کرده‌اند.»

سخنان شاه صنم بر دلم نشست تصمیم گرفتم علت سه بار اعزام و مراجعت شاه صنم را بامین آباد و مسئولین امر بپرسم .

با مختصر تحقیق معلوم شد حق‌با شاه‌صنم دیوانه است زیرا بنگاه تیمارستان بعلت نداشتن بودجه و امکانات لازم از پذیرفتن دیوانه های تازه معذور است .

شاه صنم پس از سه مرتبه‌ایاب‌و ذهاب برای بستری شدن احتیاج‌به سفارش و توصیه مقامات قضائی دارد .

بموجب آماری که بدست آوردم معلوم شد که خطری جامعه ما را تهدید میکند . بدین‌ترتیب که هرروز در حدود ده نفر دیوانه اعم از زن و مرد روانه تیمارستان میشوند درحال‌حاضر ۱۷۰۰ دیوانه تحت مراقبت هستند .

یك پزشك وارد میگفت بیش از پنج‌هزار دیوانه در تهران روز رابشب میرسانند ، خوب باین ترتیب تکلیف من و شمائی که دم‌ازعقل نسبی‌میزنیم معلوم است .

بستگان این پنج هزارنفردیوانگان آزاد که بین من و شما ودوستان من وشما زندگی میکنند غالبا استطاعت بستری کردن مریض خود را دریکی از بیمارستان های خصوصی روانی ندارندازطرفی بعلت عدم وجودامکانات و کمی بودجه بستری شدن پنج هزار مختل‌المشاعر و نگهداری آنان در بنگاه تیمارستان میسر نیست :

از آن بدتر با حساب دقیق هرروز براثر کثرت مشغله و ماشینی شدن زندگی به تعداد پنجهزار نفر افزوده میگردد . باتوجه بمراتب مذکور آیا وجود این تعداد دیوانه آزاد نظم‌جامعه را تهدید نمیکند ؟

حتما خوانندگان محترم سئوال میکنند چرا این عده درتیمارستان بستری نمیشوند .

برای پاسخ باین‌سئوال خوانندگان عزیز بایدبا ارقام آشنا شوند پس از انتقال تیمارستان بمحوطه باز وفضای سیع امین‌آباد ، آمار تیمارستان تعداد۱۷۰۰ بیماروحی رانشان‌میداد .

مسئولین تیمارستان بعلت مراجعات زیاد و مکرر ۵۰۰ نفر از دیوانگان بی‌آزار را آزاد کردند تا جا برای دیوانگان خطرناك باز شود . ولی در فاصله کوتاهی باردیگر آمارتیمارستان بالا رفت و کار بجائی کشید که در حال حاضر دیوانگانی امثال شاه‌صنم را باید چهار مرتبه‌ازتهران بامین‌آباد اعزام کردو بااین‌وصف بازهم‌سرگردان باشند .

در هر حال آنچه بیان شد ازیك طرف مربوط بمداوا و معالجه‌پنجهزار بیماران روحی تهران است و ازطرف دیگر مربوط بجلوگیری از خطراتی که دیوانه‌های آزاد در شهر دارند .

با ذکر این ارقام جادارد مسئولین امر قبل از وقوع حادثه‌ای نظیر آنچه چندی قبل زوی داد با در نظر گرفتن یك فکر صحیح و عاقلانه مردم را از خطر این دیوانه‌ها رها سازند و با اجرای یك نقشه اساسی و عاقلانه این دسته از مردم محروم و فراموش شده جامعه را از سرگردانی نجات دهند تا لااقل دیوانه‌ها زبان بگلایه‌نگشایند

گفتگوی خرده

درگنبدکاوس

کارمندان پست وتلگراف گنبد مینویسند بااینکه اداره املاك گرگان دستور صریح داده که املاك گنبد از کوی کارمندان‌باینجانبان زمین‌واگذار نماید متاسفانه تا کنون هیچگونه اقدامی بعمل نیامده و بتقاضای مکرر ماترتیب اثر داده نشده درصورتیکه تمام کارکنان‌دولت مقیم‌این‌شهرستان صاحب زمین شده‌اند استدعای بذل توجه داریم .

وسائل کار دستی

یکی‌از دانش آموزان دبیرستان صفائی از سمنان مینویسد در این دبیرستان برای انجام کارهای فنی و دستی وسائل کار فراهم نیست‌اوقات دانش آموزان در ساعات کاردستی بیهوده تلف میشود مقتضی است‌برای تکمیل وسائل کاردستی این‌دبیرستان اقدام شود .

بخش سنگسر

آقای کیومرث عرب مینویسدبرق سنگسر غالب شبها خاموش است و مواقعی هم کم‌روشن میشود ضعیف‌و غیر قابل استفاده میباشد ضمنا بیمارستانی که بخرج یکی‌از نیکوکاران ساختمان شده‌دکتر معالج‌ندارد تقاضا میشود نسبت به‌برق وتکمیل بیمارستان سنگسر توجهی مبذول گردد .

۲۷ ماه قبل

آقای محمدتقی ابراهیمی حصاری مینویسد ۲۷ ماه قبل باپرداخت ده هزارریال ودیعه تقاضای یکرشته‌تلفن جهت خانه مسکونی خود در خیابان فیروز نموده‌ام وبا‌آنکه شرکت تعهد نموده حداکثر ظرف مدت۲۴ ماه‌ارتباط برقرار نماید‌تاکنون بعذرنداشتن کابل خالی ازانجام‌تعهد خودسرباز زده‌است تقاضا میشود پس از ۲۷ ماه معطلی دستور برقراری ارتباط تلفنی مزبور صادر گردد .

کوچه غریبان

آقای کاظم یمینی ساکن کوچه غریبان مینویسد این کوچه که در بخش هشت واقع‌است‌ومحل عبوراهالی وکودکان مدارس و وسائط نقلیه می‌باشد درزمستان گل‌آلودو درتابستان گرد وخاك‌ایجاد زحمت‌مینماید ضمنا دود چند کارخانه سلامتی افراد را تهدید میکند خوبست توجهی باین ناحیه که‌قدیمی ترین بخش تهران است مبذول گردد و رفع شکایت شود .

فوق‌العاده تاهل

آقای محمدجدی مینویسد برابر قوانین موجودبایددبیران وآموزگاران از ثلث حقوق پایه یك خود بعنوان فوق‌العاده تاهل استفاده‌نمایندوتاکنون کارگزینی از صدور ابلاغ‌مباخذاشل فعلی خود داری نموده مقتضی است اقدامی بعمل آید تابیش ازاین اجرای قانون بتعویق‌نیفتد وحقی مسلم‌تضییع نگردد .

مجرای قنات کهنه

آقای احمد یاوری مینویسد در خیابان قزوین‌اول کبریت‌سازی‌مجرای قنات کهنه وقدیمی وجوددارد که هم سطح‌خیابان است موقع بارندگی‌آب برف وباران درآن جمع‌میشود وتولید لجن میکند شایسته است برزن ۲۰ باین امر توجه نماید .

فوق‌العاده دوری از مرکز

آقایان افشار - ممتاز -کنی و نراقی آموزگاران شهر ری‌مینویسند درسال ۳۷ بموجب تصویبنامه هیئت وزیران مقرر شد از اول ۳۸ ماهی ۱۲۰۰ریال بعنوان فوق‌العاده دوری از مرکز بماخذ صدی ۴۰حقوق دریافتی بآموزگاران بخش فشافویه بپردازندو این مبلغ رادراواخر سال ۳۸ به‌اکثر آموزگاران آن بخش پرداخت نمودند ولی بعده‌ای که حتی سندوابلاغ هم برایشان صادر شده‌بودپرداخت ننموده وتاحال‌طلبکاراند تقاضا میشود باین موضوع توجه‌گردد تاحق عده‌ای‌معلم پایمال نشود .

حوزه مسئولیت

آقای حاج مهدی محبی مینویسد ده‌جمعه ۳۰دیماه‌سرقتی‌در منزلم‌واقع در خیابان تهران نو پشت پمپ‌بنزین اتفاق افتادبه کلانتری ۱۴ وپاسگاه ژاندارمری مراجعه کردم هردو مقام جواب دادند بمامربوط نیست تقاضا میکنم تعیین شود ساکنین این‌حوزه دراینموارد بکدام‌مرجع‌میتوانندمراجعه کنند .

یخ‌ها رنك شد

آقای مهدی تهرانی شکایت میکند بااینکه یخچال خیابان خانی‌آبادطبق دستور وزارت بهداری بدستگاه ضد میکرب ژاول ۶۰درجه مجهز بودرئیس اداره یخ‌شهرداری‌درحدود یکصدکیلو ماده ضدیخ‌را بارنك مخلوط‌کرده روی یخهای موجود پاشید بطوریکه پس‌از رنگی شدن نصف بیشتریخ‌موجود در یخ‌مجدد بامادہ ضدیخی که‌در آب گود ها ویخچال‌ها آب شده بقیه‌هم‌در حال‌آب‌شدن میباشد وامیدی بگرفتن مخلوط شده نیست‌ازآنجا که‌فراوانی یخ‌در تابستان ازگرانی نرخ‌در خواهد کاست تقاضا میشود باین شکایت توجه شود .

نوشته: باقر مجلسی

بدون داشتن برنامه و بدون نقشه شهر

اداره شهرداری هرکاری انجام میدهد، موقت وبدون نتیجه است

مطالبی که درباره اداره امورشهر و شهرداری در روز نامه شریفه اطلاعات درج شده بود در این چند هفته باجمال خواندم البته بسیاری از این نویسندگان که معلوم بوددارای کمال فضل و دانش بوده ابراز عقیده و اظهار نظر کرده بودند اما حقیقت مسئله این است که راهنمائی‌وهدایت در اداره امور شهرداری یك مسئله تخصصی و فنی است و باید افرادی این چراغ را در دست داشته باشند که یا در این‌رشته تحصیل کرده‌باشند و یا در نتیجه خدمت در این موسسه ملی تجربیاتی داشته باشند و بهمین جهت تمام کسانیکه در اینموضوع مطالبی نوشته‌بودندراه اداره‌شهرداری را که بستگی کامل به رفع‌احتیاجات روزمره همه افراد یك شهری است نتوانسته بودند درست و صحیح نشان بدهند و اگر بنده باین‌صراحت بهمه آقایان میتازم برای این است که متجاوز بر سی سال در شهرداری تهران و اکثر شهرداری استان ها و شهرستانها مصدر خدمات‌موثر بوده ام و واقعا در این راه‌استخوان خورد کرده ام تا بتوانم امروزدرمیدان این آزمایش اطلاعات خودنمائی کنم .

ما امروز به تاریخ و تشکیل شهرداری و پیدایش این اداره ملی کاری نداریم بلکه منظور اصلی این است که بچه طریق و با چه نیروئی می شود از راه خوب اداره کردن‌این موسسه احتیاجات عموم را برآورد کرد و وسائل آسایش مردم را فراهم نمود و این کار در درجه اول موکول به این است که وظائف این اداره را از هم تفکیك کنیم و درباره یك یك آن جداگانه بحث نمائیم :

مقدم بر هر وظیفه و تکلیف برای مسئولین این اداره مراقبت در امر خواربار و تامین ارزاق مردم است‌و مهمتر از همه مسئله نان و گوشت می باشد که در تمام چهل سال پیدایش شهرداری در این مملکت مبتلا به مردم و شهرداری بوده البته سالها است که کارکنان این اداره از اداره‌امر نان مستخلص شده و این وظیفه سنگین بر دوش وزارت دارائی و امروز بر عهده وزارت کمرکات است که اداره غله و نان را زیرنظر دارد و بنابراین اداره امور قصابی‌و گوشت فروش و تعیین نرخ با توجه به فصول اربعه و تامین آن در فصل سیاه بهار از وظائف اصلی شهرداری است زیرا تمام طبقات به خصوص طبقات سوم و چهارم سال های متمادی است که امر معیشت و ارتزاق آنان‌بدون مصرف گوشت تقریبا غیر ممکن است و در اینصورت چون گوشت غذای منحصر تمام‌مردم است بایدشهرداری انجام این تکلیف را بر سائرتکالیف مقدم‌بداردو همیشه‌مراقب‌وضع معامله ومعاشات قصاب و چوبدار باشدو نگذارد بین این دو دسته اختلافی بوجود بیاید زیرا تنگی و مضیقه گوشت اکثرا روی اختلاف دودسته بد حسابی قصاب با چوبداربوده است و مسئله ایجاد سرد خانه و ذخیره داشتن گوشت برای چند ماه بهانه بیش نیست زیرا مضیقه گوشت‌در یك‌مملکتی که‌همیشه صادر کننده گوسفند بوده بسیار مطلب مبتذل و مسخره است و بنده یقین دارم اگر مناسبات چوبدار و گوشت فروش صمیمانه باشد هیچوقت و هیچ زمان مضیقه از آنجهت پیش نخواهد آمد البته اقدام احتیاطی ازطرف وزارت کشاورزی‌برای توسعه مراتع و چراگاهها و تشویق گله‌داران امر لازم و ضروری است و اینکار از وظایف شهرداری نیست .

و اما در مورد سایر خوار بار عمومی به عقیده بنده دو چیزکاملا موثر در خوبی و ارزانی اجناس خواهد شد و بجز اجرای این دو عمل هرگونه اقدام و شدت عمل بخرج داده شود کار عبث و زائد و موقتی است و حتی گاهی این شدت عمل ها نتیجه معکوس دارد و احتمالا موجب کمی اجناس وگرانی آن خواهد شد و بنده در نظردارم که روزنامه اطلاعات کرارا مقالاتی به قلم آقای مسعدی درباره اداره امر خوار بار و عدم مداخله‌شهرداری منتشر میکرد که از روی کمال اطلاع و پختگی بود زیرا تجربه نشان داده که این طرز مداخله موجب گرانی و کمی ارزاق شده و مردم را بیشتر به زحمت خواهد انداخت و در اینصورت ازدو طریق میتوان با گرانفروشی مبارزه کرد یکی از طریق تکثیر تولید و تهیه وسائل بیشتر شدن اجناس و دیگری از راه رقابت و همکاری شغلی با این دسته از کسبه گرانفروش جز از این دو طریق فکر دیگری نمیتوان برای خوبی و ارزانی خوار بارنمود.

وظیفه دیگر شهرداری‌که بازمقدم بر سایر کارها است مسئله روشنائی و تامین برق و نظافت است و همانطوری که گفته شد خوشبختانه در اینجا هم یك تکلیف سنگین‌دیگری مانند امر روشنائی‌از دوش‌شهرداری برداشته شده و میماند مسئله رفت وروب‌و نظافت که در تهران وسایر استانها و شهرستانها اینکار هنوز مانند دوران حجر با ارابه های دستی و غالبا در وسط روز در خیابانها جمع میشود و با آن صورت مبتذل که بوی عفن آن یك محله و بخش را پر میکند بخارج حمل میکنند در صورتیکه بیش از هر خرج دیگری خرید ماشین های زباله کشی ضروری تر و واجب‌تر است و برای بنده کاملا مجهول‌است چرا شهرداری تهران تا کنون از این مسئله مهم و اساسی غفلت کرده و چرا وزارت‌بهداری‌که مسئول‌بهداشت افراد است تذکر لازم در این مورد نداده است .

مسئله تامین آب آشامیدنی نیز مانند نان و برق از وظایف شهرداری کاسته شده و واقعا برای مسئولین امور شهرداری که این سه وظیفه مهم از کار های او کاسته شده‌شانس بسیار بزرگی است زیرا اگر خدای نخواسته در این سه مورد هم شهرداری وظیفه داشت تکلیف‌مردم

بقیه درصفحه ۱۲

اُجاق نفتی آلرا

عالی نسب

محصولی که با یازده سال امتحان وسابقه خدمت درخانواده ها نام آن همیشه به نیکی ورضایت یاد میشود .

شعله آبی وسوخت منظم اجاقهای کارخانه عالی نسب سبب استقبال عمومی است

محصولات کارخانه عالی نسب در نمایشگاههای صنعتی جهانی ومین المللی مورد توجه قرارگرفته ودارای مدال صنعتی ازسوی عالی صنایع است

آوا

فروش در کلیه فروشگاهها ومغازه های معتبر تهران وشهرستانها

آگهی برای اطلاع مشترکین بنگاه برق تهران

مشترکین بنگاه برق تهران‌برای پرداخت بهای برق مصرفی خودمی توانند بعداز ظهرها به‌باجه هـای وصول عصر درشعبات بانك ملی ایران بشرح زیر مراجعه و بدهی خودرا پرداخت نمایند.

۱ـ شعبه مرکزی ـخیابان‌فردوسی ۲ـ شعبه بازار ـ سبزه میدان ۳ـ شعبه سعدی ـخیابان‌سعدی

۴ـ شعبه حافظ خیابان سپه‌جنب موزه ایران باستان

بنگاه برق تهران

۱ـ۳ آ ـ ۴۱۱۲۲

آخرین اختراع خودکار تقویمی

ساعت ألما OLMA

عمده فروشی در تهران نفتی زاده چهارسوق کوچك تلفن ۲۴۸۷۶

وسایر ساعت فروشیهای معتبر تهران وشهرستانها

دوچرخه موتوری ولوسولکس بدون رقیب از لحاظ

زیبائی،قیمت ، قدرت‌واستحکام

نماینده انحصاری :

شرکت سهامی ایران تراکتور

خیابان‌سعدی ۸۴۴ تلفن۳۰۲۴۱۳

ازشهرستانها نماینده‌فعال‌میپذیرد

آ ـ ۴۱۲۹۰

شمع لژ

دوباره درخدمت شماست

شمع لژ : عمر موتور را دو برابر می‌کند

نماینده انحصاری

شرکت‌سهامی ایران‌تراکتور

خیابان سعدی ۸۴۴

تلفن ۳۰۲۴۱۳

ازشهرستانها نماینده فعال‌میپذیرد

آ ـ ۴۱۲۹۲

در فصل سرما آسپیرین «بایر»

ASPIRINE BAYER

Honda Super HM موتورسیکلت سوپرکاب Cub

۹۰ کیلومتر فقط یك لیتر بنزین !

موتورسیکلت سوپرکاب شاهکار صنعت موتورسیکلت‌سازی در دنیا بامشخصات برجسته ومنحصربفردزیر

سوپاپ‌دار ـ سوپاپ‌سر ـ سه‌دنده‌پائی ـ مصرف‌بنزین بدون روغن ـ کلاچ اتوماتیك ۴٫۵قوه اسب ـ باتشکیلات‌مجهز الکتریکی ـ سویچ ـ چراغ‌استوپ‌ـ چراغ‌جلو باکنتاکت ـ چراغ‌راهنمای جلو وعقب ـ باطری‌تر ـ شارژ اتوماتیك قفل‌فرمان ـ لوازم یدکی همیشه موجود ـ شیك ـ ارزان ـ محکم ـ نقدواقساط

باشرایط سهل لطفا مزایای موتورفوق‌را از خریداران سالهای گذشته‌ما سئوال فرمائید از شهرستانهائیکه نماینده فروش نداریم نماینده معتبر وفعال‌میپذیریم

نمایندگی انحصاری در ایران شرکت اشتاد گوبا مسئولیت محدود تهران ـ میدان ۲۴ اسفند تلفن ۶۵۵۷۴

اطلاعات اقتصادی

برای متعادل ساختن مصرف عمومی

از افراط درمعاملات اقساطی باید جلوگیری شود

فروش‌های اقساطی تابحال مورد نظارت دقیق قرار نگرفته است

بقراریکه کسب‌اطلاع شده‌بانك مرکزی در گزارشی که در مورد قیمتها و چگونگی تثبیت آن تهیه و به‌نخست‌وزیری ارسال‌داشته‌ضمن سایر پیشنهادهای خود اصل‌تحدید مصرف را نیز توصیه نموده است .

بررسی‌هائیکه در نخست‌وزیری در این زمینه بعمل آمده باین نتیجه رسیده که این کار در شرایط کنونی بادر نظر گرفتن شرایط خاص‌سیاسی و اجتماعی کشور بسیار دشوار است از طرف دیگر باید توجه داشت که در حال حاضر درایران نیز مانند هرمملکت در حال بسط و توسعه میزان مصرف توسط افراد بسیار تاچیز است‌ولی شك نیست که از طریق اعمال یك سیاست مالی صحیح بمنظور ایجاد هم‌آهنگی دردرآمدها و جلوگیری از افراط و زیاده روی در فروش های اقساطی که تابحال متاسفانه مورد نظارت دقیق قرارنگرفته‌میتوان تاحدی دست کم به‌تحقق اصل تعدیل در مصرف عمومی وگرنه تحدید آن نائل آمد .

مشکلات دریافت وام برای خانه سازی

کن بصورت یکی ازنقاط پرجمعیت تهران در می‌آید

پس از واگذاری امور سازمان تهیه مسکن بوزیر دارائی امور مربوط به خانه سازی وارد مرحله تازه‌ای شده است .

در حال حاضر برنامه خانه‌سازی کن ادامه دارد وباحتمال قوی در موعد مقرر و حتی زودتر آماده شده بکارمندان واگذار خواهد شد . آنچه مسلم است کن یکی از نقاط پر جمعیت تهران خواهد شد .

وزیر دارائی برای تکمیل شهر کن وواگذاری خانه بکارمندان احتیاج باعتبار زیادی دارد که‌عملی ترین راه تامین آن اخذ وام ازخارج است بهمین جهت با انگلستان مذاکراتی شروع شده که بین ۱۵ تا ۳۰ میلیون لیره وام‌برای کارهای ساختمانی اخذ گردد اگر اعتبار مزبور با شرایط مساعد گرفته‌شود امکان در هم کوبیدن عود لاجان و محله عربها نیز موجود خواهد بود وبه ساکنین این منطقه در کن‌خانه واگذار خواهد گردید .

دریافت اعتبار مزبور خالی از اشکال نیست زیرا باید معلوم شود که آیا این وام باشرایط مساعد داده میشود یانه‌وازطرف دیگربرنامه تثبیت اقتصادی مصرف ۱۵ تا ۳۰ میلیون لیره را یکمرتبه و یا بتدریج در کشور که‌خود تعهد ارزی‌جدیدی موجود می‌آورد تقریبا منع میکند . چون دریافت وام برای خانه سازی باید در حدود برنامه تثبیت‌اقتصادی کشور باشد .

باموافقت دولت ازاین پس

کارخانه‌های قند ملی محصولشان را در بازارآزاد میفروشند

کارخانه‌های‌قند ملی معادل محصولشان حق‌انحصار بدولت میپردازند

امروز کسب اطلاع شد که‌هیئت وزیران طی تصویب نامه‌ایکه‌اخیرا صادر کرده به‌کارخانجات قند خصوصی اجازه داده‌است که با پرداخت حق انحصار بدولت بتوانند محصول قند خودرا دربازار آزاد بفروش رسانند .

باصدور تصویبنامه مزبورکارخانه های قند غیر دولتی خواهندتوانست محصول خودرا دربازار آزاد وبیش از مبلغی که دولت میخریدبفروشند و نفع بیشتری عاید کارخانه بکنند باکسر کردن حق‌انحصار وسود عادلانه فروشنده مبلغی که ازفروش هرکیلو قند نصیب کارخانه‌خواهد شد در حدود ۱۷تا۱۸ریال خواهد بود واین میزان بیش از بهای‌خرید دولتی است .

حق‌انحصار برای هرکیلو۲۵ر۱ ریال تعیین شده‌است که باید کارخانجات قند خصوصی به‌وزارت گمرکات وانحصارات بپردازند .

کارخانه‌های غیر دولتی موظفند که بهای فروش خودرا دربازارآزاد بانرخ دولتی تطبیق‌واز نرخ مقرره دولتی بهیچوجه تجاوز نکنند .تعیین میزان تولید کارخانه‌ها از روی‌دفاتر رسمی آنها بعمل خواهد آمد .

۴۷ دهکده خالصه تقسیم شده

بهای املاك چهل‌ساله دریافت میشود

آقای رهبر مدیرعامل بنگاه‌خالصه اظهار داشت چون بیشتر خالصجات به‌ثبت نرسیده‌است‌بموازات تقسیم خالصجات برنامه ای هم برای ثبت خالصجات اجرا میشود .

بنگاه خالصه موفق شده است تاکنون ۴۷ دهکده خالصه را که‌بیش از ۲۲۵۶۴ هکتار مساحت دارد بین ۱۱۹ خانواده همان دهات تقسیم کند .

مدیر عامل خالصه بعد اضافه کرد اقساط سالانه املاك خالصه که از زارعین دریافت میشود کمتر از نصف بهره مالکانه آنانست . بهای املاك ۴۰ سال‌دریافت میشود .

دو قریه خالصه در جلفا نیزآماده تقسیم است . و پنج قریه از قراء آن‌بمساحت ۲۰۵۵ هکتار آماده‌تقسیم میباشد که بین ۴۱۱ نفر زارع آن تقسیم خواهد شد .

در پنج قریه دیگر گرمسار نیز مامورین مشغول پیاده کردن نقشه بر زمین هستند اسناد مالکیت تمام این قراء در اسفند ماه توزیع خواهد شد .

درفارس نیز ۸قریه دشمن‌زیاری بمساحت ۴۰۹۸ هکتار آماده تقسیم میباشد .

اسناد مالکیت خانه‌های چهارصد دستگاه صادرشد

امروز اطلاع حاصل شد که اسناد مالکیت خانه های چهار صد دستگاه که از طرف بانك رهنی بکارمندان دولت واگذارشده‌بود صادر شده است ولی این اسناد هنوز در اختیار صاحبان آنها گذاشته نشده است زیرا بعضی ازساکنین این منطقه اقساط معوقه خودرا نپرداخته‌اند. یك مقام مطلع دربانك‌رهنی راجع بوصول اقساط معوقه چهارصددستگاه بخبرنگار ما اظهار داشت چون بعضی از بدهکاران بهیچوجه نسبت ببدهی خود اقدامی نمی‌نمایند لذا بحسابداری های ادارات که‌تحت‌نظر وزارت دارائی هستند تاکید شده‌است اقساط معوقه رااز حقوق کارمندان بدهکار نسبت بمیزان بدهی شان- ماهانه کسر نمایند .مخارج ساختمان وخرید لوازم شبکه های آب چهار صد دستگاه و هزینه های متفرقه این منطقه رویهم بالغ بر ۸۸ میلیون ریال شده است که بانکملی‌اعتبار آنرا در اختیار بانك رهنی گذارده و این بانك نیز بانظارت وزارت‌دارائی که ضامن واریز این اعتبار میباشد اعتبار مزبور راصرف‌بوجود آوردن این منطقه نموده است ،بانك رهنی باید با وصول اقساط این خانه ها- وام دریافتی فوق را مستهلك نمایدولی چون میزان بدهی بعضی از بدهکاران حتی بالغ بر ۱۰۰ هزار ریال گردیده است لذا واریز این اعتبار ا زموعد مقرره بیشتر بطول‌خواهد انجامید بهمین جهت ترتیبی داده میشود تاهرچه زودتر مطالبات‌معوقه چهارصد دستگاه وصول گردد.

خرید کارمندان دولت

از فروشگاه سازمان تدارکات شروع شد

فروشگاه پوشاك سازمان تدارکات رسما برای خرید کارمندان دولت گشایش یافت و خرید کارمندان‌آغاز شد . قبل از گشایش آقایان نخست وزیرو وزراء ومعاونین نخست‌وزیری ووزارتخانه ها و آقایان سناتور ها از فروشگاه دیدن کردند نکته جالبی که در این بازدید مورد توجه بازدید کنندگان قرار گرفت ارزانی بهای کالا ها نسبت به بازار آزاد بود

قسمتی از کالا های موجود در فروشگاه مستقیما از خارج واردشده و قسمتی دیگردر داخله تهیه گردیده است .

آقای‌جوادطباطبائی‌مدیر کل‌وزارت دارائی در مورد تهیه کالا های لازمه برای فروشگاه اظهار داشت ما از همان بدو تاسیس فروشگاه سازمان تدارکات در فکر تهیه کلیه لوازم زندگی کارمندان مشمول تبصره های ۳۲ و ۳۳ بودجه بودیم ولی تهیه‌آنها مدتی وقت لازم داشت .

برای تهیه آنها علاوه بر موسسات داخلی باسازمانهای اقتصادی و بازرگانی انگلستان و فرانسه و آلمان مذاکراتی انجام دادیم و قرار داد هائی بستیم آنچه فعلا در فروشگاه موجود است قسمتی است از آنچه که باید عرضه شود .

ولی در هر حال اجناس تولیدی داخلی قسمت اعظم کالا های موجود در فروشگاه را تشکیل میدهد .

فروشگاه در حال حاضر اغلب احتیاجات کارمندان را از قبیل پوشاك و لوازم آشپزخانه و لوازم اطاق و غیره را دارد و ترتیبی داده است که بهای اجناس موجود در فروشگاه پائین تر از بازار آزاد باشد .

بازار قماش نخی

بازار قماش نخی هنوز عادی است‌ولی سفارش از آذربایجان وخراسان نسبت بهفته قبل‌بیشتر شده است‌احتمال‌میرود تااواسط هفته آینده سفارش های قبل‌از عید شروع شودو بیرون برها که‌خریداران شهرستانهامیباشند بتهران بیایند . درحال حاضر از قماش خارجی وضع جیت روسی بهتر از انواع مشابه خارجی دیگرآن است‌ولی قماش داخلی بازارش مناسب تراست جیت بهشهر و ژاپونی متری ۳۵ دینار تنزل قیمت‌کرد . مظنة جیت رقم ۳روسی بین ۱۳ تا ۱۵ریال است زمینه این جنس بسیار کم‌شده است مجاری۱۸ ریال بهشهری ۱۵ر۳۵ ریال ژاپونی ۱۶ر۷۵ریال جیت‌کاشان ۱۷ تا ۱۸ ریال جیت ری هر۱۶ تاهر۱۸ریال جیت جهان ۱۸ تا ۳۰ریال چلوار بهشهر هر۱۲ ریال چلوار جهان ۲۵ر۳۰ریال چلوار روسی ۳۱ ریال کدری ژاپنی ساده و گلدار بسیار کم است . و این قیمت ها اکثرا بوعده چهارماهه میباشند

کارخانه قند

کارخانه خصوصی قند بیگان در ناحیه شیروان شروع بکار نمود - ظرفیت این کارخانه سالیانه ۳۵هزار تن چغندر قند میباشد .

بهره برداری امسال کارخانجات قند دولتی :کرج- شاه‌زند میاندوآب و رضائیه خاتمه یافت واکنون مشغول تعمیر ومرمت‌کارخانجات‌مزبورمیباشند تابرای بهره‌برداری سال آینده آماده شود . کارخانه قندفریمان که ازسال گذشته شروع بکار نموده است ۷۰ هزارتن ظرفیت آن‌است .

کارخانه قند اصفهان برای کار آزمایشی خود از ۱۷هزارتن چغندر- قند بهره برداری نموده است.بهره- برداری امسال کارخانه تصفیه شکر زرد اصفهان بپایان رسید .

کارخانه تصفیه شکر شاهرود از مهرما ه گذشته شروع بتصفیه شکر نموده است .

عملیات ساختمانی کارخانه قند همدان ادامه‌دارد ودرسال آینده‌بهره- برداری آزمایشی ازآن آغاز خواهد شد .ساختمان کارخانجات قند کوار- فارس وقند بیرجند پیشرفت میکندو هنوز عملیات ساختمانی آن ادامه‌دارد.

چند خبر اقتصادی

حفظ جنگل‌ها

وزارت کشاورزی اطلاع میدهد برای توسعه درختکاری در سیستان و بلوچستان برنامه‌ای تهیه شده‌که اجرای آن آغاز شده است .

تیمسارخواجه‌نوری رئیس‌سازمان جنگلبانی ایران که اخیرا برای‌آغاز اجرای این برنامه به شهرهای‌خاش سراوان - سرباز سایرانشهر وزابل عزیمت کرده بود دستور داده‌است که در تمام این مراکز خزانه‌های تهیه نهال ایجاد شود. در این سفر همچنین برای جلوگیری از کندن بوته‌ها و در خنجه های اطراف‌کویر اقداماتی صورت گرفته است .چه قطع این درختچه‌ها و بوته‌ها سبب فرسایش و شسته شدن خاکها و زمینهای زراعی شده و نتیجه آن بد شدن هوای شهرهای نزدیك کویر میشود .

کارخانه قندوشکر

کارهای مربوط به نصب کارخانه قند از نیشکر در اراضی هفت تپه اهواز پیشرفت میکند این‌کارخانه در اردیبهشت ماه سال آینده بهره برداری آزمایشی خود را آغاز خواهد کرد ظرفیت کارخانه سه هزار تن نیشکر درروز میباشد .

کارخانه مذکور قادر است طی مدت یکصد روز کار سی هزارتن شکر تصفیه شده تهیه نماید. به موازات نصب ماشین آلات‌کارخانه عملیات کشت آزمایشی نیشکرانجام گرفته و درسال جاری دو هزار و دویست هکتار زمین زیر کشت نیشکر میباشد ولی این مقدار در سال آینده به چهار هزار هکتار خواهد رسیدآب‌مورد مصرف‌اراضی زیر کشت نیشکر تا میزان هزار سنك توسط پمپهای آب از رودخانه دز تامین شده و متجاوز از ۴۰کیلو متر کانال هدایت آب و تاسیسات مربوطه احداث شده و رویهم ۱۷ دستگاه دیزل پمپ هریك بقدرت ۴۵۰ اسب نصب و شروع بکار کرده است .

سهام کارخانجات دولتی بمردم فروخته‌میشود

فروش کارخانه‌های دولتی بااین ترتیب زمینه را برای ایجاد بورس فراهم میکند

بطوریکه کسب اطلاع شده برای فروش کارخانه چیت سازی تهران تصمیم گرفته شده که پس از ارزیابی کامل کارخانه یك هیئت موسس ازافراد ذیعلاقه تشکیل‌شود وبا کمك‌آن هیئت یك شرکت جدید تشکیل و سهام آنرا بفروش برساند .

امروز یکی از مقامات بانك توسعه صنعتی و معدنی ایران در مورد همکاری بانك مزبور با دولت جهت فروش کارخانه های دولتی اظهار داشت بانك طبق مقررات خود نمیتواند یك موسسه صنعتی را خریداری و برای مدتی اداره نماید و بعلاوه برای انجام چنین معاملات بزرك مقدورات کافی ندارد ولی بانك از هرگونه کمك به فروش کارخانه‌ها از طریق هیئت موسس کارخانه خوداری نخواهد کرد .

بانك کارخانه چیت سازی‌تهران را مورد مطالعه کامل‌قرار داده و ارزیابی کامل از آن بعمل آورده‌و نتیجه و پیشنهاد های خود را ضمن گزارشی تسلیم دولت نموده است. این کارخانه اولین کارخانه دولتی است که قرار است با تشکیل‌هیئت موسس بفروش برسد .

فروش کارخانه ها به ترتیب‌فوق نه تنها تسهیلاتی برای دولت فراهم خواهد آورد بلکه از طریق عرضه سهام بمردم آنها را بیش از پیش بمعاملات سهام صنعتی‌وسرمایه - گذاری طویل المدت آشنا نموده و زمینه مساعدی برای تاسیس بورس در آینده فراهم خواهد کرد

طلا

معاملات‌انواع‌مسکوکات جریان یافته‌وده‌مناتی۲۰ ریال وبیست دولاری ۵۰ ریال ترقی کرد .

آخرین نرخ انواع‌مسکوك دربازار آزاد بقرار ذیل بود : پهلوی ۷۰۸ ریال نیم پهلوی ۳۶۰ریال ربع‌پهلوی ۱۸۲ ریال ژرژ قدیم ۷۸۰ ریال ژرژ جدید ۵۸۰ ریال لیره عثمانی قدیم ۶۶۰ریال لیره عثمانی جدید ۵۱۰ ریال پانزده مناتی ۱۵۰۰ ریال ده‌مناتی ۱۰۲۰ ریال پنج مناتی ۴۰۰ریال بیست دولاری ۲۴۵۰ریال مکزیك ۳۹۵۰ریال طلای شمس ۴۳۱ ریال نقره قدیم ۱۰۹ ریال نقره جدید۲۴۰ ریال .

ارز

معاملات انواع ارز امروز جریان عادی داشت - معاملات در حدود مصرف انجام شد . آخرین نرخ عمده فروشی‌انواع ارز دربازار آزاد بقرار ذیل‌بود.

دولار نقد ۸۱ریال تلگرافی ۷۹ر۵۰ ۷ریال پستی ۷۹ ریال پوندنقد ۳۳۰ریال تلگرافی۲۲۲ ریال پستی۲۲۱ر۵۰ ریال مارك نقد ۱۹ر۵۰ریال حواله ۱۸ر۹۰ ریال فرانك فرانسه نقد ۱۶۷ ریال حواله ۶۴ ۱ریال هزارلیر ایطالیا نقد ۱۲۸ ریال حواله ۱۲۸ ریال فرانك سوئیس نقد ۱۸ر۶۰ ریال‌حواله ۱۸ر۵۰ ریال لیره ترك اسکناس بزرك ۶ر۱۵ ریال حواله ۶ر۷۰ ریال روپیه پاکستان ۱۱ر۵۰ ریال روپیه هندوستان ۱۳ ریال .

مناقصه و مزایده دولتی

* انحصار دخانیات ایران خرید دویست وبیست مترمکعب تخته فراد روسی تا ۱۶ر۱۱ر۳۹
* سازمان تدارکات کل کشور خرید ۲۶۳ بنه کاغذ چهار برگی۵۰ گرمی تا ۲۵ر۱۱ر۳۹
* سررشته داری تیپ یك‌پهلوی خرید گوشت -سبزی -پیاز -هویج- کشمش -سیب‌زمینی -پنیر مصرفی سالیانه تا ۲۰ر۱۲ر۳۹

سه‌شرکت منحل شد

مدیران تصفیه شرکت های منحل شده تعیین شدند

* شرکت ساختمانی «آموت» با مسئولیت محدود برای انجام کلیه امور ساختمانی و مقاطعه کاری و راهسازی و محاسبات وطرح و نظارت و واردات ماشین و ابزار آلات فنی باسرمایه دو میلیون و پانصد هزار ریال بمدیریت آقایان منصور کجوری و مهندس مرتضی صحت طباطبائی تشکیل گردید .
* شرکت سهامی سده که سرمایه آن یك میلیون وهشتصد هزار ریال بود منحل شد و آقایان دکتر یعقوب سایانی واسدالله حقدادی و رضا درتوس . بسمت مدیران تصفیه آن انتخاب شدند
* شرکت سیمانکاری شرافت با مسئولیت محدود که‌سرمایه آن سیصد و هشتاد هزار ریال بود منحل شد و آقای منوچهربهنام بمدیریت تصفیه آن تعیین گردید .
* شرکت ماشینهای غرب با مسئولیت محدود که سرمایه آن دو میلیون ریال بود منحل شد و خانم مارگرت کوهلر جهانی بسمت مدیر تصفیه آن انتخاب گردید .

بانك ایرانیان

موسسه‌ایست صددرصد ایرانی

دردنیای امروز تعیین افراد بعنوان وصی‌یاناظر یاقیم که بتوانند علاوه بر گرفتاریهای شخصی خود این وظایف را بخوبی انجام دهند بسیار مشکل است .

بانك ایرانیان سازمان مجهزی برای قبول وکالت - وصایت - تولیت -نظارت و قیمومت در مقابل دریافت کمترین کارمزد تاسیس‌کرده است و مشتریان محترم‌میتوانند برای ارجاع این خدمات باداره حقوقی بانك واقع در خیابان حافظ (چهارراه سفارت فرانسه) مراجعه نمایند و یقین داشته باشند که‌باکمال دقت و سرعت نسبت بتامین منظور آنها اقدام خواهد شد . آ_۳۸۹۴۰ ۱_۲۰

آگهی دعوت مجمع فوق‌العاده شرکت سهامی اتوری‌نو

ازکلیه آقایان صاحبان سهام شرکت سهامی اتوری‌نو دعوت‌میشود برای‌روز ۲۷ر۱۱ر۳۹ ساعت۵ بعد از ظهر در محل شرکت واقع در خیابان‌ری مقابل باشگاه نیرو حضور بهمرسانند.

دستور جلسه - انحلال شرکت و تعیین مدیر یا مدیران تصفیه

امضاء دارندگان بیش‌از سه ربع سرمایه وحق امضاء .

حسین معیری - رئیس هیئت مدیره - حاج محمود شیرازی - مدیر عامل فنی -حاج عبداله امامبخش کارپرداز - سید علی اصغر درةالتاج مدیر عامل اداری - عطاءاله موجدی خزانه‌دار .

آ_۳۷۴۷۷

آگهی دعوت مجمع عمومی فوق‌العاده شرکت سهامی منحله پخش حریر ایران

پیرو آگهی مندرجه در روزنامه اطلاعات شماره ۱۰۴۱۴ و کیهان شماره ۵۲۶۷ چون مجمع عمومی فوق‌العاده شرکت منحله مذکوربواسطه عدم‌حصول اکثریت تشکیل نگردید اینك مجددا برای وهله دوم‌برابر ماده۷۴ قانون تجارت از عموم صاحبان سهام دعوت میشود که در روز ۱۵اسفند ماه ۳۹ ساعت‌ده صبح درمحل شرکت واقع در خیابان‌پهلوی محل شرکت پنبه‌ونوغان حضور بهمرسانند دستور جلسه طرح استعفای مدیر تصفیه و انتخاب مدیر تصفیه جدید.

مدیر تصفیه شرکت سهامی منحله پخش حریرایران -صادق‌سرفراز

۱_۲ آ_۳۷۵۳۵

آگهی نوبت اول

دعوت مجمع عمومی فوق‌العاده شرکت سهامی ایران ایزو

چون در مجمع عمومی فوق‌العاده مورخه ۱۲ر۱۱ر۳۹ بعلت عدم حدنصاب قانونی جلسه برای اتخاذ تصمیم رسمیت نیافت علیهذا باتوجه بماده۷۴ قانون تجارت از کلیه سهامداران شرکت سهامی ایران ایزو دعوت میشود که‌در جلسه شانزدهم اسفند ماه ۱۳۳۹ ساعت ده صبح‌در محل شرکت حضور بهمرسانند.

دستور جلسه :

اتخاذتصمیم‌نسبت‌بانحلال یابقاءشرکت

رئیس هیئت مدیره شرکت سهامی ایران ایزو مهدی انیسی

آ_۳۷۴۶۹

آگهی تشکیل مجمع عمومی عادی سالیانه

مجمع عمومی عادی سالیانه شرکت تعاونی ساختمانی کارمندان نفت روز شنبه ۲۹ بهمن ماه ۱۳۳۹ ساعت پنج ونیم بعد از ظهر درمحل باشگاه نفت تشکیل می گردد .

دستور جلسه .

۱_ استماع‌گزارش هیئت‌مدیره وبازرسان

۲_ رسیدگی به صورت حساب سالیانه

۳_ انتخاب هیئت بازرسان

هیئت مدیره شرکت تعاونی ساختمانی کارمندان نفت

رئیس فرج‌اله اسکندری پور

آ_۳۷۴۱۷ ۱_۲

آگهی مزایده شماره ۴۳۰۴

شرکت سهامی کارخانجات‌ونك ماسکهای ضد گاز محصول‌سنوات قبل خود و متعلقات مربوط به‌آنها را از طریق مزایده به فروش میرساند طالبین میتوانند همه روزه از ساعت ۸ تا ۱۴ جهت ملاحظه نمونه های مورد مزایده ودریافت برك شرایط شرکت درمزایده در اداره‌فروش شرکت در محل کارخانجات‌ونك‌مراجعه وپیشنهادات خودرا حداکثر تاپایان وقت‌اداری شنبه بیست‌ودوم بهمن ماه جاری به دفتر شرکت تسلیم نمایند.

شرکت سهامی کارخانجات ونك

۱_۳ آ_ ۴۱۱۲۶

آگهی اعطاء حق امضاء درشرکت سهامی بیمه آسیا با سرمایه یکصد میلیون‌ریال ثبت‌شماره ۶۷۹۵

طبق‌نامه شماره ۲۹۸۵_ ۵ر۱۱ر۳۹ پیوست صورتجلسه مورخه ۴ر۱۱ر۳۹ هیئت مدیره شرکت سهامی بیمه آسیا به‌آقای هوشنك‌وکیلی علاوه برپنج نفرآقایان علی وکیلی - حسن کاشانیان - محمد مهدی لاری - علی اصغر ناصحی -ومنوچهر کاشانیان حق امضاء اعطاء گردیده ازاین تاریخ در شرکت سهامی بیمه آسیا حق امضاء بادو نفر ازشش نفرآقایان علی‌وکیلی - حسن کاشانیان - محمد مهدی لاری - علی‌اصغر ناصحی -منوچهر کاشانیان- هوشنك وکیلی متفقا با مهر شرکت می- باشد مراتب باستناد ماده ۲۰۰ قانون تجارت در روزنامه رسمی کشور شاهنشاهی ویکی از روزنامه های کثیرالانتشار یومیه تهران جهت اطلاع عموم آگهی میشود.

رئیس اداره ثبت شرکتها وعلائم تجارتی واختراعات -مهدی‌نراقی

آ_۴۱۳۰۲

آگهی تاسیس شرکت پیمانکاری وحمل ونقل صفا

نظربماده ۱۹۷ قانون تجارت و ماده ۶ آئین‌نامه همان قانون خلاصه شرکتنامه واساسنامه شرکت سهامی میلان که در تاریخ‌دهم بهمن ماه ۳۹ تحت شماره ۷۶۶۳ در این اداره به‌ثبت رسیده در روزنامه رسمی کشور شاهنشاهی ویکی از جراید کثیرالانتشار یومیه تهران برای اطلاع عموم آگهی میشود.

۱- نام و نوع شرکت - شرکت سهامی میلان

۲- موضوع شرکت - واردات و صادرات و حق العملکاری وپیمانکاری و انجام معاملات مجاز.

۳- مدت شرکت از تاریخ اول بهمن ماه ۱۳۳۹ بمدت نامحدود

۴- مرکز اصلی شرکت - تهران اول خیابان ایرانشهر کاشی شماره ۶

۵- تابعیت شرکت -ایرانی

۶- سرمایه شرکت - مبلغ سه میلیون ریال که به سیصد سهم ده هزار ریالی تقسیم شده‌است.

۷- تعداد سهام - پنجاه سهم بانام ودویست و پنجاه سهم بقیه‌بی‌نام میباشد.

۸- مبلغ سرمایه پرداخته و میزانی که تعهد شده است - تمام‌بهاء اسمی سهام پرداخت شده .

۹- طریقه نقل‌و انتقال سهام - نقل و انتقال سهام با نام با تصویب هیئت مدیره خواهد بود.

۱۰- هیئت مدیره - آقای عبداله رحیمزاده خوئی رئیس هیئت‌مدیره وآقایان علی اکرامی و اکبر دستمالچی تبریزی اعضاء اصلی و آقای بیوك کرباسی وثوقی عضو علی‌البدل هیئت مدیره شرکت میباشند که آقای علی اکرامی بمدیریت عامل انتخاب شده .

۱۱- دارندگان حق امضاء - حق‌امضاء با مدیر عامل باتفاق یکی از اعضاء اصلی هیئت مدیره متفقا وبامهر شرکت خواهد بود.

۱۲- تعدادسهامی که‌مدیران بایددرصندوق‌شرکت تودیع نمایند - هریك از مدیران تعداد ده سهم .

۱۳- طریقه دعوت مجامع عمومی و اشخاصیکه حق‌دعوت دارند- بوسیله آگهی وبنا بدعوت هیئت مدیره ویا بازرس.

۱۴- رسمیت‌جلسات‌مجامع‌عمومی‌عادی- باحضوربیش‌ازنصف‌دارندگان‌سهام

۱۵- تاریخ تشکیل مجمع عمومی عادی سالیانه در خرداد ماه‌هرسال

۱۶- میزان کسر سرمایه ذخیره از سود سالیانه صدی پنج از سود حاصله

۱۷- بازرسان شرکت - آقای رحمن سرابی

۱۸- انحلال شرکت - طبق ماده ۹۳ قانون تجارت است.

رئیس‌اداره ثبت شرکتها و علائم تجارتی و اختراعات -مهدی نراقی

مشعل اتوماتیك ساخت کارخانه معظم «ری» آمریکا

"Ray" Oil Burner Co.

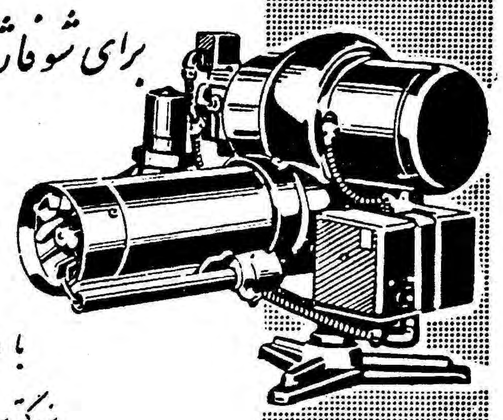

برای شوفاژ - مصارف صنعتی - حمامها

با ۸۵ سال سیادت صنعتی دارای بزرگترین تعداد فروش درسراسر جهان میباشد

آگنی زیبا

نماینده انحصاری: شرکت شعله‌خاور - چهارراه بهار تخت جمشید - تلفن ۶۹۲۴۷ - ۶۸۹۶۲ - ۶۸۹۶۱

آ_۴۱۱۶۸

معرفی کاندیداهای بیستمین دوره قانونگزاری

پیروزی کاندیدای منفرد شیراز

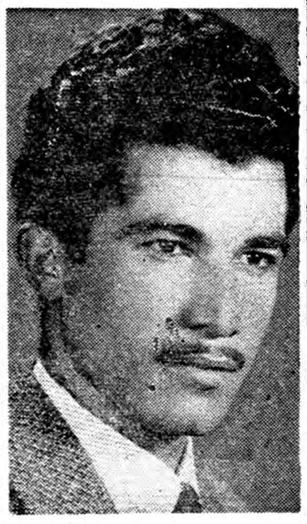

مردم بیدار و شرافتمند شیرازدر آستانه انتخابات و اخذ آراء ازبذل هیچگونه مجاهدت و فداکاری در راه‌موفقیت کاندیدای‌طبیعی ومحبوب خود دریغ ندارند . بموجب قطعنامه و اعلامیه های تائیدیه صادره از طرف جامعهٔ روحانیت ، حوزه های علمیه ، اصناف ، پیشه‌وران،فارسیان مقیم مرکز و حتی کارمندان دولت پیش بینی میشود که :**آقای محمد کاظم فقیهی شیرازی** در تجدید انتخابات دورهٔ بیستم موفقیت قطعی بدست آورند.

مردم غیور و شرافتمند تهران

برای سعادت و سر بلندی میهن عزیز به کاظم شاهرخی که ناسیونالیستهای قدیمی ایرانست از ابتدای عمر با مبارزاتی که خائنین داخلی وخارجی کرده‌امتحان نیکی و پاکی خودرا داده رای دهید شاهرخی نویسنده کتاب« آزادی گمنام » و بسیاری مقالات سودمند دیگر او را اغلب شما میشناسید دوش بدوش میرزا کوچك خان بسیاری از آزاد مردان وطن‌و ملت برای بدست آوردن‌آزادی‌و استقلا جنگیده وسزوار آنست افرادی مانند ایشان را بمجلس بفرستید تابرای بهتر ساختن وطن عزیز جهاد کند.

از طرف ناسیونالیست های قدیمی دکتر عشقی ـ دکتر محمدعبدی ـ عزیز آزاد ـ دکتر ذوالنصر ـ حسین رزاقی عبدالله ـ علیرضا خواجوی ـ امیر وطنخواه

آ_۳۷۳۹۳

تهران بمرد مبارز و متدین خود

رحیم خبازباشی

رای خواهد داد

آ_ ۳۷۴۳۳

مردم وطن پرست طهران به آقای حاج دکتر احسان‌الله‌نیکوفام دادگستری برای دوره بیستم مجلس شورای ملی رای میدهند .

آ_۳۶۱۹۳ ۱_۸

قابل توجه اهالی بلوکات قزوین زنجان ـ همدان ـ مقیمین تهران دوستان گرام و بستگان وطن‌پرست علاقمند بکشور جنابان آقایان‌سید جعفر بهبهانی ـ محمدعلی مسعودی ـ سید احمد طباطبائی قمی ـ محمود باقر زاده راکه‌از رجال شریف کشور هستند برای وکالت مجلس انتخاب فرمائید .

هدایت‌اله یمینی

آ_۳۷۵۱۹

اهالی محترم تهران

جناب آقای تقی ضرغام‌فر که یکی از مردان خدمتگذار میهن میباشند ازطرف صنف زرگر کاندیدای نمایندگی دورهٔ بیستم مجلس شورای ملی میباشند شایسته است که‌با دادن رای بایشان فریضهٔ ملی خودرا ادا فرمائید.

صنف زرگر

آ_۳۷۵۰۱

مردم روشنفکر تهران به‌آقای محمد ـ رضاخانی ـ سردفتر ۱۶۱ تهران رای میدهند .

آ_۳۷۰۸۲ ۱_۳

حاج‌سید جعفر بهبهانی ـ

سید حسین صدر شیرازی ـ

حاج سید ذبیح‌اله ملك‌پور ـ

سید ابوالقاسم سرکشیك

وقتیکه قوای معنوی روبانحطاط میرود حیات ملی بمرك تدریجی تبدیل‌میشود بنابر این هر ملتی موظف است باتکامل قوای معنوی پیش برود تانابود نگردد ایرانیان عزیز تمام معایب و مفاسد اجتماعی ماناشی از عناصر نالایقی است که‌فکر و عقیده وایمان را مانند متاعی در بازار اجتماعی بمزایده گذاشته و میفروشند برای جلوگیری از این مفسده‌از قابلیت حیاتی خویش استمداد کنید و آقایان نامبردگان بالاکاندیدای این انجمن را برای دوره بیستم مجلس شورایملی انتخاب فرمائید .

آ_۳۷۰۳۷ ۱_۳ **انجمن ارتباط سادات**

آگهی مزایده

کمیسیون فروش خالصجات مناطق مرکزی شش دانگ عرصه و اعیانی ۱۰ باب دکان و سه دانگ عرصه و اعیانی دوباب دکان و ششدانگ دو قطعه زمین خالصه واقع درشهرستان بروجردرا ازطریق مزایده بادریافت وجه نقدا بفروش میرساند .

داوطلبین خریدمیتوانند بامراجعه به بنگاه خالصجات اداره کل تقسیم و فروش واقع در تهران خیابان لاله زار نو چهار راه کوشك و اطلاع از شرایط تفصیلی آن برای هر یك یا چند رقبه پیشنهاد خود را در تهران بدفتر بنگاه خالصجات و در بروجرد بدفتر اداره کل کشاورزی مناطق مرکزی تسلیم و رسیددریافت دارند .

مدت قبول پیشنهادات حد اکثر در تهران و بروجرد تا آخر وقت اداری روز چهار شنبه نوزدهم بهمن ۳۹ خواهد بود .

مدیر عامل بنگاه خالصجات .

دهبر

آ_۴۱۲۷۰

آگهی مزایده نوبت‌دوم

بنگاه خالصجات بهره برداری شتوی وصیفی سال ۱۳۴۰ قریه‌امین آباد خالصه را از طریق مزایده‌به اجاره واگذار می نماید داوطلبان میتوانند با مراجعه باداره کل بهره برداری بنگاه واقع در خیابان‌لاله‌زار نو چهار راه مهناو دریافت شرایط مزایده پیشنهاد خود را تا آخروقت اداری روز پنجشنبه ۲۷بهمن درپاکت لاك و مهر شده باداره دفتر بنگاه خالصجات تسلیم و رسید دریافت دارند پیشنهادات واصله روز شنبه ۲۹ بهمن ماه ساعت ده صبح دردفتر بنگاه خالصجات باز و قرائت خواهد شد . حضور پیشنهاد دهندگان در جلسه مزایده آزاد و بنگاه در رد و یا قبول یك یا کلیه پیشنهادات مختار است .

بنگاه خالصجات

آ_۴۱۲۶۶

ازدوطرف ضبط میکند بمدت شش ساعت . بجای آمپلی فیکاتور میتوان استفاده نمود . دارای سه سرعت ومیکروفون دینامیک . فیلم آن که بانتها برسد خودبخود برمیگردد . تواما ازرادیو ومیکروفون ضبط میکند ، ازگرام و میکروفون هم تواما ضبط میکند ، دارای دوچراغ راهنما نیز میباشد و جای بلندگوی اضافه هم دارد

نماینده انحصاری : بوذرجمهری ، سرای محمدی **جواد حریریان** تلفن ۲۷۶۶۷

درشهرستانها از نمایندگان ما خریداری فرمائید آ_ ۴۱۲۵۲

از بروجن

تیمسار معظم سپهبدعلوی مقدم

وزیر محترم کشور

رونوشت روزنامه اطلاعات

ماجناب آقای سلطانمرادبختیار را که خود و اجدادشان بر ما محبوبیت خاصی داشته و شخصا بارها شاهدوستی و میهن پرستی خودرا بعرصه ظهور رسانیده است فردی است فداکار و شایسته و به عقب افتادگی های این سامان واقف هستند بنمایندگی دوره بیستم مجلس شورایملی معرفی نموده و مینمائیم .

کلانترخانه میرزا موسی عکاشه یداله عکاشه موچکانی عبداله‌اسدپور کلانتر جانگی حبیب‌اله ویسی کدخدا کندمان محمد اسدی اسداله شفیعی معتمد جانگی نصراله لایقی یداله جلیل محمد شفیع شفیعی سلیمان جهان بخش اسمعیل خلیلی محمد قلی خلیلی عزت‌اله شریفی عارفی نادری سید معصومعلی موسوی امان اله مسعودی احمد محمودی کدخدای بارزعلی انصاری کدخدای بارز هادی کریمی اقاولی کریمی قهرمان خالدی کلانتر دشتکوه جانگی‌حیات خالدی کلانتر پشتکوه لطفعلی خلیلی کلانتر جانگی سیف‌اله خلیل‌پور کدخدای جانگی‌گرگاله شریفی کلانتر ریگ‌محمد قلی شریفی کلانتر ریك‌حیاتقلی شیروانی نامدار شیخی کدخدای برجوئی جهانبخش یداله کیانی حبیب‌اله خالدی‌حبیب‌اله محمد کدخدای جیك وعزیز خالدی محمد علی گرجی قباد رحیمی خان بازرحیمی حسین بامری علی‌قلی فرهمند خیراله رحیمی کدخدای‌دومکان محمد رستمی شاهین مرادی‌نصراله مرادی سیف‌اله قمری غلامشاه‌جهان اسمعیل شیخی حیدر عباس پورحیدر قلی خورشیدی قاسم علی خورشیدی اله‌داد جهانی جهان‌شاه جمالی امیر قلی اسدی‌اسداله حسین پور خان‌خان اسدی اکبر رحیمی غلامرضا اسلامی قباد آقائی علی‌رضا اسلامی سید علی سیدناصالحی سید راه خدا صالحی فتح‌اله بهادری قوامی کلانتر فلارد خسروقوام کلانتر فلارد محمد قلی قوامی کلانتر فلبرد عطاءاله قوامی تیمور فرهمند کلانتر فلارد عزیزاله فرهمند حسن قوامی مرتضی لایقی محمد رضا عکاشه کلانتر خانه میرزا نصرت‌اله رحیمی کلانتر ریکعلی مراد جلیلی محمد تقی امیری علی کداکریمیان عیدی عباس نیك‌بخت

ازشهرستانها نماینده‌فعال پذیرفته‌میشود

آ_۴۱۳۶۴

اجتماعی

مردم حرف میزنند

درد دلها ، مشاهدات ، پیشنهادها ، سؤالات ، شکایات وخبرها از زندگانی روزانهٔ مردم

شماره تلفن‌ما ۳۰۰۱۰ میباشد

شما هم میتوانید هر روز عصر (غیر از روزهای تعطیل) از ساعت ۶ تا ۷٫۳۰ تعداز ظهر بما تلفن کنید و مشکلات و دردلهای خودرا با عادر میان بگذارید

ازصدا ودود اتوبوسها مارا نجات‌دهید

*اتوبوسهای منطقه ۳ شرکت‌واحد از ساعت شش صبح هرروز باصدای گوشخراش‌خود از محیط میدان کوی‌کالا درنارمك عبور میکنند درحالیکه مسیرآنها ازجای دیگراست . شمارابخدابگوئید. ماراازشر صدای ناهنجار ودود مسموم کننده این اتوبوسها درساعت اول صبح‌نجات دهند واتوبوسها ازراه خودشان بروند .

***

کامیونها چراغ‌خطر ندارند

*کامیونهای آجرکش گلگیر ندارند در مواقع بارانی اصلا اتومبیلهای شخصی نمیتوانند پشت آنها حرکت کنند اغلب چراغ‌خطر هم ندارند .

دکتر جواهریان

***

درمانگاه بمن توجهی نکرد

*خود وبچه‌هایم مریضند کارگرهم هستم وقتی بدرمانگاه شوش برای معالجه مراجعه کردم بمن رسیدگی نکردند این‌موضوع رابنویسید تاآقای مدیر عامل بیمه‌های اجتماعی اطلاع پیداکنند .

علی شعبانی تهرانی

***

حقوق مارا نداده است

*شرکت ساختمانی تراس شش ماه است حقوق مارانداده است برئیس شرکت بگوئید زودتر حقوق مارا بپردازد .

هـ۱

***

چرا شهرداری اجازه ساختمان نمیدهد

*از اراضی کاظم‌آباد پشت بیسیم درجاده پهلوی عده‌ای که منهم یکی‌از آنهاهستم زمین خریدند وسندمالکیت دردست دارند . ماشروع بساختمان کردیم ولی هنوز دیوار نکشیده آمدندو جلوی‌ما رابوسیله پاسبان و ژاندارم گرفتند ،میگویند این زمینها جزء«مسیل» شهرداری است ولی طی کمیسیونهائیکه شده مهندسین وکارشناسان اظهار داشته‌اند که‌این حدود مسیل متروکی است دراینصورت چرا شهرداری بمااجازه ساختمان نمیدهد ، چطور میشود سند مالکیت داشته‌باشیم ولی حق ساختمان نداشته باشیم .

اصغرشجاعی

***

یك مالیات هم اضافه شده

*مثل‌اینکه یك‌مالیات هم‌برمالیات اتومبیل افزوده شده است چون‌باید ده‌تومان برای «پلمپ» کردن شماره ماشین بپردازیم ، اگر اینرا بصورت قانون درآورند حرفی نداریم .

دکتر جواهریان

***

ساختمان‌کنندگان سدمعبر میکنند

*یك‌بانك ساختمانی در خیابان بوذرجمهری مشغول ساختمان است ، نمیدانم چطور میشود که اینها موفق‌میشوند راه مردم راسد کنند، بااینصورت که‌از لب جوی آب دیوار کشیده اندوبکلی‌پیاده‌رو را قطع کرده‌اند تازه باین هم‌اکتفا نکرده ومقدار زیادی تیرآهن کنار خیابان ریخته‌اند ، از دولت سرسازندگان ساختمان همیشه اوقات یك کامیون آجرمقابل تیرآهنها یادرحال توقف است ویا بارخالی میکند. بااین وضع موضوع رفت‌وآمد مردم چه‌میشود ؟ آیاامکان خطری‌که برای مردم وجود دارد قابل توجه نیست . چون مردم مجبورندازخیابان برای عبور خود استفاده کنند .

سید علی‌اکبرصمیمی

***

سری هم ببوفه‌های سینماها بزنید

*مبارزان گرانفروشی خوبست سری هم به بوفه‌های سینماها وکلندو بی‌انصافی راازنزدیك ببینند .

ایرج فتائیان

افزایش پستها دردی‌ماه

بطوریکه از اداره کل‌پست‌تهران اطلاع میدهند بمنظور بهبود وضع پستهای نقاط مختلف کشوراقدامات زیر در یکماهه دی ۳۹ بعمل‌آمده است .

۱ـاستقرار حمل و نقل هفته ای دو پست بین دفتر پست کار مزد بکیری جدید التاسیس قریه دراز توابع شهرستان گلپایگان به رحمت آباد وسیله پیك سوار .

۲ـافزایش پستهای خطامیرآباد کرج وبالعکس از هفته دو پست به سه پست وسیله پیك سوار .

۳ـافزایش پستهای خط‌بیدهند خوانسار و بالعکس ازهفته ای‌سه پست به شش پست وسیلهٔ پیك‌سوار

همچنین ساختمان دفتر مبادله پستی مهر آباد که توسط وزارت گمرکات و انحصارات از محل اعتبارات سازمان برنامه احداث گردیده در تاریخ ۸ر۱۰ر۳۹وزارت پست و تلگراف و تلفن تحویل گردیده ضمنا بنای دفتر پست‌سی‌دشت وساختمانهای پست وتلگراف بانه وپست و تلگراف سقز تحویل گردیده است .

شکایت کارگران زهتابی

امروز عده ای در حدود پنجاه‌نفر از کارگران صنف زهتابی باداره روزنامه آمدند این عده از رئیس صنف زهتابی شکایت داشتند کارگران‌بدادستان‌تهران‌وسایر مراجع صلاحیتدار نیز مراجعه کرده و شکایاتی تسلیم نموده اند از طرف دادستان تهران دستور رسیدگی بکار کارگران صادر گردیده‌است

شهردار از شهر «سه‌گوش» بازدیدکرد

شهری‌که راه و آب ندارد ....

در انجمن های محلی شهر

چندی است که در وسط دورشته راه آهن شمال و جنوب عده‌ای ازمردم تهران خانه ساخته‌اند و در واقع شهر سه گوشی در این منطقه بوجود آورده‌اند این شهر مثلثی شکل از جنوب بفرودگاه قلعه مرغی و ازسمت غرب باراضی وصفنارد مربوط است .

آب ندارند

این محله جدید الاحداث آب‌ندارد مردم این محل چاههای کم عمقی زده‌اند و از آب آن استفاده مینمایند آب این چاهها بعلت نزدیکی‌چاههای فاضل آب آلوده شده وآب مصرفی ساکنین فعلا بوسیله بشکه های‌آبی که چندی پیش در شهر بمردم آب میدادند تامین میشود .

ساکنین کوی

کوی مهنباز منطقه کار گر نشین شهر تهران است ساکنین این کوی از مستاجرین عیال وار تهران‌هستند که با خرید قطعه زمین ارزان قیمتی باین منطقه آمده و سکونت کرده‌اند در سراسر این کوی یك کارمند ویا یك بازرگان بازار دیده نمیشود .

هوا

شهر سه گوش تهران در همسایگی فرودگاه قلعه مرغی است و هوای سالمی دارد باین شهر اصلا اتومبیل نمی آید و تا بحال راهی که وسائط نقلیه بتوانند مستقیما باین منطقه بیایند ساخته نشده و چون اطراف کوی باز است باد شهریار همیشه هوای سالم بیابانهای اطراف رابکوی مهنباز می آورد .

مشکلات

کوی مهنباز اسفالت نیست خیابان های آن خاکی است و چون شهر جدیدی است هنوز شهرداری‌برنامه‌ای در آن اجرا نکرده است در این محل خیابانها جدول بندی نشده و درمواقع بارندگی آب باران در پشت دیوار منازل جمع شده و موجب خرابی می گردد در سال گذشته ساختمانی در این منطقه بهمین علت ریزش کرد و چند نفر زیر آوار ماندند .

درد دل مردم .

ساکنین کوی مهنباز از نداشتن راه حرف میزنند و میگویند بشهر راهی نداریم و راست هم میگویند خیابانها و کوچه های این منطقه به خارج راهی ندارد انجمن محل کوی مهنباز از چند سال قبل اقداماتی‌برای باز شدن راه این‌محل بعمل آورده و هنوز این اقدامات متنج به نتیجه نگردیده است .

جمعیت

جمعیت این محل در حدود بیست هزار نفر است تعداد اطفال در این کوی از هر نقطه دیگر شهر زیادتر است و خواه نا خواه تامین بهداشت و تهیه وسایل آنها مشکلات زیادی برای پدران و مادران فراهم آورده

فرهنك

در کوی مهنباز فقط یك دبستان موجود است که آنرا آقای کمپانی یکی از مالکین خیر این کوی ساخته است در این مدرسه صدهادانش‌آموز تحصیل میکنند .

بهداشت

کوی مهنباز داروخانه ندارد مردم برای خرید یك قرص سر درد بشهر می آیند بعلت عدم وجود بهداری و درمانگاه و پزشك خصوصی زندگی بردم سخت میگذرد و ناراحتی‌هائی ایجاد میگردد .

تعداد مغازه ها

در کوی مهنباز بنگاه معاملات‌ملکی فراوان است‌وچون اراضی این‌شهررا قسطی فروخته اند این بنگاه ها در واقع مامور جمع آوری اقساط اراضی هستند در این شهر تعدادی خواربار فروش و نانوائی و قصابی احتیاجات مردم را رفع می کنند .

بازدید شهردار

شهردار تهران روز گذشته از کوی مهنباز باز دید کرد و از طرف انجمن نیازمندیهای محلی باطلاع شهردار رسید آقای فرود دستورات جدیدی در باره عمران و آبادی این کوی صادر کرد و بمامورین بر زن بیست دستور داد تا در اسرع وقت برای عمران و آبادی این محل اقدام نمایند .

خوزستان استان زرخیز ایران جوانان تحصیل کرده‌ومستعد ایرانی رابکار دعوت میکند

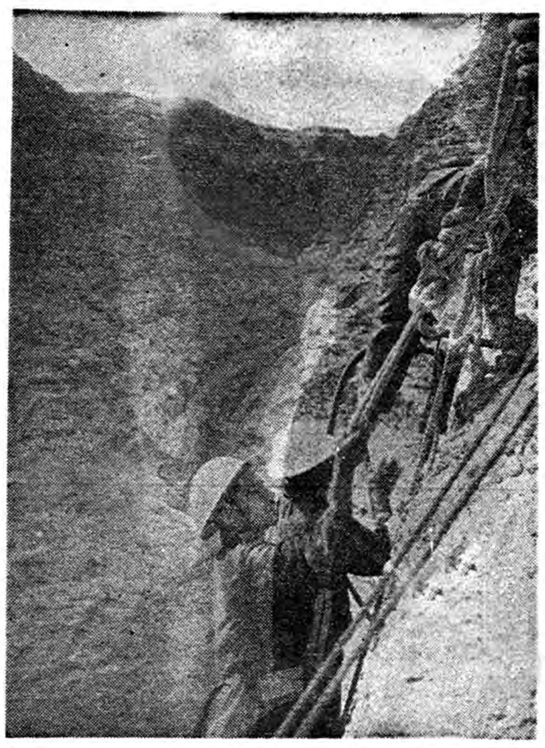

منظره‌ای از دره دز درنزدیکی محل سد دز

عوامل طبیعی چون آب و زمین و نفت چنان نیروئی باین خطه از خاك ایران داده است که در هر نقطه‌ای از آن که این عوامل باتکنو لوژی غرب وعامل کارهم گام شده باشند سرعت آبادانی آن محل حتی روز بروز قابل محاسبه و مشاهده است . طرحهائی چون سدعظیم دز بارتفاع ۱۹۰ متر با گنجایش ۳ بیلیون متر مکعب آب ـ شبکه آبیاری و جلوگیری از طغیان رود دز و کارون ـ کشت نیشکر ـ نو سازی برق شهرستانها ـ تاسیس کارخانه برق هیدرو الکتریك باقدرت نهائی ۵۲۰ هزار کیلو وات شبکه انتقال نیرو ـ آزمایشات خاك ـ کشاورزی و کود شیمیائی و طرحهای متعدد دیگری با استفاده از تکنو لوژی غرب منابع خوزستانرا در یك جنبشی هماهنك احیا و آماده بهره برداری میکند . موفقیت نهائی این برنامه های عمرانی بستگی به علاقه جوانان تحصیلکرده و لایق ایرانی دارد فرصتو موقعیت شرکت در این برنامه ها و فرا گرفتن روشهای نوین تکنولوژی برای متقاضیان واجد شرایط در حال حاضر موجود است . بدینوسیله موسسه عمران خوزستان از کلیه جوانان علاقمند و واجد شرایط دعوت مینماید برای مشاغل مشروحه ذیل تقاضای خود رابزبان انگلیسی که شامل اطلاعات ذیل باشد بنشانی صندوق پستی ۱۵۲۷ در تهران ویاصندوق پستی شماره ۱۴ در اهواز ارسال دارند .

۱ـ اسم و آدرس کامل وشماره تلفن
۲ـ سن و تاریخ و محل تولد و شماره شناسنامه و محل صدور
۳ـ مجرد ـ متاهل (تعداد فرزندان)
۴ـ وضع خود را از لحاظ وظیفه کاملا روشن نمایند
۵ـ تحصیلات : رشته تحصیلی ـ نوع مدارك تحصیلی که دردست دارید با ذکر تاریخ اسم و محل مدرسه یا دانشگاه ریز نمرات آخرین امتحان
۶ـ کلیه مشاغلی که تابحال بعهده داشته‌اید باذکر حدود و مسئولیت ـ تعدادکارکنان متخصص و ساده تحت سرپرستی و سایر جزئیات
۷ـ چه عللی شما را تشویق بتقاضای شغل در خوزستان کرده‌است

مشخصات مورد لزوم

	تحصیلات	تجربیات
مهندس ساختمان	۱ـ فارغ التحصیل از دانشگاه تهران یا از یکی از دانشگاههای مشهور دنیا ۲ـ دانستن زبان انگلیسی (نوشتن خواندن ـ صحبت کردن)	۱ـ فارغ التحصیل سال تحصیلی ۱۳۳۹ ـ۱۳۳۸ یا ۲ـ یك یا دو سال سابقه در کارهای ساختمانی یا ۳ـ چندین سال سابقه کار در ساختمانهای سنگین از قبیل سد سازی
ناظر امور ساختمانی و بتن ریزی	۱ـ دیپلمه ۲ـ دانستن زبان انگلیسی (نوشتن خواندن ـ صحبت کردن) یا ۱ـ سیکل اول ۲ـ دانستن زبان انگلیسی (نوشتن خواندن ـ صحبت کردن)	دو تا سه سال سابقه کار در کارهای‌ساختمانی و بتن ریزی یا حد اقل ۶ سال سابقه کار در کارهای ساختمانی و بتن ریزی
نقشه کش ساختمان (کمك‌مهندس)	۱ـ دیپلمه (اگر ریاضی باشد ترجیح دارد) ۲ـ دانستن زبان انگلیسی (نوشتن خواندن ـ صحبت کردن) یا ۱ـسیکل اول ۲ـ دانستن زبان انگلیسی (نوشتن خواندن ـ صحبت کردن)	چهار سال سابقه کار در نقشه کشی و محاسبات مصالح ساختمان یا حد اقل ۶ سال سابقه کار در نقشه کشی و محاسبات مصالح ساختمانی
مهندس مکانیك	۱ـ فارغ التحصیل دانشگاه تهران یا یکی از دانشگاههای مشهور دنیا ۲ـ دانستن زبان انگلیسی (نوشتن خواندن ـ صحبت کردن)	۱ـ فارغ التحصیل سال ۹ ۳ـ ۱۳۳۸ یا ۳ تا ۴ سال سابقه کار
مهندس برق	۱ـ فارغ التحصیل دانشگاه تهران یا یکی از دانشگاههای مشهور دنیا ۲ـ دانستن زبان انگلیسی (نوشتن خواندن ـ صحبت کردن)	۱ـ فارغ التحصیل سال ۹ ۳ـ ۱۳۳۸ یا ۳ تا ۴ سال سابقه کار
حسابدار	۱ـ فارغ التحصیل دانشگاه در رشته حسابداری و دفترداری ۲ـ دانستن زبان انگلیسی (نوشتن خواندن ـ صحبت کردن) یا ۱ـ دیپلمه ۲ـ آشنائی کامل بزبان انگلیسی (خواندن نوشتن ـ صحبت کردن)	بدون تجربه حداقل ۵ سال سابقه کار در امور حسابداری و مالی با متد حسابداری غربی
مترجم درجه‌یك (انگلیسی ـفارسی)	۱ـ لسانسیه زبان انگلیسی ۲ـ تسلط بزبان انگلیسی و فارسی	۱ـ ۴ سال سابقه ترجمه متون حقوقی فنی ـ مراسلا تو غیره
متصدی خرید	۱ـ دیپلمه (ترجیح دارد اگر در امور بازرگانی باشد) ۲ـ تسلط بزبان انگلیسی و فارسی	حد اقل ۶ سال سابقه کار در امور خرید مصالح ساختمانی ـبرق ـ وسایل ـ اتومبیل ـ داروها ـ مواد غذائی
کار آموز امور کارگزینی و اداری	۱ ـ فارغ التحصیل دانشگاه در رشته کارگزینی و اداری ۲ـ تسلط کامل‌بزبان انگلیسی‌خواندن‌ـنوشتن صحبت کردن) یا ۱ـ دیپلمه ۲ـ تسلط کامل بزبان انگلیسی (خواندن نوشتن صحبت کردن)	بدون تجربه یا حد اقل سه تاچهار سال سابقه کار در امور کارگزینی با متد غربی (طبقه‌بندی مشاغل ـ کاریابی ارزیابی مشاغل ـ بایگانی و غیره)
ماشین نویس دو زبان (انگلیسی و فارسی)	۱ـ دیپلمه ۲ـ آشنائی کامل بزبان انگلیسی یا ۱ـ سیکل اول ۲ـ آشنائی کامل بزبان انگلیسی	۲ سال سابقه کار اداری ـماشین نویسی سرعت لاتین ۴۰ کلمه در دقیقه دقت ۹۵ در صد سرعت فارسی ۳۰ کلمه در دقیقه دقت ۹۵ در صد یا ۴ سال سابقه کار اداری ، ماشین نویسی سرعت و دقت طبق شرائط بالا

لطفاً یادداشت فرمائید

امشب

درانجمن ایران وامریکا

سخنرانی تحت عنوان «وضع اقتصادیدرجامعه دموکرات امریکا»

از ساعت ۶بعداز ظهر

در کانون دانشجویان

کلوب شطرنج ومکالمه‌انگلیسی

از ساعت ۵ بعداز ظهر

درانجمن ایران وپاکستان

بازی لوتو

از ساعت ۵ بعداز ظهر

ته دانسان

از ساعت ۸ بعداز ظهر

برنامه فردا

در کانون دانشجویان

کلاس رقص دانشجویان

از ساعت ۹تا ۱۲ صبح

ته دانسان

ازساعت ۶بعداز ظهر

درباشگاه نفت

فیلم برای کودکان

از ساعت ۱۰ صبح

تلویزیون ایران

برنامه امشب

ساعت ۵ر۳۰ـ برنامه آهنگهای غربی در خواستی رادیوئی
ساعت ۶ر۰۰ـ آغاز برنامه‌تلویزیونی
ساعت ۶ر۰۳ ـ برنامه خردسالان
ساعت ۶ر۳۰ـ فیلم فلاش گوردن
ساعت ۷ر۰۰ـ برنامه هنری
ساعت ۷ر۳۰ـ سازمان برنامه
ساعت ۸ر۰۰ـ هنرهای زیبا
ساعت ۸ر۳۰ـ اخبارو فیلم خبری
ساعت ۸ر۴۵ـ فیلم کوتاه
ساعت ۹ر۰۰ـ مسابقه دانش وبینش
ساعت ۹ر۳۰ـ فیلم سینمائی
ساعت ۱۱ر۳۰ـ پایان برنامه

برنامه فرداشب تلویزیون

ساعت ۶ر۰۳ـ برنامه خردسالان
ساعت ۶ر۴۵ـ فیلم های خبری
ساعت ۷ر۰۰ـ مسابقه نام آهنك
ساعت ۷ر۳۰ـ برنامه دانشگاه
ساعت ۸ر۰۰ـ هنرهای زیبا
ساعت ۸ر۳۰ـمسابقه بیست‌سئوالی
ساعت ۹ر۰۰ـ برنامه جوانان
ساعت ۹ر۳۰ـ آنچه دراین هفته گذشت. اخبار واهم خبرهای هفته گذشته‌بوسیله روزنامه اطلاعات
ساعت ۱۰ر۳۰ ـفیلم مانتوانی
ساعت ۱۰ر۳۰ ـپایان برنامه

یك پزشك ایرانی بعضویت انجمن سلطنتی پزشکان انگلستان پذیرفته شد

آقای دکتر هوشنك امینی رئیس درمانگاه دانشکده دندان پزشکی که برای مطالعه در رشته جراحی دهان ودندان‌بکشورانگلستان‌عزیمت کرده بود با موفقیت دوره‌مذکور را در دانشگاه لندن بپایان رسانید و بعضویت انجمن سلطنتی پزشکان انگلستان پذیرفته شد .

موفقیت یك پزشك ایرانی

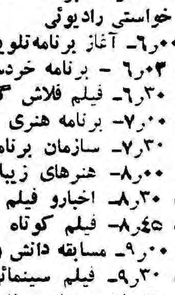

چندی قبل آقای دکتر پرویز فتوحی متخصص در جراحی عمومی و قلب و سینه از امریکا بازگشت وی ۹ سال دراستان نیویورك و در بیمارستان بزرك این استان دوران تخصصی خودرا میگذرانید و در سه سال آخر اقامتش ۱۴ انترن و ۹ پزشك امریکائی زیر دست او کار میکردند .

دکتر فتوحی ۶ سال دربیمارستان «ویلسون‌مموریال» در شهرجانسون و سه سال در بیمارستان « هومر فولکس » واقع در شهر دنیتا کار مینمود و در بیمارستان ویلسون معاونت بخش جراحی را عهده دار بود .

اسامی اعضای هیئت‌مدیره جمعیت خیریه فرح‌پهلوی

همانطور که‌درشماره گذشته اطلاع دادیم اعضای هیئت مدیره‌جمعیت خیریه پهلوی برگزیده شدند .

اسامی اعضای مزبور بشرح ذیل است .

نام اعضای اصلی هیئت مدیره جمعیت خیریه فرح پهلوی که‌برای تهران و شهرستانها برگزیده شده‌اند باین شرح است :

خانم خزیمه علم- خانم عصمت سمیعیان ـخانم شوکت ملك‌جهانبانی- خانم دیبا ـخانم ملك تاج علم .

این بانوان نیز بعنوان اعضای علی‌البدل هیئت مدیره جمعیت برگزیده شده‌اند .

خانم مطیعی - خانم مشیری ـخانم ممتاز ـخانم معصوم‌خانی ـخانم پایور اعضای هیئت بازرسی جمعیت‌خیریه فرح پهلوی نیزبا ین شرح‌تعیین شده‌اند .

خانم میرجهانگیری ـخانم برسابه - خانم امیرسیف ـخانم روحانی- خانم بختیار .

بعداز کتب آسمانی مفیدترین کتب برای راهنمائی بشر بیوگرافی است «آندره موروا»

سیمای شجاعان

اثر: جان کندی رئیس جمهوری آمریکا

(۳۲)

تبدیل بفارسی بقلم: ا. خواجه‌نوری

سناتور تافت از مخالفتها نترسید و عقایدش را با صراحت گفت

خصوص وقتی یکی از آن یازده نفر متهم (موسوم به فرانزون‌پاپن) پس از تبرئه و خلاصی از زندان گفت :«من با نطق تافت کاملا موافقم» تافت از ابراز موافقت او فوق‌العاده ناراحت گردید . ولی تنها کس‌العملش این‌شد که به‌سخنگویش دستور داد دو سطر اعلام کند و بگوید :« او احساسات خودرا بیان کرده و دیگران آزادند بهر نوعی می‌خواهند تنقیدش کنند .»

با اینحال وقتی تافت میدید حتی طرفداران‌قدیمیش، از قبیل ویویدلورنس و غیره در مقالاتشان او را مذمت میکنند ،و مخصوصا وقتی شنید اشخاص بسیار ممتازی نظیر رئیس کانون وکلا و اعضاء کمیتهٔ اجرائیه آن و قانون شناسان دیگر آن محاکمه را قانونی دانسته رای دادگاه را صحیح می‌خوانند، فوق‌العاده افسرده و پریشان گردید .

زیرا روبرت‌تافت ، بخلاف آنچه رهبر کارگران اورا متهم کرده بود ، بهیچوجه در صدد دفاع از سران نازی برنیامده بود ،و (برخلاف‌آنچه عده‌ای از ناظرین سیاسی باو نسبت داده‌اند) ابدا اعتقاد به «انزوای آمریکا» و عدم همکاری با دول‌غرب نداشت. بلکه اقدام متهورانه تافت فقط از این لحاظ بود که میخواست از یك سنت اساسی که مبنای اصول‌عدالت و قوانین آمریکا بوده است دفاع کند .و در راه یك چنین مقصودی‌اوابدا توجه بمصالح حزبی نداشت، وحتی صرفه و صلاح خودش را هم برای انتخابات ریاست جمهوری مراعات نمیکرد .

در نظر او «عدالت‌بخطرافتاده‌بود» و در مقابل آن تمام مقاصد دیگر حقیر وناچیز مینمود .

در همانموقع یکی از مقاله نویسان مشهورنوشت: «برای تافت موضوع اینکه هزارها نفر با عقیدهٔ او مخالفند ،و اینکه بیاناتش مزاحمت زیادی برای‌حزبش ایجاد میکند ابدا مورد توجه نیست .

تافت سالها عادت کرده‌است باینکه مستقل‌الفکر باشد ،و دیگر بهیچوجه باینکه عقایدش ممکن است بخودش یا بدیگری خسارات زیادی وارد آورداعتنا ندارد.»

بعقیدهٔ من قطعا تافت خوب میفهمید که بیاناتش را دشمنان کج و معوج کرده و تعبیرات ناروائی از آن خواهند نمود ، و در این موقع حساسی که مبارزات انتخاباتی در پیش است ، رقیبانش حداکثر سوءاستفاده را از آن خواهند برد . ولی این از خلقیات مخصوص او بود که با کمال بی‌اعتنائی به تمام این خطرات بنگرد ، همهٔ مصائب احتمالی را نادیده بگیرد و بکار خودش ادامه دهد .

طوفانی که برپاشده بود کم‌کم خوابید ، و شاید هم در ظاهر آنقدر ها در انتخابات ۱۹۴۸ و داوطلبی ریاست جمهوری تافت تاثیر قطعی نداشت .

بهرحال سران نازی اعدام شدند ، وتافت و سرایرین هم بکار های دیگرشان پرداختند ولی موضوع اصلی بحث ما بقوت خود باقیست چون بحث ما فعلا در این نیست که به بینیم‌آیاتافت‌دربیاناتش ذیحق بوده یانه .

نکتهٔ مورد توجه ما اینست که نشان دهیم‌چطور تافت با شهامت و بی‌پروائی کامل آنچه را عقیده‌اش بود و صحیح میدانست و بنفع مصالح عالی مملکت تصور میکرد صریحا و مصرا گفت و درراه بیان حق‌از هیچ خطری نهراسید .

این کلمات جاوید او که در توصیف آزادی گفته بهترین معرف‌معتقدات‌اواست: .

«لیبرالیسم مبنایش براین قرار گرفته است‌که انسان ها را در تفکرشان کاملا آزاد بگذاریم . در تعصب و معتقدات مسلمشان آنها را آزاد بشناسیم و برای دیگران این حق را قائل شویم که عقیده‌ای کاملا مخالف عقاید ما داشته‌باشند .

لیبرالیسم باید روحیه‌ای آزاد بپروراند . تابرای پذیرش هر نوع فکر و ابتکار جدید مستعد باشد و با دقت کامل آنرا مورد توجه قرار دهد...»

« وقتی من میگویم «آزادی» مقصودم اینست که شخص آزاد باشد بهر قسمی میخواهد فکر کند و بهر نوعی مایلست زندگی‌نماید.»

این بود شعار زندگی سناتور تافت و انصافا خودش صادقانه کوشید طبق همین شعار زندگی‌کند، تا بلکه طرز تفکر و طرز عملش نمونه وسرمشق زنده‌ای برای دیگران گردد .

او امید داشت بدینوسیله با کمك همهٔ آزاد مردان ، محیطی واقعا آزاد و قابل تنفس برای ابنای بشر فراهم سازد .

معنای شجاعت

این کتاب در بارهٔ شجاعت و سیاست نوشته شده ، یعنی سیاست مطالب آنرابرای مافراهم کرده ،ولی شجاعت اصل موضوع آنست . البته صفت شجاعت یکی از فضائل اخلاقی است که‌همهٔ دنیابخوبی آنرا میشناسند. ولی «شجاعت‌سیاسی» چیزی نیست که بسهولت و بدون تردید و اشتباه بتوان آنرا شناخت و از سایر تظاهراتی که شبیه شجاعت است تشخیص داد.

زیرا از تمام مردانی که نامشان در این کتاب رفته هیچیك نیست که بدون شك و تردید بشود در باره‌اش قضاوت کرد، و محرك اصلی شجاعت های سیاسیش راشناخت . راجع بهریك از آنها وقتی زیاندقت‌کنیم می بینیم آنقدر عوامل مختلف در تصمیمات و رفتارش‌دخیل بوده‌است که‌بی‌اختیار شك و تردید زیادی در تمام قضاوتهایمان رخنه میکند، و آنوقت هرانسانی یك معمای بغرنجی در نظرمان جلوه مینماید .

چنانکه تمام روانشناسان بما گفته‌اند ،کشف محرك اعمال انسان همیشه کاریست بسیاردشوار، خاصه اگر کسی بخواهد محرك اعمال سیاسی‌یکنفر را کاوش کند. مثلا کسانی را می‌بینیم که‌درراه مصالح عالیه ملك و ملت از حزب و گروه و حتی ایالت زادگاه خود بریده‌اند ـنظیر دانیل و بستر وسام هوستن ، ولی از طرف دیگر جاه طلبی و عطش رسیدنشان بمقامات بالاتر هم بر ما کاملا شکار است ـهمین هارا بعدا می بینیم که تمام راه طلبی و حتی آرزوی رسیدن بریاست‌جمهوری بانیز برای وفاداری باصول و درراه خیر جامعه خاتمه‌میکنند . یا اشخاصی نظیر جان کوئینسی‌آدامس یادموند راس را مشاهده میکنیم که ، برای‌وفاداری باصول ، تمام اتهامات رابجان میخرند ،با دسته‌ای که طرفدارشان بوده بیوفائی میکنند ،و در بحرانی ترین دقایق زندگی سیاسی خودبدستهٔ مخالف‌می پیوندند و تمام هستی مادی و معنوی خودرا بمخاطره میاندازند ! از همین مختصر خودتان ملاحظه‌میفرمائید که قضاوت صحیح و بیطرفانه دربارهٔ محرك اعمال آنها چقدر مشکل است . معذلك پس از تحقیقات بسیار ، و مطالعه دقیق درسوابق و مدارك‌مختلف، وحلاجی له و علیه قضایا من شخصا باین نتیجه رسیده‌ام که محرك اصلی اعمال سیاسی آنهامصلحت عمومی مملکت بوده نه منافع خصوصی‌خودشان . البته نمیشود گفت که این رجال مبرز بهیچوجه طالب استفاده از مقتضیات و از اوضاع واحوال سیاسی نبوده‌اند . اگر این را بگوئیم خطاست . زیرا استفاده از نتایج تدابیر سیاسی حق مشروع هر رجل سیاسی است .

اگر اعمال شجاعانه‌ای که در این کتاب مستور است بکلی مبرا از هر گونه نفع شخصی میبود ، و اگر میتوانستیم بگوئیم که این«قهرمانان فداکاری» تمام منافع و حتی وجود خود را در راه خیر جامعه و نگهداری اصول فدا نموده‌اند ، داستانهایمان خیلی‌جالب تر و درخشان تر میگردید ، و طبع‌قهرمان پسند مردم را بهتر راضی میساخت . لکن واقعیت بما حکم میکند که ما هم با پرزیدنت جان آدامس هم صدا شده به بیان عاقلانهٔ او تمکین کنیم و مثل او بگوئیم :

«واقعا حقیقت اینست که در دنیا هیچ آدمی یافت نمیشود که مردم را بیش از خودش دوست بدارد . »

خوب اگر این مطلب حقیقت دارد ، پس چه‌چیزی این رجال مذکور را باین فداکاریها وامیداشت ؟ البته برای این نبود که آنها «مردم را بیش از خودشان دوست میداشتند »بلکه بعکس میشود گفت که آنها خودشانرا خیلی بیشتر از مردم میخواستند پس علت دیگری داشته علتش بنظر من این بود که آنها باحترام و حیثیت خودشان در نظر خودشان ، خیلی بیشتر احتیاج داشتند تا باحترام ومحبوبیتشان در نظر مردم

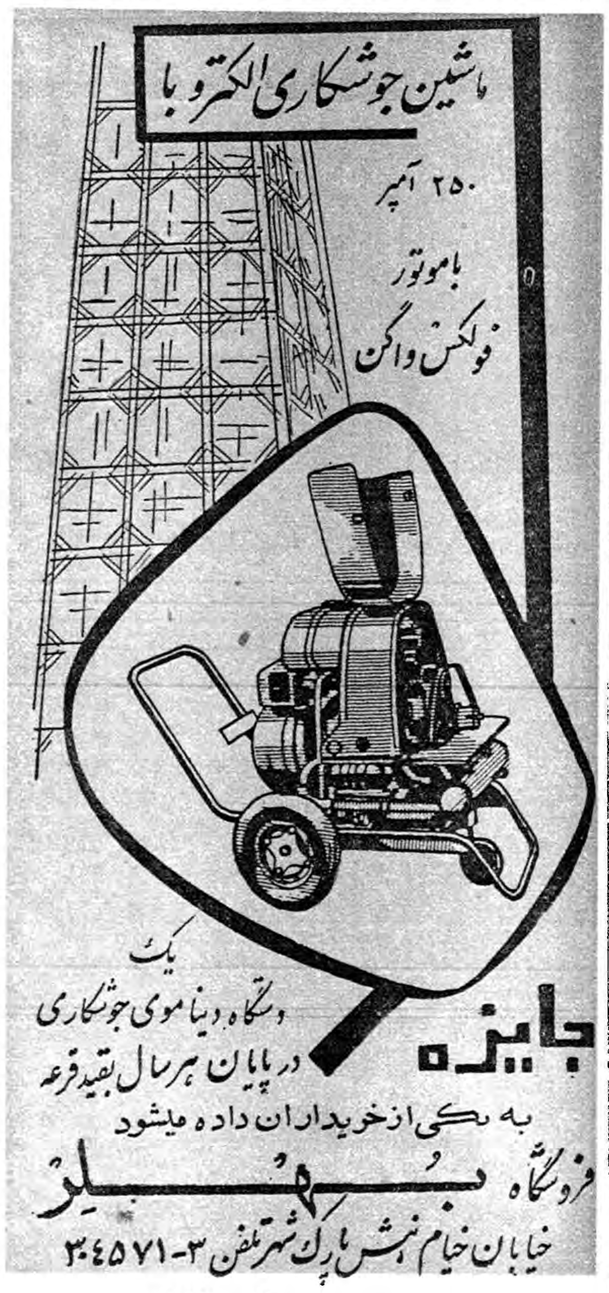

آ ـ ۴۱۳۱۰

بداوطلبان گویندگی در رادیو

اداره کل انتشارات و رادیو بدینوسیله باطلاع بانوان و آقایانی که‌در آزمایش صدا (برای گویندگی رادیو) شرکت کرده و قبول شده‌اند میرساند که آزمایش معلومات درروز جمعه ۱۴ بهمن‌ماه ساعت ۹صبح درمحل اداره واقع درمیدان ارك بعمل خواهد آمد.

قبول‌شدگان باید درساعت ۸ر۳۰ روز جمعه ۱۴ بهمن‌ماه در اداره آموزش حضور بهمرسانند.

قبول‌شدگان عبارتند از :

۱ـ آقای احمد ناصری جهرمی
۲ـ آقای مصطفی فاطمی
۳ـ آقای علیرضا حشمت‌صنیعی
۴ـ آقای روح‌اله سخنور
۵ـ آقای محمد رضازاده مافی
۶ـ آقای جلال یزدانی
۷ـ آقای جواد رجبیانی
۸ـ دوشیزه فرحناز شوکران
۹ـ آقای گودرز وحیدی جهرمی
۱۰ـ آقای هوشنك ناصری
۱۱ـ دوشیزه عفت قانعی
۱۲ـ آقای محمد حسن کسائی
۱۳ـ آقای ایرج نوبخت

۱ـ۲ آ ـ ۴۱۱۰۸ اداره کل‌انتشارات ورادیو

تبریك و تشکر

جمعیت شهرستان فسائی های مقیم مرکز که پیوسته مجری انعکاس و اعلام خواسته های همشهریان خود بوده و هست . دراین موقع بنا بخواسته کتبی و تلگرافی اکثریت اهالی لازم میداند مراتب تشکر و سپاسگزاری مردم شرافتمند فسا را به حضور جناب آقای **عباسقلی عرب شیبانی** که چهار دوره با قبول وکالت اهالی فسا درمجلس شورای ملی از بذل هیچگونه مجاهدت و مساعدت نسبت به عمران و آبادی شهر فسا خود داری و فرو گذار نفرمودند صمیمانه تشکر نموده ضمن طلب توفیقات کامله ایشان این حسن انتخاب را به اهالی رشید وشرافتمند اصطهبانات که همیشه شرافتمندی و شهامت خودرا حفظ نموده‌اند تبریك گفته وبه آنان مژده دهد که دیری نخواهد گذشت که شخصیت و علاقمندی جناب آقای عرب شیبانی به انجام وظیفه موجب خواهد شدکه اصطهبانات ونی‌ریز مقام‌قابل توجهی دراستان فارس کسب خواهد کرد کما این که فسا هم ظرف چند سال گذشته این توفیق را حاصل نمود .

دبیر جمعیت فسائیهای مقیم مرکز فداکاروکیل پایه۱ دادگستری
آ ـ ۳۷۴۸۹

آگهی مناقصه

سازمان چای وزارت گمرکات و انحصارات بیست‌هزار عدد صندوق چوبی سی کیلوئی از طریق مناقصه خریداری مینماید . سپرده شرکت در مناقصه معادل صدی پنج نرخ پیشنهادی است .

پیشنهادات‌تا آخروقت اداری روز ۲۶ر۱۱ر۳۹ قبول و در ساعت ۱۰ صبح روز بعد در محل سازمان چای واقع در کاخ وزارت گمرکات و انحصارات باز و قرائت میشود . داوطلبان بایستی برای اطلاع از شرایط مناقصه‌و ملاحظه نمونه بدفتر سازمان چای مراجعه نمایند .

سازمان چای

آ ـ ۴۱۲۷۲

چاپخانه بانك بیمه بازرگانان

مجهز بماشین‌های مدرن سفارشات قبول
باسرع وقت انجام میدهد
خیابان شاه روبروی سینما نیاگارا تلفون ۴۲۲۶۹
۱ـ۶ آ ـ ۳۹۳۷۰

قابل توجه آقایان تجار وشرکتهای‌محترم

این بازرگانی برای‌انجام امورگمرکی‌وترخیص کالای وارداتی‌وصادراتی ازبندر بوشهر آماده و مجهز میباشد حاضر است سفارش ارباب رجوع رابه نحو احسن واسرع وقت انجام دهد علاقمندان میتوانند به‌آدرس‌زیر برای دعوت به همکاری وارجاع اوامر مفتخرمانفرمایند.

بازرگانی علی هوشیار ـ خرمشهر تلفن ۲۸۲۶
تهران ـ سرای حاجب الدوله ـ تلفن ۲۷۷۲۵ :
شعبات اهواز ـبندر شاهپور آ ـ ۳۷۰۹۳ ۱ـ۲

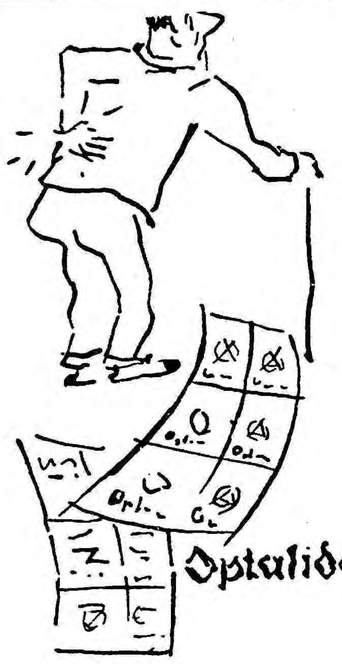

انپطالیدون ساندوز محصول سویس

ایطالیدون ساندوز را فقط درکاغذهای زرورقی که دارای علامت مخصوص ساندوز است خریداری فرمائید.

« صاحبان ساختمان و آقایان آرشیتکتها »
با افتتاح
فروشگاه شرکت رادکو
نمونه‌های کامل حمام‌های لوکس ایدال استاندارد را می‌توانید
نمایشگاه محصولات ایدال استاندارد
لوازم بهداشتی ایدال استاندارد
IDEAL-Standard
RADCO رادکو
گردونه
نماینده انحصاری
شرکت سهامی رادکو: خیابان شمیران درب دوم عشرت‌آباد
شمارهٔ ۵۹۳ تا ۵۹۷ تلفن ۳۹۷۱۹-۳۶۹۷۲

پارتی جدید تلویزیون ادس هلندی رسید
مهندسین هلندی رادیوتلویزیون ادس برای تعمیر وسرویس هرنوع رادیو ـ تلویزیون ـ بادبزن ـ جاروبرقی درخدمت شما میباشند خیابان نوم اسفند شماره ۸ تلفن: ۲۹۱۲۹

بازدید دانشجویان عراقی از مؤسسه اطلاعات

استاد دانشگاه بغداد گفت :

اطلاعات یك دانشگاه مجهز روزنامه‌نگاریست

ساعت یازده صبح امروز ۳۰نفر دانشجویان عراقی که اخیرا برای بازدید دوستانه‌ای بتهران وارد شده‌اند باتفاق آقایان دکتر غازی حلمی و دکتر فکرت شوقی‌اساتید دانشگاه بغداد برای آشنائی با صنعت چاپ وروزنامه نگاری‌ایران از موسسه اطلاعات بازدید نمودند.

دانشجویان عراقی ضمن بازدید از موسسه باآقای مسعودی مدیر موسسه نیز ملاقات کردند . دراین ملاقات آقای دکتر غازی‌حلمی‌استاد دانشگاه بغداد ضمن‌اظهارخوشوقتی از مسافرت به‌کشور ایران گفت: آنچه از مظاهر پیشرفت در ایران می‌بینیم باعث افتخار ما مردم‌مشرق زمین است، تاسیسات موسسه‌شما بسیار عالی و نمونه پیشرفت و در حقیقت دانشگاهی برای روزنامه‌نگاران ایران میباشد . ماامیدواریم نتیجه این‌بازدید بنفع دوستی و برادری دوملت باشد.

آقای مسعودی در پاسخ‌بیانات دکتر غازی حلمی گفت:

روابط مابا کشور عراق صمیمانه ودوستانه است و همیشه‌ما بعنوان دوملت برادر بایکدیگر روابط دوستانه داشته‌ایم . مطبوعات‌وظیفه دارند که در تقویت مبانی دوستی‌دو ملت از هر فرصتی استفاده کنندو دیدار دوستانه شما دانشجویان و اساتید عراقی از کشور ما مسلمادر تحکیم مبانی برادری دوملت موثر خواهد بود. کارکنان روزنامه اطلاعات بسیار خوشوقت خواهند شد که بار دیگر از شما درباشگاه خود پذیرائی نموده وبادوستان‌عراقی خود آشنائی بیشتری پیدا کنند .

استادان و دانشجویان عراقی ، ضمن بازدید از مؤسسه اطلاعات باآقای مسعودی ملاقات کردند و این عکس هنگام این ملاقات برداشته شد .

دانشجویان عراقی به‌ترتیب قسمت های خبرگیری ، هیئت تحریریه، حروفچینی ، ماشینهای چاپ و گراور سازی را مشاهده کردند. وپس‌از یکساعت‌ونیم بازدید ازقسمت های مختلف موسسه اطلاعات راترك کردند.

بدون داشتن برنامه و بدون نقشه شهر

بقیه ازصفحه هفتم

معلوم بود و امروز که بحمدالله‌همه مردم تهران دارای آب سالم وگوارا هستند از این نعمت هم محروم بودند • و اکنون مسئله اسفالت خیابانها و معابر و اقدامات اداره ساختمان شهرداری‌برای صدورپروانه ساختمانهای شهر و زیبائی نمای عمارات مشرف به خیابانها پیش میآید که‌یك‌مطلب‌اساسی ومخصوصا در پایتخت است که باید مسئولین امور به‌آن توجه کافی داشته باشند والبته توسعه معابر و خیابانها از وظایف اصلی این اداره است که بخصوص دراین موقع بکثرت وسائط نقلیه و تزائد روز افزون ماشینها بایستی خیلی سریع و تند و بانقشه و برنامه صحیح اقدام شود •

اینها رئوس مسائل و تکالیف شهرداری است که بآن اشاره‌کردم و حالا دو مطلب خیلی اساسی و مهم در اینجاست که باید تذکرداده شود و قطعا منظور از این‌مسابقه قلمی همین بوده است که این وظایف را دولت بهتر میتواند انجام بدهد یامردم ؟

جای تردید نیست که ماموران دولت در انجام این امور و رفع نیاز مندیهای مردم امتحان خوبی نداده‌اند و مخصوصا عدم آشنائی اکثر مسئولین شهرداری موجب این عدم رضایتی ها شده و قطعی است اگر انجمن شهر تشکیل بشود چون افراد بین طبقات مختلف مردم در انجمن شرکت دارند واز احتیاجات عمومی بیشتر آگاهی خواهندداشت بهتر میتوانند این بار سنگین رابه منزل برسانند اما تنها وجود انجمن شهر و اجتماع افراد بنام انجمن کافی نیست و باید اولا نمایندگان انجمن از بین اشخاص مطلع وبصیر و بی غرض که کمتر به نفع شخصی توجه داشته باشند انتخاب شوند و ثانیا مقدم برهر کارو وظیفه نقشه کامل شهر را باتمام خصوصیات در دسترس داشته وبابرنامه صحیح شروع باصلاحات نمایند و متوجه باشند که تنظیم این برنامه برای سالیان دراز تهیه شود که هر ماه و هر سال تجدید نشود و از همه مهمتر اینکه شهرداری را از امور سیاسی و مداخله و شرکت دراحزاب و دستجات بر حذر داشت زیرا اگر کار کنان این دستگاه بخواهند در آن امور شرکت داشته باشند از وظائف اصلی باز خواهند ماند وشاید هم بهمین دلیل بوده که تاکنون شهرداری تهران نتوانسته وظائف خود را بخوبی انجام بدهد و نکته دیگر اینکه حتما نبایستی کار کنان این موسسه ملی از بین مستخدمین دولت انتخاب شوند زیرا بسیاری از مردم هستند که اطلاعات وبصیرت آنها در اداره امور شهر پس از مستخدمین شهرداری است و باید از وجود آنان استفاده کرد•

آگهی مزایده

دانشکده دامپزشکی مقدار ۳۶ تن گندم و ۵۵تن کاه در امین‌آباد شهرری را از طریق مزایده باشرایط زیر بمزایده میگذارد.

۱ـ پیشنهاد دهندگان باید قبض رسید ۵٪ سپرده مبلغ پیشنهادی رابصندوق دانشکده یا حساب شماره ۱۵۱۴ دانشکده دامپزشکی در بانك مرکزی ایران ضمیمه پیشنهاد خود نمایند. پیشنهادات فاقد سپرده ومشروط و مبهم و پیشنهاداتی که بعداز مدت مقرر در آگهی برسدمطلقا ترتیب اثر داده نخواهد شد.

۲ـ طالبین باید پیشنهادات خودرا تاساعت ۱۰ صبح روزشنبه ۲۲بهمن‌ماه ۱۳۳۹ بدفتر دانشکده تسلیم نمایند . پیشنهاد های واصله در همان روز ساعت یازده در دفتر بازو خوانده خواهدشد.

حضور پیشنهاد دهندگان یا نماینده تام‌الاختیار آنهادر جلسه قرائت پیشنهاد ها آزاد است سپرده نفراول‌و دوم تاانجام معامله مسترد نخواهد شد.

۳ـ در صورتیکه برنده مزایده پس‌از هفت روزاز تاریخ رویت ابلاغ ازپرداخت تمام بهاء وتحویل گرفتن جنس درامین آباد استنکاف نماید سپرده او بسود دانشکده ضبط وبا نفردوم شرکت کننده در مزایده قرارداد بسته خواهد شد.

٤ـ دانشکده در ردویا قبول هریك یاتمام پیشنهاد ها مختاراست

٥ـ هزینه آگهی وتنظیم قرارداد ومالیات و عوارض شهرداری و سود اطاق بازرگانی وهرنوع هزینه دیگری بعهده برنده مزایده‌است.

٦ـ تحویل جنس در امین‌آباد اراضی مزروعی دانشکده زیر کارخانه سیمان تهران خواهد بود.

۷ـ طالبان شرکت در مزایده برای کسب اطلاع و رویت جنس‌همه روزه باستثنای ایام تعطیل ازساعت هشت‌و نیم الی۱۲ واز۱۳ الی٦ بعد ازظهر به‌نماینده دانشکده در امین آباد مراجعه نمایند.

۱ـ۲ آـ٤۱۲۷٤

کلاس تعمیر یخچال

کسانیکه ذوق فنی دارند میتوانند در کلاسهای تعمیر یخچال و تهویه مطبوع و شوفاژسانترال آموزش‌فرهنك ثبت‌نام کرده بعد از کار آموزی با حقوق مکفی استخدام شوندچهارراه دروازه دولت روبروی خیابان سعدی کاخ علم و آموزش فرهنك

آـ٤۰٤٤٦ ۱ـ٦

آگهی دعوت صاحبان سهام

مجمع عمومی شرکت سهامی پلدشت برطبق ماده ٤٦اساسنامه‌در ساعت شانزده روز شنبه ۲۲ر۱۱ر۱۳۳۹ درمحل شرکت واقع در خیابان ویلا،شماره ٦۲ تشکیل و ازعموم سهامداران برای حضور در آن دعوت بعمل می‌آید :

دستور جلسه

انتخاب هیئت مدیره وبازرس شرکت

هیئت مدیره شرکت سهامی پلدشت

مهدی‌قلی تکش ـشکراله تکش ـ مهندس محمود اشرفی‌بوکالت رسمی از طرف حسینقلی اشرفی

آـ۳۷۵۷۱ ـ

دیگ بخار برای کارخانجات شیشه‌سازی

ساخت کارخانه

« کلیوربروکس » آمریکا

- مجهز به مطمئن‌ترین دستگاههای کنترل اتوماتیك برای‌جلوگیری ازکلیه خطرات‌احتمالی
- مصرف آن بی‌اندازه‌کم وباصرفه است
- درموقع تحویل کاملا آماده نصب میباشد
- تعداد زیادی از دیگهای کلیوربروکس در کشور مشغول کار بوده و آزمایش برتری خودرا داده‌اند .
- کلیه لوازم یدکی باندازه کافی موجود بوده وسرویس مجهز فنی این نمایندگی دراختیار شماست .

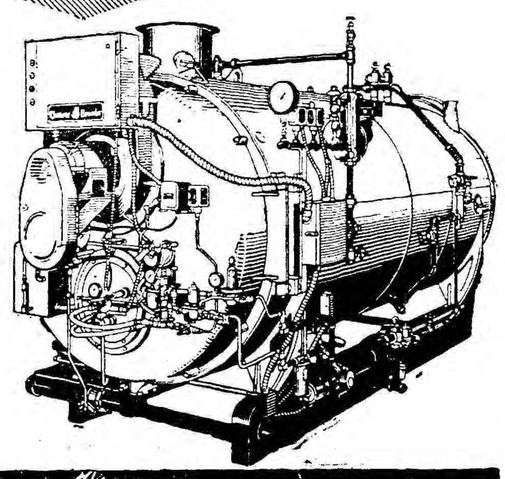

نماینده انحصاری درایران

شرکت شعله خاور

خیابان تخت جمشید چهارراه بهار

تلفن ٦۹۲٤۷ و ٦۸۹٦۲

Cleaver Brooks

آـ ٤۱۲۸۲

آـ ٤۱۲۵۰

مکالئوم

پوشش مُدرن پلاستیکی

کف اطاق وساختمان

بدون درز و باصرفه

خیابان شاهرضا جنب کالج ۱۴۴ - تلفن ٦۰۲۰۲ / ٦۰۲۰۱

رادیو تمام ترانزیستوری

پیگمی

دارای ٤ طول موج کامل و موج بلند که با ٦ عدد باطری ۱٫۵ ولت ۷۰۰ ساعت کار میکند . و برای ۵ سال ضمانت میشود.

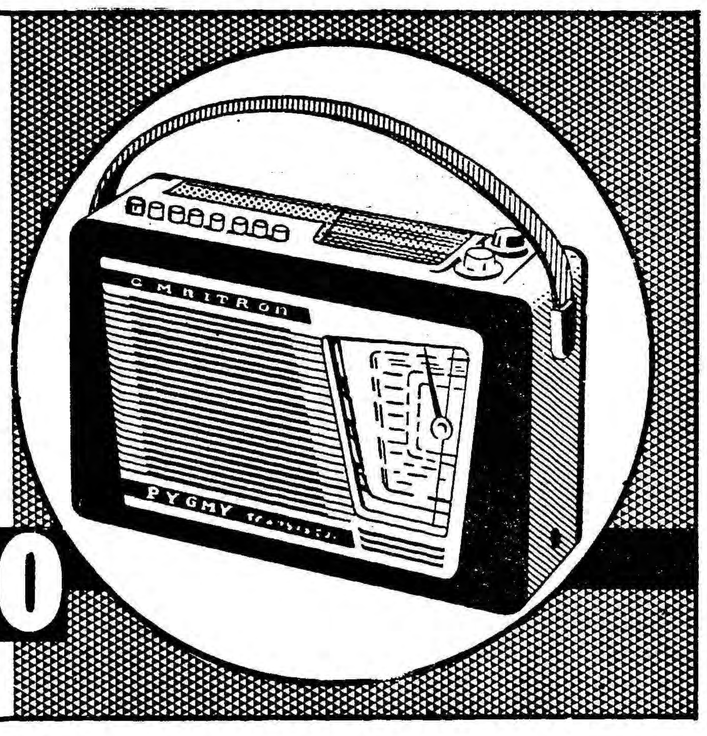

PYGMY - RADIO

نمایندهٔ پخش : جنرال رادیو پشت شهرداری

استراحت

در مسافرت دریائی به آمریکا

در طول پنج روز مسافرت دلچسب خود میتوانید استراحت و تفریح خود را بحدکمال رسانده و در ناز و نعمت بسر برید. صحبت باهمسفران خوش‌برخورد و موافق، یا پناه بردن بگوشه‌ای خلوت همه و همه برای شما فراهم است .

هشتصد نفر کارمند و سرنشین ـ یعنی تقریباً یکنفر برای هر دو نفر ـ در خدمت شما هستند. غذاهای مطبوع پنج قاره . . . تختخوابهای شاهانه و انبارهای بزرك و وسیع برای هر آنچه که بخواهید با خود داشته باشید .

به آژانس مسافرتی خود یا نمایندگی یونایتد استیت لاین

موند اکسپرس

۹۵ خیابان فردوسی تلفن ٤۹۱۷٤ تا ۸ مراجعه فرمائید.

UNITED STATES LINES

مدرن فولد یا اختراع جدیدی که زندگی شما را چه در محل کار وچه درخانه آسان ترکرده وبجای درب های تخته‌ای سابق وفلزی میتوانید بکار برید .

مدرن فولد چون مثل اکوردئون بازوبسته میشود بهیچوجه جای شما را نمیگیرد . برنگ وآبکی احتیاج ندارد براحتی شسته میشود . برای تمام قفسه های جالباسی وفاصله بین اطاق نهارخوری وسالن پذیرائی فوق العاده زیباست .

درب‌های کشوئی

مدرن فولد

modernfold DOORS

مرکز پخش : شرکت مانسکو خیابان شاه نبش یغما تلفن ٤۷۱۲۵

آـ٤۱۲٤۰ (آگهی زهره)

تبریکات

انتخاب جناب آقای سید کاظم مسعودی را بنمایندگی مجلس شورای ملی تبریك عرض مینمائیم .
مهدی سرودی ـ سرگرد سرودی ـ مهندس محسن سرودی ـ رضا سرودی ـستوان ۱ حسن سرودی
آ_۳۷٤٥٥

جناب سرهنك حبیب‌اله ملك‌زاده
انتخاب مجدد آنجناب را بنمایندگی بیستمین دوره مجلس‌شورای ملی صمیمانه تبریك و موفقیت جنابعالی را خواستاریم .
نصراله‌مقصودی ـ فضل‌اله‌مقصودنیا ـ مهندس قاسم مقصودنیا
آ_۳۷٤۱٥

جناب آقای سرهنك حبیب‌اله ملکزاده
انتخاب مجدد جنابعالی را بنمایندگی دوره بیستم مجلس‌شورایملی تبریك عرض نمودهو موفقیت جنابعالی را درراه خدمت بشامو میهن از خداوند خواهانیم منصور مقصودنیا ـ ستوان ایرج دانشور
آ_۳۷٤۱۳

جناب سرهنك ملك زاده
تو ملك‌بودی و فردوس برین جایت بود
انتخاب آن‌دوست گرامیم را بنمایندگی مجلس شورای ملی‌بجنابعالی وخود ز همشهریهای عزیزم تبریك میگویم . حسین میرمیرانی
آ_۳۷٤۲۳

جناب آقای قاسم مسعودی دوست ارجمند
انتخاب آنجناب را بنمایندگی دوره بیستم قانونگزاری مجلس شورای ملی به اهالی محترم شهرستان دماوند تبریك عرض نمودهموفقیت حضرتعالی را درراه خدمت بوطن و شاهنشاه محبوب و معظم از درگاه ایزد متعال خواستارم . حبیب یغمائی
آ_۳۷٤۳۱

خا نواده محترم امیر افشاری
انتخاب جناب آقای منوچهر امیر افشاری را بنمایندگی مجلس شورایملی تبریك میگوئیم . اصغر محمدی ـ جمشید محمدی
آ_۳۷٤۳٥

جناب آقای جعفری
انتخاب آنجناب را به نمایندگی دوره بیستم قانونگزاری مجلس شورایملی به اهالی محترم شهرستان قزوین تبریك عرض نموده موفقیت حضرتعالی را درراه خدمت بوطن و شاهنشاه محبوب و معظم از درگاه ایزد متعال خواستاریم . دماوند ـمحمدجعفری ـ حبیب یغمائی
آ_۳۷٤۲۹

جناب آقای وزیر گمرکات و انحصارات
سپردن کارهای حساس بدست مردان کاردان بهترین ضامن موفقیت هردستگاه منظم و مرتب است و نشانه این حسن تشخیص‌انتخاب جناب آقای مهندس عباس شریفی بریاست اداره کل سیلو میباشد این حسن انتصاب را که ضامن بهبودی وضع نان شهراست صمیمانه به آنجناب تبریك عرض نموده موفقیت آنجناب را در اجرای منویات اعلیحضرت همایون شاهنشاه خواستار است.
هیئت مدیره نانوا های فریز تهران ـ حاج مهدی اسکندری‌ـ حاج داداش اعظم ـ حاج حسن مختاریان
آ_۳۷٤٤۳

جناب آقای مهندس بهبودی
انتخاب آنجناب بنمایندگی مجلس شورای ملی برای اصلاح‌طلبان طلیعه موفقیت و بهروزی است این انتخاب شایسته را به هم میهنان عزیز صمیمانه تبریك عرض نموده توفیق جنابعالی را در خدمات ملی از خدای متعال خواستار است.
جمعیت خوئینیهای زنجان ـ حاج مهدی اسکندری ـ رکن‌الدین همایون فرخ ـحاجی حسن مختاریان ـ حاجی آقاجان مدامی ـ حاج‌عباس نظری ـ حاج هادی اسکندری ـ حاج داداش مصطفائی ـ حاج علی کاظم پور ـ حاج چراغعلی جعفری ـ حاج نصیر خوئینی ـ علی عباس اسکندری ـ بیوك وفائی ـعلی حقانی
آ_۳۷٤٤۳

جناب آقای دکتر سعید حکمت
انتخاب آنجناب را که یکی از لایق‌ترین افراد کشور میباشید بنمایندگی مجلس مقدس شورایملی به هم میهنان صمیمانه تبریك عرض نموده موفقیت آنجناب رادر خدمات ملی آرزومند است.
جمعیت خوئینیهای زنجان ـ حاجی مهدی اسکندری ـرکن‌الدین همایون فرخ ـحاجی‌حسن مختاریان ـ حاجی آقاجان مدامی ـ حاجی عباس نظری ـ حاجی هادی اسکندری ـ حاجی داداش ـ مصطفائی ـ حاجی علی کاظم‌پور ـ حاجی چراغعلی جعفری ـ حاجی نصیر خوئینی ـ علی عباس اسکندری ـ بیوك وفائی ـ علی حقانی

جناب آقای محسن فریور
انتخاب مجدد آنجناب را در دوره بیستم مجلس شورایملی‌بدینوسیله تبریك عرض مینمایم. علی یابارحیمیان ـ سید حسین اوصیاء
آ_۳۷٤٤۹

جناب آقای الهیارخان صالح
افتخار به مردم شرافتمند و متحدکاشان که باانتخاب جنابعالی رشدسیاسی خودرا به‌تمام مردم ایران ثابت نمودند واینجانبان رابرآن داشت که به‌پاس این پیروزی بزرك به شما ومردم وطن‌دوست کاشان تبریك عرض‌نموده توفیق بیشتر شمارا از خداوند خواهانیم.
ازطرف سیاوشانی‌های مقیم تهران ـاحمد رضائی

جناب آقای الهیارخان صالح
انتخاب شایسته جنابعالی را به‌نمایندگی دوره بیستم قانون‌گذاری به‌مردم وطن‌دوست کاشان تبریك عرض نموده وتوفیق شمارا در خدمت به‌مملکت از خداوند متعال خواستارم
آ_۳۷٥٦٥ ازتهران رضا پایانی کاشانی

جناب آقای صادق بوشهری
ضمن عرض تبریك انتخاب جنابعالی به‌سمت نمایندگی مجلس شورای ملی توفیق آنجناب رادر خدمت به شاهنشاه عظیم الشان و اهالی محترم اندیمشك ـشوش مسئلت می نماید.
آ_٤۱۳٥۱٦ اندیمشك ـ سرگرد مومنی

جناب آقای دکتر خلیل ضیائی
استاد محترم دانشگاه
انتخاب جنابعالی را به نمایندگی دوره بیستم مجلس‌شورایملی تبریك عرض نموده و توفیق جنابعالی را در راه خدمت بشاهنشاه و میهن و دانشگاه از خدای متعال خواستار است آ_٤۱۲۹٦ دکتر پرویز رفوآه

جناب آقای کریم طهماسبی
انتخاب جنابعالی را به نمایندگی شهرستان دزفول صمیمانه‌تبریك عرض نموده توفیق آنجناب رادر خدمت به‌شاهنشاه معظم و ملت آرزو می نماید. اندیمشك سرگرد مومنی
آ_٤۱۳٥۸

چرا شاه پسند

مدال طلا

گرفت ؟

چرا شاه‌پسند مدال طلا گرفت

شاه پسند موفقیت خودرا در بدست آوردن

این افتخار بزرك مدیون چه چیز است ؟

این سئوالی است که مابعنوان مسابقه برای هموطنان عزیـز مطـرح میکنیم ! همانطور که معمول ممالك راقیه وموسسات بزرك صنعتی جهانست یك جایزه بزرك برای شرکت کنندگان دراین مسابقه درنظر گرفته‌ایم این جایزه

یك خروار پول نقره

رایج مملکتی است که بحکم قرعه بکسانیکه بسئوال ماجواب صحیح بدهند داده خواهد شد.

قرعه‌کشی روز پنجم اسفند انجام میشود

وشخصیت‌های مورد اعتماد شما برآن نظارت خواهند داشت جواب خودرا بنشانی‌قسمت روابط عمومی‌کارخانجات روغن نباتی شاه پسند (خیابان بوذرجمهری ـ سرای حافظ) ارسال فرمائید.

موفقیت شمارا آرزو میکنیم

فاکوپا

جناب آقای قاسم مسعودی
انتخاب جنابعالی را بنمایندگی مجلس شورای ملی از دماوند و فیروز کوه تبریك عرض می کنم .
آ_۳۷٥۲۷ معاون اداره بازرسی فرهنك استان تهران ـ منصوریان

جناب آقای کریم اهری
انتخاب جنابعالی را به نمایندگی مجلس شورای ملی صمیمانه تبریك عرض‌نموده موفقیت آن جناب‌را درخدمت به میهن عزیز و شاهنشاه محبوب آرزومندم آ_٤۱۳۳٦ بندر شاهپور ـ اکبرژمانی

انتصاب آقای عاکف افروزی مهندس‌ناظر ساختمانهای گمرك‌رابا حفظ سمت سرپرستی شهرداری بندر دیلم که از جوانان لایـق و کاردان میباشند به اولیاء محترم کشور تبریك عرض مینماید .
از طرف کلیه کارمندان گمرك بندر دیلم ـ رئیس اداره گمرك‌بهبهانی

جناب آقای افروزی مهندس ناظرساختمانهای گمرك وسرپرست شهرداری بندر دیلم
انتصاب آندوست گرامی رابسمت سرپرستی شهرداری بندردیلم که‌یگانه آرزوی اهالی آن بندر بود صمیمانه تبریك و بالیاقت و کاردانی که در آن وجود سراغ دارم امید است در بهبود وضع شهر و احوال اهالی آن سامان تاثیر فراوان داشته باشد .
آ_۳۷٤۳۷ رضا عطری

آقای عاکف افروزی مهندس ناظر ساختمانهای گمرك دربندر دیلم
انتصاب آنجناب رابسرپرستی شهرداری بندر دیلم صمیمانه‌تبریك عرض مینماید .
مهندس نامی زاده ـ مهندس ژرژ جیدو ـ مهندس ناصحی

جناب آقای مجید خان بختیار
اهالی پشتکوه بختیاری مفتخرند که انتخاب آنجناب رابنمایندگی مجلس شورایملی صمیمانه تبریك گویند .
ازطرف اهالی پشتکوه اسماعیل طهماسبی ـ فریبرز آروین

جناب آقای مجیدخان بختیار
ایل چقاخور بختیاری انتخاب آنجناب را بنمایندگی مجلس‌شورای ملی صمیمانه تبریك میگویند .
آ_٤۱۱۹۰ از طرف ایل بختیاری غلام‌آقا اکبریان‌ـسهراب کریمی

جناب آقای مجید خان بختیار
مردم شرافتمند وشاهدوست بختیاری مفتخرند که صمیمانه‌آنجناب را بنمایندگی مجلس شورایملی انتخاب نموده و اینك ضمن عرض‌تبریك موفقیت سرکار را در راه خدمت بشاه و میهن آرزو دارند .
آ_٤۱۱۸٦ علیقلی‌شجاعی

جناب سرهنك آزمین نماینده محترم آستارا
انتخاب جنابعالی رابنمایندگی دوره بیستم مجلس شورایملی صمیمانه تبریك عرض مینماید . آ_۳۷٥۰٥ مجید فلاحی

جناب آقای رضا جعفری نماینده محترم قزوین
انتخاب جنابعالی رابنمایندگی دوره‌بیستم‌مجلس‌شورایملی‌صمیمانه تبریك‌عرض مینماید .
آ_۳۷٥۰٥ مجید فلاحی ـ علی پرتو

جناب آقای محسن فریور
انتخاب مجدد آنجناب را که از افراد لایق و شایسته میباشید بنمایندگی دوره بیستم مجلس شورایملی صمیمانه تبریك عرض نموده وتوفیق آنجناب را در خدمت بمیهن عزیز خواستاریم .
آ_۳۷٤۹۱ حاج عباس ـ یداله ـ رضا مجبی

جناب آقای فتح اله فرود شهردار معظم تهران
انتصاب بجا و شایسته جوان فعال‌ولایق‌آقای‌سیدحبیب‌اله‌مجذوب حسینی(مجذوبی)را بمعاونت فنی اداره کل موتوری و آتش نشانی از صمیم قلب تبریك عرض نموده و خاطر خطیر مبارك را معطوف میدارد که نامبرده علاوه برسابقه درخشان اداری تسلط کامل در فن موتوری داشته ودر بهبود و تهیه وسائل مدرن اطفاء حریق فوق العاده مثمر ثمر میباشد موفقیت و توفیق ایشان را در پرتو رهبری آنجناب از ایزد متعال تمنا داریم .
جان نثاران ـمهدی عطائی ـعین‌الله بیاتی ـ محمود جزء بیات ـ حسین شمس
آ_۳۷٤۸۷

جناب آقای محسن فریور
انتخاب آنجناب را بنمایندگی دوره بیستم مجلس شورایملی‌صمیمانه تبریك عرض نموده توفیق آنجناب را از ایزد یکتا مسئلت دارم
آ_۳۷٤۹۱ محمد علی جعفر آبادی

جناب آقای قاسم مسعودی
انتخاب شایسته آنجناب رابنمایندگی دوره بیستم مجلس‌شورایملی تبریك عرض مینمائیم .
آ_۳۷٥۰۳ ازطرف اهالی عین‌ورزان دماوند معصومی

جناب آقای الهیار صالح
انتخاب جنابعالی رابنمایندگی دوره بیستم مجلس شورایملی‌تبریك میگوئیم.ازطرف‌هیئت‌عزاداران ابوالفضل کاشانیهای مقیم مرکز
آ_۳۷٥۳۹ حسن اسمعیل زاده ـ حاجی علی اکبرعارفی

جناب آقای امان اله کیهان
انتصاب جنابعالی رابریاست شهرداری کرمانشاه صمیمانه تبریك گفته امیدواریم بااین حسن انتصاب جبران عقب‌ماندگی این شهرستان مهم و مرزی بشود . آ_٤۱۲۷۸ عینعلی الماسی

جنابان‌آقایان‌حاج آقا برارشیدی علی کیهانی
انتخاب آنجنابان رابسمت ریاست و معاونت انجمن شهرکرمانشاه بایکدنیا خشنودی تبریك عرض میکنم و موفقیت‌تان رابرای این‌خدمت بزرك ازخداوند خواهانم.
آ_٤۱۲۷۸ عینعلی الماسی

جناب آقای سید حسن مصطفوی
انتخاب مجدد آنجناب را بنمایندگی مجلس شورایملی ازنائین تبریك عرض میکنم .
معاون اداره بازرسی فرهنك استان تهران ـ عبدالحسین منصوریان
آ_۳۷٥٤٥

جناب آقای دکتر سعید حکمت استاد دانشگاه تهران‌وبنیان‌گذار پزشگی قانونی در ایران
انتخاب جنابعالی را بنمایندگی دوره بیستم مجلس شورایملی که نه تنها برای مردم شهرستان اهر بلکه برای تمام مملکت موجب موفقیت وامیدوار یست تبریك عرض نموده توفیق جنابعالی را در راه خدمت بشاهنشاه و میهن از خدای متعال خواستار است .
خدمت بزرك از خداوند خواهانم .
آ_٤۱۳۲٤ دکتر پرویز رفوآه

عبور از پنج قاره

نامه سوفیا لورن به یک سبزی فروش

آقای «مارینو کارلکا» که ادعا می کند در سال آخر دبستان معلم انشای سوفیا لورن بوده است یکی از نامه هائی را که سوفیا لورن در آنزمان به عاشق خود (یك سبزی فروش ۲۳ ساله در ناپل) نوشته است برای چاپ به یك مجله انگلیسی فرستاده است .

وی می گوید یکروز در سر کلاس انشاء وقتی دید سوفیا لورن حواسش متوجه کلاس نیست بالای سرش رفت و مشاهده کرد سوفیا در حال نوشتن یك نامه عاشقانه است او این مه را توقیف کرد واکنون که سوفیا معروفیت جهانی کسب کرده است آنرا منتشر می کند .

این نامه که تقریبا نیمه کاره است اینطور شروع میشود .

جونسون عزیزم . دوست‌دارم بازهم برایم نامه بنویسی من هم آلان در سر کلاس انشاء مشغول نوشتن نامه ای برای تو هستم خجالت می کشم بگویم که دیشب وقتی خواستم درساعت شش بعد از ظهر از خانه خارج شده به وعده‌گاه بیایم مادرم متوجه شد و کتك مفصلی بمن زد .

جریان واقعه از این قراراست دیشب پول نداشتم سوار اتوبوس شوم و نزد تو بیایم لذا ناچاربودم پیاده بیام وقتی پیاده براه افتادم سرحال بودم ناگهان در میان‌راه با مادرم روبرو شدم وی از وضع ناراحت من به رازم پی‌برد وهمانجا در برابر مردم محله مرا کتك زد وبه خانه روانه‌ام کرد . آنقدر گریه کردم وشب باو گفتم که تو در زندگی من پیدا شده‌ای باز هم مرا کتك زدوهرچه خواست گفت جونسون عزیزم من خیال می‌کنم بااین طرز رفتار خشن مادرم نتوانیم همدیگر را به بینیم از طرفی‌شاید مادرم حق دارد امیدوارم به زودی آزادی هائی برای من درنظربگیرد تابتوانم مثل بقیه دختر ها راه خود را انتخاب کنم من برای خود افکاری دارم که باید تحقق بخشم امروز اگر چه مادرم مرا از هر کاری منع می کند و اگر چه فقر نمی گذارد کاری کنم اما دوست دارم آنقدر کوشش کنم‌تا پول زیادی بدست آورم و خودم تکلیف خودم را معین کنم . مادرم قابل احترام و نمونه یك زن فعال ایتالیائی است اما دلیل نمی‌شود جلوی مرا بگیرد ، دوست دارم هرچه زودتر به آرزوهای خود برسم وباتو ازدواج کنم آنوقت چه دنیای شیرینی خواهیم داشت . جونسون عزیزم روز هائی را به خاطر بیاور که‌از برابر مغازه تو می گذشتم و تو باسبیل مردانه ات بازی میکردی. آنروز ها من بتو توجه نداشتم اما امروز نمی توانم بی تو زندگی‌کنم دیروز آقای «مایکل» دوست انگلیسی پدرم درنامه‌ای که برای مادرم نوشته اورا بانگلستان دعوت کرده است من از انگلستان خوشم نمی آید زیرا مادام که تودر این شهر هستی من کجا می توانم بروم» . . . . .

نامه مزبور در همین جاخاتمه پیدا کرده است و معلم سوفیا می گوید سوفیا پس از آنکه نامه را از دستش بیرون آوردم سخت آشفته بود اما وقتی باو قول دادم بکسی نشان نخواهم داد اونیزقول داد در سر کلاس ازاین نامه ها ننویسد .

سوفیا لورن که نامه مزبور را در مجله انگلیسی در اسپانیا خواند سخت عصبانی شد می خواهد به زودی از دست معلم خود بدادگاه شکایت کند .

درکنگره بین‌المللی جراحی درمونیخ اعلام شد :

از این پس از قلب مرده‌ها برای نجات بیماران قلب استفاده میکنند

در آخرین کنگره بین‌المللی جراحی مونیخ که چندروز قبل برگزار شد. دانشمندان روسی‌و پروفسور ومیکوف مدیر آزمایشگاه پیوند اعضای‌مسکونیزشرکت داشتند. پروفسور مزبور همان کسی است که چندی پیش سرسگی را بسك دیگر پیوند کرد. اعضای‌این هیئت‌دستگاهی رابرای بخیه‌زدن رگها عرضه نمودند که توسط ،آندرو سوف ساخته‌شده. این دستگاه شبیه‌ماشین خیاطی است ودرظرف چند ثانیه میتواند دورك را بهم پیوند دهد .

دانشمندان روسی میتوانند باکمك این دستگاه قطعه‌ئی از شریان سگی را بردارندو بعد دوانتهای رك بریده شده رابهم پیوند دهند .

پروفسور ومیکوف و همکارش آندروزف اینك تکنیك جدیدی برای جراحی قلب پیشنهاد نموده‌اند :

آنها بوسیله تزریق خون موفق شده‌اند قلب سك مرده‌ای را جان ببخشند آنگاه این‌قلب رابجریان‌خون سك زنده‌ئی‌متصل بنمایند. بدینترتیب این‌قلب جدید بجای قلب سك‌زنده کار میکند و جراحان می‌توانند روی قلب سك بافراغت خاطر عمل جراحی انجام دهند .

اینك این‌فکر پیش‌آمده که‌روش دانشمندان شوروی در جراحی قلب انسان مورد استفاده قرار گیرد .

قلب مرده‌ئی رابا گردش مصنوعی خون زنده میکنند وبعد شریانها و وریدهای قلب‌بیماررابآن‌متصل‌مینمایند وقلب بیمار رامورد عمل جراحی قرار میدهند .دراین حال قلب بیمار کاملا درحال استراحت میباشد .

در کنار معادن الماس

زنان و کودکان قبیله بالوبا درکنگو صف کشیده‌اند تا جیره‌روزانه خود را که کمی شیر و نان است دریافت کنند

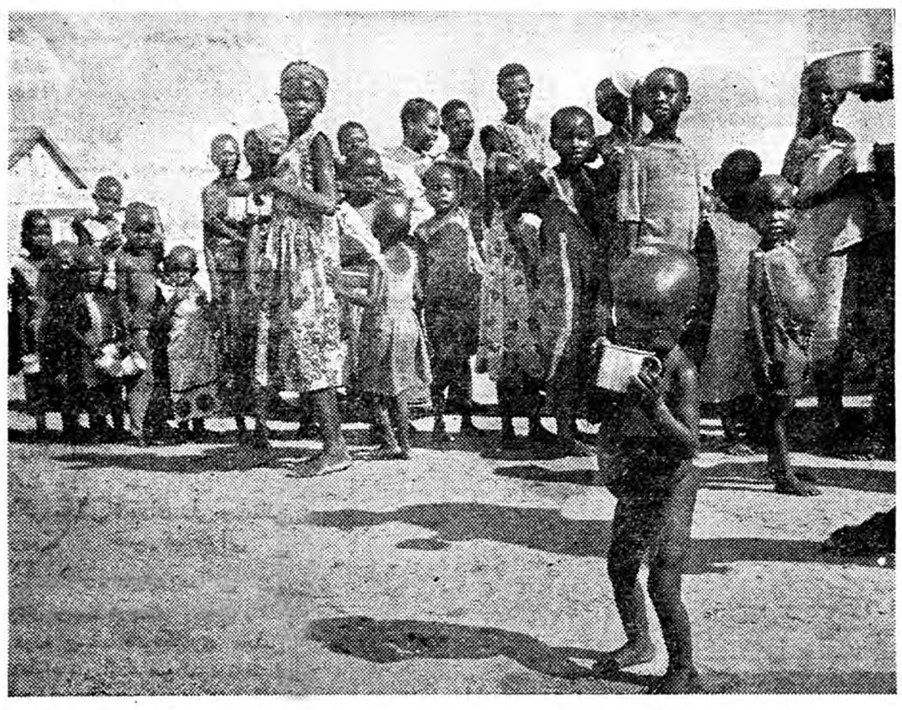

همانطور که میدانید بیش از سی هزار نفر از افراد قبیله بالوبا از ترس افراد قبیله لولوآ به باکاوانکا جنوب ایالت کاسائی که مرکز معادن الماس است پناهنده شده‌اند .وافراد سازمان ملل متحد روزانه کمی شیر و نان به آنها میدهند تا پناهندگان را گرسنگی از پای در نیاورد .

جایزه اتم برای صلح

ایالات متحده آمریکا در دنبال‌پیام آیزنهاور ، رئیس جمهور سابق آمریکا درسال ۱۹۵۵ در ژنو برای یادبود هنری‌موزدو فرزندش «ایدسل» جایزه‌ای برای پیشرفت اتم درصلح طرح کرد .

این جایزه رادرسال ۱۹۶۱ «سر جون کوکرووت» که خدمات زیادی در بکار بردن اتم در صلح کرده است ربود .

این جایزه بالغ بر بیست وشش هزار و هفتصد لیره استرلینك است که روز ششم آوریل آینده طی مراسمی در «ماساچوستس» به«کوکر ووت» داده خواهدشد.

وی‌در سال ۱۹۵۱ نیز باتفاق یك دانشمند انگلیسی بنام «ارنست والتون» جایزه نوبل رابدست آورد.

درسال ۱۹۶۰

۱۲ هزار کوهنورد کشته وزخمی شدند

در سال ۱۹۶۰ مطابق آمارهائی که در نشریه انجمن کوهنوردان «مونتانا» انتشار یافته است ۱۲ هزار کوهنورد در سراسر جهان یا کشته ویا سخت زخمی گردیده‌اند .

این عده‌از جوانان ۱۳ساله گرفته تا پیران ۷۰ ساله از زبده‌ترین کوهنوردان بوده‌اند .

انجمن کمك به کودکان آرژانتین اعلام کرد که در سال ۱۹۶۰هفت هزار کودك در آرژانتین به‌بیماری فلج اطفال «دچار گردیدند که در نتیجه ۱۳۰نفر آنها جان دادند و بقیه همچنان مبتلی هستند و فقط حال عده قلیلی از آنان اندکی بهبود یافته‌اند .

در سال گذشته مطابق آمار یکی از روزنامه های معروف ژاپنی ۲۳ میلیون نفر درسراسرآن کشوردر مدارس ودانشگاهها وکلاسهای بزرك سالان‌درشب تحصیل کرده‌اند تعداد بیوه‌های کوبائی در اثر قتل دسته دسته از مردان کوبادر جنگها وزد وخوردها رو به افزایش است روزنامه اخباری ارگان مخالفان فیدل کاسترو که دروضع حاضر مخالفت خود رانشان‌نمیدهد تعداد آنهارا ۱۰هزارنفر اعلام‌کرد البته این عده در دور حکومت فیدل کاستروبی شوهر شده‌اند.

در سال گذشته طبق‌آمار اداره مرکزی آمارهای بهداشتی‌امریکا ملت امریکا بطور متوسط ۳۶۰ میلیارد گرم گرد وغبار خورده‌اند بطور تقریبی می توان گفت که‌این گرد وغبار ها باامراضی که تولید یاتشدید کرده‌اند ۱۰۰ میلیارددلار به ملت امریکا زیان وارد کرده است ۱۰۰ میلیارد دلارکه یك رقم تقریبی است مساوی دو برابر ونیم بودجه کل‌دفاعی امریکا در ۱۹۶۰ است .

بخش آمار مرکز بهداشتی شهر لوس آنجلس اعلام کرد که در سال۱۹۶۰ فقط یکنفر در این‌شهر به بیماری سرطان مرده است در سال ۱۹۵۹تعدادکسانی‌که دراین شهر از سرطان مرده بودند به یکصد نفر میرسید .

در سال گذشته مطابق آمارهائی که تقدیم مقامات فرانسوی شده‌نه هزار نفر در فرانسه در حوادث اتومبیل رانی‌وجنایت‌های گوناگون کشته شده‌اند .

در سال ۱۹۶۰ در سراسر امریکا ۹۰۰ میلیارد صفحه روزنامه (بدون‌توجه به‌قطع آن)برای‌استفاده ملت امریکا انتشار یافت تعداد کلماتی که در جراید در سال گذشته برای ملت امریکا نوشته شده‌تقریبابه ۱۸۰۰۰۰۰۰۰۰۰۰۰۰ بالغ گردید (دوازده نقطه در برابر عدد هیجده) .

یك روزنامه علمی امریکائی مینویسد بطور تخمین در سال ۱۹۶۰ مردم‌دنیاهمانطور«خرج‌حکیم ودارو»کردند که اگر جنك جهان در ۱۹۶۰باسلاحهای ۱۹۴۴ اتفاق میافتاد خرج میکردند .

رقابت برای تهیه فیلم «مارکوپولو»

همانطور که‌قبلااطلاع‌دادیم کریستیان ژاك کار گردان سینمای فرانسه تصمیم گرفته است‌ماجرای مارکوپولو جهانگرد ونیزی را روی پرده سینما بیاورد. کریستیان ژاك‌برای فیلم‌خود بریژیت‌باردو، آلن‌دولون، یول‌براینر وژان‌ماره وچندنفردیگر از هنرپیشگان مشهور جهان را انتخاب کرده است.

یکی‌از جراید سینمائی فرانسه مینویسد علاوه‌بر کریستیان ژاك‌کار- گردان نامی سینمای فرانسه میشل جفرا یکی از تهیه کنندگان فیلم‌نیز تصمیم گرفته است که از ماجرای مارکوپولو فیلمی تهیه کند و لوئی- ماریانو هنرپیشه مشهور رابرای فیلم خود انتخاب کرده است بدین ترتیب درسال جاری دوفیلم از زندگی مارکو تهیه خواهد شدو آلن‌دلون رقیب‌لوئی ماریا نو خواهد بود .

سیزدهمین ستاره

از اینجا و آنجا

مشتری آرام

چندروز پیش در کلوب «الیزه- ماتی‌ینون» چندنفرازهنرپیشگان‌معروف وجوان فرانسه درساعت سه‌بعد از نصف‌شب برای شوخی نبرد دامنه‌داری رابوسیله گلوله‌های کاغذی ونارنگی آغاز کردند . این عده عبارت بودند از: «آلن‌دلون»، «ژان‌پیربلموندو »، «رومی‌اشنایدر»، «ماریان‌فری»«دالیدا» «فرنان‌رینو» «ادی‌براکله»و«ایوآلگره» کارگردان سینما . یکی‌از مشتریان کلوب که‌درآن نزدیکها نشسته بود مرتبا گلوله‌های کاغذی به‌سروصورتش میخورد ، اماهیچ ناراحتی نشان‌نمیداد وسکوت وآرامش‌خودرا حفظ میکرد این شخص «دون‌ژایتم‌دومورا» برادر «فابیولا» ملکه تازه بلژیك بود .

کلمات قصار

« من میدانم فرق حیوان باانسان چیست ؟ حیوان این فرق را باانسان دارد که غم پول نمی خورد .»

از «ژول نار»

سلطان جاز برسر میز

«لوتی آرمسترانك» سلطان‌سیاه پوست جازکه‌اخیرا درپاریس بود در ناهاری‌که «کنت‌فرانسوادوگانه»بافتخار اوداده بود، برای اینکه راحت‌ترغذا بخورد پاهای شلوارش راتازانو بالا کشیده بود ودر بین هربشقاب غذااز قوطی آبی رنگی که‌همراه داشت به لبهایش کرم می‌مالید .

آیا گوزن خودکشی کرده‌بود

«مارشال ژوئن» که برای شکار به قصر «اتیلی» در«شومن -سور-تارون» دعوت شده بود . باتفاق دوستانش مشغول بریدن درختی بود که‌ناگهان از میان انبوه درختانی که پشت سرشان بود ، صدای محکمی شنیدند و پشت سر آن فریاد عجیبی بلند شد .

همه بطرف محلی که فریاداز آن بلند شده بود دویدند و گوزن بزرك شش شاخی را دیدند که افتاده ودر حال نزع است . همه دچار حیرت شدند . زیرا هیچ گلوله‌ای شلیك نشده بود .

لاشه گوزن را به شهرداری‌بردند اما در آنجا هیچکس باور نمی کرد که این گوزن بدون تیر اندازی‌باین حال افتاده باشد . اما جای تیری هم در بدنش نبود .

آنها که بد بین تر بودند می‌گفتند: «چون شکار گوزن ممنوع است ، دوستان مارشال برای‌فرار ازپرداخت جریمه این داستان را ساخته‌اند!»

بالاخره از گوزن مرده کالبدشکافی بعمل آمد . معلوم شد چنان شاخ محکمی بدرخت زده که سومین حلقه از ستون فقرات او شکسته ونخاعش آسیب دیده است .

اکنون این فکر در آن حوالی‌بوجو آمده است که آیا گوزن با این حرکت قصد خود کشی داشته است ؟. آیا گوزنها [illegible] خود کشی‌می کنند ؟

مقدار بخار

برای‌شناختن مقدار بخار دریاچه‌ها موسسه دریانوردی لوید در انگلستان ، همه ساله به بهترین‌قایق شخصی جایزه‌ای میپردازد. البته‌قایق از لحاظ بخاری یاموتوری فرقی‌ندارد وفقط باید طبق‌مشخصاتی که ازطرف کارشناسان این موسسه اعلام‌میشود ساخته شده و زیباترین قایق شناخته گردد .

جدول کلمات متقاطع شماره ۱۷۳۲

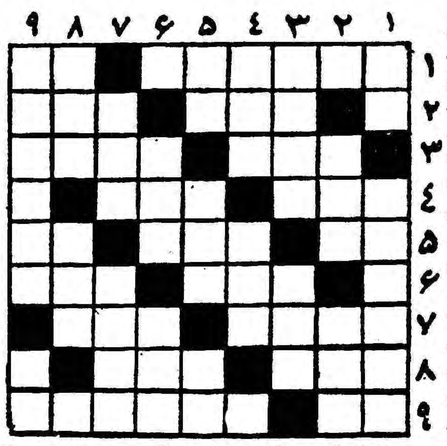

افقی : ۱- برنك سبزش نگاه نکنید می‌گویند کلی آهن دارد- لنگه ۲- شهر شیرینی - به‌مرادکی گشته است که‌بمرادشما بگردد؟۳-بریدن آن نیز یکی از مقدمات ازدواج بود- تا از شهر دور، نشوید دردش را حس نمی‌کنید ٤- هم سراست و هم سرنشین -یکی از میان‌بریده ٥- انشاءاله که در کاسه سر سرکار بسیاراست - جوان - ضمیری است ٦- بزی راشیرین کام میکند - دلدار بباد داده بود تاشاعر برباد رود !۷- داغش بیش از همه میسوزاند - شهری در جنوب فرانسه ۸- چربی بدنش زیادتر است - علاقه۹- از دانه های بودار - نویسنده معروف یونانی که نمایشنامه‌های بسیار جالبی دارد .

عمودی :۱- قسمت اعظم‌وجود مبارك را تشکیل میدهد - از سازهای خیلی‌وطنی ۲- دیوانش از همه معروفتر است - معنی سروصدای بسیار هم‌میدهد۳-قسمتی‌از گوشت‌گاو و گوسفند - درتب تند زودتر درمی‌آید ٤- طراوت وشادابی -اگر زردروباشد شیرین تر میشود ٥-اگر پایش نشکسته بود برای خودآدمی بود- به حقه تشبیه کرده‌اند -زینت رو ٦- خزانه‌اش بیش از همه وظیفه خور دارد - مخلوطی از کوکنارو تریاك که سابقا برای آرام گرفتن و خوابیدن به بچه‌ها میدادند ۷- ساغری مرغوبترین نوع آن است - خونخوار خاموش ۸- سرخ رویش تقلی‌هم‌درمی‌آید- از اقسام کلاه مردانه ۸- برای نوعی حکومت کردن برپا می‌کنند- یکی از نت‌ها .

حل جدول شماره ۱۷۳۱

افقی : ۱- میانجی - چپ ۲- خدا - حنا ۳- فتانه - گر٤- سال - یشم ٥- وقاد - تیغی ٦- طوس - ازن ۷- مو - انحنا ۸- الم - اسب ۹- رز -اندرسن .

عمودی : ۱ می - سوسمار ۲- فاق - ولز ۳- اختلاط ٤-ندا- دوا ٥- جانی - سنان ٦- هشت - حسد ۷- میان بر ۸- چنك - غزا ۹- پارچین - زن .

-۲۸۸-

مجبور میشوم تمام چمدانها و لباس‌های تورا در هم ریخته و خودم آنرابدست بیاورم . وبیش از این مجال مجادله ندارم.

سلیا، لحظه‌ای ساکت ماند . «روی» همسرش را که همچنان با هق هق گریه میکرد تسلی داد و باز روی خودرا بطرف دختر جوان کرد پرسید :

-بگو به‌بینم گردن بند کجاست ؟

- همانطور گفتم گردن بند پیش من است و اگر تمام‌ساختمان را هم‌زیر و رو کنی موفق به یافتن آن نخواهی شد .

«روی یکمرتبه از جای خود بلندشد . مثل‌این بود که میخواهد باطاق سلیا برود. ناگهان قلب دختر جوان فروریخت و زانوهایش بلرزه درآمد . فکر میکرد که اگر «روی» هنگام بازرسی طاق او غفلتا به محل راهرو مخفی پی ببرد چه مصیبتی روی خواهد داد. دراین صورت دیگر نخواهد توانست جان لوك رانجات دهد .

چاره‌ای دیگری نداشت جزآنکه از خیر گردن بندبگذرد وجان شوهرش رانجات دهد. پس‌از اندکی شك‌وتردید گفت :

-بسیارخوب، الان میروم‌و گردن‌بند رابرای شما می‌آورم .

-صوفی به‌مجرد شنیدن این حرف نیشش باز شد وسرخود را بلند کرد به‌چشمان شوهرش نگریست .

سلیا لحظه‌ای وحشت زده درجای خود خشك شد، بیم آن‌داشت که «روی» نیزهمراه بیاید واگر میخواست دربرابر چشمان اووارد راهرو مخفی شود باز تمام نقشه‌های «ویویان» وخود اوبرباد میرفت. ولی‌نه «روی» قصدنداشت همراه اوبرود .زیرا پس‌از آنکه برای‌آخرین بار سفارش کردکه تاچند لحظه‌دیگر گردن بندرابايد بدست اوبدهد کنار «صوفی» نشست وگفت :

تایك‌ربع دیگر منتظر میشوم‌واگر دراین مدت گردن بندبدستم نرسد دیگر خوددانی -

سلیا باعجله باطاق خودرفت پس‌از آنکه دررا ازداخل قفل‌کرد وپرده هارا کشید مدخل‌راهرو را گشود وگردن‌بند رابرداشت دوباره آجرکناربخاری رادر جای‌خود گذاشت وباطاق بالا رفت .

دراین حال «روی»کنار «صوفی» روی نیمکت نشسته وگیسوان

-۲۸۹-

اورا نوازش میکرد .

سلیا پیش رفت وگردن بند رابدست «روی»دادو بدون آنکه بصورت آنها نگاه کند خود از اطاق خارج شد. هنگامی که‌از پله هاپائین میرفت فریاد خوشحالی «صوفی» بگوشش رسیدولی بدون آنکه به‌پشت سرخود نگاه کند باعجله براه خود ادامه داد .دختر جوان میدانست که‌اگردراطاق توقف میکرد بدون شك‌ازاین منظره گریه‌اش میگرفت ولی نمی‌خواست درجلو آنهاخودرا ضعیف‌نشان‌دهد.

آن‌روزهوا خیلی گرم‌بود.اغلب مهمانان شب‌گذشته «سی‌گاردن» راترك نکرده بودند . سلیا آهسته ازساختمان خارج شد واززیردرختان بسوی انبار کشتی رهسپار گردید تاشاید نامه‌ای یاپیامی از طرف لوك درصندوق انداخته شده‌باشد . دریافت نامه‌ای ازطرف «لوك»تنها امیدی بودکه اورادر «سی‌گاردن» درمیان این‌خانواده نگهداشته‌بود. دخترجوان بایکدنیا آرزو وامید یکسربطرف صندوق نامه‌ها رفت . ازهفت هفته پیش یعنی سه‌هفته قبل از رفتن خانم وآقای هربرت از «سی‌گاردن» هرروز کارسلیا این‌بود که‌سری به‌صندوق نامه‌ها بزند ولی همیشه دست‌خالی‌و ناامید باطاق‌خود برمی‌گشت. درمدت چهارهفته اخیر نامه‌ای که‌برای لوك نوشته وبصندوق انداخته بود همچنان سر- جایش مانده بود .

درصندوق راباز کرد وباکمال خوشحالی نامه خودرا درآن‌نیافت. بجای آن نامه‌دیگری درصندوق انداخته شده بود .بادستهای لرزان کاغذ رابرداشت وسپس آهسته درآن رابست . این‌نامه که‌روی یك تکه‌کاغذ نوشته شده بود حاوی دوپیام بود. یکی ازآنها شبیه‌اعلاناتی بود که‌خود سلیا درکافه «وست‌کت» مینوشت که بعدا برای آگهی میهن‌پرستان درشهر چارلستون توزیع میشد .

مضمون پیام اول چنین بود :

«بتمام آنهائیکه شیفته آزادی امریکا هستند . کرنوالیس‌نبرد «گیلفورد» را بردولی دراین جنك یك‌چهارم نیروهای خودرااز دست داد. ژنرال «گمرین» عقب نشینی‌کرد ولی نیروهای اودست نخورده مانده‌وهرلحظه‌برای‌آغازپیکار جدیدی آماده هستند. افراد «ماریون» دژ«واستون»رادر ناحیه «نلسونزفری» تصرف کرده‌اند. شکر خدای‌را بجای بیاورید وبه‌نبرد ادامه دهید .»

این‌پیام تقریبا تمام صفحه کاغذراپرکرده بود. ولی‌درپائین‌آن

-۲۹۰-

کلمات دیگری باخطوط غیرخوانا بچشم میخورد . سلیا پس‌از زحمت زیاد چنین خواند .

«خانم‌انسل-خانم عزیز- خیلی متاسفم بشما اطلاع دهم که‌شوهر شمادر نبرد «ورستون» زخمی شده ولی‌اکنون حالش بهترشده است. پیام‌شما بایشان تسلیم خواهد شد ».

پس از آنکه سلیا یکبار دیگر پیام اسرار آمیز رامطالعه کرد بعلت سکوت طولانی «لوك» پی برد .

دژ«وستون» درآنسوی‌ساحل «سانتی»ودر چندین‌میلی «سی‌گاردن» قرار داشت . باین ترتیب «لوك» اکنون درآنسوی ساحل دور از همسرجوانش اززخم خود رنج می‌برد ،...

ماه‌ژوئن فرارسید -گرمای فوق‌العاده اوایل تابستان دراطاق‌تنك وتاریك برای سلیا قابل تحمل نبود . شبها ازشدت گرماخوابش نمی‌برد. وتاصبح‌درمیان تختخوابش ازاین‌پهلو بآن‌پهلو می‌غلطید و عرق میریخت . چندبار هم تصمیم گرفت که‌از صوفی بخواهد اطاق بهتری دراختیار او بگذار واطمینان داشت که‌این خواهش پذیرفته خواهد شد . زیرا سلیا یادوختن‌لباسهای زیبا خدمت بزرگی برای «صوفی »انجام میداد ولی فکر میکرد که‌اگر اتفاقا «لوك» پیام اورا دریافت نکرده باشد وبخواهد به«سی‌گاردن» بیاید چه‌وضعی پیش خواهد آمد ....

چاره‌ای نبود می‌بایست باگرمای این اطاق بسازدو منتظر لوك باشد .

یك‌شب که‌از گرما سخت درزحمت بوداز تخت خواب خود پائین آمدو بطرف روشوئی رفت. دست‌وروی خود راآب زد تاکمی خنك شود ولی آب‌روشوئی هم داغ‌شده بود .ازپنجره‌های کوچك،نور سیمگون ماه بداخل میتابید لحظه‌ای دروسط اطاق سرپا ایستاد و ناگهان درمیان سکوت عمیق‌شب صدائی بگوشش رسید. صدا بقدری ضعیف بود که‌هنگام‌روز بهیچوجه‌ممکن نبودشنیده‌شودولی درخاموشی مطلق شب کوچکترین صدائی قابل درك بود .

باردیگر بدقت گوش فراداد . نه‌اشتباه نکرده بود .

درآنسوی دیوار صدائی شنیده میشد. لحظه‌ای بعد تخته‌کنار بخاری آهسته کنار رفت‌و لوك‌داخل شد ودرروشنائی ماهتاب سلیارا دروسط اطاق دیدو آهسته گفت :

کاخ اردشیر بابکان

ومناره چهارضلعی

دوبنای تاریخی وباستانی که توسط انجمن آثار ملی مرمت میشود

نمای کاخ اردشیر بابکان

بطوریکه خبرنگارما اطلاع‌میدهد مدتی است انجمن آثار ملی فعالیت دامنه داری‌را جهت تعمیر و مرمت بنا ها و آثار تاریخی شروع کرده است .

از جمله در فیروز آباد فارس دو بنای معروف « مناره چهار ضلعی و کاخ اردشیر بابکان» را تحت‌تعمیر قرار داده است .

مرمت دو بنای مزبور با بودجه و کمك انجمن آثار ملی توسط اداره فرهنك فیروز آباد انجام گردید .

مناره

مناره چهار ضلعی از زمان اردشیر بابکان ساخته شده وبرای «جای ـ آتش» از آن استفاده میشد .

قسمت پائین هر ضلع مناره متجاوز از ۱۱ متر و بلندی آن ۳۴ متر میباشد .

از بیرون مناره پله کانی تا بالای آن قرار داشته است که بقایای آن باقی است .

این مناره از آثار منحصر بفرد زمان ساسانی است که در نزدیکی ویرانه های آتشکده فیروز آباد قرار دارد .

کاخ اردشیر بابکان

کاخ اردشیر بابکان دارای سه گنبد ، چند ایوان و دهلیز و اطاق های متعدد میباشد و تزئینات و گچ کاری های بالای در های‌داخلی آن مانند بنا هائی است که درتخت جمشید بدست آمده است .

در بیرون کاخ‌چشمه وبرکه‌وجود دارد که بر زیبائی آن می افزاید .

انجمن آثار ملی در نظر دارد در اطراف‌بنا های مزبور خاکبرداری کند و از آثار مکشوفه موزه پر ارزشی در فیروز آباد تشکیل دهد .

ضمنا در نزدیکی مناره چهار ضلعی ویرانه های آتشکده بزرك فیروز آباد و بقعه امامزاده جعفر قرار دارد که آنها نیز در زمره‌آثار با ارزش زمان ساسانی است که بدستور اردشیر بابکان ساخته‌شده است .

دانش‌آموزانی‌که ۵ ساعت غیبت‌کنند

ازتحصیل محروم خواهند شد

امروز آقای کوثری مدیر کل فرهنك استان تهران‌بخبرنگار ما گفت بنابدستور آقای دکتر صدیق وزیر فرهنك همانطور که قبلااعلام شددانش‌آموزانیکه ۵ ساعت غیبت کنند از مدرسه اخراج خواهندشد اینك بکلیه محصلین تذکر داده میشود چنانچه این دانش آموزان مشمول باشند وسیله اداره کل فرهنك‌فورا جهت انجام خدمت سربازی باداره نظام وظیفه معرفی خواهند شد و چنانچه مشمول‌نباشند بکلیه مدارس دستور داده‌شده‌است که از ثبت نام آنها خودداری کنند بدینمعنی که اگر دانش آموزی بعلت ۵ساعت غیبت از آموزشگاهی اخراج شد آموزشگاه دیگر حق نام نویسی اورا ندارد .

آقای کوثری افزود از اولیای دانش آموزان تقاضا میشود چنانچه دانش آموزی بیمار شد فورامراتب را بمدرسه اطلاع دهند زیرا اگر مدرسه درجریان بیماری محصل نباشد غیبت این دانش آموز غیر موجه محسوب خواهد شد .

مدیر کل فرهنك تهران درباره محصلینی که تاکنون برای‌ادامه تحصیل ثبت نام نکرده اند گفت چون چند ماه ازسال‌تحصیلی گذشته است بکلیه مدارس پایتخت دستور داده شد از ثبت نام این دانش ـ آموزان جدا خودداری شود .درباره دانش آموزانی که بعلت تغییر مکان و یا علل دیگر تقاضای‌انتقال بمدرسه دیگر را دارند و مشمول نیز میباشند باید این دانش‌آموزان توجه داشته باشند که اگر رئیس مدرسه کتبا گواهی کند که‌تغییر منزل آنها صحت دارد نسبت‌بانتقال آنان اقدام خواهد شد .

فرهنگی ـ ورزشی

کلاسهای فارسی مبارزه بابیسوادی

امروز وزارت فرهنگ اعلام‌داشت کلاسهای شبانه مبارزه با بیسوادی برای ایرانیان مقیم کشور های‌خارج نیز ازطرف سرپرستان مدارس‌ایرانی دائر شده است .

بموجب گزارش‌رسیده‌از سرپرستی مدارس ایرانی در عراق هم اکنون ۲۸ کلاس شبانه دائر است وتعداد ۹۸۷ نفر از ایرانیان مقیم آن کشور و دوستداران درس فارسی مشغول تحصیل میباشند .

از : اسپهانی

سیر ورزش ایران

(۱۳)

در ورزش آماتوری علاقه و محبت مردم نسبت به قهرمانان بزرگترین پاداش است تشخیص دادن ارزش این پاداش بعهده خود قهرمانان میباشد . البته وظیفه مسئولین و مربیان است که مراقب رفتار و کردار ورزشکاران باشند و از هر گونه انحراف و سقوط احتمالی جلو گیری نمایند . مسئولین اگر در اجرای مقررات منافع شخصی را در نظر نگیرند تنبیه و یا طرد افراد خاطی از میادانهای ورزشی و ایجاد یك محیط آرام با بن بست مواجه نمی گردد .

کشور ما در امر ورزش نسبت به ممالك دیگر دارای مزایائی است . در فعالیت های ورزشی کلیه سازمانهای کشوری و لشکری دست بدست هم میدهند و کمکهای موثر مبذول میدارند .

طبق تصویبنامه هیئت وزیران در مسافرتهای مهم هیئت های ورزشی حق دارند از «مامورین ورزشی» بهره مند شوند . البته علت صدور تصویبنامه هیئت وزیران جهت شرکت در بازیهای المپیك و مسابقات بین‌المللی و قهرمانی کشور و مشابه آن می باشد . از طرف دیگر راه آهن ایران در مسافرتهای ورزشی نصف بهای بلیطرا میگیرد و اداره گذرنامه هم گذرنامه های ارزان قیمت و حتی مجانی صادر می‌کند . متاسفانه بعضی از مسئولین ما در مورد استفاده از مزایای‌مزبور مقررات را در نظر نمی گیرند و آنرا در مسافرتهای خصوصی و خانوادگی نیز بکار میبرند .

در آستانه بازیهای المپیك ۱۹۶۰ رم در فرانسه موضوع مرخصی ورزشکاران جهت شرکت در المپیك مشکلی پیش آورده بود . ادارات دولتی فرانسه حاضر نمی شدند به قهرمانان مرخصی دهند و ادارات غیر دولتی هم به مرخصی بدون حقوق تن در نمیدادند . اصولا درفرانسه ورزشکاران قبلا این موضوع را در نظر میگیرند و مرخصی سالیانه خود را با تاریخ مسافر تها تطبیق میدهند .

سازمانهای ورزشی و قهرمانان ما باید توجه داشته باشند که سازمان ورزشی امریکا در اغلب مسابقات مهم ورزشی بعلت عدم امکانات مالی از فرستادن تیمهای کامل خود داری میکند و بدین ترتیب راه صرفه جوئی را پیش میگیرد . ولی این مسائل در کشور ما مطرح نیست و تصور میشود که ورزشکاران و قهرمانان از تمام قیود و مقررات آزاد است و برای شرکت در مسابقات همه موانع قانونی و اداری را میتواند تا دیده بگیرد .

ناتمام

اردوی پیشاهنگی

چند روز قبل پیشاهنگان دبستان های فردوسی و منطقی بسرپرستی آقایان محمد سلطانی و محمد آثاری مربیان پیشاهنگی به محل صدرآباد اردکان رفتند و اردوی یك روزه‌ای تشکیل دادند . در این اردو پیشاهنگان قسمتی از تعلیمات لازم را فراگرفتند .

آگهی مناقصه ازطرف شهرداری بجنورد

شهرداری بجنورد عملیات جدولسازی و اسفالتکاری خیابان پهلوی مدخل شهر راطبق مشخصات و شرایط موجود بشرح زیر بمناقصه میگذارد :

۱ـ مقدار کل کاریعنی مساحتی که‌باید اسفالت شود در حدود ۳۵۰۰۰ مترمربع است بعلاوه جدولسازی دو طرف خیابان بطول تقریبی ۴۰۰۰ مترممکن است تا ۲۵٪نیز اضافه شود.

۲ـ عملیات مورد مناقصه باید در ظرف یکسال (سال ۱۳۴۰)انجام گرددولی بهای کارسه چهارم آن‌در سال ۱۳۴۰ ویك چهارم در سال ۱۳۴۱ پرداخت خواهد شد و ایضا ممکن است تاحدود یك چهارم ازبهای کل کار درمقابل وثیقه بانکی پیش‌پرداخت شود .

۳ـ پیشنهاد دهندگان باید دارای سابقه اسفالتکاری در یکی از دستگاه های دولتی یا سازمانهای وابسته بدولت بوده و ماشینهای مورد احتیاج رانیز ازقبیل غلطك سنگین (۱۲تا ۱۴ تنی) و غلطك سبك (۶تا۸ تنی) ترومل مالاکسور ـ سنك شکن ـ بتونیر وغیره در اختیار داشته باشند و گواهی سابقه کار و همچنین اسناد مالکیت ماشینها را ارائه نمایند ونیز باید یکنفر مهندس صلاحیتدار بشهرداری معرفی‌نمایند که‌در مدت انجام کار موظفا درمحل حضور داشته باشد.

۴ـ پیشنهاد دهندگان باید مبلغ ۳۵۰۰۰۰ ریال بعنوان سپرده بحساب شماره ۷۶۵ شهرداری درشعبه بانك ملی بجنورد پرداخته و رسیدآنرا ضمیمه پیشنهاد نمایندتادر صورت اصابت مناقصه بنام آنها واستنکاف ازعقد قرارداد سپرده مزبور بسود شهرداری ضبط گردد.

۵ـ پیشنهاد هادر دو پاکت (الف وب) تسلیم خواهد شد.

پاکت الف ـ محتوی مدارك مثبت صلاحیت مالی و فنی پیشنهاد دهنده و اسناد مالکیت ماشینهای مورد لزوم وهمچنین قبض سپرده‌خواهد بود (در صورتیکه پیشنهاد دهنده شرکت باشد باید یك نسخه ازاساسنامه شرکت‌را نیز محض اطلاع‌ازوضع کار و سرمایه آنها در این پاکت بگذارند .)

پاکت ب ـ محتوی دفترچه مشخصات و طرح قرارداد و برآورد و تعهدنامه بوده‌که مقاطعه‌کار باید قبلا اوراق مزبور رابا پرداخت یکهزار ریال‌وجه نقد ازشهرداری دریافت وپس‌از مطالعه ذیل‌آنها را امضاء نموده وباتعیین آخرین تحقیقی که‌بر روی واحد بهای موجود خواهد دادبدفتر شهرداری تسلیم نمایند.

۶ـ پیشنهادها باید (هر دو قسمت)در پاکت سربسته ولاك و مهر شده باذکر جمله (مربوط بمناقصه اسفالت خیابان پهلوی بجنورد)تا ساعت ۱۰صبح‌روز چهارشنبه ۲۶ بهمن‌ماه ۳۹ بدفتر شهرداری تسلیم و رسید دریافت‌شود ودرساعت ۱۲صبح همانروز با حضور کمیسیون مربوط بازو خوانده خواهدشد.

۷ـ به پیشنهادهائی که بر خلاف ترتیب فوق تنظیم‌شود ویا دیرتر ازموعد مقرر برسد ترتیب‌اثر داده نمیشود.

۸ـ هرنوع مالیات و عوارض و هزینه درج آگهی و تنظیم قرارداد وغیره بعهده‌برنده مناقصه بوده و شهرداری دررد قبول یك یا کلیه پیشنهاد ها مختار است.

آ ـ ۴۱۱۷۸ شهردار بجنورد ـ ابوقداره

یک مسابقه بی‌سابقه

یکنفر درمقابل چهل‌نفر

امروز اطلاع حاصل شد که در کانون دانشجویان مسابقه شطرنج جالبی بین عده ای از دانشجویان وآقای صفوت قهرمان شطرنج کشور انجام گردید برای تماشای این مسابقه جالب‌عده‌کثیری ازدانشجویان حضور داشتند مسابقه ابتکاری دانشجویان بازی یکنفر با چهل نفر شطرنج باز بود که آقای‌صفوت قهرمان شطرنج کشور در مقابل آنها قرار گرفت و مبارزه را آغاز کرد .

در این باره که آقای صفوت فقط به خانم نور اختر عزتی و آقایان خسرو هروی و رحیم مقدم مسابقه وا باخت وبا عبدالله‌مرعشی نیز بازی را مساوی کرد وی بسر بقیه حریفان خود پیروزشد .مسابقه جالب شطرنج‌این‌قهرمان بادانشجویان برای اولین بار در ایران انجام شده است .

و در مقابل بازیکنان ایرانی قابل توجه بود ولی بایستی این نکته را متذکر شد که استاد شوروی در این سبك بازی متجاوز از ۱۰ سال سابقه دارد و متجاوز از صد بار با قهرمانان متعدد بازی دسته‌جمعی نموده است . مسابقه آقای صفوت قهرمان ایرانی برای اولین بار بسیار جالب بود . البته میتوان امید وار بود که پس از انجام چندین مسابقه دسته جمعی امتیاز بد نامبرده کم تر شود

از طرف کانون دانشجویان اعلام گردید که مسابقه بعدی آقای‌صفوت با ۶۵ نفر میباشد .

البته زیاد کردن رقیب برای مسابقه بد نیست ولی بنظر ما خیلی بهتر است که آقای صفوت تعداد نفرات واز چهل نفربیشتر نکند و در مقابل از تعداد امتیازات بد خود در این مسابقه بکاهد و

درسال گذشته بدعوت فدراسیون شطرنج کشور یکی‌از استادان‌شطرنج شوروی بتهران آمد و بکنفری در مقابل چهل نفر از بازیکنان شطرنج ایران بازی کرد . البته پیروزی روزی که موفق گردید یکنفری در مقابل چهل نفر بدون امتیاز بد مسابقه وا ببرد نسبت بمسابقه بعدی با نفرات بیشتر از چهل‌نفر اقدام نماید .

درامتحانات دانشجویان خارجی

دانشکده پزشکی ویرجینیا

امروز اطلاع حاصل شد که در تخصصی جراحی‌اعصاب بکشورامریکا آزمایشات دانشکده پزشکی ویرجنیاعزیمت نمود. اکنون مدت ۵ سال عده ای از پزشکان خارجی موفق‌است که در کشور امریکا بسر میبرد گردیدند که .اجازه طبابت در امریکا را کسب نمایند .

دکتر فتحی

در این آزمایش عده زیادی از پزشکان از کشور های مختلف جهان شرکت داشتند و ۱۰۲ نفر ازپزشکان باین شرح موفقیت حاصل کرده اند عبارتند از کشور های هنگری ۸ نفر آلمان ۱۵ نفر یونان ۵ نفر ، فیلیپین ۴ نفر از کشور های اسپانیا ، مصر، ایران یکنفر پزشك ایرانی که در این آزمایش موفق گردید آقای دکترکاظم فتحی میباشد . آقای دکتر کاظم فتحی در سال ۱۳۳۴ از دانشکده پزشکی تهران فارغ التحصیل شد و برای ادامه تحصیلات در رشته

برنامه مسابقات فوتبال این هفته

دنباله مسابقات فوتبال دوره ای باشگاههای عمومی در روز های چهار شنبه و پنجشنبه و جمعه در استادیوم امجدیه باین شرح انجام میگردد .

روز چهار شنبه فردوسی با داریوش ، بوستان با نادر روز های پنجشنبه کورش با شجاعت کیان با آرارات روز جمعه بوستان با داریوش ، شهرستان مشهد با پولاد ، تهران جوان باتهران

برنامه مسابقه بسکتبال

مسابقات بسکتبال کاپ محمد رضا شاه پهلوی زیر نظر فدراسیون بسکتبال کشور همچنان ادامه دارد. مسابقاتیکه در هفته گذشته انجام گردید نتایج آن بشرح زیر است : شهربانی با آرمن آرارات برنده شهربانی . جوانان با پولاد ، برنده جوانان ، رهنما با کاوه برنده‌رهنما، نادر با هدف برنده نادر هوائی با کاویان شعاع برنده هوائی

ضمنا این مسابقات بعد از ظهر دیروز انجام گردید . دانشگاه‌نظامی باهدف ، شهربانی با پولاد ،آرمن با جوانان

بازدید کارشناسان ایرانی از مؤسسات آمریکا

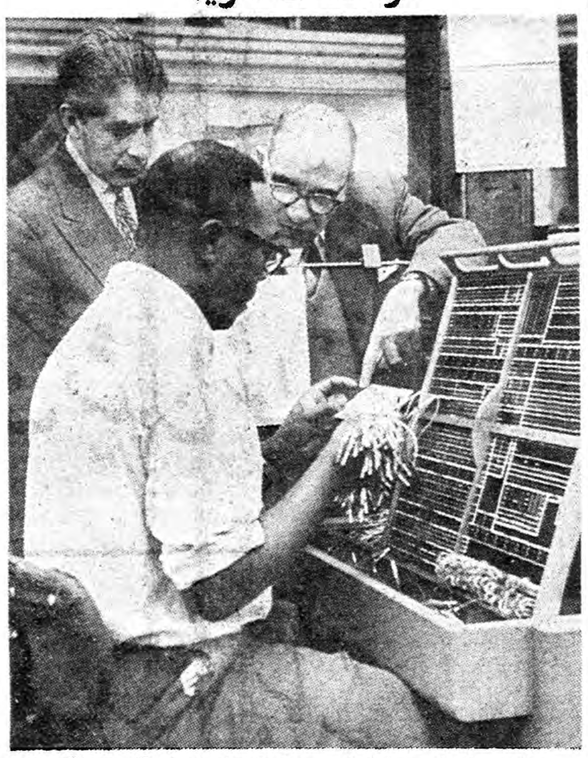

آقای جلال الدین طباطبائی معاون هنرهای زیبای کشور وآقای احمد بیرشك رئیس گروه فرهنگی هدف ومعلم ریاضی دانشگاه تهران که تحت برنامه تبادل کارشناسان وزارت امور خارجه آمریکابآنکشورمسافرت‌کرده‌اند ضمن بازدید ازموسسات مختلف آنکشور از وسائل و طرز کارکمیسیون خدمات کشوری آمریکا دروانشنگتن نیز دیدن کردند .

دراین عکس آقای لوئیس تاماس کارمند کمیسیون خدمات کشوری آمریکا طرز کار یك ماشین محاسبه الکترونیکی‌رابه‌آقای‌جلال‌الدین طباطبائی نفر سمت چپ و آقای احمد بیرشك نفرسمت راست توضیح‌میدهد.

چرا آب یخچالهای طبیعی را رنك میکنند
این سلسله مقالات بشما جواب میدهد

آب یخچالهای طبیعی سیاه بوده واز فاضل‌آب مجاری جنوبی شهر واز آب بسیار کثیف تامین میشود

امروز متن نامه شهردارتهران راکه بانضمام یك بطری از آب آلوده یخچالهای طبیعی بروزنامه فرستاده شده دراین ستون‌چاپ میشود و بحث لازم دراین‌ستون همچنان ادامه خواهد یافت .

جناب آقای مسعودی مدیریت محترم روزنامه اطلاعات

درروزنامه مورخ ۲۶ر۱۰ ر۳۹ آن جریده محترم‌شرحی‌بعنوان اینجانب ازطرف آقای مهدی طهرانی‌متصدی یخچال حاج‌میرزا علی‌واقع درخیابان خانی آباد راجع به‌عمل رنك آمیزی آب یخچال های طبیعی درج شده بود که اینك برای استحضار آن جریده محترم از چگونگی موضوع اشعار میدارد :

در سال جاری راجع به آبگیری یخچال های طبیعی چون قسمت کلی از آنها از آب مجاری و نهر های عمومی سطح الارضی استفاده‌نموده و یخ حاصله آنها بواسطه آلودگی صلاحیت مصرف و خوراکی ندارد و از طرفی باوجود محصول یخ کارخانجات یخسازی که از آب چاه عمیق و یا آب تصفیه شده لوله کشی یخ تهیه مینمایند احتیاجات شهر بطور کلی تامین و بهیچوجه نگرانی ازجهت کمبودیخ درتابستان در بین‌نبود لذا ازلحاظ جنبه‌احتیاطی و مخصوصا رعایت حال صاحبان یخچال های طبیعی قرار شد آب محل های آبگیری یخچال های طبیعی بوسیله رنك شیمیائی مناسبی رنك آمیزی و در اوایل سال آتی آگهی‌لازم از طرف‌شهرداری منتشر شود که یخهای رنگین منحصرا برای مصرف آب بندی ها باید مورد استفاده قرارگرفته وصلاحیت خوراکی ندارد ولی در مقابل این نظر عده‌ای ا زصاحبان یخچال ها مراجعه و تقاضا داشتند که‌دستگاه ژاولیزاسیون در محل های آب ـ گیری نصب وآب راژا ولیزه نمایند در این مورد نیز بشرط پاکیزه‌بودن آب وژاولیزه شدن‌آن موافقت‌ولی بعدا در عمل معلوم شد که قسمت کلی از یخچال ها و منجمله‌یخچال آقای مهدی تهرانی از آب فاضل‌آب مجاری جنوبی شهر و خیابان خانی آباد استفاده و با آب آلوده وبسیار کثیفی محل های آبگیری را پر کردمو موضوع ژاولیزه نمودن آب فقط برای‌حفظ ظاهر و اقناع مامورین مربوطه بوده است ناگزیر نمونه یخ استحصالی بوسیله آزمایشگاه اداره کل بهداری ، شهرداری مورد آزمایش‌قرار گرفت ومعلوم گردید یخهای مزبور کاملا آلوده و از لحاظ خوراکی غیر قابل مصرف است بدین جهت برای رنك آمیزی‌کلیه یخچالها (باستثناء آنهائیکه از آب لوله کشی ویاچاه عمیق استفاده نموده‌اند) از طرف شهرداری اقدام و هیئتی مرکب از نمایندگان ادارات ذیربط شهرداری با حضور نماینده دادستانی تهران برای رنك آمیزی محل های آب ـ گیری یخچال ها مراجعه و اقدام لازم بعمل آورده‌اند .

اظهاراتی که آقای‌تهرانی درباره رفتار مامورین مربوط و مضروب کردن کارگران و مطالب دیگر نموده صرفا برای تخطئه‌نمودن‌عمل شهرداری در قبال اقدامی است که از جهت مصلحت عمومی و سلامتی افراد انجام گردیده وبطور کلی عاری از حقیقت است یك بطر از آب یکی از یخچال ها که نمونه برداری شده برای ملاحظه ارسال میگردد .

شهردار تهران

منزل فروشی

شخصی ساز بر خیابان ده متری نزدیك خیابان شمیران و جاده نظامی ۳۵۰ متر زیر بنا دو طبقه دارای ۶اطاق ۲هال ۲آشپزخانه ۲ مستراح وروشوئی حمام وان دئوترم و سایر لوازم بسیار محکم تماما تیر آهن با نقشه مهندسی بعلت ماموریت مقطوعا ۱۶۵هزار تومان‌برای اطلاعات بیشتر ببازرگانی محمدی خیابان شمیران ایستگاه خندان تلفن۸۱۱۱۱ مراجعه فرمائید .

۱ـ۳ آ ـ ۳۴۰۱۱

نماینده انحصاری محصولات جنرال ژاپن درایران :

شرکت سهام سهندشت

خیابان شاهرضا مقابل ویلا تلفن ۶۶۴۸۳ ـ ۶۴۳۳۲

فروشگاه جنرال راه‌آهن مقابل انبار توشه تلفن ۲۳۳۶۵

آ ـ ۴۱۲۲۸

فقط فرداوپس فردا فرصت باقی است

کار دشوار و پرمخاطره ایست

ولی هرچه باشد از منت کشیدن دشوارتر نیست

حساب تأمین آتیه بانک پارس در روزگار نیازمندی پشتیبان شماست

بانك پارس درسال جاری برای کسانیکه تا تاریخ ۱۵بهمن در بانك پارس حساب تامین آتیه داشته باشند

یك‌جایز ۷۷۷۷۷۷ ریالی

وه جایز ۱۱۱۱۱۱ ریالی

تقدیم میدارد

برای باز کردن‌حساب‌تأمین آتیه دربانک‌پارس بیکی از شعب زیر مراجعه کنید

شعبه مرکزی خیابان فردوسی
شعبه بازار خیابان بوذرجمهری
شعبه سعدی خیابان سعدی جنب ایران‌تور
شعبه حاجب‌الدوله تیمچه حاجب‌الدوله
شعبه میدان غرب خیابان رباط‌کریم
شعبه‌نازی‌آباد خیابان نازی‌آباد مقابل‌کشتارگاه
شعبه هدایت خیابان هدایت چهارراه خیام
شعبه باغ جنت خیابان باغ جنت
شعبه فروشگاه فردوسی
شعبه قوام‌السلطنه خیابان قوام‌السلطنه

شعب شهرستانها

شیراز
رشت
مشهد
کرمانشاه
اصفهان
دزفول
اهواز
آبادان
خرمشهر
خمین

ساعات کار

صبح‌ها از ساعت ۸
بعداز ظهرها از ساعت ٤ الی ۸

(فردا) جمعه ۱٤ بهمن

از ساعت ۸وربع صبح الی ۸شب یکسره

از امروز درفروشگاه الگانس
فقط ۱۰ روز

«سه تا به قیمت دو تا»

در ازاء خرید دوجنس مشابه سه جنس تقدیم‌میگردد

فروشگاه الگانس بایك ابتکار بی‌نظیر انواع جوراب، زیرپوش، بافتنی، پارچه‌های عالی‌کشمیر و فاستونی‌های پشمی زنانه و مردانه را باتخفیف ابتکاری فوق دراختیار شما میگذارد .

بنابراین بنفع شماست‌که بادوستان و آشنایان خود از حراج الگانس استفاده فرمائید .

فروشگاه الگانس

خیابان فردوسی ساختمان ارفرانس تلفن ٤٥۰۰۹

آگهی های تسلیت

ایرج نبوی عزیز

مدتها در شادیهایت سهیم بودیم و امروز نیز در غم بزرگت شریکیم . **سیروس آموزگار- بیژن خرسند**

مصیبت وارده را باستاد ارجمند آقای شهبازدرافشار تسلیت عرض نموده و خود را در غم و اندوه ایشان‌سهیم میدانیم .

از طرف دانش آموزان ۶ ریاضی دبیرستان بوعلی‌سینا
آ-۳۷۴۲۵ **نادر افشار**

با نهایت تاسف مصیبت وارده را بدوست عزیزمان آقای محمد میر شکرائی تسلیت عرض نموده و بقای خود و خاندان جلیلش را از خداوند یکتا خواهانیم

مهدی میر احمدی - اسماعیل قزلباش - انوشیروان وفا - باقر سرمدی - علی امیر رحیمی - داریوش ابراهیمی

رحلت دوست گرامی جناب آقای دکتر کاظم وزیری را که از مردان شریف و خدمتگزار جامعه بودند بدوست محترم جناب آقای علی اردلان و فامیل محترم ایشان تسلیت می گوئیم .

محمد حسن صابر زاده - محمد عبدالله گرجی - سید حسین مصطفوی نائینی - سید حسن مصطفوی نائینی - غلامرضا یحیائی - علی نوتاش - مجتبی کمرهٔ

با قلبی اندوهناك واقعه جانگداز درگذشت‌شادروان بانو اشرف حنانی را بخانواده های محترم حنانی نوابی نژاد نواب کاشی طبی تسلیت گفته خود را در این مصیبت بزرك شریك میدانیم .

اشرف نصیر خانی - امیر محمد - الهه - امیر احمد نوابی نژاد
آ-۳۷۳۹۷

جناب سرهنك بیجاری پور

در غم و اندوه آندوست ارجمند شریکم .
آ-۳۷۴۶۷ **سرهنك ۲ صمدکی‌ور**

نویسنده محترم جناب آقای ایرج نبوی ، در مصیبت وارده خود را سهیم دانسته امیدواریم تسلیت ما را بپذیرید
آ-۳۷۴۹۵ **عطاءالله خرم - روانبخش**

جناب سرهنك امیر مهدوی

فوت شادروان‌تیمسار سرتیپ مهدوی پدر بزرگوار آن دوست عزیز را تسلیت عرض می نماید .
آ-۳۷۴۷۹ **سرهنك ستاد حسن یزدی**

با نهایت تاسف و تاثر درگذشت نابهنگام جوان ناکام شادروان آقای عبدالرزاق اسکوئی مدیر دروس دبیرستان البرز را به فامیل محترم به خصوص پدر و مادر داغدیده‌اش و جناب آقای دکتر مجتهدی و سایر همکاران گرامشان تسلیت عرض سلامت و سعادت بازماندگان را از ایزد متعال خواستارم . **از کالیفرنیا -عباس‌حقیقت**

فداراسیون شنای کشور درگذشت شادروان عبدالرزاق اسکوئی شخصیت ورزشی و فرهنگی کشور را بدین وسیله به آقای منوچهر فصیحی قهرمان ارزنده شیرجه کشور از طرف اعضاء و قهرمانان این رشته تسلیت گفته و خود را شریك در این مصیبت وارده میداند .

بدینوسیله درگذشت شادروان بانو بتول فاضلی را بجناب‌آقای حسن فاضلی سردفتر محترم ۶۳ تهران‌صمیمانه تسلیت می گوئیم اهالی و ساکنین میدان بهارستان **نصرت‌الله دادگر - حاج غلامعلی شعبانی - دکتر فاریاب شرکت سهامی بوب - جعفر ثبوتی**

جناب آقای دکتر مهدی جلالی استاد محترم دانشگاه

با کمال تاسف در گذشت شادروان مرحوم محمد علی جلالی را ببازماندگان بخصوص بجنابعالی تسلیت عرض می نمائیم .

دانش آموزان کلاس ششم دبستان دخترانه پیشرو
آ-۳۷۵۰۳

با قلبی مملو از تاثر و تالم در گذشت یوسف‌کسمائی را در رشت بخانواده محترم کسمائی مخصوصا خانم‌کسمائی تسلیت عرض مینماید .

زنجان - سرهنك ۲ مهندس مومن پور وبانو
آ-۴۱۳۳۸

مصیبت وارده را بخانواده محترم جلالی مخصوصا آقای دکتر محمد قاسمی و بانو تسلیت عرض مینمائیم .
آ-۳۷۴۹۹ **دکتر طوسی و بانو**

جناب آقای‌دکتر جلالی استاد محترم دانشگاه

مصیبت وارده را تسلیت عرض بقای فامیل محترم خاصه جنابعالی را خواستارم **ابوالفضل بهبهانی**
آ-۳۷۵۰۹

جناب سرهنك احمد مهدوی فرمانده محبوب

مصیبت وارده را صمیمانه تسلیت‌عرض بقاء آنخانواده گرامی را از خداوند مسئلت داریم .

شیراز سرگرد نخعی نژاد - سرگرد احمدی - سرگرد داور پناه - سرگرد زیارتی - سرگرد همدانیان - سروان پور اعتمادی
آ-۴۱۲۸۰

کار کنان و دانش آموزان دبیرستان شرف مصیبت وارده را به آقایان محمد میر شکرائی - عبدالکریم‌میرشکرائی و هاشمی دانش آموزان این دبیرستان تسلیت میگویند .
آ-۳۷۵۰۹ **امین میرهادی**

در گذشت دوست عزیزمان مهندس علی بیجاری پور را بخانواده محترم او تسلیت میگوئیم .

از براز جان - اسمعیل نیك آئین - جعفر لیاقت‌روش- بهرام فرتاش پور - محمد رضا زاده - حسین واهب زاده
آ-۴۱۲۷۶

جناب آقای ایرج نبوی

با کمال تاسف و تاثر فوت والده گرامتان را تسلیت عرض نموده خود را شریك غم و اندوه شما میدانم .
آ-۳۷۵۱۹ **منوچهر جناب**

دوست عزیز و ارجمند آقای ایرج نبوی

با یکدنیا تالم و تاثر مرك مادر عزیزت را بتو و به‌پدر بزرگوار و برادران و خواهر گرامت تسلیت و تعزیت میگویم منهم در این مصیبت و اندوه بزرك چون شما سوگوار و اشك ریزانم . **حسن صدری طباطبائی**
آ-۳۷۵۱۱

مصیبت وارده را به سرکار سرهنك امیر مهدوی تسلیت میگوئیم . **مهندس کاوه - دکتر مصاحب نیا**
آ-۳۷۵۲۳

جناب آقای مهاجر شجاعی

فوت نابهنگام مادر عزیزتان باعث تاثر وتالم دوستان و آشنایان گردید علیهذا این مولمه اسف انگیز را به آن خانواده محترم‌تسلیت و بقای عمر بازماندگان راازایزد یکتا خواستارم . **سرگرد حیدر شهپریان و بانو**
آ-۳۷۵۱۳

هیئت مدیره و کار کنان شرکت ساختمانی کاخ‌مصیبت وارده به خانواده محترم ساعتچی را به بازماندگان مخصوصا آقایان مهندس مرتضی‌صلح جو ساعتچی و رضا صلح جو ساعتچی تسلیت عرض مینماید . **شرکت ساختمانی کاخ**
آ-۳۷۴۸۵

دوست گرامی آقای هوشنك باختری

با یکدنیا تاثر مصیبت وارده را بشما و خانواده‌گرامی تسلیت عرض‌نموده و خود را در این اندوه‌شریك‌میدانیم

واثق -ارحامی - فیاضی - بقیعی - مینو - پورمختار- یونسی - شجاعیان - فیوضی - نیساری - ایرج همایون پور - زرنقی -زرندی - گرمان - فروتن - مهرانی -تمدن- عموئی - شلتوکی - آزادیان - نظری - زینلی - مشکوری - میر بهاء - سبوری - یگانی - ملجائی -مهدیان - جودی - حجری - قربان نژاد - منوچهری
آ-۳۷۴۷۵

فوت نابهنگام و جانسوز جوان ناکام مهندس محمد علی آزادیان برادر دوست عزیزمان آقای عبداله آزادیان‌قلب همه ما را جریحه دار ساخته این مصیبت بزرك را بخانواده محترم آزادیان مخصوصا بپدر و مادر داغدیده و برادر آن مرحوم صمیمانه تسلیت میگوئیم .

فروتن - واثق- تمدن - ملجائی - گرمان - عموئی - شلتوکی - مهرانی - مشکوری - قانون - یگانه نژاد - بقیعی - شجاعیان - ایرج همایون پور - بیاضی -مومنی- بصیری - پور دولت - کی منش - باقر زاده - ذوالقدر - ملکی - رهنمون - تفرشیان - مشرف‌الملك- قربان‌نژاد- حجری - یونسی - زرندی - مقدم - مهدیان -
آ-۳۷۴۷۵

آقای حسین توصیفیان همکار ارجمند

مصیبت وارده را بشما و خانواده محترمتان تسلیت گفته و خودمان را در این واقعه تاثر انگیز با شما شریك و سهیم میدانیم .
آ-۴۱۱۸۰ **اصفهان مهدی صفا - حسین غزالی**

مصیبت وارده را بخاندان محترم حشمتی خصوصا جناب آقای ابوالقاسم حشمتی تسلیت عرض مینماید
آ-۳۷۵۳۳ **منوچهر صلاحی - مهندس زنگنه**

با کمال تاسف مصیبت وارده را بخانواده ساعتچی خصوصا آقایان حسین - رضا -مرتضی - تقی‌ساعتچی تسلیت عرض نموده بقای عمر همگی را طالبم
آ-۳۷۵۳۷ **شهرام شاهوردی**

حفر چاه عمیق

توسط دستگاههای مجهز باشرایط بسیار سهل

شرکت خاوران خیابان سعدی ساختمان نمازی تلفن ۳۲۳۶۱ آ- ۴۱۰۸۲

دکتر جمال‌الدین نوربخش
متخصصین دربهداشت و بیماریهای کودکان
از دانشگاه پاریس

معتادین به‌الکل ، تریاك ، مرفین ، کوکائین و هروئین
را باآخرین متد درمدت کوتاهی بدون هیچگونه عارضه درمان مینماید

نشانی : خیابان شاهرضا چهارراه پهلوی
پذیرائی ٤ تا ۸ بعدازظهر تلفن مطب ٦٥٥٥٧
تلفن منزل ٤٤٧٨٩ (۱)

ادعانامه «گالوائو»

بقیه از صفحه ٦

اجرای مقررات بهداشتی و کمك های پزشکی کاهش میزان توالد وتناسل ، مرك ومیر فوق‌العاده نوزادان ووجود سیستم کاراجباری میباشد .

گالوائو در گزارش خودمیگوید شکنجه های جسمی که بر سکنه بومی وبخصوص درموزامبیك‌وارد میشود (این امر در گینه کمتر بچشم میخورد) حتی ازنظرمسافرانی که بدون توجه از این کشور عبور میکنند دور نمی‌ماند ، واضافه می کند که علت این نابسامانی ها سیاست دستگاهی است که‌درشصت سال گذشته‌اداره این نقاط را به عهده داشته است .

جنك‌های مربوط به اشغال مستعمرات که در سه‌قرن گذشته روی داده است نیز بنوبه خود در انهدام جمعیت این سرزمین هانقش موثری داشته است . پاره‌ای ازاین عملیات نظامی بابیرحمی و خشونت افراطی اجرا شده ودر حقیقت یك سلسله عملیات بمنظور انهدام وقلع وقمع‌کردن اهالی بوده است .

ناتمام

درکف فراوان شامپو گلمو

هزاران زیبائی ولطافت نهفته است

شامپو گلمو موها را تمیزو درخشان میکند. زرده تخم مرغ ، کلسترین‌سیستین ولسیتین وسایر مواد مقوی که در گلمو بکار رفته رشد موی شما را بیشتر وآنرا لطیف وخوشبو میسازد .

شامپو گلمو حاوی زرده تخم مرغ تازه
مطمئن ترین وسیله شستشوی موی سر
ثمره تخصص وتجربه شصت وچهارساله کمپانی معظم شوارتسکف آلمان

برای رفع مشکلات خود راجع‌بموی‌سر باصندوق پستی‌شماره ۲۰٤٤ تهران مکاتبه فرمائید شوارتسکف آلمان بشما پاسخ خواهد داد

تشکیل نمایشگاه کودکان

روز بیستم اسفند ماه

برای اولین بار در ایران بزرگترین‌نمایشگاه کودکان بابتکار مجله اطلاعات کودکان در باشگاه اطلاعات برگزار میشود

برنامه نمایشگاه کودکان که مطابق با برنامه نمایشگاه کودکان درپاریس ترتیب داده شده از اینقرار است

۱- نمایش انواع اسباب‌بازیهای کودکان
۲- نمایش لباسهای کودکان
۳- نمایش کارهای دستی
٤- مسابقه سرعت بین اسبها و سگهای عروسکی
٥- خیمه شب بازی
٦- نمایش فیلم
۷- نمایش کتب مخصوص کودکان
۸- کنسرت هنرمندان خردسال
۹- مسابقه هوش
۱۰- مسابقه تیراندازی

نحوه مسابقات و ترتیب شرکت درنمایشگاه بتدریج باستحضار علاقمندان میرسد .

از هم‌اکنون کلیه مؤسسات تبلیغاتی و مؤسسات فروش لوازم مخصوص کودکان و مؤسساتی که در امور مربوط بکودکان فعالیت دارند دعوت میشوندکه برای ترتیب نحوه شرکت خود دربزرگترین نمایشگاه کودکان ایران بباشگاه اطلاعات واقع درخیابان فیشرآباد -کوچه‌خوشبین شماره ۲۹ تلفن ٦۷٤٤۱ و یا صبحها بدفتر مجله اطلاعات کودکان تلفن ۳۰٤٥۹۱ مراجعه نمایند.

فرهنگ خانواده

آیا از اینکه مرتکب کار اشتباهی شوید هراسانید...؟

آیا از انجام دادن کار و یا گفتن چیز غلطی وحشت دارید ؟ آیا در حینی که کار را انجام میدهید از این که آن کار غلط درمیاید و یا موفق بانجام آن نشوید می‌ترسید ؟ اگر اینطور است حتما بازنی که از این عقده روحی رنج میبرد همدردی‌خواهید کرد .

اگر شما اورامی شناختید نه تنها اورا سرزنش نمیکردید ، بلکه بخود او رشك میبردید از لحاظ خانوادگی زن خوشبختی است شوهری فهمیده، جذاب ،معروف و متشخص و سه فرزند سالم و باهوش داردکه همگی آنها مایه افتخارو سربلندی‌او هستند لابد پیش خودتان فکر می‌کنید خوب دیگر چه دردی دارد ؟ اما نه اینطور نیست یك فکر بیجا همیشه او را عذاب میدهدو زندگی رابکام او تلخ می‌کند . میدانید چه فکری ؟خیال‌می کند چون شوهر و فرزندانش بدرجات بالاتری رسیده‌اند او دیگرشایستگی آنها راندارد و فکرمی‌کند که حرفهای او برای آنها که فهمیده و تحصیل کرده هستند ارزش شنیدن راندارد. وهمانطور که میدانیدعشق بدون‌احترام بی‌ارزش است .

آیا او در گذشته احساس‌اطمینان کرده بود ؟ حقیقتا نه . وقتی یاد گذشته می‌کند تا آنجائیکه بخاطر می آورد ،همیشه خجالتی بوده‌است وبعد هایا اشتغال بشوهر داری و بچه داری این حس در او ضعیف شد تا اینکه دوباره بابزرك شدن آنهاحالت قدیمی مجددا در او پدیدار گشت آیا او دائما از ین حس حقارت رنج می برد یا اینکه گاهگاهی این عقده‌روحی او راناراحت می‌کند ؟ بدیهی است بین این دو تفاوتی موجود است .اگر گاهی این حس حقارت بانسان دست دهد اشکالی ندارد. ولی اگر واقعا دارای این عقده هستید خودتان را اصلاح کنید چون شما باندزمای از اشتباه کردن ومورد طعنو انتقاد قرار گرفتن وحشت دارید که‌اصلا از انجام دادن کارها صرفنظر می کنید و در صندلی خود فرومی‌روید وتمام روز را در حال چرت زدن و روبرو نشدن با حقایق میگذرانید.

این عقده از کجا برای شما پیدا شده‌است ؟ آیابا آن بدنیاآمده‌اید یا بعدا بوجود آمده ؟ بعبارت دیگرآیا غریزی است یا اکتسابی؟ شما وقتی بدنیا آمدید همراه خود کنجکاوی و اطمینان طبیعی راهمراه آوردیدولی چون در دوران کودکی زیاده از حد درباره تربیت شما دقت بخرج‌دادند قریحه واستعداد فطری شما محلی برای خودنمائی پیدا نکرده‌است .وبعد از مدتی بجای اینکه خود را بطرف کسانیکه زندگی خودتان را وقف‌آنها کرده‌اید نکشید منتظر تعریف وتمجید از طرف آنها میشوید و این حس احتیاج به تشویق جانشین حس اطمینان در شما میشود .

طبیعتا هرمانعی که در زندگی‌پیش می‌آید به حساسیت شخصی میافزاید هرکس باهر عیبی که دارد بایدزندگی کند . اشخاص سالم همیشه‌درمقابل این عیب بخوبی مقاومت می‌کنند ولی اشخاصی‌که از این نعمت برخوردار نیستند بااشکال فراوان روبرو می شوند .

فرض کنید شما هم مثل آن خانم هستید که باسانی موفق نمی‌شوید این عیب را ازخودتان دور کنید پس چه‌باید کرد ؟ قبل از هرچیز بایدبه علت وسبب پیدایش این عقده روحی پی‌برد . وقاعدتا لازمه اینکار مطالعه دقیق وضع دوران کودکی است .

آیاشما دختر بزرك خانواده‌ای هستید که‌خواهر کوچکتر شما در بین افراد فامیل محبوبیت بیشتری دارد؟ آیا معلمین شما ، شما راوسیله‌برای تفریح و خنده سایر همکلاسها قرار داده بودند ؟ آیابعلت اینکه مادرتان نمی‌توانست لباس قشنگ وخوبی‌برای شما تهیه کند از رفتن به مهمانی ها محروم بوده‌اید ؟

اگر جواب شما برای هریك از سئوالات قبلی مثبت باشد به آسانی سرچشمه این عقده روانی را کشف خواهیدکرد وباپیدا شدن علت‌درمان به‌آسانی صورت میگیرد .

برای اینکه حس اطمینانی در خود بوجود آورید لازم است که درکاری، هرچه می‌خواهد باشد،تجربه کافی بدست آورید.

اگر در اوایل پیشرفت کارتانزیاد محسوس نباشد اشکالی ندارد.نگران نباشید ، چون بتدریج مهارت لازم را بدست خواهید آورد. مطمئنا آن‌خانم برای ترتیب دادن منزل و تربیت‌کردن فرزندانش زحمات زیادی کشیده و ابتکارات فراوانی بکار برده‌بود که اکنون دیگرنمی‌توانست‌از آنهااستفاده کند .اومی‌تواند باعهده گرفتن‌فعالیت در اجتماعی‌درخارج از منزل این توانی‌راازبین ببرد.پس‌خوانندگان اگر بین شما و این خانم‌خدای نخواسته وجه تشابهی موجود است عقده حقارت خودرا با انجام کارهای مثبت ازبین برده‌و نتیجه شگرف‌آن را در روحیه خود وسایر افرادخانواده مشاهده کنید.

خانمهای سناتور

خانم مارگرت چیس اسمیت وخانم «مارین نیوبرگر »تنهابانوانی هستند که‌دراین دوره به‌نمایندگی مجلس سنای‌امریکا انتخاب شده‌اند .

این دوبانوی باشخصیت آمریکائی ازدوایالت‌مختلف انتخاب شده‌اند خانم اسمیت ۶۳ ساله واین سومین دوره خدمت اودرسنا است . خانم «نیوبرگر » پس‌از مرگ شوهرش سناتور «ریچارد نیوبرگر»باین‌سمت‌انتخاب گردید تادوره سناتوری شوهرش را تمام کند .

اعضاء مجلس سنای آمریکا رویهمرفته صد نفر یعنی از هرایالت دو نفر هستند ومدت خدمت آنها ۶ سال است . تعداد اعضاء مجلس نمایندگان ۴۳۷است که به‌نسبت جمعیت از ۱۵۰ ایالت آمریکا انتخاب میشوند ومدت خدمت آنهادوسال است .

خانم مارگرت چیس اسمیت (راست)وخانم مارین نیوبرگر »تنها دو خانمی هستند که‌دراین دوره درسنای آمریکا عضویت دارند .

ده شیوه برای اینکه زن باشید

خانم، زن بودن هنری است

۱ـوقتی بامردی بیرون میروید خواه شوهر ـ برادرو یا دوست شما باشد ـ سعی نکنید برای باز کردن در،صدا کردن پیشخدمتو یاروشن کردن سیگار تان خودتان اقدام کنید . این‌عمل شما حس جوانمردی او را جریحه دار خواهد کرد ،حتی اگر میخواهید تلفن کنید پول‌خورد را از او مطالبه نمائید .

۲ـاین درست است که‌هرکس باید به تنهائی بتواند گلیم خود را از آب در آورد . و مسلما شما هم میتوانید خودتان پیانو را حرکت دهید یا فیوز برق را اصلاح کنید ولی وقتی از جانب او در اینگونه موارد پیشنهاد کمکی میشود با تشکر بپذیرید .

یك غذای خوب ـ یك اطاق‌نظیف و مرتب و یك ظاهر تمیز طبعا شمار ا باندازه کافی جالب‌خواهد کرد و نموداراستعداد شما به‌حساب خواهد آمد .

۳ـ ابتدائی ترین کارشما بعنوان یك‌زن آن است که تا آنجاکه‌علم، مهارت و صبر و حوصله اجازه میدهد در زیبا کردن خود بکوشید دقایقی را که شما صرف درست کردن ناخن و برس کردن‌لباستان می نمائید چون صرف زیبائی شده بهدر نرفته است .

۴ـ پیوسته سعی کنید تخیلات مردان را باهمه لطافت و رقتش‌حفظ کنید .

اسرار زیبائی شمانباید درمقابل مردان از پرده بیرون افتد ، هرگز با مو های بگودی پیچیده در مقابل آنها ظاهر نشوید ـ اگر ازلباس شما تعریف میکنند فورا برایشان توضیح ندهید که این لباس راچهار سال پیش با فلان قیمت در حراج خریده‌اید و تا حالا دو بار مدش را عوض کرده‌اید ـتشکر کافی است.

۵ـبد قولی و وقت ناشناسی‌بطور کلی صفت ناپسندی است ولی در بعضی موارد حتی موجب سر ـ افکندگی است .

اگرچند دقیقه‌دیرتر بیك‌مجلس‌شب نشینی بروید چندان مهم نیست ولی در صورتیکه قرار است مردی شما را از یك محل شلوغ خیابان باخود ببرد کاملا دقیق باشید و اورا در خیابان معطل نگذارید .

وقتی مهمانی در منزل خودشما بر پا میشود هر لباسی که فکر میکنید مناسب است بپوشید ، اما وقتی با مردی به مهمانی و یا محل دیگری میروید . لباسی بپوشیدکه با شخصیت او نیز متناسب‌باشد.

۶ـ احساسات خودرا پنهان‌نکنید، اگر از منظره‌ای خوشتان می آید حادثه‌ای متاثرتان کرد .احساس حقیقی خود را آشکار کنید ـابراز احساس از جانب یك زن هرگز ناپسند نیست .

۷ـ درست است که زن بودن با تفکر ـ مطالعه و اظهار عقیده در باره یك مطلب مغایرتی ندارد ولی تا میتوانید موقع حرف زدن دربارهٔ مسائل مختلف باختصار بکوشید ـ هرچه کمتر بکوئید ، شنونده برای شنیدن راغب تر خواهد بود ، و حرف های شما حس‌تحسین‌بیشتری در او بر میانگیزد .

۸ـ راه مهربانی را یاد بگیرید ـ وقتی او بیمار است برایش میوه ببرید ـ سوپ‌ملایمی برایش بپزید ـ و تا میتوانید تنهایش نگذارید ـ اگر مردی تمام ساعات بیکاری‌خود را برای سر گرمی شما صرف میکند . با تهیه نهاری در منزل و تهیه وسائل تفریح از زحمات او قدردانی کنید .

۹ـ اگردر ضمن صحبت نکته‌ای که برای شما غیر قابل تحمل بود مورد بحث قرار گرفت و یا او مطلبی علیه چیزی یا کسی که‌برای شما عزیز است بزبان آورد ، اعتراض خود را آرام و روشن بیان کنید .

۱۰ـ همیشه زن باشید ، منتهی برای شوهرتان،همسر برای‌برادرتان خواهر وبرای دوستتان یك دوست مونث ، لازم نیست شما هم مانند آنها بنظر برسید بلکه زنی‌باشید در جوار آنها .

زیباترین یادگاری از بزرگترین واقعهٔ زندگی شما

چاپ عکس عروسها و دامادها

هفته قبل دوشیزه رزفرهاد و آقای مهندس سرکیس سرکیس آغاز زندگی مشترك خودرا درباشگاه دانشگاه جشن گرفته و درنهایت صمیمیت وگرمی از مدعوین پذیرائی نمودند .

این وصلت را به‌عروس و داماد و خانواده‌های آنان تبریك‌گفته وسعادت آنان را درزندگی مشترك آینده آرزو می‌کنیم .

یك لباس خواب زیبا

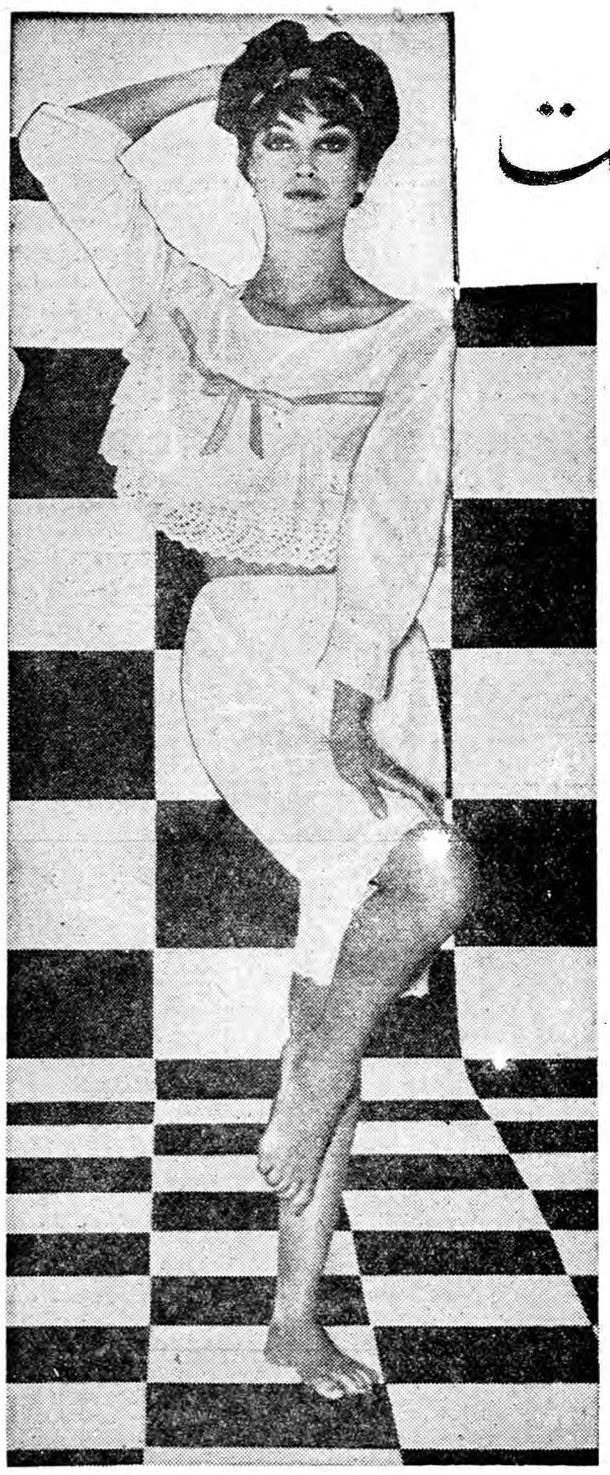

یك مدل زیبای لباس خواب‌که این روزها بسنیار مورد توجه خانمهای پاریسی واقع شده است

برنامه سینمائی و هنری اطلاعات جوانان

با همکاری انجمن هنر

فیلم : تبهکاران مونتانا برای اولین مرتبه

در سینمای زیبای ایفل

روزجمعه چهاردهم بهمن‌ماه ساعت ۱۰صبح باشرکت : رکس‌ریزن ،ماریادین محصول‌کمپانی‌معظم فوکس این‌فیلم‌پرحادثه بطریقه رگلاسکوپ‌نمایش داده‌میشود برنامه هنری کنسرت هنرمند محبوب‌رادیو خانم یاسمین باشرکت افتخاری محمدعلی زرندی (شاباجی‌خانم) و بهمنیار هنرمندان ارزنده رادیو ایران

بهاء بلیط برای کسانیکه مجله اطلاعات جوانان این شماره را بگیشه ارائه‌دهند

۲۵ریال ـ بهاء بلیط برای سایرین چهل ریال

شماره‌های برنده بلیطهای افتخاری عصر روزپنجشنبه در روزنامه اطلاعات آگهی میشود (۱)

تونی مالت بهترین و خوشمزه‌ترین صبحانه

TONIMALT

مقوی و مغذی‌ترین «عصرانه»

همه رقم شیرخشك گی گز

سه خمیر دندان

درجه یك دنیا

سانوژیل ـ ماکلین

ولیسترین (محلول‌وخمیر)

پیر و گار

فنوباربی‌تون ـ فنازون ـ امیدوفنازن و ...

از دکتر پریور

زمستان و روغن ماهی

این روزها آنفلوانزا در شهر شیوع دارد و تقریبا خانه‌ای نیست که یك یا دو کودك در آن گرفتار نباشند و چون بیماری مصونیت خیلی کوتاه میدهد اغلب یك کودك پس از بهبود کامل ممکنست دوباره مبتلا شود و بیماری دریك منزل مرتبا از شخصی بشخص دیگر سرایت کند . مادرانی که کودکانشان به‌گریپ های متوالی مبتلا میشوند اغلب از گرفتاری و طول مدت بیماری به‌ستوه می‌آیند و تقاضا میکنند برای پیش‌گیری از ابتلاء اقدام شود. باید بآنها حق داد ، چه گریپ خود واکسن مخصوص ندارد که مانع پیش‌گیری شود وبدبختانه کودك ممکنست مدتها ازعود مجدد بیماری ناراحت شود. ولی راه آسانتری برای پیش گیری از ابتلا موجود است که تا حدی میتواند نه تنها کودك رااز شر عوارض مجدد تا اندازه‌ای محفوظ دارد ، بلکه سبب تقویت قوای عمومی بدن نیز میشود و کودك رادر طول مدت زمستان ازسرما خوردگی های مکرر و برنشیت های سخت وعوارض آن مصون میدارد .

چگونه بدن رادر مقابل بیماریهای زمستانی مجهز کنیم ؟

معمولا تجهیز بدن درمقابل بیماری های واگیر بوسیله تزریق واکسن‌های مختلف انجام میگیرد ، ولی بیماری های زمستانی مثل گریپ ـ برنشیت ـ سرماخوردگی ـ های مکرر ـ سینوزیت وآنژین های مختلف وامثال اینها بدبختانه هیچکدام واکسن مخصوص ندارند که مورد استفاده واقع شود و مخصوصا درشهرهای بزرك وپرجمعیت که دود کارخانه‌ها وگازوئیل دوده در زمستان بعلت وجود بخاریها فراوانست، عوارض این دسته ازبیماریها شدیدتر وناراحت کننده ترمیشود ، بقسمی که ممکنست یك ورم گلو یا مسینوزیت ، وگریپ وامثال اینها مدتها درکودك باشد وادرا در تمام مدت زمستان آزار دهد ،ولی اگرما بتوانیم مخاط مجاری تنفسی رادر مقابل ورود میکربهای این دسته از امراض مقاوم ترکنیم و دفاع آنرا بهتر گردانیم ، مسلما بنحو قابل توجهی ازابتلاء ویا پیشرفت بیماری درکودك جلوگیری کرده‌ایم .

برای ایجاد مقاومت زیاد تنها بخصوص درمقابل بیماریهای زمستانی، تجویز روزانه روغن ماهی ضروری بنظر میرسد واین دارو که جنبه غذائی نیز دارد سبب میشود که مخاط دستگاه های تنفسی بهتر تغذیه شوند ودفاعشان در مقابل ورود میکربها بهتر و کاملتر گردد .

روغن ماهی که حاوی مقداری یدو کلیسم و فسفر است مقدارزیادی ویتامین «آ» و«د» نیز دارد و چون ویتامین «آ» برای تغذیه و تقویت نسوج مخاطی دستگاه تنفس لازمست کودکانی که روزانه روغن ماهی میخورند ازشر غالب بیماریهای زمستانی برکنارند ویا بنوع خفیف آن مبتلا میشوند وزودتر هم از شر آن خلاص میشوند .

علاوه براین روغن ماهی بعلت داشتن چربی های مختلف موجب گرم کردن بدن کودك میشود و او را از شر سرماخوردگی تاحدی حفظ میکند.

چه مقدار روغن ماهی روزانه تجویز کنیم ؟

روغن ماهی بااینکه داروی بسیار خوب و حیات بخشی است افراط در مصرف آن مثل سایر مواد زیان‌آور است، چه ممکنست ازدیاد ویتامین «د» دربدن سبب ایجاد اختلالات مخصوص گردد ومصرف زیاده از حد روغن ماهی نیز کودك را نسبت بغذا بی‌میل کند.

طبق محاسبه ای که شده واحتیاج بذکر آن نیست مصرف روزانه یك قاشق چای خوری روغن ماهی برای کودکان ۳ـ۴ ـ۷ ساله کافی بنظر میرسد و احتیاج بمصرف بیش از این مقدار نیست . بزرگترها نیز روزانه یك قاشق سوپخوری و یا دو قاشق از آنرا بر حسب احتیاج می توانند مصرف کنند و برمقاومت بدن خوددر مقابل بیماریها بیفزایند .

چگونه روغن ماهی را بکودك بخورانیم ؟

غالب مردم از بد مزگی و بوی بد روغن ماهی شکایت دارند و بهمین جهت از مصرف آن گریزانند این‌دارو را برای کودکان میتوان مخلوط با کمی آب پرتقال یا لیمو ترش و کمی نمك تجویز کرد تا مزه آن تغییر کند وخوش خوراك شود. واثرات مخصوص خودرا به بخشد بزرگترها و اشخاص بالغ نیز میتوانند از کپسولهای مخصوص آن استفاده کنند که بدون بوو مزه است و مصرف آن تولید ناراحتی نمیکند .

موقعیت مناسب برای احراز شغل

بسیار عالی

احتیاج فوری

جهت توزیع فرآورده های فنی کارخانه معروف وین .

داوطلب باید برای اداره فروش شایستگی کامل داشته باشد. اگر میخواهید شغل و وضع بسیار مطمئنی داشته باشید از این موقعیت بسیارعالی استفاده نمائید. محصولات وین دربخش سرویسهای اتومبیل، گاراژها، نمایندگان فروش اتومبیلها و در صنعت و کشاورزی در تمام ایالات متحده آمریکا ـ کانادا و ۳۱ کشور خارجی بفروش میرسد.

لوازم کارخانه درایالات متحده آمریکا، کانادا و بلژیك میباشد .

هزینه لازم برای تهیه لوازم مورد نظر که ماهانه باید برگشت داده شود تامین میگردد . برای دریافت جزئیات کامل به آدرس زیر مکاتبه فرمائید .

Clifton L. Wynn, Oil Company, 1151 W. 5th Street Azusa, California, U.S.A.

آ ـ ۴۱۱۴۸

دنباله مصاحبهٔ رئیس پلیس تهران :

بسیاری ازمراکز فساد

کشف و بسته شد

قاچاقچیان و گردانندگان دستگاههای فساد تحویل مقامات قضائی گردیدند

قسمت اول مصاحبه تیمسار سرتیپ مبصر رئیس ادار پلیس تهران درباره اقدامات دایره تجسس وپلیس ییلا چاپ شدو اینك دنبالهٔ آن :

ازتاریخ ۱ر۱۰ر۳۹ الی ۶ر۱۱ر۳۹ اماکن فساد مشروحه زیر کشف و دائر کنندگان آنها دستگیر و تسلیم مقامات صالحه گردیده‌اند.

۱ـ منزل ولی اله آرنك قاچاق فروش واقع در جوایه بازرسی ودر نتیجه مقدار ۲ کیلو تریاك کشف و با متهم تحویل ناحیه دادسرای مربوط گردیده است .

۲ـ منزل واقع در خیابان شکوفه مورد سوءظن و بازرسی واقع و معلوم شد سه نفر باسامی اکبر تجریشی امیر گرانمایه و باقر کهربائی در آن منزل مشغول تهیه هروئین میباشند . مقدار پانصد گرم نمونه تریاك وکیسه نایلونی محتوی گرد سفید بوزن ۱ کیلو گرم که برای ساختن هروئین تقلبی مکار میرفته و شیشه محتوی مایع جهت تهیه مواد افیونی کشف و با متهمین تسلیم مقامات صالحه گردیده‌اند.

۳ـ منزل منوچهر مهدوی واقع در خیابان شکوفه کوچه آزادگان درداخل رختخواب مقدار ۶۳۰۰ گرم تریاك کشف که جریان آن در مطبوعات منعکس شده است .

۴ـ در بخش بیست کوچه شکرچیان منزل امیر میرابی بساط شیره کشی دائر بوده که با کلیه آلات وادوات و ۲ نفر مشتری و صاحبخانه دستگیر و تسلیم مقامات صالحه گردیده‌اند.

۵ـ در بخش ۲۰ کوچه حافظ کاشی ۲۳ شیره کشخانه ای دائر بوده که دائر کننده‌ئی بنام باقر محمودی با آلات وادوات شیره کشی و سه نفر مشتری دستگیر و تسلیم مقامات صالحه گردیده‌اند .

۶ـ منزل محمود سیلابی که یکی از قاچاق فروشان بخش ۹ بوده و ظاهرا بخرید و فروش برنج مبادرت میکنند بازرسی ۳ نمونه تریاك (چونه) هرکدام بوزن ۵۰ گرم کشف و تحقیقات از نامبرده برای بدست آوردن مقداری کلی تریاك از نمونه های فوق ادامه دارد.

۷ـ شیره کشخانه محمد شفیعی معروف به محمد قزوینی واقع در بخش ۷ کوچه دردار پلاك ۱۶۷ مورد بازرسی واقع صاحبخانه آلات و ادوات شیره کشی را با مقدار زیادی تریاك و شیره بچاه عمیقی پرتاب میکند که آلات وادوات وشیره و تریاك مذکور با زحمت از چاه خارج و با متهم تسلیم مقامات صالحه میگردد .

۸ـ منزل رمضان طاهری مظنون بدائر نمودن شیره کشخانه بازرسی یکدستگاه کامل آلات و ادوات شیره کشی کشف و با متهم تسلیم مقامات صالحه گردید .

۹ـ شیره کشخانه محمد نایائی واقع در رستم آباد کوچه مرشد که مدتها با مهارت و استادی کامل و استفاده از محل هائی متغیر به کار خود ادامه میداده کشف و با مقداری شیره مطبوخ و شش نفر دائر کننده و ساقی و مشتری تسلیم مقامات صالحه گردیده .

۱۰ـ شیره کشخانه معروف محمد گدا با یکدستگاه کامل آلات و ادوات شیره کشی و مقدار ۲۴۰ گرم شیره مطبوخ کشف و بامتهم تحویل مقامات صالحه گردید .

ج ـ در مورد مبارزه با اماکن فساد و مزاحمت دوشیزگان و دانش‌آموزان مدارس و جمع آوری زنان ولگرد اقدامات دامنه داری بعمل آمده که تفصیل آنرا بهفته آینده موکول مینمایم و فعلا یکی دیگر از کارهای دائره تجسس اداره پلیس را که عبارت از کشف مقدار ۳۴۰ کیلو گرم چائی تقلبی و ۴۵۰۰ بسته از چائی مذکور و مقدار ۱۶ر۵ کیلو گرم باندرل های چاپ شده جعلی با مارك وزارت دارائی و اداره کل گمرکات و تعدادی کلیشه های مخصوص تهیه پاکات چای بمارك های مختلف و قالب های مخصوص بسته بندی باشد باطلاع میرساند که آقایان میتوانند از نزدیك آنها را مشاهده وتفصیل کشف آنرا از مسئول دایره تجسس استعلام نمایند.

ضمنا کلانتری شهری نیز در حوزه استحفاظی پاسگاه صفائیه موفق بکشف مقداری مشروبات الکلی تقلبی و دستگاه تقطیر و تخمیر از منزل شخصی بنام توماس خواجه میری گردیده که با متهم تسلیم مقامات صالحه شده‌است .

تلمبه زراعتی

ساخت اطریش کارخانه فوگل زراعت و باغات

خودرا از بی‌آبی نجات دهید

تلمبه از ۳ تا ده انچ موجود

ش س تهروپ ـ میدان فردوسی

۳ـ۲۰ — آ ـ ۳۶۳۴۲

تلفن‌های جدید

شرکت سهامی کیم وفرنام

۷۱۷۴۶ ـ ۷۲۱۳۴

آ ـ ۴۰۵۷۴

غلطك و سنك‌شكن

کارخانه معظم فوست اطریش

به‌اندازه‌های مختلف میرسد

ش س تهروپ ـ میدان فردوسی

تلفن ۴۲۲۸۳

۲۰ـ۱ — آ ـ ۳۶۳۴۴

در بزرگترین نمایشگاه اروپای غربی

نمایشگاه بین‌المللی افزار فلزی و لوازم منزل

که از پنجم تا هشتم اسفند ۱۳۳۹

در **کلن ـ آلمان غربی** برپا میشود

۱۶۵۰ بازرگان، متخصص سازنده وشرکت کننده ازکشورهای مختلف محصولات خود را به ۶۰۰۰۰ خریدار که ازسراسر جهان میآیند عرضه میکنند. ازساده‌ترین افزار گرفته تا جدیدترین مایحتاج ولوازم فلزی منزل، انواع کالای لوکس وغیره بمعرض تماشا گذارده میشود. در نمایشگاه بین‌المللی کلن تمام بازارهای جهان برای شما در یک جا جمع شده است وما با کمال محبت ازشما دعوت میکنیم به کلن تشریف آورده ازاین موقعیت کم نظیر استفاده فرمائید.

برای کسب اطلاعات بیشتر و دریافت کارت رسمی ورودی نمایشگاه لطفا به نشانی زیر مراجعه فرمائید :

آقای هانس گلفان توسط کمپانی شنکر (ک ـ ام ـ ب ـ ها) خیابان سعدی ـ ساختمان تقی نیا ـ تلفن ۳۰۴۳۳۳

امشب

سینما پلازا ـ سینما همای

یک اثر فوق العاده وهیجان انگیز از عشق، تجاوز و جنگ و ستیز و خونریزی

رنگی ـ وایداسکرین

«نیزه و کمان»

دوبله بفارسی

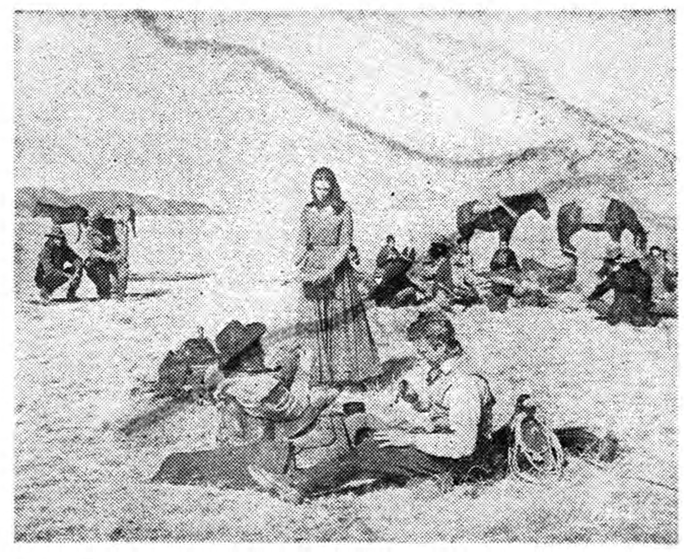

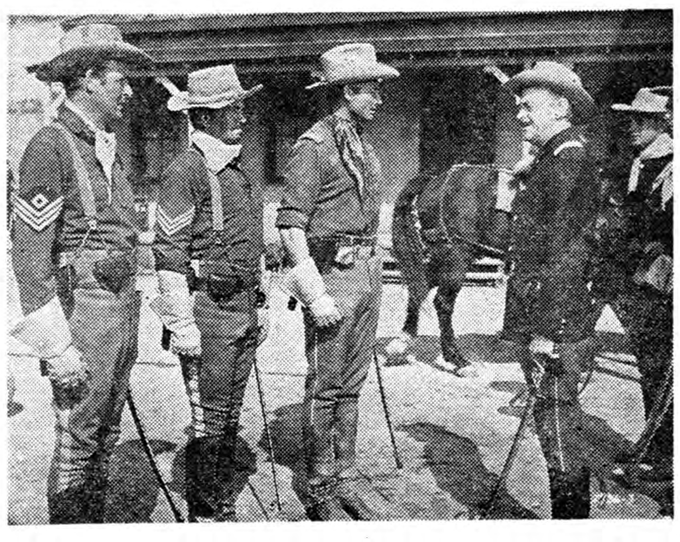

باشرکت : جف چندلر ـ مورین اوهارا ـ سوزان بال

این فیلم درسینما **پلازا** روز دوشنبه ۱۷ بهمن‌ماه سئانس آخر بزبان **انگلیسی** نمایش داده میشود

سازمان آب تهران بمنظور اجرای قانون راجع باصلاح قانون سدهای لاروتیان و باستناد تبصره ۱ آن بشرح زیر:

تبصره ۱ - سازمان آب تهران علاوه برزمینهای مورد احتیاج سدهای لاروتیان وتأسیسات مربوطه که طبق ماده ۳ قانون ساختمان سدهای لاروتیان مصوب تیرماه ۳۷ حق استملاک وتصرف آنها را دارد میتواند که باتصویب هیئت دولت انچه ازاراضی ورقبات واقع دراطراف مخازن سدهای لاروتیان حداکثر تا فاصله یک کیلومتر (ازمحیط خارجی مخازن سدها) وهمچنین اراضی ورقبات واقع دردوطرف مجاری انتقال آب ازسدها بمخازن وازمخازن بدیوار تصفیه خانه آب سدلتیان بفاصله تا پانصد متر (ازهریک ازدوطرف محور مجاری) راکه اشخاص حقیقی ویا حقوقی ازتاریخ اول فروردین ماه ۱۳۳۶ ببعد ازمالکین قبلی انتقال گرفته اند وبرای حفاظت سدها ومخازن ومجاری وتأسیس باغ عمومی وجنگل لازم میدانند تصرف وبهای عادله آنها را با خذ مندرج درسند انتقال بامنظور کردن ۶٪ بهره درسال پرداخت نماید درمورد معاملات مذکور که بعد ازتاریخ تقدیم این قانون بمجلس آید ملاک پرداخت بهای ارزیابی فروردین ۱۳۳۶ (توسط بانک کشاورزی) بدون منظور کردن بهره بوده وبهای مندرج درسند معامله ملاک عمل نخواهد بود.

سازمان آب تهران حدود ونقشه اراضی مشمول این تبصره را تا مدت یکسال ازتاریخ اجراء این قانون تعیین وآگهی خواهد کرد وپس ازآن زمینهائیکه درخارج ازحدود نقشه مزبور باشد مشمول این قانون نخواهد بود، زمینهای مورد احتیاج باید حداکثر تا مدت سه (۳) سال ازتاریخ اجراء این قانون خریداری شود وپس ازآن مشمول این تبصره نخواهد بود، بنابر تصمیم متخذه درجلسه مورخ ۲۹/۱۰/۲۸ هیئت محترم دولت باطلاع مالکین یا جانشینان ونمایندگان قانونی اشخاص حقیقی یا حقوقی که ازاول فروردین ۱۳۳۶ ببعد درمحیط خارجی مخزن لتیان بفاصله یک کیلومتر ودوطرف مجرای انتقال آب تصفیه خانه بفاصله پانصد متر هرطرف طبق حدود ونقشه این آگهی روی اراضی ورقبات واقع دراین حدود معاملاتی (ازهرنوع) نموده اند که بموجب آن احراز تصرف ویا مالکیت این اراضی ورقبات را کرده اند میرساند که دولت بموجب تبصره ۱ قانون مایل بخرید این اراضی میباشد بنابراین ازکسانی که مشمول این تبصره میباشند دعوت میشود برای انجام معامله براساس قانون مذکور به دفتر خرید اراضی سازمان آب تهران مراجعه فرمایند.

سازمان آب تهران

۳۹،۱۱،۸

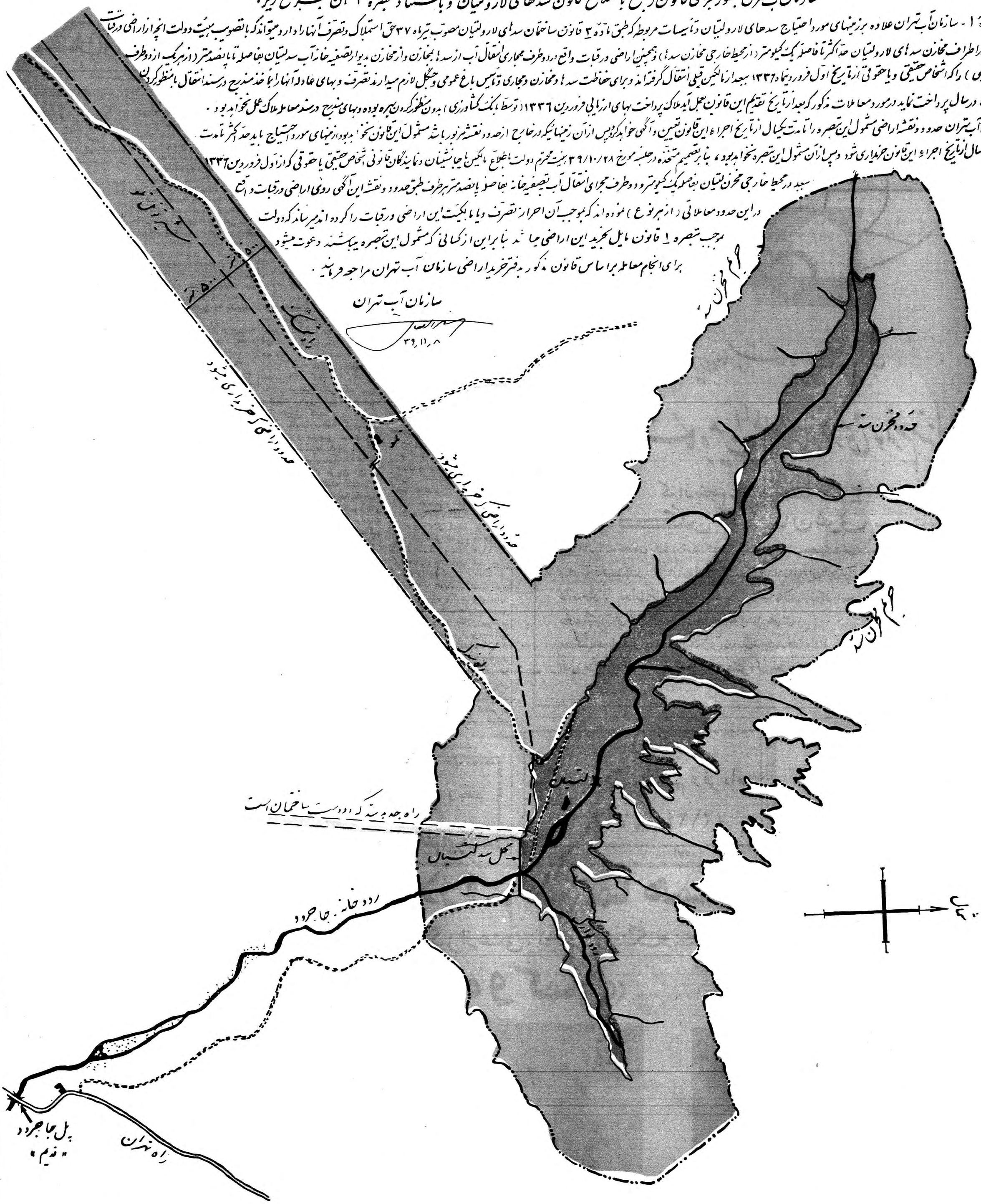

مقیاس ۱:۲۵۰۰۰

سازمان آب تهران

خمیر دندان کلگیت باگاردول

دندانهای شما را تمیز و زیبا
و نفس شما را معطر میکند

و بجلوگیری از فساد دندان کمک مینماید

خمیر دندان کلگیت دارای گاردول است و گاردول ماده مخصوصی است که بجلوگیری از فساد دندان کمک میکند.

کلگیت بوی بد دهان اغلب افراد را در تمام روز از بین میبرد - دندانهای شما را تمیز میکند وزیبائی آنها را آشکار میدارد.

اطفال نیز از کف کردن و طعم خوشمزه آن خوششان می‌آید.

گاردول روی دندان شما فیلمهای نامرئی مخصوص ایجاد میکند که بجلوگیری از فساد دندان کمک مینماید.

کلگیت نفس شما را خوشبو میکند و در عین حال دندان شما را تمیز مینماید

خمیر دندان کلگیت پرفروش‌ترین خمیر دندان دنیاست

CDC-58-1-PH

دتول خوش بوست آنرا درحمام یابعنوان ماده‌دفع بو بکار برید.

بادتول ازعفونت بریدگیها، خراشیدگیها و زخم های کوچك جلوگیری کنید.

دستمال کثیف باید قبل از شستشو درمحلول دتول خیس شود.

چرا خانم‌ها دتول را انتخاب میکنند

برای حفظ بهداشت و نظافت شخصی هیچ چیز موثرتر وخوش‌آیندتر از دتول نیست. زیرا دتول وقتی برطبق دستوراستعمال‌شود میکروب هارا ازمیان برمیدارد و حتی به پوستهای لطیف هم لطمه نمیزند. دتول پارچه‌های خیلی لطیف‌راهم لك نمیکند.

DETTOL REGD.

دکترشما دتول‌را خوب میشناسد از او بپرسید.

فقط فرداو پس فردا فرصت باقی است

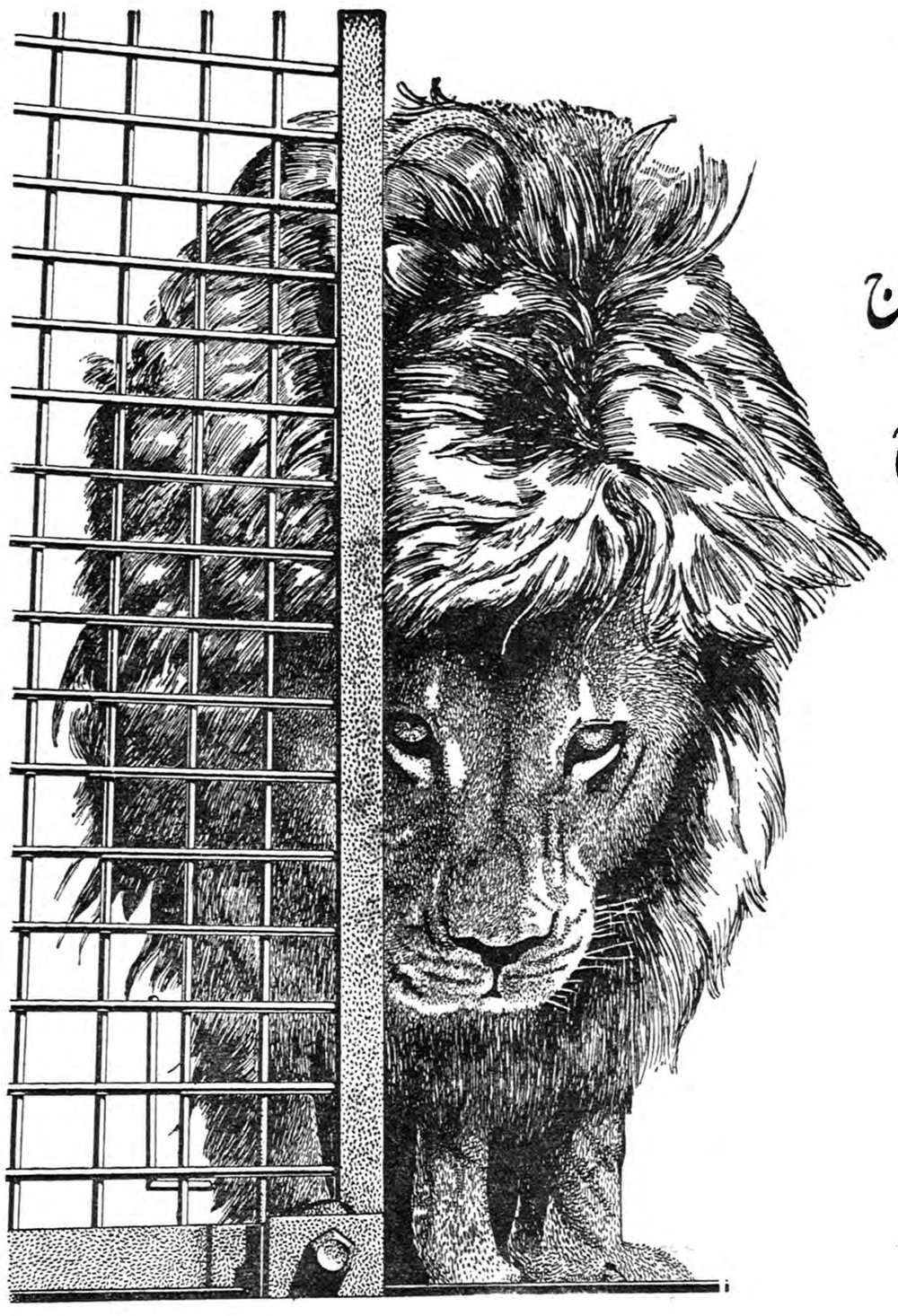

آنچه شیران را کند روبه مزاج
احتیاج است احتیاج است احتیاج

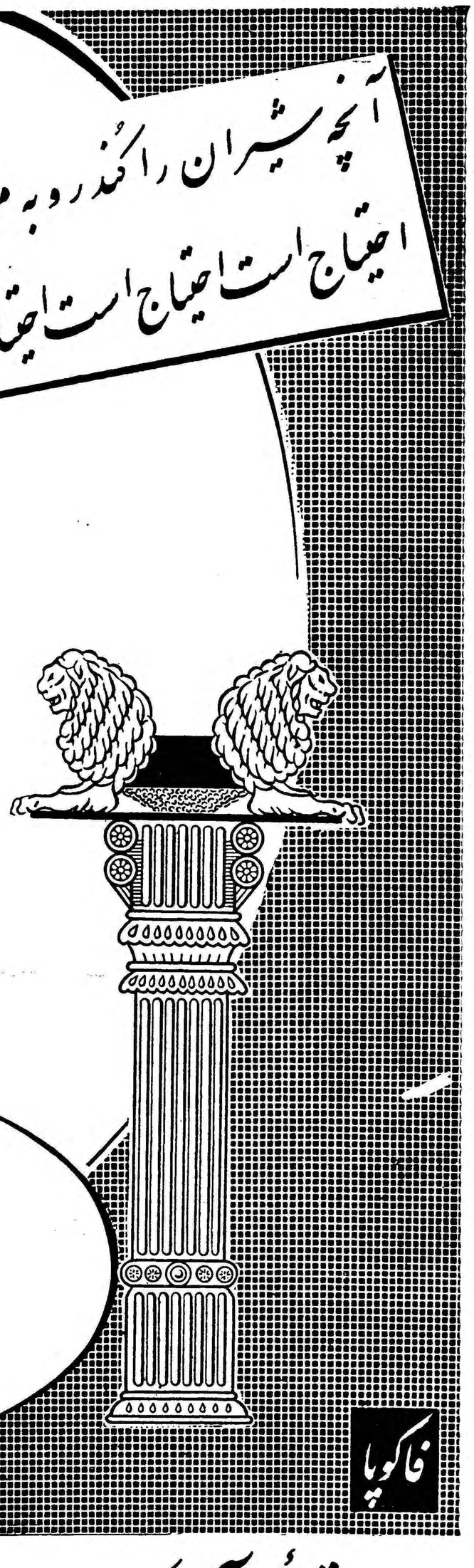

اگر بفکر تأمین آتیه خود باشید
هرگز محتاج نمی شوید

فاکوپا

حساب تأمین آتیه بانک پارس در روزگار نیازمندی پشتیبان شماست

بانك پارس درسال جاری برای کسانیکه تا تاریخ ۱۵ بهمن در بانك پارس حساب تامین آتیه داشته باشند

یك جایزه ۷۷۷۷۷۷ ریالی و ۵ جایزه ۱۱۱۱۱۱ ریالی تقدیم میدارد

برای باز کردن حساب تأمین آتیه در بانک پارس بیکی از شعب زیر مراجعه فرمائید

شعب تهران
شعبه مرکزی خیابان فردوسی
شعبه بازار خیابان بوذرجمهری
شعبه سعدی خیابان سعدی جنب ایران‌تو
شعبه حاجب‌الدوله نبمچه حاجب‌الدوله
شعبه میدان غرب خیابان رباط‌کریم

شعب تهران
شعبه نازی‌آباد خیابان نازی‌آباد مقابل کشتارگاه
شعبه باغ جنت خیابان باغ جنت
شعبه هدایت خیابان هدایت چهارراه خیام
شعبه فروشگاه فردوسی
شعبه قوام‌السلطنه خیابان قوام‌السلطنه

شعب شهرستانها
شیراز — دزفول
رشت — اهواز
مشهد — آبادان
کرمانشاه — خرمشهر
اصفهان — خمین

ساعات کار
صبح‌ها از ساعت ۸ وربع الی ۱۳
بعداز ظهرها از ساعت ٤ الی ۸
(فردا) جمعه ٤ بهمن ۱
از ساعت ۸ وربع صبح الی ۸ شب یکسره

پرورشگاه بزرگی در شیراز تاسیس میشود

این پرورشگاه گنجایش نگهداری یکصد کودك بی‌سرپرست راخواهدداشت

بهزینهٔ آقای نمازی

خبرنگار ما درشیراز گزارش‌میدهد اخیرا آقای مهدی نمازی موسس دبیرستانهای علمی و حرفه‌ای نمازی شیراز ضمن مخابره تلگرافی به آقای دکتر پیراسته استاندار فارس وبنادر اطلاع داده است که بزودی پرورشگاه مجهزی در شیراز تاسیس میکند و در اختیار شهرداری این شهرستان میگذارد آقای‌نمازی افزوده است این پرورشگاه را بگنجایش نگهداری یکصد کودك بی سرپرست خواهد ساخت و طبق برنامه‌ای که تنظیم شده کودکان بی سرپرست تا پایان تحصیلات ابتدائی در پرورشگاه مزبور نگهداری می شوند و تحصیلات متوسطه خود را نیز در دبیرستان حرفه‌ای نمازی بپایان میرسانند .

برای انجام این منظور قرار است آقای دکتر مهرا رئیس بیمارستان نمازی شیراز زمین مناسبی با نظر آقای استاندار تهیه نمایند تا پس از تنظیم نقشه ساختمان پرورشگاه مزبور اقدام گردد . ضمنا آقای نمازی از آقای آیت‌الله رضوی یکی از روحانیون مورد اعتماد اهالی شیراز تقاضا کرده است که در امر ساختمان پرورشگاه نظارت نماید . خبرنگار ما درگزارش خود اضافه میکند آقای دکتر پیراسته استاندار فارس و بنادر از این اقدام خیر خواهانه آقای نمازی اظهار سپاسگزاری کرده است .

درجلسه مشترك باغداران و انجمن محلی دروازه قوچان

شهردار مشهدبرای انجام تقاضاهای اهالی وعده‌مساعدداد

خبرنگار ما در مشهد مینویسد چند روز قبل چهارمین جلسه مشترك اتحادیه باغداران و انجمن محلی دروازه قوچان مشهد باحضورآقای رضا سجادی‌شهردار این شهرستان تشکیل گردید .

در این جلسه از آقای شهردار تقاضا شدخیابان های محل دروازه قوچان تسطیح وشن‌ریزی گردد و خیابان طاهری و امتداد کوچه مین باشی اسفالت شود و برای تامین آب آشامیدنی ساکنین این کوچه‌اقدامات لازم بعمل آیدضمنا باغستان‌انگوری مشهد نقشه‌برداری شود و حدود خیابانهای اطراف تعیین گردد نرده کشی میدان شاهپور دروازه قوچان انجام گیرد وبااسفالت امتداد خیابان نادر شاه برای بر کردن گودال‌زابلیها اقدام گردد . آقای شهردار نیز وعده داد که هر چه زودتر تقاضا های اهالی را عملی کند عکس بالا گوشه‌ای از این جلسه را نشان میدهد .

چند خبر کوتاه

***بابل** ـ چند روز قبل آقای احمد صابر بازپرس انتظامی پس ازبازدید ادارات دادگستری و ثبت اسنادگرگان و بندر گز و ساری ببابل وارد شد آقای احمد صابر پس از توقف‌کوتاهی در بابل بطهران عزیمت کرد .

***کرمان** ـ بدستور باز پرس داد‌ـ سرای کرمان مقداری روغن تقلبی که بوسیله حاج‌محمودی به‌آموزشگاههای این شهرستان فروخته شده است توقیف گردید ضمنا بین داد سرا و شهرداری و شرکت‌ملی نفت مکاتباتی در جریان است که میزان وازلین در خواستی حاج محمودی که برای تهیه روغن تقلبی بکار میبرده معلوم گردد .

***شیراز** ـ اخیرا دو نفر باسامی محمد فرج بخش و یدالله در شیراز مفقودالاثر شده‌اند و شهربانی این شهرستان برای پیداکردن آنان‌فعالیت میکند محمد اهل شیراز و یدالله از ساکنین «کوهنجان» میباشد .

***میناب** ـ چند روز قبل دیوارخانه ابراهیم بحرینی یکی از اهالی‌میناب ناگهان فرو ریخت و در نتیجه مادر ابراهیم زیر خروار ها خاك مدفون شد با اطلاع جریان بمقامات انتظامی و قانونی برای دفن جنازه مادرابراهیم اقدام گردید .

***بابل** ـ چند روز قبل آقایان ملك مطیعی ـ ظهوری ـ حمید قنبری ـ خواجوی ـ ایرج قادری و محمدی‌برای تهیه قسمتی از فیلم عمو نو روزببابل وارد شدند خانم پرخیده نیز جزء این اکیپ است .

***همدان** ـ از طرف فرمانداری‌و شهرداری همدان برای مبارزه با نانوایانی که نرخ نان را بدون اطلاع شهرداری افزایش داده‌اند بشدت فعالیت میشود و چند تن از نانوایان متخلف تحت تعقیب قرار گرفته‌اند.

بیاری این معلم جوان

طبیعت دست از آستین بیرون آورد

آقای اسفندیار میارنعیمی آموزگار دبستان قریه «لاهو» از توابع کلاردشت از مدتی پیش تصمیم گرفته بودکه برای خود خانه‌ای‌بسازد ولی بعلت نبودن سنك‌موردنیاز در قریه «لاهو» باجرای تصمیم خود موفق نمیشد تا اینکه چندروز قبل طبیعت مهربان باین آموزگار جوان یاری کرد وبا پیدا شدن معدن سنك در نزدیکی خانه پدرش او موفق‌شد از سنگهای معدن مزبور برای ساختمان خانه خویش استفاده کند.

اشتباه در شهرستانها

قصر شیرین ـ آقای سرهنك وحدتی ، مرزبان

بندر بوشهر ـ آقای دکتر محمد اسدی، دندانپزشك منطقه دوم‌نیروی دریائی .

۲۴کیلومتر دوچرخه سواری کردند

خبرنگار ما در گرگان مینویسد چندروز قبل مسابقه دوچرخه سواری آموزشگاههای گرگان و کرد کوی و دستجات آزاد این شهرستان زیرنظر اداره تربیت بدنی درمسافت ۲۴ کیلومتر انجام شد و نتیجه باین شرح اعلام گردید .آقایان طاوه از دبیرستان ایرانشهر اول ـ عقیلی از کردکوی دوم ـخدائی از آموزشگاه عالی جنگل سوم ـ شفیعی از شهرستان‌گرگان چهارم ـ نوروز گنائی از دبیرستان فخرالدین‌پنجم وآقائی نژاد ازکردکوی ششم . جوائز قهرمانان بوسیله آقای خواجه نوری فرماندار گرگان اهداشد در عکس بالا آقای فرماندار جایزه یکی از قهرمانان را اهداء میکند .

٤کودك سارق درقطار دستگیرشدند

این چهارکودك نقدینهٔ پیرزنی را دربابل ربوده بودند و بطهران فرار میکردند

کودکان سارق

خبرنگار ما در پل سفید گزارش‌میدهد چند شب قبل چهار کودك بابلی باسامی علیرضا ملکیان ـ غلامعلی موتورو اسماعیل گنجعلی و حسین کلانتری که در بابل منزل پیر زنی مبلغی وجه نقد سرقت کرده بودند بوسیلهٔ مامور قطار سریع‌السیر مسافری دستگیر شدند و تحویل پاسگاه پلیس راه‌آهن پل سفید گردیدند.

کودکان مزبور که بعد ازسرقت‌منزل پیر زن به‌تهران فرار میکردندبوسیله آقای اسماعیل زاده متصدی پاسگاه پلیس‌راه‌آهن پل‌سفید تحت بازجوئی قرار گرفته‌وسپس تحویل پلیس‌ناحیه راه‌آهن شمال گردیدند .

از جیب کودکان سارق جمعا شانزده هزار و هفتصد وسی ریال وجه نقد کشف شد .

خبرنگار ما در گزارش خود اضافه میکند سه نفر از کودکان سارق بی‌بضاعت می‌باشند ولی علیرضا ملکیان که بوسیله دوستان خود اغفال شده است‌فرزند یکی از محترمین شهرستان بابل می‌باشد ووضع‌مالی آنان رضایتبخش است .

۱۱ دبستان

ظرف یکماه درقراء سبزوار افتتاح شده‌است

خبرنگار ما در سبزوار مینویسد در اجرای نیات عالیه شاهنشاه بمنظور با سواد کردن روستائیان قراء تابعه سبزوار ظرف دیماه گذشته یازده باب دبستان در قراءتابعه این شهرستان تاسیس و افتتاح شده است ضمنا معتمدین قراء مزبور تعهد کرده اند که ظرف دو سال ساختمانهای مدرنی برای آموزشگاههای قراء خود ایجاد کنند و در اختیار اداره فرهنك سبزوار بگذارند خبرنگار ما در گزارش خود اضافه میکند مساعی مسئولین اداره فرهنك سبزوار برای توسعه و پیشرفت امور فرهنگی قراء تابعه این شهرستان موجب خشنودی کشاورزان این منطقه شده است .

زن هفت‌تیرکش !

دونفر را بضرب‌گلوله مجروح کرد

این دونفر برف پشت‌بام خانهٔ او را پائین نریخته بودند

خبرنگارما در ملایر مینویسد چند روز قبل دوبرادر مجروح باسامی‌محمد و احمدعلی ساکنین قریه «الفاوت» از توابع ملایر به‌پاسگاه ژاندارمری قریه «زمان آباد» مراجعه کردند و اظهار داشتند که بانواختر نوربوز مالك قراء«الفاوت» و «قدیمی» بضرب‌گلوله اسلحه کمری خود مارا مجروح کرده‌است مامورین ژاندارمری هردو برادر که یکی از ناحیه ران و دیگری ازناحیه کتف مجروح‌شده بود به‌بیمارستان ملایر انتقال دادند و برای معالجه آنها اقدام گردید یکی از مجروحین علت واقعه را چنین شرح داد: صبح زودهنگام‌میکه‌مابرای انجام‌کاری روانه صحرابودیم بخانه ارباب احضار شدیم و اختر خانم دستور داد برف پشت بام خانه اورا پارو کنیم ولی چون مابعلت تعجیل درکاری که داشتیم از دستور وی سرپیچی کردیم اوبااسلحه کمری خودمارا هدف گلوله قرار داد. مامورین ژاندارمری بقریه «الفاوت» عزیمت کردند تابااین وضع رسیدگی‌نمایند.

دفاتر شرکت نساجی فارس توقیف‌شد

چندنفر از سهامداران اعلام جرم‌کرده‌اند

خبرنگار ما در شیراز گزارش میدهد : چندروز قبل براثر اعلام جرم یکی دونفر از سهامداران‌شرکت سهامی‌نساجی فارس شیراز بدستور بازپرس شعبه چهار دادسرای این شهرستان کلیه دفاتر حساب شرکت توقیف شد وبرای رسیدگی بدادسرا منتقل گردید بدستور دادستان شیراز یکنفر کارشناس حسابداری برای رسیدگی بوضع دفاتر و صحت وسقم ودلائل اعلام جرم کنندگان‌تعیین گردیده است و مجمع عمومی شرکت سهامی نساجی نیز مرتبا تشکیل جلسه میدهد و بگزارشات سالهای گذشته دقیقا رسیدگی می‌کند فعلا جریان تحت رسیدگی است.

طغیان رودخانه دز

برائر بارندگیهای شدیدی که‌اخیرا در ارتفاعات دز قول روبدار اینك چند روز است که رودخانه«دز» طغیان کرده است بر اثرطغیان رودخانه«دز» قسمتی‌از خانه های مجاور رودخانه را آب فرا گرفت ولی‌در این‌جریان هیچگونه خسارتی ببار نیامد .

تقدیر کتبی

آقای صادق‌ارزنده کارمندبهداری همدان بمناسبت ابراز فعالیت درامور محوله از طرف وزارت بهداری کتبا مورد تقدیر قرار گرفت آقای ارزنده درمدت بیست‌ویکسال‌خدمت خودپانزده بار ازطرف وزارت بهداری تقدیر شده است .

حراج تخم مرغ

چندروزقبل‌از طرف‌شهرداری هشتبر طوالش یك صندوق محتوی هزار عدد تخم مرغ که‌از این شهر باردبیل حمل‌میشد توقیف گردید . بدستور آقای شهردار تخم‌مرغ های مزبور از قرار هر دانه دوریال حراج شد.

مایه‌کوبی دانش‌آموزان

خبرنگار مادر بندرعباس‌مینویسد بدستور آقای دکتر نجفی رئیس بهداری بندرعباس دانش آموزان کلیه آموزشگاههای‌این شهرستان برضد بیماریهای سیاه سرفه و دیفتری و کزاز مایه‌کوبی میشوند اهالی و اولیای دانش آموزان‌از این اقدام‌سودمند اظهار خشنودی میکنند.

مرك عابر

چند روز قبل اتومبیلی به رانندگی مهندس «رودن هاود» تبعه انگلستان مهندس شرکت آبیاری شیراز هنگام عبور ازجاده قصردشت با عابری بنام سید جلال جدی تصادف کرد و موجب مرگ آنی او شد و با صدور قرار بازداشت‌موقت راننده اتومبیل برای دفن جنازه‌سید جلال اقدام گردید .

تعلیم فنون نظامی

طبق برنامه ای که از طرف لشکر ۱۱ سبزوار تنظیم شده است از اول بهمن ماه جاری بدانش آموزان‌سیکل دوم دبیرستانهای سبزوار فنون‌نظامی تعلیم داده میشود .

این برنامه زیر نظر آقایان سرگرد فرزی سروان وفا و ستوان دوم شفیعیان اجرا میگردد .

بازرسان شاهنشاهی

در خرابه‌های لار

خبرنگار مادر لار گزارش می دهد چندروز قبل هیئت‌بازرسان شاهنشاهی‌بریاست تیمسارسرلشکر علوی مقدم برای بازدید وضع عمومی ورسیدگی بخواسته های اهالی شهرستان لار باین شهروارد شد و مورد استقبال قرار گرفت . اعضای هیئت بازرسان شاهنشاهی ضمن چندروز توقف در لار وبازدید شهرجدید و خرابه‌های شهرقدیم بصوب شهرستان داراب عزیمت کردند.

هوای شهرستانها

برف‌وبارندگی‌طی دوروزگذشته‌کشاورزان‌را خشنودساخته

خبرنگاران مادر شهرستانهاوضع هوای شهرستان های مختلف را طی ٤٨ ساعت اخیر چنین گزارش داده‌اند :

در سنندج ـ خبرنگار ما در سنندج تلفنی گزارش داد هوای شهرستان سنندج آفتابی‌ولی بسیار سرد است هم اکنون درجه سرما دراین شهرستان شش درجه زیر صفر میباشد .

در سقز و مریوان وقروه ریزش برف ادامه دارد و هوا هر لحظه روبسردی میرود .

بقرار اطلاع راه سقز که‌مسدود شده بود باز شده و عبور وسائل نقلیه انجام میشود .

در همدان ـ هوای شهرستان همدان که از دیروز ابری شده همچنان ابری و مستعد بارندگی و ریزش برف است سرما در این شهرستان‌روبافزایش میرودواحتمال داده میشود که در همدان نزول‌برف آغاز گردد .

در تبریز ـ پنا بگزارش تلفنی خبرنگار مادرتبریز هوای‌شهرستان تبریز آفتابی ولی بسیار سرد شده است بر اثر سرمای شدید با ریزش برف قبلی یخبندان عجیبی‌در این شهرستان شده است که عبورو مرور وسائل نقلیه را دچار اشکال کرده است .

خراسانـ طبق گزارش خبرنگار مادر مشهدهوای مشهد وشهرستان های خراسان طی چند روز اخیر ابری بود و از دیروز ریزش برف در مشهد شروع شد و هم اکنون نیز بشدت ادامه دارد .

بقرار اطلاع طی سه روز اخیر در شهرستان های سرخس ، در گز ، قوچان ،شیروان ،بجنورد ،اسفراین تربت‌حیدریه وشهرستان های‌جنوبی خراسان بارندگی و ریزش برف ادامه داشته و موجب خشنودی کشاورزان گردیده است .

در چالوس ـ خبرنگار ما در چالوس گزارش میدهداز یکساعت بعداز ظهر دیروزابتدا طوفان‌شدیدی در چالوس و اطراف حادث شد و متعاقب آن تگرگ درشتی بدرشتی فندق بارید و پس از آن ریزش برف آغاز گردید .

شدت نزول برف بحدی بود که در مدت کمتر از پنج دقیقه زمین پوشیده از برف شد.

ریزش برف تا نیمه شب ادامه داشت و هم اکنون نیز هوا ابری و مستعد بارندگی و بسیار سرد است .

قاتلی محکوم بمرك شد

خبرنگار ما در کرمانشاه مینویسد چندروز قبل جلسه دادگاه‌عالی‌جنائی استان کرمانشاه برای محاکمه شخصی بنام موسی آشوری که‌اخیرا جوانی بنام صفدر را بقتل رسانیده است تشکیل گردید .

در این جلسه قاتل سنگدلی که بجنایت خود اعتراف کرده بود باستناد ماده ۱۷۰ قانون مجازات عمومی باعدام محکوم شد . محکوم‌پس از استماع حکم‌دادگاه‌باخونسردی به‌رای صادره دادگاه تقاضای فرجام‌داد

طغیان رودخانه عده‌ای را بیخانمان کرد

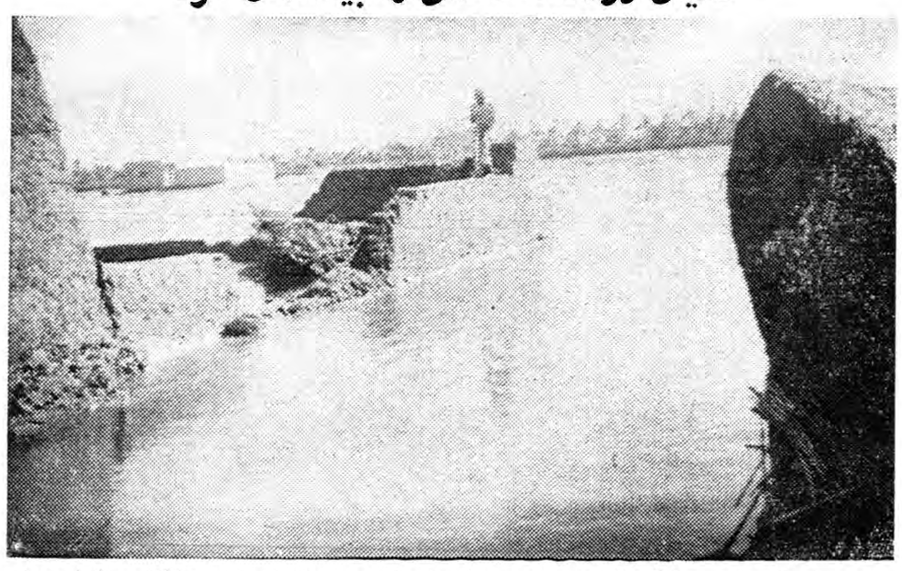

خبرنگار ما در شادگان گزارش میدهد براثر بارندگی شدیدی که اخیرا در شادگان و اطراف‌رویداد رودخانهٔ شادگان طغیان کرد و آب خانه های اطراف رودخانه رافراگرفت .

در قراء تابعه شادگان نیز سیلهای مهیبی جاری شد و بسیاری از مزارع کشاورزان منهدم گردید در عکس بالا قسمتی از خانه های اهالی شادگان که‌در سیل بنیان کن فرو رفته است دیده میشود .

ریش ، فدای چهارشنبه‌سوری !؟

با اینکه کار شان عطاری بود ولی هر سال یکی دو ماه قبل از فرارسیدن چهار شنبه سوری و عید نوروز از باروت و گوگرد و زرنیخ ترقه میساختند وبافروختن ترقه‌ها بکودکان بازیگوش‌اردبیل مبالغی بجیب میزدند ، پریروز هم ابراهیم عالی پناه طبق معمول باتفاق برادر زاده‌اش محمد بمغازه عطاری خود آمدند و مشغول ساختن ترقه شدند ولی ساعتی بعد هنگامیکه آندو نفر سر گرم ساختن ترقه بودند آتش الکل صنعتی به قفسه باروت سرایت کرد و بعلت انفجار باروت مغازه عطاری طعمه حریق شد و تلاش ابراهیم و محمد برای اطفاءحریق به نتیجه نرسید در این آتش سوزی محمد بسختی مجروح شد و ریش انبوه ابراهیم بکلی سوخت و دو نفر دیگر نیز دچار سوختگی شدیدی شدند خسارت وارده درحدود صد هزار ریال است و فعلا مجروحین در بیمارستان بستری میباشند

دستگیری سارق

خبرنگار ما در ساوه مینویسد چند روز قبل بدسته ژاندارمری مامونیه مرکز بخش زرند از توابع ساوه اطلاع داده شد که منزل آقای علی بابا فلاح در قریه «ادریس آباد» مورد دستبرد قرار گرفته است .

با اطلاع این جریان مامورین ژاندارمری پس از تلاش و فعالیت زیاد سارق را که شخصی بنام رضا قلمی مقدم بود دستگیر کردند .

از : واحدی — خبرنگار فردوس

فراموش نشود ...!؟

مدت سه‌سال است‌که وزارت راه برای اسفالت‌خیابان پهلوی و فلکه شمالی شهرستان فردوس اعتباری بمبلغ سه‌میلیون ریال تامین کرده ولی این اعتبار بعللی بلااستفاده مانده وبمصرف نرسیده است.

یکی از علل عدم استفاده از این اعتبار که هم‌اکنون درادارهٔ دارائی فردوس موجود میباشد اینست که گویا مهندسین اعزامی وزارت راه هزینه اسفالت خیابان پهلوی وفلکه شمالی شهر را در حدود هشت میلیون ریال برآورد کرده‌اند. درحالیکه وزارت راه برای اجرای این منظور فقط سه‌میلیون ریال اختصاص داده است.

بهرحال اعتبار اهدائی‌وزارت راه فعلا سه‌سال است که در اداره دارائی فردوس بلااستفاده مانده ودر این مدت‌برای اسفالت خیابان پهلوی وفلکه شمالی شهر اقدامی صورت نگرفته است موضوع دیگری که‌برای اهالی فردوس‌اهمیت حیاتی دارد تامین آب آشامیدنی این شهرستان است گرچه اهالی فردوس برای لوله‌کشی آب شهر خود تقاضا های مکرری از مسئولین امور نموده‌اند ولی متاسفانه در این باره نیز اقدامات موثری بعمل نیامده است.

حالا اهالی فردوس از مسئولین امور تقاضا دارندکه درحدود امکانات برای اسفالت خیابان پهلوی وفلکه‌شمالی شهر اقدام گردد و همچنین موضوع لوله‌کشی آب این شهرستان نیز فراموش نشود !؟

نیازمندیها و آگهی‌های کوچک

استخدام میشود

به چند نفر راننده وانت و چند نفر راننده موتور سه چرخه که در عین رانندگی به فروشندگی سیار محصولات غذائی مسلط باشند و از عهده کامل فروشندگی بر آیند نیازمندیم داوطلبین میتوانند همه روزه به تلفن ۲۱۹۹۵ و یا سازمان غذائی آب و دانه خیابان ری مقابل سینما رامسر شماره ۱۰۰۴ مراجعه نمایند ۰

۱-۳ آ-۴۰۸۵۰

آگهی انتخاب دستیار

دانشکده‌پزشکی‌تبریز برای خدمت در بیمارستان میرزاه یك تن دستیار با مسابقه انتخاب مینماید ۰ داوطلبان واجد شرایط میتوانند با مدارك لازم از تاریخ نشر آگهی تا مدت چهل‌روز در تبریز بدبیرخانه دانشکده پزشکی تبریز و در تهران باداره کل تعلیمات عالیه‌و اعزام دانشجو بخارجه‌مراجعه و ثبت نام نمایند ۰ استخدام پذیرفته شدگان از مسابقه دستیاری موکول بتامین اعتبار خواهد بود ۰

وئیس دانشکده پزشکی و دارو - سازی تبریز - **دکتر جهانشاهی**

۱-۳ آ-۴۰۶۲۰

لیروی هوائی برای تکمیل کادر دانشجوئی دانشکده‌خلبانی‌داوطلبان حائز شرایطی را که‌ذکر میشود می پذیرد ۰

الف- شرایط پذیرفتن داوطلب:

۱-تابعیت ایران

۲-حد اقل سن۱۸ وحداکثرآن۲۲ سال -

۳-دارا بودن‌سلامتی‌کامل وحداقل قد ۱٫۶۰ متر

۴-نداشتن سابقه بد

۵-دارا بودن دیپلم ششم دبیرستان (رشته ریاضی یاطبیعی ویاادبی) و آشنائی بزبان انگلیسی

۶-سپردن تعهد خدمت وتضمین بمبلغ ر۵۰۰۰۰ ریال طبق قوانین جاریه ارتش ۰

ب- حداقل‌تحصیل‌دوسال وداوطلبان دوره تعلیمات نظامی و مقدماتی را در ایران ودوره خلبانی را درخارج از کشور طی خواهند نمود ۰

ج-دانشجویانیکه دوره دانشکده خلبانی را با موفقیت طی نمایند بدرجه ستوان دومی مفتخر واز مزایای افسران‌دانشکده دیده‌بهره مند وترفیعات‌بعدی آنان تابع‌قانون استخدام‌نیروی‌های‌مسلح‌شاهنشاهی خواهدبود ۰

د-کلیه هزینه تحصیلی وزیست آنان بعهده نیروی هوائی میباشد.

ه -در طول طی دوره مقدماتی و خلبانی دانشجویان معادل چهارهزار ریال (۴۰۰۰)بعنوان معاش‌تحصیلی وازبد وشروع به پرواز ماهیانه‌مبلغ دو هزار ریال (۲۰۰۰) ریال نیز بعنوان سختی‌خدمت دریافت‌خواهند نمود ۰

و- در طول مدت طی دوره خلبانی در خارج از کشور دانشجویان از فوق‌العاده تحصیلی خارج از کشور طبق مقررات استفاده خواهند نمود.

ز- نیروی هوائی‌در مورد کسانیکه موفق بخاتمه دوره دانشکده و اخذ گواهینامه خلبانی نگردند هیچ گونه تعهد استخدامی نخواهد داشت

ح- محل ثبت نام ومدارك لازم

۱- داوطلبان برای ثبت نام‌میتوانند با در دست داشتن گواهینامه‌قبولی پنش ساله ریاضی و طبیعی وباادبی دبیرستان با سه قطعه عکس همه روزه از ساعت ۸تا ۱۲به تیپ تعلیمات نیروی هوائی واقع درجاده تهران نوایستگاه فرودگاه مراجعه ثبت نام نمایند ۰

ثبه مدارك مورد نیاز پس‌ازپذیرفته شدن از معاینه پزشکی و آزمایش هوش واستعداد اخذ خواهد شد:

۴- ۱-۳۹۶۸۰

شرکت آل‌پاین
یك نفر دوشیزه

یابانو که بزبان انگلیسی کاملا تسلط داشته باشد و ماشین نویسی فارسی‌و لاتین بخوبی بداند استخدام مینماید بعد از ظهر هابه کارخانه آل‌پاین کیلومتر ۲۱ جاده مخصوص کرج مراجعه نماید ۰

آ-۴۱۲۸۶

بانو یادوشیزه اکثرسن ۲۵

اطلاعات لااقل ششم ابتدائی برای یکی تجارتخانه‌موردنیاز است‌واجدین به‌آدرس خیابان خیام جنوب پارك‌شهر جنب اتومبلایر روبروی وزارت صنایع ومعادن طبقه دوم دفتر احمد دیده‌ور ساعتها ده تا دوازده عصرها ٤ تا ٦ مراجعه نمایند ۰

آ-۳۷۵۳۱

شرکت ساختمانی دتا

به دو نفر نقشه کش مجرب که در آموزش فرهنگ فارغ التحصیل شده باشد برای تمام روز نیازمند است به تلفن ۶۹۴۹۵ مراجعه شود ۰

۱-۲ آ-۴۱۲۰۰

مستغلات

محل مناسب جهت تاسیس کارخانه حدود هزار متر ببالا دیوار کشیده شده و دارای سالن باشدخریداریم به تلفن ۲۷۷۵۴ مراجعه فرمائید ۰

آ-۳۷۱۲۳ ۱-۶

برای خرید یا فروش

خانه - مستغلات - زمین های ساختمانی و مزروعی - دهات-باغات

برای معاملات پولی درمقابل وثیقه ملکی

اگر پولدارید و میخواهیدبجریان بگذارید و یا پول میخواهید مستقیم رجوع فرمائید لاله زار ۳۹۷۸۴ به: **بنگاه کوشان**

۱-۳ آ-۴۰۹۵۰

تهران‌پارس-نارمك-تهران‌نو نیروی‌هوائی - وحیدیه

برای خرید وفروش نقد و اقساط زمین خانه وهرگونه **معاوضه به‌بازرگانی امینی**

اول سی متری نارمك

تلفن۹۱۰۰۹۰ مراجعه‌فرمائید

مالکین محترم‌توجه فرمایند هرگونه املاك‌داخل یاخارج کوچك و بزرك داشته‌باشید جهة معاوضه آن به آژانس رایت مراجعه فرمائیدتاطبق نظریه شما اقدام شود . شاهرضا روبروی سینما رویال ۳۲۹۷۱ - ۳۱۸۵۳

۱-۵ آ- ۳۷۴۰۱

چندفقره پول‌شرطی لازم است مبیع شمال شاهرضا و سه‌برابر ارزنده است‌آژانس رایت شاهرضا رو بروی سینمارویال ۳۲۹۷۱-۳۱۸۵۳

۱-۱۰ آ-۳۷۳۹۹

یك آپارتمان که مبلغ هزار و هشتصد تومان اجاره میدهد با هر گونه معامله یا معاوضه حاضر است لطفا با تلفن شماره ۶۲۵۷۶ تماس بگیرند ۰

آ-۳۷۴۹۳ ۱-۵

جویای کار

حسابدار ساده‌و مترادف

وباتجربه که مدتها مدیریت‌حساب داری راعهده‌دار بوده حاضر است در تمام اوقات روز در شرکتها ویا بنگاههای ملی کار کند بشماره۱۷۲۳ اطلاعات مراجعه فرمائید ۰

آ-۳۷۱۱۳ ۱-۳

لامیدال

تخته مصنوعی رویه پلاستیك‌سیاه سفید ۰ عنابی ۰ افرا موجی موجود خیابان رفائیل شماره ۶۸تلفن۴۴۱۱۰

آ- ۴۱۲۱۸

یکنفر کارگرزن کارآزموده جهت آرایشگاه و یکنفر مانیکوریست مورد احتیاج است به آرایشگاه بانوپری هاشمی خیابان اردیبهشت تلفن ۴۲۲۳۱ مراجعه شود ۰

۱-۲ آ-۴۱۱۶۲

آگهی استخدام

جمعیت‌شیرو خورشید سرخ‌ایران بمنظور خدمت‌در پرورشگاه حرفه‌ای عده ای بانو با شرایط زیر استخدام مینماید که بسمت مادر انجام وظیفه کنند ۰

۱- تحصیلات در حدود ششم ابتدائی

۲- سن از ۳۰ تا ۴۵ سال

۳- مجرد باشند ۰

۴-بتوانند شبانه روز درپرورشگاه مقیم باشند ۰

۵- داوطلبان میبایستی سه ماه دوره کار آموزی را در پرورشگاه بگذارانند ۰

داوطلبان میتوانندهمه روزه‌باستثنای ایام‌تعطیل‌ازساعت۳تاه بعد از ظهر بدفتر پرورشگاه حرفه ای شیرو خورشید سرخ ایران واقع در جاده شمیران (پهلوی)سه راه‌ونك مراجعه نمایند ۰

۱-۳ آ-۴۱۱۷۲

WANTED
SALES PROMOTER FOR LEBANESE INTERNATIONAL AIRWAYS 10 AVE VILLA

۱-۲ آ- ۴۱۲۸۸

یکنفرتراش‌کار مجرب مورداحتیاج است به تلفن ۴۰۴۰۷ مراجعه شود ۰

۱-۲ آ-۳۷۵۴۳

بفروش میرسد

یکبابخانه بدون آب و برق واقع در خیابان شیخ هادی بمبلغ ۶۵۰۰۰ تومان بفروش میرسد تلفن ۸۵۲۱۹۸

آ-۳۷۰۴۹ ۱-۲

یکباب مغازه لباسشوئی باوسائل بقیمت مناسب بفروش میرسد طالبین به لباسشوئی زرین میدان ژاله اول خیابان زرین نعل مراجعه فرمایند ۰

اجاره داده میشود

یکدستگاه آپارتمان

چهار اطاقی طبقه اول با سرویس کامل واقع در خیابان استخر بالاتر از سازمان برنامه جنب مطب دکتر وثوق پلاك ۱۲۲برای مطب یادفترکار باجاره واگذار میشود طالبین به محل مراجعه یا با تلفن ۳۳۶۵۹ مکالمه فرمایند ۰

۱-۵ آ-۴۰۲۰۹۰

دو دستگاه آپارتمان دارای برق و آب لوله کشی یکی چهار اطاق بزرگ و هال و گاراژ و دیگری سه اطاق هر دو با حمام و آشپزخانه واقع در جاده شمیران پشت بیسیم قصر محله کاخ کوی نوربخش شماره ۷۹ اجاره داده میشود طالبین بمحل مراجعه فرمایند ۰

۱-۳ آ-۳۷۲۷۷

آپارتمان اجاره

خیابان‌سعدی طبقه فوقانی‌شرکت شبدیز دارای ۶ اطاق باوسائل لازم اجاره رهن داده میشود بین ۱۲ تا سه تلفن ۶۹۲۶۸

۱-۳ آ-۳۷۱۹۹

طبقه چهارم یك آپار تمان چهار اطاق باتمام وسایل حدود خیابان امیرآباد-بلوار اول‌کوچه‌خوشنویسان اجاره داده میشود به تلفن های ۴۷۷۰۵ - ۴۶۹۰۳ مراجعه‌فرمائید

۱-۳ آ-۳۷۳۲۹

برای اجاره ویلا و مستقلات‌مدرن خود در شهر و شمیرانات باتباع خارجی بتلفنهای ۶۲۹۶۴ -۴۹۷۱۳ مراجعه نمایند ۰

۱-۱۵ آ-۳۵۶۸۱

آپارتمان اجاره

دو بهترین مرکز تهران نزدیك چهارراه مخبرالدوله سه‌دستگاه ۳ و ۵ اطاقی جهت سکونت وتجارتخانه برای‌توضیحات بیشتربه تلفن۳۵۳۱۸ بنگاه استیفائی

آ- ۳۶۷۸۵ ۱-۳

آپارتمان بزرگ ۷ اطاقی

طبقه چهارم‌برخیابان تخت‌جمشید برای اجاره تلفن ۳۵۰۹۱

۱-۷ آ-۳۵۷۵۵

یکدستگاه آپارتمان مشتمل به چهار اطاق و حمام و آشپزخانه مرتبه سوم واقع در خیابان شاهرضا مقابل کالج برای اجاره حاضرطالبین میتوانند بعد از ظهرها به تلفن ۲۱۷۶۵ مراجعه نمایند ۰

یك اطاق مستقل باسرویس و تراس در طبقه ششم باجاره واگذار میشود طالبین به خیابان استخر بالاتر از سازمان برنامه پلاك ۱۲۲ مراجعه یاباتلفن ۳۳۶۵۹ مکالمه فرمایند ۰

آ-۴۱۲۸۴ ۱-۳

گم شده

بدینوسیله باطلاع میرساند که یکقطعه چك سفید بشماره ۶۴۴۸۴۶ پ۴ از حساب جاری‌شماره ۵۹۹۹ بانك تهران شعبه پهلوی به امضاء اینجانب مطبع حدادی مفقود گردیده و چك مذکور بهر مبلغی که باشد از درجه اعتبار ساقط بوده و هیچگونه ارزش اعتباری و یا حقوقی ندارد

مطیع حدادی

مژدگانی

کیف دستی اینجانب «بیراوژه» فرانسوی محتوی گذرنامه و دفترچه ازدواج و چند جلد کتاب دو روز قبل درخیابان ناصر خسرو مفقود شده است چون محتویات‌کیف برای‌هیچکس قابل استفاده نیست از جوینده خواهشمند است یابدفتر راهنمای روزنامه اطلاعات یا به آدرس خیابان شمیران ۰ خیابان کاج. شماره ۱۸ مراجعه و باتحویل کیف مژدگانی‌خوبی دریافت دارد.

دسته چك حساب ۹۰۰۱۰۶

بانك ایران و خاورمیانه مرکز اینجانباز شماره۱۲۶۱۲۹ تا۱۲۶۱۵۰ چندی قبل مفقود و مراتب باطلاع‌بانك رسانیده شد اینك باطلاع عموم می رساند که دسته چك مزبور ازدرجه اعتبار ساقط است واز یابنده‌تقاضا میشود بیانك ایران وخاورمیانه‌مسترد دارد.

آموزشگاههای فنی

کلاس عالی برش وخیاطی

(مند گرلاوین) زیرنظر خانم موسوی نسل دروازه شمیران خیابان‌فخرآباد کوچه گلشائیان دوب شماره ۱۸۷

۱-۱۳ آ-۳۳۳۷۱

نقشه‌کشی واستخدام

نظر باحتیاج روز افزون شرکت ها و موسسات به نقشه کش و نقشه بردار ۰

آموزش فرهنك

کلاسهای نقشه کشی و نقشه برداری را هر ۱۵ روز تشکیل میدهد استخدام فارغ‌التحصیلان آموزش فرهنك حتمی است چهارراه دوازده دولت روبروی خیابان سعدی کاخ علم آموزش فرهنك ۰

آ-۴۰۴۴۸ ۱-۶

ماشین نویسی فارسی ولاتین

را با ماشین های تحریر رویال مجهزترین ماشین تحریر دنیا در کاخ دانش فرا گیرید و بلافاصله بامعرفی ما استخدام شوید ۰

کاخ دانش

نادری- نرسیده بچهار راه اسلامبول

دفترداری دوبل

دوره جدید کلاس حسابداری و دفتر داری دوبل زیر نظر آقای اعتمادیه‌متخصص معروف حسابداری بزودی تشکیل میشود قبلا نامنویسی کنید شرکتها و موسسات بزرگ حسابداران متخصص کاخ دانش را استخدام میکنند ۰

کاخ دانش

نادری- نرسیده بچهار راه‌اسلامبول

آ- ۴۱۲۱۶

نقشه‌برداری

دوره‌جدید کلاس نقشه‌برداری با استفاده از کاملترین وسائل وجدید ترین دوربین های لازمه از روز ۲۲ بهمن ماه زیرنظر استادان دانشمند تشکیل میشود ۰شرکتها و موسسات بزرك فقط فارغ‌التحصیلان کاخ دانش را استخدام میکنند ۰

کاخ دانش

نادری- نرسیده بچهارراه اسلامبول

کلاس رادیوپاریس
چهاردهمین سال تاسیس

نام نویسی شصت و سومین دوره درس علمی‌وعملی رادیو (درچهارماه) تا اول اسفند - شروع دوم اسفند برای شهرستانها تدریس با مکاتبه خیابان اسلامبول - پاساژ میزبان

آ- ۴۱۲۲۴

تجدید مناقصه

چاپخانه سازمان برنامه مقدار۳۳۰ بند کاغذ وشمیز مورد احتیاج خودرا از طریق مناقصه کتبی خریداری می نماید ۰

پیشنهاد دهندگان میتوانند با مراجعه بدفتر چاپخانه واقع در اول خیابان استخر برك مشخصات آنرا دریافت نمایند ۰

پیشنهادات تا آخر وقت اداری روز ۱۳٫۱۱٫۳۹ پذیرفته خواهد شد.

چاپخانه سازمان برنامه

۱-۵ آ-۴۱۱۲۴

احتیاجات زندگی

رستوران ژاله مخصوص خانواده‌ها است دارای چلوکباب مطبوع وسایر اغذیه متنوع ولذیذ ایرانی و فرنگی اول لاله‌زار نوجنب سینما متروپل تلفن ۳۳۳۳۱ ناهار کامل ۵۵ ریال

خودنویس منبلان
MONT BLANC
معروفترین قلم خودنویس جهان

فقط با یك قوطی پودر ظرفشوئی اورال نقره آلات وسائل آشپزخانه روشوئی و موزائیك خود را بنازگی ودرخشندگی اولیه برگردانیدنماینده انحصاری چهار راه گلوبندك سرای سیگارچی تلفن ۲۱۳۳۸

۱-۴ آ-۳۵۱۸۹

آگهی های کوچك

دوزندگی لوور

اسلامبول پاساژ مرکزی

مدیر حسین ارشادی

مطالب انتشار یافته در صفحه مسئولیتی بعهده مسئولین جای آگهی در صفحه خیابان خیام چاپخانه اطلاعات

آدرس مطب

دکتر عبادی

متخصص درجراحی چشم

خیابان تخت‌جمشید بین ویلا وبهجت آباد

شماره ۱۲۴ - تلفن ۴۲۹۰۸

پزشکان دریکماه بهمن‌ماه ۱۳۳۹

دکتر حسین فرهمندی سه راه‌امین حضور اول خیابان ری -

آقایان دکتر حسن احمدی میدان ثریا کوچه پلیس شماره ۱۷ - دکتر اسلامدوست خیابان حشمت الدوله چهارراه‌گلشن تلفن ۶۳۰۶۷- دکتر محمود انگجی خیابان دروازه دولت مقابل پمپ بنزین تلفن ۳۵۱۴۴ - دکتر خلیل رسولی خیابان امیرآباد خیابان نصرت کاشی ۹۵- دکتر کرامت الله‌قهودی خیابان شاهرضا چهار راه پل چوبی تلفن ۳۸۵۱۰ - دکتر محمد تقی اسفندیاری خیابان پاستور چهار راه مختاری تلفن ۲۰۹۱۸ - دکتر مهرداد پاك نیا خیابان آذربایجان چهار راه خوشر تلفن ۶۵۰۷۳ - دکتر حسین منشی زاده خیابان مولوی بازارچه‌قنات‌آباد دکتر غلامحسین مهر علی خیابان سلسبیل (چهار راه) تلفن ۶۶۶۶۰ دکتر سید علی میر احمدی خیابان هاشمی بین چهار راه قصر دشت تلفن: ۶۳۶۸۵ -دکتر کاظم نجم‌آبادی خیابان شاهرضا چهار راه‌بیمارستان پهلوی تلفن ۴۷۳۲۳- دکتر عطاالله نیری خیابان شاهپور چهار راه مختاری تلفن ۳۸۷۶۰ - دکتر سید جعفر امیرحمزه خیابان ژاله‌ایستگاه بهنام پلاك ۱۶۳ تلفن ۳۲۸۱۰ دکتر محمود عالم خیابان شمیران مقابل سینما مولن روژ تلفن ۳۴۸۳۵ - دکتر مسعود لاهیجانی‌خیابان‌امیرآباد کوچه مهر تلفن ۶۲۴۳۶ - دکتر شاهپور سیاهپوش خیابان امیریه ایستگاه البرز جنب مسجد فخریه دکتر علی نصیری خیابان شاهرضا جنب سینما دیانا کوچه انوار ۶۲۱۷۶-دکترعلی‌اصغرسعادت‌شمیران نیاوران روبروی بهداری شمیرانات دکتر نادر یاسمین خیابان نواب شمالی - چهار راه لولاگر - دکتر حسین گلستانیان خیابان خواجه نظام الملك ایستگاه مدرسه - دکتر دندانپزشکی و دندانسازی شاداب خیابان ری اول صدر الاشراف - دکتر صانعی‌دندانپزشك (پزشك‌مجاز) تخت جمشید انصاری تلفن ۴۵۰۲۹ دکتر حسن فامیلی خیابان شاه‌بیست متری اول - دکتر نعمت الله مقبلی نیاوران - دکتر علیرضا طیاری امیریه - چهار راه مختاری - دکتر بیژن ریاحی خیابان نواب چهارراه اناری تلفن ۵۲۱۳۷- بانو دکترفاطمه آریا خیابان نواب چهار راه اناری دکتر جلال استقامت (دندانپزشك) خیابان پهلوی بلوار گرج کوچه‌فرخی کاشی ۵۳ تلفن ۶۸۴۱۹- دکترمحمود علم آموز میدان ۲۴ اسفند کوی‌بهرام ۶۸۲۸۵ - دکتر حسن داروگرخیابان تخت جمشید - وصال شیرازی تلفن ۴۲۹۹۲ - دکتر اکبر امین هنجنی حشمت‌الدوله غربی نرسیده بچهار راه گلشن ۶۳۹۷۷ - بانو کبری سلیمی ماما خیابان شهناز ایستگاه کلانتری

راهنمای پزشکی اطلاعات

دکتر محمد رضا مسند

رزیدنت سابق‌بیمارستانهای‌آمریکا درمان قطعی بیماری های مقاربتی دروازه دولت روبروی ساختمان فیات تلفن ۳۰۲۵۴۸ -پذیرائی عصرها از ساعت ۵الی ۸ بعد از ظهر ۰

دکترمیری - دکترامیرفضلی

دکتر عفت میری :متخصص بیماری های کودکان -دکتر گیتی امیر فضلی: متخصص بیماری های زنان زایمان از امریکا پذیرائی بعد از ظهر ها خیابان پهلوی نرسیده‌به تخت جمشید ۰

دکتر دانشگر

امراض مقاربتی و جلدی وسوزاك تازه وکهنه‌ورم پرستات ضیق مجرا سستی و بواسیر امراض زنانه و نازائی خیابان سبه مقابل پستخانه تلفن ۳۰۲۴۱۶

دکتر عباس نیك‌نژاد

متخصص از دانشگاه پاریس در بیماریهای معده - روده کبد - لوزالمعده درمان بواسیر بدون عمل فیستول -فیبرو ماسه موثر دروازه شمیران خیابان گرامی

دکتر رفیعی

متخصص بیماریهای جهازهاضمه از دانشگاه پاریس معده کبد - روده - پذیرائی ٤ تا ٨ بعد از ظهر خیابان جامی اول کوچه پاریس تلفن ۶۳۰۶۰

دکترا - پولوسا

متخصص بیماریهای مقاربتی‌مجاری ادرار و تناسلی خیابان فردوسی‌بالا کوچه صادق تلفن ۴۶۵۸۹ پذیرائی صبح و عصر

دکتر رحمانی

متخصص امراض اعصاب و روح از دانشگاه لندن خیابان پهلوی بالاتر از چهارراه امیراکرم تلفن ۴۵۱۱۴ پذیرائی صبح‌و عصر

دکتر مرتضی شریفی

متخصص امراض قلب -عروق از دانشگاه پاریس خیابان جامی -خیابان استخر - اول کوی حواجوپذیرائی عصرها -تلفن ۴۹۷۴۸

پلی کلنیك

دکتر صدیقی -دکتر مجاهدی رزیدنت‌سابق بیمارستانهای امریک بیماری‌های داخلی اطفال مقاربتی ترك تریاك وسایر مواد مخدره ترك‌الکل مجهز به دستگاه های رادیوسکپی و اتروسکل تراپی(تحور پی‌سیلین و غیره) دیاترمی

پذیرائی بعداز ظهر ها و ایام تعطیل وشبها تا صبح خیابان شاه روبروی مسجد سجاد شماره‌تلفن ۴۹۵۲۶

دکتر معانی

امراض مقاربتی-مجاری ادرار - معالجه سوزاك‌تازه و کهنه -ورم پروستات و سستی و ناتوانی-ضیق مجرا امراض زنانه خیابان‌فردوسی مقابل بانك ملی مرکز

کلنیك فیزیوتراپی‌دکترخطیبی

مجهزبکامل‌ترین وسایل درفیزیوتراپی دردها و عوارض‌بعد از اعمال جراحی وشکسته‌بندی-فلجی‌ها-فلج‌اطفال-درد های رماتیسمی -بیماری جلدی - چاقی های‌موضعی -اکسیژن تراپی شبانه روزی جهت بیماران همکاران محترم آماده‌است ۰

خیابان پهلوی پائین تر ازسه‌راه شاه تلفن۴۱۷۷۶

معتادین تریاك مرفین هروئین

دکتر پزشك‌زاد معتادین راباتقویت بنیه و هرگونه عوارض مزاجی معالجه میکند خیابان ری کوچه آبشارمقابل داروخانه ابن‌سینا تلفن۵۱۵۴۱

امشب بکدام سینما میروید؟

سینماهای درجه یك

سینما آسیا تلفن ۴۲۹۰۹

پاهای‌قشنگ سابرینا (وایداسکرین- دوبله بفارسی) با شرکت :مامی وان دورن -آنتونیو چیفاریللوشروع: ۱۰٫۳۰ صبح -۳-۵-۷-۹ بعد ازظهر

سینما امپایر (تلفن : ۶۷۲۵۲)

شبهای دنیا (سینما سکوپ - رنگی دوبله بفارسی) شروع : ۱۰٫۳۰صبح ۳ - ۵ - ۷ - ۹ بعد از ظهر

سینما ایران (تلفن : ۳۶۳۵۴)

فرشته فراری با شرکت : گوگوش گرجی - دیهیم ۰ شروع : ۱۰ صبح ۲-٤ - ٦ - ٨ بعد از ظهر

سینما پلازا تلفن ٤٤۲۵۵

نیزه وکمان (رنگی -دوبله بفارسی) با شرکت :جف چندلر - موزین اوهارا . شروع : ۱۰٫۳۰ صبح - ۳-۵-۷-۹ بعد از ظهر

سینما تخت‌جمشید تلفن۴۳۵۵۰

تله (ویستاویژن -رنگی دوبله بفارسی)با شرکت : تینالوئیز - ریچاردویدمارك شروع : ۳-۵-۷-۹ بعد از ظهر

سینما حافظ (تلفن : ۳٤۰۷٤)

ژنرال دلاروورہ (دوبله بفارسی) با شرکت : ویتوریو دسیکا - جوانا- رالی شروع ۱۰ و نیم صبح -۲ - ٤ و ربع -٦ و نیم - ۸ و سه ربع بعد از ظهر

سینما دنیا تلفن ۳۳۸۱۲

ارث خونین (سینما سکوپ - رنگی دوبله بفارسی) با شرکت : رابرت میچم - الینور پارکر شروع: ۱۰ صبح- ۱۲٫٤۵- ۱۵٫۳- ٦- ۸٫۳۰ بعد از ظهر

سینما رادیو سیتی تلفن ۴۳۳۲۰

ارث خونین (سینما سکوپ - رنگی دوبله بفارسی) با شرکت : رابـرت میچـم - الینـور پارکر شروع :۱۰٫٤۵ صبح -۱۲٫۳۰- ٤- ٦٫٤۵-۹٫۱۵ بعد از ظهر

سینما رکس تلفن ۳٤۱٦۹

غول صحرا (دوبله بفارسی) با شرکت :کلینت واکر .شروع ۱۰٫۳۰ صبح - ۲٫۳۰ - ٤٫۳۰ - ٦٫۳۰ - ۸٫۳۰ بعد از ظهر

سینمای سعدی (تلفن ۳٦٤٦۸)

شبهای دنیا (سینما سکوپ -رنگی دوبله بفارسی شروع : ۱۰٫۳۰ صبح ۲٫۳۰ - ٤٫۳۰ - ٦٫۳۰ - ۸٫۳۰ بعد از ظهر

سینما سپیلا (تلفن : ۳٦٤۲٤)

شیطان دریاها(سینماسکوپ-رنگی دوبله‌بفارسی) باشرکت :لکس‌پارکر چلوالوتسو . شروع : ۱۰٫۳۰ صبح ۲٫۳۰-۴٫۳۰-٦٫۳۰-۸٫۳۰بعد ازظهر

سینما مولن‌روژ تلفن۳۰۴۰۳۰

سلیمان وملکه سبا (تکنی راما- رنگی- دوبله بفارسی)با شرکت : جینالولو بریجیدا -یول‌برینر شروع: ۱۰٫۳۰ صبح- ۳-۵-۷-۹ بعد ازظهر

سینما میامی (تلفن : ۳۷۳٤۹)

فرشته فراری با شرکت : گوگوش گرجی - دیهیم ۰ شروع : ۱۰٫۳۰ صبح ۲٫۳۰ - ٤٫۳۰ - ٦٫۳۰ - ۸٫۳۰ بعد از ظهر

سینما نیاگارا (تلفن : ٦۵۳۰۷)

ژنرال دلاروورہ (سینما سکوپ - رنگی - دوبله بفارسی) با شرکت : رابرت میچم - الینور پارکر شروع :۱۰٫٤۵ صبح -۱۲٫۳۰- ٤- ٦٫٤۵-۹٫۱۵ بعد از ظهر

سینما هما تلفن ٤۳۱٦۹

نیزه وکمان (رنگی -دوبله‌بفارسی) با شرکت :جف چندلر - موزین اوهارا . شروع : ۱۰٫۳۰ صبح - ۲٫۳۰-٤٫۳۰-٦٫۳۰-۸٫۳۰ بعدازظهر

سینماهای درجه دو

سینما پردیس

تفنك۷۳ باشرکت :جمس‌استوارت شلی وینترز. شروع: ۲٫۳۰- ٤٫۳۰- ٦٫۳۰-۸٫۳۰ بعد از ظهر

سینما (تاج تلفن : ۳۳۰٦٤)

قایقرانان ولگا (سینما سکوپ - رنگی - دوبله بفارسی) با شرکت : جان‌درك - الزاامارتینلی شروع ۱۰٫۳۰ صبح - ۲٫۳۰ - ٤٫۳۰ - ٦٫۳۰-۸٫٤۵ بعد از ظهر

سینما سیلوانا تلفن ۳۳۰۷۷

ایوان (سوپر سینما سکوپ - رنگی دوبله بفارسی) شروع : ۲٫۳۰- ٤٫۳۰-٦٫۳۰-۸٫۳۰ بعد ازظهر

سینما فردوسی(تلفن:۳۵۷۸٤)

قزاقها (سینما سکوپ - رنگی- دوبله بفارسی) باشرکت : ادموند پردام - جورجیامول شروع:۱۰٫۳۰ ۲٫۳۰-٤٫۳۰-٦٫۳۰-۸٫۳۰ بعد از ظهر ۰

سینما فری (تلفن: ۲۷۸۹۳)

قزاقها (سینما سکوپ-رنگی- دوبله بفارسی) با شرکت : ادموند پردام - جورجیامول شروع: ۵-۷-۹ بعد از ظهر

سینما مراد (تلفن : ۳۷۳۸۹)

دلاوران دوران (سینما سکوپ دوبله بفارسی) شروع ۰ ۲٫۳۰ ٤٫۳۰ - ٦٫۳۰ - ۸٫۳۰ بعد از ظهر

سینما مشعل (تلفن :۳۳۸۲٦)

اولیس (رنگی -دوبله بفارسی) باشرکت :کرك دوگلاس -سیلوانا منگانو شروع : ۱۰٫۳۰ صبح -۲٫۳۰ ٤٫۳۰-٦٫۳۰-۸٫۳۰ بعد از ظهر

تئاتر ها

جامعه باربد (تلفن : ۳۲۲٦۵)

مستنطق با شرکت جعفری -شهلا قدکچیان شروع ۰ ۸٫۳۰ بعد از ظهر

تئاتر پارس (تلفن:۳۸۸۱۱-۳۳٤۳۳)

سقوط باشرکت شفیع -پوراندخت (کنسرت افت) شروع : ۸بعداز ظهر (جمعه ها ۲-۵-۸ بعداز ظهر)

سینما پارك (تلفن : ۳۹٦۳۷)

فرشته فراری با شرکت : گوگوش دیهیم - گرجی ۰ شروع ۱۰٫۳۰ صبح ۲٫۳۰ - ٤٫۳۰ - ٦٫۳۰ - ۸٫۳۰ بعد از ظهر

سینما کاروان (تلفن : ٤۰۰٦۵)

افسانه های روستائی (دوبله به فارسی) با شرکت راج کاپور -نوتان شروع : ۲٫۳۰ - ٤٫۳۰ - ٦٫۳۰ - ۸٫۳۰ بعد از ظهر

سینما کریستال تلفن ۳۷٦۷۵

سلیمان وملکه سبا (تکنی راما- رنگی- دوبله بفارسی)با شرکت : جینالولو بریجیدا -یول‌برینر شروع: ۱۰٫۳۰ صبح- ۲٫۳۰ - ٤٫۳۰ - ٦٫۳۰ - ۸٫۳۰ بعد از ظهر

سینما گریتال (تلفن : ۳۳۰٦٤)

قایقرانان ولگا (سینما سکوپ - رنگی - دوبله بفارسی) با شرکت : جان‌درك - الزاامارتینلی شروع ۱۰٫۳۰ صبح - ۲٫۳۰ - ٤٫۳۰ - ٦٫۳۰-۸٫٤۵ بعد از ظهر

سینما مترویل

پا های‌قشنك‌سابرینا (وایداسکرین- دوبله بفارسی) با شرکت :مامی وان دورن -آنتونیو چیفاریللوشروع: ۱۰٫۳۰صبح- ۲٫۳۰- ٤٫۳۰-٦٫۳۰-۸٫۳۰ بعد از ظهر

سینما همای تلفن ٤۳۱٦۹

نیزه وکمان (رنگی -دوبله‌بفارسی) با شرکت :جف چندلر - موزین اوهارا . شروع : ۱۰٫۳۰ صبح - ۲٫۳۰-٤٫۳۰-٦٫۳۰-۸٫۳۰ بعدازظهر

سینما رویال تلفن ۴۹۷۸۵

غول صحرا (دوبله بفارسی) با شرکت :کلینت واکر .شروع ۱۰٫۳۰ صبح- ۳-۵-۷-۹ بعد از ظهر

سینما زهره تلفن ۳۰٤۰۸۰

سلیمان وملکه سبا (تکنی راما- رنگی- دوبله بفارسی)با شرکت : جینالولو بریجیدا -یول‌برینرشروع: ۹٫۳۰ صبح ۱۰٫۳۰- ۳٫۳۰-۵٫۳۰- ۷٫۳۰- ۹٫۳۰ بعد از ظهر

سینما کارون (تلفن : ٤۰۰٦۵)

افسانه های روستائی (دوبله به فارسی) با شرکت راج کاپور -نوتان شروع : ۲٫۳۰ - ٤٫۳۰ - ٦٫۳۰ - ۸٫۳۰ بعد از ظهر

سینما دیانا (تلفن : ٤۲۰۱۰)

فرشته فراری با شرکت : گوگوش دیهیم - گرجی ۰ شروع : ۱۰٫۳۰ صبح - ۲٫۳۰ - ٤٫۳۰ - ٦٫۳۰ - ۸٫۳۰ بعد از ظهر

سینما رویال تلفن ۴۹۷۸۵

غول صحرا (دوبله بفارسی) با شرکت :کلینت واکر .شروع ۱۰٫۳۰ صبح- ۳-۵-۷-۹ بعد از ظهر

سینما زهره تلفن ۳۰٤۰۸۰

سلیمان وملکه سبا (تکنی راما- رنگی- دوبله بفارسی)با شرکت : جینالولو بریجیدا -یول‌برینرشروع: ۹٫۳۰ صبح ۱۰٫۳۰- ۳٫۳۰-۵٫۳۰- ۷٫۳۰- ۹٫۳۰ بعد از ظهر

سینما کارون (تلفن : ٤۰۰٦۵)

افسانه های روستائی (دوبله به فارسی) با شرکت راج کاپور -نوتان شروع : ۲٫۳۰ - ٤٫۳۰ - ٦٫۳۰ - ۸٫۳۰ بعد از ظهر

سینما کریستال تلفن ۳۷٦۷۵

سلیمان وملکه سبا (تکنی راما- رنگی- دوبله بفارسی)با شرکت : جینالولو بریجیدا -یول‌برینرشروع: ۱۰٫۳۰صبح- ۲٫۳۰- ٤٫۳۰-٦٫۳۰-۸٫۳۰ بعد از ظهر

سینما گلریا (تلفن : ۳۳۰٦٤)

قایقرانان ولگا (سینما سکوپ - رنگی

جنرال مد

کوشش مداوم برای پیشرفت صنعت لباس در ایران

اخذ رأی در تهران شروع شد

ازساعت هشت بامداد امروزاخذ رای درتهران شروع شد و رای دهندگان بسوی صندوقهای آراء مراجعه کردند .

اعضای انجمنهای فرعی حوزه‌ها بتدریج در محل حوزه ها حاضر شدند و پس از حصول اکثریت شروع باخذ رای کردند .

در حدود ساعت ۸س۳۰ تقریبا اکثریت حوزه ها آماده اخذ رای شده‌بودند .در کلیه حوزه‌هامامورین انتظامی مراقب بودند که رای دهندگان بتوانند با نظم و آرامش آراء خودرا در صندوقها بریزند.

ازساعت ده ببعد بتدریج برتعداد رای دهندگان افزوده شد و برای اینکه کثرت مراجعین موجب‌اختلال در امر اخذ رای نگردد ، از مردم خواهش میشد تا در صف‌بایستند و برای‌ادای دادن نوبت را رعایت‌کنند.

بدستور انجمن مرکزی روساو اعضای حوزه ها سعی داشتندنسبت بافراد و دسته های مراجعه کننده بیطرفی کامل انجمن را حفظ‌کنند.

رای دهندگان یك یك درمقابل اعضای انجمن قرار میگرفتند و شناسنامه خودرا ارائه میدادند . شناسنامه رای‌دهندگان‌موردبررسی اعضای انجمن قرار میگرفت و چنانکه نقصی در آن مشاهده‌میشد تعرفه رای دهنده باطل میگردید .

در اطراف حوزه های اخذ رای بمنظور جلوگیری از تهدیدیاتطمیع رای دهندگان ازفعالیت کسانیکه میخواستند دسته های رای دهندمرا هدایت کنند جلوگیری میشد وبه آنها تذکر میدادند که هر رای دهنده باید خودش بمحل اخذرای مراجعه کند و اشخاصی‌بنام واسطه نباید مزاحم آنان بشوند .

نکته ایکه در حوزه های اخذرای از اول وقت امروز مشاهده میشد نظم و آرامش بود .

رئیس و اعضای انجمن مرکزی پیوسته با حوزه ها در تماس‌بودندو بسئوالات آنها پاسخ میگفتند و اشکالات آنان را رفع میکردند.

گزارش خبرنگاران‌سیار ما

خبرنگاران سیار ما که از حوزه های مختلف دیدن کرده‌اند گزارش میدهند :

چون‌روزاول‌اخذرای‌بود درآغاز کار بعضی ازحوزه‌هالوازم کافی‌نداشتند و رای دهندگان هم در ساعات اولیه چندان زیاد نبودند وهرحوزه به آرامی مشغول کار خود بود اما از ساعت ده و یازده جنب و جوش در حوزه ها رو به ازدیاد نهاد این جنب و جوش از طرف رای دهندگان بود بطور کلی می توان گفت حوزه های جنوب شهر فعالیت شدید تری داشتند در مسجدسپهسالار تا ساعت یازده و ربع ۳۸ رای اخذ شده بود درمسجد فخریه تا ساعت یازده و نیم در حدود ۱۸۰ رای گرفته شد وصفی به طول دویست متر در مقابل‌حوزه اخذ رای دیده می شد در حوزه دیگر (دبستان عیسی بهرامی) که در خیابان منیریه و نزدیك مسجد فخریه بود تا ساعت یازده و نیم ۱۱۷ رای اخذ شده بود .

رای دکتر هدایتی

در حوزه (دبستان منتظمی)واقع در سه راه شاه فعالیت کمی به چشم می خورد دراین حوزه تعدادی از کارمندان اداره کل اوقاف شرکت کردند ریاست حوزه با آقای دکتر روستائیان مدیرکل اوقاف بود . آقای دکتر نجم‌آبادی از طرف انجمن مرکز ناظر بود اولین رای دهنده این حوزه آقای دکترهدایتی وزیرسابق دادگستری ونماینده شهر ری بود آقای‌هدایتی اظهار داشت من در شهر ری به علت این که مقیم نبودم رای‌ندادم واکنون دراینجا رای میدهم .

در حزب ملیون

امروز در حزب ملیون فعالیت زیادی بچشم میخورد .قبلا بافراد حزب اطلاع داده شده بود که‌صبح زود در محل حزب اجتماع کنند و از اینرو ازساعت پنج صبح‌دسته‌های عضو حزب وارد کلوب مرکزی‌می‌شدند .

افراد حزب در سالنهای کلوب اجتماع کردند و کاندیداهای‌تهران نطق هائی برای آنها ایراد کردند.

ازساعت نه صبح دسته های‌حزبی برای رای دادن از محل حزب‌خارج شدند آقای محمد علی مسعودی رئیس‌کمیته‌استان‌از لحاظ‌تشکیلاتی دسته های حزبی را اداره و رهبری میکرد برای اینکه افراد حزبی بتوانند در حوزه های اخذ رای شرکت کنند اتومبیلهائی دراختیار آنان قرار داده میشد .

در حوزه اخذ رای مسجد سلمان ازساعت یازده و نیم که اعضای‌آن اکثریت یافت شروع باخذ رای گردید .

حوزه پارك شهر تغییر کرد

چون محل حوزه فرعی انتخابات پارك شهر غیر مناسب تشخیص‌داده شد از امروز محل این حوزه اخذ رای به برزن ٤ منتقل شد .

مسجد صدر

چون در مسجد صدر جشن بود لذا محل حوزه مزبور به دبستان شمس تبریزی انتقال یافت ودرمقابل مسجد شمس نوشته شد هرکس میخواهد رای بدهد برود دبستان شمس تبریزی آدرس ...

چراغ زنبوری

از طرف انجمن مرکزی تعدادی چراغ زنبوری بمحل بعضی ازحوزه ها فرستاده شد .

رئیس انجمن رای داد

آقای معتمدی رئیس انجمن‌نظارت انتخابات درساعت یك ونیم بعد از ظهر امروز به حوزهٔ دبستان مزینی رفت ورای خود را در صندوق‌انداخت رئیس انجمن در جواب این سئوال که وی بچه اشخاصی رای داده است لبخندی زد و گفت باشخاصی که معتمد من بودند رای دادم .

شمال و شمال شرق

گزارش خبرنگاران ما از حوزه های شمالی و شمال شرق چنین است :

از ساعت ۸ر۳۰ صبح اخذ رای در دبستان ارومی ، مسجد خاتم ، دبستان مزینی ، مسجد بنی هاشمی دبستان کاشانی و مسجد شریفیه شروع شد .

مدرسه صدر

در حوزه مدرسه صدر از ساعت۹ صبح اخذ رای شروع شد ، تا این ساعت اعضای انجمن مشغول‌تحویل گرفتن صندوق بودند .

در بازار

حوزه دبستان حافظ در بازار از صبح ساعت ۸ شروع باخذ رای‌نمود و اول وقت آقای خرازی کاندیدای حزب ملیون با عده ای از بازرگانان در این حوزه حضور یافته و رای دادند .

چای و قهوه

در حوزه ها چائی وقهوه‌و حتی کاکائو باعضای انجمن داده میشددر انتخابات گذشته چون تابستان بود نوشابه های غیرالکلی‌مصرف داشت

در حوزه ۱۰

ازساعت هشت و نیم صبح امروز در حوزه ۱۰ واقع در دبستان‌مجلسی اخذ رای بعمل آمد اهالی حدود دبستان مزبور بتدریج برای دادن رای بمدرسه مجلسی مراجعه می‌کردند .

تاساعت نیم بعد از ظهر درحدود ۲۰۱ رای اخذ گردید.

از اول وقت

در حوزه های مسجد فخرالدوله، مسجد سلمان ، دبستان‌نوبنیاد ، سرآسیاب دولاب ، مسجد چهارصد دستگاه ، مسجد رحمتیه و دبستان دهخدا در فرح آباد نیز از اول وقت اخذ رای شروع شد .

رای دکتر اقبال

امروز گفته شد که آقای دکتر اقبال رهبر حزب ملیون روز شنبه‌در یکی از حوزه ها حاضر خواهد شد و رای خود را بصندوق خواهد انداخت .

دبیرستان پیرایش

در دبیرستان پیرایش در جوادیه مردم از ساعت نه صبح بپای صندوق رای آمدند وبا نظم وترتیب آراء خودرا بصندوق رای ریختند در این حوزه اغلب کارگران راه آهن وکشتارگاه‌رای میریختند .

امامزاده حسن

درامامزاده حسن مردم دسته دسته پشت سر هم صف کشیده بودندوآراء خودرا بدورن صندوق رای میانداختند در نزدیکی این حوزه یك ماشین نعش‌کش ایستاده بود و میخواست جنازه زنی رابگورستان ببرد ولی همینکه جنازه را بدرون اتومبیل گذاردند از راننده خبری نبود لحظه‌ای بعد سر و کله‌راننده از دور پیدا شد و معلوم گردید که او هم بپای صندوق رای‌رفته ومیخواسته است از این فرصت کوتاه استفاده نماید ولی موفق نشده بودرای بدهد

وکیل‌حقیقی

دردبستان راه‌آهن یك زن چادری میخواست خود رابپای‌صندوق‌انتخابات برساند ورای خود را بدرون صندوق انداز وی میگفت وکیل حقیقی «امام‌زمان» است و من میخواهم باو رای بدهم وقتی باو گفته شد زنها حق رای دادن ندارندبااوقات تلخی‌آنجا را ترك گفت.

چند حوزه دیگر

درمسجد رشیدومسجدالرسول‌ودبستان دخترانه بهروز در نازی‌آباد اخذرای‌از اول وقت شروع شده بود ومردم‌دسته دسته بپای صندوق رای میرفتند .

رونوشت شناسنامه ممنوع

یکی از خبرنگاران ما که‌برای اطلاع از وضع اخذ آراء به چهار حوزه اخذ رای مراجعه کرده‌است گزارش میدهد .

در مسجد امام حسن مجتبی چهار راه مرتضوی - دبستان هخامنشی واقع در خیابان آریانا چها رراه کارون - مسجدلشکری در خیابان رودکی کوچه لشکری ومسجد علی در انتهای خیابان آذربایجان‌نزدیك آسیای‌فرمانفرما دسته جات کارگران‌و طبقات‌مختلف اهالی پایتخت در حالی که‌باصفوف منظم در پیاده رو قرار گرفته بودند در نهایت نظم و ترتیب وارد حوزه های انتخابی میشدند و پس از ارائه شناسنامه های خود آراء خودرا به صندوق ها می ریختند اعضاء و بازرسان انجمن ها نیز مراقب اخذ آراء بودند چند تن ازرای دهندگان که اصرار داشتند با رونوشت شناسنامه و برك معافیت از خدمت سربازی وکارت تحصیلی رای بدهند از گرفتن‌رای آنها خود داری شد .

اعضای دو حوزه انتخابیه‌اظهار میداشتند در تعیین نشانی صحیح حوزه ما اشتباهی روی داده است

مراجعه خانمها

در حوزه دبستان فردوسی‌چندتن از بانوان مراجعه کردند وپرسیدند آیا خانمها میتوانند رای بدهند ؟ به آنها جواب داده شد که خیر ، مطابق قانون ، بانوان حق شرکت‌در انتخابات را ندارند .

یکی از خانمها گفت : ما دراین حوزه حاضر شدیم تا روزنامه ها بنویسند که زنان ایران آماده شرکت درانتخابات هستند ولی‌آنها از این حق محروم میباشند .

سخنگوی انجمن

نیمساعت بعد از ظهر امروزآقای عیسی‌بهزادی‌سخنگوی انجمن‌نظارت مرکزی انتخابات اظهار داشت از ساعت هشت صبح امروز شعبات فرعی انجمن شروع‌باخذرای نموده نتیجه اخذ رای امروز پس ازآمار گیری صبح فرداعلام خواهد شد.

درورزشگاه امجدیه

روز گذشته سقف اطاق اخذرای ورزشگاه امجدیه در اثر بارندگی ریزش کرده بودلذا امروز محل‌اخذ رای باطاق دیگری منتقل شد .

نمایندگان جدید

نمایندگانی که طی ٤٨ ساعت اخیر انتخاب شده اند :

نماینده ایرانشهر

طبق گزارش خبرنگار ما در زاهدان قرائت آراء در ایرانشهر پایان‌یافت و آقای عیسی مبارکی کاندیدای منفرد با اکثریت آراء بنمایندگی انتخاب شد .

نماینده زاهدان

خبرنگار ما در زاهدان اطلاع‌داد که آقای علم نماینده‌انتخابی‌زاهدان از نمایندگی این شهرستان استعفا کرد و آقای امان‌الله ریگی نفردوم از حزب مردم بنمایندگی زاهدان انتخاب گردید .

نماینده شهرری

طبق گزارش خبرنگار مادرشهرری قرائت آراء در شهرری پایان‌یافت وآقای دکتر محمد علی هدایتی کاندیدای منفرد با اکثریت ۹۵۰٤ رای بنمایندگی انتخاب شد،مجموع آراء اخذ شده ۱۰۰٤۰ رای بوده است .

نماینده اسدآباد

طبق گزارش خبرنگار ما در اسدآباد قرائت آراء در اسد آباد پایان یافت و آقای دکتر حمید اعتبار کاندیدای‌حزب‌مردم‌باا کثریت ۹۸۷۱ رای بنمایندگی انتخاب گردید و آقای حسن اقبالی با ۲۸۷ رای نفر دوم شناخته شد .

نماینده گنبد کاوس

قرائت آراء در گنبد کاوس‌پایان یافت و آقای محمدشرعی‌کاندیدای حزب مردم با اکثریت ۱۲۲۸۹رای بنمایندگی انتخاب شد نفر دوم اناقلیچ آخوند ۲۱۸ رای داشت .

نماینده فومن

قرائت آراء در فومن پایان‌یافت وآقای جواد داود زاده کاندیدای حزب مردم با اکثریت ۸۳٤٤ رای بنمایندگی انتخاب شد نفردوم‌آقای دکتر نعمت اله خان اکبر ۹۳٤رای داشت .

تعداد آراء

قرائت آراء در میاندوآب پایان یافت و آقای مهندس‌رحمت‌اله مقدم کاندیدای حزب مردم با اکثریت ۱۲۵۰۱ رای بنمایندگی انتخاب‌شد آقای محمود افشار ۵۰۲٦ رای داشت .

نماینده فیروز آباد

قرائت آراء در فیروزآباد فارس پایان یافت و آقای زیاد سترك دره شوری کاندیدای حزب مردم‌با اکثریت ۱۲٦٦۹ رای بنمایندگی انتخاب شد .

انتخابات شهرستانها

خبرنگاران ما در شهرستانها جریان انتخابات را طی ٤٨ ساعت اخیر چنین گزارش داده اند :

شاهی - طبق آگهی‌قبلی‌قراربود اخذ آراء شهرستان شاهی از روز دهم بهمن ماه شروع شود و تاعصر روز یازدهم پایان یابد ولی بعلتی نامعلوم انتخابات این شهرستان متوقف شد و فرماندار عازم تهران گردید .

گناباد - چون نسبت بجریان انتخابات گناباد از طرف اهالی اعتراضاتی شده بود فرماندار این شهرستان بمشهد عزیمت کرد و بدستور استاندار خراسان انتخابات گناباد متوقف شد .

مرودشت - با تشکیل جلسه نمایندگان ششگانه اعضای انجمن نظارت بر انتخابات مرودشت‌انتخاب گردیدند .

قرار است روز های جمعه ١٤ تا عصر یکشنبه١٦ بهمن‌ماه‌درمرودشت اخذ رای بعمل آید .

بندر پهلوی - بنا بدعوت فرمانداری بندر پهلوی‌با حضور نمایندگان طبقات ششگانه در فرمانداری اعضای انجمن‌نظارت بر انتخابات بندر پهلوی انتخاب گردیدند .

شمیران - اخذ آراء در شهرستان شمیرانات در تجریش و ده حوزه فرعی از امروز صبح شروع شد وبا کمال نظم و آرامش ادامه دارد و امروز عصر پایان میپابد ، پس از پایان اخذ آراء قرائت آراء شروع خواهد شد .

در لنگرود

فعالیتهای انتخاباتی درشهرستان لنگرود شروع شده است .

آقای میرعلینقی میرکیا کاندیدای منفرد باجدیت در این شهرستان مشغول فعالیت است .

حائزین اکثرین مرند .

قرائت آراء در شهرستان مرند همچنان ادامه دارد از مجموع ده هزار رای ماخوذه تاکنون ٦۵۷۹رای قرائت شده است و حائزین‌اکثریت از تعداد آراء قرائت شده بدین شرح میباشد . ۱- آقای سرهنك امیر احمدی ۲۱۱۵ رای ۲- آقای دکتر ثقفی ۱۱۸٦ رای ۳- آقای شیخ الاسلامی ۱۱۰۵ رای

برای استفاده از

۷۷ هزار تومان

جایزه ممتاز حساب‌تأمین آتیه بانك پارس

فقط

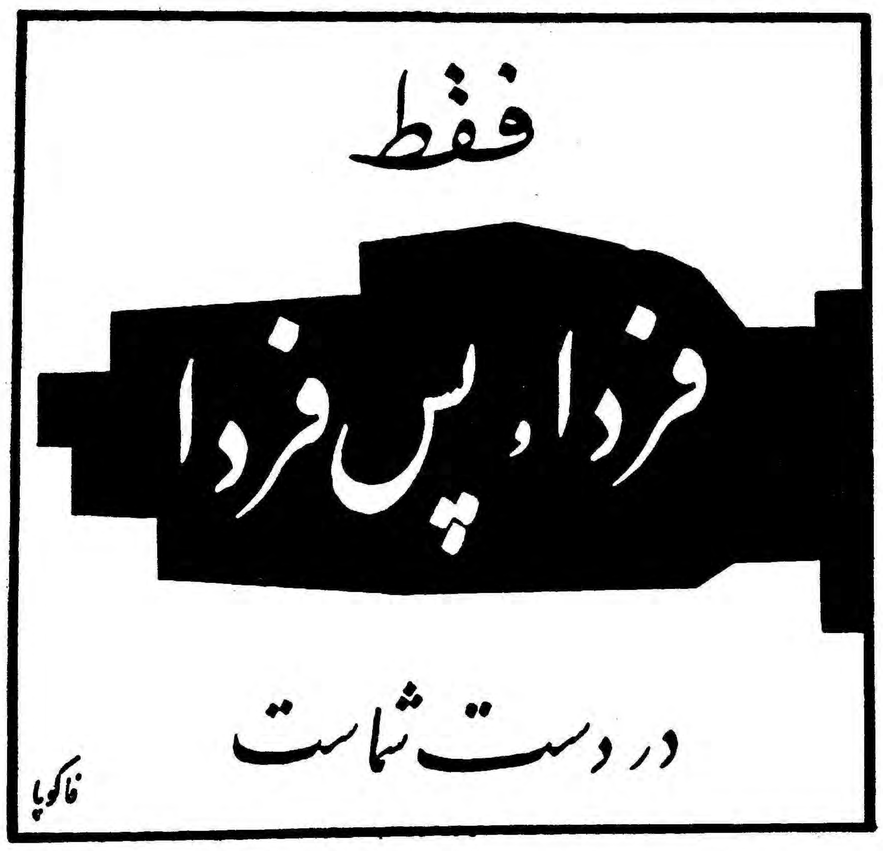

بمنظور اینکه تسهیلات لازم جهت افتتاح حساب تامین آتیه برای هموطنان‌عزیز کاملا فراهم باشد. کلیه شعب بانك پارس درتهران و شهرستانها

ازساعت ۸ صبح جمعه (فردا) تا

۴۸ ساعت یکسره ۵ بازاست

حراج سالیانه فروشگاه بزرك

کازرونی

ازروز شنبه ۱۵ بهمن‌ماه

تهران خیابان سعدی - اصفهان خیابان‌چهارباغ

جشن عظیم او ۱۳۸۰

عجل‌اله علی ظهورك

گیتی است بهره مند زمهر عمیم او اعجاز اوست جنبش و جشن عظیم او عصر جمعه حسب المعمول برای اظهار شکر و سپاس بیزدان پاك برای صلح و سلامت جهان و ابراز امتنان ازخدمتگزاران عالم اسلام ویژه موسسین این جشن‌با عظمت در انجمن جوانان اسلامی ایران مجلسی بر قرار واز وارددین محترم باکمال احترام پذیرائی می شود

خادم اسلام و مدنیت - مترجم النظام مدنی آ-۲۷٦۵۳

عصر روز سه‌شنبه

میتینك انتخاباتی حزب ملیون در میدان فوزیه تشکیل شد

از ساعت دو بعد از ظهرپیروز حزب‌ملیون میتینگی در میدان‌فوزیه تشکیل داد .

در این میتینك هزار ها نفر از افراد حزبی و طبقات مختلف‌شرکت داشتند .

آقایان دکتر اقبال رهبرحزب ، سناتور جم‌نایب‌رئیس کمیته‌مرکزی دکتر امامی دبیر کل‌و جمع‌دیگری از رهبران و مسئولین حزب‌در محل سخنرانان حضور داشتند .

در ساعت ۲ر۳۰ جمع کثیری از کارگران بدنبال آقای محمد علی مسعودی وارد محل میتینك شدند.

میتینك حزب ملیون ، را آقای سناتور محمودجم بنام‌شاهنشاه‌افتتاح کرد و چنین گفت :

بنام آنکه جان را فکرت‌آموخت چراغ دل بنور حکمت افروخت ،

با اظهار خوشوقتی از اینکه از بزرگترین مواهب‌بشری یعنی‌آزادی برخوردار میباشیم بزرگترین‌اجتماع حزب ملیون را بر پا میکنیم و از شما برادران و هم مسلکان گرامی که بدعوت عام حزب ملیون پاسخ مثبت داده و عملا برای شرکت در تعیین سر نوشت خویش اقدام فرموده‌اید شخصا و بنام کمیته مرکزی حزب‌ملیون صمیمانه تشکر میکنم .

در اجتماع امروز ما از همه‌محلات شهرو از همه طبقات ازروشنفکر و دانشگاهی ، از کارگر وبازرگان، از اصناف و پیشه وران شرکت‌دارند واین‌خود نشانه‌ای از اتحادو اتفاق نظر افراد میهن پرست و ترقیخواه وطن ماست .

این اجتماع جواب دندان شکنی است به هرزه گویانی که تخم یاس ونومیدی می پاشند و قصد دارند با عوام فریبی و منفی بافی در میان صفوف متشکل مردم تفرقه اندازند

اجتماع امروز حزب ملیون از علاقه مفرط و صمیمانه طبقات منور- الفکر دانشگاهی و عموم طبقات به آزادی و دمکراسی و رژیم مشروطه سلطنتی حکایت میکند .

ما امروز عملانشان میدهیم که مردم ایران وابسته بهرطبقه اجتماع که هستندیکدل و یکزبان‌سربازان خدمتگزار شاهنشاه و وطن خود میباشند وثابت می کنیم که تا چه حد بوحدت ملی مان علاقه‌داریم وشاهنشاه‌رامظهر این‌وحدت‌ملی‌می‌شناسیم .

در خاتمه بعرض حضار محترم میرساند :

در این چند روز عده کثیری از اعضاء حزب داوطلب سخنرانی‌بودند لیکن بعلت نامساعد بودن‌هوا وضیق وقت متاسفانه برای این میتینك‌فقط یکساعت وقت تعیین شده و به‌چند تن مجال سخنرانی بیشتر داده‌نشده است .

سیاست و جوانان

سپس آقای دکتر لطفعلی‌صورتگر رشته سخن را بدست گرفت وچنین گفت :

من آدمی هستم که عمر خود را در خدمت بفرهنك و تربیت فرزندان این آب و خاك عزیز صرف کرده‌ام و امروز نیز همین وظیفه مقدس را دنبال میکنم و سالها است که از نزدیك باجوانان این کشور آشنا هستم و از آرزوها و آمال آنها آگاهی کامل‌دارم ومیدانم که‌جوانان ایرانی از دختر و پسر بر حسب فطرت بسیار با استعداد و هوشمند و شیفتهٔ خدمتگزاری در زمین کهنسال خود ایران است

از همین جهت میخواهم‌بمناسبت شغل مقدسی که‌دارم باشماهموطنان محترم در این موقع که فرصت به دست آمده و شما در شرف تعهدو اجرای یك وظیفه ملی و اجتماعی بسیار مهم هستید از لحاظ مقام پدری که دارید و برای فرزندانتان آرزوها در دل میپرورانید چند کلمه صحبت کنم .

در کشور ما از شخص شاهنشاه دانشمند و دانش پرور ما که مظهر عظمت وافتخارت این مرز و بوم و نماینده همه آمال و مقاصد ماست تا هر فرد عادی که بقاء و حیات خود را با بقاء و حیات ایران‌مرادف میداند عقیده داریم که دراین جهان پراز تزاحم یگانه وسیله‌حفظ‌استقلال و عظمت و سرافرازی آن تربیت جوانان کشور است که‌در دستگاه بزرك فرهنك از دبستان‌و دبیرستان و دانشگاه در محیطی آرام‌وآسوده تربیت شوند و ذوق و استعداد آنها مجال پرورش و نمو پیدا کند وهر یك فراخور توانائی معنوی‌ونیروی خداداد خود در رشته‌ای از علوم و فنون و معلومات لازم عصر امروزرا فرا گیرند و وقتی از این دستگاه بیرون آمدند با آن شوق وهیجانی که‌ابرازنده دوران جوانی است آستین بالا زنند و بخدمت این آب و خاك مشغول گردند و در ایرانی که بسعی و همت آنها آبادان‌تر و زرخیز تر میشود برای خودزندگانی سعادتمندی فراهم کنند و در رفاه‌و آسایشی که بمدد خود آنها پدید می آید زندگانی شرافتمندانه را آغاز نمایند .

در مقابل این آرمان و آرزوی عمومی بدبختانه دسته‌ای هستندکه ذهن صافی و آئینه مانند جوانان را برای پروراندن افکار سوء وخانمان برانداز مناسب یافته و د رمزرعه قلب آنها تخم آشوب و تشنج می پاشند و جوانان صافی اندیشه و میهن پرست ما را برخلاف هراصل وجدانی و هر قاعده اخلاقی را از راه و روش صحیح منحرف‌میسازند و برای پیش بردن مقاصد شوم و پلید خود گمراه میکنند چنانکه در دورانی که پس از جنك دوم جهانی پیش آمد و همه شاهد وناظر آن بودید جوانان عزیز ماکه چشم و چراغ خانواده‌ها هستند در زیر سنك آسیای حوادثی که‌بدست‌همان ماجرا جویان بوجود آمد جان شیرین از کف دادند و خانواده‌هائی راسوگوار ساختند و امروز نیز باز در صدد آنند که اگر فرصت یابند و میدانیم که خداوند بزرك و ملت فهمیده ایران هرگز چنین فرصتی را دوباره به آنها نخواهند داد همان رویه دیرین را تعقیب کنند و آنچه را در این هفت و هشت سال‌گذشته برای محو آثار اقدامات کار ناجوانمردانه آنها انجام یافته ازمیان ببرند و باز محیط فرهنگی‌و دستگاه تربیتی کشور و جوانان پاکدل وپاك طینت و میهن پرست ایران را دچار اضطراب و تشنج نمایند .

بعد آقای دکتر محمد حسین ادیب وزیر سابق بهداری‌درباره مرام‌حزب ملیون ووظیفه مردم در انتخابات صحبت کردو گفت امروز کاردردست شماست شما هستید که با انتخاب اشخاص صحیح ووطن پرست رشته امور را بکف باکفایت آنان میگذارید اگردقت نکنیدواشخاصی نظیرآنهائی که ما رابسوی نیستی کشانیدند انتخاب کنید باتذکری که داده‌میشود وفرد فردشما هم‌مسلکان بدینوسیله آگاه میشوید . جای تاسف خواهد بود حزب نامزد های‌خود رامعین‌کرده شما هم میتوانید اشخاص طرفدار حزب ونامزد هارا با خود همراه‌کنید ونگذارید بار دیگر دو چار غبطه و ملامت‌گردید

جریانات چند ساله اخیر

سپس آقای مرتضی سرمد توجه حضار را به جریانات چند ساله اخیر کشور جلب کرده و گفت :

هفت سال با کمال علاقه‌وشتاب کار شد وامروز از آن بیش از هفتاد سال کار ظاهر است

قطعنامه

در خاتمه قطعنامه میتینك باین شرح خوانده شد :

بزرگترین اجتماع ملی بادعوت عام حزب ملیون با شرکت بیش از سی هزار نفر از دانشگاهیان . فرهنگیان دانشجویان ، بازرگانان واصناف ، کارمندان و کارگران حزبی وعموم طبقات علاقمند و طرفدار حزب ملیون بر گزار شد ومواد زیر را باتفاق آراء به عنوان قطعنامه میتینك به تصویب شرکت کنندگان در میتینك رسید .

۱- کشور شاهنشاهی وباستانی ایران باتاریخ سلطنتی ۲۵۰۰ساله درخشان خود بارشاد و ابتکار شاهنشاه معظم وزنه سیاسی محکم و مهمی در زمینه صلح جهانی‌است وملت ایران به احترام به فعالیت سلاطین نامدار موجودیت خودرا وابسته به وجود شاهنشاه میداند وبا تمام قوا از موجودیت خود پاسداری و حمایت ودفاع میکند

۲- ملت ایران بیش از هرنقطه درخاورمیانه‌طبق‌قانون‌اساسی‌ازنعمت آزادی فردی و اجتماعی برخوردار است و حزب‌مادر اجرای موادمرامنامه خودو بادر نظر گرفتن مصالح ملی و رعایت قانون اساسی این آزادی را روزبروز توسعه خواهدداد .

۳- حزب ما براساس مفاد مواد مرامنامه خود سعی میکند که‌زندگی افراد حزبی و عموم طبقات‌دیگررا مرفه ساخته و تا سرحد امکان وسائل آسایش ورفاه آنان‌رافراهم‌سازد .

٤- حزب ما بکسانیکه در گذشته با حزب منحله‌توده کمونیستی که خیانت آن بر عموم افراد خداپرست و شاهدوست بثبوت رسیده است وسعی داشتند که کشور عزیز ما را بطرف اضمحلال و سقوط بکشانند همکاری‌و تشریك مساعی کرده‌اند اجازه تجدید حیات سیاسی نخواهد داد و همچنین بخائنین و عوام فریبان اجازه نخواهیم داد که بنام آزادی علیه آزادی‌توطئه کنند .

ساعت یازده صبح امروز آقای عبدالله گرجی کاندیدای حزب ملیون باتفاق جمع کثیری از فرهنگیان در حوزه مقبره هدایت حاضرشدورای‌داد

یك محاکمه جالب

عاشقی که خودرا دزد معرفی کرد

هرشب بمنزل معشوقه میرفت ولی ناگهان گرفتار شد وخودرا دزد معرفی کرد

امروز در یکی از شعبات دادگاه جنحه تهران محاکمه جالبی جریان داشت که در نوع خود کم نظیر است.

در این دادگاه جوانی بنام اسمعیل ۲۶ ساله باتهام دزدی محاکمه میشد.

اسمعیل در تمام مراحل بازجوئی و بازپرسی به جریان دزدی اعتراف کرده بود و گفته بود از روی بی‌پولی دست بدزدی زدم و شبانه از دیوار خانه‌ای در خیابان از تیربالارفتم ووارد طاقی‌شدم که مرا دستگیر کردند.

این مرد امروزوقتی کسی دردادگاه نبود در حالیکه گریه میکرد به رئیس دادگاه گفت آقای رئیس محکمه من نمیخواهم بمن به چشم دزد نگاه کنید من اکنون اسرار زندگی‌خودرابرایتان فاش میکنم تا بدانیدمن یك کارگر شرافتمند هستم نه یك دزد.

اسمعیل گفت من و ربابه در یك سال متولد شدیم ما از کودکی‌عاشق یکدیگر بودیم و قرار بود باهم‌ازدواج کنیم.

شش سال پیش من برای پیداکردن پول بیشتری به تهران آمدمو موقعی که بده خود در محلات رفتم ربابه را ندیدم و بمن گفتند ربابه به تهران رفته و نزدیکی از بستگان مالك ده کلفت شده است.

من به تهران آمدم و از آن تاریخ تا دو ماه پیش تمام شهر را زیر پا گذاشتم ولی اثری از ربابه ندیدم تا اینکه دو ماه پیش ربابه را در یك سالن انتظار سینما مشاهده کردم. او در آنجا دست‌بچه کوچکی راگرفته بود تا مادرش فیلم را تماشاکند.

ربابه آدرس خانه را بمن داد و گفت هر شب ساعت ۱۲ در خانه را باز میگذارد تا من به آنجا بروم و نزدیك صبح خارج شوم.

من مدت یکماه هر شب نزد ربابه میرفتم‌وتاصبح نزداو میماندم.

قرار بود پس از اینکه همسر صاحبخانه از سفر اروپا باز گردد ما بده برویم و باهم ازدواج کنیم. ولی یك شب ارباب از ماجرا آگاه شد و باطاق ربابه آمد.

من که متوجه شده بودم خود را بصورت دزد در آوردم و ربابه خود را بخواب زد ومن مشغول جمع‌آوری اثاثیه شدم که ارباب دست مراگرفت وبه پلیس تحویل‌داد چون‌ازآبروریزی برای‌ربابه‌میترسیدم‌در همه‌جا خودرادزد معرفی کردم و اکنون ۲۹ روز است که درزندان هستم و حالا حقیقت را برای شما که رئیس محکمه هستید فاش میکنم.

جلسه محکمه تجدید ورسیدگی بروز دیگر موکول شد تا وکیلی‌برای متهم انتخاب شود.

زیانهای ازدواج باخانمی، که کارمند دولت است

شوهر میگفت میخواهم به زندان بروم چون زندگی با همسرم اززندان بدتر است

دیروز زنیکه بشوهرش دستور میداد ظرفها را بشوید از دست او کتك مفصلی خورد و بدادسرای تهران و بازپرسی کشیك شکایت کرد.

زن وشوهر که عصر دیروز به بازپرسی کشیك آمده بودندپروانه وحسنعلی نام دارند، حسنعلی می‌گفت: من با ازدواج در شهرتهران مخالف بودم و با وجود اینکه وضع نسبتا خوبی داشتم تا سن ۳۰سالگی ازدواج نکردم چهار ماه پیش یك روز به پیك نیك رفتم و در آنجازنی را دیدم که مانندپرستاری‌بشوهرش خدمت میکرد حتی نمیگذاشت گرد وخاك بیابان بصورت او بنشیند، همه کار ها را او انجام میداد و باندازه ای بشوهرش مهربانی‌میکرد که من شیفته ازدواج شدم. من تصور میکردم همه زنها مانند او هستند و از آن پس دیگر قرارخود را از دست دادم و تصمیم گرفتم هرچه زودتر ازدواج کنم.

من تصمیم خود رابرای همه دوستانم بیان کردم. هر یك‌دختری را بمن معرفی کردند ولی از میان آنها من پروانه را که کارمنددولت است و زن دلربا و ظاهرا آداب‌دانی بنظر میرسید انتخاب کردم.

ازدواج ما بسهولت و بسرعت انجام شد و مازندگی مشترك خود را آغاز کردیم، ولی من زودفهمیدم که ازدواج بایك زن کارمند تا اندازه ای مشکل است. او بمیل خود از خانه بیرون میرفت، ظهر ناهار نداشتیم، لباسهایمان مرتب نبود، مجبور بودیم کلفت‌استخدام کنیم، شبها هر دو نفر خسته بمنزل‌بر میگشتیم و تنها تفریح ما استراحت بود، در تمام این مدت بار زندگی بدوش من بود، زنیکه کار میکند مخارجش هم‌بیشتراست لباس بیشتری میخواهد پول‌ماشین وغیره میخواهد و در نتیجه من مقروض شدم و همین امر سبب‌شد که میان ما اختلاف ایجاد شود و اینجا بود که پروانه چهره حقیقی خودش را آشکار کرد، او حتی حاضر نبود یکقران در خانه من خرج کند اگر من پول نداشتم او شام و ناهار درست نمیکرد و هیچ گونه کمکی بمن نمینمود. جلوی چشمان من پول به فقرا میداد، ولی حاضر نبود ۲ ریال پول بلیط اتوبوس خودش را بدهد.

صبح امروز خانم بمن میگفت ظرفها را هم بشویم زیرا او تاساعت ده صبح خوابیده بود، من قبول نکردم و میان ما مشاجره ای روی داد و من که دیگر از رفتار اوخسته شده‌بودم حسابی اورا کتك زدم تا عجالتا مدتی در زندان ازشراوراحت باشم.

پروانه میگفت: من زن حسنعلی هستم نه کلفت و یا نان آورش! موقع ازدواج هم تعهد کرده که با کار کردن من مخالفت نکند.

پروانه باپیشنهاد سازش موافقت کرد ولی حسنعلی قبول نداشت ومیگفت میخواهم زندان بروم تا از شر او راحت باشم. ولی پروانه چون‌میداند زندگی بااو برای من از زندان هم بدتر است رضایت میدهد.

چون پروانه ازشکایت خودمنصرف شده بود بازپرس نتوانست کار دیگری بکند و به حسنعلی توصیه کردشکایت خود را در دادگاه شهرستان تعقیب کند.

بعلت ازدواج اجباری

دختر دانش آموزی دست بانتحار زد

دیشب دختر ۱۷ ساله ای بنام فرح فرزند محمود که دانش‌آموز دبیرستان است بقصد انتحار با خوردن دو لوله قرص خواب آور خودرا مسموم کرد.

او دربیمارستان مسمومین تحت معالجه قرار گرفت و حالش رو به بهبودی است. وی میگفت. پدرم میخواهد مرا به مردی شوهر دهد که بی سواد و ۴۵ ساله است و تاکنون سه بار ازدواج کرده او مرد ثروتمندی است‌که پدرم‌بیست هزار تومان از او پول قرض کرده است.

من یکبار اورا دیدم و ازقیافه‌اش نفرت کردم و چون مجبورم با او ازدواج کنم مرك را بزندگی‌ترجیح دادم، ولی موفق نشدم.

۳۰۳۵۶۹
تلفن مستقیم سرویس حوادث

وقایع

در ۲۴ ساعت گذشته

۸نفر دراثر حوادث رانندگی مجروح‌شدند

در ۲۴ ساعت گذشته ۸نفر باسامی منوچهر باقری فرزند عباس. حسن هنگام بالا فرزند اصغر. پروین امینی فرزند احمد. ملیحه راهروی فرزند حسن. مهرداد توسل فرا فرزند علی. مهرنوش توسل فرا. حسین بندلی و مصطفی معبودی در اثر حوادث رانندگی مجروح و در بیمارستان بستری شدند.

مجازات جوانان مزاحم

موی سر وابرو وسبیل مزاحمین را تراشیدند

اصغروپرویز دانش‌آموزان دبیرستان هر روز مزاحم‌آذردانش آموزدبیرستان دخترانه مجاور مدرسه خود میشدند و اورا تا خانه‌اش‌تعقیب میکردند وباو کلمات رکیك میگفتند.

دیروز پدر آذر در گوشه‌ای پنهان شد و دوجوان مزاحم را دستگیرنمود وبدادسرای‌ناحیه ۵برد.

دانش‌آموزان مزاحم نزد آقای‌طلوعی بازپرس بجرم خود اعتراف کردند و قرار توقیف آنهاطبق‌قانون «حمل‌چاقو» و مزاحمت زنان در معابر عمومی صادر شد تا در صورتیکه موافقت پدرآذر جلب نشود زندانی شوند.

پدر آذر که سرگرد ارتش است اظهار داشت در صورتی حاضر است‌از شکایت خود منصرف شود که پدران اصغر و پرویز با دست خود سر و ابرو و سبیل فرزندانشان رابتراشند.

آنها موافقت کرده و با دست خود سر و سبیل و ابروی اصغر و پرویز را تراشیدند و شاکی که میدانست مزاحمین بهترین مجازات را تحمل کرده‌اند از شکایت خود صرفنظر کرد و دو جوان آزاد شدند.

بازار هشتپر طوالش آتش گرفت

پنج مغازه و دوساختمان تبدیل بخاکسترشد

بطوریکه خبرنگار ما از بندر پهلوی گزارش میدهد ساعت شش بعد از ظهر پریروز حریق مدهشی دربازار هشتپر طوالش‌رخ‌داد وبراثر این آتش سوزی پنج مغازه و دو ساختمان تبدیل به خاکستر گردید

باوقوع حریق بلافاصله جریان‌به استاندار گیلان اطلاع داده شد و اتومبیل های آتش نشانی شرکت شیلات و شهرداری بندر پهلوی به هشتپر حرکت کردند. با اینکه ۱۲فرسنك فاصله است معهذا اتومبیل ها طی مدت یکساعت خود را به هشتپر رسانیدند وشروع به اطفای حریق نمودند.

آتش از یك مغازه الکتریکی زبانه کشیده‌و کم‌کم بسایر مغازه‌ها وساختمان های اطراف سرایت کرده بود ولی‌مامورین آتش نشانی‌شیلات و شهرداری بندرپهلوی از رود ـ خانه هشتپر تا بازار را لوله کشی کردند و موفق باطفای حریق‌شدند

در این حریق دو ساختمان و پنج مغازه سوخت و معادل دومیلیون ریال خسارت واردآمد و دوکارمند دولت از هستی ساقط شدند.

زنی‌که سه سال گم شده بود

در محله بدنام پیداشد

جوانی وی را بمبلغ ۵ هزار تومان فروخته بود

امروز داسرای ناحیه ٤ تهران زن ۲۲ ساله ای بنام کبری معروف به «فیروزه» را باتهام فرار از خانه شوهر و سقوط‌در منجلاب بازداشت کرد.

طبق پرونده ایکه بدادسرای مزبور ارسال شده است. دیشب مردی که خودرا غلامرضا معرفی میکرد به پاسگاه بخش ۲۰ مراجعه کرد واظهار داشت همسر من از سه سال پیش ناگهان گم شده وهرجا را جستجو کرده ام اورا پیدا نکردم او موقع فرار از خانه من تمام عکس هایش را پاره کرده و فقط عکسی که بخواهرم بعنوان یادگاری داده بود نزد من باقی ماند

غلامرضا عکس رابه رئیس پاسگاه داد. آقای سروان ایزد پناه رئیس پاسگاه عکس را بادفاتریکه ازتصاویر ومشخصات ساکنین محله بدنام‌وجود دارد مطابقت کرد و کبری (فیروزه) را پیدا کرد.

فیروزه میگفت: غلامر شوهرم راننده کامیون دیزل است و هرماه یك روز به شهر نزد من میآمد و سپس به بیابان میرفت و این امر سبب شدکه من بوسیله جوانی‌اغفال شدم و این جوان بمن قول داد که طلاقم را از شوهرم بگیرد وبامن ازدواج کند، ولی مرا بمحله بدنام آورد و در آنجا بمبلغ ۵ هزارتومان فروخت در اینجا از من چند سفته گرفتند و یك نفر آدم گردن کلفت را مراقبم کردند که فرار نکنم و از آن پس من در اینجا ماندم پرونده بر اساس اظهارات زن‌وشوهر تنظیم شد و بدادسرای ناحیه ٤ ارسال گردید و فیروزه زندانی شد.

حریق در۲٤ ساعت قبل

از بعد از ظهر سه شنبه‌تاغروب دیروز ٤فقره حریق درنقاط مختلف تهران باین شرح روی داده است ساعت پنج و سی دقیقه بعد از ظهر پنجشنبه منزل مسکونی سیدحسن حسینی واقع در خیابان سی متری کوچه صفر نجار براثر بروزحریق از منقل کرسی ساعت هشت بعد از ظهر روز پنجشنبه مغازه لباس فروشی اسماعیل حسین زاده واقع در خیابان بوذرجمهری پاساژکرمی براثر اتصال سیم برق

ساعت دهو پنجدقیقه بعد از ظهر پنجشنبه کفاشی متین واقع‌در بازار کفاشها علت این حریق‌معلوم نشده است ساعت پنج وچهل وپنج دقیقه دیروز دکان لحاف دوزی محمد تقی شاه صنمی واقع‌درخیابان نواب چهار راه رضائی مامورین آتش نشانی پس از اطلاع از بروز حریق بلافاصله در نقاط مذکور حاضر شده و ضمن اطفاء حریق‌از توسعه و سرایت آتش به اطراف جلو گیری کردند.

تابهار بهواپیمای ساقط شده دسترسی میسر نیست

بقیه از صفحه اول

همچنین اکیپ چتر بازان به‌راهنمائی گروهبان فرجی وارد دزفول شدند وباهمکاری سرهنك مهین پی‌رئیس پادگان عازم لالی گردیدند، در ساعت‌دوبعدازنصف شب آنهابه‌انبل وارد شدند ولی چون هوا بسیار مه آلود بود و جاده انبل به لالی درآن موقع خالی از اشکال نبود ناچار شدیم در پاسگاه ژاندارمری انبل توقف نموده و درساعت شش صبح‌به طرف لالی حرکت کردیم و ساعت هفت و نیم صبح به لالی رسیدیم‌و در آنجا از پاسگاه سئوالاتی درباره زرد کوه محل سقوط هواپیما شد و مامورین اظهار داشتند راه زردکوه ماشین رونیست و طی این مسافت تقریبا پیاده یا با حیوان چهار روز طول میکشد و حتما باید راه نما با خود داشته باشید سرهنك مهین‌پی‌و همچنین ستوان محمدی چون سعی داشتند هرچه زودتر به آنجابرسند تااقدام برای‌پیدا نمودن اجساد بنمایند.

پرواز هلیکوپتر برای تجسس

در پاسگاه ژاندارمری مشغول تحقیقات از اهالی بودند که تلفنا از مسجد سلیمان خبر رسید که فوری حرکت نمائیم، بلافاصله به مسجد سلیمان حرکت نمودیم‌و ساعت‌یازده و سه ربع وارد فرودگاه شدیم، پس از رسیدن ما بفرودگاه دو هلیکوپتر جت برای تعیین محل فرود آمدن چتر بازان و کوه‌نوردان بسوی زردکوه پرواز کرد که‌پس از بررسی محل مجددا برای بردن چتر بازان و کوه نوردان مراجعت کند.

تلگراف دیگر

امروز تلگراف دیگری از آقای ناجی خبرنگار ما از دزفول در این باره رسیده است باین شرح:

تعقیب تلگراف لالی، بررسی‌به وسیله هلیکوپترهای اعزام شده در ناحیه کوه زرد بختیاری بوسیله دو نفر مستشار امریکائی انجام شد، پس از بررسی و مراجعت اظهار داشتند تمام، نواحی زرد کوه را برف و مه پوشانیده و به هیچ وجه نمیتوان به محل سقوط هواپیما نزدیك شد و امکان‌هم ندارد که بتوان افراد کوه نورد و یاچتربازان رابا هلیکوپتر درآن‌منطقه بزمین برسانیم یا اینکه از ارتفاعی آنها را با طناب بفرستیم، چون در اثر حرکت ملخ های هلیکوپتر برف شدیدی‌به اطراف پراکنده میشود در این صورت اگر بخواهیم‌مبادرت به چنین عملی بنمائیم ممکن است سرنشینان‌هلیکوپتر دوچارسرنوشت هواپیما گردند، دو نفر امریکائی که منطقه مزبور را بررسی کردندعقیده دارند تا اوایل بهار باید صبر کرد ولی سرهنك‌مهین‌پی‌وستوان محمدی سرپرست کوهنوردان امیدوارندکه بتوانند باوسایل کندرو افراد پیاده در حدود یك هفته با موفقیت کار را خاتمه دهند.

در تحقیقاتی که از اشخاص محلی آن ناحیه بعمل آمده قریه چم حنا در ۵ کیلو متری کوه زرد نزدیك محل سقوط هواپیما است، در خاتمه گفتگو ها قرار شد که‌دسته های امدادی کوه نوردان و چتر- بازان با هواپیما عازم اصفهان شوند و از راه قریه داران و سنگردتا قلعه شاهرخ با ماشین حرکت نمایند و از قلعه شاهرخ تا محل حادثه پیاده بروند و حالا اکیپ کوه نوردان و چتر بازان منتظر هواپیما میباشند تا دزفول را بقصد اصفهان ترك‌نمایند

بسوی دره دورك

خبرنگار ما در اصفهان تلفنی گزارش داد: هیئت‌نظامی کوهنورد واسکی باز و چتر باز امریکائی و ایرانی که از مرکز برای خارج کردن لاشه هواپیمای امریکائی از زیر برفهای سنگین دره «دورك» باصفهان اعزام شده است پس از دریافت کمکهای لازم از مرکز توپخانه اصفهان عازم داران وآخوره شد تا از آنجا بصوب منطقه کوهستانی «دورك» و آقا سیدمحل سقوط هواپیمای امریکائی عزیمت کند.

اولین عکس از هواپیمای دوموتوره ارتش آمریکا از نوع ال-۲۳ که در کوههای بختیاری سقوط کرده است.

از روز پنجشنبه گذشته که این هواپیما مفقود شده بود هواپیماها در جستجوی آن بودند.

این عکس توسط یك‌هواپیمای‌وابسته هوائی آمریکا که آنرا در کناریکی‌ازقلل‌زردکوه پیدا کرده برداشته شده‌است.

وزارت گمرکات توضیح‌میدهد

امروز وزارت‌گمرکات‌و انحصارات در مورد کشف باندرول‌های گمرکات در انبار چای های تقلبی که ضمن‌خبر کشف انبار چای تقلبی روز دوشنبه گذشته در روزنامه اطلاعات‌چاپ شده‌بود توضیح‌داد که‌باندرول های سازمان چای وزارت گمرکات و انحصارات هنوز از طبع خارج نشده و تحویل سازمان نگردیده‌است و بر چسبی که در محل مورد بحث بدست آمده مربوط به قبل‌ازتشکیل‌وزارت گمرکات وانحصارات بوده است.

بارندگی و سیل وطوفان درشهرستانها

درشاه‌آباد سیل هشت نفر را برد

درجاده ها و اطراف سنندج ارتفاع برف به ۱٫۵ متر رسیده

در مشهد آب درلوله‌ها یخ بسته و درسواحل جنوب رفت وآمد کشتیها را طوفان متوقف ساخته است

خبرنگاران ما در شهرستانها وضع هوای شهرستانها را طی۴۸ ساعت اخیر چنین گزارش داده‌اند:

همدان ـ ازساعت ۵صبح‌امروز نزول برف در شهرستان همدان و اطراف شروع شد و هم اکنون بشدت ادامه دارد مامورین اداره‌راه در گردنه های اسدآباد و آوج مشغول فعالیت برای جلوگیری از انسداد راه میباشند.

ملایر ـ ریزش برف در ملایراز ساعت ٤ صبح امروز شروع گردید تاکنون در خیابانهای شهر ۲۵ سانتیمتر برف بزمین نشسته وهنوز هم نزول برف بشدت ادامه دارد ـ ارتفاع برف در جاده های اطراف به سی سانتیمتر رسیده و هنوزمعلوم نیست که راهها مسدود شده یا باز است ولی وسائل نقلیه از ترس انسداد راه ازملایرحرکت‌نکرده‌اند وهنوز وسیله نقلیه ای وارد ملایر نشده است.

در صفحات غرب

گزارش‌خبرنگاران مادر کرمانشاه، سنندج، بیجار وشهرستانهای‌غربی حاکی است که نزول برف در صفحات غربی کشور ازدیشب‌شروع شده و هنوز هم بشدت ادامه دارد.

درشیراز

طبق گزارش تلفنی خبرنگارمادر شیراز دیروز هوای شیراز ابری شد و از نیمه شب بارندگی شروع گردید ساعت ٤ صبح بارندگی تبدیل ببرف شد و هم‌اکنون‌ریزش برف در شیراز بشدت ادامه دارد، خبرنگار ما اضافه کرد که طبق اطلاع رسیده از شهرستانهای‌استان فارس‌نزول‌برف‌درسرتاسرشهرستان های فارس شروع شده وهم اکنون ادامه دارد و هوای آن‌نقاط سرد شده است.

در خوزستان

بنابگزارش تلفنی خبرنگاران‌ما در آبادان و خرمشهر بارندگی در شهرستانهای آبادان و خرمشهراز دیشب شروع شده و هم اکنون‌نیز ادامه دارد ـخبرنگار ما در اهواز نیز گزارش داد که ریزش‌باران‌در اهواز شروع گردیده و بقراراطلاع در سرتاسر شهرستانهای‌خوزستان بارندگی ادامه دارد.

سرما در خراسان

طبق گزارش تلفنی خبرنگارما در مشهد ریزش برف در مشهد و تمام‌شهرستانهای خراسان‌مخصوصا شهرستانهای شمالی این استان‌تا نیمه شب گذشته ادامه داشت وپس از آن سرمای شدیدی در این استان شروع گردید، فعلا هوای مشهد وسایر شهرستانهای‌خراسان آفتابی‌و بشدت سرد میباشد در بیشتر راههای اطراف بعلت کولاك شدید برفها رویهم انباشته شده و مامورین اداره راه و اکیپهای‌اعزامی مشغول اقدام میباشند تا از انسداد راهها جلوگیری نمایند.شدت‌سرما در مشهد و شهرستانهای خراسان بحدی استکه از نیمه شب گذشته آب در لوله های شهر مشهد یخ زده و براثر یخبندان عبور و مرور وسائل نقلیه بسختی انجام میشود.

طوفان در بندر عباس

بنابگزارش خبرنگار ما در بندر عباس از عصر دیروز طوفان شدید گرد و خاك در بندر عباس واغلب شهرستانهای ساحلی جنوب شروع شد و باشروع طوفان سرمای هوا در این شهرستان افزایش یافت، دریانیز طوفانی گردید و رفت وآمد موتور لنجها و کشتیها متوقف‌شد. شدت طوفان بحدی بود که جشن نیمه شعبان را که اهالی باچراغانی وآزین بندی خیابانها و مغازه ها برگزار میکردند بر هم زد و برق شهر بر اثر قطع سیمهای برق و تلفن خاموش شد.

رفسنجان

بنابگزارش خبرنگار ما دررفسنجان پس‌از بارندگیهای‌شدیددررفسنجان برف سنگینی باریدوموجب‌خشنودی کشاورزان گردید هنوز هم هوا ابری و مستعد بارندگی است.

در اهواز

خبرنگار ما در اهواز تلفنی‌اطلاع داد همراه با بارندگی که از دیشب در اهواز شروع شده طوفان‌شدیدی آغاز گردید و هنوز هم طوفان و بارندگی ادامه دارد شدت بارندگی وطوفان بحدی استکه سیلاب در خیابانها جاری شده و عبور و مرور وسائل نقلیه بسختی انجام میشود.

یك مترو نیم برف

گزارش تلفنی ظهر امروزخبرنگار ما در سنندج حاکیست بدنبال یك سرمای شدید و بیسابقه در سنندج از نیمه شب گذشته ریزش برف در سنندج و اطراف آن آغاز گشته و تا ظهر امروز ارتفاع برف درشهر سنندج به ۶۰ سانتی متر و در جاده های اطراف بیك متر و تا یك مترو نیم رسیده است و هم اکنون‌ریزش برف در سنندج و حومه آن بشدت ادامه دارد.

راه های سقز و مریوان بعلت نزول برف زیاد مسدود شده است واحتمال کلی میرود که تابعد ازظهر راه‌بین تهران وسنندج‌بسته‌شود.

۸نفر را سیل برد

گزارش تلگرافی خبرنگار مادر شاه آباد غرب حاکیست. ظرف ٤۸ ساعت اخیر بارندگی شدیدی در شاه آباد و اطراف آن آغاز گردیده بر اثراین بارندگی ازقراء اطراف شاه آباد سیل جاری شده و بموجب گزارشی که بژاندارمری شاه آباد غرب رسیده جریان سیل درقریه «لوار» از توابع شاه آباد ۸ نفر از اهالی قریه مذکور را با خود برده استو هنوز از آنهاخبری نیست و تاکنون اجساد آنهابدست نیامد است.

برای استفاده از

۷۷هزار تومان

جایزه ممتاز حساب‌تأمین آتیه‌بانك پارس

فقط

فردا، پس فردا

در دست شماست

فاکوپا

بمنظور اینکه تسهیلات لازم جهت افتتاح حساب تامین آتیه برای هموطنان‌عزیز کاملا فراهم باشد. کلیه شعب بانك پارس درتهران و شهرستانها

ازساعت ۸ صبح جمعه (فردا) تا

۴۸ ساعت یکسره ۵ بازاست

شاهنشاه کارخانه

بقیه از صفحه اول

گارد احترام گذشتند .

در مقابل صف روسای ادارات قزوین شاهنشاه مدتی در باره امور جاری قزوین سئوالاتی فرمودند و اوامری صادر کردند و سپس بمقابل صف دختران و پسران دانش‌آموزو پیشاهنگان که از ساعت ها قبل در انتظار تشریف فرمائی اعلیحضرت همایونی بودند رسیدند .

شاهنشاه بابراز احساسات شدید دانش آموزان و پیش آهنگان پاسخ دادند و سئوالاتی در باره امور فرهنگی کردند آنگاه بمقابل صف روستائیان املاك واگذاری پهلوی رسیدند . این روستائیان از جمله کسانی بودند که سابقا جزء رعایای املاك پهلوی بودند و بعدا بفرمان شاهنشاه املاك اختصاصی تاکستان بآنها واگذار گردیده بود. دراینجا یکی از روستائیان تاکستان ازطرف روستائیان خیر مقدم گفت و از اینکه بامر شاهنشاه بانك عمران کارخانه کشمش تاکستان را بوجود آورده است سپاسگذاری کرد .

روستائی مذکور در پایان تقاضای تاسیس بخشداری و بیمارستان و دبیرستان شش کلاسه کشاورزی را در تاکستان نمود .

سپس شاهنشاه وارد عمارت دفتر کارخانه شدند و آقای دکتر رام مدیر عامل بانك عمران گزارش مفصلی بعرض رسانید . در گزارش مدیر عامل بانك عمران ذکر شده بود دهکده تاکستان از املاك اختصاصی شاهنشاه بوده وبفرمان اعلیحضرت همایونی درسال ۱۳۳۰ تقسیم ودرسال ۱۳۳۲ بکشاورزان تحویل گردیده است هده کشاورزانی که بآنها زمین واگذار شده ۱۶۰۰ نفر است که مجموعا ۱۰۴۰۰ هکتار زمین گرفته اند و هرکدام سه هکتار زمین دیم وسه هکتار و نیم زمین آبی دارند و باضافه ۳۱۶۱ هکتار باغ انگور قدیمی باختیار آنهاست ودرسنوات اخیر در زمین های واگذاری هزار هکتار باغ آنگور اضافه نیز بوجود آورده‌اند

شرکت کشمش تاکستان

در اول سال ۱۳۳۹ بانك عمران اقدام بتاسیس شرکت سهامی کشمش تاکستان کرد و شصت میلیون ریال بعنوان سرمایه آن تخصیص داد و همین مبلغ هم‌از بانك توسعه‌صنعتی اعتبار تحصیل کرد و بلا فاصله وسائل کارخانه را سفارش داد در خرداد ماه امسال ساختمان کارخانه شروع شد و امروز در حضور مبارك شاهنشاه کارخانه افتتاح میگردد .

بنا براین ساختمان و نصب‌ماشین آلات طی سال ۱۳۳۹ و قبل ازخاتمه سال یعنی ظرف هشت ماه و نیم باتمام رسیده است . مسافت زیر بنای کارخانه ۶۷۰۰ متر مربع و مساحت زیر بنای خانه های آن ۲۰۳۳ متر مربع میباشد

جمع سرمایه ای که در کارخانه بکار افتاده معادل ۱۲ میلیون تومان و مسافت اراضی کارخانه ۲۸ هکتار است که هشت هکتار آن محصور شده و بقیه هم برای احداث باغ انگور درآینده اختصاص یافته‌است ظرفیت کارخانه ۶۰۰۰ تن کشمش و معادل ۲۵ هزار تن انگور است .

شاهنشاه سپس ازقسمت های‌مختلف کارخانه که در ۱۸۰ کیلو متری همدان و ۳۶ کیلو متری قزوین‌واقع است و راه آهن و جاده اسفالته از کنار آن میگذرد بازدید فرمودند

بازدید از کارخانه در حدود یك ساعت بطول‌انجامیدو سپس‌شاهنشاه درمیان‌ابراز احساسات مردم‌تاکستان محوطه کارخانه کشمش‌را که‌نخستین کارخانه در نوع خود میباشد ترك کرده و با قطار سلطنتی بسوی‌تهران حرکت کردند .

بمناسبت تولد حضرت قائم (ع)

تهران آراسته شد ومجالس جشن‌وسرور مفصلی برپاگردید

رئیس مجلس سنا و وزیر فرهنك وعده‌ای‌از معاریف وفرهنگیان‌درجشن تالاردارالفنون

شهر تهران درمدت دوروز گذشته بمناسبت تصادف‌با ایام تولدحضرت قائم (ع) غرق در نشاط و شادی‌بود در سراسر محلات شهر تهران ودر بازار و خیابانها و کوچه ها مراسم جشن و سرور برگزار شده بودو همه جارا چراغانی کرده بودند ذیلا مراسمی که در چند جا برپا شده است شرح داده میشود

● در دبیرستان دار الفنون جشن باشکوهی بدین مناسبت برپا شده بود و درآن جمعی از رجال ومعاریف و افراد سر شناس مملکت از جمله آقایان صدالاشراف رئیس مجلس سنا ودکتر صدیق وزیرفرهنگ حضور داشتند .

● بازار تهران امسال جشن روز تولد حضرت قائم را ببهترین وجهی برگزار کرد سراسر بازار چراغانی شده بود و باینجهت مصرف برق در بازار افزایش یافت و مامورین برق برای جلو گیری از بروز حادثه برق بازار را قطع کردند و سپس باتفاق مامورین صاحبان جشنها سیم های اضافی از روی کابلها قطع‌شدو بازار مجددا روشن گردید .

● ر انتهای خیابان شاهپور و در مسجد صاحب الزمان‌از طرف آقایان حاج غلامعلی بهروان و قاسم گواهی وعده ای دیگر جشن باشکوهی‌تشکیل شده بود و در میان مردم شیرینی و نقل توزیع گردید .

● کسبه وپیشه‌وران دروازه‌شمیران سراسر این خیابان راچراغانی کرده بودند و در وسط خیابان چراغهای الوان و گلدان گذاشته شده ومردم دسته دسته برای شرکت در جشن و سرور باین محل میآمدند و همه بیکدیگر تبریك میگفتند

✽ در مسجد الرسول نازی آباد از طرف آقای دشتیانه برازجان جشن باشکوهی تشکیل شده بود و ساکنین نازی آباد درآن شرکت کردند .

✽ بمناسبت مولود مسعود حضرت ولی عصر از طرف آقای شریعت‌زاده گلپایگانی مجلس جشنی‌برپا شده بود وجمعی در آن شرکت داشتند

● از طرف آقای مینوچهر شهردار جوادیه و اعضای شورایعالی شهر جوادیه مجلس جشنی در سالن شهرداری جوادیه برپا بود و درآن سخنرانی مذهبی بعمل‌آمد وشیرینی بین مردم توزیع گردید .

◆ از طرف انجمن اسلامی دانش‌آموزان دبیرستان شماره یك هدف مجلس جشنی بمناسبت میلاد با سعادت حضرت ولی عصر در تالار این دبیرستان تشکیل شد و اعضای انجمن از مردم و مدعوین پذیرائی کردند .

درمنزل آقای‌سید احمد طباطبائی واقع در خیابان ری مجلس جشنی از طرف هیئت مهدیه تشکیل شده بود و در این جشن گروه کثیری از مردم این محل شرکت کردند .

✽ از طرف جمعیت نگهبانان اسلام و ایران بمناسبت روز تولد حضرت ولی عصر مجلس جشنی تشکیل شد وجمعی از مردم درآن شرکت کردند

● در اتحادیه صنف زهتاب جشن باشکوهی تشکیل شد آقای‌کوشانفر رئیس شورایعالی اصناف و آقای آذرفر رئیس اتحادیه کامیونداران وجمعی از روسای این صنف وکلیه افراد وابسته بصنف زهتاب حضور داشتند آقایان‌کوشانفر وآذرفردراین جشن سخنرانی کردند .

سایر جشن‌ها

همچنین در خیابان سلسبیل ودرمنطقه امامزاده حسن ودر کوی عباس آبادودر خیابان شهباز ومیدان خراسان ومیدان شهناز وسایر نقاط شهر از طرف اشخاص وانجمن های محلی جشن‌های باشکوهی برپا گردیده بود

واردات اتوموبیل وکالاهای دیگرازامریکا

مشمول مقررات کمك امریکا بوده واجازه نامه لازم دارد

بانك ملی طی اعلامیه اعلام داشت که تا اطلاع ثانوی پرداخت بهای کالاهای آمریکائی در صورتیکه مستقیما از آمریکا وارد شود علاوه بررعایت مقررات سهمیه عمومی واردات کشور مشمول مقررات عمومی‌کمك آمریکا نیزمیباشد. وارد‌کنندگان قبل‌ازاقدام به‌سفارش‌کالاهای مزبوربایدبرای‌انجام تشریفات لازم‌ببانك‌ملی مراجعه واجازه‌نامه دریافت‌دارند .

این کالاها شامل دارو - مواد شیمیائی - منسوجات - نخ - انواع کاغذ - انواع روغنهای روان - سیمان - آهن و فولاد -وسایل ساخته شده از آهن و فولاد - لوازم فلزی دیگر - ماشین آلات صنعتی و معدنی - وسائط نقلیه - ولاستیك میباشد

قابل توجه صاحبان گرمابه‌ها

ووزارت محترم کار

مشعل های اتوماتیک برای سوخت با نفت سیاه

مخصوص گرمابه‌های عمومی با ظرفیت های مختلف

ساخت کارخانه معظم ((ری)) آمریکا

RAY OIL BURNER CO.

این نمایندگی پس از تجربیات‌ممتد وآزمایش‌های دقیق، مناسب ترین مشعل را با مزایای منحصرزیرمخصوص گرمابه‌ها واردنموده :

۱ـ مشعل ((ری)) مجهز به مطمئن‌ترین دستگاههای کنترل بوده واز هرگونه خطرات احتمالی جلوگیری مینماید .

۲ـ مشعل ((ری)) بااحتراق کامل وبدون ایجاد دودسوخته و حداکثر صرفه جوئی را درسوخت مینماید :

۳ ـ مشعل ((ری)) دارای ۹۰ سال سیادت‌صنعتی در جهان بوده و درایران نیز دستگاه مجهز این شرکت، سرویس و لوازم یدکی آنراتعهدمینماید

نماینده انحصاری: شرکت شعله خاور. تخت جمشید چهارراه بهار ـ تلفن ۶۹۲۴۷-۶۸۹۶۲-۶۸۹۶۱

۱ـ۲ آ ـ ۴۱۲۵۸

دریك جلسه مطبوعاتی

هدف وطرز کار اداره مشاغل وکاریابی وزارت‌کار تشریح شد

ساعت۹ صبح‌امروز جلسه‌مصاحبه مطبوعاتی در محل اداره کاریابی ومشاغل وزارت‌کار تشکیل گردید

ابتدا آقای مهندس معینی مدیر کل مشاغل و کاریابی صحبت کرد و گفت اداره کل مشاغل وکاریابی ابتدا بصورت دفتری برای ثبت‌نام متقاضیان شغل تاسیس گردید و بتدریج با توسعه دامنه فعالیت‌مشاغل و کاریابی و تعداد متقاضیان در تهران‌و شهرستان هاسازمان‌مشاغل و کاریابی بصورت کنونی در آمده که شامل یك اداره مرکزی و چهار اداره کاریابی محلی تهران ،تبریز، اصفهان ، اهواز گردیده است و امروز کاریابی‌و مشاغل۱۸ نمایندگی در شهرستان های مختلف ایران دارد .

اداره کل مشاغل و کاریابی سازمان ایجاد کار نیست و فقط امکانات اشتغال‌بکار را درموسسات دولتی و خصوصی برای متقاضیان شغل فراهم‌نماید .

آنگاه آقای معتمدی معاون فنی وزارت کار در باره روابط کارگر و کار فرما و اقداماتی که از طرف وزارت کاربرای رفاه کارگران‌شده است‌سخن گفت .

در پایان ، خبرنگاران از قسمت های مختلف‌سازمان کاریابی بازدید کردند .

هندرسن ازکارکناره‌گیری‌کرد

واشنگتن ـ۱۳ بهمن ـ لوی‌هندرسن معاون وزیر خارجه امریکا پس‌از ۳۹سال خدمت دیپلماتیك برجسته از مقام خود کناره‌گیری کرد . وی در سابق مدتی در ایران و مدتی‌درعراق و مدتی در هند سفیر کبیر بودو در تمام دوران خدمت از شخصیتهای مهم و با تجربه وزارت امورخارجه‌محسوب می شد .

بزودی قرارداد فرهنگی بین‌ایران‌وعراق

بقیه از صفحه اول

آگاهی یافتم . آقای آرام افزودند در صددم که در اولین فرصت با مقامات مسئول عراقی گفتگو کنم. خوشبختانه در زمامداران کشور دوست و برادر عراق‌حسن نیت کامل یافته ام و میتوانم اظهار امیدواری کنم که قضایای‌فیمابین‌بنحورضایت بخش حل و فصل میگردد .

سفیر کبیر شاهنشاهی در عراق سپس گفت : من این امید را نیز دارم که در آینده بسیار نزدیك درباره انعقاد یك قرار داد فرهنگی بین ایران و عراق با اولیای عراق مذاکره کنم . زیرا پیش از این مقامات عراقی به عقد چنین‌قراردادی نمایل نشان داده بودند وامیدوارم بزودی این قرار داد در بغدادبامضاء برسد .

سفیر کبیر ایران در عراق‌آنگاه اظهار داشت : روابط فرهنگی بین دو کشور روز بروز رو به توسعه است بطوریکه اکنون در حدود پنجاه دانشجوی عراقی‌تعطیلات‌فصلی خودرا در ایران میگذرانندو ازطرف مقامات ایرانی مورد استقبال قرار گرفته اند .

سفیر کبیر شاهنشاه در پایان اضافه کرد که دانشگاه تهران‌علاوه بر بورسهای سابق‌دو بورس دیگر نیز برای دانشجویان عراقی‌درسال تحصیلی آینده در نظر گرفته‌است.

موسسه انتشارات فرانکلین بمنظور ایجاد صنایع کاغذ سازی ۷۵ میلیون ریال وام میدهد

بقرار اطلاع واصله مجمع عمومی هیئت‌مدیرهٔ‌موسسه انتشارات‌فرانکلین که روز پنجشنبه۶ بهمن ۱۳۳۹ (مطابق ۲۶ ژانویه ۱۹۶۱) در نیویورك تشکیل شده موافقت کرده‌است برای کمك به ایجاد صنعت کاغذ سازی در ایران وامی درحدود یك میلیون دلار (۷۵ میلیون ریال) داده شود .این‌وام‌بمدت ده سال‌است‌وبهره‌به‌آن تعلق نمیگیرد .

دوره پانزده روزه تبلیغاتی ارفرانس ازدیشب شروع‌شد

شرکت هواپیمائی ارفرانس از اول فوریه (دیروز) تا پانزدهم این ماه شروع بیك‌دوره‌تبلیغاتی پانزده روزه نموده‌است .

در این دوره پانزده روزه تبلیغاتی اقداماتی میشود برای اینکه پاریس را بیشتر و بهتر به ایرانیان بشناسانند و بدین منظور غرفه‌های مخصوصی برای نمایش کالا های فرانسه در مغازه های بزرك دائر شده است ، شب‌نشینی مجللی در ۱۵ فوریه در هتل ونك‌باحضور خواننده بزرك فرانسه «والیدا» داده میشودومسابقات بین‌المللی بریج‌نیز ترتیب داده میشود .

این دورهٔ پانزده روزه دیشب طی مراسمی با حضور عده‌ای از رجال و محترمین در انجمن روابط فرهنگی ایران و فرانسه شروع‌شد .

دراین مراسم آقای هیلبرت رئیس ارفرانس و آقای «کاریك» وابسته فرهنگی سفارت فرانسه نطق هائی راجع به نقاط دیدنی فرانسه ایراد کرده‌ودو حلقه‌فیلم نیز نمایش داده‌شد .

دیروز صدای رادیو یکساعت قطع شد

بطوریکه در شماره گذشته اطلاع دادیم ازصبح دیروز سه هزار شماره تلفن خودکار از مرکز بیست هزارشماره ای عشرت آباد شروع بکار نمود .

درساعت ۹ صبح دیروز کارگران شرکت تلفن در ناحیه سه راه زندان در حالیکه مشغول تعویض و ترمیم بعضی از کابلهای تلفن‌بودند، اشتباها کابل صدای رادیو ایران را قطع نمودند و بهمین دلیل رادیو ایران بمدت یکساعت سکوت داشت ودر ظرف این مدت کابل مزبور اصلاح شد .

مهندسین شرکت تلفن قبلا اطلاع داده بودند که ظرف این چند روز احتمال وقوع اختلالات درشبکه های تلفن های‌شمال‌شرق میرود . هم اکنون نیز تعدادی از تلفن ها کار نمی‌کند .

آگهی وزارت دادگستری

دادگاه بخش دزفول بدادگاه شهرستان تبدیل و از تاریخ ۱۵ر۱۰ر۳۹ رسما افتتاح و شروع بکار نموده است . وزارت دادگستری

۱ـ۳ آ ـ ۴۱۲۶۸

برای استفاده از

۷۷ هزار تومان

جایزه ممتاز حساب تامین آتیه بانک پارس

فقط

فردا، پس فردا

در دست شماست

فاکوپا

بمنظور اینکه تسهیلات لازم جهت افتتاح حساب تامین آتیه برای هموطنان‌عزیز کاملا فراهم باشد. کلیه شعب بانك پارس درتهران و شهرستانها ازساعت ۸ صبح جمعه (فردا) تا ۴۸ ساعت یکسره ۵ بازاست

شاهکار صنایع نساجی

ماشینهای بافندگی تمام اتوماتیک باشافت ساخت اتحاد جماهیر شوروی

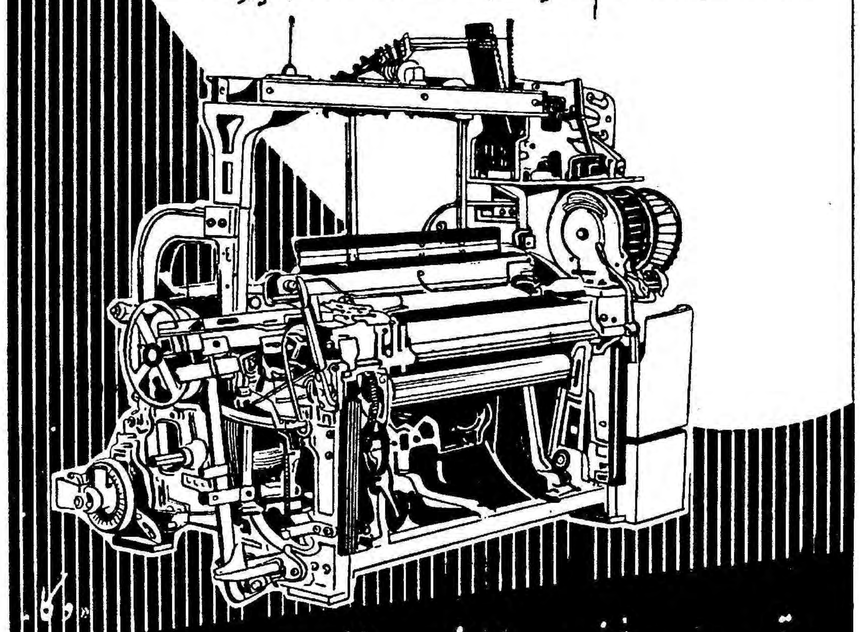

برای تولید پارچه های نخی والیاف مصنوعی بعرض کار ۱۲۰ سانت

باشرایط مناسب موجود است

شرکت اسپین تکس ـ خیابان سعدی سرای صدقی نژاد تلفن ۳۹۹۷۵

DOMINAL

نوشیه

بصورت قرص وشیاف برای اطفال وبزرگسالان

مسئول هیرکت آنان

اطلاعات

پنجشنبه شانزدهم شعبان‌المعظم ۱۳۸۰ـ دوم فوریه ۱۹۶۱

سال سی‌وپنجم ـ شماره ۱۰۴۲۵

جشن ونیایش بمناسبت ۱۵ بهمن

ازطرف دربار شاهنشاهی وسپاه یك مرکز هزاران نفراز مستمندان اطعام میشوند

به مناسبت روز تاریخی ۱۵ بهمن و بشکرانه سلامت شاهنشاه آمسال مراسم جالب و باشکوهی در کلیه پادگان های نظامی و انجمن های‌محلی تهران وشهرستان ها برگزار می گردد واز طرف دربار شاهنشاهی ، سپاه یك‌مرکز تسلیحات ارتش گروه کثیری از مستمندان اطعام شده و میشوند و دهها جعبه شیرینی وبسته های‌لباس بین افراد بی بضاعت توزیع شد.

در باشگاه افسران

از ساعت سه بعد از ظهروز شنبه پانزدهم بهمن ماه بمناسبت روز تاریخی پانزدهم بهمن مراسم دعا و نیایش نیرو های مسلح کشور مقیم مرکز در حضور والاحضرت شاهپور غلامرضا پهلوی درباشگاه افسران بر گزار خواهد شد .

مهمانی وزیر جنك

شب یکشنبه بشکرانه سلامت شاهنشاه از طرف تیمسار سپهبد احمدوثوق وزیرجنك‌و بانومیهمانی شامی در باشگاه افسران بر پا خواهد بود .

جشن سازمان معلمین ایران

از طرف سازمان مرکزی معلمین ایران در ساعت ۱۱ونیم صبح شنبه ۱۵ بهمن ماه بشکرانه سلامتی شاهنشاه مجلس دعا در تالار پارك شهر برپا خواهدبود . همچنین از طرف سازمان معلمین بعداز ظهروز شنبه‌جشن باشکوهی در تالار فرهنك برپا خواهد شد

اطعام مستمندان و توزیع‌لباس

بمناسبت روز تاریخی ۱۵ بهمن مراسم دعا و نیایش در سپاه یك مرکز برگزار خواهد شد از طرف تیمسار سپهبد مجیدی فرمانده‌سپاه مرکز تعداد ۳۰۰ دست لباس به اطفال بی بضاعت داده شد وهمچنین سه هزار نفر از مستمندان اطعام شدند .

امشب از طرف سپاه یك ۱۵۰۰ نفر ازمستمندان درشهر ری،جواديه وسليمانيه اطعام خواهد شدو ساعت نه صبح فردا طی مراسمی تیمسار سپهبد مجیدی به یکصدو پنجاه نفر از اولادان درجه داران سپاه یك لباس خواهد داد. بعد از ظهرفردا

رئیس سازمان امنیت ایران

بارهبران کانادا اوضاع خاورمیانه را بررسی کرد

اتاوا ـ یونایتدپرس ـ ۳۱ژانویه ـ ژنرال تیمور بختیار رئیس سازمان امنیت ایران در طی ملاقاتهائی با رهبران کانادا اوضاع خاورمیانه را بررسی کردو با آقای جان دیفن بیکر نخست وزیر کانادا و آقای گرین وزیر خارجه آن کشور مذاکراتی انجام داد ،آقای بیکر نخست‌وزیر کانادا ضمن مصاحبه بخبرنگاران گفت (شخصیت ژنرال بختیار مرا تحت تاثیر قرار داد من بخوبی میدانم که کشور ایران همچنان مصمم است ،که با قدرت هرچه بیشتر دوستی و اتفاق خودرا باجهان آزاد حفظ نماید)

قرار است که ژنرال بختیارآقای گرین را در ضمن ضیافت شامی‌که از طرف سفارت ایران داده میشود مجددا ملاقات نماید .

سفیر عراق درضیافت بافتخار فوتبالیستهای عراق‌گفت:

کدورت های ایران وعراق برطرف شده

مجلهٔ «الاخاء» و برنامه تلویزیونی اطلاعات درآبادان بزرگترین‌قدم را در دوستی ایران وعراق برداشته‌است گمان میکنم بزودی مبادله زوار بین ایران وعراق‌شروع‌شود

درمسابقه‌ای‌که دیروز بین تیمهای فوتبال عراق وشاهین انجام شد تیم شاهین برنده شد

خبرنگاران ما در آبادان وخرمشهر گزارش میدهند ، دو ساعت بعد از ظهر دیروز مسابقهٔ فوتبال بین تیم شاهین خرمشهر و تیم ناوی‌المنادی عراق در استادیوم ورزشی خرمشهربا حضور هزاران نفر تماشاچی انجام شد .

تیم فوتبال عراق همراه با هیئتی‌از رجال عراقی‌بسرپرستی تیمسارسرلشکر مزهرالشاوی .وارد خرمشهر شده است .

قبل از شروع مسابقه استادیوم ورزشی خرمشهر با پرچمهای ایران و عراق تزئین شده بود و در ودیوار استادیوم با تمثال شاهنشاه و عکس های عبدالکریم قاسم مزین گردیده بود .

در جایگاه مخصوص آقای فولادوند استاندار خوزستان ، فرمانداران‌آبادان و خرمشهر و میهمانان و رجال عراقی حضور داشتند .

ابتدا موزیك سرود ملی ایران و عراق را نواخت و سپس یکی‌ازمیهمانان عراقی ضمن سخنرانی مشروحی‌دربارهٔ دوستی ایران و عراق اشعاری را که بعربی سروده بود قرائت کرد و خود نیز بفارسی ترجمه نمود .

آنگاه در میان غریو شادی و ابراز احساسات بیش از ششهزار نفر تماشاچی افراد تیمهای شاهین‌خرمشهر وناوی‌المناوی عراق وارد میدان بازی شدند .

شروع مسابقه

در این هنگام‌ناوسروان مدنی‌رئیس باشگاه شاهین خرمشهر افراد تیم شاهین را معرفی نمود و به تیم عراق خوش آمد گفت پس از معرفی افراد تیم‌ناوالمنادی عراق بین کاپیتانهای دوتیم پرچمهای ایران و عراق مبادله گردید و مسابقه شروع شد . و این مسابقه یك بر هیچ بنفع تیم شاهین خرمشهر پایان یافت .

پس از پایان مسابقه سرلشکر مزهرالشاوی رئیس کل بنادر عراق و سرپرست هیئت رجال وورزشکاران عراقی ضمن ابراز تشکر از استقبال گرم و پرشور ایرانیان‌از رجال و ورزشکاران عراقی اظهار داشت من اینهمه ابراز احساسات دوستانه شما را برهبر خردمند عراق و دوست‌عزیزم سرلشکر عبدالکریم قاسم اطلاع‌خواهم داد .

مابرای بردو باخت باینجانیامده‌ایم وبا اینکه تیم فوتبال عراق در این مسابقه باخت ما بسیار خوشحالیم‌زیرا آمدن ما فقط بخاطر استحکام دوستی بین ایران و عراق است و بردو باخت در این مسابقه برای ما هیچ تفاوتی ندارد .

ضیافت مدیرکل بنادر

خبرنگار ما در آبادان اضافه کرد که دیشب از طرف مهندس علیمحمد مقدم مدیر کل سازمان بنادر و کشتیرانی بافتخار هیئت رجال و ورزشکاران عراقی در سالن زیرین «انکس» ضیافتی ترتیب داده‌شددراین ضیافت که‌بیش‌از پانصد نفر رجال و شخصیتهای آبادان و خرمشهر و شرکت نفت شرکت داشتندژنرال عبدالمطلب امین سفیر عراق‌درایران نیز که برای معالجه عازم عراق بود حضور داشت .

نطق سفیر عراق

در سر میز شام سفیر عراق طی بیاناتی اظهار داشت‌من دوستی‌ایران وعراق را می‌ستایم . بهترین دلیل اثبات این مدعای ماکه کدورتهای فیمابین‌رفع‌شده‌همین‌ورودورزشکاران و رجال عراقی بایران است .

سفیر عراق ضمنا گفت مجلهٔ الاخاء که یکی از نشریات مؤسسه اطلاعات است بزرگترین قدم‌دوستی بین ایران و عراق را برداشته و همچنین برنامهٔ تلویزیونی روزنامهٔ اطلاعات در آبادان قسمتی از آن بهتر نمائیهای دانش آموزان‌مدرسهٔ عراقیهای‌آبادان وخرمشهراختصاص داده شده این دوستی را مستحکم ساخته است .

سفیر عراق در پایان گفت من برا ی‌معالجه اکنون بسوی عراق می روم وامیدوارم در مراجعت بایران بتوانم چند روزی در آبادان باشم گمان میکنم بزودی مبادله زواربین ایران و عراق شروع شود و باین ترتیب بتوانیم قدمهای مؤثرتری برای استحکام دوستی با یکدیگر برداریم .

پیشرفتهای ایران

سرلشکر مزهرالشاوی نیزدراین ضیافت گفت : من دومین باراست که وارد آبادان میشوم و مهمان نوازی ایرانیان همیشه در مد نظرم بود ماست ورود وزیر خارجه عراق بایران و چگونگی پذیرائی وی‌این موضوع را بمن ثابت کرده‌است‌من از پیشرفتهائیکه که در سایر شهرستانهای ایران شده‌خبر ندارم ولی در شهری مانند آبادان که دارای ۱۵ سینما، فرستنده‌تلویزیون باشد باید بهمین منوال سایر شهرستانهای ایران هم پیشرفتهای قابل توجهی کرده باشد پس از پایان ضیافت درساعت ده شب‌سفیر عراق با قایق موتوری از شط‌العرب گذشت تا به سیبه برود و از آنجا به بغداد عزیمت نماید .

عده‌ای از رجال آبادان‌وخرمشهر سفیر عراق را مشایعت کردند .

کدورت از بین رفته

خبرنگار ما افزود که دیروز رجال عراقی با آقای اشرفی‌فرماندار آبادان ملاقات کردند در این‌ملاقات فرماندار آبادان گفت من بسیار خوشوقتم که پایهٔ دوستی ایران و عراق از سابق مستحکم تر شده‌است . سرلشکر مزهر الشاوی در پاسخ گفت اصولا کدورتی بین ایران و عراق باقی نمانده و اگر سابقا جریانی بین دولت ایران و عراق اتفاق افتاده باید نادیده گرفت دو برادر اگر چند روزی هم‌کدورت داشته باشند باز هم برادرند ونمی توانند برای همیشه برادری راکنار بگذارند .

خبرنگار ما ضمنا اضافه کردکه آقای صالحی کنسول ایران در بصره نیز همراه هیئت رجال و ورزشکاران عراقی وارد خرمشهر شده است و این هیئت درخیابانهای آبادان و خرمشهر هرکجا میروند از طرف اهالی نیز مورد استقبال قرار میگیرند .

هیئت رجال و ورزشکاران عراقی ساعت ۹ صبح امروز از پالایشگاه بازدید کردند و ساعت یازده و نیم مراسم وزن کشی کشتی گیران انجام شد تاکشتی گیران عراقی‌باقهرمانان آبادان و خرمشهر دست و پنجه نرم کنند امروز ضیافتی بناهار از طرف تیمسار اردلان فرمانده نیروی دریائی جنوب‌بافتخار هیئت‌رجال وورزشکاران عراقی داده می شود و ساعت چهار و نیم بعد از ظهر مسابقه کشتی بین تیم های عراق‌و آبادان وخرمشهر برگزار می گردد . امشب هیئت رجال و ورزشکاران عراقی مهمان آقای دکتر یزدگردی شهردار آبادان می باشند و فردا از ساعت ۹ صبح در آبادان و خرمشهر گردش می کنند .

پس از آن چنانچه بارندگی‌نباشد مسابقه فوتبال دیگری بین‌تیم فوتبال عراق‌و تیم فوتبال آبادان انجام‌میشود فردا شب هیئت رجال و ورزشکاران عراقی در مصاحبهٔ تلویزیونی شرکت می نمایند و شام را در هتل خلیج صرف می کنند ساعت دو بعد از ظهر روز شنبه این هیئت بعراق مراجعت خواهند کرد .

مهماندار رسمی این هیئت آقایان سرهنك میثمی مرزبان آبادان و خرمشهر و سروان احمد مدنی رئیس باشگاه شاهین خرمشهر می باشند .

وزیرکشاورزی بتهران بازگشت

آقای مهندس مهدوی وزیر کشاورزی که برای شرکت در کنفرانس اصلاحات ارضی و امور کشاورزی کشور های آسیائی و افریقائی به دهلی نو رفته بود به تهران باز گشت . وزیر کشاورزی دراین سفر از موسسات کشاورزی کشور های هندوستان و پاکستان نیز بازدید نموده و به حضور حضرت فیلد مارشال ایوب خان رئیس جمهوری پاکستان رسید و با وزاری خارجه و کشاورزی پاکستان نیز ملاقات و گفتگو نمود .

باشگاه انجمن مطبوعات ایران برای پذیرائیهای عموم روزنامه نگاران آماده است

بنا بتصویب هیئت مدیره انجمن مطبوعات ایران از این پس‌باشگاه انجمن برای انجام ضیافتهای کلیه روزنامه نگاران آماده است .

کسانی که مایل به تشکیل میهمانی درباشگاه انجمن باشند باید قبلا تقاضای خودرا بدبیر خانه انجمن مطبوعات ایران ارسال نمایند تا طبق مقررات داخلی باشگاه ترتیب انجام آن داده شود .

۱ـ۲ آ ـ ۴۱۵۲۲

جدول منتخبین دوره بیستم

ونسبت آنها تاساعت چهار بعدازظهر امروز

ملیون	مردم	منفردین
۵۵	۵۱	۱۷

نمایندگانی که طی ۲۴ ساعت اخیر انتخاب شده‌اند:

مردمـ ۴۸ـ آقای دکتر حمید اعتبار از اسد آباد ۴۹، آقای محمد علی شرعی از گنبد کاوس ۵۰ـ آقای‌جوادداود زاده از فومن، ۵۱ـ آقای‌زیادسترك دره‌شوری از فیروز آباد

منفردینـ ۱۶ـ آقای دکتر محمد علی هدایتی از شهر ری ۱۷ـ آقای عیسی مبارکی از ایرانشهر

توضیح‌حزب‌مردمـ امروز از حزب مردم اطلاع دادند که آقای محمد ایلخانی‌زاده نماینده بوکان که در شماره گذشته بعنوان منفرد اعلام شده‌بود عضو حزب مردم می باشد .

بدین ترتیب نام ایشان از لیست منفردین خذف و بلیست حزب مردم افزوده می گردد .

دکتر محمد علی هدایتی
نماینده شهر ری

دکتر حمید اعتبار
نماینده اسدآباد

عیسی مبارکی
نماینده ایرانشهر

محمد شرعی
نماینده گنبد کاوس

جواد داود زاده
نماینده فومن

سفیر ایران در شوروی بجلفا آمد

طبق گزارش خبرنگار ما در علمدار پریروز آقای مسعودانصاری‌سفیر کبیر ایران در شوروی‌برای بردن جسد خود از مسکو وارد جلفا شد و دو ساعت بعد از ظهر هنگامی که خانم آقای انصاری با قطار سریع‌السیراز تهران بجلفا وارد گردید پس از صرف ناهار و استراحت در سالن مرزبانی جلفا آقای انصاری و همسرش به مسکو عزیمت کردند .

رئیس مؤسسه اروپائی نیروی اتمی وارد تهران شد

آقای هاری برینیلسون ، رئیس کمپانی انرژی اتمی سوئد و رئیس‌موسسه اروپائی‌انرژی اتمی امروزصبح باهواپیما واردتهران شد .

امشب باز طرف سفیر کبیر سوئد ضیافتی بافتخار وی داده می شود تا آقای برینیلسون با همکاران ایرانی خود آشنا گردد .

نمایندگان ایران درکنفرانس اقتصادی آسیا و خاوردور شرکت میکنند

امروز خبرنگار ما کسب اطلاع کرد که کمیسیون اقتصادی آسیا و خاور دور در روز هشتم مارس (هفدهم اسفند) در دهلی نو تشکیل می شود و هیئتی مرکب از نمایندگان شورایعالی اقتصاد ـوزارت خارجه ـ شرکت ملی نفت و وزارت بازرگانی در این کنفرانس شرکت خواهند کرد .

آخرین خبرها بعدازظهر

زلزله یك شهر ژاپن راویران‌کرد

توکیو ـ ۲فوریه ـ خبرگزاری فرانسه ـ صبح امروز دو بار زمین لرزه شدیدی در شهر «ناگااوکا» واقع در دویست کیلومتری شمال غربی توکیو روی داد . با اینکه میزان تلفات تا کنون پنج نفر کشته و سی نفر زخمی اعلام شده است معذلك بسیاری از خانه های شهر خ[illegible] نفر دوچار خسارت

هامرشولد پیشنهادکرد فرماندهی کنگورا در دست بگیرد

سازمان‌ملل متحد ۲ فوریه ـ رویتر ـ امروز داك هامر شولد از شورای امنیت تقاضا کرد به او اختیار دهند تا «ارتش ملی کنگو» (سپاهیان سرلشکر موبوتو) را تحت‌حمایت خود بگیرد و آنها را منظم سازد و مانع‌شود این ارتش درامور سیاسی کنگو دخالت کند .

هامر شولد میگوید اگر دراین‌کار تاخیری روی دهد خطر جنك داخلی هر لحظه تشدید میشود.

وی اعلام کرد که پایگاه های سابق بلژیك را در کنگو به سپاهیان سرلشکر موبوتو تحویل نمیدهد .

درآمریکا پنج میلیون‌نفر بیکارهستند

واشنگتن ـ ۲ فوریه ـ خبرگزاری فرانسه ـ پرزیدنت کندی امروز پیامی درباره مبارزه برعلیه رکودااقتصادی به کنگره‌امریکا فرستاد یك مقام رسمی امریکائی باین‌مناسبت اظهار داشت که اکنون در سراسر امریکا پنج میلیون و چهار هزار نفر بیکار وجود دارد . از ماه دسامبر تا پایان ژانویه نهصد هزار نفر برشماره بیکاران افزوده شده است .

مهاراجه جایپور ،در آخرین روزهای توقف الیزابت‌دوم‌ملکه‌انگلیس در هند ضیافتی‌بافتخار او ترتیب داد . در این عکس مهاراجه جایپور هنگام معرفی شخصیت های جایپور به ملکه دیده می شود .

اطلاعیه سازمان فاکوپا

درباره حساب تامین آتیه بانک پارس

استقبال ازحساب تامین آتیه بانك پارس‌اکنون باوج شور و استقبال هموطنان رسیده است . هدف اساسی حساب تامین آتیه بانك پارس این است که بوسیله اجرای یك برنامه کاملا جالب همه پولهای کوچك ، همه صرفه جوئیهای ناچیز و همه قطرات حقیری را که اگر جمع گردد تبدیل باقیانوس عظیم و سیل خروشانی خواهد شد برای بزرگترین خدمتی که اکنون جامعه و کشورما جهت تکامل و پیشرفت خود احتیاج دارد اختصاص دهد نکته جالب در تاسیس حساب تامین آتیه اینست که بانك پارس وسیله بسیار مطمئنی برای رابطه دو عامل بزرك ترقی اقتصاد کشور بوجود آورده است یعنی ازطرفی باپرداخت بالاترین بهره های بانکی هموطنان و مشتریان خود را بسوی پس‌انداز و ذخیره جلب می نماید و آینده مطمئن و روشنی را برای آنها تامین میکند و از طرف دیگر منبع سرشاری را بابهره ناچیز در اختیار بازرگانان ،پیشه‌وران و صنایع ملی قرار میدهد تا باکمك اعتبارات لازم و ظیفه ملی خود را در تقویت چرخهای اقتصادی کشور و کمك به‌سرعت و حرکت تکاملی آن انجام دهد و نقش خویش را بعنوان یك موسسه مفید و سالم اقتصادی درکمك به پیشرفت اقتصادیات کشور ایفاء نماید.

مژده بساکنین محترم شمیرانات

تعمیرگاه وسرویس مجهز ۱۱۰ واقع در اول خیابان پهلوی شروع بکار کرده‌است. تلفن: ۸۴۱۳۵

۱ـ۳ آ ـ ۴۱۱۵۸

دکتر رفعت

کمافی‌السابق از بیماران محترم پذیرائی مینماید

۱ـ۲ آ ـ ۳۷۵۶۷

تبریز

بفرزند مبارز وقهرمان خود

رحیم رهنتاب فرد

رای خواهد داد

شماره ۱۵۲۹۷/۳۶
بتاریخ ۱۱/۹/۱۳۳۹
وزارت دارائی
سازمان مستقل تدارکات کشوری

نظربااینکه فروشگاه سازمان تدارکات واقع در کاخ‌وزارت دارائی بفروش پوشاك مردانه ـ زنانه ـ بچگانه و انواع‌پارچه‌ها و لوازم زندگی اختصاص داده شده دارندگان کارتهای سری (الف) برای تامین خواربار مورد نیاز خود بفروشگاه مرکزی (ب) واقع‌در خیابان فردوسی مقابل اداره روزنامه کیهان مراجعه فرمایند .

آ ـ ۴۱۱۲۸ وزیر دارائی

شرکتهای سهامی

آفتاب شرق ـ دیزل مان ـ فروماتکس ـ مان اسپر

به خیابان فردوسی روبروی بانکملی ایران

ساختمان آفتاب شرق

انتقال پیداکردند.

تلفن ۳۰۵۰۰۱ تا ۳۰۵۰۰۵

۱ـ۳ آ ـ ۳۷۴۰۹

خانمهای خانه دار

شرکت عمر هزینه شمارا به یك سوم تقلیل‌میدهد

باتلفن: ۳۰۴۶۴۴

مکالمه فرمائید. آ ـ ۴۱۳۴۶

هفته نامه این جمعه

بامطالب متنوع وآموزنده

عصر پنجشنبه وصبح جمعه

آ ـ ۴۱۵۳۰

روزنامه فردا

فردا منتشر میشود

ویگن

تنها خواننده جازدررسنوران فرد ـ تجریش سرپل
شام کامل برای عروسی و شب های عادی ۱۵۰ ریال
جمعه‌ها ته دانسان کوپل ۱۰۰ ریال تلفن ۸۴۸۰۰

محمد طاوس

نمونه مدرنترین فروشگاههای جهان مجموعه عالیترین محصولات دنیا

فریبا افتتاح میشود

کوچه برلن

قابل توجه

شرکت سهامی البران موتورز (کمپانی فورد امریکائی)

ازمحل سهران خیابان شاهرضا چهارراه کالج پلاك ۱۵۴ تلفن ۴۰۶۸۱ بمحل تهران خیابان شاهرضا چهارراه کالج نزدیك هتل تهران پالاس پلاك ۱۲۶ تلفن ۴۳۴۸۴ انتقال یافت.

آ ـ ۳۷۰۷۱ ۱ـ۳

حساب پس انداز بانک تهران

شعبه شبانه روزی چهارراه پهلوی و همه شعب بانك تهران در تمام‌ساعات کار برای افتتاح حساب و دریافت و پرداخت پول آماده میباشند

نطنز منوچهر ریاحی را میخواهد

اهالی محترم تهران ـ دانشگاهیان عزیز ـ کار گران میهن پرست

باسپاس از مهر بی پایان هم میهنان گرامی تقاضا دارم از قبول مسئولیت نمایندگی مجلس شورای ملی معاف فرمائید .

آ ـ ۳۷۵۴۹ دکتر رضا سرداری