اطلاعات

۲۰ صفحه

پنجشنبه ۲۱ خردادماه ۱۳۴۳ . . . . . سال سی و هشتم
. . . . . شماره ۱۱۴۰۹ . . . . . تکشماره ۴ ریال

بوسیله نماینده ایران در سازمان ملل

پیشنهاد شاهنشاه

برای شرکت ارتش ایران در واحد های صلح سازمان ملل تسلیم اونانت شد

شاهنشاه در کالیفرنیا اظهار داشتند ایران و آمریکا باید همکاری نزدیك خود را ادامه دهند

شاهنشاه بایك هواپیمای تازه جت پرواز ماوراء صوت انجام دادند

بقیه در صفحه هفدهم ستون ششم

سازمان ملل ـ ۱۰ ژوئن ـ یونایتد پرس ـ دکتر مهدی وکیل سفیر کبیر ایران در سازمان ملل امروز از اوتانت دبیرکل سازمان ملل تقاضای ملاقات نمود تا طرح پیشنهاد ایران را درمورد تشکیل نیروی صلح سازمان ملل راتسلیم وی نماید، پیشنهاد مزبور دیروز از طرف

سخنگوی دولت ترکیه شب گذشته در آنکارا اعلام کرد :

ترکیه قصد مداخله نظامی در قبرس ندارد

جانسون برای رفع بحران قبرس جرج بال را باعجله به آنکارا و آتن فرستاد

• بموجب یك گزارش تائید نشده دولت قبرس از شوروی تقاضای تامین نظامی کرد و یکصد جت و ناوگان شوروی آماده حرکت به قبرس شده‌اند

در صفحه ۳

مقارن تشدید بحران قبرس جلسه‌ای باحضور نمایندگان سازمان ملل در دفتر کار رئیس جمهوری این کشور، اسقف ماکاریوس تشکیل شد .

این عکس ماکاریوس راهنگام مشاوره با نمایندگان ملل متحد درقبرس نشان می دهد.

(عکس رادیو تی اطلاعات)

آئین نامه جدید

نقل و انتقال فرهنگیان

• پیشنهاد انتقال آموزگاران حداکثر تاآخر خردادماه باید فرستاده شود .

• شرط انتقال آموزگاران به مراکز استانها حداقل ۵ سال تا ۸ سال خدمت خواهد بود

• نقل و انتقال دبیران باید تا ۱۵ شهریور هرسال انجام پذیرد

آئین نامه جدیدی برای نقل وانتقال آموزگاران و دبیران کشور ازطرف وزارت فرهنگ تهیه و بادارات مربوطه ابلاغ گردیده طبق این آئین نامه بطورکلی باید پیشنهاد انتقال هر یك از آموزگاران بانضمام پرسشنامه متقاضی حداکثر تا آخر خرداد به اداره فرهنگ منطقه ارسال ورونوشت آن باداره کل کارگزینی فرستاده شود .

در مورد نقل و انتقال دبیران در داخله استان یا از استانی باستان دیگر نیز بهمین نحو عمل خواهد شد .

به پیشنهادا تررسیده پس ازموعد مقرر ترتیب اثر داده نخواهد شددر

بقیه در صفحه ۱۹ ستون دوم

جمعیتهای زنان

بحزب ایران نوین پیوستند

شرح در صفحه ۱۵

متن تغییرات لایحه تسهیلات مالیاتی

• لایحه تسهیلاتی مالیاتی در کمیسیون دارائی مجلس شورایملی تغییر کرد

• فهرست کسبه و پیشه‌ورانی که مالیات مقطوع خواهند پرداخت در لایحه قید گردید

• ۲۵ هزار تومان مالیات بدون ارجاع به کمیسیون قابل توافق است

همانطور که قبلا اطلاع دادیم لایحه تسهیل وصول مالیاتها که توسط وزارت دارائی تقدیم مجلس شد در کمیسیون دارائی مجلس شورایملی با موافقت وزارت دارائی تغییرات زیادی کرده واین تغییرات پس از مذاکرات نمایندگان وزارت دارائی ونمایندگان مجلس در کمیسیون انجام پذیرفته است .

بضمیمه لایحه فهرست پیشه‌وران و اصناف اعلام گردید تابعد از این مشکلاتی بوجود نیاید .

متن لایحه تغییر یافته که بزودی درجلسه علنی مطرح خواهد شد بشرح زیر است .

ماده ۱ـ بوزارت دارائی اجازه داده می‌شود که اختلافات مالیات های مستقیم در هر حوزه بارشته‌ای ازامور مالیاتی که مقررات تصویب‌نامه شماره ۱۱۲۴ ۲۴/۱/۴۲ سازمان تشخیص مالیات مستقیم در آن حوزه یا رشته اجرا نشده است ازطریق توافق ودرصورت عدم وصول توافق وسیله هیت های حل اختلاف مقرر دراین قانون قطع و فصل نماید .

ماده ۲ ـ در نقاطی که اداره دارائی دائر است کمیسیون یا کمیسیون‌هائی بنام کمیسیون توافق ازاعضاء ذیل تشکیل خواهد شد .

الف ـ دو نفر نماینده دارائی در مرکز بانتخاب وزارت دارائی و در حوزه های تابع پیشکاری به انتخاب پیشکار دارائی و در حوزه ادارات دارائی مستقل شهرستان ها بانتخاب رئیس اداره دارائی شهرستان .

ب ـ در مورد اختلافات مالیاتی بازرگانان و شرکت ها یکنفر بازرگان به نمایندگی اتاق بازرگانی محل و درمورد اختلافات کارخانجات و موسسات صنعتی و معدنی یك نفر از صاحبان صنایع یا معادن به نمایندگی اتاق صنایع محل و درمورد سایر اختلافات یکنفر از نمایندگان حرف و مشاغل

بقیه در صفحه هفدهم ستون سوم

هواپیما ها بجنك «پروانه‌ها» رفتند!

• حمله کرم پروانه‌ها محصول پنبه منطقه گرگان و مازندران را تهدید میکند

• ۴۰ روز است که در گرگان باران نیامده است

پنج فروند هواپیما های سمپاشی وزارت کشاورزی برای مبارزه با پروانه هادر گرگان متمرکز شده وسایل و تجهیزات لازم برای این منظور به آن منطقه اعزام گردیده است این پروانه ها که از کرم مخصوصی بنام «کارادرینا» تولید می شود بیشتر به پنبه وچغندر صدمه می زند شیوع و توسعه این آفت در صورت بی آبی شدیدتر است و چون قریب چهل روز است در گرگان و مازندران باران نیامده خطر این آفت افزایش یافته و مبارزه با آن شدید تر شده است .

آقای مهندس موسی فکری مدیر کل حفظ نباتات وزارت کشاورزی که ازیك سفر چندروزه از گرگان و مازندران به تهران بازگشته است در این زمینه به خبرنگار ما اظهار داشت مبارزه باآفت «کارادرینا» که در منطقه گرگان شیوع پیدا کرده است مدت ادامه دارد و پنج فروند هواپیمای سمپاشی وزارت کشاورزی و بسیاری

بقیه در صفحه هفدهم ستون ششم

بموجب لایحه تاسیس مرکز آمار ایران

جمعیت ایران

در سال ۱۳۴۵ سرشماری میشود

• کلیه وزارتخانه ها و موسسات دولتی وساکنان کشور مکلفند به پرسشنامه های مربوط به سرشماری پاسخ دهند

شرح در صفحه نهم

بر اثر طغیان ارس

۲ دهکده زیر سیلاب رفت

خبرنگار ما در تبریز بدنبال گزارش قبلی درمورد طغیان رودخانه ارس در منطقه اهر اطلاع داد: پریروز در نتیجه طغیان رودخانه ارس چندین قریه ساحلی رودخانه درمنطقه اهر مخصوصا قراء «ساری‌جانلو» و «مفروزلو» که در ساحل رودخانه ارس میباشد دچار خسارات بسیار زیادی شد .

براثر طغیان ارس قریه « ساری جانلو» که دارای ۵۰ خانوار سکنه بود بکلی زیر سیلاب رفت ومنهدم گردید و به قریه «مفروزلو» نیز خسارات بسیارزیادی وارد شد .

اهالی این دو قریه که سالهای گذشته نیز دچار چنین وضعی شده بودند قبلا از طغیان رودخانه ارس مطلع شده وپیش از آنکه خانه های زیر سیلاب رود خانه‌ها را ترك کرده بودند وخوشبختانه دراین فاجعه بزرك تلفاتی وارد نیامد .

اهالی قراء جانلو و مفروزلو از طغیان ارس و ترك منازل خود تاآنجا که توانستند اثاثیه خانه‌ها رابرداشته وخود را بمقابل پاسگاه ژاندارمری «خداآفرین» که در محلی مرتفع بنا شده است رسانیدند و هم اکنون نیز در صحرای وسیعی مقابل پاسگاه ژاندارمری خداآفرین زیر آفتاب سوزان دشت مغان بسر میبرند .

بقیه در صفحه درهفدهم ستون هشتم

اولین قسمت از جزئیات مسائلی که در کنگره بزرك اصناف در اطلاعات مطرح شد

اصناف استراحت میخواهند

هر روز تعداد زیادی نامه از طرف اصناف بسرویس اجتماعی روزنامه اطلاعات میرسد و نویسندگان نامه‌ها مسائل مطرح شده در کنگره اصناف و لزوم تعطیل هفته و تحدید ساعات کار اصناف را تائید میکنند اصناف میخواهند که این مسئله مهم اجتماعی تاموقعیکه به نتیجه مطلوب برسد ادامه یابد و اطلاعات نیز این مسئله مهم را با کمك خود اصناف دنبال خواهد کرد و همانطور که قبلا اطلاع دادیم بنا بتصمیم کنگره بزرك اصناف که در اطلاعات تشکیل یافته بود کمیته‌ای مامور تهیه طرح لازم برای تعطیلات هفته و محدود کردن ساعات کار اصناف و پیشه‌وران شده است که تشکیل کمیته و تصمیمات آن نیز بتدریج باستحضار خوانندگان خواهد رسید .

مشروح جریان کنگره ، مسائلی که درآن مطرح شدو تجزیه و تحلیلی که پیرامون این امر مهم صورت گرفت بتدریج در صفحه اجتماعی اطلاعات درج خواهد شد واولین قسمت این مباحثات را امروز درصفحه دهم مطالعه میفرمائید.

انفجار بمب

نزدیك محل سخنرانی بن بلا

در صفحه ۳

دسته های گل و پیامهای تبریك برای ترشکوا

در صفحه ۳

گلدواتر

به لایحه حقوق مدنی رای نمیدهد

در صفحه ۳

متعاقب انفجار بمب درانبار اداره پست الجزایر شعله‌های آتش ودود ازساختمان مذکور بهوا بلندشده است.

(عکس رادیو تی اطلاعات)

در اجتماع بزرك کامیونداران آذرفر گفت :

چهل هزار کامیونداران مصمم اند کارخانه لاستیك وارد کنند

مملکت ماگورستان کامیون شده

وباید ورود کامیون ممنوع شود

• باد در لاستیك میکنند و آب در رادیاتور میریزند میگویند صنعت داخلی

• رئیس اطاق بازرگانی گفت : ما با کمال بیطرفی و با صداقت در اختیار کامیونداران هستیم

چندروزپیش دعوت عامی شده بود که کامیونداران وعموم افراد و مسئولان موسسات وابسته بحمل و نقل درمحل جدید سندیکای کامیونداران ایران اجتماع نمایند عصرروز سه‌شنبه این اجتماع تشکیل شدو بیش از دوهزار نفر ازکامیونداران و کارکنان صنف حمل و نقل نماینده اصناف در مجلس ، رئیس اطاق بازرگانی تهران و بازرگانان و خبرنگاران درآن شرکت جستند .

نمایندگانی از طرف کامیونداران خراسان ، آذربایجان ، مازندران ، خرمشهر، اصفهان، شیراز و سایر نقاط مملکت نیز با دسته‌های گل دراین اجتماع شرکت کرده بودند نطق‌هائی ایراد شد ومطالبی بمیان آمد که مشروح آنرا روز شنبه مطالعه خواهید فرمود .

چهارباب حجره فوقانی دوباب حجره تحتانی در سرای سینا باتلفن و سرقفلی آن بفروش میرسد تلفن ۲۴۷۹۸

مکتوب

۱ . خواجه نوری

در صفحه ششم

گرمای تهران ده درجه پائین آمد

فقط در نقاطیکه کولر ارج نصب شده

JOURNAL DE TEHERAN

جهان را از دریچه چشم روزنامه‌هائی بهتر میتوان دید که تازه‌ترین وجامعترین خبرها و گزارش‌های سیاسی ،اقتصادی وفرهنگی را بااستفاده ازمنابع موثق ودستگاه‌های خبرگزاری در صفحات خود منعکس سازند ودر واقع آئینه تمام نمای حوادث و وقایع روز باشند .ژورنال دوتهران ،نشریه فرانسوی زبان موسسه اطلاعات ،میکوشد خودرا در زمره این روزنامه‌ها قرار دهد وهر روز گام تازه‌ای درراه نیل باین هدف بردارد . استقبال شما خوانندگان ، بهترین پشتیبان ما در پیشرفت بسوی تکامل است.

هرروز صبح در ۸ صفحه بدست شما میرسد

کاشه کالمین رسید

شرکت مسنن تلفن ۳۰۴۵۴۷

کارپل کشنده حشرات

دبیرستان نظام برای سال ششم ریاضی نامنویسی مینماید .

شرایط درستون استخدام صفحه ۸

۶۷۷۸

کاباره مولن روژ

ازشب همین جمعه افتتاح میشود

پنجشنبه شب ۲۱ خرداد ماه

باغ هتل دربند

با ارکستر ایتالیائی چینکودولانت

افتتاح میشود

سرچشمه اول سیروس

کارخانجات دنیای فلز

اولین ومجهزترین سازنده ونصب کننده قفسه‌های مشبك بازشو

تلفن ۳۳۴۰۲ ـ ۳ ۷۵۰۴ آ ـ ۸ ۵۲۰

فلاسك گوزن نشان

محکم و مقاوم در مقابل ضربه

برای نگاهداری یخ ـ غذا و مایعات گرم وسرد در ۷ اندازه و ۵ مدل مختلف

کاشی یعنی «ایرانا»

خیابان شاه ـ شماره ۴۸

تلفن : ۶۱۳۷۰۵ ـ ۶۱۳۷۰۴

ایرانا TRADE MARK IRANA کارخانجات چینی ایران

علامت برتری

جریان روز

شاه ومسائل جهانی

سخنان شاهنشاه ایران را در باب مسائل بین المللی دیشب بنظر خوانندگان عزیز رساندیم .شا ه‌مادر شمار آندسته از زمامداران کنونی جهان هستند که تامین امنیت عمومی را موکول بنظارت سازمان ملل متحد بر روابط بین ملل میدانند و معتقدند هر چقدر بنیه‌سازمان قویتر ودامنه نفوذ آن وسیعتر باشد امکان حفظ‌صلح و ممانعت از برخورد قدرتهای مسلح بیشتر است. بهمین جهت در بیانات اخیر شاهنشاه راجع‌به مسائل جهانی،بیش از هر نکته‌ای مسئله‌سازمان ملل و رفع مشکلات و محظورات این سازمان طرف توجه قرار گرفته است .

سازمان ملل متحد در حالیکه هر روز با مسئولیت تازه‌ای در زمینه امور عمومی بین المللی مواجه میشود ، از طرفی نیز دچار مشکلات و محظوراتی است مثل مشکل مالی و مشکل سازمانی که‌متاسفانه هر کدام ازین مشکلات بنوبه خود از قاطعیت وسرعت عمل و گسترش فعالیت های‌این سازمان بزرگ‌جهانی میکاهد .

ازسال ۱۹۴۵ باینطرف،سازمان ملل‌متحد برای ایفای نقش موثر خود در تامین صلح‌و امنیت جهانی، ناگزیر وظایف متنوع‌و متعددی را در گوشه و کنار جهان تعهد کرده است . سازمان ملل از یکسو کوشیده و میکوشد که قدرتهای بزرگ جهان را بسوی همکاری و همزیستی و مسالمت دعوت کند و مانع اصطکاک آنها شود.و از طرف دیگر با جهاد در راه بر انداختن فقر و جهل و گرسنگی و عوامل دیگری ازین قبیل، تلاش میکند‌تابشریت را بسوی صلح‌و امنیت ورفاه‌واقعی سوق دهد انصاف بایدداد که در هر دو طریق سازمان ملل متحد توانسته است‌بنحو موثری در حصول بهدفهای‌خود موفق‌شود. لکن ادامه فعالیتهای سازمان‌مذکور همچنانکه اشاره شد در وهله اول منوط است برفع مشکلات‌داخلی سازمان وتا ین‌مشکلات باقی است دست یافتن بهدف هائی که سازمان ملل متحد دنبال میکند عملا بااشکال برخورد میکند، کما اینکه هم اکنون لنگی و تانی محسوسی بخصوص بواسطه مشکلات‌مالی، در فعالیت های اجتماعی و فرهنگی و اقتصادی سازما ن‌پدیدار گشته استو چه‌بسا اگر وضع‌براین منوال باقی‌بماند، فردا سازمان ملل متحد حتی از تدارك پلیس صلح بمنظور حفظ‌امنیت منطقه‌ای در بعضی نقاط حساس جهان که احیانا آرامش آن دچار اختلال شود نیز عاجز خواهد بود.

اینست که مشکلات مالی و تشکیلاتی سازمان ملل، هواخواهان صلح و دوستداران این سازمان موثر رادر سراسر جهان نگران ساخته است و آندسته از مردم گیتی که‌سازما ن‌ملل را یگانه ملجاء رفع اختلافات و تضادها و کشمکش‌های جهانی و تنها تکیه گاه‌صلح وامنیت بین المللی میشناسند از خود میپرسند آیا سازمان ملل سرانجام راه حلی برای خروج ازبن بست مشکلات پیدا خواهد کرد ؟

شاهنشاه ما بعنوان یکی از رهبران سیاسی جهان، که صمیمانه بحفظ موقعیت سازمان ملل معتقدند ، وضع‌موجود سازمان ملل رادر ردیف‌مهمترین مسائل جهانی مورد بحث قرار داده و راه حل های‌خردمندانه‌ای جهت رفع مشکلات سازمان مزبور ارائه فرموده‌اند که در بیانات ایشان منعکس بود وباین مناسبت بیانات شاه، در محافل بین المللی وخاصه از طرف عموم علاقمندان ببقاو دوام سازمان ملل متحد مورد استقبال قرار گرفت واین مایه مباها ت‌ملت ایران است که رهبرعالیمقام این کشور پیشاپیش سایر زمامداران بشر دوست‌جهان، در مقام دفاع از موجودیت سازمان ملل برآمده‌اند .

مجالس ترحیم و یاد بود

خانواده های : ساعدی . تهرانیان . صیادی. نعیم‌پور . ملکی . واحدی . میهن‌پژوه . خاکپور . تاجر . بنی هاشمی

بانهایت تاسف وتاثر درگذشت جوان ناکام **کیهان ساعدی** را به اطلاع اقوام و آشنایان میرساند . مجلس ختم مردانه آن مرحوم‌ازساعت ۵ تا ۷ روز جمعه ۲۲خرداد ماه جاری در مسجد انصار (خیابان هدایت چهار راه صفی علیشاه) وختم زنانه همانروز وهمانساعت‌درمنزل‌شخصی واقع در چهارراه پهلوی اول امیریه کاشی ۳۷۶ منعقد خواهد بود . آ ـ ۵۳۳۷

مصیبت وارده‌را بعموم بازماندگان آنمرحوم تسلیت میدهیم .

بانهایت تاسف‌وتالم درگذشت‌مادرمهربانمان رابه اطلاع دوستان وآشنایان می رساند .مجلس ترحیم آنمرحومه درروز شنبه۲۳ر۳ر۴۳ازساعت ۳ الی ۶ بعد از ظهر در مسجد سیمان واقع در خیابان سیمان کوی کارگران و مجلس ترحیم زنانه روز جمعه ۲۲ر۳ر۴۳ بعد از ظهردر منزل آنمرحومه واقع در کوی کارگران سیمان منعقد می باشد .

خانواده های : اصفهانی . توکلی . بصرائی پاینده . محمدی . آموزنده . قشقائی . کریمی . وزیری آ ـ ۵۳۲۹

بعموم بازماندگان آنمرحومه مصیبت وارده‌را تسلیت میدهیم .

باطلاع اقوام و دوستان و آشنایان میرساند

بمناسبت شب هفت درگذشت مرحومه **حاجیه شمسی زارع مقدم** مجلس تذکری در روز جمعه ۲۲ خرداد ۱۳۴۳ در آرامگاه آنمرحومه‌واقع در حضرت معصومه علیهاسلام آرامگاه ابوحسین برقرار خواهد بود با تشریف فرمائی خود روح آنمرحومه را شاد فرمائید وسیله رفت‌و آمد در ساعت ۶ ونیم صبح در منزل آنمرحومه آماده حرکت می باشد . **خانواده زارع مقدم**

به اطلاع اقوام و دوستان و آشنایان می ـ رساند بمناسبت چهلمین روز درگذشت مرحوم **محمد حکیمی** مجلس تذکری درروز شنبه ۲۳ خرداد ۱۳۴۳ از ساعت ۶ الی ۸ بعد از ظهر در منزل آنمرحوم واقع در خیابان صبای جنوبی شماره ۴۸ برقرار خواهد بود با تشریف فرمائی خود روح آن مرحوم را شاد فرمائید . آ ـ ۵۲۳۹ **خانواده حکیمی**

به مناسبت شب هفت فوت جانگداز **احمد صانعی** روز شنبه ۲۳ خرداد جاری در مقبره خانوادگی (در حضرت معصومه) مجلس تذکری برگذار خواهد گردید از اقوام و دوستان و آشنایان تقاضا می شود با شرکت خود در این مجلس روح آنمرحوم را شاد فرمایند محل تجمع در منزل شخصی وساعت حرکت شش صبح روز شنبه ۲۳ خرداد خواهد بود و وسایل ایاب‌وذهاب آماده است آ ـ ۵۲۰۳ **خانواده صانعی** ۲ ـ ۲

اتحادیه صنف جگرکی کشتارگاه تهران وحومه بانهایت تاسف وتاثر فوت ناگهانی **آقای حاج پهلوان اکبر احسانی** ریاست اتحادیه صنف

جگرکی‌کشتارگاه‌تهران رابه اطلاع عموم‌اصناف و دوستان و آشنایان می رساند . مجلس ختم آنمرحوم‌ازطرف‌اتحادیه صنف جگرکی‌روزشنبه ۲۳ر۳ر۴۳ از ساعت ۴ ونیم الی ۷ بعد از ظهر در مسجد خندق آباد واقع در خیابان‌اسمعیل بزاز منعقد می باشد .

هیئت مدیره صنف جگرکی کشتارگاه تهران

حسن حسنخانی . قربان عباسی . مرتضی کدخدا . رمضان حسنخانی . غلامرضا پور محمد رمضان عباسی . صفر عبدالمحمد شفاء . حسن خبیری . مشهدی ولی‌الله ترکاشوند . کرمعلی عطاالهی .علی حسین پور . محمود چش زاده آقا میر صفائی آ ـ ۵۳۴۳

بااندوهی عمیق فوت مرحوم سید **ابوتراب مرآت** قاضی‌بازنشسته‌ووکیل پایه‌یك‌دادگستری را در تهران اعلام میدارد ختم مردانه آن مرحوم رو زشنبه ۲۳ر۳ر۴۳ از ساعت ۹ تا ۱۱ صبح در مسجد مجد و ختم زنانه در همانروز از ساعت۵ تا ۷ بعد از ظهر در منزل آنمرحوم کاشی ۴ کوچه فرشاد خیابان خردمند منعقد خواهد بود .

خانواده های مرآت . عزب دفتری . الوندی . شهباز . زنگنه پور . ملك‌مدنی . امین مدنی . کشاورزیان . امانت . حمزه‌لو . مجللی . نامور . پدرامی . البرز . رحیمی .ساوی زاده .سیاهپوش نعمت‌اللهی . دادگستر . مویدی . بیات . نبی اردلان . شبیری . سرداری . دیده‌ور

مصیبت وارده‌را بعموم بازماندگان آنمرحوم تسلیت میدهیم .

به اطلاع اقوام و آشنایان می رساند .

مراسم یکمین سال درگذشت شادروان **بانو بهجت‌الملوك مدنی** روزشنبه ۲۳ خرداد از ساعت ۵ بعد از ظهر در خیابان مختاری کوچه پنج متری منزل مدنی برگزار می شود.

خانواده های : مدنی . ورزیده . آزموده

خانواده های : آذرنیا . بهروان . احمد زاده حسین‌نژاد.اهری.نصیرزاده.ثابت . یوسف‌زاده نوری . هاد زاد. یزدانیان . جباری

بانهایت تاسف مرك **بانو افسرالملوك(گدا خانم)آذرنیا** را باطلاع دوستان و آشنایان می ـ رساند مجلس ترحیم‌مردانه‌ازساعت۵ تا ۷ بعد از ظهر روز شنبه ۲۳ خرداد ماه در مسجد ارك و مجلس ختم زنانه در همان ساعت در منزل آن مرحومه واقع در باغ صبا خیابان آق اولی شماره ۲۶ برگذار خواهد شد آ ـ ۵۳۷۱

بعموم بازماندگان آنمرحومه تسلیت می دهیم

به مناسبت چهلمین روز وفات حجت‌الاسلام‌و المسلمین عالم ربانی‌وآیت‌رحمانی‌مرحوم **حاج‌آقا روح‌الله کمالوند طاب ثراه** بایکدنیا تاثر و اندوه ا زعتبات عالیات وارد شده و از ساعت هشت‌بعد از ظهر شنبه دوم صفر ۲۳ خرداد در مسجداعظم قم مشرف امیدوارم زیارت آیات عظام‌وعلماءاعلام ومومنین گرام موجب تسلی آلام گردد .

نجفی‌الموسوی الشهرستانی

بسمه تعالی شانه

به مناسبت چهلمین‌روز رحلت عالم ربانی و فقیه صمدانی‌مرحوم آیت‌الله‌العظمی **آقای حاج‌آقا روح‌الله کمالوند** قدس سره مراسمی از طرف بازماندگان آن فقید سعید در روز شنبه دوم صفر ۲۳ر۳ر۴۳ ازساعت ۸ بعد از ظهر درمسجد اعظم قم برقرار علماء وحوزه علمیه کمالیه خرم آباد و اهالی لرستان و بازماندگان فقید سعید از حضرات آیات عظام و علماء اعلام ادام‌الله ظلالهم وسایر طبقات محترم تقاضا دارند در آن مراسم شرکت فرمایند .

کمالوند حاج میر اسفندیار تیمور پور . عتیقی . پورسرتیپ . قاضی‌زاده . قمری .اعظمی حبیبی . صدیق . رجائی .حافظی . خورشیدی . نوری .میر.محمدیان.طاهری.مقدسی .فریدی کاکاوند . موسوی . جوادی . قاضی . یگانه . عمانی . ساکی . بهشتی .رزازی

نظر به تصاد ف‌روز جمعه ۲۲ خرداد باسال مرحوم مبرور **حاج غلامحسین مروت** معمار یزدی از ساعت چهار الی شش و نیم بعد از ظهر روز مزبور مجلس ترحیمی در مسجد صادقیه واقع در چهارراه بوستان سعدی خیابان خوش منعقد است . **الاحقر سید احمد پیشوائی**

به اطلاع دوستان و اقوام می رساند

مراسم چهلمین روز درگذشت شادروان **حسن مداوی** روز جمعه ۲۲ خرداد از ساعت ۵ تا ۷ بعد از ظهر در منزل شخصی آنمرحوم واقع در ضرابخانه برگزار می شود .

آ ـ ۵۲۹۳ **خانواده مداوی**

خانواده‌های:نیك‌محمدیان . مرتضی‌سمنانی نیکومنش. سرورمنش. ابیاتی .میرزائی.قاسمی فوت نابهنگام جوان ناکام**عذرا نیك‌محمدیان**را به اطلاع کلیه خویشان و آشنایان میرساند . مجلس ترحیم مردانه از ساعت ۳ الی ۶ بعد از ظهر روزشنبه ۲۳ خرداد در مسجد حاج‌ابوالفتح ومجلس‌زنانه‌همانروزوساعت‌درکوچه‌بیمارستان بازرگانان پلاك ۱۲ منعقد می باشد .

اکبر نیك محمدیان . عباس مرتضی سمنانی اسدالله نیکومنش . غلامرضا ابیاتی . ابوالقاسم میرزائی . ابوالقاسم قاسمی

بعموم بازماندگان آنمرحومه مصیبت وارده‌را تسلیت‌میدهیم .

فوت مرحوم آقای احمدصانعی مدیرشرکت رنگسازی ایران را به فرزند ایشان آقای مهندس ارسطو صانعی وآقای‌عنایت‌الله مهتدی‌تسلیت عرض می نمایم . **پطروسن**

سپاسگزاری

از همه فامیل گرامی ـ سروران عزیز و همکاران محترمی که با شرکت خود در مراسم تشییع جنازه و ترحیم مرحوم**حسین جهانی**بزرك خاندان جهانی روح آن‌مرحوم‌را شاد ودل‌شکسته مارا تسلی داده‌اند صمیمانه متشکریم و طبق وصیت آن فقید سعید از برگزاری مراسم هفته خودداری ومخارج‌آن صر ف‌امور خیریه می‌گردد وچنانچه بعلت تالمات روحی در شرفیابی‌تاخیری شود پوزش می طلبیم **خانواده جهانی**

مجالس سوگواری

بیاد فاجعه خونین کربلاء

ازشب اول ماه صفر تا ده شب مجلس‌تعزیه‌داری خامس‌آل عبا علیه السلام در بنده منزل جاده تهران نو خیابان بهرامی منعقد است .

رسا مدیر روزنامه قانون

کرمانی های مقیم مرکز

طبق معمول سنواتی مجلس روضه کرمانی های محترم‌مقیم مرکز ازفردا دجمعه‌اول ماه صفر، ازساعت ۸ بعد از ظهر در مسجد سبحان واقع‌در بالای میدان فوزیه خیابان تهران نو ایستگاه فرودگاه خیابان چهارده متری حسینی برقرار خواهد بود بدیهی است که عموم همشهریان محترم با شرکت خود در مجلس مزبور موجبات تعظیم شعائر اسلامی رافراهم خواهند فرمود .

محمد رضا صالحی کرمانی

تسلیت

جناب آقای رضا اصفهانی و جناب آقای محمد بصرائی

درگذشت مادر عزیزتان را از صمیم قلب تسلیت میدهیم . **خانواده های پاینده**

سرکار سرهنگ ۲ مهدی ممتازی معاون دانشگاه پلیس

بانهایت تاثرو تاسف ضایعه دلخراش درگذشت فرزندتان را از طرف خود و کلیه افسران و دانشجویان و کارمندان و درجه داران وافراد دانشگاه پلیس تسلیت گفته سلامتی وصبر برای شما وسایر بازماندگان از درگاه ایزد متعال مسئلت می نمایم .

فرمانده دانشگاه پلیس ـ سرتیپ‌حمیدی

شورایعالی اصناف بانهایت تاثرو تاسف درگذشت مرحوم مغفورحاج پهلوان اکبراحسانی رئیس اتحادیه صنف جگرکی و بزرك خاندان احسانی‌ویکی از پیش‌کسوتان اصناف را به فامیل محترم احسانی و عموم بازماندگان آن فقید سعید تسلیت عرض می نماید .

رئیس شورای عالی اصناف ـ مهدی‌کوشانفر

دنباله‌آگهی‌های ترحیم‌و تسلیت‌در صفحه ۱۷

ترجمه فاوست

شاهکار ادبیات آلمان

بقلم دانشمند محترم آقای دکتر اسدالله مبشری‌در همه‌کتابفروشیها بویژه سخن ـ امیرکبیر . ۱ ـ ۲

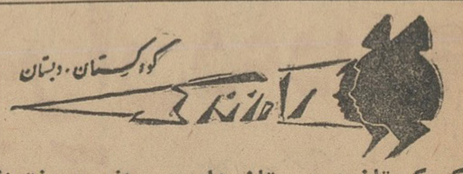

کودکستان و دبستان های پسرانه و دخترانه

راه زندگی

زیر نظر بانو دکتر آذر احمدیه

برای سال تحصیلی آینده ثبت نام می‌نماید .
دانش آموزان فعلی نیز مشمول این مقررات میباشند
وسیله رفت و آمد برای شهر وشمیرانات فراهم است .
نام‌نویسی تا آخر خردادماه صبح از ۹ الی ۱۲
تعطیلات تابستان دوشنبه ها و چهارشنبه
آدرس از خیابان شمیران کوی مشایخی از خیابان حقوقی کوی غفاری تلفن ۷۱۰۴۸

بانوان و دوشیزگان داوطلب شغل معلمی توجه فرمایند

کلاس آمادگی تربیت معلم ویژهٔ بانوان ودوشیزگان تحت‌نظر معلمین مجرب و استادان روانشناس درآموزشگاه دخترانهٔ‌خزائلی دایر است‌وفقط تاآخرخردادماه‌داوطلب‌میپذیرد
نشانی : خیابان شاه آباد کوچه ظهیرالاسلام آموزشگاه های خزائلی تلفن ۳۷۲۶۷ ـ ۳۸۴۹۳

بیماریهای آمیزشی ـ مجاری ادرار ـ سستی وناتوانی‌مردان خیابان صفی علیشاه دکتر یحیی صدری

دکتر معانی
امراض مقاربتی ـ مجاری ادرار ـ معالجه قطعی سوزاك تازه وکهنه ـ ورم پروستات و سستی و ناتوانی ـ ضیق مجرا ـ خیابان فردوسی‌مقابل بانك ملی مرکز .

دکتر دانشگر
امراض مقاربتی و جلدی وسوزاك تازه و کهنه : ورم پروستات ضیق مجرا ـ سستی و بواسیر امراض زنانه و نازائی خیابان سپه مقابل پستخانه ۳۰۲۴۱۶

بدنبال خوشبختی

عالیترین اثر نویسنده فقید جواد فاضل

جوادفاضل این کتاب را بهترین اثرخود دانسته و بدختران زیبای ایران، بمادران آینده تقدیم داشته و نوشته است «ای دختر ایران، ای‌زیباترین دختران حوا، ای مظلوم‌ترین فرزندان آدم، ای رعناترین‌نهال این‌چمن ، ای دختر ایران،بدست توانای تو هرچند با زنجیرقیودو مراسم‌بهم‌پیوسته‌است چشم امیدوخته‌ایم . بتوای عروس ایران ، ای‌عزیزترین فرزندان فردوسی وسعدی این داستان را تقدیم میدارم.» کتاب جیبی بهاء ۳۰ ریال

ازانتشارات موسسه مطبوعاتی خزر خیابان بوذرجمهری نزدیك سیروس تلفن ۵۳۹۳۸

فارغ‌التحصیلان ششم ابتدائی

کلیه دبستانها میتوانند از کلاسهای تابستانی ادبیات وفارسی زبان انگلیسی و ریاضیات

دبیرستانهای دخترانه شه‌پرست وپسرانه هوشمند

مجانا استفاده نمایند .
چهارراه گمرك شاهپور ۵۱۹۲۷ ـ ۵۲۱۹۹

ساختمان

رادیوهای کوچك ترانزیستوری ـ لامپی

تالیف مهندس فرزان

کتابی‌است که مطالعه‌آن ذوق وابتکار جوانان علاقمند را تقویت میکند ووسیله سرگرمی آنان را درایام تعطیل دبیرستانها فراهم میسازد .

ناشر مطبوعاتی فریدون علمی ـ ناصرخسرو و شاه آباد بها ۵۰ ریال

گروه فرهنگی انوشه

جاده پهلوی ـ جنب پست وتلگراف یوسف‌آباد

دبیرستان شماره ۱ پسران انوشه

از۲۵خرداد صبح‌وعصر ثبت نام مینماید تلفن ۶۲۰۹۷۶
۱ ـ ۲ آ ـ ۸۵۵۸

درمان قطعی سوزاك تازه وکهنه وتقویت‌قوای تناسلی

دکتر عباس جناب زاده‌دارای‌گو هی نامه‌از دانشکده طب فرانسه ـ خیابان منوچهری مقابل کوچه ژاندارك اول کوچه مهر صبح و عصر

کلاسهای فشرده انگلیسی انجمن ایران وامریکا

ثبت‌نام برای دوره آینده کلاسهای فشرده (پنج روز درهفته‌روزی دوساعت ۳۰ـ۷تا۳۰ـ۹و ۳۰ر۹تا۳۰ـ۱۱و ۲ تا۴) در روز های‌تنبه ۲۳ویکشنبه۲۴ودوشنبه۲۵خرداد صبح‌ازساعت۸تا۱۲وبعدازظهراز ۳تا۷ بعمل خواهد آمد . د راین دوره برای دانش‌آموزان کلاسهای مخصوصی دایر خواهد بود . امتحان تعیین قوه در روزهای ثبت‌نام برای داوطلبان جدید انجام خواهد شد

نشانی ـ خیابان شاه ـ ساختمان آلومینیم ـ طبقه ۴
تلفن ـ ۴۰۵۰۱ـ۴۷۱۴۰

گروه فرهنگی هدف

مرکز آموزش زبانهای خارجی

برای دورهٔ تابستانی کلاسهای ذیل‌دانش‌آموز می‌پذیرد :

۱ـ کلاسهای **G.C.E** برای داو طلبان تحصیل در دانشگاههای انگلیسی زبان ودانشجویان دانشگاههای ایران که‌مایل به‌تحصیل علوم‌بزبان انگلیسی باشند

۲ ـ کلاسهای انگلیسی مکالمه

۳ ـ کلاسهای انگلیسی معمولی ـ مقدماتی وپیشرفته

اوقات کار:شنبه ، دوشنبه ، چهارشنبه:۳ تا ۹ بعد از ظهر
نشانی : خیابان شاه ، دبیرستان‌شماره ۲ هدف ، تلفن ۴۰۶۹۵

۱ ـ ۲ آ ـ ۸۴۱۸

ترکیه قصد مداخله نظامی در قبرس ندارد

ژنو ـ ۱۰ ژوئن

جرج بال معاون وزارت خارجه آمریکا امروز بدستور پرزیدنت جانسون سفر خود را به قبرس لغو کرد و در عوض به آنکارا و آتن میرود تا نظر جانسون را درباره وخامت فوق‌العاده وضع قبرس به دو دولت ترکیه و یونان ابلاغ کند .

یك سخنگوی آمریکائی گفت جرج بال بدو دولت مزبور اطلاع خواهد داد آمریکا حاضر است به هر اقدامی برای جلوگیری از ادامه مخاصمه دو کشور عضو ناتو دست بزند، زیرا حتی فکر چنین مخاصمه‌ای باور نکردنی است . ممکن است جرج بال بعد از سفر به آتن و آنکارا به قبرس برود.

● **تیراندازی مجدد**

سخنگوی سازمان ملل متحد در قبرس اعلام کرد امروز مجددا بین یونانیان و ترکهای قبرس تیر اندازی شده، اما خوشبختانه کسی در این حادثه کشته یا زخمی نگردید.

سخنگوی سازمان ملل متحد در قبرس افزود این زدو خورد در شاهراه کرینا روی داد و ابتدا یونانیان آتش را بسوی ترکها گشودند.

سخنگوی سازمان ملل متحد گفت با مداخله سربازان سازمان ملل متحد حادثه صورت وخیمی پیدا نکرد .

● **پیام به خروشچف**

امروز وزیر بازرگانی قبرس رهسپار مسکو شد. وی طی توقف کوتاهی در آتن گفت من حامل پیام ماکاریوس به نیکیتا خروشچف هستم که از همکاری شوروی با قبرس در بحران اخیر قبرس تشکر شده‌است .

وزیر بازرگانی قبرس گفت جهت توسعه همکاری بازرگانی بین دو کشور شوروی و قبرس به مسکو سفر میکند.

کناره گرفتند

بدنبال ناپدید شدن سرگرد ماسی انگلیسی افسر رابط سازمان ملل با دولت قبرس و راننده‌اش در قبرس از طرف سازمان ملل اعلام شد که دو افسر رابط انگلیسی نیروهای سازمان ملل نیز از کار کناره گرفته‌اند .

علت این عمل معلوم نیست .

● **تکذیب کرد**

آنکارا ـ دولت ترکیه ادعای قبرسیها را دایر بر اینکه ترکیه قصد مداخله نظامی در قبرس دارد تکذیب کرد و گفت ترکیه فقط اقدامات احتیاطی بعمل می آورد. سخنگوی وزارت خارجه ترکیه ادعای قبرس را دایر به نقض مرزهای هوائی قبرس و رساندن اسلحه به ترکهای قبرس تکذیب کرده‌است .

ماکاریوس طی یاد داشتی به سران دول این اتهامات را به ترکیه وارد ساخته و تقاضای تشکیل جلسه شورای امنیت را کرده بود .

تغییر سمت جبانی

منابع موثق اعلام کردند بدستور اوتانت دبیرکل سازمان ملل متحد ژنرال جیانی فرمانده نیروهای سازمان ملل متحد در قبرس عوض شد .

اوتانت ژنرال ك.س. تیمایا فرمانده سابق ارتش هند ،و فرمانده سابق نیروهای هند در کره را بجای ژنرال جیانی برگزید . هرچند که هنوز این خبر رسما تائید نشده است اما منابع موثق خاطرنشان میسازند ژنرال تیمایا هفته آینده بسمت ماموریت خود حرکت میکند .

آمادگی جت ها و ناوگان شوروی

یك گزارش تائید نشده حاکی است که صد فروند هواپیمای جت میك شوروی برای پرواز فوری به قبرس در صورت وخیمتر شدن وضع آماده شده‌اند .

طبق این گزارش این هواپیماها از خاك «یك کشور دوست» بسوی قبرس پرواز خواهند کرد . دلایلی در دست است که این کشور جمهوری متحد عرب است . گزارش دیگری حاکی است که واحد هائی از ناوگان شوروی بسوی مدیترانه شرقی راه افتاده‌اند .این کار به تقاضای دولت قبرس که از شوروی تقاضای تامین نظامی کرد صورت گرفته است .

تلفات سیل مونتانا به ۳۰ نفر رسید

گریت فالس ـ (مونتانا) ـ ۱۰ ژوئن ـ خبرگزاری فرانسه تعداد تلفات سیل وحشتناك مونتانا (امریکا) به ۳۰ تن کشته و ۳۸ تن نابدید رسیده است . اینك هزاران تن بی‌پناه هستند و خسارات وارده ۱۰ میلیون دلار است سیل در «گریت فالز» بزرگترین شهر مونتانا شدیدتر بوده است و دولت برای نجات سیل زدگان از هلیکوپتر استفاده کرد .

امروز از طرف دولت امریکا دستور داده شد فورا به نواحی مصیبت‌زده کمك شود .

سیل بسیاری پلها را از بین برده و ارتباط چندین دهکده را قطع کرده است .

فرماندار ایالت مونتانا اعلام کرد این سیل بزرگترین بلای طبیعی بوده که ایالت مونتانا در تاریخ بخود دیده است .

تحولات سه قاره جهان در ۲۴ ساعت گذشته

قطع پرواز

با تقاضای پرنس فومانخست ـ وزیر لائوس و موافقت دولت امریکا ، درمورد قطع پروازهای اکتشافی بر فراز دشت جار جلوی وضع خطرناکی که ممکن بود براثر این پروازها در لائوس بوجود آید گرفته شده‌است . طی چند روز اخیر این پروازها عامل تصادم مستقیم بین نیروهای پاتت لائو و جنگنده های امریکا شده‌بود .

سفر جرج بال

سفر فوری جورج بال معاون وزارت خارجه امریکا به آنکارا و آتن بدستور پرزیدنت جانسون نشانه اهمیت خطری است که اینك قبرس را تهدید میکند . دولت امریکا که در ابتدا از دخالت مستقیم خودداری میکرد اینك تلاش دارد با توسل باقدامات فوری دیپلماتیك ترکیه را از پیاده کردن نیرو در قبرس بازدارد، وراه حلی برای رفع بحران بیابد .

گلدواتر به لایحه حقوق مدنی رای نداد

● **در تظاهرات شدید نژادی آمریکا عده زیادی زخمی و بازداشت شدند**

ـ واشنگتن ـ ۱۰ ژوئن ـ رویتر خبرگزاری فرانسه ـ مجلس سنای امریکا با کفایت مذاکرات پیرامون قانون مدنی موافقت کرد و هفته آینده باین قانون رای خواهد داد .

ناظرین امور معتقدند موافقت با پایان بحث و مذاکرات پیرامون قانون مدنی گامی بجلو برای تصویب آن است . سناتور گلدواتر به کفایت مذاکرات رای مخالف داد.

● **تظاهرات شدید**

پلیس آلاباماطی زدوخوردی ۹۶ نفر از سیاهان را که برای تصویب لایحه حقوق مدنی و تساوی نژادی دست بتظاهر زده بودند باز داشت کرد سیاهپوستان میخواستند در شهر دمونستراسیون بدهند اما پلیس با زدوخورد جلوی آنان را گرفت . تظاهرات هنگامی شروع شد که سیاهپوستان در کلیسا بودند و پلیس دور کلیسا را محاصره کرده بود . سیاهپوستان باسنك و صندلی به پلیس حمله کردند. در این زدوخورد چهارنفر پلیس و ۳۲ نفر سیاهپوست زخمی شدند .

● **زدو خورد**

در فلوریدا نیز در حدود ۲۰۰ نفر سفید پوست بتظاهر کنندگان طرفدار لایحه حقوق مدنی حمله کردند و زدوخورد شدیدی بین آنان درگرفت درواشنگتن تلاش نمایندگان جنوب درسنا برای «اصلاح» درلایحه حقوق مدنی بشکست انجامید وآنان نتوانستند ماده «لزوم حق مساوی برای کارو کارآموزی بین سیاهان وسفیدپوستان » را ازبین ببرند . سناتور گلدواتر که تقریبا نامزدی او از طرف حزب جمهوریخواه قطعی شده گفت ممکن است به لایحه حقوق مدنی رای ندهد .

انفجار بمب در الجزایر

الجزایر ـ ۱۰ ژوئن ـ رویتر ـ امروز یك بمب بسته‌ای در بندر گاه الجزایر منفجرشد، بر اثر انفجار بمب دو نفر کشته و سه نفر زخمی شدند .

خبرگزاری الجزایر اعلام کرد بمب مزبور از مارسی (فرانسه) با یك کشتی فرانسوی آورده شده‌است . یك کشتی کوبائی در نزدیکی محل انفجار لنگر انداخته‌بود . یکساعت بعداز انفجار هنوز شعله های آتش از ساختمان محل انفجار زبانه میکشید. این ساختمان در ۲۰۰ متری مجلس ملی الجزایر قرار دارد که در آن جلسه کمیته جبهه نجات الجزایر بریاست بن بلا در حال اجلاس بود .

● **انفجار دوم**

بعداز مدتی یك انفجار که خفیف تر از اولی بود نیز در انبار پست الجزایر بوقوع پیوست و آتش سوزی ایجاد کرد و ملوانان الجزایری بکمك آتش نشانان فراخوانده شدند تا آتش را خاموش کنند.

رادیو الجزایر این انفجار ها را کار «عناصر جبون» ضد انقلابی دانست این اصطلاحی است که رادیو مزبور برای پیروان آیت احمد رهبر شورش ایالت قابیل بر ضد دولت الجزایر بکار می برد.

نمایش «لورنس» ممنوع شد

دمشق ـ وزارت فرهنك و هدایت ملی سوریه نمایش فیلم لورنس عربی را در سراسر خاك سوریه ممنوع کرد وزارت فرهنك و هدایت ملی سوریه معتقد است در این فیلم تاریخ ملت عرب تحریف شده است .

تصویب لایحه کمك خارجی

واشنگتن ـ مجلس نمایندگان آمریکا لایحه ۳٫۵ میلیارد دلاری کمك خارجی جانسون را بدون کم و کاست تصویب کرد . جانسون فورا این اقدام را بعنوان کاری عاقلانه ومحتاطانه تحسین نمود .

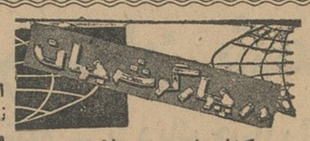

کنفرانس اسلامی اندونزی

جاکارتا ـ امروز درجاکارتا اعلام شد که از سازمان مسلمانان سفید پوست آمریکا دعوت خواهد شد که ناظرانی برای شرکت در کنفرانس اسلامی اندونزی بفرستند .

در این کنفرانس که نمایندگان کشور های اسلامی آسیا و آفریقا شرکت میکنند مسئله همکاری مسلمانان این دو قاره مورد بررسی قرار خواهد گرفت.

توصیه بخروشچف

پاریس ـ ادگار فورنخست وزیر سابق فرانسه که اخیرا با خروشچف ملاقات نمود افشا ساخت که به نخست وزیر شوروی گفته است . اگر رژیم سرمایه‌داری برتری خود را ثابت کرده سوسیالیسم را رها سازید اما خروشچف پیشنهاد او را نپذیرفته است .

ادگار فور گفت خروشچف بمن گفت طی چهل سال اخیر تغییرات مهمی در کشور های سرمایه داری روی داده اما این تغییرات در ساختمان جامعه سرمایه‌داری نبوده بلکه در نتایج بدست آمده از آن بوده است نخست وزیر سابق فرانسه گفت چین مدت بیشتری به کمونیسم نیازمند است تا شوروی .

پیام به شمسقری

توکیو ـ بنا بگزارش خبرگزاری چین کمونیست چوئن لای نخست وزیر چین پیام تهنیت آمیزی برای شمسقری نخست وزیر جدید هند فرستاده و درخواست کرده است که بر اساس پنج اصل همزیستی روابط دوستانه‌ای بین چین کمونیست و هند برقرار شود .

سکه قلبی

ژنو ـ سازمان جهانی بهداشت اعلام کرد که سکته قلبی نیمی از مرگ ها را در آمریکا و انگلستان سبب میشود .

زنها کمتر از مرد ها به این بیماری مبتلا میشوند .

کنفرانس سران کشور های عربی

قاهره ـ امروز اعلام شد که کنفرانس آینده سران کشور های عربی در ۵ سپتامبر سال جاری در اسکندریه تشکیل خواهد شد . این تاریخ قطعی است و قبل از آن شورای دفاعی عالی عرب که مرکب از وزیران خارجه و دفاع کشور های عربی است جلسه تشکیل داده گزارش کار خود را به کنفرانس سران خواهد فرستاد .

اعتصاب کارکنان هواپیمائی

پاریس ـ در اثر اعتصاب عده ای از کارکنان هواپیمائی فرانسه عزیمت هواپیما ها از فرودگاه اورلی مدتی بتاخیر افتاد . این اعتصاب بعنوان اعتراض به قانونی است که در آن حق اعتصاب از کارکنان هواپیمائی سلب شده‌است .

اعتصاب کنندگان قبلا می‌خواستند ۲۴ ساعت اعتصاب کنند اما به تقاضای دولت زودتر به اعتصاب خود پایان دادند .

بیتل ها را هوکردند

مانیل ـ دسته ارکستر بیتل ها پس از دادن نمایش هائی در هنگ کنگ در سر راه خود به استرالیا وارد مانیل پایتخت فیلیپین شد .

در مدت نیمساعت توقف بیتل ها در فرودگاه مانیل در حدود دویست نفر ازنوجوانان فیلیپینی که بیشتر آنها دختر بودند بفرودگاه هجوم برده و فریاد میکردند «مابیتل‌ها را میخواهیم .»

ولی فقط یکی از آنها در جلوی در هواپیما ظاهر شد . در این موقع جمعیت برضد بیتل‌ها دست بتظاهرات زده و آنها را هوکردند و بعضی از دختران فیلیپینی عکس های بیتل‌ها را پاره کردند .

تقاضای تعقیب پرنس فیلیپ

لندن ـ « ویلیام باکس» سرهنك باز نشسته نیروی دریائی انگلستان امروز گفت: از پرنس فیلیپ و راننده دیگری که اتومبیل آنها در هفته گذشته تصادف کرد بدادگاه شکایت خواهد کرد مگر اینکه پلیس خودکار تعقیب آنها را بعهده بگیرد . این سرهنك بازنشسته از کسانیست که برای جلو گیری از تصادفات همواره مبارزه میکند .

بزودی
شب‌های داغ

از امشب — در سینماهای — از امشب
رادیو سیتی ـ ادئون ـ در ایوین سینما
تهران پارس
گوشه گیران آلتونا
باشرکت: دوبله بفارسی

سوفیا لورن
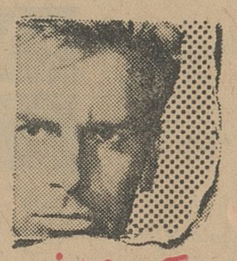
ماکزیمیلیان شل
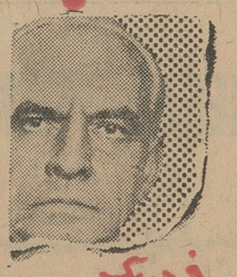
فردریک مارچ

رابرت واکنر

صدای عجیب و آشنائی که در آن نیمه شب وجود این زن را لرزاند و او را به کشف وحشت انگیزترین راز خانه «آلتونا» راهبر شد...

پدری که در دم مرگ به پسر خویش خیانت کرد

شوهری که کوشید حقیقت شومی را از نظرها پنهان دارد
THE CONDEMNED OF ALTONA"
محصول کمپانی فوکس قرن بیستم
اینها هستند قهرمان‌های عجیب نمایشنامه «ژان پل سارتر» و تنها «ویتوریو دسیکا» است که میتواند روی پرده سینما به آنها این چنین موثر جان بخشد!

برنامه امشب سینما چارلی
کله الماس

پیك نیك در محوطه چمن استخر شنای خانوادگی کاپ
کیلو متر ۱۳ جاده کرج
۱ـ۴ آ ـ ۷۵۲۲
کاباره مولن روژ
از شب همین جمعه افتتاح میشود
از فردا صبح فقط در سینما آریا
زیباترین و عالیترین نمایشات روی زمین که زیباترین و هنرمند ترین زنان جهان در آن هنرنمائی میکنند
دنیای شب زنده داران
سینماسکوپ رنگی دوبله بفارسی

ایزوستیا نوشت :

چینیها مثل گلدواتر فکر میکنند

مسکو ـ ۱۰ ژوئن ـ آسوشیتد پرس ـ شوروی باردیگر از اینکه اسلحه اتمی به‌چین کمونیست‌نداده دفاع کرد و آن را قدمی در راه جلوگیری از جنك دانست روزنامه «ایزوستیا» طی حمله‌ای جدید به رژیم پکن ، آن را متهم کرد که بابدترین جنك افروزان غرب که برخورد اتمی شرق‌وغرب رانا گزیر میدانند همصدا شده است ایزوستیا میپرسد : چین بمب اتمی رابرای چه میخواهد ؟ چینی ها بارها این تقاضارا از شوروی کردند .و دولت شوروی جواب داده چنین کاری منجر به‌اقدام انتقامی غرب وتوسعه و گسترش سلاحهای اتمی‌بخصوص به‌آلمان غربی خواهد شد .اماظاهرا در پکن عقل سلیم برای فهم این استدلال وجود ندارد و آن ها بیشترنظیرسناتورگلدواترفکرمیکنند

برای جلوگیری از توسعه نبرد بین جنگنده‌های آمریکائی و نیرو های کمونیست

پروازهای اکتشافی امریکا بر فراز لائوس قطع شد

وین‌تیان ـ ۱۰ ژوئن

پرنس فوما نخست‌وزیر بیطرف لائوس‌امروز برای مشورت با پادشاه‌این‌کشور به‌پایتخت سلطنتی (لوانك‌پرابانك) پرواز کرد ، قبل از رفتن به این‌سفر پرنس‌فوما اعلام کردکه پروازهای اکتشافی آمریکابر فراز مناطق پاتت‌لائو باید قطع شود . سفیر آمریکا در لائوس بدنبال اظهارات فوماابراز داشت لائوس کشور مستقلی است‌ومابا تقاضای‌این‌دولت ناگزیریم موافقت‌کنیم.

تعطیل موقت

مقامات رسمی امریکا درواشنگتن گفتند پروازهای اکتشافی امریکا برفراز لائوس در حال حاضرموقوف شده اما ممکن است بعدا از سر گرفته‌شود . این پروازها از ۲۱ مه‌به‌تقاضای دولت بیطرف لائوس آغاز شد تا موقعیت و حرکات‌نیرو های پاتت‌لائو را تعیین و باطلاع دولت لائوس‌برساند.امروزهیچگونه پرواز اکتشافی در لائوس صورت نگرفت . مقامات رسمی از توضیح علت تقاضای پرنس فوما در مورد متوقف‌کردن این پروازها خودداری کردند اما گفته میشود علت‌نگرانی فوما امکان درگیری نظامی بین آمریکا و پاتت‌لائو بوده است.

ادامه جنك

کونك‌له فرمانده نیروهای‌بیطرف لائوس امروز گفت بارها از پرنس فوما تقاضا کرده که تقاضای کمك نیروهای خارجی را بکند اما جوابی نشنیده است .

کونك‌له‌گفت جنك در اطراف «سونك‌سوی» ادامه دارد ووی‌شکی ندارد که کمونیستهادرصدد‌تسخیر این شهر برخواهند آمد . وی‌ادعا کرد که هشت هنك ویتنام شمالی از پاتت‌لائو درجنك‌حمایت میکنند. کونك‌له‌به‌تقاضای پرنس فومابرای متوقف شدن پروازهای اکتشافی آمریکا برفراز لائوس اشاره‌ای نکرد .اما ژنرال «فومی‌نوساوان»به خبرنگاران گفت شاید لازم نباشد این پروازها متوقف شوند،ولوپرنس فوما چنین چیزی بخواهد زیرااقراد دیگری که در حکومت هستند ،با ادامه این پروازها موافقت دارند.

فوریت دارد

سخنگوی وزارت خارجه انگلیس گفت اگر داستان بمباران مواضع کمونیستها در لائوس توسط‌هواپیما های آمریکائی راست باشدباید گفت تقصیر باخود کمونیست ها بوده است .

وی گفت گزارشی که صحت این خبرراتائیدکند دریافت‌نداشته اما اگر هم خبر راست باشد گناه از «پاتت‌لائو» بوده که نخستین‌بار حمله را آغاز کرده است ، واین مسئله نشان میدهد که حل مسئله لائوس چه‌قدر فوریت دارد .

جهان در سال قبل

تشریفات ورود هیتلر به ونیس

لندن ـ از ونیس خبر میدهند که مراسم تشریفات‌ورود هیتلر و موسولینی ایام با جلالت و شکوهی را که شهر مزبور در قرون وسطی داشته بخاطر می‌آورد .

هیتلر و موسولینی مانند دو نفر قهرمانان جمهوری قدیم شهرونیس که پس از فتوحاتی در آن ایام از میدان جنك مراجعت مینمایند وارد شهر شدند .

پس از تعارفات مختصری هیتلر و موسولینی چند دقیقه بزبان آلمانی صحبت کردند .

ازویلای (استرا) خبری تراوش ننموده است . در ویلای مزبور هیتلر و موسولینی کاملا تنها هستند و مذاکرات‌اخیری که فیمابین مشارالیهم دو ساعت طول کشیده در روابط فیمابین مفید بوده است .

نقل از اطلاعات ۲۱ خرداد ۱۳۱۳

دسته‌های گل وپیام های تبریك برای ترشکوا

مسکو ـ ۱۰ ژوئن ـ یونایتدپرس چند ساعت پس از اعلام صاحب فرزندشدن والنتیناترشکواونیکلایف اعلام شد که حال مادر و بچه‌بسیار خوب است و دختر فضانورد ٦پوند (۱ر۳کیلو) وزن و ۵۱ سانتیمتر قد دارد .

خانم دکتر ماکیوا که وضع‌حمل توسط او انجام گرفته از سلامت کودك اظهار شادی کرد و گفت‌از همان‌ساعت‌اول سیل دسته گل ها وتبریکات برای ترشکوا سرازیر شده است .

نیکلایف پدر دختر که قراربود دراین هفته به‌یوگسلاوی برود بمناسبت اینکه همسرش «پابماه» بود سفر خودرا بتعویق انداخت .

نیکلایف وترشکوا در ماه نوامبر سال گذشته ازدواج کردند و در موقع ازدواجشان خروشچف گفته بود: اگر شما فرزندی هم بیاورید خوشبختی‌تان کامل خواهد شد.

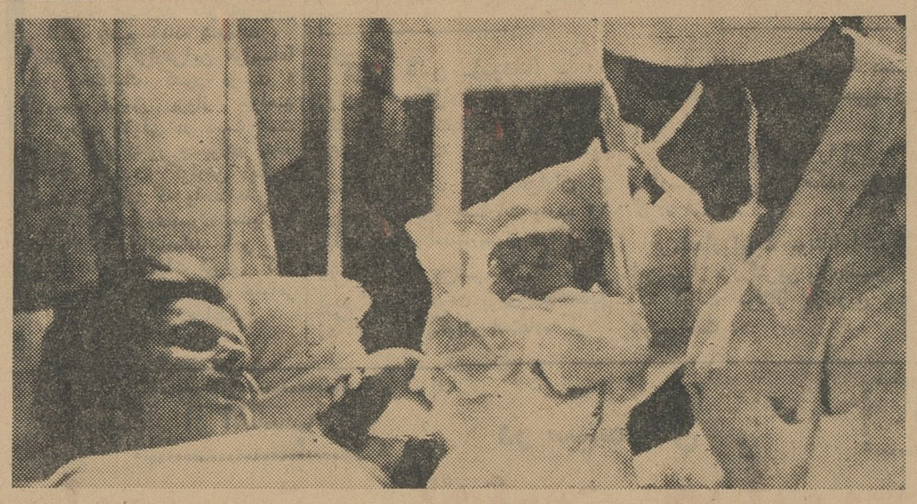

ترشکوا ، پس از وضع حمل در کنار دخترش و پزشکی که‌زایمان‌زیر نظراوانجام شد .

ترشکوا که اولین زن‌فضانورد جهان است یك هفته قبل از وضع حمل امتحان زبان انگلیسی و ریاضیات را در انستیتوی‌فضانوردی باموفقیت گذرانده بود.

تیراندازی‌ازپایگاه گوانتانامو بسوی‌کوبا

هاوانا ـ ۱۰ ژوئن ـ خبرگزاری فرانسه ـ مجروح شدن‌یك سرباز کوبائی بوسیله‌یك‌سرباز امریکائی بحران تازه‌ای در منطقه دریای «کارائیب» بوجود آورده است .

رادیوهاوانا نیمه‌شب گذشته اعلام کرد

در ساعت ۲۳ بوقت محلی یك سرباز امریکائی ازپایگاه‌گوانتانامو ده گلوله بسوی یك سرباز کوبائی که در مرز مشغول پاسداری بود شلیك کرد . دراین حادثه سرباز کوبائی شدیدا مجروح و بستری گردید .

رادیوهاوانا گفت همه باید در برابر تحریکات دشمنان استقلال کوبا هوشیار وآماده مقابله با هرگونه حادثه تازه‌ای باشند .

محافل دیپلماتیك پایتخت کوبا معتقدند دولت کوبا عکس‌العمل شدیدی نسبت به‌حادثه شب‌گذشته نشان میدهد .

پس از روی‌کارآمدن فیدل‌کاسترو این نخستین حادثه از این نوع میباشد .

● اعلامیه آمریکا

وزارت دفاع امریکا شب‌گذشته اعلامیه‌ای پیرامون حادثه دیشب منتشر ساخت .دراعلامیه گفته‌شده است نتیجه تحقیقات حاکی از آن است که هیچیك از سربازان امریکائی پایگاه گوانتانامو مسئول شلیك گلوله و مجروح‌شدن‌سرباز کوبائی نیست

نتیجه‌قرعه‌کشی

بلیطهای ۲۰۰ هزار تومانی‌اعانه‌ملی

در ساعت ٦ بعد از ظهر دیروز مراسم قرعه‌کشی بلیط های ۲۰۰ هزار تومانی اعانه ملی سری ۷۰۳ در بنگاه‌اعانه ملی انجام شدو نتیجه قرعه‌کشی بدین شرح اعلام‌گردید.

۷	یکصد هزار ریال
۵۹	پنجاه هزار ریال
۸۱٦	بیست هزار ریال
٦۹٦۸	ده هزار ریال
۷٦۹۱۸	پنج هزار ریال
۰۷۸۳٦۰۷	پانصد هزار و پنجاه ریال
۰۳۰۱۵۵۳	دو میلیون ریال

شماره‌های ماقبل و مابعد جایزه یکصد هزار ریالی هرکدام یك برنده

شماره‌های ماقبل و مابعد جایزه پانصد هزار ریالی هرکدام یك برنده

شماره‌های ماقبل و مابعد جایزه دو میلیون ریالی هرکدام یك برنده

بنگاه اعانه ملی

گروه فرهنگی هدف

در مدارس خود بشرح ذیل

دبیرستان شماره ۱ پسران

خیابان پهلوی ـ چهارراه پهلوی وجامی تلفن ٦٦۸۲۳

و خیابان سپه ـ کوچه مریخ تلفن ۴۲۰۷۸

دبیرستان شماره ۲ دختران

خیابان شاه ـ نزدیك چهارراه‌شاه تلفن ۴۰٦۹۵

دبیرستان شماره ۳ پسران

خیابان ژاله ـ کوچه فلاح ـ تلفن ۳۲۵۲۲

دبیرستان شماره ۴ پسران

خیابان سوم اسفند ـ کوچه میرشکار تلفن ۳۴۰۸۰

دبستان شماره ۱ پسران

و

دبستان شماره ۲ دختران

خیابان سپه ـ چهارراه پهلوی و سپه تلفن ٦۵۰۰۰۸

برای کلاسهای اول دانش‌آموز می‌پذیرد

در مورد کلاسهای دوم ببالا تا تاریخ ۱۵ تیر ماه فقط نام دانش‌آموزان خود مدارس هدف ثبت میشود .

از ۱٦ تیر ماه‌درصورت بودن جادانش آموز از خارج برای کلاس های‌دوم‌ببالا هم پذیرفته میشود

تفسیر روز

توازن نسبی

نقش حیاتی‌ونفوذ مقاومت‌ناپذیر نهرو بر هند ، ناگزیر سرنوشت او و ملتش را چنان بیکدیگر پیوند زده بود که تصور میشدبعد از نهرو کار هند یکسره زیروزبر خواهد شد. اما ظاهرا هند که‌از یافتن نهرو دیگری عاجز ماند، سرانجام شستری را پیدا کرد که گاندی وارچون ابریشم نرم‌و چون پولاد سخت است .

او ازمیان طوفان آرام‌کشمکش‌های درونی حزب بیرون‌آمده و ناگزیر بایدراهی بپیماید که کشمکش دست‌کم بصورت امروزی زیرپرده باقی بماند . اگر یکی از دو جناح افراطی چپ‌وراست حزب امکان کنار زدن موفقیت آمیز حریف‌را داشت و از نتیجه کار- دست کم بطور نسبی اطمینان داشت‌شیوه کشمکش و آثار دوران حیاتی‌بعد از نهرو جز آن بود که امروز هست.

اگر امروز کار بر گزیدن جانشین نهرو با آرامی پیش می رود و اگر «دسائی» کنار میرود تا شستری باتفاق آراء بر گزیده شود . نشانی توازن نسبی نیروهای متضادی است که در صحنه سیاست هند فعالیت میکنند. درك این حقیقت رهبران کنگره را یاری داد تا خود رااز چنك تمایلات منحرف رهائی بخشند و آنگه‌را که بیش از همه بگاندی شباهت دارد بجای نهرو بنشانند .

شستری سه ماه قبل از آنکه دوره متوسطه را بپایان برساند مبارزات استقلال طلبانه را ترجیح دادو بصف حزب کنگره پیوست

۸ بار بزندان رفت‌و مجموعا ۹سال در پشت میله های زندان گذراند این چنین سابقه‌ای همراه با معتقدات سیاسی و نقطه نظرهای اقتصادی وی که اغلب بشیوه‌های گاندی متمایل است مخالفت بااو را بکاری مشکل و احتمالا بی ثمر تبدیل ساخته است .

این امر بدان معنانیست که گردش کارها در آینده نیز برمدار امروز باشد، شکی نیست مبارزه درونی حزب و مبارزه کلی حزب بادیگرنیروهای سیاسی کشور ادامه می یابد و این مبارزه‌مرکب همراه با انبوه مسائل حل نشده شستری را در آینده در مقابل کوهی از مشکلات بغرنج قرارمی دهد سیستم فکری‌تمایلات روحی شستری اورا نیز چون نهرودرصف آنهائی قرار میدهد که در تکاپوی یافتن راهی برای آشتی باپاکستان هستند. نقش او در آزاد کردن شیخ عبدالله و پاسخش به پیام ایوبخان نشانی تلاش برای‌گشودن عمده ترین گره سیاست خارجی هنداست که درتعیین مشی‌سیاسی گذشته وروابط سیاسی آینده‌آن با جهان تأثیری انکار ناپذیر داشته و دارد .

دسائی و کریشنامنون رهبران گروههای راست‌و چپ حزب که‌از سیاست خشن در مقابل‌پاکستان حمایت میکنند بعداز شکست در انتخابات عمومی نمیتوانند بطور جدی مانعی برسر راه‌وی بوجود آورند

با آنکه شستری از مذاکره مستقیم با چین حمایت میکند هیچکس انتظار ندارد در آینده نزدیك در روابط دو کشور تحول مهمی روی دهدزیرا نهرو برای آغاز مذاکرات شرایطی مطرح ساخته بود که چین از پذیرفتن آنها سر باز میزند .

نهرو با تمام تمایلش بصلح نتوانست بدون قید و شرط با چوئن‌لای بگفتگو بنشیند وجانشین او که نفوذ واعتبار بی نظیر اورا ندارد بی شبهه نخواهد توانست هر چند مایل باشد دراین راه‌گام بردارد .

جنرال موتورز بزرگترین سازنده اتومبیل در دنیا تقدیم میکند

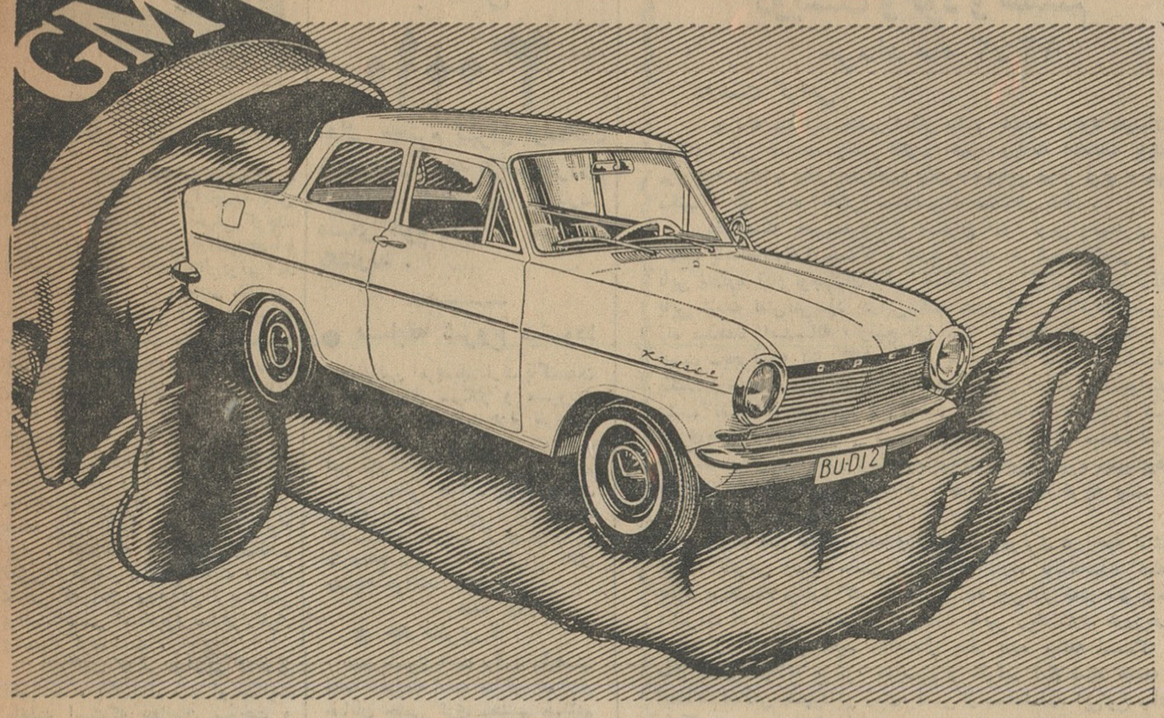

اُپل کادِت شاهکار جنرال موتورز

باخرید اُپل کادِت از تسهیلات جهانی، سرویس دقیق، لوازم یدکی ارزان و فراوان و تکنیک عالی جنرال موتورز استفاده میکنید

چهل درصد مردم دنیا اتومبیلهای ساخت جنرال موتورز را انتخاب میکنند.

از : تایم

قبرس در آستانه انفجار

ترکیه برای آنکه توجه جهانیان رابوضع اقلیت ترك قبرس جلب کند بهترین راه رااین میداند که تعداد زیادی از سربازان خود را به بندر اسکندرون اعزام داردو کشتی های جنگی‌اش راآماده نگهدارد ودرآنکارا نطق آتشینی ایراد شود . اکنون بیم آن میرود که بحران قبرس بالا بگیرد وجنگی بزرك درگیرد .

دریونان نیروهای نظامی حالت آماده‌باش دارند ودر قبرس نیز دولت به سربازان حالت آماده‌باش داده‌است . این وضعیت موجب‌شدکه در پایتخت های غربی یك تب تند و ناگهانی دیپلماتیك ایجاد شود . بحران‌مزبور سبب شدکه پرزیدنت ماکاریوس ۳۰ هزار تن افراد گاردملی را مجهز نماید و ژنرال «لیمن‌لمیتزر» فرمانده عالی نیروی ناتو به‌آنکارا پرواز نماید و حتی پرزیدنت‌جانسن واردمبارزه شود.

این باردیگر ترکیه بفکر بی‌پناهی وتنهائی ترکهای قبرس می‌باشد .زیرا دولت ماکاریوس کلیه جوانان بین ۱۹تا۲۱ رابفراگرفتن تعلیمات نظامی فرا خوانده است واز آن بدتر تهدید کرده از شوروی ویا مصر اسلحه خریداری می‌نماید .

فاضل کوچوك رهبر جامعه ترکهای قبرس که‌معاون رئیس جمهوری است ولی جرات نمیکند باداره خود دربخش یونانی نشین نیکوزیا برود پیشنهاد کرده است که‌بین وی وماکاریوس در خط سبز که‌حدفاصل مناطق ترك‌و یونانی نشین نیکوزیا است مذاکراتی صورت گیرد . ماکاریوس این پیشنهاد را آشکارا رد کرد . وآتش خشم‌ترکها در سراسر قبرس مشتعل گردید درسرزمین اصلی‌ترك هادر اسکندرون ناگهان موجی از سربازبتکان درآمد و عصمت اینونو نطق شدیدی ازرادیو ایراد نمود . اینونو گفت : ماتصمیم نهائی خود را اتخاذ کرده‌ایم .مامجبوریم امنیت‌غیر متزلزلی برای ترکهای قبرس بوجود آوریم.»

ژنرال لمینترز چندین ساعت با رهبران نظامی ترکیه مذاکره نمود و ازآنها خواست که‌اعتدال رارعایت کنند .

پرزیدنت جانسن که‌ازاحتمال جنك بین یونان‌وترکیه نگران شده‌بودپیامی برای شخص اینونو فرستاد . اورا به‌آرامش واعتدال دعوت نمود و ضمنا ازوی خواست که‌برای‌مذاکره پیرامون این مسئله به‌آمریکا برود .

اینونو بخاطر «مشغله فراوان» از مسافرت بواشنگتن خودداری کرد ولی یك سخنگوی ترك گفت‌مسئله حمله بقبرس فعلا منتفی شده‌است مسئله حمله بقبرس دراین کشور توجه‌دولت را ازیك مسئله بحرانی دیگر آن موقتا منحرف ساخت . روابط دولت قبرس و سربازان انگلیسی مقیم آن کشور روزبروز تیره‌تر میشود. درهفته گذشته کاراین تیرگی بدانجا کشید که پرزیدنت ماکاریوس از انگلستان خواست که ۲هزار تن سرباز خودرااز نیروی صلح سازمان ملل فراخواند. مبارزه علیه نیروهای انگلیسی دائما افزایش می‌یابد ـ دوهفته قبل یك‌افسر

هوائی انگلیسی توسط سربازان‌دولت قبرس دستگیر شدو دراین هفته نیز یك سرگرد انگلیسی که رابط ترکها

صفحه ۵
پنجشنبه ۲۱ خردادماه ۴۳

ونیروهای سازمان ملل درقبرس بود همراه باراننده خود ناپدید گردید . وزیر کشور قبرس بعدااعلام کردکه «کیث‌مرلی» افسرهوائی انگلیسی که توقیف‌شده دراتومبیل خود نارنجك و لباس مردان قورباغه‌ای را حمل‌میکرده است .

معنی‌سخنان وزیر کشور قبرس‌این بود که نیروهای انگلیسی برای ترك های‌قبرس اسلحه حمل می‌کنندو با آنان همکاری می‌نمایند . وزیرکشور درپایان گفت : باین ترتیب دیگر نمی‌توان گفت که سربازان انگلیسی درقبرس یك عامل مثبت حفظ ونگه‌داری صلح هستند . قبرسی ها بعداز آنکه اعلام کردند هرفرد انگلیسی دشمنی‌است که احتمالا مشغول حمل اسلحه می‌باشدشروع ببازرسی‌اتومبیل های سربازان و افسران انگلیسی نمودند .

دربندر ساحلی «کرنیا» مردم یك باشگاه انگلیسی راسنك‌باران کردند. درنیکوزیا ۳هزار نفر یونانی‌در خیابان هابراه افتادندکه‌فریادمیزدند«انگلیسی ها بخانه‌هاتان برگردید!» راستش این است که انگلستان خود ازمدتی قبل باین فکر بوده‌است که‌افرادش را فراخواند . در۲۷ ژوئن دوره تعهد فعلی انگلستان درنیروی سازمان ملل پایان می‌یابد .

«دنکان‌سندز» وزیر امور کامنولث انگلستان درپاسخ این سئوال که آیا این روز. تمدیدخواهد شدیانه گفت: «این مسئله‌ای است‌که باید روی آن تصمیم گرفت .»

پس از شکست راکفلر

گلدواتر : این یکی هم‌که غرق شد .گویا دیگر کسی باقی نمانده . از : تایم . چاپ آمریکا

از : لوموند

آیاتیتووخروشچف بتوافق رسیده‌اند؟

تیتو دربازگشت از سفر فنلاند در لنینگراد با نخست وزیر شوروی بطور سری مذاکراتی بعمل آورد.

در این مذاکرات چه مسائلی مورد بحث قرار گرفت ؟ در حال حاضر نمیتوان باین سئوال جواب قطعی وروشنی داد ولی مسلما مسائل مورد علاقه و توجه سران دوکشور فوق ـ العاده زیاد است‌و بی‌شك کلیه‌مسائل مربوط باختلاف اردوگاه کمونیستی در این مذاکرات مورد بررسی قرار گرفته است از چندین سال قبل‌مردی که جای استالین را گرفته است و کسی که در زمان حکومت دیکتاتوری استالین از طرف کمینفرم تکفیر شد در برابردشمن‌مشترکی قرار گرفته‌اند واز هدف‌های مشترك پیروی میکنند.

ولی باید دید که رهبران مسکوو بلگراد از اتحاد خود چه نتیجه عملی میتوانند بگیرند ؟ آیا یوگسلاوی می تواند برای پشتیبانی از خروشچف‌به نحوی از انحاء باجامعه کشور های سوسیالیستی متحد شده باین‌ترتیب ازسیاست بیطرفی‌خود دست بردارد؟ بطور قطع‌پاسخ‌این سئوال منفی‌است.

آیا یوگسلاوی میتواند دست کم برای نشان دادن همبستگی خود به کشورهائی که‌چینی هااز آنهابعنوان تجدیدنظر طلب یادمیکنند درمذاکرات نهضت بین‌المللی کمونیستی شرکت کند ؟

تاکنون رهبران‌بلگرادرسما نسبت به پیشنهاد شوروی در مورد تشکیل یك‌کنفرانس عمومی ازاحزاب «برادر» اظهار نظری نکرده‌اند ولی تفسیرهائی که در جراید یوگسلاوی انتشار یافته بطور آشکارا بااین پیشنهاد مخالفت شده است .

یوگوسلاویها «تز» چینی هارا به شدت محکوم میکنند ولی قبل ازهر چیزبه استقلال خود پای‌بند هستند.

تئوریها وشیوه های مائوتسه‌تونك برای یوگسلاوی ها شوم و بدفرجام است‌ولی‌بعقیده‌آنهانهضت کمونیستی هر طور که هست باید این رنج را تحمل کند وبه تعدد تمایلات در میان جنبش کمونیستها عادت نماید .

یوگوسلاویها مانند ایتالیائیها بیم آن‌دارندکه تشکیل‌یك‌کنفرانس عمومی از احزاب کمونیست‌منجر به تشکیل یك نوع کمینفرم شود.

از طرف دیگر خروشچف در سفر خودبه مجارستان دراوایل ماه‌آوریل گذشته پیشنهاد هائی دراین زمینه مطرح کرده‌است.این‌دورنمای سیاسی بمذاق سیاستمداران بلگراد خوش‌آیند نیست زیرا آنها معتقدند که هرحزب کمونیست موظف‌است «بطور مستقل» مسائلی راکه از ساختمان سوسیالیسم ناشی میشودحل‌و فصل کند .بلگراد طرفدار جدی تماسهای دوجانبه بین رهبران کشور های کمونیستی است و حاضر نیست در یك کنفرانس عمومی که از احزاب کشور های مختلف تشکیل میشود شرکت کند .

بعقیده یوگسلاوی ها و ایتالیائیها وضع نهضت‌های کارگری اکنون‌طوری است که یك کنفرانس عمومی نمی تواند خط‌مشی روشنی اتخاذ کند.

ضمنا ایتالیائیهامعتقدندکه تشکیل کنفرانس درشرایط کنونی که اختلاف مسکو و پکن بحد اعلای خود رسیده است نتایج شومی‌دربرخواهد داشت وقبل از تشکیل چنین کنفرانسی‌باید شوروی و چین کمونیست بایکدیگر سازش کنند.از طرف دیگرزمامداران بخارست نیز در جستجوی فرصتی هستند که استقلال خودرا بیش از پیش استوار سازند و شورویها نیز بتدریج از مخالفت‌رومانی‌با سیاست سازمان‌اقتصادی کشورهای‌کمونیست دوچار نگرانی واضطراب میشوند .

گوردون واکر سخنگوی حزب‌کارگر انگلیس دربازگشت ازسفر اخیر خود بمسکو در لندن گفت که ظاهرا خروشچف درماه آوریل محرمانه به بخارست رفته بود تا دولت «گئور‌گیودژ» راسرنگون کند . اگر این‌خبر هم راست نباشدمسلم است که‌اکنون بین رادیو مسکو ورادیو بخارست مشاجره شدیدی درباره استقلال اقتصادی اروپای شرقی آغاز شده است .

بدون‌شك این‌مسائل‌ومسائل بسیار دیگری در لنین گراد بین خروشچف دمارشال تیتومورد‌بررسی قرارگرفته است .

کلاسهای انگلیسی انجمن ایران ـ پاکستان‌درتابستان

دوره تابستانی تحت نظر معلمین مجرب همه‌روزه‌از ۵ تا۸ بعد ازظهر تاآخرخردادنامنویسی میکند .

نشانی پهلوی چهارراه امیراکرم کوچه‌اتفاق‌تلفن ۴۸۳۰۰

۱ـ۳ آـ۵۳۰۹

آگهی مجمع عمومی

از دارندگان سهام شرکت سهامی شیمیائی و صنعتی آسیا دعوت میشود که در ساعت پنج بعدازظهر روز دوشنبه ۲۵ر۳ر۴۳ برای تشکیل مجمع عمومی در محل شرکت واقع در سرای‌سینا حضور بهم‌رسانند.

دستور جلسه

۱ـتصویب ترازنامه سال ۱۳۴۲ و عملیات گذشته شرکت

۲ـ انتخاب بازرسان وهیئت مدیره

شرکت سهامی شیمیائی و صنعتی آسیا

آـ۵۲۸۹

قابل توجه مقاطعه کاران محترم

۱ـ عالیترین ویبراتورهای سوندی باموتورهای برقی وبنزینی باندازه های ۱ـ۱٫۵ـ۲ و ۲٫۵ اینچ

۲ـ عالیترین موتورپمپهای خودکار وسیار مارك **آلکون** ساخت انگلستان بنزینی وگازوئیلی ازیك الی ۶ اینچ موجوداست

۳ـ انواع موتورهای برق انگلیسی ثابت وسیار بقدرتهای ۱ الی ۵۰ کیلووات آمپر موجوداست

شرکت ارسطوزاده وپسران (محل جدید)

خیابان سعدی جنوبی شماره ۶۸۶ شماره تلفن ۳۵۸۴۱-۳۹۸۳۹

دکتر حسن خیر محمدی

بیماریهای عمومی و کودکان

ازانگلستان چهارراه‌سرچشمه

تلفن ۳۷۸۱۸

درمان **روماتیسم**

دکتر مهندس

خیابان حافظ مقابل ت ث ث

TRIUMPH TR4

تری یُمف

بُمب سُرعت

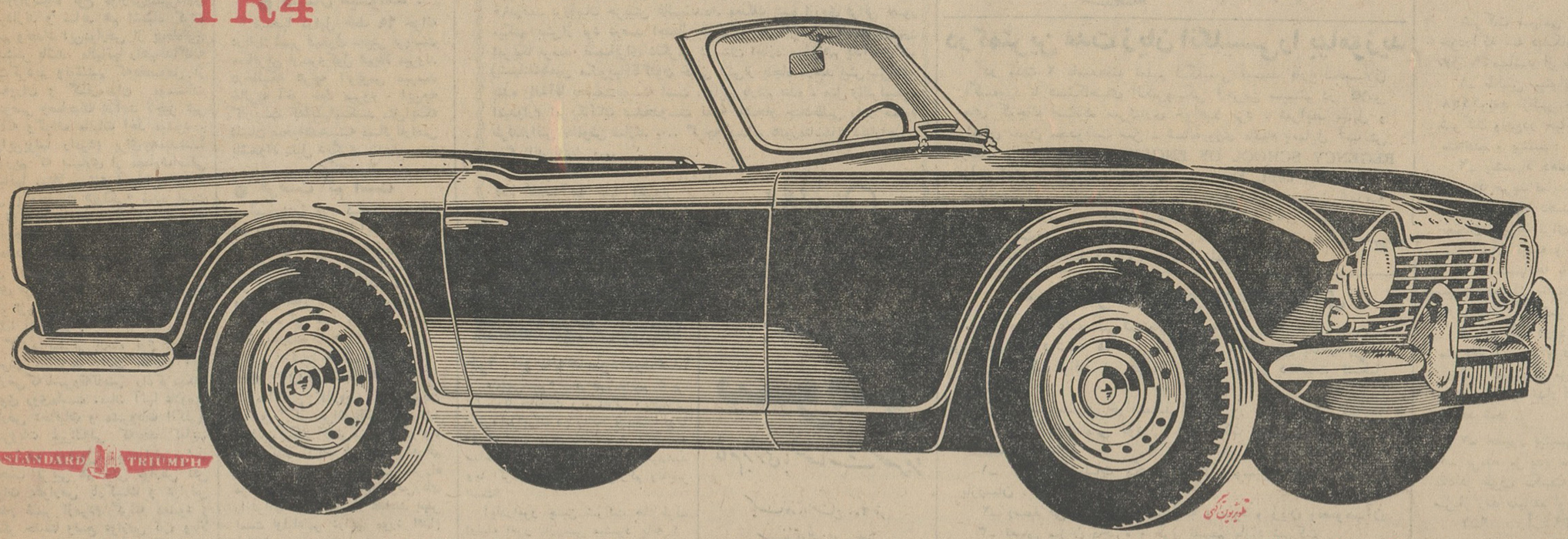

و این نیز بمب دیگری است از بمب های‌جدید سرعت و قدرت و زیبائی انگلستان‌که توسط‌گروه کارخانجات معظم لیلاند ساخته شده است

نمایشگاه و نماینده انحصاری اتومبیلهای سواری‌تری‌یمف‌خیابان آیزنهاور مقابل دانشکده دامپزشکی تلفن ۴۳۳۴۱ و ۴۹۲۱۹

۱ـ۲ آـ۷۹۵۴

از امشب فقط در **سینما پارك** مجهز به‌دستگاه تهویه‌مطبوع **جدال در آفتاب** رنگی دوبله بفارسی

باشرکت: گریگوری پك

جنیفر جونز ـ جوزف کاتن

ضمنا بمناسبت‌فرارسیدن تعطیلات تابستانی‌مدارس‌مدیریت سینما پارك بهای بلیط ساعت ۳۰ر۱۰ صبح‌رابرای‌محصلین در تمام فصل بشرح زیر تغییر داده است .

لژ ۱۵ ریال ـ درجه یك ۱۰ ریال شروع سئانسها ۳۰ر۱۰ صبح ـ ۳۰ر۲ـ۳۰ر۴ـ۳۰ر۶ـ۳۰ر۸ بعد ازظهر

انتقاد

از صفاءالدین جهانبانی

شوخی کردیم !

بیش‌از دهسال بود که بوضوح می‌دانستند ورزشگاهی نظیرامجدیه برای این‌شهر دومیلیون نفری خیلی کوچك است‌وجواب‌احتیاجات‌مردم‌را‌نمیدهد.اما ازکسی آنچنانکه بایدصدائی‌درنمی‌آمد تادرمسابقهٔ فوتبال ایران‌وهند ،ناراحتی های ناشی‌از کوچکی امجدیه رامردم جلوی چشم خودشان مجسم دیدند و بقول شاعر ، چون «مشقت بحد نهایت رسید» سروصدایشان بلند شدکه باید برای تهران یك استادیوم صد هزار نفری ساخت .

خودتان بهترمیدانید که‌روز کذائی مسابقه فوتبال ، کمبود جادر امجدیه چه‌بلاهائی بسرمردم آوردو یك‌تماشای ساده برای آنها باچه مشکلاتی‌توام بود . اینستکه به‌تکرار آن‌مطالب نمی‌پردازیم ومیرویم‌سرصحبت راه‌حل عاجلی که آقای مدیرکل تربیت‌بدنی برای تاسیس استادیوم صدهزارنفری پیشنهاد کرده است .

یاروگفت کنگر خواستم که قاتق نانم‌باشد ، بلای‌جانم شد !و حکایت مامملت است‌که دهانمان سوخت و گفتیم بابا ، حالاکه یکراه تفریح‌سالم وارزان دردسترس جوانهانیست ویکجا که‌بشودنوسه‌ساعتی‌بی‌خطر وضررصرف وقت کرد پیدا نمیشود اقلا بیائید استادیومی بسازید که‌اگر سالی ، روزگاری ، یك همچه مسابقه جالبی پیش‌آمد چهارنفر بیشتر بتوانند بدون کتك‌خوردن وآزاردیدن بیایندومسابقه را تماشا کنند .

هنوز اینحرف‌ازدهان‌مردم درنیامده بود که اولیاء امور مشغول آوردن بهانه شدند که علت تاخیر درساختن استادیوم صدهزار نفری چنین وچنان بوده وطبق معمول «فقدان بودجه» و «کمبود اعتبار» راهم بالای‌تمام بهانه‌ها گذاشتند که‌دیگر جای‌حرف وصحبتی باقی نماند .

شاید واقعاًاینطور است وچون‌خبری از وضع بودجه دستگاههای ورزشی نداریم راجع ببهانه فقدان‌بودجه و اعتبارهم جز تصدیق وتائید چاره‌ای نمی‌بینیم . باقی میماند صحبت درباره راهی که‌آقای مدیرکل تربیت بدنی برای تامین بودجه ساختمان استادیوم صدهزار نفری پیشنهاد میکنند .

بعقیده ایشان باید قیمت سیگار ومشروبات الکلی وکالاهای نظیرآنرا بالابرد وبر آنها عوارض بست که‌از محل آن‌درآمد بشود استادیوم صد هزار نفری ساخت اگر اینطور باشد ، بنده جسارتاًاز طرف همه همشهریها بعرض میرسانم که عفو بفرمائید ،ما اصلا استادیوم نخواستیم ! شوخی کردیم !همین یك‌امجدیه بسرمان‌زیاد است‌و اگر قرار باشد پول ساختن استادیوم صدهزار نفری را هم خود مردم بدهند (و همچه پولی داشته باشند) دیگر مزاحم نخواهند شد و هرکس پولش را داد خودش ترتیب ساختنش راهم میدهد .

فرمودید به سیگارو مشروب‌وغیره عوارض به‌بندند. برای مزید اطلاع عرض میشود که‌اولاًاینکار راکرده‌اند وتاآنجاکه زورشان رسیده‌است‌ازاین مردم عوارض گرفته‌اندومیگیرند. ثانیاً همان یکقران ودهشاهی پیشنهادی که قراراست‌علاوه‌بشودبلافاصله باعث‌میشود که‌باگران‌شدن‌سیگارومشروب‌وامثال آن، همه اجناس بسرعت‌گران شود وهزینه‌زندگی ازاینکه هست بمراتب بیشتر شود. نمیدانم درکیسه تهی‌این ملت کجاپولی سراغ کرده‌اند که میخواهندخرج‌ساختن استادیوم‌راهم‌از آنها بگیرند! در حال حاضر،این‌مردم متجاوزازپنجاه نوع عوارض‌بشهرداری میپردازند و شاید هم اشتباه کرده باشم وتعداد این‌عوارض از پنجاه‌نوع هم‌بیشتر باشد. مالیاتها راهم‌جداگانه بحث‌کردیم ونوشتیم که‌بخصوص از پیشه‌وران و کارمندان موسسات خصوصی وصاحبان درآمد ناچیز غیر عادلانه وگزاف مالیات اخذ میشود .

پس‌این‌پولها رامردم برای‌چه‌میدهند؟ بگذریم که بسیاری از مصارف‌اصلی مالیاتها ،مثلاً مسئله آموزش هم‌حالا ملی یادرحقیقت «پولکی» شده است ومردم باید جاهای دیگر هم‌بابت‌همان مخارجی‌که یکبار بحسابش مالیات داده‌اند بدولت پول بپردازند. اماخوب این درست‌نیست که‌برای هر کاری برای هروظیفه‌ای که بعهده دولت‌است ازنو ازمردم پول بخواهند و آنهارادر تنگنا بگذارند .

گفتیم بیش‌از پنجاه نوع عوارض ازمردم میگیرند والان ،لیست این عوارض که‌تاسی‌ونه‌تایش راذکرمیکنند جلوی روی‌ماست .میان آنها علاوه‌بر عوارض دخانیات و مشروبات الکلی‌و مشروبات غیرالکلی که‌بحد کفایت وضع‌شده ووصول‌میشودعوارض‌مزاحم وعجیب غریبی هم مثل عوارض دفن اموات ،عوارض پارکینك و عوارض سطح شهر ازمردم گرفته میشود و دیگر حقیقتاً وضع عوارض تازه وبالا بردن بیش ازین هزینه زندگی برای این مردم غیرعادلانه است‌وبخصوص که‌خود دولت هم بارها اظهار داشته است‌که درصدد حذف‌مالیاتهای‌مزاحم وغیرعادلانه ولغو انحصارات وازبین بردن عوارضی‌است‌که جلوی توسعه کسب‌وکار مردم وارزان‌شدن اجناس را میگیرد .

باتوجه بعرایض بالا، اگرچنانچه تربیت‌بدنی بتواند تاسیس یك‌استادیوم مناسب جمعیت تهران راکه سالها است عملا بعهده‌اش گذاشته‌شده‌است تقبل بکند ودرفکر تامین بودجه و اعتبار واجرای طرحش باشد،چه بهتر واگر این‌بارهم قرار است به‌دیوار کوتاه مردم حمله بشود و پول‌ساختن استادیوم موردنیاز شهرراکه‌قاعدتا مردم یکبار درضمن عوارض متعدد و مالیاتهای جوراجور خود پرداخته‌اندو مرتبه ازآنها وصول کنند همان بهتر که‌باور کنند اصلا تقاضای تاسیس یك استادیوم مناسب شوخی بوده‌است و همین امجدیه · ازنظر مردم خیلی‌هم خوب وبقاعده است. آنوقت‌اگر روزی، خود تربیت بدنی متوجه شدکه‌درمورد تاسیس استادیوم مناسب جمعیت‌شهر وظیفه‌ای بعهده‌اش گذاشته شده‌است لابد فکر تامین محل بودجه واعتبارش راهم خواهد کرد .

گفتگوی تلفنی

با تلفن

۳۰۰۱۰

اهالی محترم تهران ازساعت ۶ تا ۷٫۳۰ بعد ازظهرهرروز می‌توانند گرفتاریها و درد دلهای خود را با ما در میان بگذارند .

● مسابقه شروع میشود!

مسئولین امرقصد دارند باکشیدن عوارض روی سیگار و مشروبات الکلی استادیوم صد هزار نفری در تهران بسازند ازقول من بنویسید این کارگرچه‌اگرسطحی فکرکنیم اقدام بجائی خواهد بود ولی‌باید متوجه باشند که در اولین فرصت که‌سیگارو مشروب گران‌شودسایر مایحتاج مردم هم در گرانی باآن مسابقه خواهند گذاشت .

سرهنك پورجلال

● چه نظری ؟

بنده مشترك ۵۸۱ برق وثوق‌هستم مدت شش‌ماه است ساکن تهران‌نو خیابان جامی کوی محتشم میباشم دراین مدت بعلت منظم نبودن برق هشتصد تومان مخارج تعمیر یخچال و تلویزیون داده‌ام خواستم بپرسم آیاشرکت وثوق‌بادستگاه های‌برقی منزل دشمنی دارد یا نظردیگری درکاراست ؟

حسین‌بهزادی

● نمیدانم ..!

در خیابان شاه‌آباد اول کوچه سقاخانه گرمابه‌ای وجود دارد که توی این هوای خفقان‌آور از ساعت یك تاچهار بعدازظهر بوی دودوتعفن ساکنین این حدودرا بستوه آورده نمیدانم چه‌سری در کاراست که بیشتردراین ساعت دود و بوی‌گند زیاد میشود .

هوشنك م.

● گنج قارون نداریم

سه‌ماه استاز عید میگذرد ولی‌از حقوق ما آموزگاران روزمزد خبری نیست آخرماکه گنج قارون نداریم خرج‌داریم ، باید پول ایاب و ذهاب بدهیم .

آموزگار

● درس انسانیت ..!

پریروز من وخواهرم سوار تاکسی شماره ۸۰۵۲۹شدیم دراین تاکسی دومرد دیگرهم بعدا سوار شدندکه گویا ازدوستان راننده بودند هرسه نفراینها تاتوانستند انواع واقسام متلك‌ها رابما گفتند وحتی وقتی که‌ما اعتراض کردیم و خواستیم پیاده‌شویم توقف نکرد تااینکه‌سر چهارراه وثوق که‌چراغ‌قرمز بوداز فرصت استفاده کردیم‌و پیاده‌شدیم این مطلب رابرای این بشما گفتم که‌میدانم اداره‌راهنمائی توجه‌میکند وبه اینگونه راننده های خودسر درس‌اخلاق وانسانیت میدهد !

بانو جزایری

● مخالفت بیرحمانه !

من‌یکی ازاهالی وحیدیه جنوبی هستم لوله‌کشی اینجا تمام شده‌اما ازآب آن خبری نیست . نمیدانم چه مخالفتی در کاراست که حتی رحمی به بی‌آبی مردم نمیکنند .

احمدی

● چرا ..؟

اتومبیل شماره ۵۹۵۹ در شهر مقرراتی تهران هنوز باپلاك سال۴۱ میگردد ازطرف‌من‌سئوال کنیدچرا؟ همین !

همکارپلیس

● دلشان میخواهد !

صبحها دراول خط ۶۹ خزانه درپارك شهر قشقرق عجیبی برپاست مسافرین ازسروکول هم‌بالا میروند درحالیکه هرچه اتوبوس میرسد خالی‌به آخر خط میرود . این‌چه کاریست که‌اینهامیکنند مثل‌اینکه دلشان میخواهدهمیشه مسافر ناراضی باشدوالا دلیل دیگری بنده‌نمیبینم.

کشمیری

● فرصت کم است

مامیخواهیم در کنکور دانشگاه شرکت کنیم و مثل‌اینستکه حالا حالاها جواب‌امتحانات ششم‌متوسطه را نمیدهند اگر قرار است همه بتوانند درکنکور شرکت کنندلطفا مسئولین امور باسرعت بجریان کار ما رسیدگی کنند واز این فرصت دانش‌آموزان رامحروم ننمایند .

پروین ـ نراقی سالم

● جوانان مزاحم !

ساکنین گذروزیردفتر خیابان شاهپور از بی‌انضباطی یك عده جوانان بیکار که‌مرتب سرگذر ویا داخل‌گذر دریك قهوه‌خانه دورهم جمع میشوند وباایستادن سرراه مردم مزاحمت عابرین بخصوص‌زنان را فراهم می‌نمایند در عذابند بهتر است اولیاءامر دراین مورد اقدام نمایند .

ناشناس

مکتوب

دویست و نود و هشتم

خرداد ماه ۱۳۴۳

دوست گرامی

چنانکه میدانید چندروزدیگر بیشتر به‌مدت موعود معینیان(وزیر اطلاعات)باقی نمانده، وطبق قانون اخیر، وزارت اطلاعات باید امور مربوط‌به‌سینما و تیاتر رادراختیار بگیرد ، وباین موثر ترین و مهمترین مکتب اخلاق (یابد اخلاقی) سروصورت صحیحی بدهد .

علت‌اینکه به‌سینما وتیاتر میگوئیم «موثرترین ومهمترین مکتب اخلاق یابداخلاقی» اینست‌که ، بدون تردید ،در هیچ کلاسی شاگردان باین اندازه تمام توجهشان جلب نمیشود ، وبنابراین مطالب درذهنشان باین شدت نقش‌نمی‌بندد .دراین‌مکتب عمومی‌که‌از شاگردان شیرخواره راه میدهند تاصدساله ، وضع طوریست که عملابرای هیچکس ممکن نیست ـبجزآنچه ناظم کلاس یعنی مدیرسینما میخواهد ـفکردیگری بکند: درجای تاریکی نشسته‌اید ، محل معینی دارید که‌نمیتوانیدتغییر دهید، نمیتوانید بمیل‌خود قدم بزنید ، حق‌مکالمه ندارید ، نمیتوانید چیزی‌بخوانید یابنویسید. شمارا درچنین حالتی‌قرار میدهندتا عده‌ای نویسنده وهنرپیشه وکارگردان وصحنه‌آرا وغیره وغیره ،بامبالغ‌هنگفتی فکروپول ونیرو که‌صرف کرده‌اند ، حواس شمارا هرچه بیشتر ممکن است بمنظور خود جلب‌نمایند .

پس‌هرکس بگویدسینما و تیاتر نقش موثری درروحیهٔ تماشاچیان ندارد، یاغرض وسود خاصی ازاین بیان دارد، یانسنجیده گفته‌است. بدون بیم‌اشتباه میشود گفت که‌در بین‌تمام چیزهائی که‌در فکر واحساس اکثریت افرادبشر ،بخصوص جوانان، تاثیر زیاد دارد، درردیف اول، سینما وتیاتر رابایدنامید .بااینحال بنظر بنده مبالغه است‌که ،ماهم مثل بعضی مجلات مرکز، بنویسیم و بگوئیم تمام فساد جامعه وعلل انحطاط اخلاقی مشهوداین زمان، ناشی از سینماست. این‌نوع ساده‌بینی ها،که هرچیزی رافقط یاسیاه می‌بینند یاسفید ، مخصوص ساده‌لوحان کم‌عمق‌است ....

ولی‌اگر بخواهیم واقعا رعایت انصاف واعتدال رادرقضاوت‌راجع به‌امری باین مهمی بنمائیم ،باید به‌دونکته اعتراف کنیم . یکی‌اینکه قبول‌کنیم سینما دررشد فکری وبازشدن چشم وگوش مردم ماکمك بسیار موثری کرده‌است . یعنی اقلا همانطور که‌سیاحت دربلادخارج برای پخته‌شدن مرد تاثیردارد، نصف‌آنرا سینما برای سیاحت نکردگان فراهم میسازد،واین خیلی‌است .

نکته‌دیگری که ماتجددطلبان باید، ولوباکراه باشد، به‌آن‌اقرار نمائیم ،اینست‌که همین چشم‌وگوش بازشدن های غیرقابل‌اجتناب، و غالبا ضروری، واغلب‌آموزنده ،موجب بوجودآمدن صدها مسئله مشکل برای افراد وخانواده هاوجامعهٔ ماگردیده است ،که‌اگر فکراساسی و علمی (یعنی دوراز افراطو تفریط های تعصبی) برای آن نشود ،روزبروز آسایش وسعادت ازاین محیط گریزان‌تر میگردد . واین کار بقدری بزرك‌ومسئولیت آن بقدری سنگین است‌که‌چند نفر کارمند عادی‌اداری ـ ولوهرقدر وظیفه دوست باشند ـ ممکن نیست بتوانند ازعهده‌آن‌برآیند.

بنده خیال میکنم همین مطلب است‌که فریاد مردم را ـ بااینکه اکثریتشان به‌سینما راغبند ـ به‌آسمان رسانیده‌واحساس همین‌ضرورت است که‌دولت ومجلس رابه چاره‌جوئی برانگیخته‌است . بموجب‌قانون، وزارت اطلاعات مکلف‌شدسه‌ماه پس‌از تشکیل، اداره این‌کار راازوزارت کشور بگیرد وسروصورت صحیحی به‌آن‌بدهد .

باین‌منظور شورای عالی برای سینما وتیاتر ایجاد کردند ،که اولین جلسه رسمی‌آن پنجشنبه هفته‌قبل دروزارت اطلاعات تشکیل‌شد. واتفاقا غالب کسانیکه دراین شورا شرکت دارند معلومات ومقامشان صلاحیت‌این کاررا به‌آنها میدهد. زیراکار اساسی این شورا سانسور فیلم نیست،بلکه تحقیق‌عمیق‌در یافتن کمبود های خاصی است که‌در اقلیم ما موجب ناسلامتی محیط میگردد . یعنی همانطورکه پزشك وقتی‌ضعف‌مریضی‌را مثلاز کمبود ویتامین «ب»یا«ث» تشخیص‌میدهد، ازاین مواد باو تزریق میکند ، تابهبود یابد، همانطورهم این شورا ،اگر بابررسی های علمی، فهمید که‌یکی از کمبود های جامعه مامثلا فقدان «حس‌اعتماد»است، وباینجهت مرض بدگمانی دارد او رامیکشد ،وباین جهت حس‌همکاری کم‌است، وباین‌جهت میل تعاون بین مردم ودولت نیست،آنوقت میگردد تاعلل اصلی این سوءظن ناسالم را بیابد .و نتیجتا فیلمهاوتیاترهائی را تشویق میکند که‌مناسب درمان این ضعف باشد. دراینصورت‌البته ازفیلمهائی که‌آتش‌سوءظن راصدچندان مشتعل‌تر میسازد، بتدریج ،باید جلوگیری نماید .... این‌قبیل موضوع‌هائی‌که درظاهر بهیچوجه زندگی اخلاقی وسیاسی درنظر سانسورچیان ندارد، هزاربار مضرترو فسادانگیزتر ازبلند وکوتاه بودن دامن هنرپیشه‌هاو رقص سکسی آنهاست .

بهرحال،اگر این‌شورا بتواند بوظایف خود صحیحا عمل‌کند ، یکی‌از بزرگترین خدمات راباین جامعه کرده‌است، بهمین جهت هم‌بود که‌بنده صمیمانه به‌وزیر اطلاعات تبریك گفتم .

دیگراینکه ـبسیار خوشحال شدم وقتی دیدم پریروز معروفترین ونافذترین مفسرین سیاسی روی زمین ، یعنی‌والترلیپمن، آنچه راکه بنده دوهفته‌قبل راجع به‌سناتور گلدواتر تلویحا عرض کرده‌بودم ،با صراحت‌وقوت بیشتری گفته‌است .چون‌هروقت ،بنده ،راجع به«شخص» اظهارنظری سخت‌میکنم بعد تامدتی حس مسئولیت آزارم میدهد که مبادا‌تندرفته واشتباه کرده باشم . بهرحال ،برای‌تسکین خاطردوستان زیادی که‌از پیشرفت گلدواتر وعواقب آن نگران وناراحت شده‌اند ، خدمتشان باید عرض کنم، بااینکه جرائد مینویسند گلدواتر«تاکنون ۹۰درصد برقیبان حزبیش غالب‌شده». معذلك بنده ازروی قرائن تصور میکنم بیش‌از نود درصد احتمال هست‌که‌او به کرسی ریاست جمهور امریکا نرسد، ضمنابرای دلگرمی دوستان اجازه میخواهم یادآوری‌کنم (بشهادت‌همین مکتوبها)تاکنون خیلی بیش‌از پنجاه درصد پیش‌بینی‌های بنده ولله‌آقا بحقیقت‌پیوسته است . واین بارهم بنده ، مثل والترلیپمن، امیدوارم امریکائیان صلحدوست نغمهٔ ناهنجار جنك‌طلبی رادر حلقوم طرفدارانش خاموش سازند .... گرچه میدانم هنوزمتاسفانه دنیاراجنون میگرداند نه‌عقل ....

فعلا تاهفته‌آتیه خدا نگهدار

دوستدارشما

نامه‌های مردم

چرا کارخانه‌هاسود نمیدهند؟

ماهم‌پرسیم ومیخواهیم‌بدانیم که‌چرا غالب کارخانجات ریسندگی وبافندگی وغیره درایران دچاروقفه میباشند ویا اگرکارشان درجریان است اکثر به صاحبان سهام یازیان نشان میدهند ویا اگرسودی بدهندبسیارکم وناچیز است؟

آیادرامور چنین شرکت هاازطرف اولیاء امور بازرسی میشود یانه ؟ چه‌اغلب صاحبان سهام ازلحاظ میهن پرستی درچنین موسسات و شرکت‌ها سهیم و حاصل دسترنج خود رابکار برده واز طبقه ضعیف و بینواهستند وسود حاصله ازاینگونه شرکت ها قسمتی از راه ومعر معاش و هزینه زندگی آنها است از اینرو ماز اولیاء امور رسیدگی فوری دراین امر را مستدعی‌و خواستاریم .

پمپ شناور انگلیسی
سومو
تمام برتری با مشخصات منحصر بفرد
یک فاز تا ارتفاع ۲۰۰ متر
سه فاز تا ارتفاع ۳۰۰ متر
باقیمت و شرایط مناسب
شرکت ارسطوزاده و پسران ـ خیابان سعدی جنوبی
شماره ۶۸۶ ـ مقابل کوچه مستشار

اطلاعات کودکان
مجله محبوب خردسالان
روزهای سه‌شنبه منتشر میشود

نامه سرگشاده به پیشگاه همایونی

محترما بعرض عالی میرساند جان نثار ابراهیم انوشیروانی که متاسفانه‌از نعمت‌بینائی که‌بالاترین نعمت‌ها است محروم هستم معهذا برای اینکه سربار جامعه نباشم‌با کمك فرزندانم در قریه کریم‌آباد وگیلان‌ازمحال‌سقز باموركشاورزی مشغول‌شده زمین‌های بایررابوسیله مکانیزه دایر کرده و باغ ودرخت‌و یونجه‌زار دایر نموده‌ام ولی خودم در کریم‌آباد مالك نیستم درموقع اجرای قانون اصلاحات ارضی‌نستق بندی وآمارگیری باغ و زمین‌های مزبور باسم بنده بود برادرم آقای سلیمان انوشیروانی که وکیل دادگستری و صاحب نفوذ وقدرت میباشد وهمیشه در تهران ساکن بوده و هیچگونه سابقه زراعت نداردبااینکه خودش‌در گیلان‌ملك داشته ومشمول قانون‌اصلاحات ارضی بوده قسمتی راکه مشمول بوده در سال ۴۲ بدولت واگذار کرده واز آن تاریخ هر روز بنحوی اسباب اذیت و آزار و ناراحتی برای جان نثار فراهم نموده و مینماید باکرایه نمودن ماشین‌های کشاورزی از سقز وجمع‌آوری ماشین‌های کشاورزی مالکین در پائیز سال ۴۲ روی شخم مکانیزه جان نثار تخم پاشیده ودرهمان سال ۴۲ باغ ویونجه‌زار چاکر راضبط کرده و دستور قلع‌وقمع درختان مراداده است محصول گندم سال ۴۲ جان‌نثار نصف آن در کوه وصحرا مانده که قریب پنجاه تن نگذاشته جمع‌آوری کنم وبالنتیجه زیر باران وبرف ضایع شد و از بین رفته است‌در بهار امسال نماینده ایشان گندم‌ها راکه در صحرا بوده آتش‌زده که امکان رسیدگی آن نباشد ورویهمرفته بیش از پنجاه هزار تومان‌جان نثاررا متضرر کرده است بشهادت پرونده‌های موجود در دادگستری سقز چند نفر بدستور ایشان چاکر را کتك زده بامکانیزه نمودن زمین‌ها امیدوار بودم بتوانم قروض خودرا بابت خرید تراکتور ببانك کشاورزی بدهکارم بپردازم ولی چون برادرم از تخم‌افشانی وزراعت جان‌نثار جلوگیری میکند علاوه براینکه قروض خودرا نپرداخته‌ام ازهستی ساقط شده‌ام لذا بایك‌دنیا امید از سقز به‌تهران آمده واز پیشگاه همایونی استدعای عاجزانه‌دارد امریه همایونی شرفصدور یابدکه‌مقامات مربوطه بعرایض‌جان‌نثار توجه نموده تابیش از این‌حقوق حقه‌ام پایمال نشود.

جان نثار ابراهیم انوشیروانی

حشره‌کش
پیف‌پاف
Pif Paf
قوی معطر آسان
ساخت کارخانه کوپر انگلستان
آژانس

مجمع عمومی عادی سالیانه شرکت سهامی برق‌خمسه

در ساعت چهار بعد از ظهر روز شنبه ۶ تیرماه ۱۳۴۳ دردفتر شرکت (محل کارخانه) تشکیل خواهد شد از عموم آقایان‌محترم سهامداران تقاضامند است بارعایت وتوجه به مفاد اساسنامه در وقت معین حضور بهمرسانیده ویاآنکه وکیل قانونی خودرا قبلا بشرکت معرفی فرمایند.

(دستور جلسه)

۱ـ استماع گزارش هیئت مدیره و بازرسان.
۲ـ تصویب ترازنامه وبیلان سال ۱۳۴۲.
۳ـ تعیین خط مشی آتیه شرکت .

شرکت سهامی برق خمسه

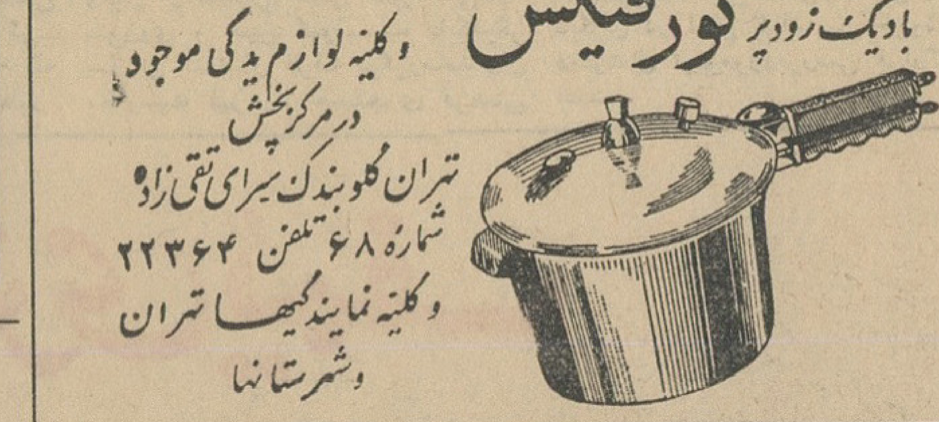

درکمترین مدت زبان انگلیسی‌را بیاموزید

در مدت ۲ یاسه‌هفته تعلیم انگلیسی توسط فارغ‌التحصیلان اکسفورد با دستگاههای الکترونیکی آخرین سیستم در کلاس های کوچك استفاده سرشاری خواهید برد . شرایط سهل و آسان بدون محدودیت سن ـ شبانه‌روزی باتمام وسایل آسایش درمدرسه زبان رجنسی REGENCY SCHOOL OF ENGLISH رامزگیت ، کنت ، انگلستان Ramsgate, kent, England صلاحیت این مدرسه از طرف وزارت فرهنك برسمیت شناخته شده است وبهترین تضمین برای فراگرفتن زبان انگلیسی در اسرع وقت میباشد .نماینده رسمی درایران: رحیم حکیم .تهران خیابان لاله‌زار ـپاساژ ایران شماره ۸ تلفن ۳۵۰۶۹

آگهی دعوت مجمع عمومی عادی

مجمع عمومی عادی شرکت‌تعاونی تهیه وسایل حرفه کامیونداران ایران در روز دوشنبه ۱۵ تیر ماه ۱۳۴۳ ساعت پنج بعدازظهر در محل شرکت واقع در خیابان قزوین مقابل دخانیات تشکیل میگردد .

ازکلیه سهامداران خواهشمند است‌درروز وساعت مقرر شخصا حاضر ویاوکیل قانونی خودرا بدفترشرکت معرفی فرمایند .

دستور جلسه :

۱ـ گزارش عملیات یکساله ۱۳۴۲ بوسیله هیئت مدیره و بازرسان .
۲ـ رسیدگی به ترازنامه سالیانه و سود و زیان وتصویب‌آن
۳ـ تعیین میزان ذخیره و طرز تقسیم مازاد شرکت
۴ـ تعیین خط مشی و عملیات وبودجه سال آتی
۵ـ انتخاب بازرسان شرکت

هیئت مدیره شرکت تعاونی تهیه وسایل حرفه‌کامیونداران ایران

آ ـ ۵۳۰۷

دعوت از بستانکاران

چون آقای سیساك نظارتیان باینجانب اختیار داده‌اندکه با بستانکاران ایشان مذاکره نمایم لذابدینوسیله‌از کلیه‌اشخاص موسسات شرکت ها . بانکها . که با مشارالیه طرف حساب بوده‌اند تقاضا میشود از تاریخ نشر آگهی ظرف مدت ۱۵ روزبعد ازظهرها همه‌روزه ازساعت ۵الی ۸بعداز ظهربه محل کاراینجانب واقع در خیابان اسلامبول پاساژ بازار نو مراجعه فرمایند .

هایك نازاریانس — آ ـ ۵۲۶۹

اگر بسلامتی خودواطفالتان علاقمندید در این فصل گرما از شیر خشك بسته بندی شده بچه نشان که از نظر بهداشت مورد اطمینان است مصرف فرمائید . شیر خشت بسته بندی شده را از دارو خانه‌ها ومغازه‌های معتبر خریداری فرمائید.

نیروی هوائی شاهنشاهی

برای دانشکده خلبانی ،باشرایط زیر داوطلب‌میپذیرد

الف : شرایط

۱ـ دارا بودن دیپلم ششم دبیرستان (رشته ریاضی یا طبیعی)و آشنائی بزبان انگلیسی .
۲ـ دارا بودن سلامتی کامل وحداقل قد ۱٫۶۰ متر
۳ـ سن ۱۸ تا ۲۲
۴ـ نداشتن پیشینه بد

ب: حداقل مدت تحصیل دوسال ودانشجویانیکه دوره دانشکده راباموفقیت طی‌نمایند بدرجه ستوان دومی مفتخر وازمزایای افسران دانشکده دیده بهره‌مند و ترفیعات آنان تابع قانون استخدام نیروهای مسلح شاهنشاهی خواهد بود.

ج: کلیه هزینه تحصیلی وزیست آنان بعهده نیروی هوائی‌میباشد.

محل ثبت‌نام ومدارك لازم

داوطلبان برای ثبت نام میتوانند بادردست داشتن گواهینامه قبولی باسه قطعه عکس از ۴۳٫۳٫۲۳ الی ۴۳٫۴٫۵ بنشانی زیر مراجعه‌نمایند بقیه مدارك مورد نیاز پس‌از پذیرفته شدن ازمعاینه طبی‌و آزمایش هوش واستعداد اخذ خواهد شد .

نشانی

خیابان تهران‌نو ـ ایستگاه فرودگاه ـ تیپ‌هفتادم مستقل تعلیمات نیروی هوائی شاهنشاهی — ۱ـ۲ — آـ۲۲۴ ۸

آگهی مزایده اتومبیل

شرکت سهامی بیمه ایران پنج دستگاه اتومبیل‌های مستعمل خودراکه سه دستگاه آن جیپ استیشن مدل ۵۳ودو دستگاه‌جیپ مدل ۴۹ میباشد از طریق مزایده باشرایط زیر بفروش میرساند:

۱ـ طالبین میتوانند همه روزه بجزروز های تعطیل صبحها از ۸تا۱۲وبعد ازظهر ها ازساعت ۴تا۷اتومبیل های مزبور را درانبار شرکت واقع‌در خیابان شیرو خورشید باغ اعتماد حضور ازنزدیك مشاهده و پیشنهاد خود را تسلیم نمایند .
۲ـ پیشنهاد دهندگان میتوانند برای مجموع ویا هردستگاه پیشنهاد خرید نمایند .
۳ـ پیشنهاد دهندگان باید قبلا ده در صد مبلغ پیشنهادی را بعنوان سپرده برای هر دستگاه اتومبیل بحسابجاری ۴۰۱۴بانك بیمه ایران تادیه و قبض رسید آنرا ضمیمه پیشنهاد خودنمایند.
۴ـ پیشنهادها باید در پاکت لاك و مهر شده بانضمام قبض سپرده حداکثر تاساعت ۹ صبح روزشنبه سی‌ام (۳۰) خرداد ماه جاری بدفترکل شرکت تسلیم گردد .
۵ـ شرکت دررد یاقبول پیشنهادها مختار است به پیشنهادهای مشروط و مبهم و فاقد سپرده ترتیب اثر داده نخواهد شد .
۶ـ کمیسیون مزایده درساعت ۱۰ صبح‌روزشنبه سی‌خردادماه جاری دراداره تدارکات شرکت تشکیل و پیشنهاد ها بازوخوانده خواهد شد .
۷ـ حضور پیشنهاد دهندگان در کمیسیون مزبور آزاداست.
۸ـ برنده مزایده موظف است بهای اتومبیل خریداری شده را نقدادر ظرف یکهفته پرداخت‌نماید و در صورتیکه ازانجام‌معامله سرباز زند سپرده او بنفع شرکت ضبط خواهد شد .

۱ـ۲ — آـ۸۳۹۴ — شرکت سهامی بیمه ایران

آگهی مجمع عمومی سالیانه

مجمع عمومی سالیانه شرکت‌سهامی کارخانجات صنعتی‌شمالی بندرشاه روز شنبه ۳۰ خرداد ماه ۴۳ساعت ۴بعداز ظهر درمحل مرکزی شرکت‌در بندرشاه‌تشکیل خواهدشداز آقایان‌سهامداران تقاضا میشود شخصا ویا نماینده تام‌الاختیار خودرا معرفی و در موعدمقرر برای شرکت در جلسه حضور بهمرسانند .

دستور جلسه :

۱ـ استماع گزارش مدیر عامل
۲ـ تصویب ترازنامه وسود و زیان سال ۴۲
۳ـ انتخاب یك نفر بازرس برای مدت یك سال .

آـ۵۲۹۷ — شرکت سهامی کارخانجات صنعتی شمالی

نرخ میوه در میدانها

قیمت میوه در میدانهای تهران ارزانتر از نرخ شهرداری است

• پنیر تازه ارزانتر شده است

امروز خبرنگار اجتماعی اطلاعات از میدانها دیدن کرد و قیمت تره‌بار و میوه را بررسی نمود خبره‌ها و مطلعین میدانها میگویند که وضع تره‌بار تا رسیدن تره‌بار دور شهر وشهریار بهمین‌وضع خواهد بود و پس‌از رسیدن تره بار شهریار که دراول تیر بتهران عرضه میشود کالا ها تومانی پنجریال تنزل خواهد کرد.

کمتراز نرخ شهرداری

نرخ کالاها عموما درمیدانها ازنرخ شهرداری پائین‌تر است و دلیل این امر آنست که چون صدی سی سود مقرری برای فروشندگان صرف‌ندارد آنها مظنه را درمیدان از نرخ رسمی پائین می‌آورند تابتوانند سود زیادتری ببرند وکسی متعرض‌شان نگردد.

قیمت درمیدان

امروز قیمت تره‌بار درمیدانها به شرح زیر بود: خیار اصفهانی صدعدد هفتاد ریال، ورامینی صدعدد هفتاد و پنجریال، دورشهری صد عدد یکصد و بیست ریال، طالبی کیلوئی دوازده ریال، هندوانه شش ریال، گیلاس بیست‌ریال، زردآلو بیست‌ریال، گوجه سبز پانزده‌ریال، گوجه فرنگی‌بیست ریال، سیب‌زمینی دوازده ریال، پیاز چهارریال، لوبیا سبز چهارده ریال، لوبیارسمی ده ریال، نخود فرنگی پانزده ریال وسیب‌پادرختی دوازده‌ریال

باید توجه داشت‌که در مغازه‌ها میوه پنجاه درصدگرانتر از این‌قیمت ها فروخته میشود.

پنیر ارزان شد

خبرنگارما همچنین مینویسد: قیمت پنیر تازه تنزل کرده وکیلوئی ۷۵ریال فروخته میشود ولی پنیرکهنه همان یکصدوبیست ریال است. قیمت کره درتهران‌ثابت است‌وکیلوئی ۱۲۰ریال معامله میشود.

مطلب قابل‌توجه اینست‌که اینروزها ماست‌بیش‌از هرچیزی‌مورد نیازخانواده ها است زیرا فصل، فصل‌آبدوغ‌خیار است ومردم ماست بیشتری مصرف می کنند. متاسفانه اکثر ماست‌بندیها ماست‌های‌کاسه‌ای را گران میفروشند وآن را بدون توجه به‌بهداشت تهیه میکنند.

کاریکاتور روز:

مسافری از چالوس!..

اطلاعات اجتماعی

اسفالت خیابانها

بوسیله خود شهرداری انجام میشود

• برای عمران جنوب شهر سازمان عمران حوزه‌ای در شهرداری تاسیس میشود

شهردار تهران برای رسیدگی به امور نان شهر سوکمیسیونی‌را مامور ساخت تابطور دقیق درباره امر نان، قیمت و وزن آن وتعداد دکانها وسهمیه ومسائل دیگر مربوط بنان تهران بررسی و این مشکلات را حل کند.

شهردار گفت: این سوکمیسیون با بی‌نظری کامل اقدام میکند و رای آن قاطع و قابل اجرا است در درجه اول باید حق مصرف کننده یعنی مردم محفوظ بماند و نانوایان نیز بحق‌خود برسند.

عمران تهران

آقای شهردار همچنین گفت در شهرداری تهران بدستور دولت برای اجرای برنامه‌های عمران و آبادی در جنوب تهران سازمان عمران حوزه‌ای تاسیس میشود. این سازمان امر توسعه معابر، تعریض خیابانهای کم عرض و پرفت وآمد و تغییر شکل گودهارا بعهده خواهد گرفت. درجنوب تهران اقدامات اساسی برای تغییر قیافه شهر میشود و سازمان عمران حوزه‌ای بوسیله یك هیئت مدیره‌عمل خواهد کرد.

شهرداری تهران از شهربانی کل کشور واداره پلیس تهران بمنظور همکاری واظهار نظر درامر تعریض و توسعه معابر نماینده خواسته

شهردار تهران گفت: براهنمائی روزنامه اطلاعات تصمیم گرفتیم که خودمان بسیاری از خیابانهارا اسفالت کنیم برای اینکار دیروز شرحی به سازمان برنامه نوشتیم و درخواست کردیم که سه‌میلیون‌تومان جهت‌خرید وسائل اسفالت اختصاص دهندماموران شهرداری با این وسائل خیابانهای تهران را راسا اسفالت خواهند کرد.

کارگران راه آهن از پلاژ استفاده میکنند

در محافل کارگری

امروز وزارت راه اعلام کرد که برای اینکه استفاده از پلاژ فرح‌آباد منحصر و مختص بکارمندان عالیرتبه نباشد بدستور وزیر راه و رئیس کل راه آهن برنامه ای تنظیم شده است که کارگران ومامورین زحمتکش راه آهن وخانواده آنان بتوانند برایگان در مدت معینی از پلاژو تاسیسات آن استفاده نمایند از این پس از بین کارگران باسابقه‌وفعال که خدماتشان مورد رضایت و نمونه انضباط و کاردانی هستند و مخصوصا در نقاط وایستگاههای بد آب و هوا در سخت ترین شرایط بخدمات شبانه روزی اشتغال دارند در حدود یکصد نفر انتخاب و باخانواده خود با استفاده از وسایل راه آهن به پلاژ فرح آباداعزام می شوند.

استفاده‌از پلاژوتاسیسات‌وساختمان های آن برای کارگران مزبور و خانواده شان رایگان خواهد بود. ضمنا وسیله نقلیه برای بازدید آنان ازشهر ساری تامین گردیده و برنامه های تفریحات سالم و نمایش فیلمهای آموزشی نیز تنظیم شده است.

جدول کلمات متقاطع شماره ۲۷۱۰

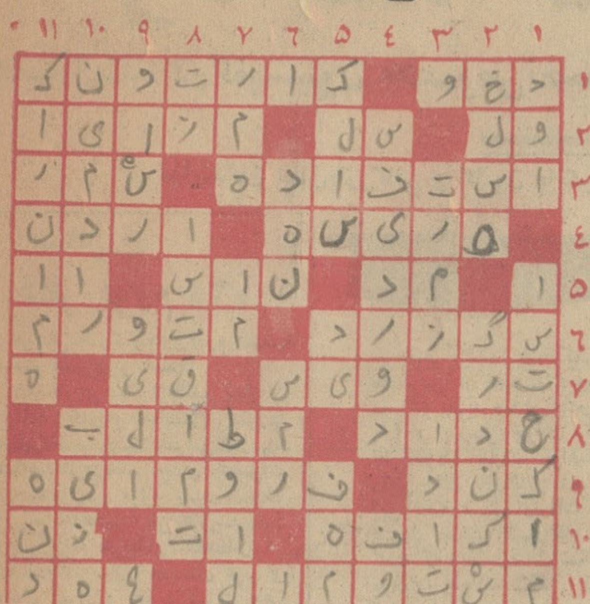

افقی: ۱- از محصولات‌قزوین- درته حبیب بی‌پول می‌بندد ۲- بی‌بندوبار - از بیماریهای‌خطرناك- کارمندان دولت در طلب آن نیز در تکاپو هستند ۳- همه برای خویشتن میجویند - ازمظاهر ظلم وستم ٤- یك نوع آش بیمار- از کشورهای آسیا ٥- کشیدن - بندگان خدا- یازده ٦- از اخوان شغال - ورم کرده ۷- هنوزاثری از آب برآن هست - از عشاق معروف فارسی - بعداز دل بهم خوردن نوبت ان است ۸- آهنگر- بعلت تراکم آن دنباله را بشماره بعد موکول میکنند ۹- سرعتی ندارد -پست ودون همت ۱۰- اسم اختصاری یکی از سازمان های وابسته بسازمان ملل - گوشت به زبان ترکی - جنس لطیف ۱۱- ماساژ خودمانی -در این‌روزگار شکستن آن از همه کار آسانتر است.

عمودی: ۱- وسیله شفا - محکمی و پایداری ۲- حالتی میان‌خواب‌و بیداری - یاغی وطاغی ۳- وسیله‌ای برای نگهداشتن ومتوقف‌ساختن - نوعی کلمه در زبان فارسی ٤- از رودخانه‌های ایران - بالابود و پایش شکست ٥- حالا دیگر بیشترش تعطیل شده است - چند ماه پیش عمرش بسررسید - شعور وادراك ٦- چربی - میوه غلط! ۷- گله - مادرتازی -دراز ۸- نظریه وپایان نامه - البته در هرکاری موجب موفقیت خواهد شد ۹- جایش زیر پیچ است - خانه‌ای در بیرون شهر ۱۰- نونیست و هنوز کهنه‌هم نشده است - از آهنگسازان معروف فرانسوی ۱۱- اردشیر بابکان داشت و کودك دبستانی هم‌دارد -ازکشور های عظیم.

حل جدول شماره ۲۷۰۹

در هفته آینده

واینك در آغاز تعطیلات تابستانی یك کمدی نشاط بخش

تعطیلات شیرین

آبه‌لین

ماریزا مرلینی

آنتونیو چیفاریلو

ماریو کاروتنو

وابستگی سندیکاها باحزاب

بموجب آئین نامه جدید سازمان های کارگری مجاز است

قسمت اول آئین‌نامه جدیدمصوبه هیئت‌وزیران در باره تشکیل سندیکاهاو اتحادیه‌های کارگری قبلا درج‌شد و اینك دنباله آئین‌نامه:

ماده ۲۲ - حق‌عضویت اعضاءباید بموجب قبوض‌چاپی‌وامضاء خزانه‌دار اخذ و جمع آوری گردد.

ماده ۲۳ - در صورت استعفا یا فوت ویاعلل دیگر یکی از اعضاءهیئت مدیره ویاغیبت بدون عذر موجه در سه جلسه متوالی یکی از اعضاء علی‌البدل که در انتخابات هیئت مدیره دارای اکثریت بیشتری بوده است برای‌مدت‌باقیمانده ازماموریت هیئت مدیره‌جانشین عضو مستعفی یا متوفی خواهد شد.

در صورتیکه دوسوم اعضاء هیئت مدیره استعفا نمایند انتخابات هیئت مدیره باید تجدید گردد.

ماده ۲٤ - خزانه دارموظف است که‌درهر مورد بنا به تقاضای‌بازرسان کلیه دفاتر مالی واسناد سندیکا را برای رسیدگی در اختیار آنان قرار دهد.

فصل چهارم

حقوق و اختیارات سندیکا ها

ماده ۲٥ - حقوق اختیارات سندیکا ها عبارتست از

۱- دفاع از حقوق ومنافع حرفه‌ای اعضاء

۲- انعقاد پیمانهای دسته‌جمعی

۳- تشکیل شرکتهای تعاونی

٤- تعیین واعزام نماینده‌در شوراهای کارگاه‌مربوطه‌وکمیته های‌حفاظت‌وکمیته های‌همکاری برابر شرائط‌مندرج درآئین‌نامه های‌مربوطه‌یادرصورت تحصیل اختیارات از وزارت کار و خدمات اجتماعی.

٥- نظارت‌و مشارکت درامور اجتماعی کارگاه ویاحرفه

٦- مشارکت در کمیته طبقه بندی مشاغل کارگاه

۷- تشکیل کلاسهای آموزش

۸- تشکیل‌باشگاههای‌فرهنگی وورزشی

۹- خرید و فروش وتملك اموال منقول و غیر منقول مشروط برآنکه بقصد تجاری‌و جلب نفع نباشد.

۱۰ - تشکیل صندوق‌تعاونی کارگری

۱۱- تشکیل‌صندوق بیکاری

تبصره - در صورتیکه اختیارات قانونی‌نمایندگان‌کارگری طبق‌تشخیص وزارت کار و خدمات اجتماعی به سازمانهای کارگری تفویض گردد واز طرف سازمانهای مذکور نمایندگانی

بقیه در صفحه ۱۰

برای تهیه آمار و بررسی وضع تغذیه کودکان

مأموران تغذیه

بخانه‌ها مراجعه میکنند

ازروزشنبه آینده گروههای‌بررسی انستیتو تغذیه برای مطالعه دروضع تغذیه اهالی تهران‌بدرخانه هامراجعه میکنندو ازخانمهای خانه‌دار پیرامون تغذیه اطفال میزان مصرف مواد اولیه و نوع غذاها سوالاتی میکنند.

از محلات جنوب

این‌بررسی از محلات جنوب‌شهر شروع میشود و بدنبال آن نتایج بررسی از طرف انستیتو خواربار و تغذیه منتشر میگردد منظور ازاین گونه بررسیهای نمونه‌ای مطالعه در بیماریهای ناشی از سوء تغذیه و علل عدم رشد کافی اطفال میباشد، پس‌ازتکمیل بررسی ها و نتیجه‌گیری لازم از طرف انستیتو تغذیه نوع‌غذا های مورد نیاز برای رشد اطفال و تغذیه سالم بمردم توصیه خواهد شد.

آقای دکتر هدایت مدیر عامل انستیتو تغذیه اعلام کرد ازمطالعاتی که پس از بررسی وضع تغذیه‌هزار کودك که مدت یکماه تحت رژیم‌غذائی انستیتو تغذیه بودند بعمل آمد،این نتیجه حاصل شده است که رشد اطفال‌را میتوان کاملتر کرد، ازطرفی آزمایش نشان داده است کودکانیکه تحت رژیم غذائی سالمی تغذیه می کنند کمتر دچار سستی و کودنی می شوند وآمادگی اینگونه‌اطفال برای‌بازی و درس خواندن بیشتر است.

مدیر عامل انستیتو تغذیه افزود این بررسی در سال آینده روی ده هزار کودك دبستانی انجام خواهد شد و چنانچه باز هم نتایج بدست آمده موید نتیجه فعلی باشد به وزارت فرهنگ و سازمانهای مسئول توصیه خواهد شد که تغذیه اطفال‌را در مدارس تحت کنترل قرار دهند.

سایه روشن

تلفن ۷۵۰۰۰

خیابان قدیم شمیران بالاتر از سه راه زندان

آرایشگر نقاش چینی

همیشه چینی ها و ژاپنی ها بزرگترین آرایشگر قرن ها بوده‌اند

طبق‌دعوت موسسه آرایش تالار شهرزاد خانم آرایشگر نقاش‌چینی که نماینده موسسه بین‌المللی آرایش کیمونو نیز میباشندبه‌تهران وارد وکلاسهای آرایش‌این موسسه‌را اداره‌میکنند. خانم مزبور دارای تحصیلات‌عالی‌آرایش‌وبرنده مدال آرایشگری‌میباشند. در این کلاسها که برای اولین‌بار تشکیل‌میشودکلیه رموز آرایشگری وفن‌آرایش‌کیمونودر دکوراسیون‌یك کلبه‌چینی که‌زیبائی‌افسانه‌ای‌دارد تدریس‌میشودو‌بعلاوه طبق تعهدی‌که‌موسسه بین‌المللی‌آرایش‌کیمونو نموده د رهر شش ماه یکبار به‌یکنفراز شاگردان‌کلاس‌که‌در امتحان‌عمومی شاگرد اول‌شودیك‌بلیط دوسره به‌ژاپن برای دیدن دوره‌استادی‌آرایش‌کیمونوجایزه‌داده‌خواهد شدفقط ۲۰ خانم میتوانند از این کلاسها استفاده کنند نامنویسی فقط تا هفتم تیرماه و مراجعین‌زودتر مقدم‌تر میباشند. پیچ شمیران شاهرضا موسسه تالارشهرزاد آرایشگر نقاش چینی تلفن ۷۱۲۸۶

آ-۷۶۰۲ ۱-۳

الی‌لیلی‌اند کمپانی

مقیم ایندیاناپلیس - ایندیانا در آمریکا صاحب‌اختراع راجع به اصلاحات مربوط به ترکیبات‌وطریقه تهیه‌آن که‌درایران‌تحت شماره ۲۰۳۷ به ثبت رسیده است‌اجازه بهره برداری از اختراع مزبور را باشخاص ذینفع عرضه مینماید. برای کسب اطلاع بیشتر بدفتر وکالت ر. آقابابیان خیابان نادری - کوچه نوبهار مراجعه شود.

آ-۸٤۷۲

نامنویسی

درهنرستان عالی موسیقی

هنرستان عالی موسیقی در سال تحصیلی ٤٤-۱۳٤۳ برای رشته های ویلن و ویلن سل از کلاس چهارم ابتدائی‌و برای رشته سازهای بادی وآواز از کلاس اول متوسطه هنرجو میپذیرد.

۱- داوطلبانی در هنرستان پذیرفته میشوند که ترك تحصیل نداشته و کارنامه قبولی کلاس را که تمام کرده‌اند در دست داشته باشند

همچنین معدل‌قبولی آنان از دوازده (۱۲) کمتر نباشد.

۲- دفتر هنرستانعالی موسیقی واقع در چهار راه‌کالج خیابان ارفع تا یازدهم‌شهریور ٤۲برای نامنویسی و دادن اطلاعات کافی بداوطلبان آماده است. الف۱٥٦۷

پس ازشستشو با پودر رختشوئی آک ملاحظه خواهید فرمود که تا بحال لباسها باین سفیدی و درخشندگی نبوده است

عالیترین وتنها پودر رختشوئی است که علاوه برسفیدکردن لباسها لطافت دستها را حفظ میکند.

« تبلیغات گسری »

کلیه جعبه‌های پودر رختشوئی آک جایزه دارد.

کلاس اختصاصی داستان‌نویسی

در انجمن دوشیزگان و بانوان

بنابتقاضای دوشیزگانی که ذوق واستعداد داستان‌نویسی دارند و میخواهند در این زمینه اطلاعات بیشتری کسب کرده وورزیدگی کافی پیداکنند، مجله اطلاعات بانوان یك کلاس اختصاصی داستان‌نویسی بمدت سه‌ماه زیر نظر یکی از داستان نویسان ورزیده تشکیل میدهد. این کلاس از اول تیرماه دایرمی‌شود ونام‌نویسی‌برای آن تاروز ۲۵خردادماه ادامه‌دارد.

برای کسب اطلاعات ونام‌نویسی میتوانید همه روزه صبح و عصر بدفتر مجله اطلاعات بانوان مراجعه کنید.

خیابان شاهرضا - خیابان فرصت شماره ۷۳

تلفن های ٦۹۷۱٥ و ٤۰۲۱۱

آ-۷۰۳٦ ۱-٦

شرکت چراغ گاز

CHERAGH GAS

مرکز فروش کاملترین وعالیترین انواع اجاقهای گاز در ایران

شرکت چراغ گاز تخت جمشید بین ویلا وبهجت آباد شماره ٤۲

تلفن ٤۹٤۳۹

گی‌گز

شیر خشك گی گز وغذای گی گز - خوراك شاهان وشاهزادگان است

الوناك گی گز Elonac guigoz

دارو و غذای موثر در اختلالات غذائی ودرجلوگیری ومعالجه اسهالهای کودکان

مقررات جدید صدور چك

هفته آینده درکمیسیون مخصوص نخست‌وزیری مورد بررسی نهائی قرار میگیرد

نمایندگان اطاق‌بازرگانی و کانون بانکها نظرات خودرا دراین‌کمیسیون‌مطرح‌خواهندساخت

هفته آینده یك کمیسیون مخصوص در نخست‌وزیری‌لایحه مقررات جدید صدور چك‌را‌برای بارآخر بررسی خواهد کرد و نظر خودرا بدولت خواهدداد . رئیس اطاق بازرگانی ضمن‌اعلام این نکته درباره واردات شکر توسط تجارنیز اظهار نظر کردو گفت که‌با تقلیل‌قیمت شکر‌عملا موجبات واردات شکر توسط تجار فراهم شده است .

گزارش های جدیدی که بتهران رسیده حاکی که‌بهای شکر در بورس لندن درروزهای اخیر تغییری نکرده وتحویل تادهم‌مرداد ماه آینده تنی۵۰ لیره می‌باشد .

آقای محمدخسروشاهی رئیس اطاق بازرگانی تهران درمورد وارداتشکر توسط بازرگانان امروز بخبرنگارما گفت :

ما منتظریم که‌وزارت دارائی رسما اعلام‌کند‌که مجموع حقوق و عوارض گمرکی وانحصاری یك کیلو شکر چقدر است تاتجار بادردست داشتن این اعلامیه رسمی روی قیمت خریدو قیمت تمام شده شکر مطالعه نمایند و بعداقدام به‌واردات وسفارش نمایند .

رئیس اطاق اظهار داشت بطورغیر رسمی اطلاع ما اینست که حقوق و عوارض گمرکی وحق‌انحصار و عوارض شهرداری و مستمندان شکر جمعا ۱۰٫۷۵ ریال برای یك‌کیلو است وبا توجه به‌قیمت فعلی شکردر جهان‌شکر میتواند با سودی ۲تا ۳درصد استفاده ببازار تهران عرضه گردد .‌بهمین جهت مشکلی که در کار تجارت وواردات شکر توسط مردم وجودداشت حل‌شده تلقی میگردد و قیمت ۲۶ریال دولتی فعلا قیمت مناسب برای واردات شکر توسط تجار محسوب میشود .

لایحه چك‌و سفته

آقای محمد خسروشاهی در مورد لایحه جدید مقررات صدور چك گفت قراراست در هفته آینده جلسه‌ای در نخست‌وزیری باحضور نمایندگان‌اطاق بازرگانی تهران و کانون بانکها و وزارت دادگستری تشکیل‌شود ونظرات کانون واطاق راپس‌از تایید و قبل‌از تصویب لایحه درمجلس ،درآن منظور دارند ما‌کوشش میکنیم دراین جلسه موضوع سفته وبرات هم‌مطرح گرددو آنراهم درهمین لایحه منظور کنند .

اطاق بازرگانی دراین جلسات مطالعات ونظرات خودرا در اختیار نمایندگان دولت قرار میدهد تادر تنظیم و تدوین لوایح مربوطه مورد توجه قرارگیرد .

بطوریکه خوانندگان اطلاع دارند بموجب لایحه جدید ، اعتبار تاریخ مندرج روی چك ازنظر بانك فاقد اعتبار وچك‌هرموقع ببانك ارائه شود بدون توجه بتاریخ آن ازنظر بانك قابل‌پرداخت است .باین ترتیب امکان صدور چك وعده‌دار ازبین میرود . نکته اساسی دیگرآن مربوط باین است که‌در صورت گذشت شاکی خصوصی جنبه عمومی مجازات صادر کننده چك بی‌محل نیز موقوف میشود ومانند حالادادگستری ملزم نیستولی تاپایان مدت محکومیت ،ولو اینکه شاکی خصوصی رضایت داده باشددر بازداشت نگهدارد .

مسائل روز
خطر تورم «۲»

عواملی که‌درسال جاری تورم را تشدید میکند بشرح زیر است:

۱-مخارجی که ازجانب سازمان برنامه وبعض موسسات‌دولتی صورت میگیرد‌اغلب جنبه عمرانی دارد ویا آنکه حداقل درسال جاری نمیتواند موجب‌افزایش تولید شود ازجمله این برنامه‌ها ادامه طرح‌های سدسفید رود- ادامه طرح‌های سدمحمدرضا شاه‌و جاده سازی درشمال غرب و شمال شرق و جنوب شرقی وهم چنین پروژه‌های ارتباطات و تامین برق‌را میتوان نام برد.این پروژه‌ها قسمت‌اعظم‌رقم بودجه ۳۳۰۰میلیون تومانی سال جاری سازمان برنامه راجذب خواهد کرد درحالیکه هیچیك ازاین برنامه‌هانه‌فقط‌نمیتوانند درسال جاری کالائی ببازار بفرستند بلکه‌حتی دردوسال آینده نیزقادر بافزایش تولید ویاتسهیل وتسریع وارزان ساختن‌تولیدویاحمل کالاهای مختلف نخواهدگشت .باین‌جهت میبایست قسمت‌مهمی ازمخارج‌عمرانی امسال وسال‌آینده را از جمله مخارجی‌که بتورم‌کمك‌خواهدکرد بحساب بیاوریم ضمنا نحوه پرداخت‌وام‌های کشاورزی نیزبنحوی است‌که اغلب بجای آنکه صرف‌افزایش تولیدشود واردبازار مصرف میگردد واین‌امرخود محتاج بحث جداگانه‌ئی‌است .

۲-خشکسالی شدید بهار امسال بدنبال سرمای‌سخت‌زمستان‌گذشته موجب شده است که در سال‌جاری از عرضه انواع محصولات - چه تابستانی وچه زمستان بمیزان‌قابل توجهی کاسته شود.درحال‌حاضر محصولات تابستانه از قبیل‌انواع میوه‌ها-گوجه‌فرنگی‌سبزیجات‌مختلف وهمچنین در بعض نقاط محصول گندم وجودرمعرض خطر قرارگرفته ومحصولات‌صنعتی از قبیل توتون و پنبه نیزوضع بسیار نامساعدی‌دارند واگرهم تا ده روز آینده-که‌آخرین مهلت‌بارندگی‌های مفید است باران ببارد بازمیزان محصول سال‌جاری نه فقط بحد سال گذشته نخواهد رسید بلکه باحتمال‌زیاد حداقل‌در حدود بیست درصد کمتر ازسال‌قبل خواهدبودچنانکه‌میزان‌محصول‌پنبه راکه سال‌گذشته به ۱۱۵ هزار تن رسیده‌بود امسال به کمتراز‌یکصد هزارتن تخمین میزنند . از این گذشته خشکسالی‌سال‌جاری محدود بیك نقطه‌معین نیست‌واخباری‌که در چند روزه اخیر ازجنوب وشمال بتهران رسیده حاکی است‌که چه‌در فارس وچه‌درخوزستان و چه در سواحل دریای شمال -که همیشه ازجمله پرآب‌ترین مناطق کشور به شمار میرفته‌است-وچه درکرمانشاه خشکسالی‌شدید زندگی عمومی را فلج‌ساخته‌واز یکطرف‌منازعات‌دامنه داری رابین‌زارعین موجب شده و ازطرف دیگر قیمت هارا‌ازهم‌اکنون روبترقی‌رانده است.درناحیه‌بندامیر فارس که‌ازجمله مناطق پرآب‌اطراف شیراز بشمارمیرود‌در بعضی دهات مردم حتی آب نوشیدنی دراختیار ندارند و حتی‌در اطراف تهران - زارعین بعلت خشکسالی‌دسته‌دسته بتهران رومیآورند وظواهر امرحاکی است‌که درسال جاری‌محصولات‌چای پنبه‌و محصولات صنعتی و توتون و انواع‌میوه و همچنین‌گوشت ولبنیات کمتراز سال گذشته خواهد بود . البته تردیدی نیست که با اجرای طرح‌هائی که هم‌اکنون در دست اجراست وطرح‌های‌دیگری که‌برای تهیه آب ویاتسهیل حمل ونقل تحت مطالعه است‌درپایان دوره‌برنامه پنج ساله محصولات‌بیشتری ببازارعرضه خواهد شد‌ولی قطعی‌استکه بهرحال تاآن زمان و تاهنگام اجرای کامل پروژه‌ها- تقلیل محصولات غذائی ادامه خواهد داشت مگر آنکه در سال آینده برخلاف امسال‌هواروی مساعد نشان‌دهد وآب‌بحدوفور در اختیار کشاورزان قرار گیرد .

۳-در دوره برنامه عمرانی دوم سیاست عمومی دولت آن بود که باافزایش میزان واردات تاحدی اثرات تورم‌راخنثی‌کند .این‌سیاست درآنزمان تاحدی موثر واقع شد‌ولی در دوره حاضر اولابعلت تعهدات گوناگونی‌که‌برای استرداد‌وام‌ها بر عهده گرفته‌ایم‌و بعلت کمی ذخائر ارزی قادر بباز‌کردن دروازه های مملکت بروی‌کالاهای خارجی‌نیستیم وثانیا «سیاست حمایت صنعتی و کشاورزی که دردوسال‌اخیراتخاذ شده‌و همه سخت مایل‌بادامه‌وثبات آن‌میباشند‌اجازه آزادساختن‌واردات رانمی دهد‌باین ترتیب اولا پول بیشتری وارد بازار خواهد شد و ثانیا‌محصولات کشاورزی داخلی بعلت سرمای شدید سال قبل و خشکسالی جاری روبه تنزل است وثانیا راه افزایش واردات نیز تقریبا بسته شده‌واین عوامل اگر سیاست‌های‌اعتباری‌وپولی‌وسیاست های اقتصادی دیگر بوضع‌فعلی‌ادامه پیدا کند میتواند‌یك فشارتور می شدید‌ایجاد کند . دراین باره‌در شماره فردا نیز صحبت خواهیم‌کرد

«ناظر»

اطلاعات اقتصادی

لایحه جدید سفته

تا اوایل هفته آینده آماده میشود

تصدیق امضای براتگیر بصورتی که در طرح جدیدآمده تولید اشکال خواهد کرد

کار تهیه و پاکنویس لایحه‌جدید سفته‌تا اوایل‌هفته‌آینده درداد‌گستری خاتمه خواهد یافت‌و در آخرین‌مرحله نمایندگان بانك مرکزی لایحه را بررسی کرده و نظرات خودرا‌خواهند داد یك مقام مطلع در دادگستری درباره این لایحه به خبرنگار ما‌گفت: دادگستری قصد دارد در اصول و کلیات لایحه جدید بهیچوجه ازحدود اعتدال خارج نشود و در حقیقت قصد آن است که ضمن محفوظ شناختن حقوق صاحبان دعوی و ایجاد اعتبار بیشتر برای اوراق سفته ،تسهیلاتی در وصول وایصال وجوه سفته فراهم نماید .

امضای براتگیر

یك مقام مسئول بانکی دراین زمینه امروز به خبرنگار ما اظهار داشت اهمیت طرح مزبور اقتضاء دارد که‌بررسی های کافی ولازم پیرامون طرح آن صورت گیرد .

مواردی که باید موردتوجه‌دقیق قرار بگیرد امضای براتگیر سفته است .

مطابق مقررات تنظیم‌شده‌امضای براتگیر باید در دفاتر اسناد رسمی تایید شودو اینکار‌مسلما ایجاد‌کندی درکار سفته خواهد کرد و بازهم مشکلی درراه استفاده از سفته‌خواهد بود در حالیکه بهتر است که در صورت امکان امضای براتگیر باید بتواند در بانك ها و حسابداری های ادارات دولتی مورد تایید قرار بگیرد بدین ترتیب که کارمندان دولت امضای خودرا بگواهی و تصدیق حسابداری های خود برسانند وعده‌ای دیگر از افراد که بابانك ها طرف حساب هستند امضایشان از طرف‌بانك ها تایید شود .

ودسته سوم که بابانکها طرف حساب نیستند وضمناکارمند دولت نیز نمی‌باشند‌امضایشان‌دردفاتراسناد‌رسمی تصدیق بشود .

نمایشگاه
تولیدات صنعتی آذربایجان

در کاخ‌مرکزی وزارت‌اقتصاد نمایشگاهی ازمصنوعات کارخانه های آذربایجان ترتیب داده‌شده که‌ساخت برخی از آنها درایران بی‌سابقه است .

دراین نمایشگاه که بدنبال سفر آقای دکتر عالیخانی وزیر اقتصاد به‌آذربایجان تشکیل‌می‌شود نمونه‌ای از استعداد وعلاقه اهالی این استان نشان داده شده است .

درنمایشگاه وزارت اقتصادو نوع پنکه ،دونوع هواکش ،پنج نوع دم‌برقی (برای اجاق نانوائی و گرمابه‌ها) سه‌نوع الکتروموتور وسه نوع سنگ سمباده دستی و رومیزی و نقطه‌جوشی جلب‌توجه میکند .

پنکه‌ها و الکترو موتور هادر ایران‌برای‌اولین‌بار درآذربایجان ساخته شده است .

در وزارت کشاورزی

آقای مهندس هرمز خوجینی بسمت رئیس اداره بررسی غلات وسرپرست امور تعقیب عملیات طرح هادرموسسه اصلاح وتهیه نهال وبذر‌منصوب‌شد. وی دراین رشته اصلاح نباتات دارای تحصیلات فوق‌لیسانس می‌باشد .

صادرات متال ایمپکس

آهن آلات نورد شده

انواع میله ها وپروفیلها - آهن‌گرد - نبشی - تسمه تیر - ناودانی - مفتولی - ورق های متوسط وضخیم بقطر۳ میلیمتر ببالا همچنین ورق های مخصوص کشتی سازی و ورقهای توپی‌گرم نورد .

تسمه های فولادی سرد نورد

خشکه نشده - بدون‌آلیاژ - ورق قالب زنی با قالبهای معمولی وگود درانواع مختلف برای هرگونه احتیاج

کابل فولادی

فولاد وخشکه

فولادهای ساختمانی‌آلیاژدار - خشکه ابزارخشکه مخصوص فولاد جهت بلبرینگ سازی نورد شده و ریختگی

قطعات پرس شده طبق نقشه ومشخصات

ریختگی طبق نقشه ومشخصات

محصولات براده

قلم های تراشکاری DUREXIT

حدیده‌های DURMAX ازفولاد سخت برای‌کارهای فولادی مس برنزی وآلومینیومی وسایر اجناس از براده های‌آهن

انواع آلومینیوم

صفحه - ورق - تسمه - نوار ورقهای‌گرد - میله پروفیلهای مختلف - لوله - فشاری یا کشیده شده‌آلیاژدار یا بدون‌آلیاژ وآلومینیوم های خالص ۹۹٫۹۹ درصد

برای کسب هرگونه اطلاعات با نشانی زیرمکاتبه فرمائید

Hungarian Trading Company for Steel and Metals Budapest V. Dorottya u. 6.
Letters: Budapest 62, P. O. B. 330
Cables: METALIMPEX
Telex: 964 Telephone: 183-870

مقاطعه کاران محترم

انواع بیل مکانیکی . سنگ شکن . کامیونهای دیزل مازکمپرسی . کامیونهای گاز کمپرسی .غلطك بولدوزر . گریدر . بتون مخلوط‌کن . گریدر الواتر کمپرسور .وکارخانه کامل اسفالت پز روستی رسید.

نماینده انحصاری شرکت سهامی ایران شرق خیابان اکباتان تلفن ۳-۳۰۲۱۸۱

۱-۵ آ-۸۴۰

آگهی تشکیل مجمع عمومی بانك بازرگانی ایران

جلسه مجمع عمومی عادی سالانه بانك بازرگانی ایران درتاریخ پنجشنبه ۲۸ خرداد۱۳۴۳ ساعت ۵ بعدازظهردر محل‌بانك بازرگانی ایران واقع درمیدان سپه تشکیل میشود . از شرکائیکه دارای سهام بی‌نام میباشند تمنادارد برای شرکت‌در جلسه مجمع‌عمومی قبلا سهام خودرا بدفتر بانك ارائه‌داده و کارت‌ورودی اخذ فرمایند.

دستور جلسه

۱- استماع گزارش مدیر عامل بانك راجع به عملیات سال‌مالی ۱۳۴۲ بانك بازرگانی ایران .
۲-رسیدگی‌وتصویب صورتحسابها وسود ویژه‌وترتیب‌تقسیم آن.
۳- انتخاب بازرسان .

مدیرعامل بانك بازرگانی ایران
آ-۸۳۸۴

کنسرسیوم سهند شت

لوازم آلیس چالمرز - کاترپیلار . انترناش . وجی‌ام
دفتر مرکزی۲۷۳شاهرضا مقابل ویلاتلفن۶۶۴۸۳ و۶۴۳۳۲
فروشگاه راه آهن مقابل انبار توشه تلفن ۲۳۳۶۵

نیازمندیها

استخدام

کاریابی تهران بتعدادی

پرستار - آشپز - گارسن - خدمتکار نیازمند است تلفن ۳۷۳۳۱

داروساز

یکنفر داروسازکه تحصیلات خودرا درانگلستان بپایان رسانیده‌و دارای درجه B.Sc یا M.S باشدبرای استخدام‌خواهشمند است به جاده‌کرج شماره۱۵۹ مراجعه فرمایند.
آ-۸۳۰۸

بیکنفر دکتر داروساز

برای‌تمام وقت در داروخانه برای تهران‌نیازمندیم. به‌تلفن ۵۹۵۹۰ مراجعه فرمایند .

شرایط استخدام برای دبیرستان نظام

۱- تابعیت ایران
۲- تناسب اندام و صحت‌مزاج
۳- داشتن گواهی قبولی کلاس پنجم ریاضی (عدم ترك تحصیل)
۴- چهار برگ رونوشت شناسنامه ۶قطعه عکس پرسنلی
۵- گواهی عدم سوء پیشینه
۶- سن کمتر از ۱۸ وبیشتر از ۲۲سال نباشد
۷- نام نویسی از ۱۶ خرداد ماه ۴۳ تا۲۰ تیرماه‌ازساعت ۸تا۱۲ صبح

دبیرستان نظام

شریك و استخدام

کارگر ورزیده تراشکار که‌دویست هزار ریال سرمایه نقدی داشته‌باشد برای شرکت واستخدام با صندوق پستی ۱۰۴۵ مکاتبه نماید

شرکت ساینا

به‌یك خانم ماشین‌نویس آراسته که کاملا بزبان فارسی و فرانسه مسلط بوده ودر صورت امکان انگلیسی نیز بداند احتیاج دارد واجدین شرایط با تلفن ۴۱۲۵۷- ۶۸۵۱۵ تماس بگیرند
۱-۲ آ-۸۴۷۰

استخدام هنرپیشه

تاتر جدیدالتاسیس کسری وابسته به‌تاترنصر بعده‌ای بانو و دوشیزه و مرد علاقمند بفن هنرپیشگی نیازمند است که‌پس‌از طی یك‌دوره کلاس مقدماتی بمدت سه‌ماه‌تحت نظراستادان تاتر فارغ‌التحصیل ازاروپا استخدام مینماید .

حداقل تحصیلات لازم برای بانوان سیکل اول متوسطه وبرای آقایان دیپلم پنجم میباشدداوطلبان بایستی بحسن اخلاق معروف بوده هیچگونه پیشینه‌سوء نداشته باشندپس ازموفقیت در آزمایش‌نهائی باحقوق حداقل‌شش هزار ریال‌تاده‌هزارریال درماه‌استخدام خواهند گردید . داوطلبان بادردست داشتن دوقطعه عکس‌و یك برگ رونوشت شناسنامه و آخرین مدرك تحصیلی صبح‌ها وبعداز ظهربه‌تاتر کسری‌واقع در خیابان شاهرضا نرسیده به‌خیابان بهار مراجعه نمایند .
۱-۲ آ-۵۲۷۷

آگهی استخدام

تعدادی زن‌ومرددیپلمه ولیسانسیه احتیاج است . دانشجویان دانشگاه جهت کارآموزی و استخدام مورد نیز میتوانند از این فرصت‌استفاده کرده‌درتعطیلات‌تابستان‌کار پردرآمدی داشته باشند . سوابق ومشخصات خودرا تاتاریخ ۲۶ خرداد ماه همراه بایك قطعه عکس بآدرس شاهرضا خیابان رامسر شماره ۹۶ طبقه سوم ارسال دارید چون‌به یکایك نامه ها بوسیله پست جواب داده خواهد شدلطفا ازمراجعه حضوری خودداری فرمائید .

قابل توجه‌داوطلبان استخدام در وزارت کشور

چون‌در نظراست برای‌تکمیل کادر پرسنلی اداره اصلاح امور اجتماعی‌و سازمان‌روستاهافعلاتعداد ۷۰نفرکارمند بطورروزمزدموقت استخدام و پس از کسب مجوز قانونی و حصول‌رضایت از خدمات آنان‌باستخدام رسمی‌درایند لذابدینوسیله باقایان‌لیسانسیه‌هائیکه تقاضای استخدام نموده و درامتحان مسابقه‌شرکت کرده‌اند اعلام‌میگردد که در صورت تمایل تاتاریخ۳۰خرداد ماه۱۳۴۳ باداره‌آموزش وزارت کشور مراجعه‌نمایندتاترتیب لازم برای‌اشتغال داوطلبان داده شود .

از طرف‌وزیر کشور -خواجه‌نصیری
۱-۲ آ-۸۴۸۰

اولین سازنده وفروشنده رادیوگرامهای مبله درایران
اسلامبول ساختمان پلاسکو طبقه پائین
تلفن: ۳۰۳۶۰۲

جویای کار

جوانی دیپلمه مقیم خوزستان

که‌دارای برگ معافیت از خدمت سربازی بوده و بزبان انگلیسی آشنا می‌باشد برای خدمت در موسسات خصوصی‌ویا دولتی آماده است . به راهنمای شماره ۱۸۷ اطلاعات مراجعه شود .
۱-۲

جوان ۲۲ ساله با داشتن

چهارم طبیعی و ماشین نویسی‌فارسی و لاتین‌و برگ معافی وضامن معتبر جویای کار است براهنمای شماره ۱۸۹ اطلاعات مراجعه فرمائید.

مترجم زبان انگلیسی

باتجربه جویای کار است لطفا به راهنمای‌شماره ۱۹۰مراجعه فرمائید.
آ-۵۳۰۹

جوانی با داشتن دانشنامه های تخصصی حسابداری و آشنائی کامل بزبانهای انگلیسی ، فرانسه و عربی برای بعدازظهرها آماده قبول خدمت بعنوان مشاوره حقوقی یا تصدی حسابداری موسسات‌میباشد. بشماره ۱۸۶راهنمای‌اطلاعات مراجعه‌فرمائید.
۱-۵ آ-۸۳۶۲

مورد احتیاج عموم

مخصوص شب
حلقه مونتایگر نابودکننده پشه های مزاحم شب
MOONTIGER
حلقه مونتایگر برای از بین بردن حشرات موذی ساخته شده است

یك‌حلقه مونتایگر برای ازبین‌بردن حشرات موذی ساخته شده است یك حلقه مونتایگر رادر پایه حلبی که‌در هرجعبه ده‌عددی یکی ازاین پایه‌ها موجود است جاداده ونوك آنرا مانند سیگار آتش بزنید و میتوانید باکمال اطمینان هم‌داخل اطاق‌وهم خارج در ییلاقات و درمواقع گردش وپیك‌نیك درخواب و بیداری بدون مزاحمت پشه ومگس وسایر حشرات موذی بسر ببرید حلقه مونتایگر بهترین پاسبان شما درمواقع خواب است و در نهایت راحتی از گزند حشرات شمارا مصون میدارد. نماینده انحصاری درایران و خاورمیانه داروئی‌تائید (متحدین) ناصر خسرو تلفن ۵ ۲۵۹۶

آشپزخانه و لوازم فلزی
شرکت هود
باغ صبا مقابل‌باغ ملك شماره ۸۹
تلفن ۷۰۰۶۵

واکس ماوریك شیرنشان ارزانتر است هرگز خشك نمیشود نرم و بهتر ازهر واکس دیگر براق‌می کند

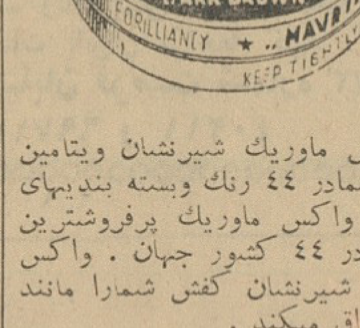

واکس ماوریك شیرنشان ویتامین کفش شمادر ۴۴ رنگ وبسته بندیهای مختلف واکس ماوریك پرفروشترین واکس در ۴۴ کشور جهان . واکس ماوریك شیرنشان کفش شمارا مانند ورنی براق میکند .

نماینده انحصاری در ایران دیانزاده ساختمان پلاسکو شماره ۲۵۱ تلفن ۳۰۲۵۰۹

زنگ اخبار ترمیون موسیقی مینوازد

وباده سال‌ضمانت‌خواب‌واعصاب‌شما رابیمه مینماید . فروش درسراسر کشور ۳۷۵ریال تلفن ۳۰۲۵۰۹

ساختمان جزیره
طرح- نظارت ومقاطعه ساختمان
دکوراسیون و تزئین فروشگاهها ومنازل
شرکت جزیره تلفن ۷۰۷۵۰

مخصوص بانوان

مومك زیبائی
بانو دکتر مایل

با بسته بندی‌جدیدواز نوع بسیار عالی موهای‌دست وپای‌شمارا براحتی ازبین برد ‌وتادوماه‌رشد موها را متوقف مینماید .

محل فروش داروخانه ها و لوازم آرایش فروشیهای معتبر تهران و- شهرستانها -عمده فروشی انستیتو زیبائی‌بانو دکترمایل تلفن ۶۲۲۳۵۱

پیری حملات خود را ازدور شروع می‌کند
کرم دور چشم
بانو دکتر مایل

برای‌جلوگیری وبرطرف کردن‌چین وچروك‌دورچشم -محل‌فروش داروخانه هاولوازم آرایش فروشیهای معتبر تهران وشهرستانها

عمده‌فروشی انستیتو زیبائی بانو دکتر مایل تلفن ۶۲۲۳۵۱

شیر زیبائی
بانو دکتر مایل

باداشتن موادمغذی برای پوست صورت چهره شمارا طراوت وجوانی اعجاب‌انگیز میبخشدتهران وشهرستان هاعمده‌فروشی‌انستیتوزیبائی‌دکترمایل تلفن ۶۲۲۳۵۱

هنرکده ارژنگ
تقدیم می‌کند

خیاطی زیر نظر پرسابقه‌ترین استادخیاطی‌ایران بانو منصوره فرجاد (دفتری) باهربودجه‌ایکه مقدور شماست‌دوره‌سه‌ماهه‌برای دانشجویان وداوطلبینی که‌وقت کمتری دارندهم اکنون‌دائراست

انگلیسی

زیر نظر استادان فارغ‌التحصیل امریکاوانگلستان در کلاسهای۶ و۱۲ نفری باارزانترین بهاء

ماشین نویسی

زیرنظر قهرمان ماشین نویسی جهان فقط بایکصد و پنجاه‌ریال

دفترداری دوبل

زیر نظر استادیکه‌سی‌وپنج‌سال سابقه تدریس دارد .تمام هنر های بالارا از ۷ صبح تا ۹شب بدون تعطیل (حتی جمعه ها)در

هنرکده ارژنگ

فرا گرفته ودر صورت تمایل استخدام شوید .

اول خیابان‌فردوسی‌مقابل‌روزنامه کیهان‌هنرکده‌ارژنگ تلفن۳۴۴۵۸ برای دادن توضیحات‌بیشتر در اختیار شماست .

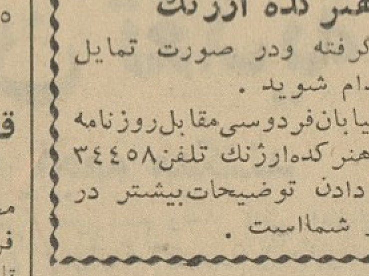

کارخانه مصنوعات فلزی ایراندوست
شمارا دعوت مینماید
[illegible] تلفن ۵۷۹۶۹

سالن مد و آرایش

آموزشگاه آرایش هنگامه
با امتیازرسمی وزارتفرهنگ

دیپلمه پاریس و رم کلیه متد آرایش سرو صورت را علمی و عملی با۳۰۰ تومان تا اخذ گواهینامه رسمی تضمین مینماید

خیابان‌شاه‌جنب‌ایران کالاذقیقی‌شماره۱۱۵
۱-۱۵ آ-۷۸۱

سالن آرایش ساوی

دیپلمه‌از لندن متخصص زیبائی و آرایش انتهای شهناز یجم .
۱-۲۶ آ-۵۲۷

مژده سالن آرایش آنا

از دروازه شمیران بخیابان حقوقی انتقال یافت تلفن ۷۵۸۱۹۴
۱-۳۰ آ-۶۴۵

آموزشگاه آرایش‌ماهدخت

برای دوره جدید هنر جو میپذیرد نارمك اول جوی‌بار تلفن ۷۹۹۹۴
۱-۲۶ آ-۸۲۷

آموزشگاه آرایش هلال
با امتیاز رسمی وزارتفرهنگ

دیپلمه لندن برای تعلیم آرایش‌مو و زیبائی هنرجو میپذیرد . خیابان پهلوی دو راه یوسف‌آباد جنب‌دانشگاه ملی - خیابان نوروزی کاشی ۲۶ تلفن ۶۲۰۳۲۵
۱-۳۰ آ-۸۱۵

آموزشگاه ارایش و زیبائی اریان

باامتیاز رسمی وزارتفرهنگ با۳۰۰ تومان تعلیم آرایش مو را تا اخذ گواهینامه تضمین مینماید لشکر اول غفاری ۵۳۳۴۴
۱-۲۶ آ-۵۴۰

پرده کرکره‌ای آمریکائی
ایستون
خیابان پهلوی بالاتر از سه راه شاه پلاك ۱۶۹۱
تلفن ۴۱۸۶۲

فروشگاه ها

فروشگاه ژان

مرکز خرید و فروش کلیه لوازم آرایشگاه وسشوارنشانی اول‌خیابان منوچهری مقابل درب سفارت‌انگلیس فروشگاه ژان تلفن ۳۰۲۹۴۲
آ - ۹۵۸

ELAC

گرام الاك (برقی- ترانزیستوری اتوماتیك) چهاردور- استریو مدل ۱۹۶۴ مونتاژ درایران نماینده رسمی کارخانجات گرام الاك درایران :

رادیو جهان نو -لاله‌زارنو کاشی ۴۴۵ تلفن ۳۲۵۶۶
آ-۹۷۴

نئون نور

سازنده تابلوهای‌نئون با شرایط سهل وآسان‌وضمانت چهارساله میدان سپه اول فردوسی تلفن۳۰۳۴۹۳
آ-۹۸۳
آ۶۶-۹۹

آگهیهای متفرقه

قابل توجه مقاطعه کاران و شرکت های‌محترم‌ساختمانی

چاه‌عمیق که‌درهر ساعت‌قدرت تولید یکصدمترمکعب آب‌رادارد برای‌مصرف ساختمان در اختیار شماست تلفن - ۷۹۹۵۵
۱-۳ آ-۵۲۳۹

قابل توجه کشاورزان‌محترم

سمپاش‌های موتوری ۱۰۰ لیتری مخزن برنجی باتجهیزات کامل رسید فروشگاه شرکت آب‌یاب- اول‌سعدی تلفن ۳۶۳۴۸
آ - ۹۹۴ج

نمایشگاه مبل ابتکار۴۹۰۲۶

همه‌نوع‌مبلمان‌مدرن نقدواقساط‌بفروش میرسدازاین نمایشگاه دیدن فرمائید. سلسبیل مقابل سینما خرم
آ-۴۹۷

یك ابتکارجدید

باطلاع- تلفن ۶۱۳۵۶۷ مبلهای کثیف درسر جای خود شسته میشود .
۱-۳۰ آ-۱۶

جرثقیل نوکل

میدان‌شاه تلفن ۵۰۶۹۱- ۵۵۸۲۸
۱-۲۶ آ-۶۲۰

استخر زمرد

واقع درباغ مصفا با استفاده‌از آب‌چاه عمیق تحت‌نظر مربیان کارآزموده تربیت‌بدنی نارمك انتهای خیابان پارك شرقی تلفن ۷۹۱۳۰۱
۱-۷ آ-۹۰۷

اسپرت کلاب

زیباترین استخر های شنا‌ایران در شرق صرابخانه افتتاح شد تلفن ۶۲۷۴۱۹
۱-۱۰ آ-۸۰۶

شستشوی مبل

سرجای خود بدون شکافتن‌وسیله مؤسسه مهر تلفن ۶۱۳۴۲۴
۱-۱۵ آ-۷۶۷

مبل ارجمند تلفن ۳۷۳۷۰

پرده دوری و پیراهن مبل‌ارجمند خیابان سعدی شمالی

اطلاعیه سشوار کادوس

نمایندگی کارخانجات کادوس از خیابان شاهرضا به آدرس ذیل‌انتقال یافت پاساژ پلاسکو طبقه اول شماره ۱۳۸ تلفن ۳۸۴۳۳
۱-۵۱ آ-۱۹۴

مقداری ماشینهای دست‌دوم

قلم کاری بفروش میرسد تلفن۷۹۷۰۳
۱-۴ آ-۹۴۹

کارخانجات آجرناهید
تهیه‌کننده:
انواع واقسام آجر وموزائیك
اداره: مقابل روزنامه کیهان - تلفن: ۳۵۲۸۰

متن لایحه تاسیس

مرکز آمار ایران

لایحه زیر درجلسه دیروز سنا بوسیله آقای نخست وزیر تقدیم شد ویك فوریت آن بتصویب رسید :

ماده ۱ - بمنظور منطبق ساختن فعالیتهای آماری با احتیاجات برنامه ریزی وامر رشد و توسعه اقتصادی و اجتماعی کشور تمرکز و هماهنك کردن این فعالیتها درسازمانی مجهز بنحوی که بتواند به اقتضای ضرورت واحتیاج اطلاعات آماری لازم را دراختیار کلیه وزارتخانه ها و مؤسسات دولتی قرار دهد ، اداره کل آمار عمومی از وزارت کشور منتزع وبنام مرکز آمار ایران وابسته بسازمان برنامه خواهد شد .

مرکز آمار ایران طبق مقررات این قانون که جانشین «قانون آمار و سرشماری مصوب اسفند ماه ۱۳۳٤ و قانون راجع به اصلاح ماده ٥ قانون آمار و سرشماری » مصوب مهرماه ۱۳۳٦ میباشد ، وظائف خودرا انجام خواهد داد .

ماده ۲ وظائف اساسی مرکزآمار ایران عبارتست از :

الف - وضع معیارها وبیان تعاریف و تعیین روشها و دستورالعمل های آماری

ب - تهیه و تنظیم واجرای برنامه ها وطرحهای آماری ونمونه گیری آمار وسرشماریها

ج - تجزیه وتحلیل ونتیجه گیری وانتشار آمارهای جمع آوری شده .

د - انتشار سالنامه آماری حاوی کلیه آمارهای اختصاصی وغیراختصاصی کشور .

هـ - انجام خدمات آماری برای وزارتخانه‌ها و موسسات دولتی وملی.

و - تهیه و تنظیم واجرای برنامه های کارآموزی برای تعلیم آمارگران وکارشناسان مورد نیاز خود وسایر دستگاههای آماری کشور .

ماده ۳ - کلیه وزارتخانه ها و مؤسسات دولتی موظفند جدولها و پرسشنامه‌هائی راکه برای آمارگیری تهیه مینمایند قبل از اجرای طرح برای جلب موافقت مرکز آمار ایران به این مرکز ارسال دارند ودراجرای طرحهای آماری از روشها و تعاریف و معیارها ودستورالعمل‌های آماری مرکز مذکور تبعیت نمایند . وهمچنین نتیجه آمار های جمع آوری شده را دراختیار مرکز قرار دهند .

ماده ٤- تهیه طرح و انجام کلیه سرشماریها منحصرا به عهده مرکز آمار ایران است .

ماده ٥- سرشماری های عمومی نفوس بموجب فرمان همایونی طبق ترتیبی که هیئت وزیران تصویب ومقرر میکند انجام خواهد شد .

ماده ٦- اجرای کلیه طرحهای نمونه گیری آماری باتوجه به مقدورات مرکز آمار ایران تاپایان برنامه سوم عمرانی کشور دراین مرکز متمرکز خواهد گردید .

ماده ۷- کلیه وزارتخانه ها و موسسات دولتی مکلفند هر نوع اطلاعاتی راکه مورد احتیاج فعالیتهای آماری مرکز آمار ایران باشد در اختیار این مرکز بگذارند و هر نوع همکاری لازم درجمع آوری آمار را طبق راهنمائی مرکز آمار ایران انجام دهند .

درمورد اسناد محرمانه مفاد ماده ۳۰٤ قانون آئین دادرسی مدنی عمل خواهدشد .

ماده ۸- وزارتخانه هاو موسسات دولتی مکلفند برای انجام سرشماری های عمومی نفوس کلیه وسایط نقلیه ووسایل مخابراتی موردنیاز رامجانا دراختیار مرکز آمار ایران بگذارند.

ماده ۹- عموم ساکنان کشورواتباع مقیم خارج مکلفند به پرسشهای مربوط به سرشماریها ونمونه گیری های آماری پاسخ صحیح بدهند .

ماده ۱۰- اطلاعاتی که ضمن آمار گیریهای مختلف ازافراد جمع آوری میشود محرمانه خواهد بودو جز برای تهیه آمار کلی و عمومی نباید مورد استفاده قرارگیرد. اطلاعات جمع آوری شده ازافراد به هیچوجه درمراجع قضائی واداری ومالیاتی قابل استناد نخواهد بود

ماده ۱۱- مرکزآمار ایران طرح های سرشماری نفوس راهر دهسال یکبار درسالهائی که به رقم پنج ختم می شود و سرشماری های کشاورزی و صنعتی وبازرگانی وسایر سرشماریها راطبق آئیننامه ایکه به تصویب هیئت وزیران خواهد رسید انجام خواهدداد.

تهیه آئین نامه ها

تبصره - مرکز آمار ایران مکلف است برای تسهیل امر سرشماری وآمار گیری آئین نامه‌های زیررا تاپایان سال ۱۳٤۳ تهیه وبرای تصویب به هیئت وزیران تقدیم کند :

الف - آئین نامه ناظر برچگونگی وشرایط استفاده دستگاه های دولتی وملی ازخدمات آماری مرکز آمار ایران

ب - آئیننامه مربوط به برنامه سنواتی سرشماریها

ماده ۱۲- متخلفین از مقررات این قانون وآئیننامه‌های آن طبق آئیننامه‌ای که بتصویب کمیسیون مشترك دادگستری مجلسین خواهد رسید تعقیب ومجازات خواهندشد .

ماده ۱۳- انتصاب و عزل رئیس مرکز آمار به پیشنهاد مدیر عامل سازمان برنامه و تصویب هیئت وزیران خواهدبود .

تبصره ۱- حقوق رئیس مرکزآمار ایران به پیشنهاد مدیر عامل سازمان برنامه و تصویب هیئت وزیران تعیین خواهد شد .

ماده ۱٤- امور حسابداری ومعاملات واستخدامی مرکز آمار ایران تابع آئیننامه هاو مقررات سازمان برنامه خواهدبود .

ماده ۱٥- بودجه مرکز آمارایران دردوره برنامه سوم ازمحل درآمد برنامه تامین خواهد شد .

ماده ۱٦- تشکیلات مرکز آمار ایران پس از تصویب مدیر عامل سازمان برنامه قابل اجرا است .

ماده ۱۷- کلیه دارائی واموال و اسنادآماری اداره کل آمارعمومی وزارت کشور به مرکزآمارایران منتقل میشود

ماده ۱۸ -وزارت کشور مکلف است آنعده ازکارمندان اداره کل آمارعمومی راکه مورد نیاز مرکز آمار ایران می باشد بمرکز مزبور منتقل نماید .

ماده ۱۹- آئیننامه کیفر متخلفین ازمقررات قانون آمار و سرشماری به اجازه ماده ۱۳ قانون آمار وسرشماری مصوب آبانماه ۱۳۳٦ کمیسیونهای کشوری ودادگستری مجلسین شورای ملی وسنا لغو میگردد .

ماده ۲۰ -سایر آئیننامه های اجرائی این قانون ازطرف سازمان برنامه تنظیم وپس از تصویب هیئت وزیران قابل اجراخواهد بود .

ماده ۲۱- کلیه قوانین و مقرراتی که بامفاد این قانون مغایرت داردملغی است .

محمد رضا صالحی کرمانی

تلاشی در راه شناساندن دین!

در جامعه کنونی ما سه گروه کاملا متمایز بچشم میخورد ، یك گروه آنانکه بطور کلی پرونده زندگی خود را از دین ومعتقدات مذهبی جدا نموده، وبهیچ اصلی ازاصول دینی معتقد نمی باشند .

دین درزندگی این دسته حاکمیت خودرا از دست داده، واصولا این طبقه روزگار دین راسپری شده تصور می کنند، والبته این طرز تفکرخود دارای موجباتی است که اکنون در صدد توضیح وبررسی آنها نیستیم .

دسته دوم کسانی هستند که حاکمیت وتاثیر روح مذهبی در آنان بقدری شدید است که حتی اگریك مسئله خرافی هم توانست بغلط رنك قداست بخود بگیرد، موقعیت واعتبار فوق العاده ای درروح این گروه ازمردم بدست آورده و تعیین کننده سرنوشت آنان میگردد

دسته سوم مردمی هستند که به راه هیچ یك از این دوگروه نمی روند، نه مانند گروه اولند که یکسره دین ومذهب را امری باطل وموهوم بدانند، و نه مانند دسته دومند که هرمسئله خرافی را ازمذهب شمرده وبه آن پابند شوند ،این دسته نسبت به بی بندوباری طبقه اول بدبین بوده و اصولا نمی توانند این مطلب رابه پذیرند که بشر اینچنین بی پروا وبدون پابند بودن بهیچ اصلی در زندگی مادی وشهوانی غرق گردد، وازطرفی هم نمی توانند مانند دسته دوم ،دین را بصورت یك سلسله معتقدات واعمال خرافی ایکه بشر راازراه زندگی صحیح بدور می سازد، تصور نموده و یکسره عقل وفکر خودرا تسلیم چنین معتقدات و اعمالی که روح واقعی مذهب از آن بیخبر است بنمایند، این دسته که شاید بتوان گفت جمعیت قابل ملاحظه‌ای از جامعه کنونی مارا تشکیل می‌دهند طالب وخواهان یك دین صحیح و خالص هستند، دینی که آرامش وسعادت واقعی زندگی آنان را تامین کند میل دارند که مذهب رابهمان اصالت و ساده گی ایکه از آسمان نازل شده بفهمند ، نمی خواهند تسلیم افکار جاهلانه ایکه احیانا درطی قرون واعصار وازناحیه نابخردان و نا مغرضین وارد در مذهب گردیده است ، بشوند، وبدبختانه شرائط زندگی عده‌ای از این طبقه طوری است که کمتر میتوانند باپیشوایان صلاحیتدار وعلماء بزرك دینی تماس حاصل کنند، آنچه راکه ازدین می‌دانند ،همانها است که درسیمای زندگی توده جمعیت مشاهده میکنند وبدیهی است که روش عمومی توده جمعیت که احیانا درك درستی از دین واصول عالیه آن ندارندنمی تواندواقعیت این رانشان داده و روح بلند وفکر پی گیر آنان رااقناع کند، زیراهمانطور که گفتیم دین درمیان یك دسته از توده جمعیت بساطت وسادگی خودرا ازدست داده، واحیانا آمیخته بمطالبی شده که روح آورنده دین و علماء و مبلغین دینی ازآن بی خبر است ، بااین ترتیب پیداست که در این میانه وظیفه شخصیتهای مطلع و علماء بزرگی که دین را مستقیما ازمنابع اولیه اش یعنی، قرآن و سنت و اجماع و عقل ، استنباط می کنند اینست که برای روشن ساختن افکار این طبقه ایکه آماده پذیرفتن دین صحیح میباشند ، دامان همت بکمر زده وعلاوه بر سازمانهای موجود [illegible] راههای نووتازه دیگری رانیز ابتکار کنند، راههائیکه بتوان ازمجرای آن با طبقات مختلفی که کمتر باسازمان های موجوده تبلیغی رابطه دارند، تماس حاصل کرده ، وحقیقت بی پیرایه دین را درمعرض افکار آنان قرارداد ،ما احتیاج بسازمانهائی داریم که بتواند بکمك فکری کسانی که درسیر مذهبی خود به بن بست هائی برخورد میکنند برخاسته و درمقابل این هرسه گروه فوق الذکر که سخت محتاج براهنمائی معقولی میباشند وظیفه خاص خود را بانجام رساند. مابنوبه خود و برای وصول باین هدف مقدس،این ستون را دراین روزنامه گشوده ایم وتاآنجاکه بنیه علمی مااجازه دهد دراین راه تلاش خواهیم کرد، ولی بدیهی است که در مقابل اینهمه تبلیغات فاسد و خردکننده ودر برابر اینهمه عوامل ضد مذهب و اخلاق، فعالیت ماناچیز وبسیارهم ناچیز محسوب میشود،مابنوبه خود دراین ستون آماده شده‌ایم تا بکمك فکری خوانندگان محترم وعلاقمند برخاسته و کم و بیش تا آنجاکه مقدورات مااجازه می‌دهد مشکلات مذهبی آنان راحل کنیم و امیداست بتوانیم باطرزی معقول وباکمك یکدیگر هرچه بهتر باین هدف عالی ومقدس نائل گردیم و متقابلا ازشماهم میخواهیم تابکمك فکری ما برخیزید ،راههای نو و تازه‌ای که بتواند مارادرراه وصول باین هدف بزرك و مقدس یاری کند، بماپیشنهاد کنید، امید است بتوانیم باکمك فکری شماودرمیان اینهمه گیرودارهای فاسد کننده یك رستاخیز بزرك مذهبی واخلاقی ایجاد نموده و نسل جوان حاضر را ازسقوط وحشتناکی که در پیش دارد حفظ کنیم .

حل شطرنج صفحه عبور از پنج قاره

1. DxC ! RxD 2. T—h3 T—h5
اگر 15...., Rg6 دراینصورت 16. Th6 ومات
3. TxT + R—g6 4. T—h6 + R—g5
5. h2—h4 + R—h4 6. T—d3 Rxe4
7. T—f3
باتهدید مات دوجانبه در g3 , d6 بوسیله اسب.
7.... DxC 8. F—c2 + R—d5
9. TxD

آگهی مزایده

سازمان تربیتی شهر تهران مقداری اثاثیه فرسوده خودرا ازطریق مزایده (حراج حضوری)در ساعت ۹صبح روز یکشنبه ۱٤ تیرماه ٤۳ درمرکز سازمان واقع در خیابان سی متری نظامی نزدیك بیمارستان روزبه بفروش میرساند طالبان میتوانند قبلا جهت مشاهده و بازدید اثاثیه مزبور در ساعات اداری به سازمان مراجعه و سپس درروز وساعت مقرر در حراج شرکت فرمایند وبهای اثاثیه حراجی باید نقدا به صندوق سازمان پرداخت گردد.خریداران موظفند پس از ۲٤ ساعت اثاثیه خریداری را از محوطه سازمان حمل نمایند درغیراینصورت وجه پرداختی ایشان بسود سازمان تربیتی شهر تهران ضبط خواهدشد سازمان تربیتی در فروش یا عدم فروش هریك از اقلام اثاثیه مختار است .

سازمان تربیتی شهر تهران
آ-۲۸۱ ٥

شاگردان ممتاز

دوشیزه شهره دهپوردیلمی
که در بین ۲۹ نفر از نوآموزان کلاس اول دبستان سناساندخت رضوانده رتبه اول را بدست آورده است.

دوشیزه معزز عمادالدین
نوآموز کلاس اول الف دبستان ۱۷دی آمل در بین نوآموزان چهار کلاس اول این دبستان رتبه اول را حائز گردید.

آگهی ثبت نام در کلاسهای سازمان مدیریت صنعتی

سازمان مدیریت صنعتی کلاسهای خودرا در رشته‌های اصول حسابداری (بازرگانی و صنعتی) و روشهای مختلف حسابداری صنعتی و انبارداری در تیرماه ٤۳ تشکیل خواهد داد ودر کلاسهای اشاره شده بشرح زیر داوطلب میپذیرد.

۱- کلاس اصول حسابداری (بازرگانی وصنعتی) (یکدوره بمدت شش ماه)
۲- کلاس روشهای مختلف حسابداری صنعتی (یکدوره بمدت شش ماه)
۳- کلاس انبارداری (یکدوره بمدت چهارماه)

کلاسها طبق برنامه تعیین شده بعد ازساعت چهار بعد ازظهرودر روزهای معین تشکیل خواهدشد. داوطلبان میتوانند برای کسب اطلاع از برنامه وهزینه کلاسها وثبت نام همه روزه ازتاریخ شنبه ۱٦ر۳ر٤۳ الی پایان روز یکشنبه ۳۱ر۳ر٤۳ در اوقات اداری باداره آموزش سازمان مدیریت صنعتی واقع در کاخ وزارت اقتصاد (صنایع ومعادن) جنب میدان ارك مراجعه نمایند . الف ۱٦٥۹

سازمان مدیریت صنعتی
۱-۱۷ ۱-۷۳۱۸

آگهی انحلال شرکت کنسرو گوشت گیلان بامسئولیت محدود

از تاریخ ۸ر۱ر٤۳ منحل مدیران تصفیه آقایان الکساندر دانیده و میخائیل یکیمی میباشد ضمنا نشانی مدیران تصفیه و محل تصفیه انتهای خیابان ایرانشهر ساختمان الکساندر شماره ٥۱ میباشد . آ-٥۲٥٥

اطلاعات کودکان روزهای سه‌شنبه منتشر میشود

در عصر
جت و تله استار
تهویه مطبوع
ازضروریات زندگی راحت است

شرکت مهندسی سار اول
باقساط ۲ ساله
خیابان ویلا - خیابان دامغان پلاك ٤ تلفن ٦١٢٢٢٩ ٤٣٩٥٢

آب میوه مفیدترین نوشیدنی تابستان
آب میوه گیری ناسیونال

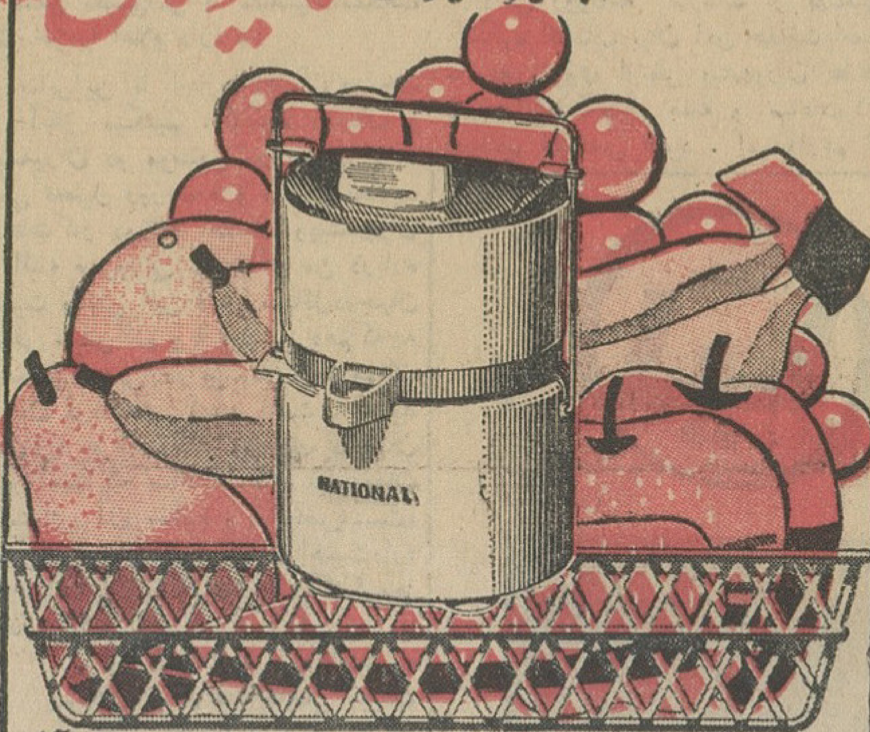

.... بجزیره‌ها بیشه بجای سه نوشیدنی دیگر آب میوه بنوشید
آب میوه گیری ناسیونال دارای تمام وسایل برای هر نوع میوه
National
نماینده انحصاری درایران شرکت تجارتی کوفرد - بازار تهران - ... تلفن ۳٦٥۳۲۰

مکالئوم
تلفنهای: ٦١٣٠٨٤-٦٠٢٠١-٦١١٠٣٤
بادقت مخصوص آلمانی
بامکالئوم موزائیك های شکسته و کثیف را بفرم دل‌انگیز و پاکیزه‌ای درآورید تارعایت بهداشت کودکانتان هم شده باشد . مکالئوم کف پوش بدون درز ، مجلل ،وزیبا که هرگز کنده نمیشود بادنمیکند، وبااشاره پاك میشود

MEKALEUM
خیابان شاه ساختمان آلومینیوم - طبقه چهارم

برنامه امشب
سینما مجلل ماندانا
فروزان - فردین
آرمان - مجید محسنی
در فیلم انسانها
رنگی - محصول استودیو میثاقیه

اولین قسمت از جزئیات مسائلی که در کنگره بزرگ اصناف در اطلاعات مطرح شد

اصناف هم استراحت میخواهند

پیشه‌وران ایرانی از طلوع آفتاب تا نیمه‌های شب زحمت میکشند

● اصناف و پیشه‌وران نقاط دیگر جهان چگونه زندگی میکنند ؟

دیروز خلاصه‌ای از مذاکرات اولین کنگره بزرگ اصناف برای بررسی مسئله تعطیل هفتگی و محدود کردن ساعات کار اصناف و پیشه‌وران که از طرف سرویس اجتماعی روزنامه اطلاعات در محل روزنامه تشکیل گردید باستحضار خوانندگان رسید و وعده کردیم که نظرات مربوط باین مسئله مهم اجتماعی را که در کنگره عنوان گردیده است در معرض افکار عمومی بگذاریم. سخنرانان این جلسه بترتیب آقایان سناتور مسعودی مدیر اطلاعات ، دکتر صدر وزیر کشور ، کوشانفر رئیس شورایعالی اصناف ، دکتر شادمان شهردار تهران ، روستا نماینده مجلس شورایملی و رئیس اتحادیه صنف خیاط و آذرفر رئیس روابط عمومی شورایعالی اصناف و رئیس سندیکای کامیونداران بودند .

سخنان مدیر اطلاعات

علت تشکیل کنگره ، اهمیت تعطیل هفتگی و تحدید ساعات کار اصناف و نیز انگیزه اطلاعات برای تشکیل این کنگره بزرگ مسائلی بود که در نطق آقای سناتور مسعودی مدیر روزنامه اطلاعات مطرح شد سناتور مسعودی طی سخنان خود اظهار داشت :

حضار محترم ، قبل از هرچیز لازم میدانم که از ابراز لطف آقایان و تشریف فرمائی‌شان باین مجلس در این هوای گرم زحمت کشیده و برای شرکت در بحث امر مهمی بموسسه اطلاعات آمده‌اند تشکر کنم . از رؤسای محترم اصناف ، نمایندگان اتحادیه‌ها ، آقایان دکتر صدر وزیر کشور ، دکتر شادمان شهردار تهران ، معتمدی معاون وزارت کار ، زاد معاون شهرداری و سایر آقایان صمیمانه بعلت شرکت در این کنگره سپاسگزارم .

غرض از زحمتی که امروز به آقایان داده شده بحث و مذاکره در اطراف یک امر مهم اجتماعی است که کم و بیش در این چند روز گذشته از طریق روزنامه باستحضارشان رسیده و در اینجا با اطلاع کامل از موضوعی که مورد مذاکره میباشد شرکت کرده‌اند .

درباره مسئله‌ای که امروز به بحث ازاد گذاشته میشود ممکن است نظرات مختلفی ابراز شود و ما برای آن کنگره را تشکیل داده‌ایم که آقایان بیایند بحث کنند و امر مهمی که تا بحال در این مملکت مورد توجه واقع نشده جامه عمل پوشد و بمرحله اجرا درآید .

حالا که در مملکت ما تحت توجهات اعلیحضرت همایون شاهنشاه قدمهای سریعی بسوی پیشرفت و ترقی برداشته شده و تحولات مهمی در مسائل اجتماعی سیاسی و اقتصادی مملکت ما رویداده است موقع آن رسیده که در این مورد مهم اجتماعی نیز قدمی برداشته شود و فکر تعطیل هفته و تحدید ساعات کار روزانه پیشه‌وران بثمر برسد .

از آقایان اصناف و پیشه‌وران که خوانندگان دیرین اطلاعات هستند دعوت کرده‌ایم در اینجا درباره همین دو موضوع صحبت نمایند .

اتخاذ تصمیم صحیح

بدیهی است هرگز غرض آن نیست که بلافاصله تصمیمی گرفته شده و عجولانه عمل شود بلکه ما خواهان آنیم که با مذاکره ، مشورت و رعایت تمام مسائل تصمیم صحیحی اتخاذ گردد و کمیته‌ای مامور مطالعه و بثمر رساندن فکر تعطیل هفته و تحدید ساعات کار اصناف بشود .

این کمیته باید بنشیند ، بحث کند ، مشورت کند ، نظرات رؤسای اصناف را بگیرد ، با مطالعه کامل عمل نماید و ضمن تطبیق امر با مقتضیات مملکت نظر خود را اعلام دارد .

بنابراین با اجازه آقایان این بحث را آغاز میکنیم . کنگره اصناف و پیشه‌وران دو موضوع در دستور دارد یکی تعطیل روز جمعه و دیگری تحدید ساعات کار روزانه اصناف و پیشه‌وران

البته ضرورتی نیست که من درباره اهمیت ونقش این قبیل مسائل در جهان مترقی بحثی کنم و یا توضیح دهم که چه قدمهای مهمی در این مورد در ممالک متمدن برداشته شده است . شاید کشور ما جزو ممالک معدودی در جهان امروز است که ساعات کار پیشه‌وران زحمتکش آن معلوم و مشخص نیست، بنظر من این موضوع بقدری اهمیت دارد که برای بیان واقعیت مطلب کنگره‌ها باید تشکیل داد .

هیچکس اعم از کاسب ، پیشه‌ور و کارگر حاضر نیست روز تعطیل خود را از دست بدهد و یا بدون برنامه و دیمی شبانه روز کار کند . علت این وضع درهم آنست که مقرراتی برای پای‌بند ساختن عموم باصول و مقررات اجتماعی وضع نشده . باید پیشه‌وران بهداشت داشته باشند و ساعات کار آنها معین باشد ، آنها هم انسان هستند استراحت میخواهند و بالاخره خانواده‌های آنها هم تفریح و گردش میخواهند . ما این کنگره را برای همین افراد تشکیل داده‌ایم زیرا وظیفه یک روزنامه ملی همین است که از گوشه و کنار اجتماع مسائل مبتلا به مردم را بیرون بیاورد و برروی صفحات روزنامه منعکس سازد .

بسیاری از پیشه‌وران شهر ما در محلات تهران از طلوع آفتاب تا نیمه‌های شب درمغازه هستند ، آنها کار میکنند با مردم چانه میزنند و زحمت میکشند. فقط برای آنکه جنس بیشتری بفروشند . آنگاه با حالی خسته و ناتوان بخانه میروند و چندساعت دیگر باز وضع بهمان حالت اول باز میگردد .

آقایان این زندگی نیست ، یک نوع انتحار است ، خودکشی است و ما از شما دعوت کرده‌ایم که برای این افراد فکری بکنید .

استقبال مردم

شک نیست که رؤسای اصناف و اتحادیه‌ها بخوبی باهمیت این امر وقوف دارند ، آنها خودشان این فکر را بوجود آورده دنبال کرده و برروی صفحات روزنامه اطلاعات که از آن خودشان است کشانده‌اند .

دولت وشهرداری به تنهائی قادر بوضع مقرراتی نیستند که پابپای عرف وعادت مردم تاثیر داشته باشد ، این تمایل واستقبال مردم است که میتواند باین فکر جامه عمل بپوشاند .

داعی روزنامه اطلاعات از تشکیل کنگره اصناف بیان این حقیقت است ما به پیروی ازنظر پیشه‌وران علاقه داریم که تعطیل هفته و ساعات کار اصناف مشخص شود . امیدواریم از طرف عموم اصناف و پیشه وران و مسئولان امور در این راه قدمهای مؤثری برداشته شود و یک خدمت بزرگ درحق جامعه انجام گردد .

اکنون موقع آن رسیده است که کشور ایران پابپای سایر ملل و سایر کشورها درباره مسائل حیاتی و اساسی قدم بردارد واز جمله در این مورد خاص نیز اقدام کند. باینجهت بود که ما روی اصل پیشنهاد و تقاضای نمایندگان محترم اصناف و طبقات مختلفی که مراجعه کردند دست بکار تشکیل این کنگره زدیم . در این کنگره موضوع به بحث آزاد گذاشته میشود ، آقایان نظریات خود را ابراز میفرمایند و در پایان کمیته‌ای تشکیل میگردد که می‌نشیند و با بحث و تبادل نظر اصناف این موضوع مهم اجتماعی را روی کاغذ می‌آورد تا با نظر و تصویب دولت وشهرداری و موافقت اصناف عمل شود .

پس از پایان سخنان آقای مسعودی آقای دکتر صدر وزیر کشور سخن گفت وزیر کشور در سخنان خود تجربیات خود را در مورد تعطیلات اصناف در کشور های دیگر تشریح نمود ، این قسمت از مذاکرات کنگره و دنباله آن بتدریج در شماره های آینده باستحضار خوانندگان خواهد رسید

پنکه سقفی آدمیرال

وابستگی سندیکاها باحزاب

بقیه از صفحه ۷

برای انجام امور سازمان کارگری و قانونی تعیین و به وزارت کار و خدمات اجتماعی معرفی گردند با تصویب وزارت مذکور کارفرمایان مکلفند که دستمزد و یا حقوق این قبیل نمایندگان را کماکان پرداخت نمایند

ماده ۲۶ ـ سندیکا ها و اتحادیه ها و کنفدراسیون ها میتوانند با احزاب سیاسی اظهار تمایل و همکاری و اعلام وابستگی نمایند .

ماده ۲۷ ـ سندیکا ها نمیتوانند ترتیبات و یا شرایطی به وجود آورند که مانع فعالیت سایر سندیکاها گردد.

ماده ۲۸ ـ در صورتیکه سندیکا نسبت بانعقاد پیمانهای دسته جمعی اقدام نمایند مفاد پیمان تنها شامل اعضاء همان سندیکا خواهد گردید ولی اگر سندیکا دارای اکثریت باشد مفاد پیمان دسته جمعی در صورت تایید وزیر کار وخدمات اجتماعی شامل کلیه کارگران همان کارگاه خواهد بود.

در هر حال در مورد پیمان های دسته جمعی و با کلیه مواردی که باید ازطرف کلیه کارگران و یا حرفه مربوطه اجرا گردد حصول تایید وزارت کار و خدمات اجتماعی ضروری است و وزارت کار و خدمات اجتماعی برای وقوف بتمایل اکثریت کارگران می‌تواند بآراء عمومی کارگران کارگاه و یا حرفه مربوطه مراجعه نماید.

ماده ۲۹ ـ تشخیص اکثریت سندیکائی واعلام آن باوزارت کار وخدمات اجتماعی میباشد که ممکن است با توجه به تعداد اعضاء ومیزان درآمد ماهانه سندیکا صورت گیرد .

ماده ۳۰ ـ در پیمان دسته جمعی نمی توان شرائطی کمتراز شرائط ومزایای مقرر در قانون کار و قانون بیمه های اجتماعی و قانون سهیم کردن کارگران درمنافع کارگاههای تولیدی وصنعتی وآئین‌نامه های مربوطه ملحوظ ومنظور نمود و یا تصمیماتی مخالف با حقوق اجتماعی وسیاسی و مدنی وقانونی و حرفه‌ای افراد غیر عضو و یا سندیکا های دیگر مندرج داشت .

در پیمان دسته جمعی مسائلی باید مطرح گردد که در حدود اساسنامه و منافع حرفه‌ای اعضاء سندیکا باشد .

ماده ۳۱ ـ اجبار و عنف وتهدید کارگران بقبول عضویت و یا منع آنان از قبول عضویت سندیکا ممنوع است اخراج عضو سندیکا منوط بتصویب مجمع عمومی سندیکا خواهد بود .

فصل پنجم ـ ارکان اتحادیه کارگری

ماده ۳۲ ـ ارکان اتحادیه عبارت است از مجمع عمومی و شورای اتحادیه و هیئت عامل

ماده ۳۳ ـ مجمع عمومی اتحادیه از اجتماع نمایندگان سندیکاهای موتلفه‌ای که برای مدت سه سال و باتوجه به تعداد اعضاء هرسندیکا تعیین میگردند شورای اتحادیه تشکیل میشود ـ

تبصره ـ هرسندیکا میتواند تا تعداد صد نفر عضو یکنفر نماینده وتا تعداد یکهزار نفر عضو ده نفر نماینده انتخاب نماید، در صورتیکه تعداد اعضاء سندیکا از هزار نفر تجاوز نماید برابر هر هزار نفر بعدی یک نماینده علاوه خواهد گردید .در صورت تجاوز تعداد اعضاء سندیکا از صدوپنجاه نفر می توان دونماینده انتخاب نمود واین رویه در باره ارقام تا یکهزار معتبر خواهد بود .

ماده ۳۴ ـ شورای اتحادیه عبارت است از اجتماع رؤساء سندیکاهای موتلفه

ماده ۳۵ ـ مجمع عمومی اتحادیه بطور عادی سالی یکبار و بطور فوق العاده بنا به پیشنهاد دوسوم اعضاء شورای اتحادیه به دعوت هیئت عامل تشکیل جلسه خواهد داد

مجامع عمومی اتحادیه درصورتی رسمیت خواهد یافت که لااقل اعضاء شورای اتحادیه و یک پنجم اعضاء نمایندگان سندیکاهای موتلفه در جلسه مجمع حضور بهمرسانند .

ماده ۳۶ ـ مجمع عمومی عادی

پس از تصویب اساسنامه اتحادیه از بین خود ویا ازبین اعضاء سندیکاهای عضو سه نفر را بعنوان رئیس هیئت عامل ـ نایب رئیس هیئت عامل وخزانه‌دار انتخاب خواهد نمود . اعضاء هیئت عامل باید واجد صلاحیت و حائز شرائط مندرج در ماده ۱۸ باشند .

ماده ۳۷ ـ تصویب گزارش هیئت عامل وترازنامه با مجمع عمومی اتحادیه است وسایر وظائف مجمع عمومی باید دراساسنامه هر اتحادیه پیش بینی گردد . ناتمام

آرمان
نبش چهارراه شاه
تلفن ۶۰۲۰۶

مرکز پخش: پتوی مخملی کاشان
» » پتو های پشمی
» » انواع روتختی
» » فرشهای موکت کنفی وغیر کنفی

یکنفره ودونفره وبچه‌گانه
دونفره و بچه‌گانه ویکنفره

روتختی مخملی کاشان وروتختی‌های حوله باندازه ومدلهای مختلف ورنگ دلخواه

برای فرش اطاق مطابق رنگ پرده ومبلمان وبرای اتومبیل وسرسراوراهروو پله بابعاد و رنگهای مختلف

قبول هرگونه سفارش پتو ـ فرش ـ روتختی برای عروس و منازل و هتل ها وبیمارستان و بافت نام موسسه مربوطه روی خودجنس سفارش شده

فروش برای کلیه فروشگاه‌هاو شرکت‌های تعاونی و کارمندان دولت
باشرایط سهل و اقساط ده‌ماهه تلفن ۶۰۲۰۶

شرکت سهامی رادیو تلویزیون ایران
سرویس وتعمیر گیرنده‌های تلویزیون آر.سی.آ
تحت نظر متخصصین کار آزموده
مجهزترین تعمیرگاه تلویزیون ایران
تلفن ۶۱۳۴۶۶ـ ۶۱۳۴۶۵
خیابان آیزنهاور ـ خیابان جیحون ـجنب پپسی کولا

آگهی تشکیل مجمع عمومی

جلسه همگانی عادی سالیانه شرکت سهامی اصطلک در روز جمعه ۱۹ر۴ر۴۳ ساعت ۹ صبح در محل دفتر مرکزی شرکت واقع درخیابان روزولت کوچه نجومی شماره ۱۲ تشکیل میشود بدینوسیله از دارندگان سهام دعوت میشود که ساعت مقرردر جلسه شرکت فرمایند .

دستور جلسه :

۱ـ شنیدن گزارش هیئت مدیره و بازرسان
۲ـ تصویب بیلان عملیات سال ۴۲
۳ـ انتخاب بازرسان
۴ـ تعیین بودجه سال ۴۳
۵ـ شور در تعیین خط مشی آینده و مذاکره در مورد ازدیاد سرمایه .

آ ـ ۵۲۶۱ هیئت مدیره شرکت سهامی اصطلک

آگهی دعوت مجمع عمومی عادی

مجمع عمومی عادی صاحبان سهام شرکت سهامی شیلات ایران روز یکشنبه سی‌ویکم خرداد ماه ۳ ۴ ساعت ۷ر۵ صبح درمحل شرکت واقع در خیابان پهلوی نرسیده بچهارراه تخت جمشید نمره ۱۲۹ تشکیل خواهد شد از صاحبان سهام دعوت میشود که در جلسه مذکور حضور بهمرسانند .

دستور جلسه

۱ـ رسیدگی بترازنامه و حساب سودوزیان سال ۴۱ر۴۲ و تقسیم سود ویژه
۲ـ تائید انتخاب یکنفر بازرس قانونی
۳ ـ مذاکره درباره کارهای جاری وخط ـمشی شرکت
۴ـ تصویب بودجه و برنامه بهره برداری سال ۴۲ر۴۳

الف ۱۹۰۹ شرکت سهامی شیلات ایران
آ ـ ۵۴۰ ۸

آگهی مناقصه شماره ۸ر۴۳

وزارت راه اسفالت ۲۰ کیلومتر راه در محور اندیمشک دهلران رابطریق حفاظتی (سرد نفوذی) باشرائط زیر بمناقصه میگذارد

۱ـ مبلغ کل کارپنج میلیون وپانصد هزار ریال استووزارت راه میتواند ۲۵ درصد آنرا کسر و یابه‌آن اضافه نماید .
۲ـ مدت انجام عملیات پنج ماه از تاریخ ابلاغ شروع بکار خواهد بود.
۳ـ سپرده شرکت در مناقصه دویست و هفتاد و پنج هزار ریال اسناد خزانه خواهدبود که باید درصندوق اداره کل حسابداری وزارت راه تودیع ورسید مربوطه ضمیمه پیشنهاد شود .
۴ـ سایر شرائط ضمیمه اسناد مناقصه خواهدبود .

داوطلبان شرکت در مناقصه مزبور میتوانند ازاین تاریخ تاآخر وقت اداری روز سه شنبه دوم تیرماه ۱۳۴۳ باداره کل راهسازی مراجعه ودرخواست خودرا تسلیم نمایند. شرکتهائیکه بوسیله کمیسیون مربوطه واجد صلاحیت تشخیص و کتبا دعوت میشوند میتوانند ازتاریخ شنبه ششم تیرماه ۴۳ تاآخر وقت اداری روز پنجشنبه یازدهم تیرماه ۴۳ باین اداره مراجعه و باپرداخت مبلغ پنجهزار ریال اسناد مناقصه رادریافت دارند .

پیشنهادات باید تاساعت ۹ صبح روز یکشنبه چهاردهم تیرماه ۴۳ بدفتر این اداره تسلیم شوند کمیسیون مناقصه درساعت ۹ ونیم صبح همان روز تشکیل و نتیجه رامعین خواهد نمود .

کمیسیون درردو قبول یک و یاکلیه پیشنهادات مختار است .

هزینه نشرآگهی بعهده برنده مناقصه میباشد الف ۸۸۵ ۱

۱ـ۲ آ ـ ۵۴۲ ۸ اداره کل راهسازی

آگهی مناقصه ۲۳۶

اداره کل ساختمان وزارت فرهنگ انجام کارهای اسفالت محوطه آموزشگاه حرفه‌ای شماره ۴ تهران واقع درنازی‌آباد راکه اعتبارآن درحدود مبلغ ۱۷۰۰۰۰ ریال میباشد بمناقصه میگذارد بدینوسیله باطلاع کلیه شرکتهای ساختمانی ومقاطعه کارانیکه صلاحیت آنان مود تایید این‌اداره باشد میرساند در صورت تمایل می‌توانند با ملاحظه برگ شرایط مناقصه مذکور موجود در دفتر این اداره مبلغ ۲۵۰ ریال بابت بهای اسناد مناقصه بحساب شماره ۷۴۰ وزارت فرهنگ دربانک مرکزی پرداخته و فیش آنرا بپیوست تقاضای شرکت در مناقصه بدفتر این اداره تسلیم ویکدوره اسناد مناقصه وبرگ شرایط را دریافت و پیشنهاد خودرا باتوجه بشرایط واسناد مناقصه تا ساعت ۸ صبح روز بیستم تیرماه ۴۳ بدفتر اداره بدهند و رسید دریافت دارند. پیشنهاد های رسیده درساعت ۹ صبح همان روز بازو قرائت خواهد شد واداره دررد یاقبول یک یاکلیه پیشنهاد ها آزاداست .الف ۸۷۱ ۱

کفیل اداره کل ساختمان وزارت فرهنگ ـ مهندس صیادی
۱ـ۲ آ ـ ۵۴۸ ۸

آگهی تجدید مناقصه شماره (۱۷ر۴۲)

اداره کل کارپردازی وزارت پست و تلگراف و تلفن لوازم سیمکشی ترمینال و متعلقات TF3 ولوازم مربوطه راطبق هشت برگ مشخصات فنی وبرگ شرائط و طرح قرارداد موجود ازطریق مناقصه خریداری مینماید .

داوطلبان شرکت در مناقصه میتوانند بامراجعه باین اداره کل و دریافت مدارک مناقصه پیشنهادات خودرا طبق مفاد برگ شرائط و طرح قرارداد در جوف سه‌پاکت بشرح مندرج دربرگ شرائط مناقصه تاساعت ۹ صبح روز ۱۷ر۵ر۴۳ بدفتر اداره کل کارپردازی واقع در خیابان سعدی جنوبی ساختمان بیمه پارس تسلیم داشته رسیددریافت دارند پیشنهادات واصله ساعت ۱۰ صبح همان روز باز وقرائت خواهد گردید . الف ۸۷۰ ۱

آ ـ ۵۴۴ ۸ ۱ـ۲

اصلاحیه بند ۳ آگهی مناقصه شماره ۲۵۶۱ـ ۵ر۳ر۴۳

بندسه آگهی مناقصه شماره ۲۵۶۱ـ ۵ر۳ر۴۳ موضوع ساختمان پلهای راه اردبیل مشگین‌شهراهر منتشره در روزنامه های یومیه اطلاعات و کیهان در تهران و مهد آزادی و عصر تبریز در تبریز بشرح زیر اطلاع میگردد .

سپرده شرکت در مناقصه ۶۵۰ر۰۰۰ ریال است که بایستی مبلغ پانصد هزار ریال آن بصورت اسناد خزانه درمقابل اخذ رسید بصندوق اداره راه تودیع و ۱۵۰ر۰۰۰ ریال بقیه رابصورت ضمانت‌نامه بانکی بمدت سه‌ماه و یانقدا بحساب جاری شماره ۹۱۷۴ اداره‌راه استان آذربایجان شرقی در شعبه تبریز ریخته و فیش یاضمانت نامه مربوطه رابانسخه اول رسید اسناد خزانه که بصندوق اداره تحویل داده‌اند ضمن سایر مدارک درپاکت الف باداره تسلیم نمایند .الف ۱۹۰۸

رئیس اداره راه استان آذربایجان شرقی ـ گلشن ابراهیمی
آ ـ ۸۵۴۶

با [لیا] به پاریس پرواز کنید

پروازهای جت بوئینگ ۷۲۰ـ بی
از ۲۴ خرداد ۱۳۴۳
حرکت از تهران چهارشنبه‌ها و شنبه‌ها ساعت ۷:۳۰ دقیقه صبح
برای اطلاع بیشتر بآژانس مسافرتی خود و یا شرکت اینترا ـ تهران خیابان بیلا شماره ۱۰ تلفن ۶۰۲۱۰ـ۶۰۲۰۷ مراجعه کنید
لیا
هواپیمائی بین المللی پاکستان

MERCEDES-BENZ

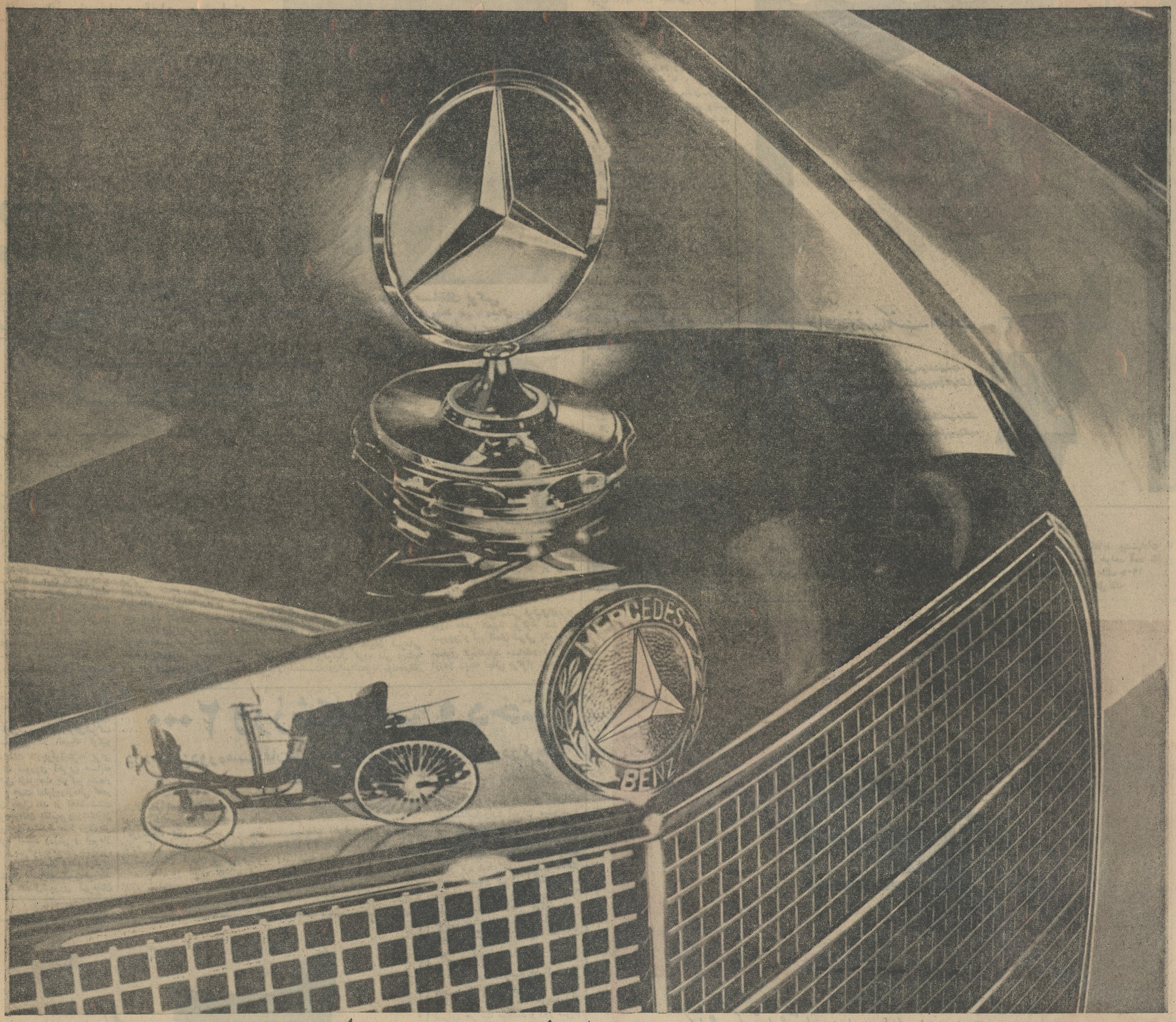

قدرت، زیبائی و اطمینان با مرسدس بنز

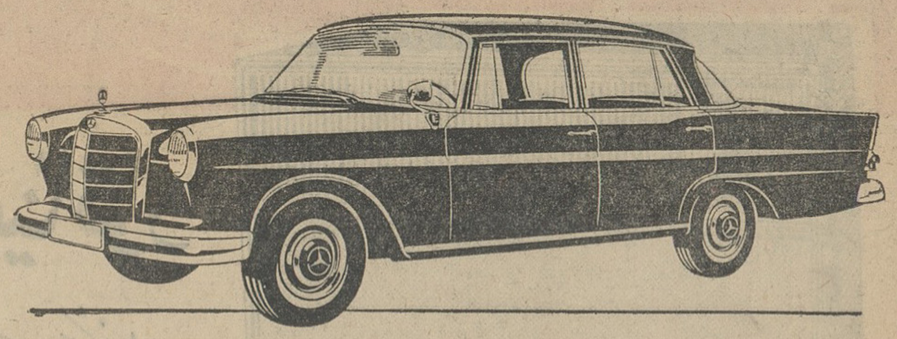

مرسدس بنز ۱۹۰ ۴سیلندر مجهز بترمز صفحه‌ای نیزموجوداست

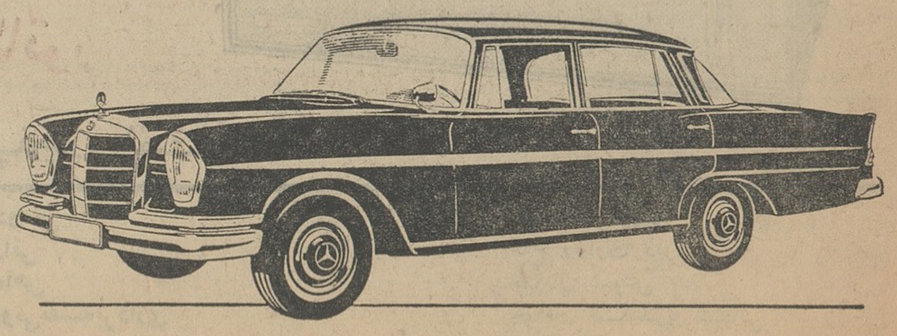

مرسدس بنز S ۳۲۰ ۶سیلندر که بواسطه استقبال زیاد اکنون باشرایط بهتر و سهلتر بفروش میرسد.

ازهنگام اختراع اولین خودروهای بخار تا اتومبیل های تکمیل شده و مجهزعصر حاضر همواره ستاره درخشان مرسدس بنز نشانه استحکام ـ زیبائی ـ تجمل واطمینان بوده است .

تنها اتومبیل های مرسدس بنز است که طی سالیان متمادی ازهر لحاظ امتحان خودرا داده و در هر نوع جاده‌ای ازهموار و ناهموار آرامش و نرمش و راحتی آن یکسان است .

نمایندگی مرسدس بنز در ایران از شمادعوت میکند از تعمیرگاه مفصل و مجهز ما که تحت سرپرستی متخصصین آلمانی اداره میشود دیدن فرمائید .

نماینده مرسدس بنز درایران:

شرکت مریخ

خیابان سعدی شماره ۵۲۷ ـ ۵۲۹ تلفن ۳۰۵۰۵۱

نمایشگاه مرسدس بنز دروازه قزوین جنب پمپ بنزین شماره ۱۰

تلفن ۵۴۷۷۵ ـ ۵۴۷۷۶ ـ ۲۳۳۳۰

در مسابقات بوکس نشان والاحضرت شاهپورغلامرضا

بوکسورهای جوان قهرمانان کهن را شکست دادند

قهرمانان منتخب باردو خواهند رفت‌وخود را برای تماسهای‌خارجی آماده مینمایند

بعداز ظهر روز دوشنبه‌مسابقات بوکس قهرمانی نشان والاحضرت شاهپور غلامرضا پهلوی درسالن جدیدالتاسیس بوکس امجدیه‌زیر نظر فدراسیون بوکس کشور آغاز گردید و روز چهارشنبه (دیشب) خاتمه یافت .

دراین مسابقات ۶۳ نفربوکسور های ورزیده تهران و شهرستانهای کشور شرکت داشتند .

شرکت کنندگان

کسانیکه دراین مسابقه شرکت کرده بودند عبارتند از دروزن اول مرمریان آذروند ،ملك‌لو،توتونچی سلیمی ، شمالی ، مسیبی ، آقاسی بابائی دانیلیان تاباك ، بهادری، رستیابیان .

در وزن دوم دشتی ، رستگار ، اطهری ، ماسیس ،اورانی ،یونانی، نیروی .

در وزن سوم حسین‌پـــور ،علی‌اکبر زاده ، صحفی ، حدادی ـ رضانی .

در وزن چهارم طالبی ، ویلیام آدم‌زاده ، روغنی خیابانی ومصلحی

در وزن پنجم حسن پاك‌اندام ، اسماعیلی ، ملك‌محمدی ،پاك‌منش فلاحی ، مشعوفی ، غفاری ،بصیری وسپهمانی.

در وزن ششم کرامت ندیمی ، محمود نوربخش ، ساکوملکیان، واعظ پور ، رضائی ، شیشه گران، قلیچ‌خانی و صحرائی .

در وزن هفتم شیشه‌گر ،صفیان طاهری ، دژبان ، ابراهیمیان ، امیری ، پاکدل ،سلامی کهن و دستگلی .

در وزن هشتم نبی فولادی ، عباسی وماطاوسیان .

دروزن نهم خوجینی وامیردلال

در وزن دهم پیروز و رحمانی .

طی شبهای دوشنبه و سه‌شنبه مبارزات جالبی بین قهرمانان‌معروف بوکس ایران انجام گردید وشب گذشته مراسم فینال برگزار شد.

طی این مسابقات چند بوکسور جوان ونورسیده قهرمانان قدیمی را شکست دادند .

مراسم فینال

مراسم فینال مسابقات دیشب در حضور والاحضرت شاهپورغلامرضا پهلوی ریاست عالیه کمیته المپیك جمعی از شخصیتهای ورزشی و علاقمندان انجام گردیدودر خاتمه نشانهای مسابقات‌وجوائز قهرمانان وسیله والاحضرت توزیع گردید.

دراین مراسم آقای علی عبده‌رئیس فدراسیون بوکس کشور گزارش ومطالبی راجع بمسابقات اظهار داشت و اضافه کرد که اردوی قهرمانی بوکسورها در همین محل تشکیل خواهد شدو قهرمانان اول این مسابقه باچند قهرمان دیگر که بعلت‌های مختلف وضربخوردگی دراین مسابقات شرکت نکرده‌اند باردو میروند بازیهای دیشب بدین شرح انجام گردید .

در وزن اول

بقیه در صفحه ۱۹

صحنه‌ای از مسابقات بوکس

دوبرصفر بدست آورد این دو تیم در مسابقه هاامتیاز مساوی آورده‌بودند. گورویچ که زمانی‌حریف سرسخت تختی بود وسیله قهرمان جوانی از صحنه خارج شد

مسکو

درمسابقه بین‌المللی فوتبال‌که‌برای دوره حذفی المپیك برگزار شد تیم شوروی و تیم آلمان شرقی یك بریك مساوی کردندباید مسابقه‌دیگری‌برای آوردن نتیجه نهائی برگزار شود .

ورزش جهان

درمسابقات کشتی انتخابی المپیك‌شوروی

سیناوسکی‌ـ گورویچ قهرمانان معروف‌جهان‌شکست‌خوردند

روسها تاچند روز دیگر تیم ملی خودرا برای‌شرکت در مسابقات‌المپیك۱۹۶۴ آماده‌میکنند

رادیو مسکو ـ اخیرانخستین مرحله مسابقات‌کشتی آزاد اتحاد شوروی در شهر«ارجونیتیزه» پایان یافت‌خبرنگار رادیو مسکو از الکساندر ایوانسکی استاد‌باسابقه ورزش و قهرمان جهان در کشتی آزادکه یکی‌ازشرکت‌کنندگان مسابقات بود خواهش نمود مختصری در باره مسابقات صحبت بکندوی‌چنین گفت‌دوستان عزیز ایرانی از اینکه بوسیله رادیو باشما تماس‌گرفته‌ام بسیار خوشوقتم قبل ازتشریح‌جریان مسابقه‌دردورفقای ورزشکار خود را بتمام علاقمندان‌ورزش در ایران‌ابلاغ میکنم وسعادت و موفقیت مردم‌ایران راآرزومندم‌واما در مسابقات میخواهم این‌نکته‌را که لابد همه از آن بخوبی آگاهندیاد آور شوم‌که امسال سال عادی نبوده بلکه سال‌مسابقات‌المپیك است لذا بزرگترین هدف مسابقات ما آماده کردن‌ورزشکاران برای‌شرکت درمسابقات‌کشتی در المپیك توکیو است مسابقات «ارجونوزیتزه» برای کشتی‌گیران شوروی آخرین مسابقه انتخابی قبل ازعزیمت بتوکیو بشمار میرود باین جهت تمام‌زورآزمائی که‌در جریان آن بعمل آمد از لحاظ شدت متمایز بودجوانان اغلب‌بروزشکاران باسابقه پیروز میشدند مثلا «ولادیمیر سیناوسکی» استاد ورزش و قهرمان جهان‌و «پاریس‌گوریویچ»دارنده‌جایزه مسابقات قهرمانی جهان وعده دیگری از ورزشکاران باسابقه‌شکست‌خوردند درمسابقات امسال‌شوروی قهرمانان تقسیم کرده‌است روزچهاردهم ژوئن نام تمام قهرمانان کشتی کشورمعلوم خواهد شد و پس از آن‌آخرین‌مرحله تهیه مقدمات شرکت‌در بازیهای‌المپیك شروع میشود .

فلاند

درگروه آمسابقه های‌پره المپیك بسکتبال‌اروپا تیم‌فنلاندباچهار‌پیروزی درچهار مسابقه مقام اول را دارد تیم اسرائیل با ۳ پیروزی دوم و تیم آلمان با ۲ پیروزی سوم شدند .

رم

تیم افث‌بولونی عنوان قهرمانی مسابقه های‌فوتبال گروه ملی ایتالیا راباشکست‌دادن‌تیم‌انتحز نازیونام‌میلان کشتی کشور در چهار وزن اعلام شد و«ارسن کدرکف»اهل‌باکودر مگس‌وزن «برباشویلی» از تفلیس در سبك وزن و «شوتولومیدزه» همشهری اودرمیان وزن قهرمان کشور شناخته شدندو من هم در سنگین وزن باخذ مدال‌طلا نایل آمدم کشتی گیران چهار وزن دیگر روز جمعه درشهر باکودرمسابقه قهرمانی کشور شرکت میکنند این طرز انجام‌مسابقات‌قهرمانی کشتی در بین مردم شوروی شهرت‌فوق‌العاده زیادی‌دارد زیرا هرشهری‌میخواهدقوی ترین کشتی‌گیران‌شوروی مهمانش باشد.فدراسیون کشتی‌شوروی‌شرکت کنندگان مسابقات کشتی را بدودسته

۲۰۰۰ ورزشکار پسر و دختر

دردهمین‌دوره‌مسابقات‌قهرمانی آموزشگاه‌های کشوردرکرمان شرکت میکنند

از روز بیست‌وپنجم خردادماه در دونوبت دهمین‌دوره‌مسابقات‌قهرمانی آموزشگاه های کشور زیر نظر اداره کل تربیت بدنی‌وزارت‌فرهنگ در شهرستان کرمان برگزارمیشود

صبح امروز آقای کوپال رئیس اداره مسابقات تربیت بدنی مطالب وبرنامه مسابقات رابدین شرح در اختیار ما گذاشت :

مسابقات انفرادی پسران‌ازتاریخ ۲۵ تا ۳۱ خردادماه انجام‌میپذیرد ومسابقات اجتماعی پسران ودختران وانفرادی دختران از روز اول تانهم تیرماه برگزار میشود .

امروز کاروانهای ورزشی انفرادی شهرستانها وارد تهران میشوند و فردا صبح از محل تربیت بدنی بسوی کرمان حرکت میکنندناهار را در اصفهان صرف میکنند وشب را در یزد میخوابند . روز بعدناهار را در اصفهان صرف میکنند وشب بکرمان میرسند. واز صبح روز۲۵ خرداد مسابقات آغاز خواهد شد. دراین قسمت از مسابقات ۶۷۶ نفر ورزشکارسراسر کشور شرکت می‌کنند .

اجتماع بزرك

دسته دوم ورزشکاران اجتماعی پسر و دختر و قهرمانان انفرادی دختران ایران روز ۲۹ خردادماه‌از تهران حرکت میکنند و روز سی‌ام بکرمان میرسند .

روز سی‌ویکم خرداد ماه‌مراسمی باحضور دسته اول و شرکت ـ کنندگان دسته دوم که درحدود ۱۰۷۰ نفر از سراسر کشورهستند تشکیل میگرددوجشنی برپامیگردد

روز اول تیرماه قهرمانان شرکت‌ـ کننده دسته اول بسوی شهرستان های خود حرکت میکنند و دسته دوم مبارزات خودرا آغاز مینمایند وتا روز نهم تیرماه این مسابقات ادامه خواهد یافت .

بعد ازظهر روز نهم مراسم‌اختتام وتوزیع جوائز انجام میشود وصبح روز دهم شرکت‌کنندگان کرمان راترك خواهند کرد .

مواد مسابقات

مسابقاتیکه در دهمین دوره‌مسابقات قهرمانی آموزشگاه های کشور انجام میشود عبارت از دوو میدانی ژیمناستیك ، بوکس ، والیبال ، بسکتبال ، فوتبال، کشتی،پینك‌پنك خواهد بود.

شرکت افراد ژاندارمری کل کشور در کلاسهای سپاهیان دانش

امروزطی دستوری از طرف وزیر فرهنگ بکلیه ادارات فرهنگ استانها وشهرستانها ابلاغ‌گردید در نقاطی که کلاسهای‌شبانه ازطریق‌اداره‌کل‌آموزش بزرگسالان تشکیل شده است افراد ژاندارمری کل کشور میتوانند در کلاسهای بزرگسالان سپاهیان دانش شرکت‌نموده و خواندن و نوشتن رادر اینگونه کلاسها بیاموزند .

لوازم یدکی اصلی فورد FORD مرکوری
مغازه عزیز ـ خیابان سعدی ـ پشت بانك بازرگانی تلفن : ۳۰۴۹۴۷

آگهی مناقصه شماره ٤ مورخ ۱۳ر۳ر۴۳

اداره کل غله حمل مقدار ۷۰۰ تن غله ازسنقر به‌سیلوی تهران رابمناقصه میگذارد پیشنهادات تا ساعت ده صبح اداری روز نهم تیرماه ۴۳قبول قرائت ساعت یازده صبح همان روز بعمل خواهد آمد طالبین برای اطلاع ازشرایط مناقصه بمحل اداره واقع در کاخ وزارت دارائی مراجعه نمایند .الف ۱۹۰۵

۱ـ ۲ آـ۵۳۸ ۸ اداره کل غله

فروش اتومبیل

یکدستگاه فولکس استیشن
مدل ۶۰ که درحال حاضر مشغول کار است بدون واسطه نقدا بفروش میرسد طالبین بین ساعات ۸½ الی نیم بعدازظهر به تلفن ۷۵۸۳۵۱ مراجعه فرمایند .
آ ـ ۱۰۰۰

فروشگاه اتومبیل حیدری فرد
خیابان سپه نزدیك باغشاه ۴۷۵۹۶

فروشگاه اتومبیل شرق
معاملات همه نوع اتومبیل خیابان شاهرضاشرقی ایستگاه آسیا ۷۵۸۰۰۰
۱ـ۳۰ آ ـ ۷۹۱

کالج بار اثاثیه منزل شما را (بسته بندی) و بیمه مینماید
تلفن ۶۱۱۱۱۱

یکدستگاه ماشین فولکس
استیشن مدل ۵۳ بفروش میرسد طالبین بتلفن ۳۳۷۵۷ مراجعه فرمایند
۱ـ۵ آ ـ ۴۴۰۱

پژو ۴۰۴
نمایندگی فروش در تهران باشرایط سهل تلفن ۶۰۲۳۲ خیابان سیمتری چهار راه‌حشمت‌الدوله شماره ۲۵۷
آ ـ ۹۸۶

ولو ۶۴
شاهکار صنعت اتومبیل سازی جهان نمایندگی فروش در تهران تلفن ۶۰۲۳۲ خیابان سیمتری چهارراه حشمت‌الدوله
آ ـ ۹۸۷

کامیون و کمپرسی
برای خرید هر نوع کامیون دیزلی وبنزینی نقدواقساط مقابل پمپ‌بنزین تهران‌نو فروشگاه‌شرق تهران‌ساختمان تماشچی مراجعه فرمائید .
۲ ـ ۹۷۲

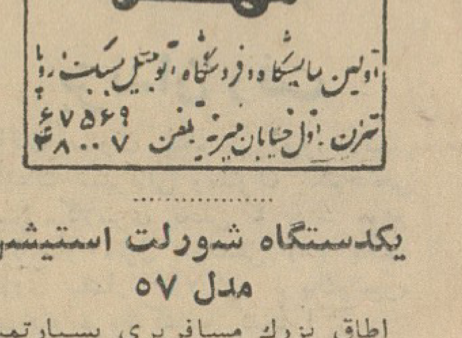

یکدستگاه شورلت استیشن مدل ۵۷
اطاق بزرك مسافربری بسیارتمیز و مرتب بفروش میرسد طالبین مقابل پمپ بنزین تهران‌نو فروشگاه شرق تهران مراجعه فرمایند .
۲ ـ ۹۷۱

جمس وانت مدل ۵۴
شاسی بلند خیلی مرتب بالاستیك های نو نقد واقساط بفروش میرسد طالبین مقابل پمپ بنزین تهران نو فروشگاه شرق تهران مراجعه‌فرمائید
آ ـ ۹۷۰

بورس فولکس ۶۴ کرایه
تلفن ۳۰۵۳۹۴

یك ماشین دوج ۵۹
رنك شیری بعلت مسافرت بفروش میرسد تلفن ۸۵۵۱۱ ـ ۷۵۵۵۸۲
آ ـ ۸۵۳۰

خرید
بیك اتومبیل اپل ۶۲
یا ۶۴ بدون نقص نیازمندیم فروشنده براهنمای شماره ۱۹۱ اطلاعات مراجعه فرمایید .
۱ـ۲ آ ـ ۸۵۲۲

آموزشگاههای رانندگی

آموزشگاه رانندگی صبا
دوره کامل رانندگی را تا اخذ گواهینامه باشرایط سهل باقساط ۴ ماهه می‌آموزد خیابان شمیران‌سه راه زندان تلفن ۷۵۸۰۷۳
۱ ـ ۲۶ ا ـ ۷۱۰

آموزشگاه رانندگی مهران
تا اخذ گواهینامه ۲۵۰ تومان‌تضمین میکند شاهرضا پیچ شمیران
۱ـ۲۶ آ ـ ۸۰۷

آموزشگاه رانندگی شهاب
خیابان امیرآباد شعبه مقابل‌سینما امپایر تلفن ۶۱۱۲۲۱
۱ـ۳۰ آ ـ ۸۱۱

تعلیم رانندگی شهاب تلفن ۶۱۱۳۳۱
۱ـ۳۰ آ ـ ۷۳۰

آموزشگاه رانندگی ایفل
تعلیم رانندگی با نازلترین قیمت دراسرع وقت تلفن ۶۸۱۸۸
۱ـ۳۰ آ ـ ۹۱۶

کاپل دشمن شماره یک حشرات
تلفن ۶۲۱۴۹۹
۱ـ۰ ۳ آ ـ ۹۴۳

مستغلات

نارمك ـ بازرگانی امینی ۷۹۰۰۹۰
معاملات زمین وخانه نقد واقساط وپول

برای‌اجاره منازلتان بخارجیان
باتلفن ۶۰۰۰۰ تماس بگیرید
۱ـ۲۶ آ ـ ۸۰۴

چند دستگاه مستغلات وویلا
در شمال شهر وشمال بلوار نقد ومعاوضه بفروش میرسد تلفن ۷۲۸۹۶
۱ـ۱۵ آ ـ ۸۰۳

زمینهای عباس‌آباد را نقدا خریداریم
خیابان پهلوی بالای پمپ بنزین بازرگانی جلالی تلفنهای ۶۲۶۴۱۱ ـ ۶۲۴۱۹۳ مراجعه فرمائید
۱ـ۳۰ آ ـ ۶۰۵۶

خرید زمینهای نیروی هوائی ۳۱۸۰۳
۱ـ۲۶

حدود ایرانشهر وتخت‌طاوس
زمین‌ساختمانی‌فروشی موجود ۶۲۴۴۶۰
۱ـ۱۰ آ ـ ۹۵۱

بورس اوراق اصلاحات‌ارضی
خرید و فروش و معاوضه اوراق اصلاحات ارضی با املاك مرغوب شهری نشانی شاهرضا روبروی کافه شهرداری دفتر صراف تلفن ۶۸۷۳۸
آ ـ ۹۶۰

مشاور املاک شمیرانات
تلفن ۸۵۷۳۱
تهیه نقشه و اجراء ساختمان زیر نظر
مهندس مشاور تجریش پل رومی

بفروش میرسد

یك عمارت چهار طبقه
مجهز با تمام وسایل که دارای ۱۱ اطاق میباشد بعلت مسافرت فوری بخارج بفروش میرسد طالبین بتلفن ۴۶۰۴۲ منزل مذاکره فرمائید.
۱ـ۵ آ ـ ۹۱۵

حدود چهل متری ایرانشهر
منزل‌فروشی نوساز موجود ۶۲۴۴۶۰
۱ـ۱۰ آ ـ ۹۵۳

خانه فروشی اوکازیون
نودهزار تومان ـ باغ صبا انتهای خیابان ملك‌خیابان امین‌زاده بمساحت ۱۷۵ متر باشش اطاق دوحمام و گاراژ رجوع‌فرمایند لاله‌زار نزدیك توپخانه ۳۹۷۸۴ به : بنگاه کوشان
۱ـ۳ آ ـ ۸۲۷۶

زمین ساختمانی وخانه
باآب و برق غرب شهر آرا برخیابان آلستوم شرط ساختمان نقد و وعده بفروش میرسد طالبین به بنگاه‌منفرد تلفن ۴۳۶۱۹ مراجعه فرمایند .
۱ـ۱۵ آ ـ ۳۴۴۹

در خیابان سپه
بیست متری شعاع‌السلطنه کوچه منطقه ۱۷ خانه خالی‌بمساحت ۳۴۰ متر مجهز با تلفن آماده فروش تلفن ۶۲۴۱۳۹
۱ـ۲ آ ـ ۹۴۴

خانه فروشی جاده کرج
خانه نوساز دوطبقه ۲ سرویس‌مناسب برای‌سکونت دو خانواده بفروش می رسد تلفن ۶۱۱۲۲۱
۱ـ۵ آ ـ ۹۵۹

کنار دریا محمودآباد
۸۰۰۰ متر باغ مشجر (کارابه) ۵ر۲ ساعت فاصله تا تهران آماده فروش بازرگانی نوروزی بتلفن ۸۴۷۶۵
۹۶۱ آ

در جاده پهلوی وشمیران
بهترین باغها و زمینهای مرغوب برای‌فروش و معاوضه آماده است طالبین بتلفن ۶۸۷۳۸ دفتر صراف‌چهار راه پهلوی مراجعه فرمائید .
آ ـ ۹۶۲

قلهك خیابان مینا
خانه لوکس با شوفاژ و چاه عمیق و تلفن استخر فروشی تلفن ۸۶۳۷۴
۱ـ۵ آ ـ ۹۶۶

ویلای مدرن فروشی
ویلای یك طبقه مشجر باسرویس کامل واقع در زعفرانیه و محمودیه بفروش میرسدباتلفن ۶۰۰۰۰ مذاکره فرمائید
آ ـ ۹۶۹

ارزانتر از این محال است
باغی بمساحت ۴ هزار متر بابهترین درختان میوه درباصفاترین نقطهٔ کرج باعمارت وبرق‌وآب زرخریده‌شده به قیمت زمین‌بایر وبهترین شانس برای طالبین ییلاق آرام به‌تلفن ۴۰۷۷۵ مراجعه فرمائید .
آ ـ ۵۲۸۷

حدود خیابان تلویزیون
منزل فروشی شمالی‌نوساز شخصی‌دو طبقه‌حدود ۵۰۰ متر ۹ اطاق و لوازم‌کامل گاراژ و سرویس مستخدم باتلفن ـ ۶۲۴۴۶۰ مذاکره فرمائید
آ ـ ۹۸۲

اجاره داده میشود

از تخت جمشید به بالا
خانه‌و آپارتمان اجاره موجود ۶۲۴۴۶۰
۱ـ۱۰ آ ـ ۹۵۲

در خیابان ایرانشهر
منزل اجاره‌دوطبقه‌دونبش شمالی ۷ اطاق دوگاراژ با آب ـ برق ـ تلفن ـ تراس و حیاط‌ماهیانه ۱۲۰۰ تومان تلفن ۶۲۴۴۶۰
آ ـ ۹۸۰

حدود شمالی‌خیابان‌بزرگمهر
منزل‌اجاره‌ای‌دو طبقه ۷ اطاق‌وسرویس کامل‌وتلفن ـ گاراژ ـ حیاط ـ تراس‌ماهیانه ۱۲۰۰ تومان تلفن ۶۲۴۴۶۰
آ ـ ۹۸۱

شمال شهر خیابان بهار
چهار راه مزینی آپارتمان سه‌اطاقه باهال حمام ماهیانه ۴۵۰ تومان اجاره داده میشود ۴۳۱۶۱
آ ـ ۹۶۳

در شمال تجریش
ویلای مدرن باباغ مجلل ۱۰ اطاق و لوازم کامل‌ماهیانه دو هزار تومان اجاره داده میشود تلفن ۸۵۱۴۶۲
۱ـ۲ آ ـ ۹۶۴

واگذار می شود

خیابان ایزنهاور
خانه ۹ اطاقی باشوفاژ واستخر وتلفن بدون واسطه باجاره واگذار میشود تلفن ۴۷۲۹۷
۱ـ۱۰ آ ـ ۸۱۲

دوباب مغازه وسیع بابرق
سه‌فاز وتلفن خیابان سپه نزدیك باغشاه تلفن ۴۴۷۷۵ ـ ۵ تا ۷
۱ـ۵ آ ـ ۴۸۸۱

معاملات پول

پول تومانی دوشاهی ودوشاهی ونیم همیشه موجود است تلفن ۶۹۲۲۷
۱ـ۲۶ آ ـ ۶۷۲

پول‌تومانی‌دوشاهی ۷۳۲۴۲
۱ـ ۳۰ ا ـ ۶۴۱

تاده میلیون‌ریال بدون‌واسطه پول‌موجود تلفن ۵۱۳۵۱
۱ـ۲۶ آ ـ ۵۶۳

«پول دوشاهی»
همیشه موجود است تلفن ۳۲۹۷۱
۱ـ۱۰ آ ـ ۸۲۵

پول موجود تلفن ۵۱۳۵۱
۲۴ـ۲۶ آ ـ ۵۶۳

پول شرطی در مقابل
مبیع‌ارزنده واملاك‌مرغوب موردنیاز است‌تلفن ۶۸۷۳۸ دفتر صراف
۱ـ۲ آ ـ ۹۵۵

هراندازه پول بخواهید
تومانی دوشاهی‌موجوداست ۶۸۷۳۸
۱ـ۲ آ ـ ۹۵۶

ازده‌هزار الی‌یك‌میلیون‌تومان
دربرابر املاك مرغوب شمال شهر مورد نیاز است آژانس رایت ۳۱۸۵۳
۱ـ۱۰ آ ـ ۶۹۵

معاملات تلفن

خرید تلفن شماره‌های
۲ـ۵ـ۶۲ و فروش تلفن نقدواقساط باتلفن ۵۵۶۴۶ و ۵۸۴۴۳
۱ـ۲۶ آ ـ ۷۷۳۴

شماره تلفن وفیش خریداریم ۳۰۳۳۳۳
۱ـ۲۶ آ ـ ۶۸۶

فروش تلفن نقد واقساط ۳۰۳۳۳۳
۱ـ۲۶ آ ـ ۶۸۷

خرید و فروش ومعاوضه تلفن و فیش تلفن نقد و اقساط ۴۴۲۳۰ و ۶۰۰۲۵
۱ـ۲۶ ا ـ ۶۵۳

خرید شماره تلفن نقدا ۵۶۳۲۹
فروش شماره تلفن باقساط ۵۳۸۴۰
وام درمقابل شماره تلفن ۵۳۸۴۰
۱ـ۲۶ آ ـ ۶۲۳۰

تلفن نقدو اقساط فروشنده‌ایم ۵۵۴۹۶
۱ـ۲۶ آ ـ ۸۰۸

تلفن وفیش‌تلفن خریداریم ۵۵۴۹۶
۱ـ۲۶ آ ـ ۸۰۹

بورس‌تلفن البرز ۳۹۳۲۰
آ ـ ۹۳۲

وام درمقابل تلفن ۵۲۴۱۸
۱ـ۴ آ ـ ۹۳۵

تعمیر وفروش تلفن

خیابان‌نادری پاساژ شیراپی تعمیر و فروش همه نوع تلفن ـ بتلفن ۳۷۶۸۸ مراجعه فرمائید .
آ ـ ۹۸۵

آموزشگاههای فنی و فرهنگی

مکتب‌انگلیسی وماشین نویسی نژاد
درمدت ۹ ماهه‌از دانشگاههای انگلستان با تضمین دیپلم میدهد خیابان شاه جنب سینما نیاگارا تلفن ۴۱۸۵۹
۱ـ۱۰ آ ـ ۸۳۸

مژده باهالی محترم‌شمیران
آموزشگاه عالی‌خیاطی‌بهار نو
دوخت‌و برش را با متد گرلاوین تدریس مینماید بدوشیزگان دانش‌آموز تخفیف داده میشود کلاس ها در روز های شنبه ـ دوشنبه ـ چهارشنبه‌صبح وعصر دائر است .
سه‌راه نیاوران کوچه حقیقت دوم شماره یك
۱ـ۲۶ آ ـ ۷۴۸

آموزشگاه آرایش زیبائی‌هنر با امتیاز رسمی وزارت‌فرهنگ
تعلیم آرایش‌سروصورت بمدت کوتاهی بادادن دیپلم ۳۰۰۰ ریال رنك‌مو ۲۰۰ ریال، فرتنی ۲۰۰ ریال میزامپلی ۲۰ ریال، اصلاح‌سر ۲۰ ریال ضمناسه‌نفر ازدانشجویان‌واجد شرایط مجانا باروپا اعزام ـ سه‌راه ژاله‌روبروی ساختمان مجلس تلفن ۳۰۴۴۷۳

کلاسهای جدید انگلیسی نرسسیان
ترم تابستانی کلاسهای انگلیسی نرسسیان از تاریخ ۳۰ خردادماه‌صبح وعصر افتتاح میگرددلاله‌زارنو پائین‌تر از چهارراه‌کنت داخل‌کوچه بن‌بست پیرنیا تلفن ۳۰۲۹۳۷
۱ـ۱۰ آ ـ ۹۴۲

کودکستان هما
تجریش خیابان کورش‌کبیر کوی صالح‌کوچه شفقی شماره ۴۸
زیرنظر مربیان کارآزموده از این تاریخ نامنویسی مینماید ضمنا در تعطیلات تابستانی به آموزش‌وپرورش کودکان عزیز اشتغال خواهد داشت تلفن ۸۳۵۵۵
۱ـ۱۵ آ ـ ۹۴۷

آموزشگاه بزرگمهر
دارای کلاسهای ابتدائی ومتوسطه‌و تجدیدی‌وتقویتی‌وماشین‌نویسی‌فارسی ولاتین باب‌همایون تلفن ۳۹۰۲۴
آ ـ ۹۷۹

انستیتو لوتر
LUTHER INSTITUTE
تقدیم می کند
۱ـ کلاسهای‌عمومی‌وخصوصی انگلیسی توسط استادان مجرب انگلیسی وامریکائی
۲ـ کلاسهای آلمانی با جدید ترین‌متدتوسط‌مجرب‌ترین‌استادان
۳ـ کلاسهای شورت‌هندتوسط بانوی انگلیسی .
۴ـ ماشین نویسی زیر نظر استادان مجرب اروپائی برای کسب اطلاعات بیشتر به‌انستیتو لوترخیابان پهلوی جنب کلانتری مرکزی مراجعه فرمایند (تلفن ـ ۴۷۱۴۱)

انستیتو رادیو تلویزیون پارس
مجهز ترین کلاسهای علمی وعملی در ایران
تهران ـ خیابان‌سعدی شمالی چهار راه‌سید علی‌اول‌کاشف تلفن ۳۰۲۸۰۹ صندوق پستی ۹۴۸ تهران
آ ـ ۹۶۵

ماشین نویسی رشدیه
ماهیانه یکصدوپنجاه‌ریال باماشین تحریر های نومدل ۶۳ میدان رشدیه جنب سینما اسکار تلفن ۴۷۳۵۵
آ ـ ۹۶۸

آموزشگاه عالی فروزنده اربابی خیابان ژاله تلفن ۳۲۰۴۷
۱ ـ ۲۶ آ ـ ۹۵۷

آموزشگاه خیاطی و گلسازی و آرایش مهران
خیاطی رابامتد گرلاوین درمدت یك ماه وسه ماه وآرایش رادر کمترین مدت بشما می‌آموزد .
شاهپور اول‌ارامنه‌تلفن های ۵۳۹۴۱ و ۲۷۷۷۷
آ ـ ۹۷۷

آموزشگاه ماشین‌نویسی‌فائز
تعلیم ماشین‌نویسی بامتد جدید شاه آباد اول اکباتان تلفن ۳۵۷۵۷

تدریس خصوصی

تدریس خصوصی آکوردئون توسط هاکوپیان فردوسی شمالی جنب فرش پارس‌نو نمره ۶
۱ـ۱۰ آ ـ ۷۳۲۸

انگلیسی ـ فرانسه ـ آلمانی
توسط دوشیزه اروپائی تحت‌جمشید ویلای شمالی خیر شرقی شماره ۴۳
۱ـ۲۶ آ ـ ۳۴ ۶

تدریس انگلیسی وسیله لیسانسیه ۷۵۸۸۱۶
۱ـ۵ آ ـ ۴۹۱

لیسانسیه ریاضی
حاضر بتدریس کلیه‌دروس دبیرستانی در خانواده‌ها . لطفا بشماره ۱۸۵ راهنما مراجعه شود .
۵ آ ـ ۱۳۳

راهنمای پزشکی اطلاعات

درمان کامل سوزاك وامراض‌مقاربتی
خیابان شاهپور جنب سینما جهان نرسیده بسه‌راه بوذرجمهری دکترجلال بهی‌زاد

دکتر علی میراحمدی
متخصص گوش‌گلو وبینی‌جامی‌استخر مقابل کوچه سپهبد ۶۱۳۶۸۵ عصر ها

درمان قطعی سوزاك تازه و کهنه وتقویت قوای تناسلی
دکتر عباس جناب‌زاده دارای گواهی نامه از دانشکده طب‌فرانسه ـ خیابان منوچهری مقابل کوچه ژاندارك اول کوچه مهر صبح و عصر

پلی کلینیك رازی
(پلی‌کلینیك سابق دکتر مجاهدی ـ دکتر صدیقی)
بخش ۶ پزشکی ـ سازمان بیمه کارمندان دولت‌دارای بخشهای داخلی ریوی ـ اطفال ، چشم ، گوش وحلق‌و بینی ،جراحی و زنان ، دندانپزشکی، پوست‌و مقاربتی ، ترك مواد مخدره و الکل ، تحت نظر پزشکان متخصص از ۸ صبح تا ۸ شب از بیماران محترم پذیرائی‌مینماید. تلفن ۴۹۵۲۶ ـ در غیر این ساعات به تلفنهای ۴۴۱۱۹ ـ ۶۹۷۲۴ مراجعه فرمائید . خیابان شاه روبروی مسجد مجاد .

جراح ومتخصص چشم
دکتر تراب‌همایون‌خیابان پهلوی‌چهار راه‌شاه‌تلفن ۶۸۷۶۸

ترك تریاك وهروئین
دکتر صفانی با ۲۵ سال‌سابقه بستری و سرپائی سعدی جنب بیمه تلفن ۳۰۴۱۵۴

درمان کامل سوزاك
خیابان شاهپور جنب سینما جهان نرسیده بسه‌راه بوذرجمهری دکتر جلال بهی زاد

ترك تریاك دکتر رحمانی
متخصص امراض اعصاب وروح از دانشگاه لندن خیابان پهلوی‌بالاتر از چهارراه امیر اکرم تلفن ۴۵۱۱۴

دکتر عباس بیك نژاد
متخصص از دانشگاه پاریس‌بیماری های معده ، روده ، کبد ، لوزالمعده ، درمان بواسیر بدون عمل ، فیستول فیسنور ، متد موثر دروازه شمیران خیابان گرامی پذیرائی ۳ تا ۷ بعد ازظهر

دکتر سروشیاری متخصص اطفال شاهرضا مقابل آلیانیا تلفن ۶۴۰۵۴

ترك تریاك و هروئین
بامتد جدید دکتر سلامدوست حشمت‌الدوله چهارراه گلشن تلفن ۶۱۳۰۶۷

دکتر فرنوش تلفن ۴۸۵۵۵
داخلی ،مقاربتی (سفلیس و سوزاك) گواهینامه از دانشگاه پاریس‌پذیرائی صبح‌و عصر امیریه اول میریه

پزشك صبح
دکتر هدایتی متخصص زنان ـ داخلی صبح شاهرضا مقابل کلیج عصر ـ شاهپور چهارراه مختاری ۵۳۵۴۱ ـ ۴۲۰۸۳

دکتر در طب پولوسا
متخصص بیماری‌های مقاربتی ، (سوزاك‌تازه و کهنه‌وسیفلیس)امراض مجاری ، ادرارونه‌سلی ـ خیابان‌فردوسی شمالی کوچه صادق پذیرائی ۹ تا ۱۲ و ۵ تا ۸ تلفن ۴۶۵۸۹

دکتر احتیاطی
دارای گواهی‌نامه از امریکا امراض مقاربتی ـ مجاری ادرار ـ سوزاك‌تازه و کهنه ـ مسنی وناتوانی جنسی ـ قصرالدشت چهارراه هاشمی تلفن ۶۸۸۲۹

دکتر عبادالله خلعتبری
جنب گرمابه تهران پارس ۷۸۱۰۶۰

دکتر فرهودی ـ چهار راه پل چوبی شاهرضا بعداز ظهر وشب ۷۵۶۲۸۳

دکتر اسایش
بیماریهای امیزشی و مجاری ادرار حیابان منوچهری کوچه اربابجمشید شماره ۱۱ پذیرائی ۵ تا ۸ ونیم بعدازظهر

دکتر معانی
امراض مقاربتی ـ مجاری ادرار معالجه قطعی سوزاك تازه و کهنه ورم پروستات و مسنی‌و ناتوانی ضیق‌مجرا خیابان فردوسی مقابل بانك‌ملی مرکز

دکتر دانشگر
امراض‌مقاربتی وجلدی‌وسوزاك تازه وکهنه ورم پروستات ضیق مجرا‌مسنی وبواسیر امراض زنانه‌و نازائی خیابان سپه مقابل پستخانه ۳۰۲۴۱۶

دکتر فرهنك ـ دندانپزشك
معالج پیوره ـ خون ریزی لثه و رفع بوی بد دهان
پذیرائی ـ ازساعت ۵ر۳ الی ۸ بعدازظهر نشانی ـ میدان ۲۴ اسفند . تلفن ۴۳۹۹۸

درمانگاههای خصوصی

ـ رمانگاه شبانه روزی مولن‌روز
حیابان شمیران قدیم ایستگاه فردوسی ومولن‌روز تلفن ۷۳۶۴۶

خرید اثاثیه

نمایشگاه‌وفروشگاه‌ایران کالا خیابان شاه‌نرسیده‌بچهارراه گلشن تلفن ۴۵۶۸۹ و ۴۵۶۸۶
کلیه لوازمات منزل شمارا بهر اندازه‌و مبلغی که باشد بقیمت عادلانه در منزل خریدار است در ضمن‌قالی وقالیچه‌های کهنه و مستعمل شما برای صادرات به آمریکا و اروپا بقیمت بسیار خوب خریداری میگردد .

فروشگاه فروردین ۶۱۱۶۵۵
قالی یخچال ـ تلویزیون ـ رادیو گرام وسایر اثاثیه منزل شمارا خریدار است . خامان شاه مقابل سینماچارلی نرسیده بچهارراه‌سیمتری شماره ۳۵۱

فروشگاه حاجیان
یخچال ـ قالی ـ تلویزیون ـ رادیو گرام وسایر لوازم منزل شمارا عادلانه خریداریم سه‌راه امین‌حضور ۳۸۸۳۸

فروشگاه گلشن تلفن ۶۸۷۱۴
مصف‌ترین خریدار کالای دست دوم درهرموقع آماده است که بایك اطلاع تلفنی درخدمت شما حاضر شده وهرنوع قالی و قالیچه ، یخچال،ضبط صوت ، ماشین رختشوئی ، مبل، چراغ گاز وکلیه لوازم منزل شمارا نقدا خریداری نماید .

فروشگاه ممتازتلفن ۲۹۸۹۰
خریدار قالی و قالیچه ـ یخچال ضبط صوت ـ تلویزیون و رادیو گرام میباشد خیابان مولوی ایستگاه قنات آباد مقابل بانك کارگشائی

فروشگاه خالقی تلفن ۳۲۸۷۶
مجهز ترین وباسابقه ترین‌موسسه حرید لوازم منزل هر نوع قالی، یخچال تلویزیون ، رادیو گرام اجاق‌گازشما را نقدا در محل بقیمت‌عادلانه‌خریداری مینمائیم سه راه امین حضور تلفن ۳۲۸۷۶

فروشگاه‌پارس تلفن ۶۱۳۸۴۷
بهترین خریدار اشیاء خانگی شما

الکترو غرب تلفن ۴۹۴۶۹
خریدار یخچال ،تلویزیون ،رادیوگرام فرش اسکندری چهار راه ساسان
۲ـ ۹۳۱

فروشگاه‌سلطانی‌تلفن ۳۸۵۷۷
یخچال، تلویزیون، ضبط‌صوت ، قالی‌و قالیچه شما را خریدار است .
۱ـ۲۶ آ ـ ۷۹۳

فروشگاه فردوست ۷۵۷۶۸۵
باحسن شهرت ده‌ساله خریدارهرنوع یخچال‌ـ تلویزیون‌ـ اجاق‌گاز ـ رادیو گرام‌ـ ضبط صوت ـ فرش خیابان شهناز بالاتر از میدان ژاله

فروشگاه آمیر تلفن ۴۹۴۹۸
حریدار و فروشنده لوازم دست‌دوم خیابان شاه چهارراه اسکندری

فروشگاه محمد حسان
تنها فروشگاهی است که میتواند کلیه‌اثاثیه منزل شمارا بقیمت‌عادلانه خریداری کند تلفن ۵۸۱۵۵۸

فروشگاه سمساری صمد
خریدار همه رقم فرش کهنه وسایر لوازم منزل واشیاء قدیمی اجناس کلی را در موقع فروش بما اطلاع دهید تلفن ۴۹۹۸۵

فروشگاه آسیاتلفن ۶۱۲۸۳۲
موسسه خرید وفروش لوازم منزل خیابان شاه چهار راه پیروز

فروشگاه‌امیرکبیر ۳۰۵۲۶۶
خریدار وفروشنده لوازم دست دوم قالی ـ یخچال ـ تلویزیون‌ـ رادیوگرام ضبط صوت سه راه امین حضور
۱ـ ۲۶ آ ـ ۷۰۹

فروشگاه ماه تلفن ۳۳۶۷۵
کلیه اجناس شما را بانضمام فرش نو وکهنه بیشتر از دیگران‌خریداریم

تلفن ۲۲۰۵۰
اولین‌موسسه خرید فرشهای کهنه در ایران بقیمت صادرات آلمان
۱ـ۳۰ آ ـ ۹۰۸

فرش پیروز
خریدار فرش نو و کهنه و هرنوع اثاثیه منزل بقیمت عادلانه ۶۸۱۳۸
۱ـ۲۶ أ ـ ۹۱۱

فروشگاه‌جهاندوست ۳۱۱۲۶
کلیه اثاثیه منزل شما را ازهر نوع بقیمت سیار عادلانه خریداریم سرچشمه

فروشگاه امیر کبیر سه‌راه امین حضور
خریدار و فروشنده لوازم دست‌دوم قالی ـ یخچال‌ـ تلویزیون رادیوگرام‌ـ ضبط‌صوت تلفن ۳۰۵۲۶۶
آ ـ ۹۷۳

برنامه سینماها ...

● عروس فرنگی (فیلم‌فارسی) ـ وحدت ـ پوری‌بنائی ـ آستارا (۸۴۰۲۲) سهیلا (۳۶۴۲۴) حافظ (۳۴۰۷۴) ۳۰ر۱۰ ـ ۳۰ر۲ ـ ۳۰ر۴ ـ ۳۰ر۶ ـ ۳۰ر۸ آسیا (۴۲۹۰۹) ۱۱ ـ ۳ ـ ۵ ـ ۷ ـ ۹
● گوشه‌گیران آلتونا (درام) ـ سوفیالورن ـ رابرت‌واگنر ـ ماکزیمیلیان‌شل رادیوسیتی (۴۳۳۲۰) ۱۱ ـ ۳ ـ ۵ ـ ۷ ـ ۱۵ر۹ ادئون (۳۸۱۱۸) ۳۰ر۱۰ ـ ۳۰ر۲ ـ ۳۰ر۴ ـ ۳۰ر۶ ـ ۳۰ر۸ دراپوین (۷۹۱۵۴۳) ۳۰ر۷ ـ ۳۰ر۹
● دزدشهر (فیلم فارسی) ـ حسین‌مدنی ـ پوری بنائی ـ دلیله اونیورسال (۶۶۹۵۳) ۱۱ ـ ۳ ـ ۵ ـ ۷ ـ ۹ میامی (۷۴۳۲۹) ایران (۳۶۳۵۴) تهران (۳۸۱۶۵) ۳۰ر۱۰ ـ ۳۰ر۲ ـ ۳۰ر۴ ـ ۳۰ر۶ ـ ۳۰ر۸
● سه‌مردوسترن (وسترن) رنگی ـ جان‌وین ـ پدر وآرمندار یز رکس (۳۴۱۶۹) ۳۰ر۱۰ ـ ۳۰ر۲ ـ ۳۰ر۴ ـ ۳۰ر۶ ـ ۳۰ر۸ رویال (۴۹۷۸۵) ۱۱ ـ ۳ ـ ۵ ـ ۷ ـ ۹
● جرانیمو (وسترن) ـ رنگی ـ چاك کا نزر ـ کامالاردی مولن‌روژ (۷۲۹۲۹) ۱۱ ـ ۳۰ر۳ ـ ۳۰ر۵ ـ ۳۰ر۷ ـ ۳۰ر۹ مهتاب (۴۴۷۷۷) ۱۱ ـ ۳ ـ ۵ ـ ۷ ـ ۹ دیانا (۴۷۳۶۵) ۳۰ر۱۰ ـ ۳۰ر۳ ـ ۳۰ر۵ ـ ۳۰ر۷ ـ ۳۰ر۹ کریستال (۳۷۶۷۵) ۳۰ر۱۰ ـ ۳ ـ ۵ ـ ۷ ـ ۹ اسکار (۴۵۷۹۷) زهره (۳۰۴۸۰۸) ۳۰ر۹ ـ ۳۰ر۱۱ ـ ۳۰ر۲ ـ ۳۰ر۴ ـ ۳۰ر۶ ـ ۳۰ر۸ برلیان (۳۳۵۳۵) ایفل (۳۷۲۷۷) ۱۰ ـ ۱۲ ـ ۲ ـ ۴ ـ ۶ ـ ۸ ـ ۱۰
● آهنگ‌شهرزاد ـ رنگی ـ ایوان‌دو کارلو ـ ژان پیرامون سانترال (۶۹۲۸۱) ۱۱ ـ ۳ ـ ۵ ـ ۷ ـ ۳۰ر۹ سعدی (۳۶۴۶۸) ۳۰ر۱۰ ـ ۳۰ر۲ ـ ۳۰ر۴ ـ ۳۰ر۶ ـ ۳۰ر۸
● تمشك‌وحشی (عشقی) ـ رنگی ـ ریچاردبرتون ـ آنجی‌دیکینسون ب.ب (۶۹۶۴۱) ۳۰ر۱۰ ـ ۳۰ر۲ ـ ۳۰ر۴ ـ ۳۰ر۶ ـ ۳۰ر۸ نیاگارا (۶۵۳۰۷) امپایر (۶۲۳۹۴۲) ۱۱ ـ ۳ ـ ۵ ـ ۷ ـ ۹ تراس ۳۰ر۷ ـ ۳۰ر۹
● هزار ویکشب (کمدی) ـ تین‌تان ـ رنگی پلازا (۴۴۲۵۵) ۱۱ ـ ۳ ـ ۵ ـ ۷ ـ ۹
● انتقام دراکولا (جنائی) ـ لیلاروکو ـ والتربربندی همای (۳۰۲۱۶۹) متروپل (۳۹۴۱۰) ۳۰ر۱۰ ـ ۳۰ر۲ ـ ۳۰ر۴ ـ ۳۰ر۶ ـ ۳۰ر۸
● بازوان پولادین (هندی) ـ داراسینك ـ سینماممتاز دنیا (۳۳۸۱۲) فلور (۲۸۰۹۰) ۳۰ر۱۰ ـ ۳۰ر۲ ـ ۳۰ر۴ ـ ۳۰ر۶ ـ ۳۰ر۸ نادر (۳۹۰۹۵) ۹ ـ ۱۱ ـ ۱ ـ ۳ ـ ۵ ـ ۷ ـ ۹ رامسر (۵۲۰۶۰) جهان (۶۰۳۰۵) ۱ ـ ۳ ـ ۵ ـ ۷ ـ ۹ مراد (۷۳۳۸۲) ۱۰ ـ ۱۲ ـ ۲ ـ ۴ ـ ۶ ـ ۳۰ر۸
● مرد فراری ـ رنگی ـ لارنس هاروی ـ لی‌رمیك تخت جمشید (۴۳۵۵۰) ۱۱ ـ ۳ ـ ۵ ـ ۷ ـ ۹
● کله الماس ـ سینماسکوپ ـ رنگی ـ چارلتون‌هستون ـ جرج‌چاکریس ـ ایوت میمیو چارلی (۶۸۴۶۱) ۳۰ر۲ ـ ۴۵ر۴ ـ ۷ ـ ۱۵ر۹
● کاپیتان سندباد (قهرمانی) ـ رنگی ـ پدرآرمندار یز فردوسی (۳۵۷۸۵) ۹ ـ ۱۱ ـ ۱ ـ ۳ ـ ۵ ـ ۷ ـ ۹ ژاله (۳۰۴۱۲۰) ۱۰ ـ ۱۲ ـ ۲ ـ ۴ ـ ۶ ـ ۸
● کارتوش (قهرمانی) ـ سینماسکوپ ـ رنگی ـ کلودیاکاردیناله ـ ژان پل بلموندو المپیا (۶۵۷۹۸) ۱۰ ـ ۱۲ ـ ۲ ـ ۴ ـ ۶ ـ ۸ پرسپولیس (۵۸۱۰۸۳) ۱۱ ـ ۱ ـ ۳ ـ ۵ ـ ۷ ـ ۹
● دنیای شب زنده داران ـ سینما سکوپ ـ رنگی آریا (۳۹۸۸۴) ۱۰ ـ ۱۲ ـ ۲ ـ ۴ ـ ۶ تراس ۳۰ر۷
● جایزه ـ سینماسکوپ ـ رنگی ـ پل نیومن ـ الکه‌زومر فری (۲۷۸۹۳) ۳۰ر۳ ـ ۳۰ر۶ ـ ۳۰ر۸
● خونه‌شاگرد (کمدی) جری لوئیس مونت‌کارلو (۷۹۷۴۱) ۳۰ر۱۰ ـ ۳۰ر۲ ـ ۳۰ر۴ ـ ۳۰ر۶ ـ ۳۰ر۸
● پاردا یانها (قهرمانی) ـ سینماسکوپ ـ رنگی ستاره (۵۸۷۲۱) ۹ ـ ۱۱ ـ ۱ ـ ۳ ـ ۵ ـ ۷ ـ ۹
● انسانها (فیلم فارسی) ـ آرمان ـ محسنی ـ فروزان ماندانا (۷۹۹۸۲) ۲ ـ ۱۵ر۴ ـ ۳۰ر۶ ـ ۴۵ر۸
● دربی گمگشتگان ـ رنگی ـ موریس‌شوالیه ـ هیلی میلز البرز (۳۰۴۲۵۸) ۳۰ر۸ ـ ۳۰ر۱۰ ـ ۳۰ر۱۲ ـ ۳۰ر۲ ـ ۳۰ر۴ ـ ۳۰ر۶ ـ ۳۰ر۸
● پلاژ بین‌المللی ـ سینما سکوپ ـ رنگی ـ والتر کیاری ـ سیلواکوشینا خورشید (۳۳۵۷۸) ۳۰ر۸ ـ ۳۰ر۱۰ ـ ۳۰ر۱۲ ـ ۳۰ر۲ ـ ۳۰ر۴ ـ ۳۰ر۶ ـ ۳۰ر۸
● جدال درآفتاب ـ رنگی ـ گریگوری‌پك ـ جنیفرجونز پارك (۳۹۶۳۷) ۳۰ر۱۰ ـ ۳۰ر۲ ـ ۳۰ر۴ ـ ۳۰ر۶ ـ ۳۰ر۸
● پرستوها بلانه برمیگردند (فیلم‌فارسی) ـ مجیدمحسنی ـ آذرشیوا بهار تجریش ۳۰ر۷ ـ ۳۰ر۹
● ملکه تاتارها ـ سینما سکوپ ـ رنگی ـ چلوآلنسو باغ گلستان ۷ بعد از ظهر

فروش اثاثیه

مرکزفرش خاورتلفن ۴۶۵۹۳
خیابان سپهبد زاهدی چهار راه ثریا پلاك ۱۱۱ خرید وفروش انواع فرش نو وکهنه بایکمرتبه مراجعه مطمئنا همیشه مشتری ما خواهیدبود.

مصنوعات فلزی ابتکار

میز یکطرفه	۲۰۰۰ ریال
میز یکطرفه	۲۴۰۰ ریال
میز دوطرفه	۴۰۰۰ ریال
کمدجالباسی	۳۵۰۰ ریال
کمد بایگانی	۳۰۰۰ ریال
کلاسورچهار کشوئ	۳۵۰۰ ریال
ج کتابی	۱۴۰۰ ریال
قفسه‌آشپزخانه متری	۱۵۰۰ ریال

شاه‌آباد پاساژاقبال تلفن ۷۹۲۸۹۵ و ۳۰۴۲۷۸

حفظ لثه با فقط باصرف :
مسواك طبی دریای نور
ساخت آلمان ـ تأمین میشود.
DARIAIE NOOR
تلفن ۲۴۵۹۶

تعدادی کولر برقی
پنکه های رومیزی و سقفی و یك دستگاه تصفیه آب بقیمت مناسب بفروش میرسد تلفن ۶۲۰۴۲۰
۱ـ۷ آ ـ ۹۲۳

پیانو
پیانو و گیتار فراموس و اثاثیه منزل فروشی تلفن ۴۰۰۱۷
۱ـ۳ ـ ۵۱۴۷

قابل توجه کارمندان
بانکها وبنگاههای ملی
فروشگاه رکوردسعادت اجناس‌مورد نیازشما را بقیمت مناسب باقساط در اختیارتان قرار میدهد .پامنار تلفن ۳۷۶۳۸
آ ـ ۹۲۹

دو تخت خواب ، گنجه ، میز توالت استیل قدیم
بفروش میرسد تلفن ۴۷۷۴۸
۱ـ۲ آ ـ ۵۳۱۳

تعمیرات

بنگاه فنی ماشینهای‌تحریر جهانگیر عظیمی
تعمیرات‌انواع‌ماشینهای تحریروحساب باب‌همایون تلفن ۳۰۴۹۰۳

سرویس تلویزیون کارانتی
تعمیر انواع تلویزیون در منازل باسرویس مجهز سیار تلفن ۶۲۲۴۷۲

تعمیرگاه الکترونیکی F.M.
تعمیر انواع تلویزیون‌یخچال‌گرام کولر باسرویس مجهز تلفن ۴۹۰۷۴

الکترو سرویس آسیا
تعمیر هر نوع یخچال تحت نظر متخصصین فنی با ضمانت آزمایش یخچال مجانی است تلفن ۲۸۰۵۳

تعمیر تلویزیون کوبا ۶۸۸۳۲
۱ـ ۳۰ ا ـ ۶۴۰

در مدت ۲ ساعت
تعمیرات هر نوع رادیو و گرام
رادیوجاوید پشت‌شهرداری ۳۲۷۶۰

تعمیرگاه یخچال اردشیر
زیر نظر متخصص از ایتالیا ۷۳۳۶۰

تعمیرگاه توچال
تعمیر همه‌نوع یخچال کولر زیرنظر متخصص از شیکاگو باتضمین تلفن ۳۹۰۴۳

تلفن ۳۰۵۱۷۰
تعمیر تلفن و مراکز تلفن و تلویزیون و رادیوگرام در منازل و مؤسسات

سرویس سیار الکتروآسیا
تعمیرات انواع تلویزیون یخچال و دستگاه های تلفنی در محل تلفن ۳۸۸۷۳

سرویس تلویزیون المپیك ۶۸۸۳۲
۱ـ۳۰ آ ـ ۷۹۴

تعمیرگاه تلویزیون تلفونکن
همه روزه ازساعت ۸ صبح الی ۹ شب
آماده تعمیرات تلویزیونهای تلفونکن میباشد
خیابان میریه ـ تلفن ۵۸۱۳۱۱

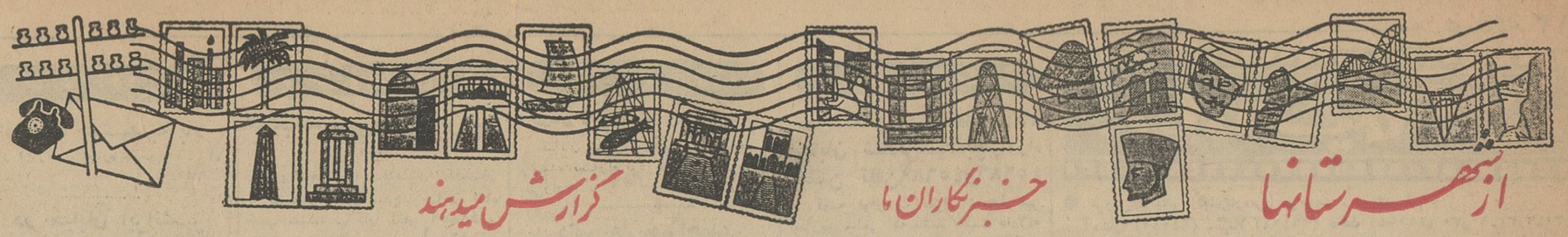

۲۱۰ خانه سازمانی

در ۵ شهر خوزستان ساخته میشود

با یک میلیون و ۵۰۰ هزار ریال اعتبار موزهٔ شوش ایجاد میگردد

ازطرف وزارت آبادانی ومسکن ، سهمیهٔ خانه‌های سازمانی درشهرهای خوزستان باین شرح تعیین شده است :

دراهواز ۱۵۰ دستگاه، در سربندر ۲۰ دستگاه ، در بندرشاهپور ۵دستگاه ، در بندرمعشور ۱۰دستگاه ، درخرمشهر ۲۰ دستگاه ودر جزیرهٔ صلبوخ۵ دستگاه که سهمیه های تعیین شده باطلاع استانداری خوزستان رسیده است .

ضمنا ساختمان خانه‌های سازمانی در اهواز شروع شده وبرندهٔ مناقصهٔ ساختمان موزهٔ شوش نیز تعیین گردیده است که بزودی ساختمان موزه آغاز میشود ..

هزینه ساختمان موزه مبلغ یك میلیون وپانصدهزار ریال برآورد‌شده‌که از محل اعتبارات اهدائی استانداری به‌شهرداریهای خوزستان‌تامین گردیده‌است.

۶ هزار تلفن

در مشهد بکار میافتد

دستگاه های تلفن ۶هزارشماره‌ای مشهدکه سفارش تهیه‌آن از طرف‌ادارهٔ تلفن‌داده‌شده‌بود باین شهر واردشد وبزودی براساس طرحی که‌تهیه‌شده نصب خواهد شد .

بانصب وبکارافتادن دستگاه جدید تلفن، شهرمشهد دارای ۶هزار تلفن خودکار خواهد شدومضیقه‌ای که‌اهالی ازلحاظ تلفن داشتند مرتفع خواهد گردید . این گزارش راخبرنگار ما درمشهد ارسال داشته است .

بهمت یکی از نیکوکاران دراصفهان

بیمارستان ۲۰۰ تختخوابی ایجادمیشود

خبرنگارما دراصفهان گزارش میدهد ، چندروزقبل ، انجمن مربوط به بیمارستان امین اصفهان که درآن عده‌ای از معاریف و نیکوکاران عضویت‌دارند تشکیل جلسه‌داد وطی آن‌یکی از اعضاء مطالبی بیان داشت وافزود : آقای همدانیان مدیرکارخانه شهناز تصمیم بایجاد بیمارستان دویست تختخوابی مجهزی‌گرفته است وامید میرود اینکارهرچه زودترانجام‌گیرد. سپس آیت‌اله اردکانی‌که دراین جلسه‌حضور داشت‌پیشنهاد نمودکه از طرف انجمن به‌آقای همدانیان یادآوری شودکه بیمارستان مزبور دربخش۳ ایجادگردد زیرا ساکنین این محل استحقاق بیشتری دارند . این جلسه پس‌از مذاکرات دیگر و اخذ تصمیماتی خاتمه یافت .

با استعفای دو نفر از اعضاء

انجمن شهر شهسوار منحل شد

خبر نگارما مادر شهسوار گزارش علت استعفایش را «صدور تصویبنامه های ضد ونقیض که مغایر بااصول و مقررات است» ذکر کرده‌و همکاری خود را باانجمن شهر غیر مقدور دانسته است . بااستعفای اینود نفر، انجمن شهرشهسوار از اکثریت‌افتاده وخود بخود منحل خواهد بود.

نیم کیلو هروئین

از شخصی کشف‌شد

خبرنگار مادرمراغه‌گزارش میدهد: طبق اطلاعی که‌مبنی برخرید وفروش هروئین درمراغه‌ونقاط‌اطراف بشهربانی مراغه رسیده بود، مامورین برای دستگیری فروشندگان هروئین شروع بفعالیت کردند ودیروز موفق شدند ازمنزل شخصی بنام یدالله فرزند رحمت‌الله ساکن «بناب» مقدار ۵۳۰ گرم هروئین کشف کنند . یدالله با هروئین مکشوفه‌بدادسرا اعزام‌گردید.

قربانی تصادف

طبق‌گزارش خبرنگار مادرشهر ری دیروز آمبولانس شماره۳۷۰۰۵کارخانه سیمان‌تهران برانندگی علی‌اسمعیل‌ـ زاده‌در جاده‌امین‌آباد شهرری مقابل شعبه نفت بامردی‌بنام قلی‌قربانیان تصادف کردواورابسختی‌مجروح کرد. مجروح برای‌معالجه‌به‌بیمارستان فیروز آبادی اعزام گردید ولی معالجات موثر واقع نشد و جانسپرد .

گنجشك به‌قفس نرفت و..

صاحب گنجشك بگور رفت

خبرنگار مادر شمیران گزارش‌می دهد : دیروز پسر بچه ۱۲ ساله‌ای بنام محمد رضا عرفانی ازساکنین شمیران‌هنگامیکه‌برای‌گذاشتن‌گنجشك در قفسی که بدرخت‌بزرگی‌در محوطه منزلشان آویزان بود بالای درخت رفت نتوانست تعادل خود را بالای شاخه درخت‌حفظ کند وبزمین‌سقوط کرد و بسختی مصدوم شد وبرا برای معالجه‌به‌بیمارستان رضا پهلوی تجریش منتقل کردند ولی معالجات موثرواقع نشد و براثر ضربات وارده ناشی از سقوط خونریزی جان سپرد جنازه وی با انجام‌تشریفات قانونی مدفون‌گردید .

درچاه افتاد و مرد

بنابگزارش‌خبرنگارمادرساری‌دیروز سیف‌اله ملاسی ساکن بخش ۸ساری شغل کارگر ۵۵ساله هنگامیکه چاه منزل خود را لاروبی میکرد براثر عدم آشنائی بفن لاروبی چاه وسنهل‌انگاری بقعر چاه سقوط کردو براثر ضربات وارده ناشی از سقوط خونریزی جان سپرد جنازه وی با انجام‌تشریفات قانونی مدفون‌گردید .

پهلوانان گرگان ، درمیدان زورآزمائی

اخیرا یك سلسله مسابقات کشتی عشایری، بین ورزیده‌ترین پهلوانان بندرگز، بندرشاه ، گردگوی ،علی‌آباد کتول و حومهٔ گرگان برگزارشد و مسابقه نهائی باحضور آقایان ناظمی فرماندار ،سرگردمساواتی رئیس کشتی عشایری کشور، کیانفرمدیرفنی تربیت بدنی ودکتر سروش رئیس هیئت کشتی گرگان وعده‌ای از روسای ادارات و مدیران باشگاههای ورزشی انجام گرفت و در نتیجه آقایان محمدعلی جمالی از بندرگز اول، محمدکتولی‌از علی‌آباد دوم،عسکر سلامتی از حومهٔ گرگان سوم ، مصطفی عقیلی از باشورو هیجان خاصی همراه‌بود ،آقای فرماندار بابیان مطالبی از پهلوانان شرکت کننده‌دراین مسابقات قدردانی کردکوی چهارم‌و مصطفی گیلانی‌پنجم شدند . پس‌از خاتمهٔ این مسابقات که وبهریك ازآنان جایزه‌ای اهداءکرد . همچنین به‌آقای‌سرگرد مساواتی‌رئیس کشتی عشایری ایران یك قطعه‌تمثال شاهنشاه اهداء نمود واین مراسم در محیط بسیار گرم و صمیمانه‌ای‌خاتمه یافت .

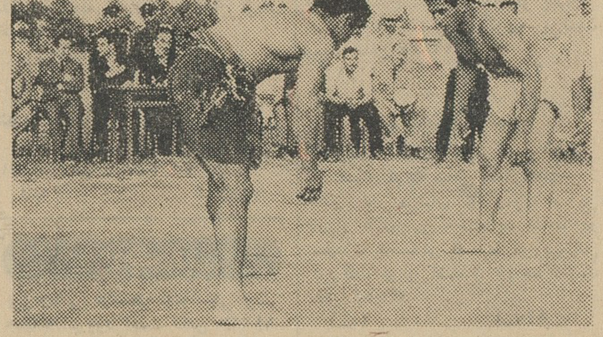

دوپهلوان زورمند دریك صحنه‌از مسابقات کشتی عشایری

فـــاتـــل کیست؟

قبلاباستحضار خوانندگان عزیز رسید ، کودك یازده ساله‌ای بنام‌سید صالح‌ازاهالی خرمشهر که‌چند روزبود ناپدید شده‌بود جنازه‌اش از رودخانه کارون‌بدست آمد وضمن تحقیقاتیکه انجام‌گرفت معلوم‌شد ابتدا باوتجاوز شده‌وسپس بقتل رسیده وجنازه‌اش برودخانه کارون افکنده شده است . هم‌اکنون درخرمشهر راجع‌بقتل‌این کودك یازده‌ساله شایعات زیادی وجود دارد و عده‌ای معتقدند خواهر سیدصالح بنام«نوریه» هنگامیکه فهمیده است برادرش تجاوزشده ،ازشدت ناراحتی کودك بیگناه‌را بهمدستی یکنفردیگر بنام عبدالزهرا کشته وجنازه‌اش را برودخانه انداخته‌است .

نوریه

عبدالزهرا

دو کودك در آتش سوختند

شوخی ایندو کودك بقیمت جانشان تمام شد

بنابگزارش خبرنگارما دراراك، چند روزپیش ، کودك ۸ساله‌ای بنام نورالدین مدنی ازاهالی قم‌که همراه اولیایش برای مهمانی به قریهٔ «میغان» واقع‌در ۱۲ کیلومتری اراك‌آمده بود ضمن بازی باکودك ۷ساله‌ای بنام هادی در آشپزخانه منزل شروع به‌نفت پاشیدن بیکدیگر کردند ولباسهای هردو کودك‌آلوده به‌نفت شدوسپس شروع بدویدن دنبال یکدیگر نمودند ولی ناگهان نورالدین بروی چراغ پریموسی که روشن بود افتاد وغرق درآتش‌شد و هادی نیز که‌سعی داشت آتش لباس‌نورالدین‌را خاموش کند بسرنوشت‌اودچار گردید. براثر دادوفریاد این‌دوکودك اولیایشان ازجریان‌باخبر شدند وهردورا باخاموش کردن آتش لباسشان به‌بیمارستان اراك انتقال‌دادند ولی متاسفانه معالجات موثرواقع‌نشد وکودکان‌بیگناه براثر شدت سوختگی وجراحات جان سپردند .

بازدید شرکتهای تعاونی

یکصدوبیست ودو نفر ازکارآموزان سرپرستی شرکتهای تعاون روستائی که‌درمرکز آموزش کشاورزی«مامازان» ورامین کارآموزی میکنند بسرپرستی آقای مهندس فتح‌الله سپیدنیا عازم رشت شدند وطی یکهفته اقامت در گیلان ازشرکتهای تعاونی روستائی نقاط مختلف آن استان بازدیدکردند. این گزارش راخبرنگار ما درورامین اطلاع داده است .

*درآذرشهر ـ سپاهی دانش‌فتحعلی ممقانی از روستای وین‌آباد حمام بهداشتی دهکده‌را آماده نموده‌است.

*درشیراز ـ سپاهی دانش‌منوچهر شاکرد از روستای لابیشه کارهای‌زیر را انجام داده است .

تهیه ۹ دست لباس پیشاهنگی و چند دستگاه میز و نیمکت

تشویق اهالی به مرغداری وخرید ماشین جوجه کشی .

اقدامات بهداشتی‌ومعالجه‌بیماران همچنین سپاهی دانش سیروس همایونی ازروستای‌نظرآباد سروستان احداث ساختمان دبستان را بپایان رسانده و شش دستگاه میز ونیمکت تهیه نموده است .

*تربت حیدریه ـ سپاهی‌دانش اسدالله اعظم مابقی از روستای‌عیدـ آباد ساختمان غسالخانه را باتمام رسانده و کوچه هاراشن‌ریزی نموده است .

*درزنجان ـ دراثر فعالیتهای‌آقای خطیبی راهنمای تعلیماتی سپاه‌دانش چهارده دبستان و تعدادی پل وحمام بهداشتی در روستاها ایجاد وراهها تعمیر و تسطیح شده است.

*در خوی ـ سپاهی دانش یدالله حیدرآبادی آموزگار روستای سنگلو ساختمان‌دبستان‌احداث‌پل وسنگفرش معابر را باتمام رسانده است.

*تربت‌جام ـ سپاهی دانش ماشاءالله حمد پور از روستای امان آباد تقامات زیر را نموده است :

تشکیل کلاس کشاورزی

تعمیر حمام وتامین نظافت دهکده

مقدمات ساختمان مدرسه وتهیه وسایل آن .

*درسراب ـ سپاهی‌دانش منصور حمدی شریفی‌از روستای استبقران ـ ۲۵۰۰ متر مربع زمین تهیه وبسیاری ازکارهای‌عمرانی‌وبهداشتی وآموزشی دیگر انجام داده است .

کار زیاد آسانی نیست ....

از ارتفاع ۲۵ متری کوه ، خود را بداخل رودخانهٔ‌کم عرضی‌پرتاب کردن و صحیح و سالم بیرون آمدن و باز این عمل خطرناك را از سر گرفتن ، کارزیاد آسانی نیست‌ولی‌آنرا پیشاهنگان ورزیدهٔ فرهنگ «صحنه» به آسانی و خونسردی حیرت انگیزی انجام‌می‌ـ دهندوعکس مقابل‌صحت این گفته رابخوبی ثابت میکند .

جوانی که‌خودرااز قلهٔ کوه‌برودخانه‌پرتاب‌میکند «محب‌الله شاه‌ابراهیمی» یکی از پیشاهنگان دبیرستان شرف صحنه است که‌از ورزیده‌ترین پیشاهنگان‌دبیرستان‌خود محسوب میشود .

اتوبوس واژگون شد

بنابگزارش خبرنگار ما درمشکین شهر، پریروز یکی‌از اتوبوسهای خط مشکین‌بخشی‌زاده بازرگان‌مقیم‌اهواز که در کنار خیابان بانتظار رسیدن یك تاکسی ایستاده‌بود کامیونی حامل فیبر برای‌تخلیه محمولاتش درنزدیکی وی متوقف گردید وبرای آنکه در آخرین حدسمت‌راست‌خیابان متوقف شود شروع به عقب و جلو رفتن‌کرد ولی ضمن عقب و جلو رفتن کامیون ناگهان درهای قسمت عقب آن بازشد وقسمتی از محمولات‌کامیون بر روی بازرگان مذکور ریخت و آقای بخشی زاده بسختی مجروح و مصدوم شد ویرا برای‌معالجه‌به بیمارستان جندی شاپور اهوازمنتقل‌کردند ولی‌معالجات موثر واقع نشد و براثر شکستگی قاعده جمجمه جانسپرد .

در انتظار تاکسی

زیر محمولات‌کامیون کشته شد !

طبق گزارش خبرنگارما دراهواز دیروز پیرمرد ۶۰ ساله‌ای بنام‌عبدـ الحسین‌بخشی‌زاده بازرگان‌مقیم‌اهواز

صدها درخت

بعلت اختلافاتی‌ازبین‌رفت

نیمه شب ، عده‌ای‌از مخالفین‌آقای محبت سپاره یکی از باغداران‌مامونیه زدند بباغ میوه او حمله بردند وبا تیشه‌و تبر ۱۷۴ درخت میوه‌وهشتصد اصله درخت مو اورا ریشه‌کن‌کردند ومتواری شدند .

صبح روز بعد آقای سپاره جریان رابژاندارمری مامونیه زدند اطلاع‌داد وفعلا مامورین برای تشخیص‌هویت ودستگیری مرتکبین فعالیت میکنند این گزارش راخبرنگارما در مامونیه زدند اطلاع داده است .

چرا یونجهٔ مزرعهٔ ماراچیده‌ای ؟!

بخاطر مقداری یونجه جوانی کشته شد

خبرنگارما در زنجان گزارش میدهد : پریشب برسرمقداری یونجه بین‌عده‌ای ازاهالی قریهٔ «خنداب» زنجان زدوخوردی درگرفت که‌طی آن‌جوانی بضرب چاقو کشته‌شد .

اوائل شب رستمعلی و کمندعلی فرزندان جانعلی ولیخانی ازاهالی قریهٔ خنداب مشاهده کردند که آقا حسین گنج‌خانی یکی دیگر ازاهالی دهکده مقداری یونجه چیده و بمنزل میبرد . دوبرادر مذکور بوی اعتراض کردند که‌چرا یونجهٔ مزرعهٔ مارا چیده‌ای وبرسر این موضوع آقاحسین وهمسرش بانو محبوبه ودخترش عشرت وپسرش‌امامعلی ازیکطرف وکمندعلی ورستمعلی ازطرف دیگر شروع‌بزدوخورد کردند . دراین زدو خورد امامعلی فرزند آقاحسین باچاقو شکم کمندعلی رادرید واورا کشتو بچنگل فرارکرد . جنازه مقتول پس‌از انجام تشریفات قانونی دفن شدو متهم بقتل وسیله مامورین ژاندارمری دستگیر و بدادسرای زنجان اعزام شد .

قربانی باقلای مازندرانی

۷ نفر دیگر براثر خوردن باقلا مسموم شدند

خبر نگارما درکپورچال گزارش‌می دهد : یکی‌از کودکان کپورچال قربانی مسمومیت ناشی از مصرف باقلای مازندرانی شد انام‌الله فرزند ۸ساله ایمانقلی نوروزی ازساکنین کپورچال براثرخوردن‌باقلای‌خام‌دچارمسمومیت شدید«بیماری‌فاویسم»شد ومعالجات درباره وی موثرواقع‌نشد و جانسپرد ایمانقلی پدر انام‌الله کشاورزی است که وضع مالیش چندان خوب نیست ونتوانسته بود فرزند خودرابمدرسه بفرستد.

خبرنگار ما در رشت دراین باره گزارش داد : دیروز مجددا ۷نفر راکه براثرخوردن‌باقلای‌خام‌دچارمسمومیت «بیماری فاویسم» شده بودند برای معالجه به بیمارستان پورسینا رشت آوردند که پس ازتزریق خون معالجه شدند .تاکنون‌تعداد مسمومین باقلای مازندرانی در کپورچال بیورد تا ۲۴۲ نفراستکه‌اینعده‌بجزمسمومینی‌هستند که‌به بیمارستانهاوموسسات بهداشتی واطبای سایر شهرستانها و یا دیگر پزشکان رشت مراجعه کرده‌اند.

بزندان رفت

آقایان ستوان یکم بهرامپور رئیس اطلاعات شهربانی وستوان یکم‌خلجی رئیس کلانتری بخش ۴ اراك موفق شدند از منزل شخصی بنام محمد گازری مقدار ۷۱۰ گرم تریاك‌وشیره وسوخته تریاك‌کشف کنند !

متهم دستگیر شد وازطریق‌دادسرا زندانی گردید.

تاسیس بخشداری در «پشت بسطام» شاهرود

شاهرود ، دارای ۵ بخشداری خواهد شد

بدعوت فرمانداری شاهرود ، شورای شهرستان درسالن فرمانداری تشکیل‌جلسه‌دادو پس‌از ایراد بیاناتی بوسیلهٔ آقای سروش فرماندار ،تصمیم گرفته‌شد که‌بعلت وسعت منطقهٔ «پشت‌بسطام» در این محل بخشداری تاسیس و قصبه «قلعه‌نوخرقان» مرکز بخش محسوب گردد وقراء اربعه که‌قبلا ضمیمهٔ بخش میامی بودبعلت قرب‌جوار باین بخش ضمیمه شود . باتاسیس بخشداری درپشت بسطام، شهر شاهرود دارای پنج‌بخشداری درمناطق‌باسامی ، بیارجمند ، میامی ، بسطام ،ریزاستاق‌و قلعه‌نو خرقان خواهد بود .

۶هزار کیلو گندم

در آتش انتقام عده‌ای سوخت

عده‌ای بعلت اختلافاتی که‌برسر تقسیم آب زراعتی بایکی ازکشاورزان عشیره «پریچیه» سوسنگرد پیدا کرده بودند ، شبانه خرمن گندم اورا بآتش کشیدند ودر حدود ۶هزار کیلو گندم خاکستر شد .

خبر نگارما در سوسنگرد که‌این گزارش را ارسال داشته اضافه میکند، پس ازاین واقعه، صاحب خرمن بنام «رحیم هفتوش» جریان را بژاندارمری محل اطلاع داد واظهار داشت اینکار بتحریك سه نفر باسامی عبدالامیر ناجی، عبدالواحد رحمان ، موسی عوفی بطی‌زاده وتوسط اشخاصی باسامی مهنیث ، مغینی وشلال، خلف عوفی بطی‌زاده وجبار ترابی انجام شده است . بلافاصله گروهبان محمدی رئیس پاسگاه ژاندارمری مرکزی و نمایندگان فرمانداری واداره کشاورزی بمحل عزیمت کردند و تحقیقاتی دراین باره بعمل آوردند ومتهمین دستگیر وباصدور قرار قانونی زندانی گردیدند .

کشف جنازه

خبرنگار ما در قزوین اطلاع میدهد پس از پنج‌شبانه روز فعالیت ،جنازه «منوچهر شلویری» جوان ۲۵ساله‌ای که ۵ روز قبل در رودخانه سفیدرود نزدیك رودبار زیتون .طعمهٔ‌امواج‌شده وناپدید گردیده بود بدست آمد .

جنازه جوان مزبور که درحدود۱۵ کیلومتر بالاتر از محل غرق شدن کشف شده بود بقزوین حمل و در میان تشییع عدهٔ زیادی از اهالی به خاك سپرده شد .

رئیس جدید

طبق گزارش خبرنگار مادرنظرآباد چندروز قبل آقای محمدحسین‌زاهدی رئیس پست و تلگراف و تلفن نظر آباد بتهران منتقل شد وبجای وی آقای بزرك اسلامی یکی ازکارمندان باسابقه وزارت پست‌وتلگراف بسمت رئیس جدید تعیین گردید وشروع بکار کرد .

اهالی امیدوارند آقای‌بزرك‌اسلامی درسمت جدید منشاء خدمات موثری باشد .

شروع اسفالت

خبرنگار ما درآبگرم همدان‌گزارش میدهد :چند روز است شرکتی که مامور اسفالت جادهٔ آبگرم همدان شده شروع بکار کرده است،حدودی که‌برای اسفالتکاری تعیین شده از گردنه آوج تایك فرسنگی نهاوند میباشد واهالی امیدوارند عملیات اسفالتکاری بلاوقفه ادامه یابد .

نابغهٔ ۷ ساله!

مغز این کودك۷ساله مانند یك ماشین حساب دقیق ومنظم کارمیکند

باآنکه بیش از یك کلاس درس‌نخوانده‌قادر است بغرنج ترین مسائل را حل کند

این روزها دراهواز ، همه‌جاصحبت ازکودك ۷ساله‌ای است که استعداد حیرت انگیزی در حل مسائل ریاضی دارد و قادراست بغرنج‌ترین مسائل سالهای پنجم و ششم ابتدائی رامانند یك ماشین حساب در مغز خود حل کند و بلاتامل جواب صحیح آنرا بگوید !

این طفل ۷ ساله که فقط کلاس اول ابتدائی رادردبستان دکترجزائری اهوازطی کرده وامسال بکلاس دوم میرود، درموقع حل مسائل ویابدست آوردن حاصل ضرب ارقام چندعددی فقط یك لحظه چشمهایش را می‌بندد زیرلب زمزمه‌نامفهومی میکند و بعد جواب صحیح آنرابی‌آنکه اشتباهی کرده باشد میگوید و بخاطر این هوش و استعدادریاضی سرشاری‌که دارد دراهواز به «کوچولوی نابغه» معروف شده‌است .

طفل استثنائی

اسمش حسن و نام خانوادگیش اعتمادزاده است ...چهره‌ای زیبا و چشمهائی براق دارد وآثار نبوغ و استعداد از قیافهٔ‌کودکانه‌اش بخوبی هویداست ... بیشتر اوقات متفکر است ، کمتر حرف میزند و بیشتر بمرور کردن دروس دبستانی خود می پردازد و همین اخلاق وعادات اوسبب شده است که اولیایش باو لقب «طفل استثنائی !»داده‌اند وواقعا هم‌همینطور است چون برای «حسن» لذتبخش‌ـ ترین کارها درس خواندن‌و شیرین‌ـ ترین تفریحات حل مسائل ریاضی است .

حسن نابغه کوچولو

ملاقات جالب

هفتهٔ گذشته که استعدادشگفت انگیز این کودك ۷ ساله‌باطلاع آقای صمصامی رئیس کل‌فرهنك‌خوزستان رسید، وی باعلاقمندی خاصی ازپدر طفل آقای سید حسین اعتمادزاده ، دبیردبیرستان شاهپور دعوت کردکه فرزند خودرا بادارهٔ فرهنك بیاورد تا ازنزدیك «کوچولوی نابغه » رابه‌بیند خبرنگار مادراهواز بمحض اطلاع ازاینموضوع درروز موعود به ادارهٔ فرهنك‌رفت‌وناظر ملاقات‌جالب کوچولوی نابغهٔ بارئیس کل فرهنك شد ... در این ملاقات باحضورعده‌ای‌ازفرهنگیان منجمله آقای صفاپور لیسانسیه آموزش و پرورش ابتدائی و دبیر تربیت معلم چند سئوال‌درسی‌بوسیله آقای صمصامی ازکودك مزبور شدکه پاسخهای صحیح‌او موجب‌شگفتی کلیهٔ حاضران گردید وقرار شددرجلسه‌ای باحضور آقای صمصامی و عده‌ای ازدبیران فرهنك از «نابغهٔ کوچولو» امتحان ریاضی بعمل آیدو میزان هوش واستعداد او در ریاضیات مورد سنجش قرارگیرد ...

آنچه باعث تعجب دبیران ریاضی فرهنك اهواز شده اینستکه کودك مزبور بدون اینکه صورت مسائل را بنویسد و آنها را طبق فرمولهای ریاضی حل‌کند ظرف چند لحظه‌جواب قطعی مسائل را میگوید ودراین‌باره پدرش بشوخی میگفت :حسن،ماشین حساب خانوادهٔ ماست و آنچه مادرو خواهرانش ازمغازه ها خریدمیکنند ظرف چند لحظه جمع کل خرید آنها رامیگوید و نمیگذارد زحمت جمع و تفریق کردن بخود بدهند !

توضیح مسئولین امر درباره تقاضاهای مردم

رودسر

درمورد مطلب مربوط به‌تلفن شهری رودسر که در روزنامه اطلاعات درج‌شد ازشرکت سهامی تلفن ایران توضیح میدهند، وسائل لازم جهت توسعهٔ‌مرکز تلفن شهری رودسر فرستاده شده و بزودی درکابل کشی ونصب دستگاه آن‌اقدام خواهد شد .

خلاصهٔ خبرهای شهرستانها

تفرش : بکوشش آقای‌کبیری معاون فرمانداری تفرش و بخشدارحومه، دربسیاری از دهات انجمنهای ده تشکیل شده‌است .

زاویه زرند : آقای نظام‌الدین تنها مدیر دبستان بدر زاویه زرندبسمت رئیس اصلاح امور اجتماعی و عمران زاویه‌زرند تعیین گردید و شروع‌بکارکرد

گرمسار : مدتها است قرارداد اسفالت خیابان سراسری‌گرمسار‌بامضاء آقای شهردار وپیمانکار مربوطه رسیده ولی هنوز از انجام آن خبری نیست. اهالی تقاضا دارند دراسفالتکاری این خیابان تسریع شود .

کرایه هر پیراهن سه تومان

عبور از پنج قاره

* آمریکائیها از این ببعد می‌توانند پیراهن کرایه کنند. کرایه متوسطه هر پیراهن دریك روزسه تومانست. موسسه‌ای که پیراهن کرایه میدهد اعلام کرده است که هرهفته پنج پیراهن تمیز در طی‌پنج روز بهر مشتری خودکرایه خواهد داد. اتخاذ این تصمیم بمنظورصرفه جوئی در بودجه خانواده‌هاست. هر آمریکائی سالیانه ۷۵۰ تومان‌پول صرف خرید پیراهن و ۹۰۰ تومان صرف شستن آن میکند. ازطرف دیگر مقدار زیادی هم وقت صرف خریدن وبردن پیراهنها بلباسشوئی میشود.

بدین ترتیب معلوم میشود که ابتکار کرایه دادن‌پیراهن‌بخصوص چقدر بنفع مردان مجرد است.

تعلیم شنا

انگلیسی‌ها اخیرا دستگاهی‌اختراع نموده‌اند که به (ماشین تعلیم شنا) معروف گشته است.

(ماشین تعلیم شنا)جعبه کوچکی است که‌روی سینه یاپشت‌قهرمان‌شنا نصب میگردد ودراثنای مسابقه مربی بافرستنده دستورات و آموزشهای لازم را به قهرمان میدهد و باو میگوید که‌مثلا باچه سرعتی شناکند واصولا‌چه‌روشی بکاربرد که‌پیروزی رانصیب‌خودسازد.

«ماشین تعلیم شنا» فرامین‌راکه مربی از کنار استخر صادر میکند به‌صورت علائم «بلیپ- بلیپ» بگوش شناگر میرساند و تعداد این بلیپ هادلالت به عمل مخصوصی میکندکه شناگر ازآن بخوبی آگاه است.

درمحافل ورزشی انگلیس اظهار امیدواری میشودکه بابکار بردن این اختراع درالمپیك آینده پیروزی‌های درخشانی دررشته شنا نصیب‌قهرمانان انگلیسی‌خواهدشد. سندی تایمز

بعدازظهر خطرناك‌ترین وقت برای بچه‌ها است

بعد ازظهر ها بین ساعت ۳تا ۶ بیشتر تصادفاتی‌روی میدهد که باعث مجروح‌شدن و یا مرك اطفال میشود. دکتررولاند پزشك دانشگاه فرایبورك (آلمان) پس از سالها مطالعه ومقایسه آمار تصادفات باین موضوع پی برده است. در ماههای ژانویه و آوریل و بین ماههای ژوئیه و سپتامبر مقدار تصادفا ت‌مربوط باطفال قوس صعودی رامیپیماید. کودکان کوچکتر یعنی تا۳ ساله که‌در کارخانه هستند در روی‌پله خصوصادرآشپزخانه‌در معرض‌خطرقرار دارند. کودکان سه الی شش ساله بیشتر در حیاط یا باغ دچار تصادفات میشوند وبچه های مدرسه‌ای از شش‌تا ۱۵ ساله بیشتر در خیابان هنگام ورزش وبازی مجروح میشوند. تعداد مصدومین وسائط نقلیه درآلمان فدرال در سال به پنجاه هزار طفل‌بالغ میشود.

بهترین شیوه‌تدریس چیست؟

برای دانش آموزان یکی از دبیرستان های برلن غربی دیگر این موضوع که هر رو زصبح بجای دیدن معلم تصویر وی را برروی‌صفحه تلویزیون مشاهده نمایند امری غیر عادی نمیباشد. این دبیرستان برلن غربی اولین دبیرستان در آلمان فدرال بود که سعی کرد مطابق روش آمریکائیان برنامه خود را منحصر به تلویزیون نماید.

هرروز توسط استودیوی جدید و مخصوص مدرسه سه برنامه مختلف‌از ۱۱ دستگاه تلویزیون در هشت کلاس پخش میشود.

کمبود معلم در ماههای اول سال تحصیلی جاری باعث شد که در برلن غربی برخلاف بسیاری از مدارس‌آلمان غربی که فقط یك برنامه آزمایشی‌را با بیم وامید تهیه کردند - تدریس بوسیله تلویزیون را تبدیل‌به‌برنامه‌ای دائمی بنمایند اماعیوب این متدتدریس بزودی آشکارشد. برای دانش‌آموزان درس روی پرده تلویزیون بسیارخسته کننده بود. اجراء برنامه بر روی تلویزیون تفاوت بسیاری بادرسی که معلم شخصا در کلاس میداد داشت واصولا نمیتوانست آنطور که باید و شاید توجه دانش آموزان را معطوف بخود سازد زیرا ارتباط با معلم وجود نداشت آنهانمیتوانستند سؤالات‌خود را مطرح سازند و خلاصه مکالمه با معلم نداشتند.

مربیان آلمانی از آنجمله پروفسور «هوخ‌هایمر» از دانشکده تعلیم‌وتربیت برلن غربی کاملا مخالف این روش تدریس میباشند. آنهاخطرات‌این‌نوع تدریس را که فاقد هرگونه رابطه‌ای بین [illegible]لم و شاگرد میباشد گوشزدمی نمایند عده‌ای از متخصصین تعلیم و تربیت بدین نکته اشاره نموده اند که اتمسفر و شرایطی که بوسیله معلم در کلاس ایجاد میشود نبایستی از بین برود. البته ممکن‌است اطفال پس از چندی به محیط جدید و بدون‌معلم‌عادت کنند ولی بعید نیست که این موضوع باعث ضررهای روانی بشود...

شطرنج

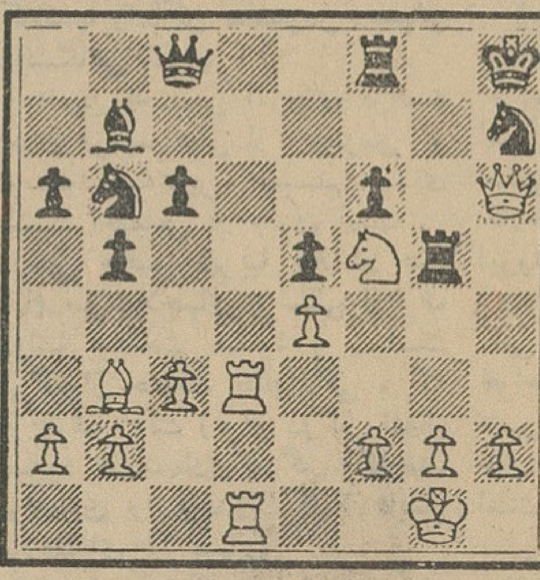

(یاگرا)

تهیه و تنظیم از: مهدی متولی

درمسابقات قهرمانی امسال‌جوانان لندن بازیهائی انجام شدکه حاکی‌از ترقی فوق‌العاده پسران کم سن وسال بود. پوزیسیون فوق‌از بازی‌بین‌مسنجر (سفید) و ك.س.ژرژ (سیاه)اقتباس شده است. سفید در مقابل‌یك‌اسب که‌ازدست‌داده‌است. تنهادوپیاده‌ازسیاه گرفته است. ولی وی طی یك مانور جالب ۹ حرکتی ا زسیاه پیش میافتد بطوریکه سرانجام بازی را به آسانی میبرد. سعی کنید حرکات مزبوررا که همه اجباری هستند - پیداکنید

حل در صفحه ۹

لیسانس درپرستاری

آموزشگاه عالی پرستاری نمازی

مرکز طبی و بهداشت شیراز

دوشیزگان را دعوت میکند

این موقعیت فقط برای تعداد محدودی از دوشیزگن که واجد شرائط زیر باشند میسر است.

۱- دارابودن دیپلم ششم متوسطه رشته طبیعی‌ویاریاضی
۲- آشنائی بزبان انگلیسی
۳- موفقیت در امتحان ورودی و مصاحبه حضوری بااولیاء آموزشگاه

امتحان ورودی در روز جمعه ۲۶ تیرماه۱۳۴۳ در تهران خواهد بود.

داوطلبین کارت ورودی امتحان را شخصا در روزهای ۲۳-۲۴-۲۵ تیرماه از دفتر بنیادایران در خیابان سعدی (ساختمان نمازی -ایران‌ماشین) بین ساعات ۹-۱۲ صبح و ۴-۶ بعداز ظهر اخذ نمایند

اگرواجدشرایطفوق و مایل بورود باین آموزشگاه هستید ورقه زیر را تکمیل نموده و هرچه‌زودتر به‌آموزشگاه عالی پرستاری نمازی شیراز ارسال دارید تا اطلاعات کاملتری بشماداده شود.

نام	سن	آیا دارای گواهینامه ششم متوسطه رشته
		طبیعی بله خیر / ریاضی بله خیر

آدرس پستی کامل

این‌قسمت را جدانموده وبعداز تکمیل به آموزشگاه عالی پرستاری نمازی در شیراز بفرستید.

۱-۴ آ-۷۶۳۴

فروشگاه جوراکچی

اولین فروشنده انواع لوازم ساختمانی ازقبیل تیرآهن، ایرانیت، آجرکن قیر سیمان ومصنوعات لعابی، آهن‌آلات ولوازم لوله‌کشی درتمام مدت شبانه‌روز بامجهزترین وسایل حمل ونقل دراختیار مشتریان گرامی میباشد - سه‌راه سلسبیل خیابان شاهرخ چهارراه خوش تلفن ۵۶۷۳۲

ایزنهاور مینویسد: ۶

چگونه جبهه دوم راگشودم؟

وقتی مرا شناختند درحالیکه لبخندی برلب‌داشتند فریادزدند: «نترس مشکل تورا حل‌خواهیم کرد»

این افرادکه جزء لشکر صدوپانزده هوا برد بودند ماموریت مشکلی را بعهده داشتند و موفقیت ماتاحد زیادی به‌نتیجه عملیات آنهابستگی داشت.

وقتی‌که ناظر عزیمت آنها درهواپیماهای بزرك حمل ونقل بودم تاثر شدیدی در خود احساس میکردم ومیدانستم که‌وظیفه بس‌خطیری بعهده آنها گذاشته شده است.

درهمان حال بدبینی بعضی از کارشناسان درباره نتیجه این عملیات فکرم را بخود مشغول داشته بود وامیدوار بودم‌که هرگز پیشگوئی آنها به‌حقیقت نپیوندد.

این پیش‌بینی هابیشتر از آنجهت که‌ازطرف یك‌مارشال بزرك هوائی یعنی مارشال «لای‌مولاری» مشاور اصلی من‌درمسائل هواپیمائی ویك دوست قدیمی‌ام ابراز شده بود مرامضطرب میساخت.

«لای مولاری» مرد شجاع و بی‌باکی بود و درسال ۱۹۴۰درراس خلبانان ورزیده دریك پیکار افتخار آمیز شایستگی فراوان از خود نشان داده‌و سرانجام در نبردهوائی انگلستان پیروز شده بود.

«مولاری» عقیده داشت که آتشبارهای ضد هوائی آلمانیها در اروپا آنقدر مرگبار است‌که دو

شجاعان توپخانه‌دشمن راخاموش کردند

لشکر هوابرد‌امریکا متحمل تلفات وحشتناکی خواهند شد.

مارشال «مولاری» پیش بینی کرده بود که دراین عملیات ممکن است‌کلیه راد چتربازازبین بروند در عوض اومعتقد بود لشکر هوابرد انگلیسی که‌قرار بود در نزدیکی«اورن» پیاده‌شونددرماموریت خود شانس موفقیت بیشتری دارند

من گزارش مارشال «مولاری» رابدقت و کلمه بکلمه مورد مطالعه وبررسی قراردادم و بهیچوجه در صداقت و صلاحیت او تردیدنداشتم ولی غیر ممکن بود تسلیم نظریات او شوم. باین جهت کوچکترین تغییری درنقشه‌هائی که قبلا تهیه شده بود ندادم‌و موضوع رابوی اطلاع دادم‌واضافه کردم که‌نامه‌ای دراین زمینه برای اوخواهم نوشت تابتواند درصورت لزوم ثابت‌کند که بااین عملیات مخالف بوده‌است.

هنگامی که بمرکز ستاد رسیدم -شاید چند دقیقه بعدنخستین پیامهای رادیوئی رادریافت داشتم.

چتربازان توانسته بودند درمحل های پیش‌بینی شده فرودآیند واوضاع تقریبا بروفق مراد بود.

«مولاری» پس از دریافت این خبر خوش که بابی صبری تمام درانتظار آن‌بودنخستین‌کسی‌بودکه باعجله نزدمن‌آمدوخوشحالی‌خودرااز موفقیت چتربازان امریکائی ابراز داشت. ماپلاژهائی‌راکه قرار بود چتربازان درآنجا پیاده شوند بادقت زیاد انتخاب‌کرده بودیم. برای این‌کار قبلالازم بودکه موقعیت آنهارا درنظر بگیریم که‌حتی‌المقدور فاقد موانع طبیعی باشند وسپس امکانات این محل هارا برای نفوذ سریع درخشکی وتصرف اراضی لازم؛ برای پیشرفتهای بعدی را مورد دقت قرار میدادیم بدیهی است مسئله زیادوکمی ومقاومت دشمن دراین پلاژها مسئله اصلی بشمار میرفت.

از این نظر وضع درسراسر پلاژهای نرماندی بطور محسوس یکسان بود. درهرنقطه ازپلاژها موانعی درزیرآب و روی زمین تعبیه شده بود.

ماباعکس برداری های هوائی وماموریتهائی که‌شبانه زیردریائیها درسواحل فرانسه انجام میدادند اطلاعات دقیقی ازوضع این‌پلاژهاجمع آوری کرده بودیم. باین ترتیب عملابه‌کلیه موانعی‌که در سرراهمان قرارداشت آگاه‌بودیم. حمله می‌بایستی در پنج پلاژکه از غرب بشرق امتداد داشت انجام میگرفت -و این پلاژها را بنامهای «اوتا»، «اوماها» «جونو» ،«سورد» و«گلد» نامگذاری کرده بودیم.

نیروهای مونت‌گمری قراربود در مشرق درجناح چپ مواضع ما بحمله بپردازند درحالیکه نیروهای تحت فرماندهی «عمربرادلی» می‌بایستی درمغرب واردعملیات شوند

درنقشه اولیه فقط سه‌نقطه برای حمله درنظر گرفته شده بود. ولی در ژانویه ۱۹۴٤ اندکی پس‌ازورود من به لندن تصمیم گرفتم حمله را ازپنج نقطه آغاز کنیم و بهمین نسبت به شماره نیروهائی که‌برای شرکت درنخستین حملات درنظر گرفته بودیم افزودیم. با این ترتیب ازیکطرف میتوانستیم درهمان روز اول حمله حداکثرقوارا درمحل نبرد پیاده‌کنیم‌وازطرف دیگراگر دریك یاچند پلاژ بمقاومت شدید برخورد میکردیم ونمی‌توانستیم فورا مواضع خودرا مستحکم سازیم نیروهائی‌که در پلاژهای دیگر پیاده شده بودند می‌توانستندبه کمك رفقای محاصره شده خود بشتابند. تدارك مقدمات این حمله بزرك که‌طبق نقشه جدید پیش‌بینی شده بود آغاز حمله را یك‌ماه بتعویق انداخت. ابتداء قراربود عملیات دراوایل ماه مه آغازشود ولی برای جمع آوری کشتی های اضافی مخصوص پیاده کردن نیرووقوای اضافی مجبور بودیم یك‌ماه دیگرصبرکنیم.

من‌که مسئولیت کامل عملیات «آورلرد»رابعهده داشتم ازاین وضع دوچار ناراحتی نشدم زیرا ترجیح میدادم بخاطر شانس موفقیت بیشتر عملیات یکماه دیگر بتعویق افتد.

درتنها نقطه‌ای‌که دشمن دربرابر مامقاومت واقعا موثری بخرج داد‌ناحیه «اوماهابیچ» بود. نبرد دراین منطقه بسیار خونین و شدید بود. چون عمق آب دریا دراین ناحیه کم‌بود ،افراد ناچار بودند قبل‌از رسیدن به‌خشکی مدت زیادی زیرآتش شدید دشمن درمیان آب‌دریا پیشروی کنند. ووقتی‌هم‌که پای‌شان بخشکی میرسید ساعتها درهمینجا میخکوب شوند سرانجام درنتیجه پشتیبانی موثر آتش توپخانه نیروی دریائی‌که بوسیله هواپیماها هدایت میشدندآنهاتوانستند راهی‌ازمیان شن‌های ساحل برای خودباز کنند.

باین ترتیب وقتی که‌شب فرارسید نیروهای ما مسافت زیادی درخشکی پیشرفت کرده بودند.

دریا همچنان متلاطم بود و عده زیادی ازسربازان‌ما درآب‌غرق شدند ماتعداد زیادی از تانگهای خودرا نیز دراین روز ازدست دادیم بعقیده من تلفات مادر نخستین روز لشکرکشی ممکن بود خیلی‌بیش ازاین‌هاشود ولی هنگامی‌که جنك پایان یافت وافرادی‌که بدست آلمانیها اسیر شده بودند به‌میهن خودبازگشتند معلوم شد که‌برای نخستین پیروزی قیمت کمتری‌پرداخته‌ایم.

اندکی قبل از آنکه نیرو های ما در نرماندی پیاده شوند وینستون چرچیل درمرکز ستاد بملاقات من آمد. نخست وزیر انگلیس تصمیم گرفته بود بایکی از کشتی های‌جنگی‌که‌همراه‌کاروان دریائی متفقین عازم سواحل فرانسه بود به منطقه نبرد رهسپارشود.

من هرچه کوشش کردم نتوانستم او را از این تصمیم منصرف کنم ولی درآخرین لحظه جرج‌ششم پادشاه انگلیس بایك اولتیماتوم موفق شد او را از این تصمیم بازدارد.

پادشاه انگلیس تهدید کرده بود که‌هرگاه نخست‌وزیردرتصمیم خود پافشاری کند اونیز بعنوان فرمانده کل قوای بریتانیا در راس نیرو های انگلیسی رهسپار منطقه جنك خواهدشد.

من در آن هنگام با ژنرال دوگل که بتازگی از افریقا بازگشته بود نیز ملاقات کرده بودم. وقتی که دوگل برای بازدید من بمرکز ستاد آمد نقشه عملیات نظامی را برای او تشریح کردم و سپس متن پیامی راکه خطاب بمردم فرانسه تهیه کرده بودم به نظر وی رسانیدم.

کمپانی کشتیرانی بلژ

BELGIHN MIDDLE EAST LINE

COMPAGNIE MARITIME BELGE

(LLOYD ROYAL) S.A

m/s "MOHASI"

کشتی موهاسی

بدینوسیله باطلاع تجار محترم میرساند که کشتی فوق‌الذکر بدستور سازمان بنادر و کشتیرانی کلیه اجناس وارداتی‌خودرادر بندرشاهپورتخلیه خواهدکرد واین‌کشتی‌در تاریخ۲۱خردادماه‌به‌بندرشاهپورواردمیشود جهت دریافت ترخیصیه خواهشمند است‌بشعبه این شرکت در بندر شاهپور مراجعه شود.

برای کسب اطلاعات بیشتر بنمایندگی کل در ایران:

شرکت سهامی لوانت اکسپرس ترانسپورت ایران

خیابان سعدی کاشی ٤٤۷ تلفنهای: ۳۰۵۳۱۳ - ۳۰۵۳۱٤ - ۳۰۵۳۱۵
و یا بشعبات این شرکت در خرمشهر و بندر شاهپور مراجعه فرمائید.

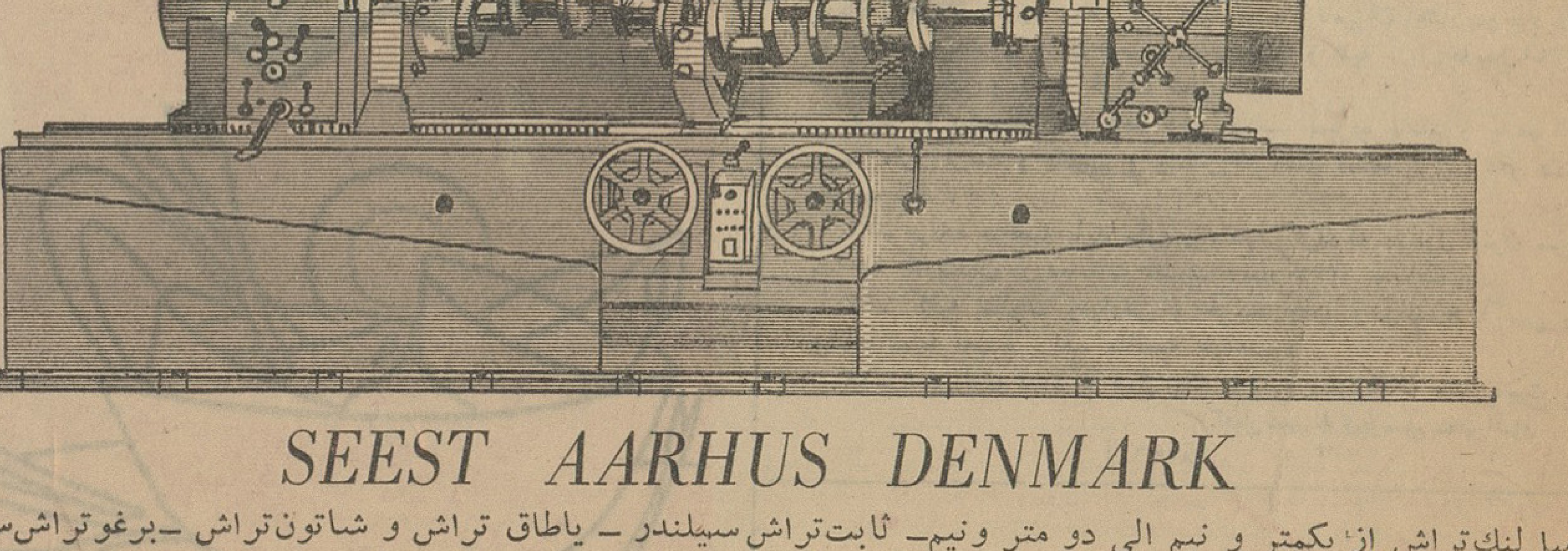

SEEST AARHUS DENMARK

میل‌لنك‌تراش از یکمتر و نیم الی دو متر ونیم- ثابت‌تراش سیلندر - یاطاق تراش و شاتون‌تراش -برغوتراش‌سیلندر
سفارشات قبول نقد و اقساط از فرصت استفاده نمائید.
ساخت کارخانجات سیست عروس دانمارك
نماینده انحصاری در ایران: کارگاه صنعتی میکانیزم تلفن ۲۰۷۳۱ سیمتری دروازه قزوین پلاك ۱۰۸۰ صندوق پستی ۱۶۸ تهران

جمهوری پنجم در برابر تاریخ

این مقاله مستند بسئوال جالبی که در سالهای اخیر ذهن جهانیان را بخود مشغول داشته پاسخ میدهد

دوگل ، فرانسه را از کجا بکجا رسانده‌و تا کجا خواهد برد ؟!

دوگل با اتخاذ رویه خاصی در زمینه سیاست داخلی‌وخارجی ، دنیا را به تجدید نظر درباره فرانسه‌وادار ساخته ولی هنوز جواب مشکلات متعدد بسیاری از فرانسویان‌را نداده است !

« جمهوری پنجم تحت رهبری ژنرال دوگل صلح وثبات اقتصادی وجای شایسته فرانسه را در جامعه جهانی به‌ارمغان آورده و تمام‌این کامیابی در عین حال تامین کامیابی انسان فرانسوی و ترقیات‌اجتماعی فرانسه را همراه کرده است».

چنین است نخستین جملات‌مقدمه کتاب ۳۶ صفحه‌ای کوچکی که اخیرا در فرانسه انتشار یافته تابه فرانسویها یادآوری کند که روزگارشان هرگز به این خوشی نبوده و علاوه بر این بدنیا حالی کند که باید در مقابل فرانسه کامروا سرجای خود بنشینند و متوجه باشند که باچه ،کشوری سروکار دارند.

محتوی این کتاب عبارت از بررسی وقایعی است که از سال ۱۹۵۸ یعنی تاریخی که ژنرال دوگل بقدرت رسید و جمهوری پنجم خودرا تشکیل داد.

بدون شك ناظران فرانسوی و خارجی بسیاری را میتوان یافت که در باره تصویر طلائی و بسیار درخشان و شاید مبالغه‌آمیز فصل های مربوط بترقیات کشورزی و صنعتی و مادی فرانسه در این کتاب حرف‌ها وایرادها داشته باشند اما بازهم بدون شك **عده کسانی که بتوانند منکر این حقیقت شوند که فرانسه تحت رهبری ژنرال دوگل بار دیگر مقام سزاوارش را در جامعه جهانی بازیافته انگشت‌شمار هستند.**

این پیروزی را میتوان تاحدودی بسیار وسیع مدیون و مرهون‌نقش ژنرال دوگل دانست. ژنرال دوگل از طریق تلفیق وبکار بستن تدابیر کاملا دقیق وبررسی شده معذلك غالبا غافلگیر کننده توانست قدرت اغلب مخالفین داخلی را خنثی کند و در همان حال دنیارانیزوادار به هضم نوشداروی‌شفابخش‌فرانسه جمهوری پنجم بنماید.

ژنرال دوگل از سال ۱۹۵۸ تاکنون‌بااقدامات یکجانبه فراوانی که در زمینه سیاست خارجی و داخلی بعمل آورده غالب اوقات نزدیکترین متحدین فرانسه را به بدترین وجه رنجانده و معهذا همواره اطمینان داشته است که‌راه بدکدام وراه خوب کدام است و علاوه براین اطمینان داشته است که تاریخ آینده هنگام قضاوت درباره وقایع فرانسه بعد از ۱۹۵۸ جانب اورا خواهد گرفت.

دوگلیستها که عموما غرق‌درروءیای دست‌یافتن به مدینه‌فاضله قریب‌الوقوع هستند استدلال میکنند که سرانجام همه‌کس حقانیت‌راه‌ژنرال دوگل را خواهد پذیرفت با اینحال در میان خود طرفداران دوگل نیز هستند کسانیکه این‌سئوال‌ذهنشان را کرارا مشغول میکند.

ـ این ژنرال بزرك کاررا به کجا خواهد کشانید ؟

البته بسیاری از مندرجات کتابچه کوچك موردبحث‌به‌اندازه‌ای‌درست وبرحق است که جای هیچ شبهه‌و ایرادی را باقی نمیگذارد وباوجود این کسانی هم وجود دارند که از خود میپرسند

آیا زرق‌وبرق دوگلیسم نیز سرانجام زایل نخواهد شد وصدای کرکننده این بانك طبل‌ها فرو نخواهد نشست ؟

کار ومسکن

کتابچه‌ای که از طرف دولت فرانسه منتشر شده پاسخ های لازم برای سئوال فوق را بطور سطحی و فهرست وارارائه کرده‌وگزارشی در باره امور پیشرفتهای فرهنگی فرانسه ازدوران صدر دوگلیسم، تاکنون در سرلوحه آن قرار دارد. درکتابچه گفته شده که طی این چندساله کوتاه دربرتو ،کارهائی که بمنظور حفظ میراثهای‌فرهنگی گذشته وارزشهای فرهنگی کنونی انجام شده کار های بزرگی مانند بهبود وتکمیل وضع موزه«لور» وسایر ابنیه قدیمی‌شهر بزرك‌پاریس ازپیش رفته است . امر تامین و توسعه آبادانی و مسکن درپایتخت فرانسه بصورتی پیشرفت کرده‌که درحال حاضر دیگر تعدادخانواده‌هائی که در منازل تاریك وکم‌فضا وبدون مزایا و تجهیزات اولیه وضروری زندگی کنندانگشت‌شمار است .

باوجود ادعای دولت فرانسه دایر براینکه همه‌روزه در حدود هزار خانه دراین کشور ساخته میشود، معهذا عده‌ای از کارشناسان اظهار نظر میکنند که بحران مسکن در فرانسه جز تا بیست سال دیگر پایان نخواهد یافت .

تعداد کارگران بیکاری که‌از مستمری واعانه دولتی استفاده می کنند از رقم ۴۲ هزار نفر در سال ۱۹۵۹ به ۱۹ هزار نفر در سال ۱۹۶۳ کاهش یافته و اغلب‌افرادی که توانائی کارکردن‌دارندو‌معهذا بکار معینی اشتغال ندارند در هر حال از طریق اشتغال در مشاغل مختلف باموفقیتهای نسبی امرار معاش میکنند.فرانسه ژنرال‌دوگل حتی هزاران نفر از کارگران واجد تخصص و مهارتهای زیاد و متوسط را از خارج وارد کرده است .

باوجود این افزایش کار ورونق بازرگانی و اقتصادی بنوبه خود گرفتاریهائی از قبیل تورم را نیز باخود بهمراه آورده از ارزش‌واقعی دستمزدی که بکارگران فرانسوی پرداخت میشود کاسته وحتی کرارا موجبات توسعه اعتصابات را نیز فراهم کرده است . دولت فرانسه از ماه سپتامبر گذشته کوشش مجدانه‌ای را برای ایجاد ثبات اقتصادی آغاز نموده و از آن‌تاریخ تاکنون تمام سعی خودرا بکاربرده است تا این کوششها به‌نتیجه مطلوب منتهی شود.

هزاران ومیلیونها نفر ازفرانسویان متوسطه الحال از قریب ۵سال‌پیش تاکنون رفته رفته از دوچرخه ها و موتورسیکلت‌ها پیاده‌شده‌اند ودر پشت فرمان اتومبیلهای کوچك و ارزان قیمتی که سطح مرغوبیت آنها روزبروز بالاتر میرود قرار گرفته‌اند . این جاذبه‌عظیم‌اتومبیل سواری فرانسه باعث شده که اکنون در شهرپاریس و بسیاری از شهرهای بزرك دیگر این کشور بندآمدن راهها و خیابانها تقریبا بصورت پدیده‌ای دایمی درآمده و بارسنگینی را برجاده های‌فرانسه که غالبا تنك و دوطرفی است‌هموار کرده است . آنچه که در فرانسه شاهراه‌های مخصوص اتومبیل ها نامیده می‌شود در حقیقت تنها مشتمل بر ۲۱۷ میل از ۱۷ هزار میل جاده‌های اصلی فرانسه است.

مدارس

مدارس موجود فرانسه برای‌جمعیت روزافزون این کشور کافی نیستو شلوغی پردردسر دانشگاه‌ها دراین اواخر دانشجویان خشمگین راوادار کرده‌تادر خیابان‌رفته‌دست بتظاهرات بزنند و خواستار بهبود وضع کلاسها واماکن مخصوص‌تحصیلی دانشگاهی شوند .

تامین اجتماعی امروزی فرانسه بدون تردید یکی از بهترین و توسعه یافته‌ترین سیستم های امنیت اجتماعی در جهان است .

درحال حاضر تقریبا ۸۰ در صد تمام حق‌العلاجهای پزشکی ازطرف دولت پرداخت میشود و سیاست پی‌گیراز حمایت خانوادگی ، که از طرف دولت ژنرال دوگل اعمال میشود قدرت‌مادی کارگر وکارمند فرانسوی را تاحدود کاملا قابل ملاحظه‌ای بالا میبرد.

فرانسه یکی از پیشقراولان مبارزه برضد سرطان و سل و بیماریهای فلج کودکان است .

بموجب قانون اساسی جدیدفرانسه اختیاراتی که به‌شخص ژنرال‌دوگل اعطاء شده بمراتب بیشتر و وسیع تر از اختیارات پادشاهان و امپراطوران بزرك سابق فرانسه‌می باشد . اما دوگل تاکنون بهیچوجه درصدد حداکثر استفاده از این قدرت واختیارات برنامه بطوری که فرد فرانسه امروزی کماکان به‌اندازه سابق وبه اندازه تمام‌کشور های دمکراتیك دنیا آزادی دارد.

ژنرال دوگل فرانسه را عمیقادر برنامه پرخرج «توسعه اتمی» غرق کرده و در حال حاضر ۱۸ راکتور اتمی در اطراف واکناف فرانسه مشغول بکار میباشد و علاوه براین کارخانه بزرك مخصوص‌جدا کردن ایزوتوپ که در «پیرلات» تاسیس شده پلوتونیوم لازم را برای‌توسعه اتمی فرانسه در اختیار این کشور خواهد گذاشت . سیستم دولتی تامین برق و روشنائی فرانسه در حال حاضر سخت مشغول تلاش است تابالاخره درآینده قبل پیش بینی انرژی اتمی را جانشین‌انرژی **های متعارفی برای تامین نیرو و روشنائی کند . فرانسه از مدت‌ها پیش مدعی است که بزرگترین تولیدکننده اورانیوم در سرتاسر اروپا است .**

ژنرال دوگل به‌این راضی است که فرانسویهااز‌پیشرفت روزافزون کامیابیهای مادی و معنوی داخلی برخود ببالند

آسوشیتدپرس

چرخ خیاطی کهلر آلمان
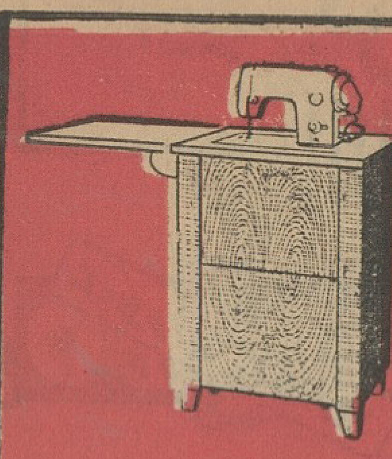
زیگزاگ وگلدوزی تمام اتوماتیک
شاهکار صنعت آلمان به باشرایط استثنائی در اختیار شماست
بدون پیش قسط
باقساط ماهانه فقط صد تومان
چرخ خیاطی کهلر صدها نقش بدون تعویض پایه و دیسك بطور خودکار انجام میدهد. برودری‌دوزی ـ گلدوزی ـ جا تکمه و تکمه‌دوزی ـ زور زدن ـ کردونه ـ پاك‌دوزی ـ دوخت دانتل ـ پولك دوزی ـ رفوکردن ـ دوخت روی‌کش باف ـ قلاب دوزی ـ دوخت منوگرام ـ تیکه دوزی ـ پنبه دوزی و انواع جالب دوخت زیگزاك و ده‌ها از این قبیل را بآسانی و بدون سرپرست با چرخ خیاطی کهلر انجام خواهید داد.
سرویس وتعمیرات لوازم یدکی مجانی است.
بخریداران چرخهای خیاطی کهلر کارهای هنری خیاطی مجانا تعلیم داده میشود
برای ملاحظه وخرید به:
تهران خیابان شاهرضا ـ دوبروی بیمارستان زنان
شیراز و مشهد نمایشگاههای کهلر آلمان مراجعه فرمائید
آوازه

آگهی اسفالت خیابانهای داخلی بوشهر

شهرداری بوشهر در اجرای تصویبنامه مورخ ۲۳ر۲ر۱۳۴۳انجمن شهر و موافقت شماره ۱۷۱۰ ـ۲ر۳ر۴۳ مقام فرماندار یکل بنادر و جزائر خلیج فارس عملیات مربوط به‌جدول سازی زیرسازی اسفالت ریزی بقیه خیابانهای داخلی شهر را باشرائط زیربمناقصه‌برگذار مینماید .

۱ـ میزان‌کار ده میلیون ریال است .

۲ـ شهرداری مجاز است میزان کار را ۲۵درصد اضافه یاکسرنماید

۳ـ مدت کار ده ماه ازتاریخ عقد قرارداد است‌که در صورت اضافه یاکسر میزان‌کار بهمان نسبت بمدت بالا اضافه ویاکسرمیگردد .

۴ـ شرکت کنندگان درمناقصه باید سابقه‌کار داشته‌ودر‌درجه‌بندی سازمان برنامه ویاوزارت راه ویاشهرداری‌های درجه‌اول دارای‌صلاحیت بوده باشند .

۵ـ شرکتهائی میتوانند در مناقصه شرکت‌نمایند، که‌مدارك‌مالکیت ماشین آلات احتیاجی کار را ضمن پیشنهاد ارائه دهند .

۶ـ شرکت کنندگان باید مبلغ پانصد هزار ریال اسناد خزانه بعنوان سپرده حداقل بمدت سه‌ماه تهیه و بنفع‌شهرداری بوشهر در نزد بانکملی ایران شعبه بوشهر امانت و رسید ماخوذه از بانك را ضمیمه پیشنهاد خود نمایند .

۷ـ داوطلبین شرکت در مناقصه بادرنظرگرفتن مفاد بالا بدایره فنی شهرداری مراجعه و مشخصات وواحد بهاء مربوطه رادرقبال واریز مبلغ یکهزار ریال بحساب ۱۲۱۵ شهرداری دربانکملی بوشهر وارائه فیش بانکی بصندوق شهرداری و قبض رسید دریافت وباتوجه وعلم واطلاع ازنحوه انجام کار و چگونگی و کیفیت ونوع عملیات مبادرت به تسلیم پیشنهاد نمایند .

۸ـ شرکت کنندگان باید پیشنهاد خودرا درپاکت لاك و مهرشده بشرح زیر حداکثر تاساعت ده‌صبح روز شنبه۱۳ر۴ر۴۳ بدفترشهرداری تسلیم و رسید دریافت دارند .

پاکت الف ـ محتوی اوراق مشخصات وواحد بهاء و قبض رسید بانکملی دائربه امانت گذاردن مبلغ پانصدهزار ریال اسناد خزانه‌بمدت سه‌ماه بنفع شهرداری بوشهر ومدارك فنی ومالی و همچنین اوراق مالکیت ماشین آلات مورد نیاز کار که ذیل تمام آنها بامضاءپیشنهاد دهنده باقید جمله (ملاحظه شده مورد قبول‌است)رسیده باشد این پاکت ممهورو لاك و مهر شده خواهد بود.

پاکت ب ـ محتوی پیشنهادات شرکت کننده در مناقصه میباشدکه درآن بطور خوانا باعددو حروف (بدون قلم خوردگی) تخفیف و یا اضافه پیشنهادی خودرا نسبت‌به‌واحد بهاء شهرداری قید نموده وامضاء خواهدنمود واین پاکت نیزلاك و مهرشده و روی‌آن قید پاکت ب ضروری است .

۹ـ پیشنهادات واصله درساعت ۱۱ ظهر (همان روز)۱۳ر۴ر۴۳ در کمیسیون بدوی مناقصه باحضور ناظر مالی شهرداری بازو قرائت و حائز حداقل تعیین خواهد شدو حضور پیشنهاد دهندگان در جلسه آزاد است .

۱۰ـ در صورتیکه برنده مناقصه ظرف یکهفته پس‌از ابلاغ‌شهرداری ازعقد قرارداد خودداری نماید سپرده او بسود شهرداری ضبط خواهد شد . سپرده نفر دوم تاخاتمه و عقد قرارداد بانفر اول نگهداری میشود .

۱۱ـ برنده مناقصه ملزم است پس از مبادله قرارداد حداکثر ظرف ده روز کلیه نقشه‌جات و طرحهای لازم کار که ازطرف شهرداری‌تعیین میگردد تهیه نموده وبرای تصویب بشهرداری تسلیم نماید .

۱۲ـ چنانچه برنده مناقصه کار مورد قرارداد را درمدت مقرربانجام نرساند ملزم به‌پرداخت روزی دوهزار ریال جریمه تاخیر خواهدبود .

۱۳ـ برنده مناقصه موظف است از تاریخ مبادله قرارداد ظرف۲۵ روز کلیه وسائلی راکه صورت داده‌و یا بنظر شهرداری برای انجام کار ضرورت دارد در محل حاضر وشروع بکارنماید درصورت تخلف باتصویب انجمن قرارداد فسخ و تضمین مقاطعه کار بنفع شهرداری‌ضبط خواهد شد .

۱۴ـ بهای کار طبق صورت وضعیت ماهیانه‌که بوسیله مهندس‌ناظر درپایان هرماه باتوجه بکار کرد تهیه میشود تامیزان اعتبار موجود در بودجه مصوب سال جاری شهرداری پرداخت و بقیه دربودجه‌سال۱۳۴۴ شهرداری پادار و تادیه خواهد شد .

۱۵ـ به پیشنهاداتیکه فاقد قبض رسید سپرده باشد و یابعد از موعد مقرر برسد و یامبهم و یامشروط باشد مطلقا ترتیب اثر داده نخواهد شد .

۱۶ـ برنده مناقصه باید ملزم و متعهد گرددکه مشمول قانون منع مداخله کارمندان در معاملات مصوب دیماه ۱۳۳۷ نخواهد بود .

۱۷ـ کلیه مالیات وعوارض و هزینه چاپ وحق‌الدرج آگهی و وغیره تماما بعهده برنده مناقصه خواهدبود .

۱۸ـ شهرداری دررد یا قبول یك یاکلیه پیشنهادات مجاز است .

کفیل‌شهرداری بوشهر ـ مهرانپور

آ ـ ۸۵۳۶

اطلاعات کودکان
روزهای سه‌شنبه منتشر میشود

انواع ماشین آلات راهسازی
بولدوزر ـ غلطك ـ گریدر
برای اجاره موجوداست
شرکت ماشین یاب
خیابان تهران نو شماره ۳۶۰ تلفن ۷۴۱۸۳۱ ۷۴۱۸۳۲

روزنامه‌فروش قربانی بی احتیاطی راننده شد

مراسم تشییع جنازه این روزنامه فروش زحمتکش که در یک حادثه اتومبیل کشته شده امروز با حضور عده کثیری از همکاران وی انجام گرفت

با کمال تاسف و تاثر اطلاع یافتیم که دیروز آقای رحیم گرون‌پور روزنامه فروش یوسف آباد که در یک حادثه اتومبیل مجروح شده بود، درنتیجه شدت جراحات وارده فوت کرد.

پنج روز پیش اتومبیل سواری که از شمیران بتهران می آمد در دوراهی یوسف آباد باموتوسیکلت رحیم گرون پور تصادف کرد. در این حادثه موتوسیکلت سوار و شخصی که درپشت سروی نشسته بودمجروح شدندو به‌بیمارستان منتقل گردیدند

چون در این حادثه پای رحیم بشدت آسیب دیده بود پزشکان پای او را قطع کردند و بالاخره دیروز این‌روزنامه‌فروش‌زحمتکش درگذشت وبخاطربی‌احتیاطی راننده‌خانواده‌ای داغدار شد.

کاردان‌فنی علت‌تصادف‌رابی‌توجهی راننده‌اتومبیل سواری تشخیص‌داده است.

تشییع جنازه

جنازه مرحوم رحیم گرون پور امروز باداره پزشکی قانونی منتقل گردید وپس از انجام تشریفات‌قانونی درحالیکه عده کثیری از فروشندگان جرائد ودوستان و بستگان آن‌مرحوم بادسته های گل آنرا تشییع می کردند برای دفن به گورستان حمل شد. مرحوم گرون‌پور دارای زن و سه فرزند بوده است.

از طرف تیمسار وثیق رئیس پلیس تهران ورئیس فدراسیون دوچرخه‌سواری بمناسبت فوت رحیم گرون‌پور (روزنامه فروش)قهرمان‌دوچرخه‌سواری دسته گلی بوسیله سروان‌ملک محمدی درمزار آن مرحوم گذاشته شد.

***

روزنامه اطلاعات مصیبت وارده‌را به بازماندگان و همکاران و دوستان این روزنامه فروش زحمتکش و شرافتمند تسلیت میدهد و آمرزش روح اورا مسئلت دارد.

یک مرد سرشناس در گیلان کشته‌شد

عده‌ای ناشناس هنگامی‌که محمد علی تصدیقی کاری درخواب بودبرسروی ریختند

خبرنگار رما در رشت گزارش داد پریشب درقریهٔ کدوسرا واقع درفاصلهٔ ده کیلومتری کوچصفهان جنایتی‌روی داد ومحمدعلی تصدیقی کاری بوسیله عده‌ای ناشناس در خواب کشته شد.

گفته میشود عده‌ای باو مخالف‌بودندو شاید علت قتل‌او وجود همین مخالفتها بوده است.

پریشب آقای محمدعلی تصدیقی‌کاری ساکن رشت که در قریهٔ «کدوسرا» بسر میبرد روی ایوان یکی از خانه های گالی‌پوشی قریه خوابید. در آن خانه ٤ نفر زن و۲ مرد دیگر هم که از کشاورزان دهکده بودند و درمزارع وی کار میکردند باستراحت پرداختند.

دونفر از کشاورزان قریه بنام‌حاجی قربان و ابراهیم نیزدر مزارع قریه پاسداری میکردند.

نیمه شب عده‌ای بخانه گالی پوشی مزبور آمدند ابتدا چراغ‌را خاموش کردند و سپس با آلت قتاله‌ای که احتمالا یک میله آهنی یا دیلم و

مرحوم محمد علی تصدیقی کاری

شاید هم تبر بوده‌است مغزش را متلاشی ساختند.

اظهارات ساکنین منزل

کسانی که‌درآن خانه بودند میگویند مادر عالم خواب صدای ضربات‌خفیفی شنیدیم ووقتی بیدار شدیم دیدیم چندنفر بالای رختخواب آقای‌تصدیقی ایستاده‌اند و مرتبا ضرباتی بسرو صورت وی وارد می آورند.

هنگامیکه می‌خواستیم از آنها جلوگیری کنیم چند نفرشان با چوب بطرف ما حمله‌ور شدند ووقتی‌خواستیم فریاد بکشیم یکی از آنها گهواره کودک شیرخواری را که در گوشه ایوان بود برداشت تا برودخانه ایکه از مقابل منزل میگذرد پرتاب کند. ولی ما آنقدر گریه و زاری کردیم تا از اینکار صرفنظر کرد. فعلاتحقیقات مامورین ادامه دارد.

هواپیماها

بقیه از صفحه اول

از کارکنان و وسائل کافی دراین منطقه متمرکز شده است.

آقای‌مهندس‌فکری‌افزود«کارادرینا» کرم مخصوصی است که در یکسال حداقل سه بار مراحل تکمیلی خودرا انجام میدهد.

این کرم سه یاچهاربار و شایدهم بیشتر تبدیل به پروانه شده و تخم ریزی میکند و تخم مجدداین مراحل را طی می نمایند.

این آفت درگذشته نیز روی پنبه وچغندر دیده می‌شد ولی چون ازهشتم اردیبهشت‌ماه تاکنون یعنی‌در حدود ٤٠روز درگرگان ومازندران باران نیامده‌بوته‌های پنبه‌بسیار ضعیف‌شده واین‌آفت بسهولت آنهارا مورد حمله قرارداده است. البته خسارت آفت مزبوردرمنطقه مازندران بعلت‌رطوبت نسبی‌بیشتری که‌دارداز گرگان کمتر است.

دربسیاری‌از نقاط که‌آب دراختیار کشاورزان است‌مزارع پنبه را آبیاری میکنند ولی‌اصولا اینکار خالی‌ازاشکال نیست. اامامیدواری زیادهست که‌با بارندگی‌لازم‌وضع پنبه‌و چغندر بهبود محسوسی پیداکند.

مبارزه‌شدید

وزارت‌کشاورزی واداره دفع آفات بلافاصله پس‌از ظهور این‌آفت بشدت مشغول مبارزه گردیده وخوشبختانه اکنون‌نیزاز شدت آن کاسته شده‌است البته‌نسل سوم‌و چهارم «کارادرینا» هنگامی‌ظاهر میشود که‌معمولا پنبه در گل‌وغوزه‌است ومادرآنحال باید باآفت دیگری بنام «غوزه پنبه» مبارزه کنیم البته‌سمی که‌درآنموقع بکارمیرود می تواند«کارادرینا»ی باقیمانده‌راهم‌ازبین ببرد.

پیشنهاد شاهنشاه

بقیه از صفحه اول

اعلیحضرت شاه ایران‌هنگام‌دریافت دکترای افتخاری‌دردانشگاه‌نیویورک صورت گرفت.

شاهنشاه گفتند ایران آماده است تاقسمتی از نیروهای مسلح خودرا در اختیار سازمان ملل بگذارد تا درهرجای کره زمین که لازم‌باشد مورد استفاده قرارگیرد. شاهنشاه گفتند ایران درعین‌حال مایل است پول و مربی لازم برای تربیت‌واحد های سازمان ملل در اختیار این سازمان بگذارد. دکترمهدی‌وکیل گفت وی شب گذشته‌تلفنی‌پیشنهاد مزبور را باوتانت اطلاع‌داده‌وتقاضای ملاقات نموده تاآن را بطور کتبی تسلیم وی نماید.

استقبال شد

سازمان ملل‌ـ۱۰ ژوئن ـ رویتر ـ منابع سازمان ملل امروز از بیانات دیروز شاهنشاه ایران مبنی براینکه این کشور حاضر است قسمتی از سربازان خود را در اختیار سازمان ملل بگذارد استقبال کردند. هم‌اکنون کانادا یکهزار تن ازسربازان خود را باین کار اختصاص داده و کشورهای نروژ ـ دانمارک ـ سوئد و فنلاند در نظردارند سرباز وتجهیزات باین نیرو اختصاص دهند.

شاهنشاه که مشغول بازدید از ایالت «کالیفرنیا» درایالات متحده‌امریکا هستند دیروز طی سخنانی در شورای امور جهانی در لوس آنجلس گفتند: ما میخواهیم آزاد ومستقل بمانیم تاشاهد دنیائی که براساس عدالت‌و برابری‌ایجاد شده‌باشدباشیم

شاهنشاه همچنین در نمایش‌پرواز یک هواپیمای جدید شرکت جستندو خود بایک هواپیمای جت با سرعت ماوراء صوت پرواز کردند.

در میهمانی شورای امور جهانی

خبرگزاری های بزرک جهان از «لوس آنجلس» اطلاع می دهند که شاهنشاه ایران دیروز گفتند یکی‌از هدفهای ایشان در مورد ایران‌تامین آزادی و فرهنگ بیشتر است بطوری که بایجاد دنیائی براساس عدالت و مساوات کمک کند. بیانات شاهنشاه در حضور ۲۰۰تن از میهمانان‌ضیافت شورای امور جهانی ایراد گردید.

شاهنشاه گفتند: ما آرزو می کنیم که موفقیت و رفاه‌امریکائیان روز افزون باشد تا بتامین آینده بزرگ همه مردمان جهان کمک نماید شاهنشاه طلب نمودند که همکاری نزدیک بین ملت ایشان‌و امریکاادامه یابد. شاهنشاه ضمن ستایش‌ازمنطقه کالیفرنیای جنوبی که اکنون از آن بازدید می کنندگفتند: ما می‌کوشیم گامهائی راکه مردم شجاع و دلیراین ایالت برداشته‌اند تا این منطقه را به آنچه اکنون هست تبدیل کنندتدنبال کنیم. اگر آزاد باشیم می توانیم‌در کار سیستم حکومتی به موفقیت‌های بزرگی برسیم.

بعقیده ما برای یک انسان زندگی چیزی بیشتر از کارکردن ،خوابیدن ومجددا کارکردن است ما میخواهیم که فرهنگ افق های تازه‌ای بروی فرزندان ما بگشاید. ما می خواهیم آزاد و مستقل باشیم تا شاهددنیائی که براساس عدالت و برابری ایجاد شده باشد باشیم.

دنیائی که ارزش زندگی کردن وامید بستن درآن را داشته باشد.

استحکام اساس جامعه

شاهنشاه سپس گفتند: هنوزدر اطراف ما خطراتی وجود دارد. مافکر می کنیم باایجاد اساس مستحکمی در جامعه برای همگان امکانات زیادی برای رسیدن بهدف ها و ایده آل های بهتر بوجود می آوریم. مابا ید اصلاحات اساسی را که در دست اجرا داریم انجام دهیم تا امکان این کار بوجود آید

پرواز باجت

شاهنشاه دیروز در یک نمایش هواپیمائی بایکی از جدیدترین‌نوع هواپیماهای امریکا شرکت کردند شاهنشاه سواریک‌شکاری «سوپر سونیک» ، ازنوع(نورث‌راو ـف‌ـتی) شده وبرفراز دشت کالیفرنیا با سرعت ، ماوراءصوت پرواز کردند.

دراین پرواز شاهنشاه، شخصا هواپیما را هدایت میکردند.

سرگرد هوائی «جیمس وود» از پایگاه هوائی (ادوارد)همراه‌شاهنشاه بود.

دیشب شاهنشاه وشهبانو شام‌را میهمان «ادوین‌پالی» یکی ازسلاطین نفت بودند و امروز از دانشگاه کالیفرنیا دانشنامه دکترا دریافت کردند.

طغیان ارس

بقیه از صفحه اول

چون این دو دهکدهٔ ساحلی ارس راه ماشین رونداردتاموقعیکه‌گزارش این جریان بمقامات مربوطه اطلاع داده شد یکی دو روز بطول انجامید پس‌از اطلاع جریان بمقامات مربوطه بنا بدستور آقای دهقان استاندار آذربایجان شرقی بلافاصله از طرف شیرو خورشید تبریز توسط جمعیت شیروخورشید سرخ اهر تعداد ۳۲ دستگاه چادر ، ٤٠تن آردو مقداری خواربار وروغن بقراء ساری جانلو و مفروزلو ارسال شد. ولی چون‌دهکده های مذکور راه ماشین رو ندارداین کمکها بوسیله الاغ و قاطر ارسال گردید.

ضمنا از طرف شیروخورشید سرخ تبریزجریان به هیئت کمک به آسیب دیدگان مرکزی اطلاع‌داده‌شد وتقاضای ارسال کمکهای اساسی‌برای اهالی دهکده‌های‌ساری جانلو ومفروزلو شد.

خانه ها در زمین فرو رفت

ضمناخبرنگار مااضافه کرد که‌چندی قبل باستانداری آذربایجان شرقی‌اطلاع داده شد که در قریه «لوانلو» از توابع میانه ۱۳ خانه بطور ناگهانی بزمین فرو رفته و ساختمان خانه های‌مزبور فروریخته‌است و اهالی وساکنین این خانه هازیر درختان صحرا در سایه بسر میبرندبدستورآقای دهقان‌استاندار آذربایجان شرقی شیروخورشید سرخ میانه ۱۳ دستگاه چادر و مقداری خواربار و لوازم دیگر برای‌آنان‌ارسال داشت .ولی چون قریه «لوانلو» راه ماشین رو ندارد وارسال کمکهای‌مزبور بهیچوجه برای شیرو خورشید سرخ میانه امکان نداشت ناچار اخیرا باهالی قریه «لوانلو» اطلاع داده شد که خانواده های آسیب دیده‌قریه‌می توانند بشیروخورشیدسرخ‌میانه‌مراجعه کنند و چادر و لوازم مورد احتیاج را دریافت دارند و بهر وسیله که میدانند ومیتوانند بمحل ببرند.

حمله

موش های صحرائی بچند دهکده آذربایجان

خبرنگار رما در تبریز گزارش داد: از چندروز پیش ناگهان هزاران موش صحرائی بمزارع کشاورزی قراعشربیان، برنج آباد ، کردکندی و اوحدی که‌در فاصله بین بستان آباد و سراب قرار دارد هجوم آورده‌اند.

حمله موشهای صحرائی بمزارع‌این دهات کاملا بیسابقه و ناگهانی است و کشاورزان این دهات بشدت نگران وناراحت میباشند و جریان رابمقامات مربوطه اطلاع داده‌اند.

جثهٔ این موشهای صحرائی نسبتا بزرک است و تعداد آنها بحدی‌است که در راه شوسه بین بستان‌آباد وسراب دسته دسته رفت وآمد میکنند و با عبور وسائل نقلیه زیر چرخهای اتومبیلها و کامیونها از بین‌میروند.

برای مبارزه بااین موشها که‌آفتی برای محصولات کشاورزی است باید هرچه زودتر اقدام شود.

متن تغییرات لایحه تسهیلات

بقیه از صفحه اول

بنا بانتخاب سندیکا یا اتحادیه‌صنفی مربوطه ودر صورت عدم تشکیل سندیکا یا اتحادیه صنفی بنا بدعوت پیشکار یا رئیس دارائی شهرستان و در نقاطی که اتاق بازرگانی یاصنایع دایر نشده است یک نفر بازرگان یا معتمد محل بمعرفی انجمن شهر و در صورتی که انجمن‌شهر تشکیل‌نشده باشد بمعرفی فرماندار‌یا بخشدار‌محل.

تبصره ـ تشخیص این که برای رسیدگی به پرونده‌ای نماینده اتاق بازرگانی یا صنایع یا بازرگان یا معتمد محل یانماینده صاحبان حرف ومشاغل باید شرکت کند بااداره دارائی است.

ج‌ـ برای اجرای توافق درهرحوزه از طرف ادارات دارائی در هر سال‌به انتشار آگهی اقدام خواهد شد.

مودیانی که حاضربه توافق‌باشند می توانند ظرف ۳۰ روز از تاریخ انتشار آگهی مزبور کتبا درخواست توافق نموده و تقاضا نامه خودرا به اداره دارائی تسلیم نمایند.

تبصره ـ وزارت دارائی می‌تواند مدت سی روز مذکور را فقط برای یکبار و منتهی برای مدت ۱۵ روز تمدید یا تجدید نماید.

د‌ـ تقاضا نامه های واصله باید روز بروز در دفتری ثبت و باپرونده امرویک دفعه دعوت‌ازمودی‌در کمیسیون های توافق مطرح شودو کمیسیون‌های مزبوروظیفه دارندکه باتوجه‌بمحتویات پرونده واوضاع واحوال وسایرجهات نسبت‌به‌سالهائی که تقاضای‌توافق‌شده است حتی‌الامکان بامودی توافق و مبلغ مورد توافق‌بابت هرسال مالیاتی رادر صورتجلسه مربوط مرقوم‌وبامضاء مودی برسانند.

توافقی که باین وسیله انجام می شود قطعی و لازم‌الاجراء است و مودیانی که منتهی ظرف ٦ماه ازتاریخ توافق بدهی مالیاتی خودرا پرداخت نمایند از پرداخت جریمه و زیان‌دیر کرد معاف خواهندبود.

هـ‌ـ در صورتی که از طرف‌مودی ظرف مهلت مقرر درخواست توافق نشود و یاوجود درخواست توافق و دعوت در کمیسیون حضور پیدا نکند ویامودی در کمیسیون حضور یافته‌ولی بین‌مشارالیه ودارائی‌توافق بعمل‌نیاید، باید پرونده فورا برای رسیدگی و صدور رای به هیئت حل اختلاف‌ارجاع گردد.

و‌ـ فاصله بین روز ابلاغ دعوتنامه بمودی و جلسه توافق نباید کمتر از پنج روز باشد.

ز‌ـ بوزارت دارائی اجازه داده میشود تا مبلغ ۲۵۰۰۰۰ریال مالیات های مورد مطالبه را که ظرف مدت مقرر در بند ج این ماده از طرف مؤدی تقاضای توافق شده باشد ، مستقیما بدون ارجاع به کمیسیون بامودی توافق نماید.

ماده ۳‌ـ در هریک از نقاطی که اداره دارائی دایر است هیئت یا هیئتهائی بنام حل اختلاف مالیاتی مرکب از سه‌نفر عضو اصلی وبه تعداد کافی عضوعلی‌البدل ازاشخاص ذیل تشکیل خواهد گردید:

الف ـ یکنفر نماینده دارائی‌در مرکز بانتخاب وزارت دارائی ودر حوزه های تابع پیشکاری بانتخاب پیشکار دارائی و در حوزه ادارات دارائی مستقل شهرستانها بانتخاب رئیس اداره دارائی شهرستان.

ب ـ یکنفر قاضی دادگستری در مرکز بانتخاب‌وزارت‌دادگستری ودر سایر نقاط بانتخاب رئیس دادگستری و یارئیس عالی‌ترین دادگاه محل و در نقاطی که‌دادگاه وجود ندارد فرماندار یا بخشدار محل یانماینده آنها.

ج‌ـ یکنفر نماینده مودی برطبق مفاد بند ب ماده (۲)

د‌ـ برای رسیدگی به پرونده های مالیاتی در هیئت های حل اختلاف باید از مودی دعوت شود ودر صورتیکه دفعه اول با داشتن عذرموجه به تشخیص هیئت حضور نیافت برای بار دوم منتهی ظرف یکماه از تاریخ جلسه اول هیئت از مؤدی دعوت بعمل آمده و درجلسه دوم بارعایت مقررات مربوطه و با توجه باظهارات و دلائل طرفین به موضوع مورد اختلاف رسیدگی و رای صادر خواهد شد فاصله بین ابلاغ دعوتنامه به‌مودی وروزجلسه رسیدگی نباید کمتر از پنج روز باشد.

عدم حضور مودی در دفعه دوم‌مانع رسیدگی هیئت و صدور رای نیست ورای هیئت باید موجه و متکی به دلیل باشد و آراء صادره از هیئت های نامبرده باکثریت قطعی ولازم‌الاجراست.

تبصره ـ در صورتیکه‌نمایندگان مذکور در بند ب ماده (۲) وبندج ماده (۳) این قانون اعم ازاصلی‌و علی‌البدل بااطلاع‌ازتشکیل کمیسیون توافق یا هیئت حل اختلاف در جلسات کمیسیونها و یا هیئت ها حاضر نشوند کمیسیون یا هیئت مذکور باشرکت‌دونفرنماینده‌دیگر رسمیت داشته و تشکیل خواهدشد نسبت‌به پرونده‌های مطروحه توافق نموده و یارای صادر خواهند کرد.

ماده ٤ ـ آراء صادره از هیئت های عالی حل اختلاف سابق در صورتیکه ظرف دوماه از تاریخ اجرای این قانون مورد اعتراض مودی واقع شود واز طرف شورای عالی مالیاتی آراء صادره مخدوش تشخیص داده شود با اجازه وزیر دارائی قابل رسیدگی در هیئت‌های حل اختلاف مالیاتی موضوع ماده۳ این قانون خواهد بود ولی این‌حکم شامل مودیانی که بدهی مالیاتی خودراپرداخت یاتقسیط کرده‌اندو همچنین پرونده‌هائیکه قبلا بعلت مخدوش دانستن‌آراءصادره ازهیئت های عالی حل اختلاف سابق مورد تجدید رسیدگی واقع و نسبت به آنها رای صادر شده و همچنین پرونده‌هائیکه برااثر شکایت‌مودیان قبلا از طرف شورای عالی مالیاتی مورد رسیدگی واقع‌واظهارنظر به‌رد شکایت شده است نخواهد شد.

تبصره‌ـ آرائیکه‌از هیئت‌های حل اختلاف‌دراین موردصادر میشود نباید کمتراز مبلغ‌موردقبول یاپرداختی‌مودی نسبت‌بهرسال مالیاتی‌باشد.

ماده‌٥‌ـ آراءقطعی صادره‌از مراجع مالیاتی‌سابق که‌باستناد ماده ۱۳قانون اصلاح‌قانون مالیات بردرآمد مصوب خردادسال ۳۹تا یکماه‌پس‌از انتشار آگهی‌توافق ادارات‌دارائی درسال ٤۲ موردشکایت مودیان‌واقع‌شده‌وتاتاریخ تصویب‌این قانون‌هنوز درباره آنها تصمیمی اتخاذنگردیده بشرط موافقت وزیردارائی قابل‌طرح‌و تجدیدرسیدگی درهیئت‌های حل‌اختلافات مالیاتی می باشد. مفادتبصره‌ذیل ماده٤ این‌قانون دراین موردلازم‌الرعایه خواهد بود.

مودیانیکه بدهی‌مالیاتی خودراتادیه یاتقسیط کرده‌اند مشمول این حکم نخواهند شد.

ماده‌٦‌ـ مالیات بردرآمد سال ٤۳ پیشه‌وران مذکوردرصورت ضمیمه‌۱این قانون و همچنین کسبه‌و صنعتگران دستمزدبگیری (پیشه‌وران) که وضع شغل‌و کسب‌آنها بنظروزارت دارائی مشابه‌به پیشه‌وران‌مذکوردرصورت‌ضمیمه تشخیص خواهدشدولو اینکه‌مشمول تبصره۲ـ ماده‌۲قانون مالیات بردرآمد مصوب فروردین۳٥ باشند مقطوعا به ترتیب‌ذیل‌تشخیص ووصول‌خواهدشد.

الف‌ـ پیشه‌ورانیکه دارای سابقه مالیات‌قطعی‌از سال۳٥ ببعد بوده و مشمول‌مالیات مقطوع‌سال ٤۲ شده‌اند مالیات‌سال ٤۳آنها بمیزان مالیات‌سال ٤۲تشخیص ووصول خواهد شد.

پیشه‌وران مذکوردربند فوق‌که‌مالیات سال٤۳ آنها کمتراز یکهزار ریال‌باشد ازپرداخت مالیات‌مقرر بخشوده خواهند شد.

تبصره‌ـ مودیان‌فوق مکلفند مالیات مزبوررامنتهی ظرف‌مدت دوماه‌ازتاریخ انتشارآگهی وزارت دارائی بپردازند والامشمول جریمه بمیزان‌صدی‌ده‌اصل مالیات‌وزیان دیرکرد بماخذصدی‌یک درماه‌ازتاریخ پایان‌دوماه‌مذکورخواهند بود.

ب‌ـ مالیات‌سال ٤۳سایر مشمولین این‌ماده‌عبارت خواهدبوداز حدمتوسط مالیات‌سالهای ۳۸لغایت٤۲آنهاباضافه ۱۰درصد.

تبصره۱ـ مودیان اخیرالذکرموظفند ظرف‌مدت دوماه‌ازتاریخ‌ابلاغ رای‌قطعی مربوط ببقایای‌مالیاتی‌تا سال٤۲مالیات سال٤۳ خودرا‌پرداخت‌ومنتهی تاپایان سال٤۳ بقایای‌مالیاتی قطعی خودرانیز واریزنمایند والادرمورد هرسال‌علاوه برمالیات‌مقرر مشمول‌جریمه بمیزان۲۰ درصداصل مالیات وهمچنین‌زیان دیر کردبماخذصدی‌یک درماه ازتاریخ ابلاغ رای‌قطعی بقایای مالیاتی‌خواهند بود.

درمورداین دسته‌ازمودیان درصورتی که‌رای‌قطعی مربوط‌ببقایای مالیاتی تا سال٤۲ قبل‌ازاجرای این‌قانون به‌آنان ابلاغ‌شده باشدمبداءاحتساب‌دوماه‌مذکور درفوق‌ازتاریخ اجرای‌این قانون منظور میگردد.

تبصره‌ـ۲ ادارات دارائی‌مکلفند ظرف مدت شش ماه ازتاریخ اجراء این قانون اختلافات‌مالیاتی تاسال ١٤٢این دسته‌از مودیان‌را بوسیله‌مراجع مالیاتی قطع‌و فصل نمایند.

تبصره۳ـ پیش‌آگهی های قطعی‌شده ازلحاظ‌اجراء مقررات‌این‌بندجزوسابقه قطعی‌محسوب نخواهدشد. ولی پیش‌آگهی قطعی‌شده درمورد پیشه‌ورانی که‌تاتاریخ تصویب این قانون قطعیت‌یافته است جزوموارد اختلاف محسوب میشود.

ج‌ـ مالیات‌سال ٤۳ پیشه‌ورانی که سابقه مالیاتی قبل از سال ٤۲ ندارند مشمول ماده ۷ قانون اصلاح مالیات بردرآمد مصوب تیرماه۳۷ خواهدبود.

ناتمام

کسبه‌وصنعتگران‌دستمزدبگیر (پیشه‌وران) موضوع ماده ٦ این قانون بشرح زیر است:

۱ـ آئینه‌ساز و آئینه فروش ۲ـ آبکار و قلمزن و ورشوساز ۳ ـ آب نبات‌ساز٤ـ آجیل‌فروش٥ـ آرایشگاه ٦ـ آهنگر ۷ـ اغذیه فروش ۸ـ اوراقچی اتومبیل و خورده فروش ۹ـ ابزار فروش ۱۰ ـ اتوشوئی ۱۱ـ الوار فروش ۱۲ ـ باطری ساز ۱۳ـ بزاز ذرعی فروش ۱٤ ـ بیلیاردچی ۱٥ ـ بستنی فروش ۱٦ ـ بلورفروش ۱۷ ـ بنزین و نفت و روغن‌فروش ۱۸ ـ پیراهن دوز و پیراهن فروش ۱۹ـ تخته‌سه‌لائی‌فروش۲۰ ـ تراشکار فلزات و جوشکار ۲۱ ـ تعمیر کار اتومبیل و مکانیک ۲۲ ـ تیر فروش ۲۳ جوراب بافی که خود فروشنده باشد وجوراب فروش۲٤ ـ چلوکبابی و چلو خورشتی و رستوران ۲٥ ـ چایخانه ۲٦ ـ چرم فروش ۲۷ ـ خرازی فروش ـ ۲۸ خواربار فروش ۲۹ ـ خیاط و خیاط اتومبیل ۳۰ـ دباغ ۳۱ ـ دوچرخه ساز ودوچرخه کرایه بده ۳۲ ـ داروخانه (باستثنای عمده فروش) ۳۳ ـ ریخته گر و چدن‌ریز ۳٤ ـ سوهان کارو ترازو ساز ۳٥ ـ رنگرز ۳٦ ـ رنگ فروش ۳۷ ـ زردوز و ملیله‌دوز ۳۸ ـزرگر که جواهر فروش نباشد ۳۹ـ ذغال فروش و هیزم‌فروش ٤۰ ـ سراج و چمدان ساز و صندوق ساز ٤۱ ـ سمسار ٤۲ ـ سیگار و توتون وتنباکو فروش ٤۳ـ سیمانکار ٤٤ ـ سبزی فروش ٤٥ شیشه بر و شیشه‌فروش وشیشه‌گر ٤٦ ـ صابون فروش ٤۷ ـ ظرف کرایه بده ٤۸ ـ علاقبند ٤۹ـ قناد . ٥۰ قندریز ٥۱ ـقهوه‌چی٥۲ ـ قهوه فروش ٥۳ ـ عطار و سقط فروش و تخم گل فروش ٥٤ ـ عکاس وظاهر کننده فیلم ٥٥ـ کتاب‌فروش باستثناء ناشرین کتاب‌ومجله‌فروش ٥٦ ـ کفاش ٥۷ ـ کلاه دوز و کلاه فروش ٥۸ ـ کاروانسرا داروقپاندار وسریدار ٥۹ ـ گراورساز وبلاک‌ساز ومهر ساز ٦۰ ـ گرمابه دار ٦۱ ـگل فروش ٦۲ ـ گیوه فروش ٦۳ ـ لبنیات فروش و ماست بند ٦٤ ـ لباس دوخته و نیمدار فروش٦٥ـ لباس شوواطوکشی ٦٦ ـ لحاف‌فروش ٦۷ ـ لوازم الکتریک فروش ٦۸ ـ لاستیک کهنه فروش آپاراتچی ٦۹ـ مسافر خانه‌دار و پانسیون دار ۷۰ـ مهمانخانه‌دار ۷۱ ـ میوه‌فروش ۷۲ـ مصالح بنائی فروش ۷۳ ـ نانوا ۷٤ـ نجار و مبل ساز و مبل فروش واطاق ساز ماشین ۷٥ ـ نوشابه فروش ۷٦ ـ یخچالدار ۷۷ ـفخار ۷۸ ـ پرنده فروش ۷۹ ـ آسیاب‌داران(به شرطی که دارای آسیاب بادی وآبی باشند) ۸۰ ـ آب معدنی شربت دوغ آب میوه فروش و گلاب فروش (بشرطی که‌تهیه کننده‌نباشند)۸۱ ـ آهن فروش کهنه ۸۲ ـ آهن کوب‌و شیروانی ساز ۸۳ ـ دروپنجره ساز که‌کارخانه نداشته باشد ۸٤ ـباروت ساز وآتشبازی ساز ۸٥ ـ بقال ۸٦ـ باربند ساز و باربند فروش ۸۷ ـ بندساعت ساز و بند ساعت فروش ۸۸ ـ بطری فروش جزء ۸۹ ـبخاری ساز و بخاری فروش که کارخانه نداشته باشد ۹۰ ـ پنبه فروش و پشم فروش و پرفروش جزء ۹۱ ـ پیزرباف۹۲ ـ پالان دوز۹۳ ـ پوستین دوز و پوستین فروش ۹٤ ـ پرس‌کار (منگنه‌زن) ۹٥ ـ پالوده فروش ۹٦ـ توقفگاه ماشین ۹۷ ـ تعمیر کننده چرخ خیاطی و ماشین تحریر ۹۸ ـ تخت‌گیوه فروش و گیوه‌دوز ۹۹ ـ تلمبه ساز ۱۰۰ ـ تعمیر کننده کمـ‌لک‌فنر و فنر ساز ۱۰۱ ـتعمیر کننده عینک و قلم خودنویس ۱۰۲ـ تیماج فروش ۱۰۳ـ تابلوساز ۱۰٤ـ تعمیر رادیو و تلفن ۱۰٥ـ تعمیر کاردینام ۱۰٦ ـتعمیر چرخ ۱۰۷ ـ جوال و نمد فروش ۱۰۸ ـچینی‌فروش ۱۰۹ـ چوب پرده فروش و چوب پرده ساز وجای رختی ساز ۱۱۰ـ چرخ آب کشی ساز (نجار) ۱۱۱ ـ حلبی ساز ۱۱۲ـ حناساب وادویه ساب۱۱۳ حلاج ۱۱٤ـخراط ۱۱٥ـ خرما فروش جزء ۱٦٦ـ دلوساز و مشک‌ساز ۱۱۷ دندان ساز که دندان پزشک نباشد ۱۱۸ ـ دستمال و کلاغی فروش ۱۱۹ دم‌پائی و نعلین وکفش های راحتی فروش ۱۲۰ ـ رشته فروش که‌کارخانه نداشته باشد ۱۲۱ ـ ریسمان فروش ۱۲۲ـ روغن خوراکی فروش جزء۱۲۳ زیلوباف‌و زیلو فروش۱۲٤ ـزردچوبه کوب و ادویه فروش ۱۲٥ ـ لباس بافته فروش که کارخانه نداشته‌باشد ۱۲٦ـ سبد فروش ۱۲۷ـ سوهان پز وسوهان فروش۱۲۸ـ سیمان فروش که عمده فروش نباشد ۱۲۹ـ شانه فروش ۱۳۰ـ صدف ساز ۱۳۱ ـطناب وریسمان‌تاب و فروشنده آن ۱۳۲ ـ ظروف آلمینیوم وروی ونیکل فروش ۱۳۳ ـعلاف ۱۳٤ ـعبا باف ۱۳٥ ـ عصار ۱۳٦ ـعامل فروش قندو شکر ۱۳۷ـفیبرفروش وفرمیکا که‌عمده‌فروش نباشد ۱۳۸ـقالب چوبی ساز و قالب چوبی فروش ۱۳۹ـ قالی شوی‌دستی ۱٤۰ـقاب ساز ۱٤۱ـ کرباس ومتقال فروش جزء ۱٤۲ـ گالش فروش ۱٤۳ـ کاه فروش ۱٤٤ ـگیوه‌دوز ۱٤٥ ـ گلگیر ساز ورادیاتور ساز ۱٤٦ ـ گلدوز و زیگزاک دوز ۱٤۷ ـلوله‌کش ۱٤۸ ـ لنت‌کوب ۱٤۹ ـ لنک فروش ۱٥۰ ـمسگریاسفیدگر۱٥۱ـمینیاتور وخاتم‌ساز ۱٥۲ ـ موتو سیکلت و اتومبیل کرایه بده ۱٥۳ ـمهر و تسبیح فروش ۱٥٤ ـ مشمع فروش‌و نایلون و پلاستیک فروش جزء ۱٥٥ ماهی فروش ۱٥٦ـ مس فروش جزء ۱٥۷ـ مشروبات غیر الکلی فروش‌جزء ۱٥۸ـنمک فروش بشرطی که‌استخراج کننده نباشد ۱٥۹ ـ نوشت افزار فروش ۱٦۰ ـنقاش اتومبیل ۱٦۱ ـ نقاش اعم از رنگ وروغن کار یا الکل کار ۱٦۲ـ نی قلیان ساز ۱٦۳ـنداف پشم و پنبه زن ۱٦٤ ـ نخودریز ۱٦٥ـ یخ فروش (بشرطی که کارخانه نداشته باشد) .

بوکسور های جوان

بقیه از صفحه ۱۲

دنباله مطلب بوکس ، که قرار بود در صفحه ۱۹ چاپ شود باعرض پوزش از خوانندگان عزیز در این صفحه چاپ میشود.

در وزن اول ناصر آقائی «ملک‌لو» را مغلوب نمود و اول شد در وزن دوم «ماسیس گالوستیان» دشتی را نک‌اوت نمود و قهرمان این وزن شد دروزن سوم صادق علی‌اکبرزاده قهرمان‌باتجربه و قدیمی کلیه‌حریفان خود رامغلوب نمود در مسابقه دیشب ساعتچی را با امتیاز برد و اول شد.

در وزن چهارم ویلیام آدم‌زاده قهرمان باتجربه و نیرومند مغلوب طالبی شد در این مسابقه آدم‌زاده ابرویش شکافت و نتوانست ادامه بدهد.

در وزن پنجم حسن پاک اندام ، باپیروزی برکلیه رقیبان اول شد. در وزن ششم کرامت‌ندیمی که مدت کمی است بوکس را شروع کرده‌و از وزنهای پائین بالا آمده است‌با پیروزی برنوربخش قهرمان نیرومند وزنهای بالا موقعیت خود را تثبیت نمود واول شد.

در وزن هفتم سلامی کهن قهرمان شد در وزن هشتم نبی‌فولادی با پیروزی برابلوش عباسی اول شد دروزن نهم دلال‌بوکسور خوزستانی اکبر خوجینی بوکسور باسابقه را شکست داد و اول شد در وزن دهم جمالی بدون رقیب اول شد.

تغییر محل سازمان رهبری جوانان

سازمان رهبری جوانان ازخیابان صبای شمالی به خیابان شاهرضا روبروی دبیرستان‌انوشیروان‌دادگر شماره ۳۵ تغییر مکان یافت.

جشن راه زندگی

روزگذشته، درساعت٦بعداز ظهر جشن‌پایان سال تحصیلی دبستان و کودکستان‌راه زندگی درتالار فرهنگ برگزارشد. دراین‌جشن‌آقای‌دکترسام، عده‌ای‌از شخصیت‌های فرهنگی واولیاء دانش‌آموزان شرکت داشتند. نمایش های‌جالب ورقص‌های محلی‌که توسط دانش‌آموزان‌هنرمند این‌دبستان اجرا شدمورد توجه‌حضارقرار گرفت.

توصیه بهداشتی به اولیای محصلین

امروز خبرنگار فرهنگی ما کسب اطلاع کرد که از طرف وزارت فرهنگ توصیه نامه های بهداشتی جهت دانش‌آموزان دبستان های کشور تهیه شده است که توصیه نامه‌های مزبور بدانش‌آموزان و اولیاء آنان داده‌خواهدشد تا اولیای محصلین اقداماتی‌را در ایام‌تابستان در مورد سلامت فرزندان‌خودنمایند

یاهو وقاضی‌الحاجات ۱۳۸٤

شاه و شهبانوی هنرپرور ـ ۱۳٤۳

عصر جمعه فردا بمناسبت موفقیت های ملوکانه در راه صلح وسلامت جهان و بهبود اوضاع وطن در انجمن ملی جوانان اسلامی ایران مجلس ادبی برقرار و مقدم عموم ادبا و فضلاراگرامی میداریم.

حاج میر سید حسین مترجم نظام‌مدنی

۳شنبه ۲ تیرماه

شماره مخصوص

اطلاعات کودکان

دختران و پسران

را باسمان میبرد

برنامه امشب تئاتر نصر

لوشکا

بزرگترین بالت۱٤ نفری پاریس زیباترین مهرویان عالم‌هنر با عملیات محیرالعقول «ژان‌گولر» از امشب در

تئاتر نصر

جهت هنردوستان گرامی بهترین برنامه‌رااجرا خواهندنمود

بلیط را قبلا از گیشه تئاتر تهیه فرمائید.

شروع ٦ـ۸ بعد از ظهر.

تسلیت

پزشگان بیمارستان منطقه ۱۰۱همدان‌مصیبت وارده را بهمکار گرامی سرکار ستوان یکم‌دکتر سیروس پیرداوری صمیمانه تسلیت می گویند

سرگرد دکتر محمد بقائی . سرگرد دکتر حمید سمیعی . سرگرد دکتر نادر ایرانی پور . سروان دکتر آخاخان صفری . ستوان یکم دکتر غلامرضا صیرفی پور . ستوان دوم دکتر ایرج صهبا یغمائی

آ‌ـ۸٥٦۲

سرکار ستوان سوم رستگار

افسران درجه داران اداره مهندسی ارتش مصیبت وارده‌را بخانواده محترم رستگار پور به ویژه سرکار ستوان سوم مهندس جوادرستگار پور تسلیت عرض می نمایند.

آ‌ـ٥۳۲٥ **سرتیپ تقوی**

بانهایت تاسف درگذشت مرحوم حاجی‌پهلوان اکبر احسانی را به خانواده های محترم احسانی داودی . حسن خانی بویژه صنف محترم‌جگر کی تسلیت عرض نموده بقای عمر بازماندگان را از خدای بزرگ خواهانم.

محمود آباد شهریار ـعلی‌اصغر علینقی

باکمال تاسف مصیبت وارده‌را بخانواده های شایان ـآخوندزاده ـ آسوده ـ تقوی صمیمانه تسلیت می‌گوید.

کریم مبرز ـ سرگرد غفاریان ـ اصغر غفاریان

جناب آقای دکتر علیزاده

مصیبت وارده را بشما وخانم محترمتان‌تسلیت عرض می کنم. **غلامحسین بدیعی زاده**

کارکنان و کارمندان سازمان ریشه کنی‌مالاریا مصیبت واره‌را بهمکار خود آقای دکتر حائری‌و خانواده محترم صمیمانه تسلیت می گویند.

باکمال تاسف‌مصیبت واره‌را بخانواده های محترم ظهیری ،نامدار ، منشی‌زاده تسلیت‌عرض می نماید. **سرهنگ ستاد اسعد رزم‌آرا . حمید اسعد رزم‌آرا . خلیل اسعد رزم آرا**

باندی که‌جان عده کثیری رابخطر انداخته بود کشف شد

اعضای این باندشیشه‌های خالی داروهای گران قیمت را جمع آوری کرده وپس ازپر کردن آن بادارو ی تقلبی درشهرستان‌ها بفروش میرساندند

امروز کسب اطلاع شد که اعضای یك باند خطرناك درطول‌دوسال‌اخیر، باجمع آوری شیشه‌های خالی دارو های گران‌قیمت‌ازتهران وشهرستان ها وپرکردن آنها با داروهای ساختگی چند میلیون ریال استفاده کرده و جان عده کثیری را بخطر انداخته‌اند . اعضای این باندوسیله ماموربن و مراجع انتظامی وقضائی شناخته شده و ضمن دستگیری دونفر از اعضای اصلی باند یك‌عده ده‌نفری از همکاران آنها نیز تحت تعقیب قرار گرفته‌اند.

از دوسال قبل نماینده یکی از کارخانجات معروف داروسازی دنیا درایران ، ضمن بررسی به‌ارقام و آمار و میزان داروهای گران‌قیمتی که نمایندگی پخش و فروش‌آنرا در تهران بعهده داشتند ، متوجه شدند که رکود غیر مترقبه‌ای توام باعدم رضایت مشتریان در کارآنها ایجاد شده است .

داروساختگی بود

نمایندگان مذکور گزارش‌هائی دراین باره بمراکز اصلی خود فرستادند تاموضوع از نظرپزشکی وعلمی تحت بررسی قرار گیرد ، چندماه دیگر این وضع ادامه‌داشت تا سرانجام باین نتیجه رسیدند که امکان وجود یك رقابت خطرناك وجود دارد . بهمین‌جهت ضمن‌تهیه نمونه‌هائی‌از داروهای‌خودازداروخانه های تهران وشهرستانها و تجزیه موادآن متوجه شدند که داروی نمونه‌ها باآنچه که از کارخانه فرستاده‌شده است فرق میکند . مسئله بطور جدی‌تری مورد مطالعه وبررسی قرار گرفت و در نتیجه معلوم شد قسمت اعظم داروهای مورد نظر که‌بصورت ساختگی در ایران مصرف میشوددرشهرستانها توزیع میگردد.

سرانجام پس از جمع‌آوری مقادیر زیاد از داروهای مورد نظر از شهرستانها معلوم شد این داروها وسیله‌افراد دیگری‌بغیرازنمایندگی کارخانه اصلی در داروخانه‌هاتوزیع وبفروش رسیده و عجیب‌تر آنکه کلیه داروهای گران قیمت مورد تقلید قرار گرفته است .

توزیع درشهرستانها

پس از مسلم‌شدن این جریان وطرح، شکایت علیه سازندگان و توزیع کنندگان این نوع داروها ، ماموربن درصدد شناختن عاملین اصلی این کار برآمدندوسرانجام معلوم شد که یك عده ۱۵ نفری‌در تهران وشهرستانها دست به جمع‌آوری شیشه‌های خالی داروهای گران‌قیمت‌زده و نزدیك بدوتن از این قبیل‌شیشه‌هارا جمع‌آوری کرده وپس از پرکردن شیشه‌ها باmواد ساختگی و غیر واقعی و چسباندن برچسب‌های ساختگی چاپ ایران، داروها را که از نظر ظاهرشباهت کامل بانمونه‌های اصلی و واقعی ساخت کارخانه دارد بشهرستانهای مختلف حمل می‌کنند این عده‌ضمن مراجعه بداروخانه‌های شهرستانها داروهای ساختگی را ظاهرا تحت عنوان اینکه قصد مسافرت داشته‌و احتیاج بپول دارندباتخفیف بیشتری بداروخانه‌ها میفروشند.

در تعقیب ده‌نفر دیگر

ماموربن موفق بدستگیری دونفر از اعضای اصلی این باند شده و ضمن تحقیق از آنها و کشف‌مقادیر زیادی از شیشه‌های مورد نظر ، مشخصات سایر اعضای باند را بدست آورد .

ازطرف مراجع قضائی ضمن توقیف دونفر دستگیرشدگان دستور جلب و دستگیری سایر اعضای این‌باند خطرناك نیز داده شده تا پس از دستگیری وتکمیل پرونده ،دادگاه باین موضوع حیاتی که باجان‌عده کثیری بستگی دارد رسیدگی نماید

هروئین و اسلحه کشف شد

چون گلهای این خانه پژمرده میشد خاك آن رازیرورو کردندو ۴۰کیلوتریاك زیر ریشه های گل بدست‌آوردند!

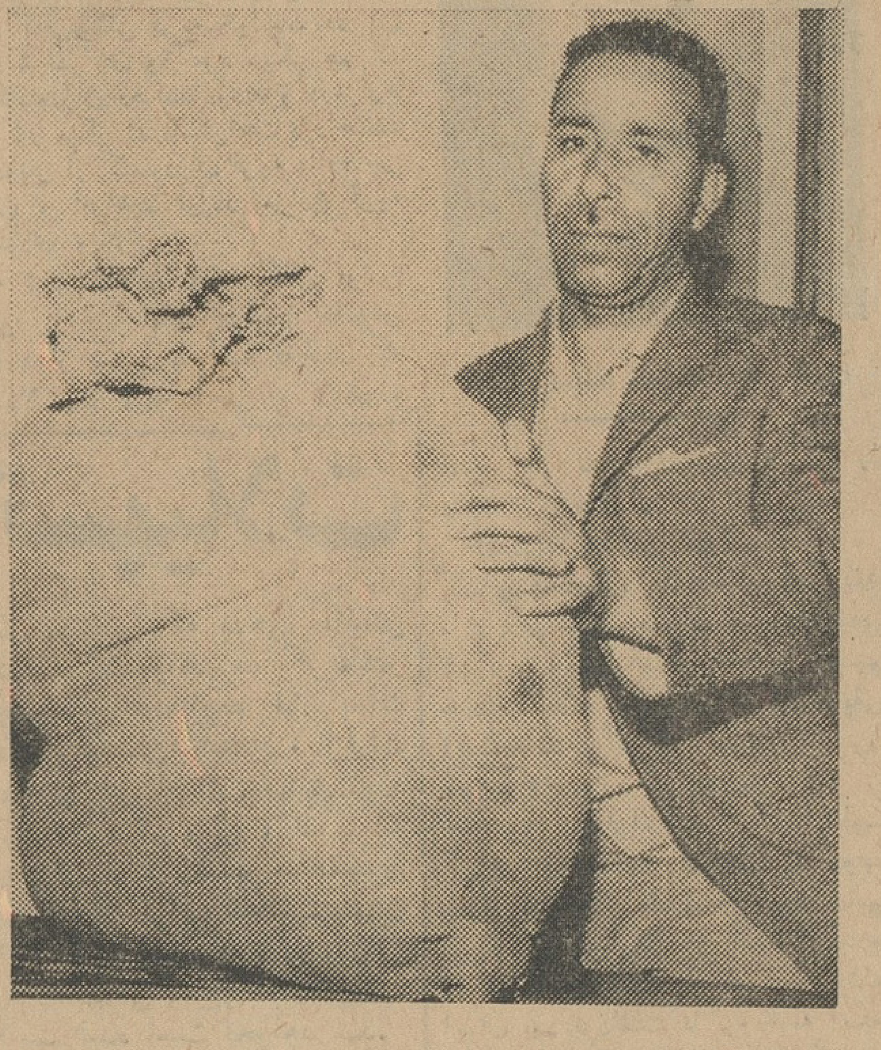

صاحبخانه باکیسه‌محتوی ۴۰ کیلو تریاك که از زیر گلهای باغچه بدست آمد

ماموربن اداره مبارزه با موادمخدره اطلاع‌حاصل می نمایند شخصی بنام عبدالمجید عماد اهل شیراز درزمینه فروش هروئین در تهران فعالیت دارد. بنابر این با تنظیم نقشه لازم ابتداباوی برای خرید مقدار ۵۰ گرم هروئین به مبلغ ۹۶۰۰ ریال وارد معامله شده و چند روز پیش پس از پرداخت وجه و اخذهروئین از او، منزلش را که در جاده قدیم شمیران واقع است‌مورد بازرسی قرار دادند و در نتیجه پول ماخوذه بابت هروئین ها که قبلاشماره برداری شده بود از جیبش بدست آمد، و بر اثر بازرسی منزل یك‌جعبه که بشکل کتاب قطوری تهیه شده بود و محتوی مقدار ۲۷ گرم سوخته و ۱۰۷ گرم تریاك و تعدادی سنك و یك ترازوی کوچك و همچنین مقدار ۳۵ گرم هروئین دیگر از داخل یك کیف زنانه بدست آمد.

کشف اسلحه

ضمنا تعدادی اسلحه و فشنك بشرح زیر نیز کشف گردید. ۱-والتر فرانسوی ۸تیر، شش تیرآلمانی،شش تیر چکسلواکی، شش تیر ایتالیائی ، شش تیر صدفی اسپانیائی ، شش تیر روسی قدیمی ، تفنك‌دولول کروپ آلمانی، ۱۶ تیر خفیف سالونی ، ۵تیر گلوله زنی آلمانی ، پنج‌تیر گلوله زنی‌پران رمینگتون و ۳۴۶ تیر فشنك های مختلف

۸من هروئین داشت !

گرچه مشارالیه در بازجوئی کتبی منکر فروش هروئین و کشف مواد مخدره از منزلش شده ولی شفاهابیان داشت مبلغ ۱۶۰هزار ریال‌از سردار قلاتی شیرازی در شیراز طلبکار بودم مشارالیه معادل ۲۵۰ گرم‌هروئین بمن داد که مقداری از آن را فروختم و بقیه را ماموربن گرفتند و اضافه کرد که هنگامیکه سردار قلاتی هروئین ها را باو میداد در کیسه‌ای معادل ۷ الی ۸ من هروئین داشته و حاضر است بمنظور کشف بقیه‌هروئین هااز سردار مذکور باماموربن همکاری کند. متهم با پرونده و فشنگها تحویل مقامات قضائی شد و بازداشت گردید

گلهاپژمرده شده بودند

ضمناماموربن اداره‌مبارزه باموادمخدره اطلاع‌حاصل مینمایند مقداری تریاك چونه بمنزل حاج‌حسن ایلخانی معروف به(حسن‌چپ) واقع‌درخیابان چهل‌متری نواب‌کوچه نورمحمدی واردشده است. ماموربن بارعایت تشریفات‌قانونی به منزل‌مذکور واردشدند وپس‌از بازرسی قسمت‌های‌مختلف منزل‌مشاهده می - نمایند گلهای قسمتی ازباغچه پژمرده شده‌بود وخاك‌اطراف‌آن قدری برآمده میباشد. ماموربن‌خاك این‌محل راکنار زده ودرزیرآن تعداد۸عدد کیسه‌نایلونی محتوی چونه‌تریاك بوزن ۴۰ کیلوگرم بدست‌می‌آورند حسن‌ایلخانی پس از تحقیق‌وتشکیل پرونده بباز‌پرسی‌شعبه ۴۲ داداسرای تهران معرفی و تریاك های‌مکشوفه باداره نظارت تحویل گردید.

از دست زنش فرار کرد!

مردی که از دست زنش فراری شده بود پس از مدتی سرگردانی خود را بماموربن معرفی کرد تاقانون تکلیف ویرا روشن کند .

دیروزمردی‌بنام رجب بزاندارمری تهران مراجعه کرد و گفت :چندی پیش دختری را عقد کردم . اما پیش ا زعروسی از عمل خود پشیمان‌شدم وقتی بپدر دختر مراجعه کردم و از او خواستم که بافسخ عقد موافقت کند زیربار نرفت و گفت تانیمی از مهریه دخترم را ندهی با این عمل موافقت نمی کنم . از طرفی چون هنگام عقد بدختر وکالت داده بودم که هروقت زن دیگری بگیرم او می تواند خود را مطلقه کند ، نمی- توانستم با دختر دیگری ازدواج کنم زیرا در اینصورت زن اولم خودش را مطلقه میکرد و نیمی ازمهریه‌اش را که سی‌هزار تومان بود می گرفت.

رجب افزود من می دانستم که این دختر خیلی متکبر است ، باین جهت بنا به توصیه عمه‌ام قرارشد زن بیوه‌ای که با خانواده ما‌آشنائی داشت بخانه بیاورم و میگویم که زن منست در اینصورت زن عقدیم نه می تواند خودش را مطلقه کند و نه می تواند باهووبسازد ، بنابر این طلاق میگیرد .

اما تصور من غلط‌از کاردر آمد ، باین ترتیب که زن اونم متوجه شد و علیه من باتهام داشتن رابطه نا مشروع شکایت کرد و زن بیوه هم شکایت کرد که او را به بهانه ازدواج اغفال کرده‌ام . من که میدانستم اگر دستگیر شوم مجبورخواهم شد بازن بیوه ازدواج کنم در اینصورت زن اولم هم خودش را مطلقه میکند و سی هزار تومان از من مطالبه می نماید فرار کردم ، اما از فرار هم نتیجه‌ای نگرفتم و حالا آمده‌ام‌خودم را معرفی کنم .

این مر دبنابشکایت آن دو زن بدادسرا فرستاده شد .

قربانی توت خوری

دیروز علی ممتاز فرزند ۱۲ ساله‌آقای سرهنك ممتاز بعلت سقوط‌در چاهی‌درونك کشته‌شد. علی که باچندتن از همبازی هایش‌ازشاخه‌های درخت‌آویزان شده‌بود بپائین افتادو چون در زیردرخت توت‌چاهی بودبداخل چاه سقوط کرد و کشته شد .

سوخته فوت شد

دیروز بانوی ۳۸ساله‌ای بنام صغری‌عاملی که‌دراثر سوختگی مجروح شده‌بود ودر بیمارستان بستری بوددر اثرجراحات وارده درگذشت .

سرقت اتومبیل

دیروز اتومبیل اپل مغزپسته‌ای رنك شماره ۵۵۸۵٤ آقای محمود سعادت گوینده رادیو را از مقابل اداره اطلاعات آمریکاواقع‌درخیابان صبای شمالی بسرقت بردند.

زنی خودرا آتش زد

هنگام خاموش کردن‌این‌زن‌شوهرودامادِ وی‌نیزآتش‌گرفتند

طبق‌گزارش خبرنگار‌مادر‌مسجدسلیمان بعداز ظهر دیروز زن ۳۵ ساله‌ای بنام فاطمه از ساکنین « بی بیان» مسجد سلیمان که تاکنون چندین بار قصد خود کشی داشته و هر بار از مرك نجاتش داده‌اند بقصد خودکشی خودرا آتش زد . اسفندیار شوهر فاطمه که در منزل بودبکمك‌همسرش شتافت و با عجله خواست آتش لباس های فاطمه راخاموش کند ولی او نیز دچار سوختگی گردید .

بر اثر داد و فریاد این زن وشوهر دامادشان بنام علی برای خاموش کردن آتش لباسهای فاطمه ونجات اسفندیار اقدام نمود ولی او نیزآتش گرفت سرانجام همسایگان سررسیدند و آنانرا به بیمارستان شیروخورشید سرخ‌مسجد سلیمان و سپس به بیمارستان شرکت نفت منتقل کردند حال اسفندیار و علی رضایت بخش است ولی فاطمه بعلت سوختگی‌بسیار شدید بستری است و حالش مساعد نیست .

پزشك قانونی درباره علت مرك مقتول

توضیحاتی به رئیس دادگاه داد

دیروزمحاکمه امینه دلب‌وجوانی که باتهام خفه کردن جوانی در خانه شماره۸۴ خیابان صفی علیشاه‌دستگیر شده‌اند در شعبه ٤دادگاه عالی‌جنائی ادامه داشت. دراین جلسه عده‌ای‌به عنوان تماشاچی در دادگاه حاضربودند و قسمتی از وقت دیروز دادگاه صرف سئوال و جواب از آقای دکتر خلعت‌بری پزشك قانونی در باره‌تفسیر کلمه خفه کردگی و خفگی و توضیح پیرامون معانی و تعبیر این دوکلمه شد ابتدا رئیس دادگاه خطاب به آقای دکتر خلعت‌بری پزشك قانونی که‌برای کمك در روشن‌شدن چگونگی حادثه بتقاضای دادگاه به جلسه‌آمده بود پرسید :

باتوجه باینکه جنابعالی اولین بار جسد محمود را در محل با حضور بازپرس معاینه کرده‌اید و نیزفردای آنروز جسدرا در تالارتشریح پزشکی قانونی مجددا مورد معاینه قرار داده‌اید بفرمائید منظور از جمله خفه کردگی در اصطلاح پزشکی چیست ؟و شامل چه موارد و چه نوع از خفگی‌است ثانیا باتوجه باینکه ضمن اولین‌معاینه جسدمحل راهم‌شخصا ملاحظه کرده‌اید توضیح بفرمائید باتوجه باینکه علت مرك مقتول در آخرین نامه اداره پزشکی قانونی خفه کردگی تشخیص داده شده‌است ، آیااز نظر پزشکی خفه کردن خود با وجود اتکاء پا و یك قسمت از بدن باسطح زمین قبل از اقدام به خفه کردن و در خلال آن امکان دارد یا خیر ؟

دکتر خلعت بری - منظور اداره پزشکی قانونی از آنچه درنامه ذکر شده از بکار بردن کلمه خفه کردگی همان مسئله فشار بگردن و در نتیجه مجاری تنفسی فوقانی بوده‌است که بوسیله طناب یا ریسمان و یا سیم صورت گرفته و دراین مورد بخصوص اینجانب تصریح مینمایم که منظوراز نوشتن این کلمه بکاربردن یك فعل متعدی نبوده است ودر مورد قسمت دوم باید بگویم که در موارد وقوع یك خفگی با طناب و امثال آن بهیچ وجه احتیاجی نیست که تمام جسد بدون اتکاء بزمین در حال آویختگی بوده باشد. امکان داردکه درموارد آویختگی با طناب یا امثال‌آن قسمت- هائی از پا و گاهی حتی نواحی سرین بزمین تکیه داشته باشد .

رئیس دادگاه -توضیح بیشتری‌در مورد اینکه بیان کرده‌اید منظور پزشکی قانونی از استعمال فعل‌متعدی نبوده‌است بدهید .

ج-همانطور که گفتم منظور ازبکار بردن کلمه خفه کردگی نشان دادن نحوه خفگی یعنی فشار بر گردن ومجاری تنفسی فوقانی بوده‌است و چنانکه درنامه اشاره شده این مفهوم نیز ازجمله ایکه‌نوشته‌شده‌است(طناب یاسیم و امثال) رسانده‌میشود وبطور کلی منظور از کلمه‌خفه کردگی‌یك حالت اعم میباشد که در موارد انحار بوسیله طناب و یا اعمال فشاربمنظور خفگی توسط شخص دیگری ممکن است صورت بگیرد .

رئیس-در هرحال راجع به‌خفه‌شدگی و خفه کردگی چه میفرمائید؟

دکتر خلعت بری- خفه شدگی هم معادل اصطلاح خفگی میباشد .

دراین وقت آقای‌دکتر حائری وکیل مدافع زن سالخورده مطالب‌مشروحی‌در مورد اتهام وارده بموکل خود بیان کرد و جلسه دادگاه بعلت سپری شدن وقت اداری بعنوان تنفس تعطیل شد.

برنامه آینده مولن‌روژها

مواظب شوهرتان باشید

ضمن عرض تشکر

قراربود شب همین جمعه‌طبق وعده‌ای که بهموطنان عزیز خودداده بودیم ودر جراید نیز آگهی شده بود کاباره مولن‌روژ افتتاح گردد ولی متاسفانه بعلل نقص فنی افتتاح آن بروز جمعه ۴۳٫۳٫۲۲ ساعت ۸بعدازظهر در زیباترین ومجلل‌ترین سالن تابستانی بادکوراسیون عالی موکول گردید از طرفی چون ازتاریخ گشایش کاباره مولن‌روژ عده زیادی از هموطنان عزیز ما چه‌در داخل کشور وچه از خارج کشور برای مشاهده برنامه کاباره مولن‌روژ مراجعه نموده ولی دراثر نبودن جاموفق به‌مشاهده برنامه‌های کاباره نشده‌اند مدیریت کاباره مولن‌روژ ضمن اظهار تشکر وتعظیم در مقابل این همه محبت و تشویق بی‌شائبه هم‌میهنان عزیز بایشان‌نوید میدهد محبت‌ها وتشویق‌های آنها را مانند گنج گرانبهائی غنیمت دانسته وبخاطر این قدردانی کوشش بعمل‌آمده بیش از بیش رضایت هم میهنان عزیزخودرافراهم نماید و ضمن تغییرات کلی در برنامه‌های خود بهترین اغذیه راکه از نظراصول بهداشت ونظافت‌بی‌نظیر است باارزانترین قیمت‌دراختیار هم‌میهنان عزیز خود قرار دهد و اطمینان داشته باشند برنامه باشکوه و بی‌نظیری که شاید ازصدها برنامه متنوع تجاوز مینمایددر هیچ کابارهٔ مشاهده نخواهید فرمود . ضمنا از هموطنان عزیز خود تقاضا مینماید هر روز وهرساعت که‌مایل باشند میتوانند برای کنترل اغذیه این کاباره به‌آشپزخانه مدرن آن مراجعه واز آشپزخانه ووسایل نگاهداری‌اغذیه کاباره‌دیدن فرمایند وچنانچه انتقادی از برنامه‌های کاباره واغذیه آن داشته باشند میتوانند مستقیما بدفتر کاباره مراجعه ومطمئن باشند انتقاد آنها موردتوجه مسئولین کاباره واقع گردیده ودر رفع آن فورا اقدام خواهدشد برای رزرومیز قبلا به‌تلفن‌های ۳۹۴۳۷ و۳۹۷۹۸ مراجعه فرمائید.

کاباره مولن‌روژفردوسی جنوبی
مقابل سوم اسفند

از امشب آغاز دومین هفته

نمایش بهترین اثر کمدی سینمای ملی ایران که تاکنون ساخته شده است ، در سینما های

سهیلا - آسیا

آستارا (تجریش) - حافظ

باشرکت : فریده نصیری - محسن آراسته - فرزانه

هرگز در هیچ‌فیلمی باندازه «عروس‌فرنگی» نخواهیدخندید چون این کمدی از بی‌نظیرترین و نشاط‌آورترین فیلمهائی است که تاکنون دیده‌اید ۴

برنامه آینده سینما های

آسیا - سهیلا

نبرد غول‌پیکران جنگجو در راه بدست آوردن کشوری بزرك

بردتاریس

درفیلم:

سقوط ارکولانو

کاباره مولن روژ
ازشب همین جمعه افتتاح میشود

اطلاعات کودکان
مجله محبوب خردسالان
روزهای سه‌شنبه منتشر میشود

اپتالیدن ساندوز محصول سویس

مسکن دردها
مخصوصا در سرماخوردگی وزکام
درموقع خرید بعلامت مثلث ساندوز روی قرصها توجه فرمائید

برنامه امشب سینماهای
پرسپولیس - المپیا
کارتوش
سینماسکوپ - رنگی - دوبله بفارسی - با شرکت
کلودیا کاردیناله- ژان‌پل بلموندو

برنامه امشب سینماهای
فردوسی - ژاله
کاپیتان سندباد
رنگی - دوبله بفارسی - با شرکت
پدرو آرمنداریز

نخست‌وزیر و دبیرکل حزب ایران‌نوین دراجتماع بانوان گفت:

حزب ایران نوین پاسدار انقلاب است

آقای نخست‌وزیر در اجتماع بانوان پیشرفتهای زنان ایران را مورد تجزیه‌وتحلیل‌قراردادو هدفهای حزب ایران نوین را تشریح کرد.

بانوان وابسته به جمعیت های‌مختلف زنان برای اعلام همبستگی خود به حزب ایران نوین عصر دیروزاجتماعی در محل دبیرخانه حزب مذکور ترتیب دادند.

آقای منصور نخست‌وزیر و دبیر کل حزب‌ایران نوین ـ آقای دکتر سام معاون وزارت فرهنگ و چند تن از بانوان نماینده مجلس شورای ملی در این اجتماع حضور داشتند.

زندگی بهتر

در آغاز خانم تربیت نماینده‌مجلس شورای ملی از آقای نخست‌وزیر که‌در اجتماع بانوان شرکت کرده بود سپاسگزاری کرد و اظهار داشت:

شاهنشاه در یکی از شرفیابی های بانوان فرمودند که زنان ایرانی باید بطور جمعی فعالیت کنندو اینک برای زنان فرصت مناسبی‌است که‌باپیوستن بحزب ایران نوین‌فعالیت جمعی‌وسیعی را بخاطر تسریع در تحقق هدف های انقلاب سفید کشور خود آغازکنند.

سخنان نخست‌وزیر

سپس آقای حسنعلی منصور نخست‌وزیر و دبیر کل حزب ایران نوین اظهار داشت: که امروز برای حزب‌ما روز فرخنده ای است زیرا برای نخستین بارخواهران‌مابطورجمعی واز جانب دسته های مختلف و متشکل زنان ایران وابستگی خودرا بیك‌حزب مترقی اعلام میدارند.

نیمی از جمعیت کشور ما که تا چندی پیش از داشتن حقوق آساسی انسانی محروم بودند اکنون بهمت والای شاهنشاه می توانند نقش‌مهمی را در نو سازی ایران نوین بازی‌کنند

اکنون زنان کشور ما یك توانائی معنوی بدست آورده اند و در حقیقت جمعیت کشور ما ناگهان دو برابر شده است.

شاهنشاه بحزب ایران نوین (پاسدار انقلاب) لقب داده اند و من تصور می کنم این بزرگترین افتخاری است که تاکنون بیك‌اجتماع‌سیاسی این مملکت داده شده است. ما اجتماع سیاسی سالمی هستیم که از زنان و مردان روشنفکر اعم از کارگر یا دهقان یاپیشه ور یا فرهنگی یا دانشگاهی تشکیل شده ایم و اعضای این حزب با تمام قدرت خود خواهان سعادت ملت ایران هستند و قدم درراه جهادی بزرك نهاده اند تا برای‌تامین خوشبختی و رفاه مردم فداکاری و از خود گذشتگی کنند.

سخنرانان دیگر

سپس خانم عفت سمیعیان مدیر عامل شورایعالی جمعیت های زنان ایران در همین زمینه مطالبی بیان داشت.

پس از آن‌خانم فزونی بنمایندگی از طرف کمیته زنان شمیران ـ خانم معزی از جانب زنان کارگر ـ خانم حمید زاده از طرف جمعیت بانوان یوسف‌آباد ـ خانم نوابی عضو کمیته بهداشت‌و خانم رافت نیساری از جانب بانوان کارمند وزارت کار پیرامون وظایف اجتماعی زنان و انقلاب اجتماعی ایران‌سخن گفتند و آنگاه بانوان بحال اجتماع برای دادن کمك مالی‌به حزب خود بسوی شعبه یکی از بانکها رهسپار شدند.

تبریکات

انتصاب آقای‌مهندس‌آوینی بریاست کل راه آهن دولتی ایران را تبریك گفته و موفقیت ایشان را در خدمات اجتماعی وفنی آرزومندیم.

مهندس میرزا مقدم سرمهندس اداره کل راهداری.
ناصر سهراب منش معاون اداره‌ماشین آلات‌وسرپرست کارگاه مرکزی آ ـ ۸۴۷۴

جناب آقای دکتر سام

انتصاب شایسته آنجناب را به مقام معاونت از طرف خود و همکاران این‌موسسه صمیمانه تبریك عرض‌نموده توفیق‌جنابعالی‌را در راه پیشرفت امور فرهنگی مسئلت دارد.

مدیر دبستان میرداماد ـ فرهنك ناحیه ۶ تهران‌اکبرغیائی

تیمسار معظم سرتشگر علی اکبر ضرغام مدیر عامل محترم بانك اصناف

محترما حسن انتصاب شایسته وبجای مردی لایق و فعال چون جناب آقای‌صمد ذاکر را بریاست‌شعبه‌همدان صمیمانه تبریك عرض نموده موفقیت روزافزون این موسسه بزرك اقتصادی را خواستارم.

علی‌جوادمحمدعلی‌زاده

انتصاب‌بجاوشایسته‌جناب آقای مهدی فیضی‌را که از مامورین صدیق‌ولایق شهرداری تهران وخدمتگزار جامعه اصناف‌می باشند بسمت‌معاونت شهرداری وریاست اداره خواربار ناحیه ٤ تهران بجناب آقای دکتر شادمان شهردار محترم تهران و جناب آقای حاج‌افضلی ریاست محترم شهرداری ناحیه ٤ تبریك عرض می نماید.

عبدالمحمد روائی ـ احمد شاهوردی

جناب آقای دکتر زهتاب

ارتقاء سرکار را به‌مقام دانشیاری دانشکدهٔ‌پزشکی صمیمانه تبریك می گوییم.

از طرف کارمندان داروخانه بیمارستان سینا
دکتر شایورد آ ـ ۵۳۴۹

هیئت‌مهندسین‌مشاور فرانسوی(ژیکوف)

باینوسیله باطلاع عموم میرساند که از تاریخ ۲۵ خرداد ماه ۱۳۴۳ (۱۵ژوئن ۱۹۶۴) به امور خود خاتمه میدهدودفتر خودرا در ایران منحل میکند.

هیئت مهندسین‌مشاور فرانسوی(ژیکوف) ۶۰ خیابان چرچیل تهران
آ ـ ۵۲۹۱

آگهی انتخاب اعضاء هیئت مدیره و بازرس و تعیین مدیر عامل و تعیین حق امضاء در شرکت سهامی چهر که باسرمایه هفتصد هزار ریال بشماره ۱۷۴۷ به ثبت رسیده است

طبق نامه شماره ۳۴ مورخه ۱۸ر۳ر۴۳ شرکت سهامی چهر پیوست صورت جلسه مجمع عمومی عادی مورخ۱۴ر۳ر۴۳ آقایان علی‌اشرف شیبانی دکتر اسمعیل از رمودکتر محمد حسین ادیب بسمت اعضاء اصلی هیئت‌مدیره و آقایان دکتر حسین گل گلاب وبهمن بهرامی بسمت اعضاء علی‌البدل هیئت مدیره برای مدت دوسال‌وآقای تقی پدرامی بسمت بازرس شرکت برای مدت یك سال انتخاب گردیدند ونیز برابرصورت جلسه هیئت مدیره‌مورخه ۱۴ر۳ر۴۳ آقای حسین فریور بسمت مدیر عامل شرکت انتخاب وحق‌امضاء کلیه اوراق واسناد و چکها بامدیر عامل منفردا بامهر شرکت خواهد بود مراتب طبق ماده ۲۰۰ قانونی تجارت به‌ثبت رسیده وجهت اطلاع عموم در روزنامه رسمی کشور شاهنشاهی و یکی از جراید کثیرالانتشار یومیه آگهی میشود.

رئیس اداره ثبت شرکتها ومالکیت صنعتی. مهدی‌نراقی

آئین‌نامه جدید نقل و انتقالات آموزگاران

بقیه از صفحه اول

این آئین‌نامه یادآور شده‌اند که چون درسال گذشته پس‌ازاینکه حکم انتقال دعده‌ای از دبیران و آموزگاران بنا بدرخواست خودشان وبا موافقت ادارات مربوطه صادر گردید بعداز صدو رحکم بعضی از آنان از انتقال انصرا فحاصل نمودند اینعده ازسال تحصیلی آینده نمیتوانند انتقال‌یابند وبدرخواست این قبیل معلمین‌ترتیب اثر داده نخواهد شد مگراینکه‌رئیس اداره کل‌فرهنك استان مربوط‌انتقال آنان را ضروری تشخیص دهد.

متن آئین‌نامه جدید

ماده ۱ـ نقل‌و انتقال دبیران و آموزگاران رسمی از محلی بمحل دیگر با رعایت مقررات زیر انجام میشود:

ماده ۲ـ انتقال آموزگاران از شهرستانی بشهرستان دیگر بشرط احتیاج و وجود محل حقوقی‌با موافقت ادارا ت‌فرهنك مبداء و مقصد باید منتهی تا پانزدهم شهریور ماه هر سا ل‌انجام گیردو رئیس فرهنك‌مقصد حکم انتقال را صادرو رونوشت آنرا بادار ه‌فرهنك مبداءواستانهای مربوط پیشنهاد و تصریح گردد. در این آئین‌نامه از ادارات خواسته‌شده است که بکلیه متقاضیان انتقال ابلاغ نمایندکه اگربا‌انتقال شخصی موافقت وحکم برای او صادر شود بهیچوجه لغو نخواهد شد ودر صورتیکه از عزیمت بمحل خدمت جدید خود داری نمایند تمرد محسوب‌ودرحدود‌مقررات با آنان رفتار خواهد شد.

تقاضای انتقال باید منتهی تا آخر خرداد ماه باداره فرهنك مقصدارسال ورونوشتی ازآن‌باداره‌کل کارگزینی نیز فرستاده شود.

تبصره ۱ـشرط‌انتقال آموزگاران بمراکز استانها و تهران وشمیرانات، ری، کرج، دماوند، ورامین‌وگرمسار برای فارغ التحصیلان دانشسراهای مقدماتی ودارندگان گواهی نامه‌سال ششم متوسطه وبالاتر از آن حداقل ۵سال سابقه‌خدمت ودر موردسایرین حداقل ۸سال سابقه خدمت‌میباشد. درشرایط‌مساوی‌دبیران وآموزگارانی که درنقاط بد آب‌و هوا وگرمسیری شاغل خدمت هستند برای انتقال حق تقدم خواهند داشت.

تبصره ۲ـ آموزگاران عشایری و آموزگاران روستائی که با مدرك تحصیلی کمتر از دوم و اول متوسطه پس از گذراندن کلاس تربیت معلم وارد خدمت شده ویا هستند باید در مناطق عشایری وروستائی خودشان خدمت نمایند ولی انتقال آنان بقراء وقصبات شهرستان مربوط یابقراء و قصبات شهرستان‌های دیگر بارعایت مقررات این آئین‌نامه بلامانع است.

ماده ۳ـ انتقال دبیران درداخله استان از شهرستانی بشهرستان‌دیگر بشرط احتیاج و داشتن محل‌حقوقی موکول بموافقت ادارات فرهنك‌مبدا و مقصد و فرهنك استان مربوطه خواهد بود و اداره فرهنك استان پس از جلب موافقت اداره کل تعلیمات متوسطه نسبت بصدورحکم انتقال اقدام خواهد نمود ولی صدور حکم انتقال دبیران از استانی باستان دیگر باموافقت اداره فرهنك استان مبدا و مقصد واداره کل تعلیمات متوسطه بعهده اداره کل کارگزینی میباشدبطورکلی نقل و انتقال‌دبیران باید تا ۱۵ شهریور هر سال انجام پذیرد.

تبصره ـ برای انتقال دبیران از استانی‌باستان مرکزی ادارات مربوط باید سیاهه اسامی و مشخصات‌کامل متقاضیان را منتهی تا آخر خرداد ماه هر سال باداره کل تعلیمات متوسطه‌ارسال‌دارند تا در کمیسیونی مرکب ازروسای ادارات کل‌کارگزینی وتعلیمات متوسطه و مدیر کل‌فرهنك استان مرکزی بتقاضا هارسیدگی‌و باتوجه بمقررات و احتیاجات‌فرهنك استان مرکز دبیران واجد شرایط انتخاب و برای صدور حکم انتقال باداره کل کارگزینی معرفی شوند هرگاه سیاهه اسامی متقاضیان بعد از موعد مقرر برسد بآن ترتیب اثر داده نخواهد شد.

ماده ٤ـ در عرض سال تحصیلی اگر بجهاتی انتقال آموزگاروبادبیری درداخله استان ضرورت پیدا کند اداره فرهنك استان میتواند حکم انتقال را صادر نموده و رونوشت آنرابا ذکر علت باداره کل کارگزینی ارسال دارند و در مورد دبیران رونوشت حکم باداره کل تعلیمات متوسطه نیز فرستاده شود.

ماده ۵ ـ پرونده محلی اشخاصی که منتقل می شوند باید لاك و مهر شده بمحل خدمت جدید ارسال گردد.

ماده ٦ ـ عیال ـ دختر ـ خواهر ـ و یا مادر تحت سرپرستی کارمندان دولت و یا موسسات وابسته بدولت که در محل دیگری غیر از محل خدمت سرپرست خود بخدمت‌دبیری یا آموزگاری اشتغال دارند درصورت تقاضا بشرط وجه و محل حقوق و احتیاج بدون رعایت مدرك تحصیلی و سابقه خدمت سرپرست خود منتقل می شوند و در صورت نبودن محل حقوق و احتیاج این قبیل معلمین اگر رسمی باشند منتظر خدمت با استفاده از حقوق خواهند شد و اگر پیمانی باشند موقتا از کار برکنار میشوند و در صورت تقاضای اعاده‌بخدمت‌در محل اقامت‌سرپرست خود فرهنك محل پس از پیدایش محل‌حقوقی پیشنهاد لازم برای‌صدور حکم‌انتصاب‌مجدد باداره کل‌کارگزینی ارسال خواهد داشت در مورد صدور احکام انتقال مشمولین این ماده به ترتیب مذکور در مواد ۲ و ۳ عمل خواهد شد.

تبصره ۱ ـ حکم انتظارخدمت و یا خاتمه خدمت ماده فوق با پیشنهاد فرهنك محل از طرف اداره کل کارگزینی وزارت فرهنك صادر ورونوشت باداره فرهنك محل‌خدمت سرپرست خانواده ابلاغ میشود و اداره فرهنك مکلف است اولین‌محل را که خالی شود برای این قبیل معلمین اختصاص داده و پیشنهاد لازم را جهت صدور حکم انتصاب مجدد باداره کل کارگزینی ارسال دارند.

تبصره ۲ـ معلمین که همسر یا سرپرستشان بازنشسته و یا فوت میشوند و بتشخیص اداره فرهنك محل ناگزیر از اقامت در محل‌دیگری باشند مشمول این ماده و تبصره ۱ آن خواهند بود.

ماده ۷ ـ آموزگار یا دبیری که از شهرستانی بشهرستان دیگر منتقل شده یا میشود انتقالش بشهرستان محل خدمت اولیه بشرط وجودمحل حقوق بلامانع خواهد بود.

روسای حسابداری چند وزارتخانه تغییر کردند

از طرف وزارت دارائی تغییراتی در پستهای روسای حسابداری های وزارتخانه ها داده شد.

آقای حسین مبشر رئیس‌حسابداری وزارت دارائی بریاست حسابداری وزارت‌کشاورزی، آقای‌اصغرطباطبائی رئیس حسابداری سازمان چای به ریاست حسابداری وزارت دارائی، آقای فرج آرام معاون حسابداری وزارت دارائی بریاست حسابداری وزارت کشور، آقای دکتر تقوی رئیس حسابداری هواپیمائی کشوری بریاست حسابداری وزارت اقتصاد آقای کاشانچی معاون اداره تطبیق اسناد بریاست حسابداری سازمان چای.

مجمع عمومی صاحبان سهام شرکت تعاونی و مصرف کارکنان سازمان برنامه

بدینوسیله از صاحبان سهام محترم شرکت تعاون و مصرف کارکنان سازمان برنامه دعوت میشود ساعت ۲ بعداز ظهر روز یکشنبه سی‌ویکم خردادماه جاری در طبقه ششم کاخ مرکزی سازمان برنامه برای شرکت در جلسه مجمع عمومی حضور بهمرسانند.

دستور جلسه:

۱ـ تصویب بیلان سال ۱۳۴۲
۲ـ تعیین خط مشی وتصویب‌بودجه سال ۱۳۴۳ شرکت.
۳ـ انتخاب دونفر عضو هیئت مدیره و دونفر عضوعلی‌البدل
٤ـ انتخاب سه‌نفر بازرس

آ ـ ۸۵۸۲ **رئیس هیئت مدیره ـ مهندس صدقی**

آگهی مناقصه

بنگاه پتروشیمی حمل‌بیست هزار تن کود شیمیائی را از کارخانه مرودشت شیرازبه بندر خرمشهردرسال ۱۳۴۳ به مناقصه‌میگذارد. داوطلبان شرکت در مناقصه میتوانند همه روزه درساعات اداری به اداره تدارکات بنگاه‌پتروشیمی واقع‌درخیابان حافظ ساختمان‌بانك کار مراجعه شرائط و مشخصات شرکت در مناقصه را دریافت و پیشنهادات خودراتا آخروقت اداری روز شنبه سوم تیرماه ۱۳۴۳ به بنگاه تسلیم ورسید دریافت دارند.

۱ـ۳ آ ـ ۸۲۵۴ **بنگاه پتروشیمی**

برای صرف غذا و لحظه‌ای استراحت

بکجا میروید؟ (پارك جوجه‌کباب) اول‌جاده ونك تلفن ۶۲۲۸۸۰
آ ـ ۸۵۵۲

شام با ارکستر تم پست

درباغ روستائی طبقه ششم هتل مرمر

تقویم اطلاعات ۱

پنجشنبه ـ بیست ویکم خردادماه ۱۳۴۳ ـ سی‌ام محرم‌الحرام ۱۳۸۴ ـ یازدهم ژوئن ۱۹۶۴
اذان‌صبح ساعت۲و۵۸ دقیقه
طلوع‌آفتاب ساعت٤و٤۷ دقیقه
غروب‌آفتاب ساعت ۷و۱۱ دقیقه

برنامه امشب

تلویزیون ایران

ساعت ٦ سرود شاهنشاهی
٦ر۱ اعلام برنامه
٦ر٤ کارتون
٦ر۱۵ تاریخ
٦ر۳۰ فیلم مستند
۷ بلانش
۷ر۳۰ قرعه کشی بانك عمران
۷ر٤۵ هنرمندان پاکستانی
۸ هنرهای زیبا
۸ر۳۰ ـ او. اس. اس
۹ شماو سینما
۹ر۱۵ عقیده شما چیست
۹ر۳۰ اخبار
۱۰ کلبه خوشبختی
۱۰ر۳۰ برنامه فیلم سینمائی
۱۲ پایان برنامه

برنامه جمعه ۲۲خرداد

ساعت ٦ سرود شاهنشاهی
٦ر۱ اعلام برنامه
٦ر٤ برنامه ورزشی
٦ر۳۰ فیلم کارتون
۷ بعدا اعلام میشود
۷ر۳۰ برنامه شکوفه نو
۸ برنامه هنرهای زیبا
۸ر۳۰ تیدی ـ گروه نجات
۹ چند سئوالی
۹ر۳۰ آنچه دراین هفته گذشت
۹ر٤۵ خلاصه فیلمها یخبری
۱۰ برنامه تاتر از شاهنامه‌فردوسی بنام بیژن و هما
۱۱ پایان برنامه

برنامه امشب

تلویزیون آتلی یکا

۱٦ر۰۰ فیلمهای کارتون
۱٦ر۳۰ سرزمین افسانه‌ای (آلاکازام)
۱۷ر۰۰ باهیچ‌آواز بخوانیم
۱۷ر۵۵ اخبار
۱۸ر۰۰ بعدااعلام خواهدشد
۱۸ر۳۰ برنامه‌عکاسی
۱۹ر۰۰ برنامه‌هوش (دانشگاه)
۱۹ر۳۰ سه پسر من
۲۰ر۰۰ برنامه‌شرکت تلفن (بل)
۲۰ر۵۵ برنامه پیترگان
۲۱ر۲۵ فیلم سینمائی‌ـپرواز انجام نمیشود

برنامه فردا شب

۱٤ر۰۰ فیلم‌سینمائی
۱۵ر۱۰ بعدااعلام خواهدشد
۱۵ر۳۰ زندگی‌این است
۱٦ر۰۰ موزیکال
۱۷ر۰۰ برنامه لارنس ولك
۱۷ر۵۵ اخبار
۱۸ر۰۰ بعدااعلام خواهدشد
۱۸ر۳۰ ورزشی
۱۹ر۰۰ پرواز
۱۹ر۳۰ برنامه (جاك‌یار)
۲۰ر۰۰ رایدهایید (وسترن)
۲۰ر۵۵ بعدااعلام خواهدشد
۲۱ر٤۵ فیلم سینمائی

جان مولر

غلطکهای جان مولر

بقدرت های مختلف از ۳ الی ۱٦ تن

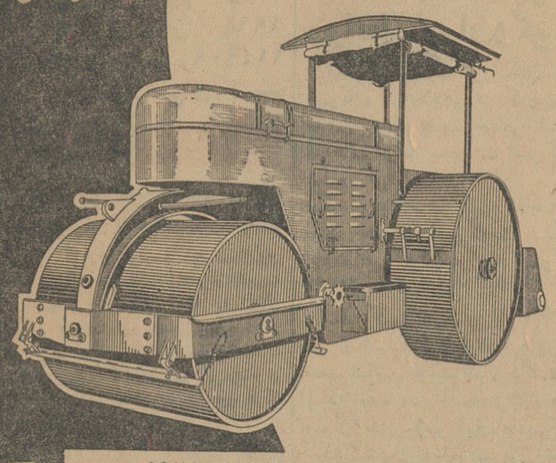

JOHS. MOLLERS MACHINE WORKS

نماینده انحصاری: شرکت سهامی الماس خیابان فردوسی شمالی شماره ۱۵ تلفن ٤٦۷۷۹ ـ ٦۱۱۷۳۸

شما که طالب رفاه و آسایش خانواده خود هستید

در اتومبیل کنسول کورتینا

بیشتر احساس راحتی میکنید

کنسول: جادار ـ مطمئن

مصرف بنزین فقط ۸/۵ لیتر در ۱۰۰ کیلومتر

۵ دنده با موتور ۱۵۰۰ ـ شاسی فنر لادی ـ دیفرنسیال فنر و کمك فنرهای پرقدرت

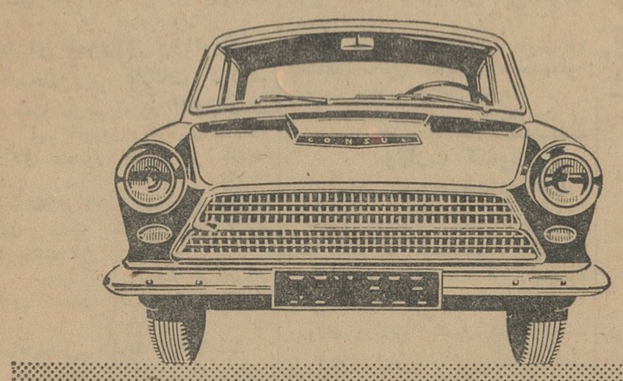

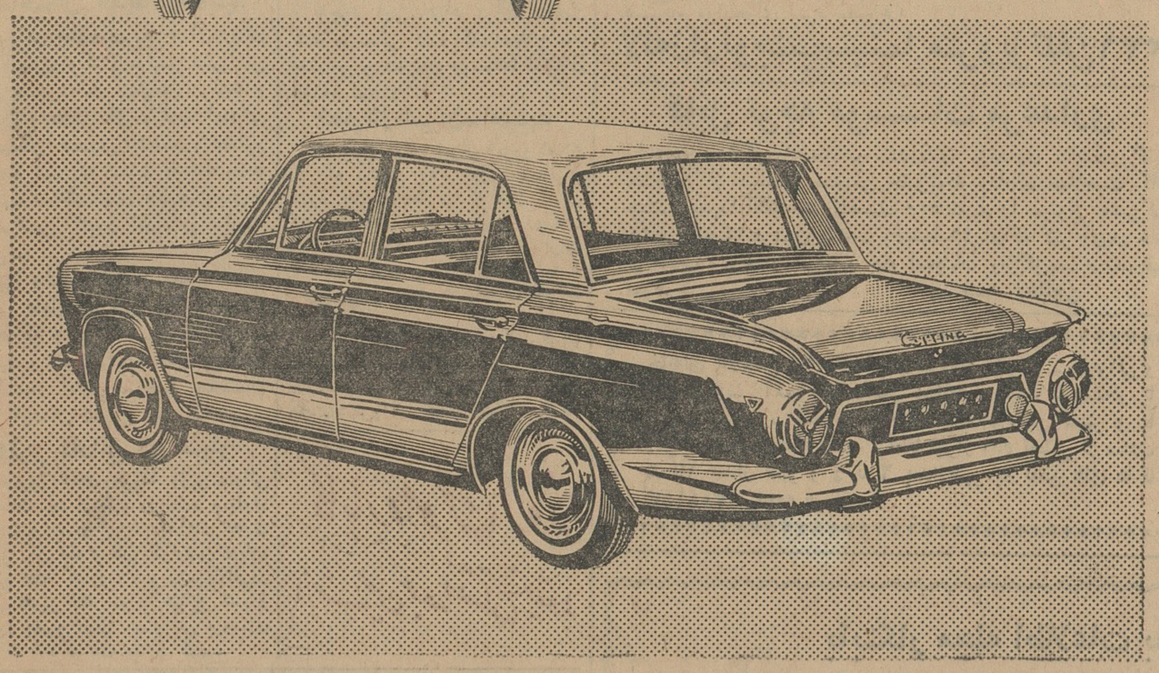

CONSUL CORTINA

قبل ازخرید اتومبیل از مدل ٦٤

کنسول کورتینا دیدن فرمائید

نماینده انحصاری: شرکت سهامی تهران موتور

خیابان اکباتان ـ تلفن ۳۳٦۵۸ ـ ۳۷۱۹۸ ـ تلگرافی: دوغنی

Ford

اطلاعات

پنجشنبه
- ۳۰ محرم ۱۳۸۴
- ۱۱ ژوئن ۱۹۶۴
- شماره ۱۱۴۹۰۹
- سال سی و هشتم

والاحضرت شاهدخت اشرف پهلوی وارد تاجیکستان شدند

خبر گزاری فرانسه دیشب ازقول رادیو مسکو خبر داد که والاحضرت شاهدخت اشرف پهلوی که به اتفاق همسر و فرزندشان مشغول بازدید از شهر های اتحاد شوروی می باشند ـ وارد پایتخت تاجیکستان گردیده و مورد استقبال مقامات رسمی قرار گرفته‌اند.

و الاحضرت در مدت توقف خوددر این شهر از چندین موسسه علمی و پزشکی دیدن خواهند نمود.

تلگرام تبریک نخست‌وزیر به نخست‌وزیر هند

این تلگرام از طرف آقای حسنعلی منصورنخست‌وزیر بدهلی نومخابره شد.

دهلی‌نو ـ جناب آقای لعل‌بهادر شاستری نخست‌وزیر و وزیر امور خارجه:

بمناسبت انتخاب آنجناب بسمت نخست‌وزیر فرصت راغنیمت شمرده از صمیم قلب تبریکات خودراابراز داشته و موفقیت جنابعالی را در خدمت بملت نجیب هند از خداوند مسئلت می‌نمایم.

نخست‌وزیر ایران حسنعلی منصور

نخست‌وزیر استرالیا بایران می‌آید

خبرنگار سیاسی اطلاعات امروز گزارش داد که آقای «روبرت منزیس» نخست‌وزیر استرالیا روز پانزدهم ژوئن (۲۵خردادماه)وارد تهران خواهد شد و مدت یکروز در تهران اقامت‌خواهد نمود.

سفیر جدید هند در ایران

دهلی نو ـ خبر گزاری آلمان ـ سرویس اطلاعات هند اطلاع داد: اسپی نروان» مارشال هوائی هند که‌قرار است بزودی باز نشسته شود بعنوان سفیر هند در ایران انتخاب شده‌است

تهیه مقدمات جشن مشروطیت

خبرنگار پارلمانی ما امروز کسب اطلاع کرد که از طرف آقای رئیس مجلس شورایملی کمیسیونی مرکب از چندتن از روسای ادارات مجلس مامور تهیه مقدمات برگزاری جشن مشروطیت شده‌اند.

جشن مشروطیت در روز چهاردهم مرداد ماه برگزار میشود.

سفرای شوروی و آمریکا بانخست‌وزیر ملاقات کردند

ساعت ده‌ونیم امروز آقای زایتسف سفیر کبیر شوروی در دربارشاهنشاهی با آقای منصور نخست‌وزیر ملاقات کرد.

این ملاقات درکاخ نخست‌وزیری صورت گرفت و مدت یکساعت طول کشید

درساعت ۱۲ نیز آقای

سفیر کبیر امریکا در تهران باآقای منصور نخست وزیر ملاقات کرد.

ساختمان جدید زندانها

امروز در جلسه‌ای که درآن‌وزرای دادگستری و کشور، رئیس شهربانی کل مدیر عامل سازمان برنامه و معاون و مدیر کل وزارت آبادانی و مسکن حضور داشتند، تصمیم گرفته شد که نسبت به تجدیدبنا و تهیه ساختمانهای جدید زندان‌ها درسراسر کشور اقداماتی انجام گیرد.

دراین جلسه آقای مهندس اصفیا مدیر عامل سازمان برنامه اعلام کرد که طرح ساختمان زندان‌های مشهد و شیراز تهیه شده وبزودی با انتشار اعلان مناقصه ساختمان این ۲زندان شروع میشود.

وزیر دارائی در سیلو

دیروز آقای هویدا وزیر دارائی دوساعت بعد از ظهر در اداره سیلوی تهران بود. در این‌بازدید‌آقای غفاری مدیر کل غله و نان گزارشی درباره وضع غله کشور داد و وزیردارائی‌در مورد تامین غله مورد احتیاج کشورو بهبود وضع نان دستوراتی بروسای ادارات غله و نان صادر کرد.

در مراسم معرفی سفیر کبیر ایران در کویت حضرت امیر کویت گفتند

روابط ایران و کویت همیشه دوستانه بوده

تیمسار سرتیپ فرزانگان سفیر کبیرتازه شاهنشاهی در کویت روز گذشته باتشریفات خاصی استوار نامه‌های خودرا بحضرت امیر کویت تسلیم کرد.

هنگام ورود سفیر کبیر شاهنشاهی بکاخ حضرت امیر کویت سرود شاهنشاهی ایران نواخته شدوگارد مخصوص ادای احترام کرد.

سفیر کبیر تازه ایران درکویت پس از تسلیم استوارنامه های خود بحضرت‌امیر کویت‌اظهار داشت: از اینکه بدستور اعلیحضرت‌شاهنشاه بعنوان سفیر کبیر فوق‌العاده‌بکویت آمده‌ام بسیار خوشوقتم من آنچه‌در قوه دارم برای تقویت و گسترش روابط دوستانه موجود بین‌دو کشور بکار خواهم برد.

حضرت امیر کویت‌در پاسخ‌سفیر کبیر شاهنشاهی گفتند من درخود نسبت باعلیحضرت شاهنشاه ایران احترام قلبی خاصی احساس میکنم وروابط من باشخص شاهنشاه شما ومناسبات دولت کویت با دولت و ملت‌ایران پیوسته دوستانه‌بوده‌است

من از اینکه اعلیحضرت‌همایون شاهنشاه این ماموریت جدید را بشما‌محول‌فرموده‌اند بسیارخوشوقتم و مطمئنم که‌آمدن شماموجب‌تقویت بیش‌ازپیش‌روابط دو کشور خواهد شد.

حضرت‌امیر کویت گفتند موقع جغرافیائی و اشتراک‌دردین ومذهب ایجاب میکند که ایران و کویت روابط نزدیکتری داشته باشند و من‌یقین دارم که شما در دوران ماموریت‌خود در کویت‌شاهدپیشرفت وتوسعه بیش‌ازپیش روابط‌دو‌کشور خواهید بود.

بانک جهانی ۱۸٫۵ میلیون دلار برای راهسازی به ایران وام داد

واشینگتن ـ ۲۱ خرداد ـ بانک جهانی دیروز وامی بمبلغ ۱۸٫۵ میلیون دلار بایران داد تا صرف اصلاح‌وتوسعه راههای کشورشود.

از وام بانک جهانی برای احداث جاده‌های اسفالته بین مراکزصنعتی بازرگانی و کشاورزی استفاده خواهد شد. دولت ایران از محل این وام ۴۲۵ میل جاده بین نقاطی که در برنامه راهسازی کشور به آنها حق تقدم داده شده است، احداث خواهد کرد و نقشه‌برداری وطرح‌ریزی جاده‌هائی راکه‌ساختمان آنها به‌آینده موکول شده است انجام خواهد داد.

لایحه چک در هیئت دولت بررسی میشود

امروز کسب اطلاع شد که‌هیئت دولت آقایان‌دکتریگانه وزیرمشاور ودکتر دهقان معاون فنی وزارت دادگستری را مامور بررسی لایحه مقررات صدور چک کرده است.

این لایحه چندی قبل از طرف وزارت دادگستری باتوجه به‌نظرات مقامات بانکی و اقتصادی تهیه و تسلیم‌هیئت دولت شده بود.

قرار بود اولین جلسه آقایان دکتر یگانه و دکتر دهقان برای بررسی لایحه چک دیروز تشکیل شود ولی بعلت گرفتاریهائی که پیدا شده بود این جلسه به‌هفته آینده‌موکول شد.

تغییر نام دانشکده ادبیات

طبق تصویب شورای دانشگاه دانشکده ادبیات بنام دانشکده ادبیات و علوم انسانی نامیده میشود

درجلسه شورای دانشگاه که روز گذشته در محل دانشکدهٔ کشاورزی کرج تشکیل شد، مسائل زیربتصویب رسید:

۱ـ شورای دانشگاه با تغییر نام دانشکده معقول‌ومنقول بدانشکده‌علوم ومعارف اسلامی موافقت نمود.

۲ ـ مقرر گردید خیابان غربی دانشگاه بنام مرحوم مرآت‌که ازبانیان فرهنگ میباشد نامگذاری گردد.

۳ـ دراین جلسه پیشنهاد شد که اسم دانشکده ادبیات تغییر داده شود وبنام دانشکده ادبیات و علوم انسانی نامیده شود.

وزارت کشور لیسانسیه استخدام‌می‌کند

امروز وزارت کشور اعلام‌کرد که هفتاد نفر لیسانسیه استخدام میکند. عده مورد نیاز از لیسانسیه هائی انتخاب می‌شوند که‌درآزمایش ورودی وزارت کشور قبول‌شده‌اند از وجود این افراد برای تکمیل کادر پرسنلی اداره کل اصلاح‌امور اجتماعی و سازمان روستاها استفاده خواهد شد.

قطار تازه تهران ـ مشهد

راه آهن دولتی ایران امروز اطلاع داد که بمنظور رفاه حال مسافران مشهد علاوه برقطاری که فعلا کارمی کند یک قطار عادی دیگر در روزهای شنبه ـ دوشنبه ـ چهارشنبه مسافرین را بمشهد برده و روزهای یکشنبه ـ سه شنبه و پنجشنبه بتهران خواهد آورد.

این برنامه از روز شنبه (پس‌فردا) عمل خواهد شد.

ساعت حرکت قطار مذکور ازتهران ساعت شش‌و نیم بعد از ظهر میباشد.

کاباره مولن روژ

ازشب همین جمعه افتتاح میشود

در جلسه امروز مجلس شورایملی گفته شد

گردنه حیران

وراه آستارا به اردبیل مرکز تصادفات رانندگی است

در جلسه امروز مجلس‌شورایملی درباره راه اردبیل به آستارا و گردنه حیران و میهن پرستی مردم کردستان وآذربایجان صحبت‌شد و اسامی ۱۸ نفر اعضای کمیسیون مشترک‌مجلسین برای رسیدگی به آئین‌نامه‌مرحله‌دوم اصلاحات ارضی اعلام گردید.

ساعت هشت و چهل دقیقه بامداد امروز جلسه علنی مجلس شورایملی بریاست آقای مهندس‌عبدالله ریاضی تشکیل شد.

پس از انجام امور مقدماتی، آقای سید ابوالفضل اقبالی نماینده آستارا درباره حوادث جاده آستارا به اردبیل‌و بخصوص گردنه «حیران» صحبت کردو گفت: وزارت راه نباید قولی را که رسما از طریق مجلس داده است نادیده بگیرد.

(عده‌ای از نمایندگان ـ این‌حرف ها رابرای چه‌کسی میگوئید؟نماینده دولت در جلسه حضور ندارد.)

آقای اقبالی سپس گفت: بنده این موضوع را تا موقعی که عملی شود تعقیب خواهم کرد. وی درپایان از سرپرست ثبت کل و از توجهی که به امور ثبتی حوزه انتخابیه‌ایشان کرده‌اند تشکر نمود.

انقلاب شاه و ملت

سپس آقای علی مرادی نماینده مهاباد بطور تفصیل از انقلاب شاه‌و ملت صحبت کرد و گفت که ازثمره این انقلاب عموم ملت برخوردار شده ومی‌شوند. (صحیح است)

ناطق سپس گفت: در جلسه گذشته مجلس بمناسبتی کلمه متجاسرین آذربایجان و کردستان بمیان آمد، می‌خواهم عرض کنم که آن‌متجاسرین نه آذربایجانی‌ونه کردستانی بوده‌اند، آذربایجانی‌و کردستانی همیشه‌سربازان جانباز وطن بوده‌اند و خواهند بود. (احسنت صحیح است) آقای مرادی در پایان از توجه وزارت آبادانی و مسکن به حوزه انتخابیه وی تشکر کرد.

شکایت مستاجرین

آقای عباس روستا نماینده‌تهران در باره‌شکایات چندتن از مستاجرین صحبت کرد و توجه دولت‌را بشکایات آنان جلب نمود.

اعضای کمیسیون مشترک

دراین موقع مجلس وارد دستور شدو چند لایحه دولت مورد رسیدگی و تصویب قرار گرفت. ضمنا اسامی ۱۸نفر اعضای کمیسیون مشترک‌مامور رسیدگی به آئین نامه اصلاحات‌ارضی بشرح زیر اعلام گردید: آقایان: مهندس آصفی، مهندس انصاری، مهندس برومند، مهندس پرویز بهبودی، مهندس ریاحی، دکتر نجیمی، بدر صالحیان، پاینده، رهبر، رامبد، شیخ‌الاسلامی جاوید، کیهان یغمائی، سرهنگ حسینی، ملک زاده آملی، دکتر اسفندیاری، دکترصاحبقلم و دکتر معتمد وزیری

درپایان به لایحه افزایش اعتبارات برنامه سوم رای نهائی گرفته شد و تصویب گردید و برای اجرا بدولت ابلاغ شد.

بازگشت معاون امیرالحاج

آقای دکتر محسن امیدمعاون امیر‌الحاج که پس از پایان مراسم حج و امورمربوط بحجاج به شامات‌و عتبات عالیات سفر کرده بود دیشب بتهران بازگشت.

«گرماچا»

خبرنگار بهداشتی ماگزارش میدهد که‌تغییرات ناگهانی هوادرچندروز اخیر سبب‌افزایش مبتلایان به سرماخوردگی گردیده‌است.

پزشکان‌عقیده دارند‌این نوع سرماخوردگی ناشی‌از تغییردرجه حرارت‌هوا وتغییر درجه‌حرارت‌بدن است‌اشخاص باتن‌عرق‌دار‌وگرم درمقابل کولر یاپنکه قرارمیگیرند وفورا سرما میخورند. خبرنگارما میافزاید سرماخوردگی در فصل‌تابستان وبخصوص اواخر بهار معمولا افزایش پیدامیکند و این نوع سرماخوردگی راعوام«گرماچا» میگویند پزشکان‌اعلام کردندکه«گرماچا» بیماری فصلی تابستان است‌و بامراقبتی که اشخاص میتوانند انجام‌دهندازافزایش واشاعه‌آن جلوگیری‌میشود.

رئیس فدراسیون بوکس چاقو خورد

- **یک کارگر بافنده باچاقو بجان آقای‌علی عبده‌رئیس فدراسیون بوکس افتاد و او را شدیدا مضروب کرد**
- **عبده در بیمارستان تحت عمل جراحی قرار گرفت و ضارب دستگیر شد**

مقارن ظهر امروز آقای علی عبده رئیس فدراسیون بوکس کشوربوسیله جوانی با ضربه چاقو از ناحیه بازوی چپ مضروب گردید و بعلت عمق جراحات وارده تحت عمل جراحی‌قرار گرفت.

پیش از ظهر امروز جوانی که‌بعدا خودرا امیر حسینی کارگر بافنده معرفی کرد جلوی اداره تربیت بدنی از مراجعین سراغ آقای علی عبده رئیس فدراسیون بوکس کشور را میگرفت.چندتن از مراجعین‌بوی گفتند آقای عبده در یکی از دفعه‌های‌واقع درخیابان خردمند میباشد. این جوان از محوطه تربیت بدنی دورشد و خود را به آدرسی که‌بدست آورده بود رسانددر راهروی کافه با آقای‌عبده روبرو شدضارب در حالیکه دست راستش در جیب بود از آقای عبده پرسید آقای علی عبده شما هستید؟ عبده باو جوابداد بله با من چکار داری و چرا دستت رادرجیبت کرده‌ای؟ ضارب در همین وقت با چاقوی برهنه‌ای که در جیب داشت به آقای عبده‌حمله کردو گفت آمده‌ام ترا بکشم قصد ضارب زدن ضربه به قلب‌بود ولی‌آقای عبده توانست‌بسرعت خودرا کناربکشد چاقو بجای قلب در بازوی چپ ایشان فرو رفت و ضارب مجددا سعی داشت ضربه چاقو را بقلب آقای عبده فرو کند.

ولی‌عده‌ای با چوب سر او ریختند و با ضربه چوب توانستند چاقو رااز دست ضارب خارج کنند. آقای‌عبده بلافاصله به‌بیمارستان‌دکتر هشترودیان منتقل گردید و چون عمق ضربه‌چاقو زیاد بود نیمساعت بعداز ظهربتجویز پزشکان معالج تحت عمل جراحی قرار گرفت. ضارب وسیله ماموران دستگیر و بکلانتری ۷اعزام شدوی در کلانتری خود را امیر حسینی کارگر بافنده معرفی کرد، تا آخر وقت‌امروز باتوجه باینکه ماموران سر گرم تحقیق پیرامون علت این حادثه بودند علت وقوع حادثه روشن نبود.

آقای علی عبده

در اراضی جلالیه آپارتمان ساخته میشود

در اراضی جلالیه آپارتمان های چند طبقه و پارک عمومی صد هزار متری ساخته خواهد شد. برای‌این منظور وزارت آبادانی و مسکن به دولت‌پیشنهاد کرده که اراضی‌مزبور بوزارت‌آبادانی ومسکن‌واگذار شود.

در تیر ماه ۴۱ دولت طبق‌تصویب‌نامه قانونی میدان اسپریس، جلالیه واراضی اطراف آنرا به وزارت‌دارائی واگذار کرد تا آنرا بقطعات کوچک و ساختمانی تقسیم کند و از طریق مزایده با دریافت ۴۰٪ نقد وبقیه باقساط ۳۶ ماهه بمردم بفروشند.

وزارت دارائی در مورد نقشه‌برداری و تقسیم زمین اقدام کرداما بعد دانشگاه اظهار تمایل نمود که این زمینها بدانشگاه واگذار گردد این امر چندی قبل منتفی شد ولی پس از تاسیس وزارت آبادانی و مسکن از طرف آن وزارتخانه‌تقاضا شدکه اراضی‌جلالیه بوزارت آبادانی ومسکن‌واگذار گردد تا در آن اقدام باحداث ساختمان های چند طبقه (آپارتمانی) و پارک عمومی گردد.

کیلر از نانوائی برمیگردد!

آزادی «کریستین کیلر» دختر تلفنی معروف باز اورا موضوع مورد بحث لندن و جهان قرارداد. دیروز کریستین خودش بنانوائی رفت و پس از خریدن نان‌باتاکسی به منزلش مراجعت نمود. ودر تمام‌این مدت سیل خبرنگاران و عکاسان اورا تعقیب می کرد.این‌عکس کریستین رابانانی که خریده در کنار تاکسی‌جلوی منزلش نشان میدهد.

در هوای آزاد و استخر مصفای جوجه‌کبابی‌استخرونک

واقع در اوایل جاده ونک به‌اوین‌بابهترین جوجه‌کباب کباب‌بره، کشک‌بادمجان، حلیم بادمجان، ناهار وشام.

از خانواده های محترم پذیرائی مینماید

همه شب همه شب همه شب

سیرک بازان (باواریا) آلمانی

دراستادیوم فرح پهلوی

جنب دبیرستان رضاشاه کبیر

قیمت بلیط ۳۰ـ ۵۰ـ ۱۰۰ ریال

گیشه فروش بلیط همه روزه از۸ صبح بازاست

شروع برنامه ۸ بعداز ظهر

بزرگترین و باشکوه‌ترین برنامه سال برای مدت ۱۵روزدر

هتل میامی

ازامشب در سالن خنک که در هیچ‌جای‌تهران نظیرآن‌نیست یک‌هدیه بی‌مانند بمشتریان محترم تقدیم میکنیم

بالت **ماروخا** از کشور اسپانیا

تریومیناس

بالت **لوشکاشو** برنامه جدید

بهترین کروپ خوانندگان ٤ نفری اسپانیا باگیتار بنام

لوس‌آگوئیلاس

رقص عربی **هندیوسیف** هنرمندترین‌رقاصه لبنان

بالاخره مشهورترین خواننده سال از یونان

فردریکو

شروع‌برنامه‌ساعت۱۰ـ تلفن ۶۲۰۲۰۰ ـ ۶۲۲۴۳۲

موطلائی شهرما

استودیو میثاقیه درنظر دارد پس از موفقیت بی‌نظیر فیلم «انسانها» عظیم‌ترین وپرخرج‌ترین محصول سینمائی خودرا بنام «موطلائی‌شهرما» شروع نماید. برای ایفای رل مهمی در فیلم نامبرده احتیاج به‌یک‌بانوی۱۸ـ۲۲ساله میباشد که‌مبلغ‌قابل‌توجهی به‌شخص‌مورد نیاز پرداخت خواهد شد.

علاقمندان میتوانند همه‌روزه ازساعت۱۱الی ۱۲ صبح باستودیو میثاقیه واقع در خیابان قوام‌السلطنه ـ کوچه ایرج ـ شماره‌تلفن ۴۱۰۱۰ مراجعه فرمایند.

استودیو میثاقیه

باغ‌وحش هر روز

آ ـ ۵۳۲۷

لذیذترین چلوکباب سلطانی باکره پاستوریزه

۵۰ ریال

استقبال بی‌نظیری که اهالی محترم تهران بمناسبت تخفیف‌در قیمت چلوکباب سلطانی رستوران ژاله ابراز فرمودند بیش از حد انتظار بود. مدیریت (رستوران ژاله) از اینهمه توجه خانم‌ها و آقایان محترم سپاسگزار است رستوران ژاله مجهز به قویترین دستگاه مولدهوای سرد مطبوع

لاله‌زار نوجنب‌سینما متروپل تلفن۳۲۳۳۱

قابل توجه موسسات مرغداری

درمورد آگهی انتخابات سندیکای مرغداری بااینکه آقایان منتخبین از دوستان صمیمی حقیربوده ودارای صلاحیت کامل هستند معهذا انتخابات یک‌صنف ۵۰۰ نفری را نمیتوان باشرکت ٤۰نفر که ١٤نفرشان منتخب وبابقیه ۲۶رای‌که‌اکثر آن‌هم خارج از صنف ومرغدار نبوده‌اند بنام انتخابات وبرگزیده صنف قبول نمود.

حمید دخانچی

خانه‌ای باداشتن سه‌اطاق خواب ـ اطاق نشیمن ـ پذیرائی و ناهارخوری ـ آشپزخانه ـ اطاق مطالعه ـ حیاط با استخر یا بدون استخر ـ گاراژ ـ اطاق‌مستخدم‌درداخل شهر و یا اطراف مورد احتیاج است. لطفا غیراز ایام تعطیل از ساعت ۸ تا ۱ بعداز ظهر و ٤ تا ٦ بعدازظهر به تلفن های ۵ تا ۳۰٤۱٤۳ مراجعه فرمائید.

امشی

اولین حشره‌کش موثر وشناخته شده در ایران

- بصورت بیظرف ببهای هرلیتر ۱۵٫۵ ریال
- در قوطی های یک لیتری به قیمت ۲٦٫۵۰۰ ریال
- در ظرفهای ۱۸ لیتری بقیمت ۲۹۷ ریال

درجایگاه‌های فروش‌مواد نفتی‌دردسترس مصرف کنندگان قرار دارد

بشکه های ۲۰۰ لیتری امشی در انبار های شرکت ملی نفت موجود است وببهای ۲۹۰۰ ریال بفروش میرسد.

امشی دارای بوی مطبوع و قدرت کافی برای از بین بردن حشرات است

فرآورده شرکت ملی نفت ایران

آگهی حراج

شرکت ملی نفت ایران اجناس مشروحه زیر موجود درانبار ری‌را از طریق‌حراج عمومی بفروش میرساند.

مقداری در حدودهفت تن آهن‌آلات‌ـ چدن‌وبدنه‌دوچرخه اسقاط ـ در حدود ۹۰ متر مکعب چوب و تخته شکسته و تعدادی میز و کمد چوبی.

علاقمندان میتوانند ساعت۹ صبح روز شنبه ۲۳٫۳٫٤۳ درمحل‌انبارواقع‌درتاسیسات ری حضور بهمرسانند.

بابتکار مجله اطلاعات بانوان

مهیج‌ترین مسابقات پینک‌پنک‌سال

بین تیم پینگ‌پونک بانوان‌شوروی و تیم های انجمن دوشیزگان‌وبانوان، دانشگاه‌تهران، باشگاه تاج و منتخب تهران

در روز های: پنجشنبه، جمعه ویکشنبه (۲۸و ۲۹ و۳۱ خرداد ماه) در استادیوم فرح پهلوی (خیابان حافظ ـ جنب دبیرستان رضاشاه کبیر) برگزار می‌شود

مراکز تهیه کارت ورودی: دفتر انجمن‌و مجله اطلاعات بانوان (خیابان فرصت شاهرضا) ـ سالن ورزش دانشگاه ـ فروشگاه جدیکار ـ مسعودنیا ـ مظفری ٤۸۸ لاله‌زار ـ فروشگاه ورزشی تاج

ـ۱ـ

باطریهای بِرِک

برای رادیو و چراغ قوه عمرطولانی‌تر ودوام بیشتری دارد.