سال سی‌وسوم- شماره ۹۷۴۱ | دوشنبه بیست‌وهشتم مهرماه ۱۳۳۷ | تکشماره دو ریال ونیم

اطلاعات

جریان روز

یك اقدام مهم | اتحادیه عرب

سرمقاله وتفسیر جهان درصفحه دوم

بحث پارلمانی

نمایندگان دربارهٔ لایحه اخیر دولت چه میگویند؟

مسئله منع استادان دانشگاه از اشتغال بامور غیردانشگاهی دنبال میشود

بعقیده جمعی از نمایندگان لایحه دولت «ناقص» است وبایدآنرا «کامل» کرد

لایحه منع مداخله مامورین دولت ونمایندگان مجلسین در معاملات دولتی و کشوری که دیروز از طرف نخست وزیر بمجلس شورایملی تقدیم شد از جمله مهمترین لوایحی است که در سالهای اخیر تدوین و تقدیم پارلمان گردیده است .

ناظرین سیاسی و پارلمانی برای این لایحه اهمیت فوق‌العاده قائلند ، از اینجهت دیروز در سرسرای بهارستان بلایحه عنوان «لایحه انقلابی»داده شد و در بیست و چهار ساعت اخیر درکلیه‌محافل سیاسی و پارلمانی‌پیرامون این لایحه بحث میشد . لایحه دولت در جلسه دیروز مجلس با استقبال اکثریت نمایندگان رو برو شد و بطوریکه در اخبار مذاکرات مجلس منعکس بود فوریت آن بدون هیچگونه مخالفتی باکثریت قریب باتفاق بتصویب رسید .اما سکوت نمایندگان در خصوص فوریت حاکی از آن نیست‌که‌هنگام طرح ماهوی نیز چه در کمیسیون و چه در جلسه علنی مجلس نظرمخالف یا نظریات اصلاحی ابراز نشود چنانکه‌دیروز چند تن از نمایندگان حتی بفوریت لایحه نیز رای ندادند و یکی از نمایندگانی که‌از شرکت در رای

بقیه در صفحه هفدهم

اداره حقوقی دادگستری بیکی ازدادگاهها نوشت:

بحرین جزء لاینفك ایران است و ساکنین آن بمنزله سایر سکنه کشور بشمار می‌آیند

۲۰ صفحه

رسیدگی باتهام یکی ازساکنین بحرین بحث تازه‌ای را بمیان کشیده است

امروز شعبه شش دادگاه جنحه بریاست آقای فاتح ودادیاری آقای نیکو تشکیل شد تاباتهام یکی از اهالی بحرین بنام اسمعیل افروز فرزند محمد نورهیجده ساله‌رسیدگی بعمل آورد .

اتهام نامبرده بنا بمحتویات پرونده وگزارش پلیس راه‌آهن بدینقرار بوده که در روز سی‌ام مرداد سال گذشته جوان بیست وسه ساله‌ای ازاهالی بحرین بنام کریم پدرام فرزند عبداله که باقطار خرمشهر عازم تهران بودبه پلیس راه‌آهن در تهران مراجعه کرده‌اظهار داشت که رفیق همسفروی‌اسمعیل افروزساکن بحرین دربین راه مبلغ سیزده هزار وپانصد ریال ازجامه دان وی‌بسرقت برده است .

پلیس راه‌آهن اسمعیل افروز را

بقیه در صفحه هیجدهم

دردومین مسابقه دوو میدانی بین تیمهای ملی ایران وترکیه

قهرمانان ایران چهار رکورد دیگر را شکستند

دراین‌مسابقات مجموعاهفت‌رکوردکشورتوسط قهرمانان دوومیدانی‌ایران‌شکسته‌شد

شاهخوره دونده پرارزش سرعت ایران دردو ۲۰۰ متر با شکستن رکورداول‌شد وستاره مسابقات‌گردید- نتیجه‌کلی ۱۲۲ امتیاز بنفع تیم ترکیه و۹۶ امتیاز بنفع‌تیم ایران بود

از ساعت ۳ بعدازظهر دیروز دنباله مسابقات دو ومیدانی تیمهای ملی ترکیه و ایران دراستادیوم امجدیه در حضور هزاران تماشاچی انجام گردید و نتایج بشرح زیر بدست آمد .

درقسمت دو ۱۱۰ متربامانع‌ضیاء کمانی ازایران بارکورد ۱۴٫۷ ثانیه اول شد ویك‌دهم ثانیه‌بهترین رکورد کشور را شکست .شاهین از ترکیه بارکورد ۱۵٫۲ دوم وکرم‌زاده ازایران بارکورد ۱۵٫۶ ثانیه سوم تونالد از ترکیه بارکورد ۱۶٫۳ ثانیه چهارم شدند .

۲۰۰ متر

درقسمت دو ۲۰۰ متر شاهخوره قهرمان دو ۱۰۰ متربارکورد ۲۲٫۲ ثانیه اول شد و ۲دهم ثانیه بهترین رکورد کشور را شکست فاهر از ترکیه بارکورد ۲۲٫۳ آیدین از ترکیه بارکورد ۲۲٫۶ باباخانلو از ایران بترتیب مقام دوم تاچهارم را کسب کردند .

بقیه در صفحه هیجدهم

بازدیدهای والاحضرت شمس پهلوی دراصفهان

دراین‌عکس والاحضرت شاهدخت شمس پهلوی باتفاق آقای پهلبد هنگام ورود بضیافت استانداری فارس دیده میشوند

درستون آخرین اخبار دیروز باستحضار خوانندگان عزیز رسید که والاحضرت شاهدخت شمس پهلوی ریاست عالیه جمعیت شیرو خورشید سرخ ایران درساعت ۱۲ و۵۵ دقیقه بعداز ظهر باتفاق همراهان باهواپیمای ارتشی‌شیراز را بقصد اصفهان ترك کردند ودر ساعت دو و نیم بعداز ظهر وارد اصفهان شدند .اینك دنباله گزارش خبرنگار ما از اصفهان- درفرودگاه اصفهان آقایان خردپیشه فرماندار، دولت‌آبادی و برومند وکلای‌مجلس شورایملی ، روسای‌ادارات‌ومحترمین کلیه دانش‌آموزان عضو جمعیت بالباسهای متحدالشکل‌حضورداشتند واز والاحضرت استقبال گرمی بعمل آوردند ، آقای اشراقی مدیرعامل جمعیت شیرو خورشید اصفهان ضمن‌عرض‌خیرمقدم گزارشی‌ازفعالیت های‌جمعیت‌راباطلاع‌والاحضرت‌رسانید و سپس والاحضرت شمس باتفاق همراهان برای صرف ناهار عازم باشگاه افسران شدند ، والاحضرت شمس بعداز صرف ناهار بترتیب از آموزشگاه‌پرستاری، بیمارستان جمعیت‌شیروخورشیدسرخ،هنرستان هنرهای زیبا بازدید نمودند وشب نیز برنامه جالب تئاتر سپاهان را تماشا کردند .

چین کمونیست دستور آتش بس را لغو کرد

بعلت همراهی ناوگان‌آمریکا باکشتیهای‌ملیون آتش توپخانه کمونیستها آغاز شد

انسانها جای خودرا بگلوله‌ها میدهند

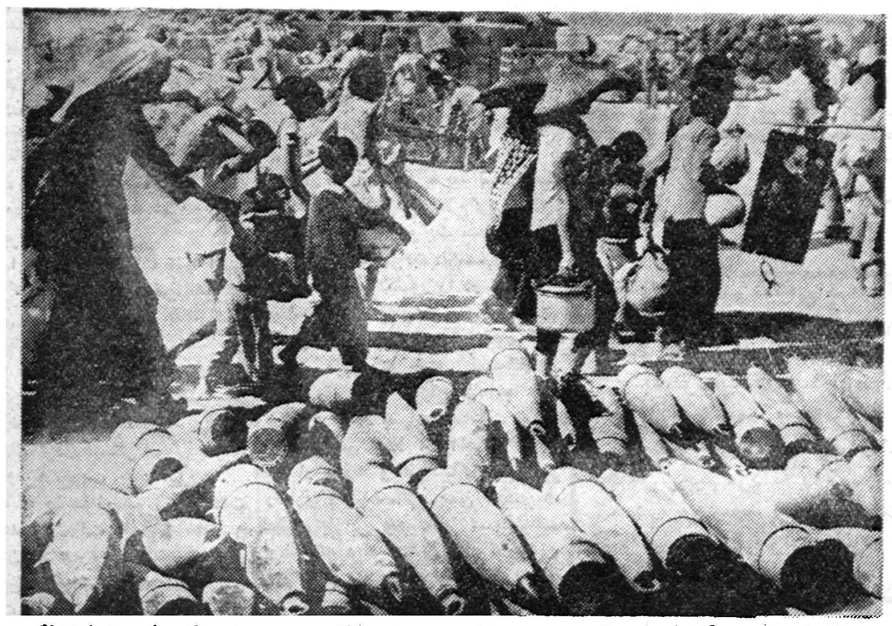

مقارن باورود گلوله‌های توپ بجزیره‌کموی برای مقاومت دربرابر کمونیستها اهالی غیرنظامی جزیره را تخلیه میکنند

هنك کنك- رویتر- دولت چین کمونیست امروز اعلام کرد بعلت اینکه ملیون از ناوگان آمریکا برای اسکورت کشتی های خود استفاده مینمایندلذا دستور آتش‌بس در تنگه فرمز از صبح امروز ملغی میگردد. اعلامیه‌ارتش چین کمونیست میگوید تاکنون‌دوبار دستورآتش‌بس داده شده بود ولی ملیون دست از تحریکات بر نداشتند ودر نتیجه این تصمیم کان‌لم‌یکن تلقی‌میگردد.

هنك کنك- رویتر- در اعلامیه دولت چین کمونیست اشعار شده مقامات تایوان در روش خود باقی مانده وحاضر بمذاکرات صلح نشده‌اند وبرای جنك در خاك چین خودرا آماده مینمایند واکنون با مسافرت دالس بفرمز خطر شروع جنك از طرف فرمز افزایش یافته است.

تمام این اقدامات‌مخالف روح صلح جویانه خلق چین میباشد ودرنتیجه برای تنبیه تایوان بمباران بار دیگر شروع خواهد شد.

بقیه در صفحه هفدهم

سخنرانی ابتهاج درحزب مردم

رهبرحزب مردم‌گفت: مردم ایران بسیار روشن‌بین وباانصاف واز خودگذشته هستند

عصردیروز مجلس سخنرانی در کلوپ مرکزی حزب مردم منعقد بود وآقای ابتهاج درمورد کارهای سازمان برنامه مدت دوساعت‌ونیم سخنرانی کرد .آقای ابتهاج‌ضمن این سخنرانی که‌خلاصه‌آن‌فردا بچاپ میرسد درمورد علت‌تشکیل سازمان برنامه وگرفتن قرضه ازخارج ومطالعاتی که‌شده‌وکارهائی که‌انجام گرفته مفصل گفتگوکرد

بعدآقای علم دبیرکل حزب‌مردم ضمن اظهارتشکر ازاینکه آقای ابتهاج وقت وسیعی رادر اختیار حزب گذاشته‌اند سپاسگزاری کردوگفت: قدمی که‌آقای ابتهاج امروز برداشتندواظهار علاقه‌کردند که‌مسائل عمومی‌را بامردم مورد بحث قرار بدهند بیش ازتمام کارهائی که‌سازمان برنامه‌تاکنون

بقیه در صفحه هیجدهم

شیرسوار ۱۴۰ ساله میخواهد بسربازی برود!

کهنسال‌ترین مردگیلان نماز را باصدای بلند میخواند که عزرائیل بداند صدایش هنوز جوان است وبسراغش نیاید!. شیرسوار روزی چندبار دعای طول عمر میخواند وبخودش فوت میکند- این پیرمرد ۱۴۰ ساله کارآگاه زبردستی است وماجراهای پلیسی جالبی دارد

شیرسوار برای خوانندگان روزنامه اطلاعات نسخه طول عمر داده است

آقاجان داد میزنم که عزرائیل هوس نکند بسراغم بیاید

در شماره دیروز اولین قسمت از گزارش مشروح آقای اعتمادی نماینده اعزامی ما بفومنات درباره شرح حال و زندگی «شیر سوار» کهنسالترین مرد گیلان منتشر شد و امروز آخرین قسمت از گزارش ایشان در این باره بنظر خوانندگان محترم میرسد :

شبی مهمان مرد کهنسال

عصر جمعه که پسران کربلائی رضا از «جمعه بازار» بفومن مراجعت کردند و اطلاع یافتند که پدرشان شخصا در مقابل دوربین عکاسی قرار گرفته ابتدا کمی قرقر کردند ولی وقتیکه بآنها ثابت شد چاپ عکس شیر سوار در روزنامه موجب دردسری برای آنها نخواهد بود دست از مخالفت کشیدند و حتی در آنشب ما را بمنزل خود دعوت کردند .

خانواده شیر سوار در یك عمارت دو طبقه که در وسط باغ مشجری بنا شده زندگی میکنند.

وقتی که ما وارد اطاق شدیم شیر سوار بنما زایستاده بود و باصدای بلند و کلمات شمرده نماز میخواند. از محمد فرزند ارشد شیر سوار پرسیدیم چرا پدر شما باصدای بلند نماز میخواند. خنده‌ای کرد و گفت : آقا جان، همه چیز پدر ما عجیب و غریب است، برای هرکاری فلسفه مخصوصی دارد مثلا هرچه باو میگوئیم پدر جان باصدای

بقیه در صفحه هفدهم

ایران واتریش باتفاق بجنك دشمنان بشر میروند

بین دانشگاه تهران ودانشگاه وین در رشته‌های طب همکاری نزدیك وثمربخش بوجود می‌آید

اتریش برای توسعه روابط فرهنگی باایران یك مرکز فرهنگی درتهران دایر میکند

دکتر دریمل وزیر فرهنك‌اتریش

امروز خبرنگار ما با آقای «دکتر برنارد ستیلفرید» نماینده فرهنگی اطریش در خاورمیانه و فرستاده مخصوص«دکتردریمل»وزیر فرهنك اتریش که وارد تهران شده است مصاحبه‌ای بعمل آورد که ذیلا از نظر خوانندگان عزیز میگذرد :

علت ماموریت .

دکتر «ستیلفرید» نخست درباره علت آمدن خود بتهران وچگونگی ماموریت خویش اظهار داشت: دولت اتریش تصمیم گرفته است در خاور میانه مرکز فرهنگی ایجاد نماید زیرا از طرفی هر سال عده زیادی دانشجو از خاورمیانه‌باتریش می‌آیند ولازمست در این منطقه مرکزی وابسته بدولت اتریش وجود داشته باشد که مسائل مربوط به دانشجویان مزبور را حل وفصل نماید ونسبت‌به‌آنها کمك وراهنمائی لازمه رابعمل آورد.

بقیه در صفحه‌نهم

دکتر ستیلفرید نماینده فرهنگی

درمرتفع‌ترین کوهستانهای پشتکوه

هیئت اعزامی بهداری واطلاعات بسوی کلوسه پیش میرود

مامور آمار نوشت سیدعلی ۱۸۵ سال دارد

در شماره دیروزباستحضارخوانندگان محترم رسید که هیئتی مرکب از نمایندگان وزارت بهداری و مؤسسه اطلاعات بمنظور معاینه پزشکی و تحقیق در اطراف سن واقعی «سیدعلی صالح‌کوتاهی» کهنسالترین مرد جهان و مطالعه در طرززندگی و محل‌سکونت او عازم قریه (کلوسه) پشتکوه بختیاری شدند و از قریه «آخوره» یعنی آخرین نقطه اتومبیل رو گذشته و بوسیله اسب بطرف مقصد خود عزیمت کردند .

بقیه درصفحه‌نوزدهم

مراسم امضای قرارداد ایران وترکیه

انتظام گفت این قرارداد بپایداری صلح درجهان‌کمك میکند

انعقاد قرار داد لوله کشی نفت ایران و ترکیه در محافل جهانی با اهمیت تلقی شده است .

گزارش رسیده از آنکارا حاکی است که درمراسم امضاء قرارداد معاون وزارت امور خارجه ترکیه و سفیر کبیر دولت ایران در آنکارا وعده‌ای از شخصیت‌های سیاسی ترکیه و نمایندگان مطبوعات حضور داشته‌اند .همین گزارش‌ها حاکی است که بعداز امضای‌قرارداد آقای «زورلو» وزیرامورخارجه ترکیه وانتظام رئیس شرکت ملی نفت‌ایران باخوشوقتی دست یکدیگر را فشردند وآنگاه آقای زورلو اظهار

بقیه در صفحه‌نوزدهم

اقدام عربستان سعودی صنعت نفت امریکا را دچار بحران کرد

مذاکرات دولت سعودی وشرکت ایندیاناقراردادهای نفتی خاورمیانه‌را بهم‌میزند

اکونومیست مینویسد ضربت‌دیگری براصل ۵۰-۵۰ وارد شده است

نیویورك - آسوشیتدپرس - روزنامه نیویورك تایمز در صفحه اول قسمت اقتصادی شماره امروز خود مقاله مهمی درباره نفت نوشته وادعا کرده اقداماتی که از طرف دولت عربستان سعودی‌برای بدست آوردن درآمد بیشتر از نفت صورت گرفته صنعت نفت امریکا را با اشکال مواجه ساخته است .

بقیه‌در صفحه‌چهارم

قسمتهائی ازلایحه جدید روابط مالك ومستاجر

سرقفلی حق قانونی شناخته میشود

واداره مال‌الاجاره‌ها منحل میگردد

درصورت بروز اختلاف بین مستاجر وصاحبخانه نسبت بمیزان مال‌الاجاره حکمیت بکارشناس رجوع خواهدشد- مستاجرین یاصاحبان‌کلیه مستغلات میتوانند ازدادگاه تقاضای صدور اجاره نامه رسمی بنمایند

چندی پیش خبرنگار قضائی ما، برای اولین بار ضمن یك مصاحبه اختصاصی باوزیر دادگستری خوانندگان محترم رااز تدوین لایحه جامع و جدیدی که در آن روابط مالك ومستاجر براساس نوینی استوار میگردد مطلع ساخت وموارد‌ی که در قانون جدید پیش بینی شده بود باطلاع خوانندگان رسید .

درخلال این مدت کمیسیون‌تدوین این لایحه بلاانقطاع تشکیل وضمن مطالعات خود آمار اختلافات موجود بین مالکین و مستاجرین رانیز بررسی نموده است ،براثر این مطالعات بوده است که کمیسیون

بقیه در صفحه‌نوزدهم

شروع برنامه جدید
امشب وهرشب در
کلبه
باشرکت ستاره رقص شرقی
نجیب‌المنصور
بهمراهی ارکستر عربی.
مهمانخانه دربند
۱-۳ آ-۲۵۸۵۴

آرا
منتظر آگهی بعدی باشید
۱-۶ آ-۲۵۳۲۲

سوءاستفاده ازشهرت چای جهان
اغلب کسانیکه چای بسته‌بندی میکنند همیشه‌میکوشند که چای‌خودرا اسما یا شکلا مربوط باین شرکت جلوه دهند تا آنکه مشتری را باشتباه بیاندازند .مشتری های چای جهان متوجه باشند که چایهای این شرکت فقط بنام چای جهان میباشد . آ-۲۵۱۱۸ -۱-

از فردا سینما پلازا بزرگترین فیلم از آنیتا اگبرك یاکوه بخ در فیلم بازگشت ازابدیت باشتراك روداستیگر - روبرت راین
۵ر۱۰صبح‌در مجلل
آ-۲۶۳۲۶
سوپراسکوپ محصول ۵۷ کمپانی آر-ك- او

جریان روز

یك اقدام مهم

متن لایحه قانونی که دیروز ازطرف دولت تقدیم مجلس شورایملی شد درشماره دیروز باطلاع خوانندگان رسید ،این لایحه در تمام محافل ترقیخواه واصلاح طلب مواجه با تحسین وحسن استقبال وامیدواری شده است زیرا همه می‌دانند که متاسفانه یکی از بزرگترین علل سوء جریان کارها دردستگاه های دولتی وموسسات وابسته بدولت عبارت از همین دخالت های ناروای صاحبان مقام وقدرت وشرکت آنهادر معاملات دولتی میباشد .

باکمال تاسف باید اقرار نمود که اصولا محور کارهای حساس دولتی درسالهای بعد از واقعه سوم شهریور عبارت از اعمال نفوذ ومداخله متنفذین وصاحبان مقامات ومناصب بوده‌وبس، واگر بهتر بگوئیم اصولا مقیاس ومعیار حساس بودن کارهای دولتی عبارت از این بوده‌وهست که بتوان مباشرت قسمتی ازمعاملات ومزایده‌ها ومناقصه هاومقاطعه‌های دولتی رابعهده‌داشته وبازد وبند بامتنفذین منافع عمومی اجتماع را بنفع افراد معین حیف ومیل نمود ! چه بسیارند کسانی که در این چند ساله بعداز شهریور ۱۳۲۰ فقط بر اثر بهره‌مند بودن از حمایت متنفذین وشاغلین مناصب ومشاغل موثر ویا باشرکت مستقیم آنها میلیونها تومان از معاملات مقاطعه‌های دولتی سوء استفاده کرده وتعادل توزیع ثروت را در مملکت از طرق نامشروع وغیر عادی برهم زده‌اند .

زیان این قبیل مداخلات تنها این نیست که متصدیان امور نتوانند منافع اجتماعی وغبطه دولت را حفظ کنند بلکه بتدریج ارضای خاطر متنفذین واشباع آنها در میان کارمندان دولت بصورت مسابقه درآمده وهرکس برای جلب رضایت وحمایت متنفذین دست به پایمال کردن قسمتی از منافع دولت در حدود ماموریت خود میزند .

همچنانکه متاسفانه هم اکنون علت عمده عدم رضایت جوانان فعال و کارمندان صحیح‌العمل اینست که برای‌العین می‌بینند که زدوبندوسازش وشرکت با متنفذین یگانه وسیله ترقی در دستگاهها شده است !

بهرجهت تقدیم این لایحه ازطرف دولت باقید فوریت حکایت از آن میکند که خوشبختانه دولت متوجه فسادناشی از مداخلات واعمال نفوذ متنفذین شده وباشدت در مقام مبارزه بااین فساد برآمده است .

مهمترین نکته‌ای که در جریان تقدیم لایحه مزبور از دیروز تاحالا جلب توجه کرده است توجه خاص واعلیحضرت شاهنشاه نسبت به این لایحه مبذول میفرمایند .

شاهنشاه بارها نیز اشاره به لزوم جلوگیری از مداخلات متنفذین فرموده وبرقراری عدالت اجتماعی رابانهایت علاقه تاکید نموده‌اند، ولی اعلامیه دیروز دربارشاهنشاهی حاکی از آن بود که شاهنشاه تصمیم دارند باکمال قدرت ازآن حمایت فرمایند .

شاهنشاه برای اینکه شائبه هرگونه استثناء و تفاوت از بین برود ولایحه با حداکثر قدرت قانونی اجرا شود مقرر فرموده‌اند که افراد خاندان سلطنتی نیز مقررات لایحه مزبوررا مورد توجه قرار داده کاملا رعایت کنند. همین توجه مخصوص شاهنشاه بیشتر موجب امیدواری است که اولا این قانون هر چه زودتر بتصویب رسیده وثانیا باشور واشتیاق وتشنگی خاصی که توده مردم بمنع مداخلات متنفذین و تبعیضات زیانبخش دارند ، هرچه زود تر بموقع اجرا گذاشته شود .

اما واقعیت تلخی که از خلال این لایحه واگر بهتر بگوئیم در نتیجه بررسی علت تقدیم آن دیده می شود اینست که دستگاههای دولتی تا چه حد در مقابل توصیه ها واعمال نفوذ متنفذین از خود ضعف وناتوانی نشان میدهند که دولت مجبور شده است صاحبان قدرت و متنفذین را بوسیله این لایحه محدود ممنوع سازد .

زیرا بدون شك اگر متصدیان امور مالی و مباشرین مقاطعه هاومعاملات دولتی و کار پردازان و مسئولین اموال عمومی میتوانستند که در مقابل توصیه هاواعمال نفوذ متنفذین مقاومت کرده و نگذارند که کار ها از محور اصلی و مجرای سالم خود منحرف شود قطعا نیمی از علت وجودی این قانون وجود نداشت تفاوتی نمیکند اگر مامورین دولت نتوانند در مقابل توصیه متنفذین مقاومت کنند ،همین متنفذین بجای اینکه خودشان در معاملات شرکت کنند دیگران را به دستگاهها توصیه و تحمیل خواهند نمود .

ما همیشه در روزنامه با توصیه بازی واعمال نفوذ مبارزه کرده‌ایم و بدبختانه همانقدر که متنفذین وصاحبان مشاغل ومناصب ولع و شوق فراوانی برای بدست آوردن ثروت ازراه اعمال نفوذ در دستگاههای دولتی دارند همان اندازه هم دستگاههای دولتی مستعد برای قبول این اعمال نفوذ ها هستند وباید گفت اصلاح وضع اداری و جریان یافتن کار ها در مجرای صحیح خود بستگی باین دارد که صاحبان مقام و نفوذ از طرفی وادارات دولتی و سازمانهای اداری از طرف دیگر نه اعمال نفوذ نمایند ونه توصیه و تشبث را بپذیرند .

اتحادیه عرب

از هنگام تشکیل جلسه فوق‌العاده مجمع عمومی ملل متحد در ماه اوت گذشته ، حیثیت اتحادیه عرب بسیار بالارفته است . در آن جلسه ده دولت عضو اتحادیه عرب قطعنامه ای گذراندند که موجب حفظ آبروی ملل متحد ، امریکا وانگلستان و دول عربی گردید و تخلیه لبنان و اردن قسمتی ازنتایج آن قطعنامه است .

این نخستین قدم مهمی بود که اتحادیه عرب پس از سالها پریشانی و تشتت برمیداشت و اگرچه پس‌از آن نیز نتوانست روحیه قطعنامه‌جلسه فوق‌العاده مجمع‌عمومی را حفظ کند ، ولی یکبار دیگر اذهان رامتوجه خود ساخت ، واین امیدواری را پیش‌آورد که شاید قادر به کاری باشد .

این دستگاه را انگلیسها پس‌از جنك جهانی دوم برای تسلط برکشور های عربی بوجود آوردند . وجانشین یك سازمان دفاعی منطقه ای شد که انگلیس ها پیشنهاد کرده بودند و مورد قبول مصریها قرارنگرفته بود . اما از همان نخستین روز های تشکیل اتحادیه - و پس از آنکه رویای ایجاد فدراسیونی از کشور های عربی برباد رفت - رقابت مصر و عراق موجب تضعیف اتحادیه گردید، تا آنجا که پس ازانعقاد پیمان بغداد از طرف عرا قو ترکیه ، عملا اثری از اتحادیه عرب برجای نماند .

از سال ۱۹۵۵ به بعد تسلط مصر بر اتحادیه عرب بی منازع گردید. اقدام عراق در الحاق به یك سازمان دفاعی غیر عرب و با شرکت انگلستان ، باقی مانده نفوذ آن کشور را در اتحادیه از میان برد و خصوصا پس ازحوادث سوئز دیگر هیچ نیروئی نبود که بتواند مانعی در برابر تسلط قطعی عبدالناصر شود . ولی از آنجا که عراق و اردن بسبب اختلافات شدید خودبا مصر عملا از اتحادیه عرب برکنار بودند و عربستان سعودی‌نیز رفتاری احتیاط آمیز پیش گرفته‌بود، مصری‌ها بر وسیله‌ای تسلط یافته بودند که دیگر چندان بکار نمی‌خورد ودر واقع اتحادیه عرب نبود .

دکتر فوزی ، وزیر خارجه مصر در تنظیم قطعنامه مشترك دول عربی، ودر نتیجه تقویت اتحادیه هرب‌نقش مهمی داشت . با وجود این وزیرخارجه سودان ، محجوب ، را باید یکی از قهرمانان تجدید حیات اتحادیه عرب دانست و تصادفی نیست که در همین مواقع مراکش و تونس نیز باتحادیه پیوستند و موجب افزایش تعداد اعضاء و نفوذ آن شدند .

این تحولات بهمراه تغییر وضع در عراق سبب شده است که قیافه جدیدی باتحادیه عرب داده شود . نفوذ عبدالناصر در این اتحادیه‌در جای خود باقی است و این امر در اختلاف اخیر تونس و جمهوری عرب اثبات گردید . ولی ترکیب اتحادیه ، نه بنفع عبدالناصر، تغییر کرده است بجای عراق آسیب پذیر که بسهولت میشد بآن اتهاماتی وارد ساخت ،رژیم انقلابی جدید قرار دارد که اعلان جنك با آن در حکم نفی همه اصولی است که خود عبدالناصر قهرمان آن معرفی شده است .

سودان باسیاست بیطرفی هوشمندانه خود و حیثیتی که در مجمع عمومی ملل متحد بدست آورده است قابل تعرض نیست و حتی بورقیبه تونس را نمی توان مانند نوری‌السعید عراق مفتضح کرد و بباد حملات موثر گرفت .

اتحادیه عرب با چنین اعضائی میتواند از این پس به تمایلات مستقل وسالم در دنیای عرب کمك کند و تقویت آن برای فردفرد دول عربی و سراسر منطقه خاورمیانه مفید خواهد بود . عبدالناصر بزودی خود را با این موقعیت مشکل‌روبرو خواهد یافت‌که بین حفظ اتحادیه عرب و بر تری بلامانع خود یکی را انتخاب کند . او نشان داده است که وجودرهبران مستقل عربی را که دارای حیثیت‌ملی هستند نمی تواند تحمل کند و همه را تحت‌الشعاع خود میخواهد ، از اینرو وقوع تصادماتی ... در اتحادیه‌عرب آینده اجتناب ناپذیر خواهد بود و مبارزه با بورقیبه فقط شروع یك سلسله کشمکش هاست .

کشور های عربی به اتحادیه‌بعنوان وسیله ای جهت افزایش همکاری‌بین خود می نگرند . اما تا وقتی مرکز اتحادیه عرب از قاهره به پایتخت بیطرف دیگری منتقل نشده است امیدی به تقویت آن نمی توان داشت. ظاهرا عراقیها بیروت را برای این منظور پیشنهاد کرده اند . و بحث در همین باره میتواند موجب‌رنجشهای سخت و تصادم های نامطبوع‌شود .

با این همه بآینده اتحادیه عرب می‌توان خوشبین بود . نه تنهااعضای اتحادیه عموما خواهان افزایش نفوذ آن هستند ، در سیاست بین‌المللی نیز تمایلاتی در این زمینه وجود دارد و فکر پیوستن اتحادیه به‌سازمان ملل متحد یکی از علائم آنست .

فرهنك رشیدی

بضمیمه معربات رشیدی دردوجلد
لعبدالرشیدبن عبدالغفورالحسینی
المدنی‌التتوی
تذکرةالشعراء دولتشاه سمرقندی
از روی چاپ برون

بامقابله نسخ معتبر خطی قدیمی ازطبع خارج شد
کتابفروشی بارانی خیابان شاه‌آباد تلفن ۳۶۵۰۱
۱ـ۲ آ ـ ۱۷۲۴۱

بیماریهای آمیزشی- مجاری ادرار - سستی وناتوانی میدان‌بهارستان
خیابان صفی علیشاه — دکتر یحیی صدری
۲ـ۱۲ آ ـ ۱۶۳۳۳

خانواده‌های **اشرفی - مشیریان - ناگهی - فرهی- خطیبی -دهدشتیان - شایگانی - زاهدی- خدادی- امیدی دوازده امامی**

درگذشت شادروان خلدآشیان **حسن‌اشرفی** را باطلاع دوستان وفامیل میرساند مجلس تذکر مردانه روزسه‌شنبه ۲۹مهرماه جاری از ساعت سه‌تاپنج بعدازظهر درمسجد آیت‌اله نوری واقع درسرچشمه ومجلس تذکر زنانه درهمان روز وساعت درمنزل آنمرحوم خیابان شهباز ده‌متری‌اخوان بن‌بست اسمعیلی برگذار خواهد شد آ ـ ۱۷۳۲۱

بعموم بازماندگان آنمرحوم بویژه آقای دکترمشیریان مصیبت‌واردره‌را تسلیت میدهیم

نظر بفوت مرحوم مهندس **نصرت‌اله عظیمی** کارمند شرکت ملی‌نفت ایران مجلس تذکری در روز سه‌شنبه۲۲ مهرماه ازساعت ده تا دوازده درمسجد مجدمنعقد خواهدبود
آ ـ ۱۷۴۱۳ **شرکت ملی نفت ایران**

خانواده‌های **عظیمی - نورائی -آسا- معاضد -مسعودی اکرام - خلعت‌بری - سمیعی- غروی - خواجوی - صبا افضلی‌پور - البرز**

بدینوسیله درگذشت ناگهانی وجانگداز مرحوم‌**مهندس نصرت‌اله عظیمی** وسه‌فرزند ناکام اورا که براثر تصادف اتومبیل اتفاق افتاده به دوستان وآشنایان آنمرحوم اعلام مجلس‌ترحیم مردانه روزسه‌شنبه ۲۹ر۷ر۳۷ ازساعت ۱۰تا ۱۲ درمسجدمجد منعقد وبعلت تالمات فوق‌العاده روحی از اقامه مجلس سوگواری زنانه وپذیرائی معذور است
آ ـ ۱۷۳۱۳ ۱ ـ ۲ **مهندس محمودمعاضد**

بدینوسیله باطلاع دوستان و آشنایان میرساند که بمناسبت چهلمین روز درگذشت همسرعزیزم شادروان فقید **سرهنك دکترطاهباز** مجلس تذکری ازساعت ۳ تاه بعداز ظهرفردا ۲۹مهرماه درمقبره خانوادگی واقع درصحن حضرت‌عبدالعظیم باغچه علیجان منعقداست . باحضور خود دراین مجلس روح آن مرحوم را شاد فرمائید **شعله طاهباز**
آ ـ ۱۷۳۳۹

بانهایت‌تاسف درگذشت مرحوم حسین‌خرازی را بعموم فامیل محترم خرازی تسلیت عرض نموده ضمنا مجلس ترحیمی جهت آن مرحوم ازطرف صنف خرازی درتاریخ سه‌شنبه ۲۹مهرماه ازساعت ۳الی ۵ بعدازظهر منعقدمیباشد
آ ـ ۱۷۳۹۱ **ازطرف صنف خرازی - معین‌خرازی**

بمناسبت درگذشت مرحوم مغفور آقای **حاج حسین خرازی** مجلس ترحیمی در روزسه‌شنبه ۲۹ر۷ر۳۷ ازساعت ۸ الی۱۱ صبح درمسجد خازن‌الملك واقع دربازار کفاشها کوچه سیدولی منعقد میباشد امید است عموم دوستان و آشنایان برای شادی روح آن مرحوم درآن مجلس شرکت نمایند آ ـ ۱۷۳۴۵ **صنف کفاش - صنف‌چرم‌فروش**

خانواده‌های **خرازی - آزادگان - شیخ‌الاسلامی-امینی‌راد بیرجندی - شریف‌شیرازی - آغاسی - اخوان‌فرشچی- خیرخواه - چاروقچی - متعبد** باکمال تاسف فوت ناگهانی مرحوم **حاجی حسین خرازی** را باطلاع دوستان وآشنایان میرساند .مجلس ترحیم آن مرحوم روزسه‌شنبه ازساعت ۹ صبح الی۱۱ ازطرف اصناف محترم چرم‌فروش وکفاش درمسجد خازن‌الملك (سیدولی) واقع دربازار کفاشها وبعد ازظهر همان روز ازطرف صنف محترم خرازی فروشان در مسجد حاجی‌سید عزیزاله ازساعت سه‌الی‌پنج بعدازظهر منعقد میباشد

پرویز خرازی - علی‌خرازی - عباس آزادگان وبرادران سیدمحمودشیخ‌الاسلامی - حاجی محمد امینی‌راد وپسر حاجی غلامحسین‌بیرجندی - مصطفی‌شریف‌شیرازی-حاجی عبداله‌آغاسی - حاجی‌حسین‌اخوان فرشچی - حاجی‌حسین خیرخواه - حاجی عباس چاروقچی وبرادران - حاجی‌مهدی متعبد
آ ـ ۱۷۳۵۱

بعموم بازماندگان آنمرحوم مصیبت‌واردره را تسلیت می دهیم

خانواده‌های **سیادتی - کاشانیان - خسروشاهی-صدقی رضوانی - شریفی - علیان - بهگو - لاجوردی -تهامی نعیمی - ایرانی - کاشانی - سلیمی - چیذری** فوت‌مرحومه مغفوره **بانو زهرا سیادتی** والده آقایان علی - حسن - رضا حسین سیادتی را باطلاع خویشان و دوستان میرساند مجلس‌ختم آنمرحومه ساعت ۳ الی۵ بعدازظهر ۳۰ر۷ر۳۷ درمسجدمجد برگذار میگردد ۱ـ۲ آ ـ ۱۷۳۴۷

بعموم بازماندگان آنمرحوم مصیبت‌واردره را تسلیت می دهیم

بدین‌وسیله درگذشت مرحومه مغفوره **حاجیه‌فاطمه‌ندیمی** دخترمرحوم ندیم‌السلطان را باطلاع دوستان وآشنایان میرساند مجلس‌ترحیم آنمرحومه ازساعت ۳الی۵ بعدازظهر روز سه‌شنبه ۲۹ر۷ر۱۳۳۷ درمسجد محمدیه‌واقع درخیابان سپه (باستیان) برگذار میشود ومجلس ختم زنانه درعصر همانروز درمنزل شخصی آن مرحومه واقع درخیابان‌استخر کوچه شفیعی منعقد میباشد

جعفر ندیمی - محمود ندیمی - سرتیب‌حمید زاهدی- محمدباقر ندیمی - حاج‌ندیمی (محمدصادق) مصطفی‌ندیمی یداله ملك‌زاده - جلال‌ملك - پرویزملك‌زاده آ ـ ۱۷۳۷۳

بعموم بازماندگان آنمرحومه مصیبت‌واردره را تسلیت می دهیم

دکتر غلامرضا بهرامی از مسافرت بازگشت نموده واز اول آبانماه روزهای یکشنبه - سه‌شنبه - پنجشنبه ازساعت ۵تا۸ بعداز ظهر - ازبیماران محترم پذیرائی مینماید :
نشانی شاهرضا روبروی‌فرصت مطب جناب آقای دکتر رضاعی
آ ـ ۱۷۳۰۳

آموزگاران جغرافیا دقت فرمایند

ازنظر پایان بخشیدن به بلاتکلیفی و سرگردانی دانش‌آموزان عزیز این بنگاه **جغرافیای ششم (ایران)** سال قبل‌را چاپ و با قیمت فقط **۱۲** ریال انتشار داده‌است.
ناصرخسرو - بنگاه مطبوعاتی سعادت
۱ـ۲ آ ـ ۲۶۰۳۶

دکتر پرتو اعظم متخصص قلب

از کنگره قلب بروکسل مراجعت نموده وعصرها بیماران را میپذیرد .
آ ـ ۲۴۷۶۴ ۱ ـ ۵

روز اول ابان داستان مهیج
دختری از پاریس
درسراسرایران غوغا برپاخواهدکرد
۱ـ۲ آ ـ ۱۷۲۶۵

دکتر شرفشاهی

بمحل سابق خود (شاه‌آباد) منتقل وازساعت ۹تا ۱ بعد ازظهر برای معالجه امراض داخلی- تناسلی- جلدی- زنانه مخصوصا برای اولاد دائراست

دکتر معانی

امراض مقاربتی- مجاری‌ادرار امراض زنانه وسستی‌خیابان فردوسی مقابل‌بانك ملی‌مرکز
۱ـ۱۰ آ ـ ۱۶۹۶۵

آخرین متد درمان سوزاك حاد مزمن وضعف قوای تناسلی دکتر عباس جنابزاده دارای گواهینامه از دانشکده طب فرانسه منوچهری مقابل کوچه دبیرستان ژاندارك

قابل توجه کلیه فارغ‌التحصیلان دانشسرای کشاورزی‌ساری

چون دانشسرای کشاورزی ساری در نظر دارد با کلیه فارغ‌التحصیلان خود ارتباط حاصل نموده واز وضعیت کار وسمت وشغل آنها مطلع‌باشد بنابراین خواهشمند است آقایان آدرس خودرا بضمیمه یك عکس به اطلاع این موسسه برسانند .
۱ـ۵ آ ـ ۲۵۳۲۶ **رئیس‌دانشسرای کشاورزی ساری -کامرانی**

چهلمین روز درگذشت سعید احیاء

چون روز سه‌شنبه ۲۹ جاری مصادف باشب چهلمین روزدرگذشت جوان ناکام سعیداحیاء میباشد مجلس‌تذکری عصر روز سه‌شنبه از ساعت ۳ الی۵ در آرامگاه احیاء (ابن‌بابویه) برقرار است‌لذا از رفقا ودوستان تقاضا میشود چنانچه مایل‌باشند باحضور خود روح آن مرحوم را شاد فرمایندضمنا هزینه شب‌چهلم به خانواده مستمندآبرومندی داده خواهد شد آ ـ ۱۷۳۵۷ **خانواده احیاء وترقی**

باکمال تاسف درگذشت ناگهانی سرهنك‌بازنشسته شهربانی **اسماعیل رفیعی** را به‌اطلاع اهالی و ساکنین شمیرانات میرساند مجلس ختم آنمرحوم در روزسه‌شنبه ۲۹مهر ماه ۳۷ از ساعت ۱۵ونیم الی ۱۷ونیم درمسجد امامزاده‌صالح علیه‌السلام برپااست ضمنا بعداز انجام ختم ازساعت ۱۷ الی ۱۹ همان روز مجلس‌شب هفت ازطرف خانواده آنمرحوم واهالی درامامزاده‌صالح‌علیه‌السلام برقرار می باشد
از طرف اهالی تجریش
ابوالقاسم ذاکری - حاج‌محمد امیرمعتضدی - سید مرتضی‌رضوی - حاج‌رحیم‌الیاسی - حاج‌حسن فرزانه
آ ـ ۱۷۲۹۵

بمناسبت تصادف روزپنج‌شنبه اول آبان‌ماه ۱۳۳۷ با روزچهلم درگذشت **سیدحبیب‌اله دهناد طباطبائی** مراسم یادبودی برسر مزار آنمرحوم واقع درامامزاده عبداله‌برگزار میشود بدینوسیله باطلاع اقوام ودوستان آنمرحوم‌میرساند که‌ازساعت ۱۳الی۵ بعدازظهر روزمزبورباتشریف‌فرمائی‌خود روح آنمرحوم را شاد فرمائید **خانواده دهناد طباطبائی**
آ ـ ۱۷۳۶۷

خانواده‌های **گل‌کار - حقیقت - اربابی - پلاسید - موحدی - کلانتر** درگذشت ناگهانی آقای‌یحیی‌گل‌کار رابه اطلاع میرساند . مجلس‌ترحیم آنمرحوم روزسه‌شنبه ۲۹ مهرماه جاری از ساعت ۹ تا۱۱ صبح‌درمسجد ارك ومجلس ختم زنانه نیز روزچهارشنبه ۳۰مهر درمنزل آنمرحوم واقع درخیابان ناصرخسرو بازار مروی برقرار خواهد بود
آ ـ ۱۷۳۸۹
مصیبت‌وارده را بعموم بازماندگان آنمرحوم تسلیت می دهیم

خانواده‌های **نگهبان - دیده‌بان - بشارت - حکمت - رشیدیان‌گواهی- عادلی - پاسدار.**

باکمال تاثر وتاسف درگذشت نابهنگام **بیژن‌نگهبان** فرزند سه‌ساله دکتر عزت‌اله نگهبان را باطلاع دوستان میرسانند ۱ـ۲ آ ـ ۱۷۲۶۳

بانهایت تاسف درگذشت شادروان **بانوسکینه‌آقاجانی** والده حاجی‌قاسم‌آقاجانی را باطلاع خویشاوندان‌وآشنایان میرساند مجلس ترحیم آنمرحومه درروزسه‌شنبه ۲۹مهر ماه‌جاری (فردا) ازساعت۹ الی ۱۱صبح درمسجدچهارسوق بزرك برگزار خواهدشد آ ـ ۱۷۴۲۹ **حاج قاسم‌آقاجانی**
ببازماندگان آنمرحومه تسلیت میدهیم

آگهی های تسلیت

مصیبت‌وارده را به خانواده بخشی مخصوصا آقای نعمت‌اله بخشی تسلیت میگوئیم
مدیر عامل‌کارخانه کانادارای روبرت دودیك ساهاکیان
آ ـ ۱۷۳۶۳

مصیبت‌وارده را به‌خانواده بخشی مخصوصا دوست و همکار عزیزمان آقای نعمت‌اله بخشی تسلیت عرض میکنیم - فروشندگان کارخانه کانادارای
رحیمیان - نهاوندی - شکیبا - جندقی - جباری - گارنیك - معارفی - آگاهی -سیاحت‌گر - انور -داداشیان فرزانه - مصباح - مرادی- مفرر -مقدم- عارف-جودمردی اسکندری- قدیمی -جعفری- صفائی- دزیانیان -قصابزاده فرخ‌پی - چهارباغی - شوشتری
آ ـ ۱۷۳۶۳

جناب آقای دکترتقی تفضلی

دانشجویان‌واداره دانشکدهٔ علوم معقول ومنقول‌مصیبت واردره‌را بجناب عالی تسلیت عرض مینمایند. **دکترگلشن**
آ ـ ۱۷۳۵۵

عکس شما همین هفته درمجله فردوسی چاپ شده است

ازاین پس همه مردم ایران میتوانند عکس خودرا درصفحات

مجله فردوسی

تماشا کنند
گر بریزی بحر را در کوزه‌ای
چندگنجد قسمت یکروزه‌ای

بااینکه بحر را نمیتوان درکوزه ریخت **مجله فردوسی** این معجزه راانجام داده و **۱۰۰ صفحه مطلب** را در ۴۸صفحه تقدیم خوانندگان میکند.

دوره جدید مجله فردوسی در۴۸ صفحه بیش‌از ۱۰۰ صفحه مطلب دارد

گمشدگان کویرلوت جریان پانزده روز سرگردانی خودرا شرح میدهند

داستان کشیشی‌که دو چشمش را بدختر کوری هدیه کرد

روابط امریکا واسپانیا برسر آواگاردنر تیره شده است

ویك مطلب جالب‌تر، که برای نخستین‌بار‌دردرمطبوعات‌تهران منتشر میشود تحت عنوان:

هفت سئوال از موریس تورز رهبر کمونیستهای فرانسه درباره اینکه «چرا یك میلیون‌کمونیست فرانسوی بدوگل رای دادند»

یکی از استادان دانشگاه پیراهنش را خورد

این فرقه درویشی درسازمان ملل نماینده دارد

وده‌ها مطلب وورپرتاژ مصور وبی‌نظیرکه بدون اغراق درمطبوعات ما نمونه است

علاوه براینها هرشماره مجله فردوسی درحکم یك بلیط برای مسافرت مجانی ده روزه باهواپیماهای اس.آ.اس ببهترین پایتخت‌های اروپا است

عصر دوشنبه وصبح سه‌شنبه هرهفته یك شماره مجله فردوسی تهیه کنید
آ ـ ۲۶۱۷۲

بمناسبت فوت ناگهانی علویه محترمه همسر جناب آقای‌حسن‌کیوان مجلس‌ترحیم ازساعت ده تا دوازده روز چهارشنبه سی‌ام‌ماه جاری درمسجد مجد منعقد است
الاحقر محمدالموسوی‌البهبهانی عفی‌عنه -جعفر بهبهانی امان‌اله اردلان

بانهایت تاسف فوت ناگهانی همسر جناب آقای‌حسن کیوان را باطلاع دوستان وآشنایان میرساند مجلس‌ترحیم مردانه چهارشنبه ۳۰ماه جاری ازساعت ده تا دوازده در مسجد مجد منعقد است ومجلس ترحیم زنانه روزسه‌شنبه ۲۹مهر ازساعت ۳تاه بعدازظهر درخیابان امیرآباد کوچه صالحی منزل مجتبائی برگزار میشود .
شاپورکیوان - هوشنك‌کیوان - بهروزکیوان -پرویز کیوان - عمادالملك مجتبائی - مؤیدالملك مجتبائی - محمدمجتبائی - دکترعطارد مجتبائی - محمدعلی‌احسانی- حسین مجیدزاده - سلیمان خسروی - دکترمحمدحسین ادیب -دکترمصطفی ادیب - محمدسیف
آ ـ ۱۷۳۷۵ ۱ـ۲ آ ـ ۱۷۳۷۵

بخانواده محترم‌کیوان وعموم بازماندگان آنمرحومه مصیبت‌واردره را تسلیت میدهیم

بمناسبت اولین سال درگذشت شادروان **دکترشهریار سلامت** ازساعت ۱۳الی ۵ بعدازظهر روزسه‌شنبه ۲۹ مهرماه جاری مجلس‌یادبودی درکاخ فیروزه (آرامگاه زرتشتیان) برگزار است .

از اساتید محترم ، اقوام و دوستان تمنی میشود با حضور خود روح آنمرحوم را شادفرمایند
خانواده سلامت

(وسایل ایاب و ذهاب درساعت ۱۴ر۴۵ دقیقه درمقابل درب ورودی دانشکده پزشکی ومعبد زرتشتیان‌آماده میباشد .)
آ ـ ۱۷۳۹۷

جناب آقای دکترتقی تفضلی استاد محترم دانشگاه و مدیر روزنامه ایران ما

بانهایت تاثر درگذشت مادر آنجناب را تسلیت‌گفته بقای عمر وسعادت وسلامت بازماندگان آن مرحومه را از درگاه احدیت مسئلت مینمائیم
آ ـ ۱۷۳۱۷ **محمد بهارلو - داریوش صفوت**

فوت فقیدسعید یحیی‌گل‌کار را به خاندان آنمرحوم بویژه آقای تقی‌گل‌کار همکار عزیزمان تسلیت‌گفته بقای آن خانواده را از خداوند مسئلت مینمائیم
کارمندان شعبه دفترحساب مشترکین بنگاه‌برق
اعتمادشهیدی - صابرمقدم - غفاری - نورجهان - اسپهانی - صادقی - فتاحی - سیدمجتبی - میثمی -آرین دوستی - ابری -اسلامی - نیکزاد- افشارخمسهٔ-رضوانی مولانا - علما -ارونقی - معتقدی - ذوالفقاری - رضائی- شهنازی - یوسف‌احمدی - ضرغام - مقدسی - نجفی‌زاده علی‌اشرف مکری
آ ـ ۱۷۳۷۹

نقره‌ای دوست عزیز

درغم‌تو شریك و مصیبت‌وارده را تسلیت میگوئیم
آ ـ ۱۷۳۸۵ **یوسف دانش - سروان‌هوشبر**

بانهایت تاسف مصیبت‌وارده را به خانواده خرازی مخصوصا فامیل آزادگان تسلیت عرض نموده بقای عمر بازماندگان را از خدای متعال مسئلت دارم **محمد زندیان**
آ ـ ۱۷۳۷۷

باقلبی متاثر مصیبت‌وارده را به آقای علی‌اکبر فزونی وبانوی محترمه تسلیت میگوئیم **مهدی فاطمی و بانو**
آ ـ ۲۶۱۴۶

پزشکان و کارمندان اداره‌کل بهداری ومعاونت عمومی باکمال تاثر وتاسف درگذشت بانوکیوان را خدمت جناب آقای کیوان تسلیت گفته وبقای آنخاندان جلیل را مسئلت دارند .
آ ـ ۱۷۳۵۳ **مدیرکل بهداری ومعاونت عمومی-دکترعندلیب**

درگذشت مادرگرامی جناب آقای حاج احمدتوکلی‌پور را تسلیت عرض مینمایند **ویتو - زاپی - مدیرزاده**

بقیه آگهیهای ترحیم وتسلیت درصفحه هفدهم

ژنرال ایوب‌خان شایعه اعدام افسران پاکستان را تکذیب کرد

فرماندار نظامی پاکستان گفت: سیاست کشور ازطرف من بمورد اجرا گذاشته میشود

یك سیاستمدار هندی از تجدید وقایع پاکستان درهند اظهار نگرانی کرد

کراچی ـ رویتر ـ ایوب خان فرماندار نظامی کل پاکستان طی مصاحبه مطبوعاتی چنین گفت: رئیس جمهوری پاکستان اسکندر میرزا و من «بایکدیگر مذاکره کرده وسیاست کشور را طرح می کنیم ووظیفه من آن‌است که‌سیاست کشور بمورد اجرا گذاشته شود.

وی گفت جمعیت پاکستان به سرعت عجیبی رو بازدیاد است و برای جلوگیری از ازدیاد نفوس‌باید یك نوع کنترل بوجود آید.ژنرال ایوب‌خان‌درباره شایعه اعدام‌افسران اظهار داشت من جدا گزارش یکی از روزنامه های انگلیسی را که عده‌ای ازافسران براثر مخالفت با تحولات اخیر تیرباران شده‌اند تکذیب میکنم.

حکومت نظامی

ایوب خان گفت علت برقراری حکومت نظامی آنست که هر چه زودتر فساد در کشور ریشه کن‌شود مسائل موجود تمام جنبه داخلی دارند ودست هیچ کشور خارجی در آن دخالت نداردماعده‌ای‌ازسیاستمداران ما با دشمنان کشورمان اظهار همدردی میکردند رئیس جمهور و من دوستان صمیمی هستیم .من به اطلاع رئیس جمهور رسانیدم‌چنانچه وی مایل باجرای اقداماتی نباشد من ویاکس دیگری میبایستی اقدامات لازمه را بعمل آورد .

بهبود وضع مالی

ژنرال ایوب خان درپاسخ سئوال خبرنگاران سپس چنین ادامه داد : مهمترین وظایف ما عبارتست از بهبود وضع مالی کشور و تولید مواد غذائی و کشاورزی بیشتر . برنامه اصلاح اراضی باید هرچه زودتر اجرا شود وسیستم جدید تعلیم وتربیت درمدارس معمول گردد مسئله آوارگان نیز باید هرچه زودتر حل وفصل گردد .ژنرال در پایان اظهارات خود گفت اکنون حکومت نظامی امکان زندگی مرفه وآرام را بمردم پاکستان داده است

اثر نامطلوب

مدرس ـ آسوشیتدپرس ـ راجاگوپا لاجاری یکی ازسیاسیون بنام هند اظهار داشت که حکومت نظامی پاکستان ممکنست برای هند اثرات نامطلوبی داشته باشد. وی گفت بیم آن میرود که پس‌از کنارفتن افراد انقلابی هند که اینکشور را بسوی آزادی رهبری کردند عین همین وقایع در کشورما نیزبوجود آید. راجاگوپا لاجاری گفت که اگر چنین وضعی پیش آیدفاشیست ها وحکومت های نامطلوب درکشور هند تقویت خواهند شد .

فوتبالیست‌های شوروی انعام میگیرند!

مسکو ـ آسوشیتد پرس ـ روزنامه پراودا از اینکه عده‌ای از بازیکنان فوتبال در شوروی ه دف‌خودرا بجای پیشرفت در بازی جمع آوری پول قرار داده‌اند انتقاد نموده مینویسد در «کیف» بازیکنان فوتبال برای‌هر گلی که میزنند مقداری پول وانعام دریافت میکنند.

پراودا مینویسد بازیکنان تیم های فوتبال فقط ماهی یك بار به کارخانه ویا اداره رفته وفوق‌العاده های زیاد میگیرند. پراودا مینویسد بایدباین جریان خاتمه داد.

ایزنهاور طی یك پیام رادیوئی اعلام کرد:

ماموریت سربازان امریکا درلبنان پایان یافت

بدنبال پیام آیزنهاور عملیات تخلیه بسرعت اجرا شد واکنون فقط ۱۳۰۰ سرباز امریکائی در لبنان وجود دارند

بیروت ـ آسوشیتدپرس ـ پرزیدنت آیزنهاور رئیس جمهوری امریکا طی یك‌پیام رادیوئی خطاب‌بسربازان وافراد نیروی نظامی امریکا درلبنان اطلاع دادکه ماموریت آنها اکنون پایان یافته است.

سخنگوی نیروی نظامی امریکا اظهار داشت که تیپ ۲۴ افراد نیروی‌زمینی از روزیکشنبه (امروز) شروع بتخلیه بیروت خواهد کرد هنوز معلوم نیست که تعداد این سربازان که ازبیروت خارج میشوند چقدر است ولی گفته میشود که۳۵ هزارویکصد نفر خاك لبنان را ترك خواهندگفت .دیروز هم یك کشتی امریکائی تعدادی از سربازان امریکائی را ازبیروت خارج ساخت تعداد افراد نیروی امریکائی که هم اکنون دربیروت هستند افشاء نشده وپیام‌رادیوئی ایزنهاور برای آنها مستقیما به لبنان مخابره شده است. ایزنهاور دراین پیام اظهار داشت همانطوریکه قبلا نیز اعلام کرده‌هر وقت ماموریت افراد نیروی‌امریکائی درلبنان تمام شودفوراً احضار خواهند شد واکنون که امنیت لبنان اعاده شده افراد نیروهای نظامی‌امریکائی فورا خاك لبنان راترك خواهندگفت.

ایزنهاور اضافه کرد خطری‌که لبنان راتهدید میکردا کنون برطرف شده‌است.

فقط ۱۳۰۰ نفر

بیروت ـ خبرگزاری فرانسه ـ قرار است تاعصر امروز دوهزار سرباز امریکا بوسیله هواپیما لبنان‌را بقصد پایگاههای خود درآلمان غربی‌ترك گویند.

پس ازمراجعت‌این سربازان فقط هزار وسیصد سرباز امریکائی در لبنان باقی خواهد ماند.

اولین عکس ازسفینه فضاپیما

اولین عکس از سفینه فضاپیمای امریکا بنام (ایکس ـ ۱۵) بوسیله این سفینه‌است که اولین مسافرتهای انسان بفضا صورت خواهدگرفت

دوهواپیمای نظامی فرانسه سقوط کرد

بلانتیر ـ آسوشیتدپرس ـ روزگذشته درنتیجه سقوط دوهواپیمای نظامی فرانسه که‌ازپاریس عازم ماداگاسکار بودند ۵نفرمرد ویك‌زن بهلاکت رسیدند .علت سقوط وجود مه‌غلیظ درارتفاعات «شیروازولو» بود.

تحول جدید درروابط شوروی ویوگسلاوی

بلگراد ـ آسوشیتدپرس ـ می‌چیئوویچ سفیر کبیر سابق یوگسلاوی در شوروی که هنگام عزیمت از آن کشور موردمحبت‌غیر منتظره‌رهبران کرملین واقع شد روز گذشته برای دادن گزارش شخصی بمارشال تیتو عازم بریونی واقع در ساحل دریای سیاه شد .

محافل دیپلماسی در بلگراد‌پیش بینی میکنند که بزودی تغییری در روابط شوروی و یوگسلاوی حاصل خواهد شد و طرفین دست از حمله بیکدیگر بر خواهند داشت .

بنظر محافل مزبور پذیرائی گرم کرملین ازمیچی نوویچ و اظهارات مسالمت آمیز اخیر تیتو حکایت از تحولی درروابط دو کشور مینماید.

در آینده نزدیك

بیدارباش

راج کاپور ـ نرگس

محصول ۱۹۵۷ برنده جایزه بین‌المللی کارلووی

دوبله بفارسی

۱ـ۳ — آ ـ ۲۵۸۴۲

درترکمنستان شوروی دختری راکه بنامزدش علاقه نداشت کشتند

دخترك برای جلوگیری ازازدواج باجوانی فرارکردوپدرواقوام متعصب او هردونفر را بقتل رساندند

مسکو ـ خبرگزاری فرانسه ـ روزنامه ایزوستیا درآخرین شماره خود حمله شدیدی به اعضای‌دادگاه عالی ترکمنستان که حکم اعدام چهار نفراز مسلمانان متعصب را نقض کرده بعمل آورده است . چندی قبل یك دختر مسلمان که حاضر نمیشود از دستور والدین خود پیروی کرده و بعقد شوهری که آنها برای او انتخاب کرده‌بودند درآید باتفاق‌یکی از اعضای‌سازمان جوانان ترکمنستان منزل خودرا ترك میکند .

پدر و عموی دختر باتفاق دو نفر دیگر که از مسلمانان متعصب بودند به جستجوی آنها پرداخته و هردو را بقتل میرسانند تا لکه ننك را از دامان خود بشویند و ضمنا قانون اسلام را که برای چنین انحرافاتی اشد مجازات را جایز دانسته اجرا نمایند .

روزنامه ایزوستیادرباره‌این حادثه مینویسد جنایتی که آنها مرتکب شدند موجی از خشم و نفرت در سراسر ترکمنستان برپا ساخته و لازم بود که آنها به قصاص خود میرسیدند روزنامه مزبور درخاتمه شدیدا به اعضای دادگاه عالی ترکمنستان که مجازات اعدام آنها را به تعویق انداخته حمله کرده است .

کابینه ائتلافی

ازچپ براست: ریموندداد، رشیدکرامی، حاج حسین عوینی وپیرجمائل اعضاء کابینه ائتلافی‌چهار نفری لبنان‌که توانستند شورش پنج ماهه این کشوررا پایان دهند.

برای آشتی جمهوری متحده وتونس فعالیت میشود

دولت الجزایر آزاد ازاختلاف تونس و جمهوری متحده بیش ازهمه متضرر میشود

صالح‌بن یوسف

مردی که روابط دوکشور را تیره‌کرد

سازمان ملل ـ آسوشیتدپرس ـ محافل مطلع عرب درسازمان ملل اظهار میدارند رهبران عراقی و الجزایری سعی دارند بین‌جمهوری متحده‌وتونس میانجیگری نمایند. علت‌دشمنی دوکشور آنست که مصر صلاح‌بن‌یوسف رهبر اقلیت تونس راتامین داده‌است وتونس جمهوری متحده رامتهم به‌سعی در تسلط برکشورهای عربی دیگر مینماید.

تونس هفته‌قبل روابط سیاسی خودرا بامصر قطع کرد واتحادیه عرب رااکنون پایکوب میکند. مقامات مطلع عربی‌میگویند وزیر کشور دولت الجزایر آزاد ووزیر خارجه عراق بارهبران جمهوری متحده تونس برای رفع اختلاف موجود مشغول مذاکره هستند.

مع‌الوصف تاکنون محمود فوزی وزیر خارجه جمهوری متحده بانماینده تونس‌در سازمان ملل وسفیر کبیر این‌کشوردرواشنگتن ملاقات نکرده است.همین مقامات میگویند اگر جمهوری متحده صلاح‌بن‌یوسف رااز خاك خود اخراج نمایدتونس مناسبات‌سیاسی خودرا مجددا باجمهوری متحده برقرارخواهد کردولی گمان‌نمیرود جمهوری متحده‌بااین کارموافقت نماید.

توطئه برای قتل بورقیبه

حبیب بورقیبه اخیرابن‌یوسف را متهم بتوطئه بمنظور قتل‌خودکرده بود، بورقیبه وبن‌یوسف سابقا مشترکا برای استقلال تونس فعالیت مینمودند ولی‌از۱۹۵۶دشمن خونی‌یکدیگر شده‌اند. وبن‌یوسف درتونس محکوم باعدام شده‌است. انتظار میرود عبدالخالق حسونه دبیر کل اتحادیه عرب امروز از قاهره به نیویورك واردشود وبا ورود او نمایندگان عرب جلسه مشترکی تشکیل دهند . ائتلاف‌بین تونس و جمهوری متحده بیش از همه برهبران انقلاب الجزایرصدمه میزند زیرا آنان از قاهره اسلحه دریافت میدارند ودر تونس پایگاه دارند . وزرای دولت انقلابی اکنون دائمابین‌قاهره‌وتونس‌درحرکت‌هستند زیرا از هنگام اعلام تغییر دولت الجزایر هنوز مقر آن تعیین نشده است . فرحات عباس نخست‌وزیر شورشی الجزایر اعلام داشته که در نظر دارد اتحادیه‌ای با مراکش و تونس تشکیل دهد ولی ضمنا به اتحاد اعراب نیز علاقمند است .

اخیرا اتحادیه عرب به ده کشور عضو خود دستور داد سالیانه دوازده میلیون لیره مصرفی به شورشیان الجزایر برای جنك علیه فرانسه کمك نمایند .

هواپیماهای امریکا بتخلیه اردن کمك میکنند

عمان ـ رویتر ـ دیروز ژنرال اودبول رئیس گروه ناظرین‌سازمان ملل متحد گفت که تخلیه سربازان انگلیسی از طریق هوا زودتر ازروز شنبه آینده شروع نخواهد شد .

قسمتی از سربازان انگلیسی از امروز شروع بتخلیه اردن از طریق زمینی خواهند کرد .

نیروی هوائی امریکا

بیروت ـ خبرگزاری فرانسه ـ بطوریکه ازبیروت اطلاع میدهند نیروی هوائی امریکا تعهد کرده است که در تخلیه چتربازان‌انگلیسی ازاردن وانتقال آنان به نیکوزیا به دولت انگلستان کمك نماید .

میلیونها نفرمردم باذوق درسراسر جهان‌تحت‌تاثیر این محصول بزرك سینمائی قرار گرفته‌اند

از صبح روز چهارشنبه ۲۰ مهر تهران بافتخار بزرگی نائل میشود

تیتر برای رزرو کلیه پرده‌ها پذیرائی میکنند

بزبان فارسی

برنده جایزه نخل طلا

از فستیوال بزرك سینمائی

کان ۱۹۵۸

محصول شوروی

تایانا ـ ساموئیلوا برنده جایزه هنرمندترین ستاره جهان ۱۹۵۷

سینما دیانا

صبح ۲۰ مهر ماه

سینما دیانا

توصیه میشود قبلا باتهیه کوپن مخصوص جا «رزرو» فرمائید کیشه همه روزه از ۹٫۵ صبح آماده‌است

آ ـ ۲۶۱۴۰

آخرین محاکمه جنایتکاران جنگ دوم

یکی ازسران نازی باتهام صدور حکم قتل چهارمیلیون و۷۲ هزار نفر محاکمه میشود

ورشو- آسوشیتدپرس - امروز آخرین محاکمه جنایتکاران جنگ آغاز شد واریخ کوخ ازسران آلمانی نازی دریك دادگاه لهستانی‌بعنوان متهم مورد محاکمه قرار گرفت. کوخ متهم است که دستور کشتن ۷۲ هزار لهستانی و٤ میلیون از اتباع شوروی را داده ومعادل همین عده به اردوگاه های کار اجباری فرستاده است.

کوخ که ابتدا از طرف ارتش انگلستان دستگیر شد بعدا به مقامات لهستانی تحویل گردید. وی ازسال ۱۹۵٦ تابحال بعلت بیماری زخم معده دربیمارستان بوده است.

محافل مطلع پیش‌بینی‌میکنند که کوخ ابتدا بمرگ محکوم شده وسپس یکدرجه در مجازات او تخفیف وبه حبس ابد تقلیل می‌یابد.

قیام مسلمانان درچین کمونیست

مسلمانان چین‌کمونیست باقیامهای متعددخودمیخواهندیك جمهوری‌اسلامی تشکیل‌دهند

پکن -آسوشیتد پرس -گزارشهای واصله حاکی است که تابحال چندبار در چین کمونیست انقلاب شده ومردم علیه‌رژیم موجود قیام کرده‌اند. یکبار در سال ۱۹۵۰ موقعی که تازه کمونیستها چین را اشغال کردند انقلاب شدیدی بوقوع پیوست وبار دیگر در ماه مه سال ۱۹۵۲ هنگام اجرای اصلاحات ارضی در ایالت خود مختار «مین گیسه» قیام شد.

گزارشهای دیگر میگوید موقعیکه‌در اوایل سال جاری ایالت خود مختار مین گیسا بوجود آمد سومین قیام‌با شرکت صد ها نفر مسلمان انجام‌شد ومسلمانان از کانیه که قبور مقدسه در آنجا واقع است دفاع کردند «ما» رهبر مسلمین فرمان داد که‌کمونیست ها قتل عام شده و اموال واثاثیه‌آنها ضبط و تشکیلات شرکتهای تعاونی و بازرگانی منهدم شود .اما مقامات‌محلی بسرعت بر شورشیان فائق آمدند؟.

جمهوری اسلامی

اما «ما» رهبر مسلمانان وانقلابیون بار دیگر در ماه ژوئن دست بانقلاب زد و سعی کرد جمهوری اسلامی «مین گیسه» را تشکیل دهد و عظمت و مجد اسلام را تجدید کند .

هنوز خبری از سر نوشت «ما» در دست نیست فقط گزارش رسید که مامورین کلیه اموال او را ضبط نموده‌اند و عناوین رسمی را از او سلب کردند .

دالس عازم فرمز شد

وزیرخارجه امریکاگفت: نیروهای چین ملی درجزائرساحلی باید تقلیل یابد

چین ملی حاضرنیست ازاختیارات خود درجزائرساحلی بکاهد

آکسفوردشایر - انگلستان -رویتر- دیشب جان فاستر دالس وزیرخارجه امریکا برای مذاکره چند ساعته با سلوین لوید وزیر خارجه انگلیس وارد پایگاه نظامی امریکا دراکسفرد شایر انگلیس شد .

دالس قبل از پرواز بسوی‌لندن بمخبرین جراائد گفت که هارلد کاسیا سفیر انگلیس در واشنگتن بمن توصیه کرد که بلندن بروم و بالوید وزیر خارجه انگلیس ملاقات و مذاکره کنم. من توصیه وی را باگرمی پذیرفتم. قرار است امور بین‌المللی و بحران تنگه فرمز را مورد بحث قرار بدهیم. مذاکرات من بانخست وزیر ایطالیا و وزرای خارجه آلمان غربی و فرانسه‌بسیار سودمند بوده است .

از دالس سئوال شد که آیا امریکا با واتیکان روابط سیاسی برقرار خواهد کرد؟ دالس گفت: صلاح نیست درباره این‌موضوع اظهار نظر کنم .

از راه قطب

بریزنوتون - آسوشیتدپرس - جان فاستر دالس وزیر خارجه امریکا پس از دو ساعت مذاکره باسلوین لوید وزیر خارجه بریتانیا باهواپیما از راه قطب عازم فرمز گردید .

اگر چه رسما درباره موضوع مذاکرات بین وزرای خارجه امریکا و بریتانیا خبری انتشار نیافت ولی گفته میشود که موضوع مذاکره واقع شده است .

لندن - خبرگزاری فرانسه -

بطوری که محافل سیاسی لندن اظهار میدارند توقف کوتاه دالس در انگلستان هنگام مسافرت بفرمزبرای اینست که سیاست خارجی جدید امریکا را در خاور دور برای همکار انگلیسی خود تشریح نماید .

بطوری که مقامات وابسته‌بحکومت تایپه اظهارمیدارند چین‌ملی‌بهیچوجه حاضر نخواهد شد از اختیارات فعلی‌خود درمورد جزایرماتسو وکموی بکاهد .

تقلیل قوا

نیویورك آسوشیتدپرس - دالس وزیر خارجه امریکا اعلام داشت در صورت ادامه آتش‌بس در تنگه‌فرمز بهتر است قوای چین ملی در کموی وماتسو تقلیل یابد . دالس این موضوع را درنامه‌ای که راجع به سیاست امریکا درخاوردور به سناتور یاکوب یاویك نوشته ابراز داشته است واضافه کرده چین‌ملی طبق قراردادی که دارد فقطبرای دفاع از خود بجنك دست خواهدزد.

دراین نامه دالس اشعار داشته امریکا بایدبه پشتیبانی از چین ملی وکمك‌به‌چانکایچك‌برای‌آزاد کردن چین‌اصلی ادامه‌دهد امریکاسیاستش درمقابل‌فرمز مانندسیاست آنکشور نسبت‌به سایر ملل آزاد جهان است ودر دفاع به آنها کمك مینماید .

تخلیه جزایر ساحلی بستگی به آتش بس چین کمونیست دارد زیرا زیرباران گلوله هیچگاه چین ملی نیروهای خودرا دراین جزیره تقلیل نخواهدداد.

مراسم یادبود پاپ پایان یافت

رادیو مسکوگفت پاپ متوفی بامحافل ارتجاعی همکاری‌میکرد

واتیکان- آسوشیتدپرس -مراسم باشکوه مذهبی که درمدت نه روزبمناسبت درگذشت‌پاپ‌پی‌دوازدهم رهبر کاتولیکهای جهان درواتیکان برقراربود پایان یافت عده زیادی ازنمایندگان سیاسی کشور های جهان دراین مراسم شرکت کردند. گروه کثیری ازروحانیون درجه اول کاتولیك‌درپیشاپیش‌شرکت کنندگان درمراسم یادبود در محراب کلیسای سن‌پیرقرار گرفته بودند. کاردینال اسپلمن اسقف‌نیویورك وسه‌کاردینال دیگر دراجرای‌مراسم مذهبی‌شرکت کردند. درحدود ٤۰ نفر از ٥٤نفر کاردینال‌های کاتولیك در این‌مراسم حضور داشتند.

تابوت خالی

درو‌سط محراب یك تابوت مطهر کهسمبل جسدپاپ‌بود قرار داشت ودراطراف آن چهار ردیف شمع میسوخت.

جان فوستردالس‌وزیر امورخارجه آمریکا نیز بنمایندگی از طرف پرزیدنت آیزنهاور در این مراسم حضور داشتند.

کاردینال تیسران که‌بعداز مرگ پی دوازدهم بسمت تولیت موقت امور کلیسای کاتولیك منصوب گردیده دعای خودرا شروع کرد ومعاونین کاردینالها تاج بلند طلائی رابرروی سراو گذاشتند.

خدا باماست

دسته آوازخوانان بعضی ازآیات انجیل رابا‌آهنگ‌خواندو کاردینالها جمله لاتین «دومینوس وبیکوم» یعنی خداباماست را تکرار میکردند. ودر موقعیکه دسته آوازخوانان آهنگ مخصوص ایثار وفداکاری را می خواندند معاونین کاردینال تیسران تاج راباتشریفات مخصوص از سر اوبرداشتند وکاردینال آخرین ادعیه وارداد را خواند ومراسم یادبودپاپ پی‌دوازدهم پایان پذیرفت.

انتقاد ازپاپ متوفی

لندن -آسوشیتدپرس -رادیو مسکو- دربرنامه خودبزبان ایتالیائی اظهار امیدواری کرد که پاپ‌آینده که جانشین پاپ دوازدهم میشود با نهضتهای مترقی برای حفظصلح و پیشرفت‌اجتماعی همکاری نماید.

مفسررادیو مسکو گفت :تردیدی نیست که باوجود اختلافات برای امکان تماس‌وهمکاری بین واتیکان واتحادجماهیرشوروی جهت دفاع از صلح وتحقق آرزوهای بشر موجود است.

مفسر مزبور سپس ازپاپ متوفی انتقاد نمودوگفت اوبامحافل‌ارتجاعی همکاری میکرد زیرا تقسیم جهان بدو بلوك را پذیرفته بود.

رادیو مسکو گفت: بسیاری از کاتولیکهای رومن در ایتالیا و فرانسه و سایر کشورها خواهان همکاری بانهضتهای مترقی بوده و آرزومندند که پاپ آینده باقدرت وسیعی که دارد بتواند به تحقق این آرزوها کمك کند.

مذاکرات نفتی

بقیه ازصفحه اول

خبرگزاری آسوشیتدپرس روزسه شنبه گذشته گزارش داد که بین عربستان سعودی و شرکت نفت استاندارد ایندیانا مذاکراتی برای انعقاد یك قرارداد جریان دارد که بموجب آن شرکت مزبور نقش مهمی دراکتشاف واستخراج نفت درصحرای وسیع عربستان بازی خواهد کرد . گزارش مزبور حاکی بود که عربستان سعودی دریك سازمان نفتی‌متمرکزشرکت خواهد کرد واز تمام انواع درآمد سازمان مزبور از همانموقع که نفت ازچاه استخراج میشود تا موقعیکه به مصرف میرسد سهیم خواهد بود.

غیرقابل قبول

روزنامه نیویورك تایمز از قول سخنگوی شرکت نفت استاندارد ایندیانا نوشته‌است : کلیه شرائطی که در مذاکرات باعربستان‌سعودی طرح و پیشنهاد شده کاملا غیرقابل قبول بوده و ظاهرا عربستان سعودی در مورد پیشنهادهای خود پافشاری میکند و در صورتیکه با کمپانی استاندارد ایندیاناتوافق نظر حاصل نکند احتمال میرود که پیشنهادهای مزبور را بسایر کمپانیهای نفت عرضه کند .هدف عربستان‌سعودی آنستکه دراین قرار داد نسبت بقرار دادی که اخیرا با ژاپن بسته شده حق‌السهم‌زیادتری بدست‌آورد ودر عملیات مربوطه این شرکت در نقطه بیطرف که بین عربستان و کویت واقع شده شرکت داشته باشد منطقه بیطرف مشترکابوسیله عربستان و کویت اداره میشود .

حمله و انتقاد

نیویورك تایمز اضافه کرده که پیشنهاد مربوط بمحدود ساختن واردات نفت بامریکا از طرف وارد کنندگان بشدت مورد حمله و انتقاد واقع شده و گزارشی که ازواشنگتن رسیده حاکی است که طرح مربوط به محدود ساختن واردات نفت در هفته جاری اعلام خواهد شد و هم اکنون کمپانیهای نفت امریکا بشدت بآن اعتراض میکنند. حدس زده میشود که این وضع موجب ایجاد یك سازمان واحد از شرکت های تولید کننده داخلی در امریکا گردد .

بهم خوردن قرار دادها

نیویورك تایمز افزود که‌مذاکرات عربستان سعودی و شرکت‌استاندارد ایندیانا ممکنست سبب بهم‌خوردن قرار داد های نفت کمپانی های خارجی که در خاور میانه مشغول کار هستند بشود. باوجود آنکه اظهارات سخنگوی شرکت استاندارد ایندیانا قدری از شدت تاثیر این مذاکرات کاسته‌ولی بهر حال‌صاحبان صنایع نفت میگویند شرائط‌پیشنهاد شده در مذاکرات مزبور باعث تشویش شرکت های نفتی که در خاور میانه اقدام میکنند شده‌است. عربستان سعودی پس از کویت‌دومین کشور مهم تولید کننده نفت در خاور میانه میباشد. میزان محصول عربستان سعودی تقریبا معادل بایك سوم تمام محصول خاور میانه میباشد .

مقاله اکونومیست

ضربت دیگری بر قرار دادهای ۵۰-۵۰ نفت در خاور میانه وارد میشود .کمپانی دهان‌آمریکن اینتر نشنال که یکی از شعب استاندارد اویل ایندیاناست، ظاهرا آماده است به حکومت عربستان سعودی پیشنهاد ٦۰ در صد منافع خودرابه جای ۵۰ در صد معمولی بکند . منطقه مورد بحث قسمتی از ناحیه‌ای است که آرامکو در آن حق‌تقدم دارد. واگر بدست آوردن امتیازدر این منطقه مستلزم آن باشد که آرامکو نیز پیشنهادهائی مانند پان آمریکن عرضه کند، احتمال نمیرود از حق تقدم خود استفاده بعمل آورد.

آنچه شاید برای صنعت نفت خاورمیانه ناراحت کننده تر باشد آنست که پان‌آمریکن آشکارا آماده است یك کمپانی کامل در عربستان سعودی تشکیل دهد وبه

بقیه در صفحه هفدهم

مارشال عامر وارد مسکو شد

وزرای دفاع وخارجه شوروی ازوزیر دفاع جمهوری متحده استقبال‌کردند

مسکو- رویتر- دیروز مارشال عامر معاون رئیس جمهور ووزیر جنگ جمهوری متحده‌عرب بنا به دعوت دولت‌شوروی وارد مسکوشد مارشال عامر که‌با هواپیمای جت مسافری شوروی ازنوع تـ‌یو ۱۰٤ ازپراك واردمسکو شد در فرودگاه طی‌نطق کوتاهی گفت روابط شوروی وجمهوری متحده عرب بسیار دوستانه وروز بروز مستحکمتر میشود. وی‌گفت‌اعراب مخصوصا آنهائیکه درجمهوری متحده‌عرب زندگی میکنند با علاقه فراوان ناظر مبارزات‌شوروی برای استقرار وحفظ صلح جهانی هستند.

درفرودگاه مسکو میکویان‌معاون نخست‌وزیر شوروی اندره گرومیکو وزیر خارجه ومارشال رادیـون مالینفسکی وزیر دفاع شوروی‌از وی استقبال کردند.

روزنامه الاخبار چاپ قاهره‌دیروز نوشت مارشال عامر بانیکیتا خروشچف نخست‌وزیر شوروی مذاکرات سری‌بسیار مهمی‌بعمل خواهد آورد.

رادار برای حفظ پیاده نظام

واشنگتن -آسوشیتدپرس- روز گذشته یك دستگاه جدید رادارکه مخصوص استفاده پیاده نظام در خطوط مقدم جبهه میباشد بمعرض‌نمایش گذارده شد. این دستگاه قادر است که سربازان خطوط مقدم جبهه‌را از بزرگترین خطری که متوجه آنهاست یعنی آتش خمپاره انداز ها حفظ نماید. زیرا تا فاصله ۱۰ کیلو متری مواضع توپخانه وخمپاره اندازهای دشمن را مشخص کرده وامکان از بین بردن آنهارا به توپخانه خود میدهد.

هتل رستوران لقانطه میدان بهارستان

هتل لقانطه دارای اطاقهای مبله میباشد از مسافرین محترم پذیرائی مینماید (چلو کباب خوب چلو استخر (القانطه) مزه دارد

آ-۱۷۳۰۱ ۱-۳

دور دور دور دور اینم دستگاه دگرگراف، یا آخرین دوربین فوری

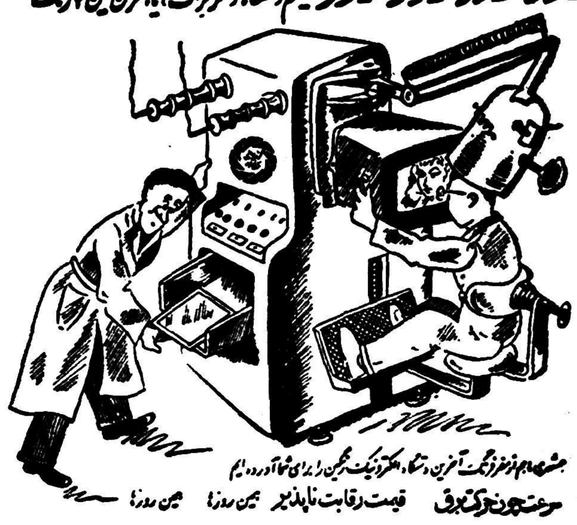

جشنواره بزرگ خرید آخرین دستگاه الکترونیک مجهز را برای شما آورده ایم

سرعت چون برق قیمت رقابت ناپذیر بین مردم بین مردم

به گراور سازی زاپنج خواه کوچه نمدزن ۲۲۲۲۲۲۲ زیر

۱-۲ آ-۲٦۰۲۰

بانو روزولت گفت:

درکنفرانسهای بزرك باید نمایندگان هردو حزب امریکا شرکت کنند

سازمان ملل متحد-آسوشیتدپرس- وقتی ازبانو روزولت همسر روزولت فقید رئیس جمهور اسبق آمریکا درباره اظهارات اخیر نیکسون‌مبنی براینکه سیاست اچسن آمریکا را بجنك کشانید ولی سیاست آیزنهاور ودالس صلح ببار آورد سئوال شد که نظر خود را بگوید مشارالیها گفت این حرف پوچی است .

بانو روزولت که‌اخیرا‌ازطرف‌جمعیت آمریکائی طرفدار سازمان ملل متحد به‌شوروی مسافرت نموده‌گفت امروز همه صحبتها مربوط بمبارزات انتخاباتی است وسیاست خارجی‌هم ازاین قاعده کلی مستثنی نمیباشد.

بانو روزولت گفت در کنفرانسهای بزرك جهانی آینده باید نمایندگان هردو حزب آمریکا شرکت داشته باشند تابتوان گفت که کنفرانس مظهر تمایلات عمومی آمریکا می باشد .

فعالیت غیرمنتظره کمونیستها درکموی

تایهه- رویتر- دیروز وزارت‌دفاع چین ملی‌اعلام‌کرد که‌از ساعت چهارالی ۹شب بوقت محلی‌درحوالی جزایر ماتسو وکموی نیروی‌هوائی چین کمونیست فعالیت‌غیرمترقبه‌ای ازخودنشان داد.

هنك‌كنك- رویتر- دیروز خبرگزاری چین جدید گفت طبق دستور وزارت دفاع‌چین‌کمونیست ده‌هزار نفراز افسران ارشد که ۷۰نفراز آنها درجه‌ژنرالی دارند میبایستی مدت یکماه در صفوف سربازان به‌تمرینات سربازی بپردازند تابهتر بوظائف سربازی آشنا شوند .

آزمایش بزرگترین سلاح اتمی در شوروی

واشنگتن- خبرگزاری فرانسه- کمیسیون انرژی اتمی آمریکااعلام داشت که دیروز مجددا شوروی یك بمب اتمی منفجر کرد.

باین ترتیب‌از۳۰ سپتامبر تاکنون دولت شوروی ده آزمایش اتمی‌انجام داده است.

بزرگترین سلاح اتمی

لندن- آسوشیتد پرس- رادیو قاهره خبر داد که بزرگترین سلاح اتمی جهان در شوروی‌مورد آزمایش قرار گرفته. ولی در باره آن‌توضیح دیگری نداد.

خلاصه اخبار

سیتل- کنفرانس طرح کلمبو امروز در بندر «سیتل» در آمریکا افتتاح یافت .دراین کنفرانس راجع به کمکهای اقتصادی وفنی لازم برای ۱۸ کشور عضو بحث خواهد شد .

***

واشنگتن -وزارت امورخارجه‌آمریکا اعلام کرد که ایالات متحده ولبنان تصمیم بافتتاح کنسولگری در کشور های یکدیگر گرفته‌اند .لبنان در شهر شیکاگو وآمریکا در شهربوزنان کنسولگری دائر خواهند کرد .

***

پالمرد -دیروز یك بمب دستی در اداره روزنامه کمونیستی ایتالیا بنام «لوا» منفجر شد وساختمان آن رابکلی ویران کرد .

***

قاهره -رئیس بانك جهانی اعلام داشت که حاضراست برای حل‌اختلافات مالی بریتانیاومصر میانجیگری‌کند.

***

دمشق -براثر زدوخوردی که بین عده‌ای از مرزبانان ترکیه و جمعی از قاچاقچیان در مرز ترکیه وسوریه روی داد یك نفر از اتباع سوریه‌در نتیجه تیراندازی سربازان ترك‌کشته شد .

حریق دراصطبل

آپرمارل بورو(ماری‌لند)- آسوشیتدپرس -درنتیجه حریق در اصطبل مخصوص مسابقات بزرك ۲۷اسب کشته و۲۷اسب دیگربشدت مجروح گردید خسارت وارده درحدود ۱۱۰هزار دلار تخمین‌زده‌میشود.

شوروی تاسال‌آینده صدموشك‌قاره‌پیما خواهدداشت

برلن- رویتر- یکی‌از دانشمندان آلمان‌شرقی اظهار داشت که شوروی هاتاسال آینده‌صدموشك‌قاره‌پیماخواهندداشت واین رقم تا سال ۱۹٦۳ به‌دوهزارعدد خواهدرسید. وی‌افزود که‌آمریکا تاسال آینده موشك قاره‌پیما نخواهد داشت ودرسال ۱۹٦۳ میتواند فقط۲۰۰ عدد ازاین موشکها فراهم‌سازد. پس‌از این‌تاریخ آمریکا خواهدتوانست بتدریج بهشوروی برسد.

آرزوی زندگی دردنیای دیوانگان

دانشمندان اتمی‌گفتند زندگی دردنیای دیوانگان‌برزندگی‌در جهانی‌که تشعشات اتمی‌همه را نابودکند ترجیح دارد

نیویورك -آسوشیتد پرس-دکتر ویلارد عضو کمیسیون انرژی اتمی آمریکا ضمن اظهارات خود گفت اگر دولتهای بزرك بخواهند میتوانند آزمایشهای اتمی خود را طوری انجام دهند که دیگران کوچکترین اثری از آن بدست نیاورند .

دکتر بهابها رئیس کمیته انرژی اتمی هند نیز ضمن سخنان خود که در پاریس ایراد نمود وبوسیله رادیو تلویزیون کولومبیا درآمریکا انتشار یافت اظهار عقیده نموده است که امروز اکثر سلاحهای اتمی‌دارای تشعشع بوده ونمیتوان آنها رابعنوان پاك وغیر آلوده نامید .

نظر برتراند راسل

ضمن یك مصاحبه اختصاصی‌بوسیله مخبر رادیو تلویزیون کولومبیا از دانشمندان مزبور سئوال شد که آیا بانظر فیلسوف مشهور انگلیسی برتراند راسل موافقت‌دارند‌براینکه وی زندگی دریك رژیم کمونیستی‌را برزندگی دریك جهان‌آلوده‌بخطر بمب اتمی ترجیح میدهد. زیرا یك بمب اتمی تمام افراد بشر را منهدم میکند وحال آنکه رژیم حکومت بتدریج‌تغییر کرده وصورت بهتری بخود میگیرد. دانشمندان مزبور گفتند که بانظریات برتراند راسل کاملا موافق میباشند وافزودند که بهتر است در دنیائی زندگی کرد که دیوانگان برآن‌حکومت میکنند تاجهانی که در آن افرادبشر همه معدوم‌شده باشند .

بزرگترین فستیوال بین‌المللی فیلم در تهران
از ده کشور مختلف

که قرار بود ازروز یکشنبه ۲۷ مهرماه برگزارشود نظر باینکه پروانه نمایش بعضی از فیلمها هنوز از طرف کمیسیون نمایش وزارت‌کشور صادر نشده است از روز

شنبه دهم آبانماه در سینمای بزرك سعدی آغاز خواهد گردید

ضمنا برای اینکه هم ازهرحیث جلب رضایت علاقمندان سینمای بزرك سعدی شده وهم اعتماد واطمینانی‌که مردم تهران به برنامه‌های‌انتخابی ومخصوص این‌سینما شرکت((اش.ن.ا.)) دارند محفوظ بماند

تصمیم‌گرفته است دراین‌فاصله۱۲روز یکی از بهترین وبزرگترین برنامه‌های فصل سینمائی امسال را بطور فوق‌وبی سابقه ازامروز صبح بشرح زیر بمعرض نمایش بگذارد

لذاازامروزصبح پس از موفقیت عجیب دو فیلم

«بسوی ستارگان» و«دن‌ارام» که باهم نمایش داده شد اینك عالی‌ترین برنامه مهرماه - دوفیلم بزرك ودواثرعالی وبی‌نظیر دریکشب

۱- یك شاهکار بزرك وفراموش نشدنی که بصورت نقاشی متحرك تهیه‌گردیده

ملکه برفی «رنگی»

The Snow queen

برنده جایزه فستیوال بین‌المللی ونیز درسال ۱۹۵۷ ازروی‌کتاب داستانسرای مشهور دانمارك هانس‌کریستیان اندرسن موزیك از ایوازیان

۲- یکی‌ازعالی‌ترین آثار پرارزش‌اجتماعی وعشقی صنعت سینمای شوروی

راه طولانی «رنگی»

The long way

باشتراك: سرگه یاکولف - کونا ایگناتوا

خانواده ها- جوانان - نوجوانان

مابشما اطمینان میدهیم درفصل سینمائی امسال تاکنون برنامه‌ای بخوبی وارزش این برنامه نمایش داده نشده وشما خواننده عزیز هرچقدر هم مشکل‌پسند باشید ازدیدن این برنامه دچار اعجاب وتحسین خواهیدگردید برنامه دوفیلم «ملکه برفی» و«راه طولانی» ازجمله برنامه‌هائیست که بلافاصله بعدازنمایش انظار همه را بخود متوجه خواهد ساخت

شروع سئانسها هرروز بدون انقطاع ۵ر۱۰ صبح - ۱- ۵ر۳-٦-۵ر۸ بعدازظهر

ASH.N.A.Co آ-۲٦۱٤۸

پیراهن وکراوات شما

بیش از هرچیز در آراستگی شما مؤثر است . فقط از

مغازهٔ رکسی میتوانید عالیترین پیراهن وکراوات مورد علاقه خود را تهیه فرمائید. رکسی خیابان شاه رضا تلفن ۴۷۰۶۶

جشن هنری ایران وامریکا

نمای «جیمزاستلر» ضمن تمرین بادسته سرایندگان امریکائی

از تاریخ دوم آبانماه تا مدت چهار روز جشن فرهنگی وهنری ایران و آمریکا تحت نظر اداره کل هنرهای زیبا وانجمن ایران وآمریکا درتالار فرهنگ برگذارخواهد شد .

در این جشن چهار روزه بهترین هنر هنری منجمله رقص وموسیقی و نمایشهای اصیل ملی دوکشور بمعرض تماشای علاقمندان گذارده خواهدشد. از جانب انجمن های هنری مختلف دعوت نامه‌هائی برجال ومعارف و هنرمندان وفرهنگیان ارسال خواهد شد .

برنامه چار روزه هنری ایران وآمریکا از اینقرار است :

روز جمعه دوم آبانماه ـ سخنرانی توسط آقای حسین علاء وزیر دربار شاهنشاهی وآقای ادوارد ویلز سفیر کبیر آمریکا وآقای برنت‌اندرسن‌مشاور فرهنگی سفارت کبرای آمریکا .پس از پایان سخنرانیها برنامه جالبی توسط ارکستر اداره کل هنرهای‌زیبا ودسته سرایندگان اجرا خواهدشد وپس از آن رقصهای محلی آمریکاو ترانه‌های محلی آنکشور توسط‌گروهی از آمریکائیان مقیم ایران اجراخواهد گردید .

خانم «جون‌رمزی» خواننده مشهور آمریکائی در این‌برنامه شرکت دارند. در این قسمت برنامه خانم«مارتاآن فولکس» کالپسوخواهد رقصید. خانم «فولکس» سابقا در دسته هنرمندان «راك‌فلرراکتس» وگروه هنری‌نیویورك شرکت جسته است .برنامه عصر روز جمعه بایك رقص محلی ایرانی خاتمه خواهد یافت .

شنبه سوم آبانماه ـ دربرنامه عصر روز شنبه ارکستر سمفونیك تهران برهبری پرفسور«هایموتوی‌برن»استاد اتریشی وبهمراهی دسته کر اداره‌کل هنرهای زیبا چند قطعه جالب اجراء خواهد کرد .

یکشنبه چهارم آبان ـ درآنشب یك نمایش پرده‌ای بزبان فارسی توسط هنرمندان اداره کل هنرهای زیبا و یك نمایش یك پرده‌ای دیگر بزبان انگلیسی توسط‌هنرمندان «تئاترکوچك تهران» وهمچنین یك پرده نمایش بزبان فارسی توسط دسته‌هنرمندان دانشگاه تهران به‌کارگردانی دکتر «فانین بلچر» استاد آمریکائی که طبق برنامه فولبرایت بایران اعزام شده است اجراء خواهد شد .

دوشنبه پنجم آبانماه ـ درشب مزبور یك برنامه موسیقی جاز توسط ارکستریکه از نوازندگان بهترین ارکسترهای تهران تشکیل یافته‌است اجرا خواهد شد .

درطی چهار روز مزبور ضمنا آثار نقاشی هنرمندان آمریکائی وایرانی در تالار فرهنگ بمعرض تماشای عموم گذارده خواهد شد .

بدستور شاهنشاه

هرروز یك وعده غذای گرم بکارگران خواهند داد

هنگامی که‌شاهنشاه پس‌ازبازدید ازچاه‌عمیق خیابان مولوی‌وبازدید ازقسمت‌های مختلف کارهای‌عمرانی پایتخت به‌کاخ‌سلطنتی مراجعت می‌فرمودند بشهردار تهران دستور فرمودند که‌هرروز یك‌وعده غذای گرم باقیمت نازل بکلیه کارگرانی که‌در کارهای عمرانی شهر کار میکنند داده‌شود.

طبق اطلاع حاصله شهرداری‌تهران ازدیروز مقدمات اجرای این امررا فراهم‌نموده وقراراست هرچه‌زودتر هرروز غروب پس‌از خاتمه کار کارگران بکلیه آنهاغذای گرم بانازلترین قیمت داده شود. غذا بین‌عموم کارگران شهرداری ومقاطعه کاران تقسیم خواهدشد.

همچنین شاهنشاه دربازدید از مشرق خیابان رسومات به‌طرف فرح‌آباد بااشاره بقطعه زمین متروکی که‌بازپیائی‌وبهداشت محل بموسسات مربوطه ابلاغ کنند.

وزیر رسانید تااوامر شاهنشاه را

منافات داشت مقرر فرمودند که شهرداری نسبت به‌تسطیح وحفظ نظافت آن اقدام نموده وپس‌از روشن‌شدن وضع مالکیت آن(که گویا بین ۶۰یا۷۰نفر محل‌اختلاف میباشد) هزینه آنرا ازمالك‌دریافت کنند.

شاهنشاه بامشاهده پیاده روهای خیابانها که‌هرروز بوسیله‌موسسات برق وتلفن وآب حفرشده‌وبصورت نامطلوب درمیاید مقرر فرمودند که‌موسسات مزبور متفقا اقدام بمساختمان یك مجرای زیرزمینی بکنند که‌دیگر هرروز خیابانهارا حفر نکنند.

بقرار اطلاع امروز شهردار طی نامه‌ای که‌به‌نخست‌وزیری ارسال شد مراتب راباطلاع آقای نخست

قطعنامه کنگره پزشکی مورد علاقه دولت است .

هفتمین کنگره پزشکی رامسر هفته گذشته پایان یافت و موضوع کنگره آینده «سرطان» تعیین گردید .

برطبق اساسنامه کنگره پزشکی موسسه بنیاد پهلوی در این‌هفته ازسازمان های بهداشتی عضو کنگره دعوت می‌نماید که نمایندگان خود رابرای شرکت در کمیته دائمی کنگره معرفی کنند. کمیته دائمی علاوه برابلاغ قطعنامه کنگره به‌سازمانهای بهداشتی کشور رؤس مطالبی را که‌در کنگره آینده مطرح خواهد شد تعیین می کند .

حسب الامر شاهنشاه‌مقرراست که‌درسال آینده ازکشورهای‌همجوار نیز دعوت شود که هرکدام دونفر ازپزشکان واستادان را برای شرکت درکنگره اعزام دارند. وبرای اینکه بتوان از عده بیشتری در کنگره پذیرائی نمود مهمانخانه جدید رامسر که دارای یکصد اطاق و چند سالن ویك آمفی تاتر بگنجایش ۹۶۰ نفر میباشد آماده خواهند کرد .

قطعنامه کنگره امسال درمورد تغذیه مورد علاقه کامل دولت بوده وباکمال دقت اجراء خواهد شد .

بطوریکه خبرنگارما اطلاع میدهد درکنگره پزشکی امسال نظم و ترتیب واجرای برنامه‌های منظم مورد توجه مدعوین و پزشکان داخلی وخارجی قرار گرفته و مراقبت و تدبیر آقای بهبهانیان مدیر عامل بنیاد پهلوی وزحمات آقای نیکوخواه مسئول قسمت خدمات اجتماعی بنیاد پهلوی مورد تقدیر واقع شده است .

هدیه به تیمارستان

از تیمارستان اطلاع میدهند:

توسط آقای عصاربور در تاریخ ۲۲ر۷ر۳۷ ده‌عدد لکن مس زیرنیمار وچهارتخته زیلو بسیار مرغوب بافت کاشان ۴×۳ به بیماران تیمارستان اهداء شده‌است. تیمارستان از این اقدام خیر خواهانه تشکر مینماید.

در شورای نویسندگان اطلاعات

در جلسه هفتگی دیروز شورایعالی نویسندگان اطلاعات که همه هفته در باشگاه موسسه تشکیل میشود و اختصاص به بحث و انتقاد دراطراف مسائل جاری و کارهای مؤسسه اطلاعات دارد سناتور دکتر احمدمتین دفتری استاد دانشگاه‌نیزحضوریافتند. در این جلسه آقای دکتر متین دفتری بنا بتقاضای اعضای شورا نطقی‌درباره اهمیت روزنامه‌نگاری ووظایف و مسئولیت های خطیر نویسندگان و خبرنگاران ایراد نمودند که موردتوجه حضار قرار گرفت و بیانات ایشان از طرف ناطقین دیگر تجزیه و تحلیل گردید ومورد تایید شورای‌نویسندگان واقع شد .

رادیو

برنامه رادیو ایران در ۲۴ ساعت‌آینده‌که باامواج‌کوتاه ردیف ۳۱ متر و۷۵ متر و موج متوسط ردیف ۳۳۵ متر پخش میشود .

بخش سوم روز دوشنبه

ساعت ۰۳-۱۷ و عده‌مادرساعت ۳و۵ دقیقه
« ۰۳-۱۸ برنامه جوانان
« ۳۲-۱۸ شور نی و شمع دلها اواز تسهین و رومی
« ۱۵-۱۹ خنده عاشق آواز رفیعی
« ۳۰-۱۹ برنامه ارتش
« ۰۳-۲۰ گشتو گلزار هفتگی
« ۳۰-۲۰ گل و نسیم آوازمرضیه
« ۲۱ اخبار
« ۳۰-۲۱ برنامه گلها
« ۱۵-۲۲ داستان شب
« ۳۰-۲۲ موسیقی غربی

روز سه شنبه

بخش اول

ساعت۲۷-۰ سلام شاهنشاهی‌شیپور بیداری
« ۰۳-۶ ورزش سبك
« ۱۳-۶ نواهای بامداد
« ۲۵-۶ جهان ورزش
« ۳۰-۶ شادی‌امید «اندرز و موزیك»
« ۷ اخبار
« ۱۵-۷ برنامه کودك
« ۳۰-۷ برنامه خانه و خانواده
« ۰۳-۸ زن وزندگی

بخش دوم

ساعت ۴۳-۱۱ موسیقی محلی
« ۰۳-۱۳ نی تنهای کسائی
« ۳۰-۱۳ ترانه های قریب و غارتگر دلها آواز فرح و ایرج
ساعت ۰۳-۱۴ از هردری سخنی
« ۳۰-۱۴ اخبار
« ۱۵-۱۵ موسیقی بدون آواز ایرانی
« ۱۶ موسیقی کلاسیك

ضمنا همه روزه ۱۷ بخش خبر از رادیو ایران پخش می شود

تلویزیون

برنامه امروز تلویزیون‌ایران که هرروز از ساعت ۶ تا ۹ونیم ازفرستنده تلویزیون ایران پخش میشود .

ساعت ۱۸ـسرود شاهنشاهی افتتاح برنامه
« ۱۵-۱۸ برنامه کودکان
« ۳۰-۱۸ برنامه خردسالان
« ۱۹ تدریس زبان آلمانی
« ۳۰-۱۹ فیلم آنی اپلی
« ۲۰ برنامه بانوان
« ۳۰-۲۰ اخبار
« ۴۵-۲۰ معرفی یکی از شخصیت های‌جامعه (سناتور عباس مسعودی)
« ۲۱ فیلم موزیکال فایرستون
« ۳۰-۲۱ پایان برنامه

سکنه بخش بیسیم نجف‌آباد چه‌میخواهند؟

درجلسه شورایعالی انجمن محلی تهران نمایندگان بخش بیسیم نجف‌آباد بخبرنگاراین روزنامه گفتند که نیازمندیهای این محل زیاد است ولی آنچه که فعلا ازاولیاء امور خواستار انجام آن میباشم‌اینست.

۱ـ ازآب چاه عمیق چهارراه اشکبوس (تیردوقلو) لوله‌کشی کرده ومحل بیسیم نجف‌آباد را مشروب کنند .

۲ـ خیابانهای شهباز وگیتی را اسفالت کرده واز مسجد تا درب باغ مسجد جدول سازی خیابان را انجام دهند .

۳ـ دبیرستان ودبستان ودرمانگاه دراین محل احداث‌شود .

کار وصنعت در شهر اصفهان

صبح دیروز نتیجه آمار گیری کارگری وصنعتی شهر اصفهان‌از طرف اداره آمار عمومی رسماً منتشر گردید. سخنگوی آمار عمومی گفت آمار گیری کارگری‌وصنعتی اصفهان در خرداد ماه سال گذشته با همکاری وزارت خانه های صنایع ومعادن وکار انجام گردید و ۵۴ نفر مامور سرشمار وسر پرست مامورین داشتند که‌بتمام کارگاهها مراجعه نموده واطلاعات مورد لزوم را در باره وضع کارگری وصنعتی هر کارگاه کسب نمایند.

قبل از شروع آمار گیری کلاسی جهت تعلیم مامورین آمار گیری‌و سرپرست ها در محل تشکیل شد وبرای جلب‌همکاری‌صاحبان صنایع وحرف تبلیغات محلی بعمل آمد و در نتیجه کلیه مامورین آمار گیری وسرپرست های آنان که از بین کارمندان‌ادارات دولتی محل انتخاب شده بودند پس از اخذ تعلیمات‌در روز چهاردهم‌خردادماه سال گذشته مشغول کار شدند.

تعداد کارگاه‌ها وکارکنان

در نتیجه این آمار گیری‌معلوم شد که‌شهراصفهان دارای ۱۴۸۶۳ کارگاه است که تعداد ۱۴۶۶۸ آن غیر دولتی و۱۹۰ تای آن دولتی است.

دراین کارگاه‌ها ۴۳۱۶۰ نفراعم از کارگر وکارفرما مشغول کار هستند که تعداد ۳۸۱۸۲ نفر آنها مرد و۴۹۷۸ نفر دیگر زن هستند.

باین ترتیب معلوم میشود که بیش از یك چهارم جمعیت شهر اصفهان در فعالیت های اقتصادی کارمیکنند واز این تعدادکل کارکنان ۲۹۷۳۲ نفر که ۶۸ در صد میباشد درفعالیت های صنعتی مشغول میباشند۲۶ر۹۹ در صد از بنگاه ها بطور فردی اداره میشود وازبقیه که بطورشرکت کار میکنند ۲۲ر۶۶ در صدشرکت سهامی و۷۴ر۳ در صد شرکت تضامنی ۲۲ر۱۱ در صد شرکت نسبی و۲۸ر۱۰ در صد شرکت با مسئولیت محدود و۵۴ر۶ درصد به صورت انواع شرکت های دیگر اداره میشود.

از تعداد کل کارگاه ها فقط ۷۰۰ عدد آن قبل از سال ۱۳۰۰تاسیس شده است.

حقوق کارکنان

درکارگاه های اصفهان درحدود ۴۹درصد ازکل کارکنان مزدبگیر هستند و درحدود ۵۱درصد بقیه کارفرما هستند .

ضمنا ۸۷ درصد از کارکنان‌مزد بگیر کارگران ساده و درحدود۶ درصد متخصص و ۲۲ در صد مهندس و بقیه دفتری میباشند.

حد متوسط مزد روزانه کارکنان ۵۹ر۴۱ ریال وحد متوسط مزد روزانه کارکنان زن ۷۲ر۲۲ریال وجه متوسط مزد کارکنان مرد ۱۰ر۴۵ریال است .

سن و خصوصیات

بیش‌از ۷ درصد از کارکنان را کسانی تشکیل میدهند که سنشان از ۱۳سال کمتر است وکمتر از دو درصد ازکارکنان کسانی‌هستند که سنشان از ۶۵سال تمام بالاتر است وبقیه بین ۱۴ الی ۶۵ سال تمام است .

همچنین در هر هزارکارگاه‌تقریبا ۲کارگاه بیمه شده‌اند .

هیئت جدید نظارت سازمان بیمه‌های اجتماعی کارگران

چون دوره کار هیئت نظارت سازمان بیمه‌های اجتماعی کارگران باتمام رسیده است عصر روز پنجشنبه آخرین جلسه‌هیئت‌نظارت‌باحضورآقای‌دکتر جمشید آموزگار وزیر کار تشکیل گردید وطبق ماده ۱۴ لایحه قانونی بیمه‌های اجتماعی در اطراف انتخاب هیئت نظارت جدیدکه چندنفر آنان مجددا در دوره جدید در نظر گرفته شده اند مذاکره شد .

اعضای هیئت نظارت جدید مرکب از وزیرکار و دونفر نماینده مجلس سنا وشورایملی ،دونفر نماینده دولت برای مدت سه‌سال‌باینقرار خواهند بود :

آقای دکتر جمشید آموزگار وزیر کار ورئیس هیئت‌آقای‌گلشائیان‌نماینده مجلس سنا آقای دکتر حسن افشار نماینده مجلس شورایملی ـ آقای‌محسن خواجه نوری نماینده دولت‌وآقای عطاءاله خسروانی بجای آقای دکترمحموه مشاور بعنوان نماینده دولت ..

از صبح امروز

چوری چوری

با شرکت: راج کاپور . نرگس

امشب دوبله بزبان فارسی امشب

در سینمافردوسی وسینمازیبای‌فری

شروع‌سانسها: در سینمافردوسی: ۵ر۹-۱۲ صبح۵ر۲-۵ر۴-۵ر۶-۵ر۸بعدازظهر

درسینمافری: ۵ر۴-۵ر۶-۵ر۸بعدازظهر

تلفن‌سینمافردوسی ۳۵۷۸۴ تلفن‌سینمافری۲۷۸۹۳

ساخته‌ی عشقی ویژه‌ی موزیکال

راج کاپور نرگس

فیلم امشب

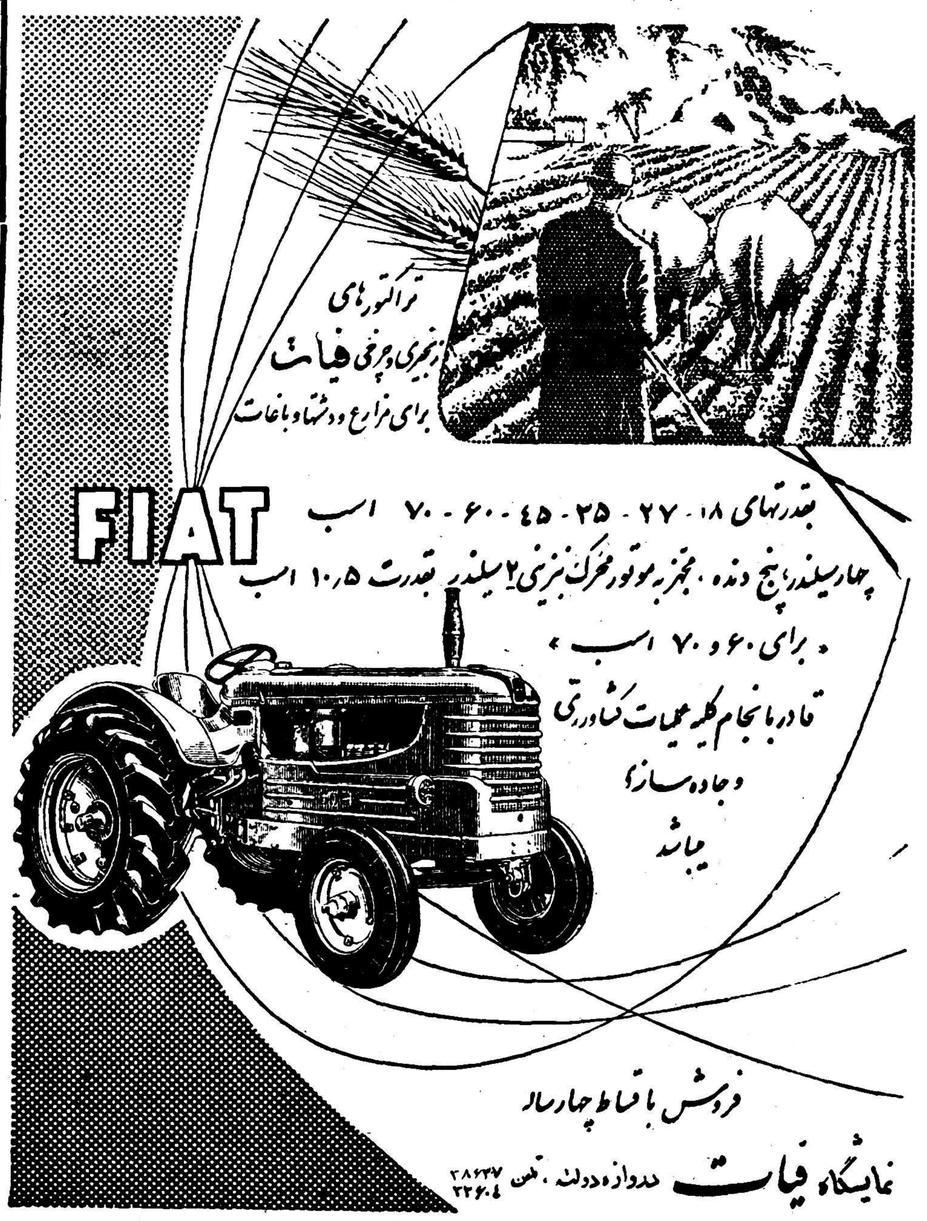

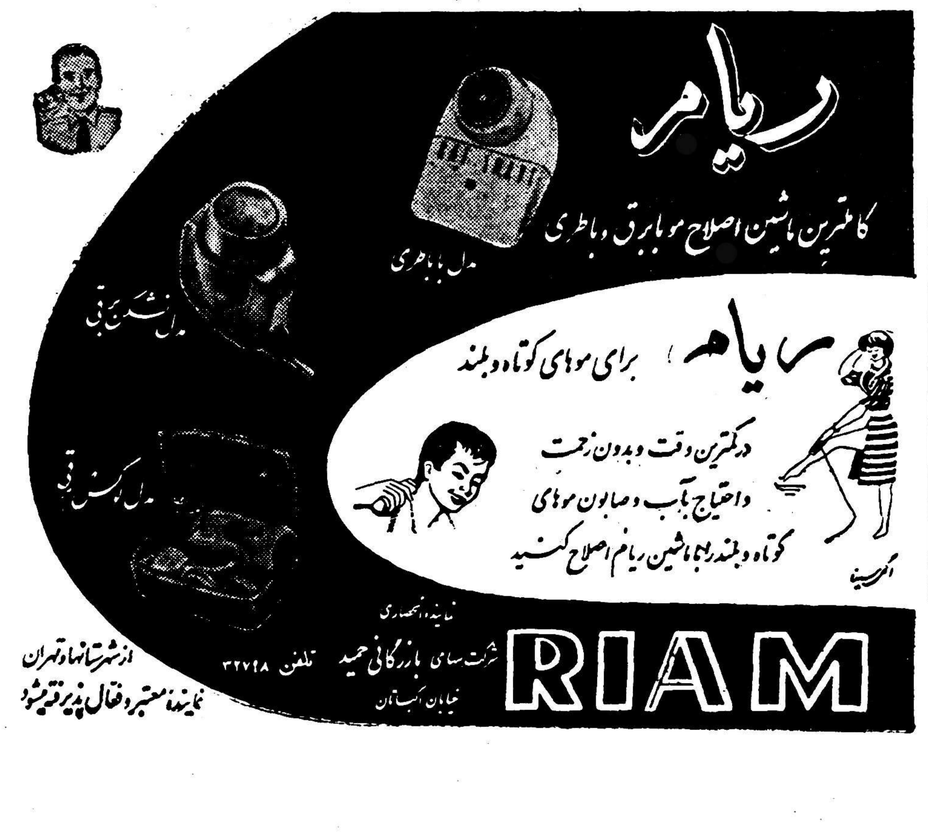

پرنسس؟

راز پرنسس دراین هفته‌آشکار میشود. علاقمندان بخصوص بانوان منتظر معرفی پرنسس باشید .

پرنسس پرنسس دراین هفته معرفی میشود.

آ-۲۶۱۲۲ (زهره)

درمان کچلی واگزمای کهنه بابرق

گرگان ـ مطب دکتر عطاءاله یادگار

۱-۵ آ-۲۵۳۲۴

بخاری آب‌گرم‌کن

POLAR

پلار

اصفهان

آ-۲۰۹۷۲ ۷-۲۵

درمان

روماتیسم

مطب دکتر مهندس

خیابان یوسف آباد ایستگاه‌ایران

آ-۲۵۹۲۰

اطلاعات اقتصادی

مسائل روز

آینده اقتصادی مملکت

باوجود اجرای پروژه‌های مختلف‌که بعضی از آنها متدرجا بمرحلهٔ بهره‌برداری نزدیک می‌شود و طبعا در میان آنسته از مردمی‌که مستقیما از آن منتفع می‌شوند خوش‌بینی ایجاد می‌کند رویهمرفته نسبت به‌آینده وضع اقتصادی مملکت نمی‌توان کاملا خوش بین بود . علت امر اولا اتکای کامل اقتصاد مملکت به درآمدهای نفتی و ثانیا ادامه‌کسر بودجه‌مملکت است که بطور قطع (البته با حفظ وضع فعلی درآمد مالیات‌ها) درسال آینده نیز افزایش خواهد یافت .

در دو شماره قبل بنظر خوانندگان رسیدکه تقلیل نسبت صادرات مملکت بهواردات موجب نگرانی بعض مقامات وزارت بازرگانی شده.ودراین مورد گزارشی تهیه‌کرده‌اند. در همین شماره نیز در این باره مطلبی می‌خوانید. این ارقام حاکی است که روز بروز تجارت خارجی مملکت‌بیشتر به درآمدهای نفتی متکی میشود واگربنحوی ازانحاء درآمدهای نفتی‌ایران قطع شود و یاتقلیل پیدا کند اولاکار اجرای‌پروژه‌های‌مهم‌عمرانی معوق میماند و هزاران نفر بیکار می‌شوند وثانیا بهای کالاهای مصرفی مردم(که روز بروز به‌تعداد انواع آن افزوده می‌شود) افزایش فوق‌العاده خواهدیافت وثالثا کسر بودجه (که‌درسال جاری یك سوم آن از محل درآمدهای نفت تامین شده است) افزایش خطرناك پیدا خواهدکرد . ورابعا پرداخت‌اقساط قروض هنگفتی که در سالهای اخیر از کشورهای مختلف گرفته‌ایم دچار اشکال خواهد گردید واعتبار بین‌المللی مملکت (که بی اندازه بآن‌نیازمندیم متزلزل خواهدگردید) آقای ابتهاج در یکی از سخنرانیهای اخیر خود اظهار داشت‌که درآمدهای نفت بالاخره قطع خواهد شد ولی آب رود خانه های خوزستان هرگز قطع نخواهدشد . این نظری است‌که طبعا در مورد سایر منابع طبیعی مملکت نیز صادق است و هرگز ملتی‌که می‌خواهد آینده‌تضمین شده‌ای داشته باشد سرنوشت اقتصادی خودرا این چنین بر درآمدهای‌نفت متکی نمی‌سازد . راه چاره همانطور که در مقالات گذشته اشاره‌کرده‌ایم آن‌است‌که از یکطرف با درآمدهای پرارزش نفت نهضت صنعتی کردن‌مملکت را تسریع کنیم. تا احتیاجات مملکت برای احتراز از خطرات اقتصادی‌احتمالی تا آنجاکه ممکن است در داخله تامین گردد و ثانیا پروژه‌های صادراتی با توجه بیشتر تعقیب شود و اقدامات وسیع چه در داخل مملکت و چه در خارج برای تولید کالاهای مرغوب‌تر وتهیه بازار های جدید صورت‌گیرد .

هوشوقتانه در رشته تولیدات داخلی ازطرف صاحبان صنایع داخلی و سرمایه‌گذاری خصوصی اقدامات قابل توجهی صورت میگیرد ومحصولات جدیدی متدرجا ببازار می‌آید و در زمینه افزایش محصولات صادراتی خام نیز فعالیت‌هائی می‌شود ومیزان تولید محصولات بالا رفته است ولی این اقدامات‌وفعالیت‌ها باتوجه باحتیاج وسیع مملکت بهیچوجه کافی نیست و اکنون‌که درآمدهای قابل توجهی از محل نفت هر ساله عـاید می شود وازاین لحاظ وضع ایران درمقام مقایسه باکشورهائی از قبیل هند و مصر وپاکستان وترکیه- بصورت استثنائی درآمده است، باید فعالیت اقتصادی وسعت بیشتری پیداکند و نه‌فقط صادرات‌بعض کالاها (از قبیل خرما) تقلیل پیدانکند بلکه باتوجه بافزایش مصرف درجهان، درآمدهای بیشتری نصیب تهیه کنندگان کالاهای خام گردد.

پرفسور هیکس استاد اقتصاد دانشگاه کامبریج عقیده دارد که«هرقدر تعداد کالاهای صادراتی یك مملکت بیشتر باشد اقتصاد مملکت برپایه‌های بیشتری استوار خواهدبود وسقوط آن مشکلتر خواهدگشت ولی متاسفانه اقتصاد بعض کشور ها از قبیل سیلان و ایـران فـقط بر روی یك ستون (یعنی یك‌کالا) ازقبیل چای‌ونفت استوار است وطبعا احتمال سقوط آن زیاد است .»

این نظر کسی است که‌اینك تئوری های اقتصادیش دراغلب کشورهای مترقی جهان مورد اجرا قرار گرفته است .

تجربیا ثبت‌عملی نیز اهمیت وارزش این نظر را روشن کرده‌است وروشن است که نادیده گرفتن این نظر، مملکت ما راهم دچار همان عواقبی خواهد کردکه کشورهائی از قبیل عراق وآمریکای جنوبی (که اقتصادشان برروی چندقلم اجناس صادراتی ازقبیل قلع وسرب استوار است) به‌آن دچار شده‌اند ومسئله اینجاست که‌نمیتوان بااتخاذ تصمیمات آنی وکوتاه مدت باحوادث اقتصادی مقابله کرد واگر درآمدنفت تقلیل پیداکند مسلما و قطعا نمیتوان کسر بودجه-کسر موازنه تجارت خارجی کمی درآمد های ارزی و سایر مشکلات ناشیه ازآنرا درظرف یکی‌دوماه وباحتی یکسال چند سال حل کرد. دراین باره بازهم صحبت میکنیم.

مهدی بهرمند

بهره برداری از چاه قدیمی نفت شاه متوقف شدـمازاد نفت چاه جدید مجددا بچاه برگشت داده میشود

امروز کسب اطلاع گردید که بدنبال شروع بهره برداری از چاه شماره یك نفت شاه بهره برداری از چاه قدیمی نفت شاه متوقف شدهو اکنون نفت چاه شماره یك بوسیله لوله پالایشگاه کرمانشاه انتقال داده میشود.

نظر باینکه ظرفیت پالایشگاه کرمانشاه سالیانه در حدود صد هزار تن نفت میباشد وتولید روزانه از چاه شماره یك بیش از هفتصد هزار تن است لذا مازاد نفت تولید شده بوسیله ماشین بچاه برگشت داده میشود تا در موقع مقتضی مورد استفاده قرار گیرد.

قابل توجه پزشکان محترم

دردرمان بیماریهائی‌که ناشی از نقصان اکسیژن حاصل میشود و طبق گواهی های پزشکی ونفیس موجوده بهترین وسیله برای‌معالجه آن باداروی لانتازول است که عمل کاتالیزور آن درتمام متابولیسم مداخله کرده واکسیژن بیشتری وارد بدن مینماید. همین خاصیت است‌که درانواع بیماریها مانند برونشیت‌های مزمن- نارسائی‌های قلبی- عوارض تصلب شرائین فشار خون آسم- سینوزیت- پرتکوپونومونی - آلرژی - اگزما مؤثر است. پزشکانی‌که درشهرستانها دسترسی به‌اکسیژن ندارند برای تامین اکسیژن مورد نیاز خود ازاین ماده حیاتی وذیقیمت میتوانند بمراتب بهتر استفاده کنند. دستگاه آئروسل اکسیژنی وداروی آن به‌پزشکان شهرستانها بدون هیچگونه شرائطی واگذار میشود. بنمایندگی لانتازول اکسیژن خیابان سعدی اول منوچهری مراجعه فرمایند .تلفن ۳۴۷۹۷ آ-۱۷۰۶۹

از جناب آقای دکتر عزیز زاده ریاست شیر وخورشید مراغه که با عمل جراحی ماهرانه خود سوزنی کـه بمغز استخوان ساق پای هیال اینجانب فرو رفته بود بیرون آورده واز خطر نقص عضو نجات‌دادند سپاسگزاری نموده از خدای متعال خواهانم این جراح عالیقدرومجرب را که با یك فعالیت معنوی وقت گرانبهای خودرا در معالجه مرضای اهالی مصرف مینماید در سیرمدارج بیش‌از پیش موفق وکامیاب‌فرماید.

آ-۱۷۲۷۵ فرهنك مراغه- یعقوب حمامی

آگهی تعویض مدیر تصفیه بانك منحله صنعتی ومعدنی‌ایران

طبق نامه‌شماره ۲۵۲۶ مورخه ۷ر۷ر۳۷به‌پیوست صورتجلسه مستخرجه ازصورتجلسه مجمع عمومی مورخه ۱۱ر۶ر۳۷ بعلت انقضاء دوره‌تصدی آقای باقر کیانفر در دفتر دیون ودعاوی بانك منحله صنعتی آقای محمد علی نصر بجای مشارالیه بسمت مدیر تصفیه دردفتر مزبور با اختیارات مصرح دراساسنامه انتخاب گردیدند .

رئیس ادارهٔ ثبت شرکتها وعلائم تجارتی واختراعات .مهدی نراقی

آ-۱۷۳۱۹

مسابقه برای واردات

باآنکه احتمال محدودیت واردات بهیچوجه وجود ندارد تجار بدون توجه بعواقب کار- کالاهای جدید سفارش‌میدهند

بازار جریان عادی خودرا طی میکند و تقریبا هیچیك ازکالا های صادراتی بازار گرم و پر فعالیت ندارند ولی روی اغلب آنها کم و بیش معاملاتی صورت‌میگیرد. بااینکه بازرگانان واردکننده‌آمارقابل‌اطمینانی از میزان سفارشها ویا واردات کالا توسط همکاران خود ندارند تنها بعلت تسهیلاتی که بانك ملـی در فروش ارز و باز کردن اعتبار فراهم میآورد سفارش‌کالا میدهند درحالیکه هیچ تضمینی از لحاظ فروش کالای مزبور در بازار ندارند هم اکنون اغلب وارد کنندگان باندازه کافی موجودی در انبارهای خود دارند با اینوصف هنوز عده‌ای سفارشهـای تازه میدهند . یکی از بازرگانان در اینمورد میگفت بازار از لحاظ وارد کردن کالاهای مختلف بدون توجه بعواقب آن خودبخود بیك مسابقـه تجارتی پرداخته‌است . ولی شاید بتوان گفت که علت پنهانی واصلی عدم اطمینان تجار از وضع مقررات وارداتی سال آینده است زیرادولت تضمین نداده است‌که سیاست‌تجارت آزاد را حفظ کند بنابراین دربازار این احتمال هست‌که دولت ناگهان تصمیم بمحدودیت واردات بگیرد ولی گمان نمی‌رود که چنین تصمیمی اتخاذ شود زیرا درآمدهای ارزی دولت در سالهای آینده همچنان افزایش‌خواهد یافت وهیچ دلیلی در دست نیست که دولت بخواهد واردات را محدود سازد .

معاملات انواع قماش خارجی جریان عادی دارد ومعاملات مختصری روی آن صورت‌میگیرد .

قماش‌نخی‌هفتادسانتی ۱۶تا۱۸ریال معامله میشود . زمینه قماش‌ابریشمی دربازار کم شده زیرا دولت عراق مرز ها را بشدت کنترل می‌کند لذا پارچه ابریشمی قاچاق وارد نمیشود وهمین کم شدن قاچاق موجب شده که زمینه‌پارچه‌ابریشمی‌درشهرستانها نیز کم شود ابریشمی سلکا ۲۸۰ تا ۲۹۰ ریال کادی هفتاد ۲۵ ریال کدری نود ۳۰ تا ۳۲ ریال مخمل۸۰ ریال ومخمل‌های گبریتی و ساده ۶۵ ریال معامله می‌شد .

وضع آهن اصولا ساکت است و این رکود تا اواخر پائیز ممکن است ادامه پیدا کند. تیرآهن جور ۱۳ر۵۰ ریال لوله سفید ۲۳ر۵۰ ریال آهن گرد ۱۳تا ۱۳ر۵۰ ریال ورق سیاه ۲۲ ریال ورق سفید ۲۴ ریال و آهن نبشی ۱۵ر۵۰ ریـال معـامله میشود .

وضع پنبه با چند روز گذشته‌فرقی نکرده‌است و فعلا برای‌مصرف‌کارخانه های داخلی معاملاتی صورت میگیرد در چند روز گذشته معامله‌ای درحدود پانصد تن بـرای صدور بشوروی انجام گرفت ولی برای سایرکشورها فعلا صحبتی نیست وصادرکنندگان اغلب منتظر دریافت سفارش ازخارج هستند پنبه‌کوکرس در بازار بیـن ۴۰ تا۴۰ر۵۰ ریال معامله میشود .

تشکیل دوشرکت و انحلال یك شرکت

امروز دو شرکت تشکیل و یك شرکت منحل شد.

شرکت های تشکیل شده عبارتند از شرکت سهامی یلبار برای‌اخذ نمایندگی معاملات بازرگانی مجاز با سرمایه شش میلیون ریال به مدیریت آقایان سیف‌اله رشیدیان ابوالحسن ابوذر وهاتور آقائیان. مدت شرکت نا محدود ومحل آن خیابان سعدی است.

شرکت دیگر شرکت کامروا با مسئولیت محدود است که برای انجام امور فنی وبازرگانی باسرمایه دو میلیون ریال بمدیریت آقایان حسین دهقانی محمد آبادی وطرازاله اشقری بمدت نا محدود در خیابان امیر کبیر تشکیل شده است.

شرکت منحل شده نیز شرکت سهام صادراتی کرم فریك است وآقایان مصطفی اموتی نیا ودکتر قاسم رضائی بعنوان مدیران‌تصفیه تعیین شدند.

توازن واردات وصادرات ایران بشدت بهم‌خورده است

نسبت واردات بصادرات‌که درسال ۱۳۳۲ شصت‌وچهار در صد بوده درسال‌گذشته به۳۰۲ درصد رسیده‌است- تغییر شکل بعضی قراردادهای تجاری عامل مهم این‌عدم توازن‌است

چنانکه باطلاع خوانندگان‌رساندیم گزارشی راجع بوضع صادرات ایران برای آقای وزیر بازرگانی ارسال شده است .

طی این گزارش وضع صادرات و واردات ایران در سالهای اخیر باترسیم جدولی کاملا مشخص‌گردیده و ما اینك جدول مزبور را برای اطلاع خوانندگان عینا چاپ میکنیم.

ردیف	صادرات (بدون نفت) وزن بهزار تن	ارزش بهزار ریال	واردات وزن بهزار تن	ارزش بهزار ریال	نسبت‌وزن واردات بصادرات	نسبت‌ارزش واردات بصادرات
۳۱	۳۵۱	۵۷۵۱	۲۳۴	۵۰۳۱	٪۶۶	٪۸۷
۳۲	۴۴۳	۸۳۱۸	۴۲۴	۵۳۲۴	٪۹۵	٪۶۴
۳۳	۴۵۹	۱۰۱۲۸	۵۳۰	۵۴۲۵	٪۱۱۵	٪۷۳
۳۴	۵۰۸	۸۰۲۴	۶۳۷	۹۱۲۵	٪۱۲۵	٪۱۱۳
۳۵	۴۶۴	۷۹۳۱	۷۴۴	۲۰۰۸۱	٪۱۶۰	٪۲۵۳
۳۶	۴۳۶	۸۲۵۲	۷۴۴	۲۵۲۳۹	٪۱۷۰	٪۳۰۲

بطوری که از این جدول‌برمیآید ارزش واردات در سال سی ویك ۸۷ درصد صادرات و در سال بعد از آن ۶۴ درصد و در سال ۳۳ - ۷۳ درصد صادرات بوده است .

این برتری صادرات بواردات ناگهان در سال ۳۳ بهم خورده و مرتبا واردات افزایش یافته و در سال گذشته به ۳۰۲ درصد صادرات رسیده است. البته هر سال امید میرود که در سال بعد این وضع تااندازه‌ای بنفع صادرات تغییریابد ولی هنوز این امید حاصل نشده است .

البته صادرات مرتبا اضافه‌شده ولی ازدیاد آن هرگز با واردات قابل مقایسه نبوده است .

علت از بین رفتن این تناسب چند عامل است :

اول ازدیاد میزان ارز کشور بخصوص از راه کمك های خارجی و در آمد نفت .

دوم آزادی واردات .

سوم لغو و یا تغییر شکل بعضی قرار داد های بازرگانی که کشور مقابل را مجبور نمیسازد که در مقابل واردات خود حتما از ایران کالائی خریداری کند .

یدك‌کش برای نفت ایران

از سه دستگاه یدك‌کش دیزل مخصوص که برای نفت ایران و بندر معشور ساخته میشود اولین آنها این هفته در اسکاتلند بمورد آزمایش گذاشته خواهد شد .

این یدك‌کش وسائط تهویه‌کاملی دارد و مجهز بوسائل آتش نشانی میباشد .

صادرات کشاورزی اهواز

در شهریور ماه سال جاری ۵۷۳۷۹ کیلو محصولات مختلف کشاورزی بارزش ۶۳۱۹۷۵ ریال از طریق گمرك اهواز بخارج از کشور صادر شده است .

افزایش سورسارژ

سورشارژ ازده درصد به بیست درصد رسید- کشتی‌رانیها افزایش سورسارژ را ناشی از معطلی کشتی‌ها میدانند

امروز شرکتهای کشتیرانی‌عضو کنفرانس‌اعلام کردند که سورشارژ کالاهای وارداتی از۱۰درصد به۲۰درصد افزایش پیدا کـرده است.

مقامات کشتیرانیها این افزایش رامعطلی زیادکشتیها دربنادراظهار میکنند.

یك‌مقام مطلع گفت:اکنونکه فصل صادرات شروع شدهو کالاهای بسیاری آماده صدور میباشدمعطلی کشتیها دربندر خرمشهر باعث خسارت بیشتری است وچاره‌ای جزازدیاد سورشارژ نیست زیـرا که‌هرکشتی در روز چندصدشلینك خرج دارد ومعطلی بیش ازمعمول باعث افزایش مخارج می‌باشد .

این‌ازدیاد سورشارژتنها بـه کالاهای وارداتی تعلق گرفته و شامل کلیه کالاها ئیکه‌از بنادر اروپا واردمیشود ازقبیل اتومبیل، رادیووغیره بجز مواد متفرقه‌خواهد بود.

باید دانست که‌یك‌ماه پیش که سورشارژ ازه‌درصد به‌ده‌درصد افزایش یافته‌بود.

مقامات وزارت گمرکات‌معتقدند که کشتی‌ها دربنادر جنوب زیاد معطل نمیشوند وباین جهت‌وزارت گمرکات بایداقدام کندکه‌افزایش مخارج محل دریائی عملی شود و سای کالاهای وارداتی افزایش‌یید نکند.

قرارداد نفتی ایران و ترکیه

بقلم خبرنگار نفت اطلاعات

انعقاد قرار داد نصب لوله نفت ایران وترکیه در محافل مختلف تهران مورد بحث‌قرار گرفته‌است. توجه محافل اقتصادی باین قرارداد بیشتر از آن جهت است که احتمال می‌دهند فعالیت های اخیر شرکت نفت ایران در منطقه نفت البرز به نتیجه رسیده ومنابع قابل توجهی در آنجا کشف شده باشد .

مقامات نفتی بدلایلی که هنوز آشکار نشده درباره نتیجه‌اکتشافات ناحیه نفتی البرز اخباری منتشـر نکرده اند .

اخباری که در ماههای گذشته انتشار یافته حاکیست که جزچاه شماره پنج بقیه چاهها به نفـت نرسیده وچاه شماره شش به‌آب نمك رسیده است واگر انعقـاد قرارداد را بتوان‌قرینه‌ئی برکشف نفت بمیزان تجارتی درناحیه قم دانست ،میتوان امیدوار بود که یك منبع درآمد قابل توجه برای توسعه اقتصادی وعمران مملکـت بدست آمده ودر منطقه مرکزی مملکت کار وفعالیت نسبتاوسیعی شروع گردد .

اما در همین ضمن خبری رسید که چاه شماره یك نفت شاه نیزبه یك منبع نفت قابل توجه برخورد کرده وهم اکنون روزانه پنج هزار چلیك نفت ازاین منبع استخراج میشود .استخراج این چنین میزان نفت از یك چاه روشن میکند که منبع نفت شاه بسیار غنی‌است زیرا بزرگترین چاههای نفت آغاجاری بیش از بیست هزار چلیك در روز نفت نمی‌دهد واستخراج پنج‌هزار چلیك نفت از یك چاه دربسیاری از کشور های نفت خیز جهـان سابقه ندارد .

اشاره ئی که در قـرارداد نفت ایران وترکیه به «منابع دیگر نفتی ایران» شده ممکن است منبـع نفت شاه را شامل شود وبا توجه بذخیره نفتی این منطقه‌بعیدنیست که قسمتی ازنفت شاه نیز بوسیله یك لوله فرعی بلوله‌سراسری ایران وترکیه متصل شود وباروپای‌غربی صادر گردد .

در مورد فواید لوله نفت ایران ترکیه نظریات مختلفی‌ابراز میشود ولی در این نکته نمیتوان‌تائید کرد که اتکای بیك راه معین کـه در گذشته نیز خطراتی متوجه آن شد . ویك بار مدت دوماه قطع‌بوده است چندان عاقلانه نیست وراه‌ترکیه حداقل این نتیجه را خواهد داشت که در صورت بروز بحرانی نظیر بحران کانال سوئز ، درآمد نفتی ایران یکسره قطع نخواهد شـد بخصوص که روابط سیاسی ترکیه واعراب همیشه چنان بوده است‌که بحران ممالك عربی‌درترکیه‌تاثیرات مشابه ایجاد نمیکرده وبعبارت دیگر بسابقه تاریخی میتوان اطمینان‌داشت که اگر راه کانال سوئز بسته‌شود راه ترکیه (برخلاف راه سوریه که بروی عراق بسته شد) بروی ایران بسته نخواهد بود .

مسئله‌معافیت کارخانه‌ها

وزارت صنایع بالیست کارخانه‌ها مخالفت میکند

امروزمقامات وزارت صنایع ومعادن اظهارداشتند که صورت کارخانه‌هائی که بموجب قانون جدید مالیات‌بردرآمد ازمعافیت ۵ساله استفاده خواهندکرد بایستی باموافقت وزارت صنایع و معادن تهیه وبه هیئت دولت تسلیم شود .

همین مقامات افزودند که‌وزارت‌صنایع ومعادن قبلا صورت کارخانه هائی را که مشمول معافیت تشخیص داده شده بوزارت دارائی ارسال داشته‌اند واز قراریکه گفته میشود دروزارت دارائی تغییراتی درآن داده شده‌است .

امروز مقامات دولتی اظهارداشتند وزارت دارائی حق دارد برای تامین درآمد دولت مطابق قانونی که‌دردست دارد مطالبه مالیات بنماید ولی‌وزارت صنایع ومعادن‌دستگاهی‌است که‌صلاحیت دارد تشخیص دهد کدام کارخانه یا موسسه‌ای تولیدی است واستحقاق استفاده ازمعافیت رادارد .

اواخر وقت امروز دروزارت صنایع ومعادن شایع بودکه درصورتیکه تصویب نامه مربوط به‌معافیت کارخانه ها و موسسات تولیدی بدون جلب موافقت وزارت صنایع ومعادن به هیئت دولت تسلیم شود وزارت صنایع ومعادن با آن مخالفت خواهد کرد .

رئیس بانك سیلان در تهران

اخیرا آقای «لوکاناتای» رئیس بانك سیلان وعضو چند مؤسسه مالی وعمرانی سیلان برای مذاکره بامقامات اقتصادی ایران وارد تهران شده وی تاکنون ازچند کشور آسیا دیدن‌نموده وتاچندروز دیگر عازم کویت خواهد شد.

آقای «لوکاناتای» برای اجرای برنامه‌های مختلف عمرانی وتولیدی درکشورهای آسیا طرحی تهیه کرده است وبموجب این‌طرح یك صندوق پس‌انداز بین‌المللی‌باشرکت دولت‌ها ومردم کشورهای آسیا تشکیـل میشود ومتمکنین ثروتمندان کشورهای این منطقه بطور اختیاری وتمام کارمندان‌دولت وموسسات خصوصی هریك بطور اجبار مبلغی دراین صندوق می‌گذارند ودولت‌هانیز قسمتی‌ازبرنامه این‌موسسه‌را بعهده میگیرنـد.

سرمایه‌ای که‌بدین‌ترتیب جمع میشود باسرمایه‌گذاری درموسسات خصوصی برای بهبود زندگی و رفع حوائج تمام مردم این مناطق بصرف خواهدرسید. ومنافع آن نیز بسهامداران این موسسه‌تعلق میگیرد.

آگهی انتخاب بازرسان در شرکت سهامی اتو مولوی‌تو

طبق نامه شماره ۳۲۲ ـ ۱۲ر۷ر۳۷ پیوست صورت جلسه مجمع‌عمومی عادی مورخه ۷ر۷ر۳۷ آقایان جواد توفیقی وغلامحسین آقا حکیم و مصطفی خلیلی متین زاده برای مدت یکسال بسمت بازرسان شرکت انتخاب شده اند

آ-۱۷۳۰۷ رئیس‌اداره ثبت‌شرکتها وعلائم تجارتی‌واختراعات .مهدی‌نراقی

آگهی مناقصه

نیروی هوائی لوله‌کشی آب‌زمین‌چمن دوشان تپه‌را بشرح زیربمناقصه میگذارد .

۱-پیشنهاد دهندگان بامراجعه بدایره مهندسی نیروی هوائی ودریافت مشخصات کامل پیشنهادات خودرا تنظیم وارسال دارند .

۲-پیشنهاد دهندگان باید مبلغ ده‌هزار ریال تضمین بانکی‌پیوست پیشنهادات خود نمایند .

۳-پیشنهاد دهندگان باید پیشنهاد خودرا تاتاریخ روز شنبه سوم‌آبان ماه ۳۷ درساعت ۱۰ صبح درنیروی هوائی واقع درجاده کرج‌اول‌خیابان (۵۰۰) تختخوابی بدایره مهندسی نیرو تسلیم ورسید دریافت‌دارند به‌پیشنهادات فاقد سپرده ومبهم ترتیب اثر داده نخواهد شد نیروی هوائی در ردیك یاکلیه پیشنهادات مختار می‌باشد .

۴-پیشنهادات درساعت ۱۰ صبح روز سوم آبانماه ۳۷ بازو قرائت خواهد شد حضور پیشنهاد دهندگان درجلسه مناقصه آزاد است .

رئیس دایره مهندسی نیروی هوائی -سرهنك ستاد مدنی

آ-۱۷۲۸۵

آگهی دعوت مجمع عمومی

بپرو آگهی مندرج در روزنامه رسمی اطلاعات مورخ ۲۹ر۶ر۳۷ چون مجمع عمومی عادی شرکت سهامی اتومولوی نوخط۱۸ درروز چهارشنبه هفتم آبان ماه ۳۷از ساعت ۵ بعداز ظهر درمحل شرکت تشکیل میگردد بدینوسیله از عموم سهامداران دعوت میشود تادر جلسه مذکور حضور بهمرسانند .

دستور جلسه

۱- تشریح وقرائت بیلان یکساله ازطرف بازرسان

آ- ۱۷۳۰۹ مدیر عامل شرکت - حسین اسماعیلی پور

نماینده‌کل خطوط‌کشتی‌رانی‌یونایتد استیتس‌شرکت‌موندا کسپرس
خیابان فردوسی شماره ۴۸۶ تلفن ۴۳۴۸۴ و ۴۷۳۸۱

خطوط کشتی‌رانی یونایتد استیتس

آ-۲۵۹۵۶

آ-۲۵۸۶۰

مردانه- پسرانه - دخترانه - بچگانه
درموقع خرید جوراب بمارك پیرایش دقت نمائید
آ-۲۵۸۷۶

کارخانه صنعتی امید

MANFACTURED AT OMID FACTORY MADE IN IRAN
محصول کارخانه صنعتی امید

بزودی بخاری جدیدی‌که درعین حال چراغ خوراك‌پزی نیز میباشد. جهت استفاده عموم عرضه میکند

بخاری امید : باشعله آبی میسوزد .
بخاری امید : ارزان ومقرون بصرفه است.
بخاری امید : هم بخاری، هم چراغ خوراك‌پزی است
بخاری امید : بسیارمحکم وزیبا ساخته شده است .

نشانی: تهران- خیابانزی- دوراه مهندس- تلفن:۵۲۳۸۳ آ-۲۵۳۴۴ ۱-۳

سرگرمی ها دانستنی ها و سرگرمی ها دانستنی ها و سرگرمی ها دانستنی

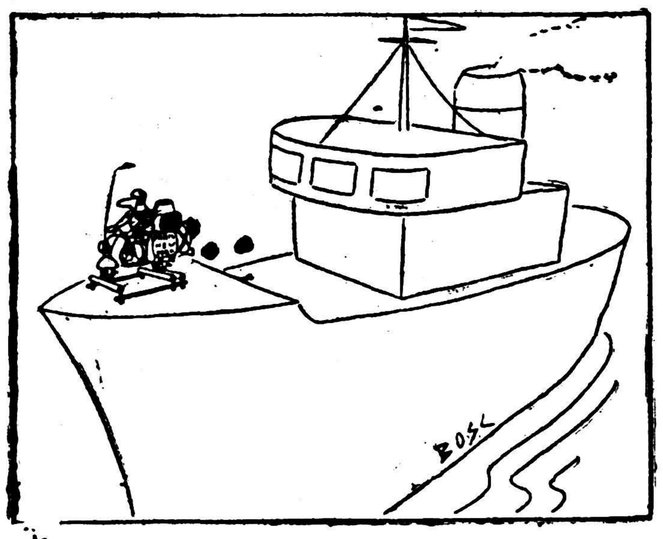

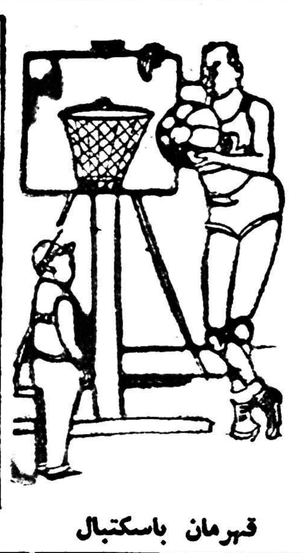

قهرمان باسکتبال

ابتکار در یونان قدیم

جهانگردی که فقط باموتورسیکلت مسافرت میکند

فیل‌های شرابخوار

چندی پیش دوفیل راباکشتی به لنینگراد می‌بردند ،دربین راه فیل‌ها دچار دریا گرفتگی شدند بطوریکه نزدیك بود تلف شوند و بنا بدستور کاپیتان کشتی مقداری عرق نیشکر به‌آنها خوراندند و باکمال تعجب دیدند که فیلها سرحال آمده ودریا گرفتگی ازبین رفت . ازآنروز به بعد روزانه یك لیتر عرق نیشکربه آندو میدادند تاوقتی که بمقصد به برسند.

مشتری عصبانی

دررستوران ـیك مشتری عصبانی باشدت هرچه تمامتر گارسون را صدا زد ،وبا تغیر گفت :

ـمن اصلانمیتوانم این خاکروبه ایکه باسم غذاجلوی من گذارده‌اید، صرف کنم .زودباش مدیر کافه را صدا کن بگو بیاید اینجا!

گارسون ـ آقای مدیر ستورانهم نمیتواند این غذارا بخورد .

خواب حیوانات

مدتی است که عده‌ای ازدانشمندان درباره طرز خوابیدن حیوانات مطالعه نموده ونتایج شایان توجهی به دست آورده‌اند .

طبق نظریه‌این دانشمندان‌حیوانات بزرك معمولا کمترازانسان میخوابند، بطوریکه گاو بیش ازنیم ساعت‌در شبانه روز بخواب میرود .

وبقیه را بحال «چرت زدن» می گذراند وضمنا طبق‌آزمایشات این عده حیوانات بزرك مانند انسان‌خواب می‌بینند خصوصا خواب دیدن در نزد سگها ومیمونها زیاد میباشد.

گفتگوی محرمانه

سربازاولی‌ـ چراداوطلب سربازی شدی ؟

سرباز دومی‌ـ چون زن نداشتم، ودرضمن بخدمت سربازی علاقمند بودم .راستی تو چرا داوطلب شدی؟

سرباز اولی ـمن زن داشتم ،ولی میخواستم در صلح وآرامش‌بسربرم.

ساعت معطر

ژاپونیها در صنعت وعلم بترقیات شگرفی نائل شده‌اند . چند روز پیش دریکی از مغازه‌های ژاپونی ساعتی بمعرض تماشا گذاشته شد که بنام «ساعت معطر»معروف شده است .دراین ساعت عدد نوشته نشده بلکه بجای آنها بیستو چهار قطعه چوب کوچك معطر وجوددارد که هرنیم‌ساعت به‌نیم ساعت یکی از چوبها سوخته وعطر مخصوصی را درفضا پخش میکند .مثلا درساعت دوازده عطر گل‌یاسمن . ساعت‌سه بعداز ظهر عطرگل سرخ وغیره به مشام میرسد .

اکنون صنعتکاران ژاپونی‌مشغول تهیه مقدار زیادی ازاین نوع ساعت میباشند .

دررستوران

ـگارسون !

ـبله قربان .

ـ این چه چیز است جلوی من گذارده‌ای ؟

ـسوپ بوده است قربان .

ـکاری ندارم چه بوده است .حالا چیست !

زمین ماه

طبق اظهار دانشمندان روسی‌زمین ماه دریائی ازگرد وغبار و خاك‌است که‌راه رفتن برروی آن با اشکال انجام می‌پذیرد .

گریپ‌دیوانه کننده

مدت پانزده روز بودکه‌یکی از دانش آموزان مدرسه لوس‌آنجلس ازسر درد شدید ی رنج میبرد و سپس یکروز دچار سرما خوردگی شد وفردای آنروز درسر درس معلم ازکلاس بیرون آمدو توی کوچه وخیابان براه افتاد و بنای عربده‌جوئی وسنك پرانی راگذاشت در حالیکه قبلابچه سر براه وخوبی‌بود. مادرش اورا به‌نزد طبیبی بردو طبیب گفت : بچه شما به جنون موقت‌دچارشده است .

جنون این‌طفل ده‌روز ادامه‌داشت وبالاخره نیز معلوم شد که دراثر ابتلاء به‌گریپ باینحال افتاده‌است. اطباء ازبیان علت این موضوع که چگونه ممکنست گریپ باعث‌جنون شود ،عاجز مانده‌اند .

پاسخ منطقی

ـبعضی ازشما پیاده‌ها خیال‌میکنید راستی خیابان را خریده‌اید !

ـبله، وبعضی ازشما اتومبیل‌دارها تصور میکنید اقساط اتومبیل را تمام وکمال پرداخته‌اید .

هیتلر

راز جدیدی اززندگی هیتلر اخیرا فاش شده است

شما میدانید که هیتلر پیشوای‌سابق آلمان دارای خصوصیات منحصری‌بود ازجمله سالها بود که از کسالت معده رنج میبرد وتحت نظر پزشکان شخصی دریك رژیم غذائی شدیدبسر میبرد شما میدانید که بخاطر این کسالت هیتلر هرنوع غذائیرا که دلش میخواست نمیتوانست‌بخورد و بهمین سبب ناراحتی معدی مزمن دارای خشونت شدید اخلاقی بود و اطرافیان همیشه اوقات متوجه این ناراحتی های اوبودند .

چیزی که هیتلر رارنج میداد ملاحظه ضعفی ازاو بودرنج معده و تالمات آن چون مخفی و نا پیدا بود آنقدرها برای هیتلر تولید عذاب روحی‌نمیکرد ولی درسالهای آخر عمر ودرطول مدت جنك دوم ضعف باصره اورا داشت بشدت ناراحت میکرد هیتلر ازاینکه ضعف باصره وی را مجبور بکار بردن عینك میکرد بسیار معذب بود زیرا بعقیده وی داشتن چشمان کم نور موجب ضعف قدرت اوبود ..

وی در اجتماعات کمتر عینك بکار میبرد وهروقت هم عینك میزد اشتباه میکرد برای اینکه عینك بکار نبرد دستور داد ماشین تحریری‌بزرك درست کردند که‌دارای حروف درشتی بود که نطق هایش را باآن ماشین میکردند وهیتلر ازروی آن میخواند ولی یك عادت عجیب که‌او راترك نگفت این بود که‌پس ازشروع بقرائت...ناگاه بی اختیار دست درجیب برده عینك را بیرون میآورد و برچشم مینهاد و بلافاصله بیاد اشتباه خود میافتاد و عینك راروی میز میکوبید و عینك میشکست .

درده سال اخیر این‌صحنه متجاوز از سی بار تکرار شد !

انتقاد

اداره درآمد

دستور شماره۷٦٤٦ ر۱٦۹۵۲ ـ ۹ر٦ر۳۷مدیریت کل ثبت‌بعنوان ثبت وصول عوارض اراضی بایر را که طبق ماده ۷٤ قانون شهرداریهابه دفاتر اسنادرسمی واگذارگردیده‌یاد آور شده است شهرداری تهران نیز نامه‌ای به پیوست‌دوبرك جدول مربوط به عوارض هر منطقه بدفاتر اسناد رسمی فرستاده باتوجه دادن دفاتر بمفاد دستور مزبور وصول عوارض متعلق‌را از متعاملین ودرپایان هر ماه ارسال‌آمار ارقام وصولی را با ذکر متراژ زمین ومحل وقوع آن‌باداره کل درآمد وتشخیص شهرداری ، خواستار گردیده است .

برای فروش قطعه زمینی بیکی از فاتر مراجعه کردم .زمین مزبور در بخش یازده شمیران ،اراضی‌خوردین واقع شده متصدی دفترخانه بامراجعه بجدول عوارض مفاصا حساب‌مطالبه کرد .گفتم زمین مورد معامله دربیابان وخارج از حوزه عمل شهرداری واقع استوعوارضی‌بآن‌تعلق‌نمیگیرد .جدول عوارض شهرداری رانشانم داد دیدم چنین تنظیم شده است :

الف‌ـ عوارض املاك واقع‌درشمال شهر تهران ۱ـبدهی املاك واقع در شمال خیابان شاهرضا از ضلع‌غربی جاده قدیم شمیران تاجبهه شمالی جاده کرج از ۱۷ر۷ر۳۳تا۱ر٦ر۳۷ از قرار متری ٦۵ر۵ ریال واز ۱ر٦ر۳۷ ببعد ماهانه متری ۱ر۵ ریال اضافه میشود..۲ـچون قطعه‌زمین سیصدمتری مورد نظر در این محدوده واقع بود براهنمائی متصدی دفترخانه به شمیران مراجعه‌کردم شهردار شمیران مرابخشداری شمیران هدایت‌نمود در بخشداری گفته شد که اراضی خوردین مشمول عوارض نیست و گواهی‌نامه مربوطه‌راشهرداری تهران صادر خواهد کرد یا اینکه شهرداری تهران‌کارصدورگواهی‌نامه‌رابخشداری ارجاع مینماید.دراینصورت بخشداری بصدور گواهی‌نامه اقدام خواهد نمود ناچار بشهرداری تهران اداره کل درآمد مراجعه کردم وتقاضانامه چاپی راپرکرده ضمیمه‌رونوشت سندمالکیت باقای رئیس اداره تقدیم نمودم‌ایشان حاشیه تقاضانامه نوشتند کمیسیون بازدید،خدمتشان‌عرض کردم‌این‌قطعه‌زمین از اراضی خوردین بخش یازده‌شمیران ودربیابان شمال غربی شهر واقع است ونقشه اراضی شهر وحومه محل آنرا بوضوح نشان میدهد با اینحال آیا ببازدید محل احتیاجی هست ؟ با تندی جواب داد «اگر مفاصا حساب میخواهی همین است که هست» با ناراحتی نزد متصدی دفتر رفتم گفته شد پس فردا ساعت هفت در اداره حاضر باشم تا با کمیسیون باز دید بمحل برویم . در وقت مقرر دراداره کل حضور یافتم متصدی مربوطه‌گفت ساعت نه در اول خیابان امیر آباد منتظر باشید دو ساعت‌بین‌هفت و نه را بهر ترتیب بود گذراندم واز قبل از وقت در محل‌موعود بانتظار ایستادم پس از ساعتی انتظار جیپ قرمز کمیسیون بازدید ظاهر شد و توقف کرد .در همانجا پرونده دوبرگی مرا مطالعه کردند و با تطبیق محل زمین با نقشه پاره پاره‌ای چنین اظهارنظر نمودند :زمین پلاك ـخارج از حدنهائی شهر است ومشمول عوارض نیست برای اطمینان بیشتر از اداره فنی استعلام شود . بعضو کمیسیون‌بازدید گفتم استعلام از اداره فنی دیگر چرا؟ جوابداد برای اطمینان بیشتر وبملاحظه دیوانکیفر !فردای آنروز اول وقت باداره کل در آمدمراجعه کردم پرونده بیکی از اعضای اداره فنی ارجاع شده بود با نماینده اداره فنی از اداره‌کل در آمد بیرون آمده خیابان شمالی و شرقی شهرداری را دور زده از در جنوبی وارد اداره فنی شدیم دراینجا محل زمین را با نقشه تطبیق نموده صحت نظریه کمیسیون بازدید راتائید نمودند . پرونده را نزد رئیس اداره کل بردم حاشیه آن بیکی از کارمندان ارجاع فرمودند . پس از دو ساعت معطلی و مراقبت دائم پرونده زیر دست یکی از کارمندان آمد این آقا گفت کروکی زمین را تهیه کنیددیدم کاغذی بپرونده سنجاق کرده روی آن نوشته است :تامین حوائج از برزن استعلام شود عصبانی و ناراحت‌پرسیدم چه تامین‌حوائجی‌کدام‌برزن؟خوشبختانه یکی از کارمندان کارمند استعلام‌کننده رابپرونده اراضی خوردین متوجه‌کرد پرونده را از بایگانی آوردند و با التفات بمحتویات‌آن‌ازاستعلام‌صرفنظر کردند .

پرونده تقاضای مفاصا حساب که در این لحظه چهار برگی شده بود در چند باجهٔ دیگر از جملهٔ باجهٔ آب بهاگردش کرد و چند کارمند دیگر روی آن‌اظهار نظر نمودند و بالاخره بامضای معاون وقت اداری تمام شد و فردای آنروز گواهی نامه ای باین مضمون‌تحویلم دادند :

۹۷۱۰ـ۲۳ر۷ر۳۷ آقای ... پاسخ تقاضای مورخ ۱۹ر۷ر۳۷ ملك پلاك... بخش یازده شمیران از اراضی خوردین و خارج از حدود مداخله شهرداری می باشد . از طرف مدیر کل درآمد و تشخیص . از یك خواننده

مناقصه ساختمان ونصب دریچه سد

بنگاه مستقل آبیاری ساختمان ونصب دریچه های سد بمپور را طبق شرایط زیر بمناقصه برگزار مینماید :

۱ـ در این مناقصه فقط اشخاص ویا موسساتی میتوانند شرکت کنند که سوابق ساختمان ونصب دریچه های سد وآبگیر را داشته‌باشند .

۲ـ داوطلبین شرکت در مناقصه میتوانند با پرداخت یکهزار ریال بصندوق بنگاه ودریافت قبض مربوطه وارائه آن بقسمت ساختمان‌بنگاه نقشجات واسناد مربوطه‌را دریافت دارند.

۳ـ پیشنهاد دهندگان باید یك ضمانتنامه بانکی بمبلغ پنجاه هزار ریال بعنوان سپرده انجام کار ضمیمه پیشنهاد خود نمایند.

٤ـ پیشنهادات باید تاساعت ده روز ۲۹ مهر ماه ۳۷ بقسمت ساختمان بنگاه تحویل ورسید لازم دریافت گردد.

۵ـ پیشنهاداتی که بعد از تاریخ فوق ارسال گردد یا اینکه فاقد سپرده ویا مشروط ومبهم باشد ویا برابر شرایط مناقصه تنظیم نشده باشد ترتیب اثر داده نخواهد شد.

٦ـ پیشنهادات باید در پاکت لاك ومهر شده که روی آن ساختمان و نصب دریچه های سد بمپور نوشته شده باشد تحویل قسمت ساختمان بنگاه گردد.

۷ـ هرگاه برنده مناقصه از انجام تعهدات مورد مناقصه باوجوداخطار بنگاه تاده روز تعلل یا تاخیر نماید ویا از پیشنهاد خود عدول نماید و یا از امضای پیمان استنکاف ورزد بنگاه مختار خواهد بود سپرده انجام کار را بنفع خود ضبط نماید.

۸ـ پیشنهادات رسیده در ساعت ۱۰ صبح روز یکشنبه ۲۹ر۷ر۳۷ در اطاق کمیسیون بنگاه مفتوح وقرائت خواهدشد حضور پیشنهاد دهندگان در جلسه مزبور آزاد میباشد.

۹ـ مالیات‌بردرآمد وهزینه درج آگهی بابرنده مناقصه خواهد بود.

۱۰ـ بنگاه در رد وقبول یك یا کلیه پیشنهادات مختار میباشد.

آ ـ ۲٦۱۳۲ بنگاه مستقل آبیاری

جدول کلمات متقاطع شماره ۱۰٤۹

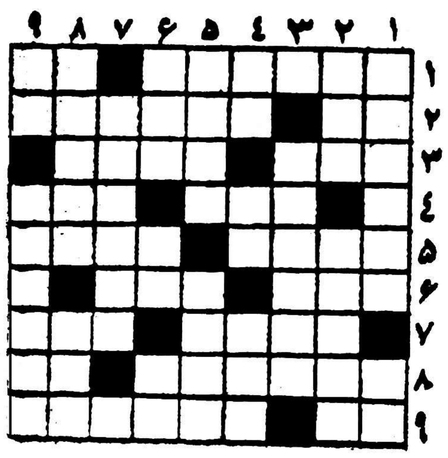

افقی : ۱ ـ از آهنگسازان معروف سالهای اخیر: که آثارش در موزیك دست کمی از آثار پیکاسو در نقاشی ندارد‌ـاز درکشیدنیها ۲ـ چه‌کسی یا چه وقت ؟ ـتبعید ۳ ـ الفبای تلگرافی ـ آهسته ٤ـ ازاسباب بازی است و خدا نکند مال روزگارش برگردد ـ حرف عصا ! ۵ـ تاریخش از تاریخهای معروف است‌که اخیرا نیز راجع به‌چاپ آن جدالی‌برپا شده بود ـ شعری‌که دارای شش مصراع‌باشد ٦ـچربی‌ـگران شدن‌نرخ ۷ـنویدـدوزنده‌اش علاوه بردکان ممکن‌است لای انگورهم باشد ۸ـاز اصطلاحات وزارت خارجه‌ای ـ یکی‌از شهدای معروف ۹ـبرای رفع دلخوری شانه‌اش‌را تجویز کرده‌اند‌ـ باجان در راه جانان می بازند.

عمودی : ۱ـ برای خوش‌اندام‌کردن خانمها خدمت بزرگی‌انجام میدهد ـ پدرتازی ۲ـ هوس‌ـ کارش همه باپتك‌وسندان است۳ـ سبزی ماست ٤ـ ازپایتختهای اروپا ـ گوشه‌نشین عرصه شطرنج‌ـ ازکشور های امام‌نشین ۵ـ دراین ایام هم پیدامیشود منتها همیشه تانصف راه‌ـ از اوصاف روزگار کجرفتار ٦ـازپهلوانهای شاهنامه‌ـ درفصل گل البته خوشتر باشد ـ دشمن ومخالف ۷ـ اگر یك حرفش را عوض کنید یکی‌از معروفترین نویسندگان رئالیست فرانسه میشود ۸ـ خوش به‌حالش که دلش شاد است‌ـ شاعر از دهان دلدارش طیبات دانسته است ۹ـ کلاه تازه درآمد کودك دبستانی‌ـ دانشمندی که درباره شرق مطالعاتی داشته باشد .

حل جدول شماره ۱۰٤۸

افقی :۱ـ میانجی ـسر ۲ـکمر ـازگیل ۳ـجاندار ٤ـ بد ـلی ـ زجر ۵ـ رسمی‌ـ براه ٦ـ هتك‌ـ مو‌ـ نا ۷ـ مناظره ۸ـ لاتین‌ـ وتر ۹ـ بل ـنهاوند .

عمودی :۱ـ مکابره ـلب ۲ـیم ـدستمال ۳ـ ارج ـمکنت ٤ـالی‌ـ این ۵ـجانی ـمظنه ٦ـیزد ـبور ۷ـ گازر ـهوو ۸ـ سیرجان ـتن ۹ـ رل ـره آورد .

روغن زیتون برتولی

محصول خالص ایتالیا

در نمایشگاه ایتالیا از غرفه باشکوه روغن زیتون برتولی دیدن کنید .

آ ـ ۲٦۱۲۰

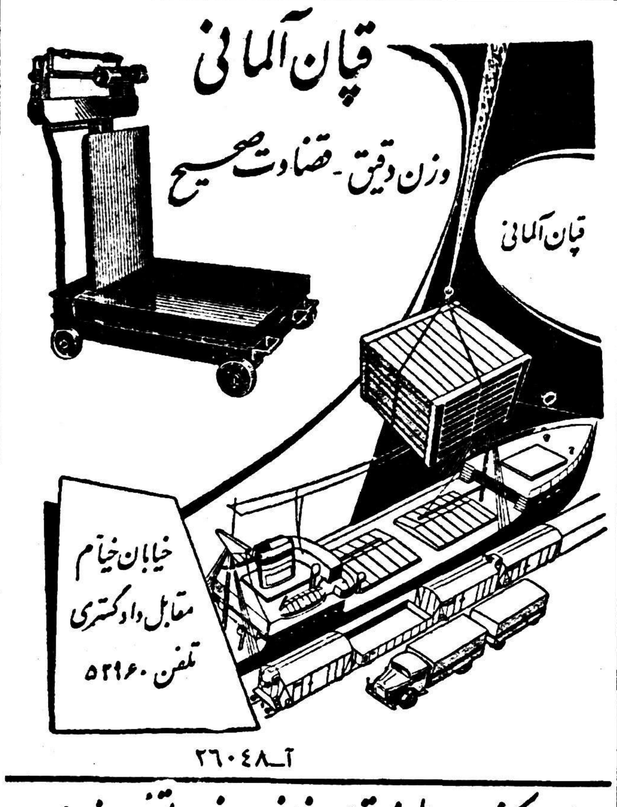
قپان آلمانی
وزن دقیق ـ قضاوت صحیح
قپان آلمانی
خیابان خیام
مقابل دادگستری
تلفن ۵۲۹٦۰

آ ـ ۲٦۰٤۸

سیلوانیا SILVANIA
طبق آمار مصرف فلورسنت سیلوانیا در جهان از هر لامپ دیگری بیشتر است
لامپ فلورسنت سیلوانیا زودتر از هر لامپ روشن و از حیث دوام و کمی مصرف برق بی‌نظیر است
درصورتی که با ترانسفورماتور و استارتر سیلوانیا روشن گردد ۷۵۰۰ ساعت دوام میکند

از هم اکنون وسایل زمستان خانواده خود را تامین نمائید
بخاری جنرال
یکعمر خدمتگزار شماست
شرکت جنرال مکانیک
شاهرضا ـ جنب کوی البرز ـ تلفن ٤۵٤۰۸ ٤۷٤۸۹

آ ـ ۲۵۸٦٤

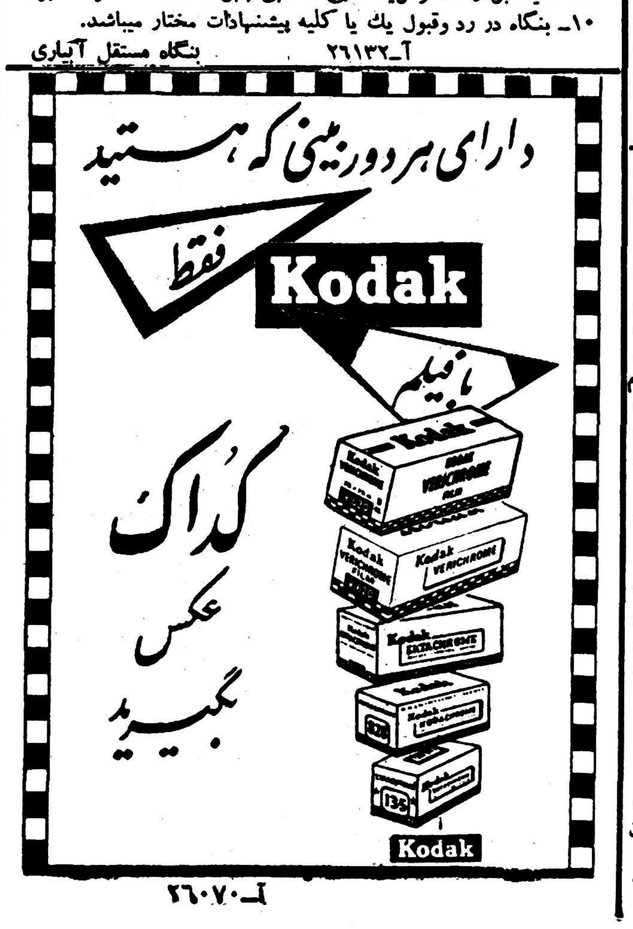
دارای هر دوربینی که هستید
فقط Kodak
با فیلم
کداک
عکس بگیرید
Kodak

آ ـ ۲٦۰۷۰

The New York Times

دالس طرفدار تخلیه جزایر ساحلی است

برای حفظ صلح درآینده هیچ راه حلی بهتر از راه حل «دوچین» نیست

هنگامی که چین کمونیست ناگهان خرابکاری کند و شاید موجبات یک کودتا را بوسیله عناصری که مایل به کنار آمدن با چین کمونیست هستند فراهم سازد .

آمریکا چه میخواهد

جان فاستر دالس آتش بس را که اولین هدف او در حل بحران فرمز بود بدست آورده است . اکنون میپرسند که دالس از این فرصت چگونه استفاده خواهد کرد؟ چین کمونیست در مذاکرات ورشو درخواست خروج نیرو های امریکائی را از ناحیه فرمز نمود. ولی این پیشنهاد برای دالس قابل قبول نیست. کمونیستها نمیتوانند فرمز را بگیرند و با ناوگان هفتم امریکا را از تنگه فرمز برانند .

قبل از حمله کمونیستها در کره جنوبی ایالات متحده یك خط‌دفاعی در خاور دور اعلام کرد که از جزایر آلئوسین و ژاپن میگذرد و به فیلیپین منتهی میشود. دین‌آچسن وزیر امور خارجه سابق ایالات متحده در سخنرانی ژانویه ۱۹۵۰ خود اظهار داشت که ایالات متحده به حمله کمونیستها در خارج از این حدود پاسخ نخواهد داد. وی گفت که سایر نقاط اقیانوس کبیر را نمیتوان‌در برابر حمله کمونیستها تضمین کرد. پس از حمله کمونیستها در کره شمالی سیاست ایالات‌متحده براساس حفظ استقلال کشور های غیر کمونیست آسیا علیه تجاوز مستقیم کمونیسم بوده است.

پس از تسلط کمونیستها بر ویت‌نام شمالی سیاست امریکاهمچنان جلوگیری از سقوط دول آزاد براثر تجاوز غیر مستقیم بوده است. ایالات متحده برعکس گفته های چین کمونیست «ببر کاغذی» نیست . امریکا بازاپن ،کره جنوبی ،فرمز و فیلیپین قرار داد های امنیت‌متقابل دارد و سازمان دفاعی آسیای جنوب شرقی را بوجود آورده که هشت کشور یعنی امریکا، فرانسه، بریتانیا، استرالیا ،نلاند جدید، فیلیپین و پاکستان و سیام در آن عضویت دارند. طی سالهای ۱۹۵۰ تا ۱۹۵۸ یك پنجم کمك نظامی امریکا که بالغ بر ۳ میلیارد و ۷۳۲ میلیون دلار میشود به کشور های آسیائی داده شده است . از اینرو تردیدی نیست که ایالات متحده به تعهدات خود در ناحیه خاور دور وفادار خواهد ماند.

دالس در مصاحبه مطبوعاتی ۹ سپتامبر خود گفت «افرادی هستند که پیوسته اظهار میدارند اگر از یك موقعیت دفاعی در خط اول جبهه دست برداریم، موجب ضعف و عدم اطمینان متحدین خود را فراهم خواهیم نمود ».

در حال حاضر وضع کمونی از انبقرار نیست زیرا متحدین ایالات متحده‌وحتی کشورهای‌آسیائی‌نیزاز برای‌دفاع جهان آزاد یك‌ناحیه‌حیاتی نمیدانند بدون تردید چین‌کمونیست در صورت تخلیه جزایر ساحلی به تبلیغات خود ادامه خواهد داد و بچین ملی تلقین خواهد کرد که امریکا آنانرا ترك خواهد نمود و ملیون باید سرانجام باتحاد باخاك اصلی چین رضایت دهند .

نظر دالس

ولی عده زیادی از کارشناسان باتجربه امور خاور دور اظهارمیدارند که ملیون بسخنان چین کمونیست تسلیم نخواهند شدزیرا آنهامیدانند که یك موقعیت مطمئن برای آنها از طریق «راه حل دوچین» پدید خواهد آمد. باین راه حل آزادی و تمامیت ارضی فرمز بوسیله‌ایالات متحده و شاید سازمان ملل متحد تضمین میشود .

بطور خلاصه نظریه‌ای که در واشنگتن بیشتر طرفدار دارد تخلیه جزایر ساحلی در برابر آتش بس است و بدین ترتیب خط دفاعی ایالات متحده دوست در جائی‌تثبیت میشود که قرار داد های امنیت متقابل امریکا آنرا ممین ساخته و تعهداتی برعهده ایالات متحده‌گذاشته است. دنیای آزاد نیز ابدا تضعیف نخواهد شد .

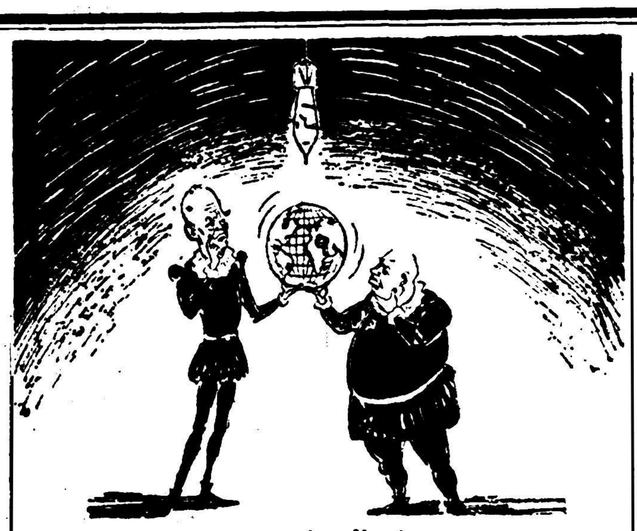

«بودن یانبودن»
همات های قرن بیستم

عقیده عمومی در واشنگتن‌اینست که دالس نیز همین نظر را دارد و رفتار سختی که قبل از کنفرانس ۳۰ سپتامبر خود اتخاذ کرده بود برای آن بود که چین کمونیست بفهمد که دالس حاضر نیست در حالی که لوله تفنگ را روی سینه او گذاشته‌اند مذاکره کند .

نیویورك تایمز - ۱۲ اکتبر

TIME

دریاکستان وزرای کابینه‌هافقط شش‌ماه فرصت‌داشتند!

اسکندر میرزا میگوید: بالاخره باید یکنفر باشدکه‌نگذارد مردم خودشان را ازبین ببرند

با اعلام حکومت نظامی وانحلال موسسات سیاسی در پاکستان ، اسکندر میرزا باقیمانده رموحیات دموکراسی پاکستان راکشید . پاکستان از ابتداعلیه خودش‌فعالیت میکرد و بصورت کشوری تاسیس شد که دو قسمت آن ۱۵۰۰ کیلو متر با هم فاصله داشتندواین کشور نه زبان مشترك ، نه تاریخ مشترك و نه یك پایه اقتصادی مشترك داشت .

شوخی می‌گفتند که وزرا بیش از شش‌ماه برای‌پرکردن جیب‌خودوقت ندارند وباین جهت باید عجله کنند!

اسکندر میرزا با تنفر این‌جریان را نظارت میکرد . وی فرزند یك خانواده ثروتمند بنگالی است واز سند هورست‌انگلیس‌فارغ‌التحصیل شده وسیاستمداران را همیشه‌حقه باز»نامیده است . وی‌مسلمانی است که‌ویسکی مینوشد . سیگار میکشد و باسب سواری علاقه دارد وهمیشه درباره ابراز عقاید اریستو کراتیك خود خیلی صریح بوده است واز آن جمله میگوید :

«دموکراسی‌تربیت‌عمومی میخواهد این دهقانهای بیسواد مسلما مثل من نمی‌توانندمملکت را اداره کنند وبالاخره باید یك نفر باشد که نگذارد مردم خودشان را ازبین ببرند . »

اما ایوب خان فرمانده کل قوای پاکستان نیز دراقدامات اخیر نقش اساسی داشته وخود او دراین باره می‌گوید:«من‌رفتم‌نزدرئیس‌جمهور و گفتم آیا کاری نمی‌کنید . مملکت بدست سك ها افتاده است. اگر شما کاری نکنید من‌ناچارم که‌برای تغییر اوضاع کاری بکنم.» اما اسکندر میرزا صبر کرد زیرا بقول خودش نمی‌خواست « عراق دیگری» بوجود آورد . اماروزی که در کراچی تصادمی بین قوای دولت و حزب مسلم‌لیك‌درگرفت وی‌فرصت را غنیمت شمرد و شهررا با قوای ارتش محاصره کرد و تصمیمات خودرا اجرا کردودر مقابل‌سئوالات خبرنگاران خارجی گفت :

هیچگونه ضمانت اجرا در مقابل من وجود ندارد و ضمانت اجرای رعایت حقوق مردم فقط وجدان‌من است » وبعد بملك فیروزخان‌نوشت که کارتو خاتمه یافته‌است .

تنزل قیمت‌ها

ارتش بآرامی براوضاع مسلطشد و علیرغم مقررات شدید حکومت نظامی (بموجب این مقررات اگر کسی درگفتن نام خود تردید کند تیرباران میشود) مردم احساس آسایش کردند. ویك کارمند دولت گفت :

«خدا را شکر که بلبشو تمام شد وبرای اولین بار درطی یازده سال می‌توانم بفردای خودم‌مطمئن باشم وحداقل بدانم که فردا رئیس من کیست .»

قیمت سیگار، شیرینی، صابون وغلات یکشبه ۱۰ تا۱۵ درصد تنزل یافت وبنی سیلین وداروهای آنتی‌بیوتیك ناگهان درهمه جا به فراوانی یافت میشد. بازار سیاه به سرعت ناپدید گردید. ایوب خان همه کاره بود ولی امور اداری‌مملکت زیر نظر عزیزاحمد، یکی ازبرجسته ترین متخصصین امور اداری پاکستان اداره میشد. گروهی از رجال نیز باتهامات مختلف وازآن جمله «لاس‌زدن باعبدالناصر»دستگیر شدند .

اسکندر میرزا دربارهٔ نقشه‌های داخلی خود گفت :«من امیدوارم که بتوانم ده بیست نفر آدم حسابی‌برای تدوین قانون اساسی جدید پیدا کنم وامیدوارم که‌این قانون‌بالاخره ازطرف مردمی که میدانند چه می کنند تصویب شود. دربارهٔ‌انتخابات زمستان امسال پاکستان که بنابود برای اولین بار صورت بگیرد وحالا بتعویق افتاده است اسکندر میرزا گفت:«من مطمئنم که‌این انتخابات هرگز نمی توانست عادلانه و صحیح باشد. باید بخاطر داشته باشید که انتخابات‌سیستم غرب‌درپاکستان نمی تواند اجرا شود. مافقط ۱۶ درصد باسواد داریم .»وبعد گفت که درانتخابات اخیر کراچی فقط ۲۸ درصد ازمردم رای دادند ونصف آراء نیز خریداری بود. و آنگاه گفت :«دموکراسی بدون تعلیم و تربیت، دوروئی تا محدود بدنبال می‌آورد »

تایم

پافشاری بورقیبه‌درهمکاری‌تونس‌وغرب

فعالیت اتحادیه عرب ادامه سیاست خارجی مصر است- اگر دوگل راه حل قابل قبولی برای الجزایر داشت بورقیبه میتوانست آسان بروی عبدالناصر و تحت الحمایگان او چنك بزند

بورقیبه رئیس جمهور تونس در مجلس این کشور اظهار داشت که بسیاری از کشورهای عضو اتحادیه عرب همان احساسات تونس رانسبت باتحادیه عرب دارند ولی مانندتونس شهامت ندارند تا آنرا بیان‌کنند . شاید گفتهٔ بورقیبه‌کاملا درست‌باشد. فعالیت اتحادیه عرب از نخستین‌روز های تشکیل آن بعنوان ادامه کار وزارت خارجه مصر بوده‌است .مرکز اتحادیه عرب در قاهره ودبیر کل‌آن یکنفر مصری است . هنگامی که اعضای اتحادیه عرب‌باسیاست‌خارجی مصر اختلاف پیدا میکردند همکاری در داخل اتحادیه عرب را غیرممکن می‌یافتند . این مسئله اکنون نیز مانند گذشته یکی ازشکایتهای‌اعضای اتحادیه ویکی از علل مهمی است که چرا اتحادیه عرب هرگز تبدیل بیك سازمان مؤثر نشده‌است .

این نکته که اعتراض تونس در جلسهٔ عمومی اتحادیه عرب ودراولین فرصتی‌که تونس بعنوان عضو در جلسه شرکت میکرد ، انجام یافت به‌قاهره بهانه‌ای داد تا خشم وغضب خودرا موجه نشان دهد .

علت اختلاف

علت اختلاف بورقیبه وعبدالناصر صالح‌بن یوسف است که سابقا یکی از نزدیکترین همکاران بورقیبه بود وازسال ۱۹۵۶ ببعد بحال تبعید در قاهره بسر می‌برد . هنگامیکه در ماه اوت گذشته تونس و مراکش نیز قطعنامه پیشنهادی کشورهای عربی را پیرامون اوضاع خاور میانه امضا کردند ، دیگر برای آنها دشواربود که به‌اتحادیه عرب نه‌پیوندند. مطالب قطعنامه بیشتر از اساسنامه‌اتحادیه عرب نقل شده بود و تونس ومراکش نیز مانند سایر امضا کنندگان آن امیدوار بودندکه به ماده مربوط به عدم مداخله یك کشور در امورکشور دیگر احترام گذاشته‌شود .

برای تونس سنك محك در تشخیص رفتار خوب، روشی بود که جمهوری متحده در باره صالح‌بن یوسف‌درپیش میگرفت . این شخص متهم است‌که در توطئه‌هائی علیه جان بورقیبه شرکت داشته است. جمهوری متحده حاضر به تخطئه صالح‌بن یوسف و دست برداشتن از او نشد ودرنتیجه روابط دوکشور قطع‌گردید .

مشکلات بورقیبه

اگرچه بورقیبه حق دارد‌که‌خشمگین شود ولی اظهار آن وی‌را در وضعیت دشواری قرار میدهد . اعراب ازاینکه اختلافاتشان آشکارا بیان شوددچار تشویش میگردند و پا فشاری شهامت‌آمیز بورقیبه مبنی‌براینکه‌نفع تونس‌درهمکاری‌باغرب‌است‌وسیله‌حمله آسان دیگری بدست دشمنان وی میدهد . علاوه براین بورقیبه باید با انتقادات روز افزون داخلی روبرو شود

کشور های جهان پس‌ازآنکه‌بنقطه صعودی راه خود میرسند و مستقل میشوند ممکن است دچار حفیفی شوند . مردان جوانتری‌که در تونس آرزومند قانون‌اساسی‌جدیدوانتخابات هستند ناامید شدهاند . نوید وضع قانون اساسی جدید از مدتها پیش بمردم تونس داده شده است . روزنامه آکسیون‌که مدتها با حزب بورقیبه همکاری میکرد و یکی از بهترین روزنامه های دنیای عربی بود تعطیل شده‌است . دورنمای اقتصادی تونس تیره بنظر میآید وهنگامیکه امور بیدی میگراید و یا بهبودمییابد ملامت و یا افتخار آن فقط متوجه شخص بورقیبه است . ولی درباره سرنوشت بورقیبه ودر حقیقت تونس- تا حد زیادی در الجزایر تصمیم گرفته خواهد شد .

قطع آشکار روابط تونس وقاهره بشرطی که بورقیبه مطمئن بود ژنرال دوگل راه حلی برای الجزایر دارد که برای تونس قابل قبول است‌قابل درك بود .

اگر اینطور بود ودوگل در حال انجام چنین طرحی بود بورقیبه میتوانست به‌آسانی بروی عبدالناصر وکسانی‌که تحت حمایت او هستند، چنك بزنند .

تایمز - ۱۷ اکتبر

مقالات وگزارشهای خارجی

مقدمه اخراج کمونیستهای فرانسه‌را فراهم‌می کنند

قانون انتخابات جدید فرانسه‌کشوررا ازدست دلالهای سیاسی‌نجات میدهد

علاقه حکومت فرانسه به اجرای «سیستم حوزه های انتخاباتی یك نفری» که در آنها در صورت عدم حصول اکثریت مطلق باردوم نیز میتوان رای گرفت از طرف افکار عمومی و جراید فرانسه حسن‌استقبال شده است .

سیستم سابق که متکی به‌اکثریت نسبی و فقط یکبار اخذ رای بودنشان داد که ثبات کافی نمیتواند جهت حکومتهاکه در مجالس فاقد اکثریت کافی بودند فراهم سازد .در سیستم جدید این عیب با سپردن امور بدست یك اکثریت مکفی که حتما درمرتبه دوم اخذ رای حاصل می آید رفع‌شده است .در سیستم جدید رای دهندگان بیشتر به اینکه چه کسی را انتخاب میکنند توجه خواهند داشت نه به‌اینکه برای چه رای میدهند .

یك تصویر خیالی

ذیلا یك جدول فرضی از ترتیب‌اخذ آراء در دو وهله نشان داده میشود. (الف ـ مرحله یکم)

کاندیداها	نسبت‌آراءبه‌صد
کمونیست	۲۵
سوسیالیست	۱۵
رادیکال	۱۰
جمهوریخواه کاتولیك	۱۰
افراطیون راست	۲۲
گلیست	۱۸

در این مرحله کسی اکثریت‌مطلق ندارد لذا یك هفته بعد طبق قانون جدید اخذ رای تجدید میشود .این بار کاندیدای‌گلیستها وجمهوریخواهان با افراطیون راست ائتلاف میکنند نتیجه بار دوم به این شرح تغییر میبابد .

کمونیست	۲۵
سوسیالیست	۱۵
رادیکال	۱۰
دست راست افراطی	۵۰

لذا کاندیدای دسته اخیر (دست راستهای افراطی) از حوزه انتخابی بیرون می آید و کاندیدای کمونیست که اگر این ائتلاف صورت‌نمیگرفت باوجود اکثریت ضعیف خود نسبت به سایرین میبردو انتخاب میشداین بار از جریان خارج میگردد .

وضع احزاب

مسئله مهم در این سیستم آن‌است که احزاب چه ائتلافهائی را پیش از شروع انتخابات ترتیب دهند و تا قبل از انجام این ائتلاف ها نمیتوان وضع را پیش گوئی نمود .

بطور کلی میتوان گفت منظور از طرح این قانون انتخابات بیشتر آن بوده که میانه روهائی مثل سوسیالیست ها را مطمئن سازد که از جریان‌خارج نمیشوند ودر عوض کمونیستها رااز دستگاه انتخاباتی تا حدامکان طرد کنند زیرا نه خود کمونیستها علاقه دارند کنار بروند و نه میانه روها حاضرند بنفع یك کاندیدای کمونیست از کاندیدای خود بگذرند حال آنکه دست راستی ها و سوسیالیستها متقابلا حاضرند بسوی کاندیداهای یکدیگر کنار بروند .

بقیه در صفحه پانزدهم

بانوی آرس

نوشته : آنور خامه

-۱۳۷-

خلاصه داستان

صادقخان شقاقی پس از اینکه با توطئه آقا محمد خان قاجاررا بقتل میرساند ادعای سلطنت می کند و آذربایجان را تصرف و قزوین را محاصره مینماید . فتحعلی شاه و حسینقلی خان برادر او عردو عاشق مریم یکی از زنان آقا محمد خان هستند اما مریم حسینقلی خان را دوست دارد . حسینقلی خان بکیمیاگر مرموزی بنام ملا بارانسی اعتقاد دارد و میخواهد بکمك او بوصال مریم برسد ولی کیمیاگر نیز در خفا دلباخته مریم است و برای ربودن او نقشه میکشد . ولی در هنگام اجرای این دو دستگیر میشود . شاه و حسینقلی خان به جنك صادقخان میروند . دلاوری بنام‌ذوالفقارخان‌عاشق‌طرلان‌دختر حاکم‌قراباغ و رقیب صادقخان است .

بیگلربیکی هر قدر ملابارانی را شکنجه می کند نمی گوید‌او را وادار باعتراف نماید . بعدا او را بخانه میرزا شفیع می فرستد تا با حیله از او اقرار بگیرد .

-برادر جان ،درست است که‌شیرشرزه‌تاب یك حمله تورا ندارد .ماهم بخوبی میدانیم توچه دلاوری هستی وچه نیروئی داری .اما اینجا دیار غربت است ،سرزمینی است که‌برای ماناشناس است .هزار جور خطر ممکن‌است پیش بیاید .چرا اصرار میکنی که‌تنهابروی .اینکار چه‌فایده‌ای‌دارد .چرا عاقل کندکاری که‌باز آرد پشیمانی .برادر جان بگذارما هم‌همراه توبیائیم .اینقدر سماجت نکن .

-ذوالفقارخان باسرسختی جوابداد :

-بجان خودت که‌برادر عزیزمن هستی ،غیرممکن است بگذارم،صادقخان رقیب من‌است ومن باید به‌تنهائی حسابم رابااوتصفیه کنم .

عیسی خان وقتی اصرار و سماجت اورا دید حس‌کرد که او تصمیم خود را گرفته است و چون باخلاق برادر خود کاملا آشنا بود میدانست‌که وقتی او تصمیمی گرفت دیگر ممکن نیست اورا از انجام‌آن منصرف‌ساخت ، این بودکه تسلیم شد وگفت:

- بسیار خوب ذلفی‌جان، حالاکه تصمیم تو این‌است من حرف ندارم . ما همین‌جا پائین تپه می‌ایستیم ومنتظر تو میشویم. اما خواهشی‌که دارم اینست‌که اگر برای تو خطری پیش آمد ما را صدا کن وآگاه‌نما که بکمك تو بشتابیم .

ذوالفقارخان با بی‌اعتنائی شانه‌های خودرا بالا انداخت و گفت :

- یقین دارم هیچ خطری پیش نخواهدآمد ومن دشمن را دست بسته ازآن قلعه صحراء خواهم‌آورد. با وجود این‌چون میل شماست‌قرارمیگذاریم که اگر خطری پیش آمد من با صدای صفیر آنرا بشما اطلاع بدهم که بکمك من بیائید .

عیسی خان خوشحال شد وگفت :

- بسیار خوب ، پس‌ما اینجا منتظر توهستیم .

پس از اینکه بدین ترتیب قرار گذاشتند ذوالفقار خان از اسب پیاده شد و شروع به‌بالا رفتن از تپه نمود. شیب تپه بسیار زیاد و بالارفتن ازآن دشوار بود . معهذا قهرمان شجاع‌ما با چابکی و چالاکی بینظیری‌پیش میرفت تا اینکه برفراز تپه و مقابل مدخل قلعه رسید . آنوقت قدری مکث کرد به‌بیند صدائی از داخل آن بگوش میرسد . اما هرقدر گوش داد دید سکوت محض حکمفرماست . خیلی تعجب‌کرد . قدری باطراف خودنگریست. دیوارهای این قلعه که فرتبا در برابر باد و باران و برف و طوفان‌استقامت نموده بود منظرهٔ عجیبی داشت . قطر دیوار خیلی زیاد و بیش از یك قدم بود . تمام آن با تخته سنگهای عظیم بهارگوش ساخته شده ولی قسمتی ازاین سنگها فرو ریخته ودر گوشه و کنار بر روی هم افتاده بود . سقف های قلعه بکلی ویران شده واز اطاقهای آن جز چهار دیواری باقی نمانده بود . در هر گوشه آن که خاکی میان سنگها وجود داشت خارهای بزرك و علفهای کوهستانی روئیده و رشد کرده بود . رویهم رفته منظره عجیبی بآن می‌بخشید .

ذوالفقار خان لحظه‌ای دربرابر مدخل قلعه ایستاد مثل این بود که شك و تردیدی بدل او راه یافته است . اما ناگهان تصمیم خودرا گرفت و با قدمهائی استوار در حالیکه دست خودرا بقبضه شمشیر گرفته بود وارد قلعه گردید . در داخل قلعه نیز هرچه باطراف نظر انداخت کسی را ندید. ناچار جلوتر رفت تا قسمتهای مختلف آنرا تفتیش کند. اما همینکه بوسط قلعه رسید ناگهان از پشت سر صدای قهقهه خنده‌ای بگوش او رسید ، همینکه برگشت دید مرد ناشناسی‌که شمشیر آخته‌ای در دست دارد و نیشهای خودرا تا بناگوش باز کرده و بعلامت تمسخر میخندد بطرف او میآید . قیافه این مرد وحشت‌انگیز بود . قامتی عظیم وسبیلهائی ازبناگوش در رفته داشت . ازچشمانش خون میبارید . به میرغضبها و جلادها شباهت فراوانی داشت . علاوه بر شمشیر برانیکه بدست گرفته بود دو خنجر نیز ببر شال خود زده بود . رویهمرفته قیافه‌ای ترسناك و مهیب داشت و مخصوصا خنده موزیانه او قیافه‌اش را وحشتناك تر ومخوف‌تر ساخته‌بود. همینکه ذوالفقار خان برگشت وبسوی اونگریست، آنمرد در حالیکه همچنان بخنده خود ادامه میداد با صدای یغوری‌گفت :

-ذوالفقار،خوب‌بدام‌افتادی وبا پای‌خود به‌قتلگاه‌خویش‌آمدی

ذوالفقار خان‌نگاهی غضبناك بسوی او افکنده ودرحالیکه شمشیر خودرا از غلاف‌میکشید جواب داد :

- بنظرم سرت به‌لگد زیادی میکند. الآن به‌تو نشان خواهم داد که نتیجهٔ این فضولیها چیست ؟

اما درهمان هنگام صدای فاه قاه چند خنده دیگر از پشت سر حرف اورا قطع‌کرد . وقتیکه ذوالفقارخان برگشت و نگاه کرد دید چهار نفردیگر که مانند همان مرد اول سر و روئی ژولیده و قیافه‌های مهیب و چشمانی شرربار داشتند با شمشیرهای کشیده بجانب او حمله‌ور گشته‌اند . دیگر جای تامل نبود. سخت در دام افتاده و جان او در معرض خطر قرارگرفته بود ، اگر یك لحظه دیر میجنبید. بدست این دشمنان خونخوار قطعه قطعه میشد . قهرمان ما کسی نبود که از مرگ بترسد یا ازآن هراس داشته‌باشد. اما حالا وقتی نبود که بیجهت جان خودرا بخطر بیاندازد . او فکر میکرد که باید زنده بماند ووظایف سنگینی را که عشق ووطن‌پرستی بعهده او گذاشته بودند انجام دهد . او میدانست که میهن باو احتیاج دارد وباید دشمن خطرناك وطن یعنی صادقخان را بهر قیمت هست بچنك بیاورد از طرف دیگر الهه نیرومند عشق باو حکم میکردکه باید زنده بماند و خودرا با افتخار و سربلندی به‌معشوقه خویش برساند ومژده سرکوبی رقیب را باو بدهد . این احساسات اگربخش بودکه ذوالفقار خان را به‌زندگی‌پایبند میساخت و باو تلقین میکردکه جان خودرا بیهوده به‌خطر نیافکند . همین احساسات باو فرمان میداد که بهر قیمت هست خود را از این مهلکه نجات دهد .

دشمن ازهمه‌طرف اورا محاصره کرده بودوآن پنج‌نفر ازپنج‌طرف باو حمله‌ور گشته بودند بطوریکه هیچ راه‌فراری برای‌او باقی نمی‌ماند . ذوالفقارخان‌دریك آنوضع دشمنان خودرا درنظر گرفت. ناگهان بایك جهش خودرا چندین قدم‌به‌عقب پرتاب‌کرد بطوریکه آن‌پنج‌نفر درمقابل او قرار گرفتند وپشت سراو خالی گردید.

آنگاه اولین کاری که‌کرد این‌بود که‌چند صفیر بلند متوالی کشید تا برادران وهمراهانش که‌درپای تپه منتظراوبودند خبردار شوند .

سپس درحالیکه خودرا به‌نزدیك دیواری کشیده وپشت‌خودرا به‌آن‌تکیه داده‌بود آماده برای دفاع گردید .

دشمنان که‌این وضع‌رادیدندباتمام قدرت‌خود باو حمله‌ورگردیدند.جنك شدیدی میان آنها درگرفت. ازهمه طرف شمشیربرنده دشمنان حواله ذوالفقارخان میگردید. لیکن قهرمان ما مانند شیری خشمگین از چپ وراست شمشیر میزد وضربات دشمنان راجوابمیداد.

صدای چکاچاك شمشیر وفحش ودشنام وعربده رزمندگان بفلك بلند شده بود.

آن‌پنج‌نفر سعی میکردند بهرقیمت هست ذوالفقارخان را خلع سلاح کنند وکار او رابسازند .اماقهرمان دلاور ما مجال‌نمیدادوبمجرد اینکه یکی از آنها بسوی وی پیش میرفت بایك ضربت جانانه اورابعقب میراند.

ازآنطرف عیسی‌خان ومطلب‌خان که‌دربای تپه‌بابی‌صبری انتظار بازگشت برادرخودرا میکشیدند ناگهان صدای صفیر ممتد ومکرر اورا شنیدند . فهمیدند ذوالفقارخان درمعرض خطر شدیدی قرار گرفته است .

زیرا اورا خوب میشناختند ومیدانستند ممکن نیست دربرابر خطرهای جزئی وکم‌اهمیت دست توسل بجانب دیگران درازکند.

آنها یقین داشتند برادر دلاورشان تاوقتیکه یك‌تنه بتواند کار دشمن رابسازد یاخطرجانی شدید برای اوننداشته باشد ممکن نیست دیگران را بکمك خویش فرا خواند.

پس‌اکنون که‌بااین شتاب صفیر میکشید وآنهارا صدا میکرد حتما در مهلکه بزرگی قرار گرفته است. این‌بودکه بلادرنك باعجله بجانب قلعه دویدند، فتح‌اله وقربانعلی نیز بدنبال آنهاحرکت نمودند.

گرچه سربالائی تپه خیلی‌تند وبالارفتن ازآن دشوار بودوهرلحظه امکان داشت پای آنها بلغزد وازبالای صخره‌ها پائین بیافتند اما قهرمانان این حسابها را نمیکردند وچیزی راکه‌میفهمیدند این‌بودکه باید هرچه زودتر خودرا بقلعه برسانند وبکمك ذوالفقارخان بشتابند.

بالاخره پس‌از چند دقیقه وارد قلعه شدند وبامنظره حیرت‌انگیزی روبرو گردیدند.

ذوالفقارخان مثل شیر شرزه میان آن‌پنج‌نفر مردشمشیرزن افتاده و بیداد میکرد. گاهی بچپ شمشیر میزد، زمانی براست. گاهی او یك را بعقب میراند وزمانی آن‌یك‌رابزمین میافکند.

اما دشمنان که‌بااین مقاومت عجیب روبروشده‌بودند خشم وکینه‌شان بسرحد کمال رسیده ومصمم بودند بهرصورت هست این رقیب نیرومند را از پای درآورند.

یکی ازآنها یعنی همان مردی که‌پیش‌از دیگران ازمخفی‌گاه خودبیرون آمده و ذوالفقارخان رابخود متوجه ساخته بودوچنین بنظر میرسیدکه بر دیگران سمت ریاست وبرتری دارد نقشه خطرناکی کشیده بود اوخودرا ازمعرکه بیرون کشانیده ودرهنگامیکه ذوالفقارخان مشغول جنك وستیز باچهارنفر دیگر بود اوخودرا بپشت دیواری که‌قهرمان مابه‌آن تکیه داده بود رسانیده ومیخواست ازپشت‌سر کاراورا بسازد .

درست درهمان موقعی که عیسی‌خان ومطلب‌خان ودیگران وارد قلعه شدند آنمرد ازدیوار بالارفته وآماده این‌بود که‌از پشت‌سر با شمشیر بر فرق ذوالفقارخان بکوبد. اماعیسی خان مجالش نداد دریك‌چشم بهم‌زدن بسرعت برق خودرا باورسانید ودرهمان لحظه‌ای‌که اوشمشیر خودرابرای فرودآوردن بالابرده‌بود ازپشت کمربند اورا گرفت ودرحالیکه نفیر یاعلی اوفضارا بلرزه درآورده بودآنمرد غول پیکر رابسردست بلندنمود وبرزمین کوبید.

اطلاعات هنری

هنر نقاشی در ایران قدیم

ایران از نظر جغرافیائی مرکز دنیای قدیم بوده وتمدن آن بیش‌از دو هزار و پانصد سال قدمت‌دارد. دراین مدت دراز گنجینه؛ عظیمی از تمدن و ادبیات و فلسفه برجا مانده که هم‌اکنون اکثر آن در موزه های مختلف دنیا نگهداری میشود . قبل‌از اسلام در بعضی زمینه‌ها آثار بسیار ارزنده بوجود آمد که متاسفانه کلیه آن در دست نیست.ولی‌بعدازسلطه‌اسلام‌سنن‌هنری ایران تغییر شکل داد و در جاده نوینی که بار سوم دینی انطباق داشت بحرکت درآمد . مثلا در نقاشی صحنه‌های رزمی و بزمی‌سابق تبدیل به منظره شکار اسبسواران و تعقیب جانوران وحشی گردیدویا صحنه جلوس سلطان را بر تختو حضور درباریان را تجسم میداد و البته نقاشی وقایع مذهبی بکلی ممنوع بود ولی در عین حال امرا و بزرگان هنرمندان را تشویق می کردندتا برای آثار فردوسی-نظامی و جامی وسایرین تابلوها و صحنه های نقاشی بوجود آورند . پس‌از سلطه مغول ، هنر چینی در ایران رسوخ نمود و بطور قاطعی در کار هنرمندان ایرانی اثر گذاشت .واز همین دوره است که اولین آثار نقاشی ایران بجا مانده ودر آن‌نفوذ عمیق هنر چین بخوبی دیده میشود. چه رنك آمیزی که جزء لاینفك نقاشی ایران بود متروك و طراحی خطوط ترم و موزون خودرا ازدست میدهد. ولی در هر صورت تصویر انسان یا حیوان برکمپوزیسیون مجددا در زمینه‌های شعر ، فلسفه

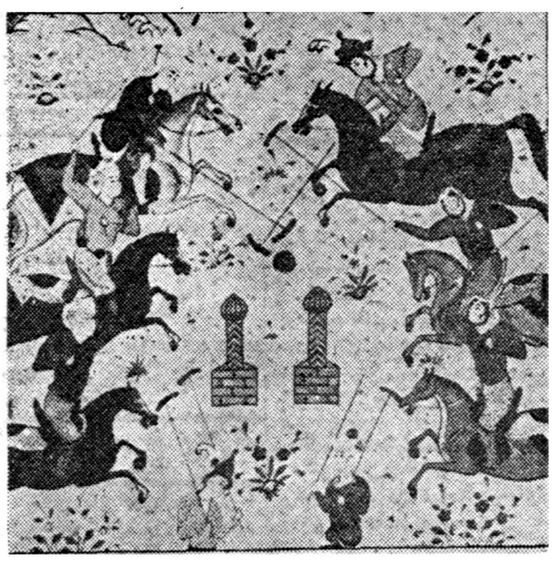

چوگان بازی
شاهزادگان صفوی

نقاشی تسلط خودرا حفظ کرده و این میراث زنده و برجسته سنن قدیم ایران میباشد . در نسل‌های بعد بتدریج استیل چینی در هنر اصیل ایرانی تسجیل شده و در تصاویری که برای شاهنامه بسال ۱۳۳۰ میلادی کشیده‌اند ،چهره‌ها و مناظر نفوذ کمپوزیسیون سنتی ایران قدیم را بخوبی تجسم میدهد پس‌از هجوم تیمور لنك مدتی در هنر و فرهنك ایران وقفه‌ای حاصل شد ولی حیات خودرا حفظ کرد و گلهای جاویدانی بثمر رسانید . هم‌چنین در این دوره معماری و کارهای دستی برنزی ، کاشی سازی‌و تذهیب‌وقالی‌بافی‌درخشانترین و ارزنده‌ترین شاهکارهای خودرا بجامعه ایرانی تقدیم داشتند .

مقداری از این گنجینه هنری هم‌اکنون در موزه سلطنتی کاخ گلستان تهران محفوظ است . در میان‌این‌آثاربی‌همتا بشاهنامه‌تذهیب شده و مصوری برمیخوریم که هنگام نمایش در موزه لندن ،چشم هنرشناسان عالم را خیره ساخت‌وبا پرکلیله‌ودمنه‌ای که بامرامیر بایقرا تهیه شده نمونه‌های زیبا و عالی‌هنر مینیاتور بنظر میرسد . یکی از اساتید مشهور فن مینیاتور بهزاد است که میتوان مرقع گلستان او را بهترین شکل تکامل یافته این هنر دانست. بهزاد در تراديسيون باستانی مینیاتور ایران ابداعات نوینی بوجود آورد ودر مناظر و تصاویر رئالیسم را بیشتر رعایت نمود و خطوط خشن و پیچیده‌سابق را به طرح ساده و دلپذیر تبدیل نمود .بعدها فعالیت‌های‌هنری‌ایران‌در اصفهان متمرکز شد وبا تشویق و سرپرستی شاه عباس بزرك این شهر جلوه‌گاه آثاری شد که امروز کعبه هنرشناسان و شیفتگان هنر ظریف ایرانی است .

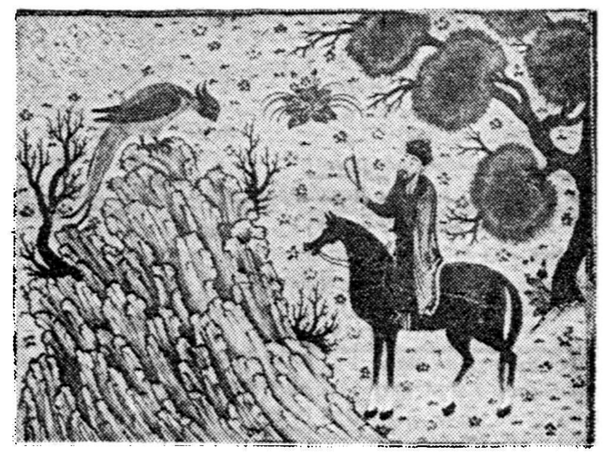

سلطان ومرغ

ویتوریو دسیکا نابغه عالم سینما

مردی‌که سبك نئورالیسم درسینما را باوج خود رسانید

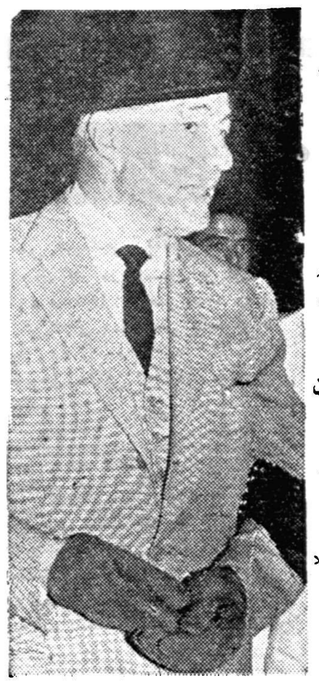

ویتوریو میگفت :
«من‌در چندین فیلم‌بازاری باید شرکت کنم تااز سرمایه‌ایکه‌بدست می‌آورم بتوانم فیلم باارزشی مثل (دزد دوچرخه) بوجود بیاورم که اطمینان دارم در عین حال‌که فیلم بسیار قوی‌وجالب است ضرر مالی آن متوجه من خواهد بود .»

ویتوریودسیکا ،مردیکه‌سوفیا - لورن و جینالولو بریجیدا های‌بسیار بوجود آورده ومعروف نموده است وآنگاه تحویل عالم سینما داده است زحمات اولیه هنرپیشه پیدا کردن وساختن، آنگاه‌معروف‌کردن بعهده‌اوبوده ولی استفاده‌از آنها را کمپانی های‌فیلمبرداری برده‌اند.

ویتوریو که اکنون پنجاه وسه سال از عمرش میگذرد . یکی ازبا ارزشترین وبزرگترین هنر پیشه وکارگردان‌عالم سینما بشمارمیرود که تمام عمر خودرا صرف خدمت در راه‌هنر وسینما نموده است.

هشت‌سال قبل جینالولو بریجیدا که دختر گمنامی بیش نبود برای اولین مرتبه توسط ویتوریودسیکا که متوجه زیبائی خارق‌العاده او شده بود در فیلمی بکارگردانی ویتوریو بازی کرد واز آن ببعد ویتوریو تمام فوت وفن هنرپیشگی را باو آموخت وفقط یکسال بعد بود که جینالولوبریجیدا همان‌دختر بی‌سروپا وگمنام بشهرتی عجیب‌و باورنا‌کردنی رسید در همین‌موقع بود که کمپانیهای فیلمبرداری و هولیوود یکی از پس دیگری اورا بطرف خود کشاندند .

بدترین شرایط زندگی بسرمیبرد وتاکنون که مرد معروفی است‌حتی برای یك لحظه از پای ننشسته‌است وتمام زندگی خودرا وقف هنرش نموده .

دسیکا اکنون صاحب یکدختر زیباست واین ثمره ازدواج افسانه مانند اوست زنش در اول‌ندیمه کنتس معروفی بود که این کنتس از ویتوریو بسیار خوشش آمده‌بود چنانکه باو پیشنهاد کرد که‌سرمایه تحت اختیاراو بگذارد وبا این سرمایه کمپانی فیلمبرداری تاسیس نماید ولی ویتوریو ندیمه زیبا اورا بیشتر از پول وکمپانی فیلمبرداری اهمیت داد وباندیمه‌اش ازدواج کرد ویتوریودسیکا تاکنون‌موفق به دریافت چندین جایزه مختلف شده است و در فیلم دزد دوچرخه جایزه اسکار را ربود .

دسیکا بااینکه اکنون بیش از ۵۳ سال از سنش میگذرد هنوز زنان جهان او رامیپرستند ودوست میدارند او را کازنوای دوم لقب داده اند .

ازمهمترین فیلمهائیکه دسیکا به وجود آورده است میتوان معجزه ورمیلان سزدز دوچرخه و امپرتو- رانام‌برد ولی نام بردن‌فیلمهائیکه او کارگردانی کرده یا در آن عهده‌دار رل مهمی بوده خودکتاب مفصلی است وباید حساب کرد که او بین سالهای (۱۹۳۲-۱۹۵۸) هرسال چندین فیلم تهیه یا بازی میکرده است .

بدنبال جینا نوبت بسوفیالورن‌رسید

پدردسیکا کارمند ساده بانك و نام او (امپرتودسیکا) بود این همان مردی است که دسیکا او رادرفیلم (امپرتو-د) نشان داد دسیکابقدری مرد حقیقت طلبی است که پدرش هم از دست او بامان نماند و تمام ماجرای زندگی‌اورا بدون هیچگونه کم وکاست یا پنهان کردن‌قسمتی از آن بمعرض نمایش گذاشت . ویتوریو از هفده‌سالگی که در

فراگونار

نقاش شادیهای زندگی

فراگونار مدتی مناظر خشك‌وتاریخی رانقاشی میکرد ولی کم‌کم تابلو های جدیدی که سرشار ازشادی وعشق‌و

ژان هونوره فراگونار در پنجم‌آوریل سال ۱۷۳۲درشهر کوچك گراس‌دیده بدنیا گشود .

هونوره ازهمان اوان کودکی‌طبیعت رادوست داشت و باینجهت مادرش اورا نزد شاردن برد تارموز نقاشی‌را فراگیرد .

هونوره بنابتوصیه استاد خودمدتی به‌مرمت‌سازی پرداخت و سپس نقاشی راانتخاب کردو درعرض دوسال ازچند پرده‌منجمله پرده پمپادور کپیه نمود ودر سال ۱۷۵۲که بیست سال ازعمر ژان‌هونوره میگذشت پرده‌ای رسم‌نمود وبرم رفت تادر نمایشگاه نقاشی‌شرکت کند. دررم ازموزه‌ای به موزه دیگرمی رفت واز تماشای شاهکاری بشاهکار دیگری‌پرداخت‌وبارافائل‌وپوسین‌آشناشد ودر اینهنگام که بیك راهنما واستاد دلسوز احتیاج داشت بکشیشی بنام میبودوسن نون برخورد و بکمك او درباره نقاشی تحقیق نمودند و در همین هنگام جایزه رم رابرد وبعدبکمك نون‌برسم تابلوئی همت گماشت تادر مسابقه آکادمی فرانسه شرکت‌کند .

باین ترتیب فراگو نار مدت چهار سال دررم‌گذراند وتعلیمات کافی‌گرفت وپس ازبرگشت بفرانسه در سال ۱۷۶۵آثار خودرا د رنمایشگاه‌پاریس بمعرض‌نمایش گذاشت .

محبت بود رسم نمود ورنگهای ساده وروشن بکار میبرد .

دراینهنگام پرده‌ای بنام «گروزو» رسم کردکه مورد توجه مخصوص پادشاه فرانسه قرارگرفت و پرده مزبور رابیهای دوهزار و چهارصد لیره خریداری نمودوعلاوه برآن یك کارگاه ومحل مخصوص درموزه لووربه وی داد .

فراگونار پس ازآن بارسم تابلو هائی مانند میعادگاه ، لحظات خوش وغیره زود معروف خاص وعام گشت اولین شاهکار فراگونار پرده‌ای‌است بنام اتفاقات خوش‌که درآن نورآفتاب رابا‌گل‌هاودر ختان‌وپارچه‌های‌ابریشمی وتوری وعطر طبیعی وخنده‌های زیبا واحساسات تندو سرکش مخلوط‌نموده تابلوئی بزرك بافتخار زنو عشق‌به وجود آورده‌است .

هرکس ،از پیرو جوان وکوچك و بزرك‌وحتی پادشاه‌فرانسه‌سعی مینمودند تابلوئی از او را در نزد خود نگاهدارند .

بالاخره فراگو نار اززندگی بیسرو سامان خود بتنك‌آمد وتصمیم گرفت که‌نقاشی‌را بکناری‌گذاشته ودرگوشه‌ای استراحت نماید وبگراس رفت و با دختری که دوست داشت در سال ۱۷۶۹ازدواج نمود .

ایران و اتریش

بقیه از صفحه اول

ازطرف دیگر دولت‌ومردم اتریش مایلند باخاورمیانه که‌محل پیدایش ملل‌و اقوام‌مختلف ومرکز فرهنگها وادیان گوناگون بوده است روابط فرهنگی وسیع و پردامنه داشته باشدو در زمینه همین روابط دولت اتریش از کمکهائی که برایش مقدور باشد فروگزار نخواهدنمود.

ما یکسان هستیم

دکتر ستیلفرید گفت ما نمیتوانیم مانند کشورهای بزرك کمکهای مالی یا کمکهای دیگری که حاوی ارقام بزرك باشد به کشورهای‌دیگر بنمائیم زیرا خودماتریش هم کشور کوچکی است . از طرف دیگر ما بهیچوجه نمیخواهیم خودرا بالاتراز کشور دیگری فرض کنیم بهمین جهت هم بهیچوجه بدنبال اجرای نقشه‌ای نیستیم که چنین معنائی‌از آن مستفاد شود .

منظور ماازتاسیس مرکزفوق‌الذکر در خاورمیانه وتوسعه روابط خود دراین زمینه باکشورهای‌این منطقه فقط همکاری علمی وفرهنگی با شرایط مساوی است مخصوصا در مورد ایران دولت و ملت اتریش بایجاد و توسعه و تحکیم چنین روابطی فوق‌العاده مشتاق وعلاقمند هستند زیرا دراتریش همه میدانند که‌ایران چه فرهنك بزرك و قدیمی وپرافتخاری دارد وبرای آن احترام زائدالوصف قائلند. در حقیقت‌یکی‌از علل اشتیاق ما در مورد اجرای‌این طرح در ایران استفاده خود ماازاین منبع سرشار فرهنك و ادب میباشد .

دکتر ستیلفرید در پاسخ این‌سؤال که « مرکز فرهنگی اتریش در کدامیك از کشورهای خاور میانه تاسیس خواهد شد » گفت‌دولت اتریش مرا مامور کرده که پس‌از مطالعه دقیق در پایتخت‌های خاور میانه محل این مرکز را پیشنهاد نمایم ولی من در بازگشت به وین پیشنهاد خواهم کردکه بجای یك مرکز دو مرکز فرهنگی در خاور میانه ایجاد شود، یکی‌در تهران‌و دیگری در پایتخت یکی‌از کشور های عربی. زیرا تاسیس یك مرکز در تهران‌هم بعلت اینکه‌مرکز زبان فارسی است وهمراز جهت اشتیاقی که اتریش به توسعه روابط فرهنگی خود با ایران دارد لازم میباشدو ضمنا ایجاد مرکز دیگری‌دریکی‌از کشورهای عربی جهت انجام امور مربوط به خود این کشورها بی مناسبت نیست .

پیوند دو قلب

دکتر ستیلفرید اضافه کرد که ایران واتریش از نظر فرهنك با یکدیگر شباهت دارند زیرا ایران قلب فرهنك شرق است و اتریش قلب فرهنك غرب و پیوستن این قلوب به‌یکدیگر درحقیقت‌فرهنگهای شرق وغرب را بیکدیگر پیوند خواهد داد . نماینده فرهنگی‌اتریش گفت کسیکه برنامه‌های فرهنگی اتریش در خارج را اداره میکندو بخصوص در مورد توسعه روابط فرهنگی وعلمی ایران و اتریش اظهار علاقه فوق‌العاده مینماید آقای «دکتر دریمل» وزیر فرهنك اتریش است وهم او بود که‌در مورد اعزام معلمین اتریشی بایران جهت‌تدریس وتعلیم در کانون کار باعلاقمندی تمام اقدام کرد و ترتیب اعزام آنها را بتهران داد و معلمین مزبور در حدود دو هفته دیگر وارد تهران خواهند شد وباین ترتیب درکانون مزبور ایران واتریش از نظر فنی با یکدیگر همکاری خواهند کرد .

همکاری دو دانشگاه

دکترستیلفرید گفت «بااعزام‌معلمین واستادان اتریشی بتهران درحقیقت برنامه توسعه روابط فرهنگی ایران واتریش ازهم‌اکنون وارد مرحله‌عمل شده است ویك‌قسمت‌مهم ازاین برنامه‌همکاری‌و علمی‌دانشگاه‌تهران ودانشگاه وین خواهد بود که‌اجرای مقدمات آنهم آغاز گردیده وروز دوشنبه (امروز) «پروفسور سیلیك» رئیس بخش بیوشیمی دانشگاه‌وین ورئیس سازمان تحقیقات سرطانی اتریش بنابدعوت دانشگاه واردتهران میشودو عصرامروزدرباشگاه‌دانشگاه بافتخار وی مجلس ضیافتی‌برگزار خواهد گردید .

«پروفسور سیلیك» ده‌روز درایران خواهد ماندودراینمدت با آقایان دکتر اقبال نخست‌وزیر ،دکترراجی وزیر بهداری ودکتر فرهاد رئیس دانشگاه ملاقات ومذاکره ودرباره همکاری بین دانشگاه‌تهران و همکاری بین دانشگاه‌تهران و

بقیه در صفحه پانزدهم

آگهی مناقصه ساختمان درمانگاه خرمشهر

اداره بهداری وبهداشت خرمشهر ساختمان درمانگاه ومرکز بهداشت‌شهرستان خرمشهررا طبق نقشه ومشخصات‌موجود درحسابداری بهداری راباشرائط زیر ازطریق مناقصه بمقاطعه‌واگذار مینماید.

۱ـ پیشنهاددهندگان بایستی دارای سوابق واطلاعات فنی بوده ویایك‌نفر نماینده که دارای مدارك ومعلومات فنی وساکن خرمشهر باشد ببهداری معرفی نمایند .

۲ـ پیشنهاددهندگان بایستی قبلا بحسابداری بهداری مراجعه و دفترچه مشخصات فهرست واحدبهاء را باپرداخت مبلغ یك هزارریال دریافت و نمونه قراردادی که‌برای این‌کارتنظیم خواهدشد ملاحظه وامضاء نمایند .

۳ـ پیشنهاددهندگان بایستی‌مبلغ سیصدهزار ریال بعنوان سپرده بحساب‌شماره ۶۰۳۵ بهداری‌به‌بانك ملی‌ایران‌شعبه خرمشهر ویابصندوق بهداری تحویل وقبض سپرده یارسید بانکی را ضمیمه پیشنهاد خود بنمایند ضمنا ضمانت‌نامهٔ بانکی‌که مدت آن‌کمتر از سه‌ماه نباشد پذیرفته میشود .

٤ـ پیشنهاددهندگان بایستی پیشنهادهای خودرا دریاکت لاك و مهر شده الف وب بشرح زیر تنظیم ودرمقابل اخذرسید بدفتر بهداری تسلیم نمایند دریاکت الف بایستی برك صلاحیت فنی قبض سپرده یا ضمانت‌نامه بانکی دفترچه مشخصات شرایط همگانی نمونه قرارداد فهرست واحد بهاء که ذیل یکایك آنهاگواهی وامضاء شده‌باشد ضمیمه گردد دریاکت ب برك تعهد و میزان صدی چند اضافه یاتخفیف از واحدبهاء بطور وضوح و روشن باحروف نوشته ذیل آنرا امضاء نمایند .

۵ـ پیشنهاددهندگان بایستی پیشنهادات خودرا تاآخر وقت‌اداری روزشنبه اول آذرماه ۳۷بدفتر بهداری تسلیم ورسید دریافت دارند.

٦ـ پیشنهادات واصله درساعت شش‌بعداز ظهر همان روز باحضور کمیسیون مربوطه درمحل بهداری باز وقرائت وحضور پیشنهاددهندگان درجلسه مناقصه آزاد میباشد .

۷ـ پیشنهاداتیکه پاکت الف آن طبق شرایط فوق‌تکمیل نباشد پاکت ب آن باز نخواهد شد .

۸ـ به‌پیشنهادات مشروط و مخدوش ومبهم وفاقد سپرده‌وهمچنین پیشنهاداتیکه دیرتر از موعد مقرر برسد ترتیب اثر داده نخواهدشد.

۹ـ مدت انجام کار از تاریخ مبادله قرارداد لغایت ٦ماه میباشد.

۱۰ـ بهداری از لحاظ کمك به‌پیمانکارو تسریع درکار مبلغی معادل ۱۰٪ کار درمقابل اخذ ضمانت‌نامه بانکی به‌مدت ٦ماه بعنوان پیش‌پرداخت بمقاطعه‌کار پرداخت وبطور مساوی ازهرصورت وضعیت کسر مینماید .

۱۱ـحداکثر مدت برای بررسی پیشنهاد ها وتشخیص حائز حداقل یکماه ازتاریخ قرائت پاکات است وبرنده مناقصه ملزم است بمحض اخطار بهداری ضمانت‌نامه بانکی معادل ٥٪ کل کارپس‌از تخفیف ببهداری بسپارد وبرای عقد قرارداد حاضرشود پس‌از تسلیم تضمین‌نامه حسن انجام کارو عقدقرارداد سپرده شرکت درمناقصه مستردخواهد شد .چنانچه برنده مناقصه ازعقد قرارداد خودداری نماید سپرده او بنفع‌بهداری ضبط ومعامله بانفردوم‌انجام ودرصورتی که‌نفردوم‌هم‌ازانجام معامله امتناع ورزد سپرده اونیز بنفع بهداری ضبط خواهد شد.

۱۲ـبهداری میتواند طبق پیمان مبلغ کل‌را کاررا تامیزان۲٥٪کسر ویااضافه نماید .

۱۳ـ پرداخت هرگونه مالیات وعوارض وسایر عوارض متعلقه و حق‌الدرج آگهی بعهده برنده مناقصه خواهد بود .

۱٤ـ بهداری در رد یاقبول یك‌یاکلیه پیشنهادات واصله مختاراست.

آـ۲٦۱۱٦ بهداری خرمشهر- دکتر بازرگانی

آـ۲٥۹٥٤

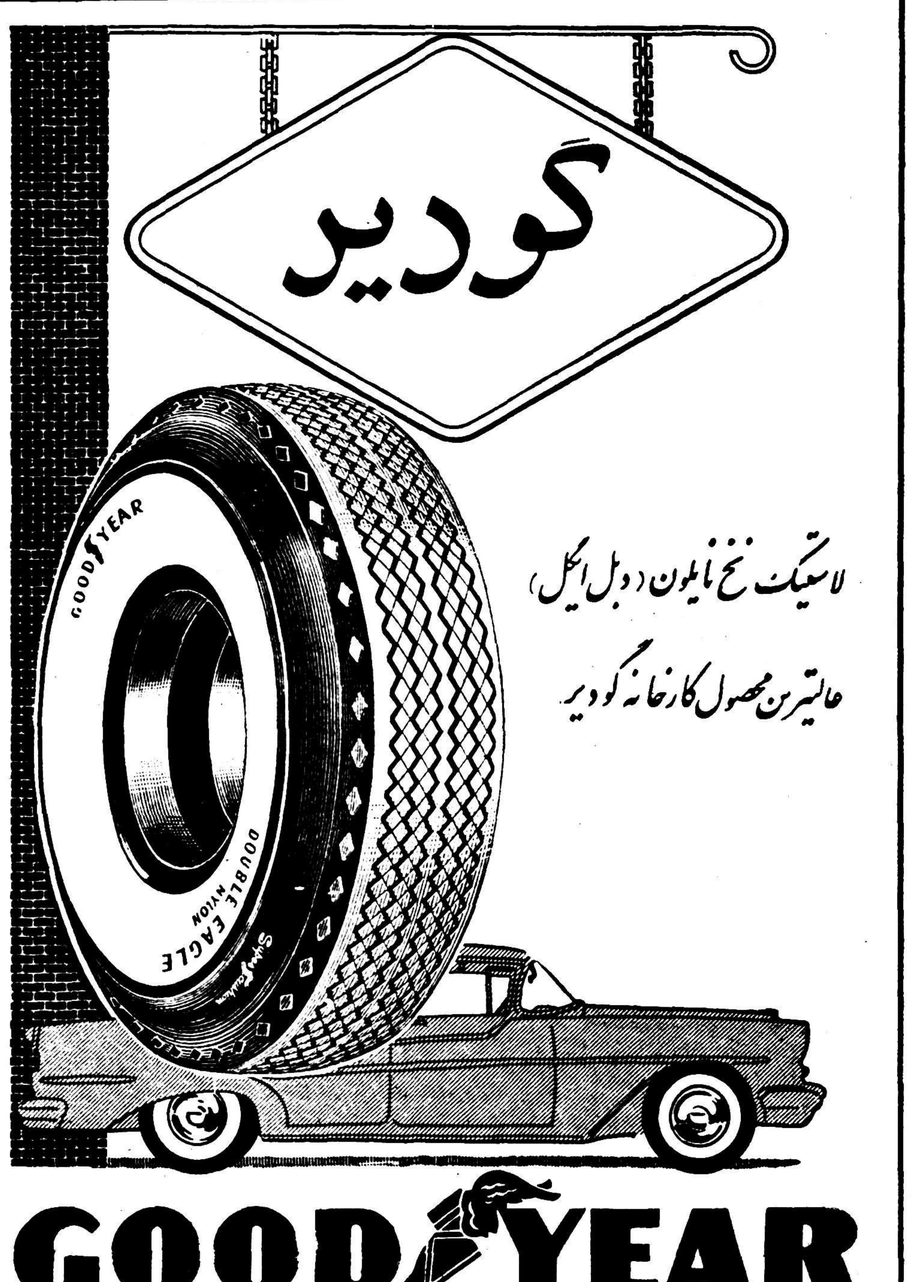

نیازمندیها و آگهی‌های کوچک

استخدام میشود

استخدام میشود

احتیاج به‌عده بانو برای کارهای‌منزل که‌سن آنها کمتراز ۲۵ و بیشتر از ۴۵ نباشد وبیکی از زبانهای خارجی آشنائی داشته باشد داریم .
داوطلبان میتوانند ازساعت ۸صبح تا۱۲ ظهربه‌خیابان شاهرضا کوچه صل۴ مقابل دبیرستان انوشیروان ادگر دست راست درب اول مراجعه نمایند.
۱ـ۳ آ ـ ۱۷۱۷۷

آموزشگاه خیاطی شبها به چندنفر بانو که‌اطلاعات کامل خیاطی داشته باشند نیازمند است طالبین به‌نشانی زیر مراجعه فرمایند.
نشانی ـ خیابان ری مقابل خیابان خراسان .
۱ـ۲ آ ـ ۱۷۱۹۵

دبیرستان البرز یکنفر ماشین‌نویس که علاوه برفارسی ماشین نویسی لاتین رانیز بداند وخدمت زیر پرچم را انجام داده باشد استخدام می نماید داوطلبان روز سه‌شنبه ۲۹ مهر ماه جاری ازساعت ۸تا۱۱ صبح برای گذراندن امتحان بدبیرستان البرز مراجعه نمایند .
آ ـ ۱۷۱۶۵ ۱ـ۲

آگهی استخدام

سازمان حساب عملیات مخصوص وزارت راه برای خدمت در جنگل‌لاجیم احتیاج بیکنفر مترجم مبرز زبان انگلیسی دارد.
اشخاصی که‌اطلاعات فنی درباره‌امور جنگلی ویا قطعات ماشین‌آلات داشته باشند حق تقدم خواهند داشت .برای اطلاعات بیشتر وملاقات بمحل اداره واقع درخیابان جلال‌بایار «ایرانشهر سابق» کوچه نمازی از تاریخ ۲۷ ماه جاری الی اول آبان‌ماه بین ساعات اداری مراجعه شود.
حساب عملیات مخصوص وزارت راه
۱ـ۳ آ ـ ۲۵۹۸۰

شرکت کامپساکس (مهندس مشاور سازمان برنامه) به‌یک نفرنقشه‌کش ساختمان باچند سال سابقه کار که بزبان فرانسه یا انگلیسی ویا آلمان آشنائی داشته باشد برای دفتر امور پل سازی خود در تهران نیاز مند است .
ازداوطلبان واجد شرایط تقاضا میشود که‌ازساعت ۸ تا۹ صبح به‌اداره کامپساکس خیابان کوشک شماره۶۶ تهران مراجعه نمایند .
۱ـ۲ آ ـ ۲۵۸۰۴

بچند نفر جوان فعال که از خود دوچرخه ویکهزار ریال وجه نقد داشته باشند برای پخش و فروش جنس تمام یانصف روز مورد احتیاج است .از ساعت شش بعداز ظهر بتلفن شماره ۴۵۸۹۸ ویا بخیابان فیشرآباد چهارراه نیکو بازرگانی نیکو مراجعه نمایند .
آ ـ ۱۷۲۱۱

آگهی استخدام

بانوی ماشین نویس که بزبان فارسی ویکی از زبانهای انگلیسی یافرانسه مسلط‌واز عهده کمی‌ترجمه نیزبرآید استخدام میشوداوطلبان بشرکت «ندکو» خیابان سی متری کوچه ساسان مراجعه نمایند .
۱ـ۲ آ ـ ۱۷۳۰۵

یکنفر ماشین نویس فارسی ـ لاتین مورد احتیاج است خواهشمند است بشماره ۴۵۷۳۶ تلفن فرمائید.
آ ـ ۱۷۳۴۱

بمجوانی تحصیل‌کرده برای‌خانگردی تجارتخانه تمام‌روز یا صبحها نیازمندیم داوطلبان مشخصات کامل خودرا با میزان حقوق به‌تجارتخانه اصالت‌سرای حاجب الدوله ارسال و از مراجعه حضوری خودداری فرمایند .
آ ـ ۱۷۲۴۷

به‌یکنفر آشپز ماهر وکلفت تمیز نیازمندیم ـ تلفن شماره ۴۵۷۲۲ صبح ها از ۹ تا یک بعداز ظهر .
آ ـ ۲۶۱۴۷

آگهی استخدام

یکنفر مترجم مجرب انگلیسی درامور بازرگانی برای تمام روز (صبح‌وعصر) مورد احتیاج است داوطلبان به‌تلفن های۲۳۳۶۳و ۲۶۳۳۷ مراجعه نمایند.
آ ـ ۸۰۸ ۲۵

یك راننده استخدام میشود

بارضایت نامه ویك‌قطعه عکس کتبا به‌محل لوزان خیابان ایرانشهرمراجعه شود. آ ـ ۱۷۱۵۳

پرستاری لازم است

به‌یکنفر بانوی باطلاع برای پرستاری چه معامله نیازمندیم .
داوطلبین صبحها به‌تلفن ۸۳۲۶۵ و بعداز ظهرها به تلفن ۴۲۸۶۰ مراجعه نمایند .
آ ـ ۱۷۳۶۱

صاحب امتیاز و مدیر مسئول: جابر مسعودی
چاپخانه اطلاعات خیابان چاپخانه

مستغلات

برای انجام معاملات پولی یا وثیقه ملکی خرید یافروش املاك
رجوع فرمائید لاله‌زار ۳۹۷۸۴
به‌بنگاه کوشان
۱ـ۱۰ آ ـ ۲۵۸۵۰

هرمبلغ پول شرطی بخواهید ببازرگانی ثابت
دروازه دولت مقابل کوچه فتوحی تلفن ۳۹۹۹۹ مراجعه فرمایند.
آ ـ ۱۷۱۳۳

اجاره داده میشود

چندین دستگاه آپارتمان های نوساز و فوق‌العاده لوکس که‌رنك آمیزی‌آن تااول آبانماه خاتمه میبابد اجاره داده میشود.
آپارتمان‌های مزبور هر یك مشتمل بر ٤ اطاق وپانج اطاق ودارای سر سرای بزرك وآشپزخانه و حمام باوان دارای آب سردوگرم و سرویس کامل میباشد بکلی ازیکدیگر جدا ومستقل است .
آپارتمان‌های مزبور دارای تلفون‌و برق سه‌فاز باکنتور ساعتی شبانه روزی «برق شهرداری» و لوله کشی آب شهر میباشد .
آپارتمان های مورد اجاره برای‌آقایان اطباء ورادیولوژیست و دفترمهندسی و شرکت‌ها وبالاخره تخصیص بسکونت خانواده‌های محترم داده شده است.
طالبین میتوانند برای مشاهده‌وانجام عمل اجاره عصرها بمحل ساختمان‌که واقع است در چهارراه خیابان‌شاهرضا وکاخ ـ ابتدای کاخ شمالی دست‌چپ کاشه‌ی‌شماره ٤٥٤ مراجعه بفرمایند.
۱ـ۲ آ ـ ۱۷۱۸۱

یك‌باب خانه سه‌طبقه و یك‌اطاق روی تراس بمساحت ٤٢٠ مترودنیش دارای یازده‌اطاق یك نبش‌در خیابان شرقی دانشگاه (اناتول فرانس) و نبش دیگر درکوچه بهنام به فروش میرسد.
طالبین ازساعت ۹صبح الی یك‌بعد از ظهر به‌خود منزل و یا تلفون ٤٣٤٤٠ مراجعه فرمایند .
آ ـ ۲۶۰۱۰ ۱ـ۲

خانه فروشی بدون واسطه

یکباب خانه در بهترین محل باتمام لوازمات بفروش میرسدطالبین به‌تلفن ۳٤۲۰۱ مراجعه فرمایند.
۱ـ۲ آ ـ ۱۸۲۳۵

خانه اجاره

یکدستگاه ساختمان‌شوفاژ ساتترال دارای دهاطاق وسالن ٦۰ متر دوحمام تلفن برق آبدلوله شاهرضا اول جاده کرج اجاره داده میشود به تلفن٤٤٤٢٢ مراجعه فرمایند.
۱ـ۵ آ ـ ۱۷۳۲۷

واگذار میشود

یکباب‌مغازه‌اجیل وشیرینی فروشی درحال کار باتمام لوازم واگذار میشود طالبین به‌خیابان شهناز ایستگاه کلانتری قنادی عدل مراجعه نمایند.
آ ـ ۱۷۳۳۱

نیم بابی در ناصرخسرو

اول کوچه پرتو بابرق شهرداری و تلفن واگذار میشود به تلفن۵۰٤۰٦ مراجعه فرمائید.
۱ـ٤ آ ـ ۱۷۳۲۹

خانه ۲ طبقه واقع در خیابان پهلوی ۳راه بیمه کوی حافظ بمساحت ۷۵۰ متر بابرق تلفون‌آب قنات ۱٤اطاق ولوازم بفروش‌میرسد طالبین بعدازظهرها به تلفون۸۲۸۱۲ مراجعه نمایند .

آگهی مناقصه

سازمان ریشه کنی‌مالاریانوشت‌افزار مورد نیاز راازطریق مناقصه خریداری می‌نماید .
۱ـ‌خواطلبان میتوانند برای ملاحظه نمونه وکسب اطلاعات لازمه ودریافت برك مشخصات وشرایط‌مناقصه همه روزه بکار پردازی سازمان واقع در خیابان بهار (محل‌سابق ستادنیروی هوائی)مراجعه نمایند .
۲ ـ‌پیشنهادات باید تاآخر وقت اداری روز سه‌شنبه سیزدهم آبانماه ۱۳۳۷ بدفتر سازمان ریشه‌کنی‌مالاریا تسلیم ورسید اخذشود .
۳ـ‌پیشنهادات رسیده درساعت ۹ صبح روز چهار شنبه‌چهاردهم آبانماه ۱۳۳۷ باحضور کمیسیون مربوطه باز و قرائت‌خواهد شد .
٤ـ حضور پیشنهاد دهندگان در جلسه مناقصه آزاد واداره در رد یا قبول هریك ازپیشنهادات رسیده‌مختار است .
آ ـ ۲۶۰۱۸ ۱ـ۲

جویای کار

یکنفر مهندس باتجربه‌باسابقه ۱۱سال کار در امور بر آورد و نظارت ساختمان حاضر است دریکی از شرکتهای ساختمانی مشغول کار شود.
عصرها به‌تلفن ۲۵٤۰٤ مراجعه نمایند.
آ ـ ۱۷۲۵۹ ۱ـ۳

قابل‌توجه اهالی محترم‌شمال

چند دستگاه از بهترین ماشینهای برنج کوبی مکمل بظرفیت های‌مختلف که هردستگاه شامل قسمتهای بوجاری پوست کن سفیدکن‌است‌باموتوردیزل وارد شد ازفرصت استفاده فرمائید.
نماینده انحصاری شرکت تهرانشهر محمود .
خیابان سعدی تلفن ۳٤۳۵۳ ـ ۳۰۲۱۱۵
«مصور» آ ـ ۲۶۰۳۸

درس خصوصی انگلیسی ـ فرانسه

و موسیقی‌توسط بانوی انگلیسی اول رازی مقابل کافه شهرداری خیابان شاهرضا طبقه دوم ساعت ٤ الی‌شش بعد از ظهر .
آ ـ ۱۷۲۹۹

آگهی مناقصه

اداره کل بنادر وکشتیرانی حمل ۱۳۵ تن تیرآهن ۱۲ متری ازطهران به‌بندر عباس رااز طریق مناقصه‌اقدام می‌نماید کسانیکه مایل بشرکت در این مناقصه باشند بایستی پیشنهادخودرا حداقل تاساعت ده صبح‌روز دوازدهم آبانماه ۳۷ بانضمام مبلغ بیست هزار ریال وجه نقد بصندوق باتضمین‌نامه بانکی بمدت حداقل سه‌ماه بدفتراداره کل بنادر وکشتیرانی واقع درخیابان نادری جنب کوچه شیروانی تسلیم و رسید دریافت دارند کمیسیون مناقصه درساعت یازده همان روز تشکیل و حضور پیشنهاد دهندگان درکمیسیون آزاد است به‌پیشنهادات‌مبهم‌وشروط وفاقد سپرده ترتیبا ترداده‌نخواهدشد اداره دررد یاقبول هریك یا کلیه پیشنهادات آزاد است کلیه عوارض ومالیات متعلقه بعهده پیشنهاد دهندگان نیز می‌باشد .
اداره کل‌بنادر وکشتیرانی
۱ـ۲ آ ـ ۲۶۱۲۸

آگهی مناقصه

اداره مهندسی ارتش تهیه ونصب تعداد ۵۰۰۰ دستگاه خانه‌های فلزی پیش ساخته شده رابمناقصه‌میگذارد.
شرکت کنندگان درمناقصه بایستی مبلغ۵۰۰،۰۰۰ ریال بعنوان ودیعه جهت شرکت درمناقصه دیگی از بانکهای مجاز سپرده ورسید آنرا ضمیمه پیشنهاد خود نمایند .
پیشنهادات بایستی حداکثر تاساعت ۹ صبح‌روز ۲۱ر۸ر۳۷ باداره‌مهندسی ارتش (دایره نظارت برنامه) تسلیم‌و رسید اخذ گردد .
برای اخلاصخصات شرکت کنندگان میتوانند باداره‌مهندسی ارتش دایره نظارت برنامه مراجعه نمایند .
پیشنهادات درساعت ۹ صبح‌روز ۲٤ر۸ر۳۷ دراداره مهندسی‌ارتش‌قرائت خواهد شد :
حضور شرکت کنندگان درجلسه قرائت پیشنهادات آزاد می‌باشد .
اداره مهندسی ارتش دررد یاقبول یك یاکلیه پیشنهادات مجاز می‌باشد.
اداره مهندسی ارتش
۱ـ۳ آ ـ ۲۵۷۸٤

آگهی مناقصه

حسابداری حساب عملیات مخصوص اداره کل هنرهای زیبای کشور یك دستگاه ساختمان نمونه مرکز سمعی و بصری «رشت» راطبق نقشه و مشخصات موجود بمناقصه واگذار مینماید.
پیشنهاد دهندگان میتوانند قبلانقشه ومشخصات ساختمان رادریافت‌وسپس پیشنهاد خودرا بضمیمه نقشه و مشخصات امضاء شده به۵٪ بهای تعیین شده تضمین بانکی از تاریخ انتشار آگهی لغایت ٦ آبانماه۳۷بدفتر حسابداری تسلیم ورسید دریافت دارند.
پیشنهادات روز۷ آبان ۳۷ ساعت ۹ صبح باحضور پیشنهاد دهندگان در حسابداری باز وقرائت خواهد شد حضور پیشنهاد دهندگان در جلسه مناقصه آزاد واداره در ردوقبول یك یاکلیه پیشنهادات مختار است .
به‌پیشنهادات مبهم ومشروط‌وخارج ازموعد ترتیب اثر داده نخواهد شد.
عوارض، مالیات وبیمه‌نامه بر عهده مقاطعه‌کار میباشد درصورتیکه برنده مناقصه ازانعقاد قرارداد بر طبق دعوتنامه امتناع نماید سپرده اوبنفع دولت ضبط خواهد شد.
حسابداری‌حسات عملیات‌مخصوص
اداره‌کل‌هنرهای زیبا
بابابود
۱ـ۲ آ ـ ۲۵۹۹٤

آگهی مناقصه

اداره کل بنادر و کشتیرانی‌احتیاج به٤۱۰ عدد تیرآهن دوبل نمره ۱۸ دارد که از طریق مناقصه خریداری مینماید کسانیکه مایل بشرکت در این مناقصه باشند بایستی پیشنهاد خودرا حداقل تاساعت ده صبح روز دهم آبان ماه ۳۷ بانضمام تضمین نامه بانکی بمبلغ بیست هزار ریال بمدت حداقل سه ماه بدفتر اداره کل‌بنادر واقع در خیابان نادری جنب کوچه شیروانی تسلیم ورسیددریافت دارند کمیسیون مناقصه در ساعت۱۱ همان روز تشکیل و حضور پیشنهاد دهندگان در کمیسیون آزاد است به پیشنهادات مبهم ومشروط و فاقد سپرده ترتیب اثر داده نخواهدشد اداره در رد یا قبول کلیه پیشنهادات آزاد است عوارض ومالیات متعلقه بعهده پیشنهاد دهنده است .
اداره کل بنادر وکشتیرانی
۱ـ۲ آ ـ ۲٦۱۲٦

Private english tuition given mornings and evenings by Englishman Apply to Etela'at No. 306

ماشین نویسی

فارسی ولاتین

رادرکانون ماشین نویسی زیمك با ماشینهای تحریر نودکامل زیمك فرا گیرند . پس از پایان کاراستخدام شما را تضمین میکنیم .

کاخ دانش

نادری ـ نرسیده به‌چهار راه‌سلامبول
آ ـ ۲٤۲۸٦

آگهی مناقصه شماره ۱۹ـ۱۳۳۷

بنگاه برق تهران تعداد بیست عدد کلید دوهزار آمپر سه فاز ششصد تایکهزار ولتی خود کار هوائی باسه عدد رله‌ماکزیم آمپر قابل تنظیم از یکهزار تا دوهزار آمپر وسه عدد رله مغناطیس جهت اتصالی قدرت قطع کلید نبایدکمتر از بیست وپنج میلیون ولت آمپر باشد از طریق مناقصه تحویل‌انبار بنگاه واقعه در میدان ژاله از طریق مناقصه خریداری مینماید .
داوطلبان شرکت در مناقصه میتوانند بامراجعه بدایره کارپردازی واخذ برگ شرایط ومشخصات پیشنهادات خودرا منتهی تا روز ۱۰ر۸ر۱۳۳۷ بصندوق هیئت نظارت بنگاه بپندازند .
بنگاه برق تهران

آگهی مناقصه

اداره کل بنادر و کشتیرانی‌احتیاج به۴۱۰ عدد تیرآهن دوبل نمره ۱۸ دارد که از طریق مناقصه خریداری مینماید کسانیکه مایل بشرکت در این مناقصه باشند بایستی پیشنهاد خودرا حداقل تاساعت ده صبح روز دهم آبان ماه ۳۷ بانضمام تضمین نامه بانکی بمبلغ بیست هزار ریال بمدت حداقل سه ماه بدفتر اداره کل‌بنادر واقع در خیابان نادری جنب کوچه شیروانی تسلیم ورسیددریافت دارند کمیسیون مناقصه در ساعت۱۱ همان روز تشکیل و حضور پیشنهاد دهندگان در کمیسیون آزاد است به پیشنهادات مبهم ومشروط و فاقد سپرده ترتیب اثر داده نخواهدشد اداره در رد یا قبول کلیه پیشنهادات آزاد است عوارض ومالیات متعلقه بعهده پیشنهاد دهنده است .
اداره کل بنادر وکشتیرانی
۱ـ۲ آ ـ ۲٦۱۲٦

یك پیشخوان ده متری

باسطح‌سنگ مرمر بفروش‌میرسد . طالبین به‌شرکت ایران وترکیه شماره ۵۱۲ خیابان فردوسی مراجعه نمایند.
آ ـ ۲۵۷۳۰ ۱ـ۳

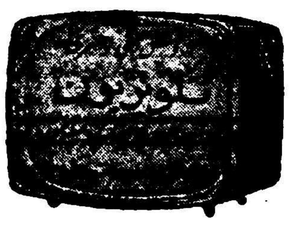

حرفه فرهنك برای کلاسهای جدید فنی وهنری تلویزیون که مجهز بتمام وسائل فنی‌است داوطلب میپذیرد .
آ ـ ۲۵۷۲۲ ۱ـ٤

آ ـ ۲۵۰۳۸ ۱ـ۲٤

آگهی مناقصه

اداره کل بنادر و کشتیرانی‌احتیاج به٤۱۰ عدد تیرآهن دوبل نمره ۱۸ دارد که از طریق مناقصه خریداری مینماید کسانیکه مایل بشرکت در این مناقصه باشند بایستی پیشنهاد خودرا حداقل تاساعت ده صبح روز دهم آبان ماه ۳۷ بانضمام تضمین نامه بانکی بمبلغ بیست هزار ریال بمدت حداقل سه ماه بدفتر اداره کل‌بنادر واقع در خیابان نادری جنب کوچه شیروانی تسلیم ورسیددریافت دارند کمیسیون مناقصه در ساعت۱۱ همان روز تشکیل و حضور پیشنهاد دهندگان در کمیسیون آزاد است به پیشنهادات مبهم ومشروط و فاقد سپرده ترتیب اثر داده نخواهدشد اداره در رد یا قبول کلیه پیشنهادات آزاد است عوارض ومالیات متعلقه بعهده پیشنهاد دهنده است .
اداره کل بنادر وکشتیرانی
۱ـ۲ آ ـ ۲٦۱۲٦

Private english tuition given mornings and evenings by Englishman Apply to Etela'at No. 306

ماشین نویسی

فارسی ولاتین

رادرکانون ماشین نویسی زیمك با ماشینهای تحریر نودکامل زیمك فرا گیرند . پس از پایان کاراستخدام شما را تضمین میکنیم .

کاخ دانش

نادری ـ نرسیده به‌چهار راه‌سلامبول
آ ـ ۲٤۲۸٦

آگهی مناقصه شماره ۱۹ـ۱۳۳۷

بنگاه برق تهران تعداد بیست عدد کلید دوهزار آمپر سه فاز ششصد تایکهزار ولتی خود کار هوائی باسه عدد رله‌ماکزیم آمپر قابل تنظیم از یکهزار تا دوهزار آمپر وسه عدد رله مغناطیس جهت اتصالی قدرت قطع کلید نبایدکمتر از بیست وپنج میلیون ولت آمپر باشد از طریق مناقصه تحویل‌انبار بنگاه واقعه در میدان ژاله از طریق مناقصه خریداری مینماید .
داوطلبان شرکت در مناقصه میتوانند بامراجعه بدایره کارپردازی واخذ برگ شرایط ومشخصات پیشنهادات خودرا منتهی تا روز ۱۰ر۸ر۱۳۳۷ بصندوق هیئت نظارت بنگاه بپندازند .
بنگاه برق تهران

آگهی مناقصه

اداره کل فرهنك استان تهران ساختمان کانون بانوان و تکمیل ساختمان تهران نورا بمناقصه‌میگذارد.
۱ـ‌شرکت ها ومقاطعه‌کارانیکه در این اداره حسن سابقه دارند میتوانند بامراجعه بدایره قراردادهای اداره ساختمان مرکز ثبت‌نام نموده ومدارك مربوط رادرمقابل ارائه قبض صندوق بمبلغ یکهزار ریال دریافت نمایند و شرکتهائیکه دراین اداره سابقه‌ندارند در صورت تمایل میتوانند ظرف ۵روز از تاریخ‌انتشار این آگهی مراجعه‌و پرسشنامه دریافت و پس‌از تکمیل نمودن اعاده دهند تاچنانچه بوسیله کمیسیون فنی واجد صلاحیت‌شناخته شدند اسناد را طبق‌اصول و شرایط فوق‌الذکر دریافت ودر مناقصه‌شرکت کنند .
۲ـ مبلغ تضمین دویست وهفتاد و پنجهزار ریال میباشد.
۳ـ قبول پیشنهادات تاتاریخ شنبه ۱۰ آبان ساعت ۹صبح میباشد و پیشنهادات رسیده ساعت ۱۰ صبح همان روز در کمیسیون مربوط بازو قرائت خواهد شد.
٤ـ حضور پیشنهاد دهندگان در جلسه مناقصه آزاد واداره در رد یا قبول هریك ازپیشنهادات رسیده‌مختار است .
۵ـ هزینه آگهی بعهده برنده‌مناقصه میباشد .
٦ـ پیشنهاداتیکه مشروط و مبهم و به‌پیشنهاداتیکه بعداز مدت مقرر در آگهی برسد مطلقا ترتیب اثر داده نخواهد شد.
ازطرف مدیر کل فرهنك استان مرکز کوثری
آ ـ ۲٦۱۳٤

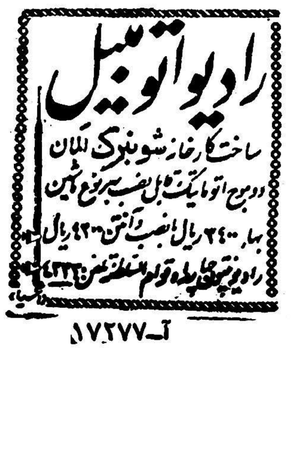

آ ـ ۱۷۲۷۷ آ ـ ۲٦۰۷٤

نوزاد

خداوند به‌بانو فاطمه وآقای اکبر حسن‌پور دختری عنایت فرمود .
بانوفاطمه وآقای قربان ندافی دارای پسری شدند.

قابل توجه

آقایان مهندسین ـ مقاطعه کاران ـ بنگاه‌های باربری و شرکتهای‌ساختمانی و راهسازی
تعداد ماشین آلات مستعمل بشرح زیر آماده فروش میباشد برای‌کسب اطلاعات بیشتر به‌تلفن۳٦۰۳۱ مراجعه فرمائید .
۱ـ تریلرماك باقدرت ۵۰ تن برای حمل بار
۲ ـ دستگاه کامل تهیه اسفالت
۳ـ جرثقیل ۲۵ تنی «اسکود»
٤ـ ماشین قیرپاش
۵ـ ماشین آبپاش
٦ـ تراکتور آرفور کاترپیلار
۷ـ دو دستگاه مولد برق ۵۵و٦۰کا.و.آ
۱ـ۳ آ ـ ۲۵۸۲٤

Gypsona

معروفترین وباصرفه‌ترین باندگچی دنیا ژیپسونا انگلستان است .
آ ـ ۱۷۰۱۵ ۱ـ۳

آ ـ ۲٦۰۲٦

آگهی احضار

به غیرنظامیان ۱ـ‌وشیدفرزندسلمان ۲ـعلی اصغر فرزند قاردانشگان ۳ـ بیوك آقا فرزند آقا ساکنین‌قریه قره دوز لار که فعلامجهول‌المکان می‌باشند احضار میگردد کهشما باتهام مسلحانه درداگاه تجدید نظر سپاه ۲ تحت پیگرد می‌باشید علیهذا درظرف دوماه از تاریخ‌انتشار آخرین آگهی خودتانرا باین دادگاه معرفی نمائید والاطبق مقررات قانونی غیابا رسیدگی و رای مقتضی صادر خواهد شد .
رئیس دادگاه تجدیدنظر سپاه ۲
سرهنك ستاد فربخش
۱ـ۳ آ ـ ۲۵۷۸٦

یك رشته برق سه‌فاز ۳۰ آمپر ساعتی شبانه روزی واگذارمیشود به‌تلفن ۳۰۲۹٦۸ مراجعه فرمایند.
۱ـ۳ آ ـ ۱۷۱۹۹

دکترهای متخصص دراعصاب

دکتر حکیمی

رزیدنت سابق بیمارستان البرت اینشتین نیویورك ـ دارای‌جدیدترین وسائل الکتریکی
نشانی ـ دروازه دولت مقابل پمپ بنزین تلفن ۲۳٦۰۲ پذیرائی از٤تا۷ بعد از ظهر

دکتر مسعود امینی

معالج بیماریهای داخلی ـ زنان و کودکان با بیست و دو سال سابقه طبابت ـ معالجه قطعی بیماریهای: روماتیسم ـ سیاتیك ـ جاقی مفرط درد اعصاب ـ فلج وسستی اعصاب بوسیله الکترو فیزیوتراپی باوسائل مدرن آلمانی آشعه ماوراء بنفش و مادون قرمز و ماساژهای طبی ـ شاهرضا ـ جنب سفارت هندوستان تلفن ٤٤۷۱٤

دکتر حسن پزشك‌زاد معتادین شیره مرفین والکل راباتقویت بنیه‌وعوارض مزاجی معالجه میکندخیابان ری کوچه آبشار مقابل داروخانه ابن‌سینا تلفن ۵۱۵٤۱ .

دفترخانه های درجه یک تهران

دفترخانه ۱۲٤ جلال رریین خیابان سعدی روبروی ایران‌تور تلفن۳۲۱٦۵

دفترخانه اسناد رسمی ۱۳۹
رضا عاصم گرگان چهارراه معیلیه
تلفن ۳۵۸۳٤

دفتر ازدواج ۲۲ و طلاق ۲٤ شمال شهناز خیابان امین‌الدوله ایستگاه گلچین تلفن ۳۰۲۳٦۹ جعفری ابهری
آ ـ ۱٤۱۳۳

وکلای دربه‌یک دادگستری

مهدی افتخاری

«وکیل پایه یك دادگستری»
خیابان شاه ـ چهارراه فروردین ـ تلفن ٤۲۲۲٤

سید ابوالقاسم انوری‌پور

دفتر: یکشنبه وپنجشنبه شهر ری میدان مجسمه
سایر روزها ـ خیابان شاه چهارراه فروردین تلفن ٤۲۲۲٤

آرایش وزیبائی

سالن‌آرایش وزیبائی آلبا تلفن٤٦۷۸۵ تحت‌نظر مادام هوانسیان و متخصص ایتالیائی ـ شاهرضا جنب لوان لور

آگهی مناقصه

اداره حمل ونقل پستی و هواپیمائی وزارت پست وتلگراف و تلفن حمل‌و نقل پستهای خط تهران میگون‌شمشك و بعکس را بقرار هفته شش پست از هرطرف بمدت سه‌سال بوسیله‌اتومبیل بمناقصه میگذارد طالبین برای ملاحظه شرائط مفصل مناقصه و اطلاع ازمواد ومقررات طرح قرارداد مربوطه‌میتوانند تاآخر وقت اداری روز ۱۹ر۸ر۳۷ که موعد قبول پیشنهادات است‌باین اداره واقع درخیابان لاله‌زارنومراجعه وآگهی مربوطه وطرح قرارداد ملاحظه‌نمایند.
رئیس‌اداره حمل ونقل پستی و هواپیمائی سرهنگ‌فخرائی
آ ـ ۲٦۱۲٤

آگهی مناقصه

شرکت سهامی کارخانجات قند ایران ٦قلم دوراهه وسه راهه و چهار راهه جدئی کابل زیر زمینی مسلح رااز طریق مناقصه خریداری مینماید شرایط مناقصه ومشخصات مربوطه دراداره خرید شرکت‌واقع درخیابان شاهرضا نزدیك میدان فردوسی موجود بوده وپیشنهادات واصله تاآخر وقت اداری روز ۲۰ر۸ر۱۳۳۷ پذیرفته شده و ساعت ۱۰ صبح روز بعد باز ورسیدگی خواهد شد .
شرکت در مناقصه بمنزله قبولی کلیه شرایط مناقصه است .
آ ـ ۲٦۰۱۸ ۱ـ۲

تجدید آگهی حراج

شرکت سهامی بیمه ایران مقداری اشیاء فرسوده ازقبیل پارچه‌های‌خسارت دیده واوراق باطله وکاغذاداری و تخته لفاف کاغذ ولاستیك اتومبیل و بشکه خالی بزرك وکوچك وصندلی‌و مبل شکسته وغیره درروزهای دهم و یازدهم وسیزدهم آبانماه ۳۷ از ۱۰ صبح ازطریق حراج بفروش میرساند. شرکت‌کنندگان‌درحراج‌میتوانندهمه‌روزه اوائل وقت اداری اشیاء نامبرده رادر محل شرکت واقع درخیابان سعدی مشاهده فرمایند .
شرکت سهامی بیمه ایران
آ ـ ۲۵۷۱۸ ۱ـ۲

دکترهای متخصص درامراض زنان

دکتر کیقباد کاوسی

متخصص بیماریهای زنان زایمان مخترع تکنیك پلاستیکی برای درمان بازائی ازامریکا نشانی شاهرضامقابل ایرانشهر پذیرائی عصرها

دکترهای متخصص درامراض سرطان

دکتر رحمتیان

استادکرسی سرطان دانشکده‌پزشکی نشانی آزمایشگاه دکتر رحمتیان‌خیابان پهلوی روبروی کافه شهرداری کوچه بهشن تلفن ٦۵۹۹٦

دکترهای متخصص دورالرژیك

دکترمحمود لسانی

متخصص بیماریهای الرژیسه از پاریس .
(آسم ـ کهیر ـ گرفتگی بینی معالجه قطعی بیلزاسیون) خیابان جامی ـ اول خیابان پارپس پذیرائی ۳ـتا ۸ بعداز ظهر .

دکترهای متخصص درامراض دیه

دکتر تقی کوهری

ازاسلامبول ورم وپاریس
پذیرائی ٤ تا ۷تا۸ بعد از ظهر نشانی خیابان سعدی کوچه جنوبی بیمه تلفن ۳۷۲۰٦

دکترهای متخصص‌درمجاری ادرار وتناسلی

دکتر محمد رضا مسعد

خیابان سعدی بالای بیمارستان‌امیر اعلم تلفن ۳۲۳۹۲ پذیرائی ٤ تا ۸ بعد از ظهر .

دکتر دانشگر

امراض مقاربتی جلدی تناسلی و سستی امراض‌زنانه وتازائی خیابان سپه مقابل بستخانه .

دکتر ا ـ پولوسا

متخصص بیماریهای مقاربتی مجاری ادرار و تناسلی پذیرائی صبح وعصر خیابان فردوسی شمالی مقابل‌خیابان کوشك کوچه صادق تلفن ٤٦۵۸۹

دکتر صادقی

درمان قطعی سوزاك حاد و مزمن در مدت خیلی کوتاه پذیرائی عصرها خیابان ری اول‌صدرالاشراف

دکتر معانی

امراض مقاربتی ـ مجاری ادرارامراض زنانه وسستی خیابان فردوسی مقابل بانك‌ملی‌ایران

دکترهای متخصص درجراحی‌پلاستیك

دکتر نوابی

متخصص جراحی پلاستیك وزیبائی ازپاریس پذیرائی ۵تا۷ بعداز ظهرچهارراه پهلوی شاهرضا تلفن ٤٦۱۸۲ ـ ۸۰٤٤۸

دکتر مژداله حضرتی

جراح پلاستیك ازامریکا نشانی خیابان نادری مقابل نوبهار کوچه مسعودسعد تلفن ٤٦۸۷۰ پذیرائی ٤تا۱ بعد از ظهر

دکترهای متخصص در امراض دهان و دندان

دکتر آرام صفریان

خیابان یوسف‌آبادروبروی ت.ث.ث گوچه سیمی تلفن ٤٤۵۰

دکتر های متخصص درامراض پوست

دکتر محققی دانشیار دانشکده پزشکی پذیرائی از٤تا۸ بعدازظهر.
نشانی دروازه دولت روبروی پمپ بنزین تلفن ۳۳۰۰۹

دکتر فلك آسا

متخصص بیماریهای پوست سامراض مقاربتی ـ وخته کودکان بوسیله دستگاههای جدید برقی پذیرائی‌صبح وعصر سه راه سیروس تلفن ۵۱۱۷۲

آژانسهای معاملاتی

بازرگانی مجد

شاه آباد اول ظهیرالاسلام نلفن ۳۲۵۲۳ بورس معاملات املاك‌واراضی

کافه رستورانها

همه شب از برنامه‌های کافه‌رستوران باستانی پهشت تهران اوازبانوسیوش و رقص عربی بانو سامیه‌واکروبات‌باند سیترا و رقص های گرگانی مشتری سیتا و هادام گویا و رقصهای شرقی وکردی و هندی بانو سوسن‌وجینالولو استفاده فرموده میز را قبلا رزرو فرمائید .
نشانی خیابان شمیران میدان تهران تلفن ۳٤۹۷۰

دکترهای متخصص درامراض بوست

دکتر ابراهیم کاوسی

متخصص بیماریهای زنان زایمان مخترع تکنیك پلاستیکی برای درمان بازائی ازامریکا نشانی شاهرضامقابل ایرانشهر پذیرائی عصرها

دکترهای متخصص درامراض سرطان

دکتر رحمتیان

استادکرسی سرطان دانشکده‌پزشکی نشانی آزمایشگاه دکتر رحمتیان‌خیابان پهلوی روبروی کافه شهرداری کوچه بهشن تلفن ٦۵۹۹٦

دکترهای متخصص دورالرژیك

دکترمحمود لسانی

متخصص بیماریهای الرژیسه از پاریس .
(آسم ـ کهیر ـ گرفتگی بینی معالجه قطعی بیلزاسیون) خیابان جامی ـ اول خیابان پارپس پذیرائی ۳ـتا ۸ بعداز ظهر .

دکترهای متخصص درامراض دیه

دکتر تقی کوهری

ازاسلامبول ورم وپاریس
پذیرائی ٤ تا ۷تا۸ بعد از ظهر نشانی خیابان سعدی کوچه جنوبی بیمه تلفن ۳۷۲۰٦

دکترهای متخصص‌درمجاری ادرار وتناسلی

دکتر محمد رضا مسعد

خیابان سعدی بالای بیمارستان‌امیر اعلم تلفن ۳۲۳۹۲ پذیرائی ٤ تا ۸ بعد از ظهر .

دکتر دانشگر

امراض مقاربتی جلدی تناسلی و سستی امراض‌زنانه وتازائی خیابان سپه مقابل بستخانه .

دکتر ا ـ پولوسا

متخصص بیماریهای مقاربتی مجاری ادرار و تناسلی پذیرائی صبح وعصر خیابان فردوسی شمالی مقابل‌

نیمه شب باکارد بسراغ دوستش رفت ولی لحظه‌ای بعد از او عذرخواهی کرد !!

ساعت چهارونیم بامداد امروز ناگهان صدای فریادی از داخل یکی از اطاقهای کشتارگاه تهران بگوش رسید ومتعاقب آن مردی وحشت زده بمحوطه کشتارگاه دوید ودر حالیکه فریاد میکشید مردم را بکمك طلبید نگهبانان کشتارگاه چراغها را روشن کردند وبه جستجو پرداختند ودر وسط کشتارگاه دوسلاخ رامشاهده کردند که یکی از آنها درحالیکه کارد گاوکشی خودرا دردست داشت از دیگری عذرخواهی میکرد .

عوضی گرفتم !

مامورین هردو را دستگیر و بکلانتری ۲۲ تسلیم کردند .در کلانتری بازجوئی از آنها توسط آقای سروان رادفر آغاز شد .یکی از آنها که جلیل ۱۰ فرزنداسحق نام داشت دربازجوئی گفت من‌برای کشتن سلاخ دیگری که دیروزبمن توهین کرده بود نیمه شب به کشتارگاه آمدم ولی اشتباها وارد اطاق عزیز زهتاب شدم وهنگامیکه درحال خواب چانه اورا بدست گرفته بودم تاسرش راببرم متوجه شدم که عوضی گرفته‌ام زیرا عزیز ریش بلندی داشت درصورتیکه مرد مورد نظر من ریش ندارد ! لذا لحظه‌ای تامل کردم وهمین یك لحظه کافی بود که عزیز از خواب بیدار شده وخودش رادر زیر کارد من ببیند جلیل سپس اضافه کرد من با عزیز از چند سال قبل دوست هستیم وبمحض اینکه سراسیمه از خواب پرید او رادر بغل گرفته ضمن عذرخواهی صورتش رابوسیدم .

عزیز ضمن تائید اظهارات‌جلیل اضافه کرد که من هیچگاه‌انتظار نداشتم خودرا در زیر تیغ دوستم جلیل ببینم وبهمین سبب وقتیکه چشم گشودم وجلیل را باکارد برهنه بالای سر خود دیدم نزدیك بود دیوانه شوم !.بااینکه عزیز در کلانتری از جلیل رضایت داده بود پرونده همراه جلیل به دادسرا ارسال شد .

عروس پای مادر شوهر را شکسته؟

عصر دیروز جوان ۲۵ ساله‌ای بنام ابوالفضل بکلانتری ۲۲مراجعه وشکایت کرد که همسر او مریم درغیاب وی خانه‌اش را ترك کرده وبدنبال کار خود رفته است ودر اثر این عمل مادر پیر اواز پلکان سقوط کرده واکنون در گوشه بیمارستان رازی بستری است وپزشکان اظهار داشته‌اند که برای معالجه قطعی باید اورا باروپا ببرم .

بدستور آقای سروان مشرفی مامورین مریم رابکلانتری جلب واز وی بازجوئی کردند بانوی مزبور دربازجوئی اظهار داشت :چون ابوالفضل مخارج مارا نپرداخته وبمسافرت رفته ودر غیابش مادر شوهرم بدخلقی میکرد خانه‌را ترك کرده‌ام .پرونده امر پس‌از تنظیم بدادسرا ارسال شد .

مجروحین تصادفات

تا ساعت ده صبح امروز پنجنفر باسامی زیر در اثر حوادث رانندگی در تهران مجروح شده ودر بیمارستان رازی بستری شده اند :

علی فرزند ابوالقاسم ـولی فرزند ذبیح‌الله ـبانو زینب فرزند عین‌الله. محمد فرزند محمود وداودفرزندیدالله.

اتومبیلی پیدا شده

دیروز مامورین گشت ژاندارمری تهران‌نو ماشین سواری شماره ۱۲۱۷۶ را درکنار جاده بدون صاحب مشاهده کردند ،این مامورین مدتی در آنجا ایستادند ولی کسی برای‌بردن ماشین‌مراجعه نکرد .درهای این اتومبیل باز و مقداری از اثاثیه داخل آن‌بسرقت رفته بود .اکنون اتومبیل درپاسگاه ژاندارمری موجود است ومراتب باداره آگاهی اطلاع داده شده است .

حوادث گوناگون

در یکماه چهار بار باموتوسیکلت تصادف کرده است

عصر امروز جوان ۱۹ ساله‌ای بنام ابراهیم‌مسعودنیا که‌برای چهارمین باردر یکماهه گذشته با موتوسیکلت تصادف کرده بود در بیمارستان‌امدادی شیرو خورشید سرخ بستری شد .

خبرنگار مابا مراجعه باوراق «ابستراسیون» مجروح مزبور گزارش داد که‌این جوان ۱۲روز بعلت سه تصادف باموتور در بیمارستان امدادی بستری بوده‌است واگر حداقل مدت بستری شدن او را در دفعه چهارم چهار روز حساب کنیم‌جوان مزبور نیمی ازاین ماه‌را در بیمارستان بعلت تصادف با موتور بستری بوده است .

ابراهیم در بیمارستان به خبرنگار ما گفت : نمیدانم این وسیله نقلیه بامن چه دشمنی دارد که‌مرا باین وضع می اندازد زیرا دراثر مجروح شدن ازشرکت درچند کنگور دانشکده‌هاومؤسسات واستخدام در فرهنگ محروم شده‌ام ومیتوان گفت که سر نوشت من دراین ماه تغییر کرده‌است.

یکبار دیگر پلیس مانع شد !

دیشب مامورین پاسگاه بخش۲۰ از سقوط دودختر که بوسیله جوانی اغفال شده وبه بخش ۲۰ آمده بودند جلوگیری کردند .

چگونگی امر بدینقرار است . ساعت چهاربعد از ظهر دیروزآقای ستوان عطائی افسر بازرس‌پاسگاه بخش بیست مشاهده کرد دودختر بچه باتفاق جوانی وارد قلعه شهرنو شده وباسرعت باراهنمائی جوان مزبور بطرف‌خانه‌ای میروند افسر مزبور به آنها نزدیك شد و چون آنها را تازه‌وارد تشخیص‌دادهرسه را بپاسگاه جلب کرد وبازجوئی‌از آنها توسط آقای ستوان یکم هدایتی آغاز گردید .

مرگ پیر زن

دو دختر مزبور خود را پروین۱۶ ساله ومهین ۱۷ساله معرفی کردند پروین گفت من از هفت سال‌قبل تاکنون در منزل‌یك نفر کلیمی واقع درمیدان کاخ کلفتی میکردم اربابم در این مدت جز غذا ولباس بمن چیزی نداد وروز قبل‌صاحبخانه باخانواده‌اش بلبنان رفت ومرا بی سرپرست گذاشت درنزدیکی‌خانه ما پیرزنی زندگی میکرد که‌مهین را ازکودکی نزد خود بزرك کرده بود ولی ازیکماه قبل دربیمارستان پهلوی‌بستری شده‌بودمن‌پس‌ازاینکه تنها شدم بخانه مهین رفتم ولی‌دو روز قبل آن پیرزن که خدیجه نام داشت دربیمارستان درگذشت و کسانش مارا از خانه بیرون کرده ماترکش را بین خود قسمت کردند تااینکه مادو نفر با مشورت یکدیگر تصمیم گرفتیم بیکی ازبنگاههای کاریابی مراجعه کرده برای تهیه کار ثبت‌نام کنیم ولی نشانی این بنگاههارا نمیدانستیم .

لذا از جوانی که در چهارراه پهلوی قدم میزد آدرس‌بنگاهی را سئوال کردیم او ازما توضیحات بیشتری خواست وچون‌ماجرای زندگیمان را برایش شرح دادیم گفت که هردوما رابخانه‌اش‌خواهد برد وبامهین که از من بزرگتر است ازدواج خواهد کرد ما نیز ازناچاری پیشنهاد او را پذیرفتیم وبایك تاکسی باین محل‌آمدیم.

بازداشت

باتوضیحاتی که این دودختر دادند از جوان مزبور که خود را باقر فرزند حسین معرفی می‌کرد تحقیقاتی صورت گرفت ودرنتیجه باقر اعتراف کرد که قصد اغفال آنها را داشته است صبح‌امروزباقر باپرونده امر به آگاهی فرستاده شد وبا قرارقانونی بازداشت گردید دو دختر مزبور جهت تعیین‌تکلیف بدادسرا اعزام گردیدند .

تصادف ،خفگی علت مرگ بود

دیروز جنازه طفل خردسالی بنام اکبر فرزند علی شهرت‌اسماعیلی که درحوالی کلانتری ۶براثر خفگی درحوض درگذشته بوددر اداره پزشکی قانونی مورد معاینه قرار گرفت وجواز دفن صادر شد.

* همچنین جنازه پیر مردی که درحدود ۷۰ سال داشت وهنوز هویت وی معلوم نیست بموجب اعلام بیمارستان لقمان‌الدوله دراداره پزشکی قانونی مورد معاینه قرار گرفت وجواز دفن صادرشد. علت مرگ این پیرمرد ضربه وارده به سراعلام گردید .گفته میشد که این شخص در نتیجه تصادف بااتومبیل درگذشته است .

دزدی روی بام دراز کشیده بود

دیشب سارقی بنام اکبر فرزند قربان که برای دستبردبمنزلی واقع در خیابان هاشمی رفته بود دراثر بیدار شدن صاحبخانه‌متواری شد ولی پاسبان شماره ۴۴۰ کلانتری ۱۸ که درنتیجه تقاضای صاحبخانه وارد منزل شده بود پس‌از جستجوی مختصری سارق راکه روی پشت بام منزل دراز کشیده بود دستگیر کرد تحقیقات لازم درکلانتری بوسیله آقای ستوان جوادی صورت گرفت ومتهم باگاهی اعزام شد.

«ناز» چائی دیر آورده بود!

عصر دیروز زن جوانی بنام بانو ناز فرزند صفرساکن خیابان‌تیموری در حالیکه‌سروصورتی متورم‌داشت به پاسگاه کلانتری ۲۳شکایت کرد که شوهرش یوسف فرزند حکم‌علی ضمن بهانه‌جوئی ویرا بشدت کتك زده است .

بدستور افسر نگهبان پاسگاه یوسف‌بکلانتری احضار وتحقیقات از این زن وشوهر انجام گردید .

بانو ناز همسر یوسف مدعی بودکه چون چای را دیرتر از موقع مقرر جلوی شوهرش گذاشته یوسف عصبانی شده واو را کتك زده‌است ولی یوسف ضمن تائید تاخیر در آوردن چائی منکر مضروب کردن همسر خود بود .

سرانجام چون آثار ضربه و تورم در صورت زن مشهود بود قرار شد قبل از فرستادن پرونده به‌دادسرا پزشك قانونی مضروب را مورد معاینه قرار دهد وسپس طرفین به دادسرا اعزام گردند .

۶۰ حکم جدید درباره امامیه صادر شد

امروز سخنگوی وزارت دادگستری اظهار داشت :

در جلسه روز گذشته هیئت سه‌نفری که‌با حضور آقایان دکتر علی‌آبادی معاون دادستان کل وفاضل سرجوئی مدیر کل ثبت وعلوی رئیس دادگاههای شهرستان‌تشکیل گردید نسبت به صد و چهل پرونده از اراضی امامیه رسیدگی بعمل آمد وشصت حکم بنام‌آنان صادر گردید .

آگهی مناقصه خرید مصالح

اداره املاك ومستغلات پهلوی درشهسوار برای تکمیل ساختمان مهمانخانه جدید رامسر مصالح بشرح زیر :

۱ـماسه رودخانه‌ای سرندی یکهزار متر مکعب ۲ـماسه‌بادی یکهزاروپانصد متر مکعب ۳ـ شن بادامی یکهزار متر مکعب ۴ـ سنك قلوه یکهزارو پانصد متر مکعب ۵ـسنك لاشه مارکو پانصد متر مکعب ۶ـآهك اعلا یکهزاروپانصد متر مکعب

احتیاج دارد داوطلبین میتوانند پس‌از اینکه برنده مناقصه شدند بشرایط زیر درمحل کار تحویل نمایند

داوطلبین میتوانند پیشنهادات خودرا تاآخر وقت اداری روز ۳۰ر۷ر۳۷ درشهسوار بدفتر املاك ودر رامسر بدفتر بخش املاك ودرتهران‌باداره کل املاك تحویل ورسید دریافت دارند .

۲ـ شرکت کنندگان درمناقصه باید مبلغ یکصد هزار ریال بعنوان سپرده بصندوق اداره املاك شهسوار پرداخت وقبض مربوطه‌راضمیمه پیشنهاد خود که‌روی پاکت جمله مربوط بمناقصه مصالح‌ساختمانی مهمانخانه جدید رامسر نوشته شده باشد بنمایند وبه پیشنهادات‌فاقد سپرده ترتیب اثر داده نخواهد شد .

۴ـبرنده مناقصه موظف است پس‌از اخطار کتبی ازطرف املاك شهسوار حداکثر ظرف مدت ۴۸ ساعت جهت تنظیم پیمان‌رسمی باداره املاك مراجعه درغیر اینصورت سپرده اوبنفع اداره املاك ضبط‌خواهد شد .

۴ـبرنده مناقصه متعهد است مصالح رابه‌نحوی که‌مهندس ومباشر ساختمان مقرر خواهد داشت درپای کار حاضر ودرصورت تاخیربرای هریك‌روز مبلغ دوهزار ریال پرداخت نماید .

۵ـبرنده مناقصه باید برای تنظیم پیمان حمل مصالح ضامن معتبر باداره املاك بسپارد ۶ـهزینه تنظیم سند ومالیات وهرگونه‌هزینه‌های متعلقه بعهده برنده مناقصه خواهد بود .

۷ـپیشنهادات واصله درساعت ده صبح روز پنجشنبه درشهسواردر دفتر اداره املاك بازو قرائت خواهد شد واداره املاك در ردوقبول‌یك یاکلیه پیشنهادات رسیده مختار است .

رئیس اداره املاك ومستغلات پهلوی شهسوار ورودسر مهندس کسروی

آ ـ ۲۶۱۱۴

یك هواپیمای بزرك آمریکا درقطب جنوب سقوط کرد وگم‌شد

این هواپیما سیزده نفر سرنشین داشته وبرای نجات آنها فعالیت میشود

اوکلند ـ آسوشیتدپرس ـکوشش برای پیدا کردن یك‌هواپیمای‌امریکائی که در منطقه قطب جنوب سقوط‌کرده ومفقود شده هنوز ادامه دارد. یك هیئت نجات هم اکنون در منطقه‌منجمده می باشد و ۴۵ کیلومتر مسافت رادر سخت ترین شرائط پیموده ولی‌اثری از آثار هواپیمای مزبور وسرنشینان آن بدست نیامده است . هواپیمای مفقود سیزده سرنشین داشته و شایع شده که پس از سقوط شش نفر از سرنشینان مزبور کشته و بقیه بشدت مجروح گردیده اند ولی این خبر مورد تایید قرار نگرفته‌است. هواپیمای مربوطه که از نوع‌هواپیمای بزرك حمل و نقل ۱۲۴ـث می باشد در نزدیکی پایگاه مطالعه مشترك‌امریکا وزلاند جدید در حوالی دماغه هالت سقوط کرده ولی چون این منطقه مستور از برف و یخ میباشد هنوز لاشه آن پیدا نشده است . یك‌هیئت امدادی دیگر نیز از پایگاه امریکا در ششصد کیلومتری جنوب ناحیه مك‌موردو واقع گردیده بسوی محل حادثه رهسپار گردیده و این هیئت قسمتی از راه را با وسائط نقلیه و بقیه را پیاده خواهد پیمود هواپیمای گلوب‌ماستر ۱۲۴ ـث برای حمل‌آذوقه و لوازم جهت هیئت های علمی و اکتشافی امریکا در منطقه قطب‌جنوب باین ناحیه مرتبا پرواز می کرده و پس از رسیدن بمحل در ارتفاع کمی پرواز می کرده و بسته های آذوقه را که مجهز به پاراشوت کوچکی بوده اند فرو می انداخته است . دماغه هالت که مجهز بیك فرودگاه کوچك می باشد اولین نقطه ایست که‌هواپیما ها در منطقه قطب جنوب میتوانند در آنجا فرود آیند . هواپیمائی که سقوط کرده حامل مقداری چوب و خواربار و مواد دیگر بوده است .

۱۰ هزار نفر در دیترویت اعتصاب کردند

نیویورك ـده‌هزار نفر از کارگران سه کارخانه اتومبیل‌سازی‌دیترویت در امریکا دست باعتصاب زدند علت اعلام اعتصاب مخالفت هیئت‌مدیره کارخانه ها از قبول خواسته‌های کارگران میباشد که در طرح قرارداد کار تشریح شده است .فعلامذاکراتی برای پایان دادن باین اعتصاب بین نمایندگان اتحادیه کارگران اتومبیل سازی وکارفرمایان جریان دارد .

مجسمه رودکی

استالین آباد ـ دیروز در پایتخت تاجیکستان بمناسبت هزار وصدومین سال روز تولد رودکی نخستین سنك مجسمه وی گذاشته شدو متینك چندین هزار نفری برپاگردید و نویسندگان شوروی وخارجی در این میتینك که‌برای‌آثاررودکی برپا شده بود شرکت نمودند .

مجسمه رودکی در مقابل تآتر اپرا و بالت نصب خواهد شد .

خانه پلاستیکی

مسکو ـخانه پنج‌اشکوبه‌ای که ازمواد پلاستیك ساخته میشود سبك ترین عمارت شوروی خواهد بود.

این‌خانه پلاستیکی که مواد آن تماما پلاستیك میباشد از لحاظ دوام مانند بتون آرمه است و در عین حال وزن آن سه بار کم‌تر از بتون مسلح میباشد . این عمارت راحتی ساکنین آن فراهم خواهد ساخت .

پلاستیك در مقابل حرارت وصدا عایق است واز نفوذ حرارت وصدا بداخل خانه جلوگیری میکند .

حوادث و اخبار

پاریسیها از میس ورلد تجلیل کردند

پاریس ـآسوشیتدپرس ـدوشیزه پنلوپ آن‌کولن ازافریقای جنوبی که درمسابقات میس‌ورلد «جهاندخت» رتبه اول راحائز شده وعنوان میس‌ورلد بوی اعطاء شده هنگام ورود بپاریس مورد استقبال بینظیر قرار گرفت ونسبت بوی از طرف جوانان ابراز احساسات شد .عده دیگری از دوشیزگان زیبای شرکت‌کننده دراین مسابقه نیز بااو بپاریس وارد شدند .ضمنا شهردار پاریس ضیافتی بافتخار میس‌ورلد وسایر دوشیزگان ترتیب داد.

اعتصاب

نیویورك ـدوهزار وپانصدنفر مکانیسین شرکت هواپیمائی امریکا اعتصاب کردند کارگران فنی مزبور خواستار افزایش حقوق هستند .

پزشك‌پاپ تحت‌تعقیب قرارگرفت

رم ـ خبرگزاری‌فرانسه ـ پروفسور ریکارد وگالازی یکی از پزشکان معالج پاپ پی دوازدهم رهبر متوفی‌کاتولیك های جهان تحت تعقیب قرار گرفت . پروفسور گالازی در موقعیکه پاپ بیمار و بستری‌بود اطلاعاتی در باره وضع مزاجی او در اختیار بعضی از مخبرین گذاشته است خبرگزاری ایتالیا که این خبر را برای اولین‌بار پخش‌کرده خاطرنشان ساخته‌که مقامات واتیکان پروفسور گالازی را متهم ساخته‌اندکه بعضی از اطلاعات غیر منتشره مربوط بوضع پاپ راکه جزء اسرار مربوط بشغل طبابت بوده با اخذ پول‌افشاءکرده وبهمین‌جهت بایدمحاکمه‌ومحکوم شود .

ذخائر طلاهم ازبمباران اتمی مصون نگهداشته میشود

تورونتو ـآسوشیتدپرس ـیك مخزن زیر زمینی برای محفوظ نگاهداشتن ذخائر طلا که ازطرف بانك «نوااسکاتیا» در تورونتو (کانادا) احداث گردیده ذخائر طلا رااز بمبارانهای اتمی نیز حفظ خواهد کرد. بانك‌نوااسکاتیا که در بسیاری‌از نقاط جهان شعبه دارد وعده زیادی از شرکتها وسرمایه‌داران ذخائر طلای خودرا بآن‌بانك میسپارنداز ذکر اینکه چه مقدار طلا در گاوصندوقهای این مخزن نهفته شده خودداری کرد وفقط اعلام داشت که مخزن مزبور که بصورت یك جایگاه زیر زمینی طاق دار میباشد بقدری محکم‌واز روی اصول علمی ساخته شده که حتی از بمباران های احتمالی اتمی نیز درامان خواهد بود .علت‌تاسیس این مخزن درکانادا اینستکه دولت کانادا هرگونه معاملات مربوط بطلا راآزاد گذاشته وخرید وفروش و ورود و صدور باآزادی کامل در کشور کاناداصورت میگیرد .از سال ۱۹۵۶ که مقررات مربوط بآزادی معاملات طلا در کانادا بموقع اجرا گذاشته شد .

تاکنون مقادیر معتنابهی‌طلااز اروپا وسایر نقاط بسوی کانادا سرازیر شده‌است .

هیئت آمریکائی بقطب جنوب میرود

واشنگتن ـ آسوشیتدپرس ـیك هیئت ازدانشمندان امریکائی‌مسافرت چهارماهه خود را بمنطقه قطب‌جنوب شروع کردند . بطوریکه آکادمی علوم امریکا اطلاع‌داده‌هیئت پنجنفری مزبور که ریاست‌آن‌باآلبرت کراری میباشد برنامه‌های مربوط بتحقیقات سال ژئو فیزیکی را ادامه خواهند داد هیئت مزبور مرکز کار خود را دریکی از نواحی نزدیك قطب‌جنوب قرارخواهد داد. این منطقه فلات ارض ویکتوریا نام دارد واعضاءآن سپس تا ۱۳۰ درجه‌طول‌جغرافیائی بسوی شرق پیش خواهند رفت و بعدابهایگاه نیروی دریائی امریکا درناحیه مك‌موردومسافرت خواهند نمود .اعضاء هیئت دانشمند ان امریکائی تحقیقاتی درباره‌طبقات‌یخ درقطب جنوب وضخامت آن وشرائط جوی و درجه حرارت‌مطالعاتی به عمل خواهند آورد .آذوقه و مواد لازم برای هیئت مز بور بو سیله هواپیما بمحل حمل خواهدشد .

آیا روحانیون ازانفجار اتمی اطلاع دارند!

هریسبورك ـ آسوشیتدپرس ـ چهار صدوپنجاه نفر ازکشیشان کلیساهای انجیلی درسراسر آمریکا در کنفرانسی که‌درشهرهریسبورك(ایالت‌پنسیلوانیا) ترتیب دادند قطعنامه ای صادر وطی آن آزمایشهای انفجار بمب اتمی و هیدرژنی راتحریم کردند.

دراین قطعنامه خاطرنشان گردیده که هیچ‌ملتی حق ندارد فضا و هوائی راکه متعلق بهمگان است‌بامواد مضر آلوده سازد.

اما عده‌ای ازهمین کشیشان که‌در اقلیت بودند اعلام کردند که اصولا صدور قطعنامه درباره اینموضوع‌علمی از صلاحیت روحانیون خارج‌میباشد.

این مخالفین از کسانیکه بقطعنامه رای مثبت داده بودند سئوال کردند که آیا آنها اصلااطلاعی درباره‌آزمایش های انفجار اتمی وهیدرژنی دارند ؟ یکی ازاینهاگفت که‌روحانیون اصولا باید از اظهارنظر درباره کارهائی که‌در صلاحیت آنها نیست خودداری کنند.

اما چون اکثریت موافق قطعنامه‌بودند قطعنامه مزبور بتصویب رسید.

قتل عام !

وست‌پام‌بیچ‌ـآسوشیتدپرس ـ پلیس وست‌پام‌بیچ واقع درایالت فلوریدا درآمریکا اظهار داشت که‌سه‌کودك و مادرآنها که‌ازیك خانواده معتبر این ناحیه بودند بوسیله گلوله همگی کشته شده‌اند.

بهریك‌ازمقتولین یك گلوله بناحیه سر شلیك شده وفعلا معلوم نیست که علت این قتل فجیع چیست .

دادستان وست‌پام‌بیچ اکنون مشغول تحقیق درباره این حادثه میباشد.

مقتولین عبارتند ازبانو دیوید هورن ۴۲ ساله مادر، دوشیزه مریلین دختر ۸ساله ، دیوید یازده‌ساله‌وجان‌نه‌ساله پسران‌بانوهورن که‌همگی بلافاصله‌پس‌از شلیك گلوله بهلاکت رسیده‌اند.

تلفن اتوماتیک
ساخت کارخانجات ار.اف.ت آلمان
قیمت ۱۰۰۰ ریال
مرکز فروش : نمایشگاه فروش محصولات ار.اف.ت
خیابان فردوسی ـ ساختمان امینی ـ تلفن ۳۳۲۵۲

آ ـ ۲۵۸۶۸

نجاریهای زیبای ساخت کارخانه
تهرانکار
که مجهز به کاربراتورهای خارجی است
با مصرف کم ـ حرارت مطبوع
آسایش خانواده‌ها را در سرمای
طاقت فرسای زمستان تأمین
مینماید
مرکز: فروشگاه تهرانکار
خیابان امیریه ـ شماره ۱۱۱۶ ـ تلفن ۶۷۰۱۱ ـ محل فروش : کلیه فروشگاههای معتبر

محصول جدید
قهرمان لاستیک‌ها
ج- لاگ - J-LUG
بریجستون

شرکت سهامی بریجستون ایران

دروازه دولت ساختمان فیات

تلفن ۳۸۶۳۸ - ۳۸۶۳۷ - ۳۳۶۰۴

آ-۲۶۰۷۲

آگهی مناقصه شماره ۱۴ از شرکت تلفن

شرکت‌سهامی تلفن ایران تعداد ۲۰۰عددگوشی خودکارسیمبانی وملحقات آن طبق مشخصات زیر از طریق‌مناقصه باتوجه بشرائط پائین تحویل می‌انداف خرمشهر خریداری مینماید :

۱) ۲۰۰عددگوشی میکرفن غلامی نمره‌گیردار تکمیل توام با شستی جهت کارهای سیمبانی‌که دارای بند دوسیمه بطول یك‌متربوده وانتهای آن بدوعدد گیره سرسوسماری ختم گردد.

۲) تعداد ۱۰۰ عددکپسول میکرفن بعنوان یدکی .

۳) تعداد ۵۰عددکپسول گوشی بعنوان یدکی.

۴) تعداد ۵۰۰عدد گیره سرسوسماری بعنوان یدکی .

سپرده شرکت درمناقصه پانزده‌هزار ریال است که باید قبلا در مقابل اخذ رسید بصندوق شرکت سهامی تلفن ایران ویا بحساب شماره۲۱۵۱ شرکت تلفن دربانك ملی ایران شعبه سعدی پرداخت و قبض سپرده ویا برك بستانکار بانك ضمیمه‌پیشنهاد شود درصورت تسلیم ضمانت‌نامه از بانکهای مجاز حداقل باید مدت آن کمتراز دو ماه نباشد .

از برنده مناقصه صدی ده (۱۰٪) کل قیمت بعنوان تضمین‌حسن انجام تعهد دریافت خواهد شد .

مدت تحویل حداکثر چهارماه بعداز افتتاح اعتبار خواهد بود.

پیشنهاددهندگان باید یکعدد گوشی تکمیل بعنوان نمونه همراه پیشنهاد خود نمایند ودرصورتیکه پیشنهاددهنده برنده مناقصه نشد بهای گوشی مزبور بقیمت پیشنهادی می‌انداف بریال پرداخت‌خواهدشد

پیشنهادات باید درپاکت سربسته لاك ومهرشده منتها تاساعت ۹ صبح روز ۳،۹،۱۳۳۷ درمقابل اخذ رسید بدفتر شرکت واقع درخیابان اکباتان تسلیم شود .

به‌پیشنهادهای مشروط ، فاقد سپرده ، مبهم و پیشنهادهائی که‌چك همراه داشته باشد و یا دیرتراز موعد مقرر برسد ترتیب اثر داده نخواهد شد شرکت در رد ویاقبول یك یاکلیه پیشنهادها مختار است

پیشنهادهای واصله بلافاصله درکمیسیون باز وقرائت‌خواهدشد .

حضور پیشنهاددهندگان درجلسه مناقصه آزاد است .

شرکت‌تلفن میتواند تا ۲۵درصد مورد معامله‌را کم ویا زیاد نماید

درصورتیکه برنده مناقصه پس‌از اعلام کتبی شرکت‌حاضر بعقد قرارداد نشود سپرده وی بنفع شرکت سهامی‌تلفن ایران ضبط خواهد شد شرکت درمناقصه بمنزله قبول کلیه شرائط بالا است .

مالیات و عوارض متعلقه و همچنین هزینه درج آگهی بعهده برنده مناقصه است آ- ۲۵۹۹۸ شرکت سهامی تلفن‌ایران

کسانیکه سلیقه وصرفه‌جوئی را باهم دارند برای حمام آشپزخانه، توالت و روشوئی راهرو، حوض و استخرشنای منازل خود

کاشی
بویزنبورگ
ساخت آلمان مصرف میکنند

کارخانه بویزنبورگ بزرگترین کارخانه صادرکننده کاشی در سراسر جهان است

نماینده انحصاری: فروشگاه سعدی - کوچه مهران - تلفن ۳۹۴۱۲

فروش درکلیه مغازه‌های معتبر لوازم ساختمانی وبهداشتی کرامیک

Boizenburg

کارون آلمی زیبا

ماشین‌های تحریر المپیا

فارسی. لاتین. اداری. مسافرتی. کیفی. خوش‌خط . زیبا. محکم

شرکت مهناز میدان مخبرالدوله تلفن ۳۰۲۶۱۰

آ-۲۵۹۶۰

آغاز چهارمین هفته

آقای اسکناس

در سینماهای متروپل و نوس

باشتراك تفکری - سارنك - کریمی - محمدی - مورین

احمدی - کیانی - خامه‌سیفی - کنی - فریده طاهری

رقص و آواز : شهین - مهوش - آفت

کارگردان : امین امینی

فیلمبردار احمد شیرازی

آقای اسکناس در شهرستانها

در اصفهان (سینماهمایون) درمشهد (سینمااپران) درتبریز (سینماکریستال) آ-۲۶۰۶۴

پیراش لاله‌زار

پالتو سه ربعی مردانه مدل ۱۹۵۹

موضوع خرید غلات‌درفارس

اداره روزنامه اطلاعات

آقای خواجه نوری درمکتوب صدوپنجاه وهشتم از قول یکی از ملاکین فارس شرحی پیرامون عدم خرید غلات درفارس‌مرقوم داشته‌اند که باحقیقت وفق نمیدهد زیرا بطوریکه اداره کل غله ونان اطلاع میدهد :در سال جاری بادر نظر گرفتن وضع محصول ومیزان خرید سه سال اخیر واحتیاجات ضروری طبق برنامه تنظیمی مقرر گردیده هفتصد هزار تن گندم ودوهزار و پانصد تن جو در استان فارس خریداری گردد وتاکنون بیست و دومیلیون ریال برای پرداخت‌بهای غلات باستان مزبور حواله شده و طبق آخرین آمار رسیده تادهه‌اول مهرماه جاری مقدار یکهزاروهشتصد وپنجاه ودوتن گندم وسیصد ویك تن جو در آن استان خریداری گردیده است وکار خرید تا میزان پیش بینی شده دنبال خواهد شد بنابراین ملاحظه میفرمایند که‌سخنان مالك یاد شده صحیح نبوده ونامبرده میتواند مثل سایر مالکین غلات خودرا بماموران خرید ارائه و بهای آنرا درپای قپان دریافت دارد .

رئیس اداره امور اجتماعی‌وزارت گمرکات وانحصارات .

احمد عرب نجفی

دفترگمرکی بوالخیر

گروداران‌و ملوانان ده‌بندر از بنادر خلیج‌فارس‌جزء بلوك‌تنکستان مینویسند ازبدو تاسیس دفاتر گمرکی دربنادر خلیج فارس این ده بندر دارای چهار دفتر گمرك بنام رسنی ـبوالخیر ـعامری و کری بودکه بتدریج تقلیل داده فقط دفتر گمرکی بوالخیر راباقی گذاشتند واخیرا نیز دفتر گمرك بوالخیر را تعطیل نموده دستور میدهند به‌لاور که۴۸ کیلومتر فاصله دارد مراجعه نمائیم درصورتی‌که سالها این بنادر دارای چهل فروند کشتی بادی بظرفیت ۱۵۰الی۲۰۰ تن کالا ازبصره وعراق وخوزستان بسمت هندوستان وافریقا بارگیری مینمود و۱۷۰۰ خانوار ازاینطریق بدون سوء سابقه امرار معاش می‌نمودند .ازاین لحاظ که‌طی این ۴۸ کیلومتر خطرجانی‌ومالی بسیار دربردارد مقتضی است ازتعطیل دفتر گمرك بوالخیر منصرف و اجازه داده‌شود مردمیکه ازحمل و نقل‌مال‌التجاره زندگی‌خودرا تامین مینمودند ازکسب خود بازنمانند وسرمایه‌آنان که‌کشتی‌های بادی است عاطل نماند .

احتساب سنوات خدمت

آقای سید حسن پیر محمدی مینویسد در سال ۱۳۱۳ دراداره ثبت اسناد مشهد شاغل وبخدمت دولت درآمدم از اول مهرماه بعلت کبرسن بازنشسته‌ام نمودند وچون از سال ۱۳۲۵ بپایه اداری نائل شده‌ام واحتساب سنوات خدمت از دوازده سال قبل میشود حقوق بازنشستگی آن در هر ماه فقط کفاف ۱۲ روز مخارج عائله‌ام را خواهد نمود ولی اگر مطابق معمول بادریافت کسور بازنشستگی از ابتدای ورود بخدمت محسوب گردد دراین موقع که بازنشسته میشوم وکار دیگر از دستم بر نمی‌آید ممکن است بقدر مخارج یومیه عائله خود دریافت دارم واز آنجا که امثال من زیاد هستند چنانچه برای این دسته مستخدمین فکری بشود موجب رفاه کارمندان معیل خواهد بود.

ارائه گواهینامه تحصیلی

چون درلایحه تبدیل کارمندان پیمانی ودون پایه برسمی قید شده است کارمندانی که فاقد گواهینامه شش ساله ابتدائی هستند تازمانی که موفق بارائه گواهی نامه مزبور نشوند مشمول این قانون نخواهند بود جمعی از کارمندان پیمانی که دارای ۱۰ تا ۱۵ سال سابقه‌خدمت هستند ودر مدارس قدیمه تحصیل نموده وباین جهت باخذ گواهینامه نائل نشده‌اند مینویسند این اشکال از عدالت ونصفت دور است که جمعی کارمند صدیق باین مناسبت ازآتیه خود نومید ودلسرد باقی باشند مقتضی است مقرر گرددماده مزبور حذف یالااقل کارمندانی که بیش‌از ده سال سابقه خدمت دارند ازارائه گواهینامه ابتدائی معاف باشند .

تقاضای ارسال پرونده بکمیسیون

ازمشهد بانو اقدس نادری‌مینویسد درسال ۱۳۳۰ قریه مخروبه‌ای خریداری وباتحمل هزینه‌های‌زیاد که‌ازهستی ساقط شدم قریه‌مزبور را آبادنموده اضطرارا باقساط پنج ساله فروختم دارائی مشهد برای این معامله درسال ۳۵ اخطاریه صادرنموده صدی سه مالیات‌مطالبه میکند بدون آنکه مخارجی که‌در آبادی وعمران آن شده محسوب نماید باآنکه همانموقع اعتراض کرده تقاضا نمودم پرونده به کمیسیون صلاحیتدار برودبدهی مرا قطعی تلقی نموده مطالبه دارند وحال‌آنکه بیش‌از دوهزار پرونده مشابه‌آن بکمیسیون مراجعه وحل‌و فصل شده است چون علت آنکه‌از ارسال‌پرونده به‌کمیسیون‌صلاحیتدار خود داری شده غیر معلوم میباشد تقاضای رسیدگی دارم .

آگهی مزایده موقوفه

بانظارت اداره اوقاف تهران ششدانك دیناران وسه دانك سیمون موقوفه مرحوم حکیم هاشم باحداقل اجاره بهای سالیانه مبلغ۲۵۱۱۵۰ ریال نقد ومقدار ۴۰۰۰۰ کیلو گندم ۲۰۰۰۰ کیلو جو از طریق‌مزایده اجاره داده میشود داوطلبان اجاره بایستی مبلغ ۶۰۰۰ ریال برسم سپرده بصندوق اوقاف یاحساب شماره ۴۰۲۸ بانکملی بازاربسپارندو پیشنهاد خودرا باقبض سپرده درپاکت سربسته تاپایان وقت اداری روز اول آذر ۳۷بدفتر کل اوقاف تسلیم ورسید دریافت دارند.پیشنهاد های رسیده درروز ۲ر۹ر۳۷ ساعت ۹صبح دراداره اوقاف تهران‌خوانده میشود .برای کسب اطلاع ازشرایط مزایده به‌آگهی تفصیلی یابدفتر کل اوقاف مراجعه نمایند .توضیح آنکه مقدار جنس ثابت ومزایده ازمبلغ نقدی شروع میشود .

رئیس اداره اوقاف تهران

آگهی مناقصه خرید برنج

اداره تدارکات جمعیت شیروخورشید سرخ ایران معادل ۳۰ تن برنج صدری .رجه یك وده تن برنج صدری درجه دو ازطریق مناقصه خریداری مینماید داوطلبان میتوانند باداره تدارکات مراجعه وبا دریافت برك شرائط ومشخصات پیشنهاد خود را تاآخر روز پنجشنبه اول آبان ۳۷بدبیر خانه جمعیت تسلیم ورسید دریافت نمایند .

۱ـ۲ آ ـ۲۵۴۶۶ اداره تدارکات جمعیت‌شیروخورشید سرخ ایران

آگهی دنیا شماست

تقویم اطلاعات

دوشنبه بیست‌و هشتم مهر۱۳۳۷
» ششم‌ربیع‌الثانی ۱۳۷۸
» بیستم اکتبر ۱۹۵۸
اذان صبح :ساعت ۴و۴۱ دقیقه
طلوع آفتاب :ساعت ۶و۱۲ دقیقه
غروب آفتاب: ساعت ۱۷و۱۸ دقیقه

کشیك‌امشب پزشکان

آقایان دکتر غلامحسین مهر علی ـ خیابان آذربایجان چهارراه سلسبیل تلفن ۶۶۶۶۰ ـدکتر قوامیان ـخیابان خانی آباد دست چپ کوچه سوم‌کوچه قوامیان ودکتر هوشنك بیضائی ـ قلهك خیابان دولت ایستگاه قنات کوچه سلطانی

تلفن های اطلاعات

شماره‌های دستگاه‌مرکزی
۵۱۱۰۶ تا ۵۱۱۰۹
۵۰۰۱۴ تا ۵۰۰۱۸
اختصاصی شعبه آگهیها
۵۱۱۰۳ ـ ۵۲۶۳۳
سازمان شهرستانها
۵۱۰۶۷
اطلاعات هفتگی
۵۱۸۷۸
اطلاعات بانوان ۵۰۳۱۳

برنامه رادیو دهلی

برنامه فردا صبح روی امواج‌کوتاه ۱۹و۱۶ متر برابربا ۱۵و ۱۷مکاسیکل در ثانیه ساعت ۱۵ـ۷ یك‌صفحه درخواستی واخبار ـ

برنامه شب روی امواج کوتاه ۲۵و ۱۹ متر برابر با ۱۱و۱۵ مکاسیکل در ثانیه ۳۷ـ۱۹ اخبارـآهنگهای از فیلمهای‌هندی ـ۱۵ـ۲۰ گفتار اول‌در باره مقام‌ومنزلت زنان در هند ـ موسیقی ایرانی ـ

کشیك امشب داروخانه‌ها

کشیك امشب داروخانه‌ها
داروخانه حشمت : خیابان شهباز مقابل درمانگاه دریفوس .
داروخانه زیبا : خیابان ویلا .
داروخانه شبانه روزی امریکائی . چهارراه پهلوی تلفن ۴۵۲۹۰
داروخانه میر : انتهای شهباز
داروخانه سیما : خیابان نواب‌چهارراه شکوفه .
داروخانه ستاره : خیابان سی‌متری نظامی چهارراه حشمت‌الدوله .
داروخانه دکتر اشراقی : انتهای خیابان آذربایجان
داروخانه نمونه تهران : خیابان امیریه
داروخانه محمدیان :خیابان ری جنب کوچه آبشار .
داروخانه سیماب : انتهای خیابان خاکباز جنب لباس‌شوئی .
دارو خانه شبانه روزی خندان ـ خیابان شمیران ،ایستگاه سیدخندان

کشیك امشب بیمارستانها

بیمارستانها: مسمومین بیمارستان های شفا یحیائیان خیابان ژاله‌تلفن ۳۷۶۳۱ لقمان‌الدوله ادهم خیابان مخصوص پشت باغشاه تلفن ۲۳۲۳۳ مجروحین بیمارستانهای رازی‌درخیابان شاهپوروامدادی شیروخورشیدخیابان مولوی‌باغ‌فردوس،زایمان‌وعوارض زنانه بیمارستان های زنان پیچ شمیران ووزیری خیابان شیخ‌هادی وزایشگاه حمایت مادران ونوزادان خیابان‌پاستور ودرمانگاه جنوب بنگاه حمایت مادران خیابان مولوی در مورداحتیاج‌فوری بپزشك مقابل وزارت بهداری‌بوسیله آمبولانس به‌پزشك‌کشیك هدایت می شوید .تلفن۲۰۰۷۱

تلفنهای مورد نیاز

آتش نشانی	۴۴۴۴۴ـ۴۴۴۴۳
نگهبان کل شهربانی	۵۱۲۱۵
تصادفات راهنمائی	۵۲۸۲۵
رئیس‌پلیس تهران	۵۲۱۲۷
نگهبانی سرکلانتری	۵۲۱۵۰
نگهبانی اداره آگاهی	۵۱۴۸۱
نگهبانی اداره راهنمائی	۵۰۶۱۴
اطلاعات فرودگاه مهرآباد	۴۱۱۷۳
شرکت تلفن	۳۹۹۸۱
نگهبانی برق	۴۳۱۷۸
لوله کشی آب	۵۱۰۰۰

برنامه امشب
سینماها، تآترها

سینما ایران (زمستانی)
عشوه‌گر (فیلم هندی‌ـ دوبله‌بفارسی) باشرکت راج‌کاپورـ نرگس. شروع: ۱۰ صبح ۲ـ۴ـ۶ونیم بعداز ظهر .

سینما ایران (تابستانی)
چشم براه ـ شروع ۶و۸ بعدازظهر تلفن ۳۶۳۵۴

سینما اسکار (حشمت‌الدوله)
باغبان اسپانیولی(رنگی‌ـویستاویژن) شروع :۱۰ صبح ـ ۲ـ۴ ـ۶ و ۸ بعد از ظهر تلفن ۴۵۷۹۷

سینما ایفل
عشق ممنوع (سینما سکوپ) با شرکت الویس پریسلی ریچارد ایگان دبراپاکت . شروع :۱۰صبح ـ۲ ـ۴ـ ۶و ۸ بعد از ظهر .

سینما پلازا
ملاقات با دکتر جکیل (محصول یونیورسال) باشرکت بودابوت‌و لوکاستلو ـشروع :۱۰ر۵ صبح ـ۲ر۵ـ ۴ر۵ ـ۶ر۵ و ۸ر۵ بعد از ظهر تلفن ۴۴۲۵۵

سینما تهران
آرسن لوپن با شرکت ژاك بکر . شروع: ۱۰ر۵ صبح‌ـ۲ر۵ـ۴ر۵ـ ۶ر۵ و۸ر۵ بعد از ظهر تلفن ۳۸۱۶۵

سینما تخت‌جمشید
فریاد نیمه شب (محصول برادران وارنر)باشرکت .ادموند ابراین . شروع :سه وربع‌ـ۵وربع ـ۷وربع و نه‌و ربع تلفن ۴۳۵۵۰

سینما حافظ
مامازل نیتوش (دوبله فارسی) باشرکت فرناندل ـ پیرآنجلی ـ شروع : ۱۰ر۵صبح ۴ر۵ ـ۶ر۵و۸ر۵ بعداز ظهر تلفن ۳۴۰۷۴

سینما دیانا
حیثیت باشرکت روسانا برازی. شروع: ۱۰ر۵ صبح ۲ر۵ ـ ۴ر۵ ـ ۶ر۵ و۸ر۵ بعداز ظهر.تلفن۴۲۰۱۰

سینما دنیا
عشق ممنوع (سینما سکوپ)باشرکت الویس پریسلی ریچارد .ایگان ـ دبراپاکت شروع : ۱۰ر۵ صبح ۲ر۵ـ ۴ر۵ ـ۶ر۵ و۸ر۵ بعد از ظهر . تلفن ۳۳۸۱۲

سینما سعدی (دوفیلم)
۱ـ ملکه برفی۲ـ راه طولانی ـ شروع: ۱۰ر۵ صبح ـ۲ر۵ ـ۴ر۵ ـ ۶ر۵ و۸ر۵ بعداز ظهر تلفن ۳۶۴۶۸

سینما کریستال
تاب قرمز «سینماسکوپ ـ رنگی» ـ باشرکت ری‌میلاند ـ جون‌کالینز . شروع: ۱۰ر۵ صبح ـ ۲ر۵ ـ۴ر۵ ـ۶ر۵و۸ر۵بعد از ظهر تلفن ۳۷۶۷۵

سینما سهیلا (زمستانی)
شلاق نقره‌ای شروع: ۱۰ صبح ۲ـ۴ـ۶و۸ بعداز ظهر .تلفن ۳۶۴۳۴

سینما سهیلا (تابستانی)
دختر آتشین . شروع ۶ر۵ و ۸ر۵ بعد از ظهر .

سینما کارون
چشم‌براه(فیلم‌فارسی)باشرکت ایرن تهمینه ـمهدوی شروع: ۳ـ۵ـ۷ و۹بعدازظهر.

سینما متروپل
آقای اسکناس (فیلم فارسی) با شرکت تفکری . شروع : ۲ر۵ـ۴ر۵ـ ۶ر۵ و ۸ر۵ بعد از ظهر تلفن ۳۹۴۱۰

سینما همای
عشوه گر (فیلم هندی ـ دوبله بفارسی) ـباشرکت راج کاپور ـ نرگس .شروع :۱۰ر۵ صبح ـ۲ر۵ـ ۴ر۵ ـ۶ر۵ و۸ر۵ بعد از ظهر تلفن ۴۲۱۶۹

سینما نیاگارا
گربه سیاه (ویستاویژن ـرنگی) با شرکت کاری گرانت ـگریس کلی‌ـ شروع :در زمستانی ۱۰ر۵ صبح ـ ۲ر۵ ـ۴ر۵ ـ۶ر۵ و۸ر۵ بعد از ظهر در تابستانی ـ۷و۹

سینما رکس
کودك قهرمان (رنگی) شروع: ۱۰ صبح‌ـ۲ر۵ ـ۴ر۵ ـ۶ر۵ و۸ر۵ بعد از ظهر تلفن ۳۴۱۶۹

سینما رادیو سیتی
سلطان و من (سینما سکوپ ـرنگی) با شرکت یول‌براینر ـدبوراکر . شروع : ۱۰ر۵ ـ۶ر۵ و ۹ بعد از ظهر. تلفن ۴۳۳۲۰

مولن‌روژ وبرلیان مولن‌روژ
افسانه گمشدگان (دوبله بفارسی‌ـ سینماسکوپ) باشرکت جون واین ـ سوفیالورن ـروسانوبرازی . شروع درمولن روژ ۱۰ر۵ صبح ـ۳ ـ۵ـ۷و۹ بعداز ظهر . تلفن ۳۸۷۶۵ دربرلیان ۱۰ صبح ۱۲ـ۲ـ۴ـ۶و۸ بعداز ظهر .

سینما سیلوانا
اتللو ـ شروع: ۲ر۵ ـ ۴ر۵ ـ ۶ر۵ و ۸ر۵ بعد ازظهر تلفن ۳۳۷۷۷

سینما پردیس
حیف که خیلی حقه‌ای (دوبله بفارسی) با شرکت ویتوریودسیکا ـ سوفیالورن ـشروع : ۱۰ر۵ صبح ـ ۲ر۵ ـ۴ر۵ ـ۶ر۵ و۸ر۵ بعد از ظهر.

سینما تاج
عاقبت جنایتکاران .باشرکت برت لانکستر ـآواگاردنر .شروع :۴ر۵ـ ۶ر۵ونه‌و ربع کم .

سینما فردوسی‌ـ سینمافری
چوری‌ـچوری (دوبله بفارسی) با شرکت راج‌کاپورـ نرگس‌ـ شروع در فردوسی ۹ر۵ ـ۱۲ صبح ـ۲ر۵ ـ۴ر۵ ـ۶ر۵ و۸ر۵ بعداز ظهر.
تلفن ۳۵۷۸۴ درسینما فری ۴ر۵ ـ ۶ر۵ و۸ر۵ بعداز ظهر تلفن ۲۷۸۹۳

سینما مشعل
خورشید می درخشد : باشتراك وحدت ـمهوش . شروع : ۲ر۵ ـ۴ر۵ و ۸ر۵ بعد از ظهر تلفن ۳۳۸۲۶

سینما مراد
فاتح ـشروع ۲ر۵ـ ۴ر۵ ـ۶ر۵ و ۸ر۵ بعد از ظهر ـتلفن ۳۷۳۷۹

جامعه باربد
خانم کاملیا ـ با شرکت : شهلا جعفری میزآنسن از جعفری ـشروع ۸ر۵ بعد از ظهر . تلفن

تاتر پارس
کمپانی جارو ـ کنسرت بانومهوش تلفن ۳۸۸۱۱

آخرین تغییرات برنامه سینماهارا هرروز در صفحه ماقبل آخر ملاحظه فرمائید

وارتبورك
ساخت آلمان
زیبا ـ بادوام ـ کم مصرف
باشصت سال سابقه درخشان
نماینده انحصاری درایران شرکت سهامی ماشین تهران خیابان شمیران بالاتر ازحقوقی نمایشگاه آمکا تلفن ۳۳۶۷۱
آ ـ۲۶۰۶۸

بارکشهای لامبرتا Lambretta
پارتی دوم بامزایای بیشتری وارد شد .
اطاق دار یا دنده عقب و دیفرانسیال واستارتر
دستی وبرف پاك کن باظرفیت ۵۰۰ کیلو ومصرف
سوخت ۱۰ لیتر درهر سیصد کیلومتر
مدل ۱۹۵۸
فروشگاه لامبرتا خیابان سعدی بالا
آ ـ۲۶۰۳۰

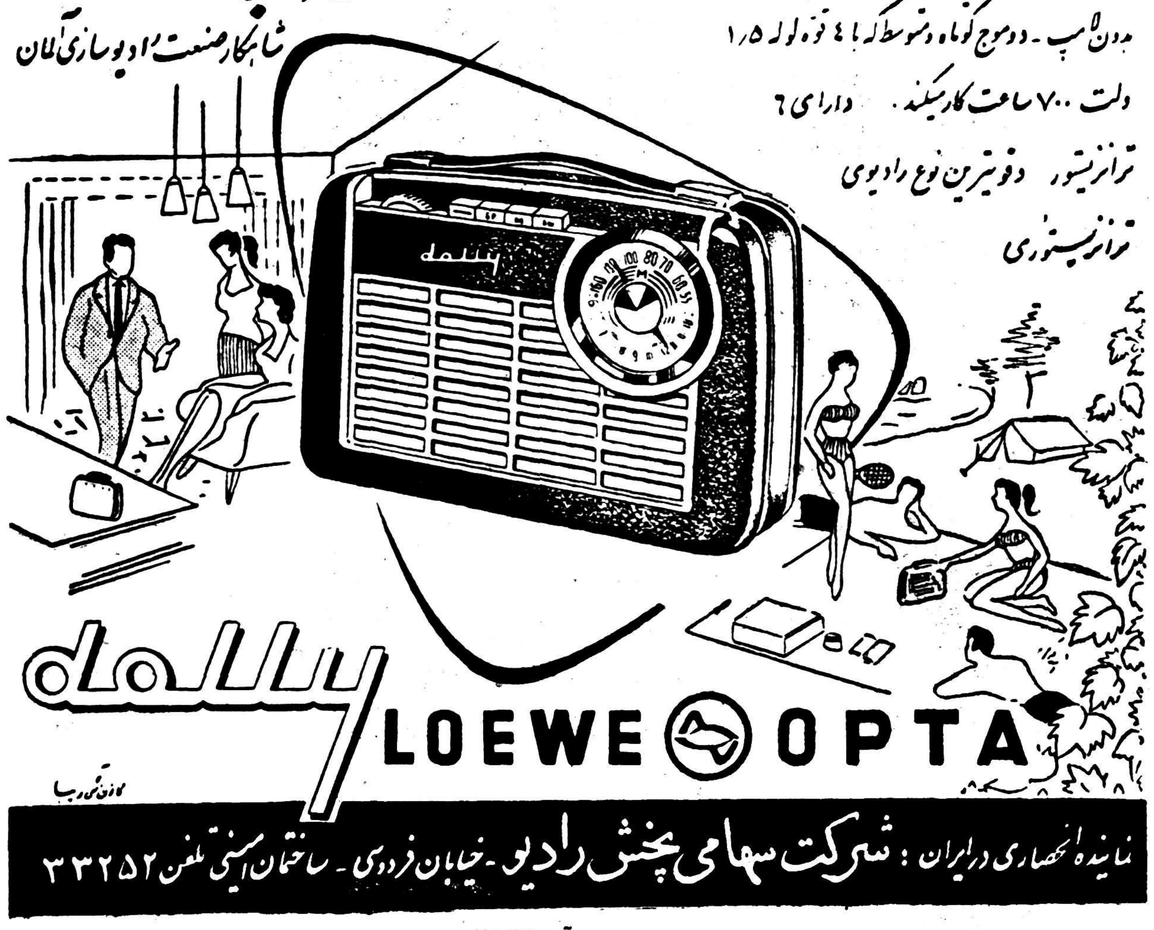
رادیو ترانزیستوری محصول کارخانه معظم لوه اپتا
شاهکار صنعت رادیوسازی آلمان
بدون لامپ ـ دوموج کوتاه ومتوسط که با ۴ قوه لوله ۱/۵ ولت ۷۰۰ ساعت کار میکند . دارای ۶ ترانزیستور دقویترین نوع رادیوی ترانزیستوری
LOEWE OPTA
نماینده انحصاری درایران : شرکت سهامی پخش رادیو ـ خیابان فردوسی ـ ساختمان امینی تلفن ۳۳۲۵۲
آ ـ۲۵۸۷۰

polyrey
مژده به مبل سازان
روکشهای لعابی پلی‌ری ساخت فرانسه جهت روکش انواع میز و مبل و قفسه آشپزخانه وارد شد به ارزان ترین قیمت میتوانید از
نماینده انحصاری شرکت سهامی میشن تهران سبزه میدان تلفن ۲۷۸۳۳ ـ ۲۴۴۳۸ خریداری فرمائید.
۱ـ۸ آ ـ۱۷۱۱۳

آگهی قبول داوطلب تحصیل در مؤسسه آمار دانشکده علوم دانشگاه تهران

دانشگاه تهران برای تحصیل درموسسه‌آمارکه‌در دو رشته (آمارشناسی وآمارگری) در دانشگاه علوم تاسیس میشود عده‌ای دانشجو با شرایط زیر میپذیرد :

۱ـ داوطلبان تحصیل در رشته آمارشناسی باید دارای لیسانس ویا معادل آن باشند .

۲ـ داوطلبان تحصیل در رشته آمارگری باید دارای گواهینامه دوره کامل دبیرستان رشته ریاضی ویا طبیعی ویا علمی سابق‌باشند .

داوطلبان باید با در دست داشتن ۴ قطعه عکس۴ × ۶ویك برك رونوشت مصدق شناسنامه و عین مدارك تحصیلی از روز دوشنبه ۲۸ مهرماه تا پنجشنبه اول آبان ماه برای ثبت نام بدفتر دانشکده علوم واقع دردانشگاه تهران مراجعه نمایند .

از داوطلبان امتحان ورودی بعمل خواهد آمد

۱ـ۳ آ ـ ۲۵۸۱۸ دانشگاه تهران

DANISH
LURPAK
BUTTER
DANISH BUTTER
دانیش باتر
یا بهترین ولذیذترین کره خالص دانمارکی برای بچه‌ها و بزرگسالان فروش درکلیه اغذیه فروشیها .

سیگار، محبوبترین و خطرناکترین دشمنان شما

کسانی‌که بادخانیات سروکار ندارند به‌علوم وازدواج علاقمندند ولی مردم پرشور ومستقل اهل دود میشوند

توتون زهر است ! سیگار ،دشمن اجتماع است ! دود زندگی راکوتاه میکند ! از زمانی که بشر بادود خو گرفته است ، هرگز مسئولین بهداشت عمومی در دنیا بقدر امروز مبارزه خودرا علیه دود شدیدنکرده اند .

دراوایل ازدواج هردو از اینکه دیگری نیز معتاد است خوشحالند

معذالك هنوزبین شرکت های‌بزرك فروش سیگار واطباء جهان توافق کامل حاصل نشده است .

پزشکان در عین حال که معتقدند زیاده روی در مصرف توتون احتمال ابتلا بسرطان سینه وامراض قلبی را زیاد میکند معذالك متفق الرای هستند که هنوز خیلی از جنبه‌های آن روشن نشده است . بهمین جهت باوجود تمام اخطار هائیکه از طرف سازمانهای بهداشت جهانی بمعتادین دخانیات میشود روز بروز مصرف سیگار افزایش می یابد .

چرا معتاد میشویم؟

یکی‌از اطباء انگلستان ۲۵۰ نفر از جوانان را مدت پانزده سال‌تحت کنترل ومراقبت قرار داد وسپس باین نتیجه رسید که ، کسانی که عصبانی ، پر هیجان ، مبارزه جوو در زندگی مستقل میباشند در زمره اشخاصی هستند که زیاد به‌دود معتاد میباشند وبخصوص به قهوه والکل هم‌عادت دارند. ولی جوانانی که کمتر به دخانیات معتادند ویا اصلا معتاد نیستند در زندگی خیلی آرام ، متعادل ، کارکن بوده وعلاقه بازدواج و علوم دارند .

آزمایش های زیاد نشان داده است که معتادین به دخانیات تنك نفس داشته وعکس‌العمل های‌حسی آنها چندان خوب نیست . عدم‌زیادی وقتی در حالات عصبی وفشار روحی قرار میگیرند برای آنکه خودرابه فراموشی بسپارند به دخانیات‌متوسل میشوند وکم کم اعتیاد به‌آن را پیدا میکنند .

رابطه بین سرطان وسیگار

اخیرا دو تن از اطباء مشهورجهان وضع ۱۵۰۰ نفر از افراد بیمار و سالم وهمچنین ۶۰۲ نفر از کسانی که مبتلا بسرطان سینه شده بودند مورد بررسی قرار دادند وباین‌نتیجه رسیدند که : کسانی که مبتلا به سرطان شده‌اند از معتادین بدخانیات بوده ودود را وارد سینه خود می کرده‌اند .

کسانی که سیگار راترك کرده‌اند کمتر به سرطان دچار شده‌اند و باز آنها که‌زودتر ترك کرده‌اند خیلی کمتر مرض سرطان در بین آنها دیده شده .

درسال گذشته ۲۳ هزار نفر در امریکا وشش هزار نفر در فرانسه از مرض سرطان فوت کردند که ۷ هزار نفر ازآنها سرطان سینه داشته‌اند .

عناصر زیان آور سیگار

مواد بسیار زیان آوری که‌می توان دردود سیگارت پیدا کرد از دسته «هیدروکربور» های چند حلقه‌ای است که مشهورتر از همه آنها «بنزوپرین» میباشد که‌درسیگار بمراتب زیادتر وجود دارد تادرتوتون. عناصر دیگر گودرون ؛ پیریدن ومشتقات آن ، گاز کربنیك ، آلدئیدها ، اسید سیانهیدائیك ،الکل متیلیك ، آرسنیك و آمونیاك می باشند که ترکیبات هر کدام ازآن ها در بدن سم تولید میکند .

چگونه نیکوتین به قلب ،معده ومغز حمله میکند ؟

کارتمام شرائین ما توسط دو - رشته عصب بنام‌سمپاتیك وپارا - سمپاتیك کنترل میشود ».

اخیرا عده‌ای از اطبای‌متخصص معده مریضی را که ازراه گلو نمیتوانسته است غذا رافرو برد بازکرده واز راه معده به او غذا میرسانند وضمنا چندپك بسیگار زده دودآنرا وارد معده مریض میکنند وفورا مشاهده میشود که رنك‌جدار معده مریض پریده و زرد میشود .درحالیکه دراول جدار معده‌ی سرخ‌تیره بوده‌است .

اطباء بدین ترتیب نتیجه گرفتند که نیکوتین سبب‌انقباضی شرائین میشود ،زیرابراثر انقباض‌شرائین توسط نیکوتین بوده است‌که خون کمتربه سطح جدار معده رسیده‌و رنك قرمز را ازاو گرفته است از طرف‌دیگر مشاهده شده‌که براثر انبار شدن مشتقات گودرون‌برروی برنش ها و حفره های تنفسی سلامتی شش ها بخطر میافتد.

استعمال دود برای بیماران قلبی ودستگاه گردشی خون‌و همچنین کسانیکه کلیه سالمی ندارند جدا قدغن شده‌است، همچنین‌دودبرای کسانیکه بامراض آسم، برنشیت مزمن وجهازهاضمه دچار میباشند دشمن شماره یك شناخته شده.

آیا سیگارت های فیلتر دار کمتر ضرر دارد ؟

درسال ۱۹۵۵ یك‌میلیون ونیم از مردم امریکا ناگهان براثر اطلاع از مضرات سیگاردرخانیات راکنار گذاشتند .

کمپانیهای تولیدکننده سیگار بوحشت‌افتادند وفقط یك‌نفر تولید کننده باکمال‌خونسردی بکارخود ادامه‌داد وگفت‌معتادین نمیتوانند سیگار را ترك کنند وبسوی‌سیگار های فیلتردار روی می‌آورند .

این‌مرد اشتباه نکرد واز آنزمان انقلابی درسیگارهای فیلتردار‌بعمل آمد .

از ۴۲۵ میلیارد عدد سیگار در آمریکا در سال ۱۹۵۷ پانزده‌درصد ودرسال ۱۹۵۸ هفتاد وپنج درصد آن فیلتر دار بود .

فیلترهای استات سلولوز هرکیلو گرمش ده ریال ارزش دارد وحال آنکه یك‌کیلوگرم توتون ۱۲ تومان میارزد .وبدین ترتیب میتوان‌گفت که فیلترصاحبان کمپانیهای‌بزرك سیگارت رانجات‌داد.

دکتروانیدر از اطبای مشهور و متخصص سرطان اخیرا خاطرنشان ساخت‌که فیلتر قادراست ۴۰ درصد گودرون راجذب کندواین خود پیشرفت قابل ملاحظه‌ای‌است .

اما تمام انواع فیلتر دارای کار مشابه نیست واز طرفی بهترین فیلترها نیز ۲ میلی گرم نیکوتین از خود عبور میدهد وحال آنکه نیم میلی گرم نیکوتین اثر خود را برروی‌دستگاههای بدن‌میگذارد.

سیگار پاك چه خواهد بود

عده زیادی از اطبای متخصص سرطان وامراض سینه با کوشش زیاد مشغول تهیه سیگار پاك‌میباشند وگفته میشود تا پنج سال دیگرچنین سیگاری به بازار خواهد آمد .

کارشناسان در صدد آن هستند که اولا کاغذسیگار رابراثرخواباندن در بعضی مواد شیمیائی سالم کنند ودیگر آنکه از تولید حرارت زیاد که‌در سیگار وجود دارد وخودخطر بزرگی برای‌تو لید ترکیبات شیمیائی است بوسائلی جلوگیری بعمل آورند . ضمنا با تولید فیلتر های جدید سبب آن شدند که موادسمی سیگارت گرفته شود . اما روشن است که این کار باین زودی ها خاتمه نخواهد یافت وچند سال‌وقت لازم دارد اینك با معتادین دخانیات است که‌تا بیازار آمدن سیگار های پاك در استعمال سیگار زیاده روی نکره وبااحتیاط رفتار کنند تازندگی را تابه بازار آمدن سیگار های پاك بتوانند ادامه دهند . . .

اولین سیگار مخفیانه وبااضطراب دود میشود ولی بعدا ...

روح پاپ بربالهای موسیقی بتهوون بدنیای دیگر رفت

یك کاردینال ارمنی وسه کاردینال امریکائی در میان‌جانشینان احتمالی پاپ شانس موفقیت دارند روز شنبه آینده پاپ آینده انتخاب میشود

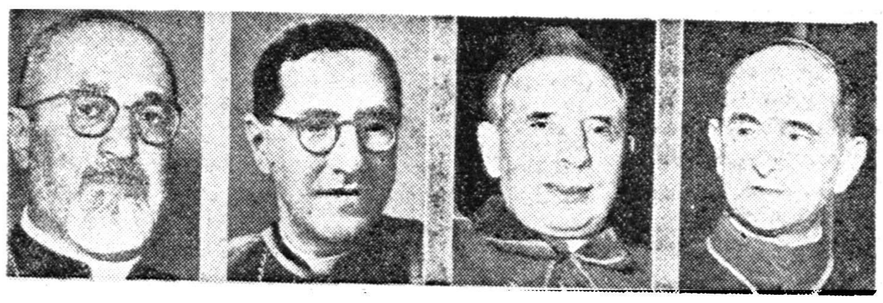

مونتینی — سرکارو — سیری — آقاجانیان

والری — اوتاویانی — رونکالی — روفینی

صورت سفید رنك، چشم‌های دقیق وباهوش، اندام ظریف و آن دست هائی‌که وقتی روی سرمؤمنین قرار می‌گرفت شباهت زیادی به کبوتر های‌سفید داشت همه‌بیحرکت شده بود .

بدن سرد وخشك شده پاپ پی دوازدهم روی یك تخته چوب قرار گرفته بود . لباس مخصوص راباو پوشانده بودند وافراد گارد بالباس های زیبای خود که‌روبروی جسد پاس می‌دادند بیرون، هزاران نفر از مؤمنین آرام آرام می گذشتند

برای آخرین‌بار باتاج سدترك پاپی

وبروح او دعا می خواندند ومیلیون ها نفر، درهمان هنگام در سراسر جهان عزادار بودند و روز دوشنبه همین هفته صدها نفراز برجسته‌ترین کشیشان وشخصیت‌های جهانی‌برای شرکت در مراسم تدفین پاپ پی دوازدهم به‌رم آمده بودند که در میان آنها جان فاستر دالس وزیر خارجه آمریکا ودوتن‌ازبرجسته‌ترین شخصیت های آمریکائی نیز دیده میشدند که‌ازطرف آیزنهاور‌فرستاده شده بودند .

مرك هنگام استماع سنفونی‌بتهوون

بالاخره جسد پاپ را که دویست وشصتمین جانشین پطرس مقدس است به آرامگاه دائمی او که در کلیسای سن پتر واقع است بردند پاپ مدت پنج روز بود که در بستر بیماری ودرخانه‌ییلاقی خوددرنزدیکی رم افتاده بود. معذلك سعی داشت که کارهای خود را لمنجام دهد.پس ازاولین حمله قلبی دوباره اندکی حالش بهبود یافت وباخدمتکارش که‌از چهل سال پیش تاکنون‌همواره ازاو نگهداری میکرد صحبت کرد واز بتهوون وباغ سخن بمیان‌آورد و گرامافونش راخواست. وقتی‌حمله دوم شروع شد وی به سمفونی اول بتهوون گوش میداد. ۲۲ ساعت‌بعد وی مرده بود .

پاپ پی‌دوازدهم درسال ۱۹۳۹باین سمت انتخاب شد و کبوتر وبرك زیتون رابعنوان علامت دورهٔ خود انتخاب کرد. نام‌خودرا نیز که «پاچلی» بود از کلمه صلح گرفته‌شده است و وی درتمام این دوران پر آشوب برای حفظ صلح میکوشید ضمنا با کمونیست‌ها نیز مبارزه شدید میکرد ودرواقع کوشش‌های اوبود که‌موجب شد درسال ۱۹۴۸ سوسیال دموکراتها درایتالیاشکست بخورند ودرسال ۱۹۵۶ شدیدترین نطق‌ها راعلیه کمونیست ها ایراد کرد .

در دورهٔ فعالیت او ۱۲۰ میلیون‌نفر برتعداد طرفداران کلیسای‌رم‌افزوده شدند معذلك وی بآینده چندان امیدوار نبود ودریکی از نطق های خود گفت شاید من آخرین پاپی باشم که همه چیز را حفظ می‌کنم ومعذلك کوشش دارم که باینکار ادامه بدهم .

پاچلی همیشه می خواست یك کشیش باقی بماند .

وی در رم بدنیا آمده ودریك خانواده که باکار کلیسا مربوط‌بود بزرك شد وی بمدرسه مذهبی وارد شد ولی چون وضع مزاجیش‌مناسب نبود باو اجازه دادند که درخانه به تحصیلات خود ادامه دهد و بالاخره درسال ۱۸۹۹ بسمت‌کشیش منصوب گردید .

دربیست سال بعد فرصت زیادیافت که درباره‌کار کلیسا ودولت‌مطالعات مذهبی مهمی دارد. والری ۷۴ساله نیز که‌نماینده پاپ در فرانسه بود شانس دارد وبااینکه احتمال میرود که‌یکی‌از غیرایتالیائیها بسمت پاپ منصوب شود از چهار صد سال پیش تاکنون پاپ ازمیان ایتالیائی‌ها انتخاب میشده‌است یکی‌از کاندیدا های خارجی که خیلی قوی بنظر میرسد آقا جانیان ۶۳ ساله است. وی اسقف ارامنه استو درگرجستان شوروی بدنیا آمده ونیمی از عمر کلیسای سن‌پطر می‌آید وجریان خودرادرم گذرانده ورابط بزرگی رابجهانیان اعلام می‌نماید.

بین کلیساهای شرق وغرب است . وبا وجود آنکه اسقف‌ها معمولا مایل نیستند که کلیسای کاتولیك‌بعلت انتخاب‌پاپ ازمیان مردم کشورهای بزرك بجانب ایشان متمایل‌شودسه نفر کاردینال های آفریقائی عضو کلیسای رم‌نیزشانس موفقیت دارند. بهرحال انتخابات روز شنبه آینده پاپ آینده را تعیین خواهدکرد و آنگاه یکی از اسقف‌ها روی پشت بام کلیسای سن‌پطر می‌آید وجریان را باین شاه‌بین بیست متری اول ودوم پیرانی ۵ ساله ۷ بعدازظهر ۵۵۲۲۹

رادیاتور میفروشیم

چدنی مترمربع حرارتی - ۶۹۰ ریال
فولادی مترمربع حرارتی - ۵۵۰ ریال
جنرال مکانیك خیابان شاهرضا کالج جنب کوی البرز
تلفن ۴۵۴۰۸ و ۴۷۴۸۹
آ-۲۵۸۷۳

دکتر محمود معین
متخصص امراض داخلی و بیماریهای واگیر
امراض معده ، روده ، کبد ، درمان عفونت های ریه با آنتی بیوتیك
خیابان شاه بین بیست متری اول ودوم پیرانی ۵ ساله ۷ بعدازظهر ۵۵۲۲۹
آ-۲۶۰۴۰

آگهی مناقصه نرده‌کشی پارك صاحبقرانیه ورسومات وگورستان متروکه دزاشیب

شهرداری تهران نرده کشی پارك صاحبقرانیه وپارك اطفال‌رسومات وگورستان متروکه دزاشیب برای احداث باغ عمومی ودوزمین بازی اطفال درچهارصد دستگاه راطبق نقشه جات موجود باشرایط زیر بمناقصه میگذارد .

۱ـ مبلغ کل‌کار درحدود ۱۵ میلیون ریال میباشد که‌ممکن‌است تا ۲۵٪ اضافه یاکسر شود .

۲ـ مدت انجام کار سه‌ماه ازتاریخ مبادله پیمان است .

۳ـ داوطلبان شرکت درمناقصه میتوانند تاآخر وقت اداری روز ۱۳۳۷ر۸ر۱۴ درخواست خودرا بدفتر اداره کل فنی شهرداری تسلیم نموده ورسید دریافت‌دارند .

۴ـ ازبین داوطلبان شرکت درمناقصه که تاتاریخ مذکوردرخواست خودرا بدفتر اداره کل فنی تسلیم نموده‌اند واجدین شرایط باتوجه بصورت مجلس درجه بندی مقاطعه کاران شهرداری گواهی فنی دریافت خواهند داشت .

۵ـ واجدین شرایط که گواهی نامه فنی دریافت داشته‌اند پس‌از پرداخت مبلغ سه‌هزار ریال به صندوق اداره کل درآمد شهرداری‌وارائه قبض رسید آن باداره کل فنی (اداره معماری ونظارت) میتوانند اسناد مناقصه رادریافت نمایند .

۶ـ پیشنهاد دهندگان پس‌از مطالعه اسناد مناقصه باید پیشنهادات خودرا ضمن دوپاکت الف وب بشرح زیر تنظیم ودر روز ۱۳۳۷ر۸ر۱۷ تاساعت دونیم به صندوق مناقصات شهرداری بیندازند .

پاکت الف ـ باید سر بسته ولاك ومهر شده وروی آن بخط درشت حرف الف واسم پیشنهاد دهنده نوشته شود ومحتوی اسناد ومدارك زیرباشد .

الف ـ برك شرایط عمومی مناقصه که‌بامضای پیشنهاد دهنده (باقید عبارت قرائت شدومورد قبول است) رسیده باشد .

ب ـ طرح پیمان وصورت واحد بهاودفتر مشخصات فنی و نقشه جات که بامضای پیشنهاد دهنده (باقید عبارت قرائت شد ومورد قبول است) رسیده باشد .

ج ـ گواهی فنی (اجازه نامه مشارکت درمناقصه)

د ـ قبض سپرده نقدی بمبلغ هفتصد وپنجاه هزار ریال که پیشنهاد دهنده به صندوق اداره کل درآمد شهرداری پرداخته باشد با ضمانت نامه‌بانك مجاز بمبلغ فوق وبمدت سه‌ماه و یاچك تضمین شده(وجه نقد یاوثیقه ملکی وغیره قبول نخواهد شد) .

پاکت ب ـ باید سربسته ولاکومهر شده وروی‌آن بخط درشت حرف ب‌واسم پیشنهاد دهنده نوشته شود ومحتوی برك تعهدنامه (تخفیف‌مقاطعه کار) باشد .

۷ـ پیشنهادات درساعت یازده صبح روز مزبور درکمیسیون مناقصه که دراطاق رئیس اداره کل بازرسی شهر داری تشکیل خواهد شد بازو به پیشنهاداتیکه بعداز موعد مقرر برسد ویا محتویات پاکات االف و ب آن ناقص و یا مشروط باشد ترتیب اثر داده نخواهد شد .

۸ـ حضور پیشنهاد دهندگان در جلسه مناقصه آزاد است .

۹ـ مقاطعه کاری که برنده و پیشنهادش مورد قبول کمیسیونهای مناقصه و تصویب شهرداری و قائم مقام انجمن شهر قرار گیرد کتبا برای تسلیم ضمانت‌نامه حسن انجام کار (موضوع مادهٔ ۲۰ قرارداد) و امضای قرارداد دعوت میشود وچنانچه نامبرده درظرف مدت یك هفته‌از تاریخ دعوت شهرداری از تسلیم ضمانت نامه‌وامضای قرارداد استنکاف نماید سپرده مناقصه بعنوان جبران خسارت ازطرف شهرداری ضبط خواهد شد .

۱۰ـ شهرداری تهران دررد یاقبول یك یاکلیه پیشنهادها مختار است .

۱۱ـ هزینه چاپ آگهی و هرگونه عوارض ومالیات بعهده برنده مناقصه است .

آ-۲۶۰۴۲ — شهردار تهران

درمقابل هراروپائی چهار آسیائی

درقرن آینده کره زمین ۷ میلیارد جمعیت خواهد داشت

ازدیاد جمعیت درآسیاخطربزرگی برای اروپائیها بشمار میرود،بطوریکه درقرن آینده درمقابل هریك نفر اروپائی چهارنفر آسیائی‌ایستاده‌اند مقامات اقتصادی سازمان ملل متحد طی گزارشی که‌دراین موردانتشار داده‌اند مینویسند «در قرن آینده جمعیت کره زمین به ۷ میلیارد نفر خواهد رسید که‌ازاین رقم جمعیت آسیا چهار برابر اروپا خواهد بود وچنانچه ازدیاد جمعیت در دنیا بهمین رقم جلو رود پس‌از شش‌قرن درهر متر مربع زمین یکنفرزندگی خواهد کرد .

ازدیاد جمعیت درامریکا وامریکای جنوبی بنوبه خود مسئله‌ای شده است، مثلا جمعیت امریکا که تا چند سال قبل ۱۵۰ میلیون بود اینك به ۱۷۵ میلیون نفر رسیده است .

مقامات مسئول معتقدند که ازهم اکنون باید فکری برای این‌مسئله که روزی دردسر عجیبی را برای دنیا ایجاد خواهد کرد نمود .

راه حلی که بنظر کارشناسان میرسد کشف کرات جدید است که بدینطریق بشر بتواند به منابع‌دست نخورده وجدیدی تسلط یابد ویا آنکه مناطق عظیمی ازکره زمین‌را که امروز قابل سکونت نمیباشد با وسائل جدید برای زندگی مهیا کنند .

مسئله جالب توجه اینست که باوجود آنکه سطح زندگی درآسیا پائین‌تراز سطح اروپا است معذالك خطر ازدیاد جمعیت آسیا بمراتب بیشتر ازاروپا است ودر آسیا هم نژاد زرد بیش از هر نژاد دیگری درحال افزایش است .

اتومیوم در شب

آقای رودلف زیشلشمیدت ازاهالی آلمان‌که اخیرا از نمایشگاه جهانی بروکسل بازدید کرده است ضمن نامه‌ای باطلاعات این‌تصویر راکه خود از «اتومیوم» آرم ومظهر نمایشگاه گرفته بمااهدا کرده‌است وی مینویسد: «هنگام بازدید از نمایشگاه جهانی بروکسل غرفه ایران توجه خاص مرا جلب کرد. بمناسبت بازدید خود ازنمایشگاه تصویر ضمیمه را گرفتم و خوشوقت میشوم اگر به چاپ آن اقدام نمائید. من این تصویر را بمناسبت پایان نمایشگاه بعنوان هدیه‌برای بزرگترین روزنامه ایرانی میفرستم .»

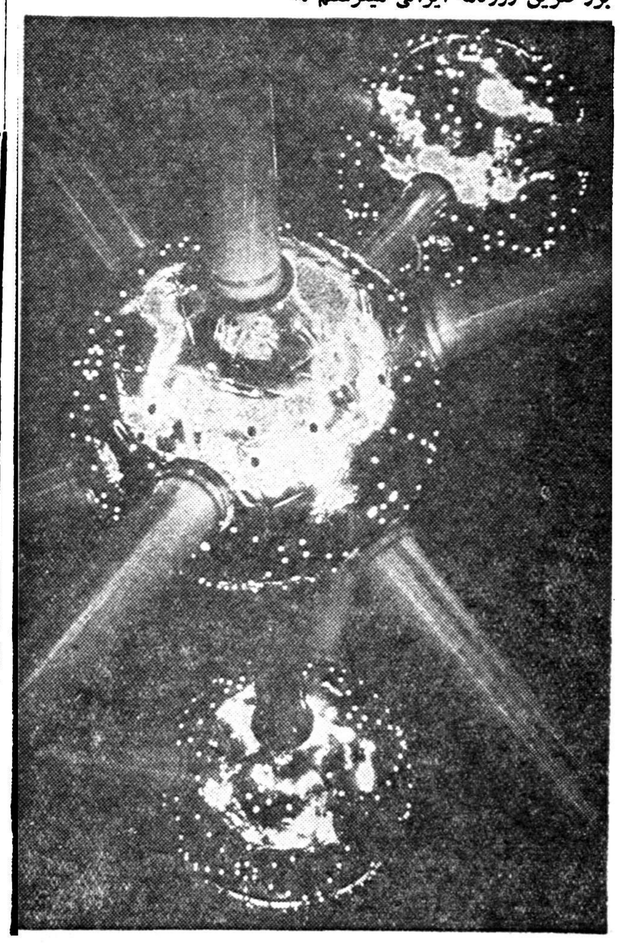

قلب، کبد و معده بفروش میرسد !

قلب خودرا درسطل خاکروبه بیندازید وقلب جدیدی خریداری کنید!

آزمایشهائی که اکنون در انگلستان جریان دارد ، انقلاب بزرگی درجراحی و شاید در زندگی بشر بوجودخواهد آورد . ودر صورت توفیق به بشر فرصت خواهد داد هرقدر هم اعضای بدن او تلف واز بین بروند بزندگی خود ادامه دهد . مثلا اگر انسان‌دچار حادثه و یا تصادفی گردد که در نتیجه آن کبداوپاره‌شود واز بین برود ، بآسانی میتواند کبد تازه ای بجای آن در بدن خود بکار گذارد .

یا اینکه‌اگردرجوانی قلب خوددراخسته کرده باشد و در پیری ناراحت باشد و دچار تنگی نفس گردد می تواند قلب خراب خود را ، بقول‌دانشمندان در سطل خاکروبه بیندازد ، و قلب تازه ای خریداری کند و در سینه خویش بگذارد .

بانك اعضای بدن

بانکی که اکنون مشغول ساختن آن در لندن هستند اولین بانکی‌خواهد بود که دارای انواع مختلف‌اعضای بدن انسان از قبیل قلب ، معده ،کبد و قلوه خواهد بود و این اعضای‌بدن را بمعرض فروش می گذارد .

این اعضا تا مدت زیادی قابل نگهداری می باشد و در موقع لزوم بسرعت به بدن انسان منتقل میگردد.

آزمایشهائی که اکنون جریان دارد فقط شامل خوب نگهداشتن اعضای مصنوعی بدن نیست بلکه شامل چگونگی کارگذاشتن سریع و مطمئن آن در بدن انسان نیز می باشد . دانشمندانی که براین آزمایشها نظارت دارند می گویند که با تعویض اعضای فرسوده بدن ، ،عمر پیرمردان زیاد خواهد شد .

مشکلی که اکنون دانشمندان ا،این آزمایشهارا‌که‌دربنگاه تجسسات طبی انگلستان در «هیل‌میل» انجام میدهند با آن مواجه میکنند این است که چگونه حرارت را بسرعت باعضای مصنوعی بدن که بصورت یخ‌زده نگهداری میشود داد و آنرا در بدن انسان بکار گذاشت . برای این‌منظور یکی از مؤسسات انگلیسی دستگاه گرم کنی که با امواج بسیار دقیق‌کار میکند تهیه نموده است .

دکتر هاگنز جراح آمریکائی که‌دراین آزمایشها شرکت دارد می گوید ممکن است از اعضای بدن بعضی ازحیوانات برای این منظور استفاده شود .

این آزمایشها در مراحل اولیه‌خود میباشد ولی امید موفقیت آن زیاد است

قابل‌توجه جناب‌آقای نخست‌وزیر ووزارت‌کشور وشهردارمحترم تهران

بدین‌وسیله ازاقداماتیکه جناب آقای فرهادپور مدیرکل‌امورشهر و جناب آقای زرین‌خامه ریاست برزرن ۱۳ نسبت بعمران وآبادی‌کوی محسن‌آباد شکوفه وپلاك ۶۹۷۴ اقدام نموده‌اند تشکر نموده واستدعا داریم دستور فرمایند ازطرف آن‌جناب هم وسایل تشویق‌و دلگرمی بیشتر آنها رافراهم سازند

الحاج محسن شکوفه سرپرست محسن‌آباد-رضاهدایتی-سروان رضائی- محمد روزبه

آ-۱۷۲۹۷

ضبط صوت «امرکانی» های فیدلیتی Hi-Fi
وی - اِم
محصول بزرگترین سازنده گرامافون و ضبط صوت جهان
ازمیان ۱۲ مدل مختلف ضبط صوت گرامافون رادیوگرام مدل دلخواه خود را انتخاب کنید
برای شنیدن و شنیدن صدای های فیدلیتی و قیمتی دستگاههای وی - اِم به شرکت الکترون - تهران شاه آباد خیابان باغ پسالار مراجعه فرمایید
برای کاتالوگ مجانی بما بنویسید

الکترون رفاهی- نبش چهارراه دوم السلطنه
آ-۲۶۰۲۸
آگهی مودت

مقدمه اخراج کمونیستهای فرانسه

بقیه از صفحه هشتم

مسئله مهمی که نباید فراموش شود آن است که کمونیست ها در قبال قانون‌جدیدچه‌روشی در پیش خواهند اند .

گرفت .

طبق قانون سابق ممکن بود نماینده‌ای با بیست و پنجهزار و نماینده دیگری با پنجهزار رای به مجلس وارد شود. فعلاکمونیستها عصبانی هستند و بقول «اومانیته» روزنامه ارگانشان «هدف قانون انتخابات‌جدید اخراج‌آنها از انتخابات است . » این روزنامه به قانون انتخابات ۱۹۲۸ اشاره نموده بود که طبق‌آن کمونیستها بایک‌میلیون رای فقط چهارده نماینده داشتند و دست راستیها با نهصد و پنجاه هزار رای یکصد و چهل ودو نماینده . زیرا آن قانون نیز یك قانون انتخاباتی با حوزه های یکنفری بود .

در رفراندوم اخیر ظاهرا کمونیستها یك میلیون و نیم رای از دست‌داده بودند . ولی معلوم نیست درانتخابات آینده نیز بهمین نسبت عقب نشینی کرده باشند ولی یك نکته مسلم‌است و آن اینکه اگر مخالفین کمونیستها در جریان انتخابات آنچه را کمونیست ها «انضباط حزبی» می نامند داشته باشند حتما کمونیستها را از اکثر کرسیهای خود محروم خواهند ساخت. ولی اگر این انضباط وجود نداشته باشد پیش‌بینی میشود که در مرتبه دوم اخذ رای کمونیستها لااقل صد کرسی مجلس را برای خود بدست آرند و این رقم به نسبت‌عده‌نمایندگان مجلس آینده مشابه اکثریتی است‌که کمونیستها در سه سال گذشته داشته اند .

مجهول دیگر در انتخابات آینده‌وضع «وحدت جمهوری جدید» می باشد. این جمعیتی است که دوگل بدان روح بخشیده و بقایای حزب سابق او آن را بنا کرده اند این گروه در انتخابات ۱۹۵۶ فقط ۲٫۴ درصد مجموع آراءرا داشتند .

دورنمای خوش آیند

سازمان جدید که بسرعت متشکل میشود و آرزومند است که بسرعت نیز پیشرفت کند بر موج گلیستی استوار می باشد و همچنان که خود به فرد معینی متوجه شده بخاطر او حرکت میکند در همه زمینه هانیز به افراد برجسته توجه دارد . بهمین سبب در قانون انتخابات آن نیز روی فرد کاندیدا تکیه شده نه روی حزب او. لذا این قانون اشخاص برجسته محلی را به مجالس میفرستد ویك‌روح مستحکم به فرانسه می بخشد و کاررا بدست اشخاص سالمتر و مجربتری می سپرد .

آرزوی شخصی دوگل نیز جز این نیست‌اینجاست که می‌توان گفت قانون جدید فرانسه را از دست دلال های سیاسی بدست فرزندان قابل او میسپرد .

تایمز

ایران و اتریش

بقیه از صفحه ۹

دانشگاه وین بخصوص دررشته بیوشیمی که‌شالوده واساس کلیه رشته‌های طب است مطالعه خواهد کرد زیرا نظر اینست که‌دررشته های طب بین‌دانشگاههای تهران و وین بطورکلی بین ایران واتریش یك‌همکاری‌نزدیك واثربخش‌بوجود آید وبعبارت دیگر مراکز فرهنك شرق‌و غرب باتفاق یکدیگر بجنك دشمنان خطرناك بشر یعنی‌امراض بروند .

«دکتر ستیلفرید» گفت من تا سه‌ماه درایران اقامت خواهم داشت وآنگاه‌بسایر کشورهای خاورمیانه رفته وسپس باتریش باز خواهم گشت ودربهارآینده مجددا بایران خواهم آمد واین همان موقعی است که‌قرار است مرکز فرهنگی تاسیس شود .

راجع به‌برنامه مرکز فرهنگی اتریش درایران واقدامات وکمك هائی‌که این مرکز بعمل خواهد آورد آقای دکتر ستیلفرید اظهار داشت مرکز مزبور همانطور که گفته شدازنظر کلی برای‌همکاری وتوسعه وتحکیم روابط فرهنگی‌بین ایران واتریش بوجود خواهد آمد وقسمت‌هائی ازبرنامه آن‌که تابحال درباره آنها مطالعه شده عبارت خواهد بوداز :کمك‌بمراکزفرهنگی ایران ازنظر اعزام استادان و متخصصین اتریشی ـ کمك به‌ایجاد وتوسعه مدارس ومراکزحرفه‌ای‌و فنی اعزام ایرانیان به‌اتریش برای تحصیل وکسب تخصص دررشته های‌مختلف وهمچنین کمك‌وراهنمائی به‌محصلین برای عزیمت به‌اتریش وزندگی وتحصیل در آنجا .

دکتر ستیلفرید گفت یکی‌از اشکالات مادراتریش اینست که دانشگاههای‌ما نظیر دانشگاه‌تهران بیش‌از آنچه که‌جادارند محصل به‌آنها رجوع میکند وبیشتراین محصلین ازکشورهای خاورمیانه هستند وبنابراین راهنمائی محصلین مزبور نهایت ضرورت‌را دارد .

نماینده فرهنگی اتریش اضافه‌کرد که‌برای اینکار باید بین وزارت فرهنك ایران ،وابسته فرهنگی‌ایران دراتریش واینجانب همکاری‌نزدیك وجود داشته‌باشد .ضمنا بایدترتیبی داد که‌محصلینی که‌واقعا برای تحصیل میروند ازکمکهای‌لازمه برخوردار شوند ..

ایرانیان باهوش

دکتر ستیلفرید گفت سال‌گذشته ۳۰۰نفر محصل ایرانی دراتریش مشغول تحصیل بودند وازکشور مصر هزار نفر محصل درآنجادرس میخواندند وقتی‌من بااستادان‌اتریشی صحبت کردم گفتند محصلین‌ایرانی درمقام مقایسه بهتر وباهوشتر از کلیه محصلین‌دیگرهستند .سفارت ایران دراتریش مایل است که وضع بهمین منوال باشدوبهترین وساعی‌ترین دانشجویان رامحصلین ایرانی تشکیل دهند وکسانی به اتریش نیایند که‌بجای تحصیل بکارهای دیگر پرداخته ومشکلاتی نظیر آنچه‌که درآلمان وجوددارد ایجاد کنند .

خوشبختانه امسال‌تعدادداشجویان ایرانی دراتریش‌افزایش‌یافته چنانکه کنسول مادرسه‌ماهه ماقبل سال تحصیلی بجای صدنفر که پارسال باتریش رفتند برای‌چهار صد نفر یعنی چهار برابر سال گذشته ویزا برای محصلین‌ایرانی صادر کرده است .

نماینده فرهنگی اتریش گفت بزرگترین‌اشکال‌درموردمحصلین‌این است که‌بیشتر آنهاکه باتریش‌می آیند زبان آلمانی یا زبان خارجی دیگری نمیدانند وبهمین جهت یك سال تحصیلی آنها تلف میشود بنا براین بهتر است اینگونه محصلین شش ماه قبل از آغاز سال تحصیلی به اتریش بروند ودر دوره مخصوص زبان بیاموزند تا بتوانند از دروس استفاده کنند .

وقتی ازآقای دکتر سیلفرید سؤال شد که‌بنظر شما محصلین ایرانی در اتریش درچه رشته هائی بهترمی توانند به تحصیل بپردازند واستفاده کنند وی جواب داد البته محصلین هر رشته‌ای راکه مایلند میتوانند انتخاب کنند ولی من توصیه میکنم که دانشجویان بعداز تحصیل زبان چندماه نیز در رشته های مختلف‌به مطالعه بپردازندودر کلاسهای مربوطه حاضر شوند و آنگاه خودشان‌خواهند دانست که‌چه رشته‌ای بیشتر بدرد آنها میخورد . درمورد محصلین ایرانی یك نکته قابل ذکر اینست که تقریبا کلیه آنها میخواهند تحصیل طب کنند درحالی که ایران به متخصصین فنی خیلی احتیاج دارد وتحصیل دراین رشته‌ها مفید فایده خواهد بود .

ضمنا درنظر است از اتریش نیز محصلینی که دربرخی رشته ها متخصص شده باشند بایران اعزام شوند ودراین رشته‌ها کار آموزی وتمرین کنند وهمچنین محصلین اتریش که‌بخواهندالسنه وعلوم‌شرقی را بیاموزند بدانشگاه تهران خواهند آمد .

تربیت کارگران متخصص

آقای ستیلفرید اظهار داشت‌طبق مطالعاتی که اینجانب بعمل آورده ومذاکراتی‌که با مقامات مربوطه نموده‌ام متوجه شده‌ام که‌در ایران کارگر فنی ومتخصص یعنی کسی که بافکر وسلیقه وضمنا با دست خود کار کند ودر فروع کار محتاج بگرفتن دستور نباشد کم است ودر کشور شما معمولا دو طبقه متمایز کارهارا اداره میکنند ، یکدسته آنهاکه تحصیل کرده ودارای‌درجات علمی وفنی هستند وطرح ونقشه کار را میریزند وانجام آنرا کنترل می کنند ودسته دیگر کارگران ساده که فقط آنچه راکه به‌آنها گفته شودمیتوانند انجام‌دهند واین‌موضوع صنایع وامور حرفه‌ای وفنی ایران را محتاج کارگران متخصص‌خارجی میسازد وضمنا ممکن‌است مشکلاتی هم ببار آورد مثلا در صنایع نفت وجوداینگونه کارگران‌فنی‌ومتخصص لازم است وگرنبا باشد از کارگران فنی خارجی استفاده کنند ممکن است این کارگران باتشکل طرز فکر وروش کار خود حاضر بکرفتن دستور از یك مهندس ایرانی‌نباشند واجبارا یك مهندس‌خارجی در رأس آنها گذاشته شود . بنابراین یکی از هدفهای مرکز فرهنگی اتریش نیز کمك به‌تربیت اینگونه کارگران فنی ومتخصص خواهد بود .

آخرین سؤال از آقای ستیلفریده این بود که آیا مرکز فرهنگی اتریش در مورد توسعه روابط‌ورزش بین ایران واتریش نیز اقداماتی بعمل خواهد آورد ؟

نماینده فرهنگی اتریش جواب‌داد فکر میکنم در زمینه ورزش کارهای زیادی بتوان کرد که‌یکی ازآنها اعزام متخصصین ومربیان ورزش‌به ایران در رشته هائی از قبیل فوتبال اسکی وکوهنوردی که دراتریش پیشرفت زیادی کرده میباشدچنانکه مربی اسکی قبلا هم بایران اعزام شده است .

تیمهای فوتبال اتریش نیز میتوانند بایران بیایند ودر اینجا مسابقه بدهند وامیدواریم دراولین فرصت ترتیب اعزام یکی ازاین تیمها را بایران بدهیم .

آقای ستیلفرید در خاتمه مصاحبه بار دیگر علاقه دولت وملت اتریش را به بسط وتحکیم روابط فرهنگی وعلمی با ایران متذکر گردید .

از فردا ساعت ۱۰٫۵ صبح

در سینمای مدرن حافظ

فرناندل قهرمان کمدی فرانسه باهمکاری پیر آنجلی ستاره فتان وملیح سینمای ایتالیا

در بزرگترین شاهکار کمدی ـ دوبله بفارسی ـ تمام رنگی ـ خاطره فیلم معروف «علی بابا»
را درنظر دوستداران وعلاقمندان خود تجدید مینماید .

ماماژل میوشس

****

فیلم تمام رنگی

شاهکار کمدین

معروف فرانسه

فرناندل

****

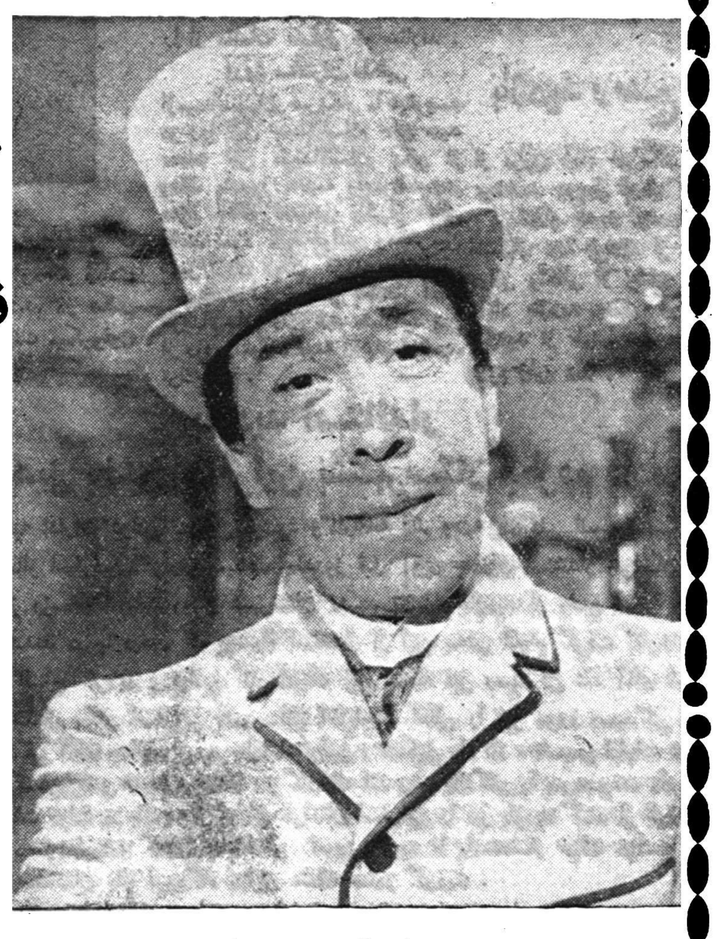

قهرمان کمدی فرانسه

ستاره زیبای ایتالیا

دوبله بفارسی

شروع سانسها: ۱۰٫۵ صبح ـ ۲٫۵ ـ ۴٫۵ ـ ۶٫۵ و ۸٫۵ بعد از ظهر

آ ـ ۲۶۰۶۶

اگر بگوئیم:

کوئینک پارکر بهترین جوهر دنیاست

قبول کنید

زیرا فرمول آن بوسیلهٔ مهندسین عالیمقام بزرگترین کارخانه قلم خودنویس

made by PARKER

جهان تهیه میشود

ساخت کارخانه معظم پارکر ـ امریکا

مرکز پخش برای تمام ایران

گرانفر ـ نادری ـ چهارراه قوام‌السلطنه

بار وزی یکبار شستشو بوسیله خمیر دندان

کولینوس جدید

دندانهای خود را زیبا وسالم نگهدارید

کولینوس جدید با طعم مطبوع وخوش آیند مورد علاقه شماو خانواده‌شما خواهد بود پس از هر شستشو باکولینوس، روکش نامرئی محافظی بروی دندانها باقی میماند که از آنزیم و کرم خوردگی جلوگیری مینماید.

کولینوس

خوش طعم ـ خوشبو

کولینوس نفس را خوشبو و دهان را معطر میسازد

همین امروز آنرا امتحان کنید

نمایندگی جدید کولینوس شرکت دبنات

با مسئولیت محدود سرای عرب زاده تلفن ۲۸۴۹۸

از شهرستانها اطلاع میدهند

خبرنگاران ما

بقصد خودکشی خودرا بزیر قطار مسافربری انداخت ولی جان سالم بدر برد

از شاهی خبرنگار ما گزارش میدهد چند روز قبل آقای رحیم تبار کارمندبانک‌ملی‌شعبه شاهی بقصد خودکشی خودرابزیر قطارمسافری که از تهران بطرف شاهی حرکت میکرد انداخت ولی راننده قطار متوجه گردید وقبل ازآنکه‌مشارالیه در زیر چرخهای سنگین قطار جان‌بسپارد ترمزکرد.

فقط براثر اصابت سپر جلوی‌قطار آقای‌تبار مجروح گردید وفعلا دربیمارستان بستری میباشد گفته میشود مشارالیه براثر اختلافات خانوادگی قصد خودکشی داشته است .

مضیقهٔ برق تااندازه‌ای مرتفع شد

فعلادوقسمت اهالی شهرقزوین ازنیروی‌برق استفاده‌میکنند

اگر کارخانهٔ برق سازمان برنامه نیز نصب شود نورعلی نور خواهد شد

گزارش خبرنگارماازقزوین‌حاکی است که‌پس انجام پس‌از مدتها خاموشی ترمیم موتور های برق قزوین یکی پس‌از دیگری پایان یافت وبکار افتاد کار نصب موتور ۲۵۰ کیلوواتی شهرداری‌نیز بپایان رسید وبهره برداری ازآن شروع گردید همچنین ترمیم موتور های برق کارخانه «کوراغلی» که‌روشنائی بخش‌یکم شهرقزوین راتامین‌مینمود انجام گردید وفعلا باترمیم ونصب موتور های برق مزبور خیابان های شمالی شهر ومیدان گلستان قزوین روشن شد با فعالیت آقایان بختیار فرماندار ،جعفر زاده شهردار وتقوی مدیر شرکت برق هم اکنون دو قسمت ازشهر روشن‌شده وتااندازه‌ای وضع نا مطلوب سابق رضایت بخش گردیده است .

ترمیم موتور برق «مان» که برق بقیه شهر را تامین خواهد کرد تا چند روز دیگر پایان می یابد وبه این ترتیب مضیقه برق مرتفع می گردد ساختمان کارخانه برق‌سازمان برنامه درقزوین نیزبسرعت پیشرفت میکند وباوضع موجود در صورتیکه کارخانه مزبور نیز بکار افتد نور علی نور خواهد شد !!.

انصاف است...؟

هنوز اوراق امتحانات تجدیدی تصحیح نشده است !!

از رفسنجان خبرنگار ما گزارش میدهد بااینکه مدتی از شروع سال تحصیلی جدید میگذرد وبا اینکه هم‌اکنون بیش‌از چهل روز از پایان امتحانات دانش‌آموزان تجدیدی رفسنجان گذشته است معهذا هنوزاوراق امتحانات دانش‌آموزان تجدیدی که‌در شهریورماه انجام گردیده تصحیح نشده و کلاسهای آموزشگاهها تشکیل نگردیده است انصاف است که عده‌ای دانش‌آموز بیگناه مدتها بخاطر عدم تصحیح اوراق امتحانی سرگردان باشند ؟ .انصاف است که عمر دانش‌آموزان رفسنجان باین ترتیب عاطل و باطل بگذرد ؟ .انصاف است.؟

کشیک پزشکان وداروخانه‌هادرشهرستانها

اراک ـ سه‌شنبه ۲۹ مهرماه، آقای دکتر لواسانی، داروخانه اطمینان

مضیقهٔ کتاب !؟

بسرگردانی دانش آموزان خاتمه دهید

طبق گزارش خبرنگار ما از فومنات بااینکه مدتی از شروع سال تحصیلی میگذرد معهذااغلب دانش آموزان فومنات از لحاظ کتاب در مضیقه قرار دارند زیرا کتاب فروشان این منطقه که‌برای خرید کتابهای تحصیلی‌بمرکز عزیمت کرده‌بودند نتوانستند بتعداد کافی از کتابهای مزبور خریداری کنند ودر نتیجه هم‌اکنون دانش آموزان فومنات در مضیقه کتاب‌قرار دارند .

انتظار دارند مقامات مسئول در اینمورد عطف توجهی نمود و دانش آموزان‌این منطقه را ز سرگردانی نجات دهند .

ترمیم مدرسه وبیمارستان

اخیرا آقای حاج اسمعیل حاتمی یکی ازاهالی اسفراین تعهد کرده است که مدرسه علمیه وبیمارستان ده تختخوابی این منطقه را ترمیم نماید این اقدام مفید آقای حاتمی مورد تقدیر میباشد .

قاتل یکصد وسی کیلوئی !؟

«میرالتفات» ناگهان تفنگ یکی از ژاندارمها را برداشت و بمقاومت برخاست

پس از سیزده سال متواری بودن، میرالتفات که نه نفر را بقتل رسانیده بود طی نبرد خونینی بقتل رسید

چند روز قبل قاتلی که سیزده سال قبل نه نفراز اهالی قریهٔ«کومار»از توابع مرند را بقتل رسانیده ومتواری شده بودطی نبرد خونینی با مامورین ژاندارمری بقتل رسید. جریان طبق گزارش خبرنگار ماازمرندبانقرار است هنگام ورودآقای‌نخست‌وزیر وهیئت دولت بشهرستان مرند «نصرت» یکی‌ازاهالی قریهٔ «کومار» تقاضا نامه‌ای مبنی بردستگیری «میرالتفات» قاتل پدرش به آقای نخست وزیر تقدیم‌داشت. در رسیدگی هائی‌که بعمل آمد معلوم شد «میرالتفات» علاوه بر قتل پدر «نصرت» هشت نفر دیگر ازاهالی قریه‌مزبوررا درسیزده سال قبل بقتل رسانیده و متواری شده است بدستور آقای دکتر اقبال برای دستگیری قاتل اقدام شد وسرانجام پس‌از مدتی‌جستجو میرالتفات از طرف مامورین ژاندارمری در خانهٔ خود واقع‌در قریهٔ «کومار» محاصره شد در بازرسی از خانهٔ وی یك قبضه سرنیزه بدست آمد ولی هنگامیکه مامورین ژاندارم سرگرم بارزسی خانه بودند ناگهان میرالتفات و برادرش میرنعمت دو قبضه تفنگ ژاندارمهارا از دستشان بیرون کشیده و آمادهٔ مقاومت شدند . در زدو خوردی که بین مامورین و میرالتفات و برادوش انجام گردید میرنعمت‌تسلیم‌شد ولی میرالتفات باشلیك اولین گلوله از طرف مامورین ژاندارمری بقتل رسید جنازه وی که بوزن یکصد وسی کیلو وزن داشت پس‌ازانجام تشریفات قانونی مدفون گردید .

حریق در لباسشوئی

بنا بگزارش خبرنگار ما از فسا صبحگاه دو روز قبل در مغازه‌لباس شوئی خورشید پور یکی‌از اهالی فسا براثر سرایت آتش بماشین بخار حریق مهیبی رخ داد بلافاصله اهالی باتفاق مامورین ژاندارمری‌و کارگران کارخانه‌قند بکمك‌مامورین شهرداری واتومبیلهای آتش نشانی شتافته وبا فعالیت زیادی آتش را خاموش کردند . هنوز میزان‌خسارت وارده معلوم نشده است .

کنفرانس فرهنگی استان

در این کنفرانس مدیرکل فرهنگ استان نیز شرکت کرد

طبق گزارش خبرنگار ماازساری چندروز قبل کنفرانس فرهنگی رؤسای فرهنگ استان دوم باحضور آقای مشایخی مدیر کل‌فرهنگ استان درساری تشکیل گردید دراین کنفرانس برای پیشرفت امور فرهنگی این استان مذاکراتی بعمل وتصمیماتی اتخاذ گردید .درعکس بالاگوشه‌ای ازیك جلسه این کنفرانس فرهنگی دیده میشود .

بنسبت مساوی...!؟

برای تقسیم عوارض قندو شکر گفتگوها است

از مبارکه لنجان خبرنگار ما مینویسد مدتها است برای تقسیم عوارض قندو شکر بین شهرداریهای مناطق مختلف «لنجان» گفتگو است وتاکنون چندین کمیسیون باینمنظور در فرمانداری اصفهان تشکیل گردیده و نتیجه‌ای حاصل نشده است مدت چهارده ماه است که نیمی از عوارض قندو شکر «لنجانات» بحساب شهرداری «ریز» از توابع این‌منطقه ریخته میشود و نیمی دیگر بین شهرداریهای «مبارکه» و «فلاورجان» تقسیم میگردد در صورتیکه عوارض قندوشکر که‌از کلیهٔ اهالی به یك نسبت گرفته میشود باید به نسبت مساوی نیز صرف بهبود وضع عمومی مردم شود بهرحال اهالی انجام این امر را از مقامات مسئول خواستارند .

بازدید وضع عمرانی

ورود سخنران مذهبی

ازمیمه‌اصفهان خبرنگار ما مینویسد دو روز قبل حجةالاسلام حاج سید محمد تقی مؤیدالاسلام یکی از وعاظ مشهور به‌میمه وارد شد ودر منزل آقای ضیحی یکی‌از اهالی اقامت نمود کلیه خوانین ومحترمین شهر ازوی دیدن کردند واز طرف شهرداری نیز ضیافتی بافتخار آقای مؤیدالاسلام داده شد مشارالیه پس از دوروز توقف میمه را بقصدمشهد ترك کرد .

از مرزن آباد خبرنگار ما گزارش میدهد دوروز قبل آقای شاملو فرماندار جدید نوشهر در میان استقبال عدهٔ زیادی از رؤسای‌دوایر دولتی واهالی از وضع عمرانی‌مرزن آباد بازدید بعمل آورد در این بازدید از طرف شهردار توضیحات لازم داده شد .

بازدید استاندار

مژده تبدیل بخش اسفراین بشهرستان بمردم داده شد

بزودی کلیه ادارات دولتی تشکیل میشود وکارخانه قند وپنبه پاك‌کنی تاسیس میگردد

خبرنگار ماازاسفراین گزارش میدهد چندروز قبل آقای جعفری استاندار خراسان باتفاق عدهٔ زیادی از رؤسای ادارات دولتی شهرستان مشهد بمنظور بازدید از وضع اسفراین باین منطقه وارد شدند در بازدیدی که بوسیلهٔ استاندار از این بخش انجام گرفت کارخانه برق طی مراسمی افتتاح گردید و بوضع کارخانجات این منطقه نیز رسیدگی شد .آقای استاندار ضمن مژدهٔ تبدیل بخش اسفراین بشهرستان احتیاجات اهالی را نیز مورد رسیدگی قرارداد در این رسیدگی آقای جعفری ترمیم جادهٔ اسفراین ، تشکیل دادگاه ، تاسیس ادارات شهربانی دامیزشکی‌و کشاورزی و همچنین احداث دو کارخانه قند وپنبه پاك‌کنی را بمردم وعده داد و چون قرار است هیئت دولت در بازدید از استان خراسان اسفراین را نیز بازدید کنند از طرف آقای استاندار دستورداده‌شد که‌احتیاجات‌اهالی تعیین گردد تا باستحضار هیئت دولت برسد ضمنا دستور ساختمان یك فرودگاه دراین منطقه صادر گردید .

مضیقه برق تااندازه‌ای مرتفع شد

فعلادوقسمت اهالی شهرقزوین ازنیروی‌برق استفاده‌میکنند

اگر کارخانهٔ برق سازمان برنامه نیز نصب شود نورعلی نور خواهد شد

گزارش خبرنگارماازقزوین‌حاکی است که‌پس انجام پس‌از مدتها خاموشی ترمیم موتور های برق قزوین یکی پس‌از دیگری پایان یافت وبکار افتاد کار نصب موتور ۲۵۰ کیلوواتی شهرداری‌نیز بپایان رسید وبهره برداری ازآن شروع گردید همچنین ترمیم موتور های برق کارخانه «کوراغلی» که‌روشنائی بخش‌یکم شهرقزوین راتامین‌مینمود انجام گردید وفعلا باترمیم ونصب موتور های برق مزبور خیابان های شمالی شهر ومیدان گلستان قزوین روشن شد با فعالیت آقایان بختیار فرماندار ،جعفر زاده شهردار وتقوی مدیر شرکت برق هم اکنون دو قسمت ازشهر روشن‌شده وتااندازه‌ای وضع نا مطلوب سابق رضایت بخش گردیده است .

ترمیم موتور برق «مان» که برق بقیه شهر را تامین خواهد کرد تا چند روز دیگر پایان می یابد وبه این ترتیب مضیقه برق مرتفع می گردد ساختمان کارخانه برق‌سازمان برنامه درقزوین نیزبسرعت پیشرفت میکند وباوضع موجود در صورتیکه کارخانه مزبور نیز بکار افتد نور علی نور خواهد شد !!.

انصاف است...؟

هنوز اوراق امتحانات تجدیدی تصحیح نشده است !!

از رفسنجان خبرنگار ما گزارش میدهد بااینکه مدتی از شروع سال تحصیلی جدید میگذرد وبا اینکه هم‌اکنون بیش‌از چهل روز از پایان امتحانات دانش‌آموزان تجدیدی رفسنجان گذشته است معهذا هنوزاوراق امتحانات دانش‌آموزان تجدیدی که‌در شهریورماه انجام گردیده تصحیح نشده و کلاسهای آموزشگاهها تشکیل نگردیده است انصاف است که عده‌ای دانش‌آموز بیگناه مدتها بخاطر عدم تصحیح اوراق امتحانی سرگردان باشند ؟ .انصاف است که عمر دانش‌آموزان رفسنجان باین ترتیب عاطل و باطل بگذرد ؟ .انصاف است.؟

هفت‌خان رستم...!؟

از عیوض محمدی — خبرنگار ابهر

باآنکه ابهر یکی ازمناطق مهم کشاورزی ایران بشمارمیرود وباآنکه تاکنون چندین‌بار تقاضاهای مکرری راجع بانجام امور عمرانی و اصلاحی دراین منطقه شده‌است معهذا سالها است اینمنطقه دربوتهٔ فراموشی مانده و کسی نمیداندساکنین آن باچه وضع‌رقت‌باری دست بگریبانند .

«ابهر» استوتنها یك خیابان که‌آنهم بی‌شباهت به«هفت‌خان رستم» نیست. درگوشه وکنار این خیابان که‌در تمام فصول سال ازگل ولای وگرد و غبار پوشیده است هنوز خرابه‌های چهل پنجاه سال قبل بچشم میخورد!؟ هنوز دراطراف این خیابان منحصربفرد تل خاکهای زیادی وجود دارد هنوز نه‌تنها برای اسفالت این خیابان اقدامی نشده بلکه حتی ازشن ریزی و تسطیح آن خبری نیست ما نیز انتظار نداریم خیابان ابهر که محل عبور ومرور کلیه اهالی این منطقه است حتما اسفالت شود. البته اگر اسفالت شد زهی سعادت !!.

ولی فقط ازمقامات مربوطه تقاضا داریم خرابه‌های چهل پنجاه سال‌مانده را ترمیم کنند و تل خاکها را از سر راه مردم بردارند می‌بینید که‌تقاضای مشکلی نیست امیدواریم مورد قبول واقع شود .

خلاصه خبرهای شهرستانها

کرمان ـ چند روز قبل آقای مزینی مدیرکل فرهنگ استان هشتم از مؤسسات فرهنگی کرمان بازدید کرد و دستوراتی برای داثر نگاهداشتن کلاسهای شبانه صادر نمود . ..

بابلسر ـ چون اهالی بابلسر از وجود سینما محرومند وآقای طیری یکی از بازرگانان تصمیم باحداث یك‌سینما گرفته است انتظار دارند زمین مورد احتیاج دراختیار وی قرار گیرد .

کرمان ـ برای تغذیه نوآموزان دبستانهای کرمان و شهرستانهای‌کرمان درسال‌جاری مبلغ‌دومیلیون ریال‌اعتبار تامین‌شده‌است .

بندر پهلوی ـ ازهم اکنون کلیهٔ دانش‌آموزان و ورزشکاران بندر پهلوی خودرا برای برگزاری جشن‌چهارم‌آبان آماده مینمایند .

رامسر ـ آقای ستوان دوم سلیمی فرمانده دستهٔ ژاندارمری رامسر که بفرماندهی ژاندارمری چالوس منصوب شده بود بمحل ماموریت جدید خود عزیمت کرد .

نهاوند ـ با اقدامات آقای محجوبی رئیس فرهنگ نهاوند. کلاس‌چهارم طبیعی دبیرستان دخترانه در این شهرستان تاسیس گردیده و اقدامات فرهنگی زیادی انجام شده است .

بندر بوشهر ـ در بازرسی ازبهداری بندر بوشهر چند نفر ازمتصدیان بهداری بعلت عدم‌انجام وظیفه ازکار برکنارشدند .

زابل ـ اقدامات آقای بن‌شمس رئیس‌بانکملی زابل در مورد تسریع درانجام‌کارهای مراجعین موجب‌خشنودی اهالی‌است .

بندر بوشهر ـ اخیرا در بخشهای بندر بوشهر هنگام شب اعلامیه‌هائی پخش میگردد که دراین «شب‌نامه‌ها» پرده از جریانات بعضی از خانواده‌ها برداشته میشود .

نهاوند ـ تا تعیین فرمانده جدید گروهان ژاندارمری نهاوند آقای ستوان مرادخانی فرمانده دستهٔ ژاندارمری تویسرکان کفالت ژاندارمری نهاوند را عهده دار است .

ساوه ـ آقایان سالك ورحیمی ازطرف وزارت پست وتلگراف برای امتداد دو رشته سیم مسی مغز پولاد ازتهران تا ساوه وارد ساوه شدند بقرار اطلاع این‌سیم‌کشی جهت‌اصلاح‌ارتباط تلفنی‌وتلگرافی‌اینمنطقه‌میباشد.

شیروان ـ ازطرف ادارهٔ تلفن اجازه نصب یکدستگاه پنجاه شماره‌ای تلفن درشیروان داده و فعلا مقدمات انجام اینکار فراهم میشود .

نهاوند ـ بقرار اطلاع آقای عضدی فرماندار نهاوند از هم‌اکنون‌مقدمات پرده‌برداری از مجسمه شاهنشاه را در نهاوند برای روز چهارم آبان فراهم مینماید .

شیروان ـ با اینکه ازطرف استانداری خراسان دستور تشکیل‌کلاس چهارم دبیرستان در شیروان صادر گردیده معهذا بعذر اینکه دبیر لیسانسیه وجود ندارد ازانجام این‌امر خودداری میشود .

جاجرم ـ دوشیزه مهری فرزند شش سالهٔ آقای غیاثی یکی ازاهالی جاجرم درحوض آب افتاد وباکوشش بهدار جهانی ازمرك‌حتمی نجات‌یافت .

گرمان ـ اولین کلنك ساختمان خیابان مسجد ملك‌کرمان بوسیله‌آقای استاندار بزمین زده‌شد وخیابان مزبور بنام‌خیابان «دادور» نامگذاری‌گردید این خیابان عریض‌ترین خیابانهای‌کرمان است .

مرزن‌آباد ـ با اقدامات استوار شاملوئی فرمانده دستهٔ ژاندارمری مرزن‌آباد ومامورین‌ژاندارمری از جیب شخصی بنام داداش فدائی‌فر دو لول تریاك بوزن۴۰گرم بدست آمد .

اراك ـ چندشب‌قبل‌ازطرف ناحیهٔ‌راه‌آهن اراك بافتخار مامورین‌بازنشسته راه‌آهن این‌منطقه ضیافتی ترتیب‌داده‌شد .

گرمان ـ در بازدید آقای استاندار از استادیوم ورزشی کرمان یك‌قطعه قالیچهٔ نفیسی به‌آقای قره‌گزلو باغبان‌استادیوم ورزشی‌که در انجام چمن‌کاری این‌محل فعالیت‌کرده بود اهدا شد .

پهلویدژ ـ آقای دکتر محرابیان‌که ازطرف ادارهٔ بهداشت بابل جهت رسیدگی بوضع مسلولین پهلویدژ باینمنطقه واردشده‌بود پس‌از دو روز توقف‌بازگشت‌انتظارمیرود اکیپ‌مجهزی‌برای‌انجام اینموضوع اعزام‌شود .

گرمان ـ ساختمان خانه‌های فرح‌آباد «شاه‌آباد» از توابع‌کرمان جهت زلزله‌زدگان‌اینمنطقه پایان‌یافت. وچند روز قبل آقای دادور ضمن بازدید ساختمانهای مزبور اسناد مالکیت‌آنرا بصاحبانشان تسلیم‌کرد .

زابل ـ آقایان دکترگرام رئیس ودکتر سلامتی کفیل بهداری زابل بمرخصی رفتند و با عزیمت این دو پزشك بیماران این منطقه راه بجائی ندارند .

نهاوند ـ بمناسبت تغییر محل ادارهٔ پست وتلگراف نهاوند مراسمی درمحل جدید ادارهٔ مزبور برگزارشد .

گرگان ـ فعالیت برای ساختمان ادارات دخانیات ، قند و شکر و غلهٔ گرگان ادامه دارد و ساختمان ادارات مزبور کمك بسیاری بزیبائی شهر خواهد کرد .

خلاصه اخبار آذربایجان

تبریز ـ آقایان محسن رئیس استاندار آذربایجان شرقی ومنطقی فرماندار تبریز از کانونهای شماره یك «دو» ده ودرمانگاه جمعیت خیریه ثریا تبریز بازدید کردند .

رضائیه ـ بانك کشاورزی استان چهارم در رضائیه «پرداخت‌وام کشاورزی را از محل اعتبار پشتوانه اسکناس آغاز کرده است .

مرافه ـ اخیرا کلاسهای ششم طبیعی وادبی در دبیرستانهای مرافه تشکیل گردید .

اشنویه ـ یك باب کودکستان ویك باب دبستان چهار کلاسه‌ابتدائی در آشنویه تاسیس شد .

مهاباد ـ اخیرا برنامه مخصوص فرهنگ نیز به برنامه‌های آموزنده وادبو مهاباد اضافه شده است .

قبلا اطلاع داده شد که‌فرستنده یك کیلوواتی کرمانشاه طی مراسمی با حضور رئیس انتشارات رادیوی کل کشور و عده زیادی از رؤسای دوایر دولتی بوسیله آقای استاندار افتتاح شد. در عکس بالا تیمسار مقبلی استاندار استان پنجم با قطع نوار سه رنك میکروفون فرستنده مزبور را افتتاح مینماید .

فرستنده یك کیلوواتی کرمانشاه افتتاح شد

خشکبار فرد لاله‌زار

باسازمان جدیدی که‌داده‌شده هرکس ازهرنقطه کشوروجه بفرستد باسرع اوقات ازمحصولات این مغازه شیرینی ،آجیل ،انواع مرباو شربت آلات بویژه شیرینی‌های خانگی بقیمت ثابت ارسال خواهدشد. ضیافت‌های خودرا بامحصول این مغازه زینت داده ومیهمانان خودرا خورسند فرمائید . آ ـ ۱۷۱۸۹

آگهی مزایده ماشین آلات اسقاط

شرکت ملی نفت ایران درحدود ۳۵۰ تن تقریبی ماشین آلات ساختمانی ومتحرك اسقاط از قبیل تراکتور ـ جرائقال ـ غلطك ـ ماشین جوشکاری ـ سنك خردکن ـ تانکر اسفالت ـ بتونیر ـ کمپرسور ـ تلمبه آب ـ ژنراتور ـ کامیون ـ کامیون حمل لوله و مقداری اشیاء وشاسی ولاستیك قراضه موجود در محوطه انبار مازاد شرکت در اهواز را از طریق مزایده بفروش میرساند :

۱ـ داوطلبان میتوانند با مراجعه بدائره امور بازرگانی شرکت ملی نفت ایران درخرمشهر شرایط قرارداد ملاحظه واشیاء مورد مزایده را نیز در محل معاینه وقیمت پیشنهادی خود را با قید رؤیت جنس و اطلاع کامل از شرائط قرارداد وکمیت و کیفیت کلاء ویکجا بریال تعیین نمایند .

۲ـ پیشنهاد دهندگان باید مبلغ ـ۰۰۰ر۲۰۰ ریال (دویست هزار ریال) بعنوان سپرده بیکی از حسابهای شرکت ملی نفت‌ایران در شعبه های بانکملی ایران اهواز ۶۰۲۰ آبادان ۸۴۰۳ خرمشهر ۳۲۵۰ یا بصندوق شرکت در خرمشهر واریز نموده وقبض رسید را ضمیمه پیشنهادنمایند در صورتیکه برنده مزایده در ظرف مدت پانزده روز پس از تاریخ‌ابلاغ از امضای قرارداد وانجام معامله خودداری نماید سپرده وی بنفع شرکت ضبط خواهد گردید وپیشنهاد دهنده حق هیچگونه اعتراضی را ندارد ـ چك بعنوان سپرده پذیرفته نخواهد شد .

۳ـ به پیشنهادات مبهم ـ مشروط وفاقد قبض سپرده ترتیب اثرداده نخواهد شد .

۴ـ شرکت در قبول یا رد هر یك یا کلیه پیشنهادات واصله مختار است .

۵ـ داوطلبان باید پیشنهادات خودرا در پاکتهای لاك ومهر شده قرار داده ودر ظهر پاکت جمله (مربوط بمزایده ۳۰۰ تن تقریبی ماشین‌آلات اسقاط اهواز)نوشته وحداکثر تاساعت دو بعد از ظهر روز شنبه ۱۰ آبان ۱۳۳۷ بدفتر شرکت ملی نفت ایران در مقابل رسید تسلیم‌نمایند. شرکت حداکثر تا یکهفته پس از تاریخ دریافت به پیشنهادات واصله رسیدگی و برنده مزایده را تعیین وابلاغ‌مینماید .

۶ـ سپرده نفراول ودوم تا امضاء قرارداد نزد شرکت باقی خواهدماند ولی سپرده سایرین بلافاصله مسترد خواهدشد .

سازمان شرکت ملی نفت ایران در حوزه قرار داد

آ ـ ۲۶۰۱۲ — ۱ـ۳

توجه

اهالی محترم مازندران

بهشهر

فروشگاه یکتا (توفیقی) نماینده انحصاری انواع فاستونی های نفیس انگلیسی کمطبق تعهد نمایندگی به قیمت وارداتی (دست اول) بفروش میرساند مشتری های عزیز از خرید منسوجات مدل سال غفلت نورزید زیرا این فروشگاه با شرایط مناسب نقد واقساط نظرتان را ازهر حیث جلب مینماید .

آ ـ ۱۶۸۸۵

آگهی مناقصه خرید بارانی

بنگاه جنگلها تعداد دویست عدد بارانی امپر مآبل برای افراد گارد مسلح جنگل ازطریق مناقصه خریداری می‌نماید داوطلبان شرکت در مناقصه بامراجعه به‌بنگاه‌جنگلها وملاحظه نمونه دوخته ولاك‌و مهر شده ودریافت برك وشرایط پیشنهادات خودرا بانضمام فیش بانکی بمبلغ هشت‌هزار ریال که‌قبلا بحساب شماره ۱۱۲۴ سپرده بنگاه دربانکملی ایران شعبه فردوسی پرداخت نموده وبرك‌شرایط امضاءشده دریاکتی که‌لاك‌ومهر نموده وروی‌آن نوشته‌شده باشدمربوط بمناقصه بارانی تا آخروقت اداری روزسه‌شنبه ۱۶ آبانماه ۱۳۳۷ بدفتر بنگاه جنگلها واقع درمیدان فردوسی تسلیم ورسیددریافت دارندپیشنهادات رسیده‌درساعت ۱۰صبح روزچهارشنبه ۱۷ آبانماه در حضور کمیسیونی بازوقرائت‌خواهد شد حضور پیشنهاددهندگان درجلسه مناقصه آزاد است بنگاه‌درردیا قبول یك‌یاکلیه پیشنهادات مختاراست به‌پیشنهادات خارج‌از نوبت‌و فاقد سپرده ومشروط ترتیب اثرداده نخواهد شد .

مدیر عامل بنگاه جنگلها ـ سرتیپ هوشنك امجدی

آ ـ ۲۶۱۳۰

خلاصه اخبار خوزستان

اهواز ـ بمنظور آشنائی باآقای فولادوند استاندار جدید خوزستان چندشب قبل‌مجلس‌معارفه‌ای درباشگاه‌ناحیهٔ‌راه‌آهن‌جنوب‌برگزار شد.

خرمشهر ـ دردبیرستان ایراندخت خرمشهر کلاس ششم طبیعی دائر شد .

بندر دیلم ـ یك اکیپ مبارزه بامالاریا به بندر دیلم وارد شد ومشغول سمپاشی گردید .

خرمشهر ـ دبیرستان نوبنیاد خرمشهر که از محل صدی پنج کمك شهرداری تاسیس شده است طی مراسمی بوسیله آقای نوذری فرماندار خرمشهر افتتاح گردید .

بروجرد ـ عزت چهارده ساله هنگام کار در حمام «آخوند»بروجرد دچار برق گرفتگی شد وجان سپرد .

بندر معشور ـ گفته میشود بندر معشور در آینده نزدیکی‌تبدیل بشهرستان خواهد شد .

نمایندگان درباره لایحه اخیر

بقیه از صفحه اول

امتناع کرده بود پس از ختم جلسه صریحا اظهار داشت :

«من با این لایحه مخالفم و دلائل مخالفتم بقدری قوی است که تصور میکنم غالب نمایندگان مجاب و قانع شوند چندتن دیگر از نمایندگان نیز لایحه را «ناقص» میدانستند ومعتقد بودند که باید ممنوعیت های مندرج در لایحه تعمیم داده شود .خاصه راجع‌به‌منع اشتغال استادان دانشگاه بکار های غیر دانشگاهی بحث فراوان میشد و بسیاری از نمایندگان موضوع اخیر را مصرا دنبال میکنند . برای آنکه خوانندگان عزیز بیشتر با نظریات مختلفی که نسبت بلایحه دولت در پارلمان وجود دارد آشنا شوند در زیر اظهارات چند تن از نمایندگان که در صفوف مختلف پارلمانی وارد هستند درج می شود .

کامل است ...

آقای حاج عزالممالک اردلان لیدر گروه پارلمانی حزب ملیون در مجلس میگوید: من باین لایحه صددرصد موافق هستم و عقیده دارم لایحه دولت لایحه جامع و کاملی است و احتیاجی به‌اصلاحات اساسی ندارد و اما در خصوص منع استادان دانشگاه از کار های غیر دانشگاهی که بحث آن زیاد میشود من عقیده دارم بشرط آنکه زندگانی استادان تامین شود این محدودیت بسیار مفید و لازم‌است.

ناقص است ....

آقای محمد فضائلی عضو فراکسیون پارلمانی حزب مردم عقیده دارد: این لایحه یکی از لوایح مهم و در عین حال ضروری است اما بنظر من ناقص است و بایستی نکات لازم دیگری نیز در آن گنجانیده شود. در حزب مردم از دو ماه‌پیش راجع باین موضوع مطالعه میشد و طرحی در کمیسیون قضائی و اداری آماده گردیده است که بنظر من آن طرح از لایحه تقدیمی دولت کاملتر است . در مورد اینکه آیا اصولا میتوان برای اشخاص در انتخاب شغل ممنوعیت قائل شد یانه من معتقدم در مواقعی که لازم باشد یك اقدام موثر و همه جانبه بمنظور اجرای عدالت اجتماعی بعمل آید و از اعمال نفوذ غیر مشروع جلوگیری شود باوجود اینکه بنظر نمیرسد که نمایندگان مخصوصا در ادوار اخیر قدمی از اصول فراتر نهاده باشند جا دارد که برای گذشتن چنین قانون مترقیانه‌ای باین فداکاری تن دردهند و از اینگونه حقوق مشروع خود صرفنظر نمایند.

نماینده حزب مردم در خصوص منع استادان دانشگاه از کار های غیر دانشگاهی گفت: اصولا برای آنکه دانشگاه یك مرکز تحقیقات علمی گردد بهتر است که دانشمندان و استادان تمام وقت خود را مصروف باین امر مهم نمایند اما در مقابل بدیهی است که باید ترتیبی داده شود که هم وضع زندگی آنان متضمن آسایش و رفاه باشد و هم از استادان و دانشمندانی که در سایر قسمتها مشغول هستند‌استفاده بشود .

قانون کافی نیست

آقای دکتر پیرنیا نماینده‌مخالف دولت اظهار کرد: من بارئوس این لایحه موافق هستم اما آنرا کافی نمیدانم و نقائص بسیار دارد که باید اصلاح شود ولی اصولا باید توجه داشت که هدفهائی از قبیل آنچه منظور و هدف این لایحه است هرگز و در هیچ کجا باوضع قوانین انجام نشده و نمیشود بلکه یك سلسله اقدامات و مراقبتها و کوششهای مستمر و اساسی‌لازم‌است تااینکه دستگاه حکومت از فساد نجات پیدا کند و هیئت حاکمه از تعقیب منافع خصوصی منصرف‌شود و هم خود را مصروف تامین منافع عمومی نماید .

اما در مورد ممنوعیت نمایندگان از بعضی مشاغل نمیتوان این‌ممنوعیت را محدود بفعالیت های معینی کرد بلکه بایستی ممنوعیت هرچه بیشتر عمومیت پیدا کند تاتبعیض در میان نباید اما بهر حال اشتغال بکارهای سیاسی نمیتواند و نباید مانع مشاغل تخصصی افراد در نوع تخصص خود از قبیل تعلیم و تربیت و طبابت و مهندسی و غیره بشود .

آقای دکتر پیرنیا در مورد منع استادان دانشگاه از کار های غیر دانشگاهی عقیده داشت که اساسا مشاغل استادان دانشگاه بایدمتناسب با کار های علمی آنها در دانشگاه باشد و این امر هم بنفع دانشگاه و هم بمنفعت کشور است .

ایراد وارد است....

آقای دکترحبیب دادفرعضوحزب ملیون میگوید:

لایحه منع مداخله مامورین‌دولت ونمایندگان مجلسین در معاملات کشوری ودولتی علی‌الاصول‌لایحه خوبی است ولی اشکالاتی دارد واولین اشکال اینست که‌راه فرار ازاین قانون بازاست زیرا صرف اینکه بگوئیم نماینده مجلس یا وزیر حق‌مداخله درمعاملات دولتی راندارد کافی نیست واین امکان باقی‌است که‌توسط شریك اقدام نماید.

همچنین برتبصره ٤درمورد منع نمایندگان ازاشتغال به وکالت دادگستری ایراد وارداست زیرا اکنون چندنفراز وکلای مبرز دادگستری نماینده مجلس هستند اینها هرگز «شرخری» نمیکنندو واسطه رشوه خواری نیستند.

بنظرمن لایحه مزبور یااز قانون اساسی‌جدید فرانسه «قانون‌دوگل» اقتباس شده‌ویاترجمه قسمتی‌ازمواد آن است چه‌طبق قانون دوگل وزراء ووکلا حق‌ندارند مشاغل آزادی ازقبیل تجارت ،طبابت، استادی دانشگاه وغیره داشته‌باشند بطور کلی یاباید اصل نداشتن‌کار دیگری جز کار وزارت ووکالت پذیرفته شود ویاباید مثل الان داشتن هرحرفه‌ای برای وزراء و وکلا آزادباشد واین موضوع استثناء پذیر نیست واستثناءقائل شدن درمورد پاره‌ای ازمشاغل ایجاد تبعیض وبی‌عدالتی میکند.

اگر تصور شودکه بعضی‌ازوکلای دادگستری که‌نماینده مجلس هستند دردادگستری اعمال نفوذ میکنند این تصور صحیح نیست زیرا اکثرقضات پاکدامن و شرافتمند هستند وعلاوه بروجود سه‌مرجع ومرحله برای‌رسیدگی بدعاوی دردادگستری دادگاههای انتظامی وجود دارد که‌اعمال‌نفوذ درکارهای قضائی‌را دشواربلکه‌غیر ممکن میسازد بهرحال منع مزبور عادلانه نیست ولی‌اگر حقوق نمایندگان ترمیم‌شود تانیازی به داشتن کارخارجی نداشته باشند اصل مزبور رانیز میتوان قبول‌کرد

شیرسوار ۱٤۰ساله میخواهدبسربازی‌برود

بقیه از صفحه اول

وضع ناراحت بنظر میرسید وبما کردوگفت:چرا اینقدرعکس‌برمیدارید مگر میخواهید بچه هایم را دوباره بخدمت سربازی ببرید . قبل ازآنکه ما جوابی به پیر زن بدهیم شیر سوار سرش را بلند کرد وداد زد :مگر چه عیب داره اگر شاه امر بکند منهم سرباز میشوم ، جهاد میکنم ، مگر وقتیکه میرزا کوچکخان از ما باج می گرفت و مملکت ناامن بود یادت‌رفته؟

آنوقت شیر سوار سر خود را بطرف ما برگرداند و گفت :آقا گوش بحرف زن من ندهید پیغمبر خدا گفته‌است که زنها از یکدنده ناقص هستند !

یك اشرفی طلاو چند گوسفند

از پیر مرد پرسیدیم چند بارازدواج کرده‌ای شیر سوار گفت مادر محمد زن اول و آخر منست هر چند که زیاد در کار های من مداخله میکند امازن خوب و لایقی است من‌اوراازدماسوله» با خود آوردم آنروز ها زن گرفتن آسان بود یك اشرفی طلا و چند گوسفند دادم و زنم را بخانه آوردم.

آهسته زیر گوش شیر سوار گفتم: آیا خیال تجدید فراش ندارید ؟ زن شیر سوار که بالای سر شوهرش ایستاده بود از این حرف ما بخنده افتاد و قبل از آنکه بشوهرگهنسالش مهلت جواب بدهد گفت :اگر یك‌دختر چهارده ساله برایش عقد کنید بدش نمی آید ولی پیر مرد سرخ‌شد وگفت آقا سر بسرم میگذارد .

کار آگاه زیر دست

شیر سوار کار آگاه زبردستی‌است و هوش پلیسی قوی دارد . اغلب مردم برای اینکه فزد اموال خود را بدام اندازند دست بدامن شیرسوار میشوند او شیوه مخصوصی برای دستگیری دزدان دارد .از جمله خودش تعریف میکرد که یکروز دیدم صد و پنجاه تومان از مغازه‌ام بسرقت رفته است ولی اصلا اینموضوع را بروی خودم نیاوردم وحتی قضیه را با بچه هایم نگفتم . چند روزی از اینواقعه گذشت یکروز یکنفر از اهالی قریه بنام «شیر ذیلی» نزد من آمد وگفت: کبلائی پولت پیدا شد ؟بلافاصله متوجه شدم که سارق اصلی اوست چون هیچکس از ماجرا با خبر نبود با تعجب گفتم چه پولی ؟ اشتباه می کنید من پولی گم نکرده‌ام سارق راه خود را پیش گرفت و رفت و منهم بدون اینکه او متوجه شود تعقیبش کردم .

سارق داخل منزلش شد ومنهم‌روی پشت بام رفتم واز سوراخ کوچکی داخل اطاق را نگاه کردم .در اینموقع اورو بزنش کرد و گفت :پولها را بیاور، پدر سوخته اینقدر پولش‌زیاد است که متوجه نشده‌من۱۵۰ تومان‌او را دزدیدم ،اما همینکه زنش پول را از داخل «خورجین» بیرون کشید از پشت بام پائین پریدم و رفتم‌داخل اطاق و قبل از آنکه این زن و شوهر بخودشان بیایند پول را از معرکه بدر بردم !

شیر سوار از عملیات و شاهکارهای پلیسی خود داستانهای زیادی در خاطر دارد که اغلب اهالی قومنات از آن بااطلاع هستند .

خاطره شیرین

یکی از خاطرات شیرین «شیرسوار» که آنشب برای ما تعریف کرد واقعه جالبی است که در رشت برایش اتفاق افتاده است .

میگفت «خیلی‌وقتها پیش روزی برای فروش گوسفند برشت رفتم . حوالی ظهر برای قضای حاجت همه جا را زیر پا گذاشتم ولی جای مناسبی پیدا نکردم ناچار به پشت قهوه‌خانه‌ای پناه بردم که ناگهان قهوه‌چی و شاگردانش مرا بباد کتك گرفتند و بدارالحکومه بردند ،در دارالحکومه جریان واقعه را بی کم و کاست برای حاکم تعریف کردم حاکم که مرد فهمیده‌ای بود گفت : شیر سوار تو گناهی نکرده‌ای بلکه گناه از ما است که بفکر اینکار نبودیم فورا پولی از ملاکین و تجار جمع کردند و چند مستراح عمومی ساختند . پیر مرد های رشت اینموضوع را بخاطردارند.

بزرگترین آرزو

شیرسوار میگفت : بزرگترین آرزوی من اینست که سالیان دراز زندگی کنم ، همه را خوشحال و خوشبخت به بینم و برای نوه ها و نتیجه هایم مجلس عروسی بر پا کنم ولی برای ما جای تعجب بود که شیر سوار بهیچوجه از مرگ صحبتی نمیکرد او بقدری از پیری و فرسودگی نفرت دارد که هر وقت زنش خمیده راه‌برود داد میزند .آی زن چرا مثل‌پیرمزنها راه میروی ! باید توجه داشت که‌زن شیر سوار متجاوز از صد سال‌دارد.

نسخه شیرسوار

موقعیکه از منزل شیر سوار بیرون می آمدیم .باو گفتیم کبلائی ممکنست نسخه‌ای برای خوانندگان ما که علاقمند بداشتن سن زیاد هستند بدهید تا مثل شما پیر و کهنسال شوند .شیرسوار خنده‌ای کرد و گفت: اولا عمر مردم بدست خداست ولی‌حالا که اصرار دارید‌از قول من در روزنامه بنویسید که اگر کسی بخواهد مثل «شیر سوار» عمر طولانی کندماهیچه گوسفند بخورد ،پیاده روی بکند واز غم و غصه فرار کند و هرگز از مرگ نترسد !

برنامه اصلاحات تهران و اطراف

امروز باحضور وزیرکشور وشهردارتهران تنظیم شد

شهرداری تهران برامور عمرانی شهرداریهای اطراف نظارت خواهدکرد وسازمان برنامه نصف هزینه‌های این برنامه‌ها را می‌پردازد

امروز کمیسیونی در دفتر تیمسار سپهبد باتمانقلیچ باشرکت آقای‌مهام شهردار تهران در وزارتکشورتشکیل گردید وپس از سه ساعت مذاکره راجع ببرنامه‌های عمرانی شهرتهران تصمیمات ذیل اتخاذ شد .

۱ـشهرداری تهران برنامه اصلاحات شهر تهران‌رابرطبق بودجه‌واعتباراتی که در اختیار دارد بارعایت تقدم در اهمیت تنظیم وبوزارتکشورپیشنهاد نماید. در این‌برنامه تامین آب‌بوسیله حفر چاههای عمیق برای محلات‌جنوبی شهر واسفالت خیابانهای خاکی در درجه اول اهمیت قرار گیرد .

۲ـ برنامه های عمرانی حوزه‌های شهرداریهای‌اطراف‌تهران‌مانندجوادیه عباس‌آباد‌یوسف آباد ـنارمك‌جزء برنامه عمومی شهر تهران منظور و شهرداری تهران در انجام برنامه‌های مزبور اقدام ونظارت نماید .

(وباین ترتیب معلوم میشود که شهرداری‌های اطراف بشهرداری‌تهران ملحق نشده وباین صورت همکاری خواهند داشت)

۳ـوزارتکشور برای جلب کمك سازمان برنامه‌بانجام برنامه‌های‌عمرانی شهرداریهای اطراف تهران اقدامات لازم بنماید بطوریکه نصف مخارج برنامه های عمرانی شهرداریهای حومه تهران را سازمان برنامه‌مانند شهرداریهای شهرستانها بر طبق قراردادهای مخصوصی که تنظیم می شود بپردازد .

٤ـراجع‌بوضع‌عمومی شرکت اتوبوس رانی واصلاحات لازم نسبت بامور اتوبوسرانی تهران وتهیه کادر فنی وتعمیرگاهها وانتظام خطوط‌پیشنهاد های اساسی تنظیم وبه هیئت دولت پیشنهاد شود.

۵ـ درباب ایجاد بازارهای فروش خواربار ومایحتاج عمومی بسبك جدید سازمان اساسی آن بارعایت این نکته اساسی‌که‌معامله‌میان‌تولیدکنندگان ومصرف کنندگان فقط بایك واسطه دربازارهای مزبور انجام گردد داده شود وبعلاوه در این بازارها باید سردخانه ها ودستگاههای فنی لازم نصب گردد که بتوان اجناس را تازه وسالم در آنهانگاهداری کردوباختیار خریداران گذاشت .

چین کمونیست

بقیه از صفحه اول

آمریکا حق مداخله در امور چین را ندارد واین کار منحصرابچینی‌ها مربوط است اکنون وقت آن رسیده که مقامات تایوان حاضر بمذاکره برای صلح بشوند وماچنین‌امیدی‌را از دل بیرون نمیکنیم. برای اینکار آمریکائیها باید از تایوان وتنکه فرمز خارج گردند وماازاجازه‌نخواهیم داد آمریکائیها از فرمز علیه ما استفاده نمایند. مردم میهن دوست فرمز ،ماقسو وکموی بیدارشویدو مادر وطن را در آغوش گیرید.

پنك تی هوائی وزیر دفاع چین

هنك كنك ـرویتر ـخبرگزاری چین جدید گزارش داد که یك‌کشتی جنگی امریکا مرزهای دریائی چین کمونیست را در نزدیکی مناطق «کموی»و«آموی» مقارن سحرگاه‌امروز نقض کرده‌است . و یکساعت بعد چندین کشتی امریکائی و چین ملی به کشتی اولی که هنوز کاملا از آب های چین کمونیست خارج نشده‌بود نزدیك شدند .

خبرگزاری مذکور از قول وزارت خارجه چین کمونیست گزارش داد‌که نیروهای هوائی و دریائی امریکابدون توجه بحاکمیت ملی ما مرتبا حدود آبهای چین را نقض کرده واین بار چندین ساعت در این آبها توقف داشته و بطور جدی بحاکمیت ماخدشه وارد ساخته اند .

آغاز تیراندازی

تایپه ـآسوشیتد پرس ـنیروی دریائی امریکا اسکورت ناوگان چین‌ملی را توسط ناو شکنهای امریکائی امروز تکذیب کرد .

در تایپه اعلام شد که از ساعت ۷و نیم بامداد امروز تیراندازی کمونیست ها بجزیره کموی مجددا آغاز شد .

مذاکرات نفتی

بقیه از صفحه چهارم

ثبت برساند. چنین عملی بحکومت مزبور سهمی نه تنها در منافع حاصله از تولید، بلکه تصفیه، حمل ونقل وفروش نیز خواهد داد

کارشناسان نفتی عرب همواره رویای چنین شرکتی را در سر داشته‌اند ، و تاکنون نزدیکترین تحول به‌آرزوی‌آنها امتیازی‌است‌که ژاپنی‌ها درمنطقه فلات قاره ناحیه بیطرف بین عربستان وکویت از دولت سعودی بدست آورده‌اند .ولی منافع تشکیل شرکت کامل بحدی غیرمطمئن است که همان شرکت ژاپنی در همان منطقه با حکومت کویت قراردادی بسته که در آن بحث راجع به‌منافع مربوط‌بسایر جنبه‌های صنعت نفت ـغیر از تولید ـ به‌وقتی محول شده‌است که سطح تولید اجازه دهد واشاره ای به تاسیس شرکت کامل نشده‌است.

کمپانی پان امریکن نخستین کمپانی نفتی غربی است که باتجربه وپشتیبانی لازم وارد چنین ماجرائی شده‌است پیشنهاداین کمپانی ممکن است موجب سر گشتگی آن کارشناسان وسیاسیون عربی شود که‌معتقدند صنعت نفت جهانی از محل‌های مرموزی‌درلندن یانیویورك اداره میشود. اگر سعودیها آنچه‌را که‌میخواهند ازقراردادبدست‌آورند. ممکن است آنقدر شکیبائی‌داشته باشند که‌تامدتها قبل از آنکه نفت خودرا بفروشند وبه منفعتی برسند، صبر کنند.

انتصابات وزارت دارائی

انتصابات زیر در وزارت دارائی صورت گرفته است:

آقایان مرتضی صوراسرافیل بسمت پیشکار دارائی آذربایجان غربی ـ معزی برياست اداره مالیات بردرآمد مشاغل آزاد ـ محمد علی منوچهری برياست دارائی همدان ـ علی یعقوب‌پور بسمت معاونت‌هیئت مدیره شرکت شیلات ـ مهدی‌عظیما بسمت عضویت هیئت مدیره شرکت شیلات .

دنباله گزارش خبرنگاران ما در شهرستانها

تمام آموزشگاههای «بانه» بعلت شیوع «آنفلوانزا» تعطیل شد

تابحال عده زیادی باین بیماری مبتلا شده‌اند ووسیله درمان‌کافی نیست

خبرنگار ما از بانه طی گزارشی اطلاع میدهد‌اخیرا بیماری آنفلوانزا در منطقه مرزی «بانه»بشدت شیوع یافته‌است هم‌اکنون‌براثر شدت‌شیوع‌آنفلوانزا کلیه دبیرستانها ودبستانهای «بانه» تعطیل گردیده وچون بیش از شش ماه میگذرد که درمانگاه‌اینمنطقه‌دور افتاده فاقد پزشك میباشد بیم آن میرود که‌عده زیادی مبتلا شوند اهالی اینمنطقه انتظار دارند هرچه زودتر اکیپ مجهزی برای معالجه بیماران به بانه‌اعزام شود تا نگرانی اهالی که ازشیوع این بیماری ایجادشده مرتفع گردد .

کشف ۱۷ کیلو تریاك ترکیه

خبرنگار ما از رضائیه اطلاع میدهد . مامورین گارد گمرك رضائیه هنگام گشت‌در جاده شاهپور و رضائیه بدونفر عابر بنام محمود غلامعلی زاده و محمد مقدم پور مظنون شده والائیه آنها را مورد بازرسی قرار دادند .

ضمن بازرسی الائیه دونفر مزبور مجموعا هفده کیلو و نهصد گرم‌تریاك ترکیه کشف شد . تریاك مکشوفه بسازمان منع کشت خشخاش تحویل‌گردید و قاچاقچیان تحت تعقیب قرار گرفتند .

مرك‌مقنی

خبرنگار ما از کاشان اطلاع میدهد: یکنفر مقنی بنام سید حسین‌هاشمی ۳۰ ساله که مشغول تخلیه چاه مستراح بیمارستان اخوان بودبعلت گاز شدید چاه دچار خفقان شد و درگذشت جسد وی پس از انجام تشریفات قانونی بخاك سپرده شد .

پدرحاکم «دوبی» در گذشت

مرحوم «شیخ سعید» سال‌گذشته مدتی دربیمارستان نمازی بستری بود

طبق گزارش خبرنگار ما در بنادر جنوب آقای شیخ سعید پدر حضرت شیخ راشد حاکم «دوبی» پس از یك کسالت ممتد درگذشت .

مرحوم شیخ سعید سال گذشته برای معالجه بیماری خود باتفاق حضرت شیخ راشد بایران مسافرت کرد و مدتی در بیمارستان نمازی شیراز تحت معالجه بود. خبرنگا رما در گزارش خویش اضافه میکند که بمناسبت مرگ شیخ سعید در شیخ‌نشین دوبی تعطیل عمومی اعلام گردید و حضرت شیخ راشد باتفاق کلیه رجال و معاریف دوبی در مراسم تشییع جنازه آنمرحوم شرکت نمودند .

جسدزنی کشف‌شد

از خوی خبرنگار ما گزارش میدهد. مامورین ژاندارمری خوی هنگام‌گشت در حوالی قریه «ضیاءالدین» جسد زن ٤۰ساله ای را که در یك گودال‌افتاده بود کشف نمودند .

جریان باطلاع دادسرای خسوی رسید و موضوع تحت تعقیب قرار گرفت ولی هنوز هویت و همچنین‌علت مرك بانوی مذکور معلوم نشده است.

شیوع آبله درقراء مهاباد

اکیپ مجهزی برای معالجه بیماران اعزام شد

طبق گزارش خبرنگار ما از مهاباد چند روزیست در قراء منطقه «منکور» از توابع مهاباد بیماری آبله شیوع یافته و جمعی از اهالی قراء مزبور باین بیماری مبتلا شده‌اند بطوری که در قریه «آقان» واقع در منطقه «منکور» از یك خانواده هفده نفری فقط دو نفر از بیماری آبله در امان مانده‌اند .

از طرف بهداری مهاباد یك اکیپ مجهز بسرپرستی آقای دکتر لازار برای معالجه بیماران به قراء «منکور» عزیمت کرد .

چشم پوشی ازتمام عواطف انسانی ومادری

زنیکه باهمکاری فرزندان جوان خودکانون فسادی تشکیل داده بود توقیف‌شد

خبرنگار ما از کرج طی گزارشی اطلاع میدهد. دو روز قبل طی گزارشی بدادسرای کرج اطلاع داده شدکه در «ویل‌کردان» یك مرکز فساد دایر شده و عده ای از رانندگان به این محل رفت وآمد میکنند .

بلافاصله موضوع تحت تعقیب قرار گرفت ومعلوم شد که زنی بنام (تحفه نساره) با همکاری دو دختر۱٦ و ۱۷ساله و پسر ۱٤ ساله خود از کلیه عواطف انسانی ومادری چشم پوشیده واین مرکز فسادرا دایر کرده است . ضمنا معلوم گردید که بانو تحفه با همراهی رئیس یکی از شعب دارائی کرج پروانه فروش مشروبات الکلی نیز تهیه نموده است و بهمین جهت رئیس شعبه مزبور تحت تعقیب قرار گرفت .

فعلا پرونده امر تحت نظر بازپرس شعبه اول‌کرج تحت رسیدگی است .

خانواده های محترم

پتوهای «پارنی آن»

که ازجدیدترین مواد محصول هلند برنك وطرح‌های‌مخصوص تهیه شده وتاکنون نظیر آنرا ندیده‌اید وارد شد

مغازه پیرایش ـ لاله‌زار

آ ـ ۲۳۳٤۰

گم‌شده

یك برگ سفته بمبلغ سی هزار ریال عهده آقای مرتضی خوازی پشت نویس دکتر پرپور مفقودشده است بدینوسیله اطلاع داده میشود که آن ورقه سفته از درجه اعتبار ساقط است.

آ ـ ۲٦۳۳٤

رئیس کارگزینی شهربانی

سرکار سرهنك فضل‌الله مقدم بسمت ریاست اداره کارگزینی شهربانی منصوب شد

عملیات یك پهلوان

پهلوان خلیل عقاب یکی از ورزش پیشه‌های نامی ایرانی که در تمام ایران نمایشات پهلوانی‌او درسراسر کشور مورد توجه عموم قرار گرفته است روزهای ٥شنبه و جمعه این هفته درسینما تهران‌نمایشات پهلوانی جالبی انجام خواهد داد .

این پهلوان قادر است ٤۰۰ کیلو وزنه را بادست ودندان بلند کند

پیروزی تیم کراچی

دیشب رادیو کراچی اطلاع داد که درمسابقات فوتبال بین تیم کراچی و تیم دارائی ایران تیم کراچی دوبر هیچ پیروز شد .

دردبیرستان قائم مقامی

مدیر کل فرهنك‌استان ،شهردار تهران وجمعی‌مردم‌وروسای ادارات فرهنك استان ازدبیرستان قائم مقامی (گروه فرهنگی شاهین) واقع درجنوب غرب تهران بازدید کردند ودربرنامه‌ای که ازطرف این دبیرستان ترتیب داده شده بودشرکت نمودند ودرضمن احتیاجات مدرسه‌نامبرده توسط آقای قائم‌مقامی رئیس دبیرستان مطرح واز طرف فرهنك استان‌وعده مساعدت داده شد درخاتمه‌شهردار تهران طی‌نطقی باهالی اطمینان‌داد که درظرف سه‌روز اسفالت‌خیابان بریانك شروع خواهدشد.

بمناسبت چهلمین‌روز درگذشت شادروان سروان‌مهندس نصراله حیدری و دوشیزگان زهرا وخدیجه حیدری مجلس یادبودی‌ازساعت۱۵ الی۱۷روزسه‌شنبه ۲۹ر۷ر۳۷درامامزاده عبداله منعقد میباشد از دوستان وآشنایان تقاضا میشود جهت شادی روح آنها دراین مراسم شرکت فرمایند

آ ـ ۱۷٤۱۷ خانواده حیدری

مصیبت‌وارده را به خانواده بخشی مخصوصا دوست عزیزمان آقای نعمت‌اله بخشی تسلیت عرض مینمائیم . کارمندان کارخانه کانادادرای

ایوان ـ سمیون ـ هرایر ـ آندرانیك ـ هنریك‌ـوازگن بوزاند ـ بولیك ـ شوشتری

درگذشت جناب آقای علی‌اصغر ملکزاده را بخانواده های ملکزاده‌ـ نقابت‌ـمقصودنیا ـمقصودنژاد تسلیت‌عرض مینمائیم غلامعلی‌ناصری ـ سکینه‌ملك ـ حسن‌ملك

آ ـ ۱۷٤۱۱

درنهایت تاسف مصیبت‌وارده را بخانواده محترم‌کیوان خصوصا جناب آقای حسن‌کیوان تسلیت عرض نموده‌سعادت وبقاء آن خانواده گرامی را از پیشگاه الهی مسئلت‌مینمائیم رضا ـ اولیائی

آ ـ ۱۷۳۹۹

دانشمند محترم جناب آقای حسین رفیع‌پور

مصیبت‌وارده‌را بجنابعالی وفامیل جلیل تسلیت‌میگویم مظفرالملك

آ ـ ۱۷٤۰۱

باکمال تاسف مصیبت وارده را بجناب آقای دکتر عزت‌اله نگهبان استاد ارجمند وبانوی محترمه تسلیت‌عرض مینماید

از طرف انجمن دانشجویان باستانشناسی دانشکده‌ادبیات پرویز ـ قربانیان

آ ـ ۱۷٤۱۹

تیمسار معظم ومحبوب سرتیپ محمدرجالی

انتصاب آن تیمسار محبوب را بمعاونت‌کل شهربانی تبریك عرض سلامت وموفقیت آنحضرت را بانیل‌بمقامات عالیتری از درگه احدیت خواستارم سرهنك۲ پرتو

جناب سرهنك فضل‌اله مقدم

انتصاب آنجناب را بریاست اداره‌کارگزینی شهربانی کل‌صمیمانه تبریك عرض‌نموده سلامت وموفقیت آنحضرت را از درگه خداوند متعال مسئلت دارم سرهنك۲پرتو

سخنرانی وزیر فرهنگ

ساعت ۶ بعد از ظهر روز سه‌شنبه ۲۹ مهرماه (فردا) آقای دکتر محمود مهران وزیر فرهنگ پیرامون تعلیمات اکابر در ایران و برنامه های وزارت فرهنگ در محل انجمن فرهنگی ایران و آمریکا سخنرانی خواهد کرد.

از :اسپهانی

باخت شیرین

دیروز موقعیکه هزاران نفر تماشاچی میدان امجدیه را ترک میکردند همگی بشاش بودند ودر قیافه های آنان آثار شکست دیده نمیشد در صورتیکه قیم دوومیدانی ایران در مقابل تیم ملی ترکیه با تفاوت ۱۹ امتیاز باخته بود. تماشاچی ایرانی از لحاظ قدر شناسی در دنیا کم نظیر است در عرض دوروز مسابقه بخوبی تشخیص داده بود که مهمانان قویتر از ما بودند وبطور کلی برد آنان یك امر طبیعی بود ولی باندازه تماشاچی ما، خودمهمانان نیز قبول میکردند که باخت ماخالی از زیبائی نبود. زیرا برهمه ثابت شده بود که دوومیدانی ایران به پیشرفتهای جالبی نائل شده ودیگر نمیتوان تیم ایران را یك تیم ضعیف وکم ارزش تلقی کرد. در آستانه تماس ملی ترکیه ـ ایران رکوردهای ما مورد حمله قهرمانان قرار گرفته بود ودر حین مسابقه این حمله بمراتب شدید تر ادامه داشت و در نتیجه هفت رکورد ملی ایران جای خود را به رکوردهای جدید و مبتدی داد.

شاهخوره درصدمتر از ۱۱ ثانیه به ۱۰٫۷ ودر دویست‌متر از ۲۲٫۳ ثانیه به ۲۲٫۷ رسید.

۱۰٫۷ ثانیه رکوردی است که تا چندسال پیش دراروپا روی آن حساب میکردند. درچهارصد متر زندآسا بارکورد ۴۹٫۷ ثانیه برای همیشه با ۵۰٫۳ ثانیه خداحافظی کرد.

در ۴×۱۰۰ رکورد ۴۳٫۱ جای خودرا به ۴۲٫۸ ثانیه دادوبالاخره در ۱۱۰ متر بامانع ۱۴٫۷ ثانیه درپرش بانیزه ۳٫۷۵ متر در ۴×۴۰۰ امدادی ۳٫۲۵ دقیقه برای ماتازگی داشت.

مهمانان با ۱۴ نفر ساختند ونفرات خودرا طوری جابجا نمودند که بتوانند به پیروزی نهائی نائل شوند درطول مسابقات ورزشکاران هر دوملت نسبت به همدیگر مهربان بودند. شش نفر ازترکیه کارکوردهای ملی ترکیه را داشتند. درسرتاسر مسابقات دربین طرفین درهیچ موردی اختلاف نظر پیدا نشد واز طرف ورزشکاران خطائی رخ نداد. کرونومترها ضعیف ولی بیطرف بودند. تماشاچیان هردو طرف را بایك میزان تشویق میکردند. واما نظم میدان بسیار بدبود ومتاسفانه این دردمزمنی است که تاکنون نتوانسته‌ایم دراین باره علاج اساسی پیدا کنیم. دردو ۸۰۰ متر خلیق را بااصرار واردمسابقه کردن هم کار صحیح نبود زیرا اونه فرم داشت و نه روحیه درهرصورت هم تیم مهمانان وهم تیم ماقابل تقدیراست وروسای فدراسیون هردوملت در ایجاد حسن تفاهم زحمت زیاد کشیدند این بود خلاصه مسابقات دوومیدانی ترکیه ـ ایران مایکبار هم درباره نکات فنی مسابقات صحبت خواهیم کرد.

دکتر غفاری باستادی دوره دکترای دانشگاه واشنگتن انتخاب شد

آقای دکتر ابوالقاسم غفاری استاد دانشگاه تهران وریاضی‌دان اداره علمی استاندارد بسمت استاد علوم ریاضی امریکن یونیورسیتی (دانشگاه واشنگتن) انتخاب گردید.

نامبرده از اول اکتبر بتدریس معادلات دیفرانسیل فیزیك وریاضی دربرنامه دکترای دانشگاه مزبور اشتغال داشته وبقیه اوقات درادارہ استانداردباتفاق عده‌ای از دانشمندان علوم به تحقیق‌پیرامون سرعت اجسام در فضا مشغول میباشد.

حقوقیکه فعلا ازطرف دولت امریکا بآقای دکتر غفاری داده میشود سالیانه ۱۵ هزار دلار می‌باشد.

بقرار اطلاع پس ازتفویض این سمت به آقای دکتر غفاری آقای دکتر اردلان سفیر کبیر ایران در امریکا وسایر شخصیتها بایشان تبریك گفته‌اند.

پرفسور سیلیك بتهران آمد

صبح امروز آقای «پروفسور سیلیك» رئیس انستیتوی شیمی پزشکی دانشگاه وین و رئیس انستیتوی تجسسات سرطان بوسیله هواپیمای ك ـ ال ـ ام وارد تهران شد ودر فرودگاه مورد استقبال مقامات دانشگاه و سفارت اتریش و اعضای انجمن بیوشیمی ایران قرار گرفت.

عصر امروز ازطرف انجمن بیوشیمی ایران بافتخار پرفسور سلیك مجلس ضیافتی درباشگاه دانشگاه منعقد خواهد بود و قبل از تشکیل این ضیافت پرفسور سیلیك باآقای دکتر فرهاد رئیس دانشگاه ملاقات خواهد کرد.

دست‌ودهان عابری‌راگرفتند وجیب‌هایش‌راخالی کردند!

احمدیکی ازهمکاران سارقین

دیشب سه‌نفردرخیابان جمال‌الحق دست مردی راگرفته‌و پس‌از اینکه دهانش‌را بستند جیبهایش را خالی کردند. جریان بنا باظهارات مامورین تحقیق‌ازاینقرار است که:

ساعت یازده بعداز ظهر دیروز دوچرخه سواری که بسرعت از خیابان جمال‌الحق میگذشت کلاه مرد عابری‌بنام‌ابوالقاسم را ازسرش برداشت درحالیکه از سرعت خود میکاست بخیابان‌خلوتی که درپشت انبار نفت واقع است وارد شد و به ابوالقاسم گفت «اگر کلاهت را میخواهی دنبال من بیا» ابوالقاسم بتصور اینکه این جوان قصدشوخی با اورا دارد دنبال او وارد خیابان خلوت شد. دراینموقع سه جوان دیگر که درگوشه خیابان ایستاده بودند برسر آن مرد ریخته یکی از آنها دستها و دیگری دهان ابوالقاسم را گرفته پس‌از اینکه محتویات جیبهایش را که مقداری پول واسناد بود خالی کرده فرار کردند. دراینموقع آقای ستوان رحیمی افسر گشت کلانتری بیست باین کوچه رسید و پس‌از اینکه از جریان خبریافت بایك اتومبیل اکرایه به تعقیب دوچرخه سوار پرداخت واو را درحوالی کشتارگاه دستگیر و بکلانتری جلب کرد.

دربازجوئی که توسط آقای ستوان یکم خرازی افسرنگهبان کلانتری مزبور از دوچرخه سوار بعمل آمد وی خودرا احمد قرزند علی ۱۹ ساله معرفی کرد و چون در این کار سوابقی داشت و مدتی نیز بجرم جیب‌بری در زندان بود برای تحقیقات بیشتر صبح امروز تسلیم آگاهی شد تا پس‌از افشای نام همکارانش برای دستگیری آنها نیز اقدام شود.

دوطفل دیگر درآب خفه شدند

امروز جنازه طفل ۴ ساله‌ای بنام اعظم فرزند ولی‌الله و جنازه طفل دیگری بنام پری سیما فرزند سعید ساکن نارمك که در نتیجه خفگی در حوض درگذشته بودند بوسیله آقای دکتر مصطفوی مورد معاینه قرار گرفت و جواز دفن صادر شد.

حوادث کوناکون

۵ مغازه درکوچه مهران آتش‌گرفت

دودسته ازمامورین آتش‌نشانی پس‌از ۸۰ دقیقه آتش را خاموش کردند

ساعت دو صبح امروز تلفنی باداره آتش نشانی اطلاع داده شد که حریق مهمی درکوچه مهران روی داده است. چون آتش سوزی در مرکز شهر بود ومامورین سابقه‌ای از حریق مدهش این محل داشتند بلافاصله دسته اول اداره آتش‌نشانی بمحل اعزام شدند ومامورین برای خاموش کردن آتش مشغول فعالیت گردیدند ولی چون آتش بمغازه‌های دیگر نیز سرایت کرده بود دسته دوم آتش نشانی نیز بکمك خواسته شد.

خبرنگار ما که درمحل وقوع حریق حاضر شده وازمامورین آتش نشانی وکلانتری ۲ اطلاعاتی کسب کرده گزارش میدهد: آتش سوزی از مغازه خیاطی سلوك شروع شده و بتدریج بمغازه‌های دوزندگی هنرمند مقصودی ومغازه پارچه فروشی کشوری وآرایشگاه رضازاده سرایت کرده بود.

سرایدار ساختمان اظهارمیداشت ساعت یك ونیم نیمه شب ناگهان از خواب بیدار شدم وراهروی ساختمان را پراز دود غلیظی دیدم و چون متوجه آتش سوزی شدم جریان‌را بکلانتری واداره آتش نشانی اطلاع دادم.

مامورین آتش نشانی پس‌از یك ساعت‌و بیست دقیقه موفق بخاموش کردن حریق شدند ولی برای اطمینان بیشتر چند دستگاه از اتومبیلهای آتش نشانی تاصبح در محل باقی ماند.

علت این حریق هنوز کاملا روشن نیست ولی گفته میشد که آتش سوزی براثر اطو ویااتصال سیم برق ایجاد شده است در این آتش سوزی به ۵ مغازه خساراتی واردآمد ومیزان خسارات وارده بطور دقیق معلوم نیست درمدتیکه حریق ادامه داشت سرپرست اداره آتش نشانی ورئیس کلانتری ۲ درمحل حضور داشتند مامورین کلانتری ۲ با مامورین اداره آتش نشانی همکاری میکردند.

باك بنزین کامیون را آتش‌زد

ساعت ۶ وچهل دقیقه بعدازظهر دیروز کامیون شماره ۱۵۶۱۷ در سه‌راه ضرابخانه ناگهان مشتعل گردید مامورین آتش نشانی با سرعت خودرا بمحل رسانده آتش را خاموش کردند. علت حریق اشتعال باك بنزین بود.

سرطان داشت

عصر دیروز جنازه مردی بنام غلامرضا فرزند سیف‌الله که‌ازچندی قبل دچار بیماری سرطان بود و براثر این کسالت در گذشته بود بوسیله آقای دکتر سلطانی در اداره پزشکی قانونی مورد معاینه قرار گرفت و جواز دفن صادرشد.

۸ نفردریك نزاع دستجمعی مجروح شدند

دیشب در یکی از کافه های خیابان سی متری زدو خورد خونینی بین مشتریان کافه درگرفت و در نتیجه ۸ نفر بضرب چاقو مجروح شدند.

جریان این زدو خورد واماموربن کلانتری ۲۰ باین شرح در اختیار خبرنگار ما گذاشتند:

دیشب بین دو نفر از مشتریان کافه رستوران «همیشه بهار» بنام قدرت معین دیوانی فرزند حجت و کریم امینی فرزند عیسی برسر یکی از رقاصه های کافه نزاعی در گرفت و طرفین باچاقو بیکدیگر حمله کردند صاحب کافه و سایر مشتریان بامشاهده این وضع درصدد میانجیگری برآمدند ولی این دو نفر دست از زدو خورد بایکدیگربرداشته بجان مشتریان افتادند و صاحب کافه بنام نصراله ملکوتی و پنجنفر دیگر را باکارد مجروح کرده و یکی از آنها بنام کریم پس از شکستن کلیه لوازم کافه متواری شد. در نتیجه سرو صدائی که از این محل بگوش میرسید آقایان ستوان‌آسائی و ستوان رحیمی وارد کافه شده و هفت نفر از مجروحین را بوسیله پاسبان شماره ۲۰۴۸ ببیمارستان راز ی‌فرستادند و چند دقیقه بعد کریم مسبب اصلی نزاع را که بعلت اصابت چاقو بشکمش در حین فرار در نتیجه خونریزی شدید در داخل جوی آبی افتاده بود پیدا کرده و او را نیز ببیمارستان رازی منتقل کردند.

بقراری که از بیمارستان رازی کسب اطلاع شده حال یکی از مجروحین بنام احمد روشن‌دل‌فرزند محمد چندان مساعد نیست ونامبرده قادر بتکلم نمیباشد. پرونده این زدو خورد بدادسرا ارسال گردید

درباره خبر کشف باند قاچاق

دردنبال خبر مربوط به کشف باند قاچاقچیان مواد مخدره که در شماره دیروز باطلاع خوانندگان محترم رسید توضیح داده میشود که آقای دکتر ضرابی از مدتی‌قبل باینطرف در تهران بوده وخانه‌ایشان دریاریس در اختیار یکی ازدوستان وی بوده و آقای دکتر ضرابی در این جریان دخالتی نداشته‌است.

مغازه‌یك برادررا آتش‌زد وماشین برادردیگرش راشکست

دیشب جوانی‌بنام قاسم فرزند ولی ساکن خیابان عباسی اتومبیل غلامرضا برادرش را سنگباران کرده‌اجناس‌مغازه‌برادر دیگرش حبیب‌رانیز آتش‌زد.

مامورین کلانتری بیست قاسم را بکلانتری‌جلب کرده از وی بازجوئی کردند قاسم به آقای ستوان یکم خرازی افسر نگهبان اظهارمیداشت این دوبرادر ده هزار ریال پول ومیراث پدری مرا نزد خود نگاهداشته‌اند وچون از طریق مذاکره نتوانستم حقم‌را از آنان پس بگیرم باین عمل اقدام کردم.!

متهم چون اقدام بتخریب نموده بود صبح امروز جهت مجازات قانونی با پرونده بدادسرا اعزام گردید.

۱۳ نفر باتهام قتل یك‌نفر محاکمه شدند

امروز شعبه سوم دادگاه عالی جنائی بریاست آقای واضف تشکیل شد وبپرونده سیزده نفرازاهالی قریه زرند نجف‌آباد که باتهام شرکت درنزاعی منجر بقتل یکی‌از اهالی بنام حسینقلی فرزند اکبر تحت تعقیب قرار گرفته بودند رسیدگی نمود.

متهمین دردادگاه مدعی بودند که‌این نزاع بتحریك مالکین صورت گرفته و ۷۰ نفردر آن شرکت داشتند.

دادگاه پس‌از استماع مدافعات متهمین وارد شور شد.

محاکمه قاتل در دادگاه جنحه

امروز شعبه ۱۲ دادگاه جنحه بریاست آقای صفائی تشکیل شد وباتهام جوانی بنام محمد فرزند اسمعیل که‌چندی قبل‌در دروازه‌غار مرتکب قتل شخصی بنام اکبر فرزند عباس شده بودرسیدگی بعمل آورد. دادگاه پس‌از بررسی کامل واستماع مدافعات متهم هفده‌ساله ویرا بعلت صغرسن بدوسال زندان در دارالتادیب محکوم کرد.

فروشنده روغن تقلبی محکوم شد

امروز شعبه ۲۱ دادگاه جنحه بریاست آقای نوربخش و دادیاری آقای پزشکی پرونده اتهامی شخصی بنام حسن وحدت خواه فرزند باقررا که چندی قبل باتهام فروش روغن تقلبی ازطرف مامورین کشف مواد فاسد درحوالی چهارراه طرشت تحت تعقیب قرار گرفته بود مورد رسیدگی قرار داد. روغن های مکشوفه ازخواربار فروش نامبرده در آزمایشگاه بهداری شهرداری مورد آزمایش قرار گرفته وفاسد بودن آن مورد تائید قرار گرفته بود. دادگاه باتوجه به نتیجه آزمایش و محتویات پرونده این خواربار فروش رابه دو فقره ۶ ماه زندان وپنجهزار ریال جزای نقدی و محرومیت ازشغل خواربار فروشی محکوم کرد

از این شماره‌ها استفاده کنید

امروز اطلاعیه زیر ازطرف شهربانی کل کشور صادر شد

چون روزهای پنجشنبه اول و جمعه دوم آبانماه سال جاری تلفنهای شهربانی کل به‌علت توسعه شبکه مخابراتی قطع میگردد لذابدینوسیله باطلاع عموم میرساند که چنانچه درروزهای مزبور مراجعات تلفنی با مرکز شهربانی داشته باشند میتوانند ازتلفن‌های شماره ۳۰۳۹۳۳ ـ ۳۰۴۶۱۶ مرکز شهربانی کل و شماره‌های ۵۰۵۴۴ نگهبانی اداره پلیس تهران و ۵۱۶۱۶ آجودانی کل استفاده نمایند.

اداره حقوقی دادگستری بیکی ازدادگاهها

بقیه از صفحه اول

دستگیر کرد وپس‌از بازرسی مبلغ مسروقه را از جیب وی بدست آورد ومتهم نیز بعمل خود اعتراف کرد. پرونده در اداره پلیس راه آهن تکمیل شدوهمراه متهم وشاکی به دادسرای تهران فرستاده شد. در دادسرا بازپرس مربوطه پس از تحقیق قرار مجرمیت متهم را صادر کرد و پس‌از صدور کیفر خواست پرونده برای رسیدگی بشعبه ۶ دادگاه جنحه ارجاع شد ومتهم نیز بقید البزام آزاد گردید.

ابلاغ اخطاریه

دفتر دادگاه وقت رسیدگی باین پرونده را تعیین کرد ولی چون‌محل سکونت متهم و شاکی بحرین‌تعیین شده بود برای ابلاغ وقت دادگاه چهاربرگ اخطاریه باداره حقوقی وزارت دادگستری فرستاد تاازطریق وزارت امور خارجه وقت دادگاه در بحرین به متهم و شاکی ابلاغ گردد

نامه اداره حقوقی

امروز شعبه ۶ دادگاه جنحه‌مطابق وقت قبلی تشکیل شد تا باین پرونده رسیدگی کند ولی چون متهم در دادگاه حضور نداشت پرونده مورد بررسی قرارا گرفت ومعلوم شد که وقت دادگاه به متهم ابلاغ نشده و نامه‌ای از اداره حقوقی وزارت دادگستری در پرونده موجود میباشد مضمون این نامه که درجواب ارسال چهار برك اخطار به دفتر دادگاه که درتاریخ سیزدهم آذر ۳۶ باداره حقوقی نوشته شده باین شرح بود:

عطف بنامه شماره ۱۸۰۷۱ ـ ۱۳ ـ ۹ ـ ۳۶ راجع بابلاغ اجرائیه به اسمعیل و کریم ساکنین بحرین اشعار میدارد چون مجمع الجزایر بحرین جزءلایتجزای کشورشاهنشاهی ایران میباشد ساکنین آنهم بمنزله سایر سکنه کشور شاهنشاهی بشمار میآیند ومفاد ماده ۱۰۵ آئین دادرسی مدنی در آنجا قابل اجرا میباشدلذا بضمیمه عین‌چهار برك اخطاریه ارسالی اعاده میشود تابر طبق ماده مذکور (۱۰۵) اقدام‌مقتضی بعمل آورند.

وقت دادگاه تجدید شد.

رئیس دادگاه باتوجه بمفاد این نامه وچون وقت قبلی تعیین‌شده به متهم وشاکی ابلاغ‌نشده بود وقت دادگاه راتجدید کرد وقرار شد که مطابق مفاد ماده ۱۰۵ آئین دادرسی مدنی وقت دادگاه به متهم وشاکی ابلاغ گردد.

ماده ۱۰۵ آئین دادرسی مدنی

برای آنکه خوانندگان محترم علت ارسال چهار برك اخطاریه ازطرف دفتر دادگاه‌باداره‌حقوقی واستناد اداره حقوقی را نسبت باین ماده مطلع‌شوند عین ماده ۱۰۵ آئین دادرسی را باطلاع خوانندگان محترم میرسانیم.

ماده ۱۰۵ ـ اگر مدعی علیه درحوزه دادگاه دیگری اقامت دارد دادخواست بتوسط دفتر آن دادگاه بوسیله مامور ابلاغ میشود ودرجائیکه دادگاه نیست توسط اداره شهربانی یا امنیه یابخشدار یا دهدار محل یا پست سفارشی دوقبضه ودر جائیکه هیچیك از این وسائل نباشد بوسیله آگهی بترتیبی که در ماده ۱۰۴ مقرر است در روزنامه ابلاغ میشود وهرگاه مدعی علیه درخارج ایران باشد بوسیله وزارت خارجه ابلاغ خواهد شد ودر صورتیکه در توقیفگاه یادرزندان باشد دادخواست ومدارك در محل نامبرده باو ابلاغ می شود.

آگهی در روزنامه

چون کشور شاهنشاهی از نظر ابلاغ دادخواست مرجع رسمی دربحرین ندارد که اقدام بابلاغ نماید لذا وقت دادگاه ازطریق روزنامه به متهم وشاکی ابلاغ‌خواهد شد.

سخنرانی ابتهاج درحزب مردم

بقیه از صفحه اول

انجام دانم‌اهمیت دارد. مابرای انجام هرکاری بایددردرجه اول اعتقاد مردم راجلب کنیم. مردم ایران بسیارروشن بین‌باانصاف و ازخود گذشته هستند. اگر واقعا بموضوعی معتقد شدند حاضربهمه گونه فداکاری وازخود گذشتگی میباشند ،واگرنسبت به موضوعی بدبین شدند هیچ‌قوه‌ای قادرنیست ازمقاومت آنها جلوگیری کندبنا براین من‌معتقدم که‌ممکن‌است مردم یك‌اعتقاد ناصحیحی داشته باشند ولی این‌اعتقاد تاروزی که پابرجاست مهم است .حزب مردم یك وظیفه بزرك اجتماعی دارد و آن اینست که‌مردم رانسبت به مسائل مختلف‌روشن کند وآنها رادرجریان امور بگذارد تانسبت بامور باروشن بینی‌قضاوت کنند.

ازآقای ابتهاج خواهش میکنم دستور فرمایند اولیاء قسمتهای مختلف سازمان برنامه توضیحات بیشتری درکمیسیونهای حزبی در اختیار مابگذارند. ماقول میدهیم نظر خودمانرا باکمال صراحت در مورد همه‌امور سازمان وباکمال قدرت اظهارداشته دراختیار جامعه بگذاریم.

فرهنگی ـ ورزشی

پایان مسابقات بسکتبال باشگاههای تهران

مسابقات بسکتبال باشگاههای تهران باشرکت ۹ باشگاه که‌از چندی قبل دراستادیوم امجدیه آغاز گردیده بودروزگذشته خاتمه‌یافت.

درمسابقه فینال باشگاههای دارائی وجعفری تیم‌دارائی مقام اول وتیم جعفری مقام دوم‌مسابقات رابدست آورد درخاتمه مسابقات کاپ بسکتبال باشگاههای تهران توسط رئیس فدراسیون بسکتبال‌به کاپیتان باشگاه دارائی داده‌شد.

نتیجه شانزدهمین دوره مسابقات المپیك شطرنج

دنباله‌مسابقات شطرنج‌جهانی درمونیخ همچنان ادامه‌دارد‌امتیازاتیکه تاکنون نصیب کشورهای شرکت‌کننده شده بدینقرار است:

درشانزدهمین دوره مسابقات

روسیه بایوگوسلاوی ۱۴٫۵ امتیاز وسه‌بازی بیمه‌تمام آرژانتین ۱۳ امتیاز و۲ بازی نیمه‌تمام چك‌اسلواکی وممالك‌متحده هریك ۱۲٫۵ امتیاز و۲بازی نیمه‌تمام استرالیا ۱۱ امتیاز ویك‌بازی نیمه‌تمام آلمان شرقی ۱۰ونیم امتیاز و دوبازی نیمه‌تمام اسپانیا وسوئیس هریك ۹ونیم امتیاز و۲بازی نیمه‌تمام انگلستان ۸ونیم امتیاز یك‌بازی نیمه تمام بلغارستان و آلمان غربی هریك ۸ امتیاز ۲ بازی نیمه‌تمام.

قهرمانان‌مسابقات کشتی آزاد وفرنگی تشویقی تهران

مسابقات فینال کشتی فرنگی و آزاد در سالن محمد رضاشاه پهلوی

باحضور تیمسار رئیس انجمن انجام گردید در نتیجه دو مسابقات آزاد در وزن اول آقایان سیف‌پور ـ بهمن‌پور ـ سلطانی نژاد و دو وزن دوم تبریزی ـ اولادزاده ـ شعبانی ـ در وزن سوم زندی ـ میرمالك ـ گرجی در وزن چهارم عرب ـ صنعتکاران ـ قائمی در وزن پنجم ـ تاجیك ـ افشار ـ مجلسی (بقرار اطلاع مجلسی در این وزن بمقام سومی خود اعتراض نموده است قرار است هیئت ژوری نسبت باین اعتراض رسیدگی نماید) در وزن ششم مهدی‌زاده ـ اشراق ـ کریمی در وزن هفتم امیری ـ تباخوری ـ کیهانی ـ در وزن هشتم عزیزی ـ ملکان ـ قلی‌اوف.

و در مسابقات کشتی فرنگی در وزن اول آقایان پدیرائی ـ مهدی‌فر ـ امیرآفتابی در وزن دوم تبریزی ـ خانلو ـ طالبی ـ در وزن سوم بنی‌هاشمی ـ بدر ـ عباسی در وزن چهارم ـ ملاقاسمی ـ معزی‌پور سیف‌الهی در وزن پنجم تاجیك ـ قائمی ـ افشار در وزن ششم اشراق ـ کریمی ـ کلانتری ـ در وزن هفتم مهدی‌زاده ـ نامدار ـ گل‌بخت در وزن هشتم عزیزی ـ ملکان ـ قلی‌اوف. بترتیب مقام اول تاسوم هروزن در کشتی آزاد و فرنگی را بدست آوردند در خاتمه جوائز قهرمانان توسط رئیس انجمن توزیع شد.

قهرمانان ایرانی چهار

بقیه از صفحه اول

درمسابقه پرش سه‌گام اول ازترکیه دوم رحمانی از ایران سوم ازترکیه وچهارم از ایران شدند.

۸۰۰ متر

درمسابقه دو ۸۰۰ متر فاهر از ترکیه بارکورد ۱٫۵۷٫۹ دقیقه اکرم از ترکیه بارکورد ۱٫۵۸٫۱ دقیقه هاشمی از ایران‌بارکورد ۱٫۵۸٫۵ دقیقه خلیق رضوی از ایران‌بترتیب اول تاچهارم شدند.

۱۰۰۰۰ متر

در مسابقه دو ۱۰۰۰۰ متر علی باغبانباشی بارکورد ۳۱٫۵۵ دقیقه اول عبدالله‌وفوضی‌ازترکیه بارکورد ۳۳٫۱۵ دوم و سوم جلالی ازایران بارکورد ۳۵٫۱۳ چهارم شدند.

۳۰۰۰ متر

درمسابقه دو ۳۰۰۰ متر محرم از ترکیه بارکورد ۸٫۵۷٫۷ دقیقه اول جاهد بارکورد ۸٫۵۷ دوم راستی‌و ممتازمنش ـ ازایران مقام سوم و چهارم را بدست آوردند.

پرتاب وزنه

در مسابقه پرتاب وزنه نوران از ترکیه بارکورد ۱۴٫۸۲ متر زندی ازایران بارکورد ۱۳٫۱۴ متر بهلول از ایران بارکورد ۱۲٫۴۰ مترحیائی از ترکیه بارکورد ۱۱٫۶۷ متر مقام

شاهخوره

اول تا چهارم را کسب کردند.

۴×۴۰۰

در مسابقه دو ۴×۴۰۰ تیم‌ترکیه بارکورد ۳٫۲۱٫۶ دقیقه اول وتیم ایران مرکب از آقایان پیمانی ـ پرهیزی ـ مرادی‌ـزندآسا بارکورد ۳٫۲۵ دقیقه دوم شد و ۵دهم ثانیه بهترین رکورد دو ۴×۴۰۰ کشور را شکست.

پرش بانیزه

درمسابقه پرش بانیزه کاراپتیان از ایران بارکورد ۳٫۷۰ متر اول شد و ۱۵ سانتیمتر بهترین رکورد کشور راشکست آیدن ازترکیه بارکورد ۳٫۷۰ متر دوم اورهان از ترکیه‌با رکورد ۳٫۶۰ متر سوم پژند از ایران بارکورد ۳٫۵۰متر چهارم شدند. درنتیجه کلی تیم ترکیه با ۱۲۲ امتیاز مقام اول و تیم ایران با ۹۶ امتیاز مقام دوم مسابقات را کسب کرد وبدین ترتیب مسابقات تیم ملی ایران و ترکیه خاتمه یافت. امشب بافتخار تیم ترکیه ضیافت مجللی از طرف فدراسیون داده خواهد شد.

ضمنا چون اکثرقهرمانان پیروزمند دوومیدانی تیم‌ملی‌ایران‌عضوباشگاه ورزشی تاج میباشند لذا باشگاه ورزشی تاج‌در نظر دارد‌به‌قهرمانان پیروز باشگاه خود جوائزی ازطرف باشگاه اهداء نماید

توضیح ـ شرکت کنندگان در مسابقه دو ۴×۱۰۰ روز شنبه‌تیم ملی‌ایران آقایان پرهیزی ـ فرش فروش ـ باباخانلو ـ وشاهخوره بودند.

اینها بهتر از همه تیر انداختند

مسابقه تیراندازی خانواده افسران و درجه‌داران پادگان مرکز در ۴ قسمت بانوان ـ دوشیزگان خردسال و بزرگ سال و پسران بزرگسال و خرد سال زیر نظر فدراسیون تیراندازی کشور انجام گردید. در نتیجه در قسمت پسران خرد سال آقایان علیرضا نیری از موتوری حسین موثقی از نیروی هوائی فریدون شیرشکار از نیروی هوائی بترتیب اول تاسوم شدند. در قسمت پسران بزرگسال آقایان کامبیز ثقفی و هرمز قائمی از اداره موتوری ارتش اول و دوم شدند. در قسمت مسابقه دوشیزگان خرد سال فرشته نواب از موتوری الهه امین‌زاده از دانشگاه نظامی میترا قوانلو از موتوری ارتش بترتیب اول تاسوم شدند. در مسابقه دوشیزگان بزرگسال فرخنده شیرشکار از نیروی هوائی فرشته اویسی از گارد شاهنشاهی مهری شهبندی از نیروی هوائی مقام اول تاسوم را کسب کردند. در قسمت مسابقه بانوان هما کاشانی از دانشکده افسری هما خلیل ناجی و صفائی از نیروی هوائی بترتیب اول تاسوم شدند.

در این مسابقه جمعا ۴۶ نفر از بانوان و آقایان شرکت داشتند. جوائز این قهرمانان بعدا طی مراسمی توزیع خواهد شد.

بانوان ودوشیزگان وآقایانیکه در مسابقات تیراندازی در دسته‌های مختلف برنده شدند

کلاس روزنامه‌نگاری

هفته آینده شروع بکار میکند

دوره مخصوص عکاسی خبرنگاری بصورت مستقل و جداگانه دردانشکده هنرهای زیبا تشکیل میشود.

طبق گزارش خبرنگار مامقدمات افتتاح کلاس روزنامه‌نگاری‌فراهم شده وتا اواخر هفته آینده کلاس مزبور شروع بکار خواهدکرد.

دربرنامه‌ایکه قبلا جهت تدریس دوره‌جدید روزنامه‌نگاری تدوین شده بود ازطرف دانشکده حقوق تغییراتی داده شده‌وپس‌از اینکه مطالعات لازم دراین زمینه انجام گردید اکنون کلاس برای‌شروع بکار آماده است.

دربرنامه جدید ازتعداد استادانی که‌قرار بود تدریس نمایند کاسته شده واغلب دروس مربوطه‌بوسیله «ولارد» استاد روزنامه‌نگارامریکائی تدریس خواهد شد.

ساعات کار کلاس عصرها در دانشکده حقوق طوری ترتیب داده شده که‌روزنامه‌نگاران بتوانند در کلاسها حضور یابند والبته‌شرکت درکلاس اجباری‌است.

اشخاص متفرقه‌ای که‌در جرائد سمتی نداشته‌باشند نمیتوانند در کلاس روزنامه‌نگاری شرکت نمایند.

درضمن دوره مخصوص عکاسی خبرنگاری که‌قرار بود بضمیمه کلاس روزنامه‌نگاری دردانشکده حقوق تشکیل شود بصورت مستقل وجداگانه‌ای دردانشکده هنرهای زیبا بزودی دایر خواهدشد.

دراین کلاس علاوه بردروس عکاسی که‌بصورت علمی وعملی آموخته خواهدشد دازوسائل جدید سمعی وبصری دانشگاه بمنظور افزودن سطح معلومات عکاسان استفاده خواهد گردید.

سرقفلی حق قانونی شناخته میشود

بقیه از صفحه اول

ازوجود چندین هزار مستغلات‌خالی درتهران مستحضر گردیدوهمچنین به‌علت عدم رغبت مالکین نسبت به واگذاری املاك خود باجاره پی‌برد ازطرفی تابحال مشکل اداره مال‌الاجاره ها تنها منحصر باختلاف مالك‌ومستاجر درموردمنازل‌مسکونی نبود بلکه دراین اداره پرونده‌هائی موجود است که طی آن باختلافات بمنازل واطاقها ومغازه‌ها و گرمابه ها وکاروانسراها ومحل کارخانه‌هاو مسافرخانه‌ها و گاراژها واطاقهای کرایه و بطور کلی هرنوع محلی که برای کسب و پیشه و کارومسکن تابحال باجاره داده میشد رسیدگی شده است وبااین ترتیب لایحه جدید که بادر نظرگرفتن این مشکلات تدوین گشته ازهرلحاظ جامع وکامل خواهد بود.

خبرنگار ماکه درباره لایحه جدید تحقیقاتی نموده مینویسد : این لایحه دارای هفت فصل و مشتمل‌بر ۳۳ ماده است وازتاریخ تصویب ،قانون‌سابق‌رادر آن‌قسمتهائی که تناقض داشته باشد نسخ میکند بموجب این لایحه‌مرجع‌صلاحیتدار نسبت برسیدگی باختلاف مالك و مستاجر دادگاههای‌بخش‌وشهرستان خواهد بود.

حق‌سرقفلی

درلایحه جدید سرقفلی بعنوان یك‌حق ثابت قانونی شناخته شده وپس‌از خاتمه مدت اجاره اگرمالك تقاضای تخلیه نماید بایدسرقفلی محل کسب‌را که‌عرفا بدان محل تعلق میگیرد بمستاجر بپردازد.

شایعاتی موجود بودکه‌در این لایحه داوری اجباری نیز پیش‌بینی شده‌است ولی مقامات دادگستری این موضوع راتائید نکردند وفقط اظهار داشتند که‌داوری اختیاری ودرصورت تراضی طرفین امکان پذیراست.

انحلال اداره مال‌الاجاره‌ها

یکی ازمطلعین بخبرنگارما اظهار داشت که‌این لایحه مکمل قانون سابق است همین مقام‌افزود که پس‌از تصویب این‌قانون اداره مال‌الاجاره هامنحل خواهد شد و تشریفات زاید دراین لایحه حذف شده وفقط مالك درصورتیکه مستاجر مال‌الاجاره رانپردازد می تواند تقاضای صدور حکم تخلیه رابنماید واین حکم درصورت عدم حضور مستاجر درداد‌گاه حضوری محسوب خواهد شد وبرای‌تسریع درددرسی پیش‌بینی هائی شده‌است ضمنا مستاجر درصورتی حق واگذاری مورد اجاره‌رابغیر خواهد داشت که‌این اجازه درضمن عقد اجاره باوداده شودوالا این‌حق را نخواهد داشت.

حکمیت کارشناس

بموجب یکی ازمواد این لایحه درصورت بروز اختلاف بین‌مستاجر وصاحبخانه نسبت بمیزان‌مال‌الاجاره حکمیت بکارشناس‌رجوع خواهد شد ومیزان مال‌الاجاره نیز بسته بتراضی طرفین وعرف محلی است وقانون درتعیین آن دخالتی نکرده است. مستاجر درصورت قیددراجاره‌نامه حق واگذاری‌مورد اجاره رابغیر خواهد داشت.

اجاره‌نامه رسمی

چون درشرایط فعلی تعدادی از دکاکین ومستغلات فاقد اجاره‌نامه رسمی بوده وفقط یادداشتهائی‌بین طرفین مبادله شده‌است قانون پیش‌بینی نموده که‌هریك‌ازطرفین میتوانند بامراجعه بدادگاه صالحه تقاضای صدور اجاره‌نامه رسمی‌را بنماید. وهمچنین اختلافات موجود نیز دراین دادگاه‌ها حل وفصل خواهدشد.

دراین لایحه درباره سرقفلی پیش‌بینی شده که‌این حق‌قانونی فقط درصورتی متزلزل خواهدشد که‌مستاجر تخلفی ازاین قانون بنماید همچنین بموجب موادلایحه جدید حق‌سرقفلی بورثه نیزمنتقل میگردد واگر صاحب مغازه فوت نماید ودراجاره‌نامه نیز قید انتقال نشده باشد فقط ورثه میتوانند در آن محل بکسب اشتغال ورزند.

آگهی بانك رهنی ایران

صندوق پس انداز مسکن بانك رهنی ایران به اطلاع مشتریان محترم خود میرساند که برای پرداخت اقساط پس‌انداز از اول‌آبانماه ۱۳۳۷ بعد از ظهر ها از ساعت ٤ الی٦ونیم به باجه های بانك در خیابان اسلامبول مراجعه فرمایند قبل‌از ظهرهاوجهی بابت اقساط حساب‌پس‌انداز مسکن پذیرفته نخواهد شد.

۱ـ۳ آ ـ۲٦۱۳۸ صندوق پس انداز مسکن بانك رهنی‌ایران

مشترکین‌برق شمیران‌میتوانندپول‌برق‌رادرتهران بپردازند

سخنگوی بنگاه برق امروز بخبرنگار ما گفت مشترکین برق شمیران بعلت آنکه محل کارشان در تهران میباشد واغلب درساعات اداری برای پرداخت پول برق‌خود نمی‌توانستند بباجه برق شمیران مراجعه نمایند و از این لحاظ ممکن بود براثر تاخیر پرداخت بهای برق مصرف شده برق آنها قطع شود .

لذا قسمت مالی بنگاه برق موافقت نمود که مشترکین برق شمیران بهای ماهیانه خودرا همه روزه صبح وعصر درباجه مرکزی بنگاه در محل بنگاه‌پرداخت نمایند .

مراسم امضای قرارداد ایران‌وترکیه

بقیه از صفحه اول

داشت از امضاء این قرارداد بسیار خشنود گردیدم. این قرارداد بیش از پیش عامل تحکیم وتقویت اتحاد دو کشور میگردد واینجانب‌مطمئن هستم که اجرای این قرارداد باعث رفاهیت دو ملت خواهد گردیدزیرا موافق خواسته‌های روسای دو کشور ودولتهای آن میباشد وامیدوارم هرچه زودتربموقع اجراگذاشته شود وبدین وسیله ازمساعی جنابعالی تشکر مینمایم .

آقای انتظام رئیس شرکت ملی نفت درجواب وزیر امور خارجه ترکیه گفت اینجانب افتخارا این قرارداد را که وسیلهٔ تحکیم وتقویت روابط دوکشور دوست‌ومتفق‌خواهد بود بنام دولت متبوع خود امضاء نمودم این قرارداد از یکطرف عامل تحکیم دوستی وبرادری و توسعه مناسبات اقتصادی خواهد گردید و ازطرف دیگربپایداری‌صلح درجهان کمك خواهد کرد .

بطوریکه رادیوآنکارا گزارش‌داد رئیس جمهور ترکیه بعداز امضاء قرارداد آقای انتظام رئیس شرکت ملی نفت ایران واعضای هیئت‌ایرانی را بحضور پذیرفته و مذاکراتی با آنها انجام داده است دراین ملاقات وزیر امور خارجه ترکیه نیزحضور داشت .

رادیو کراچی نیز دربرنامه‌فارسی دیشب خود امضاء قرارداد لوله‌کشی نفت ایران و ترکیه را پخش نمود .

خبرنگار نفت اطلاعات نیز دراین باره تفسیری نوشته است که در صفحه اقتصادی امروز (صفحه‌ششم) مطالعه می‌فرمائید .

در مرتفع‌ترین

بقیه از صفحه اول

گزارشی که قبل از ظهر امروز بوسیله آقای شاهرودی نماینده‌اعزامی اطلاعات از مرکز با استفاده ازدستگاه بی سیم ژاندارمری باصفهان مخابره شده و نماینده اطلاعات دراصفهان بوسیله تلفن بمرکزاطلاع‌داده‌حاکیست که صبح امروز هیئت اعزامی‌بمرتفع ترین نقاط کوهستانی پشتکوه رسیده و همچنان بطرف مقصد پیش میروند.

طبق این گزارش علاوه بر اعضای این هیئت که در شماره دیروز ذکرشده نماینده شهرداری آخوره و همچنین دو نفر ژاندارم بمنظور حفاظت‌اعضای هیئت اعزامی از حملات‌حیوانات‌وحشی همراه این دسته عازم قریه «گلوسه» شده اند .

خبرنگار اعزامی ما در گزارش خود تصریح کرده‌است که‌درطول راه عموم ساکنین‌قراءبخصوص مردان کهنسال قریه پشتکوه در پاسخ سئوالات‌اعضای هیئت مشترك سن سید علی‌را بهمان میزانی که تا بحال ذکر شده تایید میکنند .

آقای مقدسی‌پور رئیس آمارآخوره نیز که چند سال قبل سید علی را ملاقات نموده و گزارشی از وضع و سن او تهیه نموده کتبا میزان سن سید علی را تائید نموده و آنرا تسلیم هیئت کرد .

خبرنگار ما در گزارش خوداضافه میکند که چون در حال حاضر هیئت مشترك بمرتفع‌ترین نقاط پشتکوه رسیده بعلت سردی فوق‌العاده هوا و طوفانهای پیاپی وصعوبت راه پیشروی هیئت بکندی انجام میگیرد ولی وضع مزاجی‌وروحیه‌کلیه‌افرادهیئت خوب و رضایتبخش می باشد و جای‌هیچگونه نگرانی نیست .

خیابان‌فیشر آباد ده‌متر عریض میشود

امروز آقای مهام شهردار تهران بخبرنگار ما گفت:دراین هفته فروشگاه بزرك خواربار به ثبت خواهد رسید وبلافاصله اقدامات لازم جهت تشکیل فروشگاه ازنظر تعیین محل وساختمان آن بعمل می‌آید تااحتیاجات ضروری مردم بخصوص درمورد خواربار که قسمتهائی از آن بصورت بسته‌بندی وآماده در دسترس مشتریان قرار خواهد گرفت مرتفع شود .

درمورد شروع کار مجدد فواره‌های میدان بهارستان شهردارتهران گفت کار سیم کشی اساسی فواره‌های الکتریکی باتمام رسیده وظرف امروز عصر یافردا فواره‌های میدان بهارستان مجددا شروع بکارخواهد کرد وچون هنگام وزیدن باد آب فواره‌ها برروی قسمتی از چمنهای نزدیك حوض بطور دائم پخش میگردیدکه باعث خراب شدن قسمتی ازچمن‌کاری میشد دستور داده شد که سطح چمن‌کاری عقب‌تربرده شود وبین حوض وچمن کاری دومتر حاشیه ایجاد گردد.

شهردار تهران سپس گفت:

چون عرض اوایل خیابان فیشر آباد ازمیدان فردوسی کم‌است وبا عرض خیابان فردوسی هماهنگی ندارد لـذا دستور دادم اداره فنی شهرداری مقدماتی فراهم کند که ده متر بعرض خیابان مزبور افزوده شود وچون قطعه زمین مجاور آن واقع درشمال میدان فردوسی بزیبائی میدان لطمه میزند لذادرآن باره نیز اقدام لازم بعمل می‌آید

خطوط اتوبوسرانی جدید بین‌میدان شهناز ومیدان سپه

امروز اطلاع حاصل شد که‌ازطرف شرکت واحد اتوبوسرانی‌تهران وحومه مطالعاتی جهت اتوبوسرانی بین‌میدان شهناز ومیدان‌سپه‌شروع گردیده است.

باتوجه بنزدیکی فصل زمستان که‌ساعات کارکارمندان‌ـکارگران کارخانجات وموسسات‌ـ کسبه‌بازار وغیره وهمچنین شاگردان مدارس بایکدیگر تطبیق مینماید درنظراست درصورت امکان خط جدیدی از طریق خیابان مازندران ـدروازه‌شمیران ـبهارستان ومیدان سپه و بالعکس ایجاد شود تارفاه وآسایش مسافرین ایستگاه بزرك میدان شهناز قسمتی ازاین طریق وبقیه مسافرین بازاراعم ازمیدان فوزیه و ایستگاههای طول خط خیابان شاهرضا با، خط یك‌فعلی‌تامین‌شود.

احداث سردخانه بزرك برای نگهداری گوشت

امروز اطلاع‌حاصل شدکه موضوع ایجاد یك سردخانه بزرك در تهران مورد توجه قرار گرفته تاهر چه زودتر نسبت باحداث آن اقدام شود.

درتماسی که خبرنگار ما با مدیر عامل شرکت گوشت حاصل کرد وی دراین زمینه گفت هدف اساسی از ایجاد سردخانه مزبور نگهداری گوشت‌مورد مصرف‌تهران‌بصورت‌دنیا پسندورعایت‌اصول‌ونکات‌بهداشتی می‌باشد وعلاوه براین درموقع کمیابی گوشت که بیشتر در فصل زمستان بواسطه‌سرما ونبودن گوسفند کافی‌درتهران‌پیش‌میآید گوشت مورد مصرف اهالی تهران برای مدت چند ماه در این سرد خانه‌ها نگهداری وذخیره میشود.

نشریه بانك‌عمران

سومین شماره نشریه بانك عمران بنام نشریه تابستانی بانك در این هفته انتشار یافت.

در اولین مقاله این نشریه نوشته شده :

«بانك عمران که‌درراه‌اجرای منویات شاهنشاه ،تقسیم صحیح املاك بین روستائیان را برعهده گرفته‌امیدوار است با متشکل ساختن کشاورزان صاحب زمین وتشکیل شرکتهای تعاونی روستائی همچنین اعطای وام بکشاورزان موجبات رفاه وآسایش ودر نتیجه آبادانی کشور را از هر جهت فراهم نماید.»

در نشریه جدید بانك عمران مطالب سودمندی پیرامون طرز تقسیم‌املاك وپیشرفت وبهبود وضع کشاورزان بصورت مقالات و اظهار نظر های رجال بصیر ومطلع جمع آوری گردیده است.

کفیل اداره آموزش بهداشت

ازطرف آقای وزیر بهداری آقای ابوالمجد حجتی بسمت کفیل اداره آموزش بهداشت عمومی وزارت بهداری منصوب شد.

آقای حجتی تحصیلات عالیه خودرا در رشته آموزش بهداشت در دانشگاه امریکائی بیروت بانجام رسانیده‌است .

مراجعت بتهران

آقای دکتر محمد شاهکارنماینده مجلس شورای‌ملی که پس ازشرکت درکنفرانس سالیانه بین المجالس بدعوت دولت آمریکا به آنکشور عزیمت کرده بود بعد از ظهردیروز بتهران بازگشت.

کنگره سالانه جمعیت خیریه ثریا

ساعت پنج بعد از ظهر روزشنبه اولین جلسه کنگره سالانه‌جمعیت خیریه ثریا وابسته به بنیاد پهلوی در کاخ بنیاد پهلوی افتتاح شد.

در این کنگره نمایندگان ۷۵شعبه جمعیت درنقاط‌مختلف کشورشرکت داشتند.

تودیع

در این موقع که‌برای ادامه‌تحصیل عازم کشور آلمان میباشم بدین وسیله ازدوستان وآشنایانیکه‌نتوانستند حضورشان شرفیاب شوم معذرت خواسته تودیع مینمایم.

آ ـ۲٦۱۵٤ محمودشرف‌الدین

کنسرت
هنرمندان شوروی
تامارا ساروکینا، ویکتورپیکایزن
بهمراهی پیانو: سوفیا وآکمان وتائیسیا موکولووا
روز شنبه سوم آبان ۱۳۳۷ ساعت ۸ بعداز ظهر
درمحل انجمن روابط فرهنگی ایران وشوروی
۱ـ۲ آ ـ۱۷٤۰۵

UNDERWOOD
آندروود
آخرین مدل ماشین تحریر لاتین ـ فرانسه وانگلیسی ـ رومیزی وپرتابل
ساخت کارخانه «اندروود امریکا»

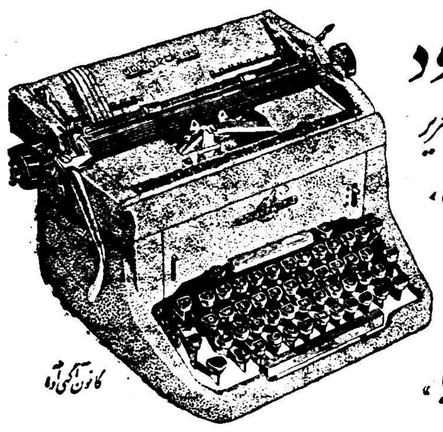

شرکت سهامی ایران‌کنو خیابان سعدی تلفن ۳۹۵۶۳ ـ بنگاه جهانگیر عظیمی نایب بهمائون تلفن ۵۱۹۰۳
آ ـ۲٦۰٤٦

باصنعت آلومینیوم آشنا شوید
آلومینیوم فلزی است سبك و درعین حال استحکام آهن را دارد
آلومینیوم زنگ نمیزند ورنگ لازم ندارد
۸۵٪ مصارف صنعتی امریکا از آلومینیوم ساخته میشود
تمام ساختمانهای مدرن امریکا بادرنظرگرفتن ظرافت واستحکام بافلز آلومینیوم بنا میگردد
پنجره ونما وستونهای ساختمانهای مدرن عموماً از فلز آلومینیوم میباشد
شرکت صنایع پارس وآمریکا
درحال حاضر انواع پروفیل آلومینیوم وپنجره ساختمان وانواع نرده هاوستون موردنیاز مصرف کنندگان رادراسرع وقت تحویل مینماید
محصولات ساخته شده آلومینیومی از قبیل:
انواع صندلی . تختخواب . نردبان حاضر آماده فروشی است
برای توضیحات واطلاعات بیشتری به شرکت صنایع پارس وآمریکا
خیابان نادری کوچه مسعود سعد تلفن ۶۶٤۰۶ مراجعه فرمایند
آ ـ۲۵۸۸٦

چهارشنبه ۳۰ مهرماه
به آگهی جالب این صفحه که مربوط باحتیاجات زندگی شماست توجه فرمائید.

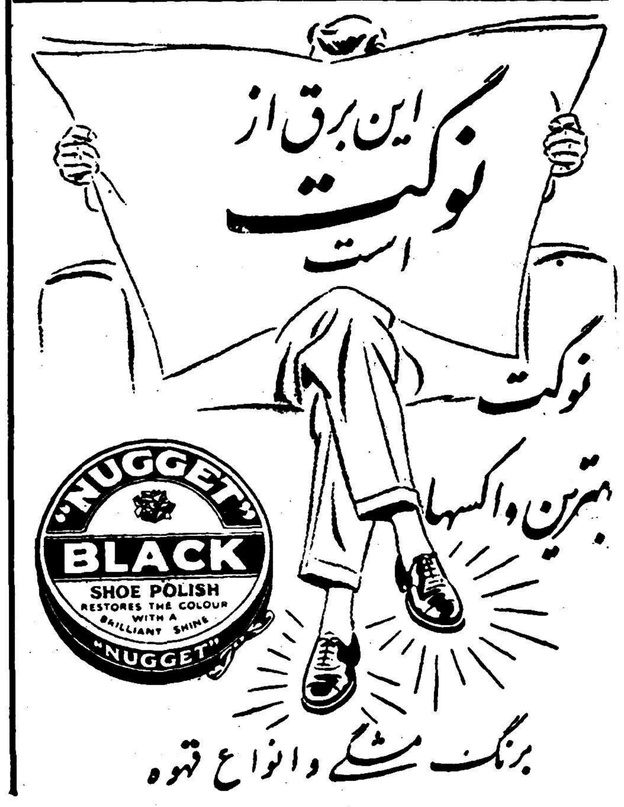

سمینار بین‌المللی بهداشت

روز ۷ آبان‌اولین سمینار بین‌المللی آموزش‌بهداشت‌باشرکت‌نمایندگان ۷۸ کشور عضو سازمان بهداشت جهانی در تهران تشکیل خواهد شد ودو هفته طول خواهدکشید.

تقاضای توجه

صاحب این عکس رضا ۱۳ ساله فرزند محمود چند روز است از تهران نا پدید شده.از اهالی محترم مرکز وتمام شهرستانهای ایران استدعا میشود برای رضای خدا و خوشنودی والدینش در هر جا ودر هر محل طفل مزبور را مشاهده فرمایند بفوریت بکلانتری ٤ تهران یا تلفن ۳۱٦۷۸ را مطلع فرمایند ضمناًاز اولیاء وماموربن‌محترم‌انتظامی تقاضای بذل توجه برای پیداکردن کودك مزبور را داریم.

اطلاعات

دوشنبه ششم ربیع‌الآخر ۱۳۷۸ بیستم اکتبر ۱۹۵۸

سال سی‌وسوم ـ شماره ۹۷۴۱

امضای موافقتنامه‌فرهنگی ایران وژاپن

آقای حکمت وزیرخارجه وسفیرکبیر ژاپن هنگام امضای‌قرارداد،آقایان کترمشایخی رئیس اداره فرهنگی ـ هروی رئیس اداره اطلاعات وسمیعی رئیس اداره حقوقی وزارت خارجه نیز درعکس دیده می‌شوند.

ساعت یازده صبح امروز موافقتنامه فرهنگی بین ایران و ژاپن در وزارت امورخارجه بامضاء رسید ، آقای حکمت وزیر امورخارجه یران وسفیرکبیر ژاپن این موافقتنامه را امضاءکردند .

درمراسم امضای قرارداد رؤسای ادارات وزارت خارجه واعضای عالیرتبه سفارتکبرای ژاپن درتهران حضور داشتند قبل‌از امضای‌قرارداد آقای حکمت وزیرخارجه طی بیاناتی از امضای موافقتنامه فرهنگی ایران و ژاپن که درسط و توسعه روابط حسنه بین دوکشور مؤثر خواهد بود اظهار خوشوقتی کرد.

آقایسفیرکبیر ژاپن نیزمتقابلا بیاناتی ایرادنمود. طبق این‌موافقت نامه‌طرفین تسهیلات ممکنه‌را درامور فرهنگی وفکری وعلمی وفنی و هنری وتعلیمی وورزشی معمول خواهند داشت .

طرفین‌مبادله استادان ودانشمندان و دانشجویان را بین دوکشور تشویق خواهند نمود .

طرفین بمنظور شناسائی فرهنگ هریك از دوکشور درکشور دیگر کنسرتها ونمایشات ونمایشگاههای هنری وهمچنین مسابقات ورزشی را تشویق خواهند نمود وهمچنین ایجاد کرسی‌های تدریس زبان و ادبیات،وهنر وتاریخ دردانشگاه های دوکشور تشویق خواهدشد .

مدت این موافقتنامه ۵سال میباشد ویکماه پس‌از مبادله اسناد بمورد اجرا گذارده خواهد شد.

رئیس شهربانی بامریکا رفت

ساعت نه وربع صبح امروز تیمسار سپهبد علوی مقدم رئیس شهربانی کل کشور جهت شرکت در کنفرانس بین المللی پلیس به آمریکا عزیمت کرد.

از ساعت هشت صبح بتدریج آقایان تیمسار سرتیپ درخشان وتیمسار سرتیپ همایونفر معاونین شهربانی وتیمسار سرتیپ شاه خلیلی رئیس پلیس وتیمسار سرتیپ خلعتبری رئیس اداره مستشاری وکلیه روسای ادارات ودوائر شهربانی وکلانتری ها در فرودگاه حضور یافتند، و رئیس شهربانی از آنها خدا حافظی کرد.

دانش‌آموزان بمقررات راهنمائی آشنا میشوند

دیروز جلسه‌ای باحضور مدیر کل فرهنگ استان ورئیس فرهنگ شهرستان وآقای سرهنگ افضلی سرپرست اداره راهنمائی ورانندگی و روسای بخشهای فرهنگی وآقای سروان معتمدی دربخش فرهنگی تشکیل‌شد در این جلسه راجع به حفظ جان دانش آموزان وآشنانمودن آنان به مقررات عبور ومرور ومخصوصا راجع به‌بی‌مبالاتی‌دانش آموزان‌دوچرخه سوار مذاکراتی بعمل آمد وقرار شد ترتیبی داده شود که افسران اداره راهنمائی بابرنامه‌ای که از طرف فرهنگ استان تعیین‌میگردد کلیه دانش آموزان را به مقررات عبورو مرور وراهنمائی آشنا سازند.

توصیه نخست وزیر

اشخاصیکه براثرتوصیه نخست‌وزیران‌ووزیران دیگر بچند شغل منصوب شده‌اند ادارات ومؤسساتیکه برای فرار از مقررات قانون استخدام وبرای اینکه بتوانند بیکنفر در آن‌واحد چندشغل رجوع کنند هم ملی هستند وهم دولتی ـ علت‌العلل عدم‌رضایت جوانها وزیادی‌بیکاران همین تبعیض‌های ناروا در ارجاع چندشغل بیکنفر می‌باشد که برای نخستین‌بار از زیانهای روحی واجتماعی آن بوسیله یك سناتورکه‌خود سابقا وزیربوده بخوبی تشریح شده‌است.

قدم بقدم بادودختر مدرسه درخانه وخیابان ومغازه ومدرسه باعکس های جالب ودیدنی که بوسیله یك بانوی صلاحیت‌دار نوشته شده ـ «عبور بدون گذرنامه ممنوع» نام سرگذشت جالب وشنیدنی است که‌صحنه‌های آن درکشور اتحاد جماهیر شوروی رویداده وبقدری‌دارای اثر نیرك میباشد که درسالهای اخیرنظیر آن کمتر دیده شده‌است.

اینها قسمتی از مطالب خواندنی است که درشماره فردای خواندنیها چاپ شده‌است بعلاوه دراین شماره قسمتی ازخاطرات دوران تحصیلی علیحضرت شاه بقلم خود معظم له چاپ شده که‌بسیار خواندنی وجالب می‌باشد .هرشماره‌خواندنیها دارای ۸۰ صفحه وهر صفحه آن خلاصه بهترین مطالب خواندنی از صدهاروزنامه ومجله بزبانهای زنده دنیا میباشد فردا صبح فراموش نفرمائید آ ـ ۲۶۱۶۴

سیلوانیا SYLVANIA

برای اطلاع ساختمانهای جدید واشخاص باسلیقه جدیدترین ونوظهورترین چراغهای فلورسنت رسید تا تمام نشده رجوع فرمائید.

شرکت سهامی تام. لاله‌زار ـ پاساژ نور تلفن ۳۴۳۰۱ ـ ۳۵۱۶۳ ۱ ـ ۳ آ ـ ۲۶۰۱۶

آقای آقای کوچولو ـ دخترخانم ـ آقاپسر ـ خانم ـ آقا ـ باشماه سنتم

مجله پیش‌آهنگی را اگر تاکنون ندیده ونخریده‌اید فقط این‌ماه روز اول آبان باپنج ریال آنرا بخرید واگر عکسهای سه رنك طرفین جلد آن یامطالب متنوع وزیبایش شمارا قانع نکرد تاروز هفتم آبان هم میتوانید به سازمان پیش‌آهنگی مراجعه نموده وپنج ریال خود را دریافت دارید. آ ـ ۲۶۳۲۴

وضع هوا

پیش بینی هوای ایران تا ظهر فردا طبق گزارش اداره پیش بینی هواشناسی مهر آباد بدینقرار است :

هوای سواحل بحر خزر ابری توام با بارندگی هوای نواحی شمالی‌ابری توام با رگبار هوای سایر نقاط و تهران صاف توام با لکه های ابر خواهد بود .

گرمترین نقاطیکه ایستگاه هوا شناسی دارند در روز گذشته شهر آبادان و بندر عباس با حداکثر ۳۵ درجه و سرد ترین نقاط شهر کرد با حداقل یك درجه سانتی گراد بالای صفر بوده است .

حداکثر درجه حرارت هوای تهران ۲و حداقل آن ۱۲ بوده است .

رسیدگی ببودجه ۱۳۳۸ دروزارت دارائی

سه وزارتخانه بودجه‌های برنامه‌ئی سال آینده راتهیه‌کرده‌اند

خبرنگار ماازوزارت دارائی گزارش میدهد امروز آقای نخست وزیرطی بخشنامه‌ای بوزارتخانه‌ها وادارات دولتی دستور داد که کلیه دستگاه های دولتی بودجه برنامه‌ای سال آینده خود را تاآخر مهر ماه‌بوزارت دارائی تسلیم نمایند .

ارسال بودجه‌ها

یك مقام وزارت دارائی امروز به خبرنگار ما گفت تاکنون سه‌وزارت خانه بودجه برنامه‌ای خود راطبق دستور العمل وزارت دارائی به‌اداره کل بودجه ارسال داشته‌اند که مورد رسیدگی وزارت دارائی قرار گرفته است .

ازاداره کل بودجه امروز اطلاع حاصل شد که بودجه کل سال ۱۳۳۸ تاآخر آبان ماه توسط وزارت دارائی به هیئت دولت تسلیم میگرددوهیئت وزیران‌پس‌ازرسیدگی به اقلام ریزبودجه وزارتخانه‌ها در پانزدهم دی ماه بودجه کل سال آینده را تقدیم مجلس شورایملی خواهد کرد .

برنامه‌ها

یك‌مقام وزارت دارائی امروز به خبرنگارما گفت دربودجه برنامه‌ای سال آینده که براساس برنامه‌های وزارتخانه‌ها تنظیم میگردد هزینه هر برنامه‌ای که باید درسال ۱۳۳۸ انجام شود معین میشود ووزارتخانه ها مکلفند که اعتبار هربرنامه‌ای‌را بمصرف همان برنامه برسانند .

اعتبار بودجه‌هزینه‌های‌وزارتخانه‌ها براساس اعتبار بودجه سال جاری تنظیم میگردد وچنانچه وزارتخانه هائی برای انجام برنامه‌های عمرانی تولیدی وفرهنگی احتیاج به اضافه اعتبار داشته باشند باید باتصویب هیئت وزیران وتائید لزوم انجام برنامه‌های مزبور بانجام آن اقدام کنند .

هدیه‌رباعیات‌خیام به‌پادشاه بلژیك

بطوریکه چندی پیش اطلاع دادیم اعلیحضرت بودوئن پادشاه‌بلژیك از غرفه ایران در نمایشگاه بین‌المللی بروکسل دیدن نمودند دراین بازدید فرش وسایر آثار هنری ایران مورد توجه مخصوص پادشاه بلژیك قرارگرفت . دراین بازدید دیوان حکیم عمر خیام شاعر بزرك ایران که معروفیت جهانی داشته و به‌پنج زبان ترجمه شده توجه‌پادشاه بلژیك را جلب نمود .

دراین عکس آقای عزیز بیگلو کمیسر ایران درنمایشگاه بروکسل ضمن تقدیم یك‌جلد دیوان خیام توضیحات لازم را درباره دیوان خیام باستحضار میرساند آقای شهریار سفیرکبیر ایران در بلژیك نیز حضور دارد .

روزچهارشنبه معلوم میشود که قبول‌هستندیانه

نتیجه امتحانات ورود مؤسسه زبانهای خارجی در رشته انگلیسی، فرانسه ،روسی، آلمانی ـ عربی بعدازظهر روز چهارشنبه در محل‌دانشکده ادبیات اعلام میشود وقبولشدگان باید تاآخر وقت روز شنبه آینده با مدارك لازم جهت نام‌نویسی بدفتر دانشکده مراجعه نمایند .

باشگاه سوار کاران

باطلاع اعضاء محترم موسس باشگاه سوار کاران میرساند. که مجمع عمومی برای تجدید انتخابات ورسیدگی بکارهای ۳ساله اخیر روز سه‌شنبه ۲۹ مهرماه ساعت۱۷ درحضور والاحضرت شاهپور غلامرضا پهلوی درجلالیه تشکیل میشود خواهشمند است یکربع قبل ازساعت معین درجلالیه حضور بهمرسانند .

۱ ـ ۳ آ ـ ۲۴۵۵۲ مدیر عامل باشگاه سوار کاران ـ سرتیپ‌مبشری

سپیدوسیاه

سپیدوسیاه
مجله ایده آل
مردم ایران بزودی در
۱۰۰ صفحه
هرذوق وسلیقه‌ای را راضی می‌کند
سپیدوسیاه بیکی از هدفهای خود رسید
وبزودی باتحولات بی‌سابقه در ۱۰۰صفحه
که ۵۰ صفحه آن رنگی‌است منتشرمیشود
اگر میخواهید ایران دارای مجله‌ای‌بزرك
وآبرومند شود
این‌جمعه وهرجمعه سپیدوسیاه رابخوانید

آ ـ ۲۶۱۵۰

آخرین خبر تا ۴ بعدازظهر

خارجه

چین ملی دست بحمله متقابل زد

تایپه ـ خبرگزاری فرانسه ـ سخنگوی ارتش چین ملی در فرمز امروز ظهر اعلام کرد که توپخانه ارتش چین کمونیست شروع به شلیك کرده‌است.

سخنگوی مزبور ضمنا افزود که وقتی توپخانه ارتش چین کمونیست آتش را شروع کرد ما یکساعت منتظر شدیم تا شاید توپخانه آنها خاموش شود ولی چنین امری صورت نگرفت لذا ارتش ما بنوبه خود دست بحمله متقابله زد .

انشعابیون حزب‌کمونیست فرانسه تقاضای عضویت حزب سوسیالیست راکردند

پاریس ـ رویتر ـ امروز فاش شد که یکدسته از انشعابیون سابق حزب کمونیست درخواست عضویت در حزب سوسیالیست فرانسه را نموده‌اند . دسته مزبور طی نامه ای اعلام‌داشتند که چون دسته های کوچك دست چپ مانعی درراه وحدت نهضت سوسیالیسم است اکنون تصمیم گرفته اند که بحزب سوسیالیست ملحق شوند در راس این دسته «اوگوست لکور» کمونیست معروف فرانسوی قرار دارد.

اقدامات خطرناك حزب مخالف درترکیه

آنکارا ـ خبرگزاری فرانسه ـ عدنان مندرس نخست‌وزیر ترکیه طی‌نطقی که درباره حوادث اخیر آن کشور ایراد کرد گفت اعضاء حزب مخالف دست به اقدامات غیر قانونی و خطرناکی میزنند و دولت نمی تواند در برابرعملیات خلاف رویه آنها ساکت بنشیند .

نخست‌وزیر ترکیه افزود که ما با تمام قوا در راه از بین بردن عواملی که اکنون ملت را در دو صف مخالف قرار داده مبارزه خواهیم کرد :

روزنامه ملیت در شماره امروز خود اطلاع داده است که یکی از مجروحین حادثه «زیله» دیروز درگذشته وچهل نفر از دستگیرشدگان آزاد گردیدند.

چین‌ملی بایدکموی وماتسو را تخلیه‌کند

لندن ـ رویتر ـ روزنامه منچستر‌گاردیان در شماره امروز خودمسافرت دالس به فرمز را مورد بحث قرار داده می نویسد که وزیر خارجه آمریکابابد چیانکایچك را تشویق نماید تا نیروهای خود را ازکموی وماتسو تخلیه نماید. منچستر گاردیان می‌افزاید که تقلیل نیروهای چین ملی کافی نیست وفقط کمونیستهارا وسوسه خواهد کرد که جزایر مزبور را بگیرند .

کمونیستها امریکارا غافلگیر کردند

کمونیستها میخواهند باشروع تیراندازی در مذاکرات دالس وچیانکایچك خرابکاری کنند

واشنگتن ـ آسوشیتد پرس ـ لغوآتش‌بس‌درتنگه فرمز بوسیله‌کمونیستها مقامات واشنگتن راغافلگیر کرد. لغو آتش بس همزمان با مسافرت دالس به‌فرمزبرای گفتگو باچیانکایچك‌اعلام‌گردید.دالس‌بنابدعوت رئیس جمهوری چین ملی به تایپه پرواز کرد ه‌است .محافل آمریکائی عقیده دارند که منظور کمونیستها از آتش‌بس ایجاد اختلاف میان چین ملی وآمریکا بود ولی چون مسافرت دالس این نقشه را برهم زد کمونیستها دوباره شروع به تیراندازی کردند .

مذاکره مستقیم .

کمونیستها هنگامی که برای اولین بار آتش بس را اعلام کردندپیشنهاد نمودند که بطور مستقیم باچین ملی وارد مذاکره شوند .ولی چین ملی اظهار داشت که آتش بس نیرنگی بیش نیست وپیشنهاد مزبور را ردکرد وخاطرنشان ساخت که به قراردادهای کمونیستها نمیتوان اعتماد داشت .

یکی از دلائلی که کمونیستها برای لغو آتش بس بیان میکنند اینست که .ناوهای جنگی آمریکا دوباره باکشتی‌های چین ملی همراهی مینمایند. ولی آمریکا این ادعارا تکذیب نمود و آنرابهانه‌ای‌برای شروع تیراندازی میدانند .

سپهرسیاستها

یك یاغی خطرناك دستگیرشد

آخر وقت امروز خبرنگار ما از بندربوشهر اطلاع داد که با مساعی آقای سروان تفتازانی فرمانده گروهان ژاندارمری فورموج یکی از یاغیان مشهور و خطرناك این منطقه بنام «اسماعیل‌چی» در پناهگاه خود محاصره شد و بدون خونریزی دستگیر گردید .

این سه نفر «گل‌نبات» را کشتند

خبرنگار ما از خرم آباد اطلاع میدهد .شخصی بنام علی بیك ساکن قریه «آهنگران» بژاندار مری خرم آباد گزارش دادکه‌سه‌نفر باسامی بابانازار، شاهمراد و «طلا» خواهر او را بنام «گل نبات» بقتل رسانیدند .بلافاصله مامورین ژاندار مری و پزشك قانونی در محل واقعه حضور یافته و پس از انجام تشریفات قانونی جسد دفن شد و قضیه تحت تعقیب قرار گرفت .

سفیرکبیر ایران درعربستان سعودی

امروز اعلام شدکه آقای ضیاءالدین قریب بسمت سفیرکبیرشاهنشاهی در جده (عربستان سعودی) منصوب شدند و فرمان همایونی نیز امروز صادر گردید.

آقای قریب قائم مقام کمیسیون تثبیت خط مرز وشط‌العرب بود.

سورنازنان سلحشور پاکستانی‌درتهران

دسته ۴۰ نفری موزیك ارتش پاکستان امروز با هواپیما وارد تهران گردید تا در جشن چهارم آبان شرکت نماید . دسته گارد رئیس جمهوری پاکستان نیز همراه این عده میباشد .

اعضای دسته موزیك ارتش پاکستان دارای لباس‌رنگارنك میباشند و سورنا مینوازند. این دسته موزیك دارای سابقه تاریخی میباشد ووابسته بقسمت نیروی مرزی ارتش پاکستان است . افراد این دسته ازنواحی مرزی شمال پاکستان که مردم آن‌دارای روح سلحشوری میباشند استخدام‌شده‌اند.

دسته موزیك ارتش پاکستان از زاهدان ـ تبریز ـ اصفهان وشیراز دیدن خواهد نمود وطی دو هفته اقامت در ایران یك هفته در تهران توقف نموده وبارژه وموزیك خود وسائل تفریح وسرگرمی تماشاچیان ایرانی را فراهم خواهند نمود .

بازنشستگی ۲۰نفر ازرؤسا ومعاونین وبازرسان وزارت پست‌وتلگراف

امروز احکام بیست نفر از رؤسا و معاونین وبازرسان وزارت پست و تلگراف و تلفن وادارات آن در تهران و شهرستانها که باز نشسته شده‌اند ابلاغ گردید اسامی آنان باین شرح است:

آقایان محمود ابراهیمی رئیس دایره بین‌المللی بی سیم پهلوی ـ عباسقلی عماد رئیس پست و تلگراف مجلس شورایملی و آقایان محمد ولی جهانشاهی معاون تلگراف تهران ـ حسن بخشان رئیس امور حسابهای شرکت تلفن ـ احمد حجازی رئیس ارسال تلگراف تهران ـ علی اصغر بقائی معاون اداره آموزشی ـ علی شفیعی بازرس اداره بازرسی ـ محمد علی ربیعی معاون پست و تلگراف شیراز ـ حسینعلی صفا فر معاون پست و تلگراف گرگان ـ علی مهماندوست رئیس حسابداری اداره کار پردازی ـ سلیمان قویمی رئیس حسابداری پست و تلگراف تبریز ـ علی وثیقی رئیس دائره‌دفتر اداره کل فنی ـ علی اکبر موثقی رئیس بایگانی تلگراف تهران ـ مهندس سرهنك زاده خبیری ـ عباسقلی مبشری ـ بدیع‌الزمان دولتشاهی ـ غلامرضا سیروس ـ فضل‌اله سپهری ـ احمد هدایتی ـ عبدالحسین معاون زادمـ عبداله آیرین ـ بازرسان اداره بازرسی وزارت پست وتلگراف .

داخله

سند افتخار

کارخانه روغن نباتی شاه پسند

درهفتمین کنگره پزشکی ایران دررامسر کارخانه روغن نباتی شاه پسند افتخار یافت که‌برنامه آخرین شب کنگره رااجرا نماید. بدین منظورباحضورچندصدنفراز پزشکان عالیقدر کشور که در کنگره مزبور شرکت داشتند مجلس جشنی برپا گردیدو هفتمین کنگره پزشکی ایران بابرنامه جالب شاه پسند خاتمه یافت.

در آغاز جشن نماینده کارخانه روغن‌نباتی شاه پسند ضمن اظهارات خود گفت:

«موسسین کارخانه روغن نباتی شاه پسند مفتخرند از اینکه سرمایه خودرا درراهی بکار انداخته‌اندکه از نظربهداشت‌عمومی وحفظ تندرستی هموطنان عزیز مورد تائید قاطبه پزشکان عالیقدر کشور می‌باشد. »

پزشکان شرکت‌کننده‌در کنگره پزشکی اظهارات نماینده کارخانه شاه پسندراتائید نمودند واین‌تشویق وتایید که ازطرف پزشکان عالیمقام ومجرب کشور. یعنی ازجانب عناصر بیطرف وصلاحیتدار ابراز میگردید بزرگترین وعالیترین‌پاداشی بودکه پس از سالها زحمت وتحمل‌دشواری های بسیار نصیب این موسسه ملی میشد وبنوبه خود این قوی ترین عاملی بود که‌موسسین کارخانه را بخدمت بیشترتشویق‌مینمود ودلگرم میساخت.

توجه خاص گروهی از سرشناس ترین پزشکان کشور، مارا بیش‌از پیش باهمیت خدمتی که در پیش گرفته‌ایم واقف ساخت وبازهم‌همین توجه بی‌شائبه است که‌مارا وادار میکند روزبروز درزمینه بهبود و مرغوبیت محصول خود بکوشیم ودر راه حفظ تندرستی‌وتامین خواست هموطنان عزیز ازهیچ تلاشی فرو گزار نکنیم.

آقایان پزشکان شرکت کننده درکنگره‌پزشکی‌پس ازپایان مراسم جشن دفتر یادبودشاه پسند راامضاء کردند واحساسات ونظریات خودرا که بمنزله سند افتخارکارخانه شاه پسند است درصفحات دفتریادبود آن شب فراموش نشدنی بیادگار گذاشتند.

ضمن امضای عده‌ای از برجسته ترین پزشکان کشور از قبیل جنابان آقایان‌دکتر صالح ـ دکتر ادیب ـ سرتیپ دکتر دیهیمی ـ دکتر عباس لفیسی ـ سرتیپ دکتر شمس ـ دکتر سیمجور ـ دکترحکیم اعلم ـ دکتر فیض ـ دکتر فطین ـ دکتر ثقفی ـ دکتر شریف زرنگار ـ دکتر محمود علومی ـ دکتر علی تویسرکانی ـ دکتر شمس ـ دکتر ثمری ـ دکتر محسن نجفی ـ دکتر منصور ایلخانی ـ دکترکیمیا ـ دکتر دانش ـ بهبهانیان سرپرست اداره املاك پهلوی ـ دکتر ذبیح‌اله‌عزیزی ـ دکتر میمندی نژاد نوشته هائی بچشم میخورد که حاوی نظریات صریح و روشنی درمورد روغن نباتی شاه پسند بود .

تیمسار سرتیپ دکتر شمس

رئیس اداره بازرسی خوراکیها که کنترل مواد غذائی مورد مصرف عموم را بعهده دارند و مبارزات مفید وثمر بخشی رااز چندسال قبل علیه تقلب کاران وخوراکیهای تقلبی آغاز کرده‌اند در دفتریادبود جشن هفتمین کنگره پزشکی رامسر اینطور یادداشت نموده‌اند :

«بعقیده من چون کارخانه روغن نباتی شاه پسند مجهزترین سیلوها ومدرن‌ترین ماشین‌آلات را در اختیار دارد درشمار بزرگترین کارخانه‌های روغن کشی است و محصول آن بدون شك از روغنهای نباتی خارجی سالمتر است زیرا از نظر تصفیه همپایه روغنهای خارجی است بااین تفاوت که چون درداخل کشور تهیه میشود اززمان تهیه تا موقعی که بدست مصرف کننده میرسد فاصله زیادی وجود ندارد و درنتیجه روغن سالم وتازه بدست مشتریان میرسد .»

آقای سرتیپ دکتر شمس‌درپایان مینویسند :

«آفرین برشاه پسند پیروز که مورد قبول هفتمین کنگره پزشکی واقع شد »

آقای دکتر میمندی نژاد با شخصیت بارز خود در کنار این یادداشت مینویسند :

«وقتی که سرتیپ دکتر علی شمس بازرس دقیق شهرداری چنین نظری بدهد تردیدی نیست که کارخانه شاه پسند کارخانه با ارزشی است »

مجهزترین کارخانه

تیمسار سرتیپ دکتر دیهیمی مینویسند :

«اسباب خوشوقتی است که کارخانه‌های روغن نباتی مجهزی چه از نظرروغن کشی وچه از نظر تصفیه درایران بوجود آمده وکشور را از روغنهای نامعلوم ونا مشخص خارجی بی‌نیاز ساخته است. مخصوصا کارخانه شاه‌پسند که بنظر شخص اینجانب پس‌از بازدید کامل اغلب کارخانه های موجود وآزمایش محصول آنها کارخانه مزبور را مجهزترین‌ومدرن ترین کارخانجات‌روغن کشی‌شناخته‌ام» **واینهم یك نظر دیگر :**

«باعث کمال خوشوقتی است که در این روزها که جامعه‌پزشکان بمنظور بررسی مواد غذائی تشکیل گردیده وبرای این ماده حیاتی سخنرانی وجلسات تشکیل میدهند دیده میشود که کارخانه های مجهز ملی مانند شاه پسند برای تهیه یك ماده غذائی اساسی کوشش نموده وجنس مطلوب‌ببازارعرضه مینمایند. توده تحصیلکرده از کارخانجات خصوصی میخواهد که روز بروز سعی وکوشش نموده محصولات بهتر ومتنوع تر ببازار بیاورند شاید کشور از محصولات خارجی بی‌نیاز گردد. »

دکتر شمس

آقای دکتر فطین مینویسند :

«اولا زحمات کارخانه روغن نباتی شاه‌پسند مورد تشکر است ثانیا روغن نباتی شاه‌پسند سالم ترین روغن نباتی ایران میباشد »

آقای دکتر منصور ایلخانی

نیز نظریه خودرا فقط بوسیله یك بیت شعر در دفتر یادبود منعکس ساخته‌اند وهمین یك بیت شعراست که مفهوم عالیترین نظریه ها درآن مستتر میباشد :

بس نکته غیر حسن بباید که‌تاکسی

مقبول طبع مردم صاحبنظر شود

پزشك محترم آقای دکترایلخانی باین‌ترتیب اعتراف میکنند که روغن نباتی شاه‌پسند مطبوع‌طبع قرارگرفته واین محصول وطن‌واجد مزایائی است که‌صاحبنظران آنرا می‌پسندند.

یك نظردیگر .ازآقای‌دکترعزیزی

«امید است اینهمه کوشش برای روغن نباتی‌شاه‌پسند دائمی باشد وروزبروز برخوبی ومرغوبیتش افزوده گردد.

شعارشاه‌پسند

بسیاری ازپزشکان نیزبانوشتن شعار معروف (آفرین برشاه‌پسند پیروز) نظر سایرهمکاران خودرا تایید نموده وعده‌ای نیز درپایان نظریات خودشعار مزبور رانوشته‌اند ازجمله.

آقای دکتر محسن نجفی که مینویسند:

«کارخانه روغن نباتی شاه‌پسند بااابتکارات قابل توجه‌خود قدمهای مفیدی‌از نظرتامین بهداشت مردم برداشته‌است وباتامین ماده مهم غذائی مورد استفاده عموم که‌بطرز مطمئن وبسبك مدرن‌تهیه میشود قدم مهمی درپی‌نیازساختن کشوراز روغنهای خارجی‌برداشته‌است موفقیت این کارخانه‌مهم‌عام‌المنفعه راصمیمانه خواهانم». آفرین برشاه‌پسندپیروز

نظریات صریح وروشن مشهورترین پزشکان کشور

بزرگترین‌سنداافتخار کارخانه‌شاه‌پسنداست

کوکا کولا
DRINK
Coca-Cola

۱ ـ ۳۰ آ ـ ۲۳۰۲۲

مطب مجانی برای حیوانات شما

بقراری که از دانشگاه تهران اطلاع میدهند کلینیك دانشکده دامپزشکی واقع در خیابان کاخ شمالی همه روزه غیر از ایام تعطیل و پنجشنبه ها از ساعت ۸ تا ۱۱ صبح و از ساعت ۱۴٫۵ تا ۱۷ باز و برای پذیرائی حیوانات بیمارآماده میباشد .

کلیه معاینات و عملیات جراحی مجانا صورت میگیرد .