اطلاعات

دوشنبه ۱۳ اردیبهشت‌ماه ۱۳۵۰ ـ شماره ۱۳۴۸۲
تکشماره ۵ ریال — سال چهل و پنجم

۱۳۵۰ سال جشنهای دوهزار و پانصدساله شاهنشاهی ایران

روز هیجدهم تیرماه برای انتخاب نمایندگان سنا وشورا در سراسر کشور اخذ رای میشود

فرمان شروع انتخابات صادر شد

تعداد نمایندگان دوره آینده مجلس شورایملی به ۲۸۶ نفر افزایش یافته است

* دستورالعمل شروع انتخابات بیست و سومین دوره شورا و ششمین دوره سنا به فرمانداران ابلاغ شد
* وزیر کشور گفت : ماموران دولتی حق مداخله در انتخابات را ندارند

در صفحه ٤

برای اکتشاف واستخراج نفت در ٤ منطقه دریائی وخشکی

کمپانیهای مهم نفتی جهان بایران پیشنهاداتی دادند

* یك گروه آلمانی ویك گروه ژاپنی و ۳ گروه امریکائی در مزایده شرکت کردند

ازعلی باستانی

در صفحه ٤

اسامی ۲۴۰ خیابان که امسال اسفالت میشود

شهردار اعلام کرد : مقدمات اجرای طرح عباس‌آباد فراهم شده است

* نوسازی گودهای جنوب با ده میلیون ریال اعتبار به سازمان نوسازی محول شد

در صفحات آخر و ۱۳

مصاحبه اختصاصی شهبانو باخبرنگار اطلاعات

در جزایر جنوب یك منطقه توریستی بوجود می آید

درجلسه امروز مجلس سنا

لایحه جدید خدمت وظیفه برای اجرا بدولت ابلاغ شد

* لایحه اجرای نوسازی عباس‌آباد درسنا تصویب شد

درصفحه ٤

سادات ، علی صبری معاون ضدامریکائی خود را برکنار کرد

درآستانه ورود راجرز :

بین مصروشوروی اختلاف افتاد

علی صبری قربانی نزدیکی امریکا ومصرشد

سفر راجرز به عربستان سعودی و سیاست ضد کمونیستی شدید دولت عربستان سعودی دولت شوروی را شدیدا نسبت به سفر راجرز خشمگین کرده است . این عکس ازچپ براست راجرز، عمرسقاف وزیرخارجه عربستان سعودی و جوزف سیسکو معاون راجرز رادر ملاقات دیروز آنها نشان میدهد

عکس رادیوئی اطلاعات

علی صبری رهبر جناح متمایل بشوروی در مصر

- علی صبری چشم مسکو در قاهره بود .
- شوروی از سفر راجرز به مصر نگران است
- مسکو میگوید : سفر راجرزبه خاورمیانه جنبه ضد شوروی دارد
- در زمان حیات ناصر شوروی علی صبری را نامزد جانشینی ناصر کرده بود

در صفحه ۲

مجله نیوزویك نوشت درصورت عدم موفقیت پارلمان :

ژنرالهای ترکیه قدرت را بدست میگیرند

نخست‌وزیر ترکیه گفت خطر جنك داخلی کشور را تهدید نمی کند . افراطیون برای خرابکاری درترکیه درسطح جهانی فعالیت میکنند .

درصفحه ۳

فوتبال خونین اعراب واسرائیل

در صفحه ۲

- بجهت اهمیتی که به خلیج فارس میدهیم نوروزامسال به کیش رفتیم
- برای مردم کیش وجزائر جنوب منابع درآمد تازه‌ای ایجاد میشود
- نمیدانم چرا مردان جزیره کیش تن به کار نمیدهند جوانها را باید به نقاط مختلف ایران برد تا با مردم مملکت خود آشنا شوند
- برای جوانان بین سنین ۱۵ تا ۲۰ ، برنامهٔ کافی نداریم نه کاخهای جوانان آنها را می‌پذیرند ونه کانونهای پرورش فکری کودکان !

ازسیما دبیر آشتیانی

برنامه های بسیاری در جزایر و بنادر جنوب در دست اجرا است و جنوب کشور ما با این برنامه ها بصورتی باور نکردنی روبه پیشرفت است .

علیاحضرت شهبانو فرح در مصاحبه‌ای اختصاصی با خبرنگار روزنامه اطلاعات در مورد برنامه های عمرانی جنوب و خصوصا جزیره کیش که نوروز امسال میزبان خاندان جلیل سلطنت بود با بیانی شیوا سخن گفته‌اند .

مشروح مصاحبه در صفحه ۷و ۱۳

امتحانات نهائی ششم متوسطه

از دهم خرداد درتهران وشهرستانها انجام میشود

در شهر تهران در امتحانات نهائی ششم متوسطه که از روز ۱۰ خرداد ماه آغاز میشود وتا روز ۲۲ خرداد ماه ادامه‌خواهد داشت ٤۰ هزارنفرشرکت خواهند کرد. از این عده ۳۳٫۵۰۰ نفر دانش آموز و ٦۵۰۰ نفرداوطلب آزاد خواهند بود .

سال گذشته در تهران جمعا در امتحانات نهائی ششم متوسطه ۳۰ هزار نفر شرکت کردندکه ۲٤ هزارنفرشان دانش آموز و ٦ هزار نفرشان داوطلب متفرقه بودند .

چگونگی معرفی

دانش آموزی که میانگین نمرات امتحانی نوبت‌های اول و دوم (داخلی) اوکمتر از ده نباشد به‌امتحانات نهائی خرداد ماه معرفی می‌شود ودرصورتی که میانگین نمرات امتحانی نوبت های مذکور از ده کمتر باشد ، ولی به هفت برسد به امتحانات نهائی شهریور ماه معرفی می گردد.

مردود نمی‌شوند

با اجرای آئین نامه جدید هیچ یک از دانش آموزان یا داوطلبان آزاد در خرداد ماه مردود نخواهند شد و درخرداد ماه با هر نمره‌ای که بیاورند می‌توانند مجددا در امتحانات شهریور ماه شرکت کنند .

در تهران ، امسال دانش آموزان و داوطلبان آزاد در حوزه های جداگانه ای امتحان خواهند داد .دانش آموزان آنهائی هستند که در مدارس روزانه یا شبانه تحصیل کرده‌اند.

مدیرعامل بانك اصناف ایران :

ایجاد ۲۵۰۰ مدرسهٔ یا دبود، زیربنای فکری روستانشینان را دگرگون میسازد

نام «بانک اصناف ایران» و کارکنان بانک اصناف ایران «بر سردردومدرسه از ۲۵۰۰ مدرسه یادبود ثبت میشود .

مدیرعامل بانک اصناف ایران که در گفتگوئی با نماینده ما شرکت کرده بود ، گفت :

ـ رستاخیز عظیم فرهنگی جشن شاهنشاهی ، نهضتی است که همه ایرانیان با همه امکانات خود باید در آن شرکت کنند . این ۲۵۰۰ مدرسه روستائی که بمیمنت برگزاری جشن شاهنشاهی ایران ایجاد میگردد ، در واقع مکمل پیکار با بیسوادی است.

آقای زائرین مدیر عامل بانک اصناف ایران ، در پاسخ این سئوال که دورنمای این رستاخیز راچگونه می بینید گفت :

ـ اگر قرار باشد ، من براساس حرفه‌ام که متکی بر اصول اقتصادی است سخن بگویم کافی است اشاره کنم که از ۲۸۵ شعبه بانک اصناف در سراسر ایران ۲۲۵ شعبه در روستا ها قرار دارد و ما از نزدیک با نتایجی که از باسواد شدن روستائیان بدست میاید آشنا هستیم .

در سالهای گذشته در پرتو خدمات سپاهیان دانش ، به چشم‌دیده‌ایم‌که چگونه‌روستائیان مملکت به پس‌انداز و استفاده از سیستم های بانکی علاقمند شده‌اند

برای من تردیدی وجود ندارد که ایجاد این مدارس به‌یکباره شکل ظاهری روستا وزیر بنای فکری روستائی ایرانی را تغییر خواهد داد و روستا های ایران را در موجی از تحرک فرو خواهد برد .

مدیرعامل بانک اصناف ایران: بابهره‌برداری از مدارس یادبود روستا ها در موجی از تحرک فرو خواهد رفت .

اعضای هیئت رئیسه دواتاق ایران وتهران انتخاب شدند

وزیر اقتصاد در این جلسات توجه صاحبان صنایع رابه افزایش تولید و مرغوبیت جنس جلب کرد

*** سناتور دکترطاهر ضیائی بسمت رئیس اتاق‌ایران و علی‌اکبر مهلوجی بسمت رئیس اتاق تهران‌برگزیده شدند**

عصر دیروز انتخابات هیات های رئیسه دو اتاق بازرگانی و صنایع و معادن تهران و ایران بفاصله یکساعت در دو جلسه پرهیجان‌باحضور آقای هوشنگ انصاری‌انجام گرفت . و سناتور دکتر طاهر ضیائی باتفاق آراء به ریاست اتاق ایران (مرکزی) انتخاب شد.

ابتدا اتاق تهران با حضور ٤۰نماینده از ٤۵ نماینده منتخب بریاست سنی‌کاظم کورس‌تشکیل شد و آقای دکتر طاهر ضیائی باتفاق آراعبریاست اتاق‌تهران انتخاب‌گردیدولی‌وی‌بعلت‌اشتغال فراوان استعفاداد در رای‌گیری دوم آقای علی‌اکبر محلوجی با ۳۸رای‌به سمت‌رئیس اتاق‌تهران انتخاب گردید . در رای گیری های بعدی برای نواب رئیس و خزانه‌دار ودبیرتقریبا همه با۳۹ رای وفقط‌نایب رئیس‌دوم با ۲۳ رای انتخاب شدند

نتیجه‌این انتخابات‌بشرح زیر بود :

آقایان علی‌اکبر محلوجی‌رئیس، محمدابراهیم (جهانگیر) نیک‌پور ، نایب رئیس اول ، اکبر لاجوردیان نایب رئیس دوم ، علی کوچکعلی خزانه‌دار ، بانو مهین افشار (آمنه ملکی) دبیر آنگاه۱۹تن‌ازطرف‌اتاق‌تهران‌برای عضویت اتاق ایران تعیین شدند و جلسه اول پایان یافت .

انتخابات اطاق ایران

درجلسه دومکه‌برای انتخاب هیات رئیسه اتاق ایران تشکیل شد ۳٦ نفر شرکت داشتند . در این جلسه‌ابتدابرای‌ریاست اتاق ایران رای‌گیری‌شد سناتورطاهر ضیائی‌به‌اتفاق‌آراعبسمت رئیس تعیین گردید.

دررای‌گیری اعضای‌دیگر هیات رئیسه ، آقای احمد خیامی به سمت نایب رئیس انتخاب شد ولی‌به علت اشتغال زیاد استعفا داد.در این رای گیری اعضای هیئت رئیسه اتاق بازرگانی و صنایع و معادن ایران (مرکزی) بشرح زیر تعیین گردیدند

آقایان سناتور دکتر طاهر ضیائی باتفاق‌آراء رئیس ، قاسم لاجوردی با ۳۲ ، ای ، محمود رضائی‌با ۲٦ رای ابونصر عضد با۲۳رای، عبدالعلی‌فرمانفرمائیان با ۱۹ رای بسمت نواب رئیس، دکتر محمدعلی‌بنکدارپور باتفاق آراء خزانه‌دار ،ومهدی موتمنی با ۱٦ رای دبیر

بقیه درصفحه ۱۳

سناتور طاهر ضیائی
رئیس اتاق بازرگانی و صنایع و معادن ایران

یکی از موسسات تولیدی و بازرگانی

یکنفر مدیرمارکتینگ با شرایط زیر و حقوق و مزایای عالی استخدام مینماید :

۱ـ دارابودن دانشنامه لیسانس بازرگانی یااقتصاد از دانشگاه های معتبر خارجی بویژه آمریکا
۲ـ سن بین ۲۵ تا ۳۵ سال
۳ـ دارابودن‌دفترچه پایان خدمت نظام وظیفه عمومی یا معافیت دائم .

داوطلبان‌میتوانند حداکثر تا بیست و پنجم‌اردیبهشت ماه درخواستهای خود را با ذکر مشخصات کامل خود بنشانی صندوق پستی ۱۷۹٤ ـ ۱۱ ارسال‌دارند.

۱ـ۲ آ ـ ۷۱۹٦

اطلاعیه

درباره : شرکت پس‌انداز ووام مسکن تهران

۱ ـ پیرو تصمیم متخذه در جلسه مجمع عمومی موسس روزشنبه ۱۱ر۲ر۱۳۵۰ بدینوسیله‌از کلیه‌سهامداران محترم شرکت که در مورد مواد اساسنامه نظراتی دارند تمنی میشود نظرات خود را کتبا و حداکثر تا پایان وقت اداری روز پنجشنبه ۱٦ر۲ر۱۳۵۰ باین بانک تسلیم نمایند تا در اختیار کمیته مامور تنظیم اساسنامه قرار داده شود.

۲ ـ سهامداران محترمکه هنوز کارت ورود به‌مجمع دریافت نکرده‌اند میتوانندتاپایان‌روز پنجشنبه ۱٦ر۲ر۱۳۵۰ با مراجعه باین بانک (خیابان فردوسی) کارت ورود به مجمع که تاریخ تشکیل آن بعدا آگهی خواهد شد دریافت فرمایند .

بانك رهنی ایران

۱ـ۲ آ ـ ۷۵۳٦

اطلاعیه سازمان تاکسی تلفنی

شرح در صفحه ۸

برای اولین بار در ایران

زیرنظر فدراسیون فوتبال کشور با همکاری اطلاعات بانوان و شرکت هواپیمائی اسکاندیناوی

مسابقه فوتبال دختران

بین تیم فوتبال دختران ایتالیا با تیم تاج (جمعه ۱۷ اردیبهشت) وتیم ایتالیا و تیم منتخب تهران (یکشنبه ۱۹ اردیبهشت) درزمین شماره یك امجدیه

سخنرانی پروفسور جان کانلی دربیمارستانهای جرجانی وفرحناز پهلوی

آقای پروفسور جان کانلی استاد و رئیس دپارتمان جراحی سر و گردن دانشگاه کلمبیا روز های سه‌شنبه چهاردهم و چهارشنبه پانزدهم اردیبهشت ماه جاری در بیمارستانهای جرجانی و فرحناز پهلوی درباره موضوعهای زیر سخنرانی مینمایند :

۱ ـ ساعت ۱۰ صبح روزسه‌شنبه چهاردهم اردیبهشت سخنرانی در سالن کنفرانس بیمارستان جرجانی واقع در ابتدای خیابان تهرانو درباره : «درمان تومور های غدد بزاقی» و سپس نمایش فیلم «جراحی قسمت گردنی‌ـ مری».

۲ ـ ساعت ۳ بعد از ظهر روز چهارشنبه پانزدهم اردیبهشت سخنرانی و نمایش فیلم در سالن کنفرانس بیمارستان فرحناز پهلوی واقع در خیابان سوم اسفند درباره «ترمیم و نوتوانی عصب فاسیال»

ازعموم همکاران محترم جراحان و متخصصین گوش و حلق و بینی و استادان دعوت میشود که در جلسه سخنرانیهای فوق حضور بهم رسانند

دانشکده پزشکی دانشگاه ملی ایران

جناب آقای مهندس مراد پناه پور مدیر عامل محترم شرکت‌مجم

رونوشت شورای عالی جشنهای دو هزار و پانصدمین سال بنیانگذاری شاهنشاهی ایران- رونوشت وزارت‌آموزش و پرورش رونوشت وزارت کشور ـ رونوشت استانداری محترم استان مازندران ـ رونوشت فرمانداری محترم گنبدکاوس

بدینوسیله اهالی مینودشت صمیمانه‌ترین مراتب حقشناسی و سپاسگزاری خود را از اقدامات جنابعالی در مورد نصب پیکره اعلیحضرت رضاشاه کبیر بنیان‌گذار ایران نوین و همچنین احداث یکباب دبیرستان شش کلاسه دخترانه بمناسبت جشنهای دوهزار و پانصد ساله بنیان‌گذاری شاهنشاهی ایران که در راه اجرای منویات عالیه رهبر خردمند اعلیحضرت همایون‌محمدرضا پهلوی آریامهر شاهنشاه ایران انجام میگیرد ابراز میدارند.

بامضای گروه کثیری‌از اهالی مینودشت

آ ـ آ ـ ۷۳۰۸

به آثار دیدنی مشهد سینمای شهر فرنگ

راهم اضافه کنید

جناب آقای حسین قاسمی‌نژاد شهردار-محترم قم

انتخاب شایسته آن دوست گرامی را بسمت شهردارقم که مبین اعتماد بشایستگی آنجناب درراه خدمت به‌هم‌میهنان عزیزاست‌تبریك عرض‌نموده‌آرزو مینمایددر اجرای‌ماموریت مقدسی که عهده‌دار شده‌اید پیروز باشید

دکتر سرکشیك ـ رضارادفر ـ دکتر دولتشاهی ـ غلامعلی بپلادی شهمیرزادی ـ دکتر جهانشاهی ـ دکتر حیدری .

ایران ـ کامپساکس

بقرار زیر میباشد :

٦۲۳٤۱۷
٦۲۳٤۱۸
٦۲۳٤۱۹
٦۲۳٤۲۰

۱ـ۳ آ ـ ٦۸۷۲

برنامه آینده سینما

۱٦ اردیبهشت

برنامه افتتاحیه

شهر قصه

سینمای نمایش دهنده آثار برگزیده هنر هفتم

کاوشی‌عمیق و جسورانه درتاریک ترین زوایای روح زن

فیلم منتخب فستیوال کان ـ برنده جایزه مخصوص منتقدین فیلم نیویورک

کاترین دونو و فرانکو نرو

درفیلمی از کارگردان مشهور وهنرمند : لوئیس بونوئل

تریستانا

رنگی ایستمن کالر

سئانسها ۱۱ صبح ـ ۲ ـ ٤ ـ ٦ ـ ۸ ـ ۱۰ بعد از ظهر

جهت رزرو بلیط از ۹ صبح تا یک بعد از ظهر به گیشه سینما شهر قصه مراجعه فرمایند

آدرس ـ عباس آباد ـ جنب سینما شهر فرنگ

آگهی دعوت از سپاهیان خدمات دادگستری

بدینوسیله باطلاع سپاهیان ادوار اول و دوم خدمات دادگستری که‌ازطرف‌سازمان امور اداری و استخدامی کشور جهت استخدام در وزارت دادگستری معرفی شده‌اند میرساند که برای انتخاب محل با در دست داشتن مدارك مشروحه ذیل:

۱ـ دوبرك فتوکپی دیپلم کامل متوسطه ۲ـ دو برك فتوکپی دفترچه خاتمه خدمت وظیفه سپاهی ـ ۳ـ عکس (٤×٦) ۱۰ قطعه ٤ـ گواهی عدم سوء پیشینه و یکبرك فتوکپی آن ۵ـ اصل‌شناسنامه ساعت ۸½ صبح روز شنبه ۱۸ر۲ر۱۳۵۰ باداره‌کارگزینی وزارت دادگستری مراجعه نمایند . م . الف ۱٦۳۹

وزارت دادگستری

۱ـ۳ آ ـ ۷۱۱۲

پس از سالها انتظار
برای اولین بار در ایران

امکان نمایش یکی از بزرگترین شاهکارهای مسلم تاریخ سینمابرای شیفتگان هنر هفتم در کشور ماپدید آمده است .

ازصبح چهارشنبه درسینما

آتلانتیک

جولیوس سزار

JULIUS CAESAR

پدیده بی‌مانند : جوزف‌منکه‌ویتس
اقتباس از اثر جاودان ویلیام‌شکسپیر
انتخاب شده بعنوان بهترین فیلم سال

BEST PICTURE OF THE YEAR!

باشرکت
مارلون‌براندو
دبوراکار
جیمزمیسون
ادموندا‌وبرایان
اونی کالهون
جان جیلگود
گریرگارسن

سادات، علی صبری معاون دست چپی خود را برکنار کرد

قاهره ـ خبرگزاری‌ها

درآستانه ورود ویلیام راجرز وزیر خارجه امریکا به قاهره بدستور انورسادات رئیس جمهوری مصر، علی‌صبری معاون‌رئیس‌جمهوری‌و شخصیت دست چپی و طرفدار مسکو از کار برکنار شد این اقدام پرزیدنت انورسادات در محافل سیاسی بعنوان تلاش بزرگی از طرف دولت مصر برای ایجاد تفاهم با دولت امریکا و حل مسالمت آمیز بحران خاورمیانه و همچنین بعنوان نشانه بروز اختلاف نظر شدیدبین مصرو شوروی تلقی شده است . از همان آغاز اعلام سفر راجرز به خاورمیانه درمحافل سیاسی گفته شدکه شوروی از این سفر بشدت نگران است زیرا راجرز به کشورهائی سفر میکند که بعنوان مراکز نفوذ شوروی شناخته شده‌اند

کلیه روزنامه‌های قاهره خبر برکناری معاون ریاست جمهوری‌را در صفحه اول خود بدون‌هیچگونه تفسیر چاپ کرده‌اند .

ظاهرا انورالسادات با برکنار کردن علی صبری از مقام معاونت ریاست جمهوری‌مبارزه دامنه‌داری را باطرفداران تندروی حزب اتحادیه سوسیالیست برهبری صبری آغاز کرده است . رئیس جمهوری مصر ضمن نطقی که به مناسبت روز اول مه ایراد کرد ، به‌اشخاص‌و گروههائی‌که میخواهند ملت را تحت قیمومت وتابعیت در آورند بشدت حمله کرد . انور ـ السادات از این عده بطور صریح نام نبرد ولی شک نیست که‌منظور او عناصر تندرو حزب اتحاد سوسیالیست بوده است که علی صبری در راس آنها قرار دارد .

بحران در اواسط هفته گذشته هنگام تصویب قراردادهای بنغازی در مورد تشکیل فدراسیون سه جانبه بین مصر و لیبی و سوریه علنی‌شد .

گفته میشود در آن موقع گروهی از رهبران حزب که علی صبری در راس آنها قرار داشت بشدت این قرار دادها را مورد انتقاد قرار داده است .

این عده عقیده دارند که قرار دادهای بنغازی نه تنها هیچگونه نفعی برای جمهوری متحد عربی دربر ندارد بلکه برعکس مصر را مجبور می‌کند در مورد بسیاری از مسائل بویژه در باره اختلافات اعراب و اسرائیل‌از ابتکار نابهنگام وبیمورد هم پیمانان خود پیروی کند .

اختلاف بین جناح «تندرو» حزب اتحادیه سوسیالیست و انور ـ السادات ریشه‌عمیق‌دارد. ازچندین هفته قبل اعضای حزب مبارزه‌خود را در روزنامه‌های مصری آغاز کرده بودند . ودر هر فرصت علیه آمریکا و سیاست آشتی جویانه مصر نسبت به ایالات متحده حمله می‌کردند .پرزیدنت سادات بنوبه خود جسته وگریخته اخطار می‌کرد که ارتش از او طرفداری می‌کند.

خبربرکناری علی صبری از مقام معاونت ریاست جمهوری هیجان و نگرانی شدیدی در محافل سیاسی کشورهای عربی خاورمیانه بوجود آورده است .

برای ناظران سیاسی عرب جای تردید نیست که برکناری علی صبری در آستانه سفر ویلیام‌راجرز به قاهره یک واقعه ساده وتصادفی نیست .

اعلامیه‌های رسمی احزاب کمونیست طرفدار شوروی درلبنان وسوریه نشان میدادکه موج‌مخالفت شدیدی علیه دیدار وزیر امور خارجه آمریکا از کشورهای عربی بوجود آمده است .

مخالفت مسکو

مسکو حق‌داشت توسط احزاب کمونیست باسفرراجرز مخالفت کند زیرادیدار وزیر امورخارجه آمریکا بویژه آغاز این مسافرت از عربستان سعودی جنبه ضد کمونیستی پیدا کرده و مسئله میانجی‌گری‌بین‌اعراب واسرائیل را تحت‌الشعاع قرار میدهد . در این شرایط برکناری «علی صبری» که مورد پشتیبانی و حمایت مسکو است اهمیت زیادی پیدا می‌کند.

درتل‌آویو روزنامه ارشلیم پست ضمن تفسیری درموردبرکناری علی صبری از معاونت ریاست جمهوری اظهار عقیده کرده است که این اقدام انورالسادات ممکن است محیط مساعدتری برای دیدار راجرز از قاهره بوجود بیاورد .

این روزنامه اضافه کرده که‌علی صبری یکی از طرفداران‌سرسخت همکاری نزدیک با شوروی بود.

الاهرام نوشت که علی صبری هنگام بازگشت از مسکو مقداری ارز و کالاهای گران قیمت بطور قاچاق از شوروی وارد مصرکرد. افشای این امردر آن هنگام‌جنجال بزرگی بوجود آورد.

قربانی بحران خاورمیانه

بابرکنار شدن‌علی صبری‌که یکی‌از دو معاون انورالسادات بود ، فقط حسین شافعی در مقام معاونت ریاست جمهوری باقی مانده است . در موقع سوگند خوردن‌این‌دو ، شافعی عملا چند دقیقه زودتر از علی صبری سوگند خورد و بطور غیر رسمی معاون اول رئیس جمهوری تلقی شد .

علی صبری در حزب

چشم مسکو درقاهره

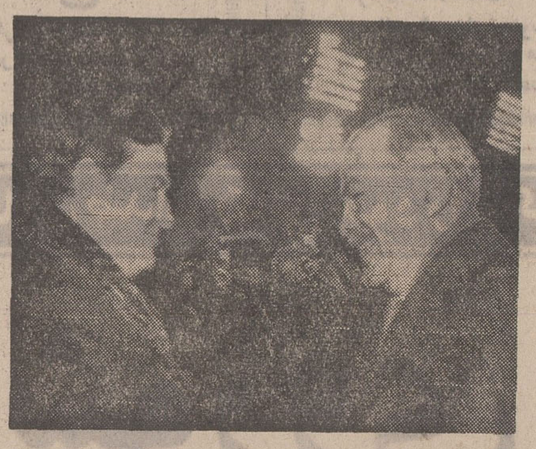

علی صبری را همه بعنوان‌چشم مسکو در قاهره می‌شناسند . علی صبری تنها شخصیت مصری است که شوروی در زمان حیات ناصر آشکارا اورا نامزد جانشینی رئیس جمهوری فقید مصرکرده‌بود. یکبار در زمان ناصرکه مصر کوشید با آمریکا بتفاهم برسد علی‌صبری‌کنار گذارده شد ولی بعد از شکست مصر در جنگ ٦ روزه ناصر دست کمک بسوی علی صبری دراز کرد و علی صبری بلافاصله از ناصر خواست‌که تمام کمونیستهای‌زندانی را آزاد کند و پس‌از آن وی تمام این کمونیستها راکه یاران‌او بودند به مقامات حساس حزب اتحادیه سوسیالیست عرب گمارد . یکبار «زاخارف» رئیس ستاد ارتش‌گفت علی صبری تنها مردی است که لیاقت جانشینی ناصر را دارد . علی صبری در سالهای قدرت خود بارها به مسکو سفر کرد و این عکس‌که در جریان یکی از این سفرها گرفته شده علی صبری (نفر سمت راست)را درحال دست‌دادن بامازورف معاون‌نخست‌وزیرشوروی نشان میدهد .

علی صبری عضو کمیته اجرائیه حزب اتحادیه سوسیالیست عرب مصر میباشد و با اینکه هیچگونه توضیحی در مورد ابقای او دراین پست داده نشده معذلک ناظران سیاسی اظهار عقیده می‌کنند که ظاهرا علی صبری در عضویت کمیته مزبور باقی خواهد ماند .

علی صبری که اکنون پنجاه سال دارد از افسران سابق نیروی هوائی مصر است . و با همین عنوان در جنگ (۱۹٤۸) شرکت کرد .

وی عضو گروه افسران آزاد است ولی در شورای انقلابی که پس از روی کار آمدن ناصر در سال ۱۹۵۲ تشکیل گردید عضویت نداشت .

علی صبری که یکی از همکاران نزدیک ناصر بود در سال ۱۹۵۳ بریاست‌دفتر سیاسی‌رئیس جمهوری مصر برگزیده شد.ودر سال ۱۹۵٤ به آمریکا رفت تا شاید بتواند مقامات آمریکائی را وادار کند که هزینه ساختمان سد اسوان را بپردازند .

صبری در سال ۱۹٦٤ بسمت نخست وزیر ووزیر سازمان برنامه انتخاب گردید و در سال ۱۹٦۵ از مقام خود استعفا کرد و به معاونت ریاست جمهوری منصوب شد و در سال ۱۹٦۸ مقام دبیر کلی حزب منحصر بفرد مصر را بدست آورد . یک سال بعد به عضویت کمیته اجرائیه عالی مصر درآمد .چند ماه پس از آن‌الاهرام ماجرای قاچاق ارز را فاش کرد.

سوسیالیست مصرنیز مقام مهمی دارد . هنوز اعلام نشده که از این مقام نیز برکنار خواهد شد یا نه ، اما درهرحال‌مسلم است که نفوذ خود را بمیزان زیادی از دست خواهد داد .

وی‌فعلا عضوکمیته اجرائیه حزب است که انورالسادات ریاست آنرا بعهده دارد .

برکناری علی صبری دو روز قبل‌از ورود راجرز صورت می گیرد و این امر بمنزله قربانی کردن صبری‌درراه حل بحران خاورمیانه است .

طبق قانون رئیس جمهوری مصر حق دارد معاونان خودرا منصوب و برکنار کند . خود انورالسادات در زمان ناصر توسط او به معاونت منصوب شده بود . صبری که در زمان ناصر مسئول تحویل گرفتن اسلحه شوروی‌بود ، در داخل حزب‌حاکم مصر پیروان زیادی داردو طرفدارشوروی شناخته شده است .

درماه‌های‌اخیر پیروان صبری ازهیکل سردبیر الاهرام انتقاد میکردند .

درنظر ناظران برکناری‌علی صبری کاملا غیرمنتظره نبود ، دو هفته پیش انورالسادات در نطق خود گفته بود : گروهی درداخل‌کابینه برای‌فشارآوردن به او تشکیل شده است . ظاهرا منظورش‌گروه‌علی‌صبری بود .

تعجب اسرائیل

اورشلیم ـ منابع نزدیک به دولت اسرائیل میگویند : اگر خبر طرد و برکناری علی صبری معاون رئیس جمهوری‌مصر درست باشد ، باید گفت : این یک ژست بزرگ دولت مصر در برابر ویلیام راجرز وزیر خارجه آمریکاست .

علی صبری بعنوان فرد طرفدار شوروی معروف شده‌است وخبر برکناری او مایه تعجب فراوان مقامات اسرائیلی شده است . راجرز قرار است این هفته به اورشلیم و قاهره‌برود تا در باره رامحل‌های صلح خاورمیانه مذاکره کند . یک مقام اسرائیلی گفت سادات چندی قبل گفته بود که کسانیکه‌بدولت فشار می‌آورند ممکن است پست خود را از دست بدهند .

اما هیچکس تصور نمی‌کرد که این مطلب بظاهر ساده آنقدر جدی باشد . رادیو اسرائیل گفت برکناری صبری ممکن است محیط مصر را متشنج کند و از طرف دیگر ممکن است به تفاهم امریکا و مصر بیانجامد .

مقامات عالیرتبه سایگون قاچاقچی هستند

واشنگتن ـ مجله معتبر «اخبار آمریکا و گزارش‌های جهان» نوشت‌که‌مقامات عالیرتبه ویتنام جنوبی، اگرهم فعالانه از قاچاق‌مواد مخدر حمایت نکنند، بطور پنهانی وباسکوت فعالیت‌های قاچاق را تصویب می‌کنند .

این مطلب در گزارشی منعکس شده است که از طرف فرماندهی نظامی امریکا در سایگون جمع‌آوری شده است .

مقامات آمریکائی هنوز سند قطعی برای تعیین اشخاص معینی در داخل حکومت سایگون که‌همکار قاچاقچی‌ها هستند ندارند اما بطور کلی عقیده دارند مقامات عالیرتبه سایگون در این قاچاق‌ها دست اندرکارند.

سفیر آمریکا و ژنرال آبرامز فرمانده قوای آمریکا توصیه‌هائی درباره جلوگیری از قاچاق مواد مخدر به «ون‌تیو» رئیس جمهوری ویتنام جنوبی کرده‌اند که بجائی نرسیده است. قسمت عمده هروئین وتریاك مصرفی در ویتنام توسط سربازان‌امریکائی مصرف میشود .

در گزارش گفته شده ۱۰ تا ۲۵ درصد سربازان آمریکائی در ویتنام هروئین‌مصرف می‌کنند و ٤۰ تا ۵۰ درصد آنها بنوعی از مواد مخدر معتاد هستند .

نیکسون یک دمکرات را بجای اگنیو انتخاب میکند

نیویورک ـ مجله لایف پیش‌بینی‌کرد که «جان‌کانالی» وزیر خزانه‌داری آمریکا ،که تنها فرد دمکرات در کابینه جمهوری‌خواه نیکسون است، در انتخابات سال ۱۹۷۲جای آگنیورابگیرد و بعنوان معاون نیکسون‌وارد مبارزه انتخاباتی شود .

جان کانالی سابقا فرماندار تکزاس بود و همان کسی است که در موقع قتل جان کندی در اتومبیل او بود . عده‌ای از افراد کاخ سفیدکه از احتمال معاونت کانالی آگاهند این روز ها خیلی به او احترام میگذارند .

احتمال‌معاونت کانالی‌باعث نارضائی عده زیادی نیزشده است . یک نفر از این‌عناصر ناراضی گفته است : آمریکا چطور می تواند در حکومت نیکسون‌وجودفرد تحت‌حمایت جانسون را تحمل کند .

قطار مسافری نیویورك را آتش زدند

نیویورک ـ شخص‌ناشناسی بسوی‌قطارزیر زمینی‌نیویورک یک بمب آتش زا پرتاب‌کرد و با ایجاد آتش سوزی و انفجار در یکی از واگن‌های این قطار که حامل بیش از هفتاد مسافر بود ، موجب سوخته شدن سه نفر از مسافرین شد که حال یکی‌از آنها وخیم است .

این شخص متواری شده است و پلیس از علت ایجاد این حادثه اظهار بی اطلاعی نمود .

تاریخ تخلیه ویتنام تعیین شد

نیویورک ـ مجله نیوزویک نوشت که پرزیدنت نیکسون به دلایل عملی تاریخ قطعی خروج سربازان آمریکائی از ویتنام را تعیین کرده،اما آنرا بکسی‌ابلاغ ننموده است.

این‌تاریخ‌روز شروع‌انتخابات ریاست جمهوری در سال ۱۹۷۲ است . در آن‌موقع ۳۰هزارسربازآمریکائی درویتنام باقی خواهند ماندکه نیکسون‌از آنهابعنوان وسیله‌ای برای‌اعمال فشار جهت آزادی اسیران آمریکائی استفاده خواهد کرد.

جایزه نوبل بزیان بشریت است

استکهلم‌ـپروفسور «شوارتز» استاد فیزیک دانشگاه کالیفرنیا نامه‌ای به آکادمی علوم سوئد نوشته است و تقاضا کرده که مقررات اعطای‌جوایز نوبل‌تغییر پیدا کند ، زیرا جوایز به‌سبک فعلی بیش ازآنکه برای بشریت نافع باشد مضر است.

خلاصه حرف پروفسورشوارتز این است که «آلفرد نوبل» بنیاد گذار جایزه دستور داده بود که جایزه به کسانی داده شود که در راه منافع بشریت به کشف بزرگی نایل آمده‌اند . در حالیکه بسیاری از کشف های فیزیکی که صاحبان آن ها برنده جایزه نوبل بوده‌اند به‌نفع‌بشریت نبوده‌بلکه‌یامستقیما بضرر بشریت بوده یا عوارض آن مضر بوده است.

خروج کارشناسان نفتی فرانسه از الجزایر

پاریس ـ در حدود ۱۵۰ کارشناس کمپانی نفت فرانسه که در الجزایر کار میکردند با خانواده‌های خود بفرانسه برگشتند . بازگشت این عده بعلت مناقشه نفتی الجزایر و فرانسه است .

اگر چه مذاکرات بین دو طرف ظاهرا پیشرفتی نمیکند، اقدام کمپانی نفت فرانسه در فراخواندن کارشناسان خود غیر منتظره بود.

احتمال داده میشود گروه اراب که یک کمپانی نفتی‌دیگر فرانسه است نیز کارکنان خود را از الجزایر احضار کند.

الجزایر ۵۱ درصد سهام عملیات نفتی را بدست گرفته و۲٫۹۵ دلار برای هرگالن نفت خود طلب میکند . کمپانیهای فرانسوی میگویند میتوانند نفت را از بازار جهانی به قیمت ارزانتری تهیه کنند.

چارلی چاپلین مدال افتخار گرفت

نیویورک ـ ۹ نفر ، از جمله چارلی چاپلین نابغه عالم سینما به دریافت‌جایزه‌دانشگاه براندی‌برای هنر های‌خلاق‌نائل شدند. خانم‌لوئیز نولسون» مجسمه‌ساز، «جرج بالانشین» طراح رقص بالت و «ریچارد ویلبور »شاعر از این جمله‌اند.

این جایزه به‌کسانی داده‌می‌شود که یک عمر صرف هنر خلاق‌کرده‌اند.مقدار جایزه‌هزاردلار است باضافه یک مدال افتخار.

جایزه‌چارلی چاپلین توسط دخترش«روزفین‌چاپلین» دریافت شد ،زیرا خود هنرمند ۷۲ساله‌که در سویس زندگی می کند مشغول تهیه فیلمی است ونتوانسته به آمریکا بیاید.

عفو عمومی وحمله بزرك درسیلان

کلمبو ـ سخنگوی دولت سیلان گفت : ارتش سیلان مشغول تدارک هجوم بزرگ علیه شورشیان است . فعلا به شورشیانی که خود را تسلیم کنند عفو عمومی داده شده‌است. بعد از تمام شدت مهلت عفو عمومی ارتش عملیات خود راآغاز خواهد کرد .

دیروز ٤۲۵ نفر از شورشیان خود را تسلیم کردند . دیروز اولین روز مهلت چهار روزه عفو عمومی بود . سخنگوی ارتش افزود که عملیات نظامی در جنگل «سیناراجا» صورت خواهد گرفت که عده‌ای از شورشیان سرسخت به آنها پناه برده‌اند . تا سه‌روز دیگر افراد ارتش بروی شورشیان تیر ـ اندازی نخواهند کرد ، حتی در موقع شروع حمله به آنها دستور داده شده به حداقل تیراندازی برای سرکوبی‌شورشیان قانع باشند . عملیات قبل از اوج باران‌های موسمی خواهدبود که جنگلها را عملا غیر قابل عبور می‌کند .

فوتبال خونین اعراب واسرائیل

حیفا ـ در اثر زد وخوردی که در میدان فوتبال حیفا درگرفت دهنفر پلیس و ده تماشاچی مجروح شدند .

مسابقه بین اعراب و یهودیان مقیم اسرائیل بود و وقتی داور یک «پنالتی» بر ضد تیم اعراب به یهودیان داد آشوب آغاز شد. چهل و پنج‌نفر دراین ماجرا توقیف شدند. تماشاچیان شروع به پرتاب سنگ و بطری بسوی داور کردند و او را فراری دادند و سپس به میدان حمله‌ور شدند .

مسابقه بین دوتیم بیالیک (یهودی) و مجدالکریم (عرب) بود و برای پیروزی تیم برنده اهمیت نهائی داشت.

تجاوز هواپیما های هند به پاکستان

راوالپندی‌ـ رسما در راوالپندی اعلام شدکه‌دوهواپیمای شکاری نیروی هوائی هند به قلمرو فضائی پاکستان تجاوز کرده‌و برفراز منطقه «لعل منیر» در «رنگپور» پرواز کرده‌اند . دولت پاکستان بافرستادن یک یاد داشت شدیداللحن نسبت‌به تجاوزهواپیماهای هندی‌اعتراض کرد.

مذاکرات مهم ملك حسین و راجرز آغاز شد

عمان ـ خبرگزاری فرانسه ـ ویلیام راجرز وزیر امور خارجه آمریکا بعدازظهردیروز ازریاض وارد عمان شد و از طرف وزیر امور خارجه‌اردن مورد استقبال قرار گرفت .

ازطرف‌مقامات انتظامی اردن اقدامات احتیاطی شدیدی برای حفظ جان وزیر امور خارجه آمریکا بعمل آمده و چند ساعت قبل‌از ورود او نیرو های مسلح در اطراف فرودگاه و مسیر اتومبیل وزیر خارجه آمریکا و همراهان او مستقر شده و کلیه خانه ها و ساختمانها به دقت مورد بازرسی قرار گرفته بود.

راجرز ضمن‌نطق‌کوتاهی در فرودگاه اطمینان داد که ایالات متحده می‌خواهدکلیه اختلافات اعراب‌و اسرائیل منجمله مسئله شهر اورشلیم از راه گفتگو های سیاسی حل و فصل شود.

وزیر امور خارجه آمریکا گفت که‌امضای قرارداد موقت درباره گشایش کانال‌سوئزرا نمیتوان بمنزله‌حل‌و فصل قطعی‌اختلافات تلقی کرد .

وزیر امور خارجه آمریکا سپس از جرات و عزم راسخ ملك‌حسین درمقابله با مشکلات تعریف و تحسین کرد واظهار اطمینان کردکه‌اردن کلیه موانع و مشکلات را از سر راه خود برخواهد داشت .

وزیر امور خارجه اردن در نطق خودگفت‌ما برای ماموریت وزیر خارجه آمریکا اهمیت زیادی‌قائل هستیم و آرزو داریم که‌این‌ماموریت با موفقیت روبرو شود

با اینکه از طرف سازمانهای دست‌چپی‌اردن‌مقارن ورود وزیر امور خارجه‌آمریکا اعتصاب‌سه ساعته اعلام شده بود پایتخت اردن وضع عادی داشت.

راجرز امروزبا ملك‌حسین و سایر رهبران اردن ملاقات و درباره رفع بحران خاور میانه با آنها مذاکره کرد.

پیام نیکسون

عمر سقاف‌وزیر امورخارجه عربستان سعودی در یک کنفرانس مطبوعاتی که پس‌از پایان مذاکرات خود با وزیر امور خارجه‌آمریکا ترتیب‌داد گفت ویلیام راجرز حامل هیچگونه پیشنهادجدیدی‌برای حل‌اختلافات اعراب‌واسرائیل نیست‌و سفر وی درکشورهای عربی جنبه مطالعاتی دارد.

سقاف‌گفت‌که بین او وراجرز درباره مسائل مورد مذاکره وحدت نظر کامل وجود دارد . ولی وزیرامور خارجه عربستان سعودی‌حاضرنشد درباره‌جزئیات مذاکرات‌خودوپیامی‌که پرزیدنت نیکسون‌برای‌ملك‌فیصل فرستاده است توضیحی بدهد.

سقاف‌در پاسخ سئوالی پیرامون بحران فلسطین گفت قبل ازهر چیز باید راه حلی برای‌مسئله ملت فلسطین پیداکرد ما در هر صورت با بین‌المللی اعلام کردن اورشلیم‌بشدت‌مخالفیم‌وعقیده‌داریم که اسرائیل باید کلیه سرزمین های اشغالی را تخلیه کند.

وزیر امور خارجه عربستان سعودی در پایان گفت هرگونه تاخیری درحل‌اختلافات خاور ـ میانه‌به‌نفع کمونیستها و به زیان دموکرات های میانه رو خواهد بود .

زبان انگلیسی را در کوتاهترین مدت بیاموزید
با ۲۲۷ لیره در مدت دوازده هفته با غذا اطاق و روزانه پنج ساعت درس بدون محدودیت سن برای شاگردان . این مؤسسه ازطرف وزارت‌آموزش و پرورش برسمیت شناخته شده است . امتحانات آموزش دوره مقدماتی کمبریج Lower Cambridge آزمایش مهارت در زبان Proficiency
لطفا با نشانی زیر مکاتبه فرمائید .
Ian Josephs M. A.
The Regency School of English, Ramsgate, Kent, England.

علاقمندان زبان انگلیسی
انگلیسی را باید در انگلستان بین مردم انگلیسی‌زبان‌فرا گرفت . کلیه علاقمندان میتوانند با استفاده از کلاسهای سمعی و بصری و پانسیون نزد خانواده های انگلیسی در شهر زیبای برنموس‌انگلیسی بیاموزند . جهت اطلاع بیشتر و رزرو محل به نماینده
ANGLO CONTINENTAL SCHOOL OF ENGLISH
در ایران غیر از ایام تعطیل از ساعت ٤ الی ۷ بعدازظهربه‌آدرس بین امیرآبادو شهرآرا سی‌متری کیشا (خیابان صلح) بالاتر از پل دست چپ کوچه سوم شماره ٤۵ یا تلفن ٦۳۵۳۱۵ مراجعه فرمائید.

۱۵ اردیبهشت شروع دوره‌های فوق‌العاده ـ کامل
کلاسهای مقدماتی و پیشرفته برای گذراندن
کنکورسراسری دانشگاهها
ومدارس عالی ایران
Simin English Classes
Takhte Jamshid Ave., opposite Cinema Paramount, Tel. 41603, 660340.

سرمقاله

وقایع دانشگاه

بدنبال پارمیی حوادث که منجر به ایجاد محیط متشنجی در دانشگاه تهران شده بود ، ایجاد نظم در محوطه دانشگاه به عهده پلیس محول گشت .

وقایعی ازین قبیل را هیچ جامعه‌یی بخود نمی‌پسندد که محیط‌آموزشی ـآنهم در سطح عالی‌ـ تحت تاثیر یک اقلیت ناراحت هرچند روز یکبار عرصه کشمکش وزد وخورد و هتک حرمت استاد و دانشجو واقع شود . البته برای چند نفر دانشجو که امیدی به موفقیت در امتحانات ندارند موفقیت بزرگی است اگر بتوانند چرخ تحصیلات را در دانشکده چمبر کنند و مانع از تشکیل کلاسها و ادامه تعلیم و تعلم شوند تا اینکه دیگران هم از تحصیل وابمانند و عدم موفقیت آن چند نفر خفتی برایشان ببار نیاورد . ولی تسلیم شدن در مقابل این ماجرا آفرینی منطقی نیست . چون در طرف دیگر قضیه اکثریتی از دانشجویان واقعی قرار گرفته‌اند که بشوق تحصیل در کلاسها حاضر میشوند وپوستشان کنده شده است‌تا از سد کنکور گذشته و موجبات اسم نویسی و ورود بدانشگاه را فراهم آورده‌اند . آنها مسلما نیامده‌اند که در دانشگاه مناظری چون شکستن شیشه و پنجره و بیرون کشیدن شاگردان از کلاسها و اهانت به استادان و عاقبت کار ، تعطیل دانشکده و انحلال کلاسها را تماشا کنند . آنها آمده‌اند درس بخوانند و با وضعی آبرومندانه وارد جامعه شوند و مسئولیت‌هایی متناسب استعداد و لیاقت و تحصیلات خود احراز کنند . چنان پیشامدهایی تجاوز مستقیم به‌حقوق اینعده از فرزندان مملکت است . تجاوز به‌حدود دانشجویانی است که شب را کار میکنند تا مخارج تحصیل خود را فراهم سازند و یکسال که هیچ ، حتی یکروز پس و پیش شدن زندگی هم برسرنوشت آنها تاثیر میگذارد . دانشگاه نمیتواند ساکت بنشیند و ناظر این وقایع باشد . نظامات اجتماعی همه برای آنست که حقوق اشخاص ازتعرض محفوظ بماند و مردم در پناه امنیت و قانون به کار و زندگی خود برسند . اگر کسی‌نخواهد یانتواند درس بخواند مختار است و هیچکس متعرض او نخواهد شد. اما وقتی یکی درس نخواند ونگذارد دیگران هم درس بخوانند قابل تحمل نیست .

از جهت کلی نیز جامعه نمیتواند بر وقایعی صحه بگذارد که منافی مصالح عامه و مغایر بابرنامه‌های مملکتی است . شر وشوری که‌در بادی امر محرکی جز تن پروری و آسان طلبی چند جوان از خود راضی و معمولا متنعم ندارد به آسانی رنگ عوض میکند و دستاویز عواملی میشود که برای پاشیدن بذر اغتشاش وانداختن مردم بجان یکدیگر ، مترصد زمینه مساعدند و تشنجات دانشگاهی هموارمچنین فرصتی بدست آنها داده است . سه نفر دانشجوی کاهل که درکار تحصیل موفقیتی ندارند و میخواهند با محروم ساختن سایر دانشجویان از درس و بحث ، انتقام بستانند هیچگاه قادر نخواهند بود با عنوان کردن نیت واقعی خود محیط دانشگاه را بهم بریزند . آنها طبعا ازراه دیگر و باشعارهای دیگر وارد میشوند و این همان چیزی است که دشمنان مملکت ، گوش بزنگش نشسته‌اند . همان چیزی است که میتواند مستمسک اغتشاشی تازه شود و به منافع ملی ما لطمه بزند.

از اهم آن مسائلی که ما بعنوان «منافع ملی» میشناسیم یکی تربیت کادر تحصیلکرده‌یی استکه بتواند اداره ایران صنعتی‌را بعهده بگیرد . صنایع ما ، اقتصاد ما ، فرهنگ و بهداشت و جامعه ما که با این سرعت روبتوسعه میرود در هرزمینه احتیاج به مدیران لایق کاردان دارد و این کادر را دانشگاههای ما باید تربیت و تجهیز کنند .اما در شرایطی که دانشگاه دستخوش اینگونه حوادث تاسف‌آور قرار میگیرد و حیثیت آن ملعبه میشود ، چگونه میتواند وظیفه‌یی بدین‌درجه از اهمیت را تکفل کند ؟ شاید آن سیاست‌هایی که صنعتی شدن ایران را مخالف منافع خود میدانستند و همیشه آرمان صنعتی شدن ایران را تخطئه و مسخره میکردند حالا که نمیتوانند جلوی موج توسعه صنعتی را بگیرند ، میخواهند ایران از حیث کادر تحصیلکرده و مدیر ومتخصص آنقدر ضعیف باشد که باهر ماشین صنعتی یک کارشناس از خارج بیاورد و اسارت اقتصادی و صنعتی را بنوعی دیگر برملت ایران تحمیل کند . اما درین آزمایش هم بدون شک دشمنان ایران موفق نخواهند بود و علیرغم همه مدعیان ، راهی که ملت ایران درآن قدم نهاده است همچنان ادامه خواهد یافت . اشتباه بزرگی است اگر کسانی تصور کرده باشند قادر خواهند بود دانشگاه را به سنگر اقدامات خصمانه برضد منافع ملی ایران قرار دهند.

کلاسهای سریع آمادگی زبان برای
کنکورسراسری دانشگاهها
و
مدارس عالی کشور
وامتحانات
اعزام دانشجو بخارج
درساعات مختلف صبح ـ بعدازظهر مدت دوماه (یك دوره کامل)
درسطوح مقدماتی ـ میانه ـ عالی
خانه زبان ـ خیابان پهلوی بالاترازچهارراه‌امیراکرم.
تلفن ٦٦۲۰۱۱ ـ ٤۰۵۲۷

آگهی دعوت سهامداران
از صاحبان سهام شرکت سهامی کارخانجات پشمبافی افشار دعوت میشود که در روز سه‌شنبه چهارم خرداد ماه ۱۳۵۰ ساعت ۵ بعداز ظهر برای شرکت در مجمع عمومی عادی سالیانه در محل شرکت واقع در خیابان شاه ساختمان رویال طبقه چهارم حضور بهم رسانند .
دستور جلسه :
۱ـ تعیین بازرسان قانونی .
۲ـ استماع گزارش هیئت مدیره و بازرسان ـ تصویب ترازنامه ـ شور اخذ تصمیم در امور جاری شرکت.
۳ـ تقسیم سود خالص .
شرکت سهامی کارخانجات پشمبافی افشار
آ ـ ۷۵۱٤

لغت‌نامه دهخدا
شماره‌های ۱۵۹ـ ۱٦۰ـ۱٦۱ـ۱٦۲منتشرشده و تا۱٦٦ تحت صحافی است . ۱ـ۳ آ ـ ۷٤۳٦

شرکت مسافربری اتوتاج
بنابه تقاضا و استقبال مسافرین محترم زاهدان از تاریخ ۱۵ر۲ر۵۰ سرویس مستقیمی دائر و همه روزه در ساعت ½۷صبح از تهران‌به زاهدان و بعکس حرکت خواهد نمود و سرویس‌کرمان و بندر عباس کماکان همه روزه در ساعت ۷ بعد از ظهر حرکت مینمایدتلفن ۲۱۹۷٦ ـ ۲۹۳۳۲
آ ـ ٦۷۲٤ ۳ـ۳

انجمن نفت ایران
خیابان تخت طاوس ـ شماره ۱۲۲
آگهی تشکیل مجمع عمومی سالیانه انجمن نفت ایران
بدینوسیله باطلاع اعضای محترم اصلی و وابسته انجمن نفت ایران میرساند که مجمع عمومی سالیانه انجمن روز چهار شنبه بیست و نهم اردیبهشت ۱۳۵۰ ساعت چهار بعداز ظهر در محل دبیرخانه مرکزی انجمن (تهران ـ خیابان تخت‌طاوس شماره ۱۲۲) تشکیل خواهد شد .
بدینوسیله از کلیه اعضای اصلی و اعضای وابسته انجمن دعوت میشود که دراین جلسه حضور بهمرسانند.
دستور جلسه :
۱ ـ گزارش شورا راجع بفعالیتهای انجمن در سال گذشته
۲ ـ گزارش مالی خزانه‌دار
۳ ـ اعلام نتیجه انتخابات شورای سال ۱۳۵۰ ـ ۱۳۵۱
٤ ـ انتخاب حسابرس انجمن برای سال ۱۳۵۰ ـ ۱۳۵۱
۵ ـ تصویب آئین‌نامه کمیته های انتخابات حفاظت فنی تاسیسات صنعتی‌ـ گاز ـ زمین‌شناسان که توسط شورای انجمن تهیه و تائید گردیده
٦ ـ موضوعات دیگر
دبیر کل انجمن نفت ایران ـ ابوالحسن معدل
آ ـ ۷۱۸۸

X800 Shampoo
شامپو بهداشتی
ایکس ۸۰۰ X800
برای شفافیت و
لطافت موها

تظاهرات وسیع مخالفان جنگ ویتنام

ورود هزاران سرباز، واشنگتن را بصورت شهرهای اشغالی درآورد

واشنگتن ـ تظاهر کنندگان ضد جنك ، بصورت گروه های چندصدنفری بامسالمت اردوگاه خود را که در پارك واشنگتن برافراشته بودند تخلیه کردند ، زیرا دولت‌اجازه استفاده مجدد از این پارك را نداد و به آنها اخطار کرد که هرکس درپارك بماند توقیف خواهد شد .

عده زیادی‌ازآنهابطرف محل یادبود لینکلن رفتند ،درحالی که آتش اردوگاه و زباله های یك هفته اقامت خودرا درپارك برجای‌گذاشته‌بودند.رهبرانشان به آنها نصیحت می کردند که با مسالمت عمل کنند .

صبح زود دیروز پلیس وارد اردوگاه شد وعدم‌موافقت دولت را با ادامه استفاده از پارك به آنها اطلاع داد . عده‌ای از آنهاخواب بودند،اما عده‌ای همه شب را بیدار مانده بودند، تا بیك فستیوال موسیقی راك گوش دهند .

تظاهر کنندگان قصد دارند بهرحال در واشنگتن بمانند و پلیس مراقب است که آشوب پیش نیاید . عده زیادی نظامی و چتربازکه‌باهواپیما به‌واشنگتن آورده شده‌اند نیزهمگام باپلیس مراقب اوضاع هستند .

تظاهرکنندگان تهدیدکرده‌اند که روز دوشنبه ادارات دولتی را خواهند بست‌وآنقدر خیابان ها را بند خواهند آورد تا نیکسون به جنك ویتنام خاتمه دهد. رهبران‌تظاهر برای‌امروز چند محل را درنظر گرفته‌اند که تظاهرات خود را انجام دهند .

در یك هفته‌ای که تظاهرات ضد جنك درواشنگتن آغازشده است‌وزارتخانه‌های دادگستری، بهداری ، آموزش و پرورش و غیره‌عرصه‌اقدامات‌آنها بوده‌اند، در فواصل‌تظاهرات نیزموسیقی راك گوش می کنند و می رقصند ،فعلاهزاران نفر ازآنها که پارك ملی را تخلیه کرده‌اند در خیابان های واشنگتن سرگردانند . پلیس آنها رامتهم کرده است‌که درپارك درموارد بسیاری قانون‌رانقض کرده‌اند.

آخرین خبر صبح امروز از تظاهرات ضدجنك‌در واشنگتن حاکی است ، باآنکه پلیس ۳۰ هزار نفرتظاهر کننده‌راازپارك مرکزی بیرون کرده است در مکان‌های مختلف‌شهر تظاهرات برضد سیاست جنگی نیکسون در ویتنام ادامه دارد .

پلیس که قبلا اجازه داده بود تظاهر کنندگان در پارك اردو بزنند ،دیروز اجازه‌خود را لغو کرد.پلیس امروز گفت: قانون منع مواد مخدره بار ها از طرف اعتراض‌کنندگان نقض شده است . شعارامروز تظاهر کنندگان این است :

«اگر دولت جنك را متوقف نکند ،مادولت را متوقف‌خواهیم کرد !»

شهر واشنگتن قیافه شهر های اشغالی را بخود گرفته است ، زیرا پلیس و ده هزار سرباز و تفنگدار دریائی و چترباز که از خارج به‌شهر آورده شده‌اند ، علاوه برپلیس محلی مواضع مختلف مهم‌شهر را اشغال کرده‌اند تا تظاهر کنندگان نتوانندرشته امورودولتی را از هم بگسلند .

آنها باباتون‌و ماسك های ضدگازکه‌به کمرشان آویخته‌اند درشهر میگردندومرتب‌ازبلندگو های خود جوانان را به متفرق شدن دعوت میکنند .

اثربر سنا

سناتور فولبرایت گفت می ترسدکه‌اعمال تظاهر کنندگان ضد جنك امکان مجلس سنای امریکا را برای تعیین تاریخ قطعی خروج همه نیرو های آمریکائی از ویتنام به خطر بیندازد .

اگرآنها بتوانند عملاادارات دولتی را تعطیل کنند ، ممکن است این وضع اثر بدی برسنا داشته باشد .

وی گفت : با هدف تظاهر کنندگان موافق‌است، اما نقض قانون و درهم ریختن کسب مردم و تعطیل کردن ادارات دولتی دیگر زیاده‌روی است .

وی که در مصاحبه تلویزیونی سخن‌میگفت ، افزود : خروج سربازان ما از ویتنام بسیار کند است و همیشه نیکسون دلایلی میتواند بتراشد که از زیربار تخلیه کامل ویتنام شانه خالی کند .

تظاهرات علیه راجرز

ورود راجرز به کشورهای‌عربی‌با تظاهرات پناهندگان فلسطینی واعتراض عناصر دست‌چپی روبرو شده‌است . الفتح امروزاعلام‌داشت‌که هنگام ورود راجرز به عمان‌ازطرف پناهندگان تظاهراتی‌صورت گرفت و براثر حمله پلیس گروهی‌از زنان و ازجمله رهبر سازمان زنان فلسطین مجروح شدند .

اما ملک حسین دیشب پس ازصرف شام با راجرز درحالیکه‌شخصا اتومبیل میراند وزیرخارجه آمریکا را در شهر عمان گردش‌داد و سفیر آمریکا در عمان نیزکه‌پشت سر اتومبیل ملک حسین وبا اتومبیل پرنس حسن ولیعهد اردن‌در خیابان حرکت میکرد گفت درتمام مدت ما هیچ اسکورت نظامی همراه نداشتیم و از نقاطی مانند اشرفیه ، جبل تاج و وحدت که‌تا همین اواخر در تصرف چریکها بود بازدید کردیم . از طرف دیگردر آستانه ورود راجرز به بیروت‌تظاهراتی علیه او برپا شد . در عکس اتومبیل های تظاهرکنندگان‌با شعار «راجرز بخانه‌ات برگرد»درخیابانهای بیروت دیده میشوند.

شرح در صفحه ۲ عکس رادیوئی اطلاعات

نخست‌وزیر ترکیه گفت: خطر جنگ داخلی ترکیه را تهدید نمیکند

آنکارا ـ خبرگزاری فرانسه‌ـ نهات اریم نخست وزیر ترکیه در یک مصاحبه مطبوعاتی‌اظهار داشت که در حال حاضر خطر یک جنگ داخلی در ترکیه‌وجود ندارد . نخست وزیر ترکیه‌گفت هدف اصلی برقراری حکومت نظامی در این کشور پایان‌دادن به‌فعالیت‌نهضت افراطی‌متعصبین افراطی و بطور کلی افراطیون دست راستی و دست چپی‌بود که برنامه فعالیت خود را طبق یک برنامه معین در سطح‌جهانی بایکدیگر هماهنگ ساخته‌اند . بنابراین در مناطقی که احتمال می رفت ذخائر اسلحه و مهمات وجود داشته باشد و همچنین در مناطقی که ممکن بود به کانون عملیات خرابکاری تبدیل شود مثلا در اطراف پالایشگاه و کارخانه های ذوب آهن مقررات حکومت نظامی اعلام شد .

«نهات‌اریم» گفت ترکیه آنقدر نیرومند است‌که‌بتواند به تنهائی با این اوضاع مقابله کند .

بعلاوه‌از هنگام اعلام حکومت نظامی‌مقامات فرمانداری ازمیان یکصد هزار نفر دانشجو تنها دویست نفر رابازداشت‌کرده‌اند. واین‌امر نشان میدهد که عناصر آشوبگر و مخرب از عده بسیار کمی تشکیل می شود .

همانطور که نهضت تجزیه طلبی بوسیله یک خارجی به منظور جدائی افکندن در کشور برپا شده بود ولی این نهضت در میان مردم در داخل مرزها طرفدارانی پیدا نکرده است .

دیروز یک هیئت نظامی ترکیه که برای‌بازدید یکروزه به دیار بکر در جنوب این کشور رفته بود به آنکارا بازگشت و گزارش‌های دایربراحتمال وقوع فوری شورش در جنوب ترکیه را تائید نکرد .

منابع دولتی میگویند: هیئت مزبور برای نظارت در اجرای مقررات حکومت نظامی‌به‌جنوب رفته بوده است. در عرض یک هفته که در ۱۱ ایالت ترکیه حکومت نظامی‌برقرار شده،گروه های دانشجویان افراطی مورد سرکوبی‌قرارگرفته‌اند.دانشگاهها بسته شده‌اما قرار است‌دانشگاه استانبول هفته آینده باز شود.

مجله نیوزویک دربارهٔحوادث ترکیه‌می‌نویسد: مقامات‌نظامی ترکیه با یکدیگر مشغول مذاکره‌اند که اگر پارلمان ترکیه نتواند اصلاحات مورد نظر آنها را انجام دهد، خود را از شرپارلمان خلاص‌کنند.

گزارش‌هائی که به منابع غربی رسیده حاکی است که ژنرالها و دریاسالاران ترجیح میدهند یک گروه حاکم‌نظامی به سبک یونان تشکیل دهند که با قدرت عناصر رادیکال و دست‌چپی را سرکوب کند .

تغییر سیاسی

برکناری علی صبری و سفر راجرز

برکناری علی صبری‌شخصیت افراطی و متمایل به شوروی در دستگاه رهبری جمهوری‌متحده عرب‌ازمعاونت‌انورسادات ، که درآستانه سفر راجرز به قاهره صورت گرفت شاید آخرین امتیازی باشد که دولت انورسادات و ارتش مصرحاضر به‌دادن آن باشند. تا بحران روابط اعراب و اسرائیل بدون توسل‌بیك‌جنك جدیدحل‌وفصل شود. علی صبری مخالف سرسخت دادن هرگونه امتیاز به‌اسرائیل وامریکا و طرفدار توسل به راه‌حل‌های خشن و نظامی برای محو آثار جنك شش روزه ۱۹۶۷ بود و در ماههای حکومت انورسادات در راه هدفهای او موانع بزرك بوجود می‌آورد . بابرکناری علی صبری از معاونت ریاست جمهوری مصر، اکنون این سئوال بزرك مطرح شده‌است که آیا روابط مصر و شوروی رو بسردی خواهد نهاد . برای پاسخ دادن به‌این سئوال باید منتظر پایان سفرراجرز ونتایج مذاکرات و تلاشهای او در کشورهای عربی‌واسرائیل‌بود

راجرز هنگامی‌که واشنگتن رابه‌قصد دیدار از کشور های عربی خاورمیانه ترك می‌گفت اظهار داشت‌که شرایط اوضاع اکنون ازهروقت دیگر برای حل مسالمت‌آمیز اختلافات اعراب و اسرائیل مساعدتر است بدینگونه شك نیست که وزیر امور خارجه آمریکا حداکثر استفاده را از این «فرصت طلائی» برای خارج کردن مذاکرات گونارپارینك ازبن‌بست فعلی خواهد کرد .

ازآن‌گذشته دیدار راجرز از کشورهای عربی به رهبران عرب فرصت میدهد که بدون واسطه و با صراحت کامل‌نظر خود را نسبت به حل و فصل مسالمت‌آمیز اختلافات موجود ابراز دارند . کشورهای عربی بدون استثناء خواستار تخلیه کلیه سرزمین‌های خود هستند که نیروهای اسرائیل پس از ژوئن ۱۹۶۷ اشغال کرده‌اند .

رهبران چهارکشور عربی‌که مورد بازدید راجرز قرار می‌گیرند اصرار دارند که ایالات متحده باید اسرائیل‌را بشدت تحت فشار قرار دهد تا مفاد قطعنامه شورای امنیت را درباره تخلیه کلیه سرزمین های‌اشغال شده به‌مورد اجرا درآورد .

البته کشورهای عربی هریك درخواستهای جداگانه‌ای نیزاز آمریکا دارند .

در عربستان سعودی راجرز فرصت‌یافت از نزدیك به‌بیند که اشغال‌اماکن مقدس‌اسلامی اورشلیم‌توسط اسرائیل‌تاچه‌حد برای ملك‌فیصل ومردم‌عربستان سعودی‌ناگوار است.ملك‌فیصل که عنوان متولی وحافظ اماکن مقدسه اسلامی را دارد بیش‌از هرچیز دیگر به آزادی شهر بیت‌المقدس علاقمند است .

در عمان ملك‌حسین‌به وزیر امور خارجه آمریکا ثابت خواهد کرد پس از پیروزی‌بر فدائیان فلسطین که برای‌اردن به قیمت تلفات جانی وخسارات مادی زیادی تمام شده کنترل اوضاع را کاملا بدست گرفته است .

در این شهر راجرز میتواند با وضع اسفناك هزاران‌پناهنده عرب که‌دروضع بسیارناگواری بسر می‌برند آشنا شود .

بازگردانیدن شهر قدیمی اورشلیم به اردن و تخلیه کامل ساحل‌غربی‌رودخانه اردن ازنیروهای‌اسرائیل کمال‌مطلوب پادشاه اردن است و بدون‌شك این مسئله در مذاکرات‌ملك حسین با وزیر امور خارجه آمریکا بیش ازهر موضوع دیگر مورد بحث قرار گرفته است .

لبنان با آنکه در جنك شش روزه ژوئن شرکت‌نداشت معذلك از شرایط صلح‌کشور های عربی پشتیبانی میکند .

«سلیمان فرنجیه» رئیس جمهوری لبنان‌ضمنا درمذاکرات خود با راجرز از وی‌درخواست خواهد کرد کاری کند که خطر حملات مسلحانه نیروهای اسرائیل به دهکده‌های مرزی این کشور برای همیشه ازبین برود. حساس‌ترین‌ومشکل‌ترین ماموریت راجرز در قاهره است .

مهمترین مسئله‌ای که در مذاکرات راجرز با مقامات جمهوری متحد عربی مطرح خواهد شد مسئله گشایش کانال سوئز است که درحقیقت نخستین مرحله بسوی صلح بشمار میرود .

دراین‌میان منافع آمریکا در کشورهای عربی نقش مهمی ایفاء خواهد کرد . اگرراجرز در پایتخت‌هائی که از آنها دیدن میکند بتواند به حقایق اوضاع واحساسات ملت عرب آگاهی پیدا کند دراین‌صورت ممکن است در مذاکرات خود با رهبران‌اسرائیل آنها راوادار کند که نظریات رهبران عرب رادرمورد چگونگی حل وفصل اختلافات موجود بپذیرد .

تلویزیون
بلر
جام‌جهان‌نما
باتصویر روشن‌وصدای صاف

فیلم
سه قاپ
را اردیبهشت
امسال نمایش
خواهند داد

کولرگازی
توشیبا
بی‌صدا
باقدرت خنك کننده ۱۶۰۰۰ بی تی یو
قابل استفاده با ولتاژهای مختلف برق درسراسرکشور
توشیبا سازنده بیش از ۶۰۰۰ نوع لوازم الکتریکی والکترونیکی
Toshiba

مؤسسهٔ انتشارات امیرکبیر
تاریخ ایران
دوره قاجاریه
گرنت واتسن
ترجمه‌بوحید مازندرانی

سخن
مجله ادبیات و دانش و هنر
امروز شماره ۱۱ دوره بیستم
منتشر شد

آغاز هفته دوم نمایش در سینماهای
آسیا ـ رویال ـ سهیلا ـ شهوند ـ لیدو ـ نپتون ـ رنگین کمان
ژاله ـ توسکا ـ پاسارگاد ـ چرخ‌وفلك ـ المپیا ـ شرق ـ فیروزه ـ و گلدیس (یوسف‌آباد)

محبوبترین هنرمندان سینما در «فریاد» با پنج آهنگ جدید از سوسن خواننده برگزیده مردم

در فیلم فریاد
قصه ای پرهیجان
از بازیهای تقدیر و سرنوشت
سناریو از : عباس پهلوان

فریاد

یك فیلم خاطره انگیز
فیلم برگزیده سال ۵۰ (رنگی)
کارگردان سلیمان و هراند میناسیان
فیلمبردار میناسیان برنده جایزه سلطنتی اولین جشنواره فیلم های ایرانی

جمشید مشایخی
انسانی فداکار است

سوسن
اسیر سرنوشت است

مرتضی احمدی
همه فن حریف است

لی‌لی
زنی عشوه گر است

اکبر مشکین
هنرمندی وارسته است

شیر اندامی
انتقامجوست

مهری و
مادری درد مند است

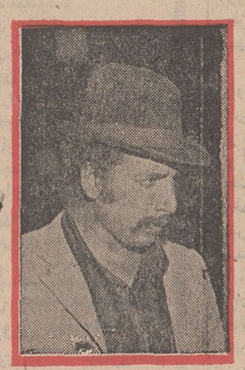
بهمن مفید
جوانمرد است

و شما
تماشا میکنید
لذت میبرید
نه یك بار ..
چند بار

ودرسینماهای مجلل دیاموندومتروپل مشهد

اختیارات وزارتخانه‌ها در ۹ مورد قانون استخدام، افزایش مییابد

مواردا‌صلاحی قانون به‌تصویب هیات دولت رسید

وزارتخانه ها میتوانند راسا نسبت به تغییر گروه‌و رسته وانتقال وکارمندآماده بخدمت و استخدام اقدام کنند .

سیاوش سیروس

مطالعات مربوط به تفویض اختیارات‌بیشتر به وزارتخانه‌ها که از چندی قبل تحت نظر آقای دکتر محمود کشفیان ، سرپرست سازمان امور اداری‌و استخدامی کشور شروع شده بودپایان یافت و پیشنهادات‌لازم که‌قسمتی از آنهامنوط‌باصلاح بعضی از مواد قانون استخدام کشوری میشود تهیه گردید . ۹مورد پیشنهادی که موجب اصلاح موادی ازقانون‌استخدام خواهد شد در جلسه‌اخیرهیات دولت‌مطرح و به‌تصویب‌رسید.

براساس موارد اصلاح شده ، اختیارات اجرائی قسمتی از قانون استخدام از سازمان‌امور اداری سلب و به موسسات ووزارت‌خانه‌ها تفویض میشودو موارد اصلاح از طرف دولت جهت تصویب‌به‌مجلس شورای ملی تقدیم خواهد شد .

موارد اصلاح قانون استخدام در جهت تفویض اختیارات به وزارتخانه‌ها بشرح زیر است:

مرخصی بدون حقوق

طبق ماده ٤۹ قانون استخدام مستخدم رسمی‌میتواندباموافقت وزارتخانه یا موسسه متبوع خود از مرخصی بدون حقوق استفاده کند.حداکثر استفاده از این مرخصی در طول خدمت برای مستخدم سه‌سال تعیین گردیده که استفاده مازاد بر یکسال بایستی با تصویب سازمان امور اداری باشد .

دراین مورد تبصره ۳ ماده ٤۹ قانون اصلاح میشود و اختیار تاسه سال مرخصی‌بدون حقوق ، منحصرا به وزارتخانه ها داده میشود و احتیاجی به کسب موافقت سازمان امور اداری‌واستخدامی کشورنخواهد بود .

تغییر رسته

براساس ماده ۲٦ قانون استخدام ، انتصاب مستخدمین دولت به پست‌هائی که مشاغل مربوط به آنها دررسته‌مربوط مستخدم قرار ندارد‌ممنوع‌است مگر باداشتن‌شرایط‌لازم‌احراز آن پست و رضایت مستخدم و تقاضای وزارتخانه یا موسسه دولتی‌مربوطه و موافقت‌سازمان امور اداری واستخدامی کشور. دراین مورد نیز موافقت‌سازمان امور اداری نیز حذف میشود و وزارتخانه‌ها خود میتوانند با جلب رضایت مستخدم نسبت به تغییر رسته اقدام کنند .

تغییر گروه مستخدم

برای تغییرگروه از ۹ به‌بالا، مستخدم رسمی بایستی علاوه بر احراز شرایط مندرج در ماده ۳٦ قانون ، با تایید سازمان امور اداری به‌گروه بالاتر برود که در این مورد نیز با اصلاح تبصره یك‌ماده ۳٦ تغییر گروه مستخدم منوط به احراز شرایط مندرج در این ماده خواهد بود و احتیاجی به موافقت سازمان امور اداری نخواهد داشت .

مستخدم آماده بخدمت

بر اساس یکی از اصلاحات دیگرمستخدمین آماده به‌خدمت که بموجب تبصره های یك و دو ماده ۱۱٦ مدت شش ماه در اختیار وزارتخانه ها وسپس باختیار سازمان امور اداری و استخدامی قرار میگیرند ، تا زمانی که اشتغال مجدد نیافته باشند در اختیار همان موسسه یا وزارتخانه خواهند بود و سازمان اموراداری و استخدامی کشور فقط لیست آنان را در دست خواهد داشت تا هرزمان که یك موسسه‌مشمول تقاضای کارمند کند با توجه به‌لیست مزبور نسبت بانتقال کارمند از موسسه قبلی بموسسه یا وزارتخانه جدید اقدام گردد .

انتقال

در مورد انتقال دارندگان رتبه قضائی ، استادی و دانشیاری و مستخدمین مشمول قانون استخدام نیروهای مسلح شاهنشاهی به وزارتخانه ها و موسسات مشمول‌قانون استخدام کشوری بشرطی که گروه و پایه آنان باتوجه‌به شغل‌ارجاعی و سنوات خدمت تعیین شود ، احتیاجی بموافقت سازمان امور اداری نخواهد داشت .

استخدام جدید

بموجب ماده۱۱۸قانون‌استخدام وزارتخانه‌ها و موسسات دولتی مشمول قانون مکلف هستند تا زمانی که مستخدم آماده به خدمت‌دراختیاردارند برای‌تصدی پست هائی که‌جدیداایجاد میشود و یا بدون متصدی است از مستخدمین مزبور استفاده کنند و اگر درمیان مستخدمین‌آماده بخدمت شخصی واجد شرایط یافت نشود ،وزارتخانه ها در صورتی مجاز باستخدام جدید بودند که قبلا به سازمان امور اداری مراجعه کرده و سازمان مزبورنتوانسته‌بود مستخدم‌آماده بخدمت معرفی‌کند.در این‌مورد نیزاصولاماده۱۱۸ قانون‌استخدام حذف گردیده است .

شهبانو به بانوان پاکستانی فرمودند :

ما به آنچه انجام شد قانع نیستیم

علیاحضرت شهبانو ساعت۱۱ و نیم بامداد امروز گروهی از بانوان کلوب بین‌المللی زنان لاهور را که برای بازدید به ایران آمده‌اند در کاخ نیاوران بحضور پذیرفتند .

در این شرفیابی خانم سفیر پاکستان و همچنین رئیس و دبیر انجمن بین‌المللی زنان ایران نیزافتخارحضور داشتند.

پس از معرفی اعضای گروه توسط خانم سفیر ، بانوجمیله حیدر تمثالی‌راکه ازوالاحضرت ولایتعهد نقاشی کرده بود به پیشگاه علیاحضرت تقدیم‌نمود، و آنگاه نمونه‌ای از کار های دستی کلوب بین‌المللی زنان لاهور تقدیم شد .

خانم مریم بهنام رئیس کلوب لاهور ضمن سپاس بمناسبت افتخار شرفیابی اظهار داشت: اجازه میخواهم‌مبین احساسات میلیونها نفر زنان پاکستانی باشم ، تمثالهای علیاحضرت شهبانو در خانه های ماوجود داردوشهبانوی ایران درسراسر پاکستان بعنوان سمبل مادر شناخته میشوند .

جمعیت های اجتماعی ما فعالیت های علیاحضرت‌شهبانو را سرمشق خود قرار داده و باید بعرض برسانم که همگی از افکار و رهبریهای اجتماعی آن شهبانو الهام میگیریم .

آنگاه علیاحضرت شهبانو با ابراز مرحمت به اعضای گروه فرمودند : طی مسافرتهای خود به پاکستان شاهدشوق ونیروی کار زنان پاکستان بوده‌ام ، ما در ایران سعی میکنیم بمادر و بچه ها با هم توجه داشته باشیم زیرا همین کودکان ، مادران و پدران آینده هستند باید به زنان کار آموخت تا بر سطح درآمد خانواده افزوده شود کار براساس خیریه و کمك فقط در مواقع ضروری لازم است از این رو به تعلیم بانوان و به آموختن حرفه به آنها اهمیت زیاد میدهیم .

افراد سپاهیان مختلف تاکنون گامهای‌بلنددراین‌راه برداشته‌اند و مهمتر آنکه با روح و زندگی دهات آشنا شده‌اند ولی ما به آنچه انجام شده هنوز قانع نیستیم و باید بیشتر برای‌مردم کارکرد .

فرمان انتخابات بیست و سومین دوره مجلس‌شورا وششمین دوره سنا

باتاییدات خداوند متعال
ما
محمد رضا پهلوی آریامهر شاهنشاه ایران

نظر باینکه دوره بیست ودوم مجلس شورای ملی ودوره پنجم مجلس سنا در تاریخ ۲۳ مهرماه ۱۳۵۰ خاتمه میابد بنابرپیشنهاد جناب حسن زاهدی وزیر کشور که بوسیله جناب امیر عباس هویدا نخست وزیر معروض افتاده است امر ومقرر میفرمائیم وزارت کشور در اجرای ماده پنجاهو سه قانون انتخابات مجلس شورای ملی مصوب دوازدهم شهریور ماه ۱۳۰٤ شمسی درتهیه مقدمات‌و وسائل انتخابات بیست وسومین دوره مجلس شورای ملی‌و ششمین دوره مجلس سنا اقدام‌نماید.

کاخ نیاوران بتاریخ ۱۱ر۲ر۵۰ یکهزار و سیصدوپنجاه شمسی

فرمان شروع انتخابات صادر شد

دستور شروع انتخابات دوره بیست و سوم قانونگذاری و دوره ششم سنا امروز صادر گردید، فرمان شاهنشاه‌آریامهر در مورد شروع انتخابات در یك جلسه مطبوعاتی بوسیله وزیرکشور دراختیارخبرنگاران قرار داده شد .

لوایح مهم

وزیر کشور گفت : فردا دو لایحه مهم وزارت کشور به مجلس تقدیم میگردد ، یکی از این دولایحه مربوط بحوزه بندی انتخابات و دیگری لایحه عباس آباد میباشد ، وزیر کشور در جلسه مطبوعاتی دستورالعمل شروع انتخابات را که خطاب به فرمانداران و بخشداران صادرشده است در اختیار خبرنگاران قرار داد .

ستاد

وزارت کشور از ششماه‌پیش زیرنظر یك عده از کارشناسان این دستورالعمل را تنظیم کرده و از امروز که فرمان صادر گردید این دستورالعمل نیز در سراسر کشور به فرمانداران ابلاغ شد، در این دستورالعمل تکلیف فرمانداران در تمام‌موارد روشن ومشخص گردیده است.

نظارت

وزیر کشورگفت :ماموران وزارت‌کشور در سراسر مملکت و در عین حال تهیه وسائل و نظارت براجرای صحیح قانون انتخابات مجلس شورا و سنا کوشش خواهند کرد که‌قوانین بطور صحیح اجرا گردد و مکلفاند باینکه اصل آزادی را براساس قوانین به موقع اجرا گذارند و بهیچوجه‌مجاز نیستند در ضمن نظارت ، مداخله‌ای درانتخابات بنمایند.

حق مردم

وزیر کشور گفت : شرکت‌در انتخابات یکی از حقوق حقه افراد ملت است و دولت آقای هویدا سعی دارد انتخابات را منطق با منویات شاهنشاه و در نهایت آزادی انجام تا افرادی که با داشتن صلاحیت قانونی مورد اعتمادمردم هستندانتخاب شوند

نحوه شرکت

وزیر کشور گفت : انتخاب کنندگان و انتخاب شوندگان میتوانند بطور فردی به پای صندوق رفته و یابصورت تشکل در احزاب و دستجات در این زمینه اقدام نمایند ولی‌این نکته را باید خاطرنشان سازم که‌بی تردید شرکت ازطریق تشکیلات حزبی بعلت داشتن امکانات زیاد درجمع آوری آراء بیشتر موجب موفقیت خواهد بود .

دستور کامل

وزیر کشور گفت : دستورالعمل وزارت کشور در موردانتخابات از هر جهت شامل وکامل‌است و فرمانداران را در تمام موارد از مراجعه به وزارت خانه و کسب تکلیف از مرکز بی نیاز میکند .

دستورالعمل منطبق با قانون‌و مقررات داده شده و وزارت کشور از این طریق کوشش دارد تا آنجا که ممکن است از هر لحاظ موجبات آزادی انتخابات را فراهم آورد .

افزایش نمایندگان

وزیر کشور اعلام کرد که‌فردا لایحه حوزه بندی انتخابات تقدیم مجلس میشود وی‌افزود: تعداد نمایندگان بیست وسومین دوره قانون گذاری به دویست و شصت و هشت نفر افزایش یافته است ، افزایش تعداد نمایندگان برطبق‌حوزه بندی استانها و به نسبت افزونی جمعیت استانها و شهرها در نظر گرفته شده است .

روز رای

وزیرکشور سپس اظهارداشت که روز هیجدهم تیر ماه ، روز اخذ رای در سراسر کشور است و در روز بیست و دوم خرداد ثبت نام آغاز میشود و در روزهای بیست وپنج وبیست و شش و بیست هفت خرداد آگهی ثبت نام منتشر شده و انجمن نظارت روز پنجشنبه‌دوم تیر ماه تشکیل خواهد شد .

جدول مقایسه تعدادنمایندگان مجلس درادوار گذشته

امروز خبرنگار اطلاعات صورت‌و تعداد نمایندگان‌مجلس شورا را از اولین دوره تشکیل مجلس تا دوره اخیر که در آرشیو ثبت است استخراج کرد . بموجب این آمار تعداد نمایندگان مجلس‌شورا درادوار مختلفه مجلس بشرح زیربوده است :

دوره اول	۱۵۳ نفر
دوره دوم	۱۱۱ نفر
دوره سوم	۱۰٤ نفر
دوره چهارم	۱۰۵ نفر
دوره پنجم	۱۳۹ نفر
دوره ششم	۱۳٦ نفر
دوره هفتم	۱۳۲ نفر
دوره هشتم	۱۲۵ نفر
دوره نهم	۱۳۰ نفر
دوره دهم	۱۳٤ نفر
دوره یازدهم	۱۳۵ نفر
دوره دوازدهم	۱۳٤ نفر
دوره سیزدهم	۱۳٤ نفر
دوره چهاردهم	۱۳٤ نفر
دوره پانزدهم	۱۳۵ نفر
دوره شانزدهم	۱۳۱ نفر
دوره هفدهم	۷۹ نفر
دوره هجدهم	۱۳٤ نفر
دوره نوزدهم	۱۳۲ نفر
دوره بیستم	۱۷٦ نفر
دوره بیست‌ویکم	۱۹٦ نفر
دوره بیست ودوم	۲۱۷ نفر
دوره بیست وسوم	۲٦۸ نفر

درجریان تظاهرات روزاول‌ماه‌مه که‌در بسیاری‌ازپایتختها وشهرهاوکشورهای مختلف جهان برگزار شد گروهی‌از کارگران که باتفاق همسران خود در تظاهرات شرکت کرده بودندناچار شدند کودکان خود را نیز همراه داشته باشند . در عکس یك زن و شوهر کارگر با کودك خود در تظاهرات پاریس دیده میشوند .

تلفن‌سری‌سفارت‌شوروی اسرار دفاعی انگلیس را می‌شنید

لندن ـ آسوشیتدپرس ـروزنامه دیلی‌میرور چاپ لندن در شماره امروز خود نوشته‌است : مامورین پلیس امنیتی بریتانیا یك شبکه تلفن مخفی کشف کرده‌اند که مرکز آن در سفارت شوروی‌بود وبه‌مذاکرات محرمانه و مهم مقامات‌عالیرتبه‌وزارت دفاع‌انگلیس گوش می کرده‌اند .

روزنامه نوشته است : به یك دیپلمات شوروی ماموریت داده شده بود که لیستی‌از شماره‌تلفن های مخفی چند مقام عالیرتبه انگلیسی تهیه کند. روزنامه‌افزوده است: این دیپلمات از افشای ماهیت این ماموریت با شتاب از بریتانیا خارج گردیده است .

مقامات انگلیسی از دیپلمات روسی که‌مامور پی‌بردن بشماره‌های مخفی تلفن آنها بوده اطلاعات‌مهم و دست‌اول ازاسرار نظامی ودفاعی انگلیس‌دراختیار دارند .

دیلی‌میرور نوشته است : پس‌از کشف قضیه عده‌ای از ماموران دولتی انگلیس که گفته میشودبا ماجرا ارتباط دارند تحت بازجوئی قرار گرفته‌اند و انتظار میرود بزودی کیفیت اتهام‌آنها درتخلف از قانون حفظ اسرار اداری به اطلاع عموم برسد .

بدنبال گزارش دیلی‌میرور ، وزارتخارجه‌بریتانیا که‌امور مربوط به دیپلمات‌های خارجی را تحت نظر دارد، حاضر نشد درباره گزارش روزنامه اظهار نظری‌بکند و ازطرف دیگر یك سخنگوی اسکاتلندیارد نیز گفت: پلیس امنیتی‌نیزاطلاعی‌از گزارش‌روزنامه ندارد .

وزارت دفاع انگلیس نیز اعلام کرد که بررسی‌هائی دراین زمینه انجام گرفته لیکن به‌موردی که دال برصحت گزارش روزنامه‌باشد برنخورده است .

بحث تامین مسکن درکنفرانس‌ملی کار

در جلسه امروز سومین کنفرانس ملی کار چهار نفر در زمینه تامین مسکن‌و مسائل کار وکارگری صحبت کردند .

اولین ناطق امروز آقای مهدی علی‌آبادی رئیس کل بانک رفاه کارگران در مورد تامین مسکن کارگران و نقش دولت ، صحبت کرد .

آقای منوچهر بهرون‌رئیس هیات مدیره ومدیر عامل سازمان مسکن نیز در همین زمینه به عنوان‌دومین ناطق سخنانی گفت

آقایان صمد نامور عضو اتاق بازرگانی و صنایع و معادن ایران وسید محمد علی علائی دبیر سندیکای کارگران نیز به بحث در زمینه تامین مسکن کارگران پرداختند .

در جلسه دیروز آقای باقر عاملی به ریاست سومین کنفرانس ملی کار انتخاب شد

طلا گران شد

قیمت طلا در بازار آزاد هرمثقال ده ریال ترقی کرد .

قیمت رسمی طلا هم افزایش یافت‌ترقی قیمت‌طلا درایران، بدنبال افزایش قیمت طلا در بورسهای‌جهانی صورت‌گرفته است .

قیمت بین‌المللی‌طلا درحال حاضر هراونس به‌۳۹ دلار و ۷۰ سنت رسیده است .

قیمت رسمی‌طلای تحویلی بانک ملی به افراد صنف طلا و جواهرفروش ازهرکیلو ده هزار و ششصد تومان به ده هزار وهشتصد تومان‌افزایش یافته و بهمین دلیل قیمت طلا در بازار آزاد هم از هرمثقال ٤۸۸ ریال به هرمثقال ٤۹۸ ریال افزایش یافته است .

خروس چشم زنی را کور کرد

دیروز در محله مارالان تبریز یك خروس ، صاحب خود بانو شوکت را کور کرد .

بانو شوکت هنگامی که مرغ وخروس های خود را به لانه میکرد ، مشتی بر کله‌این خروس‌که‌نمی خواست به‌لانه برود کوبید . خروس خشمگین شد و بایك پرش‌به صورت بانو شوکت حمله‌برد و چشم او را کور کرد .

توزیع احکام ورزشکاران باشگاه جعفری

دیروز طی مراسمی احکام ورزشکاران باستانی باشگاه‌ورزشی جعفری که در جشن چهارم آبان سال گذشته به میانداری آقای شعبان جعفری شرکت کرده بودند، بوسیله تیمسار سپهبد خسروانی معاون نخست وزیر و سرپرست سازمان تربیت بدنی و تفریحات سالم ایران توزیع گردید .

تقاضای پاکستان ازایران به کمك به تخلیه ماموران سیاسی پاکستان

راولپندی‌ـ رویترـدولت‌پاکستان از ایران تقاضا کرده است که ترتیبی داده شود اعضای کنسولگری پاکستان در کلکته بوسیله‌هواپیمای‌شرکت‌هواپیمائی ملی ایران از خاك هند تخلیه شود .

بدنبال ادامه بحران روابط پاکستان با هند دولت پاکستان تصمیم به انحلال نمایندگی سیاسی خود در کلکته مرکز بنگال غربی گرفت و مقارن با اعلام تصمیم پاکستان دولت‌هند نیز عمل متقابلی درمنحل‌ساختن هیات نمایندگی سیاسی خود در داکا مرکز پاکستان شرقی ابراز کرد .

اسرائیل وکره درفینال فوتبال جوانان

امروز درمرحله نیمه‌نهائی‌مسابقات فوتبال جوانان آسیا که از روز شنبه گذشته در توکیو پایتخت ژاپن آغاز شده‌است ، تیم ملی فوتبال جوانان اسرائیل در دیدار با برمه‌مدافع‌عنوان قهرمانی«۰ـ۱» به پیروزی رسید، در دیدار دیگر کره بلطف‌ضربات پنالتی ۵ـ۷ ژاپن‌را شکست‌داد.

غیاثی درآلمان از ۲ر۱۰ مترعبورکرد

تیمور غیاثی قهرمان پرش ارتفاع ایران دیروز در نخستین روز مسابقات‌بین‌المللی دوومیدانی که درشهر «روسلهیم» آلمان‌غربی برگزار می‌شود، موفق شد در مسابقه پرش ارتفاع پس از رقابت سنگینی با قهرمان آلمان «لوتارد وستر» به‌مقام دوم دست یابد . غیاثی دراین مسابقه با رکورد ۲ر۱۰ متر صاحب این مقام شد. قهرمان آلمانی نیز با همین‌رکورد به‌مقام اول رسید.

یك سپاهی دانش‌درتصادف کشته شد

وانت شماره ۳٦٤۸۱ که از بندرعباس عازم کرمان بودبعلت سرعت زیاد بادروازه قرآن کرمان تصادف کرد و یکی از سرنشینان آن کشته شد .

مقتول سیدحسین حسینی نسب ۲۲ ساله سپاهی دانش یکی از قراء کرمان بود .

سیدجمال حسینی نسب راننده اتومبیل‌که‌دراین حادثه مجروح شده‌است دربیمارستان بستری است .

در جلسه امروز سنا

لایحه جدید خدمت وظیفه بتصویب نهائی رسید

مجلس سناامروز جلسه‌علنی داشت . دراین جلسه که‌ساعت ده بامدادبریاست آقای‌مهندس جعفر شریف‌امامی‌تشکیل گردید لایحه خدمت وظیفه عمومی از تصویب نهائی گذشت . وبرای اجرا به دولت ابلاغ شد .

تشکیل کمیسیون خاص

درابتدای این‌جلسه درخواست وزیر تعاون و امور روستا ها برای تشکیل کمیسیون خاص جهت رسیدگی به لایحه جدید شرکت های‌تعاونی‌که درمجلس شورای ملی پس از بررسی‌در کمیسیون خاص‌به‌تصویب‌رسیده است مطرح گردید . به این درخواست رای گرفته شد و به تصویب رسید و قرار شد از هریك از شعب مجلس سنا دو نفر برای عضویت در کمیسیون خاص انتخاب شوند .

نوسازی عباس‌آباد

لایحه اجرای‌برنامه نوسازی عباس‌آباد نیز با ٤۵ رای از تصویب گذشت و به مجلس شورای ملی فرستاده شد .

آنگاه لایحه اصلاح قانون ثبت‌اسنادواملاك مصوب۱۳۱۰ و قانون اشتباهات‌ثبتی واسناد معارض مصوب ۱۳۳۳ برای شور اول مطرح‌گردید .سناتور بوذری‌مخبرکمیسیون‌دادگستری دراطراف این‌لایحه توضیحاتی داد و پس از تذکرات چندتن از سناتور ها این لایحه با پیشنهادات رسیده‌برای بررسی شور دوم به کمیسیون فرستاده شد .

معرفی وزرای جدید

آقای هویدا نخست وزیر که در جلسه حضوریافته بودپشت تریبون قرار گرفت و آقای‌دکتر ولیان را بسمت وزیر تعاون و امور روستاهاوآقای دکترمحمد سام را بسمت وزیر اطلاعات به سناتور ها معرفی کرد و طی سخنانی اظهار امیدواری نمود که همکاری مجلس سنا با این دو وزارتخانه که‌همیشه موجود بوده است همچنان ادامه پیدا کند .

لایحه اصلاح ماده ۹ قانون تشدیدمجازات‌رانندگان متخلف مصوب ۱۳۲۸ ـلایحه افزایش اعتبار سرمایه گذاری دولت شاهنشاهی ایران‌در کنسرسیوم بین‌المللی استفاده از ماهواره های مصنوعی مخابراتی نیز برای شور اول در جلسه‌امروز مورد بررسی‌قرار گرفت‌و پس‌از تصویب برای بررسی شوردوم به کمیسیون‌فرستاده شد و در پایان‌گزارش‌کمیسیون‌محاسبات در خصوص لایحه بودجه سال ۱۳٤۹ مجلس سنا نیز مطرح گردید که به تصویب رسید .

میزان حقه بیمه

آقای دکترولیان وزیراصلاحات ارضی در پایان جلسه امروز سنا ، آئین نامه مربوط به میزان حق بیمه‌سهم کارفرمایان وکارگران کشاورزی‌و چگونگی پرداخت‌ووصول‌حق‌بیمه‌وتعهدات طرفین را تقدیم کرد و جلسه مقارن ساعت ۱۲ خاتمه یافت .

درگذشت محمود ملایری

باکمال‌تاسف اطلاع حاصل شد که آقای محمود ملایری دیپلمات عالیرتبه وزارت خارجه روز جمعه گذشته در لندن برحمت ایزدی پیوسته است.

مرحوم ملایری فرزند شیخ الاسلام ملایری که‌هنگام مرك ٦۷ سال داشت ، چند سال قبل به مقام بازنشستگی رسید و آخرین سمت وی سفیر ایران درسوریه در سال ٤٤ بود .

فقید سعید در سال ۱۳۱۲ بخدمت دولت وارد شد و در سال ۲۹ وارد کادر سیاسی وزارت‌خارجه گردید و تاهنگام بازنشستگی عهده‌دار مشاغل مهمی در داخل و خارج بود .

وی در سال ۳۰ بمقام‌دبیر اولی، درسال ۳٤ به مقام‌رایزنی درسال ۳۷به‌مقام وزیر مختاری و درسال ٤۰به‌مقام سفارت‌رسید و سال های متعددی در عراق‌با عناوین سرکنسولگری ایران در بغداد و بصره و کاردار موقت دربغداد و همچنین با عناوین سفیر دوبار به سوریه رفت .

مرحوم ملایری در سال ۳٦ برای مدت کوتاهی رئیس اداره اطلاعات و مطبوعات وزارت خارجه شد ودر این مدت رابطه نزدیکی با مطبوعات داشت.

درگذشت این‌خدمتگزارصدیق موجب تاسف فراوان است وما این مصیبت را به عموم افراد خانواده آن مرحوم بخصوص به برادران آن مرحوم آقایان : شجاع‌الدین ملایری و دکتر ناصرالدین‌ملایری مدیرکل‌وزارت دادگستری تسلیت میگوئیم .

کمپانیهای مهم نفتی جهان بایران پیشنهاداتی دادند

دیروز پنج گروه نفتی امریکائی و آلمانی و ژاپنی پیشنهادات خود را برای اکتشافات نفتی‌در چهار منطقه‌نفتی خشکی‌ودریائی به‌شرکت ملی نفت تسلیم کردند. ازصبح امروز مطالعات روی‌این پیشنهادات توسط کارشناسان شرکت ملی نفت آغاز شد و قبل از پایان دو ماه مهلت نتایج آن وبرنده‌های مزایده اعلام خواهد گردید .

نواحی نفتی

از چهار ناحیه که بمزایده گذارده شده سه ناحیه در فلات قاره خلیج‌فارس قرار دارد ویك ناحیه دیگر ازاراضی استردادی کنسرسیوم نفت میباشد . مناطق دریائی یکی دردهانه خلیج ودر مقابل بندرعباس‌ودر شرق‌منطقه دریائی «آراب» وناحیه دیگر در یک دالان‌دریائی‌در مقابل‌بوشهر ودر جنوب‌منطقه‌دریائی «ایپاك» ومنطقه سوم در کنار ناحیه اکتشافی سیریب واقع است . همه این مناطق در کنار مناطق مکشوفه نفتی‌قراردارد ومهمترین منطقه مزایده در ناحیه خشکی است.این ناحیه‌دراستان‌لرستان در شمال منطقه نفتی «سرگان» ودر شرق نواحی نفت شاه‌ایران واقع است. شرکت کنندگان در مزایده اکثرا طالب این منطقه میباشند

۵گروه نفتی

در میان پنج گروه نفتی‌شرکت کننده یک گروه از ژاپن و یک گروه ازآلمان‌غربی قرار دارند هردو گروه از طرف دولتهای خود تقویت میشوند و دولت‌های ژاپن و آلمان در ریسک سرمایه گذاری شریک هستند .

دولت آلمان تا ۷۵ درصد از ریسک‌سرمایه‌گذاری چهارکمپانی بزرگ وچند کمپانی کوچک‌خود را تضمین کرده است. همچنین در چهار شرکت بزرگ ژاپنی نیز دولت ژاپن بیش از ۵۰ در صد از ریسک سرمایه را تعهد دارد. هرکدام از دو گروه فوق اگر موفق به‌کشف نفت نشوند قسمت مهمی از سرمایه های از دست رفته را از دولت آلمان و ژاپن وصول خواهند کرد، ولی اگر به‌نفت رسیدند سرمایه را بحساب خودشان میگذارند و دولت در کارآنهادخالت نخواهد داشت و شریک نخواهد بود

سه گروه دیگر از شرکتهای مستقل آمریکائی هستند که‌آنها هم به شکل گروهی در مزایده شرکت کردند. یعنی هر چند کمپانی در یک گروه پیشنهاد دادند.

دو ماه مهلت

شرکت ملی نفت تا دو ماه‌دیگر وضع مالی و فنی و سلیقه آنها را در صنعت نفت و مهمتر از همه مقدورات بازار نفتی آنهارا مورد مطالعه قرار میدهد. این موارد باضافه‌مزایائی‌که ازطرف آنها پیشنهادشده،مورد ارزیابی قرار خواهد گرفت‌وبرنده‌مزایده اعلام خواهد شد بعد از اینکه برندگان معلوم‌شدند شرکت ملی نفت مستقیما با برندگان وارد مذاکره میشودتاقرارداد مربوطه تنظیم و امضاء گردد درمحافل نفتی پیش‌بینی میشود بررسی شرکت ملی نفت قبل از پایان دو ماه مهلت خاتمه خواهدیافت و احتمالا تا یکماه دیگر معلوم خواهد شد

خبرهای روز

افتتاح اجلاس سازمان بهره وری آسیائی

آقای امیرعباس هویدا نخست وزیر ، ساعت نه‌ونیم صبح‌امروزسیزدهمین‌اجلاس هیئت حکام‌سازمان بهره‌وری آسیائی راکه‌در آن‌نمایندگان چهارده کشور شرکت دارند در سالن‌کنفرانس وزارت‌کار افتتاح کرد .

در مراسم افتتاح آقای هوشنك‌انصاری وزیراقتصاد، سناتور دکتر طاهر ضیائی رئیس اطاق صنایع و معادن ایران،مهندس رضا نیلزمند، مدیر عامل سازمان گسترش و نوسازی صنایع ایران و گروهی از مقامات اقتصادی شرکت داشتند .

در جلسه امروز آقایان هویدا ، «تنکون» رئیس اجلاسیه ،هوشنك انصاری، وسناتوردکترضیائی‌سخنرانی کردند .

وزیر بهداری به ژنو رفت

دکتر منوچهر شاهقلی وزیر بهداری امروز برای شرکت در بیست وچهارمین مجمع سازمان‌بهداشت‌جهانی رهسپار ژنو شد .

آغاز مسابقات چوگان

بعداز ظهر فردا در حضور والاحضرت شاهپور غلامرضا پهلوی ریاست‌کمیته ملی المپیك ایران مسابقات چوگان «جام کورش کبیر» آغاز میگردد .

این مسابقات تا روز نوزدهم اردیبهشت ماه‌درزمین‌چوگان و سواری ایران درخرگوش دره ادامه خواهد داشت . سه‌تیم از ایران و تیم‌چوگان آمریکادراین مسابقات‌شرکت دارند . تیم های انگلستان و پاکستان درآخرین ساعات از شرکت عذر خواستند .

دیشب تیمسار سرلشگر زمانی‌رئیس‌فدراسیون‌چوگان و سواری ایران ضیافتی بافتخار شرکت‌کنندگان‌ترتیب داده‌بودوجمعی از شخصیت های مملکتی و امرای ارتش دراین مراسم که درمنزل تیمسار زمانی‌ترتیب یافته‌بود شرکت داشتند .

توضیح سفیر کویت درتهران

سفیر کویت در تهران در بازگشت خود از کویت امروز به خبرنگار ما ضمن مصاحبه‌ای گفت گزارش‌های مربوط به‌خروج دیپلمات‌های عراقی ازکویت و تعلیق‌روابط سیاسی دوکشور بهیچوجه صحت ندارد .

دریکی دو روز گذشته خبرگزاریهای خارجی‌اخباری دایر به تیرگی رابط کویت و عراق برسر ماجرای ترور ژنرال‌تکریتی‌معاون‌سابق‌رئیس جمهوری عراق درکویت و خروج اعضای سفارت عراق از کویت انتشار داده بودند که اینک تکذیب میشود .

هفته ایران باستان

امروز اعلام شد که هفته ایران باستان از یکشنبه ۱۹ تا شنبه ۲۵ اردیبهشت ماه جاری برگزار میشود و موضوع بحث «دوران هخامنشی» میباشد .

آقای دکترپرویز ناتل‌خانلری در باره «برنامه» هفته ایران باستان چنین گفت :

«هفته ایران باستان از سال ۱۳٤۱ همه ساله در اردیبهشت ماه تشکیل میگردد و از دانشمندان ایران شناس داخلی و خارجی دعوت بعمل می‌آید تا نتایج تحقیقات خود را طی این هفته بصورت سخنرانی طرح سازند ، سپس این سخنرانیها بصورت نشریه یا کتاب انتشار میابد

قهرمان بوکس آتش گرفت و مرد

گشتاسب افشین‌پور قهرمان ۲۱ ساله بوکس کرمانشاه‌براثر انفجار پریموس آتش گرفت و درگذشت . این حادثه دیروز روی داد و جنازه گشتاسب جهت تعیین علت مرگ به پزشکی قانونی تهران انتقال یافت .

پیش بینی هوا

هوای سواحل دریای‌مازندران کمی تا قسمتی ابری در استان گیلان همراه بابارندگی‌ـ هوای استانهای آذربایجان و شهرستانهای غربی ایران کمی تا قسمتی ابری ـ هوای‌استان های فارس و خوزستان صاف گاهی کمی ابری همراه با باد نسبتا شدید در سطح زمین و گرد وخاك ـ هوای تهران‌کمی تا قسمتی ابری گاهی همراه با رگبار پراکنده ـ هوای بقیه‌نقاط صاف تا کمی ابری پیش بینی میشود.

گرمترین نقطه ایرانشهر و آغاجاری‌با حداکثر ۳۹ وحداقل ۲۱ درجه ، سردترین نقطه همدان با حداکثر ۱۹ و حداقل ٤ درجه ـ هوای تهران با حداکثر ۲٦ و حداقل ۱۷درجه در ۲٤ ساعت گذشته بوده‌است.

ضیافت وزیر خارجه بافتخار سفیر برزیل

بمناسبت پایان ماموریت‌آقای دافونسکا سفیر برزیل دردربار شاهنشاهی امروز از طرف آقای اردشیر زاهدی وزیر امور خارجه میهمانی ناهار در کاخ وزارت امور خارجه ترتیب یافت .

در این میهمانی آقایان دکتر اقبال رئیس هیات مدیره ومدیر عامل شرکت ملی نفت ، جمشید آموزگار وزیر دارائی ، ناصر یگانه وزیر مشاور ، فرهاد نیکوخواه معاون وزارت‌اطلاعات و سفرای افغانستان و اسپانیا وآرژانتین در دربار شاهنشاهی وهمچنین عباس خلعتبری قائم‌ـ مقام وزیرامور خارجه منوچهر ظلی معاون سیاسی ومدیران‌کل وچندتن از روسای ادارات وزارت خارجه حضورداشتند. سخنگوی وزارت امور خارجه امروز اعلام کرد که دولت شاهنشاهی با انتصاب جناب آقای پاولوبراز پینتوداسیلوا به عنوان سفیر جدید دولت‌برزیل در دربار شاهنشاهی موافقت کرده است .

وزیربازرگانی بلغارستان در تهران

کمیته مشترک وزیران ایران وبلغارستان ساعت یازده و نیم صبح امروز کار خود را در تهران آغاز کرد .

«پنچوکوبادینسکی » نایب نخست وزیر و وزیربازرگانی خارجی بلغارستان که دیشب به تهران آمده است ریاست هیات نمایندگی این کشور و هوشنگ‌انصاری وزیر اقتصاد ریاست هیات نمایندگی ایران را در جلسات این کمیته که چهارروز طول میکشد برعهده خواهند داشت .

مهمترین نکته‌ای که در جلسات کمیته مشترکوزیران مطرح میشود افزایش صدور کالا از ایران به بلغارستان بویژه صدور کالا های‌صنعتی میباشد .

آقای «کوبادینسکی» ساعت ده‌ونیم صبح امروز در وزارت تولیدات کشاورزی با تیمسار سپهبد صنیعی ملاقات کرد .

دانشگاه استانبول آغاز بکار کرد

سخنگوی وزارت خارجه امروز اعلام‌کرد بقرارگزارش تلگرافی سرکنسولگری شاهنشاهی در استانبول دانشگاه استانبول که موقتا تعطیل بود ، غیر ازدانشکده های علوم ـ دارو سازی و ادبیات از امروز باز خواهد شد .

چون عده‌ای از دانشجویان ایرانی بعلت تعطیل موقت دانشگاه به ایران مراجعت کرده‌اند

روزنامه اطلاعات برای اثبات حقانیت ایران در مذاکرات نفت‌سند ارائه‌میدهدواعلام میکند : درحالیکه ونزوئلا به‌پنجاه درصد از درآمدنفت دست یافته است

ایران از منابع نفت خود فقط ۹ درصد سهم میبرد!

بحث نفت، در مجلس پانزدهم بالا گرفته است

هژیر ادعا میکند دولت وی برای تامین حقوق ایران از نفت جنوب میکوشد ولی اسکندری میگوید : دولت هژیر ، دولت نفت است !

شصتمین بخش از ماجراهای خواندنی نفت

از: علیرضا طاهری

هژیر: دولت بفکر استیفاء حق ایران است .

دکتر شادمان : تاقبل از لغوامتیاز باید حق خود را بگیریم .

مجلس شورای ملی‌ایران ـبدوران نخست وزیری‌هژیرـ روزگاری پر سرو صدا و جنجالی راپشت سرمیگذارد. پرده‌پوشی در گفت‌و گوهای نفتی ، راه حمله به دولت‌را هموار میکند و دراین‌شرائط است که برای اولین بار ، عنوان ملی شدن نفت در مجلس شورای ملی شنیده میشود. ساعت‌نه و نیم بامداد سی مرداد ماه ۱۳۲۷ یکی‌از نمایندگان ـعباس‌اسکندریـ ضمن استیضاح از دولت هژیر ، نطق مفصلی میکند. (از آن جا که این بخش‌از مذاکرات مجلس‌اهمیتی‌بسیار در تاریخ‌نفت داردو تاکنون در باره آن نوشته‌یی که حق مطلب را اداء کند، برشته تحریر درنیامده است ، قسمت های مهم آن را عینا نقل‌می کنیم .)

عباس اسکندری ـ آقایان باید دانسته باشیدکه حکومت آقای هژیر ، حکومت نفت است . تمام تشکیلات کابینه ایشان روی نفت گذاشته شده. من هرقدر این کابینه راتجزیه و تحلیل میکنم . می بینم همه‌اش نفت‌است! آقای هژیر و دکتر شادمان کمیسر عالی نفت ! آقای هژیر و جمال‌امامی برادر نظام‌الدین امامی کمیسر نفت ! آقای هژیر و دکتراقبال برادر خسرو اقبال‌معاون کمیسر نفت ! آقای هژیر و اعلم‌الملك پدر زن آقای منتصر رئیس کمپانی نفت جنوب ! آقای‌هژیر وجلال شادمان برادر دکتر شادمان کمیسر عالی نفت !

رئیس (سردار فاخر حکمت) از موضوع خارج نشوید!

اسکندری ـ آقایان !امروز ملت ایران بوضع نکبت‌باری زندگی میکند . در همین‌تهران پایتخت و سواد اعظم ،اکثریت مردم فاقد خوراك وپوشاك‌هستند. تنها محلی که ما داریم و می توانیم معاش ملت ایران را تامین کنیم ،نفت است .

« البته نفت مورد احتیاج شدید دولت انگلستان است‌و دریاداری و کارخانجات انگلیس از نفت ایران گردش می کند و انگلیس بهمین وجه ، حاضر نیست ایران نفت را به دیگری بدهد و ما هم حاضریم نفت‌را بدیگری ندهیم ولی نه با این وضع و با این قرارداد.

«اصولا این قرارداد قوه قانونی ندارد . ما حاضریم‌نفت را به انگلستان بفروشیم ولی‌نه به‌این قیمت بلکه به قیمتی که لااقل باعربستان سعودی حساب کردند و به شیوخ‌عرب بحرین می پردازند . ما باید قیمتی را دریافت داریم که بتوانیم باآن به آبادی و عمران‌خودبپردازیم.

«اما راجع‌به‌قرارداد صحبت کنیم : عملی که با این قرارداد انجام میدهند، موجب آنست که ما می توانیم‌این قرارداد را لغو کنیم . در ماده ۱۱ قرارداد تصریح شده‌که برای‌مدت ۳۰ سال کمپانی نفت جنوب‌ازپرداخت هرگونه مالیاتی معاف می‌باشد. همین عمل کوچك سالی ۴۵۰ هزار لیره برای ملت ایران ضرر دارد.

قرارداد شرکت حاکی است که کمپانی تا مدت ۳۰ سال از دادن هرگونه مالیات‌درمورد نفت و وسائل معاف‌است ، در صورتی که‌در خود انگلستان بابت محصولات کمپانی ،سالانه چهارده میلیون لیره انگلیسی بابت مالیات اخذ و چهارمیلیون لیره ازین مالیات ، به صدی بیست سهم ایران تعلق‌میگیرد، یعنی انگلیسها چهار میلیون لیره از جیب خود برمیدارند و به جیب دیگر خود میریزند.

«آقای هژیر ! شما بدون معطلی باید جواب دهید و به نمایندگان ملت‌بگویید که در مورد مالیاتی که‌عرض کردم دولت انگلیس ازسهم ما مسترد میدارد ، توضیح دهید و بگویید چه اقدامی دراین موضوع کرده‌اید و اگر دراین باب اقدامی به عمل نیاورده باشید،مسئولیتی دارد که بررسی آن بنظر من به دیوان کشور محول است.

عباس اسکندری : من سند در اختیار دارم .

«من اکنون به‌شما سندی ارائه خواهم داد که طبق این سند ، دولت ایران میتواند بلافاصله نفت کشور را در دست‌گیرد و به‌تضییع حقوق ایران خاتمه دهد . این سند که بوسیله یک ایرانی پاک‌از لندن برای من رسیده است ،راجع به پاسخ استیضاحی است که در مجلس مبعوثان از آقای‌بوین ـ وزیر امور خارجه انگلستان ـ در مورد بیرمانی (برمه) بعمل آمده و آقای بوین دراین باره توضیح داده‌اند .استیضاح‌این بوده است: باوجودی که دولت مستقل برمه (از استقلال برمه دوسال می ـ گذشت) صنایع‌و کارخانجات خود را ملی کرده است ، تکلیف منافع انگلستان در این کارخانجات چیست؟ زیرا انگلیسها در این کارخانجات دارای سهم قابل‌توجه می‌باشند . آقای بوین ضمن این سند پاسخ میدهد که مانمی‌توانیم هیچ‌گونه تعرضی نسبت به‌این حق دولت برمه بنمائیم زیرا دولتها در برداشت مواد خام خود آزادند . فقط ما می‌توانیم پیشنهاد خسارت نماییم ...

«حقیقتا باعث تاسف است‌که ما سالانه در حدود ۱۸ میلیون تومان حق‌الامتیاز از کمپانی نفت بگیریم ولی شرکت سالانه در حدود ۳۰۰ میلیون تومان‌از منابع و محصولات زیرزمینی‌ما استفاده کند .

«این مجلس باید درمورد نفت فورا تصمیمی اتخاذکندو حق ایران را از کمپانی نفت دریافت دارد . دولت هم باید فورا صنایع خود را ملی کندو نفت‌راهم عادلانه‌فقط به‌انگلستان بفروشد.»

در پایان سخنرانی عباس اسکندری، مباحثه‌یی میان‌احمد دهقان و سید ابوالحسن حائری‌زاده درمیگیرد که به مشاجره‌سخت دهقان‌واسکندری می‌انجامد :

عباس اسکندری (خطاب به حائری‌زاده) ـ آقای دهقان که از چیزی اطلاع ندارند، چرا با ایشان بحث میکنید ؟!

احمد دهقان ـتو نمی‌فهمی! توجاسوسی !

اسکندری ـآقای دهقان ، من میدانم که شرکت نفت یک میلیون لیره برای پرداخت باز کرده است، دیگر شلوغ نکنید!

دهقان اشاره به توقیف شش ماهه مجله‌خودـبرسرمقالات‌نفت جنوبـ میکند وآنگاه اسکندر را بباد حمله میگیرد:

دهقانـ آقای اسکندری ، اگر من هم به پول علاقه داشتم و از نفت پول بگیر بودم ، در سال ۱۲۹۷ از صندوق نهاوند دزدی میکردم و بعد مرحوم سلیمان‌میرزا ضمانت میکرد و قرار میگذاشتند ماهی ده تومان بابت پول مسروقه بدهم تا تمام شود یا آقای«یکوف» (جاسوس معروف شوروی) هم‌در کتاب‌خود مرا جاسوس شماره ۱۶ معرفی میکرد «زنگ رئیس» .

در جلسه بعد ـ دوشنبه اول شهریور ماه۱۳۲۷هژیر ودکتر سید فخرالدین شادمان پاسخ مشروحی به اسکندری میدهندکه گوشه‌هایی ازآن را میاوریم .

دکترشادمان‌ـ... آقای‌اسکندری ، تازمانی که امتیاز را لغو نکرده‌ایم، باید حق خود رااز امتیازبگیریم..

هژیر ـ ... در خصوص مالیات بردرآمد دولت از شرکت نفت هم بنده سالها پیش اعتراض کرده‌ام و باز به‌همین عقیده خود هستم و خواهم بود . درآینده نیز نماینده مخصوص کمپانی وارد تهران‌می‌ـ شود وبنده هم دونفر نماینده معین کرده‌ام که‌در مذاکرات بانمایندگان کمپانی شرکت کنند .

* «اطلاعات» وارد بحث‌میشود

سیزدهم شهریور ماه ۱۳۲۷ ـ همزمان با آغاز گفت وگوهای دولت هژیر و نمایندگان‌شرکت نفت ـروزنامه «اطلاعات»سرمقاله های‌خود رابه‌مساله نفت‌اختصاص میدهدودرین‌سرمقاله‌های آتشین، برای اولین‌باربطورجامع بروشنی دلیل میاورد که چگونه حقوق ایران را تضییع کرده‌اند .

روزنامه اطلاعات پس از اشاره به بند « ه »ماده واحده و آغاز مذاکرات نفت مینویسد : یك مطالعه سطحی در وضع بازارنفت در سالهای بعد از جنك نشان میدهد که در تاریخ پر حادثه صنعت نفت‌هیچگاه‌سابقه نداشته است که‌قیمت‌نفت‌خام‌و محصولات نفتی به اندازه سال‌گذشته ترقی کرده و منافع شرکت های نفت بمیزان سال ۱۹۴۷ بالا رفته باشد . این ترقی عجیب وروزـ افزون بهای نفت خام بعلت‌ازدیاد بی سابقه و غیر مترقبه مصرف مواد نفتی است ، بطوری که مصرف جهان در سال گذشته، بیش از دو برابر سال۱۹۳۸ بوده و حتی در بعضی کشور های کاملا صنعتی مانند آمریکا ، میزان مصرف به سه‌برابر سال های قبل از جنك رسیده است.»

روزنامه اطلاعات پس ازاشاره به این که میزان استخراج نفت در آمریکا بالا نرفته است از افزایش ۲۶۰ درصد نرخ نفت‌یاد میکند و میفزاید :

« بدیهی است که منافع شرکت های تولید کننده نفت‌نیزازقیمت نفت خام در جهان پیروی میکند و چون در عین حال شرکت‌های مزبور توانسته‌اند میلیونها تون بر میزان فروش خود بیفزایند عایدات و در نتیجه سودآنهاچند برابر شده است . »

در دنباله این زمینه چینی‌واشاره به شیوه ۵۰ـ۵۰ که عملا در ونزوئلا پیاده شده است ، چنین میخوانیم :« دراین جابی مناسبت نیست تذکر دهیم که اگرحقوق دولت ایران برای سال ۱۹۴۷ طبق این حساب از طرف‌شرکت نفت پرداخت میگردید ، بالغ بر ۲۲ میلیون لیره میشد و حال آن‌که طبق آنچه تاکنون منتشر شده ، حقوق‌دولت ایران‌درحدود ۷ میلیون لیره بوده است . باز هم بعنوان مثال وضعیت شرکت نفت ایران و انگلیس را که بعد ازشرکت کرئول بزرگترین‌واحد تولید کننده نفت جهان می‌باشد در نظر میگیریم :

« این شرکت در سال ۱۹۳۸ متجاوز از ۱۰ میلیون تن نفت استخراج میکرد که قیمت آن طبق بهای متداول قیمت نفت‌خام در آن زمان در حدود ده میلیون و نیم لیره انگلیسی بوده و در سال۱۹۴۷ میزان محصول‌شرکت به‌بیش از ۲۱ میلیون‌تون رسیده که قیمت آن ۸۱ میلیون لیره انگلیسی است . بعبارت ساده‌تر ارزش کل نفت خامی که درسال ۱۹۴۸ استخراج نموده ۸ برابر قیمت نفتی است که در سال ۱۹۳۹ بیرون آورده در صورتی که میزان محصول فقط دوبرابر شده است .

« حقوقی که شرکت مزبور در سال ۱۹۳۸ بدولت ایران‌پرداخته است در حدود ۳ میلیون و۳۰۰ هزار لیره یعنی در حدود ۳۰ درصد قیمت محصول مستخرجه بوده و حال آن که اگر حقوق دولت ایران را برای سال ۱۹۴۷ هفت میلیون لیره حساب کنیم، فقط در حدود ۹ درصد ارزش محصول مستخرجه میباشد !»

درشماره آینده : گس‌در برابر گلشائیان

احمد دهقان درمجلس‌بااسکندری مشاجره میکند .

کف‌پوش وینیل تایل

پارنکس

نرم ـ نشکن ـ بدون بو و عایق رطوبت
احتیاج به واکس ندارد وباآب وصابون بآسانی شسته میشود

پخش انحصاری .
شرکت مکالئوم ایران.
کلیه تجهیزات و تزئینات ساختمان یك‌جاوزیریك‌سقف
کف پوش پلاستیکی پارنکس ـ فرش ماشینی ـ پارکوپارکت ـ مکاوال روکش پلاستیکی دیوار
کف پوش یکپارچه مکالئوم ـ پوشش مخملی ولوتکس ـ کاغذ دیواری و پرده کرکره مکافلکس
شرکت مکالئوم ایران
خیابان شاه ساختمان آلومینیوم تلفن: ۶۶۰۰۳۵ ـ ۶۶۰۲۰۱

چهارده بار در دو بار .....؟

از صبح چهارشنبه درسینماهای
اونیورسال ـ میامی ـ پاسیفیک ـ ایران ـ ساینا ـ تیسفون ـ مارلیک
مونت کارلو ـ پرسپولیس ـ پانوراما ـ و... آستارا ـ و.. سیلوانا

بیک ایمانوردی پوری بنائی
در فیلمی بکارگردانی
اسماعیل نوری علاء
مردان سحر
باشرکت حبیب‌اله بلور . ایران دفتری . مقبلی . نادری
و قدکچیان محصول سازمان سینمائی ژورک

همزمان باتهران درمشهد : سینماهای آریا ـ آسیا ـ سانترال ـ سعدی ● اصفهان: سینماهای نقش جهان ـ سپاهان ـ همایون ـ مهر ● شیراز : سینماهای پارس ـ پارامونت ـ تاج
● کرمانشاه : سینمامهتاب ● آبادان: سینماهای ایران ـ متروپل ـ شیرین ● اهواز : سینماآپادانا ● قزوین : سینما آریا ● قم: سینماگلدن کیت

مقالات و گزارشهای سیاسی

تظاهرات ضد جنگ

نیکسون را بر لبه پرتگاه قرار داده

واشنگتن تظاهرات و مخالفت هائی بس بزرگتر و ناآرامتر از «پیک‌نیک عظیم» روز شنبه مقابل کاخ سنای امریکا بخوددیده است . اما آنچه که پرزیدنت نیکسون را نگران و مضطرب ساخت ،نقشی‌بود که‌جنگجویان سابق ویتنام در این تظاهرات ایفا کردند و بوژه بزرگ‌خیابان پنسیلوانیا دست زدند . اینان اعلام کردند که قصد دارند در تظاهرات آتی ، «آتش‌بازی های» دیگری را برای اعتراض به جنك ویتنام براه اندازند .

علاوه براین ،«مشاهده صدها جوان‌دژم‌خوی تلخکام، که مدال های افتخار پیکار را از سینه کنده و به پای مجسمه «جان مارشال» در مقابل ساختمان کنگره می‌ریختندنیز ،مسئله‌ای نیست که بشود به‌آن به دیده اغماض نگریست و آسانش گرفت .

اینان اگر نماینده بخش کوچکی‌از۲میلیون‌ونیم‌امریکائی که پوتین های خود را در جنك هندوچین از پای می‌کندند نیز بودند ، باز نحوه اعتراضشان درخور تعمق و نگرانی آفرین است .

ممکن است پنداشته شود که جنگجویان سابق با کندن‌مدال های افتخار از سینه های خود، این بخش‌ویژه‌از نمایش‌چریکی را بروی صحنه آوردند .لیکن مسئله البته عمیق‌تر از اینست. مردان جوان ، که مدالهای‌خود را باحالتی خشمگین و عصبانی به دور پرتاب کردند نمونه‌ای از فساد و تباهی است که در قلب ارتش‌متعهد امریکادرآسیا بروز کرده است .

* بهره‌برداری کمونیستها

از ۱۹٦۷ به اینطرف ، ویتنام شمالی از کنفرانس صلح‌پاریس بمثابه یك «سکوی پروپاگاند» و تبلیغ «برله‌خودو علیه امریکا سود برده است . لیکن درمدت دو هفته گذشته آنان تعمداترتیبی داده‌اند که عملیات آنها روی تظاهر کنندگان امریکائی تاثیر بگذارد به همین منظوردوشنبه پیش ، هیئت نمایندگی ویت کنك در کنفرانس صلح پاریس اعلامیه درخور توجهی خطاب به سربازان ناخرسند امریکائی صادر کرد . اعلامیه بمنظور ایجادشکاف ودوگانگی میان افسران و سربازان و بین سیاهان وسفید ها در نیروهای مسلح امریکا صادر شد ، وطی آن از سربازان مخالف‌خواسته شد سلاحهای خود را زمین بگذارند یااین که پناهنده‌شوند. در همان روز ، ویت کنك

جنك ویتنام را تمام کنید !

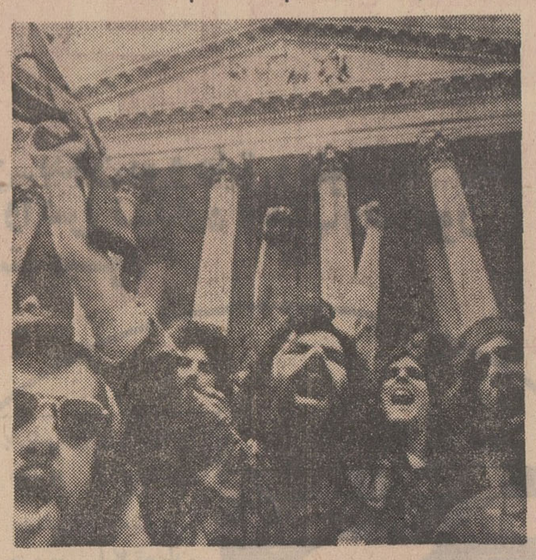

در تظاهرات اخیر دویست هزار نفری مقابل کاخ کنگره آمریکا فعالیت جوانان ریشو و هیپی‌گرا از دیگر شرکت‌کنندگان‌شدیدتر وفریادشان علیه جنك رساتر بود درعکس عده‌ای از جوانان ضد جنك‌درحالیکه‌مسلسلهای‌پلاستیکی خود را روی دست بلند کرده‌اند به ادامه جنك ویتنام اعتراض می کنند .

اطلاعیه‌ای خطاب به مردان خود صادر کرد و از آنها خواست به سربازان امریکائی که بطور انفرادی یا جمعی‌با جنك‌مخالفت می کنند ، دربرابر دستورات و فرامین سرکردگان خود پایداری می ورزند ، تیراندازی نکنند و تردید نیست که این اقدام، افزایش میزان انتشار شب نامه های زیرزمینی مربوط به اخبار ارتش امریکا در ویتنام را سبب خواهد شد .

در حال حاضر ، گروه‌اندکی از سربازان امریکائی در ویتنام با کمونیست ها پیکار می‌کنند دیگران‌تمارض وتسامح میکنند تاسرانجام از صحنه های نبرد خارج شده و به نیویورك یا سان فرانسیسکو بازگردند . برخی از ناظران سیاسی، ازاین اوضاع نتیجه‌گیری کرده‌اند که ارتش امریکا درگیرودار اعتیاد افراد سر بشورش نیز برداشته و اراده خود را برای نبرد از کف داده است.

* آمریکائی ها نمی‌جنگند

در اغاز جنك ویتنام ، امریکا می پنداشت که سربازانش در یك نبرد حرفه‌ای بطور سریع وبرق آسا بانجام یك سلسله عملیات ضدشورش توفیق‌خواهد یافت لیکن گذشت زمان به بسیاری که‌این‌چنین می‌پندارند و سالها بر این عقیده پای‌بر جا بوده‌اند ممکن است علت‌سکوت اکثر تظاهر کنندگان کنونی نیز در همین نهفته باشد . در تظاهرات روز شنبه به خلاف تظاهرات مشابه پیشین ، عده‌ای سکوت را بر فریاد های اعتراض آمیز ترجیح‌دادند .چنانکه‌گوئی جنك همین فردا پایان میگیردو نیازی به اعتراض و فریاد زدن نیست.

در تظاهرات کنونی آرامی ومنطقی بودن‌سخنان‌واظهارات سخنگویان برایشان همدردی ببار می آورد و با اینکه راه بندان چند ساعته جاده های منتهی به واشنگتن عده‌ای از مردم را ناراحت کرد لیکن‌باز در مجموع چیزی نبود که‌مانع شود «پدران »طبقات متوسط جامعه‌امریکا نسبت به«پسران» معترض حس همدردی نداشته باشند .

سئوال بزرك

سئوال بزرك اینست : آیا تظاهرات اخیر تعادل سیاسی را در امریکا تا پایه‌ای که بتواند تمایزاتی را موجب شود بر هم زده است ؟

این واقعیت که‌تظاهر کنندگان بجای کاخ سفید محوطه جلو کنگره رابرای‌تظاهر برگزیدند حائز اهمیت است .وقت‌برگزاری تظاهرات نیز بسیار مهم است . چون همزمان با اجتماع عظیم مقابل کاخ کنگره ، کمیته روابط خارجی امریکا رسیدگی به مسئلهٔ جنك هندوچین را آغاز کرده و ممکن است تصمیمات و قطعنامه های این کنگره دارو درمان نیرومند و چاره ساز برای مشکل جنك امریکا باشد .

آیا جنك ویتنام ، برای نیکسون نیز مانند جانسون کابوسی خواهد بود ؟آنانکه در تظاهرات اخیر ، مسلسل های اتوماتیك پلاستیکی رادردستهای خود می فشارند این سئوال و چند سئوال بی پاسخ دیگر را بوجود آوردند و با اینکه دولت نیکسون در برخی موارد مانند روابط با چین از خود انعطاف نشان داده اما ادامه جنك و تظاهرات‌بزرك نیکسون‌راهمچنان برلبه پرتگاه نگهداشته است.

از : اکونومیست

تحولات عظیم در پشت دیوار بزرگ چین

در آنسوی دیوار بزرك چه میگذرد ؟ این سئوالی است که به‌دنبال حوادث اخیر و بازگشت پرسرو صدای چین کمونیست به صحنه سیاست بین‌المللی برای ناظران سیاسی در سراسر جهان مطرح شده است .

گزارشهائی که جسته و گریخته از جمهوری خلق چین بخارج میرسدنشان میدهد که در پشت پرده حوادث‌مهمی دراین سرزمین پهناور روی میدهد و باحتمال زیاد در آینده نزدیك تحولات عظیمی در سازمان های اداری وسیاسی چین بوقوع خواهد پیوست .

از چند روز قبل و برای نخستین‌بار پس‌از انقلاب فرهنگی روزنامه «مردم» ارکان حزب کمونیست چین سرمقاله های خود را با نقش قسمت هائی از افکار مائو آغاز نمی‌کند ، در عوض افکار و اندیشه های مارکس و لنین را با خطوط درشت نقل می کند وهمچنین از چندی قبل رادیو پکن برنامه های فرانسوی ، انگلیسی و ژاپنی خود را باپخش افکار مائوتسه تونك شروع نمی کند و مدتها است که عکس های مائو در پشت جلد مجلات و نشریه‌های هفتگی چاپ نمی‌شود .

یکی از شخصیتهای اقتصادی ژاپنی که به تازگی از سفر چین بازگشته از اینکه دیگر اثری از عکس رهبر حزب کمونیست چین در مهمانخانه های کانتون دیده نمی‌شود اظهار شگفتی میکرد . او می گفت :

«من مدتها است که همه ساله به «کانتون» میروم و دراین مدت عادت داشتم پیوسته زیر تصویر بزرك مائوتسه تونك در اتاق مهمانخانه بخواب بروم ولی امسال نه تنها از عکس مائو اثری دیده نمیشدبلکه در اطراف مهمانخانه و حتی بازار مکاره «کانتون » کمتر افکار مائو به چشم‌می‌خورد. »

در گذشته ما عادت داشتیم و ناچار بودیم قبل از شروع بمذاکرات اقتصادی یك هفته تمام وقت خودرا به‌بحث‌های‌سیاسی اختصاص دهیم در ماه نوامبر گذشته نیز همین وضع بهمین قرار بود ولی در بهار امسال وضع به کلی عوض شده بود. این بار به محض تشکیل جلسه مسائل جدی مطرح گردید و مذاکرات خیلی زود به نتیجه رسید.

اکنون چینی ها در مذاکرات رسمی و غیر رسمی نیز سخنی از آئین مائوبمیان نمی آورند .البته نمی توان گفت که از مقام و موقعیت مائوتسه تونك کاسته شده بلکه بنظر میرسد که شیوه بکار بستن آئین«مائو » تغییر یافته است.بنظرمیرسد که در تاریخ چین صفحه جدیدی ورق خورده است . شاید همانطور که خود مائو به «ادگاراسنو » روزنامه نگار امریکائی گفته است رواج فوق‌العاده‌آئین مائو برای پیشرفت انقلاب فرهنگی ضروری بوده است.

*** از تعداد بیشمار عکس‌های مائو در چین کاسته شده است**

*** رادیو پکن وروزنامه هادیگر مطالب خود را با سخنان مائو آغاز نمی‌کنند**

تصفیه نشده‌اند

مسافر ژاپنی میگوید : اقدام چین‌به دعوت از بازیکنان تیم پینك پنك امریکا در داخله آن کشور هیچ گونه انعکاسی‌نداشته است دراین شرایط شورو هیجانی که‌این مسافرت در کشور های اروپای غربی‌وبویژه در امریکا بوجود آورده است. انسان را دچار حیرت می کند.

چیزی که دراین‌میان موجب شگفتی است این است که بسیاری از شخصیت های چین که تصور میشد پس ازانقلاب بزرك فرهنگی برای همیشه مورد تصفیه قرار گرفته‌اند هنوز پست های مهمی را اشغال کرده‌اند مثلا مارشال «چن‌یی» که در زمان انقلاب فرهنگی وزیر امور خارجه بودو مدتها در برابر گارد های سرخ ایستادگی کرد اکنون فرماندهی کلیه نیرو های چینی راکه در جنوب‌این کشور مستقر شده‌اند یعنی در مرز های ویت‌نام، تایلند و برمه بعهده دارد در حالی که عقیده عمومی در خارج از چین براین بود که مارشال برای همیشه از کار برکنار شده‌است .

یکی دیگر از تحولاتی که در چین کمونیست روی داده تغییراتی است که‌در کمون ها صورت گرفته است. بسیاری از کمون های چین اکنون بدست جوانان ۲۰ تا۳۰ ساله اداره میشود.

از ظواهر امر چنین برمیاید که مائوتسه‌تونك « رهبر بزرك ، فرمانده‌عالی، رهبر عالیقدر » بزودی تمام عناوین خود را از دست داده و تنها عنوان « رهبر بزرك» راحفظ خواهدکرد .

در هر حال علائم زیادی در چین به چشم میخورد که حکایت از یك تحول و دگرگونی عظیمی می کند ولی هنوزمعلوم نیست که این تحول چه مسیری را خواهد پیمود.

از:فرانس سوار

دنیا در نیم قرن

۱۳۵۰-۱۳۰۰

در نبرد باسوریه

اسرائیل نیرومندترین پیاده نظام خود را وارد میدان کرد

برخلاف اردن که با اسرائیل دارای طولانی‌ترین مرزمشترك است، سوریه با یک مرز ٦۷ کیلومتری کوتاهترین مرز مشترک را با اسرائیل دارد ، اما همین مرز کوتاه برای اسرائیل خطرناك ترین مرزها محسوب میشود . زیرا سوریهباایجاداستحکامات متعدد و نیرومند در این مرز که منطقه‌ای کوهستانی وشامل ارتفاعات گولان و بازان است تهدیدی جدی برای مناطق اسرائیلی نشین مجاور مرزخود بوجود آورده‌اند . توپخانه سوریه مستقردر این‌استحکامات بارها مناطق یهودی نشین را گلوله باران کرده بودند وهم چنانکه قبلا هم یاد آور شدیم شوری‌ها بیشترین تسهیلات را برای انجام عملیات ضد اسرائیلی در اختیار چریک‌های فلسطینی قرار میدادند و بهمین جهت سران اسرائیل بهمان میزان که امیدوار بودند اردن خود را از جنگ اسرائیل و اعراب‌دور نگهدارد، حتم‌داشتند سوری‌ها در جنگ اسرائیل‌علیه مصر مداخله خواهند کرد. اما این پیش بینی صحیح از کار درنیامد و تعلل مقامات سوریه برای شروع جنگ علیه اسرائیل ثابت کرد مقامات سوریه ترجیح میدهند از درگیری مستقیم با اسرائیل بپرهیزند .

وقتی روز پنجم ژوئن ۱۹٦۷تیپ های اسرائیلی به صحرای سینا حمله‌ور شدند و حتی پس از آنکه نیرو های اسرائیل و اردن برضد یکدیگروارد‌نبرد گردیدند ارتش سوریه هیچ اقدامی‌نکرد. آرایش دفاعی سوریه نیز موید این عدم تمایل است زیرا پس از شروع جنك نیرومند ترین تیپ زرهی و یك تیپ‌پیاده‌سوریه در حومه «حومس» که از مرز فاصله زیادی دارد مستقر شدند. یك دلیل عدم تمایل سران سوریه با جنك علیه‌اسرائیل را میتوان آشفتگی و هرج و مرج سیاست داخلی سوریه دانست ، زیرا مقارن شروع جنك‌اسرائیل و اعراب ، دولت بعثی سوریه با مخالفت های متعدد جناح های سیاسی کشور روبرو بود و حتی احتمال یك کودتای نظامی نیز وجود داشت و همین وضع سبب میشد رهبران وقت سوریه بیشتر توجه خود را به مسائل داخلی معطوف کنند .اماعلیرغم‌مشکلات موجود سوریه سرانجام یك روز پس از شروع جنك اعراب و اسرائیل ناچار شد به اسرائیل حمله‌ور شود .

پیش ازآنکه به‌تشریح‌چگونگی نبرد اسرائیل و سوریه بپردازیم لازم است یادآور شویم که بهنگام شروع جنك مجموعا ٦ تیپ پیاده و زرهی سوریه درمرز های مشترك این کشورباسرائیل مستقر بود و دو تیپ زرهی‌وپیاده نیز بعنوان قوای ذخیره نیز در جنوب غربی قنیطریه در حالت آماده‌باش بسر میبردند.ازسوئی مهندسان شوروی در ارتفاعات گولان برای سوری ها مواضعی آنچنان نیرومند احداث کرده بودند که تصور تسخیر آنها غیر ممکن بنظر میرسید ،خاصه اینکه در این مواضع دویست توپ ضد هوائی و ۲٦۵ خمپاره انداز و توپ های برد بلند نیز مستقر شده بود .

متقابلا اسرائیلی ها در جنك با سوریه نیرومند ترین واحد پیاده نظام خود را وارد میدان کردند . و چون در نیم ژوئن جنك در صحرای سینا خاتمه یافته بود تمامی قدرت هوائی‌خود را بر علیه سوریه بکار بردند . از طرفی برخلاف انتظار وتصور سوری ها ، آنها از هیچیك ازسه راهی که بنظر میرسید برای حمله به سوریه مورد استفاده قرار گیرد ،حمله نکردند واز راه ناشناخته‌ای موسوم به‌القمور در شمال‌دریاچه‌طبریه که‌بوسیله رکن دوم ستاد ارتش اسرائیل شناسائی شده بود وارد سوریه شدند .

آغاز عملیات

دوگردان پیاده سوری که با تعدادی تانك پشتیبانی میشدند ساعت هفت بامداد روز ششم ژوئن از مسیرهای‌وان‌و«شریشو» به اسرائیل حمله‌ور شدند و توانستند مدافعین اسرائیلی را عقب برانند لیکن مداخله نیروی هوائی اسرائیل و رسیدن قوای کمکی مهاجمین سوری را وادار به عقب نشینی کرد .

حمله دوم (و آخر)ارتش‌سوریه به اسرائیل چند ساعت بعد از حمله‌اول‌وبقصدتصرف کیبوتس‌های «کافرسولد»و «دفنا» بود. نیرو های سوری در ابتدا با موفقیت پیشروی کردندولی باز هم با مداخله نیروی هوائی اسرائیل و رسیدن قوای کمکی ناچار به عقب نشینی شدند .

ادامه دارد

گزارش اول :
آسیا
رویداد چهارم
خاورمیانه
عربی -۲۰-

ماجرای یک چینی که پاریس را به پکن ترجیح داد

فرودگاه «ارلی» پاریس این هفته شاهد عجیب ترین و درعین حال مضحک‌ترین ماجرای سال بود. در تمام مدت روز ماموران پلیس فرانسه بر سر یك تبعه چین که‌ظاهرا رژیم پاریس را به پکن ترجیح میداد با دیپلماتهای چین در جدال بودند.

ماجری نزدیکی های غروب به همان وضع اسرار- امیزی که آغاز شده بود پایان یافت ودیگر اثری از ماموران پلیس دیپلماتها و مرد چینی دیده نمی‌شد .

ماموران پلیس به مراکز خود بازگشتند و مرد اسرارآمیز چینی در بیمارستان تحت مراقبت شدیدبستری شد. دیپلماتها نیز دست خالی به سفارتخانه خودبازگشتند.

ماجرای فرودگاه« ارلی » ممکن بود بدون سروصدا و دراختفای کامل پایان یابد ولی از انجا که چینی ها عادت دارند همیشه در دسته های ده پانزده نفری‌مسافرت کنند جیع‌و داد انها ممکن نبود از انظار پوشیده بماند. ماجری چندروز قبل از الجزایر آغاز شده بود .

«چونك‌سی جونك » که از مدتها قبل بعنوان کارشناس در اداره همکاری های چین و الجزایر کار میکرد چندروز قبل در صدد برمیاید وارد سفارت فرانسه در الجزایر بشود بدون شك او قصد بازدید ساده و تشریفاتی نداشته و باحتمال زیاد میخواسته است از فرانسه درخواست پناهندگی سیاسی بکند. چینی های دیگر او را وادار می کنند که از تصمیم خود چشم‌بپوشد و برای انکه سلامت روحی‌خودرا بازیابد درصددبرمیایند او را روانه کشورش سازند ولی «چونك شی‌چونك» ریر بار نمی‌رود و در نتیجه تصمیم می گیرند او را همراه عده‌ای دیگر از چینی ها روانه کنند اگر « جونك» مستقیما از الجزایر به پکن منتقل میشد بدون شك حادثه‌ای پیش نمی‌امد ولی برای مسافرت از الجزایر به پکن پایکی دیگر از شهر های چین باید مسافر حتما از یکی از فرودگاه های اروپا به پرواز درآید.

ساده‌ترین راه برای رفتن به پکن استفاده ازخط هوائی پاریس ـ شانکهای بوده و درنتیجه چینی ها می- بایستی اجبارا در پاریس برای مدت نسبتا طولانی توقف کنند.

سرانجام هواپیمای بوئینك هواپیمای شرکت‌هواپیمائی پاکستان برای پرواز بسوی شانکهای اماده شدو چینی‌ها سالن فرودگاه رابسوی هواپیما ترك‌گفتند ولی یکی از آنها سخت بیمار به‌نظر میرسید ودونفر چینی زیربازوی او راگرفته بودند . وضع این چینی توجه ماموران پلیس فرودگاه راجلب کردو بیدرنك نزد چینی ها رفته ومودبانه از آنها خواستند که مرد بیمار را به سالن فرودگاه بازگردانند و در اینجابود که‌فریاد اعتراض چینی هابلند شد. اما ماموران پلیس بدون توجه باعتراض چینی ها «چونك» رابه یکی از اتاقهای فرودگاه انتقال دادند در حالیکه پزشك فرودگاه مرد بیمار را بدقت معاینه میکرد در خارج سالن چینی‌ها دادو فریاد راه انداخته بودند . نتیجه معاینات نشان‌داد که به «چونك » مقدار زیادی مواد مخدر تزریق شده‌است ولی چونك در برابر سئوال ماموران سکوت اختیار کرده بودو بعلاوه وضع مزاجی‌اش برای ادای توضیحات دقیق مساعد نبود.

اسکناس پانصد فرانکی

دراین هنگام یکی از چینی ها که‌از شدت خشم‌میلرزید باعجله خود را به دفتر تلفن میرساند و در حالی که یك اسکناس پانصد فرانکی بطرف متصدی تلفن گرفته بود درخواست می کند که باسفارت چین تماس بگیرد. اما دو افسر پلیس مداخله کرده و میگویند :«مادموازل پانصد فرانك پول خورد ندارد و ازاینجا نمیشود باسفارت تماس گرفت . »مرد چینی ناچار نزد هموطنان خودباز میگردد . وسرانجام هواپیما بدون مسافران چینی فرودگاه راترك می کند. یك ساعت بعد ده نفر از اعضای سفارت چین در پاریس که از ماجرا آگاه شده بودند خودرا با عجله بفرودگاه میرسانند.

و بارسیدن این عده حمله چینی ها آغازمیشود. چینی ها که اکنون شماره‌شان به بیست نفر رسیده بود میکوشند بزور وارد اتاقی شوند که «چونك» در انجا نگهداری میشد. بلافاصله ماموران پلیس درخواست نیروی کمکی می‌کنند در ساعت چهارو سی دقیقه‌پنجاه مامور پلیس به کمك ماموران انتظامی فرودگاه میرسند و جنك مغلوبه از سر گرفته میشود و دیپلماتهای چینی دولت فرانسه را به‌آدم دزدی متهم می کنند و میگویند ازراه دیپلماتیك و بهر طریقی که باشد «چونك» را از دست ربایندگانش نجات خواهند داد .

دراین میان ماموران پلیس موفق‌میشوند « چونك»را بوسیله آمبولانس‌بیکی از بیمارستان های نزدیك منتقل کنند و موقتا ماجرا پایان می‌یابد.

ولی بی شك این رشته سر دراز خواهد داشت و بعیدنیست در روز های آینده روابط پاریس و پکن با بحران شدیدی روبرو شود.

از: اورور

مؤسسهٔ انتشارات امیرکبیر
گنجینه‌ای از تمامی دانسته‌ها و اندیشه‌های انسانی
دایرة المعارف
دانش بشر

آغاز هفته‌سوم
نمایش باموفقیت درسینما
ایفل

باشرکت
تاتیانا سومونیلوا
الکسی باتالف

استیل بپان
شامپوی برگزیدهٔ جهان
استیل بپان
تنها شامپوئی است که دارای ثبت علامت بین المللی است

زنان

علیاحضرت شهبانو ، در یك گفتگوی اختصاصی با خبرنگار اطلاعات درباره جزیره کیش و برنامه‌های عمرانی آن صحبت میدارند

گزارش از :
سیمادبیرآشتیانی

کیش: جزیره مرجانهای سفید دردریای فیروزه‌رنگ

تابلوئی زیبا از ماهیهای رنگارنگ درآب شفاف خلیج دیدیم

از بازار کوچك جزیره چیزهائی خریدیم و با بومیان صحبت کردیم

مرکزی برای آموزش زنان کیش دایر خواهد شد

کیش یك جزیره توریستی خواهد شد

« خلیج‌فارس فوق‌العاده زیباست، آب آن دربسیاری نقاط آنقدر صاف و شفاف است که میتوان تا عمق چند متری دریارادید. رنگ آبی فیروزه‌ای آن با آبهای مدیترانه و دریای سیاه فرق میکند. ماهیهای رنگارنگ بیشماری دارد که هر کدام یك تابلوی نقاشی است . تابلوئی از پولکهای رنگی، سبز ،زرد، بنفش یانارنجی ...

شبها ستاره‌ها آنقدر شفاف و درخشان است که بنظر میرسدبه زمین چسبیده‌اند مثل اینست که درشب آسمان باستاره‌هایش سرپوش زمین میشود . »

علیاحضرت شهبانو بانگاهی‌پراز لطف و غرور با این جملات خلیج فارس را توصیف میکردند .

آنروز خیابان و چمنزارهای‌پرلاله کاخ نیاوران را پشت‌سر گذاشتم، در کنار حوض کاشی فیروزه‌ای مقابل کاخ والاحضرت ولیعهد و والاحضرت فرحناز را دیدم که باهم گفتگو کنان ازمدرسه بازمیگشتند. والاحضرت ولیعهد در حالیکه یکی ازنقاشی های آنروز کلاس را ، همراه داشتند والاحضرت‌فرحنازرا به کاخ نیاوران رساندندوخودشان آرام‌آرام بطرف عمارت کوچك اختصاصی خود حرکت کردند .

در کنار دیوار های کریدورکاخ تابلوهای عکس بزرگی دیده‌میشد از تصاویر کارخانه‌هاو بناهای قدیمی . اینها تابلوهائی بود که برای ملاحظه وانتخاب علیاحضرت شهبانو به کاخ نیاوران آورده بودند تا بعدا به موزه مردم‌شناسی پاریس فرستاده شود .

شهبانو مثل همیشه با لطف و مرحمت مرا بحضور پذیرفتند . دریکساعت افتخار شرفیابی به حضورشان از بسیاری‌ازبرنامه‌های عمرانی بنادر و جزایر جنوب در آینده و پیشرفتهای کنونی این مناطق صحبت کردند.در تعطیلات نوروز خانواده سلطنتی به جزیره کیش سفر کرده بودند . درطول این مدت علیاحضرت شهبانو با توجه ودقت خاصی در این منطقه جنوبی بررسیهائی نمودند .

اولین سئوال در زمینه مشاهدات معظم‌لها در مدت اقامت ده روزه درکیش بود .

شهبانو بلافاصله‌فرمودند:انتخاب کیش دردرجه‌اول‌بجهت‌اهمیتی‌است که‌به‌منطقه خلیج‌فارس میدهیم و میخواستیم منزلی در آن منطقه داشته باشیم . بعد بعلت زیبائی طبیعت و آب و هوای آن در زمستان .

درزیر آب با عینك های‌مخصوص میتوان ماهیها را تماشا کرد . همیشه این ماهیها در زیر آب نیستند ولی زمانی که‌دیده‌میشوند ترکیب رنگهای فوق‌العاده آنها درست مثل یك تابلوی نقاشی است . شش هفت رنگ‌درهم‌وبرهم وزیبا .

دریاهای بزرك آب شوری دارد ولی شوری خلیج‌فارس مثل آب مدیترانه یااقیانوس‌اطلس‌نیست... هواهم خنکی مطبوع دارد که اگر مدت زیادی کسی‌در آب شنا کند میلرزد .

اما در خلیج فارس یك ناراحتی برای‌شنا وجود دارد و آن کوسه است . بعضی از افراد بومی ازمار های کوچك‌زهری در آب‌میترسند که البته ما در مدت اقامت در جنوب ندیدیم . در محوطه‌ای که تور کشیده شده‌بودشنامیکردیم. یکروز تا سیصد متری‌شنا کردیم. بعد همگی فهمیدیم که کار خطرناکی کرده‌ایم چون واقعا انسان نمیداند کوسه چه وقت می‌آید.دراطراف کیش کمتراتفاق افتاده کوسه کسی را بزند ،ولی بهرحال مسلم است که کوسه خلیج فارس را برای شنا خطرناك کرده است .

سئوال کردم : برنامه روزانه علیاحضرت‌شهبانو در مناطق‌جنوب چه بود ؟

فرمودند : آشنائی بامردم ، گردش در جزیره کیش وخرید ازبازار کوچك آن . کیش یك جزیره مرجانی است . از مرجان های سفید دردریائی فیروزه‌ای ... روزها مدتها بابچه‌ها گوش ماهی جمع میکردیم . گوش ماهیهائی که در تالالوخورشیدرنگهای‌عجیب وغریب داشت ووقتی به دوستان نشان میدادیم تصور میکردند آنها را رنك کرده‌ایم .

شهبانو فرمودند :

کیش از جمله جزایر جنوب‌است که جاهای دیدنی فراوان دارد . آثار یك دهکده مخروبه از چند صدسال پیش که پرتغالیها در این جزیره بوده‌اند بیادگار مانده است . بعدها براثر زلزله کمی درهم شکسته ولی هنوز جالب و تماشائی است . در این دهکده نهرهائی کشیده شده که آب‌آن را نگیرد ،قنات برای آب کنده‌اند ولی ترازنیست چون آنموقع وسائل اندازه‌گیری نداشته‌اند جاهارا بشکل مربع مستطیل حفر میکرده‌اند .

هنوز در این محل مطالعات باستانشناسی نشده است ولی‌تکه های سفالی بسیاری در آنجا پیدا میشود که بعضی از آنها قدیمی است .

در کیش درخت زیاد است . درختهائی که شاخه‌های آنها به زمین میرسد و مجددا ریشه داده ودرخت دیگری میشود . این درختها سایه‌انداز وزیباست . در کنار آنها نخل و سایر درختهای گرمسیری هست . ولی متاسفانه دراین‌جزیره‌تعداد کثیری بز زندگی میکنند و بز اصولا آفت جنگل است . در جنوب خطر این حیوان بیشتر است چون بز شاخه هائی را که باید به زمین برسدو نهال تازه بوجود آورد میخورد و عجیب اینست که از فاصله یك متر و نیم شاخه‌ها یکدست ویك اندازه خورده شده و درست مثل اینست که باغبانی آنها را آرایش کرده باشد .

یکی از دیدنیهای جزیره کیش کشتی باربری بزرگی است که سالها قبل به کنار جزیره آمده و بخاك نشسته است . جالب اینست که این کشتی کج نشده و در واقع برروی سطح صافی از مرجانها باقی مانده است . همه وسائل ولوازم کشتی را بمروربرده‌اند. برنامه اینست که این کشتی به رستوران تبدیل شود ودر آینده برای توریستهائی که به‌این جزیره میروند مورد استفاده قرار گیرد .

شهبانو که بادقت خاص جزیره کیش را توصیف میکردند اضافه نمودند : کیش یك بازارچه دارد. بازارچه‌ای که بیشتر از ۲۰ مغازه دارد . برای خرید به آنجامیرفتیم وبیشتر با مردم بومی این منطقه آشنا میشدیم .

سئوال کردم : شهبانو در مدت اقامت‌در جزیره کیش ساکنین جزیره و زندگی‌بومی مردم را چگونه دیدند ؟

شهبانو با لبخندی‌حاکی‌ازرضایت فرمودند : خوشبختانه وضع مردم کیش بطوریکه خودشان‌هم‌تصدیق دارند بهتر شده است . جمعیت این جزیره ۸۴۰ نفر است و گذران‌زندگیشان از تجارتی‌است که با دوبی دارند . کشتی هائی از دوبی کالا می‌آورد و دادوستد میکنند ، غواصی میکنند وبعضی وقتها مروارید پیدا میکنند.بعلاوه امکان کاریابی آنها درشرکتی که مروارید مصنوعی تهیه میکند بیشتر شده است .

در حدود ۳۰۰ نفر زن وبچه در این جزیره زندگی میکنند . در یك مدرسه ٦ کلاسه کیش ۸۰ بچه‌درس میخوانند . از مدرسه بازدید کردم، برای این منطقه مدرسه خوبی بود . معلمی هم که تدریس را بعهده داشت با علاقه کار میکرد وبه کارهای درسیش میرسید . روزی که باین مدرسه رفتم هدایائی که برای نوروز کودکان جزایر وبنادر جنوب توسط دفتر مخصوص فرستاده بودیم رسیده بود . در گوشه‌اتاق معلم هم صندوق های بیسکویت انجمن ملی حمایت کودکان که برای تقویت بیشتر بچه‌ها تهیه میشود و محتوی مواد پروتئینی و ویتامینی است دیدیم که‌موجب خوشحالی بود . در این جزیره بچه‌ها اصولا شاد و بشاش بودند. سروضع و لباسشان هم بدنبود . در کنار این مدرسه یك‌درمانگاه کوچك دارند که یك دکتر آنرا اداره‌میکند.این‌پزشك کلیه کودکان جزیره را علیه بیماریهای مسری بجز فلج واکسینه کرده است . چون اصولا فلج اطفال مخصوص شهرهاست . البته ناراحتی های بهداشتی وجود دارد مثل تراخم ولی جای خوشحالی‌است که‌بچه‌ها مبتلا نیستند و در افراد مسن‌دیده میشود .

مردم کیش خیلی خوبند،صمیمی ومهربان هستند. زنهاهنوز ازهمان لباسهای محلی جنوب و حجاب‌های مخصوص خود استفاده‌میکنند .

در آینده سازمان ملی رفاه خانواده با مطالعه ، مرکزی برای آموزش زنان در کیش دایرخواهد کرد . بخصوص در این مرکز برنامه تعلیمات حرفه‌ای زنان تعقیب خواهد شد که کاری به آنها آموخته شود تا بتوانند مثلا با گوش ماهیها اشیاء قشنگی بسازند و با فروش آنها درآمدی داشته باشند .

شهبانو چند لحظه تامل کردند وفرمودند : در کیش مردم برق دارند . از چند ماه قبل مردم در این‌جزیره ازبرق استفاده کرده‌اند وبعد هم که کاخ مادر کیش‌پایان یافت به آن برق داده شد .

مردم از اینکه برق دارند خیلی راضی بودند چون خودشان میگفتند که بودن‌برق‌وضع‌زندگی آنهارا تغییر داده است ویارفاه بیشتر همراه کرده است .

شهبانو سپس افزودند ولی آنچه موجب نگرانی است‌وجودبزهاست که باید در این جزیره از بین برود وباید مطالعه شود که‌درمقابل بزیصاحبان آنها گوسفندداده‌شود.

شهبانو : مناطق جنوبی ایران برای جلب توریست آمادگی فراوانی دارد .

چون ساختمانهای بسیاری در دست تهیه است امکان کاریابی برای مردم زیاد است .

متاسفانه کارگرانی که در کیش هستنداغلب از نقاط‌دیگر آمده‌اند وبومی نیستند . این روشن نیست که چرا مردان بومی کیش تن بکار نمیدهند . اما این امید هست که بتدریج آنهاهم‌به کار در مراکز عمرانی و ساختمانی عادت کنند .

یکی از خوشبختی های مردم کیش اینست که آب دارند . درست است که آب آن کمی لب شور است ولی نامطبوع نیست . وجود آب اجرای بسیاری از برنامه های عمرانی را در کیش تسریع کرده‌است. بعلاوه نکته‌ای که بسیار مورد توجه است روحیه تعاون فوق‌العاده مردم جنوب است مواظب هم هستند . بکار هم سرکشی میکنند و خلاصه یکدیگر را تنها نمیگذارند . متاسفانه این روحیه در نقاط پیشرفته وجود ندارد . ولی‌باید سعی شود با برنامه های‌آینده جنوب این روحیه همچنان‌حفظ گردد واز افراد بومی دربرنامه های وسیعی که در این مناطق هست استفاده شود .

برنامه دیگری هم هست که در یکی از مراکز یا بندرعباس ، همانطور که مدرسه عشایری در فارس وجود دارد ، ترتیب‌آموزش کودکان این منطقه دردبیرستان داده شود که پس از آموزش به محل خود برگردند و بخدمت مشغول شوند . »

فرصتی بود که از برنامه های جلب توریست باین مناطق سئوال کنم وبعرض رساندم: علیاحضرت شهبانو در مصاحبه‌ای با یکی‌از مجلات فرانسوی به مسئله جلب توریست به مناطق جنوبی اشاره فرموده بودند . در این‌موردبرنامه خاص تعقیب خواهد شد ؟

شهبانوفرمودند : درمناطق جنوبی هتل و آپارتمان ساخته خواهدشد وبصورت یك منطقه توریستی از این مناطق بهره‌برداری میگردد . زیرا با امکاناتی که مادر جنوب داریم یك توریست دقیقه‌ای بیکار نمیماند ، زمینهای ورزشی‌واستخر در این مناطق تاسیس خواهد شد و گذشته از این تاسیسات یك توریست میتواند در این منطقه شکار زیر دریائی کند که در مناطق توریستی دیگر دنیا بندرت چنین شانسی دارد .

بعلاوه توریست در زمستان میتواند با یك پرواز ٦ ساعته از اروپا از سرمای۴۵درجه زیر صفر به منطقه‌ای با ۳۰ درجه حرارت بالای صفر بیاید .

این یکی از امتیازات مناطق جنوبی ایران برای جلب توریست است . ممکن است که در ابتدا کمی گران تمام شود ولی بسیاری از گروههای سیاحان در جهان هستند که میخواهند بمناطق مختلف‌بروند وامتیاز دیگر کشور ما اینست که توریست در یك سفر کوتاه با آب و هواهای مختلف و ورزشهای مختلف‌میتواندمشغول باشد مثلا به چاه بهار که چهار بهار دارد برود و شنا کند واز آنجا به گاجره و شمشك برود برای اسکی وبعد به‌شیراز واصفهان‌برای‌مشاهده آثار باستانی .

این برنامه‌ای است که سازمان جلب سیاحان در فکر اجرای آن است که برای یك توریست در مدت ده روز توقف در ایران امکانات لازم فراهم شودتاازمناطق شمال وجنوب دیدن کند .

علیاحضرت شهبانو برنامه‌های عمرانی‌جنوبی را بمیان‌کشیدند وفرصتی بود که ازبرنامه های علیاحضرت شهبانو در سال‌نو سئوال کنم و تقاضا کنم بفرمایند برای پیشرفتهای اجتماعی زنان چه توصیه هائی میفرمایند .

شهبانو فرمودند: در مورد زنان مسئله‌ای که واقعا اهمیت دارد آموزش است چه برای مادران وچه برای دختران جوان . چون ثابت شده، است که اگر آموزش را فقط متوجه کودکان کنیم‌بازهم باید به‌مادران توجه داشته‌باشیم . هدف از برنامه هائی که درهمین مراکز رفاه اجرا میشود بالا بردن سطح دانش‌وآموزش زنان است . سعی میشود که در این مراکز حرفه‌ای به زنان آموخته شود که کمك خانواده‌ها باشد .

علیا حضرت شهبانو آنگاه به برنامه های سازمانهای تابعه خود اشاره نموده واضافه کردند : ما برای بچه‌ها موقعی که‌بدنیامی‌آیند تا سنین نوجوانی امکانات زیاد فراهم کرده‌ایم: شیرخوارگاه ، ۸۰ مهد کودك ، کتابخانه ، دبستان و فعالیتهای‌پیشاهنگی،وشیروخورشید آنها را به کار های اجتماعی عادت میدهد ولی در یك گروه سنی بین ۱۵تا ۲۰ برای آنها برنامه کافی نداریم . دراین سن نه میتوانند به کتابخانه های کانون بروند و نه کاخهای‌جوانان آنهارا میپذیرند و به همین جهت برنامه‌ای مورد استفاده این‌سنین جوانان در دست مطالعه است و این اضافه بز برنامه‌ای است که ازجهت تربیت بدنی و تفریحات سالم دنبال میشود .زیرا باید امکانات را در اختیار کلیه طبقات قرارداد .مثلا پسربچه‌ای که در بازار شاگرد است واز صبح کار میکند باید جائی برای گذراندن اوقات فراغت خود داشته باشد .

چون واقعا به ورزش‌خیلی اهمیت میدهیم لذا باید مربیان ورزش بیشتر تربیت شوند ویك سیستم ورزشی که بتواند علاقمندبیشتر جلب کند همراه با امکانات بیشتر دنبال شود .

شهبانو که با علاقمندی مسائل مربوط به جوانان راهمراه‌بابرنامه هائی که برای این طبقه دردست مطالعه‌است‌مطرح میکردند بدنبال بیانات خود به ایجادمراکزحرفه‌ای اشاره کرده و گفتند :

باید هرچه بیشتر مراکز حرفه‌ای ایجاد کنیم هرچه بر تعداد مراکز حرفه‌ای و آموزشی افزوده شود از تعداد افرادی که در اردوهای کار در سراسر کشور داریم کاسته میشود . نبایستی منتظر بود که جوان‌به‌مرحله‌ای‌ازانحراف برسد که او را به‌اردوی کاربپریم بلکه باید بفکر برنامه‌ای باشیم که تعداد این اردوها کم بشود . ازدیاد اردوی کار درست مثل اینستکه پیشگیری از بیماری را فراموش کنیم و فقط بفکر ساختن بیمارستان باشیم .

شهبانو سپس فرمودند : من به این آب و خاك علاقمندم ودلم میخواهد هرچه از دستم برمی‌آید انجام دهم . روزانه پانصدنامه به دفترم میرسد و تا جائی که‌امکان هست کمك میشود اغلب‌این‌نامه‌ها تقاضای خصوصی است یکی خانه میخواهد یکی بورس میخواهد . یکی برای مداوای فرزندش کمك میخواهد . اینها مسائل خصوصی است . ولی از لابلای همین‌نامه‌ها ناراحتی های اجتماعی یافت میشود که مثل مسائل خصوصی درمان آنی ندارد وباید مطالعه شود .

من از لحاظ احساسات ووجدان شخصی وقتی میبینم که کسی‌برای مداوای فرزندش و برای کاریابی تقاضائی دارد کمك میکنم ولی این کمکهای‌خردخردوپراکنده‌فایده ندارد باید درآینده از بین برود مثلا دادن یك خانه و دو خانه و پنج خانه دردی را دوا نمیکند وباید به فکر چاره‌اصلی بود .

شهبانو در طول مطالبی که میفرمودند به اهمیت سفر به‌نقاط مختلف وبازدیدازشهرستانها‌اشاره کردند و همین موجب شد که از سفر های آینده معظم‌لها سئوال کنم :

فرمودند : یك سفر به کرمان ویزد خواهم داشت منتهی هنوز وقتش را پیش‌بینی‌نکرده‌ام. تعدادی از جزایر جنوب را دیدم‌وامیدوارم بقیه راهم در فرصت مناسب بازدید کنم .

ولی آنچه مسلم است من‌معتقدم هرچه سفر بیشتر انجام شود شناسائی مردم و احتیاجات هر منطقه برایم بیشتر روشن میشود وبا تعدادی افراد متخصص‌درمدتی کوتاه بسیاری از احتیاجات رفع میشود مثلا همین تعداد افراد لژیون که به جم وریز رفتند و یکماه ماندند وضع خیلی در این منطقه عوض شد و همینطور اگر این برنامه در کیش انجام شود بسیاری از مشکلات بانظر همین افراد در مدتی کوتاه رفع‌میشود . خیلی بهتر است جوانها رابه‌نقاط مختلف کشور ببرند تا بامردم مملکتشان از نزدیك آشنا شوند این دید و آشنائی زندگی شهری که نتیجه توقف در تهران است در آنها تعدیل شود . طبیعی است که در مرکزامکانات بیشتر هست و فرد پس از مدتی بامطالعه به یك سطح‌بین‌المللی میرسد ولی افرادی که در قشم ، یزد و یا بلوچستان‌زندگی‌میکنند فرزندان همین سرزمین هستند و باید به آنها هم رسیدگی شود . مهم اینست که مردم تهران‌نسبت به شهرستانها در اقلیت هستند.

شهبانو سپس فرمودند : اکنون وضع طوری شده که راه شناختن تمدن‌وفرهنك خارجی آسانتر شده است ولی همین مسئله موجب‌شده

بقیه در صفحه ۱۳

ورزش

تاپایان سومین‌دورمسابقات کشتی آزاد قهرمانی جوانان جهان :

بلغارستان وامریکا مدعیان بزرگ عنوان قهرمانی

در پایان سومین دور مسابقات کشتی آزادقهرمانی جوانان‌جهان که‌ازروز شنبه در توکیوپایتخت ژاپن آغازشده‌است ، دوتیم بلغارستان وامریکا پرشانس تر ازسایر تیمهابرای فتح عنوان قهرمانی قدم به دور چهارم مسابقات گذاشتند .چه‌تیم کشتی ده‌نفره بلغارستان طول سه‌دوره انجام شده مسابقات تنها دو کشتی‌گیر خود را درجمع‌چهره های‌حذف شده از دست داده‌و باهشت کشتی‌گیروارد دورچهارم گردید . تیم امریکا مدافع عنوان قهرمانی با هفت کشتی گیرباقی مانده‌درجدول دورسوم راپشت سر گذارد .

در حالی‌که تیم کشور میزبان مسابقات‌ژاپن ، در آغازچهارمین مرحله تنهاپنج کشتی‌گیر در جدول‌باقی‌داشت ، تیمهای‌ایران وشوروی هر یك باشش کشتی گیر هنوز هم امید به فتح تعدادی از مدال ها را دارند . این مسابقات که‌امروز پایان یافت‌باشرکت ۹۲ کشتی‌گیر از ۱۳ کشورجهان از روز شنبه آغازشدو از فردابمدت سه‌روز مسابقات کشتی‌فرنگی انجام خواهدشد . نتایج کشتی‌گیران ایران در دو دور دوم و سوم مسابقات از این قراراست :

۴۸ کیلو :

دور دوم‌حسن‌ایسف‌ازبلغارستان بااامتیاز ۰ـ۱۷ چنگیز عامل از ایران را شکست‌داد.

دورسوم‌ـ یوشیوکی ماتسوهاشی اززاپن در مدت ۷دقیقه و ۲۰ ثانیه چنگیز عامل از ایران را ضربه‌فنی کرد .

عامل که در دور اول حریف فیلی‌پینی خود راضربه‌فنی کرده بود با ۵ر۱۷امتیاز منفی از دور مسابقات حذف شد .

۵۲ کیلو :

دوردوم ـمحمدرضا خدا بخش در مدت ۵دقیقه‌و ۵۰ ثانیه کانیوـ آلتامورا ازایتالیا رابا ضربه‌فنی شکست داد.

دورسوم ـمحمدرضا خدابخش ازایران بااامتیاز نات‌پرم‌قهرمان هندی رامغلوب کرد .

خدابخش که در دور اول با امتیاز مغلوب باتسوکار از بلغارستان شده بود با ٤ امتیاز منفی قدم بدور چهارم گذارد.

۵٦ کیلو :

دوردوم ـیحیی‌مردانی ازایران درمدت ٤دقیقه و ٤۵ ثانیه نیکولاس‌سالوکتا از فیلی‌پین‌را ضربه‌فنی کرد .

دورسوم ـیحیی مردانی از ایران با امتیازابراهیم خلیل‌اف از بلغارستان‌را شکست‌داد.

مردانی که در دور اول حریف استرالیائی‌اش راضربه‌فنی کرده بود بایك‌امتیاز بد بدور چهارم راه‌یافت.

٦۰ کیلو :

دوردوم ـولادیمیرسوکولوف‌از شوروی با امتیاز کرم لقائی از ایران راشکست داد . لقائی که در دور اول درمسابقه باکلوتیس ازاستراليا سه اخطاره شده‌بود درپایان دور دوم با ۵ر۷ امتیاز بد حذف شد . چون مسابقه‌او باقهرمان‌شوروی نیز۰ـ۱۳ بسود حریف روسی‌تمام شد.

٦۵ کیلو :

دور دوم ـعلی‌اکبر حسین‌خان بااامتیاز ۲ـ۳ هیروشی اوگاساوا از ژاپن راشکست داد.

دورسوم ـ علی‌اکبرحسین‌خان بااامتیازراج‌سینك‌ازهند رامغلوب کرد .

حسین‌خان که‌دردوراول با امتیاز چوك‌آرپین کانادائی را شکست داده‌بود با ۳ امتیازمنفی قدم بچهارمین دورگذاشت.

۷۰ کیلو :

دور دوم ـ جبار مهدیون از ایران‌بااامتیاز ۳ـ۳ باپی. کسلف از بلغارستان مساوی نمود .

دورسوم ـجبارمهدیون بااامتیاز آناتولی مارکوویچ‌از شوروی را مغلوب وحذف کرد.

مهدیون در دور نخست کارل‌ـ آیسولفسون از کانادا راضربه کرده‌بود وباین‌ترتیب با۱۳امتیاز منفی قدم بمرحله چهارم گذارد.

۷۵ کیلو :

دوردوم‌ـ علی‌اسماعیلی‌ازایران بااامتیاز ۲ـ۲ با مهمت‌اوزترك از ترکیه مساوی کرد .

دورسوم ـ علی‌اسماعیلی‌دروقت دوم باضربه فنی‌آلن آلبرایت کشتی‌گیر امریکائی راشکست داد.

اسماعیلی‌در دور اول نیزحریف هندی خود را ضربه نمود ودر پایان مرحله سوم فقط ۲امتیاز منفی‌دارد.

۸۱ کلو :

دور دوم ـاسدالله پیراحمدیان ازایران در مدت ۲دقیقه و ۳۱ ثانیه دمبرل سامبو ازمغولستان راضربه‌فنی کرد .

دور سوم ـاسدالله پیر ـ احمدیان از ایران باضربه فنی ولادیمیر کروپنیکف ازشوروی را در وقت‌اول مسابقه ضربه‌فنی نمود .

پیراحمدیان تا پایان دورسوم فقط صاحب‌یك امتیاز منفـی است .

۸۷ کیلو :

توان در دوراول نیز با امتیاز بااامتیاز ۲ـ٦ بر قربان‌توان از ایران‌پیروزشد .

توان در دوراول نیز بااامتیاز مغلوب قهرمان شوروی شده‌بود وبامجموع ٦ امتیاز بد از دور مسابقات حذف شد . لیکن در رده‌بندی این‌وزن وی در جای چهارم قرار گرفت‌وتاکنون ۳ امتیاز از این بابت نصیب تیم ایران شده است.

۸۷ کیلو به بالا :

دوردوم ـمحمدحسن لیوانی‌از ایران در مدت یکدقیقه و ده ثانیه توسط قهرمان ایتالیـا لوریس اورلاندی‌ضربه فنی‌شد. این کشتی گیردر دور اول‌نیز توسط ـمارك‌بی‌تیك امریکائـی ضربه شد وبا مجموع ۸ امتیاز منفی از جدول مسابقات حذف شد.

درپایان دورسوم مسابقات‌جمعا چهارکشتی‌گیر ایرانی دراوزان ٤۸،٦۰،۸۷و۸۷ کیلو به بالا از دور مسابقات حذف شده‌اند. ضمن‌اینکه دروزن ۸۷ کیلو قربان توان‌باوجود ۲ باخت‌پی‌در پی بعلت‌کمی تعداد کشتی گیر دراین‌وزن درمقام چهارم قرار گرفته‌و ۱۳امتیاز نیزبرای تیم ایران بدست آورده‌است.

تیم دختران ایتالیا ، میهمان این هفته فوتبال تهران

بدعوت مجله اطلاعات بانوان تیم‌فوتبال‌دختران ایتالیاچهارشنبه این هفته برای انجام دو مسابقه با دختران‌تهرانی به تهران‌وارد خواهد شد . تیم دختران ایتالیا که سال پیش در نخستین دوره مسابقات‌فوتبال‌جام جهانی‌دختران موفقیت چشم‌گیری داشت روز جمعه در اولین دیدار خود در تهران با تیم فوتبال دختران باشگاه تاج مسابقه خواهد داد. دومین مسابقه دختران ایتالیاروز یکشنبه هفته آینده‌با تیم‌منتخب دختران تهران خواهدبود . این نخستین باری است که‌یك تیم فوتبال دختران‌برای انجام‌مسابقه از یك کشور اروپائی به ایران سفر می کند . در حالی که دو مسابقه جمعه و یکشنبه آینده تیم های دختران تهرانی نیز نخستین مسابقات رسمی آنها با یك تیم خارجی است .

مسابقات فوتبال دختران‌ایتالیا در تهران زیر نظر فدراسیون فوتبال‌کشور انجام خواهد شدو شرکت هواپیمائی اسکاندیناوی در دعوت این تیم به ایران با مجله اطلاعات بانوان همکاری دارد .

بجهت اهمیتی که‌دیدار بااین تیم ایتالیائی‌برای‌تیم های‌تهرانی دارد ، از چند هفته قبل دختران تهرانی نیز سخت به تمرین مشغولند تا در نخستین‌مسابقات رسمی خود بایك تیم خارجی نتایج قابل‌توجهی بدست‌آورند. در عکس گروهی از دختران برگزیده تیم تهران در حال تمرین دیده می شوند .

هشت کشور در مسابقات فوتبال جام رئیس جمهوری کره

بعد از ظهر دیروز در حضور سی‌وپنج هزار تماشاگر اولین‌دوره مسابقات‌فوتبال جام رئیس جمهوری کره‌جنوبی باشرکت تیم های ملی فوتبال هشت کشوردرسئول پایتخت کره جنوبی آغاز شد. در دیدار نخست روز افتتاحیه مسابقات تیم ملی فوتبال کره طی یك بازی سخت ۰ـ۱ برتیم ملی تایلند غلبه کرد . در دومین مسابقه تیم ملی فوتبال اندونزی ۱ـ۹ تیم ویتنام جنوبی را مغلوب کرد. امروز در دنباله این مسابقات دو دیدار دیگر بین کامبوج ـ مالزی و برمه‌ـچین ملی انجام خواهد شد .

دیدار های مقدماتی‌این‌مسابقات در دو گروه و بطور دوره‌ای‌انجام می شود .در گروه اول چهار تیم مالزی ، کامبوج ، کره جنوبی ، تایلند و در گروه دوم تیم های برمه،اندونزی ،چین‌ملی و کامبوج حضور دارند .

اخبار شهرستانها

دوشنبه ۱۳ اردیبهشت‌ماه ۱۳۵۰ ـ شماره ۱۳۴۸۲

سیل ، تگرگ
توفان ، گرما
و صاعقه در
شهرستانها ..

درراه سنندج ـ بانه ۵ پل منهدم شد...

نهر آبشوران در کرمانشاه طغیان کرد ومیدان اقبال سنندج را آب فراگرفت ...

ریزش باران های شدید و سیل‌آسا در روستای احمدآباد نیشابور موجب جاری شدن سیلاب ۱۳۵ خانه در این دهکده ویران گردید . ضمنا سیلاب که از تپه های کپه» و «قاسم‌آباد» سرازیر شده بود ، به قنات های جلگه «عشق‌آباد» نیز خسارات زیادی وارد ساخت‌و محصولات کشاورزی این منطقه را از بین برد دراین واقعه به‌هیچکس آسیبی نرسید، عکس بالا عده‌ای از آسیب دیدگان سیل «احمدآباد» رادر کنار ساختمانهای ویران شده نشان میدهد .

سیل و صاعقه چهار نفر را کشت و یك نفر را مجروح ساخت

در اهواز ، بعلت افزایش میزان رطوبت همه چیز نم‌کشید!

بعدازظهر دیروز بدنبال انقلاب ناگهانی هوا در سنندج ریزش باران نسبتا شدیدی در این منطقه آغاز گشت و دقایقی‌بعد نزول تگرگ در شهر و حومه شروع شد ...

همزمان با تغییراوضاع وریزش باران جوی در این‌سامان‌سیلاب شدیدی در شهر و کوچه های سنندج جاری شد و میدان‌اقبال این شهر را آب فرا گرفت عبور و مرور عابران پیاده در کوچه ها و پیاده‌رو ها قطع شد و وسائط نقلیه موتوری از حرکت در خیابان ها بازماندند. در محله قطارچیان سنندج سیلاب تعداد کثیری از منازل مسکونی را فرا گرفت و یك دبستان نیز به محاصره سیل درآمد .

علاوه براین بعلت ریزش تگرگ شدید در محل خانه های سازمانی سیلاب عظیمی جاری گشت و بطوریکه گزارش‌شده است در حوالی این منطقه بیش از چهل سانتیمتر تگرگ بزمین نشست !

خبرنگار اطلاعات در سنندج ساعت ۹ بعدازظهر دیروز تلفنی به‌تهران گزارش داد : سیل عظیمی که در جاده کرمانشاه ـ بانه جاری شده بود چندین پل ارتباطی را در این راه منهدم ساخت و رفت‌و آمد وسائط نقلیه را در این جاده‌قطع کرد. براساس گزارش خبرنگار اطلاعات براثر طغیان رودخانه فیض‌آباد که از کنار خانه های سازمانی در راه کرمانشاه ـ سنندج میگذرد غالب مزارع مسیر رودخانه به محاصره آب درآمد و زنی چهل ساله همراه با دختربچه سه ساله‌اش طعمه سیل گردید .

سیلاب علاوه بر اینها یك پسربچه ٦ ساله را که هنوز هویتش معلوم نشده با خودبه همراه آورد و مامورین انتظامی جسد او را از آب گرفتند .

یك پرستار جوان در نزدیکی بهداری سنندج در میان‌سیلاب شدید گرفتار شد و اگر مردم و مامورین بموقع به کمك او نشتافته بودند وی نیز جان خود را از دست میداد این پرستار جوان که بعلت برخوردباسنگ های بزرك بسختی مصدوم شده بود جهت معالجه به بیمارستان انتقال یافت و تحت درمان قرار گرفت .

آخر وقت دیروز اطلاع رسید: براثر جاری شدن سیلاب‌درمحله قطارچیان سنندج تعدادی خانه مسکونی منهدم شده و خسارات‌قابل توجهی ببار آمده‌است .

درمیدان اقبال سنندج نیز بعلت جمع شدن گل ولای و حتی تخته سنگهای‌بزرگ خسارات قابل توجهی ببار آمد و مامورین مربوطه تا دیر وقت سرگرم پاك کردن این منطقه بودند .

درکرمانشاه

همزمان با ریزش باران و تگرگ‌در سنندج خبرنگار اطلاعات‌از کرمانشاه اطلاع داد : بعلت نزول تگرگ در این شهر ، نهر آبشوران که ازوسط شهر کرمانشاه میگذرد طغیان کردو تعدادی از منازل مسکونی که در مسیر این رودخانه واقع شده است مورد تهدید قرار گرفت ، ماموران وجمعی ازساکنان‌خانه‌ها که‌وحشت‌ـ شهرداری برای جلوگیری از خطرات زده شده بودند اقدام به تخلیه احتمالی‌بحال آماده‌باش درآمدند . منازلشان نمودند .

تاآخر وقت دیروز از میزان خسارات وارده در کرمانشاه اطلاع دقیقی به دست نیامد .

درهمدان

درهمدان نیز بدنبال ریزش باران وتگرگ نیم ساعته‌رودخانه داخل‌شهر طغیان کرد و به بیشتر سر درختی‌ها و باغات اطراف همدان خساراتی وارد آمد .

یك تن چای و توتون قاچاق

ازعده‌ای قاچاقچی درآذربایجان کشف شد

بدنبال فعالیت دامنه‌داری که از طرف مامورین انتظامی نقاط‌مختلف آذربایجان غربی به عمل آمد ،ظرف دیروز و امروز بیش از یك تن چای و توتون قاچاق ،تعداد زیادی کت و شلوار، کاغذ سیگار وچندین راس اسب از قاچاقچیان حرفه‌ئی بدست آمد .

طبق گزارش خبرنگار ما در پیرانشهر : مامورین ژاندارمری‌در سی کیلومتری جنوب پیرانشهر از چند قاچاقچی تعداد ۸٦۷ کیلو توتون ، سیصدو چهل و نه کیلو چای و یك قبضه‌اسلحه کمری‌بدست آوردند و از داخل یك اتوبوس مسافری که از پیرانشهر عازم نقده‌بود پنجاه دست کت خارجی که بشخصی بنام قادرفارابی تعلق‌داشت کشف نمودند .

مامورین پاسگاه ژاندارمری «تمرچین» نیز از عده‌ای قاچاقچی مقدار زیادی کاغذ سیگار ، چای قاچاق و پارچه بدست آوردند و در نقده نیز توسط گروه ضربت از دو نفر قاچاقچی چند دست کت و شلوار و مقداری چای قاچاق بدست آمد .عده‌ئی از قاچاقچیان مذکور بازداشت شدندو چند نفر دیگر که متواری شده‌اند تحت تعقیب قانونی قرار گرفتند .

رختخوابها نم کشیده !

دیروز در حالیکه ریزش باران‌در شهرهای کرمانشاه و سنندج وضعی غیرعادی بوجود آورده بود ، هر لحظه بر افزایش میزان‌گرما دراهواز افزوده میشد و سرانجام کار بجائی رسید که غالب مغازه‌داران دکاکین خود را تعطیل کردند و برای فراراز گرما بداخل منازل خود ویا حاشیه کارون پناه بردند !

گرما که توام باوزش بادشدید وشرجی بود مردم شهر را کلافه کرد و در این میان مصرف‌یخ ونوشابه های غیرالکلی دراهواز بالارفت .

خبرنگاراطلاعات دراهواز ساعت ده بعد از ظهر دیروز تلفنی به تهران اطلاع داد : هم اکنون غالب ساکنان این شهر برای فرار از گرما رختخواب های خودرا به پشت بام ها برده‌اند ولی بعلت افزایش رطوبت و شرجی کم سابقه همه آنها نم کشیده است !

دیروز قطار های مسافری نیز به علت شروع‌فصل گرماساعات حرکت خود را تغییر دادند ..

صاعقه و مرك

یك پسربچه هشت ساله بنام منصور لطفی اهل روستای‌دیزج آباد ، دوازده کیلومتری‌زنجان دچارصاعقه‌زدگی‌شد ودرگذشت. گزارش خبرنگارما در زنجان حاکیست : پدر متوفی نیز که جراحاتی‌برداشته‌بود به‌بیمارستان انتقال یافت . در این واقعه دو راس گاو و الاغ نیز سقط شدند ...

در تبریز

بعد از ظهر دیروز ناگهان‌باران وتگرگ نسبتا شدیدی در تبریز بارید که مدت دو ساعت ادامه داشت . بدنبال این بارندگی‌در در بیشتر خیابان هاو کوچه ها سیلاب براه افتاد و مدتی رفت‌و آمد مردم ووسائط نقلیه مختل شد .

گزارش خبرنگار ما در تبریز حاکی است : براثر مراقبت ماموران آتش نشانی شهرداری از نفوذ سیلاب بداخل خانه ها جلوگیری بعمل آمد .

٣ قلوهای مازندرانی سالمند

قبلا باطلاع خوانندگان عزیز رسید ، زن بیست‌و پنج ساله‌ای‌بنام گل‌اندام قدمی در قریه «ورکس» واقع در شصت کیلومتری ساری سه قلو زائید .

بنا به گزارش خبرنگار ما در ساری : نوزادان دوپسر ویکدختر می باشند که هرسه سالمند .

عکس بالا سه قلو های مازندرانی را در آغوش مادرشان نشان می دهد .

٤ چاه نیمه عمیق در سنندج حفر میشود

ازصبح دیروز حفاری چهار حلقه چاه نیمه‌عمیق از طرف شهرداری سنندج در این شهر آغاز گردید .

بابهره‌برداری از این چاهها ، مشکل کم‌آبی در سنندج برطرف خواهد شد .

پیاده روهای میدان «نقش جهان» اصفهان

به‌سبك‌زمان‌صفویه سنگفرش میشود

سنگفرش پیاده‌رو های‌میدان نقش‌جهان اصفهان به‌سبك‌زمان صفویه آغازگردید .سنگفرش میدان مزبور که یکی‌از میادین زیبا و بزرك جهان میباشدتا قبل‌از برگزاری‌جشنهای دوهزار و پانصد ساله شاهنشاهی‌ایران پایان می‌پذیرد .

خبرنگار مادر اصفهان گزارش داد : کار تراش سنگهائی که سطح پیاده‌روهای میدان نقش جهان را میپوشاند از مدتها قبل آغاز شده بود و اکنون باآماده شدن سنگهای تراشیده شده مرغوب ،سنگفرش میدان‌شروع شد . میدان نقش‌جهان که یکی از میادین زیبا و وسیع جهان میباشد همواره به‌سبب وجود چند اثر تاریخی بسیار زیبا و مهم که در اطراف آن بناشده است موردتوجه سیاحان‌خارجی و داخلی بوده است .

پیاده‌روهای این میدان در زمان صفویه سنگفرش بوده ولی براثر مرورزمان سنگفرش آن ازمیان رفته است‌سنگفرش پیاده‌روها بسبك زمان صفویه موجب افزایش زیبائی بیش‌از پیش میدان نقش جهان خواهد شد .

مجسمهٔ «ملکه‌ایلی‌مید»

در مسجد سلیمان بدست آمد ..

مجسمه ملکه «ایلی‌مید» که در«سرمسجد» مسجدسلیمان از دل خاك بیرون آمد

سر مجسمه زنی که گفته‌می شود متعلق به ملکه«ایلی‌مید» است ، در کاوش های علمی «سرمسجد» مسجد سلیمان به دست آمد .

خبرنگار ما در مسجد سلیمان گزارش داد: پروفسور گریشمن باستانشناس معروف فرانسوی که باگروه باستانشناس خود آثار با ارزش و قابل توجهی در «سرمسجد» مسجدسلیمان کشف کرده معتقد است که مجسمه ملکه «ایلی‌مید» متعلق‌به قبل‌از میلاد مسیح است .

آثاری که تاکنون در «سر مسجد» مسجدسلیمان کشف‌شده است‌ازنظر تاریخی،اهمیت زیادی دارد .

بانوان‌اتریشی باچادر

از موزه و کتابخانه آستانقدس بازدید کردند ..

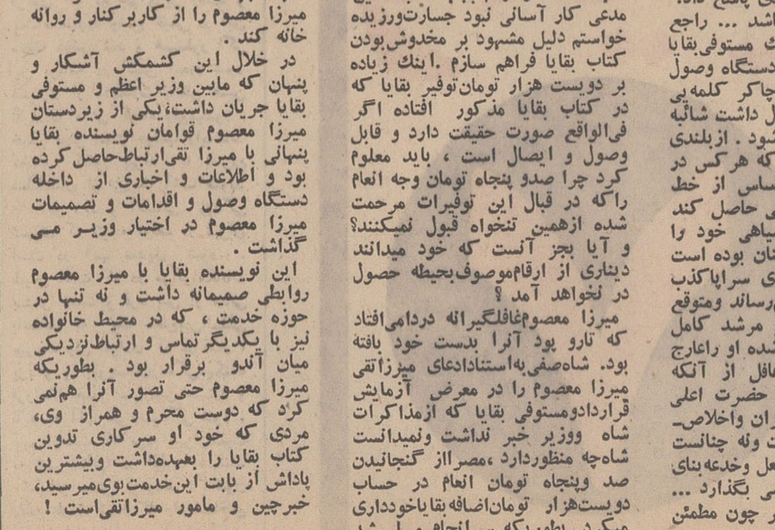

خانمهای اتریشی در مشهد ، باچادر از موزه و کتابخانه آستانقدس‌رضوی‌بازدید کردند. نودو چهارتن از استادان و فرهنگیان اتریشی که به مشهد آمده بودندباتفاق آقای‌مهندس جلائی رئیس سازمان جلب سیاحان خراسان از موزه و کتابخانه آستانقدس‌رضوی‌دیدن کردند .

بنا بگزارش خبرنگار ما در مشهد : دربین بازدید کنندگان چندتن زن دیده میشد که این عده قبل‌از ورود به موزه ، چادر بسر کردند و بهمراه آقایان از موزه ، کتابخانه و گنجینه نفایس قرآن‌وتالار های‌تشریفات آستانقدس‌رضوی دیدن کردند.

در عکس بالا چندتن از خانم های فرهنگی اتریش در حالیکه چادر بسر کرده‌اند ، بهنگام بازدید از قسمت های مختلف موزه و کتابخانه آستان‌قدس رضوی دیده میشوند .

سوغات ولایات

هادی خرسندی

پست، یکشنبه‌ها اگوسازی، همیشه!

سوغات شوشتر

چند فقره سوغات از ولایت شوشتر برای سوغاتچی رسید که روی همه آنها نوشته « یکشنبه پست تعطیل است »! «یکشنبه پست تعطیل است » ! یکشنبه پست تعطیل است »!

در حقیقت همکار سوغاتچی باین ترتیب، در مورد دیرکرد خبر هاو سوغات ها، از خودش سلب مسئولیت کرده و مخلص سوغاتچی هم هرچه فکر می کند که چرا پست شوشتر یکشنبه ها تعطیل است ، عقلش به‌جائی قد نمی دهد . شاید امکانات پستی در آن ولایت آنقدر پیشرفته و فرنگی شده که حضرات ترجیح داده‌اند روز تعطیلشان هم مصادف با روز تعطیل فرنگی ها بشود ! چقدر خوب ..

در یکی از سوغات ها، که‌برسر در آن «!» جمله « یکشنبه‌پست تعطیل است» نقش گردیده درباره تعطیل اگوکشی ولایت شوشتر است .

فرستاده سوغاتچی می نویسد :

هزار متر آگوکشی که قرار بود در شوشتر انجام گیرد ،و مقدمات آن هم ازطرف‌شهرداری فراهم گردیده بود ، به علت اینکه سازمان آب در بعضی از نقاط ولایت لوله کشی کرده و وجود آگو موجب می گردد در لوله های فاضلاب و آب تصفیه شده باهم مخلوط شوند و جدا کردن و تشخیص دادن آنها کار بسیار مشکلی است،و علاوه‌براین ها سازمان آب هم‌قادربه خرید لوله پلاستیکی که همجوار آگو باشد ، نبود ، از این‌لحاظ ،آگوکشی‌در شوشتر فعلا تعطیل شده ! (مبارك است انشاءالله)

متاسفانه در سوغات واصله روشن نگردیده که آیا آگوکشی هم مثل کاریست ، فقط یکشنبه ها تعطیل شده و یا بطور شبانه روزی تعطیل است. ولی در مورد دوم بنظر سوغاتچی ، صحیح‌تر است . بنابراین سوغاتچی از مسئولین مربوطه تقاضا دارد ترتیب تعطیلی کار پست را با مسئله آگوکشی، تعویض بفرمایند. یعنی آگوکشی ولایت ، فقط روز های یکشنبه تعطیل باشد ، و در عوض پست ولایات برای همیشه تعطیل‌شود، چون بالاخره«آگو» از پست مهمتراست .!

البته مشکل شهرداری و سازمان آب هم درمورد قاطی نشدن لوله های آب و فاضلاب قابل حل است ،باین ترتیب که مقامات مربوطه باید هر طورشده‌میانه لوله‌های دوگانه را بهم بزنند تا آنهاباهم قهر کنندو ازیکدیگر فاصله بگیرند . زیرا همانطور که مسئولین فنی اظهارنظر کرده‌اند لوله های سیمانی ، اگر کنار هم‌قرار بگیرند، بهمدیگر «نشت» می کنند، و احتمال میرود مقداری از آب ولایات ، وارد لوله های فاضلاب گشته باعث‌آلودگی فاضلاب ولایت گردند !بهمین جهت نفاق انداختن بین آنها کاری است که باید در اسرع وقت انجام گیرد.

در خاتمه ، سوغاتچی بقای عمر لوله های‌آب وآگو و مسئولین مربوطه را آرزومند است!

نمایندگان اطلاعات

در خدمت مردم

تلفنهای عمومی

فقط پولهارا می‌بلعند!

تلفن های عمومی «دویست دستگاه » در کوی کن‌هیچ وقت مرتب نیستند و اغلب سکه های دو ریالی مراجعین را می بلعند ، بدون این‌که مراجعه کننده‌موفق به‌مکالمه شود ! چندی پیش اهالی این منطقه‌از مسئولان‌شرکت‌تلفن تقاضا کردند که نقایص موجود در تلفن های عمومی رابرطرف کنند اما باکمال تعجب مشاهده شد نه تنها نسبت به رفع‌نقایص اقدامی نشده ، بلکه مسئولین امر دست اندرکارانتقال تلفن‌های عمومی این محل به محل دیگری هستند ! عده‌ای از ساکنان دویست دستگاه‌کوی کن که بدفتر نمایندگی روزنامه‌اطلاعات‌مراجعه‌کرده بودند پس از عنوان کردن مطالب فوق تقاضا کردند ، مقامات‌شرکت‌تلفن اولانسبت به رفع‌نقایص‌تلفن های‌عمومی اقدام نمایند و ثانیا ازانتقال تلفن های دویست دستگاه به سایر نقاط اجتناب ورزند تا مشکلات بیشتری برای مردم این محل بوجود نیاید .

جناب آقای دکتر محمد رضا جواهریان

انتصاب شایسته جنابعالی را به مدیریت کل بیمه‌های اجتماعی استان مرکز تبریك میگوئیم .

آـ۳۵۸۹ پزشکان تخصصی‌شماره یك

بانك مرکزی ایران باطلاع عموم‌میرساند

اوراق قرضه درروز سه‌شنبه چهاردهم اردیبهشت‌ماه جاری از محل‌اوراقی که بانك‌مرکزی‌ایران درروزانتشار (هفتم اردیبهشت ماه ۱۳۵۰)به‌حساب خود خریداری نموده‌برای‌فروش عرضه میشود و درموقع فروش‌بهره متعلقه ازتاریخ‌انتشار تاتاریخ‌فروش به بهای اسمی اوراق اضافه شده وازخریداراخذ میگردد .

مبلغ‌اضافی که در تاریخ‌چهاردهم اردیبهشت ماه برای خرید هر ۱۰٫۰۰۰ ریال اوراق قرضه یکساله و سه ساله‌دریافت میشود به ترتیب ٦۰٫۱۵ریال‌و ۱۷٫۵۰ ریال می‌باشد .

بدین‌ترتیب، برای مثال ، یکبرك‌قرضه ده هزارریالی سه‌ساله منتشره درتاریخ‌هفتم اردیبهشت ماه ۱۳۵۰ درتاریخ چهاردهم اردیبهشت ماه بمبلغ ۱۰٫۰۱۷٫۵۰ ریال‌بفروش خواهدرسید .

علاقمندان بخرید اوراق قرضه می‌توانند درروز سه شنبه مذکور به‌بانك مرکزی‌ایران و یا هر یك ازبانك های اعتبارات ، ایرانیان ، بازرگانی ، بیمه ، بیمه بازرگانان ، تجارت‌خارجی ، تهران ، پارس ، رفاه کارگران ، سپه ، صادرات ، کشاورزی و ملی مراجعه نمایند.

آـ۷۰۹٤ ۱ـ۲

آگهی دعوت مجمع عمومی فوق‌العاده صاحبان‌سهام شرکت تعاونی تهیه وتوزیع گوشت گاو وگوساله و گاومیش تهران وحومه

چون عده‌ای از آقایان صاحبان سهام شرکت دعوت مجمع عمومی فوق‌العاده صاحبان سهام رابمنظور تجدید نظر در آئین نامه مربوط بامر رغم تقاضا کرده‌اند لذا حسب‌ماده۲۱اساسنامه بدینوسیله از صاحبان سهام شرکت دعوت میشود که برای ساعت ٦ بعدازظهر روز شنبه ۱۸ اردیبهشت پنجاه در محل شرکت واقع در دروازه شمیران اول خیابان هدایت بادردست داشتن کارت عضویت حضور بهمرسانند :

دستور مجمع عمومی فوق‌العاده

رسیدگی به‌تقاضای متقاضیان تشکیل مجمع عمومی فوق‌العاده مربوط بامر رغم .

رئیس هیئت مدیره شرکت تعاونی تهیه وتوزیع گوشت گاو وگوساله وگاومیش تهران وحومه ـ مرتضی حسینی نژادطوسی

آـ۵۲٦۸ ۱ـ۳

تشکر ازیك طبیب حاذق

بدینوسیله ازآقای دکتر منوچهر غاطان متخصص و جراح‌بیماریهای‌زنان وزایمان که سلامتیم را پس ازسالها سرگردانی ومراجعه بی‌نتیجه به اطباء مختلف دراسرع وقت باین جانب بازگردانید سپاسگزارم .

آـ۷۱۷٤ صباءالملوك سلطانی

اطلاعیه

سازمان تاکسی تلفنی

شماره تلفن‌های سازمان تاکسی تلفنی وابسته به شرکت تعاونی رانندگان تاکسی وکرایه تهران به ۲۰ـ۷۵۲۱۱۱و ۲۰ـ ۷۵٤۲۱۱ تبدیل‌شده وسازمان‌مزبور باداشتن‌اتومبیلهای مرتب ومجهز به بی‌سیم در تمام ساعات شبانه روز آماده رفع نیازمندیهای فوری‌ساکنین محترم پایتخت بوده وبسیار خوشحال است که برای اطلاع ازامتیازات دیگر تاکسیهای تلفنی بایکی ازشماره تلفنهای بالا تماس حاصل فرمایند .

۱ـ۳ آـ۷۱٦٤ مدیرعامل

چراغ پیك نیك گازی برای طبخ و روشنائی

با سیلندر ۲ کیلوئی تماماً ساخت خارجه

مرکز پخش گاز ـ شرکت چراغ گاز خیابان فروردین شماره ٤٤

مرکز پخش ـ شرکت محور خیابان شاه شماره ۲۵ تلفن ٦٦٤۸۳۸

میزان سپرده مزایده شرکت واحد

در آگهی مزایده شرکت واحد اتوبوسرانی که درصفحه ۱٦ شماره ۱۳٤۷۹ درج شده بود در ماده ۳ قبل از میزان سپرده (پنج‌درصد) حذف شده بود که بدینوسیله تصحیح میشود .

وهوك کوربریشن مالك اختراع شماره ٦۰٦۳مربوط به (طریقه انبارکردن وحمل گاز طبیعی)

میل دارد با صاحبان صنایع‌در ایران‌برای‌بهره‌برداری‌ازاختراع خود وارد مذاکره شود . برای اطلاع بیشتر به دفتر حقوقی دکتر آقایان و همکاران‌خیابان سوم اسفند۱٤۹ مراجعه‌فرمائید.

آـ۳٦۰۳

رن پولانك اس.آ.مالك‌اختراع شماره ۳۲۷۵مربوط به(مشتقات جدید نیترو ـ۵ بیرول و طرز تهیه آن)

میل دارد با صاحبان صنایع‌در ایران‌برای‌بهره‌برداری‌ازاختراع خود وارد مذاکره شود . برای اطلاع بیشتر به دفتر حقوقی دکتر آقایان و همکاران‌خیابان سوم اسفند۱٤۹ مراجعه‌فرمائید.

آـ۳٦۰۳

گمشده

جمشید ایازپور

هفت سال است مادرت دیده بدر دوخته که تو بیائی واورا از رنج فراق و تنهائی برهانی هرکجا هستی بتلفن ۵۲۸۷۸ آقای منصور قهرمانی مراجعه کن .

آـ۳۵۸۳

اژدها

نوشته : احمد احرار

-۳۷۵-

میرزاتقی یقین داشت اضافاتی که نویسندگان بقایا در کتابچه بقایا آورده‌اند برف انباری است از برای مودیان و دیناری از آن قابل وصول نیست . از همینرو می خواست‌میرزا معصوم را در بن‌بستی قرار دهد که یا اقرار به واهی بودن اضافات کند ویا گریبانش به چنك نویسندگان بقایا بیفتد .

تیری که رندانه از شست میرزاـ تقی رها شده بود به هدف‌نشست.

میرزا معصوم ، مغرور از حمایت شاه صفی و غافل از نقشه‌یی که‌میرزاتقی کشیده است ، شکایت به شاه‌برد.او میرزا تقی را متهم میکرد که‌دراجرای احکام‌ودستورات پادشاه تسامح‌میکند و مخصوصا در باره کسانی که نظر عنایت پادشاه متوجه آنهاست به سختگیری و بهانه جوئی می پردازد .

شاه‌صفی انتظار چنان رفتاری را از ناحیه میرزا تقی نداشت وبخیال‌آنکه میرزاتقی درمقام‌وزارت‌بطریق گستاخی و یکه تازی میرود ، او را فراخوانده در حالتی که قادر نبود خشم خود را پنهان کند در باره نکول‌حواله‌انعامات نویسندگان‌کتاب‌بقایا توضیح‌خواست.

میرزا تقی به خونسردی پاسخ داد:

ـ قبله‌عالم بسلامت باشد ... راجع به نادرستی معصوم بیك مستوفی‌بقایا و هرج‌و مرجی که بر دستگاه وصول بقایا حاکم است اگر چاکر کلمه‌یی عرض کرده بودم احتمال داشت شائبه غرضی در آن استفهام شود . ازبلندی بخت شهریار کامکار که هرکس در این آستان گردون اساس از خط راستی و درستی انحرافی حاصل کند بدست خود سند روسیاهی خود را صادر میسازد ، مقدر چنان بوده است که میرزا معصوم دفتری سراپاکذب تهیه کرده،آنرا بتقدیم‌رساند ومتوقع باشد که‌در ضمیر منیر مرشد کامل تعبیر به حسن خدمتی شده او راعارج متدارج بالاتر کند. غافل از آنکه آستان ملایك پاسبان حضرت اعلی شاهی ظل‌اللهی از نوکران واخلاص‌ـ مندان واقعی خالی نیست ونه چنانست که هرکس بتواند به جعل وخدعه‌بنای گندم نمائی و جو فروشی بگذارد ... حاصل کلام آنکه چاکر چون مطمئن بود کتاب بقایا که از طرف مستوفی بقایا بتقدیم رسیده مبتنی برموهومات است و توفیری که از بابت بقایا در بیطه محاسبه آورده بدان تفاخر کرده و حتی گستاخی را تا آنجارسانیده‌اند که مطالبه انعامات کنند ، ابداصورت حقیقت ندارد . از طرفی نیز تفتیش آنهمه اسناد و ارقام بجهت اثبات این مدعی کار آسانی نبود جسارت‌ورزیده خواستم دلیل مشهود بر مخدوش‌بودن کتاب بقایا فراهم سازم .اینك زیاده بر دویست هزار تومان‌توفیر بقایا که در کتاب بقایا مذکور افتاده اگر فی‌الواقع صورت حقیقت دارد و قابل وصول و ایصال است ، باید معلوم کرد چرا صدو پنجاه تومان وجه انعام راکه در قبال این توفیرات مرحمت شده ازهمین تنخواه قبول نمیکنند؟ و آیا بجز آنست که خود میدانند دیناری از ارقام‌موصوف‌بحیطه حصول در نخواهد آمد ؟

میرزا معصوم‌غافلگیرانه دردامی‌افتاد که تارو پود آنرا بدست خود بافته بود. شاه‌صفی‌به‌استنادادعای میرزاتقی میرزا معصوم را در معرض آزمایش قراردادومستوفی بقایا که ازمذاکرات شاه ووزیر خبر نداشت ونمیدانست شاه‌چه منظوردارد ،مصراز گنجانیدن صد وپنجاه تومان انعام در حساب دویست‌هزار تومان‌اضافه‌بقایاخودداری میکرد .بطوریکه سرانجام مسلم شد اضافات مزبور صورت حقیقت نداردو مبتنی بر ارقام مرده و غیر قابل وصول است .

میرزا تقی در مبارزه دیگری پیروز شده بود . شاه‌صفی با وجود چنان اشتباهی که ازمیرزا معصوم سرزده بود نمیتوانست از گناه او درگذرد. معهذا بهمان اندازه اکتفا کرد که میرزا معصوم را از کاربرکنار و روانه خانه کند .

در خلال این کشمکش آشکار و پنهان که مابین وزیر اعظم و مستوفی بقایا جریان داشت،یکی از زیردستان میرزا معصوم قوامان نویسنده بقایا پنهانی با میرزا تقی‌ارتباط‌حاصل کرده بود و اطلاعات و اخباری از داخله دستگاه وصول و اقدامات و تصمیمات میرزا معصوم در اختیار وزیر می گذاشت .

این نویسنده بقایا با میرزا معصوم روابطی صمیمانه داشت و نه تنها در حوزه خدمت ، که در محیط خانواده نیز با یکدیگر تماس و ارتباط‌نزدیکی میان آندو برقرار بود . بطوریکه میرزا معصوم حتی تصور آنرا هم‌نمی کرد که دوست محرم و همراز وی، مردی که خود او سرکاری تدوین کتاب بقایا را بعهده‌داشت وبیشترین پاداش از بابت این‌خدمت‌بوی‌میرسید، خبرچین و مامور میرزاتقی‌است !

بازگشت پادشاه عراق از راه جنوب ایران و مراسم مشایعت

چهل سال قبل در همین روز

ساعت ۷ صبح اعلیحضرت همایونی از قصر سلطنتی به قصر گلستان تشریف‌فرما شدند و قبل از ورود اعلیحضرت آقایان وزیر دربار، رئیس‌الوزراء و سایر آقایان وزراء در قصر گلستان حضور یافته بودند و حسب‌الامر ملوکانه مقرر شد آقای منصور وزیر داخله در التزام رکاب پادشاه عراق تا سرحد همراه باشد.

بسوی حضرت عبدالعظیم

ساعت هفت و نیم صبح موکب اعلیحضرتین از قصر گلستان بقصد زاویه مقدسه حضرت عبدالعظیم حرکت کردند، اتومبیل اعلیحضرتین در پیشاپیش و اتومبیل های سویت اعلیحضرت ملك فیصل در عقب و هیئت دولت نیز در معیت آنها حرکت نموده و در باغ شعاع‌السلطنه (نزهتیه) نزدیك زاویه مقدسه که قبلا برای پذیرائی آماده شده بود تشریف فرما شدند.

اعلیحضرتین در باغ مزبور قدری توقف نموده و مراسم تودیع را بعمل آوردند. سپس اعلیحضرت ملك فیصل با سویت خود بقم عزیمت نمودند و پس از حرکت اعلیحضرت پادشاه عراق موکب ملوکانه بشهر و بقصر سلطنتی مراجعت فرمودند و آقایان وزراء هر یك در وزارتخانه های مربوطه حضور یافتند.

ورود بقم و فسخ عزیمت باصفهان

یکساعت قبل از ظهر اعلیحضرت ملك فیصل و همراهان وارد قم گردیدند از طرف حکومت و رؤسای ادارات دولتی مراسم استقبال و احترامات لازمه معمول گردید و ناهار را در سالاریه صرف نموده و بعد از ظهر بسمت عراق (اراك) حرکت کردند.

اعلیحضرت ملك فیصل بواسطه ضیق وقت از مسافرت باصفهان برای دیدن آثار تاریخی آن شهر صرف نظر کردند و بدین ترتیب امروز عصر وارد شهر عراق خواهند شد. شب را در آنجا توقف فرموده و فردا صبح عازم ملایر میشوند. ظهر را درملایر توقف نموده وعصر عازم بروجرد خواهند شد و از راه خرم‌آباد به خوزستان تشریف‌فرما شده و از محمره به بصره و بغداد مراجعت خواهند کرد.

در مدارس گل نظام

دیروز عصر اعلیحضرت ملك فیصل و همراهان در مدارس نظام حضور یافتند. اعلیحضرت همایونی هم تشریف‌فرما شده بودند و پس از بازدید قسمت های مختلف مدرسه عملیات ژیمناستیکی در حضور اعلیحضرتین شروع گردید و تاساعت پنج و نیم بعداز ظهر نمایشات جالب توجه محصلین مدارس نظام وسرکشی و بازدید مدرسه بطول انجامید.

در آخرین شب اقامت پادشاه عراق

دیشب ضیافت باشکوهی از طرف اعلیحضرت ملك فیصل در عمارت گلستان ترتیب داده شده بود که اعلیحضرت همایونی نیز برای صرف شام در این ضیافت حضور یافتند. هیئت دولت، رئیس مجلس، سفرا و وزراء مختار دول خارجه دراین مهمانی شرکت داشتند و در سر میز شام نطق های مودت آمیز بین اعلیحضرت همایونی و پادشاه عراق مبادله شد.

هیئت دولت و روسای ادارات بالباس ملیله‌دوزی رسمی و کور دیپلماتیك نیز با لباس های رسمی خود دراین ضیافت شرکت داشتند و پس ازصرف شام در ساعت ده بعداز ظهر شب‌نشینی شروع شد که بسیاری از رجال و شخصیت ها، وزرای سابق، رؤسای دوایر و صاحب‌منصبان ارشد وعده‌ای از نمایندگان مجلس در شب نشینی قصر گلستان حضور پیدا کردند ودر ساعت ده وربع بعدازظهر اعلیحضرتین به طالار موزه که مدعوین حضور داشتند تشریف‌فرما شدند و مراسم آتش بازی در محوطه قصر گلستان انجام گردید و در تمام مدت ارکستر نواخته میشدودر ساعت ۱۱ اعلیحضرت همایونی و سپس پادشاه عراق ازمجلس ضیافت مراجعت کردند ولی شب‌نشینی تا نیمه شب ادامه داشت.

نطق اعلیحضرت ملك فیصل

پادشاه عراق در سر میز شام چنین اظهار داشتند:

ایامی را که در مملکت زیبا و در میان ملت نجیب ایران بعنوان مهمان آن اعلیحضرت گذرانده‌ام بهترین ایام حیات خویش محسوب میکنم. فردا از اعلیحضرت همایونی جدا می شوم و بیاد نتایج مستحسنی که گرفته شده به قلبی مملو از شادمانی بطرف دیار خویش حرکت میکنم. من یقین دارم نتایج این مسافرت باعث استحکام و تشیید مبانی دوستی قدیمی ماخواهد شد و موجب تهیه اساس و بنیان محکم روابط برادرانه دو ملت همسایه و دوست خواهد گردید. بدیهی است اتحادی که خوشبختانه بین دومملکت ما ایجاد شده مربوط به اراده و نیت و احساسات مقدس آن اعلیحضرت است.

پاسخ اعلیحضرت همایونی و قبول دعوت

در جواب پادشاه عراق اعلیحضرت همایونی چنین اظهار داشتند:

کلمات محبت‌آمیز آن برادر عزیز اسباب نهایت امتنان من بوده و بار دیگر لازم میدانم مسرت خود را ازنیل بدیدار آن اعلیحضرت بیان کنم. تأسفی که دارم این است که مدت اقامت آن برادر گرامی در ایران کم بوده و زود رهسپار مملکت خود میگردند. ملاقات اعلیحضرت وتبادل نظری که بعمل آمد ثابت نمود که در تمام مسائلی که مملکتین به آن علاقمند میباشند وحدت نظر کامل موجود بوده و همین مسئله مؤید آن است که در آتیه علایق مودت بین مملکتین محکمتر و نزدیکی کامل برقرار خواهد گردید.

امیدوارم که این دفعه، دفعه آخری نباشد که اعلیحضرت مرا از دیدار خود در ایران شاد می فرمایند و انشاءاله مکرر به مملکت دوست خود مسافرت خواهند فرمود، همینطور بنوبه خود آرزو دارم بتوانم از ملاقات اعلیحضرت و دیدن مملکت زیبای آن برادر گرامی بهره‌مند گردم واز دعوتی که‌فرمودید امتنان قلبی دارم.

(نقل از اطلاعات ۱۳ اردیبهشت‌ماه ۱۳۱۱)

از: محمدعلی سفری

..... سه تا از بالا، چهار تا از پائین!

انتقاد

رفته بودم بوزارت کشاورزی و کارم هم در طبقه یازدهم از عمارت این وزارت بود.

آسانسور سوار شدم و گفتم طبقه یازدهم. آسانسورچی گفت: «آقا متاسفم، من فقط تا طبقه نهم میروم» پرسیدم چرا؟ جواب داد که این دستور آقای مدیر کل است و ما از طبقه اول تا چهارم حق توقف نداریم و از طبقه نهم ببالا هم نباید برویم.

گفتم از طبقه اول تا چهارم شاید دلیل این باشد که بعلت کثرت ارباب رجوع چهارطبقه اول رااز پله‌ها استفاده کنند اما از طبقه نهم تا دوازدهم دیگر چرا؟

آسانسورچی که خودش هم دلیل را نمیدانست اشاره به دکمه های اتوماتیك کرد و گفت بطوریکه ملاحظه می کنید چهار دکمه از اول و سه دکمه از آخر را از کار انداخته‌اند و بنابراین شما باید در طبقه نهم پیاده شوید واز پله ها استفاده کنید چاره‌ای نبود، همینکار راکردم واتفاقا همین مطلب را با دوست خود در آن وزارتخانه مطرح کردم و او که باقتضای شغل ناگزیر بود دفاع کند ویالااقل بامن همصدا در انتقاد نشودمطلب را با مهارت سرهم آورد وقضیه را درز گرفت.

کارم تمام شد و تا طبقه نهم پیاده آمدم و ازآنجا سوار آسانسورشدم که بطبقه هم کف برسم. در بین راه یکی از کارمندان که از ناحیه پا ناراحت بود سوار شد و چون میخواست طبقه دوم پیاده شود و آسانسورچی ناچار بود یااو را در طبقه چهارم پیاده کندو یا در طبقه هم کف و در هردو صورت این کارمند با پای معیوب ناچار بود یا دوطبقه پله ها را پائین برود و یا دو طبقه از هم کف پله ها را بالا بیاید. دراین فکر بودم که ناگهان دیدم آسانسور درطبقه دوم یعنی همان طبقه ممنوعه که کلید اتوماتیك آنرااز کار انداخته‌اند توقف کرد و آن کارمندپیاده‌شد وآسانسورچی که حیرت من و دیگران را دید بزبان آمد و گفت‌خدارا خوش نمی آمد که او با این پا این‌همه پله را طی کند.

مخلص که برموز این وزارت و آسانسورش وارد نبودم ضمن اینکه ازنوع‌دوستی این آسانسورچی (که‌انشاءالله با کشف این رمز (!) دچار دردسر نخواهد شد) لذت بردم، کنجکاو شدم به بینم که چطور شد آسانسورتوقف کرد.

دوستی مرا در حل این معما کمك کرد و گفت برای توقف در طبقه دوم، در طبقه سوم برق را قطع می کنند، آسانسور بخودی خود درطبقه دوم توقف می کند و البته اینکار را فقط از بالا به‌پائین میشود انجام داد اما از پائین ببالا نمیشود.

بهرحال بفرض که این اظهار نظر از لحاظ فنی‌صحیح باشد یا نباشد این مسئله‌را پیش می‌آورد که چرامسئولان بااین دستور های غیر عملی کاری می کنند که خلق خدا راه مبارزه‌اش را پیدا کنند و متاسفانه این دستوردراکثر موسسات دولتی در مورد آسانسور ها بطرق‌مختلف‌اجرا میشود مثلا در وزارت آب و برق فقط در طبقات زوج توقف می کند و یا در بعضی از وزارتخانه ها معمولا یك آسانسور بلامصرف است که هر آینه مقام وزارت تشریف آوردند آسانسور آماده باشد و جالبتر اینکه در بعضی از موسسات، بالا وپائین رفتن آسانسور بستگی به شخصیت و مقام کسانی دارد که سوار شده‌اند مثلا اگر آقای‌معاون سوار شده و باید به آخرین طبقه‌برود دیگران که‌درطبقات پائین تر باید پیاده شوند ناچارند در خدمت جناب‌معاون به آخرین طبقه بروندوایشان که‌پیاده‌شدند آسانسور برگردد و دیگران را پیاده کند ویا اگر آسانسور بطرف پائین‌می آید و اواسط راه شخصیت مهمی از موسسه سوار شدو خواست بطرف بالا برود آسانسورچی مکلف است همه مسافران را از نیمه راه بازگشت دهد و به آن‌طبقه‌ای ببرد که آن شخصیت می خواهد پیاده شود و بعددوباره برگردد!

اینها و دهها عمل بی رویه دیگر که زائیده خودخواهی مقامات بعضی از موسسات دولتی است جملگی حکایت‌از این دارد که از این وسیله ضرور برای رفاه مردم، همانند دیگر وسایل بدانصورت استفاده میشود که دلبخواه مقامات اداری است نه به‌آن صورت که مخترع آن برای عموم پیش‌بینی کرده‌است.

اما در میان‌این‌همه بی‌نظمی گمان میکنم منحصربفردهمان رسم‌متعارف‌دروزارت کشاورزی باشد که چهارتا از پائین‌و سه‌تا از بالاممنوع کرده‌اند و این تدبیر نگارنده را بیاد موضوعی‌می اندازد که‌هواداران آبگوشت مار پیرو آن‌هستند، چون میگویند کسانی که‌از گوشت ماربرای‌تهیه‌آبگوشت استفاده می کنند مقداری از سر و مقداری از دم ماررادور می‌اندازند و بقیه‌اش را می خورند!

حالا شاید وزارت کشاورزی که باقتضای وظیفه‌اش درامر کشاورزی با مار هم سرو کار دارد در مورد آسانسور از روش مارخوران استفاده کرده است!

اطلاعات مردم

سالن کتابخانه تهویه‌میخواهد

۳۱۱۰۸۰

تالار مطالعه کتابخانه شماره یك «پارك‌شهر» فاقد تهویه‌هوا میباشد باتوجه باینکه در چنین محیط سرپوشیده‌ای احتیاج‌مبرم به تهویه است، بخصوص دراین فصل وازدحام جمعیت درسالن، نبودن تهویه نقص بزرگی بشمار می‌آید. باور کنید اگر اجبار نباشد یکدقیقه در آن‌هوای کثیف بابوی تند عرق ابدان نمی شود تامل کرد لذا تقاضامیشودسازمان پارکهای شهرداری تهران در اینمورد اقدام لازم معمول دارند.

سیدعلی‌اشگوری

جوی و گنداب‌سیاه

اینجانب ساکن خیابان مرتضوی بین خوش و قصردشت میباشم باوجود اینکه در کلیه خیابانها از هر نظر اصلاحات انجام گردیده است در این قسمت از خیابان هیچگونه مرمتی بعمل نیامده است تا اینکه مردم خودشان جوی جلوی منزلشان را بالاآوردند که آبهای کثیف جمع نشود وباعث بوی تعفن و مولد پشه ومگس نگردد از طرف شهرداری آمدند دوباره جوی را کندند و بحالت اولیه درآوردند اینك مقداری از نهرگود است و دوباره‌تمام‌آبهای کثیف در آن جمع میشود تابحال تا کنون که نزدیك‌بیکسال‌میشود نه از جواهر و نه از خسارت هیچکدام خبری نشده است. چطور است که اگر کاغذی کسر تمبر داشته باشد با جریمه از گیرنده نامه اخذ میکنند، ولی بسته پستی امانت شده ارزیابی شده وقتی گم میشود پستخانه تهران جوابی نمیدهد. بهرصورت تقاضای رسیدگی دارم.

فاطمه رئیس‌دانا

مینی‌بوسها سوار خواهندکرد

بازگشت بشرح‌مندرج در شماره ۱۳۴۳۱ ـ ۸ر۱۲ر۴۹ در موردخط ۲۶۳ تحت عنوان «رانندگان خوش‌سلیقه» بامضاء مادر دانش‌آموز، باطلاع میرساند:

در ساعات تعطیل مدارس بعلت تراکم مسافر در ایستگاههای کالج ودبیرستان رضاشاه کبیر تعدادی از مینی‌بوسهای آنخط جهت سوارکردن مسافران ایستگاههای مزبور بطور سیار اعزام میگردند. مع‌الوصف بمسئولان مربوطه دستور داده‌شده که ترتیبی اتخاذ شود که مینی‌بوسهای سیار درسایر ایستگاهها نیز مسافران موجود راسوار نمایند.

دفتر روابط عمومی شرکت واحد

جواهرات چه شد؟

درروزنامه شماره ۱۳۴۴۳ مورخ ۲۳ اسفند ماه سال گذشته نوشته شد که در سام خرداد سال ۱۳۴۹ بسته جواهر امانتی سفارشی باداره گمرك داده شده که پس از ارزیابی بمقصد امریکا فرستاده شده (یافرستاده نشده است!!) که البته پس از مدتی متوجه شدم که بسته مربوط بسرقت رفته‌است واز مقامات‌پست خواسته‌ام که از غرامت مال‌من که بیمه بوده است برآیند ولی زمستان بود و بهرنحوی بودتحمل آن خیلی ناراحت کننده نبود خواهشمند است از طرف ناحیه شهرداری یك نفر برای بازدید بیاید اگر حرف ما صحت دارد نظر لطفی فرموده نهرقسمت‌جنوب خیابان را مانند نهربین نواب ورودکی درست کنند تا بلکه از این مصیبت راحت شویم و دعاگوی اولیای معظم امور گردیم.

از طرف اهالی محل احمد قاسمی

بزودی خانم‌ها میتوانند بچه خود رادر رحم زن دیگری به ۹ ماهگی برسانند.

ـ عزیزم، اینکه عصبانیت نداره ... اینهم بچه‌توست‌که داده‌ام فاطی تا۹ماهگی نگهداریش کنه!...

اطلاعات مردم

علی‌الحساب پرداخت خواهندکرد

عطف بمطلب مندرج در شماره ۱۳۴۶۴ مورخ ۲۲ر۱ر۵۰ آنجریده محترم بامضای آقای عبدالحمید بابك زیر عنوان (از «پولتیك» شهرداری تقلید کنید) اشعار میدارد.

سازمان آب منطقه‌ای تهران درحال حاضر بیش از چهارصد هزار مشترك دارد که هرسه ماه یکبار با قرائت کنتور هرانشعاب، آب بهای مصرفی آنانرا از طریق ماشینهای حساب الکترونیك محاسبه وبرك تشخیص صادر و ارسال مینماید و با توجه به تعداد قابل ملاحظه انشعابها اگرتاخیری در قرائت کنتور و ارسال برك تشخیص پاره‌ای از انشعابهارخ دهد تعداد آنها ناچیز بوده و قابل اغماض است. مع‌الوصف چندی است سازمان برای رفاه حال مشترکان گرامی واینکه عده‌ای از آنان اظهار تمایل کرده‌اند ماهانه آب بهای‌مصرفی‌راپپردازند در صددچاره اندیشی برآمده تا نظریه این قبیل مشترکانرا که نویسنده محترم نیز بدان اشاره فرموده‌اند تامین نماید. از این رومامشینهای حساب الکترونیك کاملتری بکارخانه‌سازنده‌سفارش شده است که پس از تحویل و نصب و آماده شدن جهت بهره‌برداری ترتیبی داده میشود تا مشترکان بتوانند در صورت‌تمایل بماخذ متوسط مصرف ماههای مشابه آب بهای پیش‌بینی شده راهرماه بطور علی‌الحساب کماکان از طریق شعب وباجه های‌بانك ملی ایران دروجه سازمان‌پرداخت نمایند و پس از دریافت برك تشخیص که همچنان هرسه ماه یکبار باقرائت کنتور ومحاسبه از طریق ماشینهای الکترونیك اخذ وفرستاده خواهد شد مابه التفاوت را پرداخت و تصفیه حساب نمایند وچنانچه پرداختهای علی‌الحساب ماهانه بیش ا زمبلغ برك تشخیص ارسالی باشد مابه التفات اضافی بحساب بستانکار مشترك منظور وبرای ماههای بعد محاسبه خواهد شد.

سازمان آب منطقه‌ای تهران
«شرکت سهامی»

گزارش صحیح نبوده‌است

۳۱۱۰۸۰

در روزنامه از قول اهالی خیابان‌قصرالدشت‌و مرتضوی نوشتید که‌لامپهای یکطرف خیابان را برچیده‌اند و در نتیجه یکطرف خیابان روشن وطرف دیگر نیمه تاریك‌باقی مانده است و با این حال شرکت برق منطقه‌ای اعلام داشته است که چنین چیزی در خیابان‌مرتضوی‌وجود ندارد وبرابر گزارش واصله چراغ های یکطرف‌خیابان موردبحث برداشته نشده است‌و تیرهای برق نیز بجای خود باقی می باشد.

در اینکه تیر های برق‌به جای‌خودباقیست‌حرفی‌نیست‌ولی باید قبول کرد که تیرچراغ بدون لامپ‌نمی‌تواند روشنائی داشته باشد! لذا از مقامات شرکت برق‌درخواست میشود یك بازرس رامامور کند تا ضمن معاینه محل گزارش قبلی را مبنی بر روشن بودن تمام چراغها تکذیب و نسبت به روشن شدن آن اقدام‌لازم معمول فرمایند.

رحمت نژاد

تاکسی‌سرویس بگمارید

درگذشته خط تاکسی سرویس نارمك فقط یك خط بودوخیابان مهرودردشت نیز از آن استفاده میکرد ولی اخیرا که سرویس تاکسیرانی نارمك بدو خط «سی ـ متری» و «سمنگان» تقسیم‌شده جهت خیابانهای مهرودردشت که از قسمتهای پر جمعیت‌نارمك‌است سرویس تاکسیرانی در نظرگرفته نشده است.

وضع اتوبوسهای این خط هم نامطلوب است و بیشتر اوقات اتوبوسهای این خط تحت تعمیر بوده ومسافران مدتها بانتظار میمانند. با این وصف بجاست که شرکت تعاونی‌تاکسیرانی‌جهت این دو خیابان چنددستگاه‌تاکسی سرویس اختصاص دهد و مردم را از سوار شدن‌به‌وانت‌وسه‌چرخه موتوری نجات بخشد.

موسویان

صندوق نصب‌شد

بازگشت بشرح‌مندرج درشماره ۱۳۴۶۳ ـ ۲۱ر۱ر۵۰ باعنوان «صندوق پست چه شده»توضیح می دهد:

بموجب گزارش رسیده‌درتاریخ ۱ر۲ر۵۰ یکدستگاه صندوق‌پستی درچهارراه تقاطع خیابانهای قصرالدشت و مرتضوی ـ نصب گردیده‌است.

دفتر اطلاعات و روابط عمومی وزارت‌پست‌و تلگراف و تلفن

کمکی فرستاده میشود

بازگشت بشرح مندرج‌درشماره ۱۳۴۶۷ ـ ۲۵ر۱ر۵۰ در مورد خط ۲۱۶ تحت عنوان «اتوبوس دوطبقه است» بامضاء آقای غلامرضا قدرتی، به استحضار میرساند که در خط مزبور به تعداد کافی اتوبوس بنز ۳۰۲ مشغول کار است، مع‌الوصف به مسئولان مربوطه دستورداده شد که در مواقع لزوم اتوبوس کمکی به آن خط اعزام‌دارند.

دفتر روابط عمومی شرکت‌واحد

کوچه‌تاریك است

۳۱۱۰۸۰

ساکنان مختاری شرقی مقابل مسجد یزدیها خیابان یخچال، کوچه‌چهارم‌مقابل بربری‌فروشی مدت ۶ ماه است که در انتظار روشنائی معبر مذکور میباشند زیرا مامورین اداره برق بنا به تقاضای اهالی تیرهای چوبی کوچه را درآورده وبدیوار کابل کشی نموده‌اند تا لامپ‌سرپیچ آورده و نصب کنند. متاسفانه تاکنون خبری نشده است و کوچه غرق در تاریکی میباشد و بهمین علت آبریزگاه عمومی هم شده است. لذا از شرکت برق تقاضا دارم هرچه زودتر اهالی را از انتظار خارج و نسبت به روشنائی کوچه اقدام کنند.

ا ـ ع ـ خدایار

سگ چوپان ساوه همدست گرگها شد!

شرحی را که در روزنامه شماره ۱۳۴۷۸ مورخ چهارشنبه ۸ر۲ر۱۳۵۰ صفحه ۹ ردیف اطلاعات و مردم تحت‌عنوان اعدام سگدهبان صیقل‌سرا بقلم‌آقای مهدی ـلك درج شده بود به جهات مختلف دارای ایراد است اولا همه میدانند که مرغ‌و خروس و گوسفند و گاو همه منبع درآمد و ثروت مملکتند و مخصوصا در دهات وسیله معیشت مردم ده‌نشین هستندهمین حیوانات هستند که بادرآمد های دیگر کشاورزی زندگی یک کشاورز یا خانواده روستائی را میچرخانند. بنابر این اگر حیوانی یا موجودی بخواهد این منابع درآمد را نابود کند آیا سزاوار کشتن نیست ولو اینکه سگ باشد. شاید از هرصد نفر خانواده روستائی یک نفر سگ داشته باشد ولی همه مردم دهات اعم از کشاورز، باغبان، بقال، نجار، آهنگر و خلاصه تمامی آنان مرغ و خروس دارند چطور آقای‌مهدی لک باقلم‌رسای خود اینهمه از حق یک سگ هاریا بدجنس دفاع‌کرده‌اند ولی کشته شدن و خفه شدن مرغ‌و خروس را که نگهداشتن سگ نیز بخاطر حفاظت از آنها است نادیده گرفته‌اند و همین یکسال پیش چوپانی در دهات ساوه مشغول چراندن گوسفند بود که ناگاه چند گرگ گرسنه بگله‌حمله کردند سگ چوپان بجای دفاع از صاحب و گله بکمک گرگ‌ها رفته و بالاتفاق قریب به پنجاه گوسفند را که دست کم ده‌هزار تومان ارزش داشتند دریدند و پس از آن‌نیز آن‌سگ باوفا به همراه گرگ ها فرار کرد آیا بنظر آقای مهدی ـلك کشتن چنین سگی با مقررات و قوانین مملکتی موافق نبوده مسلما سگدهبان صیقل‌سرا نیز از این نوع سگها بوده والا اعضاء خانه انصاف و دادگاه بخش مربوط بیکار نبودند که وقت‌خود را صرف کشتن یک سگ نمایند اینجانب مدتی را درلباس سپاهیگری در کردستان «قریه پایگلان» خدمت میکردم که در ضمن منشی‌خانه انصاف نیز بودم و باین مطلب ایمان کامل دارم که خانه های انصاف که رکنی از انقلاب ایران راتشکیل میدهند بی‌جهت‌واز روی خیال رای صادر نمی‌نمایند بنابراین حق آن نبود که آقای مهدی لک باشرح غیرمستدل خود به دفاع از یک سگ هار برخاسته واعضای خانه انصاف و دادگاه یک شهر را متهم نمایند وبعلاوه آیا جزاین استکه سگ را بخاطر حفاظت انسان و حیوانات اهلی دیگر مثل‌مرغ، خروس و گوسفندو غیره نگهمیدارند.

نورالدین اسلامی الویری

بستنی بهداشتی توزیع شود

در صفحه حوادث روزنامه اطلاعات روز پنجم اردیبهشت جاری خبر مسموم شدن ۵۰ نفر براثر خوردن بستنی‌فاسد درج شده بود. سالهای درازی است‌که مردم بیگناه و بی خبر که رغبتی به خوردن بستنی دارند براثر فاسد بودن و ناپاك بودن آن مسموم و ناخوش‌وروانه درمانگاه و بیمارستان میگردند. تهیه بستنی فاسد و آلوده به‌میکرب از هر لحاظ خلاف است، هم‌خلاف قانون وهم خلاف‌شرع و هم خلاف دستور عقل و وجدان.

متاسفانه تاحال فکری برای حل این موضوع نشده است که جای تاثر و تالم دارد. اکنون در تهران اکثرا بستنی ها فاسد است و همین بستنی های فاسد بمردم فروخته میشود و آنها را مسموم میسازد. در حالی که‌بستنی باید در ظروف شیشه‌ای یا بلوری بمردم عرضه شود که معمولا نمیشود. چون پاك کردن ظروف شیشه‌ای براحتی انجام پذیر میباشدو قاشق هائی که درداخل ظروف بستنی میگذارند نیز معمولا کثیف و ناپاك است که بایستی تبدیل‌به قاشق چوبی گردد که پس از استفاده بدور افکنده شود تا مردم را مریض نکند. چه مرتب در روزنامه میخوانیم که‌عده‌ای از فلان مغازه بستنی فروشی، بستنی خریدند و همه مسموم شدند ـ بستنی بایستی در تهران و سایر نقاط کشور استاندارد شود نه این که هربستنی فروشی بدلخواه خویش هر کارخواست انجام دهد و خدای ناکرده عده‌ای را مسموم و گرفتار بیماری و خرج دوا بنماید. حال که فصل بستنی است و مردم مخصوصا کودکان بخوردن آن راغب هستند دور از انصاف است که مسئولان امر ساکت و خموش نشسته و بکار عده‌ای نادان خرده نگیرند. نادان نه از جهت علم و سواد بلکه از نظر کاری که انجام میدهند چون آن‌بستنی فروش هنگامی که بستنی فاسد به‌خورد مشتری میدهد ممکن است به عواقب آن نیندیشد. وزارت بهداری قادراست بازرسانی امین و مطلع به محل های فروش بستنی اعزام دارد تاآنها با دقت تمام به کار بستنی فروشان نظارت‌نمایند تا تعداد مسمومین براثر خوردن بستنی فاسد افزایش نیابد.

سعید یغمائی

جدول کلمات متقاطع

شماره ۵۰۲۱

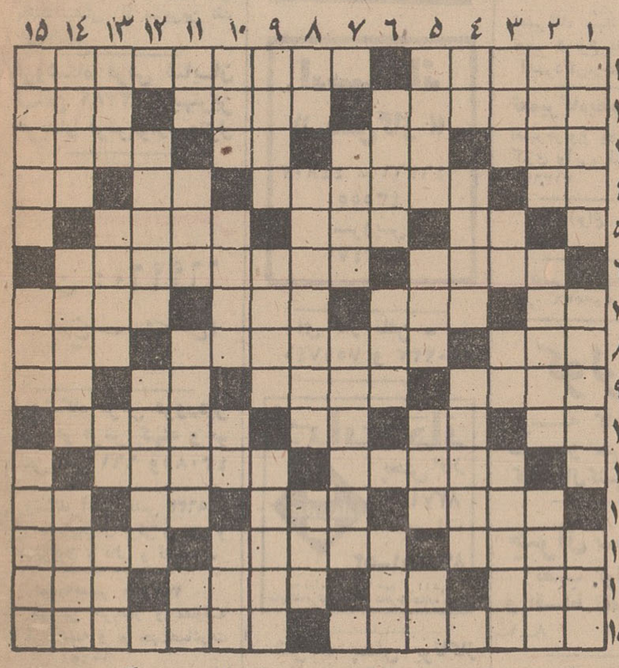

افقی:

۱ـ نسبت داده شده ـ کتابی از جك‌لندن ۲ـ مدرسه معروف بغداد که بسیاری از علمای بزرك منجمله سعدی در آن به تحصیل علم و دانش پرداختند ـ پایتختی در کشوری آسیائی ـ سود پول ۳ـ یکی‌از رقص های اروپائی ـ مخزن بنزین ـ راه کوتاه ـ از جهات اربعه ۴ـ میزنند و کله درد می‌آورند! ـ کشوری در اروپا ـ عددیست ـ بوی ماندگی ۵ـ وارفته ـ پولدار و ثروتمند را گفته‌اند ـ معشوقه‌به زبان خارجی ۶ ـ ماهی‌گیر ـ بنای معروفی در پاریس که ناپلئون استعفای خود را در آنجا نوشت ۷ـ کوچکتر ـ قدرت وتوانائی ـ اسب اضافه ـ صدا برآن ضبط کنند ۸ـ طایفه و عشیره ـ کوهی درکالیفرنیای امریکا که بزرگترین رصد خانه نجومی را برآن ساخته‌اند ـ از القاب اروپائی ۹ـ صحرا و بیابان وسیع ـ لقب پادشاهی در سلسله هخامنشی ـ خالی در ورق ـ حرف شگفتی ۱۰ ـ خانم تعجب کرده ـ مارکی بر سیگاری ـ زیرنشین اتومبیل در هنگامه ضرورت ـ از مجموعش، کشوری تشکیل شود ۱۱ـ پایتخت کشورآفتاب تابان ـ تهمت و افتراست و زدنی! ۱۲ـ وجود دارنده ـ نمو کردن ـ وقتی که بیاید همه راشامل شود ـ مایه‌حیات ۱۳ـ حبیب خدائی که برای خودش بازاری دارد! ـ روش شاعرانه با دشمن ـ فریاد تشویق‌آمیز ۱۴ـ یقه سخت ـ سمتی در بازی فوتبال ـ صدر نشین سماور ـ نوعی جاده‌باشد ۱۵ـ از معروفترین دانشگاه های کشور امریکا ـ واضع علم جبر!

عمودی:

۱ـ از احجام هندسی ـ برعکس، زنگی‌را نام چنین نهند! ـ عرب قمرش خواند ۲ـ مثل و مانند ـ نامی زیبا برای خانمها ـ طاقش، یادگاریست از عظمت دوره ساسانیان ۳ـ درخت انگور ـ بوئیدن ـ نفی عربی ـ اولین دانشمند در کشوری آسیائی که جایزه نوبل را نصیب برد ۴ـ ناخن چهارپا ـ وسایل کار ـ نیرنك و دوروئی ۵ـ صورتی‌در ورق ـ جایزه قهرمان نصیب ـ پایه و اساس ـ آش! ۶ـ گریزان و گریخته ـ از وزیدنی ها ـ حیله و نیرنك ۷ـ گاهی بسان سردرگمش گیج شوند ـ وسیله‌یی برای‌رنك کردن‌لباس و پارچه ۸ـ از زدنی ها ـ بندری در کشور امریکا ـ سخت و دشوار ۹ـ واحد طول در اروپا ـ هم صحبت ها و مونس ها ـ وداع و خداحافظی ۱۰ـ گاهی در معامله در آورند ـ به زیر سر نهند و به خواب روند ـ سرد و گرمش هردو کشیدنی است ـ حرف تصدیق ۱۱ ـ سرای مهر و کین ـ پایتخت کشور یونان ـ گوشتی در اصطلاح قصابان ـ انگلیسی شما را گوید ۱۲ـ مرض سیاه زخم ـ بدبخت در هفت طبقه آسمان یکی هم ندارد! ۱۳ ـ واحدی از پولهای قدیم ـ زندان انفرادی ـ اشاره به دور ـ آن طرف چیزی ۱۴ـ ماهی‌درسال ـ برگشته و سرنگون شده ـ مهمترین شعبه‌نژاد سفیدپوستان ۱۵ـ بی‌گمان دردی به تن دارد که چنین گشته! ـ رسته و قطار ـ بمبش بسیار خطرناك است.

حل جدول شماره ۵۰۲۰

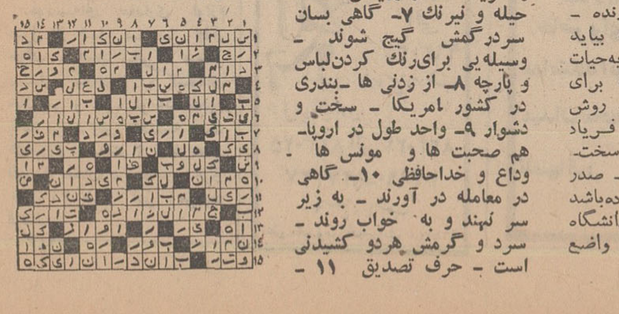

نیازمندیها

تلفنهای ۳۱۱۲۲۰ـ۳۱۱۲۲۴

آگهی تلفنی در صفحه نیازمندیها با تلفن ۳۱۱۲۳۱ پذیرفته میشود

اثاثیه

خرید

بازرگانی کیهان
تلفن ۸۲۳۷۷۶
خریدار نقدی همه رقم فرش کهنه و نو جهت صادرات روزولت میدان ۲۵ شهریور

فرش طوسی ۷۵۹۰۲۹
فرشهای کهنه‌ونوسنگین قیمت شما را جهت صادرات از سایرین بهتر خریداری مینماید .

فروشگاه‌آستارا۶۶۶۴۰۲۱
خریدار یخچال برقی و نفتی تلویزیون کولرفرش وکلیه لوازم منزل‌بقیمت عادلانه شاه ٤راه پیروز

فروشگاه مشرق ۴۹۳۲۷
خریدار قالی و قالیچه نو وکهنه و لوازم منزل ، یخچال نفتی و ویترینی وعتیقه

نمایشگاه فرش گلشن۶۲۱۴۲۱
همه نوع فرش های کهنه خریداریم و همه رقم فرش نو موجود میباشد فرشهای کهنه بانو معوضه میشود خیابان پهلوی بالای ایستگاه‌بیمه‌جنب بانك ملی یوسف‌آباد .

فروشگاه‌آسیا ۶۶۲۸۳۲
خریدار یخچال تلویزیون فرش وسایر لوازم منزل بقیمت عادلانه خیابان‌شاه

فروشگاه‌فرش تهران‌کالا
خریدار انواع قالیهای نو و کهنه و لوازم منزل ۶۶۹۲۲۶

فروشگاه‌امپریال۶۶۱۱۳۶
خریداریخچال‌وتلویزیون فرش وسایر لوازم منزل بقیمت عادلانه‌خیابان‌شاه آ ـ ۹۸۹

فروشگاه ایران فرش
تلفن ۷۷۴۹۷۲
کلیه لوازم شما بهر مبلغ باشد بیشتر از سایرین نقد خریداریم .

فروشگاه فرش شایان
تلفن ۶۶۳۳۸۱ بهترین خریدار فرش‌لوازم منزل

خیر
تلفن : ۶۶۹۹۶۰
بهترین خریدار فروش شما

فروشگاه فرش فروردین
خریدار فرش کهنه و نو تلفن ۶۶۱۶۵۵ و۴۳۰۸۵

فروشگاه آرمان تلفن ۶۶۹۶۲۴
خریدار یخچال برقی و نفتی و تلویزیون و قالی و قالیچه .

خواجه‌نصیر ۷۵۴۶۹۰
بهترین خریدار و معاوضه فرش کهنه و نو جهت‌صادرات آ ـ ۱۰۲۳۸

خریدار فوری یخچال
هـای‌نفتی تلفن ۴۹۳۹۳

فروشگاه‌بختیاری‌تلفن۷۵۹۳۲۹
بهترین خریدار کلیه‌لوازم‌منزل

فروشگاه‌سعید سرچشمه
خرید اثاث خانگی‌وفرشهای سنگین قیمت ۳۱۸۶۶۷ و ۲۳۳۷۶

فروش‌دست‌دوم

اثاثیه ارزان
موسسه‌ای مقداری لوازم منزل از قبیل سرویس اطاق خواب ،مبلمان سالن ، میز صندلی نهارخوری ، کشوهای جالباسی و غیره نو ودست‌دوم به‌معرض فروش گذاشته است همه‌روزه ازساعت ۴ تا ۸ بعداز ظهر کرمخان‌زند خیابان‌مدیری پلاك ۴۱ طبقه اول مراجعه فرمائید .
آ ـ ۹۷۶

فروش‌دست‌اول

قابل توجه
مبل فروشان
تشك‌فنری
عروس خواب
با مزایای بیشتر و تکنیك صحیح‌تر و رنك‌های مختلف زینت‌بخش اطاق خواب های‌شماست
تلفن ۲۰۵۲۶
۱ـ۵ آ ـ ۱۱۱۶

تلویزیون
باقساط‌ماهی ۱۰۰ تومان
باآنتن مجانی
میدان ۲۴ اسفند اول آیزنهاور بازار ایران طبقه‌سوم سازمان روکا
تلفن ۴۵۷۷۱

مصنوعات فلزی طبری
سرویس کولر با پوشالهای خارجی و نصب کولر ولوازم یدکی در اسرع وقت آماده است‌تهران‌نو ایستگاه‌سی‌متری جنب پارس‌لوستر‌تلفن۷۹۴۸۰۲
۱ـ۲ آ ـ ۱۱۶۶

مبل‌ودکوراسیون

پرده دوزی ارجمند ۳۱۷۳۷۰

پیراهن مبل : ۳۱۹۵۰۵
تعویض پارچه مبل: ۳۱۹۵۰۵
پرده‌دوزی‌شهرزاد: ۳۱۹۵۰۵
آ ـ ۳۴۱

شستشوی‌مبل وفرش

اباهیاسرویس‌برر کرین خشکشوئی مبلمان فرش با دستگاه اتوماتیك ـ ۷۹۵۳۰۷

کارخانه‌قالیشوئی‌اطلس
باسابقه و مجهز ۹۶۰۲۹۸

دوراگلین سرویس‌آمریکا
خشکشوئی مبل و فرش در محل وابسته تناول‌ماستر‌ایران تلفن ۷۵۸۳۹۵ ـ ۷۵۸۳۹۶ و ۷۵۳۶۸۳
آ ـ ۵۵۷

شستشوی مبل و فرش
کلین‌سرویس‌مهر‌مبتکر‌وپیشرو نظافت مبل و فرش با دستگاه منحصر بفرد تلفن ۹۵۲۵۴۶
آ ـ ۱۰۴۹

گاز

اساگاز
((پخش گاز))
۴۴۸۰۲ ـ ۴۶۷۶۶
۴۳۵۵۵
سرویس
۶۶۲۴۷۱

آی گاز تلفن ـ
۷۵۱۷۴۰ و ۷۵۰۲۳۳

ایران‌گاز
پخش گاز
۸۲۷۱۳۱
تعمیرات
۸۲۳۰۵۱ـ۵۲
همه روزه ازساعت ۷ صبح الی ۱۱ شب
نمایشگاه مرکزی خیابان شاهرضا شماره ۲۳۰

شرکت پخش بوتاگاز
شرکت بوتاگاز از۷وبیم صبح تا ۸ شب تلفنهای ۳۹۲۳۸۹ و ۳۹۳۲۲۳

پخش گاز رویال
امیریه مقابل خیابان میامی
تلفن ۶۶۴۵۲۸

پرسی گاز
گازوسرویس
غرب خیابان پهلوی
۹۶۳۰۲۱
الی
۹۶۳۰۲۵
از۷صبح تا۷شب
شرق خیابان پهلوی
۸۲۲۰۲۵ الی ۸۲۲۰۲۱
۸۲۷۲۴۷-۴۷۹۹۰
از۷صبح تا۱۰شب
تلفن مخصوص تعمیرات ۶۶۵۲۴۰

تعمیرات

تلویزیون

تعمیرگاه تلویزیون الکترون
تلفن ۷۶۳۶۸۳
تعمیر تلویزیونهای R.C.A
شاوب‌لورنس . فیلیپس. سیبرا تلفونکن و سایر مارکها با سرویس مجهز سیار در شهر شمیرانات .

تلویزیون سرویس
خاورمیانه تلفن ۳۹۱۳۷۹
تعمیر تلویزیونهای امریکائی واروپائی R.C.A — R.T.I.
دمونت ، ژنرال الکتریك، فیلیپس ، بلاپونکت ، سیبرا، شاوب‌لورنس و غیره‌باسرویس سیار در هر نقطه تهران .
۱ـ۱۰ آ ـ ۱۰۶۸

تعمیرگاه مجاز تلویزیون
RTI RCA
سرویس فوری تلفن :
۳۱۲۸۸۲ و۳۱۲۰۷۲
۱ـ۱۰ آ ـ ۱۱۴۴

R.C.A — R.T.I.
تعمیرگاه مجاز شماره ۱
تلویزیون‌آر ـ تی ـ آی تلفن ۹۵۳۷۰۷ تاجدار
۱ـ۱۷ آ ـ ۱۰۳۱

تعمیرگاه مجاز شماره ۲ تلویزیون
R.C.A — R.T.I.
تلفن ۹۶۲۳۸۸
تنظیم کانال آموزشی و نصب آنتن ۸۰ تومان

سرویس‌تلویزیون‌گارانتی
تلفن ۶۲۸۳۷۱
سرویس سیار تلویزیون های R.C.A R.T.I وشاوب لورنس‌وفیلیپس جنرال‌الکتریك سیبرا و نصب کنورتوردر تهران به‌ویژه شمیرانات در منازل

شرکت‌تلویزیون‌سرویس
R.C.A — R.T.I.
آماده‌تعمیر تلویزیون‌های شاوب‌لورنس باسرویس سیار۷۶۱۷۸۴و۷۶۵۰۲۷

تعمیرگاه‌ثابت
تعمیر تلویزیون
R.C.A — R.T.I.
شاوب‌لورنس با تخفیف استثنائی ۶۶۹۱۷۰

تلویزیون فوری در منزل تعمیر میشود ۹۶۰۵۴۶

شرکت‌مهندسین تلویزیون‌ایران
تعمیر تلویزیونهاوتقویت لامپ تصویر ۶۶۱۲۳۴

تعمیر تلویزیون۴۸۷۷۲

یخچال

تعمیرگاه سید حسین۸۸۲۴۳۸
تعمیر هرنوع یخچال ، کولر ، آبسردکن،رختشوئی، آبگرمکن

تعمیرگاه‌یخچال، کیانوس
تعمیرهرنوع یخچال ، کولر گازی وآبی، لباسشوئی تلفن ۳۱۳۶۳۹

تعمیرانواع یخچال۸۲۰۳۰۹
۱ـ۲۹ آ ـ ۷۱۵

تعمیرگاه یخچال فریجیدر
تلفن ۷۵۲۳۳۶

کولر

موسسه گاما ۷۹۳۸۹۷
نصب و سرویس کولر کانال‌کشی ساختمان

جنرال سرویس
نصب کولر بطور نقد و اقساط تلفن ۷۹۶۱۵۱
۱ـ۸ آ ـ ۱۰۸۸

موسسه فنی ۱۱۰
سرویس کولر ۲۰۰ ریال
قطعات یدکی ۲۰ درصدتخفیف
تعمیر همه نوع وسائل برقی در محل ۷۶۱۹۹۵
۱ـ۱۰ آ ـ ۲۹۴۳

فروشگاههای اتومبیل

ژیان ۵۰
نقد و اقساط
حاضر برای تحویل
نمایشگاه اتومبیل امیر
میدان محمد رضاشاه
تلفنهای: ۹۵۰۰۹۰ / ۹۵۹۶۶۶

وانت پیکاب‌ژیان‌مدل ۵۰ ـ اقساط آماده برای تحویل فوری نمایشگاه‌اتومبیل‌امیر ۹۵۰۰۹۰ و۹۵۹۶۶۶

سرباز
آریا ـ شاهین
جیپ
نبش اکباتان و ملت
تلفنهای ۳۱۲۵۰۲ و ۳۱۰۶۱۶

فروش‌اتومبیل

آلفارمئو ٦٦ جولیاتی . ای بفروش میرسد تلفن۹۵۳۲۰۲
آ ـ ۱۰۴۳

شرکت سهامی‌بی.اف گودریچ ایران یکدستگاه اتوبوس‌بنز ۰۳۰۲ مدل ۱۹٦٦ موجود در پارکینك شرکت واقع‌درخیابان آیزنهاور مقابل پپسی‌کولا از طریق مزایده باشرایط ذیل بفروش میرساند :
۱ـ سپردن مبلغ بیست‌هزار ریال بصندوق شرکت بعنوان سپرده و ضمیمه نمودن یك نسخه آن به پیشنهاد .
۲ـ به پیشنهادات فاقدرسید سپرده ترتیب اثر داده‌نخواهد شد .
۳ـ حضور شرکت‌کنندگان درمزایده ضروری نیست .
٤ـ حق‌ردویا قبول هریك از پیشنهادات برای‌شرکت‌محفوظ است .
آ ـ ۱۱۵۲

خرید و فروش مینی‌بوس
تلفن ۲۷۹۰۰ گلپایگانی
۱ـ۲٦ آ ـ ۱۰۸۳

پیکان وژیان شمارا
خریداریم ۲۷۹۰۰ گلپایگانی
۱ـ۲٦ آ ـ ۱۱۵۵

کرایه

کالج بار
بارکش شهر وحومه وبیمه اثاثیه منزل
تلفنهای
٦٦١١١١
٤١١١١

ام ـ آ ـ اس
اتوبوس و مینی‌بوس دربست برای کارخانجات و مسافرت های دستجمعی تلفن ۹۷۰۸۱٤

آی.تی.تی
بهترین اتومبیل کرایه
تشریفاتی
۲٤ ساعته‌با راننده بدون‌راننده
فرح جنوبی ۷۵۳٤٦۳

آریاتوریست
اتومبیل کرایه
اتومبیل‌های آخرین‌سیستم رابا راننده وبدون‌راننده درتمام ۲٤ ساعت دراختیار شما میگذارد
تلفن ۸۲۳۱۱۵ / ۸۲۳۱۱٦

جرثقیل پارس
تلفن ۷۸٦٦۲و۷۸۱۱۱۲

جرثقیل و تریلی بابك
آیزنهاور تلفن ۹۵۹۵۸۸

جرثقیل و تریلی ملك
تلفن۹۵۰۰٦۸و۹۵٤۰۰۰

املاك‌ومستغلات

فروش

مرکزمعاملات‌تهران‌پارس
نارمك امینی ۷۹۰۰۹۰
۱ـ۲٦ آ ـ ۹۸۷

خانه فروشی
یکدستگاه ساختمان هفت طبقه دارای تهویه مطبوع و آسانسور و پارکینك‌اختصاصی واقع دراول‌خیابان‌ویلا روبروی لوان‌تور به‌فروش میرسد برای کسب اطلاع بیشتربه تلفن‌های ۷۸۷۷۹ و ۷۸۸۲۲ مراجعه فرمائید .

ساختمان نوساز مستغلاتی‌سه طبقه‌ونیم طبقه‌ای٦اطاق‌ـشوفاژ‌ـ کولر ـ ماهی ۵ هزار تومان اجاره فروش یا معاوضه بازمین تلفن صبحها ۳۵٦۸٦٤
آ ـ ۱۱۰۱

تغییر محل آژانس
شایسته
محل آژانس شایسته‌ازلاله‌زارنو به آدرس زیر انتقال یافت
از خیابان پهلوی اول خیابان آریامهر میدان ـ آریامهر سازمان املاك شایسته تلفن ٦۲۷۲۵۷
سازمان املاك شایسته ضمن توسعه کادر داخلی خودبا کارمندانی مجرب وصلاحیتدار (تفکیك و تقسیم وظائف انجام امور مختلف املاك به متصدی هرقسمت بطور مجزاوباشیوه‌ای صحیح) آمادگی بیشتر خودرا برای فعالیت در همه نوع امور ملکی‌شمادر کلیه نقاط‌پایتخت وحومه اعلام داشته‌ـ امیدآنکه بتوانیم کماکان‌موجبات‌رضایت خاطر مراجعین ارجمند خود را بعمل آوریم .
بهترین معرف‌این‌موسسه (از نظر صحت و سرعت عمل‌ـصلاحیت ـکاردانی وحسن شهرت) مراجعین محترمی از طبقات‌مختلف میباشندکه‌درطول چندین سال سابقه افتخار انجام امورملکی‌ایشان‌راداشته‌ایم
۱ـ۱۲ آ ـ ۱۰٦٤

جاده کرج ۲کیلومتر بعداز میدان شه‌ید خانه‌ای دو طبقه شامل ۸ اطاق با ٤۰۰ مترزمین مقطوع ۱۳۰ هزار تومان بدون واسطه به‌فروش میرسدصحب ۸ تا ۱۲ بعد از ظهرها ۸ تا۱۰ تلفن ۷۷۰۵۳۷
آ ـ ۱۰۵۹

خانه فروشی فوری
خیابان رامسر درشاه‌رضا ۲٤٤متر ۱۵ اطاق درسه طبقه با تلفن ولوازم ۲۷۰ هزارتومان بروخته میشود لاله‌زار ۳۱۹۷۸٤ بنگاه : کوشان .
آ ـ ۷٤۲٦

خانه فروشی یا اجاره
زرین‌کلاب روبروی باشگاه نفت مستغلاتی جنوبی دوطبقه هرطبقه دو اتاق خواب‌ـپذیرائی هال و سرویس ـ آب ـ برق‌ـ تلفن بدون واسطه تلفن بعداز ظهرها ۸۲۹۸۳۷
۱ـ۳ آ ـ ۳٦۱۱

خانه دوطبقه مستغلاتی در نبش چهارراه شمالی دارای ۸ اطاق وهال بزرك بمساحت ۳٤۰ متر زیربنا مدرن دارای آب و برق . تلفن شخصی‌ساز بعلت مسافرت بفروش میرسدخیابان امیرآباد شمالی‌خیابان‌انتصاریه اواخر خیابان نبش چهارراه پلاك ۱۵ و ۱۷ تلفن ٦۳۱۳۹۳
۱ـ۲ آ ـ ۱۱٦۵

حدود خیابان عباس‌آباد وفرح جنوبی
منزل ویلائی شخصی‌ساز ۸ اطاق و لوازمات شوفاژ کولر‌ـ تلفن ـ استخر زمستانی و تابستانی بمساحت ۲٤۰متروبنا ۵٦۰ متر قیمت ٤۲۰ هزارتومان بدون واسطه بفروش میرسد ۸۲٦۳۳۷
۱ـ۳ آ ـ ۱۰۹۸

اوکازیون فروش فوری برای چاپخانه وکارگاه های تریکو وغیره
خیابان فردوسی کوچه صبح‌امروزمقابل‌سفارت‌انگلیس دارای سالن های بزرك متعدد باکنتور برق سی‌آمپر سه‌فاز وده‌آمپر تلفن و آب برای‌دیدن رجوع فرمائید ۳۱۹۷۸٤ به : بنگاه کوشان .
۱ـ۲ آ ـ ۷٤۲۸

ویلا فروشی
چند دستگاه ویلای‌مدرن شخصی‌ساز به فروش میرسد ۷٦٤۹۷۳

باغ فروشی
کیلومتر ۲٤ جاده خراسان ٤هکتار باغ با آب . برق . لوله‌کشی و سالن بزرك مناسب گوداری بفروش میرسد از ساعت ۵ تا ۷ بعدازظهر تلفن ۳۹۳۰٦۸
۱ـ۱۵ آ ـ ۲۳٤۹

زمین فروشی
گلستان
قطعات باقیمانده از زمینهای گلستان واقع دربرجاده‌اسفالته ٤۵ متری ملارد بفاصله ۳٫۵ کیلومتری جنوب اتوبان کرج و جنب نیروگاه عظیم برق شهریار تفکیك‌شده بقطعات یکهزار متری با خیابان‌بندی واسفالت آماده‌فروش‌ـسرویس برای دیدن زمین آماده است‌ـ نماینده فروش‌زمینهای گلستان وملاردویلاسازمان‌املاك‌شایسته تلفن ٦۲۷۳۵۷
آدرس محل‌جدیدـازخیابان پهلوی خیابان آریامهر میدان آریامهر سازمان املاك شایسته
۱ـ٦ آ ـ ۱۰٦۲

زمین بقطعات مختلف از۷۰۰ متر الی٤۰۰هزار متردر خارج از محدوده شمال شرقی شمیران بفروش میرسد دفترکیان تلفن ۸۸۱۷۹۰
۱ـ۱٦ آ ـ ۱۰٦۹

اراضی سفید خاك بقطعات تفکیکی ۱۷٦متر و ۲۲۰ متری وقطعات بزرگتربفروش‌میرسد تلفن ۷۸۹۰٤
۱ـ۳ آ ـ ۱۱۵۸

یك قطعه زمین٦۱۲متری در دروس بر مرودشت ویك قطعه زمین‌بمساحت ۳۷٦ متر بر خیابان ظفر داودیه بفروش میرسد. ۷۷۵۸۲۵ و ۷۷۰۲٤۱
۱ـ۵ آ ـ ۱۰۵۷

مطلوبترین روش برای‌ترقی یگانه راه پیشرفت وسعادت بهترین طریق سرمایه ـ گذاری جزئی وکلی با منافع تضمین‌شده‌ومسلم خرید زمین ازمنطقه
ملاردویلا
زمینهای ملاردویلا واقع در بین دوشاهراه تهران کرج با کمترین فاصله ازمرکز شهر تفکیك شده بقطعات ۱۵۰۰ متری به بالا باخیابانهای ۳۰، ۲۰، ۱٦ و ۱۲ متری با میادین وسیع ـ بلوارهای زیبا ـ درختکاری ـ اسفالت آب لوله‌کشی وبرق ـ هرقطه‌دارای سند مالکیت جداگانه وبدون هیچگونه اشکال اداری که مورد استقبال اکثریت مردم و در حال عملیات ساختمانی و آبادانی بیشتر و ترقی سریع میباشد .
در قیمت گذاری‌زمینهای ملارد ویلا اصل (فروش بیشتر بامنفعت کمتر) رعایت شده و میشود بنابراین اصل مهم‌زمین های ملارد ویلا با تمام مزایا و تاسیسات جامع‌و انحصاری آن نصف‌قیمت زمینهای مشابه و بدون هیچگونه مخارجی‌ازقبیل حق‌العمل و کمیسیون نصف نقد و نصف به اقساط ۱۵ ماهه‌میباشد. قضاوت در صدق مطلب پس از مشاهده زمینهاو تاسیسات احداثی باشما خواننده محترم خواهد بود .
سرویس برای دیدن زمین آماده است ـ نماینده فروش زمینهای ملاردویلا و گلستان‌ـ سازمان املاك شایسته تلفن ـ ٦۲۷۳۵۷
آدرس محل جدید ـ از خیابان پهلوی اول خیابان آریامهر میدان‌آریامهرسازمان املاك شایسته .
آ ـ ۱۱٤۷ ۱ـ۲

زمینهای ارزان

قطعات‌جدیدجاده‌خراسان باسند مالکیت هر قطعه ۱۲۰ متری ۹۲۵ تومان وقطعات دیگر بر جاده اسفالت فرعی متری ٦۵ تومان نقدواقساط‌وسیله دیدن آماده است میدان شاه دفتر شایسته فرد تلفن ۳۵٦۳۸۷
۱ـ۱۰ آ ـ ۱۱٤۰

فرح جنوبی ودیبا ۳۸۵ متر زمین نقد فروشی ۳۱۵۸۷۷ ـ داخلی ۱۵

زمین فروشی
قطعه زمینی ۲نبش‌بمساحت٤۰۰ متر ۲۰×۲۰ جبهه خوش (یزنهاورخوش‌جنوبی) بین آریاناومرتضوی که دارای‌چند باب‌مغازه کلنگی تخلیه‌شده است فروشنده‌ایم‌تلفن٦٦٤۵۷۱ و ۹۵۵۸۹۳ مراجعه شود .
۱ـ٤ آ ـ ۱۱۵٤

فروش‌وسرقفلی

بوتیك واگذاری
بوتیك در خیابان‌ایرانشهر چهارراه ثریا با مشخصات‌زیر. ۳ اطاق با تمام وسائل و تجهیزات ویژه بعلت مسافرت واگذارمیشود به تلفن٦٦۳۷۵۷ عصرها ساعت۳٫۵ ـ۶٫۵ تماس حاصل فرمائید .

مغازه‌واگذاری
خیابان شمیران
مغازه بزرك با انبار . آب . برق وتلفن واگذار میشود ۸ تا ۱٦ تلفن ۷۵۲٦۷۱
۱ـ٦ آ ـ ۳۳۰۱

اوکازیون عالی
یك باب مغازه‌بدکوراسیون مدرن جهت مشاغل مختلف بعلت مسافرت فوری بفروش میرسد جاده قدیم شمیران شمال کاخ جوانان روبروی ایستگاه چالهرز تلفن۳۱۸۲۱۰
آ ـ ۱۰۰۰

یکباب مغازه دودهنه واقع‌در نارمك خیابان هنر سرایعالی جنب تاسیسات شرکت واحد واگذار می شود خواستاران بتلفن ۷۹۵۰۷۵ مراجعه‌نمایند.

گاراژ
دوباب گاراژ مجاور‌هم‌روبهم بمساحت نه هزار متر مربع‌دارای ساختمانهائی جهت انبار و یا تعمیرگاه و یا برای گاراژهای مسافربری واقع دراول‌تهران ـ پارس بر جاده دماوند برای فروش یا اجاره آماده مباشد برای کسب اطلاع بیشتر بتلفن های ۷۸۷۷۹ و ۷۸۸۲۲مراجعه فرمائید .
۱ـ۵ آ ـ۲٤۸۱

گاراژی آماده و مجهز بمساحت ۲۸۵۰ متر دارای چندین باب مغازه تخلیه ۷۰ متر دارای جبهه خیابان اصلی مرتضوی نزدیك چهارراه خوش یکجا بقیمت عادله بفروش میرسد لطفا بتلفنهای ٦٦٤۵۷۱ و۹۵۵۸۹۳ مراجعه فرمائید .
۱ـ٤ آ ـ ۱۱۵۵

خشکشوئی
اکازیون برای فروش
یك خشکشوئی سه دهنه در بهترین نقطه تهران‌پارس بعلت مسافرت نصف نقد بقیه به‌اقساط چهارساله‌فوری‌بفروش میرسد . خیابان ۱۰۵ بیژن ـ تهران‌پارس ـ جنب بانك صادرات ـ خشکشوئی سهیلا
آ ـ ۷۳٤۸

دفتر کار
واگذاری دفتر کار برای شرکت ها و تاسیسات‌با تمام وسایل و تزئینات مبله‌با تلفن شوفاژوکولر واقع در خیابان روزولت شمالی بشرکت‌الهام‌تلفن ۸۲۷۷۵٦ مراجعه‌فرمائید

اجاره‌داده‌میشود

آپارتمان اجاره
خیابان شاه پاساژ بیوك یزدی تلفن ٦٦۸۵۰٤
چند دستگاه آپارتمان‌مغازه با آسانسور شوفاژ جهت مطب دفترکار کسب با شرایط‌ـسهل آماده اجاره است به دفتر پاساژ مراجعه فرمائید .
آ ـ۱۰۰۵

قابل توجه پزشکان مهندسین‌و شرکتها
تعداد اپارتمان ۳ اطاقه با تهویه مطبوع و آسانسور و تلفن واقع در نبش خیابان ایرانشهر و ثریا جنب بانك اعتبارات ایران اجاره داده میشود .
طالبین بدفتر ساختمان‌مراجعه فرمایند تلفن ۸۲۱۱۹۰ و ۸۲۳۲۲۱

آپارتمان اجاره
یکدستگاه آپارتمان نوساز کامل دارای ٦ اتاق و هال بزرك ـ آشپزخانه مدرن تلفن، آب وبرق مجزا طبقه دوم واقع درامیریه اوایل خیابان شیبی ماهی ۹۰۰ تومان تلفن ۵۱۵۳۱
۱ـ۳ آ ـ۳۲۲۷

آپارتمان اجاره
٤ طبقه آپارتمان نوساز ٦ اطاقه باسرویس کامل، کولر، شوفاژ، آسانسور، پارکینك ، تلفن مستقیم آیزنهاور خیابان شادمان جنب بانك ملی یکجا یا جداگانه واگذارمیشود‌تلفن ۹۷۳۵۳۸
آ ـ۹۳۳

آپارتمان طبقه سوم واقع در بهترین نقطه جاده‌قدیم‌شمیران مشتمل بر شش‌اطاق هال‌وسیع شوفاژ کولر . تلفن مشترك ، سرویس کامل مال‌الاجاره ماهیانه حدود ۱٤۰۰۰ ریال موجود است تلفن ۷۷۳۷۲۸
۱ـ۲ آ ـ ۱۱٦٤

ساختمان اجاره
شمال بلوار
جنب شرکت سامان
ساختمان نوسازومدرن‌شامل ٦۲ اطاق باسالن ۲۳۰ متری یکجا اجاره داده میشود تلفن ٦۲۳۳۸۰
آ ـ ۱۱٦۱

خانه اجاره
بالای تخت طاوس
طبقه اول ٤ اطاق باسرویس کامل بدون تلفن ماهیانه ۹۰۰ تومان اجاره داده میشود تلفن ۷٦۲۳۱۹
آ ـ ۱۰۹٦

خانه مبله
کاملا مجهز دارای کولر و دو اطاق خواب برای تابستان ویا تمام سال باجاره واگذار میشود قبل از ظهرها تلفن ـ ۸۹۱۳٦۳ مراجعه شود .
آ ـ ۱۱٤۵

ویلا اجاره
یك ویلا ویك خانه کوچك دوطبقه درزعفرانیه تلفن۸۵٤۰۷ و ٦٦۱۳۹۸ و ۹۷٤۳۸۵
۱ـ۳ آ ـ ۱۱٦۵

۳۰۰۰ متر زمین‌کیلومتر۱۱ جاده کرج اجاره داده میشود ۹۵٦۵۹٦
آ ـ ۳۵۰۱ ۱ـ۴

گاراژ اجاره
گاراژی بارانداز بمساحت شش هزار متر با آب و برق وتلفن ومساحت دوهزار مترزیر بنا در خیابان آرامگاه باجاره داده میشود تلفن ۲٤۹۰۲
۱ـ۵ ـ ۳۵۵۵

خریداری‌میشود

کوهك کوهك کوهك
خریداریم گلکار یزدی۹۵٦٦۰٦

دفتر پارس اراضی داخل طرح عباس ابادرا خریدار است تلفن . ۷٦۱۵۵۸

خریدار زمین‌افسریه ۷۹۳۳٤٦

زمینهای جنت‌آباد باغ فیض پونك حسین‌آباد حسن آباد حاجی‌آباد کن کوهك خریداریم ۹۷۰۸۱۸
آ ـ۸۱۵٦

زمینهای‌افسریه‌خریداریم ۷۹۱۳۵۹

۳۰۰ متری عباس آباد داخل طرح خریداریم ٦۲٦۲۰۰

زمین سعادت‌آبادمکانیر‌ـ کیشا فوری خریداریم ٦٦۱۳۷۷

اراضی باغ فیض حسن‌آباد جنت‌آباد و هاشمی وردآورد یافت‌آباد خریداریم تلفن‌جدید حسین کلهر ۹٦۳٤۳۲
آ ـ٤٤۰

زمینهای‌راه‌کرج واطرافو خود کرج‌راخریدار داریم ۳۱۰۱٦۹ و۳۱۰۱٦۸
آ ـ۱۹۵ ۵ـ۲۰

ولنجك
علی‌آباد محمودیه خریداریم ـ ۸۹۰۱۵۰ لطفی .

خریدار زمین تهران‌پارس ـ ۷۸۱۹۳٦

خریدار زمین تهران‌پارس ۷۹۳۰۲۰

اراضی عباس آباد نقدا فوری خریداریم دفتر اندیشه ۷٦۱۷٤۷

زمین سازمان برنامه و حسن‌آباد فوری‌خریداریم آژانس ویلاتلفن۶۶۱۳۷۷

اهواز
کلیه اراضی اهواز را خریداریم خیابان قوام ـ السلطنه پاساژ نوبهارطبقه دوم شماره ۱۸ تلفن ۳۱۱۷۰٦

زمین در مناطق داودیه دروس . چالهرز .پهلوی دره قشلاق قطعات بزرك و کوچك خریدار و فروشنده‌ایم دفترمسعود ۷۷۵۸۲۵ و ۷۷۰۲٤۱
۱ـ۱۰ آ ـ۱۰۷۰

اراضی دره قشلاق و کوی مکانیرو سعادت‌آباد خریداریم ٦۲۳٤۰٦

اراضی کردان جاده قزوین جاده کرج خریدارو‌فروشنده‌ایم تلفن ٤۲۳۹۰
۱ـ ۲٦ آ ـ ٤۲۰

زمینهای تجارتی را د رهرنقطه‌تهران وحومه خریدار و فروشنده‌ایم تلفن ٤۲۳۹۰

خرید عباس آبادکوهك جنت‌آباد سرحد آباد ملارد کرج ٦٦٦۲۰۳

اراضی ام ام سی تهران بریم کلاك وردآوردچیتگرآم‌آراس خریداریم ٤۸٤٦۳

سازمان برنامه حسن‌آباد هاشمی
پونك حاجی‌آباد خرگوش دره خریداریم ٤۰۸۲۹

زمین کیشا خریداریم تلفن ٦۳٤۲٤٤ هجری

فیات ۱۲۸ مدل ۷۱

نماینده فروش اتومبیل امیر
تحویل فوری
انتهای شاه میدان محمد رضاشاه
تلفنهای ۹۵۰۰۹۰ و ۹۵۹٦٦٦

اراضی طرشت لتمال ویسك‌کن جنت‌اباد‌باغ فیض کوهك خریداریم ٤۸٤٦۳

اراضی ملارد سرحدآباد کردان جاده کرج قزوین خریداریم ٤۰۸۲۹

زمینهای‌زعفرانیه دره قشلاق مکانیر و سعادت‌آباد فرحزاد خریداریم بازرگانی جلالی خیابان پهلوی‌تلفنهای٦۲٦٤۱۱ و ٦۲٤۱۹۳

اراضی تهران وکوهك وشرکت پنبه و سازمان برنامه ، هاشمی و حسن‌آباد قطعات خردکن بمساحت ٤۰۰ و ۸۰۰ متر اراضی طرشت و کرج خیابان برقان قطعات۲۰۰ متری فروشنده و خریداریم نوربخش تلفن ۹۷۱۷۷۱
آ ـ ۱۱٤٦

بنگاههای‌معاملات‌املاك

مشاور املاك کیشا خالقی ٦۳۳۹۳۱

بورس املاك شمیران دفتر براتی باغ فردوس ۸۵۲۵۷۵
آ ـ۱۰۱

بازرگانی پاستور
خانه های مدرن دروس . گلستان و صاحبقرانیه در شمیرانات اجاره و یا بفروش میرسد
تلفن ۸٦٦۱٤۳
۱ـ۱۵ آ ـ ۱۰۹۱

برای فروش فوری املاك خود با تلفن ۳۱۹۷۸٤ به‌بنگاه کوشان قیمت و توضیحات را بفرمائید .
آ ـ ۷٤۳۰

خرید و فروش و اجاره
مستغلات شمال‌شهر ۸۲۷٤٦٦
آ ـ ۳۱۰

بورس اراضی سرحدآباد ٤٦۹۵٤
۱ـ۳۰ آ ـ ۷۲۱

نیازمندیهای اجاره

سازمان نیازمندیهای خارجیان
خانه‌شمارا اجاره میدهد ٦٦۳۹۳۹

موسسه امورخارجیان اجاره به‌خارجیان تلفن ۷۵۱۷۸۲

به‌خارجیان مستغلات شمارا اجاره میدهیم تلفن ۸۲۹۷۱۳و ۸۲۳۹٦٤

بتعداد ویلای مدرن‌سه‌چهار اطاق خواب ، شوفاژ کولر ، استخر ،اطراف جردن داودیه‌ـ الهیه ـ دروی ـ گلستان برای سکونت خانواده خارجیان نیازمندیم تلفن ٤۸۹۹٦
۱ـ۳ آ ـ ۱۱۰۷

برای‌ساختمان‌شما

کاغذ دیواری باقساط کاغذ دیواری و نقاشی ساختمان باقساط تلفن ۷۸۱۹۷۷

تعمیر پرده کرکره فوری با ضمانت تلفن ۳۱۵٦۸۰

تزئینات‌ساختمان‌باقساط پرده پارچه ـ کاغذ دیواری پرده کرکره به اقساط تلفن ۳۱۵٦۸۰

بیل‌هیدرولیکی پوکلین برای اجاره ،خاك‌برداری کانال‌کنی تلفن ۹۵٦۸٦۰

موسسه فنی هما
مونتاژ کارخانجات تاسیسات‌برق تلفن شوفاژسانترال وسردخانه خیابان‌استخرمقابل کوچه‌سپهبد پلاك ۱۳۲ تلفن ٤۷۳۳٦
۱ـ۵ آ ـ۱۰۰۸

قابل توجه منازل
وکارخانجات ،بهترین‌هواکش با نصب فوری در محل‌موسسه کتا ٦٦۰۱۳۵
۱ـ۱۳ آ ـ ۱۰۸۵

دستگاه تصفیه آب
مخصوص کارخانجات و استخر
موسسه کتا ٦٦۰۱۳۵

مرکز فروش

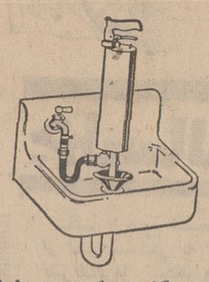
دستگاه تراکم هوا (لوله بازکن) دیناجت
DYNAJET
آخرین سیستم ساخت انگلستان مرکز پخش مغازه الکترو جنرال دروازه دولت تلفن : ۸۲۱۸۰۳

کاشی
سرامیك تهران‌نقش
سازنده هرغوبترین سرامیك با فرم و رنگهای مختلف خیابان حضرت‌عبدالعظیم‌خیابان فرح‌آباد سرای حاج حسنعلی
تلفن ۲۷۱٦٤

MISCHLER
میشلر
سرما گرما وبوراز کرکره چوبی میشلر عبورنمیکند، پرده چوبی میشلر در عین زیبائی درمقابل‌سرفت‌مقاوم بوده و بصورت حفاظ قفل خواهد شد

BW
پارکت
فرش چوبی ایران‌باختمان شما جلوه خاصی‌می‌بخشد روی‌پارکت BW آتش‌سگار جوهر . اسید و سایر مواد شیمیائی اثر ندارد .
نمایشگاه‌پارکت BW وپرده کرکره میشلر خیابان شاه‌ضا کوچه فتوحی تلفن‌های :
٦٦۹۳۹۰ ـ ٦٦۰۳۰۷ ـ ٦٦۹۵۹٦

لوله‌بازکنی
شهناز وشرق ۷۵۳۷٦

نیازمندیها

تلفنهای ۳۱۱۲۲۰ـ۳۱۱۲۲۴

لوله بازکنی فاضل آب
مقدم: ۶۶۵۳۷۴

لوله بازکنی فاضل آب
بادستگاه دراکم هوا
تلفن ۹۵۵۱۱۶

فروشنده تلفن

خرید وفروش هر نوع شماره تلفن به تلفن ـ ۸۲۰۸۴۱

معاملات پول

پول موجود
پول شرطی موجود ۸۲۲۶۵۹
۱ـ۱۰ آـ ۷۱۹

پول ۵ر۱ شاهی ۶۲۴۸۷۳

ازیك میلیون ریال به‌بالا موجود پاکپور ۶۶۴۶۱۸

پول شرطی امینی ۷۹۰۰۹۰
۱ـ۲۶ آـ ۹۸۶

پول نومانی دوشاهی همیشه موجود۸۲۸۰۹۰

پول در مقابل ماشین خانه فوری میدهیم تلفن ۶۳۰۷۹۴

پول شرطی باسود بانکی برای خانه و مستغلات موجود ۴۸۴۶۳

خانه پول فرح شمالی
مرکز معاملات پول تهران ـ ۷۷۱۳۸۸

وام در مقابل تلفن و قبوض فرش ۶۶۳۱۳۰
۱ـ۱۰ آـ۱۱۴۸

پول مورد نیاز
پول‌نیازمندیم ۸۲۶۲۳۰

پول شرطی جهت شمال شهر در مقابل خانه و مستغلات نیازمندیم ۴۰۸۲۹

قبوض

مژده مژده
فرش کهنه‌ونو صادراتی وقبوض بانك کارگشائی را موسسه ۱۱۱ واقع‌در بهارستان جنب قنادی یاس خریداری مینماید. تلفن ۳۹۱۵۰۰

خریدار قبوض اصلاحات
۶۶۴۶۱۸

استخدام

بیکنفر فروشنده مرد یازن با سابقه و باتجربه که بتواند یك فروشگاه مبل و دکوراسیون بزرك را اداره نماید با حقوق مکفی استخدام میشود. بعد از ظهر ها ۶ـ الی۹ تلفن ۶۲۹۰۱۳

تعداد ۱۰ نفر کارگرورق کار وجوش کار کاربیت واردبه ساخت کابینت آشپزخانه و میز تحریر استخدام‌میشوند. خیابان پهلوی بالاتر از بلوار الیزابت نمایشگاه طلوع صبحها ۹ الی یك بعداز ظهر.
۱ـ۳ آـ۱۰۷۶

۱ـ چندنفر جوان برای کار های فنی با تحصیلات حدود سیکل دوم
۲ـ چندنفر سلزمن با تحصیلات دیپلم.
باشرایط زیر استخدام‌میشوند دارابودن معافی نظام وظیفه سن‌بین ۲۰ الی ۲۲ سال و دانستن زبان انگلیسی وضامن معتبر.
چهارشنبه ۱۵ اردیبهشت از ساعت ۹ الی ۵ بعدازظهر بشرکت (بوما) واقع درخیابان روزولت بعد از میدان ۳۵ شهریوریلاك ۴۵ ـ ۳۴۳مراجعه فرمایند.
۱ـ۲ آـ ۱۰۷۱

بیك نفر دوشیزه یا بانوی‌ماشین‌نویس نیازمندیم‌تلفن۹۶۲۹۱۸و ۹۵۸۵۰۶

گروه فرهنگی نواندیش
برای آموزش فن مشیکری و سپس استخدام به عده‌ای دختر دیپلمه که زبان انگلیسی نیز بدانند نیازمند است تلفن ۷۵۲۴۹۰
۱ـ۱۰ آـ۹۱۸

TEHRAN CHEMIE AG
sucht ab sofort eine erfahrene
SEKRETARIN
für Deutsch Enlische Korrespondenz Interessenten werden gebeten sich bei Herrn Moini, Personalabteilung, zu melden. Anschrift: Ave. Takhtedjamshid No. 128 opp. Cinema Takhtedjamshid

نمایندگی ماشین های الیوتی در ایران
جهت‌بازاریابی و فروش ماشین های‌اداری تعدادی فروشنده خوش برخورد با ضامن معتبر ومعافی دائم‌باحقوق‌ثابت و مزایا استخدام می کند داوطلبان‌صبحها‌از‌ساعت ۹ الی۱۱ و عصر ها از ساعت ۴تا ۶ بعدازظهر به‌آدرس زیرمراجعه فرمایند خیابان شاه ـ عباس کبیر شماره ۱۰۴ ساختمان الیوتی

مستخدم باتجربه
یك مستخدم زن برای‌کار های منزل بطور شبانه روزی با حقوق مکفی استخدام‌میشود. صبحها به تلفن ۸۲۶۲۵۵ مراجعه شود.
۱ـ۲ آـ ۳۴۶۹

بدونفر دوشیزه آقایا بانو که در قسمت کارآموزی‌جواهر سازی بتوانند کار کنند نیازمندیم آدرس ـمخبرالدوله پاساژ رضاپور طبقه سوم‌شرکت جواهرسازی رکورد.

SITUATION VACANT

B. F. GOODRICH Iran S.A. provides attractive salary and fringe benefit to employ an Iranian who has the following qualifications: B.S. degree in science, engineering or management. Good command of the English language. Age 25-30 years.
Military service clearance or exemption. Candidates are requested to call 973001, ext. 65, for interview.

مشاور بیمه
۱ـ آیا پرانرژی ـفعال‌ـ خوش‌لباس‌ـتحصیلکرده هستید؟
۲ـ آیا مایلید روزی ـده ساعت کار کنید و ماهیانه ۸۰۰۰۰ ریال حقوق ثابت و پورسانت دریافت نمائید.
۳ـ آیا سن شما از سی سال بالاتر است چنانچه به سئوالات فوق صددرصد پاسخ مثبت میدهید ومیخواهیددرآمد سرشار و حرفه‌ای‌بی‌نظیرداشته باشید به ما رجوع کنید. نشانی مرکز نمایندگی امین‌ـ خیابان روزولت چهارراه تخت جمشیدـ جنب تریا قناری کوچه هدایت شماره ۸۳.

شرکت ساختمانی تمالون
بیکنفر حسابدار ورزیده با تضمین بعدازظهرها نیازمند است تلفن۶۲۵۵۹۲

یك پزشك باپروانه‌دائم
نیازمندیم تلفن ۶۴۲۳۳ و ۴۹۷۵۶
آـ ۱۱۴۲

بانك تجارت خارجی ایران به تعدادی ماشین نویسی فارسی ولاتین که حداقل‌دارای دیپلم کامل دبیرستان بوده و بزبان انگلیسی تسلط داشته باشد نیازمند است داوطلبین‌به اداره کارگزینی بانك واقع در خیابان سعدی جنوبی کوچه بانك مراجعه نمایند.
۱ـ۴ آـ ۷۱۸۰

خدمتکار و آشپز
زن و شوهر یازن تنها بدون بچه در خانواده نیازمندیم. از ساعت ۶ تا۸ بعدازظهر به خیابان حشمت‌الدوله بین کاخ وپهلوی شماره ۹مراجعه شود.
۱ـ۳ آـ ۳۵۹۱

یکی از موسسات وابسته به دولت از محل طرحهای عمرانی غیر مستمر تعدادی کارشناس اقتصاد و آمار با شرایط مشروحه زیراستخدام می‌نماید:
۱ـ دارابودن درجه لیسانس در اقتصاد یاآمار.
۲ـ دانستن زبان انگلیسی.
۳ـ انجام خدمت‌وظیفه‌عمومی یاداشتن برك معافیت قانونی.
ازداوطلبان واجد شرایط دعوت می‌نماید که مشخصات کامل خود را بافتوکپی مدرك تحصیلی و ذکر آدرس‌وشماره تلفن حداکثر تاتاریخ ۱۸ اردیبهشت ماه سال جاری به شماره ۵۸۲ راهنمای روزنامه اطلاعات ارسال فرمایند.
امتحان در رشته اقتصاد ـ آمار وانگلیسی در تاریخ ۲۵ اردیبهشت ماه ۱۳۵۰ بعمل خواهد آمد که پس از وصول مدارك ،دعوتنامه جهت شرکت در امتحان مربوطه ارسال‌خواهد گردید.
۱ـ۳ آـ ۷۱۳۲

به یك نفرماشین‌نویس‌لاتین وفارسی دارای سابقه کار نیازمندیم تلفن ۴ـ ۸۲۱۰۰۱
آـ ۱۱۶۲

شرکت آما استخدام میکند
۱ـ دونفر مهندس مکانیك آشنا بزبان کامل آلمانی.
۲ـ دونفر خانم یا آقا آشنا به کاردکس وتنظیم آمار با معلومات انگلیسی.
طالبین به شرکت آماواقع در جاده شمالی کرج کیلومتر ۷ مراجعه یا با تلفن ۹۶۱۰۱۵ تماس گیرند.
۱ـ۲ آـ ۱۱۶۳

پزشك عمومی با پروانه صبحها نیازمندیم‌تلفن۳۵۴۰۰۱
۱ـ۲ آـ ۱۱۵۷

یکنفر بانو برای مربی‌کودکان ۶۲۷۷۵۹
آـ ۷۴۳۲

یکنفر بانوی نظافت‌کارصبح تا عصر ۶۲۷۷۵۹
آـ ۷۴۳۴

استخدام
یك شرکت صنعتی برای نظارت واجرای برنامه های ساختمانی خود درتهران‌احتیاج بیك مهندس راه و ساختمان باحداقل ۳ سال تجربه دارد داوطلبان میتوانند بعداز ظهر روزهای ۱۵و۱۸ر۲ر۵۰بادردست داشتن یك قطعه عکس‌وفتوکپی مدارك خود به آدرس میدان سپه شرکت کاوه مراجعه نمایند.
۱ـ۲ آـ ۷۱۸۶

تعدادی دوشیزه‌یابانوماشین نویس فارسی ولاتین بطورتمام وقت مورد احتیاج است‌بتلفن ـ ۶۳۲۸۲۸

آگهی استخدام
یك شرکت بزرك صنعتی احتیاج به استخدام یکنفر کارشناس ارشد بودجه در تهران دارد که حداکثر سن وی از چهل سال تجاوز ننماید و خدمت وظیفه را انجام داده ویا دارای برك معافیت‌دائم از خدمت‌باشد. داوطلبان باید دارای دانشنامه لیسانس در رشته حسابداری امور مالی ،علوم بانکی ، و یا بازرگانی بوده و چهار تا پنج‌سال سابقه کار در یکی از رشته های فوق داشته باشند.
مزایای استخدام رسمی در این موسسه عبارتست‌از استفاده از طرح بازنشستگی و صندوق پس‌انداز کارکنان و کمکهای بهداشتی. از متقاضیان واجد شرایط تقاضا دارد که درخواست استخدام خود را که باید شامل سوابق تحصیلی و کار و آدرس و شماره تلفن منزل ویا محل کار باشد به نشانی تهران ـ صندوق پستی شماره ۱۵۲۱ ارسال نمایند.

WANTED AN EXECUTIVE SECRETARY
FOR THE president of a large manufacturing company. Must have a minimum of 5 years experience as an executive secretary and in full command of the English language. Locality of work will be in a very modern office building, west of Tehran, 20 minutes distance from Shahreza, Pahlavi crossroads. Company transportation available. Excellent working hours. Salary: Rials 25,000 or over, depending on qualifications.
Please write with full particulars and a recent photograph marking the envelope "For the attention of the Personnel Manager, P.O. Box 148, Tehran.
Only qualified female persons may apply. All applications will be treated confidentially.

WANTED – A HOUSE
INTERESTED to rent or buy a villa or ranch-type house with the following particulars: Must be very modern and deluxe preferably brand new. 3 or 4 bedrooms with as many bathrooms. Large living family dining & study rooms. Centrally heated. Servants' quarters. Filtered swimming pool, within a sizable garden. Must be located in Niyavaran, Farmanieh, Darrous or Elahieh/Zafaranieh areas.
If you have the house we want you to please write, with full description, including price and a picture of the house, if available, to: P.O. Box 148. Tehran. Thank you.

یك خانم دیپلمه که ماشین نویسی فارسی را بخوبی بداندو تا حدودی بزبان انگلیسی‌آشنا باشد توسط یك‌شرکت‌خارجی استخدام میگردد.
۷۶۴۱۰۹ ـ ۷۵۸۳۱۹هرمزیان
۱ـ۳ آـ ۳۴۰۳

یك کمپانی معظم تولیدی‌و صنعتی افراد واجد شرائط زیرین را که بدون‌موانع‌قانونی استخدام باشند با حقوق و مزایای مکفی بطور تمام وقت استخدام می کند.
۱ـ دکتر داروساز مردجهت ویزیت در تهران.
۲ـ لیسانس‌مرددررشته علوم اداری یا حسابداری.
۳ـ منشی زن با تحصیلات دیپلم که آشنائی کامل بزبان انگلیسی و تایپ فارسی ولاتین داشته باشد.
۴ـ فروشنده مواد شیمیائی نساجی با گواهی‌نامه رانندگی جهت فروشندگی در اصفهان.
۵ـ ویزیتور داروئی با تحصیلات دیپلم و گواهی‌نامه رانندگی جهت ویزیتور در شهرستانهای همدان و کرمان.
۶ـ مامورآتش‌نشانی‌باسابقه کار و گواهی‌نامه رانندگی.
۷ـ ماشین‌چی‌ملخی‌نیم‌ورقی.
داوطلبان مشخصات کامل خود را باذکر شماره تلفن و آدرس صحیح به‌صندوق پستی ۲۰۴۴ تهران ارسال فرمایند.

یك موسسه داروئی بوجود افرادزیر:
۱ـ ویزیتور مجرب دارای حداقل پنج سال اشتغال دراین کار وتحصیلات کامل‌دبیرستان یابالاتر بطور تمام وقت برای خدمت در تهران.
۲ـ فروشنده مجرب دیپلمه بطور تمام وقت خدمت درتهران نیازمند است داوطلبین‌که باید دارای برك خاتمه خدمت‌وظیفه عمومی یامعافیت غیر پزشکی بوده وبتوانند حداقل پنج سال تعهد خدمت با تضمین بدهند باراهنمای شماره ۵۸۱ روزنامه اطلاعات مکاتبه فرمایند.
آـ ۹۱۴

افراد واجدشرایط زیرین‌جهت کاردر منزل با حقوق ومزایای مکفی مورد نیاز فوری است.
۱ـ پرستار بچه با تحصیلات سیکل و سابقه‌کار.
۲ـ مستخدم و آشپزمرد یازن.
داوطلبان میتوانند تاروز پنجشنبه ۱۶ر۲ر۵۰ ازساعت۱۳ الی ۱۶ به خیابان‌ـ نادری چهارراه یوسف‌آباد ـ پلاك۲۴۷ مراجعه فرمایند.

SITUATION VACANT
WANTED male English/ Farsi typist. Apply to POB 12-357, Tehran.

استخدام تکنیسین برق
یکنفر تکنیسین برق که حداقل فارغ‌التحصیل مدرسه حرفه‌ای یا باتحصیلات‌بیشتر و دارای تجربه باشد وبزبان انگلیسی نیز آشنائی کامل داشته‌باشد برای تمام وقت استخدام‌میشود. سن‌متقاضیان باید بین ۲۳ و ۳۵ سال باشد. واجدین شرایط لطفامشخصات کامل خود را به صندوق پستی ۱۰۳۶ ـ ارسال دارند.
۱ـ۳ آـ ۶۶۸۲

تدریس زبان انگلیسی
۱ـ نیروی هوائی شاهنشاهی برای تدریس زبان انگلیسی‌در کلاسهای‌جدید به تعدادی‌معلم زبان احتیاج دارد.
۲ـ ساعات تدریس روزانه شش ساعت در دو شیفت از ساعت ۰۷ الی ـ ۱۳ و بعداز ظهرها از ساعت ۱۳ر۳۰ الی ۱۹ر۳۰ خواهد بودانتخاب‌شیفت صبح و بعدازظهر باختیار داوطلبان خواهد بود.
۳ـ حق‌التدریس معلمین از ساعتی ۲۵۰ ریال شروع و تا ۳۰۰ ریال افزایش‌خواهدیافت.
۴ـ از متقاضیان محترم خواهشمند است ازتاریخ نشر این آگهی بمرکز آموزشهای هوائی این نیرو واقع در جاده تهران‌نو ـ ایستگاه فرودگاه مراجعه ومذاکره نمایند.
نیروی هوائی‌شاهنشاهی
۱ـ۱۲ آـ ۶۶۵۲

آگهی استخدام
بهداریکل راهها به چندنفر کمك‌دارو ساز دیپلمه برای خدمت در شهرستانها نیازدارد که از طریق مسابقه استخدام نماید ـ داوطلبانی که دارای مدرك رسمی کمك داروسازی باشند حق تقدم خواهندداشت تقاضا کنندگان بادردست داشتن مدارك خودبین ساعات ده الی دوازده روزهای اداری بکارگزینی بهداریکل راهها واقع‌در خیابان‌بهارستان‌مراجعه نمایند.
بهداریکل راهها
۱ـ۳ آـ ۶۸۵۶

کارخانه کفش‌وین
استخدام میکند
تعدادی کارگر چرخکار پسائی‌سازموردنیازاست
داوطلبان میتوانند باداره کارگزینی کفش ویس جاده مخصوص کرج کیلومتر ۱۷ مراجعه فرمایند
۱ـ۳ آـ۷۱۷۲

استخدام یك شرکت داروئی بین‌المللی در حال توسعه جهت ویزیت فرآورده های داروئی جدید خود برای شهرستانهای‌خوزستان، غرب ، شیراز ،اصفهان، کرمان ، آذربایجان، بچند نفر ویزیتور با سابقه نیازمنداست‌افراد‌باسابقه می‌توانند با تلفن ۵ـ۸۶۳۰۵۱ بین‌ساعت۲ تاه بعد از ظر تماس گیرند.
۵

بیك پرستار زن باسواد سن در حدود چهل سال با تضمین برای‌نگهداری دوبچه‌دوساله‌وچهارماهه باحقوق مکفی مورد نیاز است بتلفن ۶۶۲۳۶۸ مراجعه شود.

برای پرستار کودك دوساله‌ای یك‌نفر پرستار واجد شرایط باحقوق مکفی‌استخدام‌میگردد. داوطلبان میتوانند هرروز قبل‌از ساعت ۹ر۳۰ صبح با تلفن ـ ۶۶۹۶۰۲ تماس بگیرند.
۱ـ۲ آـ ۷۱۰۲

به یك نفر دوشیزه و یابانو که به امور سکرتری وزبانهای انگلیسی وفارسی و فرانسه تسلط کامل داشته باشد نیازمندیم.
تلفن ۷۸۱۱۶۲ و ۷۸۱۶۹۳
۱ـ۳ آـ۳۶۰۱

استخدام
واحد تولیدی نساجی‌دریکی از شهرستانهای نزدیك به تهران به افرادزیراحتیاج‌دارد:
۱ـمهندس‌مکانیك‌وتعمیرات
۲ـ مهندس ریسندگی.
۳ـ مهندس‌مقدمات‌وبافندگی
۴ـمهندس یا متخصص رنگرزی ـ چاپ و تکمیل.
۵ـ متخصص در مدیریت برنامه ریزی و تولید.
تسلط به زبان انگلیسی و یا آلمانی و همچنین داشتن حداقل پنج سال سابقه‌کار در رشته مربوطه ضروری است.
داوطلبان با شرح کامل مدارج تحصیلی و سوابق کار وذکر حقوق موردنظربا‌راهنمای شماره ۵۸۴ اطلاعات مکاتبه نمایند.
۱ـ۲ آـ ۳۵۹۳

مدیر فروش
دوشیزه یابانوی جوان و خوش‌برخورد تحصیلکرده‌آشنا وارد به امر فروش مورد نیاز است از ساعت ۵ الی ۷ بعداز ظهر مراجعه فرمایند ـ بین چهارراه پهلوی وامیراکرم ساختمان شرکاء
گیسوی فنی
۱ـ۳ آـ ۱۱۵۰

مهندس مکانیك
که انگلیسی بداند برای مدیریت یك کارخانه درشهر صنعتی البرز (قزوین) مورد نیازاست ازساعت ۹ صبح الی ۱۲به‌شرکت گلوکوزان‌خیابان ایرانشهر جنوبی شماره ۲۷ مراجعه نمایند.
۱ـ۲ آـ ۳۶۰۹

جویای کار

راننده‌ای باگواهی نامه پایه ۲ شخصی متاهل با سابقه ۱۵ سال رانندگی جویای کار.است‌راهنمای شماره ۵۷۶ اطلاعات

راننده پایه ۲ تهران با ۱۵ سال سابقه وفنی آماده کار است فرهودی ۷۵۴۷۸۰

راننده گواهی‌نامه ۲شخصی جویای کار است‌تلفن۳۱۱۲۳۱ راهنمای ۵۸۳ اطلاعات.

دونفر مهندس راه‌وساختمان که سابقه کار داشته باشند برای ریاست کارگاه مورد احتیاج است داوطلبان با تلفن ۶۶۹۳۵۸و۴۵۱۰۲تماس‌بگیرند
شرکت پل تبریز

تزئینات مهرداد
بعده‌ای ویزیتور مرد و فروشنده زن نیازمند است طالبین بعیدان ژاله خیابان شهباز جنب پمپ‌بنزین‌ساختمان اخوی طبقه سوم مراجعه‌فرمایند
۱ـ۲ آـ ۱۱۳۷

استخدام ویزیتوردارونی شرکت داروئی بین‌المللی در حال توسعه جهت ویزیت فرآورده های داروئی جدید خود برای شهرستانهای‌خوزستان، غرب ، شیراز ،اصفهان، کرمان ، آذربایجان، بچند نفر ویزیتور با سابقه نیازمنداست‌افراد‌باسابقه می‌توانند با تلفن ۵ـ۸۶۳۰۵۱ بین‌ساعت۲ تاه بعد از ظر تماس گیرند.
۵

بیك پرستار زن باسواد سن در حدود چهل سال با تضمین برای‌نگهداری دوبچه‌دوساله‌وچهارماهه باحقوق مکفی مورد نیاز است بتلفن ۶۶۲۳۶۸ مراجعه شود.

برای پرستار کودك دوساله‌ای یك‌نفر پرستار واجد شرایط باحقوق مکفی‌استخدام‌میگردد. داوطلبان میتوانند هرروز قبل‌از ساعت ۹ر۳۰ صبح با تلفن ـ ۶۶۹۶۰۲ تماس بگیرند.
۱ـ۲ آـ ۷۱۰۲

به یك نفر دوشیزه و یابانو که به امور سکرتری وزبانهای انگلیسی وفارسی و فرانسه تسلط کامل داشته باشد نیازمندیم.
تلفن ۷۸۱۱۶۲ و ۷۸۱۶۹۳
۱ـ۳ آـ۳۶۰۱

استخدام
واحد تولیدی نساجی‌دریکی از شهرستانهای نزدیك به تهران به افرادزیراحتیاج‌دارد:
۱ـمهندس‌مکانیك‌وتعمیرات
۲ـ مهندس ریسندگی.
۳ـ مهندس‌مقدمات‌وبافندگی
۴ـمهندس یا متخصص رنگرزی ـ چاپ و تکمیل.
۵ـ متخصص در مدیریت برنامه ریزی و تولید.
تسلط به زبان انگلیسی و یا آلمانی و همچنین داشتن حداقل پنج سال سابقه‌کار در رشته مربوطه ضروری است.
داوطلبان با شرح کامل مدارج تحصیلی و سوابق کار وذکر حقوق موردنظربا‌راهنمای شماره ۵۸۴ اطلاعات مکاتبه نمایند.
۱ـ۲ آـ ۳۵۹۳

مدیر فروش
دوشیزه یابانوی جوان و خوش‌برخورد تحصیلکرده‌آشنا وارد به امر فروش مورد نیاز است از ساعت ۵ الی ۷ بعداز ظهر مراجعه فرمایند ـ بین چهارراه پهلوی وامیراکرم ساختمان شرکاء
گیسوی فنی
۱ـ۳ آـ ۱۱۵۰

مهندس مکانیك
که انگلیسی بداند برای مدیریت یك کارخانه درشهر صنعتی البرز (قزوین) مورد نیازاست ازساعت ۹ صبح الی ۱۲به‌شرکت گلوکوزان‌خیابان ایرانشهر جنوبی شماره ۲۷ مراجعه نمایند.
۱ـ۲ آـ ۳۶۰۹

جویای کار

راننده‌ای باگواهی نامه پایه ۲ شخصی متاهل با سابقه ۱۵ سال رانندگی جویای کار.است‌راهنمای شماره ۵۷۶ اطلاعات

راننده پایه ۲ تهران با ۱۵ سال سابقه وفنی آماده کار است فرهودی ۷۵۴۷۸۰

راننده گواهی‌نامه ۲شخصی جویای کار است‌تلفن۳۱۱۲۳۱ راهنمای ۵۸۳ اطلاعات.

استخدام یك شرکت داروئی بین‌المللی در حال توسعه جهت ویزیت فرآورده های داروئی جدید خود برای شهرستانهای‌خوزستان، غرب ، شیراز ،اصفهان، کرمان ، آذربایجان، بچند نفر ویزیتور با سابقه نیازمنداست‌افراد‌باسابقه می‌توانند با تلفن ۵ـ۸۶۳۰۵۱ بین‌ساعت۲ تاه بعد از ظر تماس گیرند.
۵

بیك پرستار زن باسواد سن در حدود چهل سال با تضمین برای‌نگهداری دوبچه‌دوساله‌وچهارماهه باحقوق مکفی مورد نیاز است بتلفن ۶۶۲۳۶۸ مراجعه شود.

برای پرستار کودك دوساله‌ای یك‌نفر پرستار واجد شرایط باحقوق مکفی‌استخدام‌میگردد. داوطلبان میتوانند هرروز قبل‌از ساعت ۹ر۳۰ صبح با تلفن ـ ۶۶۹۶۰۲ تماس بگیرند.
۱ـ۲ آـ ۷۱۰۲

به یك نفر دوشیزه و یابانو که به امور سکرتری وزبانهای انگلیسی وفارسی و فرانسه تسلط کامل داشته باشد نیازمندیم.
تلفن ۷۸۱۱۶۲ و ۷۸۱۶۹۳
۱ـ۳ آـ۳۶۰۱

استخدام
واحد تولیدی نساجی‌دریکی از شهرستانهای نزدیك به تهران به افرادزیراحتیاج‌دارد:
۱ـمهندس‌مکانیك‌وتعمیرات
۲ـ مهندس ریسندگی.
۳ـ مهندس‌مقدمات‌وبافندگی
۴ـمهندس یا متخصص رنگرزی ـ چاپ و تکمیل.
۵ـ متخصص در مدیریت برنامه ریزی و تولید.
تسلط به زبان انگلیسی و یا آلمانی و همچنین داشتن حداقل پنج سال سابقه‌کار در رشته مربوطه ضروری است.
داوطلبان با شرح کامل مدارج تحصیلی و سوابق کار وذکر حقوق موردنظربا‌راهنمای شماره ۵۸۴ اطلاعات مکاتبه نمایند.
۱ـ۲ آـ ۳۵۹۳

مدیر فروش
دوشیزه یابانوی جوان و خوش‌برخورد تحصیلکرده‌آشنا وارد به امر فروش مورد نیاز است از ساعت ۵ الی ۷ بعداز ظهر مراجعه فرمایند ـ بین چهارراه پهلوی وامیراکرم ساختمان شرکاء
گیسوی فنی
۱ـ۳ آـ ۱۱۵۰

مهندس مکانیك
که انگلیسی بداند برای مدیریت یك کارخانه درشهر صنعتی البرز (قزوین) مورد نیازاست ازساعت ۹ صبح الی ۱۲به‌شرکت گلوکوزان‌خیابان ایرانشهر جنوبی شماره ۲۷ مراجعه نمایند.
۱ـ۲ آـ ۳۶۰۹

جویای کار

راننده‌ای باگواهی نامه پایه ۲ شخصی متاهل با سابقه ۱۵ سال رانندگی جویای کار.است‌راهنمای شماره ۵۷۶ اطلاعات

راننده پایه ۲ تهران با ۱۵ سال سابقه وفنی آماده کار است فرهودی ۷۵۴۷۸۰

راننده گواهی‌نامه ۲شخصی جویای کار است‌تلفن۳۱۱۲۳۱ راهنمای ۵۸۳ اطلاعات.

جوانی هستم ۲۴ ساله آبرومند دارای ضامن معتبر و برك پایان خدمت سربازی و ششم‌ابتدائی حاضرم درخانواده شرافتمند کارکنم.
راهنمای ۵۸۵ اطلاعات‌تلفن ـ ۳۱۱۲۳۱

دختری هستم ۲۰ ساله‌دارای دیپلم طبیعی وبرك معافی از خدمت وماشین‌نویسی فارسی و کمی تسلط بزبان انگلیسی‌ـ حاضرم در موسسه‌ای آبرومند کارکنم راهنمای ۵۸۶ اطلاعات تلفن ۳۱۱۲۳۱

کمشده

چك از شماره ۳۷۴۳۴۴ تا ۳۷۴۳۷۵ بانك بیمه بازرگانان شعبه هاشمی از حساب ۹۵۳۷۱ اینجانب منصورآهنك مفقود شده وازدرجه اعتبار ساقط است.

دفترچه پس‌انداز بانکملی شهرری ومقداری اسناد و یك دسته چك از شماره ۵۰۳۷۷ تا ۵۰۴۰۰ عهده بانك تعاون کشاورزی شهرری از حساب ۵۳۲۶ اینجانب رضی راشدی بسرقت رفته وازدرجه اعتبار ساقط است.

آموزشگاهها

آموزشگاه آسیا
دوره کامل ماشین نویسی فارسی ولاتین باماشینهای آخرین مدل المپیا
شاهپور جنب وزیر دفتر تلفن ۵۸۴۷۴

تعلیم رانندگی هنرستان فنی‌پرستو
مرکز آموزش صحیح‌رانندگی ترافیك مجهز به بهترین و مدرنترین وسایل آموزش با مربیان ورزیده و بدون اتلاف وقت باهزینه کم نشانی‌چهارراه گمرك شاهپور تلفن ۲۳۹۱۶

تدریس خصوصی

ریاضی طبیعی ادبی زبان امور دانشجوئی دانشگاه تهران ۴۷۰۶۷

ریاضیات دانشگاه وکلیه دروس دبیرستان‌وسیله‌لیسانس ریاضی و دانشجوی با تجربه ۹۷۴۲۸۳

ریاضیات فیزیك شیمی رسم فنی توسط مهندس با تجربه تلفن۶۲۸۳۱۶و۳۰۷۴۴۱

ریاضیات ـ فیزیك‌ـ شیمی دانشجوی‌دانشکده‌فنی۸۲۶۶۶۹

آگهیهای متفرقه

مساد لوصور خریداریم ۳۵۱۶۱۷

جهت رنك نمودن شیشه موتورنو و هفت رنك‌خارجی بفروش میرسد تلفن ۳۰۱۲۲۵
۱ـ۳ آـ ۱۰۷۴

OSTAD
کارخانه صنعتی استاد
سازنده مدرن‌ترین لوازم دفتری دفتری وچوبی ـ وسائل بایگانی ـ صندوقهای نسوز ودرب ضدسرقت ـ روبان کاغذی تاریخ ۳۰ متر نمایشگاه و دفتر مرکزی : فردوسی شمالی پلاك ۷۷ تلفن ۳۱۲۸۵۰ نمایندگان استانها و شهرستانها: شیراز خیابان لطفعلیخان زند فروشگاه استاد ـ مرتوبان اهواز ـ فروشگاه کالای خانه ـ سعدی آبادان ـ فروشگاه جنوب ـ سعیدی کرمانشاه ـ خیابان سپه ـ فروشگاه اثر دوری سنندج ـ سیاهکت اردلان ـ بندرعباس ـ مدنی
ازشهرستانها‌هنگه نماینده نداریم نماینده فعال‌پذیرفته میشود

سرویس نومان
Naumann
چرخهای خیاطی وگلدوزی
تلفن : ۶۶۲۵۴۵

دوره‌کی برق کنفی
جنرال تل
تضمین واقعی دارو
۲۲۰ تومان
لادزار ۱۱۳
جنرال تلفن ۳۱۴۷۹۱ ۲۱۴۸۴۰

رستورانهای خانوادگی

حاتم
پهلوی تلفنهای ۸۹۲۲۸۱ ۸۹۲۲۸۲ و ۸۹۲۲۸۳

داروخانه‌ها

داروخانه مهران
خیابان شیروخورشید چهارراه استخر تلفن ۹۵۴۰۰۷

کلاس منشیگری
دوره جدید کلاس منشیگری کاخ دانش تشکیل میشود .نامه نگاری ، ماشین نویسی فارسی و لاتین حسابداری . بایگانی . اداب معاشرت و قوانین اجتماعی . طرز کار با ماشین های حساب مدرن ومجهز فاسیت قسمتی از دروس این کلاس است.
کلاس حسابداری ودفترداری دوبل
دوره جدید کلاس حسابداری کاخ دانش زیر نظر استاد محترم آقای اعتمادیه تشکیل میشود در این کلاس علاوه‌بر فرا گرفتن فن حسابداری و دفترداری دوبل‌طرز کار با ماشین های حساب مدرن دستی . برقی فاسیت معظم ترین کارخانه سازنده ماشین های حساب جهان‌را فراخواهید گرفت.
کاخ دانش
خیابان نادری . پاساژ معتمد. خیابان فرانسه. کوچه مرجان

انجمن دوشیزگان و بانوان
دوره جدید کلاس‌ها :
خیاطی ، آشپزی ، ماشین نویسی ، منشیگری،زبان انگلیسی ، گلسازی ، آرایش و زیبائی ، فارسی زیر نظر دبیران مبرز ، باحداکثر شرایط و اعطای دیپلم ارزنده در پایان دوره کلاس کسانی که در کلاس های انجمن نامنویسی می کنند از مزایای اجتماعی‌هنری و ورزشی انجمن برخوردار خواهند شد.
برای نام‌نویسی‌صبح‌و بعد از ظهر بدبیرخانه‌انجمن دوشیزگان و بانوان (خیابان بهار شمالی نبش نامجو ـ تلفن های ۸۲۴۸۳۱ و ۸۲۴۹۸۴) مراجعه فرمائید.

استخدام
تکنیسن سازنده لوازم آرایش
پرس کار و تحصیلدار
یکنفر تکنیسین‌سازنده لوازم‌ارایش که دارای اطلاعات و تجربیات ساخت لوازم ارایش باشد با شرایطزیراستخدام میشود.
۱ـ تحصیلات دیپلم.
۲ـ انجام خدمت نظام وظیفه و یا معافی
۳ـسن بین ۲۵ تا ۳۰ سال
پرس کار
یکنفر پرسکار که دارای تجربه پرسکاری باشد با شرایط زیر استخدام میشود.
۱ـ انجام خدمت وظیفه.
۲ـ سن ۲۵ سال
تحصیلدار
یکنفر تحصیلدار که دارای اتومبیل و گواهینامه رانندگی باشد با شرایط زیر استخدام میشود.
۱ـ ۵۰ هزار تومان تضمین
۲ـ تحصیلات دیپلم.
۳ـ سابقه تحصیلداری.
۴ـ انجام خدمت نظام وظیفه و یا معافی.
۵ـ حداکثر سن ۳۰ سال.
واجدین شرایط همه روزه می توانند به خیابان شمیران بالاتر از سه راه ضرابخانه انتهای کوی‌لاجوردی کارخانه بلنداکس مراجعه فرمایند.

برنامه‌سینماها

✻ جانی‌ولونیزا ـرنگی‌ـ کریستوفر جونز امپایر (۶۲۳۹۴۲) ۱۱ر۱۵ـ۳ر۳۰ ـ۵ر۳۰ـ ۷ر۳۰ـ ۹ر۴۵

✻ ماجراجویان ـرنگی‌ـ کندیس برگن‌ـ ارنست بورگناین دیاموند (۸۲۸۴۰۰) ۱۱ـ ۲ر۴۵ـ ۶ر۱۵ ـ ۹ر۴۵

✻ دختری در سوپ‌من ـرنگی‌ـ پیترسلرز‌ـ گلدی‌هان شهرفرنك (۶۲۲۶۲۸) ۱۱ر۱۵ـ ۳ـ۵ر۱۵ـ ۷ر۳۰ـ ۹ر۴۵

✻ هیاهو برای عشق ـ رنگی ـ جیم‌براون‌ـ ژاکلین بیسه رادیوسیتی (۴۳۳۲۰) ۱۱ر۱۵ ـ ۳ر۳۰ ـ ۵ر۳۰ـ ۷ر۳۰ـ ۹ر۳۰

✻ ال‌کوندور ـ رنگی‌ـ جیم‌براون ـلی‌وان کلیف سانترال (۴۸۶۸۶) ۱۱ـ ۱ـ ۳ـ ۵ـ ۷ـ ۹ر۱۵ نیاگارا(۶۶۵۳۰۷)۱۱ر۱۵ـ ۱ر۳۰ـ۳ر۳۰ـ ۵ر۳۰ـ ۷ر۳۰ـ ۹ر۳۰ متروپل (۳۱۹۴۱۰) ۱۰ر۳۰ ـ ۲ر۳۰ ـ ۴ر۳۰ـ ۶ر۳۰ـ ۸ر۳۰ اب.ب (۶۶۹۶۴۱) ۱۰ر۳۰ـ ۲ـ ۴ـ ۶ـ۸ـ ۱۰ر۱۵ سینه‌موند (۴۸۳۲۲) ۱۱ـ ۳ـ ۵ـ ۷ـ ۹ درآیوین (۶۲۲۵۵۷) ۸ـ ۱۰

✻

خاندان جلیل سلطنت ۸۷ مدرسه

پیشگامان رستاخیز فرهنگی جشن شاهنشاهی ایران

زنان و مردان نیک اندیشی که نامشان در این ستون ثبت شده است، تا روز دوشنبه سیزدهم اردیبهشت ۱۳۵۰، با تأمین هزینهٔ بنای یك یا چند مدرسه از ۲۵۰۰ مدرسه یادبود، به رستاخیز فرهنگی جشن شاهنشاهی ایران پیوسته‌اند.

احزاب و سندیکاها

- آقای مصطفی الموتی ۱ مدرسه
- دبیرکل حزب مردم ۱ مدرسه
- سندیکای بیمه‌گران ایران ۱ مدرسه

استان آذربایجان شرقی

- بنیاد پهلوی برای استان آذربایجان شرقی ۱ مدرسه
- کارکنان اداره کل آموزش و پرورش آذربایجان شرقی ۳ مدرسه
- کارکنان آموزش و پرورش اردبیل ۲ مدرسه
- کارکنان آموزش و پرورش مراغه ۱ مدرسه
- اطاق بازرگانی و صنایع و معادن تبریز ۱ مدرسه
- کارکنان برق منطقه‌ای تبریز ۱ مدرسه
- پیشکاری دارائی آذربایجان شرقی ۱ مدرسه
- کارخانه تراکتورسازی تبریز ۱ مدرسه
- آقای حاجی حاجی علی جعفری (ظرف حق‌العمل‌کار گمرک) ۱ مدرسه
- آقای حاجی علیقلی دریانی ۱ مدرسه
- کارکنان سازمان آب تبریز ۱ مدرسه
- سازمان آب و برق آذربایجان شرقی ۱ مدرسه
- سازمان زنان تبریز ۱ مدرسه
- آقای تقی سرلک ۲ مدرسه
- خانم مهین سرلک ۱ مدرسه
- سندیکای کامیونداران صنف حمل و نقل تبریز ۲ مدرسه
- کارخانه سیمان صوفیان ۱ مدرسه
- شرکت رسندگی فیروز ۱ مدرسه
- شورای عالی خیریه تبریز ۱ مدرسه
- شهرداری تبریز ۱ مدرسه
- آقای احمد صدقیانی ۱ مدرسه
- آقای حاجی علی اکبر صدقیانی و پسران ۱ مدرسه
- کبریت سازی ممتاز تبریز ۱ مدرسه
- کارکنان اداره کل کشاورزی آذربایجان شرقی ۱ مدرسه
- کارکنان کارخانه ماشین سازی تبریز ۴ مدرسه

استان آذربایجان غربی

- بنیاد پهلوی برای استان آذربایجان غربی ۱ مدرسه
- فرهنگیان و دانش آموزان میاندوآب ۱ مدرسه
- کارخانه قند خوی شرکت سهامی شهد ۱ مدرسه

استان اصفهان

- بنیاد پهلوی برای استان اصفهان ۱ مدرسه
- انجمن شهر اصفهان ۱ مدرسه
- آقای علی انصاری ۱ مدرسه
- شرکت سهامی برق منطقه‌ای اصفهان ۱ مدرسه
- کارکنان شرکت سهامی برق منطقه‌ای اصفهان ۱ مدرسه
- آقای دکتر محمد سام ۱ مدرسه
- شرکت تعاونی خبازان اصفهان ۱ مدرسه
- کارکنان شرکت واحد اتوبوسرانی اصفهان ۱ مدرسه
- شهرداری اصفهان ۱ مدرسه
- شرکت لوان تور - اصفهان ۱ مدرسه
- آقای اکبر مسعود (صارم الدوله) ۱ مدرسه
- آقای حسین بهدانیان ۶ مدرسه

استان بلوچستان و سیستان

- بنیاد پهلوی برای استان بلوچستان و سیستان ۱ مدرسه
- اداره کل بهداری سیستان و بلوچستان ۱ مدرسه

استان خراسان

- بنیاد پهلوی برای استان خراسان ۱ مدرسه
- انجمن شهر بجنورد ۱ مدرسه
- شرکت مسافربری کاروان الرضا ۱ مدرسه
- شهرداری مشهد ۳ مدرسه
- آقای دکتر پرشگ معتمدی ۱ مدرسه

استان خوزستان

- بنیاد پهلوی برای استان خوزستان ۱ مدرسه
- دانشگاه جندی شاپور ۱۰ مدرسه
- آقای حاجی دولتی ۱ مدرسه
- سازمان آب و برق خوزستان ۳ مدرسه
- سازمان زنان آبادان ۱ مدرسه
- آقای عباس سالور ۲ مدرسه
- شهرداری آبادان ۳ مدرسه
- شهرداری اهواز ۳ مدرسه
- شهرداری مسجد سلیمان ۱ مدرسه
- شرکت سهامی لوان تور - آبادان ۱ مدرسه
- آقای حاج علوان لیاقت ۱ مدرسه
- شرکت ملی راه ۱ مدرسه
- آقای سید جعفر موسویان ۱ مدرسه
- نایب راه آهن جنوب ۱ مدرسه
- کارخانه یخ سازی اهواز ۱ مدرسه

استان ساحلی بنادر و جزایر خلیج فارس و دریای عمان

- بنیاد پهلوی برای بنادر ساحلی و جزایر خلیج فارس و دریای عمان ۱ مدرسه

استان فارس

- بنیاد پهلوی برای استان فارس ۱ مدرسه
- انجمن شهر شیراز ۱ مدرسه
- اطاق بازرگانی و صنایع و معادن شیراز ۱ مدرسه
- آقای حاج حسین بازرگان ۱ مدرسه
- هیئت مدیره جمعیت خیریه فرح پهلوی شیراز ۱ مدرسه
- کادر آموزشی و اداری دانشگاه پهلوی شیراز ۱ مدرسه
- آقایان محمود و عبدالحسین دهقان ۱ مدرسه
- آقایان حاج سید محمود و محمد شبانکاره ۱ مدرسه
- شرکت سهامی قند پارس شیراز ۱ مدرسه
- شرکت صادراتی شیرین بیان فارس ۱ مدرسه
- شهرداری شیراز ۱ مدرسه
- خانم سودابه صدری ۱ مدرسه
- آقای ناصر صدری ۱ مدرسه
- آقای حاج احمد عرب زاده ۱ مدرسه
- آقای دکتر تمدن فرزانه ۱ مدرسه
- آقای محمدعلی قوامی و تیمسار اسماعیل قوامی ۱ مدرسه
- آقای محمود مصلائی ۱ مدرسه

استان کردستان

- بنیاد پهلوی برای استان کردستان ۱ مدرسه

استان کرمان

- بنیاد پهلوی برای استان کرمان ۱ مدرسه
- آقای مظفر جندقی ۱ مدرسه
- سازمان آب کرمان ۱ مدرسه
- کارخانه سیمان کرمان ۲ مدرسه
- شرکت صادراتی پسته کرمان ۱ مدرسه
- شهرداری جیرفت ۱ مدرسه
- شهرداری سیرجان ۱ مدرسه

استان کرمانشاهان

- بنیاد پهلوی برای استان کرمانشاهان ۱ مدرسه

استان گیلان

- بنیاد پهلوی برای استان گیلان ۱ مدرسه
- آقای علی احمدزاده ۱ مدرسه
- شرکت سهامی تولید فغفور ایران ۱ مدرسه
- هیئت امناء امامزاده هاشم رشت ۱ مدرسه

استان مازندران

- بنیاد پهلوی برای استان مازندران ۱ مدرسه
- اداره کل آبادانی و مسکن مازندران ۱ مدرسه
- اداره کل آموزش و پرورش مازندران ۱ مدرسه
- انجمن شهر و شهرداری بابل ۱ مدرسه
- انجمن شهر و شهرداری رامسر ۱ مدرسه
- انجمن شهر و شهرداری ساری ۱ مدرسه
- برق منطقه‌ای مازندران ۱ مدرسه
- اداره کل بهداری مازندران ۱ مدرسه
- شیرمردان باشگاه لانیر گنبد کاوس ۱ مدرسه
- دفتر مهندسی استان مازندران ۱ مدرسه
- آقای محسن فریوردبانو ۱ مدرسه

شهرستانهای استان مرکزی

- بنیاد پهلوی برای استان مرکزی ۱ مدرسه
- آقای عبدالوهاب اقبال ۴ مدرسه
  تولیت آستانه مقدسه حضرت معصومه (ع)
- آقای دکتر ضیاءالدین شادمان ۱ مدرسه
  نیابت تولیت آستانه حضرت عبدالعظیم و استاندار استان مرکزی

فرمانداری کل ایلام

- بنیاد پهلوی برای فرمانداری کل ایلام ۱ مدرسه

فرمانداری کل بختیاری و چهارمحال

- بنیاد پهلوی برای فرمانداری کل بختیاری و چهارمحال ۱ مدرسه
- آقای دکتر ابوالحسن تجلیار ۱ مدرسه
- خردهٔ مالکان مزرعه کوداول شهرکرد ۱ مدرسه
- آقای حاج سیف‌الله رسوخانی ۱ مدرسه
- صنف حمل و نقل شهرکرد ۱ مدرسه
- آقای حیدر نادری ۱ مدرسه

فرمانداری کل بویراحمد و کهکیلویه

- بنیاد پهلوی برای فرمانداری کل کهکیلویه و بویراحمد ۱ مدرسه

فرمانداری کل زنجان

- بنیاد پهلوی برای فرمانداری کل زنجان ۱ مدرسه
- آقای اسدالله صادقیان ۱ مدرسه

فرمانداری کل سمنان

- بنیاد پهلوی برای فرمانداری کل سمنان ۱ مدرسه

فرمانداری کل لرستان

- بنیاد پهلوی برای فرمانداری کل لرستان ۱ مدرسه

فرمانداری کل همدان

- بنیاد پهلوی برای فرمانداری کل همدان ۱ مدرسه

فرمانداری کل یزد

- بنیاد پهلوی برای فرمانداری کل یزد ۱ مدرسه
- کارکنان سازمان آب یزد ۱ مدرسه
- کارخانه ریسندگی آقا ۱ مدرسه
- شرکت ریسندگی و بافندگی جنوب یزد ۱ مدرسه

بازرگانان

- آقای ارباب هرمزد آرش ۴ مدرسه
- آقای حاج محمدتقی برخوردار ۲ مدرسه
- آقای مصطفی جبارزاده ۱ مدرسه
- آقای مهدی ضیع جوساقچی ۱ مدرسه
- آقای حاج حبیب‌الله دفعید ۱ مدرسه

بانکها و بیمه‌ها

- بانک اصناف ایران ۱ مدرسه
- کارکنان بانک اصناف ایران ۱ مدرسه
- بانک اعتبارات تعاونی توزیع ۱۰ مدرسه
- بانک ایران و خاورمیانه ۲ مدرسه
- بانک تعاون کشاورزی ایران ۲ مدرسه
- کارکنان بانک تعاون کشاورزی ایران ۲ مدرسه
- بانک تهران ۳ مدرسه
- کارکنان بانک تهران ۱ مدرسه
- بانک تهران (ابی کارخانه شهرنمای حیدر) ۱ مدرسه
- بانک سپه ۷ مدرسه
- کارمندان بانک سپه ۳ مدرسه
- بانک عمران (وابسته به بنیاد پهلوی) ۸ مدرسه
- کارمندان بانک عمران ۱ مدرسه
- بانک عمران (صندوق ضمانت صنعتی) ۲ مدرسه
- بانک ملی ایران ۱۴ مدرسه
- کارمندان بانک ملی ایران ۶ مدرسه
- شرکت سهامی بیمه آریا ۱ مدرسه
- شرکت سهامی بیمه آسیا ۱ مدرسه
- شرکت سهامی بیمه البرز ۱ مدرسه
- شرکت سهامی بیمه امید ۱ مدرسه
- کارمندان شرکت سهامی بیمه ایران ۱ مدرسه
- شرکت سهامی بیمه پارس ۱ مدرسه
- شرکت سهامی بیمه ساختمان و کار ۱ مدرسه
- شرکت سهامی بیمه ملی ۱ مدرسه
- نمایندگی بیمه انگلستر اخ ۱ مدرسه
- نمایندگی بیمه یورکشایر ۱ مدرسه

پزشکان و مراکز درمانی

- بیمارستان مهر ۱ مدرسه
- آقای دکتر ابراهیم چهرزی ۱ مدرسه
- آقای دکتر محمدعلی صدر ۱ مدرسه
- آقای دکتر امیر موحدی ۱ مدرسه

دانشگاهها و مراکز فرهنگی

- دانش آموزان دبیرستان البرز ۱ مدرسه
- کادر آموزشی و اداری دانشگاه ملی ایران ۱ مدرسه
- گروه فرهنگی خوارزمی ۱ مدرسه
- گروه فرهنگی مرجان ۱ مدرسه
- هیئت مدیرهٔ گروه فرهنگی هدف ۱ مدرسه
- مدرسهٔ عالی دختران ایران ۱ مدرسه

سازمانها و انجمنها

- انجمن دوشیزگان و بانوان وابسته به موسسهٔ اطلاعات ۱ مدرسه
- انجمن یونانیان مقیم تهران ۱ مدرسه
- هیئت مدیرهٔ سازمان جهانی تبلیغات ایران ۱ مدرسه
- سازمان زنان ایران ۱۰ مدرسه
- سازمان شیرزنان لانیر تهران ۲ مدرسه
- شیرمردان باشگاه لانیر قلهک ۱ مدرسه

شرکت ها

- شرکت سهامی ایران شرق ۱ مدرسه
- شرکت بازرگانی ایران طایر ۱ مدرسه
- شرکت رصد ۱ مدرسه
- شرکت سهامی سامان ایران ۱ مدرسه
- شرکت سهامی طبع و نشر کتابهای درسی ایران ۱ مدرسه
- کنسرسیوم انگرزیاگ ۱ مدرسه
- شرکت سهامی ناوا ۱ مدرسه

صنایع

- کارخانجات ارج ۴ مدرسه
- آقای امیرحسین امیرصالح ۱ مدرسه
- شرکت سهامی پارس آمریکا ۲ مدرسه
- شرکت سهامی پلاسکوکار ۱ مدرسه
- شرکت سهامی تولیدارو ۱ مدرسه
- شرکت تعاونی حمام خزر شاهی و برادران ۱ مدرسه
- بنگاه خیریهٔ دارو بخش ۴ مدرسه
- آقای موسی دانیال ۱ مدرسه
- آقای علی رضائی ۱۰ مدرسه
- کارخانجات سیم و ارتشه قطعن سازی ایران ۱ مدرسه
- شرکت سهامی سیمان تهران ۱ مدرسه
- شرکت سهامی سیمان شمال ۱ مدرسه
- شرکت سهامی صنعتی و کشاورزی شهریزن اسلان ۱ مدرسه
- آقای حسین قاسمیه ۱ مدرسه
- کارخانجات کاشی سعدی ۱ مدرسه
- شرکت کوفرد (نمایندهٔ ال) ۱ مدرسه
- گروه صنعتی مهشهر ۵ مدرسه
- شرکت سهامی لوله و ماشین سازی ایران ۱ مدرسه
- شرکت لیلاند موتور ایران ۱ مدرسه
- کارخانه بافندگی مشهد ۱ مدرسه
- آقای هژیر یزدانی ۲ مدرسه

فروشگاهها و مؤسسات

- انتشارات امیرکبیر ۱ مدرسه
- فروشگاه بزرگ ایران ۱ مدرسه
- دراگ استور تخت جمشید ۱ مدرسه
- موسسهٔ فرانکلین ۳ مدرسه

مجلس سنا

- سناتور دکتر جواد آشتیانی ۱ مدرسه
- سناتور حسن اکبر و آقای محمد اکبر ۱ مدرسه
- سناتور مصطفی تجدد ۱ مدرسه
- کارمندان مجلس سنا ۲ مدرسه
- سناتور جعفر شریف امامی ۱ مدرسه
- سناتور شکرالله صفوی ۱ مدرسه
- سناتور محسن فروغی ۱ مدرسه
- سناتور عباس مسعودی ۱ مدرسه
- سناتور مصطفی مصباح زاده ۱ مدرسه
- سناتور مهدی نمازی ۲ مدرسه

مجلس شورای ملی

- آقای لطف‌الله مدحی ۱ مدرسه
- آقای دکتر عبدالرسول عظیمی ۱ مدرسه
- کارکنان مجلس شورای ملی ۱ مدرسه
- آقای سید محمدعلی مرتضوی ۱ مدرسه
- آقای سید کاظم مسعودی ۱ مدرسه

مطبوعات

- روزنامهٔ آیندگان ۱ مدرسه
- موسسهٔ اطلاعات ۱ مدرسه
- اطلاعات هفتگی ۱ مدرسه
- اطلاعات بانوان ۱ مدرسه
- اطلاعات جوانان ۱ مدرسه
- آقای لطف‌الله ترقی ۶ مدرسه
- روزنامه و چاپخانه خراسان ۱ مدرسه
- آقای محمدعلی مسعودی ۱ مدرسه
- خانم فروغ مصباح زاده ۱ مدرسه

نیروهای مسلح شاهنشاهی

- افسران و درجه‌داران ناحیهٔ ژاندارمری آذربایجان شرقی ۱ مدرسه
- افسران و درجه‌داران ناحیهٔ ژاندارمری فارس ۱ مدرسه
- افسران و درجه‌داران گارد شاهنشاهی ۲ مدرسه

وزارتخانه‌ها و مؤسسات دولتی

- آقای دکتر جمشید آموزگار ۱ مدرسه
- آقای دکتر محمد سام وزیر اطلاعات ۱ مدرسه
- معاونان وزارت اطلاعات ۱ مدرسه
- کارمندان وزارت اطلاعات ۱۹ مدرسه
- کارگران چاپخانه وزارت اطلاعات ۱ مدرسه
- کارمندان چاپخانه وزارت اطلاعات ۱ مدرسه
- کارمندان وزارت امور خارجه ۳ مدرسه
- بازرسی شاهنشاهی ۱ مدرسه
- کارکنان انستیتو پاستور ایران ۱ مدرسه
- کارمندان وزارت دربار شاهنشاهی ۷ مدرسه
- شرکت برق منطقه‌ای تهران ۳ مدرسه
- کارکنان سازمان مسکن ۱ مدرسه
- آقای اسدالله علم ۱ مدرسه
- وزارت کشور ۲۰ مدرسه
- کارمندان وزارت کشور ۳ مدرسه
- نخست وزیری ۱۰ مدرسه

وکلای دادگستری

- آقای ابوالقاسم تفضلی ۱ مدرسه

هنرمندان

- آقای انوشیروان روحانی ۱ مدرسه
- آقای محمدعلی فردین ۲ مدرسه

سایر شخصیت‌های اجتماعی

- آقای دکتر عباس آریانپور ۱ مدرسه
- خانم پری آگاهی (آرش) ۱ مدرسه
- خانم هایدهٔ ارجمند ۱ مدرسه
- آقایان سلیم، حاجی و فائق اسفندزاده ۱ مدرسه
- آقای عبدالرضا انصاری ۱ مدرسه
- آقای حاجی حسن بهبود چایچیان ۱ مدرسه
- آقای فرخ دین پارسای ۱ مدرسه
- آقای غلامحسین پاک سیما ۱ مدرسه
- آقای محمود پورنیک ۱ مدرسه
- آقای فتح‌الله شانی ۱ مدرسه
- آقای محمدعلی جاوید ۱ مدرسه
- خانم ثریا جمالی ۱ مدرسه
- آقای ادموند حکیم ۱ مدرسه
- آقای غلامرضا خواجوی ۱ مدرسه
- آقای عین‌الله دبیرعلائی ۱ مدرسه
- آقای سیدرضا دهقانی ۱ مدرسه
- آقای ابوالحسن دیبا ۱ مدرسه
- آقای حسین شفا ۱ مدرسه
- آقای دکتر مهدی عبده ۱ مدرسه
- آقای مهندس حبیب‌الله فتحی ۱ مدرسه
- آقای بهمن فرمانفرمائیان ۱ مدرسه
- آقای غفار فرمانفرمائیان ۱ مدرسه
- آقایان مازوان الرشید و فاروق فرمانفرمائیان ۱ مدرسه
- خانم مرضیه قاضی زاده ۱ مدرسه
- دوشیزه آزاده قطبی ۱ مدرسه
- سرهنگ میرسرتید محمد مصطفوی کاشانی ۱ مدرسه
- خانم هوری مقدم (متوفی) ۱ مدرسه
- آقای مهندس ابوالقاسم میرهادی ۱ مدرسه
- آقای دکتر حسین منبوئی ۱ مدرسه
- خانم تومان مهذب ۱ مدرسه
- تیمسار سپهبد محمد نخجوان (امیر موثق) ۱ مدرسه
- آقای عباس نراقی ۱ مدرسه
- آقای عطاءالله نراقی ۱ مدرسه
- خانم رعنا بیچپور ۱ مدرسه
- خانم محبوبه بیچپور ۱ مدرسه
- خانم افتخار هرمزی ۱ مدرسه
- خانم پریدخت هرمزی ۱ مدرسه
- خانم مهر عظم هرمزی ۱ مدرسه

در محافل سیاسی تهران

بازار وسیع اقتصادی افریقا برای ایران وسیاست «نگاه به افریقا»

اردشیر زاهدی وزیرخارجه در بازگشت از سفر ترکیه و مذاکرات مهمی که با وزیران خارجه‌انگلیس وایالات‌متحده داشت اینک سرگرم تهیه مقدمات سفر مهم دیگری است .

او از روز دوشنبه آینده به مدت پنج‌روز مهمان‌محمود ریاض وزیر خارجه جمهوری متحده عرب است . دیدار زاهدی از قاهره بخش‌دیگری از کوشش های ایران در پشتیبانی از هدف قاهره در مصالحه و برقراری یک صلح شرافتمندانه و عادلانه در خاورمیانه بشمار میرود .

وزیرخارجه‌درقاهره‌مذاکرات مفصلی با انورالسادات رئیس جمهوری ، محمود فوزی نخست وزیر و سایر رهبران قاهره به عمل‌خواهد آورد .

نزدیکان وزیر خارجه میگویند که زاهدی از قاهره مستقیما رهسپار رم خواهد شد تا از همکار ایتالیائی‌اش «آولدومورو» که تابستان گذشته از ایران دیدن کرد بازدید بعمل آورد .

«لوس در تهران»

«سر ویلیام لوس» مامور هماهنگ ساختن سیاست انگلیس در خلیج فارس در وزارت خارجه‌انگلیس وسفیر سیار دولت محافظه‌کار لندن سحرگاه امروز در آستانه یک سفر یک‌ماهه به‌کشورها و امارات خلیج فارس وارد تهران شد . او قرار است ظرف ۲۴ ساعت آینده با مقامات سیاسی تهران‌ملاقات کند .

ناظران سیاسی در تهران سفر لوس را به تهران که چهارمین آن در ده ماهه گذشته است سفر تشریفاتی تلقی‌میکنند. زیرا اولاسیاست تهران در قبال آینده خلیج فارس نظری صریح و روشن است و بنابراین مطلب‌تازه‌ای وجودنداردکه تهران با سفیر سیار انگلیس درمیان‌گذارد و ثانیا آخرین نکته‌ها دراطراف مسائل مربوط به آینده خلیج فارس‌را وزیران‌خارجه ایران و انگلیس در ملاقات یک ساعته‌ای‌که جمعه گذشته در سفارت ایران در آنکارا به عمل آوردند به‌تفصیل‌مورد بررسی قرار دادند .

لوس در پایان سفر به امارات و پایتخت های این منطقه قرار است بار دیگر به تهران‌آید تا از نتایج‌تحقیقات خود با مقامات سیاسی‌تهران گفتگو کند .

«نگاه به آفریقا»

دروزارت‌امور خارجه‌مقدمات تاسیس نمایندگی های ایران‌در چند کشور آفریقائی فراهم گردیده است.

از جمله نمایندگی‌هائی که‌در سال جاری‌درقاره افریقاتاسیس خواهد شد کشور سنگال‌است.

سیاست «نگاه به آفریقا» از جمله جوانب‌مهم سیاست‌خارجی ایران در ده سال آینده خواهد بود. بیشتر کشور های‌آفریقائی خواستار برقراری مناسبات سیاسی و اقتصادی‌با ایران اند وبرقراری این‌مناسبات‌بخصوص ازنظراقتصادی‌بازاروسیعی‌برای صادرات ایران فراهم می‌آورد. ایران در سال گذشته با سه کشور آفریقائی «لستو»سوازی‌لند و«بوت زووانا» مناسبات سیاسی در سطح سفارت و با کشور آفریقای جنوبی مناسبات در سطح کنسولی برقرار کردودکتر احمد تهرانی دیپلمات برجسته وآشنا به امورآفریقا را به‌سمت سفیر و کنسول به کشور های فوق فرستاد . تهرانی بموجب گزارش‌هائی موفق‌شده‌بازارهای وسیعی برای‌محصولات ایران‌در کشور های مذکور بدست آورد.

ماموریت درالجزایر

ایران برای نخستین بار یکی از دیپلمات های زن خود را به یک ماموریت چهارساله‌به قاره آفریقا میفرستد.«نوشین ناهور» که چهار سال قبل وارد کادر دیپلماسی وزارت خارجه شده‌به سمت وابسته سفارت ایران در الجزایر تعیین گردید.

ماموریت درالجزایر نخستین ماموریت خارج‌ازکشور دیپلمات زن ایرانی است که از دانشگاه بروکسل دارای درجه دکتری‌در فلسفه است.

کادر دیپلماسی ایران اینک دارای دوازده زن دیپلمات است.

دبیر کل آر ـ سی ـ دی

عشیر اوغلو دبیر کل‌جدید سازمان‌همکاری های‌منطقه‌ای برای عمران از کشور ترکیه برای احراز پست دبیر کلی «آر ـ سی ـدی» دیروز وارد تهران شد و از امروز آغاز بکار کرد .

«اوغلو» سومین دبیر کل «آرـسی ـ دی» است ودوره ماموریت اوغلو سه سال است و به دنبال ماموریت او دبیر کل جدید از ایران انتخاب میشود .

نخستین دبیر کل آر ـ سی ـ دی از ایران و دومین آن از پاکستان بودند .

«سر ویلیام لوس» — نوشین ناهور — عشیر اوغلو

آخرین اخبار از شهرستانها

شهردار جدید قم

قم: آقای جعفر محبوبی شهردار قم استعفای خود را تسلیم اعضای انجمن شهر نمود و اعضای انجمن پس از قدردانی از خدمات سه‌ماهه وی بااستعفای او موافقت کردند .

اعضای انجمن شهر قم در همین جلسه باتفاق آرا آقای حسین قاسمی‌نژاد را بسمت شهردار جدید انتخاب کردند.

خبرنگار اطلاعات

حادثه در جاده کرج

شهرآرا ـ بعد از ظهردیروز اتومبیل وانت شماره ۱۲۲۶۲ تهران به رانندگی اصغرمعمار و به سرنشینی ۱۸ نفر کارگر هنگام حرکت در جاده کرج از مسیر خود منحرف گردید و واژگون شد .

دراین حادثه ده‌نفر از سرنشینان اتومبیل مجروح شدند و جهت معالجه به بیمارستان انتقال یافتند .

خبرنگار اطلاعات

کودکی کشته شد

شهرآرا: سقوط یك گلدان از طبقه دوم ساختمانی موجب مرك پسربچه ۵ ساله‌ای شد .

هنگامیکه محمد حسن کودك ۵ ساله در حیاط منزلشان واقع در خیابان«۱۷» آریاشهر سرگرم بازی بود، ناگهان گلدانی از طبقه‌دوم ساختمان برسرش فرود آمدو این‌ضربه شدیدموجب‌مرك کودك گردید.

خبرنگار اطلاعات

۶۳ گوسفند تلف شدند

مشهد: کامیونی که از مشهد به تربت‌حیدریه میرفت پس از تصادف با یك گله گوسفند واژگون شد .

دراین حادثه شصت و سه راس گوسفند تلف شدند .

راننده پس از وقوع حادثه متواری شد .

خبرنگار اطلاعات

خسارات سیل

سنندج: رودخانه «لائی» سنندج طغیان کرد وپل‌بزرگی که برروی این رودخانه قرار دارد منهدم شد . با ریزش‌پایه پل ارتباط سنندج باکرمانشاه قطع گردید .

همچنین براثر طغیان رود لائی، قسمتی از دهکده های «سربناو»، «عباس‌آباد» و«لائی» در محاصره سیلاب‌قرار گرفت و چند راس گاو و گوسفند طعمه سیل شدند .

اسامی ۲۴۰ خیابانی که امسال اسفالت میشود

درجلسه دیشب انجمن شهر اسامی خیابان هائی که درسال جاری‌دربرنامه‌اسفالت‌شهرداری منظور شده است ، اعلام شد.

اسامی خیابانهائی که قرار است درسال جاری اسفالت شوند باین شرح است :

سیمتری (از میدان بیست و چهاراسفند تا راه‌آهن) ، تاج، آذربایجان ، نواب ، رودکی ، سینا ، شکوفه ، فروردین ، جمشیدآباد شمالی ، کمالی ، مرتضوی ، اسکندری ، شیرو خورشید ، شاهرخ ، هدایت ، فخرآباد ، کاشف‌السلطنه، باغ سپهسالار ، خاقانی ، آمل ، درختی ، حقوقی ، خورشید ، مازندرانی ، شهناز ، مدرس ، مازندران قسمت‌دوم، نظام‌آباد، ملك ، میراشرافی ، آق‌اولی ، فرصت،خواجه‌نصیر ، زیرجد، نامجو ، جعفرآباد ، خیام ، اکباتان ، شوش شرقی ، مهدیخانی ، ضغرالدوله ، بوذرجمهری ، آیزنهاور ، از میدان ۲۴ اسفند تا میدان شهباد ، شوش غربی از میدان راه‌آهن تا خانی‌آباد ، میدان تجریش ، روکش خیابان پهلوی ازپارک ساعی تا سه‌راه عباس‌آباد ، خیابان آرامگاه ، از سه راه شوش تا چهار راه سیلو ، خیابانهای اطرافتالار رودکی ، دوازده‌متری احداثی از هخامنش ، ده متری فریداز بهبودی،مقابل بیمارستان پهلوی آسایشگاه سانترال «یوسفی» ، انتهای نیایش ، کلات، ده‌متری گلسرخ، دوازده‌متری فروردین ، ده متری آذری واقع در مجیدیه ، دیلمی ، سبلان انتهای نظام‌آباد ، ده‌متری دوم ولیعهد ، ده‌متری دوم ولیعهداز قلعه‌مرغی ، دوازده متری رضا پهلوی ، ناهید ، هیجده متری شهریاری،چهارده متری گلچین بیست متری‌ولیعهد شرق‌پادگان مهرآباد ، نادری ، شبیری ، ولیعهد از فرح‌آباد ، مدنی ، جباری ، ،فرزانه منشعب از سلیمانیه، پانزده‌متری نفیسی‌از مسگرآباد،همایون‌ازفرح‌آباد‌ژاله، نهم آبان و میدان انتهای ۲۵ شهریور کوی فرح ، ارج از شوش شرقی،خواجوی کرمانی منشعب ازمسگرآباد ،ابراهیمی جنوب منشعب از شوش‌شرقی، گلسرخی از کوی فرح ، نادر ، ۳۷ و ۳۰ نارمك (منطقه ۳) خیابان های شمالی و غربی پل جلیل کوی فرح‌آباد تهران‌نو ، غرب بیمارستان نیروی هوائی، ملکی ، میدان۴۰نارمك ،شهرت جنوبی (۴۳ نارمك) ، ۱۵متری سوم در جاده تهران‌نو ،پانزده متری عالمی ، صفوی ، فارابی از عباس‌آباد،بیست متری‌فاتح، عطار منشعب از خیابان گلزار، پنجم شرقی‌و غربی بین کاخ‌و میدان فرح ، انتصاریه منشعب از امیرآبادشمالی، کوی‌اسلامی منشعب از مدبر ،خواجه‌نوری منشعب از شاه‌عباس کبیر ، ده متری‌شهاب،بیست متری‌کیهان، امینی بین‌خیابان آلاشت ودیبا، مژده منشعب از آریامهر ،دهم از خیابان کاج ، کوچه نیکو منشعب از آق‌اولی ، ابتهاج از امیرآباد ، صفا ،هفتم منشعب از بیست متری کاج ، رهبرنیا منشعب از منصور ،ده متری رزم‌آرا منشعب از غفاری ، ده متری باقرنژاد از منصور ، سانفرانسیسکو در فرح‌شمالی، ده متری مسعود از ۲۰ متری حمید ،ده‌متری‌شهرام، پزشکپور منشعب از پهلوی ، اشرف احمدی (جنوب پارك ساعی) ، کوچه عزیزیان منشعب از وجودی‌فر ، خیابان سیزدهم از نوبخت نیلوفر ، نهم منشعب از ۲۰ متری سوم‌کاج، فرزین‌یزدی منشعب از زرتشت ونواختران، همایون از نادرشاه ، لیلا از روزولت ،لقمان‌ادهم دروس ، الف منشعب‌از پیراسته، خیابان سلطانی ، حافظ از بوعلی به دراشیب ، بیژن و کاتوزیان ، کوچه فردوسی خیابان قدیم شمیران ، ولیعهدواقع دربخش دروس ، کوی سلطانی و کوچه شش متری ، منشعب از آن چهارراه قنات ، کوچه کیانی و کوچه مهر ،خیابان آصف، افق منشعب از پالیزی ، شاهراه شاهنشاهی .

امیرآباد از میدان ۲۴ اسفند تا بلوار الیزابت‌سپهبد زاهدی ازثریا تاچهار راه سپند جاده شمیران قدیم از پیچ شمیران‌تا سه راه‌ملك سلطنت آباد از سه راه ضرابخانه تاپارك صاحبقرانیه از چهار راه حسن آباد تا سه راه ضرابخانه خراسان شرقی شهباز قزوین (بعلت ترافیک زیاد و پروژه برق تاکنون اقدامی‌نشده‌است) فرح‌آباد (بعلت پروژه برق اقدامی صورت نگرفته است) ری تاکنون شروع نشده (ترافیک سنگین) ویلا بهار سواد کوهی نصرت تخت طاوس شیراز گرگان مازندران قسمت‌یک سیروس (بعلت ساختمان کانال آبهای سطحی و پروژه برق اجرا نشده است) دربند شاه کریمخان زند سپه‌متقی‌ازنظام آباد مُرودشت ده‌متری برزن‌بیست‌متری‌خشایارشا ده متری اول کوی گیشا سجادی فائزی کیامنش گودرزمشعل سپاس نشاط زارع ده متری مستانیه غربی‌وشرقی‌شانزده متری‌هخامنش میدان سپاهی هیئت از امیر آباد ستاره در امیر آباد واحدی از جمشید آباد انتهای نیایش بسمت تاج رهبران در سلیمانیه نریمانی شاهپور علیرضاسوم ولیعهد بانکی ده متری دوم ولیعهد جلایر گلشن خانی‌آبادگورستان امامزاده‌معصوم فردانش نبوی حبیب‌پیر نظر حاج قربانی شهپر از شوش زارع نژاد جنت امیر سلیمانی شهباز جنوبی مسجد فرودگاه شیرمرد قسمت جنوبی فردوس فلکه‌چایچی بوعلی میدان۸۵ـ۸۶ـ۹۲نارمك‌صدرالدین شیرازی میدان ۱۷ نارمك میدان ۸۱ نارمك‌ده‌متری سرهنگ‌مسجد علی بن‌ابیطالب بعدی‌شوش شرقی مدرسه کمال چهارم کوی نیروی هوائی خیابان ۲۹ر۵ خیابان ۱۰۲ نارمك ابراهیم آباد نارمك شماره ۱۲۸ و ۱۵۲ خیابان شماره ۱۰۰ از نارمك فرهاداز آپادانا پارس ششم از ۲۴متری نیلوفر نظامی غربی‌وشرقی‌صفوی‌بختیار ازپالیزی فارابی از عباس آباد دبستان شفا امیرپرویز ده‌متری رضوان محبوب آذر منشعب از کمانگر خاوری منشعب از شاه عباس کبیر بیست متری فاتح هیجدهم از تلویزیون اربابی ازمدبرتوفیق‌داودیه باصری زرین پارك‌امانیه‌کمربندی پرستواز داودیه شش‌متری‌خرداد واقع در محمودیه مقابل سلطنت‌آباد میدان اختیاریه شمال‌اختیاریه کوی‌شماره اول منشعب از دهم ،دروس محب خسروی در داودیه کوی مسعود واقع در بخش دروی الهه از سلطنت آباد همادی از جیلانی کازرون

در بازار تهران

بعلت‌تقلیل کشتار

گوشت تازه گران بدست مردم میرسد

گرانی و کمبود گوشت گوسفندی ظرف‌روزهای‌اخیر مشکلات تازه‌ای برای‌مصرف کنندگان فراهم نموده است. قسمتی از گوشت تازه مردم تهران این روز ها بوسیله قصاب ها از کرج تامین می شود . اغلب قصابها گوشت تازه ندارند و گوشت را به بهانه اینکه‌ازبازار آزادتهیه میکنند و سهمیه سازمان گوشت برای‌آنها کافی‌نیست، گران‌تراز نرخ شهرداری‌می فروشند .

گوشت ماهیچه و سردست بااستخوان که‌نرخ شهرداری آن هرکیلو ۸۵ ریال است کیلوئی ۱۰۰ ریال تا ۱۱۰ ریال‌بدست مصرف کننده‌می رسد .

دنبه نایاب شده و هر کیلو بین ۱۱۰ تا ۱۱۵ ریال عرضه میشود . اکثر قصابی های‌تهران‌دنبه مصرفی‌گوشت آبگوشتی قهوه خانه ها را نیز از کرج تامین میکنند .

گوشت ران با استخوان کیلوئی ۱۲۰ ریال بدست مصرف کننده میرسد ، در صورتی که نرخ شهرداری گوشت ران «بی‌استخوان» ۱۲۰ ریال است . قلوه‌گاه و گوشت آبگوشتی هرکیلو ۶۰ تا ۶۵ ریال‌است وبیشتر گوشت آبگوشتی تهران از گوشت های یخزده و منجمد و کارتنی تامین می شود .

قصابیها هرکدام نرخ جداگانه‌ای برای مشتریان خودشان دارند و دلیل آنها برای گرانی گوشت کمبود عرضه گوشت تازه و زیادی گوشت های یخزده و منجمد است . قصابیها می گویند هرروز ده ها اتومبیل برای تامین گوشت‌تازه مردم‌تهران از کرج و ورامین گوشت‌به تهران می آورند .

بحث و گفتگو

خبرنگار ما که امروز در نقاط مختلف شهرازقصابیها و گوشت فروشی ها دیدن نموده و باقصابها ومشتریان گفتگو کرده است‌در گزارش خود می نویسد : عرضه گوشت تازه گوسفندی خیلی کم‌شده‌و اغلب مشتریان‌موفق نمی شوند گوشت تازه تهیه کنند و رغبتی هم بمصرف گوشت یخزده‌و منجمد نشان نمیدهد. نرخ‌گوشت درمغازه ها سبب بحث و گفتگو میان فروشنده و مشتری می شود و گاه مشتریان بدون خرید گوشت مغازه را ترك می کنند .

خبرنگار ما درپایان اضافه می کند : قصابها گوشت یخزده را چند ساعتی خارج از یخچال نگاهداری میکنند و پس‌از نرم شدن آن را بعنوان گوشت‌تازه بمشتریان می فروشند .

بلک اند دکر
Black & Decker

آیا تاکنون توانسته اید دریل ۶ میلیمتری را به قیمت ۱۶۲۵ ریال خریداری کنید ؟
این فقط یک دریل نیست زیرا با متصل کردن ضمائم مختلف بصورتهای :
ارّه عمودی ، سنباده لرزان ، ارّه گرد ، دریل باپایه ، میزارّه ، پولیش وغیره درمیآید .

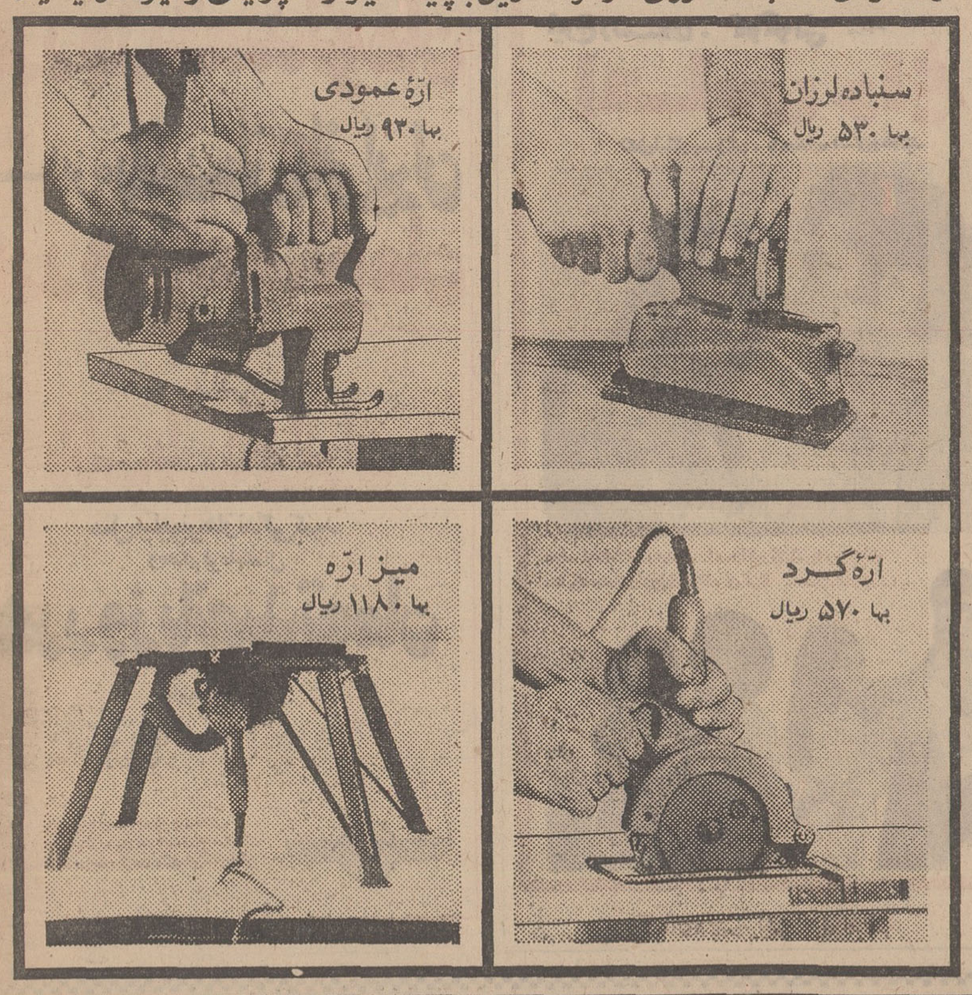

بلک اند دکر
بزرگترین سازنده ابزار برقی در دنیا
Black & Decker
THE WORLD'S LARGEST MANUFACTURER OF POWER TOOLS
دفتر و تعمیرگاه شرکت : شماره ۲۲۹ ـ خیابان شاه ـ تهران

اعضای هیئت رئیسه دو اتاق ایران وتهران انتخاب شدند

بقیه‌از صفحه اول

همکاری نزدیکتر

درپایان جلسه آقای هوشنگ انصاری از آغاز کار دو اتاق واتاقهای شهرستانها اظهار خوشوقتی کردوادغام دو اتاق‌را همکاری نزدیکتر رشته های بازرگانی‌و معدنی‌دانست . وزیر اقتصاد در مورد صنایع به صاحبان آن متذکر شد که‌بنا به اوامرشاهنشاه‌آریامهر میبایستی میزان تولید و نوع تولید خود را به سطحی برسانند که قادر به رقابت جهانی باشد .

وزیراقتصادرسوخ ببازارجهانی و توسعه صادرات صنعتی را از راه‌افزایش تولید ، کاهش‌هزینه های‌تمام شده و بالا رفتن‌سطح مرغوبیت ممکن دانست، و به صاحبان صنایع گفت : باید در این زمینه کوشش نتیجه‌بخشی بعمل آورند.

در زمینه بازرگانی آقای‌هوشنگ انصاری به مسئله اتحادیه‌های صادراتی تکیه کرد و گفت : این اتحادیه‌ها باید برای همه رشته های صادراتی تاسیس شود و وظیفه خود را رفع مشکلات‌داخلی و خارجی و ایجاد تسهیلات در هر دو زمینه بدانند .

آینده درخشان

در رشته معدن وزیر اقتصادبرای توسعه معادن ، در ایران آینده درخشانی پیش بینی کرد و گفت: دولت بزودی سیاست خود را در مورد معادن اعلام خواهد کرد. هدفها در مرحله اول ، حمایت از اکتشاف معادن که ریسک سرمایه در آن بیشتر است‌میباشد. معادن ایران در دهسال آینده درآمدی در حدود ۵۰۰ میلیارد ریال خواهند داشت و بطور کلی صادرات ایران در سه رشته‌فوق به مبلغی‌درحدود ۴۸۰میلیون‌دلار خواهد رسید.

جلسه اتاق ایران مقارن ساعت هفت بعد از ظهر پایان یافت .

رئیس اطاق ایران

آقای دکتر طاهرضیائی ۵۴ سال قبل در شهرتربت حیدریه متولد شد و تحصیلات متوسطه را در کالج آمریکائی تهران بپایان‌رساند و لیسانس را از دانشکده فنی‌برلن و دکترای خویش رادر رشته زمین شناسی از دانشگاه وین گرفت.

آقای طاهر ضیائی‌برای دومین بار بریاست اتاق بازرگانی وصنایع ومعادن ایران انتخاب شد . وی در ۱۴ سال قبل بسمت معاون وزارت اقتصاد و سپس معاون صنایع و معادن و در سال ۱۳۳۹ بسمت‌وزیر صنایع‌و معادن‌منصوب شد .دکتر ضیائی در حال حاضر علاوه بر ریاست اتاق سناتور انتصابی ، استاد زمین شناسی دانشکده فنی دانشگاه تهران ، مشاور اجرائی صنعتی بنیادپهلوی، رئیس کلوپ روتاری تهران ،عضو هیات مرکزی کل جمعیت شیرو خورشید ایران و عضو کمیته‌مالی آن جمعیت نیز میباشد .

سناتور دکتر ضیائی دارای نشانهای درجه یک همایون با حمایل ، درجه دوم همایون ، درجه ۳ تاج ، تاج‌گذاری ،درجه دوم‌لیاقت باستاره‌وهمچنین‌حمایل‌از دولت فدرال آلمان و نشان کار میباشد.

علی‌اکبر محلوجی
رئیس اطاق بازرگانی و صنایع ومعادن تهران

رئیس اطاق تهران

آقای علی اکبر محلوجی ازسال ۱۳۳۹ به عضویت اتاق بازرگانی تهران انتخاب شد و پس از دو سال بسمت نایب رئیس اتاق مزبور انتخاب گردید . وتاکنون مدت ۸ سال این سمت را بعهده داشت و مدت ۶ سال است که نایب رئیس اتاق مشترک بازرگانی عمران منطقه‌ای میباشد.

آقای محلوجی دوره اقتصاد دانشکده حقوق را در تهران ، دوره مافوق لیسانس را دردانشگاه لوزان (سویس) به اتمام رسانید واز سال ۱۳۱۹ وارد کار تجارت شد و در چند سال اخیر چندبار در راس هیاتهای‌بازاریاب به‌اروپا، خاوردور و خاورمیانه سفرکرده است .

۴۷۷ خیابان در تهران اسفالت میشود

بقیه‌از صفحه آخر

پیشنهاد کردکه طرح عودلاجان نیز هرچه زودتر تهیه و اجرا شود و افزود بیشتر خیابانها در طرح است و باید کاری‌کرد که مردم از این وضع اسوده شوند و طرح عباس‌آباد نیز در مدت مشخص اجرا گردد .

شهردارگفت طرح عباس‌آباد با رعایت حقوق صاحبان‌ملکان به بهترین وجهی اجرا خواهد شد تمام مقدمات‌کار فراهم‌است و بمحض تصویب وابلاغ قانون این طرح در مدت یکسال اجرا میشود . در عباس‌آباد پنج میلیون متر زمین‌موجود استکه بلندیهائی بارتفاع بیست ودومتر داردکه بایداصلاح وسپهرسازی بشود دراین شهر پیاده رو ، سواره رو ، کانال های آب و برق وتلفن بموقع ساخته‌خواهد شد .

دراین موقع گزارش اجازه ساختمان تاسیسات عمومی و مدارس و بیمارستان وورزشگاه درحدفاصل بین محدوده‌خدمات شهری و محدوده‌تهران بزرگ مطرح وتصویب‌شد وبعدگزارش واگذاری اجرای طرح‌نوسازی گودهای جنوب‌تهران به‌سازمان نوسازی شهرداری که با ده میلیون تومان سرمایه شروع بکار میکند مطرح وبه تصویب رسید ـ شهردار گفت این‌واحد نوسازی تا بحال مصدرخدماتی نبود واز این پس اجرای طرح گودها را بعهده میگیرد و نظر وزیر کشور آنستکه این‌برنامه بطور آزمایشی وخیلی‌سریع در جنوب تهران اجرا گردد . این گزارش نیز تصویب شد .

طرح جدید

در پایان گزارش مربوط به تعیین هزینه و غرامت حفاری محلات تهران مطرح وبتصویب رسید . شهردار اعلام کرد که بموجب این طرح از این تاریخ هرکسی بطور خارج از نوبت درخواست انشعاب آب و برق وتلفن نماید بموجب مقررات‌این تصویب نامه باید هزینه‌حفاری را پرداخت نماید .

متن طرح

کوچه های باعرض کمترازه۸ متر و پیاده‌روهای‌مفروش‌بانواع موزائیك و آسفالت هرمترطول حفاری ۶۰۰ ریال

خیابانهای باعرض بیش از ۸ متر تا ۱۲ متر هر متر طول حفاری ۳٫۰۰۰ ریال

خیابانهای باعرض بیش‌از ۱۲ متر تا ۲۰ متر هرمتر طول حفاری ۶٫۰۰۰ ریال

خیابانهای باعرض بیش از۲۰ مترهرمتر طول‌حفاری ۱۵٫۰۰۰ ریال

تبصره ۱ـ منظور از عرض خیابان شامل جمع پیاده روها و سواره روها میباشد .

تبصره ۲ـ حفاری معابریکه در شمال محور خیابانهای مازندران .شاهرضا. آیزنهاور جاده کرج قرار گرفته‌هرمتر طول بشرح نرخ پیشنهادی خسارت حفاری وصول خواهد شد

توضیح آنکه محور اشاره شده بالا نیز مشمول همین نرخ میباشد .

تبصره ۳ـ میزان وصول خسارت حفاری خیابانهاو معابر جنوب محور اشاره شده در تبصره ۲نصف مبلغ‌پیشنهادی میباشد .

تبصره ۴ـ دریافت این وجوه فقط در مواردیکه انشعاب آن خارج از نوبت اطلاق شودقابل وصول است .

تبصره ـ وجوهیکه شهرداری پایتخت تا تاریخ تصویب این پیشنهاد از این بابت وصول نموده به حساب قطعی مربوط منظور و از تاریخ تصویب‌این پیشنهاد شهرداری مکلف باجرای وصول نرخ مشروحه بالا میباشد .

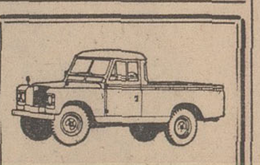
وانت لندرور یك تن
۶ سیلندر ـ تلفن ۶۶۰۰۷۳

کیش: جزیره مرجان های سفید در دریای فیروزه رنك

بقیه‌از صفحه ۷

که عده‌ای ازایرانیهاوطن خودشان را درست نمیشناسند.دستگاههای دولتی باید همکاری و تشریك مساعی کنند و سازمان جلب سیاحان نیز برنامه هائی ترتیب دهد تا جوانها بهتر وطنشان را بشناسند .

آخرین‌سئوال‌ازحضورعلیاحضرت شهبانو این بود که وقتی به سفر میروند چه هدایائی تدارك میبینند واصولا هدایائی که‌مرحمت میکنند چگونه تهیه میگردد ؟

شهبانو با خنده فرمودند : من بیشتر هدایائی را که‌میدهم از تهران میخرم بعضی اوقات‌درخارج که هستم پیش‌بینی روز هائی را که باید بمناسبت سال ازدواج و یا تولد دوستان هدیه‌ای بدهم میکنم .

اصولا هدیه دادن را دوست دارم وروزهای خاص زندگی اقوام و دوستانم را فراموش نمیکنم وخوب یادم میماند بطوریکه بعضی اوقات افراد از اینکه بخوبی روزی را بخاطر داشته‌ام تعجب کرده‌اند .

در هدیه دادن و هدیه گرفتن قدر مسلم اینست که مادیات مطرح نیست بهمین جهت بعضی اوقات که فرصت‌خریدنداشته‌باشم بافرستادن یك نامه در یکی دو جمله آن روز را تبریك میگویم.

***

عقربه های ساعت شصت دقیقه از آغاز مصاحبه را نشان میداد و شهبانو در طول این مدت با لطف ومحبت بسیار از برنامه های عمرانی واجتماعی با لحنی شیرین وآموزنده سخن گفته بودند .

با سپاس فراوان‌ازپیشگاه‌شهبانو اجازه مرخصی خواستم .

مردی که به اتهام قتل زنش محاکمه میشود گفت :

من عاشق زنم بودم و بامردن او در حقیقت من هم مردم

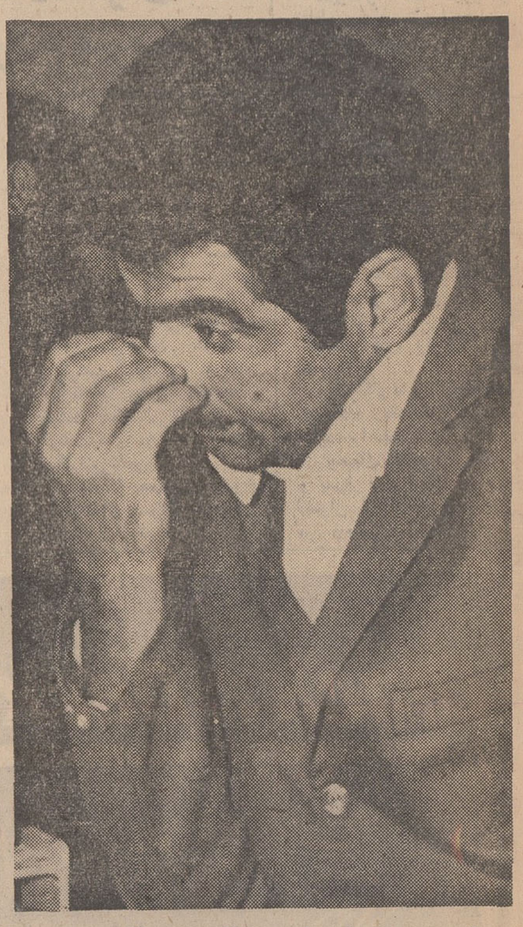

این مرد ماجرای پیداکردن نامه‌های عاشقانه‌رادر کمد زنش برای دادگاه تعریف کرد

محاکمه «علی‌کیه» مرد ۲۴ ساله‌ای که ساعت ۹ بعداز ظهر پنجم مهرماه سال گذشته در خانه‌اش واقع در بخش ۱۴ تهران همسر جوان خود اعظم را کشته است‌درشعبه ۶ دادگاه جنائی تهران ادامه دارد .

علی در جلسه دیروز دادگاه دربرابرسئوالات‌آقای علی‌محمد بشر گفت: بعداز ازدواج متوجه شدم که اعظم نسبت به من بی‌اعتناست.من‌ازاین وضع‌ناراحت بودم تااینکه یک روز که در کمد خانه در جستجوی سندی بودم بسته‌ای را پیدا کردم که داخل آن تعدادی نامه و نیز عکسی‌از یک مرد بود .

نامه‌هامطالب‌عاشقانه‌ای‌داشت و پیدا بود که از جانب مردی برای زنم فرستاده شده است .

درآنموقع زنم درخانه نبود.

پس از پیدا کردن نامه‌ها و عکس‌سر کار خود رفتم شب که به‌خانه رفتم زنم متوجه قضیه شده بود بمن گفت. حالا که نامه‌ها را دیدی واو را شناختی یا تو را میکشم یا خودم را. من بتو علاقه ندارم .

علی اضافه کرد: همان شب، موقعی که در خواب بودم براثر صدای پاازخواب پریدم ومتوجه شدم که زنم با کاردی که در دست دارد میخواهد به من حمله کند با یک «جاخالی»خود را نجات دادم‌وکارد را ازدست او خارج ساختم ودیگر نفهمیدم چه‌شد.دراینموقع‌همسایگان‌به اتاق ما آمدند، چراغ را روشن کردند و من زنم را غرق درخون دیدم‌همسایگان بعدا جریان رابه پلیس اطلاع دادند و من‌توقیف شدم .

علی ضمن تکذیب شهادت‌شهود گفت که اعظم‌را از جان‌خودش هم‌بیشتر دوست میداشت، اعظم دختر عموی او بود و سالهاباهم نامزد بودند

علی گفت: همسرم فقط یک هفته بامن‌خوب بود بعدارفتارش عوض شد .

علی دربرابر یک سئوال رئیس دادگاه اظهار داشت: وقتی که نامه‌ها و عکس مرد جوان را دیدم تصمیم داشتم‌ازکارخانه‌ای که در آنجا کار میکردم‌مرخصی بگیرم و به گنبد نزد پدر وبرادر زنم بروم ونامه‌هارا به‌آنهابدهم، ولی آن‌شب جریان عوض شد.

علی در پایان اظهارات خود گفت: در این ماجرا فقط اعظم نمرده است، منهم مرده‌ام، زیرا بهترین سالهای جوانی خود را در زندان طی میکنم واین وضع بامردن فرقی ندارد.

زیبائی جواهرات مسافران‌تبریزرا وسوسه کرد

دیروز صاحب‌یک جواهر فروشی واقع‌در خیابان‌پهلوی که برای جلب مشتری ، نمونه‌ای‌ازجواهرات گرانقیمت خود را درویترین‌نهاده وآن را در چند قدمی مغازه‌اش‌در میان پیاده‌رو گذارده بود دو سارق را دستگیر کرد .

او همچنانکه در مغازه‌اش نشسته بود و ویترین‌خویش راهم‌میپائیدمشاهده‌کردکه‌دونفر بیش از حد به ویترین‌نزدیک شده‌اند از این‌وضع نگران شد، خودرابه ویترین‌رسانید دید شیشه ویترین‌باوسیله‌ای شکسته‌و آن دو مشغول‌خالی کردن جواهرات هستند که دستگیرشان ساخت‌و تحویل پلیس داد .

از جیب این دو سارق بلیط همانروز قطار تبریز بدست آمد . آنها گفتند : قصددزدی نداشتیم موقعی‌که درمیان پیاده‌رو به ویترین رسیدیم‌وبه تماشای جواهرات پرداختیم ، زیبائی جواهرات ما را وسوسه کرد و دست به دزدی زدیم .

مردی که‌یک دختر دانش‌آموز را به‌دبیرستان رسانید به‌دردسر افتاد

مرد ۲۴ ساله‌ای که دیروز یک دختردانش آموز را با اتومبیل خویش به دبیرستان رسانده بود مجبور شد خود را چاقو بزند.

این مرد اینک در بیمارستان سینا بستری است .

برادر دختر مورد نظر ، دیروز برحسب اتفاق خواهر خود را مقابل دبیرستان هنگام پیاده شدن از اتومبیل این مرد مشاهده‌کرد وهر دو را دستگیر ساخت . او سپس از این مرد خواست که به‌اتفاق به کلانتری بروند تا در آنجا بگوید که به چه دلیل‌بدون اجازه سرپرست خانواده ، دختر خردسالی را به اتومبیل خود سوار کرده است .

ضمن راه مرد مورد بحث که در مخمصه عجیبی گرفتار شده بود خود را با چاقو مجروح کرد و به بیمارستان انتقال یافت . این امر او را به هدف خود که ختم‌ماجرا بود نزدیک نکرد ، زیرا جریان ازبیمارستان به کلانتری محل اطلاع داده شد وموضوع تحت تعقیب قرار گرفت .

مردی که به زنش بدگمان بود به اتهام قتل بازداشت شد

بادرگذشتن بانو مریم خراطی همسر ۴۵ساله‌کریم طهماسبی، بازپرس دادسرابرای وی‌قرار بازداشت صادر کرد .

جمعه گذشته‌کریم درخانه‌اش واقع‌در جوادیه‌همسر خویش بانو مریم را با چندین ضربه چاقو مجروح کرد.

کریم که ۶۰ سال ازعمرش میگذرد اخیرا به مدت۴ سال از تهران خارج شده بود.

وی‌از روزی‌که به تهران بازگشت نسبت‌به‌همسرش مریم بدگمان بود ، دائما میگفت‌تو میخواهی از من طلاق بگیری و با مرد دیگری ازدواج کنی.

جمعه گذشته ، میان زن و شوهر برسر این موضوع مشاجره لفظی‌سختی روی‌داد کریم با چاقو به جان‌همسرش افتاد و در این ماجرا علاوه بر زنش ، صاحبخانه خود بانو مرضیه را نیز مجروح ساخت.مجروحین‌به‌بیمارستان سینامنتقل شدندکه‌مریم دیروز درگذشت .

محاکمه قاتل

محاکمه «احمد فامیل» ۲۳ ساله‌که‌در مهرماه سال گذشته برسر نزاع چند کودک ،با حسنعلی صارمی ۵۰ ساله به زدوخوردپرداخته و او راکشت از امروز درشعبه اول دادگاه جنائی تهران آغاز شد .

احمد درنخستین جلسه‌دادگاه منکرقتل شد . محاکمه احمد ادامه‌دارد .

وقتی که‌راننده‌چرت بزند

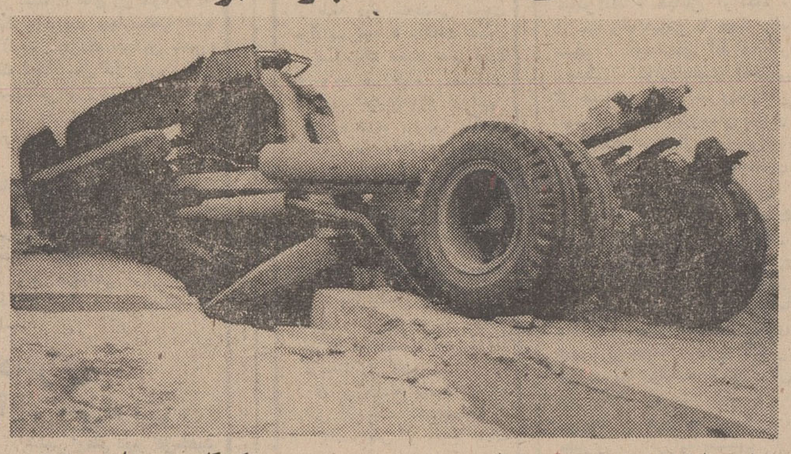

این حادثه دیروز در راه مهرآباد(نزدیك‌تهران) روی‌داد. راننده این‌کامیون که با خود به تهران سنگ حمل میکرد و کوشش داشت قبل از غروب آفتاب به مقصد برسد از مسیر خود منحرف شد و وارد یک میدان جدیدالتاسیس گردید .

کامیون که حامل چندین تن سنگ ساختمانی‌بودپس‌از پریدن از روی چند کانال همانطور که درعکس‌دیده‌میشود کاملامتلاشی شد .

این حادثه تلفاتی نداشت ،و کارشناس‌تصادفات‌نظرداده‌است که کامیون به علت چرت زدن راننده از مسیر خود خارج‌شده است .

پدرومادر فرارکردند و نوزاد «لب‌شکری» روی دست بیمارستان ماند

پدر و مادری که نوزادشان «لب شکری» بود او را در یک بیمارستان خصوصی گذاردند و فرار کردند . این کودک در همین بیمارستان متولد شده بود .

پدر به بهانه آوردن پول از بیمارستان خارج شد و زنش نیز چادر خود را آنقدر تنگ گرفت که دربان بیمارستان نتوانست اورا تشخیص دهد .

مادر نوزاد در میان چندین زن که‌به‌عیادت یک زائوی دیگر به بیمارستان رفته بودنداز آنجا خارج شد در بیمارستان از این زن فقط یک جفت کفش باقی مانده است .

قاتل سر پاسبان به‌سه بار اعدام محکوم شد

دادگاه لشکر هفتاد و هفت خراسان پس‌از رسیدگی به پرونده غلام‌شریف ابراهیم‌زاده قاچاقچی معروف‌وقاتل‌سرپاسبان علی‌اکبر ایزدفر وی را به‌سه بار اعدام محکوم ساخت .

غلام شریف چندی قبل هنگام حمل ۴۷ کیلوتریاک درخیابان «رضائیه» مشهد مورد سوء ظن مامورین قرارگرفت و چون‌آنان رادر تعقیب خود دید بطرفشان تیراندازی کرد . دراین واقعه سرپاسبان علی‌اکبر ایزدفرکشته شد و متهم توسط مامورین دستگیر گردید .

غلام شریف دردادگاه لشکر تحت محاکمه قرار گرفت وبه سه بار اعدام محکوم شد .

دنیا بسوی عشقهای رمانتیك بازمیگردد

باردیگر خاطره فیلمهای بزرك عشقی ودراماتیك جهان چون شکوه علفزار ـ مادام ایکس ـ هرگز نمیرمادر زنده میشود

برنامه آینده

بزرگترین گروه سینمائی پایتخت

ایرج رستمی . گوگوش درفیلم
احساس داغ
تکنی‌اسکوپ . رنگی . باصدای استریوفونیک

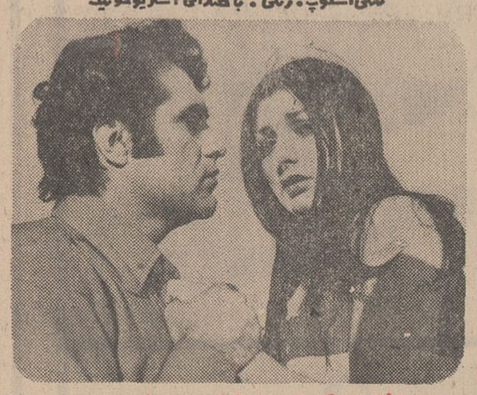

بازشرکت: ناتاشا . ریمیک . اسداله یکتا . مارو تیان
هایک . مهردادیان . ژاله . لرتا محصول استودیو شهاب

بکارگردانی : روبیك زادوریان

هرروزپانصدتومان
جایزه بانك بازرگانی ایران
هرروزپانصدتومان
جایزه بانك بازرگانی ایران
هرروزپانصدتومان
جایزه بانك بازرگانی ایران
هرروزپانصدتومان

با افتتاح حساب پس انداز در
بانك بازرگانی ایران
مثل میلیونرها زندگی کنید
وبحکم قرعه یکسال
هرروزپانصدتومان
جایزه بگیرید...

شما هم باحداقل موجودی ۱۰۰۰ ریال درقرعه‌کشی جایزه یکسال هرروزپانصدتومان که برای افتتاح حساب آن فقط تاجمعه ۳۱ اردیبهشت فرصت دارید شرکت فرمائید

گروه فرهنگی خوارزمی

برای کلاسهای فشرده (یکصد و پنجاه ساعته) کنکور (فنی ـ پزشکی ـ ادبی) که از روز شنبه ۲۲ر۲ر۱۳۵۰ شروع میشود ثبت‌نام مینماید ساعت کلاس : همه روزه‌از ساعت ۷ صبح تا ۱۲ ظهر میباشد داوطلبان برای‌ثبت نام با دو قطعه عکس به نشانی زیر مراجعه‌فرما یند .

آموزشگاه شماره۱ خیابان شاهرضا بیست متری‌دوم نبش خیابان سزاوار تلفن ۴۳۱۸۰ ـ ۶۶۹۸۴۴
آموزشگاه شماره ۲ـ میدان بهارستان اول خیابان شاه‌آباد تلفن ۳۱۸۶۳۳

آنتونی کوئین
هنرمند محبوب نسل حاضر. درآخرین شاهکارخودمیجنگد، قمار میکند ، عشق میورزد، بد مستی میکند .. . ویکبار دیگر درخشش تازه‌ای ازیك هنر جاویدان عرضه میکند

برنامه آینده سینما

امپایر

انتونی‌کوئین
درفیلم رنگی
درتابش آفتاب یونان
A DREAM OF KINGS

باشرکت: ایرنه پاپاس
اینگر استیونس

پخش از کمپانی سینما سنتر فیلمز

از نمایشگاه گل‌سرخ (رز)
باغ فرید دیدن فرمائید
باغ فرید ـ تهران خیابان‌شهباز تلفن ۳۵۵۶۱۴

بزودی
سینما ونك
با تغییر دکوراسیون بصورت
اولین سینمای مبله
و ممتاز ایران بانمایش عالیترین وبرجسته‌ترین آثار سینمائی جهان افتتاح میشود
نشانی ـ خیابان ونك ـ ساختمان درایوین‌سینماونك

از صبح چهارشنبه درسینماهای
کاپری
پولیدور
تاج
عشقی بزرك به حرارت روزهای گرم تابستان ـ ماجرائی موثر که تا اعماق روح تماشاگر نفوذمیکند
کلیفورد ایوانز ـ جنیفر هیلاری
پیترایگان ـ فلیسیتی گیبسون در فیلم
One Brief Summer
یک تابستان کوتاه

رنگی
ایستمن کالر

فقط ۴ شب دیگر
کاباره باکارا

ادی کنستانتین
بزرگترین شومن‌محبوب فرانسه

لسترویلسون
خواننده پرقدرت جاز امریکا

فقط ٤ شب دیگر در
کاباره باکارا
برنامه‌های جنجالی خودرا اجرا میکنند
ازاین آخرین فرصت استفاده کنید
تلفن رزرو ۶۲۷۷۸۰

ازفردا صبح
فقط در سینما
سیلورسیتی قلهك

الن دلون . سنتابرگم
درفیلم رنگی

وسوسه‌گر

از صبح چهارشنبه فقط درسینما
ریولی
قلب‌شما هرچقدر قوی‌باشد،جرئت‌شما هرچقدرزیاد باشدبازهم ازدیدن صحنه های‌این اثر دلهره انگیز جنائی وعشقی آرام نخواهید داشت
کارول بیکر ـ ژان لوئی ترن تینیان
در فیلم سینماسکوپ و رنگی
چه شیرین، چه شیطون

باشرکت:
اریکابلانك ـ هورست فرانك
هلگالینه ـ بریل کاتینگهام
بکارگردانی: اومبرتولنزی
موزیك از: ریزاورتولانی
ازنمایش فیلم ملاقات درشب فقط دوشب دیگر باقیست

روز چهارشنبه در نمایشگاه مصالح ساختمانی

غرفه کارخانه شاهرخی «اولین سازنده دریچه‌های تنظیم هوا در ایران»

مورد بازدیدنخست‌وزیر ، وزیر اقتصاد ، وزیر دارائی و جمع کثیری از شخصیتهای مملکتی قرار گرفت .

محصولات کارخانه شاهرخی مخصوصا اتومبیل‌کودک محصول جدید این کارخانه از نظر استحکام وزیبائی مورد توجه بازدیدکنندگان واقع شد و آقای هویدا نخست‌وزیر آقای احمد شاهرخی مدیر عامل کارخانه شاهرخی را مورد تشویق قرار داد.

یك مدرسه بنام اداره کل کشاورزی آذربایجان شرقی ساخته می‌شود

اخیراً از طرف کارمندان اداره کل کشاورزی استان یك‌مدرسه یادبودجشن های دو هزار و پانصدمین سال شاهنشاهی‌ایران خریداری گردید .

خبرنگارمادر تبریز ضمن گفتگوی کوتاه باآقای مهندس ملك‌قاسمی مدیر کل کشاورزی استان‌انگیزه‌تامین‌هزینه‌ساختمان مدرسه‌راخواستار شد . آقای مهندس ملك قاسمی در جواب اظهارداشت:

بطوریکه‌استحضار داریدوزارت کشاورزی‌در تحکیم مبانی انقلاب شاه‌و مردم مسئولیت و سهم خیلی بزرك و عمده دارد .

بنابراین کارمندان این اداره کل باوجودایـنکه تعدادشان محدود وامکاناتشان نیز کم است‌ولی باتوجه بلزوم اجرای برنامه‌های عمرانی‌و آموزشی و تحقق بخشیدن به نیات عالی ومترقی رهبر خردمند شهریار عظیم‌الشان خود خدمتگزاری در این دوره‌انقلاب را فریضه ملی خوددانسته وبه موازات‌برگزاری جشن های ۲۵۰۰ساله‌شاهنشاهی ایران همگی متفقا یکدل و یك جان آمادگی‌خودرا دراین تحول بزرك فرهنگی اعلام‌وخریداوراق یك‌دبستان را پیشنهاد و تعهد نمودند لذا اینجانب‌همراه‌عده‌ای از کارمندان در حضور استاندار محترم دربانك ملی شعبه تبریز حاضرشدم وبه نمایندگی کلیه همکاران۱۵۰۰برك‌اوراق‌ساختمان یك‌باب دبستان بنام اداره کل کشاورزی آذربایجان شرقی خریداری گردید و یقین‌دارم‌این اقدام بزرگترین و افتخارآمیز ترین عملی خواهدبود که‌دردوره خدمتگزاری نصیب اینجانب و کلیه همکارانم گردیده‌است .

آقای مهندس ملك قاسمی هنگام خرید اوراق

بدینوسیله خدا حافظی میکنم
میروم‌به شاه نعمت الله ولی ، از آن‌طریق به شاه چراغ‌شیراز خدمتگزاران کشور ایران رابهر مقامی و هر لباسی که هستند در آن مکان مقدس دعا می‌کنم
بهلول بازنشسته
وزارت فرهنك

X800
X800
کرم ایکس ۸۰۰
X800
برای روشن نمودن پوست صورت
X-42

مجالس ترحیم

بانهایت تاسف درگذشت شادروان افسر بازنشسته علی دربیان پدر بزرگوار خانم فرحناز دربیان همکار عزیزمان را باطلاع میرساند. مجلس ترحیم آنمرحوم از ساعت ٤تا٦ بعد ازظهر روز سه‌شنبه (فردا) در مسجد امیرالمومنین واقع در خیابان امیرآباد خیابان نصرت و ختم زنانه همانروز و همان ساعت در خیابان امیرآباد خیابان نصرت. خیابان صهبا- منزل شخصی برقرار است.

آ-۷۵۲۸ شرکت سهامی بیمه آریا. بیمه‌بیماری

تسلیت وارده را بعموم بازماندگان انمرحوم تسلیت میدهیم

بمناسبت درگذشت ناگهانی مرحوم آقای حاج علی اصغر موسویان که یکی از افراد متدین و نیکوکار بوده‌اند مجلس ترحیمی از ساعت ٤ تا ٦ بعد از ظهر روز سه‌شنبه ۱٤ر۲ر۵۰ در مسجد حاج ابوالفتح منعقد انشاءالله مومنین برای طلب مغفرت و تسلیت بازماندگان شرکت خواهند نمود .

الاحقر عبدالله بن مسیح الطهرانی ـ الاحقر حاج سید علی نقی موسوی تهرانی ـ الاحقر حاج سید محمد موسوی تهرانی .

آ-۳٦٤۳

خانواده های موسویان ـ افضلی ـ پوستی ـ اسکندری- جلائی فر ـ جلائی پور ـ باهری ـ جعفری ـ سعیدتهرانی ـ عصمت ـ زربافیان ـ ابراهیمی ـ زمانی‌فر ـ شیرخدائی ـ اکبرزاده ورباطی .

باکمال تاثر و تاسف فوت مرحوم مغفور آقای حاج‌میرزا علی اصغر موسویان را باطلاع دوستان و آشنایان میرسانند مجلس ترحیم فقید سعید روز سه‌شنبه چهاردهم ماه جاری از ساعت ٤ تا ٦ بعد از ظهر در مسجد حاج ابوالفتح واقع در خیابان ری نزدیک میدانشاه و مجلس ترحیم زنانه آنمرحوم‌در همانروز و ساعت در منزل شخصی واقع در خیابان خراسان جنب بانک بیمه بازرگانان کوچه رئیسی منعقد است .

آ-۳٦٤۳

بعموم بازماندگان آنمرحوم مصیبت وارده را تسلیت میدهیم .

خانواده های : معتمدی گرجی ـ فتوحی ـ عباسی ـ افشارقاسملو ـ ناصری نوری ـ اعتمادی ـ فرامرزی‌ـتاج‌بخش وطن خواه ـ فخیم‌زاده ـ خزین ـ شرفه ـ خیرخواه ـمیرهاشم میراحمدی ـ منصوری ـ صولت تاش ـ فرزانه .

بانهایت تاثر و تاسف فوت بانو ملیح الزمان معتمدی گرجی را باستحضار خویشاوندان‌و دوستان میرسانند . مجلس ترحیم مردانه و زنانه آن شادروان روز سه‌شنبه ۱٤اردیبهشت از ساعت ٤½ الی ٦½ در خانقاه صفی علیشاه منعقد خواهد بود . ضمنا مراسم شب هفت در سالن شماره ۲ بهشت زهرا از ساعت ۱٦ الی ۱۸ روز جمعه ۱۷ اردیبهشت برگزارخواهد شد .

آ-۷۵۰۲

بعموم بازماندگان آنمرحومه مصیبت وارده را تسلیت میدهیم .

خانواده‌های : قوامی . سرهنگ دکتر پزشک . سرهنگ مسعود امجدی . خدائی. امیر چوپانی . مشاوری . سرهنگ‌شریف افشار . سرهنگ کرباسی افشار . عباسقلی وثوقی نشاطی .

بانهایت تاسف درگذشت شادروان ربابه قوامی مادر بانوان طلعت قوامی و دکتر فریده قوامی و آقایان بیوک قوامی و احمد قوامی و صادق قوامی را باطلاع دوستان و آشنایان میرسد. مجلس ترحیم آن مرحومه مردانه و زنانه روز سه شنبه ۱٤ اردیبهشت ماه از ساعت ۵تا ۷ بعد از ظهر در مسجد مجد منعقد خواهد شد.

آ-۳٦۰۵

بعموم بازماندگان آنمرحومه مصیبت وارده را تسلیت میدهیم

بانهایت تاسف و تاثر درگذشت جانگداز دوشیزه ناکام مهین افشار خمسه را باطلاع خویشاوندان ودوستان میرساند . مجلس ترحیم زنانه و مردانه از ساعت ۵تا ۷ بعد ازظهر روز سه شنبه ۱٤ ر۲ر۵۰ در خانقاه صفی‌علیشاه برقرار خواهدبود.

افشار خمسه ـ مهندس قدرت‌الله افشار ـ سعید شایسته ـ نجاریان ـرفیعی ـبوئینی- علا- حسام- امامی ـ ماء ـ نعیم ـ سلیمانی ـ مامغانی ـ کیانمهر ـمعمار ـ رشتی ـایل‌بیگی ـحسینی- ضیائی ـ شایسته ـمیراحمدیان ـتهرانچی ـپاکروان ـ معتمد لاریجانی ـزارع .

آ-۳٦۲۵

بعموم بازماندگان آنمرحومه مصیبت وارده را تسلیت میدهیم

خانواده‌های صادقی .حسن زاده . حسین آبادی .رازاحمری. خسروزاده . هنربخت . معظمی. نژاد قنبر . داورپناه . معاون‌زاده. معنوی پرست .

درگذشت مرحومه فاطمه صادقی را باستحضار آشنایان‌و دوستان میرسانند مجلس ختم مردانه و زنانه آن مرحومه روز سه‌شنبه ۱٤ اردیبهشت ماه از ساعت۳الی ۳۰ر۵ در مسجدباغ‌صبا برگزار خواهد شد.

آ-۳٦۱۳

بعموم بازماندگان آنمرحومه مصیبت وارده را تسلیت میدهیم

بااندوه فراوان درگذشت بزرگ فامیل شادروان رستموفاداری را در کرمان باطلاع فامیل ودوستان میرساند . جلسه تذکر آن مرحوم در روز سه شنبه ۱٤ اردیبهشت ماه ۱۳۵۰ از ساعت ۵ بعدازظهر به آدرس خیابان‌آریامهر خیابان باباطاهر شماره ۱+۱۲ منزل مهندس شاپور وفاداری منعقد میگردد .

خانواده‌های : مهندس شاپور وفاداری . ربانی . حکیم . اختر خاوری .

آ-۷۱۹۸ ۲-۲

در مسجد جامع گرگان

خانواده های : نوازش . گرگانی . جرجانی . شریف‌الملکی اوسطی . هزاره . شقاقی . رامیار . فرمباغی . نصرتی‌فرد. کاتبی . اعتماد زاده . صابر . یزدان پناه . بهنام . قربانیان. اردبیلی . قزلباش . خازنی . حق‌گو.

با نهایت تاسف درگذشت ناگهانی شادروان منوچهر نوازش مدیر ونویسنده روزنامه شمال ایران را باطلاع فامیل ودوستان ارجمند میرسانند .

مجلس ختم مردانه‌آن‌فقید سعید روز چهار شنبه ۱۵ر۲ر۵۰ از ساعت ۳و نیم تا ۵ ونیم در مسجد جامع گرگان و زنانه همانروز و همان ساعت در منزل آن مرحوم واقع در گرگان برگزار میگردد .

آ ـ ۳٦۷۹

ضایعه ناگوار را بعموم افراد خانواده های عزادار بویژه بازماندگان آنمرحوم تسلیت میدهیم

با اندوه فراوان درگذشت مرحوم حاجی‌خان چراغعلی را باستحضار عموم دوستان و همکاران عزیز میرساند .

مجلس ترحیم آنمرحوم ساعت ۲ و نیم الی ۵ بعداز ظهر سه‌شنبه چهاردهم اردیبهشت ماه در مسجد خندق‌آباد واقع در خیابان مولوی منعقد خواهد بود .

رئیس هیئت مدیره شرکت تعاونی تهیه و توزیع گوشت گاو تهران‌مرتضی طوسی

آ ـ ۷۵٤۰

یادبود

روز سه‌شنبه ۱٤ر۲ر۵۰ یکسال از فوت جانگداز عزیزمان شادروان فریده منظمی میگذرد و در این مدت کلیه فامیل بخصوص مادر و فرزند خردسالش در انتظار اشک ریخته‌اند بهمین مناسبت مجلس سالگرد آن شادروان از ساعت ۳ تا ٦ بعدازظهر روز سه‌شنبه چهاردهم اردیبهشت با شرکت کلیه اقوام و آشنایان در مقبره فتوحی واقع در امامزاده عبدالله منعقد است و بقیه مخارج صرف امور خیریه خواهد شد .

سروان پرویز رئیس‌دانا. علی منظمی تهرانی

آ-۳٦٦۳

از ساعت ۳ بعداز ظهر جمعه هفدهم اردیبهشت ماه ۱۳۵۰ که مصادف با چهلمین روز شهادت جوان ناکام یوسف سجودی میباشد خانواده آن شادروان در مزارش (تازه‌آباد رشت) مراسمی برگزار خواهند نمود . علاقمندان می‌توانند با ما در این سوک همدردی نمایند.

محمد سجودی

آ-٦۵۱٤

تسلیت

جناب آقای افشار و بانو

بایکدنیا اندوه درگذشت نابهنگام مهین عزیز را بجنابعالی و خانواده محترم تسلیت عرض نموده و خود را در غم شما شریک میدانیم .

تیلا و رامین

آ-۷۵۱۰

اعضای هیئت مدیره شورای عالی داروخانه های‌تهران وابسته به جامعه داروسازان ایران

مصیبت وارده را به همکار عزیز آقای دکتر تبریزی عضو هیئت مدیره شورای عالی داروخانه ها تسلیت گفته و سلامتی بازماندگان ایشان را از خداوند متعال خواستارند .

آ-۷۵۱۲

دوست عزیز جناب آقای رضا هنری

باکمال تاسف درگذشت برادر عزیزتان را بشما و خانواده گرامیتان تسلیت عرض می‌نمائیم .

حسین الفت

آ-۳٦۳۵

همکار عزیز آقای حسین افتخار جوادی

مصیبت وارده را بشما و کلیه فامیل گرام تسلیت گفته، سلامت و سعادت شما را خواهانم .

تهرانچی

آ-۳٦۳۳

همکار ارجمند آقای بیوك قوامی

باکمال تاسف ضمن ابراز همدردی درگذشت مادرگرامیتان را بشما و عموم بازماندگان آن مرحومه تسلیت میگوئیم .

کارکنان اداره بازنشستگی سازمان امور اداری و استخدامی کشور

آ-۳٦٦۱

همپیمان گرامی آقای رضا هنری

مصیبت وارده را بشما وفامیل گرامیتان تسلیت میگویم

دبیر کل حزب ایرانیان
دکتر فضل‌اله صدر

آ-۳٦٦۹

سرکار علیه خانم فرحناز دربیان

بانهایت تاسف دراندوه وارده با غم شماشریک‌هستیم.

آ-۷۵۲۸ سیما دانشمند. هما حسنی‌فر.

همپیمان ارجمند جناب آقای رضا هنری

اعضای هیات‌عالی‌اجرائی حزب ایرانیان در غم شما شریکند .

آ-۳٦٦۹

همپیمان ارجمند جناب آقای رضا هنری

اعضای شورای جشن های شاهنشاهی حزب ایرانیان مصیبت وارده را بجنابعالی وفامیل گرامیتان تسلیت میگویند

آ-۳٦٦۹

همپیمان ارجمند جناب آقای رضا هنری

اعضاء هیات عالی اجرائی حزب ایرانیان در غم شما حزب ایرانیان مصیبت وارده را تسلیت میگویند .

آ-۳٦٦۹

همپیمان ارجمند جناب آقای رضا هنری

افراد حوزه شماره ۱۰ حزب ایرانیان مصیبت وارده را بجنابعالی تسلیت میگویند .

آ-۳٦٦۹

تیمسار سپهبد نورائی

بانهایت تاسف درگذشت مادر نیکوکار گرامیتان را از طرف خود و خانواده تسلیت عرض نموده بقاء عمر و شکیبائی بازماندگان را از خداوند متعال خواهانم .

آ-۷۳٦٤ اهواز- کاظمی

جناب آقای جمشید رحمانی همکار محترم

بانهایت تاسف درگذشت پدر بزرگوارتان را تسلیت عرض نموده ودر این مصیبت خود را شریک میدانیم .

کارکنان کودکستان و دبستان ملی ایران نوین

آ-۷۳٦۲

خانواده محترم منجمزاده

بمناسبت فوت رضا منجمزاده مصیبت وارده را تسلیت‌عرض و بقای عمر بازماندگان آن مرحوم را از خداوند متعال‌خواستاریم.

میریان و بانو

آ-۳٦۲۹

جناب آقای علیزاده ریاست محترم ثبت منطقه ۳ آذربایجان

ما را در غم خود شریک بدانید .

از طرف کارکنان ثبت میانه .عارف

آ-۳٦۱۹

آقای علیرضا گلبابائی

مصیبت وارده را بشما و خانواده محترمتان تسلیت عرض‌نموده سلامتی و بقای بازماندگان آنمرحوم را از خداوند متعال خواستاریم .

اداره بهداری شهرستان نوشهر

آ ـ ۷۳٦۸

سرکار خانم عالمتاج ثمری
رئیس انجمن ادب و هنر زنان ایران

در اندوه بزرگ شما شریکیم .

حمید دهقان و بانو

آ ـ ۷۵۳۰

جناب آقای مهندس فرزان

درگذشت پدر بزرگوارتان موجب تاثر فراوان گردید و بدینوسیله این‌واقعه‌را بجنابعالی تسلیت میگوئیم.

شرکت مهندسی طرح

آ ـ ۷۵٤۲

جناب آقای عسکر طالب‌پور

بانهایت تاسف درگذشت پدر بزرگوارتان را تسلیت عرض نموده سلامتی آنجناب و کلیه بازماندگان را از خداوند متعال مسئلت مینمایم.

دکتر عیوض زاده

آ-۳٦۸۹

سپاسگزاری

از کلیه سروران بزرگوار و همکاران ارجمند وبستگان که در مراسم تشییع جنازه ومجالس ختم مرحوم محمدرضای آریان شرکت فرموده و یا بوسیله روزنامه و تلگراف و نامه اظهار تفقد فرموده‌اند بخصوص ازجناب‌آقای فرماندارمحترم قم و روسای ادارات شهرستان مذکور که با برگزاری مجلس ختم در شب هفته آن مرحوم لطف فراوان مبذول داشته‌اند سپاسگزاری نموده و اگر بسبب تالمات روحی در عرض تشکر حضوری و یا جواب تاخیر شود پوزش میطلبیم .

خانواده های آریان و خانواده های وابسته

آ-۳٦۵۷

سپاسگزاری

از ریاست محترم آموزش و پرورش و کلیه دبیران وآموزگاران واهالی نجیب شاهپور که بمناسبت فوت مرحوم‌یوسف مهاجری‌در مراسم تشییع شرکت فرموده‌اند سپاسگزاری مینمایم

از طرف کلیه وابستگان خانواده مهاجری: حسامی

آ-۷۳۷۰

گروه‌فرهنگی‌هدف

جهت کلاسهای جدیدفشرده کنکور ادبی-حقوق ومدارس عالی (زبان ـ حسابداری ـ ترجمه ـ پارس ـ عالی دختران- مطبوعات ـ بانکداری ـ ـ بیمه) .

نام نویسی مینماید شروع کلاسها از ۲۰ اردیبهشت ماه در محل دبیرستان شماره ٤ خیابان شاه تلفن ٤۷۸۵۲

آگهی مناقصه

شرکت سهامی چای ایران بسته بندی دوهزار تن چای را ازطریق مناقصه واگذار مینماید . طالبین میتوانند برای دریافت شرائط شرکت در مناقصه و طرح قرارداد و تسلیم پیشنهاد خویش همروزه تا آخر وقت اداری روز یکشنبه دوم خرداد ماه ۱۳۵۰ که آخرین روز قبول پیشنهادهاست به دبیرخانه شرکت واقع در خیابان وصال شیرازی شماره ۲ر۱۰۷ مراجعه نمایند . م‌الف ۱۲۱۲ .

شرکت سهامی چای ایران

۲-۲ ۵۷۵۲-۱

«آگهی استخدام در نیروی هوائی شاهنشاهی»

۱ـ نیروی‌هوائی‌شاهنشاهی‌بمنظور تعلیم‌وتربیت درجه‌داران فنی تعدادی داوطلب برای تحصیل در آموزشگاه گروهبانی با شرایط زیر میپذیرد .

الف ـ تابعیت دولت شاهنشاهی ایران .

ب ـ متدین‌بیکی‌از ادیان رسمی‌کشور. (اسلام ـ مسیحی ـ کلیمی ـ زرتشتی)

پ ـ سن بین ۱۸ تا ۲٤ سال تمام .

ت ـ دارا بودن حداقل گواهینامه قبولی سوم دبیرستان (دارندگان مدرک تحصیلی بالاتر حق تقدم دارند)

ث ـ داشتن صحت مزاج و تناسب اندام برطبق گواهی بهداری نیروی هوائی شاهنشاهی .

ج ـ نداشتن پیشینه بد .

چ نداشتن کسان تحت تکفل .

۲ـ مدت تحصیل در آموزشگاه مزبور حداقل یکسال و هنرآموزان در مدت تحصیل شبانه روزی بوده و هزینه زیست و پوشاک آنها بعهده نیروی هوائی میباشد و ماهیانه مبلغ ۱۸۷۵ ریال‌بعنوان‌حقوق وفوق‌العاده‌سختی‌خدمت دریافت‌خواهندداشت.

۳ـ داوطلبان پس از خاتمه دوره و احراز موفقیت در آزمایشات بدرجه گروهباندومی مفتخر و برطبق مقررات قانون استخدام نیروهای مسلح شاهنشاهی از حقوق و مزایای مربوطه استفاده خواهند نمود .

٤ـ داوطلبان میتوانند برای کسب اطلاعات بیشتر ونبت‌نام با در دست داشتن یک نسخه فتوکپی گواهینامه تحصیلی . عین شناسنامه (بفرم جدید عکس‌دار) ۲۲ قطعه عکس ٤ × ۳ ازتاریخ نشراین‌آگهی تا تامین‌احتیاج باستثنای‌روزهای‌تعطیل وپنجشنبه‌ها از ساعت ۷ الی ۱۲ به مرکز آموزشهای هوائی واقع در خیابان تهران‌نو ایستگاه فرودگاه و بعد از ظهرها از ساعت ۱٦ الی ۱۹ بمرکز آموزش فنون هواپیمائی کشوری واقع در خیابان شاهرضا جنب سینما پلازا مراجعه نمایند . نیروی هوائی شاهنشاهی

۱ ـ ۵ م الف ۱۲۰٦

مسابقه‌های بزرك تنیس بین‌المللی جام آریامهر

از ۲۰ اردیبهشت تا ۲٦ اردیبهشت با شرکت ۳۲ نفر از بزرگترین قهرمانان حرفه‌ای تنیس جهان در باشگاه شاهنشاهی

محل فروش بلیط هتل هیلتون ـ فروشگاه فردوسی فروشگاه بزرك‌ایران- فروشگاه تاج- دفتر کلوپ‌شاهنشاهی

آگهی دعوت سهامداران

مجمع همگانی فوق‌العاده شرکت سهامی کارخانجات‌چرم سازی خسروی بنابه تقاضای عده‌ای از صاحبان سهام روز پنجشنبه سی‌ام اردیبهشت ماه ۱۳۵۰ ساعت چهار بعداز ظهر در تبریز (کارخانه خسروی) تشکیل خواهد شد بدین وسیله از دارندگان سهام دعوت میشود که طبق ماده ۱۳ اساسنامه ورقه ورودیه دریافت نمایند .

دستور جلسه :

تعیین خط مشی آتی شرکت و جلوگیری از ادامه تعطیل کارخانه .

شرکت سهامی کارخانجات چرمسازی خسروی

آ-۳٦۵۵

تجدید آگهی مزایده

شرکت سهامی کل معادن و ذوب فلزات ایران حدود مقدار دو هزار تن سنك و خاکه کرومیت درجه یك و دو (طبق‌وضع موجود)واقع در محوطه ایستگاه راه آهن خرمشهر را ازطریق مزایده به فروش می رساند . داوطلبان شرکت در مزایده می توانندبرای دریافت‌برك شرایط شرکت‌درمزایده و تسلیم‌پیشنهاد همه روزه در اوقات اداری و حداکثر تا اخر وقت اداری روز چهارشنبه ۲۹ر۲ر۱۳۵۰ بقسمت بازرگانی‌شرکت‌واقع در خیابان تخت جمشید (مقابل بیمارستان نیروی‌زمینی‌شاهنشاهی) شماره ۱ر٤٦۷ مراجعه فرمایند، پیشنهادات رسیده روز پنجشنبه‌سی‌ام اردیبهشت ماه ۵۰ باز و قرائت خواهد شد .م الف ۱۳٦۳

شرکت سهامی کل معادن و ذوب فلزات‌ایران

۲-۱ ٦۲۵٦-ا

شرکت سهامی سیمان اصفهان

آگهی مزایده

شرکت سهامی سیمان اصفهان مقداری لوازم مستعمل از قبیل چدن- فولادهای نسوز- زنجیرالواتور سیم بکسل ـ دمقیچی ـ ماشین سنگ خوردکنی ـ دستگاه یخ سازی ۳۲ تنی ـاتومبیل دوج کمپرسی ـ می‌نی‌بوس ـ باسکول ٤۰ تنی ـجرثقیل آجرزنی ـ موتور بنزینی ۲۱ اسب ـ موتور دیزل ۷۲ اسب ـ تسمه وآهن آلات ـ آجر نسوز کار کرده و خاک نسوز را که در محل کارخانه برای بازدید موجود است از طریق مزایده بفروش می‌رساند .

علاقمندان می‌توانند بامراجعه به محل کارخانه سیمان واقع در حسن‌آباد اصفهان و دریافت لیست لوازم و شرایط مزایده پیشنهاد لاک و مهر شده خود را حداکثر تا روز دوشنبه ۱۰ر۳ر۵۰ بدفتر شرکت تسلیم و رسید دریافت دارند.

شرکت سهامی سیمان اصفهان

آ-۷۳۲۲

آگهی دعوت صاحبان سهام

مجمع همگانی سالیانه شرکت سهامی کارخانجات چرم سازی خسروی روز پنجشنبه ۳۰ اردیبهشت ماه ۱۳۵۰ ساعت پنج بعداز ظهر در تبریز (کارخانه خسروی) تشکیل خواهد شد بدین وسیله از دارندگان سهام دعوت میشود که طبق ماده ۱۳ اساسنامه ورقه ورودیه دریافت نمایند

دستور جلسه :

۱ـ شنیدن گزارش هیئت مدیره و بازرسان وتصویب ترازنامه

۲ـ انتخاب هیئت مدیره و بازرسان

۳ـ شور و مذاکره در اطراف پیشرفت امورات شرکت

شرکت سهامی کارخانجات چرمسازی خسروی

آ-۳٦۵۵

سپید و سیاه

کندی زنده است

وباقیافه‌ایکه دراثر گلوله‌مسخ شده در حالت بیهوشی در یك جزیره دور افتاده زندگی میکند

این شایعه‌ای است‌که اینروزها مردم امریکا را بهیجان درآورده‌است .

شما هم ممکنست مانند ماو میلیونها نفردیگر.پس از خواندن این مطلب‌شانه‌ها را بالا بیندازیدوبگوئیدچنین‌چیزی ممکن نیست ، ولی اگر دلیل‌مطبوعاتی را که طرفداران این عقیده هستند بخوانید ممکن است شماهم‌مانند ما ومیلیونها مردم دیگر حیرت‌زده ازخود سئوال کنید :

آیاواقعاً کندی زنده‌است ؟

جزئیات این خبر عجیب، حیرت‌انگیزوباور نکردنی را فردا

درمجله سپیدوسیاه بخوانید

اطلاعات ۱۳۰۱

دوشنبه - سیزدهم اردیبهشت‌ماه ۱۳۵۰
هفتم ربیع‌الاول ۱۳۹۱ - سوم مه ۱۹۷۱
شماره ۱۳۴۸۳ - سال چهل و پنجم
استخراج دکتر ریاضی کرمانی

ساعات شرعی

اذان‌صبح . . . . . ساعت ۳ و ۳۰دقیقه
طلوع‌آفتاب . . . . . ساعت۵ و ۱۰ دقیقه
ظهرشرعی . . . . . ساعت ۱۲و ۲ دقیقه
اذان مغرب . . . . . ساعت ۷ و ۱۱دقیقه

شهردار درجلسه دیشب انجمن شهر اعلام کرد :

۴۷۷ خیابان در تهران اسفالت میشود

دیشب انجمن شهر تهران جلسه داشت در این جلسه گزارش های‌شهرداری درزمینه اسفالت، تعیین نرخ غرامت حفاری کوچه‌ها و خیابان‌ها، عباس‌آباد، گودها مطرح و به تصویب رسید .

در آغاز رئیس بعنوان پیش از دستور تقبل هزینه ساختمان ده مدرسه یادبود ۲۵۰۰ ساله‌را بوسیله شهرداری و انجمن‌شهر اعلام کرد .

بهنگام طرح‌این مسئله برسر نامگذاری مدارس‌بحث درگرفت وبه پیشنهاد رئیس و نمایندگان قرار شد پنج‌باب از این‌مدارس به‌ترتیب به اسامی شهرداران اسبق بوذرجمهری، اجراکننده طرح انتقال آب کرج به تهران، فضل‌اله بهرامی اجرا کننده طرح نصب اولین واحد برق دولتی، قاسم‌صدر اسرافیل‌اجرا کننده اولین طرح اسفالت در تهران، غلامحسین ابتهاج اجرا کننده اولین طرح نوسازی‌تهران ودکتر مهدی نامدار نامگذاری شود .

عوارض نوسازی

سپس شهردار بعنوان پیش ازدستور اجازه صحبت‌خواست وگفت: در هفته اخیر در جراید شرحی از قول وزارت دارائی درج شده بود مبنی‌براینکه‌طبق ماده نود قانون محاسبات‌عمومی موسسات‌دولتی‌و بانکهاوشرکتها از پرداخت هرگونه عوارض به شهرداری خودداری کنند . شهردار گفت انتشار این‌مطالب موجب نگرانی اعضای انجمن شده بود و با تاسف عرض‌میکنم که خبر درست نبوده وشرکتها وبانکها که بطریق تجارتی‌اداره میشوندمشمول پرداخت‌عوارض بوده و چنین دستوری مبنی به نپرداختن عوارض‌ازطرف‌وزارت دارائی صادر نشده است .

برنامه اسفالت

شهردار آنگاه‌برنامه اسفالت سال نو را مطرح کرد و گفت امسال ۴۷۷ خیابان در تهران اسفالت میشود. در سال گذشته قرار بود۳۶۵خیابان را اسفالت کنیم ولی در عمل ۴۲۹ خیابان را اسفالت کردیم، شهردار گفت از مردم تهران درخواست دارم تا بموقع در خیابانهای مورد بحث انشعاب آب و برق وتلفن خود رادایرکنند تاپس‌ازاسفالت بامشکل حفاری روبرو نشویم . (اسامی خیابانهائی که اسفالت میشوند جداگانه چاپ شده است) .

طرح عباس‌آباد

در جلسه دیشب گزارش شهرداردرمورد عباس‌آبادمطرح شد و شهردار اعلام داشت که برای اجرای‌طرح‌عباس‌آبادمبلغ پنج میلیون ریال به‌واحد مجری طرح عباس‌آباد پرداخت‌میشود.

این‌گزارش موردتصویب‌قرار گرفت و سپس گزارش‌خرید ده میلیون ریال اسفالت مطرح و تصویب شد . آقای یعقوبی

بقیه در صفحه ۱۳

لایحه اصلاح جدول انتخابات تهیه شد

کمیته مرکزی فراکسیون‌پارلمانی حزب ایران نوین بعد از ظهر دیروز تشکیل جلسه داد .

در این جلسه که ریاست آن با آقای دکتر مصطفی الموتی لیدر فراکسیون بود ، وزیرکشور وزیر مشاور و معاون پارلمانی نخست وزیر و معاونین پارلمانی وزارتخانه‌هاومدیر کل‌انتخاباتی وزارت‌کشور شرکت داشتند .

شش لایحه جدید

ابتدا لایحه اضافه شدن‌ماده ۴۶ به آئین نامه فوق‌العاده و هزینه سفر افسران و کارمندان نیرو های مسلح شاهنشاهی و سپس به ترتیب لایحه اصلاح تبصره ٤ به ماده ٤٠ آئین نامه فوق‌العاده و هزینه سفر افسران و کارمندان نیرو های مسلح شاهنشاهی ،لایحه مزایای هنرآموزان و فارغ‌التحصیلان آموزشگاه‌فنی الکترونیک .لایحه پیمان منع استقرار سلاحهای هسته‌ای و سایر سلاح های انهدام دستجمعی در بستر و زیربستر دریا ها . لایحه‌اصلاح ماده۶اساسنامه‌موسسه‌بین‌المللی انرژی‌اتمی . لایحه تمدید مهلت مذکور در ماده پنج قانون نوسازی وعمران شهری مربوط به مدت اعلام بها و همچنین مهلت پرداخت عوارض مذکور در ماده ۱۰ قانون مزبور در موردشهر هائی که اجرای ماده ۲ قانون نوسازی از اول سال ٤٩ اعلام گردیده برای ٦ ماه مطرح گردید که پس ازتصویب قرار شد در جلسه فراکسیون مطرح گردد .

لایحه‌اصلاح جدول‌انتخابات

در پایان جلسه لایحه حوزه بندی و اصلاح جدول انتخابات مجلس شورای ملی مطرح شد آقای زاهدی وزیر کشور راجع به این لایحه و جدولی که با توجه به سرشماری سال۱۳٤٥ تهیه شده بود توضیحاتی داد و آنگاه تصویب گردید که این لایحه درجلسه فراکسیون‌مطرح گردد .

جلسه امروز

ساعت هشت بامداد امروز جلسه فراکسیون پارلمانی نیز تشکیل گردید و در این جلسه لوایحی که در جلسه کمیته مرکزی مطرح‌وبه تصویب رسیده بود مطرح و مورد بحث قرار گرفت .

شش ماه تمدید

بموجب لایحه جدید وزارت کشور مهلت مذکور در ماده ٥ قانون نوسازی و عمران شهری مربوط به‌اعلام بهاء و همچنین مهلت پرداخت عوارض مذکور درماده۱۰ قانون مزبور در مورد شهر هائی که اجرای ماده ۲ قانون نوسازی از اول سال ۱۳٤۹ اعلام گردیده است ، در سال اول اجرای قانون برای ششماه تمدید میگردد .

واگذاری امور ترافیک به شهرداری

بموجب لایحه‌ای امور فنی مربوط بعبور و مرور وسایل نقلیه در هر شهر از وظایف شهرداری خواهد بود و کلیه وجوهی که از محل جرائم رانندگی‌درحوزه هر شهروصول میشود بحساب شهرداری محل منظور و در حساب مخصوصی نگهداری میشود و سی درصد آن صرفا برای تهیه وسایل موتوری و ارتباطی و تجهیز پلیس راهنمائی و رانندگی در اختیار شهربانی همان شهرقرار میگیرد .

مدیرعامل شرکت لوان تور اعلام داشت: هرجا یك تابلو «لوان‌تور» وجودداشته‌باشد یك مدرسه روستائی ازطرف‌شرکت‌سهامی مسافربری لوان‌تور ایجاد خواهدشد .

۲مدرسه یادبود بنام «شرکت لوان‌تور» نامگذاری شد

آقای اشتری : هرجا تابلوی لوان‌تورهست هزینه یك‌مدرسه یادبود را بنام این شرکت تامین میکنم .

تاکنون دومدرسه از ۲۵۰۰ مدرسه یادبود بنام شرکت لوان‌تور دراصفهان و آبادان‌به ثبت رسیده‌است‌و هزینه ایجاد چند مدرسه دیگرازطرف این شرکت تامین خواهد شد.

آقای حسین اشتری مدیرعامل شرکت لوان‌تور طی گفتگوئی بانماینده ما اظهار داشت:

ـوظیفه هرایرانی وطن پرستی است که بشکرانه رفاه‌وامنیتی که‌دارد، برای تحقق هدفهای انقلاب اجتماعی‌ایران که‌انقلاب آموزشی‌نیزجزئی‌ازآن است‌در این رستاخیز عظیم فرهنگی شرکت کند .

مدیرعامل شرکت‌لوان‌تور گفت: این شرکت، بمناسبت‌طرز کار خود باوضع روستاهای ایران‌از نزدیك آشناست ویقین دارد که باایجاد این ۲۵۰۰ مدرسه یادبود، روستاهای ایران بآن مرحله ازتکامل معنوی میرسد که تصور آن نیز درخاطر نمی گنجد .

آقای حسین اشتری افزود:

ـشرکت لوان‌تور امیدواراست که از ۲۵۰۰ مدرسه یادبود، هزینه ایجاد تعدادی از آنرادر هرنقطه‌ای که تابلو لوان‌تور وجود داردتامین کندماتاکنون دومدرسه بنام «لوان‌تور» در آبادان و اصفهان به ثبت داده‌ایم و این کار را همچنان برای سایر نقاط نیز ادامه خواهیم داد .

هیئت‌مدیره گروه فرهنگی آذر

باخرید ۱۵۰۰ برك اوراق یادبود هزینه ایجاد یك مدرسه‌را طی چك شماره ۳٤٥ درشعبه‌بانك صادرات خیابان‌شاه‌آباد پرداختند

آقای موسی آذرنوش در یک گفتگوی اختصاصی به تشریح انگیزه ایجاد یک باب مدرسه از دو هزار وپانصد مدرسه جشنهای دوهزار و پانصد ساله شاهنشاهی ایران اظهار داشت :

اعضاء گرو فرهنگی آذر که‌خود از سربازان شاهنشاه آریامهر میباشند و همچنین خود من که از معلمان و خدمتگذاران قدیم و در راس این گروه فرهنگی ملی افتخار همکاری و خدمت بفرهنگ کشور را دارم اقدام بایجادمدارس جشنهای دوهزار و پانصدساله شاهنشاهی ایران را یکی ازمباهات میدانم و با خرید ۱۵۰۰ برگ از اوراق یادبود خوشحالم که گروه وظیفه فرهنگی خود را انجام‌داده است .

گروه فرهنگی آذر که در ترویج فرهنگ و ایجاد دبیرستانها و آموزشگاههای خود در پیشرفت دانش نوجوانان و افراد این کشور سهم بزرگی را بعهده دارد واز افتخارات این گروه است که اکثر فارغ‌التحصیلان خود را در ایران و سایر کشورهای دنیادارای مقامات عالی می‌بینند .

آقای آذرنوش معتقد است که‌با ساختن مدارس یادبود یکی دیگر از نیات عالیه شاهنشاه آریامهر که توسعه فرهنگ و علم در سطح روستاها است جامه عمل بخود می‌پوشد.

و این مدارس خود میتوانند در زمینه همکاری بسپاهیان دانش کمک موثری باشند.

در خاتمه آقای آذر نوش اظهار داشت گرچه از عمر انقلاب سپید ایران چند سالی نمیگذرد پرتو ترقیات و پیشرفتهای حاصل از این انقلاب در تمام شئونات‌مملکت بخصوص در فرهنگ کشور ودر سطح دهات وروستاها که باایجاد سپاهیان دانش در دل کوهستانها و دهات نورامیدی در قلب تمام مردم این نقاط‌دمیده است محسوس میباشد .

آقای موسی آذرنوش

مدارس یادبود که خود گام‌موثری در این زمینه میباشد کلیه فرهنگیان بخصوص اعضاء گروه فرهنگی آذر را که توانسته است در این رستاخیز فرهنگی شرکت کند خوشحال نموده که با این اقدام گرچه کوچک است توانسته در حاشیه سایر خدمات فرهنگی خود در این امر مقدس نیز سهیم باشد.

نظر باینکه روز شنبه ۱۱ اردیبهشت ماه بعلت عدم حصول اکثریت‌مجمع‌عمومی عادی‌سالیانه باشگاه‌ایران‌منعقد نگردید

لذا بدینوسیله باستحضار میرساند که جلسه ثانی ساعت چهار بعد از ظهر روز دوشنبه ۲۰ اردیبهشت ماه ۱۳۵۰ در محل باشگاه خیابان کاخ جنوبی تشکیل خواهد شد .

متمنی است در روز و ساعت مزبور در جلسه حضور بهمرسانند .

دستور جلسه :

۱ـ استماع گزارش عملکرد سال ۱۳٤۹ و تصویب‌ترازنامه.
۲ـ برگزیدن هیئت مدیره و هیئت نظارت برای سال ۱۳۵۰.

هیئت مدیره باشگاه ایران

آ ـ ۳۵۹۷ ۱ـ۲

آگهی تغییر ساعت کار

ساعات کار کلیه شعب و ادارات بانک رهنی ایران از روز پنجشنبه شانزدهم اردیبهشت ماه ۱۳۵۰ تا اطلاع بعدی باستثناء ایام تعطیل بشرح زیر خواهد بود :

شنبه تا چهارشنبه
برای کارکنان از ساعت ۷تا ساعت ۱٤
برای مراجعه مشتریان از ساعت ½۷ تا ساعت ۱۳
پنجشنبه‌ها
برای کارکنان از ساعت ۷تا ساعت ۱۲
برای مراجعه مشتریان از ساعت ½۷ تاساعت ½۱۱
ضمنا شعب و باجه‌های تهران بعد از ظهرها از ساعت۵ تا۸ برای رسیدگی بمراجعات مشتریان محترم دائر خواهد بود . م‌الف ۱۷۱٤

بانک رهنی ایران

۱ـ۲ ۱ـ۷٤٤٤

متل‌قو

باکمترین‌قیمت در کرانه های زیبای دریای خزر هر نفر پانسیون‌کامل (اطاق - صبحانه- نهار- شام)

یك روز ۳۳۳ ریال
سه روز ۸۸۸ ریال
پنج روز ۱۳۳۳ «
هفت روز ۱۷۷۷ «

دفتر رزرو خیابان پهلوی
تلفن ٦٦٤٤٤٩

نشانی جدید
مرکز صنایع دستی ایران
خیابان ویلای شمالی ـ۲۹٦
تلفن ٤ تا۸۲۹۱۹۱ و ۸۲٤٦٤٤

تا۲۴اردیبهشت

هرروزباتفاق خانواده خود ازهوای دلپذیر و غذای مطبوع درمحوطه دل‌انگیز نمایشگاه لذت ببرید !

ضمنا اتومبیل های برقی مخصوص شمارا درمحوطه نمایشگاه گردش میدهد تا به آسانی از قسمت های مختلف نمایشگاه دیدن فرمائید.

مژده ـ مژده

فروشگاه بزرگ کازرونی تهران

بزودی
فروشگاه جدید خود را در خیابان پهلوی مقابل سینما آتلانتیك افتتاح مینماید.

۱ـ۵ آ ـ۷۰۵۸

ساعات ادارات مرکزی و شعب
بانک بیمه ایران

از تاریخ ۱٦ر۲ر۵۰ تا اطلاع ثانوی بشرح زیر اعلام میشود

ایام هفته از ساعت ۷ صبح تا ساعت ۱٤
روزهای پنجشنبه از ساعت۷ صبح تا ساعت ۱۲
باجه های عصر و شعب بانك‌از ساعت۵ تا ۸ بعد از ظهر مفتوح بوده‌وبرای‌انجام مراجعات‌مشتریان محترم آماده میباشد .

۱ـ۲ آ ـ۷۱۰۸

مسابقه‌های چوگان
(جام کوروش کبیر)
باشرکت تیم‌های چوگان‌امریکا-ایران
روزهای ۱٤ـ ۱٦ـ۱۷ـ۱۹ اردیبهشت‌ماه ۱۳۵۰
میدان چوگان وسواری واقع درکیلومتر ۱٤ جاده کرج
ورود برای عموم آزاد

«ترزا»
ستاره رویائی آواز از
یوگوسلاوی
و چهره آشنای هنر دوستان ایران
از چهارشنبه‌در
شکوفه‌نو
تلفن‌های رزرو ۹۵۳۰۳۳-۹۵٤۰٤٤-

خاندان جلیل سلطنت ۸۷ مدرسه

۵۶۲ مدرسه

از۲۵۰۰مدرسه یادبود نامگذاری شد

دراین ستون، با زنان ومردان نیك‌اندیشی آشنا میشویم که با خریداوراق بنای مدارس یادبود جشن شاهنشاهی ، هزینه ایجاد یك یا چندمدرسه را پرداخته‌اند و نام آنان بر کتیبه هرمدرسه و در صحیفه تاریخ ثبت خواهد گردید .

- آقای دکتر محمد سام وزیر اطلاعات — ۱ مدرسه
  ۱۵۰۰ برگ از بانك ملی ایران شعبه مرکزی
- معاونان وزارت اطلاعات — ۱ مدرسه
  ۱۵۰۰ برگ از بانك ملی ایران شعبه مرکزی
- کارمندان وزارت اطلاعات — ۱۹ مدرسه
  ۲۸۵۰۰ برگ از بانك ملی ایران شعبه مرکزی
- کارگران چاپخانه وزارت اطلاعات — ۱ مدرسه
  ۱۵۰۰ برگ از بانك ملی ایران شعبه مرکزی
- کارمندان چاپخانه وزارت اطلاعات — ۱ مدرسه
  ۱۵۰۰ برگ از بانك ملی ایران شعبه مرکزی
- انجمن سعدی شیراز — ۱ مدرسه
  بنام «حافظ»
  ۱۵۰۰ برگ‌از بانك‌اعتبارات تعاونی توزیع ایران ـ شعبه شیراز
- بانك اصناف ایران — ۱ مدرسه
  ۱۵۰۰ برگ از بانك اصناف شعبه مرکزی
- کارمندان بانك اصناف ایران — ۱ مدرسه
  ۱۵۰۰ برگ از بانك اصناف شعبه مرکزی
- بانك تعاون کشاورزی ایران — ۲ مدرسه
  ۳۰۰۰ برگ‌از بانك تعاون کشاورزی ایران ـ شعبه مرکزی
- کارکنان بانك تعاون کشاورزی ایران — ۲ مدرسه
  ۳۰۰۰ برگ‌از بانك تعاون کشاورزی ایران ـ شعبه مرکزی
- سناتور مصطفی تجدد — ۱ مدرسه
  ۱۵۰۰ برگ‌از بانك بازرگانی ایران شعبه مرکزی
- آقای ابوالقاسم تفضلی — ۱ مدرسه
  ۱۵۰۰ برگ از بانك ملی ایران شعبه مرکزی
- آقای موسی وانیال — ۱ مدرسه
  مدیر شرکت موکت
  ۱۵۰۰ برگ از بانك ایران وهلند شعبه کاخ
- روزنامه و چاپخانه خراسان — ۱ مدرسه
  ۱۵۰۰ برگ از بانك سپه شعبه مشهد
- سازمان آب کرمان — ۱ مدرسه
  ۱۵۰۰ برگ از بانك ملی ایران شعبه کرمان
- سازمان آب یزد — ۱ مدرسه
  ۱۵۰۰ برگ از بانك ملی ایران شعبه یزد
- شرکت سهامی برق منطقه‌ای اصفهان — ۱ مدرسه
  ۱۵۰۰ برگ از بانك ملی ایران شعبه اصفهان
- کارکنان شرکت سهامی برق منطقه‌ای اصفهان — ۱ مدرسه
  ۱۵۰۰ برگ از بانك ملی ایران شعبه اصفهان
- شرکت سهامی بیمه آریا — ۱ مدرسه
  ۱۵۰۰ برگ از بانك بیمه ایران شعبه مرکزی
- شرکت سهامی بیمه آسیا — ۱ مدرسه
  ۱۵۰۰ برگ از بانك بیمه ایران شعبه مرکزی
- شرکت سهامی بیمه البرز — ۱ مدرسه
  ۱۵۰۰ برگ از بانك بیمه ایران شعبه مرکزی
- شرکت سهامی بیمه امید — ۱ مدرسه
  ۱۵۰۰ برگ از بانك بیمه ایران شعبه مرکزی
- کارمندان شرکت سهامی بیمه ایران — ۱ مدرسه
  ۱۵۰۰ برگ از بانك بیمه ایران شعبه مرکزی
- شرکت سهامی بیمه پارس — ۱ مدرسه
  ۱۵۰۰ برگ از بانك بیمه ایران شعبه مرکزی
- شرکت سهامی بیمه ساختمان وکار — ۱ مدرسه
  ۱۵۰۰ برگ از بانك بیمه ایران شعبه مرکزی
- شرکت سهامی بیمه ملی — ۱ مدرسه
  ۱۵۰۰ برگ از بانك بیمه ایران شعبه مرکزی
- شرکت سهامی تولید فیبر ایران — ۱ مدرسه
  ۱۵۰۰ برگ از بانك ملی ایران شعبه بندر پهلوی
- شرکت سهامی قند پارس شیراز — ۱ مدرسه
  ۱۵۰۰ برگ از بانك ملی ایران شعبه شیراز
- شرکت سهامی لوان تور آبادان — ۱ مدرسه
  آقای حسین اشتری
  ۱۵۰۰ برگ از بانك اعتبارات تعاونی و توزیع ـ شعبه سیار
- شرکت سهامی ناوا — ۱ مدرسه
  ۱۵۰۰ برگ از بانك ملی ایران شعبه چهارم آبان
- شرکت صادراتی پسته کرمان — ۱ مدرسه
  ۱۵۰۰ برگ از بانك ملی ایران شعبه کرمان
- شرکت مسافربری کاروان الرضا — ۱ مدرسه
  ۱۵۰۰ برگ از بانك ملی ایران شعبه مشهد
- کارکنان شرکت واحد اتوبوسرانی اصفهان — ۱ مدرسه
  ۱۵۰۰ برگ از بانك ملی ایران شعبه اصفهان
- شهرداری جیرفت — ۱ مدرسه
  ۱۵۰۰ برگ از بانك ملی ایران شعبه جیرفت
- شهرداری سیرجان — ۱ مدرسه
  ۱۵۰۰ برگ از بانك ملی ایران شعبه سیرجان
- شهرداری شیراز — ۱ مدرسه
  بنام «سعدی»
  ۱۵۰۰ برگ از بانك ملی ایران شعبه شیراز
- شهرداری مسجد سلیمان — ۱ مدرسه
  ۱۵۰۰ برگ از بانك ملی ایران شعبه مسجد سلیمان
- شهرداری مشهد — ۳ مدرسه
  ۴۵۰۰ برگ از بانك ملی ایران شعبه مشهد
- سناتور محسن فروغی — ۱ مدرسه
  بنام آقای ذکاء الملك فروغی
  ۱۵۰۰ برگ‌از بانك بازرگانی ایران شعبه مرکزی
- کارخانه ریسندگی آقا — ۱ مدرسه
  آقای سید محمد آقا
  ۱۵۰۰ برگ از بانك سپه شعبه یزد
- تیمسار سپهبد محمد نخجوان (میر موثق) — ۱ مدرسه
  ۱۵۰۰ برگ‌از بانك‌ایران وانگلیس شعبه مرکزی
- نمایندگی بیمه اینگشراخ — ۱ مدرسه
  بنام الکساندر پوشکین
  ۱۵۰۰ برگ از بانك بیمه ایران شعبه مرکزی
- نمایندگی بیمه یورکشایر — ۱ مدرسه
  بنام آقای حبیب‌اله نهائی
  ۱۵۰۰ برگ از بانك بیمه ایران شعبه مرکزی
- هیئت امناء امامزاده هاشم رشت — ۱ مدرسه
  ۱۵۰۰ برگ از بانك ملی ایران شعبه رشت

چهارشنبه نامهای جدید