اطلاعات

سال ۳۷ یکشنبه ۱۶ دیماه ۱۳۴۱ شماره ۱۰۹۹۳ تک‌شماره ۳ ریال

در آذربایجان و خراسان :

برف میبارد

● براثر ریزش برف سیمهای برق و تلفن فریمان قطع شد

● در مشکین شهر بیش از نیم‌متر برف برزمین نشسته است صفحه سیزدهم ستون چهارم

در جنگلهای بین آستارا و اردبیل

سرهنگ شهربانی گمشد

سرهنگ وکیلی بقصد شکار بداخل جنگل رفت و دیگر بازنگشت

● مامورین مرزبانی برای پیدا کردن سرهنگ جنگلهای اطراف را جستجو میکنند

بقیه در صفحه ۱۵ ستون پنجم

وزیر فرهنگ هنگام بازدید پادگان تعلیماتی سپاه دانش گفت :

جوانان عضو سپاه دانش

پیشاهنگان و پیشقدمان مبارزه با بیسوادی هستند

بقیه در صفحه سیزدهم ستون اول

کنگو در آستانه خونریزی تازه‌ای قرار گرفت

۱۰ هزار نفر از سربازان چومبه برهبری وزیر کشور کاتانگا عازم نبرد با نیروی سازمان شدند

وحشت از مرگ

نیروهای سازمان ملل‌متحد برقسمت اعظم کاتانگا مسلط شدند و بطرف چادوتویل پیش میروند درعکس پائین‌سربازان هندی سازمان ملل‌متحد پس از تیراندازی به اتومبیلی که سرنشینان آن بلژیکی هستند دیده میشوند . مردی‌که وحشت براو مستولی شده و تسلیم شده است یك کارگر بلژیکی است که زن و همسفر او درجلوی چشمانش کشته شده‌اند .

جمع آوری سیگار قاچاق خارجی

از امروز توسط ماموران دخانیات در سراسر تهران شروع شد

● بازرسان دخانیات تا ظهر امروز مقادیری سیگار خارجی بدون برچسب دخانیات که قاچاق محسوب میشود جمع‌آوری کردند

بقیه درصفحه ۱۳ ستون سوم

طرفداران کاسترو

میخواستند حکومت پرو را ساقط کنند

● توطئه قیام مسلحانه پرو کشف شد و بیش از سیصد تن شرکت کنندگان در آن توقیف شدند

درصفحه ٤

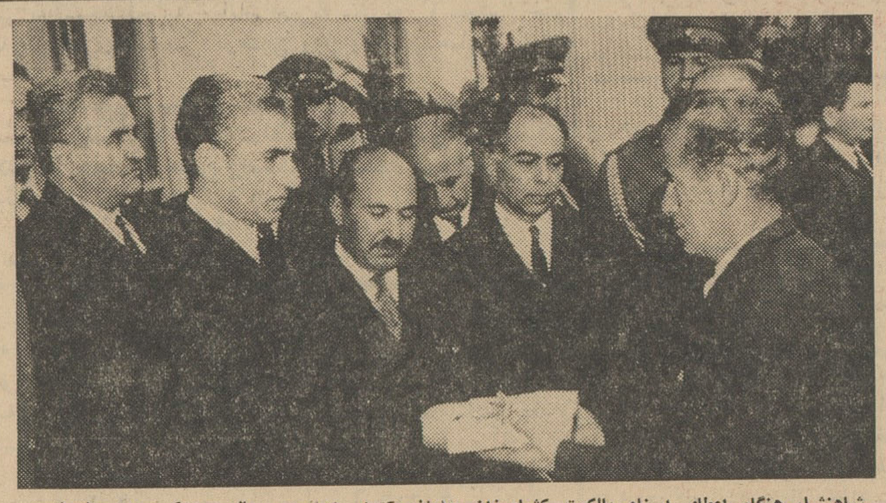

شاهنشاه هنگام اعطای اسناد مالکیت کشاورزان، اقایان دکتر ارسنجانی و سالور درعکس دیده‌میشوند

شاهنشاه در رودسر گفتند :

مجلس نوزدهم قانون اصلاح ارضی را بصورتی بیمعنی درآورد

● رژیم اربابی سابق باهیچ قدرتی باز نخواهد گشت

● در سال ۱۳۲۹ جلوی کار تقسیم املاك سلطنتی را گرفتند بقیه در صفحه سیزدهم

مطالعات کارشناسان شوروی

برای جلوگیری از انقراض نسل ماهی و تکثیر نسل آن آغاز شده‌است

کارشناسان شوروی بر رسی های خود را در مورد طرق تکثیر وتولید نسل ماهی در دریای مازندران آغاز کرده‌اند .

در حال حاضر نقاط مختلف در اطراف بندر پهلوی مورد مطالعه کارشناسان مزبور قرار دارد ، نتایج این مطالعات که در آن متخصصین ایرانی نیز شرکت دارند بشرکت شیلات ایران تسلیم خواهد شد وپس از تائید و تصویب شرکت شیلات بمرحله اجرا گذاشته میشود از یکی دو سال قبل مسئله تقلیل نسل ماهی در دریای شمال مورد توجه قرار گرفت و اقداماتی برای حفظ نسل

بقیه‌درصفحه ۱۳ ستون هشتم

وزیر کشاورزی در رشت گفت :

کنگره شرکتهای تعاونی

رشد کشاورزان ایران را نشان خواهد داد

● شاهنشاه روز نوزدهم دیماه کنگره را میگشایند

● وزیر کشاورزی گفت : هیچ قدرتی دیگر نخواهد توانست زمینهای تقسیم شده را بمالکین برگرداند

● درکنگره شرکتهای تعاونی برای رفاه کشاورزان و ازدیاد محصول تصمیماتی گرفته میشود

ساعت هفت و نیم بعد از ظهر دیروز آقای دکتر ارسنجانی وزیر کشاورزی وارد رشت شد وزیر کشاورزی در رشت در اجتماع ۷۵۰ نفر از اعضای هیئت مدیره شرکت‌های تعاونی گیلان و شهسوار شرکت کرد و طی نطقی خطاب بکشاورزان گفت: ما دو نوع شرکت داریم یکی قدیم و دیگری جدید که باید شرکت های تعاونی قدیمی تبدیل بشرکت های جدید شود اساس شرکت های تعاونی قدیم برمبنای وام‌بود که هر سال‌مبالغی به‌زارعین کمك میکرد و هنگام

بقیه در صفحه سیزدهم ستون‌اول

دانشجویان عازم جنوب

بامعاون نخست‌وزیر و مدیرعامل شیرو خورشید سرخ ملاقات کردند

* دکتر باهری گفت : برنامه آبادانی جنوب یك برنامه ملی اعلام شده است .

● دکتر خطیبی گفت : عمل شما برای اشخاصی که‌از تمام مزایای‌مملکت‌استفاده میکنند و هیچ تعهدی راقبول نمینمایند درسی است

ساعت پنج ونیم بعداز ظهردیروز دانشجویان فارغ‌التحصیل رتبه اول دانشکده های مختلف دانشگاه‌تهران که هفته گذشته آمادگی خود را برای شرکت دراجرای برنامه های آبادانی نواحی جنوبی کشور اعلام کرده بودند در کاخ نخست وزیری حضور یافتند و با آقای دکترباهری معاون نخست‌وزیر ملاقات کردند ، آقای دکتر خطیبی مدیر عامل‌جمعیت شیرو خورشید سرخ ایران نیز در این جلسه حضور داشت .

بقیه درصفحه ۱۵ ستون اول

● هواپیما های سازمان ملل برای مقابله با طرفداران چومبه عملیات اکتشافی را آغاز کردند

● دولت کاتانگا مدعی شددر زدو خوردهای ٤۸ ساعت اخیر ۳۰ غیر نظامی کشته شده‌اند

● پیشروی نیرو های ملل متحد بسوی آخرین دژ چومبه براثر خرابکاری درپل هاو جاده‌ها متوقف شد

در صفحه ۳

متن سخنان شاهنشاه

درمراسم تقسیم اسناد مالکیت کشاورزان مازندران

در صفحه ۱۵

گمشدگان بندر معشور

پس از ۳۲ ساعت به‌بندر بازگشتند

● سرنشینان قایق ۳۲ ساعت برای رهائی آن‌از گل‌ولای تلاش کردنداما سرانجام‌مد دریا قایق را نجات داد

● قایق معاون ژاندارمری بندر معشور هنگام جذر دریا بگل نشسته بود

بقیه در صفحه۱۵ ستون چهارم

رادیو قاهره اعلام کرد:

حمله مشترك سعودی ـ اردن دفع شد

در صفحه ٤

رئیس هیات‌مدیره‌شرکت‌ثابت‌پاسال بخبرنگارماگفت:

مقررات واردات پس از انتشار جنبه‌بین‌المللی پیدا میکند

و ما با تکای آن اقدام بگشایش اعتبار و وارد کردن اتومبیل بصورت قطعات منفصله نموده‌ایم

معافیتی‌که بکارخانجات مونتاژداده میشود بایدمتناسب بامقدار قطعاتی باشدکه‌درایران ساخته میشود

مابرای قطعات واصله معافیت نمیخواهیم و هدف ما اینست که‌مراحل مونتاژ راپله‌به‌پله طی‌کنیم واتومبیل صحیح‌وسالم بمردم تحویل دهیم

واگن که بصورت قطعات منفصله‌وارد گذاشت شده است در اختیار خبرنگار ما

صبح امروز آقای مهندس پناهی رئیس هیئت مدیره شرکت ثابت ـ پاسال یك مصاحبه پیرامون ورود اتومبیل و قطعات منفصله آن و صنعت اتومبیل سازی در ایران توضیحاتی بخبر نگار ما داد .

آقای‌مهندس پناهی‌ضمن‌توضیحاتی اطلاعاتی نیزدر مورد جلوگیری از ترخصیص تعدادی اتومبیل فولکس

بقیه در صفحه چهارم

پرونده سرتیپ نویسی در دادگاه دیوانکیفر

مجددا مورد رسیدگی قرار میگیرد

امروز کسب اطلاع شد که پرونده سرتیپ بازنشسته آقای روح‌اله نویسی و سایر متهمین پرونده شیلات که‌از طرف دیوان کشور حکم محکومیت آنها نقض شده بود برای رسیدگی مجدد بدیوان کیفر فرستاده شد .

پرونده شیلات از طرف آقای فلاح رستگار رئیس کل دادگاه های دیوان کیفر برای رسیدگی مجدد بشعبه دوم دادگاه دیوان کیفر ارجاع گردید . همچنین کسب اطلاع شدکه پرونده دخانیات که مراحل مقدماتی آن طی شده بود پس از صدور کیفرخواست از طرف رئیس کل دادگاه های دیوان کیفر بشعبه دوم دادگاه دیوان کیفر ارجاع گردید .

شاواب

آبمیوه‌ی صد در صد خالص تلفن ۵۱۰۴۱

آشپزخانه

ایده‌ال خانمهای‌خانه‌دار، آشپزخانه ریالکو، باندازه و رنگهای مختلف نمایشگاه میدان کاخ تخت جمشید آ ـ ۳۰۵۱٤

فاستونی اسپرتی پتو

پشمبافی جهان

فروشگاه : میدان‌ضرب ـ بین‌راه‌خوابگاه و کوبندگ

انواع چای جهان

در اجلیتیک ۲۵۲ کهدشان ۱۵۱

کره‌نشان ترازونشان ۲۵۲ دوکره دوترازو فانوس‌شاه

روغن نباتی جهان

آگهی استخدام

وزارت امورخارجه تعدادی کارمند که واجد شرایط زیر باشند از طریق مسابقه و برطبق مقررات آئین نامه استخدامی خود برای خدمت درطبقه سیاسی میپذیرد .

۱ ـ ایرانی‌الاصل بودن

۲ـ داشتن‌گواهینامه لیسانس ویابالاتر درعلوم‌سیاسی یا اقتصادی یا قضائی ویا تاریخ وجغرافی .

۳ـ حداکثر سن ۳۰ سال تمام

٤ـ انجام خدمت زیرپرچم و یا معافیت

۵ـ نداشتن همسر خارجی ویاهمسری‌که براثرازدواج به تابعیت ایران درآمده است .

٦ـ عدم محکومیت بکیفرهائی که موجب محرومیت از خدمت دولت است

داوطلبانیکه واجد کلیه شرایط مذکور دربالا میباشند میتوانند با در دست‌داشتن مدارك زیر :

۱ـ گواهینامه تحصیلی

۲ـ برك انجام خدمت زیر پرچم یا معافیت

۳ـ پنج قطعه عکس ٤×٦

٤ـ دوبرك رونوشت مصدق شناسنامه

از روز دوشنبه اول بهمن‌ماه ۱۳٤۱ بین ساعات ٤ تا ٦ بعدازظهر بدفتر اداره کارگزینی وزارت امور خارجه مراجعه نمایند . داوطلبان شهرستانها درصورت واجد بودن‌شرایط میتوانند مدارك خودرا باپست سفارشی به اداره‌کارگزینی وزارت امور خارجه ارسال دارند .

مهلت نام‌نویسی تا آخر روزدوشنبه ۱۵ بهمن‌ماه ۱۳٤۱ خواهد بود .

۱ـ۲ آ ـ ۳۰۵۵٦

شماره های جدید تلفن

شرکت بیمه یورگشایر محدود

شرکت سهامی بیمه البرز

شرکت نسبی حبیب‌الله نهائی وبرادران

۳۰٤۰٦۵ـ۳۰٤۰٦٤ـ۳۰٤۰٦۳ـ۳۰٤۰٦۲

میباشد و این تغییر شماره‌هااز تاریخ شنبه ۱۵ دیماه ٤۱ انجام گرفته است

«وگا»

شماره های جدید تلفن

شرکت‌سهامی

بی.اف.گودریچ ایران

٦۹۷۷۵ ـ ٦۹۷۷٦

٦۹۷۷۷ ـ ٦۹۷۷۸

جریان روز

اقدام قابل تحسین دانشجویان

دانشجویان رتبه اول دانشگاه بااعلام آمادگی برای خدمت دربنادر جنوب ژست قابل تحسینی ازخود نشان داده‌اند.

بطوریکه میدانید از چندی باینطرف درجنوب فعالیتی آغاز شده‌که هدف آن آبادساختن وبرانه‌ها، تامین کاروسائل زندگی‌و خلاصه تجدید حیات بنادراست و چون نخست‌وزیر از جوانان برای‌کمك باین هدف وشرکت دراین فعالیت دعوت کرده‌است دانشجویان رتبه اول دانشگاه داوطلب شده‌اند تاوقتی وسایل اعزام ایشان بخارج فراهم میشود دربنادر خدمت کنند.

این جوانها نه میخواهند وکیل شوندکه بگوئیم چون بوی‌انتخابات بمشامشان رسیده خواسته‌اندخودی بنمایند، نه منفعتی دردستگاه دولت دارند که فرض کنیم ازپی‌آن منفعت میخواهند تملق دولت بگویند، نه بنادر جنوب رابابندر ناپل وبندرمارسی وبندر سانفرانسیسکو عوضی گرفته‌اند که حدس بزنیم پدران متنفذاینها گوش خوابانده‌اند تااگر دولتی ، دستگاهی ، موسسه‌ای بدلش برات شدو چند «بورس» تحصیلی یاتوریستی برای‌مدتی اقامت درین بنادر بایران حواله‌کرد آنرا از میان زمین‌و آسمان بقاپند وبه آقازاده های‌خود بدهند. اینجایك‌حساب ساده ، حسابی مبرا ازهرگونه ریب‌وریا ،حسابی عاری‌از هرنوع شائبه وعاریه دربین‌است : یکعده جوان‌که باجائی‌بندوبست‌ندارند وبدنبال منفعت‌وغرض‌خاصی‌نیستند دلشان‌خواسته چندصباح‌ازعمرخودراوقف‌خدمت به‌محرومترین وبی‌کس‌ترین وعقب مانده‌ترین مردم هموطن‌خودکنند، خواسته‌اند برای سبك کردن روح‌خود مدتی دوراز دنیای شلوغ زرق‌و برق‌دار هزار رنك ملال‌انگیز به‌دنیائی که‌مانند دیر آرام، خاموش ،خلوت وبی‌رنك وریاست پناه ببرند .مانند راهبه‌ای که برای زدودن‌زنگارگناه ازآئینه دل خودبه خدمت جذامیها کمرمی‌بندد این جوانها نیز کمر بخدمت مردم گرسنه، مریض ،علیل ،بیسواد،محروم ومحتاج نوازش بنادر جنوب بسته‌اند. پس باینجهت است که اقدام آنها بدل‌انسان می‌نشیند وحس‌تحسین برمیانگیزدوالا مردم‌رندوفرصت‌طلب دراین‌سرزمین آنقدر ازلباس‌های‌گوناگون سردرآورده‌اند وآنقدردرطلب‌منافع‌واغراض بهرشکلی جلوه‌گرشده‌اندکه آدم به‌آسانی باورنمیکند ممکن‌است کسی‌هم محض رضای خدا بانجام خدمتی همت کند !

چندی پیش که سیلی در جنوب تهران جاری‌شد ، بازهم دسته‌ای ازدانشجویان پیشقدم شدند برای‌اینکه بهزینه خودوبدست خود روی نهر فیروزآباد پل بزنند و نهررا لاروبی‌کنند. دانشجویان پسرو دختر بیل‌وکلنك بدست گرفتند وبداخل نهر عفن‌ودیوانه فیروز آبادشدند مدتی درمیان لای ولجن کار کردندو موفق شدند کاری راکه تعهدکرده بودند بانجام رسانند .

پرواضح بود که در جوادیه برای دانشجویان پلو وآب وآش آماده نکرده بودند و پرواضح است که دربنادر جنوب حلواتقسیم نمیکنند و آن دانشجویانی که بجوادیه رفتند و این دانشجویانی که‌میخواهند بنادر بروند بهتراز هرکس اینرامیدانستند ومیدانند ،نهایت طبایع مردم فرق‌میکند، یکی ازتفریحات شبانه ،از کلوب‌ها، ازرقص، ازقمار لذت میبرد ودوست دارد وقتش را وقف این زندگی بکند، یکی دیگر ازکار کردن درشرایط سخت، ازخشتی روی خشت گذاشتن، از خانه‌برای بینوائی ساختن، اززندگی خودوقف دیگران کردن نشئه‌میشود وازتماشای دستی که‌درراه خدمت بمردم جوادیه بریده شده احساس غرور ولذت میکند.

انسان هرکاری میکند برای‌دلش میکند. علی‌ومعاویه برسر خلافت جنك داشتند. علی خلافت میخواست که بتواند شبهادر کوچه بگردد وانبان گندم بدوش بگیرد، هرجا ناله یتیمی شنید بالای سر اوبرودو شب‌را به تسلی اوبگذراند .معاویه خلافت رابرای تخت‌زرین وقصر عاج وکنیزان سیمین ساق وعنوان و شکوه فرمانروائی میخواست دل علی به‌آنطور زندگی خوش بود دل‌معاویه باینطورزندگی .

آقایان پزشکان محترم

کلیه لوازم طبی وارتوپدی اعتماد قائم مقامی از ناصر خسرو به خیابان پهلوی شماره ۳۶۳ نزدیك‌حشمت‌الدوله تلفن ۶۴۸۰۸ در «ایران‌آرتو» منتقل گردید

آ ـ ۱۹۲۲۱ ۱ـ۲ اعتماد قائم‌مقامی

رشد اقتصادی

تصنیف هنری ویلارد دانشمند آمریکائی علوم اقتصادی

ترجمه حسین فرهودی

معلم جغرافیای اقتصادی در دانش سرای عالی

حاوی تازه ترین نظرات وعقاید اقتصادی عصر حاضر

باهمکاری مؤسسه انتشارات فرانکلین

وکتابخانه این سینا

منتشر شد

واکسیناسیون پاستور

دروازه دولت نبش روزولت ـ شاهرضا

جلوگیری قطعی از بیماریهای

فلج کودکان

دیفتری، کزاز، سیاه سرفه، آبله، حصبه

عصرها ـ تلفن ۷۵۶۵۲۷

معاینه کودکان مجانی است

۱ـ۸ آ ـ ۲۹۹۵۴

دکتر معانی

امراض مقاربتی ـ مجاری ادرار ـ معالجه قطعی سوزاك تازه‌و کهنه ـ ورم پروستات و سستی و ناتوانی ـ ضیق مجرا. خیابان فردوسی‌مقابل بانکملی مرکز

۱ـ۱۰ آ ـ ۳۰۵۳۸

دکتر جناب‌زاده

دارای گواهینامه از دانشکده طب فرانسه درمان‌بیماریهای مجاری ـ ادرار ـ سوزاك‌تازه و کهنه ـ ورم پرستات‌تقویت قوای‌تناسلی خیابان‌منوچهری مقابل کوچه ژاندارك صبح‌ـ عصر

ـ۱ـ

تصحیح آگهی

تاریخ تشکیل مجمع عمومی انجمن محلی کوی شهرزاد که در صفحه ۶ امروز درج شده جمعه ۲۱ دیماه غلط و جمعه ۲۸ دیماه صحیح می باشد.

مجالس ترحیم و یاد بود

بسمه تعالی

بمناسبت فوت ناگهانی جناب ثقةالاسلام مرحوم مغفور **آقای حاج میرزا جمال‌الدین معارفپرور** طاب‌ثراه مجلس‌فاتحه روز دوشنبه ۱۷ دی از ساعت ۳ الی ۵ بعدازظهر درمسجد ارك منعقد میباشد امید است عموم طبقات جهت تعظیم شعائر مذهبی و تسلیت خاطر بازماندگان شرکت فرمایند

العبد محمدالموسوی‌البهبهانی عفی‌عنه

فوت مرحوم ثقةالاسلام **آقای حاج میرزا جمال‌الدین معارف‌پرور** راکه یکی از نیکان و خدمتگزاران باسلام بوده است بعموم بازماندگان تسلیت عرض نموده و عموم را به شرکت درمجلس فاتحه آنمرحوم که عصر دوشنبه ۱۷ دی از ساعت ۳ الی ۵ بعداز ظهر در مسجد ارك منعقد است دعوت مینمائیم

الاحقر عباس مشکوری ـ السید فخرالدین‌الطاهری‌الشیرازی

اناالله وانا الیه راجعون

بانهایت تاسف وتالم فوت مرحوم مغفور خلد آشیان **آقای حاج‌میرزاجمال‌الدین معارفپرور** را باطلاع‌کلیه فامیل‌و دوستان و آشنایان میرساند . مجلس ترحیم‌مردانه آنمرحوم در روز دوشنبه هفدهم دیماه ۱۳۴۱ از ساعت ۳ الی ۵ بعداز ظهر درمسجد ارك و مجلس زنانه درمنزل آنمرحوم واقع در خیابان شمیران دوراهی قلهك کوی مسعود کاشی ۲۱ منعقد می باشد .

محمد معارفپرور ـ محمد تقی معارفپرور ـ حاج‌محمد مهدی‌زاده کتابچی ـ حاج علی‌اکبر کتابچی ـ حاج علی‌اکبر امامی ـ سعیدمولوی ـ حسن‌مولوی ـ حسین‌مولوی کمال‌عبودی ـ حاج محمدحسین اقبال ـ حاج محمدباقر نهضت حاج محمدحسین کوشانپور ـ محمدحسین قیصری ـ حاج محمدعلی گیویان ـ حاج‌محمدآقا کتابچی ـ اخوان‌مدرس‌زاده حاج حسین عمادزاده ـ حاج علی‌اکبر اصفهانی‌زاده ـ اخوان مصراعی ـ محمدعلی‌نعیمی ـ دفتریان ـ کتابی ـ عباچی ـ شفیعی مجتبی موسوی ـ اخوان‌کلباسی ـ شاهپور اسکندانی ـ سید محمد حسینی ـ برکتین ـ مهدی فرهومند

بمناسبت چهلمین روز درگذشت مرحومه **بانو فاطمه آلهوردی‌زاده رضائی** مجلس تذکری روزدوشنبه هفدهم‌دیماه ۱۳۴۱ از ساعت ۴ تا ۶ بعدازظهر درمنزل صدقیانی خیابان شاه بیست‌متری دوم کاشی ۱۸۷ برگزار خواهد شد

حاجی قاسم صدقیانی

یادی از کیان فرود

روز دوشنبه هفدهم دیماه مصادف با روز اولین سال مرك جانسوز ناکام عزیزمان **کیان‌فرود** است برای شادی روح عزیزمان مخارج برگذاری مراسم سال بشیروخورشید سرخ وامور خیریه تقدیم گردید . اگر خویشان‌و دوستان گرامی مایل باشند بعداز ظهر دوشنبه ۱۷ دیماه ابراز تفقد فرمایند . خیابان بهار ـ کوچه مهندسین شماره ۲۳

نصراله فرود ـ شمس فرود

هنرهای زیبای کشور باکمال تاسف فوت کارمند جوان خود **هنرمند بنام نصرت‌الله گلپایگانی** را باطلاع کلیه هنرمندان ـ بستگان و آشنایان میرساند مجلس‌ختم‌آنمرحوم از ساعت ۹ تا ۱۱ روز دوشنبه ۱۷ دیماه درمسجدمجدمنعقد خواهد بود .

بانهایت تاثر درگذشت مرحوم **حاجی محمد کرامتی**را که از مردان نیکوکار بودند باطلاع دوستان و آشنایان میرساند . مجلس ترحیم آنمرحوم از ساعت ۳ تا ۵ بعداز ظهر روز دوشنبه هفدهم دیماه ۴۱ درمسجد مجد برگزار میشود . مجلس ترحیم زنانه نیز از ساعت ۳ تا ۵ بعدازظهر همانروز درمنزل شخصی آنمرحوم واقع درخیابان امیریه ـ انتظام‌السلطنه کوچه پاسدار منعقد خواهد شد

نصرت‌اله کرامتی ـ دکتر نعمت‌اله کرامتی ـ سیف‌اله کرامتی ـ حسن کرامتی ـ علی‌اکبر کرامتی ـ علیین کرامتی مهندس حسن‌فامیلی ـ دکتر توسلی ـ عباس رکن‌ـ حبیب‌اله یغمائی ـ حسن صهبا یغمائی ـ کیهان یغمائی ـ سرهنك نعمت‌اله یغمائی ـ ساغر یغمائی ـ علیزاده هیرسا ـ سید احمد طاهرزاده ـ ادب ـ طباطبائی ـ حاج‌اسداله‌سریع‌السیر

باکمال‌تاسف وتاثرفوت نابهنگام جوان ناکام **میرجلال مبینی** کارمند امور مالی سازمان برنامه را باطلاع عموم همکاران و دوستان و آشنایان آنمرحوم میرساند .

مجلس ترحیم آنمرحوم از ساعت ۹ الی ۱۱ صبح روز سه‌شنبه ۱۸ دیماه جاری درمسجد مجد برپا خواهد بود

آ ـ ۳۰۵۸۶ ۱ـ۲ **سازمان برنامه**

نظر بتصادف روز سه‌شنبه ۱۸ر۱۰ر۴۱ باشب چهلم درگذشت مرحوم خلدآشیان **آقای علی ملك** از ساعت ۳بعداز ظهر روز مذکور مجلس تذکری درمنزل مهدی ملك واقع در یوسف‌آباد خیابان سعادت کوی دربار منعقد است ازدوستان وبستگان تقاضا دارد باشرکت خود روح آنمرحوم را شاد فرمایند

اکبر ملك‌زاده یزدی ـ جلیل‌ملك ـ محمدخان‌ملك‌یزدی مهدی ملك

بدینوسیله باطلاع اقوام و آشنایان و سروران وذوات محترم میرساند که مراسم شب هفت مرحوم **(حاجی رجبعلی پیراهنچی فرد)** از طرف بازماندگان فقیدسعید روز دوشنبه ۱۷دیماه از ساعت ۲ بعدازظهر درابن‌بابویه برگزار میشود

درتخت فولاد اصفهان

خانواده‌های : فتاحی ـ اویسی ـ موسوی

بدینوسیله درگذشت شادروان **فرج‌اله فتاحی** را در اصفهان باطلاع کلیه اقوام و آشنایان میرسانند مجلس ترحیم هفته آنمرحوم روزچهارشنبه ۱۹ دیماه جاری درتکیه گلزار تخت‌فولاد اصفهان منعقد خواهد بود

بمناسبت شب سال درگذشت شادروان **مصطفی فقیه** روزسه‌شنبه هیجدهم دیماه از ساعت ۲ونیم تا ۴ونیم بعداز ظهر مجلس یادبودی درامامزاده عبداله مقبره مشیری‌برگزار میشود وسیله رفت وبرگشت درب منزل آنمرحوم واقع در خیابان شکوفه آماده است **خانواده فقیه**

کل نفس ذائقةالموت

محمدعلی ژند باکمال تاسف فوت مادر خود **زیوربانوی ژند آرین** را باطلاع خویشان و دوستان میرساند . مجلس ختم‌مردانه وزنانه درمنزل خیابان‌آمل شماره ۴۶فردادوشنبه ۱۷ دیماه از ساعت ۴ تا ۶ بعدازظهر برگزار میگردد مخارج هفته و چهلم آنمرحومه بمصرف مستحقین خواهد رسیدلیکن برای شادی روح آنمرحومه مومن ونیکوکار درسر مزارش که درابن‌بابویه است مجلس فاتحه برقرار و عصرپنجشنبه ۲۰ دیماه جاری از ساعت ۳ وسیله برای رفت وآمددوستان وخویشاوندان درب منزل آماده است

دکتر مرتضی شریف‌نژاد ـ دکتر امیرحسین‌هوشیار ـ اسماعیل رشیدکردستانی ـ عباس ابهری ـ جلال‌کرباسی ـ خانواده های احیائی (احیاءالسلطنه) ـ ستاریان ـ تاج‌بخش وازطرف ساکنین خیابان‌آمل ابوالفضل عضد(عضدالسلطان)

آ ـ ۳۰۶۱۸

بعموم بازماندگان آنمرحومه مخصوصا خانواده‌هائیکه در این مصیبت عزادارند تسلیت میگوئیم

بدینوسیله فوت مرحوم **حاج‌عیسی مشفق (متین‌خیاط)** را باطلاع دوستان و آشنایان میرساند مجلس ختم مردانه روز دوشنبه ۱۷ دیماه جاری ازساعت ۲ونیم الی ۴ونیم‌بعداز ظهر درمسجد فخریه خیابان امیریه منیریه و مجلس ختم زنانه درمنزل شخصی درهمین روز و همین ساعت منعقد میباشد .

محمدتقی مشفق ـ محمدصادق مشفق ـ محمدباقر مشفق ـ رضا ابراهیم واسماعیل مشفق ـ سرهنك حمید ـ غلامرضا حمید ـ حسن واسماعیل دلسوز ـ رفیعی‌نژاد ـ بوئینی ـ ضایع ـ سرگرد حمید مقدم

آ ـ ۱۹۳۵۳

بعموم بازماندگان آنمرحوم مصیبت‌وارده را تسلیت‌میدهیم

باکمال تاسف درگذشت مرحوم **حیدرعلی احمدی** را که از صاحب‌منصبان عالیرتبه و صدیق و پاکدامن وزارت امورخارجه بودند باطلاع میرساند مجلس ختم آنمرحوم روز سه‌شنبه هیجدهم دیماه ۱۳۴۱ از ساعت سه تاپنج بعداز ظهر درمسجد مجد منعقد خواهد بود

وزارت امور خارجه

۱ـ۲ آ ـ ۳۰۶۱۶

خانواده احمدی باکمال تاثر فوت ناگهانی **آقای حیدر علی‌احمدی** صاحب‌منصب بازنشسته وزارت امور خارجه را باطلاع اقوام و دوستان میرساند ختم مردانه آن سعیدفقید روز سه‌شنبه ۱۸ دیماه ساعت ۳ تا ۵ بعداز ظهر درمسجد مجد و ختم زنانه عصر همان روز درمنزل شخصی خیابان منوچهری چهارراه کنت منعقد است

آیت‌اله فیروزآبادی ـ دکتر احمدعلی‌احمدی ـ فرخ‌الملوك احمدی (دولتشاهی) ـ دکتر ابوالقاسم احمدی ـ دکترصارمی علی‌اکبر ناصح ـ مهندس تقی‌برخوردار ـ زندیه ـ صدیقیان گنج بخش ـ وزین ـ دولتشاهی ـ دکتر مرتضوی ـ نقوی لاریجانی ـ مجتبائی ـ افشار ـ یزدان‌بنان .

آ ـ ۱۹۳۷۱

بخانواده محترم احمدی بویژه بازماندگان آنمرحوم مصیبت وارده را تسلیت میدهیم

خانواده‌های : **مهراد و آهی وافضلی‌پور و مستوفی**

بانهایت تاسف و تاثر درگذشت ناگهانی شادروان **ابوالقاسم مهراد** را باستحضار بستگان و دوستان‌میرسانند طبق وصیت آنمرحوم مجلس ختم منعقد نخواهد شد

آ ـ ۱۹۳۱۳

بعموم بازماندگان آنمرحوم مصیبت‌وارده را تسلیت‌میدهیم

سپاسگزاری

از همدردی عموم آشنایان و دوستان وافسران ارتش و فرهنگیان و خانواده‌های محترمیکه خودرا درغم جانگداز مرك دختر ناکام **پروین پژهان** شریك دانسته وبا تشریف فرمائی خود درمراسم سوگواری و شب هفته شهید ناکام قلب داغدیده پدر ومادر و همسر آنمرحومه را تسلی‌داده‌اند وکلیه سرورانی که بوسیله تلگراف یا نامه ازشهرستانها اظهار محبت‌فرموده غم مارا تسکین بخشیده‌اند سپاسگزاری نموده وسلامتی عموم را از خداوند خواستاریم

خانواده‌های پژهان ـ زادپرور

سپاسگزاری

از سروران معظم و دوستان و خویشاوندان عزیز که باتشریف‌فرمائی خود قدم‌رنجه فرموده و درمراسم تشییع جنازه و شب‌هفت مرحومه **بانو شکوه حشمت دارائی** شرکت فرموده ویا بوسیله تلگراف و نامه ابراز تفقد و همدردی فرموده‌اند کمال سپاسگزاری را داشته و چنانچه درعرض تشکر حضوری ویا صدور جواب‌نامه‌ها و تلگرافات تاخیری رخ دهد استدعای عفو را داریم **خانواده دارائی**

تشکر ومعذرت

بدینوسیله از سروران عزیز و دوستان گرام وکلیه خانمها و آقائیکه درمصیبت وارده برما حضورا ـ تلگرافا ـ کتبا ابراز تفقد فرموده وبالاخص برای تشییع جنازه و برگزاری مراسم‌هفته به‌قم تشریف‌آورده بودندسپاسگزاری مینمائیم واز خداوند متعال سلامتی وتوفیق همگی رامسئلت مینمائیم

خانواده : متعمدی ـ سهیلی ـ آصفی ـ مدیری ـ مشیری ـ قادری

از خانمهاوآقایان محترمیکه بمناسبت درگذشت‌خواهر عزیزم**خانم‌عالمتاج داور** اظهارلطف‌وهمدردی‌نموده‌سرافرازم فرموده اند صمیمانه تشکر میکنم واگر از فرط تاثر در شرفیابی تاخیری حاصل شود معذرت میخواهم

مهراقدس ملکی

تسلیت

دوست ناکامم . جلال مبینی عزیز

تندباد مرك به یکباره گلبن زندگی ترا از ریشه و بن برکند و آتشی در دل من و دیگر دوستانت بجای گذاشت‌که تا پایان عمر هردم مشتعل‌تر و سوزنده‌تر میگردد . درشباب جوانی چه امید و آرزوهائی داشتی که مرك جان‌گدازت آنها را نقش برآب کرد و چه رؤیاهائی برای سعادت خود میدیدی که تعبیر منفی داد .

خدا نخواست و اجل نگذاشت .

تقدیر اینطور بودکه درعنفوان جوانی بدرود زندگی گوئی و چراغ دوستانت را بی‌فروغ گردانی .

مادر داغدیده‌ات هرشب و هرروز از غم فراق ابدی‌تو ناله وزاری میکند واز هجرانت خون‌جگر میخورد . اشك‌او هنگامیکه ستارگان درخشنده ظهور وخورشید فروزان‌غروب میکند خاك قبرت را مرطوب میسازد .

خداوند صبر وشکیبائی باو عنایت فرماید تا برای آمرزش روح پاك و معصومت استغفار نموده و تراشادنماید

دوست داغدیده تو ـ ناصر زوین

جناب آقای دکتر سلیمان آزما

آقایان پزشکان وکارکنان بیمارستان مفرح باکمال تاسف و تاثر فوت مرحوم جناب آقای دکتر احمد آزما پدر محترم جنابعالی را تسلیت عرض نموده بقاء و دوام عمر و سلامتی حضرتعالی و خانواده محترم را از درگاه احدیت خواستارند **محسن ـ مفرح**

درگذشت شادروان خلدآشیان مرحوم آقای حاج‌میرزا جمال‌الدین‌معارفپرور را بخانواده‌های محترم آقای معارفپرور وآقای مهدی فرهومند وکلیه فامیل تسلیت عرض‌نموده بقاء عمر بازماندگان آنمرحوم را از خداوند متعال خواستارم

رضا شمس

باکمال تاسف مصیبت وارده را بخانواده‌های محترم حاتم‌آبادی ـ شهریاری ـ میرزاجانی تسلیت عرض مینماید

احمد سعیدی

جناب آقای حاج مهدی فرهومند

باکمال تاثر فقدان تاسف‌انگیز پدر بزرگوارتان‌شادروان آقای حاج میرزا جمال‌الدین معارفپرور را بجنابعالی و فامیل محترم تسلیت عرض نموده بقاء عمر وسلامتی خاندان‌محترم را از درگاه ایزد متعال خواستاریم

میرموسی اسکندانی ـ سیدمحمد اسکندانی ـ مهندس تقی اسکندانی ـ شاهپور اسکندانی

هنرمندان هنرستان ملی باله ایران درگذشت ناگهانی هنرمند جوان نصرت‌اله گلپایگانی را به‌بازماندگان آنمرحوم وکلیه هنرمندان هنرهای زیبای کشور تسلیت میگویند

از طرف هنرمندان هنرستان ملی‌باله ـ احمدزاده

جناب آقای دکتر مسعود ضرابی

باکمال تاثر وتالم مصیبت وارده را به‌آنجناب تسلیت عرض نموده و خودرا شریك این مصیبت میدانم

دشت‌گرگان : ارازمحمداتابای ترکمن

درگذشت نابهنگام جوان ناکام میرجلال مبینی همکار محترم را بوالدین وسایر بازماندگان آنمرحوم تسلیت عرض مینمائیم

رضا برقعی ـ رضا یزدچی ـ فضل‌اله جعفری

باکمال تاسف درگذشت جانکاه همکار گرامی جوان ناکام میرجلال مبینی را بخانواده های محترمی که در این مصیبت داغدار شده‌اند تسلیت میگوئیم

قسمت ممیزی حسابهای سازمان برنامه

درگذشت نابهنگام همکار عزیزمان شادروان جوان ناکام میرجلال‌مبینی را به‌کلیه افراد خانواده خصوصاوالدین محترم و سرکار سرهنك معین‌زاده تسلیت عرض نموده‌بقاء عمر بازماندگان و شادی روح آنمرحوم را از درگاه ایزدمتعال مسئلت مینمائیم

فرهنك فرهمند ـ حسن‌پورخمامی ـ علی‌عظیم‌زاده ـ صادق مسلکی

سرکار سرهنك بازنشسته دکتر سیدحسین‌مبینی

ما خود دراین غم جانسوز ومصیبت هولناك عزا داریم مرك جلال ناکام آن گرامی دوست عزیز که مظهر حقیقت و صفا بود آتش بجسم و جان ما زد امید است خداوند متعال بجنابعالی ومادر داغدیده او صبرجمیل عطا فرماید

گرنام جلال از میان خاست اندوه و غمش همیشه‌برجاست

زین‌العابدین عربستانی ـ داریوش غضنفری ـ نصراله رهروانی ـ ناصر زوین

درگذشت جوان ناکام میرجلال مبینی همکار عزیزمان رابه‌جناب سرهنك‌مبینی وآقای‌شاه‌امیری تسلیت‌عرض نموده وبقای عمر بازماندگان آنمرحوم را خواستاریم

بلقیس عرفانیان ـ شکوه‌جواهری ـ مرتضی رجائی ـ غلامرضا آیینه‌سازان

مصیبت وارده را بخانواده‌های پیراهنچی فرد ـ صفاری وقنبری تسلیت عرض مینمائیم

از طرف خانواده‌های حرمی ـ محمدباقر حرمی

کارکنان روزنامه اطلاعات درکرمانشاه فوت شادروان حاج‌حبیب کاویانی‌را بجناب آقای‌فرج‌اله کاویانی‌مدیر روزنامه کرمانشاه وخانواده جلیل آنمرحوم تسلیت عرض مینمایند بقاء بازماندگان را از خداوند مسئلت دارند

جناب آقای زادپرور استاد و دبیر محترم

بانهایت تاسف درمصیبت وارده همدرد بوده باعرض تسلیت بجنابعالی سلامتی بازماندگان را آرزومندست

هوشنك منوچهری

دانشجویان دانشکده دورهٔ عالی فرماندهی وستادمشترك

مصیبت وارده را بخانواده های مبینی و معین‌زاده مخصوصا سرکار سرهنك ستاد معین‌زاده تسلیت عرض مینمایند **سرهنك‌ستاد آزموده**

بقیه آگهی های ترحیم و تسلیت در صفحه ۱۳

۱۰ هزار سرباز طرفدار چومبه رهسپار الیزابت ویل شدند

نیروهای سازمان ملل‌متحد اکنون کنترل شهرهای بزرك کاتانگارا در دست دارند
دراین عکس عده‌ای از سربازان هندی درفرودگاه «کنگولو» که‌بدست نیروهای سازمان ملل متحد افتاده است در جستجوی مین های زیرزمینی هستند .

برازاویل ـ ۵ ژانویه ـ آسوشیتدپرس ـ یونایتدپرس ـ دولت کاتانگا اعلامیه‌ی انتشار دادکه درآن گفته میشود دیروز نبرد شدیدی بین نیروهای کاتانگا و سازمان ملل درنزدیکی پل «مولد نگیشی» در۳۰ کیلومتری جادوت‌ویل بوقوع پیوسته است .

نیروهای کاتانگا شجاعانه‌مقاومت کردند ، و با وجود حملات شدید دشمن مواضع خودرا حفظ نمودند . در اعلامیه ادعا شده که سربازان حبشی به غارت خانه ها و مغازه ها دست زده و ۳۰۰نفر غیر نظامی از جمله زنان و کودکان درالیزابت‌ویل کشته شده‌اند .

● **به الیزابت‌ویل میرود**

یك سخنگوی حکومت کاتانگاگفت ممکن است آخر این هفته چومبه کولوزی را ترك‌گفته به الیزابت‌ویل برود و بامقامات سازمان ملل‌مذاکره کند . کنسولگری های انگلیس و بلژیك دائما با چومبه تماس‌رادیوئی دارند ، و میکوشند او را ترغیب نمایندکه هرچه زودتر به الیزابت ویل برود . سخنگوی مزبور گفت چومبه بشرطی از کولوزی خارج خواهد شد که اطمینان کافی برای حفظ جانش به او داده شود .

● **دست نمیکشد**

دکتر رالف بانچ معاون دبیرکل سازمان ملل‌متحد گفت سازمان ملل تاهنگامیکه آزادی رفت وآمد برای تمام سربازانش در سراسر ایالت تجزیه‌طلب کاتانگا تامین نشوددست از کار نخواهد کشید . رالف بانچ که از نیویورك به لئوپولدویل آمده بود گفت مطمئن است که در اثر مذاکرات موفق خواهد شد جلوقطع مجدد ارتباط را بین مقامات بالای سازمان ملل و مامورینی که درمیدان جنك کاتانگا هستند بگیرد .

● **توقف ستون**

آخرین گزارشی که از جادوت ویل رسیده حاکی است که ستون سازمان ملل ظاهرا برای‌آنکه زره پوش هایش از رود لونیرا بگذرد، متوقف شده است . براثر خراب شدن این رودخانه وسایل نقلیه نیروی ملل متحد ۲۴ کیلو مترعقب مانده اند . در جاده جادوت ویل و کولوزی دوپل خراب شده است و کولوزی تنها دژ باقیمانده چومبه می باشد .

در منابع دیپلماتیك گفته‌میشود که رهبری سازمان ملل مایل‌است دوباره با چومبه تماس بگیرد . اما مقامات سازمان در لئوپولدویل با این کار مخالفند . گرچه هنوز صحبت یك دور مذاکرات دیگر با چومبه در میان نیست ولی اوتانت مایل است چومبه به الیزابت ویل برگردد و برای اجرای نقشه وحدت کنگو همکاری کند .

خبر میرسد که هیئتی ازاتحادیه معادن مس کاتانگا به الیزابت ویل آمده تا در باره تقسیم در آمد معادن بین کاتانگا و حکومت مرکزی گفتگو کند . مذاکرات پیشرفت می کند و رضایت بخش است .

● **ستون ده هزار نفری**

وزیر کشور کاتانگا نیروی نظامی‌خصوصی خودرااز مرزرودزیای شمالی به طرف پایتخت کاتانگا به حرکت در آورده است . یك مقام سازمان ملل گفت مونونگو وزیر کشور نیرو های‌پراکنده ژاندارمری کاتانگا را گرد آورده ، و باشش اتومبیل زره پوش بسوی پایتخت حرکت کرده است .

هواپیما های اکتشافی سازمان ملل روی این نیرو پرواز در آمده ومی خواهند مقدار و جهت حرکت این ستون را تعیین کنند .ظاهرا تعداد سربازان مونونگو ۱۰ هزار نفر است .

● **تجاوز هوائی**

حکومت فدرال رودزیا اعلام کرد که مرز های خودرا با کاتانگا به میله هواپیما حفاظت کرده تا از صرف نیرو های سازمان ملل به‌آنها تجاوز نشود . این حکومت نیرو های سوئدی سازمان ملل را متهم به تجاوز مرز هوائی رودزیا کرده است و گفته که سه بار به مرز هوائی‌رودزیا تجاوز شده و حتی یکبار هواپیما های سازمان ملل در حدود ۶۰ متر بالای شهرچینگولا که‌در۳۰ کیلو متری داخل مرزواقع است پرواز کرده‌اند .

دین راسك وزیر خارجه‌امریکا بعد از مذاکره با کندی گفت‌امید به حل و فصل مناقشه کنگو ـ کاتانگا تقویت شده است .واضافه کرد یك سلسله مسائل فنی برای حل این مناقشه باید روشن شود و امیدمیرود باحل اینمسئله آرامش باین کشور افریقائی برگردد .

قاسم سپهبد شد

قرار است در قانون اساسی جدیدعراق،کویت جزو این کشور اعلام شود

بغداد ـ خبرگزاری فرانسه ـ۶ ژانویه ـ ژنرال قاسم ازدرجه‌ژنرالی به سپهبدی ارتقاء یافت .

بمناسبت روز ارتش علاوه‌بر ژنرال قاسم عده زیادی از افسران ارتش عراق ارتقاء درجه یافتند.

● **تماس با کویت**

ژنرال قاسم نخست‌وزیر عراق به‌گروهی از روزنامه‌نگاران سوریه که به‌بغداد آمده‌اند گفت اخیرا امیرکویت توسط یك هیئت‌کویتی باو اطلاع داد که حکومت کویت در قبال شناسائی استقلال آنکشور توسط حکومت عراق حاضر است هربهائی را بپردازد .

وی افزود تماس بین نمایندگان کویت و محافل عراقی در بیروت صورت گرفت و کویت حتی‌پیشنهاد فدراسیونی از عراق وکویت را مطرح نمود .اما عراق پیشنهادهای کویت را رد کرده است .

قاسم گفت : هیچ نیروئی درجهان نمیتواند مانع آن گردد که عراق سرزمین کویت را بخویش ملحق نکند.

وی اضافه کرد وقتی عراق پیشنهاد کویت را رد کرد ، امیرکویت با عجله در صدد تکذیب چنین‌پیشنهاد هائی برآمد .

● **در قانون اساسی**

روزنامه الجمهوریه چاپ بغداد در آخرین شماره خود مینویسددر قانون اساسی جدید عراق که‌بزودی اعلام میشود کویت جزء خاك‌عراق اعلام شده و پارلمان عراق آنرا تصویب خواهد کرد.

قرارداد تجارتی چین و پاکستان

کراچی ـ۵ ژانویه ـ آسوشیتد پرس ـ امروز پاکستان و چین یك قرارداد تجارتی امضاء کردند یك هیئت هفت نفری از چین کمونیست دوروز پیش برای این منظور وارد پاکستان شده بود . بعداز امضاء قرارداد روسای دو هیئت نمایندگی گفتند این قرارداد همراه قراردادحل اختلاف مرزی روابط دو کشور را بهبود خواهد بخشید . رئیس هیئت نمایندگی چین «لین‌هی‌یونك» گفت در اثر این مسافرت آشنائی بیشتری باملت پاکستان پیدا کرده‌است .

واحد الزمان رئیس هیئت نمایندگی پاکستان گفت پاکستان میخواهد در صلح زندگی کند و امضاء قرارداد های مرزی و تجارتی با چین نشان میدهد که دو کشور دراین جهت فعالیت میکنند .

حمله چین هند رااز خواب غفلت بیدارکرد

لوکنو ـ خبرگزاری فرانسه ـ ۶ ژانویه جواهر لعل نهرونخست‌وزیر هند طی نطقی که در لوکنو ایراد نمود گفت از تاریخ ۲۰ اکتبر گذشته هنگامیکه چین ناگهان هندرا مورد حمله قرارداد کشورماواردعصر جدیدی شد.

نهرو گفت مابايد تجاوز چین را بعنوان یك عمل خیر برای هندتلقی کنیم. زیرا هنگامیکه توپخانه چین درمرزهای تبت ولاداخ بصدا درآمد، ما ازخواب غفلت برخاستیم ، اختلافات طبقاتی کنار گذاشته شدو ملت یك پارچه برای دفاع آماده گردید.

نهرو گفت مابايد هوشیار و آماده باقی‌بمانیم زیرامکن است اختلافات چین وهند پنج‌سال طول بکشد .

● **امید بیشتر**

س.آ.دانژرهبر حزب کمونیست شب گذشته ازمسکو وارد دهلی‌نوشد.

وی درفرودگاه گفت امیدبه حل مسالمت آمیز اختلافات مرزی چین و هند زیادترشده است .

دانژ مدت چهار هفته به اروپاسفر کرده وروش حزب کمونیست هند را درقبال اختلافات مرزی چین و هند به احزاب کمونیست کشورهای اروپای شرقی وغربی بیان نمود .

توطئه گران تونس محاکمه میشوند

تونس‌ـآسوشیتدپرس‌امروزدفترسیاسی حزب‌نئو دستور بریاست حبیب‌بورقیبه رئیس جمهوری آن‌کشور تشکیل شد.

مدت چندین ساعت اعضای دفتر سیاسی حزب نئو دستور جوانب‌مختلف توطئه اخیر را مورد بررسی قراردادند.

در اعلامیه نهائی خاطرنشان شده است‌که حکومت تونس به‌وظایف خود از جمله‌اجرای طرحهای عظیم اقتصادی واجتماعی آگاه است .

● **محاکمه میشوند**

دادگاه‌نظامی تونس ازروز دوشنبه هفتم ژانویه آینده توطئه کنندگان‌بر ضد رژیم آن‌کشور را محاکمه‌میکند .

گروه اول متهمین مرکب از ۲۶ تن می‌باشند .

توطئه تونس‌روز ۲۴دسامبر گذشته کشف گردید .

توطئه کنندگان بکمك چند تن‌از افسران ارتش تونس قصد داشتند با گرفتن رادیو و عمارات دولتی و قتل حبیب بورقیبه رئیس جمهوری تونس قدرت رادردست گیرند .

ترکیه نسبت به کمونیستها شدت عمل نشان میدهد

آنکارا ـ ۵ ژانویه ـ خبرگزاری آلمان ـ توقیف عناصر کمونیست و فاشیست طبق قانون ضد کمونیستی جدید ترکیه توسعه یافته است .

ادان بیك معلم فرانسه دانشگاه استانبول بمناسبت ترجمه قسمتی از یك کتاب توقیف شده است اسمعیل افشار سردبیرمجله ای که این‌قسمت ترجمه‌در آن چاپ شده نیز بازداشت شد .

سردبیرروزنامه جمهوریت‌استانبول بمناسبت چاپ یك مقاله دست چپی همراه نویسنده آن توقیف شد .

تمام‌این توقیفها بدنبال شدت‌عملی است که اخیرا دولت ترکیه بر ضد کمونیست هانشان داده است .

شیخ ازهری در انتظار شناسائی دولت انقلابی برونئی است

مانیل‌ـ۵ ژانویه ـآسوشیتدپرس ـشیخ ازهری اعلام کرد هزاران نفر داوطلبان اندونزی که‌برای جنك در گینه نوتربیت شده‌اند آماده‌اند که بکمك شورشیان برونئی بروند آنها منتظر فرمان من هستند . ولی من‌هنوز حاضر نیستم به‌این داوطلبان اجازه عملیات بدهم، وهنوز منتظرم انگلیس یاسازمان ملل حکومت مرابرسمیت بشناسند .

این‌شورش یکماه‌است شروع‌شده و انگلیسها میگویند آنرا سرکوب کرده‌اند . اما شیخ ازهری اطمینان خودرا به پیروزی نهائی خویش اعلام داشت .

ازهری گفت نظر من‌این است که جنك چریکی ادامه یابد وبر خورد مستقیمی بین نیرو های ماوانگلیسها انجام نگیرد. از ازهری سئوال شد که‌کی به‌برنئو برخواهد گشت جواب داد که‌من آرزو دارم همراه‌هموطنانم بمیرم واگر بشودباچتر نجات درجنگل ها فرود آیم به‌برنئو خواهم رفت . اشکال اصلی درحال حاضر نداشتن گذرنامه است زیرا گذرنامه انگلیسی من لغوشده‌وحتی‌برای‌رفتن به‌کنفرانس کشور های آسیائی و آفریقائی هم اشکال کارمن نداشتن گذرنامه است من تاکنون از۳۷ کشور آسیائی و آفریقائی تقاضا کرده‌ام دولت مرا برسمیت بشناسند . اما تاکنون هیچ کدام این کار رانکرده‌اند .

۱۵ نفر زنده در آتش سوختند

آنکارا ـ خبرگزاری فرانسه ـبر‌ـ اثر آتش گرفتن یك خانه چوبی در کنار دریای سیاه درترکیه پانزده‌تن که‌اکثر آنها زن وکودك بودند درمیان شعله های آتش زنده‌سوختند .

تنها شش تن‌از ساکنین این خانه ازمرك نجات یافتند .

حریق براثر بازی یك کودك با کبریت روی‌داد که‌خود اوهم درمیان شعله های آتش جان سپرد .

خروشچف اولبریخت را تقویت میکند

مسکوـ۵ ژانویه ـآسوشیتدپرس‌ـ بنظر میرسد که شرکت‌خروشچف درپانزدهمین کنگره‌حزب کمونیست آلمان شرقی برای تقویت والتر اولبریخت است نه برانداختن او. درسال گذشته در کنگره حزب کمونیست‌مقامات عالیرتبه کمونیست شوروی شرکت کردند اما این‌بار خروشچف میخواهد به‌این منطقه آشفته جهانی برود . وضع‌اقتصادی آلمان شرقی بدتر شده و کشیدن دیوار برلن وضع سیاسی آنراآشفته تر کرده است . تصور میرود رفتن خروشچف به‌برلن برای سروسامان دادن به‌این وضع اقتصادی‌وسیاسی باشد .

بزودی در سینماهای آسیا ـ آستارا
(تجریش)
ادئون ـ رادیو سیتی
فیلمیکه دنیا را تکان داد

روکو و برادران
دوبله بفارسی
وایداسکرین

از صبح پنجشنبه در مولن روژ ـ مهتاب ـ پلازا ـ کریستال ـ اسکار ـ برلیان ـ زهره

خنده کشنده بعضی ها داغشو دوست وارن + انتریک هیجان توپهای ناوارن = نقشه ۴۰۲

PLAN 402 (ON THE DOUBLE)

نقشه ۴۰۲

فیلمی که شمارا ازخنده «دوولا» میکند.
فیلمیکه ازشدت انتریک ، شمارا روی صندلی به هیجان وامیدارد .

دانی کی — داناوینتر — دیانادورس

دانی کی ، استاد مسلم خنده در هیچیك ازفیلمهای قبلی خود باین وضع ، رودوبر کننده وخوشمزه نبوده است

پاناویژن تکنی کالر ـ رنگی
دوبله بفارسی در استودیو مولن روژ

روزسه‌شنبه ۱۸ دیماه ساعت ۹وربع بعد از ظهر فیلم‌صبحانه درتیفانی بزبان انگلیسی در سینما مولن‌روژنمایش داده خواهد شد

نمایش فیلم فوق‌العاده جالب «صبحانه در تیفانی» فقط سه‌شب دیگر ادامه دارد

پارکینك کفش فردوس شعبه ٤
خیابان فردوسی ـ مقابل سوم‌اسفند
افتتاح شد
کلیه مشتریان محترم که‌برای خرید کفش به این شعبه مراجعه نمایند در مقابل ارائه قبض خرید کفش از این پارکینك میتوانند مجانا استفاده کنند .
کفش فردوس ـ خیابان شاه ـ اسلامبول‌ـشاهرضا و فردوسی

طرفداران کاسترو میخواستند دولت پرو را ساقط کنند

● قرار بود در پرو با یك جنبش مسلحانه حکومت بدست هوا داران فیدل کاسترو بیافتد

● دولت پرو سیصد تن از کسانی راکه در اجرای این نقشه شرکت داشتند دستگیر کرد

لیما- خبرگزاری فرانسه - رویتر ٦ژانویه - حکومت پرو نیمه شب گذشته طی یك اعلامیه رسمی که ازرادیو لیما پخش شد اعلام کرد نیروهای چپ برای واژگون ساختن رژیم پرو طرح عظیمی ریخته بودند.

این طرح که درهاوانا تدوین شده بوداز نظر مالی از کمك مسکو و پراك برخوردار بود.

دراعلامیه رسمی حکومت پرواضافه شده است طرفداران فیدل کاسترو مصمم بودند دروهله اول باایجاد یك سلسله اعتصابات خونین وبرهم زدن نظم عمومی در سراسر کشور دولت را متزلزل وسپس وسائل سقوط آنرا فراهم سازند.

● جشن پیروزی

در اعلامیه تائید گردیده طرفداران فیدل کاسترو مصمم بودند از ١٥ تا ٢٠ ژانویه طرح خودرا برای سرنگون کردن رژیم پرو اجرا کنند و درپرو حکومت دهقانی و کارگری بوجود آورند.

حتی درنظر گرفته شده بودبخاطر پیروزی در انقلاب وواژگون کردن رژیم کنونی پروطرفداران فیدل کاسترو میتینك عظیمی دراول ماه مه برپاکنند وبدین ترتیب پیروزی خودرا جشن بگیرند.

دراعلامیه حکومت پرو گفته شده است قتل رهبران کنونی پرو یکی از هدفهای اولیه انقلابیون بوده است.

افراطیون چپ موفق شده بودند اطلاعاتی مربوط به سازمان و طرز کار نیروهای مسلح پرو بدست آورده وگروههای شورشی تشکیل دهند. ارتش شورشیان مسلح و اکثراعضای آنرا خارجیان مقیم پرو تشکیل می دادند.

● فرستنده رادیوئی

در اعلامیه اضافه شده شورشیان یك فرستنده رادیوئی در مرز بولیوی دراختیار داشتند که ارتباط آنها رابا خارج برقرار میساخت.

شورشیان مصمم بودند با حمله به بانکها، سربازخانه‌ها و فرودگاه‌ها ایستگاههای رادیو وقتل روسای نظامی وعناصر غیر نظامی و صاحبان صنایع به هدف خودبرسند.

در اعلامیه حکومت پروتائید شده است که رهبران شورشیان باشخص فیدل کاسترو در ارتباط نزدیك بودند

● توقیف ٣٠٠ نفر

دولت پرو امروز مقررات قانون اساسی در سرتاسر کشوررا لغو کرد.

این اقدام بدنبال کشف توطئه‌ای که گفته میشود از مسکو دستور می گرفته است بعمل آمد بعد از کشف توطئه ٣٠٠ نفردستگیر شده‌اند. ژنرال «سزارپاندو» نامزد جبهه آزادی بخش ملی پروبرای ریاست جمهوری جزو بازداشت شدگان است.

ماه گذشته دولت پرو تهدید کرده بود که اگر اغتشاشاتی که بوسیله کمونیستها بوجود آمده قطع نشود مقررات قانون اساسی را درسراسر کشور معلق خواهدساخت.

بین شورشیان وپلیس درگرفت دولت مقررات قانون اساسی در بخش جنوبی بعداز زدوخوردی که درتاریخ ٢٦ دسامبر پرورا بمدت یکماه معلق نمود.

پرچم سرخ ارگان تئوریك حزب کمونیست چین مینویسد:

خروشچف بانقلاب شوروی خیانت میکند

توکیو - ٥ ژانویه - یونایتد پرس - چین کمونیست خروشچف را متهم کرد که می خواهد به انقلاب شوروی خیانت کرده سرمایه‌داری رادر شوروی مستقر سازد، و جهان کمونیست را به همزیستی مسالمت آمیز با غرب وادارد.

این اتهامات در روزنامه تئوریك برچم سرخ طی سرمقاله‌ای مطرح شد. این سر مقاله در تمام جراید چین به چاپ رسید و از رادیوی آن کشور قرائت شد. دراین سرمقاله بشکاف بین چین و شوروی به‌عنوان یك مبارزه ایده لوژیك جدی، یعنی مبارزه مارکسیسم و لنینیسم با مخالفین و تجدید نظر طلبی جدید اشاره شده است.

● تحقق نمییابد

در سر مقاله گفته می شود تا موقعی که خروشچف سرنگون نشود یادر راه چین قدم بر ندارد پیروزی کاملا تحقق نخواهد یافت.

البته اسم خروشچف و هواداران او دراین مقاله ذکر نشده است اما در آن گفته می شود تجدید نظر طلبان جدید می خواهند تدریجا دیکتاتوری پرولتاریا را لغو کرده به نحوی از انحاء سرمایه داری را مستقر سازند. آنها می خواهند انقلاب را با اصلاحات مخلوط کرده وهمه اقدامات خودرا محدود بحدود مجاز دیکتاتوری سرمایه‌داری سازند

● همنشینی میکنند

آنها می خواهند سرمایه داری را جالب تر و جذابتر جلوه دهند. آنها از هر فرصتی برای بد تفسیر کردن اصول اعتقاد حزب کمونیست چین بنحو بیشرمانه‌ای استفاده کنند آنها همزمان با امپریالیست ها کسانی را که طرفدار انقلاب و مقاومت در مقابل امپریالیسم هستند ازنیروی امپریالیسم می ترسانند. درپایان مقاله گفته می شود تجدید نظر طلبان جدید تعلیمات لنینی را به فراموشی سپرده با رهبران سرمایه داری همنشینی کنند. در حالیکه این افتخاری برای کمونیست ها نیست.

رادیو قاهره اعلام کرد:

حمله مشترك اردن-سعودی دفع شد

قاهره - یونایتدپرس - خبرگزاری فرانسه - ٦ژانویه فرماندهی عالی ارتش یمن طی اعلامیه‌ای که شب گذشته از رادیو قاهره پخش شد اعلام کرد یك حمله واحدهای اردنی و عربستان سعودی به مرز های یمن درهم شکسته شده است.

دراعلامیه اضافه شده است عوامل سعودی واردنی قصد ورود بخاك یمن را داشتند.

اعلامیه خاطرنشان میسازد حمله کنندگان مجبور شدند مقادیر زیادی اسلحه بجای گذاشته وبادادن چهار تن کشته وعده‌ای مجروح عقب‌نشینی کنند.

رادیو قاهره پس از پخش اعلامیه فرماندهی عالی ارتش یمن افزود امروز فرماندهان ارتش یمن وجمهوری متحد عربی وضع نظامی مرز های یمن را بطور کلی مورد بررسی قرار دادند. در این جلسه تصمیمات بسیار مهمی اتخاذ گردید تا هرگونه حمله به مرز های یمن درهر نقطه ای درهم شکسته شود.

● تقاضای حمایت

هفته نامه الاخبار چاپ قاهره نوشته است شاهزاده فیصل ولیعهد عربستان سعودی از امریکا خواسته است با نیرو های دریائی و هوائی خود مرز های عربستان سعودی را حمایت و محافظت کند.

هفته نامه نوشته است که امریکا هنوز در موافقت با این تقاضا تردید نشان میدهد. مقامات نزدیك به آرامکو (شرکت نفت امریکا وعربستان سعودی) میگویند فیصل گفته اگر این حمایت عملی نشود او بارش را بسته و خواهد رفت.

● مسئول عواقب

در اعلامیه صادر شده از طرف سفارت عربستان سعودی در نیکوزیا گفته میشود عربستان دیگر در برابر تجاوزات جمهوری متحده عربی دست روی دست نخواهد گذاشت، وجمهوری متحده عربی مسئول عواقب این تجاوزات است. گفته میشود این اعلامیه بدستور دولت عربستان سعودی صادر شده است. مقصود از این تجاوزات بمباران شدن واحه «نجران» در عربستان سعودی بوسیله هواپیما های مصری است که در طی آن دوزن و یك کودك و یك مامور صلیب سرخ بین‌المللی مجروح شده‌اند.

● دعوت از اعراب

ملك حسین امروز از همه اعراب دعوت کرد برای آزادی، وحدت عمومی و زندگی بهتر بکوشند. در نطق ملك حسین که بمناسبت سالگرد قیام اعراب بر ضد عثمانی از رادیو امان پخش شد همچنین از اعراب دعوت شده که مبارزه خود را برای باز گرفتن فلسطین شدت دهند ملك حسین گفت باوجود همه توطئه ها و تحریکات دیریا زود اعراب متحد خواهند شد. ملك حسین به جمال عبدالناصر حمله کرد و او را غیر قابل اعتماد و بی توجه به فلسطین نامید و گفت ملل عرب روزی به آرزوی خود خواهند رسید که چهره هائی که برای چند لحظه نمایان و ناپدید میشوند در صفوف اعراب وجود نداشته باشد.

● استفاده از قبائل

دولت جمهوری یمن مسئله وارد کردن قبایل یمن را در کار تشکیلات این کشور مورد بررسی قرار داده است.

گزارشهای رسیده حاکی است که دولت یمن یك شورای عالی عشایر بریاست مارشال سلال تشکیل داده است همچنین شورائی از رهبران قبایل که یك نوع پارلمان مشورتی بشمار میرود تشکیل گردیده است.

دیروز نیز وزیر فرهنگ یمن تشکیل یك مدرسه مخصوص برای کودکان عشایر را در صنعا اعلام داشت.

ملت اسپانیا در کنار کوبا است

هاوانا- ٦ژانویه - خبرگزاری فرانسه- ژنرال «جان مدستو» که در دوران جنگ داخلی اسپانیا درصفوف ارتش جمهوری خواهان بود امروز اعلام کرد اگر امریکا جنگی را برضد کوبا برپا کند ما اسپانیائیها ازدل وجان درکنار ملت کوبا نبرد میکنیم.

ژنرال «مدستو» عضو هیات نمایندگی اسپانیا دربرگزاری مراسم چهارمین سالگرد انقلاب کوبا بود. رئیس این هیات نمایندگی با شاعر اسپانیائی «مارکوس آنا» میباشد واز چهار عضو تشکیل شده که همگی عضو حزب حزب کمونیست اسپانیا هستند.

ژنرال «جان مدستو» ضمن اشاره به اعتصابی که در ماه آوریل و مه گذشته دراسپانیا روی داد گفت این اعتصاب وحدت جنبش مردم اسپانیا را تقویت کرد، وحدتی که طرفداران ژنرال فرانکو مایلند آنرا از بین ببرند.

وی افزود این وحدت دورنمای سقوط فرانکوی دیکتاتور را نزدیك کرده است.

وزیران چپ کابینه مراکش برکنار شدند

رباط- مراکش - ٥ژانویه- آسوشیتد پرس - سلطان حسن دوم پادشاه مراکش تشکیل کابینه جدید مراکش را اعلام کرد. دراین کابینه سه تن از وزیران سابق که وابسته به حزب دست چپ ولی غیر کمونیست استقلال بوده‌اند برکنار شده‌اند. تشکیل کابینه مراکش بدنبال یك هفته بحران وبا انجام تغییراتی دردولت سابق عملی شد.

گل بجای برف در انگلستان

لندن- ٥ژانویه- آسوشیتدپرس - سرماو یخ‌بندان ١١روزه بریتانیا کم شد وجای آنرا گل درجاده ها و مه درهوای شهر ها وروستاها گرفته‌است. بازیهای ورزشی که بعلت سرما به تعویق افتاده بود بازهم بعلت مه‌عملی نمیشود.

اداره هواشناسی انگلستان اعلام کرده که ممکن است عمر این گرما کوتاه باشد ونوباره برفو یخ‌بندان آغاز گردد.

برای تشکیل نیروی اتمی چند جانبه

کندی میخواهد رهبران اروپا را قانع کند

واشنگتن - خبرگزاری فرانسه- ٦ژانویه - محافل موثق پایتخت امریکا شب گذشته اظهار داشتند ژرژبال معاون وزارت امورخارجه امریکا از طرف پرزیدنت کندی مامور شده‌است به کشور های اروپای غربی سفر کرده و رهبران این کشور ها را به‌لزوم ایجاد یك نیروی اتمی چند جانبه اتلانتیك متقاعد سازد.

ژرژبال در مذاکرات اخیر پرزیدنت کندی وهارولد مك‌میلان که در «ناسائو» صورت گرفت شرکت داشت. منابع مزبور میافزایند ژرژبال در شورای اتحادیه اتلانتیك اعلام می‌کند که امریکا آماده است فورا مرحله اول موافقت نامه کندی و مك‌میلان را در زمینه صدور موشکهای پولاریس بانگلستان بمورد اجرا گذارد.

همین منابع میافزایند امریکا و انگلستان تعهد کرده‌اند که بمب افکن‌های قادر به‌حمل بمب اتمی دراختیار اتحادیه اتلانتیك قرار دهند.

● تحت کنترل فرماندهی ناتو

این هواپیماها تحت کنترل فرماندهی عالی اتحادیه اتلانتیك قرار خواهد داشت. اجرای مرحله دوم موافقت نامه کندی و مك‌میلان تاقبل ازسال ١٩٧٠ تحقق نمی‌یابد. در این تاریخ انگلستان مجهز به زیردریائی های اتمی پرتاب کننده موشك پولاریس خواهد شد.

بموجب این موافقتنامه انگلستان وامریکا تعداد مساوی زیر دریائی های مجهز به موشك پولاریس در اختیار اتحادیه اتلانتیك قرار میدهند.

منابع موثق خاطر نشان میسازند که مرحله سوم قرارداد ناسائو برای زمانی دورتر در نظر گرفته شده و تضمین شرکت احتمالی سایر کشور های اتلانتیك در نیروی اتمی ناتو است.

● کنفرانس مطبوعاتی

دین‌راسك وزیر امورخارجه امریکا طی یك کنفرانس مطبوعاتی گفت ژنرال دوگل رئیس جمهوری فرانسه پیشنهاد امریکا را مبنی بر اعطای موشکهای پولاریس به‌فرانسه هنوز نه‌رد و نه قبول کرده‌است.

کنفرانس مطبوعاتی دین‌راسك پس از مذاکراتی که مدت دوساعت بپرزیدنت کندی بعمل آورد صورت گرفت.

در مذاکرات دین‌راسك و کندی که درپام بیچ صورت گرفت سفیر کبیر امریکا در اتحادیه اتلانتیك وجان مکون رئیس سرویس اطلاعات امریکا نیز شرکت داشتند.

دین راسك گفت طی مذاکره باکندی پیام ژنرال دوگل را مورد بررسی قرار دادند. این پیام پیرامون پیشنهاد امریکا در زمینه اعطای موشکهای پولاریس رانسه بود.

، نمیکنند

وزیر امورخارجه امریکا درپاسخ یکی از سئوالات روزنامه‌نگاران گفت فعلا کندی و دوگل ملاقات نخواهند کرد.

دین راسك تائید کرد که موافقت نامه کندی و مك‌میلان در «ناسائو» در شورای اتحادیه اتلانتیك مورد مطالعه و بررسی قرار خواهد گرفت.

یکی از مراحل اولیه اجرای این موافقت‌نامه آنست به‌بعضی از کشور های اتحادیه اتلانتیك نیز موشك های پولاریس اضافی بفرستند که تحت کنترل امریکا باقی بماند.

دین راسك افزود چنانچه درمورد ایجاد یك نیروی اتمی چند جانبه اتلانتیك توافق قطعی بشود موشك های اضافی پولاریس امریکا تحت کنترل اتحادیه اتلانتیك قرار میگیرد.

وزیر امورخارجه امریکا گفت سفیر امریکا در اتحادیه اتلانتیك ماموریت یافته است که در این زمینه باکشورهای عضو اتحادیه اتلانتیك مذاکره کند.

خلاصه اخبار

● **تل‌اویو** - سخنگوی ارتش اسرائیل گفت دو نفر عرب که در ناحیه «نقب» بمرز این کشورتجاوز کرده‌بودند بوسیله نگهبانان اسرائیلی بقتل رسیده اند.

● **تونس** - منابع مطلع اظهار داشتند که ممکن است بزودی میان تونس ومراکش روابط سیاسی برقرار شود.

● **لندن** - وضع مزاجی هیوگیت اسکل رهبر حزب کارگر بریتانیا بهتر شده است. نامبرده بعلت یك بیماری ویروسی در بیمارستان بستری است و فقط زنش اجازه ملاقات با او را دارد.

● **پاریس** - افراد سازمان سابق ارتش سری در فرانسه همچنان به قتل و جنایت ادامه میدهند. دیشب تروریستها صاحب یك کافه بزرگ را بقتل رسانیده و موجودی صندوق او را ربودند.

● **کویت** - حکومت نئی‌بروندی امروزدولت کویت‌را برسمیت‌شناخت

● **مسکو** - آژانس خبرگزاری «تاس» شنبه شب گزارش داد یکی از آثار تاج الدین ابراهیم احمدی شاعر قرن چهارده ترك در آکادمی علوم آذربایجان در باکو کشف شده است.

● **بغداد** - روزنامه‌المبداء ارگان حزب کمونیست قانونی عراق در شماره امروز خود نوشته است که داود صائق دبیر کل حزب مزبور بامداد روز دوشنبه گذشته بازداشت گردیده و عصر همان روز با وساطت مقامات عالیرتبه نظامی آزاد شده است.

● **مسکو** - امروزیك هیات‌نمایندگی از طرف حزب کمونیست شوروی برهبری لئونید ایلی چف رئیس کمیسیون ایدئولوژیکی کمیته مرکزی حزب کمونیست شوروی مسکو را بسوی اولان باتو پایتخت مغولستان ترك گفت.

● **کی‌وست** - برطبق اعلامیه منتشره از رادیو «هاوانا» دو نفراز کارمندان سفارتخانه کوبا در عراق از مقامات خود برکنار شده اند.

● **مسکو** - روزنامه ستاره سرخ ارگان‌وزارت دفاع شوروی درمقاله‌ای از طرز تربیت سربازان و ناویان انگلیسی انتقاد کرده و نوشته‌است که در تمام مدت خدمت به‌سربازان و ناویان رمانهای پلیسی میدهند و فیلمهائی که پر از جنایت شکنجه، سفاکی و خونریزی و جنگ است برایشان به نمایش میگذارند.

● **پراك** - آنتونین نووتنی رئیس جمهوری چکوسلواکی و همسرش بزودی برای بازدید از کشور های انا ونزی، کمبوج، ویتنام شمالی، برمه پراك را بسوی جنوب شرقی آسیا ترك خواهند کرد.

● **لندن** - هفتاد نماینده از ١٧ کشور برای شرکت در فدراسیون‌ضد سلاحهای اتمی در لندن جمع شده‌اند تصمیم گرفتند که ایلیا اهرنبورك نویسنده روسی و ده نفر دیگر از کمونیستها را در جلسات این کنگره حتی بعنوان ناظر راه ندهند.

● **کانزاس سیتی** - آیزنهاور رئیس جمهور سابق آمریکا امروز گفت برای حفظ صلح جهان بایدتکیه بیشتری روی «دیپلماسی شخصی» نمود.

شرایط سیاسی واستراتژی نظامی

وقتی کندی ومك‌میلان درناسائو برسر سیاست اتمی غرب توافق کردند خوب‌میدانستند که تا فرانسه رانیز باخود همداستان نسازندوضع تغییر آشکاری‌نخواهد یافت. ازهمانجا مك‌میلان نامه‌ای به‌دوگل فرستاد و از آن زمان تاکنون فرستادگان آمریکائی و انگلیسی بسیار کوشیده‌اندرئیس جمهور فرانسه رابه سه اصلی که‌در ناسائو پذیرفته شد متقاعد کنند. این سه اصل رامی‌توان چنین خلاصه کرد:

- اینکه جنك اتمی تقسیم‌ناپذیر است ویك کشور اروپائی نمی تواند باشوروی وارد در چنان جنگی شود مگرآنکه آمریکارا نیز باخود به‌میدان بکشد. در نتیجه ضرورتی برای قدرت باز دارندهٔ مستقل نمی‌ماند. زیرا چنان قدرتی مستقل ازآمریکاقادر به‌عمل نخواهدبود.

- اینکه دولتهای بزرك غربی‌باید باتوافقی درمیان خود جلوی خطر توسعه سلاحهای اتمی رابگیرند. درغیراین صورت تعدادروزافزونی ازدولتها درپی ایجاد قدرتهای باز دارنده مستقل برخواهند آمد.

- اینکه اسلحهٔ اتمی قدرت باز دارندهٔ منحصر نیست و دربسیاری موارد نیروهای متعارفی (سلاحهای غیراتمی) بایدجلوی تجاوزرابگیرند وموازنهٔ قوای جهانی ایجاب می کند که غرب در پی تشکیل قدرت متعارفی نیرومندی برآید.

کندی درنامهٔ خود به دوگل پیشنهاد کرد موشکهای‌پولاریس، برهمان قرار انگلستان، دراختیار فرانسه گذاشته شود. بدین امید که فرانسویان ایجاد نیروی‌ضربتی مستقل رابی‌فایده ببینند و تن به یك‌قدرت اتمی ناتو بسپارند که‌با سیستم دفاعی آمریکا وابسته‌شده باشد.

ولی‌ازناحیهٔ فرانسه پاسخ‌سریعی نیامد ودر فاصلهٔ پیام‌کندی وپاسخ دوگل که دوروز پیش فرستاده شدمقامات فرانسوی باخرسندی آشکاری اعلام داشتند که برنامهٔ تهیهٔ بمبهای اتمی و تحقیقات در زمینهٔ بمبهای هیدروژنی بر طبق نقشه پیش می‌رود وموشك چهار مرحلهٔ «برنیس» که یك موشك بردمتوسط‌است (تا٢٥٠٠کیلومتر) ازمراحل آزمایشی‌باموفقیت‌گذشته است. این موشك مورداستفاده هرسه رستهٔ نیروهای مسلح‌فرانسه خواهد بود. مفهومش آنست که‌نوعی ازآن برای پرتاب اززیر دریائی بکارخواهدرفت.

فرانسویان از کنفرانس ناسائو نتایج خودرا گرفته بودند. بنظر آنها حیثیت انگلیس لطمهٔ سختی خورده بودوسیاست دفاعی‌آن‌کشور که‌وابستگی به‌آمریکا را جستجو می‌کرددچارشکست شده‌بود. ناسائو به‌آنها ثابت کردکه از تشکیل نیروی‌اتمی مستقل گریزی نیست. درغیر این صورت هرروز باتغییر سیاست آمریکا بحرانهائی‌مانند اسکای بولت پیش‌خواهد آمد.

ژنرال دوگل پس‌از ناسائو در عقاید خودناچار جازم‌تر شده‌است اوهمچنان تردید دارد که آمریکا بخاطر حملهٔ نیروهای شوروی‌مثلا به‌آلمان حاضر به یك «مبادلهٔ‌اتمی» باروسها شودکه مستلزم ویرانی دوسوم ایالات متحده خواهد بود. خاصه که روسها درکار ایجاد یك قدرت ضربتی ثانوی هستند، که آنها راقادرمی‌سازد حتی پس از تحمل یك حملهٔ اولیه دشمن اورا درهم بشکنند.

استدلالات آمریکائیان در این که٢٥٠ هزار سرباز آمریکائی درآلمان وروش استوار تاکنون واشنگتن دربرلین تضمین کافی برای اروپاست تاکنون اروپائیان رامتقاعد نساخته است. آدنائرو دوگل تاوقتی اروپا رااز خودداری توانائی مقابله باشوروی نبینند اطمینان نخواهند یافت. روسها باید درمیدان اصلی، یعنی اروپا، خودرابا نیروئی روبرو یابند که، بدون توجه به قوت یا ضعف ارادهٔ مقاومت آمریکا، بتواند آنها را باز دارد.

رئیس جمهور فرانسه پیشنهاد آمریکا را رد نکرده‌است اماروی موافقتی هم‌نشان نداده‌است. فرانسه اکنون نه بمبهای اتمی و نه زیر دریائیهائی داردکه بتوانند از موشکهای پولاریس بعنوان وسیلهٔ پرتاب استفاده کنند. پیشنهاد آمریکا در طول دهسال آینده می تواند جامهٔ عمل بپوشد و در ده سال فرانسویان خودبسیار چیزها خواهند داشت.

دوگل مسلما یك جنبه پیشنهاد کندی راموافق طبع خویش یافته است. این پیشنهاد درخود عوامل یك هیئت مدیرهٔ اتمی را مرکب از فرانسه وانگلوساکسونها دارد، اما این هیئت مدیره وقتی‌واقعیت خواهد یافت که نیروی ضربتی فرانسه نه متکی به آمریکا، بلکه برپایهٔ صنعت وتکنولوژی واقتصاد خود فرانسه باشد.

تاآن زمان که اروپائیها مسئله دفاع دربرابر شوروی را از لحاظ نظری حل کنند، چنانکه کارشناسان استراتژی‌آمریکاکرده‌اند گشتی اتحادیه غرب‌باید از آبهای پرتلاطمی بگذرد. درپنتاگون(وزارت دفاع‌آمریکا)و «راند» (یکی از مراکز تحقیقات استراتژی آن کشور) استراتژی نظامی را تاحد توانائی عظیم جنگی آمریکا و غرب پیش برده‌اند. ولی‌شرایط سیاسی اتحادیهٔ غربی از تحمل سیستم شگرف «دفاع متدرجانه» آنها برنمی‌آید. سیستمی که‌در آن فرماندهی متمرکز استو هر حرکت دشمن، با عکس‌العمل متناسب روبروخواهدشد وموج‌جنك خودبخود وبطور ناگهانی بالانخواهد گرفت ودرهر مرحله کنترل‌خواهد شد.

داریوش همایون

مقررات واردات پس از انتشار جنبه بین‌المللی پیدا میکند

رئیس هیات‌مدیره‌شرکت ثابت‌پاسال بخبرنگار ما گفت:

بقیه از صفحه اول

رئیس هیئت مدیره شرکت ثابت - پاسال اظهارداشت:

اشل کوچك

صنعت اتومبیل سازی یکی از صنایع دشوار و پیچیده جهان است و بسیارند ممالکی (مانند بلژیك، سویس، هلند) که باداشتن صنایع سنگین و سبك هنوز مبادرت بساختن اتومبیل نکرده‌اند و حتی ممالکی هستند که دارای صنایع مختلف هستند و حتی در گذشته صنعت اتومبیل‌سازی داشته‌اند ولی در چند سال‌اخیراصولا از ساختن اتومبیل صرفنظر کرده‌اند و فقط آنرا مونتاژمیکنند.

باتوجه بمراتب بالا و توجه به‌وضع صنایع داخلی ایران (گواینکه در حال توسعه‌صنعتی‌هستیم) تصور نمیکنم جز آن قطعاتی که در ایران ساخته‌می شود (مانند لاستیك، پلاستیك داخل، فنر، سپردور شیشه. رنك کاری، جوشکاری) بشود قطعه‌یاقطعات‌دیگری ساخت حتی در ممالك بزرك مانند امریکا که از بدو اختراع اتومبیل صنعت اتومبیل سازی دارند اغلب کارخانه های سازنده بیش از شصت در صد آنرا نمیسازد و چهل در صد بقیه از قبیل شیشه. سپر. شاسی. شیشه های چراغ‌و قطعات پلاستیکی مانند رل. قطعات پلاستیکی داخل آنرا از کارخانجات سازنده‌این‌قطعات که در همان ممالك هستند خریداری میکنند. با این توضیح کارخانه سازنده اصلی فقط موتور و اطاق و قطعات دیگر را تولید میکند بنا براین چنانچه واقعا بخواهند ولو قسمت مختصری از اتومبیل را در ایران بسازند یك برنامه دقیق چند ساله لازم است و بعلاوه نکته‌اساسی اینست که کارخانجات بزرك‌سازنده اتومبیل از ترس اینکه ساختن بعضی ازقطعات لطمه‌بمرغوبیت‌مارك‌اتومبیل بزند حاضر نیستند که حتی قسمت هائی از اتومبیل که در کارخانه اصلی سازنده ساخته میشود در خارج از کارخانه و در مملکت دیگری تهیه شود و باین نظریه اعتقاد دارند که هیچگاه با اشل کوچك نمیشود ترتیب ساخت کامل حتی یك قطعه‌از اتومبیل را با وضع و ترتیبی که‌در کارخانه اصلی ساخته میشود داد.

فعالیت بایدمتناسب باشد

البته چنانچه دولت ایران‌درنظر داشته‌باشد که صنعت اتومبیل سازی را در ایران تشویق‌کند واز اخذ حقوق گمرکی و سود بازرگانی و غیره که از منابع عمده درآمد غیر مستقیم دولت است صرفنظر نکند‌باید اجازه مونتاژ اتومبیل به کسانیکه داوطلب اینکار هستند بدهد منتها به نسبتی که مونتاژ کنندگان اتومبیل موفق شونددرایران ازقطعات‌اتومبیل بسازند یا از محصولات داخلی‌تهیه کنند بهمان نسبت برای آنها معافیت قائل شود البته در این موردباید یك ضریب حداکثر قائل شوند فی‌المثل چنانچه شرکتی بتواند تا سی و پنج یا چهل در صد از قطعات اتومبیل‌را از مصنوعات داخلی تهیه‌کندیاترتیب ساختن آنرا بدهد برای این شرکت حداکثر بخشودگی که‌صددرصدمعافیت از حقوق گمرکی و سود بازرگانی باشند قائل شوند نه اینکه کسانیکه اتومبیل را بصورت قطعات منفصله میآورند و دراینجا آنرا سوار می کنند و رنك کرده تحویل‌میدهند قبلا معافیت بگیرند و بعد ها هم چنانچه به تعهد خود عمل نکردند دست‌دولت بجائی بند نباشد بعبارت واضح‌تر به تناسبی‌که مونتاژ کننده در هر سال از مصنوعات داخلی استفاده یا خواهد ساخت بهمان نسبت در سال بعد دولت برای آنها معافیتی قائل شوند.

ورود اتومبیل بصورت‌منفصل

اما سابقه کار اتومبیلهائی که‌این شرکت بصورت قطعات منفصله سفارش نموده و به گمرك خرمشهر رسیده جریان کاراز اینقرار است.

بطوریکه مطلعید در سال ١٣٤٠ ورود انواع اتومبیل سواری طبق تصمیم دولت خواه بصورت سوار شده و خواه بصورت قطعات منفصله ممنوع شد فقط کارخانجاتی که‌اجازه مونتاژداشتندمیتوانستندقطعات‌اتومبیل را وارد کنند در سهمیه سال ١٣٤١ که از طرف وزارت بازرگانی منتشر و به بانکها ابلاغ شد ورود اتومبیل سوار شده کماکان غیر مجاز ولی ورود اتومبیل بصورت قطعات منفصله آزاد گذاشته شد این شرکت درچند وهله برای تعدادی اتومبیل‌نزدبانکها اعتبار باز نمود و سفارشاتی داد که قسمتی رسیده و بقیه هم حمل شده اداره کل گمرك باستناد اعلانی که نمودتوضیح دادکه‌سفارش‌اتومبیل بصورت قطعات منفصله هم غیر مجاز میباشد و متاسفانه هنگام انتشار سهمیه موضوع‌فراموش شده است‌درنتیجه از خروج قطعات واصله خود داری نموده‌و مینمایند و اساس استدلال و منطق گمرك همان اعلانی است که بعد از چندین ماه منتشر کرده‌اند در حالیکه میبایستی هر تغییری‌درسهیمه میخواهند بدهند با همان روشی که مقررات سهمیه منتشر شده، ازهمان مجاری قانونی در این مورد هم‌عمل میشد یعنی این تغییر را باتصویبنامه قانونی تهیه و از طریق بانکها از باز کردن اعتبار جلو گیری‌مینمودند نه اینکه به‌یك اعلان غیر قانونی‌اکتفا کرده و مردم را بزحمت بیندازند

تعمیرگاههای مجهز

بعلاوه مقررات سهمیه پس ازانتشار جنبه بین المللی پیدامیکند یعنی ملاك‌عمل کلیه تجارداخلی وموسسات خارجی است و بعدا تفسیریاتوجیه‌آن مخصوصا به ترتیبی‌که عمل شده وجهه قانونی نخواهد داشت و چون‌بهمین دلیل وباتکاء مقررات سهیمه شرکت نزد بانکها گشایش اعتبار کرده‌است انتظار داریم که وزارت بازرگانی نظر منطقی شرکت را قبول کرده و دستور ترخیص اتومبیلها را بگمرك خرمشهر بدهد و از این ممر هم مبالغی بصورت حقوق گمرکی وسود بازرگانی و مالیات‌عایدصندوق‌دولت خواهد شدو هم تشکیلات عظیم این شرکت که مدتها است (در حدود ده ماه) بیکار است و دست روی دست گذاشته، شروع بفعالیت خواهد کرد و برای اطلاع توضیح میدهم که این شرکت تنهاشرکت واردکننده‌اتومبیل است که در تمام شهرهای دور افتاده ایران که جمعیت آن از پنجاه هزار نفر متجاوز باشد تعمیرگاه مجهز با لوازم یدکی کافی و مکانیك مجرب دارد و در تهران هم در حدود ٢٨ سرویس و تعمیرگاه مجهز داریم در انبارماو نمایندگان شرکت همه‌وقت بین ١٠ الی پانزده میلیون‌تومان قطعات لوازم یدکی موجود است بزرگترین رقم مالیات مستقیم را به دولت میدهیم و جای تعجب است‌که چطور دولت راضی میشود کار ما دچار رکود ووقفه شود و در حدود ده هزار نفر کارمند و کارگر و نماینده و عامل فروش و مکانیك‌که بطور مستقیم از فعالیت این شرکت ارتزاق میکنند دچار بحران بیکاری شوند و چنانچه رویه فعلی‌ادامه‌یابد شرکت ناچار است علی رغم‌میل‌باطنی خود تصمیماتی بگیرد که متاسفانه مسئولیت آنرا متوجه خود نخواهد دناست البته امیدواریم که کار به‌آن جا ها نکشد.

مراحل مونتاژ

رئیس هیئت مدیره شرکت ثابت- پاسال در پاسخ سئوال خبرنگار ما در مورد اینکه آیا شاسی واطاق اتومبیل هائیکه‌گمرك‌از ترخیص آنها خود داری کرده است بهم متصل میباشد گفت:

اولا - در دنیا دو نوع مونتاژ وجود دارد که بنامهای M.K.D و C.K.D نامیده میشود نوع اول مونتازقطعات نیمه آماده اتومبیل است یعنی قسمتهای مختلف اتومبیل بصورت جمع آوری شده وارد شده ودر کارخانجات مونتاژ جمع آوری کامل میگردد.

کارخانه‌ای که الان مشغول این کار است مونتاژ را بصورت M.K.D انجام میدهد.

اتومبیل فولکس واگن هم‌بطوری که دارندگان آن مسبوق هستند اطاق و شاسی آن بهم چسبیده است یعنی ساختمان آن بهمین طریق است‌و هیچگاه حاضر نمیشویم مردم را گول بزنیم و جنس نامرغوب و غیرمطمئن بمنظور عوام فریبی تحویل دهیم.

مونتاژ نوع C.K.D مونتاژ کامل است یعنی تمام قسمت های اتومبیل بصورت قطعات کوچك و بدون‌رنك وارد نموده سپس جمع‌آوری‌وکامل میشود.

عموما کارخانجات مونتاژ از متد M.K.D شروع‌میکنندتابعدا بتوانند بمرحله C.K.D که‌مونتاژ کامل‌است برسند عمل ما در این مورد عینامثل دیگران است منتها ما هم به وزارت صنایع‌ومعاون و هم‌به‌وزارت‌بازرگانی اعلام کرده‌ایم که برای قطعات‌واصله معافیت نمیخواهیم و هدفما آنست که زمینه کاررا برای مونتاژ C.K.D فراهم کنیم یعنی مراحل مونتاژ را بدقت و پله به پله طی کنیم که اتومبیلهای صحیح و سالم‌و بدون عیب بمردم تحویل شود.

نوشته: والتر لیپمن

تفسیر نظریات خروشچف

آیا سیاست «گذشت» جای «شمشیر» را گرفته است؟

امریکا دیگر تنها مدافع و بانکدار دنیای خاور نیست

نیویورک هرالدتریبون

واشنگتن ـ خروشچف اخیرا در مصاحبه خود با خبرنگاری گفته است که: «بحران اخیر کوبا در روابط بین‌المللی تاثیر بسیار جدی خواهد داشت. درجریان این بحران که جنگ هسته‌ای سایه شومش را بر جهان افکند، مردم برای اولین بار بمسئله جنگ و صلح با دید تازه‌ای نگریستند

خروشچف میافزاید این «دید تازه» همانا جلوگیری از فاجعه جنگ از راه «گذشت درمقابل گذشت» است

ولی بعقیده من، ما بچنین نتیجه‌ای نرسیده‌ایم.

بعبارت دیگر ما معتقد نیستیم در شرایط موجود میتوان جنگ سرد را از راه «گذشت درمقابل گذشت» از بین برد.

اما بعداز بحران کوبا این مسئله بدرجات روشنتر شده است که دولتهای اتمی نمی توانند در «موازنه قدرت» موجود علیه یکدیگر تغییر مهمی بوجود آورند.

وبهمین ترتیب قدرت نظامی نیز نمیتواند برای تغییر مرزهای کنونی شرق و غرب بکار رود.

واین خود درس بزرگی است که از بحران دریای کارائیب گرفته می شود.

ولی این بدان معنی نیست که موقعیت فعلی ما اجازه حل مسائل جنگ سرد را از راه مذاکره میدهد.

نتیجه ای که ما اکنون بدان رسیده ایم این است که مایلیم در شرایط وجود خطر جنگ اتمی ودر اوضاع واحوالی که هم‌اکنون برجهان مستولی است زندگی نمائیم، بدون اینکه تغییر مهمی درنظم فعلی جهان وارد شود.

آرامش موقت

باید دانست آنچه اکنون دراختیار ما است صلح نیست بلکه یك آرامش موقت است. در دوران این آرامش فشار بر مسائل حیاتی بخصوص مسئله برلین ـ جائیکه خطر جنگ اتمی بیش از همه‌جا وجود دارد ـ رو بنقصان گذاشته است.

توقف موقت مبارزه شرق وغرب باعث شده است که هریك از دو گروه تکیه بیشتری روی مسائل داخلی خود بنمایند.

وجود مسائل داخلی مزبور خود دلیلی براین مدعاست که توقف مبارزه شرق و غرب لزوما بدین معنی نیست که ما درشرف قطع جنگ سرد هستیم هیچ یك ازطرفین نه آقای خروشچف ونه آقای کندی قدرت انجام اینکار را ندارند.

خروشچف اکنون درگیر مبارزه‌ای با چین جهت تثبیت رهبری خود بر دنیای کمونیسم است.

و در اردوگاه غرب نیز دیگر رهبری امریکا قبولیت عامه ندارد.

بگمان من، بزرگترین مسئله‌ای که درشرایط آرامش فعلی ـ که بدنبال بحران کوبا بوجود آمده است ـ در برابر کندی وجود دارد این است که نقش امریکا را در دنیای غرب از نو مورد ارزیابی قرار داده و آنرا روشن وبا شرایط فعلی منطبق سازد

اکنون دیگر دوره‌ای که بعداز جنگ دوم جهانی آغاز شده بود بپایان رسیده است. دراین دوره بود که امریکا مدافع و درعین حال بانکدار دنیای باختر بشمار میرفت. گرچه در شرایط فعلی نیز امریکا بالغوه انحصار سلاحهای اتمی [illegible] را در اختیار دارد ولی اکنو[illegible] رسیده است که ایالات متحده نمیتواند بار دفاع نظامی دنیای غرب و بخصوص اروپای غربی رابتنهائی بدوش بکشد ودرعین حال امریکا دیگر آن بانکدار معتبر سابق نیست.

همکاری اروپا

اگر قرار باشد ایالات متحده نقش فعلی خود را همچنان ادامه دهد، بیش از پیش بکمك و همکاری اروپا نیازمند است.

این همکاری باید در زمینه های حفظ ارزش بین‌المللی دلار ـ گشایش بازار بروی کالاهای صادراتی امریکا کمك مالی بهزینه های دفاعی اروپا و کمك بتوسعه و پیشرفت ملتهای نیمکره جنوبی باشد.

اینها مسائلی جدی است که در برابر اجلاسیه آینده کنگره امریکا قرار دارد.

آیا پرزیدنت کندی میتواند از کنگره اجازه قانونی جهت انجام اقدامات لازم برای از بین بردن رکود اقتصادی امریکا کسب کند؟

اگر میخواهیم موقعیتمان را در جهان حفظ کنیم باید بچنین اقداماتی تن در دهیم.

آیا دولت میتواند همکاری متحدین اروپائی مارا برای دفاع از دلار ـ دلاری که ذخیره پولی دنیای غیر کمونیست بشمار میرود ـ جلب کند؟

اگر دولت موفق باینکار نشود، خروج طلا از کشور ـ که اکنون به سالی یك میلیارد دولار میرسد ـ عکس‌العملی را درکنگره ودر داخله کشور بوجود می‌آورد که میتواند منجر به تقلیل سرمایه‌گذاری امریکا درخارج و بالا بردن تعرفه و برقراری سهمیه به منظور کم کردن واردات بشود.

درباره طرح بزرك تقلیل حقوق گمرکی در منطقه ای شامل سراسر دنیای غیرکمونیست باید گفت در حال حاضر نه فقط ارزش این طرح آن‌طور که باید درك نشده بلکه موجودیت آن نیز در نتیجه وجود شرایط موازنه پرداخت‌های بین‌المللی که درجهت حفظ و حراست صنایع ما، بوسیله یکرشته اقدامات جدی داخلی از راه برقراری حقوق گمرکی بعمل می‌آید مورد تهدید قرار گرفته است

از: مجله افریقای جوان

رئیس جمهور تونس ضمن مصاحبه‌ای گفت:

تونس

حساسترین لحظات تاریخ خود را میگذراند

حبیب بورقیبه رئیس جمهوری تونس در یك مصاحبه اختصاصی به خبرنگار مجله افریقای جوان گفت:

کشور تونس امروز حساسترین لحظات تاریخ خود را می‌گذراند سال ۱۹۶۳ برای این کشور دارای اهمیت فراوانی خواهد بود انتظار میرود تونس در این سال بتواند گامهای بلندی در راه توسعه و پیشرفت اقتصادی بردارد.

دورنمای سیاسی تونس نیز امید بخش است. مسئله تخلیه پایگاه بیزرت از طرف نیروهای فرانسوی تقریبا حل شده است. ارتش فرانسه هم اکنون بعضی مناطقی را که در خارج از پایگاه مزبور اشغال کرده بود تخلیه می کند. ظاهرا فرانسه سر انجام باین نکته پی برده است که همکاری نزدیك با تونس جوان برای آن کشور خیلی بیش از پایگاه بیزرت ارزش دارد.

پس از تخلیه این پایگاه دیگر هیچگونه مانعی برای ادامه همکاری دو کشور درمیان نخواهد بود.

مصاحبه باین ترتیب ادامه یافت:

ـ از چند سال پیش دیگر تونس از طرف فرانسه کمکی دریافت نمی کند بلکه امریکاتنها کشوری بوده که بتونس کمك میکرد میتوانید بفرمائید این کمك‌ها تاچه حد موثر بوده‌است؟

ـ «کمك امریکا برای ما خیلی ارزش داشت ودر نتیجه این کمك‌ها بود که توانستیم با بسیاری از مشکلات مقابله کنیم. اکنون امریکائیها باین نکته متوجه شده‌اند که کشور ما جدا در کلیه شئون زندگی باشور و علاقه فراوان آغاز بکار کرده است. سیاست ما بر اساس کار و عمل استوار است نه بر پایه خود نمائی وحرف، مابرای جبران عقب ماندگی کشور بیش از هرکس بخودمان اتکا داریم.

طبقه جوان

ـ آقای رئیس جمهوری ممکن است بفرمائید که در کشور تونس وضع طبقه جوانان از چه قرار است؟

ـ «طبقه جوان در زندگی اجتماعی تونس مقام اول را دارد کشور ماهنوز بوجود عده‌زیادی جوانان تحصیل کرده احتیاج دارد ما در نظر داریم برای رسیدن بهدفهای ملی خود در سال ۱۹۶۳ کلیه جوانان کشور رابسیج کنیم. اگر در سال جاری تخلیه نیروهای فرانسه از پایگاه بیزرت عملی شود سال آینده کاملا وضع تونس تثبیت خواهد شد.

سال ۱۹۶۴ سال انتخابات قانونگزاری وپایان دوران ریاست جمهوری وموعد تشکیل کنگره ملی حزب نئو دستور است. در آن هنگام دوران سه ساله اول برنامه‌های عمرانی کشور بپایان خواهد رسید و طرحهائی که اکنون بموقع اجرا گذاشته شده است بانجام خواهد رسید وانتظار میرود که تا آن وقت کار تجسسات نفتی در تونس نیز به نتیجه رضایت بخش برسد.

بعلاوه در سال ۱۹۶۴ من بسن شصت سالگی میرسم باین معنی که قوس نزولی حیات آغاز میشود...»

ـ اما تجربه نشان میدهد که فقط در این سن و سال دوران خدمات سیاسی به سرحد شکفتگی میرسد.

ـ شاید این طور باشد. در هر صورت چیزی که من خواستار آن هستم این است که مردم تونس اززن ومرد بیش از پیش کار و کوشش کنند زیرا کار زیاد بهترین سوسیالیسم است.

بورقیبه درپایان گفت اگر کنفرانس سران کشورهای آسیائی تشکیل شود ماکوشش خواهیم کرد که از این کنفرانس نتایج رضایت بخشی بدست آید.

در اردوگاه اسرا چه میگذشت؟

اسرار فاش نشده از جریان تاریخی دادگاه نورنبرگ

ترجمه: احمد مرعشی

ب ـ به اسیری بردن اهالی غیر نظامی مناطق جهت بیگاری

در سراسر مدتی که کشورهای غربی و شرقی اشغال بودند سیاست به بیگاری بردن اهالی سالم بدن و قوی‌البنیه مناطق اشغالی جهت استثمار کردن آنها در کارخانجات اسلحه سازی و واداشتن بکار های دیگر دقیقا عملی میگردید.

درتائید این سیاست بود که انبوه کثیری از ساکنین مناطق اشغالی برای استثمار بطور دستجمعی از کلیه سرزمین های شرقی و غربی کوچ داده میشدند، این گونه کوچ های اجباری ناقض قرار داد های بین‌المللی و مخصوصا ناقض ماده ۴۶ قانون ۱۹۰۷ لاهه و آداب جنك و اساس قوانین کیفری بود.

چگونگی استثمار این افرادجهت بیگاری فقط بعنوان نمونه گوشزد گردید برای موارد دیگر حقایق مستند دیگری ارائه خواهد شد.

۱ـ از کشورهای غربی:

از کشور فرانسه دسته های ۱۵۰۰ الی ۲۵۰۰ نفری بتفصیل زیر به غلامی برده شدند.

درسال ۱۹۴۰ سه قطار، درسال ۱۹۴۱ چهارده قطار، درسال ۱۹۴۲ یکصد وچهارقطار، در سال ۱۹۴۳ دویست وپنجاه وهفت قطار. درسال ۱۹۴۴ سیصد و بیست وشش قطار اشخاص به غلامی برده شده را در محلهای کم وسعت و شرائطی غیر انسانی اسکان میدادند، لباس وغذا حکم کیمیا را داشت، چندروز یکبار هم رنك غذا را نمیدیدند.

چگونگی کوچ دادن این غلامان چنان غیرعادی بود که اکثرا بین راه تلف میشدند.

از جمله درقطاری که با ۱۳۰ تن سرنشین در ۱۷ سپتامبر ۱۹۴۳ از (کومپین) عازم (بوخن‌والد) بود ۸۰ نفر تلف شدند.

۴ ژوئن ۱۹۴۴ از قطار واردشده به (سالزبورك) ۴۸۴ جسد تخلیه کردند. در قطاری که ۲ ژوئیه ۱۹۴۴ از (کومپین) به (داخو) گسیل شده بود تعداد ۶۰۰ تن یعنی یك سوم سرنشینان قطار بمقصد نرسیدند. درهر واگن از قطاری که ۱۶ ژانویه ۱۹۴۴ از (کومپین) بمقصد (بوخن والد) راه افتاده بود متجاوز ازیکصد جسد یافته شد. مامورین قطار در طول خط اجساد و مجروحین را به واگن آخری انتقال میدادند.

درآوریل ۱۹۴۵ هنگامیکه طلیعه ارتش متفقین به (رگنسبورك) رسید از ۱۲۰۰۰ تن محبوسین انتقال داده شده اردوگاه (بوخن‌والد) بیش از ۴۰۰۰ تن را نیمه جان نیافتند.

درطول مدت اشغال دانمارك به وسیله نیروهای اشغالگر آلمانی قریب ۵۲۰۰ تن از اتباع دانمارك به آلمان کوچ داده شده و دربازداشتگاههای مرك و سایر محل ها زندانی گشتند.

از ۱۹۴۲ ببعد در حدود ۶۰۰۰ تن ازاهالی لوکزامبورك تحت شرائطی غیرانسانی باسارت برده شدند و اکثرآنها بمقصد نرسیدند. دربلژیك نیز در حد فاصل ۱۹۴۰ و ۱۹۴۴ حداقل ۱۹۰٫۰۰۰ تن از مردم غیر نظامی برای بردگی به آلمان اعزام گشتند.

درهلند نیز درحد فاصل سالهای ۱۹۴۰ الی ۱۹۴۴ بحدس قریب به یقین نیم میلیون نفر از مردم غیر نظامی برای غلامی به آلمان وسایر سرزمین های اشغالشده انتقال داده شدند.

فرماندهان آلمانی بخش‌های اشغالی خاك شوروی درحدود ۴٫۹۷۸٫۰۰۰ تن از اهالی غیر نظامی را بغلامی بردند. از چکسلواکی نیز در حدود ۷۵۰٫۰۰۰ تن برای بیگاری در کارخانجات اسلحه سازی بداخل خاك آلمان منتقل گردیدند.

۴ـ ژوئن سال ۱۹۴۱ در (زاگرب) از شهرهای یوگسلاوی یك کمیسیون مشورتی باست (فن ترول) کنسول آلمان در یوگسلاوی تشکیل شد تادرمورد چگونگی به اسارت فرستادن اهالی یوگسلاوی از بخش (اسلاوینا) تصمیماتی مقتضی اتخاذ نمایند.

در نتیجه تصمیمات متخذه این کمیسیون دوران بردگی دهها هزار تن آغاز گردید.

پ ـ قتل عام‌ها واعمال ستمگرانه در مورد اسرای جنك و سپاهیان سایر ممالك درحال جنك با آلمان و مسافرین دریاهای آزاد

رفتار متهمین با اسرای جنك کشنده و درنهایت قساوت قلب بود. اسراء را از خوراك باندازه، مسکن، لباس و بهداشت محروم نموده در شرایطی غیربشری آنها را محکوم به اعمال شاقه میکردند. زیر شکنجه قرار میدادند و پس از وارد آوردن توهین های غیرقابل تحمل نابودشان میکردند.

رژیم آلمان و فرماندهان عالیمقام ارتش، اسرای جنك را دربازداشت‌گاههای گوناگون انبار کرده بازداشت‌گاهها را بصورت قتلگاه در آورده برابرمتدهای یادآوری شده درتبصره ۸ بخش (الف) به آنها ستمگری روا داشته اسرای تحت سلاح کشورهای درحال جنگ با آلمان را، حتی پس از تسلیم شدن کشتار مینمودند. این کشتار ها و ستمگری ها ناقض عهود بین المللی بخصوص ناقض مواد: ۴ـ۵ـ۶ـ۷ قوانین مصوبه سال ۱۹۰۷ لاهه وناقض مواد ۲ـ۳ـ۴ـ۶ تصویبنامه سال ۱۹۲۹ ژنو در مورد اسرای جنگ وهمچنین ناقض آداب جنگ واساس قوانین کیفری کلیه ملل راقیه بخصوص ناقض قوانین کیفری مللی میباشد که جنایات نامبرده شده در بالا در آنجا انجام گرفته و در ماده (۶ب)

ـ۵۱ـ

مرامنامه دادگاه بدان ها اشاره شده است.

مطالبی که درزیر تذکرداده میشود نفی کننده سایر موارد اتهام نیست و در صورت لزوم درباره سایر جنایات نیز مدارك قانع کننده ای ارائه میگردد.

۱ـ در ممالك غربی

عده ای از افسران فرانسوی که از بازداشتگاه های مخصوص افسران نیروی هوائی قصد فرار را داشتند بدست گشتاپو گرفتار شده مفقود ـ الاثر گشتند. برخی سرشان زیرآب رفت و برخی دیگر نیز از بازداشتگاه های اسرای جنگ سردرآوردند. عده دیگر نیزاز اردوی (کمپ ۶ـاس) به (بوخن والد) اعزام گشته ازبین رفتند. غالبا اسرای جبهه غرب را مجبور میکردند تاازبازداشتگاه پیاده براه بیافتند. بسیاری در طی راه از رمق میافتادند و حتی بدون لقمه‌ای غذا متجاوز از ۶۰۰ کیلو متر راه را پشت سر میگذاردند. طی ۴۸ ساعت بطور لاینقطع اسراء مجبور به راه پیمائی بودند، تعدادی براثر بی غذائی و بی رمقی در جاده ها می افتادند و جان میدادند. بقیه هم در مقصد بتدریج نفله میشدند.

اینگونه تبهکاری ها در سالهای ۱۹۴۳ و ۱۹۴۴ و ۱۹۴۵ یعنی در مواقعی که مجبور میشدند بر اثر پیشروی نیرو های متفقین، اسرای اردوگاهها را نیز همراه خود انتقال دهند همچنان بوقوع می پیوست، بخصوص از هنگامیکه ۸ فوریه ۱۹۴۵ اسراء به (ساگان) منتقل گردیدند این تبهکاریها باوج شدت رسید. سرجوقه ها و دانشجویان نظام را که اززیربارکار اعمال شاقه شانه‌خالی میکردند بشدت تادیب مینمودند. ۳ سرجوقه فرانسوی در ۲۴ دسامبر ۱۹۴۳ بهمین دلیل در اردوی (کمپ ـ ۴ـآ) کشته‌شدند. سایر درجه‌داران نیز سرنوشتی بهتر ازاین نداشتند آنها را با سرنیزه و قنداق تفنگ مضروب میکردند و شلاق میزدند.

در «کمپ ـ ۲ـب» حتی نگهبانان بیماران خودرا مصدوم میساختند و در «کمپ ۳ـب و ۳ـاس» اسرای نحیف و معلول را بشدت مصدوم نموده یا نقله میکردند.

از جمله دربازداشتگاه تشونی «گرائودنتس» کمبود غذا بقدری موثر بود که طی فقط چند هفته متجاوز از ۱۵ کیلو گرم از وزن هرزندانی کاسته میگردید.

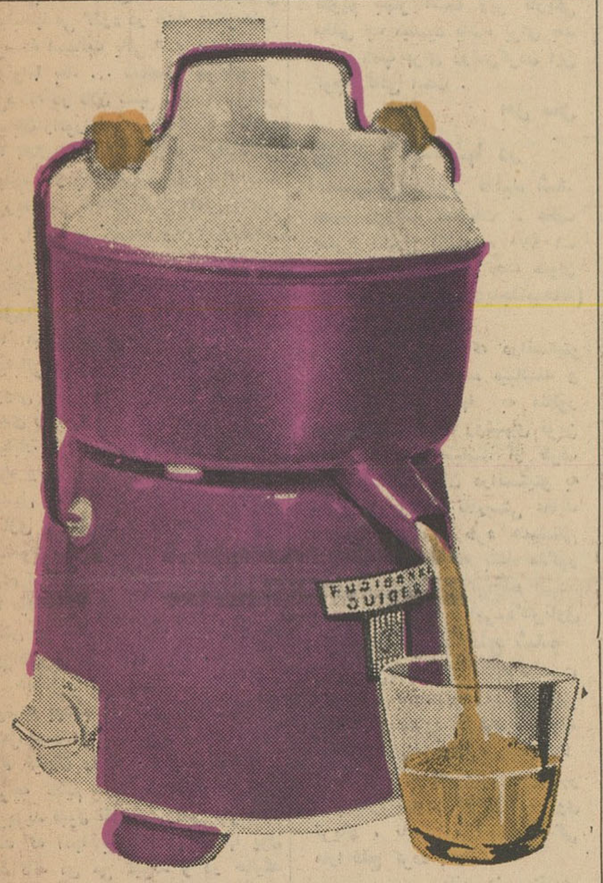

آب میوه گیری فوجی دنکی تمام فلز تیغه فولادی

شرکت سهامی رادیو تلویزیون ایران
سرویس وتعمیر انواع گیرنده های تلویزیون
تحت نظر متخصص کارآزموده
مجهزترین تعمیرگاه تلویزیون ایران
تلفن ۶۳۴۶۶ـ۶۳۴۶۵
خیابان ایزنهاور ـ خیابان جیحون ـ جنب پپسی کولا

«اهواز»
شرکت خوزستان پارس جایزه میدهد
۴ـ سئوال (۸۳۲۰۰) ریال جایزه
و
یك چراغ ایرانگاز بارزش (۱۴۰۰۰) ریال
۱ـ مائیم که در فکر شمائیم
باما بگرو که بی نیازی؟
۲ـ کدام کالا یکیست ۱۰ ماه ۱۰ قسط؟
۳ـ چراغ دیگری دراستان خوزستان روشن خواهدشد؟
۴ـ (۸۳۲۰۰) ریال جایزه چیست که شمارا (۴۰) سال بهره‌مند میسازد؟
وقت ۱۴ الی ۳ روز ۲۰ دیماه
لطفا پاسخ خودرا با خط خوانا بنشانی اهواز شرکت خوزستان پارس ارسال فرمائید تمام شهرستانهای ایران میتوانند دراین مسابقه شرکت فرمایند
مخارج سفر برنده جایزه بعهده این شرکت خواهدبود
۲ـ۶ آ ـ ۳۰۱۹۲

درمان روماتیسم
دکتر مهندس
خیابان حافظ مقابل ت ث ث

فرش لاستیکی
شوونه
نرم مثل مخمل
زیبا مثل مرمر
نمی سوزد
قابل شستشوست
احتیاج بواکس نداره
نمی شکند
عایق رطوبت است
زیباترین وباصرفه‌ترین پوشش لاستیکی برای کف منازل مسکونی، حمل، بیمارستانها، ادارات ووفاتر تجارتی.
تخت جمشید چهارراه فیشرآباد
تلفن: ۶۰۸۸۵

لوکسافلکس
کرکره تمام فلزی
بعلت مزایای فراوان در تمام جهان بیشتر فروخته میشود
نماینده انحصاری
شرکت سهامی پخش لینولئوم ایران
چهارراه کالج ـ جنب پمپ بنزین تلفنهای ۴۷۰۷۰ـ۴۱۰۴۰
Luxaflex
مانع حرارت
مانع برودت
تنظیم نور مطابق دلخواه
قابل شستشو با آب وصابون
نخ نایلون که هرگز پاره نمیشود
تیغه‌های آلومینیومی آن که هرگز نمیشکند.
آوازه

نمایندگان فروش در شهرستانها ـ تبریز تجارتخانه آقای بزچی مقابل پشت بازار امیر ـ رشت الکتریکی تابان خیابان شیك ـ آبادان شرکت آپادانا خیابان پهلوی ساختمان سینما شیرین ـ شیراز دکوراسیون آپادانا خیابان لطفعلی خان زند آقای آرامی ـ بابل آقای حریری بازار.

انتقاد

از : صفاء الدین جهانبانی

دنباله آن حکایت !

درست روز دوم مهر ماه جلالی‌بود که حقیر داستان اسفالت محله‌خودمان را بعنوان نمونه ای از احوالات محلات این‌شهر بزرگ‌برقم تحریر کشیدم و فردای آنروز ناچار شدم محض رفع هرگونه «سوءتفاهم» بدستگاه‌شهرداری توضیح شفاهی بدهم که در منتهای حسن نیت آن سطور را نوشته ام و امیدوارم قبول بفرمایند آنچه امروز بعنوان «دنباله داستان» بعرض‌میرسد نیز محرکی بجز حسن‌نیت‌راقم سطور ندارد ...

باری ، از آن تاریخ تا بامروزبیش از صد روز و نزدیك به چهار ماه می‌گذرد . تمام این مدت را اهل‌محله ما باین امید گذراندند که امروز وفردا مامورین اسفالت میرسندوکار راشروع می کنند . بدبختانه چنین شانسی‌پیدا نشد تا اینکه شهردار تهران انقضای فصل اسفالت را اعلام داشت و معلوم شد باید ما و محله مابانتظار بنشینیم تا از نو فصل اسفالت برسد .

حالا کار نداریم باینکه سه روز بعداز انقضای فصل اسفالت ، چند خیابان پائین‌تر از خیابان ماراداشتند اسفالت می کردند و این قضیه حاکی از آنست که فصل اسفالت ، خیابان بخیابان رد می شود و بعید نیست هنگامی که فصل اسفالت از بعضی خیابانها می گذرد در نقاط دیگر هنوز فرصت اسفالت باقی‌باشد !

واما بعد ... شخصی تعریف می کرد که در فلان شهر ، شب سراسر خیابان رانورافکن می گذاشتند و صبح که اهالی سر کارشان می رفتند می دیدند کار جدول‌سازی تمام شده‌است روزبعد هم بااطلاع قبلی اهالی تاعصر راه را بند می آوردند وخلاصه‌درعرض چهل و هشت ساعت سراسر خیابان اسفالت می شد . البته نباید آن طرز عمل‌را در اینجا هم انتظار داشت . اما میشود پرسید که اگر قراراست خیابانی در بهار اسفالت‌شود چه لزومی دارد که از اول پائیز جدول بندی را شروع کنند و تمام زمستان، خیابان را (همانطور که در بارندگیهای چند وقت پیش اتفاق افتاد) بدریاچه تبدیل کنند ؟ درباره همین جدول سازی یك طومار حرف هست . بقرار مسموع شهرداری اینکار هارابمقاطعه داده است‌و اینجا «مقاطعه» معنای این را میدهد که پیمانکار ، هر کاری که دلش خواست می تواند بکند و بر او ایرادی هم نمی توان گرفت .

همانطور که در «خوش بحال ما» نوشته بودیم پیمانکار ها کارشان را بامزاحمت مردم شروع کردند . اول راه خیابان را با خاك بند آوردند و هرچه گفتیم خاکهارا آنطرف گود بریزید قبول نکردند . آخر سرمعلوم شد که آنها برای حمل خاکها پول جداگانه ای می گیرند و در حالیکه بعضی جاها ، کنار جدول گودال وجود دارد و صاحب زمین حاضر است‌برای پر کردن آن پول دستی هم بدهد آنها خاکهارا وسط خیابان میریزند که‌بعد بعنوان حمل آنهم مبلغی بگیرند !بعد قضیه پلها پیش آمد . هر خانه ای قبل از اینکه خیابان‌جدول‌سازی بشود برای‌خودش پلی برروی جوی آب درست‌کرده بود . اینها آمدند و تمام پلهارا خراب کردند . باین بهانه که بجدول ما نمی خورد ؛ بعد جدول را ساختند و هیچ بروی‌خودشان‌نیاوردند که پلهارا هم باید درست کنند . طبعا ساکنین منازل مشغول مذاکره شدند که برادر ، تکلیف این پلها چه‌میشود وجدول ساز محترم از هر خانه ای صد تا صد و پنجاه تومان (هر چه تیفش میبرید) گرفت تا همان‌پلهائیرا که خودش خراب کرده بود دوباره بسازد ؛ موقع جدول سازی ، نه‌تنها تعدادی از درختان بواسطه بی دقتی وکلنك زدن بریشه آنها خشك شدو شکست‌و یا افتاد ، بلکه کار کندن زمین درپیاده رو هم پیشرفت کرد و اسفالت پیاده‌روها را تاحدی خراب کردند . ساکنین منازل هرچه اصرار کردند که مسلمانها ، اقلا پشت جدول جوی آب را که خودتان خالی کرده‌اید وریشه درختهارا بیرون انداخته اید باخاك ، خاك باین فراوانی پر کنید قبول نکردند و بالاخره برای ترمیم خاکریزی پای درختها هم خود اهالی مجبور شدند عمله بگیرند و درختهارا نجات بدهند

مختصر ، بخاطر یك اسفالت‌کردن خیابان که از کار های عادی و اصلی شهرداری است مردم تا این حدتحمل کردند و حتی مثل یك ناجی بزرك و یك خدمتگزار فداکار ، به معمارباشی دسته مقاطعه‌کارجدول احترام گذاشتند وهرچه‌گفت شنیدند . او هم پشت سرهم وعده داد و گفت : چون خانه مهندس ناظر شهرداری هم انتهای همین خیابان است‌حتمادستور اسفالت همین‌روز ها میرسد . نشان به آن نشانی که مردم سختی‌را کشیدند . خیابان گود افتاده و جدول بندی شده در بارندگی ها بدریاچه تبدیل شد . داشتن پارتی هم مفید واقع‌نشد وبالاخره ، فصل اسفالت از خیابان ما گذشت‌وماهمچنان‌در انتظار ماندیم.

گفتگوی تلفنی

٣٠٠١٠

این‌شماره تلفنی است که شما خوانندگان میتوانید همه روزه‌بین ساعت ٦ بعد ازظهر تا ٧٫٣٠ بعد از ظهر درد دلهاو گرفتاری های خودراباما ومسئولین اموردرمیان بگذارید

● قوز ، بالای قوز

چیز عجیبی است مصرف آب معمولا تابستانها بیش‌از زمستانها است ولی مال‌ما درست بعکس شده البته مصرف حقیقتا زیاد نشده پولش سه برابر افزایش پیدا کرده ، رفتم شکایت کردم آمدند بازدید کردند تازه شدقوز بالای قوز چون هیجده تومان هم برای بازدید گرفتند .

مشترك ٤٣٥٢٨٠

● داستان کوچه پروین

در کوچه پروین داستانی است ، این کوچه از صبح تاشب هزار جور وضع جدید بخود میگیرد . صبح جای دستفروشها است ، ظهر جای نان فروشها ، غروب‌که شد وهوا تاریك‌شد «داش مشتی ها» عربده‌کشی را شروع میکنند، آخرشب‌هم حسابش معلوم‌است.. نگویم بهتر است زیر تاریکی مطلق چه میشود باشد برای بعد سه‌تا لامپ برای روشن‌کردن این کوچه کافی است .

اهل محل

●وجود جذامیها در انستیتوپاستور تائید شد

اداره روزنامه اطلاعات - عطف بشرح مندرج درشماره ١٠٩٧٠- ١٨ر٩ر٤١ آن روزنامه تحت عنوان (انستیتوپاستوراست یاجذامیخانه) باطلاع میرساند .

بیماران مجذومی که درانستیتو مشغولند درمان شده میباشند و بکار گماردن آنها به منظور نشان‌دادن قاطعیت روشهای نوین درمان جذامی میباشد از طرف دیگر اشتغال آنان درانستیتو به منظور مبارزه با نادرستی عقاید عامیانه مبنی بر طرد همیشگی مبتلایان میباشد که بنگاه مذکور دراین‌امر پیش‌قدم گردیده است.

مدیرکل‌روابط اجتماعی-دکترناوی

● زندگی ما فلج شده

وضع این‌بهجت‌آباد بالاخره‌درست نشد ، بصاحبان زمینهای غیر محصور اینحدود بگوئید ، بیایند دورزمینهای‌خودرامحض‌رضای‌خدا دیوار بکشند به پیر به پیغمبر ما بیچاره شدیم خاکروبه ، بوی تریاك ، ناامنی ، تاریکی‌زندگی مارا فلج کرده .

بانو منیر انوری

● جانی چراغ قرمز تحت تعقیب قرار گرفت

درپاسخ آقای دکترمافی تحت - عنوان «جانی چراغ قرمز» بنویسید راننده اتومبیل موردشکایت ایشان تحت‌تعقیب قرار گرفت پلیس از همکاری آقای دکتر مافی تشکر مینماید .

سرهنك وثیق

● خانه‌کارگران کجااست؟

قراربود برای کارگران شرکت نفت خانه بسازند لطفا مسئولین مربوطه توضیح دهند که‌این خانه ها کجا است .

کارگرشرکت‌نفت

● یك عقیده !

بعقیده مخلص بر عکس حالا که ماموران اداره صدور گواهینامه رانندگی بادقت بیشتری آزمایش میکنند سابقا یکمشت گواهینامه روی هواصادرشده‌واینهمه تصادفات هم ناشی از همان بی دقتی چندسال قبل است !

امضاء محفوظ

● درد مردم از شهر بی‌صاحب

دردما که یکی دوتا نیست ،از زمین وزمان توی این شهر برآدم درد میبارد ،ترا بخدا ببینید از چه نوع‌گرفتاریها ما مردم باید بنالیم ، پریشب از خیابان لشکر می‌آمدم ده قدم مانده به‌چهار راه‌تقاطع‌لشکر وسیمتری همینطور که چشمم‌بچراغ راهنمائی بود یکمرتبه‌دیدم چرخ عقب اتومبیلم فرو رفت‌و ترکیدپائین آمدم دیدم درست سر چهارراه بین سنگهای پل باندازه یك چرخ اتومبیل جا باز شده و چند تامیل آهنی‌از بغل‌این سنگها بیرون‌آمده ویکراست توی لاستیك اتومبیل مخلص فرو رفته ، چه بگویم عدم توجه‌رئیس برزن‌وماموشهرداری‌باعث شد دویست تومان از کیسه بنده بجیب کمپانی برود ،درست کردن این پل والله ده تومان خرج برای شهرداری ندارد ، ولی کسی توجه نمیکند.

دکترپریور

طبیعت‌میگوید: کلم بخورید!

طبیعت در تقسیم اموال و مواهب خود اشتباه نمیکند ،فصل زمستان که سبزیهای معمولی کمیاب‌ترند کلم رشد سریعتر و ناملتری دارد و فراوان تر است و مثل اینست که طبیعت با زبان‌بی زبانی میگوید کلم بخورید . کلم بخورید !

کلم منبع املاح و ویتامین هاست

صد گرم برك کلم در حدود پنجاه میلی گرم ویتامین "C" دارد و این مقدار درست تقریبا بمیزان ویتامین "C" موجود در صد گرم نیموترش است که ما تا حال آنرا غنی‌ترین میوه‌حاوی ویتامین "C" میدانستیم .

صدگرم کلم ٨٠واحدویتامین "A" ودر حدود ٥ر١میلی‌گرم ویتامین های بروه "B" داردویتامین "P" نیزدرکلم بحد کافی‌موجوداست‌درصد گرم‌برك کلم ٤٦ میلی گرم‌کلسیم و ٣١ میلی گرم فسفرو مقداری زیاد منیزیم و آهن موجود است وبنابراین کلم در زمستان بخوبی میتواند جانشین مصرف شیر و لبنیات شود و مایحتاج بدن را از لحاظ مواد آهکی و فسفره‌تامین کند .

علاوه‌براین برگهای کلم و بخصوص برگهای رسیده ودرشت ترآن حاوی مقدار زیاد اسید های امنیه هستند که ارزش غذائی این سبزی را بمیزان ارزش غذائی گوشت رسانیده اند .

کلم و نفخ شکم - آنها که دستگاه گوارش ضعیف دارند پس از مصرف کلم گرفتار نفخ معده وعارق میشوند روده هاشان بصدا می افتد و شکمشان باد می کند، گاهی نیز دهانشان بدبو میشود وگاز های بدبو دفع می کنند ، علتش اینست که پختن کلم تغییرات مخصوصی در ترکیب‌آن ایجاد می کند که ساختمان اسید های امنیه آنرا تغییر می دهد و این تغییر علاوه بر اینکه سبب سختی هضم آن می شود میزان املاح آنرا کم می کند و نفخ‌شکم وناراحتی دستگاه گوارش میدهد، برای رفع این عارضه بهتر است کلم‌راخوب شست‌و خام خورد .

کلم در بیماری های مختلف -

در بیماریهای کلیوی آنجا که دفع اوره و مشقات آن سبب بهبود حال بیمار میشود مصرف کلم اثرات معجزه‌آسا دارد و بر ضد ازدیاد اسید اوریك کار میکند و از تولید مجدد آن جلوگیری بعمل می آورد .

در بیماران مبتلا بتورم دست وپاچه از لحاظ قلبی و چه از لحاظ کلیوی‌رژیم کلم سبب‌ازدیاد ادرار و دفع سموم میشود، در بیماران مبتلا به «دیابت» مصرف کلم کسر «انسولین» بدن راجبران می‌کند و بتجربه ثابت‌شده است که اگر کلم‌راخام بخورندقند خون بتدریج پائین می آید و حالت عمومی بیمار رو به بهبود میرود.

علاوه‌بر این اخیرا ثابت‌کرده‌اند که در کلم ویتامین مخصوصی موجود است که برای التیام زخم های معدی و روده بسیار موثر است .

آب کلم‌رابرای بیماران مبتلابه سنگهای کلیوی‌و کبدی مصرف می کنند وعقیده دارند که سبب حل‌شدن این سنگها می‌شودهرچند که روزهای اول ممکنست به علت تحریك شدید مجاری ادراری‌سبب حرکت سنك و ایجاد دردهای ناگهانی شود .

مصرف‌کلم دراشخاصی که مبتلا به ازدیاد کار غده تیروئیدهستند خوب نیست‌و ممکنست موقتاسبب تحریك شدید و ازدیاد ترشح‌آن شود .

اجتماعی

جوانان مزاحم

جلسه انجمن محلی ارباب مهدی‌ده‌متری تیرگان‌و بانك تشکیل شد. آقای مریدی درباره همکاری مردم صحبت کرد و آقای اسلامپور گفت در محل‌ماجوانانی‌پیدا میشوند که‌مزاحمت بانوان‌رافراهم می‌آورند. آقای حسن‌زاده گفت: نامه‌ای بشرکت واحد نوشته شد که‌موافقت کنندخط سیر اتوبوسهای شرکت واحد مانند سابق ازخیابان ارباب مهدی بگذرد .

لوله‌کشی آب‌در خیابان اشرف پهلوی

جلسه انجمن محلی خیابان اشرف پهلوی باحضور کلیه اعضا تشکیل شددراین جلسه مدیر کل آب‌نیز حضور یافت‌و درباره لوله‌کشی آب‌منطقه مزبور مطالبی‌بیان داشت واعلام کردکه بزودی آگهی لوله‌کشی این منطقه انتشار خواهد یافت .

بیست‌و دو هزار متر را غصب کرد

معتمدین محلی شورای همکاری برزن سیزده درمحل برزن اجتماع کردند. اعضای انجمن درباره بهداشت شهر مطالبی‌گفتند. دراین جلسه شکایت انجمن های امیرشرفی وامین‌الدوله مطرح‌شدو اعلام‌شد که‌شخصی بیست‌ودوهزار مترمربع اراضی شهرداری راغصب کرده‌و باسندجعلی میخواهد آنرا تصاحب نماید . شورا اعلام کردکه قریبا دیوان کشور حکم خلع یدغاصب را تائید خواهد کرد وشورا نظرداد که این اراضی باید بپارك تبدیل گردد.

نامه‌های مردم

کلاس‌های شبانه دانشکده

از تبریز مینویسند عده‌ایکه شائق تحصیل در دانشکده ادبیات تبریز هستند و بعلت اشتغال بکار و کسب خود تکمیل‌و تحصیل دانش برایمان در روز امکان ندارد . با اینکه‌مدتی است تحصیل در کلاس‌های شبانه را بخرج خود اعلام کرده‌ایم متاسفانه تا کنون اثری از افتتاح کلاس های شبانه دانشکده ادبیات مشهود نیست از وزارت فرهنگ تقاضا داریم با صدور دستور دایرکردن کلاس های شبانه در دانشکده ادبیات تبریز باین موضوع جامه عمل پوشانده شود .

حفظ حقوق صغار

آقای حسینعلی معبر می نویسد مالکین قراء حسن آباد و دولت‌آباد که اخیرا از حوزه ثبت شهرستان محلات منتزع و در حوزه ثبت قم منظور شده چندین مزرعه از مزارع قریه کهك راجزو حدود املاك‌مرقوم محسوب و بحق عده‌ای‌تجاوز نموده‌اند که چون مزرعه محمعلی متعلق بصغاری است که ولی قهری آنان هستم ازنظر حفظ حقوق صغار تقاضای تجدید نظر در تعیین حدود ثبت مزبور را دارم.

پاگاه همائی‌جان

آقایان نوروزی ، احمدی ومظفری از طرف رعایا ده پاگاه همائی جان اردکان از شیراز مینویسند مالکین این قریه که قصد دارند از قانون اصلاحات ارضی سرپیچی نمایندعده‌ای از نوکران و سر سپردگان خود را به ده آورده زمین های زراعتی را که سالها خود و اجدادمان در آبادی و عمران آن متحمل زحمت بوده‌ایم به‌آنهاواگذارمینمایند تقاضای‌رسیدگی و جلو گیری داریم .

درتقسیم‌اراضی‌مزروعی

آقای علی محمدی کارمندبازنشسته دولت تقاضا دارد از اراضی مزروعی موردتقسیم‌مقداری بکارمندان‌بازنشسته واگذار وبهای آنرا باقساط دریافت دارند تا در نتیجه کارمندان مزبور از بی کاری و سرگردانی نجات‌یافته در اثر فعالیت کمکی بمعاش خود و عائله تحت تکفل بنمایند .

تعطیل کارمعادن

نمایندگان کار گران و کارمندان معادن ناحیه جوین از جغتای تلگراف میکنند چون مقرر است که معادن کروم منطقه جوین در آخر بهمن ماه تعطیل شود و این تصمیم باگرانی زندگی و نبودن کار دیگر در حکم نیستی ما کارمندان و کارگران می باشد استدعا میکنیم ترتیبی داده شود که معادن را تعطیل نکنند .

فوق‌العاده کمك مهندسی

آقای محمد حسین منذری از نطنز مینویسد نزدیك به یکسال است که با پایه ٢ کمك مهندسی و ٣٨٣ تومان حقوق باین محل ماموز شده‌ام هنوز ابلاغ فوق‌العاده‌اشتغال خارج ازمرکز که تاثیر بسزائی در زندگانیم دارد صادر نشده است .

جنبه جزائی چك

آقای سید جواد زعیم برای رفع بحران پیشنهاد مینماید کنفرانس اقتصادی به بانك ها توصیه نماید از حراج وثیقه مردم مخصوصا وامهای تولیدی خود داری نمایند و چك‌هائی که بضمیمه سفته برای یك معامله‌داده شده از جنبه جزائی چك صرف نظر نموده و بالنتیجه تمدید معاملات و مساعدت و کنار آمدن با یکدیگر را وجهه عمل خود قرار دهند .

توضیح وتذکر لازم

در اخبار روزنامه عصر پنجشنبه ١٣ماه جاری‌در خبر حادثه تاسف‌آور تونل ١٤ آمل - تهران نامی ازمقاطعه کار دست دوم و خانزادیان نیز برده شده بدینوسیله برای رفع سوءتفاهم همانطوریکه اولیای محترم امورنیز مستحضرند باطلاع میرساند شرکت آ خانزادیان و شریك که تحت مدیریت آقای آرتم خانزادیان اداره میشود در تونل نامبرده و یانواحی شمال کار ساختمانی نداشته و کار مورد بحث هیچگونه بستگی باین شرکت ندارد.

شرکت آ . خانزاده‌و شریك

آ - ١٩٢٨١

کافه‌قنادی کام

خانواده‌های محترم جهت تهیه هرنوع شیرینی دلخواه خود

(ایرانی، فرنگی وکیك)

به‌چهل متری نواب میدان محمدرضا شاه تلفن ٦٨٢١٠ مراجعه فرمائید

١-٣٠ آ- ٤١٩٧

تذکر

چندی پیش ٣ فقره مهر و امضای اینجانب بعلائم و مشخصات زیر ١- مهر مربع نسخ تقی الموسوی ١٣٢٢- ٢- کلیشه فارسی باسلوب امضاء صدر موسوی ٣- کلیشه کوچك صدر موسوی - نستعلیق که هر سه مورد استفاده‌نشده‌ونیست بسرقت‌رفته با امهارفوق‌وباهر تاریخ قبض وسندی ابراز شود کان لم یکن تلقی و اثری ندارد .

زنجان سید تقی صدر موسوی

آگهی مناقصه نوبت دوم

ژاندارمری کل‌کشور مقدار٣٧٠٠٠ کیلو برنج صدری درجه ٢ و٩٠٠٠ کیلو برنج چمپا مورد نیاز خود را طبق نمونه های موجوده و شرایط مندرجه در برگ شرایط بمناقصه خریداری مینماید .

١- داوطلبان شرکت در مناقصه میبایستی قبلابشعبه‌تهیه وخریددایره سررشته دارای ژاندارمری واقع در میدان ٢٤ اسفند مراجعه پس از مشاهده نمونه و مشخصات جنس مورد مناقصه برگ شرایط مناقصه دریافت نمایند .

٢- داوطلبان شرکت در مناقصه بایستی مبلغی معادل ٥٪ قیمت - پیشنهادی‌خود راسپرده نقدا بحساب شماره ٣ بنام اداره حسابداری ژاندارمری ببانك مرکز تسلیم وفیش آنرا ضمیمه پیشنهاد خود در پاکت لاك و مهر شده که روی آن جمله (مناقصه فوق) قید شده باشد نموده تا ساعت ٩ صبح روز ٢٦ر١٠ر٤١ به دفتر کل ژاندارمری تسلیم و رسید دریافت دارند .

٣- پیشنهادات واصله در ساعت ١٠ صبح روز ٢٦ر١٠ر٤١ با حضور کمیسیون باز وقرائت خواهد شد .

٤- به پیشنهاداتی که بعد ازموعد مقرر برسد یا مشروط‌یا فاقد سپرده و مبهم باشد بهیچوجه ترتیب اثر داده نخواهند شد .

٥- حضور پیشنهاد دهندگان در جلسه مناقصه آزاد دایره سررشته داری در رد یا قبول یك یا کلیه پیشنهادات مختار است .

٦- در صورتیکه برنده مناقصه به نحوی از انحاء از انجام معامله خود داری نماید سپرده او بسود صندوق دولت ضبط خواهد شد .

٧- پرداخت هر گونه مالیات بردر آمد و عوارض قانونی و هزینه نشر آگهی و هزینه ثبت قرار داد در دفتر خانه اسناد رسمی درصورتیکه دایره سررشته‌داری‌ثبت رسمی آنراضروری بداند بعهده برنده مناقصه است .

الف ٥٨٦٥

آ-٣٠٥٢٢

آگهی‌ختم تصفیه شرکت سهامی ملی دریانوردی ایران

چون شرکت سهامی ملی دریانوردی ایران ثبت شده بشماره ٤٥٣٠ - ٥ر٨ر٣٣ طبق تصمیم مجمع عمومی فوق‌العاده درتاریخ پنجم تیرماه١٣٤١ منحل گردیده است بدینوسیله با توجه بمقررات ماده ٢١٥ قانون تجارت باطلاع کلیه کسانی که نسبت بشرکت مزبور ادعائی دارند میرساند برای رسیدگی بادعای خودبا در دست‌داشتن مدارك میتوانند همه روزه باستثنای روز های تعطیل از ساعت ٨ تا ١٢ صبح بمدیران تصفیه شرکت در محل «بنیاد پهلوی»واقع در خیابان‌بهار- چهار راه تخت‌جمشید مراجعه نمایند.

پس از انقضای مدت یکسال‌ازتاریخ نشر اولین آگهی در روزنامه رسمی کشور شاهنشاهی ایران هیچگونه ادعائی قابل پذیرش نخواهد بود .

مدیران تصفیه شرکت سهامی ملی دریانوردی ایران

١-٣ آ-٣٠٢٢٠

راهنمای دفاتر اسناد رسمی

دفترخانه ١٧٣

بسرپرستی مهدی جاوید لیسانسیه حقوق‌شاهرضا دروازه دولت٧٥٦٧٨٨

محصولات غذائی پیمان

مرکز پخش

اسلامبول ساختمان‌بلاسکو شماره ٣١٥ ازشهرستانهائیکه‌نماینده‌نداریم نماینده فعال قبول میشود

١-٣٠ آ- ٤٢٤٠

تغییر مطب

مطب **بانودکترسیمون‌پاشا** متخصص بیماریهای کودکان و پرورش نوزادان از دانشگاه پاریس و **دکتر محمود باشا** متخصص درجراحی‌عمومی بخیابان امیرآباد -ابتدای‌خیابان فرصت شماره ٣ منتقل‌شد تلفن مطب ومنزل ٤٢٦٠٥

مجمع عمومی‌انجمن محلی‌کوی شهرزاد

ازساعت ٩صبح روز جمعه ٢١ دیماه در خیابان کورش کبیر- ٢٠ متری زیرجد خانه شماره ٢٥ تشکیل خواهد شد برای .

١-گزارش کارهای گذشته وگفتگو درباره نیازمندیهای کنونی وآینده . ٢- گفتگو در باره اساسنامه .

٣- تجدید انتخاب کارمندان انجمن .

از مالکان و ساکنان اهالی محترم شهرزاد که به آبادی محل علاقمند هستند خواهشمند است درجلسه حضور بهمرسانند .

آ-١٩٢٣١ رئیس انجمن کوی شهرزاد -سرهنك جوادصارمی

فردا بمناسبت روز هفده‌دی

بانوان بالباس سیاه بآرامگاه اعلیحضرت فقید میروند

زنان ایران

گزارش خبرنگار ما حاکی است‌که فردا بمناسبت روز هفده دی ،جمعیت های بانوان ایران تصمیم دارند با پوشیدن لباس عزا و حضور درآرامگاه اعلیحضرت فقید نسبت به تصمیم دولت اعتراض کنند .

روز هفده دی به «روز آزادی‌زنان ایران» موسوم است . بیست‌و هفت سال پیش در چنین روزی بهمت اعلیحضرت فقید زنان ایران مرحله تازه ای از حیات اجتماعی خویش را آغاز نمودند .

هرسال‌در روز هفدهم دیماه بانوان ایران و بخصوص جمعیت های‌مختلف زنان فرا رسیدن این روز تاریخی را بطرز باشکوهی جشن می گرفتند . قبل از هر کار به آرامگاه رضا شاه کبیر رفته و ضمن نثار تاج گلهای متعدد سپاس وحق‌شناسی‌خودرانسبت به ناجی‌زنان ایرانی ابراز می داشتند وسپس برنامه های مختلف این‌جشن نمایشات رادیوئی و تلویزیونی‌مراسم رسمی در انجمن ها ، سالنها ،تالارها ومدارس اجرا می گردید .

شورایعالی جمعیت های زنان‌ایران تصمیم داشت موضوع مراسم وجشن های هفده دی درسال جاری‌را مورد بحث قرار دهدو دراینباره تصمیمات لازم‌را بگیرد . در همین احوال ،دولت تصویبنامه مربوط بانتخابات‌انجمن های ایالتی و ولایتی را مسکوت‌اعلام کرد . بنابراین شورایعالی جمعیت های زنان در اجلاس بعدی خود باتفاق آراء تصمیم گرفت که امسال روز هفدهم دیماه جشن و مراسمی برپا نشود . این تصمیم در جلسه بعدی شورا نیز مورد تایید قرار گرفت و بالاخره درساعت ۱۱ صبح‌روز یازدهم دیماه نمایندگان مختلف جمعیت های زنان در شورایعالی حضور یافتند تا پیرامون این موضوع مشاوره نهائی نیز بعمل آمده و تصمیم قطعی اتخاذ گردد .

درین جلسه تصمیم گرفته شد که در روز هفدهم دیماه ساعت ده صبح کلیه اعضاء جمعیت های مختلف‌زنان با نظم و ترتیب خاص‌و تاجهای گل‌به آرامگاه اعلیحضرت فقید بروند و در حالیکه لباس‌و روسری‌مشکی‌پوشیده‌اند طبق معمول هرسال مراتب حقشناسی و سپاسگزاری خودرا نشان دهند و دونفر از بانوان (احتمالا خانم هاجر تربیت‌و خانم بدرالملوك بامداد) اعتراضات کلیه بانوان را نسبت به تصمیم اخیر دولت در موردلغوتصویب نامه انتخابات انجمن های ایالتی و ولایتی طی بیاناتی اعلام دارند سپس بانوان آرامگاه رضاشاه کبیررا ترك خواهند کرد و بر خلاف هرسال ، پس‌از آن دیگر مراسم جشن وسروری برپانخواهد گردید .

هشتمین بانوئی که

درادبیات فارسی دکترا گرفت

بانو طلعت بصاری

روز چهارشنبه هفته گذشته در تالار دانشکده ادبیات جلسه‌ای با حضور آقایان سعید نفیسی ،دکتر خانلری ،مدرس رضوی و جمعی از استادان وعده‌ای از ناظرین تشکیل شد در این جلسه بانو طلعت‌بصاری (قبله) ازرساله دکترای خود تحت عنوان «تصویر شیرین در منظومه های خسرو وشیرین و شیرین و فرهاد » دفاع نمود و با قید «خوب» مورد تائید اساتید دانشگاه قرار گرفت‌و بدرجه دکترای زبان و ادبیات فارسی نائل شد. خانم‌دکتر بصاری هشتمین بانوئی است که دکترای ادبیات زبان فارسی را از دانشگاه‌تهران گرفته است .

بانو

یك‌دوشیزه‌نابینا بورس‌تحصیلی دانشگاه اکسفورد را ربود

دانشمندان و مردم کشورهای مختلف روز بروز کوشش بیشتری میکنند تا نابینایان با استفاده اووسائل موجود پیشرفت نمایند معلمان شایسته کتابهائی که بر روی نوار ضبط شده‌اند ونیزنوشته‌هائی که باحروف «بریل» طبع شده‌اندجزئی ازوسائل بیشماری هستند که برای‌شکوفاندن استعدادهای نابینایان در دسترس آنان قرارداده شده‌است‌تامحرومیت از باصره مانع از رشد فکری آنان شود . «هلن تارنز» دختر نابینای ۱۸ ساله انگلیسی با توفیقی که اخیرا بدست آورده است نشان‌داده که این تمهیدات بی ثمر نمانده است . هلن سال گذشته دیپلم تحصیلات متوسطه ی خود را با امتیاز گرفت و امسال هم بورس تحصیلی سه‌ساله دانشگاه اکسفرد را توانست بدست بیاورد .

جدول کلمات متقاطع شماره ۲۲۹۱

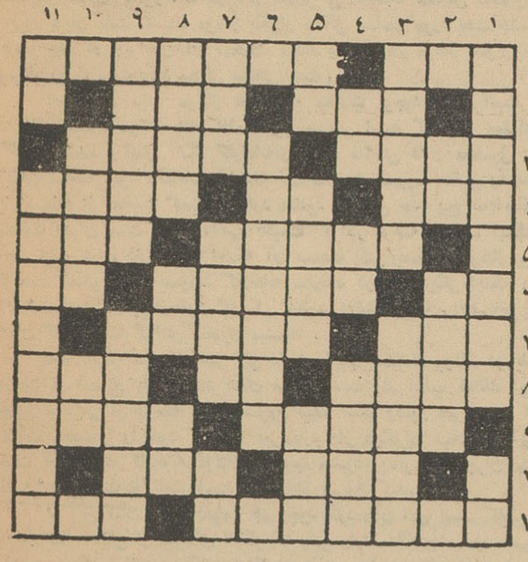

افقی :۱ـ در تابستان بیشتر از آن استفاده میکنند ولی در زمستان در فکر آنند ـ از کتابهای آناتول فرانس۲ـ آجرخام‌ـازکارخانه‌های‌معروف چینی‌سازی اروپا۳ـ رودی درفرانسه‌ـ دوزنده آن هم خودش را جزءاهل بخیه جازده بود ٤ـ آغاز ـحرف همراهی ـ دنبال عروس میرود ٥ـ ا زگلهای کم دوام و خوشرنك ـ ارج ومقام ٦ـ دوتایش معنی سر بسر را میدهد ـ معلم نخستین آخرین روز های آنرا روی پرده سینما دیدیم ۷ـ قاعده ـ سابقا خان نایب بود ۸ـ برمیان می‌بستند و می‌پریدند وسط‌چاله‌حوض ـگوشت بزبان خارجی ـ حشره‌ای که باغرباء دشمنی بیشتر دارد ۹ـ ازشهرهای اروپا که سالهاست بر سر آن‌غوغا برپاست ـ زندگی ۱۰ـ ازنتایج چغندر ـ پیش درآمد اصول ۱۱ـ در جیب‌شاگرد مدرسه ها باگندم دوستی میکند ـ قوت غالب .

عمودی :۱ـ ازآهنگسازان معروف روسی‌ـ یکی از مرتجعین بزرك۲ـ نغمه زنبور ـته‌نشین کردن۳ـ از اصطلاحات موسیقی‌ایرانی‌ـ قدرت صد ضربه‌اش را بایك پتك آهنگر برابر شمرده‌اند ٤ـ بدی‌ـ حرف نفی ـ کشور پنیر ولاله ٥ـ شانه است امابر سر نتوان زد ـ بازار فرنگی ـ اگرکوتاه نبود شبی دراز میشد ٦ـ از کشور های آسیائی ۷ـ یکی از جهات اربعه ـ عظمت وابهت ـسودای ناله ۸ـ خانه بدوش وسرگردان جاویدان ـحرف تعجب ـ مجازات‌شرعی ۹ـ اگر آخرش نیفتاده بود ماهی با آن نفس همی کشید ـفراموشکاری ۱۰ـ از عناوین دلدار زیبا رخسار ـ تکرار یك حرف ۱۱ـ هدف بوسه شیرین ـ یکی از ممالك آسیائی .

حل جدول شماره ۲۲۹۰

	۱	۲	۳	۴	۵	۶	۷	۸	۹	۱۰	۱۱
۱	ب	ی	س	■	ا	س	ت	ب	د	ا	د
۲	ا	ب	ر	و	■	د	ر	ا	■	ل	ا
۳	ر	■	ن	ی	م	■	ک	ل	و	ف	ه
۴	ا	ل	ف	■	ت	ت	■	خ	ر	ی	د
۵	ن	ت	■	خ	■	ر	ا	م	ی	د	■
۶	ی	■	م	ا	ن	■	ن	ا	ی	■	ن
۷	ا	ه	ل	م	ن	ت	ل	■	■	ب	ا
۸	م	ج	ر	■	ب	■	د	ا	■	ک	ب
۹	ا	ل	ه	ا	ک	■	ع	م	ا	■	ا
۱۰	ر	ا	■	ل	و	ج	■	خ	ر	د	ل
۱۱	ا	س	ک	ا	ل	و	■	ب	ت	ی	ع

بهترین اتومبیل های‌مدل ۱۹۵۹ حاضر بکارومجهز باشماره سال۴۱ونازلترین قیمت

اتومبیل‌های لوکس واکسهال مدل ۱۹۵۹ باشماره‌سال ۴۱

اتومبیل‌های دوج پیکاپ وانت‌مجهز وآماده بکار مدل۱۹۵۹ با شماره سال ۴۱

تلفن شماره‌ای‌و مغناطیسی جی.سی ساخت انگلستان از۳۰ تا۱۰۰ شماره‌ای برای ادارات و موسسات ملی

اخیرا بنگاه اخوان حجازی در اهواز اتومبیل هائی برای فروش به بازار عرضه داشته‌که عبارتند از اتومبیل های واکسهال مدل ۱۹۵۹ باشماره سال ۴۱ ولوکس دیگری اتومبیلهای دوج پیکاپ (وانت) مدل ۱۹۵۹ با شماره سال ۴۱ که کاملا مجهز و حاضر بکار و برای بارکشی و امورحمل و نقل آماده میباشد .

این دو نوع اتومبیل از نظر زیبائی و مرغوبیت نظر همه مشگل پسندان را تامین کرده و از جهت قیمت نیز نازل و مناسب میباشد در تماسی که با مدیر بنگاه اخوان حجازی گرفته شد گفتند منظور از فروش این اتومبیلها نظر مادی نبوده و میل داریم همشهریان مابا پول کم صاحب اتومبیلی زیبا ولوکس ومحکم باشند و ما هم باستفاده‌ای کم راضی هستیم .

علاوه براین اتومبیلها دو دستگاه تلفن جی . سی . ساخت کارخانه انگلستان سیستم جدید شماره‌ای و مغناطیسی از ۳۰ الی ۱۰۰ شماره‌ای مجهز و کامل موجود است که بهترین فرصت برای ادارات و فروشگاه های بزرك و موسسات ملی میباشد برای هر نوع اطلاع بیشتر به بنگاه اخوان حجازی واقع دراهواز چهارراه آبادان تلفن ۴۱۰۱ مراجعه‌فرمائید. ۱ـ۳ آ ـ۳۰۱۹۴

آگهی مناقصه ازطرف بانك‌ساختمانی

بانك ساختمانی مقدار۴۴۵ توپ پنجاه‌یاردی۹۰ سانتی متر عرض چشمه درشت بابعاد ۲×۲ گالوا نیزه آلمانی مورد مصرف ساختمانهای ارتشی‌خوزستان را تحویل انبار مرکزی نارمك واقع در خیابان فرجام از طریق مناقصه خریداری مینماید .داوطلبین شرکت‌در مناقصه‌باید مبلغ چهل وپنجهزار ریال بعنوان سپرده تسلیم صندوق بانك نموده وپیشنهادات خود را بانضمام قبض سپرده یا ضمانت نامه معتبر یکی از بانکهای مجاز حداکثر ساعت ۱۰صبح روز چهارشنبه ۲۶ دیماه جاری تسلیم دفتربانك نموده و رسید دریافت دارند . پیشنهادات واصله‌در ساعت ۱۱ همانروز در اداره کار پردازی بانك با حضور پیشنهاد دهندگان باز و قرائت خواهد شد .بانك ساختمانی دررد و یاقبول هریك از پیشنهادات مختار میباشد . :

به پیشنهادات مشروط و مبهم و فاقد قبض‌سپرده یا ضمانت نامه بانکی ترتیب اثر داده نخواهد شد . حق‌الدرج آگهی در جراید و هرگونه مالیات‌و عوارض متعلقه بعهده برنده مناقصه میباشد .

الف ۵۸۵۶. ۱ـ۲ آ ـ۳۰۵۳۰

بانك ساختمانی

آگهی تجدید مناقصه

شرکت سهامی مواد غذائی‌و شیمیائی‌ایران وابسته به‌وزارت صنایع و معادن خرید تعداد پنجاه هزار عدد قوطی حلبی ده کیلوئی را از طریق‌مناقصه خریداری مینماید . داوطلبان شرکت در مناقصه میتوانند همه روزه باستثنای ایام تعطیل در ساعات اداری برای دریافت برك شرائط و مشخصات مناقصه بدفتر شرکت واقع در چهار راه سید علی خیابان کاشف‌السلطنه شماره ۴۰ مراجعه نمایند. پیشنهادات تاآخر وقت اداری روزیکشنبه ۳۰ دیماه ۴۱ پذیرفته ودرساعت ده‌صبح روز بعد باز و خوانده خواهد شد.

الف ۵۸۵۸ . **شرکت ـ مهندس مرتضی انواری**

۱ـ۲ آ ـ۳۰۵۲۸ **مدیر عامل**

اطلاعات کودکان

صبح ۳شنبه‌در سراسر کشورمنتشر میشود

تجدید آگهی مزایده

شرکت سهامی کل معادن و ذوب فلزات‌ایران تعداد پانصد و ده‌اصله درخت تبریزی سرپا موجود در معدن گاجره را ازطریق مزایده بفروش‌میرساند . داوطلبان میتوانند برای دریافت برك شرائط و مشخصات و طرح قرار داد همه‌روزه دراوقات اداری و حداکثرتا آخر روز چهار شنبه‌بیست و ششم دیماه۴۱ بقسمت بازرگانی شرکت واقع‌درخیابان دانشکده جنب کاخ سازمان برنامه مراجعه فرمایند . ضمنا کلیه هز ینه حق‌الدرج آگهی بعهده‌برنده مزایده و میزان سپرده مبلغ پانزده هزارریال است . الف ۵۸۶۶ .

۱ـ۲ آ ـ۳۰۵۲۶ **شرکت سهامی کل معادن و ذوب فلزات**

آگهی ازشرکت‌تلفن

چون نصب تلفن عده‌ای از متقاضیان محترم‌تلفن در منطقه قلهك تاکنون بعلت شناخته نشدن محل نصب یاسایر جهات ممکن نشده است . لذا بدینوسیله از نامبردگان ذیل تقاضا میشود برای روشن شدن وضع پرونده تلفنی خود حداکثر تاتاریخ ۲۵ر۱۰ر۴۱ بمرکز تلفن‌قلهك (واقع درقلهك) مراجعه نمایند .

۱ـ آقای عبداله آذریان	دارنده فیش بانکی شماره	۲۹۳۷۰
۲ـ قاسمعلی ثابت شیرازی	دارنده فیش بانکی شماره	۲۹۳۷۳
۳ـ مهندس ابوطالب گوهریان	دارند فیش بانکی شماره	۳۰۵۱۸
٤ـ علی‌اکبر نیکخواه یزدی	دارنده فیش بانکی شماره	۳۰۹۰۰
٥ـ صادق حاج جباری	دارنده فیش بانکی شماره	۳۲٤۷۹
٦ـ امیر شاهرخ امیر شاهرخی	دارنده فیش بانکی شماره	۳۲٥۱۱
۷ـ تیمسار سرلشکر علی قریب	دارنده فیش بانکی شماره	۳۲۷۰۷
۸ـ عبدالرضا عادلی نجفی	دارنده فیش بانکی شماره	۳۲۹۲۱

بدیهی‌است چنانچه‌ظرف‌مهلت مقررمراجعه‌نفرمایند شماره آنان بدارندگان حق تقدم بعدی واگذار و تلفن مورد تقاضای آنان از تاسیسات‌بعدی‌مرکز مذکور تامین خواهد شد .الف ۵۸۵۸ .

شرکت سهامی تلفن ایران

۱ـ۲ آ ـ۳۰۵۲٤

کلاسهای زبان

انجمن دوشیزگان وبانوان

انجمن دوشیزگان وبانوان برای‌کمك ببانوان ودوشیزگان‌درآموختن‌زبانهای بین‌المللی‌اقدام‌بتاسیس وتشکیل کلاسهای‌انگلیسی وفرانسه کرده است که زیرنظر استادان تحصیل‌کرده اروپا بامتد صحیح و علمی شما رادر کمترین‌مدت بااین زبانها آشنامیسازد برای‌نامنویسی همه روزه‌صبح وعصر بدبیرخانه‌انجمن مراجعه فرمائید .

نشانی : شاهرضا ـ خیابان فرصت ـ شماره۷۳

تلفن ۶۹۷۱۵

آ ـ۳۰٤۹۲ **کاسپین**

آگهی ازکارخانه شیرپاستوریزه تهران

چون‌محصولات پاستوریزه باید دور از نورآفتاب و در یخچال نگهداری شود اخیرا بعضی از فروشندگان به‌تصور اینکه هوای‌زمستان برای نگهداری محصولات پاستوریزه مناسب میباشد یخچال های خود راخاموش کرده‌و محصولات‌رادرروی‌زمین یادرپشت‌ویترین‌مغازه‌میگذارند بدینوسیله باطلاع عموم اهالی محترم تهران و شمیرانات مخصوصا مصرف کنندگان محصولات پاستوریزه میرساند که کلیه عاملین فروش موظفند محصولات پاستوریزه رادر یخچال نگهداری نمایند اگر عامل فروشی پیداشد که محصولات‌رادر خارج‌ازیخچال‌نگهداری‌نمودمراتب‌را به‌تلفن ۲۹۰۳٤ کارخانه شیرپاستوریزه اطلاع دهند . الف ۵۷۹۳

رئیس کارخانه شیرپاستوریزه تهران ـ دکترمصطفی‌اورندی

۱ـ۲ آ۳۰۳۰٦

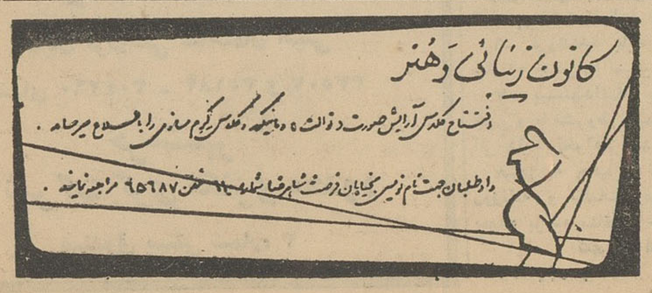

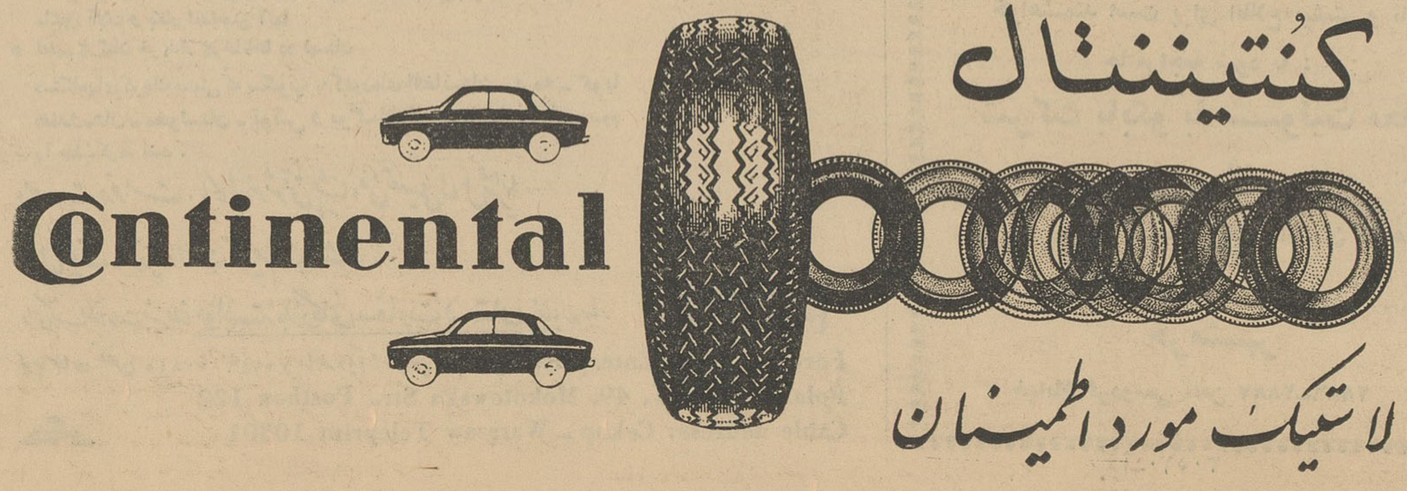

جریان روز

بساز کی باید رقصید

درج مشروح مذاکرات چهارمین جلسه ماهانه بازرگانان وصاحبان صنایع ومعادن کشور ،که در تالار سخنرانی اطلاعات تشکیل شده‌بود، دیروز پایان یافت .مسئله مونتاژ یکی‌از مسائل اساسی مورد بحث جلسه بود و چند نفر پیرامون آن صحبت کردند و هنوز هم مونتاژ بعنوان یك مسئله روز ، مورد بحث محافل صنعتی است .

اصولا در مورد مونتاژ دو عقیده متفاوت بوجود آمده است . عده‌ای معتقدند مونتاژ یك کلاه شرعی صنعتی است که بسر مملکت گذارده شده وبجای آنکه کارخانه‌ای برای ساختن فلان محصول در ایران ساخته شود ، قطعات منفصله آن محصول بصورت حاضر وآماده با استفاده از معافیت گمرکی ،وارد میشود وبابستن چند پیچ بنام اینکه ساخت ایران است ببازار ،آنهم باقیمت گرانتر عرضه میشود. اینکار چند عیب عمده دارد یکی اینکه آن صنعت وقتی بصورت مونتاژ بود بزحمت ممکن است بصورت کارخانه سازنده درآید. دیگر اینکه در اثر استفاده‌از معافیت‌ازحقوق گمرکی کلاه‌سردولت میرودومردم‌هم‌باخرید همان کالا بقیمت گرانتر ،مغبون میشوند .

عده دیگر عقیده‌ای غیر این دارند. اینها معتقدند مونتاژ در یك قسمت از صنایع پایه ایجاد همان صنعت است ودر اغلب ممالك این چنین صنایعی از مرحله مونتاژ شروع شده است وهنوز هم قسمتی از قطعات محصول را خود کارخانه نمی‌سازد واز دیگران میخرد‌واز این حیث بازهم یك کارخانه مونتاژ محسوب میشود. بنابر این ایران‌هم‌در مورد بعضی صنایع ناچار است از مونتاژ شروع کند.

در این میان عقیده سومی هم وجود دارد وآن این است که‌طرح مونتاژ مثل خیلی از چیزهای دیگر که وقتی وارد مملکت‌مامیشود تغییر ماهیت میدهد، تغییر شکل پیداکرده وتابع ذوق وزرنگی افراد شده است.مونتاژصددرصد راهیچ کشوری‌درموردهیچ‌صنعتی حاضر نیست‌بپذیرد. طرح مونتاژ همیشه‌همراه برنامه‌ای است که‌بموجب آن‌طی‌مدت معینی نسبت معینی از قطعات محصول باید درداخله‌تولیدشودواین‌تعهدی‌است که اجرا کننده طرح بگردن میگیرد.

متاسفانه این اصل در کمتر طرح مونتاژی که در ایران اجراشده رعایت گردیده است. شاید علتش این باشد که سازمانهای اقتصادی بایکدیگر هم‌آهنگی ندارند وبه سمبل کردن کارها وسرسری گرفتن آنها عادت کرده‌اند و همیشه پس از آنکه باشکال برخوردند در صدد رفع آن واصلاح کار خود بر می‌آیند.

یکی از صاحبان صنایع که در جلسه اطلاعات شرکت کرده بود میگفت: دراین مملکت کارخانه‌داشتن واداره کردن از بلای آسمانی‌بدتر است چون معلوم نیست که بساز کی باید رقصید . زیراوزارت صنایع ومعادن یك عقیده دارد . وزارت بازرگانی تابع سلیقه خودش میباشد ، وزارت دارائی هم در فکر خویش است . خود دولت هم سیاست دیگری دارد . اینها بحرف ما گوش نمی‌کنند که هیچ ،خودشان بحرف خودشان هم گوش نمی‌کنند.

م. صمصامی

بموجب طرحی که‌تسلیم هیات وزیران شده

واردات قطعات منفصله برای کارخانجات مونتاژ

باپرداخت حقوق وعوارض گمرکی امکان پذیرخواهد بود

کارخانجات‌مونتاژ بایدساختن تدریجی قطعات رادرداخله‌کشور بطورمشخص تعهدنمایند

امروز خبرنگارما از یك منبع دولتی کسب اطلاع کرد که وزارت صنایع و معادن‌طرح تصویبنامه‌جدیدی تهیه کرده وتسلیم هیئات دولت‌کرده است که‌مطابق آن سیاست دولت در مورد مونتاژ بصورت روشنی مشخص شده است .

در این طرح که در صورت‌تصویب بمرحله اجرا در خواهدآمدازقطعات منفصله که برای استفاده کارخانجات مونتاژ وارد کشورمیشودحقوق‌گمرکی وسود بازرگانی لازم دریافت خواهد گردید .

معافیت این کارخانجات متناسب با میزان ساخت قطعاتی است که‌طبق طرحی بایدکارخانجات‌مونتاژ ساخت تدریجی آن را در ایران تعهدنمایند.

خبرنگار ما اضافه میکند ، باسر و صداهائیکه در ماههای اخیر روی صنعت مونتاژ در ایران شده است وزارت صنایع و معادن ضمن تائید اصول کار مونتاژ و آغاز تاسیس بعضی صنایع از مرحله مونتاژ سعی داردوسایلی‌فراهم‌سازد که‌کارخانجات مونتاژ ساختن‌تدریجی وسایل‌ولوازمی راکه ساخت آن‌در ایران امکان پذیر است آغاز نموده و بتدریج افزایش دهند.

آنچه مسلم است توقف کارخانجات مونتاژ در مرحله مونتاژ صد در صد نه مورد تائید مقامات دولتی است و نه سرمایه گذاران از آن استقبال می نمایند هم اکنون برخی از سرمایه گذاران طرحهای بزرگی بمنظور ساخت وسایل‌ولوازم اتومبیل‌درایران دارند که امید میرود با راهنمائی دولت بمرحله عمل گذاشته شود .

اطلاعات اقتصادی

بیمه مطالبات لاوصول

درشرکت بیمه ایران تحت‌بررسی قرارگرفته است

امروز مدیر یکی از شرکت های بیمه خصوصی اظهار داشت . شرکت بیمه ایران طرح ایجاد بیمه مطالبات لاوصول‌را مورد مطالعه قرارداده‌است بیمه مطالبات‌لاوصول سالهاست در کشور های خارج اجراء می شود و افراد و موسسات مختلف ، مطالبات خودرا از موسسات و بانکها بیمه می کنند تا چنانچه قسمتی از آن وصول نشدخسارت‌وارده توسط بیمه‌جبران‌شود

اشکال استرداد طلب بازرگانان از گمرك

حل‌شدو فرمول جدیدی برای اینکار تعیین گردید

خبرنگار ما اطلاع میدهد طلب بازرگانان خوش حساب از گمرك‌بابت سودبازرگانی اضافه پرداختی‌در دوماه اول سال جاری پس از کمیسیون‌های متعدد بصورت‌جدیدی‌دروزارت‌بازرگانی حل شد .

طبق فرمول‌جدید به بازرگانانی که در دو ماه اول سال جاری کالا های خود را با اشل سود بازرگانی اول ترخیص کرده اند تفاوت آنرا نسبت‌به سود بازرگانی‌سال‌قبل طی‌گواهینامه‌ای بدست وارد کننده .میدهند که این گواهی نامه را وزارت دارائی قبول دارد و بحساب مالیات آن واردکننده می گذارد .

این فرمول از نظر تصفیه حساب بازرگانان تسهیلات بیشتری بوجود آورده اما بازرگانان کماکان به اصل آن ایراد دارند و معتقدند که دولت باید اصل طلب را بخود آنهابرگرداند چون اکثر آنها حساب مالیاتی سال جدید خود راتصفیه کرده‌اند واحتیاجی به چنین گواهی نامه ندارند مگرآنکه آنرا بحساب مالیاتی سال آینده‌خود منظور دارند .

در اثر اجرای‌این فرمول برای اداره گمرك هم مقدورات بیشتری‌فراهم‌شده بطوری که در حال حاضر می تواند روزی ۵۰ تا ۷۰ پرونده را رسیدگی وگواهی نامه صادر نماید .

در حالیکه در چند ماه گذشته رویهمرفته بیش از ۳۰۰ پرونده‌مورد رسیدگی قرار نگرفته بود تعداد پرونده ها که باید رسیدگی شوددر حدود چهار هزار پرونده می باشد.

شعب‌بانك‌رفاه کارگران دراهوازو شاهی بازمیشود

امروز آقای سلمان اسدی رئیس بانك رفاه کارگران بخبرنگار ماگفت تا قبل از پایان سال جاری بانك رفاه کارگران دو شعبه در شهر های اهواز و شاهی دایر خواهد کرد

با توجه بوضع کارگری شهر های مزبور انتظار میرود شعب بانك فعالیت زیادی در کمك بکارگران داشته باشد .

بانك ملی ایران بعضویت کانون بانکها در می‌آید

امروز از کانون بانکها کسب اطلاع شد که قرار است در ظرف چند روز آینده بانك ملی ایران بعضویت‌رسمی کانون بانکها در آید با مذاکراتی که بین روسای کانون بانکها ونمایندگان بانك ملی صورت گرفته‌ترتیب‌عضویت بانکملی در کانون داده شده است . در حال حاضر ۱۸ بانك ایرانی‌ومختلط خارجی عضو کانون بانکها می باشند با عضویت بانك ملی در کانون‌بانکها، تعداد بانکهای عضو کانون به نوزده بانك میرسد .

آگهی نوبت دوم

شهرداری اهر جهت تکمیل شبکه برق احتیاج به خرید یك دستگاه «ترانسفور موتور» و لوازمات تابلو های پخش و کابل های مورد نیاز سه پست «ترانسفورموتور» برق‌براپر مشخصات موجود در دفتر شهرداری دارد .

۱ـداوطلبین میتوانند با پرداخت مبلغ‌پانصدریال‌بحسابداری شهرداری مشخصات مزبور رادریافت و پس از مطالعه‌و امضاءمشخصات فوق‌ضمیمه پیشنهاد خود نموده بدفتر شهرداری تسلیم نمایند

۲ـداوطلبین میتوانند پیشنهادات سربسته ولاك و مهر شده خود را که روی آن جمله (دایر بفروش لوازم برق)قید شده باشد تا آخر وقت اداری روز دوشنبه اول بهمن ماه ۴۱ بدفتر شهرداری تسلیم و رسید دریافت دارند .

۳ـپیشنهاد دهندگان‌بایستی صدی‌پنج ۵٪بهای لوازم پیشنهادی را بعنوان سپرده بحساب شماره (۲۱۷) سپرده شهرداری در بانکملی اهر ویا تضمین بانکی یکی از بانکهای مجاز بمبلغ مزبور اخذ و ضمیمه پیشنهاد خود نمایند تادر صورتیکه برنده مزایده شده و از انجام معامله خودداری نمود وجه سپرده بنفع صندوق شهرداری ضبط شود .

۴ـپیشنهادات واصله‌ساعت ۱۰صبح روز سه شنبه دوم بهمن ماه ۴۱ با حضور اعضای حاضر انجمن شهرباز وقرائت خواهد شد حضور پیشنهاد دهندگان یا نماینده آنها در جلسه آزاد و شهرداری در رد و یا قبول یك یا کلیه پیشنهادات مختار است.

۵ـکلیه بهای مورد معامله پس از تحویل جنس در شش قسط درظرف ۶ماه پرداخت خواهد شد .

۶ـ فروشنده باید نوع کارخانه سازنده جنس را تعیین نماید.

۷ـ پیشنهاداتیکه بعد از موعد معین و یا مشروط ومبهم برسدترتیب اثر داده نخواهد شد

۸ـهزینه چاپ و نشر آگهی در روزنامه و مالیات وعوارض وغیره بعهده برنده مناقصه خواهد بود.

شهردار اهر ـکریمی

آ ـ ۳۰۵۳۴

طلا

پهلوی	۸۹۰
نیم پهلوی	۴۷۵
ربع پهلوی	۲۸۰
شمش طلاهرمثقال	۴۴۷
پانزده مناتی قدیم	۱۵۰۰
پانزده مناتی جدید	۱۲۰۰
ده‌مناتی قدیم	۱۰۰۰
ده مناتی جدید	۸۱۰
پنج مناتی قدیم	۴۴۰
پنج مناتی جدید	۳۹۰
یك‌تومان‌مسکوك نقره قدیم	۱۲۵
یك‌تومان مسکوك‌نقره‌جدید	۲۶
ژرژ قدیم	۸۰۰
ژرژ جدیدـحداکثر	۷۰۰
لیره عثمانی قدیم	۶۵۰
عثمانی جدیدـ حداکثر	۶۰۰
ادوارد	۷۸۰
بیست دلاری قدیم	۳۶۰۰
بیست دلاری جدید	۳۱۵۰
دولار مکزیکی‌قدیم	۴۶۵۰
دولار مکزیکی جدید	۳۹۵۰
انواع‌اشرفی‌قدیمـحداکثر	۳۲۲
اشرفی جدید ـ حداکثر	۱۲۴

آگهی مناقصه شماره ۶

اداره مخابرات ارتش تعداد پنجاه دستگاه رکتیفایر مورد نیاز خودرا براساس (سی.اند. اف) بدولار خرمشهر یابندر شاهپور و هم‌بریال تحویل تهران از طریق مناقصه‌خریداری مینماید علاقمندان شرکت در مناقصه میتوانند برای دریافت برك مشخصات و شرایط مناقصه همه‌روزه در ساعات اداری به‌شعبه خرید دایره لوجستیك اداره مخابرات ارتش واقع در جمشیدیه مراجعه نمایند تاریخ‌تسلیم پیشنهادات‌تاآخر ساعت اداری روز (۳۰ر۱۱ر۴۱) می‌باشد .

آ ـ ۳۰۲۴۲ ۱ـ۲ اداره مخابرات ارتش

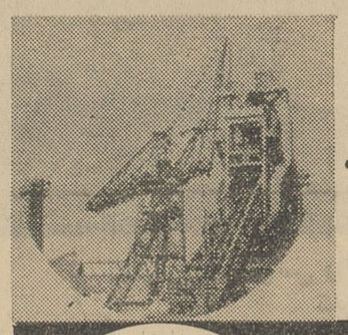

سکوپ موسسه تجارت خارجی برای صدور کارخانجات کامل صنعتی و دستگاههای کوچك صنعتی برای امور مختلف .

دستگاههای صنعتی ما حداکثر نیازمند ۵۰ کارگر میباشد وکلیه نیز برطبق جدیدترین اسلوب فنی تهیه شده است .

صورت اسامی تعدادی از دستگاههای کوچك صنعتی ساخت لهستان را در زیر ملاحظه فرمائید

CEKOP

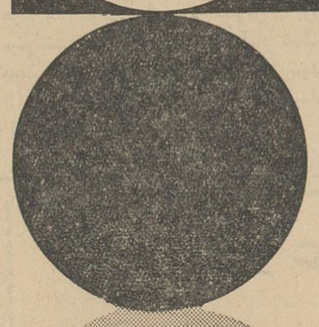

* کلیه تأسیسات شهرهای کوچك صنعتی
* کارگاههای مکانیکی عمومی
* کارخانه سازنده ابزار دستی
* کارخانه سازنده لوازم در و پنجره و لولاها و غیره
* کارخانه سازنده انواع چاقو
* کارخانه سازنده انواع میخ
* کارخانه سازنده انواع قفل
* کارخانه سازنده انواع مداد
* کارخانه سازنده اوراق و پوشش‌های پلاستیکی
* کارخانه سازنده واکس کفش و مواد مخصوص جلا دادن‌کف اطاق
* کارخانه سازنده اثاثیه چوبی
* کارخانه پودر کردن مواد معدنی
* کارخانه مونتاژ رادیو و تلویزیون

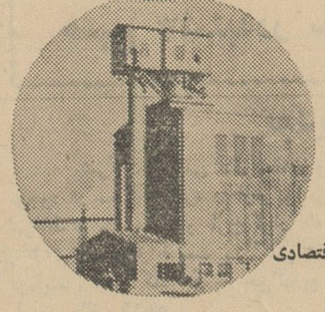

سکوپ خدمات امور زیر رانیز انجام میدهد :

* مشاوره فنی و اقتصادی و تهیه گزارشهای تحقیقی از نظر فنی و اقتصادی
* تهیه طرح‌های فنی و تکنولوژیك
* طرق و روش‌های جدید فنی
* ماشین آلات، تجهیزات و ادوات مخصوص
* انجام هرگونه خدمات درباره نظارت فنی و مشاوره فنی برای سوار کردن ماشین آلات و بکار انداختن آنها
* تعلیم کارکنان خریدار کارخانه‌ها در لهستان

دستگاههای کوچك صنعتی که سکوپ به کشورهای افغانستان ـ برمه ـ کوبا هندوستان ـ مغولستان ـ تونس و یوگسلاوی تحویل داده رضایت عموم را جلب کرده است .

درصورت درخواست ، باکمال خوشوقتی پیشنهاد فنی تفصیلی شامل شرایط تحویل، قیمت وطرز پرداخت تقدیم خواهد شد

برای کسب اطلاعات بیشتر لطفاً بوابستهٔ بازرگانی سفارت لهستان خیابان بهار

CEKOP

کوچه سنان تلفن ۷۲۹۴۵ - ۷۲۹۴۶ مراجعه ویا بآدرس زیر مکاتبه فرمائید

Foreign Trade Enterprise
Poland, Warszaw, 49, Mokotowska Str., Postbox 122
Cable address: Cekop - Warszaw Teleprint 10301

روغن بی.پی. BP

ساخت انگلستان

برای انواع موتورهای بنزینی و دیزلی صنعتی ـ هواپیما و کشتی

نماینده انحصاری درایران : شرکت سهامی حمل ونقل داخلی ایران

تهران چهارراه عسکری ـ تلفن: ۲۹۱۲۹

تجدید آگهی مناقصه شماره ۶۳

نیروی هوائی مقدار ۷۵۰ مترمربع پلاستوفرم مورد نیاز خودرا طبق نمونه موجود در تدارکات ستاد فرماندهی از طریق مناقصه خریداری می‌نماید .

داوطلبین میتوانند با مراجعه بدایره تدارکات ماتریل (خیابان آیزنهاور ـچهارراه‌بیمارستان) برك شرائط را برایگان دریافت و پیشنهادات خودرا تاساعت ۹ صبح روز پنج شنبه ۱۹ر۱۰ر۴۱ بدفترستاد فرماندهی تحویل ورونوشت پیشنهادات نیز باید تاهمان موقع به‌اداره بازرسی مالی ارتش واقع در خیابان سوم اسفند تسلیم گردد.

پیشنهادات واصله درساعت ۱۰ صبح همان روزدر حضور کمیسیون متشکله در ستاد فرماندهی نیرو باز و قرائت شده و نیروی هوائی درقبول یا رد یك یاکلیه‌پیشنهادات‌مختاراست .

آ ـ ۳۰۲۳۴ ۱ـ۲ نیروی هوائی

تجدید آگهی مناقصه شماره ۶۲

نیروی‌هوائی(چهارقلم) احتیاجات پلی‌کپی خودرا از طریق مناقصه خریداری مینماید . داوطلبین میتوانند بامراجعه بدایره تدارکات‌ماتریل ستاد فرماندهی‌نیروی هوائی (خیابان آیزنهاور ـ چهارراه بیمارستان) برك شرائط را به‌رایگان دریافت و پیشنهادات خودراتاساعت۹ صبح‌روز چهار شنبه ۱۹ر۱۰ر۴۱ بدفتر ستاد فرماندهی تحویل‌ورونوشت‌پیشنهادات نیز باید تاهمان‌موقع باداره بازرسی مالی ارتش واقع در خیابان سوم اسفند تسلیم گردد.

پیشنهادات واصله درساعت ۱۰ صبح همان روز در حضور کمیسیون متشکله در ستاد فرماندهی نیرو باز وقرائت شده و نیروی هوائی درقبول یا رد یك یاکلیه پیشنهادات مختار است .

آ ـ ۳۰۲۳۲ ۱ـ۲ نیروی هوائی

آگهی مناقصه شماره ۶

نیروی دریائی شاهنشاهی مقدار ۱۸ قلم طناب مورد احتیاج خودرا از طریق مناقصه و باگشایش اعتباربه‌دولار خریداری می‌نمایدداوطلبان میتوانندبامراجعه به‌سررشته‌داری نیروی دریائی واقع در خیابان‌پهلوی دوراهی یوسف‌آباد برك مشخصات طنابهای‌منظور را اخذ و پیشنهادات خودراتاساعت ۹روز ۵ر۱۲ر۴۱ در پاکت لاك‌و مهر شده روی پاکت‌نوشته شده باشد مربوط به(مناقصه طناب) بدفتر سررشته داری نیروی دریائی تحویل و رسید اخذ نمایند پیشنهادات رسیده درساعت ۱۰صبح همانروز باحضور کمیسیون باز و قرائت خواهدشد حضور پیشنهاد دهندگان در کمیسیون مناقصه آزاد است .

رئیس سررشته‌داری نیروی دریائی ـ سرهنك ستاد وحید

آ ـ ۳۰۲۴۰ ۱ـ۲

KULUKUNDIS LINES LTD.

OWNS & OPERATES

Mediterranean Star Line / Crescent Line

EASTBOUNDS برنامه وارداتی

M/V "ALKES" کشتی الکس

حرکت از فیلادلفیا	درحدود	۱۹دی‌ماه
حرکت‌ازنیویورك	درحدود	۲۱دی‌ماه
رسیدن به خرمشهر	درحدود	۲۰بهمن‌ماه

کشتی سومرویل

M/V "SOMERVILLE"

حرکت‌ازفیلادلفیا	درحدود	۱۰بهمن‌ماه
حرکت‌ازنیویورك	درحدود	۱۲بهمن‌ماه
رسیدن‌به‌خرمشهر	درحدود	۱۰اسفندماه

کشتی آلاماك M/V "ALAMAK"

حرکت‌ازفیلادلفیا	درحدود	۲۴بهمن‌ماه
حرکت‌ازنیویورك	درحدود	۲۶بهمن‌ماه
رسیدن‌به‌خرمشهر	درحدود	۲۸اسفندماه

خواهشمند است برای اطلاع بیشتر و تامین جا مراجعه شود به :

شرکت بابکو با مسئولیت محدود

تهران

خیابان فردوسی کوچه بلژیك ساختمان جواهری

تلفن ۳۰۳۶۴۰ ـ ۳۴۸۶۷

خرمشهر

خیابان فردوسی تلفن ۲۸۸۷ـ۲۸۸۶

آ ـ ۳۰۵۱۰

STRICK & ELLERMAN LINE

خط کشتیرانی استریك والرمن

حالت کشتیهای استریك والرمن در بنادرایران

درتاریخ ۱۶ر۱۰ر۴۱

نام‌بندر	نام‌کشتی	تاریخ تقریبی ورود بخرمشهر
بوشهر برای تخلیه	ارمنستان	در حدود ۹ ژانویه
	سیتی‌اف‌کراچی	در حدود ۵ ژانویه
بندرشاهپور برای تخلیه	سیتی‌اف‌بروکلین۱	در حدود ۸ ژانویه
	بلوچستان	در حدود ۱۶ ژانویه
خرمشهر برای تخلیه	فارسستان۱	در حدود ۶ ژانویه
	کوهستان۲	در حدود ۸ ژانویه
	سیتی‌اف‌بروکلین۱	در حدود ۱۰ ژانویه
	نگارستان (این‌کشتی‌حامل کالاهای‌ترانشیپی ازکشتی‌بردستان نیزمیباشد)	در حدود ۱۱ ژانویه
	ارمنستان	در حدود ۱۷ ژانویه
	بلوچستان ۱	در حدود ۱۸ ژانویه
	مورستان	در حدود ۲۹ ژانویه
	بلوچستان۲	درحدود۳۰ژانویه
	فارسستان ۲	در حدود ۳۰ ژانویه
	سیتی‌اف‌بروکلین۲	در حدود ۵ ژانویه
	سیتی‌اف‌کراچی	در حدود ۱۰ ژانویه

خرمشهر برای بارگیری

نگارستان در حدود ۱۱ ژانویه برای بار گیری بمقصد بنادرلیورپول و لندن

نمایندگان

تهران

شرکت گری مکنزی محدود

خیابان فردوسی ساختمان امینی

تلفنهای ۳۰۴۲۶۰ ـ ۳۵۱۸۳ و ۳۳۵۰۷

خرمشهر

شرکت گری مکنزی محدود

صندوق پستی شماره ۳

پا بپای آنچه در جهان میگذرد

مسافرت کشتی بی سرنشین

هم‌اکنون اولین کشتی بدون ناخدا وکارکنان شوروی در میان آب رود دنیپر به پیش میرود .

بکشتی مزبور «آزمایشگاه»نام داده شده وآن رامی‌توان پیشرو کشتی‌های باری ومسافربری اتوماتیك آینده دانست .

کشتی عجیب مزبور بوسیله مهندس «ی.مورالویچ» ساخته شده واین کشتی باکمك دستگاههای خودکار واتوماتیك خودبه آسانی از میان موج‌هاو پیچ وخم‌ها رد میشود .

دراین کشتی جمعا ۵۶۸ دستگاه الکترونیك مختلف قرار داده شده واین دستگاهها هدایت کشتی رابه عهده دارند.

مهندسین شوروی هم‌اکنون طرحی درمورد تهیه چندین فروند کشتی‌خودکار که‌مجهز به دستگاههای الکترونیك می‌باشند تهیه‌دیده و این کشتی هاپس‌از تهیه و تکمیل از آب‌های سراسر جهان‌عبورخواهند کرد .

فیگارو

تلفن جیبی

متخصصین موسسه تلفن و تلگراف ژاپن سرگرم تهیه‌و تکمیل یك دستگاه رادیو تلفن بسیار کوچك می‌باشنداین دستگاه بقدری کوچك میباشد که آن‌رامی‌توان‌در جیب قرار داده ، حمل کردو درمواقع لزوم از جیب خارج‌کرده بانصب شماره مخصوصی برروی آن‌می‌توان ازآن استفاده کرد.

ازفواید تلفن جیبی مزبور آنست که‌دریك آن می‌توان باچندنفر تماس برقرارکرد وازاین جهت برای اشخاص پرکار بسیار مفید ولازم میباشد .

برای کمك به گمشدگان

یك موسسه انگلیسی برای راهنمائی و کمك به کسانی که درمیان بیابان‌ها ، کوهستانها ویا دریاها گم شده ، راه خودرا نمی‌یابند ، دستگاهی اختراع کرده‌است که نورانی بوده،بانور خود گمشدگان را هدایت نموده ، به شهر وآبادی میرساند، نوردستگاه مزبور ازشانزده کیلومتری دیده میشود .

فیگارو

برنده بزرگترین جایزه نقاشی فرانسه

چند روز قبل‌از این جایزه بزرك نقاشی (مانگین۱۹۶۲) طی تشریفات خاص ومجللی‌که در گالری پاریس منعقد شد به یواکیم نقاش بیست ویکساله فرانسوی داده شد. جایزه مزبور هر سال به بهترین اثر نقاشی نقاشان اروپا تعلق میگیرد داوران مسابقه مزبور جایزه‌ای نیز به ماتیو دادند.یواکیم ، نقاش‌معروفی است وی چندی قبل ازاین نیز جایزه نقاشی لوفرانك را دریافت (دو دوست) نام دارد

نمود تابلوی وی که توانست جایزه نقاشی مانگین را برباید ،

عبور از پنج قاره

کلاش در راه تسخیر فضا

دقیق ترین عکس از کره ماه

دانشمندان رصدخانه کوه‌هامیلتون واقع‌در کالیفرنیا موفق شده‌اند که‌با کمك تلسکوپ قوی خودکه قطرعدسی آن‌سه‌متر بوده‌وپس‌از تلسکوپ رصدخانه کوه پالمار قوی ترین‌تلسکوپ جهان بشمار میرود ، دقیق ترین‌عکس رااز کره ماه تهیه کنند .

هنگامی که‌ماه به‌پانصد کیلومتری زمین یعنی به‌نزدیکترین فاصله خود نسبت به‌کره ماه رسید ، دانشمندان آمریکائی موفق به‌تهیه عکس مذکور گردیدند .

بکمك عکس مزبور ثابت گردیده است که در کره ماه سه‌قله اصلی و بزرك وجود دارد که‌بزرگترین آن را «قله شیکار»ویکی دیگر را«پوسیلیر» وکوچکترین آن هارا «وارژانتین»نام نهاده‌اند .

درعکسی‌که توسط قمر مصنوعی لونیك سوم که‌در سال ۱۹۵۹ بوسیله شوروی به‌فضا پرتاب شده‌واز نزدیکی ماه عبور نموده بود، بزمین مخابره گردید از قله های مزبور اثری دیده نمیشد . این اولین باری است که دانشمندان موفق به‌شناختن قله های مزبور شده‌اند .

«پاری پرس»

پرنده‌آبی در سال ۱۹۶۳ رکوردسرعت‌را در زمین خواهد شکست

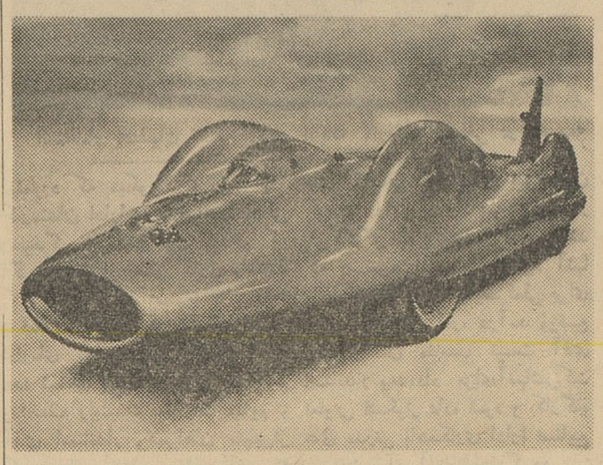

امیدمیرود اتومبیل کورسی جدید «دونالدکامپیل» که بنام پرنده آبی نامیده‌میشوددر مسابقه اتومبیل‌رانی بین‌المللی سال ۱۹۶۳ دراسترالیا رکورد سال های قبل را بشکند کامپیل قبلا یك‌رکورد سرعت آبی‌بمیزان ۲۶۰٫۳۵ میل در ساعت درسال ۱۹۵۹ برجای گذارده که هنوز کسی نتوانسته آنرا بشکند .

رکورد سرعت اتومبیل فعلا ۳۹۴٫۲ میل در ساعت می‌باشد که در سال ۱۹۴۷ بوسیله «جون کاب» بجای گذارده شد .

سرعتی که برای پرنده آبی در نظر گرفته شده ازمیزان ۴۰۰ میل درساعت متجاوز است .

آسوشیتدپرس

تازه‌های علم و دانش

بزرگترین رادیو تلسکوپ جهان

دولت آمریکا تصمیم گرفته است که ساختمان‌بزرگترین رادیوتلسکوپ جهان را متوقف سازد . ساختمان رادیو تلسکوپ مزبور که‌بنام «شوگر»نامیده میشود از چهارسال قبل‌از این شروع‌شده‌ودولت آمریکا تاکنون هفده میلیون دلار برای تهیه وتکمیل‌آن خرج‌نموده‌است . این رادیو تلسکوپ پس ازتکمیل جمعا صدو هشتاد متر قطر داشته، بزرگترین و قوی‌ترین‌رادیو تلسکوپ جهان خواهد بود .

ویسکی بهترین کودگیاه

یکی‌از گیاه شناسان انگلیسی که‌دکتر هربرت‌نام‌دارد، اعلام نموده است که‌ویسکی بهترین نوع‌کود برای گیاهان بشمار میرود !وی اظهار داشته است که گیاهان مختلف چنانچه مدتها باویسکی خالص آبیاری شوند، رشدو نمو و زیادی نموده، میوه فراوانی ببارخواهند آورد! دانشمند مزبور مدعی است که‌خودوی از مدتها قبل آزمایشات متعددی باویسکی برروی‌گیاهان انجام داده، نتیجه درخشانی بدست آورده است !

«سیانس اوی»

در عصر ما

آماری از تعداد یهودیان

کنگره جهانی یهودیان اعلام داشت که تعدادیهودیان درسراسر جهان بالغ بر دوازده میلیون و نهصد وپانزده هزار نفر میباشد . این عده در ۱۲۲ کشور جهان زندگی میکنند و تعداد یهودیان‌در سه کشور آمریکا ، اسرائیل و اتحاد شوروی به ترتیب ۵٫۵ و۲٫۲ و ۲٫۳ میلیون نفر میباشد .

در این گزارش تعداد یهودیان ایران هشتاد هزارنفر قیدشده‌است.

خبرگزاری فرانسه

آگهی مناقصه

ذیحسابی سازمان برنامه درسازمان ریشه‌کنی مالاریا حمل ۷۲۰ تن گردحشره‌کش از بنادر جنوب رابمراکز استانها و شهرستانهای مختلف کشور بمناقصه واگذار مینماید .

داوطلبان میتوانند بامراجعه بدفتر سازمان واقع در خیابان‌بهار شمالی پلاك ۳۷۰ برك شرایط مناقصه را دریافت و پیشنهادات خودرا باتوجه به‌آن تنظیم ودرپاکت لاك ومهرشده که روی آن‌جمله(مربوط بمناقصه‌حمل موادحشره‌کش)نوشته شده‌باشدتاآخروقت‌اداری‌روز۳۰دیماه ۴۱ بدفتر سازمان ریشه‌کنی مالاریا تسلیم ورسید دریافت نمایند.

پیشنهادات واصله در ساعت ۹صبح روز دوشنبه اول بهمن‌ماه ۱۳۴۱ باحضور کمیسیون مربوطه باز وقرائت خواهد شد .

حضور پیشنهاددهندگان در جلسه مناقصه آزاد وسازمان در ردیا قبول یك یاکلیه پیشنهادات مختار است الف ۵۸۰۶

ذیحساب سازمان برنامه در سازمان ریشه‌کنی مالاریا ـ اسکوئی

۱ـ۲ : آـ۳۰۳۰۴

تجدید آگهی مناقصه ٦٤

نیروی هوائی نه‌قلم‌وسائل طلق و نایلون مورد نیاز خودرا از طریق مناقصه خریداری مینماید .داوطلبین میتوانند بامراجعه بستاد فرماندهی نیرو واقع در خیابان آیزنهاور چهار راه بیمارستان برك شرائط در مناقصه را برایگان دریافت و پیشنهادات خودرا حداکثر تاساعت ۹ صبح روز سه شنبه ۴۱٫۱۰٫۲۵ بدفتر ستاد فرماندهی تحویل ورسید دریافت دارند . رونوشت پیشنهادات بایدتاهمان موقع باداره بازرسی‌مالی ارتش واقع در خیابان سوم اسفند تحویل گردد. پیشنهادات واصله درساعت ۱۰ صبح همان روز در حضور کمیسیون متشکله در ستاد فرماندهی باز و قرائت و نیروی هوائی در قبول یارد یك یاکلیه پیشنهادات مختار است .

آـ۳۰۲۲۰ ۱ـ۲ نیروی هوائی

در فصل سرما

دولت انگلستان برای ساختن یك مسجد زمینی بمسلمانان لندن اهدا کرد

روز دوشنبه مرکز تعلیمات اسلامی لندن اعلام نمود که بزودی در لندن مسجد و مناره بزرگی ساخته خواهد شد . مسجد مزبور در نزدیکی «پارك ریجنت» و قلب لندن بر روی زمینی که دولت انگلستان بدین منظورهدیه نموده ساخته خواهد شد . مخارج بر آورد شده ساختمان مزبور بالغ بر یك میلیون لیره استرلینگ‌میباشد که هم اکنون ۲۵۰۰۰۰ لیره آن را ممالك مسلمان‌ازجمله ایران‌پرداخت نموده‌اند . طرح این مسجد را یك مهندس معمارمصری بنام «رمزی‌عمر» در تحت نظارت دارد وساختمان آن که گنجایش هزار نفر را خواهدداشت توسطشرکت انگلیسی«ریچاردسون‌اند مکلافین» ساخته خواهد شد .

شکل مسجد شش گوشه خواهد بود و دارای سه در ورودی مشابه و سه ایوان می باشد .

بلندی ساختمان مسجد برابر ۲۱ مترو ارتفاع گنبد آن برابر ۴۱ متر و بلندی مناره ها تقریبا ۶۰مترخواهد بود . گنبد مسجد بر روی ۱۲ ستون ۱۱ متری استوار خواهد گردید .

در انگلستان مساجد کوچك‌بیشماری وجود دارد و مسلمانان انگلستان که ۹۰۰۰۰ نفر آنان در لندن زندگی می نمایند مدتهاست در نظر دارند مسجدی با مناره بنا نمایند .

مرکز فرهنگی اسلامی در همین محل در نوامبر ۱۹۴۴ افتتاح شد و قرار بود تا هنگام ساختمان این‌مسجد بخدمت دینی خود ادامه دهد .

ژاکلین کندی دندان نهنك به کندی هدیه کرد

«ژاکلین کندی» بعنوان هدیه‌سال نو یك دندان نهنگ دریائی بهمسر خود جان کندی هدیه نمود .

«ملیتون دلانو» مهندس و کنده کار معروف مهر و علامت مخصوص ریاست جمهوری را برروی دندان نهنگ مزبور حك و سیاه قلم نموده است .

دلانو اظهار داشت که برای‌حکاکی و سیاه قلم دندان نهنگ در حدود ۱۶۰ ساعت و برای صیقلی نمودن آن ۸۰ ساعت صرف وقت نموده‌است و این بزرگترین دندان نهنگی است که تاکنون دیده است .

دلانو از اعضاء حزب جمهوریخواه و نسبتی نیز با روز ولت فقید دارد. سبب انتخاب چنین هدیه ای ازطرف ژاکلین کندی برای همسر خود آن است که کندی ریاست جمهوری با علاقه و پشتکار زیادی مشغول تهیه کلکسیونی از این آثار میباشد .

لوکومتیوهای بخاری بزودی اشیاءعتیقه‌خواهند شد

قرار است تا ده سال دیگر برروی بیش از ۳۰ هزار کیلو متر خطوط آهن آلمان فدرال فقط لکومتیو های الکتریکی و دیزلی مورد استفاده قرار گیرند و لکومتیو های بخار برای همیشه «باز نشسته» شوند .در موزه آلمان واقع در مونیخ وهمچنین موزه راه آهن شهر نورمبرگ انواع و اقسام لکومتیو های بخاری ازمدل (استیونسون) مخترع لکومتیو تا مدرن ترین انواع آن نگهداری شده است . بنگاه راه‌آهن فدرال آلمان به این نتیجه رسیده است که تعداد بیشتر لکومتیو های‌بخاری را ذوب‌و تبدیل به فولاد کند و مقداری از آنها را نیز جهت قرار دادن درمقابل ایستگاه های راه آهن شهرهای‌آلمان فدرال بعنوان یاد بود دوران های گذشته بکار برند .

امروز این خبر صفحه اول جراید جهان بود

بزرگترین قاچاقچیان بدام افتادند

محاکمه بزرگترین قاچاقچیان بین المللی مواد مخدره در فرانسه شروع شده است .

محاکمه این عده هنگامی آغاز گردید که خوانندهای جوان و معروف بنام ماریاونسان و بدنبال او همسر لبنانی او که سامی الخوری نام دارد دستگیر گردیده ،در دادگستری فرانسه محکوم به‌حبس و پرداخت جریمه شدند . برای اولین بار مدتی قبل پلیس بین ـ المللی موفق به دستگیری خلبان جوانی به نام رنه آنژالبا و همکار او ژرارپرن در تایلند گردید . این دو تن به حمل و نقل مواد مخدره در آسیای غربی اشتغال داشته ، بیش از همه به حمل و نقل تریاك و مرفین می پرداخته‌اند. به زودی پلیس سراسر کشور های دنیا بحال آماده باش درآمد وموفق‌بدستگیری خطرناکترین و قوی ترین باند پخش ، مواد مخدره در جهان گردید افراد باند مزبور در کشور های یوگسلاوی ، ترکیه ، هندوستان، ایران، لبنان ، بلغارستان، پاکستان لائوس ، چین کمونیست ودرکشور های پیشرفته مانند امریکابفعالیت اشتغال‌داشته اند ،

قاچاقچیان شهر مارسی در فرانسه را به عنوان پایگاه و پایتخت خود انتخاب نموده ، از آنجا مواد مخدره تبدیل یافته را به کشور های‌مختلف صادر می کرده‌اند . اکنون‌پلیس بین المللی موفق بدستگیری‌بیش از صد تن از افراد این باندخطرناك شده و محاکمه آنها همچنان‌ادامه دارد .

« اورور»

برنامه امشب سینماها

آستارا ـ تعطیلات آقای هایز ـ اسکوپ ـ رنگی ـ دوبله بفارسی ـ جیمزاستوارت ـ مورین‌اوهارا ۱۰٫۳۰ـ۲٫۳۰ـ۴٫۳۰ـ۶٫۳۰ـ۸٫۳۰ (تلفن۸۴۰۲۲)

* آسیا ـ سامسون ـ اسکوپ رنگی دوبله بفارسی ـ برادهاریس ۱۱ ـ ۳ ـ ۵ ـ ۷ ـ ۹ (تلفن ۴۲۹۰۹)

* ادئون ـ تعطیلات آقای هایز ـ اسکوپ ـ رنگی ـ دوبله بفارسی ـ جیمز استوارت ـ مورین‌اوهارا ـ ۱۱ـ۳ـ۵ـ۷ـ۹ (تلفن ۳۸۱۱۸)

* امپایر ـ شیطان در ساعت چهار ـ رنگی ـ دوبله بفارسی اسپنسر تریسی ـ فرانك‌سیناترا ـ ۱۱ ـ ۳ ـ ۵٫۱۵ ـ ۷٫۳۰ـ۹٫۴۵(تلفن۴۹۰۸۱)

* ایران ـ عروس دهکده ـ فارسی ـ ملك مطیعی ـ فرانك ۱۰٫۳۰ـ ۱۲٫۳۰ ـ۲٫۳۰ـ۴٫۳۰ ـ ۶٫۳۰ ـ۸٫۳۰ (تلفن ۳۶۳۵۴)

* اسکار ـ صبحانه در تیفانی ـ رنگی ـدوبله بفارسی اودری هپبورن ـ ۱۰٫۳۰ ـ۲٫۳۰ ـ۴٫۳۰ ـ۶٫۳۰ ـ۸٫۳۰ (تلفن ۴۵۷۹۷)

* ایفل ـ تعطیلات آقای هایز ـ اسکوپ ـ رنگی ـ دوبله بفارسی ـ جیمزاستوارت ـ مورین‌اوهارا ـ۱۰٫۳۰ ـ۲٫۳۰ـ ۴٫۳۰ـ۶٫۳۰ ـ۸٫۳۰ (تلفن ۳۷۲۷۷)

* پلازا ـ مرد هراسان ـ اسکوپ ـ دوبله بفارسی ـ جرج پندر ـ تیم هووی ۱۱ ـ ۳ ـ ۵ ـ ۷ ـ ۹ (تلفن ۴۴۲۵۵)

* تهران ـ دلهره ـ فارسی ـ آرمان ـ ایرن ـ بوتیمار ـ ۱۰ ـ ۱۲ ـ ۲ ـ ۴ـ۶ـ۸ (تلفن ۳۸۱۶۵)

* حافظ ـسامسون ـ اسکوپ ـ رنگی ـ دوبله بفارسی ـ برادهاریس ۱۰٫۳۰ ـ ۲٫۳۰ ـ ۴٫۳۰ ـ ۶٫۳۰ ـ ۸٫۳۰ (تلفن ۳۴۰۷۴)

* دیانا ـ دلهره ـ فارسی ـ ایرن ـ بوتیمار ـ آرمان . ۱۱ـ ۳ ـ۵ ـ۷ ـ ۹ (تلفن ۴۲۰۱۰)

* دنیا ـ عروس دهکده ـ فارسی ـ ملك مطیعی ـفرانك ۱۰٫۳۰ ـ ۲٫۳۰ ـ۴٫۳۰ ـ ۶٫۳۰ ـ۸٫۳۰ (تلفن ۳۳۸۱۲)

* رادیوسیتی ـ تعطیلات آقای هایز ـ اسکوپ ـ رنگی ـ دوبله بفارسی ـ جیمزاستوارت ـ مورین اوهارا ـ ۱۱ـ۳ـ۵ـ۷ـ۹٫۱۵ (تلفن ۴۳۳۲۰)

* رکس ـ شیطان در ساعت چهار ـ رنگی ـ دوبله بفارسی ـاسپنسر تریسی ـ فرانك سیناترا۱۰٫۳۰ ـ ۲ ـ ۴٫۱۵ ـ ۶٫۳۰ ـ ۸٫۴۵(تلفن۳۴۱۶۹)

* رویال ـ شیطان در ساعت چهار ـ رنگی ـ دوبله بفارسی اسپنسر تریسی ـ فرانك سیناترا ۱۰٫۳۰ ـ ۳ ـ ۵٫۱۵ ـ ۷ ـ ۹٫۱۵ (تلفن۴۹۷۸۵)

* سعدی ـ دلهره ـ فارسی ـارمان ـ ایرن ـبوتیمار . ۱۰٫۳۰ ـ ۱۲٫۳۰ ـ۲٫۳۰ ـ۴٫۳۰ ـ۶٫۳۰ ـ۸٫۳۰ (تلفن ۳۶۴۶۸)

* ـ سهیلا ـ سامسون ـ اسکوپ ـ رنگی ـ دوبله بفارسی ـبرادهاریس ۱۰٫۳۰ ـ ۲٫۳۰ ـ ۴٫۳۰ ـ ۶٫۳۰ ـ ۸٫۳۰ (تلفن ۳۶۴۲۴)

* کریستال ـ صبحانه در تیفانی ـ رنگی ـ دوبله‌بفارسی ـاودری هیبورن ـ ۱۰٫۳۰ ـ ۲٫۳۰ ـ ۴٫۳۰ ـ۶٫۳۰ ـ۸٫۳۰ (تلفن ۳۷۶۷۵)

* مولن‌روژ ـ صبحانه درتیفانی ـ رنگی ـدوبله بفارسی ـاودری‌هیبورن ـ ۱۱ـ ۳ـ۵ـ۷ـ۹٫۱۵ (تلفن ۷۲۹۲۹)

* مهتاب ـ صبحانه در تیفانی ـ رنگی ـدوبله‌بفارسی ـ اودری هیبورن ـ ۱۱ـ۳ـ۵ـ۷ـ۹٫۱۵ (تلفن ۴۷۷۷۷)

* متروپل ـ تیرانداز از جان گذشته ـ دوبله بفارسی ـ گریگوری پك ۱۰٫۳۰ ـ ۲٫۳۰ ـ ۴٫۳۰ ـ ۶٫۳۰ ـ ۸٫۳۰ (تلفن ۳۹۴۱۰)

* میامی ـ در انتهای ظلمت ـ فارسی ـ نارملا ـ منوچهر ـ ناهید ۱۰٫۳۰ ـ ۱۲٫۳۰ ـ ۲٫۳۰ ـ ۴٫۳۰ ـ ۶٫۳۰ ـ ۸٫۳۰ (تلفن ۷۴۳۲۹)

* نیاگارا ـ شیطان در ساعت چهار ـ رنگی ـ دوبله‌بفارسی‌اسپنسر تریسی ـ فرانك سیناترا ـ ۱۰٫۳۰ ـ ۲٫۳۰ ـ ۴٫۴۵ ـ ۷ ـ ۹٫۱۵

* همای ـ شیطان در ساعت چهار ـ رنگی ـ دوبله بفارسی ـ فرانك سیناترا اسپنسر تریسی۱۰ ـ ۱٫۳۰ ـ۳٫۴۵ ـ۶ـ ۸٫۱۵(تلفن۳۰۲۱۶۹)

* پارك ـ صبحانه در تیفانی ـ رنگی ـ دوبله‌بفارسی ـ اودری هیبورن ـ ۱۰ـ۱۲ـ۲ـ۴ـ۶ـ۸ (تلفن ۳۹۶۳۷)

* فری ـ عروس‌دهکده ـ فارسی ـ ملك‌مطیعی ـ فرانك ۲٫۳۰ ـ۴٫۳۰ـ ۶٫۳۰ـ۸٫۳۰ (تلفن ۲۷۸۹۳)

* برلیان ـ سربازهای بك‌چشم ـ رنگی ـ دوبله‌بفارسی ـ مارلون‌براندو ـ ۱۰ـ۱٫۳۰ ـ۳٫۴۵ـ ۶ـ ۸٫۳۰ (تلفن ۳۳۵۳۵)

* زهره ـ صبحانه در تیفانی ـ رنگی ـ دوبله بفارسی ـ اودری هیبورن ـ ۱۰ـ۱۲ـ۲ـ۴ـ۶ـ۸ (تلفن ۳۰۴۸۰۸)

* ـرامسر ـ عروس دهکده ـ فارسی ـ ملك مطیعی ـ فرانك ۱ـ۳ـ ۵ـ۷ـ ۹ (تلفن ۵۲۰۶۰)

* فردوسی ـ عروس دهکده ـ فارسی ـ ملك مطیعی ـ فرانك ـ ۱۰٫۳۰ ـ ۱۲٫۳۰ ـ ۲٫۳۰ ـ ۴٫۳۰ ـ ۶٫۳۰ ـ ۸٫۳۰ (تلفن ۳۵۷۸۴)

* کارون ـ عروس دهکده ـ فارسی ـ ملك مطیعی ـ فرانك ۱۰٫۳۰ـ ۲٫۳۰ ـ ۴٫۳۰ ـ ۶٫۳۰ ـ ۸٫۳۰ (تلفن ۴۰۰۶۵)

* مراد ـ عروس دهکده ـ فارسی ـ ملك مطیعی ـ فرانك ۱۰ـ۱۲ـ۲ـ ۴ـ۶ـ۸ (تلفن ۷۳۳۸۲)

* ژاله ـ عروس دهکده ـ فارسی ـ ملك مطیعی ـ فرانك ۱ ـ۳ ـ ۵ـ ۷ ـ (تلفن ۳۰۴۱۲۰)

* فلور ـ عروس دهکده ـ فارسی ـ ملك مطیعی ـ فرانك ۱ـ۳ـ۵ـ۷ـ۹ تخت جمشید ـحقیقت ـوایداسکرین ـدوبله بفارسی ـبریژیت باردو ۲٫۴۵ـ ۵ـ ۷٫۱۵ـ۹٫۳۰ (تلفن ۴۳۵۵۰)

* چارلی ـ سایونارا ـ اسکوپ ـ رنگی ـ دوبله بفارسی ـ مارلون‌براندو ـ ۱۱ ـ۲٫۴۵ـ۵ـ۷٫۱۵ـ۹٫۳۰ (تلفن ۶۸۴۶۱)

* آریا ـ در انتهای ظلمت ـ فارسی ـ نارملا ـ منوچهر ـ ناهید ۱۰٫۳۰ ـ ۱۲٫۳۰ ـ ۲٫۳۰ ـ ۴٫۳۰ ـ ۶٫۳۰ ـ ۸٫۳۰ (تلفن ۳۹۸۸۴)

* المپیا ـ در انتهای ظلمت فارسی ـ نارملا ـ منوچهر ـ ناهید ۱۱ ـ ۳ ـ ۵ ـ ۷ ـ ۹ (تلفن ۶۵۷۹۸)

* مونت‌کارلو ـ درساحل ـ دوبله بفارسی ـ گریگوری پك ـاواگاردنر ـ ۱۰٫۳۰ ـ۲٫۳۰ـ۴٫۳۰ـ۶٫۳۰ـ۸٫۳۰ (تلفن ۷۹۷۴۱)

* پردیس ـ دزدسرخ‌پوش ـ رنگی‌ـدوبله‌بفارسی ـبرت‌لنکستر ـ۱۰٫۳۰ـ ۲٫۳۰ـ۴٫۳۰ـ۶٫۳۰ـ۸٫۳۰

* سیلوانا ـ در انتهای ظلمت ـ فارسی ـ نارملا ـ منوچهر ـ ناهید ۳ ـ ۵ ـ ۷ ـ ۹ (تلفن ۳۳۷۷۷)

* پرسپولیس ـ در انتهای ظلمت ـ فارسی ـ نارملا ـ منوچهر ـ ناهید ۱۰ ـ ۱۲ ـ ۲ ـ ۴ ـ ۶ ـ ۸ (تلفن ۵۸۱۰۸۳)

* البرز ـ شب نشینی در جهنم ـ فارسی ـ وثوق ـ ارحام صدر. ۱۰٫۳۰ـ ۱۲٫۳۰ـ ۲٫۳۰ـ ۴٫۳۰ـ ۶٫۳۰ـ ۸٫۳۰

* مشعل ـ نابخشوده ـ رنگی دوبله‌بفارسی ـ برت لنکستر ـاودری هیبورن ۱۰ ـ ۲ ـ ۴ ـ ۶ ـ ۸ (تلفن ۳۳۸۲۶)

* ـ جهان ـ گرگهای گرسنه ـ فارسی ـ پوران ـ فردین ـ همایون ۱ـ۳ـ۵ـ۷ـ۹

* خورشید ـ در انتهای ظلمت ـ فارسی ـ نارملا ـ منوچهر ـ ناهید ۱۰٫۳۰ ـ ۲٫۳۰ ـ ۴٫۳۰ ـ ۶٫۳۰ ـ ۸٫۳۰ (تلفن ۳۳۵۷۸)

مظاهر امپریالیسم

عمارت سرکنسولگری انگلیس‌ملك محصوری بوسعت ٦ جریب‌را اشغال کرده در مرکز شهر تازه قرار داشت . دراین ملك علاوه بریك عمارت دو طبقه که از یادگار هـای دوران ناصرالدین شاه بود ، و من و همسرم آنجارادر اختیار داشتیم ، سه آپارتمان مختلف را به سازمانهائی که قبلا ذکر آنها گذشت‌اختصاص داده بودم . یك عمارت سبك ایرانی نیز در اختیارمعاون‌هندیم قرارداشت‌همچنین دواقامتگاه جهت منشی‌های هندی و یك ردیف کامل ساختمانهای کوچك مخصوص‌دربانان ،فراشها و مامورین ارسال مراسلات ، باغبانان و نوکران‌وکلفت‌ها دراین‌ملك وسیع دیده‌میشد. اشجارتنومندوبلندوبخصوص‌درخت‌های چنار که آشیانه کلاغ های محیل پرسروصدا بود درگرمای تابستان خراسان ، سایه مطبوعی ایجاد میکرد . باغ ما از لحاظ زیبائی‌وکثرت درختان میوه زبانزد بود ، اما در معروفیت آن من و همسرم سهمی نداشتیم ، بلکه آنچه‌که این باغ‌راپرشکوه و دلپذیرساخته بود ، فعالیتی‌بودکه سرکنسول‌های‌قبلی‌نظیراسکوایر، والیس ، بیسکوس وهاورث درزمان ماموریت خویش دراین راه بخرج داده‌بودند . البته سلیقه واهتمام سرباغبان هندی ماکه از اهالی ایالات متحده هند بود نیز در جلوه و رونق باغ تاثیری بسزا داشت زیرا اهالی ایالت مذکور در تخصص‌نسبت به پرورش اشجار معروفیت دارند . اصولا خاك مشهد مقدس که بخاطر آرامگاه شهدای‌آن قرنهااست زیارتگاه پیروان مذهب شیعه‌است ، بسیار حاصلخیز میباشد و تقریبا میتوان گفت هرگونه گل ، میوه و یا سبزی که کشت آن درفرانسه یا جنوب انگلیس متداول است ، اگر دراین شهر کاشته‌شود و ماهرانه‌مراقبت وآبیاری‌گرددبعمل می‌آید .میهمانان انگلیسی ما از هند وخاورمیانه اگر شانس میآوردند درفصل‌میوه‌بدیدارمان‌می‌آمدندباسبزیهاومیوه‌های گوناگون نظیر توت فرنگی ، هلو ، انگور ، شلیل ومارچوبه که در باغ کنسولگری بعمل می‌آمد ، شکمی از عزا در میآوردند .

باید دانست گرچه باغ کنسولگری وسیع بود، اما تمام محوطه‌را فرانمیگرفت . پشت زمینهای تنیس محل سواران‌و اسبهای آنان بود . این سواران و اسبها اسکورت‌هندی ژنرال کنسول را تشکیل میدادند ، اما پس ازآنکه شاه سابق تصمیم‌برآن گرفت که‌به‌مظاهر امپریالیسم خارجی پایان‌دهد، وجود اسکورت برای سرکنسول‌های‌انگلیسی ممنوع‌شد . ولی پس‌از آن هم بقایای این سواران واسب های آنان و محلشان باقی‌مانده‌بودند واین وسائل نه‌تنها برای سواری ما و میهمانان مورد استفاده قرارمیگرفت، بلکه‌تسهیلاتی‌برای همسرم فراهم‌میکرد که اشتیاق شدید خودرا به

ـ۷۸ـ

معالجه و کمك بحیوانات فرو نشاند . قبل از آنکه یك سال تمام از اقامت مادر مشهد بگذرد ، زنم در محل استقرار سواران یك کلینیك دامپزشکی تشکیل دادو با کمك سوارانی که از سابق باقیمانده بودند به درمان سگها ، گربه‌ها ، الاغها ،اسب‌ها و حتی شتران اشخاص بینوا پرداخت واین کارها را مجانا و بخاطر دل خود انجام‌میداد.

اندکی بعد همسرم محافظ غیررسمی و جراح افتخاری اسب‌های درشکه‌های مشهد درآمد. این اسب‌های لاغر و نحیف ، بدون توجه به تحولات داخلی زمان رضاشاه مانند گذشته، خیابانهای مشهد را زیر پا میگذاشتند و بدنبال خویش درشکه‌هارا میکشیدند .

(درسال ۱۹۵٤ که من به‌مشهد رفتم‌چندین درشکه دراین شهر وجود داشت‌و در مقابل فقط یك تاکسی کار میکرد .اتحادیه‌درشکه‌داران موفق شده‌بود که جلوی کار تاکسی را درداخل‌شهر بگیرد. ولی درسال ۱۹۵۸ که بازهم به مشهد رفتم دیگر ازدرشکه‌خبری نبود) .

همانطور که قبلا نیز متذکر شده‌ام ، اگر ملیتهای گوناگون در مشهد نبودنددر مراکزی ازاین شهر که بازندگی غربی آشنا گردیده بودند نیز ، زندگی اجتماعی چندان مرسوم نبود . در سه‌روز اول ورود ما به‌مشهد تعداد افراد خارجی که بکنسولگری مراجعه کردند ، از ده ملیت مختلف تشکیل میشدو بفاصله چند ماه تعداد آنها به۱۸ ملیت‌رسید. اما، بجزاعضای کنسولگری انگلیس ،تنها هم‌میهن ما در مشهد ، حسابدار جوانی در بانك‌شاهنشاهی‌ایران بنام « دنیس لان »و همسرش«اسمی»بودند.همسروی علاوه برکارهای دیگری که موجب شهرتش شد ، نخستین کسی بود که فکرتعلیم نوعی رقص مخصوص بچه هارا در شهر مشهد ابداع کرد . رئیس شعبه بانك شاهنشاهی درمشهد،آقای «باری» و همسرش گرچه از ایرلندی های آزاد متعصب و دو آتشه بودند ، اما تا سرحدامکان رفتاری دوستانه و میهمان نوازانه داشتند . هنگامیکه درباشگاه بانك با آنها مشغول تنیس و یا بازی بریج می شدیم ، رفتارشان طوری‌بود که‌هیچکس نمی توانست تصورکند، از هم‌میهنان ما نیستند ، مگر آنکه کسی بشوخی عبارت «کهنه ایرلندی!» را بزبان می آورد . دیگر اتباع ملیت های غیر ایرانی عبارت‌بودنداز دانمارکی‌ها ، نروژیها،سوئدی ، فرانسوی ، هلندی ، افغان ، چك ، بلغار و لیتوانی . پس‌از اندکی‌مهاجران لهستانی از آسیای مرکزی نیز باین عده ملحق شدند و سپس ، هنگامی که دولت «کومین تانك» در «چون‌کنیك» یك کنسولگری موقتی در مشهد برپا کرد دو خانواده جذاب و جالب چینی نیز این مجموعه ملیت های مختلف ما را تکمیل کردند .

خبرنگاران ما از شهرستانها اطلاع میدهند

یك بانوی نیکوکار درس عاطفه و بشردوستی میدهد

او مهریهٔ ازدواج خود را فروخته است تاغسالخانه ایجاد کند

خبرنگار ما در ریز لنجان مینویسد : اخیرا بانو صنم خانم نیازی یکی از بانوان نیکوکار قریهٔ «ورنامخواست » ریز باهمت بلند خود درسی ازعاطفه وبشر دوستی بسایر نیکوکاران اینمنطقه داد.

مشارالیه که قریه پنجهزار نفری درنامخواست رافاقد غسالخانه میدید و مشاهده میکرد که جنازهٔ اموات را درنهر آبی که اهالی ازآن میاشامند شستشو میدهند وسلامتی مردم قریه در خطر است بخاطر حفظ سلامتو بهداشت اهالی کمر همت بستو چون از مال دنیا بجز قباله‌ای از زمین مهریهٔ ازدواج خود نداشت آنرا بمبلغ دویست هزار ریال فروخت و با این مبلغ خود راآماده کرد که یك غسالخانه مدرن و مجهز که طرز ساختمان آن متناسب بااصول بهداشت باشد بسازد و از این‌پس خطر بزرگی که سلامتی مردم را تهدید میکرد برطرف شود .

این بانوی نیکوکار در قریهٔ ورنامخواست نمونه بارزی از یك فرد نوعدوست و بلند همت میباشدو اهالی قریه ضمن اظهار خشنودی وسپاس گزاری از این اقدام نیکو کارانه وی امیدوارندسایر نیکوکاران این محل نیز به پیروی ازعواطف بشر دوستی او برای انجام سایر احتیاجات این محل از قبیل ساختمان دبستان دخترانه و پسرانه و ایجادحمام ودرمانگاه اقدام نمایند .

استاندار اصفهان در کارگاههای کشبافی

برای ۲۰هزار کارگر شرکت تعاونی تشکیل میشود

باهمکاری ادارهٔ صنایع و معادن کارگاههای مجهزی ایجاد میگردد

خبرنگار ما در اصفهان گزارش میدهد : پریروز آقای مهندس پارسا استاندار اصفهان باتفاق آقایان فرماندار، رؤسای شهربانی وسازمان امنیت و عدهٔ دیگری از رؤسای ادارات دولتی اصفهان از بخش ۳ این شهرستان بازدید کرد . ابتدا در مسجد جامع یکی از ساکنین این بخش خواسته های اهالی رابه استحضار رسانید و آقای استاندار ضمن وعدهٔ همه گونه مساعدت اظهار داشت: ساکنین این بخش بدون هیچ غرضی پنجنفر نماینده تعیین کنند بازدید کردند و پس از صدور تا دریك جلسه پیرامون مشکلاتو دستوراتی برای رفاه و آسایش خواسته های آنان مذاکره شود و ساکنین بخش مزبور آرامگاه کمال تصمیمات مقتضی اتخاذ گردد . در اسمعیل را بازدید نمودندواز کارگاه

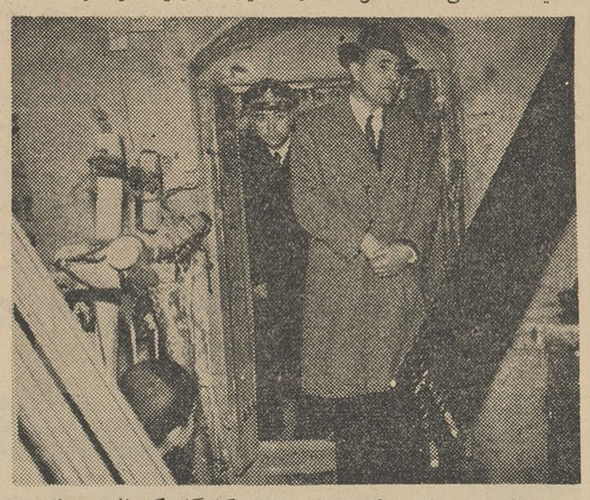

استاندار اصفهان هنگام‌بازدید ازیك کارگاه کشبافی دربخش‌سه

اینمورد که میگویند : رؤسا یا کارمندان ادارات بتقاضاهای اهالی رسیدگی نمیکنند قول میدهم که اگر هریك از اهالی کاری داشتند که‌درحیطه قدرت من‌بودوانجام نشد یاخدای نکرده کارمند یارئیس اداره‌ای خواست عمل خلافی انجام دهد شخصا بموضوع رسیدگی کنم ومتخلف رابشدت مجازات نمایم . آقای استاندار وهمراهان سپس‌از کوچه ها و محلات مختلف بخش ۳ های کشبافی این بخش نیز دیدن کردند دراین کارگاهها ۲۰ هزار نفر کارگر نساج مشغول کارمیباشند که دستمزد آنان بکار کرد آنها وابستگی دارد و شرایط فعلی برای آنان از لحاظ کار، درآمد ووضع بیمه چندان مناسب نیست آقای استاندار وعده‌داد برای‌آنهاشرکت تعاونی تشکیل داده شود و کارگاه های مدرنی باهمکاری ادارهٔ صنایع ومعادن برای آنان ایجادگردد

چندخبر ازکرج

* چند روز قبل آقای دکتر خانلری وزیر فرهنك باتفاق عده‌ای از روسای دوایر مختلف وزارت فرهنك از مرکز آموزش روستائی ودانشسرای کشاورزی کرج بازدید کردند .

وزیر فرهنك و همراهان در این بازدید برای پیشرفت‌امور کشاورزی دستوراتی دادند و ناهار را مهمان مرکز آموزش روستائی بودند .

* ۵۴ نفر افراد فنی اردوی کار کرج که بامور فنی آشنائی کامل داشتندو طبق نظریه پزشك‌بهداری ارتش در سنین مشمولیت‌بودندبرای خدمت سربازی بحوزهٔ نظام وظیفه کرج معرفی گردیدند . همچنین در اردوی کار کلاس رانندگی‌زیر نظر افسران راهنمائی تشکیل شد وتاکنون ۱۵ نفر از افراد اردو در این کلاس ثبت‌نام کرده‌اند .

* جلسه فوق‌العاده شورای‌شهرستان کرج‌باحضور آقای‌سعیدی فرماندار وعدهٔ زیادی ازرؤسای ادارات دولتی درسالن فرمانداری تشکیل گردید دراین جلسه نسبت بدرختکاری کوی کارمندان و ایجاد پارك شهر و لوله کشی آب مذاکراتی بعمل‌آمد وهیئتی مرکب از رؤسای‌دادگستری دارائی و شهردار مامور شدند درختکاری کوی کارمندان را با ۱۳ هزار ریال اعتبار موجود شروع کنند

* چند روز قبل آقای ستوان امامی فرماندهٔ گروهان ژاندارمری کرج از قهوه خانه هاومهمانخانه‌های جادهٔ چالوس و قزوین و حصارك بازدید کرد و دریکی از قهوه‌خانه های گچسر یکدستگاه نگاری و مقداری مواد مخدره کشف نمود . متهمین دستگیر شدند و با ضبط نگاری و مواد مخدره مکشوفه پرونده‌ای در اینمورد تشکیل گردید

* چند شب پیش منزل رئیس حسابداری ایستگاه راه آهن کرج مورد دستبرد قرار گرفت و چند قطعه فرش و چنددست لباس‌وحقوق آذرماه رئیس حسابداری بسرقت رفت .

اشیاء ونقدینه مسروقه بالغ بر هشتاد هزار ریال میباشد و قضیه تحت تعقیب است .

اولین کلنك لوله‌کشی آب اهواز

لوله‌کشی آب اهواز سال آینده پایان مییابد

استاندار خوزستان هنگام‌زدن اولین کلنك لوله‌کشی آب گفت :

امیدوارم این، آخرین مراسم تشریفاتی باشد که انجام میگیرد

بنابگزارش خبرنگار ما دراهواز نصب میگردد بقدرت ۱۴۵۰ متر پریروز طی مراسمی اولین کلنك مکعب آب درساعت میباشدوظرفیت لوله کشی آب تصفیه شده اهوازبا منبع آب این شهرستان ده هزار حضور عدهٔ زیادی از رؤسای‌ادارات مترمکعب‌خواهدبود وارتفاع‌ساختمان

دولتی و محترمین شهر و قطبه طبقات مختلف اهالی توسط آقای دکتر پیراسته استاندار خوزستان بزمین زده شد .

آقای استاندار قبل از زدن‌اولین کلنك لوله کشی آب ضمن‌بیاناتی گفت : امیدوارم این آخرین‌مراسم تشریفاتی باشد که انجام میگیرد و در تمام مراسم باید سادگی و عدم تظاهر رعایت شود سپس شهردار اهواز ضمن گزارشی درباره چگونگی‌لوله کشی‌آب‌تصفیه شده اهواز گفت :تلمبه فشار قوی که‌برای لوله کشی‌آب‌این‌شهرستان آن نسبت بسطح خیابان پهلوی‌چهل متر میباشد برای خانه های اهواز هفتهزار انشعاب که‌از هریك۳لوله منشعب خواهد شد درنظر گرفته شدهو برای مصارف عمومی‌درمراکز شهر ۳۰۰ انشعاب وبرای مصارف زیاد از ۱۲ اینچ ببالا ۱۸۰ انشعاب در نظر گرفته شده است .تاکنون ۴۰ در صد از مجموع کار لوله کشی آب تصفیه شده اهواز انجام گردیده ودرسال ۴۲ یعنی تاپایان‌سال آینده کارلوله کشی آب تصفیه شده‌اهواز پایان خواهد یافت .سپس آقای استاندار درمیان ابراز احساسات شدید حاضرین نسبت بشاهنشاه اولین کلنك لوله کشی آب تصفیه شده اهواز را بزمین زد .

تصحیح و توضیح

در تعداد بسیار کمی از شمارهٔ گذشته روزنامه درهمین صفحه اشتباهی رخ داده و عکسهای‌مربوط بخبرهای (کشف‌ساختمانهائی‌اززمان داریوش کبیر)و(استاندارخوزستان در آبادان و خرمشهر) بجای یکدیگر چاپ شده بود که‌بلافاصله پس‌از توجه باینموضوع‌برای‌تصحیح آن‌اقدام گردید .

کتابخانه سیارورامین افتتاح شد

در صورت امکان کتابخانهٔ مجهزی دائر میشود

چند روز پیش طی مراسمی با حضور روسای ادارات ومعتمدین محلی ورامین کتابخانه‌سیار این‌منطقه افتتاح شد . در این مراسم آقایان ایرج افشار رئیس اداره کتابخانه‌ملی و کتابخانه ها و فقیهی رئیس اداره کتابخانه شرکت داشتند .ابتدا آقای سید علی مهرویان رئیس فرهنگ ورامین از اقدامات انجمن کتاب وزارت فرهنگ نسبت به تاسیس این کتابخانه اظهار تشکر کرد ودرپایان اظهار امیدواری نمود که با فراهم شدن وسائل کار ، یك کتابخانه ثابت در ورامین تاسیس شود . سپس آقای افشار رئیس اداره کتاب خانه ملی و کتابخانه ها پیرامون لزوم توسعه کتابخانه های سیار با توجه بشرایط جغرافیائی شهرستان های ایران‌سخن گفت و افزود در صورت استقبال‌مردم ورامین از این کتابخانه ، اداره‌کل کتابخانه ها و انجمن کتاب تمام امکانات خود را بمنظور توسعه کتابخانه در اختیار آنان خواهد گذاشت در پایان رئیس فرهنگ ورامین اعلام داشت ، کتابخانه‌سیار هر هفته روز های شنبه ، دوشنبه و چهارشنبه از ساعت چهار الی شش بعد ازظهردایراست و کتاب دراختیار علاقمندان از هرطبقه‌که باشند گذاشته خواهد شد .

سقوط از چوب‌بست

خبرنگار ما در شمیران گزارش میدهد پریروز شخصی بنام همتعلی درتجریش براثر سقوط ازیك‌چوب بست بسختی مجروح شدو پس از انتقال به بیمارستان درگذشت‌جنازهٔ همتعلی باانجام تشریفات قانونی مدفون گردید .

دستگیری قاتل

قبلا اطلاع داده‌شد که آقای عبدالله تهمتن یکی از مالکین‌آبادان شبانه باشلیك چندگلوله بقتل‌رسید وقاتل یا قاتلین ناشناس متواری: شدند .

خبرنگار ما درآبادان تعقیب‌گزارش قبلی خود دراین باره اطلاع میدهد مامورین ژاندارمری آبادان پس از فعالیت زیاد قاتل اصلی مرحوم‌تهمتن راکه شخصی بنام سلطان میباشد دستگیر کردند و تحویل‌دادسرای آبادان دادند .

دبیرستان نیمه خراب

خبرنگارما درمیگون مینویسد : شانزده سال قبل از طرف اهالی‌میگون درمحلی‌مناسب‌ساختمان دبیرستانی ایجاد گردید و بفرهنك واگذار شدولی براثر عدم توجه هم‌اکنون ساختمان دبیرستان مذکور بتدریج با مرورزمان بصورت مخروبه‌ای درآمده و فقط اسکلت این ساختمان باقیمانده است چنانچه برای ترمیم خرابیهای این ساختمان اقدام فوری نشود آنچه که باقیمانده است بکلی منهدم خواهد شد . هم‌اکنون دبیرستان میگون دریك ساختمان استیجاری مستقر شده‌استکه از لحاظ بهداشتی چندان مناسب نمیباشد اگر ساختمان نیمه‌خراب دبیرستان ترمیم شود هم‌دانش‌آموزان در محل بهتری بتحصیل میپردازند و هم سالیانه مبلغی بابت اجاره بها بفرهنك تحمیل نمیشود . اهالی میگون تقاضا دارند از طرف مقامات فرهنك برای تعمیر ساختمان دبیرستان آن محل اقدام فوری بعمل آید .

در انتظار اتمام کارلوله‌کشی

خبرنگارما درکازرون مینویسد : چهارسال قبل بین شهرداری‌کازرو سازمان برنامه قرارداد لوله‌کشی آب شهر تنظیم و مضاء گردید و قرار شد درمدت ۱۸ماه لوله‌کشی آب کازرون پایان یابد و تحویل شود . پنجاه درصد ا بلغ تعهدی شهرداری باینمنظور پرداخت گردید پیمانکار مربوطه آمد و قسمتی از کار لوله‌کشی ر نجام داد ولی بعلت ورشکستگی شرکت پیمانکار مهندسین ناظر از طرف سازمان برنامه بطور امانی قسمت‌اول لوله‌کشی آب شهر را به‌اتمام رسانید ولی هنوز پس‌از چهارسال برای انجام کار قسمت دوم لوله‌کشی آب‌کازرون قدامی نشده وبا اینکه لوله‌های مربوطه رسیده و موجود است معلوم نیست که وقت لوله‌کشی آب‌شهر کازرون خاتمه مییابد . میگویند : برای اتمام کار لوله‌کشی اعتبار نداریم شاید حقیقت بگویند . اما مگر تعهد نشده بود که لوله‌کشی آب کازرون انجام شود یعنی باتمام برسد ؟

صندوق‌پست مورد تقاضای مردم در مرکز شهر مرودشت نصب شد

خبرنگار مادر مرودشت اطلاع میدهد : از مدتها قبل عده‌ای از اهالی مرودشت ضمن مراجعه بدفتر نمایندگی اطلاعات تقاضا داشتند، از طرف اداره پست وتلگراف مرودشت در مرکز شهر صندوق پست نصب شود. این تقاضای مردم بامسئولین مربوطه درمیان گذاشته‌شد ومورد توجه قرار گرفت . بهمین‌جهت چندروز قبل صندوق پست‌مورد تقاضای اهالی جنب دفتر نمایندگی اطلاعات در مرودشت که در مرکز شهر قرار دارد نصب شد و موجب خشنودی مردم گردید.

افتتاح ساختمان خانه‌های کارمندان وصول‌عوارض‌شهرداری

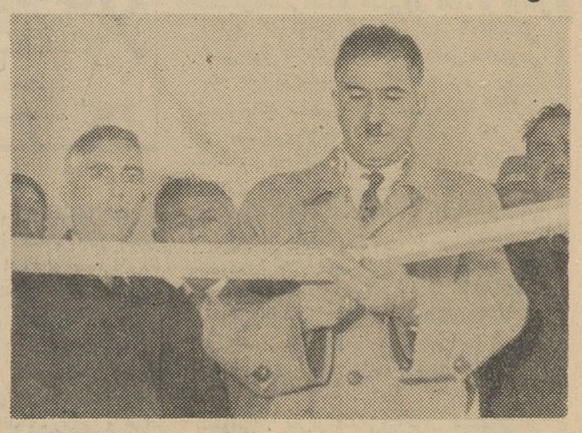

خبرنگار مادر بم مینویسد : چندروز قبل طی مراسمی ساختمان جدید و مناسبی که‌برای کارمندان وصول عوارض شهرداری بم در خارج شهر ساخته شده است توسط آقای صادق وزیری فرماندارسابق این شهرستان بنام شاهنشاه افتتاح شد . ضمنا از طرف شهرداری‌برای تسطیح خیابانهای جدید شهر یکدستگاه کامیون کمپرسی خریداری گردید . در عکس بالا گوشه‌ای از مراسم افتتاح ساختمان جدیدمحل سکونت کارمندان وصول عوارض شهرداری دیده میشود.

نمایندگان اطلاعات در خدمت مردم

مردم شهرستانها بوسیله نمایندگان اطلاعات خواسته های خود را شرح میدهند

اهالی «لوندویل» درانتظار صندوق‌پست

عدهٔ زیادی از نمایندگان اهالی «لوندویل » آستارا بدفتر نمایندگی اطلاعات آمدند و گفتند : تاکنون چندین بار برای نصب یك صندوق پست در لوندویل تقاضانامه‌هائی به ادارات پستو تلگراف آستارا و رشت نوشته‌ایم و نتیجه نگرفته‌ایم . در این محل یك صندوق پستوجود ندارد و ماناچار برای ارسال یك نامه یاخرید دو ریال تمبر پست باید پنجاه ریال کرایه بدهیم و بمرکز شهرستان آستارا بیائیم و نامهٔخود راپست کنیم . اینعده تقاضا داشتند برای نصب صندوق پست در این محل ازطرف مقامات مربوطه اقدام شود.

خبرنگار ما مینویسد : در اینمورد باآقای سیف‌اللهی رئیس پست وتلگراف آستارا تماس حاصل شد مشارالیه اظهار داشت برای انجام تقاضای اهالی لوندویل در این‌باره از مرکز درخواست ارسال صندوق پست شده است ولی تاکنون جوابی نرسیده است .

دستمزد کارگران بهشهر ناچیز است

جمعی از کارگران روزمزد کارخانه چیت سازی بهشهر بامراجعه بدفتر نمایندگی اطلاعات ضمن تسلیم طوماری مبنی بر تقاضای‌خودگفتند: هریك از ماکارگران روز مزد کارخانه چیت سازی بهشهر بتفاوت از ۱۵تا ۲۴ سال سابقه خدمت در این‌کارخانه داریم وروزانه از ۵۵ تا ۷۲ ریال دستمزد میگیریم .هریك از ما دارای ۷ تا ۱۰ سرعائله میباشیم وبا این دستمزد ناچیز و این تعداد عائله و این وضع زندگی تصدیق بفرمائید که اعاشهٔ ما بسیار سخت است. نمیشود برای افزایش دستمزد ماقدام کرد ؟

مردم‌شهر بابك قرض‌الحسنه میخواهند

نمایندگان طبقات‌مختلف شهر بابك باارسال طوماری مبنی بر تقاضای خود بسازمان شهرستانهای اطلاعات که رونوشت آنرا بوزارت کشور، وزارت راه ، وزارت بهداری ووزارت کشاورزی فرستاده بودند خواسته‌های خود را باینشرح مطرح کرده‌اند :

اینعده میگویند : شهر بابك از بناهای بابك پدر اردشیر استو وضع آبو هوای این بخش پنجاه هزار نفری طوری استکه چنانچه ۷ تاده متر بتفاوت زمین حفر شود به‌آب میرسد و تاشعاع سی فرسنك اطراف شهر بابك زمینهای حاصلخیز وجود دارد ولی چون شهربابك یك‌بخش عقب افتاده است اهالی آن بعلت عدم استطاعت کافی از حاصلخیزی زمین وفراوانی آب‌نمیتوانند نتیجه‌ای بگیرند .

راههای این بخش حاصلخیز هنوز ترمیم نشده است از قلعه شمشیر به شهر بابك واز شهر بابك به سیرجان ، رفسنجان وهرات و مروست راهها بحدی خراب استکه کامیونها بسختی عبور میکنند . چند روزی است یکدستگاه کامیون و ۸ کارگربرای‌ترمیم‌راه شهربابك قلعه شمشیر اختصاص داده شده ولی خرابی راههای اطراف این بخش بحدی استکه با این وسائل ناچیز اصلاح نمیشود . چندی پیش راه‌شهر بابك ـ سیرجان بایك کامیون و ۸نفر کارگر مختصری اصلاح شدکه ترمیم آن تکمیل نگردید ولی حالا این اصلاحاتی هم که‌شده است دوباره خراب گردیده است .

اینعده میگویند : از این گذشته در سراسر بخش پنجاه هزارنفری شهربابك فقط دونفر پزشك انجام وظیفه میکنند دراینجا قابله نیست و داروهم نیست .خیابانهای شهر درختکاری نشده و چهار سال است خشکسالی دامنگیر کشاورزان این بخش شده است نود درصد از گوسفندهای دامداران تلف گردیده و سرما نیز خسارات زیادی وارد آورده است، بهای گندم وجوروبترقی استو هم اکنون گندم یك من ۲۷ریال خریدو فروش میشود و آنرا هم از شهر های دیگر واردمیکنند نمایندگان اهالی شهربابك تقاضا دارند فعلا برای رفع مضیقه مقداری گندم بعنوان قرض الحسنه به‌آنان داده شود تابتوانند نان خود راتامین کنندو آنوقت برای انجام سایرخواسته‌های آنها اقدام شود .

منظره‌ای از اولین برف زمستانی در خیابانهای تبریز

درشماره گذشته اطلاع‌داده‌شد که براثربارندگی‌شدید وریزش‌برف سنگین در تبریزسیمهای برقو قسمتی ازشهرقطع گردیدو چندین درخت درکنارخیابانها ریشه کن شدبراثراین بارندگی عبورومرور وسائط نقلیه درخیابانها و معابر عمومی‌تامدتی‌بکندی‌صورت گرفت درعکس بالا منظره‌ای ازبرف دریکی ازخیابانهای تبریز دیده میشود.

قهرمانان کشتی دست و پنجه نرم کردند

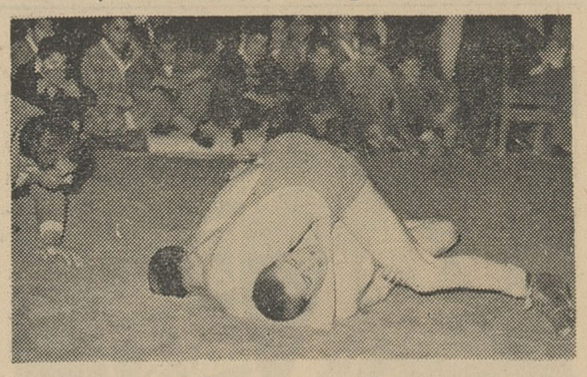

خبرنگارما درشمیران گزارش میدهد: مسابقات کشتی تشویقی دبیرستان نیکی‌علاء باشرکت قهرمانان دبیرستان زیر نظر آقای‌نیکبخت دبیر ورزش بداوری آقایان سید احمد میری ، ابراهیم عبادی ، محمد سامعی ، فرهاد فتحی ، پرویز پزشگی ، محمد عمادی و علی کمائی انجام شد و درنتیجه آقایان احمد رمضانی ، ابوطالب شفیعی ، بهرام جمارانی، حسین جعفری وزین کوهی بترتیب در وزنهای اول تاپنجم رتبهٔقهرمانی را احراز کردند .

درعکس بالاصحنه‌ای اززور آزمائی‌قهرمانان کشتی دبیرستان‌نیکی علاء تجریش دیده میشود .

کشاورزان شهرستانها

بافق

خبرنگار ما در بافق یزد مینویسد : عده‌ای از کشاورزان بافق که‌چندی قبل از بانك کشاورزی شهرستان یزد تقاضای وام کرده‌اند میگویند : چندی پیش از طرف بانك کشاورزی یزد یکنفر مامور جهت توزیع اوراق تقاضای وام بین کشاورزان بافق آمد واوراق مربوطه را توزیع نمود تاطبق دستور بانك تکمیل شود .

کشاورزان طبق دستور صادره از طرف بانك اوراق مربوطه را تکمیل کردند و مبلغ وام مورد تقاضای خود را نیز نوشتندو از این جهت خوشحال بودند که برای اولین بار بانك کشاورزی توجهی به بخش بافق معطوف داشته وبرای کمك بکشاورزان این بخش وامی برای آنان درنظر گرفته است حالا کشاورزان میگویند : بنابدستور بانك کشاورزی پس‌از تکمیل اوراق تقاضای وام ،هریك از ما طبق مقررات یکنفر ضامن معتبر معرفی کردیم و آقای غفاری بخشدار بافق هم اعتبار ضامن هریك ازماکشاورزان را تائید کردولی هنوز ازپرداخت وام بما کشاورزان بافق خبری نشده و میگویند هریك از کشاورزان برای دریافت وام مورد تقاضای خود باید باتفاق ضامنی که معرفی کرده‌اند بشهرستان یزد بروند ووام خود را دریافت نمایند .

کشاورزان میگویند : بااینترتیب مابايد یکی دو سه روز ازکار خود بازبمانیمو یکنفر ضامن خود راهم از کار بازداریم و برای دریافت وام بیزد برویم درصورتیکه درسایر بخشهای تابعه یزد از جمله در بخش تفت‌وام کشاورزی را در محل بزارعین پرداخته‌اند. نمیشود در این بخش‌هم‌مانند بخش تفت عمل کرد ؟

نیازمندیها

استخدام

هرموقع بیکاری دارید استخدام شوید ـ رشته مجسمه‌سازی

موسسه تالار شهرزاد تعداد ۸نفر دیگر خانم یا آقا را بعد از دیدن چهارماه کار آموزی و دوره در رشته مجسمه سازی و قالب گیری برای هر موقعی که بیکاری داشته باشند استخدام مینماید . شرکت کنندگان باید حتما به رشته فوق علاقمند باشند نام نویسی فقط تا بیستم‌دیماه ومراجعین زودتر مقدم تر میباشند . اول شاه آباد خیابان باغ سپهسالار تالار شهرزاد تلفن ۳۱۵۷۶
۱ـ۴ آـ۲۹۸۴۴

بعده‌ای خانم و آقا

که دارای استعداد هنری باشند مورد احتیاج است واجدین شرایط از ساعت ۳ بعد از ظهر به نشانی خیابان شاه چهار راه اردیبهشت ساختمان جاودطبقه سوم انجمن هنری نکیسا مراجعه فرمایند .
۱ـ۳ آـ۳۰۲۶۴

«بیك‌نفر بانوویا دوشیزه

که آشنا بماشین نویسی لاتین‌بوده وبزبان انگلیسی تسلط داشته باشد برای تمام روز نیازمندیم . کسانی‌که قند نویسی بدانند حق تقدم خواهند داشت.از اشخاصی که آشنائی‌سطحی بزبان انگلیسی دارند تمنا میشود از مراجعه خود داری فرمایند داوطلبان‌از ساعت ۵تا۷ بعداز ظهر بشرکت‌سهامی خوراك خیابان فردوسی شمالی شماره ۶۹۵ مراجعه فرمایند . »
آـ۳۰۴۸۸

جویای کار

راننده پایه یکم با معافی دائم و سواد سیکل اول آماده کار است‌به شماره ۸۱۵ راهنمای اطلاعات‌مراجعه شود .
۱ ـ ۳ آـ۴۳۴۵

راننده‌پایه‌یکم

جوانی باداشتن معافی خدمت نظام‌ـ وظیفه وباسواد جویای کارمی‌باشد ، تلفن ۲۷۸۰۵
آـ۱۹۲۱۹

راننده باسابقه

جوانی با سواد با گواهی نامه‌پایه یکم برای تمام روز آماده کارمیباشد تلفن ۲۷۸۰۵
۱ـ۲ آـ۴۳۹۱

فیلمبردارو متخصص‌در امور سینمائی

باسابقه کاردر اروپا آماده کار است باصندوق پستی ۲۶۰۰ مکاتبه فرمائید .
۱ـ۳ آـ۳۰۱۷۲

یك‌نفر افسر عالی رتبه

که اخیرادرسن۴۸سالگی بازنشسته گردیده باتحصیلات فوق لیسانس و آشنائی کامل بامور اداری وقضائی حاضر است‌تمام روزدریکی ازموسسات ملی اعم‌از شرکت‌ها ـبانك‌هاکارخانه‌ـ جات مشغول کارشود درسه ماه اول بطور استاژ کار خواهد کرد براهنمای شماره ۸۲۰ اطلاعات مراجعه شود.
۱ـ۲ آـ۱۹۲۵۵

معلم باسابقه برای تقویت

دروس دبیرستانی در منزل شما با ماهیانه فقط ۶۰ تومان طالبین بشماره ۸۲۱ روزنامه اطلاعات رجوع کنند.
۱ـ۲ آـ۱۹۲۵۷

تعمیرات

رادیو تلویزیون مامبو

تعمیرات‌رادیوو تلویزیون در منازل و نصب رادیو گرام اتومبیل اکباتان سه راه وزارت فرهنگ تلفن ۳۳۳۰۷
۱ـ۲۶ آـ۴۰۵۳

سرویس الکترو فریزر

نصب شوفاژ ، دیوترم سردخانه خرید و فروش و تعمیرات یخچال کولر ، ماشین لباسشوئی . نشانی تخت جمشید بالاتر از چهار راه بهار تلفن ۷۳۸۷۷
۱ـ۲۶ آـ۳۹۷۳

سرویس رادیو غرب

تحت نظر متخصصین از آلمان

تعمیر تلویزیون . رادیو گرام ضبط صوت . یخچال با سرویس مجهز سه راه تخت جمشید ۷۵۲۱۷

تعمیرگاه اردشیر

سرویس کلیه تلویزیون ورادیو وضبط صوت و دستگاههای الکترونی درمنازل تلفن ۷۳۳۶۰
۱ـ۳۰ آـ ۳۸۳۵

فروش اتومبیل

بازرگانی امیر کبیر

اتومبیل دلخواه شما را تهیه یا معاوضه مینماید مقابل کوچه میرزا محمودوزیر تلفن ۵۸۱۴۹۹ مرتضوی یزدی

فروشگاه جبهه‌دار

اتومبیل و لاستیك های کهنه‌شما را بعنوان پیش بها قبول و بجای آن اتومبیل و لاستیك های نوتحویل میدهدیبه نرسیده به‌باغشاه ۶۱۱۰۰۲

لندرورمدل جدید ۱۹۶۲

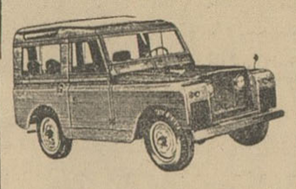

نماینده: شرکت مرتب تلفن ۳۲۳۴۹
۱ـ۳۰ آـ۴۲۸۶

یکدستگاه فورد سواری مدل

۵۶از طریق مزایده بفروش میرسد ـ برای مشاهده و شرایط مزایده به نمایندگی سازمان ملل متحد ـخیابان تخت‌جمشید ـ خیابان بندرپهلوی پلاك ۱۲مراجعه فرمایند .
۱ـ ۳ آـ۳۰۱۸۴

اژانس ۲۴ ساعته
اتومبیلهای اجاره دوبار
باتلفن ۴۱۱۶۹ مجهزترین اتومبیلها را با راننده و بدون راننده کرایه میدهد

مدل ۶۱

فولکس واگن استیشن‌مدل ۶۱تمیز بفروش میرسد تلفن ۳۰۳۲۵۱
۱ـ۲ ۱ـ۳۰۳۸۸

سپرسازی سوپر
تهران خیابان آذربایجان ایستگاه پورسینما تلفن ۵۱۱۶۸

کارخانه‌سپرسازی‌سوپرمجهز به‌پرس‌آخرین‌سیستم۵۱۱۶۸
آـ۴۴۰۵

گم شده

یازده قطعه سفته

هر یك بمبلغ یکهزار ریال بنام اسداله دلبند مفقود شده از یابنده خواهشمند است به آدرس چهار راه عزیزخان (رادیو هنر) تحویل داده مژدگانی دریافت دارد . ضمنا باطلاع عموم میرساند که سفته‌های مزبور از درجه اعتبار ساقط است .

یك برك کارت کار بشماره

۱۸۶۰ـ ۴۸ صادره از تهران بنام اینجانب هیشام اشرف احدب مفقود گردیده از کسانیکه کارت مزبوررا پیدانموده‌اند خواهشمنداست به‌آدرس اینجانب شرکت سهامی اتو تهران‌ـ خیابان شمیران‌ـجاده قدیم ـساختمان تعمیرگاه دوج.
مراجعه ومژدگانی‌خودرا دریافت‌نمایند.
ضمنا همراه کارت مزبور هیچگونه سند یاوجهی مفقود نشده.
آـ۱۹۲۹۹

چك‌صادرات شعبه رودکی

شماره ۲۹۷۹۹۷ وچك بازرگانی شعبه ناصر خسرو بشماره ۷۲۶۱۹۲در خیابان هاشمی گمشده از درجه اعتبار ساقط است یابنده‌بتلفن ۲۴۶۴۰اطلاع دهد
عباسعلی محمد پور
آـ۱۹۲۶۵

هتل ها و رستورانها

کافه قنادی پلازا

از انواع شیرینی‌های خانوادگی و مطبوع دیدن فرمائید ـ برای خریدو سفارشات قبلا اطلاع دهید .
خیابان‌گرگان ایستگاه‌مدرسه تلفن ۷۴۵۱۵

کافه قنادی مولائی

بامجهزترین دستگاههای اتوماتیك بهترین‌شیرینیهای خودرا بخانواده‌های خوش سلیقه عرضه میکند و همچنین بهترین باقلوای لبنان را در چند نوع مختلف میتوانید از این کافه قنادی تهیه کنید.
لاله‌زار ـ مقابل کوچه حندان تلفن ۳۷۳۱۳

مستغلات

نارمك ـ تهران پارس ـ تهران نو معاملات املاك‌وپول شرطی‌بازرگانی‌امینی۷۹۰۰۹۰

خانه املاك‌افتتاح شد

کلیه معاملات ، پولی ، تلفن ، خرید ، فروش ومعاوضه املاك را در اسرع وقت انجام میدهد تلفن۷۲۶۳۸
۱ـ۱۰ آـ۴۲۹۵

خانه‌های‌فروشی‌واجاره‌ای

خود را بما اطلاع دهید تلفن ۶۶۷۶۵
۱ـ۱۰ آـ ۴۲۷۱

برای اجاره بتعدادی

باغ‌مشجر و مدرن‌با شوفژ احتیاج فوری داریم بتلفنهای ۱۲۹۶۴ و ۴۹۷۱۳ مراجعه فرمائید .

چندباب خانه خریداریم

چند باب خانه در شمال شهرمجهز و مدرن بقیمت روز از یکصدو پنجاه تا چهارصدهزارتومان بدون‌سرگردانی خریداریم آدرس نادری بین قوام و یوسف‌آباد اول کوچه ، شاهرخ پاساژ سعید شماره ۳۴ تلفن ۶۱۱۱۳۳

برای اجاره میخواهیم در شمال شهر یاشمیران

ساختمان پنج اطاقه تمیز باگاراژ و تلفن توضیحات و قیمت‌را با تلفن ۳۹۷۸۴ یا کتبا لاله زار به بنگاه‌کوشان بفرمائید .
۱ـ۲ آـ۳۰۳۸۴

بفروش میرسد

باغچه فروشی
با ساختمان در یوسف آباد صدو شصت هزار تومان

بمساحت ۶۴۰ متر بابنای دومرتبه شش اطاق تلفن و برق برای دیدن رجوع فرمائید لاله‌زار نزدیك‌توبخانه ۳۹۷۸۴ به **بنگاه کوشان**
۱ـ۲ آـ۳۰۳۸۶

مغازه‌فروشی‌خیابان‌بهارستان

دوباب مغازه بزرگ مدرن که از هر حیث آماده جهت فروشگاه یا موسسات میباشد با داشتن دو برق‌ـ آب‌وتلفن بفروش میرسد تلفن۵۷۲۳۰
۱ـ۵ آـ۴۳۹۰

قابل توجه کارخانه داران

زمینهای مسطح که برای احداث کارخانه مناسب است بین تهران‌پارس ونارمك بنام دردشت باسند مالکیت آب‌وبرق‌ووسیله‌نقلیه نقدواقساط‌بفروش میرسد چند کارخانه هم تاکنون‌احداث شده بازرگانی برجیس تلفن ۷۹۰۲۷۸
۱ـ۶ آـ۴۳۹۲

یك‌باب‌خانه بعلت مسافرت

دارای هفت اطاق بابرق‌و آب وتلفن شماره ۴۶۸۳۱ بقیمت مناسب بدون واسطه خیابان پهلوی جنب کلانتری یك کوچه دهقان کاشی شماره ۱۰ بفروش میرسد.
۱ـ۴ آـ۱۹۲۹۷

معاملات پول

پول‌شرطی
دوشاهی‌ونیم‌موجود است ۳۲۹۷۱
۱ـ۲۰ آـ۴۳۰۵

پول پول

تلفن ۶۱۲۰۷۱ مخصوص همه نوع معاملات پول
۱ـ۱۰ آـ ۴۳۲۹

ازده هزار الی یکمیلیون‌تومان

درمقابل مبیع‌ارزنده نیازمندیم۷۳۲۴۲
۱ـ۲۶ آـ۴۳۶۷

تومانی دوشاهی‌و نیم‌مستقیما

با سند مالکیت‌مراجعه فرمائید۷۳۲۴۲
۱ـ۲۶ آـ۴۳۶۶

برای آنکه پول خود را به‌جای مطمئن درمقابل مستغلات ارزنده به بیع‌شرط باتضمین کافی بدهیدمستقیما باتلفن ۶۹۳۲۷ مذاکره فرمائید
۱ـ۶ ۱ـ۴۳۱۴

پول تومانی دوشاهی نیم مستقیما باسند مالکیت مراجعه فرمائید تلفن ۶۹۳۲۷
۱ـ۱۸ آـ۴۳۸۷

پول‌شرطی درمقابل‌مبیع‌ارزنده

هرمقدار موجود وپولهای راکد خود را بما اطلاع دهید تلفن ۶۶۷۶۵
۱ـ۱۰ آـ۴۲۵۶

پول ـ پول

هرمقدار بخواهید با ورقه مالکیت رجوع فرمائید لاله‌زار نزدیك میدان سپه۳۹۷۸۴ به : **بنگاه کوشان**
۱ـ۶ آـ ۲۹۶۴۶

معاملات تلفن

فیش تلفن خریداریم ۵۳۸۴۰

تلفن باقساط فروشنده‌ایم ۵۶۳۲۹

تلفن نقد خریداریم ۵۳۸۴۰

تلفن ۲ و ۵ خریداریم ۵۶۳۲۹
آـ۲۴۴۱۲

همه رقم معاملات تلفن

و فیش تلفن وسیله تلفن۲۴ ۲۵ در تمام اوقات انجام میشود .
۱ـ۲۶ آـ۴۱۴۷

خرید و فروش هر نوع شماره‌تلفن ۳۵۴۱۵
۱ـ۳۰ آـ۴۲۷۰

تلفن نقدا خریداریم ۲۳۰۳۰

تعمیرات تلفن پذیرفته میشود ۵۳۰۳۰

تلفن نقدواقساط فروشنده‌ایم۲۳۰۳۰
۱ـ۳۰ آـ۴۳۸۹

سالن مد و آرایش

مسیوآنتوان آرایشگر معروف درسالن آرایش ژان گاتینو ۶۱۱۸۶۹
۱ـ۱۰ آـ۴۱۴۵

درآموزشگاه آرایش هنگامه زیرنظر بانوی دیپلمه پاریس‌ورم

فقط با ۴۰۰ تومان هنر آموزان در مدت یکماه میتوانند دیپلم در رشته آرایش سر دریافت کنندخیابان شاه ـ جنب ایران کالا
۱ـ۱۵ آـ ۴۲۸۵

آموزشگاه آرایش نوشا

سی سی سالن آرایش
نوشا
آموزشگاه آرایش
باامتیاز رسمی ازوزارت فرهنگ
دیپلمه پاریس، لندن، آلمان
خیابان آذربایجان چهارراه لولاگر تلفن ۹۴۷۷۰

میزانپلی فقط۴تومان تلفن ۴۲۱۲۳
۱ـ۱۰ آـ۴۳۲۳

سالن آرایش پاتریس

توالت عروس ـ مزامپلی ۶۰ ریال اصلاح سر۴۰ریال رنك ۳۰۰ ریال خیابان شهناز بین ایستگاه‌رسومات و کلانتری
۱ـ۳ آـ۱۹۱۲۹

سالن‌آرایش وزیبائی جهانگرد

با تمام وسائل مدرن بعلت مسافرت باروپا بفروش میرسد خیابان پهلوی کوچه بیدی تلفن ۴۳۲۲۹
۱ـ۷ آـ۴۳۷۹

درسالن آرایش سریر

میزانپلی فقط ۵۰ ریال ـشمیران جاده پهلوی خیابان بسیان ۸۴۱۷۹
۱ـ۱۳ آـ۴۲۸۲

سالن آرایش وزیبائی۱۰۶

دیپلمه لندن با آخرین متد درمدت یکماه با نازلترین قیمت شما تعلیم میدهد تلفن ۴۲۱۲۳ امیرآبادفرصت
۱ـ۱۵ آـ۴۰۸۶

درسالن آرایش ونیز

میزانپلی عالی باتافت۶۰ ریال‌میدان بهارستان ـکوچه نظامیه جنب‌دبستان سعدی دخترانه تلفن ۵۴۱۴۱
آـ۴۴۰۶

پلاستنوکس
دارای هورمن معجزآسای پلاستنا برطرف کننده چین و چروك صورت
سایرمحصولات کارخانه **مرزآلمان**
۱ـکرم ویتامینه سویلان برای تغذیه وتقویت پوست
۲ـلوسیون سویلان برای پاك کردن مرفوع توالت
۳ـصابون سویلان برای شستشوی قبل ازتوالت

آگهیهای متفرقه

فروشگاه مبل‌زمرد

نقدو اقساط معامله می کند خیابان پهلوی جنب‌سینما مهتاب
۱ـ۱۰ آـ۴۳۰۸

نمایشگاه مبل شیك

نقد و اقساط معامله میکندخیابان شمیران بالاترازسه‌راه زندان۷۰۵۴۷
۱ـ۲۶ آـ۴۲۶۲

سشوار ایندولا

مرکز پخش لوازم آرایشگاه و سشوار ایندولا بمحل جدید خیابان شاهرضا مقابل دبیرستان البرز منتقل شد . ۶۶۲۷۷
۱ـ۲۶ آـ۴۳۲۰

سشوار کادوس

فروشگاه کادوس تلفن ۴۴۵۷۷
۱ـ۳۰ ۱ـ۴۳۲۱

جرثقیل نوکل

میدان شاه تلفن ۵۵۸۱۸ـ۵۰۶۹۱
۱ـ۲۶ ۱ـ۴۱۵۰

ماشین حلاجی پشم

یکدستگاه‌ماشین حلاجی پشم‌بانضمام مقداری لوازم مربوط‌بآن‌و یکدستگاه برق سه فاز ۳۰ آمپر و یکدستگاه‌برق روشنائی ۱۰ آمپر بفروش میرسد . طالبین به تلفن ۶۷۲۷۰ مراجعه فرمائید .

درخت‌سروشیرازی ومجلسی

سه ساله اصله ۱۵ تا ۲۰ ریال‌بفرش میرسد به تلفن های ۵۹۸۱۳و۵۱۷۸۵ مراجعه فرمائید .
۱ـ۱۰ آـ۱۹۰۰۹

اهالی محترم‌خیابانهاسلسبیل

شاهرخ ـ مرتضوی ـ هاشمی ـسپه‌ـ غربی ارزان ترین گل های فصل‌رااز گلفروشی مخصوص‌تهیه کنید ۴۰۰۸۸
۱ـ۳ آـ۴۳۸۰

جرثقیل

یك‌شرکت بزرك تجارتی که‌یکی از قراردادهای مهم خودرا بانجام رسانیده دوعدد جرثقیل بزرك ساختمانی بالوازم یدکی بفروش میرساند علاقمندان‌پس ازبازدید واطلاع ازقیمت مناسب آنها بیشتر علاقمند خواهندشد برای تعیین وقت بازدید بتلفن ۴۴۶۲۱ شرکت سمنتایشن خیابان پهلوی کوچه نصر شماره ۲۵۷ مراجعه فرمائید .
۱ـ۴ آـ۴۴۰۱

آنتن تلویزیون راگران‌نخرید

آنتن تمام کانال تلویزیون فرنگی با سیم و دکل و حق نصب فقط ۷۰ تومان فروشگاه آمپر خیابان شاه‌چهار راه اسکندری تلفن ۴۹۴۹۸
۱ـ۱۰ آـ۴۴۰۲

فروشگاه مبادی

لباسشوئی جنرال الکتریك ۵۰۰۰ ریال آب گرم کن خارجی ۴۰ گالنی ۶۰۰۰ ریال تلفن ۸۲۰۴۲۰
۱ـ۳ آـ۴۴۰۰

روغن موتور لیلان دیزلی وبنزینی

ساخت انگلستان‌موجود است‌خیابان امیرکبیر کوچه ناظم‌الاطباء پاساژ اکباتان (بشیری)تلفن۳۷۳۹۲
۱ـ۶ آـ۱۹۱۷۱

«ازخانم خواجه‌تقاضا میشود

که باشرکت سهامی خوراك‌تلفنهای ۳۱۶۰۰ـ ۳۱۹۲۲ و۳۶۵۴۶ تماس بگیرند.
آـ۳۰۴۸۶

توجه فرمائید

از ۵۰ مدل سرویس کریستال‌الوان ساخت آلمان منتخب ۳۶ کارخانه‌عظیم دنیا دیدن کنید.
حاجب‌الدوله‌حبیب صاحبی ۲۸۸۴۲
آـ۴۴۱۰

یکدستگاه آفتاب مصنوعی‌طبی

بفروش میرسد به‌دفتر راهنمای روزنامه اطلاعات شماره ۸۲۳ مراجعه فرمائید
آـ۱۹۲۶۷

سرویس فرش عتیقه‌چی

قالی‌شوئی ـ لکه‌گیری ـ سوختگی ـ دورنگی باموادشیمیائی‌وطبیعی ـ رفوکاری کیس فرش
آدرس : پیچ شمیران جنب کوچه نواب طبقه سوم تلفن ۷۵۵۸۶۲
آدرس : بازارعباس آباد سرای حسینی شماره ۲۹

صابون سویلان خیابان چهارباغ سعدی

آموزشگاههای فنی وفرهنگی

آموزشگاه دخترانه و پسرانه‌خزائلی
شاه‌آباد کوچه ظهیرالاسلام
۱ـ۲۶ آـ ۴۲۲۸

کلاس سنتور ملك
برای کلیه سازها شاگردمی پذیرد. تلفن ۷۵۶۷۰۲
۱ـ۳۰ آـ۴۲۰۹

آموزشگاه عالی خیاطی‌بهارنو

دوره کامل خیاطی . مختاری‌شاهپور اول کوچه علائی تلفن ۲۷۵۸۰
۱ـ۱۵ آـ۴۳۲۸

دبیرستان و دبستان‌دخترانه اخباری

بدینوسیله باطلاع دوشیزگان و بانوانیکه‌در روزنمیتوانندرس بخوانند میرساند. کلاسهای شبانه این‌دبستان ودبیرستان از اول دی‌ماه از ساعت۴½تا ۶½بعداز ظهردرمحل دبیرستان‌دخترانه دائر است وتوسط بهترین بانوان‌دبیر لیسانسیه تدریس میشود نشانی‌میدان شاه تلفن ۲۹۰۴۳
۱ـ۲ آـ۴۴۱۱

پذیرش ودعوتنامه از امریکا و اروپا

پذیرش درسی وپذیرش زبان و دعوتنامه (مدرك گذرنامه) از کالج و انستیتوها ودانشکده‌های امریکواروپا برای دوره‌های دبیرستان دیپلمه ـ پرستاری رشته‌های لیسانس‌ـ مهندسی ودوره‌های دکتری در مدت پانزده روز الی یکماه ـنشانی لاله‌زار پائین طبقه فوقانی شیرینی فروشی لاله‌زار ـسرای طاهباز جنب عکاسی پرتوی شماره‌پنج صبحها از ساعت ۹ تایك بعد از ظهر وعصر از ساعت شش ببعد .

زبان آلمانی یاد میدهیم

بدفتر راهنمای‌روزنامه اطلاعات‌شماره ۸۲۳ مراجعه فرمائید.
آـ۱۹۲۵۹ ۱ـ۲

تعلیم‌خصوصی‌عکاسی درمنزل

عصرهادرپنج‌جلسه بوسیله‌متخصص دیپلمه پاریس باصندوق پستی ۲۶۰۰ مکاتبه فرمائید.
۱ـ۳ آـ۳۰۴۵۴

آموزشگاههای رانندگی

هنرستان عالی رانندگی بدیع

یکدوره رانندگی کامل را تا اخذ گواهینامه طبق پیمان نامه‌ای که در هنرستان منعقد میشود بانازلترین قیمت تضمین مینماید خیابان شاه‌چهار راه سیمتری تلفن ۶۸۷۹۶

آموزشگاه رانندگی تهران

منیریه زیر نظر کاوه‌محلاتی ۲۵۸۸۸
۱ـ۲۶ آـ۴۰۹۱

آموزشگاه‌رانندگی‌وفنی‌فرهنك

ضررانندگی را تا حد گواهی نامه باپهرین متد بشما می اموزدشاهرضا پل چوبی‌تلفن ۷۵۶۲۱۳ شعبه‌مخصوص باتوان خیابان فرصت تلفن ۱۹۷۱۵

آموزشگاه رانندگی نادر

نادر مرکز آموزش رانندگی‌تخت جمشید چهارراه بهار تلفن ۷۳۱۴۲
۱ـ۳۰ آـ۴۲۰۳

هنرکده فنی رانندگی

هنرکده فنی‌بزرگترین ومجهزترین آموزشگاه رانندگی و میکانیکی در خاورمیانه با متد جدید و اتومبیلهای آخرین سیستم فن رانندگی را تااخذ گواهینامه رسمی بشما میاموزد سرویس مخصوص جهت تعلیم‌بانوان افتتاح گردید . نشانی هنرکده فنی بهارستان روبروی چایخانه مجلس تلفن ۳۸۰۴۶ شعبه ـ خیابان‌شاهرضا روبروی ضلع شمالی کافه شهرداری تلفن ۴۸۶۶۲

تقویم اطلاعات

یکشنبه ۱۶ دی ۱۳۴۱
یکشنبه ۹ شعبان ۱۳۸۲
یکشنبه ۶ ژانویه ۱۹۶۳
اذان صبح ساعت ۵و۳۵ دقیقه
طلوع آفتاب ساعت ۷و۱۳ دقیقه
غروب آفتاب ساعت ۴و۴۷ دقیقه

چای زمانی
خوش طعم ـ معطر
بازار ـ سرای صلحی تلفن ۲۷۴۱۴

راهنمای پزشکی اطلاعات

دکتر معانی

امراض مقاربتی ـ مجاری ادرار ـ معالجه قطعی سوزاك تازه و کهنه ورم پروستات و سستی وناتوانی ضیق مجرا خیابان فردوسی مقابل بانکملی مرکز

دکترمحمد رضامسدد

دارای گواهی نامه از بروك مدیکال امریکا درمان قطعی بیماری های مقاربتی زنان ـ دروازه دولت مقابل کمپانی فیات پذیرائی عصر ها ۵تا ۸ تلفن ۳۰۲۵۴۸

دکتر بینش‌ور

خیابان پهلوی بالاتر از بولوار روبروی پمپ بنزین کوی‌غفاری ۲۸ تلفن ۸۲۳۶۲۳

دکتر دانشگر

امراض مقاربتی و جلدی وسوزاك تازه و کهنه ورم پرستات ضیق‌مجرا سستی وبواسیر امراض زنانه‌ونازائی خیابان سپه مقابل بستخانه۳۰۲۴۱۶

دکتر سیدعلی مظفری

بیماریهای داخلی اطفال‌گوش وحلق وبینی حشمت الدوله چهارراه پیروزبالای داروخانه جاودان ۶۶۹۷۸

دکتر عباس نیك‌نژاد

متخصص‌ا زدانشکده باریس‌بیماری های معده روده ـ کبد ـ لوزالمعده درمان بواسیر بدون عمل‌ـ فیستول‌ـ فیستور بامتد موثر دروازه شمیران خیابان گرامی پذیرائی۳تا۷ بعدازظهر

پلی کلینك
دکترمجاهدی دکترصدیقی

روزیدنت سابق‌بیمارستان های‌امریکا پزشك‌سازمان بیمه های اجتماعی کارگران بیماری های داخلی اطفال مقاربتی ـ ترك تریاك و سایر مواد مخدره ترك الکل مجهز بدستگاههای رادیواسکپی لانتازول‌تراپی ـ انروسل تراپی ـ دیاترمی و بخور پنی سیلین‌و غیره پذیرائی بعد از ظهر هاخیابان شاه روبروی‌مسجد سجادتلفن۴۹۵۲۶

ترك‌تریاك دکتر رحمانی

متخصص امراض اعصاب و روح از دانشگاه لندن خیابان پهلوی‌بالاتر از چهار راه امیراکرم تلفن ۴۵۱۱۴

دکتر حسن بطحائی

متخصص حالات عصبی‌و بیماریهای روانی‌از اروپامراجعت نموده پذیرائی ۴ر۵ تا ۷ر۵ بعد از ظهر شاهرضا ـ روبروی لاله‌زار نو

دکتر فرنوش

داخلی ، مقاربتی ، سفلیس،سوزاك تازه و کهنه و عوارض آنها دیپلم دانشگاه پاریس امیریه اول منیریه ۴۸۵۵۵

دکتر در طب پولوسا

متخصص بیماریهای مقاربتی (سوزاك تازه و کهنه وسفلیس) امراض مجاری ادرار و تناسلی ـ خیابان فردوسی شمالی کوچه صادق پذیرائی۹تا ۱۲ و۵ تا۸ تلفن۴۶۵۸۹

دکتر محمد رضا مسدد

دارای گواهی‌نامه از بروك‌مدیکال امریکا درمان بیماری‌های مقاربتی ـ زنان ـدروازه دولت رو بروی‌کمپانی فیات پذیرائی عصر ها ۵ تا ۸ تلفن ۳۰۲۵۴۸

دکتر رفیعی

متخصص بیماری های معده وکبدو روده ازپاریس درمان نواسیرو بواسیر بدون عمل پذیرائی ۵تا۸ بعد از ظهر خیابان جامی کوچه پاریس .

پزشکان‌شبانه‌روزی
دکتر کرامت‌الله فرهودی

بعد از ظهرها و همه شب تا صبح شاهرضا پل چوبی تلفن ۷۵۶۲۸۳

درمانگاه های خصوصی

بیمارستان و زایشگاه مادر

خیابان روزولت تلفن ۸۲۲۳۴۴

فلج اطفال
واگسنیاسیون وتزریقات
امیر کبیر

میدان فوزیه مطب دکتر لاهیجانی تلفن ۷۵۷۳۱۳

راهنمای دندانپزشکی اطلاعات

دکتر پیامی دندانپزشك

شرق میدان فوزیه تلفن ۷۴۳۳۷

فقط چای چل طوطی مصرف نمائید
تلفن : ۲۹۴۵۹

فروش اثاثیه

نمایشگاه ایران کالا اولین موسسه بازار خرید و فروش لوازم منزل‌دست دوم درایران خیابان شاه چهار راه گلشن تلفن های ۴۵۶۸۶ـ۴۵۶۸۹

همه روزه مقداری لوازم منزل که از منازل ایرانی و خارجی خریداری مینماید باسود بسیار ناچیز بفروش میرساند چنانچه شما تصمیم بخرید لوازم منزل از قبیل‌ـ قالی ـ قالیچه یخچال‌ـ تلویزیون ـ رادیو گرام ـ ضبط صوت ـ اجاق گاز‌ـ سرویس اطاق خواب‌ـ سرویس اطاق‌پذیرائی مبل‌ـاشکاف‌ـمیزوصندلی‌ـ تختخواب و غیره دارید قبلا باین نمایشگاه مراجعه نموده و لوازم منزل مورد نیاز خود را که بسیار نو و آخرین مدل سال میباشد با نازلترین قیمتی که باو رنمیفرمائید خریداری نمائید یا اشیائیکه لازم ندارید با اثاثیه‌مورد لزوم خود تعویض کنید پس خرید و فروش و معاوضه لوازم منزل فقط درایران کالا تلفنهای۴۵۶۸۶و۴۵۶۸۹ احتیاجات‌شمارا تامین مینماید
۱ـ۱۰ آـ ۴ ۲۸۸

خرید اثاثیه

نمایشگاه و فروشگاه‌ایران کالا اولین موسسه خرید و فروش لوازم منزل درایران تهران خیابان شاه‌چهارراه گلشن تلفن ۴۵۶۸۹ـ ۴۵۶۸۶

هرنوع لوازم منزل از قبیل قالی‌ـ قالیچه ـ تلویزیون ـ یخچال ـ رادیو گرام‌ـ اجاق گاز‌ـ ضبط‌صوت واشیاء دیگر منزل را بهر اندازه و مبلغی که باشد نقد خریداری میشود.
هموطنان عزیزچنانچه تصمیم‌دارید لوازم منزل خودرا طوری بفروشید که مغبون نشوید فقط به نمایشگاه ایران کالا مراجعه فرمائید چون ما سعی مینمائیم چه در خرید چه در فروش و چه در معاوضه رضایت مراجعین محترم را فراهم نمائیم پس خرید ـ فروش ـ معاوضه لوازم منزل فقط در ایران کالا تلفن های ۴۵۶۸۹ ـ ۴۵۶۸۶

لوازم خانه شما را با

پول‌نقد عادلانه خریداریم تلفن۴۵۲۱۴
۱ـ۱۰ آـ۴۳۷۶

فرش کهنه و نو

درمناری به‌بهترین قیمت‌خریداری سرویس میسود ۸۱۱۸۵۵ رضوی
۱ـ۳۰ ۱ـ۴۱۷۱

فروشگاه خالقی
قالی
یخچال
تلویزیون
ضبط صوت
رادیو گرام
وسایر لوازمات برقی شما را

بقیمت عادلانه خریداریم لطفا بفروشگاه خالقی امیرکبیر سه راه امین حضور ۳۲۸۷۶ مراجعه فرمائید
۱ـ۲۶ ۴۲۶۴

فروشگاه ماه

قالی ـ یخچال ـ تلویزیون ـ رادیوگرام ـ ضبط صوت و بخاری شمارا نقدا خریداریم نزدیك سه‌راه امین حضور تلفن ۵۳۵۷۶
۱ـ۳۰ آـ۴۱۴۰

فروشگاه ونمایشگاه فروردین
قالی
یخچال
تلویزیون
ضبط صوت
رادیو گرام

وسایرلوازم منزل شما را نقدابقیمت عادلانه خریداریم خیابان شاه فروردین شمالی شماره۱۱۴ تلفن ۶۱۱۶۵۵
۱ـ۲۶ آـ۴۱۵۸

فروشگاه ونمایشگاه آسیا
تلفن ـ ۶۱۲۸۳۲

تلویزیون ـ یخچال‌ـاجاق‌گاز‌ـ بخاری وسایر لوازم منزل را بقیمت عادلانه خریداریم خیابان شاه چهارراه پیروز
۱ـ۲۰ آـ ۴۲۱۰

فروشگاه شاهین

یخچال ـ تلویزیون ـ فرش وسایر لوازم را در منازل خریدار ۷است پشت شهرداری تلفن۳۰۵۳۸۸
۱ـ۲۶ آـ۴۰۹۶

فروشگاه حاجیان

یخچال ـ قالی تلویزیون
رادیو گرام ـ ضبط صوت
سایر لوازم دیگر شما را عادلانه خریداریم سه راه امین حضور ۳۸۸۳۸

فروشگاه پارس تلفن۶۱۳۸۴۷

فقط این فروشگاه میتواندیخچال تلویزیون ـ قالی ـ قالیچه واجناس حانگی شمارا بقیمت عادلانه‌خریداری کند . خیابان آذربایجان ایستگاه آسیاب .

دانشگاه در فینال مسابقات

مسابقات نهائی والیبال ، فوتبال ، پینك پنك ازاین هفته شروع میشود

صبح امروز از اداره تربیت بدنی دانشگاه تهران اطلاع داده شد که مسابقات والیبال قهرمانی دانشگاه بدوره نهائی رسیده است و در این دوره تیمهای والیبال دانشکده‌های علوم فنی ، دندانپزشکی و هنر های زیبای کشور از ساعت شش بعد از ظهر روز دوشنبه (فردا) در سالن ورزشی دانشگاه آغاز می شود .

در اولین روز دانشکده های علوم بافنی و روز سه شنبه هنر های زیبا با دندانپزشکی مسابقه خواهد داد.

فوتبال

مسابقات فوتبال قهرمانی دانشگاه دوره تیمهای والیبال دانشکده‌های علوم نهائی تیمهای دامپزشکی ودندان پزشکی با یکدیگر مسابقه میدهند و برنده این دو تیم با تیمهای فنی، علوم و پزشکی برای احراز مقام قهرمانی دانشگاه مبارزه خواهند کرد

پینك پنك

د رمسابقات پینك پنك قهرمانی دانشگاه ۲۰۰ قهرمان از دانشکده های مختلف شرکت داشتند و پس از چند دوره مبارزه جالب هشت نفر بدور نهائی رسیدند .

دوره نهائی این مسابقات ازشب گذشته آغاز گردیده و منتخبین برای پیروزی تلاش می کنند .

ضیافت

روز جمعه شرکت هواپیمائی سویس‌ایر به افتخار کاروان اسکی دانشگاه که در حدود صددانشجو بودند در مهمانخانه آبعلی ضیافت چای ترتیب داد .

بوکس کارگران

صبح امروز از اداره تفریحات سالم وزارت کار اطلاع داده شد که بمنظور پیشرفت و تشویق ورزش کارگران مسابقه بوکس قهرمانی کارگران تهران و حومه زیر نظر فدراسیون بوکس کشور از تاریخ بیست و سوم دیماه در سالن پارك شهر انجام خواهد شد .

شرکت دراین مسابقه برای کلیه کارگران تهران و حومه آزاد می باشد و شرکت کنندگان میتوانند برای ثبت نام به فدراسیون بوکس واداره تفریحات سالم وزارت کار مراجعه نمایند وزن کشی در ساعت دوازده روز مسابقه در سالن محمد رضا شاه پهلوی می باشد .

فوتبال دانشگاه ملی

روز پنجشنبه مسابقات فوتبال نهائی دانشگاه ملی بین تیم های فوتبال دانشکده های پزشکی و اقتصاد زیر نظر فدراسیون فوتبال با حضور جمعی از علاقمندان انجام شد و بالنتیجه دو بر صفر به نفع تیم فوتبال دانشکده اقتصاد خاتمه یافت .

چهره تیم ملی کشتی ما

مسابقات کشتی انتخابی در محیط پرشوری انجام شد ، از آغاز مسابقات انتخابی تیم ملی میشد حدس زد که ترکیب و چهره تیم ملی ایران تغییر خواهد کرد. لیست اسامی شرکت کنندگان درمسابقه، مسابقات شبهای اول ودوم، تعدد شرکت کنندگان و تغییر اوزان قهرمانان عضو تیم ملی سابق ایران حکایت ازاین تغییرچهره میکرد .

دهنده رقیب سلطانی نژاد دروزن اول شرکت نداشت وبه وزن دوم رفته بود. دروزن اول سلطانی نژاد بارقیب سرسختی بنام رجبعلی مواجه بود و سرانجام وقتی بارجبعلی مساوی کرددر فینال شرکت ننمود ورجبعلی دروزن اول برای نخستین بار عضو تیم ملی شد. معلوم نیست رجبعلی تاچه اندازه بتواند دراین وزن بدرخشد اما اوشایستگی خود را ددمسابقات نشان داد .

در وزن دوم پهلوانی از سرزمین شیراز باهمه پشتکار ولیاقتش در تیم ملی جای گرفت این وزن سابقا به سیف‌پور تعلق داشت ودراین وزن بود که سیف‌پور مدال طلا گرفت وفرخیان باید جانشین خلفی باشد .

دروزن سوم سیف‌پور شایستگی خودرا نشان داد. اوباحریفان زورمندی نظیر سرداری قهرمان اول ارتشهای جهان و قلیچ‌خانی روبروبود و موفق شد که در وزن سوم نیز مانند وزن دوم نیرومند و شکست ناپذیر باقی بماند.

دروزن چهارم موحد بآرزوی خود رسیدو دد تیم ملی جای گرفت، او توانست برخادم که قهرمان وزن سوم بود پیروز شود. خادم اشتباه بزرگی مرتکب شد که بوزن چهارم رفت و بگمان ما اگر خود را سر وزن نگاه میداشت بصرفه‌اش بود .درمسابقات وزن چهارم جای صنعتکاران که ضرب دیدگی پای اوراز تمرین بازداشته است خالی بود .

دروزن پنجم مردم جای حبیبی پهلوان زورمند ومحبوب خودرا خالی میکردند . حبیبی درسفر مازندران بود و ظاهرا او بعلت ضرب دیدگی قفسه سینه تحت معالجه است ودراین وزن معزی پور که بارها درمقابل حبیبی از میدان خارج شده بود پیراهن تیم ملی پوشید ولی آیا او آنچنان پهلوانی هست که بتواند پیروزیهای درخشان ببرمازندرانی مارا حفظ کند ؟

دروزن ششم هنوز یك مسابقه دیگر باقی است . تیموری می‌باید با مهدی‌زاده کشتی بگیرد واز هم اکنون می‌توان پیروزی را نصیب مهدی‌زاده دانست.

دروزن هفتم جای تختی خالی بود . اکنون نمیتوان باین سئوال پاسخ داد که آیا تختی بازهم روی صحنه ظاهر خواهد شد یا نه ؟ بهرحال کیانی اینك دروزن هفتم مرد بیرقیبی است .

دروزن هشتم نوری ، محمدی ، شوروزی پهلوانان سابق شرکت نداشتند . ملکان خوب کشتی گرفت ولی امیری موفق تر بود .

ترکیب تیم ملی کشتی ایران در حال حاضر نمیتواند مانند گذشته ، وقتی مردانی نظیر حبیبی و تختی در تیم جای داشتند اطمینان همه رابخود جلب کند. ممکنست مادروزنهای سوم باوجود سیف‌پور، ششم باوجود مهدی‌زاده اطمینان خاطر بیشتری داشته باشیم ولی دراوزان دیگر باید منتظر نتیجه اولین مسابقه خارجی بود که با تیم ترکیه درپیش است . فدراسیون کشتی اکنون وظیفه خطیری دارد و آنهم آماده کردن این قهرمانان برای تماسهای خارجی است .

درپایان لازمست که از نحوه ادارهٔ مسابقات که بوسیله آقای مهندس توفیق قهرمان ارزنده سابق کشتی جهان رهبری میشد یادی بشود .

ر. اعتمادی

لاستیک دولوکس

۹۹۹

ازمرغوبترین مواد اولیه وسه لانجید تهیه میشود

عالیترین لاستیک دوچرخه برای همه طبقات

مخصوص راههای ایران

لاستیک دولوکس ۹۹۹

را در تمام ایران ازفروشندگان معتبر ابتیاع فرمائید

نمایندهٔ انحصاری

حاج محمد توکلی پور : خیابان بوذرجمهری مقابل مسجدشاه

999

FUNG KEONG — INFLATE-MARC — U.K. REG. No. 1.4.1.1.1

جوانان عضو سپاه دانش

بقیه از صفحه اول

ساعت ۸ و۴۵دقیقه بامداد امروز آقای دکتر پرویز ناتل خانلری‌وزیر فرهنگ برای مشاهده عملیات آموزش نظامی و فرهنگی یکصد و پنجاه نفر از افراد سپاه دانش که در پادگان سلطنت‌آباد دوره چهارماهه را طی میکنند در محل پادگان حضور یافت .

دراین بازدید آقای دکتر بیرجندی معاون تعلیماتی وزارت فرهنگ ، تیمسار سپهبد میرجهانگیری‌رئیس رکن سوم ستاد بزرگ ارتشتاران ، عده‌ای از امرای ارتش آقایان فرازمند مشاور مطبوعاتی‌وزیرفرهنگ و خبرنگاران‌وفیلمبرداران‌وعکاسان حضور داشتند .

هنگام ورود وزیر فرهنگ‌به‌پادگان تیمسار سرتیپ قره‌باغی فرمانده تیپ‌خوش آمد گفت و احترامات نظامی انجام شد و سپس افسران و معلمین و مربیان افراد سپاه دانش را معرفی کرد .

هدف تعلیمات

سپس آقای وزیر فرهنگ وسایر مدعوین در دفتر فرماندهی تیپ حضور یافتند و تیمسار سرتیپ‌قره باغی گزارشی باطلاع بازدید - کنندگان رسانید و گفت : هدف از تعلیمات نظامی و فرهنگی بافراد سپاه دانش ایجاد روح خداشناسی شاه دوستی و میهن پرستی درآنها است وما آنها را طوری تربیت خواهیم کرد که روح ایمان و اعتماد بنفس در آنها تقویت شود تا در روستاها بتوانند سایرین را تربیت کنند .اطمنان میدهم باتوجهاتی که ستاد بزرگ ارتشتاران وفرمانده دانشگاه نظامی در اجرای فرمان بزرگ ارتشتاران دارند خداوندمتعال مارا در اجرای فرمان شاهنشاه‌موفق خواهد ساخت .

سخنان وزیر فرهنگ

سپس وزیر فرهنگ و سایرمدعوین در کلاس درس افراد سپاه دانش که آقای دکتر فرید درس‌بهداشت روستائی تدریس میکرد حضور یافتند . آقای وزیر فرهنگ طی سخنانی گفت :ملت ایران یکباره بفرمان شاهنشاه بزرگ تصمیم گرفته است که از بلا و سرشکستگی بی‌سوادی خلاص‌شودوشماپیشقدمان وپیش‌آهنگان این جنگ هستید ، یقین‌دارم بانهایت‌صمیمیت‌وعلاقمندی این کار را دنبال خواهید کرد تاتمام ملل دنیا بدانند که‌جوانان ایرانی قابلیت دارند که‌اموراجتماعی خودرا اصلاح‌نمایندوطرحهای‌مفیدی که تهیه شده راسا بموقع اجرا بگذارند .نکته‌مهم که‌بایدمخصوصا به‌آن توجه داشته باشید اینست‌که قانون سپاه دانش که بابتکارشخص شخیص شاهنشاه بموقع اجرا گذاشته شده باید بدست‌توانای شما انجام‌پذیرد‌ویقین‌دارم‌به‌بهترین وجهی انجام خواهد گرفت .

آنگاه آقای وزیر فرهنگ‌وهمراهان ازخوابگاهها و کلاس درس‌عملیات نظامی که در آنجا افراد سپاه دانش‌را بانواع مختلف سلاحها آشنا میساختند و قسمت های لباس‌شوئی، دست شوئی ،حمام ، آشپزخانه و ناهار خوری دانش‌آموزان سپاه دانش‌بازدید کردند .

روبوسی باوزیر

در کلاس درس نظامی یکی از دانشجویان ازتوجه وزیر فرهنگ بافراد سپاه دانش تشکر کرد و درحالیکه‌دست در گردن اوانداخته بود چندبار صورتش را بوسید و وزیر فرهنگ نیزصورت‌سربازسپاه دانش‌را بوسید .

کنگره شرکت‌های تعاونی

بقیه از صفحه اول

برداشت محصول مبلغ را با رنج مختصری مسترد میداشت ولی در شرکت های تعاونی جدید علاوه براینکه زارع از حیث مادی ومعنوی تقویت میشود از نظر وسائل تولیدی و فنی کشاورزی از قبیل بذر و گاو آهن و کود شیمیائی و سموم دررفع آفات و سایر لوازم زندگی نیز به آنها کمك می شود و کلیه کشاورزانی که در شرکت های‌تعاونی جدید عضویت دارند هنگام رسیدن محصول میتوانند محصول خود را به شرکت تعاونی‌فروخته‌و قیمت محصول تولیدی خود را در تمام سال طبق دلخواه در بازار بمصرف برسانند و اساس سلف خریدن و پیله‌وری باین وسیله از بین میرود .

آقای وزیر کشاورزی سپس توضیح داد مقصود از کنگره کئوپراتیو ها این است که تصمیماتی اتخاذ شود که کار تقسیم زمین برای همیشه مستقر و ثابت بماند و کسی خیال نکند که مجددازمین های تقسیم شده بر میگردد و همه بدانند که هیچ قدرتی نمیتواند زمین ها را به لکین برگرداند مطلب دوم این است که بعد از این کشاورزان کاملا حمایت خواهند شد در کنگره سلطنت آباد ۳۷۰۰ نفر از دهقانان کلیه نقاط‌ایران شرکت میکنند برای رسیدن بهدف چند کار در پیش داریم یکی اینکه احتیاجات تولیدی اعضای شرکت های تعاونی تامین شود تا در آمدشان افزایش یابد دیگر اینکه احتیاج‌فردی کشاورزان بقیمت ارزان تهیه گردد و سوم مسئله دادن اعتبار بزارعین است این پول هائی که پرداخته‌اند وقتی جمع شد خیلی میشود در اتحادیه منطقه گیلان۶۰۰ هزار تومان جمع شده واگر این پول درهمه نقاط رویهم ریخته شود خیلی بیشتر میشود چهارم اینکه بر روی محصولات فلاحتی در کمیسیونی قیمت گذاری شود . تا قیمت محصول ثابت باشدو اجحاف نشود .

آقای وزیر کشاورزی در خاتمه گفت شما باید روز ۱۷ دی درتهران باشید تا روز هفده دی انتخابات اعضای کمیسیون ها و هیئت رئیسه کنگره انجام شود در این کنگره نمایندگان کار گران ، اصناف وحتی عده‌ای از خارجیان دعوت شده‌اند تا بیایند و رشدشما را ببینند ومشاهده کنند که شما لیاقت آنرا دارید که خودتان را اداره کنید .

بقرار گزارش خبرنگار ماشاهنشاه روز چهارشنبه ۱۹ دیماه کنگره ملی شرکت های تعاونی روستائی را در سالن محمدرضاشاه پهلوی افتتاح خواهند فرمود .

نمایندگان شرکت‌کننده در کنگره که همان اعضای هیئت مدیره شرکت‌های تعاونی روستائی هستند از روز هفدهم دی‌ماه بتدریج‌بتهران وارد خواهند شد .

این‌عده در سلطنت‌آباد اقامت خواهند کرددرمدت جلسات کنگره برای ایاب و ذهاب این عده‌شصت دستگاه اتوبوس درنظر گرفته‌شده است .

کنگره ازشاهنشاه استدعا خواهد کرد الغای رژیم ارباب رعیتی رسما از طرف دولت اعلام شود و ادارات کلمه رعیت را در مکاتبات خود حذف کنند.

اعضای کنگره در چهار کمیسیون بمسائلی نظیر سیاست آینده کشاورزی کشور،اعتبارات کشاورزی تشکیل بانك مرکزی تعاونی ، روابط شهر و ده ، نظارت‌برقیمتها رسیدگی خواهدکرد بخصوص از این نظر که محصولات ده‌بدون دخالت واسطه‌ها که‌سبب‌گرانی نرخها میشوند بشهرها برسد و محصولات صنعتی شهرها نیزبیهای عادله در اختیار زارعین قرارگیرد بررسی‌هائی انجام خواهد گردید. کنگره یك هفته طول خواهدکشید وروستائیان دراین فاصله از شهر تهران و ده‌خوزنین که به تازگی در قزوین ساخته شده است بازدید خواهند کرد و هنرمندان هنرهای زیبا برای آنها برنامه‌هائی اجراء خواهندنمود.

نمایندگان اطاق بازرگانی

بنا بتصمیم اطاق بازرگانی تهران در جلسه اخیر آقایان علی اکبر خسرو شاهی و محمد قریشی بعنوان اعضای ثابت وآقایان علی‌اصغرپیرزاد و دکتر علی خوئی و ابوالحسن چایچیان بعنوان ناظر از طرف‌اطاق در جلسات کنگره شرکت های تعاونی حضور خواهند یافت .

جمع آوری سیگار قاچاق

بقیه از صفحه اول

از صبح امروز سه نفر ازمامورین اداره مبارزه‌با قاچاق‌موسسه دخانیات در سراسر تهران کار تجسس و کشف سیگار های خارجی بدون برچسب و قاچاق را آغاز کردند و تا ظهر مقادیری سیگار های مختلف خارجی را که فقد برچسب دخانیات بود کشف کردندودارندگان این سیگار ها را علاوه برجریمه‌ای معادل دویست در صد قیمت سیگار های کشف شده ، مورد تعقیب قانونی قرار دادند ، سیگار های برچسب دار خارجی نیز با انقضای مهلت بیست روزه قاچاق محسوب شده‌و دارندگان آنهاتعقیب خواهند شد .

مامورین ژاندارمری و دخانیات

عصر دیروز آقای مرتضی‌خطیبی مدیر کل دخانیات در جلسه ای که باحضور کلیه مامورین مبارزه با قاچاق تشکیل شده بود شرکت کرد و اظهار داشت کنترل داخل شهر با مامورین دخانیات است و خارج از شهر بعهده ژاندارمری است که طبق دستورات فرمانده ژاندارمری مامورین ژاندارمری مبارزه وسیع و جدی علیه قاچاقچیان سیگار را آغاز خواهند کرد . اما در داخل شهر مامورین دخانیات باید با تمام قدرت عمل تجسسی را ادامه دهند زیرا در حل حاضر مقادیری از سیگار های خارجی‌وجود داردکه‌دارای‌برچسب است و ممکن است دارندگان آن در ظرف مهلت مقرر از تحویل آن خودداری کنند از آن گذشته مقادیری هم‌سیگار بدون بر چسب وجود دارد که‌قاچاق محسوب می شود و دارندگان‌مسلما آنرا چه حلا و چه بعدا بما تحویل نخواهند داد بنا براین از فرداصبح باید دنبال این کالای قاچاق‌بروید تا آنهائی که سیگار خارجی با برچسب دخانیات دارند تکلیفشان را بفهمند . دراین جلسه به ماموران کشف قاچاق تذکر داده شد که هر تخلف کوچك آنان موجب‌انتظار خدمت و تعقیب اداری خواهد شد و متقابلا موفقیت هر یك ازماموران پاداش و تقدیر خواهد داشت .

سیگار جدید دخانیات

آقای خطیبی در زمینه تولید سیگار زر جدید گفت از صبح پنجشنبه تولید سیگار جدید شروع شداما هنوزبسته‌بندی وآماده عرضه نشده است این سیگار به زودی عرضه خواهد شد .

سیگر جدید مسلما در نوع خود بی نظیر خواهد بود با وجود این که با تغیرات‌فوق‌قیمت سیگار را باید بالا برد معهذا چنین نظری وجود نداردو سیگار بهمان قیمت سابق عرضه خواهد شد .

طرحهای مبارزه

خبر نگارما اطلاع میدهد که طرحهائی جهت‌مبارزه‌با قاچاق‌سیگار در شهر ها تهیه شده که توسط ماموران و کارمندان اداره دخانیات بمورد اجراء گذارد می شود قسمت مهم مبارزه با چاقاق سیگار بعهده ژاندارمری است که در بنادر و سواحل جنوب باید مورد توجه‌قرار گیرد . دراین زمینه ماموران‌موسسه دخانیات با کمك استانداران و مامورین ژاندارمری اقدام خواهند کرد تا بتوانند بایك اقدام وسیع و همه جانبه مبارزه ثمر بخشی با قاچاق سیگار بنمایند .

برف میبارد

بقیه از صفحه اول

طبق گزارش خبرنگارما در مشکین شهراز پریروز ریزش‌برف و باران شدیدی در مشکین شهر شروع شد و تا دیروز ادامه‌یافت براثر این بارندگی شصت سانتیمتر برف در مشکین شهر و اطراف به زمین نشست .

دراهر - خبرنگارمادراهر گزارش میدهد پریروز ناگهان هوای اهر ابری شد و از ساعت چهار بعد از ظهر برف بشدت شروع بباریدن کرد و تاساعت‌هفت صبح دیروز درحدود چهل سانتیمتر برف بارید فعلا هوای شهرستان‌اهر آفتابیست.

در نیشابور - گزارش خبرنگارما در نیشابور حاکیست ظرف چهل‌و هشت ساعت اخیر بارندگی نسبتا شدیدی در شهرستان نیشابور و قراء تابعه آن رویداد و درحدود هشت سانتیمتر برف بزمین‌نشست

در فریمان - خبرنگارما درفریمان گزارش میدهد پریشب پس ازچند ساعت بارندگی ، ریزش‌برف‌فریمان شروع شد و ظرف مدت کوتاهی سراسر شهرسپید پوش گردیدبر اثر این بارندگی قسمتی از سیم های برق و تلفن شهری قطع شد مامورین مشغول مرمت سیم‌های قطع شده می‌باشند .

سازندگان رب و کره تقلبی بزندان محکوم شدند

● دریك‌ماه گذشته۳۰۱۴۹۰ ریال‌جریمه تخلف‌درکسب دریافت شد

امروز از بهداری شهرداری اطلاع دادند که ماموران بازرسی و کنترل مواد غذائی بهداری کل شهرداری باهمکاری و معاضدت دادگاه های خلاف و دادگاه شعبه ۲۱ جنحه‌کار تعقیب پیشه‌وران متخلف و متقلب‌را بشدت ادامه میدهند .

در یکماه گذشته دادگاه شماره ٤ خلاف و کیفر گرانفروشان‌مستقر در بهداری کل شهرداری به ۸۳ پرونده احاله شده رسیدگی کردو جمعا مبلغ ۳۰۱٤۹۰ ریال جریمه دریافت کرده است .

دادگاه شعبه ۲۱ جنحه اخیرابه پرونده سه‌نفر از متقلبین‌موادغذائی رسیدگی کرده و آرائی بشرح‌زیر صادر نموده است :

سیدحسن یافت‌آبادی فرزند اسداله ساکن تهران ، یافت‌آباد، متهم به تهیه وفروش رب گوجه فرنگی تقلبی .

۲- صفرعلی درویش فرزندفرج‌اله ساکن تهران مسلمان ، متهم‌بتهیه وفروش کانادادرای تقلبی .

۳- رحیم فرزند بهمن شهرت طالب‌پور متهم بساختن کره تقلبی متهمین فوق هر یك بسه ماه حبس تادیبی وپرداخت پنجهزار ریال جزای نقدی و محرومیت دائم از اشتغال بکسب موادخوراکی‌محکوم شدند.

جناب آقای حاج مهدی اسکندری رهبر محبوب جمعیت خوئینیهای زنجان

جمعیت خوئینیهای زنجان که درس شاهدوستی و وطن‌پرستی را درمکتب آنجناب آموخته‌اند واینك که درتحت توجهات‌عالیه اعلیحضرت همایون‌شاهنشاه اولین‌فردخوئینی آقای تقی اسکندری بافتخار دکترای درطب نائل گردیده و وجود ایشان برای اینجانبان موجب افتخار و مباهی است اینك که برای خدمت بهموطنان بمیهن عزیز مراجعه‌نموده‌اند ورود ایشان را بحضور عالی صمیمانه تبریك و تهنیت‌عرض نموده از درگاه خداوند متعال مسئلت داریم که در اجرای منویات مبارك اعلیحضرت همایون شاهنشاه و خدمت بخلق موفق ومؤید باشند

رضاحقانی - محمدتقی حقانی - مرتضی محمدی - نصرت‌اله کرمی - کاظم جعفری - مرتضی مصطفائی - علی محمدی - ایوب محمدی - مهدی جعفری - سیدحجت‌موسوی هادی جعفری - ابوالفضل کاظمی - موسی‌باقریان - صفر علی آبکار - علیرضا حقانی - غلامعلی نظیری - داوددانکر- محمودحقانی - حسین‌متقیان - علی‌اصغر مهدوی -علی‌کرمی

آ-۱۹۳٤۹

مجلس نوزدهم

بقیه از صفحه اول

قبل از ظهر امروز شاهنشاه طی مراسمی اسنادمالکیت کشاورزان‌حوزهٔ رودسر را بنمایندگان آنها اعطاء فرمودند :

بنابگزارش خبرنگار ما دررودسر ساعت‌نه و پنجاه دقیقه صبح امروز شاهنشاه با اتومبیل ازرامسر برودسر تشریف فرما شدند در مدخل شهر ابتدا آقای دکتر بابك استاندارگیلان خیرمقدم عرض کرد .سپس فرماندهٔ تیپ‌مستقل گیلان گزارش نظامی بعرض رسانید وگارد احترام مراسم احترامات نظامی رابجا آورد .

آنگاه آقای خیرخواه فرماندار رودسر تشریف فرمائی ملوکانه را خوش‌آمد گفت وشاهنشاه از مقابل صف مستقبلین عبورفرمودند ویکایك آنها رامورد تفقد قرار دادند دراین هنگام آقای برخورداری یکی‌ازمالکین منطقه طوالش که املاك خودرابرایگان دراختیار دولت گذاشته است بحضور ملوکانه معرفی شد وشاهنشاه نسبت بایشان ابراز مرحمت فرمودند

سخنان وزیرکشاورزی

پس‌از مراسم استقبال، اعلیحضرت همایونی به سالن شهرداری تشریف فرما شدندو اسناد مالکیت ده هزار کشاورز راه‌به‌نمایندگان آنها اعطاء فرمودنددرمیدان شهرداری‌جمع کثیری ازطبقات مختلف رودسر اجتماع کرده بودند ونسبت‌بشاهنشاه ابرازاحساسات مینمودند دراین مراسم ابتدا دکتر ارسنجانی وزیر کشاورزی‌مطالبی‌باین شرح ایرادکرد :

امروز ده هزار نفر کشاورز اسناد مالکیت خودرا از دست مبارك‌همایونی دریافت کردند .روز ۱۹ دیماه جاری نمایندگان اعضای هیئت مدیره‌شرکت های‌تعاونی‌ومدیر عامل‌شرکتهای‌تعاونی درکنگره سلطنت آبادتهران شرکت خواهندکرد .این کنگره که بدست اعلیحضرت همایونی افتتاح خواهدشد وبنام‌کنگره ملی دهقانان‌ایران‌نامیده خواهدشد ،اولین اجتماع مردم دهقان ایرانست الغای رژیم ارباب رعیتی که‌ازطرف اعلیحضرت همایونی فرمان آن‌صادر شد میلیونها خانواده‌ایرانی رااز قرد اسارت اربابی نجات بخشید وازاین پس زندگی وحاصل‌دسترنج دهقانان متعلق به خودشان خواهد شد . حمایت و پشتیبانی شخص اعلیحضرت همایونی‌دراجرای قانون اصلاحات ارضی و آزادشدن اجرای اصلاحات ارضی بوده‌است و در مقابل امروز شاهد این همه احساسات پاك وبی شائبه مردم‌نسبت به شاهنشاه هستیم .

فرمایشات شاهنشاه

سپس‌شاهنشاه خطاب بکشاورزان فرمودند: بخاطر دارم زمانیکه کودك دوازده سیزده ساله بودم ودر کشوری غریب یعنی در سویس تحصیل می کردم‌همیشه دراین فکر بودم که اگر روزی بایران بر گشتم و در سرنوشت آن تاثیر داشتم کاری کنم که رعایا لااقل یکی دو سال‌از پرداخت بهره مالکانه معاف شوند تا بتوانند گاو و خانه و وسایل زندگی تهیه کنند و وضعشان بهبود یابد .

این فکر جوانی و البته بدون تجربه کم‌کم بعد از در واقع‌بیست سال و گذراندن زمان موقعی به مرحله عمل گذاشته شد که من دستور تقسیم املاك موروثی خودرا بین رعایای سابق و مالکان امروز صادر کردم . این کار از سال ۱۳۲۹ شروع شد و درسال ۱۳۳۲ کسانی که آن موقع باصطلاح کار دستشان بود جلو کاررا گرفتند و دوباره این کار در آخر سال۱۳۳۲ آغاز گردید .

دراین زمان برای تکمیل افکارخود دستور تقسیم خالصجات دولتی‌را صادر کردم وبعد ازآن دستور تکمیل لایحه تحدید اراضی راصادر کردیم که‌لایحه به مجلس رفت . چون درآن موقع انتخابات طور دیگری بود وصندوقهارا پرمیکردند آنرا بشکل دیگری تغییر دادند بطوریکه بعد که‌به مجلس‌رفت معنی‌خودرا ازدست داده بود تااینکه سال گذشته بصورت فعلی تصویب‌شد ومیبینید که‌درعرض‌یکسال‌چقدرپیشرفت شده است وچه کار بزرگی انجام گرفته است .

زیربنای جامعه

اضافه برفوائد اجتماعی وروحی و سیاسی‌این کار برای‌برقراری زیربنای معنوی ومادی یك جامعه ای کافیست که انسان یك یا چند دقیقه‌ای در میان شما مالکین امروزی ایران قرار بگیرد تابه عظمت این کار پی‌ببرد و ازنظرات وقیافه‌شما پی‌ببرد که‌شما با چه‌روحیه عالی قدم برمیدارید و پیش می‌روید و تصمیم دارید وضع خود و خانواده ومملکت خودتان‌را بهتر کنید. بیشتر زحمت بکشید واز فوائد آن دیگران رابهره‌مند سازید . من در قیافه شما غیر از این یعنی اراده و روحیه‌ای قوی نمی‌بینم چقدر جای خوشحالی است‌که این روحیه در۷۵ درصدشما مشاهده میشود .پیش‌بینی میشود در کنگره‌ای که‌تا چند روز دیگر درتهران تشکیل خواهد شد. پی ریزی آینده‌ای برای شما ومملکت بشود که نتایج درخشان تری در بر خواهد داشت .

با اصلاحات ارضی‌و این پاره‌کردن سند در واقع بردگی ، رژیم اربابی سابق بهیچ قدرتی باز نخواهد گشت وبخواست خداوند بهمه ثابت‌خواهیم کرد که رژیم فعلی رژیم برقراری ایران است پس من برای شما ملت ایران و شما اکثریت قاطع ملت ایران جز دعای خیر چیزی ندارم و از خداوند مسئلت دارم که شما مردمان غیور ، زحمت کش ، نجیب و وطن- پرست راهمیشه درپناه خود نگهدارد وبخودتان وفرزندانتان توفیق بدهد که با هم ایرانی آباد تر و آزاد تر در این روزگار بنا نمائیم .

مراجعت شاهنشاه

ساعت یك‌بعدازظهرامروزشاهنشاه و شهبانو پس‌از مختصر استراحت در قریه‌شاه‌کلایه با اتومبیل برامسر مراجعت فرمودند . شاهنشاه‌اتومبیل را شخصا هدایت میکردند .

نمایشگاه محصولات صنعتی و کشاورزی ایران در کویت

طبق گزارش هیئت تجارتی‌ایران که‌اخیرا ازکویت دیدن کرده‌است اطاق تجارت کویت موافقت نموده تا نمایشگاهی از نمونه‌های محصولات کشاورزی وصنعتی ایران که تجار ایرانی به کویت صادر میکنند در اطاق‌تجارت آن کشور تشکیل شود .

برای هر منطقه از کشور

یك سیاست خاص از نظر تامین مواد سوختی تنظیم‌میشود

امروز یك‌مقام مطلع به‌خبرنگار ما گفت برای آنکه شرکت ملی نفت صددرصد روی اصول تجاری اداره‌شود هیات وزیران باید طرحی‌را که‌شرکت ملی نفت دراین مورد تهیه کرده‌است بتصویب برساند .

بموجب طرح مذکور تعهدات مربوط به پرداخت اصلو بهره ۲۰۰ میلیون تومان پولی که‌دولت درزمان ملی‌شدن نفت ازبانك مرکزی قرض کرده‌است از عهده شرکت ملی نفت ساقط‌میشود وپرداخت آن بعهده دولت خواهد بود.

بموجب همین طرح برای هرمنطقه از کشور یك‌سیاست سوختی خاص معین خواهد شد .

مطالعات

بقیه از صفحه اول

ماهی آغاز گردید .

با اجرای طرح کارشناسان شوروی چندین میلیون ماهی در حوضچه های مخصوصی‌در شمال پرورش‌پیدا خواهد کرد و سپس ماهی های کوچك بدریا ریخته میشوند و خودشان مجدداموجب تکثیر نسل میشوند . یکی ازاقدامات دیگر جلو گیری‌از صید های بی‌رویه و جلو گیری ازصیدماهی در رودخانه هائی که محل تخم ریزی ماهی ها محسوب میشود خواهد بود .

خبر نگار ما اضافه میکند که از اوایل بهمن ماه صید ماهی حلال در شمال شروع میشود و ذخیره ماهی شیلات برای توزیع در تهران تاپایان دیماه کافی است .

آگهی فقدان سفته

تعداد دوازده‌برك سفته بدون تاریخ هریك بمبلغ پانصد هزارریال عهده‌آقای مهدی کارون مقیم خرمشهر بحواله‌کرد شرکت سهامی بی.اف.گودریچ ایران که شماره کنترل خزانه‌داری کل‌آن در دست نیست مفقود بدینوسیله باستحضار عموم میرساند که‌سفته‌های فوق‌الذکر از درجه اعتبار ساقط میباشد . ضمنا هشت فقره سفته‌های مشروحه‌زیر عهده‌آقای مهدی کارون وبحواله کردشرکت سهامی بی.اف.گودریچ ایران که نزد این شرکت میباشد معتبر بوده و جزء دوازده فقره‌سفته های مفقوده نمیباشد .

شماره کنترل خزانه‌داری کل ۰۹۰۸۸۳ بمبلغ ۵۰۰٫۰۰۰ ریال
شماره کنترل خزانه‌داری کل ۰۹۰۸۸٤ بمبلغ ۵۰۰٫۰۰۰ ریال
شماره کنترل خزانه‌داری کل ۰۹۰۸۸۵ بمبلغ ۵۰۰٫۰۰۰ریال
شماره کنترل خزانه‌داری کل ۰۹۰۸۸٦ بمبلغ ۵۰۰٫۰۰۰ریال
شماره کنترل خزانه‌داری کل ۰۹۰۸۸۷ بمبلغ ۵۰۰٫۰۰۰ ریال
شماره کنترل خزانه‌داری کل ۰۹۰۸۸۸ بمبلغ ۵۰۰٫۰۰۰ ریال
شماره کنترل خزانه‌داری کل ۰۹۰۸۹۰ بمبلغ ۵۰۰٫۰۰۰ ریال

آ-۳۰۵۹٤ **شرکت سهامی بی.اف. گودریچ ایران**

تشکر

بدینوسیله از جناب آقای دکتر حبیب‌اله رشید فرخی ریاست محترم بیمارستان شاه کرمان که عمل‌جراحی اینجانب‌رابدون کوچکترین ناراحتی باموفقیت انجام داده‌اند تشکر نموده وتوفیق معظم‌له را ازخداوند متعال خواستارم ضمنا از اولیاء محترم‌امور استدعای تشویق چنین جراح قابلی را دارد . **بندرعباس - علی‌نعمتی**

تسلیت

همکار ارجمند آقای محمود علوی ناظم دبستان اهلی

بانهایت تاثر وتالم فوت نابهنگام برادر ناکامت را تسلیت عرض نموده بقاء و سلامتی آن خانواده محترم را از درگاه قادر متعال خواهانیم

محبتی - زرکش - قسیمی - نورکیهانی - آل‌علی - صدری - آشتیانی - سروش - ایزدپناه

جناب آقای پژوهش

باکمال تاسف فوت مادر محترمتان را حضور استاد گرامی تسلیت عرض مینمائیم

دانش‌آموزان کلاس اول دبیرستان دکترمدرسی - بهمن حقیقی‌پور - حسین اسماعیلی- حسن سلجوقیان

جناب آقای مهندس مشیرفاطمی معاونت‌وزارت‌کشاورزی وجناب آقای مهندس عباس مشیرفاطمی رئیس اداره کل کشاورزی استان هشتم

مصیبت وارده را تسلیت عرض مینمایم **حسین‌سیمائی**

جناب آقای مهندس فاطمی ریاست محترم اداره‌کل کشاورزی استان هشتم

مصیبت وارده را بعموم خاندان جلیل فاطمی خصوصا بجنابعالی‌تسلیت عرض نموده وبقای بازماندگان‌را ازخداوند متعال خواستارم

رحمت‌اله معتادی ذیحساب و رئیس اداره حسابداری کل‌کشاورزی

دوست عزیزم آقای جمال مبینی

مصیبت وارده را به‌آن دوست عزیز و خانواده محترم تسلیت عرض مینمایم **سرهنك رازی**

بانهایت تاثر و تاسف فوت نابهنگام جوان ناکام **میرجلال مبینی** دوست و همکار عزیزمان را به بازماندگان‌آن مرحوم خصوصا به پدر و مادر داغدیده‌اش تسلیت عرض نموده و شادی روح آنمرحوم را از خداوند متعال مسئلت مینمائیم

محمد شریعتی - محمد ابراهیم تفهمی - محمدرضانادری مهدی نصیری

مصیبت وارده را بخانواده تیموری بخصوص سروان اسفندیاری تسلیت عرض نموده بقای خانواده را از خداوند متعال مسئلت مینماید .

فروزنده اربابی - علی اشرف عاملی

سینماهای متحده برنامه آینده سینما های **تقدیم میکند**

ایران- دنیا- فردوسی -مراد- رامسر -فلور-فری-ژاله- کارون

امین امینی- آذر حکمت‌شعار- جمشید مهرداد در اثر مهیج جنائی **پنجه** فیلمبردارخانی - کارگردان امین امینی محصول عصر طلائی

درزیر تختخواب خانم قایم شده بود

یك جوان پس از اینکه از زندان آزاد شد دست بتشکیل یك باند دزدی زد!

مامورین ژاندارمری تهران دیشب چهار نفر را باتهام اینکه باندی برای سرقت تشکیل داده بودند دستگیر کردند .

صبح امروز آقای سرهنك حسن بهزادی فرمانده هنك یك ناحیه یك ژاندارمری به‌خبرنگارما گفت سعید که سابقه دزدی دارد پس از آزاد شدن از زندان درقهوه‌خانه‌ای شاگرد شد تاجوانهای دهاتی را که از ده بتهران می‌آیند و در اینجابی‌پول میشوند فریب دهد و باکمك آنها باند بزرگی برای سرقت درست کند .

فرمانده هنك یك افزود که‌سعید در کارخود موفق شد سه جوان ساده لوح را که‌محمد ، رجب و نصرت نام دارند و بتازگی از تویسرکان بتهران آمده‌اند و در اینجا بیکار هستند فریب داده و باکمك آنها باندی برای دزدی تشکیل داد ووسائل کار را نیز فراهم کرد .

زیر تختخواب پنهان شدم

فرمانده هنك یك افزود ، ولی مابوسیله صاحب قهوه‌خانه به‌نقشه آنها پی‌بردیم و حتی خانه‌ای راکه قرار بود برای‌اولین‌باربه‌آنجادستبرد بزنند نیز پیدا کردیم‌دیشب‌ماموری باین خانه فرستادیم وخودمان نیز به‌تعقیب اعضای این‌باند پرداختیم و آنان را هنگامیکه از دیوار خانه بالا میرفتند گرفتیم .

خبرنگارما باسعید صحبت کرد. سعید گفت سال گذشته بیکارشدم تصمیم بدزدی گرفتم وارد خانه‌ای شدم و درزیر تختخواب قایم شدم تاشب شد ولی موقع‌شب خانم زیر تختخواب را نگاه کرد تا چمدانش را بردارد مرا دید و جیغی کشید ، اهالی خانه ریختند ودستگیرم کردند من به‌چهار ماه زندان محکوم شدم که یکماه از آن را بخشیدند وآزاد شدم پس از بیرون آمدن از زندان شاگرد قهوه‌چی شدم .

دروغ میگوید

فرمانده هنك که بگفتگوی‌خبرنگار ما وسعید گوش میکرد گفت او دروغ میگوید بارها دست بدزدی زده است و این مسئله باتحقیقات بعدی ما بیشتر روشن میشود .

ولی سه نفری که باوی هستندفریب خورده‌اند و حاضر بدزدی شده‌اند .

امروز این چهار نفر بدادسرا اعزام شدند .

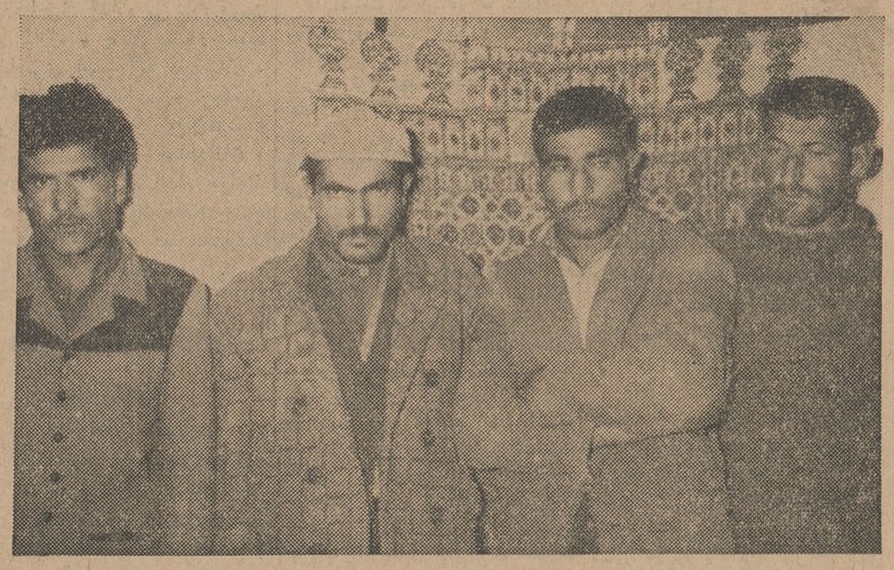

اولین نفر از سمت چپ سارقی میباشد که تشکیل‌باند داده سه‌نفر دیگر همکاران او میباشند .

سوزن نان بگلویم فرورفت!

امروزآقای‌عباس‌احمدزاده افسر بازنشسته‌ارتش بسرویس حوادث مراجعه کردو باناراحتی اظهار داشت که‌داخل بعضی از نانها سوزن وجوددارد !

آقای احمد زاده گفت دوعدد نان سفید از فروشگاهی در خیابان تخت جمشید خریدم و مشغول صرف صبحانه شدم . هنگامیکه لقمه سوم‌رامیجویدم ناگهان دردشدیدی در گلویم احساس کردم وچند لحظه بعد ازگلویم خون جاری‌شد . هرچه کوشش کردم شیئی راکه در گلویم فرورفته بود فرودهم ممکن نگردید وبرشدت سوزش‌اضافه گردید. باعجله‌خودرا بپزشك رساندم و پزشك جراح پس از معاینه گلو پس‌از ٤٥ دقیقه فعالیت موفق شدسوزنی را که درگلویم فرورفته‌بودخارج‌سازد. البته لازم بتوضیح ندارد که سوزن چگونه داخل گلوی من شده‌است !

آقای احمدزاده افزود: بالاخره سوزنی که‌داخل نان سفید بود ودرگلوی من فرورفته بودبیرون کشیده‌شد ولی میخواهم از شهرداری‌و بهداری آن که‌به امور موادغذائی رسیدگی میکنند بپرسید تکلیف اهالی پایتخت چیست‌ومسئول کنترل این قبیل موادباکیست ؟

پیرکرولال در خیابان

دیروز پیر مرد کرو لالی که در خیابان شهباز بی سرپرست در کنار خیابان ایستاده بود ، وسیله مامورین کلانتری ۲۱ به آن کلانتری هدایت شد .

اکنون این پیر مرد میهمان افسر نگهبان کلانتری ۲۱ می باشد و در کلانتری از این پیر مرد پذیرائی می شود تا شاید کسی برای تحویل گرفتن او مراجعه کند . در غیر این صورت پیر مرد باردوی کار فرستاده می شود تا نگهداری شود .

جریق در هتل هیلتون و شکوفه‌نو

دیروز ودیشب درکافه شکوفه در خیابان سیمتری ، درمنزل آقای‌دکتر سلیمان‌پور درخیابان شاهرضا خیابان مشتاق‌ودر هتل هیلتون در جاده‌شمیران حریق هائی‌رخ‌دادکه وسیله مامورین اداره آتش نشانی خاموش گردید .

«نینا» مرد

*آخروقت امروز زن ۳۰ ساله‌ای بنام «نینا» که روز دهم دیماه با چندنفر دیگر در یك‌حادثه‌رانندگی درجاده کرج مجروح شده بود در بیمارستان سینا درگذشت .

هویت بیشتر این زن هنوزمعلوم نشده است .

پیرمرد ۹۰ساله باتهام فریب زن

۵۰ ساله تحت تعقیب قرار گرفت

دیشب زن ۵۰ ساله ای ا زدست‌شوهر ۹۰ ساله‌اش که ۷زن‌عقدی‌وصیغه دیگر دارد خودرا مسموم کرد .

این زن که سکینه نام دارد بوسیله مامورین ژاندارمری به بیمارستان منتقل شد و معالجه گردید . سکینه در بازجوئی گفت : تا ۵۰ سالگی ازدواج نکردم ودختر ماندم ولی دو ماه پیش بایك پیر مرد ۹۰ ساله ازدواج کردم و نمی دانید چه بسرم آمد . وقتی من زن این مرد که سید محمود نام دارد شدم بمن گفت که زن‌ندارد ولی حالا فهمیدم که او ٤ زن عقدی و ۳ زن صیغه و از این زنها ۱۹ اولاد دارد که بزرك تراز همه آنها پسرش اکبر است که ۵۹ سال دارد . سکینه افزود : چون نه زمان دختری و نه پس از ازدواج سودی نبردم دست به خود کشی زدم ولی سید محمود فهمید و به ژاندارمری خبر داد .

مامورین ژاندارمری سید محمود را که قبل از ازدواج خودرا مجرد معرفی و با سکینه ازدواج کرده و بعد معلوم شده بود که ۷زن دارد باتهام فریب دادن‌سکینه بدادسرا فرستادند !

کشف یك باند مهم

ناحیه یك باسرار باند بزرگی که در سراسر کشور به فروش مواد مخدره و سرقت وکلاهبرداری مشغول هستند . پی برده این باند حتی در پاره‌ای زا شهر ها مراکز فسادی برای تسهیل کار خود دایر کرده است .

معاون ناحیه یك ساعت یك بعد از ظهر امروز به خبرنگار ما گفت ساعت ۱۲ امروز چند تن از اعضای این باند دستگیر شدند و تا عصر امروز بقیه نیز دستگیر می شوند .

تاریوردی فرمانفرمائیان وکلاء خودرا معرفی کرد

امروز کسب اطلاع شد که آقای تاریوردی فرمانفرمائیان پس از اطلاع از احضار خود ازطرف‌شعبه ۵دادگاه جنائی و تعیین وکیل تسخیری برای وی بدفتر دادگاه جنائی مراجعه کردواعلام‌داشت‌برای دفاع‌ازپرونده‌اتهامی‌خوداحتیاج به وکیل تسخیری ندارد و چون از چگونگی وضع پرونده و احضار و تعیین‌وکیل تسخیری اطلاعی نداشته پس از خواندن خبر در روزنامه اطلاعات بدادگستری آمده است .

آقای فرمانفرمائیان ضمن اعلام حضور خود بدفتر شعبه ۵ دادگاه جنائی آقایان‌عباس‌نراقی‌وعبدالرحمن عمادی‌را بسمت وکلاء خود بدادگاه معرفی کرد .

از طرف دادگاه به‌آقایان مزبور اطلاع‌داده شد ظرف‌ده‌روز اعتراضات خود را در باره پرونده آقای فرمانفرمائیان بدادگاه تسلیم‌نمایند.

بدنبال فوت رئیس حسابداری پست‌و تلگراف رشت در هتل پالاس آبادان

بازرس صندوق‌ها را لاك‌ومهر کرد

بطوریکه در شماره دیروز اطلاع دادیم چند روز قبل جنازه آقای فخرالدین تحویلداری رئیس حساب‌داری اداره پست‌و تلگراف رشت در آقای‌شماره۲ هتل‌پالاس‌آبادان‌پیداشد

پزشك قانونی در معاینات اولیه تشخیص داد که آقای تحویلداری بعلت سکته مغزی وورم حاد ریه فوت کرده است ولی با اطلاعاتی که از رشت رسید گفته شد که‌ممکن است وی خودکشی کرده باشد . صبح امروز خبرنگار ما دررشت تعقیب گزارش دیروز خود دراین مورد اطلاع داد چون گفته میشود که آقای تحویلداری مبالغی کسر آورده وخودکشی‌وی نیز بهمین علت می‌باشد باین جهت ازطرف مرکز آقای حقیقی بعنوان بازرس اعزامی وارد رشت‌شدو مشغول‌رسیدگی بحسابهای شعبه حسابداری اداره‌پست و تلگراف رشت گردید. فعلا صندوق های‌شعبه حسابداری تا تعیین تکلیف قطعی وپایان کار رسیدگی لاك‌و مهر شده است .

خبرنگار ما در گزارش خود اضافه میکند شایع است که‌آقای تحویلداری درحدود هفتاد هزار تومان چك تضمین شده همراه داشته است .

خبرنگار مادر آبادان بدنبال‌گزارش دیروز خود دراین مورد تلفنی اطلاع داد هنوز جنازهٔ آقای تحویلداری در سردخانه بیمارستان شرکت ملی نفت آبادان نگهداری میشود و قرار است امروز بستگان وی برای تحویل گرفتن جنازه برشت بیایند .

مرحوم فخرالدین تحویلداری

٦ مجروح

*در ۲٤ ساعت گذشته ٦ نفر باسامی سرهنك رادفر فرزند عبدالحسین ٤٥ ساله ، طاهره کیانی فرزند غلامعلی ٦ ساله ، پنجعلی حصاری فرزند صفرعلی ۵۰ ساله، بانو خانه‌داری فرزند علیرضا ۵۰ ساله، محمدنقی مثنوی ۳ ساله ، احمد فرش‌باف ۲۰ساله در اثر حوادث رانندگی مجروح شدند.

در باره پوران

بدنبال انتشار خبر وضع حمل پوران خواننده رادیو عده‌ای از خوانندگان ماسئوال کرده‌اند که وی درچه بیمارستانی می‌باشد . توضیح‌داده میشود که خانم‌پوران در بیمارستان عیوض‌زاده دوران نقاهت‌را میگذراند .

بازرسان کار عازم تونل ١٤ شدند

خبر نگار ما گزارش میدهد : که امروز بازرسان اعزامی وزارت کار بمحل حادثه‌تونل ١٤ رسیدند

علاوه بر بازرسان کار بازرسان وزارت صنایع و معادن و وزارت راه نیز از محل حادثه دیدن می کنند طبق گزارش های رسیده به وزارت کار بازرسان کار به علت برف زیاد و بند آمدن جاده‌اتومبیل رو از الاغ و قاطر استفاده کرده و خودرا بمحل رسانده‌اند .

بازرسان کار ظرف عصر امروز تا فردا پس از مراجعت به شاهی وسیله بی سیم گزارش های خود را بمرکز خواهند رساند .

امروزآقای مهندس زاوش‌مدیر عامل سازمان بیمه های اجتماعی کارگران گفت ، کارگرانی که در حادثه‌تاسف‌آورتونل١٤ درگذشته‌اند بیمه بوده‌اندو از طرف سازمان‌بیمه های‌اجتماعی شعبه مازندران اقدامات لازم‌برای‌برقراری‌مستمری‌بازماندگان کارگران کشته شده آغاز گردید سازمان مستمری کارگران مزبوررا می پردازد ولی در صورتی که طبق نظر بازرسان کار تقصیر ازکارفرما باشد سازمان خسارت وارده را از کارفرمای مربوطه وصول‌خواهدکرد

مدیر عامل سازمان گفت هم اکنون مجروحین حادثه تونل در بیمارستان وزارت راه بستری‌هستند

پرونده قتل مهندس آلمانی

امروز کسب اطلاع گردید که بدستور دادستان تهران پرونده قتل ارنست لانگه‌مهندس علائم‌الکتریکی که سال گذشته جنازه وی در یکی از چاه های اطراف شترخوان کشف شده بود از شعبه ۲ بازپرسی بشعبه ٦ بازپرسی ارجاع گردید .

مهندس ارنست لانگه یکسال قبل در حالی که پس از خاتمه ماموریت خوددر تهران عازم‌مراجعت به آلمان بود بطور ناگهانی مفقود گردید و پس از پیدا شدن اتومبیل وی و جستجوی مامورین جنازه او در یکی از چاه های شتر خوان بدست آمد . مامورین باکشف جنازه و بررسی وضع محل واوضاع واحوال یك شاگرد قهوه چی ویك طواف‌و یك نقاش را باتهام دخالت‌در قتل مهندس ارنست لانگه دستگیر و مورد تحقیق قرار دادند .

بازپرس شعبه دوم بر پایه تحقیقات مفصل مامورین آگاهی، از رقاصه یکی از بار های شبانه که‌با مهندس ارنست لانگه آشنائی داشته تحقیقاتی کرد و برای‌پیدا کردن نشانی مهندس دیگری که با مهندس ارنست در تهران بسر می برد و به آلمان مراجعت کرده بود برآمد ولی چون اخیرا بازپرس شعبه دوم به مرخصی رفته بودپرونده به شعبه ٦ بازپرسی فرستاده شد و

بخانه بازگرد!

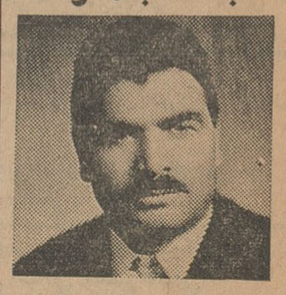

آقای‌علی اکبر هاشم زاده(عکس بالا) ۹ماه‌است که‌خانه خودرا ترك کرده‌و دیگرمراجعت نکرده‌است . درخواست شده هرکس اطلاعی از او دارد بکلانتری ۱۸ ویاوسیله تلفن شماره ۲٤٤٤١خبردهد .

بزودی .....

پس ازموفقیت بی‌نظیر مادر هند

دلهره اینك سومین فیلم پرفروش سال

"حماسه جاودان انسانها"

رنگی درخشان ـ دوبله‌بفارسی

ASH. N.A. Co.

آگهی انتخاب رئیس درمانگاه

دانشکده پزشکی تبریز شش‌تن رئیس درمانگاه برای رشته‌های‌زیر:

١ـ تشریح
٢ـ سرم‌شناسی
٣ـ فیزیولوژی
٤ـ گوش وحلق وبینی
۵ـ جراحی (بخش بوعلی)
٦ـ بیماریهای کودکان

از طریق مسابقه انتخاب واستخدام مینماید داوطلبان واجد شرایط میتوانند بادردست داشتن مدارك لازم ازتاریخ نشر این آگهی درروزنامه هابمدت چهل‌روز در تبریز بدفتر دانشکده پزشکی ودر تهران‌باداره کل تعلیمات عالیه مراجعه و ثبت‌نام نمایند استخدام پذیرفته شدگان در مسابقه موکول بتامین اعتبار ووصول اجازه استخدام خواهدبود.

رئیس دانشکده پزشکی وداروسازی تبریز ـ دکتر جهانشاهی

آ ـ ٣٠٢٩٦ ١ـ٣

آگهی تشکیل کلاس تخصصی

اداره کل هواشناسی در نظر دارد بمنظور تربیت(پیش بین‌هواشناسی) در تهران کلاس تخصصی دایر نماید لذا بدین‌وسیله از کلیه داوطلبان واجد شرائط دعوت می‌نماید تاتاریخ بیست و پنجم دیماه سال جاری‌همه روزه درساعات اداری برای ثبت‌نام به‌آدرس (چهارراه وصال تخت‌جمشید آموزشگاه مربوطه مراجعه نمایند .

شرایط ورودی داوطلبان

١ـدارابودن لیسانس فیزیك وریاضی
٢ـدانستن زبان انگلیسی
٣ـمعافیت از نظام‌وظیفه
٤ـسپردن تعهد استخدامی
۵ـحداکثر سی‌سال
٦ـشرکت درمسابقه ورودی مربوطه

تعداد انتخاب شوندگان جمعا پانزده نفر می‌باشد که در طی‌دوسال تحصیلی درکلاس مربوطه حداکثر تاچهار هزار ریال ماهیانه کمك‌هزینه تحصیلی دریافت خواهند نمود و در صورت توفیق درآزمایش نهائی‌برطبق مقررات عمومی کشور درباره استخدام آنان اقدام‌خواهدشد. تلف ۵۸۵٤

آ ـ ٣٠٤٢٨ ١ـ٢ اداره کل‌هواشناسی

معجزات پرتقال و لیمو

دومین قسمت از کتاب بزرك

فرهنك خوراکیها

نوشته غذاشناس معروف ،دکتر غیاث‌الدین‌جزایری‌بنام

مرکبات

را روز پنجشنبه به بهای ۵ریال از روزنامه فروشها خریداری فرمائید اولین قسمت فرهنك خوراکیها بنام شلغم در کتاب فروشی امیر کبیروسایر کتابفروشیهای معتبر موجود است برای خواستاران جزوات فرهنك خوراکیها در صورتیکه دویست ریال بنشانی تهران صندوق پستی ٤۵۵ بفرستند ۵۰ جزوه مرتبا ارسال خواهد شد .

آ ـ ٣٠٥٨٠ ١ـ٣

آگهی اداره کل هواشناسی

اداره کل هواشناسی بدین‌وسیله‌باطلاع متقاضیان‌دوره تخصصی‌دیده‌بانی هواشناسی در تهران و شهرستانها که قبلا در آموزشگا مربوطه ثبت نام نموده‌اند میرساند که تاتاریخ بیستم دیماه‌جاری‌بادردست‌داشتن‌اصل مدارك : تحصیلی (ششم طبیعی ـریاضی هنرستان صنعتی) معافیت نظام وظیفه ـدو قطعه عکس یکبرك رونوشت شناسنامه جهت دریافت کارت شرکت در مسابقه ورودی واطلاع از سایر شرائط شخصا به‌آموزشگاه اختصاصی اداره کل هواشناسی مراجعه نمایند الف۵۸۵۳

آ ـ ٣٤٣٠ ١ـ٢ اداره کل هواشناسی

آگهی مناقصه شماره٤٣٦

شهربانی کل کشور خرید ۵۰ دستگاه فابل کابینت (قفسه چهار کشوی) فلزی و ۲۵دستگاه قفسه فلزی ۲٤ کشوئی را طبق نمونه های مربوطه بموجب برك شرایط جداگانه بمناقصه میگذارد داوطلبان‌شرکت در مناقصه میتوانند برای دریافت برك شرایط و دیدن نمونه ها باین اداره مراجعه و پیشنهادات خودرا تنظیم و درپاکت لاك‌ومهرشده‌تاآخروقت اداری روز ۲٦ر۱۰ر٤۱ تسلیم و رسید دریافت دارند پیشنهادات رسیده در ساعت ۱۷ روز (۲٦ر۱۰ر٤۱)در کمیسیون خرید باز وقرائت‌خواهدشد

الف ۵۸۰۱ رئیس‌اداره کارپردازی ـسرهنك ناظمی افشار

آ ـ ٣٠٣٠٢ ١ـ٢

آگهی انتخاب دانشیار

دانشکده پزشکی تبریز هفت‌تن دانشیار برای رشته‌های زیر :

١ـ رشته بیهوشی (بیمارستان شاهپور)
٢ـ رشته فارماکودینامی
٣ـ رشته جالینوسی
٤ـ رشته فیزیولوژ ی
۵ـ بیماریهای داخلی
٦ـ رشته گوش وحلق‌وبینی
٧ـ رشته‌بیهوشی (بیمارستان بوعلی)

از طریق مسابقه انتخاب و استخدام مینماید داوطلبان واجد شرایط میتوانند از تاریخ نشر این آگهی در روزنامه‌ها بمدت سه‌ماه در تبریز بدفتر دانشکده پزشکی ودر تهران باداره کل تعلیمات عالیه مراجعه و ثبت‌نام نمایند و استخدام پذیرفته‌شدگان در مسابقه موکول بتامین اعتبار ووصول اجازه استخدام خواهد بود.

رئیس دانشکده پزشکی وداروسازی تبریز ـ دکترجهانشاهی

آ ـ ٣٠٢٩٤ ١ـ٣

صدای سوم

دانشجویان رتبهٔ اول دانشگاه که داوطلب خدمت درجنوب هستند در ملاقات دیروز بامعاون نخست‌وزیر و مدیر عامل شیروخورشید سرخ

دانشجویان عازم جنوب

بقیه از صفحه اول

دراین جلسه معاون نخست‌وزیر گفت : وظائف آقایان بایدمتناسب بانقشه‌هائی باشد که برای آبادانی مناطق جنوبی‌کشور شروع شده‌است متاسفانه قهر طبیعت در قسمت جنوبی مملکت وضعی را به وجود آورده است که عده‌ای از هموطنان‌ما نمیتوانند با آسایش و راحت‌زندگی کنند .

برنامه آبادانی کرانه های‌خلیج فارس بوسیله آقای نخست‌وزیربا کسب اجازه از پیشگاه شاهنشاه‌یك برنامه ملی اعلام گردیده است . کاریکه باید دراین مناطق انجام شود ایجاد راه،مدرسه ،بیمارستان وتوجه بکشاورزی وتوجه‌بصنایعی است که در آن مناطق وجود دارد.

اما آنچه در مرحله اول باید مورد توجه قرارگیردتوجه‌بارتباطات این مناطق وتامین آب‌است‌وبهمین منظور سازمان عمران و آبادانی جنوب در مرحله اول متوجه راه سازی وتامین آب برای این مناطق شده است .

آقای دکتر باهری سپس گفت: شاهنشاه به‌برنامه عمران وآبادانی کرانه‌های جنوبی کشورتوجه‌خاصی دارند و شمابایدوسیله اجرای‌اراده شخص اول مملکت واراده ملت ایران برای‌آبادکردن مناطق‌جنوبی وتامین آسایش مردم آن نقاط باشید ، من مطمئن هستم شما در راه اجرای این ماموریت ملی که‌از طرف شاهنشاه به‌نسل جوان که شما برجسته‌ترین آنان‌هستیدمحول شده است موفق وپیروزخواهیدشد.

پس از پایان سخنان آقای‌دکتر باهری آقای دکتر خطیبی مدیر عامل جمعیت شیروخورشید سرخ و مسئول سازمان عمران و آبادانی بنادر جنوب ضمن تشریح وظائف دانشجویان در برنامه‌های آبادانی بنادر جنوب اظهار داشت : خدمتی که شما قبول کردید یك خدمت اخلاقی، دینی و اجتماعی و خدمتی است که هرایرانی باید بکند ،این عمل خانمها وآقایان در نظر من درسی است برای کسانیکه ازتمام مزایای اجتماعی مملکت استفاده میکنند ودر مقابل آن‌هیچ‌نوع‌تعهدی راقبول نمیکنند . پس‌ازپایان‌سخنان آقای دکتر خطیبی چندتن از نمایندگان دانشجویان‌سخن گفتند وبار دیگر آمادگی خودرا برای خدمت در مناطق جنوبی کشوراعلام داشتند .

رئیس دایره ثبت شمال

آقای نجم‌الدین وثوقی بسمت رئیس دایره ثبت شمال تهران منصوب شد.

برنامه امشب

تلویزیون ایران

ساعت ۵٫۳۰ ـ موزیك با تصویر
ساعت ۶٫۰۰ ـ سلام شاهنشاهی و اعلام برنامه
ساعت ۶٫۰۱ـ تدریس زبان انگلیسی
ساعت ۶٫۳۰ ـ خردسالان
ساعت ۷٫۰۰ ـ اخبار
ساعت ۷٫۱۵ ـ خانه جوانان
ساعت ۷٫۳۰ ـ شب پره
ساعت ۸٫۰۰ ـ هنر های زیبا
ساعت۸٫۳۰ـ برنامه(بی.او.آ.سی)
ساعت ۹٫۰۰ ـ اخبار
ساعت ۹٫۱۵ ـ دستها و هنر ها
ساعت ۹٫۳۰ ـ ٦٤ هزار ریالی
ساعت ۱۰٫۰۰ ـ اخباربزبان های انگلیسی و فرانسه
ساعت ۱۰٫۱۵ ـ فیلم سینمائی بنام «دسیسه» ترجمه بفارسی
ساعت ۱۱٫۳۰ ـ پایان برنامه

پیش بینی وضع هوا

پیش بینی وضع هوای ایران تا ظهر فردا بدین قراراست :

هوای نواحی آذربایجان وسواحل دریای مازندران نیمه ابری گاهی‌تمام ابری همراه‌بارگباری پراکنده وریزش خفیف برف درنواحی کوهستانی می‌باشد .

هوای تهران وسایر نقاط ایران صاف گاهی کمی ابری که بتدریج از سمت غرب ایران برمقدار ابرها افزوده شده‌و توام بابارندگیهای‌محلی درنواحی غربی پیش بینی میشود .

گرمترین نقاط در ۲٤ ساعت گذشته آبادان باحداکثر ۲۰ درجه سانتیگراد وسردترین نقاط همدان‌با حداقل ۸درجه سانتیگراد زیر صفر بوده است .

حداکثر درجه حرارت تهران در۲٤ ساعت گذشته ۸و حداقل آن صفر درجه سانتیگراد بوده است .

حداکثر میزان بارندگی ازبندر پهلوی ۸میلیمتر باران گزارش شده است .

ضمنا ازبررسی آمار ۱۸ ساله‌اداره هواشناسی چنین استنباط میشود که هوای تهران در۱٦ دیماه بطور نسبی نیمه‌ابری که‌در سالهای ۲٦ و۳۵همراه باریزش برف‌و در سال ۱۳۲۸ همراه‌با کولاك برف‌بود. سرعت‌باد درسطح‌زمین بیش‌از صد کیلو متر درساعت بوده است. گرمترین ۱٦ دیماه در ۱۸ سال گذشته سال ۱۳۳۱ با حداکثر ۱٦درجه سانتیگراد وسرد ترین ۱٦ دیماه ۱۳۳۷ حداقل با ۱۱ درجه‌سانتی گراد زیر صفر بوده است .

متن سخنان شاهنشاه

در مراسم تقسیم‌اسنادمالکیت کشاورزان مازندران

بقیه از صفحه اول

دیروز قسمتی از بیانات شاهنشاه در مراسم تقسیم اسناد مالکیت کشاورزان مازندران در ساری به استحضار خوانندگان رسید ،اینك متن بیانات ملوکانه از نظر اهمیت آن عینا درزیر درج‌میشود :

فرصت بسیار مناسبی است که پس از سالهای زیادی باردیگر توانستم بشهر زیبای ساری قدم گذارم آنهم برای امری بدین بزرگی‌وکاری‌بدین‌خیری.اصلاحات ارضی درایران طوری با سرعت و خوشبختانه باموفقیت پیشرفت‌کرده است که شاید خیلی ازماها اهمیت تاریخی و اجتماعی این اقدام را درست هنوز درك نمیکنیم عظمت این کار موقعی بیشتر وبهترپیدا می‌شودا گرقدری‌مطالعه کنیم که‌سایر ممالك دنیا ، آنهائی که نائل به برقراری یك عدالتی در قسمت‌املاك مزروعی شده‌اند چقدر وقت صرف این کار کرده‌اند و بچه نتایجی رسیده‌اند و چقدر این برنامه واین اصلاحات برای آنها از لحاظ مالی تمام شده‌است ، وارد جزئیات‌سایر کارها نمیشوم ولی بطور قطع ویقین میتوانم بدون آنکه جنبه مبالغه و ادعا داشته باشد بگویم که‌اصلاحات ارضی در ایران شاید از هرنقطه دیگری در دنیا سریع‌تر و ارزان‌تر وشاید هم از هرنقطه دیگر دنیا بیشتر بایك استقبال کامل‌ملی‌مواجه شده باشد ، علت این استقبال‌واضح است این رامن از زبان دهقان مراغه ، دهقان کرد که در صفحات ماکو زندگی میکند و دهقان‌فیروز آبادی که در منطقه فارس زندگی میکند شنیده‌ام ،موقعی که ازآنها سئوال میکردم که چه احساسی میکنید که از این برنامه استقبال میکنید و دراین صورت چرا اینقدر خوشحال هستید ، تقریبا بیك زبان همه جواب دادند که مازندگی نوی‌را ازسر شروع کردیم مثل اینکه تازه بدنیا آمدیم و احساس آزادی میکنیم .

در زندگی و در دنیا چه چیز شیرین‌تر از احساس آزادی کردن است ؟ مگر نه اینکه بالاترین‌آمال اجتماعی یك ملت و بزرگترین‌هدف ملی اورا حفظ و حراست آزادی مملکت تشکیل میدهد معنی یك مملکت آزاد فقط این نیست که از مداخلات دیگران مصون باشد و به‌آنها اجازه مداخله‌ندهدچه‌اهمیتی دارد و چه ارزشی دارد که اگر انسان از مداخلات خارجی آزاد بشد ولی خودش برای خودش ودر داخله مملکت خودش آزاد نباشد اینست که اهمیت این امر بقدری زیاد است ، موقعی که ما توجه بکنیم که ۷۵ درصدجمعیت این مملکت حالا خودشان را آزاد و حاکم برخود و سرنوشت خود می دانند و بهمین تناسب بعقیده من تعداد افرادیکه برای حفظ آزادی مملکت خود نه فقط روی یك وظیفه روحی ولی یك نوع وظیفه شخصی وانفرادی واجتماعی و ملی شرکت خواهند کرد .

این خیلی برای یك مملکتی قدر وقیمت و منزلت دارد که اکثریت عظیم ملتش یکدل و یکزبان درحفظ و حراست مملکت کوشا باشد . جانفشان باشد واین شرکت اکثریت مردم درسرنوشت خویش آثارش را ما بزودی خواهیم دید .

تحول اجتماع

بعقیده من تا سه چهارسال دیگر طوری اجتماع ایران زیر و روخواهد شد و حتی میزان اجتماعی و میزان اقتصادی مملکت طوری تغییر خواهد کرد که مملکت ایران این مهد کهن قادر خواهد شد که بطریق جدیدی عظمت دیرین خودش را بدست‌آورد و بتواند باپیشانی بلند در زمره‌ملل مترقی دنیا قرار بگیرد و دوش به دوش سایرین در راه بدست آوردن هدفهای عالی‌تر قدم بردارد . اما بشما رعایای سابق و مالکین امروز چیزی که توصیه میکنم اینست که روز بروز بکار و فعالیت و کوشش خودتان بیافزائید در شرکت های تعاونی‌تان شرکت بکنید و وظیفه خود بدانید که هر روزی هرسالی درآمد خودتان را بیشتر بکنید وقتی درآمد شخصی شما بالا رفت‌میتوانید بهتر غذا بخورید ـ بهتر لباس‌به پوشیدبهتر منزل بسازید بچه‌هایتان را بهمان تناسب بهتر نگاهداری بکنید بچه‌هایتان قوی‌تر بشوندنسل سالمتری بوجود بیاید نسل سالمتر وقوی‌تر بازهم بیشتر و بهتر کار خواهد کرد و نتیجه تمام این بهتر کارکردن ها و بهتر زندگی کردن‌ها مآلا نصیب مملکتتان میشودمملکتتان آبادتر میشود مملکتتان بیشتر به ترقیات عظیمی نائل خواهد شد و باعث سربلندی تمام افراد مملکت خواهد شد . خوشبختانه طبیعت تقریبا از هیچ چیز دراین استان مضایقه نکرده‌است ثروت خدادادی بچشم میخورد سرزمین سرسبزخرم‌را زیبا باشد که اهالی مستعد وباهوش آن بتوانند از اینهمه نعمت های خداداده کاملا بهره‌برداری بکنند نعمت خداوند توام با عدالت‌اجتماعی و ذوق واشتیاق افراد آن بکاربیشتر مسلما نمیتواند غیراز نتایج خوب نتیجه دیگری داشته باشد دراینجا هم البته باید ذکری از خدمات و زحمات وزارت کشاورزی و مامورین اصلاح کشاورزی بکنم که این‌برنامه باسرعت پیش بردند و امیدوارم که بخوبی بکلی تمام بشود و دفعه دیگر که فرصت بازدید از این صفحات را انشاءاله خواهیم داشت بتوانیم مردمی بازهم شاداب‌تر وباز هم در رفاه بیشتری مشاهده بکنیم رفاهیتی که شامل حال همه باشد دهقانهای ایران کارگر های ایران پیشه‌ور های ایران عموم طبقات ایران ، مجموع اینها ، ملت سربلند وخوشبخت و با سعادتی را تشکیل خواهد داد .

سوفیا لورن
همین هفته
درسینما ایفل

سرهنگ شهربانی

بقیه از صفحه اول

خبر نگار ما در رشت گزارش میدهد پنج روزاست‌که آقای‌نصرت‌اله وکیلی فتحی سرهنگ دوم شهربانی در جنگل گردنه جوان بین آستارا واردبیل مفقود الاثر شده و تاکنون اثری از وی بدست‌نیامده است .

بقرار اطلاع آقای سرهنگ وکیلی فتحی روز یازدهم‌دیماه باتفاق‌خانواده خود با اتومبیل سواری شماره ۵۲٦۹ بقصد شکار عازم جنگل های بین آستارا و اردبیل شدند .

آقای سرهنگ وکیلی در گردنه جوان‌اتومبیل‌رامقابل‌کافه مشهدی‌حسن وطنخواه متوقف کرد و خود بقصد شکار وارد جنگل گردید ولی دیگر از بازگشت وی خبری نشد خانواده آقای سرهنگ‌مدتی‌در انتظار مراجعت او در مقابل قهوه‌خانه توقف نمودند و چون آقای سرهنگ مراجعت نکرد جریان بمرزبانی شهرستان های‌آستارا واردبیل گزارش داده شد و از طرف مرزبانی خانواده سرهنگ را باردبیل بردند فعلا مدت پنج روز است که مامورین مرزبانی برای پیدا کردن آقای سرهنگ وکیلی فتحی جنگل های اطراف گردنه جوان را جستجو میکنند ولی هنوز از سرهنگ اثری بدست نیامده است .

گمشدگان

بقیه از صفحه اول

درشماره گذشته‌اطلاع‌دادیم که‌معاون گروهان ژاندارمری بندر معشور به اتفاق دو نفر ژاندارم و سه‌ملوان که باقایق به جستجوی موتور لنج حامل کالای قاچاق پرداخته بودند در خلیج فارس مفقود الاثر شدند و تلاش‌و فعالیت مامورین‌ژاندارمری ونیروی دریائی برای پیدا کردن آنها به نتیجه نرسید صبح امروز خبرنگاران ما در اهواز ، بندر شاهپور ، بندر معشور و آبادان گزارش دادند : دیروز آقای‌ستوان کیانی معاون ژاندارمری بندر معشور به اتفاق همراهانش باقایق موتوری به بندر معشور بازگشتند معاون ژاندارمری در باره علت‌غیبت طولانی خود اظهار داشت : هنگامی که با قایق موتوری برای تعقیب و دستگیری قاچاقچیان به خور ابو خضیه رفتیم ناگهان جذر دریاشروع وقبل از این که بتوانیم خود را به نقاط پر آب برسانیم قایق ما در گل فرو رفت .

هرچه برای بیرون آوردن‌قایق از میان گل و لای تلاش کردیم نتیجه‌ای حاصل نشد تا این که پس از ۳۲ ساعت تلاش در حالی که گرسنه و تشنه بودیم مد دریا آغاز گردید و ناخدای ما به زحمت قایق را به طرف بندر شاهپورهدایت نمود دربین راه‌بیك قایق ماهیگیری برخوردیم وصیادان با غذای ماهی از ما پذیرائی کردند .

آگهی مناقصه

اداره بهداری استان دهم (اصفهان)کارهای تعمیراتی و تکمیل درمانگاه بخش چهار اصفهان درمانگاه خرزوق وحبیب‌آباد درمانگاه جزبرخوار ـ بیمارستان شهر کرد ـ درمانگاه تیران ـ درمانگاه زواره‌ـ بیمارستان شهرضا ـ درمانگاه شهرضا ـبیمارستان فلاورجان‌ـبیمارستان اردستان ـ درمانگاه داران ـ رابرطبق آگهی تفصیلی و مشخصات‌فنی وفهرست بها موجود در دفتر بهداری بشرح زیر بمناقصه میگذارد. شرکتهائی میتوانند در مناقصه مذکور شرکت نمایند که صلاحیت آنان (از نظر مالی وفنی) مورد تائید اداره ساختمان وزارت بهداری بوده یادر لیست مقاطعه‌کاران درجه ۲ سازمان برنامه باشند که باید مدرك صلاحیت خودرا در موقع خرید مشخصات بدفتر بهداری تسلیم ورسید دریافت دارند .

شرکتهای واجد شرایط میتوانند تاآخر وقت اداری روز دوشنبه اول بهمن‌ماه سال جاری بدفتر اداره بهداری اصفهان مراجعه‌ومشخصات وآگهی تفصیلی کارهای مورد مناقصه را در مقابل پرداخت چهارهزار ریال دریافت نموده و پیشنهادات خودراباضافه ضمانتنامه بانکی بمبلغ چهارصدوهشتاد هزارریال (٤۸۰۰۰۰) بمدت دوماه از تاریخ تسلیم پیشنهادحداکثر تاساعت ۹صبح روز سه‌شنبه دوم بهمن ماه سال‌جاری بدفتر اداره بهداری اصفهان تسلیم ورسید دریافت نمایند.

ازطرف اداره‌کل بهداری استان دهم ـ دکتر ادهم

آگهی مناقصه عملیات ساختمانی راه

اداره کل هواپیمائی کشوری حساب عملیات مخصوص پروژه۵ عملیات ساختمان راه وجاده وی .او.آر ملایر را باشرایط زیربمناقصه میگذارد .

۱ـ شرکت‌کنندگان باید ضمن مراجعه باداره ساختمان هواپیمائی درصورت دارابودن صلاحیت فنی و مالی بتوانند باپرداخت ۳۰۰ ریال اسناد و مدارك مناقصه را دریافت دارند .

۲ـ پیشنهاددهندگان بایستی بمیزان ۵٪ کل بهای پیشنهادی خودرا بعنوان تضمین شرکت در مناقصه بحساب شماره ۹۰۲ خزانه‌داری کل حساب عملیات مخصوص ریخته و اعلامیه آنرا ضمیمه پیشنهاد خود نمایند ویاتضمین بانکی بمیزان همان مبلغ ضمیمه پیشنهاد خود سازند به‌پیشنهادات فاقدسپرده ترتیب اثر داده نخواهد شد چك ووجه نقدبعنوان سپرده‌مورد قبول نخواهد بود.

۳ـ پیشنهاددهندگان بایستی پاکات پیشنهادی خودرا که عبارت از دوپاکت الف (شامل تضمین وسایر اسناد مناقصه که بامضای‌پیمانکار رسیده‌باشد) و ب (شامل برك پیشنهادی پیمانکار) خواهد بود تاآخر وقت اداری روز یکشنبه ۲۳ دیماه ٤۱ بدفتر اداره حسابداری حساب عملیات مخصوص پروژه ۵ در ساختمان جدید فرودگاه تسلیم و رسید دریافت دارند . پاکات پیشنهادی روز دوشنبه۲٤ دیماه ٤۱ در ساعت ۱۰ صبح در دفتر حساب عملیات مخصوص پروژه ۵ باحضور اعضای کمیسیون باز وقرائت خواهد شد حضور شرکت‌کنندگان در جلسه مناقصه آزاد و پاکاتیکه بعداز موعد مقرر بدفتر تسلیم شود اخذنخواهد شد وهمچنین به‌پیشنهادات مشروط ترتیب‌اثر داده نخواهد شد.

٤ـ کلیه هزینه‌های مربوط بدرج آگهی و مالیات و غیره بعهده برنده مناقصه میباشد . واداره دررد ویاقبول یك یاکلیه پیشنهادات مختار است .

اداره کل هواپیمائی کشوری و پروژه ۵

۱ـ۳ آ ـ۳۰٤۵۰

دهمین سالگرد شرکت هواپیمائی آلمانی لوفت هانزا

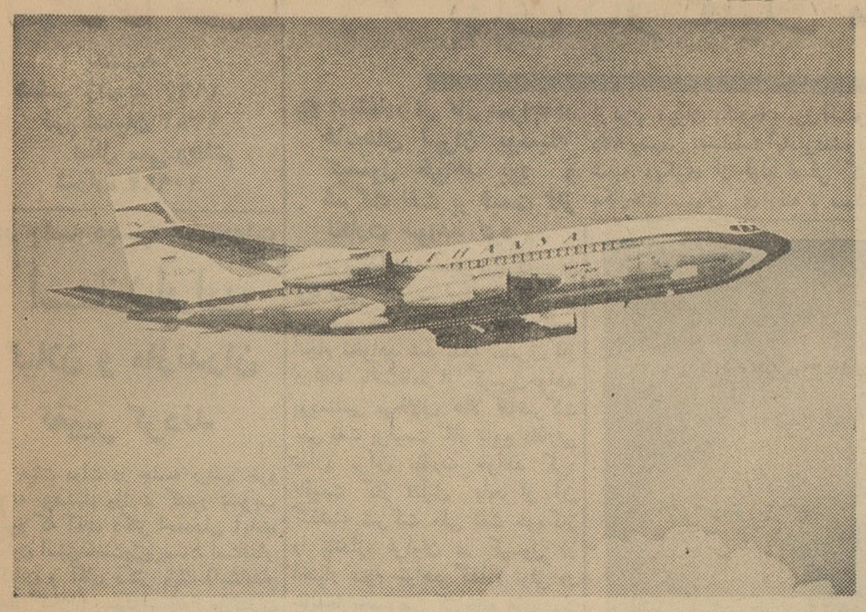

درتاریخ شرکت هواپیمائی آلمانی لوفت‌هانزا رو زششم ژانویه از دولحاظ حائز اهمیت است .

دراین روز ودر سال ۱۹۲٦ بودکه با ادغام دوشرکت هواپیمائی آلمانی «یونکرس» و «لوید» شرکت قدیمی «لوفت‌هانزا» بوجود آمد .

ودرست در ۲۷ سال بعد یعنی روز ششم‌ژانویه ۱۹۵۳ بودکه شرکت هواپیمائی فعلی(لوفت‌هانزا) تاسیس شد و سپس در تاریخ ششم اوت ۱۹۵٤به «شرکت آلمانی لوفت‌هانزا» تغییر نام داد درشهر کلن به‌ثبت رسید .

بهرحال بیادبود تاسیس شرکت قدیمی لوفت هانزا درسال ۱۹۲٦ تاریخ‌رسمی وقانونی تاسیس شرکت جدید همان روز ششم ژانویه است .

درروز اول آوریل ۱۹۵۵ شرکت هواپیمائی لوفت‌هانزا اولین‌پرواز خودرا آغاز نمود ودر حال حاضر درطول یك‌خط‌سیر ۱۱۰٫۰۰۰ کیلومتری در ٤۸فرودگاه ۳۱ کشور و در ۵قاره جهان تعداد ۱۲ هواپیمای جت و ۲۷ هواپیمای ملخ‌دار شرکت هواپیمائی لوفت‌هانزا بخدمت مردم اشتغال دارند.

درکشور آلمان ودر ۱۱۳ نمایندگیهای‌لوفت هانزا درسراسر جهان ۱۲٫۰۰۰ کارمند دست‌بهم داده‌اند تادر هرسه دقیقه یك هواپیمای‌لوفت‌هانزا دریکی‌ازنقاط دنیایاپرواز درآیدویابرزمین‌بنشیند

در طول مدت ده سالی‌که از تاسیس آن میگذرد شرکت هواپیمائی لوفت‌هانزا موفق شده است دربین سایر شرکتهای هواپیمائی در جهان برای خودنام نیکی بوجود آورد و مورد قدردانی همگان قرار گیرد.

خانه‌های اصناف در دهکده زلزله‌زده آجان آماده شد

امروز شورایعالی اصناف اعلام داشت که اولین قسمت از خانه های ساخته شده اصناف و اتحادیه ها در قریه آجان آماده شده وفردا تحویل خواهد شد بامداد فردا گروهی از روسای اصناف و اتحادیه ها جهت شرکت در مراسم تحویل و تحول خانه‌ها بطرف خرقان‌حرکت خواهند کرد .

چند برك چك و سفته بارزش تقریبی پنجاه هزار تومان متعلق به‌آقای‌عبدالحسین ناصری‌روز جمعه در مسیر خط ۳٦ و ۳۱ خیابان‌امیر کبیر ،میدان شاه ،عباسی ، باغشاه مفقودشده مستدعی‌است‌ازیابندگان چك وسفته‌های مزبور وسیله تلفن۷۳۳۷۸ بدندانسازی ناصری میدان فوزیه اطلاع دهندومژدگانی دریافت دارند .

آموشگاه بهیاری

انجمن ملی ایرانی حمایت کودکان عده‌ای دوشیزه داوطلب برای دوره آینده که از اول فروردین‌ماه ۱۳٤۲ شروع میشود باشرایط‌زیر:

۱ـ سن کمتر از ۱٦وزیادتر از ۲۲نباشد
۲ـ صحت کامل جسمانی ودارابودن استعداد
۳ـ داشتن گواهینامه سه‌ساله متوسطه
٤ـ گواهی حسن اخلاق از آموزشگاهی که‌در آن مشغول تحصیل بوده‌اند میپذیرد.

ضمنا باطلاع میرساند که دوره آموزشگاه دوسال بطور شبانه‌روزی وکلیه هزینه مربوطه از قبیل منزل ـ خوراك ـ تحصیل وپول جیب‌را عهده‌دار خواهد بود .

۵ـ عده لازم از بین داوطلبان پس از مسابقه و مصاحبه انتخاب میشوند .

٦ـ قبولشدگان از مسابقه و مصاحبه پس از سپردن تعهدنامه لازم به‌آموزشگاه پذیرفته خواهند شد .

واجدین شرایط میتوانند بادردست داشتن رونوشت‌مدارك‌تحصیلی وبرك حسن‌اخلاق دوبرك رونوشت شناسنامه وچهار قطعه عکس ازبیستم تاآخر بهمن‌ماه ۱۳٤۱ همه‌روزه از صبح تاظهر برای ثبت‌نام بدفتر آموزشگاه واقع در خیابان پهلوی روبروی پمپ بنزین کوچه غفاری مراجعه نمایند.

موقع مصاحبه وتاریخ امتحان ورودی بعد اعلام خواهد شد .

۱ـ ۳ آ ـ۳۰٤٦ مدیر عامل ـ دکتر دفتری

از فردا صبح
سینما چارلی

اطلاعات

یکشنبه
ششم ژانویه ۱۹۶۳
نهم شعبان ۱۳۸۲
سال سی وهفتم
شماره ۱۰۹۹۲

در جلسه دیشب هیئت‌دولت

استانداران گیلان و مازندران تغییر کردند

هیئت دولت در جلسه دیشب خود بنابه پیشنهاد وزارت کشور تصویب نمود که آقای دکتر احمدعلی آبادی معاون اسبق‌نخست‌وزیر بسمت استاندار گیلان و آقای دکتر بابك (استاندار فعلی گیلان) بسمت استاندار مازندران منصوب شوند.

استانداران جدید بزودی بحضور شاهنشاه معرفی خواهند شد.

بالوله‌کشی گاز سراجه بتهران :

بهای گاز تقلیل می‌یابد

● **استفاده از گاز سراجه‌در خانه‌های تهران بوسیله کپسول خواهد بود و شرکت نفت بر قیمت گاز نظارت خواهد کرد**

امروز اطلاع حاصل شد که‌پس‌از لوله‌کشی گاز سراجه بتهران‌برای مصرف گاز درخانه ها لوله‌کشی انجام نخواهد شد بلکه مصرف‌گاز درخانه بااستفاده از کپسول‌خواهد بودمنتهی برخلاف حالا که‌شرکت ملی نفت برقیمت گاز مایع نظارتی ندارد برآن نظارت خواهد کرد تاقیمت گاز تقلیل یابد از آن گذشته شرکت ملی نفت خودگاز را باندازه فراوان در کپسول در اختیار عموم خواهد گذارد .ولی در خانه‌ها بخصوص کارخانه های‌بزرگ استفاده از گاز از طریق‌لوله‌کشی انجام خواهد شد.

نظر آن‌است که یك لوله گاز از غرب تهران بکارخانه برق‌آلستوم رفته وسپس به‌سلطنت‌آبادبرده‌شودو شعبه دیگری از لوله اصلی گاز بکارخانه سیمان ری رفته و سپس بکارخانه‌های جنوبی و غربی کناره شهر سوخت بدهد و برای دیگر کارخانه های مهم لوله‌های فرعی کشیده‌خواهد شد.

وزیر فرهنك و یکی از افراد سپاه دانش روبوسی میکنند
شرح درصفحه سیزدهم

ده‌مرکز بهداشت‌ودرمان در مناطق دهگانه شهرداری تهران تاسیس میشود

● **در مراکز دهگانه‌بهداشتی گروههای‌بازرسان‌موادغذائی مشغول کار خواهند شد**

امروز آقای دکتر هدایت مدیر کل بهداری شهرداری بخبرنگار ما گفت : با توافقی که بین‌وزارت بهداری و شهرداری تهران صورت گرفته است در هریك از مراکز ده منطقه تهران یك مرکزبهداشتی و درمانی تاسیس خواهد شد.

امور مربوط به بهداشت پیشه‌وران از صورت مرکزیت فعلی خارج می شود و برای سهولت‌در امرمراجعات پیشه‌وران در مراکز هریك از ده منطقه برای صدور کارت تندرستی مرکزی دایر می گردد.

در این مراکز برای درمان مردم مستمند تهران‌نیز درمانگاهی‌تاسیس می گردد ، در صورت لزوم برای تاسیس اینگونه درمانگاه ها چند درمانگاه موجود منحل و بمرکز مناطق منتقل می گردد . در هریك از مراکز بهداشتی درمانی مناطق دهگانهٔ تهران یك گروه بازرسی مواد غذائی مشغول کار خواهند شد ، بازرسان مزبور همه روزه پیشه‌وران حدود منطقه مربوط به خودرا تحت کنترل های بهداشتی قرار میدهند باین ترتیب بهداری شهرداری بر پیشه‌وران و مراکز تولید مواد غذائی در نقاط مختلف شهر تسلط کافی پیدا خواهد کرد رهبری امور مربوط به بهداشت و درمان مراکز دهگانه بعهده اداره مرکزی بهداری شهرداری‌خواهدبود

باتهام ۴۰۰ فقره جعل و تصرف غیرقانونی :

۲ کارمند اداره اعزام دانشجو محاکمه میشوند

امروز شعبه دوم دادگاه دیوان‌کیفر بریاست آقای سید محمد عریضی - پرونده اتهامی دونفراز کارمندان‌اداره اعزام دانشجوی وزارت فرهنك رامورد رسیدگی قرارداد.

دراین پرونده آقایان محمدکشاورز ومنصور تقوی کارمندان اداره‌مذکور ازاوائل سال جاری باتهام بیش از۴۰۰ فقره جعل،تصرف، غیرقانونی وتصدیق خلاف واقع مورد تعقیب قرار گرفته‌اند که‌پس‌از صدور قرار مجرمیت وکیفر-خواست، پرونده آنها دردادگاه طرح شده است.

گروه باله جفری‌در حضور والاحضرت شاهدخت شمس برنامه اجرا میکند

امروز اطلاع حاصل شد که گروه باله رابرت جفری روز سه شنبه (پس‌فردا) در ساعت هشت‌بعد ازظهردرحضور والاحضرت‌شاهدخت شمس‌پهلوی درتالارفرهنك‌برنامه‌ای اجرا خواهد کرد.

مناسبات بازرگانی ایران وژاپن طی طرح جدیدی در جلسه دیشب دولت تصویب شد

شب گذشته طرح جدید وزارت بازرگانی درمورد مبادله کالا بین ایران وژاپن بتصویب دولت رسید

متن تصویبنامه

هیئت وزیران در جلسه مورخ (۱۵ر۱۰ر۴۱) بنابه پیشنهاد شماره مقررات خاص‌ازکالای وارده بکشور مراتب ذیل راتصویب نمودند:

۱-مادامیکه بین دولت ایران و دولت ژاپن موافقتنامه بازرگانی منعقد نشده ترخیص کالاهای وارده از ژاپن (بجز مواداولیه مورد احتیاج صنایع ولوازم یدکی کارخانجاتی که اصل آن ساخت ژاپن میباشد) موکول به پرداخت معادل ۵درصدارزش سیف کالا بعنوان حق‌انحصار خواهدبود.

۲-این مبالغ علاوه‌بر حقوق‌گمرکی -سودبازرگانی وحق انحصار وسایر عوارضی‌است که‌اکنون بموجب‌مقررات و تصویب نامه‌های مربوطه ازکالاهای وارداتی دریافت میشود ویابعدا بموجب مقررات خاص ازکالای وارده بکشور دریافت خواهدگردید.

۳-ادارات گمرك مکلفند درموقع ترخیص کالااز گمرك ۵درصد حق انحصار مزبور را دریافت و بحساب مخصوص که‌در بانك مرکزی ایران بنام وزارت بازرگانی گشایش میابد پرداخت نمایند.

۴- مبالغی که‌ازاین راه وصول میشود بموجب آئین‌نامه‌ای که‌توسط وزارت بازرگانی تهیه و بتصویب هیئت وزیران خواهد رسید منحصرا برای کمك به بعضی از اقلام کالا های صادراتی ایران که احتیاج به تشویق و کمك دارند بمصرف خواهد رسید.

تبصره- مقررات این ماده شامل کالاهای صادراتی ایران (بجز پنبه و پشم) که‌قبل از تاریخ تصویب این تصویبنامه بمقصد ژاپن حمل شده و دربرابر آن کالابه‌کشور وارد نگردیده نیز می‌گردد.

۵-این مقررات منحصرا شامل کالا هائی میگردد که‌پس از تاریخ صدور این تصویبنامه برای ورود آن ازکشور ژاپن دریکی از بانکهای مجازگشایش اعتبار شده ویا تاریخ‌حمل آن ازبنادر ژاپن بعدازتاریخ صدوراین تصویبنامه باشد.

۶) کلیه کالاهائی که برای ورود آن از ژاپن قبل‌از تاریخ تصویب این تصویبنامه گشایش اعتبارشده و همچنین کالاهای وارده از ژاپن موجود درگمرکات ایران وکالاهائیکه قبل‌از تاریخ صدور این تصویبنامه از بنادر آن کشور بمقصد ایران حمل شده و یا اسناد وصولی آن نزد بانکهای ایران موجود است (باستثنای مواد اولیه مورد احتیاج صنایع) کماکان شامل مقررات‌گذشته خواهد بود.

۷) تصویبنامه های شماره ۶۷۲۶ر۴ مورخ ۴۰ر۷ر۲۳ و شماره ۲۶۹۴۲ مورخ ۴۰ر۹ر۲۳ ملغی می گردد . اصل تصویبنامه در دفتر نخست‌وزیر است.

از طرف نخست‌وزیر
دیشب‌سفیر کبیرژاپن که از موضوع طرح جدید مطلع شده بود بلافاصله با مقامات عالیه‌وزارت بازرگانی تماس گرفت واز صدور این تصویب‌نامه‌اظهار نگرانی نمود. مقامات مسئول بوی اظهار داشتند که متاسفانه با رویه‌ای که‌ژاپن‌در روابط بازرگانی باایران ظرف چند سال‌اخیر پیش گرفته برای دولت ایران چاره‌ای جز تصویب طرح جدید نیست

تقاضای وام از بانك‌رهنی

از هفته آینده مورد رسیدگی قرار میگیرد

امروز هم مردم برای دادن‌تقاضای دریافت وام از بانك رهنی‌برای‌تادیه قرض خانه خود به‌بانك‌رهنی‌مراجعه کردند وظرف دوروز گذشته‌حدود ۶۰۰ تقاضای وام به‌شعبه مرکزی بانك رهنی تسلیم شده است.

قرار است‌از روز۲۳دیماه‌رسیدگی به‌تقاضاهای رسیده آغاز شود.

تقاضای اعدام برای‌قاتل پروین

امروز از طرف دادستان تهران علیه‌اله وردی معروف بعلی گودرزی متهم‌بقتل‌بانوپروین پژهان‌کیفرخواست صادر شد و پرونده بدادگاه عالی جنائی فرستاده شد دادستان درکیفر-خواست خود برای اله‌اوردی (علی گودرزی) تقاضای اعدام کرده‌است.

مدیر کل سابق‌دارائی ارتش تحت‌نظر پزشکان مراض‌روانی‌قرارگرفت

امروز آقای سرهنك فرسیو بازپرس نظامی از آقای قهرمانی مدیر کل سابق دارائی ارتش در بیمارستان شهربانی‌بازجوئی بعمل آورد مدیر کل سابق دارائی ارتش سه روز پیش توسط بازپرس‌نظامی به اتهام شرکت در سوء استفاده های کارهای‌ساختمانی ارتش‌بازداشت شده‌است‌ولی‌چون متهم‌اظهارکسالت کرده ویرا در بیمارستان شهربانی تحت نظر قرار داده‌اند.

بقرار اطلاع مدیر کل سابق دارائی ارتش در پاسخ سئوالات بازپرس جواب های مبهمی داده است و هم اکنون د ربیمارستان شهربانی تحت نظر پزشکان امراض روانی است.

ماموران پلیس در روزهای تعطیل :

جاده آبعلی را کنترل میکنند

امروز ازطرف پلیس تهران در مورد حرکت اتومبیل ها از جاده آبعلی اطلاعیه‌ای بشرح زیر انتشار یافت :

چون تعداد زیادی از رانندگان وسائط نقلیه در ایام تعطیل و روز های بارانی بدون زنجیر لاستیك‌به پیست آبعلی عزیمت می نمایند و در اثر شیب زیاد و لغزندگی جاده که اغلب مستور از برف می باشد ناچار به توقف کنار جاده شده و راه را مسدود و مانع ایاب و ذهاب سایر وسائط نقلیه می شوند کما این که روز جمعه ۱۴ر۱۰ر۴۱ در اثرعدم توجه رانندگان بمقررات و مجهز نبودن لاستیك وسیله نقلیه بزنجیر بیش از مدت یکساعت راه آبعلی مسدود گردید علیهذا بدین‌وسیله باستحضار کلیه رانندگان میرساند در تمام مدت زمستان بویژه ایامی که جاده آبعلی مستور از برف ویخ می باشد بهیچوجه اجازه عبور به وسائط نقلیه غیر مجهز به زنجیر لاستیك داده نخواهد شد و علاوه برآن چنانچه به علت پر شدن‌پیست از اتومبیل محل کافی برای سایر وسائط نقلیه وجود نداشته باشد مامورین پلیس راه از عبور سایر وسائط نقلیه از دو راهی آبعلی تا میدان اسکی ممانعت خواهند نمود

نامه نخست‌وزیر بوزیر راه

درباره شروع اسفالت راه قم به کاشان و اصفهان‌به‌نائین

امروز این نامه از طرف آقای نخست‌وزیر بعنوان آقای وزیرراه صادر شده است : جناب آقای مهندس رجبی‌وزیرراه : ازگزارش جنابعالی در مورد پیشرفت‌اسفالت راه قم - کاشان خیلی ممنون‌شدم همانطور که وعده فرموده‌اید یقین دارم قبل از تابستان کار باتمام خواهد رسید. ضمنا لازم به‌تاکید میدانم اسفالت و ساختمان‌اساسی راه اصفهان -نائین که‌در اعتبارات سازمان برنامه هم پیش‌بینی‌شده از اول فروردین ۱۳۴۲ شروع شود که در آن سال لااقل ۱۳۰ کیلومتر آن ساختمان اساسی‌بشود گزارش انجام‌مناقصه‌ها را هرچه زودتر انتظار دارم.

نخست‌وزیر - اسداله‌علم

درسفارت پاکستان

دیشب ضیافتی بشام در سفارت کبرای پاکستان از طرف آقای اختر حسین سفیر کبیر آن کشور بافتخار آقای علم نخست وزیر برپا بود که جمعی از وزیران و شخصیت های کشور و سفرای خارجی با خانم های خوددر این مهمانی شرکت داشتند.

هواپیمای حامل گاوهای دانمارکی

● **که‌بسوی تهران درحرکت بود توسط نیروی هوائی مصربازگردانده شد**

نیروی‌هوائی مصر دیروزهواپیمای حامل ۶۰گاو دانمارکی را وادار به بازگشت نمود. هواپیمای مزبور از طرابلس درلیبی بسوی تهران در حرکت‌بود.

حرکت هواپیما های«گلوب ماستر» که‌بعدازنجات از آتش سوزی برفراز کوههای آلپ در طرابلس فرود آمده بودبتهران اطلاع‌داده‌شد ولی بعد از آن‌مدت پنج ساعت‌ازآن خبری‌نرسید وتمام مساعی برای پیداکردن نشانی از آن بی‌نتیجه ماند. بالاخره ازفرودگاه «ایدریس» درنزدیکی طرابلس اطلاع داده‌شد که‌هواپیماهای مصر آن را مجبور ببازگشت نموده‌اند ودلیل آنرا بدی‌وضع مخابرات‌دانسته‌اند گزارش بعدی‌حاکی است که‌هواپیمای مزبور باین علت‌از مصر بازگردانده شده‌که مقامات مصر علائم هواپیما راتشخیص نداده‌اند.

نقشه شاهراه جدید تهران - کرج

دیروز مشخصات مسیر شاهراه جدید تهران - کرج را انتشار دادیم. ساعت ۲ بعداز ظهر امروز نقشه شاهراه مذکور بروزنامه رسید ، درنقشه بالا که از طرف وزارت راه انتشار یافته است خط زیر مسیر راه‌آهن ، و خط بالا مسیر شاهراه‌را نشان میدهد . دوخط وسط‌راههای‌فعلی تهران به کرج است .

بدنبال تقاضای صنف پیراهن دوز :

ورود«پوپلین» آزاد میشود

بدنبال تقاضای صنف پیراهن‌دوز وتوصیه کمیسیون‌مقررات اطاق‌بازرگانی تهران ،موضوع آزادی واردات پارچه پوپلین موردتوجه‌وزارت‌بازرگانی قرار گرفته‌است در پیشنهاد اطاق‌بازرگانی گفته شده‌که پوپلین بافته شده ازنخ نمره ۶۰ به بالا آزاد باشد ، امروز یك‌مقام گمرکی بخبرنگارما گفت : آزاد کردن‌این کالا بعهده کمیسیون مقررات وزارت بازرگانی است اگر واردات آن ضروری باشد وصاحبان صنایع هم‌قادر به تامین آن‌نباشند طبیعی‌است که‌وزارت‌بازرگانی‌تسهیلاتی جهت ترخیص آن فراهم خواهدکرد امایك مشکل در ترخیص آن وجود دارد وآن اینست که تقاضا برای پوپلین هائی است‌که‌از نخ‌شماره۶۰ به‌بالا بافته میشود وبرای ما تشخیص نوع نخ عملا خالی از اشکال نیست واصولا کارشناس کافی برای تمام گمرك خانه‌ها که بتوانند نخ نمره۶۰ به‌بالا را تشخیص دهند نداریم‌بنابر این کمیسیون مقررات باید بجای‌تعیین نخ ۶۰ به بالا وزن یك‌متر مربع ویا تعداد تاروپود دریك سانتیمتر مربع راتعیین کند در آنصورت مشکل گمرکی این‌کار رفع‌خواهد شد.

هواپیمای داکوتا هنوز به کنگو نرسیده است

دیروز اطلاع دادیم که‌طبق‌برنامه پیش بینی شده قرار بود بعد ازظهر دیروز هواپیمای داکوتای اعزامی‌به کنگو در فرودگاه کامینا نزدیك الیزابت ویل بر زمین بنشیند. اینك به قرار اطلاع تا آخروقت امروز هواپیمای داکوتا در فرودگاه مذکور بر زمین ننشسته است. یك‌مقام‌مطلع‌نیروی هوائی‌شاهنشاهی دراین مورد . به خبرنگار ما گفت: ممکن است امروز هواپیما درکنگو بر زمین بنشیند.

همین مقام در مورد بازگشت داکوتا از کنگو افزود :

طبق برنامه می بایست هواپیمای اعزامی روز چهار شنبه به تهران باز گردد.

زلزله

عمودی در پل دختر

خبرنگارما درپل دختر گزارش‌داد ساعت هفت وبیست دقیقه بعدازظهر دیروز زلزله‌ای درپل دختر رویداد. این زلزله بطور عمودی بود وچندان تکانی بزمین وارد نساخت. خبرنگار ما اضافه میکند خوشبختانه این زلزله خفیف بود و چون جهت‌زلزله از بالا به پائین بود درصورتیکه‌شدید میشد بدون شك پل دختر کاملاویران میگردید.

اعلام جرم مدیر کل سازمان آب تهران

امروز آقای مهندس روحانی مدیر کل سازمان آب شکایتی برای جلو-گیری از ادامه عملیات لوله‌کشی آب درنقاط مختلف شهر تهران تسلیم دادستان تهران کرد.

دراعلام جرم مذکور با استنادبمواد قانونی تشکیل سازمان آب به‌اعلامیه هائی که‌اخیرا از طرف آقای مینوچهر درباره قبول لوله‌کشی مناطق خارج‌از حدود نقشه سازمان آب منتشر شده است اشاره گردیده بود از طرف دادستان تهران رسیدگی باین اعلام جرم بآقای فخارپور بازپرس شعبه‌اول ارجاع گردید.

روزنامه «النهار» چاپ بیروت مینویسد :

آمریکا در جنك بین عربستان‌سعودی و یمن مداخله نظامی میکند

بیروت -۶ ژانویه - خبرگزاری فرانسه- روزنامه «النهار»چاپ‌بیروت درشماره امروز خود نوشته است که تحولات عربستان سعودی موجب‌نگرانی امریکا شده و ممکن است در آینده ایالات متحده بوسیله نیروی نظامی دراوضاع این کشور مداخله کند.

هنوزمعلوم نیست که امریکابرای دفاع از عربستان سعودی چه‌تعهداتی بعهده گرفته ولی مسلم است که این کشور درعربستان منافعی دارد وبه حفظ امنیت آن علاقمند است

برائر افزایش عوارض شهرداری :

۲۰۰ نفتکش در قم متوقف شد

دیروز شهرداری شهر قم میزان عوارض دروازه را دوبرابر کرد و پانصد نفر رانندگان و کمك رانندگان دویست دستگاه نفتکش های حامل مواد نفتی بتهران در شهرستان قم متوقف گردیدند رانندگان میگفتند که ماقادر به پرداخت چهل ریال عوارض دروازه نیستیم ودر خواست داشتند که‌این عوارض اصلا لغو گردد

برای حل مشکل آقایان آذرفر رئیس کامیونداران و روسای‌شرکت نفت وشهربانی تشکیل جلسه‌دادند و پس از تبادل نظر امروز نفتکش‌ها بازگیری کرده و پس از پرداخت عوارض‌بصورت‌سابق‌بطرف‌شهرستان ها حرکت کردند.

بعد از دو هفته خاموشی ...

مجله فردوسی

آئینه افکار برگزیده ترین قشرهای اجتماعی ایران
روز سه‌شنبه این هفته منتشر میشود
مطالب سنگین و متین و مقالات عمیق و آموزنده از بهترین نویسندگان ایران .....
جایش در **مجله فردوسی** است .

باطریهای جنگی ری.او.واك

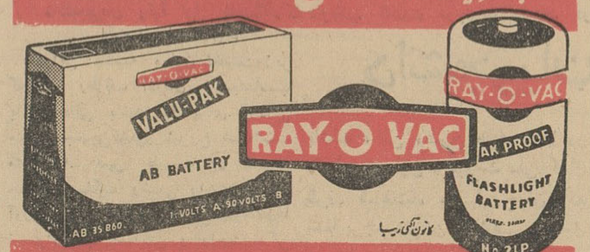

قویترین و بادوامترین باطری برای انواع رادیوهای ترانزیستوری و چراغ قوه

ارزیابان مالیات برارث
دارای کارت مخصوص از اداره کل مالیات‌برارث‌میباشند

بدینوسیله باطلاع عموم مودیان محترم مالیات بر ارث میرساند که ارزیابان اداره کل مالیات برارث دارای کارت عکس‌دارکه بمهر و امضای اداره کل مالیات برارث رسیده میباشند و کسانیکه بدون کارت به‌آنها مراجعه میکنندمامور اداره نامبرده نیستندوتقاضا میشود برای همکاری باوزارت دارائی این قبیل اشخاص را به پلیس معرفی فرمایند.

از طرف وزارت دارائی

در رستوران فرودگاه مهرآباد
رقاص های معروف اسپانیائی
اسمر الدا - پپه‌لارا
وارکستر رقص‌ایتالیائی کاستلانی
و برنامه فراموش نشدنی
رقص‌های محلی گلیك

قابل توجه فروشگاه‌های سالن های‌مد

مغازه‌های بزرك و کوچك و سالنهای مجهز بتمام وسائل در بهترین نقطه تهران باشرایط سهل واگذار میشود.
برای اطلاعات بیشتر به‌دفتر ساختمان پلاسکو خیابان‌اسلامبول یاتلفنهای ۳۸۶۲۰-۳۹۹۰۵-۳۳۹۲۴ مراجعه فرمائید.

اولین سالن بزرك حراج تهران
بسبك سازمانهای حراج اروپا بزودی افتتاح خواهد شد
اسلامبول - ساختمان پلاسکو

همه‌هفته آبعلی
باکاروان‌مجهز تی.بی.تی
پانسیون غذائی و پذیرائی کامل رفت و آمد بامدرنترین وسیله
برای رزرو جا و کسب اطلاعات بیشتر بدفتر تی.بی.تی خیابان فردوسی مقابل سفارت ترکیه تلفنهای
۳۰۳۰۲۸ - ۳۰۳۰۲۹ مراجعه فرمایند

آگهی مناقصه

شرکت سهامی پنبه و نوغان وابسته به‌وزارت صنایع ومعادن‌تعداد پنجاه دستگاه آتش‌نشانی دیواری از نوع‌بودر خشك و مقدار شش‌متر لوله‌خرطومی دواینچی و پنجاه متر لوله بررنتی یك اینچی را از طریق مناقصه خریداری می‌نماید :

داوطلبان میتوانند بادریافت شرایط مناقصه از اداره دفتر شرکت واقع در (خیابان فخررازی چهارراه ناهید)پیشنهادات خودرا تاساعت ده دوشنبه پانزدهم بهمن‌ماه ۴۱ بدفتر شرکت تسلیم و رسیده دریافت دارند پیشنهادات درساعت ۱۱ همان روز در دفتر هیئت مدیره بازوقرائت خواهد شد .الف ۵۸۴۸

مدیر عامل شرکت سهامی پنبه و نوغان -فرود سالور
آ-۳۰۴۲۶ ۱-۳

خنده کشنده بعضی ها دانغشودوست دارن + انتریك هیجان توپهای ناوارن = نقشه ۴۰۲
نقشه ۴۰۲
فیلمی که شمارا بازخنده «دولا» میکند. فیلمیکه ازشدت انتریك، شمارا روی صندلی به هیجان وامیدارد

انجمن فیلارمونیك تهران
(وابسته به هنرهای زیبای کشور)
گروه ۴۵ نفری بالت آمریکائی رابرت جفری تاروزجمعه ۲۱ دی ماه هنرنمائی خواهند نمود برای تهیه بلیط بدفتر انجمن واقع در چهارراه یوسف آباد اول خیابان شاه‌پلاك ۲۰۷ تلفن ۶۷۵۷۷ از ساعت ۴ الی ۷ونیم بعد از ظهرمراجعه فرمائید.
آ-۳۰۵۸۸