# اطلاعات

۳۲ صفحه

شنبه سیزدهم آذرماه ۲۵۳۵ ـ شماره ۱۵۱۷۸ تکشماره ۱۰ ریال


بعنوان اعتراض به دستگیری عوامل سوءقصد به دیپلمات ایرانی

## دانشجویان ایرانی کنسولگری‌های فرانسه را اشغال کردند

در صفحه آخر

# شرایط تعیین اجاره‌خانه تغییر کرد

## دو پیشنهاد مهم کمیسیون مسکن وشهرسازی مجلس درمورد تعیین اجاره‌خانه

در صفحه ٤

## ایران با ۵ طلا ـ ۱ نقره و ۲ برنز قهرمان شد

ایران برای دهمین بار پیاپی جام افتخار در مسابقات بین‌المللی کشتی آریامهر را فتح کرد.
والاحضرت شاهپور غلامرضا پهلوی ریاست عالیه کمیته ملی المپیک ایران ـ فریدون مهدوی وزیر مشاور و مسئول امور فدراسیونها ـ دکتر محمد توکل رئیس فدراسیون کشتی همراه قهرمانان فاتح و مربیان تیم ملی در حالیکه روی سکوی افتخار جام قهرمانی را سر دست دارند دیده میشوند.

## چین در آستانه دگرگونی بزرگ تاریخی

گزارش مفصل منصور تاراجی از سفر پنج هزار کیلومتری به قلب چین

صفحات ۸ و ۱۹

## وزیر خارجه چین برکنار شد

هوانک هوا نماینده چین در سازمان ملل وزیر خارجه چین شد

در صفحه ۲

## همکاری اتمی ایران وشوروی

یکی از عظیم‌ترین موسسات صنعتی جهان در خراسان ایجاد خواهد شد

در صفحه ٤

بعلت عبور یک کامیون سنگین ازمحل غیرمجاز

## ده واگن قطار از خط خارج شد

با ترمیم قسمتی از ریل، خط آهن تهران ـ تبریز باز شد

در صفحه ٤

## محمد رضائی در ٦٢ کیلومتر خشن ترین چهره فینال بود

در صفحه ۲۵

## لحظه خودکشی یک دختر

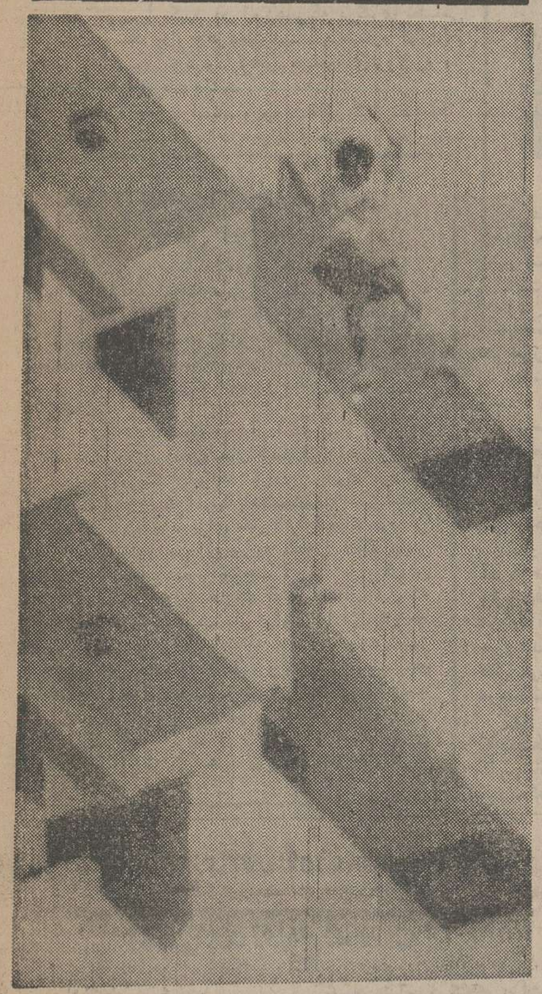

عکاسی ناشناس اما فرز دست این عکس کم‌نظیر را از لحظه های حساس خودکشی یک دختر جوان تایلندی بین زمین و هوا گرفته است. «موکدا آرکوم» که در سنین نوجوانی از نوعی ناراحتی روانی رنج میبرد دیروز بقصد خودکشی به بلندترین طبقه یک ساختمان بلند در بانکوک رفت و بی‌آنکه کسی متوجه شود ناگهان خود را بزیر افکند. باوجود اینکه دختر جوان نقش اسفالت پیاده روی خیابان شد معجزه‌آسا از مرگ نجات یافت.
«عکس رادیوئی آسوشیتدپرس»

تغییر یک ماده قانون احکام مدنی

## نحوه کسر حقوق کارمندان بدهکار

در صفحه ٤

در حوادث رانندگی دو روز تعطیل :

## اتومبیل ۱۵ نفر را کشت

در صفحه ۳۶

امروز در صفحات ویژه ۲۸ هزار روز تاریخ ایران و جهان

## چهره تهران در لحظه اعلام پایان جنگ جهانی دوم

نطق مهم چرچیل درباره تسلیم بدون قید و شرط آلمان

## اولین دسته حجاج بعدازظهر فردا وارد تهران میشوند

★ ۱۸ مدیر کاروان حج برکنار شدند

★ یک زائر ایرانی دیگر درگذشت

یکزائر ایرانی دیگر در عربستان سعودی درگذشت و ۱۸ مدیر کاروان حج بر کنار شدند.

ساعت ۲ و نیم بعداز ظهر فردا یکشنبه ـ اولین دسته حجاج ایرانی وارد تهران خواهد شد.

دولت سعودی پایان مناسک حج امسال را روز گذشته در مکه اعلام کردو از امروز صبح دسته هاو گروه هاج حج، مکه را بسوی جده و مدینه منوره ترک گفتند.

هواپیمائی ملی ایران اعلام داشت براساس برنامه‌ای که تنظیم شده است اولین دسته حجاج شامل گروههای ۱۱۰ ـ ۱۳۶ـ۱۴۳ ـ ۱۴۵ و همچنین ۱۵۰ نفراز عوامل و افراد سازمان اوقاف ساعت ۲ و ۱۵ دقیقه بعداز ظهر فردا وارد فرودگاه تهران خواهند شد.

طبق برنامه‌ای که با توافق سازمان اوقاف تهیه و بمسئول گروههای حج ابلاغ شده است حجاج ایرانی طی ۱۷ روز با ۵ تا ۷ پرواز روزانه از جده بتهران، شیراز و آبادان انتقال خواهند یافت.

فقط فردا استثنائا در اولین روز مراجعت حاجیان با تغییراتی که در برنامه بوجود آمده است تنهایک هواپیما ساعت ۲ و ۱۵ دقیقه بعداز ظهر در فرودگاه مهرآباد برزمین خواهد نشست.

با این پرواز که بوسیله جمبوجت ۷۴۷ هما انجام میشود ۴۷۷ تن از حجاج به تهران مراجعت خواهند کرد.

**انتقال به ترمینال ویژه**

چون استقبال از حجاج در آشیانه حج فرودگاه مهرآباد ممنوع است، حجاج پس از انجام تشریفات گمرکی وترخیص بارو توشه، باراهنمائی پیشاهنگان بوسیله اتوبوسهائی که آماده شده است به مسجد امام جعفر صادق(ع) واقع در آریاشهر انتقال خواهند یافت تا در آنجا مورد استقبال نزدیکان خود قرار گیرند.

**درگذشت یک زائر**

مهدی کاشیان خبرنگار اعزامی اطلاعات امروز ازمکه گزارش داد یکزائر زن ایرانی بنام خانم صاحبی روحی بعلت بیماری در مکه درگذشت.

همچنین از سوی محسن شریعتمدار نماینده دولت ایران درمراسم حج امسال ۱۸ مدیر گروه حج به شرح زیر بعلت سهل‌انگاری درانجام وظایف محوله از کار برکنار شدند.

این مدیران عبارتند از: مهدی رسول‌زاده ـ حسین روشنفکر ـ ابراهیم ثقفی ـ کهریزی ـ جایز ـ انصاری ـ سید جلال شریعتمداری ـ سید جواد حسنی ـ قاسم دوختمچی ـ صبرائی عبداله‌امامرستمی ـ قربانقطر پرنهدی ـ اسداله شریفی ـ رضا عاصمیان ـ اسماعیل ـ دبیری ـ محمد معتمدپور ـ عباس عبدالهی علی‌اکبر به‌آئین و حسین کاظمین.

---

حمید عزیزم:

وزش باد پائیزی آتش اندوهی را که از مرگ جانسوز تو در جانم شعله‌ور است دوباره دامن میزند، صبرو تحمل دل‌افسرده مرا بپایان میبرد و بخاطر می آورد، گلی را که از ریشه جانم مایه میگرفت، بخاک سپردم و گوهری را که شادی و نشاط زندگیم بود، از کفم دادم.

دلم چون شمعی میسوزد و میگرید اما خدایا این چه شمعی است که بجای نور و روشنائی برایم تاریکی، سکوت، سردی و ناامیدی به ارمغان آورده است. یاد تو را برمزار عزیزت در امامزاده عبدالله از ساعت ۲ بعداز ظهرروز دوشنبه ۱۵ آذر ماه جاری گرامی میداریم.

مادرت: نسترن فتورمجی

---

آقای بهزاد عراقی یزدان‌پرست

باکمال تاسف درگذشت ابوی گرامی را به‌جنابعالی وخانواده محترم تسلیت عرض مینماید.

از طرف مدیران و کارکنان شرکت سهامی مالتای ایران

---

با غم واندوه فراوان درگذشت آقای حاج سید جلال‌الدین بنی‌هاشمی دبیر سندیکای صاحبان صنعت چوب ایران و مدیر عامل شرکت تولیدی وصنعتی ب. هاش را باطلاع می‌رساند مجلس ترحیم آن مرحوم از ساعت ۲ تا ٤ بعداز ظهر روز دوشنبه پانزدهم آذرماه جاری در خانقاه صفی علیشاه برگزار میگردد.

رئیس هیئت‌مدیره سندیکای صاحبان صنعت چوب ایران ـ جلال آهنچیان

---

با نهایت تاسف و تاثر درگذشت آقای حاج سید جلال‌الدین بنی‌هاشمی عضو اتاق بازرگانی و صنایع و معادن ایران ودبیر سندیکای صاحبان صنعت چوب ایران را به‌اطلاع می‌رساند. مجلس ترحیم آن مرحوم از ساعت ۲ تا ٤ بعدازظهر روز دوشنبه پانزدهم آذرماه جاری در خانقاه صفی علیشاه برگزار میگردد.

اتاق بازرگانی وصنایع ومعادن ایران

---

درگذشت مرحوم یزدانبخش را به خاندان محترم یزدانبخش ویزدانفر وسایر بازماندگان تسلیت میگوییم.

عطاءاله افشار

---

**اطلاعیه حج طریقت**

کلیه زائران گروه حج طریقت سلامتند و با پرواز شماره ۷ روز دوشنبه ۱۵ر۹ر۲۵۳۵ مراجعت می نمایند.

رضا طریقت

---

بادو جشن پرشور وپیاپی

## شرکت سهامی کارخانجات تولیدی فیلور

مراسم بزرگداشت پنجاهمین سال شاهنشاهی پهلوی را در هتل آریا شرایتون ومحل کارخانجات فیلور برپا داشت

در صفحه ۱۸

---

## بانک شهریار

**آگهی مطالبه مبلغ پرداخت نشده سهام**

نظر به اینکه هیات مدیره بانک شهریار در جلسه مورخ ۵ر۸ر۲۵۳۵ تصویب نمودند که ۲۵٪ بقیه بهای اسمی سهام بانک از صاحبان سهام مطالبه ووصول گردد لذا طبق مفاد ماده ۳۵ لایحه قانونی اصلاح قسمتی ازقانون تجارت و ماده ۲ـ۱۲ اساسنامه بانک بدینوسیله از کلیه صاحبان سهام درخواست میگردد که ۲۵٪ بقیه ارزش اسمی کلیه سهامی که دارا میباشند (از قرار هرسهم ۲۵۰۰ ریال) ظرف مدت ۶۰ روز (دوماه) ازتاریخ ۱۵ آبانماه لغایت روز ۱۵ دیماه ۲۵۳۵ توسط هریک ازشعب بانک شهریار به حساب جاری شماره ۱۲۵ دفتر سهام نزد بانک شهریار شعبه سپهبد زاهدی واریز و رسید دریافت دارند.

بدیهی است درصورت تاخیر در پرداخت مبلغ مورد مطالبه طبق مفاد ماده ۳۵ لایحه قانونی اصلاح قسمتی از قانون تجارت عمل خواهدشد.

---

**دانشگاه صنعتی آریامهر**

آگهی مسابقه ورودی فوق‌لیسانس (M.S) در رشته مهندسی شیمی

در صفحه ۲

---

**جناب آقای عطاءاله هاشمی**

انتصاب شایسته شما را به سمت معاونت دفتر امور پیمانکاران سازمان برنامه و بودجه تبریک میگوید.

پیمان

آ ـ ۲۸۵۱٤

---

**جناب آقای حسین مرادی**

ارتقاء درجه جنابعالی را تبریک عرض نموده امیدواریم در راه خدمت بمشاهنشاه آریامهر ومیهن مزیز موفق باشید.

واجارگاه: موسی ابراری ـ غلامرضا بینا ـ مسلم رستمپور ـ علی اکبر پدرپور ـ شیرعلی کوشا.

آ ـ ۶۷۴۳

---

**مقام معظم وزارت آموزش و پرورش**

حسن انتخاب جناب آقای مهدی صفاریور را به مدیریت کل آموزش و پرورش تهران به جنابعالی وعموم فرهنگیان تبریک می‌گوئیم.

مدرسان وکارکنان دانشسرای راهنمائی تهران

آ ـ ۲۸۵۳۲

---

## اطلاعیه

## کارگزاری بورس بانک ملی ایران

رجوع شود به صفحه ۱۶

---

## اطلاعیه راهنمائی ورانندگی تهران

بمنظور تسهیل در امر عبور ومرور وسایط نقلیه در قسمتی از محدوده شمالی شهر تهران از ساعت ۶ صبح روز جمعه ۱۲ آذر ماه مقررات زیر برای مدت یک هفته بصورت آزمایشی عمل می‌گردد بدیهی است در صورت حصول نتیجه مطلوب طرح مزبور مداومت خواهد یافت.

۱ـ خیابان عباس‌آباد (۲۵ شهریور) حدفاصل تقاطع کوروش کبیر (چهارراه قصر) الی تقاطع پهلوی (سه‌راه عباس‌آباد) ازشرق به غرب یکطرفه می گردد.

۲ـ خیابان تخت طاوس حدفاصل تقاطع پهلوی الی کوروش کبیر از غرب به شرق یکطرفه میشود.

۳ـ خیابان میرعماد حدفاصل تخت طاوس تا عباس‌آباد از جنوب به شمال یکطرفه می گردد.

٤ـ خیابان پارسا حدفاصل تخت طاوس تاتقاطع خشنودی از جنوب به شمال یکطرفه میشود.

۵ـ ضمنا خیابان خشنودی حدفاصل پارسا الی سورنا از غرب به‌شرق وخیابان سورنا از جنوب به‌شمال کماکان یکطرفه خواهد بود.

۶ـ خیابان فرح‌جنوبی (سهروردی) حدفاصل عباس‌آباد تاتخت طاوس از شمال بجنوب یکطرفه اعلام میشود.

از رانندگان محترم پایتخت انتظار دارد با مامورین اداره راهنمائی ورانندگی همکاری و تشریک مساعی بفرمایند.

---

**جناب آقای حسن باهر**

مصیبت وارده را از صمیم قلب تسلیت عرض مینمایم.

حاتم

---

## اطلاعیه شرکت تعاونی مسکن شرق تهران پارس

شرح در صفحه ۱۶

# کارتر «وانس» را بجای کی سینجر به وزارت خارجه امریکا برگزید

پلینز- یونایتدپرس - «جیمی کارتر» رئیس جمهوری برگزیده آمریکا دیروز درمیان شگفتی محافل سیاسی جهان کی‌سینجر را دردولت آیند خود کنار گذارد و بجای او «سایروس وانس» دیپلمات برجسته آمریکایی را بعنوان وزیر خارجه جدید آمریکا معرفی کرد.

درپی این اعلام کنگره آمریکا وتقریبا کلیه محافل سیاسی آمریکا این انتخاب کارتر را بعنوان یکگزینش «شایسته برجسته وعالی» مورد تجلیل وستایش قرار دادند.

کارتر ضمن اعلام انتخاب وانس بعنوان رئیس «دیپلماسی خارجی آینده آمریکا» از کی‌سینجر بعنوان مشاور احتمالی خود نام نبرد. قبلا کارتر اعلام کرده‌بود ازاطلاعات وسیع کی‌سینجر در مسایل خارجی‌بخصوص درامور خاورمیانه استفاده خواهد کرد.

## صفات استثنائی

«سایروس وانس» که‌اکنون قرار است در دولت آینده دمکراتهای آمریکا جای هنری کی‌سینجر وزیر خارجه کنونی‌را بگیرد در روزهایی‌که درگیری نظامی آمریکا درویتنام به‌اوج‌خودمی‌رسید مرد شماره ۲وزارت دفاع این کشور بود ودرگرفتن تصمیم‌های روزمره در آن وزارتخانه شرکت داشت.

باوجود این دراسناد وپرونده‌هایی که‌آن‌تصمیم‌ها را منعکس می‌کنند تقریبا درهیچ‌جا اسمی از وانس‌بچشم نمی‌خورد واین نشان می‌دهد که‌وانس باجنگ ویتنام و تقویت نیروهای آمریکا دراین جنگ مخالفت می ورزیده است.

صاحب‌منصبان عالیرتبه‌ای که‌با وانس در وزارت دفاع آمریکا کار کرده‌اند اظهار میدارند که غیبت تقریبا تام وتمام اسم وی دراسنادی که‌حاوی‌سوابق تصمیمات وزارت دفاع درمورد جنگ ویتنام هستند نشان دهنده یکی‌از صفات استثنائی وانس است. یکی از همکاران سابق وی گفته است‌که در روزهای اوج درگیری‌جنگی آمریکا درجنوب شرقی آسیا درحالیکه رابرت مک نامارا وزیر دفاع وقت امور جنگ را درویتنام اداره ورهبری می‌کرد نقش وانس عبارت ازاین بودکه بدون برپاکردن سروصدا با مکنامارا همکاری داشت و به شیوه‌ای عمل می‌کرد که کارها در وزارت دفاع آمریکا بروفق مراد باشد.

دو نفر دیگر از شخصیتهایی که از آنان به‌عنوان کاندیداهای تصدی وزارت خارجه آمریکا در دولت‌آینده کارتر نام برده می‌شد یعنی پل‌ورنکه و جرج‌بال کسانی هستندکه در مدارک وزارت دفاع آمریکا از آنان‌بکرات در تصمیم‌گیریهای مربوط بجنگ ویتنام اسم برده شده است. اما وانس‌که ضمنادر۱۹۶۲و۱۹۶۳ وزیردریاداری آمریکا بوده واین پست را زمانی برعهده داشته که رفته‌رفته چارچوب تدارکات نظامی آینده آمریکا برای درگیر شدن درویتنام شکل می‌گرفته است. مردی است که اورا مشبح نامریی، اسناد وزارت دفاع آمریکا نام داده‌اند. طبق اظهار افرادی‌که باوی کار کرده‌اند دلیل نکته بالا این‌است‌که وانس علیرغم وفاداری و اطاعتی که به‌هنگام تصدی معاونت وزارت دفاع آمریکا داشته هرگز نقش فعالی‌را در اداره امور مربوط به جنگ کشورش در ویتنام ایفا نکرده است.

## مخالفت

در یکی از پرونده‌های وزارت خارجه که‌در نوع خود تقریبا نادر است از سایروس وانس بعنوان‌فردی نام‌برده می‌شودکه دربهار۱۹۶۷ درکناررهبران غیرنظامی وزارت دفاع در برابر جناح نظامیان ایستادگی کرده و باتقاضای ستاد مشترک نیروهای‌مسلح آمریکاکه‌خواستار اعزام ۲۰۰ هزار نفر دیگر از نیروهای مسلح این‌کشور به‌ویتنام بود مخالفت ورزیده است.

یک گزارش دیگر حاکی است‌که‌درژوئن‌همان سال‌بار دیگر وانس‌همراه سایرغیرنظامیان دستگاه رهبری‌وزارت دفاع به‌نفع کاهش بمباران هوایی ویتنام رای داده‌است.

وانس یکماه بعد از ماجرای بالا بدلایل شخصی و خانوادگی ازمعاونت وزارت دفاع‌استعفاکرده و لیندن جانسون رئیس جمهور وقت آمریکا استعفای وی‌را با تاسف عمیق پذیرفت.

### وزیرخارجه جدید آمریکا

«سایروس‌وانس» درکابینه کارتر بجای کی‌سینجردیپلماسی خارجی آمریکا را رهبری خواهد کرد. تقریبا کلیه شخصیت های‌آمریکایی و محافل سیاسی این کشور گزینش وانس به مهمترین پست کابینه آینده آمریکا را مورد ستایش قرار دادند. عکس رادیویی آسوشیتدپرس

## کی‌سینجر انتخاب وانس را عالی خواند

واشنگتن - یونایتدپرس - هنری کیسینجر وزیر خارجه آمریکا دیروز انتخاب «سایروس - وانس»رابعنوان وزیر خارجه آینده انتخابی برجسته و عالی خواند و اعلام کرد که بلافاصله تمام مدارک و اطلاعاتی را که مورد نیاز وزیر خارجه آینده آمریکا باشد در اختیار وی خواهد گذاشت.

تنها چند دقیقه پس از آنکه رسما اعلام شد که «سایروس وانس» جای کیسینجر را در وزارت خارجه آمریکا خواهد گرفت رابرت فونست سخنگوی وزارت آمریکا اعلامیه‌ای را که‌کیسینجر امضاء کرده بود برای خبرنگاران قرائت‌کرد.

کیسینجر در این بیانیه گفته است‌که جیمی کارتر رئیس جمهور منتخب آمریکا با برگزیدن وانس بعنوان وزیر خارجه آینده انتخاب شایسته وبرجسته‌ای‌کرده است «من وانس را از سال ها قبل میشناسم و از افتخار همکاری باوی نیز برخوردار بوده‌ام، آقای وانس برای تصدی مسئولیت های جدیدش بطرزی استثنائی واجد صلاحیت است و من برای او در اداره امور وزارت‌خارجه آمریکا پیروزی آرزو میکنم چون پیروزی او در کار خود پیروزی تمام ملت‌آمریکا خواهد بود.

### نزدیکی به بیوه مغضوب مائو علت برکناری است

# وزیر خارجه‌چین برکنار شد

پکن - خبرگزاری فرانسه - خبرگزاری رسمی چین گزارش داده‌که‌هوانگ‌هوا، نماینده‌پیشین جمهوری خلق چین در سازمان ملل‌متحد بجای «چیائو کوان- هوا» بوزارت امور خارجه چین برگزیده شده است.

وزیر امور خارجه جدیدچین ۶۳ ساله و یکی از طرفداران چوئن‌لای نخست وزیر سابق چین است.

این تصمیم‌در سومین اجلاس کمیته دائمی مجمع ملی که روز سوم نوامبر تشکیل گردید گرفته شده است.

برکناری چیائو کوان هوا از مقام وزارت امور خارجه بدنبال کشف توطئه گروه چهار نفری برهبری بانو چیانگ‌چینگ بیوه مائوتسه تونگ صورت گرفته است.

چیائو کوان‌هوا از یک ماه قبل در روزنامه های دیواری کمدر داخل وزارت امور خارجه‌چین منتشر میشد مورد حمله و انتقاد شدید قرار می‌گرفت.

ناظران سیاسی توکیو پیش‌بینی کردند که با ترمیم کابینه چین سیاست‌رفع‌اختلاف‌بکن باواشنگتن ادامه خواهد یافت.

از طرفی گرچه در اعلامیه کمیته دایمی چین به انتصاب ها وبرکناری های دیگری نیز اشاره شده است اما خبرگزاری چین نو آنهارا فاش نساخت.

در گزارش‌خبر گزاری از هوا کوفنگ بعنوان نخست وزیرو از لی‌شی‌نین‌بندان معاون نخست وزیر نام برده شده است. در پکن شایع است که چیائو به علت داشتن روابط نزدیک‌بابیوه مغضوب مائو از مقام‌خود برکنار گردیده است.

هوانگ‌هوا وزیر خارجه جدید چین در ایالت کیانگسو متولد شد ودر سال‌های ۱۹۴۰ همراه باچوئن‌لای در مذاکره با گروهی از خبرنگاران آمریکایی شرکت جست. هوانگ‌همچنین در گفتگو های صلح کره در پان‌مون‌جوم وسپس درکنفرانس ۱۹۶۴ ژنو بعنوان‌نماینده چین شرکت جست بعد هاون به سفارت های چین در مصر،کانا و کانادا منصوب گردید. وتنها سفیری بود کمدر جریان‌انقلاب‌فرهنگی چین مشمول تصفیه واقع نشد.

هوانگ سه سال پیش بعنوان عضو جدید کمیته مرکزی حزب کمونیست چین منصوب شد.

## آنکه رفت وآنکه آمد

چیائوهوانگ کوان هوا(سمت چپ) که از سمت وزارت خارجه چین برکنار شد. وزیرخارجه جدید چین هوانگ‌هوا (سمت راست) نماینده پیشین چین در سازمان ملل بجای وزیر برکنار شده‌بوزارت خارجه چین‌منصوب شده است.

### کشف جدید دندان‌پزشکی

# کرم‌خوردگی دندان با «اسپری» درمان‌میشود

بوستون- آسوشیتدپرس - پزشکدانی که در مدرسه‌دندان‌پزشکی تافت در بوستون کار می‌کنند‌اعلام‌کردند که‌بامو‌فقیت ماده شیمیایی جدیدی را که با «اسپرای» استعمال می شود آزمایش کرده‌اند که قادراست زنگ ومواد تشکیل دهنده پوسیدگی دندانهارا بامختصر چرخ کردن و تقریبا بدون‌درد بکلی برطرف کند.

روش جدید بهیچوجه احتیاج به بی‌حس کردن موضعی لثه و عصب ریشه دندان ندارد و مضافا دردی‌که معمولا درموقع معالجه کردن بیماریهای دندان درکمین بیماران است باروش جدید بکلی منتفی است.

پزشکان‌آمریکایی ماده‌شیمیایی جدیدی ابداع کرده‌اند که ج.ک ۱۰۱- (ان‌مونوکلرو- گلیسین) نام دارد و برای استعمال آن از سوزن دستی استفاده می‌شود که ماده‌مذکور را بداخل سوراخها و کرم‌خوردگی‌های دندان‌تزریق می کند و ظرف چند دقیقه قسمت زنگ زده و پوسیده دندانها متلاشی می شود وبکلی محو می‌گردد.

روش جدید که از ۵ سال پیش تاکنون برای تکمیل آن تلاش شده روی ۴۹ بیمار که جمعا ۶۱ دندان کرم خورده داشتند موردآزمایش قرارگرفته است. در این آزمایشها ۵۸ دندان کرم‌خورده بکلی‌معالجه شده، در دو دندان دیگر زنگ و کرم خوردگی تقریبا بطور کامل و در یک دندان دیگر بطور ناقص برطرف‌شده‌است.

ملوین گلدمن و جوزف کرانمان، دو نفر از تکنیسین هایی که در تحقیقات مربوط به‌ابداع روش جدیددرمدرسه دندانپزشکی تافت‌شرکت دارند گزارش نتایج تحقیقات خودرا در شماره اخیر مجله ارگان انجمن‌دندانپزشکان آمریکاچاپ سعودی یادآوری کرد که دولت

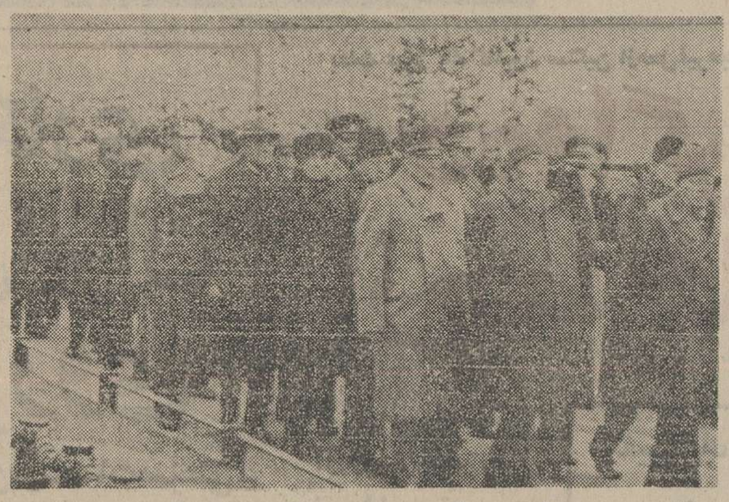

لئونیدبرژنف دبیر اول‌حزب کمونیست شوروی پادگورنی صدر هیئت رئیسه و دیگر رهبران طرازاول کرملین‌جنازه مارشال ایوان یاکوبافسکی فرمانده عالی نیرو های پیمان ورشوارا تشییع‌کردند. مارشال‌معروف شوروی هنگام مرگ ۶۴ سال‌داشت.

# عربستان باافزایش ۵ درصد نفت موافق است

واشنگتن - یونایتدپرس - سعدوبن فیصل‌السعود وزیر خارجه عربستان سعودی گفته است که کشور وی از افزایش قیمت نفت در ابعادی بیش از ۵ درصد پشتیبانی نخواهد کرد.

این نکته از قول چارلزپرسی سناتور جمهوریخواه آمریکایی در واشنگتن گفته شده است. طبق گزارشی که در واشنگتن انتشار یافته موضوع اظهارات وزیر خارجه عربستان سعودی‌در دیداری که هفته گذشته جیمی - کارتر رئیس جمهوری منتخب آمریکا با اعضای کمیته روابط خارجی سنای این کشور داشت مطرح شده است. سناتورپرسی در گفتگو باکرتر اظهار داشت که به عقیده وی‌کمیته روابط خارجی سنای آمریکا میتواند در قضیه قیمت نفت نقش کمک کننده‌ای داشته باشد. پرسی سپس از قول وزیر خارجه عربستان سعودی یادآوری کردکه دولت سعودی ازاین سیاست پیروی خواهد کرد کمیا باافزایش قیمت نفت مخالفت کند و یا حداکثر تنها باه درصد افزایش در قیمت نفت موافقت نماید.

## دبیر کل جدید اوپك

منابع اوپک دروین گزارش دادند که انتظار می‌رود دولت اکوادر یکی از شخصیت های عالیرتبه خود را بعنوان دبیر کل آینده سازمان کشور های‌صادر کننده نفت (اوپک) معرفی کند.

دبیر کل کنونی اوپک که فیده نام دارد از نیجریه است ودوره دوساله‌دبیرکلی وی‌در ۳۱دسامبر پایان می‌یابد. انتخاب دبیر کل جدیداوپک قرار است‌درکنفرانسی که بزودی‌وزیران۱۳ کشورعضو اوپک درقطر برای تصمیم گرفتن درباره قیمت نفت تشکیل خواهند داد تصویب شود.

# دنیای اسلام عیدقربان را باشکوه تمام برگزار کرد

دمشق- خبرگزاری فرانسه - مراسم عید قربان در سراسر دنیای اسلام با شکوه هرچه تمامتر برگزار شددر مکه‌معظمه یک میلیون نفر از مسلمانان جهان مراسم حج را بجای آوردند.

در کشورهای دیگر اسلامی نیز مراسمی‌باین مناسبت‌انجام شد وکلیه ادارات وسازمان های دولتی نیز سه روزتعطیل اعلام کردند. دردمشق‌پرزیدنت حافظ اسد مراسم عید قربان را در مسجد «امیه» انجام‌داد.

در این مراسم عده‌ای از رهبران سوریه از جمله‌عبداله بعثوژنرال عبدالرحمن‌خلیفاوی الاحمر معاون دبیر کل حزب نخست وزیر واعضای هیئت های‌سیاسی کشورهای اسلامی دردمشق شرکت داشتند.

در پایتخت های جهان‌عرب نیز عید سعید قربان با شکوه فراوان برگزار شد و نماز مخصوص این عید با حضور رهبران وشخصیت‌های‌بلندپایه دینی در مساجد جامع مراکز و شهرهای عربی‌خوانده شد. میلیون‌ها تن در کشور های عربی نظیر دیگر مراکز،پایتخت ها و شهرهای عربی نماز مخصوص عید قربان را بجای آوردند.

# لیبی درسهام کارخانه معروف فیات سهیم شد

تریپولی - خبرگزاری فرانسه- بموجب قراردادی که بین لیبی و شرکت اتومبیل سازی فیات‌امضاء شد دولت لیبی در سرمایه‌ای‌این کمپانی بزرگ اتومبیل سازی‌سهیم شد.

لیبی سومین‌کشور تولیدکننده نفت است که دلار های نفتی‌خود را در صنایع غربی سرمایه گزاری میکند.

این نخستین بار است کهلیبی درخارج از کشور های عربی سرمایه گزاری میکند. میزان سرمایه گزاری لیبی در کارخانه اتومبیل سازی فیات ۴۱۵میلیون دلار است.

بااین اقدام لیبی در فعالیت‌های رشته های مهم صنعتی شرکت‌می‌کند. زیرا کارخانه فیات دارای چندین شعبه ازجمله کارخانه‌های هواپیماسازی‌مواد نظامی وکشتی سازی در ایتالیا و کشور های خارجی است.

خبر امضای قرارداد جدید توسط رئیس شرکت فیات اعلام شد. و توضیح داد لیبی ۹٫۱ درصد سرمایه کارخانه فیات را خریداری کرده است.

# امین: من پادشاه آمریکا واسکاتلندهستم

شیکاگو- یونایتدپرس - ایدی‌امین فرمانروای نظامی اوگاندا در مصاحبه‌ای‌اعلام کرد که‌به‌جیمی‌کارتر رئیس جمهور منتخب آمریکا عشق میورزد وخواهان برقرارکردن روابط حسنه باآمریکاست و درضمن حاضر است پادشاهی هردو سرزمین اسکاتلند و آمریکا را نیزقبول کند مشروط براینکه‌مردم آنها خواستار پادشاهی وی باشند. امین گفت علی‌ایحال من‌خودرا پادشاه‌هردوسرزمین می‌دانم.

امین این مصاحبه را با خبرنگارروزنامه شیکاگوسان تایمز انجام داده است.

وی در جواب یکی از پرسشها گفته است که‌در نظر دارد به‌آمریکا سفرکند و فکر میکند که کارتر نیز باید جواب سفر وی رابدهد وبه‌اوگاندا بیاید. امین ضمنا به‌کارتر اندرز داده است که خود را ازشر هنری‌کی‌سینجر وزیر خارجه‌کنونی آمریکا خلاص کند.

امین در باره کارتر گفته است که‌من رئیس جمهور منتخب آمریکا را خیلی‌دوست دارم. او انقلابی بسیار بزرگ و رهبر واقعا کبیری است.

بفرمان مطاع مبارک شاهنشاه آریامهر، آقای حسین پیشرو نایب رئیس انجمن شهرستان تهران به دریافت یک قطعه نشان درجه سه عدالت مفتخر گردید.
آ-۲۸۳۶۳

## نتیجه قرعه‌کشی بلیطهای بخت‌آزمائی ملی

سری ۱۳۵۴ چهارشنبه ۳۵/۹/۱۰

| | | |
|---|---|---|
| ۱ | برندگان ۸ | تومانی |
| ۵۵ | برندگان ۱۵ | تومانی |
| ۰۴۱ | برندگان ۵۰ | تومانی |
| ۹۱۷۷ | برندگان ۵۰۰ | تومانی |
| ۹۷۹۹۴ | برندگان ۱۰۰۰ | تومانی |
| ۱۵۴۵۹ | برندگان ۲۰۰۰ | تومانی |
| ۸۴۱۴۲ | برندگان ۳۰۰۰ | تومانی |
| ۹۲۴۶۴ | برندگان ۴۰۰۰ | تومانی |
| ۰۶۰۷۹ | برندگان ۵۰۰۰ | تومانی |
| ۹۴۲۲۸ | برندگان ۶۰۰۰ | تومانی |
| ۲۴۰۱۹۴ | برندگان جوایز بزرگ ۱۰،۰۰۰ | تومانی |
| ۰۴۰۱۹۴ | | |
| ۱۴۰۱۹۴ | برندگان جوایز ممتاز ۱۰۰،۰۰۰ | تومانی |

برندگان جوایز ممتاز ۱۰۰ هزار تومانی باید تا ساعت ۱۰ صبح روز چهارشنبه ۱۷ آذر ماه ۲۵۳۵ برای تعیین برنده ۷۰۰ هزار تومان پول خانه، به‌بنگاه بخت‌آزمائی ملی مراجعه نمایند

برندگان جوایز ۳ هزار تومانی تا ۱۰ هزار تومانی نیز، برای تعیین دومین قهرمان شانس که‌برنده ۳۰ هزار تومانی پول نقد میشود، باید تاهمان روز و ساعت به بنگاه بخت آزمائی ملی مراجعه نمایند.

# اخبار کوتاه جهان

### مقام تازه کاسترو

● هاوانا - خبرگزاری فرانسه - مجمع ملی‌کوبا روزگذشته فیدل کاسترورا بریاست شورای کشوری انتخاب کرد. باین ترتیب رهبر انقلاب کوبا از این پس پستهای ریاست کشور و نخست وزیری را شخصا بعهده خواهد داشت.

در همین جلسه رائول کاسترو بسمت معاون‌اول شورای کشوری انتخاب گردید.

مجمع ملی کوبا دولت جدید را که توسط فیدل کاسترو تشکیل شد باتفاق آرا تائید کرد.

### آنگولا عضو جدید

● سازمان ملل - یونایتد پرس - سرانجام دو روز پیش آنگولا با ۱۱۶ رای موافق وپنج رای مخالف به عنوان یکصد و چهل وششمین عضو سازمان ملل پذیرفته شد. آمریکارای ممتنع داد و ۲۶ عضو دیگر هنگام رای گیری در جلسه مجمع عمومی سازمان ملل حضور نداشتند.

### تغییرات کابینه لهستان

● ورشو - آسوشیتدپرس- پتوتر یاروزیتش نخست وزیرلهستان پنجشنبه‌شب گذشته تغییرات عمده‌یی رادرکابینه خود که‌شامل انتصاب‌سه‌معاون نخست وزیرو چهار وزیر جدید است درپارلمان‌این‌کشور اعلام کرد.

مقام وزارت‌محیط زیست که براثر انتصاب وزیر آن‌امورخارجه‌خالی مانده بود برعهده خانم ماریامیلزاراک گذاردمشد که‌نخستین‌زنی‌است که‌در لهستان به مقام وزارت میرسد.

### سوگند رئیس جمهوری

● مکزیکوسیتی -آسوشیتد پرس- خوزه‌لوپزپورتیلو دوروزپیش به عنوان رئیس جمهوری مکزیک سوگند یادکرد.

رئیس جمهوری جدید مکزیک درمراسم تحلیف خود گفت که توزیع مجدد درآمد هابه نحو مناسبی از ثروت مملکت که فقیران بتوانند سهم داشته باشنددرصدبرنامه های کاراو قراردارد.

## از چهارگوشه جهان

### برادر ناتنی جرالد فورد کشته شد

لبنان- تنسی- اسوشیتدپرس - بنابراعلام پلیس لسلی- هنری‌کینگ برادر ناتنی ۵۳ ساله پرزیدنت فورد دوروز پیش براثر برخورد اتومبیلش بایک تراکتور کشته شد. این حادثه در جاده شماره ۴۰ تنسی روی‌داد شدت برخورد به‌قدری زیاد بودکه کینگ درمیان اتاق به‌هم فشرده اتومبیلش جان سپرد و بیش‌از یکساعت طول کشید تاجسد لهشده‌او را ازدرون‌اتومبیل بیرون کشیده شود. کینگ درجهت خلاف درسمت جاده‌حرکت می‌کرد.

### سوروی دو ماهواره به فضا پرتاب کرد

مسکو- یونایتدپرس- اتحاد شوروی ماهواره مخابراتی جدیدی بنام (مولینا-۲) را به‌مدار زمین فرستاد.

خبرگزاری تاس گفت‌که مؤلینا-۲ به‌منظور دایر کردن یک شبکه تلفنی‌و تلگرافی درازمدت که در عین حال امواج‌تلویزیونی را نیز شامل می‌شود، به‌مدار زمین اعزام شد است.

این ماهواره هر۱۲ ساعت و۱۶ دقیقه یکبار در مداری به‌دور زمین میگردد که‌ارتفاع آن از زمین‌از۴۰۰ مایل‌تا۲۵۰۰۰ مایل متغیر است.

اتحاد شوروی همزمان باپرتاب این ماهواره و نوع کاسموس به‌شماره ۸۷۰ نیز به‌منظور تکمیل برنامه‌های اکتشاف فضایی به‌مدار زمین فرستاده است‌که هر۹۵ دقیقه یکبار به دور زمین می‌گردد.

### مردی که میخواست باکامیون وارد کاخ سفید شود بازداشت شد

واشنگتن - آسوشیتدپرس - بنابراعلام مقام های انتظامی کاخ سفید مردی‌که سعی می‌کرد کامیون اسقاطی را ازدربزرگ کاخ‌سفید به‌داخل براند دستگیرشد.

راننده کامیون اسقاط یک‌مرد ۳۰ساله بود،دربزرگی که دربرابر کامیون مقاومت کرد یکی از چند درمحکم ومقاومی است که‌پس‌از وقوع حادثه سال ۱۹۷۴ کارگذارده شد. درروز کریسمس ۱۹۷۴ مردی بنام «مارشال‌فیلدز» که‌میگفت میخواهد نسخه‌یی از یک کتاب‌مقدس رابه مقام های کاخ‌سفید تحویل دهد توانست با اتومبیل خود دربزرگ رابشکند وارد کاخ‌سفید شود، وی توسط ماموران کاخ بازداشت‌شد.


## دانشگاه صنعتی آریامهر

## آگهی مسابقه‌ورودی فوق‌لیسانس (M.S) در رشته‌مهندسی شیمی

دانشکده مهندسی شیمی دانشگاه صنعتی آریامهر جهت دوره لیسانس در نیم سال‌دوم‌سال تحصیلی ۳۶-۲۵۳۵ تعدادی‌دانشجوی تمام وقت‌ازطریق‌مسابقه‌ورودی می‌پذیرد.

**شرایط پذیرش عبارتند از:**

۱- دارا بودن درجه لیسانس در رشته های مهندسی‌وعلوم (دانشجویانی که امکان اخذ درجه لیسانس را تابهمن ماه سال جاری دارند می توانند در مسابقات ورودی شرکت کنند).

۲- دارا بودن برگ خاتمه خدمت‌ویا معافی از آن (فارغ‌التحصیلان سال جاری بشرط آنکه سن آنان در بهمن‌ماه ۲۵۳۵ از بیست وپنج سال تجاوز نکند می توانند در مسابقه ورودی شرکت کنند).

۳- موفقیت در امتحانات کتبی درزمینه های ریاضیات، ترمودینامیک، مکانیک، سیالات، انتقال حرارت، انتقال جرم، کینتیک شیمیائی، عملیات‌واحد صنعتی وزبان (تمامی این امتحانات دارای ضریب‌مساوی هستند).

۴- موفقیت در مصاحبه پس از پذیرفته شدن در امتحانات کتبی.

داوطلبان می توانند تقاضانامه‌های خود را تا تاریخ ۲۲ر۹ر۲۵۳۵ پست کنند ویا تا این تاریخ به‌دفتر دانشکده‌مراجعه نمایند.

تاریخ برگزاری مسابقه ورودی ۱۸ دیماه ۲۵۳۵ می باشد.

## اخبار خارجی

توطئه قتل رهبران عرب کشف و خنثی شد

# «ژوئن سیاه» مسئولیت سوءقصد بجان عبدالحلیم خدام را بر عهده گرفت

دمشق ـ خبرگزاری فرانسه ـ عبدالحلیم خدام معاون نخست‌وزیر و وزیر امور خارجه سوریه روز چهارشنبه درحومه دمشق توسط دو ناشناس که سوار موتورسیکلت بودند مورد سوءقصد قرارگرفت . وزیر امور خارجه سوریه که در کنار همسرش شخصا اتومبیلش را هدایت میکرد از ناحیه شانه راست و چپ مورد اصابت گلوله قرار گرفت و بلافاصله در بیمارستان بستری شد .

بانو خدام هنگامی که پس از حادثه سوءقصد میکوشید اتومبیل هائی را که از محل سوءقصد عبور میکردند برای کمک بشوهرش متوقف سازد براثر برخورد بیک اتومبیل بزمین خورد و به شدت زخمی گردید. بانو خدام را به بیمارستان منتقل کردند .

خبرگزاری سوریه گزارش داد که سوءقصد به خدام در روز عید قربان صورت گرفته اما محل دقیق حادثه را ذکر نکرد باوجود این گزارش های تایید نشده حاکیست که خدام در راه بازگشت از یک منطقه ییلاقی در مرز لبنان سوریه مورد سوءقصد قرار گرفت . خدام در اوایل سال جاری نیز در راه بین‌المللی بیروت و دمشق از یک سوءقصد جان سالم بدر برده بود .

وزارت امور خارجه سوریه اعلام داشت که هیچگونه خطری جان عبدالحلیم خدام را تهدید نمیکند .

### ژوئن سیاه

بدنبال سوءقصد علیه جان وزیر امور خارجه سوریه عده زیادی در دمشق و حومه پایتخت دستگیر شدند .

**سازمان تروریست معروف «ژوئن سیاه» ضمن اعلامیه‌ای که بگزارش رادیو بغداد در مادرید انتشار یافته مسئولیت سوءقصد بوزیر امور خارجه سوریه را بعهده گرفته است.**

**بگفته رادیو بغداد سازمان «ژوئن سیاه» تاکید کرده‌است که خدام بشدت زخمی شده و سوءقصد کنندگان توانسته‌اند سالم بپایگاه عملیاتی خود باز گردند .**

سازمان ژوئن سیاه ، اضافه کرده این عملیات را بنا بدستورهائی که دریافت کرده برای از بین بردن رهبران سوریه انجام داده است.

«کریم پاکزادونی» عضو دفتر سیاسی حزب فالانژ لبنان اظهار داشت که عبدالحلیم خدام در بیمارستان به اعضای هیئت محافظه کاران لبنانی که به عیادتش رفته بودند گفته است که پنج گلوله توسط ناشناسانی که سوار موتورسیکلت بودند بسوی وی شلیک شد و تنها دو تای آنها بوی اصابت کرد.

### رهبران عرب

**خبرگزاری اردن گزارش داد «مراد پدران» نخست‌وزیر اردن که روز پنجشنبه در بیمارستان دمشق از وزیر امور خارجه سوریه دیدن‌کرده گفته است جراحاتی که در این سوءقصد به خدام وارد شده سطحی است . به عقیده منابع محافظه کار لبنانی این سوءقصد متوجه همه رهبران عرب است و عاملین میخواهند جنگ بیروت ازسر گرفته‌شود .**

همین منابع عقیده دارند که‌ممکن است سوءقصد به عبدالحلیم خدام جنایات دیگری را در جهان‌عرب بدنبال داشته باشد . نخستین دسته گل هائی که برای عبدالحلیم خدام و همسرش بمیارستان فرستاده شد از جانب سازمانهای فلسطینی بود . عرفات رهبر سازمان فلسطین (الفتح) جزو اولین رهبران عرب و فلسطین بود که سوءقصد بر خدام را محکوم کرد .

روزنامه الثوره در تفسیر سوءقصد علیه وزیر خارجه سوریه نوشته است این‌عملیات باحوادث بیروت رابطه نزدیک دارد و بدست « مزدوران فاشیست » انجام شده است .

روزنامه الثوره هویت «فاشیست» ها را روشن نکرده و نوشته است که سوریه نقشه های خائنان به ملت عرب رادر لبنان نقش بر اب کرده است .

### تاسف سادات

پرزیدنت انور سادات که در اسماعیلیه بسر میبرد ضمن محکوم کردن سوءقصد علیه جان عبدالحلیم خدام تلفنی از حال وزیر امورخارجه سوریه جویاشد . سادات از این اقدام اظهار تاسف کرد .

سلطان حسن دوم پادشاه مراکش نیزضمن پیامی به‌عنوان ژنرال حافظ اسد از حادثه سوء قصد علیه جان وزیر امور خارجه سوریه اظهار تاسف و انزجار کرده است .

باسرعرفات رئیس‌کمیته‌اجرائیه آزادی‌بخش فلسطین‌که همراه هیئتی به دمشق رفته است. دیشب باپرزیدنت حافظ اسد ملاقات کرد.

رادیو دمشق گزارش داد که عرفات درگفتگو با رئیس جمهوری سوریه تاکید کرده است جنایتی‌که عبدالحلیم‌خدام قربانی آن شده درچهارچوب توطئه‌ای صورت گرفته که هدف آن‌انقلاب و آرمان‌فلسطین است . عرفات پس از دیدار با حافظ اسد دربیمارستان از عبدالحلیم خدام عیادت کرد.

### جستجوی عاملان

آخرین گزارش‌های رسیده از دمشق حاکی است که‌حال عبدالحلیم خدام همچنان روبه بهبود میرود ومقامهای‌سوری همچنان در جستجوی عاملین سوء قصد هستند.

رادیو بیروت ازقول یک منبع سوری گزارش داد که خدام تا ۲۴ ساعت دیگر از بیمارستان خارج خواهد شد. رادیو دمشق تاکنون درباره جزئیات ماجرای سوء قصد وزیرامورخارجه‌سوریه‌سکوت کرده‌است.

کمال‌جنبلاط رهبر ترقی خواهان لبنان نیز دیشب‌عنوبه خود سوء قصد علیه جان عبدالحلیم خدام رامحکوم‌کرد وتاکید نمود که نهضت وی باهرگونه توسل‌به‌ترورسیاسی جدامخالف است .

بطورکلی همه رهبران‌کشور های عربی ازجمله پرزیدنت سادات حادثه‌سوء قصدعلیه عبدالحلیم‌خدام‌را محکوم‌کردند.

صلح لبنان باخطر جدی مواجه گشت

# مخاصمان لبنان سلاح های خودرا پس نمیدهند

بیروت ـ خبرگزاری فرانسه ـ در حالیکه اوضاع در سراسر لبنان همچنان آرام است مسئله جمع آوری وکنترل سلاحهای سنگین که در دست چریکهای محافظه کار و چپ گرایان است مشکل بزرگی بوجود آورده است.

کمیته مرکزی جنبش ملی لبنان (ترقیخواهان) برهبری کمال جنبلاط اعلام داشت که فلسطینی ها و چپ گرایان باجمع آوری سلاحهای سنگین و کنترل آنها توسط نیرو های عربی‌که‌اکثریت آنهارا سوریه‌ای ها تشکیل می دهند مخالفند.

محافظه‌کاران نیز اعلام داشته‌اند که حاضرند سلاحهای سنگین خودرا تحویل دهند بشرط این که این سلاحها در منطقه زیر کنترل آنها انبار شود.

معذلک محافظه کاران اصرار دارند که قبلا باید سلاحهای سنگین فلسطینی ها جمع آوری شود.

### توسل بزور

**یک منبع وابسته به کلامسبز های عربی گفت که نیرو های باز دارنده عرب ظرف چند روز دیگر اگر لازم باشد با توسل بزور به جمع آوری سلاح های سنگین دست خواهد زد.**

**زیرا تاهنگامی که مخاصمان سلاحهای سنگین خودرا پس نداده‌اند برقراری صلح پایدار و امنیت کامل درلبنان امکان پذیر نخواهد بود. امتناع مخالفان لبنان از پس دادن سلاح ها اینک خطری جدی برای صلح جهان بوجود آورده است.**

عرفات و جنبلاط اصرازدارند مفاد قرارداد های قاهره درباره آزادی فعالیت های کماندو های فلسطین در مرز های جنوبی لبنان محترم‌شمرده‌شود وبموجب این قرارداد به فلسطینی ها اجازه داده شده است که واحد های خودرا باسلاحهای سنگین مجهز کنند. از سوی دیگر گزارش می رسدکه بموجب یک توافق‌ضمنی قرار است نیروهای عربستان سعودی وابسته به کلاه سبزهای عربی در مناطق‌جنوبی لبنان،موافقت‌کرده کلیه فلسطینی ها اجازه نزدیک شدن به مرز های اسرائیل داده نشود.

### روش میانه رو

اسحق رابین نخست وزیر اسرائیل دیشب در یک مصاحبه مطبوعاتی‌گفت تنها نگرانی ما در باره مسئله لبنان امنیت نظامی اسرائیل است رابین تاکید کرد که اسرائیل حتی بیک سانتی‌متر از اراضی لبنان چشم ندوخته است وتا وقتی که نیرو های سوریه و یا واحدهای نظامی دیگر کشور های عربی وارد مناطق جنوبی لبنان نشده‌اند هیچگونه برخوردی دراین مرز هاروی نخواهد داد . رابین گفت باحتمال زیاد اعراب درحال حاضر قصد جنگ بااسرائیل را ندارند زیرا نیرو های عربی برای برقراری صلح وارد لبنان شده‌اند اما نمی توانیم باطمینان خاطر بگوئیم که‌اعراب درآینده نیزروش میانه روی کنونی‌خود را حفظ خواهند کرد.


**قابل توجه مشترکین محترم گاز**

که علاقمندند مشعل شوفاژ خودرا بعلت اقتصادی بودن‌قیمت سوخت از گازوئیل به گازسوز تبدیل نمایند باطلاع میرسانیم که مشعل های گاز سوز تایسن (THYSSEN) آلمان برای مصارف شوفاژ منازل مخصوص گازایران وارد شد به‌نمایندگان فروش مشعل های تایسن مراجعه فرمایند.

نماینده انحصاری شرکت کلایمت تلفن ۸۳۳۲۵۱


### سیگار کشیدن ناراحتی روانی ببار می آورد

تل‌آویو ـ آسوشیتدپرس ـ پزشکان میگویند که دودکردن سیگار برای سلامت جسم شما زیان بخش است ولی اکنون یک خاخام اسرائیلی اعلام کرده که سیگار حتی برای روح شما هم ضرر دارد .

«خاخام‌داروحلوی» که یکی از دودرمانی طراز اول تل‌آویواست عقیده دارد که‌حتی تعارف کردن سیگاربه‌منزله نقض قوانین مذهبی یهودیان است چون در شریعت یهودی هر نوع ماده مخدری که ممکن است از نظر جسمانی‌زیان بخش باشد برای مصرف کردن شخصی ویابرای تعارف کردن به دیگری منع شده است . خاخام بزرگ تل‌اویو که دریک برنامه رادیویی صحبت میکرد برای‌دفاع ازنظر خود به‌آیه‌ای ازتورات‌استناد کرد که میگوید : « باشد که‌از جسم وروان خود بخوبی مراقبت کنید .


**دامپر** ساخت انگلیس

یک تنی ـ ۳۲۵٬۰۰۰/ ریال
یک ویم تنی ـ ۳۴۹٬۰۰۰/ ریال
دوتنی ـ ۴۵٬۰۰۰٬۰۰۰/ ریال
۲/۵ تنی دودیفرنسیال ـ ۶۹٬۰۰۰٬۰۰۰/ ریال

آماده برای تحویل فوری
ساریکا
تهران. خیابان آیزنهاور. مقابل وزارت‌کار شماره ۴۳۲
تلفن ۹۵۴۶۶۰=۹۵۹۲۴۴ـ۹۵۶۸۶۰



**قابل توجه فروشندگان عمده برنج**

سوپرمارکت‌ها ـ فروشگاهها

برنج دانه‌بلند مرغوب امریکائی تحویل بنادر جنوب هرتن‌کمتر از ۴۰۰ دلار ـ شرکت گوهر آبی شماره ـ ۳۰۹ ـ خیابان آریامهر تلفن ۶۵۲۰۰۶



**بالاتراز هاویلوکس رنگی نیست**



هاویلوکس
معتبرترین نام در صنعت رنگسازی

اولین رنگ استاندارد شده ایران

35.H.9



PHILIPS

تلویزیون رنگی
**فیلیپس**
منطبق با هر سیستم پخش رنگی در ایران
( پال ـ سکام ایرانی و فرانسوی )

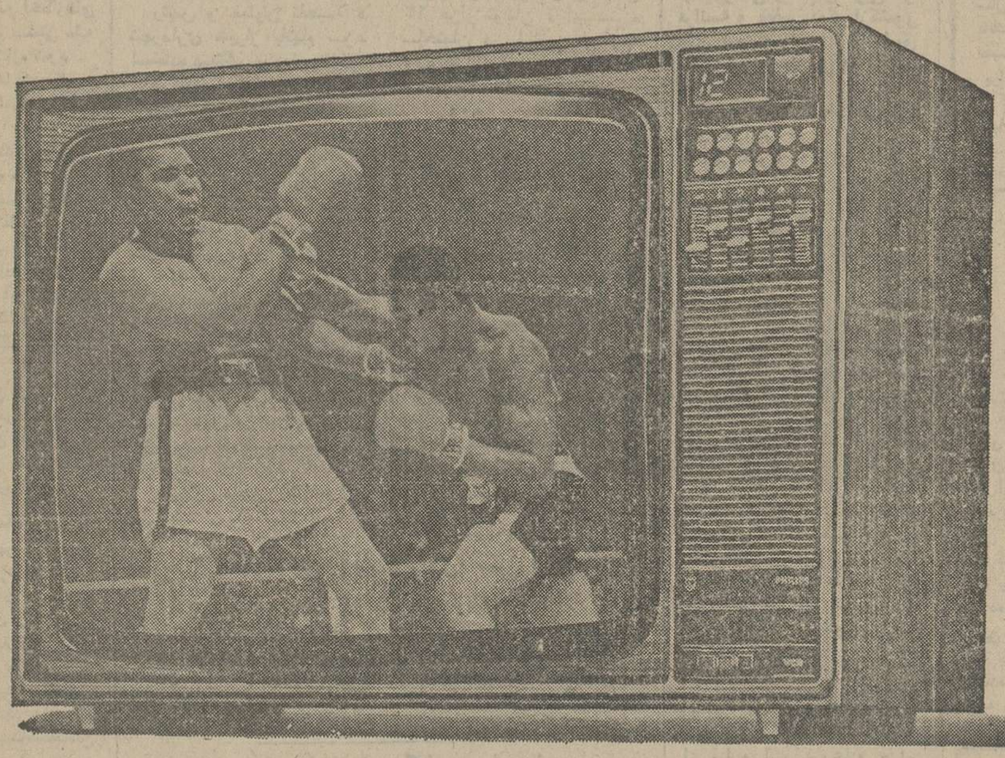

- ۲۶ اینچ
- تمام اتوماتیک
- با تضمین دوساله لامپ تصویر
- با تضمین شش ماهه کلی

فیلیپس با سرویس مجهز و فوری در سراسر ایران
دنیای رنگی فیلیپس واقعی تراست

PHILIPS

۳۸ـ۲۵۷

**تحقیق برای پیوند موفقیت آمیز ارگانهای بدن.**

امید تازه ای برای آینده

امروزه می‌توان ارگانهائی از بدن را که بیمار، فرسوده و یا زخمی شده است با اعضائی از شخص دهنده تعویض نمود. با تمام این‌ها بسیاری از اوقات پیش میآید که بدن بیمار واکنشهائی در مقابل عضو غریبه از خود نشان میدهد، زیرا تعداد معینی از نسوج غریبه با بدن بیمار انطباق ندارد. بدین ترتیب عضو پیوند داده شده، مورد حمله قرار گرفته، صدمه دیده و بالاخره از کار میافتد.

محققین کارخانجات بهرینگ وسائلی یافته‌اند که از این واکنش جلوگیری میکند.

پس از عمل پیوند، ارگانیسم بدن مواد ضد آنرا می‌سازد که به عضو غریبه حمله کرده و بآن صدمه میزند. در این رابطه تعدادی از گلبولهای سفید خون نقش اساسی بازی میکنند. محققین کارخانجات بهرینگ که وابسته به هوخست میباشد، با کار پیگیر خود ضد این گلبولها را تهیه کردند، بطوریکه می‌توان بوسیله آن از واکنش ضد عضو غریبه بدن جلوگیری بعمل آورد. البته کارخانجات بهرینگ کوشش می‌کنند با آزمایشات خود قدرت تحمل پیوند را در بدن بیشتر نمایند.

داروی ضد این نوع گلبولها را می‌توان باندازه کافی در دسترس پزشکان در تمام دنیا گذارد. و بدین ترتیب در اغلب موارد امید به پیوند موفقیت آمیز رو به ازدیاد گذارده است.

محققین در زمینه های مختلف هر مشکلی را مشترکاً حل می‌کنند

تهیه داروی ضدگلبولها و نیز تست پیوند، حاصل شناخت های وسیع و همکاری منظم متخصصین مصون سازی، دارو سازان، متخصصین خون، کاردیولوگها، متخصصین اعصاب و جراحان میباشد. این مثال نشان دهنده آنست که چگونه متخصصین رشته های مختلف در هوخست کوشش میکنند تا مشکلات را بطور دسته جمعی حل نمایند.

سرمایه گذاری هوخست برای تحقیق در آینده

هم‌اکنون ۱۰۵۰۰ نفر در آزمایشگاه ها و حوزه های بررسی هوخست کار می‌کنند و نیز سالانه برای کار تحقیق ۴۸۰ میلیون مارک هزینه صرف میشود. هوخست با چنین امکانات وسیعی است که خود را در خدمت حال و آینده قرار میدهد.

**ازهوخست اطلاعات بگیرید**

برای دریافت اطلاعات بیشتر
این قسمت را بریده و برای ما ارسال دارید
زمینه‌های فعالیت هوخست از این قرارند، فرآورده‌های داروئی، مواد شیمیائی، معدنی و آلی، کود شیمیائی، سموم دفع آفات، مواد رنگ، رزین مصنوعی و مواد اولیه رنگسازی الیاف، مواد نساجی پلاستیک، فولیه، لوازم آرایش، تکنیک، جوشکاری، وبرش ساخت تاسیسات
نام
شغل
آدرس

شرکت سهامی خاص ایران هوخست
صندوق پستی ۲۱۸۴ ـ تهران
امیرآباد روبروی پارک فرح
تلفن ۶۱۰۱

Hoechst

کوشک ۱۲۶

هوخست آینده می‌اندیشد

# اخبار داخلی

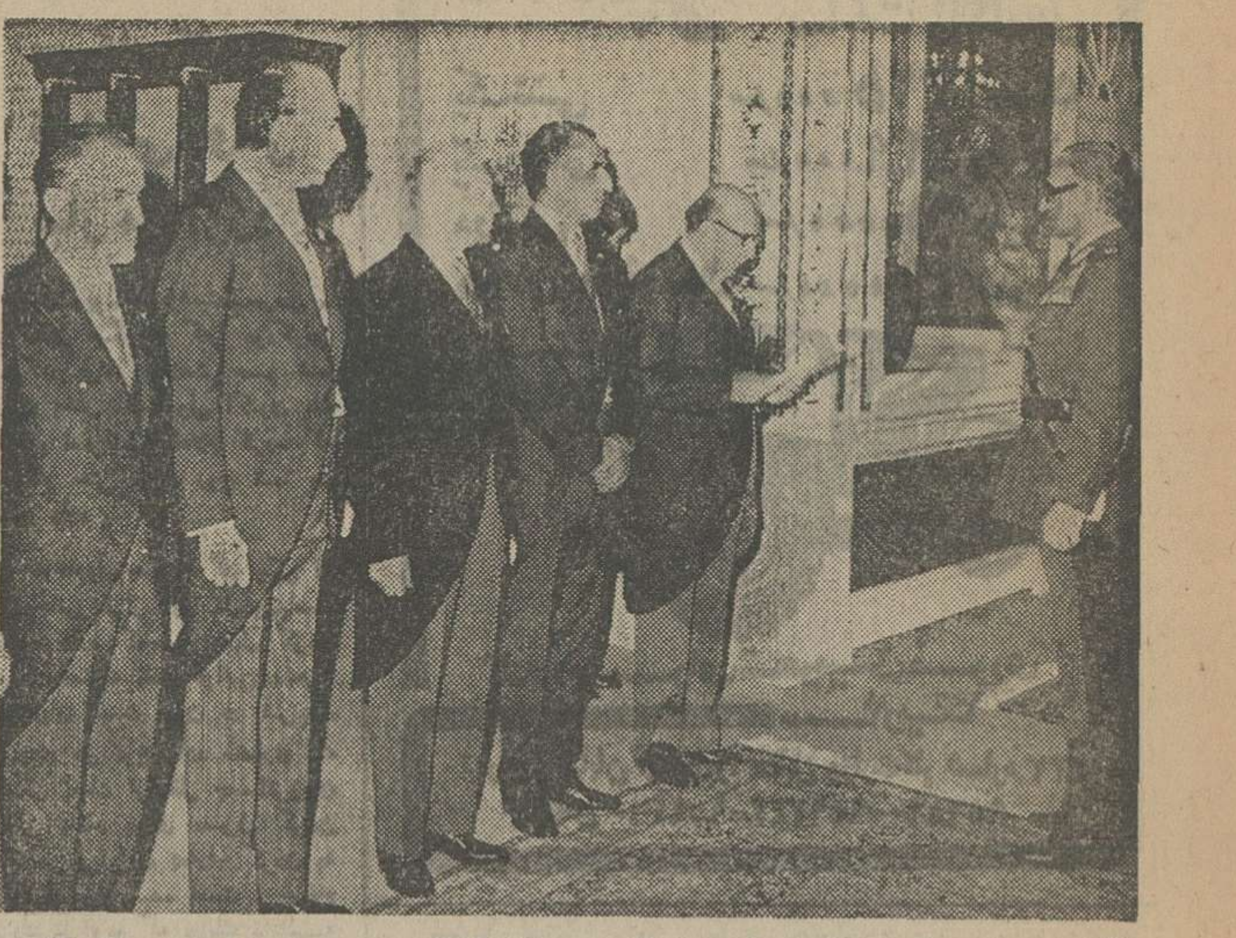

آقای هویدا تبریک عید قربان‌را به پیشگاه شاهنشاه آریامهر معروض میدارد در عکس‌آقایان آموزگار، خلعتبری، پهلبد و هدایتی نیز دیده میشوند.

## شاهنشاه: مسلمانان برادران لبنانی را از یاد نخواهند برد

در پیشگاه شاهنشاه آریامهر مراسم سلام عیدقربان در کاخ نیاوران برگزار شد. درساعت۱۰ صبح‌هیئت وزیران‌شرفیاب شدند و امیرعباس هویدااز جانب خود و هیئت وزیران عید قربان را تبریک عرض‌کرد. شاهنشاه‌آریامهر متقابلااین‌عید بزرگ مذهبی را به نخست وزیر و هیئت وزیران تبریک گفتند.

در ساعت ده و ده دقیقه‌هیئت رئیسه مجلس سنا به پیشگاه شاهنشاه آریامهر شرفیاب شدندو جعفر شریف امامی رئیس مجلس سنا از طرف خود و به‌نمایندگی از طرف نمایندگان سنا عید قربان را تبریک عرض کرد.

شاهنشاه آریامهر متقابلااین‌عید بزرگ مذهبی راتبریک گفتند. پس از شرفیابی هیئت رئیسه مجلس شورای ملی و رئیس ستاد بزرگ ارتشتاران و فرمانده های نیرو های مسلح شاهنشاهی، در ساعت ده و چهل دقیقه روسای نمایندگی‌های سیاسی‌دول اسلامی در دربار شاهنشاهی به پیشگاه شاهنشاه شرفیاب شدند و سفیر کویت دردربار شاهنشاهی چنین معروض داشت:

اعلیحضرتا از افتخار عظیمی‌که نصیب کلیه هیئت های سیاسی مسلمان دردربار شاهنشاهی گشته است تادراین روز مقدس جهان اسلام بحضور والای شاهنشاه آریامهر شرفیابی حاصل نمایند قرین مباهات و افتخار بوده و از پیشگاه مبارک شاهنشاه اجازه میخواهد از طرف کلیه رهبران کشورهای اسلامی بهترین آرزو های نیک بختی را بمناسبت این روز بحضور مبارک و خاندان جلیل سلطنت تقدیم دارد.

اعلیحضرتا بانهایت خوشوقتی ناظر بازگشت آرامش و صلح به لبنان میباشیم بنظر میرسدخداوند بزرگ دعائی را که از همین‌مکان بمناسبت عید فطر بدرگاهش تقدیم شد قبول کرده است.

### مسئول بحران

درانیجا لازم‌است به اخطارهای بعضی از قدرت های صنعتی علیه افزایش قیمت نفت اشاره شود.

اکثر کشورهای ما که اقتصاد آنها بردرآمد نفت استوار است نهایت حسن‌نیت را با کمال میانه‌روی از خود نشان داده و همکاری صمیمی خود را برای ایجاد یک اقتصادمتعادل درجهان ازخود ابراز داشته‌اند. لازم است از خود بپرسیم آیا واقعاً مسئول بحران اقتصادی جهان و تورم سریع هستیم آیا بایستی‌در مقابل افزایش‌قیمت کالاهای‌صنعتی دست روی دست بگذاریم جواب ما اینست.

کشورهائی‌که چنین تهدید هائی را میکنندبایستی‌از خوداحساسات عدالت و تفاهم نشان داده و از رویه منطقی کشور های تولید کننده نفت درس عبرت گیرند.

### سخنان شاهنشاه

شاهنشاه آریامهر در پاسخ سفیرکویت‌در دربارشاهنشاهی فرمودند از تبریکات شما و سخنانی‌که بمناسبت عید قربان این عید بزرگ اسلامی ایراد کردید سپاسگزاریم.

آنچه شما گفتید آرزوی تمامی مسلمانان جهان است خوشبختانه میبینیم‌که‌مسلمانان بیکدیگر نزدیکتر میشوند و ترازدی‌لبنان پایان یافته‌ولبنان باردیگر زندگی تازه‌ای را آغاز کرده است. نباید فراموش کنیم که مردم این کشور در بازسازی کشور خودوظیفه‌ای بس سنگین در پیش دارند. تردیدنیست که برادران‌مسلمان آنها را از یاد نخواهند برد. انشاالله مسلمانان خواهند توانست حقوق دیگری را هم که به آنان تعلق دارد بدست آورند.

با این امید و با پیوستن‌به صدها هزار نفر از مسلمانانی که‌در این لحظه بزرگ درخانه خدا مراسم عید قربان را برگزار میکنند دست بدعا برمیداریم و از قادر متعال مسئلت میکنیم که مسلمانان و همچنین سایر مردم جهان را مشمول عنایت خود قراردهد.

در کمیسیون مسکن وشهرسازی

## مبنای تعیین اجاره خانه تغییر کرد

کمیسیون مسکن و شهرسازی مجلس شورایملی ضمن‌اصلاحاتی که‌در لایحه مالک و مستاجربعمل آورد، مبنای نحوه تعیین اجاره بهای واحد مسکونی را ارزش ساختمان قرارداد و ارزش زمین رادر تعیین‌اجاره‌بها بی‌اثردانست.

ازجمله تغییرات دیگری که به وسیله این کمیسیون در لایحه صورت گرفت اینست: چنانچه مالک پس‌از سه سال سکونت مستاجر، تقاضای افزایش اجاره بها کند، ملاک این افزایش باید شاخص‌هزینه زندگی بانک مرکزی باشد.

خبرنگار ما اضافه میکند: کمیسیون مسکن و شهر سازی مجلس شورای ملی در تغییرات و اصلاحات‌لایحه‌مالک و مستاجر بخاطر تامین‌منافع مستاجر بیشترتوجه کرده‌است. در مورد تعیین اجاره بها کمیسیون اظهار عقیده کرده که‌چون‌زمین یک عامل‌غیر انتفاعی باید بحساب آید، افزایش ارزش زمین نباید در تعیین اجاره بها ملاک عمل قرار گیرد، و فقط ارزش‌اعیانی (ساختمان) بایدمورد محاسبه قرارگیرد.

بطورمثال اگر در یک زمین سیصد متری‌یک ساختمان دوطبقه بازیربنای هر طبقه ۱۵۰ مترمربع ساخته شده باشد و زمین متری سه هزار تومان و زیربنا متری دو هزار تومان‌قیمت داشته‌باشد، قیمت زمین نبایددر محاسبه اجاره بها مورد محاسبه قرار گیرد و فقط قیمت ساختمان که برای‌هر طبقه۳۰۰هزار تومان تمام‌میشود، باید ملاک تعیین اجاره بها قرار گیرد. دراین مورد کارشناسان رسمی دادگستری‌حق تعیین اجاره بها را خواهند داشت و دراین مورد نیز باید ضابطه و یا آئین‌نامه‌ای جداگانه تهیه شودکه قیمت ساختمان را مشخص کند.

وزارت مسکن و شهرسازی‌در گذشته موفق شده است با تهیه نورمولی ضوابط و عوامل‌تعیین قیمت ساختمان را مشخص کندکه در صورت لزوم از متن موجود آن و پاپس‌از اصلاحاتی از آن میتوانند استفاده شود.

اصلاح دیگر کمیسیون مسکن و شهرسازی ملاک افزایش اجاره بها است که‌باید برمبنای افزایش شاخص‌هزینه زندگی صورت‌گیرد.

طبق لایحه مالک و مستاجر هیچ یک از دو طرف، طی سه سال اول حق ندارند تقاضای تعدیل مال‌الاجاره کنند، نه مالک میتواند اجاره بیشتری بخواهدو نه مستاجر حق دارد برای کاهش اجاره بها اقدامی بعمل آورد.

کمیسیون مسکن و شهرسازی مجلس شورای ملی‌در بعضی از تبصره های تصویب شده در کمیسیون دادگستری نیز تغییراتی داد.

لایحه مالک و مستاجر برای بررسی مجدد، به کمیسیون مادر (کمیسیون دادگستری) ارسال‌شد تا پس‌از تایید، لایحه برای طرح در جلسه علنی مجلس‌شورایملی ارسال گردد.

## اختیارات جدید مالی واداری مناطق آموزش‌وپرورش

دیروز وزیر آموزش و پرورش مجتمع سیصد تن از مدیران کل وروسا و مسئولان آموزش و پرورش استانها و شهرستانهای کشور را که مدت یک روز برگزار شد در باشگاه معلمان تهران گشود.

دراین جلسه‌پیرامون‌تفویض اختیارات‌اداری و مالی‌و تصمیم گیری به مناطق آموزشی و اجرای نظام عدم تمرکز در وزارت آموزش و پرورش تبادل نظر شدو نحوه اجرای فرمان همایونی مبنی برکاهش هزینه‌هاو صرفه‌جوئی،دروزارت آموزش و پرورش مشخص گردید.

در این جلسه وزیر آموزش و پرورش اظهارداشت فرمان اخیر شاهنشاه آریامهر خطوط ورئوس برنامه‌های وزارت آموزش و پرورش را تعیین کرده است در اجرای فرمان ملوکانه، برنامه عدم تمرکز و صرفه‌جوئی دروزارت‌آموزش وپرورش آغازشده‌است‌و درنظر است اختیارات اداری و مالی کلا در اختیار مناطق آموزشی گذارده شود و ادارات مرکزی باضوابط معین‌و مشخص بر نحوه اجرای‌این‌گونه‌اختیارات نظارت دقیق اعمال کنند.

وزیر آموزش و پرورش‌گفت درتمام مناطق بایدسعی‌شودکه از فضاهای ممکن برای تشکیل کلاس درس استفاده گردد و نوع تصمیم‌گیری درمورد ساختمان مدارس استیجاری، دولتی و مدارس جدیدالاحداث مشخص شود و مسئولان هر منطقه آموزشی میتوانند برای جلوگیری از خطرات احتمالی طبق ضوابطی معین نسبت به تعمیر مدارس اقدام کنند.

## ده‌واگن قطار از خط خارج شد

خط‌آهن تهران - تبریز که بعلت عبور یک کامیون از منطقه غیرمجاز و خرابی ریل بسته شده بود از دیشب باز شده است و قطار های‌مسافری تهران - تبریز و تهران- مراغه برنامه های عادی حرکت خود را از سر گرفتند.

سخنگوی راه‌آهن دولتی امروز ضمن اعلام خبر فوق گفت: پنجشنبه گذشته براثر عبور یک کامیون سنگین از محل غیرمجاز در کیلومتر ۱۱۵ خط‌آهن تهران - تبریز، بین ایستگاههای زیاران وکهندژ قسمتی از خط‌آهن این مسیر خراب شد و در نتیجه هنگام عبور یک قطار باری ده واگن از قطار جدا و از خط خارج شدند.

پس از اطلاع از وقوع این حادثه از حرکت قطار های مسافربری از تهران بسمت تبریز و بالعکس جلوگیری شد و ماموران راه‌آهن بلافاصله تعمیر و ترمیم خط‌آهن رادر محلی که خراب شده بودشروع کردند و دیشب مجددا حرکت قطارها در مسیرخط‌آهن‌تهران- تبریز برقرار شد. در خلال این مدت مسافران قطار های مراغه - تهران و تبریز-تهران که در بین راه مانده بودند بوسیله اتوبوسهای راه‌آهن دولتی ایران از قزوین به تهران اعزام شدند.

## همکاری اتمی ایران وشوروی

براساس پروتکل تازه‌ای که‌در زمینه همکاریهای اقتصادی بین ایران و شوروی‌بامضاء رسید مقدمات ایجاد یکی ازبزرگترین تاسیسات صنعتی جهان در خراسان فراهم خواهد شد و در کرمان‌کارخانه ساخت‌ماشین آلات معدن احداث میشود، شوروی در اکتشاف نفت در نواحی شمال باایران همکاری میکند و در زمینه استفاده‌صلح جویانه از نیروی اتمی نیز به ایران کمک خواهد کرد.

در پایان مذاکرات هفتمین اجلاسیه کمیسیون دائمی همکاریهای اقتصادی ایران و شوروی بعدازظهر چهارشنبه پروتکل تازه‌ای بین دو کشور بامضاء رسید. این پروتکل را هوشنگ انصاری وزیر امور اقتصادی و دارائی از جانب ایران واسکاچف رئیس کمیته دولتی‌شورای وزیران‌شوروی از سوی آن کشور امضاء کردند.

● طرفین موافقت کردند که موسسات بازرگانی دو کشور را تشویق به عقد قراردادهای بلند مدت برای خرید وفروش کالا نمایند. باین ترتیب پیش بینی میشود که حجم مبادلات بازرگانی فیمابین‌از میزان‌سهمیه های مذکور در موافقتنامه دراز مدت بین دو کشور نیز بالاتر برود.

### توسعه

★ با توجه به تصمیم ایران برای توسعه کارخانجات‌ذوب آهن آریامهر تا ظرفیت ۶ الی ۸ میلیون تن فولادخام درسال و آمادگی شوروی برای واگذاری اعتبارات‌لازم به‌ایران جهت انجام این منظور طی دوره ۸۰ - ۱۹۷۶، طرفین موافقت کردند در گسترش کارخانجات مذکوروپایگاه های سنگ آهن‌وذغال سنگ‌همکاری نمایند و ظرف سه‌ماه آینده موافقتنامه مربوط راتهیه و به امضاء برسانند.

★ طرفین موافقت نمودنددر مورد تاسیس‌یک مجتمع‌صنایع سنگین در خراسان که درنوع خود یکی‌از بزرگترین‌تاسیسات صنعتی جهان خواهد بود و همچنین ایجاد یکواحد تولید ماشین آلات و لوازم معدنی در کرمان همکاری کنند.

### خط دوم شاه لوله گاز

★ ایران وشوروی همچنین موافقت نمودند مذاکرات لازم را برای ساختن قسمت شمالی خط دوم شاه لوله گازو تامین کمپرسورهای مورد نیاز برای این طرح در آینده نزدیک آغاز وموافقتنامه لازم را امضاء نمایند. با اجرای این برنامه طرح گاز رسانی از ایران به چکسلواکی و آلمان غربی و فرانسه و بعضی دیگر ازکشور های اروپای غربی از طریق شوروی بمرحله‌عمل درخواهد آمد.

● در زمینه احداث نیروگاه های حرارتی طرف شوروی آمادگی خود را برای تشریک مساعی در ساختن نیروگاه اصفهان بظرفیت ۸۰۰ هزار کیلووات اعلام نمود.

در صورت توافق بین طرفین دراین مورداعتبارات لازم‌برای اجرای این طرح از طرف شوروی تامین خواهد شد.

● در مورد کارخانه ماشین سازی‌اراک، کمیسیون‌موافقت نمود که کارشناسان شوروی برای همکاری در تهیه‌گزارش جهت توسعه ظرفیت کارخانه مزبور به ایران اعزام گردند.

★ طرفین همچنین موافقت نمودند که همکاری در مورد آموزش کارشناسان و متخصصین فنی‌ایرانی در رشته ماشین سازی از طریق دوره های آموزشی در شوروی و اعزام کارشناسان شوروی به کارخانه ماشین سازی اراک ادامه یابد.

### بهره برداری مشترک

● در زمینه استفاده مشترک از منابع آب رودخانه های مرزی، طرفین آمادگی خود را برای تنظیم قرارداد برای انجام مطالعات نهائی و تهیه نقشه های اجرائی سد خدا آفرین بر روی رودخانه ارس بامشارکت یکدیگراعلام‌داشتند.

● در مورد بهره‌برداری مشترک از رودخانه مرزی‌تجن (هریرود) موافقت شد پس از پایان‌بررسی‌های جاری‌تصمیمات لازم جهت انجام مراحل بعدی طرح شامل تهیه نقشه های اجرائی و سپس ساختمان سد انحرافی دولت آباد وآبگیر های طرفین آن‌وسد پل‌خاتون اتخاذ گردد.

● در مورد مطالعات بهره‌برداری مشترک از رودخانه مرزی اترک‌که عملیات‌صحرائی آن خاتمه یافت، قرار شد گزارش‌توجیهی‌فنی‌و اقتصادی از طرف شوروی بموقع تهیه و تسلیم ایران گردد.

### ایجاد سیلو

★ طرفین‌ازآغازکار‌ساختمان ۸واحدسیلو باظرفیت مجموعا ۳۰۰ هزار تن و یک واحد آسیاب اظهار رضایت کردند. در این زمینه شوروی آمادگی خود رابرای‌همکاری دراحداث تعداد بیشتری سیلو جمعا بظرفیت ۷۰۰ - ۶۰۰ هزار تن اعلام نمود.

★ همچنین‌شوروی آمادگی سازمان های خود را برای همکاری با ایران در اکتشاف نفت در نواحی شمال اعلام نمود.

در مورد همکاری در زمینه استفاده صلح جویانه ازنیروی اتمی قرار شد رئیس سازمان انرژی اتمی ایران در اواسط سال ۱۹۷۷ بدعوت‌شوروی از آن کشور بازدید نماید.

## مبادلات ایران و چکسلواکی به ۱۰۰ میلیون دلار میرسد

در پایان سفر رسمی‌آقای «لومیراشتروگال» نخست‌وزیر چکسلواکی به ایران، عصر روز چهارشنبه گذشته نخست وزیران دو کشور یک‌موافقت نامه ده ساله همکاریهای اقتصادی،فنی‌و علمی‌امضاءکردند.

این موافقت‌نامه‌که ازسوی ایران آقای امیرعباس هویدا آنرا‌امضاء کرد، جمع‌مبادلات دو کشور را در سال آینده‌به ۱۰۰ میلیون دلار افزایش می دهد. همچنین پروتکل سومین اجلاس کمیسیون مشترک وزیران دوکشور بوسیله‌وزیر بازرگانی ایران و وزیر دارائی چکسلواکی امضاءشد.

نخست وزیر چکسلواکی‌که عصرروز چهار شنبه تهران‌را ترک گفت، در گفتگوئی با نمایندگان مطبوعات اظهار داشت: همکاریهای‌دو کشور در زمینه های تجارت جنبه کلاسیک نخواهد داشت، بلکه همکاری ها در زمینه تولیدی خواهد بود و در زمینه آموزشی نیز برنامه تربیت کادر های فنی برای پاره‌ای واحد های صنعتی اجرا میشود.

## بدهکاریهای کارمندان دولت از حقوق آنها کسر میشود

بموجب لایحه‌ای که مورد تصویب کمیسیون دادگستری و استخدام‌قرارگرفته‌و بزودی برای تصویب نهائی در مجلس شورای ملی‌مطرح خواهدشد، درصورتی‌که‌هریک ازمستخدمین دولت یا وابسته به دولت و شرکت های‌دولتی وشهرداری ها و بانک ها و شرکت ها و بنگاه های خصوصی و نظائر آن بدلیل بدهکاری محکوم شوند، فقط‌یکسوم ازحقوق و مزایای آنان توقیف میشود و چنانچه مستخدم سازمان دولتی یا خصوصی دارای‌زن یا فرزند باشد فقط یک چهارم از کل حقوق‌و مزایای او‌قابل توقیف است. توقیف وکسر یک چهارم‌از حقوق‌بازنشستگی یا وظیفه افراددر صورتی‌جائز است که «دین»، مربوط به شخص بازنشسته‌یا وظیفه‌بگیر باشد.

درهر حال، اجرا مراتب را به سازمان مربوطه ابلاغ‌می کند و رئیس یا مدیر سازمان (چه دولتی و چه خصوصی) مکلف است هر ماه از حقوق‌و مزایای محکوم علیه کسرکرده به اجرا بفرستدتاطلب، وصول شود.

در این باب، تبصره ۲ماده ۹۶ صراحت دارد که حقوق و مزایای نظامیانی‌که درجنگ هستند، بهیچوجه و بهیچ مقدار قابل توقیف نیست.

### ترتیب اجرای حکم

بموجب لایحه‌قانون اجرای احکام مدنی هیچ حکمی از احکام دادگاه های دادگستری بموقع اجرا گذارده نمی شود مگر اینکه قطعی شده یاقرار اجرای موقت آن در مواردی که قانون معین‌میکند صادرشده باشد همچنین این احکام وقتی بموقع اجرا گذارده می شود که به محکوم علیه یا وکیل یا قائم‌مقام قانونی او ابلاغ شده و محکوم‌و یا نماینده و قائم‌مقام قانونی او کتبا این تقاضا را از دادگاه بنماید.

اجرای‌حکم‌با صدوراجرائیه به عمل آید مگراینکه درقانون ترتیب دیگری مقرر شده‌باشد.

در این لایحه، در مبحث ترتیبات اجرا آمده است: طرفین میتوانندپرونده اجرائی را که توسط مدیر اجرا برای اجرای هر حکم تشکیل می شود ملاحظه و از محتویات آن رونوشت یافتوکپی بگیرند و مامور اجرا بعدازشروع به اجرا نمی تواند اجرای حکم را تعطیل یا توقیف یا قطع کند یا بتاخیر بیندازد، مگر بموجب قراردادگاهی که دستوراجرای حکم را داده و یا دادگاهی که صلاحیت صدور دستور تاخیر اجرای حکم را دارد و یا با ابراز رسید طلبکار مبنی بر وصول طلب یا رضایت کتبی او در تعطیل یا توقیفیا قطع و تاخیر اجرا ...

## بانک مرکزی بکلیه بانکها اعتبار میدهد

بانک مرکزی به‌تمام بانکها اعتبار میدهد. تصمیم تازه‌بانک مرکزی درزمینه‌پرداخت‌اعتبارات علاوه بربانک های تخصصی، بانکهای تجاری راهم دربرمی‌گیرد. این تصمیم پس‌از ۱۵ سال که از سیاست اعتباری بانک مرکزی میگذرد برای نخستین بار اتخاذ شده‌است.

براساس سیاستی که بانک مرکزی ایران تاکنون داشت، تنها به بانک های تخصصی در زمینه های کشاورزی، صنعتی و ساختمانی اعتبار میداد و بانک های تجاری برای تامین نیاز-های اعتباری خود، از طریق تنزیل مجدد، نزد بانک‌مرکزی ایران عمل میکردند.

امروز گفته شد. آئین‌نامه تازه اعتباری بانک مرکزی ایران امکان میدهد از این پس هماهنگ با سیاست‌اعتباری کشور، در زمان های مناسب، همه‌گونه اعتباربه‌بانک‌های‌تجاری داده شود تا دست آنان در پرداخت اعتبار به مشتریان بازتر شود.

بعلت آشنانبودن به‌خیابانها ومقررات جدید

## یکطرفه کردن خیابانها مردم‌راسرگردان کرد

طرح یکطرفه شدن خیابان های تخت طاووس، عباس آباد و قسمتی از فرح امروز ترافیک خیابان پهلوی حدفاصل تقاطع عباس‌آباد تامیدان ونک وخیابان های‌فرعی‌فرح‌را مختل‌کرده‌بطوری که‌بین ساعات ۷تا۸ بامداد فاصله های کوتاه در این مسیر ها در مدت یکساعت وسیله اتومبیل ها پیموده شد.

این طرح از دیروز بمدت یک هفته بطور آزمایشی بمرحله‌اجرا درآمده است تادر صورت‌حصول نتیجه مطلوب برای‌همیشه خیابان های نامبرده یکطرفه باقی بمانند.

اکنون خیابان عباس آبادازشرق به‌غرب، خیابان تخت طاووس از غرب به شرق‌و قسمتی از خیابان فرح جنوبی از شمال به‌جنوب یکطرفه شده است.

اجرای طرح یکطرفه شدن ۳ خیابان مزبوررباعث سبکی ترافیک در خیابان های عباس آباد و تخت‌طاووس شده است لیکن به ترافیک خیابان پهلوی لطمه‌بسیار زده است زیرا همه اتومبیل هایی که قبلا از طریق خیابان تخت-طاووس خود را بسمت غرب تهران توجیه میکردنداجبارا باید از خیابان عباس آباد عبور کرده و وارد خیابان پهلوی شوند.

کارشناسان ترافیک معتقدند که طرح یکطرفه کردن خیابان ها در تهران موثر ترین راه برای گشودن معابر بسته تهران است مشروط براینکه این امر با دقت و پس از بررسی در اوضاع سایر معابری که به خیابان های یکطرفه منتهی میشود به اجرا درآید.

اینک ماموران راهنمائی سرگرم بررسی چگونگی اثریکطرفه شدن ۳ خیابان نامبرده روی ترافیک خیابان های‌شمالی تهران هستند و در صورتی‌که این ماموران یا کارشناسان اجرای این طرح را موثر در بهبود ترافیک قسمتی‌از پایتخت بدانندآنرا برای همیشه‌در ۳خیابان تخت طاووس، عباس آباد و فرح به اجرا درخواهند آورد.

## ۸۰۰دختروپسر شیرازی پیمان زناشوئی بستند

شیراز - (خبرنگاراطلاعات) دردوروز گذشته ۴۰۰ صیغه عقد درشیراز جاری شد. و ۸۰۰ دختر و پسر جوان با یکدیگر پیوند زناشوئی بستند. درروزهای عید قربان‌وجمعه با اینکه صدها نفر از شهرهای مختلف کشور برای زیارت حرم حضرت شاهچراغ (ع) و استفاده از هوای خوب شیراز به این شهر آمده بودند خوشبختانه حادثه رانندگی‌قابل توجهی در جاده‌های شیراز روی‌نداد.

## رئیس ومعاون ناحیه ۵ شهرداری شیراز زندانی شدند

شیراز - خبرنگار اطلاعات: رئیس و معاون ناحیه ۵ شهرداری شیراز باتهام سوء استفاده دستگیر وزندانی‌شدند.

در بازدیدیکه روز پنجشنبه گذشته دکتر نصر اصفهانی استاندار فارس - معاون استانداری و شهردار شیراز از ناحیه ۵ شهرداری بعمل آوردند، تخلفاتی از طرف رئیس ناحیه و چند تن از کارکنان شهرداری مشاهده شد. از جمله منصور شهسواری رئیس و حسین‌اسداللهی‌معاون ناحیه ۵ شهرداری شیرازبدون مجوز چند هکتار از زمینهای حاشیه رودخانه خشک و اراضی موقوفه فضل‌آباد را تصرف عدوانی نموده و در این زمینها اقدام به خانه‌سازی کرده‌اند.

همچنین منصور شهسواری متهم شد از یک آموزگارساکن شیراز در مقابل گرفتن مبلغ ۶۲ هزار تومان، اجازه ساختمان در اراضی موقوفه را داده است.

## دانش آموزی در «کلک چال» کشته شد

شمیران- خبرنگاراطلاعات: دانش‌آموز ۱۷ ساله‌ای بنام عباس کاکا که همراه چند نفر از دوستان خود به ارتفاعات «کلک‌چال» رفته بود هنگام بازگشت کنترل خود را در سرازیری جاده از دست داد پس از سقوط بعلت اصابت‌سر وی به سنگ، دچار ضربه مغزی شد وجان سپرد مقتول دانش‌آموز دبیرستان «کاوه» تهران بود.

## ۳۰ مغازه در آبادان درآتش سوخت

آبادان - خبرنگار اطلاعات دریک آتش سوزی وسیع ۵ ساعته، دوپاساژ با۳۰ مغازه در آبادان سوخت و خسارت فراوانی وارد آمد.

حریق ساعت۸ بعدازظهر دیروز یکی ازمغازه‌های داخل پاساژ آذربایجان که از یک طرف به خیابان زند و از طرف دیگر به خیابان شهرداری آبادان راه‌دارد، ایجادشد و آتش به پاساژ «لادن» سرایت کرد.

## ٤ عضو یک خانواده کشته شدند

اراک - خبرنگار اطلاعات: سواری دوج۲۹۱۱۲-تهران‌که ازقم عازم اراک بود در ۵۲ کیلومتری اراک بایک تریلر تصادف کرد.

محمدعلی شاه‌اویسی(استوار یکم) راننده سواری و ۳ سر نشین دیگر آن که‌یک زن ودو کودک بودنددر راه انتقال به بیمارستان‌و دربیمارستان اراک جان‌سپردند.

## هفت هزار تن کالا در بندرعباس فاسد شد

هفت هزار تن کالادر بندرعباس فاسد وغیر قابل‌استفاده شده‌است. این کالاها شامل مواد خوراکی از قبیل برنج- پودر نارگیل- پودر شیروسویا است. منوچهر تسلیمی وزیر بازرگانی که‌برای یک بازدید دو روزه از تراکم کالا به بندرعباس رفته بود دیشب به تهران مراجعت نمود. وی به‌اتفاق رزاقی استاندار هرمزگان‌ومسئولان محلی گمرک‌و سازمان بنادر از کلیه قسمتهای بندر و چگونگی تراکم کالاها در محوطه بندر و انبار های گمرک بازدید کرد.

وزیر بازرگانی در جلسه‌ای‌که باحضوراستاندارهرمزگان‌ومدیران کل بنادر وکشتیرانی وگمرک، بازرگانی داشت فهرستی از کالاهای موجود و صاحبان آنها اعم از سازمانهای دولتی‌و موسسات خصوصی را مورد بررسی قرارداد. به‌کلیه سازمانهای دولتی‌خصوصی اخطار شد چنانچه حداکثر تا۱۷ دیماه ۲۵۳۵ اقدام به‌انتقال و حمل کالاهای خود از بندر عباس‌نکنند، طبق قوانین گمرکی نسبت به حراج کالاهای مذکور اقدام‌خواهد شد.

## اخبار کوتاه

### پیام تبریک شاهنشاه به شیخ زائد

از جانب شاهنشاه آریامهر تلگرام تبریکی بوالاحضرت‌شیخ زائد رئیس دولت امارات عربی متحده مخابره شد.

متن پیام از این قرار است: والاحضرت شیخ‌زاید بن سلطان آل نهیان رئیس دولت امارات عربی متحده‌ـابوظبی.

خیلی خوشوقتم که بمناسبت انتخاب مجدد آن والاحضرت بریاست دولت امارت عربی متحده‌شادباش های صمیمانه همراه با بهترین آرزو های خویش را برای سعادت وتوفیق بیش از پیش آن والاحضرت‌در تامین رفاه روز افزون ملل برادر امارات عربی متحده ودر تحکیم مبانی صلح و امنیت‌در منطقه خلیج فارس ابرازدارم.

محمدرضا پهلوی

### مجلس جشن دربار شاهنشاهی

بمناسبت عید سعید قربان مجلس جشنی از ساعت ٤تا٥ بعدازظهر روز پنجشنبه درکاخ گلستان برگزار شد که جمعی از نمایندگان مجلسین سنا و شورایملی وگروه کثیری از طبقات مختلف مردم‌دراین‌جشن مذهبی شرکت داشتند واز طرف آقای دکتر باهری معاون کل وزارت دربار شاهنشاهی‌از حاضران ،درجشن پذیرائی بعمل آمد.

### ناوگان شوروی در بندرعباس

ساعت ۱۰ بامداد روز ٤شنبه دو فروند ناو اتحاد جماهیر شوروی جهت یک بازدید سه روزه از بندر عباس در اسکله نظامی این بندر پهلو گرفت و مورد استقبال رسمی واقع گردید.

### وزیر دادگستری در دادسرای تهران

صبح امروز غلامرضا کیانپور وزیر دادگستری از قسمت های مختلف دادسرای تهران بازدید کرد ودر مورد انجام سریع‌امور مربوط بمراجعان‌دستوراتی صادر کرد.

### اعتبارات صادراتی محدود نشده

بانک مرکزی ایران امروز اعلام‌کرد: اعتبارات‌صادراتی محدود نشده است و این بانک به پیروی ازسیاست دولت درچارچوب توسعه صادرات ،هیچگونه تغییری درجهت تجدید اعتبارات اعطائی به‌بخش صادرات کشور ودرشرایطو‌مقررات بعمل نیاورده و درنرخ بهره نیزتغییری داده نشده است.

صادر کنندگان‌میتوانند از تسهیلات اعتباری بانک با نرخ بهره‌ترجیحی که دراین زمینه درنظر گرفته شده(۷ درصد برای بانک مرکزی و ۲درصد برای‌بانک واسطه) استفاده‌کنند.

### افزایش‌هزینه‌انبارداری

گمرک ایران طی‌بخشنامه‌ای ماخذ دریافت هزینه انبار داری کالا را اعلام کرد.

براساس این بخشنامه‌از کالا های وارده به‌فرودگاه های کشور برای ایامی که مشمول پرداخت‌هزینه‌انبار داریست‌در انبارهای‌فرودگاه نگهداری میشود، اضافه هزینه‌ای از قرار روزی‌سی دینار برای هرکیلو دریافت خواهد شد وبسته پستی تا سه‌کیلو از پرداخت‌هزینه های بارگیری وتخلیه معاف است، وبیش از آن برای هرکیلو بسته ورودی و خروجی از یک تادو ریال هزینه‌دریافت‌میشود. همچنین گمرک بابت هرتن بار ۳۲۰ ریال هزینه باربری و برای تخلیه وبارگیری و سایر خدمات جنبی مربوط، هر تن ٤۰۰ریال دریافت‌خواهد کرد.

### ۱۶٤۰۰ گرانفروش و کم فروش محاکمه‌شدند

براساس آمار منتشر شده بوسیله اتاق اصناف پایتخت ظرف ٤۰ روز گذشته ۱۶ هزار و ٤۰۰ نفر از گران فروشان و متخلفان صنفی، بعلل گوناگون از سوی بازرسان گروههای ضربت اتاق و ماموران عضوشبکه مبارزه با گران فروشی به دادگاههای‌کیفرگران‌فروشان فرستاده شدند.

این افراد پس ازرسیدگی به نوع تخلفشان از ۲هزار تا ۵۰۰ هزار ریال جریمه نقدی پرداختند.

### سخنرانی‌مهندس‌ریاضی

آقای مهندس ریاضی رئیس‌مجلس‌شورایملی‌ساعت یک بعداز ظهر فردا درجلسه ناهار هفتگی کلوپ روتاری باختر درهتل اوین پیرامون فرمان اخیر شاهنشاه‌آریامهر سخنرانی‌میکند.

### بازگشت به‌تهران

آقای دکتر مجید فروغ متخصص و استاد بیماریهای چشم از سفر خارج‌به تهران مراجعت کرد.

### هیئت امنای‌بنیادایرانی بهداشت جهانی

درپیشگاه‌علیاحضرت‌شهبانو پیش ازظهر امروز جلسه هیات امنای بنیاد ایرانی بهداشت جهانی در کاخ نیاوران تشکیل شد. دراین جلسه تغییر مواد اساسنامه وگزارش مالی سال‌گذشته‌و فعالیت های بنیاد مورد بحث قرارگرفت وبه فرمان علیا حضرت شهبانو، دکتراقبال رئیس هیات مدیره و مدیر عامل شرکت ملی نفت ایران برای مدت ۳ سال بریاست هیات امنای بنیاد ایرانی بهداشت جهانی انتخاب‌شد.

### بازگشت والاحضرت شاهدخت اشرف

والاحضرت شاهدخت‌اشرف پهلوی ریاست هیئت نمایندگی سیاسی ایران در مجمع‌عمومی سازمان ملل متحد که برای شرکت درجلسات سی ویکمین اجلاس مجمع عمومی سازمان به امریکا عزیمت فرموده بودند روز پنجشنبه گذشته به تهران مراجعت کردند.

### بازدید از کتابخانه پزشکی پهلوی

کتابخانه مرکز پزشکی پهلوی اولین‌بخش این‌مرکز علمی وپژوهشی‌معتبر جهانی روزچهاشنبه مورد بازدید آقای امیرعباس هویدا نخست وزیر قرار گرفت.

مرکز پزشکی پهلوی تا٦ سال دیگر دریک سطح‌عالی بافراهم‌آمدن کلیه امکانات درمانی و آموزشی فعالیت خود را آغاز خواهد کرد.

دکترسمیعی دریک‌مصاحبه مطبوعاتی گفت‌مرکز پزشکی پهلوی‌بیشتر درجهت تربیت کادرعلمی درزمینه پزشکی وبیشتر درسطح تخصصی کوشش خواهند کرد و بهنگامیکه این مرکز آماده گردد درسطح‌بالا پاسخگوی نیاز دانشکده های پزشکی‌و پزشکان است

### تاخیر در برقراری تلفن های قطع شده قلهک

مرکزتلفن قلهک‌اعلام کرد که تعدادی از شماره های قطع شده تلفن های این‌منطقه تا عصرامروز و سایر شماره های قطع شده ظرف ۲٤ ساعت آینده برقرار خواهد شد.

قبلا اعلام شده بود که شماره تلفن های قطع شده قلهک تاصبح امروز برقرار میشود علت قطع برخی از تلفن ها ترمیم و تعویض‌کابل های فرسوده در این‌منطقه است.

### واگذاری تلفن های جدید در قلهک

شرکت مخابرات اعلام کرد که بااجرای یک طرح ضربتی تعدادی تلفن جدیدبه متقاضیان تلفنی منطقه قلهک‌واگذارخواهد شد وتمام متقاضیانی‌که تاپایان تیر ماه گذشته تقاضای‌تلفن‌در منطقه قلهک کرده‌اند تلفن‌آنها دائر میشود.

### کمک ۵۰۰ هزار دلاری به هلال احمر ترکیه

سخنگوی جمعیت شیر و خورشیدسرخ ایران اظهار داشت .درتعقیب ارسال‌کمک های امدادی جنسی شیر و خورشید سرخ ایران به آسیب دیدگان زلزله ترکیه شامل چادر - پتو -دارو - مواد غذائی و شیر خشک به ارزش تقریبی ۲۵۰ هزار دلار، امروز مبلغ ۵۰۰هزار دلار نیز بصورت نقد برای کمک به ترمیم خرابی های وارده از زلزله از طرفشیر و خورشید سرخ ایران به هلال احمر ترکیه حواله‌شد.

هلال‌احمر ترکیه ضمن تلگرام هائی به جمعیت‌شیرو خورشید سرخ ایران ازکمک های ارزنده و سریع جنسی و نقدی این جمعیت تشکر کرد.

### جشن اصناف و تجار

بعدازظهر چهارشنبه‌مراسم جشن باشکوهی بمناسبت پنجاهمین‌سال سلطنت‌دودمان پهلوی ازسوی بازاریان- اصناف وتجاردر بازارتهران برگزارشد. در این مراسم منوچهر آزمون وزیر کار واموراجتماعی‌پیرامون‌نقش بازاریان درجامعه ایرانی وفلسفه انقلاب شاه‌و مردم‌و ترقیات ایران‌در دوران‌پنجاه سال‌سلطنت پرشکوه‌خاندان پهلوی سخن گفت.

درمراسم مزبور دکترباهری معاون وزارت دربار شاهنشاهی وسناتورضیائی دبیرکل اتاق بازرگانی‌یوسف خوش‌کیش مدیرکل‌بانک‌ملی ایران - رحیمی رئیس اتاق اصناف‌پایتخت‌شرکت‌داشتند.

### نمایشگاه عکس جاذبه های جهانگردی

نمایشگاه عکس جاذبه های جهانگردی اسیای‌میانه،شوروی از امروز بمدت دوهفته درکاخ مرکزی جوانان برگزار میگردد این نمایشگاه همه روزه از ساعت ۱۰ الی ۱۲ و ۱۷ تا۱۹ برای بازدید عموم آزاد است.

اطلاعات

لرد کرزن

# رشوه‌هائی راکه برای اسارت ایران داده‌ایم باید پس بگیریم

مرکز پژوهش روزنامه اطلاعات یک سند تکان‌دهنده را منتشر می‌کند

تحقیق از: محسن میرزائی

قوام‌السلطنه

وثوق‌الدوله

محمدعلی فروغی

یکی از مشکلات حکومت ایران در دوره زمامداری سردار سپه (اعلیحضرت رضا شاه کبیر) چه در دوره نخست وزیری و چه در زمانی که بعد از خلع قاجاریه بامنوان (والاحضرت اقدس رضا خان پهلوی) ریاست حکومت موقتی ایران) رئیس حکومت ایران بودند، موضوع مطالبات دولت انگلیس و استرداد رشوه‌هائی بود که آندولت بمنظور عقدقرار داد ۱۹۱۹ میلادی به نخست‌وزیر ورجال ایران داده بود.

برای روشن شدن موضوع ناگزیر هستیم بگذشته‌ای دورتر باز گردیم و موقعیت ایران رادر صحنه سیاست جهان از آغاز مشروطیت مورد بررسی قرار دهیم.

قبل از آغاز جنگ جهانی‌اول (۱۹۱۴ـ ۱۹۱۸ میلادی) دودولت مقتدر روس وانگلیس، یکی در شمال وآن دیگری در جنوب ایران، منافع حیاتی داشتند و برسر نگهداری و گسترش آن‌با یکدیگر شدیدا رقابت میکردند و جاسوسان و عوامل آنها دردربار و در سراسر مملکت مراقب کوچکترین حرکت رقیب بودند. در سال ۱۹۰۷ میلادی چون هر دو رقیب از ادامه این مبارزه پشت پرده خسته شده بودند، ایران را بدو منطقه نفوذ تقسیم کردند وبدین ترتیب شمال ایران منطقه نفوذ روس و جنوب منطقه تحت نفوذ انگلستان شد، در حدفاصل بین این دو منطقه هم یک قسمت بیطرف در نظرگرفته شد که قدرتها را از هم دور نگهدارد و از تصادم آنهاجلوگیری کند.

تاآنکه‌جنگ‌جهانی‌اول (۱۹۱۴ـ ۱۹۱۸ میلادی) آغاز شد وایران با آنکه اعلام بیطرفی کرده بود میدان جنگ ارتشهای روس، و عثمانی وانگلیس شد و آلمانها نیز بیاری عشایر جنوب یکجنگ تمام عیارعلیه‌انگلیس براه‌انداختند.

## پول‌ها پس گرفته‌شد

در سال آخر جنگ آتش انقلاب روسیه را فرا گرفتو هنگامیکه‌بلشویکها برهبری‌لنین زمام امور را بدست گرفتند دولت روسیه یک جانبه از جنگ کنارگیری کرد و نیروهای روس از تمام جبهه‌های جنگ فرا خوانده شدند. همینکه سپاهیان روس شروع به‌تخلیه ایران کردند، انگلیس ها با شتاب هرچه تمامتر کوشش داشتند که این خلاء را پرکنند ولی نیروهای امپراطوری عثمانی که هنوز در شمال‌ایران بودند تا پایان جنگ مزاحم انگلیس‌ها شدند و چون کوشش‌های انگلیس برای‌ایجاد دولتهای ضدبلشویکدر قفقازیه بناکامی انجامید، و خطرمرام جدید مرزهای هندوستان را تهدید میکرد، انگلستان تصمیم گرفت در ایران یک دولت‌مقتدر وتحت الحمایه خود بوجود آورد. باآین مقدمات وثوق‌الدوله بقدرت رسید و با فاصله کمی دوکابینه تشکیل داد که‌کابینه دوم بسال ۱۲۹۸ شمسی (یک سال قبل از کودتا) بود.

این کابینه قرارداد ننگینی‌با انگلستان منعقد کرد وبموجب آن قرارداد تمام اموراقتصادی نظامی ومالی ایران بدست انگلیس‌ها افتاد. وثوق‌الدوله سرسختانه از این قرار داددفاع میکرد واوضاع واحوال آن روز جهان و بقدرت رسیدن انگلیس بعد از شکست آلمان‌و درهم پاشیده شدن امپراطوری عثمانی باو دلگرمی میداد.

باانتشار مفادقرارداد کمیکطرفه وکاملا غیر عادلانه بود افکار عمومی بمخالفت برخاست و نیز مقاومت‌های مسلحانه‌ای در گیلان برهبری میرزا کوچک‌خان و در آذربایجان برهبری خیابانی پدید

بقیه در صفحه ۷

گزارش مذاکرات مجلس اعیان انگلستان درباره‌ایران که توسطسید حسن تقی‌زاده در تاریخ۱۶ مه ۱۹۲۴ مطابق با ۱۳۰۳ شمسی برای محمدعلی فروغی «ذکاءالملک»فرستاده شده است.

«دیروز در اتاق لردها «مجلس اعیان» شرح مفصلی در خصوص اوضاع ایران مذاکرات شد و نماینده دولت شرحی از وضع حالیه بیان‌و خیلی ثناگرد واظهار امیدواری نموده لاکن درباب‌قرض گفت درزمان جنگ«جنگ‌جهانی اول» بدولت ایران ٤میلیون لیره داده‌ایم وحالا باید پس‌بگیریم.

در خصوص راه‌آهن بدحرف لردو گفت رئیس حکومت ایران«سردار سپه» جدا مشغول تعقیب این‌کار استو ازامریکا نماینده کمپانیهاو غیره خواسته‌اند.

لارد کرزن (لرد کرزن) باز زهرخودش را ریختو گفت که باید جدا درباب قادیه‌وجوه به‌ایران یادآوری شودو بدانند که انگلستان گاوشیرده نیست.

شخصا عقیده مخلص این‌است که‌باآنکه دولت علیه‌در خصوص بعضی مطالبات ناحق حضرات بقدر مقدور ایستادگی نماید مانند ۳۵۰،۰۰۰ تومان ماهانه که بعنوان کمک«سوبسید» به سپهسالار و وثوق‌الدوله داده‌اند. ازقراریکه وثوق‌الدوله‌می گفت هیچ سندی دریافت نکرده‌اند که‌این بعنوان قرض است و همچنین درباب چهارصد هزار تومان که‌سه نفر آقایان گرفته و در میان خود تقسیم کرده‌اند «چنانکه سرپرسی لورن‌میگفت ممکن است دولت انگلیس اصراری دراین‌باب نکند که ازخزانه داده شودو راضی شود که‌دولت علیه ازسه‌نفر معهود پس گرفته وبدهد» باوجود این بنظر اینجانب مسئله و پولو قرض حق یا ناحق اساسا اهمیت بزرگی نسبت به‌مطالب اساسی دیگر راجع به‌آزادی اقتصادی ایران وکاپیتولاسیون وغیره ندارد و اگرایران آزادی اقتصادی داشته باشد میتواند امتیازات به‌آمریکائیها و غیر هم بدهد و قرض‌های هنگفت کرده پول حق‌یاناحق انگلیسها راپس بدهد و خودرا خلاص کند وآزادی خودرا پس بخرد.

مثلا مسئله راه‌آهن که‌باید ایران قطعاخودرادرآن باب‌از چنگ حضرات آزاد کند «اپسیونها» راباطل کندو لو این که پولو مخارج خط‌کشی و تفتیش راکه حضرات کرده‌اند و گویا ادعای صدو پنجاه هزار لیره ازآن بابت دارندبپردازند. باید صریحا به حضرات گفت که‌راه‌آهن باقرار خودشما در یادداشت خودتان مورخه ۲۰ مه ۱۹۲۱ ـ امتیاز پلتیکی واستراتژیك استو خود شما صریحا نوشتید که راه‌آهن وتلگراف وبندرامتیازی است که بمنافع سیاسی و نظامی ماتعلق‌دارد. پس ایران‌نمیتواند در این باب بهمسایه های خود امتیازی بدهد.

زیاده عرضی ندارد. حسن تقی‌زاده

همه جای تهران
پول شما در دسترستان است

دارندگان حساب جاری بانک عمران در تهران از هر شعبه ایکه در تهران مایل باشند میتوانند چک خود را نقد نمایند.

برای استفاده از این تسهیلات جالب وکسب اطلاعات بیشتر به شعبه ایکه در آن حساب جاری دارید مراجعه فرمائید.

شما هم با افتتاح حساب جاری در بانک عمران از این تسهیلات استفاده فرمائید

به سفر میروید؟
مقصد شما کجاست؟

دفترچه حساب پس انداز در گردش بانک ملی ایران در سراسر ایران و بسیاری از نقاط مهم جهان نیازهای مالی شما را برطرف میکند.

بانک ملی ایران

بنیانگذار عباس مسعودی
صاحب امتیاز و مدیر : فرهاد مسعودی
سردبیر : منصور تاراجی
سال پنجاهویکم
محل اداره : خیابان خیام . ساختمان اطلاعات
تلکس. ۲۱۲۳۳۶ - تلگرافی : اطلاعات -تهران
تلفن ۳۲۸۱


## سرمقاله

# جامعیت وهماهنگی دراجرای برنامه صرفه‌جوئی

دستورالعمل صرفه‌جوئی که براساس اوامر شاهانه ، از طرف دولت به وزارتخانه‌هاو سازمانهای دولتی‌ابلاغ‌شده‌است، هرآینه با دقت و علاقه کافی دنبال شود فرصت خیلی خوبی برای یکنخانه تکانی اداری بدست میدهد .

اگر قائل به شرطی میشویم دلیلش اینست که دستگاههای اداری ما اغلبشان عادت کرده‌اند در چنین مواردی کار را به ظاهرسازی و یک‌مقدار اقدامات نمایشی برگزار کنند . فی‌المثل برنامه‌یی را که هدف آن کاستن از تشریفات است بعد از مدتی نشست و برخاست و تشکیل کمیسیونهاو تظاهرات دیگربصورتی درمی‌آورند که درپایان کار یک چیزی هم بر پیچوخم تشریفات اضافه میشود!

در ظرف همین چند هفته که برنامه صرفه‌جوئی اعلام شده است بعضی سازمانها فهرست بلند بالایی حاکی از حذف پست‌ها و تعیین کارمندان زاید انتشار داده‌اند ولی وقتی دقت کنید می‌بینیدکاری‌جز پیوند ریش به سبیل انجام نگرفته‌است و اگر چندنفری هماز سوراخهای غربال رد شده باشند اززمره افراد معمولی و بی‌دستوپا هستند !

شاید بهمین ملاحظه و برای اجتناب از روش‌های‌شناخته شده است که دولت بر «استاندارد» کردن تشکیلات اداری و دنبال کردن برنامه صرفه‌جوئی با استفاده از روش ستادی‌تاکید می‌ورزد . بیشترین فایـده چنین روشی آنست که برنامه صرفه‌جوئی را در مسیر مشخصی هدایت‌میکندو ضوابطی‌بدست می‌دهد که براساس آن حدود و احدهای اداری در سازمان‌های مختلف روشن و وظایف آنها هماهنگ خواهد شد .

به‌عبارت دیگر ، وقتی مشخص بود که مقصود از اداره خدمات چیست و این اداره چه وظایفی را باید تصدی کند ، دیگر دلیلی نخواهد بود که دو سازمان مشابه ، اداره خدماتی با دو ترکیب متفاوت داشته باشند و بودجه و پرسنل یکی ، دوبرابر دیگری باشد .

بطورکلی ، برنامه صرفه‌جوئی و برنامه‌هائی نظیر آن وقتی به هدف واقعی خود خواهد رسید که جامعیت آن‌رعایت شود. یعنی بجای اینکه در یک وزارتخانه تعدادی از اعضای این اداره دراختیار آن اداره قرار گیرد و مقداری از بودجه این سازمان به آن سازمان انتقال پیدا کند و اسم آن راحذف سازمانهای زائد یا صرفه‌جوئی در اعتبارات بگذارند ، بایـد برنامه صرفه‌جوئی با توجه به مجموعه نیازهای دستگاه دولت و مجموعه موارد قابل کسر و حذف بموقع اجراء درآید . مثلا وقتی دولت می‌بیند در کادر آموزشی خود با کمبود روبروست و مجبور است برای تامین این کسری ، تحت هر شرایطی افرادی را که شاید بضاعت علمی و صلاحیت شخصی آنها کفایت نکند ، روانه کلاسها کند و سرنوشت فرزنـدان مملکت را به دست آنها بسپارد ، چرا از وجود صدهاکارمند که در سازمانهای دیگر راست راست راه میروند و کاری نمیکنند - یا کاری ندارند که بکنند - برای جبران این کمبود استفاده نکند ؟

## مقالات واندیشه‌ها

# حیف که بسازوبفروش نشدیم!

احمد احرار

مقاله یکی از استادان دانشگاه رامیخواندم‌که در مقام همخواری یاهمدردی نسبت به‌وضع زندگانی شخص فاضلی‌نوشته شده بود.

فاضل موردبحث که بگمانم هفتمین دهه‌عمر را میگذراند، برای معالجه به‌اروپا رفته و به‌روایت نویسنده محترم مقاله، مجبور شده است کتاب خطی موروثی موردعلاقه خودرابفروشد تا هزینه سفر تامین شود. این خبر را استاد بزرگوار ما، بهانه نوشتن مقاله‌یی قرار داده‌اند که‌ازدشواریهای زندگانی مادی اهل فضل واهل علم حکایت دارد و آخرش مرقوم میدارندا‌گر فلانکس بجای کارهای ادبی وتحقیقی، زمین‌های فلان خیابان را میخرید و «بسازو بفروش» میشدحالا پولش‌ازپارو بالا میرفت و میتوانست هفته‌یی یکبار برای تمدد اعصاب به لندن برود.

این نتیجه‌گیری ، آنهم از طرف یك استاد صاحب‌نظر دانشگاه ، مراتکان‌داد. واأسفاکه این ملك داردبه کجامیرود وچه آسان همه فضائل انسانی به‌پای‌پول قربانی میشود!

خدا بیامرزدش ، محمد مسعودکه بیشتر بعنوان یك‌روزنامه نویس تندرو شهرت دارد، قبل از آنکه یکسره درجنجال‌های سیاسی و مطبوعاتی‌غرق‌شود، چندکتاب نوشته بود این‌کتاب ها را من درسالهای نوجوانی بااشتیاق زیادی میخواندم‌و جنبه های انتقادی -اجتماعی‌آن بسختی مجذوبم میساخت. یك‌جایی «مسعود» به روش تربیتی مرسوم درکشورما تاخته ونوشته بود کودکان‌ایرانی‌ازوقتی‌دستچپ‌و راستش را می شناسد، در گوش او میخوانند که‌توانگری درقناعت است ، درویشی وبی نیازی عین خوشبختی است، رزق مقسوم و حرص مذموم‌است... اما امریکایی به‌این حرفهای مفت میخندد وفرزند خودرا دائما تعلیم میدهد که اساس زندگی پول است وپول ... پولداشته باش و بردنیاحکومت کن، طلابدست آورتا دنیارا بدست‌آوری. در سایه همین تعلیمات است که‌امریکائی آن‌زندگانی متجمل‌و مرفه و پرنازو نعمت را دارد وایرانی نان وآبگوشت هم‌به‌زحمت گیر می‌آورد!

درعالم نوجوانی، من برای هرکدام ازین کلمات بار ها احسنت میگفتم و پیش خودم فکر میکردم آیا روزگاری خواهدرسیدکه‌ایرانی هم خودرا از قیدوبند این فریب هارهاکند و واقعیات رابشناسد ؟

حالا می‌بینم ایرانی آنچنان جهت‌فکری خودرا تغییرداده که‌بقول معروف ازآن‌سر بام افتاده است.

درتاکسی ، در اتوبوس ، درپیاده‌رو خیابان، در سالن سینما ، در رستوران هر زمزمه‌یی به گوش‌انسان میرسد حاکی از معامله‌زمین وتشکیل شرکت‌وپولدار شدن است. هردونفری‌به هم میرسند، بعداز سلام مظنه زمین و وضع معاملات رامی‌پرسند. «حسن» پشت فرمان اتومبیل نشسته است وغرق خیالات خودش از خیابان میگذرد. «حسین» خودرابه او میرساندو شیشه اتومبیل راپائین کشیده می‌پرسد: «فروشنده‌ای؟» ... حسن تبسم میکند و سرش را بعلامت نفی بالا میبرد. اما بعداز چند لحظه با خودش میگوید:«چرا که نه؟...اگر خوب‌بخرندکلی‌استفاده خواهد داشت !». همه در تب معامله میسوزند. همه افکار برمحور خریدن و فروختن‌و استفاده بردن دور میزند. همه میخواهند میلیونر شوند. هیچکس سلامی راجواب نمیدهد مگر آنکه مطمئن باشد ازین سلام وعلیك استفاده‌یی‌خواهد برد. عشق به پول وجود همگان راپر کرده است. همه به پول سجده میکنند. هریقه چرکین لایشعری که‌از لابلای آستر لباسش بوی اسکناس به‌مشام برسد ، صدرنشین مجالس و محافل است. حتی استاد دانشگاه تاسف میخوردکه چرا بابت حقوق ساعتی ۱۳۰ تومان وقتش رادرکلاس درس به‌هدرمیدهد و برای دانشجویان سق میزند . چه‌خوب گفته‌است ملاسحری:

جو خر لاغرا مصری میکنه
زر، کس‌ناکس‌واصلی میکنه!

تنگدستی اهل فضل تاآنجاکه من‌شنیده و خوانده‌ام حدیثی کهنه‌است .در ادوارگذشته هم کسی که در طلب‌مال دنیا بود ازاره مدرسه داخل نمیشد. البته‌بودندکسانی که‌وقتی در کار علم یاادب یاهنربه مرتبه کمال‌می‌رسیدند مورد توجه سلاطین‌وحکام قرار میگرفتند و صاحب مناصب ومراتب‌میشدند. ولی اکثریت باکسانی است که‌چون نمیخواستند آزادگی خودرا فدای‌جیفه دنیوی کنندو در مقابل زوروزر سرتسلیم فرودآورند، نه فقط گرسنه میماندند بل‌که مغضوب میشدند، به‌زندان می‌افتادند ، به رنج تبعید و دربدری گرفتار می‌آمدند وسراسر زندگی رادرناکامی بسر میبردند . یك‌عده هم ازعلم‌بجز‌نفس علم چیزی نمیخواستند ومانند ابوالعلاء در لحظه مرك برآن بودند که چیزتازه‌یی بیاموزند یامثل «بیرونی» از خزانه سلطانی لقمه‌نانی بیشتر توقع نداشتند. بیرونی باآن‌که ازعلاقه واحترام خاص سلطان محمود برخوردار بود باارزق مختصری معاش میکردو هروقت محمود وجهی برایش میفرستاد یاخلعت و تشریفی مقرر میداشت آن‌رابه خزانه‌پس‌میداد.

البته دنیای امروز ما دنیای عصر بیرونی وخوارزمی وابوالعلاء نیست وکسی انتظارندارد اهل‌دانش،ریاضت‌کش باشند و به‌بادامی بسازند. اما این‌که دانشمندان ماحسرت زندگانی بسازو بفروشها رابکشند و متاسف باشند که چرا بسازو بفروش نشده‌اند، یك مقوله دیگری است.

جامعه به‌همه‌جورآدمی‌احتیاج دارد. طبیب میخواهد،حکیم میخواهد، نجار میخواهد، بنا میخواهد، رقاص‌و کناس هم می‌خواهد . هرکس درجامعه جای خودش را داردولی دریك محیط منطقی ، اشخاص‌یا مشاغل راهرگز برحسب درآمدآنهاارزشیابی نمیکنند .

تاوقتی مفاهیم غروروافتخار دریك اجتماعی منقلب نشده باشد، محال است‌مردم احساساتی راکه فرضا بایدنثارستاره میدان اسب دوانی شود، درپای دلال شرط بندی بریزند چرا که درآمد اوبیشتر استو اتومبیل آخرین مدل وخانه ییلاقی اورا هیچ‌سوارکاری ندارد!

من نمیدانم چه‌برسر مامردم آمده است‌که حتی‌دانشمندانمان غرور خودرا از دست داده‌اند وحسرت آن میخورندکه چرابساز و بفروش نشده‌اند ...

## گزارش روزانه حسین مهری

پاریس

# جدال ابدی تاریخ فرانسه

از امروز ، دراین صفحه ، گزارش های روزانه حسین مهری را ازپاریس‌میخوانید.

این یادداشت‌ها ، در مجموع ،همه زمینه‌های سیاسی ، اجتماعی ، فرهنگی و هنری را می‌پوشاند و غالب ،نگرش و تاملی‌ست در رویداد هاو طنز رویداد ها ، باتگاه تنلوگذرایی است به آنچه در فرانسه‌وسرزمین‌های پیرامونی‌اش رخ‌میدهدو معمولا از دید خبرگزاریها و رسانه‌های چاپی دور میماند، یا دست کم، انعکاس به‌سزا نمی‌یابد.

والبته دراین یادداشت‌ها، آنچه از جمله مربوطه‌انعکاس جنبه هایی از هنر و فرهنك ایران در فضای اروپاست، ازقلم نمی افتد.

«مارشال پتن »، میهن پرست بود، «مارشال پتن » وطن‌فروش بود: این از جدالهای ابدی‌تاریخ فرانسه است.

مردی که در جنك اول ، پیروزی و افتخار به فرانسویان بخشید ، در جنك‌دوم ، با ایجاد دولت عروسکی «ویشی »،دست فازیسم را فشرد، به بهانه‌آنکه میخواهد فرانسه را نجات‌دهد.

بیش‌از همه ، کلیست ها و کمونیست ها، خصم این مردند و هر تلاشی رابرای اعاده‌حیثیت او ، درهم می‌شکنند .... و باری ، دو روز پیش ، چنانکه انتظار میرفت‌جلسه مزایده‌اشیاء و اموال متعلق به « فیلیپ‌پتن »، در : ورسای به آشوب کشیده شد. از لحظه‌اعلام تاریخ‌مزایده، کمونیست های «ورسای »،بانك اعتراض برداشتند و روزپانزدهم نوامبر ، «ژان کوگان »، نامزد کمونیست ها درانتخابات فرعی نمایندگی مجلس‌ملی درورسای، از فرماندار این شهرخواست که « مزایده پس‌مانده های‌آن خائن پیر » را ممنوع سازد .

روز مزایده ، تعداد بیشماری از اعضای پیشین نهضت مقاومت فرانسه و تبعیدشدگان عصر اشغال ، برای نمایش اعتراضی قاطع به هتل محل مزایده ریختند ، با ناسزاهاو فریاد های خشماگین‌شان ، مزایده چندین بار دچار گسست و پیوست شد. دراین میان، پیر مردی ،مثل ابر بهاری می - گریست و از فرزندانش که‌به دست نازی ها تیر باران شده بودند ، یاد می‌کرد. کمونیست ها و گلیست ها به تقریب ، شعار های واحدی میدادند...

آنچه دراین ماجرا شنیدنی‌تر بود، سخنی از برگزار کننده مزایده بود که پس‌از آنکه‌کلاه نظامی «پتن » را در رژه‌پیروزی ۱۹۱۹ به قیمت‌هفت‌هزار فرانك، و سردوشی هایش رابه قیمت ۳۰۰ فرانك و عصا و شاپوی او رابه قیمت‌هزار فرانك‌فروخته گفت :« اگر کاسکت استالین راهم همراه با اشیاء و اموال «پتن »به مزایده گذاشته‌بودیم، کمونیست ها این همه غوغائی کردند . م

مارشال پتن

## اندیشه‌های گسسته

دکتر انور خامه‌ای

# سر دولت و مردم کلاه میگذارند!

وزارت آموزش و پرورش در نظر دارد از نو سیاست تشویق و حمایت از مدارس غیر دولتی را در پیش گیرد، باین ترتیب که اولا مدارس خصوصی را که در اسفندماه ۲۵۳۲ مشمول فرمان تحصیل رایگان‌شدند یعنی تحت اداره دولت قرار گرفتند از نوبه صاحبان سابق آنها بازگرداند ، ثانیا به اشخاص یا گروههائی امتیاز تاسیس مدارس خصوصی بدهد .

بنظر بنده ، تجدید این سیاست که تاکنون‌چندبار در کشور ما آزموده و جنبه‌های منفی آن آشکار شده است، مخصوصا در شرایط کنونی که ریشه‌کن‌ساختن بیسوادی و تعمیم آموزش اجباری در راس برنامه‌های دولت قرار دارد، بسیار شگفت‌انگیز است . پیش‌ازاینکه بذکر دلائل خود درباره مخالفت با این سیاست بپردازم لازم است متذکر شوم که بنده تاحدودی در این زمینه صلاحیت اظهار نظر دارم ، چون حدود بیست سال به فرهنگ کشور خدمت کرده‌ام که قسمت اعظم این مدت را به دبیری دبیرستانهای پایتخت اشتغال داشته وچند سال بازرس تعلیماتی و چند ماه هم رئیس‌یکی ازنواحی فرهنگی تهران بوده‌ام ، باین ترتیب از نزدیک بامدارس خصوصی تماس داشته و زیان آنها را برای گسترش آموزش و پرورش کشور دیده و لمس کرده‌ام .

یک نکته دیگر را نیز بعنوان مقدمه عرض کنم و آن اینکه مسلما همه مدارس خصوصی را نمیتوان بیک چوب راند. میان این مدارس ، بعضی‌ها خوب وحتی بهتر از مدارس دولتی اداره میشدند ، ولی متاسفانه‌این قبیل مدارس در اقلیت هستند و اکثریت مـدارس خصوصی درگذشته شایستگی کافی برای انجام وظایف آموزشی و پرورشی نداشته و رفتار بعضی‌از آنهاحتی زننده و ضد فرهنگ بوده است. بدیهی است مـلاک قضاوت درباره مدارس خصوصی ، نه‌میتواند آن چند نمونه خوب باشد و نه آن چند نمونه بسیار بد ،بلکه باید محصول کار اکثریت این مدارس را ملاک قـرار داد، و اینجاست که می‌بینیم محصول کار مدارس خصوصی ، در هر دوره که آزمایش شده در مجموع ثمربخش نبوده است .

یک علت ، این است که هدف بسیاری از ایـن مدارس قبل از هرچیزپول درآوردن است . البته یک موسسه خصوصی نمیتواند بدون درآمد زیست کند و باید سود عادلانه‌ای برای گردانندگان آن داشته‌باشد ، ولی هر موسسه خصوصی باید دربرابر سودعادلانه‌ای که میبرد، کار مفید اجتماعی در کادر وظایفی که‌برعهده دارد انجام دهد ، یعنی سودجوئی‌نباید وظیفه‌اجتماعی او را تحت‌الشعاع قرار دهد ، درغیر این‌صورت زیان بخش است و عدمش ، به‌زوجود !

یک کارخانه باید دربرابر قیمت عادلانه‌ای که‌روی محصول خود می‌نهد جنس خوب و با ارزش عـرضه کند و برای این امر باید مواد اولیه مناسب ، نیروی انسانی ازموده و صلاحیت‌دار و سازمان مدیریت شایسته‌ای داشته باشد. اگر فقط بدنبال سودجوئی آنی باشد و در نتیجه ، مواد اولیه فاسد و خراب و نیروی انسانی پست و بی‌صلاحیت همراه بـا سازمانی معیوب و بی‌انضباط بکار برد ، درمقابل‌پولی که از مردم میگیرد خدمت واقعی‌عرضه‌نکرده ودرحقیقت مال مردم را دزدیده است . همین امر درمورد مدارس خصوصی صادق است با این تفاوت که درمورد یـک کارخانه بدی و خرابی و نامرغوبی محصول اوخیلی زود آشکار میگردد ،درصورتیکه درمورد یک مدرسه حصوصی چنین نیست. مـردم کودکن و نوباوگان خود را باین مدارس می‌فرستند و غالبا وسیله بررسی و نظارتی درآموزش آنها ندارند جز نمرات کارنامه و قبولی آخرسال ،درحالیکه هیچکدام از اینها ارزش واقعی آموزش را نشان نمیدهد .

مدیر یک مدرسه خصوصی ، بچند طریق‌میتواند سودجوئی خود را ارضاء کند. یکی اینکه ماهانـه دانش‌آموزان را زیاد کند و شهریه‌های سنگین از آنها بستاند. این روش جز در محلات اعیان‌نشین شهر ، با دشواری روبرو میشود. طبقات متوسط و کمدرآمـد نمیتوانند مخارج سنگین این مدارس را بپردازند و در نتیجه، اگر محلی برای کودکان خود در مدارس‌دولتی نیابند ، از آموزش آنها چشم می‌پوشند . بنابرایـن مدارس خصوصی ، جزدر محلات‌اعیان‌نشین ،نمیتوانند سودجوئی خود را از طریق افزایش شهریه تـامین کنند . بعضی از آنها میکوشند با وسائل غیرمشروع مانند بندوبست ، تشبث و حتی تهدید عده‌ای ازدانش آموزان ، دبستانهای دولتی را بخود منتقل سازند . سال‌ها پیش یک مدرسه خصوصی در حوالی خیابان عباسی وجود داشت که مدیر آن ، اهالی محل رابزور چاقوکشی و پاپوش‌دوزی وادار میساخت فرزندان خود را به مدرسه او بگذارند و درحالیکه کودکان‌آنها در زمستان کفش برپا و کلاه‌برسر نداشتند از درآمـد ناچیز خود شهریه نسبتا سنگینی باین آقا بپردازند ! عاقبت مردم عاصی شدند و شکایات فراوانی از او به اداره ناحیه رسید ، پرونده‌قطوری‌تشکیل شد ،بازرسان ناحیه سوء استفاده‌های بیشمار او را تائید کردند . بازرسی کل وزارت فرهنگ پس از چندین ماه بررسی او را محکوم ساخت و تقاضای لغو امتیاز این‌دبستان را از شورایعالی فرهنگ کرد و این شورا ، پس از بحث بسیار امتیاز را لغو کرد و فرهنگ ناحیه، دانش آموزان این دبستان را به مدارس دولتی منتقل‌ساخت، باوجود این مدیر مزبور ول‌کن معامله‌نبود ! امتیازمرد دیگری را خرید و دبستانی را با تابلوی جدید بازکرد ، اما شاگرد از کجا بیاورد ؟ مدرسه بی‌شاگرد که‌فایده‌ای برای او نداشت ! آنوقت شروع به تشبث کرد تاازنو ، شاگردان منتقل شده را بدبستان‌خود بازگرداند،نخست، رئیس فرهنگ ناحیه را عوض کرد ، اما رئیس فرهنگ جدید هم حاضر نشد بهیچ‌روی به تمنای نامشروع او تن‌دردهد . مدیر مدرسه خصوصی مزبور ، توصیه‌های فراوان آورد، تهدیدهاکرد، اما هیچکدام اثری‌نبخشید. رئیس فرهنگ که از حیث شرف و وجدان کار ، از آدمهای نادر روزگار بود حتی درمقابل فشار ودستور مقامات مافوق نیز تسلیم نشد ! عاقبت مدیر کل فرهنگ استان وقت بدون موافقت و اطلاع رئیس فـرهنگ ناحیه دستور داد کودکان را درست مثل گـوشت قربانی از دبستانهای‌دولتی دوباره‌باین‌دبستان‌خصوصی کوچ بدهند . رئیس فرهنگ ناحیه استعفا دادوجانشین او تسلیم تمایلات آن آقای مدیر و پشتیبانان او شد . آیا از چنین مدرسه‌ای میتوان انتظار داشت که دانش آموزان شایسته‌ای تربیت کند ؟

طریقه دیگری که برای ارضاء سودجوئی مدارس حصوصی وجود دارد گماردن معلمان‌بی‌صلاحیت‌است. معلم شایسته حاضر نیست بدون حقوق کافی واحترام و اعتبار معنوی درس بدهد ، حاضر نیست بدستور مدیر مدرسه ، نمره قبولی به شاگردان نورچشمی‌بدهد یا تبعیض میان آنها قائل شود . از اینرو ، مدیر مدرسه خصوصی کسانی را بکار میگمارد که صلاحیت علمی‌و اخلاقی برای تعلیم ندارند . اینها هم حقوق کمتری میگیرند و هم مطیع اراده او هستند . خود بنده ، دورانی که بازرس تعلیماتی بودم ، دبیرستانی راکشف کردم که مدیر آن دانش‌آموزی را که در سل چهارم دبیرستان دیگری مردود شده بود، در سال پنجم ثبت‌نام کرده و درعین‌حال هم بعنوان دفتردار از او استفاده میکرد و هم بدبیری رسم کلاس ششم دبیرستان گماشته بود! سایر دبیران هم بهتر از دانش‌آموز مزبورنبودند. طبیعی است بعد از مدتی پرونده آن تشکیل و امتیازش لغو شد. دبیرستان دیگری هم امتیازش لغو شد، چون بیش از بیست نفر از کارمندان زیر دیپلم شکایت کرده بودند که مدیر آن، نفری هزار تومان از آنها گرفته و قول داده است دیپلم به‌آنها بدهد ، قولی که نتوانسته از عهده انجام آن برآید .

ممر دیگر عایدی این مدارس ، این استکه درقبال پول یا امتیازات دیگری که از معلمین رسمی مامور خدمت در آنها میگیرند ، آنان را از کار معاف می‌کنند یا آزادی بیشتری به آنها میدهند . مثلا آموزگاری که باید بیست و شش ساعت در هفته درس بدهد یادبیری که بیست و دوساعت در هفته درس دارد نیمی‌ازحقوق خود را به آقای مدیر مدرسه خصوصی می‌پردازد و درعوض از درس دادن معاف می‌شود و از بقیه وقت خود بنحو دیگری استفاده میکند . ازاین‌رو تعداد معلمانی که میکوشند خود را به مدارس خصوصی منتقل کنند ، خیلی زیاد است !

یک ممر درآمد مدارس خصوصی کمک هزینه‌ای است که از وزارت آموزش و پرورش دریافت می - دارند . این مدارس درمقابل ، تعهد میکنند که تعدادی دانش‌آموز مجانی بپذیرند اما عملا از انجام تعهد خود به بهانه‌های گوناگون سرباز میزنند .

بدیهی است مدارسی که به‌چنین روشهائی‌متشبث می‌شوند نمی‌توانند دانش آموزان خوبی تربیت کنند. در این مدارس سطح تعلیم بسیار پائین ، توجه بـه پرورش اخلاقی دانش‌آموزان تقریبا صفر و انضباط بسیار ضعیف است و حتی سوء استفاده‌هائی نیز از دانش‌آموزان میشود .

بهمین جهت هروقت که مدارس‌خصوصی‌گسترش خاصی یافته است، سطح آموزش و پرورش عمومی تنزل محسوسی کرده است. امیدواریم وزارت آموزش و پرورش اکنون که در سیاست کلی خود تجدید نظر می‌کند، باین آزمایشهای گذشته توجه بیشتری مبذول دارد

## ازنگاه سخاورز

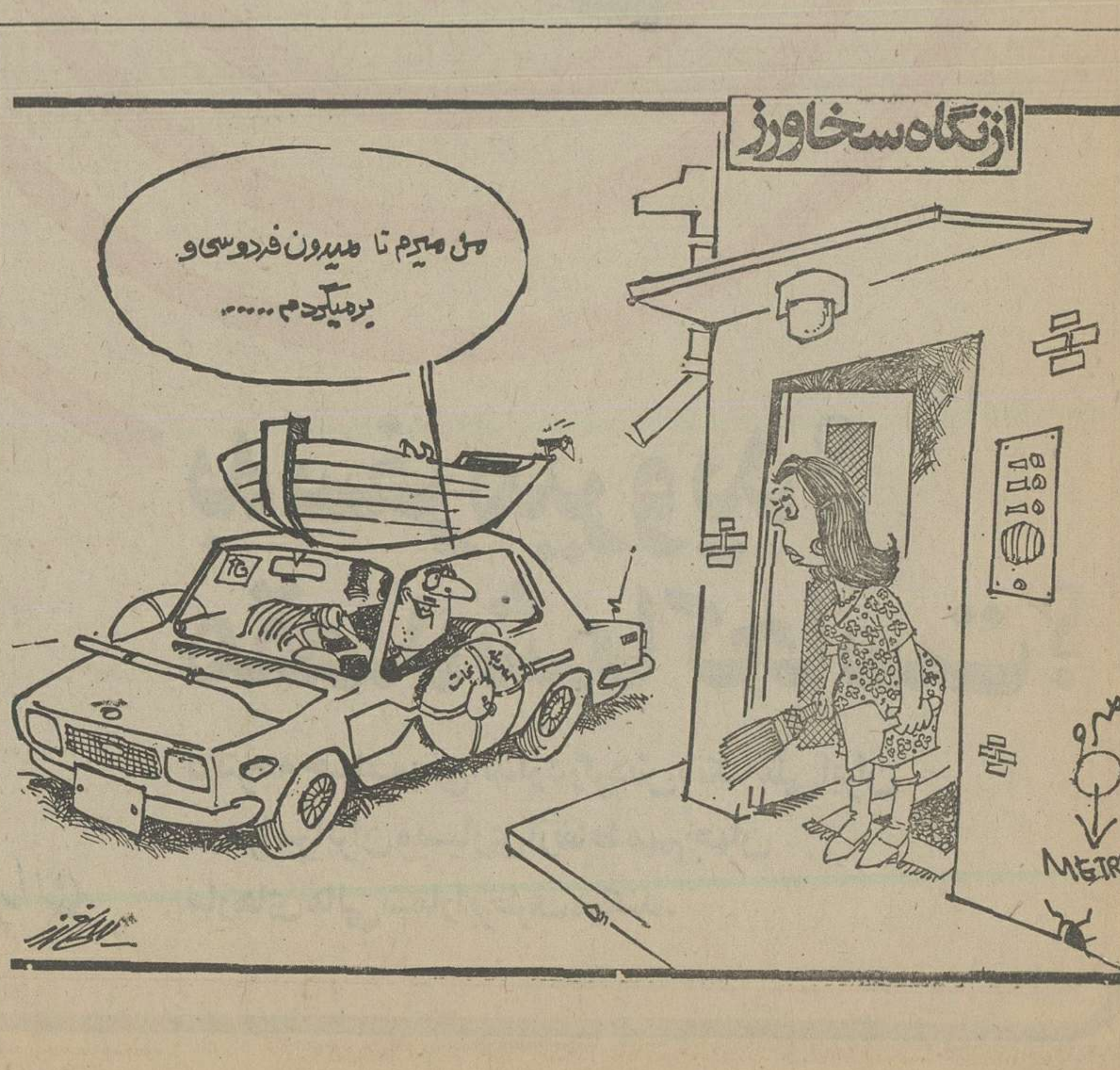


## چهل سال قبل درهمین روز

# شرفیابی رئیس جوانان هیتلری به حضور اعلیحضرت همایونی وولایتعهد

آقای فون شیراخ پس ازسرفیابی

آقای بالدورفن شیراخ رئیس جوانان هیتلری‌و۹ نفرهمراهانشان امروز صبح بوسیله هواپیما به بغداد عزیمت نمودند . آقای دکتر صدیق رئیس دانشسرای عالی و آقای زنجانی رئیس اداره سوم سیاسی و آقای دکتر اسمند وزیر مختار آلمان و کلنی آلمانی مقیم تهران تامیدان هواپیما ایشان را مشایعت‌نمودند . آقای فون‌شیراخ وهمراهان بنا بدعوتی که از طرف دولت ترکیه بعمل آمده است از بغداد به آنکارا عزیمت خواهند نمود. آقـای فون‌شیراخ هنگام توقف در تهران‌بحضوراعلیحضرت همایونی شرفیاب شد و همچنین والاحضرت همایون ولایتعهداپشان را بحضور پذیرفتند.

### رئیس شهربانی شرق

چون سرکار پاسیار نوائی بمرکز احضار و عزیمت نموده‌اند سرکارپاسیاردوبوفارئیس شهربانی اصفهان بریاست شهربانی شرق منصوب شده‌اند .

### انتقال

موسسه فلاحتی و جنگلبانی گیلان تاکنون در لاهیجان بود بنا بدستور کفیل اداره کل‌فلاحت برشت انتقال یافته و بموجب بخشنامه‌ای انتقال موسسه مزبور بکلیه ادارات و موسسات فلاحتی ابلاغ شده است .

### انتصاب

آقای حسین درویش رئیس موسسه چغندرکاری و املاک استیجاری‌ورامین از طرف‌اداره‌کل فلاحت بریاست موسسه چغندر- کاری واملاک استیجاری کرج منصوب بجای ایشان آقای علیرضا قراگزلو تعیین شده‌اند .

### وضعیت آرد

چون بواسطه نرسیدن آرد بنوشهر مردم در زحمت بودند و نان نیز کمیاب شده‌بودکمیسیونی در بخشداری کجور باحضورآقای میر فخرائی فرماندار تنکابن و آقایان مهندس مهرائی رئیس‌اداره نظارت غله و دولتشاهی رئیس انستیتو پاستور و سایر دوائر دولتی تشکیل و قرار شد که در تهیه آرد مصرفی نوشهر و توابع را به یکی از تجار معتبر واگذار نمایند تا بتواند همیشه‌آردمصرفی را قبلا تهیه و انبار نماید .

### کمک به پرورشگاه

آقایان طهرانی ورحیم‌نصرتیان واحد اخوان تجار طهران که برای گردش به اصفهان‌رفته‌بودند به پرورشگاه ایتام مراجعه و پس از تماشای موسسه پرورشگاه آقایان نصرتیان و طهرانی هریک چهارصد ریال و آقای‌احمداخوان پانصد ریال اعانه تادیه نمودند .

### برج منتسب

بنابدستور آقای فرماندار ایالت شرقی آذربایجان اطراف دوبرج منتسب به مادر و خواهر هلاکوخان در مراغه از طرف شهرداری خریداری شده‌کهپس‌از تسطیح بطور دایـره گلکاری شود

« نقل از اطلاعات ۱۳ آذر ۱۳۱۶»

نامه خانم مریم ساوجی مشاور حقوقی به صفحه خانواده

# بازهم مادر را از حق مادری محروم کردند

در چند شماره قبل ضمن طرح یك مسئله حقوقی اعلام شد مادر نمیتواند بجای وصی سرپرست فرزند خود بشود.» از مطالعه مطالب مفصل و استنباط کلی از مجموع نظریات مخالف و موافق بطور کلی یك مفهوم واقعی بدست میامد وآن اینکه همه آقایان محترم قضات با اینکه تساوی حقوق زن و مرد را بصراحت قبول دارند ولی همواره یك اصل پدر سالاری را در لفاف آراء خود تائید میکنند این اصل که باز پدر درمورد فرزندانش همه کاره میشود.

یك طرف قضیه این است که اگر زن طلاق گرفت ، شوهردیگر اختیار کرد و از فرزندانش سالها جدامانده دیگر بنام مادر شناخته نمی شود و حقوق مادری او بگناه شوهر کردن سلب میشود، امآآن روی قضیه این است که ممکن است زن و شوهری در حالزندگی مشترك باشند و شوهر فوت کندو یا در صورت وقوع طلاق ،فرزندان در حضانت مادر باشند. در این صورت چرا باید شخص بیگانه‌ای باسم وصی داخل زندگی آنها شود و مثل همان مسئله سابق یعنی ولایت جد پدری سر پرستی خانواده رابرعهده بگیرد ؟

وقتی صحبت از عدم صلاحیت مادر میشود هنگامی است که مادر شوهر کرده باشد و بجرم شوهر کردن از حقوق مادری محروم شود نتواند در سرنوشت فرزندانش منشاء اثری باشد .

مریم ساوجی :مشاور حقوقی

تبعیت کند؟

تردید نیست که ممکن است مادر را فاقد صلاحیت وجود داشته باشند در این صورت عکس‌قضیه راهم باید درنظر گرفت که ممکن است پدرانی هم‌فاقد صلاحیت‌باشند که نباید برای فرزندان خودوصیت کنند . دراین صورت نه قانون خاص و نه قانون عام هیچکدام‌نمی تواند به تنهائی وبطور کلی مورد استناد باشد و تنها چاره این موضوع در صلاحیت دادگاه می - تواند باشد .مانند مسئله قیمومیت و ولایت که قاضی طبق صلاحیت افراد نظر میدهد اگر قاضی کار وصی رامخالف‌منافع‌صغیر تشخیص میدهد شخصا رای بر بطلان آن دهد و چنانچه فرض کنیم کموصیت عقد لازم و لازم الاتباع است مادر رابعنوان ناظر بر وصی بکمارد ، چون محروم کردن،مادر بهرعنوانی از دخالت در سرنوشت فرزندان خود محل تردید هر بیان آراء قضائی مخالف ویك داوری عادلانه است .

## تعصب قدیمی

اگر برای مثال ، شوهری همسر وخانواده و فرزندانش را بهر جهت ترك کند و یاهمسران متعددی در هر گوشه و کنار بگیرد باز هم واجد صلاحیت است ، با همه این امکانات و جوانب و با این که قانون‌حمایت خانواده بعضی‌از رسوم و تعصبات نامناسب خانوادگی را نقض کرده و بعنوان یك قانون خاص ناسخ قانون عام سابق شده است پس چگونه‌میتوان همچنان در قالب تعصب قدیم قرارگرفت و ولایت پدر را پس‌از مردن‌در قالب شخصی‌ناشناس باسم‌وصی سرایت داد و مادر را که‌سمت ولایت فرزند را دارد مکلف و موظف داشت از اقدامات او

## دایه مهربانتر

قرنها بود که قانون مادر را بعنوان ولایت بر فرزند نمی‌شناخت و تنها جد پدری بود که غالبا باهمه ناآشنائی ودوری ازخانواده ، پس‌از مرگ پسرش بلافاصله شریك منافع خانواده و فرمانروای خانه‌ای میشدمیبا و آماده که عروسش پس از سالها زحمت و تلاش برای خود و فرزندانش فراهم ساخته بودو دست‌مادر را اززندگی واقعی او کوتاه میکرد.

اکنون که‌این قانون ناروابر اثر یك قانون خاص نسخ شده بار دیگر حقوق مادر در گیرودار تعصبات واماهای دیگر بنحوی تضییع میشود و بیگانه‌ای‌مانند دایه مهربان‌تراز مادر درصحنه خانواده ظهور میکند وبرسایر حقوق دیگر خانواده تسلط پیدا میکند.

درهرصورت راه علاج همان است که‌مادر بعنوان ناظربر کار وصی گماشته شود، اعم از این که شوهر داشته یا نداشته باشد، چون‌واقعا شوهر داشتن مادری را نمیتوان دلیل بر عدم صلاحیت‌او تلقی کرد.

در مورد فرزندان که تکلیف‌آنها چه باید باشد قهرا بعداز مرگ‌پدر دادگاه سرپرستی آنها را به ولی می‌سپارد .

مسئله عمده‌ای که مشکل است ولاینحل میماند مسئله تعارض اختیارات وصی و ولی‌است ، چه آنکه ولی قهری خودش بجای‌وصی قرار میگیرد، یعنی باوجود ولی قهری موضوع منتفی است اما از آنجا که ولایت مادر یا جد پدری باید بانظر دادگاه باشد، این ولایت قهری نیست ، اختیارش هم باولی قهری فرق میکند از جمله این‌که نمیتواند خودبخود وصی باشد.

دراین حال‌ممکن است‌اختیاراتی که بوصی یابه ولی سپرده شود در موارد مختلف نیز تعارض پیدا کند و بعضی از موارد از جمله نیست.

## رشوه هائی را که ....

بقیه از صفحه ۵

آمد تا آنجا که منجر بسقوط نخست‌وزیر مقتدر شد.

کتاب تاریخ رجال ایران‌ضمن شرح حال وثوق‌الدوله در مورد چگونگی انعقاد قرارداد ۱۹۱۹ میلادی مینویسد:

«گفته شد که دولت انگلستان بعاقدین قرارداد مزبور در ازاء زحمات و خدماتشان دستمزدی‌بدین شرح پرداخت:

۱ـ وثوق‌الدوله نخست وزیر ۶۰ هزار لیره (معادل ۱۵۳ هزار تومان).

۲ـ اکبر میرزا صارم‌الدوله پسر ظل‌السلطان که وزیر دارائی بود ۴۰ هزار لیره

۳ـ نصرت‌الدوله وزیر امور خارجه ۳۰ هزار لیره.

بعد از سقوط وثوق‌الدوله چون دولت انگلستان نقشه‌تحت‌الحمایه شدن ایران را نقش برآب دید در صدد‌پس‌گرفتن رشوه‌هائی که داده بود برآمد. در سال ۱۳۰۳ شمسی محمدعلی فروغی وزیر خارجه کابینه سردار سپه اقداماتی جدی برای رفع اختلاف باانگلستان بعمل آورد و سندی‌که دراین صفحه کلیشه شده است‌از طرف تقی‌زاده وزیر مختار ایران در لندن در جواب مرحوم‌فروغی وزیر خارجه وقت نوشته شده وما آنرا برای ثبت در تاریخ معاصر عینا نقل کردیم.

سرانجام بدستور رضا شاه کبیر در دوره نخست وزیری مهدیقلی هدایت (مخبرالسلطنه ـ ۱۳۰۶ شمسی) این پولها از وثوق‌الدوله ووزراء دارائی و خارجه کابینه او پس گرفته شد.

## قرارداد ننگین

دراینجا متن قرارداد ۱۹۱۹ میلادی راکه در کابینه دوم وثوق‌الدوله بین دولت انگلستان و ایران منعقد شده بود می‌آوریم . این قرارداد براثر فشار افکار عمومی بمرحله عمل درنیامد بطوری که‌از موادآن پیداست‌بموجب این‌قرارداد کلیه امور اداری ـنظامی ومالی ایران دراختیار انگلستان قرارمی گرفت.

## ترجمه متن قرارداد۱۹۰۹

نظر بروابط محکمه و دوستی و مودت ، که از سابق بین دولتین ایران و انگلیس موجود بوده‌است، ونظربه اعتقاد کامل به این که مسلما منافع مشترکه و اساسی‌هر دو دولت، در آتیه تحکیم و تثبیت این روابط برای‌طرفین الزام‌مینماید ونظر بلزوم تهیه وسایل ترقی و سعادت ایران بحد اعلی ، بین دولت ایران از یکطرف ووزیر مختار اعلیحضرت پادشاه‌انگلستان بنمایندگی از دولت خود ، از طرف دیگر ، مواد ذیل مقرر میشود:

۱ـ دولت انگلستان با قطعیت هرچه تمامتر ، تعهداتی‌راکه مکرر در سابق برای احترام استقلال مطلق و تمامیت‌ایران نموده است، تکرار مینماید.

۲ـ دولت انگلستان خدمات‌هر عده مستشار متخصص را که‌برای لزوم استخدام‌آنهادر ادارات‌مختلفه بین دولتین توافق حاصل‌گردد ، بخرج دولت ایران تهیه خواهد کرد، این مستشار باکنترات‌اجیر و به آنها اختیارات داده خواهدشد. کیفیت این اختیارات بسته بتوافق بین دولت ایرانو مستشار ها خواهدبود.

۳ـ دولت انگلیس بخرج دولت ایران ، صاحبمنصبان و ذخایر و مهمات سیستم‌جدیدرا برای‌تشکیل قوه متحدالشکل ،که دولت ایران ایجاد آنرا برای حفظ نظم درداخله و سرحدات درنظردارد، تهیه‌خواهد کرد. عده ومقدار ضرورت‌صاحب‌منصبان و ذخایر و مهمات مزبور، بتوسط کمیسیونی‌که از متخصصین انگلیسی و ایرانی تشکیل خواهد گردید، واحتیاجات دولت رابرای تشکیل قوه مزبور تشخیص‌خواهد داد، معین خواهدشد.

۴ـ برای‌تهیه‌وسائل‌نقدی لازمه، بجهت اصلاحات مذکور در ماده۲و ۳ این قرارداد ، دولت انگلستان حاضر است که یك قرض کافی برای دولت ایران تهیه ، ویاترتیب انجام آنرا بدهد. تضمینات این قرض،باتفاق نظر دولتین ،ازعایدات گمرکی، یا عایدات دیگری که‌در اختیار دولت ایران باشد، تعیین میشود . تامدتی که مذاکرات استقراض مذکور خاتمه نیافته ، دولت انگلستان ، بطور مساعده ، وجوهات لازمه‌راکه برای اصلاحات مذکور لازم است ، خواهدرسانید.

۵ـ دولت انگلستان ، باتصدیق کامل احتیاجات فوری دولت‌ایران بترقی وسائل حمل‌و نقل‌که‌موجب تامین وتوسعه تجارت، وجلوگیری از قحطی در مملکت میباشد حاضر است که با دولت ایران موافقت نموده ، اقدامات مشترکه ایران انگلیس راراجع بتاسیس خطوط آهن، و یا اقسام دیگر وسائل نقلیه تشویق نماید. دراین باب با یدقبلامراجعه بمتخصصین شده، و توافق بین دولتین در طرحهائی که مهمتر وسهلتر و مفید ترباشد حاصل شود.

۶ـ دولتین توافق مینمایند ،در باب تعیین متخصصین طرفین،برای تشکیل کمیته‌ای که تعرفه‌گمرکی را مراجعه و تجدید نظر نموده و با منافع مملکتین و تسهیدو توسعه وسائل ترقی آن تطبیق نمایند.

قابل توجه فروشندگان موکت
موکتهای مورد نیاز خود را برای نوروز هرچه زودتر سفارش دهید
موکتهای پشت پلاستیکی
در ضخامت ۵ میلیمتر در ۷ رنك جالب‌ومتنوع
توسط ما وارد کنید
قیمت سبف تهران C2F متر مربعی ۲۵۰ریال
تخفیف مخصوص برای سفارشات از ده‌هزار متر به‌بالا داده میشود
شرکت نوبال‌ترید
خیابان ایرانشهر شمالی شماره ۱۷۳ طبقه ششم تلفن های : ۸۲۳۱۲۱ ـ ۸۳۹۹۷۹

## مد

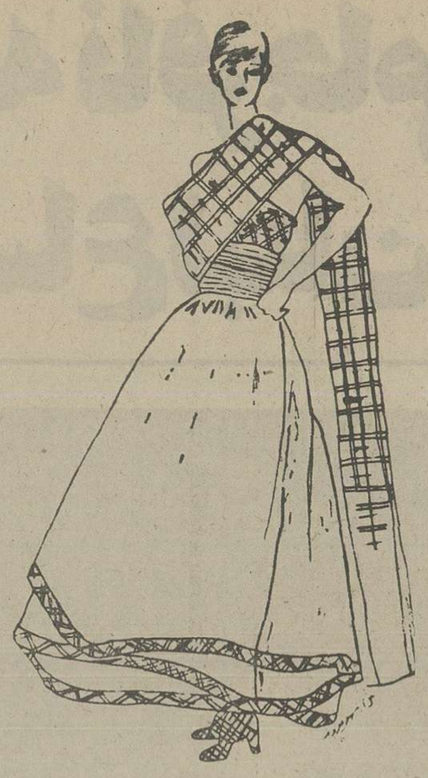

## لباس شب

طراحان امسال اغلب لباسهای شب را باالهام گرفتن از مایه‌های شرقی تدارك دیده‌اند .

این طرحی از پیراهن شب است . دکولته که دامن آن دورچین وازپارچه تافته است . شال‌گردن بلند که‌تانوك پامی‌رسد وحاشیه دامن ازپارچه «بلوچه دوزی» و تزئین شده است. جنس کفش هم از «بلوچه‌دوزی» است .

## درمحافل زنانه
از: مردمک

### افاده‌ها طبق طبق

فیس وافاده ، صفتی است که متاسفانه همچنان عده‌ای ازخانم هابه آن موصوفند .

گویا این پدیده که ازقدیم الایام درمیان‌خانمها رواج‌داشته، شامل مرور زمان نشده و جای خودرا نه‌تنها در میان خانمهای باصطلاح متجدد حفظ کرده‌بلکه در پاره‌ای از موارد شدت و حدت تازه‌ای یافته است

راوی خبر می‌دهد که یکی‌از خانمهای به‌اصطلاح امروزی در محفل زنانه‌ای تعریف می‌کرد : «در آغاز هرفصل از سال به اروپا سفر می‌کنم و لباسهای آخرین مدرا به مزونهای اختصاصی سفارش می‌دهم .لوازم آرایشم رایکی از کارخانه های معروف فرانسه می‌سازدو می‌فرستد.

کفش های پوست سوسماری‌و کیف‌های آخرین مدل‌رابه‌ایتالیا سفارش می‌دهم .

موهایم‌را معروفترین آرایشگر هالیوود آرایش میکند .سرویس ناهارخوری و اتاق پذیرائی و غیره خانه‌ام ازیونان می‌رسد. معروفترین طراحان سالی دوبار برای تغییر دکوراسیون خانه‌ام به‌تهران می‌آیند و ...»

راوی که در این مجلس حضور داشته ، در جا به خانم میگوید :« خانم پس‌چه چیزشما در ایران تهیه میشود ؟» خانم جواب میدهد: واله هیچی، حتی کنسرو خارجی میخورم و صبح‌و ظهروشب ، آشپز فیلیپینی‌ام‌برای مزوفی‌فی‌جان‌سگم‌غذای‌مخصوص خارجی تهیه میکند .»

راوی میگوید : «خانم ممکن است بفرمائید چند کیلو اکسیژن خارجی هم برای شما بطور سفارش بفرستند‌که حتی در هوای خارجی تنفس کنید ؟ خانم فکری می‌کند و بالاخره می‌گوید : اگر می‌شد بدنبود! واستی که افاده ها طبق‌طبق!

ENGLISH TYPIST
WANTED
Temporary/Permanent
for an immediate Employment
For appointment call 893043/
47 between 8.00 a.m. - 4.30 p.m.

ستاره بخت شما

★ اروردین بکوشید‌که اول فکر کنید و بعد عمل، در اینصورت موفقتر خواهید شد.
● اردیبهشت: تلاش بیشتر شما در امور شغلی یا تحصیلی بنفع خودتان استو نتایج مثبتی به‌بار خواهد آورد .
★ خرداد: مدیریت خوب در امور خانواده و کسب وکارشما کمك میکند تاجلو هرگونه ضرری رابگیرید .
● تیر: خودرا در راه نقشه‌های بیهوده هدر ندهید ،واقع بین‌تر باشیدو در رویا زندگی نکنید .
★ مرداد: سعی کنید تعادل عصبی خود را حفظ کنید ،عصبانیت جز ناراحتی برای شما سودی نخواهد داشت .
● شهریور : از تجربیات خود بهره‌بگیرید تاروزهای بهتری را درپیش داشته باشید . مواظب سلامت خودباشید .
★ مهر: پیدا کردن آشنایان تازه کار چندان مشکلی نیست. از دوستان جدید بهره‌گیری مثبت‌کنید .
● آبان: از آرامشی که‌دراین‌روزها بدست آورده‌اید‌حداکثر استفاده رابکنید ، مطالعه راشروع کنید .
★ آذر: درکسب وکار ازایده‌ها وطرح‌های جدید استفاده کنید. مواظب حسودان باشید .
● دی: مراقب امورمالی خود باشید، ولخرجی‌نکنید ونخواهید همیشه صاحب بهترین ها باشید .
★ بهمن: شرایط او را نیز درنظر بگیرید ، خواستن با توانستن فرق زیادی دارد ،شاید بخواهید ، اما به دلایلی نتواند کاری انجام دهد.
● اسفند: اگر اتومبیل میرانید ، از شتاب‌وسرعت بپرهیزید. زیرا برای‌شما عواقب بسیار بدی بدنبال خواهد داشت.

نیروی هوائی شاهنشاهی برای دانشکده خلبانی، آموزشگاه افسری کنترول اسلحه و آموزشگاه همافری، از بین جوانان دیپلمه، داوطلب می پذیرد

شرایط عمومی :
الف ـ تابعیت دولت شاهنشاهی ایران .
ب ـ معتقد به‌یکی از ادیان (اسلام ـ مسیحی ـ کلیمی ـ زرتشتی) .
پ ـ داشتن صحت مزاج و تناسب اندام .
ت ـ قد داوطلبان افسری خلبانی حداقل ۱۶۱ سانتی متر وسایر آموزشگاهها حداقل ۱۵۰ سانتیمتر
ث ـ سن داوطلبان : افسری از ۱۷ تا ۲۴ سال و برای کسانیکه خدمت زیرپرچم را انجام داده‌اند ۲۶ سال وهمافری از۱۷ تا ۲۷ سال .

۱ـ دانشکده خلبانی :
★ مدرك تحصیلی : دیپلمه ریاضی، طبیعی ،ادبی و دیپلم هنرستان (برق و الکترونیك ، صنایع فلزی، ماشین ابزار ـ اتومانیك) .

امتیازات ویژه :
★ حقوق اولیه دانشجوئی ماهیانه ۱۱۷۵۰ ریال و با شروع پرواز ۱۸۰۰۰ ریال کمك هزینه نیز اضافه میگردد .
★ دانشجویان باهزینه نیروی هوائی شبانه‌روزی بوده و پس‌ازطی آموزشهای مقدماتی و عمومی که مدت آن حداقل یکسال می‌باشد به درجه ستوان‌سومی‌مفتخر وازکلیه مزایای درجه افسری و حقوق ماهیانه بالغ‌بر ۲۵۲۸۰ ریال برخوردار خواهند شد .
★ افسران دانشجو بمنظور تکمیل دوره‌خلبانی‌به کشور آمریکا اعزام و پس‌از خاتمه آموزش پرواز به درجه ستوان‌دومی مفتخر و از مزایای فارغ‌التحصیلان دانشکده افسری و حقوق ماهیانه ۶۱۲۲۰ ریال ودر خارج از مرکز تا ۷۳۸۵۸ ریال استفاده خواهند کردو درصورت عدم‌موفقیت در دوره خلبانی، به یکی‌ازدوره های تخصصی نیروی هوائی معرفی وازمزایای‌فارغ‌ـ التحصیلان آموزشگاههای افسری استفاده خواهند نمود .

۲ـ آموزشگاه افسری کنترول اسلحه :
★ مدرك تحصیلی : دیپلمه ریاضی ، طبیعی ودیپلم هنرستان (برق والکترونیك ، اتومکانیك ـ صنایع فلزی ـ ماشین افزار) .
★ حقوق و مزایا : حقوق اولیه ماهیانه ۱۰۷۵۰ ریال و پس‌از شروع پرواز ۱۷۰۰۰ ریال کمك هزینه تحصیلی دریافت خواهند نمود .
★ دوره دانشجویان شبانه‌روزی بوده و پس‌ازطی دوره ونیل به درجه ستوان سومی ۳۵۰۳۰ ریال ودر صورت خدمت درخارج ازمرکز تا ۴۵۵۰۳ ریال‌حقوق دریافت خواهند نمود .

۳ـ آموزشگاه همافری :
★ مدرك تحصیلی : دیپلمه ریاضی ، طبیعی،دیپلم هنرستان (برق والکترونیك‌ـصنایع فلزی‌ـمکانیك‌ـ ماشینهای کشاورزی‌ـ ماشین‌افزار ـ اتومکانیك ـ تهویه و تبرید) .
★ حقوق و مزایا : هنرجویان در سال یکم۱۰۵۰۰ ریال و سال دوم ۱۱۷۵۰ ریال کمك هزینه تحصیلی دریافت خواهند نمود ضمنا دوره هنرجویان شبانه روزی بوده و پس‌از طی دوره و نیل به درجه همافر سومی ۳۸۰۳۰ ریال و باگذشت ۳ماه ۴۰۵۳۰ ریال و درصورت خدمت در خارج از مرکز ۵۱۰۰۲ ریال‌حقوق و مزایا دریافت خواهند نمود .

۴ـ امتیازات عمومی :
★ کلیه فارغ‌التحصیلان دانشکده‌افسری‌خلبانی و آموزشگاه‌های مذکور از مزایایی نظیر طی‌دوره تحصیل خارج از کشور دوبار پاداش سالیانه ، خانه های سازمانی ، درمان رایگان و استفاده از فروشگاه های ارتشی باتخفیف قابل ملاحظه بهره‌مند میگردند .
★ محل ثبت نام : داوطلبان میتوانند همه روزه باستثنای پنجشنبه ها و تعطیلات رسمی از ساعت ۷ صبح الی ۱۵ با در دست داشتن مدارک تحصیلی و فتو کپی آن و عین شناسنامه‌در تهران به دایره استخدام فرماندهی آموزشهای هوایی واقع در خیابان دماوند (جاده تهران نو ) ایستگاه فرودگاه و در شهرستانها به پایگاهها و ایستگاه های‌نیروی هوائی و یا مراکز کاریابی وزارت کار و امور اجتماعی مراجعه نمایند . م الف ۲۱۶۵۲

نیروی هوائی شاهنشاهی

شرکت ملی ذوب آهن ایران

آگهی پذیرش کارآموز

ذوب‌آهن آریامهر تعدادی دیپلمه دررشته های‌طبیعی، ریاضی ، فنی ، هنرستان و تعدادی افراد دارای گواهینامه‌دوره‌اول‌متوسطه رابرای اشتغال پس از طی دوره‌آموزشی درمرکز آموزش متالورژی از طریق امتحان ورودی با شرایط زیر می پذیرد :

۱ـ تابعیت‌کشور شاهنشاهی‌ایران
۲ـ سن حداقل ۱۸ و حداکثر ۲۵ سال
۳ـ داشتن برگ پایان خدمت وظیفه عمومی یا معافیت دائم قانونی
۴ـ داشتن سلامت کامل باتائید بهداری‌ذوب‌آهن‌آریامهر
۵ـ عدم اشتغال در سازمانها و موسسات دولتی

ذوب‌آهن آریامهر در قبال دریافت تعهد خدمت ، ضمن تحصیل ماهانه کمك هزینه مکفی بکارآموزان‌پرداخت مینماید .

افرادواجدشرایط با دردست داشتن مدارك لازم از تاریخ ۲۰ر۹ر۳۵ لغایت ۲۳ر۹ر۳۵ بدفتر اطلاعات و روابط عمومی ساختمان کارشناسان‌ذوب‌آهن آریامهر اصفهان چهارباغ بالا مقابل کارخانه شهرضا مراجعه‌و برای‌شرکت در آزمایش ورودی ثبت‌نام نمایند .

مدارك لازم :
۱ـ اصل‌وفتوکپی مدرك تحصیلی یا معافیت قانونی ۲ـ اصل و فتوکپی شناسنامه عکسدار ۳ـ اصل و فتوکپی امتحانات ورودی در تاریخ ۲۶ر۹ر۳۵ در محل مرکز آموزش متالورژی‌برگزار خواهد گردید . ۴ـ دوازده قطعه عکس ۴×۳ برنی

م‌الف ـ ۲۱۶۴۸

اطلاعیه گروه فرهنگی جاویدان

برطبق وعده قبلی به دانش‌آموزانی که موفق به‌ثبت‌نام دردبیرستان روزانه‌جاویدان نشده‌اند ، کلاسهای‌تقویتی تك درس با همکاری دبیران روزانه دبیرستان جاویدان که اسامی آنها ذیلا اعلام‌میشود تشکیل میگردد . ✪ شروع کلاسها از شنبه ۲۷ آذر ماه و ثبت نام همه روزه صبح و عصر در محل های زیر بعمل خواهد آمد :

۱ـ دبیرستان جاویدان‌شاهرضا اول‌صبای شمالی‌تلفن ۶۶۴۱۶۴
۲ـ آموزشگاه جاویدان سلسبیل‌چهارراه ولیعصر تلفن ۹۵۵۴۶۳

کادر آموزشی :

| | | |
|---|---|---|
| ادبیات ششم ادبی | آقایان | سمیع صیمی ـ حسین پروین نیا «عربی وصرف ونحو ـ فلسفه ومنطق» |
| جبر ششم ریاضی | « | مهدی قنصری اصفهانی |
| مثلثات ششم ریاضی | « | غلامرضا بنیا ـ نجات‌الله خوش‌آهنگ |
| حساب استدلالی | « | جلیل‌الله قراگزلو ـ مسعود محمدی |
| ترسیمی ورقومی | « | جلیل قراگزلو ـ پرویز موسوی |
| شیمی | « | دکتر آناری ـ تهوری ـ گل بابا پور |
| فیزیك مکانیك | « | قلی پور ـ میرحسینی ـ نیا جلیلی ـ حسین پور |
| جبر و مثلثات ششم طبیعی | « | هوشنگ نظری ـ نجات‌الله خوش‌آهنگ |

بنظر صاحبنظران اوضاع جهان عرب:

# توطئه نافرجام قتل خدام با اوضاع لبنان بستگی دارد

پس از مداخله نظامی ژرف سوریه در جنگ داخلی لبنان چندان غیر منتظره هم نبود که مخالفان این مداخله دیر یا زود در صدد واکنش نسبت به این اقدام سوریه برآیند مداخله‌ای که از ناحیه برخی از جناح های درگیر در بحران لبنان، بسیار مورد معارضه واقع شده بود. سرانجام این پیش بینی ها و پیش گویی ها که ازناحیه گروه قابل توجهی از ناظران و صاحب نظران سیاسی ابراز میشد روز چهارشنبه واقعیت یافت، وعبدالحلیم خدام معاون نخست وزیر ووزیر خارجه سوریه آماج این واکنش بدخواهانه علیه سوریه واقع شد.

گزارش ها حاکیست که عبدالحلیم خدام بوسیله چند ضارب ناشناس موتورسیکلت سوار هنگام بازگشت از تعطیلات منطقه‌ای واقع در نزدیکی مرز لبنان وسوریه مورد سوء قصد قرار گرفت، و ضاربین ناشناس چند تیر بطرف وزیر خارجه سوریه شلیک کردند. امابا آنکه تیر ها از فاصله نزدیک و به گفته شهود عینی با هدف گیری دقیق انجام شده بود، خوشبختانه وزیر خارجه سوریه از توطئه جان سالم بدر برد لکن بشدت مجروح شد.

## چهره سرشناس

در پی سوء قصد به معاون نخست وزیر و وزیر خارجه سوریه روزنامه «الثوره» چاپ دمشق نوشت: باوجود تلاش های وسیعی که برای ردگیری وپی‌بردن به عاملان سوء قصد به عمل آمده هنوز بر ماموران دولتی سوریه روشن نشده است که احتمالا چه جناحی از جناح های مخالف دخالت سوریه در اوضاع لبنان پشت پرده توطئه سوء قصد نافرجام علیه وزیر خارجه سوریه را که از چهره های سرشناس تلاش های سوریه برای پایان دادن به جنگ لبنان است از بین ببرند.»

عبدالحلیم خدام که از توطئه سوء قصد جان سالم بدر برد در ماه های نخست جنگ خانگی لبنان تلاش بسیار فعال دیپلماتیک به منظور حل مناقشه لبنان را از راه‌های مسالمت آمیز و سیاسی بکار بست. خدام باین منظور سفرهای بسیاری بین دمشق - بیروت و دیگر پایتختهای عربی به عمل آورد، اما با تشدید جنگ داخلی لبنان وی از انجام ماموریت سیاسی «آمدو شد» بین دمشق - بیروت و دیگر پایتخت های عربی بازماند. اما با آغاز فعالیت های صلح و تشکیل کنفرانس ریاض خدام که رهبری سیاست خارجه سوریه را بر عهده دارد، همراه با دیگر شخصیت های سوری، لبنانی و عربی برای پایان گرفتن جنگ خونین هیجده ماه لبنان فعالیت ثمری به عمل آورد.

ناظران احتمال می دهند که عاملان سوء قصد نافرجام به جان عبدالحلیم خدام احتمالا وابسته به جناحی هستند که از ابتدای امر مخالف مداخله سوریه در اوضاع لبنان بودند. از سویی در پی سوء قصد روز چهارشنبه مقام های امنیتی سوریه اعلام داشتند، که

خدام آماج تیرهای مخالفان سوریه قرار گرفت

یک شبکه تروریستی محرمانه که عمال آن قصد ترور رهبران بلندپایه چند کشور عربی را داشتند کشف شده است.

«البیرق»، که روزنامه طرفدارسوریه و چاپ‌بیروت است با خطوط درشت نوشت که توطئه قتل معاون نخست وزیر ووزیر خارجه سوریه با این شبکه بستگی دارد. البیرق همچنین فاش ساخت که مقام های امنیتی سوریه پس از کشف شبکه تروریستی اینک درصدد بازداشت سردسته ها و عمال این شبکه برآمده‌اند.

با وجود گزارش البیرق هنوز دولت سوریه رسما اعلام نکرده است، عاملان سوء قصد به جان عبدالحلیم خدام چه کسانی بوده است.

از سوی دیگر منابع دست راستی در پایتخت سوریه گفتند که نام «خالد فهوم» رئیس طرفدار سوریه «شورای ملی فلسطین» نیزجزو فهرست کسانی بودکه قرار

بود بدست تروریستهای شبکه مخفی زیرزمینی مکشوفه کشته شود.

بانظر گرفتن این مسئله که سازمان های رسمی فلسطین بلافاصله سوء قصد بجان خدام رامحکوم کردند، ناظران سیاسی اظهارنظر میکنند، که به‌احتمال زیادفلسطینیهای میانه‌رو وطالب حل‌وفصل بحران لبنان ازطرق سیاسی و مسالمت آمیز دراین سوء قصد دست نداشتند. زیرا این فلسطینی‌ها خودبر قطعنامه های کنفرانس ریاض صحه گذارده‌اند ومیدانند که ازسر گرفته شدن جنگهای خونین داخلی لبنان تاچه‌حد برای آنها گران تمام خواهد شد.

اما دراین میانه موضع فلسطینی‌های تندرو و افراطی مبهم و نامعلوم است. درمیان جناحهای مختلف فلسطین جناح های تندرو پیوسته باپایان گرفتن جنگ داخلی لبنان بطریقی که کنفرانس ریاض خواهان آن‌است، بشدت مخالفت‌ورزیده‌اند. اگر در نظر آوریم که این گروه های تندروتاچه حدنسبت به مداخله سوریه در مسئله جنگ‌و صلح لبنان مخالفت میورزند در آن صورت میتوان سرنخی برای پی‌بردن به جناحی که احتمالا پشت ماجرای سوء قصد بجان عبدالحلیم خدام بود بدست آورد.

اعلام کشف شبکه مخفی‌تروریستی که‌قصدداشت رهبران و شخصیت های‌بلندپایه‌در کشورهای‌مختلف‌عربی را بقتل‌رساند نیز خود سر نخ دیگری است اگر محرز شودکه شبکه‌مکشوفه بطوری که چند روزنامه چاپ‌بیروت ودمشق نوشتند وابسته‌بیک سازمان افراطی است درآن صورت میتوان گفت که مخالفان سوریه دراوضاع لبنان پشت سرماجرای سوء قصد به‌عبدالحلیم خدام قرار داشته‌اند.

از سویی پیامدهای سوء قصد نافرجام نسبت بجان‌وزیر خارجه سوریه رانمیتوان در شرایط فعلی بدرستی مشخص کرد، آیا عاملان سوء قصد بجان خدام قصد داشتند درتلاش صلح کاینک بطور وسیع از جانب سوریه در لبنان اعمال میشود اخلال کنند یااین‌که سوء قصدکنندگان صرفا میخواستند مخالفت خودراباسوریه به منصه ظهور برسانند. از طرفی‌کشف شبکه تروریستی بمنظور ترور برخی از رهبران سیاسی کشور های عرب نیز خود مسئله‌ای مهم است. آیا هدف این‌شبکه از تهیه‌کردن لیستی از شخصیت‌های بلندپایه عربی صرفادست یازیدن به عملیات تروریستی معمول در دنیای امروز بوده یا آنکه‌این موضوع هم‌باتلاش «پان‌عربیسم» برای پایان دادن‌به جنگ کثیف‌لبنان ارتباط داشته است؟ تحقیقات ماموران امنیتی سوریه برای پی بردن به کیفیت سوء قصد و معلوم کردن هویت عاملان آن باحتمال زیاد ازیك توطئه وسیع به منظور خرابکاری در تلاشهای جهان‌عرب برای پایان دادن به جنگ لبنان پرده برخواهد گرفت. ونیز معلوم خواهدکرد که‌اسرائیل دراین میانه‌چه نقشی داشته است، زیرا نظر بحساس بودن اوضاع مرز اسرائیل بالبنان و نیز اخطار این کشور به‌سوریه مبنی بر این‌که بانزدیك شدن نیرو های سوری به «خط‌سرخ» در جنوب لبنان نبرد بین‌این دوکشور آغاز خواهد شد میتوان بمیزان نگرانی اسرائیل از حوادثی‌که در لبنان میگذرد، پی برد.

بهرحال سوء قصد نافرجام بجان عبدالحلیم خدام دراوضاع حساس جهان عرب وبخصوص لبنان میتواندنقطه‌عطفی‌بشمار آید. واین نقطه‌عطف باواکنشی بستگی‌داردکه سوریه در پی این حادثه ازخود بروز خواهد داد.

از: خبرگزاریها

---

یکسال از فرمانروایی کمونیست ها سپری شد

# لائوس به «یوگسلاوی جنوب شرقی آسیا» بدل می شود؟

یکسال پس از تصرف شدن لائوس بدست کمونیستها چین و شوروی برای تحصیل مواضع نفوذ دراین کشور کوچک جنوب شرقی آسیا با یکدیگر رقابت میکنند. در حالیکه دولت کمونیست ویتنام همچنان سرگرم بجلو راندن مردم در مسیر تعالیم مارکس ولنین است. واین مسیری است که لائوسی‌ها غالبا با اکراه تن به حرکت‌در آن میدهند.

هزاران نفر از عناصر «ناباب» و «نامطلوب» دشمنان دولت کنونی به‌اردوهای آموزش مجددو کاراجباری فرستاده شده‌اند وبدون تردید هنوز قید وبندهای محدود کننده‌تر و تحمل ناپذیرتری‌در انتظار لائوسی‌های متوسط‌الحال است. درمقایسه باکامبوج یا ویتنام که آنها نیز به زیر سلطه کمونیستها درآمده‌اند و هر دو از همسایگان لائوس هستند بهره‌ای که این کشور از یکسال پیش تاکنون از تحولات‌انتقالی‌داشته بسیارناچیزتر است و تفاوتی که بتواند نشان دهنده نوعی احوال حدفاصل بین شرایط زمان‌جنگ و استقرار کنونی یک نظام انقلابی در لائوس باشد تقریبا نامحسوس است.

رهبری «پاتت لائو»، که از لحاظ دارا بودن تعصب وهیجان مارکسیستی نیرومند اما از نظر بهره داشتن از امکان دسترسی به نیروی انسانی مجرب و کارآزموده فقیر وناتوان است، پس از قدمهای شتابزده‌ای که در نخستین مراحل بعداز پیروزی در زمینه اعمال کنترل‌های اقتصادی در روستاها و در موسسات صنعتی برداشت، ناگزیر شده است به شیوه‌های تدریجی‌تر وعملی‌تر روی آورد.

## انسان لائوس

بهر تقدیر به کوششی که برای آفریدن «انسان لائوسی طرازنو» صورت میگیرد بساط عادات وتجاربی چون برپا کردن جشنواره‌های سنتی را بعنوان آئین‌نامه‌های زائد و غیر مولد برچیده ساخته است. رسوم عتیقی مانند تجدید فراش کردن مردان برای تصاحب همسران کهتر و یا راه ورسم زندگی پرتجمل نخبگان طبقاتی سابق جامعه لائوس نیز که در طول قرنهای متمادی تبدیل به‌اجزائی جدایی ناپذیر از هویت اجتماعی وفرهنگی‌لائوس درآمده‌بودند نیز بکلی ناپدید شده‌اند. حتی تلاشهایی از طرف دولت تازه صورت گرفته تا آئین بودایی را بعنوان یکی ازقدرتمندترین عناصر حاکم بر روان لائوس تضعیف کند و نقش ومقام آن را به‌عوامل ونیروهای دیگر بدهند.

از طرف دیگرتغییراتی‌در مشی‌تعبدی کمونیسم وعنادی که این مشرب همواره برای دفاع ازادعای خطا ناپذیری اصول خود داشته در هر سه‌کشور تازه کمونیست شده جنوب شرقی آسیا واز آن جمله لائوس بذر طغیانی را بارور کرده که‌تحمیل سخت‌ترین شورش قابل مشاهده در این ممالک است. نشانه‌هایی وجود دارد که برخی ازاعضای گروههای رهبری کننده در لائوس تازه‌کمونیست شده ممکن است چنانکه باید سهم خود را از تبلیغات مسلکی هضم نکرده‌اند. وکاستی‌هایی ازاین قبیل و اظهار نظر عده زیادی‌از صاحب‌نظران‌باختری که در بالاترین سطوح دستگاه رهبری لائوس شکافی وجود دارد دارای واقعیتی انکار نکردنی است.

از نظر اقتصادی لائوس کماکان یکی از فقیرترین ممالک روی زمین است واکثریت بزرگ مردم آن بدون امکانات معاش قوت لایموت‌زندگی میکنند.

## اساس مستحکم

در پایان نخستین سال فرمانروایی کمونیسم که پنجشنبه گذشته جشن گرفته شد سپاهیان ویتنامی همچنان در جنوب لائوس بسر میبرند و حضور عده بزرگی از دیپلماتها وکارشناسان اقتصادی شوروی در داخل واطراف «وین‌تیان» قابل ملاحظه است و نفوذ چین در پاره‌ای از نواحی شمال لائوس که عرصه فعالیت مهندسین چینی در عملیات راهسازی است و اینکار از سالها قبل‌تاکنون ادامه یافته اساسی بسیار مستحکم دارند.

در سیاست خارجی دولت وین‌تیان ازمشی قاطعی با صفات نیرومند طرفداری از شوروی و هانوی وتاثیر پذیری مداوم از آنها پیروی میکند وانتظار میرود که از نظر اقتصادی بیش ازپیش بوابستگی ویتنام درآید. شبکه تاسیسات حمل و نقلی که لائوس محاصره شده در خشکی را از طریق ویتنام بهدریا مربوط میکند بتازگی تکمیل شده است.

رهبران لائوس بااینحال علایق ملی نیرومندی ابراز میکنند و بنظر میرسد که دست کم برای‌زمان حاضر نفوذ قدرتهای بین‌المللی بایکدیگر نوعی موازنه در وین‌تیان برقرارکرده‌اند.

طبق فرضیه‌ای که یک دیپلمات غربی عنوان کرده است، لائوس میداند که اگر به شورویها اجازه دهد تا از قدرتهای واقعی نظیر دایرکردن پایگاههای نظامی در لائوس برخوردار شوند، در آن صورت چینی‌ها در همان روز بطور ساده «فونگ سالی» (ایالت شمالی لائوس را که‌مجاور مرز چین است) اشغال خواهند کرد.

امریکا که تعداد کارکنان سفارتش دروین‌تیان اندکی از ۲۰ نفر تجاوز میکند از هنگام شکست نیروهای لائوس مورد حمایتش و از وقتی که‌در سال گذشته میسیون بسیار کثیرالعده کمکهای امریکایی از لائوس اخراج شد دیگر علاقه‌چندانی به امور این کشور نشان نداده است.

بعضی از دیپلماتهای باختری حتی میگویند که اعطای کمک اقتصادی اندکی از طرف امریکا به لائوس قادر است جاذبه سیاسی قابل ملاحظه‌ای بوجود آورد خصوصا بدان سبب که لائوس ظاهرا تصمیم گرفته است که پنجره‌های خود رابه سوی غرب باز نگهدارد.

برخی از دیپلماتهای اروپایی در وین‌تیان اندرز میدهند که لائوس تشویق شود تا به نوعی «یوگسلاوی جنوب شرقی آسیا» تبدیل گردد.

سوئد که در سال جاری باعطا کردن یک کمک ۷ میلیون دلاری به پیشقدم قدرتهای صنعتی غیر کمونیست در دادن کمکهای اقتصادی به‌لائوس تبدیل شده تاکنون آلمان غربی هلند، ژاپن، کانادا وعده‌ای دیگر از کشورهای غیر کمونیست را نیز به‌تاسی از سرمشق خود واداشته است. عمده‌ترین کاری که این کشورها انجام میدهند پر کردن لااقل یک قسمت از خلایی است که در نتیجه خروج نیروهای امریکایی از جنوب شرقی آسیا و خارج شدن دلارها و پرسنل امریکائی از لائوس درکمک های خارجی مورد نیاز این کشور کوچک ایجاد شده است.

گرچه ارقامی که بروشنی نشان دهنده حجم کمکهای خارجی مورد تمتع لائوس در زمان‌حاضر باشد وجود ندارد اما دلایلی میتوان یافت که حکایت از واقعیت دسترسی لائوس به چنین کمک هائی میکند. سفیر یکی از ممالک سوسیالیست‌در وین‌تیان اخیرا گفته است که وی ودیپلماتهای شوروی به لائوسی‌ها اندرز میدهند که در روابطشان با دولتهای باختری مبادی آداب باشند وآنان را تشویق کنند که از صرف پولهایشان‌در لائوس دریغ نورزند.

آسوشیتدپرس

---

# چین در آستانه دگرگونی عظیم..

بقیه از صفحه ۱۹

زلزله خسارات زیادی بوجود آورد.

بدستور مائو هوآ کو - فنگ شخصا به محل رفت تا بکارهای مردم رسیدگی کند آنها او را مورد انتقاد قرار داده و گفتند «تان‌شان» یک میلیون جمعیت دارد لکن‌انتقاد از لین‌پیائو مربوط به ۸۰۰ میلیون چینی میشود.

## هدفهای جنایتکارانه

هدف آنها دامن زدن به‌آتش درسراسر کشور بود تا ازاین طریق هدفهای جنایتکارانه‌شان تحقق یابد.

زمانی که مائو بیمار شد و حال او روبوخامت گرائید فعالیت ضد حزبی آنها شدت یافت - چیانگ چینگ (همسر مائو) بعوض آنکه مراقب‌حال مائو باشد به توطئه چینی پرداخت و کمیته مرکزی به ریاست هوآ - کو - فونگ ناگزیر علیه‌او و دارودسته‌اش دست به اقدام فوری زد.

پس از کشف توطئه باند چهارنفری مردم‌بطوربیسابقه‌ای غرق در شعف و شادی شدند و این موید آن بود که‌در بین مردم پایگاهی ندارند زیرا در دستشان حقیقت نیست و از مردم جدا هستند.

افشای جنایت باند چهار نفری یک «پروسه» طولانی دارد که همه را نمیتوان در زمانی چنین کوتاه گفت. اینک دربرابر مردم چین این مسئله قرار دارد:

**- آیا میتوانیم آرمانی بجای مانده از مائو را تا فرجام‌ادامه داده و آنرا تحقق بخشیم یا نه؟**

**- اگر باند چهار نفری در هدف‌های خود توفیق میافتند چین چه سرنوشتی پیدا می‌کرد؟**

**- بدون‌شک یک حمام خون درچین برپا میشدو هزاران‌نفر قربانی امیال آنها میشدند.**

بعلت مخالفتی که مردم‌با باند چهار نفری داشتند پیروزی‌آنها با مقاومت مسلحانه مردم و کادرهای حزب و ارتش‌روبرو میگردید و دهها هزار نفر در چین کشته میشدند.

اینک ما به گروهی که ازباند چهارنفری پیروی میکردند و افغال آنها شده بودند فرصت اصلاح داده‌ایم

اسامی آنها را فاش‌نخواهیم ساخت تا نتایج «انتقادازخود» روشن گردد. قبول اشتباه مرحله اول و عدم تکرار آن مرحله دوم است.

سیاست خارجی

در زمینه سیاست خارجی گروه چهار نفری و عوامل‌آنها کاملا مخالف خط مشی مائو گام می‌نهادند. آنها طالب سیاست همزیستی مسالمت‌آمیز چین با کشورهایی که دارای

مائو پیش از مرگ دستور داد هرگز «تنگ هیائوپینگ» را از حزب اخراج نکنید

رژیم اجتماعی و سیاسی گوناگون هستند نبودند. در حالیکه ما با مداخله درامور داخلی کشورها بشدت‌مخالف بوده و معتقدیم انقلاب کالای صادراتی نیست و سرنوشت هرکشور را باید ملت آن‌تعیین کند نه دیگران.

گفته‌های او که بعدا دریافتم عضو کمیته مرکزی حزب کمونیست چین است‌روشنگر حقایق طوفان سیاسی اخیر چین بود.

چین اینک در آستانه‌تحولی عظیم است‌که‌تمام‌شئون‌اجتماعی سیاسی، اقتصادی‌وکشاورزی آنرا فرا خواهد گرفت و موجب تغییرات بزرگی درکادر رهبری حزب، دولت وارتش آن میگردد.

اگر علل شکست کودتای همسر مائو را فقط در این‌حد بسنده کنیم که ارتش حامی هوا - کو - فونگ بود - همانطور که بسیاری‌ازمفسران غربی ناآشنا باوضاع چین کردند - در ارزیابی وقایع چین و شناخت نیروهای‌حاکم دچار اشتباه بزرگی خواهیم شد. باید به سنن مردم چین‌و تاریخ گذشته و معاصرآن‌آگاه بود تا در داوری، خط نادرست را طی نکرد. باید به جنگ تریاک، مبارزات ضد استعماری ملت چین علیه انگلستان، فرانسه، آلمان و بویژه بیش از ۸ سال پیکار چین علیه تجاوز ژاپن و علل شکست چیانکایچک از نیرو های مائوتسه‌تونگ آگاه بودتا در تجزیه و تحلیل‌اوضاع‌چین و نتایجی که از آن به دست می‌آید برداشتی درست داشته باشیم

واقعیت امر آنست که نمیتوان «پروسه‌دور» شکست تلاش گروه چهارنفری را کمدرعالیترین مرجع تصمیمگیری حزب، دولت وارتش چین قرارداشتند از سایر مسائل جهانی منفک کرد و بطور انتزاعی و تجریدی‌به‌آن‌نگریست‌و بسادگی گفت هوآ‌کو- فونگ‌باین‌دلیل‌پیروز شد که در وارد ساختن ضربه به حریف پیش‌دستی کرد.

چهره جهان امروز بکلی با دنیای سالهای ۱۹۵۰ تا ۱۹۷۰ متفاوت‌است. افراطیون- راست‌و چپ - در هرگوشه از جهان منزوی و با شکست های فاحش روبرو شدند.

حکومتهای افراطی از پرتغال واسپانیا گرفته تا مصر واندونزی وامریکای لاتین و قلب افریقابکلی مکان خود را در بین مردم از دست داده‌اند.

حتی افریقای جنوبی نژاد پرست درصدد اصلاح وضع خود برآمده و حکومتهائی مانند یان‌اسمیت در رودزیا راهی جز عقبگرد ندارند.

چین تاسال ۱۹۷۰ ازسیاست انزواطلبی زیانهای فاحشی برد و رهبران آن تلاش بسیار کردند تا دوستانی برای خود در سراسر جهان بدست اورند.

پشت‌کردن چین به سیاست «درهای بسته»، وروی‌آوردن به سیاست «درهای‌باز»، به آسانی میسر نگردید. در چنین شرایطی هرگز گروه یادستیی که‌بخواهد مانند «چین‌شین‌هوآنگ»، که سه قرن پیش از میلاد مسیح‌دورچین دیوار کشید عمل کند باشکست روبرو خواهد شد.

پس از انقلاب فرهنگی (۱۹۶۶) مائو تصمیم گرفت تمام تندروها را از جمله لین‌پیائو از کاربرکنار کند.

## تصفیه بزرگ

بی‌جهت نبود که دهمین‌کنگره حزب کمونیست چین که دوسال پیش تشکیل گردید، ۶۵ درصد اعضای کمیته مرکزی منتخب نهمین کنگره حزب (آوریل ۱۹۶۹) را از صحنه خارج کرد واکثریت اعضای دفتر سیاسی حزب تغییر کردند.

در آنزمان باند چهار نفری بعلت نزدیکی چیانگ‌چینگ‌بامائو واعلام اینکه خط مشی توده‌ها را دنبال میکند از گزند تصفیه در امان ماندند و به دفتر سیاسی حزب راه یافتند.

۶۵ درصداعضای‌کمیته‌مرکزی که از صحنه سیاست حزب، دولت وارتش کنار گذاشته شدند عوامل تندرو بودند که در آوریل ۱۹۶۹ اوج انقلاب فرهنگی چین به ارگانهای رهبری حزب ارتش ودولت راه پیدا کرده وهمگی‌جزو افراطیون بودند.

علل شکست باند چهارنفری رابایدر در استراتژی وتاکتیک های اشتباه‌آمیز آنها دانست. درزمینه استراتژی‌خط مشی‌مائورا در سیاست خارجی - حسن‌رابطه باغرب - ودرسیاست داخلی - مقدم دانستن مبارزه طبقاتی برهرچیز دیگر حتی تولید - را نفی میکردند.

درزمینه تاکتیکی‌اشتباهات‌آنها خودکشی سیاسی بود. باند چهارنفری بادوابرمرد چین که پایگاهی بسیار استوار بین مردم دارند به ستیزه‌جوئی برخاستند چوئن‌لای‌و تنگ‌سیائو پینگ. پینگ که بیش از ۷۰ سال دارد در راهپیمائی طولانی یاورمائو بود و در جنگ داخلی یک سپاه عظیم چین را تحت فرمان داشت.

او دبیر کل کمیته‌مرکزی‌حزب کمونیست چین بود. پینگ تا آنجا مورد احترام مائو بود که پس از کنار گذاشتن او درانقلاب فرهنگی مجددا بکار گمارده شد. معاون چوئن‌لای و بعد کفیل نخست‌وزیری آن کشور گردید و مائو دستور داد عضویت او در حزب ادامه یابد.

مردم چین چوئن‌لای را نه کمتر از مائو که درحد او دوست داشتند. به گفته یک دانشجوی دانشگاه پکن اندوه مردم چین در مرگ چوئن‌لای بیسابقه بودوچنین عزای ملی درتاریخ چین ۸۰۰ میلیونی سابقه نداشته است. چوئن‌لای‌و پینگ هردو درحزب، دولت وارتش قدرتی شگرف و یارانی جانباخته دارند.

به گفته یک مقام آگاه درچین بهنگام برکناری اخیرپینگ در روزنامه‌های دیواری شانگهای چوئن‌لای را نیز بباد حمله‌گرفته و او را مرتد و پیرو کنفوسیوس خواندند.

## بدون حامی

بدین ترتیب باند چهار نفری پایگاه استواری در حزب، ارتش ودولت نداشت و حمایت دوجناح بزرگ یعنی حامیان چوئن‌لای وپینگ رابکلی ازدست داد و دشمنانی آشتی‌ناپذیر برای خود بوجود آوردند.

پیکار آنها تنها در دوجبهه مخالفت باچوئن‌لای و پینگ - برای شکستشان کافی بود ولی با، تاکتیک اشتباه جبهه سومی علیه خود بوجود آوردند: جبهه هواداران هوآ - کو - فونگ.

مردم چین‌چوئن‌لای - پینگ وفونگ راعناصر میانه رو که‌طالب همزیستی چین باجهان امروزند، میشناختند

این از فراست هوآ - کو - فونگ است که اینک بطور غیر مستقیم از زبان مسئولان درجه دوم حزب‌بازگشت‌احتمالی‌پینگ را به حکومت مطرح‌ساخته‌است.

هوآ‌کو‌فونگ نه تنها جبهه تازمی علیه‌خودبوجودنیاورد بلکه‌با پرهیز از هرگونه تندروی حمایت ارتش، حزب ودولت را درآغاز کار بدست آورد.

کلیداصلی‌موفقیت‌هوآ‌کو‌فونگ این بودکه‌سیاست‌وروش‌مخالفانش بکلی بدور از فضای سیاسی‌امروز چین و جهان بود.

درشماره آینده: چین درپهنه سیاست جهانی

---

هدفهای من در کاخ سفید

نوشته: جیمی کارتر رئیس جمهوری منتخب امریکا

ترجمه: پروفسور منوچهر وارسته

# حقوق سیاهپوستان آمریکائی پایمال شد

راستی وقتی انسان به جریانات گذشته می‌اندیشد مخصوصا به کیفیات دوران کودکی خود فکر میکند علت بسیاری از چیزها رانمیتواند درک کند مثلا من حالا نمیتوانم بفهمم بهمه‌مناسبت من مردد بودم که خرده سنگهائیکه هیچگونه ارزشی نداشت دور بریزم وکام خود را باشیرینی هائی‌که مادر مهربانم درست کرده بود شیرین‌کنم. چرا حاضر نبودیم بمدرسه سیاهپوستان برویم یا سیاهپوستان را در مدرسه خود قبول کنیم چرا باید آن تبعیض بین سیاهپوست‌و سفیدپوست بقدری باشدکه حتی‌درموقع انتخابات سفیدپوستان ویا سیاهپوستان برای کسب آرای بیشتری‌تقلب کنند. و حال آنکه امروزه تصور میکنیم که‌اگر در موقع انتخابات در دادن رای برای یک فردهم برخلاف مقررات رفتار کنیم برخلاف اصول عدالت وانصاف رفتار کرده‌ایم.

## سرفرازی

یکی از اولین نطق‌هائیکه من در مجلس سنای جورجیا ایراد کردم ودر مورد آن اصرار بسیار کردم آن بود که قرار افتضاح آمیز «سی سئوال» که آنرا بانهایت سرفرازی بهانه ودستاویزی قرار داده بودند که امریکائیهای سیاهپوست را از حق رای دادن محروم کنند.

نسلهای متوالی بانهایت نخوت و سرفرازی با تبسم‌های ظاهری واحمقانه این قرار «سی سئوال» را بهانه‌ای برای از بین بردن حق امریکائیان سیاهپوست قرار داده بودند. وای بحال آن سیاهپوستی که جرات میکرد خود را به حوزه انتخابیه رسانده و بگوید «راست است که من سیاهپوست هستم ولی چون امریکائی هستم حق رای دادن دارم.»

مردم بکسانیکه در سالهای ۱۹۵۰ و بیست سال بعد از آن بعلت آنکه میخواهند بعضی از حقوق مدنی را که ظاهرا بنفع سفید پوستان بودند تغییر دهند بدیده تحقیر می‌نگریستند بهیچوجه از طرف حقوقدانان وکلای مدافع و رهبران سیاسی مورد تشویق و ابراز علاقه قرار نگرفتند هیچکس عمل آنها را تمجید نکرد و هیچکس برای اقداماتیکه برعلیه سفیدپوستان میکردند کسی به آنها تبریک نگفت وآنها را نبوسید. برعکس اکثریت‌با آنها مخالفت میکردند وحتی وقتیکه پیشنهاداتی‌میدادند که قوانین در مورد سیاهپوستان و سفیدپوستان امریکائی یکنوع اجرا شود خود از گفته خود هراسناک بودند. امروزه هم که این تغییرات‌ساده ولی مشکل بعمل آمده برای ما خیلی مشکل است که بطرز فکر اولیه خود برگردیم واحساس‌میکنیم که آن مقررات و تبعیضات چون سنگ آسیائی برسر ما فشار میاورد. اصولا مساوی بودن و ازهم مجزا زیستن معنی نداشت.

امروزه برای همه واضح است که‌آن‌طرز فکر اصولا غلط بوده است در حقیقت امر نه ماز هم جدا بودیم ونه فرصتها و موقعیت‌ها هیچوقت در مورد سفید پوستان و سیاهپوستان مساوی بودند. همه ما تناقض‌گوئی میکردیم وازوضعیتی که داشتیم در حال نگرانی بسر میبردیم.

در جنوب امریکا جواب دادن باین سئوال، وقتیکه صحبت بین سفید پوستان و سیاه پوستان امریکائی است، «کی‌آزادی‌را بدست آورد» سئوالی است که جواب آن بسیار مشکل است.

پایان فصل سوم

برگزیده ازمیان نامه ها

# برگزیدگان مردم، صالحترین داوران رابطه مالک ومستأجر

از: علی وستمی

بخاطرپایان‌دادن به‌مشکلات موجود ،میان‌مالک ومستاجر، من ۱۲ پیشنهاد ارائه‌میدهم وفکر میکنم اگرچنین ضوابط محکمی بر روابط مالک و مستاجر حاکم‌شود بسیاری از اختلافات موجود برطرف خواهد شد ودیگر هیچ‌مالکی مستغلات خودرااز ترس‌تخلیه نکردن مستاجر خالی نمی گذارد. اگر بعضی از صاحب خانه ها در حال حاضرتمایل باجاره دادن مالک خود را ندارند، باین علت است که هیچگونه ضمانتی‌جهت تخلیه منزل در اختیار ندارند واگر مستاجری نخواهد منزل را تخلیه کند از دست مالک‌هیچ کاری ساخته نیست

۱ـ یک سازمان منطقه‌ای درهرمحل باهمکاری انجمن محل منطقه وزیر نظرشورا های داوری تشکیل شود.

۲ـ قراردادبین مالک و مستاجر درفرمهای آماده در سازمان مذکور در۳ نسخه تهیه شود ویک نسخه‌آن در سازمان منطقه‌ای در پرونده مربوطه بایگانی شود.

۳ـ مدت قرار داد منعقده بین‌مالک ومستاجر حداقل ٤سال باشد.

٤ـ پس از انقضای مدت قرار داد، درصورت موافق بودن‌طرفین‌باا‌جاره قبلی،مالک ومستاجر بتوانندبرای مدت دلخواه قرار دادقبلی راتمدید کنند.

۵ـ پس از انقضای مدت قراردادا‌گر مجدد اطرافین سبا افزودن اجاره موافق باشند قرار داد حداقل برای مدت چهارسال دیگر قابل‌تمدید باشد.

٦ـ درصورت‌توافق مالک‌و مستاجر عدم توافق آنها در هر صورت باید ۹ ماه قبل‌از انقضای قرار داد سازمان منطقه‌ای رامطلع کنند تاجهت صدور حکم لازم اقدام شود.

۷ـ اگر مالک درزمان‌اعتبار قرار داد خواستار تخلیه‌منزل شود (به اتکای‌دلایلی که‌فسخ قرارداد را موجه جلوه دهد) موظف است یک سوم مال‌الاجاره دریافتی ازمستاجر را باو مسترداردد.

۸ـمالک هرزمان‌که‌بخواهد میتواند برای ۹ماه بعد، حکم تخلیه را از سازمان‌منطقه‌ای بخواهد (باتوجه به‌ردیفهای ذکرشده )

۹ـ مال‌الاجاره‌ازطریق‌سازمان منطقه‌ای از مستاجر دریافت‌به مالک پرداخت شود.

۱۰ـ درصورت‌به تعویق‌افتادن اجاره بها سازمان منطقه‌ای‌به تواند جهت احقاق حق‌مقصر را ازیک تاسه برابرمال‌الاجاره درماه جریمه کند.

۱۲ـ درصورتی‌که مستاجر ازپرداخت‌اجاره بها،خودداری کرد سازمان مذکور برای۲ ماه بعدحکم تخلیه صادر و اجاره بهای عقب افتاده را از مستاجر دریافت و به مالک تسلیم کند.

## آزارحیوانات درفیلمهای تلویزیونی

دکتر علی‌اصغر سعادت

ازگروه فیلم هائی که من می‌پسندم واز تماشای آنها درتلویزیون‌لذت میبرم فیلم های مستند وعلمی است و بهمین جهت هم کمتر فیلم مستندی است که‌از نظر من دوربماند .

ازجمله این فیلم‌هایکی هم‌حیات وزندگی‌موجودات وحیوانات دریائی است که شب یکشنبه قسمتی از آنرا ازبرنامه دوم نمایش میدادند اما این فیلم که‌بنابود نمایشگرزندگی گروه نهنگان باشد درحقیقت‌نمایانگر سنگدلی و وحشی‌گری تعدادی انسان بود که زیرنقاب تحقیق ومطالعه آنچه‌از شقاوت وبی‌رحمی بود ازخود نشان دادند وچه بلا هاکه بمدت ٤٨ ساعت برسراین پستانداران نجیب دریائی نیاوردند !

هرچه تیر ونیزه داشتند به بدن این‌بی‌سلاحان بیچاره فرو بردند،و آنچه طناب داشتند بدورگردن آنها پچیدند وآنچه بنزین داشتند برای ایجادسروصدا وتولید ترس وحشت بین مادرانی که‌نگران بچه های خود بودند وبین بچه نهنگ هائی که گیج و مات از اینهمه وحشی‌گری بدنبال مادران خود می‌گشتندبه مصرف رساندند!

آیا واقعا لازم است برای یک امر تحقیقی ،که بالاخره هیچیزی از آن دستگیر بیننده نشد به آزار حیوانات بی‌آزار بپردازیم ؟ و آیا این نوع مطالعه‌خود یک‌نقض غرض مشهود نیست وآیا در حقیقت این آقایان ناخودآگاه عقد های درون را درصحنه‌بیکران‌در دریاهابرسرمشتی حیوان بی‌پناه ونجیب خالی نمیکردند؟

خلی دلم میخواست یکی از این نهنگان‌یکهزارم بلاهائی که برسرشان آمدبرسراین مدعیان مطالعه وتحقیق می‌آوردند . حیفکه نهنگ اجازه تحقیق و مطالعه ندارد !

## رقص وپایکوبی درانجمن ادبی!

عبدالرحیم نوربخش

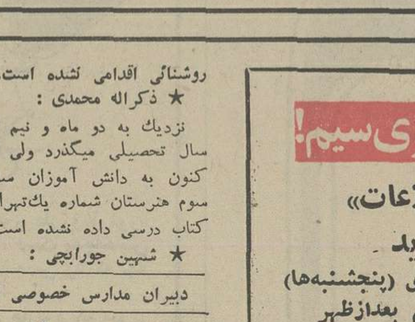


روزپنجشنبه ٤آذر انجمن ادبی تهران به مناسبت سی وچهارمین سالگرد تاسیس انجمن در سالن جنوبی پارکشهر جشنی برگزار کرد وعده‌ای از شعراوادبای معاصر دعوت شدند تا باخواندن اشعار وقطعات‌ادبی محفل گرمی رابوجود آورند، اما متاسفانه عده‌یی‌از جوانان سبکسر وبی اطلاع ازفرهنگ وادب آنچنان نظم جلسه رابهم‌ریختند که وصف ناپذیراست.

رئیس انجمن چندبارمحترمانه‌ازاین‌عده تقاضا کرد که‌سکوت رارعایت کنند. وباعث ناراحتی دیگران نشوند، اما تقاضای ایشان هم موثر واقع نشد و تا پایان‌جلسه این چند جوان که درانتهای سالن نشسته بودندزدند ورقصیدند.

واقعا مایه تاسف است که بعضی از جوانان ما هنوز بی‌به ابتدائی ترین آداب اجتماعی نبرده‌اند ونمی دانند که‌درهرجا بایدچه‌رفتاری داشته‌باشند.

تشکیل انجمن های ادبی که واقعا درشرایط امروزی‌غنیمتی است بزرگ برای جلب جوانان به ادبیات معاصر بنابراین صحیح نیست باین صورت‌زننده مورد نفی عده‌یی از جوانان ناآگاه وغیرمطلع واقع شود و باعث رنجش علاقمندان به این انجمن هاشود ومسئولان آنرا دلسرد کند.

## خوانندگان مینویسند

### زمین برای کارمندان

گروهی از کارمندان دولت که درشهر های مختلف خدمت کرده‌اند ، در هرشهراز طرف اداره مربوطه به‌آنها زمین داده شده است که بافروش آنها بوفادار شده‌اند ، اما متاسفانه کارمندانی که تمام مدت خدمت خودرا در تهران گذرانده‌اند از زمین وخانه محروم مانده‌اند .

مصطفی ارزمند

### لوله‌کشی آب

بعضی ازخانه‌های کوچه فخاری درخیابان هخامنش لوله‌کشی آب‌آشامیدنی نشده‌است. حالا که مسئولان‌سازمان آب تصمیم دارندبه خانه های فاقد لوله‌کشی آب اهمیت‌بدهند. خوب است بفکر خانه‌های کوچه «فخاری» هم‌باشند.

عباس حسن‌زاده

### توقف ممنوع

خیابان هاشمی، هخامنش، طوس و دامپزشکی از یکسال قبل یکطرفه شده ولذا ترافیک این خیابانها بهبود یافته است ،اما در این خیابان ها تابلوی توقف ممنوع نصب نشده ودر هر دو طرف خیابان همیشه‌تعداد زیادی اتومبیل پارک می‌شود، اگر اداره راهنمائی یک سمت از خیابانهای مذکور را توقف ممنوع اعلام کند عبور و مرور اتومبیل ها بهتر انجام میشود .

عباس حسن‌پور

### فروشگاه تعاونی

در شهرک «دولت‌آباد» نزدیک شهر ری مغازه و فروشگاه وجود ندارد واهالی ازنظر تهیه مایحتاج روزانه در مضیقه هستند. دو سال پیش اولین کلنک فروشگاه تعاونی در این شهرک بزمین خورد، اما متاسفانه تا این تاریخ از تاسیس فروشگاه خبری‌نشده است .

غلامعلی‌فیروزه و۲۰امضاءدیگر

### گنه کرد در بلخ آهنگری

من ساکن اصفهان هستم .چندوقت‌پیش یک اتومبیل دست دوم خریداری کردم . هنگام عبور ازخیابان مامور راهنمائی جلوی مرا گرفت چون در تاریخ ۲۵۳۵/۱۲/٤ در محل توقف ممنوع پارک‌کرده‌ای و جریمه را نپرداخته‌ای باید دویست‌تومان جریمه‌بدهی. باداره راهنمائی اصفهان رفتم ، وبمسئول مربوطه گفتم که در آن تاریخ اتومبیل‌متعلق به‌شخص دیگری بودو من تقصیری ندارم ، اما متصدی اخذ جرایم نپذیرفت و بناچار ۲۰۰ تومان بابت جریمه صاحب قبلی‌اتومبیل پرداخت کردم .

فتح‌اله مردانی

### بلیط نصف قیمت

براساس توافقی‌که بین وزارت علوم‌و راه‌آهن دولتی ایران شده‌است، بادانشجویان بلیط قطار را نصف قیمت حساب میکنند ، اما متاسفانه شرط اصلی استفاده از بلیط نصف قیمت برای دانشجویان مسافرت با واگن درجه۳ است و به دانشجویان بلیط قطار درجه‌یک و دو را به‌نیمه بهاء نمی‌فروشند .

عبدالرحیم نوربخش

### قیمت چای

چندروز پیش با اتوبوس از تبریز به تهران می‌آمدم. اتوبوس بین تاکستان و زنجان در محلی که یک سالن پذیرائی به اسم «کوروش» داشت توقف کرد. در این سالن یک چای بزرگ خوردم‌وصاحب‌رستوران بابت چای هریال از من گرفت، در حالیکه برروی تابلو قیمت چای بزرگ را ۳ ریال نوشته بودند .

ابوالفضل متولیان

### ترانه های مبتذل

بعضی از خوانندگان روز ترانه های مبتذلی میخوانند که اشعار آن هیچ معنی و مفهومی ندارد.چرامسئولان رادیوتلویزیون اجازه پخش این‌ترانه ها را میدهند ؟

علی سیاوش

### مدیریت نامناسب

نحوه‌مدیریت‌دردانشسرای عالی فنی شهربابل خوب نیست و دانشجویان از این نظر با مشکلاتی مواجه هستند .

ناصر نفیسی

### صندوق کارآموزی

من تاسال ششم هنرستان صنعتی دررشته فلزکاری درس‌خوانده‌ام وزبان آلمانی راهم بخوبی میدانم ویک دوره حسابداری‌راهم گذرانده‌ام، امامتاسفانه بیکارهستم ، بصندوق کارآموزی هم مراجعه کرده‌ام اما هنوز بمن جواب درستی نداده‌اند.

احمد اسعدی جورسی

### ترفیع کارمندان

دولت اوایل سال جاری وعده داده بود که یک پایه‌به‌کارمندانی که استحقاق داشته باشند ترفیع خواهد داد واعتبار آنهم تامین شده است .اینک۹ماه ازسال گذشته است ، اما هنوز از اعطای پایه به کارمندان خبری نیست .

عزیز بابیوردی

### طبابت آزاد

پزشکانی که باستخدام‌وزارت‌بهداری و بهزیستی درآمده‌اند اجازه دارند بعد از ظهرها در مطب شخصی‌بیمارو‌یزیت کنند و حتی با سازمان خدمات درمانی قراردادببندند،امابزشگانی که در جمعیت شیر و خورشید استخدام شده‌اند اجازه طبابت آزاد ندارند .

دکتر عباسی ـ از بروجن

## حرف‌هایی از آنسوی سیم!

### مشکلات خود را با «اطلاعات» در میان بگذارید

تلفن : ۳۲۸٤۲۷ هرروز باستثنای (پنجشنبه‌ها) از ساعت شش تا هشت ونیم بعدازظهر

★ راضیه علوی :

وزارت آموزش و پرورش تاکنون چندبار وعده‌داده است که آموزگاران مدارس‌خصوصی را باستخدام رسمی درمیاورد ، اما هنوز بوعده های خود وفا نکرده است. من ٦ سال است که سابقه تدریس دارم ولی تا این لحظه از نظر استخدامی بلاتکلیفم .

★ هاشم میر سعید قاضی:

دفتر پستو تلگراف خیابان حسام‌السلطنه بعلت بازنشسته شدن مسئول آن دو ماه است که تعطیل شده و مردم این منطقه از نظر خدمات پستی در مضیقه هستند .

★ علی افشار :

برق کوچه «نیستان یکم» واقع در خیابان سلطنت آباد پشت باشگاه آمریکائیها مدتی است خاموش شده است . با اینکه چند بار بشرکت تلفن کرده‌ایم ،تاکنون برای برقراری روشنائی اقدامی نشده است.

★ ذکرالله محمدی :

نزدیک به دو ماه و نیم از سال تحصیلی میگذرد ولی تا کنون به دانش آموزان سال سوم هنرستان شماره یک‌تهران کتاب درسی داده نشده است.

★ شهین جورابچی :

دبیران مدارس خصوصی از هیات‌امنای‌مدارس حقوق‌ناچیزی دریافت میدارند و از امکانات رفاهی نظیر بازنشستگی و کمک های نقدی و مسکن برخوردار نیستند .


# زانوسی...

## چرامحبوب میلیونها زن اروپائی است؟

طبق آمارهائی که ازگفتگوباخانمهای اروپائی بدست‌آمده بزرگترین دلیل استقبال آنها از ماشین لباسشوئی زانوسی اینست‌که بنظر آنها زانوسی تنها ماشین لباسشوئی است که واقعا " برای خوب شستن ساخته شده.

**برای زانوسی خوب شستن تنها تمیزشستن لباس نیست!**

زانوسی طوری لباسها رامیشوید که همیشه لباسهای شما نو بنظر میرسند ، زانوسی برای لباسهای ظریف و خشن برنامه های متفاوتی داردکه بجنس لباس صدمه نمیزند و بالاخره زانوسی بامکانیسم مخصوص مانع چروک شدن لباسها میشود و زحمت اطوکشیدن را بحداقل میرساند ، بهمین دلیل تعجبی نیست که زانوسی پرفروش ترین ماشین لباسشوئی درسراسر اروپا است .

ماشین لباسشوئی سوپرماتیک

# زانوسی

برای خوب شستن ساخته شده

ZANUSSI

زانوسی اولین ماشین لباسشوئی درایران وپرفروش ترین دراروپا

نماینده انحصاری ونمایشگاه : شرکت رویال الکتریک ، خیابان سپهبدزاهدی ، شماره۳۹۰ ، تلفن ۸۳۳۲۹۲

## زیرآسمان کبود

تنظیم :
محمد صالحی آرام

# ماهمچنان درمحاصرهٔ نیروهای جناح چپی صاحبخانه‌ایم!

صاحبخانه‌من‌برای خودش جناح افراطی، تشکیل داده، من هم برای خودم جناح «میانه‌رو» را انتخاب کرده‌ام، اما جنگ های فرساینده‌خانگی من و صاحب خانه را بگمانم کیسینجر هم نتواند ، فیصله بدهد !

چندین بار طی چند اجلاس خودمانی ، من با قبول کلیه شرایط تحمیلی صاحبخانه ، پیشنهاد آتش بس داده‌ام لکن یک ساعت پس‌از این کنفرانس تیرو کمان های بچه های او بکار افتاده و با شکستن‌شیشه های خانه من، آتش بس‌موقت نقض شده است ! .. .

باید بیفزایم که در تمام این حمله ها ، صاحبخانه راسا رهبری جناح افراطی را که مرکب از ۸فرزند « تیر کمان بدست » ، وی میباشد، به عهده داشته است .

طبق آمار موجود که در ستاد فرماندهی بنده و عیالم موجود است « کماندو ها» تاکنون ۴۰ بار به مناطق زیر نفوذ ما که عبارت از دو اطاق و یک آشپزخانه‌است حمله‌ور شده و ضمن درهم ریختن این مواضع ۱۲ بشقاب ، هفده قاشق ، دو کاسه چینی،چندین جام شیشه ، وسی شیشه‌خالی نوشابه غیرالکلی را شکسته یا به غنیمت برده‌اند ...

جز اینها تعدادقابل توجهی لامپ ، سرپیچ، فیوز برق‌ناپدید شده و چندین بار آب و برق منطقه نیز قطع گردیده است.

مسئله مورد اختلاف مزو صاحبخانه تجزیه طلبی نیست، بلکه علت‌العلل این جنگ های خانمان بهمزن ، افزایش مال‌الاجاره است و بس .

**تلگرام استمدادی ـ از : قصر شیرین کلانتر مردانی ( شماره کارمندی ۲ـ ۳۳۰۴۱۰**

**به : وزارت مسکن و شهر سازی :**

من و عیال و دو فرزندم ، همچنان در محاصره‌نیروهای صاحبخانه‌ایم، تاکنون‌خسارات ناشی‌ازمضمحل‌شدن ملزومات خانه و نیزاضافه پرداخت‌مال الاجاره از حقوق ثابت و یک نواخت‌من ،(بلانسبت) پدر صاحبم را درآورده است !

اگر وضع چنین ادامه یابد شکست ما قطعی است . لذا چون قادر به تخلیه خانه یا افزودن مجدد اجاره بهانیستم دستور دهید یک دستگاه از خانه های سازمانی نصرآباد، قصر شیرین که درحال تقسیم بین کارمندان این منطقه است به من و عیالم تحویل شود. تمام .

## ...دست به‌چاخانش هم، دومی نداشته باشد!

**کسی اسم و اسم فامیلی‌اش،« نور علی‌رونقی‌نور» باشد ، به شغال فالگیری هم بپردازد ، دست به‌چاخانش نیز دومی نداشته باشد خوب میشود حدس زد که چه «نور علی نوری » ، از آب درمی‌آید !**

چنین شخص شخیصی (!) سال ها بود که سوار بر موتوسیکلت در روستاهای شوشتر ، بقول خودش «با حاضر کردن روح آدم و جن و پری» و نیز نوشتن نامه های خیرو شر ، سفید و سیاه زبان بند ، طلسم‌بند، اندوخته مردمان ساده‌دل را از چنگشان بیرون می‌آورد و طرح هائی برای اغفال زنان پی‌ریزی میکرد .

.... سرانجام چند روز قبل رمال شیاد توسط ماموران آگاهی شهربانی دستگیر و به دستور بازپرس زندانی شد . هنگام بازرسی چند قطعه عکس‌زن و دختر همچنین مقداری اشیاء عجیب و غریب از داخل ساک متهم بدست آمد .

**POLYACRYL Iran Corp., located at Km. 42, south of Isfahan, needs an accounting supervisor with the following qualifications:**

**1— Fluent in both Farsi & English.**

**2— B.S. degree (or equal knowledge) plus experience.**

**Contact Mr. Aflaki at 20003, 20006-7.**

# دوراز جان، مرض که ندارند!

بچه ها با اسباب‌بازی تنها، بارشان ، بار نمی شود .

با خریدن یک ماشین کوکی یا تیرو ترقه و مقداری خرت وپرت آن ها را نمی توان‌جز برای چند ساعت سرگرم و خوشحال کرد .

بچه ها به پارک های‌متعدد کودک ، سالن‌های سرپوشیده محوطه‌های مخصوص برای جست‌و خیز و بازی های کودکانه خود احتیاج‌دارند ..

همین بچه ها که‌در هوای سرد مشهد از تپه خاکی بالاو پائین میروند ، اگر وسیله‌بهتر ومطمئن‌تری برای بازی سراغ داشتند ،دور از جانشان‌مرض نداشتند که از این بازی ها بکنند !

مجالتا هم که خوشبختانه از آموزش گرفته تا پرورش وامور تربیتی و ورزش همه یکجا به‌عهده آموزش‌وپرورش واگذار شده بسیار بجاست ، که کودکان را دریابند ...

## مختصر و مفید

**آبدانان :**

**پولهایمان را چه کنیم؟**

آبدانانی ها نوشته‌اند مدتی است که ما پول هایمان روی دستمان مانده و نمی دانیم چه کارش بکنیم ، امااگر مثل‌سابق لااقل یکشعبه‌بانک داشتیم‌پول ها را به بانک میسپردیم .

با توجه به اینکه آبدانان مخابرات هم ندارد ، هرکس بخواهد پولی بشهرستانی‌بفرستید یا پیامی برای کسی داشته باشد ، باید به راه و بیراهه بزند و شخصا این قبیل‌عملیات را انجام بدهد .

**ملکان :**

**طلبش را دوبار میخواهد بگیرد !**

یک ماه و نیم پیش ماموران برق منطقه ملکان به عنوان تعمیر و تعویض کنتور وسیم کشی برق بسیاری از اماکن‌را قطع کردند .

در این مدت مشترکان ، کنتور وسیم سالمونو تهیه کرده‌اند اما سازمان برق شرط وصل برق را منوط به پرداخت‌مجدد حق اشتراک میداند ، چاره چیست ؟

## آگهی

با تحصیل اختیار از مجمع عمومی فوق‌العاده مورخ ۳۵٫۸٫۱۵ مقرر است که سهام پینام شرکت به سهام با نام تبدیل شود لذا وبرعایت ماده ٤٤ لایحه قانونی دصلاح قانون تجارت از دارندگان سهام مزبورتقاضا داردکه برای‌تبدیل سهام خود به شرکت مراجعه نمایند .

**هیئت‌مدیره شرکت صنعتی بوتان**
**(سهامی عام)**


## از انتشارات مرکز تحقیقات سازمان برگزار کنندهٔ آئین ملی

### بزرگداشت پنجاه سال شاهنشاهی پهلوی

**مبارزه با بی‌سوادی و آموزش بزرگسالان**
نوشته: احمد قاسمی و مهرانگیز نوری
بها: ۱۰۰ ریال

**کاربرد ابزارهای آموزشی**
نوشته: پروین بوذری
بها: ۱۰۰ ریال

**نهضت تعاونی ایران**
نوشته: کاظم ودیعی و مهدی هاشمی
بها : ۸۰ ریال

**تحول حقوق مالکیت و مالکیت معنوی**
نوشته: دکتر علی صدارت و مهدی نراقی
بها: ۸۰ ریال

**از شکست تا پیروزی**
(ماجراهای نفت)
نوشته: علیرضا طاهری
بها: ۲۰۰ ریال

**ادبیات کودکان و نوجوانان در عصر پهلوی**
نوشته: نسرین‌دخت عمادخراسانی
بها : ۵۰ ریال

**طراح کودتا**
نوشته: علی شعبانی
بها: ۱۵۰ ریال

**از تیول تا انقلاب ارضی**
تحقیق و تدوین از: حسین میرحیدر با همکاری اسماعیل شهبازی
بها: ۱۵۰ ریال

**علوم معین‌حقوق**
نوشته: دکتر رضا علومی
بها: ۱۵۰ ریال

**سه سرباز سه جزیره**
نوشته: کورس بابائی
بها: ۱۰۰ ریال

**بحران**
نوشته : علی شعبانی
بها: ۸۰ ریال

**.... و ششصد ناوی‌دیگر**
نوشته: صادق جلالی
بها : ۱۰۰ ریال

**دلاور**
نوشته : سبکتکین سالور
بها : ۱۵۰ ریال

**خدیش**
نوشته : پرتواعظم
بها : ۱۲۰ ریال

**مفاهیم و ضوابط جدید در حقوق مدنی**
نوشته: دکتر سیدحسین صفائی
بها: ۲۰۰ ریال

**بنفشه‌های سیاه**
نوشته: شکوه‌میرزادگی
بها: ۱۵۰ ریال

**مهدی سنگتراش**
نوشته: منوچهر مطیعی
بها: ۲۰۰ ریال

**قهرمان روستا**
نوشته: حبیب چینی
بها: ۱۲۰ ریال

**پخش و انتشار در تهران و شهرستان ها توسط :**
گروه انتشاراتی امیرکبیر



# خدمات بانکی برای همه

- حساب جاری : اعتباری آماده برای پرداختهای‌عادی و تجاری .
- حساب گردش : حسابی برای همه در همه جا .
- حساب پس‌انداز : ذخیره امروز برای فردای هرکس با هر درآمد .
- پس‌انداز خرید سهام : حسابی برای سهیم شدن مردم در سرمایه واحدهای تولیدی و صنعتی .
- پس‌انداز مسکن : امکاناتی‌آسان برای تامین مسکن .
- دفترچه هدیه پس‌انداز : هدیه‌ای برای هرکس به هر مناسبت .
- حساب مشترک : حسابی با امکان برداشت‌برای هریک ازصاحبان‌حساب
- تسهیلات اعتباری : پرداخت انواع وام و اعتبار با شرایط‌آسان .
- سرویس معاملات‌خارجی : انجام انواع عملیات تجاری در سطح بین‌المللی برای طبقات مختلف .
- مرکز معاملات بورس : راهنمائی ، مشاوره ، خرید و فروش سهام و اوراق بهادار .
- چک کارت : وسیله‌ای مطمئن برای دریافتهای نقدی در تمام ساعات شبانه روز .
- صندوق شب : محلی مطمئن برای نگاهداری پول و اوراق بهادار در تمام ساعات شبانه روز .

خدمات بانکی ما پاسخگوی هر نیاز بانکی شما

بانک مدرن شما، بانک تهران

وزیر راه و ترابری درخوزستان گفت :

# با پیمانکاران متخلف بشدت مبارزه خواهد شد

## جاده های نیمه‌تمام خوزستان تا پایان سال جاری مرمت و بازسازی خواهد شد .

اهواز : «باپیمانکاران متخلف به شدت مبارزه خواهد شد.» این مطلب از سوی وزیرراه و ترابری در جلسه‌ای که با حضور استاندار خوزستان ، نماینده مردم این استان در مجلس‌شورای ملی و گروهی از مقامات استان خوزستان تشکیل شده‌بود عنوان شد .

دکتر فرحبخشیان وزیر راه و ترابری در این جلسه گفت: از محل ۵ میلیارد ریال اعتبار، بدهی پیمانکاران پرداخت‌شده است و جاده های نیمه تمام‌و پلهایی که براثر جاری شدن سیل آسیب دیده‌اند ، تا پایان سال جاری مرمت و بازسازی خواهند شد .

وی همچنین اضافه کرد : برای مرمت و دوباره سازی جاده مسجد سلیمان ۷۵ میلیارد ریال اعتبار اختصاص یافته است .

وزیرراه و ترابری‌همچنین از جاده های خوزستان که‌در جریان سیل آسیب دیده است، بازدید کرد .

در همایونشهر :

# زمینخواران حتی به‌زمینهای شهرداری هم چشم طمع دوخته‌اند!

## برنامه خاموشیهای پی درپی برق در همایونشهر به‌بهترین شکل اجرامیشود

همایونشهر : ترافیک نیمه سنگین که به سبب وجود خیابانهای ناقص‌به‌وجود آمده است، زمینهای بدون سند ، خاموشی های پی در پی برق‌و عدم وجود چراغ‌برق در بعضی از معابر و خیابانها مهمترین موضوعاتی بود که در جلسه انجمن‌شهر همایونشهر مطرح شدو نمایندگان این‌انجمن پیرامون‌آنها سخن گفتند .

در آغاز علی حاج هاشمی عضو انجمن شهر ضمن اشاره به نارسائیهای موجود در همایونشهر گفت : بر سنگینی بار ترافیک همایونشهر روز به روزافزوده می شود ووجود خیابانهای کوتاه و ناقص این سنگینی را تشدید میکند . به همین سبب‌لزوم‌امتداد خیابانها ولیعهد به «کهندژ» به طول ۳۰۰ متر ، کوروش به دانشگاه آریامهر و ولیعهد شمالی به کشتارگاه امری ضروری است. امتداد خیابانهای مذکور که‌از دیربازمورد درخواست‌اهالی و ساکنان این خیابانها بوده است با عدم تصویب انجمن های قبلی‌وایجاد اشکال ازسوی‌دفتر مهندسی و مهندسین مشاور ارگانیک به عهده تعویق افتاده است .

وی‌اضافه کرد : در خیابان «کوروش» پیچ‌خطرناکی‌وجود دارد که انحراف‌بیش ازحد آن سبب بروز حوادث مکرر و بی شماری شده است وباتوجه به اینکه این خیابان محل عبور تریلرها و وسایل نقلیه سنگین می‌باشد برای حفظ جان‌ساکنان آن‌باید هرچه‌زودتر برای‌برداشتن این پیچ وامتداد خیابان مذکور فکری بشود .

**خاموشیهای پی در پی برق**

سپس ماشاءالله‌زمانی‌یکی دیگر از اعضای‌انجمن‌شهرهمایونشهر آغاز به سخن کرد و گفت : کلیه زمینهای شمال شهر که متعلق به شهرداری می باشد به ثبت رسیده اما برای آنها سند صادر نشده است و این مسئله دست زمینخواران را برای تصاحب این زمینها باز گذاشته است .

وی دراشاره به جریان غیر عادی برق شهرگفت:همایونشهر اغلب درخاموشی به سر می‌برد وخاموشی‌های پی درپی برق این‌شهرمشکلات مردم را دو چندان کرده‌است .

تیرهای چراغ برق در اکثر معابر ،به خصوص در خیابان ولیعهدجنوبی نصب نشده‌است وشبهای تاریک این خیابان را تاریکتر می‌کند .

درپایان نصرالله یاوری عضو انجمن شهرگفت:مدتهاست که اکثر خیابانها و کوچه های شهر از سوی اداره مخابرات حفاری شده است تا کابل‌کشی شود اما مسئولان‌ادارمخابرات به‌همان سرعت که تصمیم به کندن گذرگاه ها گرفتند، کابل کشی آنرا بدست فراموشی سپردند !

باتوجه به‌اینکه فصل‌بارندگی کم‌و بیش شروع‌شده است . رفت و آمد در کوچه‌ها و پیاده‌روهای پرازچاله وخاکو شن بسیار مشکل وگاه خطرناک‌می باشد و مسئولان‌ادارمخابرات بایستی برای راحتی و آسایش مردم هرچه زودتر کار نیمه‌تمام کابل کشی رابه اتمام رسانند.

استاندار فارس :

# بیشتر شهرداریهای «فارس» در آستانه (ورشکستگی) قراردارند!

★ صدیق باشیم

شیراز - همزمان با گشایش سومین‌دوره‌انجمن استان‌فارس سمیناری برای‌بررسی مشکلات، خواستها و نیاز های عمومی مردم با شرکت فرمانداران ، بخشداران ، شهرداران و نمایندگان مردم فارس درانجمن های ملی با حضور استاندار، معاونین استانداری و مسئولان اجرائی استان در تالار پهلوی دانشگاه پهلوی گشایش یافت.

دکتر نصر اصفهانی استاندارفارس : باید برای حل تمام‌مسائل‌و مشکلات همکاری و مشارکت مردم را جلب کرد.

## نمایندگان مردم در انجمن‌های‌ملی نباید تنها نقش «ماشین امضاء» را ایفا کنند

### تمامی مشکلات‌ومسائل تنها بامشارکت و همکاری تمام مردم حل میشود

در آغاز این سمینار یکروزه «فیلسوفی» معاون سیاسی و اداری استانداری فارس با اشاره به لزوم سپردن کار مردم به دست‌مردم پیرامون وظایف و امکانات انجمن های ملی‌مطالبی ایراد کرد و گفت: در دوران رستاخیز مردم به «ماشین‌امضاء» نیازی ندارند و دراین عصر مغزمتفکر و اندیشه توانا و سازنده به کار می‌آید اعضای انجمن ها ی‌ملی که مرجع منعکس کننده نظرات و خواستهای مردم هستند باید اگر طرحی را برخلاف مصالح و منافع عمومی تشخیص دادند از امضاء آن خودداری کنند و از هیچ طرحی‌سرسری نگذرند.

آنگاه دکتر نصر اصفهانی استاندار فارس‌خطاب‌بنمایندگان مردم فارس درانجمن های ملی گفت : شما براساس اعتمادمردم انتخاب شده و به انجمن ها راه یافته‌اید ، باید برای حفظ این اعتماد از نهایت تلاش و کوشش دریغ نورزید ، شما باید در تمام زمینه های همگام با نظرات و خواست های‌مردم با دستگاه های‌اجرائی درتماس باشید . شما باید صداقت را سرلوحه کار های خود قرار دهید و بدانید که نمیتوان به مردم دروغ گفت ، نباید مسائل و منافع شخصی را بهانه‌قرار داد و حقوق دیگران را در لباس یک نماینده انجمن پایمال کرد.

**صدیق باشیم**

استاندار سپس گفت : بیشتر شهرداریهای ما در آستانه ورشکستگی قرار دارند و هیچیک ازشهرداریها نمیتوانند بدون کمک‌دولت‌روی پای‌خود بایستند و اداره شهرداریها هم بوسیله دولت کار صحیحی نیست . مردم همه‌گونه انتظاری از دولت و شهرداریها دارند بدون آنکه در مقابل بخواهند از طریق همکاری و مشارکت گامی در راه حل مشکلات بردارند . اکنون انجمن های ملی باید راهی پیداکنند که این سازمان های اجتماعی به حد خود کفائی برسند ،اگر صدیق باشیم و مشکلات را صادقانه با مردم در میان بگذاریم‌مسلما بامشارکت‌آنان خواهیم‌توانست مسائل را حل کنیم.

سپس قدیمی ماهانی، معاون عمرانی استانداری گفت : باید تصمیمات شما اعضای انجمن های ملی براساس حق‌وحقیقت و قضاوت عادلانه صورت‌گیرد و ازنظرات مردم در جهت برنامه ریزی و تامین نیازمندیها و با در نظر گرفتن اولویت ها استفاده کنید ،البته تمام طرح ها ی‌عمرانی را نمیتوان در مدتی کوتاه اجرا کرد و به اتمام رساند بلکه انجام برنامه های‌عمرانی احتیاج به مدت زمان‌بیشتری دارد وشما مجریان اصلی این طرحها هستید .

در این سمینار یکروزه‌مدیران کل سازمان آب منطقه‌ای‌فارس، اداره آموزش و پرورش ، مسکن و شهر سازی ، رئیس دفتر برنامه و بودجه استان ، دبیر سازمان زنان و مسئول حزب رستاخیز ملت ایران در فارس پیرامون وظایف انجمن های ملی و نقش‌آنها درپیشبرد طرحهای عمرانی درزمینه های گوناگون سخن گفتند .

در پایان این سمینار اعضای هیات رئیسه انجمن استان پس از رای‌گیری انتخاب شدند.

شیراز- خبرنگار اطلاعات

### تنیس روی میز

یزد : مسابقات تنیس روی میز پسران یزد که با شرکت ۲۵ نفر در تالار سرپوشیده رستم انجام میگرفت پایان یافت و در نتیجه مقامهای اول تا سومی را به ترتیب: اکبر زاغی- علی‌اکبر رفوگر زاده و محمد علی خواص بدست آوردند .

## اعضای هیات فرهنگی اردن از هنرستان صنعتی اصفهان دیدن کردند

اصفهان: آقای«عبداللطیف عربیات» معاون وزارت‌آموزش و پرورش و خانم «سهادعرفات» مسئول فنی اداره فرهنگ‌و هنر کشور اردن هاشمی ضمن سفر به اصفهان از هنرستان صنعتی شماره سه این شهر دیدن کردند.

هیات فرهنگی کشور اردن در جریان دیدار از قسمتهای مختلف کارگاه های رنگرزی چاپ و نساجی ، آزمایشگاه فیزیک و شیمی و مرکز آمار و اسناد با چگونگی تدریس در زمینه های تئوری و عملی این هنرستان آشنا شدند . عکس از این بازدید گرفته شده است .

## در اصفهان اتفاق افتاد : ۱۰ حادثه، ۱۰ کشته!

اصفهان: ۱۰ حادثه و ۱۰ کشته نتیجه بی‌توجهی و عدم احتیاط کافی رانندگان و رهگذران در اصفهان‌بود.

در میمه مرد سی‌و پنج ساله‌ای درون کامیون خود به سبب مسمومیت ناشی از گاز بخاری کامیون‌درگذشت. همچنین مرد ۶۰ ساله‌ای به نام علی‌اکبر امینیان در یک حادثه رانندگی مجروح‌شد و پس از انتقال به بیمارستان جان سپرد .

در سایر حوادثی که در اصفهان و حوالی آن‌روی داد مردی ۶۰ ساله به نام شعبانعلی نساجی سید محمد ابطحی ، ۵۰ ساله ، حسن اکبری ۳۰ ساله ، محمدرضا معصومی ، سپهر صالحی، حمید نصر اصفهانی ، ۶ ساله، در تصادف با اتومبیل جان‌خودرا از دست دادند.

همچنین مردی به نام‌بهرام حیدری۳۰ ساله ، که حدود یکماه قبل در یک حادثه رانندگی از ناحیه روده به شدت مجروح شده بود ، جان‌سپرد.

در حادثه‌ای که براثر تصادف یک‌اتومبیل سواری با مرد ۵۰ ساله به نام «میکرویچ باشایان» روی داد ، «میکرویچ» براثر شکستگی جمجمه و خونریزی مغزی درگذشت.

## حادثه درشهر

**محکوم شد**

اصفهان : جوانی به نام علی‌یارباف که به اتهام‌سرقت اتوبوس تحت محاکمه‌قرار گرفته‌بود به چهار ماه‌زندان محکوم شد.

«علی» در جریان محاکمه و پس از صدور رای از سوی دادگاه همچنان اظهار بی‌گناهی مـی‌کند و مدعی است که قربانی «توطئه» صاحب اتوبوس،که کارفرمای او نیز بوده شده است .

**تصادف مرگبار**

میمه : اتومبیل شماره ۱۵۵۴۴ تهران - س به رانندگی هدایت اسکندری با رهگذری به نام محمد خ‌ه احدای تصادف کرد واو را کشت و هنگامیکه قصد مخفی کردن جسد و فرار از محل حادثه را داشت از سوی ماموران انتظامی دستگیر شد .

**راننده کشته شد**

شیراز: در تصادف‌نیسان شماره ۳۵۳۶۳ - تهران به رانندگی «محمدبلت» با ژیان شماره ۳۶۵۲۴ شیراز به رانندگی اصغر کو[illegible] ، راننده ژیان‌درجم کشته شد.

طی یک همکاری همگانی :

## زباله‌های «دلیجان» جمع آوری شد

دلیجان: اهالی دلیجان طی یک‌همکاری‌صمیمانه به پاکسازی کوچه ها و معابر شهر خود پرداختند و در امر پاکسازی محیط گام موثری برداشتند. اهالی (دلیجان) یک روز تعطیل خود را به جمع آوری زباله از معابر و تسطیح و شن ریزی کوچه‌ها اختصاص‌دادند و به این ترتیب محیط زیست خود را تاحد قابل توجهی پاک و نظیف ساختند .

در این پاکسازی اعضای انجمن شهر و اعضای‌کانونهای حزبی دلیجان ضمن مشارکت در امر به‌سازی و پاکسازی شهر ، از اهالی خواستندکه هرجمعه با صرف چند ساعت از وقت خود ، به نظافت محیط اطراف خود بپردازند. عکس‌از همکاری مردم دلیجان در پاکسازی محیط زیست شهرستان گرفته شده است.


**اخذ جرائم رانندگی**

بدینوسیله باطلاع اهالی و رانندگان محترم شهرستان فسا میرساند که ۱۵ روز پس از نشر این آگهی‌اجرای قانون اخذ جرائم رانندگی در شهرستان فسا بمرحله اجرا درخواهد آمد ، این آگهی سه نوبت متوالی درج میگردد .

شهربانی فسا

**هتل اصفهان این افرادرا به‌همکاری دعوت‌می کند**

| | |
|---|---|
| شف‌کارسون با تجربه کافی | ۲ نفر |
| کارسون با تجربه کافی | ۲ نفر |
| حسابدار باسابقه‌کار | ۲ نفر |
| تلفنچی باسابقه کار | ۲ نفر |
| رسپشن باسابقه کار | ۲ نفر |
| متصدی تاسیسات | ۱ نفر |
| نقاش ساختمان | ۱ نفر |
| متصدی برق و الکترونیک | ۱ نفر |

واجدین شرایط به کارگزینی هتل اصفهان واقع در خیابان پهلوی بلوار ژان شاردن مراجعه نمایند .

آ-ش ۲۵۳۰-۵-

**استخدام**

سازمان پارت چند نفر کارمند فروش تمام وقت صبح و عصر باشرایط زیر استخدام میکند .

۱- سن کمتر از ۲۵ سال نباشد

۲- تحصیلات کمتر از سیکل اول نباشد

۳- فعال و پرتحرک و باظاهر آراسته باشند

واجدین شرایط پس‌از یکدوره پانزده روزه با حقوق و مزایای کاملا مکفی بطور تمام‌وقت مشغول بکار خواهند شد .

شیراز-سازمان‌پارت -خیابان مشیر فاطمی طبقه‌دوم

آ-ش ۲۴۸۰

**موسسه زیبائی نادری - اهواز**

مخصوص از بین بردن موهای اضافی بطور دائم - ماسک پی‌لینگ صورت، نصب ناخن های مصنوعی‌دراز مدت سوراخ کردن گوش .

اهواز - خیابان نادری - جنب داروخانه شبانه روزی تلفن ۲۳۳۵۳

آ-ش ۱۹۹۲

**واگذار میشود**

در اصفهان دفترکار باتجهیزات کامل با تلفن و خط تلکس جهت موسسات‌و شرکت‌های تجاری واقع در‌بهترین نقطه خیابان شاه‌عباس شرقی پلاک ۲۲۷ واگذار میشود.

آ-ش ۲۴۸۸

**آگهی استخدام با حقوق مکفی نمایندگی ولوو در خوزستان**

افراد زیر را به همکاری دعوت می نماید .

۱- دونفر کارمند دیپلمه با پنج سال تضمین کار و آشنائی به امور لوازم یدکی با حقوق مکفی .

۲- یکنفر راننده پایه دو شخصی تمام وقت.

متقاضیان می توانند همه‌روزه بین ساعت ۹ الی ۱۲ ظهر و از ۴ بعدازظهر الی ۸ بعدازظهر با در دست داشتن برگ پایان خدمت یا معافی دائم مراجعه نمایند . تلفن ۳-۳۶۷۸۱ - اهواز

آ-ش ۲۴۳۶-۱۰-

**زمین های اهواز را خریداریم**

برای عمران آبادی و ساختمان ، زمین‌های خوزستان مخصوصا کیان‌آباد وکیان پارس هرچه فوری به آدرس کیان پارس فلکه اول- بنگاه مشاور املاک منصور امین صارمی مراجعه بفرمائید. تلفن ۳۰۴۴۸

اطلاعات هفتگی

**هر هفته عکسهای رنگی بی نظیر تقدیم میکند**

ازاین‌هفته یک آلبوم‌جالب مرکب‌ازعکس‌یک‌قهرمان، یک هنرمند ، یک‌گوینده، یک هنرپیشه خارجی و نیزیک پوستر بزرگ از هنرمندان سینما و خوانندگان معروف تقدیم می‌کند .. اینها ، سوای رپورتاژهای رنگی‌گزارش های‌مستندعلمی‌ورپورتاژ های بزرگ روزاست که خبرنگاران‌اطلاعات‌هفتگی از سراسر جهان و ایران همه هفته تهیه میکنند

**آریاجنرال فوداصفهان**

نماینده‌انحصاری کارخانه المای بلژیک درایران معرفی میکند

بزودی «کوئیک‌لنچ» وارد میشود

یک وعده غذای کامل سرد و پاستوریزه قابل نگهداری بمدت ۶ ماه در ۱۵ درجه‌حرارت بالای صفر در ظرف شیشه‌ای در ۷ نوع مختلف

**آریاجنرال فوداصفهان**

آدرس رزرواصفهان-خیابان آپادانا- خیابان پاسارگاد-پلاک ۵۷-۵۹-۶۱

علیزاده - تلفن ۴۳۸۳۱

نیازمندیهای اطلاعات

برای دادن آگهی تلفنی باشماره‌های ذیل تماس حاصل فرمائید
تلفنهای: ۳۱۱۲۲۹-۳۱۱۲۳۰

## آپارتمان فروشی

آپارتمان۳اطاق خوابه‌مهندسی ساز بافن‌کوئل و پارکینگ‌در میدان‌ونک‌پشت فانفار فروشی ۸۴۴۰۲۳ و ۸۴۵۷۰۱
۶ـ۱ آـ۵۰۶

**توجه توجه**
آپارتمانهای ۲ تاه اطاق خوابه در بخارست ، گاندی‌و ابن‌سینا از ۴۵۰ هزار تا یک میلیون تومان ۸۳۴۵۷۰ و ۸۳۲۷۴۱
آـ۲۴۸

**آپارتمان فروشی تهران‌ـ پارس**
باوام بانکی ۱۵۰ هزار تومان پیش قسط باقساط ۱۵ ساله از یک الی ۵ اطاقه تلفن ۷۸۲۰۳۰ و۷۸۰۰۶۱

خیابان گاندی آپارتمان۳اطاق خوابه مهندسی ساز باانباری وپارکینگ فروشی تلفن ۸۴۴۰۲۳ و ۸۴۵۷۰۱
۱۲ـ۱ آـ۶۲۴

**چند دستگاه آپارتمان**
در نارمک و تهران پارس به فروش میرسد ۷۹۰۳۵۳ و ۷۹۰۰۶۵
۲۰ـ۱ آـ۱۰۸۹

**زعفرانیه‌شمیران**
آپارتمان شخصی ساز همکف ۱۶۰ متر با ۲ اطاق خواب سالن نهار خوری و سرویس کامل شوفاژ و ۱۶۰ متر حیاط باپارکینگ سر پوشیده تلفن ۲۷۳۹۵۹
۷ـ۱ آـ۱۰۹۱

**چند دستگاه آپارتمان نوساز ۲ اطاق خوابه با پارکینگ در خیابان‌قدیم شمیران خیابان خواجه عبداله انصاری در محل تجارتی بفروش میرسد تلفن ۸۴۱۵۵۸**

**آپارتمان قسطی تهران پارس‌فقط با ۱۵۰ هزار تومان پیش‌قسط تلفن ۷۸۱۹۱۸**

در بهترین نقطه تخت جمشید آپارتمان فروشی ۷۵۰ هزار تومان ۲۳۶۲۶۲ و ۲۳۰۴۲۵
آـ۲۵۹۱۳

**درشمال شهر**
آپارتمانهای ۲ و ۳ و ۴ اطاق آماده فروش ۸۵۳۷۳۶ و ۸۴۷۹۸۲
آـ۷۵۵

تجریش اول خیابان پهلوی چند دستگاه آپارتمان شخصی ساز ۱۶۰ متر مربع دو اطاق خواب و سالن و ناهارخوری وهال سرویس کامل، شوفاژ، تلفن و موکت به مبلغ ۹۶۰ هزار تومان بدون واسطه به فروش میرسد تلفن ۲۷۱۷۲۷
۲ـ۱ آـ۸۱۶

**۱۲دستگاه آپارتمان**
۵ اطاقه با آب و برق ، شوفاژ انتهای اتوبان اول ۴۵ متری گلشهر دوبروی پمپ بنزین تلفن کرج ۰۲۲۲۱ ـ ۵۲۹۱

**آپارتمانهای فروشی**
درخیابان شاهپور علیرضاچهار راه سی متری جنب دفتر خانه ۹۸ باآب وبرق و شوفاژ روشن بمبلغ۳۵۰ هزار تومان تلفن ۹۳۲۲۴۵
۳ـ۱ آـ۸۱۹

**فروش آپارتمان های لوکس‌درگیشا ۶۳۹۳۱۵**

**دودستگاه آپارتمان**
دواطاق‌خوابه درمیرداماد با فن‌کوئیل آسانسور کف موکت پارکینگ و فیش تلفن بفروش می ـ رسد دفتر جمشید تلفن ۹۲۸۰۸۲

آپارتمان مناسب برای دفتر کار یامطب ۲اطاق باشوفاژ و کولر و حمام و سرویس‌در خیابان صبا نبش بزرگمهر ۷۳۰۷۳۹
۲ـ۱ آـ۱۰۳۸

آپارتمان دو اطاق خوابه شخصی ساز با پارکینگ‌شوفاژ هریوسف آباد ۸۴۵۷۰۱ و ۸۴۴۰۲۳
آـ۱۲۰۴

**جردن اول دولتشاه (باغ‌وحش)**
طبقه دوم آپارتمان نوسازبه مساحت‌حدود۱۴۰ متر دارای دو اطاق خواب پذیرائی و ناهار خوری سرویس کامل تماما موکت شده با شوفاژ روشن تلفن مستقل و استخر بقیمت۹۵۰ هزار تومان‌بفروش میرسد تلفن ۶۲۴۷۳۱ و ۶۲۷۳۹۴ و ۶۲۳۷۴۶
آـ۸۰۰

آپارتمان۳ اطاق خوابه‌مهندسی ساز دو طبقه در زعفرانیه فروشی ۸۴۴۰۲۳ و ۸۴۵۷۰۱
۸ـ۱ آـ۸۰۲

**آپارتمان**
۳و۴ و ۵ اطاقه باقیمت‌مناسب نقد واقساط تلفن ۷۹۴۶۰۴
آـ۲۵۸۳۴

**اکازیون**
آپارتمان ۱۵اطاقی لوکس باشوفاژروشن‌اختصاصی و پارکینگ ۳۹ متری ویژه وموکت و کاغذ دیواری و استفاده از حیاط مشاعی به مبلغ ۴۷۵ هزار تومان به فروش میرسد تلفن‌های ۷۹۵۷۷۱ و ۷۹۱۵۵۴

**قابل توجه شرکت ها**
تعدادی آپارتمان ۱۴اطاقه با تجهیزات کامل و دو دستگاه تلفن مستقل‌در منطقه تجارتی سپند به فروش میرسد تلفن ۸۹۲۰۹۳ و ۸۹۲۰۹۷

**اکازیون**
آپارتمان های ۴ اطاقی‌با شوفاژروشن‌وآسانسور و پارکینگ وسیع و موکت وکاغذ دیواری و سرویس ایرانی‌وفرنگی و دکوراسیون به مبلغ ۴۴۰ هزار تومان‌بفروش میرسد تلفن های ۷۹۵۷۷۱ و ۷۹۱۵۵۴

**آپارتمانهای لوکس ایرالباو**
شرکت ساختمانی
IRALLBAV
ساختمان یک واحد آپارتمان نمونه را بطریق بتون آرمه باقالبهای پیش ساخته در محل توسط مهندسین و کارگران آلمانی و ایرانی در اراضی ونک ساخته و تاسه ماهدیگر آماده تحویل میباشد.
آپارتمانهای یک اطاق خوابه ۹۴ متر مربع و ۲اطاق خوابه ۱۱۴ مترمربع با پذیرائی ، نهار خوری، بالکن، پارکینگ، انبار و سرویس کامل مجهز بەدستگاه فن‌کویل بابهترین مصالح ساخته شده.
برای کسب اطلاعات بیشتر با تلفنهای ۸۵۲۴۸۱ و ۸۴۵۸۳۹ تماس حاصل فرمائید.
آـ۱۰۰۰

آپارتمانهای لوکس مهندسی ساز در تمام نقاط شمالی تهران از تخت طاوس ببالا جردن‌پهلوی میر داماموجود است تلفنهای ۶۲۰۱۰۷ و ۶۲۲۰۶۵
آـ۱۰۰۳

**قابل‌توجه خریداران آپارتمان بویژه اساتید دانشگاه تهران**
آپارتمانهای بزرگ در بهترین نقطه خیابان ایتالیا که درحال اجرا میباشد با مشخصات فوق‌العاده پیش فروش می شود.
تلفن ۶۵۶۵۰۰
صبح از ۸ الی ۱ بعد از ظهر وبعد از ظهر ها ۴٫۵ الی ۸
۲ـ۱ آـ۱۱۸۱

**آپارتمان‌فروشی**
در تهران پارس ۱ تا۳ اطاق خوابه وویلای اکازیون
تلفن ۷۸۱۸۸۴
آـ۱۱۶۸ ۶ـ۱

**تعداد ۱۰ تا ۱۲ دستگاه آپارتمان ۱ اطاق خوابه (سوئیت) و ۲ اطاق خوابه از ۶۰ تا ۱۱۵متر در شمال شهر یکجا خریداریم تلفن۶۸۷۶۸۴ از ۵٫۸ تا ۱۰ صبح**

## خانه‌فروشی

خانه اکازیون بعلت سفر ۷۹۴۳۹۹
۵ـ۱ آـ۴۸۳

**خانه‌ای ۳ طبقه شمالی و جنوبی ماشین‌رو آب و برق،تلفن باتجهیزات کامل دارای ۶ اطاق در خیابان جیحون چهارراه طوس بفروش میرسد پلاک۲۷۴ تلفن۹۶۱۷۴۵**

**قابل توجه ادارات و شرکتهای خصوصی**
ساختمانی نو ساز مهندسی واقع در بهترین نقطه تهران خیابان پهلوی روبروی کاخ مرمر دارای۷ باب مغازه بزرگ و دو دفتر کار و۱۲ آپارتمان مستقل اداری‌و تجارتی دارای ۷۰ اطاق و تاسیسات کامل و آتش نشانی و تلفن و برق وآسانسور و پارکینگ بسیار بزرگ بفروش و یا کلا به اجاره داده می شود تلفن ۵۲۱۸۷۳ و ۶۸۷۸۳۵
آـ۵۳۳

**در شاه عباس شمالی**
ساختمان ۴طبقه ۲۶۵ متربا ۷۰۰ متر بنا۔ کولر و تلفن فروشی تلفن ۶۲۰۹۲۷
۶ـ۱ آـ۵۲۴

**خانه و زمین فروشی ۳۴۴۳۶۵**

**خانه ۶ اتاقه پنج زیر زمین با آب و برق‌به مساحت ۲۵۰ متر مربع قیمت ۵۷۰٫۰۰۰ تومان خیابان سیروس مسجد حوض کوچه کشفی درب دوپلاک۹۰ تلفن۳۰۱۰۶۵**

**خانه‌ای دو طبقه در تخت‌طاووس برخیابان فاتح دارای شوفاژ تلفن بدون مستاجر بفروش میرسد تلفن : ۷۶۷۵۲۶**

بعلت نیاز فوری خانه ویلائی ۱۰۰۰ متر (۴۵×۲۲) زیر بنا ۴۰۰ متر ۷اطاق خواب سالن پذیرائی مجلل بسالن‌غذا خوری زیبا مشجر استخر و تصفیه آب بهترین نقطه تهران پارس بنازلترین قیمت( حدود قیمت زمین) فروشی ساعت۱۶ تا ۲۰ تلفن ۷۸۱۳۳۲
۲ـ۱ آـ۱۰۳۷

خانه‌ای کلنگی ۵۰۰ متر واقع در خیابان ایران کوچه‌سرتیپ مهدوی بفروش می رسد تلفن ۳۵۱۷۹۰
۲ـ۱ آـ۸۲۶

**خانه ارزان**
کرج۔ خیابان دانشکده بر خیابان ساسانی خانه ۱۷۰ متری‌مشجربا ۳ اطاق ، هال، درب ماشین‌رو ،زیر زمین با سند اعیانی فقط ۲۲۰ هزار تومان تلفن ۴الی ۸ شب ۲۷۵۱۷۵
۲ـ۱ آـ۲۸۲۲۱

خانه شمالی ۱۲۵ متری دو طبقه باتلفن و سرویس کامل آخر آذربایجان اوایل خیابان کارون کوچه قهرمان بفروش میرسد تلفن ۹۶۷۰۸۱
۳ـ۱ آـ۸۰۱

امیر آباد خانه ویلائی مجلل حدود ۴۵۰ متر ۳۳۰ درصد وجواز۹ دستگاه آپارتمان‌تلفن ۹۲۵۷۷۴
۳ـ۱ آـ۴۱۰

**عباس‌آباد**
طبقه دوم از ساختمان۳طبقه جنوبی بر ۲۰ متری کیهان دارای دواطاق خواب سالن‌ـ ناهار خوری باموکت کاغذ دیواری و تلفن ـ۱۶۰ مترزیر بنا ۸۰۰ هزار تومان تلفن ۸۵۴۸۰۸
آـ۱۱۲۹

**اکازیون**
خانه دو طبقه جنوبی مستقل دارای ۸ اطاق و دو هال وسرویس‌کامل به مساحت۲۴۰ متر مربع به مبلغ ۹۵۰ هزار تومان در بهترین نقطه‌نارمک بالاتر از اتوبان سید خندان خیابان‌فرجام شرقی شماره۵٫۱ ضمنا شماره تلفن صبح ها از ۸الی یک ۶۳۱۰۶۴
آـ۱۱۵۰

خانه‌ای ویلائی ۵ اطاق خوابه باتهویه مطبوع و تلفن یک میلیون و ۲۰۰ هزار تومان در خیابان بخارست فروشی ۸۴۴۰۲۳ و ۸۴۵۷۰۱
۶ـ۱ آـ۱۱۹۵

ساختمانی ۳ طبقه جمعا ۸۱۰ متر مربع زیر بنا و ۳۸۵ متر زمین دو نبش فرح جنوبی با شوفاژ، کولر تلفن مستقل بفروش میرسد تلفن۸۵۲۶۱۷
۵ـ۱ آـ۵۲۳

**یکدستگاه ساختمان دو طبقه‌ونیم باسرویس مجزا و سرویس کامل در خیابان بهار شمالی کوچه معاونی پلاک۳ به فروش میرسد**

برای فروش‌و اجاره ساختمانی دارای ۶۵ اطاق در منطقه تجارتی‌با۴۵۰۰متر سالن‌آسانسور وفن‌کوئیل و پارکینگ جهت ۴۰ اتومبیل در چهار طبقه ۸۴۶۱۶۳ و ۸۵۶۱۷۴
۴ـ۱ آـ۵۲۱

خانه ویلائی لوکس حوالی میدان دوم آریاشهر ۳۸۵متر زمین سه اطاق خواب هال و پذیرائی و غذاخوری و سه زیرزمین بزرگ باآب و برق وتلفن‌وشوفاژ روشن مقطوع سیزده میلیون ریال بعد از ظهر ها از ۶الی ۸ تلفن ۹۴۱۷۴۶
۳ـ۱ آـ۱۵۰۸۳

یوسف آباد مدیر منزلی ۲ بر شمالی و جنوبی دارای ۳ طبقه مستقل قابل تفکیک هر طبقه دو اطاق خوابه با شوفاژ روشن تلفن موکت پارکت و پرده مقطوع یک میلیون و نهصد و پنجاه هزار تومان تلفن ۶۳۶۰۴۰
۲ـ۱ آـ۸۷۲

**قابل توجه سفارتخانه های خارجی‌و اشخاص عیالوار طالب منزل بزرك**
منزلی فروشی ۲ نبش بر خیابان سلطنت آباد با کلیه تاسیسات و ساختمان اضافی مستخدم زمین بیشتر از ۱۰۰۰ متر و ساختمان بیشتر از ۱۳۰۰ متر صبح با تلفن ۳۵۱۴۶۸ و ۳۵۲۷۳۸ وعصر ها باتلفن ۲۴۲۶۵۵ صحبت بفرمائید .
۳ـ۱ آـ۸۷۴

منزل ۲ طبقه خیابان شکوفه ۱۱۴ متر ۵ اطاق حمام کولر فیش تلفن ۵۰۰ هزار تومان ۵تا۸ بعد ازظهر ۳۰۵۵۹۹
۳ـ۱ آـ۸۴۹

**خانه‌ای شمالی ماشین‌رو دارای ۴ اطاق و یک انباری حمام گرم کولر آب و برق و تلفن پرده کرکره در میدان ثریا نقدابدون واسطه‌مقطوع ۵۰۰ هزار تومان فوری فروشی تلفن۸۴۶۲۳۵**

خانه فروشی در آریا شهر ساعت ۸ تا ۱۵ با تلفن ۳۱۳۷۳۷ تماس بگیرید.
۲ـ۱ آـ۲۸۰۹۱

**اکازیون**
منزل شخصی ساز در بهترین نقطه تهران پارس نوساز به مساحت ۴۲۵ متر جنوبی سه طبقه ۸۰۰مترزیر بنا با شوفاژ روشن با ۴ کنتور برق‌جداگانه لوله‌کشی گاز بفروش میرسد تلفن ۸۲۸۷۲۸
۲ـ۱ آـ۵۱۳

**اکازیون**
**بعلت‌مسافرت‌خانه‌تخلیه**
۳ طبقه شمالی خیابان‌شاهپور اول فرهنگ کوچه فرمانفرما کوچه حسینی پلاک ۳٫۱۰۲ دارای ۶ اطاق تلفن سرویس کامل بدون واسطه بفروش میرسد از ساعت ۱تا۷ بعداز ظهر مراجعه نمایند تلفن ۵۲۳۸۴۰
آـ۲۶۹۳۱

**خانه‌ای ۱۰۰ متری ۲ طبقه شامل ۴ اطاق و حمام واقع در خیابان کارون‌چهارراه‌دامپزشکی تلفن ۵۳۶۹۸۲**

خانه قدیمی بمساحت ۴۶۵متر واقع در کوچه پدرام خیابان چرچیل بدون واسطه بفروش میرسد تلفن ۸۴۱۲۵۲
۳ـ۱ آـ۴۲۸

**مورد توجه تجار بازار منزلی در پامنار سه‌راه دنکی کامیون‌رو‌بمساحت ۴۶۵ متربفروش‌میرسد تلفن ۳۰۱۰۶۵**

**نیاوران کوچه اردلان**
خانه ویلائی۹۰۰ متر یکطبقه‌با تمام وسایل مدرن بقیمت ۴۵۰۰۰۰۰ تومان تلفن ۲۷۱۵۱۴
۳ـ۱ آـ۴۸۰

خانه‌ای بمساحت۱۲۶ متر اول فرح جنوبی دارای دو اطاق باهال‌وسرویس کامل با چهار باب مغازه مبلغ ۵۰۰ هزار تومان بفروش می رسد تلفن ۸۳۰۷۹۲
آـ۱۱۴۰

خانه‌ای ویلائی شخصی ساز در داودیه‌مساحت ۳۵۰ متر زیر بنا ۴۰۰ متر ۶ اطاق خوابه باسالن دو حمام لوله کشی گاز شوفاژ۔ تلفن و استخر باسایر وسایل فروشی تلفن ۲۲۱۴۰۰
۲ـ۱ آـ۸۴۵

**در قلهک قیطریه منزل دو طبقه بمساحت ۶۰۰ متر زمین و ۸۵۰ متربنا هر طبقه۵ اطاق خواب و سالن‌ناهارخوری با سرویس کامل بقیمت ۳ میلیون تومان بفروش میرسد با تلفن های ۲۶۱۸۶۱ و ۲۶۴۸۶۴ تماس بگیرید .**

## ویلافروشی

**ویلائی در تهران‌پارس بمساحت ۳۳۰ متر۳ اطاق خواب وسالن‌ناهارخوری وسرویس‌بقیمت یکمیلیون و ۱۰۰ هزار تومان به فروش میرسد با تلفن ۲۶۴۸۶۴ تماس بگیرید .**

**قابل توجه**
ویلاهای فروشی در عظیمیه‌کرج با اب و برق و شوفاژ روشن وموکت با قیمت مناسب داخل محدوده‌کرج برای‌بازدید بدفترمرکزی‌املاک‌عظیمیه واقع درچهارراه هویدا مراجعه شودتلفن ۴۶۴۷ جمعه‌ها یکسره‌باز است

**ویلا و مستغلات**
از۲میلیون تومان ببالاموجود است ۸۵۲۷۳۶ و ۸۴۷۹۸۲
۱ـ۱

**ویلای فروشی**
خانه‌ای ویلائی به مساحت ۵۰۰متر بین میرداماد و ظفر با ۴اطاق خواب و سرویس کامل زیر زمین، شوفاژ ،تلفن، دوکولر ، استخر و آلاچیق بمبلغ۳میلیون تومان بفروش میرسد تلفن ۲۲۱۳۵۷
۳ـ۱ آـ۴۳۶

**ویلای شخصی ساز**
خیابان سلطنت آباد گلستان سوم شماره ۱۷ـ ۲۰۰۰ متر زمین که ۱۰۰۰ متر آن قابل تفکیک میباشد و ۵۰۰ متر زیر بنابدون واسطه بفروش می رسد. تلفن ۲۴۴۸۳۹ ازساعت ۵تا۸ بعد ازظهر
۳ـ۱ آـ۱۴۶۲۳

**ویلافروشی درمنطقه‌تجارتی**
ویلائی دارای ۵اطاق و یک زیرزمین بزرگ باسرویس‌کامل وشوفاژروشن و کولر بابرق وتلفن ۲۱ متر بر میدان هفت حوض نارمک شمال غربی میدان بمساحت ۴۰۰ متر با تراکم۶۰۰درصددر یک موقعیت بسیار خوب فوری بفروش میرسد تلفن ۷۹۶۵۵۶
۴ـ۱ آـ۱۱۱۲

ویلای کلنگی بمساحت ۱۰۰۰ متر بادرختان کهنسال و ساختمان قابل سکونت دوبر محمودیه بفروش می رسد ۲۹۴۴۱۹
آـ۱۱۳۱

**ویلائی بمساحت۲۰۰۰ متر**
و۴۰۰ متر بنا ۳ اطاق‌خواب سرویس کامل باغ واستخر شمال‌کاخ صاحبقرانیه بفروش میرسد ۲۹۴۴۱۹
آـ۱۱۳۰

**فروش ـ بابلسر**
۱۰۰۰ متر در (۲۵× ۴۰) آب ـ برق ـ مشجر۔ تلفن محصور‌بلوار روبروی‌کازینو نزدیک بدریا مقطوع ۶۵۰هزار تومان تلفن ۲۴۱۴۵۴
۳ـ۱ آـ۱۱۲۸

**ویلا در خزرشهر**
بفروش میرسد تحویل اسفند ماه تلفن ۸۳۳۵۵۳ ساعت ۶ الی ۸ بعد ازظهر باستثنای روزهای تعطیل و پنجشنبه
۳ـ۱ آـ۸۴۲

**توجه باین نکته**
**دررامسر**
ویلا های بسیار زیبا طرح سوئدی مهندسی ساز ، بتن‌یا اسکلت فلزی ، سالن باشومینه دو اطاق خوابسرویس درجه یک باآب و برق و تلفن‌مستقل آماده فروش.
فرح جنوبی دفتر افشین
تلفن ۸۵۲۱۷۶
۱ـ آـ۸۰۹

**اکازیون منزل ویلائی**
**یکدستگاه منزل ویلائی سه طبقه دارای ۱۳اطاق خواب سالن پذیرائی بسیار بزرك با گچ‌بری و آینه کاری شوفاژ ـ کولر ـ تلفن و سرویس کامل درزمینی بمساحت ۱۰۰۰ مترو‌زیربنا۱۶۰۰ متر واستخر کوچك بین پهلوی و جردن نمی‌بالا تر از باغ‌وحش بلوار حافظ شیرازی بفروش میرسد تلفن ۳۱۱۲۲۵ـ ۳۱۱۲۲۴ قیمت۶میلیون تومان**

## باغ فروشی

**فشم جاده زایگان‌مقابل پلاك ۵۸ باغی ۱۰۸۰ متری تلفن ۵۴۱۳۶۱**

باغچه‌ای مشجر به درختان انشوبه‌وسعت ۳۱۵۰ مترمربع داخل محدوده شهر سازی کوی میرزمانی به نازلترین قیمت در اسرع وقت بفروش میرسد تلفن ۸۴۳۵۴۹
۳ـ۱ آـ۱۲۰۱

## زمین فروشی

**فرح شمالی**
**زمینی‌بمساحت ۴۱۲متر مربع واقع در خیابان فرح شمالی خیابان صفیری دو نبش بدون واسطه به فروش‌میرسد.**
**تلفن ۳۰۳۷۰۱**

**در بهترین‌منطقه ملارد**
چند قطعه زمین بقطعات ۱۶۰۰ متری با سند مالکیت در بهترین نقطه جاده
**(کرج ـ ملارد)**
**مجاور کوی مارلیك باشرایط سهل بفروش میرسد ۳۱۱۸۳۶ ـ ۳۱۲۷۳۹**

**قابل‌توجه خریداران زمین خصوصا اهالی محترم نور و مازندران**
**زمین به قطعات ۱۰۰۰ متری در شهرك‌چمستان نور با سند مالکیت‌وآب لوله‌کشی و برق قابل احداث هرنوع ساختمان و باغ به فروش میرسد ازساعت۲تا ۴ بعدازظهر با تلفن ۳۰۳۰۱۹حسینی نودی تماس بگیرید**

**یك قطعه زمین برخیابان شاه‌عباس بفروش میرسد ۷۶۷۵۲۶**

**زمین ساختمانی خانه کلنگی شمال شهر فروشی ۸۳۸۸۳۳**

**۲ قطعه زمین صنعتی ۶۰۰ متری**
با جواز آماده فروش تلفن ۹۳۹۱۶۴

۷۳۵۰ متر زمین ۳ کیلو متری برجاده اسفالته ورامین‌بدون واسطه بفروش میرسد تلفن ۲۷۴۶۱۹ یا ۲۷۳۷۹۴ مراجعه فرمائید
آـ۱۱۳۵

زمین مشجر و محصور به مساحت ۱۰۰۰ متر،در شمال کاخ نیاوران بفروش میرسد تلفن ۲۹۴۴۱۹
آـ۱۱۳۲

**زمینی به مساحت ۵ هزار متر دارای ساختمان چاه آب برق محصور و مشجر روبروی انبارهای عمومی بفروش می رسد تلفن ۶۵۸۵۰۱**
۷ـ۱ آـ۸۱۴

زمین بلوار وافسریه نقد و اقساط تلفن ۳۴۵۶۵۳
۲۶ـ۱

**زمین فروشنده‌ایم ۹۲۲۷۳۹**

۳۰۰۰ متر زمین در عالیترین نقطه رودهن ۳۵۳۴۸۸ و ۳۵۰۲۷۱
۱۲ـ۱ آـ۱۰۱۹

**۲۰ هزار متر زمین صنعتی**
**محصور بفروش میرسد تلفن ۹۲۵۹۴۸**

## سرقفلی

در سید خندان
تعدادی‌مغازه‌و اگذاری ۲۳۶۲۶۲

**رستوران دانسینك بر جاده پهلوی شمیران فروشی تلفن ۲۹۰۵۵۷**

یکباب مغازه طلا فروشی با جواز تلفن اب و برق‌کولر میز و ویترین صندوق نسوز تلفن ۳۶۴۸۸۳
۱ـ۱

**۲ دهنه مغازه**
بمساحت ۶۰ متر با تلفن و دکوراسیون چهارراه سیروس اول‌بوذرجمهری نو بیواسطه فروشی تلفن ۳۵۱۱۲۷ و ۳۱۴۳۸۰ و ۳۹۱۶۸۲
آـ۵۲۰

**یکباب مغازه به مساحت تقریبی ۳۷۰ متر مربع با پارکینگ مجزا جهت ۱۵ دستگاه ماشین در محل تجارتی در خیابان خواجه عبداله انصاری به فروش میرسد تلفن ۸۴۱۵۵۸**

دوباب مغازه شیشه بری در حشمتیه ایستگاه اکبریان به فروش میرسد . شیشه بری سید قاسمی
آـ۹۱۲

یکباب مغازه پارچه فروشی شاهرضا اوایل لالهزار نو ساختمان خواجه نوری پلاك ۴۰ واگذار میشود ۵ تا ۸ بعد ازظهر ۳۱۹۵۸۳
۲ـ۱ آـ۸۴۸

**کارگاه درو پنجره‌سازی به مساحت ۱۸۴ متر با آب و برق و تلفن‌واقع در خزانه فرح‌آباد فلکه سوم واگذار میشود‌تلفن ۵۴۳۸۹۴مراجعه‌فرمائید**

**در شهرستان اردبیل سینمائی در معرض‌ـ فروش میباشد به تلفن ۲۲۶۰ اردبیل مراجعه فرمائید**

**یکباب مغازه سه دهنه قماش فروشی بافروش فوق‌العاده با برق وتلفن واقع در نازی‌آباد۔ بازار دوم بدون واسطه مقطوع ۲۲۰ هزار تومان تلفن ۳۴۲۷۰۹**

سه دهنه مغازه ۲ نبش‌شاهرضا اول روزولت باتلفن برق و جوازو اگذار میشود۵۲۰۷۵۹
۲ـ۱ آـ۵۲۸

**بازار امین‌السلطان**
ملك و سرقفلی مغازه‌ای مجهز بمساحت در حدود ۴۰ متر ۳ طبقه و بالکن باسابقه عمده فروشی خرازی‌وجواز کسب مناسب برای عمده و خرده فروشي کلیه مشاغل با سابقه عالی آب و برق و تلفن به فروش میرسد ۵۲۶۱۳۱
آـ۱۱۹۸

**میدان ایران‌نوین**
سرقفلي سه دهنه مغازه به وسعت ۴۰۰ متر مربع بفروش میرسد تلفن ۶۵۸۵۰۱
۷ـ۱ آـ۸۱۶

## اجاره‌داده‌میشود

**خیابان میرداماد خیابان بهروز کوچه‌دوم پلاك۲۸ طبقه‌اول آپارتمانی‌دارای یك اطاق‌خواب و هال و نشیمن و ناهار خوری گاراژخانه‌و حیاط کولر‌تلفن و ۲ سرویس ایرانی و فرنگی اجاره داده‌میشود تلفن ۲ الی ۲۲۹۴۷۱**

**اجاره خانه وآپارتمان** درشمال شهر تلفن ۲۳۷۶۱۳

**اجاره خانه وآپارتمان**
جهت‌کارمندان‌عالیرتبه‌موسسات دولتی و شرکت های ایرانی و خارجی ۲۳۷۶۱۳
آـ۷۴۰

**۱۰۰۰۰**
**محل کاروسکونت**
**از ٤ هزار تومان به بالا در تمام نقاط ایران‌آماده برای اجاره در دست داریم**
لطفا به عباس آباد چهار راه فرح جنب باجه تلفن آژانس ۸۵۰ مراجعه فرمائید ۸۴۶۶۲۳ ـ ۸۵۵۴۴۷
۵ـ۱ آـ۸۴۳

**ساختمان اجاره‌ای**
**ساختمان ۶ طبقه در بهترین نقطه منطقه تجارتی و اداری در خیابان فردوسی مقابل صندوق‌پس‌انداز بانك ملی کوچه بلژیك باآب‌و برق و کولر و شوفاژ و تلفن‌وآسانسور تلفن ۳۵۲۰۸۳**

**اجاره فوری**
**سه دستگاه آپارتمان، هر دستگاه ۳۰۰ متر زیربنا ، شامل ۸ اطاق، دو دستگاه سرویس ، شوفاژ ، کولر ، تلفن، استخر با تصفیه آب ، پارکینگ‌واقع‌در نیاوران اجاره داده میشود تلفن ۲۷۱۷۴۷از ٤بعدازظهر ببعد**

**تهیه مسکن موریس**
آپارتمان‌از ۱ تا ۵ اطاق‌خوابه جهت اجاره و خریدآپارتمان ویلا مسکونی در بهترین نقاط شمال شهر
تجربه فراوان‌ما تضمین کننده منافع شماست
تلفن ۶۲۳۷۴۶و ۶۲۷۳۹۴ ـ ۶۲۴۷۳۱
۱۲ـ۱ آـ۶۱۰

**پیشنهاد**
**فقط باتلفن ۶۵۵۶۱۵**
هر روزمابرای چندین‌خانواده وشرکتهای خصوصی و غیره مسکن ایده‌آل تهیه میکنیم اگر شماهم بدنبال مسکن اجاره‌ای هستید حتما باما مذاکره‌فرمائید ۶۵۰۴۹۶
آـ۱۰۰۱

**اگر طالب اجاره هستید**
**ما ۱۰۰۰۰**
دستگاه آپارتمان در شمال‌شهر مبله یا بدون مبله برای‌سکونت ومحل کار آماده داریم تلفن ۸۴۹۴۶۹ و ۸۵۸۵۹۸
آـ۱۰۰۴

آپارتمانی دارای دو اطاق با یک رشته تلفن باتمام وسایل اجاره داده میشود ۶۵۵۲۷۳
۲ـ۱ آـ۱۰۰۹

دو آپارتمان در عباس آباد ٤ اطاق خواب برای دفتر کارو سکونت خارجیان و دختران دانشجو تلفن ۲۳۱۰۷۳
آـ۲۰۶۱ ۴ـ۱

آپارتمانی با ۳ اطاق خواب سالن پذیرائی ناهار خوری هال بزرگ باسرویس کامل موکت شوفاژ در تهران‌پارس اجاره داده میشود ۸۵۷۱۳۶
۳ـ۱ آـ۸۱۴

**اجاره‌فوری**
از۲الی ۶۰ اطاقه جهت‌سکونت ومحل کار ۸۲۵۰۱۲ و ۸۳۴۴۳۸
۱۲ـ۱ آـ۴۵۳

**محل کار برای اجاره**
٤اطاق با کف سنگ مرمر دیوار هاو سقف تزئین شده شوفاژ و کولر خیلی لوکس اجاره داده میشود تلفن ۹۲۰۵۲۸ از ٤ تا ۸ بعد ازظهر تماس بگیرید.
آـ۹۱۸

## موردنیازاجاره

موردنیاز ویلا و اپارتمان در منطقه سلطنت آباد یا پهلوی ۸۴۹۶۲۵

**ویلا و اپارتمان درشمال شهر برای کارمندان عالیرتبه شرکت خارجی فوری‌نیازمندیم۲۲۲۶۳۰ و۲۲۷۵۱۱**

**آپارتمان ـ ویلا**
برای کارکنان شرکت های خارجی
**فورا نیازمندیم**
۸۴۶۶۲۳ ـ ۸۵۵۴۴۷ ـ ۸۴۴۹۶۶
۵ـ۱ آـ۷۰۰

**۱۵۰ آمریکائی**
به تعدادی آپارتمان وویلا در شمال شهر مخصوصا اطراف پهلوی‌وجردن‌وداودیه احتیاج فوری دارند
**تلفن ۶۳۲۹۹۱**
۱۲ـ۱ آـ۵۱۲

یک خانه یا آپارتمان جهت دفتر و انبار شرکت نیازمندیم ۷۵۷۳۵۷

**امروز؟**
**فردا دیر است**
اگر میخواهید در اسرع‌وقت خانه، ویلا، آپارتمان خودرا جهت‌محل‌کارو سکونت اجاره دهید تلفن کنید ۶۵۵۶۱۵ و ۶۵۰۴۹۶
آـ۱۰۰۲

آپارتمان یک اطاق خوابه برای یکنفر باپارکینگ نیازمندیم ۲۲۴۲۹۲
آـ۱۰۲۲

**نیازاجاره**
جهت کمپانی خارجی دو دستگاه ویلا یاآپارتمان طبقه اول بااستخر فوری نیازمندیم ۲۲۷۶۳۸ـ۹
آـ۱۱۶۹

**کانون‌اجاره به‌خارجیان**
به ویلا همکف آپارتمان جهت سکونت و محل کار در شمیرانات و نقاط مختلف‌تهران نیاز است تلفن ۸۲۰۵۳۷ و ۸۲۲۴۹۸
۱۰ـ۱ آـ۶۶۰

**نیازاجاره**
جهت سکونت و دفتر کار خارجیان ۱۲ دستگاه ویلا و آپارتمان در شمال شهرفوری نیازمندیم
**تلفن ۸۴۷۴۵۸**
۲ـ۱ آـ۳۱۳

**جهت سکونت روسای چند شرکت خارجی‌به تعدادی ویلاوطبقه‌همکف با استخر برای اجاره فوری‌نیازمندیم۸۴۸۴۲۴ و ۸۵۳۸۵۳**

**تعدادی ویلا وآپارتمان برای خارجیان شرکت احتیاج است تلفن ۲۹۲۹۸۲**

**۸۰ آپارتمان**
دواطاق خوابه با شوفاژ و کولر و تلفن در شمال شهر برای خانواده های امریکائی‌و آلمانی مورد نیاز است
**تلفن ۶۳۲۹۹۱**
۴ـ۱ آـ۵۱۱

**تهیه مسکن موریس**
باکادر مجهزو امکانات وسیع بهترین‌مشاور شما درامرخرید، فروش و اجاره
تجربه فراوان ما تضمین‌کننده منافع شماست
تلفن ۶۲۳۷۴۶ـ ۶۲۷۳۹۴ ـ ۶۲۴۷۳۱
۱۲ـ۱ آـ۶۲۰

**انباری بمساحت ۱۵۰ متر مربع ببالادرتهران و حومه یا جاده کرج با درب ماشین‌رو به‌منظور اجاره موردنیاز است تلفن ۲ و۶۸۴۳۶۱به استثنای پنجشنبه و جمعه**

## موردنیاز برای خرید

**شمال‌شهر**
**زمین از ۱۵۰ تا ۲۵۰ متر موردنیاز است‌تلفن ۳۱ تا ۸۲۷۳۳۰**

**نیاز خرید**
**ویلا یا اپارتمان**
۱ـ آپارتمان طبقه اول‌باحیاط ۳تا٤ اطاق خواب قیمت تایک میلیون تومان
۲ـ ویلا بمساحت حداکثر۵۰۰ متر با ۳ تا ٤ اطاق خواب با سالن و پذیرائی بزرگ‌بقیمت حداکثر ۲ میلیون تومان در منطقه ذکر شده زیر فوری نیازمندیم
صاحبقرانیه۔ دروس ۔قیطریه۔ کامرانیه۔ دزاشیب ـ الهیه ـ محمودیه۔ و سایر نقاط شمال شهر از جردن ببالا
**تلفن ۳۱۱۲۲۹ ز ۸٫۵ صبح الی ٤ بعدازظهر**
۳ـ۱

زمینهای تهران پارس خریداریم ۷۹۳۰۲۰
۱ـ۱

**زمین‌خریداریم۹۲۲۷۳۹**

خریدزمینهای‌افسریه ۳۴۳۳۴۶

**زمین‌جوادیه حکیمیه‌خاك سفیدخریداریم۷۸۰۴۶۵**

**اراضی صنعتی جاده‌های** کرج خریدار و فروشنده‌ایم ۹۵۹۷۵۵

**خانه‌های کلنگی وزمینهای ساختمانی**
**شمال‌شهر راخریداریم دفتر جمشید ۹۲۸۰۸۲**

**اهواز**
قابل توجه صاحبان محترم اراضی اهواز. آبادان . خرمشهر.چنانچه مایل بفروش زمین و منافع بیشتر خود در این معامله هستید باما تماس حاصل فرمائید ۶۶۸۳۷۴
۱۵ـ۱ آـ۲۶۶۷۳

**اهواز**
**زمین‌خریداریم۷۹۴۴۱۸**

**اهوازاهواز**
زمین های اهواز را عادلانه خریداریم تلفن ۳۱۱۷۰۶

**خرید و فروش اراضی** صنعتی جاده کرج ۹۵۰۱۶۳
۱۰ـ۱ آـ۸۰۲

**کوی‌ییلاقی فرامرزیه‌کرج**
محیط دنج و آرام، فضای سبز فراوان ، باغات میوه با درختان کهنسال ، آب و هوای دلپذیر
**کوی ییلاقی بقطعات ۱۲۰۰ متری تفکیک‌شده که دارای سند مالکیت، خیابانهای‌اسفالت‌شده و مشجر ، آب لوله‌کشی و برق میباشد .**
● کوی ییلاقی باموقعیت استثنائی واقع شده در بهترین منطقه ( کرج ملارد) بین کوی مارلیک و شهر سازی فردیس ومجاور دهکده ییلاقی خانه کرج مناسب جهت احداث ویلا بەنازلترین قیمت
**نقدواقساط** بیواسطه فروشی
درصورت تمایل خریدار دیوارکشی شده‌با خانه های پیش ساخته تحویل داده خواهد شد **سرویس همه‌روزه آماده میباشد .**
طالبین‌جهت خرید باتلفنهای ۳۱۱۸۳۶ ۳۱۲۷۳۹ تماس حاصل نمایند.

# نیازمندیهای اطلاعات

برای دادن آگهی تلفنی باشماره های ذیل تماس حاصل فرمائید

## تلفنهای: ۳۰۳۷۰۲-۳۱۱۲۱۹-۳۱۱۲۲۵-۳۱۱۲۲۴

## نارمک
زمین و خانه کلنگی خریداریم تلفن ۷۳۲۵۵۸

**بنگاههای معاملات املاک**

بورس اراضی گوهردشت مهرشهر فردیس وملارد ۹۲۲۷۳۹

بورس املاك شمیران دفتر براتی ۲۷۲۵۷۵

زمین صنعتی کارخانه و انبار خریدار و فروشنده‌ایم ۹۳۹۱۶۴

خریدار و فروشنده اراضی صنعتی و انبار وکارخانه‌تلفن ۹۷۹۱۹۵

بورس اراضی مهرشهر کوی ولیعهدوگوهردشت ۶۴۸۲۵۵

خریدار همه نوع ملک و مستغلات تلفن ۹۷۹۴۰۴ آـ۱۱۹۳ ۱ـ۱۰

دفتر پارس مرکز معاملات املاك‌شهر و شمیرانات ۸۴۱۵۵۸

اراضی مهرشهر ۸۲۴۰۷۳

**معاملات پول**

پول‌شرطی موجود ۶۸۴۵۲۵

خانه پول فرح شمالی ۸۴۸۳۸۸

پول شرطی در مقابل چك کارمندی وملك تلفن ۸۳۹۷۴۰

وام در مقابل ملك فوری بابهره ارزان ۸۳۳۷۷۵ ۱ـ۱

وام بهر طریق تلفن۹۳۱۷۳۱ـ۹۳۱۷۲۱

پول فوری با سود بانکی معابل خانه ، مستغلات ۹۲۸۴۶۵

برای تهیه وام شرطی‌از ۵ میلیون ریال به بالا با ما تماس بگیریدتلفن ۶۶۴۶۱۸ و ۶۶۶۲۶۳

مورد نیاز
پول شرطی معابل خانه مستغلات فوری‌نیازمندیم ۹۲۰۸۲۹

بپول راکد شما هزاری ۵۰ تومان سود میدهیم ۷۶۳۸۴۰

پول شرطی در مقابل خانه ارزنده مورد نیاز است ۷۵۷۵۳۵ و ۷۵۶۴۲۴

پول در مقابل مبیع ارزنده نیازمندیم تلفن ۸۳۹۷۴۰

---

پول راکد شما را با انتقال مبیع هزاری ۵۰ تومان سود میدهیم ۷۵۶۴۲۴ و ۷۵۷۵۳۵

پول در مقابل ملک مورد نیاز است ۸۲۵۲۶۳ و ۸۲۹۵۲۷ آـ۲۵۸۸۵

**معاملات تلفن**

خرید و فروش تلفن ۸۴۶۵۶۵

برای فروش
یکدستگاه کامل سیستم تلفن خودکار با ۱۰۰خط تلفن داخلی بانضمام باطری و سایر لوازم مربوطه شامل ۹۰ تلفن رومیزی آماده فروش می‌باشد .
طالبین می‌توانند پیشنهادات خود را تا روز ۲۷ آذرماه بسفارت انگلستان خیابان فردوسی تسلیم نمایند.

تلفن ۶۳ و ۶۸ خریداریم ۶۶۳۱۴۱ ۱ـ۲۶ آـ۱۲۰۳

خرید و فروش تلفن ۸۵۳۰۳۱

فروش تلفن ۶۶۵۷۵۷

خریدار تلفن ۶۶۷۱۷۲

خرید و فروش تلفن ۶۶۲۶۶۲

نصب و تعمیر تلفن و دستگاه های داخلی و آیفون و دستگاه صفر بندشهرستان۹۲۲۹۵۲

خرید فروش تلفن ۲۲۲۸۸۸

خرید و فروش تلفن ۸۲۸۹۱۴ـ۱۵

**قبوض**

خرید اوراق قرضه‌دولتی و قبوض مرحله سوم و قبوض شهرداری ۶۴۵۹۵۷ ۱ـ۱

**استخدام**

شرکت اتیکت
به تعدادی کارگر زن یا دختر نیازمند است ۸ صبح الی ۶ بعد از ظهر ۷۸۲۵۶۷ تماس بگیرید ۱ـ۳ آـ۲۶۸۱۵

فقط ۱۸ نفر
پس ازیکدوره کوتاه‌آموزش رادیو تلویزیون نقشکشی فارسی و لاتین مجانا برای کار برق فشار قوی وماشین نویسی معرفی میشوند تلفن ۶۴۹۴۹۴ آـ۸۲۵

شرکت فضائل
بیکنفر راننده پایه دو بطور تمام وقت نیازمند است .تلفن ۶۶۵۹۱۲ آـ۲۵۱

سکرتر
یک شرکت تولیدی بیک نفر سکرتر باسابقه که وارد به امور ماشین نویسی فارسی و انگلیسی باشد احتیاج فوری دارد تلفن ۶۵۶۷۲۳ ـ۶۵۴۵۹۶ ۱ـ۵ آـ۸۶۱

استخدام سکرتر
دوشیزه یابانوی ماشین نویس آشنا به امور بایگانی وجواب گوئی تلفن نیازمندیم تلفن ۸۹۶۴۰۱ ۱ـ۳ آـ۸۱۰

---

دوشیزه یا بانوی آشنا به تایپ وزبان‌انگلیسی نیمه وقت مورد نیاز است خواهشمند است بین ساعات ٤ الی ۸ بعدازظهر با تلفن ۸۴۸۷۹۳ تماس بگیرید

شرکت جیوه
باحقوق مکفی استخدام میکند:
۱ـ چند نفر سرویسکارشوفاژ.
۲ـ چند نفر کارگر نجار.
۳ـ یکنفر پیشخدمت.
۸۳۹۶۰۰ ـ ۸۲۰۹۹۶ ۱ـ۲ آـ۱۲۴۴

استخدام راننده جرثقیل و مامورخرید
شرکت ساریکا دونفر راننده جرثقیل برجی‌و دونفر مامور خریدبرای تمام وقت با حقوق مکفی استخدام مینماید. داوطلبین همه روزه از۳ تا ۵ بعداز ظهر به خیابان‌آیزنهاوروبروی وزارت کار شماره۴۳۲ مراجعه فرمایند

شرکت زیمنس
برای امور مربوط به استخدام کارگران محاسبه دستمزدوتنظیم لیست بیکنفر که‌آلمانی بداند احتیاج دارد : تلفن ۸۵۰۵۶۷

جوان مجردانگلیسی۳۷ ساله آشنائی کم بزبان فارسی متخصص تغذیه وتولید مثل گاو ، مدیریت مزرعه گاوداری آموزش کارگران درامر گاو داری مدرن ، امور حسابداری و غیره با تجربه چندین ساله که دو سال‌آخرآن درتهران و برای اداره مزرعه گاو داری با بیش از ۵۰۰ گاو شیر ده بوده جهت مدیریت امور مزارع گاو داری درتهران وحومه آماده کار میباشد .لطفا با آقای استووارشرکت پاین ایران‌صندوق‌پستی ۱۷۰۰ تهران تماس ـ بگیرید .

استخدام سکرتر
شرکت‌وتسرکو
بیک‌سکرتر مسلط‌بتایپ فارسی و لاتین نیازدارد تلفن ۸۲۱۳۸۰

بیک نفر دوشیزه یا بانو برای‌کار صبح از ساعت ۸ تا یک بعد ازظهر باسواد حدود ۶ابتدائی‌نیازمندیم تلفن۸۲۶۷۵۰ آـ۱۱۳۹

پرستار بچه
تمام وقت با حقوق مکفی مورد نیاز است تلفن ۸۴۴۰۵۶ آـ۱۰۲۰

استخدام مربی کمک مربی و نظافت کارزن درمهد کودک مونتسوری تلفن ۶۵۳۵۰۵ ۱ـ۲ آـ۱۰۰۵

بیکنفر راننده شخصی که‌حتما سابقه‌کاردر منزل داشته باشد باحقوق ماهیانه تا ۲۵۰۰۰ ریال احتیاج است داوطلبین از ساعت ۵ تا۸ بعد از ظهر باتلفن ۲۷۴۴۹۷ تماس‌بگیرند. آـ۱۱۰۶

---

بخانمی جهت تایپ فارسی تمام وقت نیازمندیم . تلفن ۶۶۹۲۹۳

کارگر ساده
جهت کار در یك شرکت تجارتی بتعدادی کارگر ساده با حقوق مکفی نیازمندیم تلفن۶۶۹۲۹۳

استخدام نقشه‌کش
شرکت آبتیموس یکنفر طراح و نقشه‌کش‌قالب و ابزار باحداقل دوسال سابقه کار در این رشته با حقوق مکفی بخدمت میپذیرد تلفن ۶۶۶۴۱۷

بچند نفر فروشنده دوشیزه‌یا بانونیازمندیم فروشگاه نایس تلفن ۸۹۰۹۰۵

بتعدادی فروشنده زن و مرد باحقوق ثابت‌نیازمندیم ۱۰ الی ۱۲و ۱٤ تا۱۷ بنشانی ٤٥متری سید خندان میدان فرح اول نظام آباد شمالی ساختمان ۱۵ طبقه سوم مراجعه فرمائید. آـ۱۰۲۳

یک نفر خارجی که درآپارتمان های (آ. س.پ) ونک زندگی میکند برای نظافت و آشپزی در صدد استخدام یک نفر ستخدمه با ضامن معتبربرای ۳ساعت‌درروز میباشدداوطلبین باتلفنهای ۸۹۰۸۳٤ـ ۸۹۵۰۲۷ از ساعت۹ صبح تا۵ بعد از ظهر تماس اخذ نمایند. ۱ـ۲ آـ۱۱۳۶

منشی
چند نفر خانم که به مکالمه انگلیسی آشنائی داشته باشند بطور تمام وقت و یا نیمه وقت استخدام میشوند لطفا از ۹ صبح تا۷ بعد از ظهر به عباس آباد چهارراه فرح جنب باجه تلفن شماره ۱۰۵ شرکت هارود مراجعه نمایند. ۱ـ۲ آـ۱۱۵۸

بتعدادی دوشیزه یابانو جهت کار در لابراتوار دندانسازی نیازمندیم ۷۵۳۹٤۶ آـ۱۱۹۷

بتعدادی دوشیزه جهت کاردر یک کارگاه تولیدی نیازاست از ساعت ۸ صبح الی ۶ بعد از ظهر تلفن ۷۳۱۷۶۶ آـ۱۱۹۶

جردن تاکسی
به تعدادی راننده با اتومبیل‌سواری‌نیازمندیم تلفن۲۲۲۳٤٥و۲۲۲۳۳۶

یکنفر پزشک احتیاج به اجاره آپارتمان یک اطاق خوابه با تلفن در غرب تهران دارد تلفن ۹۳۹۹۸۶ آـ۲۶۹۹۱

شرکت ایمنی‌رول
به‌تعدادی‌بازاریاب مرد باحقوق مکفی‌جهت پخش وسایل‌ایمنی نیازمند است تلفن ۸۹۹٤٥۹ ۱ـ۲

یکشرکت تزئیناتی وساختمانی بیک شریک نیازمند است ۶۵۶۷۷۳ ۱ـ۲ آـ۱۶۰

بچند نفر دوشیزه یابانو جهت کار در خیاطی با حقوق ۷ هزار ریال درماه نیازمندیم تلفن ۳۰۴۰٤۹

بیک نفر تلفنچی مرد یا زن مورد نیاز است تلفن۷۵۷۳۵۸ ۱ـ۲ آـ۸۳٤

کارگر با شش کلاس و معافی مورد نیاز است تلفن۳۰۸۷۱ ۱ـ۲ آـ۶۸۶

---

استخدام
شرکت سهامی ایرانی تولید اتومبیل

## سایپا

افراد مشروحه زیر را جهت پروژه‌رنو باحقوق و مزایای مکفی استخدام مینماید.
۱ـ یکنفر ،سنا به زبان فرانسه وارد به نقشه‌خوانی فنی و کار های اداری
۲ـ دیپلمه رشته فلزـکاری‌یا میکانیك‌باسابقه کار (افرادی‌که آشنا به زبان فرانسه یاانگلیسی باشند ارجحیت دارند .
۳ـ میکانیك ماشین‌آلات صنعتی
٤ـ کارگر آهنگر
٥ـ کارگر پیستوله‌کار
٦ـ کارگر لوله‌کش
٧ـ برقکار اتومبیل
٨ـ صافکار
٩ـ بنا
۱۰ـ کارگر ساده

شرایط استخدام
دارا بودن برك خاتمه خدمت یا معافیت دائم تحصیلات‌برای کارگران حداقل خواندن‌ونوشتن واجدین شرایط‌میتوانند همه‌روزه‌ازساعت۷صبح الی ۱۵ به کارگزینی کارخانه سیتروئن واقع در جاده مخصوص کرج کیلو متر ۲۲ مراجعه نمایند

عالی نسب ALI-N

استخدام کارگرقالبساز صفحه تراشکار،پرسکار و کارگر ساده
شرکت‌سهامی تولیدی صنایع نفت و گاز عالی نسب
تعدادی کارگر قالب‌ساز با سابقه ۳سال ، صفحه تراشکار باسابقه ۳سال پرسکار باسابقه ۱سال و کارگر ساده مرد با حقوق مکفی وسود ویژه و استفاده از خدمات درمانی و ناهار رایگان با شرایط زیر استخدام مینماید .
۱ـ سواد خواندن و نوشتن
۲ـپایان خدمت‌زیرپرچم یا معافی دائم
واجدین شرایط میتوانند به استثنای روز های پنجشنبه و جمعه از ساعت ۲الی ۶ بعدازظهر بمحل کارخانه واقع در پشت باغ شاه سه‌راه اکبرآبادخیابان‌خرمشهر مراجعه نمایند .

شرکت
پخش الومینیوم
تعدادی کارگر بشرح زیر را برای همکاری در تهران‌دعوت مینماید.
فلزکار ـ سوهانکار ـ جوشکار ـ ابزار کارـ پرسکار ـ برشکار
داوطلبان میتوانند از روز چهارشنبه دهم آذر از ساعت ٤ر۶ الی ۷ بعد ازظهر بدفتر شرکت‌واقع در خیابان‌کریمخان زند بین شاه عباس و خردمند شماره ۱۳ طبقه ششم برای مصاحبه مراجعه نمایند تلفن ۸۲۵۲۰٤ ۱ـ۳

استخدام جوشکار
بچند نفر جوشکار با سابقه‌با حقوق مکفی برای کاردرتهران نیازمندیم داوطلبین عصر ها به خیابان پهلوی جنب سینما رادیوسیتی کوچه کلانتشاه پلاك ۱۱ مراجعه نمایند. ۱ـ۳ آـ۸۰۲

---

دعوت بهمکاری
شرکت اتوآس
تعدادی اتومبیل بارانده تمام وقت احتیاج دارد
آدرس : شهرآرا سه‌راه‌پارك‌مقابل شهرداری

راننده جرثقال تلکسوپی
برای‌یك‌کارگاه‌ساختمانی در تهران نیازمندیم تلفن ۳۵۹۵۹۰

گروه صنعتی
بهار
(کارخانجات زاگرس)
مهندس‌مکانیك استخدام میکند
داوطلبین به دفتر کارخانجات زاگرس خیابان نادری پاساژگیو تلفن ۳۱۱۳٤۱ مراجعه نمایند .

بچند نفر کارگر ساده جهت امور نظافت نیازمندیم ۸٤۱۲٤٦

فروشنده
به تعدادی فروشنده زن و مرد باحقوق مکفی نیازمندیم تلفن ۸۲۵۸۰۹ ۱ـ٤ آـ۸۰۵

به یک جوشکار تاسیساتی‌تمام وقت نیازمندیم تلفن ۸٤٦۰۵۹ ۱ـ۲ آـ۹۰۳

**جویای کار**

ماشین نویس فارسی ماهر نیمه وقت جویای کار است تلفن ۳٤۷۷۲۷

مهندس ساختمان با سابقه کار از آلمان آشنا بزبان انگلیسی آماده کار در تهران‌و شهرستان ها تلفن ۲۷۵۲۵٤ ۱ـ۲ آـ۱۱۵۲

**آموزشگاهها**

فقط ۳۵۰ ریال
اصول ماشین نویسی فارسی یالاتین رادر آموزشگاه ربانی بیاموزید شاه آباد ۳۱۷۱۳۵

دیپلم در رشته‌تلویزیون یك‌ساله تمام وقت دوساله نیمه وقت
British Television Training Centre
23 Grosvenor Strete, London,
W.I. England
Tel: 629-5069.

تعلیم رانندگی با کوتاهترین مدت
کلیه علاقمندان به آموختن فن رانندگی میتوانند درکوتاهترین مدت ممکن زیر نظر استاد با تجربه آقای مهدی همتی در آموزشگاه نوین پرستو واقع در چهارراه شاهپور این فن راآموخته وموفق به دریافت گواهینامه گردند. آـ۱۵۱۳۱

**کلاس موسیقی**

پیانو ارگ گیتار جاز سنتور قانون آواز سه ماهه انفرادی ۳۹۲۹۷۳ ۱ـ۶ آـ۱۱٤٥

**تدریس خصوصی**

معلمین مدارس راهنمائی و دبیرستانهاوهنرستانهای تهران آماده تدریس کلیه دروس ، راهنمائی ، نظری، دبیرستان ، هنرستان در منزل شما
۹۷٦٥٥٤

ریاضیات نظری راهنمائی ۶۶۰۷۷۹

صحبت کنید
انگلیسی یافرانسه حتی در منزل یا محل کارتان در مدتی کوتاه۸۳۳۳۱۹

ریاضیات فیزیك شیمی زبان
توسط گروه دبیران تضمینی ۸۳۳۳۱۹

تدریس خصوصی ریاضیات و فیزیکتوسط‌دانشجوی باتجربه فنی تلفن ۷۸۰۳۱۸ از ٥ تا ۸ بعد ازظهر ۱ـ۳ آـ۸۳۸

---

تدریس ، ریاضیات ، فیزیك، شیمی،زبان توسط دانشجویان زبده فنی ۳۳۱٦۱۸ ۱ـ٥ آـ۱۰۱۰۵

انگلیسی کودکان با روش مخصوص تلفن ۹۷۱۸۷٦

حتی اگر
انگلیسی نمیدانید ۱۰۰ ساعته تضمین میکنیم درحد مکالمه روزمره (خواندن، نوشتن، گرامر و مکالمه) بیاموزید تلفن ۹۷٦٥٥٤

مکالمه انگلیسی در کوتاهترین مدت ۶۵۵۷۰۵

انگلیسی
فرانسه کنتراتی تلفن ۶۵۲٤۵۷

انگلیسی بانوار ۳۰۵۲۰۰ آـ۷٤۳

راهنمائی نظری و دبیرستان توسط دبیران ورزیده با تضمین‌قبولی ۸۳۳۳۱۹

تدریس خصوصی فرانسه توسط تحصیلکرده فرانسه تلفن ۶۳۳۳۹٤ آـ۸۳۷

مکالمه وگرامر انگلیسی فرانسه کنتراتی ۸۳۳۳۱۹

مکالمه انگلیسی ۳۰ ساعته ۸٤۳٥٤۸

تدریس خصوصی‌شیمی فیزیك ـ ریاضی ـ انگلیسی تلفن ۷۳۱۹۹۷

ریاضیات فیزیک شیمی ششم ناصری دبیر ریاضی با ۱۵ سال سابقه تدریس ۲۳۶۳٥۹ ۱ـ۳ آـ۲۶۶٥۰

زبان فرانسه
تدریس خصوصی فرانسه توسط خانم فرانسوی برای اطفال و خانمها تلفن۸۹۲۷۲۳ خانم ورب ۱ـ۲ آـ۸۱۱

مجرب ترین دبیران
دبیرستان های تهران آماده تدریس کلیه دروس پنجم و ششم دبیرستان و دوره نظری وراهنمائی در منزل شما ۸۵۰۱۱۱و۸۵۸۱۱۱ ۱ـ۵ آـ۱۱۸۲

انگلیسی‌فرانسه در محل‌شما ۸۵۰۷۳۶

حتی اگر انگلیسی نمیدانید تضمین میکنیم ۱۰۰ ساعته مکالمه روزمره را بشما بیاموزیم نوار و کتاب رایگان ۸۵۰۱۱۱و ۸۵۸۱۱۱

فقط در ۱۷روزانگلیسی یاد بگیرید ۹۷۱۸۷٦

ریاضیات راهنمائی نظری خدمات ناصری دبیر ریاضی ۲۳۶۳۰۹

خصوصی
انگلیسی ـ فرانسه ـ آلمانی تلفن ۹۲٥٤۲۸

**گمشده**

٥ فقره چك بشماره های ـ۲٤٤۲۸ـ ۲٤٤۳۰ ـ ۲٤٤۳٥ـ ـ۲٤٤۸۲ـ ۲٥٤۷۷ ازحسابجاری ۲۷۳۲بنام‌سید شجاع آقا میری بانك بازرگانی شعبه گمرك و ۲برگ چك دیگر از بانك اعتبارات تعاونی‌و توزیع‌شعبه انبار نفت بحسابجاری ۱۳۲۵ بنام سید شجاع آقا میری و یك عدد کیف با مقداری پول وگواهینامه رانندگی مفقود شده است این چکها از درجه اعتبار ساقط است از یابنده تقاضادارم‌بشماره تلفن۹۰۳۷۹۰ درخیابان‌آریانا روبروی‌مسجد پلاك ۳۵ تماس حاصل‌فرمایند. آـ۱۱۰۱

---

کیف دستی محتوی دسته چك حساب جاری ۳۲۸ بانك صادرات شعبه ۹۱۲ و ۲ برگ چك هر کدام به مبلغ ده هزار تومان بانك صادرات فوزیه ٥ عدد شناسنامه و کارت راهنمائی و چند عکس مفقود شده چکها از درجه اعتبار ساقط است یابنده به تلفن ۳۶۱٤۷۹ اطلاع ومژدگانی دریافت دارد . خیابان‌خوش شرقی خیابان شهرزاد چهار راه کوه . کمک‌دندانپزشکی تجربی عوالی آـ۱۱۹۱

سه قطعه سفته بانك ایران و ژاپن‌سفید امضاء شده وکارت شناسائی اینجانب علیرضا رجبی مفقود گردیده‌خواهشمند است یابنده بتلفن ۷۹٤٤۱۸ بنگاه برادران اطلاع وبا به بهداری تهران فرستاده به باغ صبا ارسال دارد. آـ۱۰۲۰۳

شناسنامه های شماره :۱۷٤۱ بنام احمد حسنی و۱۲٥٦ بنام عزیزه حسنی و ۱۹۰۰ بنام نوری حسنی و ۱۷٤۳ بنام نجاتعلی حسنی صادره از حوزه ۹ همدان و سه جلد دیگر بشماره های: ۲۳ اکبر حسنی و ۱٥۳۰۸ بنام صمد حسنی و ٤٤۰۹ بنام فاطمه حسنی صادره از تهران و یک برگ قپهنامه در حوالی خیابان خیام و خزانه فرح آباد مفقود گردیده از یابنده تقاضا میشود به تلفن ٥٥۰۹۷٤ اطلاع‌دهد. احمد حسنی آـ۱۰۱۹۳

چك ٥٥۸۸۱۲ـ ۳۰ر۸ر۳٥ ۳٦۰۰۰ ریال بانك اعتبارات تعاونی توزیع مفقود شده‌از اعتبار ساقط است آـ۱۱۹۹

یکعدد گلدنامه بنام‌سید احمد کوچك خراسانی مفقود شده از یابنده خواهشمند است‌به تلفن ٥۳۷٦۲٦ اطلاع داده و مژدگانی دریافت دارد

دفترچه سهمیه آزد شماره ۱۳٤۲ مفقود شده یابنده به تلفن ۷٦۱۱٦۷ اطلاع دهد آـ۱۲۰۳

کیفی‌محتوی کارت پایان‌خدمت ودیپلم شناسنامه شماره۹۹٤ بنام اینجانب محمد عدالت بهبهانی صادره از بهبهان در پیکان شخصی جا گذاشته‌شده از یابنده خواهشمند است به تلفنهای: ۳۲۰۰٤ـ ۳۰۰۲۳ اطلاع دهد. آـ۱۰۲۱۱

---

## شرکت سهامی خاص ایران‌سیلندر

واقع در شهرری ابتدای جاده قم خیابان‌انبار نفت پشت پالایشگاه اسوبه افراد زیر باحقوق و مزایای کافی نیازمند است .
۱ـ انبارهدار فنی آشنا بامور کاردکس‌با تحصیلات دیپلم فنی و ۵سال سابقه کار در مؤسسات صنعتی و تسلط بزبان انگلیسی جهت سرپرستی انبارها .
۲ـ لیسانس حسابداری یا بالاترکالی‌بایکسال سابقه کار در شرکتها
۳ـ سکرتر وارد بتایپ فارسی ولاتین وتسلط بزبان انگلیسی باحداقل یکسال سابقه‌کار .
٤ـ تحصیلدار باسواد باگواهینامه رانندگی موتورسیکلت و ضامن معتبر
٥ـ چند نفر کارگر ساده
واجدین شرایط استخدامی که وضع نظام وظیفه آنها روشن شده باشد بمحل کارخانه مراجعه‌ویا باتلفنهای۵۹۱۲۲۵و۵۹۹۹۷و۵۹۱۳۶۳ تماس حاصل نمایند .

## گرافیست و رسام با تجربه

سازمان ویرایش و تولید فنی دانشگاه آزاد ایران ، بچند نفر گرافیست ورسام با تجربه نیازمند است. ازمتقاضیان مشاغل فوق‌خواهش می‌شود به بخش تولید این سازمان واقع در چهارراه پهلوی ـ شاهرضا ، کوچه کاشانچی شماره ۲ مراجعه کنند تلفن : ٦٦٩٥۲۲

DUSTOE

چهار نفر تلفنچی نصفروزه‌که مسلط به تایپ ماشین‌نویسی فارسی باشد از ساعت ۸½ صبح الی٤و ساعت ٤ الی ۹½ شب (با سرویس) استخدام میشود .
آدرس ـ دفتر دراك‌استور تخت جمشید

## استخدام وابسته علمی

(معرف محصولات داروئی)

سازمان فروش و تبلیغات‌داروئی شرکت خوراك (سهامی خاص)برای تکمیل کادر وابسته های علمی‌تمام وقت خود در تهران و شهرستانها عده‌ای جوان دیپلمه مرد علاقمند به کار ویزیت و فعالیت در یك‌سازمان مطمئن و پیشرو را پس‌از آموزش در یك دوره کوتاه‌مدت‌با استفاده از حقوق جهت‌معرفی دارو و شیر های طبی به کادر پزشکی و بعنوان وابسته علمی باحقوق و مزایای جالب استخدام میکند .
داوطلبان باید دارای گواهینامه رانندگی بوده و همچنین قادر به مسافرت به تمام نقاط کشور و سکونت در مراکز استانها باشند.
دیپلمه های طبیعی و افرادی که اتومبیل قابل استفاده در کارداشته و زبان انگلیسی بدانند ضمن‌داشتن شرایط مساوی مقدم خواهند بود از واجدین شرایط خواهشمند است روز یکشنبه ۱٤ر۹ر۳٥ بین ساعت ۹ صبح تا ۱۲ و ٥ تا٦ بعدازظهر به سازمان فروش و تبلیغات داروئی شرکت‌واقع دربلوار الیزابت‌خیابان ۲۱ آذر ـ شماره ۲۱ مراجعه‌فرمایند.

سازمان انرژی اتمی ایران

## سازمان انرژی اتمی ایران استخدام می نماید

سازمان انرژی اتمی ایران تعدادی از فارغ‌التحصیلان رشته های فنی و علمی را که واجد شرایط زیر باشند استخدام و احتمالا جهت کار آموزی به خارج از کشور اعزام می‌دارد :
۱ـ دارا بودن درجه لیسانس یابالاتر در رشته های: مهندسی برق، الکترونیک،مکانیک، راه و ساختمان ، متالورژی ، شیمی ، ورشته فیزیک.
۲ـ معافی نظام وظیفه یابرگ خاتمه‌خدمت.
۳ـ معدل دوره لیسانس از ۷ر۲ بالا.
٤ـ آشنائی کافی به زبان انگلیسی یاآلمانی.
٥ـ سپرده تعهد خدمت.
داوطلبان واجد شرایط میتوانند برگ درخواست ذیل‌این آگهی‌را تکمیل و همراه‌با:
الف ـ فتوکپی مدارك تحصیلی وریزنمرات.
ب ـ فتوکپی برگ اول و دوم شناسنامه.
ج ـ دو قطعه عکس.
د ـ فتوکپی کارت پایان خدمت یا برگ‌معافیت غیرپزشکی.
حداکثر لغایت ۱۳ آذرماه جاری با پست سفارشی به (واحد آموزش) سازمان‌انرژی اتمی ایران صندوق پستی ۱۱۹۸ـ۱۲ ارسال دارند .
تذکر : مدارك ارسالی قابل استرداد نیستو چون از انتخاب شدگان کتبا و یا تلفنی‌برای مصاحبه دعوت بعمل می آید لذا از مراجعه‌به سازمان خودداری فرمایند.

| | | |
|---|---|---|
| نام خانوادگی | نام | نام‌پدر |
| شماره شناسنامه | محل صدور | |
| تاریخ تولد | مدرك ورشته تحصیلی | |
| معدل | زبان‌خارجی که‌آشنائی دارید | |
| نشانی کامل: | | |
| تلفن | امضاء داوطلب | |

---

## خانه‌شمارابخارجیان اجاره‌میدهیم

موسسه امپایر ۲۳۷۵۰۰ خانه بخارجیان اجاره میدهیم ۲۳۸۹۵۵-۲۳۲۲۲۲

موسسه امورخارجیان مرکزاجاره تخت جمشید جنب بیمارستان ۷۵۱۷۸۲-۷۵۲۳۵۸

ZAFAR موسسه ظفر تلفنهای: ۲۲۵۵۰٤ ۲۲۷۷٤٦-۲۲۸۵۸۹

وزیری ایمان بخارجیان ۸۳۳۹۱۲ ۶۵۶۹۵۷

۸۲٤۹۵۳ سازمان نیازمندیهای خارجیان خانه شمارا بخارجیان اجاره میدهد ۸۲۷۹۰۱-۸۳۸۱۰۶

سازمان مسکن پارس مرکز ۸۵۳۸۵۳ ۸٤۸٤۲٤ اجاره ۸۵۷۵۸۵ بخارجیان

آژانس سی‌ـ‌انـ آر
اجاره بخارجیان۸٤۹٦۲۵

۲٤ ساعته سازمان نیازمندیهای فرخ مرکزخرید و فروش ۲۲۳٦۷۲-۲۲۳۲۵۵

ایران مسکن ۲۳۰۸٤٤-۲۳۰۲۷۳

تهیه مسکن کندو
سریع ویلا وآپارتمان‌به خارجیان اجاره میدهد ـ ۲۲۷٦۳۸ ـ۲۲۷٦۳۹

آژانس بین‌الملل
اجاره هر نوع مستغلات بخارجیان مبله و غیر مبله در شهر و شمیرانات ۸۳۰۸٤۱ ـ ۸۳۰۸٤۲

۸۲۹۷٦٦ ـ۸۳٥۱۲۰
سازمان‌کورش
اجاره منازل بخارجیان

تهیه مسکن برج
ویلا آپارتمان شما را در اسرع وقت به خارجیان اجاره میدهد ۶۲۶۷۱۰و ۶۲۳۳۷۷

# نیازمندیهای اطلاعات

برای دادن آگهی تلفنی باشماره‌های ذیل تماس حاصل فرمائید

تلفنهای: ۳۰۳۷۰۲-۳۱۱۲۱۹-۳۱۱۲۲۵-۳۱۱۲۲۴

## منشی ورانندہ

شرکت تراک راه یک دوشیزه برای انجام امور ماشین‌نویسی وتلفن برای شرکت و یکنفر راننده میانسال برای رانندگی شخصی و منزل استخدام مینماید واجدین بین ساعت ۸ تا ۱۲ و ۱۴ تا ۱۷ به آدرس تختطاووس- غرب چهارراه‌فرح شماره ۱۰۰ تلفن ۳۸-۸۵۹۰۳۴ مراجعه فرمایند.

## شرکت فلورتیسن جونیت ونچر

به افرادی از قبیل ناظر -سرپرست کارگر- کارگر - پیشه‌ور درجه یك که دارای حرفه های زیر میباشد برای همکاری در ساختمان پروژه پالایشگاه اصفهان دعوت مینماید .

۱ـ لوله‌کش
۲ـ جوشکار (فشار قوی)
۳ـ ریگر
۴ـ کارگر دیك بخار
۵ـ برقکار
۶ـ نجار
۷ـ آهنگر

از متقاضیان تقاضا میشود که با دفترشرکت فلورتیسن جونیت ونچر در خیابان کاخ شمالی شماره ۶۵ از ساعت ۷½ صبح الی ۵ بعدازظهر در تاریخ ۱۳ الی ۱۸ آذرماه مراجعه فرمائید .

## هوخست

دیپلمه ریاضی و طبیعی و تکنیسین آزمایشگاه

شرکت سهامی خاص صنعتی هوخست برای آزمایشگاه کنترل دارو در قسمت شیمیائی ومیکرو بیولژی به چندنفر دیپلمه‌ریاضی و طبیعی و تکنیسین آزمایشگاه نیازمند است .

شرکت سهامی خاص صنعتی هوخست
آدرس: تهران پارس ـ جاده آبعلی
تلفن: ۵ـ۷۸۲۲۸۴، خانم هیربدیان

## تکنیسین برق

فوری استخدام میشود
تلفن ۹۵۴۷۱۱ و ۹۵۹۴۹۲

## مورد نیاز راننده‌پایه یک

یکنفر راننده پایه یك برای یك شرکت بین‌المللی تمام وقت مورد نیاز است

واجدین شرایط میتوانند همه‌روزه باستثنای پنجشنبه و ایام تعطیل با تلفنهای ۶۲۳۲۹۰ و ۶۲۲۳۶۱ تماس‌حاصل‌نمایند

## دفتر یك شرکت انگلیسی به یك نفر مرد جوان که تحصیلات حدود دیپلم داشته باشد

و خدمت نظام‌وظیفه‌راانجام داده ویا دارای‌معافیت دائم باشد برای قسمت کالا یابی خود نیازمند است . داوطلبینی که تااندازه‌ای بزبان انگلیسی آشنائی داشته و بماشین نویسی فارسی‌ولاتین نیز آشنائی داشته باشند حق تقدم دارند باتلفن: ۹ـ۳۱۴۱۵۶ ویاصندوق پستی ۸۷۰ تهران‌تماس حاصل فرمائید .

## شرکت کارخانه‌های صنعتی آزمایش

(سهامی عام)

استخدام میکند

۱ـ تعدادی‌کارگر مکانیك‌باچهار سال‌سابقه‌کار
۲ـ تعدادی کارگر ساده‌زن و مرد

داوطلبین بایستی دارای معافی غیر پزشکی بوده و به اداره کارگزینی کارخانه‌های صنعتی آزمایش کیلومتر ۱۲ جاده آبعلی سه‌راه‌آزمایش قسمت پرسنل مراجعه نمایند .

## آگهی استخدام

شرکت سهامی معاملات خارجی برای‌مشاغل بلامتصدی خودبافراد مشروحه زیر احتیاج دارد :

۱ـ کارشناس حمل ونقل بین‌المللی بادرجه لیسانس و حداقل ۵ سال تجربه .
۲ـ بازرس کالا (ازنظر کیفی) با ۵ سال تجربه .
۳ـ ارزیاب کالا (ازنظرکیفی) با ۵ سال تجربه .
۴ـ متخصص بیمه با حداقل۵ سال تجربه.
۵ـ حسابدار بازرگانی که باکار بانکی آشنائی داشته باشد باحداقل ۵ سال تجربه.
۶ـمتصدی امور حمل ونقل وترخیص با ۳سال تجربه .

داوطلبان شغل به خیابان سپهبد زاهدی پلاك ۲۹۵ شرکت سهامی معاملات خارجی طبقه ششم اداره کارگزینی مراجعه نمایند .
م الف ۲۱۳۰۸

## CIVIL ENGINEERING CONTRACTORS NUCLEAR POWER PLANT IRAN 1 & 2

is offering the following position in Tehran

PURCHASER

for local market, English language, experience in Purchasing, good knowledge of the Iranian Market, also good knowledge of spare parts, tools and material.

Should have the capability of negotiating with vendors according to the principles of our company as finding best prices, best quality or alternative products.

Salary commensurates with experience.

Applicants must be of Iranian nationality and have past military service.

Please submit your application with copies of testimonials to our Tehran office, Nr. 93 Razi Street, Corner France Ave., P.O. Box 41-869, 14155 Tehran.

## آگهی فروش انبار

یك قطعه زمین دوبر بمساحت ۲۰۰۰ مترمربع دارای ساختمانی بمساحت ۱۸۰۰ متر مربع که مخصوص انبار ساخته شده است بر خیابان شوش بفروش میرسد . برای کسب اطلاعات بیشتر با راهنمای شماره ۵۹۷ روزنامه اطلاعات فارسی مکاتبه نمایند .

گروه تولیدی دوش KOUROSH MFG. GROUP

## مبلیران-برلیان-جامکو

دعوت به همکاری مینماید

۱ـ کارمند ترخیص با آشنائی کامل به امور گمرکی
۲ـ انباردار ورزیده باداشتن سه سال سابقه کار در پوشاك
۳ـ مکانیك درجه دو ماشین‌آلات صنعتی
۴ـ پرسکار فلز
۵ـ برقکار صنعتی
۶ـ رویه‌کوب و رویه دوز مبل
۷ـ ماشین‌کار و مونتاژکار نجاری
۸ـ خیاط مرد وزن
۹ـ کارگر ساده مرد وزن

متقاضیان میتوانند جهت انجام مصاحبه و آزمایش به کارگزینی گروه تولیدی‌کورش واقع در کیلومتر ۱۵ جاده مخصوص کرج مراجعه نمایند .

قابل توجه مدیران

## چاپخانه ها و موسسین چاپخانه های جدید

ضمن پیشنهاد فروش ماشین چاپ و صحافی بشرح زیر بشما :

انواع ماشین های چاپ افست کولر متال چهارورقی ( دوماه کارکرده) و افست های سه ورقی و دوورقی رولندو یك‌ورقو نیمی سولنا یك رنك (دووسه سال کارکرده) و افست - هایدل‌برك یك ورقو نیمی و دو ورقی تخت ولتر پرس ۵۲ و۷۲ و۷۷ سانت هایدل‌برك وآلبرت ولترپرس چهار ورقی ژوهانسبورك و آلبرت و یك ورقی ونیم ورقی و دوورقی دستی و برش های ۸۰-۹۰-۱۰۵ سانت وتاکنی دستی وانواع ماشین های صحافی وجعبه سازی و حروفچینی در تاسیس چاپخانه وخرید ماشین های چاپ مشورت با مارا فراموش نکنید.

خوشقدم ۵۳۴۵۹۲ و ۵۳۰۹۴۷

## آگهی استخدام

شرکت سهامی خاص سالوین

بافراد زیر نیازمند است :

۱ـ انباردار مواد اولیه با سابقه کافی
۲ـ صندوق‌دار با تضمین کافی
۳ـ حسابدار با سابقه کار

واجدین شرایط روز های شنبه و یکشنبه از ۸ تا ۱۱ صبح بدفترشرکت سهامی ویتانا واقع در کیلومتر ۱۱ جاده قدیم کرج مراجعه نمایند
تلفن ۶۳ـ۹۵۱۰۶۱ ۱ـ۶

۱ـ۳ آ ـ ۲۸۳۷۲

## هوخست

استخدام کارگرزن‌ومرد

شرکت سهامی‌خاص‌صنعتی هوخست‌استخدام مینماید .

۱ـ۳۰ نفر کارگر زن برای بسته بندی
۲ـ۲۰ نفر کارگر ساده مرد برای‌بخش تولید دارو با حداقل مدرك دوم پیکار

شرکت سهامی خاص صنعتی هوخست
آدرس : تهران پارس ـ جاده آبعلی
تلفن : ۵ـ۷۸۲۲۸۴ ، خانم هیربدیان

PLP پی ال پی

## شرکت سهامی (خاص) پی ال پی

کیلومتر ۱۸ جاده مخصوص کرج دعوت بهمکاری مینماید.

## حسابدار

دیپلمه با دوسال کار مفید

## کمك‌انباردار

حدود دیپلمه با دو سال تجربه انبارداری لوازم یدکی

## فروشنده

حدود دیپلمه آشنا با لوازم یدکی اتومبیل

## کارگرساده

ششم ابتدائی با حقوق ۹۰۰۰ ریال

علاقمندان میتوانند از شنبه تا چهارشنبه از ساعت ۷ صبح الی ۳ بعد ازظهر بمحل‌شرکت‌اداره کارگزینی مراجعه نمایند.

## آگهی استخدام

مهندس شیمی که‌دارای سابقه‌کار باشد باحقوق مکفی برای خدمت‌در یك شرکت رنك سازی در تهران استخدام میشود .

از داوطلبین خواهشمند است باذکرمشخصات تحصیلی و سوابق کار باصندوق پستی تهران ۳۱۹۹ مکاتبه و یاباتلفن شماره ۶۴۳۰۶۴ تماس بگیرید

## استخدام‌فوری

یك شرکت بزرك تجاری یکنفر دوشیزه یابانو مسلط به‌تایپ‌فارسی‌و انگلیسی را که دوسال سابقه تایپ داشته باشند باحقوق مکفی استخدام مینماید .

داوطلبین باتلفن ۸۲۰۱۲۸ تماس‌حاصل‌نمایند

PEPSI

## کارخانه‌پپسی کولاتهران

افراد ذیل را استخدام مینماید

۱ـ مکانیك اتومبیل دیزل‌با حداقل‌تحصیلات ششم ابتدائی و دوسال سابقه کار
۲ـ گلگیرساز باحداقل تحصیلات ششم ابتدائی و دو سال سابقه کار
۳ـ آهنگر کامیون با حداقل تحصیلات ششم ابتدائی و دو سال سابقه کار
۴ـ باطری ساز با حداقل تحصیلات ششم ابتدائی ودوسال سابقه کار

افراد باید خدمت نظام راانجام داده وازه۳۵ سال سن بیشتر نداشته باشند واجدین شرایط میتوانند همه روزه از ساعت ۸ صبح الی۱۲به کارگزینی شرکت سهامی زمزم واقع درخیابان آیزنهاور نبش خیابان جیحون مراجعه فرمایند.

## صنایع کاشی اصفهان

(شرکت سهامی عام)

استخدام‌میکند

۱ـ کارمند حسابداری با مدرك تحصیلی دیپلم یا فوق‌دیپلم آشنا به زبان انگلیسی سن حداکثر ۳۵ سال یکنفر

کسانیکه تجربه کافی در امور حسابداری داشته باشند با مدرك تحصیلی کمتر نیزمورد قبول خواهند بود

۲ـ کارمند واردات با شرایط فوق و تسلط کافی به زبان انگلیسی یکنفر

۳ـ کارمند تدارکات‌بامدرك تحصیلی‌درحدود سیکل سن حداکثر ۳۵ سال یکنفر

کسانیکه دارای موتورسیکلت باشندحق‌تقدم خواهند داشت متقاضیان واجد شرایطمیتوانند جهت‌کسب اطلاع بیشتر همه‌روزه از ساعت ۹ تا ۱۲ باتلفن ۶۵۹۹۴۲ تماس حاصل نمایند .

Shell

استخدام سکرتر

## شل اوئیل ایران

جهت منشیگری قسمت حسابداری دوشیزه‌یا بانوئی را که‌واجد شرایط زیر باشد استخدام می نماید .

۱ـ تسلط کامل بماشین نویسی فارسی .
۲ـ آشنائی کامل‌بماشین نویسی لاتین .
۳ـ آشنائی به‌بایگانی مکاتبات
۴ـ تحصیلات در حدود دیپلم متوسطه .

دارندگان تجربه و سابقه کار قبلی مرجح هستند ،

متقاضیان با تلفنهای شماره ۴ـ۶۲۳۸۴۱ تماس حاصل فرمائید

## استخدام

شرکت لاستیك پارس

(سهامی عام)

بافراد زیر نیازمند است داوطلبین می‌توانند جهت تکمیل درخواست استخدام همه روزه به استثنای پنجشنبه از ساعت ۸ الی ۱۲ و ۲ الی۵ بعدازظهر بدفتر شرکت واقع در بلوار الیزابت پلاك ۱۶۶ طبقه سوم‌ساختمان‌صنایع حرارتی مراجعه‌نمایند .

۱ـ مهندس مکانیك یاشیمی یکنفر جهت‌کار در ساوه (شهر صنعتی کورش) دارای تجربه عملی کار در کنترل مرغوبیت صنایع لاستیك سازی یا پلاستیك‌سازی که پس‌از استخدام برای‌آ موزش بایتالیا اعزام خواهد شد

۲ـ مامور خرید داخلی یکنفر دیپلمه جهت کار در ساوه وتهران دارای تجربه عملی کار بین ۵ الی ۸ سال در زمینه خرید وسایل‌وابزار و ماشین‌آلات صنعتی .

۳ـ نامه‌رسان یکنفر جهت کار در تهران با داشتن موتورسیکلت شخصی .

شرایط عمومی: دانستن زبان انگلیسی برای ردیف ۱ و ۲ ـ برك خاتمه خدمت یا معافی سن بین ۲۵ الی ۳۵ سال.

## دانشجویان دانشگاه تهران

آمادگی خودرا جهت تدریس کلیه دروس‌اعلام میدارند .

خواهشمند است متقاضیان با تلفن های ۶۱۱۲۶۶۹ و یا ۹۳۴۵۰۰ تماس حاصل‌فرمایند.
م‌الف ۱۹۱۶۳

## گروه صنعتی آردل تعدادی کارگر ساده‌وفنی باسوادخواندن‌ونوشتن معاف ازخدمت با حداقل درآمد ۱۲۰۰۰ تا ۱۳۰۰۰ ریال در ماه استخدام مینماید .

۱ـ حداقل حقوق خالص از ۷۵۰۰ تا ۸۵۰۰ ریال
۲ـمعادل ۱۰۰۰ر۱ ریال کمك هزینه مسکن
۳ـسود ویژه معادل ۴ماه درسال که‌دوماه از آن ضمن سال و بقیه در دوقسمت پرداخت میگردد .
۴ـ استفاده ازنهار مجانی معادل روزانه ۵۰ ریال
۵ـاستفاده از سرویس رفت‌وآمد از ۷نقطه تهران
۶ـاستفاده از نهارخوری ، حمام‌وسرویس کامل رفاهی.
۷ـاستفاده از کلیه مزایای قانونی‌وسازمان تامین اجتماعی وبیمه .

واجدین شرایط میتوانند همه روزه به‌محل کارخانه واقع درجاده جنوبی مهرآباد پشت کارخانجات شیرپاستوریزه وامتداد کارخانجات جنرال وکارتن سازی بعد ازکارخانه نوظهور مراجعه فرمایند .

استخدام

## کارشناس طبقه‌بندی‌مشاغل

یك موسسه بزرك صنعتی به همکاری یکنفر کارشناس طبقه‌بندی مشاغل که اطلاعات وتجربه کافی در اصول طبقه‌بندی مشاغل کارگری‌وجاری نگهداشتن آن داشته باشد نیازمند است .

از افراد واجد شرایط خواهشمندیم با درج سوابق شغلی و مشخصات شخصی با راهنمای شماره ۵۹۸ اطلاعات مکاتبه فرمایند .

## آگهی استخدام

دانشگاه صنعتی آریامهر بدونفر ماشین‌نویس باشرایط زیر نیازدارد :

۱ـ ماشین‌نویس لاتین درجه یك باحداقل یکسال سابقه کارودارا بودن مدرك لیسانس .
۲ـماشین‌نویس فارسی ولاتین‌درجه یك با حداقل یکسال سابقه کار،واجدین شرایطمیتوانند همه روزه باستثناء پنجشنبه وجمعه از ساعت۸ الی ۱۲ و ۱۳ الی ۱۷ به‌کارگزینی‌دانشگاه‌صنعتی آریامهر واقع در خیابان آیزنهاور مراجعه‌نمایند.

کارگزینی‌دانشگاه صنعتی آریامهر

## استخدام BS

افراد زیر جهت خدمت در تهران فوری استخدام میشوند :

۱ـکارگر ساده برای کار درانبار واقع درکیلومتر ۱۲ جاده کرج بادستمزد روزانه بین ۳۰۰ تا ۳۵۰ ریال ، حداکثر سن ۴۰سال .
۲ـ نگهبان برای‌خدمت در اداره مرکزی

داوطلبان باید باسواد بوده‌وخدمت‌سربازی را انجام داده باشند وحداکثر سن ۴۰ سال بیشتر نداشته باشند . دستمزد روزانه بین ۳۵۰ تا ۴۰۰ ریال .

مزایای کار :

سود سهام کارخانه ـ مرخصی سالیانه ـ غذای ارزان ـسرویس ایاب وذهاب مجانی (برای کارگران انبار) بیمه‌درمانی .

متقاضیان باتلفن ۷۸ـ۲۲۷۰۷۲ داخلی۲۱۲ تماس گرفته ویابه‌آدرس خیابان میرداماد نرسیده به‌چهارراه جردن شماره ۳۸مراجعه نمایند .

## آگهی استخدام

گروه صنایع کاغذپارس بدونفر برای‌حسابرسی داخلی شرکت با مشخصات زیر نیازمند است :

۱ـ لیسانس حسابداری از دانشکده شرکت ملی نفت
۲ـ داشتن حداقل سه‌سال‌تجربه در حسابرسی یا حسابداری

واجدین‌شرایط به تلفن‌های ۱۲۵ـ ۶۵۵۱۲۱ یا به‌آدرس تهران بلوار الیزابت دوم شماره ۱۲۴ مراجعه نمایند

# نیازمندیهای اطلاعات

برای دادن آگهی تلفنی باشماره‌های ذیل تماس حاصل فرمائید

**تلفنهای: ۳۰۳۷۰۲-۳۱۱۲۱۹-۳۱۱۲۲۵-۳۱۱۲۲۴**

---

**BBC**
BROWN BOVERI

## BROWN BOVERI IRAN
*(Private Joint Stock Company)*

**require CUSTOMS BROKER**

experienced in release of goods and all other customs formalities. Knowledge of English essential.
Max. age 35.

Qualified applicants of Iranian nationality, with completed military service or exemption are requested to apply to Takhte Tavoos/North Roosevelt Aves., Corner of 2nd Street
Tel.: 85 86 39, Ext. 223.

---

## آگهی استخدام
### شرکت های سهامی خاص
## کیان ماشین و دیزل الکتریک
**بمنظور تکمیل کادرخود به افراد زیر نیازمند است**

۱ـ بازاریاب ۳نفر با تحصیلات در حدود لیسانس و آشنا به زبان انگلیسی و امور فنی .
۲ـ منشی ۱نفر لیسانسیه‌زبان انگلیسی .
۳ـ ماشین‌نویس فارسی ۱ نفربا تحصیلات دیپلم .
۴ـ پانچیست ۱ نفر باتحصیلات دیپلم .
۵ـ کارمند ۲ نفر با تحصیلات دیپلم وآشنا به امور ترخیص کالا و داشتن ضامن معتبر .
۶ـ فروشنده با تحصیلات‌دیپلم.
۷ـ کارمند ۱نفر با تحصیلات دیپلم و آشنا به زبان انگلیسی و امور اعتبارات
۸ـ کارمند ۱ نفر مسلط به‌زبان انگلیسی و داشتن تجربه کافی در امور سفارشات
۹ـ کارگر ۴نفر با تحصیلات سیکل اول متوسطه .
واجدین شرایط میتوانند همه‌روزه باستثناء پنجشنبه‌ها جهت‌مصاحبه از ساعت۷ر۵ الی ۱۶ر۵ بکارگزینی شرکت واقع در
**خیابان امیرکبیر شماره ۱۸۰ مراجعه نمایند .**

---

## دفتر ترجمه حسن‌پور
ترجمه رسمی ـ عادی ـ تکمیل پرسشنامه های دانشجوئی پهلوی چهارراه امیراکرم تلفن ۶۶۶۱۹۳

---

## استخدام بازاریاب
چند نفر بازاریاب مرد با سابقه کار و دارا بودن گواهینامه رانندگی پس‌از دوره آموزشی با حقوق و پورسانتاژ استخدام میشوند .
خیابان سنائی خیابان دوم شماره ۲۳
تلفن ۸۲۱۰۷۹ ـ ۸۲۹۴۷۳

---

## شرکت ساختمانی پرژام
برای کارگاه سدسازی و کانال‌سازی خود در گرمسار یك نفر مهندس‌راه وساختمان که‌بیش‌از ۵سال سابقه‌کار داشته باشدنیازدارد ازداوطلبین استخدام خواهشمند است بین ساعت ۸ تا ۱۴ به دفتر شرکت واقع در تخت‌جمشیدشرقی شماره ۵۹۱ مراجعه فرمایند

---

## استخدام
کارمند باحداقل دوسال تجربه در تهیه‌لیست های حقوقی وامور کارگزینی را باشرایط خوب استخدام مینماید خیابان آیزنهاور خیابان‌جیحون ساختمان ثابت پاسال طبقه سوم تلفن۹۵۴۰۵۱

---

## جرثقیل وتریلی توکل

بهترین موسسه جرثقیل درایران از ۵ الی ۱۵۰ تن
میدان شاه ـ خیابان ری ـ پلاک ۷۱۳ تلفن ۱۷ الی ۳۵۸۵۱۱

---

**لوله بازکنی ولوله کشی**
**شبانه‌روزی ۸۲۷۴۰۸**

**لوله بازکنی فقط ارزان**
**فوری بحساب ۷۶۵۲۴۴**

لوله‌بازکنی شبانه‌روزی
فوری ۶۳۶۳۷۹

لوله‌بازکنی فوری
## ۸۵۳۷۳۱

**لوله بازکنی ولوله کشی**
**مقدم ۹۲۵۲۷۶**

---

### گمشده

چك شماره ۳۵۷۵۳۱ ـ حساب‌جاری ۱۲۲۷ به مبلغ ۴۵۰۰۰ ریال سررسید ۷ر۹ر۳۵ از حساب حاج اسماعیل حیدری با مبلغی پول‌به سرقت رفته از درجه اعتبار ساقط است

سه برگ سهام پنجهزار ریالی شرکت‌تعاونی تاکسیرانی‌تهران که به شماره ۱۳۳۲۸ و ۲۸۵۸۱ و ۲۸۵۸۲ مربوط به تاکسی شماره ۳۴۵۳۲ تهران بنام غلامرضا شاطر ترابی ساکن خیابان بوستان سعدی بین خوش و قصرالدشت کوچه بختیار کوچه مهدی نیا پلاک ۳ صادر شده مفقود گردیدمو از درجه اعتبار ساقط است.
آ ـ ۸۰۰

کیف دستی قهوه‌ای رنگ محتوی مقداری اوراق و اسناد بی‌ارزش از منزل مسکونی اینجانب‌درتجریش مفقود شده است.
از یابنده تقاضا دارد ضمن تحویل کیف مزبور که فاقد ارزش است مژدگانی دریافت دارند . تلفن ۵۲۴۸۱۴ ـ ۲۹۱۵۱۳
آ ـ ۶۸۸

چك‌شماره ۱۷۴۰ بانك‌صادرات شعبه ۲۶۴۰ منطقه ۱۵ مفقود گردیده به مبلغ ۲۶۰۰۰ ریال بنام‌آقای احسان قندی ازدرجه اعتبار ساقط است از جوینده تقاضامیشود باتلفن ۵۴۷۳۰۷ و ۵۴۸۸۳۲ تماس حاصل‌نمایند.

**آگهی فقدان پروانه مالکیت خودرو**
شرکت ایران خوشه کارت مالکیت موتور ـ سیکلت شماره ۸۱۳۵ تهران ۳۸ را مفقود و تقاضای صدورمجددآنرا دارد . مراتب در سه نوبت هر ده روز یکبار آگهی میگردد .
درصورت عدم اعتراض ۳۰ روز پس‌از نشر این آگهی المثنی مربوطه تنظیم و تسلیم نامبرده خواهد شد .
**اداره راهنمائی‌ورانندگی**

---

## آگهی استخدام
### سازمان صنایع نظامی در تخصصهای مشروحه‌زیر افراد حائز شرایط را با حقوق مکفی استخدام مینماید :

| تخصص | تحصیلات |
|---|---|
| ۱ـ مهندس راه و ساختمان | لیسانس و یا فوق لیسانس |
| ۲ـ مهندس برق | لیسانس و یا فوق لیسانس |
| ۳ـ مهندس شیمی | فوق لیسانس |
| ۴ـ مهندس مکانیك | لیسانس و یا فوق لیسانس |
| ۵ـ مهندس تاسیسات | لیسانس و یا فوق لیسانس |
| ۶ـ مهندس الکترونیك | لیسانس و یا فوق لیسانس |
| ۷ـ مترجم زبان آلمانی | لیسانس و یا فوق لیسانس |
| ۸ـ مترجم زبان انگلیسی | لیسانس و یا فوق لیسانس |
| ۹ـ حسابدار | لیسانس و یا فوق لیسانس |
| ۱۰ـ حسابرس | فوق دیپلم |
| ۱۱ـ تکنیسین شیمی | فوق دیپلم |
| ۱۲ـ تکنیسین مکانیك | فوق دیپلم |
| ۱۳ـ تکنیسین برق | فوق دیپلم |
| ۱۴ـ تکنیسین راه و ساختمان | دیپلم طبیعی ، ریاضی و ادبی (مدرك تخصصی هم داشته باشند) |
| ۱۵ـ ماشین نویس فارسی‌ولاتین | دیپلم طبیعی ، ریاضی و ادبی (مدرك تخصصی هم داشته باشند) |
| ۱۶ـ ماشین نویس فارسی | دیپلم طبیعی ، ریاضی و ادبی (مدرك تخصصی هم داشته باشند) |
| ۱۷ ـ بایگان ـ دفتردار | |

داوطلبین حائز شرایط میتوانند همه روزه باستثنای ایام تعطیل از ساعت ۸الی ۱۲ بادردست داشتن عین مدارك تحصیلی و سربازی و تخصصی برای‌کسب اطلاعات‌بیشتر بدفتر سازمان صنایع نظامی واقع در سلطنت آباد مراجعه نمایند.
م‌الف ۲۱۱۳۰
سازمان صنایع نظامی

---

## آگهی انتخاب کارشناس رسمی در مرکز
اداره فنی وزارت دادگستری در رشته های زیر کارشناس رسمی انتخاب مینماید :
۱ـ حسابداری‌وحسابرسی(امور بازرگانی و تولیدی و موسسات تجاری و بانکی و بیمه و دولتی و صنعتی و کشاورزی)
۲ـ امور مربوط به تعیین نفقه و کسوه
۳ـ امور مربوط به شناسائی وارزیابی انواع پشم و تعیین‌خسارت وارده برآن (شناسائی پارچه های پشمی و پشم مصنوعی ـ نخی ـ ابریشمی ـ نایلونی)
۴ـ امور مربوط به کار های آزمایشگاهی
۵ـ ارزیابی فیلم و عکسبرداری و ارزیابی فیلم مستند و آموزشی و ارزیابی فیلمهای طویل‌المدت سینمائی و تعیین میزان کارمزد نمایش فیلمهای کوتاه‌مدت‌تبلیغاتی در سینماها
۶ـ تعیین ارزش اموال منقول الکتریکی ـ اثاثیه معمول خانگی
۷ـ امور مربوط‌به‌باربری ـ تخلیه ـ بارگیری
۸ـ امور مربوط به شناسائی انواع اسلحه و فشنك
۹ـ امور مربوط به سرویس و تعمیرات اتومبیل و کامیونها ـ یدك‌کشها ـ جرانقالها ـ تراکتورهای سبك و سنگین وسائل‌خاك برداری ـ کمباین و حسارت وارده
۱۰ـ امور مربوط به تاسیسات آب آشامیدنی
۱۱ـ ترخیص کالا و امور گمرکی
۱۲ـ تعیین خسارت و ارزیابی فرش
داوطلبان باید مقیم تهران بوده و از تاریخ انتشار آگهی از صبح روز دوشنبه ۶ر۱۰ر۲۵۳۵ تاساعت ۱ بعدازظهر روز چهارشنبه ۶ر۱۱ر۲۵۳۵ شخصا برای دریافت برگ درخواست کارشناسی وکسب اطلاع در مورد شرائط کارشناسی به‌نشانی زیر مراجعه نمایند ضمنا باطلاع داوطلبان میرساند که‌انتخاب شدن بعنوان کارشناس رسمی جنبه استخدامی در وزارت دادگستری ندارد و مدرك تحصیلی داوطلبان ردیفهای ۱و ۳ و ۴و ۵و۸و۱۰و۱۱ بایستی حداقل دانشنامه لیسانس باشد .

غلامعلی وحدتی
رئیس اداره فنی‌وزارت دادگستری
نشانی : خیابان فرصت نزدیك شاهرضا ساختمان شماره ۵ دادگستری طبقه‌دوم‌اداره فنی‌وزارت دادگستری

---

## نوسازی وعمران تهران
### برای کار درشهرك اکباتان
به‌چند نفر کاردکس نویس فنی باشرایط زیر نیازمند است
۱ـ حداقل تحصیلات دیپلم کامل متوسطه
۲ـ برگ خاتمه خدمت یامعافی دائم
۳ـ حداقل دوسال سابقه کار
واجدین شرایط میتوانندهمه‌روزه‌به‌استثناء ایام تعطیل به‌کارگزینی شهرك اکباتان واقع دو میدان شهیاد اول جاده کرج مقابل ارتاکسی مراجعه نمایند ۱ـ۶

---

## آگهی استخدام
## سکرتر وماشین نویس لاتین
نیروی هوائی شاهنشاهی‌تعدادی سکرتر که بزبان انگلیسی و تایپ لاتین آشنائی کامل داشته باشندبا حقوق مکفی استخدام می‌نماید .
داوطلبان واجد شرایط میتوانند از تاریخ ۲۹ر۸ر۲۵۳۵ ازساعت ۸ الی ۱۱ با در دست داشتن مدارك تحصیلی ، عین شناسنامه وکارت پایان خدمتی یابرگ معافیت دائم‌به ستاد فرماندهی نیروی هوائی شاهنشاهی (مدیریت کارگزینی غیر نظامیان) واقع در خیابان فرح‌آباد ژاله مراجعه نماید .

---

## تا ۵۰٪ تخفیف کلی
تعدادی یخچال، آبگرمکن، کولرآبی، تلویزیون‌لامپی ، اجاق‌گاز ،ماشین لباسشوئی و بخاری از مدلهای قدیمی‌ویا بعلت عیوب تا ۵۰٪ تخفیف کلی آماده فروش است .
از علاقمندان خواهشمند است برای بازدید و خرید اجناس‌از روز دوشنبه ۱۵ الی عصر جمعه ۱۹ آذر ماه به :
**انبار و تعمیرگاه شرکت سهامی فیروز :**
خیابان‌ایزنهاور ـ خیابان جیحون ( لشکری ) تلفن های ۱۹ـ۹۵۳۰۱۵ آقای آگاهی‌مراجعه فرمایند .

---

## آگهی استخدام
## شرکت ابریشم‌گیلان جهت تکمیل کادر اداری و فنی خود در تهران و استان گیلان افراد ذیل‌را استخدام مینماید

| ردیف | عنوان شغل | مدرك تحصیلی | تعداد | محل خدمت | سایر شرایط |
|---|---|---|---|---|---|
| ۱ | مسئول کارگزینی | لیسانس | ۱ | استان گیلان | حداقل۵سال تجربه مفیدترجیحا لیسانسهای‌علوم‌اداری و حقوق |
| ۲ | مسئول خدمات | لیسانس | ۲ | استان گیلان | حداقل ۵ سال تجربه مفید |
| ۳ | کارمند کارگزین | دیپلم کامل متوسطه | ۲ | استان گیلان | حداقل ۵ سال تجربه مفید |
| ۴ | کارمند خدمات | دیپلم کامل متوسطه | ۲ | استان گیلان | حداقل ۵ سال تجربه مفید |
| ۵ | مسئول تدارکات | دیپلم کامل متوسطه | ۱ | استان گیلان | داشتن ۵ سال تجربه مفید و گواهینامه رانندگی ، دانستن کمی زبان انگلیسی |
| ۶ | مامور خرید | حداقل ششم ابتدائی | ۱ | تهران | داشتن ۵ سال تجربه مفید و گواهینامه رانندگی دانستن کمی زبان انگلیسی |
| ۷ | مامور خرید | حداقل ششم ابتدائی | ۱ | استان گیلان | داشتن ۵ سال تجربه مفید و گواهینامه رانندگی دانستن کمی زبان |
| ۸ | نقشه بردار | دیپلم نقشه‌برداری | ۱ | استان گیلان | داشتن دو سال تجربه عملی نقشه برداری صحرائی |
| ۹ | نقشه‌کش | دیپلم نقشه کشی | ۱ | استان گیلان | داشتن دو سال تجربه عملی نقشه کشی |
| ۱۰ | کارمند دفتری | دیپلم کامل متوسطه | ۱ | استان گیلان | دانستن تایپ فارسی کامل تا حدودی لاتین |

متقاضیان میتوانند فتوکپی آخرین مدرك تحصیلی به انضمام دوقطعه عکس ۴×۶ با مشخصات کامل خود را حداکثر تا تاریخ ۲۲ر۹ر۳۵ به آدرس صندوق پستی تهران ۱۷۸۷ـ۱۴ یا فومن‌صندوق‌پستی‌شماره۱۸ارسال دارند ، برای کسب اطلاعات بیشتر در تهران با تلفن ۸۵۷۴۰۸ تماس حاصل نمایند .

---

## آگهی استخدام
گارد شاهنشاهی باتوجه به آئین‌نامه استخدام کارمندان غیر نظامی درارتش شاهنشاهی و آئین‌نامه افزارمندان تعدادی غیر نظامی جهت خدمت در شاه مزرعه گرگان بشرح زیراستخدام می نماید.
الف‌ـ منشی و بایگان دارای مدرك تحصیلی دیپلم کامل متوسطه و گواهینامه دوره تخصصی
بـ متصدی تهیه آمادها دارای مدرك‌تحصیلی دیپلم کامل متوسطه و گواهینامه دوره تخصصی
پـ حسابدار دارای‌مدرك تحصیلی دیپلم‌کامل متوسطه و گواهینامه دوره تخصصی
تـ صندوقدار و متصدی نگهداری‌اعتبارات دارای مدرك تحصیلی دیپلم کامل متوسطه و گواهینامه دوره تخصصی
ثـ متصدی تطبیق اسناد و تقسیم سودویژه شاه مزرعه دارای مدرك تحصیلی دیپلم کامل متوسطه و گواهینامه دوره تخصصی
جـ کمك حسابدار دارای مدرك تحصیلی دیپلم کامل متوسطه و گواهینامه دوره تخصصی
چـ متصدی آمار و خدمات دارای مدرك تحصیلی دیپلم هنرستان
حـ انباردار عمومی دارای گواهینامه دوره ابتدائی یا معادل آن و چهار سال سابقه‌کار در رشته مربوطه
خـ سرآشپز دارای گواهینامه دوره ابتدائی یامعادل آن و شش سال سابقه کار دررشته مربوطه
دـ راننده تراکتور دارای گواهینامه دوره ابتدائی یامعادل آن و گواهینامه رانندگی تراکتور
ذـ متخصص تعمیرات موتور های بنزینی دارای گواهینامه دوره ابتدائی یا معادل آن و ۶ سال سابقه کار دررشته مربوطه
رـ متخصص تعمیرات موتور های گازوئیلی دارای گواهینامه دوره ابتدائی یا معادل‌آن و ۶ سال سابقه کار در رشته مربوطه
زـ متخصص‌تعمیرات ادوات کشاورزی دارای‌گواهینامه دوره ابتدائی یا معادل آن و ۶ سال سابقه کار دررشته مربوطه
ژـ متخصص موتور های کارخانجات سنگین دارای گواهینامه دوره ابتدائی یا معادل آن و ۶ سال سابقه کار در رشته مربوطه
سـ متخصص ماشین آلات کشاورزی دارای گواهینامه دوره ابتدائی یا معادل آن و ۶ سال سابقه کار در رشته مربوطه
شـ مسئول اماکن دارای گواهینامه دیپلم کامل متوسطه و سابقه کار در رشته‌مربوطه
داوطلبین میتوانند جهت ثبت نام و کسب اطلاعات بیشتر بادردست داشتن عین‌شناسنامه عکس‌دار و برگ خاتمه خدمت ، گواهینامه تحصیلی، گواهینامه طی دوره تخصصی، دوقطعه عکس‌پرسنلی ۴×۶همروزه باستثنای‌روز های پنجشنبه و جمعه و تعطیلات رسمی از ساعت۹الی ۱۴ به شعبه استخدام‌آجودانی گارد شاهنشاهی در پادگان لویزان مراجعه نمایند.
م‌الف ۲۱۴۲۹
گارد شاهنشاهی

---

## نیازمندیهای اطلاعات
## ۳۱۱۲۲۴-۳۱۱۲۲۵

نیازمندی‌های اطلاعات تلفنی آگهی قبول میکند تلفنهای ۳۱۱۲۲۴-۳۱۱۲۲۵ ۳۱۱۲۲۹-۳۱۱۲۳۰


## تاسکی

TASKI

?

### اکازیون واقعی

ساختمان یك دستگاه فروشگاه بزرگ در دو طبقه با وسعت کافی مجهز بحرارت مرکزی و آب‌وبرق و تلفن در مجاورت‌منطقه مسکونی‌نوساز در غرب تهران نزدیك بزرگراه فرحزاد بفروش میرسد تلفن ۸۲۴۱۶۸

### شرکت ماشین‌آلات عمرانی

دونفر کارمند با مشخصات زیر استخدام مینماید

۱ـ تایپیست زن با معلومات خوب فارسی و انگلیسی که بتواند نامه‌نگاری انگلیسی نیز انجام دهد.

۲ـ کارمند جهت قطعات یدکی باسابقه‌کارو حداکثر ۳۵ سال سن

متقاضیان میتوانند به کارگزینی نمایشگاه واقع در کیلومتر۱۴ جاده مخصوص‌کرج جنب لیلاند موتور مراجعه و یا باتلفن ۹۷۰۰۲۱تماس بگیرند

### شرکت رادکو استخدام مینماید

۱ـ تکنیسین تاسیسات تهویه مطبوع‌باسابقه حداقل ۵سال سابقه کار

۲ـ تکنیسین برق برای‌نظارت در کارگاههای بزرگ باحداقل ۵ سال سابقه کار

واجدین شرایط با در دست داشتن مدارك‌خود به شرکت رادکوـ خیابان قدیم شمیرانـ شماره ۳۶۷ تلفن ۳ـ۷۵۲۱۴۱ مراجعه نمایند.

### آگهی استخدام

صندوق تامین اجتماعی وابسته به وزارت بهداری و بهزیستی بمنظور تکمیل کادر خود به تعدادی دیپلمه کامل متوسطه در رشته های بازرگانی، حسابداری، بانکداری و رشته‌های مشابه که دارای شرایط زیر باشند نیاز دارد:

۱ـ داشتن حداکثر ۲۵ سال تمام

۲ـ داشتن برك پایان خدمت وظیفه عمومی‌و یا معافیت دائم (غیر پزشکی)

داوطلبان میتوانند بمنظور ثبت‌نام برای امتحان همه‌روزه بجز پنجشنبه و ایام تعطیل از ساعت ۸ الی ۱۶ با در دست داشتن‌یکقطعه عکس ۴×۶ به مدیریت کارگزینی صندوق واقع درآیزنهاور کاخ تامین اجتماعی مراجعه نمایند.

صندوق تامین اجتماعی

### تلفنچی

دوشیزه یا بانو با سابقه کار بطور تمام‌وقت‌با حقوق مکفی مورد نیاز است.

آدرس: خیابان نادرشاه خیابان کامکار جنب کلانتری ۵ شرکت آ. ب. آ

## شرکت‌ملی‌نفت‌ایران پخش

### قابل توجه مصرف کنندگان نفت گاز دستگاه های حرارتی و نفت سفید

باطلاع کلیه دارندگان دستگاههای حرارتی (شوفاژ) و مصرف کنندگان نفت سفیدمیرساند که تلفنهای شماره ۵۱۲۰۸ ۷ـ۷۵۳۲۱۷ ـ ۷۵۶۰۸۱ ـ۷۶۴۴۲۶ ـ۷۶۵۱۱۲ در کلیه روز های هفته از ساعت ۸ صبح الی۸ بعداز ظهر آماده پاسخگوئی بمراجعات تلفنی است. از کلیه مصرف کنندگان درخواست میشود در صورت مواجه شدن باهرگونه اشکال احتمالی مراتبرا بوسیله تلفنهای‌ذکر شده‌بمسئولین ناحیه‌فروش تهران اطلاع فرمایند.

م‌الف ۲۰۷۹۳ ۱ـ۲

## دنیای ورزش روزهای شنبه منتشر میشود

### نظارت ـ طرح ـ محاسبه نقشه‌های ساختمانی

تلفن ۶۴۱۴۰۹

### استخدام دیپلمه بازرگانی

بتعدادی دیپلمه بازرگانی جهت امور حسابداری‌و دفترداری یك‌گروه صنعتی‌مورداحتیاج میباشد داوطلبین با آقای بوذری تلفن ۸۲۰۶۱۷ تماس حاصل نمایند.

### استخدام

۳ نفر منشی با تسلط به تایپ فارسی مورد نیاز است

شرکت بوتان ـ فرح‌شمالی بالاتر ازعباس‌آباد خیابان پیروزفر شماره ۷۰ تلفن ۷ـ۸۵۸۰۷۳ (کارگزینی)

### آگهی استخدام‌مترجم

بانك‌ملی ایران یك‌نفر مترجم (فارسی به انگلیسی) که‌در کار ترجمه دارای اطلاعات‌وتجربه باشد، ازطریق آزمایش و مصاحبه استخدام مینماید.

واجدین شرایط میتوانند حداکثر تا تاریخ ۲۰ر۹ر۲۵۳۵ به اداره بررسیها و روابط عمومی و تبلیغات این بانك به نشانی‌زیر مراجعه‌نمایند: خیابان تخت‌جمشید ـ چهارراه فرصت ـ روبروی اطاق بازرگانی ـ ساختمان شعبه‌خشایار بانك ملی ایران ـ طبقه دوم.

بانك ملی ایران

استخدام با دوره تربیت حرفه‌ای

### شرکت ال.پی.ال ایران

برای کادر تخصصی نصب تلفن‌های جدید اتوماتیك در ایران تعدادی آقایان با حداقل دیپلم بین ۲۰ تا ۳۰ سال و معافی خدمت وظیفه با آشنائی به انگلیسی استخدام میشوند.

داوطلبان میتوانند همه‌روزه بین ساعات ۸الی ۱۲ بدفتر شرکت واقع دربلوار الیزابت ـشماره ۳۶ مراجعه نمایند.

اطلاعیه مرغ کنتاکی فراید چیکن آمریکا

### (کلنل ساندرز)

بدینوسیله به اطلاع عموم میرساند شرکت کوئیك فودز بامسئولیت محدود تنها نماینده انحصاری و حقیقی مرغ کنتاکی فراید چیکن آمریکا درایران بوده که‌با موادِاولیه و روس و استاندارد آمریکا و دنیا مرغ‌عرضه مینمایدوتنها تنها محلی که‌مرغ اصلی کنتاکی فراید چیکن آمریکا (کلنل ساندرز) عرضه میشود واقع در تجریش اول‌خیابان سعدآباد تلفن ۲۷۸۶۷۳ می باشد.

اشخاصیکه بااین نام مبادرت بفروش مرغ کنتاکی مینمایند هیچگونه ارتباطی‌بااین شرکت ندارد. ازعموم هموطنان گرام انتظار دارد فقط به مارك (کلنل ساندرز) توجه نمایند.

ضمنا این شرکت بزودی شعباتی دیگر در تهران و شهرستانها دایر خواهد نمود تا این غذای دلچسب را دردسترس عموم ایرانیان‌عزیز قرار گیرد.

### اطلاعیه شرکت تعاونی مسکن شرق تهران پارس

چون برای اجرای طرح خانه سازی توسط این شرکت در اراضی شرق تهران پارس ارائه اسناد مالکیت بسازمان های ذیربط ضرورت دارد از صاحبان این اراضی تقاضا میشود حداکثر تاتاریخ ۲۰ر۹ر۲۵۳۵ اسناد مالکیت خودرا باین شرکت تسلیم و رسید دریافت دارند آدرس شرکت تهران پارس فلکه چهارم خیابان ۲۲۴ شرقی (وفادار) نبش ۱۲۹ وساعت کار دفتر شرکت همه روزه جز روزهای تعطیل‌از ساعت ۳½ الی ۵½ بعد ازظهر میباشد.

هیئت مدیره شرکت تعاونی و مسکن شرق تهران پارس

شایسته غنی‌زادهـ حسینعلی حاجیلو

## اطلاعیه

### کارگزاری بورس بانک‌ملی‌ایران

برای اولین بار در ایران با نصب‌دستگاه‌های خودکار در مدت شبانه‌روز معاملات انجام شده در بورس اوراق بهادار تهران بوسیله تلفن‌های شماره ۳۲۳۳۰۱ تا۳۲۳۳۰۵ در اختیار عموم گذارده می شود و برای مشتریان محترمی که نیاز به کسب اطلاعات بیشتر در مورد بورس، سهام، اوراق قرضه وسرمایه گذاریهای کوتاه مدت‌دارند، تلفن ۳۴ ۳۳ ۳۲ درتمام مدت۲۴ ساعت آماده ضبط پیام میباشد. ۱ـ۳


# آگهی استخدام رسمی

## ژاندارمری کشور شاهنشاهی طبق‌مفادقانون‌استخدام‌کشوری ۲۱۲ نفر از طریق امتحان و مسابقه بشرح زیر استخدام‌می نماید

| ردیف عنوان طبقه شغل | محل جغرافیائی خدمت و تعداد مورد نیاز | شرایط احراز | گروه قطعی |
|---|---|---|---|
| ۱ ـ پزشک ۲ | تهران ۱ نفر | دارا بودن دانشنامه دکتری باگذراندن یکدوره تخصصی ۲ساله رادیولژی | ۹ |
| ۲ ـ پزشک ۱ | شیراز، جهرم، نوده، کازرون، فسا، فیروزآباد، جلدیان، (هرکدام یکنفر) | دارا بودن دانشنامه دکتری پزشکی | ۸ |
| ۳ ـ دندانپزشک ۱ | بجنورد یک نفر | دارا بودن دانشنامه دکتری دندانپزشکی | ۸ |
| ٤ ـ حسابرس ۲ | تهران ۳ نفر | دارا بودن دانشنامه فوق لیسانس در یکی از رشته‌های حسابداری ـ بانکداری ـ بازرگانی ـ مدیریت بازرگانی و اقتصاد و طی دوره‌کارآموزی در زمینه مربوطه. | ۷ |
| ٥ ـ کارگزین ٤ | تهران ۱ نفر | فوق لیسانس یا لیسانس علوم اداری ـ مدیریت ویا یکی از رشته‌های علوم اجتماعی و طی‌دوره کارآموزی در زمینه مربوطه. | ۷ |
| ٦ ـ مهندس تاسیسات ۱ | تهران ۲ نفر | فوق لیسانس یا لیسانس تاسیسات یا برق یا مکانیک. | ۷ |
| ۷ـ مهندس راه و ساختمان ۱ | تهران ۲نفر | دارا بودن دانشنامه لیسانس راه وساختمان | ۷ |
| ۸ ـ کارشناس حقوقی ۱ | تهران ۱ نفر | لیسانس رشته حقوق قضائی | |
| ۹ ـ ممیز حساب ۲ | تهران ۱ نفر | دارا بودن دانشنامه فوق لیسانس یا لیسانس در رشته حسابداری ـ بانکداری ـ بازرگانی ـ مدیریت بازرگانی اقتصاد و طی دوره کارآموزی در زمینه مربوطه. | ۷ |
| ۱۰ـ آمارشناس ۱ | تهران ۱ نفر | دارا بودن دانشنامه فوق لیسانس یا لیسانس رشته آمار | ۷ |
| ۱۱ـ کارشناس بودجه ۱ | سنندج ۱ نفر | دارابودن دانشنامه لیسانس در یکی از رشته‌های اقتصاد ـ حسابداری ـ بانکداری ـ بازرگانی و طی دوره کارآموزی مربوطه. | ۷ |
| ۱۲ـ کارشناس آمار موضوعی ۱ | سنندج ۱ نفر | دارا بودن دانشنامه لیسانس در رشته آمار وطی دوره آموزشی آمارو موفقیت درآن. | ۷ |
| ۱۳ـ حسابدار ٤ | تهران ۳ نفر | دارا بودن‌دانشنامه لیسانس‌یافوق‌لیسانس در رشته‌های حسابداری ـ بانکداری ـ بازرگانی ـ مدیریت بازرگانی ـ اقتصاد وطی دوره کارآموزی درزمینه مربوطه. | ۷ |
| ۱٤ـ مترجم ۲ | تهران ۲نفر، زاهدان ۱ نفر، سراوان ۱نفر، نکور زاهدان ۱نفر. | دارا بودن دانشنامه لیسانس زبان انگلیسی | ٦ |
| ۱٥ـ تکنیسین رادیولژی ۱ | بجنورد ۱ نفر | دارابودن فوق دیپلم رشته رادیولژی | ٥ |
| ۱٦ـ حسابدار ۱ | تهران ۲ نفر، مهاباد ۱ نفر، ماکو ۱نفر، خسرو آباد آبادان ۱ نفر، | دارا بودن دیپلم‌کامل‌متوسطه‌و طی‌دوره‌حسابداری مقدماتی و موفقیت درآن | ٤ |
| ۱۷ـ ماشین‌نویس ۲ | تهران ۲ نفر | دارا بودن دیپلم کامل متوسطه و گواهینامه ماشین نویسی لاتین | ٤ |
| ۱۸ـ ماشین‌نویس ۲ | تهران ۳ نفر | دارا بودن دیپلم کامل متوسطه و گواهینامه ماشین‌نویسی فارسی | ٤ |
| ۱۹ـ تکنیسین آمار ۱ | تهران ۱ نفر | دیپلم کامل متوسطه ریاضی یا طبیعی وطی‌دوره کارآموزی در زمینه مربوطه | ٤ |
| ۲۰ـ متصدی امور دفتری ۲ | شهر کرد ۱ نفر | دیپلم کامل متوسطه و طی دوره کارآموزی در زمینه مربوطه. | ٤ |
| ۲۱ـ بایگان ۲ | تهران ۲ نفر | دیپلم‌کامل متوسطه و طی کلاس بایگانی. | ٤ |
| ۲۲ـ تکنیسین تاسیسات ۱ | تهران۱ نفر، سنندج ۱نفر، بندرعباس ۲نفر، لنگه ۱ نفر، ساری ۱ نفر، بوشهر ۱ نفر، جاسک ۱ نفر، همدان ۱ نفر، | دیپلم کامل متوسطه رشته تاسیسات یا مکانیک. | ٤ |
| ۲۳ـ تکنیسین ارتباطات و مخابرات ۱ | تهران ۲نفر، شیراز ۱ نفر، | دارا بودن دیپلم کامل متوسطه رشته الکترونیک یا ارتباطات و مخابرات یا پست و تلگراف یابرق یا ریاضی یا طبیعی | ٤ |
| ۲٤ـ بهیار ۱ | نوده ۱ نفر | دارابودن گواهینامه‌سیکل‌اول متوسطه‌وطی دوره آموزشی ۲ساله بهیاری در موسسات آموزشی رسمی | ٤ |
| ۲٥ـ تکنیسین برق ۱ | بیرجند ۱ نفر | دارا بودن دیپلم‌برق ـ مکانیک ـ طبیعی یاریاضی. | ٤ |
| ۲٦ـ ماشین‌نویس ۱ | تهران ۲٥ نفر، تبریز ٥ نفر، سنندج ۱نفر، اهواز ۱ نفر، بهبهان ۱ نفر، سوسنگرد ۱نفر بم ۲ نفر، کرمان ٦نفر، زاهدان٥نفر، ایرانشهر ٤ نفر، زابل ٥ نفر، مشهد ۳ نفر، بیرجند ۲ نفر، بجنورد ۱نفر، ساری ۳ نفر، گرگان ۱ نفر، همدان ۱نفر، خسرو آباد آبادان ۳نفر، جهرم ۱نفر. | دارا بودن گواهینامه سیکل اول متوسطه و گواهینامه ماشین‌نویسی فارسی. | ۳ |
| ۲۷ـ متصدی امور دفتری ۱ | یزد ۱ نفر ـ لار ۱ نفر | دارا بودن گواهینامه سیکل اول متوسطه و طی دوره کارآموزی درزمینه مربوطه | ۳ |
| ۲۸ـ بایگان ۲ | بهبهان ۱نفر، زاهدان ٤نفر، زابل ۱ نفر، مشهد ۱ نفر، | دارا بودن گواهینامه سیکل اول متوسطه و طی کلاس بایگانی. | ۳ |
| ۲۹ـ مکانیسین ماشین‌آلات ۲ (مکانیسین‌قایق، خودرو چرخدار، موتورسیکلت ـ سیار) | تهران ۳نفر، رشت ۲نفر، بندرعباس۱نفر هشتپر ۱نفر، خسروآباد آبادان ٦نفر، لنگه ۱نفر، بوشهر ۱نفر، جاسک ۱ نفر، همدان ۱ نفر. | دارا بودن مدرک پایان تحصیلات دوره اول متوسطه یا پایان دوره راهنمائی تحصیلی و گذراندن دوره آموزشی در رشته مربوطه. | ۳ |
| ۳۰ـ آشپز ۲ | تهران ۱نفر | پایان دوره ابتدائی و ٦سال‌تجربه درزمینه‌مربوطه | ۲ |
| ۳۱ـ آشپز ۱ | تهران ۱ نفر، اهواز ۲ نفر، بم ۱ نفر، بندر عباس ۱ نفر، لنگه ۱ نفر، رشت۱نفر، ساری ۱نفر، خرم‌آباد ۱نفر، رضائیه ۱نفر، بوشهر ۱ نفر، جاسک ۱نفر، آستارا ۱نفر، کرمان ۱ نفر | پایان‌دوره ابتدائی و آشنائی‌لازم درزمینه‌مربوطه | ۱ |
| ۳۲ـ لوله‌کش ۱ | لنگه ۱نفر، بوشهر ۱نفر، جاسک ۱نفر. | دارا بودن مدرک تحصیلات پایان دوره ابتدائی و آشنائی لازم در زمینه مربوطه | ۱ |
| ۳۳ـ بنا ۱ | ساری ۱ نفر، بندر عباس ۲ نفر، لنگه۱نفر، بوشهر ۱ نفر، رضائیه ٤نفر، مهاباد ۱ نفر، ماکو ۱ نفر، رشت ۱ نفر، جاسک ۱ نفر، کرمان ۱نفر، بم ۱ نفر، آبادان ۱ نفر، سوسنگرد ۱نفر، اهواز ۱ نفر. | دارا بودن مدرک تحصیلات پایان دوره ابتدائی و آشنائی لازم در زمینه مربوطه. | ۱ |
| ۳٤ـ حلبی‌ساز ۱ | ساری یکنفر، گرگان ۱نفر | دارا بودن مدرک تحصیلات پایان دوره ابتدائی و گذراندن دوره آموزشی حلبی‌سازی و چلنگری یا آشنائی لازم درزمینه مربوطه. | ۱ |
| ۳٥ـ نانوا ۱ | مرزن‌آباد ۲نفر، جلدیان ۱نفر | دارا بودن مدرک تحصیلات پایان دوره ابتدائی و آشنائی لازم در زمینه‌مربوطه. | ۱ |
| ۳٦ـ درودگر ۱ | مرزن‌آباد ۱نفر، بندرعباس ۱ نفر، ماکو ۱نفر، مهاباد ۱نفر، هشتپر ۱نفر، بم۱نفر. | دارا بودن مدرک تحصیلات پایان دوره ابتدائی و گذراندن دوره آموزشی درودگری یاآشنائی لازم در زمینه مربوطه. | ۱ |
| ۳۷ـ رنگکار ساختمان ۱ | خرم‌آباد ۱نفر، هشتپر ۱ نفر، آبادان ۱نفر، بهبهان ۱ نفر. | دارا بودن‌مدرک پایان‌تحصیلات ابتدائی و آشنائی لازم در رشته نقاشی ساختمان. | ۱ |
| ۳۸ـ جوشکار ۱ | رضائیه ۱ نفر | دارا بودن مدرک تحصیلات پایان دوره ابتدائی و آشنائی لازم در زمینه مربوطه. | ۱ |
| ۳۹ـ باغبان ۱ | کرمان ۱ نفر، بم ۱ نفر | دارا بودن مدرک تحصیلات پایان دوره ابتدائی و آشنائی لازم در زمینه مربوطه. | ۱ |
| ٤۰ـ سرایدار ۱ | تهران ۱ نفر | دارا بودن مدرک تحصیلات پایان دوره ابتدائی | ۱ |

داوطلبان در صورت استخدام از حقوق پایه وگروه مربوطه‌باضافه ده‌درصد استفاده خواهندنمود واجدین شرایط می‌توانند برگ درخواست ذیل این آگهی‌را تکمیل کنند وبا دو قطعه از آخرین عکس‌خود ورسید بانکی مبنی بر‌پرداخت مبلغ ٤۰۰ ریال‌برای مشاغل گروههای ٥ـ٦ـ۷ـ۸ـ۹ و مبلغ ۳٥۰ ریال برای شاغل گروههای ٤و۳ و مبلغ ۱٥۰ ریال برای مشاغل گروههای ۱و۲بحساب شماره ۹۸۰بانک‌مرکزی دریکی‌از شعب بانک ملی ایران ‌بعنوان حق ثبت‌نام داوطلبان استخدام، حداکثر تا۱۰ روز بعد از انتشار این آگهی با پست سفارشی به نشانی تهرانـ میدان۲٤اسفنداول خیابان‌سی‌متری‌ستادژاندارمری کشور شاهنشاهی آجودانی (دایره کارگزینی غیر نظامیان) ارسال دارند.

به مدارکی که‌ناقص یا فاقد رسید بانکی باشدو یا بعداز مهلت تعیین شده به پست تحویل داده شود‌ترتیب اثر داده نخواهد شد (وجه مذکور بهیچوجه مسترد نمیگردد)پروانه‌ورودبجلسه‌امتحان‌درتاریخ ٥ر۱۰ر۳٥ درنشانی فوق بین داوطلبان توزیع‌خواهد شد تاریخ و محل امتحان در پروانه مذکور قید گردیده است.

ژاندارمری کشور شاهنشاهی

نام خانوادگی　　نام　　نام پدر　　شماره شناسنامه و محل صدور

وضع انجام خدمت وظیفه　　معاف / انجام داده‌ام　　میزان تحصیلات

شغل مورد نظر (فقط یک شغل)　　محل خدمت مورد نظر (فقط یک‌محل)　　نشانی کامل : شهر

خیابان　　کوچه　　پلاک　　شماره تلفن

امضاء

# خانم! آقا!

## باخواندن این گزارش درخواهید یافت مکانیسین اتومبیل شدن چه آسانست!

# خودتان تعمیرات اتومبیلتان را انجام دهید!

زمستان در راه است . و زمستان که میرسد صف های طویل و انبوه مشتریان تعمیرگاه های اتومبیل،بیشتروطولانی‌تر میشود .

هوا که اندکی سردشد، انبوه‌اتومبیل‌داران برای‌تعویض‌وسائل تابستانی وانجام تعمیرات زمستانی ، به تعمیرگاه ها هجوم‌می آورند . آنها که زرنگترند ، صبح زود ، هنوز سپیده ندمیده‌از خانه بیرون میایند و عزم تعمیرگاه میکنند ، اما یک رانندهسحر خیز ، هرچقدر زودتر بیدار شود ، باز هم در جلو تعمیرگاه با گروهی از رانندگان سحرخیزتر و زرنگتر از خود روبرومی شود که برای گرفتن نوبت صف کشیده‌اند !

هرچقدر که هوا بیشتر روشن میشود ، صف هاطویل‌تر و انتظار برای ورود بداخل تعمیرگاه و دریافت نوبت ، بیشتر میشود .

همه‌این صف ها برای تعمیرات اساسی‌اتومبیل تشکیل‌نشده بسیاری از آنها حتی برای تنظیم پیچ هوای کاربراتوریاتعویض فیلتر هوا ، یاریختن ضدیخ یا تعویض فیوز یا گذاشتن ترموستات و کار های جزئی دیگر در همین حدود به‌تعمیرگاه مراجعه میکنند درحالیکه همه این کار ها را میتوان شخصا و بدون‌تحمل دردسر و صف بستن در پشت درهای بسته تعمیرگاه وبدون زیر باررفتن مخارج تعمیرگاهی انجام داد .

لازم نیست برای تعویض فیوز ها یاریختن ضد یخ ، راننده کهنه‌کاری باشید و جزئیات و مکانیسم موتور اتومبیل را بدانید . این کار و بسیاری از کار های دیگر مربوط به تعمیر اتومبیل را میتوانید با چند آچار و پیچ گوشتی خودتان انجام دهید . انجام این کارها تاحدی که در اساس موتور دستکاری نکنیدو به آن صدمه نزنید در خلال‌یک روزتعطیل، هم فال است و هم تماشا .

انجام این کار ها هم‌تفریح و سرگرمی‌جالب وآموزنده‌ای برای شما است و هم بتدریج آشنائی شما را با زیر و بم های موتور اتومبیل بیشتر می کند .با همین آچار بدست گرفتن‌هاست‌که میتوانیدروزی یک‌مکانیسین‌کامل‌بشوید ومثلا اگردرسربالائیهای جاده هراز در نقطه‌ای که هیچ تعمیرگاهو آبادی به چشم نمی خورد ، دسته دنده اتومبیل از جاکنده شدیا کلاچ برید، یاپیچ کارتر هرز شدوافتادو روغن‌موتور ریخت یا موتور خفه کرد ، دستپاچه نشوید و ساعت ها در جاده منتظر و سرگردان نمانید .

### به دست مکانیسین هانگاه کنید

در همین‌خیابان های‌تهران، هر روز دهها‌اتومبیل‌در وسط خیابان‌خاموش‌میشود ،راننده مدت ها به انتظار کمک یک راننده تاکسی یا راننده ماهر دیگری میماند اما وقتی راننده تاکسی کاپوت را بالا میزند، در یک نگاه میفهمد که مثلایکی از فیوز هاسوخته‌و یاساسات کشیده شده‌ومجددا سرجایش قرار نگرفته و یا حتی بنزین تمام شده است ! کسی کـه اتومبیل میخرد و پشت‌فرمان آن می‌نشیند ، حداقل بـایـد مسائل بسیار پیش پا افتاده‌ای چون طرز کار ساسات یا فیوز ها را بشناسد و مثلا بداند که ترموستات بچه درد میخوردو چرا باید در بهار آنرا باز کرد و در اوایل‌فصل‌سرما دوباره آنرا بست ؟

و یا مثلا فیلتر هواکش را که پس از هرسه بار تعویض روغن ، باید عوض شود ، چگونه‌عوض‌میکنند .بازوبسته کردن فیلتر هوا بسیار ساده است و هر راننده‌ای میتواند براحتی آنرا یاد بگیرد ، حتی تعویض روغن و ضدیخ و خیلی کار های دیگر مربوط به موتور اتومبیل هم ساده‌است. شما در مراجعات اولیه بـه تعمیرگاه ها ، با نگاه کردن به دست مکانیسین ها ودقت در طرز عمل آنهامیتوانید این‌قبیل امور جزئی را به راحتی فرا بگیرید .

برای یاد گرفتن وانجام‌این اعمال ، تنها نباید به مسئله «پول» توجه داشته و چنین استدلال کرد که ما پول داریم و تعمیرگاه ها هم در قبال‌پول همه این خدمات را انجام می دهند ، پس احتیاجی به یاد گرفتن آنها نیست .

درست است که همه ( یا خیلی ها) پول انجام این تعمیرات را دارند ، اما در شهری کـه‌برای سپردن اتومبیل به تعمیرگاه ، باید روز ها در صف نوبت ایستاد ، پول به تنهائی‌عیوب ماشین شما را رفع نمی کند ، تازه علاوه بر کمبود تعمیرگاه چه عیبی دارد که هر راننده‌ای، کارهای اولیه مربوط به‌تعویض وتنظیم بعضی از قطعات موتور اتومبیل را بداند؟ همین دانستنی هاست که بهنگام خرابی ناگهانی اتومبیل، بشما کمک میکند تا در خیابانهای شلوغ یا جاده‌ها ، سرگردان و بلاتکلیف نمانید و خودتان عیب اتومبیل را رفع کنید.

گفتیم که با آغاز فصل سرما برتعدادمراجعان تعمیرگاهها‌افزوده میشود واین بخاطر تغییر فصل است که بعضی تعمیرات و تنظیم ها را الزامی‌می‌کند دراین‌گزارش، بااستفاده از نظرات چندتن از تعمیرکاران کهنه‌کار تهرانی، طرز تنظیم بعضی قسمت‌های موتور اتومبیل را برای شما تشریح می‌کنیم، اما قبل از آن اجازه بدهید حرفهای سرپرست یک تعمیرگاه بزرگ اتومبیل درشرق تهران را بازگو کنیم که تائیدی‌بر حرفهای ما است.

★ اگر کمی کوشش کنید،مجبورنخواهید بود برای انجام تعمیرات‌جزئی در هوای سرد صبحگاه‌پائیز وزمستان پشت در تعمیرگاهها مدتهاباانتظار بایستید.

آقای رضا بهمنی که سالهاست در شرق تهران بکار تعمیرانواع اتومبیل‌ها اشتغال دارد میگوید:

تعمیرگاه ما هر روز ۳۰ تا ۴۰ اتومبیل ظرفیت دارد، اما صبح زود که در تعمیرگاه را بازمیکنیم ۶۰تا۷۰ اتومبیل پشت درتعمیرگاه صف بسته‌اند!. بدیهی است که‌ما جز حداکثر ۴۰ اتومبیل را در روز نمی‌توانیم تعمیرکنیم، بنابر این عذربقیه مشتریان‌رامیخواهیم، همینطور مجبوریم به‌اتومبیل‌هائی که از ساعات صبح تا غـروب مراجعه می‌کنند جواب منفـی بدهیم.

بهمنی اضافه میکند:

اغلب اتومبیلهائی‌که به‌تعمیرگاه ما وبطور کلی اغلب تعمیرگاهها مراجعه میکنند کارهای اساسی‌و مهمی ندارند تعدادی ازرانندهها از صبح خیلی زود در جلوی تعمیرگاه صف می‌بندند تا مثلاما لوله بخاری آنها را بازدید کنیم، در حالیکه بازدید لوله بخاری یا حتی تمیز کردن شمع وپلاتین کار بسیار ساده‌ای است، بااین کارهای کوچک، هم وقت ما و کارگران ماگرفته میشود وهم‌وقت صاحبان اتومبیل.

بهنگام تغییر فصل چند کار ضروری باید انجام گیرد کمریختن ضد یخ در رادیاتور، گذاشتن ترموستات بمنظورایجادهوای‌گرم در اتومبیل وکار کردن بخاری، تعویض شمع‌ها، بازدید لوله‌های بخاری،روغن کاری استارت ، تعویض نوع روغن موتور و روغن گیربکس، و دیفرانسیال ، تعویض فیلتر هواکش واستفاده از لاستیک یخ شکن (یا آفازبرف) ازآن‌جمله است .همه این کار ها را (باستثنای تعویض روغـن گیربکس ودیفرانسیال) خودتـان میتوانید انجام دهید باین ترتیب:

### ریختن ضد یخ

در قسمت‌تحتانی رادیاتوراغلب اتومبیل‌ها، شیر کوچکی نصب شده که هنگام ریختن ضد یخ‌در رادیاتور، در وهله اول بایداین شیر را باز کرد تا آب داخـل رادیاتور بطور کامل خارج‌شود مواظب باشید که آب رادیاتور داغ نباشد بهترین موقع اینکار یک ساعت ونیم پس از خاموش کردن اتومبیل است. سپس‌شیررا دوباره ببندید وبعد ضد یخ وآب داخل رادیاتور بریزید. برای یک اتومبیل ٤ سیلندر مثل پیکان که رادیاتور آن ۷لیتر ظرفیت دارد ۳لیتر ضد یخ کافی است. پس‌از ریختن آب وضد یخ در اتومبیل، موتور را روشن کنید وپس از ۱۵ دقیقه حرکت کنید.

### تعویض فیلتر هواکش

کثیف بودن فیلتر هواکش‌یکی از مواردی است که تنظیم موتور اتومبیل را تاحدودی بهم میزند وبرای راننده ایجاد نگرانی‌میکند ودر زمستان نیز باعث دیـر روشن شدن اتومبیل میشود . تعویض ویاتمیز کردن فیلتـر هواکش کار بسیار ساده‌ایست. کافی است پیچ روی هواکش‌را باز کنید، بدنه هواکش رابرداريد وفیلتر را خارج کنید. اگرفیلتر هواکش از نوع مقاوم و قابل شستشو است آن را تمیز کنید، در غیر این صورت یک هواکش نو بجای آن بگذارید.

★ باخریدتعدادی‌آچار، می‌توانید صاحب یک تعمیرگاه شخصی‌شوید.

### بازدید لوله های بخاری

قبل از گذاشتن ترموستات ، حتما لوله‌های بخاری را بازدید کنید، چون ممکن است لوله‌هادر طول فصل بهار و تابستان‌دچار بریدگی وپارگی ویا پوسیدگی شده باشد که اگر چنین باشدو متوجه نباشید بخار هوای گرم از بدنه آن نشت میکنـد و موجب میشود که هوای گرم کافی بداخل اتاقک اتومبیل وارد نشود. یک سر لوله‌های بخاری ببدنه رادیاتور و سردیگر آن بمدریچه‌هائی که در بدنه‌داخلی اتومبیل نصب شده وصل است.

### بازدید باطری ها

اگر متوجه میشوید که نور چراغ اتومبیل ضعیف شده و استارت اتومبیل خوب کارنمیکند بسراغ باطری اتومبیل برویدبست های آن را باز کنید و آنها را

بقیه در صفحه ۲۲


حداقل
......خواندن این نامه برای شما
۱۳٫۶۶۷ ریال می‌ارزد......

سرمایه پرداخت شده ۱/۰۰۰/۰۰۰/۰۰۰ ریال شماره ثبت: ۱۹۰۳۴
تاریخ ۱/۹/۲۵۳۵ شاهنشاهی
شماره ۲۸۰ر۲۱۱
پیوست...

خانم وآقای محترم

خوشحال‌میشویم به اطلاعتان‌برسانیم‌که به دلایل‌زیر به‌نفع شماست‌که درشرکت‌پس‌انداز و وام مسکن کوروش بزرگ حساب سپرده مدت دار داشته باشید.

محلی مطمئن برای پول شما :

بیش از ۱۵۰۰۰ نفر گیرندگان وام مسکن، ۸۳۵۳ نفر صاحبان حساب سپرده مدت دارو ۱۳۰۶۶ نفردارندگان حساب پس انداز روز شمار درشرکت پس انداز و وام مسکن کوروش بزرگ در طول ۵ سال خدمت این شرکت گواه خدمات ارزنده ماهستند .

بیشتر از تمام بانکها بهره میدهیم :

شرکت‌پس انداز و وام‌مسکن کوروش بزرگ به سپرده مدت دار شما در یکسال ۱۰% بهره میدهد و این بهره حداقل ۱% بیشتر از بهره همه بانکهاست.

بهره پول شما ماه به ماه پرداخت میشود :

درپایان هر ماه بهره پول شما محاسبه و پرداخت خواهد شد.

به بهره پول شما هم بهره میدهیم :

شما میتوانیدبجای‌دریافت بهره ماهانه ازما بخواهیدکه همه ماهه بهره متعلق به سپرده شما را به حساب پس‌انداز شما نزد شرکت منظور نمائیم و در این صورت خواهید دید که اگربه طور مثال یکصدهزار تومان در شرکت پس‌انداز و وام مسکن کوروش بزرگ سپرده مدت دار داشته باشیدحداقل درسال ۱۳٫۶۶۷ ریال بیشتراز تمام بانکهابهره میگیرید .این تفاوت درسپرده های مدت دار بالاتر از صد هزارتومان رقم قابل ملاحظه‌ای خواهد بود .

پس‌انداز و وام مسکن کوروش بزرگ
مدیر عامل

شرکت پس‌انداز و وام‌مسکن کوروش بزرگ

| | | | |
|---|---|---|---|
| شعبه مرکز | خیابان کریمخان زند بین سپهبدزاهدی وایرانشهر. | شعبه نارمک | اول سی متری نرسیده به میدان پست وتلگراف تلفن نارمک بین بانک ملی وبانک رهنی |
| شعبه فردوسی | شاهرضا بین فرصت وایرانشهر پلاک ۳۹۶ | شعبه فرح | فرح جنوبی بالاترازچهارراه تخت طاوس روبروی خیابان منصور |
| شعبه ژاله | میدان ژاله اول خیابان شهباز | شعبه شاه | چهارراه باستان |
| شعبه امیرآباد | امیرآبادشمالی شمال پمپ بنزین | شعبه ونک | ونک نبش خیابان دانشوروشیراز ، ساختمان ایران سکنا |
| شعبه کرج | خیابان پهلوی روبروی بیمارستان اسفند | شعبه کندی | خیابان کندی نرسیده به میدان کندی |
| شعبه شمیران | خیابان پهلوی مقابل پمپ بنزین باغ فردوس شمیران | | |


### آگهی تغییرات شرکت ساختمانی اخدر(سهامی خاص) ثبت شده بشماره ۲۳۵۷٤

باستناد صورت‌جلسه مجمع عمومی فوق‌العاده مورخ۲۲ر۸ر۲۵۳۵ اختیار زیر به‌هیئت مدیره تفویض گردید.

«هیئت‌مدیره شرکت مجازاست بهرمبلغ که صلاح‌بدانندجهت استقراض به موسسات مالی اعم ازخصوصی‌یادولتی مراجعه نمایند. ضمنامدت شرکت از تاریخ‌تاسیس بمدت‌دوسال صحیح است.

م‌الف ۲۱۵۸٦

مدیرکل اداره ثبت شرکتهاومالکیت صنعتی-یحیی‌مدنی

### آگهی تغییرات درشرکت آجرآریاشید سهامی‌خاص ثبت شده بشماره ۱٦۰۲۵

طبق صورت‌جلسه مورخ۲۳ر٤ر۳۵ مجمع‌عمومی عادی شرکت آجر آریاشید «سهامی‌خاص » اولا ترازنامه وحساب عملکرد سال ۲۵۳٤به تصویب‌رسیدثانیاًروزنامه‌اطلاعات جهت درج آگهی های شرکت‌تعیین شد آقایان حمزه حمزه‌ای وعلی کاظمیان بسمت بازرسن اصلی وآقای اصغر سبحانی بسمت بازرس علی‌البدل انتخاب گردیدند.

م‌الف ۲۱۵۸۷

مدیرکل اداره ثبت شرکتهاومالکیت صنعتی-یحیی‌مدنی

### آگهی افزایش سرمایه درشرکت سهامی خاص‌آجر آریاشید ثبت شده بشماره ۱٦۰۲۵

طبق صورت‌جلسه مورخ۱٦ر۱۰ر٥٤ مجمع عمومی فوق‌العاده‌شرکت سهامی خاص آجر آریاشید سرمایه شرکت نامبرده از مبلغ‌دویست‌و نه‌میلیون و سیصد هزار ریال بمبلغ دویست‌و هفتاد و دو میلیون و نود هزارریال افزایش یافته واضافه‌طبق‌گواهی بانکی شماره ۲۰-۸ر۷ر۳۵ بانک صادرات بحساب شرکت منظور شده‌و ماده ٥اساسنامه بشرح‌زیر اصلاح گردیده است ماده ٥- سرمایه شرکت مبلغ دویست‌و هفتاد و دو میلیون‌و نود هزار ریال‌منقسم‌به۲۷۲۰۹ سهم ده هزار ریالی‌با نام میباشد.

م‌الف ۲۱۵۸۸

مدیرکل اداره ثبت شرکتهاومالکیت صنعتی-یحیی‌مدنی

### آگهی شرکت سهامی لابراتوار های فایزر (خاص) ثبت‌شده بشماره ۹۵۹۳

برابر صورت جلسه مجمع عمومی فوق‌العاده‌شرکت سهامی لابراتور های فایزر «خاص» مورخ۱۸ر۳ر۲۵۳۵ و صورت‌جلسه هیئت‌مدیره‌مورخ ۲۵ر۸ر۲۵۳۵ سرمایه شرکت از مبلغ ۵٦ر۰۰۰ر۰۰۰ ریال بمبلغ ۹۸ر۷۵۰ر۰۰۰ ریال افزایش یافت‌و ماده ٤اساسنامه شرکت بشرح زیر اصلاح‌گردید:

«ماده ٤ سرمایه شرکت‌مبلغ ۹۸ر۷۵۰ر۰۰۰ ریال است که به ۹۸۷۵ سهم بانام ۱۰ر۰۰۰ ریالی تقسیم میگردد،کلیه سهام شرکت تعهد گردیده و تمامی مبلغ‌آن‌نقدا پرداخت شده‌است.

سهام شرکت بدوطبقه تقسیم میشود. طبقه الف ۷۹۰۰ سهم وطبقه ب۱۹۷۵ سهم مراتب ثبت دفترگردید ودرتاریخ۲۹ر۸ر۲۵۳۵ از لحاظ امضاء ذیل دفاتر تکمیل شده‌است.

م‌الف ۲۱۵۵۸

مدیرکل اداره ثبت شرکتهاومالکیت صنعتی-یحیی‌مدنی

### آگهی پرداخت سرمـایه تعهدی شرکت کشتی‌رانی فولادبر سهامی خاص ثبت شده بشماره ۲٦۳۵٦

طبق صورت جلسه مورخ ۲۷ر۸ر۲۵۳۵ هیئت مدیره شرکت‌مزبور وگواهی شماره ۳٦۹۱- ۲٦ر۸ر۳۵ بانک کار شعبه مرکزی ٦٥٪ درصد سرمایه شرکت مزبور پرداخت گردیده است.

م‌الف ۲۱۵۸۹

مدیر کل ثبت شرکتها ومالکیت صنعتی - یحیی مدنی

### آگهی تغییرات درشرکت تجارتی و کشتیرانی‌یونین (سهامی خاص) ثبت‌شده بشماره ۲٦۱۰۲

طبق صورتجلسه مورخ ۱۹ر۸ر۲۵۳۵ مجمع عمومی شرکت‌مذکور اولا آقایان احمد حبیبی وپرویز دانش و مهدی کاشانی و محمد دانش و خانم سیمین مسگرزاده بسمت اعضای هیئت مدیره برای‌مدت دو سال (از اول آذر ماه ۳۵ لغایت آبانماه سال ۲۵۳۷) تعیین شدند. ثانیا روزنامه اطلاعات جهت درج آگهی‌ها ی‌شرکت تعیین گردید.

ضمنا آقای پرویز دانش بسمت رئیس هیئت مدیره و آقای مهدی کاشانی بسمت نایب رئیس هیئت مدیره و آقای محمد دانش بسمت‌مدیر عامل برگزیده شدند و مقرر گردید کلیه‌امور اداری و تشریفاتی شرکت منحصرا با امضای مدیر عامل ولی عقود و معاملات و امضای اسناد تعهدآور از هر قبیل (برای سفته - چک- قراردادها- اوراق بهادار وبطور کلی آنچه شرکت را بنحوی ملتزم و متعهد ومدیون‌گرداند) باامضای مدیر عامل ویکی دیگر از اعضای هیئت مدیره و مهرشرکت میباشد.

م‌الف ۲۱۵۹۰

مدیر کل ثبت شرکتها ومالکیت صنعتی - یحیی مدنی

### آگهی تاسیس‌شرکت بلونت‌برادرزایراملی‌ساختمان (بی. ای. ام) (سهامی خاص)

خلاصه اظهارنامه و اساسنامه شرکت بلونت برادرزایراملی ساختمان (بی.آی.ام)( سهامی خاص) که در تاریخ۲٤ر۸ر۲۵۳۵ تحت شماره ۲٦۷۷۹ در این اداره به ثبت رسیده و درتاریخ ۲٤ر۸ر۲۵۳۵ از لحاظ امضاءذیل‌ثبت تکمیل گردیده برای‌اطلاع عموم در روزنامه رسمی وروزنامه کثیرالانتشار اطلاعات آگهی میشود .

۱- موضوع شرکت : اقدام به احداث بنا و عمران ساختمان ها و مبادرت بهرگونه امور ساختمانی و تجاری‌که‌هیئت مدیره لازم بداند و سایر موضوعات بشرح مندرج در اساسنامه .

۲- مدت شرکت :۱۵ر۸ر۲۵۳۵ به مدت نامحدود

۳- مرکز اصلی شرکت : تهران خیابان تخت‌جمشید ساختمان بانک ایرانیان - طبقه نهم .

٤- سرمایه شرکت : مبلغ ده میلیون ( ۱۰ر۰۰۰ر۰۰۰)ریال منقسم به یکصد سهم با نام صد هزار ریالی که مشتمل بر چهل سهم طبقه الف از شماره ۱ تا ٤۰ و چهل سهم طبقه ب‌ازشماره ٤۱ تا ۸۰ و بیست سهم طبقه ج از شماره ۸۱ تا ۱۰۰ میباشد که کلیه سرمایه شرکت تعهد وصد درصدآن نقداپرداخت‌گردیده است .

٥- اولین مدیران و دارندگان حق امضاء :

۱- شرکت مهندسی و ساختمانی ایرا (سهامی خاص)با نمایندگی، والاگهر شهباز پهلبد و آقای علی رازی از طرف صاحبان سهام طبقه الف ۲-شرکت‌ملی ساختمان ( سهامی‌خاص) با نمایندگی آقایان فریدون نقشینه و آقای عبدالحمید قدیمی نوائی از طرف صاحبان سهام طبقه ب و آقای یربی‌لند از طرف صاحبان سهام طبقه ج به سمت مدیران اصلی شرکت و آقای عطاءالله احسنی به سمت عضو علی‌البدل شرکت برای مدت‌دو سال انتخاب شدند والاگهر شهباز پهلبد بسمت رئیس‌و آقای عبدالحمید قدیمی به سمت نایب رئیس هیئت مدیره شرکت‌برای مدت دو سال انتخاب شدند . به آقای فریدون نقشینه مدیر عامل شرکت اختیار داده شد کلیه قرارداد هاو مدارک تعهد آور و همچنین کلیه چک ها ، بروات ، سفته هاو سایر اسناد شرکت را باتفاق احد از اعضاء هیئت مدیره امضاء نمایند وهر یک از اعضاء هیئت مدیره و مدیر عامل حق توکیل غیر را با مسئولیت خود دارند .

٦-اختیارات مدیر عامل : آقای فریدون نقشینه به سمت مدیر عامل شرکت تعیین گردید که بنا به میل هیئت مدیره وبـا اختیار کامل برای توکیل غیر و تحت نظارت هیئت مدیره امور روزانه شرکت و اقداماتی را که در مورد وظایف وی لازم یـا مناسب باشد انجام داده و در این مورد تصمیمات‌لازم‌و مقتضی اتخاذ نماید .

۷- بازرس اصلی وعلی‌البدل : آقای منوچهر ملکیان‌بسمت بازرس اصلی و آقای احمد فاطمی‌بسمت‌بازرس علی‌البدل‌شرکت برای مدت یک سال انتخاب شدند .

م‌الف ۲۱۵۸۲

مدیر کل ثبت‌شرکت ها ومالکیت صنعتی- یحیی مدنی

### آگهی تغییرات شرکت سهامی خاص بیمارستانو زایشگاه تهران ثبت شده بشماره ۱۰٦۳۹

به استناد صورت جلسه ٦ر۲ر۳۵ مجمع عمومی شرکت مذکور ۱- آقایان دکتر ناصر معین‌زاده - دکتر مجید بهروش- دکتر حسین پارسا - دکتر ضیاءالدین اهری و دکتر هوشنگ قدیمی به سمت اعضاء هیئت مدیره برای مدت یک سال انتخاب گردیدند ۲- روزنامه اطلاعات جهت درج آگهی های شرکت تعیین گردید ۳- ترازنامه سال ۲۵۳٤ شرکت به تصویب رسید وبموجب صورتجلسه مورخ ۲۵ر۲ر۳۵ هیئت مدیره آقـایان دکتر ضیاءالدین امامی اهری بسمت رئیس هیئت مدیره -دکتر مجیدبهروش به سمت مدیرمالی و دکترناصر معین‌زاده بسمت مدیر عامل شرکت انتخاب گردیدند .

م‌الف ۲۱۵۸٤

مدیر کل ثبت شرکت هاومالکیت صنعتی.یحیی‌مدنی

### آگهی شرکت ساختمانی پرشین‌مارین (سهامی خاص) ثبت شده بشماره ۱٦٦۵۵

برابر صورت جلسات مجمع عمومی عادی بطور فوق‌العاده و هیئت مدیره شرکت ساختمانی پرشین مارین (سهامی خاص) مورخ ۲۲ر۸ر۳۵ میکویری اس. پ. آ از مضویت هیئت مدیره شرکت و آقای‌آندرانی از سمت مدیریت عامل شرکت استعفا نمودند و آقای ماریوجوستی برای بقیه مدت ماموریت هیئت مدیره بسمت عضو هیئت مدیره و مدیر عامل شرکت انتخاب گردید.

م‌الف ۲۱۵۸۳

مدیر کل ثبت شرکتها ومالکیت صنعتی - یحیی مدنی

## بادوجشن پرشورو پیاپی

# شرکت سهامی کارخانجات تولیدی فیلور

## مراسم بزرگداشت پنجاهمین سال شاهنشاهی پهلوی را در هتل آریاشرایتون و محل کارخانجات فیلور برپاداشت

آقای محمدعلی ادیب مجلسی نماینده مجلس شورایملی ورئیس‌اتحادیه فروشندگان‌مصنوعات نفت، گاز، والکتریك، اظهار داشت:

**رهبری خوب همیشه این ملت‌را به اوج ترقی رسانده است و امروزما در چنین اوجی هستیم.**

**امروز متفکرین عالم عقیده دارند آنچه در ایران طی سالهای اخیر پدیدآمده است، ناشی از یك سنت دیرینه میباشد و آن ایمان‌واعتقاد واقعی مردم این مرز و بوم به نظام شاهنشاهی است**

**ازطرف‌شرکت سهامی کارخانجات تولیدی فیلور**

**مراسم بزرگداشت پنجاهمین سال شاهنشاهی شکوهمند پهلوی با حضور تقریبا ۹۰۰ نفرفروشندگان مصنوعات نفت سوزگازوالکتریك در هتل آریا شرایتون برپا شد.**

آقای دکتر مهندس محمد طاهری ـ مدیرعامل شرکت سهامی کارخانجات تولیدی فیلور، در مراسم بزرگداشت پنجاهمین سال شاهنشاهی شکوهمند پهلوی گفت:

بمناسبت‌بزرگداشت پنجاهمین سال شاهنشاهی شکوهمندپهلوی، ازطرف شرکت سهامی‌کارخانجات تولیدی فیلور، مراسم پرشوری‌در هتل‌آریاشرایتون برپا گردید. در این مراسم که با حضور نزدیک به نهصد نفر نمایندگان فروش محصولات کارخانجات تولیدی فیلور ترتیب یافته بود، گروهی از شخصیت های مملکتی و نمایندگان اتاق بازرگانی نیزشرکت داشتند.

★ نیروی کارگر، پرثمرترین نیروی ملی

در آغاز این مراسم، آقای دکتر مهندس محمد طاهری مدیر عامل شرکت سهامی تولیدی فیلور ـ پشت تریبون قرار گرفت و طی سخنان مبسوط‌ومشروحی اظهار داشت:

باتائیدات خداوند متعال و بنام نامی شاهنشاه آریامهر. حضار گرامی، همکاران عزیز، از اینکه دعوت مارا پذیرفته و دراین مجلس با شکوه حضور یافته‌اید، سپاسگزاریم لازم میدانم از بیش از ۲۵۰ نفر دوستان و همکاران شهرستانی خود که با داشتن مشغله زیاد رنج سفر را متحمل شده واز سراسر کشور به تهران آمده‌اند صمیمانه تشکر نمایم.

ضمن عرض خیر مقدم‌به‌یکایک شما که دراین آئین ملی و جشن شرکت سهامی کارخانجات تولیدی فیلور شرکت فرموده‌اید با سربلندی وافتخار پنجاهمین سال شاهنشاهی غرورآفرین وافتخار انگیز خاندان جلیل پهلوی را که مقارن باسی و پنجمین‌سال‌سلطنت پر افتخار شاهنشاه آریامهر می باشد به شما و کلیه هم میهنان عزیزتبریک و تهنیت‌عرض‌می‌نمایم. خوشحالم که این جشن بزرگ ملی را در زمانی برگزار می‌کنیم که نهال‌بارور شده انقلاب شاه و ملت عصر تازه‌ای را در زندگی ملت ایران پدید آورده است‌واضح استکه‌اقدامات‌وخدمات سردودمان خاندان جلیل پهلوی اعلیحضرت رضاشاه کبیر و فرزند برومندش اعلیحضرت همایون شاهنشاه آریامهر چندان است که حتی در یک یاچند کتاب نمی گنجد. ولی دراینجا بطور اختصار عرض می‌کنم که پیشرفت و سازندگی در مملکت با ظهور اعلیحضرت رضا شاه کبیر بنیان‌گذار ایران نوین آغاز شد و بارهبریهای مدبرانه شاهنشاه آریامهر به چنان سیر ترقی نائل گردید که کشور ما اکنون در عرصه بین‌المللی از حیثیت واعتبار و احترام خاص و قابل توجهی برخوردار می‌باشد. در دوران شکوهمند سلطنت شاهنشاه‌آریامهر ودر سایه رهنمودها و توجهات معظمله در سطحی قرار گرفته‌ایم که امروزه نیروی کارگر درکشور ما یکی از پرثمرترین نیروهای‌ملی به حساب می‌آید.

آرزو مندم در سایه ثبات اقتصادی و امنیت اجتماعی که همه گونه امکانات ترقی و توسعه را درهر جهت مخصوصا برای صنایع کشور واقتصاد شکوفای مملکت واجتماع و فرهنگ ملی ما بوجود آورده است سالهای سال شاهد برگزاری چنین جشن و سرور هائی باشیم

★ در سایه ثبت سیاسی و اقتصادی:

آقای دکتر مهندس طاهری ـ مدیرعامل کارخانجات تولیدی‌فیلور در ادامه سخنان خویش اظهار داشت:

شرکت سهامی کارخانجات تولیدی فیلور که در سایه ثبات و امنیت دوران سلطنت پرافتخار شاهنشاه آریامهر در سال ۲۵۲۵ شاهنشاهی باتعداد ۱۸ نفر کارگر فعالیت خود را آغاز نمود و در اولین سال توانست تعداد ۳۰۰۰ دستگاه یخچال تولید نماید واینک پس از گذشت ۱۰ سال بایکگروه ۷۰۰ نفره کارگر و کارمند و مهندس تولید سالانه خود را به ۱۵۰ هزار دستگاه یخچال‌رسانیده است. بدیهی است این پیشرفت از یکسو در سایه ثبات سیاسی واقتصادی کشور واز سوی دیگر نتیجه‌همکاری و همفکری شما همکاران عزیز که با علاقمندی هرچه بیشتر محصولات‌این‌شرکت را در اقصی نقاط کشور در دسترس هموطنان عزیز قرار داده‌اید، بدست آمده است.

همانطور که اطلاع دارید و در سالهای گذشته‌هم شاهد آن بوده‌اید یکی از خواسته های اصلی اولیاءشرکت‌فیلوروکارکنانش اهمیتی است که به سرویس و خدمات بعد از فروش داده می‌شود و براساس این اهمیت است که شرکت ـ سرویس همگانی‌ایران با کادر جداگانه و مجهزی تشکیل گردید. تعداد مدیران، کارمندان و سرویس کاران این شرکت‌نزدیک‌به۳۰۰ نفر میشود و در نتیجه‌احتیاج به استقلال، مدیریت و برنامه‌ـ ریزی جدا از قسمت برنامه تولیدی کارخانه را دربرداشت و هم‌اکنون ۱۵ مرکز سرویس ثابت‌و ۵ سرویس‌سیار درسراسر کشوررسمی می‌نمایند احتیاجات خریداران محصولات شرکت‌را از لحاظ سرویس و تعمیرات رفع نمایند و طبق برنامه این مرکز توسعه سرویس سال به سال افزایش داده‌خواهدشد.

البته این تحولات در موقعی صورت گرفت که حجم فروش بطور بیسابقه‌ای افزایش یافته بود و از طرفی درمقابل‌کمبود کارگر فنی‌هم به مشکلات کار اضافه میشد. باسعی‌وکوشش و همکاری شرکت فیلور و سرویس همگانی ایران تدریجا مشکلات رفع گردیده است ولی هنوزبه مرحله‌دلخواه ورضایت صددرصد نرسیده.لیکن مطمئن هستم که‌همگی افراد شرکت ما بیشترین کوشش خود رامی‌نمایند که‌روزبروز به‌کارآئی‌و بهره‌وری خود بیفزایند تا ضمن‌جلب‌رضایت‌مصرف‌کنندگان دین‌خود را به‌شاهنشاه‌آریامهر و کشور عزیزمان ادا نمایند.

شرکت فیلور مفتخراست که باتوسعه‌فعالیت‌ها و بهره‌گیری ازتجارب کارکنان خود و با استفاده از تکنولوژی مدرن توانسته‌است‌محصولات خودرا باحداعلای‌مرغوبیت‌وحداقل‌قیمت تولید کند و از این رهگذرسهم کوچکی‌دراجرای نیات‌شاهنشاه آریامهر برعهده داشته باشد.

امیدوارم این تلاش و کوشش به عنوان قسمتی از بیان‌سپاس قلبی ما به پیشگاه ذات‌اقدس شهریاری مورد قبول واقع گردد. اینک با تقدیم درود بی‌پایان‌به‌روح‌پرفتوح‌اعلیحضرت رضاشاه‌کبیرسردار بزرگ‌ایران عرایضم‌را به پایان میرسانم واز صمیم قلب سلامتی و تندرستی ذات اقدس اعلیحضرت همایون شاهنشاه آریامهر، علیاحضرت شهبانوی گرامی ووالاحضرت ولایتعهد محبوب نور چشم ملت ایران و خاندان جلیل پهلوی را از خداوند بزرگ مسئلت دارم.

ایمان به نظام شاهنشاهی

پس از سخنرانی آقای دکتر مهندس محمد طاهری، کهبا کف زدنهای ممتد و ابراز احساسات شدید حاضران مورد تائید قرار گرفت، آقای محمد علی ادیب مجلسی نماینده‌مجلس شورا ی ملی‌و رئیس اتحادیه صنف فروشندگان لوازم خانگی و مصنوعات نفت و گاز و الکتریک، رشته سخن رابدست گرفت و اظهار داشت همه ما کمو بیش دوران تاریک قبل از شاهنشاهی پهلوی را بخاطر داریم و اگر در بین‌ماجوانانی هستند که آن دوران را بخاطر ندارند، با دانشی که امروز عموم‌ملت ایران‌ازآن‌برخوردارند یقینا درمقام‌مقایسه، بخوبی خواهند توانست تفاوت کلی وبسیار عمیقی راکه بین‌آن‌ایام و این‌دوران وجود دارد درک کنند.

در سال ۲۵۳۵ شاهنشاهی، یعنی سال جاری، از آغاز سال تاامروزملت ایران‌باشورو شوق‌فراوان جشنهای‌بزرگداشت پنجاهمین‌سال شاهنشاهی‌پهلوی را برپا داشته‌اند و در هریک از این مراسم، سیمای ایران امروزبروشنی ترسیم و تصویر شده است.ازاین گذشته ،امروز دانش ملی ما به مرحله‌ای رسیده است که همه ما بخوبی میدانیم آنچه امروز ما در این مملکت داریم و حیثیت‌و اعتبار و احترامی که در سطح‌جهانی از آن برخورداریم، بخاطر رهبری‌های‌خردمندانه شاهنشاه اریامهر است و بس.

آقای محمدعلی‌ادیب مجلسی سپس افزود: انقلاب مقدس ایران که با پیروزی‌و موفقیت چشمگیر در ظرف مدت کوتاهی با طی مسیر صحیح‌خودبه‌این نتیجه مطلوب عالی رسید، فلسفه‌ای بس عمیق دارد که در سطح جهانی مورد بحث و گفتگو است. امروز متفکرین عالم را عقیده براین است که انچه در ایران در طول این مدت بدست‌رهبر توانای این مملکت‌و باکمک‌مردم‌این مرزوبوم صورت گرفته ناشی از یکسنت دیرینه‌است و آن اعتقادو اقعی مردم ایران به نظام شاهنشاهی می‌باشد.

ملت ایران در طول‌تاریخ به دفعات ثابت کرده است که هر وقت رهبری توانا‌خردمند دوراندیش و دلسوز به حال جامعه خود داشته همیشه موفق و پیروز بوده. بایدگفت فرق است میان آنچه کمتر‌های دنیا به هر طریق وبه‌هر جهت در بین افکار عمومی پیاده میکنند و آنچه که اعتقاد راسخی که‌هر این ملت، در ملتی که ششهزار سال تاریخ‌و بیش‌از ۲۵۰۰ سال تاریخ‌مدون شاهنشاهی دارد صورت میگیرد. اگر بخواهیم در بین‌الملل جهان که‌درك رابطه فیمابین ملت و شاه را دراین مرزو بوم فاقد هستند و آنچه راکه واقع شده و واقع خواهد شدو در ایران می‌ـ گذرد توصیف کنیم دقیقا نخواهند فهمید زیرا رهبری خوب همیشه این‌ملت رابه‌اوج‌ترقی رسانده وما امروز در همان اوج هستیم.

ناطق سپس به‌تولیدات داخلی مملکت که‌بدست برادران کارگر ماتولیه میشود اشاره‌نمود وگفت: انقلاب شکوفای شاهو ملت باعث بوجود آمدن کارخانجات تولیدی در مملکت گردید آنچه که امروز مورد بحث است‌ترقی سریع فروش است که‌ماتوانستیم به سرویس‌آن برسیم. اینها مسائلی است که‌در مملکت پیشرفته‌بوجودمی‌آید همه اینها گویای پیشرفت سریع اقتصادی درکشورما است.

امیدوارم هموطنان عزیز ما بتوانند در زیر لوای رهبر عالیقدر خویش در این‌مملکت در امنیت‌و آسایش و رفاه بسر برند.امیدوارم که خداوند بماتوفیق دهد در هر مقام و موقعیتی که هستیم دین خودرابه این آبو خاك ادا کنیم. امروز ما در موقعیتی‌قرار گرفته‌ایم که خادم تشویق‌و خیانتکار‌مجازات میگردد. امروز دیگر بست ها و مقام هاخاص یك دسته بخصوص نیست. امروز برنامه های مملکت برنامه‌های‌تدوین‌شده‌دارای‌زمان‌است ومی‌بینیم در هرکجا که نارسائی هست دستگاه های مربوطه در رفع آن می‌کوشند. ماهم باید بدانیم که بارشدوترقی و پیشرفت‌سریع و باجهش اقتصادی مواجهیم و اگر چنانچه نارضایتی مشاهده میشود باید تحمل نموده ودررفع آن به سهم خودکوشش کنیم چون همه ما سربازان فداکار شاهو ملت هستیم.

آقای محمد علی ادیب مجلسی نماینده مجلس شورایملی و رئیس اتحادیه فروشندگان مصنوعات نفت وگاز و الکتریک.

آقای دکتر مهندس محمدطاهری مدیر عامل شرکت سهامی عـام کارخانجات تولیدی فیلور طی‌نطق مبسوطی ترقیات شگرف ایران رادر عصر شاهنشاهی پهلوی ستود.

**این‌جشن بزرگ‌ملی‌رازمانی برگزار می‌کنیم که نهال بارور شده انقلاب شاه و ملت عصر تازه‌ای درزندگی ملت‌ایران پدید آورده است.**

**کارخانجات تولیدی فیلور، طی ده سال میزان تولید سالانه خود رااز ۳۰۰۰دستگاه به ۱۵۰۰۰۰دستگاه یخچال رسانده است.**

پایان جشن

بدنبال سخنرانی آقای محمدعلی ادیب مجلسی ،از طرف‌فروشندگان مصنوعات نفتو گاز والکتریك، بمناسبت برگزاری این آئین پرشکوه ،یك قاب‌خاتم‌کاری زیبا مزین به‌تمثال شاهنشاه آریامهربه آقای دکتر مهندس محمد طاهری‌ـ مدیر عامل شرکت کارخانجات تولیدی فیلور اهداء گردید و از زحمات و حسن مدیریت ایشان قدردانی بعمل آمد.

آنگاه کیك‌بزرگی که‌بمناسبت این جشن تهیه شده بود، وسط آقایان دکتر مهندس طاهری و محمدعلی ادیب مجلسی بریده‌شد و سپس هنرمندان رادیو تلویزیون ملی ایران با اجرای برنامه های هنری بر شور و هیجان مجلس جشن افزودند واین مراسم پرشور تاپاسی از شب گذشته ادامه‌یافت.

متن تلگرام‌معروضه به‌پیشگاه شاهنشاه‌آریامهر

**پیشگاه مبارك اعلیحضرت همایون محمدرضا پهلوی آریامهر شاهنشاه ایران**

اکنون که کلیه کارکنان شرکت سهامی کارخانجات تولیدی فیلور (سهامی عام)وشرکت سرویس همگانی ایران پنجاه سال شاهنشاهی پرافتخار و غرورآمیز خاندان پهلوی را با مسرت جشن میگیرند، با کمال افتخار مراتب حق‌شناسی و سپاس بیکران خود را از رهبری های داهیانه و مواهبی که در پرتو انقلاب شاه و ملت نصیب ملت ایران گردیده است به پیشگاه شهریار دادگستر تقدیم و دوام‌سلطنت اعلیحضرت همایون شاهنشاه آریامهر وسعادت و سلامت شهبانوی گرامی و والاحضرت‌همایون ولایتعهدعزیز ایران‌را ازدرگاه‌ایزدمتعال‌مسئلت می‌نمائیم.

**جان نثاران: مدیران و کلیه کارکنان‌شرکت‌سهامی کارخانجات تولیدی فیلور (سهامی عام)**

آقای فریبرز امامی نماینده‌کارکنان کارخانجات تولیدی فیلور.

## جشن درمحل کارخانجات تولیدی‌فیلور

بمناسبت آئین برگزاری پنجاه سال شاهنشاهی پهلوی از سوی کارکنان و کارگران و مدیران شرکت کارخانجات تولیدی فیلور «سهامی عام» و شرکت سرویس همگانی ایران همچنین مجلس پرشوری در محل کارخانه برگزار گردید.

افزایش درآمدمردم

ابتدا آقای یاسری مدیر کارخانه فیلور خیر مقدم گفت، سپس‌دکتر مهندس محمد طاهری مدیر عامل شرکت کارخانجات تولیدی فیلور پیرامون بزرگداشت پنجاه سال شاهنشاهی پهلوی اظهار داشت:

باتاییدات خداوند متعال و بنام نامی شاهنشاه آریامهر، همکاران عزیز، خانم ها و آقایان،ضمن عرض خیرمقدم به یکایك شما که دراین آئین ملی و جشن «شرکت سهامی کارخانجات تولیدی فیلور» و «شرکت سرویس‌همگانی ایران» شرکت کرده‌اید باسر ـ بلندی و افتخار پنجاهمین سال شاهنشاهی غرورآفرین و افتخار ـ انگیز خاندان جلیل پهلوی را که مقارن‌باسی وپنجمین سال سلطنت پرافتخار شاهنشاه آریامهر می ـ باشد به شما و کلیه هم‌میهنان عزیز تبریك و تهنیت عرض می‌ـ نمایم. خوشحالم که‌این جشن بزرگ ملی را زمانی برگزار می کنیم که نهال بارور شده انقلاب شاهو ملت عصر تازه‌ای را در زندگی ملت ایران گشوده است.

بر واضح است که خدمات خاندان جلیل‌پهلوی‌یعنی‌سردودمان آن اعلیحضرت رضا شاه کبیرو فرزند برومندش‌اعلیحضرت‌همایون شاهنشاه آریامهر نه چندان‌است که در یك یاچند کتاب بگنجد ولی بطور اختصار عرض مینمایم که پیشرفت و سازندگی درمملکت باظهور اعلیحضرت رضا شاه‌کبیر بنیان‌گذار ایران نوین آغاز شدو بارهبری های مدبرانه شاهنشاه آریامهر به چنان سیر ترقی نائل گردید که کشورما اکنون در مجامع بین‌المللی از حیثیت‌واعتبار و احترام خاص و قابل توجهی برخوردار می باشد. در دوران شکوهمند سلطنت‌شاهنشاه‌آریامهر و در سایه رهنمود هاو توجهات معظم‌له در سطحی قرارگرفته‌ایم که امروزه نیروی کارگردر کشور مایکی ازپرثمرترین نیرو های ملی بحساب می‌آید.

کارگر ایرانی افتخار میکند که امروز همپای دیگر طبقات ملت در بازآفرینی ایران عزیز و سربلندی‌آن سهمی بس‌موثر و مقامی بس والا و ارجمند دارد.

آرزومندم درسایه ثبات‌اقتصادی و امنیت اجتماعی‌که همه‌گونه امکانات ترقی و توسعه رادر هر جهت مخصوصا برای‌صنایع کشورو اقتصاد شکوفای‌مملکت و اجتماع و فرهنگ ملی به وجود آورده‌سالهای سال‌شاهد برگزاری چنین‌جشن و سرور هائی باشیم.

شرکت سهامی کارخانجات تولیدی فیلور که در سایه ثبات و امنیت دوران شاهنشاه آریامهردرسال ۲۵۲۵شاهنشاهی با تعداد حدود ۱۸ نفر کارگر کار خود را شروع نموده و در سال اول تعداد ۳۰۰۰ دستگاه یخچال تولید کرداینک پس از گذشت ۱۰ سال بـا تعداد ۷۰۰ نفر کارگر وکارمند و مهندس تولید سالیانه خود رابه۱۵۰ هزار دستگاه یخچال رسانیده است .همچنین شرکت فیلور امسال بصورت شرکت سهامی عام درآمد و ۲۰درصد از سهام خود را به‌کارگران و عموم مردم عرضه نمودو هم اکنون بیش از ۶۰۰ نفرسهام دار دارد. البته این پیشرفت‌از یک سو در سایه ثبات سیاسی و اقتصادی کشورو از سوی دیگر با کمک و همفکری شما همکاران عزیز و محترم کمبا علاقمندی‌هرچه‌بیشتر بکارخود مشغول بوده‌اید بدست آمده است.

همانطور که آگاه هستیددر سال های اخیر مخصوصاسال گذشته پیشرفت اقتصادی و صنعتی کشور افزایش سطح درآمد سرانه مـردم سطح تقاضا را برای کالای خانگی بسرعت بیش از انتظار بالابرد که در مقابل‌امکان مجهزنمودن سرویس کاران متخصص به همان سرعت برای هیچ یک‌از دستگاه های سرویس دهنده کشور وجود ندارد.

همانطور که اطلاع داریدو در سال های گذشته هم شاهد آن بوده‌اید یکی از فلسفه های اصلی ما در شرکت فیلور و کارکنانش اهمیتی است که به سرویس بعد از فروش دادهمی شود. همین فلسفه باعث تشکیل جداگانه« شرکت‌سرویس همگانی ایران» در سال گذشته گردید .تعداد مدیران،کارمندان و سرویسکاران برای ایـن بخش نزدیک‌به ۳۰۰ نفرشامل میگردید و احتیاج به استقلال مدیریت و برنامه ریزی جدا از قسمت برنامه تولیدی کارخانه را دربرداشت.

حداعلای‌مرغوبیت وحداقل قیمت

وی سپس به خدمات دو تن از همکاران قدیمی شرکت اشاره نمود و اظهار داشت: در اینجا لازم می دانم که از زحمات مدیرقبلی قسمت‌سرویس آقای حسن ولی‌که مدت ۵سال تمام سرویس شرکت فیلور را با نهایت دلسوزی و کفایت اداره میکرد و همچنین یکی‌از عزیزترین دوستان وهمکارانمان آقای دادگرکه از آغاز شرکت فیلور با ما همکاری مینمود و مدیریت کارخانه را بر عهده داشت و در جمع ما نیستند تشکر کنم و با آرزوی سلامتی برای‌آنهاموفقیتشان راخواستار باشم.

شرکت فیلور مفتخر است که با توسعه فعالیت هاو بهره گیری از تجارب کارکنان خود و بااستفاده‌از تکنولوژی‌مدرن توانسته است محصولات خود را با حد اعلای مرغوبیت و حداقل قیمت تولید کند و از این رهگذر سهم کوچکی در جهت اجرای نیات شاهنشاه آریامهر بر عهده داشته باشد.

امیدوارم این تلاش‌و کوشش به عنوان قسمتي از بیان‌سپاس قلبی ما به پیشگاه ذات اقدس شهریاری مورد قبول واقع گردد.

... بی‌پایان

به‌روح‌پرفتوح اعلیحضرت‌رضا شاه کبیر سردار بزرگ ایران عرایضم را به پایان می رسانم و از صمیم قلب سلامت و تندرستی ذات اقدس‌اعلیحضرت همایون شاهنشاه آریامهر و علیاحضرت شهبانوی گرامی وولایتعهد محبوب ایران و خاندان جلیل پهلوی را از خداوند بزرگ مسئلت دارم.

انقلاب شاه و ملت نقطه عطفی در تاریخ ایران

پس از سخنان‌دکتر مهندس طاهری‌مدیرعامل شرکت‌سهامی عام فیلور آقای امامی نماینده کارکنان شرکت فیلورپیرامون برگزاری این آئین گفت:

بنام ایزد یکتا و بنام نامی شاهنشاه آریامهر

در آغاز وظیفه خود می‌ـ دانم که‌ازحضور همه‌سروران عـزیز در این گردهم آئی‌که بمناسبت آن بر هیچ ایرانی میهن پرستی پوشیده نیسـ سپاسگزاری نموده و حضور کلیه دوستان‌و همکاران‌گرامی را به این جمع شادوست و میهن پرست خیر مقدم بگوییم:

خانم های ارجمند ـ آقایان گرامی ـ عالیجنابان:

ما در اینجا گرد آمده‌ایم تا گرامی بداریم پنجاه سال شاهنشاهی‌پهلوی را.همانطور که مطلع هستید ما اکنون در سالی هستیم که مصادف بـا پنجاهمین سال شاهنشاهی دودمان پرافتخار پهلوی‌است. لذا بجاست در این کانون‌گرم و صمیمی همه باهم یکصدا بگوئیم: شاهنشاها همه ملت ایران بخاصه ما کارگران از صمیم‌قلب‌سپاس‌میگوئیم‌زحماتی را که برای ما کشیده و مراحم روزافزونی را که نسبت به ما مبذول فرموده‌اید.

جان برکف مطیع فرمانت هستیم. فرمان بده تا فرمانت را از جان و دل اجرا کنیم. پس این چنین مومن‌و معتقد به شاهنشاهی‌پهلوی این‌واقعه بزرگ حیات ملت ایران‌راجشن بگیریم و هر روز و هرشب به ذکر مواهب طلائی عصر پهلوی بپردازیم.

پنجاه سال سلطنت پرافتخار دودمان پهلوی پنجاه ورق زرین از تاریخ ایران است که همیشه با درخشندگی خاص بر تارک‌اعصار خواهد درخشید. با ظهـور اعلیحضرت رضا شاه کبیر ابر مردی با لیاقت به ظهور رسیدو از آن زمان کشور باستانی و عزیزمان ایران غبار رخوت ازپیکر خود پاک کرد و مملکت آریائی یکباره از ورطه نابودی نجات یافت و ملت ایران از گرداب سهمگین و مهلک بدر آمد.

درود بـروان پاک آن‌سردار بزرگ که زمام امور کشور رابه کف قدرت کفایت فرزند ارجمند ووالا مقام خود شاهنشاه‌آریامهر سپردند تا بارهبری و هدایتی شایسته ودرخور تحسین و ستایش ملت را بسوی تمدن بزرگ وساحل امن وآسایش رهبری فرمایند.

از همین زمان بود که ایـران به‌لطف درایت و ایستادگی شاه جوان بخت به حرکت درآمد و این حرکت روز بروز سریعتر شد. دگرگونی مملکت از ششم بهمن سال ۲۵۲۱ شاهنشاهی، رنگ دیگری بخود گرفت واصول انقلاب شاه وملت که نقطه‌عطفی در تاریخ کهنسال این مرز وبوم است به کمک مسائل اجتماعی، فرهنگی، اقتصادی، و سیاسی ایران شتافت. از آن پس چهره ایران وایرانی عوض شد وراه ترقی وتکامل با سرعت بی‌نظیری پیموده شد تا جائیکه امروز ایران در موضعی از قدرت ایستاده که مایه فخر و مباهات هر ایرانی وطن پرست و حسادت بی‌وطنان وآنهائی شده است که نمی‌توانند اینهمه پیشرفت را یکجا درمملکت ما ببینند. امروز روزی است‌که ایرانی به‌ایرانی بودن خودمیبالد.

به‌اصولی از انقلاب شاه و ملت که سهیم کردن کارگران در سود کارخانجات و فروش‌سهام واحدهای تولیدی به کارگران که ضامن منافع ما کارگران واز نظر درآمد میتوان آنرا پشتوانه‌ای برای ما کارگرانو خانواده‌هایمان به حساب آورد اشاره می‌کنم.

این دو اصل کههریک بااثرات خود ضامن منافع ما بوده وبه نوبه خود نیز نفع کارفرما و ازدیاد تولید ملی را در برداشته ودر راه جلب و حمایت عواطف طبقه کارگر برای بالا بردن‌کمیت و کیفیت تولید نیز بوده است. ما کارگران‌افتخارداریم دردورانی زندگی میکنیم که شاهد ترقیات روز افزون وپیشرفت همه‌جانبه اقتصاد وعلم‌وصنعت درکشورمان بوده واز ثمرات انقلاب شاه‌و مردم که نتیجه‌خدمات ارزنده‌پنجاه سال سلطنت پرافتخار دودمان جلیل پهلوی است به نحواحسن برخوردار می‌باشیم.

اگر ما امروز ایرانی داریم‌آباد وآزاد همه در پرتو افکار بلند پایه شاهنشاه آریامهر بوده‌است. ما کارگران و کلیه افراد مملکت باید در انجام وظائف محوله‌به خود کوشا ودقیق بوده ازکم کاری و ضایعات کاسته وبهره کاری وتلاش خود بیفزائیم تـا ضمن برخورداری از نتایج کـار صحیح در زندگی شخصی راه رسیدن به تمدن بزرگ را نزدیکتر نمائیم.

ما کارکنان کارخانجات تولیدی فیلور وشرکت سرویس‌همگانی ایران به‌پاس حق‌شناسی و سپاسگزاری از رهبر اندیشمند خود شاهنشاه آریامهر سرتعظیم فرود می‌آوریم و پنجاهمین سال شاهنشاهی پهلوی را به عموم ملت ایران تبریک میگوئیم و همصدا باسایر طبقات مردم‌قدردانی وسپاس بیکران خود را به‌خاک پای مبارک اعلیحضرت همـایون شاهنشاه‌آریامهر معروض‌میداریم. در خاتمه متن تلگراف حق‌شناسی و سپاس کارکنان کارخانجات فیلور و سرویس همگانی ایران از خدمات ارزنده دودمان جلیل پهلوی را که بحضور مبارک اعلیحضرت همایونی معروض گردیده است باستحضار حضار محترم می‌رساند. آنگاه ناطق‌متن تلگرام معروضه به پیشگاه‌مبارک همایونی را قرائت کرد که با کف زدنهای شدید مورد تائید قرار گرفت.

سپس آقای حکیم‌زاده رئیس هیئت مدیره شرکت سهامی عام کارخانجات تولیدی فیلور کیکی که بمناسبت بزرگداشت پنجاه‌سال شاهنشاهی‌پرافتخار دودمان‌پهلوی تهیه شده بود برید و در پایان نیز برنامه‌های هنری از سوی هنرمندان کشور اجراء گردید.

اجتماع شرکت کنندگان درمراسم بزرگداشت پنجاه سال شاهنشاهی دودمان پهلوی در محل کارخانجات تولیدی فیلور.

اطلاعات

## گزارش دیدار پنجهزار کیلومتری از چین

منصور تاراجی

در گزارش امروز تلاش شده به تمام‌پرسشهایی که وقایع اخیر چین‌برای خوانندگان روزنامه اطلاعات بوجود آورده است پاسخ داده شود.

★ یائوون یوآن عضو دفتر سیاسی حزب کمونیست چین که بگفته چینی‌ها به زباله دان تاریخ انداخته شد .

★ وانگ هونگون معاون صدر کمیته مرکزی حزب کمونیست و نزدیکترین همکار بیوه مائو که به‌گفته چینی‌ها به زباله دان تاریخ سقوط کرد .

★ چانگ چون چیائو، معاون نخست وزیر ومرد مقتدر دفتر سیاسی حزب کمونیست چین که بگفته چینی‌ها به زباله دان تاریخ انداخته شد .

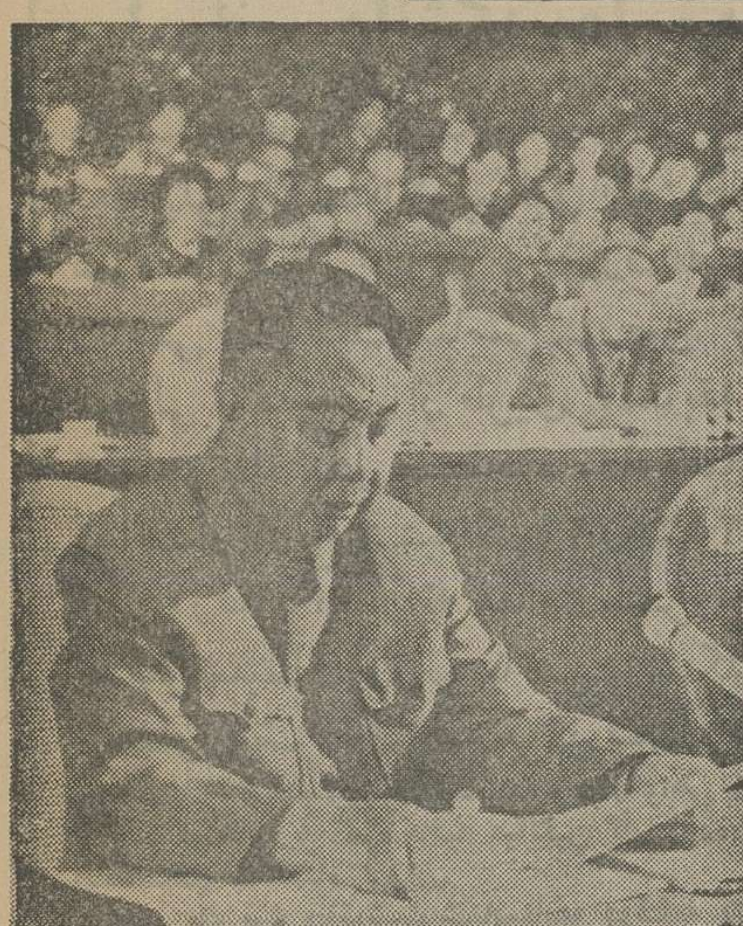

★ هوآ ـ کو ـ فونگ رئیس حزب، دولت وارتش در چین بدون مائو. او بموقع یک حرکت تاریخی را شروع کرد.

# چین در آستانه دگرگونی عظیم تاریخی

## قسمت چهارم

مائوزمانی به آندره مالرو(۱) وادگاراسنو (۲) گفته بود :«چین اقیانوس افکار خرده بورژوازی است واگر در حزب‌پیکار سیاسی نباشد حیات آن پایان میگیرد.ولی اسلحه‌در هیچ‌زمانی اجازه‌نخواهد داشت بر حزب رهبری وصدارت کند.».

او بشدت نگران آینده چین ، بدون مائو بود و میدانست چین باهمان بحران رهبری روبرو خواهد شد که روسیه شوروی در سال ۱۹۲٤ پس از مرگ لنین روبرو گردید.

در یک خانواده «پدر سالاری» که بچه‌ها دست پرورده یکنفر هستند هرکشمکشی‌با نفوذمعنوی او حل میشود و بحران‌نمیتواند خانواده را به پرتگاه بکشاند.

مائو بهنگام حیات میدانست هر پیکار سیاسی و ایدئولوژیکی‌در حزب، دولت وارتش چین با حکمی که او صادر میکند پایان میگیرد و بهر راهی که اومایل باشد هدایت میگردد.

بهمین جهت با آسودگی‌خاطر شعار «بگذار صدها گل بشکفندو صدها مکتب باهم مبارزه کنند». به شهرهاوروستا هارفت لکن تمام کسانی که «مائوئیسم» رابه درستی نفهمیدند و یا گامی در خلاف آن برداشتند همراه پیروانشان از ارگانهای حزب و دولت طرد شدند . حتی مردانی که روزگاری نزدیکترین یاران‌مائو بودند، همانند لئوشائوچی و لین‌پیائو .

## فقر رهبری

درجوامع دمکراسی‌پر خلاف کمونیسم با رفتن پیشوا، جامعه بافقر رهبری روبرو نخواهدشد که درآن مبارزه قدرت، جامعه را بفاجعه بکشاند.

تاریخ معاصر را ورق بزنیم. جوامع انگلستان و آمریکا و فرانسه از رهبری چرچیل ، روزولت، کندی و دوگل محروم شدند. لکن در هیچ یک از آنها «زلزله‌سیاسی» نیامد که اساس جامعه را درهم کوبد.

شخصیت مائو ونفوذ معنوی او در چین بزرگترین عامل وحدت ملی آن کشور طی ۲۷ سال (۱۹٤۹ تاسیس جمهوری خلق چین رسما توسط مائو درمیدان تین - آن- من- دروازه صلح آسمانی اعلام شد)، اخیر بوده است.

## «غسل تعمید»

پیامبر ۸۰۰ میلیون چینی‌مائو بود و کتاب و کلام او مقدس‌تر ازهرچیز، خواندن‌کتاب سرخ «غسل تعمید» یک چینی و کلیدباز شدن درهای حزب بروی او وقبول و اطاعت محض از آنچه درون‌آن نوشته است بود.

## حاکم پیروز

مائو در پنجاه سالی که از تاسیس حزب کمونیست چین میگذرد موفق گردید در تمام‌فضای سیاسی، اجتماعی و اقتصادی کشور نفوذ نماید وافکار مائو کلیه سلولهای مغزی ۸۰۰میلیون چینی را تسخیر کند.

بایک چینی از دهقان وکارگر ساده تا دانشمند برجسته اگراز هرگونه پیشرفت واختراع و کشفی‌سخن‌بگوئی‌پاسخهامشابه است:

ـ با پیروی از اندیشه مائو تولید غلات زیاد شد.

ـ با پیروی از اندیشه مائو تولید فولاد بالا رفت.

ـ باپیروی از اندیشه مائو برنامه‌تنظیم‌خانواده‌اجراگردید.

ـ باپیروی از اندیشه مائو ریشه جانوران ، پرندگان و حشرات موذی و کثیف را نظیر سگ، گربه، موش، گنجشک ، کلاغ، مگس، پشه، ساس و ملخ را که بلای تولید و پیشرفت‌جامعه چین بود از بین بردیم.

ـ با پیروی از اندیشه مائو موفق به کشف نفت و توسعه صنایع در شهر وروستا شدیمو کانالها آبیاری‌حفرکردیم.

ـ با پیروی از اندیشه مائو آهنگهای موسیقی ساختیم ، باله وهنرهای دراماتیک چین پیشرفت کرد.

در مدارس و دانشگاهها کودکان خردسال،نو جوانان‌ودانشجویان قبولی در امتحان را مدیون اندیشه مائو میدانند.

حتی در رستورانها، آشپزها باپیروی از اندیشه مائو طبخ میکنند وخلبانان‌چینی‌درآسمان هدایت هواپیما را مرهون‌پیروی از اندیشه مائو میدانند و سالم نشستن‌وبرخاستن هواپیما از روی باند فرودگاه را نتیجه اجرای اندیشه مائو.

برای یک چینی پرستش مائو فریضه است. او صبح با آهنگ «صدر مائو» از خواب‌برمیخیزد وشب باهمین آهنگ به خواب میرود.

از هر ده فیلمی که در چین تهیه میشود ٦ فیلم آن در زمینه «نعمتی»است‌که مائو به چین دادمو٤فیلم آن نمایشگرگذشته «تلخ» چین است .

نیمی از بیست آهنگی که در سالن کنسرت شانگهای برای ما نواخته شد در وصف مائو بود و نیم دیگر آن:« باسرور و شادی غلات دولتی را تحویل دهیم »، «قایقرانان رودخانه آسوری ».(مرز مورد اختلاف چین‌و شوروی ).« با شترغلات برای سربازان میبریم» ، «قلبها برای پکن میزند». « پس‌از آزادی» ، «نسلهای کمون » ، «برادران قزاقها» ، (اشاره به قزاقستان شوروی‌که چینی هامدعی آن هستند ).

آب کانال پرچم سرخ
کوه «تایهان» را دور میزند»
«صدر مائو تو در قلب ماهستی»

حتی لابلای دفترچه‌های مشق‌یك دانش‌آموز چینی تبلیغ برای مائو است.

در هزاران روستا ، کارخانه ، مغازه ، بیمارستان ، مراکزهنری، رستوران ، کمون ، سربازخانه‌هر کجاکه یك فرد چینی هست مائو نیز هست. حتی در نمایشگاه‌کانتن که ویترین چین‌برای بازرگانان خارجی است و هدف ایجاد آن فروش کالای ساخت چین به‌کشور های سرمایه داری است، در هر غرفه آن سخن از مائو است .

چینی ها بهترین و ورزیده ترین «تبلیغاتچی »در جهان هستند.آنها لحظه‌یی از نمایش چین پیش‌از انقلاب برای نسل امروز غافل نیستند. جوانان رابه دیدار دیوار چین میبرند نه برای نمایش افتخارات گذشته و دیدن یکی از عجایب هفتگانه جهان . در آنجا باو میگویند که‌این‌دیواربادسترنج هزاران کارگر و در زیر شلاق بیرحمانه حاکم وقت ساخته شده است .

در قبور امپراطوران سابق چین نوشته شده:

« در آنزمان هزینه ساختن این قبور برابر خوراك یك سال‌یکصد هزار چینی بود ».

۲۷ سال است که هر روز میلیونها چینی زیردو نوع بمباران تبلیغاتی هستند:

« درگذشته چین فلاکت بار‌ترین کشور جهان بود و کلیه پیشرفت های امروز چین مدیون افکار صدر مائواست ».

★ چیانگ چینگ بیوه مائوکه بگفته چینی‌ها به زباله دان تاریخ سقوط کرد

## چگونه از یک قیام مسلحانه و بوجود آمدن حمام خون جلوگیری شد؟

از دیدگاه یك چینی مائو «مسیح مقدسی »است که هرگز سخنی باشتباه نگفت و گامی به خطا برنداشت.

چه‌کسی جز مائو قادر بود نیکسون رابه پکن فراخواند بدون آنکه با اعتراض مردم چین روبرو گردد .

بیش‌از ربع قرن شبانه روز به مردم چین خوانده شده بود که آمریکابزرگترین کشورامپریالیستی جهان است که دنیا رابه آتش می کشد . هیچ فردچینی هرگز تصور نمیکرد روزی روابط چین و غرب حسنه گردد . مائو حتی‌نیکسون راپس از عزل از صدارت کاخ‌سفید به پکن دعوت کرد امانه بعنوان یك حاکم معزول بل‌دوستی دیرین که درراه نزدیکی چین با آمریکا و جهان غرب پرتلاش بود. اگر مائو در حیاتش مناسبات چین با جهان سرمایه‌داری را بهبود نمیداد هرگز جانشینان او سالهای سال توانا بانجام این کار عظیم نبودند. فقط قدرت معنوی مائو هرگونه مخالفتی را در نطفه خفه کرد و هیچ چینی لحظه‌یی بخود اجازه نداد که دراقدام مائو تردید کند.

در چین حاکم پیروزکسی است که قلوب ۸۰۰ میلیون چینی را بدست آورد. و قلوب ۸۰۰ میلیون راکسی بدست میاورد که نشان دهد وفادار ترین شاگرد مکتب مائو است .

آنها که میگویند بعداز مائو چین‌مائوئیسم را رها میسازدبافضای سیاسی چین بیگانه‌اند.

بزرگترین عامل پیروزی حکام کنونی چین برباند چهار نفری این بود که خودرا وراث واقعی‌سیاست، اندیشه و فلسفه مائو نشان‌دادند.

هوا ـ کو-فونك بافراست‌دریافت که نباید جسد مائو را سوزاند، بلکه باید آنرا در جعبه بلورین و در بزرگترین و تاریخی ترین میدان چین یعنی «تین ـ آن ـ من» در پکن قرار داد تا در سایه مائو برچین حکومت کند.

این امر را «چیانگ چینگ » همسر مائو میدانست که اصرار داشت جسد مائو سوزانده شود تا مکانی بنام « معبد آفتاب چین » که پرستشگاه چینی ها گردد بوجود نیاید تاپس‌از مرگ مائو هر چینی روح مائو را بعنوان زنی‌که چهل سال همسر مائو بود در او جستجو کننده میدان تین ـ آن ـ من در پکن.

مائو گفته بود: « اسلحه درهیچ زمانی اجازه نخواهد داشت‌برحزب رهبری و صدارت کند.

ولی پس‌از مرگ مائو این‌ارتش بودکه به کمک هوا ـ کو ـ فونگ شتافت و تصمیم دفتر سیاسی را درانتخاب او بعنوان رئیس حزب، دولت وارتش اجراکرد و گروه چهارنفری راکه مصمم بودند بایک قیام مسلحانه هواداران فونگ را برکنار کنند دستگیر کرد.

فونگ سه سال رئیس سازمان امنیت داخلی چین بود و دستش بمراتب از چیانگ چینگ در ارتش قویتر.

اگر « صدارت اسلحه » نبود معلوم نبود پس از مائو چین چه سرنوشتی داشت .

مائو پیش‌بینی کرده بود که پس‌از مرگش مبارزه قدرت‌درحزب باوج میرسد، بهمین جهت‌دستخطی از خودبعنوان هوا ـ کو ـ فونگ با این مضمون‌بجای گذاشت: «اینک که تو حکومت میکنی من آسوده خاطرم ».

## «شی ژنبان»

یکی از رهبران برجسته حزب کمونیست چین که کمیته انقلابی بزرگترین و حساس ترین استان چین را رهبری میکند و اجازه‌نداد نامش رافاش سازم طی گفتگوی مفصلی مرا در جریان طوفان سیاسی چین پس‌از مرگ مائو قرار داد . او چهره‌یی بسیار جدی و مصمم داشت وطی‌سه ساعت مذاکره برخلاف « دیپلماسی نیشخند» که خاص دیپلمات های چینی است و برای فرار ازپاسخ‌صریح چهره‌شان رابا خنده میپوشانند حتی یك‌بار تبسمی برلبانش نقش نبست .

پنجاه سال بیشتر نداشت ،اما ظاهرا یکی از «ایدئولوگها»ی‌حزب کمونیست چین است .

در سخنانش صداقت خاصی نهفته بود و بهتر از هر کسی توانست‌وضع کنونی چین‌را تشریح کند:

ـ میدانید «شی ژنبان » جنایت بزرگی رامرتکب شدند (شی‌ژنبان بزبان چینی یعنی باند چهار نفری

## پیکار در سه جبهه موجب شکست باند بیوه مائو شد

(شی «٤» زن « نفر » بان« باند ») وآن عدم اجرای تصمیم اکثریت دفتر سیاسی حزب کمونیست ، فراکسیون بازی و توسل به اسلحه بود. هر چهار نفرعضو دفترسیاسی حزب بودندو سه‌نفرشان نمایندگان شانگهای پر جمعیت ترین وبزرگ‌ترین شهر صنعتی چین.

طی گذشت زمان بسیاری از عوامل خودرا در مقام های حزبی و دولتی شانگهای گمارده بودند. جنایاتشان پشت پرده و پشت‌مردم صورت میگرفت . مردم شانگهای از مدتها قبل به دسیسه بازی‌آنها آگاه شده بودندو کم و بیش به مقاومت برمیخاستند . بهمین جهت به محض افشای توطئه کودتا و بازداشت آنها مردم شانگهای‌چون کوه آتش فشان بغرش درآمدند و طی یك روزهزاران کاریکاتورآنها بوسیله روزنامه‌های دیواری‌سراسر شانگهای راپوشاند.« من صد ها ازاین کاریکاتور ها را دیدم. و بسیاری از آنها در نوع خودبدیع بودو به‌جرات میتوان‌گفت ذوق و هنر چینی ها درخلق کاریکاتور در جهان بی نظیر است ».

## دومین آزادی

شما پانزده روزبه‌شانگهای دیر آمدید. چون در آن روزها صد ها هزارنفراز پیر و جوان با طبل و شیپور به‌خیابان ها ریخته وصدای طبلشان آسمان شانگهای را به لرزه‌درآورده بود. چنین سرور و شعفی فقط در سال ۱۹٤۹ یعنی‌روز آزادی دیده شده‌بود.

بازداشت باند چهار نفری« وان خون ون» ، « جان چون چیائو » «چیانگ چینگ » (همسر مائو) و «یائوون‌یوآن» ، و انتصاب « هوا- کو- هونگ» بعنوان صدر کمیته مرکزی و رئیس کمیسیون نظامی حزب دومین آزادی‌ملت‌چین تلقی گردید.

وظیفه کنونی ما اینست که چگونه این پیروزی را رشد داده آنرا به ثمر رسانده و تحکیم بخشیم .

جنبش علیه باند چهار نفری باید به عمق برسدو پوشش‌خارجی آن برداشته شود.

«وان خون‌ون» کارگر یکی از کارخانه های ریسندگی شانگهای بود که به دفتر سیاسی حزب راه یافت . هرچهار نفر شانگهای را مستحکم‌ترین دژ خود میدانستند و هدفشان این بودکه قیام مسلحانه علیه هوآ ـ کو-فونك‌را ازشانگهای شروع کنند.

هر چهار نفر زیر قبای‌مارکسیسم بزرگترین عوامل« رویزیونیستها » وعناصر ضدحزبی‌بودند. آنهاطوری وانمود ساخته بودندکه بزرگترین خادمان ملت هستند. آنها در انقلاب فرهنگی خرابکاری‌کردند.

به‌او میگویم ولی« چیانگ‌چینگ» یکی ازرهبران‌اصلی انقلاب‌فرهنگی بود.

چشمان تیزبین‌اش رابمن دوخت و افزود:

ـ ولی آنها با« لین بیائو » سوار یك کالسکه‌بودند وسرود مشابه میخواندند . هدفشان ایجاد هرج و مرج و تهیه ساختن تمامی فرهنگ فنی چین بود. اگر هدایت «صدر مائو » نبود آنها انقلاب فرهنگی‌را به مسیر مخرب میانداختند نه سازنده .

سخنانش را درباره وقایع‌اخیر چین چنین ادامه میدهد:

«صدر مائو» معتقد بود باید در حزب هر کسی آزادانه حرف خودرا بزند و در نهایت امر تصمیم با اکثریت است .ولی باند چهارنفری پس‌از انتصاب هوآ - کو-فونك بریاست حزبو ارتش که بارای اکثریت دفتر سیاسی و توصیه صدر مائو صورت گرفته بود مردم شانگهای و قسمت های دیگر چین رابه قیام مسلحانه دعوت کردند و برخلاف گفته مائو به زور واسلحه متوسل شدند .آنهاگروهی ازمردم راعلیه گروه دیگر به پیکاردعوت کردند. (این نخستین بار بودکه یك مقام چینی آشکارا در باره وقایع اخیر چین سخن از برخورد مسلحانه بمیان میکشید ). مائو گفته بود بایداز بورژوازی دردرون حزب انتقاد کرد.زیرا گام‌نهادگان در راه سرمایه‌داری هنوز درداخل حزب وجود دارند.آنها زیر این شعار میخواستند تمام رهبران‌حزب و ارتش راسرنگون سازند. باند چهار نفری تمام مخالفان خودرا عناصر بورژوازی میدانستند که‌در راه سرمایه داری گام نهاده‌اند .

مائوگفته بود انتقاد ازلین پیائو و کنفوسیوس ضروری است وآنهابا استفاده ازاین شعار مصمم بودند کادر های زیادی رادرحزبو ارتش برکنار سازند و آتش اختلاف را دامن بزنند و همه مخالفانشان را متهم میکردند که طرفدار افکار لین پیائو و کنفوسیوس هستند.

## کنفوسیوس

باند چهار نفری تاآنجا پیش رفت که چوئن‌لای راشاگرد ووفادار افکار کنفوسیوس معرفی کردوبه شدت باچوئن‌لای‌بمبارزه‌برخاست.

در مورد «تنك هسیائوپینك » ( تلفظ چینی آن دن سیائوپین است ) نیز بهمین شیوه متوسل شدند و بکلی او رانفی کردند.

تردید نیست که روش تنك - سیائو پینك اشتباه بود لکن‌آنها توصیه های حزبرا درمورد اواجرا نکرده و نسبت به او روشی‌بسیار افراطی داشتند .

تنك سیائو پینك برداشت درستی از انقلاب فرهنگی نداشتو بهمین جهت عده زیادی از انقلاب فرهنگی ناراضی شدند. بطورکلی پینك در برابر پدیده های‌نوظهور سوسیالیستی ادراك‌درستی نداشت. بهمین جهت موقعی که پینك‌معاون چوئن‌لای شدبعلت روش اشتباه ـ آمیزش «طوفان سیاه » علیه‌انقلاب فرهنگی برپا گردید او ضرورت مداومت انقلاب فرهنگی را نمی‌فهمید. او یکبار در آغاز انقلاب فرهنگی «۱۹٦٦ » از کاربرکنار گردید و حزب باو فرصت دادخود را اصلاح کند مائو و چوئن‌لای وقتی دریافتند باشتباهات خوداذعان دارد مجددا در کادر رهبری حزب و دولت قرار گرفت لکن درعمل معلوم شد هنوز دچار افکاراشتباه آمیز است ، بهمین جهت مائو مجددا انتقاد ازپینك‌را مطرح‌ساخت واز کار کنار گذاشته شدتا خودرا اصلاح کند.

میدانید مابه هرکسی تاسرحد امکان فرصت میدهیم خودرااصلاح کند.مائو معتقدبود بین لین پیائو و پینك باید فرق گذاشت و اشتباهات آنها بکلی متفاوت‌است «پینك رابایدنجات داد و اگر صلاح گردید مجددا به کار دعوت کرد».

بهمین جهت‌بدستور مائوعضویت پینك در حزب باقی ماندو مائو اجازه نداد پینك از حزب اخراج گردد . باند چهار نفری خط مشی مائو را اجرا نکردو باشدت تمام علیه پینك بپاخاست.

و او را به باد انتقاد و دشنام گرفت .

## لبه تیز حمله

درواقع باند چهارنفری پینگ را بر زمین زدند و نگذاشتند توصیه‌های مائو درمورد او اجرا گردد . هدف آنها این بود که علاوه بر پینگ گروه دیگری را در حزب و ارتش‌از کار برکنار کنند اما در تمام این ماجراها لبه تیز حمله‌باند چهار نفری چوئن‌لای بود و در هر فرصتی مردم را علیه چوئن‌لای تحریک میکردند تا بدینوسیله قدرت را درحزبو ارتش و دولت غصب کنند و از آب گل‌آلود ماهی‌بگیرند.

«چیانگ چینگ»( همسر مائو) از اعتبار و نفوذ مائو درمیان مردم سوء استفاده می کرد بهمین جهت مائو در حیاتش بارها از او انتقاد میکرد و به باند چهار نفری فرصت میداد تا شاید خود را اصلاح کنند . آنها ظاهرا نشان میدادند که انتقادها را پذیرفته‌اند اما در عمل ساز خود را کوک میکردند .

چیانگ چینگ خود را به عنوان پرچمدار انقلاب هنری معرفی میکردو میخواست‌برای خود کسب اعتبار کنددرحالیکه انقلاب هنری چین با رهنمود های مائو پیشرفتهای مهمی کرد.

باند چهار نفری بظاهر لباس مارکسیست داشتند در واقع گروه جاه‌طلب بودند . بعضی مطبوعات جهان باشتباه آنها را گروه چپرو معرفی‌کرده‌اند درحالیکه جناح راست حزب بودند .

آنها به طرق مختلف اندیشه های مائو را وارونه جلوه میدادند. مائوبارها خاطرنشان ساخت خطر عمده برای ما «رویزیونیست» است اما آنها خلاف اندیشه مائو رفتارکردند و در زمینه‌مسائل‌ایدئولوژیکی آشفتگی بوجود آوردند .

مائو میگفت با «دگماتیسم» و اتکاء صرف به تجربه‌بایدمبارزه کرد اما آنها با «دگماتیسم » مخالفتی نداشتند . روش آنها در زمینه ایدئولوژیکی کاملا «ایدآلیستی» بود و درمورد مسائل مادی ، معنوی،سیاسی، تخصصی ، زیربنا وروبنائی طرفدار شیوه ایدآلیستی بودند .

مائو سه جنبش را به ما یادآوری میکرد:

ـ مبارزه طبقاتی
ـ مبارزه تولیدی
ـ مبارزه در راه‌کسب‌تحقیقات علمی

باند چهار نفری برخلاف‌مشی مائو فقط رو یمبارزه طبقاتی تکیه میکرد ومعتقدبودآموزش سیاسی برتر از هرچیز است

تولید و تحقیقات علمی بعداز مسائل سیاسی حل میگردد . این اشتباه بزرگی بود که به کشور در زمینه اقتصاد و صنعت لطمات جبران ناپذیری وارد ساخت .

«جان چون‌چیائو» میگفت : «مبارزه طبقاتی مهم است و اگر از کشتزارها دانه بدست نیامد مهم نیست» .

درپرتو این خط مشی‌اشتباه‌آمیز ایدئولوژیکی تولید بطور جدی خراب گردید . در واقع آنها به مشکلات‌وزندگی مردم و درد و رنج‌آنها توجه نداشتند . امسال در «تان‌شان»

لطفا بقیه در صفحه ۸

★ هزاران‌کاریکاتور بیوه مائو وسه هم پیمان او دیوار های شانگهای را پوشانده است . دراین کاریکاتور بیوه مائو و چانگ‌چون‌چیائو دیده میشوند

# آگهی پذیرش دانشجو برای دوره فوق لیسانس دانشکده علوم دانشگاه تهران

دانشکده علوم دانشگاه تهران در نیمسال دوم سال تحصیلی ۳۶ ـ ۳۵ برطبق آئین نامه تحصیلات دانشکده علوم دانشگاه تهران برای رشته های فیزیک ـ شیمی ـ ریاضی ـ زیست شناسی ـ زمین شناسی و بیولژی سلولی و ملکولی از طریق مسابقه ورودی و مصاحبه تعدادی دانشجو می پذیرد. داوطلبان واجد شرائط می توانند از تاریخ شنبه ۲۵۳۵ر۱۰ر۴ تا چهارشنبه ۲۵۳۵ر۱۰ر۸ با ارائه مدارک مشروحه زیر جهت ثبت نام بدفتر تعلیمات فوق لیسانس دانشکده علوم مراجعه نمایند

**مدارک و شرائط لازم برای ثبت نام**

۱ـ یک برگ فتوکپی از دانشنامه ویا ازگواهی موقت لیسانس
۲ـ گواهی ریز نمره باقید میانگین کل دوره لیسانس (باستثنای فارغ‌التحصیلان دانشگاه تهران)
۳ـ یک برگ رونوشت شناسنامه و دوقطعه عکس ۴ × ۶
۴ـ فتوکپی برگ پایان خدمت یا معافیت از خدمت زیر پرچم
۵ـ دارا بودن میانگین کل ۳ (داوطلبانی که میانگین کل آنان مابین ۲ر۵ تا ۳ می‌باشد با رعایت آئین‌نامه دوره فوق لیسانس و پس‌ازموافقت گروه آموزشی مربوطه میتوانند در مسابقه ورودی شرکت کنند).
۶ـ امتحانات ورودی کتبی و در سطح دروس دوره لیسانس و شامل یک زبان خارجه می‌باشد.
۷ـ کارت شرکت در مسابقه ورودی در روز دوشنبه ۲۵۳۵ر۱۰ر۱۳ توزیع و امتحانات ورودی ساعت ۸½ صبح روز سه‌شنبه ۲۵۳۵ر۱۰ر۱۴ در محل دانشکده علوم برگزار میشود.
۸ـ رسید بانکی بمبلغ یکهزارریال بحساب ۱۰۸۴ دانشگاه تهران دربانک ملی ایران.

م الف ۲۱۷۷۶

دانشگاه تهران

# آگهی استخدام رسمی

**وزارت فرهنگ و هنر عده‌ای را طبق مفاد قانون استخدام کشوری از طریق امتحان و مسابقه برای خدمت در تهران بهمکاری دعوت مینماید:**

| ردیف عنوان طبقه شغل | تعداد مورد نیاز | شرایط احراز شغل | گروه قطعی شغل |
|---|---|---|---|
| ۱ کارشناس بودجه ۱ | ۱۱ نفر | دارا بودن دانشنامه لیسانس در یکی از رشته های (اقتصاد، حسابداری، بانکداری، بازرگانی) و طی دوره کارآموزی مربوط | ۷ |

داوطلبان واجد شرایط میتوانند برگ درخواست ذیل این آگهی را تکمیل کنند و با دو قطعه از آخرین عکس ۴ × ۳ خود و رسید بانکی مبنی بر پرداخت ۴۰۰ ریال در یکی از شعب بانک ملی ایران بحساب شماره ۹۸۰ خزانه نزد بانک مرکزی ایران بعنوان «حق ثبت نام داوطلبان استخدام»، حداکثر تا ده روز بعد از انتشار این آگهی با پست سفارشی به نشانی پیچ شمیران نبش خیابان تنکابن ساختمان شماره ۲ وزارت فرهنگ و هنر اداره کل کارگزینی ورفاه کارکنان ارسال دارند به مدارکی که فاقد رسید بانکی باشد و یا بعد از مهلت مقرر به پست تحویل داده شود ترتیب اثر داده نخواهد شد (وجه مذکور بهیچوجه مسترد نمیشود). پروانه ورود بجلسه امتحان و مسابقه در تاریخ ۲۵۳۵ر۱۰ر۲ در محل مزبور بین داوطلبان توزیع خواهد شد از داوطلبان روز ۲۵۳۵ر۱۰ر۳ امتحان بعمل خواهد آمد محل امتحان و مسابقه در پروانه مذکور درج خواهد شد.

**برگ درخواست شغل از وزارت فرهنگ و هنر**

نام خانوادگی ... نام ... نام پدر ...
شماره شناسنامه ... محل صدور ... تاریخ تولد ...
مدرک و رشته تحصیلی ... وضع خدمت ...
نشانی کامل: شهر ... خیابان ...
کوچه ... شماره منزل ... شماره تلفن ...
امضاء داوطلب


# بار دیگر

## جوایز بزرگ بلیط های آبان

**با بلیطهای مخصوص**

## روز مادر

**ب.ام.و ۳۲۰ مدل ۱۹۷۶**

**دور دنیا با پان آمریکن**

باضافه ۵۰۰۰ دلار برای خرید

**یک سری جواهر**

به ارزش ۵۰ هزار تومان

**اثاث خانه**

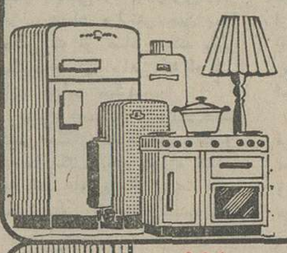

به ارزش ۵۰ هزار تومان

**خرید آزاد**

به ارزش ۵۰ هزار تومان

**قالی تبریز**

طرح شیخ صفی

**تلویزیون رنگی**

**باضافه**

**۱,۲۰۰,۰۰۰ تومان**

با سری ۵ تائی کلیه این جوایز بزرگ را یکجا برنده شوید



# توررگاما

**تورنسترن** ۱۴ روز در پاریس و لندن
۴۷۰۰ تومان حرکت جمعه‌ها

**توریاسمن** ۱۴ روز در لندن
۴۲۸۵ تومان حرکت پنجشنبه‌ها

**تورسنبل** ۱۶ روز در لندن، پاریس و رم
۵۹۰۰ تومان، حرکت جمعه‌ها

- شامل بلیط مسافرت درجهٔ توریست رفت و برگشت.
- دیدار از نقاط جالب و دیدنی.
- اقامت در هتلهای درجهٔ یک با صرف صبحانه.
- انتقال از فرودگاه به هتل و بالعکس.
- پرواز با جت های سریع هواپیمائی ملی ایران «هما» و سایر خطوط یاتا.

برای رزرو و تهیهٔ بلیط و گرفتن برنامه ها، به آژانس مسافرتی خود و یا به دفتر هواپیمائی ملی ایران «هما» مراجعه فرمائید.

شعبهٔ فردوسی ـ نبش میدان فردوسی ـ تلفن: ۸۲۰۶۵۳۲-۹۱۱۵۸۰

هواپیمائی ملی ایران «هما»


# آگهی

**شرکت دخانیات ایران سیگارت جدیدی از توتون مرغوب و فیلتر ذغالی بنام شیراز در بسته‌های بیست عددی تهیه و برای فروش عرضه نموده است که بهای هر پاکت برای مصرف کنندگان بیست و پنج ریال (۲۵ ریال) تعیین گردیده است علاقمندان میتوانند سیگارت مزبور را از فروشندگان کالای دخانیه خریداری نمایند**

عبدالحسین دیلمقانی
مدیر عامل و رئیس هیئت مدیره

م الف ۲۱۷۸۷

# آگهی مناقصه

شرکت دخانیات ایران خرید و نصب یکدستگاه دیزل ژنراتور مورد نیاز انستیتو توتون ایران واقع در تیرتاش مازندران را بمناقصه میگذارد. داوطلبان بایستی برای دریافت برگ مشخصات و شرایط مناقصه مذکور باداره خرید داخلی این شرکت مراجعه نموده و پیشنهاد خود را تا ساعت (۹) صبح روز ۲۵۳۵ر۱۰ر۷ باداره دبیرخانه شرکت دخانیات ایران واقع در خیابان ایرانشهر شمالی تسلیم نمایند. پیشنهاد های رسیده در ساعت (۱۰) همانروز (۲۵۳۵ر۱۰ر۷) در اداره خرید داخلی شرکت دخانیات ایران باز و قرائت خواهد شد.

م الف ۲۱۷۶۸

شرکت دخانیات ایران

# آگهی دعوت

مجمع عمومی عادی بطور فوق‌العاده شرکت روغن نباتی جهان (سهامی عام) در ساعت ۱۰ صبح روز چهارشنبه مورخ ۱ر۱۰ر۳۵ در دفتر شرکت واقع در خیابان ملک‌الشعراء بهار پلاک ۱۵ تشکیل میگردد از عموم صاحبان سهام دعوت میشود طبق مقررات در جلسه مزبور حضور بهمرسانند

**دستور جلسه**

۱ـ انتخاب هیئت مدیره

هیئت مدیره شرکت روغن نباتی جهان (سهامی عام)

## هشتمین روز جشنواره جهانی فیلم تهران

بیژن امکانیان

# اعتبار وجدان آدمی درگیرودار دو جنگ

نگاهی به فصل آغازین فیلم که پسرک و کشیش را رو در روی هم مینهد، نشانگر این هست که فیلمساز میخواسته با سود جستن از فضای صوری همین بخش نقبی زده باشد به درون آشفته، ویران و در عین‌حال پناه دهنده کشیش. ساختمان مخروبه‌ای را می‌بینیم که بهنگام بمباران، عده‌ای در آن پناه گرفته‌اند، در تعقیب حرکت پسرک فیلم، ما به کشیش برخورد میکنیم و سپس از تلفیق ایندو با هم است که وارد ماجرایی دیگر میشویم.

پسرک که علامت صلیب نازی بر بازویش نقش بسته، دقیقا نماد مشخصی است از معصومیت قهرمان داستانی که کشیش بعدا آن را تعریف خواهد کرد، یک مرد لهستانی که قربانی معصومیت خود و شرایط غیرانسانی زمانش گردید مگر نه اینست که این پسرک هم‌اکنون در شرایطی مشابه درگیر با جنگی است که اصلا به او هیچ ارتباطی ندارد و او فقط بازیچه‌ی آنست.

در بازگشت به گذشته کشیش، هر چند که جنگ چنین مستقیم با آدمها در برخورد نیست اما در هرحال شرایط همان است و حتی اتاق هم به نرخ جنگ اجاره داده میشود، درچنین وضعیتی، کودکی به قتل میرسد، پلیس برای دستگیری قاتل زحمتی به خود نمیدهد تنها کاری که میکند اینست که اولین آدمی را که مظنون بنظر میرسد تحت نظر میگیرد و این آدم یک غریبه است و طرز تفکر ایام جنگ هم، غریبه را دشمن میپندارد و بهمین خاطر است که بازرس پلیس حتی با توجه به نبودن هیچ دلیلی علیه مرد لهستانی باز هم در صدد است از مرد اعتراف بگیرد.

و این کشمکش جنگ دیگری است در دل جنگ بزرگ، که فقط ابعادش فرق میکند اما نتیجه‌اش یکی است، در این جنگ هم قربانی آدم بیگناهی است در حالی که کودک معصومی نیز که بقتل رسیده درگیرودار این شهوت سیری ناپذیر بازرس برای دستگیری مجرم (هرکه میخواهد باشد) فراموش شده است چرا که حالا دیگر نابودی دخترک تنها بهانه‌ای است برای اثبات قدرت و اعمال اغراض شخصی.

و این تصویر دردناک زمانی است که همه‌ی ارزشهای انسانی در گرو قدرت های شخصی نفی می‌شود، فیلم این جواب را به صراحت بازگو میکند که مقصران و جنایتکاران اصلی این کشمکش همان کسانی هستند که ظاهرا میبایستی کاشف جنایات باشند. می‌بینیم که جوانک حقوقدان که میبایستی پی به راز قتل دخترک ببرد خود مرتکب قتل میشود و آنهم قتلی که هیچ انگیزه مشخصی ندارد (حال آنکه قتل دخترک لااقل ریشه در کمبود های جنسی قاتل داشت) اما پلیس همچنان در تعقیب اثبات نظریه اشتباه خود است در حالی که قاتل دیگری بین خود آنها بوجود آمده است و آنهم یک دانشجوی حقوق که کمترین آگاهیش در باره‌ی قانون بیش از هرانسان عادی دیگری است.

فیلم با گوشه‌چشمی به اوضاع زمان جنگ، حرفش را در قالب یک ماجرای دوستانه که منجر به فداکاری از جانب مرد لهستانی میشود، بازگو میکند این درست است که این شخصیت بخاطر سبک کردن بارگناه دوست دانشجویش اعتراف به قتلی میکند که هرگز مرتکب نشده است اما این آنقدر جدی نیست مگر موقعی که پلیس بناگهان سرمیرسد وبازدن انگ قتل بر مرد، به او که در این لحظه در بالاترین مدارج انسانی خود بسر میبرد خدشه‌ای عظیم وارد میسازد، خدشه‌ای عظیم که جوانک را وامیدارد تا از قانون دست بشوید و جامه‌ی کشیشی برتن کند و این تاکیدی است بربی اعتباری قانون جنگ و اعتبار وجدان آدمی، وجدانی که کشیش را در مقابل پسرک به حرف وامیدارد، اگر چه مذهب نیز پناهگاه مناسبی برای فرار از حقیقت نیست.

شاید این ماجرا در حیطه برخورد دو دوست تنها اخلاقیات خاص زمان را مطرح کند اما همانطور که گفتم در نهایت ارزشهای این اخلاقیات را وابسته به سیاست جامعه‌ای میداند که به آن امکان بوجود آمدن داده است.

فیلم به یاری فیلمبرداری خوب سیاه و سفید و بازیهای خوب کمابیش در خلق فضای زمان خود موفق است اما آنچه که بناگهان قالب مستحکم فیلم را دچار تزلزل میسازد، فصل قتل مردمست به دست دانشجوی جوان است که هر چند میتوان قصد فیلمساز را از بی انگیزه بودن قتل، منطقی و برله حرف او جلوه داد اما صحنه پردازی این قسمت بشدت ساختگی مینماید آنچنانکه تا به آخر این توهم را ایجاد میکند که قصد فیلمساز ساختگی جلوه دادن و یا واقعی نشان دادن این صحنه بوده است.

فیلم شطرنج باد فیلم جنجال برانگیز جشنواره بود که مخالفان فراوانی یافت کارگردان این فیلم «محمد رضا اصلانی» و تهیه‌کننده ان «بهمن فرمان آرا» است. در این صحنه، اکبر زنجانپور و شهرام گلچین را می‌بینید که در فیلم شطرنج باد نقشهائی بعهده داشتند.

در هشتمین روز بخش جشنواره جشنواره ها فیلم (زندگی از دست رفته) از کشور آلمان فدرال را شاهد بودیم، که همانند بسیاری دیگر از فیلمهای این کشور از محتوایی انسانی برخوردار بود.

### زندگی از دست رفته

کارگردان: اتوکاررانز

در یکی از روز های سخت جنگ دوم، یک کشیش برای یک پسر بچه اعترافی تلخ میکند اعترافی که دربرگیرنده بسیاری از مسائل آن زمان است، مسائلی که هرچند اخلاقیات را مطرح میکند اما در نهایت سیاست را مد نظر دارند. کشیش که خود اعتراف گیرنده بسیاری از گناهان است در مقابل معصومیت بی آلایش پسربچه‌ای که با او رو در روست و در جواب این سئوال که چرا کشیش شده است نمیتواند سکوت کند، گویی همه دردی که در چهره‌ی او منعکس است، بدنبال چنین فرصتی بوده تا خود را در قالب کلمات بیرون بریزد، بنظر می‌آید جای آدمها با هم عوض شده است و کسی که در این لحظه نقش کشیش را بازی میکند پسرک است، کشیش در این مقطع از زمان از جامه‌ی روحانیتش فاصله میگیرد، برای لمحه‌ای مقامش را ترک میگوید، تا به مرور گذشته‌اش بپردازد.

## بخش جشنواره جشنواره‌ها

# هجویه‌ای برای بورژواهای رمی

ارثیه خانواده فرامونتی
کارگردان: مائوروبولونینی
بازیگران: دومینیک ساندا ـ آنتونی کوئین ـ فابیوتستی

پیش از این مائورو ـ بولونینی برادر جشنواره پیشین فیلم تهران با فیلم (برپله های قدیمی) نشان کردیم، از این فیلمساز خوب این بار نیز فیلم خوب «ارثیه خانواده فرامونتی» را در جشنواره جشنواره ها دیدیم که هر چند تم جدیدی چون فیلم قبلیش نداشت، اما نحوه‌ی پرداخت سینمائی او بغایت استادانه و قابل تامل مینمود. تم اصلی فیلم جنبه های بسیاری از رمان معروف «گوستاو ـ فلوبر»، «مادام بوواری» را در خاطر زنده میساخت.

ایرنه (دومینیک ساندا) نیز آرزوی این را داشت تا ارزش های اجتماعی خود را با به چنگ آوردن پول و ثروت تثبیت کند اما این سودای بیهوده‌ای بود که نه تنها بفرجام نینجامید بلکه حتی ارزش های انسانی ویرا نیز دستخوش نابودی ساخت.

«ایرنه» با تنها سرمایه خویش که جسمش بود به شرکت در قماری پرداخت که حریفش تمامی ظواهر فریبنده زندگی بورژوازی بود.

فیلم در نهایت سعی این را دارد که نه تنها ضعف های طبقه بورژوا را ترسیم سازد بلکه قدرت ویرانگر آنرا همکه قادر است بخوبی از لابلای این ضعف ها سرپرافرازد، نشان بدهد.

تلاش (ایرنه) برای دست یافتن به ثروت خانواده فرامونتی اگرچه به نابودی بسیاری از افراد این خاندان می‌انجامد اما در پایان، تلاش او، مذبوحانه مینماید چراکه میراث دارنهائی «فرامونتی» ها تنها خود آنها میتوانند باشند و «ایرنه» در این میان همچون بازیچه‌ای مینماید که خود را فدای تصور غلط خویش کرده است. فیلمساز همچنانکه شکل گرفتن شخصیت «ایرنه» را بصورت یک آدم مقتدر مد نظر دارد اما گاه اشارات هوشمندانه‌ای نیز باین شخصیت کاذب دارد، نمونه‌اش صحنه‌ی همافوشی «فابیوتستی» با ایرنه بر روی پلکان است که بگونه‌ای حیوانی صورت می‌گیرد و سبب میگردد تا ایرنه با همه‌ی تشخص ظاهرش، زبون جلوه کند.

در سکانس عشقبازی «فابیوتستی» و ایرنه پیش از رسیدن شوهر ایرنه، می‌بینیم که «فابیوتستی» نقابی را که برروی چهره ایرنه است برمیدارد و لحظه‌ای بعد است که شوهر ایرنه نیز فرا میرسد و این رابطه نامشروع را بچشم خود می‌بیند. پس از این فصل است که ایرنه در پایان میهمانی رابطه‌اش با «فابیوتستی» قطع میشود و نیز برخورد خشنی دارد با همسر یکی از فرامونتی‌ها در همین میهمانی.

ازین پس هرچندکه با برقراری رابطه میان ایرنه و رئیس خانواده فرامونتی «آنتونی ـ کوئین» وی بیشتر به قصد خود نزدیک میشود و حتی ظاهرا بوسیله‌ی قطعه کاغذی به همه‌ی دارائی فرامونتی ها دست می‌یازد، اما فیلمساز در یک صحنه نهائی دادگاه، در زمانی کوتاه و بدون هیچ کشمکشی، ایرنه را بازنده اعلام میکند و به نحوی هجو آمیز و بدون ترحم برروی همه‌ی سودا های وی خط بطلان می‌کشد و ایرنه را با پوششی سیاه در عزای مرگ خود تنها میگذارد.

ساختمان منسجم فیلم ناشی از قطع های بسیار بجا و زیبائی میشود که نه تنها در پیشبرد سیر قصه‌ای فیلم اثر شگفتی دارد بلکه نحوه‌ی نگرش فیلمساز را نیز به شخصیت اول فیلمش (ایرنه) و از این طریق بسایر اشخاص فیلم، عمیق جلوه میدهد. در فیلم بیشتر از نماهای درشت استفاده شده و این در جهت نفوذ در یک جامعه بورژوا از طریق آدم هائی است که نماینده بلافصل این جامعه هستند.

لحن بیظرف فیلمساز و قضاوت نکردن او بر آدمهای اثرش سبب شده تا «مائوروبولونینی» برغم نگاه بیرحمانه‌اش در نهایت، سیمای جامعه شناسی را داشته باشد که کلامش تلخ ترین پیام خود را با احساسی شاعرانه پیوند میزند.

**Remember to check if your way via Switzerland isn't the shortest.**

| Vol | Flight | Destination | selon horaire scheduled | départ à expected | Sortie Gate | Remarques Remarks |
|---|---|---|---|---|---|---|
| SR | 682 | GENEVA | 1110 | 1110 | | |
| SR | 704 | PARIS | 1130 | 1130 | | |
| SR | 514 | DUSSELDORF | 1140 | 1140 | | |
| SR | 554 | MUNICH | 1145 | 1145 | | |
| SR | 432 | VIENNA | 1145 | 1145 | | |
| SR | 622 | MILAN | 1150 | 1150 | | |
| SR | 690 | LISBON | 1150 | 1150 | | |
| SR | 660 | BARCELONA | 1155 | 1155 | | |
| SR | 164 | BOSTON | 1155 | 1155 | | |
| SR | 164 | CHICAGO | 1155 | 1155 | | |
| SR | 100 | NEW YORK | 1200 | 1200 | | |
| SR | 534 | FRANKFURT | 1200 | 1200 | | |

| Vol | Flight | Destination | selon horaire scheduled | départ à expected | Sortie Gate | Remarques Remarks |
|---|---|---|---|---|---|---|
| SR | 964 | BASEL | 1210 | 1210 | | |
| AF | 1697 | NICE | 1210 | 1210 | | |
| SK | 602 | COPENHAGEN | 1215 | 1215 | | |
| SK | 602 | OSLO | 1215 | 1215 | | |
| SR | 574 | STUTTGART | 1230 | 1230 | | |
| SR | 804 | LONDON | 1235 | 1235 | | |
| OS | 226 | SALZBURG | 1240 | 1240 | | |
| SR | 490 | WARSAW | 1245 | 1245 | | |
| SR | 650 | MADRID | 1250 | 1250 | | |
| SR | 170 | MONTREAL | 1255 | 1255 | | |
| SR | 170 | TORONTO | 1255 | 1255 | | |

Just for once we'll put it down in black and white: you can scarcely find a country with so many outgoing connections as Switzerland.
This flight bulletin board at Zurich Airport is only fragmentary evidence of our point. You'd have to stand there watching for a good many hours before you worked your way through all of Swissair's 85 destinations on four continents.
And your wait at the modern airport in Zurich or Geneva, planned from check-in to gate for the special benefit of transit passengers, would probably be far too short for that. Besides which there are much more tempting occupations: buy presents at special prices in the tax-free shops; transact banking business; go to the hairdresser; or enjoy the pleasures of Swiss cuisine in one of the smart restaurants. All this before you come back to the Swiss hospitality we offer to our passengers at 40.000 feet up. Which brings us to our old theme: no matter how delightful your journey may be, Switzerland can make it even more so.

SWISSAIR

SWISSAIR, 126 Villa Avenue, Tehran - Tel: 835081

در سینما
## کریستال
خیابان لاله‌زار نو
تلفن ۳۱۷۶۷۵

فستیوال فیلمهای ۷۰ میلیمتری

باصدای معجزه‌آسای استریوفونیک ۶ باندی هر فیلم بمدت ۲ روز
امشب
## دانه‌های شن
فردا و پس‌فردا

سانسها ۹ـ۱۲ـ ۳ـ۶ـ۹

خوشه گندم نبودخورشید...
توت فرنگی به آب و ...من
به عشق محتاجم

از صبح دوشنبه ۱۵ آذر فقط درسینما

## بولیدور
فیلمی لطیف و زیبا از التهابات عشق و جوانی

تماشای این فیلم برای اشخاص کمتر از ۱۸ سال ممنوع است

اصلاح ناپذیر و شلوغ ترین هنرمند سینمای فرانسه درکمدی ترین فیلم خودغوغاهای تازه‌ای تدارک‌دیده‌است

از صبح دوشنبه ۱۵ آذرماه فقط در
## سینما دیاموند

## خودتان تعمیرات اتومبیلتان ...

بقیه از صفحه ۱۷

با جوش شیرین وسمباده نیز کنید وپس از اینکه خوب خشک گردید. بپنبدید ومقداری گریس‌بی روی آن بمالید اینکار موجب میشود سرباطری بقول معروف «صولقاته» نشود. نشانه صولقاته شدن سرباطری، گردهای لزج و نرم وسفیدی است که در سر باطری به چشم می‌خورد.

**بازدید استارت و روغن کاری آن**

بازدید استارت وروغن کاری مجدد آن یکی از کارهای‌ضروری است که در آغاز فصل زمستان باید انجام بشود. برای باز کردن استارت باید کاپوت را باز کنید و پیچهای استارت را که معمولا از داخل موتور زیر میله فرمان‌قرار گرفته است باز و آن را تمیزکنید ومقداری روغن بزنید و باردیگر ببندید.

**تمیز کردن شمع‌ها**

برای اینکار باید حتما آچار مخصوص شمع داشته باشید.با داشتن آچار شمع کارتان خیلی ساده است. شمع‌ها را باز میکنید وآنها را با سمباده تمیز کنید و سرجای خود قرار میدهید.

**خاموش‌وروشن‌کردن اتومبیل در زمستان هم نکاتی دارد که‌باید حتما رعایت شود.**

صبح‌ها قبل از اینکه استارت بزنید، ساسات را بکشید و یک دقیقه پس از کشیدن ساسات استارت بزنید و موتور راروشن کنید. خاطرتان باشد تا وقتی موتور کاملا گرم نشده است و دور عادی‌خودراپیدا نکرده هرگز گاز ندهید اما توجه داشته‌باشید که پس از چند دقیقه، دوباره ساسات را بیندیددرغیر اینصورت اتومبیل خفه می‌کند. ضمنا اگر اتومبیل شما صبح کمی دیر روشن میشود و حتما باید چند بار استارت بزنید، بهتر استشب وقتی می‌خواهید اتومبیل را خاموش کنید اول ساسات را بکشید، تا اتومبیل خود بخود خاموش شود و بعد سویچرا ببندید. اینکار موجب می‌شودتا در لوله اگزوست بجای بخار آب گرم مقداری بخار بنزین جمع بشود و صبح اتومبیلتان بایک استارت روشن بشود.

این حق منست که ...
زندگی کنم ، دوست بدارم ، عشق بورزم ...و..
بخاطر این‌حق تا پای‌مرگ ایستادگی خواهم‌کرد

از صبح دوشنبه ۱۵ آذر فقط در
## سینما آتلانتیک

## اطلاعیه

بمنظور همکاری باپزشکان جهت نگهداری سوابق بهداشتی بیماران ، وزارت بهداری و بهزیستی به کلیه ادارات کل بهداری‌استان‌ها وبهداری شهرستانهادستور داده تا در صورت تقاضای پزشکان به تعداد کافی شناسنامه بهداشتی در اختیار آنان قرار دهند. لذا در صورتیکه پزشکان محترم مایل به دریافت اینگونه شناسنامه هستند می‌توانند در تهران به اداره کل بهداری امتان‌مرکزی‌ودرشهرستان ها به بهداری های محل مراجعه نمایند.

م‌الف ۲۱۳۳۳
**وزارت بهداری و بهزیستی**

فیلمهای عظیم سینما هرگز فراموش‌نمیشوند

ازصبح دوشنبه ۱۵ آذر فقط در
## سینما پارامونت

سینمائی که پس‌از مدتها تعطیل باصرف مخارج فراوان تجدید دکوراسیون کردوماینك‌بصورت نمایش دهنده فیلمهای عالی و استثنائی سینمای بین‌المللی درآمده است .

## بطریقه ۷۰ میلیمتری
باصدای استریوفونیک ۶ باندی

اودری هپبورن ـ رکس هریسون

## بانوی زیبای من

## اطلاعیه

بمنظور بالا بردن سطح ایمنی علیه بیماریهای واگیر کلیه پزشکان که‌دارای‌وسائل نگهداری واکسن میباشند میتوانند مقدار مورد لزوم واکسن های مختلف را از بهداریهای محل (در تهران از اداره کل بهداری استان مرکزی) بطور رایگان‌دریافت دارند . بدیهی است دریافت سهمیه بعدی واکسن منوط به ارائه آمار واکسیناسیون قبلی میباشد در این مورد قبلا دستورات لازم به‌ادارات کل بهداری داده است .

م‌الف ۲۱۳۳۳
**وزارت بهداری وبهزیستی**

## آگهی خرید ماشین‌آلات

شهرداری سبزوار باستناد تصویبنامه مورخ ۳۵ر۸ر۲۷ انجمن شهر در نظر دارد ماشین‌آلات بشرح ذیل را خریداری نماید .

۱ـ ماشین آتش‌نشانی یکدستگاه
۲ـ ماشین حمل زباله بزرگ یکدستگاه
۳ـ ماشین حمل زباله کوچك (کوچرو) سه دستگاه
۴ـ کامیون کمپرسی دو دستگاه

از کلیه شرکتها و فروشندگان تقاضا دارد چنانچه حاضر بتحویل ماشین‌آلات فوق‌میباشند از تاریخ نشر آگهی ظرف مدت ۱۵روز کاتولیك و مشخصات و قیمت و تاریخ تحویل را به شهرداری سبزوار ارسال دارند تاوسیله دفتر مهندسی برررسی و تصمیم لازم اتخاذ گردد .

شهردار سبزوار ـ احمدی

از همین هفته

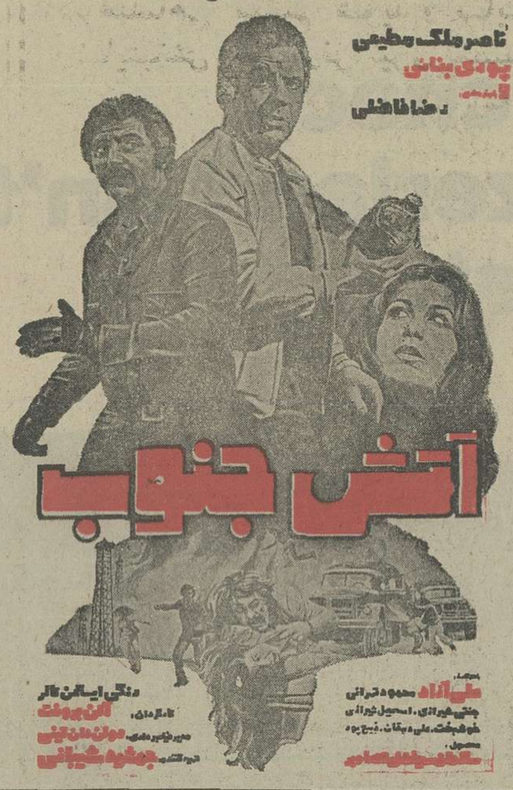


## دانشگاه تهران
## دانشکده پزشکی پهلوی

دانشکده پزشکی پهلوی دانشگاه تهران باهمکاری انجمن روان‌پزشکی ایران سمپوزیومی تحت عنوان(اختلالات شخصیت) در تاریخ ۳۰ آذر و اول‌ودوم دیماه ۲۵۳۵ شاهنشاهی بمدت ۳ روز در تالار اجتماعات بیمارستان دکتر ـ اقبال برگزار مینماید .

بدینوسیله از پزشکان ارجمند و دانشجویان علاقمند دعوت می‌شود که در جلسات این سمپوزیوم شرکت نمایند .

م‌الف ۲۱۷۸۰

## آگهی مزایده شماره ۹۲

شرکت سهامی سازمان‌آب و برق‌خوزستان دو قطعه‌زمین ساحلی متصل بهم‌واقع درقریه فریدون کنار دهستان رابوبخش ۲آمل راشامل دوبلاك ازپلاکهای ۱۰۶ فرعی از۲فرعی از۱۱۹ اصلی و ۳۹۱۴ فرعی از۳۵۷۵ مجزی شده ازبلاك ۶۶ اصلی جمعا بمساحت ۲۰۱۲۸۳ متر مربع یکجا ازطریق مزایده کتبی ونقدی بفروش میرساند. علاقمندان میتوانند برای کسب اطلاع از مشخصات ودریافت برگ‌شرایط معامله ونقشه وکروکی‌مربوطه هر اهواز به‌اداره اموال وانبارهای سازمان‌جاده گلستان‌و در تهران بدفتر سازمان‌آب‌و برق خوزستان بلوار الیزابت خیابان میکده شماره ۱۲ مراجعه وباپرداخت سپرده‌ای معادل ۳۵۰۰۰۰۰ ریال هر مزایده مربوطه شرکت نمایند. پیشنهادات تاآخروقت اداری روز یکشنبه ۲۵۳۵ر۱۰ر۵ پذیرفته میشودو به‌پیشنهادات مبهم و مشروط ومغایر باشرایط معامله ترتیب‌اثر داده‌نخواهد شد.

شرکت سهامی سازمان آب‌وبرق خوزستان

## استخدام معلم زبان انگلیسی

۱ـ نیروی هوائی شاهنشاهی جهت تدریس زبان‌انگلیسی بتعدادی معلم‌زبان احتیاج دارد.

۲ـ ساعات تدریس روزانه حداقل ۶ساعت هروز درهفته در دو شیفت صبح ازساعت ۷ر۳۰ الی ۱۳ر۳۰و بعداز ظهراز ساعت ۱۴ الی ۱۹ر۵۰ خواهدبود.

۳ـ حق‌التدریس‌معلمین از ساعتی ۴۰۰ ریال شروع و هر سال ساعتی ۲۰ ریال اضافه وحداکثر تا۵ر۴ ریال افزایش خواهد یافت.

۴ـ از متقاضیان محترم خواهشمند است ازتاریخ نشراین آگهی بجزروزهای تعطیل فرماندهی آموزش‌های هوائی واقع در خیابان تهران‌نوایستگاه فرودگاه مراجعه کنندویاباتلفن ۳۴۶۰۵۸ تماس حاصل نمائید.

م‌الف ۲۱۷۷۹
نیروی هوائی شاهنشاهی

## پرتامه سینماها

تماشای فیلمهائی که باعلامت (×) مشخص شده برای اشخاص کمتر از ۱۸ سال ممنوع است

★ ابخیات چوبی ـ رنگی ـ نرمن‌ناکس
گلدن‌سیتی (۶۶۳۲۶۹) ۱۱ـ۱ـ۳ـ۵ـ۷ـ۹ر۱۵
شهرتماشا (۹۲۸۶۸۶) ۳۰ر۱۱ـ۱۵ر۱ـ ۳۰ر۳ـ۳۰ر۵ـ ۳۰ر۷ـ ۹ر۴۵

★ الکی هالو ـ نصیریان ـ انتظامی
بولوار (۶۵۵۲۹۲) ۱۱ـ۱ـ۳ـ۵ـ۷ر۱۵ـ۹ر۱

★ (×) اعترافات شیشه‌پاککن ـ رنگی ـ لینداهیدن
ب.ب (۸۲۹۶۴۱) ۱۰ـ۱۲ـ۲ـ۴ـ۶ـ۸ـ۱۰

★ بمن میگن کردن کلفت ـ رنگی ـ آنتونیو
اندون (۳۱۸۱۱۸) ۹ـ ۱۱ـ ۱ـ ۳ـ ۵ـ ۷ـ ۹

★ پاروت ـ رنگی ـ سینماسکوپ
ستاره (۵۳۹۷۲۱) ۹ـ۱۱ـ۱ـ۳ـ۵ـ۷ـ۹

★ پنجه‌های هولادین ـ هیچکاره همه‌من حریف نادر (۳۱۴۴۹۰) ۹ـ۱۱ـ۱ـ۳ـ۵ـ۷ـ۹

★ پل رودخانه کوای ـ رنگی ـ ویلیام‌هولدن
کریستال (۳۱۷۶۷۰) ۹ـ۱۱ر۳۰ـ۲ـ۴ر۳۰ـ۷ـ۹ر۳۰

★ تنها رقیب کلی ـ راه سیاه
پردیس (۳۰۴۲۰۹) ۹ـ۱۱ـ۱ـ۳ـ۵ـ۷ـ۹

★ تنها خطر ـ رنگی ـ برت‌رینولدز
برلیان (۳۹۳۵۳۰) ۹ـ۱۱ـ۱ـ۳ـ۵ـ۷ـ۹

★ تسخیر سیاره وحشی‌ها ـ الماس‌ها ابری‌اند
البرز (۳۰۴۲۵۸) ۳۰ر۸ـ۱۲ـ۳۰ر۳ـ۷ـ۳۰ر۸

★ امپایر ـ جشنواره جهانی فیلم تهران
★ دیاموند ـ جشنواره جهانی فیلم تهران
★ پارامونت ـ جشنواره جهانی فیلم تهران
★ پولیدور ـ جشنواره جهانی فیلم تهران
★ سینه‌موند ـ جشنواره جهانی فیلم تهران
★ آتلانتیک ـ جشنواره جهانی فیلم تهران

★ جاگرنات ـ رنگی ـ عمرشریف
دروازه طلائی (۳۵۲۱۶۰) ۹ـ ۱۱ـ ۱ـ ۳ـ ۵ـ ۷ـ ۹

★ چهار سوار ـ سینماسکوپ ـ رنگی
خرم (۹۵۷۱۷۶) ۱۰ـ۳۰ر۱۲ـ۳۰ر۲ـ۴ر۳۰ـ۶ر۳۰ـ۸ر۳۰

★ دانه‌های شن ـ رنگی ـ ۷۰میلیمتری ـ استریوفونیک، کریستال (۳۱۷۶۷۵) ۹ـ۱۲ـ۳ـ۶ـ۹

★ دو مرد فراری ـ رنگی ـ سونیل‌دات
همای (۳۱۱۶۶۹) ۳۰ر۱۰ـ۲ر۳۰ـ۴ر۲۰ـ۶ر۳۰ـ۸ر۳۰

★ راه اژدها ـ رنگی ـ بروس‌لی
تاج (۳۱۳۸۶۴) ۱۰ـ۱۲ـ۲ـ۴ـ۶ـ۸ـ۱۰

★ ریسک بزرگ ـ ماسیس و غول‌سیاه
ظفر (۵۲۸۰۹۶) ۹ـ۱۱ـ۱ـ۳ـ۵ـ۷ـ۹

★ ستیز عقاب‌ها ـ تنگسیر
آسمان‌آبی (۳۴۱۶۶۸) ۱۰ـ۱۲ـ۲ـ۴ـ۶ـ۸

★ شهر پرالتهاب ـ رنگی ـ ایلوش ـ گوردون‌میچل
پلازا (۶۴۴۲۵۵) ۱۵ر۱۱ـ۱۵ر۳ـ۱۵ر۵ـ۱۵ر۷ـ۹ر۱۵

سهیلا (۳۱۶۴۲۴) ۳۰ر۱۰ـ۳۰ر۲ـ۴ر۳۰ـ۶ر۳۰ـ۸ر۳۰
مراد (۷۵۳۳۸۲) ۹ـ۱۱ـ۱ـ۳ـ۵ـ۷ـ۹
ری (۵۲۲۰۷۸) ۱۰ـ۱۲ـ۲ـ۴ـ۶ـ۸

★ (×) ضد صلیب ـ کارلگراوینا
شهرفشنگ (۶۴۷۷۷۷) ۱۱ـ۱ـ۳ـ۵ـ۷ـ۹

★ طلای سیاه من ـ رنگی ـ فیروزخان
حافظ (۳۹۱۰۷۴) ۳۰ر۱۰ـ۳۰ر۲ـ۴ر۳۰ـ۶ر۳۰ـ۸ر۳۰

★ علف‌های هرز ـ آرمان ـ دلجو ـ آیلین‌ویگن
آسیا (۶۴۲۹۰۹) ۱۱ـ۱ـ۳ـ۵ـ۷ـ۱۰ر۹
رکس (۳۱۸۲۴۲) ۳۰ر۱۰ـ۲ر۳۰ـ۴ر۳۰ـ۶ر۳۰ـ۸ر۳۰
شهوند (۳۵۴۰۴۰) ۹ـ۱۱ـ۴۵ر۱ـ۴ـ۱۵ر۶ـ۸ر۳۰
نهتون (۷۶۰۱۳۶) ۹ـ۱۱ـ۱ـ۳ـ۵ـ۷ـ۹
لیدو (۵۴۱۲۸۲) ۱۰ـ۱۲ـ۲ـ۴ـ۶ـ۸ـ۱۰
ژاله (۳۰۴۱۲۰) ۳۰ر۱۰ـ۳۰ر۲ـ۴ر۳۰ـ۶ر۳۰ـ۸ر۳۰
توسکا (۵۳۹۰۴۴) ۳۰ر۱۰ـ۳۰ر۲ـ۴ر۳۰ـ۶ر۳۰ـ۸ر۳۰
المپیا (۹۲۶۷۹۴) ۹ـ۱۱ـ۱ـ۳ـ۵ـ۷ـ۹
پاسارگاد (۳۴۲۷۸۲) ۹ـ۱۱ـ۱ـ۳ـ۵ـ۷ـ۹
چرخ‌فلک (۹۵۰۰۵۸) ۱۰ـ۱۲ـ۲ـ۴ـ۶ـ۸
مولن‌روژ (۷۰۲۹۲۹) ۱۱ـ۱ـ۳ـ۵ـ۷ـ۹

★ عقده زن نداشتن ـ رنگی ـ لاندو بوزانگا
کسری (۸۲۶۹۳۹) ۱۰ـ۱۲ـ۲ـ۴ـ۶ـ۸ـ۹ر۴۵

★ عشق و مرگ ـ سینماسکوپ ـ رنگی
تخت‌جمشید (۶۵۲۵۵۰) ۱۱ـ۲ـ۴ـ۶ـ۸ ساعت ۱۰ بزبان‌انگلیسی

★ غروب یک عشق ـ رنگی ـ هلموت‌برگر
مازستیک (۶۶۸۴۶۱) ۱۱ـ۱ـ۳ـ۵ـ۷ـ۱۵ر۹

★ قهرمانان سرعت ـ رنگی ـ جرج‌مونتگمری
رویال (۸۲۹۷۸۵) ۱۰ـ۱۲ـ۲ـ۴ـ۶ـ۸ـ۱۰

★ فرار از ترس ـ رنگی ـ دیویدهمینگر
شهرقصه (۶۲۷۲۹۰) ۱۱ـ۳۰ر۲ـ۵ـ۳۰ر۷ـ۱۰

★ فرار وتعقیب ـ رنگی ـ استیفن بوید
متروپل (۳۱۹۴۱۰) ۹ـ ۱۱ـ ۱ـ ۳ـ ۵ـ ۷ـ ۹

★ کندور ـ رنگی ـ رابرت‌ردفورد
گلدیس (۶۲۸۷۱۳) ۳۰ر۳ـ۳۰ر۵ـ۳۰ر۷

★ گروه گیبث ـ رنگی ـ هنری‌سیلوا
رادیوسیتی (۶۴۳۳۲۰) ۱۵ر۱۱ـ۳۰ر۳ـ۳۰ر۵ـ۳۰ر۷ـ۹ر۳۰

★ کلکسنزن خوشگله ـ ملک‌مطیعی ـ شورانگیز
انیورسال (۹۲۶۹۵۳) ۱۱ـ۱ـ۳ـ۵ـ۷ر۱۵ـ۳۰ر۹

ایران (۳۱۶۲۵۴) ۳۰ر۱۰ـ۳۰ر۲ـ۴ر۳۰ـ۶ر۳۰ـ۸ر۳۰
سانیا (۳۵۲۴۴۲) ۱۰ـ۱۲ـ۲ـ۴ـ۶ـ۸ـ۱۰
تیمفون (۹۰۸۸۸۲) ۹ـ۱۱ـ۱ـ۳ـ۵ـ۷ـ۹
رنگین‌کمان (۷۵۶۷۶۰) ۹ـ۱۱ـ۱ـ۳ـ۵ـ۷ـ۹
پرسپولیس (۵۳۸۰۸۳) ۱۰ـ۱۲ـ۲ـ۴ـ۶ـ۸
دریا (۳۴۱۷۴۶) ۹ـ۱۱ـ۱ـ۳ـ۵ـ۷ـ۹
کارون (۹۵۰۱۶۵) ۳۰ر۱۰ـ۳۰ر۲ـ۴ر۳۰ـ۶ر۳۰ـ۸ر۳۰
موناکو (۷۳۵۰۷۶) ۱۰ـ۱۲ـ۲ـ۴ـ۶ـ۸

★ گروه توطئه‌گر ـ شکارچیان انسان
البرز (۳۰۴۲۵۸) ۳۰ر۸ـ۱۲ـ۳۰ر۳ـ۷ـ۳۰ر۸

★ مندینگو ـ سینما سکوپ ـ رنگی
دروازه‌طلائی (۳۵۲۱۶۰) ۹ـ۱۱ـ۱ـ۳ـ۵ـ۷ـ۹

★ مسابقه مرگ در سال ۲۰۰۰ ـ رنگی ـ دیویدکارادین
سانترال (۹۲۸۶۸۶) ۱۱ـ۱ـ۳ـ۵ـ۷ـ۱۵ر۹

ریولی (۷۰۷۷۷۷) ۱۱ـ۳۰ر۳ـ۳۰ر۵ـ۳۰ر۷ـ۹ر۳۰

★ (×) مرواریدسیاه ـ سینماسکوپ ـ رنگی
پارک (۳۱۹۶۳۷) ۹ـ۱۱ـ۱ـ۳ـ۵ـ۷ـ۹

★ موسی ـ رنگی ـ برت‌لنکستر ـ ایرن‌پاپاس
کابری (۹۲۸۴۰۱) ۱۵ر۱۰ـ۱ـ۴۵ر۳ـ۲۰ر۶ـ۱۵ر۹

★ (×) وقتی کلفت خوشگل باشه ـ رنگی ـ ادویژفنگ
سیلورسیتی (۲۶۱۲۰۵) ۱۱ـ۱ـ۳ـ۵ـ۷ر۱۵ـ۳۰ر۹

★ وقتی زنها شوهر نداشتند ـ رنگی ـ اسکوپ
پارک (۳۱۹۶۳۷) ۹ـ۱۱ـ۱ـ۳ـ۵ـ۷ـ۹

★ وسوسه های تابستانی ـ رنگی ـ سینماسکوپ
آریا (۳۱۹۸۸۴) ۹ـ۱۱ـ۱ـ۳ـ۵ـ۷ـ۹

★ هیولا ـ بیکه‌ایمانوردی ـ آرام ـ وفائی
اروپا (۳۰۳۱۷۰) ۳۰ر۱۰ـ۴۰ر۲ـ۳۰ر۴ـ۳۰ر۶ـ۸ر۳۰
میامی (۷۵۴۳۲۹) ۱۱ـ۱ـ۳ـ۵ـ۷ـ۹
الوند (۳۵۶۵۳۸) ۱۰ـ۱۲ـ۲ـ۴ـ۶ـ۸ـ۱۰
کیهان (۵۴۶۳۶۰) ۹ـ۱۱ـ۱ـ۳ـ۵ـ۷ـ۹
نیاگارا (۶۶۵۳۰۷) ۱۱ـ۱ـ۳ـ۵ـ۷ـ۹
شهرام (۸۴۴۵۴۹) ۱۱ـ۳۰ر۲ـ۳۰ر۴ـ۳۰ر۶ـ۸ر۳۰
سیلوانا (۳۶۳۷۷۷) ۱۱ـ۳ـ۵ـ۷ـ۹
آرانوس (۵۲۷۹۷۱) ۳۰ر۱۰ـ۳۰ر۲ـ۳۰ر۴ـ۳۰ر۶ـ۸ر۳۰
شرق (۵۳۴۰۲۴) ۳۰ر۱۰ـ۳۰ر۲ـ۳۰ر۴ـ۳۰ر۶ـ۸ر۳۰
آستارا (۲۷۴۰۲۲) ۳۰ر۱۰ـ۳۰ر۲ـ۳۰ر۴ـ۳۰ر۶ـ۸ر۳۰
مارلیک (۹۶۳۶۱۶) ۱۱ـ۱ـ۳ـ۵ـ۷ـ۹
پاسیفیک (۷۵۳۳۱۱) ۳۰ر۱۱ـ۳۰ر۳ـ۳۰ر۵ـ۳۰ر۷ـ۹ر۳۰

سئانس انگلیسی
گلدیس ساعت ۹ر۳۰ (کندور)

فستیوال فیلمهای ۷۰ میلیمتری در
## سینما کریستال
امشب
## دانه‌های شن
نمایش بطریقه ۷۰ میلیمتری ـ بامعدای استریوفونیک شش باندی
استیومك کوئین

مجله دنیای ورزش منتشر شد

نمایشگاه جهانی عکس باهتمام هواپیمائی ملّی ایران «هُما»
در باشگاه دانشگاه تهران برگزار گردیده است
علاقمندان میتوانند ازساعت ۱۰ تا ۷/۳۰ بعدازظهر
ازاین نمایشگاه استثنائی دیدن فرمایند .
(درورودی غربی خیابان ۲۱ آذر)
۳ ـ ۱۲ آذرماه ۲۵۳۵ شاهنشاهی
جمعه‌ها بازاست
هواپیمائی ملی ایران «هما»

# اقتصادی

## بازار در هفته‌ئی که گذشت

# معاملات، بعلت کم پولی آرام بود

**بیشتر معاملات نقدا انجام گرفت تقاضای مصالح ساختمانی کاهش یافت**

بازار در هفته‌ای که گذشت وضع بسیار آرامی داشت و معاملات عمده روی بسیاری از کالاهای وارداتی وصادراتی تنها بعلت کمپولی نسبت به هفته‌های قبل فوق‌العاده کاهش یافت .

بعضی ازصادرکنندگان‌خاصه بازرگانان صادرکننده خشکبار و پنبه خریدشان را متوقف کردندو فقط مقداری ازموجودی خودرا بخارج صادر کردند.

قیمت بسیاری‌ازکالاهاخاصه فرآورده‌های صادراتی در هفته‌ای که گذشت حدود ۳ تا ۸ درصد تنزل کرد.

در هفته‌ای که گذشت‌بیشتر معاملات نقدا انجام میگرفت و خرید و فروش با مدت که تا دو هفته قبل متداول بود محدود شده بود.

مقدارعرضه کالاهای‌صادراتی و وارداتی بیش از هفته‌های ماقبل بود، ولی همچنانکه‌گفته شد معاملات‌عمده بخاطرکمپولی کمتر از هفته ماقبل انجام شد.

**رکود بازار خشکبار**

بازار خشکبار از جمله : سبزه، خرما، مغز بادام، پسته، درهفته‌ایکه گذشت راکد بود و معاملات عمده کمتر انجام میگرفت و مقدار صادرات این فرآورده‌ها نیز کاهش یافت . بهمین خاطر قیمت خشکبار در یک هفته اخیر حدود ۳ تا ۵ درصد تنزل کرد. مهمترین عامل رکود بازار و تنزل قیمتها در کمپولی بازار است .

**بازار ادویه**

بازار ادویه همچنان آرام و معاملات در حدود مصرف انجام میگیرد ، ولی قیمت‌هل، در یکی دو هفته اخیر حدود کیلوئی ۱۲۰ تا ۲۵۰ ریال‌ترقی کرده است .

**معاملات آرام فرش**

در هفته‌ای که گذشت بازار فرش دستباف همچنان ساکتو معاملات تنها روی پارتیهای کوچک انجام گرفت . در این هفته نه تنها خرید و فروش فرش دستباف باب داخله کمتر از گذشته بود، بلکه مقدار صادرات این کالای سنتی نیز کاهش یافته است . نوسان قیمتها در این هفته چندان قابل توجه نبوده است .

مقدار معاملات روی فرش های ماشینی‌وانواع موکت در هفته گذشته زیاد بود و شاید یکی از علل کاهش معاملات فرشهای دستباف توسعه کارخانه‌های فرش ماشینی در کشور باشد.

**قیمت پنبه تنزل کرد**

قیمت پنبه در هفته‌ایکه گذشت کیلوئی ۱ تا ۳ ریال‌تنزل کرد و معاملات کمتری نسبت به هفته ماقبل ان انجام گرفت. قیمت وش پنبه نیز هر پوط (۱۶ر۴) ۳۰تا ۵۰ ریال تنزل کرد و به پوطی ۶۳۰ تا۶۵۰ ریال رسید . برخی از کشور های‌بلوکشرق وبعضی‌کارخانه های‌نساجی داخلی‌ازخریداران عمده پنبه بودند.

**نوسان قیمت آهن**

بازار آهن در هفته‌ایکه گذشت وضع ناآرامی داشتو درحالیکه قیمت بعضی از آهن آلات از جمله میله و تسمه و تیرآهن های نمونه‌های‌پائین‌ترقی کرد ، قیمت برخی از آهن‌ها از جمله تیرآهن نمره بالا مختصری‌تنزل داشت .

**دانه‌های روغنی**

در هفته‌ای که گذشت بعلت افزایش مقدار عرضه دانه‌های روغنی ، قیمت این فرآورده‌ها حدود کیلوئی ۱ تا ۵ ریال‌تنزل کرده است .

**بازار مصالح ساختمانی**

مقدار تقاضا روی مصالح ساختمانی در هفته گذشته‌نسبت به هفته‌های ماقبل کمتر بود ، سرما و کمبود کارگر موجب رکود کارهای ساختمانی شده استو همین امر موجب شده تامقدارمصرف مصالح‌ساختمانی کمتر شود .

**تنزل زیره**

عدم خرید و فروش زیره موجب شد تا قیمت‌این‌محصول در هفته‌ای که گذشت حدود کیلوئی ۵ ریال تنزل کند.

**وضع ارزها**

ارزهای خارجی در بانکهای کشور و بازار آزاد وضع ارامی داشت و مقدار عرضه بیش از مقدار تقاضابود،تنها قیمت مارک فرانسه وین ژاپن حدود ۵ تا ۱۰ دینار تنزل کرد و نوسان قیمت ارزهای دیگر چندان قابل توجه نبود.

**قیمت طلا تنزل کرد**

در هفته‌ای که گذشت قیمت طلا سیر نزولی داشت و روز چهارشنبه‌بانکملی ایران قیمت طلای شمش راهرکیلو ۳۰هزار و ۵۰۰ تومان‌اعلام کرد . در همین‌روز نرخ طلا در بورس لندن هر اونس ۱۳۰ر۳۷ دلار بود.

## میلیاردها ریال در نمایشگاه معامله شد

سه نمایشگاه‌بین‌المللی تخصصی لوازم و وسایل پزشکی ، ابزار آلات و ماشین‌های صنعتی و لوازم بهداشتی طی مراسمی باحضور مدیران غرفه های ایرانی و خارجی شرکت کننده در نمایشگاه بکار خود پایان‌داد.

هاشم معادی مدیر عامل سازمان نمایشگاه های بین‌المللی در این مراسم گفت : نمایشگاه تخصصی به منظور شناساندن تحولات و نوآوری های گوناگون در زمینه های وسایل و تکنیکهای نوین و پیشرفت‌های صنعتی برگزار گردید.

در این نمایشگاه کشور های شرکت کننده ،کالا و خدمات خودرا با ارزش تقریبی یک میلیارد دلارعرضه کردند و در مدت ۷ روز برگزاری نمایشگاه مذکورمیلیارد ها ریال کالا توسط پزشکان و صاحبان صنایع ودیگر علاقمندان خریداری شد. همچنین مذاکراتی در موردعقد قرارداد فروش کالا های عرضه شده در این نمایشگاه انجام گرفت که بالغ برمیلیارد ها ریال میباشد.

## ایران از برزیل «سنگ‌آهن» وارد میکند

★ دوکشور در طرحهای مشترک صنعتی‌سرمایه گذاری خواهند کرد

نحوه همکاری های اقتصادی و ... ایران و برزیل درپایان اجلاس‌کمیسیون مشترک‌وزیران دارائی‌دوکشوربا‌امضاء پروتکلی اعلام شد.

بموجب‌این پروتکل برای استفاده از تجاربی که ایران و برزیل در زمینه ذوب‌اهن کسب کرده‌اند همکاری‌های فنی بین دو کشور انجام خواهد پذیرفت و برزیل امادگی خود را برای صدور سالانه دوتاسه میلیون تن «گندوله» و یاسنگ اهن بایران از سال ۱۹۸۲ابراز داشت .

برای استفاده از چوب ناحیه امازون در برزیل جهت تولید « تراورس» جهت‌تامین نیازمندی های راه‌اهن دولتی ایران و کشور برزیل و بازار های دیگر ، دو کشور موافقت نمودند طرح های مشترکی در این زمینه ، مشروط براینکه گزارش های توجیهی اجرای چنین‌طرحی راتوجیه نماید بمورد اجرا گذارند.

برزیل آمادگی خود را برای خدمت مربوط‌به‌ایجاد سردخانه صنایع چوب و خمیر کاغذ در ایران اعلام داشت و برای تسهیل‌افزایش‌درهمکاری‌اقتصادی بین‌دو کشور گزارش دقیقی در زمینه حمل و نقل دریائی بین خلیج فارس و بنادربرزیل درمورد طرح سوباتهیه‌خواهد شد.

طرفین موافقت اصولی نمودند که به منظور تهیه و اجرای‌طرح های‌مشترک‌سرمایه گذاری در ایران و برزیل و کشور های ثالث ، یک شرکت سرمایه گذاری مشترک زیر نظر سازمان سرمایه گذاری‌و کمک های اقتصادی و فنی ایران و بانک برزیل تشکیل گردد . نمایندگان سازمان های مزبور در نیمه اول سال مسیحی‌آینده در تهران ملاقات و جزئیات این همکاری را طی گزارشی به اجلاس بعدی کمیسیون‌مشترک تسلیم‌خواهند کرد .


## گروه فرهنگی آذر

تاریخ پانزدهم آذرماه کلاسهای تک درس ششم ریاضی و طبیعی را با همکاری آقایان زیر تشکیل میدهد .

| | |
|---|---|
| جبر و مثلثات ششم طبیعی | آقای اتفاق ظهیری |
| فیزیک « « | « فتح‌الله‌زاده |
| شیمی ششم ریاضی وطبیعی | « کوش؛ |
| فیزیک ومکانیک ششم ریاضی | « پیله رودی |
| ترسیمی‌ورقومی « « | « ارشاقی |
| حساب « « | « وکیلی |
| جبر « « | « یزدان پناه |
| مثلثات « « | « موسی‌زاده |

داوطلبان می‌توانند برای ثبت نام همه روزه از ساعت ٤ الی ۸ بعدازظهر به محل‌های زیر مراجعه نمایند .

۱ـ دبیرستان شماره ۱ آذر ـ خیابان نادری چهارراه قوام‌السلطنه تلفن ۶۶۷۱۷۰ـ۶۴۳۶۴۲

۲ـ دبیرستان شماره ۲ آذر ـ میدان بهارستان اول صفی‌علیشاه تلفن ۳۱۸۴۸۱ـ۳۰۱۱۰۶


## احداث‌نیروگاهی بقدرت ۷۷٤۰۰۰ کیلووات در تبریز

بمنظور تامین نیروی برق مورد نیاز صنایع‌کشاورزی و مصارف عمومی در منطقه آذربایجان ، شرکت سهامی تولید و انتقال نیروی برق ایران (توانیر) مقدمات ایجاد و احداث نیروگاهی به قدرت ۷۷٤۰۰۰ کیلووات را در تبریز فراهم نموده است .

قرارداد مربوط به ساختمان ها و تهیه ونصب دیگهای بخاری و همچنین تاسیسات وابسته‌به نیروگاه مزبور باشرکت فرانسوی آلستوم با هزینه‌ای حدود۱۸ میلیارد ریال و قرارداد مربوط به تهیه و نصب توربو‌ـ آلترناتور ها با شرکت ژاپنی هیتاچی با هزینه‌ای حدود ۳ر۲ میلیارد ریال منعقد گردیده است. بموجب قرارداد های مذکور واحد اول‌نیروگاه‌بقدرت ۳۸۷۰۰۰کیلووات تا ۳۶ ماه و واحد دوم بهمین قدرت تا ٤١ماه آینده‌آغاز بکار خواهد کرد .

با بهره برداری از نیروگاه مذکور کلیه نیاز های صنایع‌موجودو صنایع‌آتی‌و مصارف‌عمومی آذربایجان‌تامین خواهد گردید.نیروگاه‌مزبوربوسیله‌خطوط انتقال۲۳۰هزار ولت موجود و خطوط انتقال دیگری که احداث آن از سوی شرکت توانیر در دست اجراء است به تهران و شبکه سراسری منتقل خواهد گرد و بخش عمده‌ای از کسری نیروگاه برق جبران خواهد شد .


# آگهی استخدام

آموزشگاه فنی الکترونیک وابسته به دانشگاه پهلوی شیراز گروهی دیپلمه دختر وپسررابرای ارتش شاهنشاهی بمدت دوسال اموزش میدهد . با مادر راه‌فعالیت‌های‌سازنده و گسترش‌شبکه های تلفنی و رادیو تلفنی و تلویزیونی، نیروی دریائی شاهنشاهی ونزش و شهربانی کشور و ژاندارمری کشور شاهنشاهی سهیم شوید و بابرخورداری از محیط کاری مناسب و رضایتبخش وعالی وفراگیری تخصص های مفید و جاذب بازار کار کشور با حقوق و مزایای مکفی شامل بیمه ـ بهداشت ـ مسکن ـ پس‌انداز ـ بازنشستگی و سایر امکانات رفاهی و همچنین استفاده ازدوره‌های آموزشی حین خدمت درداخل وخارج از کشور آینده بهتری را برای خود تامین کنید.

۱ـ ستاد بزرگ ارتشتاران برای تکمیل کادر فنی مزبور، درتهران افرادی‌را باشرائطزیرین به‌همکاری دعوت میدهند .

الف‌ـ داشتن مدرک تحصیلی دیپلم متوسطه در رشته ریاضی ـ طبیعی ـ فنی

بـ حداقل سن ۱۸ سال و حداکثر ۲٤ سال (با برگ خاتمه خدمت سن ۲۵ سال)

پـ آشنا بزبان انگلیسی

تـ دارا بودن سلامت کامل با تائید بهداری یکی از نیروها

ثـ تابعیت ایران

جـ موفقیت در ازمایش روانسنجی (هوش)

چـ نداشتن همسر یا افراد تحت تکفل در هنگام استخدام

حـ سپردن تعهد ۱۱ سال خدمت

۲ـ دوره آموزشگاه برای هنرجویان همافری دو سال و در مدت تحصیل شبانه‌روزی خواهند بود پس‌از فارغ‌التحصیلی‌بدریافت فوق‌دیپلم‌الکترونیک از وزارت علوم و آموزش عالی مفتخر میشوند . علاوه بر حقوق سالیانه دوبرج حقوق به عنوان پاداش دریافت خواهند نمود . حقوق و مزایا پس‌ازپایان دو سال تحصیل ۳۵۵۳۰ ریال در تهران و درخارج از تهران۲۰ تا ۱۶۰٪اضافه پرداخت میشود .

تدریس در آموزشگاه بزبان انگلیسی

۳ـ انتخاب داوطلبان از طریق آزمایش انجام‌می شود . محل تحصیل شیراز آموزشگاه‌فنی الکترونیک

٤ـ فارغ‌التحصیلان آموزشگاه الکترونیک با درجه همافرسومی بعنوان تکنیسین الکترونیک در تعمیرگاه های رادیو و تلویزیون و تلفنی سازمانهای یاد شده بالا فعالیت خواهند داشت .

۵ـ از داوطلبان واجد شرائط بالا که تمایل به همکاری با ما را دارند وعلاقمند بیادگیری تخصصهای مفید میباشند درخواست میشود جهت کسب اطلاع بیشتر و ثبت‌نام حداکثر تا پایان وقت اداری۲شنبه ۲ ماه ۱۲ سال ۳۵ در تهران به ستاد بزرگ ارتشتاران (شعبه آجودانی) واقع در خیابان کورش‌کبیر چهارراه قصر

شیراز: ستاد مرکز پیاده (آجودانی) واقع‌در خیابان باغ تخت

مشهد: باشگاه افسران لشگر ۷۷ پیاده (آجودانی) خیابان پهلوی

اصفهان: دانشکده توپخانه (آجودانی)خیابان فرح‌آباد کرمان: مرکز آموزش ۰۱ (آجودانی) خیابان ستاد

رضائیه : ستاد لشگر ٦٤ پیاده (آجودانی)خیابان شاه‌بختی

تبریز: مرکز پشتیبانی (آجودانی)

٦ـ مدارک موردنیاز برای ثبت نام از طریق‌مکاتبه‌ای یا حضوری

الف ـ فتوکپی گواهینامه ششم دبیرستان

بـ یکبرگ فتوکپی آزمون‌همگانی دانشگاههای‌ایران

پـ شناسنامه عکسدار با سه برگ فتوکپی آن

تـ دو قطعه عکس ٤ × ۳

**فرم تقاضای ثبت نام آموزشگاه فنی الکترونیک وابسته بدانشگاه پهلوی‌شیراز**

| | | | |
|---|---|---|---|
| نام | فامیل | نام پدر | شماره شناسنامه |
| محل صدور | تاریخ تولد | محل سکونت | |
| فارغ‌التحصیل رشته | | ششم متوسطه | سال |
| حوزه ثبت‌نام وآزمایش | | نشانی کامل شهر | خیابان |
| کوچه | شماره منزل | شماره تلفن | امضاء داوطلب |

نحوه پذیرش دانشگاه پهلوی پس‌از بررسی نمره کل از مجموع امتیازات کارنامه ششم و آزمون‌همگانی داوطلبان تعداد پانصد نفر از آنان را که دارای نمره‌بالاتری باشندانتخاب و باتوجه به‌نمره‌آزمون‌و هوش ونمره استعداد جسمانی ٦۰ نفر هنرآموز مورد نیاز خود را انتخاب خواهد نمود . م‌الف ۲۱۷۸۴

**آینده بهتر را در سازمانی با آینده درخشانتر جستجو کنید**


# اقتصاد جهان

## اخطار مدیر عامل صندوق بین‌المللی پول

واشینگتن ـ آسوشیتدپرس ـ «یوهانس ویته‌وین» مدیر عامل‌صندوق بین‌المللی پول ضمن نطقی در سمینار بانکداران‌در واشینگتن بکشور های صنعتی اخطار کرد که با توجه‌به‌اتمسفر تورمی اقتصاد جهان ، در اتخاذ تدابیر انبساطی ، احتیاط کامل بخرج دهند . وی اضافه کرد که وضع نامعلوم اقتصاد جهان ایجاب میکند که صندوق‌بین‌المللی پول، شاخصهای عمده اقتصادی را مورد بررسی های تازه‌ای قرار دهد . «ویته وین» اضافه کرد علیرغم نگرانی هایی که نسبت به کند شدن آهنگ رشد اقتصادی در امریکا و کشور های‌دیگر پدید آمده ، مسئولان سیاست های اقتصادی کشور های صنعتی ازدادن تغییرات کوتاه مدت در سیاست های خود، اجتناب کرده‌اند.

## معاملات صندوق بین‌المللی پول

صندوق بین‌المللی‌پول اطلاع داد

که نقل و [illegible] مخصوص صورت گرفته اکنون‌ازسطح ۹میلیارد تجاوز کرده است . اطلاعیه صندوق بین‌المللی پول حاکی است که از تاریخ اول ژانویه ۱۹۷۰ که‌نخستین تخصیص حق برداشت مخصوص از طرف صندوق‌بین‌المللی صورت گرفت‌تا پایان اکتبر ۱۹۷٦ نقل و انتقالات در میان کشور های شرکت کننده در قرار حق برداشت مخصوص،به ۳ر٤ میلیارد و نقل و انتقالاتی که از طریق‌حساب کلی صندوق انجام گرفته به ۸ر٤میلیارد بالغ شده است.

## برنامه خواربار جهانی

رم ـ آسوشیتدپرس ـ مدیر اجرائی برنامه خواربار جهانی اعلام کرد کمک هائی که به موجب این برنامه به‌کشور های نیازمند شده بزودی به بیش از۳ میلیارد دلار بالغ خواهد شد.وی‌اضافه کرد تعهداتی که از طرف کشور های کمک کننده برای سال ۷۸ـ۱۹۷۷ شده به ۷۵ درصد هدف های برنامه میرسدو چنانچه هدفهای‌برنامه بطور کامل‌تحقق یابد سالانه ۳ر۱ میلیون تن موادغذائی به کشور های نیازمند فرستاده خواهد شد .

مدیر اجرائی برنامه خواربار جهانی گفت در دو سال گذشته افزایش‌قابل ملاحظه‌یی در تولید غلات جهان پدید آمده ولی باوجود این نیاز بسیاری از کشور ها بکمک از لحاظ مواد غذائی تخفیف نیافته است.

ضمنا سازمان خواربار وکشاورزی کل تولید غلات جهان را برای سال ۱۹۷٦ برابر ۳۰۰ر۱ میلیون تن‌برآورد کرده که نسبت بسال قبل ۷ درصد افزایش نشان میدهد.


● اگر در انتخاب دستگاه‌مرکزی تلفن مردد هستید

● اگر از دردسر دستگاه مرکزی تلفن خود بستوه آمده‌اید

# باسیستم‌های قدیمی خداحافظی کنید

دستگاههای جدید سانترال تلفن تل باقیمت مناسب امکانات بیشتری در اختیار شما میگذارد .

● دستگاه سانترال تل از سریع ترین نوع رله ساخته شده که عملکرد آن بسیار زیاد است .

● در موقع صحبت داخل با داخل و یا ارتباط با خطوط‌شهری ، سیستم‌کاملا" محرمانه است .

● دستگاه تلفن مرکزی تل‌مجهز به‌سیستم کنفرانسی .

● دستگاه تلفن مرکزی تل با هر بودجه‌ای قابل تطبیق و در ظرفیتهای مختلف عرضه میگردد .

● امکانات توسعه زیادی برای تلفن مرکزی تل وجود دارد .

● دستگاه سانترال تل با ضمانت یکساله .

با تلفن ۷۵۷۳۷۷ در هرنقطه ایران که هستید نماینده ما را همراه کاتالوگ سیستم‌های‌مختلف تل بخواهید .

گروه‌مهندسی‌تکنوتل



*FERTILIZER DISTRIBUTION COMPANY*

## آگهی

# قابل توجه موسسات حمل ونقل

شرکت سهامی پخش کود شیمیائی وابسته به وزارت کشاورزی و منابع طبیعی درنظر دارد لیست درجه‌بندی پیمانکاران واجد شرایط راجهت‌دعوت آنان در مناقصات حمل این شرکت تهیه نماید ، لذا از کلیه پیمانکاران و شرکتهای حمل‌و نقل در تهران وسایر شهرستانهادعوت میشودجهت‌ثبت‌نام آنان در لیست درجه بندی پیمانکاران حمل و نقل این شرکت تقاضای خود را همراه با مدارك مشروحه زیربدفتر شرکت سهامی پخش کود شیمیائی واقع در تهران خیابان زرتشت شماره ۷۲ یا صندوق پستی‌شماره‌۱۲۸۹ر۱٤ تهران تا تاریخ پانزدهم دیماه ۲۵۳۵ ارسال نمائید .

۱ـ اساسنامه

۲ـ جواز کار

۳ـ فتوکپی مصدق مالکیت وسائل نقلیه موسسه

٤ـ سوابق کار ها با ذکر قراردادهائی که در امورمربوط‌به حمل‌و نقل تاکنون منعقد و اجرا نموده‌اند

۵ـ تعداد کادر فنی و اداری

٦ـ تعداد نمایندگیهادرشهرستانها

۷ـ محل کار و حوزه فعالیت م‌الف ۲۱۱۳۱

**شرکت سهامی پخش کود شیمیائی وابسته به‌وزارت‌کشاورزی و منابع طبیعی**



# گروه‌فرهنگی دکترهشترودی

برای کلاسهای تکدرس و ششم ریاضی و طبیعی و آمادگی

## آزمون‌همگانی دانشگاهها ومدارس‌عالی

که از روز چهارشنبه اول دیماه ۲۵۳۵ تشکیل‌می‌شود همه‌روزه ازساعت ۳۰ر٤ تا ۸ ثبت‌نام میکند .

مدارك لازم دو قطعه عکس

نشانی ـ میدان کاخ دبیر ستان دکتر هشترودی

تلفن ٦٦۲۲۱۲و٦٤۸۲۱۸

# هنر و مردم

## تلویزیون

برنامه های تلویزیونی زیر از طرف سازمان رادیوتلویزیون ملی ایران اعلام شده است مسئولیت هرگونه تغییر در ساعات وچگونگی برنامه‌ها با آن سازمان است.

**برنامه اول کانال ۷**

شنبه
۰۰ـ۱۷ اخبار
۰۵ـ۱۷ برنامه کودکان
۲۰ـ۱۸ مهمان فردا
۵۰ـ۱۸ اخبار ورزشی
۰۰ـ۱۹ سینمای آزاد
۳۰ـ۱۹ موسیقی ایرانی
۰۰ـ۲۰ اخبار و تقویم تاریخ
۴۰ـ۲۰ شهر من شیراز
۴۰ـ۲۱ مسابقه قیمت از شما جایزه از ما
۱۰ـ۲۲ راه رستاخیز
۴۰ـ۲۲ فیلم مستند
برنامه نیمروز یکشنبه
۰۰ـ۱۲ اخبار
۰۵ـ۱۲ برنامه کارگر
۳۰ـ۱۲ موسیقی ایرانی
۱۰ـ۱۳ توما
۰۰ـ۱۴ اخبار

**برنامه دوم کانال ۹**

رنگی
شنبه
۰۰ـ۱۹ موسیقی و اسلاید
۳۰ـ۱۹ راز دریا ها
۲۰ـ۲۰ برنامه‌ای‌بازگرو متحقق
۴۰ـ۲۰ اخبار از برنامه دوم
۰۰ـ۲۱ ایران زمین
۳۰ـ۲۱ تکنوازی
۴۵ـ۲۱ مروری بر آثارسینمائی وداع با دوستانی کمدر ساحلند »
در پایان : خبر

**برنامه بین‌المللی کانال ۵**

۳۰ـ۱۴ فیلم
۰۰ـ۱۶ خلاصه اخبار
۰۵ـ۱۶ هایم کلاب تراترز
۲۵ـ۱۶ خیابان سمسامی
۲۵ـ۱۷ شو دبیوتی داوگ
۵۰ـ۱۷ سه کلمرمک
۱۰ـ۱۸ شو اندی گریفیت
۳۵ـ۱۸ شو بوک‌اوبزرانج
۰۰ـ۱۹ اخبار
۳۰ـ۱۹ تمرین
۵۵ـ۱۹ فیلم سینمائی : عبسوی آلاسکا ،
۰۰ـ۲۲ اخبار
۲۵ـ۲۲ پری‌میسن
۱۵ـ۲۳ فیلم سینمائی

# خیروشراصفهانیهای هنرمند

گروه تئاتر فیروزمرکزفرهنگی رادیو تلویزیون اصفهان ، دومین کارنمایشی خود را بانام «تجدید فراش» ، روی صحنه آورد . این نمایشنامه براساس نوشته‌ای از غلامحسین سرکوب بکارگردانی اسکندررفیعی در سه پرده تنظیم شده و بازیگرانش عباس سلیمی ، شهین اصفهانی ، اسکندر رفیعی، مسعود زنجانی ، شهناز قانعی ، حمید قانعی ، حسین اسماعیلی و سهیلا رفیعی هستند ، این گروه بیش از این فقط نمایشنامه های سنتی را بالهجه اصفهانی عرضه میکرد ، اما حالا تصمیم گرفته‌اند باحمایت مرکز فرهنگی رادیو تلویزیون مرکز اصفهان کارهای خود را جدی‌تر عرضه کنند .

اولین کارجدی‌آنهاخیر و شر بود، بعدی همین تجدید فراش و بعدی‌هافریب‌شیطان ، قرمکشی وملکان مردکان باآرزوی موفقیت فراوان برای همه هنرمندان شهرستانی واصفهانی .

صحنه‌ای از نمایشنامه «تجدید فراش»

# نقاشی ازشیراز

این روز ها یک خانم هنرمند شیرازی ، با تابلوی‌زیباو جالبش مورد بحث محافل هنری و هنردوستان شیراز شده است

خانم فاطمه مشایخی که دهها تابلونقاشی‌زیبا و جالب بوجود آورده است،از جمله هنرمندانی است که‌بحق‌هنرش موردستایش همگان قرار گرفته‌است .

خانم مشایخی‌بدون هیچگونه ادعایی و با کمال فروتنی تابلو های خود را در معرض دید هنردوستان قرار میدهد ولی تاکنون نمایشگاهی ترتیب نداده است .

وی میگوید : نقاشی‌جزئی ازوجود من است و تابلو هایم را با کمال‌علاقه‌وتمام‌ذوق وجودی‌ام میکشم . در کشیدن تابلو ها عجله‌ای نمیکنم.چراکه آنچه‌راکه‌میخواهم برروی‌تابلو پیادهکنم ، منعکس‌کننده‌احساس واقعی من است .

تابلوهای خانم مشایخی ، بیشتردرزمینه‌چهره نگاری‌است خودش‌در این مورد می‌گوید برای من چهره نگاری بسیار آسان است و میتوانم بطور ذهنی و بدون عکس ، صورت شخصی را بکشم که کاملا شبیه خودش‌باشد.

در حال حاضر ، بسیاری از شیرازی ها،درانتظار برگزاری نمایشگاهی از آثار هنری این زن هنرمند هستند .

## رویا و سفر دور ایران

اولین نمایشگاه‌نقاشی های رویا اخوان در تهران گالری برپاست ، رویا اخوان در فرانسه و آمریکا تحصیلات نقاشی‌اش را بپایان رسانده و در سویس و فرانسه و آمریکا در رشته روانشناسی هم موفق باخذ درجه لیسانس شده‌است.

رویا اخوان که از موفقیت نمایشگاهش سخت شادمان بود دریک گفتگوی‌کوتاه باخبرنگار اطلاعات ضمن‌تشریح‌چگونگی تحصیلاتش در خارج که از سیزده سالگی آغاز شده گفت : اکنون من بیست و سه‌سال دارم و تا رسیدن بمرحله قابل اهمیتی که مورد نظر خودم است وقت زیادی دارم . ابتدا بطور اتفاقی به نقاشی علاقمند شدم اما حالا با عشق باین رشته مینگرم .

البته سعی دارم که در نقاشیهایم هویتم را مشخص‌کنم ودنباله رونقاشان‌خوب‌گذشته وامروز نباشم،وقتی در مدرسه هنر های‌تزئینی‌فرانسه تحصیل میکردم فرصت این را نداشتم که تکلیف خودم را با نقاشی روشن کنم.

حالا که در ایران هستم‌وفرصت دارم ، باین مسئله می‌اندیشم‌که پس از پایان کار نمایشگاهم بسفر دور ایران بپردازم چون از این طریق میتوانم هم وطنم را بهتر بشناسم و هم به تجربه عکاسی بپردازم،که در مجموع این گشت و گذار و تجربه های تازه در نقاشی هایم بی‌اثر نخواهد بود .

صاحب عکس فوق اصغر بیاضی ۳۲ ساله‌مبتلا به‌بیماری روانی و فراموشی است از منزل خارج وتاکنون مراجعت نکرده است کسانی که از وی اطلاع دارند به‌آدرس اصفهان خیابان احمد آباد مقابل‌گرمابه قمربنی‌هاشم خواربار فروشی غلامعلی بلضی تلفن ۵۷۲۵۱ اطلاع دهند .
آ‌ـ۶۷۰۶

از یدالله انیسی ۱۴ ساله(عکس فوق) فرزند ذبیح‌الله حدود ٤روز است خبری نیست خواهشمند است هرکس ازنامبرده خبری‌دارد هرچه زودتر به‌تلفن ۷۳۲۲۸۰ ذبیح‌اله انیسی اطلاع داده و خانواده‌ای را از نگرانی نجات دهد.

حقوق اداری
جلد اول ـ چاپ ششم
شماره ۱/۹۱۵
تالیف
منوچهر طباطبائی مؤتمنی
مراکز فروش: فروشگاه شماره ۱ خیابان غربی دانشگاه (۲۱ آذر) فروشگاه شماره ۲ خیابان شاهرضا ایستگاه لاله‌زار فروشگاه شماره ۳ امیرآباد شمالی خیابان شانزدهم مؤسسه انتشارات
ناشر ، مؤسسهٔ انتشارات و چاپ دانشگاه تهران

رقص کلاسیک هند
اوما شارما
۲۱و۲۲ آذرماه ۲۵۳۵ ساعت ۸ بعدازظهر دانشکده هنرهای زیبا ـ دانشگاه تهران
محل فروش بلیت: روابط عمومی جشن هنر واقع در تقاطع جردن وبلوار ناهید.
ـ دانشکده هنرهای زیبا ـ دانشگاه تهران .
ـ انجمن فیلارمونیک تهران.
ـ صفحه فروشی بتهوون
ـ دراگ‌استور سلطنت آباد
م‌الف ۲۱۷۸۸

ارکستر مجلسی رادیوتلویزیون ملی ایران
به‌رهبری
روبن گریگوریان
تکنواز ویلن : بیژن خادم میثاق
۱۶ و ۱۷ آذر ـ ساعت ۸ بعد از ظهر دانشکده هنر های زیبا ـ دانشگاه تهران
برنامه :
بریتن : سمفونی ساده
ویوالدی : کنسرتو برای ویلن و ارکستر ، اپوس ۱۲ ، شماره ۱
ویتالی : شاکون
کوپلند :دو قطعه برای ارکستر زهی
کومیتاس : سوئیت برای ارکستر زهی
محل فروش بلیت :
ـ روابط عمومی جشن هنر واقع در تقاطع جردن و بلوار ناهید
ـ دانشکده هنر های زیبا ـ دانشگاه تهران
ـ انجمن فیلارمونیک تهران
ـ صفحه فروشی بتهوون
ـ دراگ‌آستور سلطنت آباد
م الف ۲۱۱۸۰

## جدول ویژه شماره ۱۰۶۸

افقی:
۱ ـ اثری از اونوره دو بالزاک ـ پروفسور معروف ایران شناس که در اصفهان دفن است. ۲ ـ نام قدیم کشور تایلند ـ از ستارگان آسمانی ـ وقتیکه به جان بیفتد خون را مهمکند! ۳ ـ بت و صنم ـ در مهز بجوئید ـ طرف و جهت ـ مقدار معینی از دارو ۴ ـ حرف دلتنگی ـ شایسته و سزاوار ـ چربی خالص است. ۵ ـ مکیدن آب ـ مطرب هوس کرده بود که اینگونه بگیرید ـ مشتی که به دهان بزنند! ۶ ـ از راه رسیده ـ جلوی نور خورشید رامیگیرد ـ رشد و نمو کردن ـ از آلات طرب است. ۷ ـ در صورت بجوئید ـ گربه ـ مایه اصلی آهنگ ـ مکان. ۸ ـ سنگریزه ـ از سوره های قرآن ـ جای شراب است ـ توانائی ۹ ـ گونه ـ دانه خوشبو ـ ضمیر متصل ـ درختی است کشیده و سبز! ۱۰ ـ شب گذشته ـ گلی است ـ حرف تصدیق ـ اصولا هر هفته یکبار منتشر میشود ۱۱ ـ ضربه ناگهانی بر اعصاب ـ بندری در آسیا ـ گروه مردم. ۱۲ ـ مرض جذام ـ لجن ته حوض ـ از معاونان هیتلر که اکنون زنده است ۱۳ ـ بلی به زبان روسی ـ وارفته ـ بندگان خدا ـ اولین زن. ۱۴ ـ اسبی که رنگی قرمز و خالهائی سفید دارد ـ فرشته مغضوب درگاه خدا ـ خواب، ۱۵ ـ از شاعران مشهور معاصر ـ نام پدر چنگیز مغول.

عمودی:
۱ ـ نویسنده کتاب ماهی گیر و روحش ـ ستارگان در ان حرکت می کنند ۲ ـ ضمیر مفرد ـ در زندگی به بینوا بیشتر می اید ـ خانم به مو میدهد ـ کلیه ترکمنان ۳ ـ حرف بیهوده ـ دکان را برای آن باز می کنند ـ دلاک از تن میگیرد ـ واحدی در وزن ۴ ـ رطوبت کشیده ـ به طمع آنست که به دام می افتند ـ سعی کردن ۵ ـ به خواب رفتن ـ در هم پیچیدن ـ نقش هنرپیشه ۶ ـ ناپیدا ـ روزنامه معروف و پر تیراژ ژاپن ـ تنگش بر دامن نشیند ـ سودن. ۷ ـ به زندگی دیگران می برند و چه بد می کنند! ـ شهر صد دروازه ـ دندان ـ کشتی جنگی ۸ ـ اثری از جک لندن ـ کشور لبنیات اروپا. ۹ ـ قوی و عصبی ـ مهره‌یی در بازی شطرنج ـ لخت و برهنه ـ جدا شده ۱۰ ـ روزی که گذشت ـ چربی ـ خواسته شده ـ نوعی خط کش است ۱۱ ـ کاش دنده بی کم نداشت ـ پراکندگی ـ همرش آرزوست! ۱۲ ـ خوبرو ـ بخواب کننده ـ بر سر چرک می زند. ۱۳ ـ عضوی از بدن ـ شیطان در دل می اندازد ـ ستارگان ـ از مرده بر نخیزد ۱۴ ـ فرزند عرب ـ تا نبرند گنج حاصل نمیشود! ـ خداوند یکتا ـ دست عرب ۱۵ ـ عذر خواستن ـ نصیب سینمائیان خارج میشود.

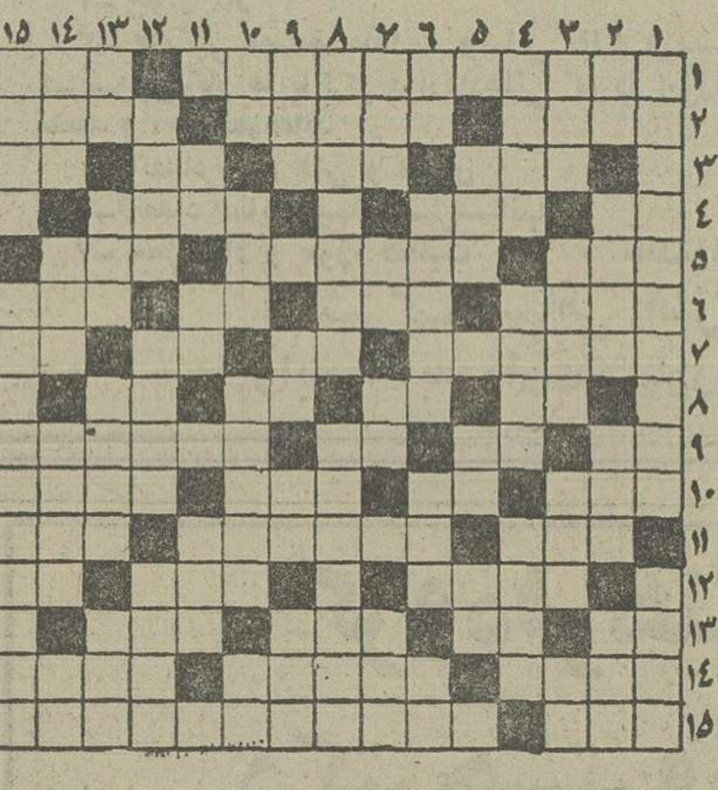

## حل جدول ویژه

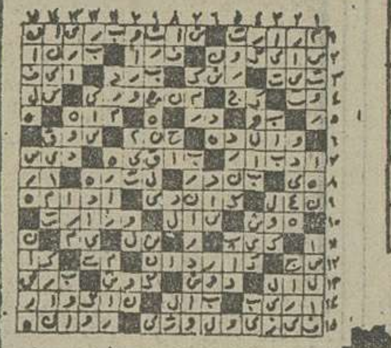

## حل جدول عادی

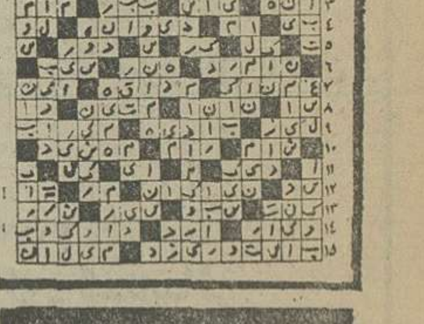

## جدول عادی شماره ۵۰۷

افقی:
۱ ـ از عشاق معروف وطن که معشوق غلامی بود و عشقشان به ناکامی کشید ـ جد رستم. ۲ ـ تشنه لب را گول میزند ـ سرخ رگ ـ رقصی که کار هر کس نیست. ۳ ـ رشک و حسد ـ صاحب کتاب ایلیاد ـ ناشنوا ـ حرف ربط ۴ ـ شراب است ـ کنار کوه جای گرفته ـ روی هر چیز ۵ ـ پارچه‌ایست ـ چهره مومن را از عبادت چنین دیده‌اند ـ از معشوقه باید کشید! ۶ ـ بزرگان ـ از انواع کباب است ـ خسته مرتب می زند ـ سگ ماده! ۷ ـ آگاه و بیدار است ـ صورت ـ مظهر سردی ـ میان چیزی ۸ ـ علامت جمع ـ گاهی با غم آید ـ دست عرب ـ حرص. ۹ ـ غذای روان ـ فلزیست ـ از ویتامین ها ـ بانک به همه کس نمیدهد ۱۰ ـ دست نخورده ـ خداوند یکتا ـ نوعی تسبیح است ـ مغلوب در بازی تخته نرد ۱۱ ـ در عروسی بر پا می کنند ـ زمانی کمر باریکش خواهان داشت ـ قصد و اراده ۱۲ ـ فرق میان سر ـ وسط ـ صدای کلفت. ۱۳ ـ از دریاست و به دریا میرود ـ ماهی در سال ـ قهرمان تروا ـ دوشیزه خانم انگلیسی ۱۴ ـ مال مردم به یغما میبرد ـ بر روی آن سر گردان میشوند ـ همان قابله است. ۱۵ ـ جسم و تن ـ از دریا های جهان.

عمودی:
۱ ـ از داستانهای تراژیک شاهنامه ـ حبیب خدا است. ۲ ـ صد متر مربع ـ همان فلانی است ـ از شیرین کنندگان کام ـ بر اثر نخوت در بینی می اندازند! ۳ ـ مشروب خور حرفه‌ای پیک آخر را در آنجا میزند ـ جسد حیوان مرده ـ نازکی ـ رودی در اروپا ۴ ـ پرنده کوچک ـ غلاف شمشیر ـ از انواع صبح است ۵ ـ از پایتخت های اروپائی ـ در راه عزیزان میدهند ـ برنج می اورد و قد می کشد! ۶ ـ مثل و مانند ـ از پرندگان خوش گوشت ـ مخزن بنزین ـ مرگ و غم و غصه ۷ ـ نوعی کلاه است ـ ترمز چهار پا ـ بی کم و کاست ـ جواب هوی. ۸ ـ مس را طلا می کند ـ کشوریکه بر روی نقشه به شکل چکمه است. ۹ ـ نخی در پارچه ـ ضمیر مفرد ـ ویسکی بی سودا ـ از امپراتوران رومی ۱۰ ـ اشاره به دور ـ در قران مجید است ـ شهری در استان فارس ـ درویش می کشد. ۱۱ ـ خانه و ده ـ شکوه از جدائیها دارد ـ نصف. ۱۲ ـ بهشتش آرزوست ـ زینت انگشتری ـ شاعر سر زمین یوش ۱۳ ـ پسوند مانند ـ ثروت ـ گاهی سر بر باد میدهد ـ از درخت پرید. ۱۴ ـ درد و رنج ـ پیر و فرتوت ـ پارچه کج بریده شده ـ ضمیر جمع. ۱۵ ـ راه آهن زیر زمینی ـ نویسنده کتاب لبه تیغ.

تلویزیون رنگی
دنیای رنگی فیلیپس واقعی تراست
PHILIPS

اطلاعیه
لُوِه LOEWE
کلیه تلویزیونهای رنگی لُوِه ساخت آلمان علاوه بردارا بودن کامپیوتر مخصوص برای تنظیم سکام وپال ، مجهزبه سیستم سکام مخصوص ایران نیزمی باشند.
لُوِه یک نام مطمئن درصنایع الکترونیکی آلمان غربی .
نمایندگی لُوِه اپنا آلمان.

تشکیل دوره جدید برنامه نویسی وپانچ
کلاسهای برنامه‌نویسی کامپیوترو پانچ برای دوره جدیدفقط تا ۱۵ر۹ر۳۵ ثبت‌نام مینماید. علاقمندان میتوانند بمرکز آموزش کامپیوتر آتومیشن «کامپیوتری نیک» دارنده امتیاز رسمی آموزشی واقع در خیابان پهلوی چهارراه امیراکرم ساختمان کوروش طبقه دوم مراجعه نمایند.
تلفن ٦٤٩٣٥٨

قابل توجه کارخانجات ـ بانکها و صاحبان سالنهای بزرگ مرغداری ، گلخانه‌ها وکارگاههای ساختمانی .

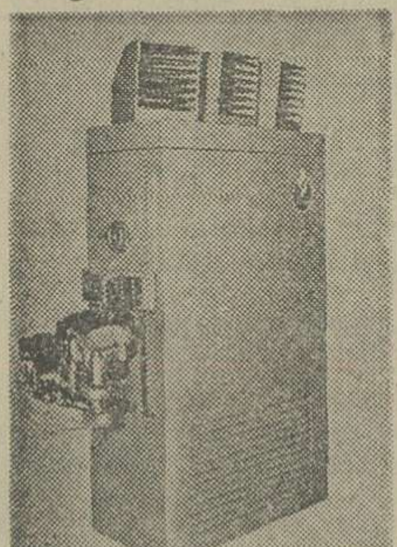

انواع کوره‌های هوای گرم ثابت ومتحرکساخت کارخانجات معظم NU-WAY BENSON انگلستان
با سوخت گاز یا گازوئیل ونفت با ظرفیت‌های مختلف آماده تحویل موجود است.
شرکت ابندار، حقوقی ۲۸تلفن ۷۷ـ۷٦۷۰۷٦

فقط چندشب
دیگر ازبرنامه‌استثنائی
باکارا

هایده ستار

پونه مازیار
ستارهٔ رقص آن کاراول
عربی سوزی یاشار
زیباترین برنامه سکسی جهان
نمایش سنتی تئاتر روحوضی
گروه «لوتس»
کمدین های محبوب‌انگلیسی
بالت دختران کره‌ای
بالت‌دختران انگلیسی‌در برنامه جدید
باکارا
تلفنهای رزرو۸۹۵۱۷۷ـ ۸۹۸۲۰۸

ارمغان
شماره آذرماه در محضر اهل فضل و دانش
نویسندگان‌وگویندگان:وحیدزاده، جمالزاده، رفیع، وحیددستگردی، دکتر منصوری ، جناب زاده ، اورنگ، دکتر صبا، ادیب‌برومند ، ساجدی، دکتر یگانه،پارسا ،مژده، ناعم ، مشکان، بهمنی، صدیقی .

اداره برنامه های تئاتر
نمایشنامه
«نیویورک،نیویورک»
نوشته : عباس زاهدی
کارگردان : محمدعلی کشاورز ـ طراح : خسرو خورشیدی
بازیگران ، فرزانه تائیدی ـ پری امیرحمزه ـ حمید طاعتی ـ محمود هاشمی ـ و محمدعلی کشاورز.
از ۱۵ آذر در تئاتر «تئاتر کوچک تهران»
آدرس: خیابان پهلوی ـ پشت‌بازار صفویه ـ تلفن رزرو ۲۲۵۸٦۰
م‌الف ۲۱۷۷

باتورهای کریسمس وژانویه 1977
ایرانین اکسپرس
به‌نقاط دیدنی جهان سفرکنید

| قیمت | تاریخ حرکت | مسیر تور | نام و مدت تور |
|---|---|---|---|
| ۵۲۵۰۰ ریال | ۵ـ٦ـ ۷ دی | آتن | آتن ۱۱ روز |
| ۵۸۵۰۰ ریال | ۳ـ ۱۰ دی | لندن | لندن ۱٤ روز |
| ٦٤٤٥۰ ریال | ۳ ـ۱۰ دی | لندن ـ پاریس | ایفل ۱٤ روز |
| ٦۸۳۰۰ ریال | ٤ـ۵ـ٦ـ۸ـ۹ دی | رم ـ پاریس ـ لندن | اروپا ۱٤ روز |
| ٦۸۳۰۰ ریال | ۵ـ٦ـ۹ دی | رم ـبارسلون ـ لندن | بارسلون ۱٤ روز |
| ۷۹۵۰۰ ریال | ۱۰ دی | بانکوک ـ پاتایا ـ سنگاپور هنك‌كنك | پارادایز ۱٤روز |
| ۸۸٤۰۰ ریال | ۳ ـ۱۰ دی | لندن ـ پاریس ـ رم | ۳هفته۳شهر ۲۱ روز |
| ۱۱۹۹۰۰ریال | ۱۱ دی | بانکوک ـ سنگاپور ـ اوزاکا توکیو ـ سئول ـ هنك‌كنك | فوجی‌یاما ۲۱ روز |
| ۱٤۷۰۰۰ ریال | ۷ دی | نیویورك ـ واشنگتن ـ میامی لوس آنجلس ـ لاس وگاس سانفرانسیسکو ـ لندن | گلدن‌گیت ۲۱ روز |

تورهای ایرانین اکسپرس شایسته شخصیت شماست
برای دریافت برنامه تورها به ایرانین اکسپرس
خیابان ویلا ـ شماره ۱۴ ـ تلفنهای ۸۳۳۰۲٦ـ۸۳۲۰۲۷ـ۸۳۳۰۲۸ـ۸۳۲۰٤۹ مراجعه فرمائید

# اخبار ورزشی

دهمین دوره مسابقه‌های جام آریامهر

# نخودچی ـ خدر ـ رضائی ـ خرمی و برزگر قهرمان شدند

## «ایران» بازهم «جام» را نگاهداشت

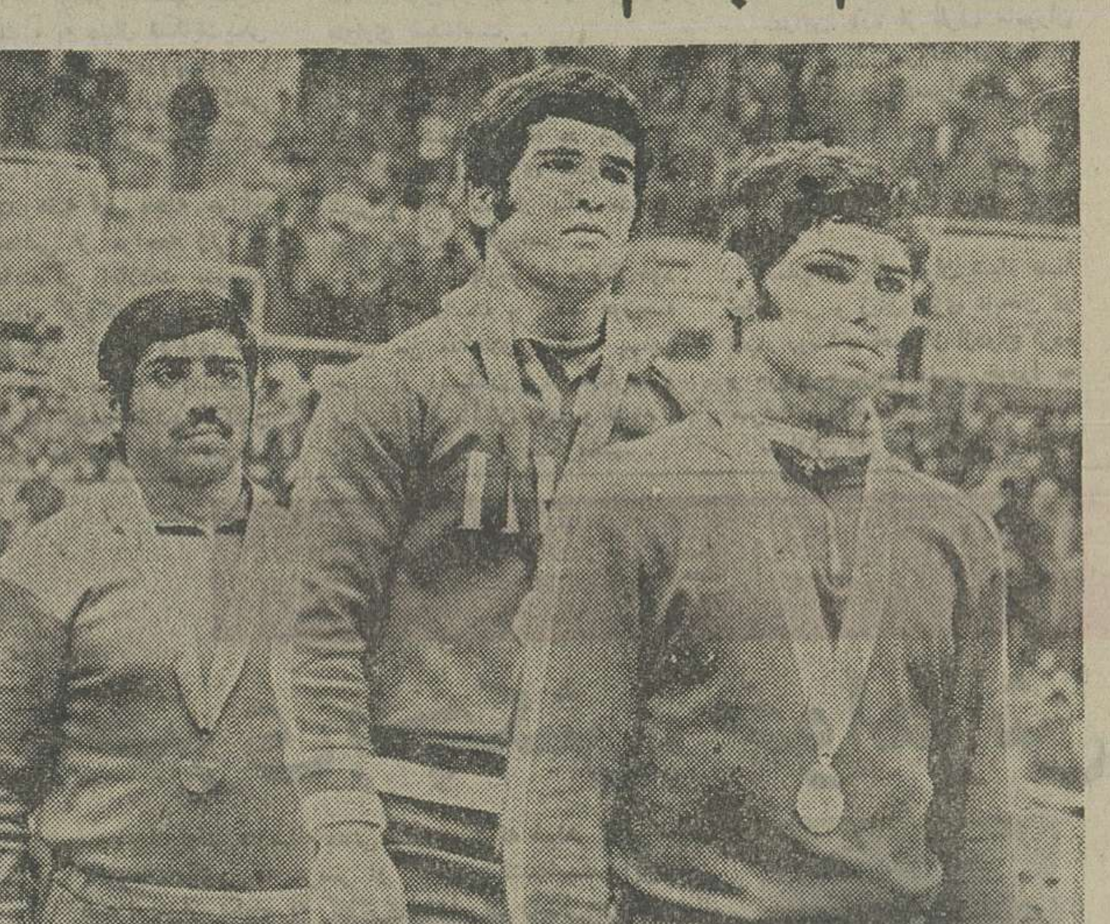

محمد رضائی فاتح ۶۲ کیلو بهترین مبارز دیدارهای فینال‌بود، او پس از غلبه بر فرموشی کشتی گیر روسی‌را با نتیجه ۱ـ۱۴باضربه‌فنی تسلیم ساخت. نو ستاره تازه‌کشتی ایران برفراز سکوی قهرمانی بالاتر از حریفان روسی و افغانی‌دیده میشود.

با پیروزی ۵ کشتی‌گیر ایرانی وتجدید پیروزی، دهمین‌دوره مسابقات کشتی بین‌المللی جام آریامهردر حضوروالاحضرت شاهپور غلامرضاپهلوی بپایان رسید وریاست عالیه کمیته‌ملی المپیک ایران‌مدال‌های قهرمانان پیروز را توزیع فرمودند.

در شب پایان‌فروغ سه کشتی‌گیر ایرانی ،محمدرضائی در ۶۲ کیلو، قدیر نخودچی در ۵۲ کیلو و محمد خرمی در ۶۸ کیلو، ایران را صاحب ۳ مدال طلای تازه کرد.

حادثه بزرگ در شب فینال ناکامی محسن فرموشی مقابل محمد رضائی بود. رضائی‌پس ازپیروزی برفرموشی، ۱۰ـ۱۴، قهرمان روسی را شکست‌داد و بااین پیروزی صاحب مدال طلا شد.

در همین شب مراسم‌ویژای ترتیب یافت که میلان ارسگان رئیس فدراسیون جهانی از قهرمانان، داوران و تماشاگران ایرانی تجلیل کرد و مراتب سپاس خود را از شایستگی ایرانیان به حضور والاحضرت شاهپور غلامرضا پهلوی‌ابراز نمود. و سرانجام «شیلتی» بخاطرشیفتگی تماشاگران‌ایرانی و ملت ورزش دوست ایران، به ملت ایران هدیه کرد که‌این شیلت را دکتر محمد توکل رئیس فدراسیون کشتی ایران از رئیس فدراسیون جهانی گرفت.

دور پایانی مسابقات را ایرانیان براستی با چهره‌ای جنگنده برگزار کردند ، قدیر نخودچی کشتی‌گیر مشهدی‌که دراولین مبارزه باشکست‌ضربه فنی از تشک بیرون رفته بود شگفتی بزرگ را باکسب مدال طلا خلق کرد.

او در شرائطی ۶ـ۷ العوردی اوف روسی را شکست داد که چهره‌ای دور از گذشته داشت. جنگنده ـ پرتلاش و پرنفس، همین‌ها بود که اورا در برابر قهرمان سابق اروپا و جام آریامهر به پیروزی رساند.

حادثه‌ساز دیگرگروه ایرانیان محمد رضائی بود، رضائی در حالیکه صبح فینال مغلوب‌تجربه کمتر خوددرمصاف باپورکریمی شد در مقابل فرموشی‌دراکثر دقایق برتری داشت.

او مقابل فرموشی آنچنان بود که شایسته پیروزی بود ولی با همه اینها تجربه بیشتر فرموشی سبب تساوی امتیازات شدودر اینجا بودکه فرموشی بخاطر از دست دادن اولین امتیاز شکست را بچشم‌دید.

در پی این پیروزی مبارزه سرنوشت‌ساز ۶۲ کیلو را رضائی با میشیروف روسی‌آغاز کرد، و رضائی بـا درخششی تحسین‌انگیز سرانجام باتصاحب ۱۴ امتیاز و از دست دادن‌یک امتیاز بانتیجه ضربه فنی‌پیروز شد.

محمد خرمی که آغازی‌طوفانی مقابل ماتویف داشت، پایانی طوفانی‌تر را برابر زکوف بلغاری نشان‌داد،اوکه‌روحیه‌ای خوب برای این فینال داشت بعد از اینکه نفر چهارم‌مسابقات المپیک را ۰ـ۱۱ مغلوب‌داشت با ضربه فنی مدال طلا رابرای خود مسلم ساخت.

خدر پیروز دیگری بودکه عنوان قهرمانی سال پیش را تکرار کرد. مرد۳۳ ساله‌کشتی ایران با توجف بلغاری کاری کرد که از عهده خیلی‌هابرنمی آمد اگرخواهان ارزش‌پیروزی خدر هستید باید گفت او بر برنده مردانی که ۵ـ۱۴ اورا شکست داده غالب شد.

برزگر کاری دشوار برای پیروزی نداشت، او یک سرو گردن از همه حریفان بالاتربود و برای چهارمین بار پیروزی را به‌آغوش کشید.

در جمع بازیگران فینال پیروزی ضربه فنی گورسکی مقابل مهمت اوزان که در مدت ۴۶ ثانیه بدست آمد و نمایش سسلان اندیف مقابل شیمون ولادیسلاو که بعد از برتری ۰ـ۱۳ اورا سه‌اخطاره ساخت جالب توجه بود. با این خصوصیات رده‌بندی کلی از این قرار اعلام شد.

رده‌بندی

۴۸کیلو :۱ـ آناتولی‌بلاگازوف (شوروی) ۲ـ عزیز رستمی (ایران)۳ـ نجفعلی(افغانستان).

۵۲کیلو: ۱ـ قدیرنخودچی (ایران) ۲ـ آرسن اللهوردیف (شوروی) ۳ـ ولید منصور (عراق).

۵۷ کیلو: ۱ـ رمضان خدر (ایران) ۲ ـ ایوان توچف (بلغارستان) ۳ ـ گورگی باغداساریان (شوروی).

۶۲ کیلو: ۱ـ محمدرضائی (ایران) ۲ـ آلکساندرمیشیروف (شوروی) ۳ ـ غلام صدیق (افغانستان).

۶۸ کیلو: ۱ـ محمد خرمی (ایران) ۲ـ آلکساندر ماتایوف (شوروی) ۳ـ دونچوزوکوف (بلغارستان).

۷۴ کیلو: ۱ـ منصوربرزگر (ایران) ۲ـ رشید قراباجاق (ترکیه) ۳ـ فرد همپل (آلمان شرقی).

۸۲ کیلو: ۱ـ یان‌گورسکی (لهستان) ۲ ـ مهمت اوزون (ترکیه) ۳ـ جواد افشار پور (ایران).

۹۰ کیلو: ۱ـ اوزمنوی‌ترت (آلمان شرقی) ۲ـ پاول کورچفسکی(لهستان) ۳ـ علی بیات (ایران).

۱۰۰ کیلو : ۱ـ بی‌سلطان اوف (شوروی) ۲ـ توماس بوشه(لهستان)۳ـ رولاندگهرگ (آلمان شرقی).

+۱۰۰ کیلو: ۱ ـ سسلان اندیف (شوروی) ۲ـ شیمون ولادیسلاو (رومانی) ۳ـ ارلاندو وارلیت (امریکا).

در نتیجه تیم ایران با ۴۸ امتیاز اول‌شد، شوروی با ۴۰ امتیاز ، ترکیه با ۲۰ امتیاز ، آلمان شرقی با ۱۹٫۵ امتیاز، بلغارستان با ۱۹٫۵ امتیاز ، لهستان با ۱۹ امتیاز مقامهای دوم تا ششم را کسب کردند.

## دست‌اجل «کرم نیرلو» راهم برد

دست اجل ، یکی دیگر از قهرمانان م. را برد
کرم نیرلو ، پس از ۴ سال مبارزه با مرگ ، از میان ما رفت

سرانجام در یک روز سرد پائیزی ، که برگهـای زرد درختان هم تاب ماندن برروی شاخه‌ها را از دست داده و فرو می‌افتادند ، چنگالهـای اجل ، جان یکی از قهرمانان، افتخارآفرین‌وطن ما را گرفت.

کرم نیرلو ، مردی کمسالها در میدانها ، شادی پیروزی را در دل هواخواهان تیمهای ملی ، عقاب و شماع و تاج، دمیده بود ، پس از چهارسال کشمکش با اهریمن مرگ ، صبح هنگام روز سه‌شنبه مقاومتش تمام شد و ازمیان ما رفت .

یک زن و سه فرزند از او بجای مانده‌اند و مثل همه‌ی مردان پاک خدا ، تهی‌دست و بی‌مال و منال بازماندگانش را ترک گفت . شاید مناعت طبع او وغرور فرزندانش اجازه ندهد که دست یاری بسوی کسی دراز کنند ،

فوتبال جام تخت جمشید ـ روز بیست وهشتم

# فاصله پاس وپرسپولیس بازهم حفظ شد

پاس و پرسپولیس بازهم همچنان در تعقیب یکدیگرند ، چون هردو تیم با حریفان خود مساوی کردند . پاس بازی برده را و پرسپولیس بازی باخترا به‌مساوی تبدیل کردند.

شهباز ، تاج ، ماشین سازی و نیرو هم بهم چسبیدند. هرچهارتیم‌صاحب ۳۲ امتیازند، بااین تفاوت که شهبازی ها بالاتر از همه و نیرو که تازه وارد به این‌جمع است،باتفاضل گل بهتر ، پیشتر از ماشین سازی قرار میگیرد،این‌نخستین بار است که نیرو بهترین تیم شهرستانی میشود. این چهار همنشین و همخانه را دارایی تهدید میکند با یک دیدار عقب افتاده و ۳۱ امتیاز که حالا دارد .

ملوان ، اگر دیدار این دوشنبه را با دارائی بسود خود تمام کند آنوقت یک فرد دیگر به خانوار ۳۲ امتیازی‌ها اضافه میشود .

به‌احتمال ، کار بانک ملی و ابومسلم تمام است و این دوباوضع بدی که دارند بعید نیستسقوطه کنند.شاید معجزه آنها را نجات دهد .

### طبل قهرمانی

چیزی نمانده‌بود که پاسیها طبل قهرمانی را از همین هفته بصدا دراوردند.آنهاکه از جام حذفی باز مانده‌اند و شکست تبریز هنوزهم ازارشان میدهد. در حالی که خبر گل سپاهان را در دروازه پرسپولیس تهران در گوش داشتند ، با گل شریفی و پیروزی در نیمه‌ی اول ، به لباسکنی رفتند .

با این حساب ، اگر نتیجه پابرجا میماند ، پاس با دو امتیاز اختلاف ، باتنها رقیب وتعقیب کننده‌ی‌خو دپرسپولیس، به روز بیست و نهم پا می‌نهاد و این معنی را میداد که کار جام چهارم ، در روز بیست و هشتم تمام است .

اما توپ گرد که جادوگری های بسیار دارد ،هیجان را در بالای جدول و برای قهرمانی، باز هم به روز های بعد کشید. پاس که این هفته با ملوانان روبرو میشود ، از این‌میدان هم اگر بادستپر خارج شود. برای‌قهرمانی، از پرسپولیس پیشتر افتاده است .

پاسی ها حالا هم وضع بهتری نیست به رقیب سرخ پوش و تهرانی خود دارند . یک امتیاز و ۱۴ گل بیشتر ، که این بهتر از یک پیروزی برای پاسی‌ها می‌ارزد .

بـرای پاسی ها از دست دادن یک امتیاز به آرارات حرف های تازه‌یی پیش می ـ آورد . اینکه ایشان دوچار خستگی شده‌اند یا ضربه‌ی روحی از شکست تبریز ممکن است آنها را از این جام هم دور کند ! ؟

### خط خوردگی یک گزارش !!

آراراتی ها تقریبا خود را نجات دادند . مساوی با پاس تنها چیزی نیست که آن هـا بدست آورده‌اند تا بانکی ها را پس بزنند . آنها ممکن‌است ازدیدار گذشته‌ی خودبانیروهم که یک بر صفر بازنده بودند ، دو امتیاز مفت بجیب خود بریزند واین بدلیل اعتراضی است که آراراتی ها به حضور حافظی که‌قانونا بدلیل‌دو اخطار بی دربی درمقابل ابومسلم و ملوان ،از مقدس‌زاده و نامدار گرفته بوده است.نبایددر مقابل آرارات بازی میکرد.

تقریبا همه‌جا اخطار ها به حافظی روشن وطبیعی است ، جز در مورد دوتا از برگهای گزارش‌داوری که‌در آنها خط خوردگی‌دیده میشود.برگسوم، آن گزارشی که‌نزدکمیته‌داوران میماند، حافظی رادو اخطاره نشان میدهد .

نکته‌ی حیرت‌انگیز اینست که چه‌دستهایی ،این‌خطخوردگی آورده است!یک‌دوست‌داخلی! یایک دشمن خارجی ،یایکی که میخواهد همه‌چیز را بهم بریزد !؟

بهرحال ،درهمین وضع هم آرارات ،بانکی هارا ناامیدکرده است ،چه رسدبه‌اینکه‌دو امتیاز دیگر هم به آنها ببخشد !

کار پرسپولیس هم‌دراصفهان خراب بود پاداشی که‌قولشرا پیش‌از بازی به‌سپاهانیها داده بودند، داشت کار خودش را میکرد .دوهزار تومان برای‌هر سپاهانی اگر پرسپولیس را ببرند .

ساهانیها نزدیک به هفتاد دقیقه‌پاداش را درجیب خود داشتند ودر این لحظات که با خروج ملاافضل‌مصدوم‌و عقب نشینی خوردبین از میانه میدان لحظه دفاع ، پرسپولیس مدتی/ارادهی بازیرا بدست گرفته بود ، گل مساوی تیم تهرانی زده شد .

سپاهان که بهمراه برق‌شیراز وبانک ملی تهران ۲۳ امتیاز دارد باهمین مساوی ، تیم همشهری رابجا گذارد وبا دو امتیاز بهتر،در این رقابت‌دائمی باذوب‌آهن، پیشی‌گرفت .

سپاهان ،این هفته به تهران می‌آید کهباداراثی روبرو شود و هفته آخر میزبان بانک ملی خواهد بود، که‌ازاین دو دیدار هم بیقین دست‌خالی بیرون نخواهد آمد .

اما پرسپولیسی‌ها راهسختی درپیش دارند . بجز پاس که حریف روز فینال است . این هفته به‌اهواز میرود ،جایی که نیرو با نتیجمی جالبتر از همه جا ، روز بیست‌و هشتم را به سود خود تمام کرد .

### روزگار بد تاجی‌ها

تاجو ماشین سازی،دوهمسایه‌ی دیوار بدیوار جدول رده بندی ، کاری جز مساوی از پیش‌نبردند و همچنان درکنار هم ماندنی شدند. اما برای ماشین سازان که‌دیدار خانگی را برده بودو در تهران هم به‌یك امتیاز دیگر رسید، توفیق بیشتر از تاج بود، بویژه که در وقت دوم تاجی ها را درتنگناهم قرارداده بودند .

تاجی ها ـ که‌حیف است چنین تیم پرسابقه‌یی اینطور باشد هنوز هم چوب بی‌بندوباریهای بازیکنان بزرگ وسرشناس خودرا میخورد . در مقابل تاج، بهانه‌یی که مژدهی رابه‌ترک زمین واینکه وانمودمی ـ کرد، آسیب دیده است، واداشت. با کارهای خودسرانه‌ی روشن‌که جریان بازی را بسود خود ،به‌بسود تیم میچرخانید و کمبویش بی ـ هدفی‌عجیبی که در این تیم‌دیده میشد، دلیلهایی بودند که هرگز ماشین سازی احساس ناتوانی و هراس‌ازحریف بزرگ پایتخت‌ننمود. حتی دیده شدکه تیم تبریزی ، هرچه‌بپایان‌بازی نزدیك‌ترمیشدیم، میل به هجوم بیشتر پیدا میکرد.

تاجی‌ها که ابومسلم و ملوان را برای دو روز آینده درپیش‌رو دارند، بااین وضع،حتی بعیدنیست که این سکوی چهارم را هم از دست بدهند. تیمی که هفته ها و ماهها صدرنشین بودو بیش‌از همه سزاوار قهرمانی ،حالااین چنینها های لرزانی دارد .

برای ماشین سازان که این هفته در پایتخت به‌میهمانی شهباز می‌آیندوهفته آخربه‌آبادان‌میروند، تنها آرزو اینست که بهترین‌تیم شهرستانی جام بمانند . آیانیرو، تیم تبریزی‌را آسوده میگذارد ؟. آیا تیم اهوازی درشهرخود، این جوازرا بدست پرسپولیس ودارایی امضا خواهد کرد ؟

# جام پاسارگاد

## در روز هشتم

در روز هشتم والیبال جام پاسارگاد ضمن اینکه دخانیات به تبریز و عمران قزوین به مشهد میروند ، اما چشمها به اصفهان است ، آنجا که ذوب‌آهن تیم سربلندشهرستانی، «تاج» ، را میهمان خود دارد و اگر «ذوب‌آهن» ، آمادگی خود را دوباره بدست آورده باشد ، بی‌تردیداین‌میدانی‌است فوق‌العاده دشوار برای تیم پایتخت نشین که تابحال‌شکست ندارد .

کار دخانیات هم در تبریز چندان آسان نیست . چه این تیم تهرانی به مصاف حریفی میرود که هفته پیش ۱ ـ ۳ راه‌آهن را برده است .

### برنامه روز هشتم

● شنبه ۱۳ آذر (امروز) :
● ذوب‌آهن ـ تاج (اصفهان)
● ماشین سازی ـ دخانیات تهران (تبریز) ● پاس ـ پرسپولیس (بروجرد) ● راه‌آهن ـ عمران قزوین(مشهد)
دوشنبه ۱۵آذر : دخانیات اصفهان ـ پپسی‌کولا(اصفهان)

# نتایج بازی‌های روز بیست‌وهشتم

### صنعت نفت ۳ ـ شهباز ۳

جمعه ۱۲آذر ۲۵۳۵ شاهنشاهی ـ استادیوم رضا پهلوی آبادان، (جام چهارم تخت‌جمشید ـ دور برگشت)، صنعت نفت ۳ (دقایق: ۵، حسین بهاریان، ۳۵ نظام‌آزادی و ۴۷ ابراهیم قاسمپور) ـ شهباز۳ (دقایق۱۵ غلامحسین مظلومی، ۱۹ علی حیدری و ۷۱ نصراله عبدالهی)،داوری عالی منوچهر نظری، کمک‌ها: سراجیان و حسن‌زاده ، تماشاگر بیش‌از ۱۸ هزار تن، زمین خوب، هوا ابری ، بازیکنان اخطاری: کریم سنگرگیر و حبیب کارجو (صنعت نفت) . ارزش بازی ★★★★

### سپاهان۱ ـ پرسپولیس ۱

استادیوم باغ همایون اصفهان ـ جمعه ۱۲ آذر ماه ۲۵۳۵ شاهنشاهی (جام چهارم تخت جمشید ـ دور برگشت) سپاهان۱ (دقیقه ۲۲ رضا صفاپور)، پرسپولیس ۱ (دقیقه ۶۸ جهانگیر فتاحی) داوری خوب عباس‌مقدس زاده‌ـ کمکها هروس باغومیان و مصطفی ممیز، تماشاگر بیش‌از ۱۲ هزار نفر، درآمد ۱۰۷ هزار تومان «رکورد فروش»، زمین‌صاف‌باچمنهای‌سوخته‌ارزش‌بازی ★★★

### پاس ۱ ـ آرارات ۱

جمعه ۱۲آذر ۲۵۳۵ شاهنشاهی ـ استادیوم‌امجدیه (فوتبال جام چهارم تخت جمشید ـ دور برگشت)، پاس ۱ (دقیقه ۹ حبیب شریفی) ـ آرارات ۱ (دقیقه ۶۵آویس میناسیان) . داوری خوب جعفر نامدار کمک داوران : غیاثی ـ اطهری، تماشاگر حدود ۱۷۰۰۰ تن، هواخوب، زمین بی‌چمن .
ارزش بازی ★★★

### تاج صفر ـ ماشین‌سازی صفر

پنجشنبه ۱۱ آذرماه ۲۵۳۵ (جام چهارم تخت‌جمشید ـ دیدار برگشت) ـ تاج صفر ـ ماشین‌سازی صفر ، نتیجه دیدار رفت (۱ـ۲) بسود ماشین‌سازی ـ داوری بسیار خوب جعفر نامدار، کمک داوران: هروس باغومیان و مصطفی ممیز ـ هوا سرد، چمن بی‌رنگ، تماشاگر حدود ۱۲ هزار تن، بازی در زیر نور کم و نامتناسب چراغ ، بازیکن اخطاری: حسن ربانی (ماشین‌سازی) .
ارزش بازی ★★★

### دارائی ۱ ـ بانك ملی صفر

امجدیه ـ پنجشنبه ۱۱ آذرماه ۲۵۳۵ (جام چهارم تخت جمشید ـ دیدار برگشت) ـ دارایی ۱ (دقیقه ۵۳ ، پرویز قلیچخانی از نقطه پنالتی) ـ بانک ملی صفر،نتیجه دیدار رفت (۰ـ۱) بسود دارایی .
داوری خوب عباس مقدس‌زاده ـ کمکداوران : رحیم عباسقلی‌زاده و جمشید اخباری، هوا سرد ، زمین چمن رنگ پریده، تماشاگر بیش‌از ده‌هزارتن، اخطاریها: رضا رجبی، حسن‌صناعی فریدو اصغر رضایی‌ازبانک‌ملی.
ارزش بازی ★★

### برق ۲ـ ابومسلم صفر

شیراز، استادیوم ورزشی تاجگذاری ـ جمعه ۱۲آذر ۲۵۳۵ شاهنشاهی، ساعت ۳بعداز ظهر ،فوتبال‌جام‌چهارم تخت جمشید ـ دور برگشت، برق شیراز۲ (دقایق : ۳ علیرضا قشقائیان، ۵۰ خلیل صالحی) ـ ابومسلم مشهد صفر) داوری قاطع و خوب محمد صالحی، کمک ها : هادی دزفولی، بهرام رضوی. تماشاگر ۱۰ هزار نفر ، درآمد ۳۳ هزار تومان، زمین خوب، هوا ابری وتوام باباد. بازیکنان اخطاری: خلیل صالحی و علیرضاحیدری (برق) ارزش بازی ★★★

### هما ۱ـ ملوان ۲

جمعه ۱۲ آذرماه ۲۵۳۵ شاهنشاهی ، ورزشگاه امجدیه (جام چهارم تخت جمشید ـ بازی برگشت). هما۱ (بهرام رستمپور دقیقه ۸۲) ـ ملوان۲ (غفور جهانی‌دقیقه ۱۷و عزیز اسپهندار دقیقه ۶۴)، داوری متوسط جمشید اخباری ، کمک داوران عباسقلی‌زاده و جمشید نیکبی، هوا نسبتا سرد، زمین صاف، بازی در زیر نور ضعیف ، تماشاگر حدود ۱۸ هزار نفر .
ارزش بازی : ★★★

### نیرو ۳ـ ذوب‌آهن ۱

اهواز ـ ورزشگاه ولیعهد ـ جمعه ۱۲ آذرماه ۲۵۳۵، ساعت ۳ بعداز ظهر (فوتبال جام چهارم تخت جمشید ـ دور برگشت) ، نیرو ۳ (دقایق ۷۱ و ۷۳، حسین‌حافظی، ۷۸ رحمان نظر علی‌پور) ـ ذوب‌آهن۱ (دقیقه ۱۸ علیرضا شوقی)، داوری خوب محسن زمانی ، کمکها : بهمن بهلولی، صدرالاشرافه، تماشاگر بیش‌از ۱۲ هزار نفر ، درآمد ۴۹۰۸۵۰ ریال، زمین چمن، هوا آفتابی، بازیکن اخطاری: جمشید رشیدی (ذوب‌آهن) .
ارزش بازی ★★★

نیرو : کریم بوستانی (دروازهبان و کاپیتن ـ ۳) ـ احمد عصاره (۲)، از دقیقه ۴۱ سعید سودانی (۲) ، اسفندیار دوستانی (۳) ، غلام شیدائی (۳) ، جمال خلیلیان (۳)ـ محمدعلی ملکزاده (۳) ،

# تسلیت

**همکار گرامی خانم ناهیدپور قاسمی**
بدینوسیله مصیبت وارده را ازصمیم قلب تسلیت عرض‌نموده امید است ما را درغم خود شریک وسهیم بدانید.
از طرف همکاران : دبیرستان دکتر صدیق اعلم ـ ضرابی

**دبیر ارجمند خانم ناهیدپور قاسمی**
بانهایت تاسف وتاثر مصیبت وارده را تسلیت عرض نموده دوام وبقای عمر برای شما و سایر بازماندگان آرزو مینمائیم.
دانش آموزان سال ششم طبیعی دبیرستان دکتر صدیق‌اعلم

**جناب آقای حسین‌خانی**
مصیبت وارده را به جنابعالی و خانواده آن مرحوم تسلیت عرض می‌نمائیم .
خانم دبیران و آموزگاران مدرسه راهنمائی ۲۴ اسفند

**جناب آقای مهندس احمدی**
درگذشت مادر گرامیتان را به جنابعالی و خانواده محترمتان تسلیت عرض می‌نمائیم .
حسین پوراصغر ـ احمد آزادی ـ عظیمی

**آقای مهندس عبدالرضا دادرس**
درگذشت مادر گرامیتان را تسلیت گفته همگی در غم شما شریک هستیم .
شرکت سهامی خاص توسعه کشت دانه‌های روغنی ـ کارمندان نمایندگی کرمانشاهان .

**جناب آقای مهندس احمدی**
بانهایت تاثر درگذشت مادر گرامیتان را از صمیم قلب تسلیت عرض می‌نمائیم .
مهندس مظاهری ـ رسولی ـ پورمنیر

**خانواده محترم آقای اسماعیل خالقی**
مصیبت وارده را تسلیت می‌گوئیم .
بندرعباس ـ کنعانی و بانو

**دوست ارجمند جناب‌آقای حسین نقوائی**
فوت پدرگرامی‌را تسلیت گفته بقای‌عمر شمارا آرزو مندم.
یکتا (رحمان) بالائی

**جناب آقای روح‌اله مقدسی**
درگذشت مادر عزیزتان را تسلیت گفته و از غم و اندوه شما متاثر هستیم .
فرزین فنائیان و بانو

**آقای دکتر ایرج بیات**
باکمال تاسف مصیبت وارده را صمیمانه تسلیت گفته سلامتی شما و خانواده محترم را از خداوند متعال خواهانم .
فروغ فضیلت ـ شیدا تبدر ـ لایتی کیتاش ـ نیکرخ شاهیده ـ عباس اولیاء ـ پیران سیوشانسی ـ فرامرز معطر ـ محمدعلی اعتماد ـ نادر فریبور صدری ـ هوشنگ زنگنه .

**دوست عزیزم جناب آقای علی جمال امیدی**
بانهایت تاسف درگذشت مادر گرامیتان را تسلیت عرض می‌نمایم. امیدوارم مرا درغم خود شریک بدانید .
مهندس علیمحمدی

**جناب آقای حاج حسن اللهیاری**
مصیبت وارده را از صمیم قلب تسلیت عرض نموده خودرا درغم شما شریک میدانم .
یوسف اسماعیل‌زادگان

**جناب آقای حاج حسن اللهیاری**
بااندوه فراوان درگذشت نابهنگام جوان ناکام محمدرضا اللهیاری رابجنابعالی و خانواده گرام تسلیت عرض نموده صبر وشکیبائی برایتان آرزو مینمائیم .
مدیریت وکارکنان شرکت مهندسی استارت

مصیبت وارده را به خانواده های محترم یزدان‌بخش و یزدان‌فر صمیمانه تسلیت عرض میکنم .
صادق مدنی

**همکار محترم و گرامی آقای رضا متواضع**
با تاسف و تاثر بسیار ضایعه درگذشت شادروان مهندس حسن پزشکی نجف‌آبادی را که مردی خیـر و نیکوکار بودند به شما و خاندان محترم پزشکی صمیمانه تسلیت میگوئیم و برای عموم بازماندگان بقای عمـر و سلامت آرزو داریم .
کارکنان سازمان شهرستانهای موسسه اطلاعات

با اندوه فراوان و عمیق‌ترین تاثر و تاسف فـوت ناگهانی آقای مهندس حسن خبازیان را به خانواده‌محترم آن مرحوم تسلیت عرض نموده سلامت وسعادت‌بازماندگان آن مرحوم را از خداوند بزرگ مسئلت دارد .
سید محمدعلی شهرستانی

**همکار عزیز آقای ناصر فخر سلطانی**
در سوگ درگذشت مادر گرامیتان صمیمانه خود را شریک می‌دانیم .
همکاران انستیتو عالی علوم بیمارستانی

کارمندان و کارگران شرکت سهامی سنگ فوت نابهنگام آقای غلامحسین محلاتی مدیر عامل شرکت را به فرد فرد خاندان محلاتی و اخوان تسلیت عرض نموده بقای عمر بازماندگان را از خداوند متعال آرزو مینمایند.
هیئت مدیره شرکت سهامی سنگ

با اندوه فراوان و عمیق‌ترین تاثر و تاسف فوت ناگهانی همکار خودمان شادروان مهندس حسن خبازیان را به بازماندگان آن مرحوم تسلیت عرض مینمائیم .
کارکنان شرکت گروه مهندسین تحقیقاتی آر . ای

**جناب آقای جلال نراقی**
بانهایت تاسف درگذشت ناگهانی برادر ارجمندتان را تسلیت میگوئیم .
بیژن رفیعی. حسین هنجنی. حسین قربانی. خسرو معیری. حاج اسمعیل حبیبی .

**خانواده‌های محترم حمزوی عابدی**
باکمال تاسف وتاثر درگذشت نابهنگام شادروان هاشم حمزوی عابدی را تسلیت عرض نموده خودرا در غم شما شریک می‌دانم بقای عمر وسلامتی بازماندگان را ازخداوند بزرگ خواستارم .
شیراز ـ حبیب‌اله حمزوی عابدی

**آقای هرمز محلاتی**
درگذشت ابوی گرام را به جنابعالی و خانواده‌محترم تسلیت عرض مینماید .
امور مالی شرکت های سهامی جیپ وجیپ‌پارت

**جناب آقای دکتر صمدانی**
با اندوه فراوان مصیبت وارده را تسلیت عرض نموده ضمن ابراز همدردی خود را در این سوگ بزرگ سهیم میدانیم .
پرستاران اتاق عمل تهران کلینیک

**جناب آقای فرهاد سلطانی**
درگذشت پدر گرامیتان را تسلیت عرض نموده از درگاه خداوند متعال آرزوی سلامتی آن جناب وسایر اعضاء خانواده محترم را می‌نمائیم .
چاپ رایکا

**جناب آقای عباس اخباری**
مصیبت وارده را بشما و خانواده گرامیتان تسلیت عرض نموده و خود را در غم شما شریک میدانیم.
محمد حسین نظیف ـ محمد علی نظیف ـ ابوالفتح مبارکدلی.

**جناب آقای حسن باهر**
مصیبت وارده را تسلیت عرض نموده سلامتی و بقاء عمر آن خاندان محترم را از خداوند متعال خواستاریم.
حاج ولی‌اله وحاج فیض‌اله احمدی

**جناب آقای دکتر اردشیر غفاری**
بااندوه فراوان مصیبت وارده را بجنابعالی و خانواده محترم غفاری تسلیت گفته سلامت و سعادت جنابعالی را آرزو میکنیم.
کرمان ـ دکتر جهانگیر بنی‌آدم وبانو

بانهایت تاسف فوت نابهنگام آقای غلامحسین محلاتی را به همسر و فرزند آن مرحوم بانو ملکه اخوان و هرمز محلاتی تسلیت عرض می‌نمایم .
حسین حجارنیا

**جناب آقای مهندس عباس احمدی**
ما را درغم واندوه خود شریک وسهیم بدانید.
صادقی آزاد ـ نیاورائی

**جناب آقای مهندس پورقاسمی**
با اندوه فراوان درگذشت پدر گرامیتان را تسلیت گفته و بقای عمر همه بازماندگان را آرزو میکنیم .
مهندس مسعود مجتهدی ـ سعید خیابانی

**خانواده محترم نظری‌زاده**
با اندوه فراوان مصیبت وارده را تسلیت عرض‌نموده و ضمن ابراز همدردی خود را در این غم بزرگ سهیم میدانیم .
خانواده ناطقی

**دوست گرام آقای پرویز سپهبدی**
مصیبت واردهرا ازصمیم قلب تسلیت عرض میکنم .
محمود زنگنه

**سرکار خانم نوری**
باکمال تاثر فوت جانگداز پدرتان را صمیمانه تسلیت گفته ، ما را در غم خود شریک بدانید .
کارمندان بانک عمران ـ اداره خارجه

**آقای تقی امامی دوست ارجمند**
با نهایت تاسف مصیبت وارده را تسلیت عرض‌میکنم.
محمود زنگنه

بدینوسیله مصیبت وارده را به خانواده‌های اللهیاری تسلیت عرض نموده بقای عمر بازماندگان آن جوان ناکامرا از خداوند متعال خواستاریم .
حسین صرافان چهارسوقی ـ عباس صرافان چهارسوقی

**جناب آقای عبدالحسین حجت نجفی**
باکمال تاسف درگذشت اخوی گرامی را تسلیت عرض نموده بقای عمر جنابعالی وخانواده محترم را از درگاه‌ایزد متعال خواستاریم .
هیئت مدیره و کارکنان شرکت سرمایه‌گذاری البرز و شرکت‌های وابسته .

**دوست محترم جناب آقای مهندس امیر مسعود**
درگذشت پدر ارجمندتان را از صمیم قلب تسلیت‌عرض نموده بقای عمر وسلامتی جنابعالی وسایر بازماندگان آن مرحوم‌را ازدرگاه خداوند متعال مسئلت داریم .
مهندس حمید ذوالنور ـ مهندس ایرج بیات

**سرکار علیه خانم پوران بهزادی**
باکمال تاسف مصیبت وارده را بشما و خانواده‌محترمتان تسلیت می‌گوئیم .
رنجبر. نیکپور. غنی‌زاده. اربابی. بنی‌طاهری. علیزاده. خاقانی. فتاحی. قدس. طاهرزاده . یوسفی. آزاد نـژاد . وزیری .

**همکار عزیز آقای بهروز صدیقی**
در نهایت تاسف درگذشت مادر بزرگ گرامیتان را به شما وبازماندگان آن مرحومه تسلیت میگوئیم.
همکاران اداره فروش گروه تولیدی کورش

**جناب آقای اصغر امامی**
مصیبت وارده را صمیمانه تسلیت عرض مینمائیم .
خاصیان و بانو

**جناب آقای هرمز محلاتی**
با اندوه فراوان درگذشت پدر گرامیتان مرحوم حاج غلامحسین محلاتی را از صمیم قلب تسلیت گفته ، سلامتی و بقاء عمر شما و بازماندگان آن مرحوم را از خداوند متعال خواستاریم .
اداره تدارکات و بخش خارجی شرکت سهامی جیپ

## در دو روز تعطیل حوادث رانندگی بیداد کرد!

# اتومبیل ۱۵ نفر را کشت

### ۲ آموزگار و یک دانش آموز کشته شدند

دردوروز تعطیلی که‌گذشت، تهران وشهرستانها،حوادث رانندگی بسیار بخود دید . دهها اتومبیل بایکدیگر برخورد کردند که حاصل این تصادفها دهها کشته ومجروح است . مهمترین این حوادث را، اینجا مطالعه میفرمائید :

امید معزی (دانش‌آموزی که کشته شد)

خدایار زرتوشه فراهانی با وانت مزدا ۳۸۱۸۲ ـ شیرازبه رانندگی «جعفرسالکی» تصادف کرد. در این حادثه‌رانندهٔپیکان و یکی از سرنشینان آن بنام بانو «شرافت ناجی آبادی» کشته شدند و دو نفر از سرنشینان پیکان به نام های «طوبا فتح‌اللهی» و «محسن» بشدت‌مجروح‌شدند.مجروحین به بیمارستان نکوئی قم انتقال یافتند .

حادثه دوم در کیلومتر ۲۰ جاده قم ـ اراک روی داد ، در این حادثه که بعلت‌واژگون شدن پیکان ۷۸۶۶۴ تهران ـ ص ـ به‌رانندگی «جواد خادمی» روی داد ، راننده پیکان کشته شد و دو نفر بنام‌های «محمود عباسی» و بانو «اعظم شمسی» مجروح شدند .

**مرگ رهگذر**

شیراز ـ دریک‌حادثه‌رانندگی که در جاده فرودگاه شیراز روی داد زن ۴۵ ساله‌ای زیر بی . ام . و . ۷۷۲۷۷ تهران ـ س براننده‌گی کاظم جمشیدی رفت و کشته شد مقتول «سکینه کوثی» نام داشت .

**۲ آموزگار کشته شدند**

مرند ـطی دو حادثه‌رانندگی در جاده مرند ـ تبریز از ۵ آموزگار سرنشین شاهین شماره ۴۵۸۲۲ تهران ب ، دو نفرشان کشته شدندو از سه سرنشین اتومبیل دیگر که برادر بودند ، یکنفر جان داد .

اتومبیل آموزگاران در ۱۸ کیلومتری مرند با کمپرسی شماره ۱۷۷۲۶ تهران ـ ج تصادف کرد. در این حادثه رضا رزاقی و کاووس رضایی در دم‌کشته شدند ، کلانتری راننده‌اتومبیل، هوشنگ‌معظمی گودرزی و رحیم پورایوبی دو سرنشین دیگراتومبیل‌شاهین بشدت جراحات شدیدی برداشتند .

در حادثه دیگر که براثر برخورد اتومبیل ژیان مهاری شماره ۳۵۵۹۶ تبریزبه‌رانندگی توحید کاظم‌پور و بسرنشینی برادرانش بیوک و اسفندیار با کوه روی داد، اسفندیار کشته شد و برادرانش‌مجروح شدند .

**جشن عروسی بهم خورد**

آبادان : بانو جهان رعیتیان ۴۰ ساله در محدوده «بهمنشیر آبادان» زیر اتومبیل رفت و کشته شد . احمدرعیتیان‌همسر بانو جهان تکنیسین برق پالایشگاه آبادان است که از وی ۳ دختر و ۴ پسر دارد. او وقتی خبر مرگ همسرش را شنید خود را با قطعات شکسته لیوانی که در دست داشت مجروح کرد و در بیمارستان شرکت نفت بستری شد .

از آنجایی که این تصادم در آستانه برگزاری جشن‌عروسی دختر مقتوله بوقوع پیوست ۵۰۰ نفر مدعوین جشن پس‌از خبر کشته شدن مادر عروس لباس سیاه پوشیدند و در تشییع جنازه وی شرکت کردند . راننده اتومبیل که حیدر نام دارد دستگیر شد .

**راننده کشته شد**

کرند : گریدری که درمنطقه گهواره کرند عرب کارمیکرد ، بعلت سرعت زیاد و نداشتن ترمز از جاده منحرف شد و واژگون گردید . در این‌حادثه تیمور قامشلو راننده گریدر کشته شد وکمک‌راننده‌مجروح در بیمارستان شاه‌آباد غرب بستری گردید

**مرگ دانش‌آموز**

سنندج : امید معزی دانش آموز کلاس سوم دبستان درحوالی گردشگاه«گریز»واقع در مسیر جاده سنندج ـ کرمانشاه درحالی که فاصله زیادی با جاده داشت ، به‌زیر اتومبیلی که براثر سرعت زیاد و بی‌احتیاطی راننده از جاده منحرف شده بود رفت و دردم کشته شد و وی تنهاپسرخانواده بود.

در این حادثه که در راه مرند-تبریز رخ داد ۲ آموزگار جان دادند

**۵ کشته**

قم ـ در حادثه رانندگی دلخراشی که در کیلومتر ۶۰ جاده قم ـ اراک روی داد ۵ نفر از سرنشینان یک اتومبیل سواری کشته شدند

حادثه براثر برخورد بنز ۳۸۳۲۵ تهران ـ ع به‌رانندگی هوشمند صباغیان که‌با همسر و دو فرزندش و یک زن دیگر از قم به اراک می‌رفت با کامیونت خاور ۱۳۶۱۹ تهران ـ ب به‌رانندگی «غلام» که‌ازمقابل می‌آمد، روی‌داد. شدت‌حادثه بحدی بود که اتومبیل‌سواری زیر کامیونت پرس شد وکلیه سرنشینان آن در دم کشته شدند .

پس از بازرسی از محل وقوع حادثه ۸۶ هزار و ۶۶۰ تومان پول نقد از اتومبیل سواری بدست آمد که‌ضمیمه پرونده شد .

★ **۳کشته و ۴ مجروح**

قم ـ در دو حادثه رانندگی نیز که در جاده‌های قم ـتهران و قم ـ اراک روی داد ۳نفر کشته و ۴ نفر مجروح‌شدند.

در حادثه اول که درکیلومتر ۵ جاده تهران ـ قم روی داد، پیکان ۸۷۶۸۶ ـ قم به‌رانندگی

بانو جهان رعیتیان (با مرگ‌او مجلس عروسی دخترش به عزا مبدل شد)

### حادثه‌در پارک‌وی

دریک حادثه رانندگی که ظهر دیروز «جمعه» در بزرگراه ونک روی داد، یک اتومبیل سواری فیات باعث شد که‌پنج اتومبیل، یکی پس‌از دیگری با هم برخورد کنند.

فیات ۴۵۹۳۱ تهران ـم هنگامی که‌از جنوب به شمال پارک‌وی در حرکت بوددرایستگاه ونک به علت سرعت زیاد از مسیر خود منحرف شدو پس از گذشتن از جدول وسط پارک‌وی «رفوژ» و درهم شکستن یک درخت ، وارد باند دیگر جاده شدو با تویوتای ۲۹۸۸۲ تهران‌ـ تصادف کرد.

شدت حادثه بحدی بود که فیات به آهن پاره‌ای درهم‌فرو رفته مبدل شدو قسمت جلوی تویوتا بکلی درهم پیچید .در همین هنگام ، هیلمن شماره ۹۳۶۴۶ تهران ـق، شورولت ۷۹۸۴۱تهران ـقوپیکان۱۴۳۳۷ تهران ـل بسرعت‌از راه‌رسیدند و پشت سر هم با اتومبیل‌حادثه دیده برخورد کردند . در یک لحظه ، فریاد های شیون‌فضای پارک‌وی‌را انباشته و خون سطح اسفالت سرد را گلگون کرد.

ماموران پلیس و اتومبیل‌های عبوری ، سرنشینان اتومبیل ها راکه بشدت مجروح شده بودند به بیمارستان منتقل کردند.

از۹مجروح این حادثه ،دختر ۸ ساله‌ای بنام « بنفشه صدیق زاده » جان سپرد و بقیه در بیهوشی و اغماء بسر میبرند.

## ۲ جوان در هر شهر و هر روستا یک زن گرفته‌اند!

شعبان توانسته : دستگیرشد

سیاوش دل بزرگی : تحت‌تعقیب است.

درحالیکه کارآگاهان شهربانی تبریزیک جوان راکه در چندشهر ازدواج کردهو پس‌از رهاکردن همسرانش، گریخته، بدام افکنده‌اند، در اصفهان ماموران در صدد یافتن جوانی هستند که تاکنون ٤زن‌گرفته و پس‌از حیفو میل‌کردن اموال ودارایی زنان‌خود، متواری شده‌است. گزارش‌خبرنگاران ما را ازاین دوشهر مطالعه فرمائید:

تبریزـ مردی که با شناسنامه های قلابی در شهر های مختلف زن میگرفت وپس‌از چندی‌همسران خود را رها کردهو به شهردیگری میگریخت ، به دنبال شکایت‌یکی از همسرانش در بندر پهلوی ، توسط ماموران اداره آگاهی شهربانی تبریزدراین شهردستگیر شد.

چند هفته قبل مجله جوانان امروز مطلبی از مراجعه زنی به دفتر نمایندگی اطلاعات ،دربندر پهلوی چاپ کرد که« قضه‌نوروزی» دربندر بدنبال شوهر فراری خود است و میگوید مردی بنام«شعبان» که بعد ها متوجه شده تاکنون چندین زن در شهر های مختلف ایران گرفته و پس‌از مدتی آنها را ترک کرده و به شهر دیگری گریخته است ، مرانیز که ازاو صاحب فرزندی شده‌ام رهاکرده و متواری شده‌است .

درپی شکایت بانو « قضه‌نوروزی» ماموران اداره آگاهی شهربانی تبریز ، شعبان راکه در یکی از کارگاه های بخاری سازی این شهر و بانام مستعار بکار مشغول بوده دستگیر کردند.

شعبان در بازجویی ، زنان‌خود را مقصر دانسته و گفته چون‌همه زنان من بداخلاق بودند، بهمین جهت از دستشان فرار میکردم و برای آنکه باآنان رودررو نشوم ، از شهر آنان هم میگریختم.

دراین باره از طرف ماموران آگاهی تبریز پرونده‌ای تشکیل شدوشعبان به دادسرای این‌شهر تسلیم گردید.

در اصفهان نیز یک جوان به قصد سرقت ،تاکنون ٤ زن گرفته است .

اصفهان‌ـ یک جوان شیاد با چاپلوسی و زبان بازی تابحال در چهار روستای اصفهان ازدواج کرده و هربار جهیزیه همسر خودرا به سرقت برده‌است .

سیاوش دل بزرگی در روستاها خودرا مجرد معرفی میکندو پس‌از آشنا شدن باخانواده یک دختر به صورت غیر قانونی ازدواج می‌کند.

وی مدتی به بهانه‌های مختلف از خانواده همسر خود پول‌دریافت میکند و در آخرین مرحله پس‌از فروختن جهیزیه همسرش ، می‌گریزد .

ماموران انتظامی ضمن دادن هشدار به خانواده های روستائی‌از آنها خواسته‌اند در صورت یافتن وی او رامعرفی کنند.

## پلیس در جستجوی کشف راز یک قتل

# دختری باچکش، خواهرش را کشت

یک دختر ۱۵ساله مدعی شده است که خواهر ناتنی خودرا باضربات‌چکشی که برسر او کوبیده کشته‌است. این دختر ظاهرا پس‌از یکماه به کلانتری ۱۱تهران رفتو خود رابعنوان قاتل تسلیم ماموران کرد .

نیمه شب پنجشنبه ، « ثریا ابوالقاسمی » دختر ۱۵ ساله‌در خیابان نزد یکی از ماموران گشت کلانتری یازده تهران رفت و گفت که میخواهدمطلب مهمی را در کلانتری عنوان کند.

مامور کلانتری «ثریا» را که ظاهر مرتبی داشت به کلانتری برد. ثریا نزد افسر نگهبان کلانتری گفت که‌محصل کلاس دوم نظری دبیرستان پهلوی رضائیه است و حدود دو ماه قبل با استفاده از یک‌فرصت هنگامی که خانه از والدینش خالی بود باچکش چند ضربه‌بر سرخواهر ناتنی خود زده واو راکشته است .

ثریا همچنین مدعی شده : برای این که‌دستگیر نشود۷۰۰ تومان پولی که در منزل سراغ داشت ، دزدید و یکسره به مشهد فرار کرد اما پس‌ازچند روز اقامت در مشهد اکنون به تهران آمده است.

ثریا همچنین‌نزدافسر نگهبان کلانتری گفت : دو ساله بودم که‌مادرم را از دست دادم وپدرم که‌دررضائیه فرش فروشی‌دارد، بازنی بنام « عالیه » ازدواج کرد. عالیه موقعی که به‌منزل ما‌آمد دخترش رانیز که ثمره ازدواج قبلی‌اش بود، همراهش آورد. پدرو مادر ناتنی من‌هیچ وقت به فکر من نبوده‌اند. آنها بین من و خواهر ناتنی‌ام که مهناز نام داشت ، استثناءقائل میشدند و همیشه بهترین‌لباس ها رابرای او می‌خریدند .در مسایل دیگر نیز اصلا کوچکترین توجهی به من‌نداشتند . این موضوع برای من که در سنین رشد هستم بسیار آزار دهنده بود . هر روز که می گذشت تنفر من نسبت به مهناز بیشتر و بیشتر میشد. با همین تنفر همیشه من در صددچاره‌ای بودم تابتوانم توجه پدرم را به سوی خود جلب کنم و چون تنها مانع رسیدن به این‌هدف مهناز بوده، بهمین جهت تصمیم گرفتم او را از بین ببرم . دو ماه‌قبل طبق معمول پدرم همراه نامادری‌ام برای گردش وتفریح به اروپا رفت . فقط من وعمه‌ام خدیجه و مهناز در منزل بودیم یک روز عمه‌خدیجه برای انجام کاری از منزل خارج شد. منو مهناز تنها ماندیم . در پی‌یک اختلاف جزئی کارمان به‌مشاجره کشید و من باچکش چندضربه‌ به بر سر مهناز زدم . وقتی متوجه شدم که او مرده ، به طرف صندوق پدرم رفتم و پس‌از آنکه هفتصد تومان پول از صندوق‌او برداشتم ، به تبریز رفتم. چند روز بعد از طریق تبریز به مشهد رفتم و دراین‌مدت‌درمشهد سرگردان بودم. یک‌بار ازمشهد به‌تهران آمدم ومجددا به‌مشهد بازگشتم و سرانجام چندروزقبل باز هم به تهران آمدم چون شبها دچار کابوس وناراحتی می شوم تصمیم گرفتم خودم را به پلیس معرفی کنم . افسرنگهبان کلانتری ۱۱ تهران اظهارات «ثریا» را طی گزارشی همراه ثریا به دادسرای تهران‌فرستاد. بازپرس کشیک دادسرا از ماموران خواست در مورد‌ادعای «ثریا» تحقیقات بیشتری بعمل آورند و نتیجه را سریعا گزارش کنند. اکنون بررسی و تحقیق از سوی ماموران کلانتری در باره چگونگی صحتو سقم‌ادعای «ثریا» ادامه دارد.

### قربانیان حوادث تهران

● رحیم خداسرملی (۲۱ ساله ) مسمومیت ● علی حسنی (۳۵ ساله) تصادف ● علی‌اکبر حق‌پرست (۵۵ ساله)تصادف ● شعبانعلی غلامی (۲۰ ساله) مسمومیت با سم نباتی ● علی مرادی (۳۵ ساله) تصادف ● حسن باقری (۶۰ ساله) تصادف .

## حریق در تبریز

### یک ساختمان ۲ طبقه نابود شد

**تبریز خبرنگار اطلاعات :**

براثر انفجار گاز در کارگاه دندانسازی داود جهانشاهی واقع در سه‌راه فردوسی تبریز حریق یک ساختمان دوطبقه را دربرگرفت وبراثر اتصال سیم‌های برق سرعت گسترش یافت. براثر این آتش‌سوزی کلیه آپارتمانها و اتاقهای ساختمان طعمه آتش شد .

حریق بیش از ده مطب و اتاق و یک کارگاه پوشاکبافی بنام مهران را سوزاند ومیلیونها ریال خسارت ببارآمد. ماموران آتش‌نشانی برای خاموش کردن آتش ناگزیراز تخریب طبقه دوم ساختمان شدند. اماموفق به اطفای حریق نشوند آتش‌سوزی تااواخر شب ادامه یافت .

براثر این حریق وتلاش‌ماموران آتش‌نشانی جهت‌اطفای حریق ترافیک شهرتبریز در سه‌راه فردوسی مختل شد.

**آگهی دعوت مجمع‌عمومی فوق‌العاده شرکت‌ارسال ترابر ثبت شده بشماره ۱۷۲۰۰**

بدینوسیله از کلیه سهامداران شرکت ارسال ترابر با مسئولیت محدود دعوت میشود که در جلسه روز یکشنبه بیست ویکم آذر ماه ۲۵۳۵ راس ساعت ۹ صبح در محل دفتر مرکزی شرکت واقع‌در خیابان سلطنت آبادشمالی میدان‌نوبنیاد شماره ۴۵۴حضور بهمرسانند.

دستور جلسه:

تغییرات در مفاد اساسنامه

هیئت مدیره

**قابل توجه شرکتها و کارخانجات**

برای دعوت ازهنرمندان در جشنها

باتلفن ۸۳۸۲۳۴ تماس بگیرید

**قابل توجه صاحبان صنایع کشباف**

**مشکل دانه‌گیری را فراموش کنید**

**ما سیستم جدیدی را ارائه میدهیم**

صمیمانه از شما دعوت میشود از نمایشگاه ماشین های دوزندگی‌مدرن مارک«ریمولدی» ایتالیاکه ازتاریخ سه شنبه نهم‌آذرماه به‌مدت ۱۰روز تشکیل میشود بازدید فرمائید .

**محل نمایشگاه : شرکت ماجدی خیابان نادری چهارراه قوام‌السلطنه طبقه اول ساختمان فرقانی تلفن های ۶۴۴۲۶۲ ـ ۶۴۲۴۲۱**

ساعات بازدید از ۹صبح تا۶ بعدازظهر یکسره

## تبریکات

### جناب آقای علی اکبر رضائی

مدیر دبستان ۲۲ مهر پسران شهرک دولت آباد ـ شهرری انتخاب شایسته جنابعالی رابه سمت نماینده مدیران دبستان های مرکز در شورای‌منطقه‌ای آموزش و پرورش صمیمانه تبریک عرض نموده وموفقیت آن جناب رادرراه پیشبرداهداف های انقلاب شاه و ملت خواستاریم .

دبیران و آموزگاران دبستان ۲۲ مهر پسران ـ شهرک دولت آباد

**جناب آقای تقی‌پور**

با کمال مسرت انتخاب شایسته آن جناب را به سمت شهردار مسجد سلیمان تبریک عرض نموده‌موفقیت روزافزون شما را در راه خدمت به شاهنشاه آریامهر میهن عزیز و اهالی مسجد سلیمان از خداوند متعال خواستاریم .

رانندگان شهرداری مسجد سلیمان ـ حسین علی سلیمانی ، محمد حسین چراغیان ، قیضان کیانی، خان علی عالی‌وند ، علی منجزی ، محمد پسندیان ، علی‌محمد ولی پور ، جمعه‌مندلزاده ، احمد مورکانی .

**جناب آقای مکی**

انتصاب شایسته آن جناب را به ریاست اداره راهنمائی و رانندگی استان کرمان تبریک میگوییم

بم ـ محمود عرب

**جناب آقای تقی‌پور**

با کمال مسرت انتخاب‌شایسته آن جناب را به سمت شهردار مسجد سلیمان تبریک عرض نموده موفقیت‌روز افزون شما را در راه خدمت به شاهنشاه آریامهرو میهن عزیز و اهالی مسجد سلیمان‌ازخداوندمتعال خواستاریم.

مسجد سلیمان ـ یداله انصاری بیمانکار

**جناب آقای علی فرشچی**

موفقیت آن جناب را در احراز مشاغل حزب‌رستاخیز ملت ایران تبریک میگوییم . دکتر پرویز افخم‌پور

**جناب آقای خطیب مدیرکل محترم آموزش و پرورش کرمانشاهان**

انتصاب شایسته جناب آقای حسن پورزاهد را به سمت معاونت آن اداره کل تبریک عرض مینماید.

سراب ـ نادری ، دادخواه ،طاهری ، مرتضوی، فرهادی .

**جناب آقای تقی‌پور**

با کمال مسرت انتخاب شایسته جنابعالی را به‌سمت شهردار مسجد سلیمان تبریک عرض نموده و موفقیت روزافزون شما را در راه خدمت به‌شاهنشاه آریامهرو میهن عزیز و مردم شریف مسجدسلیمان ازخداوندمتعال خواستاریم .

هیئت رئیسه اتحادیه صنف نانوا مسجد سلیمان، مرتضی حجازی ـ حاج‌علی نک ، خیراله عبدی ، ستار ع‌ملی ، حاج محمد اصفهانی

**جناب آقای عزت‌الله اوزار**

دریافت نشان درجه‌اول عدالت از طرف شاهنشاه آریامهر راکه بحق شایسته آن میباشید تبریک گفته، آرزومند موفقیت های‌بیشتر شما درراه خدمت بشاهنشاه آریامهرو ملت ایران هستیم. شرکت سهامی صنعتی خاص‌جهان‌موتور

**ریاست معظم اداره بهداری ژاندارمری**

با کمال مسرت ترفیع درجه جنابعالی را از صمیم قلب تبریک گفته موفقیت روز افزونتان را آرزومندیم.

شیراز ـ دکتر اقتصادی ـ دکتر دسنغیب

**جناب آقای دکتر محمد توکل رئیس فدراسیون کشتی ایران**

انتخاب جنابعالی به ریاست فدراسیون کشتی قاره آسیا موجب سرور و شادمانی همه قهرمانان ، مربیان ، ورزشکاران و همه علاقمندان به ورزش گردید .

آرزومند است تحت توجهات شاهنشاه آریامهر کشتی منطقه آسیا بالاخص کشتی سنتی ایران مجد و عظمت دیرین خود را بازیافته و قهرمانان غیورو ارزنده ما بتوانند در میادین بین‌المللی پرچم پرافتخار ایران را به اهتزاز درآورند .

هیئت رئیسه فدراسیون کشتی ایران

محمودیان ، محمد اسفندیاری ، سید رضاغیائی

**جناب آقای دکتر محمد توکل رئیس فدراسیون کشتی ایران**

انتخاب شایسته و بجای جنابعالی را به ریاست فدراسیون کشتی قاره آسیا صمیمانه تبریک عرض نموده موفقیت بیشتری در پرتو توجهات شاهنشاه آریامهربرای شما آرزو داریم .

مربیان تیم ملی کشتی آزاد ایران

حبیب‌اله بلور ، حاج عبدالحسین فیلی ، پرویز سیروس پور ، غفوریان ، نبی سروری، ابوطالب‌طالبی، اکبر حیدری .

**جناب آقای دکتر محمد توکل رئیس فدراسیون کشتی ایران**

انتخاب شایسته و بجای جنابعالی را بریاست‌فدراسیون کشتی قاره آسیا صمیمانه تبریک عرض نموده موفقیت بیشتری در پرتو توجهات شاهنشاه آریامهر برای شما آرزو داریم .

مربیان تیم کشتی فرنگی ایران ـ حسین ملاقاسمی، محمد عرب ، محمد پذیرائی ، رضا قلیچ خانی، حشمت کهن‌دل

**دوست گرامی جناب مصدق**

درکمال مسرت انتصاب برحق شمارا به سمت معاونت مدیرعامل بانک‌تهران درستان مازندران و گیلان صمیمانه تبریک میگوئیم. احمد تفضلی

**جناب آقای دکتر زرین‌چنگ معاونت محترم‌شهرک‌اکباتان**

دریافت نشان همایونی بفرمان ملوکانه را بجنابعالی تبریک عرض مینمائیم.

کارکنان تعمیرگاه شهرک‌اکباتان

**جناب آقای دکتر سلیمان آقائی**

انتصاب شایسته جنابعالی رابسمت مدیریت بانک‌ایرانشهر صمیمانه تبریک عرض نموده موفقیت روزافزون آنجناب را از درگاه خداوند متعال خواستاریم. نوراللّه حی

**شهردار انتخابی آذرشهر آقای قدیر حسین زاده**

اهالی آذرشهر زحمات وخدمات قبلی شما رادر همین سمت حتی پس‌از گذشت سالها فراموش نکردندو همینقدرکه اختیار انتخاب بدستشان افتادبازبه شماروی آوردند ذوق‌وشوق وامیدواری اهالی آذرشهر ضامن موفقیت شما در تمام کارهای نیمه تمام قبلی وعمران وآبادی بیشتر آذرشهر میباشد .

تهران ـ دکتر مجیدی

**جناب آقای مهدی امینی**

دریافت نشان همایونی شما، موجب مسرت و شادی فراوان گردید.

محسن امینی

**جناب آقای عزت‌الله اوزار**

ازاین‌که با دریافت نشان درجه‌یک عدالت بمراحم‌ملوکانه مفتخر شده‌اید تبریک گفته ، ازخداوند مسئلت داریم مانند گذشته توفیق خدمت بشاهنشاه آریامهر وملت‌ایران رابشما ارزانی دارد.

از طرف هیئت‌مدیره شرکت تعاونی آموزشگاه های رانندگی. م ـ پدر‌ثانی

**جناب آقای عزت‌الله اوزار**

نشانی که‌بفرمان شاهنشاه آریامهر به شما اعطاء گردیده، گواه صداقت وایمان شماست .ضمن عرض تبریک آرزوی موفقیت بیشتری رادارد. محسن حبیبی

**جناب آقای عزت‌الله اوزار**

نشان درجه‌یک عدالت که‌به شما اعطاء شده است ثمره ابراز لیاقت و شایستگی وانجام وظیفه صادقانه دراجرای هدف های‌عالی رهبر محبوب ملت‌ایران است تبریکات اینجانبان را ازاین بابت بپذیرید.

هادی اکبری‌راد، علی‌اصغر نوید

**جناب آقای دکتر سلیمان آقائی**

انتخاب‌بجاوشایسته‌حضرتعالی را به مقام مدیریت عامل بانک ایرانشهر صمیمانه تبریک عرض می‌نمائیم.

کارمندان شعبه بهشهر ،گلوگاه، رستم‌کلا

**جناب آقای مهدی طاهری شهردار محترم شهرستان سمنان**

انتصاب بجاو شایسته آنجناب راکه بحق لایق آن‌بودید صمیمانه تبریک می‌گوییم، توفیق خدمتگزاری بیشتر شما را در راه خدمت به شاهنشاه آریامهر ومردم سمنان آرزودارم.

گنبدکاوس ـ کاظم مداح

**جناب آقای فرهنگ شکوهی**

انتخاب صحیحو بجای مردم روشنفکر سمنان را درمورد آنجناب به سمت ریاست انجمن شهرآن‌سامان صمیمانه‌تبریک گفته توفیق‌خدمت بیشتر را درراه نیات شاهنشاه آریامهرو نوسازی شهر تاریخی سمنان آرزودارم.

گنبدکاوس ـ کاظم‌مداح‌ـ محمد مداح

**جناب آقای بهروز مقصودی**

انتصاب جنابعالی رابه‌سمت سرممیزی اداره اموراقتصادی و دارائی کاشان تبریک می گوئیم.

عجمیان‌ـ دشتستانی‌ـ محرر‌ـ رجبی‌ـ فرودی ـ صراف ـ ناهید.

**شرکت سهامی فروشگاه مرکز صنایع دستی**

مجموعه کاملی از فرآورده های سنتی‌واصیل دست ساخت ایران را در فروشگاههای وابسته عرضه میدارد .

فروشگاههای شرکت همچنین آمادگی کامل خود راجهت‌بسته بندی‌وارسال هدایای‌خریداری شده‌شمااز‌فروشگاههای‌تهران باقصی نقاط جهان اعلام میدارد .

فروشگاهها :

● تهران: خیابان تخت جمشید شماره ۲۸۱
خیابان ویلا شماره ۲۳۶
هتل هیلتون
● اصفهان: میدان نقش جهان
روبروی هتل شاه عباس
● شیراز: بازار وکیل، سرای مشیر
● زاهدان: خیابان سنائی
● کرمان: خیابان صمصام
● سنندج: خیابان شاهپور
● سمنان: میدان تیرانداز
● مشهد: خیابان دروازه طلائی

الف ۲۱۶۵۱
آ ـ ۲۸۵۳۸

# مجالس ترحیم

باکمال تاسف وتاثر فوت ناگهانی آقای نصرت‌اله رفیعی آشتیانی پدر دوست وهمکار عزیزم آقای محمد رفیع رفیعی معاون سازمان امور گمرکی دربار شاهنشاهی را به اطلاع میرساند مجلس ختم آن مرحوم روز یکشنبه ۱٤ آذر ماه جاری از ساعت ۱۲ الی ۱٤ در خانقاه صفی علیشاه برقرار می‌باشد.

امیر ناصر دیبا

آـ۲۸۵۰۱

باندوه فراوان درگذشت ناگهانی شادروان نصرت‌اله رفیعی را به‌اطلاع میرساند، مجلس ترحیم آنمرحوم از ساعت ۱۲ تا۱٤ روز یکشنبه ۱٤ آذر ماه در خانقاه صفی علیشاه منعقد می‌باشد.

حبیب‌اله بکلیک

آـ۲۸۵۶۳

با کمال تاسف و تاثر درگذشت ناگهانی شادروان نصرت‌اله رفیعی آشتیانی پدر دوست گرامی‌جناب‌آقای‌محمد رفیع رفیعی معاون محترم سازمان گمرکی دربارشاهنشاهی را به‌اطلاع می‌رساند.

مجلس ترحیم از ساعت ۱۲ الی ۱٤ در خانقاه صفی علیشاه منعقد است.

ایرج آهی

آـ۲۸۵٦٤

با کمال تاسف و تاثر درگذشت ناگهانی شادروان نصرت‌اله رفیعی پدر گرامی دوست عزیزم آقای محمد رفیع رفیعی را به‌اطلاع می‌رساند، مجلس ترحیم آن مرحوم روز یکشنبه ۱٤ آذر ماه ازساعت ۱۲ الی ۱٤ در خانقاه صفی علیشاه برقرار میباشد.

علی عبده

آـ۲۸۵٦۵

درگذشت ناگهانی شادروان نصرت‌اله رفیعی پدرگرامی آقای محمد رفیع رفیعی را به‌اطلاع میرساند. مجلس ختم آن مرحوم در روز یکشنبه ۱٤ آذرماه از ساعت ۱۲ تا ۱٤ در خانقاه صفی علیشاه منعقد میباشد.

باشگاههای پرسپولیس و آپادانا

آـ۲۸۵٦٦

باتالم و تاثر فراوان فوت ناگهانی شادروان نصرت‌اله رفیعی پدر گرامی آقای محمد رفیع رفیعی را به اطلاع می رساند، مجلس ختم آن مرحوم روز یکشنبه ۱٤ آذر ماه از ساعت ۱۲ تا ۱٤ در خانقاه صفی علیشاه منعقد میباشد.

کمیته فوتبال پرسپولیس

آـ۲۸۵٦۷

باندوه فراوان درگذشت ناگهانی‌شادروان نصرت‌اله رفیعی آشتیانی بزرگ خاندان‌رفیعی‌فرزندمرحوم معتمدالایاله را به‌اطلاع دوستان و آشنایان میرساند.

مجلس ختم زنانه ومردانه آن فقید سعید از ساعت ۱۲ الی۱٤ روز یکشنبه ۱٤ آذرماه درخانقاه صفی‌علیشاه برقرار است.

خانوادهای: رفیعی. عبیدی. زرمینا. نوراثی. فهیمی. حمیدی. غنی‌پور. عطائی. طاهری. پسیان.ایرم.البرز. پاکناد. حاج‌عظیمی. روشن ضمیر. حقیقی‌طلب. نژند. دکترابو الفضل محسنی‌سجادی. زرین‌بال.مستوفی.هودەای.صادقی. راستین. جوانشیر. میربهاء . هورنهاد. مهریاری. الهی . ماهوتی. دامغانی. ناظمی. مهاجرانی. حمیدیان. قاضی سعیدی.

آـ۲۸۵٦۸

اطلاعاتـ مصیبت وارده را بخاندان محترم رفیعی و خانواده‌های وابسته بویژەبازماندگان‌آنمرحوم تسلیت‌میدهد.

بانهایت تاسف درگذشت شادروان حاج غلامحسین سالاری پدر جناب آقای مرتضی سالاری‌رابه‌اطلاع میرساند مجلس یادبود آن مرحوم از ساعت ۳ الی۵ بعد ازظهر روز دوشنبه ۱۵ر۳۵ درمسجد سپهسالار شیراز برگزار می‌شود.

امام جمعه شیراز

آـ٦۷۳٦

بانهایت تاسف درگذشت آقای صادقعلی امانی بزرگ خاندان امانی را به اطلاع بستگان و آشنایان میرساند. مجلس ترحیم مردانه و زنانه آن شادروان روز یکشنبه چهاردهم آذر ماه از ساعت ۳ تا ۵ بعد از ظهر در مسجد ولی عصر واقع در خیابان حشمت‌الدوله غربی منعقد خواهد شد.

لیلا امانی ـ دکتر عباس امانی ـ علی امانی ـ عفت امانی ـ فیروزه امانی ـ دکتر زیور امانی ـ عصمت‌امانی‌ـ دکتر یحیی پویا ـ خانواده های : امانی ـ خاقانی ـ آنقی ـ دکتر ضرابی ـ خلدی ثابتی ـ پروسکی ـ سعید ـ طباطبائی ـ حاتمیان.

آ ـ ۱۵۲۳۵

اطلاعات ـ بخانواده های عزادار مصیبت وارده را تسلیت میدهد.

با نهایت تاسف درگذشت مرحوم حاج عبدالحسین توکلی پدر همکار گرامی خود سرکار خانم فروغ‌آذر توکلی و پدر همسر جناب آقای دکتر سیروس ملکقاسمی را به اطلاع میرساند.

مجلس ترحیم آن مرحوم از ساعت ۲ تا ٤ بعدازظهر روز یکشنبه ۱٤ آذر ماه ۲۵۳۵ در خانقاه صفی‌علیشاه برگزار می گردد.

پزشکان و کارکنان بیمارستان ایرانشهر

آـ۲۸۵۰۵

بزرگ خاندانمان حاج عبدالحسین توکلی (کرمانشاه) به رحمت حق پیوستند. مجلس ختم مردانه و زنانه آن مرحوم روز یکشنبه ۱٤ آذر ۲۵۳۵ از ساعت ۲ تا ٤ بعداز ظهر در خانقاه صفی علیشاه برگزار می شود.

احمد توکلی ، عفت‌الملوک توکلی ، محمودتوکلی، فروغ‌آذر توکلی (ملک‌قاسمی) ، فروزان توکلی (نیک‌نیا) و خانواده های وابسته.

۲ـ۲ آـ۱۵۱۷۳

باکمال تاسف و تاثر درگذشت مرحوم مغفور شادروان حاج محمد نبی‌خان‌پارسا بزرگ خاندان پارسا رابااطلاع‌عموم فامیل و آشنایان میرساند. مجلس ترحیم مردانه و زنانه‌آنمرحوم روز دوشنبه ۱۵ آذرماه از ساعت ٤الی ٦ بعد ازظهر درمسجد الجواد (ع) برگزار میگردد.

خانواده های : پارسا. رحیم زاده. سلامت. موسوی زاده. بوربور. رحیمی. نوری. قهری. امیدی. زند. بیاتی. ناصرزاده.

آـ۱۵۳۰۱

اطلاعات ـ بخانواده های عزادار تسلیت میدهد

بدینوسیله فوت شادروان حاج ابراهیم نیک نژاد همسر عزیز، و پدر گرامی‌مان رابااطلاع دوستان و آشنایان می رساند مجلس ختم آن مرحوم روز یکشنبه ۱٤ر۹ر۳۵ از ۸ الی ۱۰ صبح در رشت مسجد گلشن برگزار میگردد.

حاجیه سلطان شیروانیون. رضا و فاطمه واحیاء نیک نژاد. خانواده های : نیک نژاد. شیروانیون. طالقانی. معانی. احمدی. منتظر غائب. جمشید ایوبی و سایر وابستگان

آـ۲۹۵۹۸

اطلاعات ـ بخانواده های عزادار تسلیت میدهد

بانهایت تاسف درگذشت والده گرامی آقای محمد علی رضائی سرپرست کارپردازی این شرکت را باطلاع میرساند. ضمن اظهار مراتب‌تسلیت مجلس ترحیم‌روزیکشنبه ۱٤ر۹ر۳۵ در مسجد امامزمان واقع در خیابان تهران‌نو (دماوند) ایستگاه منصورآباد ۱۰متری بانکبرقرار خواهد بود.

شرکت سرا

آـ۲۸٦۱۷

پرسه

با نهایت تاسف درگذشت شادروان رستم خدابخش کاجی را در یزد باطلاع خویشان و دوستان میرساند.

مجلس پرسه آن روانشاد از ساعت ۳ تا ۵ بعداز ظهر روز یکشنبه چهاردهم آذر ماه در سالن ایرج واقع در خیابان استالین کوچه زرتشتیان برگزار می گردد.

خانواده های : کاجی ، جمشیدی ، مزداپور ،نجاری، بهمردی ، کادمی ، شناسا ، فرازمان ، خادمی.

آـ۱۵۲٤۱

بانهایت تاسف فوت شادروان گلدسته داودپور مادر آقایان حسین کمانی و یوسف کمانی برادر و عموی‌عزیزمان را به اطلاع میرساند. مجلس ترحیم زنانه از ساعت ۱۰ تا ۱۲ روز دوشنبه پانزدهم آذر ماه و مجلس ترحیم مردانه بعد از ظهر همانروز از ساعت ۳ تا ۵ در منزل شخصی منعقد میگردد.

حسن کمانی ـ فریدون کمانی

۱ـ۲ آـ۱۰۲۰۳

باکمال تاسف درگذشت مرحومه گلدسته داودپور مادر آقایان حسین کمانی ، یوسف کمانی و عطاءاله داود پور را به اطلاع بستگان و آشنایان میرساند. مجلس ترحیم زنانه صبح روز دوشنبه ۱۵ آذر ماه از ساعت ۱۰ الی ۱۲ و مجلس ترحیم مردانه بعد از ظهر همانروز از ساعت ۳ الی ۵ در منزل شخصی واقع در خیابان قدیم شمیران ـ بالاتر از سه راه ضرابخانه ـ انتهای خیابان کتابی ـ خیابان‌جلفا مقابل بانک صادرات ـ خیابان قناری ـ پلاک ۲۷ و ۲۹ منعقد میگردد. ضمنا مراسم شب هفت از ساعت یک تا سه بعد از ظهر روز سه‌شنبه شانزدهم آذر ماه در سالن شماره ۲ بهشت زهرا برگزار خواهد شد.

خانواده های : کمانی ـ نظامی ـ داود پور ـ معتمدی ـ محبی ـ مافی ـ میرسعید قاضی ـ رزاقی‌پور ـ حکیمیان ـ خسرونژاد ـ دشتدار و خانواده های‌وابسته.

۱ـ۲ آـ۱۰۲۰۰

اطلاعات ـ مصیبت وارده را بعموم خانواده های عزادار بویژه بازماندگان آن مرحومه تسلیت میدهد.

سناتورها و نمایندگان استان‌کرمان در مجلس‌شورای ملی با تاثر فراوان درگذشت شادروان حسین شفیعی‌پور کرمانی نماینده اسبق رفسنجان در مجلس شورای ملی را به آگاهی دوستان و آشنایان میرسانند.

مجلس ختم فقید سعید روز یکشنبه چهاردهم آذر ماه از ساعت ۲ تا ٤ بعداز ظهر در مسجد الجواد برگزار می گردد.

خزیمه‌علم ، شادمان ، دکتر امینی ، دکتر اسفندیاری ، جندقی ، سعیدی ، مظهری ، دکتر منتظری ، دکتر تجدد.

آـ٦۷۵۰

با نهایت تاثر و تالم درگذشت مرحوم آقای حسین شفیعی‌پور کرمانی را باطلاع دوستان و آشنایان میرساند.

مجلس ترحیم فقید سعید روز یکشنبه چهاردهم آذر ماه از ساعت ۲ تا ٤ بعداز ظهر در مسجد الجواد برگزارمیگردد.

محمداسماعیل ابراهیمی (آقازاده کرمانی)

آـ٦۷۵۱

با نهایت تاسف و تاثر درگذشت شادروان حسین شفیعی‌پور کرمانی را باطلاع می رساند.

مجلس ختم آن مرحوم روز یکشنبه چهاردهم آذرماه از ساعت ۲ تا ٤ بعداز ظهر در مسجد الجواد منعقد خواهد بود.

فریدون شفیعی‌پور ، مهندس مهدی شفیعی‌پور ،دکتر حمید شفیعی‌پور ، سعید شفیعی‌پور ، دکتر علی اوحدی ، مهندس محمد رئیس‌زاده ، مهندس عبدالمهدی مرتضوی ، عباس امین ، حسین امین ، حسن تفضلی ، سعید مجتهدزاده، احمد عطائی ، محمود صرافی ، عبدالکریم صفری ،محمدعلی تاج‌آبادی ، حبیب تاج‌آبادی.

آـ٦۷۵۲

باکمال تاسف وتاثر فوت شادروان حاج عیسی فهم‌الدینی را باطلاع می‌رساند. مجلس ترحیم آن‌مرحوم در روزهای شنبه ویکشنبه ودوشنبه ۱۳و۱٤ و ۱۵ آذر ماه در منزل شخصی واقع درخیابان مشیرکهنه پلاک۱۵۹ برگزار میباشد ضمنا طبق وصیت آن مرحوم هزینه برگزاری مراسم ترحیم صرف امور خیریه خواهد شد.

شیرازـ مهندس غلامعلی فهم‌الدینی

آـ٦۷٦۸

اطلاعاتـ ببازماندگان آنمرحوم تسلیت میدهد

بانهایت تاسف وتاثر درگذشت جانگداز بانو گوهر غفاری اعتبار همسر آقای حسن رضوی‌پور را به‌اطلاع بستگان و دوستان می‌رساند. مجلس ختم مردانه و زنانه آن مرحومه ازساعت ۲تا٤ بعدازظهر روز یکشنبه ۱٤ آذر ماه درمسجد مجد برگزار خواهد شد.

خانواده‌های رضوی‌پور. غفاری اعتبار. غفاری. وزیری همدانی. ارجمند. دیلمی. سهامی. بزرگنیا. معینی. دانشمند. حجاری‌زاده. نویم. دودمان. مرادی. ودیعی. افتخاری. خیرخواه. پوشید. محبوبی. دکتر پارسا. دکتر ثمری . دکتر خوشنویسان. دهش.غیاثی.کاشانی.منوچهری. ملاتک‌صفت.

آـ٦۷٦۵

اطلاعاتـ بخانواده‌های عزادار تسلیت می‌دهد.

باکمال تاسف وتاثر درگذشت آقای حاج سید جلال‌الدین بنی‌هاشمی دبیر سندیکای صاحبان صنعت چوب ایران را باطلاع می‌رساند. مجلس ترحیم آن‌مرحوم ازساعت ۲تا ٤ بعدازظهر روز دوشنبه پانزدهم آذرماه جاری در خانقاه‌صفی علیشاه برگزار خواهد شد.

مجریان طرحهای جنگلداری و اتحادیه صنف الوار فروشان تهران.

آـ۲۸٦۱۱

باندوه وتاثر فراوان‌درگذشت آقای حاج سیدجلال‌الدین بنی‌هاشمی دبیر سندیکای صاحبان صنعت چوب ایران و مدیر عامل شرکت تولیدی و صنعتی بـ هاش را به آگاهی همکاران میرساند. مجلس ترحیم آن مرحوم در ساعت ۲ تا٤ بعدازظهر روز دوشنبه پانزدهم آذرماه جاری درخانقاه صفی علیشاه برگزار خواهد شد.

رئیس اتحادیه صنف فروشندگان چوب و تخته‌سه‌لائی وفیبر: محب‌خسروی. رئیس‌اتحادیه‌درودگران ومبل‌سازان: اسداله ساریخانی

آـ۲۸٦۱۲

یا علی

باتاثر وتالم فراوان درگذشت آقای حاج سیدجلال‌الدین بنی‌هاشمی را باستحضار خویشاوندان و آشنایان‌میرساند مجلس ترحیم زنانه ومردانه از ساعت ۲ تا٤ بعد از ظهرروز دوشنبه پانزدهم آذرماه جاری‌درخانقاه صفی علیشاه ومراسم شب هفت آنمرحوم ازساعت ۳تا۵ بعدازظهر روز سه‌شنبه شانزدهم آذر ماه جاری در شبستان شماره یک بهشت زهرا برگزار خواهد شد.

خانوادەهای: ساجدی. حکیم‌زاده . نعیم‌پور. ملکی. صیادی. میثمی وکیل. مرزبان. خالقی. حیدری. بانو ایران بنی‌هاشمی. سید مهدی. سیدحسین. سیدمسعود بنی‌هاشمی. و خانواده‌های وابسته.

آـ۲۸٦۱۳

باتاثر وتاسف فراوان درگذشت آقای‌حاج سیدجلال‌الدین بنی‌هاشمی را باطلاع دوستان و آشنایان می‌رسانیم مجلس‌ختم زنانه ومردانه ازساعت ۲تا٤ بعدازظهر روز دوشنبه پانزدهم آذر در خانقاه صفی علیشاه ومراسم شب هفت آن مرحوم از ساعت ۳تا۵ بعدازظهر روز سه‌شنبه شانزدهم آذر ماه جاری در شبستان شماره یک بهشت‌زهرا برگزار خواهدشد.

جلال آهنچیان. سپهبد بازنشسته معزی. رضا رهنما. مهندس احمد اشرفی. مسکین. تسلیمی. عسگر طالب‌پور. اسماعیل گازر. حسن نادر. اصغر حدادزاده. عباس اسلامی. محمدگلچین. حق‌نظرروشن. جواداودزاده. جلیل‌خوئی‌لو. محمد جعفر یزدی. احمد براتلو. توکلی. صدقیانی. محمد تقی‌صرافان چهارسوقی. مسعوددرویش.رضا افشار.سرهنگ بازنشسته شمس. محمود خلیلی. عباس توسلی. علی اکبر مدنی. مهندس فریور. مهندس کازرانی. سرتیپ بازنشسته منوچهری. سیدکاظم قائمیان.احمدمانیان. خدابخش‌مرزبانی. گودرزی. سید محمد صالحی. محمد قریشی. ادیبی. علوی. هاکوپیان. حسین جدلی. خلیل طوسی. منوچهرانور. اکبر اخوت. محمد تقی بسطامی. عباس زندگانی. محمود کوهی. سرهنگ بازنشسته بنی‌پور.حسین‌خدامرادی. منوچهرحقیقی. حاج اکبر ظهیری. حسین حیدری.

آـ۲۸٦۱٦

اطلاعاتـ مصیبت وارده را بعموم افراد خانواده‌های عزادار بویژه بازماندگان آنمرحوم تسلیت میدهد.

درگذشت فقید سعید مرد وارسته مرحوم حاج حسن شاکری که عمر شریفش در راه عمل باحکام شرع مقدس اسلام و خدمت به خلق صرف شده باستحضار مومنین میرساند. مجلس ترحیم آن مرحوم روز یکشنبه ۱٤ آذر ماه جاری از ساعت ۳۰ر۲ الی ۳۰ر٤ بعد از ظهر در مسجد ارک برقرار میباشد.

شیخ حسین لنکرانی ـ سید محمدباقر طباطبائی‌قمی ـ سید حسن لواسانی ـ شیخ احمد کبیر ـ سید عبدالوهاب بتولی.

آ ـ ۱۰۲٤۹

درگذشت مرد شریف ، نیکوکار و باایمان مرحوم حاج حسن شاکری را باطلاع میرساند. مومنین وبالاخص آشنایان با شرکت در مجلس ختم و طلب مغفرت روح آن مرحوم را شاد و موجب اجر جزیل خواهد بود.

مرتضی مطهری

آ ـ ۱۰۲٤۹

باکمال تاسف و تاثر درگذشت مرحوم حاج حسن شاکری را که از بنیان گذاران و محترمین اتحادیه صادر کنندگان فرش ایران بودند باطلاع عموم بازرگانان میرساند. مجلس ترحیم آن مرحوم از ساعت ۳۰ر۲ الی ۳۰ر٤ بعد از ظهر روز یکشنبه ۱٤ آذر ماه جاری در مسجد ارک منعقد میباشد.

اتحادیه صادر کنندگان فرش ایران

آ ـ ۱۰۲٤۹

بانهایت تاسف و تاثر درگذشت مرحوم مغفور حاج حسن شاکری بزرگ خاندان شاکری و صنف فرش ایران را باطلاع همکاران عزیز میرساند. مجلس ترحیم روز یکشنبه ۱٤ آذر جاری از ساعت ۳۰ر۲ الی ۳۰ر٤ بعد از ظهر در مسجد ارک برقرار میباشد.

هیئت مدیره اتحادیه صنف فرش‌فروشان تهران

آ ـ ۱۰۲٤۹

باکمال تاسف و تالم درگذشت شادروان خادم آستان حسینی مرحوم حاج حسن شاکری را باطلاع مومنین می‌رساند. مجلس ترحیم روز یکشنبه ۱٤ آذرماه ازساعت ۳۰ر۲ الی ۳۰ر٤ بعد از ظهر در مسجد ارک و نیزبمناسبت هفتمین روز درگذشت آن فقید سعید مجلس ترحیم ازساعت ۵ الی ۸ بعد از ظهر روز سه‌شنبه ۱٦ آذر ماه جاری در حسینیه صنف محترم فرش واقع در خیابان خیام ـ مقابل پاچنار ـ گذر مستوفی برقرار میباشد.

هیئت عزاداران حسینی صنف فرش‌فروش تهران

آ ـ ۱۰۲٤۹

بانهایت تاثر و تاسف درگذشت مرحوم حاج حسن شاکری بزرگ خاندان شاکری را باطلاع میرساند. مجلس ترحیم آن مرحوم روز یکشنبه ۱٤ آذر ماه جاری از ساعت ۳۰ر۲ الی ۳۰ر٤ بعد از ظهر در مسجد ارک برقرارمیباشد.

کاظم شاکری ـ مصطفی شاکری ـ حسین شاکری ـ رضا شاکری ـ سید جعفر فاضلی تهرانی ـ سید ابراهیم صمدانی فرد ـ سید محمد حسنتاش ـ رضا شرف‌الاسلامی.

آ ـ ۱۰۲٤۹

با نهایت تاسف وتالم درگذشت شادروان حاج حسن آقا شاکری بزرگ خاندان شاکری که از بازرگانان معمر و خوشنام و خادم آستان حسینی، فرد خیر و نیکوکاری که اعمال وگفتار وکردارش زبانزد خاص و عام وهمه زمان عمرش وحاصل مالی ازآن در راه مذهب بویژه در راه آقا وسرورش حسین ابن علی (ع) وامور خیر و نیکوکاری بنفع افراد بی‌بضاعت جامعه صرف شده است باطلاع عامه می‌رساند. مجلس ختم آن‌مرحوم ازساعت ۹ الی ۱۱ صبح روزدوشنبه۱۵ آذرماه‌درمسجد شیخ‌عبدالحسین (آذربایجانی ها) ـ انتهای بازار کفاشها برپا است.

مشارکت دراین مجلس تذکر موجب شادی روح آن مرحوم وتسلی‌خاطر بازماندگان جلیل است.

سید رضی شیرازی ـ سید حسن صحرائی

آـ۱۰۲۰۱

خانواده های : شاکری ـ لنکرانی ـ فاضلیـ صمدانی فرد ـ حسنتاش ـ شرف‌الاسلامی ـ اسماعیلی زند ـ خدایارـ سادات دستغیبی ـ آقائی ـ بهواد ـ تهرانی ـ نوری‌تاجرـ ضیاء احمدی ـ مستوفی ـ بهیـ تکشـ فولادورـ روغنیـ کتابی ـ دکتر رضوانی ـ محمدی ـ اخباری ـ دکتر قاسم لنکرانی ـ کیوانفرد ـ فروتن ـ شیروانی ـ گرجی‌پور ـ سهندی ـ طائفی ـ سلطانی ـ خیرخواهان ـ یکتکلام ـ قوامی ـ محمدیان لاریجانی ـ لشگری ـ شبپر ـ علمی ـ غروی ـ مشایخی ـ میری ـ میرمحمدی ـ نورصالحی ـ سمائی ـ احمدی‌نیا ـ لواسانی ـ محسنی جاوید وخانواده های وابسته.

بانهایت تاسف و تالم درگذشت مرحوم حاج حسن شاکری بزرگ خاندان شاکری و وابستگان را باطلاع میرسانند. مجلس ترحیم روز یکشنبه ۱٤ آذر ماه جاری از ساعت ۳۰ر۲ الی ۳۰ر٤ بعد از ظهر در مسجد ارک برقرار و مجلس ترحیم زنانه همان روز و ساعت در منزل شخصی واقع در درروس ـ انتهای خیابان هدایت ـ کوی مشیری ـ پلاک ۱٤ برقرار خواهد شد.

آ ـ ۱۰۲٤۹

اطلاعات ـ درگذشت شادروان حاج حسن شاکری موجب تاسف است. مصیبت وارده را بعموم بازماندگان آن مرحوم و خانواده های عزادار تسلیت میدهد.

# یادبود

به مناسبت چهلمین روز درگذشت جوان ناکام مهندس میرخسرو خطیبی مجلس یادبودی‌ازساعت ۳ تا ۵ بعداز ظهر روز یکشنبه ۱٤ر۹ر۳۵ در شبستان شماره دو بهشت‌زهرا برپا می شود.

حضور دوستان و بستگان موجب شادی روح آن مرحوم و تسلی خاطر بازماندگان خواهد بود. ضمنا از ساعت ۲ بعداز ظهر وسیله ایاب و ذهاب از آریاشهرخیابان ۲۱ پلاک ۱۹ آماده می باشد.

خانواده خطیبی و خانواده های وابسته

بمناسبت چهلمین شب درگذشت عزیز ناکاممان مرحوم امیرمنصور فولادوند ازساعت ۵ر۲ الی ۵ر٤ بعداز ظهرروز دوشنبه ۱۵ آذرماه جاری مجلس یادبودی برمزار آن فقید سعید درشهرستان قم (باغ‌بهشت) برگزار میگردد.

خاندان فولادوند ـ قائم‌مقامی

بمناسبت هفتمین روز درگذشت مرحوم خلد آشیان خانباباخان سلطانی نوری فرزند مرحوم علی محمد خان (سالار مجلل) مجلس یادبودی ازساعت ۳۰ر۱٤ الی۳۰ر۱٦ روز یکشنبه ۱٤ر۹ر۳۵ در ابن‌بابویه آرامگاه علی‌اکبر بهمن منعقد خواهد بود شرکت دوستان و آشنایان وبستگان باعث شادی روح آن‌مرحوم وتسلی خاطر بازماندگان میباشد ضمنا وسیله ایاب وذهاب در راس ساعت ۳۰ر۱۳ از جلو منزل آنمرحوم واقع در خیابان صفی علیشاه کوچه مرادی حرکت می‌نماید.

خانواده‌های : سلطانی نوریـ نادری و خانواده‌های وابسته.

بمناسبت چهلمین روز درگذشت مرحوم علی‌اصغر آذرخشی مجلس یادبودی بعداز ظهر روز یکشنبه چهاردهم آذر ماه جاری در میدان آرژانتین ـ خیابان الوند ـکوچه دوم دست راست ـ شماره ٤٤ ـ طبقه سوم برگزار می شود.

خانواده های : آذرخشی و فرقانی

بانهایت تاسف فوت همسر ومادر عزیزمان ناز خانم عابدی را باطلاع میرساند. مراسم هفت آنمرحومه ساعت ۵ر۳ بعداز ظهر روز یکشنبه چهاردهم آذرماه ۲۵۳۵ در کلیسای ارامنه واقع درخیابان قوام‌السلطنه شمالی برگزار میگردد.

آودعابدی.طیوان.واهان. وارطان. ترگم. موسس عابدی . و خانواده های: عابدی. آبرامیان. ترهوانسیان و کشیشیان.

آـ۱۵۲۱۷

# تسلیت

دوست عزیز آقای فرهاد سلطانی نوری

مصیبت وارده را از صمیم قلب تسلیت عرض نموده خودرا درغم شما شریک میدانم.

هوشنگ قراگزلو

آـ۲۸٦۳۱

کارکنان و معلمان مدارس اتفاق

باکمال‌تاسف فوت ناگهانی خانم کیهاندخت صمدانی‌را به بازماندگان آن مرحوم تسلیت میگویند.

آ ـ ۱۵۲۰۷

آقایان رضاـ جواد و جلال نراقی

مصیبت وارده را بحضور شما وکلیه اعضاء محترم خانواده نراقی تسلیت عرض نموده، بقای عمر بازماندگان‌را از خداوند مسئلت داریم.

احمد جمشیدی و بانو

آـ۲۸٦۰۱

دوست عزیزمان فرناز تبیانی

با اندوه فراوان واقعه جانگداز درگذشت مادر عزیزت و استاد ارجمندمان سرکار خانم صمدانی را تسلیت میگوئیم و در این سوگ بزرگ با شما شریکیم.

دانش آموزان کلاس سوم راهنمائی (ب) اتفاق

آـ ۱۵۲۰۹

خانواده محترم صمدانی

ما هم در غم از دست رفتن دبیر عزیزمان با شماشریک هستیم

دانش‌آموزان اول نظری ۱

دبیرستان اتفاق

آ ـ ۲۸۵۰٦

خانوادەهای محترم صمدانی و طبیانی

مصیبت وارده را از صمیم قلب تسلیت عرض‌نموده‌وبقاء بازماندگان را ارزو داریم.

کلاس اول نظری ب

دبیرستان اتفاق

آـ۲۸۵۰۷

جناب آقای دکتر کیومرث صمدانی

پزشکان همکار و کارکنان تهران کلینیک از مصیبت‌وارده نهایت تاسف را داشته و ضمن عرض تسلیت صمیمانه‌سلامتی جنابعالی و سایر بازماندگان راازخداوند بزرگ مسئلت‌دارند

بیمارستان تهران کلینیک

آ ـ ۱۵۱۹۹

جناب آقای بهمن مهجوری

بدینوسیله مصیبت وارده را به شما وخانواده گرامی تسلیت‌عرض می‌نمائیم.

مهندس مظاهری ـ رسولی ـ عظیمی

آـ ٦۷۳۰

جناب آقای بهمن مهجوری

مصیبت وارده را به‌جنابعالی و خانواده محترمتان تسلیت عرض می‌نمائیم.

حسین پوراصغر ـ احمد آزادی ـ پورمنیر

آ ـ ٦۷۳۱

جناب آقای مهندس کیوان پورقاسمی

کلیه مهندسان و کارمندان و کارکنان کارگاه یونیک گنجگاه ـ شرکت اردل ضایعه اسف‌انگیز فوت پدرگرامیتان را تسلیت عرض‌نموده و برای سرکار و تمام فامیل صبر و سلامتی خواستارند.

از طرف کارکنان کارگاه یونیک‌گنجگاه

آ ـ ٦۷۱۸

جناب آقای بهزاد عراقی یزدان‌پرست

باکمال تاسف و تالم درگذشت پدر گرامیتان را تسلیت گفته سلامتی و بقاءبازماندگان‌راازخداوند بزرگ‌مسئلت‌داریم.

از طرف هیئت مدیره تعاونی اعتبار

شرکت سهامی مالتای ایران

آ ـ ۲۸٤۹۲

دوست و همکارگرامی جناب آقای مهندس پورقاسمی

بانهایت تاسف و تاثر درگذشت پدرگرامیتان را تسلیت عرض نموده و برای جنابعالی صبر و شکیبائی از درگاه خداوند متعال خواستارم.

غلامرضا شفیع‌پور

آ ـ ٦۷۲۰

دوست و همکار عزیز جناب آقای مهندس‌پورقاسمی

در نهایت تاسف فوت پدرگرامی‌سرکر را تسلیت عرض می‌کنم امیداست‌خداوند بجنابعالی و سایر افراد فامیل شکیبائی و سلامتی عطا فرماید.

مهندس کاظم پورناصریان

آ ـ ٦۷۱۹

جناب آقایان یزدان‌فر و سید رضا یزدان بخش

با نهایت تاسف وتاثر فوت برادر گرامیتان را ازصمیم قلب تسلیت عرض نموده‌وخودرادر سوگ شماشریک‌میدانیم

ساری ـ فغانی ـ حسین بریمانی ـ نیکبخت ـ عطائی ـ مالکی ـ حدادی ـ عباسپور

آ ـ ٦۷۲۸

جناب آقای مهندس عباس احمدی

بانهایت تاسف و تالم مصیبت وارده را از صمیم قلب‌تسلیت، عرض می نمائیم.

حبیب‌اله آشتیانی . منصور کومزاد

آـ٦۷۷۲

آقای حسن خواجگان

بانهایت تاسف درگذشت ناگهانی پدر گرامیتان را تسلیت‌گفته وخودرا در غمتان شریک میدانیم.

درآمد نوسازی منطقه ۱۰ شهرداری

آـ٦۷۷۳

دوست و همکار عزیز جناب آقای بهزار عراقی‌یزدانپرست

مصیبت وارده را تسلیت گفته بقای عمر شما و خانواده محترمتان را ازدرگاه ایزد متعال مسئلت مینمایم.

جمشید جلالی

آـ۱۵۳۳۱

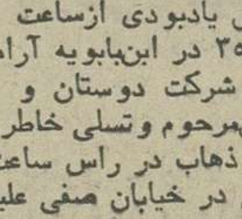

اعضای باشگاه لاینز ناهید تهران

بانهایت تاسف مصیبت وارده را بجناب آقای دکتر محمد تقی نیک نژاد، شیرمرد ودوست ارجمند صمیمانه تسلیت گفته، بقاء و تندرستی ایشان را آرزو مندند.

آـ۲۸۰

جناب آقای حاج حسن الهیاری

مصیبت وارده را به جنابعالی و فوت دوست گرامی آقای محمد رضا الهیاری موجب تالم قلبی همبراً فراهم نمود خداوند بشما وخاندان محترم صبر جمیل عطا فرماید.

محمد تقی نادر اصفهانی

جناب آقای حاج حسن الهیاری

فوت ناگهانی آقای محمد رضا الهیاری فرزند ناکام‌جنابعالی را از صمیم قلب تسلیت عرض نموده بقای عمر شما و خانواده محترم را از خداوند متعال مسئلت داریم.

هیئت مدیره شرکت کابل سازی ایگوایران

آـ۲۸۵۹٦

برادران عزیز ایرج و بهمن رکنی

مصیبت واردەرا ازصمیم قلب تسلیت میگوئیم.

عبدالعلی پورهاشم ـ عزت شجاعی

آـ۲۸۰۹۲

والاگهر شهریار شفیق و والاگهر آزاده شفیق

فقدان اسفناک شادروان احمد شفیق را از صمیم قلب تسلیت عرض می‌نمائیم.

شفیقه دادرسان (ناصری) . سیروس دادرسان .

آـ۱۵۲۲۷

همکار ارجمند جناب آقای محمد رفیع رفیعی

واقعه تاسف‌آور فوت پدر گرامیتان را تسلیت عرض‌نموده بقاء عمر و سعادت جنابعالی و خانواده محترم را از درگاه ایزد متعال خواهانیم.

کارمندان سازمان امور گمرکی دربار شاهنشاهی

آـ۲۸۵۰۳

جناب آقای اسمعیل نورزاد

معاونت کل راه‌آهن دولتی ایران

منصور فرهودی و عموم همکاران اداره کل بازرسی راه‌آهن در مصیبت وارده به آنجناب خود را شریک میدانند.

فرهودی ـ مدیر کل بازرسی

سرکار خانم فروغ‌آذر توکلیـ جناب آقای دکتر سیروس ملکقاسمی

درگذشت مرحوم حاج عبدالحسین توکلی را تسلیت گفته بقاء عمر بازماندگان را مسئلت داریم.

دکتر فرامرز صفی‌نیاـ دکتر اصلان ضرابیـ دکتر فولاد فیروزبخشـدکتربهرام محیط ـدکترمهدی مهدویـدکتر اسفندیار استقامتـ دکتر محمد علی نیلفروشانـ دکتر فرهاد جباریـ دکتر خسرو صفی‌نیاـ دکتر حسن کهنموئیـ دکتر محمد تقی‌قوامیان ـ دکتر بیژن فروهرـ دکتر کامبیز دولتشاهی ـ دکتر منوچهرندیمیـ دکتر منوچهر فیضـدکتر بهمن محتشمیـ دکترمنوچهر شاهنوازـ دکتر سیروس امیریـ دکتر تقی تیرگریـ دکتر سیروس بوربورـ دکتر فتح‌الله حکمیـ عسگر طالب‌پورـ عبدالحمید مرمرـ فواد پاشا عشقیـ نورانیه‌خازعـ روحانیه اسکوئیـ ملک تاج تمامیـ منوچهر شاهرخ‌زادـ رضا امامیـ نصرت‌الله روشنیان.

درگذشت بانوی محترمه مسرورالسلطنه را به جنابان آقایان عابدین سپهبدی، مهندس تقی‌امامی، اصغر امامی، منوچهر سپهبدی سفیر شاهنشاه آریامهر در بحرین، پرویز سپهبدی سفیر شاهنشاه آریامهر و بانو خدیجه سپهبدی تسلیت عرض می‌نمایم.

منوچهر شجاع‌پور

جناب آقای سید علی محمد یزدان‌بخش

ضمن ابراز همدردی وتاسف فراوان مصیبت وارده رابشما وخاندان محترم صمیمانه تسلیت میگویم.

جمشید داوری

جناب آقای سید علی محمد یزدان‌بخش

بانهایت تاسف مصیبت وارده به شما وخانواده محترمتان را تسلیت میگویم.

رضائی

جناب آقای دکتر منوچهر قوامپور

یاران ودوستان دبیرستان شرف خود را صمیمانه در غم شما شریک میدانند.

جمال محاسب

بانهایت تاثر وتاسف درگذشت علی بهمنیار کرمانی بزرگ خاندان بهمنیار را به خانواده محترم و همسر و فرزندان ارجمند آن مرحوم سرکار خانم دکتر مهیندخت و آقایان غلامرضا‌مهندس غلامحسین بهمنیار و آقای دکتر کهن‌سال تسلیت عرض نموده و خود را در این مصیبت شریک می‌دانیم.

حاج نصرالله کهن‌سال وبانوـ حاج یدالله کهن‌سال وبانوـ روح‌انگیز کهن‌سال وبانوـ محمد داغبدان وبانوـ قربانعلی مظلوم وبانوـ فرهاد ملکی وبانوـ لطفعلی ایران نژاد وبانو ـ دکتر موسی یوسفی وبانو ـ محسن حاتمی وبانو ـ عباس کهن‌سال وبانو وخانوادەهای کهن‌سال وبستگان.

جناب آقای هرمز محلاتی

بانهایت تاثر درگذشت پدر بزرگوارتان را تسلیت عرض‌نموده سلامت و سعادت وبقای عمر بازماندگان را از خداوند بزرگ مسئلت دارم.

خرمشهرـ کاظم کوارزاده

جناب آقای جعفر اخوان

باندوه فراوان درگذشت شادروان مرد نیکوکار جناب‌آقای غلامحسین محلاتی را بحضورتان تسلیت عرض نموده شکیبائی‌و بقای عمر بازماندگان را از درگاه احدیت مسئلت دارم.

خرمشهرـ کاظم کوارزاده

آـ٦۷۳۷

همکاران محترم آقایان منصور ومسعود قائمقامی

مصیبت وارده را بمناسبت فوت مادر گرامیتان به شما همکاران عزیز و فامیل محترم صمیمانه تسلیت میگویم.

سیروس هدایت

آـ۲۸۵۵۲

خانواده محترم صمدانی

فوت دبیر ارجمند شادروان کیهاندخت‌صمدانی (تبیانی) ما را سخت متالم کرد. مصیبت وارده را صمیمانه تسلیت عرض کرده و خود را در غم آن خانواده گرامی شریک میدانیم.

شاگردان کلاس دوم نظری الف مدارس ملی اتفاق

آـ٦۷۵۳

جناب آقای دکتر قاضیان

با نهایت تاسف درگذشت مادر گرامیتان را تسلیت‌عرض می نمایم.

گرج ـ فریده اعرابی

آـ٦۷۵٦

جناب آقای سعید قائمقامی

با نهایت تاسف مصیبت وارده را به آن جناب تسلیت عرض می نمایم.

تبریز ـ محمودزینتی

آـ٦۷٦۱

جناب آقای دکتر محمدرضا قاضیان

با نهایت تاثر درگذشت مادر گرامیتان‌را تسلیت عرض نموده و در غم شما شریک میباشیم.

عادل خطیبی ، جعفر هاشمی ، یحیی حسین‌زاده

آـ٦۷۵۸

آقای هرمز محلاتی

بانهایت تاسف وتاثر درگذشت والد گرامیتان را تسلیت عرض و آمرزش فقید سعید وسلامتی وبقای جنابعالی و عموم بازماندگان را ازخداوند متعال مسئلت داریم.

اعتماد. علوی. علیزاده. اکرمی. احمری. هاشمی. صمدی‌زاده. پورتیمور.

آـ۱۵۲۲۳

# سپاسگزاری

ازکلیه‌اولیاء امورودانشگاەرازی و دبیرستان‌و ابسته بدان و دبیرستان‌شاهدخت ودانشجویان‌و دانش‌آموزان دانشگاه و دبیرستان های نامبرده و همقطاران و دوستان‌و همسایگان و اهالی محترم کرمانشاه که هنگام فوت دخترم ناهید شمس حضوراً یا توسط تلگراف و تلفن زحمت کشیده و با من و بانو همدردی فرموده‌اند نهایت سپاسگزارم.

پزشک تغذیه ـ صفرعلی شمس و بانو

آـ٦۷۲۹

از مقامات معظم و کلیه سروران ودوستان و بستگان و اهالی محترم شیراز ـ زرقان مرمدشت که بذل توجه فرموده و بااهداء خون خود و عیادت در بیمارستان و درمراسم تشییع ومجالس یاد بود مرحوم‌سیف‌الله معدلی وباوسیله تلگراف و تلفن اظهار همدردی نموده و بازماندگان را برای همیشه رهین منت خود نموده‌اند صمیمانه سپاسگزاری نموده سعادت و خیر همگان را از خدای بزرگ آرزو مندیم.

از طرف خانواده های معدلیـ هدایتی و فامیل های وابسته

آـ٦۷۷۱

بقیه‌آگهی های تسلیت‌در‌صفحه ۲۵

## ایجاد زرادخانه سلاحهای تهاجمی در هند

دهلی نو - خبرگزاری ها- وزیر مشاور در صنایع‌دفاعی هند درجلسه موسسه‌تکنولوژی تسلیحاتی این کشور پیشنهاد کرد حکومت هند باید برای تقویت دفاع بیشتر و ارزانتر جنگ افزار های هدایت‌شونده پیشرفته را جانشین سلاح‌های سنتی کند.

او گفت افزایش‌سرسام آور قیمت تجهیزات متعارف ازقبیل تانک ،کشتی و هواپیماکشور های فقیر را ناچارمیسازداقدام به ایجاد زرادخانه های‌وسیع مرکب از سلاح های تهاجمی و تدافعی کنند.

او افزود تجربه در جنگ های خاورمیانه و دیگرمناقشه های جهان نشان داده استکه سلاح هائی کهبا کمک‌کامپیوتر عمل می کنند و یا از راه‌دور کنترل میشوند از سلاح های دیگر موثرتر هستند و یادآوری کرد اکنون هندبه‌چنان کارایی فنی در امور نظامی رسیده استکه‌بتواند مهندسان نظامی خود را آموزش‌دهد.

## تقویم اطلاعات

شنبه- سیزدهم آذرماه ۲۵۳۵
دوازدهم ذیحجه ۱۳۹٦- چهارم دسامبر ۱۹۷٦

استخراج دکتر ریاضی کرمانی

| | |
|---|---|
| ساعات شرعی | اذان مغرب . . . ..... ساعت ۵ و ۸ دقیقه |
| | اذان صبح (فردا) . . . ساعت ۵ و ۲۲دقیقه |
| | طلوع آفتاب (فردا) . . ساعت ٦و ۵۵دقیقه |
| | ظهر شرعی (فردا) . . . ساعت ۱۱و ۵۵ دقیقه |
| | اذان مغرب (فردا) . . ساعت ۵ و ۸ دقیقه |

## اطلاعات دیپلماتیک

# چرا کنفرانس شمال وجنوب بتعویق افتاد؟

کنفرانس شمال وجنوب که دران دو گروه جهان صنعتی ثروتمند وجهان سوم شرکت دارند برای مدت نامعلوم بتعویق افتاده است، تعویق‌این کنفرانس بهیچ چیز صدمه‌نزده ونمیزند چون هیچ امیدی به نتیجه‌گیری از ان وجودندارد وهیچکس هم در انتظار تصمیم نهائی آن نیست.

بهانه تعویق کنفرانس‌اینست که بازار مشترکی‌ها معتقدشدند که باید وقت کافی برای‌تبادل نظر باکارتر پیدا کنند وباتفاهم وتوافق مقامات جدید دولتی امریکا داخل کنفرانس شوند. این حرف ضمن آنکه صحیح و منطقی است اما حاوی هیچ پیشنهاد وتصمیم امیدوارکننده نیست، کشور های صنعتی نه میخواهند ونه‌میتوانند‌درمورد کنترل قیمت کالاهای سرمایه‌ای تصمیم بگیرند. نمیخواهندبرای آنکه اصل وجود رژیم و مایه حیات اقتصادی آنها اینستکه مواد خام را از کشور های درحال رشد بقیمت ارزان‌بخرند وکالاهای ساخته شده رابقیمت گران بفروشند و از تفاوت آن ثروت وصنعت ورفاه مملکت خودشان را تامین و تسریع کنند. نمیتوانند بخاطر آنکه مکانیزم اقتصادی سرمایه‌داری دولتها را تانقش نظارت دخالت میدهند که دراین مورد هم همه‌ی آنها ضعیف و بی‌قدرت هستند. قیمت در دست‌کارتلها وسرمایه داران است و دولتها همه بطرق مختلف در مقابل‌آنها مسلوب الاختیار. وازاین دو گذشته همه‌ی کشورهای‌صنعتی در داخل خود دچار چنان رقابت ودرگیری معاملاتی و اقتصادی وبازرگانی هستند که جزکلاه گذاردن سر یکدیگر سیاستی ندارند درهمین‌اوضاع واحوال چگونه آنها میتوانند طرحی پیشنهاد کنند که جلوی ترقی قیمت کالا های سرمایه‌ای را بگیرد چون اگر این یککار را هم نتوانندانجام دهند اوپک هم مجبور است نفترا افزایش دهد. در نهایت امر کنفرانس شمال و جنوب هم دیگر معنی ندارد. زیرا همه براه خود و بنفع خود قدم برخواهندداشت.

## درمحافل ومجالس

### هدایای روز مادر سفارش خارج

با نزدیک شدن ۲۵ آذر ( روز مادر ) تعداد بسته هایی که ازخارج به ایران مخصوصا تهران میرسد روز بروز بیشتر میشود.

اغلب این بسته ها هدایای ایرانیان مقیم خارج برای مادرانشان به مناسبت روز مادر است.

اداره گمرکات بعلت زیادی تعداد بسته های رسیده امسال مجبور شده‌تعدادی کارمند و کارگر اضافی برای این مدت استخدام کند ، هر سال در این موقع بمناسبت روز مادر تعداد بسته های پستی رسیده از خارج بیشتر از حد معمول میشد ولی امسال تعداد این بسته ها از هر سال بیشتر شده است و نشان میدهد که‌ایرانیان‌مقیم خارج ازمادرانشان بیش از هر سال تجلیل میکنند.

### بازار گرم اسبهای خارجی

باعلاقه روزافزونی که اغلب ایرانی ها به خرید و پرورش‌اسب نشان میدهند موسسه پرورش اسب تهران باین مناسبت جشن باشکوهی در کلوپ اسب سواری فرح‌آباد بابرپا کرده‌کموقعیت مناسبی برای فروش و تبلیغ اسب های فروشندگان خارجی بود.

یکی از فروشندگان معروف خارجی که برای فروش اسبهای خود به ایرانی‌ها به تهران‌آمده‌اند یک خانم‌زیبای انگلیسی است بنام ماری بروگان است که تاکنون در فروش اسب های‌خود و همکارانش موقعیت فراوانی بدست آورده!

### علاقه معاون نخست وزیر سوئد بهایران

معاون جدید نخست‌وزیر سوئدآقای (آندراس‌او اهل) که سابقا در کارهای‌بانکی و اقتصادی‌بوده است بعد از مدت ها ، پس‌ازاحراز پست‌جدید معاونت‌نخست‌وزیری خود بتهران آمده است ، همسرآقای (آو اهل) خانم (کارین او اهل ) متخصص نقاشی های مینیاتور ایرانی است . باین مناسبت ابوالقاسم خردجو مدیر عامل بانک توسعه معدنی و صنعتی ایران ضیافتی با شرکت روسای اغلب بانک های ایرانی و خارجی و مقامات سوئدی برپا کرد.

در این ضیافت عده زیادی از مقامات وزارت دارائی و اقتصادی و شخصیت های سوئدی شرکت کردهبودند.

«آندراس‌او اهل» (با اینکه ارتباط شغلی‌اش‌با‌احراز پست جدید معاونت نخست‌وزیری باکشور ایران‌کمتر از سابق شده نزد دوستان ایرانی‌اش‌اعتراف کردکه علاقه مخصوصی بایران دارد و از هر موقعیتی برای دیداراز این کشور و دوستان ایرانی خود استفاده میکند. انشاء الله این علاقه آقای « آو اهل» بادرنظر گرفتن شغل جدیدش در روابط ایران وسوئد بی‌تاثیر نخواهد بود.

### خدمت کردن با مقام دوستی

در محفلی گفته میشد اغلب مردم عقیده دارند که تا شخصی پست و مقام‌دولتی‌نداشته‌باشد نمیتواندبخلق خدا خدمت کند و عده‌ای معتقدند که اگر کسی قصد خدمت به خلق خدا داشته باشد هیچ احتیاج‌بپست‌و مقام‌نیست. یکی از حاضرین بعنوان مثال گفت انجمن های خیریه و گروههای مختلف بدون اینکه شغل دولتی و پستی در کار باشد خودشان‌باایجادکلوپ‌ها و کانون ها این خدمت را انجام میدهند در آنجا گفته شد لاینز نیز یکی از این دستگاه ها است و صحبت به لاینز تجریش و شیر زنان شمیران کشیده شد که برای روز بیست‌و پنجم‌آذر در هیلتون یک میهمانی جور کرده‌اند دو خواننده مرد و زن نیز دعوت کرده‌اند و بلیط های آن نیز همه فروش رفته ( این استقبال مردم است) و میخواهند بادرآمد این میهمانی کار های گذشته نظیر تنظیم خانواده وکمک به ریشه‌کن کردن بیسوادی را ادامه دهند این شخص میگفت خانم مهوش‌اردلان‌رئیس شیرزنان تجریش‌وعروس عزالممالک اردلان سناتور جدید چند سالی است دست بالا زده و کار های خیریه‌بدون‌شغل دولتی انجام‌میدهد.

### مالیات اراضی باتوجه به ارزش آن هرسال تعیین میشود

# نحوه‌رسیدگی به‌مالیات اراضی بایر تغییر می کند

ضوابط رسیدگی به مالیات اراضی بایرتغییر میکند وحوزه های مالیاتی اداره وصول مالیات اراضی بایر درپایان هرسال‌میزان مالیات زمینهای بایر را تعیین‌کرده و به صاحبان آنها ابلاغ خواهند کرد.

باین ترتیب در اداره وصول مالیات اراضی بایر حوزه های مالیاتی دایر میشود واین حوزه‌ها مانند سایر منابع‌مالیاتی‌بکاروصول مالیات از زمینهای بایر رسیدگی میکنند.

یک مقام مطلع در این مورد توضیح داد : طرح تازه‌ای در مورد تشکیلات اداره وصول‌مالیات اراضی بایر تهیه شده است که براساس این طرح ، حوزه های مالیاتی خاصی برای رسیدگی به وصول مالیات از اراضی بایر بوجود می‌آیدواین‌حوزه‌هامتناسب باارزش زمین بایر میزان مالیات آن را محاسبه و به صاحبان‌آن ابلاغ خواهند کرد.

طرح تشکیلات جدید اداره وصول مالیات اراضی بایر از تصویب سازمان امور اداری و استخدامی کشور گذشته و طی سال جاری ، این طرح از طرف وزارت امور اقتصادی و دارائی بمورد اجرا درمی‌آید.

دراین طرح حوزه‌های مالیاتی برای اداره وصول مالیات‌اراضی بایر پیش‌بینی شده ودر این‌حوزه ممیزین مالیاتی ضمن صدور مفاصاحساب مالیاتی ، مالیات سالانه زمین را نیز تعیین میکنند.

این‌مقام افزود :مالیات‌سالانه اراضی باتوجه به ارزش آن‌تعیین میشود وارزش زمینهای بایر نیز براساس ارزش معاملاتی‌برآورد میگردد.

بنابراین ، ارزش‌زمینهای‌بایر باتوجه به ارزش معاملاتی‌محاسبه ومالیات سالانه آن تعیین میشود. این مقام یادآور شد . هم‌اکنون وصول مالیات از اراضی بایربعلت نبودن حوزه‌های‌مالیاتی‌اختصاصی اغلب بموقع صدور مفاصاحساب صورت می‌گیرد وصاحبان‌زمینهای بایر فقط زمانی که زمین‌فروخته میشود مالیات فوق رامی‌پردازند،

در حالیکه با اجرای طرح جدید تشکیلات اداره‌وصول‌مالیات‌اراضی بایر مالیات زمین در پایان سال به صاحبان آنها ابلاغ میگردد و اقدام به وصول آن خواهد شد. بهمین منظور از اراضی‌بایرممیزی مجدد میشود و مشخصات تمام اراضی بایر تهیه و در اختیار حوزه های مالیاتی قرار خواهد گرفت تانسبت به وصول مالیات سالانه آنها اقدام گردد.

## پیام والاحضرت ولیعهد

والاحضرت همایون ولایتعهد ریاست عالیه پیش‌اهنگی ایران بمناسبت آغاز بیست‌وچهارمین سال نهضت نوین پیشاهنگی ایران وشروع هفته کار نیک پیامی فرستادند :

دراین‌پیام و الاحضرت‌ولیعهد پس ازاشارمبه‌اهمیت پیشاهنگی و فلسفه آن گفته‌اند :

آرزومندم پیش‌آهنگان ما با اتکاء به‌صفات‌پسندیده و اخلاق نیکو با انجام کار های نیک و شرکت داوطلبانه در خدمات اجتماعی ایران عزیز مارا‌چنانکه شایسته مقام معنوی آن است جلوه‌گاه پاکدلی و دوستی و نیکوکاری وبشردوستی سازند وباروح میهن پرستی ووظیفه شناسی در تامین هرچه‌بیشتر پیشرفت و رفاه جامعه ایرانی بکوشند.

در این زمینه از همه سازمان های مملکتی مخصوصا وزارت آموزش وپرورش انتظارداریم درراه نیل به هدفهای تربیتی و اجتماعی پیش‌اهنگی و بالا بردن سطح دانش وبینش پیشاهنگان ونیرومندی روحیه آنان باسازمان ملی پیش‌آهنگی ایران همکاری وتشریک‌مساعی کنند.

والاحضرت در پیام خود برای ۵٤۰ هزارپیشاهنگ‌ایرانی آرزوی پیروزی و خدمتگزاری کرده‌اند.

## کی‌سینجر وزاهدی در جشن آغاز زمامداری رئیس جمهوری جدیدمکزیك

هنری کی سینجر وزیر خارجه امریکا همسرش نانسی رابه‌اردشیر زاهدی سفیر ایران در ایالات متحده معرفی میکند این ملاقات در میهمانی آغاز زمامداری خوزه‌لوپزفورتیلو رئیس جمهوری جدید مکزیک صورت گرفت . سفیر ایران در آمریکا - کی‌سینجر و همسرش از جمله شخصیت های عالیمقام هستندکه برای شرکت درمراسم آغاز ریاست جمهوری مکزیک به مکزیکوسیتی رفته‌اند.

# ایران خواستار تحویل خلبانان ولاشه‌هواپیماشد

سالم ربیع‌علی‌رئیس‌جمهوری یمن جنوبی در یک مصاحبه تلویزیونی ایران را به‌تدارک مقدمات حمله به یمن جنوبی متهم کرد . این اتهام‌فورا از طرف سخنگوی دولت ایران رد شد و طی اعلامیه‌ایکه عصر چهارشنبه صادر شد به آن پاسخ داده شد و یمن جنوبی متقابلا مورد اتهام قرار گرفت.

اعلامیه دولت بشرح زیر است :

سخنگوی دولت درباره اظهارات سالم ربیع علی‌رئیس جمهوری دمکراتیک خلق یمن که بمناسبت نهمین سالروز استقلال آن کشور ایراد کرد و طی آن ایران را به تدارک حمله به یمن جنوبی متهم کرد گفت جمهوری دمکراتیک خلق یمن بدون‌در نظر گرفتن همه حقوق و مقررات بین‌المللی هفته گذشته یک هواپیمای غیرمسلح‌نیروی هوائی شاهنشاهی راکه‌برفراز خاک کشور دوست عمان در حال پرواز تمرینی بود سرنگون کرد و اینک به‌جای پوزش از عمل خلاف خود و نیز تحویل خلبانان و لاشه هواپیما به دولت‌ایران یک سلسله مطالب غیرواقع و تحریک‌آمیز عنوان میکند تا رفتار خلاف خود راموجه جلوه دهد و از استرداد خلبان ایرانی و لاشه‌هواپیما خودداری کند . دولت‌ایران مصرا خواستار استردادخلبان و لاشه هواپیما است و چنانچه این عمل انجام نشود دولت ایران حق خودرابرای اخذ تصمیم جهت اقدامهای آینده محفوظ میدارد.

### سابقه امر

یک هواپیمای‌نیروی‌هوائی شاهنشاهی هنگامی که برفراز خاک کشور عمان‌پرواز‌تمرینی میکرد هدف آتشبار های‌ارتش یمن جنوبی قرار گرفت و سرنگون شد . دولت ایران در همان هنگام طی اعلامیه‌ای یمن جنوبی را به تجاوز آشکار متهم کرد و اعلام کرد که هدف یمن جنوبی اخلال در کار کنفرانس وزیران خارجه کشور های حوزه خلیج فارس است که در آن موقع در پایتخت عمان تشکیل شده بود در اعلامیه دولت ایران همچنین آمده بود که دولت شاهنشاهی ایران‌حق هرگونه اقدامات لازم رابرای خود محفوظ میدارد.

### یادداشت عمان

طبق گزارش‌رویتر دولت‌عمان طی نامه‌ای به شورای امنیت ، دولت یمن جنوبی را در مورد ماجرای سقوط هواپیمای ایرانی به تجاوز متهم کرده است.

سیف سلیمان نماینده عمان‌در سازمان‌ملل نامه‌ای راکه بمرئیس شورای امنیت تسلیم کرده فاش کرد. دراین نامه گفته شده است که هواپیمای ایرانی از آنسوی مرزتوسط آتشبار های یمن‌جنوبی سرنگون شده است. وی گفت امروز دیگر روشن است که جمهوری دمکراتیک خلق یمن آشکارا یکتجاوز کار است وی گفت هواپیمای ایرانی غیرمسلح بود ودر داخل فضای عمان مشغول یک پرواز تمرینی بود. سیف سلیمان‌در نامه خودتقاضای تشکیل جلسه شورای امنیت‌را نکرده است ولی اخطار کرده است که دولت عمان این حق را برای‌خود محفوظ میدارد که در صورت لزوم اقدامات لازم بعمل آورد.

# دانشجونمایان ایرانی چند کنسولگری رااشغال کردند

بنا بگزارش خبرگزاریها روز گذشته شش‌نفرکه بظاهرایرانی و مدعی بودند که دانشجو هستند بمنظوراعتراض‌به‌اخراج و بازداشت متهمان حادثه تیر اندازی به دیپلمات ایرانی در پاریس به سرکنسولگری‌فرانسه در برلین غربی رفته غفلتاوارد ساختمان گردیدند و دست به تظاهرات زدنداین عده توسط پلیس‌ازساختمان سرکنسولگری بیرون رانده شدند و تحت بازرسی قرار گرفتند . گزارش رسیده حاکیست که خسارتی‌به سرکنسولگری فرانسه وارد نشده است.

خبرگزاریها همچنین گزارش دادند که بعد از ظهر دیروز عده‌ای بظاهر دانشجو سرکنسولگری فرانسه را در شیکاگو بعنوان اعتراض‌نسبت بدستگیری دو نفر تروریست ایرانی درپاریس اشغال‌کردند. آنها به سرکنسول‌فرانسه گفتند تا دولت فرانسه دو نفر ایرانی را آزاد نکند از کنسولگری خارج نخواهند شد در اثر اطلاع سرکنسول فرانسه‌پلیس شیکاگو باتاخیر قابل‌ملاحظه‌ای وارد کنسولگری شد و به سرکنسول پیشنهاد کرد که با اشغالگران وارد گفتگو شود. سرکنسول این پیشنهاد را مضحک و مسخره تلقی نموده و تخلیه فوری سرکنسولگری را خواستار شد و گفت که بهیچوجه حاضر نیست از عملیاتی که بمنظور حمایت از یکعده تروریست به عمل‌می‌آید پشتیبانی کند و اضافه نمود اشغال سرکنسولگری تظاهرات بشمار نمیرود بلکه یک نوع تجاوز آشکار به حقوق افراد است.

سرکنسول فرانسه بامقامات خواست پلیس رویه‌ای اتخاذ نماید که افراد منحرف و خرابکار نتوانند به‌جان و مال افراد خارجی مقیم شیکاگو و خصوصا نمایندگی‌های‌کنسولی تجاوز نمایند.

## طی ماه گذشته

# تهرانی‌ها ۱۰ هزار تن گوشت قرمز خوردند

مصرف یک ماهه گوشت گوسفند در تهران ٤ر٦۲ درصد افزایش یافت وزارت کشاورزی اعلام‌کرد، که‌میزان توزیع گوشت یک ماهه گذشته ۸۱۲۵ تن گوشت گوسفند بوده است که با مقایسه مدت مشابه در سال گذشته ، تهران ٤ر٦۲درصد افزایش مصرفداشته است.

گزارش خبرنگار ماحاکی است که همزمان باافزایش مصرف گوشت گوسفند ، در یک ماه گذشته ، پش ازدو هزار تن گوشت گوساله و گاو اعماز داخلی وخارجی در تهران توزیع شده است که از این مقدار حدود ۵۰ تن بصورت‌قطعات بسته‌بندی از طریق سوپر مارکت هاو فروشگاه های‌تعاونی توزیع گردیده است و بدین ترتیب مصرف یکماهه گوشت‌قرمز تهران به رقمی بیش از ده هزار تن در ماه بالغ شده است.

# همکاریهای ایران وبرنامه عمران سازمان ملل

براد فورد مورس رئیس برنامه عمران ملل متحد که بنا بدعوت دولت ایران برای یک دیدار سه روزه به تهران آمده بود در یک مصاحبه مطبوعاتی درباره آینده برنامه عمران ملل متحد گفت در حال‌حاضر مطالعاتی در سازمان ملل متحد درجریان است تا برنامه های اقتصادی و اجتماعی سازمان ملل متحد را دوباره سازی و یک‌کاسه کنند.

البته هنوز روشن نیست که این برنامه‌ها در زیر چتر برنامه عمران ملل متحد قرار می‌گیرد یا نه اما آنچه مسلم است برنامه عمران ملل‌متحد درآینده نیز همچنان نقش‌مهمی در پیشرفت کشورهای درحال رشد خواهد داشت.

براد فورد مورس درباره دیدارهای خود با چند تن از وزیران ایرانی منجمله شیخ‌الاسلام زاده وزیر بهداری و بهزیستی ، خلعتبری وزیر امور خارجه و عبدالمجید مجیدی وزیر مشاور و رئیس سازمان برنامه و بودجه‌گفت در این دیدارها همکاری های بین ایران و برنامه عمران ملل متحد بررسی شد وآنان رضایت خود را از این‌همکاری ابراز داشتند و اظهارامیدواری کردند که این همکاریهادرآینده نیز ادامه یابد.

براد فورد مورس از تهران به توکیو رفت تا درکنفرانس بررسی همکاریهای اقتصادی وفنی شرکت کند.

برنامه عمران ملل متحد در ایران در حال حاضر در ٦۷ برنامه مختلف مانند آموزش حرفه‌ای و مرکز توسعه صادرات با داشتن ۲۰۵ کارشناس فعالیت می‌کندو ایران دوسوم از هزینه ها و گاهی اوقات بیشتر از آن را هم می‌پردازد . برنامه عمران ملل متحد شامل کمک‌های فنی فرستادن کارشناس‌وبرنامه‌ریزی است. این برنامه درحال‌حاضر به ۷٦۰۰ برنامه عمرانی در سراسر جهان کمک میکند.

## انتقال مطب

مطب آقای دکتر ابراهیم چهرازی
متخصص اعصاب و روان
به خیابان پهلوی - مقابل پارك شاهنشاهی - خیابان چهرازی انتقال یافت.
تلفن ۲۲۳۰۳٤


## آگهی استخدام

جمعیت شیروخورشید سرخ ایران واجدین شرایط زیررا بطور رسمی از طریق امتحان و مصاحبه استخدام مینماید.

۱-سیستم آنالیست.
۲-سیستم پروگرامر.
۳-برنامه نویس کوبال (لیسانسیه).
٤-لیسانسیه آمار - اقتصاد -مدیریت - بازرگانی - علوم اداری.

از داوطلبان خواهشمند است تا تاریخ ۲۰ر۹ر۳۵ درساعات اداری به‌آدرس : خیابان قدیم شمیران - روبروی بیسیم پهلوی - پلاك ۹٤٦ مراجعه ، یاباتلفن‌های ۸۵۵۱۳۸ و ۸٤۸۹۹۵ تماس حاصل نمایند.

به سازمان امداد شیروخورشیدسرخ ایران به‌پیوندید

سازمان جوانان شیروخورشیدسرخ ایران محل مناسبی برای عرضه خدمات داوطلبانه انسانی وبشردوستانه جوانان است.

ازتوای جوان برومند... دعوت میشود برای گذراندن دوره امداد به این سازمان بپیوندی تا بهنگامی که انسانی آسیب دیده ودرمانده ازتو کمک میخواهد برایش امدادگر شایسته‌ای باشی...

برای ثبت نام بمراکز آموزشی مشروح زیر مراجعه فرمائید:

درتهران - سازمان جوانان شیروخورشیدسرخ . خیابان حافظ نبش رودسر شماره ۸۱

درمشهد- قوچان- شیراز- دزفول- کرمان- بوشهر- بندرعباس- زاهدان- گرگان. جمعیت‌های شیروخورشیدسرخ ایران.

دررشت- ساری- شاهرود- تبریز- رضائیه- مهاباد- خرمشهر- همدان- کرمانشاه. خانه جوانان شیروخورشیدسرخ ایران

ساعات ثبت نام ۹ صبح تا ۱۲ و ٤ تا ۷ بعدازظهر هرروز بجز روزهای پنجشنبه وتعطیل.

مهلت ثبت نام تاپایان روز ۱٤ر۹ر۳۵ خواهد بود و تاریخ مصاحبه ونوع مدارک مورد نیاز هنگام ثبت نام به اطلاع داوطلبان میرسد.

بنیاد نیکوکاری والاحضرت شاهدخت شمس پهلوی:

جهت بیمارستان شماره ۲ کودکان ( مفید ) تعدادی

پرستار، بهیار، کمک بهیار

رابا‌شرایط مساعد و حقوق مکفی استخدام، مینماید.
از داوطلبان خواهشمند است همه روزه‌بمحل بیمارستان واقع در جاده قدیم شمیران بالاتر از حسینیه ارشاد کوی کاوسی مراجعه و یاباتلفن های ۲٦-۲۲-۲۲۷۰ تماس حاصل نمایند

سرگذشت محمدعلی کلی سلطان رینگ

*قهرمان بزرگ جامعترین کتابی کهدر باره‌ی زندگی پراز فراز و نشیب او نوشته شده .
کتابی که پرده از اسرار زندگی محمد علی بر میدارد و او را آنطور که هست می شناساند.

مخترعین ومکتشفین

*این مرد کوشا که توانست از چوب حروف بسازد و کتاب چاپ کند چه کسی بود ؟
*اولین کتابی که چاپ کرد فقط ٦ صفحه داشت و ...

دانستن چگونگی اختراعات و اکتشافات برای کلیه نوجوانان مفید و سودمند است ..
سرگذشت او را حتما دراطلاعات دختران و پسران بخوانید.

دردنیای موزیک

دختر ها و پسر ها با شرکت واعلام نظرشان می توانند بهترین ها را انتخاب کنند و ضمنا جایزه هم بگیرند.
بهترین ترانه ایرانی و خارجی و بهترین خواننده ایرانی وخارجی

شعبده بازی کنیم

یکی از بزرگترین استادان فن تردستی و شعبده بازی به دخترهاو پسرهاکار های جالب و سرگرم کننده می آموزد.
بنابه خواهش مجله اطلاعات‌دختران و پسران این شعبده باز بزرگ حاضر به همکاری شده ولی بشرط اینکه نوجوانان کارهایی راکه فرامیگیرند به کسی یاد ندهند زیرا...

این تغییرات همراه باتغییرات دیگر در نوع مطالب و داستانها از روزشنبه در

اطلاعات دختران و پسران

مجله اطلاعات دختران وپسران

را که با روی جلد بسیار زیبائی از محمد علی کلی سلطان رینگ روز شنبه منتشر میگردد تا نایاب نشده از روزنامه فروشیها ابتیاع فرمائید.

۱۸ اردیبهشت ۱۳۲۴

۶۸۵

# جنگ جهانی پایان یافت

**۱۸ اردیبهشت ۱۳۲۴**

**در ساعت چهارونیم بعدازظهر مسترچرچیل و در ساعت ۲۰ و نیم پادشاه انگلستان نطق خواهد کرد**

**چگونگی تسلیم دولت آلمان - در دبستان شهر فرانسوی رنس پیمان تسلیم بدون قیدوشرط امضا شد - تسلیم نیروهای آلمان در نروژ میهن پرستان چک پراک را تصرف کردند**

**نیروهای آلمانی در بوهم و مراوی هنوز مقاومت میکنند - تنظیم اساسنامه حفظ امنیت بین‌المللی - رضایت موسیو مولوتف از امورکنفرانس - دولت دانمارک تقاضا کرده است داخل انجمن شود - گوبلز با کلیه افراد خانواده‌اش انتحار کرده است - نیروهای شوروی در جستجوی جسد هیتلر و گورینگ - امریکا برای جنگ نهائی با ژاپون حاضر میشود - ژاپن از رویه آلمان تقلید میکند - ملاقات مونتگمری و روکوسوفسکی - آزادی پادشاه بلژیک - نظریات دولت مصر درباره فلسطین - قطع روابط دولت سوئد و آلمان - آزادی دکترشاخت - پیشرفت نیروهای متفقین درخاور دور**

کیلو متر از پرای دور هستند و پیوسته بطرف این شهر نزدیک ممیشوند تا به میهن پرستان چکوسلواکی کمک کنند.

بموجب خبر دیگری ارتش نهم امریکائی از ناحیه شرقی رودالب قدری عقب نشینی کرده تا طبق قرار داد منعقد بین نیروهای شوروی و امریکائی‌ها حدود این نیرو کاملا محفوظ بماند.

رادیو لندن - اکنون نیروهای شوروی در پیشرفت خود در خاک چکوسلواکی فقط ۱۵۰ کیلو متر از پراک دور هستند. این نیروها در حومه شهر اولوکک فعلا نبرد میکنند.

در پراک هنوز نبردهای سخت جریان دارد.

فرمانده نیروهای آلمان در بوهم و مراوی با تسلیم نیروهای آلمان موافقت نکرده است و اظهار داشته که همچنان بجنگ ادامه خواهد داد

هواپیماهای آلمانی دیروز شهر پراک مقر میهن پرستان چکوسلواکی را بمباران نمودند

در سیلزی نیروهای شوروی شهر براسلاو را تصرف کرده و ۴۰ هزار آلمانی را هم اسیر گرفتند

آخرین اخبار امروز بامداد حاکی است که بادگان آلمان در پراک دیشب تسلیم شد و واحدهای تانکهای امریکائی هم فقط (۱۲) کیلو متر از جنوب پراک دور هستند.

هوانوردان عده‌ای از چکوسلواکی امروز از انگلستان بپراک رهسپار شدند.

در اروپا اکنون نامنظم است رسیدن دستورات دریا سالار دونتز به پراک برای تسلیم نیروهای آلمانی مدتی طول دارد.

در سان فرانسیسکو

رادیو لندن - کنفرانس سان فرانسیسکو از دیروز شروع برسیدگی بدشوارترین مسائل نموده است زیرا نمایندگان چهار دولت بزرگ و ۱۴ کمیسیون کنفرانس اکنون مشغول تنظیم نقشه اساسنامه حفظ امنیت بین‌المللی میباشند و باید صدها گزارش که در باره لزوم اجرای اصلاحات در اساسنامه دمبارتن اوکس رسیده است مورد رسیدگی قرار گرفته و تصمیمات قطعی درباره آنها اخذ شود.

مسیومولوتف کمیسر خارجه شوروی دیروز با دو اصلاحی که سابقا موافقت ننموده بود موافقت کرده است.

مولوتف دیروز پروزنامه نگاران اظهار داشت که وزرای خارجه چهار دولت شوروی - امریکا - انگلستان و چین راجع باصلاحات اساسنامه دمبارتن اوکس موافقت کامل نمودند و این موافقت موجبات موفقیت بیشتر کنفرانس سان فرانسیسکو را ایجاب مینماید.

اما در باره قضیه لهستان مولوتف اظهار داشت که این قضیه طبق نظریات ملت لهستان باید حل شود و چنانچه قضیه یوگوسلاوی حل شد این قضیه هم حل خواهد گردید.

مسیومولوتف راجع بمدت توقف خود در سان فرانسیسکو اظهار داشت که بیش از مدتی که قبلا مقرر گردیده خود در سان فرانسیسکو توقف خواهد نمود.

دولت دانمارک هم اظهار داشته که میخواهد در کنفرانس سانفرانسیسکو شرکت کند.

مسترمولر وزیر خارجه دانمارک اظهار داشت ملت دانمارک بدون ننگ باید در این کنفرانس سهیم باشد.

با اینکه امروز در اروپا روز پیروزی و تعطیل است ولی کنفرانس سان فرانسیسکو همچنان باعمال خود ادامه خواهد داد.

وزیر خارجه نروژ که در سان فرانسیسکو میباشد اظهار داشته که بمناسبت آزاد شدن نروژ مجبور است قریبا بلندن مراجعت کند.

وزیر خارجه بلژیک هم بیروکسل مراجعت مینماید.

جسد گوبلز کجا پیدا شده؟

رادیو خاور نزدیک - از مسکو خبر میرسد که سربازان شوروی جسد دکتر گوبلز وزیر تبلیغات آلمان را که خودکشی کرده با اجساد افراد خانواده او یعنی خانمش و دو بچه‌هایش در یکی از پناه‌گاهها واقع در نزدیکی رایشتاک در برلن پیدا کرده‌اند.

ظاهرا گوبلز کلیه آنها را کشته است

رادیو بغداد - روسها عده زیادی از کارشناسان را ببرلن آورده‌اند که در اطراف جسد هیتلر در صورت پیدا شدن آن، بررسیهای کافی بنمایند که آیا کشته شده و یا مرده و یا خود کشی کرده است.

رادیو لندن - با اینکه در لندن اعلام شده که جسدهای گوبلز و افراد خانواده‌اش پیدا شده لیکن هنوز خبری از پیدا شدن جسدهای هیتلر و گورینگ نیست. و دو احتمال در این قضیه میرود:

۱- اینکه این دو نفر از آلمان فرار کرده و در نقطه مخفی شده‌اند

۲- پس از مردن آنها جسدهایشان را سوزانده بطوریکه اکنون هیچ اثری از خاک آنها وجود ندارد.

عده نیروهای امریکا

رادیو انکارا - وزارت جنگ امریکا بیانیه‌ای انتشار داده و در آن درباره سربازان و مهمات جنگی که در نبرد برعلیه ژاپن احتیاج دارد اطلاعاتی داده و میگوید اکنون ارتش امریکا از ۸ میلیون و ۳۰۰ هزار سرباز و افسر تشکیل میشود. ولی دولت امریکا در نظر دارد در مدت سال آینده این عده را به ۶ میلیون و ۶۶۹ هزار سرباز و افسر تقلیل دهد زیرا این عده برای ادامه نبرد با ژاپن و اداره کشورهای متصرفی اروپا و نیروهای احتیاط کافی خواهد بود. ما اکنون مشغول تهیه ترتیبات جدید از لحاظ سرباز و مهمات جنگی برای ادامه نبرد با ژاپن میباشیم زیرا ژاپنیها فعلا در حدود (۴) میلیون سرباز دارند و میتوانند در موقع مقتضی آنها را باین عده بیفزایند.

در ژاپن چه خبر است

رادیو آنکارا - کلیه جراید توکیو درباره انتقاد از عمل آلمانها در تسلیم بمتفقین پیروی کرده و مینویسند که ژاپن تصمیم گرفته تا آخرین دقیقه بجنگ ادامه دهد و تسلیم آلمان را هم برای خود مهم ندانند.

با اینکه اتحاد بمحور فعلا از بین رفته است لیکن ژاپن باید در فکر خود باشد و با نشاط و همت کار کند بدون اینکه هیچ توجهی بروابط گذشته نماید.

نخست وزیر ژاپون هم در اظهارات خود گفته است که اوضاع جدید اروپا مهم نبوده است و ژاپن تصمیم گرفته با کلیه قوای خود بجنگ با دشمنان خود تا حصول پیروزی قطعی ادامه دهد.

رادیو بغداد - خبرگزاری رسمی ژاپن دیروز خبری انتشار داده که در آن اظهار شده که نباید تنقید توپو وزیر خارجه ژاپن را از رویه تسلیم آلمان چنین تعبیر نمود که دولت ژاپن میل دارد با متفقین صلح کند و تفسیراتی که دشمن از این موضوع بدین صورت مینماید صحیح نیست.

فلد مارشال مونتگمری و مارشال روکوسوفسکی

رادیو لندن - دیروز فلد مارشال - مونتگمری فرمانده نیروهای انگلیسی در جبهه باختر اروپا با مارشال روکو سوفسکی در بندر ویسمار واقع در کرانه دریای بالتیک با یکدیگر نهار صرف نمودند.

پادشاه بلژیک آزاد شد

رادیو لندن - ارتش هفتم امریکائی در خاک اتریش لئوپولد پادشاه بلژیک و افراد خانواده او را از اسارت آلمان‌ها سالم آزاد کردند.

بقیه در صفحه ۶۸۶

درچک اسلواکی همچنان بنبرد ادامه خواهند داد تا آلمان را از ناحیه مشرق نجات دهند و راه رسیدن خود را به میهن یعنی (آلمان) بازکنند.

موقعیکه نمایندگان آلمان بامداد دیروز پیمان تسلیم را امضاء میکردند از آنها سئوال شد آیا معنی این شروط را کاملا می فهمند؟

آنها درجواب گفتند: آری و ملت آلمان هم تسلیم شد.

ایستگاههای رادیو که هنوز دردست آلمان است دیروز بطورمرتب اخبار تسلیم آلمان را انتشار می دادند.

درشمال اروپا

رادیولندن عملیات تسلیم سربازان آلمانی در هلند - دانمارک و شمال غرب آلمان بخوبی جریان دارد.

و فقط دربعضی نقاط معین ازقبیل جندناحیه در کوپنهاک و حومه شهر هامبورک بعضی از سربازان آلمانی مقاومت ابراز میدارند.

بعلاوه سربازان آلمانی پیوسته از هلند و دانمارک بطرف خاک آلمان عقب نشینی مینمایند تا در آنجا خلع سلاح شوند.

نمایندگان متفقین جلسانی تشکیل داده که موضوع بی نظمی شمال آلمان را رسیدگی کنند و ترتیبی برای آن بدهند.

**متفقین در آبهای کپنهاک**

دو کشتی بزرگ آلمان موسوم به پرنس اوکن و نورمبورک و چند کشتی دیگر که مجموع ظرفیت ۱۶۵ هزار تن بوده تصرف کردند دریا سالار دونتز بکلیه ملوانان کشتی‌های آلمانی در منطقه تسلیم شده دستور داده که کشتی‌های خود را غرق نکنند و هیچگونه آسیب و زیانی به آنها نرسانند.

رادیو اوسلو دیروز خبرداد که ژنرال بوهنی فرمانده نیروهای آلمان در نروژ بکلیه نیروهای خود دستور داد که دستور تسلیم را اطاعت کنند.

کوسلینگ هم خطاب بملت نروژ از رادیو خطاب بملت فنفرانسه ابراد خواهد نمود.

رادیولندن - در لندن اخباری که موید شایعات تسلیم بدون قیدوشرط آلمانها باشد دردست نیست.

بعدازظهر دیروز در لندن اظهار شد که یکی از منشیان ترومن رئیس جمهور امریکااظهار داشت:

اکنون اخبار رسمی که بتوان آن ها را انتشار داد دراین مورد وجود ندارد.

خبرنگار خبرگزاری رویتر اطلاع میدهد که دیروز بامداد در شهر رنس فرانسوی درعمارت دبستان آن پیمان تسلیم بدون قیدوشرط آلمان امضا شد.

فرماندهی عالی متفقین هم بیانیه‌ای انتشار داده و دران متذکر شده که اجازه انتشار این گونه اخبار بطور رسمی داده نشده است و بدین وسیله فرماندهی مذکور این اخبار را تکذیب کرده است.

دیروز درحدود ساعت ۱۲و۱۳ دقیقه ظهر (طبق ساعت گرینویچ) وزیرخارجه آلمان اعلام داشت که کلیه نیروهای آلمان طبق دستور دریاسالار دونتز تسلیم بدون قیدوشرط شدند.

درلندن اخبار رادیودانمارک درباره تسلیم نیروهای آلمان مقیم نروژ تایید نشده است.

اعلامیه دیروز فرماندهی عالی آلمان اشاره بتسلیم بدون قیدوشرط آلمانها بمتفقین نموده است.

رادیوپراگ که هنوز دردست آلمانها است بیانیه‌ای انتشار داده و دران متذکر شده که اعلامیه وزیر خارجه آلمان درباره تسلیم نیروهای آلمان بمتفقین حیله میباشد.

سپس همین رادیو اضافه کرد که نیروهای آلمان فقط بدول مغرب اروپا تسلیم شده‌اند اما بدولت شوروی تسلیم شده‌اند. و نیروهای آلمان مبارزه دلیرانه ملت ماست تصمیم را اضافه کنیم زیرا وابسته به مدنیت عسویت باختری هستیم و باید بصلحی که با سازش و توافق بهترین عادات ملت ما استوار میگردد صادقانه وصمیمانه کمک و مساعدت نمائیم.

از خداخواهانیم که ما را دراین راه کامیاب دارد و بحال خود وانگذارد و برای انجام این وظیفه دشوار ما را یاری کند.

آلمان تسلیم شده است

رادیوخاور نزدیک - دیروز بعدازظهر اعلام شده که کلیه نیروهای آلمان بدون قیدوشرط بدول امریکا اتحادجماهیرشوروی و انگلستان تسلیم شدند.

پیمان این تسلیم درحدود ساعت ۲ و ۴۱ دقیقه بامداد دیروز در مرکز فرماندهی ژنرال ایزن هاور امضاء شد.

این پیمان از طرف نماینده ژنرال ایزن هاور رئیس ستاد ارتش او بنمایندگی دولتین امریکا و انگلستان و ژنرال توسلو یاروف بنمایندگی دولت شوروی و ژنرال بودل رئیس ستاد آلمان فرانسه و ژنرال یودل رئیس ستاد آلمان امضاء شد.

درپاسالار دونتز فوهرو جدید آلمان هم بکلیه نیروهای آلمان دستور داده که بدون قیدوشرط تسلیم متفقین شوند.

رادیو دانمارک دیشب اطلاع داد که ارتش آلمان در نروژ که از ۳۵۰ هزارالمانی تشکیل می شود نیز تسلیم شده است.

حکمران نازی در نروژ نیز از منصب خود استعفا داده و نیروهای آلمان هم منحل شده است.

درلندن اظهار میشود که فرماندهی متفقین تاغروب دیروز بخبرنگاران اجازه نداده بود که هیچگونه خبری راجع باین تسلیم انتشار دهند.

درلندن اظهار می شود که علت این ممانعت اینستکه متفقین میخواهند یقین حاصل کنند که آیا دریاسالار دونتز این قدرت را دارد که فرمان خود را بکلیه نیروهای آلمان تحمیل کند یا خیر؟

مستراستتینوس وزیرامورخارجه امریکا دیروز درجواب اینکه آیا آلمانها تسلیم قطعی شدند یا خیر اظهاردانشت چیزی دراین باره نمیتواند بگوید.

رادیوبغداد - رادیوپاریس خبر داده که ژنرال دوگل نطق مهمی امروز میباشد. پس از پیکارهای دلیرانه بسیار دشواری که نظیر آن دیده نشده و تقریبا شش سال ادامه یافته بالاخره آلمان درمقابل نیروهای فوق‌العاده هنگفت دشمنان خود از پا درافتاده است.

بنابراین ادامه جنگ بجزریختن خونهای بی فایده و ازهم گسیختگی بیهوده هیچ نتیجه‌ئی نخواهد داشت. دولت که مسئول اینده ملت خود میباشد دراین موقع که کلیه قوای مادی ما تحلی رفته مجبور شده است از دشمن تقاضای متارکه جنگ نماید.

پس از فداکاریهای فوق‌العاده‌ئی که جریان اوضاع جنگ برما تحمیل کرده اینک شریف‌ترین وظیفه و تکلیف دریاسالار و هیئت دولتی که باوی همراه است همین بود که دراین مرحله آخر جنگ، حیات جمع کثیری از همشهریهای خود را از خطر نجات دهند اگر جنگ بلافاصله و دران واحد در جبهه باختر و خاورخاتمه نیافته است ناشی ازیک رشته علل منطقی میباشد. دراین ساعت بسیار وخیم و خطرناکی که ملت و دولت آلمان مواجه با آن گردیده‌اند ما درمقابل کشته شدگان این جنگ سرتعظیم فرود میاوریم.

فداکاری آنها مستلزم تشکر و امتنان فوق‌العاده میباشد. تمنقت و دلسوزی ما نسبت بزخمیها و ناقص شدگان و کلیه اشخاصیکه گرفتار نتایج میشوم جنگ گردیده‌اند فوق تصور است.

هیچیک از ما نباید از سختی شرایطی که ازجانب دشمنان برملت آلمان تحمیل خواهد گردید غافل باشیم.

ما باید ازاین شکست و مغلوبیت فقط یک چیز را محفوظ بداریم و آن عبارت ازوحدت جامعه ملی میباشد که درتمام سالیان جنگ ما آن وحدت را با یک روح رفاقت درجبهه و با حسن معاونت بیکدیگر درهنگامی که بدبختی و مصیبت میهن ما را فراگرفت با بهترین طرزی بمنصه ثبوت رسانیدیم.

درمیان ملت ما باید دادگستری قانون مافوق همه چیز و پایه هراصل باشد. همچنین ما باید اعتراف کنیم که قانون پایه و اساس هرگونه روابط بین‌المللی است.

ما باید بامنتهای صمیمیت آن را برسمیت بشناسیم و احترام کنیم. تا زمانیکه برای ملت خویش خواهان آرمانی هستیم و مایلیم که جزوملل اروپا باشیم و مانند عضوی محسوب شویم که میخواهد کلیه نیروهای مدنیت و معنوی و مادی را برای جیران و ترمیم زیانهای جنگ بکار برد باید قراردادهائی که مقدس است محترم شماریم.

تنها بدین ترتیب ما می توانیم امیدوار باشیم که محیط کینه‌توزی که امروز نسبت بالمان در سرتاسر جهان وجود دارد جای خود را بروح اصلاح و تجدید سازمان این کشور دهد زیرا بدون آن هرگز دنیاروی اصلاح و صلح و صفا بخود نخواهد دید.

دران هنگام ما میتوانیم امیدوار باشیم که این آزادی را که بدون آن هیچ ملتی نمیتواند لیاقت حیات داشته باشد بازستانیم.

ما باید آینده ملت را به گردآوردن بهترین قوای روحی المان که دنیا بتوسط آن بپیروزیها و افتخارات پایدار نائل شد اختصاص دهیم. ما باید روح غرور و خودستائی خویش که مدیون روز پیروزی در اروپا

رادیولندن - وزارت اطلاعات انگلستان دیشب اعلام داشت که روز سه شنبه ۸ ماه مه (امروز) روز پیروزی در اروپا خواهد بود.

زیرا سه دولت متفق یعنی امریکا اتحادجماهیرشوروی و انگلستان با همدیگر متفق شدند که ساعت یک بعدازظهر امروز (طبق ساعت تهران) مستر چرچیل نخست وزیر انگلستان خبر تسلیم بدون قید و شرط آلمان را در مجلس عوام انگلستان رسما اعلام دارد و بدین وسیله امروز روز عید پیروزی برای همه خواهد بود.

اعلیحضرت پادشاه انگلستان در ساعت ۷ بعدازظهر امروز (طبق ساعت لندن) (۲۰ و نیم طبق ساعت طهران) نطق مهمی از رادیوایراد خواهند کرد.

اما مجلس عوام انگلستان طبق وقت معمولی خود تشکیل جلسه خواهد داد.

این بود خلاصه از بیانیه وزارت اطلاعات انگلستان. و چنانچه از ان مستفاد میشود سه دولت بزرگ متفق بادرخواست تسلیم بدون قیدوشرط آلمان موافقت کرده‌اند لیکن قبول ان بطور رسمی امروز بعدازظهر اعلام میشود.

از سوئد خبر میرسد که عده‌ای از کشتیهای متفقین دیروز در آب های بندر اوسلو پایتخت نروژ دیده شده که خواسته‌اند نیرو به نروژ بیاده کنند. عده این کشتیها بالغ بر ۴۸ کشتی میباشد.

اعلیحضرت پادشاه انگلستان تلگرافی بژنرال ایزنهاور مخابره کرده و از او و سربازانش درباره احراز این پیروزی مهم تشکر کرده است.

مسترادین وزیر خارجه انگلستان دیروز از رادیوسان فرانسیسکو نطقی ایراد نمود و اظهار داشت که تسلیم آلمان موجب این میشود که انسان قبل از هرچیز از پروردگار تشکر کند.

مابا منتهی درجه قوه خود بر علیه یگانه دشمن دیگر خود ژاپن بجنگ ادامه خواهیم داد.

ترومن رئیس جمهورامریکا هم بدین مناسبت نطق خواهد کرد.

رادیوخاور نزدیک - هنوز معلوم نیست که ایا مارشال استالین هم دراین خبر؟

دریاسالار دونتز تسلیم بدون قیدوشرط آلمان را اعلام کرده است

نطق وزیر خارجه آلمان

لندن - خبرگزاری انگلستان گزارش می دهد رادیو فلنسبورک که تحت نظارت آلمانیها می باشد دیروز اعلام داشته که دریاسالار دونتز بتمام نیروهای آلمان فرمان داده است بدون قیدو شرط تسلیم شوند.

سخنران رادیو گفته است اینجا مرکز رادیوآلمان است و اینک ما متن نطق کنت فن کورسیک وزیر آلمان را خطاب باهالی آلمان منتشر مینمائیم.

مردان و زنان آلمانی امروز فرماندهی عالی نیروهای مسلح حسب‌الامر دریاسالار دونتز اعلام داشته است که تمام نیروهای جنگی آلمان بدون قیدوشرط تسلیم شده‌اند.

نظربانیکه دریاسالار آلمان رسیدگی بمسائل جنگ را بعهده من نموده لذا دراین موقع خطرناک تاریخ ما. روی سخن من بجانب ملت آلمان

بقیه در صفحه ۶۸۶

## متفقین ایران پیروز شدند

# ۲۴ ساعت جشن و تعطیل عمومی در سراسر ایران

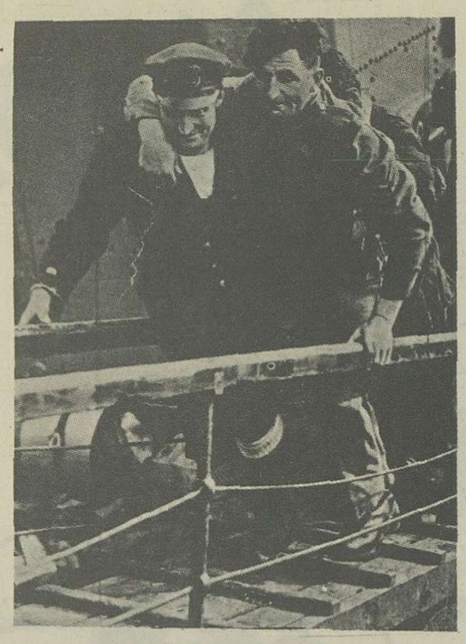

سرباز زخمی ، باز مانده از یك جنگ خونین به‌بیمارستان منتقل می شود .

مردم با هر وسیله‌ای که از جنگ باقی مانده به‌خانه‌هاشان بازمی گردند

## بیانات سران دول متفق بمناسبت پایان جنگ جهانی

**آخرین خبر**
**از واشنگتن - ساعت چهارونیم بعدازظهر ۱۸ اردیبهشت ۱۳۲۴**
**نطق مسترترومن رئیس جمهوری امریکا در ساعت ۴/۵ تهران، مسترهری ترومن رئیس جمهوری کشورهای متحدامریکا از کاخ سفید، خاتمه جنگ را درطی نطقی رسما اعلام داشتند.**

آقای ترومن در مقدمه نطق خود گفتند این ساعت مهیج و باجلالی است. من فقط ارزو داشتم که فرانکلین روزولت نیز می بود و این روز را می دید.

ژنرال ایزنهاور بمن اطلاع داده است که نیروهای المان به دول متفق تسلیم شده‌اند. پرچمهای ازادی در سراسر اروپا باهتزاز درامده است. برای احراز این پیروزی، اکنون ما بدرگاه خداوند متعال که ما را در روزهای تاریکی رهبری کرده است، شکرگزاری میکنیم.

ازجهت فداکاریهای زیادی که ما برای ازبین بردن هیتلر و عمال خبیث او بعمل اورده‌ایم، سرور و شعف نامحدود است. هم میهنان امریکائی من ما نباید غم و غصه‌ای را که اکنون در قلوب همسایگان ماست، فراموش کنیم، همسایگانی که داروندار پرقیمت آنان فدای بدست اوردن ازادی ما شده است.

ما فقط میتوانیم بوسیله کاروکوشش، دین خود را بخدا، به ازدست رفتگان خود و باطفال خود ادا کنیم.

اگر من بخواهم شعاری برای ماههای آتیه شماتعیین کنم این شعار این خواهد بود: کار، و کاروکار بیشتر!

ما برای پایان دادن جنگ کار کنیم پیروزی ما نیمه تمام است، اروپا آزاد شد ولی آسیا هنوز در قید است، وقتی آخرین لشگرژاپونی بدون قیدوشرط تسلیم شد، آن وقت کار جنگی ما بپایان رسیده است.

برای مرهم نهادن برجراحات دنیای زخمی وبرپاکردن یک صلح دائمی ما باید کار کنیم.

ما چنین صلحی را با کوشش بسیار، با کارهای پرزحمت، باحسن تفاهم و همکاری با متفقین در صلح مانند جنگ بدست خواهیم اورد.

کاری که درپیش داریم، اسانتر غیرمهمتر غیرقوری‌تر از کاری که انجام داده‌ایم، نیست.

من از هر امریکائی میخواهم که تا پایان جنگ اخر، درسرکار خود باقی بماند.

من اکنون میخواهم برای شما اعلامیه خود را بخوانم:

متفقین با فداکاری و جانفشانی و با مدد خداوند، المان را بدون قیدوشرط تسلیم خود کردند.

دنیای باخترکه نیروی تبهکارانه‌ای برای مدت پنجسال و اندی بر آنها تسلط ظالمانه داشت ازاد شد، آنها نسبت برسوم کلیساها هتگ احترام کردند.

این تبه‌کاران خانه های ملت های اروپا را سوزاندند و فرزندانشان را از راه راست منحرف کردند و عزیزان انها را کشتند.

ارتش های نجات دهنده ما آزادی باین ملل رنجدیده که اراده آنها خلل ناپذیر بود بخشیده‌اند. ولی انجام کارهای زیادتری باقیمانده است.

پیروزی و موفقیتی که دراروپا بدست امد، باید در آسیا نیز احراز گردد.

تمام دنیا باید از تبهکاری که نیمی از دنیا از شر آن آزاد شده ازاد شود.

ملل صلح دوست متفق شده و در اروپانشان دادند که نیروی آن ها خیلی قویتر از نیروی دیکتاتورهاست.

قدرت ملت ما برای دفاع ازخود، در اقیانوس آرام همچنان که در اروپا نشان دادند، بمنصه ظهور خواهد رسید.

بجهت پیروزی معنوی و مادی که ما بدست اورده‌ایم. مناسب است که ملت ما بدرگاه خداوند متعال شکرگزاری کند، زیرا اوست که پیروزی بما بخشیده است.

لذا من، هری س ترومن رئیس جمهوری امریکا روز یکشنبه ۱۳ مه ۱۹۴۵ را روزشکرگزاری و دعاتعیین می کنم و از مردم امریکا هردینی که داشته باشند، میخواهم دست بدست هم داده برای این پیروزی دعا و ثنا بدرگاه خدا کنند و بخواهند که ما را تا پایان این نبرد حمایت فرماید.

من همچنین ازهم میهنان خود خواستارم این روز را بیاد کسانی باشند که فداکاری انها پیروزی ما را امکان پذیر ساخت.

**از رادیو پاریس - ساعت چهارونیم بعدازظهر**
**نطق ژنرال دوگل**

ژنرال دوگل رئیس حکومت فرانسه درهمان هنگامی که مسترترومن و مسترچرچیل خبر صلح را بگوش جهانیان رسانیدند وی نیز در نطقی که بمناسبت پایان جنگ ساعت چهارونیم بعدازظهر امروز بساعت تهران خطاب بملت فرانسه ایراد نمود اظهار داشت:

«هم میهنان عزیز: جنگ تمام شده است پیروزی با نتیجه درخشانی بدست نیروهای متفقین آمده است.

دشمن فرانسه بزانو درآمده - تشکیلات و قوای نظامی دشمن درهم فروریخت. امروز بر بسیاری از شهرهای آلمان پرچم پرافتخار فرانسه افراشته شده است» ما اکنون با فرصت کامل و نیروهای کافی که دراختیار داریم باید بجنگ با دشمن دیگری که هنوز ازپای درنیامده است یعنی ژاپن بپردازیم.

ما این پیروزی درخشان را مرهون نیروی اراده و فداکاری قابل تقدیر سربازان خود و سربازان ملل متفق امریکا انگلستان و شوروی هستیم.

ما برای همان آرمانی جنگ کردیم که کلیه ملل آزادیخواه دنیا ارزومند آن بودند.

این پیروزی بدون فداکاری و ریختن خون و اشک تحصیل نگردید، ما این پیروزی را بقیمت بسیار بدست اورده و رهین فداکاری مردانی هستیم که بیش از شش سال تمام با نیروهای دشمن جنگیدند.

من این پیروزی را بکلیه ملل متفق و بخصوص هم میهنان عزیزم تبریک می گویم.

من این پیروزی را بملت فرانسه که با کمال شجاعت و بردباری مصائب جنگ را تحمل کرد تبریک میگویم اکنون من با صدای بلند فریاد میکنم. زنده باد فرانسه زنده باد آزادی

**از رادیولندن - ساعت چهارونیم بعدازظهر**
**نطق چرچیل**
**نخست وزیر انگلستان**
**بمناسبت تسلیم بدون قیدوشرط آلمانها و پایان جنگ اروپا**

امروز در ساعت ۱۱ طبق ساعت اروپای مرکزی دریاسالار دونتز نطقی خطاب بملت آلمان ایراد کرده و اظهارداشته است که شالوده‌ای که برای رایش سوم آلمان برپا شده بود ازهم پاشیده شد و مرام نازی ازبین رفته است.

تهران مسترچرچیل پایان جنگ را رسما اعلام داشت ونطق او بوسیله رادیولندن در تمام دنیا پخش گردید. درمقدمه خود، نخست وزیر انگلستان چگونگی امضای قرارداد متارکه را شرح داد و افسرانی راکه از طرف متفقین این قرارداد را امضاء کرده‌اند، نام بردو اظهار داشت که این قرارداد رسما یک دقیقه بعدازنیم شب عملی خواهد شد.

ولی برای آنکه بیش از این خونریزی نگردد، قرارداد متارکه از دیروز عملی گردیده است.

مسترچرچیل گفت که در جبهه خاورهنوز بعضی از آلمانها دست از مخاصمه برنداشته‌اند و البته برای پایان دادن نیروی مقاومت آنها اقدامات لازم بعمل میآید.

سپس نخست وزیر انگلستان سپتامبر ۱۹۳۹ را بیادآورد و از حمله آلمان بلهستان سخن گفت واظهار داشت پس ازآنکه فرانسه سقوط کرد، انگلیسها در جزیره خود و درامپراتوری خود بجنگ ادامه دادند تا آنکه نیروی عظیم ارتش سرخ و منابع هنگفت کشورهای متحدامریکا بدانها پیوست و بالاخره این نیروهادست بدست هم داده، بدکاران را ازمیان بردند.

آنگاه چرچیل ملت انگلستان را برحذر داشت ازاینکه فراموش کنند ژاپن نیز ازبین رفته است.

نخست وزیر انگلستان گفت ما باید اکنون تمام هم خود را مصرف شکست ژاپن نمائیم.

چرچیل نطق خود را با این سه عبارت مهیج خاتمه داد: «پیش روبریتانیا، پاینده باد آزادی، زنده باد شاه»

چرچیل در حضور پادشاه انگلستان

امروز ظهر، مستر چرچیل نخست وزیر انگلستان ناهار را با پادشاه و ملکه انگلستان صرف کرد.

**نطق دریاسالار دونتز**

امروز در ساعت ۱۱ طبق ساعت اروپای مرکزی دریاسالار دونتز نطقی خطاب بملت آلمان ایراد کرده و اظهارداشته است که شالوده‌ای که برای رایش سوم آلمان برپا شده بود ازهم پاشیده شد و مرام نازی ازبین رفته است.

### پیروزی متفقین ما

دیروز نوید فرح‌بخش پیروزی و فتح و ظفر را امواج رادیو بگوش جهانیان رسانید و آلمان مهاجم اسلحه را بزمین گذاشت و بلاشرط تسلیم متفقین گردید و جنگ وحشتناکی که درمدت دوهزار و شصت و هفت روز پیوسته درهوا و دریا و زمین برپا بود بپایان رسید. ملت ایران که در زمره ملل متفق قرار دارد و دوش بدوش متفقین در راه حصول پیروزی و غلبه نیروی حق و عدالت و آزادی کوشیده است و شریک دراین فتح و فیروزی است اکنون بی نهایت خرسند و شادمان بوده و بسی برخود میبالند که دراین پیروزی درخشان سهم بزرگی داشتند.

ما این پیروزی درخشان را درعین حالی که بعموم آحادوافراد ملت ایران تبریک می گوئیم فرصت را مغتنم شمرده بنام ملت ایران به پیشوایان ملل متفق و بکلیه افسران و سربازان و درجه‌داران و ارتشهای دلیری که در راه پیروزی مجاهدت نموده و جانفشانی کرده‌اند شادباش میگوئیم.

و از خداوند متعال درخواست میکنیم که این روز پیروز را برای جهانیان و عموم نوع بشر مبارک نموده و ازاین پس جنگ و خونریزی برای همیشه از گیتی رخت بربندد و ثمره این جهاد و جنگ عظیم تاریخی، استواری بنیاد صلح و سلم در گیتی باشد.

### برنامه جشن پیروزی در تهران

***۱- بمجرد اعلام رسمی خاتمه جنگ اروپا توسط متفقین رادیوتهران مراتب را اعلام و بلافاصله یکصدویک تیرتوپ شلیک خواهد شد و نقارخانه نواخته خواهد شد.***

***۲- ساعت هشت بعدازظهر روز سه شنبه ۱۸ اردی بهشت ماه ۱۳۲۴ «امروز» اعلیحضرت همایون شاهنشاهی بوسیله رادیوتهران پیامی خطاب بملت ایران ایراد خواهند فرمود که بتوسط امواج کوتاه ۳۱و۴۹ و موج متوسط ۳۳۵ پخش خواهد گردید.***

***۳- از طرف اعلیحضرت همایون شاهنشاهی تلگراف های شادباش بسلاطین و روسای دول متفق مخابره خواهد گردید.***

***۴- پرچم های کشور شاهنشاهی و دول متفق از فردا تا سه روز در بالای ابنیه عمومی آویزان خواهد شد.***

***۵- مجلس شورای ملی قبل ازظهر روز چهارشنبه ۱۹ اردیبهشت جلسه فوق‌العاده تشکیل داده و آقای نخست وزیر درمجلس حضور بهمرسانیده بیاناتی ایراد خواهند نمود سپس آقای رئیس مجلس شورای ملی اظهاراتی مبنی برابر از مسرت از طرف نمایندگان مجلس شورای ملی و عموم ملت ایران ایراد و جلسه تعطیل خواهد شد.***

***۶- ساعت سه بعدازظهر روز چهارشنبه ۱۹ اردیبهشت ماه (فردا) موکب اعلیحضرت همایون شاهنشاهی برای اعطای نشان به بنگاه راه آهن تشریف فرما خواهند شد.***

**۷- از طرف شهرداری تهران مراسم آتشبازی و تزئینات درمحوطه میدان سپه فرداشب بعمل خواهد آمد و درچهارنقطه ازمیدان های عمومی شهر موزیک های نظامی مترنم خواهد بود.**

**۸- اداره کل تبلیغات و انتشارات برنامه مخصوصی روز چهارشنبه ۱۹ اردیبهشت ماه ۱۳۲۴ از اول وقت صبح تا ساعت پنج و نیم بعدازظهر در رادیوتهران اجرا خواهد نمود.**

**۹- در مراکز استانداریها مدت سه روز پرچم مملکتی افراشته و تزئینات بعمل خواهد آمد.**

**۱۰- امشب و فردا شب برای امکان اشتراک عموم در مراسم جشن و شادی عبورومرور آزاد خواهد بود.**

جنگ تمام شد .
سربازان پیروز همه‌جا با استقبال مردم روبرو می شوند .

بقیه از صفحه ۶۸۵

**دولت امریکا و قضیه فلسطین**

رادیو خاور نزدیک - دولت سوریه از دولت امریکا جواب یادداشت خود را درباره قضیه فلسطین دریافت داشته که دولت امریکا در این جواب اظهار داشته نسبت بقضیه فلسطین با نظر اهمیت جنگی و در این قضیه قبل از مذاکره با دول عرب تصمیم قطعی نخواهد گرفت.

آقای عبدالحمید بدوی پاشا وزیر خارجه مصر و رئیس نمایندگان مصر در سان فرانسیسکو یادداشتی از دولت مصر دریافت داشته که آنرا به ترومن وزیر جمهور امریکا تقدیم دارد.

این یادداشت حاوی نظریات دولت مصر درباره قضیه فلسطین میباشد.

**قطع روابط دولت سوئد با آلمان**

رادیو بغداد - دولت اسپانی تصمیم گرفته است که کلیه سرمایه و اموال آلمانی‌ها را در اسپانی توقیف نماید و راکد گذارد. بعلاوه سفارت خانه و کنسولگری‌های آلمان مقیم اسپانی اکنون مشغول برچیدن موسسات خود میباشند.

دولت سوئد هم روابط خود را با دولت آلمان قطع کرده است.

**خاور دور**

رادیو لندن - هواپیماهای امریکائی دیروز فرودگاههای ژاپنی را در جنوب ژاپن سخت بمباران کردند.

توپخانه کشتی‌های امریکائی هم شمال جزیره فورموز را زیر آتش خود قرار دادند.

در برمه ارتش ۱۴ انگلیسی و نیروهای هندی بعملیات پاک کردن منطقه رانگون از نیروهای ژاپنی ادامه دادند.

فشار نیروهای انگلیسی بردسته جات ژاپنیها در دشت رود ایراوادی و مناطق کرانه غربی برمه ادامه دارد.

نیروهای امریکائی در جزیره تاراکان و در جزیره اوکیناوا پیشرفت‌های جدیدی نموده‌اند و در جزیره تاراکان اکنون چاههای نفت را مورد تهدید قرار میدهند.

**آزاد شدن دکتر شاخت**

رادیو خاور نزدیک - ارتش پنجم امریکائی در حدود (۱۳۰) هزار نفر اسیر را که در دست آلمان‌ها اسیر بودند آزاد کرده که بین آنها دکتر شاخت اقتصاددان معروف آلمان بوده است.

**در کشورهای عربی**

رادیو خاور نزدیک - دولت مصر مبلغ چهار میلیون لیره برای خریدن واگونهای راه آهن از انگلستان به لندن تحویل داده ااست.

مجلس شورای ملی عراق با پیشنهاد دولت عراق درباره تعطیل (۵) روز دوائر دولتی عراق هنگام اعلان صلح در اروپا موافقت کرده است و این تعطیل از روزی شروع میشود که خبر صلح رسما اعلام میگردد بعلاوه دولت عراق کمیسونی از وزرای کشور، خارجه، جنگ و فرهنگ تشکیل داده که مقدمات جشنهای ملی را بدین مناسبت ترتیب دهند.

**اقدامات ژاپن برای صلح**

واشنگتن - خبر گزاری فرانسه خبر میدهد که ژاپنیها بمنظور صلح اقدامات شدیدی در نزد دولت چونک کینک کرده‌اند گیستامتن کرام خبرنگار روزنامه اونینگ استارد که اامروز این خبر را داده است اطلاع میدهد که منظور این اقدامات آنستکه ژاپنیها عزم دارند نه تنها با دولت چونک کینک صلح نمایند بلکه در نزد متفقین نیز زمینه را بیازمایند گرام تائید میکند که ژاپنی‌ها نامی بهیچوجه از تسلیم بلا شرط نمیبرند لکن حداضرند جنایتکاران جنگ را تحویل متفقین دهند و بدینطریق ژاپنی‌ها امیدوارند اوضاع اقتصادی و سیاسی امپراتوری خود را از خطر نجات دهند.

**تصرف شهر برسلو**

مسکو - خبرگزاری فرانسه خبر میدهد که مارشال استالین ضمن اعلامیه تصرف شهر برسلو را بدست مارشال کونیف اعلام میدارد امروز قبل از ساعت ۱۸ چهل هزار تن از سربازان آلمانی در شهر اسیر گردیده و فرمانده پادگان و ستادش به قوای شوروی تسلیم شدند.

شوروی فرمان مارشال استالین چنین می گوید که قوای مارشال ژوکف

با همکاری نیروهای جبهه دوم اوکزانی تحت فرماندهی مارشال کونیف پس از نبردهای خونین در کوچه های برلن روز دوم ماه مه پایتخت آلمان را اشغال کردند و بکار هزیمت قوای حریف در برلن پایان دادند. بدین ترتیب برلن یعنی مرکز امپریالیسم آلمان و تهاجم دشمن اشغال شد روز دوم ماه مه پادگان برلن که هنوز از این شهر دفاع میکرد با ژنرال ویدلینگ فرمانده آن و ستاد نیرویش جملگی تسلیم شدند روز دوم مه قوای ما بیش از هفتاد هزار آلمانی را اسیر کردند. در میان اسیران مزبور ژنرالهای زیرین که در پادگان برلن انجام وظیفه میکردند و بانان ماموریت های مخصوص برای دفاع پایتخت محول گردیده بود یافت می شوند. لیتوفان ژنرال کرت و تاج لیتونان ژنرال والتر شلیت نماینده ستاد ارتش. دریاداروس رئیس ستاد فرماندهی برلن. سرهنگ هانس رجیور رئیس ستاد سپاه ۵۶ زره پوش آلمان و معاون اداره تبلیغات آلمان که تحت نظر مستقیم گوبلز انجام وظیفه میکرد.

فریح دکتر در فلسفه و تاریخ و رئیس اداره انتشارات. کلنیک دکتر در فلسفه و تاریخ و رایزن دولت. هینریخ درف دکتر در فلسفه و تاریخ فریح هنگام بازجوئی اظهار داشت که هیتلر و گوبلز و ژنرال کرب رئیس جدید ستاد ارتش آلمان انتحار کرده اند. در جنوب خاوری برلن سپاهیان جبهه اول روسیه سفید و اوکرانی قوای محصور دشمن را معدوم ساختند.

ژنرال برنهار فرمانده دوم ارتش نهم آلمان و ژنرال مارکس فرمانده لشگر زره پوش بیست و یکم و همچنین فرماندهان لشگر یکصدوشصت و نهم و و پادگان فرانکفور ـ سور ـ او دروتوپخانه سپاه زره پوش یازدهم و چندین فرمانده از نیروی هوائی آلمان از جمله اسیران جنگی میباشند.

**وضع تسلیم آلمان از چه قرار است؟**

رادیو خاور نزدیک ـ کنت برنادرت پس از بازگشت باستکهلم اظهار داشت که با هیملر ملاقاتی نکرده است.

ظاهرا مشارالیه با دریاسالار دونتز ملاقات و مذاکره نموده است.

بعضی اخبار حاکی است که آلمان ها اماده عقب نشینی کامل از خاک دانمارک شده اند و گشتاپوی آلمان هم از دانمارک خارج شده است.

در نروژ هم کسلینک اماده شده از نروژ بنقطه دیگری انتقال یابد.

دیروز روزنامه‌نگاران از ترومن رئیس جمهور امریکا سئوال کردند که آیا مذاکرات تسلیم آلمان قطع شده است یا نه مشارالیه در جواب اظهار داشت که در این باره نمیتواند چیزی بگوید زیرا هیملر هیچگونه پاسخی بیادداشت دولتین انگلستان و امریکا در باره اینکه باید تقاضای تسلیم بدون قید و شرط آلمان بدولت شوروی هم داده شود نداده است.

مستر کرو معاون وزارت امور خارجه امریکا اظهار داشته است که هیملر بوسیله وزارت خارجه سوئد هفته گذشته درخواست نمود با ژنرال آیزن‌هاور ملاقات کند.

گرو سپس اظهار داشت که موقعی که هیملر تقاضای تسلیم بدون قید و شرط آلمان را برای ترومن و مستر چرچیل فرستاد این دو زمامدار عین تقاضا را برای مارشال استالین ارسال داشتند.

ترومن بهیملر نیز خبر داد که تقاضای تسلیم بدون قید و شرط آلمان موقعی قبول میشود که برای هرسه دولت انگلستان ـ شوروی و امریکا فرستاده شود.

**مقدمات خاتمه جنگ در اروپا**

رادیو لندن ـ دیروز در لندن دو دستور از طرف دولت انگلستان انتشار یافت که دال بر نزدیکی خاتمه جنگ در اروپا میباشد.

دستور اول متعلق بموقوف ساختن اقدامات لازم برضد حمله های هوائی است و دستور دوم نیز اجازه‌ای است که وزارت بهداری انگلستان بزن ها و بچه ها داده تا بلندن بازگشت نمایند زیرا اکنون دیگر خطری متوجه لندن نیست که خارج ماندن این اشخاص را ملزم سازد.

**جبهه برلین**

رادیو خاور نزدیک ـ پیشرفت سربازان ارتش سرخ در شهر برلن پیوسته ادامه دارد اکنون اعلام شده که بین برلن و مسکو یک خط تلفنی برقرار گردیده است.

رادیو لندن ـ نبرد برلن نزدیک است پایان یابد.

اعلامیه دیروز آلمان پس از تشریح مرگ هیتلر خبر داد که پادگان شهر برلن بدستجات کوچک تقسیم شده است.

نیروهای شوروی هم اکنون در قسمت کوی ادارات دولتی در برلن نبرد مینمایند و قسمتی از خیابان ادارات دولتی بدست نیروهای شوروی افتاده است.

دیشب مارشال استالین فرمانی صادر کرده ودر آن اعلام داشته است کلیه شهر برلن اکنون در دست نیرو های شوروی افتاده است و باقیمانده پادگان آلمان که از برلن دفاع مینمودند. بافرمانده خود ژنرال «دبلینک» و ستاد ارتش اوکاملا تسلیم شدند.

این فرمان خطاب بمارشال کونیف وژوکف بوده است بعلاوه ۷۰ هزار آلمانی هم دیروز بدست نیروهای شوروی اسیرشدند. و بدینوسیله کارنبردبرلن خاتمه یافت.

در عملیات جنگی برلن ۱۲۰ ژنرال شوروی شرکت داشته‌اند.

این شهر پس از ۱۱ روز نبرد بدست روسها سقوط کرد.

**جبهه شمال آلمان**

رادیو لندن ـ جبهه شمال آلمان درنتیجه فشار نیروهای متفقین از ناحیه مغرب و فشار سربازان سرخ از ناحیه شرق کوچکتر می شود فعلا نیروهای متفقین پیوسته بطرف بندر «لوبک» پیش میروند.

ارتش سرخ هم پیدربی بطرف رستوک پیشرفت مینماید.

دیروز هواپیماهای متفقین ۹۰۰ اتومبیل آلمانیرا که بطرف رستوک در حرکت بودند نابود کردند.

ارتش انگلیس دیروز درمدت کمی مسافت (۶۰) کیلومتر را بطرف ویزماروافع در ۵۰ کیلومتری رستوک پیش رفته‌اند.

بموجب فرمان مارشال استالین که دیشب انتشار یافته نیروهای شوروی دیروز بندرمهم رستوک را تصرف کردند و ارتش دوم انگلیسی هم داخل بندر لوبک شدند.

نیروهای امریکائی هم شهرهاگیناو واقع در ۵۶ کیلومتری جنوب شرق لوبک را تصرف کردند.

نیروهای شوروی بعلاوه بندر (وارک مونده) و ۶ شهر دیگر را تصرف نمودند که سه تای آنها درجنوب شرق رستوک واقع است.

ارتش دوم انگلیس هم کلیه نیروهای آلمانی را دردانمارک محاصره کامل کرده‌اند.

ولی فرمانده نیروهای آلمان دردانمارک اعلامیه انتشار داد و دران اعلام داشته که نیروهای اوتا آخرین نفس بمقاومت ادامه خواهند داد. این اعلامیه خلاف گفته های سابق است که میگفتند آلمانها خیال ترک دانمارک را دارند.

**جبهه جنوب آلمان**

رادیو لندن ـ ارتشهای امریکائی درشهرستان باویر پیوسته به پیشرفت خود ادامه میدهند.

سربازان امریکائی دراراضی اتریش نیز پیوسته پیش میروند. ارتش هفتم درپیشرفت خود به (۱۵) کیلو متری شهر (اینسبورک) و ۴۵ کیلومتری قسمت شمال گردنه برنر رسیده‌اند و بموجب فرمان مارشال استالین که دیشب انتشار یافته نیروهای شوروی درجنوب شرقی برلن دیروز (۱۲۰) هزار آلمانیرا اسیر کردند و ۶۰ هزار آلمانیرا بقتل رساندند.

نیروهای ژنرال پاتن امریکائی از سرحدات چکوسلواکی دردونقطه دیگر عبور کردند.

روسها هم ۸ شهر دیگر را درشمال شرق برنو تصرف نمودند و چند نقطه را نیز درکوههای کارپات تصرف کردند.

**اوضاع بین‌المللی درمجلس عوام انگلستان**

رادیو خاور نزدیک ـ مستر ریشارد لاووزیر کابینه انگلستان درمجلس عوام اظهار داشت که دولتین انگلستان و امریکا اکنون مشغول مذاکره با دولت شوروی درباره اتریش و مسئله تشکیل دولت موقتی آن میباشند. نیروهای انگلیسی و امریکائی و شوروی و فرانسوی درتصرف اتریش شرکت خواهند کرد.

اخبار راجع بیدرفتاری انگلیس ها با اسرای شوروی صحت ندارد بلکه بالعکس دولت انگلستان با اسرای شوروی که درفرانسه ازاد شده‌اند خیلی خوش رفتاری کرده است. اما درموضوع ۱۴ کارمند دولت لهستان که یکماه پیش بطرف لهستان رهسپار شده بودند هیچگونه اطلاعات جدیدی دریافت نداشته است و سفارت کبرای انگلستان درمسکو هم نتوانسته تا بحال اطلاعاتی دراین باره بدست آورد. مستر ایدن فعلا سعی دارد که معلوماتی دراین باب از مسیومولوتف بدست آورد.

**درسانفرانسیسکو**

رادیو لندن ـ خبرنگار رویتر از سان فرانسیسکو خبرمیدهد مقرر گردیده که کنگره امنیت بین‌المللی بوسیله چهارکمیته و ۱۲ شورای فرعی تشکیل جلسه دهد.

اساس مذاکرات این شورا ها و کمیته ها برروی تصمیمات دمبارتن اوکس خواهد بود.

نمایندگان دولتین انگلستان و امریکا پیشنهادات دولت را راجع به اجرای اصلاحات لازم دراین تصمیمات تقدیم داشته‌اند.

پیشنهادات انگلستان روی اساس تقویت مرکز شورای امنیت بین‌المللی و توسعه دائره شرکت دول متوسط برقرار گردیده است.

دوائر رسمی کنفرانس «سان فرانسیسکو» امیدوارند که موضوع شرکت دولت لهستان درکنفرانس سان فرانسیسکو به یک نتیجه مثبتی برسند.

دعوت برای دول ارژانتین روسیه سفید و اوکرانی فرستاده شده که نمایندگان خود را بکنفرانس سان فرانسیسکو اعزام دارند و بدین ترتیب عده دول شرکت کننده دراین کنفرانس بالغ بر ۴۹ دولت میشوند.

دیروز چهاردولت بزرگ درسان فرانسیسکو تصمیم گرفتند که از این ببعد هیچ دولتی را باین کنفرانس دعوت ننمایند و لذا مسئله دعوت دولت اسپانی بکنفرانس مزبور از بین رفته است زیرا یکی از نمایندگان دولت مکزیک این قضیه رامطرح کرده بود.

نماینده مصر درکنفرانس «سان فرانسیسکو» تقاضائی تقدیم داشته و مطالبه ارجاع واحه جنوب را که سابقا درنتیجه فشار بایتالیا واگذار شده بود خواستار شده است.

مسیو بیدو وزیر خارجه فرانسه دیروز در جلسه روزنامه نگاران اظهار داشت دولت فرانسه درنظر داشت درداکاریک مرکز تضمین تاسیس کند بشرط اینکه حاکمیت فرانسه دراتجا محفوظ بماند.

مسیو بیدو باموضوع ایجاد تضمین برای هندوچین مخالفت کرده است و فرانسه تقاضای تصرف کان



# متفقین برای هلند خوار بار فرستادند

مانده از شماره امیش

های ذغال سنگ منطقه سار را می نماید بعلاوه مایل است تسلط خویش را برمنطقه رور همچنان داشته باشد.

فرانسه با ایجاد یک دادگاه داوری بین‌المللی موافق است.

**درفرانسه**

رادیو لندن ـ پل رینو نخست وزیر سابق فرانسه از جمله شهود اساسی محاکمه برعلیه مارشال پتن خواهد بود.

خانم مارشال پتن باتهام همکاری با آلمان ها متهم شده و دستگیر گردیده است.

**فرستادن مواد خواربار برای هلندیها**

رادیو لندن ـ اولین دسته اتومبیل های باری متفقین طبق قراردادی که بین نمایندگان متفقین و آلمانها منعقد شده دیروز بامداد مواد خواربار برای اهالی کشور هلند حمل نمودند این دسته از صدها اتومبیل و کامیون باری تشکیل میشده است باین ترتیب انتظار میرود روزی هزارتن مواد خواربار برای اهالی هلند انتقال داده شود.

**جبهه ایتالیا**

رادیو خاور نزدیک ـ ارتش هفتم بانیروهای مارشال تیتو که بندرتریت را تصرف کرده بودند متصل شدند.

ارتش پنجم درداخل کوههای شمالی ایتالیا پیشرفت شایانی نموده است.

مقاومت آلمان ها تادیروزظهر در نزدیکی دریاچه کاردا زیاد بوده است. سفیر آلمان مقیم ایتالیا بدست نیروهای متفقین اسیرشده است.

درحقیقت باتسلیم نیروهای آلمان درایتالیا بدون قیدوشرط جنگهای ایتالیا را باید خاتمه شده دانست.

**خاور دور**

رادیو لندن ـ درنتیجه پیاده شدن نیروهای انگلیسی دردو طرف رودخانه رانگون درجنوب بندر «رانگون» دربرمه اکنون تغییرات مهم و اساسی دراوضاع نبرد برمه حاصل شده است. نیروهائی که از دریا پیاده شده‌اند پاسربازان چترباز که از هوا پائین آمده‌اند بهم پیوستند.

نیروهای ارتش ۱۴ انگلیسی که از ناحیه شمال بطرف رانگون پیش میروند شهر (پیکو) واقع در ۶۰ کیلومتری رانگون راتصرف کردند.

این نیروها سپس دریپشرفت خود به «۴۰» کیلومتری رانگون رسیده‌اند.

سربازان استرالیائی بجزیره تاراکان واقع درشمال شرق جزیره برنئو پیاده شده‌اند و بخوبی بطرف داخل این جزیره پیش میروند.

رادیو خاور نزدیک ـ نیروهای امریکائی در جزیره «اوکیناوا» بطرف جنوب این جزیره پیوسته پیش میروند.

اکنون اعلام شده است که سربازان استرالیائی باکمک توپخانه نیروی دریائی امریکائی درجزیره برنئوپیاده شده‌اند.

**لاوال و دئا در اسپانی**

رادیو لندن ـ پیرلاوال نخست وزیر اسبق فرانسه و خانمش ومارسل دئا و جهارنفر دیگر ازاعضای عالیرتبه حکومت ویشی بوسیله هواپیما وارد بارسلون اسپانی شدند.

ژنرال فرانکو فورا دستور داد که این هواپیما بمعیت یک هواپیمای اسپانی از خاک اسپانیا خارج گردد.

لیکن لاوال و همراهانش راضی نشدند که خاک اسپانیا را ترک گویند ولاوال مدعی شد میخواهد دریک دادگاه بین‌المللی محاکمه شود لذا مشارالیه و همراهانش از طرف دولت اسپانی توقیف شده و دریکی از قلعه های حومه بارسلون زندانی گردیدند.

**تسلیم بلاشرط قوای آلمان درایتالیا**

مرکز ستادارتش متفقین درایتالیا بقرار اظهار خبرگزاری انگلیس مارشال الکساندر درضمن فرمان مخصوصی چنین اشعار میدارد که در حدود دو سال از تابستان ۱۹۴۳ که آغاز نبرد سیسیل میباشد سیری میشود و دراین مدت قوای متفقین بپیکارهای دشوار و پیوسته درایتالیا پرداختند و اکنون فاتح بیکار ایتالیا بشمار میروند.

شما قوای متفقین بیروز شدید درحالی که این پیروزی بشکست کامل و عزیمت قطعی قوای حریف دردریای مدیترانه منجرشد.

شما! نیروهای متفقین برای نجات ایتالیا از دست آخرین مهاجم نازی کشوری را که بیش از ۴۰ میلیون جمعیت دارد از دست دشمن آزاد کردید.

امروز بقایای ارتشی که چندی پیش بخود میبالید دربرابر شما اسلحه را بزمین گذاشت. این ارتش که تقریبا یک میلیون نفر میباشد باتمام اسلحه ومواد جنگی و خواربار تسلیم گردید.

شما میتوانید از این نبرد بزرگ پیروزمندانه که موفقیت آن بینظیر می باشد و دیرزمانی درتاریخ بعنوان یکی از پیکارهای مهم جهان بشمارخواهد رفت بخود ببالید. هیچ تمجیدوستایش برای شما سربازان و ملوانان و خلبانان و کارگران قوای متفقین درایتالیا کافی نیست تا پاداش پیروزی درخشان شما باشد. سپاسگذاری و حقشناسی من از شما بی حدوحصر میباشد و من از اینکه افتخار فرماندهی شما را دارم بخود میبالم.

ژنرال روزف ماکنارنی معاون فرمانده کل حوزه مدیترانه اظهار داشته است که تسلیم بدون قیدوشرط ارتشهای آلمانی یکی از بزرگترین پیروزیها و قابل توجه ترین نتایج جنگ میباشد و درطی بیام خود خطاب بنیروها گفته است که اکنون که پیروزی نهائی و قطعی رخساره نشان میدهد ما باید همواره پیش برویم تا دشمن آخر ما یعنی ژاپن نیز مغلوب گردد.

آنوقت است که آزادی خواهان میتوانند از یک صلح پایدار متمتع گردند.

از طرف آلمانیها افسری که بنیرو های خود فرمان ترک سلاح داده است ژنرال فن (ویتینگهف شل) میباشد.

درموقع امضای قرارداد تسلیم که مذاکره آن چندین روز طول کشیده افسران شوروی و امریکائی حضور داشتند.

شرایط تسلیم دشمن بشرح زیر میباشد: اول فرمانده کل آلمان بنام تمام نیروهای زمینی و دریائی و هوائی که تحت فرماندهی و نظارت وی میباشند بدون هیچگونه قیدوشرط تسلیم فرمانده کل متفقین درحوزه مدیترانه میگردد.

دوم ـ روز دوم مه در ساعت دوازده (مطابق ساعت گرینویچ) نیروهای دشمن باید در زمین و دریا و هوا هرگونه عملیات جنگی را موقوف دارند.

سوم ـ نیروهای زمینی و دریائی و هوائی باید بفوریت خلع سلاح گردیده از حالت بسیج خارج شوند.

چهارم ـ فرمانده کل آلمان مجبور و موظف خواهد بود هرگونه او امری که از طرف فرماندهی عالی متفقین درحوزه مدیترانه بوی داده میشود به مقامات لازمه ابلاغ نماید.

پنجم ـ عدم اطاعت و عدم اجرای اوامر طبق قوانین و آداب معموله جنگی موردمجازات واقع خواهد گردید.

ژنرال مارک کلارک فرمانده دسته پانزدهم ارتش درفرمانی که خطاب بنیروهای خود صادر نموده از این پیروزی برانها تبریک گفته و بانها خاطرنشان کرده است که ژاپن نیز باید بشکستی نظیر همین شکست دچار گردد.

چرچیل درمجلس شورای ملی انگلیس اظهار داشته است درنتیجه این تسلیم ما بموضع ارتشهای امریکائی درشمال نزدیک میشویم. نه تنها سرزمین بهناوری را که بخودی خود اهمیت حیاتی داشت اشغال کردیم بلکه دراین تسلیم گروه بیشماری از سربازان دشمن اسلحه را بزمین گذاشتند که بعقیده من چنین اقدامی دراین جنگ تاکنون سابقه نداشته و آن را میتوان برای توسعه عملیات تازه که ما انتظار آن را داریم بفال نیک گرفت.

ارتشهای متفقین درایتالیا اعم از انگلیسی و امریکائی تحت فرماندهی ژنرالی که ما بان اعتمادکامل داریم و تحت فرماندهی ژنرال مارک کلارک که یکی از سربازان بی باک و جسور آمریکا می باشد از آغاز پیاده شدن درشبه جزیره ایتالیا تاریخ درخشانی را دارند.

امروز عصر از مرکز ستادارتش بمتفقین خبر داد که تسلیم ارتش های آلمان در ایتالیا عملی انجام یافته محسوب میشد.

درحقیقت اعلامیه ویژه ستاد ارتش متفقین اعلام داشت که ارتشهای آلمان در ایتالیا تسلیم ژنرال الکساندر شدند.

قرارنامه تسلیم بعدازظهر یکشنبه ۲۹ آوریل درکارزتا مرکز ستاد ارتش متفقین بامضای دونفر آلمانی ولیتومان ژنرال مرگان رئیس ستاد نیروی متفقین در مدیترانه رسید.

پس از امضای این سندمامورین آلمانی از راهی محرمانه بستاد ارتش خویش که درجبال آلپ قرار دارد باز گشتند تا آن را بمرحله اجرا در آورند.

سرزمینی که تحت تسلط ژنرال فن ویتایم کهف شیل قرار دارد در سرتاسر شمال ایتالیا تا ایزونزو و شمال خاوری و تا ایالت واوال برگ اتریش و ناتیرول و سالسبورگ امتداد دارد و همچنین مشتمل برچند ناحیه از گارنتی و استیری میشود.

جمع کل قوای دشمن با نیروهای عقب جبهه تقریبا بیک ملیون نفر بالغ میگردد.

**اوضاع سیاسی آلمان**

**عزل فن ریبن ترپ**

لندن ـ بقراراظهار خبرگزاری انگلیس رادیوی هامبورگ روزچهارشنبه خبر داد که دریاسالار دونتز جانشین هیتلر فن ریبن ترپ را از کار منفصل کرد و کنت شورین فن کروزیک را بجانشینی وی برگزید رادیوی هامبورگ هنگام انتشار این اخبار اضافه کرد که فن ریبن ترپ مفقودالاثر شده است.

از طرف دیگر رادیوی میلان روز چهارشنبه خبرداد که فن ماکنسن سفیرکبیر آلمان در ایتالیا و اعضاء سفارتخانه‌اش درچند کیلومتری مرز سویس تسلیم متفقین شدند و اینک بسوی جنوب ایتالیا رهسپارند تا بازداشت شوند.

دیپرمسائل سیاسی خبرگزاری انگلیسی چنین مینگارد که هیملر پس از پیشنهاد نخست تسلیم آلمان دیگر برای جلب موافقت دولتهای متفق یا برای نجات خویش از خطر بهیچوجه کوشش نکرد.

مذاکراتی که با کنت برنادوت رئیس صلیب سرخ سوئد نمود نشان میدهد که هیملر متوجه شد که سرنوشت آلمان معین شده و مایل است پایان مخاصمه را بچشم خود ببیند.

درباره مرگ دلیرانه هیتلر شک و تردید در کلیه محافل لندن حکم فرماست و عقیده عموم بطورکلی بر آنست که باید گفتار لردوان سیتارد را که درخواست صلح سختی برای آلمان میکند بکاربست و همچنین عموم محافل لندن معتقدند که آلمانها بدین ترتیب میکوشند قضیه هیتلر را بصورت داستان دراورند ربرت للوید امروز چنین مینگارد که از انتصاب کنت شورین فن کروزیک بجای فن ریبن ترپ میتوان حدس زد که پیشوای جدید آلمان زمینه مذاکرات را برای تسلیم کشورش فراهم میسازد بعقیده دبیرنامبرده برای تحصیل پاره تسهیلات از متفقین باختری موقعیت وی بهتر از موقعیت هیملر میباشد زیرا این شخص ازجمله نازیهای فوق‌العاده متعصب بشمار نمیرود ربین ترپ که نفهمیده اظهار میداشت دولت انگلیس درمقابل تهاجم آلمان قادر به مقاومت نخواهد بود درخاک آلمان مورد سرزنش و ملامت بوده و درانگلستان و امریکا هم موردتحقیر میباشد بهمین ملاحظات دریاسالار دونتز فهمیده است که این شخص به درد مذاکرات راجع به تسلیم نخواهد خورده بالعکس کنت شورین یکی از مامورین درستکاری می باشد که در دوره وزارت خود در کابینه هیتلری عضویت حزب نازی را نداشت ولی بعدها نشان طلای حزب نازی بوی داده شد.

اما راجع بخود حزب نازی که اکنون سرپرستی آن با مارتین بورمان میباشد ظاهرا خود را مخفی داشته است. چنانکه برای اعضای خودهیچ گونه اعلامیه‌ئی صادر نکرده و از اعلامیه دریاسالار دونتزهم هیچگونه توضیحاتی نداده است.

رادیوی شمال آلمان هم که اکنون تحت نظر پیشوای جدید می باشد از حزب نازی هیچگونه سخنی نرانده است. گذشته ازاین متجاوز از ۳ ماه است از بورمان بهیچوجه خبری نیست و آخرین اقدام وی همان امضای فرمان هیتلر راجع بتفکیک دوایر دولتی از سازمان های حزب نازی بود. نباید فراموش شود که تازیها بحزب خود دستور تاسیس سازمان های محرمانه تروریستی داده بودند حال معلوم نیست آیا بین هیملر و روسای حزب نازی و دریاسالاردونتز اختلافاتی ظهور نموده است یا خیرولی درهرصورت احتمال قوی میرود که کارهرکدام تقسیم و تفکیک شده باشد اعلام فوت هیتلر دربرلن برای ایجاد یک طریقت جدیدی برای نسل آینده نازی مرحله اخرعمل نمیباشد.

**رژه درمیدان سرخ**

مسکو ـ خبرگزاری شوروی خبر می دهد امروز ساعت ۹ بامداد در مسکو درمیدان سرخ نیروی ارتش سرخ سان دادند. اشخاص برجسته اتحادجماهیرشوروی و نمایندگان عالی شوروی و قهرمانان اتحادجماهیر شوروی و قهرمانان کار سوسیالیستی و رهبران کارخانه های دفاع ملی و کارگران برگزیده تاسیسات مسکو و دانشمندان و روشنفکران در نزدیکی دیوار کرملین درجایگاههای مخصوص قرار گرفته بودند و نمایندگان کلیه جمهوری های اتحادجماهیرشوروی و اعضاء نمایندگان سیاسی و ملوانان و خلبانان و نمایندگان نیروی زمینی انگلیس و امریکا و خبرنگاران جراید شوروی و خارجه نیز حضور داشتند و عده کثیری عکاس و فیلم بردار در نقاط مناسبی قرار گرفته بودند.

تمام انظار متوجه مقبره لنین بود و مارشال استالین که ملت اتحادجماهیرشوروی این روز پرسرور را باومدیون است باتفاق ژنرال های شوروی از پله ها بالا رفت و پیوسته بادست بدرود ملت پرشور پاسخ میگفت مقارن ساعت ده ژنرال الکسی آنتونوف رئیس ستاد ارتش سرخ با اسب از دروازه های سیاسکی بدرآمده و سان قوا آغاز گردید.

پس از پایان مراسم سان ژنرال نتونوف در نزدیکی قبرلنین بجایگاه خود بالا رفت و بیست شیپور علامت سکوت دادند و بیدرنگ سکوت محض میدان سرخ را فراگرفت ژنرال آنتونوف نیرو را مخاطب قرار داده و بمناسبت جشن اول ماه مه از طرف دولت اتحادجماهیرشوروی بجنگجویان و افسران و ژنرال های ارتش سرخ و تمام ملت شوروی تبریک گفت.

ژنرال آنتونوف شایستگی بزرگ جنگجویان شوروی را درمقابل میهن و درمقابل کلیه ملت های شیفته آزادی تائید نمود، و از آخرین رویه ارتش سرخ که عبارت از پایان دادن بکار دشمن و وادار ساختن او بزمین گذاشتن اسلحه و تسلیم بلاشرط است یادآورگردید و نطق خود را بازنده باد بافتخار عیداول مه و ارتش پیروزشوروی و ناوگان نیرومند شوروی و بافتخار مارشال استالین فرمانده نیروی شوروی پایان بخشید.

ناگهان فریادهای زنده باد از جایگاهها برخاست امروز مسکو فرزندان دلیر میهن را که دراین لحظه مشغول جنگ در خیابان های برلن و کنار رودالب و اتریش و چک اسلواکی ویوگوسلاوی میباشند تبریک میگوید.

سپس دفیله بوسیله هنگ مختلط افسران کمیساریای دفاع ملی آغاز گردید و باآهنگ طبل صفوف منظم افسران باقیافه متهورانه‌ای رژه میرفتند سپس ستونهای اعضاء آکادمی جنگ ازجلو مقبره عبور کردند و دربایان رژه دوگردان دانش آموزان آموزشگاه سوارف حرکت میکردند این دانش آموزان بنیکوترین وجهی افتخار کشور اتحادجماهیرشوروی این نوآموزان را بنابرسنن دیرین ارتش روسیه که الکساندر سوارف ازبانیان بزرگ آن بود پرورش میدهد رژه دانش آموزان جوان که در لباس های مشکی بایقه قرمز برازندگی خاصی داشت با صدای کف زدن ممتد حضار تلقی گردید و مارشال استالین باقیافه متبسم بادست بنوجوانان ارتش بزرگ اتحادجماهیرشوروی درود میفرستاد.

این رژه مظهر پیروزی حقیقتی ارتش سرخ بود که ارتش آلمان فاشیست درمقابل آن تاب مقاومت نیاورده نابود گردید.

این رژه بهترین شاهد قدرت بیمانند ارتش سرخ و تعلیمات عالی و تسلط سربازان و افسران و ژنرالهای شوروی بود. ملت اتحادجماهیرشوروی درطی جنگ خونین که از طرف آلمان فاشیست بران تحمیل شده یک ارتش درجه اول بوجود آورده است که بخوبی میتواند منافع ملت و میهن را حفظ و تامین نماید.

**هامبورگ خود را شهر بیدفاع اعلام نموده و تسلیم میشود**

لندن ـ خبرگزاری پارس خبر میدهد که دیشب رادیوی هامبورگ اطلاع داد که شهر بلادفاع اعلام گردیده است و درنتیجه قوای انگلیس داخل شهر شده‌اند.

**تلگراف ژنرال دوگل باستالین**

پاریس ـ خبرگزاری فرانسه خبر میدهد که ژنرال دوگل پیام زیر را بمارشال استالین فرستاده است: بمناسبت تصرف پایتخت آلمان من تبریکات صمیمانه خود را بشما تقدیم میدارم فرانسه و دوستانش پیروزی های این جنگ را که نصیب ارتش دلیر شوروی گردیده است بنظر ستایش مینگرند.

**تغییرات سیاسی دراسپانیا**

برن ـ خبرگزاری فرانسه خبر میدهد که کنت مورا همدم روان مدعی تاج و تخت اسپانیا روزسه شنبه ساعت ۱۵ با شتاب زدگی از لوزان بطرف مادرید حرکت کرد چون اثاثیه زیادی همراه خود برده است تصور نمیرود که خیال بازگشت‌بسویس را داشته باشد.

پاریس ـ خبرگزاری فرانسه خبر میدهد که ژنرال فرانکو عزم دارد مرام کنونی اسپانیا را تغییر دهد ولی درعین حال یا بعنوان رئیس دولت و یا عضو شورای نیابت سلطنت در راس امور اسپانیا باقی بماند و نخست وزیری را بمردان سیاسی قدیم که بدمکرات بودن معروفند بسپارد محافل اسپانیائی مقیم فرانسه میگویند که در لوزان مذاکراتی با دن ژوان مدعی تاج و تخت اسپانیا درجریان برده یا در شرف آغازشدن است بطورکلی تصور میرود که بزودی در سیاست اسپانیا تغییری روی دهد.

**نبرد برلین**

**اطلاعات جالبی از وضع جغرافیایی وجنگی برلین**

۱۶ اردیبهشت ۱۳۲۴ ـ شدت نبرد برلین و تصمیم فرماندهی آلمان بدفاع از پایتخت خود اینک توجه کلیه جهان را بخود جلب کرده است و چون درگزارشهائی که از جبهه های جنگ

بقیه در صفحه ۶۸۸

# نماینده ایران به عضویت اجرایی کنفرانس سانفرانسیسکو درآمد

## ارتش سرخ به نیروهای امریکائی پیوست

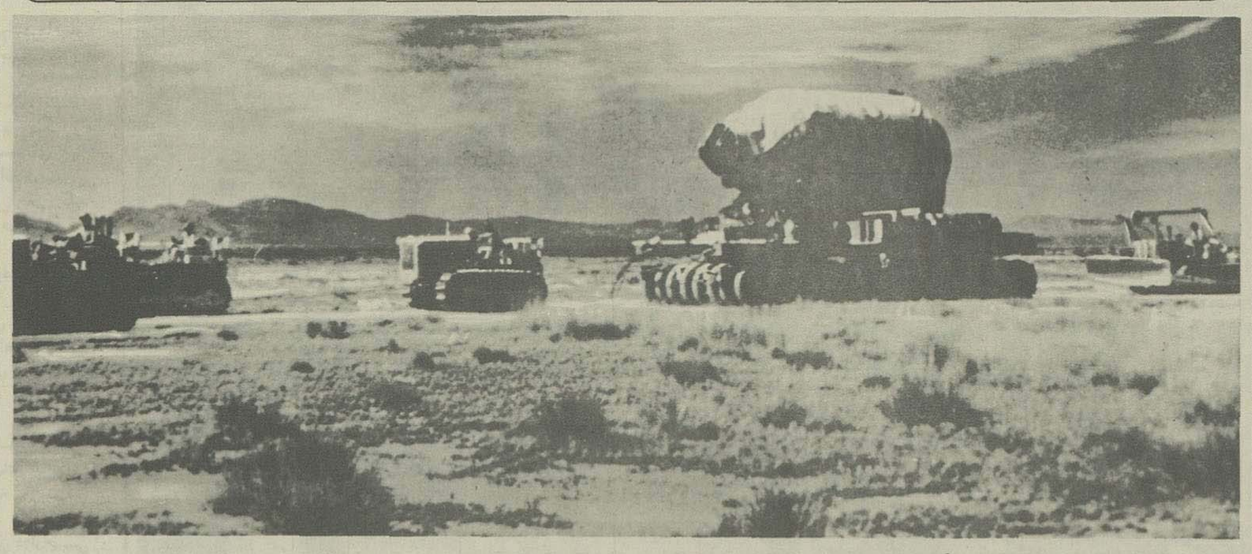

بقیه از صفحه ۶۸۷

میرسد اغلب از نقاط اطراف منطقه برلین و داخله آن شهر اسم برده می شود و برای خوانندگان گرام وضع منطقه برلین کاملا روشن نیست و درنتیجه هنوز توجه پیدا نکرده‌اند که منظور از مرکز برلین و اینکه خبرگزاریها اطلاع میدهند نیروهای شوروی وارد برلین شده و چندکیلومتر از مرکز آن فاصله دارند چیست.

مادرنظر گرفتیم بطور مختصر وضع جغرافیائی برلین را شرح داده و کاملا روشن کنیم که نیروهای شوروی چه قسمت هائی را تصرف کرده و بچه نقاطی هنوز وارد نشده‌اند.

منطقه برلین روی هم رفته قریب ۸۸۳ کیلومترمربع وسعت دارد. این منطقه شامل شهر قدیمی و هسته مرکزی برلین و چندین قصبه و شهر کوچک و عده‌ای دهات است که بان تقریبا متصل میباشند و فاصله‌ای میان آنها وجود ندارد.

شهر قدیمی و هسته مرکزی برلین فقط ۶۳ کیلومتر مربع وسعت دارد و ۸۲۰ کیلومترمربع دیگر مساحت محلات و شهرها و قصبه های اطراف آن است.

شهرهائیکه با برلین اتصال یافته و اکنون محلات آن را تشکیل میدهند عبارتند از «شارلوتن بورک» و «شیانداو» واقع درمغرب، «ویلمرسدرف» و «کوپنیک» و «شونبرک» واقع در جنوب و «لیشتن برک» و «نوی کلن» در مشرق آن.

علاوه براین هفت شهر ۵۹ قصبه نیز جزء منطقه برلین هستند که آنها نیز عموما باخود برلین متصل میباشد و درحقیقت جزء آن شهر هستند.

مهمترین این قصبات عبارتند از «پانکف»، «رینکن درف»، «تگل» درشمال آن و «فریدناو» و «شتکلیتسر» واقع درجنوب آن

۲۹ ده و مزرعه نیز جزء حومه برلین محسوب میشوند. این منطقه ۸۸۳ کیلومترمربعی بوسیله دو رودخانه «شپره» و «هاول» که با کانال های متعددی بیکدیگر متصل شده‌اند مشروب می شود و ظاهرا آلمانی ها در کرانه این کانال ها استحکاماتی برای دفاع از برلین ساخته‌اند.

شهرقدیمی برلین و هسته مرکزی آن درمرکز منطقه برلین واقع گردیده است خیابان معروف و مشهور اونتردن لیندن در وسط این قسمت قرار گرفته است و دروازه بزرگ «براندنبورک» در اول این خیابان واقع است این دروازه بمنزله «ارک دوتریومیف» پاریس بود و نیروهای آلمان در مواقع پیروزی های مهم از زیر آن رژه میرفتند.

دروسط شهر جزیره رود «شپره» واقع شده است که موزه بزرگ برلین نیز دران قرار دارد خیابان های «فریدریک شتراسه»، «ویلهلم شتراسه» و «لیپزیگر شتراسه» نیز خیابان های بزرگ دیگر مرکزی برلن را تشکیل می دهند دراطراف خیابان «اونتردن لیندن» که بمنزله «شانزه لیزه» برلین است و خیابان های نامبرده بالا فقط ادارات دولتی و مغازه ها و تجارتخانه های برلین قرار دارند و منازل مسکونی برلین در مغرب و شمال و حومه های آن واقع شده‌اند.

درمغرب برلین خیابان کورفورزتن دام که کاخ وزارت خارجه آلمان دران قرار دارد واقع شده است «تیرکارتن» (باغ وحش) بزرگ برلین بزدرهمین قسمت واقع است این منطقه که درحقیقت متصل به «شپاندار» است یکی از مناطق تفریحی برلن بشمار میرود و منازل مسکونی دراطراف آن زیاد است.

درشمال شهر مرکزی برلین کوی کارخانجات و کارگران قرار دارد و درجنوب آن فرودگاه «تمپلهوف» که یکی از بزرگترین فرودگاههای جهان بشمار میرود واقع شده است.

نیروهای شوروی اینک اغلب از محلات شمال و جنوبی و باختری منطقه برلین را تصرف کرده‌اند ولی هنوز وارد هسته مرکزی و شهر قدیمی برلین نشده‌اند.

درجنوب محلات «نوی کلن» «ویلمرسدرف» و «کوپنیک» را نیروهای شوروی تصرف کرده‌اند و اکنون درنزدیکی پوتسدام هستند و بنابرپاره‌ای از شایعات پوتسدام را نیز تصرف نموده‌اند.

نیروهای مزبور با «تمپلهوف» فاصله زیادی ندارند و این فرودگاه زیر آتش توپخانه آن ها واقع شده است.

دسته دیگری از نیروهای شوروی درتحت فرمان مارشال ژوکف درشمال برلین محلات «پانکف»، «رینکن درف»، «وستن زه»، «فریدناو»، «رینگن درف» و «فریدریکس فلد» را تصرف نموده‌اند و پس از دورزدن برلین از شمال درباختر آن بنیروهای مارشال کونیف پیوسته‌اند و بدین ترتیب برلین کاملا محاصره است.

این نیروها اینک نزدیک دروازه (براندنبورک) و درخیابان مشهور «اونتردن لیندن» میباشند و ظاهرا بزودی وارد آن خواهند گردید.

### جبهه برلن

رادیو خاور نزدیک ـ اعلامیه دیروز آلمان حاکی است که نیروهای شوروی اکنون ازدوناحیه جنوب و جنوب غرب برلن را تهدید میکنند سربازان ارتش سرخ هم بحومه شهر پوتسدام واقع در ۱۶ کیلومتری جنوب غرب برلن و نقاط براندنبورک واقع در ۳۲ کیلومتری مغرب برلن رسیده‌اند هرلحظه انتظار میرود که نیروهای متفقین باارتش سرخ در یکی از نقاط آلمان ودریک جبهه وسیعی بیکدیگر متصل شوند. نیروهای شوروی اکنون بمغرب برلن رسیده و نزدیک است که برلن را کاملا محاصره کنند. اعلامیه دیروز آلمان اشاره بضعف نیروهای آلمانی دراین نبرد نموده است

گفته میشود که اکنون نصف برلن بدست نیروهای شوروی است.

رادیو لندن ـ ارتش سرخ فعلا کوشش میکند که برلن را از هرسمت محاصره کند.

اکنون یک سوم شهربرلن دردست نیروهای شوروی است ولی آلمانها با از خود گذشتگی عجیبی از شهربرلن دفاع نموده و در خیابان های آن نبرد مینمایند. ظاهرا مقاومت آلمان ها روپایان میشود زیرا چندین پرچم سفید برفراز عده‌ای از خانه ها افراشته شده است.

روزنامه ستاره سرخ چاپ مسکو دیروز اولین عکس از نبردهای خیابان های برلن را انتشار داده است.

اعلامیه آلمان اطلاع میدهد که توپخانه شوروی پیوسته کوی ادارات دولتی را دربرلن که در حقیقت وسط شهر واقع شده‌اند زیرا آتش خودقرار میدهد.

اعلامیه مزبور اضافه میکند که نیروهای آلمان سربازان شوروی را ازدوشهر واقع در مشرق عقب زده‌اند باید دانست که روسها ادعای تصرف این دوشهر را تاکنون ننموده بودند.

اعلامیه آلمان اضافه میکند که بکدسته از نیروهای شوروی توانسته است راه خودرا بطرف وینتربورک واقع در ۳۰ کیلومتری دیساوبازکند اکنون تانکهای شوروی به دسته هائی که از شش تانک تشکیل میشود درامتداد راههای حومه برلن آیاب و ذهاب میکنند.

هواپیماهای موسکبتوی انگلیسی باهواپیماهای شوروی همکاری نموده پیوسته مراکز آلمان ها را دربرلن بمباران مینمایند. قسمت شرقی برلین تبدیل به یک شعله آتش شده است.

اعلامیه دیشب شوروی حاکی است که نیروهای مارشال کونیف و نیروهای مارشال ژوکف درجنوب غرب برلین بیکدیگر متصل شده‌اند. نیروهای شوروی ایستگاه راه آهن واقع در مشرق برلین را تصرف کردند.

متمم اعلامیه شوروی حاکی است که نیروهای روسیه راه آهن ممتد بین برلین و «هامبورک» را قطع کرده‌اند.

تونخانه شوروی راه آهن ممتد بین برلن و هانور را زیر آتش خود قرارداده است.

روزنامه ازوستیا مینویسد که برلن اکنون بوسیله قوه وزور محافظت میشود. هواپیماهای اسبیت فایر انگلیسی دیشب برلن را بسختی بمباران کردند.

رادیومسکو امروز بامداد خبر داد که اکنون بیش از نصف برلن در دست نیروهای شوروی است. ونیروهای شوروی اکنون در ۴۰ کیلومتری مغرب برلن رسیده‌اند.

واحدهای شوروی فعلا دریک خط قوی در اطراف برلین متمرکز هستند:

درشمال برلن نیروهای شوروی در پنج کیلومتری برلن هستند. درمشرق برلن ایستگاه راه آهن سیلزی که دردوکیلومتری ونیم مرکز برلین واقع است دردست نیروهای شوروی است.

درجنوب برلن نیروهای شوروی فقط ۱۵۱ کیلومتر از مرکز برلن دور هستند واز فرودگاه تمپلهوف فاصله کمی دارند.

رادیو آلمان پیوسته اعلام میدارد که هیتلر دربرلن است و شخصا عهده دار دفاع برلن شده است و کلیه وزرای آلمان نیز دراین دفاع بااوشریک میباشند:

رادیو مسکو دیشب خبرداد که ارتش سرخ فعلا سعی دارد هرچه زودتر با نیروهای متفقین متصل شود.

**اخرین گزارش رادیو ها و خبر گزاری پارس**

**۱۸ اردیبهشت ۱۳۲۳**

**نماینده دولت ایران بعضویت کمیته اجرائیه کنفرانس سانفرانسیسکو تعیین شد**

**نیروهای شوروی روز ۲۵ آوریل به نیروهای آمریکائی پیوسته ـ ترومن و چرچیل و مارشال استالین بمناسبت پیوستن ارتشهای متفقین نطق نموده‌اند ـ برلن در میان آتش ـ بیانات مولوتف بروزنامه نگاران ـ ریاست دائمی کمیته اجرائی کنفرانس سانفرانسیسکو ـ زبانهای رسمی کنفرانس ـ شورش در ایتالیا ـ فرار و دستگیری موسولینی ـ تصرف بندر ژن بدست نیرو های متفقین ـ ژنرال دیتمار مفسر نظامی رادیوی آلمان تسلیم شد ـ هیتلر در برلن خواهد مردرینو، گاملن، دالادیه بسویس وارد شدند ـ استعمال بمبهای پرنده بوسیله نیروی دریائی ژاپن ـ پیشرفت نیروهای انگلیسی در برمه**

***

**پیوستن ارتش سرخ بنیروهای آمریکائی**

رادیو لندن ـ در لندن ـ مسکو و واشینگتن رسما اعلام شد که در حدود ۴ و ۴۰ دقیقه بعد از ظهر روز ۲۵ ماه آوریل کنونی برای اولین مرتبه ارتش سرخ با نیروهای آمریکائی در یک نقطه واقع در مشرق رود مولده بهمدیگر پیوستند.

این پیوستن بوسیله یک افسر آمریکائی که (۳) سرباز همراه خود داشت انجام گرفت یعنی اینکه آمریکائی ها با سربازان پیش قراول نیروهای ارتش سرخ متصل شدند.

لیکن اتصال رسمی ارتش سرخ با نیروهای متفقین ساعت ۴ بعد از ظهر روز ۲۶ آوریل در یک نقطه واقع در شمال شرق لایپزیک بنام تورگا و روی کرانه رود الب در خاک آلمان انجام گرفت.

در اولین ملاقات افسران طرفین در پاره چگونگی مبادله اسرا با یکدیگر بمذاکره پرداختند.

اکنون افسران عالیرتبه شوروی و متفقین پیوسته در رفت و آمد میباشند تاجلساتی برای مذاکرات لازم تشکیل دهند.

بمناسبت این اتصال ترومن رئیس جمهور آمریکا با مارشال استالین و مستر چرچیل پیامهای مهمی به سربازان و نیروهای ارتش سرخ و متفقین خطاب نموده‌اند.

در نتیجه این پیوستن واحد های باقیمانده ارتش آلمان ازهمدیگر منفصل و تجزیه شده‌اند.

بدین مناسبت مارشال استالین فرمانی خطاب به اارتش جبهه اول اوکرائی و ارتشهای انگلیسی و آمریکائی ایراد نموده که ضمن آن این پیوستگی را اعلام داشته است.

دیروز نیروهای شوروی در داخل شهر برلن(۸۵۰۰) آلمانی را اسیر کردند. دومین فرمان مارشال استالین حاکی است که واحدهای شوروی شهر دورتموند واقع در جنوب غرب اشتتین را تصرف کردند و پیوسته بپیشرفت خود ادامه میدهند. سومین فرمان مارشال استالین اطلاع میدهد که روسها شهر(وین بواک) واقع بین هال و برلن را تصرف کرده و (۲۰۰۰۰) اسیر از آلمانیها گرفته و ۲۵ هواپیمای آلمانی را هم بغنیمت گرفته‌اند.

### جبهه باختر و جنوب برلن

رادیو خاور نزدیک ـ نیروهای شوروی در قسمت رودالب دو شهر را تصرف کرده‌اند.

در شهر(برسلاو) در شهرستان سیلیزی اکنون در خیابانهای این شهر نبرد سختی جریان دارد و قسمت اعظم این شهر در دست نیروهای شوروی است.

رادیو لندن ـ ارتش دوم انگلیسی که بندر برمن را تصرف کرده‌اند اکنون مشغول پاک کردن این بندر از باقی مانده سربازان آلمانی میباشد. در منطقه واقع بین هامبورگ و برمن نیروهای انگلیسی پیوسته بپیشرفت خود ادامه میدهند.

در ۳۰۰ کیلومتری مشرق این منطقه حوزه نیروهای شوروی بندر شتتین را تصرف کرده و پیوسته پیش میروند.

در قسمت جنوب برلن ارتش سوم آمریکائی بفرماندهی ژنرال پاتن از سرحدات اتریش در ساعت ۶ بعداز ظهر دیروز در یک نقطه واقع در محل تقاطع سرحدات آلمان ـ اتریش و چکوسلواکی عبور کرده اکنون تنها مسافت ۱۴۰ کیلومتر از نیروهای شوروی که در امتداد رود دانوب پیش میروند دور میباشند.

سربازان ژنرال پاتن اکنون سه کیلومتر در داخل خاک اتریش پیش رفته‌اند.

بعلاوه نیروهای آمریکائی شهر ریگنسبرک را تصرف کرده از شهر مونیخ ۳۰ کیلومتر مسافت دارند. ظاهرا آلمانها در نظر دارند از شمال آلمان بنروژ انتقال یابند و بهمین منظور ۵۰ زیر دریائی آلمانی به بندر آمدن آمده‌اند که سربازان آلمانی را بنروژ انتقال دهند.

### انجمن روزنامه نگاران در حضور مولوتف

سان فرانسیسکو ـ بقرار اظهار خبرگزاری شوروی مولوتف کمیسر امور خارجه شوروی در انجمن روزنامه نگاران که در حدود پانصد نفر خبرنگار آمریکائی و غیره در آن شرکت داشتند چنین اظهار داشت که سیاست شوروی انست که مسئله لهستان براساس تصمیمات انجمن یالتا حل شود و نیز چنین گفت که حل این مسئله بدون حضور لهستانیان امکان ناپذیر نمیباشد. کمیسر امور خارجه شوروی در پاسخ پرسشهای دیگر اظهار داشت امید میرود که باوکرائی و روسیه سفید اجازه شرکت در انجمن سان فرانسیسکو داده شود در آغاز تشکیل انجمن مولوتف اظهار داشت که خبرنگاران برویه دولت اتحاد جماهیر شوروی نسبت به مسائل گوناگون که باید در انجمن مورد بحث قرار گیرد توجه دقیقی مبذول میدارند و من در سخنرانی که در جلسه فوق العاده طرف عصر ایراد خواهم کرد موقعیت دولت اتحاد جماهیر شوروی را روشن خواهم کرد. در ضمن گفت که برای پاسخ دادن بهر پرسشی آماده هستم خبرنگاران که انتظار چنین انجمنی را داشتند بیدرنگ با کمال بی‌صبری از کمیسر امور خارجه شوروی پرسشهای فراوان نمودند. در پاسخ پرسشی که از او شده درباره روش دولت شوروی نسبت بلهستان مولوتف گفت که این مسئله چندان دشوار نمی باشد و خاطر نشان ساخت که انجمن سان فرانسیسکو درباره مسئله لهستان بحث نخواهد کرد.

معهذا این مسئله فوق العاده موردتوجه مردم میباشد و انجمن کریمه تصمیمات نیکوئی دربارده مسئله لهستان اتخاذ کرده است که ما آنرا اجرا خواهیم کرد.

دربایان پرسید آیا این پاسخ روشن نیست؟ بیشتر روزنامه نگاران پاسخ دادند خیر کمیسرامورخارجه شوروی گفت که من بشما توصیه میکنم که تصمیمات انجمن کریمه را بدقت مطالعه نمائید تابمقاد آن بهتر آشنا گردید. بخبرنگاران اطمینان داد که دول اتحادجماهیرشوروی و انگلیس و آمریکا جدیت خواهند کرد که طبق تصمیم انجمن کریمه درخصوص مسئله لهستان راه حلی بدست آورند و ضمنا گفت مسئله لهستان تنها راجع بیاتحادجماهیرشوروی که همسایه آن کشور است نمیباشد.

ماکاملا سعی خواهیم کرد بامذاکره با خود لهستانیها طبق تصمیم کریمه موافقت نظری حاصل گردد. من گمان می کنم که تصفیه این قضیه بدون دخالت خود لهستانی ها میسر نخواهد بود. برخی از خبرنگاران سئوال کردند چرا دولت اتحادجماهیرشوروی در مجمع امنیت بجای شانزده رای فقط سه رای تقاضا کرده است؟ مولوتف در پاسخ اظهار داشت ما به حداقل قناعت کردیم.

نظربه نقش مهمی که اوکراین و ایالت روسیه سفید ایفا کرده‌اند هیچکس نمی تواند منکر شود که هرکدام این کشورها حق دارند درانجمن یک رای داشته باشند.

روزولت رئیس جمهوربزرگ آمریکا درانجمن کریمه کاملا به این نکته پی برده بود و همینطور چرچیل و من شبهه ندارم که دولتهای آمریکا و انگلیس دراین تصمیم پایدار خواهند بود.

بارعایت خدماتی که اوکرائی و ایالت روسیه سفید دراین جنگ برعلیه دشمن مشترک انجام داده‌اند حقیقتا مستحق داشتن رای میباشند.

سپس یکی از خبرنگاران پرسید آیا نمایندگان اوکرائی و ایالت روسیه سفید هم درانجمن سانفرانسیسکو شرکت خواهند داشت؟

مولوتف درپاسخ گفت من خیلی مایل وامیدوار هستم هنگامی که ازمولوتف سئوال شد آیا دولت اتحادجماهیرشوروی برای مقرسازمان امنیت بین المللی نقطه معینی را درنظر گرفته است. مشارالیه جواب داد که دراین خصوص باید مذاکره شود برای مقرسازمان بین المللی امنیت جایهای بسیار خوبی هست.

درپاسخ پرسش خبرنگاران راجع بعقیده وی درخصوص پایان جنگ اروپا اظهارداشت من گمان می کنم قوه مقاومت آلمانها باخر رسیده باشد مجددا راجع بمسئله لهستان یکی از خبرنگاران از مولوتف پرسید مقصود شما ازاینکه میگوئید یکرشته اشکالاتی هست که باتصمیم انجمن کریمه ارتباط دارد چیست؟ یکی از روزنامه نگاران پرسید که آیا مشکلاتی که دراثر مسئله لهستان پیش آمده است برطرف گردد. مولوتف در پاسخ گفت که من بدون تردید معتقدم که مشکلات مزبور مرتفع خواهد شد.

کمیسر امورخارجه شوروی گفت که رویه دوستانه اتحادجماهیرشوروی و لهستان ادامه خواهد یافت و همواره تقویت خواهد شد.

در پاسخ پرسشی که از او شد درباره روش دولت شوروی نسبت بشرکت دولت ارژانتین درانجمن سانفرانسیسکو کمیسرامورخارجه شوروی درحال تبسم چنین گفت که این مسئله برای من تازگی دارد.

یکی از خبرنگاران ازاو پرسید که آیا دولت اتحادجماهیرشوروی موافق است که تغییرات اساسی دربرنامه دمبارتن او کس داده شود یا آنکه عقیده دارد که نباید دران اصلاحاتی وارد آید. هرگاه ما مایل بتغییر برنامه دمبارتن اوکس نبودیم تشکیل انجمن سان فرانسیسکو دیگر بیفایده بود.

هنگامی که بار دیگر خبرنگاران مسئله لهستان را بمیان کشیده و پرسیدند که آیا بعقیده کمیسرامورخارجه شوروی دولت لهستان درانجمن سانفرانسیسکو شرکت خواهد کرد مولوتف گفت که با کمال اشتیاق مایل است که دولت مزبور درانجمن سان فرانسیسکو شرکت کند.

خبرنگار دیگری پرسید که آیا تمام انجمنهای کمیسیون لهستان باید درمسکو تشکیل گردد مولوتف پاسخ داد که کمیسیون فقط باید جلسات خود را تشکیل دهد ولی اضافه کرد که غیرممکن است این مسئله بدون حضور لهستان حل شود.

درپاسخ پرسشی که از او شد مبنی براینکه آیا سازش حکومت موقتی لهستان و لهستانیان مقیم لندن امکان پذیر میباشد کمیسر امورخارجه شوروی گفت که مسئله مربوط بمذاکرات بین دستجات مختلف لهستان نیست بلکه بین کمیسیون و لهستانیان مذاکرات لازم بعمل خواهد آمد. نامبرده گفت که هرانیه شمادرتصمیمات انجمن کریمه بررسی نمائید بخوبی ملاحظه خواهید کرد که پاسخ اینجانب صحیح میباشد هنگامی که انجمن پایان یافت.

خبرنگاران صمیمانه برای مولوتف کف زدند.

رادیو آنکارا کلیه جراید ترکیه درباره این کنفرانس مقالات مهمی انتشار داده‌اند و روزنامه اولوس دراین خصوص مینویسد نطق ترومن رئیس جمهور آمریکا نیرومند ترین ضمانتی برای حکمفرمائی عدالت و مساوات بمنظور حفظ صلح میباشد لیکن انچه مشاهده میشود انجام این عمل کارآسانی بنظر نمیرسد از این ببعد سیاستمداران بمسائلی رسیدگی خواهند کرد که سابقا معروف نبوده است.

درهر صورت باید برای حل قضایا حسن نیت درکلیه امور حکم فرما باشد. روزنامه (وقت) مینویسد در نیمه ماه آتیه دنیا خواهد دید که آیا این کنفرانس بانتایج مثبت یا منفی پایان می یابد.

### عضویت نمایندگان ایران

رادیو لندن ـ درجلسات اخیر کنفرانس سان فرانسیسکو نمایندگان دولت و روزنامه نگاران با یک توجه فوق العاده‌ای بنطقهای چهار وزیر خارجه دول امریکا و شوروی و انگلستان و چین گوش دادند.

نمایندگان دولت انگلستان پیشنهاد نموده‌اند که مستر استیتنوس وزیر امور خارجه آمریکا بسمت ریاست دائمی کمیته اجرائیه و کارهای دیگر را داشته باشد لیکن نمایندگان دولت اتحاد جماهیر شوروی این پیشنهاد را رد کرده و پیشنهاد نموده‌اند که این ریاست از روی نوبت بین وزرای خارجه چهار دولت شوروی، انگلستان، آمریکا و چین تقسیم شود.

بعلاوه مسیومولوتف باطلاع رسانید که چنانچه نظریه نمایندگان شوروی دراین قضیه قبول نشود دولت شوروی دعوتنامه خود را پس خواهد گرفت بدین معنی که از شرکت بادول دعوت کننده باین کنفرانس صرف نظر خواهد کرد و فقط مانند یک دولت دعوت شده درکنفرانس حضور خواهند یافت.

آخرین خبر حاکی است امروز بامداد در سانفرانسیسکو اعلام شد که این کنفرانس با پیشنهاد مستراپدن موافقت کرده که ریاست کنفرانس بطور متناوب بین وزرای خارجه چهار دولت بزرگ باشد ولی مستر استتینوس ریاست دائمی اداره نمودن کارهای کنفرانس را بعنوان نیابت از طرف بقیه وزرای خارجه نیز ریاست کمیته اجرائیه را داشته باشد.

مسیو مولوتف بااین راه حل موافقت کرده است.

بعلاوه کنفرانس مقرر میدارد که دعوتنامه برای دو جمهوری اوکرائی و روسیه سفید فرستاده شود که در هیئت حفظ امنیت بین المللی بعداز جنگ عضویت داشته باشند اطلاع داده میشود مولوتف از این موضوع خرسند شده است.

در حقیقت موقعیت این دو جمهوری مانند موقعیت هندوستان و فیلیپین دراین هیئت خواهد بود.

کنفرانس اظهار امیدواری نموده که لهستان دراین کنفرانس شرکت کند.

مکنزی کینگ نخست وزیر کانادا اظهار داشته که باید عدالت دنیا هدف کلیه شرکت کنندگان دراین کنفرانس باشد و نباید قدرت فقط درچهار یا پنج دولت بزرگ دنیا متمرکز گردد بلکه باید کلیه دول دنیا دران شرکت داشته باشند.

کنفرانس دیروز کمیته اجرائیه را از نمایندگان چهار دولت بزرگ و انگلستان ـ شوروی ـ چین ـ امریکا چند دولت دیگر از جمله دولت ایران ـ استرالیا ـ برزیل ـ کانادا ـ فرانسه ـ شیلی ـ مکزیک و هلند تعیین کرده است.

زبانهای روسی ـ انگلیسی ـ فرانسوی ـ چینی ـ اسپانیائی هم زبانهای رسمی کنفرانس شده است.

**در ایتالیا چه خبر است؟**

**موسیلینی کجاست؟**

رادیو خاور نزدیک ـ از مجموع اخبار ۲۴ ساعت اخیر مستفاد میشود که میهن پرستان ایتالیا در قسمتهای ایتالیا اقدام بشورش مسلحانه وسیعی برعلیه آلمانها نموده و چندین شهر مهم از جمله تورن وژن را تصرف کرده‌اند.

گفته میشود که سربازان انگلیسی بکمک این میهن پرستان ایتالیائی در شورش آنها شرکت نموده‌اند و آلمانها درکلیه نقاط شمال ایتالیا به شورشیان تسلیم میشوند.

دولت ایتالیا و فرماندهی متفقین در ایتالیا اعلام داشته‌اند که کمیته ملی آزادی ایتالیا حق دارد در نقاطی که از آلمانها درشمال ایتالیا آزاد می شود از موقع تخلیه آنها از طرف آلمانها تا موقعیکه ارتش نظامی متفقین بانجا برسد بسمت حکومت موقتی آن نقاط را اداره نماید.

رادیو میلان آزاد اطلاع داده که میهن پرستان ایتالیائی وارد شهرژن شده و ۱۵۰۰ سرباز آلمانی نیز بانها تسلیم شده‌اند.

رادیو آنکارا ـ شورشیان ایتالیائی در شمال ایتالیا شهر میلان را تصرف کرده و کلیه اشخاصی را که بعملیات تروریستی مبادرت کرده بودند اعدام نموده‌اند.

بموجب خبری که رسیده اظهار میشود که موسیلینی بدست شورشیان افتاده است و اکنون در کلیسای کوموا سیر میباشد خبر دیگری حاکی است که موسیلینی به سویس فرار کرده و در آنجا دستگیر شده است.

یک ایستگاه رادیو ملسی دیگر ایتالیا که معلوم نیست از طرف چه اشخاصی اداره میشود و در کجا وجود دارد اعلام داشته که آلمان ها بدون قید و شرط تسلیم شده‌اند و ظاهرا منظور از این خبر آلمانهائی هستند که در ایتالیا میجنگند.

### جبهه اتالیا

رادیو خاور نزدیک ـ نیروهای متفقین در دشت پو با سرعت بطرف میلان ـ ژن ـ پو نیز پیوسته پیش میروند.

ارتش پنجم در مغرب دریاچه گالدا به پیشرفت خود ادامه داده و شهر چیلدا واقع در کرانه رود پو در ۴۰ کیلومتری جنوب شرقی میلان را تصرف کرده است نیروهای متفقین فعلا مسافت ۸ کیلومتر از ونیز دور هستند اکنون نیروهای متفقین میلان و ونیز را تهدید می‌نمایند.

بندرژن بدست متفقین افتاده و سربازان ارتش پنجم از رود آدیژ عبور کرده‌اند.

**جنگ قریبا پایان می‌یابد**

رادیو قاهره ـ نیروهای کانادائی در جبهه باختر برلن ژنرال دیتمار رئیس مفسرین اخبار رادیو آلمان را اسیر نموده‌اند.

این ژنرال از رود آلب در منطقه ماگدبورگ با پرچم سفید عبور کرده است.

رادیو بیروت ـ ژنرال دیتمار هنگامی که اسیر شد اظهار داشت که هیتلر در خود شهر برلن خواهد مرد و جنگ در همین چند روزه بپایان می رسد در آلمان کلیه مردم مایوس شده‌اند و برلن قریبا سقوط خواهد کرد.

هیتلر حاضر شده برلن را تخلیه کند. پس از سقوط برلن مقاومت آلمانها در شمال و جنوب آلمان فایده نخواهد داشت.

### در فرانسه

رادیو بیروت ـ ادوارد هریو نخست وزیر اسبق فرانسه که بدست نیروهای شوروی در حومه برلن از اسارت آلمانها آزاد شده بود به سویس رسیده که از آنجا بفرانسه رهسپار شود.

مسیودالادیه وزیر جنگ اسبق فرانسه و ژنرال کاملن نیز از سرحدات سویس گذشته و بطرف فرانسه رهسپار خواهند شد. پول رینو نخست وزیر اسبق فرانسه نیز به سویس رسیده است.

### خاور دور

رادیو لندن ـ در برمه نیروهای ارتش ۱۴ انگلیسی پیوسته بطرف رانگون پیشرفت کرده و بنقطه‌ای رسیده‌اند که در وسط راه ممتدبین میتکینا و رانگون واقع است. نیروهای متفقین در این پیشرفت خود با مقاومت سخت نیروهای ژاپونی مواجه میشوند.

روز گذشته هواپیماهای آمریکائی جزائر واقع در جنوب ژاپن را بمباران کردند.

در دریای چین هواپیماهای آمریکائی قریب ۱۲ کشتی. ژاپنی را غرق نموده و یا بدانها آسیب سخت رسانده‌اند.

رادیو خاور نزدیک ـ دریاسالار نیمیتز اظهار داشته که ژاپنی ها بر علیه کشتیهای آمریکائی مقداری از بمب پرنده که بوسیله سربازان فدائی مورد استفاده قرار گرفته بکار میبرند این بمب ها بشکل یک نوع هواپیمای کوچکی است که فقط یک هوانورد در آن قرار دارد لیکن این هوانورد نمیتواند زمام این بمب را بر طبق اراده خود بدست گیرد. در جزیره اوکیناوا نیروهای آمریکائی در جنوب این جزیره خط دفاعی ژاپنی ها را شکافته است.

نیروهای آمریکائی در جزیره نگرو در مجمع الجزایر فیلیپین پیاده شدند و در مدت چهار ساعت اخیر نیز سربازان آمریکائی در جزیره داماوسی عملیات پیاده شدن خود را پایان دادند.

دیروز کیوشو دو مرتبه سخت بمباران شد.

### کمیته اصلاحات جنگی

رادیو لندن ـ ترومن رئیس جمهور آمریکا مستربولی را بسمت ریاست هیئت نمایندگان آمریکا در کمیته سه دولت شوروی و انگلستان و آمریکا که قرار است در مسکو تشکیل شود تعیین نموده است این کمیته عهده‌دار اصلاحات جنگی خواهد بود.

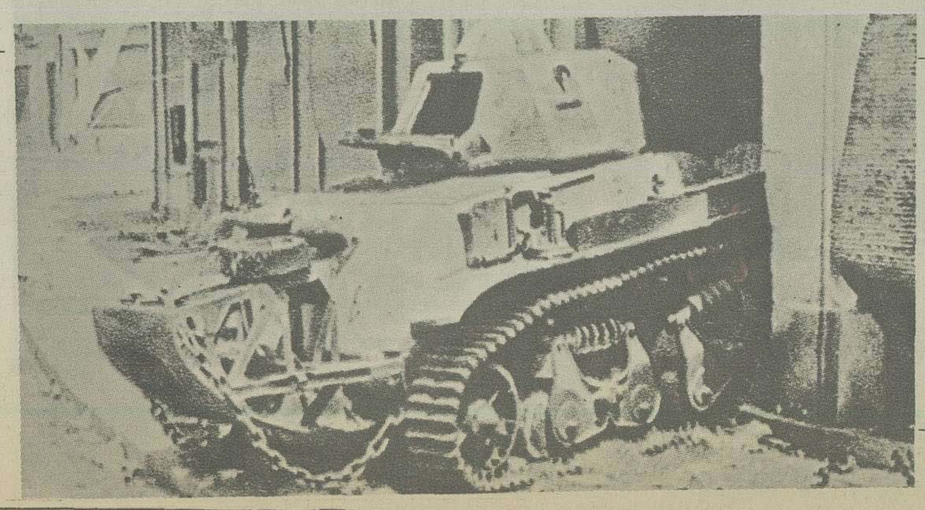

۲ عکس این صفحه (برلن ، سقوط کرد)