سحرگاه امروز کنوانسیون دموکرات ها پرزیدنت جانسون رانامزد ریاست‌جمهوری کرد و :

جانسون دربرابر گلدواتر قرار گرفت

هیجان انگیزترین مبارزه تاریخ انتخابات آمریکا رسما آغاز شد

گلدواتر

لیندون‌جانسون

- جانسون سناتور هوبرت همفری را بسمت معاون خویش تعیین کرد
- نامزد ریاست جمهوری دموکراتها قول داد همه تلاش خودرا برای پیروزی درخشان حزب خویش‌بکار برد
- جانسون گفت: مامیکوشیم طرح های کندی فقید را تکمیل کنیم

در صفحه ٤

اطلاعات

۲۰ صفحه

پنجشنبه ٥شهریورماه۱۳٤۳ . . . . . شماره ۱۱٤۷۲

. . . . . سال سی و نهم . . . . . تکشماره ٤ ریال

آموزگاران روزمزد

به‌پیمانی تبدیل میشوند

نحوه استخدام آموزگار پیمانی اعلام‌شد

- کسانیکه برای آموزگاری پیمانی ثبت نام کرده‌اند باید بین ١٤ تا١٩شهریور بفرهنگ استان‌مراجعه کنند
- از بین داوطلبان ۲۹۰۰ نفرآموزگارپیمانی‌استخدام میشود

خبرنگار فرهنگی ما گزارش‌داد که از روزدهم‌شهریور ترتیب‌تبدیل رتبه‌آموزگاران‌روزمزدبه‌آموزگاری

بقیه درصفحه‌هفدهم ستون‌دوم

شاهنشاه

به‌آرژانتین‌مسافرت می‌کنند

بوئنوس آیرس - ٢٦ اوت (چهارم شهریور) - خبرگزاری فرانسه - آقای عبدالاحد یکتا سفیر کبیر شاهنشاهی ایران در آرژانتین پس از ملاقات با وزیر خارجه این‌کشور به خبرنگاران گفت که بوزیر خارجه آرژانتین اطلاع‌داده‌است که‌شاهنشاه ایران دعوت پرزیدنت «ایلیا» رابرای بازدید از آرژانتین پذیرفته‌اند . ظاهرا شاهنشاه تاریخ این مسافرت را در ماه مه ١٩٦٥ (اردیبهشت ١٣٤٤) تعیین کرده‌اند .

در این سفر علیا حضرت شهبانوی ایران نیز همراه شاهنشاه خواهند بود .

در آبهای دریای عمان

یك نفتکش۳۱هزارتنی دچارحریق شد

سه‌شبانه‌روزکشتی‌مزبور میسوخت و ۷نفر از سرنشینان کشتی جانسپردند

- سایر سرنشینان بوسیله یك کشتی انگلیسی وچند فروندهلیکوپترنجات‌یافتند
- ناخدای کشتی طبق‌قانون بین‌المللی تا آخرین لحظه کشتی خود را ترك نکرد و هنوز بابرادر ویکی از دوستانش در کشتی بسر میبرند

یك‌کشتی نفتکش متعلق به‌کمپانی «اسو» در آبهای دریای عمان دچار حریق گردید و سه شبانه روزشعله های آتش از کشتی به‌آسمان زبانه کشید و دراین حادثه هفت نفر ازسر نشینان کشتی براثر سوختگی فوت

بقیه درصفحه هفدهم . ستون‌دوم

پرونده های

متهمین دارائی

تا١٥ روز دیگرموردرسیدگی قرار گرفته و بدیوانکیفر فرستاده خواهد شد

باانحلال بازرسی‌کل وزارت دارائی وانتصاب یك شخصیت قضائی‌درراس بازرسی کل جدید دروزارت دارائی گفته میشود، که بزودی بازرسی‌کل مجهز به‌کادر قضائی و اداری جدیدی خواهد شد تاجهت رسیدگی‌به پرونده های اشخاص ومقاماتی که‌درگذشته مصدر کار بودند و اتهاماتی دارند اقدام شود .

بقیه در صفحه نوزدهم ستون‌اول

شهرداری طی‌نامه‌ای بوزارت کشاورزی نوشت :

برای تأمین گوشت زمستان

وزارت کشاورزی و دولت ازهم‌اکنون باید اقدام کنند

- مراتع کشور بعلت خشکسالی ، ازبین رفته‌و گوسفند پروار کمتر پیدا میشود

امروز شهرداری تهران ،طی نامه‌ای بدولت ووزارت کشاورزی نوشت که برای تامین گوشت زمستان تهران اقدام کنند .

شهردار تهران امروز دراین‌مورد بخبرنگارما گفت : وضع گوشت در زمستان آینده باید مورد توجه جدی قرارگیرد زیرا درطول مدت بهار و تابستان باران نیامده و بعلت نبودن علف ،دامپروران نتوانسته‌اند گوسفند گوشتی برای فصل زمستان وسیاه بهار پرورش دهند .

گوسفند هائی که‌از شهرستانها بتهران میرسد لاغراست و دهقانان بعلت نبودن علوفه امسال میش وبره وقوچ‌وبز هرچه داشته‌اند بازارآورده وفروخته‌اند .

- تامین نمیشود

امسال فقط درمراتع پلور ،دماوند وکندوان علف روئیده و خشم‌داران اکنرا احشام خودرا برای چرابراین مراتع فرستاده‌اند ولی نه‌این احشام ونه چراگاههای این نقاط احتیاجات گوشت زمستان تهران را که‌بالغ بر یك میلیون گوسفند میباشد تامین نمیکند .

مطلب اساسی دیگر اینست که اگرامروز بخواهند در شهر تهران یك‌اقدام فوری و فوتی بکنند ، مثلا برای رفع کمبود گوسفند ویاگوشت فکری کنند درست مدت یکسال‌طول میکشد .

همانطور که‌در مورد خرید گوسفند ازترکیه مدت شش ماه‌است که‌این امر مطرح شده

خبرنگار ما مینویسد : در مورد خرید گوسفند ازترکیه پس‌از آنکه

بقیه در صفحه هفدهم ستون‌اول

فردا

سومین هفته تعطیل جمعه اصناف است

اصناف تهران‌که پس از سالها کوشش و بذل مساعی سر انجام‌موفق شدند بطور دستجمعی تصمیم به تعطیل روز های جمعه‌بگیرند ، فردا سومین جمعه تعطیل خود رابرگزار میکنند .

اولین هفته تعطیل جمعه اصناف با شورو شوق فراوان برگزار شد و پیشه‌وران تهران و شهرستانات وشهر ری در دومین هفته تعطیل‌نیز تشکل

بقیه در صفحه هفدهم ستون‌اول

مشعل المپیك از تهران گذشت

مشعل المپیك روی‌دست «پیمانی» قهرمان سابق دو و میدانی بسوی استادیوم فرح در حرکت است درمسیر مشعل المپیك هزاران نفر از مردم تهران این مراسم باشکوه را تماشا کردند .

مشعل المپیك ١٩٦٤ که در شهر مقدس و قدیمی «المپیا» دریونان برافروخته شده دیروز طی تشریفات مخصوصی‌به تهران رسید و ساعت‌ده صبح امروز از تهران حرکت داده شد .

مراسمی که بهمین مناسبت در استادیوم فرح برگزار شد والاحضرت شاهپور غلامرضا پهلوی نیابت‌ریاست عالیه کمیته ملی المپیك ایران طی نطقی گفتند :

در جهان آسایش و نیکبختی ملت ها ، بستگی بصلح کامل دارد .صلحی که از حسن تفاهم بین‌المللی بدست می آید .

ورزش عامل موثریست برای صلح، زیرا تندرستی ونشاط و زیبائی و راستی و آزادگی ودوستی متقابل از صفات ستوده‌ومشترك‌ورزشکاران‌جهان است . دربدنهای سالم متناسب ، روحی وجود دارد که از کژی‌و پستی دوری میجوید . ورزشکار حقیقی انسانی نیرومند ، خوش نیت و انسان دوست‌و فداکار است .

مشروح جریان ورود مشعل المپیك را در صفحه ١١ مطالعه فرمائید.

مودیان محترم مالیاتی تهران‌وحومه

فقط ١٧ روز فرصت دارید‌که برای تسویه مالیات‌سنوات‌گذشته‌وجاری‌خود‌تقاضای‌توافق فرموده واز مزایای قانون تسهیلات مالیاتی بهره‌مند شوید.

مدیرکل وصول تهران ودارائیهای حومه

نخست‌وزیردربازدیداز اتوبوسهای شرکت‌واحد گفت:

دولت برای رفاه مردم حداکثر کوشش را خواهد کرد

دیروز آقای منصور نخست‌وزیر از اتوبوسهای مونتاژشده وسیله کارگران شرکت واحد دیدن کرد.

آقای نخست‌وزیر هنگام بازدید از این اتوبوسها اظهار داشت‌دولت برای رفاه و آسایش مردم حداکثر کوشش رابعمل خواهد آورد، با تقویت کادر فنی شرکت واحد ومونتاژ اتوبوس امیدواریم‌نیازمندی های مردم پایتخت را از لحاظ‌تامین وسائل رفت‌وآمد برطرف سازیم.

مدیر عامل شرکت واحدپیش‌بینی کرد که تهران طی ده‌سال آینده دست‌کم به سه‌برابر میزان‌اتوبوس های فعلی نیازخواهد داشت نظر اصلی شرکت واحد آن است که ترتیبی فراهم‌سازد که بتواندهرسال دست‌کم یکصد اتوبوس مونتاژ کند .

موسسات بهداشتی تجویز میکنند :

آب معدنی

مفیدترین آشامیدنیها برای کبد و کلیه است

- آب معدنی کبد و کلیه‌را بکار میاندازد و ازرسوب نمکها در کلیه‌هاو مفاصل جلوگیری مینماید واملاح خون را حل میکند
- با آشامیدن آب معدنی به بیماریهای کبد و کلیه و رماتیسم مبتلانمیشوید
- دوغ آبعلی و دوغ‌البرز باآب معدنی و ماست‌تازه تهیه شده و در سراسر تهران وایران دردسترس مصرف کنندگان قراردارد

آ-١٨٦٢٤ -١-

آگهی سازمان برق تهران

پیرو آگهی قبلی در خصوص انتقال مشترکان شرکت سهامی برق بدر شمیرانات . نظربااینکه درحال حاضردو دستگاه ازموتور های برق توکل شمیران بکلی ازکاربازمانده سازمان برق تهران برای جلوگیری از خاموشیهای متواتر برق توکل ناچار شد بلافاصله در مورد رساندن نیروبکارخانه مزبور و تبدیل‌مشترکان اینکارخانه تصمیم لازم اتخاذ نماید . لذا انتقال مشترکان برق بدر بجای اول شهریورماه جاری از دهم ماه مزبور شروع شده و برای آسودگی آنان مامورین سازمان برق تهران راسایمنازل مراجعه و پس از تعیین مشخصات وشماره برداری از کنتور در ظرف یك‌هفته برق مشترك ازشبکه‌برق‌تهران تامین‌خواهد گردید. بدیهی‌است بااجرای این‌تبدیل تاتوقف کامل کارخانه بتدریج برق سایر مشترکان نیز باکم شدن بارکارخانه بهبود خواهد یافت ضمنااز اهالی محترم شمیران تقاضا دارد در ظرف این مدت مطلقا درخواست‌برق از شرکت‌های توکل و بدرننمایند زیراعلاوه بپرداخت وجه بشرکتها هنگام تبدیل باآنان مانند یك مشترك جدید عمل شده ووام وحق انشعاب مقرره را بایستی‌تماما بپردازند.

الف ٣٦٣٧ سازمان برق تهران

آ-١٨٨٠٢ ١-٣

آگهی

قابل توجه

کلیه شرکتها- بازرگانان ومقاطعه‌کاران وسایر پرداخت کنندگان درآمدهای نزولی واتفاقی در سراسر کشور

از تاریخ اجرای قانون تسهیلات مالیاتی (بیست‌و چهارم مرداد ماه ١٣٤٣) پرداخت کنندگان بهره معاملات نزولی ودر آمدهای اتفاقی مکلفند مالیات متعلقه را درمورد هر پرداخت کسر و درظرف مدت‌سی‌روز بضمیمه‌صورتهائی متضمن نام ومشخصات دریافت - کننده و میزان درآمد پرداختی تسلیم اداره دارائی مربوطه نمایند و در غیر اینصورت‌بادریافت‌کننده متضامنا مسئول پرداخت مالیات خواهند بود .

بدیهی است معاملات نزولی‌که باتنظیم سند رسمی انجام میشود مالیات در موقع تنظیم سند نسبت بمدت مذکور درآن کماکان وسیله صاحبان دفاتر اسناد رسمی بایستی وصول شود .

١-٣ آ-١٨٦٨٦ مدیرکل وزارت دارائی - احمدی

در این‌شماره

در تظاهرات ویتنام یك قریه با خاك یکسان‌شد

تظاهرات کاتولیك ها در ویتنام به گلوله بسته شد

کاتولیك ها بطرفداری از ژنرال خان و رژیم سابق دست به‌تظاهرات زدند

در صفحه ٣ و ١٧

اداره نظام وظیفه توصیه کرد

مشمولین گول شیادان را نخورند

درصفحه ١٧

پیشگوی ایرانی درباره گلدواتر - مسئله قبرس و کنگو پیشگوئی های تازه‌ای کرده است

صفحه ١٩

کنگو سرزمین اغتشاشات مزمن

صفحه ١٦

نازخاتون قدیمترین پارك تهران را ایجاد کرد

درصفحه ٩

حوزه های امتحانی ششم دبیرستان ها

صفحه ١٠

مصاحبه استاندار خوزستان

صفحه ١٢

از امروز داد و فریاد جریمه دارد

صفحه ٧

مکتوب

١. خواجه نوری

صفحه ٦

دارندهٔ بلیط اعانه ملی شمارهٔ

٠٤٢٢٤٥٤

برنده پانصدهزارتومان پول نقداست

چون عدد ٤ برنده یکصد ریال‌و اولین رقم سمت راست شماره برنده پانصد هزارتومان نیز ٤ است ، دارندگان بلیطهائیکه رقم سمت راست‌بلیط آنها به ٤ ختم میشودبا دقت بلیط خود را با شماره فوق تطبیق نمایند .

جریان روز

برای آنکه کار ایجاد شود...

پروانه تاسیس هشتاد رشته صنعتی بدون انجام تشریفات صادر خواهد شد. این عنوان خبری است که دیشب ازقول وزارت اقتصاد درروزنامه مادرج شده بود والبته مقصود ازاصل خبراینستکه برای آغاز فعالیت درهشتاد رشته تولیدی و صنعتی منبعد تسهیلاتی درنظر گرفته میشود وهمانطور که درخبر ملاحظه کردید بنا بگفته مقامات وزارت اقتصاد متقاضیان ایجاد این صنایع ساده‌ترین وجه میتوانندپروانه تاسیس کارخانه‌وکارگاه دریافت کنند. لکن بهرحال‌ازنظر مابهانه‌ایست که چند کلمه پیرامون کسب آزادخاصه فعالیت های تولیدی ولزوم میدان دادن به‌کسانیکه درین امور فعالیت دارند یامایل بفعالیت هستند گفتگو کنیم.

هیچ تردید نیست که مهمترین مسئله ملی و اجتماعی ما،همین مسئله ایجادکار و تکثیر تولید است. ماملکتی داریم سرشار ازمنابع دست نخورده ثروت. مملکتی داریم مستعد آنکه‌با کوششی مختصر، پنج مقابل جمعیت کنونی ایران را سیروسرفه وبی‌نیازکند. امااز اینهمه ثروت ونعمت حتی‌بقدر اینکه جمعیت‌ناچیز فعلی مملکت ازیک‌حداقل‌زندگی‌برخوردار باشدمتاسفانه بهره‌برداری نمیشود. نه‌تنها برای‌استفاده از استعدادهای این‌آب‌وخاک همت نمیشود بلکه صاحبان سرمایه غالبا ترجیح میدهند پول‌راهم‌که موثرترین وسیله‌بهره‌برداری ازنعم خداداد است‌درکنار ثروت‌های طبیعی مملکت‌زیر خاک دفن‌کنند وآنرا ازچشم دیگران پنهان دارند.

تاثر انگیز است که آدم می‌بیند درسرزمینی‌با این‌نعمت و برکت، قسمت قابل ملاحظه‌ای ازصاحبان سرمایه تقدینه خود را درگوشه بانکها و صندوقهاو صندوقخانه‌ها راکد گذاشته و عده‌بیشتری سرمایه‌های هنگفت را در معرض تنزیل وربا قرار داده‌اند. آنهم مردمی‌که مسلمانند وکتاب مذهبی آنها بیش ازهرچیز رباخواری را تنقید و تقبیح کرده‌است!

اما از اینطر فهم وقتی انسان منصفانه قضاوت میکند می‌بیند تقصیر منحصرا متوجه طبقات اخیر نیست بلکه عللی درمیان بوده‌که صاحب سرمایه را بجای آنکه دراه سرمایه‌گذاری انتفاعی و تولیدی راهبری وتشویق‌کندبراه احتکار پول ورباخواری کشانده‌است. سرمایه از موش هم ترسوتراست وهمینکه بوی‌خطر استشمام کرد سریعتر ازموش خودرا درسوراخ پنهان میکند.

این یك امر فطری است که آدم‌بی‌پول از آدم پولدار خوشش نمی‌آید ولوآنکه پولدار حاتم عصرخود باشد. البته این غریزه‌ایست‌غیرمنطقی ولی‌غیرقابل‌انکار. برای‌آنکه آدم‌بی‌پول خیال میکند اگر پولی در جیب او پیدانمیشود برای اینستکه دیگری‌کیسه‌اش پراز پول است. اما در مملکتی‌که بارژیم اقتصاد آزاد اداره‌می شودهرگاه توده مردم این احساس نامطبوع خودرانسبت بطبقه سرمایه‌دار بی‌محابا ابرازکندو دستگاه اداری هم‌ازجانب دیگر سرمایه‌دار راکه ذاتا محتاطو ترسو است هرروز ببهانه‌ای بترساند وبیازارد وکیسه‌برایش بدوزد وتحت فشارش بگذارد آنوقت همین وضع پیش می‌آیدکه‌مادر مملکت خودمان شاهدآن هستیم. یعنی سرمایه پنهان میشود. سرمایه دار سرمایه خودرابجای آنکه‌درکار تولیدی وعمرانی بکاراندازد ومملکت‌ومردم رامنتفع سازد یااز‌اصل سرمایه‌اش زیر سنك‌میگذارد یابدون‌آنکه متحمل زحمت ومشقت و مشکلی شود، بکار تنزیل دادن ورباخواری میپردازد.

عجب‌تر ازهمه، اینکه‌شما اگر تفحص کنیدبرمیخورید به‌کسانیکه سرمایه دارندولی بجای‌آنکه ازطریق بکار انداختن سرمایه خویش درامور تولیدی نان بخورندر دستگاه دولت بگوشه‌ای نشسته ونان دولتی میخورند!

این مشکلاتی‌که وزارت اقتصاد درنظر دارد از تشریفات صدور پروانه وجواز تاسیس موسسات صنعتی حذف کند جزئی ازهزاران مشکل است‌که درراه‌سرمایه گذاری وجود دارد وتسهیلات اخیر البته لازم ومستحسن است‌لکن بهیچوجه کافی نیست. بلکه‌وقتی سرمایه‌های پنهان‌وراکد، به‌فعالیت درامور تولیدی و انتفاعی وبهره برداشتن وبهره‌رساندن‌تشویق میشوند که‌جمیع‌مزاحمت هاومشکلات وتشریفات موذی و مضر، مثل تشریفات زائد صدور پروانه ازمیان برود وحقیقتا محیط امنی برای سرمایه‌ها فراهم شود. این‌کارهم خوشبختانه مقدماتش درسایه‌امنیت عمومی سالهای اخیرو ابتکارات دولت درطریق رونق اقتصادی فراهم گشته و فقط باید موازدرا یك‌یك انگشت گذاردو هرجا عوامل مزاحمی جهت سرمایه‌گذاری وایجادکار وجودداشت بایددررفع آن‌اقدام‌کرد. چون حلال مشکلات مملکت مادر شرایط حاضر کاراست وکاروماازهرطریق که‌ممکن است‌بایستی بایجادکار، ولوکاری‌که دونفر بدان اشتغال ورزند از رهگذرآن گذران کنند، اقدام واهتمام‌کنیم.

مجالس ترحیم و یاد بود

باستحضار کلیه خویشان و دوستان می‌رساند که مراسم شب هفت شادروان **سرهنك ناصر علی پهلداد** که مصادف با روز جمعه ششم ماه جاری است از ساعت ٤ تا ٦ بعد از ظهر در مقبره خانوادگی مرحوم امیر اکرم در باغ‌طوطی واقع در شاه عبدالعظیم برگزار خواهد شد.

اسفندیار پهلوان وسایر بستگان

باکمال تاسف درگذشت‌شادروان **سرهنك حشمت‌الله ثقفی** که‌ازافسران‌خدمتگزارژاندارمری بوده‌اند باطلاع می رساند: مجلس ترحیم آن مرحوم ازساعت ۹ الی ۱۱ روز شنبه ۷ر٦ر٤۳در مسجد مجد تشکیل و این ضایعه تاثر انگیز را به عموم بازماندگان و همقطاران تسلیت می‌گوید

ژاندارمری کل کشور

خانواده های: ثقفی . اکملی . ریاحی . شبر . نیکخواه . متقی . صباحی . توامی . مشکری کیا . قشقائی درگذشت شادروان‌سرکار‌سرهنك **حشمت‌الله ثقفی** را به اطلاع اقوام و آشنایان می رساند.

مجلس ترحیم مردانه از ساعت ۹ الی ۱۱ صبح روزشنبه ۷ر٦ر٤۳ در مسجد مجد و ترحیم‌زنانه ازساعت ٤ بعداز ظهرهمانروز در منزل‌آنمرحوم واقع در خیابان شاهرضا کوچه انوار (غربی سینما دیانا)شماره ۳۳ منعقد خواهد بود.

جمیله ثقفی . اسعد جلیلی . سعیده ثقفی . آفاق ثقفی . اشرف ثقفی . ایران ثقفی . مهرانگیز ثقفی . نصرت‌الملوك مشکری . توران ثقفی . مریم ثقفی منصوره ریاحی . سرهنك دکتر نصرت‌الله ثقفی . سرهنك ناصر ثقفی . حسین ثقفی . اعزاز . منوچهر ثقفی سرهنك علی ثقفی . ایرج اکملی . تورج اکملی سید تقی شبر . علیقلی نیکخواه . سرهنك تقی جلیلی . حاجی هادی صباحی . منصور متقی . مسعود متقی . دکتر اسد قوامی . حمید کیا . یحیی کیا . محمد قشقائی .

کل نفس ذائقة‌الموت

هیئت های اراکی مقیم تهران‌بدینوسیله درگذشت شادروان **حاج محمد اسمعیل دلیلی**را به اطلاع دوستان وآشنایان‌آنمرحوم می رسانند. مجلس ختم فقید سعید روزشنبه هفتم شهریور ازساعت ٤ تا ٦ بعد از ظهر در مسجدارك‌برگزار می شود از عموم همشهریان گرامی تقاضا دارد برای شادی روح آنمرحوم در این مجلس حضور بهمرسانند.

از طرف هیئتهای اراکی مقیم تهران الاحقر حاج صدر صدارتی

خانواده های: **دلیلی . رحیمی نژاد . میرباقری . گلابی . نقوی . عمدی . رسولی . کاغذچی . صرافزاده . شمس‌اللهی . محجوب . هاشم‌زاده . تکیه‌ای . سحرخیز . تقی . ساعدی . سرهنك آذرفر . غفاری . ازوندی . روحانی . طراوتی اسکندری . علائی . کسائی . خاوری . قاسمی . امیری** بدینوسیله فوت **شادروان حاج اسمعیل دلیلی** بزرك خاندان دلیلی‌را به اطلاع دوستان و آشنایان‌آنمرحوم می رسانند. مجلس ترحیم فقید سعید روزشنبه هفتم شهریور ماه از ساعت ٤الی٦ بعدازظهردر مسجدارك برگزارخواهد شد.

بعموم بازماندگان آنمرحوم مصیبت وارده را تسلیت میدهیم.

بمناسبت چهلم وفات مرحوم اسمعیل مصباح خاله زاده بانوان **زهرا بغایری وعذرا فروغی** مجلس‌یادبودی‌عصریکشنبه ۸ شهریورماه‌جاری از ساعت ۱۷ونیم الی ۱۹ونیم دربالای‌ایرانشهر میدان سنائی خانه شماره ۷۲ تشکیل است از سروران و دوستان‌وخویشاوندان‌گرام‌مخصوصا بجهت اینکه بعلت‌مسافرت‌توفیق‌تشکیل مجلس ترحیم حاصل نشده استدعا می شود برای‌شادی روان‌آن‌مرحوم در این‌یادبود شرکت فرمایند.

بغایری . وصال . فروغی . اسدی . معدل . قصبه ای آ_۱۰۴۱۹ ۱_۲

هوالباقی

بانهایت تاسف و تاثر درگذشت شادروان **محمد توفیق خطاب** پدر ارجمندمان را به اطلاع فامیل‌و دوستان و آشنایان می رسانیم. مجلس ترحیم روز یکشنبه هشتم شهریور از ساعت ۵ تا ۷ بعد از ظهر در مسجد فرح آباد آبادان وختم زنانه همان روز در منزل شماره ۱۵۷۱ بوارده جنوبی برپا می گردد **خانواده توفیق**

درگذشت مرحوم محمد توفیق خطاب‌را که مرد نیکنام و نوعدوست بود بعموم بازماندگان وخانواده محترم توفیق‌خصوصا‌خانم‌رفعت‌توفیق خبرنگار اطلاعات بانوان در آبادان‌تسلیت‌میدهیم

باطلاع دوستان و آشنایان میرساند

چون‌روزشنبه۷ر٦ر٤۳مصادف‌باشب‌هفت‌درگذشت شادروان (**حسینعلی**) **معاضدالممالك‌اسفندیاری** می‌باشد بدین مناسبت مجلس یادبودی در ابن‌بابویه ازساعت ٤ بعد از ظهر برسر مزارآن مرحوم برپاست وسیله رفت و برگشت از منزل آنمرحوم واقع در خیابان شاهپور گذر وزیردفتر کوچه فتح شماره ٥٤ آماده است.

خانواده اسفندیاری ـ بانوفخرالملوك‌اسفندیاری

بانهایت تالم و تاسف درگذشت جانگداز مرحومه مغفوره **بانو عذری خوارزمی** همسرجناب آقای حاج اسماعیل خوارزمی را در قریه آجان خرقان ساوه باستحضار دوستان‌و آشنایان‌می‌رساند. مجلس ترحیم آنمرحومه در قریه آجان روز جمعه ٦ر٦ر٤۳ از ساعت ۸ صبح الی ٤ بعداز ظهر منعقد خواهد بود و مجلس ترحیم‌مشارالیها در تهران بعدا آگهی خواهد شد.

علی‌قاسمی . محمد رضا وحدانی . حاج محمد امیر حسینی . شعبانعلی نادری . عباسعلی صرافی .

آ_۱۰٤۵۳

بعموم‌بازماندگان‌آنمرحومه‌مصیبت وارده‌را تسلیت میدهیم.

باکمال تاسف درگذشت مرحومه **سلطان خداداد سروشیان**را به اطلاع می رساندپرسه آنمرحومه روز آدینه ٦ر٦ر٤۳ ازساعت ٤ الی ۷ بعد ازظهر درسالن ایرج خیابان استالین برگزار می گردد.

خسرو سروشیان . افلاطون سروشیان . بهرام رستگاری . کیخسرو رستگاری . بانو مجردی . ارسطو صرفه‌نیا . ایرج سپهری . فریدون رستگاری

آ_۱۰٤۲۱

بعموم بازماندگان آنمرحومه تسلیت میدهیم.

بانهایت تاسف فوت عموی گرام مرحوم **ابوالفضل عمید صفوی** بزرك خاندان نقیبی رادر مشهد باطلاع‌عموم اقوام و دوستان می رساند. چون مجلس ختم در مشهد برگزار شده است مجلس تذکری روز یکشنبه هشتم شهریور ماه از ساعت ٤ تا ۷ بعد از ظهر دائر از عموم‌اقوام ودوستان دعوت می شود برای شادی روح آن مرحوم سرافرازمان فرمایند.

محمد میرنقیبی . محسن میرنقیبی . مهندس عباسعلی تحویلداری .

نشانی خیابان شهرآرابعد از گرمابه‌تاج‌فر بیست متری فرزانه دست چپ دربدهم منزل میرنقیبی آ_۱۰۳٤۳

خانواده های: **امانی . میرحسینی . وصالی صفائی . جلیلیان . کاشانی . ادهمی . بهاءالدینی** بدینوسیله فوت شادروان **بی‌بی طلعت امانی (کرمانی)** بزرك خاندان و مادر احمد ـ اسدالله. محمد . علی . فاطمه . سکینه . ربابه امانی رابه استحضار می رساند مجلس ختم مردانه فقید سعید عصر جمعه ششم‌شهریورازساعت ٤ ونیم تا ۷ بعداز ظهر در حسینیه واقع در زرگنده ـ قلهك خیابان دکتر لطیفی و مجلس ختم زنانه عصر همانروز در منزل آنمرحومه واقع‌درزرگنده قلهك ـ بالای تپه ـ مقابل کارخانه رنك‌کاشی ۷منعقد می باشد. آ_۱۰٤۳۹

بعموم بازماندگان آنمرحومه تسلیت میدهیم.

باکمال‌تاسف فوت‌مرحومه **عزت دولوقاجار**صبیه مرحوم احمد دولو راباستحضار می‌رساندمجلس ختم مردانه آنمرحومه روزشنبه هفتم شهریور ماه ازساعت ٤ ونیم الی ٦ ونیم بعد از ظهر درمسجد قائم (سعدی شمالی)و ختم زنانه در همانروز و همان ساعت در جاده قدیم شمیران ایستگاه در دوم سفارت انگلیس کاشی ٤ منزل دولو برگزار می شود.

یوسف دولو . عزیزالله دولو . محسن دولو نصرت‌الله امینی‌اراکی . مصطفی قوانلو . مهدی بهاءالدین . فرج‌الله نبوی . سرهنك‌اسمعیل پرچم . محسن ملك محمدی . علی اکبر عاملی

بعموم‌بازماندگان‌آنمرحومه‌مصیبت وارده‌را تسلیت میدهیم.

مراسم چهلمین شب‌درگذشت‌مادر عزیزمان **بانو زیورالملوك سالور** ازساعت ٥ بعد از ظهر روزشنبه ۷ شهریور ماه در منزل شخصی آن مرحومه واقع در تجریش‌خیابان عزالدوله برگزار خواهد شد اقوام و آشنایان محترم با تشریف فرمائی خود مارا رهین منت خواهند فرمود.

تاجلی سالور . مهندس صلاح‌الدین‌سالور . دکتر مهرداد سالور .

آ_۱۸۸۵٦

بانهایت تاسف درگذشت‌ناگهانی **سرهنك رضا رضائی** افسر ارتش را که در حین انجام وظیفه در جاده سنندج در اثر چپ شدن ماشین بدرود حیات گفته باطلاع خویشان و دوستان‌می رساند: مجلس ترحیم ازساعت ۳ تا ٥ بعد از ظهر روزجمعه ٦ شهریور۴۳درمسجد ارك منعقد است و مجلس ختم زنانه در همان روز وساعت‌در منزل آقای‌عباسقلی‌رضائی واقع درخیابان‌شهباز انتهای خیابان رسام‌کاشی ۱٦ برگزارخواهدشد.

عباسقلی و حیدر رضائی . ایرج و منوچهر رضائی . منصوروناصر ومحمود رضائی . مرتضی هوشمان . مسلم‌رضائی‌وخاندان‌رضائی‌ومستوفی‌زاده وپیروزان و خداوردیان و ایلخانی وقاضی مرادی وسیف‌الهی

آ_۱۸۹۲۲

بعموم بازماندگان آنمرحوم مصیبت وارده را تسلیت میدهیم.

تسلیت

همکار محترم خانم رفعت توفیق

کارکنان‌سازمان‌شهرستانهای‌موسسه‌اطلاعات درگذشت پدر ارجمند شمارا صمیمانه تسلیت می گویند و بقاء عمر وسعادت خانواده گرامی توفیق‌رامسئلت‌دارند.

افسران ـ کارمندان ـ درجه داران ـ افزارمندان اداره‌مهندسی‌ارتش‌ازدرگذشت‌نابهنگام‌شادروان سرهنك‌دوم‌مهندس‌ستاد رضارضائی‌متاثر ضمن عرض تسلیت بخانواده محترم رضائی بقاء عمر وسلامتی بازماندگان آن مرحوم را از خداوند متعال مسئلت دارند.

سرتیپ تقوی

آ_۱۰٤٤٥

درگذشت آقای‌ذوالفقار ذوالفقاری‌را در شاهرود بکلیه بستگان‌مخصوصا به‌آقایان‌اصغرذوالفقاری وعلی ذوالفقاری فرزندان آن مرحوم‌تسلیت‌عرض نموده و خودرا در غم و اندوه آنان شریك‌میدانم.

محمد ذوالفقاری

آ_۱۸۸۱۸

سپاسگزاری

ازسروران گرام و دوستان و برادران‌عزیز که در مرك مرحومه **هاجر ارسنجانی** با خانواده ارسنجانی بوسیله شرکت در مجالس فاتحه و یا از طریق تلگراف و نامه اظهار همدردی فرموده‌اند صمیمانه تشکر می‌نماید و اگر به مناسبت تالمات روحی از عرض تشکر حضوری یا در پاسخ‌به تلگراف و نامه غفلتی شده پوزش می طلبیم.

دکتر ارسنجانی . زین‌العابدین ارسنجانی . مهندس ارسنجانی

آ_۱۰٤۰۹

بدینوسیله از کلیه سروران گرامی و روسای محترم ادارات ومحترمین‌ومعاریف‌شهربخصوص فرهنگیان که به‌مناسبت‌درگذشت‌شادروان‌جوان مرحوم **عبدالله‌مرادی** رئیس دبیرستان‌فخرالدین اسعد گرگانی ونایب رئیس جمعیت شیر و خورشید سرخ گرگان که در مراسم تشییع‌جنازه ومجالس ترحیم وبرگذاری هفته شرکت‌فرموده‌و همچنین دوستانی که وسیله تلگراف و نامه‌ابراز لطف و همدردی فرموده‌اند نهایت سپاسگزاری را داشته چنانچه در عرض تشکرات حضوری بعلت تالمات روحی قصوری شد تقاضای عفو را داریم.

گرگان محمد تقی مرادی و فامیل

بدینوسیله از دوستان عزیز وکارمندان دوایر دولتی‌خصوصا جناب آقای‌فرماندار محترم شهرستان گرگان که بذل مرحمت فرموده و موجبات تسلی آلام درونی اینجانبان را باشرکت در مراسم تشییع جنازه وهمچنین مجالس‌ترحیم فقید سعید **آقای محمد تقی بخشنده** رئیس ثبت اسناد گرگان شرکت فرموده‌اند چنانچه بواسطه تالمات روحی توفیق تشکر حضوری حاصل نگردیده پوزش طلبیده از این همه عنایات سپاسگذاری می نماید.

برادر داغدیده غلامحسین سرایداری

از جناب آقای مهندس عبدالله‌ریاضی‌رئیس محترم مجلس شورایملی که باشرکت خود در تشییع جنازه و تشکیل مجلس ترحیم فقیده سعیده مادر عزیزمان‌با ما همدردی نموده و با عنایت خود موجبات تسلای خاطر اینجانبان را فراهم نموده‌اند صمیمانه تشکر می نمائیم.

زین‌العابدین ارسنجانی . مهندس نورالدین ارسنجانی

آ_۱۰٤٥٥

مصیبت وارده‌را به خانواده محترم توفیق بخصوص به آقایان امین و عزیز توفیق فرزندان آن فقید سعید تسلیت عرض نموده بقاء عمر بازماندگان آنمرحوم را از خداوندمسئلت داریم.

آبادان امیر ریاحی و بانو

درگذشت ناگهانی شادروان سرکارسرهنك ناصرعلی شبهردادرا بکلیه‌فامیل محترم‌بخصوص همسر و فرزندان گرامش تسلیت عرض‌مینمائیم

رامسر ـ سروان کاظم نیك بخش و بانو

آ_۱۰٤٥۱

جناب آقای سلطانحسین سنندجی

مصیبت وارده را با نهایت تاسف تاثر بجنابعالی و خانواده محترم تسلیت عرض‌مینماید

امیر امین آ_۱۰٤۳۳

دبستان عدل شماره ۲

باتدریس انگلیسی ـ همه روزه ثبت نام مینماید
چاله‌هرز ـ شهرزاد ـ کوی مهر ـ ثریا (روبروی ضرابخانه)

دبستان پسرانه همت

در شهریور ماه صبح و عصر آماده ثبت‌نام میباشد.
ضمنا از نوآموزانی‌که سن آنها از ٦سال‌کمتر است برای کلاس تهیه نامنویسی میشود.
نشانی: خیابان زرین‌نعل تلفن ۳۱۳۲۸

دبیرستان ایران‌باستان

دوره کامل متوسط طبیعی و ریاضی
باکادر مجرب دبیران ورزیده همه روزه
ثبت نام میکند.
خیابان ژاله ـ چهارراه آب‌سردار
تلفن: ۳٦٤۳٦

دبیرستان ایرانمهر

همه روزه صبح وعصر برای دوره اول ودوم (طبیعی و ریاضی)
ثبت نام مینماید ثبت نام کلیه دانش آموزان اول مدارس مجانی‌است
علوم ریاضی ـ تحت نظر آقایان بهمنیار ـ صداقت کیش ـ مهندس کچوری ـ رکنی ـ شاهمیر ـ جعفری.
علوم تجربی ـ ایازی ـ بزازی ـ بهتاش دکترصادقی ـ امیدوار ـ دکتر مساواتی ـ ایزدپناه ـ رجائی.
زبان ـ پرماس ـ طغرائی ـ رهبری
تخت جمشید خیابان ملك الشعرای بهار تلفن ۷٥٦٥۰۹

کودکستان ودبستان
دکتر صفوی
(مهدهنر)

برای شش کلاس ابتدائی ازاول شهریورماه همه‌روزه صبحها‌ازساعت۸تا۱۲ وبعدازظهرها‌از۵تا۷ ثبت‌نام‌مینماید
آدرس: خیابان‌کاخ ـ چهارراه تیرشماره ۱٤۱ تلفن٤۰۷۳٦

دبستان ـ کودکستان
صفی نیا
دبیرستان دخترانه
عبدالله مستوفی
زیر نظرخانم‌مهروش صفی‌نیا(مستوفی)
فقط برای کلاس اول و کودکستان‌وسیکل اول‌متوسطه
ازدانش‌آموزان ممتاز ثبت‌نام مینماید.
تجریش باغ فردوس موسسه فرهنگی صفی‌نیا و دبیرستان عبدالله مستوفی
۱ـ٦ آ_۱۸۳۷۸

موسسه فرهنگی جام‌جم
زیر نظر بانو دکترملکه طالقانی (کریمی)
برای کودکستان، دبستان، سیکل اول دبیرستان و چهارم طبیعی، ریاضی **وپانسیون شبانه روزی** همه روزه صبح و عصر نام‌نویسی مینماید. وسیله‌رفت و آمد هم آماده است تلفن ۷۸۳٦۳
نشانی ـ مقابل حمام تهران‌پارس

زایشگاه دکتر مزینی
تحت نظر متخصصین بیماریهای زنان وزایمان
زایمان طبیعی توسط قابله‌های مجرب باکلیه مخارج
اطاق خصوصی ٥۰۰ و دونفره ۳۰۰ تومان
خیابان شهناز ـ ایستگاه زایشگاه ـ شماره ۲٥۹ ـ تلفن ۳۰۲۰۹۲

مطب دکتر شکرالله نهاوندی
متخصص وجراح امراض زنان و زایمان از انگلستان
به خیابان فرصت (شاهرضا) شماره ۹٦منتقل شد.
پذیرائی عصرها تلفن ٦۱۳۳٤۷
۱ـ۲ آ_۱۰٤۱۱

دبستان فرخنده ـ کودکستان فرشته
باداشتن برنامه کامل انگلیسی همه‌روزه از ساعت ۸تا۱۲ واز ۳تا۵ برای کلاسهای اول تاششم نام‌نویسی مینماید. از اولیای محترم ودانش‌آموزان سال پیش خواهشمند است برای‌نام‌نویسی اطفال خود زودتر مراجعه نمایند تاجای آنهابدیگری داده نشود. وسیله رفت‌وآمد مهیا میباشد.
نشانی ـ تجریش کوچه کاظمی تلفن ۸۳۸۲۹
آ_۱۸۸۳۰

گروه فرهنگی هدف
کلاسهای مخصوص اعزام‌دانشجوبخارج
زبان و علوم
در دبیرستان شماره ۱ خیابان پهلوی تلفن ٦٦۸۲۳
و دبیرستان شماره ۲ خیابان شاه تلفن٤۰٦۹٥
همه روزه از ساعت ٥ تا۹ ثبت نام می‌کند
دانش آموزان مشمول ازمعافی تحصیلی استفاده‌خواهندکرد

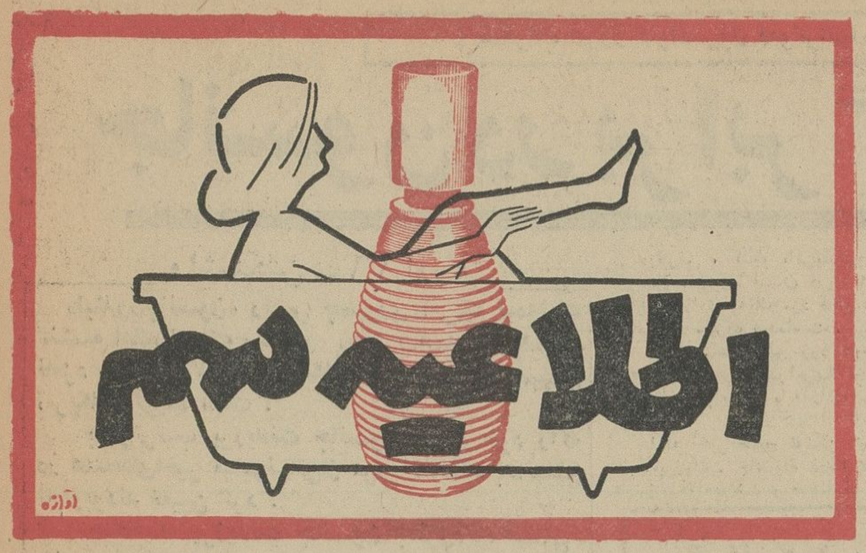

در تظاهرات ویتنام یك قریه باخاك یکسان شد

سایگون - ۲۶ اوت

درحالیکه زدو خورد وتظاهرات در نقاط‌مختلف ویتنام کماکان ادامه دارد شورای انقلابی‌ویتنام جنوبی امروز چند ساعت تشکیل جلسه داد و بی‌آنکه تصمیمی درباره انتخاب رهبر جدیدبرای جانشینی ژنرال «خان» بگیرد جلسه خود را تعطیل کرد . احتمال تجدید انتخاب ژنرال خان زیاد است،اما بودائیهای کشور از ژنرال «مین» حمایت میکنند و گفته میشود شورای انقلابی تصمیم گرفته است در آینده نزدیك بنابتقاضای بودائیها خود را منحل نماید . در اعلامیه دیروز شورا عملا اصلاحات سیاسی‌و قانونی‌پیشنهادی بودائیان از طرف کمیته اجرائیه ۵ نفری‌شورا پذیرفته شده بود .

● وضع جدی است

در جلسه شورای انقلابی ژنرال خان‌مفصلاتوضیح داد که چراباتقاضای بودائیها موافقت کرده است بعضی از ژنرالهای عضو شورا گفته‌اند اگر با این‌تقاضا موافقت و شورای انقلابی منحل گردد قدرت نظامیان کاهش یافته وبودائیان بسیار نیرومندخواهند شد .

انتظار میرود امروز شورا رهبری جدید خود را انتخاب نماید ژنرال خان بعد ازجلسه‌مزبور به - خبرنگاران گفت وضع جدی است و رهبران نظامی قبل از عرضه تصمیم خود به مردم باید خوب فکرودقت کنند.

گفته میشود نقشه اصلی‌ژنرال‌خان آن است که برموج حوادث‌پیروزشود وازهرگونه واقعه‌ای که ممکن است جنك ضد کمونیستی ویتنام رامتزلزل کند احتراز نماید .

● تظاهرات

در حالیکه ژنرالها درشوراصحبت میکردند تظاهرات در چند شهر کشور ادامه داشت ازجمله در«هیو» پایتخت قدیمی ویتنام تظاهرات‌مسالمت‌آمیزی برقرار شد .

در«دانانك»برای‌دومین روزتظاهرات همراه بازدوخوردادامه‌داشت.خبرنگاری که‌برای اولین بار خود را به دهکده کاتولیك‌نشین «بوتان» مجاور شهر «دانانك» رسانده میگوید این‌دهکده دراثر حریق باخاك یکسان شده‌است علت حریق آن بوده که تظاهرات اولیه بودائیان بجنك مذهبی بین کاتولیك‌هاو بودائیان تبدیل گشته است .

● افزایش تلفات

اغتشاشات اخیر درویتنام جنوبی باعث شدکه برتعداد تلفات نیروهای دولتی این‌کشور درمقابل چریکها افزوده شود. درهفته گذشته تلفات قوای دولتی نسبت بچریکها ۳ بر۲ ونسبت کشته شدگان درسال اخیر بیسابقه بود .

نیروهای دولتی ۲۵۰ کشته‌وچریك ها ۱۷۵ نفرکشته دادند . تعداداسلحه هائی که‌نیروهای دولتی ازدست‌داده‌اند ۳۴۵ قبضه و ۳برابر اسلحه‌ای بود که ازچریکها به‌غنیمت گرفتند .

باین طریق غنیمت ویژه چریك‌ها ۲۳۰ قبضه اسلحه بوده است .

● دیگر وجود ندارد

خبرنگاران ازوضع دهکده بوتان گزارش میدهند مردمی که در دهکده مانده‌اند نسبت بهر خارجی سوء ظن دارند .

غذایشان تمام شده و زنان و کودکانشان بقایق‌هائی که دربندراست پناه برده‌اند و فقط مردان در قریه مانده‌اند . عملا دیگر قریه‌ای بنام بوتان وجود ندارد .

یك هنك چترباز که‌ازطرف دولت ویتنام برای جلوگیری اززدوخورد‌به دهکده فرستاده‌شده‌بانهایت احتیاط عمل میکند. افراداین‌هنك خط‌زنجیری بدور دهکده کشیده‌اند تامانع زدو خورد بیشتر بین ۱۰ هزار بودائی خشمگین واهالی کاتولیك دهکده بشوند . هتلی که‌محل اقامت‌سربازان امریکائی است درکنار این دهکده‌و درسرراه شهر دانانك قراردارد .

مقامات دولتی برای آرام کردن جمعیت تظاهر کننده حیله زدند، به این معنی که چندهواپیمابه آسمان فرستاده آژیر کشیدند و برقها را قطع کردند که مردم خیال کنندویتنام شمالی بشهر «دانانك» و دهکده‌بوتان حمله هوائی کرده‌اند . بااین حیله اندکی ازکثرت جمعیت کاسته شد امابلافاصله امروز صبح پس از رفع آژیر مردم درخیابانها جمع شدند .

درشهر دانانك مقررات منع عبورو مرور ۲۴ ساعته اعلام شد اما برای اجرای آن تلاش جدی بعمل نیامد.

بیطرفی ویتنام

دولت ژنرال دوگل امروزتقاضای خود را برای مذاکره بمنظور بیطرف کردن ویتنام تجدید کرد. دریك جلسه کابینه که‌تحت ریاست ژنرال دوگل تشکیل شد درباره وضع‌آسیای جنوب شرقی بحث مفصلی بعمل‌آمد ونظر دولت فرانسه مبنی‌برلزوم‌بیطرفی ویتنام اعلام شد. اولین بار در اوت سال گذشته ژنرال دوگل پیشنهاد بیطرفی ویتنام راکرد .

درجلسه کابینه همچنین درباره لزوم ملاقات سه شاهزاده حاکم‌لائوس مذاکره شد .

سخنگوی دولت پس‌از ختم جلسه بخبرنگاران گفت بیطرفی ویتنام در شرایطی که‌آن کشور دچار اغتشاش داخلی در جنوب شده بیش‌از هرموقع دیگر موجه بنظر میاید ودولت‌امریکا برای بیرون راندن کمونیستهابوسیله جنك بیشتر از فرانسه درجنك های هندوچین موفقیت نداشته است .

سخنگوی مزبور اختلاف نظردوگل وآمریکا راتصریح کرد وگفت‌امریکا بغلط خیال میکنند مذاکره ناشی از ضعف است وباعث تسلط کمونیسم میشود .

● شایعه دروغ

امروز نزدیك بود برخوردشدیدی بین‌هزاران بودائی کاتولیك‌درسایگون درگیرد ، اما پلیس خودرا بین این دوگروه قرار داد و آنها را ازهم جدا کرد .

این زدوخورد براثر شایعه‌ای نزدیك بود بوجود آید . قضیه ازاین قرار بودکه چندتن چریك‌یك‌جیپ‌بلندگو رادزدیده بالباس اونیفورم دولتی‌درآن نشستندواعلام کردند روزنامه کاتولیکی «خان‌خونك»را بودائیان غارت کرده‌اند و می خواهند یك‌دهکده کاتولیك را در نزدیکی سایگون‌آتش‌بزنند . با انتشار این شایعه دروغ در حدود چهارصد نفر از کاتولیك ها ازدهکده برای مقابله بودائیان‌شتافتند وعده‌ای دیگر نیزبه آنهاملحق شدند .چیزی نمانده بودزدوخوردی جدی درگیرد که پلیس مانع شد وطرفین را قانع کرد که‌حادثه‌ای روی نداده است

● دست بردارند

روزنامه واشنگتن پست مینویسد اغتشاش درویتنام جنوبی انسان را بشك می اندازد که آیا حکومت نظامیان قادر به اداره امورویتنام‌هست یانه این روزنامه اخطار کرده است که اگر گروه های ضد کمونیست همچنان به نفاق و تفرقه بین‌خودادامه بدهند ، امریکا نمی تواند مانع‌تسلط کمونیسم برویتنام شود و ا ضافه می کند مردمی که‌به آزادی خودعلاقمندند باید خودشان به‌این کار کمك‌کنند واز تفرقه دست بردارند و تاهنگامی که ثباتی درویتنام جنوبی برقرارنشود امیدی به پیروزی بر کمونیست ها نیست .

● حمایت آمریکا

سخنگوی وزارت خارجه‌امریکا ادامه تظاهرات وسیع ضد دولتی در ویتنام جنوبی را باعث تقسیم وضعف قدرت دولت و مخالف با مقصود ملت که مبارزه‌با کمونیست‌ها شده‌دانست. وی بار دیگر حمایت کامل امریکا را از رژیم ژنرال خان اعلام کرد و تظاهرات رامانع کار دولت شمرد.

سخنگوی نامبرده علاقه کامل دولت امریکا را به پیش بردن جنك ضد کمونیستی بار دیگر تاکید کرده وگفت امریکا دراین‌راه همه‌احتیاجات دولت ویتنام رابرخواهد آورد .

آسوشیتد پرس - رویتر - یونایتد- پرس

حس ششم گلدواتر !

کالیفرنیا -۲۶ اوت - یونایتدپرس - سناتور گلدواتر طی نطقی گفت تا وقتی وضع نظامی د رویتنام‌بهبود نیافته نبایدهیچگونه‌مذاکره‌ای برای صلح‌صورت گیرد ، که امریکابطور مستقیم یا غیر مستقیم درآن شرکت داشته باشد .

گلدواتر گفت حس ششم سیاسی او به وی خبرداد که‌مذاکرات صلح برای ویتنام حتی قبل از انتخابات امریکا انجام خواهد گرفت ولی گفت‌این مذاکرات بیهوده است زیرا نه امریکا و نه ویتنام جنوبی هیچکدام در وضعی نیستند که بتوانند «معامله مناسبی» انجام دهند .

اما اگر دولت ما میخواهد ویتنام را مثل لائوس از دست بدهد امر دیگری است گلدواتر بار دیگر خواستار شد که اقدامات نظامی علیه ویتنام شمالی بعمل آید ، مثلا خطوط ارتباطی آن باچریکها قطع شود که نتوانند کمك به جنوب بفرستند .

گلدواتر گفت اگر هم مذاکراتی انجام میگیرد تاآنجا که ممکن است باید تعداد کمتری از کمونیست هادر آن شرکت داشته باشد .وی در ضمن نسبت به کنفرانس ژنو هم اظها ربی عقیدگی کرد و گفت‌معلوم نیست از دست این کنفرانس چه کاری ساخته است .

ماکاریوس گفت قبرس رابیونان ملحق میکند

آسوشیتد پرس - رویتر - خبر گزاری فرانسه - در آتن شایع است که‌ماکاریوس بزودی‌و احتمالادرهمین هفته طرح «انوزیس» (الحاق قبرس به یونان) را اعلام خواهد کرد .

اما منابع دولتی میگویند هنوززود است که چنین اعلامیه‌ای صادرشود یك مقام مطلع دولتی امروز گفت : اگر ترکیه‌به قبرس‌حمله‌کند بلافاصله «انوزیس» اعلام خواهد شدو یونان به‌کمك یونانیان‌قبرس خواهدشتافت. این شایعات پس از نطق ماکاریوس وسعت یافته که در آن گفته بود امیدوار است قبرس بزودی بیونان ملحق شود .

در آتن سفیر امریکا چند بار دیگر با «پاپاندرو» نخست وزیر و«کوستو- پولوس» وزیر خارجه یونان ملاقات کرد و درباره نقشه آچسن مذاکره نمود .

نقشه آچسن عبارت است از : الحاق قبرس بیونان‌ودادن امتیازاتی در این جزیره به ترکیه

● شکایت ترکیه

ترکیه از شورای امنیت تقاضا کرد که برای یك جلسه فوق‌العاده آماده باشد که احتمالا ترکیه درآن‌از «بی اثر بودن» قوای ملل متحد در قبرس شکایت خواهد کرد .

«نیلسن» رئیس شورای امنیت نامه ای از نماینده ترکیه دریافت کرده که درآن ترکیه حق خود را برای تقاضای تشکیل جلسه فوق- العاده شورای‌امنیت‌حفظ نموده‌است

مقامات ترك بارها از اینکه‌قوای سازمان ملل اقدام موثری در قبرس برای حفظ آرامش انجام نمیدهد شکایت داشته‌اند .

● تکذیب شایعه

اسقف ماکاریوس رئیس جمهوری سپس ضمن تفسیر اخبار جراید مبنی برکشف توطئه علیه او گفت: من هیچگونه توجهی به شایعات و اخبار مبنی بروجودتوطئه نمیکنم وی افزود هرگزنقشه دشمنان قبرس‌عملی نخواهد شد .

اسقف ماکاریوس گفت نیرو های دولتی کاملا هوشیار و آگاه هستندتا از اجرای هرگونه نقشه خرابکارانه جلوگیری نمایند .

ماکاریوس تائید کرد که پس از الحاق قبرس به یونان پایگاه های انگلستان در قبرس برچیده میشود.

● به‌قاهره میروند

بموجب اعلامیه رسمی که شب گذشته در نیکوزیا منتشرشد اسقف ماکاریوس و کیپربانو وزیر امور خارجه قبرس فردا (جمعه)با هواپیما به قاهره میروند قرار است رهبران قبرس وجمهوری متحده عربی‌پیرامون مسئله قبرس مذاکراتی بعمل آورند.

در اعلامیه رسمی خاطر نشان‌شده است که اسقف ماکاریوس ووزیر امور خارجه‌قبرس سه روزدرجمهوری متحده عربی بسر خواهند برد .

قبرس اخیرا از سوریه و شوروی تقاضای کمك نظامی کرده است .

پرواز هواپیما

منابع دولتی یونان امروز ادعا کردند که دو هواپیمای جت ترکیه بر فراز جزیره «رودس» در ارتفاع ۳۰۰ متری پرواز کردند .

● تظاهرات کردند

چندین هزار تن از یونانی های قبرس‌که اکثرا عضو سازمان های چپ میباشند بنفع ماکاریوس در شهر لیماسول دست به تظاهرات زدند .

دبیر کل محلی حزب کمونیست قبرس نیزدر بین تظاهرکنندگان‌دیده میشد .تظاهرکنندگان تابلو هائی در دست داشتند که روی آنها نوشته شده بود « مرك بر اتحادیه‌آتلانتیك» « همه برای پیروزی متحد شویم» تظاهرات مشابهی نیز در شهر فاما- گوستا برپا گردید .

تحولات مهم جهان در ۲۴ ساعت گذشته

تیم جانسون

کنوانسیون دمکراتها با انتخاب پرزیدنت جانسون رئیس جمهوری این کشور برای نامزدی حزب در انتخابات‌ریاست جمهوری آینده پایان یافت وجانسون نیز سرانجام تصمیم گرفت‌سناتور هوبرت همفری را بسمت معاون خویش برای مبارزات انتخاباتی معرفی کند . روش جانسون و تیم انتخاباتی وی در محافل سیاسی این نظریه را بیش‌از پیش تقویت می کند که وی‌در برابر گلدواتر بخوبی نبرد خواهد کرد و باحتمال قوی‌مبارزه را بنفع خویش پایان خواهد داد .

در مراسم به‌آب‌انداختن یك کشتی در سواحل فیلادلفیا که‌دیروز انجام شدیکی از اعضای گارد احترام درحین اجرای‌مراسم‌براثر گرمای‌شدید تعادل خود را ازدست داد و همانطور که درعکس دیده میشود در کناربقیه اعضای گارد روی ریل افتاد مقررات سخت‌نظامی نیز برفقای‌وی‌اجازه‌نمیداد باو کمك کنند .

سفر خروشچف به چك‌اسلواکی

پراك -۲۶ اوت - رویتر- امروز خروشچف برای شرکت در جشن بیستمین سالگرد قیام پارتیزان های اسلواکی وارد چکوسلواکی میشودو انتظار میرود ۲۰۰ هزارنفر از اهالی دراستقبال اوشرکت کنند .

مذاکرات خروشچف درپراك‌درباره اختلاف باچین و توسعه اقتصادی کشورهای کمونیست خواهد بود .

در ضمن سفر خروشچف علامت حمایت اواز «آنتونی نوووتنی »رئیس جمهور چکواسلواکی است که‌ازدوران استالین تاکنون قدرت رابدست دارد حزب کمونیست چکسلواکی از نقشه شوروی دایر برتشکیل کنفرانس سران کمونیست همواره‌پشتیبانی میکند

در چهار گوشه جهان

کشتی آقاخان آسیب دید

ساسری - ساردنی - کشتی تفریحی آقاخان‌دیروزدرنزدیکی ساسری «ساردنی» بصخره‌ای برخورد و آسیب دید .

این حادثه هنگامی روی داد که آقاخان باتفاق‌میهمانان‌خود پرنسس مارگارت و همسرش لرد اسنودون با کشتی مزبور رهسپار « پورتوچرو» بودند . یکی از ملوانان کشتی‌بوسیله رادیو تلفن کمك خواست و اندکی بعد دو کشتی بکمك رسید . آقاخان و میهمانان او رابه «پورتوچرو» برد .

رد کرد

نیویورك - وزارت خارجه آمریکا درخواست سازمان اتحادیه «آزادیهای فردی » را دائر براینکه به مادام نهواجازه مسافرت به آمریکا داده شود رد کرد .

وزارت خارجه آمریکا درنامه‌ای که‌برای این اتحادیه فرستاده خاطر نشان ساخته است که قبول این درخواست در افکار عمومی مردم ویتنام بمنزله یك اقدام خصومت‌آمیز تلقی خواهد شد .

بازدید از موزه واتیکان

واتیکان - لئونید برژنف دبیر کمیته مرکزی حزب کمونیست شوروی که برای شرکت در مراسم تشییع‌جنازه تولیاتی رهبر حزب کمونیست ایتالیا به رم رفته است دیروز بطور خصوصی از موزه‌واتیکان دیدن کرد .

برژنف نخستین مقام عالی- رتبه شوروی‌است که ازواتیکان دیدن میکند

رئیس هیئت نمایندگی

بیروت- شارل‌هلورئیس‌جمهوری جدید لبنان در راس هیئت نمایندگی این کشور دردومین کنفرانس عالی کشورهای عربی در اسکندریه شرکت خواهد کرد .

حسین عوینی وفواد مامون نخست وزیر ووزیر خارجه‌لبنان نیز دراین کنفرانس شرکت خواهند داشت .

آرمان
شهلا - بوتیمار
ایمانوردی
هاله
در فیلمی از
آژیر فیلم
بکارگردانی:
اسماعیل ریاحی
فیلمبردار:
احسانی
وشیطان درمیزند

ازیازدهم شهریور درسینماهای
اونیورسال.سهیلا.آستارا (تجریش)
میامی - ایران - تهران

فیلم بزرگ سال ۱۳۴۳
اثری سرشار از امید، نشاط و گریبانی و هنر که قلوب میلیونها نفر از مردم سراسر جهان را تسخیر کرده است .

حسن حسن
فرانك سیناترا - شرلی مك لین
موریس شوالیه - لوئی ژوردان

محصول: کمپانی فوکس قرن بیستم

CAN-CAN
رنگی دوبله بفارسی

استخرشنای خانوادگی
کاپ
کیلومتر ۱۳ جاده کرج
جمعه ها ناهار چلوکباب
۱-۲ آ-۱۸۲۵۴

بزودی غوغای یک فیلم تهران را فرامیگیرد

جاسوس هفت چهره
دوبله بفارسی
اولین محصول مشترک: شوروی. آلمان. لهستان

برنامه امشب سینماهای
میامی
ایران - تهران - سیلوانا
اثری شیرین و کمدی که فقط برای لذت بردن وخنداندن تماشاچی ساخته شده است

شوفر نازکی خانم
باشرکت: بلگین دروگ (ملکه زیبائی ترکیه)
آبخان. صدری
دوبله و پخش از:
کاراوانفیلم

سحرگاه امروز کنوانسیون دموکراتها پرزیدنت جانسون را نامزد ریاست جمهوری کردو

جانسون در برابر گلدواتر قرار گرفت

واشنگتن - ۲۶ اوت

«لیندون جانسون» رئیس جمهوری آمریکا نیمه‌شب گذشته اعلام کرد که سناتور «هوبرت همفری» را بعنوان نامزد حزب دموکرات برای مقام معاونت ریاست جمهوری آمریکا برگزیده است.

بدین ترتیب پرزیدنت جانسون معاون خود را که در هفته‌های اخیر میلیونها تن از مردم علاقمند بدانستن نام او بودند تعیین کرد.

هنگامیکه پرزیدنت جانسون به فرودگاه نظامی «اندریور» رسید تا به «آتلانتیک سیتی» برود دست سناتور «هوبرت همفری» را گرفته و بروزنامه نگاران که نگاههای کنجکاوانه‌ای به جانسون دوخته بودند معرفی کرد. از یکماه قبل که پرزیدنت جانسون اعلام کرد رابرت کندی و هیچیک از اعضای دولت آمریکا را به معاونت خود انتخاب نمیکند شایع گردید که سناتور هوبرت همفری باین سمت برگزیده میشود.

خبر انتخاب سناتور «هوبرت همفری» بسمت نامزد حزب دموکرات برای معاونت ریاست جمهوری امریکا چند لحظه بعد توسط رادیو ها و تلویزیون های امریکا در سراسر آن کشور پخش گردید.

پرزیدنت جانسون سپیده دم امروز وارد شهر آتلانتیک سیتی شد و باتفاق همسر و دو فرزندش در جلسه کنوانسیون حزب دموکرات امریکا شرکت کرد.

قرار است جانسون بعنوان نامزد حزب دموکرات برای مقام ریاست جمهوری امریکا نطق مهمی در کنوانسیون ایراد کند.

بهتر از گلدواتر

مسکو - رویتر - ۲۶ اوت - روزنامه پراودا امروز نوشت این مطلب را پنهان نمیکند که در انتخابات امسال امریکا خواستار انتخاب شدن کدام کاندید است.

این روزنامه مینویسد برنامه جانسون باوجود بی‌ثباتی ها و اقدامات نیمه کاره‌اش خیلی بهتر از برنامه نیمه فاشیستی گلدواتر است.

● معرفی جانسون

«ادموند براون» فرماندار ایالت کالیفرنیا و شخصی که هنگام ترور پرزیدنت کندی در اتومبیل او بود و همراه رئیس جمهوری فقید امریکا زخمی گردید در جلسه امروز صبح کنوانسیون حزب دموکرات امریکا «لیندون جانسون» را بعنوان نزدیکترین یار کندی و نامزد حزب دموکرات امریکا در انتخابات ریاست جمهوری ماه نوامبر معرفی کرد.

براون که از طرف همکارانش معرفی پرزیدنت جانسون را بعهده گرفته بود در میان کف زدن شدید نمایندگان گفت پرزیدنت جانسون نه تنها امید امریکا بلکه امید تمام مردم جهان است.

هنگامیکه فرماندار کالیفرنیا جانسون را بعنوان نامزد حزب دموکرات برای مقام ریاست جمهوری معرفی کرد نمایندگان از جا برخاسته و شدیدا نسبت به لیندون جانسون که در میان همسر و دخترانش نشسته بود ابراز احساسات کردند.

فرماندار کالیفرنیا گفت: افکار و عقاید جانسون بامریکا نشان میدهد که او میتواند بامشتی محکم و فکری آگاه ما را هدایت کند.

● حادثه خلیج تونکن

براون بطور کامل سیاست خارجی و داخلی پرزیدنت جانسون را تشریح کرده و از آن تجلیل نمود.

فرماندار کالیفرنیا افزود عدم اطمینانی که پس از قتل کندی در سرنوشت امریکا پدیدار شد بسیار کم مدت بود، و پرزیدنت جانسون خیلی زود نشان داد که مانند یك رهبر عالیقدر میتواند ملت امریکا را بسوی ترقی و تعالی هدایت کند.

درقبرس، کنگو، امریکای جنوبی و ویتنام میلیونها انسان دریافتند که دفاع از آزادی به یك مرد قاطع، مقتدر و بادرایت سپرده شده است.

کمونیستها خیلی زود دریافتند که تغییر رئیس دولت امریکا تغییری در وفاداری و ایمان ما به آزادی نداده است.

حادثه اخیر خلیج تونکن نشان داد که پرزیدنت جانسون ذره‌ای تسلیم تجاوز نخواهد شد و ضمنا از هیچ کوششی برای حفظ صلح در جهان فروگذار نخواهد گردید.

ترك کردند.

والاس، فرماندار آلاباما که طرفدار تبعیضات نژادی است قبل از آنکه پرزیدنت جانسون بعنوان نامزد حزب دموکرات معرفی شود باتفاق سایر نمایندگانی که طرفدار تبعیضات نژادی هستند جلسه کنوانسیون حزب دموکرات را ترك کردند.

«اوجین بویل» که دو سال قبل بهنگام تظاهرات نژادی در بیرمنگام رئیس پلیس این شهر بود نیز سالن جلسه را ترك کرد.

بدین ترتیب بهنگام معرفی پرزیدنت جانسون نمایندگان حزب دموکرات که طرفدار تبعیض نژادی هستند از جلسه خارج شدند.

● تصمیمات فوق‌العاده

امروز اعلام شد که تصمیمات امنیتی فوق‌العاده‌ای در شهر آتلانتیك سیتی برای حفظ جان پرزیدنت جانسون و سناتور هوبرت همفری اتخاذ گردیده است.

برخلاف روزهای گذشته عده زیادی از افراد پلیس درهای ورودی «کنوانسیون هال» را تحت نظر گرفتند و ورود افراد را بدقت کنترل میکنند.

پلیس مراقب است تا در مدتی که پرزیدنت جانسون در جلسات کنوانسیون حزب دموکرات شرکت میکند، تظاهراتی علیه وی و بنفع تبعیضات نژادی صورت نگیرد.

بیوگرافی همفری

سناتور هوبرت همفری ۶۳ سال دارد و در شهر والاس در داکوتای جنوبی بدنیا آمده است.

او تحصیلات ابتدائی را در زادگاه خود به پایان رسانده و سپس وارد دانشکده داروسازی در ایالت کلورادو گردیده است.

پدر سناتور هوبرت همفری نیز داروساز بود. سناتور هوبرت همفری دوره دانشگاه های مینزوتا و لوئیزیان را به پایان رسانده است. نامزد معاونت ریاست جمهوری امریکا دارای زن و سه پسر و یك دختر است و دو نوه نیز دارد.

سناتور همفری در سال ۱۹۴۸ بسمت سناتور ایالت مینزوتا انتخاب گردید. در سنا سناتور همفری همیشه مدافع هدف های لیبرال بوده است.

وی مدافع خلع سلاح و قرارداد محدود منع آزمایشهای اتمی مسکو و قانون تساوی حقوق سیاه و سفید است.

سناتور هوبرت همفری همیشه شدیدا به آزمایشهای اتمی اعتراض کرده است همفری معتقد است. مهمترین روز طی دوران سناتوریش دوم ژوئیه گذشته بود که قانون جدید حقوق مدنی امریکا را امضاء کرد.

سناتور مك کارتی رقیب سناتور همفری شب گذشته اعلام کرد به پرزیدنت جانسون اطلاع داده بود که حاضر به قبول نامزدی مقام معاونت ریاست جمهوری امریکا نیست و به پرزیدنت جانسون توصیه کرده است که سناتور «هوبرت همفری» را باین سمت تعیین کند.

سناتور «هوبرت همفری» شب گذشته بروزنامه نگاران گفت: با کمال میل نامزدی معاونت ریاست جمهوری امریکا را می‌پذیرد و افزود که بدعوت پرزیدنت جانسون در جلسه کنوانسیون حزب دموکرات شرکت کرده است. وی تائید نمود که چند روز قبل پرزیدنت جانسون با او درمورد تعیین او بسمت نامزدی معاون ریاست جمهوری امریکا صحبت کرده است.

جان درسی سال قبل

هیتلر میگوید هرچه بمافشار آورند قدرت ما زیادتر میشود

برلن - هیتلر درضمن نطق خود که در «اهرن برایتز» ایراد نموده و بوسیله رادیو انتشار یافته چنین اظهار نموده است:

اگر سایر ملل دنیا نسبت بعملیات ما حمله میکنند علت آن این است که ما منافع ملت خود را دفاع نموده و از آن نگاهداری میکنیم. یك دسته معدودی در دنیا تمام میل و آرزویشان این است که ما در زحمت بوده و هرگونه ضرر و خسارتی بما وارد آید. من به آنها میگویم که هرچه زحمت و فشار بیشتر بما وارد شود قوت ما افزون تر خواهد شد.

نقل از اطلاعات ۵ شهریور ۱۳۱۳

ارتش چومبه به آلبرت ویل حمله کرد

الیزابت ویل - ۲۶ اوت - یونایتدپرس - آسوشیتدپرس - رویتر - هواپیما های دولتی کنگو امروز به فرودگاه «آلبرت ویل» که در دست شورشیان است حمله کردند و دو زره‌پوش از شش زره‌پوش آنها را از کار انداختند.

گزارش میرسد که جنك شدیدی که انتظارش میرفت در اطراف «آلبرت ویل» درگرفته و قوای دولتی بحمایت ۳۷ نفر سربازان اجیر سفیدپوست به حمله متقابل باشورشیان دست زده‌اند و اکنون در ۷۰ کیلومتری شهر هستند وضع در «آلبرت ویل» مغشوش است و قوای دولتی تصمیم قاطع دارند شورشیان را کاملا از این شهر بیرون کنند. قوای دولتی قصد دارند کاری کنند که ۱۴۰ گروگان اروپائی ازجمله ۳۵ نفر زن را که در هنگام سقوط «آلبرت ویل» بدست شورشیان گرفتار و بعنوان گروگان نگاهداشته شدند بدون آسیبی نجات دهند.

برای آزاد کردن آنان گروه کوماندوی خاصی ماموریت یافته است. امروز قوای تازه نفس که بطور عمده از ژاندارم های کاتانگا تشکیل شده بحمایت نیرو های دولتی رسیده است.

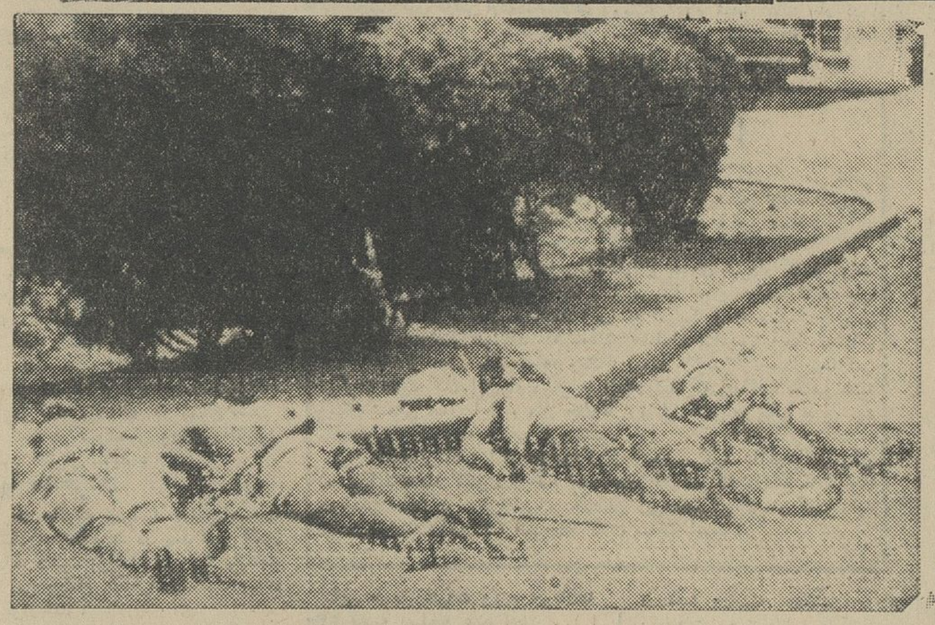

پس از نبرد شدیدی که میان شورشیان هوادار لومومبا و نیرو های دولتی درگرفت شهر «بژرا» بتصرف ارتش کنگو درآمد دراین عکس جسد چهار تن از شورشیان پس از پایان نبرد دیده میشود. (عکس رادیوئی اطلاعات)

● گلوله خورد

امروز یك هواپیمای ث - ۴۷ آمریکائی که برفراز شهر «اودیرا» که در دست شورشیان است اعلامیه پخش میکرد هدف چهار گلوله قرار گرفت. یکی از گلوله‌ها ترمز و دیگری لوله سوخت هواپیما را از کار انداخت. اما خلبان توانست هواپیما را در فرودگاه بوروندی سالم بزمین بنشاند.

خلبان آمریکائی این هواپیما گفت شورشیان سلاحهای اتوماتیك در اختیار داشته‌اند.

● آزاد شدند

یك گروه مرکب از ۸ نفر غنائی و یك انگلیسی که روز دوشنبه موقع ورود از غنا به لئوپلدویل بوسیله قوای دولتی بازداشت شده بودند امروز آزاد گردیدند.

این عده برای بردن لوازم یدکی هلیکوپتر متعلق به غنا، بدون اجازه باد و هواپیمای غنائی وارد فرودگاه لئوپلدویل شده بودند و براثر مداخله سفیر غنا و موسی چومبه آزاد شدند انگلیسی مزبور جزو مستشاران ارتش غنا میباشد.

اگرچه این عده برای بیرون بردن هلیکوپتر خریداری شده آمده بودند، اما روزنامه های محلی که مخالف غنا هستند مطالبی در باره آنها نوشتند که برسوء تفاهم مقامات محلی افزود. روزنامه ها نوشتند دو هواپیمای غنائی اشتباها در لئوپولدویل فرود آمده و میخواسته‌اند به استانلی ویل بروند و مواد غذائی به شورشیان پیرو «گاستون - سومیالوت» برسانند.

● تکذیب کرد

ژنرال موبوتو، فرمانده ارتش کنگو، نیز امروز شایعات مبنی بر اینکه دولت کنگو سفیدپوستان را برای جنك باشورشیان اجیر کرده تکذیب نمود و گفت دولت کنگو حتی فکر این کار را هم نکرده است. وی گفت سربازان مزدور سفیدپوستی که این روزها در لئوپلدویل دیده میشوند کسانی بودند که در ژاندارمری سابق کاتانگا خدمت میکردند و اکنون آمده‌اند حقوق عقب‌مانده‌شان را بگیرند و بزودی کنگو را ترك خواهند گفت:

او همچنین این خبر را که دولت کنگو در افریقای جنوبی برای استخدام سربازان مزدور اعلان کرده تکذیب نمود.

ژنرال موبوتو - درباره وضع نظامی گفت حمله شدیدی به «آلبرت ویل» خواهیم کرد فعلا هواپیماهای ما وارد عمل شده‌اند و برای اطلاع مردم شهر اعلامیه برفراز «آلبرت ویل» ریخته‌اند وی گفت دوتانك دولتی درحوالی آلبرت ویل بدست شورشیان افتاده و نابود شده است.

● سران آفریقائی

موسی چومبه نخست وزیر کنگو امروز تقاضای تشکیل جلسه سران کشورهای آفریقائی را در تاریخ ۵ سپتامبر در آدیس آبابا کرد تا با آنها درباره وخامت وضع کنگو مذاکره کند.

منابع مطلع میگویند چومبه این تقاضا را به دبیر کل سازمان کشور های آفریقائی فرستاده است. دبیر کل مزبور قبلا از وزرای خارجه افریقائی دعوت کرده بود در تاریخ ۱۰ سپتامبر برای بحث درباره کنگو جلسه تشکیل دهند، اما چومبه این کنفرانس را کافی نمیداند و قصد دارد خودش به آدیس آبابا برود و باسران کشورهای آفریقائی مذاکره کند.

دولتهای افریقائی چومبه را به جلسه اخیر کنفرانس سران افریقا راه ندادند

نام جدید

دولت کنگو اخیرا از سازمان ملل خواسته است طبق قانون اساسی جدید کنگو از این پس با نام «جمهوری دمکراتیك کنگو» نامیده شود. این مطلب در بولتن اطلاعاتی سازمان ملل درج شده است.

رهبر کمونیست های هند بازداشت شد

دهلی نو - ۲۶ اوت - یونایتدپرس - باشروع سومین روز تظاهرات علیه کمبود غذا و گرانی قیمتها، دولت هند رهبر حزب کمونیست را بازداشت کرد. این تظاهرات مسالمت آمیز بود ولی همین امروز ۵۰۰ نفر دیگر توقیف شدند و تعداد بازداشت - شدگان که بیشترشان کمونیست هستند به ۳۵۰۰ نفر رسید.

«دانگه» رهبر حزب کمونیست در بمبئی بازداشت شد. رهبر فراکسیون حزب کمونیست در مجلس علیای هند نیز بازداشت گردیده است.

اطلاعیه

فروشگاه فرد

واقع درخیابان لاله‌زار ارتباطی بافروشگاههای دیگری که بمنظور استفاده از حسن شهرت فرد - در تجریش (سرپل) و یاتهران ازاین نام استفاده مینماید ندارد.

آ - ۱۰۳۹۷

خبرگزاری عرب

بغداد - مدیر خبرگزاری عراق اعلام داشت که دولت عراق در کنفرانس آینده وزیران اطلاعات کشور های عربی پیشنهاد خواهد کرد که یك خبرگزاری اتحادیه عربی تاسیس شود. مرکز این خبرگزاری در قاهره خواهد بود و درسایر کشور های عربی و پایتخت های مهم جهان شعبه خواهد داشت.

جانسون راه کندی را دنبال میکند

درجلسه کنوانسیون حزب دموکرات که بامداد امروز بوقت تهران تشکیل شد در میان هلهله و فریادهای نمایندگان پرزیدنت جانسون بعنوان کاندیدای حزب برای ریاست جمهوری انتخاب شد. جان مك کورماك رئیس مجلس نمایندگان امریکا جانسون را بعنوان نامزد حزب پیشنهاد کرد و نمایندگان کنوانسیون باهلهله و شادی پیشنهاد اورا پذیرفتند.

هنگام سخنرانی «مك کورماك» سالن عظیم کنوانسیون بصحنه ابراز احساسات شدید نمایندگان بنفع جانسون تبدیل شده بود و در پایان اعلام شد که کنوانسیون جانسون را مامور میکند در مبارزات آینده انتخاباتی حزب را علیه جمهوریخواهان رهبری کند. کنوانسیون ضمنا با انتخاب سناتور «هوبرت همفری» بعنوان معاون رئیس جمهوری موافقت کرد.

جانسون پس از انتخاب شدن ضمن نطق کوتاهی گفت تمام تلاش خود را بکار میبرد تا حزب دمکرات در انتخابات آینده باپیروزی درخشانی روبرو شود.

جانسون سپس گفت چهار سال قبل شخصیت دیگری بنام جان کندی در مقابل این کنوانسیون ایستاده بود ما از فقدان او بی‌نهایت متاثریم اما در عین حال کوشیده‌ایم همه طرحهای او را تکمیل کنیم و برنامه کارش را بمورد اجرا بگذاریم و در این راه لحظه‌ای تردید نکرده‌ایم حزب ما در سه روز گذشته باتنظیم برنامه عظیم خود گام بلندی بسوی پیروزی برداشته است و من مفتخرم که برسر اجرای این برنامه ایستاده‌ام.

جانسون سپس سناتور همفری را بعنوان معاون خود به کنوانسیون معرفی کرد و گفت او شخصیت قابلی است، جهان و مشکلات آنرا خوب می‌شناسد و به قدرت کشور ما و صلح جهان علاقه وافری دارد. اگر همفری انتخاب شود شما میتوانید بملت امریکا مغرورانه بگوئید که او نماینده یك گروه خاص نیست. همفری بهترین شخصیت امریکائی برای این پست است.

هنگامی که جانسون گفت سناتور همفری «دوست نزدیك من و همکار مورد اعتماد ما است» نمایندگان با کف زدن‌های ممتد سخنان اورا تائید کردند.

رهبر تازه کمونیست های ایتالیا

رم - ۲۶ اوت - خبرگزاری فرانسه - ۱۳۹ تن اعضای کمیته مرکزی حزب کمونیست ایتالیا در جلسه امروز خود باتفاق آراء «لوئیجی لونگو» را بسمت دبیر کل حزب کمونیست ایتالیا انتخاب کردند.

جانشین پالمیروتولیاتی با آغاز قرن بیستم بدنیا آمد، یعنی روز ۱۵ مارس ۱۹۰۰ در «فوبین مونفراتو» نزدیك «پیه مون» (ایتالیا) چشم به جهان گشود. وی از یك خانواده تهیدست دهقانی است و سه سال در دانشگاه پلی‌تکنیك «تورن» تحصیل کرده، اما حرفه او روزنامه نگاری است.

«لونگو» دربیست سالگی وارد حزب سوسیالیست ایتالیا شد و در سال ۱۹۲۱ همراه تولیاتی از حزب سوسیالیست خارج گردید و در تشکیل حزب کمونیست شرکت نمود. وی مدتی عضو «کمینترن» بود و در جنك اسپانیا شرکت کرده است لونگو در این جنك از ناحیه دست مجروح شد. طی جنك او علیه فاشیسم مبارزه کرد و پس از جنك معاون پالمیروتولیاتی گردید.

طوفان ۱۲۲ نفر را در هائیتی کشت

پورت اوپرنس - هائیتی - ۲۶ اوت - رویتر - مقامات رسمی گفتند طوفان وحشتناك منطقه کارائیب باعث مرك ۱۲۲ نفر در هائیتی شده است هزاران نفر دراین طوفان بی‌خانمان شده‌اند وخطوط برق وارتباطات قطع شده وراهها بند آمده است.

طوفان باعث طغیان رودخانه هاو انهدام مزارع شده وبیشترین آسیب به شهر «له کی» وارد آمده که نیمی از ساختمان های آن ازجمله بیمارستان و دهکده و سرباز خانه شهر منهدم شده‌اند.

سیل در هند

دهلی جدید - در نتیجه طغیان رودخانه «جومنا» و جاری شدن سیل در اطراف دهلی نو تعداد زیادی از خانه هارا آب فرا گرفته و ساکنین آنها بوسیله قایق به نقاط دیگر انتقال داده میشوند.

تصمیم انحلال

بغداد - روزنامه المنار گزارش داد که دولت عراق تصمیم گرفته است اتحادیه ملی دانشجویان عراق را منحل کند.

قرار است مقررات جدیدی برای اتحادیه ملی دانشجویان وضع شود.

تفسیر روز

پیروزی جانسون

جانسون در اولین مرحله مبارزات انتخاباتی با پیروزی درخشانی روبروشده است. وحدت، یکپارچه حزب دمکرات در پشت سر او و اعلام این مطلب که وی بزرگترین شخصیت سیاسی است که می تواند امریکا وجهان آزاد را در سالهای آینده رهبری کند. راه جانسون را بسوی کاخ سفید بیش از پیش هموار می سازد.

وراه یابی مجدد جانسون به کاخ سفید مرحله تازه ای در زندگی سیاسی او است و در عین حال میدانی وسیع در مقابل وی می گذارد تا طرحهای بزرگش را به آزمایش بگذارد. کندی فقید یکبار گفته بود برای دست زدن بکار های بزرك جمع بودن شرایطی درانسان ضروری است وجانسون ازآنهااست که قادر به انجام کارهای بزرك‌اند.

درگذشته نه در مقام معاونت ریاست جمهوری و نه حتی بعدا بعنوان رئیس جمهوری، جانسون نمی توانست آنطور که می تواند وشایستگی آن را دارد در صحنه سیاست جهانی ودرصحنه سیاست کشور خود نقشی حیاتی ایفاء کند. معاونت ریاست جمهوری تاکنون تنها یك پست تشریفاتی بوده و جانسون نیز هنگامی آن را پذیرفت که در مسابقه انتخاباتی با کندی در داخل حزب دمکرات باخته بود. وبعد که به دنبال فاجعه دالاس زمامدار کاخ سفید گردید باز همواره خود را نه منتخب ملت بلکه نماینده کندی می دانست و در حقیقت نیز چنین بود.

جانسون در تمامی مدتی که بعنوان رئیس جمهوری زمام رهبری آمریکا را بدست داشته همواره تلاش کرده است دقیقا پا در جای پای کندی بگذارد و برنامه های نیمه تمام اورا بپایان برساند وراه نیمه رفته اورا تاپایان بپیماید ودر حقیقت کندی حضور خود را در کاخ سفید بنوعی حفظ کرده است.

بزرگترین گامهائی که در دوران اخیر در صحنه سیاست داخلی برداشته شده گذشتن لوایح حقوق مدنی ومبارزه با فقر است که هردوی آنها از ابتکارات کندی است ودرزمینه سیاست خارجی نیز جانسون آزمایش کوبا را در خلیج «تونکن» تجدید کرد وگامی دیگر در راه تحکیم سیاست «صلح وقدرت» کندی برداشته شد.

جدا از این موارد جانسون نه در داخل ونه در خارج امریکا با بتکاری چشم گیر دست نزده است.

وانجام همه آنچه را که در سردارد برسیدن زمانی واگذاشته که آراء مردم امریکا مستقیما او را روانه کاخ سفید کرده باشند.

آرائی که با آگاهی برشیوه کار و طرز تفکرش باو داده شوند قدرت اورا در عمل دوچندان خواهند ساخت. باوامکان خواهند داد در زندگی سیاسی امریکا و جهان دوره‌ای بگشاید که «دوره جانسون» نامیده شود.

ودراین «دوره جانسون» است که امریکا باید راهی را بپیماید که با گذشته بیگانه نیست ودر عین حال درآن تمامی امکانات مقابله باشرایط تازه جهان مورد امعان قرار گرفته است. جانسون عمیقا باین راه وباین دوره اعتقاد دارد وباستقبال مردم امریکا و جهان از آن ایمان دارد.

کنار گذاردن روبرت کندی حساس ترین واساسی ترین گامی بوده که درراه استقلال از نام کندی ودرراه تاسیس دولتی که کمتر تحت تاثیر کندی فقید و وابستگان او باشد و بیشتر به جانسون، بکسی که گشاینده راه تازه است تعلق داشته باشد، برداشته شده است. باین ترتیب جانسون اطمینان خاطر خودرا از این امر که میتواند بی‌تکیه بر کندی، برخاطره وبربرادر او به پیروزی قطعی برسد نشان داده است، او اکنون باید این پیروزی رابچنك آورد. دراین راه البته مشکلات فراوانی در مقابل او قرار دارد ولی برگهای برنده‌ای که جانسون دردست دارد امید های بزرگی برمی‌انگیزند. رفاه بی‌نظیر اقتصادی جامعه امریکا که در کمتر دوره‌ای درگذشته دیده شده، شایستگی و کفایت او در گذراندن لوایح حقوق مدنی و مبارزه با فقر از کنگره، ارائه برنامه حزب دموکرات که در آن تلاش بعمل آمده خلاء کندی پرشود ورهبری عملیات انتقامی نظامی در سواحل ویتنام وسرانجام اعتبار عظیم جهانی و حمایت بیدریغ متحدین امریکا از راه جانسون در مقابل شیوه گلدواتر همه عواملی هستند که در مبارزات انتخاباتی امریکا ودر شکل دادن به سیاست آینده این کشور نقش اساسی دارند.

از امشب در سینماهای
تراس سالن سهیلا - اونیورسال

پیکان کبود
باشرکت
عده‌ای از هنرپیشگان شوروی
بهترین فیلم جاسوسی سال
رنگی و ایدسکرین
دوبله بفارسی

دکتر طهمورث فروزین
رزیدنت آسیستنت سابق بیمارستانهای انگلستان.
متخصص جراحی عمومی (جراحی شکم) معده. روده. کبد و عروق
* اسلامبول: جنب کافه قنادی فردوسی ۵ تا ۸ بعدازظهر تلفن ۳۷۲۲۲

از : هرالدتریبون

نبرد محرمانه جانسون ـ کندی چگونه پایان یافت ؟

اکنون دیگر داستان جالب برخورد بین پرزیدنت جانسون و روبرت کندی در روز ۲۹ ژوئیه درکاخ سفید، افشا شده است . این داستان در پشت درهای بسته روی داده است و روز ها ، ماهها و شاید سالها طول بکشد که حقایق مربوط به آن به خارج نفوذ کند. اما خود داستان و آنچه بین کندی و جانسون در مورد نامزدی کندی برای معاونت ریاست جمهوری گذشت قبل از همه بخارج درز کرده است ـ جریان تقریبا بشرح زیر بوده است :

جانسون روز ۲۷ ژوئیه به روبرت کندی تلفن می کند و او را بکاخ سفید دعوت می نماید . کندی از مدتها پیش انتظار داشت که بعنوان نامزدمعاونت ریاست جمهوری برگزیده شود .باین ترتیب علیرغم مرگ پرزیدنت جان ـ اف ـ کندی این بار نیز نام کندی در لیست ریاست جمهوری ثبت میشد .

روبرت کندی که سیستم اطلاعات سیاسی اش عالی است احتمالا بوئی از وقایع برده بود . زیرا در پاسخ تلفن پرزیدنت جانسون گفت : که میخواهد برای کار «کتابخانه کندی» از شهر خارج شود و سئوال کرد آیا احضار او بکاخ سفید فوری است ؟ جانسون که هیچگاه از لحاظ سیاسی با شخصی باکندی نزدیک نبوده است تصور کرد روبرت میخواهد «میزان الحراره ای» در دهان او بگذارد و به این ترتیب چگونگی وضع رادریابد . وبهمین سبب باخونسردی پاسخ داد :

«آوه ، نه . **چیز مهمی نیست .**»

و باو سفارش کرد که کارکتابخانه رادنبال کند . روبرت کندی روز سه‌شنبه ۲۸ ژوئیه برای ملاقات با مسئولین «کتابخانه خاطره کندی»به نیویورک رفت .

وساعت یك بعد از ظهر روزچهار- شنبه روبروت در دفتر کار پرزیدنت جانسون در کاخ سفید بود . و در آنجا پرزیدنت از پشت میز کارش اعلامیه‌ای را که سه روز قبل تهیه کرده بود خواند که مفاد آن بشرح زیر است :

«من مدتهااست که بفکر مسئله معاونت ریاست جمهوری بوده‌ام . شما روبرت ، آینده درخشانی دارید. نامی بزرك و شجاعتی زیاد دارید.اما مسئله‌این است که در کار حکومتی سابقه طولانی ندارید . من روی شما زیاد فکر کرده‌ام اما انتخاب شما را صلاح ندانسته‌ام»

جانسون گه در آن لحظه ازتلخی وضع آگاه بود از نزدیك به کندی نگاه میکرد در آن لحظه بنظرجانسون چنین میآمد که روبرت نظراتش را پذیرفته است . اما معاونت ریاست جمهوری برای کندی بمعنی اطمینان صد در صدبنامزدی ریاست جمهوری در سال ۱۹۷۲ بود . شاید هنوز هم او میتواند از راه دیگری بکاخ سفید راه یابد .

اما سخنان جانسون بدان معنی بود که روبرت باید برای همیشه از رئیس جمهوری امریکا شدن صرفنظر کند .

جانسون آن روز بکندی گفت که مایل‌نیست او را بعنوان نامزدمعاونت ریاست‌جمهوری برگزینند . و افزودکه مایل نیست بشنود که باید این مطلب را زودتر اعلام میکرده است جانسون باکنار گذاردن روبرت کندی‌احساس آرامش زیادی میکند . و بطور ضمنی گفته است که بخاطر محدود بودن پست معاونت کندی نمی توانست از آن راضی باشد جانسون میگوید :در زمان‌معاونت‌ریاست جمهوری‌حتی اگر تمام۲۴ساعت‌شبانه‌روزمشغول‌کاربودم احساس‌بیچارگی میکردم واین‌بدترین کاری بود که داشته ام .

جانسون آنگاه از کندی خواسته‌که کار مبارزات انتخاباتی او را همراه با «کنت اودونل» و «لاورنس‌اوبرین» بعهده بگیرد . البته معلوم نیست‌که جانسون از او خواسته است که رهبری این مبارزات را بعهده‌بگیرد یا آنکه تنها در مبارزه شرکت کند.

در آن هنگام ضمنا مذاکره شدکه چگونه بجهانیان اطلاع دهند که‌کندی معاون رئیس جمهوری نخواهد بود جانسون پیشنهاد کرد که کندی‌رسما اعلام‌کندکه مایل نیست نامزدمعاونت ریاست جمهوری باشد .

اما روبرت کندی این پیشنهاد را نپذیرفت ـ هنگامی که این ملاقات تاریخی پایان یافت ، کندی هنگام خروج گفت :

«من میتوانستم کمك زیادی بشما بکنم .»

و جانسون پاسخ داد :

«هنوز هم باید کمك کنید .»

روبرت کندی بعد از آن بلافاصله با «اودونل» و «اوبرین» دو تن از نزدیکترین همکاران سیاسی پرزیدنت کندی‌که‌بعد از او در دستگاه‌جانسون باقی ماندند ملاقات کرد و جریان ملاقات خود را با جانسون بآنها اطلاع داد . و در وزارت دادگستری نیز معاون و همکاران خود را از هر موضوع مطلع ساخت و از آنها بخاطر حمایت وفادارانه‌شان تشکر کرد . در ساعت ۵ بعد از ظهر همان روز «مك‌جورج بوندی» معاون مخصوص جانسون در مسائل امنیتی تلفنی با کندی مذاکره کرد . «بوندی» مصرا از کندی خواست که خود اعلام کند که نمی خواهد معاون رئیس جمهوری بشود .

کندی اینبار خشمگین شدوبتندی پیشنهاد او را ردکرد .بوندی‌پیشنهاد کرد که کندی جریان را بیك روزنامه نویس بگوید و کندی باز هم این پیشنهاد را رد کرد . طرفداران‌کندی از نقش «بوندی» خشمگین هستندو معتقدند بوندی که بوسیله پرزیدنت کندی بواشنگتن آورده شده بکندی وفادار نمانده است .

بنابر این دیگر با جانسون بود که خبر را بشکلی منتشر کند . جانسون طرح اعلامیه ای را تهیه کرد که در آن گفته میشد تصمیم دارد هیچیك از اعضای کابینه را بمعاونت خود برنگزیند ـ جانسون این طرح را به «اودونل» نشان داد .«اودونل»درعین حال که دستیار جانسون است بسبب روابط نزدیك با روبرت کندی می‌توانست از طرف او سخن بگوید .

جانسون از «اودونل» خواست که موافقت‌کندی را جلب‌کند. **«اودونل» گفت اینکار ضرورتی ندارد .** جانسون پرسید آیا شما با این حرف بمن اختیاد اعلام مطلب را میدهید ؟ **«اودونل» گفت آری .**

روز بعد جانسون در کنفرانس مطبوعاتی خود اعلامیه را خواند و باین ترتیب «درام» پایان یافت .

بمناسبت نامزد شدن کندی ازایالت نیویورك درانتخابات سنا ....

رابرت کندی ـ مسئله این نیست‌که من برای‌ایالت نیویورك چه خواهم کرد . بایددیدایالت‌نیویورك چه‌خدمتی میتواند برای من انجام دهد

از : مجله تایم

مقاطعه‌کاران محترم

ماشین های جدید ساختمانی و راه سازی رسید .

تهروپ ـ میدان‌فردوسی

۱ـ۲۰ آ ـ ۱۸۶۱۰

از:مفسر سیاسی خبرگزاری فرانسه

ویتنام جنوبی بکجا میرود ؟

هنوز یك‌سال‌از کودتای نظامی که بعمر رژیم «نگودین‌دیم»پایان داد نگذشته بود که‌مردم سایگون بپا خاستند و کسی را که‌ده‌روز پیش بایك انقلاب ناگهانی‌مقام ریاست‌جمهوری‌رااشغال کرده و تمام اختیارات را به‌خود اختصاص‌داده بودناچار باستعفاء کردند

روز۱۶ اوت‌ژنرال‌خان‌تمام اختیارات را در دست گرفت ولی ده روز بعد مردم سایگون علیه او قیام کردند .

روز ۱۶اوت شورای نظامی ویت‌نام جنوبی باشتاب «منشورملی» را که بجای قانون اساسی بود تصویب‌کرد ولی مردم سایگون دیروز این منشور را در خیابانها آتش زدند.

روز هفتم‌اوت مقررات حکومت‌نظامی در سراسر ویت‌نام جنوبی برقرارشد وهرگونه تظاهراتی ممنوع گردیدولی دیروز تظاهرات بیسابقه‌ای با شرکت هزاران نفر در خیابانهای سایگون بوقوع پیوست.

آنها از صبح زود در برابر کاخ ریاست جمهوری گرد آمده ودر ـ خواست استعفای ژنرال خان و لغو قانون اساسی جدید ویت نام جنوبی «منشورملی» را میکردند .

این تظاهرات بااجازه دولت بیادبود جوانی که سال گذشته در چنین‌روزی بدست پلیس نگودین‌دیم کشته شده بود صورت گرفت .

ولی اوضاع در مسیر دیگری‌جریان یافت بطوریکه ژنرال خان در همان اوایل صبح تصمیم گرفت بابعضی از خواسته‌های تظاهر کنندگان ازجمله لغو قانون اساسی‌و کم کردن ساعات منع‌عبور ومرور شبانه موافقت کند.

ولی این وعده‌ها نتوانست تظاهر کنندگان را ساکت کند .

ساعت یازده صبح ژنرال خان کاخ ریاست جمهوری را ترك گفت وبا اتومبیلی که بلندگوئی به‌آن نصب شده بود بوسط جمعیت آمد و کوشش کرد باسخنرانی خود مردم را آرام نماید . خان فریاد زد:

ویت‌نام اکنون باکمونیستها نبرد می‌کند و نمی‌توان بزودی منشورملی رالغو کرد . ولی تظاهر کنندگان

صفحه ۵

پنجشنبه ۵ شهریور ماه ۴۳

همچنان خواستار فوری لغو قانون اساسی بودند . ژنرال‌خان درحالیکه ازشکست خود سخت خشمگین بود به کاخ ریاست جمهوری بازگشت . دوساعت بعد در حالیکه مردم همچنان علیه خان شعار میدادند یك افسر ویتنامی از کاخ ریاست جمهوری خارج‌شد واعلام‌داشت که شورای نظامی باالغای منشورقانون اساسی موافقت کرده است.ولی دیگر خیلی‌دیرشده بود تظاهرکنندگان این بار درخواست استعفای ژنرال خان را ـ داشتند آنها همچنین میخواستند که شورای نظامی هرچه زودتر منحل‌شود وحکومت «غیر نظامی‌ها منتقل گردد.

سرانجام رادیو سایگون بعد از ظهر اعلام داشت شورای‌نظامی تصمیم گرفته است رئیس جمهوری جدیدی انتخاب کند وپس از آن انحلال خود را اعلام دارد باین ترتیب تظاهرات پایان یافت و جمعیت بتدریج از جلو کاخ ریاست جمهوری پراکنده شدند.

حال باید دیدکه آیا بحران به همین‌جا پایان خواهد یافت ؟

هنوز ژنرال خان رسما استعفای خودرا از مقام ریاست جمهوری تسلیم نکرده است ولی شك نیست که‌دیگر این سمت راعهده‌دار نخواهد بود اما باحتمال زیاد پست نخست وزیری را حفظ خواهد کرد.

باین ترتیب قدرت همچنان دردست او باقی خواهد ماند مسئله‌ای که در حوادث دیروز قابل توجه‌بود این‌است که نظامی‌ها درتظاهرات دخالت‌نکردند وهمین امر نشان میدهد که ارتش نسبت بوی وفادار مانده است.

درمان روماتیسم

دکتر مهندس

خیابان حافظ مقابل ت ث

شرکت چراغ گاز

مرکز فروش کالا تلفن و عالیترین

انواع اجاقهای گاز در ایران

شرکت چراغ گاز ـ تخت جمشید

بین ویلا و بهجت آباد ـ شماره ۱۴۲

تلفن ۴۹۴۳۹

پارك مد

مدرسه عالی‌خیاطی را که با اجازه‌رسمی وزارت فرهنك و همکاری آکادمی بین‌المللی ژان‌داروکس (پاریس) تاسیس نموده‌باطلاع هنرمندان و هنر جویان کشور میرساند .

مشخصات و اطلاعات‌کامل را که در دفترچه جداگانه تنظیم گردیده از ما بخواهید .

شاهرضابین ویلا و کالج پلاك ۲۲۵ تلفن ۴۵۹۳۱

آ ـ ۱۸۱۰۶

پرده کرکره سایه روشن

خیابان قدیم شمیران ـ نبش خیابان ۱۱۱ ـ تلفن ۷۵۰۰۰ ـ ۷۵

درموقع خرید پرده کرکره بمارك سایه روشن توجه فرمائید

وزهره

فقط تاروز یکشنبه در تراس دیانا و تراس کریستال نمایش «سرگیجه» ادامه دارد

از روز یکشنبه برنامه تراسها جسیکا

برنامه آینده مولن‌روژها

۴۰٪ تخفیف

موسسه مهمانخانه های بنیاد پهلوی بمنظور رفاه و آسایش آقایان افسران ارتش شاهنشاهی و کارمندان محترم دولت که تاکنون موفق باستفاده‌ازتعطیلات‌تابستانی نشده‌اند از تاریخ پنجم شهریور ماه ۱۳۴۳ در نرخ کلیه اطاقهای مهمانخانه ها تخفیفی بمیزان چهل در صد منظور نموده است تا بتوانند باآسایش خاطر و مخارج مختصر از مزایای عالیترین هتل های ساحلی بحر خزر استفاده فرمایند برای رزرو اطاق بموسسه‌مهمانخانه‌های‌بنیادپهلوی واقع‌درخیابان‌بهار۱۳۸وبرای‌کسب اطلاعات‌بیشتر بتلفن شماره ۷۵۶۰۹۵ ـ ۷۵۹۳۹۶ مراجعه فرمائید . ۱ـ۳

برت لنکستر در فیلم

وحشی های جوان

دوبله بفارسی در استودیو مولن روژ

پنجمین نشریه سالیانه مولن‌روژ بزودی‌منتشر میشود

دیگ زودپز سب

تبلیغات اک اک

۶۰٪ کار پخت و پز را آسان میکند

بهترین وسیله

برای خانه ـ برای پیك نیك و کنار دریا

در ۷ اندازه برای هر بودجه

لاستیک رُدلک مخصوص وانت

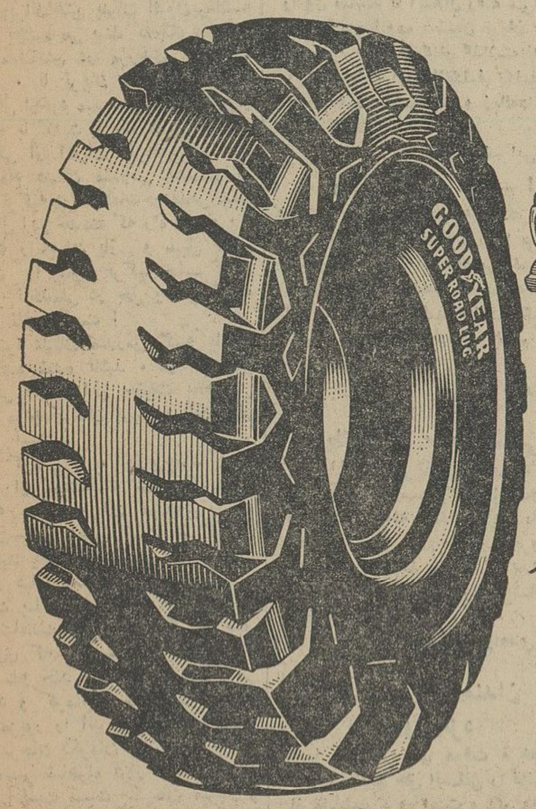

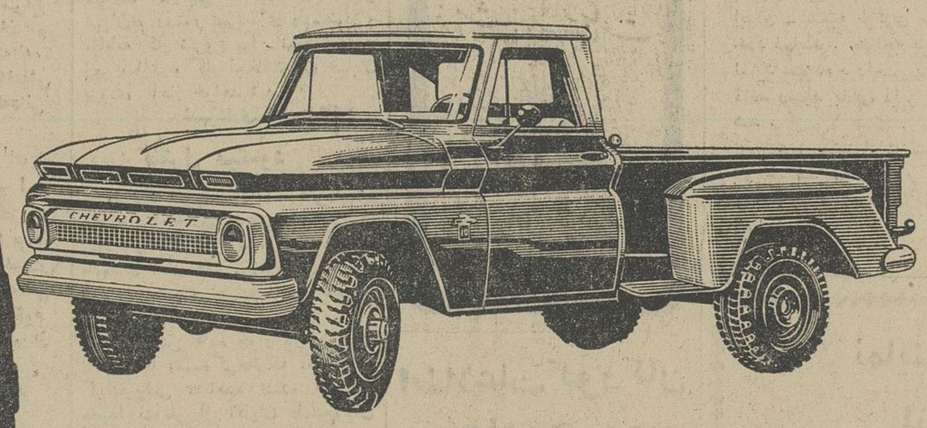

تنها گودیر سازنده لاستیکهای رُدلک میباشد

گودیر بزرگترین سازنده لاستیک در دنیا

GOODYEAR

آگهی مناقصه شماره ۱۳ـ۱۳۴۳

سازمان برق تهران چهارهزار و یکصد عدد کابلشووسه‌راه کنسانتریك موردنیاز خودرا از طریق مناقصه سی.اند.اف‌خرمشهر یاجلفا خریداری مینماید .

داوطلبان شرکت در مناقصه میتوانند باپرداخت مبلغ دویست ریال بصندوق سازمان و ارائه رسید آن باداره معاملات اوراق شرایط و مشخصات مناقصه را اخذو پیشنهاد های خودرا تاآخر وقت اداری روز ۲۰ر۷ر۱۳۴۳ بصندوق پیشنهادهای سازمان برق تهران بیندازند الف ۳۶۳۹

سازمان برق تهران

آ ـ ۱۸۸۰۶ ۱ـ۲

انتقاد

احمد احرار

پیغامی برای دولت!

شبی با سران اصناف کرمان در دفتر نمایندگی اطلاعات جلسه داشتیم بنده عرض کردم آنچه در باره کرمان و ابتلائات و حوائج آن بنظرم می رسید یادداشت کرده ام و حالا گوشم باختیار شماست اگر مطلبی دارید بفرمائید تا بر یادداشتهای خودم علاوه کنم . یکی از آقایان بشوخی گفت کرمان آنچنان پرت افتاده است که صدای خر بخدا نمیرسد و حق با تو است، هر که بخواهد دردهای کرمان را بشناسد باید بیاید پای درد دل مردم کرمان بنشیند و کرمان را از نزدیک به بیند .

آقای باختر، نماینده اطلاعات در کرمان عقیده داشت حضرات شهرستی از ابتلائات و حوائج کرمان بمن بدهند. یکی از حضار حرف خوبی زد گفت ما مکرر فهرست احتیاجات کرمان را مستقیما بدست کسانیکه دارای قدرت اجرائی بوده اند داده ایم وازین فهرست ، هر وزارتخانه و موسسه و اداره ای یك یا چند نسخه باختیار دارد ولی هیچکس اثری از توجه اولیای امور بفهرست حوائج کرمان ندیده، چه فایده اگر یك فهرست بلند بالای دیگر بفلانی بدهیم که او برود در روزنامه بنویسد تا آنها که باید بخوانند، بخوانند . گفتم چه بسا هم که نخوانند ، گفت ما فقط یك تقاضا داریم تا بر یادداشتهای خودم علاوه کنم . یکی از آقایان بشوخی گفت کرمان آنچنان پرت افتاده است که صدای خر بخدا نمیرسد و حق با تو است، هر که بخواهد دردهای کرمان را بشناسد باید بیاید پای درد دل مردم کرمان بنشیند و کرمان را از نزدیك

تعطیل جمعه یك ضرورت اجتماعی است

افراد اصناف هم حق‌دارند یك روز به‌کار خانوادگی و بهداشت و نظافت خود بپردازند

تعطیل جمعه، معلول ضرورت های بهداشتی ، خانوادگی و اجتماعی افراد است و هیچکس حق ندارد بگوید که همه افراد اصناف بایستی تمام هفته را کار کنند و هیچوقت فرصت رسیدن بزن‌و بچه وخانواده و بهداشت ونظافت و امورشخصی خود را نداشته باشند .

از طرفی‌اصناف همه‌یکپارچه یکدل و یکجهت ضرورت تعطیل جمعه را حس میکنند و صمیمانه طرفدار ومجری آن هستند . پیش از این اگر تعطیل‌جمعه عملی نمیشد بخاطر ترس از رقابت‌های نامشروع‌صنفی بود. اما اگر هر دکانداری بداند که میتواند با استفاده از تعطیل جمعه‌باستراحت‌و کارخانواده‌اش بپردازد و مشتری او نیزبمغازه همکار دیگر جلب نمیشود ،با خیال راحت دکان را می بندد ودنبال کار خود میرود و این نظم‌و ترتیب‌و تصمیم همه‌جانبه را اصناف‌باهمکاری کمیته‌منتخب خود اتخاذکرده‌اندو با صمیمیت واتحاد واتفاق کامل اجرای‌آنرا ادامه میدهند .

اینها مسائلی بود که در جلسه گذشته کمیته اصناف‌در دنباله‌مباحثی که قسمتی ازآنها در شماره‌های‌پیش باستحضار خوانندگان رسید، ازطرف روسای اصناف عنوان گردید .

تعصب صنفی

رئیس صنف خواربار فروش گفت: ما اصناف نسبت بامر تعطیل تعصب داریم، این کاربرای‌ما جنبه بهداشتی وخانوادگی‌دارد، باین جهت‌در سراسر شهر صنف ما بازرس گمارده است و آقایان بغدادچی‌در غرب، خسروشاهی در تهران پارس،فرح‌بخش درتهران‌نو ودهها نماینده دیگر در سایر محلات تهران باجرای طرح نظارت میکنند .

مسائل تعطیل جمعه

آقای قبادیان گفت: تعطیل جمعه مطلبی نیست که‌مورد انکار ویاتردید کسی باشد ومسئله ایست‌مورد توجه عموم .منتهی اختلاط‌وامتزاج کسب مسائلی پیش آورده که کمیته آماده رسیدگی به آنها است .

این کمیته هر هفته جلسات خود را تشکیل میدهد و هرکسی مطلبی دارد رسیدگی میکند و رفع مشکل‌می شود .

حدود صنفی

مهمترین مسئله برای‌اصناف‌موضوع حدود صنفی است یعنی مغازه یکنفر کاسب بادکان کاسب‌دیگر بایدفاصله معین داشته باشد ، حالا اگر کسی‌آمد خلاف عرف‌و عادت عمل کرد آئین‌نامه جلوی او را میگیرد ولی عده‌ای در سلك صنوف دیگر آمده‌اند و تداخل کسب‌ایجادکرده‌اند واین‌عمل‌مشکلاتی ایجاد کرده است یعنی آجیل فروش شیرینی میفروشد و قناد بستنی . این مسائل حائز اهمیت است‌و کمیته آنها رامورد توجه قرار میدهد .

کافه قنادی ها

آقای پیکان گفت: درتهران تعدادی کافه قنادی وجود دارد که سالن‌های مجلل‌و تهویه وشوفاژ دارند وجوداین اماکن برای مردم ضروری است ومن از کمیته درخواست دارم که‌این‌مطلب رامورد توجه قرار دهد .

اعضای صنف‌ما میخواهند که جنس قناد رادیگران نفروشندو فلان‌کارخانه شیرینی سازی جنسی را که قناد می فروشد به مغازه های دیگر ندهد . کمیته بایستی باتوجه باین مسائل‌در مورد تعطیل صنف ماو نحوه کسب ماترتیب لازم را بدهد .

فروش خوب

آقای چیت‌سازرئیس صنف‌خواربار فروش گفت: صنف ما روزهای شنبه خوب فروش میکنند و تعطیل جمعه اساسا تاثیری درکسب ما نکرده وما کمبود فروش جمعه را روز پنجشنبه وشنبه جبران‌میکنیم.زیرا درهرصورت درمیزان مایحتاج روزانه مردم فرقی نمیکند ومردم آنچه‌را که جمعه می ـ خریدند، پنجشنبه و یا شنبه تهیه میکنند .

درپایان آقای علی‌اصغر پیرزاد نماینده اطاق بازرگانی صحبت کردو گفت قدرت خرید مردم محسوسا نسبت بگذشته تغییر کرده و شرکت های تعاونی‌بازار کسبه‌را راکدکرده‌اند وی اظهار داشت‌که عموم اصناف‌اطاق بازرگانی طرح تعطیل را اجرا کرده وخواهند کردودراین‌امر تعصب‌دارند.

چهارسال‌دنبال‌جمعه

امروز آقای مومنی رئیس اتحادیه صنف باطریساز به روزنامه مراجعه کرد و گفت : عموم اصناف طرح تعطیل را قبول دارند وآنرا اجرا میکنند. وی گفت: هم‌اکنون‌در آسایشگاه سرخه حصار تعداد زیادی از جوان‌های مسلول‌صنف‌مابستری هستند که کار مداوم وخسته کننده و بدون استراحت و بهداشت آنها را مسلول کرده است. ماازچهار سال باینطرف دنبال تعطیل‌جمعه هستیم،اینکار یك پدیده خلق‌الساعه نیست، وما سالها بخاطر اجرای تعطیل جمعه دوندگی کرده‌ایم و حالا که این تشکل ایجاد شده‌وهمه تعطیل میکنند بسیار جای خوشوقتی است .

حرف ناحساب

آقای علی باوفا نائب‌رئیس صنف کاشی‌ساز امروز گفت: تعطیل جمعه مورد قبول همه اصناف است .درقرن اتم مسخره است‌که ببهانه کسادبودن کسب بگوئیم که باید شبانه روزدکان ها باز باشند . این حرف ناحسابی است اگر کاسبی نیست چرا دکان شبانه روز باز باشد واگر هست‌همان مدت شش روز در هفته کافی است.

همه راضی هستند

آقای حاج اسلامی نائب‌رئیس‌صنف رنك فروش گفت:همه اصناف ازاجرای تعطیل جمعه راضی وخوشنود هستند وخانواده های اصناف بیش از همه از تعطیل جمعه سپاسگزارند .

در شهرستانها

امروز خبرنگاران اطلاعات‌از شهر ها ی‌ساری، قم‌و بابل خبر دادند که اصناف این سه شهر طی جلساتی طرح تعطیل جمعه را تصویب کرده‌و آماده اجرای آن‌شده‌اند. شهردارشهر ساری در جلسه اصناف‌گفت که‌تعطیل جمعه مانند آب‌و هوا برای اصناف ضروری است واز این جمعه دراین سه شهرنیز پیشه‌وران تعطیل‌خواهند کرد.

مطالب مربوط باصناف‌این سه‌شهر در شماره آینده باستحضارخوانندگان خواهد رسید .

اطلاعات اجتماعی

اصنافی که‌ازظهر روزجمعه تعطیل هستند

۱ـ آرایشگاهها
۲ـ قنادو شیرینی فروش
۳ـ دوچرخه وموتوسیکلت ساز
۴ـ دکه‌داران
۵ـ ماهی فروش و پرنده فروش
۶ـ آجیل فروش
۷ـ حلواساز و عصار
۸ـ ظرف کرایه‌بده
۹ـ ذغال فروش وهیزم فروش
۱۰ـ میوه فروش
۱۱ـ بارفروش
۱۲ـ داروخانه
۱۳ـ خواربار فروش
۱۴ـ بارکشهای موتوری شهری
۱۵ـ فروشندگان لبنیات
۱۶ـ عکاسان
۱۷ـ گوشت فروش قصاب
۱۸ـ چراغ‌ساز و تعمیر کار
۱۹ـ نوشت‌افزار فروش
۲۰ـ آموزشگاههای رانندگی و
۲۱ـ تولید کنندگان گل
۲۲ـ طوافان
۲۳ـ عطار سقط فروش
۲۴ـ فروشندگان کالای سقط و عطاری
۲۵ـ اغذیه فروش
۲۶ـ بنگاههای معاملات املاك

●●●

اصنافی که تمام روزجمعه بازهستند

۱ـ سینماداران پایتخت
۲ـ یخ‌فروش
۳ـ کبابی و آشپز
۴ـ گرمابه داران
۵ـ کافه رستوران
۶ـ نانوای مطلق ،سنگکی تافتونی وبربری و خشکه‌پز
۷ـ بوفه‌داران سینما تاتر
۸ـ بنگاههای مسافربری
۹ـ بستنی فروش مطلق
۱۰ـ چلو کبابی وچلو خورشتی
۱۱ـ قهوه‌چی
۱۲ـ نفت فروش
۱۳ـ سیراب فروش
۱۴ـ جگرکی
۱۵ـ پخش کنندگان یخ
۱۶ـ گل فروش
۱۷ـ بشگه‌داران (تانکرداران)
۱۸ـ یخچالداران
۱۹ـ درشگه‌داران
۲۰ـ کارخانجات یخ‌مصنوعی
۲۱ـ تاکسی‌داران
۲۲ـ کامیون داران
۲۳ـ فروشندگان جراید
۲۴ـ نانواهای فرپزی
۲۵ـ برقهای اختصاصی
۲۶ـ مسافرخانه‌ها
۲۸ـ هتل داران
۲۷ـ کله‌پز
۲۹ـ پمپ‌بادو پنجر گیری لاستیك

بقیه اصنافی که نامشان در این‌دو دسته نیامده است طبق تصمیمات دستجمعی اصناف تمام روز جمعه تعطیل هستند

عکس روز:

همه میتوانندکارکنند ....

برای کارگران حساب پس‌انداز بازمیشود

سخنگوی بانك رفاه‌کارگران گفت: بمنظور آشنا ساختن کارگران بامور بانکی در شعبات بانك رفاه کارگران برای کارگران حساب پس‌انداز باز میشود در کارگاههائی که حقوق کارگران ازطریق بانك پرداخت‌میشود دفترچه های مخصوصی که بصورت دسته‌چك درست شده است دراختیار کارگران گذاشته میشود که‌بوسیله‌آن از حقوق و پس‌انداز خود برداشت نمایند این عمل فعلا درشعبه بانك رفاه کارگران راه‌آهن‌معمول شده‌است و در مورد کلیه کارگران تعمیم خواهد یافت .

سخنگوی مزبور افزود : پرداخت وام مسکن بکارگران‌ادامه داردوتاکنون به متجاوز از هزارو پانصد نفر از کارگران وام مسکن داده شده است.

در محافل کارگری

بکدام‌استخرمیروید ؟

اسپرت کلاب : سه راه ضرابخانه (استخرخانوادگی)
امجدیه : خیابان‌روزولت
حمید: چهارصد دستگاه‌ـ سه‌راه‌دلگشا
ایزد فردوسی : خیابان جیحون‌ـ چهارراه دامپزشکی
رضاپهلوی : میدان‌خراسان

● فوق ناراحتی

خانم جواهر ساکن امیریه میگوید: کوچه ما تنك‌و خلوت است هرروز دهها آب حوضی و چوبکی ورخت کهنه فروش‌باین کوچه‌میآیندما بآنها اغلب ناهار میدهیم چه میشود کرد آنها هم همنوعان ما هستند . از روزیکه آب لوله کشی شده مردم دیگر احتیاجی به «آب حوضی» ندارند .

ولی آنها همینطور میآیند و می روند و هفته‌ای هم یکی دو جفت کفش از راهرو خانه ما پر درمیآورد! و مفقود میشود و این‌ناراحتی مافوق ناراحتی صدا و داد زدن است .

بدنبال دستور شهردار تهران از امروز

داد وفریاد جریمه دارد

هرنوع مزاحمت برای مردم ازنظر آئین‌نامه خلافی شهرداری جرم‌است

● دوره گردها می گویند: اگر ما داد وفریاد نکنیم جنس ما بدون مشتری میماند !

دادزدن در کوچه و خیابان ،بلند کردن صدای رادیو ، عدم رعایت نوبت در حمام و سلمانی و محکمه پزشك ، بوق‌اتومبیل در نیمه‌های‌شب وبسیاری دیگراز این نوع مزاحمتها برای عموم مردم ممنوع است .

این مطلب رابدنبال اعلامیه دیگر شهرداری درمورد اینکه «دادزدن» درکوچه‌و خیابان ممنوع است ،مدیر کل حقوقی شهرداری باخبرنگار مادر میان گذاشت .

● مقررات آئین نامه

اقای دکتر رضوی مدیر کل‌حقوقی شهرداری ،امروز گفت : داد زدن بموجب آئین نامه امور خلافی ممنوع است هیچکس حق نداردبادادوفریاد خود مردم راناراحت کند ویانیمه‌های شب بابوق اتومبیل ویابلندگو ویا صدای رادیو موجب مزاحمت دیگران رافراهم نماید .

مدیر کل حقوقی گفت : علاوه‌بر اینها عدم رعایت نوبت‌دراماکن‌عمومی مانند حمام وسلمانی ومحکمه پزشك وسینما نیز جرم خلافی است و بموجب آئین‌نامه ممنوع است و بسیاری مواردديگر که‌ازطرف‌شهرداری برای رفاه و آسایش مردم تدوین و تصویب شده‌است .

● دستور شهرداری

خبرنگار ما مینویسد : به‌دستور شهرداری تهران، فروشندگان دوره‌گرد حق ندارند سحرگاهان ونیمه های‌روز درکوچه و خیابان برای‌فروش کالاهای خود فریاد بکشند. طوافان و متصدیان بازارهای روز نیز حق‌داد زدن برای‌فروش‌محصولات خودندارند زیرا دراین ساعات روز مردم‌درخانه های خود استراحت کرده‌اند و دادو قال باعث ناراحتی عمومی میشود .

● مردم میگویند

مردم میگویند شیر فروشهاوبعضی ازفروشندگان دوره‌گرد بابوق‌دوچرخه ویادادوفریاد خودمردم رااز خواب و استراحت بازمیدارند. از همه اینها بدتر وناراحت کننده‌تر است . اتومبیل هائی است که صاحبانشان نیمه های شب از شب زنده‌داری باز میگردند و برای آنکه در خانه زودتر باز شود بدون ملاحظه همسایه هاو آسایش واستراحت آنها دست برروی بوق گذاشته و آنقدر میزنند که‌نوکرو یاکلفت خانه ازخواب بر خیزد ودررا بروی آقا بگشاید.

● نظر فروشندگان

فروشندگان‌هم دراین موردنظریات جالبی ابراز میکنند آقای امیراحمدی طواف میگوید: فروش باداد وفریاد برای ما عادت شده ونمیتوانیم از آن دست برداریم‌کسب و کار ما معرکه گیری است . آخر شب‌ووسطهای‌روز درست‌آن موقعی که ادارات تعطیل‌می شود و ما با همین داد وفریادمردم را بدور خود جمع میکنیم .

● مردم می پسندند

وی میگوید باور کنید مردم‌خودشان داد و فریادی هستند اگر ما دادنزنیم تره بار تافردا صبح میماندولی‌همینکه یکی فریاد میکند همه می آیند و می خرند و هر که داد نزند درمیماند و کارش خراب میشود !

پس ببینید ما بیخودی داد نمیزنیم حالاکه میگویند دادنزنیم ، یك‌تکلیفی هم‌برای ما تعیین کنند !

● بمن چه مربوط

«ایاز»مرد آب حوض‌کش که دریکی از کوچه ها دست بیخ گوش گذاشته بود و فریاد میزد «آب‌حوض‌میکشیم بخبرنگار ما گفت : من بدنبال یك لقمه نان هستم ، داد میزنم که بمن کار بدهند ، پول بدهند و لباس‌کهنه بدهند و اگر هیچکدام اینها نشد یك لقمه نان یا غذای مانده بدهند که شکمی سیر کنم و راه بروم ،من باید آب حوض بکشم و کار من صدا کردن است !

ساریدون «روش»
مسکن تمام دردها است
Saridon
ROCHE

جدول کلمات متقاطع شماره ۲۷۷۳

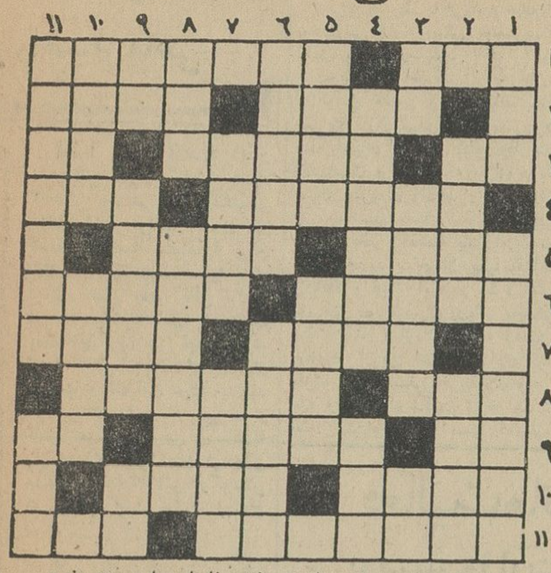

افقی : ۱ـ هم‌پس گردن است و هم‌پس گردنی ـ آسان میتواند از هرچیزایراد وبهانه‌ای بگیرد ۲ ـ کارد در دست عرب ـ دلدادگان ۳ـ فلزی است ـ از میوه‌های‌پرخاصیت وپرهسته ـ زبان ساز ۴ـ شهری که غالبا ایران‌را باآن میشناسند ـ مادر بره ۵ـ معروفترین مجسمه جهان را درآنجا یافته‌اند ـ ازآلات‌نشانه‌روی ۶ـ یقه فکلی ـ البته ـ ۷ـ خانه‌ها باشد ـ گیاهی که برای رنك کردن پشم‌بکار میرود ۸ـ نوعی پارچه‌نخی گلدار ـ آنکه بهرحال برسرقولش ایستاده‌است ۹ـ از آن طرف زینت رخسار است ـ کاری که زر را به مرحله سنك میرساند ـ از دانه های معطر ۱۰ـ فیلسوف معروف انگلیسی ـ بدنیا آوردن ۱۱ـ اسم قدیم یکی ازکشورهای آسیا که اکنون مملکت مستقلی است ـ مینوشند وعربده همی کشند .

عمودی :۱ـ برای باورکردنش ناچار باید دم خروس را قایم کرد ـ فقط تن به‌شکل مارکند وگرنه از زهرومهره‌اش‌خبری نیست ۲ـ اگر میخواهید همراهتان نیاید چراغ‌راخاموش کنید ـ قسم است‌وراست‌هم‌هست ۳ـ پایه ـ محکمی ـ رنج وزحمت ۴ ـ از مرغوبترین انواع‌شمع ـ لقب عمومی کلیه کلفتهای پیر ۵ـ آهنك ساز معروف فرانسوی که‌جوانمرك شد وشهرت فراوان اپرای مشهورش را ندید ـ نوعی نان شیرینی به‌نازکی کاغذ ۶ـ جزیره‌ای درجنوب ـ هم وزنی وتعادل ۷ـ دنباله عروس ـ از مدعیان‌خدائی ۸ـ اگرنشانه خوشبختی است پس چرا خودش زیر قدمهاست ـ اجرت‌المثل نصف خال‌هندوی دلدار شاعر دست و دلباز ۹ـ هوش‌کم ـ نوعی اسباب‌بازی که برای پرورش فکروذوق‌کودکان بسیار مفید است ـ ازابزار دوخت ودوز ۱۰ـ در دوستی‌جان میدهد ودردشمنی جان‌میگیرد ـ از دل‌پردرد برآید ۱۱ـ آدم‌تربیت‌شده واقعی باید اینطور هم باشد ـ نوعی ساز .

حل جدول شماره ۲۷۷۲

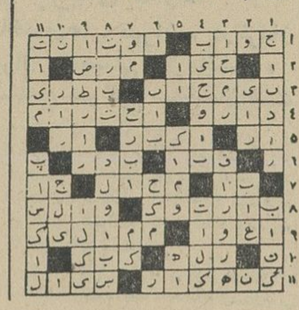

فروش نقدی

فرشهای جدید ساروقی و مشهدی

از روز پنجشنبه پنجم شهریورماه‌جاری برای‌مدت‌یکهفته‌در محل شرکت‌سهامی‌فرش ایران خیابان‌فردوسی‌شماره ۱۶۰ بمعرض‌فروش گذارده میشود.

شرکت سهامی فرش ایران

کانون بهبودوپرورش معلولین

باکانون بهبود و پرورش معلولین ایران که بخاطر رفاه، معلولین‌ایران تشکیل شده است همکاری کنید .

ـ۱ـ آ ـ ۳۷۹۹

محصلین تمام نقاط عالم

از پرواز های مستقیم هواپیماهای لوفت هانزا استفاده میکنند و بدین وسیله هم در وقت وهم درپول صرفه جوئی مینمایند .

صرفه شمانیز دراستفاده ازبرنامه های لوفت هانزااست زیرا نرخ مخصوص محصلین وهفته‌ای سه‌پروازدراختیارشماست

یکشنبه ـ چهارشنبه ـ جمعه

باهواپیمای «جت اروپا» بوئینگ ۷۲۷ ازتهران بآلمان و ارتباط سریع بکلیه کشورهای اروپا وایالات متحده امریکا پرواز کنید.

برای کسب اطلاع بیشتری بآژانس مسافرتی خود و یا به

لوفت هانزا

درتهران : خیابان فردوسی ساختمان آفتاب شرق تلفنهای ۹ ـ ۳۰۵۱۶۵

درآبادان وخرمشهر : شرکت سهامی لوانت‌اکسپرس ترانسپورت تلفنهای ۱۶۱۶ و ۲۸۱۲ مراجعه فرمائید.

«محدودیت صید ماهی»

اخیرا بعضی اقتصاد دانان امریکائی اظهار تمایل نموده‌اند که بهتر بود در زبان انگلیسی مانند زبان فرانسه همان نام قدیمی «اقتصاد سیاسی» برای «اقتصاد» حفظ میشد . چه بنظر ایشان همین لفظ کافی بود تا در محاسبات اقتصادی به سیاست یا مصالح مردم نیز توجه شود. زیرا گاهی متخصصان چنان در محاسبات اقتصادی غرق میشوند که بشریت را از یاد میبرند و تصور میکنند غرض رسیدن به رقم معلوم و معینی است و فراموش میکنند که تمام تلاش ها و کوشش ها برای بهزیستی افراد اجتماع است .

با این مقدمه ضرورت سنجش اثرات اجتماعی اقدامات اقتصادی آشکار و عیان میگردد و حتی این اثرات است که ارزش آن اقدامات را تعیین میکند .

در مورد مساله صید ماهی ، اگرچه کسی درباره خطری که نسل ماهیهای غضروفی را تهدید میکند تردیدی ندارد و جلوگیری از این خطر را ضروری میداند . معذلک نحوه مبارزه و پیش گیری از آنرا ، نمیتوان ندیده گرفت و به کیفیت اقدامات بی توجه بود. اتخاذ تصمیمات شدید و ناگهانی بجز در موارد بسیار استثنائی در اقتصاد آزاد معایب وزیان بخشی خود را نشان داده است و تجربیات مبارزه با تورم در چند سال قبل نیز برای یاد آوری بنظر کافی میرسد .

ممنوعیت صید ماهی مساله بیکاری را مطرح مینماید ، چه در هر بخش اقتصادی گروهی فعالیت میکنند و تغییر نحوه فعالیت در طرز زندگی ایشان تحولی بوجود می آورد اگر فعالیت تسهیل گردد وضع زندگی آنها بهتر میشود و چنانچه از فعالیت ممانعت گردد ، ایشان بامسائل ومشکلات زیادی روبرو خواهند شد که ناشی از تغییر فعالیت برای تحصیل توانائی به ادامه حیات است .

موضوع تغییر فعالیت حتی برای گروههای سرمایه دار خیلی آسان نیست ودر کشور های پیشرفته نیز کلیه نقل وانتقالات ناشی از پیشرفت فن و ضرورتیات حفظ منابع نظارت میکند تا از گرفتاریهای اجتماعی پرهیز شود. برای مثال سیستم «اتوماسیون» موجب نیازمندی بنوع جدیدی کارگر میگردد وبدین ترتیب گروهی را بیکار خواهد نمود و هم اکنون اغلب کشور ها با برنامه هائی که برای استفاده تدریجی از این سیستم تهیه کرده‌اند ، اثرات اجتماعی ناشی از آن را خفیف تر نموده‌اند .

گروهی درشمال از صیدماهی امرار معاش میکنند و اغلب صیادانی هستند که باوسائل مختصر وناچیز بانیکار مشغولند وفعالیت آنها فقط به نیروی کارگر وتجربه و مهارت ایشان درصید ماهی بستگی دارد . وچنانچه از این فعالیت محروم شوند چون جنبه حیاتی دارد، یا بصورت پنهانی بفعالیت ادامه خواهند داد ویا مجبورند تغییر شغل داده ، بفعالیت دیگری بپردازند .

ازطرفی زمینه بیکاری و کم کاری در اقتصاد امکان بدست آوردن مشاغل جدید و بافعالیت در بخش جدیدی را نشان نمی‌دهد ودر نتیجه درآثر ممنوعیت، گروهی با سخت ترین مسائل حیات روبرو خواهند شد . ودر نتیجه، چنین عملی عاقلانه بنظر نمیرسد . بخصوص که در اثر اهمال و سهل انگاری مقامات مسئول ، آنقدر منتظر شده‌اند تا وضع بحرانی شود واتخاذ تصمیم حاد ضرورت پیدا کند واکنون نباید فشار این اهمال و کندی عمل را یکباره به دوش مردمان بیچاره‌ای که در این بخش فعالیت میکنند تحمیل نمود. بلکه تطبیق جریان اقتصاد را باید درسیاست اقتصادی حل نمود از سنگینی فشار آن با اقدامات خاص جلوگیری کرد .

سیاست دولت خصوصا با تشکیل کارگاه برای تکثیر ماهی و محدودیت مدت صید و مکان برای تطبیق جریان امور عاقلانه و نوید دهنده بنظر می‌رسد و فقط یك مطلب باقی می‌ماند که اجرای آن نیز با مضمون وهدفش مطابقت لازم و مطلوب را داشته باشد .

بیژن فرخ

هدیه یك قطعه فرش

بمناسبت صدمین سال تاسیس «اتحادیه بین المللی ارتباطات دور» یك قطعه فرش نفیس از جانب ایران باین اتحادیه اهداء میشود .

۱۲۰ کشور جهان منجمله ایران عضو این اتحادیه میباشند و مراسم آغاز جشن یکصدمین سال تاسیس آن در آوریل ۱۹۶۵ در ژنو برپا میشود.

قطعه فرشی که باین اتحادیه هدیه میشود ازطرف وزارت پست و تلگراف وتلفن قبلا سفارش بافت آن بشرکت فرش ایران داده شده است .

پلهای فلزی آسیب دیده ترمیم میشود

سازمان برنامه برای خریداین پلها اعتباری بتصویب رسانید

طرح مربوط به خرید پلهای فلزی مخصوص (ازنوع بیلی) بتصویب هیئت عامل برنامه رسید .

درسالهای اخیر براثر جریان سیل و عوامل طبیعی و یا سوانح مختلف تعدادی از پلهای فلزی موجود در شاهراههای اساسی کشور دچار خسارت شده‌است برای اینکه بتوان درمواقع بسیار ضروری واضطراری که درنتیجه جریان سیل یاسایر عوامل طبیعی و سوانح نظیر گذشته پیش می‌آید فورا برای تجدید ساختمان پلها اقدام نمود وارتباط راهها رابرقرار کرد ،طرحی به مبلغ ده میلیون ریال به تصویب هیئت عامل سازمان برنامه رسید .با استفاده ازاین اعتبار تعدادی پلهای فلزی ازنوع بیلی خریداری ودرانبار های وزارت راه نگهداری خواهد شد. امتیاز این نوع پلها آنست که بسهولت حمل ونقل ونصب ونیز جمع آوری و نصب مجدد آن انجام میگردد . پل های مذکور قدرت تحمل ۴۵ تن بارا را خواهند داشت وباداون تغییرات درطول وعرض وارتفاع آن میتوان قدرت تحمل پلهارا تغییر داد.

اطلاعات اقتصادی

آمار مبادلات چك

در بیست و سه روزه مرداد

سخنگوی بانك مرکزی گفت :اداره پایاپای بانك مرکزی ایران که با ۱۶ بانك و ۲۶۸ شعبه عمل مبادلات چك راانجام میدهد در بیست‌و سه روزه مردادماه ۱۳۴۳ تعداد ۲۰۸۹۱۷ برگ چك بارزش ۷۹۵۱۰۰۰۰۰ ریال مبادله نموده است که معدل روزانه آن تعداد ۱۸۲۰۴ برگ چك بارزش ۶۹۱ میلیون و ۱۳۶ هزار ریال بوده است .

میزان چك های برگشتی در این مدت ۴٫۸ درصد (ریال) بوده‌است .

یك کارخانه سیمان

در تبریز تاسیس میشود

برای توسعه صادرات سیمان و افزایش تولید داخلی دولت از طریق وزارت اقتصاد و شرکت کارخانجات دولتی و مرکز نظارت بر سیمان کشور از توسعه وایجاد کارخانجات جدید سیمان حمایت میکند .

بدین منظور بزودی طرحی اجراء می شود که بموجب آن یك کارخانه سیمان در «صوفیان» تبریز ایجاد خواهد شد.

سرمایه ایجاد این کارخانه بوسیله سرمایه داران آذربایجان شرقی تامین شده‌است .

چنانچه سیمان تولیدی این کارخانه مازاد بر احتیاجات آذربایجان باشد قسمتی از آن بکشور های همجوار صادر خواهد شد .

طرح اصلاحی

قبلاقرار بود یك کارخانه سیمان در بندر عباس ایجاد شود و تولید آن صرف صادرات به شیخ نشین های خلیج فارس شود .

ولی بموجب طرح اصلاحی بجای آنکه یك کارخانه جدید در بندر عباس تاسیس شود قرار شد کارخانه سیمان شیراز «فارس» از ظرفیت دویست تن به ششصد تن در روز توسعه یافته و چهار صد تن مازاد صرف صادرات گردد .

فعالیت‌های ساختمانی بوسیله وزارت آبادانی و مسکن در سراسر کشور جریان دارد

این وزارتخانه علاوه بر ساختمان‌های تهران ، درکرمان ،اهواز ،زاهدان ،مشهد ، شیراز ، ممسنی ،کرمانشاه ، آذربایجان شرقی ، مهاباد و سنندج سرگرم ساختمان است

امروز برنامه وزارت آبادانی ومسکن در ساختمان خانه های سازمانی برای کارمندان دولت اعلام شد .

بموجب این برنامه این وزارتخانه ۳۸۲ خانه برای افسران و کارکنان گارد شاهنشاهی در لویزان میسازد. این خانه‌ها بصورت سه بلوك سه‌و چهارطبقه میباشد . ساختمان این خانه ها ازتیرماه سال گذشته آغاز شده و قرا راست در دیماه امسال پایان یابد.

خانه‌های فرح آباد

۳۰۰ خانه سازمانی هم برای افسران گارد شاهنشاهی در فرح‌آباد در دست ساختمان است. که در یك بلوك دو طبقه ساخته میشود . ساختمان این خانه‌ها نیز در تیرماه سال گذشته آغاز و قرار است ۱۸ ماهه تحویل شود .

نارمك

بموجب این برنامه ۲۶۱ خانه هم برای کارگران شرکت واحد اتوبوسرانی درنارمك در دست ساختمان است . خانه‌ها سه اطاقه میباشد وساختمان آن از مرداد ماه سال گذشته آغاز شده ودر بهمن ماه امسال قرا راست عملیات وزارت آبادانی مسکن ۲۲۵ خانه ساختمانی پایان یابد .

سازمانی سه اطاقه هم در کرمان دردست ساختمان دارد در ضمن نیز مشغول ساختمان ۱۵۰ خانه سازمانی در اهواز میباشد که هرخانه شامل دو تا پنج اطاق میباشد .

۱۵۲ خانه سازمانی نیز درزاهدان ساخته میشود. تعداد خانه‌های سازمانی مشهد ۱۲۰ دستگاه است که سه‌وچهار اطاقی میباشد ـ ۱۴۳ خانه هم برای ژاغه نشینان مشهد ساخته میشود که ازنوع دو اطاقه است ـ در شیراز ساختمان ۲۲۵ خانه سازمانی ازدیماه سال گذشته شروع شده است که ۱۸ ماهه پایان خواهد یافت .

درنور آباد ممسنی ۴۵ خانه سه اطاقی و هشت اداره دولتی در دست ساختمان است . تعداد خانه های سازمانی کرمانشاه ۱۸۸ خانه دوتا ۶ اطاقی میباشد .

درکلیبر وخدا آفرین آذربایجان شرقی ۲۰ خانه سازمانی در دست ساختمان میباشد . تعداد خانه های سازمانی مهاباد هم ۷۵ خانه دوتا پنج اطاقه میباشد . در سنندج هم ۱۴۳ خانه سازمانی در دست ساختمان است .

در تیرماه گذشته

هشتاد و دو قریه خریداری شده و ۳۷ قریه تقسیم گردیده است

از آغاز اجرای قانون اصلاحات ارضی تاکنون ۳۳۹٫۳۰۷ خانوار کشاورز صاحب زمین شده‌اند .

آمار عملیات اجرائی اصلاحات ارضی کل کشور در یکماه تیر امسال منتشر شد. بموجب این گزارش در تیرماه ۸۲ قریه شش دانگ و کمتر از شش دانگ خریداری شده است و از این تعداد ۳۷ قریه در ظرف این مدت بین کشاورزان تقسیم گردیده است .

درضمن سازمان اصلاحات ارضی کل کشور از بدو شروع بکار درسال ۱۳۴۱ تا پایان تیرماه امسال جمعا ۹۷۶۸ قریه از مالکین مشمول قانون اصلاحات ارضی و داوطلبان از بنیاد پهلوی واز خالصه (اعم از شش دانگ وکمتر از شش دانگ) خریداری کرده است .

در ظرف این مدت ازمحل تقسیم اراضی خریداری ۳۳۹۳۰۷ خانوار کشاورز صاحب زمین شده‌اند .

چنانچه عائله زارعین نیز بحساب آید میتوان گفت تاکنون ۱۶۹۶۴۶۳ نفر صاحب زمین گردیده‌اند .

بهای املاك خریداری شده به ۵۸۵۳۴۹۶۷۵۵ ریال بالغ شده است.

از قیمت املاك خریداری شده تاکنون بالغ بر ۶۹۷۶۵۵۰۳۵ ریال بعنوان قسط اول (نقدی) بابت خرید دهات پرداخت شده است . درضمن مبلغ ۱۹۶۶۴۸۹۷۱ ریال نیز بابت اقساط وبهره مربوطه بمالکین پرداخت گردیده است .

مبلغی که از زارعین بابت اقساط بهای املاك واگذاری تاکنون وصول شده به ۹۲۵۲۰۱۶۶ ریال بالغ میشود.

ازآغاز اجرای قانون اصلاحات ارضی تابحال تعداد ۲۹۵۷ شرکت تعاونی روستائی در املاك تقسیمی ایجاد گردیده است. اعضای شرکت های مزبور ۵۶۸۵۳۱ نفر و سرمایه این شرکت ها به ۴۰۸۶۸۱۵۷۹ ریال بالغ میشود .

ضمنا از اول آذرماه سال گذشته تاتیرماه امسال تعداد ۴۶۴۶ نفر از خرده‌مالکین در سراسر کشور برای فروش املاك خود برطبق مفاداطلاعیه وزارت کشاورزی بادارات اصلاحات ارضی استانها و شهرستان ها مراجعه کرده‌اند .

چهارمین کلاس کمك دامپزشکی

بوسیله وزیر کشاورزی افتتاح شد

تیمسار سپهبد ریاحی وزیر کشاورزی چهارمین کلاس کمك دامپزشکی را در سالن دانشکده دامپزشکی افتتاح کرد.

دراین مراسم اعضای عالی رتبه وزارت کشاورزی استادان دانشکده دامپزشکی و گروهی از اعضای وزارت کشاورزی ودامپزشکی حضور داشتند.

این کلاس بواسطه نیازمبرم و تامین کادر مامورین فنی جهت مبارزه با بیماریهای واگیر دام وحفظ بهداشت دامهای کشور تشکیل شده‌است .

درآغاز این مراسم آقای دکتر اردلان رئیس دانشکده دامپزشکی در باره لزوم وجود همکاری های پی گیر دانشکده دامپزشکی ووزارت کشاورزی ازنظر مسئولیت‌های مشترك فنی مطالبی بیان کرد .

آنگاه آقای دکتر کاوه مدیرکل دامپزشکی در خصوص کمبود دکتر دامپزشك نسبت بتعداد دامهای موجود کشور صحبت کرد.

سپس آقای وزیر کشاورزی کلاس مزبور را بنام نامی شاهنشاه افتتاح کرد وطی بیانات خود لزوم همکاری وزارت کشاورزی وموسسات علمی راتائید نمود .

وزیر کشاورزی خطاب به شاگردان کلاس وظائف خطیر آنان رادرآینده تشریح کرد . دانشجویان این کلاس مدت ۶ ماه مطالب لازم را فرا خواهند گرفت و یکماه نیز درمراجع عملی بکار آموزی خواهند پرداخت .

محصلین این کلاس همگی ازبین دیپلمه‌های ریاضی و طبیعی انتخاب شده‌اند تا پس از پایان دوره کلاس درهمان محل در رفع نیازمندیها و بهبود امور دام از طریق مبارزه با بیماریهای دامی بکوشند و مشغول کار شوند .

حمایت گمرکی از صنعت جوان لازم است

کنترل سرحدات طولانی و سهل العبور کار آسانی نیست

مبارزه پرخرج و کم اثر دولتها باقاچاق سیگار فرنگی یکی از شواهد این گرفتاری است

قسمت اول بیانات آقای جهانگیر آموزگار رئیس دفتر اقتصادی ایران در ایالات متحده امریکا روز گذشته بنظر خوانندگان عزیز رسید اینك بقیه آن :

توسعه ظرفیت تولیدی :

حمایت گمرکی از یك صنعت موقعی بحد مطلوب است که منافع حاصل از تولید برای سرمایه داران داخلی متناسب با بازده سرمایه در سایر رشته های تولیدی و مقدار حمایت فقط باندازه‌ای باشد که بطور مصنوعی مشوق سایر سرمایه‌داران داخلی و خارجی نشود . طبیعی است که اگر مقدار حمایت کافی برای جبران جوانی صنعت و بی‌تجربگی صنعتگران (وبالنتیجه اضافه هزینه تولید داخلی) نباشد صنعت مورد نظر نضج نخواهد گرفت و دیر یا زود زیر فشار رقابت خارجی از میان خواهد رفت . از طرف دیگر اگر نحوه و مقدار حمایت دولت منفعت سرشار یا پناهگاه بی‌دردسری برای تولید کننده داخلی فراهم سازد سایر سرمایه داران داخلی و خارجی طبعا به طرف صنعت حمایت شده سوق داده خواهند شد .

در سایه یك حمایت بی‌حد وغیر معقول دو حالت ممکن است پیش آید: اگر تاسیس کارخانه و تولید کالای مورد حمایت در داخل کشور آزاد باشد و هرکس بتواند آزادانه کالای مزبور را تولید نماید طبعا عرضه آن در بازار آزاد افزایش خواهد یافت و به احتمال قوی بهای آن رو به تنزل خواهد گذاشت و در نتیجه بحران غیر معقول و دولت ساخته‌ای در اقتصاد کشور بوجود خواهد آمد که چاره آن جز با کمك و حمایت بیشتر یا تشویق و ترغیب نا معقول‌تر میسر نخواهد بود . در صورتی نیز که تاسیس کارخانه و تولید کالای حمایت شده محتاج بموافقت واجازه قبلی دولت باشد و این اجازه فقط به یکی دو سرمایه‌دار داخلی داده شود تدریجا سرو صدای مدعیان دیگر بیرون خواهد آمد و فشار سیاسی و اجتماعی برای تحصیل پروانه تاسیس افزون خواهد گردید و آنوقت موافقت دولت با اعطای پروانه های تازه (زیر لوای رقابت آزاد داخلی یا عدم تبعیض یا تامین منافع مصرف‌کننده) اجتناب ناپذیر خواهد بود .

صدور پروانه های متعدد برای تولید کالای حمایت شده نیز بحران عرضه کالا را بصورت مسئله وسیع‌تر و عمیق تری جلوه‌گر خواهد ساخت یعنی چون هزینه تولید هر واحد کالا تا موقعیکه ظرفیت تولید اشباع نشده است پائین میرود و بالطبع نفع تولید کنندگان کالای حمایت شده در استفاده کامل از ظرفیت (وبالا بردن بازده) تولید میباشد رقابت شدیدی میان تولید کنندگان برای پائین آوردن قیمت و فروش بیشتر درخواهد گرفت و هر چه این رقابت بین آنها وسیع‌تر و شدیدتر شود مقدار زیان همگی افزایش خواهد یافت و بالمآل همه بسوی ورشکستگی سوق داده خواهند شد . اما چون این رقابت بازار شکن بنفع هیچ تولیدکننده ای نیست ناچار دیر یا زود همه بفکر تبانی و سازش با یکدیگر خواهند افتاد و بازار فروش را بقیمت های بالا تری میان خود تقسیم خواهند کرد و ضرر ازدیاد ظرفیت و عدم استفاده از منافع را بالنتیجه با قدرت اقتصادی که در نتیجه تبانی بدست آورده‌اند از جیب مصرف کننده بیرون خواهند کشید .

بنابراین ، مقدار و نحوه حمایت بایستی طوری باشد که تولید حمایت شده ازیکطرف برای تامین احتیاجات داخلی کافی باشد ودر عین حال ظرفیت بیهوده یا اضافه براحتیاج ملی کشور بوجود نیاورد . تعیین احتیاج کشور تشخیص مقدار حمایت مورد لزوم همیشه آسان نیست و تا حدودی تابع حدسیات و فروض سیاست گذاران میباشد ولی هر دو بطور کلی قابل تخمین اند . ظرفیت مصرف در داخل کشور را از روی حجم واردات و تولید کالا های مشابه میتوان تخمین زد . حجم واحد تولیدی مطلوب را نیز میتوان با توجه به نوع کالا و شرایط فنی تولید تعیین کرد . در مورد کالا هائی که مستلزم سرمایه گذاری اولیه فراوانی است غالبا ممکن است فقط یك واحد تولیدی کلیه احتیاجات کشور را تامین کنند و از این لحاظ مطلوب باشند . در چنین صورتی چون تولید حمایت شده داخلی بصورت انحصاری در خواهد آمد بایستی دولت نظارت دقیقی روی بهای مصرفی و کیفیت کالا اعمال نماید تا ایفاء ضابطه میزان مطلوب ظرفیت با غرض ضابطه رفاه عمومی متناقض نباشد . اما درصورتی که احتیاجات کشور از ظرفیت یك واحد تولیدی بیرون باشد و تاسیس واحد های متعددی را ایجاب نماید باید اولا ترتیبی داده شود که تعداد و ظرفیت کارخانه ها ی تاسیس شده همیشه با احتیاجات مملکت در تغییر و هم آهنك باشد و ثانیا از هرگونه تبانی میان تولید کنندگان برای خود داری از رقابت در بازار حمایت شده داخلی جلوگیری شود .

امکانات اجرائی

سومین ضابطه میزان مطلوب حمایت تناسب مقررات موضوعه با امکانات اجرائی دستگاههای اداری و انتظامی است و نحوه و مقدار حمایت همیشه به آمادگی مادی و معنوی این دستگاهها برای اجرای مقررات بستگی دارد . **وضع مقررات شدید و کمرشکن ارزش تخلف از آنها را طبعا بالا خواهد برد ووسوسه سرپیچی از مقررات را بیشتر برخواهد انگیخت . بنابر این میزان مطلوب حمایت بایستی همیشه طوری باشد که نه تنها مشوق تازه‌ای برای تخلف بدست افراد ندهد بلکه وسوسه وامکان طبیعی خنثی کردن مقررات را به حد اقل ممکن برساند .**

در کشورهائی که دارای سرحدات طولانی و سهل العبور اند و مرزبانی آنها کار آسان و کم خرجی نیست مسئله قاچاق یکی از گرفتاریهای اصلی و خنثی کننده مقررات حمایت بشمار میرود اجناسی مثل سیگار و ورق بازی و مشروب که قاچاق آنها از طریق سرحدات خشکی یا آبی بداخل کشور نسبتا آسان است معمولا مشکل بزرگی را برای حمایت از تولیدات داخلی مشابه ایجاد می کنند . ممنوعیت مطلق یا برقراری سود بازرگانی گزاف روی این نوع کالا ها بمنظور حمایت از صنایع داخلی ممکن است با تشویق قاچاق نه تنها عملا از ورود آنها بکشور جلوگیری نکند (وطبعا غرض حمایت را نقض کند) بلکه دولت را نیز از دریافت عوائد مسلمی محروم سازد. **مبارزه پرخرج و کم اثر دولتها با قاچاق سیگار فرنگی یکی از شواهد بارز این گرفتاری است .**

طلا

پهلوی	۸۶۰
نیم پهلوی	۴۳۵
ربع پهلوی	۲۴۰
شمش طلا هر مثقال	۴۴۶
پانزده‌مناتی قدیم	۱۶۴۰
پانزده‌مناتی جدید	۹۸۰
ده‌مناتی قدیم	۷۸۰
ده‌مناتی جدید	۱۲۴۰
پنج‌مناتی قدیم	۴۷۰
پنج‌مناتی جدید	۳۸۰
یك تومان مسکوك نقره قدیم	۱۲۵
یك تومان مسکوك نقره جدید	۲۵ر۲۵
زرژ قدیم	۷۸۰
زرژ جدید ـ حداکثر	۶۵۰
لیره عثمانی قدیم	۵۷۰
عثمانی جدید ـ حداکثر	۵۴۰
ادوارد	۷۷۰
بیست دلاری قدیم	۳۵۵۰
بیست دلاری جدید	۳۱۸۰
دلار مکزیکی قدیم	۴۶۰۰
دلار مکزیکی جدید	۳۹۰۰
انواع اشرفی قدیم ـ حداکثر	۳۲۰
اشرفی جدید ـ حداکثر	۸۷

نیازمندیها

استخدام

استخدام ماشین نویس

یك خانم ماشین نویس درجه اول برای تمام وقت (صبح وبعداز ظهر) باحقوق مکفی استخدام میشود .
داوطلبان به خیابان شاه رضا خیابان فرصت ،شماره ۷۳ تلفن ۶۹۷۱۵ مراجعه فرمایند .
۱ـ۲

ماشین نویس زن

مورد احتیاج است آتلیه آنوشکا خیابان شاه روبروی سینما نیاگارا
۱ـ۲ آـ۲۰۹۳

احتیاج بچندنفر وزیتور مرد برای ویزیت شیرخشك دراستانهای اصفهان ـ آذربایجان ـ مازندران ـ فارس ـ غرب ایران داریم تجربه کامل در ویزیت و آشنائی باستانهای نامبرده ضروریست مشخصات کامل خود را بصندوق پستی ۸۷۹ ارسال دارید
۱ـ۲ آـ۲۰۸۱

یکنفر مسلط بزبان انگلیسی

بخصوص در مکاتبات تجارتی و ماشین نویسی لاتین برای تمام وقت موردنیاز است براهنمای ۲۶۷ اطلاعات مکاتبه فرمائید .
۱ـ۲ آـ۲۰۹۷

نیازمند شریك است

آتلیه آنوشکا خیابان شاه روبروی سینما نیاگارا
۱ـ۴ آـ۲۰۹۰

آموزشگاه آرایش لی‌لی اعتضادی

احتیاج بیك آرایشگر با تجربه دارد لطفا بتلفن ۷۳۴۷۶ تلفن بفرمائید
۱ـ۲ آـ۲۰۸۶

سه نفر مترجم انگلیسی

فارسی و بالعکس بامسابقه استخدام میشود. متقاضیان به شماره ۹۶ خیابان فخر رازی ـ خیابان شاهرضا مراجعه فرمایند .
۱ـ۳ سازمان مدیریت صنعتی آـ۱۸۱۵۶

بیك خانم متخصص زیبائی و ماساژ نیازمندیم

خیابان میکدم ـ شمال بلوار ـ کوی دیبا ـ کاشی ۵۹ انستیتو زیبائی بانو دکتر مایل آـ۱۰۳۹۱

آگهی استخدام مهندس ساختمان

وزارت فرهنگ یکنفر مهندس ساختمان برای رسیدگی و نظارت درساختمان های فرهنگی استان کرمان با شرایط زیر از طریق مسابقه استخدام می نماید.
۱ـ تابعیت ایران
۲ـ دارابودن دانشنامه مهندسی در رشته راه و ساختمان
۳ـ دارابودن برگ خاتمه خدمت زیرپرچم یا معافیت قانونی نظام وظیفه
۴ـ سن بین ۲۲ تا ۳۵ سال
۵ـ سپردن تعهد لااقل پنجسال خدمت در فرهنگ استان کرمان
داوطلبان باید دست داشتن مدارك زیر
۱ـ معرفی نامه از سازمان هدایت فارغ التحصیلان وابسته بوزارت کار .
۲ـ دانشنامه مهندسی در رشته راه و ساختمان
۳ـ یك برگ رونوشت شناسنامه
۴ـ دو قطعه عکس ۴ در ۶
۵ـ اصل برگ خاتمه خدمت یا معافیت قانونی نظام وظیفه .
۶ـ برگ حسن پیشینه .
۷ـ گواهی صحت مزاج از بهداری آموزشگاههای کل کشور .
میتوانند از تاریخ نشر آگهی تا آخر وقت اداری روز ۱۰ شهریور ماه ۴۳ همه روزه درساعات اداری در تهران باداره کل ساختمان وزارت فرهنگ (محل سابق چاپخانه مجلس شورایملی) مراجعه و ثبت نام نمایند .
بدیهی است انتخاب و استخدام مهندس مورد نظر بموجب قانون استخدام مهندسین و از طریق مسابقه بعمل خواهد آمد و مسابقه روز ۱۲ شهریور ماه ۴۳ درداره کل ساختمان وزارت فرهنگ انجام خواهد شد .
الف ۳۶۴۱
از طرف وزیر فرهنگ مدرسی
۱ـ۲ آـ۱۸۷۷۶

آگهی استخدام

دفتر فنی استان خراسان احتیاج بیك نفر مهندس نقشه بردار یکنفر مهندس نقشه کش با تجربه و مطلع دارد مراتب بدینوسیله باطلاع داوطلبین میرسد که مدارك خود را بدفتر فنی استان خراسان ارسال تا نسبت به استخدام افراد واجد صلاحیت پس از موافقت وزارت آبادانی ومسکن اقدام شود الف ۳۵۸۳
دفتر فنی خراسان
آـ۱۸۷۹۰

به پنجنفر وزیتور زن و مرد با ضامن فعال وباسابقه جهت فروشندگی سیار بفروشگاهها و منازل مورد نیاز است با صندوق پستی ۱۳۷۷ باذکر آدرس کامل و یا شماره تلفن مکاتبه نمایند .
۱ـ۳ آـ۲۱۱۱

جویای کار

تدریس خصوصی

دروس رشته ادبی تلفن ۳۶۱۷۲
آـ۵ ۹۸۸۱

مهندس فارغ التحصیل دانشکده فنی

که دوسال درفرانسه بوده و بزبان انگلیسی نیز آشنائی کامل دارد با تجربه پنج ساله درکارهای صنعتی و سرپرستی برای تمام وقت درتهران جویای کار میباشد خواستاران لطفا با راهنمای شماره ۲۶۶ روزنامه اطلاعات مکاتبه نمایند .
۱ـ۳ آـ۱۰۳۰۷

جوانی با معلومات درحدود

سیکل آشنا بزبان انگلیسی باداشتن گواهینامه ۲ شخصی و سابقه مترجمی شفاهی درشرکت های خارجی وهمچنین وارد بامور فروشندگی آماده بکار است تلفن ۶۸۱۸۴
۱ـ۲ آـ۱۰۳۹۵

راننده‌ای تحصیلکرده ومتاهل

باپایه دو شخصی رانندگی وباسابقه ۷ سال جویای کار است بتلفن شماره ۶۲۰۰۸۷ مراجعه شود .

یك آشپز که کارپیشخدمتی

وباغبانی میداند باداشتن سابقه خدمت به درستکاری ودردست داشتن گواهی نامه جویای کار است به شماره ۲۶۹ راهنمای اطلاعات مراجعه شود
۱ـ۳ آـ۱۰۳۷۱

جوانی خوش بیان

برای تدریس زبانهای عربی وفارسی همراه با ضرب المثل های انگلیسی و بعضی زبانهای دیگر آماده کاراست طالبین به آموزشگاه طلاکوب انتهای شاه چهل متری نواب و یا براهنمای شماره ۲۵۹ اطلاعات مراجعه فرمایند
۱ـ۳ آـ۹۹۵۷

جوانی تکنسین و نقشه کش «فنی» و طراح و مجرب آماده کار است

فخر رازی ـ خیابان شاهرضا مراجعه شود به راهنمای ۲۶۸ اطلاعات مراجعه شود
۱ـ۳ آـ۱۰۳۴۵

بانوئی برای پرستاری

وپیشخدمتی شبانه روزی جویای کار است به راهنمای شماره ۲۷۰ اطلاعات مراجعه شود .

آموزشگاههای رانندگی

آموزشگاه رانندگی مهران

یك دوره کامل ۳۰۰ تومان تا اخذ گواهینامه شاهرضا پیچ شمیران
۱ـ۲۶ آـ۱۹۷۶

آموزشگاه رانندگی شهاب

خیابان امیرآباد شعبه مقابل سینما امپایر تلفن ۶۱۱۲۲۱
۱ـ۳۰ آـ۲۰۷۴

رانندگی صبا تلفن ۷۰۳۵۰

یکدوره کامل رانندگی را باشرایط سهل در کوتاهترین مدت میآموزد سه راه زندان
۱ـ۲۶ آـ۱۹۸۶

هواپیمائی ملی ایران استخدام میکند

هواپیمائی ملی ایران به چند نفر متخصص برق (الکتریسین) وتعمیرات رادیو (رادیو مکانیك) که بزبان انگلیسی مسلط بوده و حداقل دو سال تجربه کار داشته باشند نیازمند است . داوطلبان میتوانند از تاریخ نشر این آگهی تا پانزدهم شهریور ماه ۴۳ همه روزه باستثنای ایام تعطیل ازساعت ۵ تا ۷ بعداز ظهر به دایره استخدام و کاریابی کارگزینی هواپیمائی ملی ایران خیابان ویلا پلاك ۴۴ مراجعه نمایند .
۱ـ۴ آـ۱۸۷۶۶

آگهی استخدام

دبستان و کودکستان دکتر صفوی بیکنفر آموزگار دیپلمه مرد احتیاج دارد خیابان کاخ چهارراه قیر تلفن
۱ـ۲ آـ۲۱۰۸

آگهی استخدام

چند دوشیزه و مرد آشنا به ژبان انگلیسی نیازمندیم لطفا با صندوق پستی ۱۱۲۵ مکاتبه فرمائید .
۱ـ۲ آـ۱۸۷۵۰

چند نفر بانو یا دوشیزه

که سنشان بین ۲۰ تا ۳۵ ودارای تحصیلات حدود شش ابتدائی باشند جهت اطاقداری و نظافت مورد نیازمی باشد داوطلبان روز یکشنبه هشتم شهریور ساعت پنج بعداز ظهر به هتل مرمر فیشر آباد مراجعه نمایند .
آـ۱۸۶۶۲

استخدام فروشنده :

یك فروشنده آزموده دیپلمه با معلومات انگلیسی کافی که مجرد بوده و بیش از ۳۵ سال نداشته باشد نیازمندیم واجدین شرایط تقاضای خود را به زبان انگلیسی که بخط خود نوشته باشند به آدرس صندوق پستی شماره ۶۹ تهران ارسال فرمایند .
آـ۱۸۷۴۲

صادرات متال ایمپکس

آهن آلات نورد شده

انواع میله ها و پروفیلها ـ آهن گرد ـ نبشی ـ تسمه تیر ـ ناودانی ـ مفتولی ـ ورق های متوسط وضخیم قطر ۴ میلیمتر ببالا همچنین ورق های مخصوص کشتی سازی ورقهای توپی گرم نورد .

تسمه های فولادی سرد نورد

خشکه نشده ـ بدون آلیاژ ـ ورق قالب زنی با قالبهای معمولی وگود درانواع مختلف برای هرگونه احتیاج

کابل فولادی

فولاد وخشکه

فولادهای ساختمانی آلیاژدار ـ خشکه ابزار خشکه مخصوص فولاد جهت بلبرینك سازی نورد شده و ریخته‌گی

قطعات پرس شده طبق نقشه ومشخصات

ریخته‌گی طبق نقشه ومشخصات

محصولات پراده

قلم های تراشکاری DUREXIT

حدیده‌های DURMAX از فولاد سخت برای کارهای فولادی مس برنزی وآلومینیومی وسایر اجناس از پراده های آهن

انواع آلومینیوم

صفحه ـ ورق ـ تسمه ـ نوار ورقهای گرد ـ میله پروفیلهای مختلف ـ لوله ـ فشاری یا کشیده شده آلیاژدار یا بدون آلیاژ وآلومینیوم های خالص ۹۹٫۹۹ درصد

برای کسب هرگونه اطلاعات با نشانی زیر مکاتبه فرمائید

Hungarian Trading Company for Steel and Metals Budapest V. Dorottya u. 6.
Letters: Budapest 62, P. O. B. 330
Cables: METALIMPEX
Telex: 964 Telephone: 183-870

نئون لامپ

کارخانه سازنده نابلوهای نئون و پلاستیك

نئون لامپ اصفهان
NEON LAMP ISFAHAN

اصفهان ـ دروازه دولت تلفن ۷۰۰۰

«نازخاتون» قدیمی ترین پارک تهران را ایجاد کرد

تهران بزرگ ۱۵ پارک دارد، اما بسیاری از این پارکها هنوز آماده استفاده مردم نیست

شما هم دربعداز ظهر های گرم تابستان تهران، لابد یك بار گذارتان بکنار پارك شهر افتاده‌است.

هنگامیکه باین منطقه شهر میرسید، باد سوزان و گرمی که از پنجره های اتومبیل صورت رامی آزارد و حالت خفقان ایجاد میکند، یکباره بشدت تغییر میکند وجای آنرا نسیمی مطبوع و خنك میگیرد که ازدرختان پر شاخ و برك پارك شهر بر میخیزد

در اینجاست که اثردرخت و باغ در هوای شهر بخوبی حس میشود و انسان آرزو می کند که دراین گوشه شهر باغی و پارکی داشته باشد...

متاسفانه تهران بزرك، با ساختمانهای عظیم و محقر خود با خیابانهای وسیع و تنگش باهمه‌اتومبیلهائیکه دودکازوئیل آنهاانسان را مسلول میکند و بادود کوره ها و کارخانجاتش پارك و باغ و درخت کم دارد.

ییلاق تازه تهران

مسئله کمبود باغو درخت برای همه مردم و همه مسئولان شهرتهران آشکاراست وسالهاست که برای جبران‌این نقیصه برنامه و طرح می ریزند.

متاسفانه تاکنون هیچکدام ازاین طرحها بمرحله عمل در نیامده اما خدا کند این دفعه دیگر آخر طرحو پیشنهاد و آغاز عمل باشد.

نخست‌وزیر دیروز در مراسمی در نطق‌خود اعلام کرد که اراضی‌جلالیه بزودی به پارك بزرگی تبدیل میشود وشهردار تهران نیز بخبرنگار ما گفت:

برای اجرای دستور آقای نخست‌وزیر اراضی جلالیه بپارك بزرگی تبدیل میشود و مردم تهران پس از پایان ساختمان پارك میتوانند در بهترین استراحتگاه تهران تفریحو استراحت نمایند.

شهردار گفت: بلافاصله پس از واگذاری اراضی جلالیه درختکاری دراین مکان آغاز میشود و ییلاقی برای مردم درست میکنیم که‌خانواده ها احتیاجی برفتن بیرون شهر نداشته باشند.

بشهرداری‌پیشنهاد می رسید که‌در اطراف شهر در ده ردیف درختکاری کنند و باین ترتیب هم هوای شهر تصفیه گردد و هم حدود تهران با درخت مشخص گردد. برای این کار از وزارت کشاورزی صورت اراضی دولتی اطراف تهران را خواسته‌ایم و باداره املاك شهرداری نیز دستور داده‌ام تا صورت املاك و اراضی شهرداری را بدهد و تصمیم دولت اینست که برای تصفیه هوای آلوده تهران هر چه زمین در تهران موجود است به پارك و مدرسه تبدیل گردد هم اکنون در تهران، پارك شاهنشاهی بمساحت یك‌میلیون‌متر پارك‌صاحبقرانیه پارك ساعی، پارك شهر وپارك بی‌سیم نجف‌آباد پارك نازی آباد گردشگاه مردم شهر تهران است و در نظراست اراضی باغشاه و جلالیه نیز تبدیل به پارك شهر شود و اگر شهرداری بتواند پیشنهاد مردم را مبنی بردرخت کاری در اطراف شهر و اراضی‌خالصه و شهرداری عمل کند آنوقت‌تهران از نظرداشتن باغو پارك غنی میشود و هوای شهر تصفیه میگردد

گودهای جنوب شهر و اراضی وسیع دراین حدود مناسبترین محل برای احداث پارك و جنگل است، شهرداری‌دراین منطقه بیستو پنج قطعه زمین بزرك‌دارد که یا بفرهنك واگذار میشود و یا تبدیل بپارك می گردد.

● پارکهای تهران

خبرنگار ما مینویسد: تهران در حال حاضر پانزده پارك بمساحت‌یك میلیون و هفتصد و سی یك هزار و پانصد و پانزده متر مربع در گوشه و کنار خود جای داده است که بیشتر آنها آماده استفاده مردم نیست باضمیمه‌شدن اراضی جلالیه باین پارکها مساحت پارکهای تهران از دو میلیون متر متجاوز میشود.

مساحت شهر تهران نیز سیصدو بیست و هشت کیلو متر مربع است وبااین حساب نسبت وسعت تهران‌به مساحت پارکهای موجود درصورتیکه تماما آماده باشد مساویست با یك پانزدهم

● پارك شهر

پارك‌شهر در میدان سنگلج‌قدیمی ترین محله تهران، بمساحت دویست وچهل وهشت هزار متر، سی هزار اصله نهال و ده هزار اصله درخت دارد این پارك همچنین دارای سه چاه عمیق، چهار بوفه، چهاراقامتگاه، یك‌دریاچه، یك استخر، یك‌فروشگاه گل، محوطه‌بازی بچه‌ها، استخر، کتابخانه، پانصد نیمکت و سه دسته موزیك لشگری و کشوری وناقاره‌زن است.

جمعه ها ده الی پانزده هزارنفر در این پارك استراحت میکنند و پارك واقعی تهران همین یکی است.

● پارك ساعی

این پارك که درسال گذشته آماده شد پارك خوبی است ولی عده‌ای از سود جویان قسمتی از اراضی‌این‌پارك را برده وخورده‌اند

پارك ساعی صد هزار متر مساحت سیزده هزار درخت، سه هزار نهال، یکصد نیمکت و گلخانه دارد ولی هنوز پای مردم‌باین پارك‌نرسیده! ومیگویندانشاءالله بعداز نصب‌چراغها مردم میتوانند از آن‌استفاده کنند.

● پارك شاهنشاهی

پارك‌شاهنشاهی پائین هتل هیلتون با مساحتی معادل یك میلیون وپنجاه و دو هزار متر اگر روزگاری آماده شود بزرگترین پارك تهران است، فعلادر اینجا پنجهزار درخت کاشته‌اند وضع آب آنجا تازه روشن شده و دارند نرده کشی میکنند. در پارك شاهنشاهی، طبق برنامه‌ایکه تنظیم شده چرخ فلك، قایقرانی، وسایل بازی، موزه و رستوران دایرخواهد شدو تاکنون بیش از صد شرکت ایرانی پیشنهاد ایجاد تاسیسات در این پارك داده‌اند و خلاصه اگراین پارك آماده شود مردم‌تهران دیگر احتیاجی به ییلاقات اطراف ندارند

● پارك صاحبقرانیه

این پارك مدتها پیش به‌شهرداری واگذار شد، محلش در نیاوران‌است ولی تا چندی پیش آب نداشت و درختهایش در شرف خشکیدن بود، حالا از راه دور باین‌پارك آب‌آورده‌اند شاید این آب آب حیات باشدوآب رفته‌رابجوی باز آرد و درختها دوباره سبز شوند این پارك شصتو دو هزار و ششصد و سی چهار متر وسعت و درختان فراوان و نرده کشی و خیابان بندی دارد و میخواهند استخری نیز در آن بسازند و مردم‌را به آنجا راه دهند.

● پارك «نوغان»

این پارك‌کم وسعت است و آنرا زعفرانیه هم میگویند، پنجهزارمتر مربع مساحت دارد، و پارك بدون درخت است. اینجا رابرای بچه ها ساخته‌اند و گل کاری شده‌است و استخری‌هم درآن تعبیه شده‌است.

● پارکهای دیگر

پارکهای دیگر تهران عبارتست از پارك خیام که در محل رسومات‌سابق ساخته‌اند، پارك خوبی است چهارده هزار و هشتصدو یك متر مساحت و سه هزار درخت، گلخانه و کتابخانه پرورشگاه کوچك، موزیك و وسائل بازی کودکان دارد.

پارك نجف آباد نیز یکصدوهشتاد و پنجهزار متر مربع مساحت، درختان جنگلی فراوان، زمین فوتبال، والیبال و باسکتبال دارد ولی معلوم نیست کی مردم راهی به آنجاپیدا کنندو از صفایش بهره برند.

دو پارك کوچك نیز بنام «پارك‌جنوب» وپارك رضاپهلوی بمساحت سی‌وچهار هزارمتر و هفده هزار متر در دروازه غارونازی‌آبادوجوددارد، هر دو پارك چاه عمیق‌دارند، نرده کشی‌شده ولی معلوم نیست چرا مردم رادراین‌پارك ها نیز راه نمیدهند.

کافه شهرداری را هم میخواهندبه صورت پارك در آورند، این محل بیستو هشت هزار متر مساحت، نرده کشی و گل کاری دارد. خیلی ها برای خوردن این پارك دندان تیز کرده‌بودند و شهرداری هم با عجله اینجا را پارك کرد و آب صافی توی دست همه ریخت!

پارك راه آهن نیز از پارکهای کوچك جنوب شهر است.

درزمان شاهنشاه فقید میخواستند مشابه ساختمان قند و شکر رادر سمت شرقی میدان راه آهن بنا کنند ولی این نقشه عملی نشد. رضا شاه کبیر رفت و آنجا بصورت ویرانه‌ماند تا آنکه در چند سال پیش پارکی ساختند. مساحت این پارك شش هزار و ششصد متر است

● پارك نازخاتون

درگوشه‌ای ازمیدان کشتارگاه در سمت نازی آباد باغی به مساحت بیست و دو هزار متر مربع با قلعه‌ای ویرانه وجوددارد اینجا دهکده‌و باغ«نازخاتون» سوگلی ناصرالدین شاه بود، در آنزمان این باغ قدرو منزلتی داشته و اطراف آن گل و سبزه وگیاه داشت نازی آباد راهم باین جهت بنام همین سوگلی ناصرالدین شاه «نازی آباد» نامیده‌اند اینجا الان برای مردم پارك خوبی شده و هوا و صفائی دارد.

درنارمك نیز پارکی بمساحت سی و شش هزار متر ساخته‌اند ولی از پارك فقط‌اسمی دارد

باغ کودك‌جوادیه هم پارك است و هم باغ، ولی کودکان اینك قاچاقی به آنجا میروند زیرا هنوز آماده نیست و معلوم‌نیست کی آماده‌بشود

پارك«صفا»وپارك «وفا» نیز جنوب پارك شرق‌تهران است که در انتهای شهباز قرار دارد و مساحتشان قابل توجه نیست.

هردرخت، در گوشه و کنارشهر، ثروت بزرگی است برای لطافت‌هواوبهداشت مردم شهر ...

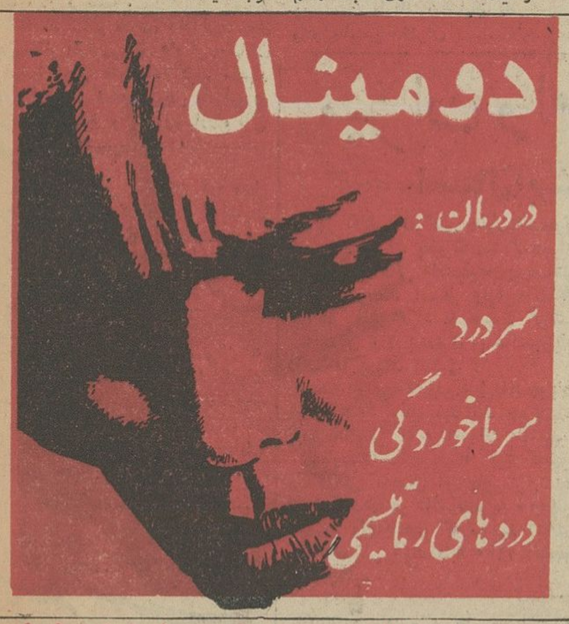
دومینال
در درمان:
سردرد
سرماخوردگی
دردهای رماتیسمی

سوپر مارکت ساحل در خیابان نواب چهل متری افتتاح شد

با مراجعه به سوپر مارکت ساحل کلیه مایحتاج‌روزانه خود را تهیه فرمائید جنس مرغوب و ارزان انتهای‌خیابان شاه نواب چهل‌متری تلفن ۶۸۲۸۹

پنج نوع از دهها مدل مختلف اتومبیل

فورد انگلیسی

غیرقابل رقابت در: زیبائی - قدرت - استحکام - دوام - کمی مصرف وقیمت

فورد انگلیسی طی سالیان دراز درجاده های کوهستانی ایران امتحان استقامت وقدرت خودرا داده است.

نماینده انحصاری: شرکت سهامی تهران موتور - خیابان اکباتان تلفن ۳۳۶۵۸ - ۳۷۱۹۸ - تلگرافی: روغنی

از شهرستانهای فاقد نمایندگی نماینده فعال میپذیریم.

Ford

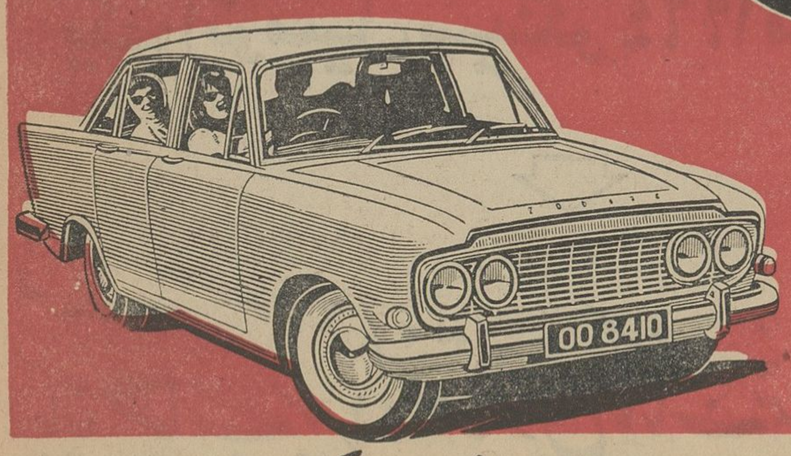

زودیاک

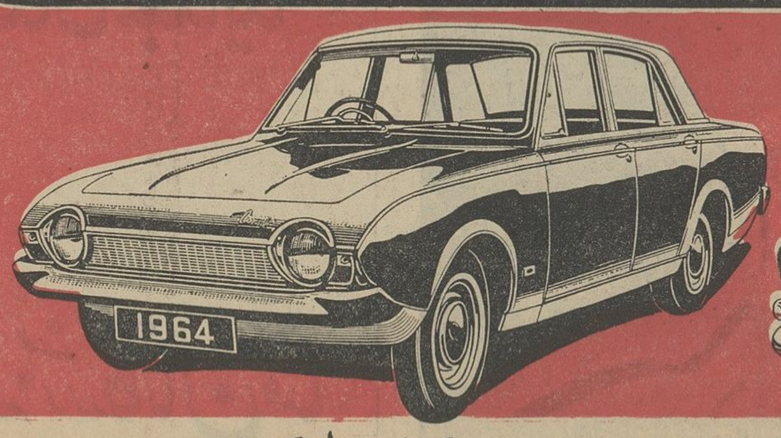

کنسول کورسر

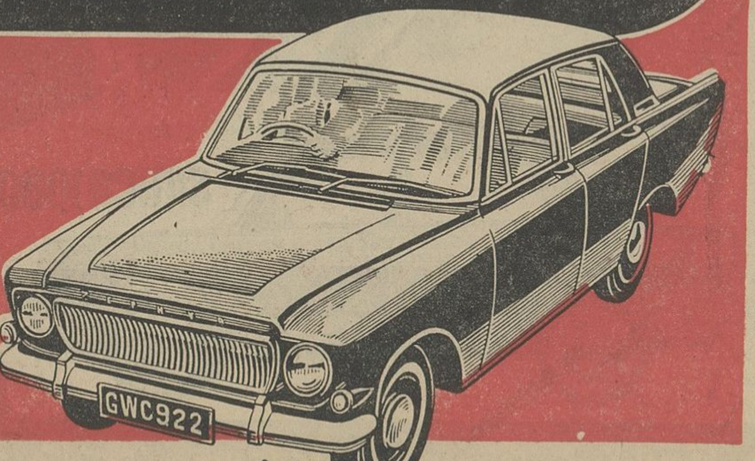

زفیر (۴ و ۶ سیلندر)

حوزه های امتحانی ششم دبیرستانها

حوزه‌های امتحانی دانش آموزان تجدیدی سال ششم دبیرستانهای تهران که از روز ۱۱ شهریور آغاز خواهد شد امروز اعلام گردید.

در امتحانات ششم متوسطه ۵۹۶۶ نفر در تهران تجدیدی شده‌اند.

حوزه‌های امتحانی دانش آموزان در بخش‌های دهگانه بشرح زیر است.

فرهنك ناحیه ۱

ششم ریاضی پسران در محل دبیرستان نظام واقع درخیابان سی متری میدان پاستور. ششم طبیعی پسران درمحل دبیرستان دکتر هوشیار جنب پیسی کولا ، ششم طبیعی دختران در محل دبیرستان ارم انتهای خیابان هاشمی دبستان سابق برزیل.

فرهنك ناحیه ۲

ششم ریاضی پسران در دبیرستان سد کرج بلوار کرج . ششم ریاضی دختران در دبیرستان رضا شاه کبیر جنب تالار فرهنك .

امتحان ششم طبیعی دختران درمحل دبیرستان انوشیروان دادگر خیابان شاهرضا (بین چهارراه کالج وچهار راه پهلوی) و ششم طبیعی پسران در دبیرستان البرز واقع درچهارراه کالج

فرهنك ناحیه ۳

ششم ریاضی دختران در محل دبیرستان نمونه دختران واقع درخیابان ایرانشهر چهارراه تخت جمشید وششم ریاضی پسران در محل دبستان ابرپوش ودبستان دخترانه محمد رضا شاه واقع در چهارراه قصروخیابان حشمتیه ضلع جنوبی خیابان قصر

حوزه‌های ششم طبیعی پسران در محل دبستان هفده‌دی ودهخدا خیابانهای شاه آباد کوچه ظهیرالاسلام وخیابان ایرانشهر و حوزه طبیعی دختران در محل دبیرستان نمونه دختران خیابان ایرانشهر چهارراه تخت جمشید .

فرهنك ناحیه ٤

حوزه‌های ششم ریاضی پسران در دبیرستان مرآت عشرت آباد و حوزه ششم ریاضی دختران در محل دبیرستان مینا نزدیك میدان عشرت آباد کوچه زرگرانی میباشد امتحان ششم طبیعی پسران در محل دبیرستان هدف شماره ۳ خیابان ژاله و حوزه طبیعی دختران درمحل دبیرستان آزرم خیابان خورشید میباشد .

فرهنك ناحیه ۵

حوزه‌های ششم ریاضی پسران در محل دبیرستان قوام چهارصد دستگاه وششم طبیعی دختران درمحل دبستان روزبه خیابان فرح آباد کوچه روزبه میباشد.

فرهنك ناحیه ٦

حوزه‌های ششم ریاضی پسران در محل دبیرستان مروی خیابان ناصر خسرو بازارچه مروی میباشد .

ضمنا حوزه ششم طبیعی پسران در دبیرستان دارالفنون خیابان ناصرخسرو وحوزه طبیعی دختران دبیرستان شیرین میدان ژاله خیابان حریرچیان میباشد

فرهنك ناحیه ۷

ششم ریاضی پسران ناحیه هفت در دبستان بهشت آئین واسفندیارانتهای رباط کریم وامتحان حوزه ریاضی دختران نیز درهمین محل انجام میشود.

حوزه ششم طبیعی پسران در دبیرستان دکتر نصیری خیابان سینا و ششم طبیعی دختران در محل دبیرستان رازی خیابان مولوی جنب ساعت مشیرالسلطنه میباشد ضمنا امتحانات ششم ریاضی وطبیعی وادبی این فرهنك در محل دبیرستان پیام واقع درخیابان دردشت نارمك انجام میشود.

فرهنك ناحیه ۹

ششم طبیعی پسران و ششم طبیعی دختران درمحل بهداری آموزشگاهها خیابان کاشان پشت باغشاه مقابل در ملاقاتی (سالن جنوبی)

ضمنا امتحان ششم ادبی پسران و امیرکبیر ناحیه ۹ از دبستان سعدی خیابان امیرکبیر وششم ادبی دختران درمدرسه رضاشاه کبیر چهارراه کالج انجام میشود.

فرهنك ناحیه ۱۰

امتحان ششم خانه‌داری دختران در محل مدرسه رضاشاه کبیر چهارراه کالج انجام میگیرد.

فرهنگی

تعداد دانشجویان
مورد احتیاج هردانشکده تعیین شد

امروز تعداد پذیرش دانشجودر کلیه دانشکده‌های دانشگاه تهران در اختیار خبرنگار ما قرارگرفت.

دانشکده ها ، تعداد دانشجویان مورد نیاز خود را بادر نظر گرفتن شرایط تعیین شده از میان قبول شدگان امتحانات ورودی دانشگاه انتخاب خواهند کرد تعداد قبول دانشجو در دانشکده های دانشگاه تهران بشرح زیر است .

دانشکده علوم ۲۳۰ دانشجو - دانشکده ادبیات ۲۰۰ دانشجو ، دانشکده حقوق ۲۰۰ دانشجو ، دانشکده فنی ۱۸۰ دانشجو، دانشکده پزشکی ۱۸۰ دانشجو ، دانشکده هنرهای زیبا ۸۰ دانشجو ، دانشکده معقول و منقول ۹۰ دانشجو ، دانشکده دامپزشکی ۵۰ دانشجو ، دانشکده دندانپزشکی ۵۵ دانشجو ، دانشکده داروسازی ۶۰ دانشجو و دانشکده کشاورزی ۶۵ دانشجو .

جمعا در کلیه دانشکده های دانشگاه تهران ۱۳۹۰ نفر دانشجو پذیرفته خواهند شد .

تدریس اساتید خارجی

آقایان پروفسور «لوئیجی وان یتی» وپروفسور «کاوالاری مرات» ازدانشگاه رم که از طرف دانشگاه ملی برای تدریس در دانشکده معماری دانشگاه ملی استخدام شده‌اند از تاریخ ۱۵ مهرماه سال جاری در دانشکده معماری دانشگاه ملی تدریس خواهند کرد.

تغییرات هنرستان آزاد دراماتیك

امروز آقای دکتر مهدی فروغ رئیس اداره هنرهای دراماتیك در اطراف تغییراتی که در سال جاری درهنرستان آزاد هنرهای دراماتیك داده میشود چنین اظهار داشت .

درسال آینده هنرجویان برخلاف سالهای گذشته باید همه دروس و رشته‌های هنرستان را دیده وامتحان بدهند تادر پایان دوره یکساله کلاس در تمام رشته‌های تاتر اطلاعات نسبتا کافی داشته باشند بهمین علت ساعات کلاس هنرستان از دوساعت در روز به چهار ساعت افزایش میابد

ثبت نام هنرستان هنرهای آزاد دراماتیك از روز سه‌شنبه دهم شهریورماه شروع میشود وداوطلبان باید دیپلم کامل متوسط داشته باشند.

علاقمندانیکه دیپلمه نباشند میتوانند بااجازه قبلی بطور مستمع آزاد از این کلاسها استفاده کنند.

رشته‌هائی که در این هنرستان تدریس میشود عبارتند از هنرپیشگی، نمایشنامه نویسی ، پانتومیم (حرکت) طراحی صحنه و دکورسازی ، فن بیان، گریم ، تاریخ تاتر ، تجزیه و تحلیل نمایشنامه وطراحی لباس .

میزان وام دانشجوئی
امسال بیشتر میشود

امروز آقای دکتر کنی معاون دانشجوئی دانشگاه تهران بخبرنگارما گفت برای اینکه وضع مالی دانشجویان بی‌بضاعتی که میخواهند امسال وارد دانشگاه شوند تامین گردد ما تصمیم گرفتیم که امسال وام بیشتری بدانشجویان دانشگاه تهران بدهیم.

ضمنا باوامی که باین قبیل دانشجویان داده میشود آنان میتوانند جبران - شهریه‌ای را که پرداخته‌اند بنمایند .

معاون دانشگاه اضافه کرد که طبق مذاکراتی که بعمل آورده‌ایم قرارشده است که در هر دانشکده به ۱۰۰ نفر دانشجو وام بدهیم که رویهم رفته در سال تحصیلی آینده ما به ۱۱۰۰ دانشجو وام خواهیم داد.

آقای دکتر کنی در پایان گفت مبلغ وامی که بهریك از دانشجویان داده میشود بین ۱۰۰ تا ۱۲۰ تومان درماه خواهد بود.

پیشرفت زنان ایران

خانم دکتر پوران شجیعی استاد دانشگاه پهلوی شیراز که برای تحقیق ومطالعه بمدت یکسال بانگلستان عزیمت نموده هفته گذشته دریکی از مدارس لندن سخنرانی جالبی درباره وضع عمومی ایران و پیشرفت‌های زنان از نظر فرهنگی و اجتماعی و خانوادگی ایراد نمود که برای دانشجویان خارجی آن مدرسه که از اکثر نقاط اروپا و آسیا در آنجا تحصیل میکنند مورد توجه قرار گرفت ونمونه‌هائی از کارهای دستی ایران را نشان داد که برای دانشجویان کاملا تازگی داشت.

دانش آموز ممتاز

آقای رامافیاض دانش آموز کلاس اول دبستان آرتا درسال تحصیلی جاری درمیان کلیه همکلاسان خود رتبه اول را بدست آورده است .

تربیت مربی

کلاس تربیت مربی جهت کودکستانها تا آخر اسفند ماه زیر نظر اداره کل تعلیمات ابتدائی دائر میباشد . دراین کلاس ۲۰۰ نفراز مربیان کودکستانها از سراسر کشور مشغول تحصیل میباشند که بعد از کودکستانها باسمت مربی کودکستان انجام وظیفه خواهند کرد مربیان مزبور دیروز درآرامگاه اعلیحضرت فقید حضور یافتند وتاج گلی نثار آرامگاه نمودند.

شیرخشت
طبیعی افغانستان

بسته بندی شده

ازنظر بهداشت وحفظ سلامتی فقط شیرخشت بسته بندی شده بچه نشان مصرف نمائید. نماینده شهرستان رشت داروخانه رکارون مشهد داروخانه نیرو

قیانهای ۲۵۰ و ۶۰۰ کیلوئی انگلیسی آوری
وانواع ترازو های حساس وارد شد
شرکت تجارتی ایران و انگلیس - خیابان فردوسی - مقابل خیابان ثبت اسناد
تلفن ۳۴۷۲۸ - ۳۰۲۷۴۱
۱-۲ آ-۱۸۱۹۸

لوازم یدکی اصلی فورد FORD مرکوری
مغازه عزیز - خیابان سعدی - پشت بانك بازرگانی تلفن : ۳۰۴۹۴۷

بخش زبانهای وابسته بدانشکده ادبیات

دانشکده ادبیات تهران در سال تحصیلی ۴۳-۴۴ برای دوره دو ساله زبانهای وابسته بدانشکده ادبیات که گذشته از شعب زبانهای خارجی شعبه‌ئی نیز برای تدریس زبان و ادبیات فارسی و عربی خواهد داشت دانشجو می پذیرد ، دانشجویان پس ازپایان دوره دوساله و گذراندن امتحانات آن باخذ گواهینامه این بخش نائل میشوند .

داوطلبان میتوانند از تاریخ نهم شهریور ۱۳۴۳ صبحها ازساعت هشت تا دوازده طبق مقررات (در ساختمان شماره ۲ دانشکده ادبیات واقع در خیابان بهارستان) نام نویسی نموده و شهریه مقرر را پرداخت نمایند .

شرایط ثبت نام

۱- دیپلم کامل متوسطه ریاضی، طبیعی ،ادبی
۲- دوبرگ رونوشت شناسنامه
۳- دو قطعه عکس ٤ در ٦
٤- پرداخت حق التعلیم سالیانه چهار هزارو پانصد ریال

برای این قبیل داوطلبان در صورتیکه مرتبا در کلاسهای درس حضور یابند برگ معافی تحصیلی گرفته خواهد شد

چون شرط ورود بدانشگاه تهران موفقیت در امتحانات کنکور دانشگاهی است بدست آوردن گواهینامه پایان تحصیل این بخش برای دانشکده ادبیات نسبت بقبول دانشجویان این بخش تعهدی ایجاد نخواهد کرد و دانشجویان فارغ التحصیل این بخش که بخواهند بدانشکده ادبیات وارد شوند بایددر کنکور دانشگاه شرکت کنند.

توفیق یافتگان درامتحانات کنکور پس ازورود بدانشکده ادبیات کماکان بموجب مقررات دانشکده از واحدهای مقرر معاف خواهند شد .الف ۳۵۶۵

رئیس دانشکده ادبیات تهران - ذبیح‌اله صفا
۱-۳ آ-۱۸۵۸۶

دعوت دانشجویان

بدعوت انجمن دانشجویان ایرانی مقیم آلمان وفرانسه ، آقای پرویز یاحقی هنرمند مشهور برای اجرای کنسرتهائی به اروپا عزیمت کرد.

آگهی قبول داوطلب برای مسابقه‌ورودی دوره فوق لیسانس موسسه علوم اداری و بازرگانی

موسسه علوم اداری و بازرگانی برای تحصیل در رشته های های علوم اداری و بازرگانی دوره فوق‌لیسانس درسال تحصیلی ۴۳-۴۴ از بین لیسانسیه هائیکه معدل کل لیسانس آنان بیش از ۱۲ باشد عده‌ای دانشجو ازطریق مسابقه می‌پذیرد. داوطلبان واجد شرایط میتوانند از تاریخ ۱۰ تا ۱۵ شهریورماه صبحها از ساعت ۸ تا ۱۲ بادر دست داشتن عین دانشنامه لیسانس و ۸ قطعه عکس و دوبرگ رونوشت شناسنامه و برگ معافیت نظام‌وظیفه باداره امور دانشجویان موسسه علوم اداری و بازرگانی مراجعه ونام‌نویسی نمایند .امتحان ورودی روز جمعه ۲۰ شهریورماه ساعت ۸ صبح انجام خواهد شد .الف ۳۴۷۰

موسسه علوم اداری و بازرگانی
۱-۲ آ-۱۷۹۷٤

آگهی مربوط به آزمایش جهت واگذاری زمین به تحصیلکرده‌های کشاورزی

پیرو آگهی شماره ۳۴۸۴ مورخ ۳۱/۳/۴۳ راجع به آزمایش برای انتخاب عده لازم بین داوطلبان که مقرر بوده روز ۲۴ تیرماه ۴۳ انجام گردد و موکول ببعد گردید . اینك بدین وسیله باطلاع آن عده از آقایانیکه پرسشنامه و مدارك خودرا در موقع مقرره تسلیم نموده‌اند میرساند که آزمایش مذکور در روز یکشنبه ۲۲ شهریورماه ۴۳ ساعت ٤ بعد از ظهر دربانك کشاورزی وعمران روستائی واقع درخیابان سپه انجام میشود . شرکت کنندگان باید کارت ورودی به‌جلسه آزمایش را روز قبل دریافت و همراه داشته باشند.الف ۳۶۳۶

از طرف وزیر کشاورزی
۱-۲ آ-۱۸۸۰۰

آگهی مناقصه

اداره کل کارپردازی وزارت فرهنك یکهزار و پانصد دستگاه بخاری وسه‌هزار مترلوله وسه هزار عددزانوئی طبق نمونه موجود از طریق مناقصه خریداری مینماید داوطلبان فروش میتوانند پیشنهادهای خودراپس از ملاحظه نمونه برگ شرایط را دریافت وبانضمام برگ اسناد خزانه بمیزان ۵ درصد کل بهای پیشنهادی تاساعت ۹ صبح روز شنبه ۲۱ شهریورماه بدفتر این اداره تسلیم ورسید دریافت دارند . پیشنهادات واصله ۱۰ صبح همان روز در کمیسیون مربوطه باز وخوانده خواهد شد . به‌پیشنهادات فاقد سپرده و مشروط و مبهم ترتیب اثرداده نخواهد شد

حضور پیشنهاددهنده در جلسه آزاد و کمیسیون در ردیاقبول یك یا کلیه پیشنهادات مختار است . هزینه درج آگهی ومالیات وهرگونه عوارض بعهده برنده مناقصه خواهد بود . الف ۳۵۵۷

اداره کل کارپردازی وزارت فرهنك
۱-۲ آ-۱۸۸۱۰

ماشینهای جوجه کشی ولوازم مرغداری ساخت
ایران طیور
هنگام پیشرفت صنعت مرغداری : تابستان ۱۳۴۲

کاتالوگ مجانا ارسال میشود
تلفن کارخانه ۶۱۳۹۸۹
تهران - شاهرضا میدان فردوسی
تلفن فروشگاه - ۶۶۱۰۹

برابر پس اندازتان جایزه میدهیم

ازپنجاه تومان تا پنجاه هزار تومان باضافه

یک اتومبیل سینگر ۱۹٦٤ مدل جدید

جایزه حساب سپرده اختیاری بانک بیمه بازرگانان میباشد

مشعل المپیك از ایران گذشت

ورزشی

بعدازظهر دیروز مشعل المپیك در سرراه یونان به ژاپن بتهران رسید و طی تشریفات خاصی به‌محل استادیوم فرح پهلوی حمل گردید وامروز صبح هواپیمای حامل هیئت سرپرستی حمل مشعل تهران را بقصد «لاهور» ترك کردند.

ورود هواپیما

ساعت پنج وسی دقیقه هواپیمای‌حامل هیئت سرپرستی‌حمل‌مشعل درفرودگاه مهرآباد نشست در فرودگاه مهرآباد قهرمانان تیم‌های ملی کشتی ، وزنه برداری دوومیدانی در جلوی هواپیما در پشت‌سر شخصیتهای‌ورزشی‌ایستاده بودند . چوگان‌بازان با لباس بازی و سوار براسب نیز در محوطه فرودگاه حضور داشتند.

ابتدا آقای ذکائی میهماندار هیئت سرپرستی بداخل هواپیما رفت و مراسم آشنائی بعمل آمد سپس رئیس هیئت سرپرستی از هواپیما خارج شد و مراسم آشنائی با دبیر کل کمیته ملی المپیك بعمل آمد وآقای امین بعد از گفتن خوش آمدمطالبی پیرامون روابط ورزشی میان کشور های جهان ایراد نمود و در اینموقع مشعل‌بوسیله هیئت سرپرستی روشن شد و آنگاه رئیس هیئت مشعل را تحویل آقای احمد ایزد پناه رئیس فدراسیون دو ومیدانی داد نامبرده نیز مشعل را بسرپرست قهرمانان‌دوو میدانی برای حمل باستادیوم فرح تحویل داد .

حرکت کاروان

در این‌موقع کاروان مشعل المپیك در حالیکه در جلوی دوندگان حامل مشعل ماشینهای اسکورت پلیس و افسران موتور سوار راهنمائی و رانندگی‌حرکت‌میکردند بحرکت‌درآمد و سپس‌دوندگان با مشعل و درپشت سرآنان قهرمانان چوگان ایران در حالیکه سوار بر اسب بودند بحرکت در آمدند به دنبال اسواران قهرمانان تیم های ملی کشتی و وزنه‌برداران اتومبیلهای جیپ روباز دربان قرار داشتند و در جیپ جلو غلامرضا تختی قهرمان کشتی جهان و سپس جیپ های سایر قهرمانان در حرکت بودند و در دنبال جیپ های‌قهرمانان اتومبیلهای‌سفیرژاپن وسایرمستقبلین در حرکت بودند .

در خیابانهای تهران

کاروان‌حمل‌مشعل از جاده فرودگاه وارد خیابان کرج شد در فاصله‌های مختلف قهرمانان دوومیدانی مشعل را تحویل یکدیگر میدادند مردم دودو طرف خیابانهای شاهرضا و حافظ که با پرچمهای ایران و ژاپن تزئین شده بود اجتماع کرده بودند ونسبت بکاروان ابراز احساسات میکردند.

در استادیوم فرح

درساعت شش‌وچهل‌وپنجدقیقه کاروان حمل مشعل وارد استادیوم فرح شد در استادیوم فرح والاحضرت ـ شاهپور غلامرضا پهلوی ریاست‌عالیه کمیته‌ملی المپیك جمعی از شخصیت های مملکتی و ورزشی و چندهزارنفر تماشاچی حضور داشتند .

قهرمانان دو ومیدانی در حال دو استادیوم را دور زدند و سپس مشعل را روبروی جایگاه مخصوص مستقر نمودند .

شروع برنامه

دراینموقع‌برنامه جشن آغازگردید ابتدا والاحضرت شاهپور غلامرضا ـ پهلوی مطالبی پیرامون دوستی و همبستگی کشور های جهان و تاثیر ورزش‌در جهان امروز صحبت نمودند وسپس آقای ذکائی هیئت‌سرپرستی را بحضور والاحضرت‌معرفی‌نمودو آنگاه تیمسار ایزد پناه نایب‌رئیس کمیته ملی‌ـ المپیك ودنیس سازمان تربیت بدنی مطالبی در این زمینه ایراد کرد و سپس برنامه‌جشن با انجام یك‌مسابقه دو صدمتر دوشیزگان آغاز گردید.

رکورد جدید

دراین مسابقه که با شرکت‌چندتن ازدوشیزگان آغازشد دوشیزه‌سیمین صفا مهر با رکورد ۱۲٫۹ ثانیه رتبه اول بدست آورد و موفق گردید که یکدهم ثانیه رکورد چند روز قبل خود را بشکند .

سپس برنامه قهرمانان ژیمناستیك انجام شد و آنگاه ورزشکاران‌باستانی بسرپرستی آقای شعبان جعفری ـ برنامه جالبی اجرا کردند .

پس از خاتمه ورزش باستانی دو ۱۰۰۰ متر انجام گردید که بترتیب میرحسینی ، آذرکیش و ابوذر اول تاسوم‌شدند . آنگاه پیدایش تاریخچه آتش توسط هوشنك شاه نمایش داده شد و برنامه جشن با مراسم آتش بازی خاتمه یافت .

ضیافت

دیشب ضیافتی بافتخار هیئت سرپرستی داده شد و صبح امروز مراسم مشایعت هیئت سرپرستی حمل مشعل از استادیوم فرح انجام گردید و مشعل طی مراسم خاصی مجددا بفرودگاه حمل گردید و در ساعت نه‌صبح هیئت سرپرستی‌مشعل را با هواپیما به‌لاهور بردند .

عکس بالا تحویل مشعل المپیك وسیله‌رئیس هیئت سرپرستی حمل مشعل از یونان به ژاپن‌به‌آقای احمد ایزدپناه‌نماینده‌کمیته ملی المپیك ورئیس فدراسیون دوومیدانی را در جلو هواپیما نشان میدهد.

آتش المپیك

بمناسبت عبور مشعل المپیك از تهران آقای عطاء بهمنش که از نویسندگان مطلع ورزشی است این مقاله را برای خوانندگان اطلاعات نوشته است.

ساعت پنج بعدازظهر دیروز مشعل المپیك بتهران رسید و با تشریفات خاصی‌وسیله‌قهرمانان ایران‌ازفرودگاه مهرآباد باستادیوم‌ورزشی فرح‌پهلوی حمل‌و بامداد امروز راه دورو دراز «توکیو» رادر پیش گرفت .

ژاپن که برای نخستین‌بار باتلاش فراوان موفق شد که هیجدهمین‌دوره المپیاد را درقاره آسیا برگزار کند این توفیق را شامل کشورهای‌آسیائی نمود که درعوض حمایتی که درکمیته بین‌المللی ازاین کشور نموده‌اندآتش المپیك را در مراکزی که درسرراه‌از آتن تاتوکیو قراردارند عبور دهد و برای شناساندن آرمانهای المپیك مراسمی برگزار شود .

این نخستین باری است که آتش المپیك از آسیا و از وطن ما که‌روزو روزگاری فرزندان دلیرش با اتکاءبه پندار نیك وگفتار نیك پیش‌میافتندو بشعله های سرکش آتش سرتعظیم فرود می‌آورند عبور میکند و روی‌همین اصل مراسمی که در تهران برگزار میگردد بتصدیق هیئت ژاپنی‌کم‌نظیر است .

حمل آتش‌از دهکده المپیك ازهمان سال های اول که «کوبرتن» احیاء کنند ه‌بازیهای نوین المپیك شالوده اساسی آنرا ریخت مطرح بود لکن امکانات اجازه نمیداد که آتش از سرزمین المپیك بکشوری که برگزار کننده بازیها است برده شود .چون مردم اروپا شصت‌و هشت سال‌پیش که مصیبت ومرارتهای دوجنك جهانی خانمانسوز را ندیده بودند ببرگزاری این جشن‌ها توجهی نداشتند .

اولین‌بار در شهر کوچك آمستردام بسال ۱۹۲۸ آذرگاهی بنا نهاده شد وبازیها با افروختن‌آتش آغاز گردید. وقتی برلین ماموریت یافت‌که المپیاد ۱۹۳۶ رابرگزار کند بهمت«کارل‌دیم» دبیرکل بازیهای برلین مشعل هائی ساخته شد که بوسیله آن آتش‌اصلی را که در یونان باستان برای‌خشنودی خدایان‌درکنارمعبد «زئوس»میافروختند وسالیان دراز بخاموشی گرائیده بود با مشقت فراوان به برلین‌رسانیدند

آتشی که در کوههای المپ باشعاع خورشید افروخته شده بود از پنج کشور عبور داده شد وپس‌از ۱۸۸۴ میل که هرمیل آنرا یك دونده‌دویده بود باتشریفات کم‌نظیری‌باستادیوم برلین وارد شد. «کوبرتن» مرد آزاده که برای تحقق یافتن آرمانهای‌مقدس بازیها تلاش‌زیادی کرده‌بود درآخرین پیام خود چنین گفت :

«شما مردان وزنانی که در برلن جمع شده‌اید ونماینده مردم جهان هستید به‌آنها که در اینجا حضور ندارند بگوئید کارمرا که هنوز ناتمام است دنبال کنند ، قیودی که درپیش پای بشریت بعنوان‌جنك‌و ستیزه‌وجود دارد محو سازند . باید کوشید که قدرت جسمانی‌و روانی بیك‌اندازه‌مورد علاقه جوانان قرار گیرد. بشریت‌به دوستی نیاز فراوان دارد ، بخاطربقاء بشریت بکوشید ومتحد باشید .»

یکسال بعد «کوبرتن» در سن۷۵ سالگی مرد و هرگز جنك دوم جهانی رابا همه شدت وحدت برخلاف ایده های امیدبخش المپیك ندید ..

در سال ۱۹۵۶ سه میلیون ازمردم استرالیا و نه میلیون‌از ساکنان‌کشور های در مسیر حمل مشعل دونده های تیزپائی را که از بیابانها و شهر های دور افتاده با افتخار آتش المپیك‌را دست بدست میبردند مشاهده کردند. این دوی امدادی‌باشرکت ۲۷۸۲دونده انجام شد واز ۹ تا ۲۲ نوامبر بطول انجامید طولانی ترین‌دوی‌امدادی جهان بود.

این‌روش درآخرین المپیك «رم»هم بسال ۱۹۶۰ ادامه یافت وباشکوه و جلوه خاصی مشعل المپیك از دهکده المپیا تا «رم» شهرتاریخی وسرفرازی که بزرك ترین ومدرن ترین بناهای ورزشی را درجوار ستونهای باستانی و فروریخته برپا داشته‌بود رساندند

در المپیاد هفدهم«رم» مشعل‌المپیك درحدود یك‌هزار میل برروی جاده‌ها بوسیله ۱۱۸۷ نفر دست بدست‌گشت و بوسیله «جیانکارلو» دانشجوی ۱۹ ساله که لباس سفیدی دربرداشت به استادیوم«المپیکو»نزدیك«فوروا تیالیکو» رسید وعظیم ترین بازیهای المپیك آغاز گردید .

مشعل المپیك که از آتن به توکیو برده‌میشود در حدودچهل میلیون‌ریال هزینه سنگینی دربر دارد .

درطول راه‌ازهفتصد مشعل‌استفاده خواهد شد و ترتیبی داده شده است که مشعل دربرابر بادو باران وطوفان های اتفاقی وشدید خاموش نشود .

در هواپیمائی که مشعل‌رابه توکیو میبرد بیست‌وسه خبرنگار عکاس و فیلم‌بردار انجام وظیفه میکنند و دو دسته هفت نفری وظیفه پذیرائی را بعهده دارند .

بااینکه بوسیله هواپیما مشعل را بتوکیو میبرند درحدود یکماه طول میکشد ودر ژاپن بوسیله دونده ها باستادیوم اصلی میرسد .

ضیافت باشگاه تاج

بعداز ظهر روز سه‌شنبه از طرف تیمسار سرتیپ‌پرویز خسروانی‌رئیس سازمانهای ورزشی تاج کشورمجلس تودیعی بافتخار آقای استواری فوتبالیست سابق باشگاه تاج که‌عازم امریکا میباشد در باشگاه افسران‌داده شد در این مراسم جمعی از شخصیت های ورزشی چند تن از فوتبالیست های قدیمی شرکت داشتند .

ابتدا تیمسار سرتیپ خسروانی مطالبی پیرامون امر ورزش ووفاداری هر ورزشکار نسبت بباشگاهی که در آن ورزش‌مینماید اظهارداشت وسپس آقای سروان‌محمود بیاتی‌رئیس سازمان فوتبال تاج راجع‌بفوتبال صحبت نمود ودر خاتمه آقای استواری از محبت باشگاه تاج تشکر کرد .

در خاتمه قاب عکس مزین به‌تمثال اعلیحضرتین که‌از طرف تیمسار خسروانی تهیه شده بود وسیله آقای امین‌دبیر کل کمیته المپیك به‌استواری داده شد مراسم پس‌از صرف شام مدعوین خاتمه یافت .

دانشکده پزشکی

قهرمان شنای دانشگاه شد

بعد ازظهر دیروز مسابقه شنای قهرمانی دانشگاه باشرکت قهرمانان تیم‌های دانشکده های مختلف‌دانشگاه تهران درحضور آقای دکتر کنی‌معاون دانشجوئی دانشگاه در استخرامیرآباد بسرپرستی آقای محمد اسفندیاری انجام گردید ودرنتیجه کلی و جمع امتیازات تیم شنای دانشکده پزشکی قهرمان دانشگاه شد .

قهرمانان رشته‌های مختلف بدین شرح تعیین گردیدند .

کرال سینه

در مسابقه ۱۰۰ متر کرال سینه شمس از دانشکده حقوق اول رضا احتسابیان از پزشکی دوم وسراج‌از دامپزشکی سوم شد .

کرال پشت

در مسابقه ۱۰۰ متر کرال پشت جواد گل‌محمدی از ادبیات اول،خوئی از دندانپزشکی دوم ورضا احتسابیان سوم شد .

قورباغه

در مسابقه دویست متر قورباغه منوچهر تکللی از پزشکی اول مجید جودارازدندانپزشکی‌دوم خسرودوستی از پزشکی سوم شد .

شیرجه

در مسابقه شیرجه منوچهر تکللی با ۳۸٫۶۵ درجه امتیاز اول فریدون بهی از پزشکی با ۳۸٫۰۵ امتیازدوم، منوچهر خوئی سوم، نظری از فنی چهارم و طباطبائی‌از دندانپزشکی‌پنجم شد .

ضمن برگزاری مسابقات چندمسابقه تفریحی بین‌فرزندان کارمندان‌دانشگاه نیز انجام گردید که مورد توجه‌قرار گرفت .

توزیع جوائز

در خاتمه جوائز قهرمانان و کاپ قهرمانی دانشگاه توزیع گردید .

اردوهای وزارت کار

از سه‌سال قبل وزارت کار،اقدام به تشکیل اردوهای بزرگی در کنار دریای محمودآباد نموده‌است کارگران وخانواده های آنها، در دسته های مختلف به‌کنار دریا اعزام میشوند و مدت ده روز دراردو بسر میبرند . طی دو سال اخیر آقای مهدی نجم سرپرستی‌و اداره اردوهای مزبور را بعهده دارد کارگران در اردو بطور رایگان از چادر، برق‌و آب‌لوله‌کشی شده‌و وسایل تفریح استفاده میکنند. هفته گذشته‌پنج‌نفراز کارگران‌موسسه اطلاعات به اردوی کارگران وزارت‌کار رفتند و پس‌از یك هفته استراحت‌و تفریح به تهران بازگشتند .

آگهی مزایده

ششدانك یك‌قطعه زمین‌محصور که در قسمت اعظم آن خاکبرداری شده در قسمت شمال شرقی آن یك مغازه ذغال فروشی است‌که دارای یکدرب بکوچه شمالی موردثبت و یك دهنه به خیابان لاله‌زارنو متصل بیك اطاق میباشد که اطاق مزبور نیز در وضع فعلی جزء ذغال فروشی است واقع در خیابان لاله‌زارنو پلاك شماره ۵۰۴ (از شماره ۱ فرعی الی ۶ فرعی) بمساحت ۲۳۵۱٫۷۷ متر مربع که حدود مشخصات آن در سند مالکیت مربوطه مندرج و درادراه تصفیه تهران جهت ملاحظه‌خریداران است ملکی شرکت تضامنی ـ برادران یزدی ورشکسته که وسیله کارشناس رسمی بمبلغ (۱۴۷۹۱٫۸۰۳) چهارده میلیون و هفتصد و نود و یکهزار و هشتصد و سه ریال ارزیابی شده و در وثیقه دیگران است از طریق مزایده کتبی و عنداللزوم حضوری با شرایط زیر بفروش میرسد .

۱ـ پیشنهاد دهندگان بایستی صدی پنج مبلغ ارزیابی شده را بابت سپرده در صندوق اداره تصفیه تودیع نموده و قبض آنرا بضمیمه پیشنهاد خود نمایند ۲ـ پیشنهادات تا آخر وقت اداری روز پنجشنبه ۲ مهر ۱۳۴۳ در پاکت سربسته بدبیرخانه اداره کل تصفیه تسلیم گردد ۳ـ پیشنهادات واصله در ساعت ۸ صبح روز شنبه ۴ مهر ۱۳۴۳ در اداره تصفیه تهران واقع در خیابان شاهرضا چهار راه پهلوی ساختمان اتحادیه بازو قرائت خواهد شد طالبین میتوانند در جلسه حضور یافته و پیشنهادات حضوری خود را نیز با تودیع صدی پنج مرقوم در فوق تسلیم نمایند ۴ـ ملك مورد مزایده بکسیکه حد اکثر قیمت را پیشنهاد نماید واگذار خواهد شد ۵ـ به پیشنهادات کتبی یا حضوری بدون سپرده ترتیب اثر داده نخواهد شد ۶ـ اداره تصفیه در رد یاقبول پیشنهادات مختاراست ۷ـ کلیه هزینه های معامله و مالیات بر معاملات و عوارض و اخذ مفاصاحساب بعهده خریدار خواهد بود ۸ـ چنانچه برنده مزایده بتکلیف اداره‌تصفیه از انجام معامله و تنظیم سند وتشریفات بعدی آن خودداری نماید سپرده او ضبط خواهد شد و مسئول کسر قیمت بعدی ملك نیز خواهد بود .

رئیس اداره تصفیه‌تهران

آ ـ ۱۰۲۶۵

آگهی مزایده

بانك ملی ایران عرصه و اعیانی محل کارخانه ریسندگی و بافندگی آذربایجان واقع درخیابان ایستگاه راه‌آهن بخش ۵ تبریز را که مشتمل برساختمان کارخانه و چاهها و استخرها و باغ‌مزرعه بمساحت ۶۶۰۸ متر مربع و حیاط واقع‌در ضلع‌شرقی آن بمساحت ۱۶۷۱ متر مربع و قطعه زمین محصور و مجزااز کارخانه بمساحت ۷۰۰۰ متر مربع جمعا بمساحت ۱۲۲۱۷۰ متر مربع وهمچنین چهارساعت آب از گردش ۳۸۴ ساعت قنات وزیر به‌پلاکهای ۷و۷۲۲۰و۷۲۲۱ و۷۲۲۳و۷۷۱۷و۸۸۱۲ بخش ۵ تبریز می‌باشد بشرح مشخصات تعیین شده در اسناد مالکیت مربوطه وهمچنین ماشین‌آلات کارخانه را که شامل ماشینهای مولد نیرو و تبدیل وریسندگی پشم و پنبه و تکمیل و تعمیرات و ابزارولوازم یدکی می‌باشدباضافه‌اثاثیه‌دفتری متعلق به‌کارخانه را از طریق مزایده باشرائط زیر بفروش میرساند .

۱ـ بانك ملی ایران مورد مزایده‌را باوضع حاضر و بدون هیچگونه تعهد اضافی خارج فروخته و تحویل می‌نماید .

۲ـ کلیه هزینه معامله از قبیل حق‌الثبت‌ومالیات تحت هرعنوان و عوارض شهرداری بعهده خریدار است بانك از بابت مخارج به‌هیچ‌عنوان چیزی نخواهد پرداخت .

۳ـ داوطلبان میتوانند در تهران باداره حقوقی این بانك واقع درخیابان فردوسی و در تبریز بشعبه بانك ملی ایران مراجعه نموده پس از کسب اطلاعات لازم از کم و کیف مورد مزایده ومعامله وهمچنین بامراجعه بمحل کارخانه و بازدید از محوطه و ساختمانها اعم از عرصه و اعیان و چاهها و استخر ها وکلیه ماشین‌آلات و لوازم یدکی ودفتری‌ووقوف کامل نسبت بمشخصات هرجزء از اجزاءپیشنهاد کتبی خودرا منضم بقبض سپرده صدی پنج مبلغ پیشنهادی که در تهران بحسابجاری شماره ۴۱۹۹۴ و در شهرستان تبریز بحساب سپرده بنام بانك ملی شعبه تبریز برای مزایده کارخانه ریسندگی آذربایجان منظور خواهد داشت و یاضمانت‌نامه بانکی بدون قید و شرط از یکی از بانك‌های مجاز درپاکت لاك ومهر شده که روی آن عبارت (مربوط‌بمزایده کارخانه ریسندگی و بافندگی آذربایجان) قید شده باشددرقبال اخذ رسید در تهران بدفتر اداره حقوقی و در تبریز بدفتر شعبه تسلیم نماید تسلیم پیشنهادخریدار درحکم اینست که‌پیشنهاد دهنده از جزئیات مورد معامله مستحضر بوده و حق‌هرگونه ادعائی را در خصوص عدم اطلاع از وضع مورد معامله و غیره از خود اسقاط مینماید .

۴ـ پیشنهادبایستی تاآخروقت اداری روز سه‌شنبه دهم شهریور ماه ۱۳۴۳ بشعبه تبریز این بانك یابادراه حقوقی در مرکز تسلیم شود .

۵ـ کلیه‌پیشنهاد های‌رسیده درساعت ده روز یکشنبه بیست و دوم شهریورماه ۱۳۴۳ در شهرستان تبریز در اطاق رئیس‌بانك ملی باز خواهد شد و حضور پیشنهاددهندگان در جلسه مزبور آزاد است .

۶ـ پیشنهاددهندگان میتوانند در جلسه مزایده شرکت‌نموده وعنداللزوم پیشنهاد حضوری نیز بدهند .

۷ـ به‌پیشنهاد های فاقد رسید وجه سپرده و یاضمانت‌نامه‌های بانکی وهمچنین به‌پیشنهاداتی که پس از انقضاء مدت برسد و یامشروط و مبهم باشد ترتیب‌اثرداده نخواهد شد .

۸ـ چون از طرف‌اداره تصفیه نسبت به‌قسمتی از اراضی‌کارخانه علیه وراث مرحوم حاجی علی محمد کلکته‌چی تحت عنوان الزام به‌تملیك اقامه دعوی بعمل آمده که در حال حاضر در مرحله رسیدگی است لذا پیشنهاددهندگان بایستی بااطلاع کامل از وضع فعلی دعوی پیشنهادهای خودرا تهیه و تسلیم دارند .

۹ـ کسی که در نتیجه دادن بالاترین پیشنهاد و در صورت قبول بانك برنده مزایده شناخته شود بایستی منتهی پس از ده روز از تاریخ انجام مزایده برای تنظیم سند انتقال وپرداخت بهای مورد مزایده در دفترخانه اسناد رسمی حضور بهمرسانده اسناد مربوطه را امضاء نماید و در غیر اینصورت وجه سپرده او بنفع بانك ضبط خواهد شد و برنده مزایده حق هرگونه اعتراض و گفتگوئی را ازهرجهت‌ازخوداسقاط‌مینماید.

۱۰ـ بانك‌ملی ایران در رد یاقبول هریك از پیشنهادات بدون اینکه محتاج باقامه هیچگونه دلیل ومدرکی باشد مختار است

الف ۳۵۵۶ — بانك ملی ایران

آ ـ ۱۸۴۲۴ — ۱ ـ ۲

آگهی استخدام دبیر بازرگانی

اداره آموزش بازرگانی برای تدریس در دبیرستانهای بازرگانی شهرستانها احتیاج بوجود پنج‌نفر لیسانس بازرگانی مرد دارد واجدین شرایط باید تاآخروقت اداری روز شنبه چهاردهم شهریورماه ۴۳ بادر دست داشتن مدارك تحصیلی خودباداره آموزش بازرگانی واقع درخیابان قوام‌السلطنه روبروی نظام وظیفه جنب هنرستان تهران مراجعه نمایند درصورتیکه عده داوطلب بیش از حد احتیاج باشد استخدام آنان از طریق مسابقه انجام خواهد شد . الف ۳۶۲۸

آ ـ ۱۸۷۸۸ — ۱ ـ ۳ — مدیر کل تعلیمات فنی وحرفه‌ای ـ کلانتری

آگهی دانشگاه تهران

بدین‌وسیله باطلاع فارغ‌التحصیلان خردادماه ۴۳ دانشگاه‌تهران می‌رساند :

برای شرکت در مراسم جشن پایان تحصیلی ۱۳۴۲ـ۱۳۴۳ ودریافت درجات علمی خوددر روزهای ذیل بدفتر دانشکده های مربوط مراجعه نمایند :

۱ـ روز ۱۰شهریور برای دریافت کارت شرکت در جلسه خود و اولیاء خویش

۲ـ روز ۲۰شهریورساعت پنج بعد از ظهر برای شرکت درجلسه مقدماتی مقابل دانشکده پزشکی حاضر شوند .

۳ـ روز ۲۱شهریور ساعت ۴ونیم برای شرکت در مراسم جشن پایان تحصیلی . الف۳۶۲۹

آ ـ ۱۸۷۹۸ — ۱ ـ ۳

آگهی قبول دانشجو

وشرایط ثبت نام در موسسه روزنامه‌نگاری دانشگاه

موسسه روزنامه‌نگاری دانشگاه که دوره تحصیل در آن دوسال است برای کلاس اول‌خود از بین داوطلبانی که لااقل دارای گواهی‌نامه دوره کامل متوسطه ادبی یاریاضی و یا طبیعی‌باشند بحسب تقدم مدارك تحصیلی و معدل نمرات امتحانی پنجاه نفر دانشجو می‌پذیرد .داوطلبان واجد شرایط باید باهمراه داشتن عین آخرین مدرك تحصیلی و یاجواز قبولی در امتحانات نهائی سال ۱۳۴۳ دبیرستان و دوبرگ رونوشت مصدق شناسنامه وشش قطعه عکس ۴×۶و هفتهزار ریال بابت شهریه سالیانه از تاریخ سه‌شنبه دهم تاروز پنج‌شنبه بیست‌وششم شهریورماه ۱۳۴۳ همه روزه بغیر از ایام تعطیل از ساعت هشت صبح تاوازده ظهربرای ثبت‌نام بدبیرخانه موسسه روزنامه‌نگاری واقع در خیابان شاهرضا بین خیابان فرصت و آذرنوش مراجعه نمایند . الف۳۵۸۵

سرپرست موسسه روزنامه‌نگاری

آ ـ ۱۸۷۹۲ — ۱ ـ ۳

آگهی مناقصه

امور بهره‌برداری کارخانه‌های سازمان برنامه لوازم مشروحه زیر را برای کارخانه سیمان لوشان بطریق مناقصه کتبی‌وتحویل انبار فروشنده خریداری مینماید .

۱ـ نیترات دامونیم ۳۴درصد	۲۰۰۰۰ کیلو گرم
۲ـ آهن آلات‌مختلف	۴۵قلم
۳ـ شلینك‌ولوله آب و لوازم مربوطه	۴۶ قلم
۴ـ انواع پیچ‌ومهره‌و میخ‌پرچ و کشوولولاومیخ	۴۷ قلم
۵ـ ابزار مختلف	۶۸ قلم
۶ـ انواع رنك ولوازم مربوطه	۳۳ قلم
۷ـ لوازم لحیم وجوشکاری	۲۴قلم
۸ـ لوازم مختلف برق	۲۳قلم
۹ـ لوازم مختلف اتومبیل	۷قلم
۱۰ـ مواد مختلف شیمیائی برای آزمایشگاه کارخانه	۲۹ قلم
۱۱ـ موادنسوز	۹قلم

علاقمندان میتوانند همه روزه دروقت اداری بدبیرخانه این امور به‌نشانی میدان بهارستان خیابان دانشکده واقع در طبقه سوم ساختمان جنب کاخ مرکزی سازمان برنامه مراجعه و اوراق شرایط مناقصه و مشخصات کامل و مشروح لوازم مذکوررابطور رایگان دریافت دارند .

شرکت‌کنندگان در مناقصه فوق‌بایستی پیشنهادات‌خودرابرطبق شرایط مربوطه تنظیم و دریك پاکت لاك ومهر شده تاساعت‌ده (۱۰) صبح روز چهارشنبه ۱۸ شهریورماه ۱۳۴۳ در قبال اخذ رسید تسلیم‌دبیرخانه این امور نمایند.پیشنهادات واصله درساعت یازده (۱۱) صبح‌همان روز باز وخوانده خواهد شد .الف۳۶۲۷

امور بهره‌برداری کارخانه‌های سازمان برنامه

آ ـ ۱۸۸۰۸ — ۱ ـ ۲

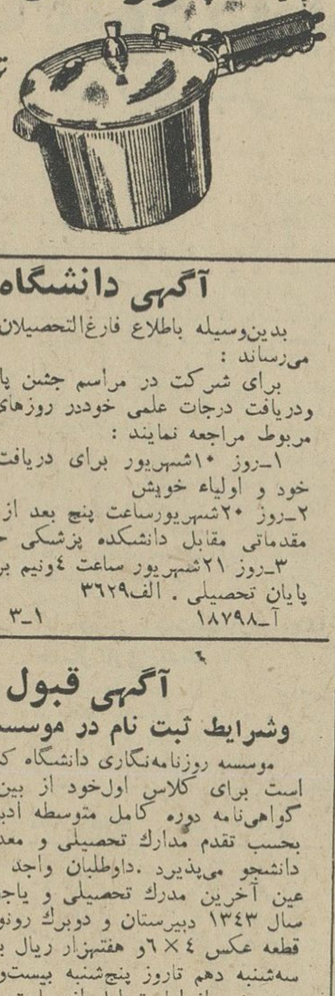

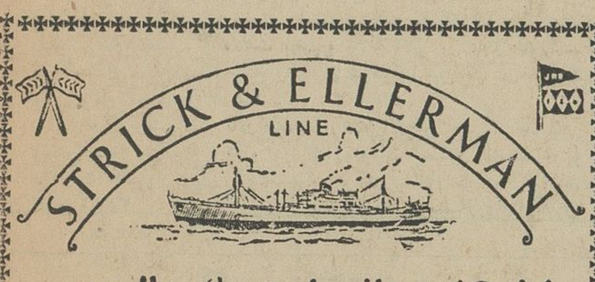

خط کشتیرانی استریك والرمن

حالت کشتیهای استریك‌والرمن در بنادر ایران

نام‌بندر	نام‌کشتی	تاریخ تقریبی ورود به خرمشهر
بندر شاهپور برای تخلیه	فارسستان سفر ۱۲	۲۹ آگست
	بلوچستان سفر ۲۲	۷ سپتامبر
	ترکستان سفر ۵	۱۵ سپتامبر
	سیتی‌آف حال سفر ۱	۲۱ سپتامبر
بندر بوشهر برای تخلیه	ترکستان سفر ۵	۱۱ سپتامبر
خرمشهر برای بارگیری	تنگستان سفر ۳۴	۲ سپتامبر
برای تخلیه	فارسستان سفر ۱۲	۳۱ آگست
	تنگستان سفر ۳۴	۲ سپتامبر
	بلوچستان سفر ۲۲	۹ سپتامبر
	ترکستان سفر ۵	۱۷ سپتامبر
	سیتی‌آف حال سفر ۱	۲۳ سپتامبر
	بالتستان سفر ۲۷	۲۳ سپتامبر

شرکت گری‌مکنزی محدود

تهران ـ تلفن ۳۰۴۲۶۰ خرمشهر ـ تلفن ۲۷۵۰

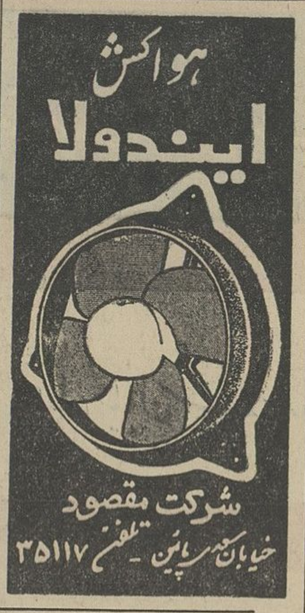

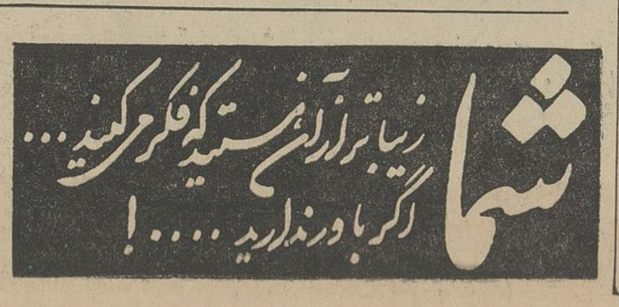

بهداشت

از : دکتر پریور

اثرات میوه در بیماری

بامصرف‌میوه از چه بیماریهائی میتوان‌جلوگیری کرد

اگر در نظر آوریم که تابستان بعلت تعریق مقدار زیادی از آب‌بدن دفع میشود و همراه این آب مسلما املاح مختلف پتاسیم- سدیم-نمک- منیزیم - و غیره بخارج میرود لزوم جبران مواد از دست رفته بخوبی واضح میشود - معمول براینست که هنگام تعریق زیاد برای رفع عطش وتشنگی نسوج مقدار زیادی آب‌به مصرف میرسانند در صورتیکه کسر املاح بدن خود به تنهائی سبب‌ایجاد ضایعات جبران ناپذیر و آزارهای گوناگون میتواند باشد که نبایداز یاد برد و بهمین دلیل است که‌هنگام تعریق شدید و عطش نسوج مصرف یك لیوان شربت به‌لیمو یاآب‌لیموی تازه و یا دوغ سرد بخصوص اگر شور باشد بهتر میتواند تعادل بدن رابحال عادی باز گرداند تا آب‌سرد خالص.

آب میوه بنوشید

برای رفع عطش و حفظ تعادل املاح بدن که در تابستان از جمله واجبات مصرف آب‌میوه‌های‌مختلف توصیه میشود . آب میوه‌ها علاوه‌بر اینکه عطش را رفع میکند وبدن را از بی آبی نجات می‌بخشد مقدار زیادی املاح مختلف وارد بدن آدمی میسازد و کسر روزانه آنها راجبران میکند صرف نظر از ویتامین‌های‌آ- ب-ث‌د و سایر ویتامین‌ها که در آب میوه‌ها فراوانست و با مصرف آنها بدن کسر ویتامین خود راجبران میکند املاح مختلف که بوسیله‌آب میوه‌ها وارد بدن میشوند خود بخفظ تعادل آن کمك میکنند و سلامت آنرا باز میگردانند بعضی‌از میوه‌ها بعلت ازدیاد مواد پتاسیك که‌دارند بازیاد کردن ادرار بدفع سموم بدن نیز کمك میکنند و برخی دیگربعنوان صفرا برترشحات صفرارازیاد میکنند وسلولهای کبدی را از خستگی‌وتنبلی نجات می‌بخشند وبهمین دلیل است که پزشکان مصرف آب میوه‌های مختلف را حتی در هنگام کودکی سفارش‌داده‌اند.

آیا ممکن است‌عصاره‌میوه‌ها ناسازگاری بدهد ؟

اینکه بعضی از مردم خواص میوه‌های مختلف را بسردی وگرمی می‌چسبانند و طبق نظریه خود کم‌یا زیاد از آن مصرف میکنند درست نیست و بتلقین روحی بیشتر ازحقیقت شباهت دارد ولی مسلما یك انجیر که حاوی مقدار زیادی گلوکز است با خیار که از این ماده مولدالحراره کمتر دارد فرق دارد و تصور میرود همان ازدیاد گلوکز دریك میوه‌سبب ایجاد حرارت فوق‌العاده آن میشود که قدما آنرابگرمی‌آن تعبیرمیکردند ویا ازدیاد مقدار آب بدون گلوکز که سبب ایجاد حرارت کمتری‌میشود خاصیت سردی بمیوه میدهد ولی در هرحال بعضی از مردم هستند که اصولا آب میوه‌ها را بخوبی نمیتوانند تحمل کنند و با مصرف آن بدرددل وپیچش یامالش معده دچارمیگردندو در این حال بهتر است آنها آب میوه‌ها را مخلوط با آب معمولی بمصرف رسانند یعنی بارقیق کردن از خاصیت تحریکی آنها بکاهند.

اثره میوه‌ها در بیماری‌های مختلف

برای اینکه از خاصیت ضدبیماری بعضی از میوه‌ها مطلع‌شوید بدنیست که جدول زیر را مطالعه کنید .

صد گرم زردآلو۳۵ کالری‌حرارت میدهد و ۵-۱۰ میلی گرم ویتامین دارد ودر اختلالات چشمی وروماتیسم مصرفش مفید است.

مقدار کالری	مقدار ویتامین ث	مورد مصرف
۴۰ کالری	۳۱ میلی گرم	ریزش مو ـ کورك‌ها ـ رفع‌خستگی
۴۰ کالری	۱۷ میلی گرم	رفع خستگی دنباله بیماریهای‌عفونی
۳۹ کالری	۳۰ـ۱۰۰ میلی‌گرم	رفع خستگی دنباله بیماریهای‌عفونی
۴۰ کالری	۳۰-۱۰۰ میلی‌گرم	رما تیسم دردهای استخوانی
۳۳ کالری	۲۵ میلی گرم	عوارض کبدی
۴۰ کالری	۳۵ میلی گرم	رفع خستگی
۳۳ کالری	ـ میلی گرم	در بیماریهای عفونی
۴۲ کالری	۱۵ـ۵۵ میلی‌گرم	رفع خستگی اختلالات عروق
۴۲ کالری	۴۰ـ۵۰ میلی‌گرم	بی‌اشتهائی اختلالات کبدی
۵۳ کالری	۲ـ۳ میلی گرم	ناراحتی‌های روده‌ای
۵۰ کالری	۱ـ۲ میلی‌گرم	عوارض کبدی و ادراری
۸۰ کالری	۳ میلی گرم	عوارض کبدی وروده‌ای

صد گرم آناناس
صد گرم گیلاس
صدگرم نارنج
صدگرم توت‌فرنگی
صدگرم تمشك
صدگرم نارنگی
صد گرم توت
صد گرم پرتقال
صدگرم دارابی
صد گرم‌هلو
صد گرم سیب
صدگرم انگور

استاندار خوزستان‌دریك مصاحبه‌مطبوعاتی‌اظهارداشت:

استانداران احتیاج‌به اختیارات‌بیشتر ندارند

من معتقدم که یکی از شرایط معاونت‌وزارتخانه باید چهارسال کار در یکی از استانها باشد

بنا بامر شاهنشاه مقدمات شروع مطالعه یك سددیگر در خوزستان فراهم شده‌وامیدوارم سد عظیم دیگری در خوزستان احداث شود .

آقای عبدالرضا انصاری استاندار خوزستان در یك مصاحبه مطبوعاتی پیرامون اقدامات جدیدی‌که بوسیله استانداری خوزستان آغاز شده‌است اظهار داشت ، خشکسالی های چند ساله‌اخیر وسرمای بی سابقه‌وهمچنین رکود اقتصادی سالهای اخیر مقدار زیادی بیکار در خوزستان ایجادکرده است که میبایست بوضع آنها توجهی شود بهمین جهت درپنج شهر، آبادان خرمشهر ، اهواز ، اندیمشك ودزفول اقدام به‌نام‌نویسی بیکاران شده است وتاکنون ۷۵۴۱ نفر بیکار ثبت نام کرده‌اند .

● صنایع جدید

استاندار خوزستان افزود البته اجرای این‌طرح مشکل بیکاری‌رابطور کلی از میان نخواهد برد ولی تاسه ماه دیگر این‌عده بکار خواهندپرداخت وامیدوارم با اجرای طرحهای صنعتی بزرك درخوزستان این مشکل‌ریشه‌کن شود .

ایجاد صنایع پترو شیمی، کود شیمیائی ، فروکرم و طرحهای‌مختلف عمرانی که بوسیله سازمانهای‌دولتی اجرا خواهد شد این آینده را مجسم میسازد .

آقای انصاری سپس به فعالیت بانوان در خوزستان اشاره کرده‌افزود هم‌اکنون‌درشهرهاواز عده‌ای ازبانوان با سمت بازرس افتخاری شهرداری مسئولیت رسیدگی به‌بهداشت و نظم تاسیسات عمومی شهر از قبیل‌نانوائی ها ـ قصابی‌ها ـ مهمانخانه‌ها ـ گرمابه ها و همچنین زندان و سایرتاسیسات عمومی‌را عهده‌دار شده‌اند . ضمنا به منظور اطلاع از خواسته های مردم خوزستان شوراهائی درهریك ازشهر های خوزستان بوجود آمده که هریك از شورا ها دارای سه‌کمیته امور اقتصادی و بازرگانی ـ امور اداری ـ اصلاحات شهری میباشند و جلسات آنها مرتبا تشکیل میگردد و تا آخر شهریور ماه گزارشات و پیشنهادات لازم برای رسیدگی و تهیه یك برنامه جامع و عملی در مورد بهبود امور اقتصادی و اصلاحات اجتماعی با توجه بامکانات و مقدورات جهت تقدیم به هیئت محترم‌دولت تهیه خواهدگردید.

● تامین آب

یکی دیگر از اقدامات مهم‌یکماهه اخیر که باسرعت انجام گرفت‌تامین آب شهر شادگان و دهات اطراف آن وشهرهای بندرشاهپور ـ رامهرمز ـ هندیجان وخلف‌آباد میباشدکه بعلت خشکسالی بی سابقه وکم شدن آب رودخانه «جراحی» این نقاط از آب آشامیدنی محروم شدند و به امر اعلیحضرت همایون شاهنشاه‌ودستور جناب آقای نخست‌وزیر مقرر شد که بهرنحوکه شده است آب آشامیدنی این نواحی تامین گردد و بطوریکه آقایان استحضار دارند درظرف‌بیست و چهار ساعت از تاریخ ابلاغ اوامر شاهنشاه آب آشامیدنی هشتاد هزار نفراهالی ناحیه شادگان بوسیله‌تانکر های سازمان آب وبرق خوزستان و شرکت‌ملی‌نفت‌تامین گردید. استاندار خوزستان دراینجا اظهار داشت : روز سه‌شنبه هفته آینده بدستور آقای نخست‌وزیردرجلسه هیات‌دولت‌شرکت میکنم تا در باره استان خوزستان گزارشی باطلاع برسانم . در مورد امکان احداث سد های جدیدی در خوزستان آقای انصاری گفت « بنا بامر شاهنشاه مقدمات شروع مطالعه برای احداث یك‌سد دیگر فراهم‌شده و امیدواریم سد عظیم دیگری در خوزستان احداث شود .

● اختیارات استانداران

استاندار خوزستان در پاسخ سئوال دیگری که پیرامون اختیارات استانداران مطرح شد گفت :

« استانداران نماینده شاهنشاه هستند و به‌نیابت نخست وزیر انجام وظیفه میکنند و باین ترتیب احتیاج‌به اختیارات بیشتری ندارند .

اما باید مسئولین ادارات دراستانها از وزارتخانه‌های‌خود اختیارات‌بیشتری داشته باشند تا باقدرت عمل‌کنند .

من معتقدم‌که حتی یکی‌از شرایط رسیدن بمقام معاونت وزارتخانه‌هاباید این باشدکه کارمند حداقل‌چهارسال در یکی‌از استانها خدمت‌کرده باشد . تا باین ترتیب هرکارمندی با علاقه‌در استانها بکار بپردازد و بارغبت به‌آنجا ها برود .

درمورد شهرهای نوار مرزی نیز اقدامات عمرانی شروع شده وباسرعت بیشتری ادامه خواهد یافت .

استاندار خوزستان سپس‌پیرامون طرحهای عمرانی خود دراهواز وایجاد پارك‌های کودکان واحداث فاضل آب در تعدادی از شهر های خوزستان توضیحاتی داد .

سپاس از دو پزشك عالیقدر

بدینوسیله تشکرات قلبی خود را از زحمات و دقت و دلسوزی‌که جناب‌آقای پرویز حکیمی و محبت وصمیمیتی که‌خانم دکترمهری‌امامی در جریان زایمان غیر طبیعی خانم اینجانب مبذول داشتند وباکوششی بی‌پایان ارزش واقعی خود را ثابت کردند تقدیم حضورشان میکنم .

حسن‌سهی‌فر

آگهی مناقصه شماره ۲

شرکت سهامی کارخانجات ایران (قسمت صنایع نساجی) یکدستگاه عدل‌بالابر Lift-Truck (عدل‌چین) مورد نیاز انبار مرکزی خودرا از طریق مناقصه خریداری مینماید‌پیشنهاددهندگان میتوانند شرایط و مشخصات مربوطه را از دفتر قسمت صنایع نساجی واقع‌درخیابان استخر کاخ شرکت سهامی کارخانجات ایران دریافت دارند.

موعد قبول پیشنهادات تاآخروقت اداری روز شنبه بیست و پنجم مهرماه چهل وسه (۲۵ر۷ر۴۳)خواهد بود . الف۳۴۹۶

آ_۱۸۰۸۴ ۱_۳ قسمت صنایع نساجی

آگهی سازمان آب وبرق منطقه سفیدرود

چون همه روزه عده زیادی بکارگزینی سازمان آب وبرق منطقه سفیدرود مراجعه و تقاضای شغل مینمایند ، بدین‌وسیله باطلاع‌عموم میرساند که این سازمان بجز چند محل معدود فنی که مشخصات آن جداگانه و در موقع ضرورت اعلام خواهد شد محل بلاشاغل از هیچ‌نوع ندارد . خواهشمند است از مراجعه خودداری فرمائید .

۱_۲ مدیر عامل سازمان ـ علیقلی بیانی

آگهی تجدید مزایده فروش دو دستگاه دیزل ژنراتور

شرکت سهامی کارخانجات ایران (قسمت صنایع شیمیائی و مواد غذائی) دودستگاه دیزل‌ژنراتورموجود درکارخانه گلیسیرین وصابون را از طریق مزایده بفروش میرساند :

داوطلبان خرید میتوانند همه روزه درسرویس اداری جهت رویت‌موتورها بکارخانه گلیسیرین‌وصابون‌واقع‌درشهرری (صفائیه) و برای دریافت برك شرایط و مشخصات موتورهای مزبور بدفتر قسمت مراجعه و پیشنهادات خودرا تاآخروقت اداری روز شنبه۲۱ر۶ر۴۳ بدفتر شرکت واقع در اول خیابان استخر تسلیم ورسید دریافت دارند . الف۳۵۶۴

۱_۳

قسمت صنایع‌شیمیائی‌ومواد‌غذائی

آگهی مناقصه خرید سوپرفسفات تریبل

شرکت سهامی کارخانجات ایران قسمت صنایع قند چهارهزار وهفتصدتن کودسوپرفوسفات‌تریبل موردنیازخودرااز‌طریق‌مناقصه خریداری مینماید شرایط و مشخصات مناقصه در اداره بازرگانی قسمت واقع در خیابان استخر موجود است پیشنهادات تاساعت ۹ صبح روز ۲ر۸ر۴۳ قبول و درساعت ده صبح همان روز بازوقرائت خواهد شد الف۳۵۴۸

تاریخ ثبت نام داوطلبان‌تحصیل در کلاس عکاسی دانشگاه

ثبت‌نام داوطلبان تحصیل در کلاس عکاسی دانشگاه از روز سه‌شنبه دهم تاپنجشنبه بیست وششم شهریورماه ۱۳۴۳ همه روزه بغیر ازایام تعطیل از ساعت ۸صبح تا۱۲ ظهر در محل موسسه روزنامه‌نگاری دانشگاه واقع‌درخیابان شاهرضا بین خیابان فرصت واذربوش انجام خواهد شد .

داوطلبان میتوانند بادر دست داشتن‌آخرین مدرك تحصیلی وشش قطعه عکس۴×۶ و دوبرك رونوشت مصدق شناسنامه و پرداخت هفتهزار ریال بابت‌شهریه برای ثبت‌نام مراجعه نمایند.

الف ۳۵۸۶ سرپرست موسسه‌روزنامه‌نگاری

آ_۱۸۷۹۴ ۱_۳

آگهی مناقصه

شهرداری شاهرود باستناد تصویب‌نامه مورخه ۱۵ر۵ر۴۳ انجمن شهر حفاری یکهزار متر تونل و چاههای مربوطه قنات شهرداری را در دورشته سمت راست و چپ(بامتداد لاشته های فعلی) باشرایط زیر بمناقصه واگذار مینماید .

۱ـ‌پیشنهاددهندگان باید قبلابشهرداری شاهرود مراجعه‌شرایط و مشخصات و صورت واحد بها و مناقصه را در قبال پرداخت‌مبلغ پانصد ریال دریافت وباحصول اطلاع کامل از مفاد آنها و قبول شرایط امضاء نموده و ضمیمه پیشنهاد نمایند .

۲ـ‌پیشنهاددهندگان بایستی مبلغ پنجاه هزار ریال اسناد خزانه از بانك ملی و یاسایر بانکها دریافت‌وضمیمه پیشنهادخود نمایند .

۳ـ داوطلبین در مناقصه باید پیشنهادهای خودرا درپاکت‌سربسته و لاك ومهر شده تاآخر وقت اداری روز پنج‌شنبه دوازدهم‌شهریور ۱۳۴۳در قبال اخذ رسید بدفتر شهرداری تسلیم نمایند

۴ـ‌پیشنهادهای رسیده درساعت پنج بعد از ظهر روز پنج‌شنبه دوازدهم شهریورماه ۴۳ درکمیسیون مربوطه باز وقرائت‌خواهدشد

آ_۱۸۷۸۴ شهردار شاهرود ـ صدیق

آگهی مناقصه

مرکز اصلاح نباتات کرج ماشین آلات و لوازم زیر را برای آزمایشگاه چغندر از طریق مناقصه خریداری مینماید

۱ـ بن‌ماری نفتی ساخت داخله طبق نمونه موجود در آزمایشگاه بذر چغندر قند کرج ۸دستگاه

۲ـ پرس دستی مخصوص شیره گیری‌طبق‌نمونه‌موجوددرآزمایشگاه بذر چغندر کرج ۸دستگاه

۳ـ باسکول توزین ۲۵۰ کیلوئی با اوزان مربوطه ۴دستگاه

۴ـ ماشین رنده کنی طبق مدل موجود درآزمایشگاه بذر چغندر کرج باالکتروموتور دوکسانتاتور که بتواند بابرق‌ضعیف کارکند ۴دستگاه

شرکت کنندگان میتوانند بارویت نمونه‌ها در آزمایشگاه واقع درکرج مرکزتهیه بذر الیت چغندر قند و دریافت برك شرایط مناقصه ازدفتر مذکور پیشنهادات خودرا منتهی تاساعت ۱۰ روز شنبه ۲۱ر۶ر۴۳ تسلیم ورسید دریافت دارند .

آ_۱۸۶۹۲ ۱_۲ مرکز اصلاح نباتات کرج

آگهی مناقصه

۱ـ سازمان تعاون مصرف کادر نیروهای انتظامی حمل محمولات یکساله (۱۳۴۳) سازمان را از تهران بشهرستانها و بالعکس یااز هرنقطه به‌نقطه دیگر برابر مشخصات و شرایطی که دردائره حمل ونقل سازمان موجود است از تاریخ انعقاد قرارداد برای‌مدت یکسال بمناقصه میگذارد .

۲ـ شرکت‌کنندگان در مناقصه باید سابقه حمل را داشته و از نظر مالی ووسائل توانائی کافی داشته باشند .

۳ـ داوطلبین شرکت در مناقصه بایستی بدائره حمل و نقل این سازمان واقع‌در باستیون(مرکز اداره)مراجعه‌وبرك‌شرایط دریافت که پس از ملاحظه و قبولی مفاد برك شرایط ذیل آنرا امضاء نمودو به‌ضمیمه پیشنهاد نمایند .

۴ـ داوطلبین درمناقصه بایستی معادل مبلغ پانصد هزار ریال اسناد خزانه بنام سپرده به‌ضمیمه پیشنهاد خود و برك شرایط امضاء شده درپاکت لاك ومهرشده منتهی تاآخر وقت اداری روز یکشنبه ۲۹ر۶ر۴۳ بدفتر سازمان تحویل و رسید دریافت دارند و روی پاکت بنویسید مربوط بمناقصه حمل محمولات سازمان .

۵ـ پیشنهادات واصله درروز سه‌شنبه ۳۱ر۶ر۴۳ ساعت (۹)صبح در دفتر هیئت‌مدیره سازمان باز و قرائت و برنده مناقصه تعیین خواهد شد .

حضور پیشنهاددهندگان در جلسه مناقصه آزاد بوده وسازمان در رد و یاقبول یك‌یاکلیه پیشنهادات مختار است و ضمنا به پیشنهاداتیکه فاقد سپرده و یابرك شرایط امضاء شده ویامبهم و مشروط باشد بهیچوجه ترتیب اثرداده نخواهد شد .

مدیر عامل‌سازمان ـ سرتیپ‌به‌آفرید

آ ۱_۲ ۱۸۶۸۲

شرکت‌سهامی رادیو تلویزیون ایران

سرویس و تعمیر گیرنده‌های تلویزیون آر . سی . آ

تحت نظر متخصصین کارآزموده

مجهزترین تعمیرگاه تلویزیون ایران

تلفن ۶۱۳۴۶۶ ـ ۶۱۳۴۶۵

خیابان آیزنهاور ـ خیابان جیحون ـ جنب پپسی‌کولا

آگهی تغییر نام شرکت

بطوریکه در روزنامه های رسمی کشور شاهنشاهی بشماره ۵۶۳۴ مورخ ۳۱ر۳ر۴۳ و۵۶۳۷ مورخ۳ر۴ر۴۳ رسما اعلان گردیده اسم این شرکت از شرکت سهامی ساختمانی و مقاطعه کاری‌بنابه شرکت سهامی مقاطعه کاری ب. ن . آ‌میدل گردیده

شرکت‌سهامی مقاطعه کاری ب . ن. آ

آ_۱۰۳۳۹ ۱ـ ۳

توجه کنید :

هم‌اکنون بیماری نیازمند خون شماست

حادثه خبر نمیکند شاید شما هم روزی محتاج خون باشید

مرکز انتقال خون شیر و خورشید سرخ آماده است

خون شما خون هدیه دهید تا دیگران نیازمندان جدا نباشند

خیابان ناصرخسرو ـ جنب ارالفنون

تلفن ۳۰۲۴۷۵

یکعمر تختخواب

ساخت ونو انگلیس

تهروپ ـ میدان فردوسی

گی گز

شیر خشك گی گز وغذای گی گز ـ خوراك شاهان وشاهزادگان است

Elonac guigoz الوناك گی گز

دارو وغذای موثردراختلالات غذائی‌ودر جلوگیری‌ومعالجه اسهال‌های کودکان

پیروگار تسکین‌دهنده‌دردو برطرف کننده تب

محلول اپترکس OPTREX وقطره اپتون OPTONE

برای ضد عفونی وشستشوی چشم

دوچرخه جنرال

بانصف قیمت لاستیکهای کهنه شما را نو میکنند

۳ فروشگاه شماره ۳ واقع درخیابان شاهرضا میدان فردوسی جنب ایران گاز تلفن ۴۷۴۲۷ افتتاح شد

۲ فروشگاه شماره ۲ باغشاه ـ اول خیابان سپه شماره ۱۶۷ تلفن ۴۰۵۹۵

۱ فروشگاه شماره ۱ تخت جمشید ـ بین ویلا و فیشر آباد ـ شماره ۲۱۹ تلفن ۳-۴۷۱۳۱

کارخانه : نارمک ـ جنب کارخانه برق نارمک ـ تلفن ۸-۷۹۲۸۷

فروش اتومبیل

۵ ـ ک ـ و

اتوسویر خریدار همه نوع اتومبیل د ـ ک ـ و از مدل ۵۶ الی ۶۴ امیریه . منیریه . تلفنهای ۴۸۰۰۷ و ۶۷۵۶۹ آ ـ ۱۷۴۵ ۱ ـ ۳۰

فروشگاه اتومبیل شرق

معاملات همه نوع اتومبیل خیابان شاهرضا شرقی ایستگاه آسیا ۷۵۸۰۰۰ آ ـ ۱۹۱۴ ۱ ـ ۳۰

کالج بار اثاثیه منزل شما
را بسته بندی، وبیمه مینماید
تلفن ۶۱۱۱۱۱

وابستگی نظامی سفارت کبرای جمهوری عراق

یکدستگاه اتومبیل شورلت مدل ۱۹۵۹ سواری خودرا بفروش میرساند، داوطلبان میتوانند همه روزه در ساعات اداری برای مشاهده اتومبیل بسفارت کبرای عراق مراجعه نمایند .
۱ ـ ۳ آ ـ ۱۸۴۳۶

اولین بازار اتومبیل درایران

دربازار اتومبیل ۹۴۰ خرید و فروش با معاوضه اتومبیل بقیمت روز معادله آنجام میشود سرچشمه تو فنگاه کاروان تلفن ۳۱۳۲۷
۱ ـ ۲۶ آ ـ ۲۰۸۸

بنز ۲۲۰ (اس) مدل ۶۲

شماره موقت حقوق گمرکی پرداخت شده فوق العاده تمیز تلفن ۷۳۸۸۶
آ ـ ۱۸۳۷۲

اتوکار

اتومبیلهای کرایه آخرین سیستم سواری برای هر نقطه کشور در اختیار شما است تلفنهای ۶۸۴۵۷ و ۶۵۹۷۵
۱ ـ ۱۵ آ ـ ۱۹۲۷

کرایه

بولدوزرهای باریپر

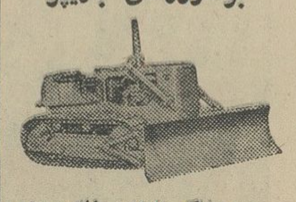

جهت خاکبرداری و خاک ریزی وتسطیح وکانال کنی آماده کار می باشد میدان ژاله خیابان خورشید دفتر کار نوروزی تلفن ۳۰۳۱۱۰
۱ ـ ۱۰ آ ـ ۲۰۴۴

تعمیرات

سرویس تلویزیون گارانتی

تعمیر انواع مارکهای تلویزیون در منازل با سرویس مجهز سیار تحت نظر متخصصین آزموده تلفن ۶۲۲۴۷۲
آ ـ ۱۹۱۱ ۱ ـ ۳۰

تعمیرگاه تلویزیون تلفونکن

خیابان منیریه تلفن ۵۸۱۳۱۱
آ ـ ۱۷۷۸ ۱ ـ ۲۶

شهیر و ماکاریان تلفن ۶۱۲۹۲۰
تعمیر انواع تلویزیون پاساژ رستم آبادیان
آ ـ ۱۸۱۳ ۱ ـ ۲۶

الکتروسرویس زهره

باتجهیزات کامل جهت تعمیر یخچال. کولر. سردخانه ماشین رختشوئی آبگرمکن و سیم پیچی الکتروموتور آماده است تلفن ۳۵۳۹۹

تعمیرگاه تلویزیون تلفونکن
همه روزه از ساعت ۸ صبح الی ۹ شب
آماده تعمیرات تلویزیونهای تلفونکن میباشد
خیابان منیریه ـ تلفن ۵۸۱۳۱۱

گم شده

آگهی فقدان پروانه

آقای دکتر علی امیر رفیعی فرزند آقای حسین دارای شناسنامه شماره ۱۹۶ صادره از حوزه قوچان متولد سال ۱۳۱۱ شمسی در قوچان مدعی است که پروانه موقت پزشکی ایشان که بشماره ۸۸۷۲ر۳۲۹ ـ ۲۰ر۱۰ر۳۸ در دفتر پروانه های موقت پزشکی این اداره به ثبت رسیده است مفقود شده و تقاضای صدور المثنی کرده است چون پروانه مزبور پس از صدور المثنی فاقد اعتبار است و در صورتیکه نزد کسی دیده شود آن شخص قابل تعقیب میباشد لذا این آگهی در سه نوبت ظرف شش ماه ـ هر دوماه یکبار در تهران منتشر میشود تا هر کس آنرا پیدا کرده به اداره کل تعلیمات عالیه تسلیم نماید ضمنا تقاضا دارد چنانچه کسی از وجود پروانه مزبور مطلع است یا میداند که ادعای آقای دکتر علی امیر رفیعی بر خلاف واقع است مراتب را باین اداره اطلاع دهد .

رئیس اداره تعلیمات عالیه . ابراهیم جوانشیر
۱ ـ ۳ آ ـ ۱۹۸۷

مستغلات

نارمک ـ بازرگانی امینی ۷۹۰۰۹۰
معاملات زمین و خانه نقدو اقساط و پرل

زمینهای عباس آباد را نقدا خریداریم

خیابان پهلوی بالای پمپ بنزین بازرگانی جلالی تلفنهای ۶۲۶۴۱۱ ـ ۶۲۴۱۹۳ مراجعه فرمائید

قبوض اصلاحات ارضی

موجود است تلفن ۴۲۴۹۱
آ ـ ۲۰۳۶ ۱ ـ ۲۰

خرید زمینهای نیروی هوائی ۳۱۸۰۳
۱ ـ ۲۶ آ ـ ۲۰۷۳

فرخی بورس قبوض

اصلاحات ارضی تلفن ۴۵۱۴۲
۱ ـ ۲۶ آ ـ ۲۰۸۷

خانه‌ای دو نبش

در خیابان آمل تلفنهای ۳۱۱۱۸ و ۷۴۱۴۸
۱ ـ ۵ آ ـ ۲۰۹۱

برای خارجیان نیازمندیم

در شمال شهر و شمیران آپارتمان وحیاط دربست مبله وغیرمبله ۶۰۲۷۳

مورد نیاز برای اجاره

یکباب خانه شمالی مشتمل بر چهار اطاق خواب و سایر لوازم کامل دارای استخر شنا ، تلفن ، حرارت مرکزی در شمال شهر (حدود خیابان ویلا ـ ایرانشهر ـ بهجت آباد ، پهلوی نزدیک بلوار) تلفن ۶۶۷۳۷ از چهار تاشش بعداز ظهر آ ـ ۱۰۳۷۹

تلفن: ۶۰۰۰۰
ویژه تهیه منازل مدرن در شهر و شمیرانات
بخصوص اجاره بخارجیان

بفروش میرسد

مستغلات سه طبقه در سید خندان

هر طبقه وسایل مجزا تلفن ۷۵۵۸۴۸
آ ـ ۱۹۶۹ ۱ ـ ۱۲

خانه کوچك بر خیابان شاه بقیمت ۸۵ هزار تومان

۹۵ متر شش اطاق تلفن رجوع ۳۹۷۸۴ به : بنگاه کوشان
آ ـ ۱۸۵۷۲ ۱ ـ ۲

ویلا ـ خانه در شهر و شمیران زمین عباس آباد خریداریم

رجوع ۳۹۷۸۴ به : بنگاه کوشان
۱ ـ ۱۰ آ ـ ۱۸۷۴۸

اجاره داده میشود

خانه و آپارتمان اجاره موجود ۶۲۴۴۶۰
آ ـ ۱۹۹۴ ۱ ـ ۱۰

حیاط دربست ارزان قیمت

۲۵۰ تومان چهار اطاق تهران نو تلفن ۶۵۱۵۵
۱ ـ ۲ آ ـ ۱۰۲۷۹

۲۵۰ دستگاه آپارتمان

وحیاط دربست برای اجاره موجود است میدان کاخ دفتر املاک کاخ کاشی ۴۰ تلفن ۶۰۳۷۳
۱ ـ ۱۰ آ ـ ۲۰۹۴

اطاقی از طبقه سوم آپارتمانی

بخانمی که کارمند اداره باشد اجاره داده میشود ۸ تا ۱۲ تلفن ۳۱۵۳۳
آ ـ ۱۲۰۲

اوکازیون کم نظیر

خانه مدرن راحتی شامل دو دستگاه بعلت مسافرت یکجا سه ساله بقیمت مناسب آماده اجاره قلهك ۸۱۴۷۰
آ ـ ۲۱۰۷

یك اطاق با مبل یا بی مبل

درشمال شهر داخل یك آپارتمان با استفاده از آب برق تلفن بیك خانم که کارمند اداره باشد صبحها تا ساعت هشت و عصر ها از ساعت چهار به بعد با تلفن ۶۲۷۷۵۶ مذاکره شود

مژدگانی قابل توجه

تعدادی چك و سفته بانضمام مقداری صورتحساب که مربوط بشرکت سهامی میلان بوده مطلقا مورد استفاده دیگری نمی تواند قرار گیرد شب سه شنبه ۴۳ر۶۰۳ از چرخ تحصیلدار شرکت افتاده و گمشده از یابنده تقاضا میشود بدفتر شرکت سهامی میلان واقع درمیدان فردوسی اول خیابان ایرانشهر دست چپ کاشی ۶ مراجعه و باتسلیم آنها مژدگانی قابل توجه دریافت فرماید .
آ ـ ۱۰۳۷۳ شرکت سهامی میلان

یك دسته چك اینجانب یوسف

حجازی از شماره ۵۴۱۹۸۰ الی ۵۴۲۰۰۰ بانك سپه مرکز در تاریخ ۴۳ر۶ر۱ مفقود شده است گزارش به بانك مربوطه داده شده است هرگونه امضا یا تعهدی در روی چکهای فوق الذکر جعلی و ازدرجه اعتبار ساقط است .
آ ـ ۱۰۴۱۵

یك سك تازی

باقلاده در زعفرانیه پیدا شده به تلفن ۸۳۱۶۷ مراجعه شود .
۱ ـ ۲

واگذار می شود

دو اطاق مستغل در

نادری واگذار میشود عصرها تلفن ۶۶۲۱۷
آ ـ ۹۶۲۹

واگذاری مطب وتزریقات

باسابقه به تلفن ۳۱۹۶۶ مراجعه شود
۱ ـ ۳ آ ـ ۱۸۶۷۲

ساختمان

تاسیسات ساختمانی تال

باقساط امور ساختمانی اسکلت فلزی بتون مسلح نقاشی و دکوراسیون را قبول مینماید تلفن ۶۸۴۱۴
آ ـ ۱۹۷۴ ۱ ـ ۱۵

آجر نسوز

مقدار ۸۰ تن آجر نسوز خارجی بقیمت مناسب بفروش میرسد. فروشگاه مبادی تلفن ۶۲۰۴۲۰ .
۱ ـ ۴ آ ـ ۲۱۰۵

ساختمان باقساط پنجاه الی یکصد ماه ساخته میشود ۶۹۰۲۵
۱ ـ ۲۶ آ ـ ۲۰۸۹

اسفالت کار

اسفالت خیابانهای فرعی ـ کوچه مدرسه ـ گاراژ ـ قیر گونی بام باقیمت مناسب تلفن ۷۳۵۶۸

تهیه نقشه ساختمان

ودکوراسیون ومحاسبات فنی ۶۲۱۱۱۰
آ ـ ۲۰۱۳ ۱ ـ ۱۰

تهیه نقشه ساختمان و دکوراسیون
محاسبات فنی و خدمات مربوطه
برای کسب اطلاعات بیشتر
با تلفن ۶۲۱۱۱۰ مذاکره فرمائید

معاملات پول

پول شرطی موجود تلفن ۶۹۵۴۴
۱ ـ ۲۶ آ ـ ۲۰۴۶

معاملات مفن

تلفن وفیش تلفن خریداریم ۵۵۴۹۶
آ ـ ۱۸۰۰ ۱ ـ ۲۶

خرید شماره تلفن نقدا ۵۶۳۲۹
فروش شماره تلفن باقساط ۵۳۸۴۰
وام ثرمقابل شماره تلفن ۵۳۸۴۰

تلفن نقدواقساط فروشنده ایم ۵۵۴۹۶
۱ ـ ۱۸۰۱ ۱ ـ ۲۶

بورس تلفن شبیری

بازار سراتی بوعلی تلفن ۵۰۰۰۰
۱ ـ ۲۶ آ ـ ۱۷۷۴

خرید و فروش و معاوضه تلفن و فیش تلفن نقدواقساط ۶۰۰۲۵و۴۴۳۲۰
۱ ـ ۲۶ آ ـ ۲۰۷۱

فروش تلفن نقد واقساط ۳۰۳۳۳۳
شماره تلفن وفیش خریداریم ۳۰۳۳۳۳
۱ ـ ۲۶ آ ـ ۲۰۶۵

بورس تلفن البرز ۳۹۳۲۰
آ ـ ۲۰۱۸ ۱ ـ ۳۰

سالن مد و آرایش

آموزشگاه آرایش هنگامه با امتیاز رسمی وزارت فرهنگ

دیپلمه پاریس ورم کلیه متدآرایش سر و صورت را علمی و عملی با ۳۰۰ تومان درمدت کوتاهی تا اخذ گواهینامه رسمی تضمین میکند
خیابان شاه جنب ایران کالا خیابان دقیقی شماره ۱۵۵

آموزشگاه آرایش زیبائی موج با امتیاز رسمی وزارت فرهنگ

دوره کامل آرایش را درمدت کوتاهی با ۲۵۰ تومان تعلیم میدهد شاهرضا مقابل دانشگاه خیابان فخررازی شماره ۵۳
۱ ـ ۳۰ آ ـ ۲۰۶۹

آموزشگاه آرایش زیبائی هنر

با امتیاز رسمی وزارت فرهنگ
تعلیم آرایش سروصورت درمدت کوتاه ۳۰۰۰ ریال ـ رنك مو ۲۰۰ ریال ـ فرتنی ۲۰۰ ریال ـ میزانپلی ۲۰ ریال ـ اصلاح سر ۲۰ ریال ضمنا سه نفر از دانشجویان واجد شرایط مجانا باروپا اعزام سه راه ژاله مقابل ساختمان مجلس تلفن ۳۰۴۴۷۳
آ ـ ۲۰۲۷ ۱ ـ ۲۵

آموزشگاه آرایش ماهدخت

برای دوره جدید هنرجو میپذیرد. نارمك اول جویبار تلفن ۷۹۹۹۴
آ ـ ۱۷۷۹ ۱ ـ ۲۶

صاحب امتیاز و مدیر مسئول : عباس مسعودی
جای انتشار : خیابان خیام چاپخانه اطلاعات

آموزشگاههای فنی و حرفه‌ای

انگلیسی وماشین نویسی نژاد

دیپلمه اکسفورد انگلستان شاه ۴۱۸۵۹
آ ـ ۱۷۸۱ ۱ ـ ۲۶

کودکستان و دبستان سزاوار

باهمکاری مربیان علوم تربیتی ـ روانشناسی وعلم الاجتماع همه روزه صبح و عصر نام نویسی مینماید . نشانی ـ خیابان صبا شمالی ـ تلفن

کلاس آموزش تعمیرات یخچال وکولر

توسط مهندس مهدی ثابت خان گانون فنی وفرهنگی بهروز نو استخدام فارغ التحصیلان کلاس مذکور را باحقوق مکفی تضمین مینماید
مخبرالدوله اول خیابان شاه آباد ساختمان ده طبقه تلفن ۳۵۹۹۳
۱ ـ ۶ آ ـ ۱۰۵۶

هر پانزده روز یك کلاس

رادیو ـ تلویزیون ـ رادیو ـ ترانزیستوری ـ سیم کشی ـ انگلیسی و ماشین نویسی دائر میگردد .
همه روزه صبح و عصر در انجمن

کار و دانش

بین امیراکرم وشاهرضا تلفن ۴۹۴۹۴
۱ ـ ۱۰ آ ـ ۲۰۹۸

کودکستان ودبستان شیوا

زیر نظر پروین دولت آبادی
همه روزه صبح و عصر نام نویسی میکند خیابان امیرآباد نرسیده به بلوار شماره ۲۱۹ تلفن ۶۱۱۶۴۲ وسیله ایاب و ذهاب فراهم است .
۱ ـ ۲۶ آ ـ ۲۰۸۰

قابل توجه اهالی محترم کوی کارمندان باغشاه و خیابان کمالی

کودکستان فردای روشن

همه روزه صبحها ۹ ـ ۱۱ ثبت نام مینماید . نشانی کوی کارمندان باغشاه خیابان دوم تلفن ۶۷۲۴۰
۱ ـ ۲ آ ـ ۲۰۷۸

دبیرستان ارس
دوره اول ـ دوم
(طبیعی ـ ریاضی ـ ادبی)
ثبت نام میکند تلفن ۴۵۲۱۰
میدان ۲۴ هفتم ـ اول امیرآباد

آموزشگاه ماشین نویسی فائز

تعلیم ماشین نویسی با متد جدید شاه آباد اول اکباتان تلفن ۳۵۷۵۷
آ ـ ۲۱۰۱

دبیرستان روزانه آذر
گروه فرهنگی آذر
برای تمام کلاسهای دبیرستان
شعبه های طبیعی و ریاضی
همه روزه ثبت نام می کند
خیابان شاه ـ چهارراه شاه تلفن ۴۲۵۰۰

تدریس خصوصی

معلمه انگلیسی باسابقه

آماده تدریس تلفن ۷۸۵۸۹
آ ـ ۱۰۰۴۵ ۱ ـ ۴

کشیک امشب پزشکان

دکتر مصطفی جواهری
طب حیابان نصرت مقابل در جنوبی
بیمارستان پهلوی منزل خیابان نصرت
قابل امورشکار پرستاری

دکتر داود افتخار معنوی
انقضای اسعالت خیابان امین الدوله
بیمارده منوی حسینی تلفن ۷۲۷۷۷

دکتر محمد روحی
خیابان شمیران اول خیابان سلیم

دکتر علی اصغر اکبری حساس
متخصص بیماریهای داخلی
خیابان صبا عیوبی پلاك ۱۹ تلفن ۶۶۰۹

دکتر عابدی پور
خیابان ژاله ایستگاه سرداروپهناه

دکتر بیژن ریاحی
خیابان نواب چهارراه انواری جنب
ك رهبر تلفن ۵۲۱۳۷

دکتر عباس ریاحی
خیابان نواب چهارراه شکوفه مقابل روخانه سینما تلفن ۴۹۸۲۵

دکتر علی نقی رستگار تهرانی
خیابان شاه آباد اول کوچه طهیر الاسلام
س ۳۰۴۱۳۱

دکتر ایرج ناصری سینا
بی سیم مجد آباد خدمت متری خاکر

پزشکان جنوب و غرب تهران

دکتر نعمت الله مقبلی
لیاوران کوچه سرخه حصار

دکتر علومی از مایشگاه
سی متری نزدیك مجسمه شاهرضا مقابل خیابان ناصیه .

فروش اثاثیه

فروشگاه شایان و حریری

تلفنهای ۶۱۳۷۳۳ و ۳۳۸۳۴
خرید و فروش کلیه اثاثیه منزل و معاملات املاك و رهن واجاره
۱ ـ ۳۰ آ ـ ۱۹۰۸

یکدستگاه ماشین نانوائی

برقی سه فاز ساخت آمریکا بقیمت مناسب بفروش میرسد فروشگاه مبادی تلفن ۶۲۰۴۲۰ آ ـ ۲۱۰۶

دامپزشکی

دکتر محمد ملك زاده «دامپرسك»

خیابان پهلوی اب کرج کوچه نصر شماره ۲۷ تلفن ۶۲۵۸۱۱

نیازمندیهای
روزنامه اطلاعات
تلفن: ۳۱۵۳۳

خرید اثاثیه

نمایشگاه و فروشگاه ایران کالا

خیابان شاه نرسیده بچهارراه گلشن تلفن ۴۵۶۸۹ و ۴۵۶۸۶

کلیه لوازمات منزل شمارا بهر اندازه و مبلغی که باشد بقیمت عادلانه در منزل خریدار است در ضمن قالی وقالیچه های کهنه و مستعمل شما برای صادرات به آمریکا و اروپا بقیمت بسیار خوب خریداری میکردد .

فروشگاه فروردین ۶۱۱۶۵۵

قالی . یخچال . تلویزیون . رادیو گرام وسایر اثاثیه منزل شما را خریدار است خیابان شاه مقابل سینما چارلی نرسیده به چهارراه سیمنری شماره ۳۵۱
۱ ـ ۲۶ آ ـ ۱۶۴۳

تهران کالا تلفن ۷۵۷۲۱۶

بهترین خریدار فرش کهنه و نو
۱ ـ ۱۵ آ ـ ۲۰۶۳

فروشگاه گلشن تلفن ۶۸۷۱۴

منصفانه ترین خریدار کالای دست دوم درهرموقع آماده است که بایك اطلاع تلفنی درخدمت شما حاضر شده وهر نوع قالی و قالیچه ، یخچال ، ضبط صوت ، ماشین رختشوئی ، مبل ، چراغ گاز وکلیه لوازم منزل شما را نقدا خریداری نماید .
۱ ـ ۲۶ آ ـ ۲۰۶۷

فروشگاه حاجیان

یخچال ـ قالی ـ تلویزیون ـ رادیو گرام وسایر لوازم منزل شمارا عادلانه خریداریم سه راه امین حضور ۳۸۸۳۸
۱ ـ ۲۶ آ ـ ۲۰۶۸

فروشگاه سلیمی (خالقی سابق)

مجهزترین وبامسابقه ترین مؤسسه خرید لوازم منزل هرنوع قالی ـ یخچال تلویزیون ، رادیو گرام ، اجاق گاز شما را نقدا در محل بقیمت عادلانه خریداری مینمائیم سه راه امین حضور تلفن ۳۲۸۷۶
آ ـ ۱۹۷۰ ۱ ـ ۲۶

فرش پیروز

خریدار فرش نو و کهنه و هر نوع اثاثیه منزل بقیمت عادلانه ۶۸۱۳۸
۱ ـ ۲۶ آ ـ ۱۸۷۶

فروشگاه سمساری صمد

خریدار همه رقم فرش کهنه وسایر لوازم منزل واشیاء قدیمی ـ اجناس کلی را درموقع فروش بما اطلاع دهید تلفن ۴۹۹۸۵
۱ ـ ۳۰ آ ـ ۲۰۶۴

فروشگاه سلطانی تلفن ۳۸۵۷۷

یخچال . تلویزیون . ضبط صوت قالی و قالیچه شمارا خریدار است
آ ـ ۱۷۸۰ ۱ ـ ۲۶

فروشگاه محمد حسان

تنها فروشگاهی است که میتواند کلیه اثاثیه منزل شمارا بقیمت عادلانه خریداری کند تلفن ۵۸۱۵۵۸
۱ ـ ۲۶ آ ـ ۱۶۳۶

درشمیرانات سمساری جعفری

خریدار هرنوع فرش واشیاء دست دوم منزل تلفن ۸۳۱۲۱
۱ ـ ۶ آ ـ ۱۶۴۸

فروشگاه ماه تلفن ۳۳۶۷۵

کلیه اجناس شما را بانضمام فرش نو و کهنه بیشتر از دیگران خریداریم
۱ ـ ۳۰ آ ـ ۱۷۶۴

فروشگاه محمد حسان

تنها فروشگاهی است که میتواند کلیه اثاثیه منزل شما را بقیمت عادلانه خریداری کند تلفن ۵۸۱۵۵۸
آ ـ ۲۱۰۹ ۱ ـ ۲۶

راهنمای پزشکی اطلاعات

دکتر در طب پولوسا

متخصص بیماری های مقاربتی ، (سوزاك تازه و کهنه و سیفلیس) امراض مجاری ، ادرار و تناسلی ـ خیابان فردوسی شمالی کوچه صادق پذیرائی ۹ تا ۱۲ و ۵ تا ۸ تلفن ۴۶۵۸۹

دکتر فرهودی ـ چهار راه پل چوبی

شاهرضا بعداز ظهر ـ شب ۷۵۶۲۸۳

دکتر آسایش

بیماریهای امیزشی و مجاری ادرار خیابان منوچهری کوچه ارباب جمشید شماره ۱۱ پذیرائی ۵ تا ۸ و نیم بعداز ظهر

دکتر مصطفی سردادور

متخصص بیماریهای پوست و امیزشی از پاریس مراجعت واز ساعت ۵ تا ۸ و نیم بعداز ظهر از بیماران محترم پذیرائی مینماید تلفن ۴۴۳۹۹ خیابان شاه جنب ساختمان آلومینیوم شماره ۶۳

بیماریهای داخلی

ترك تریاك و هروئین . دکتر صفائی تلفن ۳۰۴۱۵۳ با ۲۵ سال سابقه و متد جدید . سعدی . جنوب بیمه .

دکتر مرتضی عنایت

جراح و متخصص بیماری های زنان وزایمان از آلمان نشانی ـ خیابان شاه ـ خیابان رازی شماره ۱۲۶ تلفن ۴۲۱۳۹

دکتر دانشگر

امراض مقاربتی وجلدی و سوزاك تازه و کهنه ورم پروستات ضیق مجرا مسستی و بواسیر امراض زنانه و نازائی خیابان سپه مقابل بستخانه ۳۰۲۴۱۶

درمان کامل سوزاك وامراض مقاربتی
خیابان شاهپور جنب سینما جهان
نرسیده بسه راه بوذرجمهری دکتر جلال بهی زاد .

درمان قطعی سوزاك تازه وکهنه و تقویت قوای تناسلی

دکتر عباس جناب زاده دارای گواهی نامه از دانشکده طب فرانسه ـ خیابان منوچهری مقابل کوچه ژاندارك اول کوچه میر پذیرائی صبح وعصرها

بیماریهای آمیزشی

مجاری ادرار ـ مسستی و ناتوانی مردان خیابان صفی علیشاه .
دکتر یحیی صدری

پلی کلینیك رازی

بارای بخشهای داخلی ریوی ـ اطفال ، چشم ، گوش و حلق و بینی ، جراحی ، زنان دندانپزشکی پوست و مقاربتی ، ترك مواد مخدره والکل ، تحت نظر پزشکان متخصص پذیرائی از ۸ صبح تا ۸ شب خیابان شاه روبروی مسجد سجاد . ـ تلفن ۴۹۵۲۶

ترك تریاك دکتر رحمانی

متخصص امراض اعصاب و روح از دانشگاه لندن خیابان پهلوی بالاتر از چهارراه امیراکرم تلفن ۴۵۱۱۴

درمان کامل سوزاك

ضعف قوا و ناتوانی جنسی مردان بادستگاههای طبی الکتریکی
دکتر احتیاطی ـ دارای گواهینامه از امریکا قصردشت ـ چهارراه هاشمی تلفن ۶۸۸۲۹

دکتر عباس نیك نژاد

متخصص از دانشگاه پاریس بیماری های معده ، روده ، کبد ، لوزالمعده ، درمان بواسیر بدون عمل ، فیستول فیستور ، متد مؤثر دروازه شمیران خیابان کرامی پذیرائی ۳ تا ۷ بعداز ظهر

دکتر سروشیاری متخصص اطفال شاهرضا مقابل آلبنالیا تلفن ۶۴۰۵۴

ترك تریاك و هروئین

بامتد جدید دکتر اسلامدوست حشمت الدوله چهارراه گلشن تلفن ۶۱۳۰۶۷

دکتر فرنوش تلفن ۴۸۵۵۵

داخلی ، مقاربتی (سفلیس و سوزاك) گواهینامه ۱ زدانشگاه پاریس پذیرائی صبح و عصر امیریه اول منیریه

دکتر تراب همایون

جراح و متخصص چشم پذیرائی عصرها سه راه شاه تلفن ۶۸۲۶۸

آقای دکتر کریم خلیلی

که برای مطالعه در رشته دندانپزشکی باروپا مسافرت کرده بودند بایران مراجعت و در مطب خودبین چهار راه شاه و کاخ آماده پذیرائی میباشد تلفن ۶۶۹۸۵

دندانپزشکان

دکتر جمهری دندانپزشك دیپلمه پاریس

از مسافرت مراجعت نمود جنب سینما مولن روژ خیابان شمیران ساعت ـ پذیرائی صبح ۹ تا ۱۱ عصر ۴ تا ۹ تلفن ۷۱۷۹۱

دکتر منوچهر انصاری

جراح دندانپزشك خیابان بهار ۱۴۴ تلفن ۷۵۶۴۸۴ پذیرائی با تعیین وقت قبلی

دکتر جلال استقامت دندانپزشك

خیابان پهلوی روبروی سینما امپایر پذیرائی ۴ تا ۸ ـ ۶۲۶۵۳۹

برنامه سینماها ....

● **فاتحین** ـ جورج هامیلتون ـ الکه زومر ـ رومی اشنایدر
رادیوسیتی (۴۳۳۲۰) ۱۱ ـ ۳ر۱۵ ـ ۶ر۱۵ ـ ۹ر۱۵ سانترال (۶۹۲۸۱) ۱۱ر۱۵ ـ ۳ر۳۰ ـ ۶ر۳۰ ـ ۹ر۳۰ اتئون (۳۸۱۱۸) ۱۰ر۴۵ ـ ۳ ـ ۶ ـ ۹ حافظ (۳۴۰۷۴) آستارا (۸۴۰۲۲) ۱۰ر۳۰ ـ ۲ر۳۰ ـ ۵ر۳۰ ـ ۸ر۳۰

● **گلادیاتور اسپارت** ـ سینماسکوپ ـ رنگی ـ مارك فورست
آسیا (۴۲۹۰۹) رویال (۳۹۷۸۵) ۱۱ ـ ۳ ـ ۵ ـ ۷ ـ ۹ همای (۳۰۲۱۶۹) رکس (۳۴۱۶۹) ۱۰ر۳۰ ـ ۲ر۳۰ ـ ۴ر۳۰ ـ ۶ر۳۰ ـ ۸ر۳۰

● **بخاطر ، بخاطر یك زن** ـ ژاك شاریه ـ میلن دومونژو
پ.ب (۶۹۶۴۱) ۱۰ر۳۰ ـ ۲ر۳۰ ـ ۴ر۳۰ ـ ۶ر۳۰ ـ ۸ر۳۰ امپایر (۶۲۳۹۴۲) ۱۱ ـ ۳ ـ ۵ ـ ۷ ـ ۹ دراویون (۷۸۱۵۴۳) نیاگارا (۶۵۳۰۷) ۷ر۳۰ ـ ۹ر۳۰

● **پیکان کبود** ـ رنگی ـ دوبله بفارسی
سیهیلا (۳۶۴۲۴) ۱۰ر۳۰ ـ ۲ر۳۰ ـ ۴ر۳۰ ـ ۶ر۳۰ ـ ۸ر۳۰ تراس ـ ۷ر۳۰ ـ ۹ر۳۰ انیورسال (۶۶۹۵۳) ۱۱ ـ ۳ر۳۰ ـ ۵ر۳۰ ـ ۷ر۳۰ ـ ۹ر۳۰

● **عروس فرنگی** ـ وحدت ـ پوری بنائی ـ
نادر (۳۹۰۹۵) ۹ ـ ۱۱ ـ ۱ ـ ۳ ـ ۵ ـ ۷ ـ ۹ مراد (۷۳۳۸۲) ۱۰ ـ ۱۲ ـ ۲ر۳۰ ـ ۴ر۳۰ ـ ۶ر۳۰ ـ ۸ر۳۰ رامسر (۵۲۰۶۰) جهان (۶۰۳۰۵) ۱ ـ ۳ ـ ۵ ـ ۷ ـ ۹ فلور (۲۸۰۹۶) ۱۰ر۳۰ ـ ۲ر۳۰ ـ ۴ر۳۰ ـ ۶ر۳۰ ـ ۸ر۳۰

● **دون ژوئن های مونت کارلو** ـ رنگی ـ آنت وادیم
مولن روژ (۷۲۹۲۹) مهتاب (۴۷۷۷۷) ۱۱ ـ ۳ر۳۰ ـ ۵ر۳۰ ـ ۷ر۳۰ ـ ۹ر۳۰ دیانا (۴۷۳۶۵) کریستال (۳۷۶۷۵) ۱۰ر۳۰ ـ ۳ ـ ۵ ـ ۷ ـ ۹ ایفل (۳۷۲۷۷) برلیان (۳۳۵۳۵) ۱۰ ـ ۱۲ ـ ۲ ـ ۴ ـ ۶ ـ ۸ ـ ۱۰ زهره (۳۰۴۸۰۸) ۱۲ر۳۰ ـ ۲ر۳۰ ـ ۴ر۳۰ ـ ۶ر۳۰ ـ ۸ر۳۰ اسکار (۴۵۷۹۷) ۹ر۳۰ ـ ۱۱ر۳۰ ـ ۲ر۳۰ ـ ۴ر۳۰ ـ ۶ر۳۰ ـ ۸ر۳۰

● **تمشك وحشی** ـ رنگی ـ ریچاردبرتن ـ آنجی دیکینسون
تخت جمشید (۴۳۵۵۰) ۱۱ ـ ۳ ـ ۵ ـ ۷ ـ ۹ر۱۵

● **فرار بسوی برمه** ـ رنگی ـ دوبله بفارسی
متروپل (۳۹۴۱۰) ۱۰ر۳۰ ـ ۲ر۳۰ ـ ۴ر۳۰ ـ ۶ر۳۰ ـ ۸ر۳۰

● **سرگیجه** ـ رنگی ـ کیم نواك ـ کاری گرانت
تراس دیانا ۷ر۳۰ ـ ۹ر۴۵ تراس کریستال ۸

● **آتشپاره هنك** ـ رنگی ـ لاریساگولوبکنیا
پلازا (۴۴۲۵۵) ۱۱ ـ ۳ ـ ۵ ـ ۷ ـ ۹ سعدی (۳۶۴۶۸) ۱۰ر۳۰ ـ ۱۲ر۳۰ ـ ۲ر۳۰ ـ ۴ر۳۰ ـ ۶ر۳۰ ـ ۸ر۳۰

● **شوفر نازی خانم** ـ بلگین دروك ـ آیخان ـ صدری
ایران (۳۶۳۵۴) میامی (۷۴۳۲۹) ۱۰ر۳۰ ـ ۲ر۳۰ ـ ۴ر۳۰ ـ ۶ر۳۰ ـ ۸ر۳۰ تهران (۳۸۱۶۵) ۱۰ ـ ۱۲ ـ ۲ ـ ۴ ـ ۶ تراس ۷ر۳۰ ـ ۹ر۳۰ سیلوانا (۳۳۷۷۷) ۱ ـ ۳ ـ ۵ ـ ۷ ـ ۹

● **بارا باس** ـ سینماسکوپ ـ رنگی ـ آنتونی کوئین
آریا (۳۹۴۸۴) ۱۰ ـ ۱ ـ ۴ ـ تراس ۷

● **مرداب مرك** ـ رنگی ـ جفری هانتر ـ جین پیترز
دنیا (۳۳۸۱۲) ۱۰ر۳۰ ـ ۲ر۳۰ ـ ۴ر۳۰ ـ ۶ر۳۰ ـ ۸ر۳۰

● **آقای قرن بیستم** ـ فارسی ـ پوران ـ فردین
فردوسی (۳۵۷۸۴) ۹ ـ ۱۱ ـ ۱ ـ ۳ ـ ۵ ـ ۷ ـ ۹ ژاله (۳۰۴۱۲۰) ۱۰ ـ ۱۲ ـ ۲ ـ ۴ ـ ۶ ـ ۸ المپیا (۶۵۷۹۸) پرسپولیس (۵۸۱۰۸۳) ۱۰ر۳۰ ـ ۱۲ر۳۰ ـ ۲ر۳۰ ـ ۴ر۳۰ ـ ۶ر۳۰ ـ ۸ر۳۰

● **تپه وداع** ـ سینماسکوپ ـ رنگی ـ جینفر جونز ـ ویلیام هولدن
امپایر تراس ۷ر۳۰ ـ ۹ر۳۰

● **پرفسور کم حافظه** ـ فردیك موری
البرز (۳۰۴۲۵۸) ـ ۱۰ر۳۰ ـ ۱۲ر۳۰ ـ ۲ر۳۰ ـ ۴ر۳۰ ـ ۶ر۳۰ ـ ۸ر۳۰

● **آزادخان** ـ (هندی) دوبله بفارسی
باغ گلستان (۵۳۲۷۶) ۷ر۳۰ بعداز ظهر

● **جنك دنیاها** ـ رنگی ـ دوبله بفارسی
مونت کارلو (۷۹۷۴۱) ـ ۱۰ر۳۰ ـ ۲ر۳۰ ـ ۴ر۳۰ ـ ۶ر۳۰ ـ ۸ر۳۰

● **سلیمان فاتح** ـ هندی ـ دوبله بفارسی
فری (۲۷۸۹۳) ۳ ـ ۵ ـ ۷ ـ ۹

● **سانتو وزنان خون آشام** ـ رنگی ـ دوبله بفارسی
خورشید (۳۳۵۷۸) ۱۰ر۳۰ ـ ۱۲ر۳۰ ـ ۲ر۳۰ ـ ۴ر۳۰ ـ ۶ر۳۰ ـ ۸ر۳۰

● **دو برادر** ـ دلیپ کومار ـ ویجنتی مالا
پارك (۳۹۶۳۷) ۱۰ر۳۰ ـ ۲ر۱۵ ـ ۴ر۳۰ ـ ۶ر۴۵ ـ ۸ر۴۵

● **یوزپلنك** ـ سینماسکوپ ـ رنگی ـ برت لنکستر
چارلی (۶۸۴۶۱) ۱۱ ـ ۲ ـ ۴ر۳۰ ـ

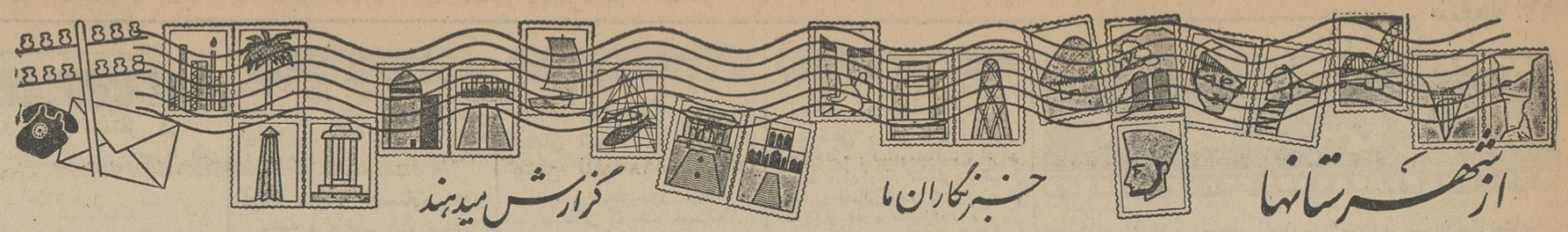

بکارخانه‌های برگه‌خشک‌کنی مرند که‌محصولشان نامرغوب است اخطار شد

صدور برگه زردآلوی نامرغوب ممنوع!

معاون موسسهٔ استاندارد گفت:

صدور کالاهای نامرغوب بشهرت صادرات ایران لطمه میزند

چون محصول برگه زردآلوی ـ کارگاههای برگه خشک‌کنی مرند که بخارج صادر میشود مرغوب نیست و صدور برگه محصول این کارگاهها به‌شهرت صادرات ایران لطمه‌میزند، از طرف موسسه استاندارد ایران دستور داده شد از صدور محصول برگه این کارگاهها که در مسیر جادهٔ مرند ـ تبریز واقع است بخارج جلوگیری شود.

این دستور بدنبال بازدید آقای دکتر غیاثی معاون موسسه استاندارد ایران از کارگاههای برگه خشک‌کنی مرند صادر گردید و موسسه استاندارد از فرمانداری مرند تقاضا کرد اسامی صاحبان کارگاههای مزبور دراختیار آن موسسه گذاشته شود تا محصول برگه آنها دربازار خارج غیر قابل استفاده اعلام گردد.

خبرنگار مادر تبریز که این گزارش راارسال داشته است مینویسد: آقای دکتر غیاثی در مسافرت اخیر خودبه تبریز ضمن مذاکره‌ای گفت: این نوع محصولات نامرغوب در خارج به شهرت صادرات ایران لطمه شدیدی میزند و متاسفانه بعضی از خریداران آنرا نمونه‌ای ازمحصولات ایران تصور میکنند. علاوه براین دراین ماجرا عده‌ای از صادرکنندگان ایرانی که محصولات‌خوبی بخارج صادر میکنند حقشان ضایع میشود و بهمین جهت دستور داده‌شد ازصدور برگه‌نامرغوب مرند بخارج شدیدا جلوگیری گردد.

۷ نفر مسموم شدند

مسمومین باانتقال به بیمارستان تحت معالجه قرارگرفتند

خبرنگارما درتبریز گزارش میدهد: طی دو روزگذشته هفت نفر از اهالی تبریز دچار مسمومیت‌های مختلف گردیدندکه با انتقال به‌بیمارستان تحت درمان قرارگرفتند.

اسامی مسمومین عبارتست از دوشیزه مهین‌فرزند غلامعلی ۱۸ ساله‌که باخوردن گرد د.د.ت مسموم گردید.

دوشیزه مهری ۱۵ ساله باتریاک‌خودرا مسموم کرد.

سومین مسموم پسربچه‌ای بنام یوسف فرزند محمدسه‌ساله میباشدکه براثر خوردن غذای فاسد دچار مسمومیت شد محمدعلی فرزند جبار ۳۵ ساله باسم «پاراتیون» مسموم گردید.

پنجمین نفری‌که براثر مسمومیت به‌بیمارستان انتقال یافت احمدفرزند کریم‌سی‌ساله بودکه درصرف مشروب الکلی افراط کرده‌بود. همچنین علی فرزند بزاز ۵۰ ساله وعلی فرزند حسین چهل‌ساله بعلت زیاده‌روی درخوردن مشروب الکلی دچار مسمومیت شدند.

علیه شهرداری و انجمن شهر نجف‌آباد اعلام جرم شد

اخیرا علیه شهرداری وانجمن‌شهر نجف‌آباد، ازطرف چندنفر اعلام جرم شد وبهمین جهت آقای صالحی ازطرف وزارت کشور وارد نجف‌آباد گردید ومشغول رسیدگی باعلام جرمها شد.

خبرنگارما درنجف‌آباد مینویسد، طی‌جلسه‌ای‌که باحضور آقای‌صالحی وآقایان شهردار و چندنفر از معتمدین محلی نجف‌آباد تشکیل گردید موضوع اعلام جرم مورد تحقیق وبررسی دقیق قرارگرفت و آقای صالحی اظهارداشت: نتیجه این تحقیقات بوزارت کشور گزارش خواهدشد تابهر ترتیب که مقتضی باشد بموضوع رسیدگی شود.

زنی، باتبر کشته شد!

شایع است شوهر این زن هم بقتل رسیده!

چندروز قبل بدادسرای بهشهر اطلاع داده شد که زن ۳۵ ساله‌ای درقریه لاکستایش واقع در هفت فرسنگی نکا از توابع بهشهر با چند ضربه تبر بقتل رسیده است.

باوصول این گزارش، آقایان پروین رمزی بازپرس شعبه دوم دادسرای بهشهر و دکتر رحیم ملک رئیس بهداری نکا و عده‌ای مامور بقریه لاکستایش عزیمت کردند و ازجنازه مقتوله معاینه شد.

این زن که بنی نام داشت و همسر مشهدی ابراهیم اکبری یکی ازاهالی قریه بود از ناحیه سرو گردن‌وشانه با ضربات تبر بشدت مصدوم‌ومجروح شده و بقتل رسیده‌بود و تبر خون آلود نیز در کنار جنازه دیده میشد هم‌اکنون شوهر بنی ناپدید است و معلوم نیست وی‌همسرش‌را کشته و متواری شده یا زن و شوهر هردو بدست یك یا چندنفر بقتل رسیده‌اند این گزارش را خبرنگار مادر نکا اطلاع‌داده است

سه نفر قربانی یك یالان الاغ شدند!؟

خبرنگار ما در مشهد گزارش‌داد: پریروز سه نفر از اهالی یکی از دهات حومه مشهد بنام علی‌اکبر، ابراهیم و استاد احمد باالاغهایشان برای‌انجام کار کشاورزی بصحرای قریه رفتند و الاغهای خودرا برای تعلیف درصحرارها کردند. الاغ‌علی اکبر ضمن چرا، رم کردو یابفرار گذاشت و در حین‌فرار پالانش‌بداخل چاه‌عمیقی که درآن حوالی بودافتاد علی‌اکبر که تازه پالان الاغش رانو کرده بود بداخل چاه رفت تا آن‌را بیرون آورد ولی براثر گاز شدید چاه بچار خفگی شد. دومین نفر مناه ابراهیم برای کمك به علی‌اکبر داخل چاه‌گردید ولی او نیز دچار خفگی شد. استاد احمد نیز که برای نجات دونفر دوست خود داخل چاه‌شده بود، براثر گاز چاه‌بسر- نوشت دونفر قبلی دچار گردیدساعتی بعد سایر اهالی و کشاورزان قریه از جریان مطلع شدند و دو نفر از اهالی قریه برای نجات سه جوان کشاورز وارد چاه شدند اما آنهانیز در نیمه راه چاه بحال اغماء افتادند که‌بوسیله سایر اهالی‌و کشاورزان نجات یافتند و تحت معالجه قرار گرفتند. پس از یکشبانه روز تلاش سرانجام جنازه های علی اکبر، ابراهیم و استاد احمد از چاه خارج گردید و پس از انجام تشریفات قانونی دفن شد.

آتشی که بوی عشق میداد..!

درشب عروسی دختر مورد علاقه‌اش، خانه‌اوراآتش‌زد

خبرنگارمادر بهشهر گزارش می دهد، پریروز به ژاندارمری بهشهر اطلاع رسید که دریکی ازساختمان های قریه «قلعه‌پایان» از توابع بهشهر حریقی روی داده است. مامورین ژاندارمری برای رسیدگی بعلت وقوع

بوسیلهٔ عده‌ای چاقوکش که بجان هم افتاده بودند

یك خیابان قرق شد!

عصر پریروز زدو خوردی که بین چندین نفر در خیابان قره آغاج‌تبریز در گرفت مدت چندساعت رفت‌و آمد درخیابان مزبور قطع شدو چندنفر مجروح گردیدند. جریان‌طبق گزارش خبرنگار مادر تبریز از این قرار است: عصر پریروز دانش‌آقایان سید حسین میر کاظمی، فاروق‌نور هاشمی، رحمن شیردی توماج بیا، ایرج‌چنگیزی، عبدالحکیم خرزینی امان وردی ایری، عزیزالله ناظری، حسین مسیحی، محمدطیبی، عبدالرحمن چوگان کارهای زیر انجام شده‌است تشویق روستائیان به غرس نهال، اتمام ساختمان مدرسه، خریداری تلمبه برای چاه آب اشامیدنی، تنظیف معابر عمومی، ایجادمستراح های بهداشتی.

*در اردبیل ـ سپاهی دانش محمود حسینی داسی از دهکده گرگان مسجد دهکده را ساختمان وسفید کاری نموده‌است.

*در نیشابور ـ گزارش راهنمای تعلیماتی سپاهیان دانش حاکی‌است که در قراء شهرستان نیشابوراقدامات زیر صورت گرفته است.

تسطیح ومرمت جاده های دهکده، ایجاد ساختمان دبستان، غرس چند اصله درخت توسط پیش آهنگان، ایجاد مزرعه نمونه، احداث جاده و حفر چاه عمیق، ایجاد مستراحهای بهداشتی.

*در اسکو ـ سپاهی دانش قربانعلی بهشتی از روستای سرکندیزج یك راه‌فرعی بطول شش کیلو متر احداث و مستراحهای دهکده رابهداشتی نموده‌است.

خوش زبان جهت میانجیگری وارد دعوا شدند و سرانجام کار بچاقوکشی رسید و همه باچاقو بجان هم افتادند با اجتماع کسبه و عابرین و سایر اهالی هر لحظه انتظار توسعه دامنه زدو خورد میرفت تااینکه پاسبان پست محل سر رسید و بکمك چند پاسبان دیگر با شلیك چندین تیر هوائی بزدو خورد پایان داد و منازعین را بکلانتری جلب کرد. مجروحین این زدو خورد تحت معالجه قرار گرفتند. در جریان این زدوخورد بر اثر ازدحام جمعیت چند ساعت رفت و آمد درخیابان مزبور قطع گردید و فعلا جریان تحت تعقیب است.

۴ تن روغن تقلبی

در همدان کشف شد و صاحبانش تسلیم عدالت شدند

مامورین ادارهٔ مهندسی بهداشت همدان موفق شدند مقدار ۴ تن روغن حیوانی تقلبی کشف و صاحبان آنرا تسلیم عدالت کنند

خبرنگارما درهمدان مینویسد، چون بادارهٔ مهندسی بهداشت همدان اطلاع رسیده بودکه درسرای شریفیهٔ، سرای‌نو و سرای حسینی همدان در حدود ۴ تن روغن تقلبی حیوانی نگهداری میشود و آماده فروش است مامورین‌مهندسی‌بهداشت‌سرای‌مزبور را موردبازرسی دقیق قرار دادند و۴ تن روغن تقلبی کشف کردند. روغنهای مزبورکه درتهیهٔ آن مقدار زیادی‌پیه وصابون بکاررفته‌بود و بعنوان روغن کرمانشاهی بفروش‌میرفته تحویل مقامات مربوط شد و صاحبان آن با تنظیم پرونده تحت تعقیب قرارگرفتند.

فعالیت مامورین خلع‌سلاح درارسباران

ازچندی قبل مامورین خلع‌سلاح بفرماندهی آقای سرهنك رحیم باهر باایجاد پاسگاههای نظامی درمناطق مختلف ارسباران شروع بجمع‌آوری سلاحهای غیرمجاز کرده‌اند وتابحال دهها قبضه اسلحه غیرمجاز از اهالی وساکنین این مناطق کشف و ضبط گردیده که تعدادی از آنها درعکس بالا دیده میشود.

فعالیت مامورین خلع‌سلاح درمناطق دیکله، مشك وعنبر وقسمتی ازمنطقهٔ مسکونی‌عشایرقره‌چورلو، حسینقلر وحاجی علیلو ادامه داشته وبوسیله مامورین پاسگاه منطقهٔ علی‌آباد نیز مقدار زیادی اسلحه جمع آوری گردیده است که به اهر حمل خواهد شد. این گزارش را خبرنگارما دراهر ارسال‌داشته‌است

نمایندگان اطلاعات در خدمت مردم

مردم شهرستانها بوسیلهٔ نمایندگان اطلاعات خواسته‌های خود را شرح میدهند

قالیبافان «تیران» نگرانند!

عده‌ای از نمایندگان قالیبافان تیران اصفهان، بدفتر نمایندگی اطلاعات آمدند و ضمن تشریح مشکلات کارشان گفتند: بعلت گرانی مواد اولیه و گرانفروشی فروشندگان پشم، قالیبافان تیران اصفهان آینده ای روشن برای رونق کار خود نمی بینند و بهمین جهت تاکنون عده‌زیادی از قالیبافان کار خودرا رها کرده و مشاغل دیگری پیشه نموده‌اند.

این عده میگفتند: صدور زیاده از حد پشم بخارج موجب شده که پشم مصرفی خودرا ببهای سنگین از فروشندگان دست دوم خریداری کنیم و فروشندگان پشم نیز از این موقعیت سوء استفاده میکنند. باینترتیب که قبلا درمقابل تحویل پشم مصرفی هریك از قالیبافان ودریافت چك و سفته ششماهه، مبلغی بسیار جزئی سود میخواستند. ولی اخیرا این مهلت را به۵ ماه تقلیل داده‌اندوعلاوه‌برآن بابت‌هر یکهزارتومان‌پشم‌تحویلی‌ماهانه‌دویست ریال سود مطالبه میکنند.

باهمه این گرفتاریها وقتی‌فرش را میبافیم وببازار عرضه میکنیم‌چندان خریداری ندارد و مبالغی متضرر میشویم..

تقاضایمان اینستکه اولا دولت برای تامین پشم مصرفی‌ما اقدام‌عاجلی مبذول دارد وثانیا ترتیبی دهدکه فروشندگان پشم مانند سابق مدت مهلت برای پرداخت وجه چك وسفته‌های مارا به شش‌ماه افزایش دهند و ضمنا بهرطریق‌که ممکن است ازما حمایت وبماکمك شود تا بادلگرمی بیشتری بکار بپردازیم واین صنعت مهم‌که هزاران نفر درمنطقهٔ تیران با آن کسب درآمد و زندگی میکنند از بین نرود..

مشکل دختران دانش‌آموز چابکسر

جمعی‌از نمایندگان اهالی چابکسر، بامراجعه بدفتر نمایندگی‌اطلاعات اظهار داشتند، نبودن دبیرستان دخترانه درچابکسر برای‌ما و دختران‌دانش آموزمان‌که اشتیاق فراوان بتحصیل دارند مشکل بزرگی ایجادکرده است، زیرا دختران ما پس‌از خاتمه تحصیلات ششم ابتدائی یا بایستی ترك‌تحصیل کنند ویا برای ادامهٔ تحصیل برودسر که ۳۶ کیلومتر تا چابکسر فاصله دارد بروند!

چه خوب است درسال تحصیلی آینده دبیرستان دخترانه‌ای درچابکسر تاسیس شود تا دختران‌ما با آسایش خاطر بادامهٔ تحصیل بپردازند.

آفتابه دزد بدام افتاد!؟

هنگام سرقت آفتابه دستگیر و تحویل دادگاه شد

... پریشب‌و دیشب‌دو اتفاق‌جالب در خانه ما رخ‌داد.

ـ چطور..؟

ـ ظرف این دوشب، دو آفتابه از خانه ما سرقت شد..

ـ چیز عجیبی‌است! اتفاقا سه‌روز قبل‌هم آفتابه خانه ما بسرقت رفت‌و بطوریکه یکی از رفقایم میگفت‌آفتابه خانه‌اوهم سرقت شده است!!

***

این گفتگوئی بودکه بیشترساکنان کوی بهروز اهوازدرباره گمشدن‌آفتابه های منزلشان باهم میکردند و معلوم نبود آفتابه دزد کیست؟! اما بالاخره آقای سلیمی کارمند اداره بهداشت اهواز با زرنگی خاصی این معما را حل کرد و آفتابه دزد را شناخت و دستگیر نمود باین ترتیب که چند آفتابه در راهروی منزل گذاشت وخود چند ساعت بانتظار وارد شدن «آفتابه دزد» در گوشه‌ای مخفی شد..

پس‌از مدتی مشاهده کرد کودکی پاورچین پاورچین وارد خانه شد و آفتابه هارا برداشت و آهسته قصد بازگشت کردولی‌آقای سلیمی بلافاصله جلو دویدومچ‌اوراگرفت ودزدخردسال را بکلانتری بخش ۴ تحویل داد..

این طفل «آفتابه‌دزد» که متاسفانه‌بعلت بی‌توجهی و عدم مراقبت اولیایش دزدی را پیشه خود ساخته روانه دادسرا شد تا دادگاه تکلیف او را معلوم کند!

ورود گندم

خبرنگارما در بندر شاهپور گزارش میدهد: اولین کشتی‌حامل ۱۲ هزار تن گندم های خریداری شده از آمریکا وارد آبهای بندر شاهپور شد و پهلو گرفت. این کشتی بنام «باماشا» میباشد و هم‌اکنون کارگران مشغول تخلیه بار کشتی مزبور هستند.

کمپانیه تلویزیون ایران
فرستندهٔ آبادان

جمعه: ۶ر۶ر۱۳۴۳

ساعت ۶ بعدازظهر موسیقی باتصویر
ساعت ۶٫۳۰ سلام شاهنشاهی واعلام برنامه
ساعت ۶٫۳۲ فیلمهای کارتن
ساعت ۷ فیلم پانیك
ساعت ۷٫۳۰ برنامهٔ مشاعره
ساعت ۸ فیلم گروه نجات
ساعت ۸٫۳۰ اخبار
ساعت ۸٫۴۰ اخبار هفته‌ایکه گذشت. (باهمکاری موسسه اطلاعات توسط «عبدالحسین رهبر»)
ساعت ۹ فیلم سینمائی
ساعت ۱۱ پایان برنامه

شنبه: ۷ر۶ر۱۳۴۳

ساعت ۶ بعدازظهر. موسیقی باتصویر
ساعت ۶٫۳۰ سلام شاهنشاهی واعلام برنامه
ساعت ۶٫۳۲ برنامهٔ خردسالان
ساعت ۷ فیلم آنی‌اوکلی
ساعت ۷٫۳۰ سینما وتلویزیون
ساعت ۸ پلیس بین‌المللی
ساعت ۸٫۳۰ اخبار
ساعت ۸٫۴۵ فیلمهای خبری
ساعت ۹ پری‌میسین
ساعت ۱۰ پایان برنامه

یك بانوی تحصیلکرده روستائی

بعضویت هیئت رئیسه انجمن ده‌انتخاب‌شد

در انتخابات انجمن‌ده «مبارکه» یزد خانم مهربانو سعادت یکی از بانوان تحصیلکرده آن قریه بسمت منشی انجمن انتخاب شد.

خانم مهربانو سعادت

خبرنگار ما در یزد مینویسد: ـ انتخابات انجمن ده با حضور آقای بافقی بخشدار تفت ازتوابع یزدوآقای دانش مسئول عمران آن بخش انجام شد و غیر ازخانم مهربانو سعادت آقایان رشید سبزی بسمت رئیس، رستم تیراندازی بسمت نایب رئیس، اردشیر بهرامی بسمت‌خزانه‌دارو بهرام جمشیدیان بعنوان عضو انجمن ده ـ انتخاب شدند.

جالب‌اینکه عموم‌اهالی‌قریه «مبارکه» زشتی میباشند و قراراست در قراء حسینی خلیل آباد، مبارکه، چم، زین آباد، اره شیر استك، فیض‌آباد، صمصام آباد، مزرعه آخوند مزرعه حاجی علی‌عسکر و حجت‌آباد انجمن‌ده تشکیل شود.

باتکمیل ساختمان زندان جدید شهربانی شیراز

افسران، جای کریمخان زند می نشینند!

زندان جدید باندازه‌ای وسیع است که‌زندانیان در آن زراعت می‌کنند!

قرار است پس از اتمام ساختمان زندان جدید شهربانی شیراز، درمحل زندان فعلی، مقر فرماندهی کریمخان زند بوده‌است. برای افسران و کارمندان شهربانی شیراز خانه ساخته شود. باین ترتیب با ساختمان خانه‌های مزبور افسران و کارمندان شهربانی درمحل فرمانروائی کریمخان‌زندسکنی‌خواهند گزید!

خبرنگارما در شیراز مینویسد: اعتبار ساختمان زندان جدیدشهربانی شیراز که ۲۵ هزار متر زیربناخواهد داشت، بمبلغ ۱۲ میلیون تومان‌بتصویب رسیده ونقشه آن برای اجرا تحویل وزارت آبادانی ومسکن شده است.

بااقداماتی که از طرف شهربانی کل کشور انجام شده‌بزودی آگهی‌مناقصهٔ ساختمان آن منتشر میگردد و پس‌از تکمیل ساختمان مزبور زندان فعلی- شهربانی بمحل جدید انتقال مییابد.

طبق نقشه‌ای که طرح شده درمحل زندان فعلی که یادگار دوران سلسله زندیه است وروزگاری مقر فرماندهی کریمخان زند بوده برای افسران و کارمندان شهربانی‌خانه ساخته‌میشود.

موضوع جالب اینکه زندان جدید شهربانی شیرازباندازه‌ای وسیع‌خواهد بود که ۷۵ هزارمتر مربع ازمحوطهٔ داخلی آن برای ایجاد مزارع‌اختصاص داده شده است تازندانیان بکارزراعت بپردازند.

عابر بمقصد نرسید

طبق گزارش‌خبرنگار مادرگرگان چندروز قبل اتوبوس شمارهٔ ۱۸۸۲۴ برانندگی اژدرکه‌با ۳۰ نفرسرنشین از شاهرود عازم گرگان‌بود، درقریه فاضل آباد واقع در ۶ کیلو متری گرگان بعلت بریدن فرمان باعابری بنام عباس تصادف کرد.

در این حادثه عباس کشته شد وموضوع تحت رسیدگی قرارگرفت.

فرمانده جدید

ناحیه ژاندارمری فارس

خبرنگار مادر شیراز گزارش‌می دهد، پریروز تیمسار سرتیپ دولو فرماندهٔ جدید ناحیهٔ ژاندارمری‌فارس وارد شیراز شد.

هنگام ورود تیمسار سرتیپ‌دولو، عده‌ای از شخصیت‌های نظامی‌ازجمله تیمسار سرتیپ آشرفی معاون ناحیهٔ ژاندارمری، تیمسار سرتیپ باوندی فرماندهٔ مرکز پیاده و پادگان‌شیراز وتیمسار سرتیپ‌مهدوی‌فرماندهٔ تیپ۲۳ فارس از وی استقبال کردند.

تیر اندازی در جنگل

دو قاچاقچی چوبهای جنگلی مجروح شدند

دوساعت بعداز نیمه شب طی تیراندازی درجنگلهای اطراف لنگرو

دونفر قاچاقچی چوبهای جنگلی بضرب‌گلوله مجروح و دربیمارستان رشت ولاهیجان بستری شدند.

خبرنگارما در رشت‌گزارش میدهد. ساعت دو بعدازنیمه‌شب پریشب کامیون جمس شماره ۱۶۰۲۰۴ حامل چوبهای جنگلی قاچاق برانندگی صحت‌اله‌دهبان هنگام عبور از «بازارده» لنگرود راننده متوجه شدکه سرباز وظیفه‌گارد جنگل بنام رمضان‌طه پاسدار ومراقب جنگل است. راننده بلافاصله ترمزکرد وباندنده عقب مسافتی رفت تادور بزند وفرارکند ولی‌سرباز مزبور فرمان توقف‌داد و هنگامیکه راننده‌کامیون بفرمان وی توجه نکرد سرباز گارد‌جنگل‌بطرف‌کامیون تیراندازی‌نمود. درنتیجه دونفر ازسرنشینان کامیون وصاحبان چوبهای قاچاق بنام ولی‌اله یوسفی فرزند صفرعلی ازناحیه بازو وغلامحسین‌کیومرثی از ناحیه‌گوش مجروح شدند و در بیمارستان پورسینا رشت و بیمارستان لاهیجان بستری‌گردیدند.

در نجف‌آباد، بعلت خودداری مردم از مصرف برق

شمع، جای برق را گرفته است!

اهالی نجف‌آباد میگویند: بهای برق گران‌است و باید ارزان شود

اهالی نجف آباد میگویند: بااینکه از طرف وزارت آب و برق دستور داده شده‌بهای برق‌برای شهرداری کیلوواتی ۳ ریال ونیم و برای مردم ۴ ریال باشد، معهذا کارخانه برق نجف آباد برق‌را بشهرداری کیلو واتی ۶ ریال و نیم و به سایر مشترکین کیلو واتی شش ریال میفروشد وما قدرت پرداخت بهای برق رابا نرخ فعلی‌نداریم و از مصرف آن‌خودداری میکنیم.

چندروز است نیمی از اهالی نجف‌آباد بعنوان اعتراض نسبت بگرانی‌نرخ برق، از مصرف برق خودداری میکنند وبهمین جهت شبها شهر در تاریکی مطلق فرو میرود و بیشتر مردم و مغازه داران، در خانه ها و مغازه های خود شمع و چراغ‌نفتی روشن می کنند:

خبرنگار مادر اصفهان که این گزارش را اطلاع‌داده اضافه میکند. اهالی نجف آباد ضمن خودداری از مصرف برق شکایاتی نیز بمقامات مربوطه نموده و تقاضای‌رسیدگی‌بوضع‌برق نجف آباد راکرده‌اند.

۳۰۰ بیمار

درروز معاینه‌ومعالجه‌میشوند

قبلااطلاع داده شد، پزشك بیمارستان اخوان کاشان بمرخصی رفته وبیمارانیکه باین بیمارستان مراجعه میکنند، بلاتکلیف‌وسرگردان میمانند.

اکنون خبرنگارما در کاشان مینویسد: پزشکی که بمرخصی رفته است آقای دکتر نیازفولادی جراح بیمارستان اخوان می‌باشد که در غیاب وی آقایان‌دکترصناعی و دکتر غزنوی‌انجام وظیفه میکنند. در بیمارستان کاشان روزانه‌درحدود سیصد نفر بیمار معاینه و معالجه میشوند و پزشکان هریك ازبخشها درکارخود فعالیت قابل ملاحظه‌ای دارند.

ده هزار بند علف

طعمه حریق شد

طبق گزارش خبرنگار ما درمیانه در قریه «طارون» از توابع میانه‌تعداد ده هزار بند علف متعلق به آقای پرویز حشمتی طعمه حریق شد ودر حدود دویست هزار ریال خسارت وارد آمد.

بقرار اطلاع عده‌ای از مخالفین آقای پرویز حشمتی ده هزار بند علف اورا آتش زده‌اند وفعلا بموضوع دقیقا رسیدگی میشود.

چهل دزد گرفتار شدند

طبق گزارش خبرنگار مادرهمدان

چون مدتی‌بود در گوشه و کنار شهر همدان سرقت هائی روی میداد، به دستور آقای سرهنك آصفی رئیس شهربانی با فعالیت‌آقای ستوان‌صادقی رئیس کلانتری بخش ۴ و آقایان رحمانی و خسروی مامورین آگاهی، طی چندروز گذشته ۴۰ دزد زبر دست بدام مامورین افتادند و معادل‌دهها هزارریال اموال مسروقه از آنان مسترد گردیدو بصاحبانش تحویل‌شد

در این رپرتاژ که از روزنامه‌هاو مجلات اورور ،لایف، فرانس‌سوآر ،کاندید ، نیوزویک ودیلی‌اکسپرس تهیه‌شده‌با چگونگی بزرگترین مبارزات انتخاباتی تاریخ آمریکا آشنا میشوید .

معلمی فقیر، ثروتمندترین رئیس جمهوری امریکا شد

پرو پا قرص ترین طرفداران جانسون زنان بین ۳۵ تا ۴۹ ساله هستند

مبارزه انتخاباتی میان جانسون وگلدواتر که توجه‌همه مردم‌جهان‌را بخودجلب کرده‌است از چندماه‌پیش بوسیله هواداران‌پروپاقرص گلدواتر آغازشده‌است. آن هم باشدتی که درتاریخ‌مبارزاتی آمریکاسابقه‌ندارد.

گلدواتر برای کسب پیروزی از ایراد هیچ‌نوع تهمتی برقیب خود دریغ ندارد .

شناسنامه مرده‌ها

گلدواتر ادعا میکند که‌جانسون ۱۴۰ میلیون تومان ثروتش راباسوء استفاده‌از موقعیت سیاسی خودگرد آورده‌است.

گلدواتر میگوید جانسون درانتخابات کنگره وسناباستفاده از شناسنامه مرده‌هاپیروز شده‌است .

آنها میگویندجانسون میتواندظرف ۲۵ دقیقه سه بطری ویسکی بنوشد !! شك نیست چنین اتهاماتی کاملا بی‌اساس است .

خلاصه گلدواتر و هوادارانش بدترین اتهامات را با گستاخی به جانسون نسبت میدهند .

از نظر یك تکزاسی

یك ناشر کتاب درلوس انجلس کتابی منتشر کرد که درآن‌سیاست حزب دمکرات مردود توصیف شده‌بود و ازاین‌کتاب ظرف مدتی کمتر از یك ماه ۵۵هزار نسخه‌فروش رفت.

چند روزپیش کتابی نیز منتشر شدبنام «جانسون ازنظریك‌تکزاسی» این کتاب که درآن‌بسختی بجانسون حمله شده اکنون یکی ازپرفروش‌ترین کتابهای آمریکاست .

هالی نویسنده کتاب چنین‌مینویسد :

-آمریکااکنون بوسیله یك حکومت غیرقانونی اداره‌می‌شود . زیرا که سیاست بنظر جانسون یعنی «تباهی» اومینویسد در سال ۱۹۴۸ جانسون بادخل‌و تصرف‌مخفیانه در لیست‌نامزد های انتخاباتی توانست خودش را کاندیدای نمایندگی سنا از ایالت تکزاس بکند.

«هالی» ادعا می کند که‌درآن‌زمان مشاور انتخاباتی‌جانسون‌یك کانکستر مشهور بود بنام «جرج‌پار»

ایستگاه تلویزیونی

او درعین‌حال عقیده دارد که‌جانسون باعقد قراردادهای غیرقانونی‌باحکومت فدرال توانسته است میلیونر بشود. از جمله قراردادیکه بموجب آن اعتبار تاسیس ایستگاههای فرستنده تلویزیونی در «اوستین» به‌لیندون جانسون و خانمش تفویض شده‌است. جانسون از آن پس بهرقیمت از تاسیس‌ایستگاههای رادیوتلویزیون در «اوستین» جلوگیری کرده و اکنون این شهر دویست هزار نفری فقط یك فرستنده رادیو وتلویزیون دارد که آن هم متعلق به‌جانسون می‌باشد ...

اما درمقابل این سیل تهمت‌های پوچ و بی‌اساس . دموکراتها هنوز بجوابگوئی نپرداخته‌اند . و بنظر هم نمیرسد که بعد ازآغاز رسمی مبارزات انتخاباتی وتلاشهاازاین‌شیوه نادرست تبعیت کنند .

چون معمولا یك رئیس‌جمهور نباید مستقیما برقیبش حمله کند ، در سال ۱۹۴۰ روزولت درانتخابات پیروز شد بدون آنکه حتی یك بارنام‌رقیبش «ویندل ویلکی» را برزبان آورده باشد .

بی‌پایه و اساس

اماجانسون دریك مصاحبه مطبوعاتی که‌درگاج سفید برپاشده بوددرمیان حیرت روزنامه‌نگاران گلدواتر را مستقیما مورد حمله قرارداد و اورا متهم نمود که بااظهار نظر های بی‌پایه امنیت آمریکا وجهان‌آزاد رابه خطر انداخته است .

اختلال مشاعر

اینك مبارزه انتخاباتی آمریکا تاحد زیادی جنبه سیاسی خودرا از دست داده است . چون دمکراتها گلدواتر را متهم باختلال مشاعر کرده‌اند ومیگویند او مدتی دریك آسایشگاه روانی بستری بوده‌است

گلدواتر در جواب میگوید :

-علت بستری شدن من فقط‌خستگی روحی بود .

خانم جانسون

جمهوریخواهان روی این نکته بسیار تکیه‌میکنند که رئیس‌جمهوری آمریکا قانونا حق نداردر کار های صنعتی و تجارتی شرکت داشته باشد و میگویند جانسون تحت نام همسرش تجارت راپیشه خود کرده ودرحقیقت **همه آنچه بنام همسررئیس جمهوری به‌ثبت رسیده متعلق بخود جانسون می‌باشد** و اوبا استفاده از نفوذسیاسی خود درکار های تجارتی همسرش دخالت مستقیم دارد .آنها میگویند :

معلمی

-چه شد که جانسون معلم فقیر تکزاس ثروتمندترین رئیس‌جمهوری تاریخ آمریکا شد؟ واینك ثروتش ۱۴۰ میلیون تومان است !

درهمان حال که جمهوریخواهان چنین حمله سختی راعلیه جانسون آغاز کرده‌اند دمکراتهایکی ازنقطه های امیدخودرابرروی نام یکی از برندگان جایزه ادبیات نوبل متکی ساخته‌اند.واوجان‌اشتاین‌یك میباشد. اشتاین‌یك‌در مقاله‌ئی که بطرفداری دومردی که اکنون در صف اول دوگروه متخاصم انتخاباتی آمریکا قرار گرفته‌اند هردو «مردان عمل» هستند .یعنی کسانیکه از هیچ‌وپوچ از جانسون نوشته چنین میگوید :

رئیس‌جمهور شکار را دوست میدارد ولی نه‌بمنظور کشتن حیوانات بلکه بدست آوردن گوشت لذیذی برای آشپزخانه منزلش .

۳۵ الی ۴۹ ساله

یك آمارگیری جدیدنشان داد . که پروپاقرص‌ترین طرفداران جانسون خانمهائی هستند که بین ۳۵ تا ۴۹ سال ازسنشان میگذرد .

مبارزات‌انتخاباتی‌آمریکا جانسون وگلدواترراخسته وکوفته کرده است .

● گلدواتر مدعی است جانسون ۱۴۰ میلیون تومان‌ثروت دارد در حالیکه فقط ۱۸۰ هزارتومان ارث‌برد

گلدواتر متهم باختلال مشاعر و بستری شدن در بیمارستان امراض روانی

قیمت گاو های جانسون سه میلیون تومان است

نوشته: سناتورگلدواتر

چرا پیروز نشویم؟

ترجمه : منوچهر حقیقی

-۴۵-

۶- ما باید باکاهش وحذف خرجهای گزاف و بیفایده بنام کمکهای خارجی از سقوط اقتصادی خود ممانعت‌کنیم و تلف ساختن پول‌خودمان را از طریق برنامه غیر واقع‌بینانه کمك‌های خارجی موقوف سازیم . دراین کشمکش خونین ، جانشینی برای «پیروزی» وجود ندارد . راه تفوق و قدرت البته راه آسانی نیست . بلکه راهی است پر مشکل که عواملی را ایجادو تقویت‌کنند چه سربازان هندی درگوا ، نتیجه یکی است وآن هموار ساختن جاده‌ها برای پیشرفت‌کمونیسم است .

کمونیستها تنها برای فلج‌کردن موقتی قدرت‌کشورهای رقیب‌نبرد نمیکنند ، بلکه آنها میجنگند برای آنکه ریشه‌های آزادی و اصول سیاسی ، اقتصادی ، اجتماعی و نظامی را در رژیم‌های غیرکمونیست بخشکانند و نابود سازند .

«صلح» ازنظر کمونیستها واژه‌ایست‌که فقط از یکجهت ارزش واعتبار دارد ، آنهم استفاده ازین‌کلمه است بعنوان یك حیله جنگی جهت غافلگیرساختن اردوگاه ضدکمونیسم .

آنها همانطورکه بموقع خود از تهدید ، تجاوز ، ارعاب ووحشت استفاده میکنند ازکلمه «صلح» نیز بطوریکه مشروحا توضیح داده‌ام بوقت خودش بهره‌برداری میکنند .

درکشمکشی‌که ما بدان جنك سردلقب داده‌ایم ، روسها ازهمه وسائل خود استفاده میکنند برای ایجاد شکاف میان اتحادیه دفاعی غرب . هدف آنها ازهم‌گسستن حلقه‌های زنجیری است‌که بنام اتحادیه ملل آزاد جلوی‌کمونیسم سد شده است .

مثلا وقتی شوروی انفجارهای اتمی را بناگهان تجدیدکرد، قصد اصلی جهان‌کمونیسم متزلزل ساختن رشته‌های اتحاد اجتماعات آزادبود. کمونیستها آغاز و پایان یك نبرد را بدیده دیگری‌مینگرند . آنهاعقیده دارند وقتی یك‌کشمکش تمام شده تلقی میشودکه نظم عمومی‌ما بکلی نابودگشته باشد . اساس و اصول زندگانی‌ما کاملا واژگون شده‌باشد، صداقت‌ما ازمیان رفته ، قدرتمان منکوب شده ، حیثیتمان ملعبه شده وقومیت‌مان محو شده باشد . آنها هیچوقت بفکر صلح باما نیستند ، نه‌صلحی‌که درنتیجه جنك حادث‌گشته و نه‌صلحی‌که براثرتطبیق نظرات وتلفیق هدفها بوجود آمده باشد . آنها درصدد یك‌جنك کامل هستند. جنگی‌که متاسفانه ما هنوز آماده آن نیستیم ، یعنی بنظر میرسد که تجربه روابط بین‌المللی ما را بواقعیت ووجوب چنین نبردی متوجه نساخته است .

فصل نهم - نبرد جدید !

ما درزمینه های اقتصادی ونظامی قدرتمندترین کشور جهان‌هستیم. اما باوجود این احساس ناامنی وعدم اطمینان میکنیم . باسایرکشور های آزاد ، ما اتحادیه‌هائی تشکیل داده‌ایم‌که بانجام همه تعهدات‌خود قادرند مع‌الوصف ، دیده میشودکه سنگر بسنگر موقعیت های‌ما در سراسرجهان از دست میرود وبدست‌کمونیستها میافتد .

چرا ما باشکست مواجه میشویم ؟

چرا ما درمسائل مربوط به سیاست خارجی غالبا فلج میگردیم؟ برای اینکه ما سیاست دفاعی وتهاجمی خودرا براساس نوعی نبردتنظیم کرده‌ایم کاملا متفاوت باآن نبردی‌که دشمن انتخاب و اتخاذکرده‌است. ماقدرت نظامی خودرا تقویت‌کرده‌ایم ، بادوستان خود پیمانهای مختلف بسته‌ایم و حتی‌کوشیده‌ایم دشمن را درمجامع و محافل وکنار میزهای‌کنفرانس منکوب سازیم ، ماهمه این اقدامات را بعمل‌آورده‌ایم. بدون توجه باین نکته واهمیت آن‌که چگونه باید دربرد جدید از قدرت خود بحداکثر استفاده‌کنیم .

اقداماتی‌که ما انجام داده‌ایم ، نتیجه موثری برای آزادی نداشته است چون ما سیاست خودرا براساس «پیروزی» طرح و دنبال‌نکرده‌ایم.

ما درقضاوت‌نسبت بماهیت دشمن‌خودمان یعنی‌کمونیسم ودرتعیین خطوط اصلی مبارزه باشمن دچار اشتباه شده‌ایم ، اینستکه در نبرد باکمونیسم چنانکه باید موفق نشده وحتی درمواردی طعم شکست را چشیده‌ایم .

کشمکش‌ما و دشمن‌ما ، ناشی از اختلاف محدود برسر مرزها یا مناطق تحت تسلط نیست . دشمن‌ما از هیچ جنبه‌ای برای‌ما یك حکومت ویك‌کشور محسوب نمیشود . جنك‌ما یك جنك عقیدتی است . دشمن‌ما تنها به‌تسلط برمناطق فکر نمیکند بلکه درعین‌حال هدفش تسلط بر اصول و رسوم آزادی است . رهبران‌کمونیست ، اداره‌کنندگان جنبش عظیم وجسورانه‌ای هستند که هدف آن نابود ساختن نظم‌کنونی جهان آزاد بمنظور استقرار حکومت‌کمونیستی برسراسر جهان است . درین زمینه عواملی‌که باآنها همکاری موثر دارند عبارتند از هرج و مرج ، بی‌نظمی ،گیجی ، ندانم‌کاری و فرق نمیکندکه‌چه‌کسی این عوامل را بوجود آورده یا تقویت‌کند . چه نیروهای سازمان ملل درکانگاچنین عواملی را ایجادو تقویت‌کنند چه سربازان هندی درگوا ، نتیجه یکی است وآن هموار ساختن جاده‌ها برای پیشرفت‌کمونیسم است .

کمونیستها تنها برای فلج‌کردن موقتی قدرت‌کشورهای رقیب‌نبرد نمیکنند ، بلکه آنها میجنگند برای آنکه ریشه‌های آزادی و اصول سیاسی ، اقتصادی ، اجتماعی و نظامی را در رژیم‌های غیرکمونیست بخشکانند و نابود سازند .

«صلح» ازنظر کمونیستها واژه‌ایست‌که فقط از یکجهت ارزش واعتبار دارد ، آنهم استفاده ازین‌کلمه است بعنوان یك حیله جنگی جهت غافلگیرساختن اردوگاه ضدکمونیسم .

آنها همانطورکه بموقع خود از تهدید ، تجاوز ، ارعاب ووحشت استفاده میکنند ازکلمه «صلح» نیز بطوریکه مشروحا توضیح داده‌ام بوقت خودش بهره‌برداری میکنند .

درکشمکشی‌که ما بدان جنك سردلقب داده‌ایم ، روسها ازهمه وسائل خود استفاده میکنند برای ایجاد شکاف میان اتحادیه دفاعی غرب . هدف آنها ازهم‌گسستن حلقه‌های زنجیری است‌که بنام اتحادیه ملل آزاد جلوی‌کمونیسم سد شده است .

مثلا وقتی شوروی انفجارهای اتمی را بناگهان تجدیدکرد، قصد اصلی جهان‌کمونیسم متزلزل ساختن رشته‌های اتحاد اجتماعات آزادبود. کمونیستها آغاز و پایان یك نبرد را بدیده دیگری‌مینگرند . آنهاعقیده دارند وقتی یك‌کشمکش تمام شده تلقی میشودکه نظم عمومی‌ما بکلی نابودگشته باشد . اساس و اصول زندگانی‌ما کاملا واژگون شده‌باشد، صداقت‌ما ازمیان رفته ، قدرتمان منکوب شده ، حیثیتمان ملعبه شده وقومیت‌مان محو شده باشد . آنها هیچوقت بفکر صلح باما نیستند ، نه‌صلحی‌که درنتیجه جنك حادث‌گشته و نه‌صلحی‌که براثرتطبیق نظرات وتلفیق هدفها بوجود آمده باشد . آنها درصدد یك‌جنك کامل هستند. جنگی‌که متاسفانه ما هنوز آماده آن نیستیم ، یعنی بنظر میرسد که تجربه روابط بین‌المللی ما را بواقعیت ووجوب چنین نبردی متوجه نساخته است .

عبور از پنج قاره

پانصد بسته حشیش کشف شد

یك کامیون که حاوی پانصد بسته حشیش بوزن کلی ۷۵۰۰ کیلو گرم بود در یك دهکده مرزی‌لبنان بدست مامورین کمرك افتاد .

راننده کامیون ودونفرهمدستانش که در این قاچاق کم سابقه مواد مخدره دست داشتند دستگیرشدند. از آغاز سال ۱۹۶۴ تا بحال این بیشترین مقدار ماده مخدره ایست که بدست مامورین مبارزه با این مواد افتاده است .

قرار بود این بسته های حشیش را از سوریه به اردن ببرند .

شبکه زلزله سنج در آمریکای جنوبی

** یك‌دستگاه‌زلزله سنج دراعماق خاك جزیره «کالاپاگوس» واقع در ساحل شرقی آمریکای جنوبی نصب شده‌است .

نصب این دستگاه زلزله سنج بسیاردقیق شبکه‌زلزله سنجهای‌ساحل غربی امریکای جنوبی را کامل می کند .

این دستگاه بوسیله موسسه تحقیقاتی « چارلز داروین» که وابسته بیونسکو میباشد تهیه گردیده‌است.

معبد ۳۵۰۰ ساله

** مهندسین وابسته بسازمان‌ملل متحد معبدکوچك بوهن راکه ۳۵۰۰ سال پیش درودای حلفا (سودان) ساخته شده است و حجاریها ونقاشی های پرارزشی دارد از جای در آوردند وبدون آنکه کوچکترین لطمه‌ای باین معبد وارد شود آنرا بخرطوم پایتخت سودان منتقل نمودند .

علت‌انجام اینکار این بودکه‌بدنبال ساخته شدن سد اسوان آب رودخانه نیل بالا آمده واین معبد را غرق میکرد .

شروع کرده‌اند وخود رابه‌همه چیز رسانیده‌اند .نه‌گلدواتر و نه‌جانسون هیچکدام روشنفکر و احساساتی نیستند .

گلدواتر بعد از آنکه سیاست افراطی خودرا بگوش همگان رسانید ناگهان تاحد زیادی معتدل شد و اعلام کرد که‌ازنظرسیاست خارجی روش «یزنهاور» - «دالس» را بکار خواهد بست و از نظر سیاست‌داخلی باتمام قوا از اجرای قانون جدید حقوق مدنی جانبداری خواهد کرد. ولی کمتر کسی است که این وعده را باور کند .

بدین‌ترتیب همانطور که روزبروز گلدواتر قیافه اطمینان بخشتری‌برای رای‌دهندگان آمریکائی پیدا میکند. قیافه جانسون‌نیزبرای آنها دوست داشتنی‌ترینظر میرسید .

مجله معروف لایف که طرفدار جمهوریخواهانست چاپ یك سلسله مقاله‌درباره زندگی جانسون را آغاز کرده است .و اشاره بروابط یك شرکت تجارتی تکزاس بارئیس جمهوری آمریکا نموده که توانسته است چندین میلیون دلار سفارش از حکومت فدرال بگیرد لایف در مقاله خود می‌نویسد :

-ثروت جانسون بحدود ۱۴۰میلیون بالغ میشود و این ثروت بوسیله کسی اندوخته شده‌که از پدرش فقط ۱۸۰هزار تومان ارث برده است و جمع حقوقیکه طی ۳۳ سال خدمت سیاسی خود گرفته فقط سه میلیون تومان میشود .

مطبوعات ضد جانسون فقط بذکر این اتهامات اکتفا میکنند و ازنتیجه گیری چشم میپوشند . چون‌بهرحال جانسون رئیس جمهورآمریکاست .

ولی بهرحال شك نیست که‌ثروت جانسون یك حربه‌قوی‌بدست‌گلدواتر داده است .

خود جانسون‌ثروتش را اندکی‌بیش‌از ۳۴میلیون تومان ذکر کرده است که نیمی از آن سهام وی درشرکت تلویزیون «اوستین» و سه میلیون تومان قیمت گله‌های وی در تکزاس می‌باشد .

علاوه‌براین چهار پنجم سهام‌خانواده جانسون‌در شرکت‌رادیو تلویزیون مزبور متعلق بخانم‌ودخترانش‌میباشد

خونسرد ترین سارقین سال

دزدان ۵ ساعت در منزل مدیر بانك مشغول تماشای تلویزیون شدند

از بیاورد . بعد هم ویرا به صندلی بستند .

موقعیکه رئیس صندوق آمدکلید هارا ازوی گرفتند واو راهم بیك‌صندلی طناب‌پیچ نمودند . سارقین مزبور در گاوصندوق را بازکردند و ۲۵۰هزار تومان پول‌نقد موجود درآنرا برداشتند وفرارکردند .

چهار ساعت بعد شیرفروش محل موقعیکه بمنزل مدیر بانك‌آمد متوجه جریان شد و پلیس را باخبرکرد .

دزدها جلوی درمنزل کارتی‌انداخته بودندکه روی آن‌جریان دزدی وطناب پیچ‌کردن مدیر بانك و بقیه افراد را شرح داده بودند .

دزدها ازشهر«جرپلدری» گریخته‌اند وبنظر نمیرسد که دست پلیس به‌آنها برسد .

مطبوعات جهان

تازه‌های پزشکی

یك دانشمند شوروی کشف یك دانشمند دیگر شوروی را رد کرد و گفت خون گاو

ضایعات اتمی را معالجه نمی‌کند

مسئله پیشگیری ودرمان‌بیمارییها و ضایعات ناشی ازپرتوهای رادیواکتیو توجه مطبوعات شوروی را بخود جلب کرده‌است .

چندروز پیش اعلام شدکه‌گروهی از دانشمندان شوروی دریافته اند ماده‌ای بنام «سروتونین» که در خون گاو وجود دارد میتواند برضد اثرات ناشی از پرتوهای رادیواکتیف برروی بدن انسان موثر واقع شود . ولی روزنامه ایزوستیا اندکی بعد مقاله‌ای بقلم پروفسور «لیدینسکی» منتشرکرد واین نظر را بشدت رد نمود .

پروفسور مزبور مینویسد :

- دراین شکی نیست‌که ضایعات ناشی از پرتوهای رادیو آکتیف‌درمان ناپذیر هستند و هیچ روشی‌حتی‌تزریق ماده مخاطی نمیتواند آنها را درمان کند . اینکار فقط درمواردی نتیجه میدهدکه مقدار بسیارکمی پرتورادیو آکتیف بدنرا تحت تاثیر قرار داده باشد .

ایزوستیادرمقاله خوداضافه میکند:

- بعضی از مطبوعات خارجی‌بمنظور گمراه‌کردن مردم سعی می‌کنند این ضایعات را بی‌اهمیت جلوه‌گر سازند.

پروفسورلیدینسکی در پایان می نویسد :

-موثرترین‌راه اینستکه‌حتی‌الامکان استخوانها و نخاع را از گزند پرتو های رادیوآکتیف مصون نگاهداریم.

فیگارو

آگهی احضار

ببانواختر کیانوری (کام‌بخش) فرزند مهدی که محل سکونت‌خود را میدان بهارستان کوچه نظامیه کاشی ۱۶ تعیین نموده‌وفعلامتواری و مجهول‌المکان می‌باشد ابلاغ میگردد که باتهام عضویت در دسته و جمعیتی بامرام ورویه اشتراکی تحت پیگرد می‌باشید لازم است ظرف مدت دوماه از تاریخ نشر آخرین آگهی خودرا باین دادگاه معرفی نمائید در غیراینصورت برابر ماده ۲۶۱ قانون دادرسی و کیفر ارتش باتهام شما غیابا رسیدگی و رای مقتضی صادرخواهدشد .

رئیس دادگاه عادی شماره ۳

اداره‌دادرسی ارتش

آ_۱۸۳۳۰ ۱_۳

آگهی احضار

به‌غیرنظامی عباس فرزند حسین شمهرت ناز پرورمتولد ۱۳۰۷ اهل وساکن تهران خیابان شهنازخیابان همایون کوچه درانی کوچه سعدی شغل صفحه بند مجله بامشاد که فعلامجهول‌المکان می‌باشد اخطار می‌شود شما باتهام اهانت برئیس مملکت در دادگاه عادی شماره ۱ اداره دادرسی ارتش واقع درتهران محوطه دژبان قرارگاه کل تحت پیگرد می‌باشید لازم است از تاریخ آخرین آگهی تامدت دوماه خودرا به‌دادگاه معرفی نمائید در صورت عدم معرفی دادگاه طبق ماده ۲۶۱ قانون دادرسی و کیفر ارتش‌پرونده را رسیدگی و مبادرت بصدور رای غیابی خواهد نمود .

دادگاه عادی شماره ۱ اداره‌دادرسی ارتش

۱_۳

تبریکات

جناب آقای دکترسام معاونت محترم وزارت فرهنك

بدین‌وسیله انتصاب شایسته آقای محمد جعفر کاظم‌بیکی‌را که ازفرهنگیان مجرب وبالیاقت و کاردان می‌باشندبریاست‌فرهنك گنبدکاوس تبریك عرض مینمائیم

بابل فروزش - رحیم‌زاده - یگانگی - خوشخو - علی اکبرحقی- بهراد- محمدزاده - یزدانی - سیادتی - واسفی کارمندان فرهنك بابل

آ_۱۸۶۵۸

استاد معظم جناب آقای دکتر عزیزنبوی

انتصاب شما را بسمت مشاور عالی وزارت دارائی صمیمانه تبریك میگویم

مهرانی

آ_۱۰۳۸۹

جناب آقای ابوالفتح مهدیون

انتصاب‌شایسته جنابعالی را بسمت ریاست اداره امورمال‌الاجاره‌ها تبریك میگویم

مهدی مجاهدی

آ_۱۰۳۶۷

جناب آقای شفائی ریاست فرهنك ناحیه ۵

انتصاب شایسته و بجای آقای علی اکبر عبدالملکی سامانی را که از دبیران‌مجرب‌ویاکدامن می‌باشند بسمت معاونت‌فرهنك آن ناحیه صمیمانه تبریك عرض نموده موفقیت‌ایشان را ازخداوند خواهانم.

منوچهر وهاجی

آ_۱۰۳۴۹

پارك جوجه کبابی

بابهترین جوجه‌کباب - اول جاده ونك تلفن ۶۲۲۸۸۰

۶_۱ آ_۱۷۸۷۴

فاسیت داتا

اثاثیه و مبلمان برای ادارات و دفاتر کار

طرح سوئدی

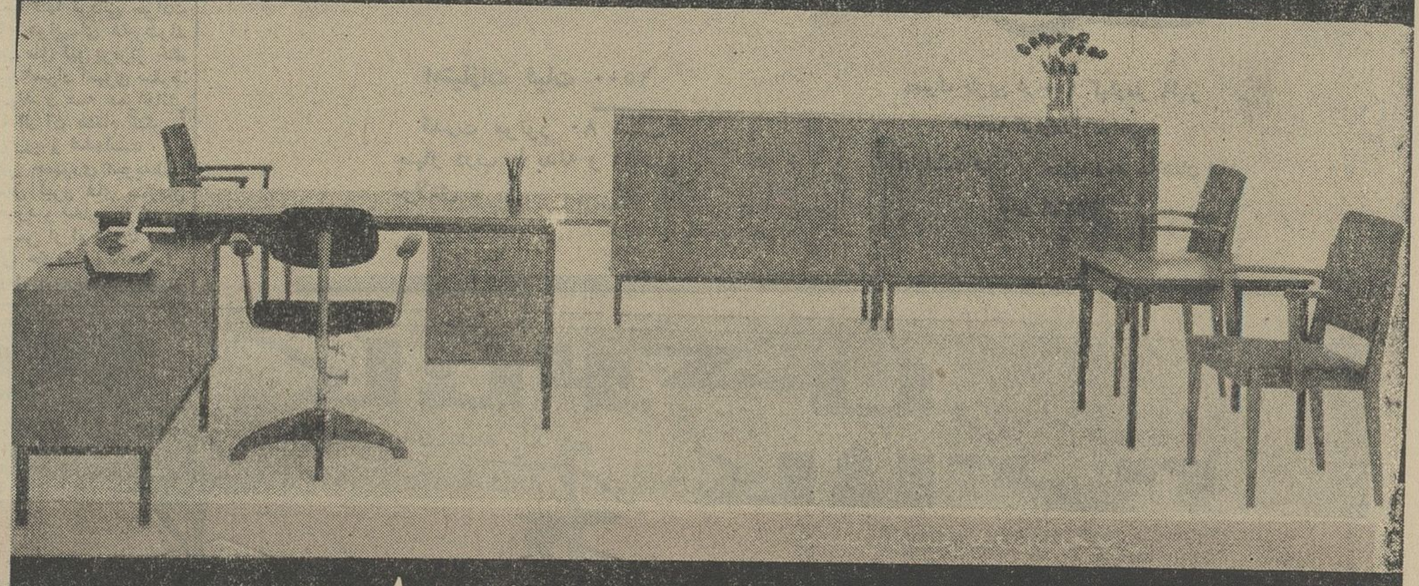

ساخته شده در ایران بوسیله طبق اجازه صنایع آتوید ابرگر

سنتاب

تهران خیابان پهلوی شمارهٔ ۸۲

تلفنهای : ۴۰۱۰۹ ، ۶۱۲۷۸۲۰۴۲۱۶۵

کنگو، سرزمین اغتشاشات مزمن

از آن هنگام که کنگو استقلال خود را باز یافت چهار سال می گذرد و در تمامی این مدت سرزمین رنجور آفریقای سیاه از هدفهای اساسی استقلال ، از آزادی ، رفاه و وحدت همواره دور شده است . در این چند ماهه منازعات و کشمکش های داخلی کنگو بیش از پیش دامنه یافته و جهان نیز بهمان نسبت بانگرانی و دلهره بیشتری برحوادث آن چشم دوخته است. همه میپرسند آیا کنگو ، ویتنام دیگری خواهد شد ؟

و آیا شرق و غرب اینبار در قلب آفریقا ، در کنگو بروی هم تیغ خواهند کشید ؟ پاسخ باین سئوالها همه در قلمرو آینده است .

هدف از آنچه در زیر میآید آشنائی بیشتر باکنگو ، باگذشته آن ، با مردم آن ، با قبایل واحزاب و آینده آن است .

جعفر ـ مدنی

یك دوشیزه‌زیبای بلژیکی بدون توجه به‌جنجال های سیاسی بکار خود که تعلیم ورزش بجوانان مدارس است مشغول می‌باشد .

کنگو را میتوان سرزمینی در حد فاصل خوشبختی و تیره بختی ، رفاه ورنج ، ثروت و فقر دانست .رودخانه های عظیم ، جنگل های انباشته از گیاهان مناطق استوائی ، معادن فراوان وپربرکت مس ، طلا و اورانیوم . سرزمین وسیع و جمعیت کم همه مواهبی هستند که طبیعت دراختیار مردم این تکه از قاره سیاه گذاشته است . اما این مردم تاکنون بعلل گوناگون نتوانسته‌اند آنطور که باید از این مواهب بهره برداری کنند.

عوامل اصلی این امر ، تسلط بیگانگان ، اختلافات قبیله ای و زبانی و خلاصه قرار گرفتن کنگو در عقب مانده ترین بخش دنیای عقب

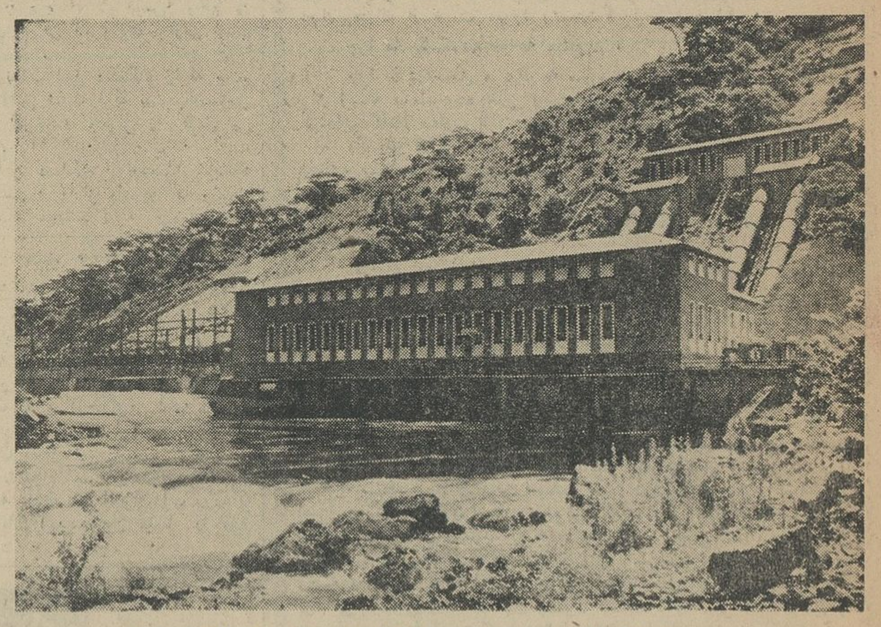

یك کارخانه برق آبی نزدیك کلووزی واقع در ایالت کاتانگا

مانده است .

کنگو بخلاف مستعمرات دیگر جهانی زیر تسلط یك مستعمره‌دار حرفه‌ای نبوده است . این سر زمین مهجور آفریقائی را اول بار سفید پوستی بنام «استانلی» کشف کرد ، از آن پس لئوپولد پادشاه بلژیك آن را به صورت ملك شخصی خود در آورد . "این وضع تا سال ۱۹۰۸ ادامه داشت . در این سال پارلمان بلژیك کار اداره کنگو را مستقیما بعهده گرفت و آن رارسما بصورت مستعمره بلژیك در آورد .

اما این تغییر در حقیقت هیچ تغییری در زندگی بومیها بوجود نیاورد وضع همچنان بصورت سابق باقی ماند .

اغلب این مسئله مطرح میشود که چرا کنگو نتوانست مثل سایر کشور های مستعمره مرحله انتقال قدرت راباآرامش طی کند و دچار یك وضع استثنائی و یك بحران مزمن شد .

و باین سئوال پاسخ های گوناگون داده میشود :

* بخاطر دخالت کشور های دخیل بوده‌اند . نطفه های اختلاف در بطن تمامی تاسیسات ، سازمانها و قوانین کنگو فعالیت دارند واغلب عامل اصلی ایجاد آنها بوده‌اند .

حتی تقسیمات اداری کشور نیز نه برپایه نیازمندیهای اجتماعی بلکه ناشی از تقسیم بندیهای قبیله‌ای بوده است .

* به سبب عقب ماندگی عمیق فرهنگی و عدم آمادگی مردم برای جذب قدرتی که رها شده بود .

* بخاطر وضع استثنائی جامعه کنگو که بسیاری از قبایل آن همواره در حال جنك با یکدیگرند .

حقیقت این است که همه این عوامل در ایجاد وضع کنونی کنگو

ساکنان ۱۶ ایالت لئوپلدویل ، کاسائی ، کیوو ، اورینتال ، اکواتور و کاتانگا هرکدام از چندین ایل و قبیله‌اند و در هر یك از این ایالات یك قبیله نفوذ و قدرت درجه اول را تشکیل میدهد .

ایالت «کاتانگا» که تنها ۱۲ در صد جمعیت ۱۳ میلیونی کنگو را درخود جای داده ۶۰ در صد درآمد کشور را ازطریق منابع طلا . مس واورانیوم خود تامین میکند .

مترقی ترین کشور

عقب ماندگی هولناك کنگو را بسیاری دیده‌اند و بازگو کرده‌اند اما کسانی هم هستند که کشور خود را مترقی ترین کشور قاره سیاه و خوشبخت ترین منطقه آن میدانند . اینها میگویند در هیچ نقطه آفریقا و حتی در بسیاری از کشور های اروپا مناطقی شکوفانی چون «بولو» ، «باندالونگوا» ، «مانت» و «یمبا» دیده نمیشود و در هیچ جا باندازه این مناطق خانه های زیبای ارزان قیمت . کلیسا ها مدارس. مراکز عمومی .فروشگاه های عمومی . سالنهای مدرن . درمانگاهها و بیمارستان های مجانی . کلانتری و خیابان‌های زیبا وجود ندارد . اینها معتقدند کنگو پیشرفته ترین و صنعتی‌ترین منطقه آفریقای سیاه است و هرچه جز این بگویند بیهوده است و مغرضانه !

در کاتانگای جنوبی قبیله «لووال» بیشترین نفوذ را دارد و اکثریت اعضاء حزب «کوناکات» موسی‌چومبه که تا همین اواخر در آنجا فعالیت وسیع داشت از این قبیله هستند . درهمین ایالت حزب دیگری فعالیت دارد بنام «بالوباکات» که رقیب حزب «کوناکات» چومبه است و اعضای آن از افراد قبیله «بالوبا» میباشند که شمال کاتانگا را زیر نفوذ خوددارند.

در کنگو همه‌درجستجوی هر نوع سلاح هستند حتی جوانان کم سن وسال .

اکنون نخست‌وزیر سراسر کنگو است واین البته‌تنها یك عنوان رسمی است وگرنه نیمی از کشور را شورشیان هوادار لومومبا کنترل میکنند و نیم دیگر آشفته تر و بحرانی تر از آن است که بتوان بدان امید بست .

گوشت لذیذ انسان

تاهمین چندی پیش در کنگو نیز مانند بسیاری از نقاط آفریقای‌سیاه انسان‌رابخصوص اگر سفید پوست بود در کنار طیور وحیوانات دیگر می‌پختند و میخوردند !

اما مدتی است برای مبارزه با این نوع تغذیه مقررات‌سختی وضع‌شده و مجازات‌آدمخواری را اعدام قرار داده اند .

با این حال در مناطق جنگلی کنگو که کمتر قابل کنترل‌است قصابی ها باید متاع خود را پوست نکنده‌عرضه کنند تامبادا انسانی بجای حیوان خورده ـ شود !

جالب ترین حادثه مربوط به آدمخواری در کنگو خورده‌شدن وزاری ایالت کاسائی توسط شخص امپراطور می باشد .

قضیه بطوریکه یك روزنامه فرانسوی‌انتشارداد باین‌صورت بود که چند تن از وزرای ـ کاسائی از طرف «کالونجی» امپراطورمحکوم باعدام میشوند وامپراطوراجرای‌حکم راشخصا بعهده میگیرد . برای اینکار بگروه آتش یا میدان تیرنیازی نبود و امپراطور توسط‌دندان‌هایش آنها را بجزای اعمال خود رساند !

البته «کالونجی» بنوشته ـ روزنامه فرانسوی اعتراض کرد و گفت که بدادگاه شکایت می کند زیرا نوشته روزنامه به حیثیت او لطمه زده است .

در ایالت لئوپلدویل . اورینتال، کاسائی نیز هرکدام از قبایل احزاب مخصوص بخود دارند که تمایلات سیاسی خود را از طریق آنها اجرا میکنند و در این میان تنها لومومبا و حزب او بنام «جنبش ملی کنگو» برنامه کار خود را براساس وحدت سراسر کشور و بدور از اختلافات قبیله‌ای و منطقه‌ای قرار داده‌بودند.

استقلال

اما این گروهها . قبایل و احزاب در هر حال در یك موضوع یعنی گرفتن استقلال از بلژیك بتوافق رسیدند وبلژیك که در مقابل شورش های عظیم کنگو و یکپارچگی احزاب ورهبران آن قرار گرفته بود و از طرف دیگر بعلت مخالفت های داخلی نمیتوانست بیك‌اقدام وسیع نظامی در آنجادست بزند ناگزیر با استقلال فوری کنگو موافقت کرد . **درکنفرانس میز گردی که در ماه ژانویه سال ۱۹۶۰ در بروکسل تشکیل شد ۶۲ نماینده از ۲۰ حزب کنگو از جمله «پاتریس‌لومومبا» ، «ژوزف کازاوابو» و «موسی چومبه» شرکت داشتند . بعد از انجام انتخابات وضع احزاب در پارلمان بشکلی بود که تاسیس اولین حکومت مرکزی در کنگوتوافق و ائتلاف دو شخصیت متضاد ـ لومومبا و کازاوابو ـ و دو حزب آباکو و جنبش ملی کنگو را ایجاب مینمود . اما کنار هم قرار گرفتن این دو شخصیت و دو حزب خود آغاز فاجعه بود .**

لومومبا و حزب جنبش ملی کنگو طرفدار وحدت و یکپارچگی کشور بودند . هدف لومومبا آن بود که براساس سیستم دمکراسی غرب ـ کشوری بوجود آورد که در آن از ایلیگری . خانخانی . و کشمکش‌های منطقه‌ای اثری نباشد .

کازاوابو و حزب آباکوی اوبعکس هوادار فدرالیسم و تقسیم بندی های منطقه‌ای و قبیله ای بودند . و این دو از ریشه با یکدیگر اختلاف داشتند .

این یکی از علل عمده ای بود که نگذاشت ائتلاف دوام بیاورد وکازاوابو دو ماه بعد از استقلال اعلام کرد که لومومبا را از پست نخست وزیری برکنار کرده است . لومومبا که از یك طرف با شورش ایالت کاتانگا و تجزیه طلبی چومبه و از طرف دیگر با مخالفت آشکار رئیس جمهوری و قبیله او مواجه شده بود برای نجات حکومت خود دست بدامن چندکشور خارجی زد اما دیگر دیر شده بود . نیروهای سازمان ملل که بنابدرخواست خود وی بکنگو اعزام شده بودند نه‌تنها برای تحکیم موقعیت دولت اوگامی برنداشتند بلکه خوداز عوامل تضعیف او گشتند . در مدت یکماهی که از آغاز اختلاف تازه لومومبا و کازاوابو میگذشت لومومبا آخرین آثار قدرت حکومتی را از دست داد و پس از آن در کاتانگای چومبه بقتل رسید.

● افسانه لومومبا

اما مرك لومومبا بمعنای پایان نفوذ شگرف او برحوادث آینده این کشور نبود و روح لومومبا مانند افسانه اسپارتاکوس الهام دهنده پیروانش گردید . لومومبا تنها قربانی حوادث کنگو نبود بلکه هواپیمای هامرشولد دبیرکل سازمان ملل نیز برفراز خاك کاتانگا در وضع اسرار آمیزی سقوط کرد و هامرشولد و همه همراهانش کشته شدند . از آن هنگام کنگو با تحولات بزرگی روبرو شده است .

چومبه رئیس جمهوری تجزیه‌طلب کاتانگا در مقابل نیرو های سازمان ملل شکست خورد و بخارج از کشور تبعید شد و سپس از او دعوت بعمل آمد که رهبری حکومت وحدت ملی را در لئوپلدویل بعهده بگیرد و او

یک نمونه از گلهای جالبی که جزخهای تمام اتوماتیک کهلر آلمان

ظرف چند دقیقه روی بلوز، دامن، پالتو و کلیه وسایل زندگی شما میدوزد

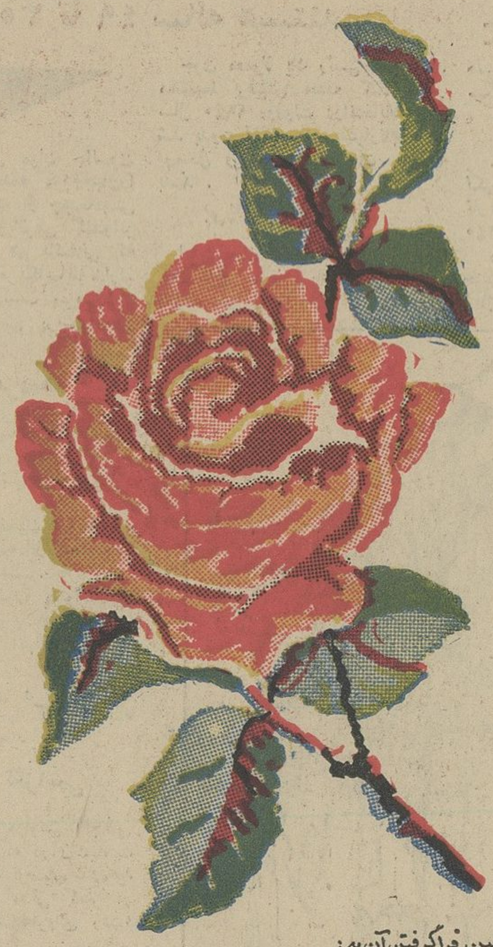

برای ملاحظه و همچنین فراگرفتن آن به:

نمایشگاه بزرگ کهلر آلمان ـ خیابان شاه‌رضا ـ روبروی بیمارستان زنان، مراجعه فرمایید

فیات یک قدرت فوق العاده در یک اتومبیل ظریف و زیبا

فیات ۱۵۰۰

FIAT 1500

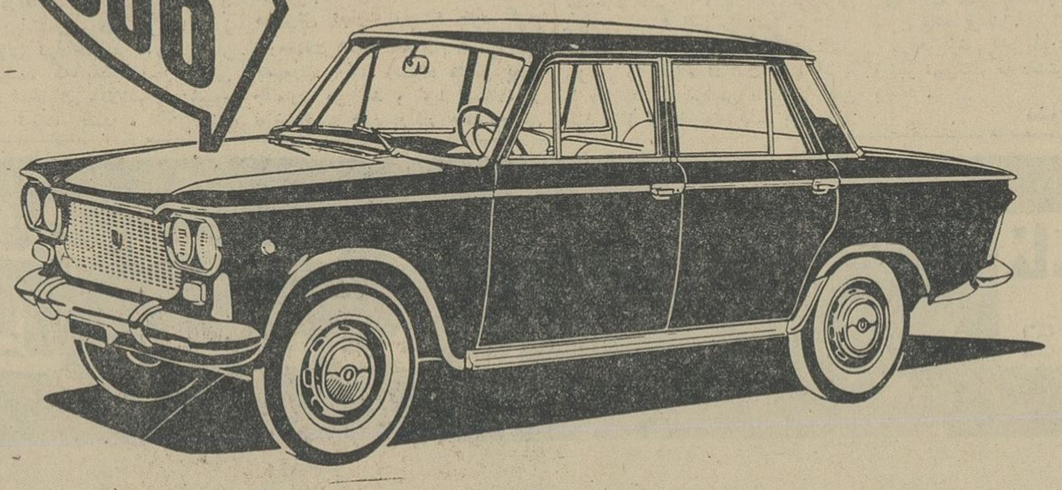

امتیازات فیات ۱۵۰۰

قدرت موتور ۸۰ اسب
چهار درب با بدنه و شاسی فولادی .

مصرف بنزین در ۱۰۰ کیلومتر ۹ لیتر
۱۵۰۰۰ کیلومتر گارانتی
نمایشگاه فیات ، دروازه دولت ساختمان فیات
تلفن ۳۱۲۴۴

کانالئوم کاناکوکس کاناکرم

پوشش پلاستیکی بدون درز ساده

پوشش پلاستیکی بدون درز نقش دار

پوشش پلاستیکی بدون درز مرمری

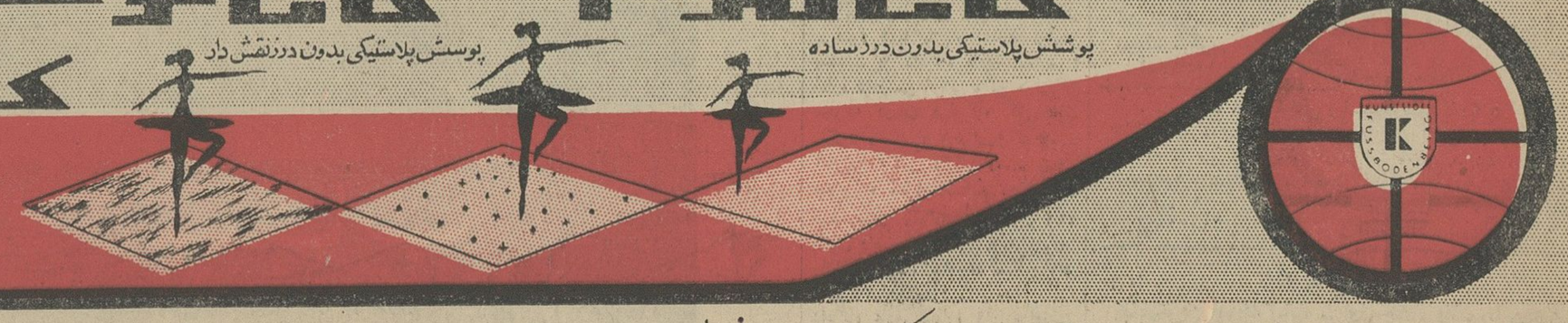

کاسپین

نماینده رسمی و انحصاری در ایران : شرکت سهامی کانالئوم ایران ـ تهران خیابان حافظ جنب بانك ایرانیان شماره ۷۲ تلفن : ۶۸۸۹۳

دانش آموزان با مقررات راهنمائی آشنا میشوند

بمنظور آموزش و تعلیم مقررات راهنمائی و رانندگی به دانش‌آموزان مدارس اقدامات وسیعی‌ازطرف‌پلیس تهران دردست اقدام قرارگرفته است

بقرارییکه خبرنگار ما کسب اطلاع کرده روز اول مهر که مدارس‌باز میشود متجاوز از بیست هزار دفتر سرمشق و دستمال‌و کارت برنامه‌روز از طرف راهنمائی و رانندگی بین دانش‌آموزان توزیع میشود ووزارت فرهنگ موافقت کرده‌است که در کتابهای درسی پنجم و ششم دبستان ها شعار های پلیس در مورد مقررات راهنمائی و رانندگی چاپ شود .

● **آموزش فرهنگیان**

رئیس پلیس تهران در این باره بخبرنگار ما گفت : گروهی از فرهنگیان انتخاب شده‌اند که یك دوره آموزش طی کنند. این‌عده پس‌از پایان دوره به‌اخذ گواهینامه‌رانندگی و گواهینامه مربی پلیس مدارس نائل میشوند ، این مربیان در بخشهای فرهنگی به آموزش دانش آموزان اشتغال میورزند و به‌آنان اختیارداده میشودکه موارد تخلف رانندگان‌را به مرکز پلیس گزارش دهند وحتی برای آنها برگهای جریمه تهیه می شود که بتوانند مثل یك فرد پلیس گزارش تخلفات رارد کنند . به افراد پلیس مدارس نیز امتیازاتی ازاین قبیل داده میشود یك مرکز آموزشی پلیس مدارس در دبستان فردوسی تاسیس شده و نظیر این مراکز در کلیه بخشهای فرهنگی تاسیس خواهد شد .

مربیان آموزش مقررات راهنمائی در هفته ۲ ساعت به دانش آموزان ، تعلیماتی در زمینه مقررات پلیس خواهند داد .

ادامه جنك مذهبی در ویتنام جنوبی

در شهر «دانانك» درویتنام جنوبی جنك مذهبی‌بین کاتولیك‌ها وبودائیان همچنان ادامه‌دارد. این‌عکس منظره‌ای است ازحوادث دیروز این شهر . نارنجکی درمیان جمعیت منفجرشده ومردم ازهر سو فرار میکنند .

تامین گوشت

بقیه از صفحه اول

مردم گوشت رابه‌قیمت گران خریدند وفصل سیاه‌بهار وزمستان را پشت‌سر گذاشتند اقدام بخرید گوسفند شد وتابحال که تابستان دارد پایان میپابد هنوز گوسفند ها بتهران نرسیده است .

روی این اصل باید امسال ترتیبی بدهند که‌از همین‌حالا اقدامات اساسی برای تامین گوشت و تثبیت قیمت‌آن آغاز شود والا در زمستان آینده مردم باکمبود گوشت روبرو میشوند و ممکن است قیمت‌آن نیز ترقی کند.

شهرداری باین‌جهت به‌مسئولان‌امر نامه نوشت ودراین نامه خاطرنشان ساخت که شهرداری مسئول تامین گوسفند مملکت‌نیست‌ولی اگرگوشت درتهران نباشد مردم شهردار رامسئول می‌شناسند .

● **ذغال تهران**

شهرداری همچنین اقدام بخرید هزار خروار ذغال کرده و ماموران برای حمل ذغال به‌جنگل رفته‌اند . باآنکه باوجود بخاریهای نفتی‌از نظر سوخت تهران ذغال دردرجه دوم‌اهمیت قرار دارد باز ازنظراینکه جمعی از مردم کم‌درآمد هنوز ذغال مصرف میکنند شهرداری اقدام‌بخرید وذخیره ذغال کرده‌است .

فردا

بقیه از صفحه اول

و اتحاد همه جانبه خودرا در مورد یك کار اجتماعی و مفید بحال خودو خانواده خود نشان دادند و فردا سومین هفته اجرای طرح را با همان تشکل و اتحاد همه جانبه و کامل تعطیل میکنند .

دلیل استقبال بزرك و گرم‌اصناف از تعطیل جمعه فقط در یك جمله خلاصه میشود و آن احتیاجی است که افراد اصناف و پیشه‌ور مانندهمه طبقات دیگر مردم یك روز تعطیل ، برای رسیدگی بزندگی خانوادگی و بهداشت وامور داخلی خود دارند .

اسامی اصنافی که پایستی نیم‌روز جمعه تعطیل باشند و اصنافی که‌تمام روز فردا باز هستند بموجب آخرین تصمیمات کمیته اصناف در صفحه هفتم چاپ شده است .

یك نفتکش ۳۱هزار تنی

بقیه از صفحه اول

گردند و خسارات زیادی ببار آمد .

خبرنگار ما در آبادان گزارش‌داد ناخدایان کشتی های نفتکشی که‌صبح امروز وارد آبهای شط‌العرب شدند و در اسکله آبادان پهلو گرفتند حامل خبر ناگواری بودند . آنها شاهد سوختن یك نفتکش بزرك در آبهای عمان بودند . یکی از ناخدایان به مخفر ورود به اسکله آبادان‌بمقامات دولتی اطلاع داد : سه روز است‌کشتی نفتکش ۳۱۶۹۴ تنی متعلق بکمپانی «اسو»نروژی در آبهای‌عمان درنزدیکی مسقط بعلت نامعلومی منفجر شده و آتش گرفته است .

● **نجات سرنشینان کشتی**

ناخدای مزبور میگفت بمحض‌وقوع حریق در این کشتی نفتکش‌بلافاصله بهوت خطر کشتیهائی که در آبهای عمان‌بودند بصدا درآمد . نزدیك‌شدن بکشتی مزبور که در حال اشتعال‌بود مشکل و خطرناك بود . هر لحظه‌شعله های آتش توسعه مییافت و در میان دریا جهنم سوزانی بوجود آمده بود. با همه دشواری و وجودخطر یك‌کشتی انگلیسی بسرعت بطرف کشتی مزبور رفت و با انداختن تعداد زیادی‌لاستیك ها و بلم های نجات غریق عده‌ای از سرنشینان کشتی نروژی را نجات داد . در اینموقع در آسمان بحر عمان دوفروند هلیکوپتر بپروازدرآمد و خودرا ببالای‌کشتی مشتعل‌رسانیدند و با انداختن طناب جان عده‌ای راکه در محاصره آتش قرار داشتند نجات دادند باهمه کوششی که بعمل آمد معهذا هفت نفر از سرنشینان کشتی دچار سوختگی شدید شدند و جان سپردند . این هفت نفر دو مهندس و یك کمك مهندس و چهار کارگر کشتی بودند .

● **ناخداکشتی را ترك نکرد**

خبرنگار ما اضافه کردکه بنا- باظهار ناخدای مزبور طبق قانون بین‌المللی در مواقعی که کشتیها دچار سانحه میشوند ناخدایان تا آخرین لحظه حق ندارند کشتی خود را ترك کنند و بایدهمه تلاش‌و کوشش خودرابرای نجات کشتی بکار ببرند . بهمین لحاظ ناخدای این کشتی‌نیز در داخل آن بود و سعی میکرد بهر طریق که هست آتش را خاموش‌سازد بغیر از ناخدای کشتی برادر ناخدا که سرمهندس کشتی مزبور میباشد و همچنین یکی ازدوستان سرمهندس کشتی ، در داخل نفتکش ماندند و نخواستند خودرا نجات بدهند . تا غروب دیروز کشتی مزبور میسوخت که دستگاههای آتش‌نشانی دریائی اقدام باطفاءحریق کردند . خلبان‌یك هلیکوپتر که از خسرو آباد به‌محل حادثه پرواز کرده بود ، بخبرنگار ما اظهار داشت . آتش کشتی مهار شده‌است با دستگاههای مخصوصی به ناخدای کشتی نروژی خبر دادند که میتواند خودرا به بیرون از کشتی بیندازد ولی ناخدا و برادر ودوستشان هنوز در کشتی بسر میبرند وزنده هستند .

گزارشهای مربوط بحادثه آتش سوزی کشتی نفتکش‌بطور خلاصه‌قبلا دراخبار خارجه‌باستحضار خوانندگان عزیز رسیده است .

در ویتنام جنوبی :
تظاهرات کاتولیك هابه‌گلوله بسته شد

سایگون- ۲۷ اوت- رویتر -امروز برای اولین‌بار سربازان دولتی ویتنام جنوبی بسوی یك‌گروه ۳هزار نفری تظاهر کنندگان کاتولیك شلیك کردند . یکی‌از ناظرین این حادثه بعدا بخبرنگاران گفت که تلفات‌تیر- اندازی مزبور ۲۰ نفر بوده است . که‌در میان آنان‌یك عکاس تلویزیون آلمان نیز دیده میشود .

کاتولیك ها درنقاط مختلف شهر دست بتظاهرات زده وبا چوب ،چاقوو بطری وتیر مجهز بودند .

تظاهر کنندگان فریاد میزدند، شورای نظامی باید همچنان برسرکار بماند . بدنبال تظاهرات شدیدبودائیان قرار است شورای نظامی منحل شود.

سایگون: خبرگزاری فرانسه - آسوشیتدپرس - امروز در سراسر شهر سایگون‌دسته‌های متعدد کاتولیك تظاهرات شدیدی انجام دادند .

● **مخالفت با اعلامیه شورا**

تظاهر کنندگان از ژنرال خان پشتیبانی میکردند و خواهان ابقای وضع موجود بودند .

امروز گزارش رسید که بعضی‌از اعضای اصلی شورای نظامی‌با اعلامیه روز سه‌شنبه شورا مخالفت میکنند از بامداد امروز سربازان مسلح و افراد پلیس در نقاط مختلف‌سایگون بمراقبت پرداختند

یك هیات سه‌نفری باشرکت ژنرال خان زمام امور ویتنام را در دست گرفتند

سایگون- ۲۷ اوت-آسوشیتد پرس- منابع دیپلماتیك سایگون امروز اعلام کردندکه شورای نظامی ویتنام برای اداره کشور یك‌هیئت سه‌نفری باعضویت ژنرال‌خان رئیس جمهوری مستعفی برگزیده است دو تن دیگر از اعضای هیئت رهبری جدید عبارتند از ژنرال «تران‌تین‌خیم» وزیر سابق دفاع‌و ژنرال «دونك وان‌مین» رئیس جمهوری سابق

جلسه آینده بین‌المجالس در مسکو خواهد بود

کپنهاك - ۲۶ اوت - خبرگزاری فرانسه - کنفرانس اتحادیه بین - المجالس که در کپنهاك تشکیل شده بود امروز بجلسات خود پایان داد. کنفرانس آینده اتحادیه بین - المجالس در سال ۱۹۶۶ درمسکو تشکیل خواهد شد .

دو نفر سارق مسلح بقتل رسیدند

خبرنگار ما درمشهد گزارش داد دیشب ماموربن ژاندارمری‌قوچان‌ضمن گشت شبانه در شش کیلومتری‌مشهد بیك دسته چهارنفری سارق مسلح برخورد کردند و بین آنها تیراندازی شد دراین حادثه دونفر از سارقین‌به قتل‌رسیدند ودونفر دیگربا استفاده‌از تاریکی‌شب‌متواری گشتند.دربازرسی که‌از جیبهای مقتولین بعمل آمدمبلغ دویست و بیست وهشت‌هزار ریال‌وجه نقدبدست آمد. ضمنا یك قبضه تفنك برنو بانضمام ۵۵تیر فشنك‌ازسارقین بجامانده. باوجه‌نقدی که‌از جیب دو سارق مقتول بدست آمدحدس زده‌می شود که سارقین قاچاقچی‌نیز بوده‌اند هنوز هویت سارقین شناخته نشده و ماموزین برای دستگیری دونفرسارق متواری فعالیت میکنند .

قابل توجه بیمارستانها و آزمایشگاهها و پزشکان محترم تهران و شهرستانها

تخت عمل جراحی - دستگاه کامل بیهوشی - چراغ سیالتیك سقفی و پایه‌دار متحرك - رادیو گرافی ۳۰۰ و ۱۰۰ و ۲۵ و ۱۵ میلی - استریلزاتور باهوای خشك و الکتریکی باندازه های مختلف -استریلزاتوربزرك‌گازی -انگو باتور - اسپیرومتر - الکتروکوتور-الکتروکواگوراسیون چراغ‌ماوراء بنفش - بیکس اندازه‌های مختلف -دستگاه مجهز آب استریل گازی(آب مقطر) مخصوص بیمارستانها وداروسازان - سرنك رکورداندازه های مختلف -

لوازم فوق‌ساخت چکسلواکی موجود باتخفیف قابل توجه بفروش میرسد برای اطلاعات بیشتر به‌بازرگانی شایان‌سرای جواهری‌تلفن ۲۲۲۵۹ مراجعه شود .

آموزگاران روز مزد

بقیه از صفحه اول

پیمانی داده خواهد شد .

بدنبال این خبر امروز فرهنك‌استان تهران‌اعلام کرد که کلیه آموزگاران روزمزد که تاپایان سال تحصیلی ۴۲ -۴۳ در آموزشگاه های تهران مشغول خدمت بوده‌اند بایدحداکثر تاروز دهم شهریور بنواحی فرهنگی مربوط مراجعه و ثبت‌نام نمایند . کسانیکه تا تاریخ مذکور جهت‌ثبت نام مراجعه ننمایند هیچگونه حقی نخواهند داشت‌وبجای آنان‌اشخاص دیگری انتخاب خواهند شد .

یك مقام مطلع فرهنگی امروز بخبرنگار ما گفت : عده‌ای از آموزگاران روزمزد جزودیپلمه‌هائی که تقاضای آموزگاری پیمانی کرده‌اند ثبت‌نام نموده‌انددرصورتی که حالا که قرار است ترتیب تبدیل رتبه این قبیل آموزگاران‌از روز دهم شهریور داده شود . جا دارد که آموزگاران روزمزدمدارك خودرا که جهت آموزگاری پیمانی تسلیم داشته‌اند مسترد دارند واز طریق نواحی فرهنگی ترتیب‌پیمانی شدن خودرا بدهند .

آموزگاران پیمانی

امروز فرهنك استان‌تهران اعلام نمود که‌ازروزچهاردهم تانوزدهم‌شهریور ازمیان۳۲۰۰ نفر کسانیکه داوطلب خدمت آموزگاری پیمانی شده‌اند ، آموزگاران مورد احتیاج خودرا انتخاب خواهدکرد .

برای این منظور ، داوطلبان باید درتاریخ‌هائیکه ذیلا برای آنان‌تعیین شده‌است باهمراه داشتن شناسنامه خود جهت دریافت پرسشنامه و تعیین محل خدمت همه‌روزه ازساعت ۵ تا۸ بعداز ظهر بفرهنك استان تهران - اداره آموزش مراجعه نمایند .

ذیلا تاریخی که جهت مراجعه داوطلبان آموزگاری پیمانی‌تعیین‌شده است باطلاع میرسد :

شنبه چهاردهم شهریور از ساعت ۵تا۸ بعدازظهر کلیه دیپلمه های‌مرد دررشته های (ریاضی - طبیعی -ادبی ومدرسی)

یکشنبه پانزدهم شهریور دیپلمه های ادبی دختران دوشنبه شانزدهم شهریور دیپلمه های‌خانه‌داری‌وریاضی دختران .

سه‌شنبه هفدهم شهریور دیپلمه های طبیعی دختران که معدل آنان از ۱۴٫۵ تا۱۹است‌مراجعه نمایند. ضمنادرروزچهارشنبه هیجدهم‌شهریور دیپلمه‌های طبیعی دختران که معدل آنان از ۱۳ تا۱۴٫۵ است و در روز پنجشنبه نوزدهم شهریور دیپلمه‌های طبیعی دختران‌که معدل آنان از ده‌تا سیزده میباشد باید مراجعه نمایند.

ضمنا فرهنك استان اعلام کرده‌اگر داوطلبان درتاریخ های معین شده مراجعه ننمایند افراد دیگری بجای آنان انتخاب خواهد شد .از میان داوطلبان آموزگاری پیمانی۲۹۰۰نفر انتخاب‌خواهندشد.

ترجمه رساله

امارات الاقبال والدوله

اثر : ابوبکر محمدبن زکریای رازی

ترجمه : دکتر عبدالعلی علوی نائینی

منتشر شد . محل فروش: کتابفروشی اقبال و سایر کتابخانه های معتبر

انتخاب دانشجو

برای دانشکده از روز یکشنبه انجام میشود

امروز رئیس اداره آموزش دانشگاه تهران بخبرنگار ما گفت :

دانشگاه ازروزیکشنبه هفته آینده باحضور روسای دانشکده ها ، دانش- جویان سال اول دانشگاههای کشور را درسال‌تحصیلی جاری انتخاب‌خواهد نمود .

ترتیب انتخاب دانشجو ، برحسب تقدم نمرات‌و ظرفیت‌دانشکده هاخواهد بود .

رئیس آموزش دانشگاه اضافه کرد: داوطلبان میتوانند ازهر دانشگاه سه دانشکده را انتخاب نمایند و بااین محاسبه هردانشجو میتواند حداکثر ۱۲رشته‌را انتخاب‌کند و دانشگاه ازمیان این ۱۲رشته یك‌رشته رابرای هردانشجو انتخاب خواهد کرد وبعد بوسیله پست سفارشی بداوطلب‌اطلاع خواهیم‌داد،درچه دانشکده‌ای پذیرفته شده است .

خبرنگارما مینویسد :ساعت ۷ بعداز ظهر امروز مهلت قبول تقاضا، از قبول شدگان کنکور درتهران و شهرستانها باتمام خواهد رسید .

تقویم اطلاعات

پنجشنبه - پنجم شهریور ماه ۱۳۴۳ - نوزدهم ربیع الثانی ۱۳۸۴ بیست و هفتم اوت ۱۹۶۴

اذان صبح ساعت ۳ و ۵۵ دقیقه
طلوع آفتاب ساعت ۵ و ۳۱ دقیقه
غروب آفتاب ساعت ۶و۳۱ دقیقه

تلویزیون ایران

برنامه امشب

۶٫۰۴ کارتون
۶٫۳۰ هنرستان عالی موسیقی
۷٫۰۰ الفبا
۷٫۳۰ گروه معلمین تجربی
۸٫۰۰ هنرهای زیبا
۸٫۳۰ او . اس . اس
۹٫۰۰ شماو سینما ۲
۹٫۱۵ عقیده شما چیست ؟
۹٫۳۰ اخبار
۱۰٫۰۰ کلبه خوشبختی
۱۰٫۳۰ فیلم سینمائی

برنامه فردا شب

۶٫۰۴ ورزشی
۶٫۳۰ کارتون
۷٫۰۰ جاز فرهاد
۷٫۳۰ جام جهان نما
۷٫۴۵ فیلم مستند
۸٫۰۰ فیلمهای هفتگی‌تلویزیون‌ایران
۸٫۳۰ گروه نجات
۹٫۰۰ چند سئوالی
۹٫۳۰ آنچه در این‌هفته گذشت
۹٫۴۵ نغمه ها و ترانه ها
۱۰٫۱ قابلو موزیکال

اداره‌نظام‌وظیفه توصیه کرد

مشمولین

گول شیادان را نخورند

اداره نظام‌وظیفه عمومی امروز اعلام کرد ، چون درگذشته دیده شده است عده‌ای شیاددرمواقع‌قرعه‌کشی از عدم اطلاع کافی مشمولین‌استفاده نموده واخاذی کرده‌اند لذا به مشمولین بطور کلی توصیه میشود که هرگز به‌وعده های پوچ شیادان که درلباس‌دلالهای نظام‌وظیفه خود رانشان میدهند ، توجه نداشته باشند و مطمئن باشند در صورت مراجعه و شرکت در قرعه‌کشی هشتم شهریورماه از مزایای قانونی استفاده خواهند کرد .

● **ماجرای سال گذشته**

خبرنگار ما دراین مورد توضیح میدهد : سال گذشته در مراسم قرعه‌کشی وزامین و چند حوزه دیگر عده‌ای شیاد با استفاده از موقعیتی که برای مشمولین غائب قانونا فراهم بود از عده‌ای از مشمولین اخاذی کردند،این‌شیادان دستگیر و تحت تعقیب قانونی قرار گرفتند .

مقامات نظام‌وظیفه پیش‌بینی میکنند که ۹۵ درصد از مشمولین غائب که در قرعه کشی‌حوزه‌غربی‌شرکت میکنند قانونا معاف شوند وشیادان بااستفاده از همین پیش‌بینی فعالیت میکنند که از عده‌ای مشمول‌اخاذی نمایند و معافیت آنان را بحساب خود بگذارند . بنابراین مشمولین حوزه غربی باید دقت کامل داشته باشند وگول این‌گونه شیادان را نخورند و مطمئن باشند شانس ۹۵ درصد معافی راقانونا دارند و صرفا هیچکس دخالتی دراین امرنمیتواند داشته باشد .

رئیس منطقه تهران دراین باره گفت : مشمولین حوزه غربی‌هرنوع راهنمائی‌و توضیح بخواهند ما در اختیار آنان خواهیم گذاشت .

وی افزود : شیادان هرکه‌باشند فورا شناخته میشوند و تحت تعقیب شدید قانونی‌قرارمیگیرند وچنانچه مشمولی باینگونه شیادان مراجعه کرده باشد از شانس معافی‌محروم وسرباز خواهدشد .

گروههای کار تشکیل

بقیه از صفحه آخر

تشکیل جلسات گروههای مختلف‌کار بتدریج ظرف امروز و فردا واردایران خواهند شدوازروز شنبه آینده‌جلسات این‌گروهها در هتل هیلتون تشکیل خواهد گردید . تعداد کل اعضای گروه‌های کارسه کشور ۸۹ نفرمی- باشد . تعداد نمایندگان ایران ۴۷ نفر پاکستان ۲۳ نفر و ترکیه ۱۹ نفر می‌باشد .

گروههای کار پیرامون مسائل مربوط به‌راه وراه‌آهن ، نفت ،همکاری فرهنگی ، حمل‌ونقل هوائی، مخابرات، بانکداری وبیمه بازرگانی ،کشتیرانی وجهانگردی والغاء روادید بین سه کشور وبحثو گفتگو کرده پیشنهاد های مشترکی جهت تسلیم بکمیته برنامه ریزی منطقه‌ای تهیه خواهند نمود. کمیته برنامه‌ریزی که‌ازروسای سازمانهای برنامه سه کشور تشکیل میگردد اززروز دوشنبه ۱۷ شهریور ماه‌برای مدت‌سه‌روز درتهران تشکیل جلسه میدهد تابه‌پیشنهاد های مشترك گروههای کاررسیدگی کرده‌و پیشنهاد های قطعی خودرا بشورای وزیران که درماه مهر تشکیل جلسه میدهدارائه کند .

● **برنامه گروهها**

اهم مطالب مربوط به‌برنامه گروههای کار را بطور خلاصه عرض‌میکنم . در ساعت ۸٫۳۰صبح‌روزشنبه هیئتهای نمایندگی پاکستان‌وترکیه درآرامگاه اعلیحضرت فقید حضور مییابند و تاج گلی نثار خواهند کرد .

درساعت ۱۱ صبح، آقای منصور نخست وزیر درهتل هیلتون حضور خواهد یافت و بابیانات خود جلسه کنفرانس راافتتاح خواهد نمود .

نخستین جلسه گروههای مشترك کاردرساعت سه‌ونیم بعداز ظهر روز شنبه تشکیل میگردد .

گروههای کارمشترك جلسات خود را تاروز چهارشنبه آینده ادامه‌خواهند داد وروز پنجشنبه گزارش نهائی بررسیها و نتایج حاصله از بحث و گفتگو های‌خود را تسلیم دبیرخانه خواهند نمود و پس‌از آن طبق‌برنامه‌ای که تنظیم شده مدت سه‌روز ازنواحی شمالی ایران بازدید بعمل خواهند آورد. اعضای هیئت های نمایندگی پاکستان وترکیه طی مسافرت بشمال ازچند برنامه عمرانی‌نیز بازدیدخواهند نمود .

مطالبی که‌در مورد تشکیل گروه های کار بعرض رساندم بطور خیلی خلاصه بود والبته آقایان مرتبا : در جریان تشکیل گروههای کارگذاشته خواهندشد و بانحوه کاراین گروهها بیشتر آشنا خواهند گردید .

● **همکاری‌صمیمانه‌سازمانها**

مطلبی‌را که لازم‌میدانم در اینجا بعرض برسانم اینستکه برای تشکیل این کنفرانس اغلب سازمانهای‌دولتی صمیمانه همکاری کرده‌اند و این همکاری واقعا ،موجب ستایش ودرخور تقدیراست . باهریك از سازمانهای دولتی که‌برای‌اخذ کمك جهت‌پذیرائی ازمیهمانان عالیقدر پاکستان و ترکیه و تشکیل جلسات تماس حاصل‌گردید همگی باصمیمیت و کوشش بی‌نظیر آمادگی خودرااعلام داشتند . دراین زمینه لازم میدانم از همکاری بسیار نزدیك سفارت‌پاکستان وسفارت‌ترکیه یاد کرده ازاینکه کمال مساعدت را درانجام وظائف این دبیرخانه بعمل آورده و میاورند تشکر کنم .

درپایان لازم میدانم متذکر شوم جلساتی که‌از روز شنبه آینده در تهران تشکیل میگردد مرحله دوم در اجرای یك تصمیم مهم، تاریخی‌است که‌ماه گذشته ازطرف رهبران سه کشور ایران و پاکستان و ترکیه اتخاذ گردید.این سه‌کشور باتشکیل جلسات گروههای کارونتایج حاصله ازآن قدم موثری در تسریع رشد اقتصادی وتوسعه همکاری های‌فرهنگی دراین منطقه برمیدارند که‌منافع‌آن مستقیما، عاید افراد و آحاد این‌منطقه میگردد .

دردنیای مترقی کنونی تشکیل‌گروه های اقتصادی منطقه‌ای راهی مسلم‌و مثبت درمسیر تاریخ است وکشور های این منطقه پیشاپیش این نهضت جهانی گام برمیدارند .

رئیس کل دفتر وزارتی

از طرف آقای هویدا وزیردارائی آقای علی فرشچی بسمت رئیس اداره کل دفتر وزارتی‌تعیین گردید آقای فرشچی لیسانسیه حقوق و فارغ‌التحصیل دوره اختصاصی علوم اداری دانشگاه پیتسبورك آمریکا است . وی در زمینه علوم اداری‌در آمریکا مطالعات زیاد داشته‌و دوره کلاس مهندسی صنایع‌شرکت‌ملی نفت ایران را نیز بپایان رسانده است .

آقای فرشچی تاکنون در وزارت دارائی مشاغل عمده‌ای راعهده‌دار بوده است .

کودکستان - دبستان

دبستانهای دخترانه و پسرانه

کودکستان (تمام وقت)

زیرنظر بانو دکتر آذر احمدیه

ثبت‌نام مینماید

وسیله رفت وآمد برای شهر وشمیران فراهم است. نامنویسی صبحها ازساعت ۸ الی۱۲

آدرس: خیابان شمیران بین چهارراه‌حقوقی‌وآمل کوی مشایخی تلفن ۷۱۰۴۸ **دفتر راه زندگی**

دبستان آریو

ARIO. SCHOOL

موسسه نمونه درایران

بامعلمین ایرانی و آمریکائی

خیابان پهلوی بین شاهرضا وتخت‌جمشید - تلفن ۴۷۹۵۲

ثبت نام همه روزه

گروه فرهنگی کارون

دبیرستان شماره(۱) پسران

شامل دوره کامل متوسطه شعبه طبیعی و ریاضی

ثبت‌نام همه روزه صبح‌و عصر

نشانی امیریه‌روبروی‌منیریه تلفن ۴۶۳۲۵

دبیرستان خرداد

درسال تحصیلی (۴۳-۴۴) دبیران زیردراین دبیرستان تدریس میفرمایند.

گروه ریاضیات آقایان : بحرانی - زاوشی-پورفتحی مسعود محمدی - شیخ رضائی. مهندس پارکی.

گروه فیزیك‌وشیمی آقایان- بازرگان- بزازی- تهوری- منصوربیگی- مقربیان- مهندس ایریائی

گروه طبیعی آقایان : صابر- تجلی‌پور- صنیعی- صفائی

گروه‌ادبیات‌وفلسفه‌ومنطق آقایان: نصرالله - دکترالهی- دکترسلامیان دکتریاری - ظهوری - زرین قلم

گروه زبان خارجه آقایان: ابراهیمی- طغرائی- بصیریان

علوم اجتماعی آقایان: برهان آزاد - طریقی

نشانی: چهارراه سیدعلی کوچه حریر فروش‌دبیرستان خرداد تلفن ۳۰۵۴۵۸

آگهی دانشکده ادبیات

پیرو آگهی مربوط بکلاسهای تقویتی دانشکده ادبیات مراتب زیربرای اطلاع داوطلبان اعلان میشود :

۱- نظر باینکه عده داوطلبانی که دراین کلاسها پذیرفته‌میشوند بسته‌بگنجایش کلاسها خواهد بود هرگاه‌عده‌داوطلبان‌ازگنجایش کلاسها زیادتر شود عده لازم بطور مسابقه انتخاب خواهد شد .

۲- کلیه داوطلبان در هنگام ثبت‌نام باید مبلغ چهارصد ریال برای امتحانات مسابقه و هزینه های ثبت‌نام بپردازند و رسید دریافت کنند .

هرگاه عده داوطلب از گنجایش کلاسها بیشتر نشود و امتحان مسابقه ضرورت پیدا نکند این مبلغ از حق‌التعلیم سالیانه(۴۵۰۰ ریال) کسر خواهد شد .

۳-داوطلبانی که‌پذیرفته میشوند طبق برنامه‌ای که تنظیم‌خواهد شد و ممکن است صبحها یابعد ازظهرها باشد باید در کلاسها حاضر شوند .

۴- اسامی قبول‌شدگان در ساختمان شماره ۲ دانشکده ادبیات آگهی میشود و آنان باید برای پرداخت حق‌التعلیم و دریافت کارت تحصیلی بدفتر کلاسهای تقویتی مراجعه نمایند.

۵- چون این کلاسها در هفته اول مهرماه شروع بکار خواهد کرد قبول‌شدگانی که تاپایان شهریورماه طبق مقررات ثبت‌نام ننمایند از آن تاریخ ببعد بهیچ‌عنوان نمیتوانند نام‌نویسی کنند.

رئیس دانشکده ادبیات - ذبیح‌الله‌صفا

پسر بچه‌ای ۱۳ سال در خانه زندانی بود

جوان ۱۵ ساله‌ای ازاهالی کرمانشاه که‌مدت ۱۳ سال ازعمر ۱۵ ساله‌اش‌را در منزلش زندانی بودو شکنجه وآزار میدید ، پریروز طی واقعه‌ای اززندان آزادشد. قیافهٔ جوان ۱۵ ساله که‌در این مدت رنك گرمابه و آرایشگاه راندیده است بکودکان ده‌ساله شبیه است . وزن‌این جوان ۱۹ کیلووطول قدش کمی‌بیش‌ازیکمتر است .

خبرنگار مادر کرمانشاه گزارش داد: پریروز شخصی بنام آقای‌خالدی که دست پسر بچه‌ای ظاهرا بیمار و رنجور رابدست داشت‌بدفتر نمایندگی اطلاعات آمد و گفت :

این جوان نامش ابراهیم فرزند ملاجعفر است. اودرحقیقت بیمارنیست ولی‌ازبس دراینمدت ۱۵ سال عمرش آزارو اذیت اززن‌پدرش دیده باین روز افتاده است !

آقای خالدی‌سپس بشرح‌سرگذشت ابراهیم پسربچه ۱۵ساله پرداخت و گفت: ۱۵سال قبل ملاجعفر شوهر خواهرمن وپدر ابراهیم ، خواهرم را طلاق‌داد. درآنموقع ابراهیم (همین‌پسر بچه ۱۵ساله) درشکم مادربود و همینکه بدنیا آمد بدستور پدرش ملاجعفر بدایه‌سپرده شد .

هنگامیکه ابراهیم دوساله شد ملا جعفر که‌همسر دیگری اختیار کرده بود اورا بمنزل خودبرد وتاکنون که ۱۳ سال از آن جریان میگذرد ابراهیم پااز خانه بیرون نگذاشته ودراین‌مدت مثل‌یك زندانی محکوم باعمال شاقه بااو رفتار میشده و زن پدرش اورا شکنجه وداغ‌میکرده است .

آقای خالدی میگفت : چندروز قبل هم‌زن‌پدر ابراهیم یك میلهٔ آهنی در آتش گذاشت‌تااوراداغ کندولی‌ابراهیم که‌طاقتش طاق شده واز جریان مطلع گردیده بود ازشدت ناراحتی و ترس برای اولین‌بار پس‌از ۱۳ سال ازخانه پابیرون گذاشت‌و گریخت .

پدرش نیامد

آقای خالدی افزود : چون ظرف مدت ۱۳سال ابراهیم حتی بحمام و سلمانی نرفته و موهای وی‌روی شانه هایش ریخته‌بود . همینکه بکوچه رسید وضع ظاهری اونظر عابری را جلب‌کرد. ابراهیم که‌قدرت دویدن نداشت وجائی‌را نمیدانست کناردیوار نشسته‌بود که‌عابر مزبور بسروقتش آمدو اورا که قادر بحرکت نبود با تاکسی بخانهٔ من (آقای خالدی) که دائیش هستم آورد .

منهم بامشاهدهٔ حال وروز نوه‌خود اورا بمسجد بردم وبرای ملاجعفرشوهر سابق خواهرم پیغام دادم که بمسجد بیاید تاوضع پسرش ابراهیم راروشن کنم ملاجعفر که‌متوجه جریان شده بود ازآمدن بمسجد خودداری کرد و منهم جریان رابکلانتری بخش ۳ اطلاع‌دادم که‌هم‌اکنون پدر ابراهیم‌از طرف مامورین پلیس تحت تعقیب‌است وتاکنون اثری ازوی بدست نیامده است .

یك امریکائی محکوم شد

پاتریك‌ضمن‌یك‌حادثه اتومبیل موجب مرك مردی شده‌بود

پاتریك چارلز فورد

دیروز شعبه اول دادگاه جنائی‌به ریاست آقای طباطبائی که مشغول محاکمه یك محصل امریکائی بنام «پاتریك چارلز فورد» بود ، بکار خود خاتمه داد .

پاتریك که چندی قبل بعنوان توریست بایران آمده بود ، متهم می باشد که ضمن رانندگی در حوالی تاکستان قزوین بامردی بنام سید سقا تصادف کرده و موجب مرك وی شده است .

پاتریك ازروز ۱۸ خردادماه گذشته (روزوقوع حادثه) به موجب‌قرارصادره بازداشت بود .

محاکمه پاتریك با حضور مترجم ازسه روز پیش در دادگاه‌جنائی‌شروع شده بود و آخر وقت دیروز پس از خاتمه مدافعات وکیل مدافع دادگاه وار دشور شد .

قضا تدادگاه پس‌ازمشاوره رای خودرا اعلام کردند . بموجب رای صادره ،پاتریك به ۶ ماه‌زندان و ۱۰ هزار ریال جریمه و ۵ سال محرومیت ازرانندگی محکوم گردیدرای دادگاه قابل فرجام است .

جوانی خود را کشت

بعد از ظهر دیروز جنازه جوان ۲۵ ساله ای بنام جهانگیر درمسافر- خانه ای پشت شهرداری تهران پیدا شد پس از تحقیقاتی که بعمل آمد معلوم شد وی با داروی خواب‌آور خود را مسموم کرده است . بستگان جهانگیر گفتند که وی بیماری‌عصبی داشته ویك‌باردیگرنیز قصد خودکشی کرده بود .

حوادث‌شهرستانها در ۲۴ساعت گذشته

برادری با دیدن خواهرش دیوانه شد!

یك کارمندخودکشی کرد. کودکی که باعقرب بازی‌میکرد درگذشت. جوانی بخواهرومادرش چاقوزد

حوادث ۲۴ساعت گذشته‌شهرستان هارا خبرنگارن ما باین‌شرح گزارش داده‌اند .

● قربانی تقسیم‌آب

تربت‌حیدریه : دیروز در دهکده صومعه ازتوابع‌تربت‌حیدریه‌بین مراد محسنی و خداداد رجبی دو نفر از اهالی‌بر سرتقسیم آب‌نزاعی درگرفت و در نتیجه مراد محسنی براثرضربه بیل خداداد رجبی کشته شد .

● ۹نفر مجروح‌شدند

مسجد سلیمان - پریروز در محله بی‌بیان بین دودسته از طایفه‌بختیاری بنام خواجه و شهنی برسر ایجاد ساختمان زدو خورد رویداد.در نتیجه این نزاع ۹ نفر بسختی مجروح‌شدند مامورین ژاندارمری اسفندیار شهنی پورو بهمن حافظی را باتهام ایجاد نزاع دستگیر کرده‌اند .

● بادیدن خواهرش دیوانه شد

پریروز جوانی بنام مرادعلی‌ساکن پشتکوه بمنظور دیدن‌خواهرش که‌در دهکده «ومشکان » سکونت دارد ، بقریه مزبور رفت ، مراد علی که‌سال ها بود خواهرش را ندیده بودهمینکه وارد منزل خواهرش شد و او رادید ناگهان دچار هیجان روحی شد و بسرو صورت خود چنك زد ولباس هایش را پاره‌پاره نمود . کسانیکه در منزل حضور داشتند او را گرفته و دست‌و پایش رابستند و بازحمت‌زیاد مرادعلی رابه پل‌دختر آوردند تاتحت درمان قرار دهند .

● خودکشی کرد

نیشابور - یکی از کارمندان‌اداره ریشه‌کنی مالاریا بنام محمودوجوهی درقریه‌عشق‌آبادازبلوك عشق‌آباد واقع در فاصله ۲۴ کیلومتری نیشابوراقدام بخودکشی کرده است‌بااطلاع جریان بمقامات مربوطه آقای دکتر فنونی رئیس بهداری باتفاق آقای عطارد بازپرس شعبه اول دادسرای‌نیشابور بمحل رفتند هنوز علت خودکشی این کارمند جوان معلوم نشده‌است .

● بازی با عقرب

کرمانشاه - دیروز کودك ٤ساله‌ای بنام امید فرزند علی یکی ازساکنین دهکده « سیمینه » واقع در حوالی کرمانشاه هنگامیکه مشغول بازی‌بود ناگهان فریاد او بلند شدوهنگامیکه پدرو مادرش بسراغ‌وی رفتندمشاهده کردند عقرب سیاه‌و بزرگی دردست «امید» است پسربچه برای معالجه بکرمانشاه منتقل گردید ولی‌معالجات موثر واقع نشد و درگذشت .

● جنازه‌ای پیدا شد

کرمان - دیروز جنازه اکبرپور- الهی ساکن قریه دستجرد از توابع سیرجان کرمان که برای تعلیف احشام خود بصحرا رفته بود پیداشد هنوز علت مرك وی معلوم نیست و در این باره تحقیق میشود .

● مادر و خواهرش را چاقو زد

کرمانشاه - صبح دیروز محمد آذریان ساکن بخش ۲ کرمانشاه با مادر و خواهرش بنام تاج‌و هما و توران اختلاف پیداکرد و آنها رابا چاقو مجروح کرد مجروحین به بیمارستان انتقال یافتند و محمد آذریان متواری شده است .

● قربانی تصادف

کرمان - پریروز کامیونی برانندگی محمدمهدی رستمی هنگام عبور از گردنه «چترود» باعابری‌بنام غلامرضا تصادف کرد و باعث مرك وی شد . راننده کامیون دستگیر شده است

● از وانت افتادو مرد

میناب جنوب - پریروز کمك‌راننده اتومبیل وانت شماره ۲۰۱۵۵۶ که عازم بخش «تی‌آب» ازتوابع میناب بود از وانت بزمین سقوط کرد و در میان راه درمانگاه محل فوت شد . وی جعفر جعفری نام داشت و ۲۵ ساله بود .

● درچاه کشته شد

کرمان - در قریه محمد آباد از توابع زرند کرمان هنگامیکه‌عباس محمدی مشغول حفر چاه بود ، بر اثر ریزش قسمتی از چاه زیرآوار ماندو درگذشت .

هدف گلوله ناشناس قرار گرفت

شیخ شنان عامری

همانطور که دیروز درصفحه‌شهرستان هاباطلاع خوانندگان محترم رسید سه‌شب قبل هنگامیکه آقای شیخ شنان عامری باتفاق همسر و فرزند یکساله خود با اتومبیل از جاده کوت عبداله اهواز میگذشت هدف گلوله قرار گرفت و کشته شد .

ضارب یا ضاربین که بایك‌اتومبیل وانت جلو اتومبیل شیخ‌شنان عامری پیچیده بودند ، هنگامی ویرا هدف قرار دادند که شیخ شنان سرش را از شیشه اتومبیل بیرون آورده بود تا علت این عمل ناگهانی را بپرسد

در این حادثه به همسر و راننده اتومبیل شیخ شنان عامری آسیبی نرسیده است‌جریان برای شناختن قاتل یاقاتلین توسط‌مامورین انتظامی مورد رسیدگی قرار دارد .

لوازم اصلی فوردهای آلمانی (تانوس) وآمریکائی ارزان‌تر از همه جا
در اختیار شما است
شرکت تضامنی شالچی - امیرکبیر (چراغ برق) تلفن ۳۰۵۳۶۵

بازپرس دادسرا اظهار داشت :

من عقیده‌ندارم نسرین خودکشی کرده

امروز طبق‌تقاضای آقای‌هدایت‌بازپرس ویژه دادسرا، پزشکان قانونی‌درمحل حادثه قتل نسرین (ساختمان واقع‌در چهارراه تخت‌جمشید و ملك‌الشعراء بهار)حاضر میشوند تا وضع‌ساختمان وکشف جنازه رااز جهات مختلف‌مورد بررسی قرار دهند .

در جلسه مشاوره پزشکی امروز، نکات حساس‌و دقیقی که در این قتل وجود داشته و امکان دارد در کشف حقیقت واقعه موثر باشد وسیله پزشکان قانونی‌موردتحلیل قرارگرفت

بازپرس از پزشکان قانونی‌سئوال کرده آیا امکان داردکه مقتول از ساختمانی بارتفاع ۱۶ متر سقوط کند وآثاری آنچنانکه بجای مانده در جسد باقی بماند ؟

آقای هدایت عصر دیروز ۵ساعت متوالی ازعادل کوتوالی تحقیق کرد عادل دراین تحقیقات مسئله مشاجره‌و گلاویز شدن بانسرین رااعتراف کرده ولی درمورد خروج وی‌ازاطاق و اینکه چطور نسرین کشته شده و چرا عادل نسرین را موقع پرت شدن(بفرض صحت ادعا)ندیده‌است،همچنان‌سکوت میکند عادل اتهام پرت‌کردن نسرین راانکار کرده بود و دیروز همچنان مدعی بودکه ازاین جهت اطلاعی‌ندارد وی دیروز گفت چون درمورد ازدواج نسرین موافقت نکردم این مسئله اورا ناراحت کرد و خود را به حیاط پرتاب نمود .

درمحل واقعه

گزارش خبرنگار ما حاکی است که‌بازپرس پرونده نظر دارد یك بار عادل کوتوالی را برای بوجود آوردن صحنه ادعائی وی بمحل حادثه ببرد وتاعادل درمحل حادثه باردیگرجزئیات واقعه را بیان کند .

امروز آقای هدایت بازپرس‌پرونده قتل نسرین بخبرنگار ما گفت باانکه هنوز قسمتی از تحقیقات ناتمام است ولی من عقیده ندارم که مقتول بابدن نیمه لخت خودرا پرت کرده باشد . نظر من آنستکه جنازه نسرین پس‌از قتل به‌ان محل برده شده‌است .

نتیجه عکسبرداری

آقای هدایت افزود به نحوه کشف جنازه باتوجه بعکس برداریهای‌لحظه اول که توسط اداره تشخیص هویت شهربانی کل کشور انجام شده ،این فکر را تقویت میکند. زیرا جنازه نسرین کاملا عادی درمحوطه حیاط خلوت کشف شده و مثل آنکه فرد یاافرادی بادقت ومراقبت زیاد جسدرا به‌آن وضع خوابانیده‌اند ، درحالیکه اگر نسرین رامرده‌یازنده ازساختمان بحیاط‌خلوت پرت‌کرده بودند امکان داشت بحالت دیگری روی‌زمین بیفتد

بازپرس پرونده قتل میگفت‌قسمت اعظم ردپائی که درشناختن متهم‌پرونده دراختیار مامورین انتظامی‌ودادگستری قرارگرفته اطلاعاتی بوده که‌ازناحیه عده‌ای از جوانان شهرکه با این قبیل مسائل سروکار دارند به‌دست آمده است .

در اثر واژگون شدن کامیون

یکنفر کشته و دو نفر مجروح شدند

خبرنگارما دراهواز اطلاع داد روز گذشته کامیون شماره ۳۷۲۷ هنگام عبور ازجاده اهواز- اندیمشك واژگون گردید. دراین حادثه یکنفر ازسر- نشینان کامیون بنام علیقلی ادبی۲۲ ساله براثر شدت جراحات وارده درگذشت ودونفر دیگر بسختی‌مجروح شدند که برای معالجه به‌بیمارستان لشگر اهواز اعزام شدند .

بزودی غوغای یک فیلم تهران را فرا میگیرد

جاسوس هفت چهره
دوبله بفارسی
اولین محصول مشترک: شوروی. آلمان. لهستان

پزشکان وجراحان بیمارستان پهلوی میگویند :

این مرد بیماری روحی دارد

پریروز اطلاع دادیم که مردی‌بنام سید رضا اهل یکی از دهات نطنزبه دادسرای تهران مراجعه کرد و اظهار داشت ، شش سال قبل هنگامی که‌در خواب‌بودم و دهانم باز بود ماری‌داخل معده من شده و حالا می خواهم مرا به بیمارستانی معرفی‌کنید تا معالجه کنند . از طرف آقای دکتر بدیهی معاون‌دادسرای تهران ، شرحی به بیمارستان ۵۰۰ تختخوابی نوشته شد تا این شخص تحت معاینه و معالجه قرار گیرد .

چون ادعای این مردقابل قبول‌بنظر نمیرسید ، امروز خبرنگار ما به بیمارستان پهلوی مراجعه کرد تا از مراجعه یا عدم مراجعه این شخص و نتیجه معاینه پزشکان اطلاع یابد .

تنها راه معالجه

آقای براهوشی مدیر بیمارستان ضمن تحقیق از دفتر بیمارستان و درمانگاههای امراض داخلی و جراحی اظهار داشت تا کنون چنین شخصی به بیمارستان مراجعه نکرده و اصولا اظهارات وی صحت‌ندارد . وی افزود : این شخص به بیماری روانی و روحی مبتلی می باشد و باید بیك‌روان‌پزشك مراجعه کند ، چنانچه روان پزشك‌نیز موفق به معالجه او نشد ، یگانه راه بهبود وی آنست که یکی ازجراحان روی شکم او خراش سطحی بدهد و به او تلقین نماید که مار بزرگی را از معده او خارج ساخته است !

نظر پزشکان و جراحان

خبرنگار ما ضمن تماس با چند تن از پزشکان امراض داخلی وجراحان بیمارستان پهلوی گزارش میدهد : آقایان پزشکان نیز که ادعای سید رضا را خوانده بودند ، معتقد بودند، اظهارات وی‌بی‌اساس است‌زیرا اصولا غیر ممکن است مار از مجرای مری‌و حنجره وارد معده شود . آنها نیز نظرداشتند سید رضا مبتلی‌به‌بیماری روحی می باشد .

نتیجه قرعه‌کشی

بلیطهای پانصدهزار تومانی اعانه ملی

در ساعت ٦ بعد از ظهر روز چهارشنبه چهارم شهریور مراسم قرعه‌کشی بلیطهای ۵۰۰ هزار تومانی اعانه ملی سری ۷۱٤در بنگاه اعانه ملی انجام شد و نتیجه بدین شرح اعلام گردید .

۴	یکصدریال
۵۱	دویست ریال
۳۴۰	یکهزارریال
۸۸۱۷	ده هزارریال
۳۱۳۲۰	دویست هزارریال
۰۹۱۳۲۶	یک میلیون ریال
۰۴۲۲۴۵۴	پنج میلیون ویکصدریال

شماره های ماقبل و مابعد جایزه دویست هزار ریالی	هریک برنده	ده هزار ریال
شماره های ماقبل و مابعد جایزه یک میلیون ریالی	هریک برنده	پنجاه هزار ریال
شماره های ماقبل و مابعد جایزه پنج میلیون ریالی	هریک برنده	یکصد هزار ریال

بنگاه اعانه ملی

جایزه باید عالی وارزنده باشد

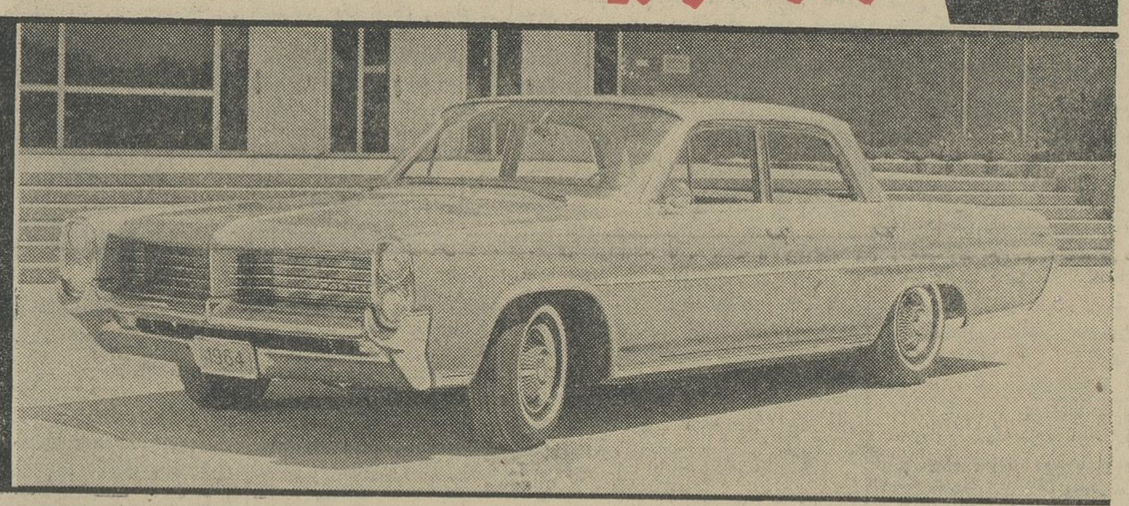

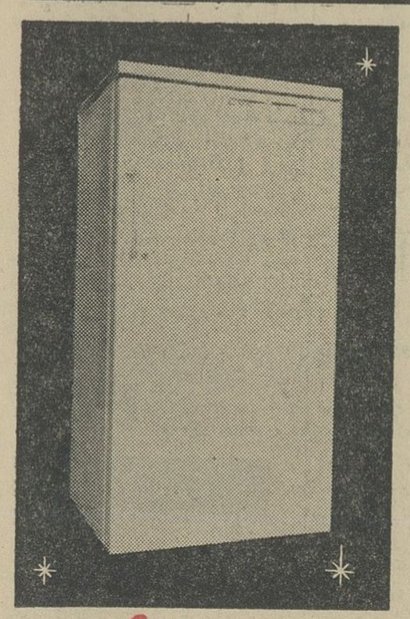

عالیترین اتومبیل سال

پونتیاک پاریزین مدل ۱۹٦٤

جایزه اول برف

۲ عدد یخچال جنرال استیل
۱۰ عدد چرخ خیاطی مبله
۱۰۰ عدد روتختی مخملی

و

۱۰۰۰ جایزهٔ ارزندهٔ دیگر

مصرف کنندگان عزیز برف توجه فرمایند

برای استفاده از جوایز عالی و ارزنده برف قسمت انتهائی قوطی برف را که حاوی جمله «شرکت سهامی پاك‌کن - تهران سرای حافظ» است بطور کامل جداکنید وشخصاً یا بوسیله پست به نشانی شرکت سهامی پاك‌کن سرای حافظ بفرستید .

در مقابل هر ۱۰ ته قوطی برف کوچك (۴ ریال و نیمی)
یا در مقابل هر ۵ ته قوطی برف متوسط (۹ ریالی)
یا در مقابل هر ۲ ته قوطی برف بزرگ (۱۷ ریالی)
و یا در مقابل ۱ ته قوطی برف بزرگ بزرگ (۳۵ ریالی)

یك کارت مخصوص شرکت در قرعه‌کشی برف که شماره گذاری شده و نام و مشخصات فرستنده در آن قید شده است برای شما ارسال میگردد وهر دوماه یکبار طی قرعه‌کشی جالبی جوایز عالی و ارزنده برف به مصرف‌کنندگان عزیز داده میشود .

یاد آوری میکنیم هنگام ارسال ته قوطیها حتماً نام و نام خانوادگی و نشانی کامل خود را بنویسید .

این قسمت از قوطی را نگهداری کنید

نخستین کنسرت بزرگ ارکستر سنفونیک پیتسبورک در تهران

کنسرت دیشب ارکستر سنفونیک پیتسبورک در تالار انجمن ایران و امریکا

بعد از ظهر دیروز ارکستر سمفونیک پیتسبورک آمریکا که اخیرا وارد ایران شده است اولین کنسرت خود را در سالن تابستانی آمفی تئاتر انجمن ایران و آمریکا باحضور ۱۳۰۰ نفر اجرا کرد و مورد توجه قرار گرفت.

در نخستین کنسرت، آقای نخست وزیر، چند تن از آقایان وزراء، آقای «هولمز» سفیر کبیر آمریکا در ایران و عده‌ای ازشخصیتهای فرهنگی و هنری باتفاق بانوانشان حضور داشتند.

در آغاز آقای ویلیام استاینبرک رهبر ارکستر بحضور آقای نخست وزیر معرفی گردید و سپس کنسرت آغاز شد. پس از خاتمه کنسرت در ساعت ۹٫۳۰ دقیقه آقای نخست‌وزیر باتفاق آقایان وزیر فرهنگ و وزیر آب‌وبرق. تیمسار ارتشبد حجازی، آقای سنجری رهبرارکستر سمفونیک تهران باتفاق بانوانشان‌در میهمانی آقای «هولمز» سفیر کبیر آمریکا که بافتخار ورود این ارکستر ترتیب داده شده بود شرکت کردند.

دومین کنسرت گروه پیتسبورک امشب در محل انجمن برگزار میشود.

امتحانات دانشسرایعالی صنعتی

دانشسرایعالی صنعتی شش بورس تحصیلی در اختیار دانشجویان افغانی، پاکستانی و ترک میگذرد

امروز کسب اطلاع شد که ۶ بورس تحصیلی از طرف وزارت فرهنگ در اختیار دانشسرایعالی صنعتی قرار گرفته است.

بااستفاده از بورس های مزبور دو دانشجو از افغانستان و دو دانشجو از پاکستان و یك دانشجو از ترکیه و یك دانشجو از اردن‌برای تحصیل دردانشسرای عالی صنعتی تهران میآیند.

این دانشجویان از میان فارغ‌التحصیلان هنرستانهای‌صنعتی کشور های مزبور انتخاب میشوند.

امتحان‌دانشسرایعالی‌صنعتی

امتحانات مرحله اول دانشسرای‌عالی صنعتی با شرکت ۴۶۰ تن از فارغ‌التحصیلان هنرستانهای تهران‌و شهرستانها انجام شد.

خبر نگار ما مینویسد روزیکشنبه هفته آینده اسامی قبول شدگان امتحان مرحله اول اعلام میشود و قبول شدگان باید در امتحان مرحله دوم شرکت نمایند.

بقرار اطلاع امسال دانشسرایعالی صنعتی از میان فارغ التحصیلان شهرستانها ۱۲۰ نفررا انتخاب‌خواهد کرد.

رئیس هیئت امناء

آقای مهندس عبدالله‌ریاضی رئیس مجلس شورایملی بریاست هیئت‌امناء سازمان تعلیم وتربیت حرفه‌ای‌نمونه کشور (دانشسرایعالی صنعتی) انتخاب گردید.

● تاسیس کلاس

آقای مهندس‌شهمنش بدنبال‌اظهار نظری که چند روز پیش در اطراف تاسیس کلاسهای شبانه نموده بود گفت: هم‌اکنون‌اداره راه آهن‌مشغول تهیه و تقدیم طرحی به هیئت‌وزیران است‌تاترتیبی‌دهندکه ۵۰۰ نفر تکنیسین مورد نیاز راه آهن دراین هنرستان دوره دو ساله خود را طی کنند و باستخدام راه‌آهن‌در آیند، بخصوص که‌تاچندی دیگر با شروع کاراحداث راه‌آهن ایران و ترکیه، نیازمندی باین عده بیشتر احساس میشود.

چون باردیگر برای اتمام دوره تخصص عازم آلمان میباشم بنابراین‌ازکلیه‌فامیل و دوستان خداحافظی نموده سعادت همگی را از خداوند مسئلت مینمایم.

دکترولی‌الله محرابی

بعلت تغییر هوا

سرماخوردگی

مخصوصا میان اطفال شیوع یافته

خبرنگارما گزارش میدهد، بعلت تغییر ناگهانی هوا وپائین آمدن‌درجه حرارت، بیماری گریپ وسرماخوردگی درتهران شیوع یافته است.

خبرنگارما ضمن تماس باچندین درمانگاه ومطب‌های خصوصی پزشکان گزارش میدهد، بیماری سرماخوردگی وگریپ، بیشتر بین کودکان‌شیوع دارد.

پزشکان اظهار میدارند بعلت عدم توجه و مراقبت مادران در سحرگاه که‌هوا خنك میشود کودکان دچار گریپ وسرما خوردگی میشوند.

تعداد بیماران‌مبتلابگریپ و سرما خوردگی دربین بزرگسالان کمتر از کودکان است.

یکی‌از پزشکان اظهار داشت: با تغییر ناگهانی هوا مادران باید کاملا از کودکان خود مراقبت نمایند.

وآنان‌را از گزندسرما خوردگی و گریپ که‌دراین فصل شیوع دارد محفوظ دارند.

خبرنگار ما در گزارش خود می‌افزاید بیماری قی و اسهال که‌تاهفته قبل شیوع داشت تقلیل یافته و بعلت تغییرات جوی و پائین آمدن درجه حرارت جای خودرا در بین کودکان مخصوصا به گریپ‌و سرما خوردگی داده است.

کشت برنج ماشینی میشود

نوع کشت برنج درایران تغییرداده می‌شود.

هم‌اکنون کشت برنج در کشور براساس نوع «بومی» است وزراعت آن بروش های قدیمی انجام میشود.

چون نوع کشت‌بومی‌برنج صرفنظر از آنکه زحمات زیادی دربردارد، محصول آن‌قابل توجه نیست، لذابا کمك دولت‌نوع کشت‌برنج، بطریقه جدید و ماشینی میشود. هم‌اکنون‌در اکثر کشورهای توسعه یافته ازماشین درکشت‌وبرداشت محصول‌برنج‌استفاده می‌کنند. درحالیکه درایران هنوز ماشینی درکار تولید برنج وارد نشده است. درصورتیکه استفاده ازماشین، در کشت برنج باعث میشود، محصول بمقدار زیادی افزایش یابد ودرضمن نوع محصول نیز مرغوب‌تر خواهدبود. قراراست باکمك سازمان های‌دولتی اعتبارات لازم دراختیار شرکت های تعاونی گذاشته‌شود، تا ماشین‌آلات لازم خریداری گردد.

ضمنا مروجین کشاورزی، طریقه کشت جدید را بکشاورزان برنجکار، خواهند آموخت.

پیشگوی کردستانی درباره انتخابات آمریکا پیش‌بینی کرد

گلدواتر شکست میخورد

برای گلدواتر و همسرش توطئه هائی چیده میشود

مسئله قبرس بنفع ترکها حل و فصل میشود

معرفی سناتور گلدواتر بعنوان نامزد حزب جمهوریخواه درانتخابات ریاست جمهوری امریکا و شهرت وی بنام یك فرد افراطی و خطرناك وبیم اینکه پس از انتخاب بریاست‌جمهوری امریکا متوسل باسلحه خطرناك‌اتمی شود، این روزها نام اورا سر زبانها انداخته و توجه عموم بانتخابات آینده ریاست جمهوری امریکا معطوف‌است. ازاین‌رو دیروز خبرنگار اطلاعات در سنندج باپیش گوی معروف کردستانی که‌تاکنون کرارا پیش گوئی‌هایش ثابت شده است مصاحبه‌ای بعمل آورده و پیشگوی مذکور بوی گفته است:

ازطرف من بدون ذکر نامم فقط بنویس پیشگوی کردستانی بجهان‌با اطمینان خاطر اعلام میدارد درانتخابات ریاست جمهوری ایالات متحده‌امریکا «گلدواتر» بهیچوجه شانس پیروزی ندارد. او طی مبارزات انتخاباتی با مخالفت‌های شدید روبرو خواهد شد وچندین باربمرك تهدید میشود. مخصوصاازجانب جوانی‌توطئه‌خطرناکی علیه او میشود و حتی برای همسرش نیز خطر بزرگی پیش‌بینی میگردد.

پیشگوی معروف کردستانی درباره سرنوشت قبرس و کنگو نیز اظهار نظرهای تازه‌ای کرده‌و پیشگوئی‌نموده است که مسئله قبرس بنفع دولت ترکیه تمام خواهد شدو کنگو نیز بوسیله «چومبه» آرام خواهد شد.

پرونده‌های متهمین دارائی

بقیه از صفحه اول

● ارسال پرونده بدیوانکیفر

همانطور که دیروز باطلاع‌خوانندگان عزیز رسید: وزیر دارائی‌دستور داده است تاکلیه پرونده های اتهامی‌قبلا دریك مرجع اداری، وزارت دارائی بدقت رسیدگی شود تاکسی به غلط مورد اتهام قرار نگیرد.

پس‌از آنکه مرجع اداری که‌مجهز به‌اطلاعات قضائی میباشد نظر بر تعقیب وارجاع پرونده به مراجع قضائی، داده‌پرونده متشکله‌بدیوان کیفر ارسال میگردد.

● گروه ترقیخواهان !!

درانتصابات اخیر وزارت دارائی گروهی از مامورین سابق بعلت عدم شایستگی اداری از کار برکنار شدند و اینعده نیز گروهی بنام «ترقیخواهان» تشکیل داده و بفعالیت پرداختند آقای نخست وزیردربازدید ازوزارت دارائی اعلام کرد:

«گروهی بنام ترقیخواهان‌دروزارت دارائی دست بانتشار بیانیه واعلامیه زده‌اندودرآن باقدامات و کارهای‌مثبت وزارت دارائی حمله کرده‌اند. این ترقیخواهان که حالا پیدا شده‌انددر گذشته کجا بودند. بخصوص گذشته‌ای که‌برآن اتهامات زیادی وارد است، و من دستور داده‌ام کلیه پرونده های اتهامی رابه دیوانکیفر بفرستند.

آقای امیر عباس هویداوزیردارائی درهمان روزاعلام کرد، ما تاکنون با گذشته کار نداشتیم، ولی حالاکه گذشته باما کار دارد، ماهم با آن سروکار پیدا خواهیم کرد.

بدنبال این‌بیانات‌که علل‌تصمیمات جدید دولت رانشان‌میدهد، بازرسی کل وزارت دارائی منحل شد. ویك مقام قضائی مامور تشکیل سازمان جدید گردید تا هرچه زودتر پرونده های اتهامی را پس از رسیدگی و تشخیص اتهام به دیوانکیفر ارجاع نماید.

گفته میشود طی یك یا حد اکثر دو هفته آینده اولین پرونده یااولین سری پرونده های اتهامی بدیوانکیفر ارسال خواهد شد.

دو نفردر کارون غرق‌شدند

خبرنگارما دراهواز گزارش داد، صبح دیروز صمدزلفی فرزند رمضان دهساله که‌برای بازی ازخانه خارج شده‌بود. بدون اطلاع‌والدینش بمنظور شنا بکارون رفت وبعلت عدم‌آشنائی بفن شنادستخوش‌امواج کارون گردید وغرق شد جنازه صمد عصردیروز از کارون گرفته‌شد وباانجام تشریفات قانونی مدفون گردید. صبح امروز جنازه جوانی که هنوز هویت وی‌معلوم نشده از کارون گرفته شد. بااطلاع جریان بمقامات صالحه برای کشف هویت وی فعالیت میشود.

معاون‌امورمالی‌وزارت‌بهداری

آقای شکراله معروف‌بسمت معاون اداره‌کل امور مالی وزارت بهداری منصوب و مشغول کار شد.

دبستان و دبیرستان

ایران آباد

نشانی شاهرضا دروازه دولت — همه روزه نام‌نویسی میکند — تلفن ۷۵۶۷۱۸

وسیله رفت وآمد ازهر نقطه شهر آماده است

۱-۵ آ-۱۰۳۹۹

دبیرستان زاگرس

برای کلاسهای ششم ریاضی و طبیعی تحت تعلیم آقایان دکتر ایزدی بهنیا - بهرامی - ثابتی‌اشرف - غیور - قمصری - دکتر نقیب‌زاده ثبت‌نام‌مینماید.

نشانی: میدان ۲۴ اسفند. اول‌آیزنهاور تلفن ۶۴۳۸۸

دبیرستان تمدن

دارای دوره کامل متوسطه (طبیعی - ریاضی)

خیابان نادری - کوچه شیروانی - تلفن ۳۴۶۷۷

۱-۴ آ-۱۸۷۳۶

گروه فرهنگی خیام

دبیرستان شماره یك پسران

برای دوره اول ودوم (طبیعی وریاضی) و چهارم ادبی ثبت‌نام مینماید.

خیابان شاه چهارراه سیمتری اول‌نشاط تلفن ۶۱۳۰۵۲

کودکستان ودبستان شیوا

زیر نظر پروین دولت آبادی

همه روزه صبح و عصر نام‌نویسی میکند. خیابان‌امیرآباد نرسیده به‌بلوار شماره ۲۱۹ تلفن ۶۱۱۶۴۲ وسیله ایاب وذهاب فراهم است.

کودکستان‌ودبستان آینده

زیرنظر توران اشتیاقی متخصص تعلیم وتربیت ازآمریکا

چهارمین سال فعالیت خود را آغاز میکند.

نام‌نویسی همه روزه صبح و عصر.

خیابان کاخ - کوی آذر - تلفن ۶۷۳۱۳

دبستان

رؤیا

باکلاسهای ویژه مخصوص اطفال ۲ ساله تا ۶ساله

زیرنظر

دکتر پریرخ بهنام

متخصص روانشناسی و تعلیم و تربیت از انستیتوی ژان‌ژاك‌روسو

(دانشگاه ژنو - سویس)

کلیه دانش‌آموزان از ۸ صبح تا ۴٫۵ بعداز ظهردر دبستان خواهند بود از تاریخ ۷شهریور ماه ثبت‌نام‌میشود.

نشانی: خیابان تخت جمشید - شماره ۱۶۵ - مقابل ساختمان شرکت ملی نفت ایران.

هیئت مدیره

کانون فرهنگی استاد بهمنیار

افتتاح دبیرستان دختران شماره یك (مهین دخت) را باطلاع اولیاء محترم‌دانش آموزان میرساند جهت ثبت‌نام دوره اول دبیرستان و شعبات ریاضی، طبیعی. ادبی دوره دوم همه روزه صبح و عصر بدفتر دبیرستان واقع در خیابان تخت جمشید، مقابل در ورودی سفارت آمریکا کوچه مژده‌ای مراجعه فرمایند تلفن ۶۹۰۷۹ بهتاش - بهمنیار - رکنی - شاهمیر - مساوات.

کودکستان و دبستان ملی

جهان کودك

زیر نظر: هرمز پیشوائی

متخصص تعلیم و تربیت وروانشناسی

وابسته بمهمترین انستیتوی علوم تربیتی وروانی انگلستان

MISTERKAY

وبااستفاده ازآخرین‌روشهای تربیتی اروپاو آمریکا

برای نخستین بار سیستم آموزش تمام وقت‌رادرایران عملی می‌کند

دانش‌آموزان از۸صبح تا۶بعد ازظهر در دبستان خواهند بود

ساختمان نو بنیاد جهان کودك با تاسیسات تهویه مطبوع

ومجهز به‌تازه ترین وسایل آموزشی درخیابان‌پهلوی - مقابل هتل ونك بناشده و در روزپانزده شهریور رسما گشایش می‌یابد

نام‌نویسی همه‌روزصبح‌وبعداز ظهردر محل‌سابق: خیابان پهلوی - کوچهٔ فیروزگر - تلفن ۴۳۰۲۳

دبیرستان ایرانشهر

دوشنبه‌هاوچهارشنبه‌های هرهفته تاشهریورماه برای ثبت نام آماده است.

خیابان هدایت کوی بامداد تلفن ۳۰۲۸۵۱

دبیرستان فردوسی

درآغاز هشتمین سال خدمات فرهنگی‌خود باسازمان آموزشی زیر فقط ازدانش آموزان جدی وعلاقمند بتحصیل درکلاسهای دوره اول ودوره دوم (ششم ریاضی وطبیعی) ثبت‌نام مینماید.

۱- گروه ریاضی - آقایان ازگمی - بحرانی - خدابخش زاوشی - عسکری - قاسملو - نیك‌بین.

۲- گروه تجربی - آقایان رضی‌زاده - دکتر زمانی - قادری - دکتر قینی - مظفرزاده - دکتر معیری - مؤذنی.

۳- گروه زبان خارجه - آقایان آهنچی - پرورنده - دکترجزایری.

۴- گروه ادبیات فارسی وعلوم اجتماعی - آقایان آیت‌اللهی - امیرظفری - تبسمی - مهدی زمانی.

۵- معلم راهنما - آقای اسمعیل سررشته‌داری دبیر باسابقه و قدیمی وزارتفرهنك.

مجسمه ۲۴ اسفند - خیابان‌جمشیدآبادشمالی تلفن ۴۱۸۶۴

دبستانهای دخترانه وپسرانه نوید وهمچنین دبیرستان دخترانه نوید وابسته به گروه‌فرهنگی فردوسی همه روزه ثبت‌نام مینماید.

خیابان نواب چهل متری تلفن ۶۱۲۰۶۴

فن کلاس داری

تالیف

دکتر پریرخ بهنام

منتشر شد

روز ۷ شهریور از روزنامه فروشهاخریداری کنید

کنسرسیوم سهندشت

لوازم آلیس چالمرز - کاترپیلار - انترناش و جی‌ام

دفتر مرکزی ۲۷۳ شاهرضا مقابل ویلا تلفن ۶۴۳۳۲ ۶۶۴۸۳ فروشگاه - راه‌آهن مقابل انبار توشه تلفن ۲۳۳۶۵

دبیرستان دختران نخشب

تحت نظر خانم والی‌زاده همه‌روزه ثبت‌نام میکند - تجریش اول خیابان نیاوران.

دبستان و کودکستان

ایران سوئیس

از اول شهریور ماه همه‌روزه‌از ساعت ۹ تا ۱۲ آماده نامنویسی میباشد

آدرس خیابان کاخ جنوبی شماره ۴۱۹

پایه مقدماتی کالجهای انگلیسی و امریکائی

کودکستان ودبستان

شبانه روزی

مارگاریت سروریان

- کاخ کودکان -

با ۵۵ سال سابقه درخشان فرهنگی

MS 1910

اطفال ۵ تا ۱۲ ساله شمارا تحت نظر مربیان روان شناس ومجرب تربیت وبرای کالجهای انگلیسی وامریکائی آماده میسازد.

زبان انگلیسی | محبت مادری | تغذیه خوب | اصول بهداشتی

تهران - خیابان سعدی - چهارراه سیدعلی - کاخ کودکان تلفن ۳۶۳۲۲

CHILDREN'S PALACE

گروه فرهنگی هدف

کلاسهای متوسطه (اول تاششم)

وکلاسهای کنکور دانشگاه «طبیعی وریاضی»

درمحل دبیرستان شماره ۱ پسران

ازاول شهریورماه برای تمام کلاسها ثبت نام میکند

نشانی: خیابان پهلوی چهارراه جامی تلفن ۶۶۸۲۳

اطلاعات

پنجشنبه
- ۲۷ اوت ۱۹۶۴
- ۱۹ ربیع‌الثانی ۱۳۸۴
- شماره ۱۱۴۷۲
- سال سی و نهم

شاهنشاه

در جشن دانشگاه جنك شركت مينمايند

امروز شاهنشاه با هواپیما ازنوشهر به تهران مراجعت کردند و درساعت چهارو نیم بعداز ظهر در مراسم‌جشن پایان آموزش افسران دانشجوی دوره سوم دانشکده فرماندهی عالی وستاد مشترك ودوره‌هفدهم‌دانشکده فرماندهی وستاد که‌درمحل دانشگاه جنك برگزار میشود شرکت مینمایند .

دراین مراسم آقای نخست وزیر ، آقایان وزیران،شخصیت های‌مملکتی و امرای ارتش حضور خواهند داشت پس ازپایان‌مراسم‌عصرامروزشاهنشاه مجددا بشمال عزیمت خواهند فرمود .

بازگشت سرکار علیه‌خانم فریدهٔ‌دیباو همراهان‌ازشیراز

طبق‌گزارش خبرنگار ما در شیراز ساعت چهار ونیم بعداز ظهر دیروز سرکارعلیه خانم‌فریده دیبا وهمراهان باهواپیما شیراز رابصوب تهران‌ترك گفتند .

در فرودگاه آقایان استاندار ، فرماندهان مرکزپیاده،ناحیهٔژاندارمری وتیپ ۲۳شیراز وسرپرست شهربانی های فارس وروسای ادارات باتفاق بانوانشان سرکارعلیه خانم‌فریده‌دیبا وهمراهان‌را مشایعت کردند .

مراجعت وزیر کار

بعد از ظهر دیروز آقای خسروانی وزیرکار وخدمات اجتماعی و قائم‌مقام دبیرکل حزب ایران نوین که برای رسیدگی به‌امور اداره‌کارورویمه های اجتماعی‌وباز دیدازفعالیتهای‌سندیکائی به مشهد رفته بود به تهران بازگشت آقای خسروانی در این سفرچگونگی اجرای قانون سهیم کردن کارگران در منافع کارگاهها را ضمن بازدید از چند کارگاه بزرك تولیدی مورد بررسی قرار داد و عصر دیروز در اجتماع اعضای حزب ایران نوین که در مشهد تشکیل شده بود شرکت کرد .

دکتر اقبال درلنینگراد

آقای دکتر منوچهر اقبال رئیس هیئت مدیره شرکت ملی نفت و همراهان که در شوروی مشغول بازدید از تاسیسات نفت میباشند. امروز وارد لنین‌گراد شدند تا از تاسیسات فرهنگی و موزه این شهر بازدید کنند .

آقای دکتر اقبال در سه روز گذشته از تاسیسات نفتی «یوفا» و «اکتیابوگی» واقع درشهر «باشکویا» دیدن کردند .

میهمانی شهردار بمناسبت عبور مشعل‌المپیك از ایران

شب گذشته از طرف شهردارتهران بمناسبت عبور مشعل المپیك از ایران و بافتخار هیئت سرپرستی مشعل ، ضیافتی بشام درهتل دربند داده شد . در این میهمانی والا ـ حضرت شاهپورغلامرضاپهلوی ریاست عالیه کمیته‌ملی‌المپیك ایران ،اعضای هیئت‌سرپرستی مشعل المپیك جمعی از رجال و روسای سازمانهای‌ورزشی شرکت داشتند .

شهرداری بفرهنك هزار متر زمین داد

آقای دکتر شادمان شهردار تهران که‌چندی قبل در معیت آقای وزیر فرهنك از مدارس‌جنوب شهر بازدید کرد . امروز یکهزار متر مربع از اراضی متعلق بشهرداری‌را درجنوب شهر برای ایجاد یك باب دبستان‌در اختیار وزارت فرهنك گذاشت .

رئیس جدید سازمان مسکن تعیین شد

امروز وزارت‌آبادانی‌و مسکن‌اطلاع داد آقای مهندس نیرومند راد عضو هیات مدیره بانك‌رهنی بسمت رئیس هیات‌مدیره‌ومدیر عامل جدیدسازمان مسکن منصوب گردید .

سازمان مسکن یکی ازموسسات تابعه وزارت‌آبادانی و مسکن‌میباشد.

آقای مهندس نیرومند رئیس‌جدید سازمان مسکن در زمان حکومت‌آقای دکتر امینی هم رئیس سازمان مسکن بوده است . انتصاب آقای مهندس نیرومند باین سمت پس از استعفای آقای‌مهندس مرعشی‌از سمت ریاست سازمان مسکن صورت گرفت .

بجای آقای مهندس نیرومند. برای عضویت در هیات مدیره بانك رهنی نیز یك نفرکه هم‌اکنون در امریکا بتدریس امور اقتصادی اشتغال‌دارد نامزد شده‌است

برای ایجاد همکاری در رشته های فنی و اقتصادی وفرهنگی از روزشنبه

گروههای کار تشکیل جلسه میدهند

- تشکیل گروه های کاربا شرکت نمایندگان ایران- پاکستان وترکیه دومین مرحله‌اجرای تصمیم‌تاریخی کنفرانس‌رهبران‌سه‌کشور است

همانطور که انتظار میرفت سناتور همفری از طرف جانسون بعنوان‌نامزد معاونت ریاست جمهوری انتخاب‌شد. این عکس او را قبل از تشکیل جلسات کنوانسیون در حالیکه کلاه سرآشپزان‌را بسردارد‌نشان‌میدهد .

صبح امروز آقای دکتر وفارئیس دبیرخانه همکاری عمران منطقه‌ای‌طی مصاحبه‌ای پیرامون کنفرانس گروه های کار همکاری عمران منطقه‌ای توضیحاتی بخبرنگاران داد. وی‌اظهار داشت :

بطوریکه مبسوقید سران معظم کشور های ایران ـ پاکستان‌وترکیه در اواخر تیر ماه سال جاری درشهر استانبول با یکدیگر ملاقات فرمودند دراین ملاقات سران معظم سه کشور ایمان خودرا باین امر بیان داشتند که رشته های نیرومند تاریخی و فرهنگی که ملل آنها رابه‌یکدیگر پیوند میدهد و هم اکنون اساس محکمی رابرای همکاری بین آنان بوجود آورده است بیش‌از پیش‌توسعه و تحکیم یابد . سران سه کشور عزم فرمودند تاوسائل و طرق مناسب برای توسعه همکاریهای بیشتر و تحکیم روابط موجود بین آنان در امور مربوط‌بتوسعه‌اقتصادی وفرهنگی فراهم گردد .

● تشکیل گروههای کار

در همان ایام سران دولتهای‌ایران و پاکستان و ترکیه ، نیز در شهر استانبول بایکدیگر ملاقات کردند و گزارش کنفرانس وزیران را که قبل از کنفرانس سران کشور ها در آنکارا پیرامون همکاری اقتصادی و فرهنگی بین سه کشور تشکیل شده بود مورد بررسی قرار دادند و پس‌از تبادل نظر وسیع تصمیمات ونظریات خودرا اعلام داشتند .

سران دولتهای ایران ، پاکستان و ترکیه در تصمیمات خود تشکیل‌گروه های مختلف کار را پیش بینی‌نمودند گروههای کاروظیفه دارندکه‌باربررسی های کافی موجبات بیشتری رابرای همکاریهای مشترك در زمینه های اقتصادی و فرهنگی ایران وپاکستان و ترکیه فراهم آورند .

دراجرای این منظور نمایندگان کشورهای پاکستان و ترکیه برای بقیه درصفحه‌هفدهم،

بازداشت شهردار سابق تائید شد

امروزسخنگوی وزارت دادگستری اعلام کرد :

شعبه اول دادگاه دیوان کیفربه ریاست آقای عریضی وعضویت آقایان دکترنیرومند و آقازاده ، رسیدگی به پرونده شهردار سابق تهران و متهمین پرونده شهرداری را خاتمه‌داد ونظربازپرس را بر ادامه بازداشت شهردار سابق و ماموربن شهرداری‌تا پایان تحقیقاتی‌که از طرف دادستان‌و دادیار دیوان کیفر دستور داده شده بود ، مورد تائید قرارداد .

بازگشت دانشجویان به آمریکا

ساعت ۸ و نیم بعد از ظهردیروز اولین گروه دانشجویان ایرانی مقیم امریکا مرکب‌از ۱۳۵ دانشجوکه چند ماه قبل برای دیدار خانواده های‌خود به‌تهران آمده بودند بوسیله‌هواپیمای «سویس ایر» تهران را بقصد امریکا ترك نمودند .

همانطور که قبلا اطلاع دادیم ۱۵ تن‌از دانشجویان ایرانی مقیم امریکا ضمن اقامت کوتاه خود در تهران با دخترهای‌تهرانی‌ازدواج نمودند وشب گذشته آنان را نیز با خود به‌آمریکا بردند.دانشجویان‌ایرانی‌مقیم امریکادر مدت اقامت‌خود در تهران ازشهرهای تاریخی و موسسات و دستگاه های مختلف مملکتی بازدید نمودند .

استودیوهای شهر دریاکنار تماما بفروش رسید

سری جدید استودیو ها، تابستان آینده تکمیل میشود و بکسانی که از حالا پیش خرید کنند تحویل میگردد .

شرکت‌آتی‌ساز باطلاع میرساند :

بااستقبال شایانی که از شهر ساحلی و ییلاقی دریاکنار بعمل آمده تااین‌تاریخ کلیه استودیوها بفروش رفته است. ولی چون علاقمندان همچنان برای خرید استودیو مراجعه میکنند . در پروژه‌ای که از نظر توسعه وتکمیل شهر دریاکنار دردست اجراست ساختمان مقدار دیگری استودیو منظور شده است که تاتابستان آینده برای سکونت و استفاده آماده میشود .

شرکت آتی‌ساز برای کسانی که از صبح‌روز یکشنبه بامراجعه بدفتر شرکت از سری جدید استودیوها بنام خو درزرو وپیش‌خرید کنند حق‌تقدم قائل میشود و تابستان آینده استودیوهای رزروشده رابخریداران تحویل میدهد . ضمنا برای اطلاع از افزایش قیمت‌ها جدول قیمت استودیوها بشرح زیر اعلام‌میگردد.

نوع ویلا			قیمت تثبیت شده جدید
استودیو	۱	S	۳۵۵۰۰۰ ریال
استودیو	۲	S	۳۷۳۰۰۰ ریال
استودیو	۳	S	۳۶۰۰۰۰ ریال
استودیو	٤	S	۳۱۱۵۰۰ ریال

بلیطهای اعانه ملی بازار سیاه پیدا کرد

از ظهر دیروز اولین سری بلیط های پانصد هزارتومانی نایاب شدو بعدازظهر کم‌کم بازار سیاه پیدا کرد. بطوریکه در ساعت چهارو پنج بعدازظهر هربلیط ۶۰ تا ۹۰ ریال خریدوفروش میشد .

نایابی بلیطهای ۵۰۰ هزارتومانی در آخر وقت روز چهارشنبه نشان داد همانطور که پیش‌بینی میشده است پانصد هزارتومان‌پول‌نقدمورد استقبال قرار گرفته‌و طبقات‌مختلف برای بدست آوردن آن کلیه بلیطهارا خریداری نموده‌اند .

واکنون تلویزیونی که مدتها انتظار آن را داشتید .

تلویزیون فیلیپس

۲۳ اینچ ـ تمام اتوماتیك

بالامپ تصویر بسیار حساس وروشن

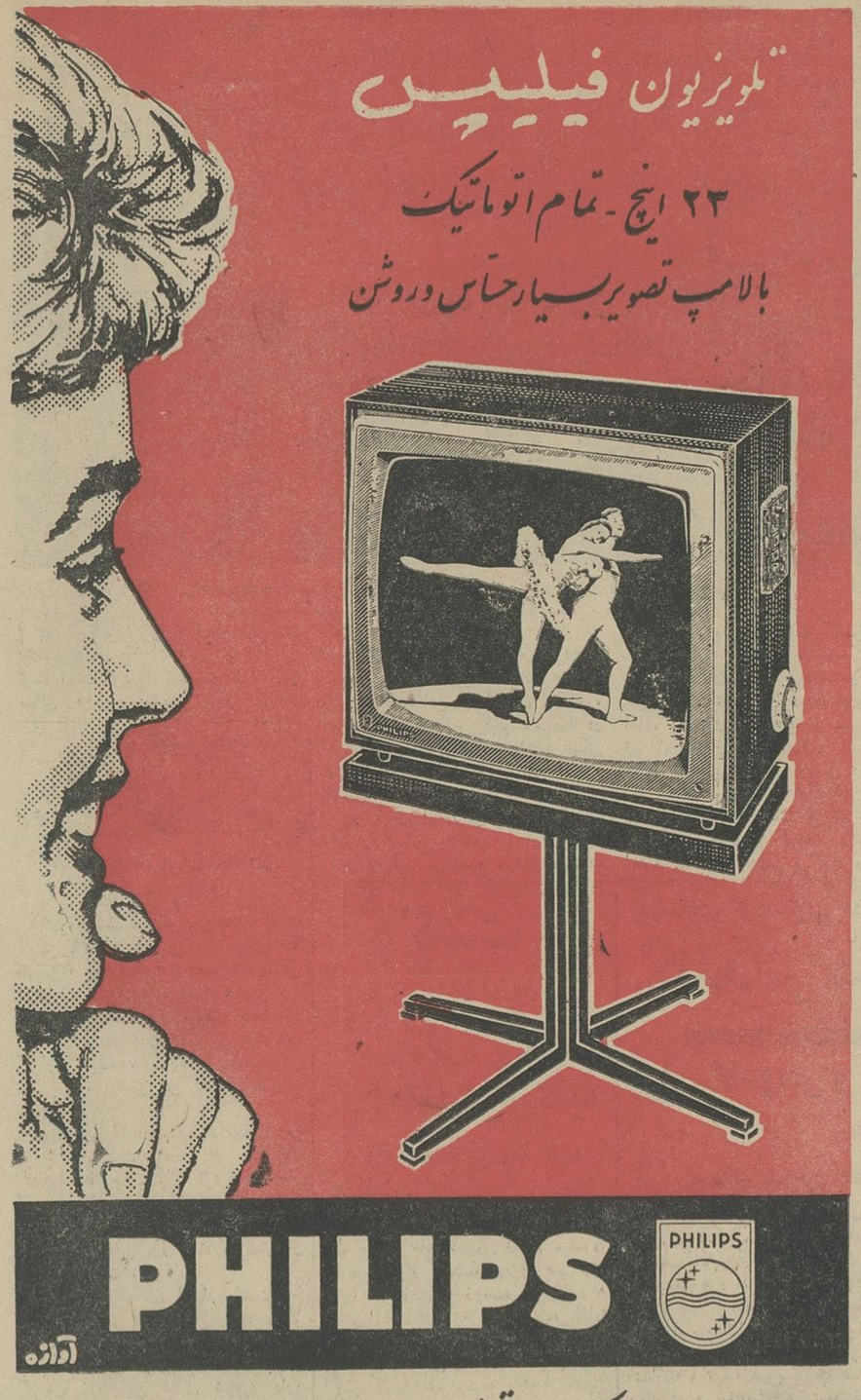

PHILIPS

آوازه

ثمرهٔ آخرین کشف متخصصین صنعت تلویزیون!

امشی

درقوطی های جدید پلاستیکی

باتلمبه خودکار ببازار آمد .

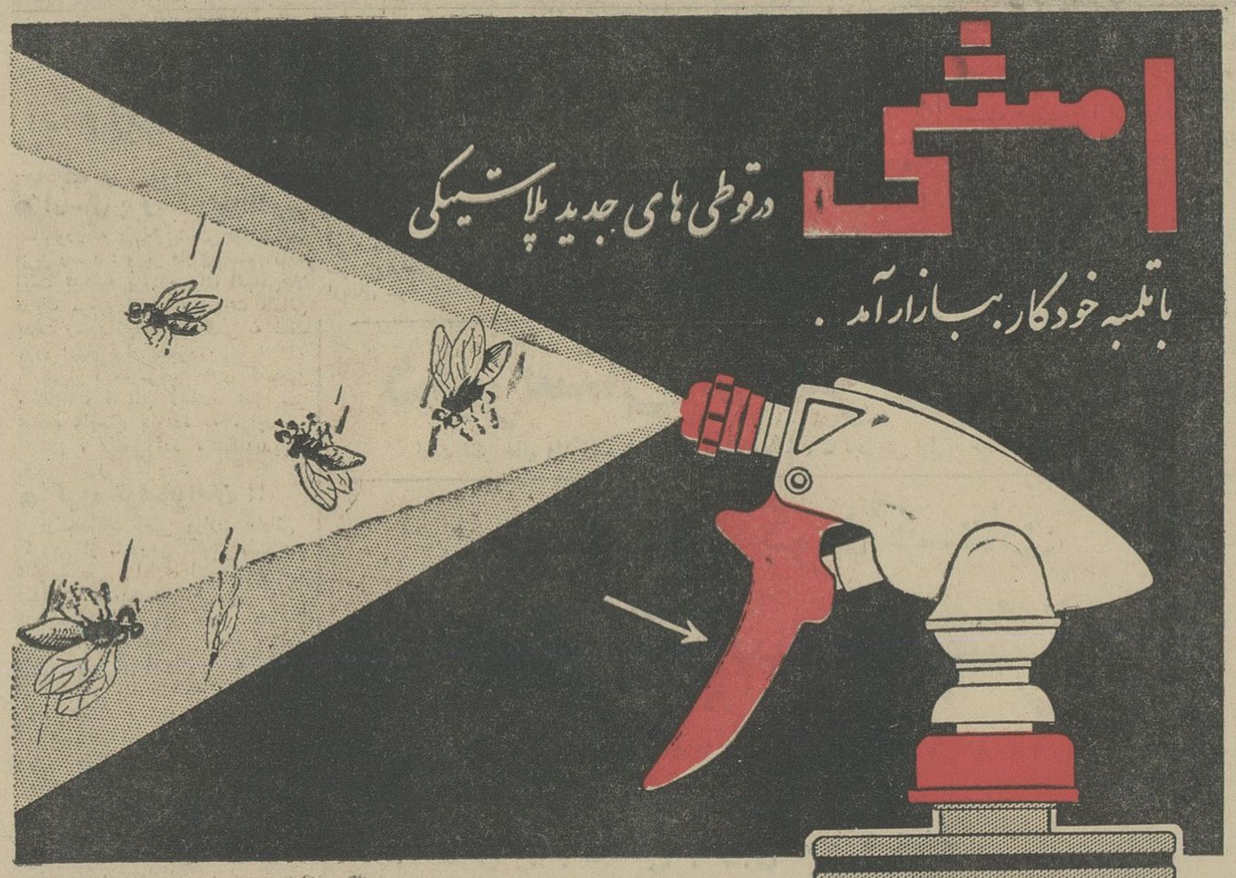

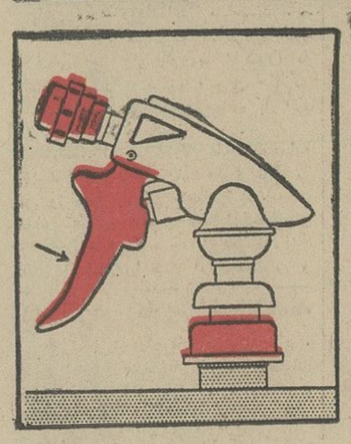

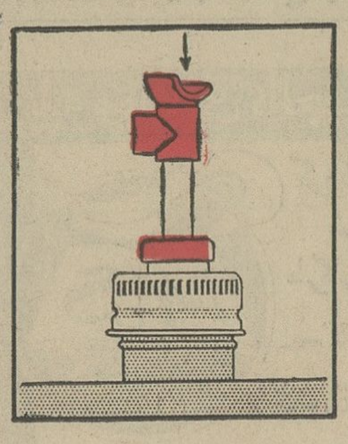

تلمبه‌های خودکار پلاستیکی در ۲ نوع مختلف

قوطی های جدید امشی با تلمبه های خودکار طوری تهیه شده‌که بآسانی میتوان پس از خالی شدن مجدداً در آن امشی ریخت و مورد استفاده قرار داد .

بهای قوطی های جدید امشی بانیم‌لیترامشی وتلمبه بزرگ ۷۵ ریال

بهای قوطی های جدید امشی بانیم‌لیترامشی وتلمبه کوچك ۳۳ ریال

شرکت ملی نفت ایران

امشی

حشره‌کش

فرآورده شرکت ملی نفت ایران

محتوی نیم لیتر

امتحانات تجدیدی دانشکدهٔ ادبیات تبریز

برای اینکه دانشجویان فرصت مطالعهٔ بیشتری داشته باشند تاریخ شروع امتحانات تجدیدی بیازدهم شهریورماه موکول شده است . الف ۳۵۸٤

دانشکدهٔ ادبیات‌تبریز

محصولی دیگر از:

کارخانجات مهندس سیروس ارجمند

جادهٔ رامسر: تهران پارس: تلفن ۷۸۱۵۶۱ ـ ۷۸۱۵۶۲ ـ فروشگاه ٤۰٤۱۳

شرکت تعاونی گنجینه دوستان

به‌اطلاع‌اهالی‌محترم چالوس ـ کلارآباد ـ ساقی کلایه‌ـ عباس‌آباد ـ نشتارود ـ شهسوار میرساند که فروشگاه شماره ۳ شرکت در روز تاریخی ۲۸ مرداد در ساقی‌کلایه افتتاح شد . اهالی محترم میتوانند کلیه مایحتاج خودرا بنازلترین قیمت از این فروشگاه خریداری فرمایند .

۳ـ۱ آ ـ ۱۸٤۲۸

تریکوبل

فردا تا ظهر برای حراج باز است

شرکت ارج

اطلاعیه اداره‌سرویس وپخش‌قطعات یدکی

چون‌سرویس‌بخاری در منازل مشتریان موجب‌آلودگی فرش‌و لوازم منزل بانفت ودوده‌میگردد کارخانه ارج در سال جاری از سرویس بخاری در منازل مطلقا خودداری و بخاریهارا در محل کارخانه سرویس خواهدکرد .

حمل بخاری از منزل مشتری بکارخانه باخودمشتری‌است

حمل ازکارخانه‌بمنزل مشتری پس از سرویس بعهده کارخانه میباشد .

مدت تحویل‌در شهریور و مهر ماه سه روز پس از دریافت بخاری .

مدت تحویل‌در آبان وآذرماه بعلت تراکم کارده‌روزپس از دریافت بخاری .

هزینه سرویس درشهریور و مهرماه با ۲۰٪ تخفیف‌از تعرفه محاسبه خواهد شد .

کلیه هزینه سرویس و حمل و نصب قبلا دریافت میگردد . اداره سرویس وپخش قطعات یدکی ارج ازصاحبان بخاریهای ارج تقاضا دارد نسبت به سرویس و نصب بخاریهای‌خود هرچه‌زودتر اقدام فرمایند .

باطریهای یرِك

مجهز به دیوو چراغ قوه عمر طولانی تر و دوام بیشتری دارد