مذاکرات مهم شاهنشاه و رهبران بلغارستان آغاز شد و بدنبال آن نخست‌وزیر بلغارستان طی مصاحبه‌ای اعلام کرد:

بلغارستان از ایران نفت می خرد

امروز، سومین روز اقامت شاهنشاه آریا مهر و علیا حضرت شهبانو فرح که بدعوت رسمی حضرت رئیس جمهوری بلغارستان باین کشور سفر کرده‌اند در صوفیه بود.

شاهنشاه طی دو روز گذشته با رهبران بلغارستان پیرامون مناسبات دو کشور و راههای توسعه همکاری های میان ایران و بلغارستان مذاکره فرمودند وطی مراسم پر-شکوهی در دانشگاه صوفیه به معظم‌له دکترای افتخاری حقوق تقدیم شد.

گزارش از صوفیه

منصور تاراجی فرستاده مخصوص روزنامه اطلاعات به صوفیه گزارش میدهد: هنگام ورود شاهنشاه و شهبانوی ایران به صوفیه. رهبران

بقیه در صفحه چهارم

* طی مراسم پر شکوهی در دانشگاه صوفیه به شاهنشاه دکترای افتخاری حقوق داده شد
* نخست‌وزیر بلغارستان اعلام کرد که مذاکرات رهبران بلغارستان با شاهنشاه بسیار رضایت بخش بوده
* نمایندگان سیاسی خارجی مقیم صوفیه بحضور شاهنشاه بار یافتند

درفرودگاه صوفیه از شاهنشاه وشهبانوی ایران استقبال گرم و پرشکوهی بعمل آمد، در این عکس که درفرودگاه صوفیه گرفته شده حضرت «جئورجی ترایکوف» رئیس جمهوری بلغارستان نیز همراه مردم بافتخار میهمانان عالیقدر بلغارستان دست می‌زنند وشاهنشاه با تکان دادن دست باحساسات مردم پاسخ می‌گویند.

اطلاعات

شنبه ۱۲ شهریورماه ۱۳۴۵ ..... شماره ۱۲۰۷۰۵

..... سال چهل و یکم ..... تکشماره ٤ ریال

آخرین مهلت

مشمولین

برای دریافت برگ معافیت دائم

آقای سرهنگ معینی رئیس منطقه وظیفه عمومی تهران امروز اعلام کرد که آندسته از مشمولین دیپلمه ولیسانسیه که در قرعه کشی بهمن ماه سال ٤٤ مازاد بر احتیاج تشخیص داده شدند و از خدمت زیر پرچم معاف شدند فقط تا صبح روز چهاردهم شهریور ماه (تاآخر وقت فردا) مهلت دارند که مبلغ تعیین شده را پرداخت وبرای دریافت برگ معافیت دائم اقدام نمایند.

در غیر اینصورت این عده برای دریافت برگ معافیت دائم باید مجددا در قرعه کشی شرکت نمایند.

خطر بزرگ برای صلح جهان

بحران ویتنام اوتانت را بزانو در آورد

اوتانت دبیر کل سازمان ملل متحد

دبیر کل سازمان ملل متحد از استقرار صلح در ویتنام و آرامش در جهان مایوس شد

گارد سرخ چین اخطار کرد در ویتنام با آمریکا جنگ میکند

دوگل صریحا اعلام کرد نیروهای آمریکا باید بیدرنگ ویتنام راتخلیه کنند درصفحات ۳ و ٤

برف در اردبیل

هوای ایران درسراسر ایالات سرد شد و درجه حرارت تهران هشت درجه کاهش یافت.

درخوزستان بین هوای سرد وگرم درگیری شدیدی روی داد وباین علت هوا طوفانی و خاکی است. درجه حرارت خوزستان نیزچهاردرجه کاهش یافت.

خبرنگارما درتبریز گزارش داد: دیشب در قراء اطراف شهرستان اردبیل از جمله «سردآباد» بدنبال انقلاب ناگهانی هوا برف بارید وهوا بحدی سرد شد که اهالی قراء مزبور مجبور شدند لباس‌های زمستانی بپوشند واز کرسی وبخاری استفاده کنند.

سیمای شهرستانها

«درگز»

مظهر همکاری و یگانگی

شرح در صفحه ۱۰

اسامی قبولشدگان کنکور

حقوق، علوم اداری، کشاورزی و علوم

امروز اسامی ۹۵۰ نفر دررشته حقوق، ۸۸۸ نفر دررشته کشاورزی، ۱۳۳٤ نفر در رشته علوم و ۲۲۰ نفر در رشته علوم اداری بعنوان قبولشده وذخیره اعلام گردید

در صفحات ۱۳ و ۱۵

زلزله در تهران، شهرری و آبعلی و آذربایجان

نیمه شب پریشب زلزله خفیفی در تهران حادث شد. «موسسه ژئوفیزیك» دانشگاه تهران که وقوع این زلزله را ثبت کرده امروز اعلام داشت که ساعت چهل وپنجدقیقه و پانزده ثانیه پس از نیمه شب روز یازدهم شهریور (نیمه شب پریشب) در ۵۰ تا ٦۰ کیلومتری پایتخت در قسمت جنوب شرقی متمایل بشرق زلزله ای روی داده است.

مقامات موسسه ژئو فیزیك دانشگاه اعلام داشتند شدت زلزله در منطقه وقوع ٦ درجه بوده است.

بقیه در صفحه آخر

تظاهرات علیه مصر درکراچی

سید قطب

درحدود ۲۰۰ نفر دانشجوی پاکستانی جلوی سفارت مصر درکراچی دست به تظاهرات زدند ولی پلیس آنهارا متفرق کرد. تظاهر کنندگان شعار هائی همراه داشتند که درآنها به اعدام رهبران مسلمان در مصر اعتراض شده بود.

اخوان‌المسلمین، سازمانی که ناصر را بوحشت انداخته است در صفحه ۵

درشمال تهران پارس

یک تصفیه خانه جدید آب نصب میشود

تعداد انشعاب آب تهران درهرماه به ٤ هزار رسید.

دراول ماه آینده به پشت سدلتیان آب بسته خواهد شد

ساختمان تصفیه‌خانه شماره ۳ تهران در شمال شرقی تهران پارس که هم‌سطح قلهك میباشد آغاز شده و تااواخر سال آینده پایان یافته و رسما گشایش خواهد یافت..

ظرفیت تصفیه‌خانه مزبور در اول کار ۲٫۸ متر مکعب درثانیه میباشد واین رقم نشان میدهد که از تصفیه خانه شماره یك جلالیه بزرگتر واز تصفیه خانه شماره ۲ کن کوچکتر است.

بقیه در صفحه هفتم

آگهی انتخابات هیئت نمایندگان اطاق صنایع و معادن ایران

هیئت نظارت برانتخابات دوره سوم اطاق صنایع و معادن ایران مراتب زیررا باطلاع آقایان اعضاء میرساند:

۱- طبق مواد ۲-۱۰-۱۱-۱۲-۱۳- قانون تاسیس اطاق صنایع ومعادن ایران وآئین‌نامه اجرائی ماده ۱۳ قانون مزبور مصوب هیئت وزیران بدین‌وسیله تاریخ انتخابات هیئت نمایندگان اطاق «موضوع ماده ۱۰ که بشرح زیر است» اعلام میگردد:

«ماده ۱۰ - هیئت نمایندگان اطاق مرکب از سی نفر میباشند که از بین اعضاء اطاق یانمایندگان آنها برای مدت سه سال به‌رای مخفی واکثریت آراء انتخاب میشوند».

۲- روز اخذ رای شانزدهم مهرماه ۱۳٤۵ از ساعت هشت صبح تاچهاربعدازظهر میباشد.

۳- اخذرای طبق مواد پنج‌وشش آئین‌نامه اجرائی ماده سیزده به‌ترتیب زیر تعیین شده است.

«ماده ۵- رای‌دهنده میتواند رای خودرا مستقیما تسلیم هیئت نظارت نموده و یابترتیبی که مخفی‌بودن رای ملحوظ گردد بوسیله نامه سفارشی پستی بضمیمه رونوشت مصدق یافتوکپی عضویت‌خود بنحوی که هیئت نظارت باتوجه بمفاد ماده ده قانون آگهی خواهد نمود برای هیئت مزبور ارسال دارد.

تبصره - نامه پستی باید حداقل دوروز قبل از اخذ رای به هیئت نظارت واصل شود.

ماده ٦- مدت اخذ رای‌یك روز و قرائت آراء بلافاصله پس از اخذ آراء وتا اعلام نتیجه ادامه خواهد داشت.»

٤- محل اخذ رای اطاق صنایع ومعادن ایران خواهد بود.

اعضائیکه نمیتوانند رای خودرا شخصا تسلیم هیئت‌نظارت‌نمایند میتوانند رای خودرا توسط پست سفارشی ارسال نمایند.

از لحاظ مخفی‌بودن رای لازمست آراء خودرا دریك پاکت سربسته قرارداده و این پاکت را بارونوشت مصدق ویا فتوکپی کارت عضویت خود بضمیمه نامه‌ای که دائر بر شرکت در انتخابات باشد وبامضاء صاحب کارت رسیده ودر آن شماره کارت‌عضویت قید گردیده باشد درپاکت سربسته ولاك‌ومهرشده دیگر نهاده وباپست سفارشی به‌آدرس اطاق‌بترتیبی ارسال فرمایند که منتهی تاچهاردهم مهرماه ۱۳٤۵ باطاق صنایع و معادن ایران برسد.

روی پاکت ارسالی باید نوشته شود:

«هیئت نظارت برانتخابات دوره سوم اطاق صنایع و معادن ایران. خیابان تخت جمشید شماره ۵۷ تهران»

اخذ رای مستقیم باارائه کارت عضویت اطاق توسط صاحب کارت به‌هیئت نظارت انجام خواهد گردید.

۵- چون برطبق ماده دوقانون تاسیس اطاق کلیه موسسات‌صنعتی ومعدنی واتحادیه‌های کارفرمائی بایستی برطبق آئین‌نامه عضویت بعضویت اطاق درآیند. از این موسسات آنهائی میتوانند عملادر انتخابات شرکت نمایند که تاتاریخ ششم مهرماه ۱۳٤۵ عضویت اطاق را احراز نموده وکارت عضویت سال ۱۳٤۵ برای آنها صادر شده باشد.

موسساتیکه کارت عضویت آنها درسال ۱۳٤۵ تمدیدنشده‌است میتوانند تاتاریخ فوق کارت عضویت خودرا تمدید و در انتخابات شرکت نمایند.

هیئت نظارت

آگهی دعوت مجمع عمومی فوق‌العاده

هیئت مدیره شرکت سهامی پخش یخ‌مصنوعی کارخانجات تهران وحومه احساس و استنباط مینمایند که دوام و بقاء شرکت منوط بهم‌پیوستگی کامل‌واحدهای یخسازی میباشد که این هم‌آهنگی بنحو شایسته درحال حاضروجود ندارد لذا بدینوسیله ازکلیه صاحبان سهام دعوت میشودکه‌در جلسه مجمع عمومی فوق‌العاده که روزیکشنبه سوم مهرماه ۱۳٤۵ ساعت پنج بعد از ظهر در محل دفتر شرکت (خیابان سی متری کوچه کاج شماره ۲۵) تشکیل میگردد شخصا یا وکیل ثابت‌الوکاله ایشان‌طبق‌مقررات اساسنامه‌حضور بهمرسانند.

دستور جلسه - انحلال یابقاء شرکت.

شرکت سهامی پخش یخ‌مصنوعی کارخانجات تهران‌وحومه

آگهی مسابقه طرح ساختمان شهیاد آریامهر

دفتر شورای مرکزی جشن شاهنشاهی ایران تهیه طرح‌ساختمانی بنام‌شهیاد آریامهر رابین آرشیتکتهای ایرانی با شرایط زیر بمسابقه میگذارد:

۱- طرحها باید تادهم آبان ماه ۱۳٤۵ بدفتر شورای مرکزی خیابان پاستور شماره ۵۷ در مقابل رسید تسلیم گردد.

۲- نقشه میدان محل ساختمان دردفتر جشن شاهنشاهی بتقاضا کنندگان تسلیم خواهد شد.

۳- بنا باید به تناسب میدان طرح گردد ولی حداکثر ارتفاع ساختمان (از نظر مجاورت فرودگاه) از چهل وپنج متر نباید تجاوز کند.

٤- شرکت کنندگان در مسابقه از نظر انتخاب سبك ومصالح ساختمانی و اندازه ها آزاد هستند.

۵- نقشه هاباید بمقیاس یك صدم و شامل نماها مقطع ها و پلان های مختلف باشد.

٦- طرح های رسیده در یك هیئت داوری از مهندسین عالی مقام ایرانی و خارجی رسیدگی و برنده مسابقه تعیین خواهد گردید.

۷- بابرنده مسابقه در صورتیکه طرح اومورد تائید و تصویب قرار گیرد قرارداد لازم برای تهیه نقشه های اجرائی منعقد خواهد گردید. ۱-۳ آ-۲۲۱۲٦

چهارمین سری

جوائز حلب کوچولوی فو قرعه کشی شد

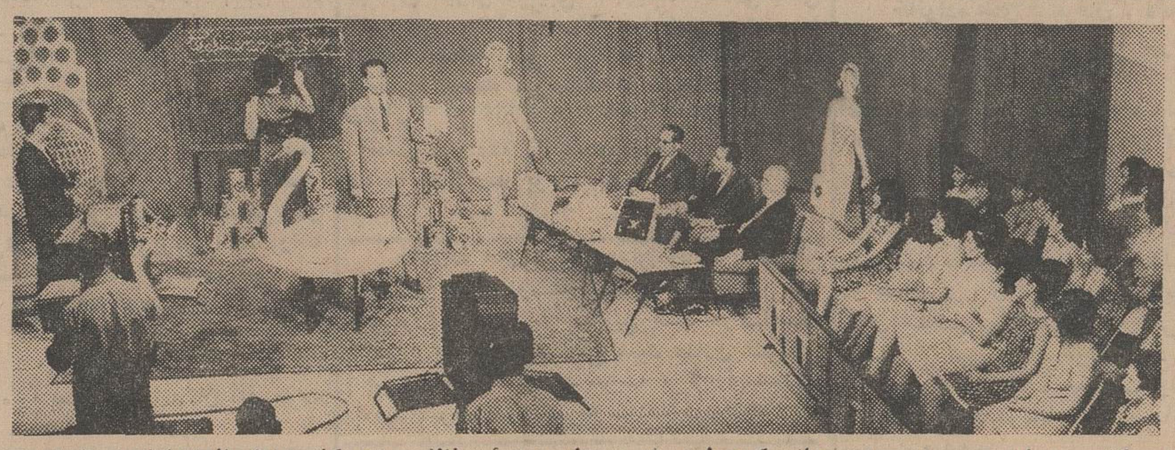

قرعه‌کشی چهارمین سری جوایز حلب کوچولوی فو درحضور هیئت نظار و عده کثیری از بانوان‌خانه‌دار انجام شد

شرح در صفحه آخر

ساعت ۹½ فرداشب آقای تستارئیس فروش بین‌المللی کارخانجات پولاروید مصاحبه‌ای درتلویزیون ایران‌خواهند داشت که ضمن آن طرز کار دوربین های پولاروید که ظرف ۱۰ ثانیه‌عکس را میگیرد و چاپ می‌کند در معرض تماشای بینندگان تلویزیون‌ایران‌قرار خواهد گرفت.

آگهی تاریخ توزیع کارت و مصاحبه داوطلبان تربیت‌دبیر بعداز لیسانس سازمان تربیت معلم و تحقیقات تربیتی (دانشسرای عالی)

۱-۲ آ-۲۰۷۷۲ بصفحه آخر مراجعه شود

وزارت بهداری

انستیتو عالی پرستاری در مرکز پزشکی فیروزگر

از کلیه دوشیزگانی که ثبت نام کرده‌اند دعوت‌مینماید که در روز سه‌شنبه ۱۵ر٦ر٤۵ ساعت ½۷ صبح با در دست داشتن کارنامه‌های سیکل دوم متوسطه بدفتر انستیتو مراجعه نمایند. ۱-۲ آ-۲۲۱۷۸

آگهی قبول داوطلب

هنرسرای مقدماتی بهبهانی

(تربیت معلم حرفه‌ای) در صفحه ١٤

ماجرای بیسابقه برنده ۲۰۰ هزار تومانی

شرح در صفحه ششم

آگهی آستانقدس رضوی درمورد خرید سنگ مرمر رادرصفحه‌ششم مطالعه‌فرمائید

جریان روز

عناصر ضد ایرانی ائتلاف کرده‌اند!

فرستنده موسوم به «پیك ایران» طی دوگفتار متوالی در روز های سه شنبه و چهارشنبه هفته اخیر روزنامه‌اطلاعات را سخت مورد حمله قرارداد که چرا نوشته‌است در خلیج‌فارس بر ضد منافع ملی ایران تحریکاتی می شود و عبدالناصر با چشم طمع به خاك ما می نگرد ؟

ماقبلادرباره این فرستنده ها که ظاهرشان‌مخفی وباطنشان آشکار است بحث کرده‌ایم و کیست‌درمیان ملت ایران که‌نداند این بلندگوهای اجنبی تحت چه شرایطی بوجود آمد ، مقاصدشان چه بوده و چیست، گردانندگان آنها چه کسانند و از کجادستورودستمزد می‌گیرند .این صدای مشئوم را که از گلوی بلندگو های بیگانه برمیخیزد بیست‌و چند سال ملت ایران از دور ونزدیك شنیده است . در جریان اشغال ایران که قوای خارجی شبانه به مرز های ما تاخت و قحطی‌و سختی‌وناامنی وبیماری برای مردم این مملکت‌بارمغان آورد این صدا از حلقوم کسانی که تحت حمایت سرنیزه اجنبی در خیابانهای تهران عربده‌میکشیدند بگوش میرسید . این صدا همانست که یکروزخواهان واگذاری نفت ایران به رژیم استالین بود ، روز دیگر هوادار تجزیه آذربایجان . این‌صداهمانست‌که روزگاری برای ایران جمهوری دمکراتیك توده‌ای می خواست و زمانی درخیابانهای تهران برمرك دیکتاتور شوروی مویه وزاری می کرد .حالا طرفدار دیکتاتور مصر شده وبرای او یفه چاك می کند .

بانگی که از دهان مشتی مردم بیوطن ومطرود برخیزد اررش جوابگوئی ندارد و مادر مقام ان‌نیستیم که‌اعتنائی باین نغمه منکر نشان دهیم .امابی مناسبت نمی‌دانیم ملت‌ایران را باین تجربه‌گذشته متوجه‌سازیم که چطوربار‌دیگر در لحظاتی حساس،عواملی‌که‌دشمنی آنها باقوم ایرانی وحاکمیت ملی ایران به نبوت و تحقق پیوسته است ، همصدا شده و بمدد یکدیگر برخاسته‌اند .مردم ایران ازین‌نوع ائتلاف خاطرات فراوان دارد و حالاموقع آنست که یکمرتبه دیگر چنین تجربه ای را بیازماید .

مطالب فرستنده مخفی پیك ایران در تفسیر های هفته اخیر براساس این نکته دور میزند که :« دولت مصر و شخص عبدالناصر بهیچوجه خیال تجاوز به خلیج فارس‌راندارند و خلیج فارس از طرف ناصر تهدید نمی شود بلکه از طرف کسان دیگری تهدید می‌گردد و دولت ایران نباید هیچگونه نگرانی ازناصر داشته‌باشد و بخاطر وحشت از ناصر نباید اسلحه خریداری‌شود » .

این سخن با آنچه حکومت قاهره در بلندگوهای تبلیغاتی خود می‌سراید و روزنامه های مصر می - نویسند یك تفاوت دارد که آنها خودشان مطامع‌خود را نسبت به خلیج فارس و خوزستان انکار نمی‌کنند، اما بلندگوی موتلف آنها مدعی است که ناصرهیچگونه طمعی نسبت به خلیج یاخوزستان ندارد .

عجبا که‌رادیو های قاهره وجراید مزدور ناصر شب وروز دم از «ملیت عربی خلیج» میزنند و خوزستان‌را بعنوان «عربستان» وجزئی از میهن بزرك جمال عبدالناصر بقلم میبرند اما «پیك‌ایران » چنانکه گوئی تازه‌از خواب برخاسته یادر زمان دیگر و جهان دیگری بسر میبرد منکر هرگونه تهدیدی است از طرف مصر واینکه می گوید : «خلیج فارس از طرف کسان دیگری تهدید می شود » لابد منظورش همان «ارتجاع ایران » است که رادیو های مصر می‌گویند خوزستان را غصب و خلیج را مستعمره خود ساخته است !

مادرمباحث اخیر خودمان ، قسمتی از نوشته های مطبوعات مصر و گفته های رادیو قاهره ورادیوموسوم به صوت‌العرب یعنی فرستنده دوم قاهره را نقل‌کردیم وشما خوانندگان عزیزرا بانیات نابکارانه‌حکومت‌ناصر درباره خلیج و خوزستان بیشتر از پیش‌آشناساختیم. این جملات که ملیت عربی خلیج را استعمار ایران تهدید می کند وارتجاع‌ایران‌بر « عربستان!!» چنك انداخته وبالاخره موقع آن رسیده که « خلیج عربی » و«عربستان» از قید اسارت ارتجاع ایران آزاد شود بیت‌الغزل تفسیر ها و مقالات مزبور است .

بزعم «پیك ایران » اینها همه‌نشانه‌ایست از علاقمندی حکومت قاهره نسبت به حقوق و حدودایران. زیرا «عبدالناصر بهیچوجه خیال تجاوز به خلیج فارس و خوزستان را ندارد » بلکه با ایران شوخی می کند . همانطور که رژیم استالین نیز از تقاضای امتیاز نفت شمال در گیراگیراشغال ایران و ازغائله‌ای که در آذربایجان آفرید و گردانندگان امروزی«پیك ایران » طرفدار و مدافع آن بودند ، بجز شوخی قصد دیگری‌نداشت . نهایت شوخی آنچنانی که به قیمت ریخته شدن خونها وبرباد رفتن خانمانها تمام شد .

آنروز این حضرات باتمام قدرت خود علیه‌اعزام قوابه آذربایجان مخالفت‌و تحریك می کردند و ما فراموش نکرده‌ایم که اگر اندکی‌دراقدام‌جدی از طرف شاه و ملت ایران تاخیر شده بود آذربایجان چه سرنوشتی پیدا می کرد . امروز هم باهمان وقاحت جانبداری از تجاوز سرهنك ناصر می کنند که چه‌لازم است ایران قدرت داشته باشد وباتکاء قدرت ملی‌خود مانع آن شود که دیکتاتور مصر لقمه ای چرب و نرم چون خوزستان یا خلیج فارس‌را بدون مزاحمت نوش‌جان کند !

نقش دستگاههائی مثل فرستنده مخفی « پیك ایران » جز این چه‌می‌تواند باشد و ما از آنها به گله‌ای داریم نه توقعی . تنها بذکر این نکته قناعت می‌کنیم که‌ایران محتاج نصیحت‌و دلالت کسی نیست ومسئولیت های ملی خودرا آنچنانکه بایدمی‌شناسدو بوظایفی که ملازم درك این مسئولیت هاست قیام و اهتمام می کند . چه‌مزدبگیران رسوائی‌مثل‌گردانندگان «پیك‌ایران» بخواهند چه نخواهند . چه رادیو های قاهره وموتلفین آنها نوحه بسرایند وچه‌نسرایند !

پرسه

با کمال تاسف درگذشت شادروان **کتایون کاویانی** را در گرمان باطلاع بستگان وآشنایان میرساند . برگزاری پرسه آن روانشاد روز یکشنبه ۱۳ شهریور از ساعت ٤ونیم الی ٦و نیم بعداز ظهر در سالن ایرج خیابان استالین برگزار میگردد .

خانواده های : سهراب کاویانی . دولت زاده . رستم گوهرریزی . کسروی

مجالس ترحیم و یاد بود

با کمال تاسف و تالم درگذشت ناگهانی مرحوم **سروان حاج حسین خازنی** افسر بازنشسته ژاندارمری را در مشهد مقدس باطلاع کلیه اقوام و دوستان میرساند . مجلس ترحیم مردانه روز یکشنبه سیزدهم شهریور ماه در مسجد سادات هندی واقع در خیابان مولوی چهار راه شاهپور از ساعت ٤تا٦ و ختم زنانه در منزل شخصی آن مرحوم واقع‌در قلهك‌خیابان دولت کوچه ساعد شماره ١٤ روز دوشنبه ١٤ر٦ر٤٥ از ساعت ٤ تا ٦ برقرار میباشد .

اکبر خازنی . شوکت خازنی . عباس خازنی . هوشنك خازنی . خسرو خازنی .حاجی مصطفی پادگان . حسن بیات . علی‌اکبرساعت ساز . حاج محمد کاشانی . عبدالرسول‌صیانی. غلامرضا روشن ضمیر . احمد داودی . محمد داودی . ابوالفضل داودی . علیمردانی .سروان علیزاده . احمدعظیمی . محمود مرادی . علی تهرانی

بخانواده های محترمی که عزادارند بویژه بازماندگان آنمرحوم مصیبت وارده را تسلیت میدهیم .

هو
۱۲۱

بمناسبت چهلمین شب رحلت مرحوم‌مبرور قطب‌العارفین حضرت حاج شیخ**محمد حسین صالح علیشاه** طاب ثراه مجلس تذکر و ذکر مصیبت از ساعت ٦بعدازظهر روز یکشنبه۱۳ شهریور ماه مطابق باشب نوزدهم جمادی‌الاول در حسینیه مرحوم مشیرالسلطنه واقع‌درخیابان جنوبی‌پارك شهر منعقدمیباشد مجلس زنانه روز دوشنبه ١٤ شهریور از ساعت ٦بعدازظهر در منزل مرحوم حاج‌شیخ عبدالله حائری واقع در خیابان ری دو راه مهندس بر قرار می‌باشد.

سیدهبةالله جذبی (ثابت علی) - دکتر محب‌الله آزاده - احمد فریدونی - هادی‌حائری سلطانی -سعیدی -بیدختی -علی تابنده

باستحضار دوستان و بستگان ارجمندمیرساند چون روز یکشنبه ۱۳ شهریورماه جاری‌مصادف باشب‌یکمین‌سالگرد **رحلت‌طوبی‌غفاری (شمس‌الملوك والا** مادر عزیزمان میباشد . لذا مجلس یادبودی از ساعت ٥تا٧ بعد از ظهر در خانه شماره ٥ر٢ کوچه ناموس خیابان شاهپور برپا خواهدشد . امیدواریم که برای شادی روح آن مرحوم بر ما منت خواهند گذارد .

طلعت حمیدی . فرح‌جلالی‌قاجار . شوکت والا.کوکب‌بهزادی .ثمیله‌پارسی‌پور . عزت اله والا

با کمال تاسف درگذشت شادروان آقای **حاج عبدالباقی** را باطلاع دوستان و آشنایان‌می رساند . مجلس ترحیم فقیدسعید از ساعت ٤ الی٦ بعداز ظهر روز دوشنبه ١٤ شهریور ماه جاری در مسجد ارك واقع در میدان ارك و ختم زنانه از ساعت ٣ الی ٧ بعداز ظهر روز دوشنبه ١٤ شهریور در منزل شخصی‌آنمرحوم واقع در گذرلوطی صالح منعقد است .

مهدی الحسینی اللواسانی . حاج‌عبدالباقی کارگر . حبیبی . آل‌آقا . فلاح . حاج رحیمی . کفائی . مقدسیان . جدیدی . نقی‌زادگان . هدایتی . سلیمانی . نجاری . مرتضوی

مصیبت وارده را بعموم بازماندگان آنمرحوم تسلیت میدهیم .

با کمال تاسف درگذشت مرحومه مغفوره **بانو صدیقه یزدی** صبیهٔ مرحوم حاج احمد آقا یزدی را باطلاع دوستان و آشنایان میرساند . مجلس تذکر روز یکشنبه ۱۳ شهریور از ساعت ۹ الی ۱۱ درمسجد شیخ‌عبدالحسین معروف به آذربایجانیها منعقد خواهد بود و مجلس ختم زنانه همان روز از ساعت ٤ الی ٦ بعداز ظهر در منزل شخصی واقع در خیابان مولوی کوی تشکیلات پلاك ٥٣ برگزار میشود .

حاج مهدی یزدی . جواد یزدی . علی یزدی زاده‌العلم . محمدیزدی . حمید مجیدی . علی اکبر علومی یزدی. محمود یزدی زاده . جعفر یزدی زاده . حبیب‌اله یزدی‌زاده . محسن‌یزدی زاده . جواد یزدی‌زاده . اکبریزدی زاده .رضا سلماسی . جمشید سلماسی . محمد تقی‌حریر فروش . حاج میرعبداله منصوری . عباس هشتروی

آ-١٥٣١٣

مصیبت وارده را بعموم بازماندگان آنمرحومه تسلیت میدهیم .

خانواده های : اسکندری . کجوری . اسمعیلی . قربانی . شقاقی .انیسی .هریسچی. اعلا . ملك‌محمدی . اعتضادی . اللهیاری .کاظم نظری . آقاسی . سلیمیان . اصفهانی . اسکندری‌فر

بدین وسیله فوت شادروان **رضا اسکندری** راباطلاع کلیه‌خویشاوندان وآشنایان‌میرساند . مجلس ترحیم مردانه از ساعت ٤ونیم الی ٦ونیم بعداز ظهر روز یکشنبه ١٣ر٦ر٤٥ در مسجد سجاد خیابان شاه چهار راه گیتی و مجلس‌زنانه در همان روز و ساعت در منزل شخصی آن مرحوم خیابان شاه چهار راه سی متری کوچه طباطبائی منعقد است .

آ-١٥٣١٥

مصیبت وارده را بعموم بازماندگان آنمرحوم تسلیت میدهیم .

با کمال تاسف و تالم درگذشت مرحوم **مهدی انتصاریان** صاحب منصب بازنشسته وزارت دارائی را باطلاع خویشاوندان ودوستان میرساند . مجلس ترحیم مردانه روزدوشنبه ١٤ر٦ر٤٥ از ساعت ٤ تا ٦ بعدازظهر درمسجد حاج حسن شاهپور خیابان بوعلی و مجلس ختم زنانه روز سیزدهم شهریور ماه از ساعت ٤ تا ٦ بعداز ظهر در خیابان تخت طاوس (سنائی) کوچه انتصاریان شماره ٤ منعقد خواهد بود . مراسم شب هفت در روز چهارشنبه شانزدهم شهریور ماه از ساعت چهار بعد از ظهر در ابن‌بابویه برگزار خواهد شد .

خانواده‌های : انتصاریان . اخوت .دره‌پیما. پیامی . نادری . حقاری . پاکدامن . ریاحی . معالی‌زاده . شهیدی . گوهری . رستمی . بزرگان . دفتری . اسدی . ضرابی . هروی . غفوری

با کمال تاسف مصیبت وارده را بعموم بازماندگان مخصوصا خانواده هائی که عزادارند تسلیت میگوئیم .

بسمه تعالی شانه

بمناسبت یکمین سال درگذشت برادر بزرگوارم حجة الاسلام آقای **سید موسی‌سبط الشیخ** قدس سره (فردا) یکشنبه هیجدهم جمادی الاولی برابر ١٣ر٦ر٤٥ از ساعت ٤ الی ٦ بعداز ظهر مجلس تذکری در مسجد مروی منعقد امیداست آقایان حجج اسلام و آیات‌عظام دامت برکاتهم و آشنایان گرامی و سایرمومنین ایدهم‌اله با بذل عنایت‌وشرکت در مجلس‌مزبور وطلب مغفرت برای آنمرحوم این داعی رامتشکر فرمایند .

سیدمحمدعلی سبط الشیخ

وزارت بهداری با نهایت تاسف درگذشت شادروان **دکتر سید عبدالعلی طیبی** را که از پزشکان عالیقدر و خدمتگزار جامعه بودند به اطلاع میرساند . مجلس ترحیم آن فقید سعید روز یکشنبه ١٣ شهریور ماه ازساعت ۹تا ١١ صبح در خانقاه صفی علیشاه واقع‌درخیابان صفی‌علیشاه برگزارمیشود .

وزیر بهداری

بدین وسیله فوت شادروان آقای **دکترسید عبدالعلی طیبی** رئیس سابق اداره بهداری این وزارت را باطلاع میرساند . مجلس ترحیم آن شادروان در روز یکشنبه ١٣ر٦ر٤٥ از ساعت ۹ الی ١١ صبح در خانقاه صفی علیشاه واقع در خیابان صفی علیشاه برگزار خواهد شد .

وزارت کشاورزی

خانواده‌های طیبی .پورسلطانی . مهر آزما. عاملی . میرسعید . میرفخرائی . دیدار . حکیم خسروی . عزیزی . میرهادی . امیرعزیزی . میراشرافی . کاظمی . مجد . سخنی .بهبهانی. اعتصام . زاهدی . هاشمی نژاد . میرشکرائی. فخرائی

با نهایت تاسف درگذشت شادروان **دکتر سید عبدالعلی طیبی** بزرك خاندان طیبی را به اطلاع دوستان و آشنایان و اقوام میرساند . مجلس ختم مردانه فقید سعید روز یکشنبه سیزدهم شهریور از ساعت ۹ الی ١١ در خانقاه صفی علیشاه واقع در خیابان صفی علیشاه و مجلس زنانه در همان روز در منزل آن مرحوم واقع در خیابان ایران (عین‌الدوله) مقابل کوچه دکتر سنك از ساعت ٥ تا ٧ بعد از ظهر منعقد میباشد .

دکتر هوشنك طیبی . دکتر منوچهر طیبی . مهندس کیومرث طیبی . حبیب‌اله عاملی .علی اکبر طیبی . حاج‌سید علیرضا طیبی . حسین دیدار . محمد علی مهرآزما . مهندس عباس عاملی . محمد میرسعید . سیدفضل‌اله میر فخرائی

مصیبت وارده را بخانواده هائی که در این ضایعه عزادارند بویژه بازماندگان آنمرحوم تسلیت میدهیم .

خانواده های فرشی بدین وسیله باطلاع فامیل و عموم دوستان میرساند که روز ١٣ شهریور مصادف با چهلمین شب درگذشت شادروان فقید سعید **حاج سید صادق قرشی (مهدی زاده)** میباشد هزینه برگزاری مجلس یادبود صرف امور خیریه خواهد شد .

با کمال تاسف درگذشت جوان نا کام **علی منعمی** را باطلاع دوستان و آشنایان میرساند. مجلس ترحیم مردانه روز یکشنبه ١٣ر٦ر٤٥ از ساعت ٣ تا ٦ در مسجد قاجاریه واقع در خیابان ری کوچه آبشار و مجلس ترحیم زنانه در همانروز و ساعت در منزل شخصی آنمرحوم منعقد خواهد بود .

محمد رضا منعمی . خانواده های‌غربی .صادق منعمی . ناصر منعمی . حسن منعمی

آ-١٥٢٩٩

مصیبت وارده را بعموم بازماندگان آنمرحوم تسلیت میدهیم .

در آگهی ترحیم مرحومه **قدسیه یزدی** که روز پنجشنبه چاپ شده ازنام خانواده ها **خانوادهٔ کنی** از قلم افتاده بدین‌وسیله اصلاح‌و توضیح داده میشود .

با نهایت تاثر درگذشت شادروان **محمد رضا آذری** کارمند دفتر وزارت آموزش‌وپرورش را باطلاع دوستان و آشنایان میرساند . مجلس ختم آن شادروان روز یکشنبه ١٣ شهریور ماه جاری از ساعت ٤ تا ٦ بعداز ظهر در مسجد صاحب الزمان واقع در چهار راه خوش منعقدو مجلس ختم زنانه همان روز و ساعت در منزل شخصی سه راه سلسبیل کوچه علیجانی کاشی ٨٣ منعقد میباشد .

علی صالحی . موذن زاده . شجاعی .آذری. جراحی . سرور .محمود صالحی .عباس‌صالحی. ماشاءاله غربی‌فرد . مسعودی . جاویدی .زلال. احمدنژاد . مروی . بقالیان . صالحیان

مصیبت وارده را بعموم بازماندگان آنمرحوم تسلیت میدهیم .

با نهایت تاسف در دشت جلد اشیان مرحوم مغفور **محمد عرفان** کارمند عالی‌رتبه بازنشسته وزارت کشاورزی را باطلاع می - رساند . مجلس ترحیم آن مرحوم روز دوشنبه ١٤ شهریور از ساعت ۹ الی ١١ در مسجد مجد منعقد خواهد بود .

١-٢

وزارت کشاورزی

با نهایت تاسف در دشت پدر آقای دکتر محسن عرفان مدیر عامل آزمایشگاه فنی و مکانیك خاك سازمان برنامه را باطلاع میرساند مجلس ترحیم آن‌مرحوم روزدوشنبه ١٤شهریور ماه ١٣٤٥ از ساعت ۹ الی ١١ در مسجد مجد منعقد خواهد بود .

١-٢ **سازمان برنامه**

با نهایت تاسف در دشت شادروان خلد آشیان مرحوم مغفور **محمد عرفان** کارمندعالی رتبه بازنشسته وزارت کشاورزی و پدر آقای دکتر محسن عرفان دانشیار دانشکده فنی دانشگاه تهران را باطلاع میرساند . مجلس ترحیم آن مرحوم روز دوشنبه ١٤ شهریور از ساعت ۹ الی ١١ درمسجد مجد منعقد خواهدبود

١-٢ **دانشگاه تهران**

بمناسبت در دشت خلد اشیان مرحوم مغفور **محمد عرفان** بزرك‌خاندان عرفان فرزند مرحوم آیت‌اله آقای شیخ محمد علی کاشانی مجلس ترحیمی در روز دوشنبه ١٤ شهریور ماه ازساعت۹ الی١١ در مسجد مجد منعقد خواهد بود .

الاحقر عبدالله المسیح الطهرانی . الاحقرحاج سیدصدرالدین جزایری

١-٢

با تالمی پایان ناپذیر فوت پدر عزیز خود بزرك خاندان عرفان را باطلاع میرساند .مجلس ترحیم مردانه آن مرحوم در روز دوشنبه ١٤ شهریور ماه از ساعت ۹ الی ١١ در مسجد مجد منعقد است . مجلس ترحیم زنانه در همان‌روز از ساعت ٤تا ٧ بعداز ظهر در منزل شخصی واقع در تجریش . چهارراه حسابی کوی عارف خواهد بود .

دکتر محسن عرفان . مهندس ناصر عرفان

خانواده های : عرفان . وکیل مظفری و سهرابی . شریعت مداری . جزایری .طباطبائی. فخرائی و میر فخرائی . شاهین . کشفی . بهزادی . آل‌آقا . شریعت . فرداد . مینوی .

با کمال تاسف و تاثر درگذشت خلد آشیان مرحوم مغفور **محمد عرفان** کارمند عالیرتبه بازنشسته وزارت کشاورزی را باطلاع می - رساند . مجلس ترحیم مردانه آن مرحوم در روز دوشنبه ١٤ شهریور ماه ا زساعت ۹ الی ١١ در مسجد مجد منعقد است . مجلس ترحیم زنانه در همان روز از ساعت ٤ تا ٧ بعد ازظهر در منزل شخصی واقع در تجریش - چهار راه حسابی . کوی عارف خواهد بود .

١-٢

خانواده های : عرفان . دبیر نصیرپور . تهرانچی . پورفتحی . والی. تهرانچی کاشانی. ابراهیمی . قدوسی .خلیلیان . داروگر .کمالی. اوزار با کمال تاسف و تاثر درگذشت خلد آشیان مرحوم مغفور **محمد عرفان** کارمند عالی رتبه بازنشسته وزارت کشاورزی را باطلاع‌می رساند . مجلس ترحیم مردانه آن مرحوم‌در روز دوشنبه ١٤ شهریور ماه از ساعت ۹ الی ١١ در مسجد مجد منعقد است . مجلس ترحیم‌زنانه در همان روز از ساعت ٤تا ٧ بعد از ظهر در منزل شخصی واقع در تجریش . چهارراه حسابی . کوی عارف خواهد بود .

١-٢

با کمال تاسف مصیبت وارده را بعموم بازماندگان مخصوصا خانواده هائی‌که عزادارند تسلیت میدهیم .

تسلیت

سرکار سرهنك دکتر مرادی

از طرف پزشکان و کارمندان بهداری شهربانی کل کشور مصیبت وارده راصمیمانه تسلیت عرض می‌نماید .

سرهنك دکتر حسین مختاری

سرکار سرگرد هنرور

از طرف خود و همکاران اداری مصیبت وارده را تسلیت و سلامتی بازماندگان را مسئلت دارد

سرتیپ محمد حسن کهنموئی

جناب‌آقای دکتر بهنام اربابی

مصیبت وارده را صمیمانه تسلیت‌میگویم

دوشیزه اکرم موسوی نژاد

سپاسگزاری

اظهار لطف و همدردی سروران مکرم و دوستان گرامی در مصیبت وارده باینجانبان موجب تسکین آلام روحی گردید مخصوصاابراز تفقد جناب آقای هویدا نخست وزیر معظم و تشریف فرمائی و حضور جناب آقای دکتر عالیخانی وزیر محترم اقتصاد جناب آقای دکتر نهاوندی وزیر محترم آبادانی و مسکن -جناب آقای‌دکترهدایتی وزیر محترم‌آموزش وپرورش- جناب آقای محمد خسروشاهی رئیس محترم اطاق بازرگانی تهران - جناب آقای خوش کیش مدیر کل محترم بانك ملی ایران - اعضای‌محترم اطاق بازرگانی تهران - روساء و اعضای‌محترم اتحادیه های بازرگانی - فرهنگیان گرامی - همشهریان عزیز و سایر شخصیت های عالیقدر در مجلس ختم موجب سرافرازی و تسلی خاطر بازماندگان مرحوم **اسمعیل پور حسن** گردید. لذا بر ذمه‌خود میدانیم ازابراز اینهمه بزرگواری و لطف عمیقا سپاسگزاری نمائیم و چنانچه در عرض تشکر حضوری تاخیری روی دهد تمنای عفو داریم .

جعفر پورحسن . علی‌اصغر پیرزاد

از دوستان و همکاران عزیز و آشنایان محترم مخصوصا اهالی محترم اراك که باحضور خود در مراسم سوگواری کتبا و تلگرافا ودرج در جراید نسبت به درگذشت مادرمان ابراز همدردی فرموده‌اندبی نهایت‌ممنون وسپاسگزار وچنانچه بعلت تالمات روحی در شرفیابی و یا عرض تشکر حضوری قصوری رخ دهد پوزش می‌طلبیم و دوام عمر و سلامتی عموم سروران عزیز را آرزومندیم .

اراك - سرهنك ستاد مهندس اوشانا .
دکتر بیت اوشانا

از آقایان محترم روسای ادارات‌شهرستان های رودسر و لنگرود خاصه فرمانداران محترم و دوستان ارجمند و فامیل های گرام که‌در فوت پدر اینجانب ابراز عنایت فرموده و درمراسم سوگواری شرکت فرموده و همچنین ازدوستان و آشنایان مرکز و سایر شهرستانها که‌وسیله تلگراف و نامه باعث تسلی خاطر گردید کمال امتنان دارم واز اینکه نتوانستم به احساسات دوستانه رفقا پاسخ گویم عذر میخواهم توفیقات همه آنها را از خداوند مسئلت مینمایم .

شلمان . اسمعیل اصغرزاده شلمانی

سرکار ستوان ازلی

از طرف خود و عموم افسران ودرجه‌داران وافراد مصیبت وارده را به سرکار تسلیت‌عرض مینماید .

همدان سرتیپ آزموده

تیمسار سرلشکر دکتر کنی

با نهایت تاثر و تاسف مصیبت وارده را بجنابعالی و خانواده محترم صمیمانه تسلیت عرض مینمائیم .

صیرفیان و بانو

سرکار سرهنك دکتر مرادی

افسران و درجه‌داران مدیریت کل‌بهداری نیروهای مسلح شاهنشاهی مصیبت وارده را تسلیت میگویند .

سرلشگر دکتر شمس

سرکار سرهنك دکتر مرادی و بانو

مصیبت وارده را تسلیت عرض مینمائیم .

سرهنك دکتر پروانه . سرهنك دکتربهرامی. سرهنك دکتر یزدانی . سرگرد نیك‌سرشت . سرگرد دکتر رحمانی . سروان دکتر جعفری

جناب آقای تهرانی نماینده محترم مجلس شورای ملی

در اندوه وارده خود را با غم جنابعالی شریك میدانیم .

سلمکی و بانو

جناب آقای مهندس ناصر عرفان

مهندسین و کارکنان شرکت متا فوت پدر گرامیتان را بجنابعالی و خانواده محترم تسلیت عرض مینمایند .

مصیبت وارده را به خانواده تام تسلیت عرض مینمایم .

سرگرد بهمنی

جناب آقای دکتر عرفان

با نهایت تاسف و تاثر فوت‌پدربزرگوارتان را تسلیت عرض نموده و بقای عمر جنابعالی و خانواده محترم را از درگاه احدیت خواستاریم .

بیژن شه‌رئیس . تقی جواهری

جناب آقای دکتر عرفان
مدیر عامل آزمایشگاه فنی ومکانیك‌خاك سازمان برنامه

مهندسین و کارکنان آزمایشگاه مصیبت وارده را بجنابعالی و خانواده محترم صمیمانه تسلیت میگویند و برای شما و خانواده بقای عمر و سلامتی را از درگاه خداوند متعال‌مسئلت مینمایند .

مهندسین و کارکنان آزمایشگاه فنی‌و مکانیك خاك سازمان برنامه

آقای فریدون مهجوری

اندوه شما را عمیقا احساس کرده درغمتان صمیمانه شریك هستیم .

کرج - علی سیف قاضی . جهانگیرکشاورز. حسن‌رفیع پور . احمد عظیمی آزاد . نصرت‌اله پروانه . مرتضی باستانی

گاردسرخ چین آماده جنگ در ویتنام شد

پنوم‌پن - ۲ سپتامبر

پرزیدنت دوگل و پرنس سیهانوك رئیس کشور کامبوج امروز در اعلامیه مشترکی خواستار پایان مداخله خارجی درویتنام‌ولائوس شدند و پیشنهاد کردند که پیمان جدیدی‌که بیطرفی ویتنام را تضمین کند منعقد گردد .

این اعلامیه مشترك که در پایان بازدید سه روزه دوگل ازکامبوج صادر شد حاکی است که استفاده از سربازان خارجی نبرد ویتنام رابه‌یك کشمکش بین‌المللی تبدیل کرده است .

*** بیرون ببرند**

در اعلامیه گفته شده برای پایان دادن به این کشمکش باید قرارداد های ۱۹۵۴ ژنو مراعات شده و همه اعمال جنگی در این منطقه‌خاتمه یابد ولازمه این کار آن‌است که ابتداهمه دول‌خارجی که در ویتنام نیرو دارند قول‌بدهند در مهلت معینی نیروهای خودرا بیرون ببرند . پس از صدور این اعلامیه دوگل خاك کامبوج‌راترك گفت .

*** عکس‌العمل آمریکا**

واکنش مقامات امریکائی دربرابر پیشنهاد دوگل و سیهانوك اینست که گفته اند :ایالات متحده امریکانمی تواند تاریخی برای بیرون بردن‌نیرو های خود از ویتنام معین کند ، مگر آنکه دولت ویتنام شمالی قبلاتاریخی برای بیرون بردن‌قوای‌خوداز جنوب کشور اعلام نماید . مقامات امریکائی عقیده دارند که‌اعلامیه‌دوگل-سیهانوك اوضاع آسیای جنوب شرقی‌رابحرانی ترکرده‌است .

ملاقات بانماینده ویت‌کنك

منابع مطلع می گویند : یکی ازهمراهان ژنرال دوگل روز پنجشنبه بانماینده ویت‌کنگها در کامبوج ملاقات و مذاکره کرده‌است .

موضوع مذاکره طبعا جنك ویتنام بوده‌است ولی از متن مذاکرات وهویت‌نماینده‌فرانسه اطلاعی در دست نیست .

*** هجوم همه جانبه**

ژنرال کانوکی نخست وزیرویتنام جنوبی در یك مصاحبه گفت :راه پایان دادن سریع به جنك ویتنام آن‌است که به تلافی نفوذ کمونیست های ویتنام شمالی در جنوب ، هجوم همه جانبه ای به ویتنام شمالی صورت گیرد ، زیرافقط‌حملات‌هوائی به ویتنام شمالی نمی توانند روش ونقطه نظر ویتنام شمالی را تغییر دهند .

*** مذاکره میکند**

کانوکی ضمن بازدید ناگهانی از فرودگاه «بین‌هوا» گفت : هرگز با چریکهای ویت‌کنك بمذاکره نخواهد پرداخت .

وی که ظاهرا به نطق‌دوگل‌در کامبوج اشاره می کرد گفت : عده ای‌هستند که درباره مذاکره صحبت می کنند، اما این ها برخطا هستند و کاملا برخطا هستند و هیچ چیز درباره کمونیسم نمی فهمند .

★ ضربه مشترك

چین کمونیست به‌ویتنام شمالی اطمینان داد که « تمام تدارکات را برای جنگیدن بامتجاوزان‌امریکائی درهرجا و هرزمان فراهم آورده تا بتوانند ضربه مشترك‌رابرای‌پیروزی نهائی وارد آورند . »

همزمان بااین اخطار افراد گارد سرخ اعلام کردند که چون آنها «گورکنان جهان کهن » هستند ، آماده‌اند قدم به عرصه بین‌المللی بگذارند وتا پایان علیه «گانگستر های آمریکائی و رهبران خائن شوروی بجنگند .»از جمله‌حاضرند علیه آمریکا در ویتنام به‌جنك بپردازند .

*** عملیات تروریستی**

همزمان با نزدیك شدن‌انتخابات برعملیات تروریستی ویت‌کنگها افزوده میشود . در ۴۰ کیلومتری شمال سایگون چریکها یك‌اتوبوس رابامین منفجر کردند و ۱۲ نفر (هشت غیرنظامی و ۴ سرباز) را کشته و ۱۰ نفر رامجروح ساختند. یك گروه دیگر چریك که ظاهرا خودرا بعنوان رای دهنده وانمود کرده‌بودند یك محل صندوق رای را منفجر کردند وپنج نفررامجروح نمودند .

*** بخطر افتاد**

در تلگرافی که امروز از طرف انستیتوی بودائیان سایگون برای پرزیدنت جانسون ارسال گردیده گفته شده است که زندگی «تری-کوانك» رهبر بودائیان ویتنام‌جنوبی پس از ۸۵ روز روزه بخطر افتاده است .

انستیتوی بودائیان سایگون در پیام خود از رئیس جمهوری‌امریکا درخواست کرده است که «برای تری‌کوانك دعاکند» .

بحران‌ویتنام سرانجام اوتانت‌راناگزیر ازکناره‌گیری کرد

سازمان ملل متحد - اول سپتامبر-خبر گزاری‌فرانسه- اوتانت دبیر کل سازمان ملل متحد در بیانیه مفصلی‌که روز پنجشنبه انتشارداد اعلام‌داشت که پس از پایان دوران کنونی خدمت خود در سوم نوامبر ۱۹۶۶ نمیخواهد برای دومین دوره بدبیر کلی سازمان ملل متحد انتخاب‌شودبهمین جهت به شورای امنیت‌سازمان ملل متحد آزادی کامل میدهدکه جانشینی برای او تعیین و به مجمع عمومی توصیه کند .

اوتانت «ایمان تغییر نا پذیرخود را بسازمان ملل متحد و موفقیت نهائی آن » ابراز داشته و متعهد میشود در آینده از تلاشهائی که باید با وجود مشکلات موجودبعمل آید تا سازمان ملل متحد بصورت وسیله ضروری برای بر قراری‌یك نظم جهانی مسالمت آمیز و عادلانه در آید پشتیبانی خواهد کرد ، ودر این راه از هیچگونه فدا کاری دریغ نخواهد نمود .

★ ناراحتی دائمی

اوتانت در اعلامیه خود میگوید جنك ویتنام با رنج و مصیبتی که برای ملت ویتنام ببار می آورد یك ناراحتی دائمی برای وجدان بشریت بشمار میرود . بنظر من فشارحوادث دنیا را بسوی یك افتراق و انقلاب بزرك سوق میدهد ، در حالیکه کوششی که برای جلو گیری از این گرایش بعمل می آمد بسیار کندوبطئی است .اوتانت دراعلامیه خود خاطر نشان ساخته است : بعقیده من ، ما اکنون شاهد یك اشتباه شوم و حزن انگیز هستیم و آن توسل بزور و وسائل نظامی در جستجوی واهی صلح است . من اطمینان دارم که استقرار صلح در جنوب شرقی آسیا جزاز راه احترام باصول قرار داد ۱۹۵۴ ژنو و در حقیقت باصول منشور ملل متحد امکان پذیر نخواهد بود .

در سایر نقاط جهان نیز اوضاع بطور روز افزون رو بتیر گی میرود. با اینکه اکنون دراروپا علائم‌بهبود اوضاع بچشم میخورد معذلك در بسیاری از مناطق جهان اوضاع رو بوخامت است .

*** عامل منفی**

دبیر کل سازمان ملل متحددر اعلامیه خود عدم عضویت چین کمونیست را در سازمان ملل‌متحد یکی ازعوامل منفی‌اوضاع‌بین‌المللی بحساب آورده و میگوید : « من از اینکه سازمان ملل متحد هنوز کاملا بصورت یك سازمان جهانی در نیامده است احساس نارضائی و تاسف میکنم زیرا این امر سبب شده است حل مسائلی که دربرابر جهانیان قرار دارد مشکل تر شود و در این مورد میتوان مسئله‌خلع سلاح را مثال زد . »

*** نامزد های جدید**

روزنامه الصباح چاپ تونس در شماره امروز خود نوشته است که منجی سلیم رئیس سابق مجمع عمومی سازمان ملل متحدویاربرت گاردنر نماینده غنا و دبیر اجرائیه کمیسیون اقتصادی آفریقا ممکن است از طرف کشورهای آفریقائی بجای اوتانت بعنوان‌نامزد دبیر کلی سازمان ملل متحد معرفی شود .

آرتور گلدبرك‌نماینده آمریکا در سازمان ملل متحد در یك مصاحبه مطبوعاتی اظهار داشت : دولت آمریکا ازاینکه اوتانت‌حاضر نیست برای دومین دوره در پست دبیر کلی سازمان ملل متحدخدمت کند بسیار متاسف است ، وعقیده دارد که در اوضاع حساس کنونی جهانی وجود اوتانت درسازمان ملل متحد دارای اهمیت فوق العاده است .

گلد برك گفت که‌دولت آمریکا نیز مانند دبیر کل سازمان ملل متحد صمیمانه آرزومند است که جنك ویتنام هر چه زودتر پایان یابد و از هیچ کوششی در این‌راه دریغ نخواهد کرد .

★ تلاش انگلیس

یك مقام مطلع در لندن اظهار داشت که دولت انگلیس بزودی باتفاق دولتهای دیگر اقداماتی بعمل خواهد آورد تا شاید بتواند دبیر

بقیه در صفحه‌چهارم

نامزدی پرنسس‌مارگارت

کپنهاك - کاخ سلطنتی دانمارك اعلام داشت پرنسس-مارگارت وارث تاج و تخت دانمارك‌در نظر دارد‌با«کنت‌هانری ماری ژان‌اندره‌دولایودومونیزا» دیپلمات ۳۲ ساله فرانسوی نامزد شود .

پرنسس مارگارت طبق‌قانون اساسی جدید دانمارك پس‌از پدرش فردریك نهم به تخت سلطنت آن کشور خواهد نشست .

در جهان چه میگذرد

خانه برای معشوقه

جاکارتا - در دومین روز محاکمه وزیرسابق‌بانك مرکزی اندونزی یکی از بازرگانان جاکارتا در دادگاه اظهارداشت که «بی‌بی‌هوا» (ستاره سینماکه گفته میشود یکی ا زمعشوقه های دکتر سوکارنو است) دو سال قبل از وی خواست که خانه‌خود را دراختیار او بگذارد ولی او از این کار خودداری کرد . دراین هنگام پرزیدنت سوکارنو شخصا دستور داد خانه‌ام را که در نزدیکی‌کاخ ریاست جمهوری قرار دارد در اختیار «بی‌بی‌هوآ» قرار دهم .

زیباترین دختران جاکارتا بعنوان شاهد درجلسات دادگاه حضور می‌یابند امروز پس از «بی‌بی‌هوا» ستاره سینما سه‌زن زیبای دیگر بعنوان‌شاهدبیاناتی در محکمه ایراد کردند .

یکی از این‌زنان که‌خواننده رادیو وتلویزیون است اعتراف کرد که یك اتومبیل ساخت ایتالیا از وزیر سابق بانك اندونزی هدیه گرفته و آنرا به قیمت نازلی فروخته است .

پشتیبانی از جانسون

واشنگتن - رابرت کندی برادر رئیس جمهوری فقید امریکا اعلام داشت که در انتخابات ۱۹۶۸ از نامزدی پرزیدنت جانسون و همفری معاون رئیس‌جمهوری پشتیبانی خواهد کرد .

رابرت کندی از هرگونه اظهاری درباره آینده سیاسی خویش خودداری کرد وهمینقدر گفت که نامزدی‌معاونتر یاست جمهوری را در انتخابات آینده نخواهد پذیرفت .

کنفرانس سه جانبه

واشنگتن-کاخ سفید واشنگتن اعلام داشت که‌پرزیدنت جانسون در نامه‌ای که‌برای‌هارولدویلسون نخست‌وزیر انگلیس فرستاده پیشنهاد کرده است که برای رسیدگی بمسائل مربوط به سازمان دفاعی متفقین در اروپا کنفرانسی از نمایندگان سه کشور انگلیس امریکا وآلمان غربی تشکیل شود .

ظاهرا نامه رئیس جمهوری امریکا با مشکلات مالی که اکنون دولت انگلیس درمورد نگهداری نیروی خود درآلمان غربی با آن روبرو شده‌است بستگی دارد .

قهرمان لازم دارد

جاکارتا - پرزیدنت‌سوکارنو ضمن نطقی اظهار داشت که ملت اندونزی خواه ناخواه‌باید یك قهرمان ملی داشته باشد این قهرمان خواه من‌باشم یا کس دیگر ، در هر صورت مردم اندونزی بوجود قهرمانی احتیاج دارد .

سوکارنو در حالی که از شدت خشم رنك صورتش‌سرخ شده بود خطاب‌بافسران‌واعضاء کابینه گفت ملت نطق‌های مرا منفی توصیف می‌کند ولی نظر شما چیست ؟ اعضای کابینه باین سئوال رئیس جمهوری پاسخ ندادند .

اخراج دیپلمات

واشنگتن - وزارت خارجه امریکااعلام‌داشت که«والانتین-راوین» دبیر سوم‌سفارت‌شوروی‌را در واشنگتن بسبب فعالیت های زیان بخش از امریکا اخراج کرده است .

والانتین بیستمین دیپلمات شوروی است که ازسال۱۹۴۶ باین طرف از امریکا اخراج میشود .

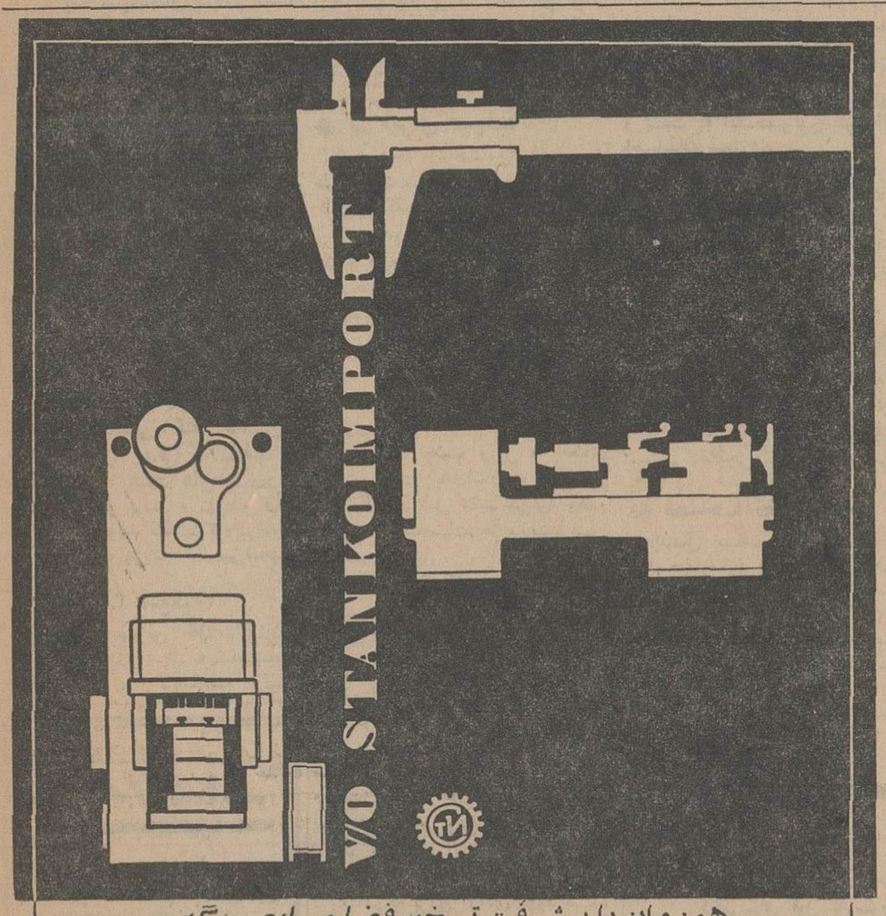

همزمان با پیشرفت تسخیر فضا صنایع سنگین اتحاد جماهیر شوروی پیش رفته است

نمایشگاه ماشین آلات صنعتی

استانکوایمپورت ایران

برای تسهیل بیشتر درخرید و ملاحظه ماشین‌آلات صنعتی ساخت اتحاد جماهیرشوروی با وضع آماده بکار در محل جدید میدان‌گمرك اول خیابان رباط‌کریم افتتاح شده است .

دیدار از نمایشگاه استانکوایمپورت ایران بسود شماست

مالکین وکشاورزان محترم

برای حاصلخیزی خاك وکاشت محصول پاکیزه از کودپاش وبذرپاش لِلی استفاده کنید

لِلی باهرنوع تراکتورکارمیکند

لِلی برای پخش هرنوع کودشیمیائی وهرنوع بذر

لِلی درسه نوع : هیدرولیکی - کششی وردیف پاش

لِلی دقیق و یکنواخت میباشد

LELY

ساخت هلند

نماینده انحصاری درایران:

شرکت اگریفارم

خیابان شاهرضا (نرسیده به‌پیچ شمیران) شماره ۷۴۲ تلفن ۷۲۸۰۱

برنامه آینده سینماهای

ایران- تهران- کیهان- سیلوانا- ژاله- مونت کارلو

اونیورسال-میامی-آستارا

زمان‌توقف‌نمیکند ووقت منتظرکسی نمیماند ولی شما باید برای مشاهده فیلم وقت منتظرشوید

وقت

سونیل دات . سادنا . راجکمار . شرمیلاتاگور

بالراج ساهانی شیشی کاپور

گارگردان : یاش چوپرا موزیک : راوی محصول ۱۹۶۶ بی.ار.فیلم

مردم مواظب باشید

آقادزده

داره یواش یواش وارد تهرون میشه .

(اکسیژن درتمام اوقات‌شب‌وروز آماده‌است)

موسسه لانتازول تراپی امین خیابان‌سعدی‌چهارراه سیدعلی تلفن ۳۴۷۹۷ آ-۱۵۲۲۱

همه نوع وسائل تصفیه آب ولوازم استخر

IRAWI SAYE

تلفن: ۳-۶۲۸۱۲۱ آدرس پستی: صندوق ۳۱۱۴ تهران

انتخاب شامعرف شخصیت شماست

اجاق گاز جنرال

بلغارستان از ایران نفت میخرد

بقیه از صفحه اول

و مردم بلغارستان استقبال گرم و پر شکوهی از اعلیحضرتین بعمل آوردند و حضرت رئیس جمهوری و مقامات برجسته بلغار از شاهنشاه و شهبانو فرح در فرودگاه صوفیه استقبال کردند.

★ شرفیابی نمایندگان سیاسی

بعد از ظهر پنجشنبه روسای هیئت های نمایندگی سیاسی خارجی مقیم صوفیه بابانوانشان درآقامتگاه اختصاصی شاهنشاه آریا مهر و شهبانو فرح بحضور اعلیحضرتین بار یافتند و در این شرفیابی، سیاست همزیستی مسالمت آمیز و حفظ صلح جهان، مهمترین موضوع مذاکرات شاهنشاه را با اعضای کوردیپلماتیك مقیم صوفیه تشکیل میداد.

هنگام معرفی نمایندگان سیاسی کشور های مختلف مقیم صوفیه، سفیر چکسلواکی در این شهر، بعنوان مقدم السفرا بشاهنشاه ایران خوش آمد گفت و سپس شاهنشاه با یك یك نمایندگان سیاسی آشنا شدند.

در مقابل سفیر شوروی درصوفیه شاهنشاه مدت بیشتری توقف فرمودند و باوی در اطراف مناسبات ایران و شوروی و حفظ صلح جهان سخن گفتند و «ایرگانوف» سفیر شوروی سیاست همزیستی مسالمت آمیز و اقدامات شاهنشاه را در جهت تحکیم حفظ صلح جهان ستایش کرد.

شاهنشاه به «ایرگانوف» فرمودند: بعد از مرحله همزیستی مسالمت- آمیز مسئله همکاریهای وسیع میان کشور های جهان فرا رسیده است و در این مرحله نباید تنها براجرای سیاست همزیستی اکتفا کرد.

در طول مدتی که شاهنشاه با اعضای هیئت های سیاسی مشغول گفتگو بودند، شهبانو فرح نیز بابانوان نمایندگان مذکور پیرامون مسائل مختلف بزبان انگلیسی صحبت میفرمودند.

*** مذاکرات صوفیه**

فرستاده مخصوص اطلاعات گزارش داد که عصر روز پنجشنبه شاهنشاه با حضرت «جئورجی ترایکوف» رئیس جمهوری وصدر هیئت رئیسه مجلس بلغارستان، در مجلس نمایندگان این کشور ملاقات و مدت نیم ساعت پیرامون همکاریهای کشاورزی ایران و بلغارستان مذاکره کردند.

نخست‌وزیر بلغارستان نیز در این مذاکرات شرکت داشت. در این مذاکرات تائید شد که مسئله کم‌آبی مشکل مشترك ایران و بلغارستان است.

شاهنشاه فرمودند، ما باید باطبیعت مبارزه کنیم، و نمیتوان سرنوشت خودرا تسلیم طبیعت کرد.

دراین باره درایران سیستم مطمئن آبیاری وسد سازی بوجود آمده‌است.

خبرنگار اعزامی اطلاعات میافزاید: در مدت نیم ساعت مذاکرات مجلس صوفیه، فقط پیرامون بهبود وضع تولید غلات واینکه دوکشور چگونه باخشکسالی وبی‌آبی مبارزه کنند بحث و تبادل‌نظر شده است.

★ بازدید شهبانو

هنگامیکه شاهنشاه مشغول مذاکره با رئیس جمهوری بلغارستان بودند، علیاحضرت شهبانو فرح از کاخ پیشاهنگی دیدن نمودند و کنسرت کودکان و نوجوانان بلغاری را تماشا کردند و شهبانو فرح از استعداد کودکان اظهار خرسندی نمودند و دفتر یادبودسازمان را امضاء نمودند.

*** در اپرای صوفیه**

شب جمعه شاهنشاه آریامهر و علیاحضرت شهبانوی ایران در برنامه کنسرتی که در اپرای شهر صوفیه ترتیب داده شده بود شرکت فرمودند. هنگام ورود اعلیحضرتین بسالن اپرا همه حاضران بپاخاستند و نسبت به شاهنشاه آریامهر و شهبانوی ایران با گرمی ابراز احساسات نمودند.

در این کنسرت که با شرکت بانو منیره وکیلی و بسرپرستی آقای حشمت سنجری ترتیب داده شده بود، رئیس جمهوری، نخست وزیر و اعضای هیئت دولت بلغارستان و همچنین نمایندگان سیاسی مقیم صوفیه وعده دیگری از شخصیت ها و مدعوین شرکت داشتند.

*** نثار تاج گل**

در دومین روز اقامت در صوفیه اعلیحضرتین تاج گلی نثار بنای یادبود کسانیکه برای استقلال وآزادی بلغارستان، علیه «فاشیزم» پیکار کردند، نمودند.

این بنا ستونی بارتفاع چهل متر است و دو مجسمه بزرك در پای آن و مجسمه هائی نیز از پارتیزانهای بلغاری در اطراف ستون قرار دارد.

در پائین بنا این جمله از یك شاعر مشهور بلغاری نوشته شده:

«کسیکه برای آزادی شهید شد، هرگز نمیمیرد.»

هنگام ورود شاهنشاه و شهبانو باین محل که در وسط یك پارك بزرك قرار دارد، جمعیت انبوهی از مردم صوفیه احساسات گرم و صمیمانه ای ابراز کردند و هنگامیکه شاهنشاه دسته گل‌راروی مزار شهیدان بلغاری میگذاشتند موزیك مارش عزا می- نواخت.

★ مذاکرات سیاسی

ساعت ده صبح روز جمعه مذاکرات سیاسی شاهنشاه و حضرت رئیس جمهوری و رهبران بلغارستان شروع شد.

این مذاکرات تا نیمساعت بعد از ظهر ادامه داشت و آقایان آرام وزیر امور خارجه، اقبال سفیر ایران در بخارست و صوفیه، نخست وزیر و وزیر امور خارجه و کاردار سفارت بلغارستان در تهران در آن شرکت داشتند.

*** میهمانی ناهار**

ظهردیروز حضرت رئیس جمهوری بلغارستان ضیافتی بافتخار شاهنشاه و شهبانوی ایران در کاخ کنگره صوفیه ترتیب دادند که در آن عده ای از شخصیت ها ی برجسته بلغارستان شرکت داشتند.

در سر میز ناهار حضرت رئیس جمهوری بلغارستان و شاهنشاه نطق هائی ایراد کردند که مشروح آن در شماره آینده باستحضار خوانندگان عزیز میرسد.

*** بیانات شاهنشاه**

عصر دیروز طی مراسم بسیار پرشکوهی دانشگاه صوفیه درجه دکترای افتخاری حقوق بشاهنشاه ایران داد.

در این مراسم گروهی از برجسته ترین شخصیت های علمی و سیاسی بلغارستان حضور داشتند.

شاهنشاه هنگام دریافت درجه دکترای حقوق از دانشگاه صوفه نطق مشروحی ایراد فرمودند که در شماره فردا چاپ میشود.

*** خدمت شاهنشاه**

رئیس دانشگاه صوفیه هنگام تقدیم دکترای افتخاری بشاهنشاه گفت: این دیپلم دکترا بخاطر خدمات شاهنشاه به فرهنك و علم و مساعی معظم‌له بخاطر صلح و تفاهم بین‌ملت ها به شاهنشاه ایران اهداء میشود.

★ بازدید نمایشگاه

ساعت چهارونیم بعدازظهر دیروز شاهنشاه آریامهر و علیاحضرت شهبانوی ایران و همچنین رئیس جمهوری بلغارستان از نمایشگاه تحولات ایران درصوفیه دیدن فرمودند.

ابتدا نماینده وزارت اطلاعات خیر مقدم عرض کرد وسپس دفتر نمایشگاه بوسیله اعلیحضرتین و حضرت رئیس جمهوری بلغارستان امضاء شد.

شاهنشاه آریامهر از نحوه ترتیب نمایشگاه مذکور اظهار رضایت فرمودند.

دربرابر نمایشگاه مذکور هزاران نفر از مردم صوفیه اجتماع کرده بودند و نسبت به اعلیحضرتین بشدت ابراز احساسات مینمودند.

روز گذشته علیاحضرت شهبانو فرح از موزه ملی و موزه مردم شناسی صوفیه بازدید فرمودند در مسیر حرکت معظم‌لها هزاران نفر از مردم پایتخت بلغارستان نسبت به شهبانوی ایران بشدت ابراز احساسات کردند.

★ میهمانی دیشب

دیشب نیز ضیافتی بشام بافتخار اعلیحضرتین ترتیب داده شده بود که درآن تعداد زیادی از شخصیت های سیاسی بلغارستان و نمایندگان سیاسی خارجی مقیم صوفیه شرکت داشتند.

*** مصاحبه نخست‌وزیر**

بدنبال ضیافت شام دیشب که از طرف حضرت تریکوف بافتخار شاهنشاه ترتیب یافته بود «تودورژیکوف» نخست- وزیر بلغارستان بخبرنگاران گفت: **دولت بلغارستان برای بازدید دوستانه وحسن نیت شاهنشاه ایران از بلغارستان ارزش فوق‌العاده قائل است.**

این بازدید گام بلندی است که در راه تقویت دوستی و همکاری بین ایران و بلغارستان برداشته می شود. مذاکراتی که از امروز با شاهنشاه ایران آغاز شد بخوبی پیشرفت می کند.

دراین مذاکرات آشکارا آرزو شده است که روابط دوکشور در تمام زمینه‌ها پیشرفت کند.

برای همکاری دو کشور مادرزمینه های اقتصادی، فرهنگی و جهانگردی امکانات زیادی وجود دارد.

*** خرید نفت ایران**

«ژیکوف» سپس بخبرنگاران گفت: بلغارستان موافقت کرده است که سالیانه چندین میلیون تن نفت از ایران خریداری کند. همین امروز دراین مورد موافقت کلی حاصل شد. بلغارستان متقابلا به ایران کارخانه ماشین‌آلات، تجهیزات صنعتی و فرآورده‌های شیمیائی، خواهد داد.

اقتصاد دو کشور میتواند بسود هر دوی آنها مکمل یکدیگر باشد.

قراردادهای دوجانبه ایران و بلغارستان بزودی بامضاء خواهند رسید.

این قراردادها همکاری های آینده دوکشور را پایه گذاری میکند.

★ روزنامه های بلغار

تمام روزنامه‌های بلغارستان در صفحات اول خودعکسهائی ازشاهنشاه وشهبانو فرح پهلوی را چاپ نموده وورود اعلیحضرتین را به آن کشور خوش‌آمد گفته‌اند.

یکی ازروزنامه‌های بلغارستان می نویسد: ایران طالب صلح است ودر میدان سیاست بین‌المللی برای کاهش تشنج در جهان نقش عمده‌ای راایفا میکند.

این روزنامه اظهار امیدواری کرده است که بازدید شاهنشاه از کشور بلغارستان بتوسعه روابط اقتصادی دو کشور ایران وبلغارستان کمك کند.

این ابلاغ بدنبال تصمیمی اتخاذ شد که وزیر دادگستری دستور داد ازمامورین و قضات وزارت‌دادگستری که در دستگاههای دیگر ماموریت دارند برای تکمیل کادرقضائی استفاده شود.

ورود

آقای جمهری رئیس گمرك فرودگاه مهرآباد، پس‌از بازدید از گمرکات کشورهای اروپائی و تماس‌بامقامات گمرکی این کشورها، بتهران بازگشت.

تشرف بدین مبین اسلام

در روز جمعه ۱۱ر٦ر٤٥ آقای ماطاوس عیسائی مسیحی در حضور حضرت حجةالاسلام آقای حاج‌شیخ محمد علی‌انصاری اداکی بدین‌مبین اسلام مشرف و بنام محمد محمدی مسمی گردید.

آگهی

بدینوسیله باطلاع کلیه داوطلبان مترجمی عربی و فرانسه و انگلیسی که ثبت نام نموده‌اند میرساند که ساعت چهار بعدازظهر روز یکشنبه ۱۳ر٦ر٤٥ جهت آزمایش در اداره آموزش و تشکیلات وزارت اطلاعات واقع در خیابان امیراکرم صالحی حضور بهمرسانند. الف ٦٦٧٧

وزارت اطلاعات

بحران ویتنام سرانجام اوتانت را

بقیه از صفحه ۳

کل سازمان ملل متحد دراز فکرخود منصرف کند.

کاندیدا های دیگر

در صورت استعفای اوتانت از دبیر کلی سازمان ملل متحد از عده ای دیگر نیزبعنوان کاندیداهای احتمالی جانشینی او نام برده میشود.

چاکراوارتی‌ناراسیمان معاون‌هندی دبیر کل سازمان ملل، عبدالرحمن پژواك نماینده افغانستان در سازمان ملل، پرنس صدرالدین آقاخان از ایران که فعلا کمیسر اورگان سازمان ملل است.

از آفریقا:

آسوان اوشر وزیر خارجه ساحل عاج، منجی سلیم از تونس، جبرئیل دابوسیه از سنگال و دیالوتلی ازگینه.

از اروپا:

برونو کریسکی وزیر خارجه سابق اطریش، هاکرپ وزیر خارجه دانمارك ورالف رانکل سفیر فنلاند دراستکلهم

از آمریکای لاتین:

آدلفولوپز ماتئوس رئیس جمهور سابق برزیل و هرمان ساتتاکروز از شیلی کاندیدا های احتمالی هستند.

تقویم اطلاعات

شنبه -دوازدهم شهریور ماه ۱۳٤٥-هفدهم جمادی‌الاول ۱۳۸٦ سوم سپتامبر ۱۹٦٦
اذان صبح ساعت ٤ و ۲ دقیقه
طلوع آفتاب ساعت ٥ و ۳۷ دقیقه
غروب آفتاب ساعت ۱۹ر٦ دقیقه

برنامه امشب

تلویزیون ایران

۵ر۳۱ اعلام برنامه
۵ر۳٤ خردسالان
٦ر۰۰ مردنامرئی
٦ر۳۰ کهلر
٦ر٤٥ سازمان دفاع‌غیر نظامی
۷ر۰۰ دانش و بینش
۷ر۳۰ اخبار و فیلمهای خبری
۸ر۰۰ موسیقی وزارت فرهنك و هنر
۸ر۳۰ دکتر کیلدر
۹ر۳۰ برنامه دستمال کاغذی حریر
۱۰ر۰۰ اخبار بزبان انگلیسی
۱۰ر۱۵ فیلم سینمائی بزبان صلی (نعره انتقام -امریکائی)
۱۱ر٤٥ پایان برنامه

تلویزیون امریکا

۳ر۳۰ فیلمهای کارتون
٤ر۳۰ کشف
٤ر٥۰ جزایر فلیپس
٥ر۰٥ کشتی رودخانه
٦ر۰۰ خلاصه اخبار جهان
٦ر۰٥ اخبار نیرو های مسلح
٦ر۳۰ حرفه من چیست ؟
۷ر۰۰ خانواده آدمز
۷ر۳۰ کارآگاه رسمی
۸ر۰۰ بزرگترین نمایش روی زمین
۹ر۰۰ خلاصه اخبار جهان
۹ر۱۵ فیلم سینمائی

پیش‌بینی هوا

پیش‌بینی هوای ایران تاظهر فردا

هوای سواحل دریای شمال نیمه‌ابری همراه بارندگی، هوای سیستان خوزستان بلوچستان گردوخاکی و باد شدید. هوای تهران وبقیه نقاط ایران صاف گاهی همراه با کمی ابر پیش‌بینی میشود در بیست و چهارساعت گذشته حداکثر درجه حرارت تهران ۳۲ درجه، گرمترین نقطه اهواز با حداکثر ٤٦ درجه و سردترین نقطه زنجان با حداقل ده درجه بوده است.

دبستانها و کودکستانهای

نهال نو

بسرپرستی دکتر پاشا
بمدیریت
MISSRAYNER& MISSWALKER
باهمکاری گروه متخصصین تعلیم و تربیت ایران وآمریکا بامحل وسیع‌تر صبحها ثبت‌نام مینماید.
شماره ۱ - روزولت شمال سفارت امریکا: تلفن ٦۲۳٦۰٦
شماره ۲- آخر بهار سیمتری فرح‌رزم‌آرا تلفن: ۷۱۷٦۱

گروه فرهنگی راه نو

دبیرستان پسرانه راه نو ازدانش آموزان کلاسهای اول تاششم متوسطه «ریاضی- طبیعی» برای سال تحصیلی ٤٥-٤٦ همه روزه صبح وعصر ثبت‌نام مینماید.
نشانی: جاده قدیم شمیران - بالاتر از مولن روژ کوچه درخشان تلفنهای ۷۱۳۸۹- ۷٥۸٥٤٦

دبستان آریو وکودکستان
ARIO SCHOOL
بمدیریت خ - تدین لیسانسیه تعلیم وتربیت - بامعلمین ایرانی وانگلیسی
شاگردان این موسسه ازکلاس اول برای امتحان زبان انگلیسی دانشگاه کمبریج آماده میشوند. خیابان پهلوی خیابان رشت پلاك ٤ تلفن ٤۷۹٥۲

موسسات فرهنگی

دکتر میرزاده

دبستان-ودبیرستان دخترانه‌وپسرانه
ثبت‌نام مینماید
نشانی: خیابان ری- دوراه مهندس
تلفن: ٥۲۹۲۸- ٥۱٦۱٤
وسیله رفت وآمد مهیا است.

گروه فرهنگی بتی گاس

کودکستان — دبستان
برای سال آینده ثبت نام مینماید
کلاس‌های اول تا سوم انگلیسی تحت نظر مربیان آمریکا:
کلاسهای اول تا ششم ابتدائی تحت نظر آموزگاران باتجربه ایرانی و امریکائی
پذیرش کودکان از ۲ الی ۱۲ ساله
وسیله ایاب و ذهاب فراهم است تلفن ۷۷۱۳۸٦

مطب دکتر ناصر برجیس

به خیابان سپه - چهار راه‌پهلوی انتقال یافت بیماریهای روماتیسمی - داخلی - پذیرائی صبح‌و عصر تلفن ٤۷۷۹۷.

دکتر علی میراحمدی

متخصص و جراح گوش. گلو و بینی و پلاستیك بینی
از مسافرت‌پاریس مراجعه نموده و مطب کمافی‌السابق در خیابان استخر حسن‌آباد پلاك ۱۷۰ دایر است.

دبستان و کودکستان

ارمغان تربیت

برای تکمیل کادر معلمین خود سه‌نفر لیسانسیه و ۲نفر دیپلمه استخدام مینماید به‌تلفن ٦۳۹٤۲٤ مراجعه شود.

دبیرستان خیام

دوره کامل: ادبی- طبیعی- ریاضی
خیابان شاه - چهارراه سیمتری اول‌نشاط تلفن ٦۹۷٤۰

گروه‌فرهنگی نواب

تلفن های - ۹۱۹۱۲- ۹۱٦۸۸
برای کلیه کلاسها صبح وعصر وشب ثبت‌نام‌میکند
فلکه چهل‌متری نواب - محل دبستان و دبیرستان جهان دانش‌وهنر

دفتر
مؤسسه‌فرهنگی صفی نیا ودبیرستان **عبدالله‌مستوفی**
برای دبستان و دبیرستان دررشته‌های‌ریاضی- طبیعی وادبی‌همه‌روزه‌صبحها از دانش آموزان ممتاز ثبت‌نام مینماید. تجریش باغ فردوس تلفن ۸۳٥۲۷

سازمان فرهنگی عزیزی
دبستانهای دخترانه و پسرانه عزیزی
درآغاز یازدهمین سال فعالیت خود که مبتکر روزانه شش‌ساعت‌تدریس‌یکسره از۷ونیم‌صبح‌تا۵ونیم‌عصر بوده‌وبابرنامه‌های متنوع آموزشی- هنری و انگلیسی ثبت‌نام مینماید. وسیله آمدورفت مهیاست
دبستان دخترانه عزیزی دامپزشکی بین خوش وقصرالدشت‌تلفن۹٥۲٥۹۲
دبستان پسرانه عزیزی اسکندری شمالی‌چهارراه ساسان تلفن ۹٥٤۸۸۱

دبستان بیژن مه‌داد
همه روزه بغیرازایام تعطیل صبح وعصر نام نویسی‌مینماید وسیله ایاب وذهاب درشهر وشمیران مهیاست.
امیریه نرسیده به منیریه تلفن ٤۹۱۸٦

اطلاعیه دبیرستان دخترانه جهان علوم

ساختمان مجهز دبیرستان تمام و دفتر دبیرستان‌همه روزه صبحها از۸تا۱۲ وبعدازظهر از ٥ تا ۷ آماده‌ثبت‌نام برای سیکل اول‌ودوم متوسطه در رشته‌های طبیعی، ادبی، ریاضی میباشد.
امیرآباد شمالی خیابان شیرازبعدازچهارراه شبستری وسیله رفت وآمد آماده است. آ-۱٥۲۳۱ ۱-٦

مهلت ثبت نام تاتاریخ سی‌ام‌شهریور ماه چهل و پنج

آگهی و معرفی داوطلب

کسانیکه‌مایلنداز‌طریق‌مکاتبه‌با
Chambers & The Bennett Colleges
انگلستان برای سال ٦٦ر٦۷ در رشته های علوم ومهندسی و اقتصادتحصیل نمایند میتوانندهمه روزه صبح‌ها ۸½ الی ۱۲½ و بعد از ظهرها ٤½ الی ۸½تا تاریخ ۳۰ر٦ر٤٥ توسط نمایندگی کالجهای مزبور معرفی شوند.
(فارغ‌التحصیلان شهرستانی نیز باآدرس زیرمکاتبه‌نمایند)
تهران -مخبرالدوله- کوچه نوشین- دارالترجمه آقائی

«متن کامل کتاب **راهنمای سالم ومسلول**»
برای پیشگیری ودرمان سل ریه منتشر گردید.
بها ۲۰ ریال مرکز پخش‌طهران کتابفروشی‌اشراقی درخیابان شاه‌آباد مقابل‌سینماسعدی تلفن۳۹۹۰۸

دبستان زرینه

از اول شهریور ٤٥ صبح و عصر برای نام‌نویسی آماده است
نشانی - نیاوران - درب اول منظریه شماره ۱۷

کودکستان رستم آبادیان

همه روزه صبحها نام نویسی مینماید
کودکان سال قبل نیز مجددا باید نام نویسی نمایند.
نشانی: چهارراه قوام‌السلطنه- خیابان استالین‌شماره ٤۱
تلفن ٤٦۸٥۲ ۱-۳ آ-۱٥۰٦۹

قابل توجه مدیران کودکستانها ودبستانها وباشگاهها

جدیدترین وسائل بازی‌کودکان ازقبیل تاب سرسره - چرخ وفلك خودکار ومعمولی والاکلنك وسایرلوازم‌به‌ارزان ترین قیمت باتضمین‌کار.
آدرس: جاده شمیران بالاترازقلهك نرسیده‌به‌بولبنك نمایشگاه بارسلون تلفن ۸٥۱۱۸٤

کودکستان - دبستان - پانسیون

فردوس برین

باهمکاری مربیان آزموده ایرانی و خارجی درباغی وسیع ومصفا مجهز به شوفاژ - استخر - باشگاه تابستانی - کلاسهای‌خصوصی زبان انگلیسی - فرانسه - آلمانی باوسیله آمدورفت همه‌روزه‌صبح وعصر ثبت‌نام مینماید.
جاده پهلوی - کاوسیه - چهارراه اول تلفن ٦۲٥۸٥٤
۱-٦ آ-۱٥۱۱۳

باطلاع دانش آموزان مدرسه بین‌المللی تهران (کامونیتی اسکول) میرساند:

که روزهای مشروحه زیر برای آمادگی‌خود در مدرسه حضور بهمرسانند.
۱- ۱٦ شهریور مطابق ۷ سپتامبر برای شاگردان‌تازه ازکلاسهای پرپراتوار تادوازدهم.
۲- ۱۷ شهریور مطابق ۸ سپتامبر برای شاگردان‌قدیم مدرسه.
شروع درس‌کودکستان تاششم از روز۱۷ شهریور مطابق هشتم سپتامبر ازساعت ۱٥-۸ تاساعت ۳۰-۱۲ خواهدبود.
ناظم مدرسه ساهاکیان

موسسه آموزش و پرورش رفیعی

(ماپر)

دبستان نمونه علاءالدین

علاوه بر تدریس برنامه‌وزارت‌محترم آموزش و پرورش مواد زیر بدانش آموزان تعلیم داده میشود:
۱-تدریس کلام‌الله مجید و شرعیات و اقامه نماز در مسجد دبستان همه روزه
۲-تدریس زبان‌های‌خارجی از طریق سینما، ضبط صوت، لینگافن، پروژکتور اورهلد زیر نظر متخصصین ومربیان زبان
۳-تعلیم فن خیاطی گلدوزی و آشپزی بمیزان مورد لزوم دوشیزگان دبستانی.
٤-تعلیم پیانو و باله و آواز های محلی
بغیر از ماده ۱ که‌برای کلیه دانش آموزان مسلمان دبستان اجباری است شرکت در مواد دیگر آزاد می‌باشد ضمنا برنامه ووقت‌پس از پایان کلاس از ساعت ٤ بعداز ظهر بمدت دوساعت انجام خواهدشد. وسایل رفت‌و آمد دراختیار گذارده میشود
مدیردبستان-افدس لنکرانی(رفیعی)
آدرس داودیه خیابان فرحناز کوی میترا تلفن ۷۷۲۹٦۸

اطلاعیه
انوشیروان دادگر
فقط تابیستم شهریورماه
همه روزه صبح برای سالهای چهارم - پنجم وششم ریاضی وطبیعی وفنی نام نویسی‌میکند

اطلاعات ۱۳۰۴

مقالات و گزارشهای خارجی

از: اورور

اخوان‌المسلمین سازمانی که ناصر را بوحشت انداخته است

سحرگاه روز دوشنبه‌هفته گذشته سه‌تن‌ازرهبران‌جمعیت اخوان‌المسلمین درقاهره بدار آویخته شدند و چهار نفر دیگر که محکوم به‌اعدام شده بودند مورد عفو قرار گرفتند.

این عده بجرم رهبری یك‌سازمان تروریستی و توطئه برای قتل جمال عبدالناصر وعده زیادی از شخصیت های مصری در یك دادگاه قاهره محکوم بمرك‌شده‌بودند بهمین‌مناسبت «اریك‌رولو» مفسرمعروف‌روزنامه‌لوموند گزارش مفصلی درباره تشکیل‌جمعیت اخوان‌المسلمین و مرام این جمعیت در روزنامه مزبور انتشار داده‌است که ماقسمتی از آن را در اینجانقل می‌کنیم.

در سپتامبر ۱۹۲۷ آموزگار ۲۱ ساله‌ای بنام حسن‌البناء که پیراهن بلندی پوشیده و دستاری برسرداشت وارد شهراسماعیلیه شد تا درنخستین پست دوران خدمت‌خود مشغول کار شود.

این اولین باربود که این مسلمان متعصب بشهر قدم میگذاشت و شش ماه بعد باتاسیس جمعیت اخوان ـ المسلمین شهرت بسزائی یافت.

بعد ها حسن‌البناء باطرافیان خود میگفت. اسماعیلیه در آنموقع هیچ گونه شباهتی بیك شهر مصری نداشت جز آنکه نام مصری بر آن نهاده بودند.

شهر از طرف نیرو های انگلیسی اشغال شده‌بود و مرکز کار کمپانی نیرومند کانال‌سوئزدرآن قرارداشت.

حمیده قطب و زینب‌الغزالی دوتن از رهبران زن اخوان‌المسلمین که‌به‌ترتیب به‌۱۰ سال زندان وحبس ابد محکوم شده‌اند.

اروپائیها ازهر ملتی در ویلا های مجلل زندگی میکردند. خارجیان دربارها و محل های تفریح مشغول خوش‌گذرانی بودند وزنان زیبا بدون حجاب بادامن های کوتاه در خیابان های‌شهر گردش میکردند. بسیاری از مصریها در محله های دورافتاده در فقرو تنگدستی زندگی کرده واز آمدو رفت در محله های اروپائی ـ نشین اجتناب میکردند.

انقلاب ضد انگلیسی ۱۹۱۹ که حسن‌البناء باآنکه کودك خردسالی بود در آن شرکت کرده بود واعلام استقلال مصر در سال ۱۹۲۲ هیچ گونه تغییری در سرنوشت توده مردم بوجود نیاورده بود.

* مفسر قرآن

حتی بنظر آموزگار جوان که‌تازه از «دارالعلوم» فارغ‌التحصیل شده بود اوضاع از گذشته نیز بدتر شده بود. زیرا بنظر او مصر با بدست آوردن استقلال می‌بایستی بدوران عظمت سابق خودبازگردد.

حسن‌البناء تحت رهبری پدر خود که نیمی‌از وقت خویش را به تفسیر قرآن صرف میکرد آیات کلام‌الله مجیدرا حفظ کرده بود.

بااینکه قیام عمومی ۱۹۱۹ نتوانست حق‌حاکمیت کامل بمصر بدهد معهذا تحول عمیقی در افکار عمومی پدید آورد. جنبش آزادی سنن قدیمی و قوانین مذهبی را بخطر میانداخت. درسال ۱۹۲۵ شیخ‌عبدالرزاق یکی از طلاب قدیمی دانشگاه الازهر کتابی تحت عنوان «اسلام وپایه های‌قدرت» انتشار داد که سرو صدای زیادی در مصر بوجودآورد. سال‌بعد «طه‌حسین» که‌اونیز از شاگردان قدیمی دانشگاه الازهر بود در بازگشت از فرانسه کتابی انتشار دادودر آن نسبت به بعضی از اصول بدیهی‌اسلام اظهار شك وتردید نمود و بتدریج اصول انقلاب فرانسه بمنزله غذای روحی عده‌ای از روشنفکران درآمد.

زنان که درمبارزه میهن‌پرستانه شرکت کرده بودند حجاب را کنار گذاشته و درخواست تساوی حقوق بامردان کردند.

کارگران که‌با تشکیل سندیکاها سازمان مجهزی تشکیل داده بودند کارخانه ها را اشغال کردند و در حالیکه بسیاری از آنها پرچمهای سرخ در دست داشتند با پلیسی که انگلیسها بوجود آورده بودند بنای زدوخورد گذاشتند.

قانون اساسی دموکراتیك که در سال ۱۹۲۳ تدوین شده بود اندکی پس‌از آنکه بمرحله اجرا گذاشته‌شد نقض گردید.

پارلمان منحل گردید حزب وفد بنفع یك‌دولت اقلیت از قدرت‌برکنار گردید.

بورژوازی کوچك وطبقه متوسط که برای بدست آوردن استقلال متحمل زحمات و فداکاریهای زیاد شده بودند بزودی به توخالی بودن آن‌پی بردند و باتلخ‌کامی و مرارت دمساز شدند.

* روح جدید

درهمین موقع بود که حسن‌البناء احساس کرد وظیفه اوست‌که روح جدیدی به‌کالبد این افراد مایوس وناامید بدمد و بانشان دادن «راه بهشت» روزنه امیدی بروی آنها بگشاید.

باین جهت به‌محض آنکه وارد اسماعیلیه شد به قهوه‌خانه های‌شهر راه یافت و در بحث های طولانی‌افکار ونظریات خودرا برای مردم تشریح کرد و جلسات مخصوص برای تعلیم وتلاوت کلام‌الله مجید ترتیب داد و درهر فرصت که بوی اجازه داده‌میشد به‌منبر میرفت و برای شنوندگان‌خود وعظ میکرد و سرانجام باین ترتیب توانست جمعیت اخوان‌المسلمین را برای پیش‌بردن عقاید و افکار خود در مصر تشکیل دهد.

POLAR
پُلار
اولین سازنده آبگرمکن خودکار درایران

چهل سال قبل، در همین روزها

بقیه رؤس بیانات تیمورتاش در جمعیت ایران جوان

آیا تصور نمیکنید که مردم ایران برای‌ابراز حق‌گذاری خود در مقابل این همه زحمات اعلیحضرت برای ترقی مملکت باید از طرف خود هدیه تقدیم قائد ملی ایران‌نمایند؟آن‌هدیه منحصرا اجرای نیت و مقصود قائدملی یعنی تغییر دادن فکر کردن و کارکردن ایرانی است و افتخار این خدمت و تقدیم این هدیه‌را ایران نو میخواهد عهده‌دار بشود. وبارسنگین آنرا بدوش بکشد.

مسلم است که‌شاه متعلق بیکدسته نبوده و شاه تمام مملکت ونسبت بتمام افراد رؤف و مهربان است ولی این‌تعلق اعلیحضرت بتمام مردم مانع ازاین نیست که یکعده وطبقه‌ای بیشتراز سایرین پیرو بیانات مقدس تجدد خواهانه قائد ملی ایران شوند. مرام ایران‌نو چیست که‌در اطراف آن مخالفین اصلاح این‌همه هیاهو بپاکرده واز طرف دشمنان معنوی و دوستان صوری تیرهای تهمت بطرف ماپرتاب ودرسرتاسر مملکت امربه‌تجهیز قوای ارتجاع صادر شده است. مرام ایران‌نو که‌من برای شما میخوانم این است:

«خدمت بعظمت واستقلال مملکت درتحت لوای‌سلطنت پهلوی و صدیق وظیفه‌شناس بودن نسبت بوطن واعلیحضرت شاهنشاه واستفاده کردن ازقدرت معظم‌له دراجرای اصلاحات اساسی درایران وسوق‌دادن مملکت بطرف ترقی و تجدد و مبارزه شدید باهرنوع نفوذهای خارجی وداخلی و عناصری که مخالف‌ومانع پیشرفت اصلاحات اساسی و تجدد مملکت باشند وترویج اصول صداقت ووظیفه شناسی ووطن پرستی‌و صحت عمل درجامعه ومبارزه بااضداد آن».

آیااین مرام‌مقدس نبوده واجرای آن وظیفه هرایرانی ترقیخواه نیست؟آیا نباید تصور کرد که همین جنبش و هیاهو برضد ایران‌نو وهمین تهمت های امروزه برضد جمعیتی که‌علنی ودارای مرام علنی است وفقط میخواهد بدون دورویی وتذبذب بانهایت صداقت وصراحت لهجه پیروی ازنیات‌مقدس قائد ملی‌ایران کند، دلیل کافی نیست که هنوز دشمنان اصلاح وترقی ازبین رفته ودرسوراخ هاخزیده‌اند وآیا وظیفه مانیست که‌برخلاف عادات کهنه که متانت رادر آهسته راه رفتن ولباس بلند پوشیدن وادب رادر تملق ودروغ گفتن و ایمان وتقوی را درانتشار عقیده بدانند باشهامت و شجاعت قیام‌کرده کله‌های خالی مخالفین نیات مقدس قائد ملی خود را درسوق دادن بطرف ترقی وتجدد بامشت های متحد تجدد خواه‌خود بکوبیم وجامعه ایرانیت رااز حالت رخوت وسستی خلاص‌و برای پیمودن راه تجدد مستعد وآماده نمائیم ونتیجه عمل خودمان را بعنوان هدیه تقدیم پیشگاه اعلیحضرت پهلوی بکنیم.

(نقل ازاطلاعات دوازدهم شهریورماه ۱۳۰۶)

MWM
DIESEL
موتورهای دیزل ام و ام ساخت آلمان
رضایت شمارا ازهرلحاظ جلب مینماید
شرکت سهامی ام. و. ام. ایران تهران چهارراه کالج تلفن: ۴۹۲۶۸ ۴۹۲۶۷

لغت‌نامه دهخدا

شماره‌های ۱۱۴ـ ۱۱۵ـ ۱۱۶ لغت‌نامه منتشر شد و مجلدات ۱۱۷ تا ۱۲۱ تحت صحافی است. الف ۴۶۸۷
۱ـ۳ آـ۲۲۲۴۶

ماجرای بیسابقه برنده ۲۰۰ هزار تومانی

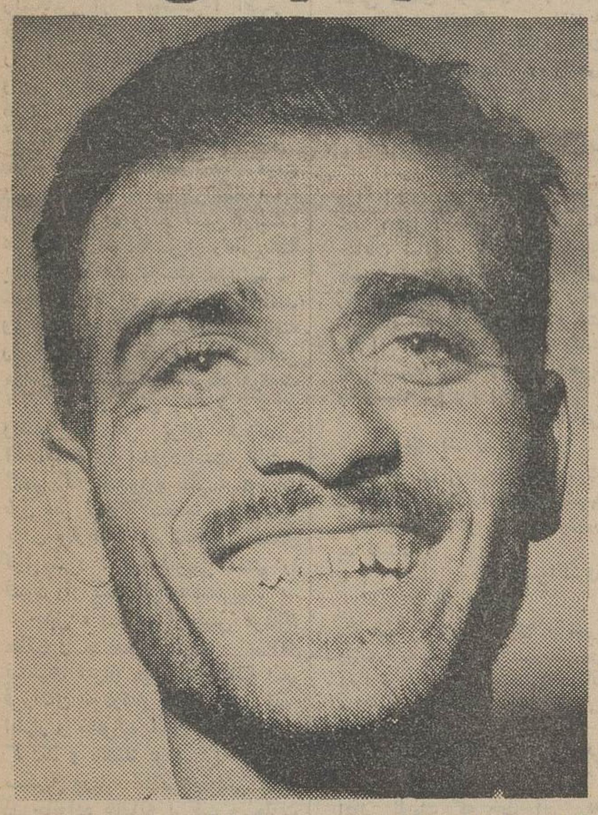

یکی‌ازبرندگان ۲۰۰ هزارتومانی بلیطهای‌اعانه ملی‌سری۸۱۸

بقیه ازصفحه اول

★ چند لحظه قبل از قرعه ـ کشی، بلیطهای دونفر قاطی شد، در حالیکه‌یکی ازاین بلیطها برنده ۲۰۰ هزار تومان پول نقد بود

قهرمان شانس که جوانی ۲۳ ساله است بلافاصله پس از آنکه علاوه بر ۲۰ هزار تومان پول نقد، یك دستگاه اتومبیل ب. ام.و رولز رویس‌آلمان‌را بدست آورد تصمیم به عروسی گرفت

مراسم قرعه‌کشی بلیطهای‌اعانه ملی هفته گذشته در محل بنگاه اعانه ملی انجام شد و در نتیجه آقایان عبدالحسین طاهری، بناء اهل سمنان و ساکن تهران و سرکار گروهبان‌سیداصغرطباطبائی شاهمرادی مشترکا برنده ۲۰۰ هزار تومان‌شدند.

آقای عبدالحسین طاهری ماجرای بدست آوردن ۲۰۰هزار تومان پول نقد را چنین تعریف کرد:

ـروز چهارشنبه برای دیدن دامادم سرکارگروهبان سید اصغر طباطبائی به‌سمنان رفتم، تاموقع قرعه‌کشی بیشتر از چند دقیقه‌باقی نمانده بود وماکه هرکدام چندبلیط اعانه ملی خریده بودیم، بلیط‌ها را از جیب بیرون آورده منتظرآغاز مراسم قرعه‌کشی بودیم. درحین گفتگو و صحبت بلیط های مادونفر باهم قاطی شد و چون هیچکدام شماره‌های بلیط خودرا نگاه نکرده بودیم و نمیدانستیم کدام بلیط متعلق به‌کدامیك از مااست تصمیم گرفتیم همه بلیطهایمان را شریك شویم‌وهمین کار راهم کردیم وپس از اعلام نمرات برنده باکمال خوشحالی دریافتیم که برنده ۲۰۰ هزار تومان پول نقد شده‌ایم.

جریان مشروح قهرمان شانس‌و برندگان جوایز ۲۰هزار تومانی بلیطهای‌اعانه ملی درشماره آینده بنظر خوانندگان عزیزمیرسد.

بزودی
مارپاشل
درارزنده‌ترین اثرسینمائی خود
بدنام شهر
سینماسکوپ باشرکت
استوارت ویتمن
رودا استایگر

دباسشوئی تمام اتوماتیك
زانوسی
باقساط ماهانه ۲۲۷ تومان
درتمام مراکزفروش لوازم آسایش منزل موجوداست.
پخش تهران وشهرستانها «بازرگانی مقوم» خیابان فردوسی

جناب آقای مهندس شالچیان مقام محترم وزارت راه رونوشت جناب آقای آذرفر رئیس سندیکای کامیون داران کشور رونوشت جریده شریفه اطلاعات

سندیکای کامیون‌داران فیروزکوه مراتب امتنان وتشکر خود را از جناب آقای مهندس حجتی رئیس راه استان تهران‌که در تسطیح ومرمت راه تهران فیروزکوه مساعی بلیغ مبذول میدارند معروض هم‌چنین ازآقای غفاریان رئیس‌قسمت‌که دراصلاح‌راه‌فرعی فیروزکوه ارجمند منتهای مجاهدت وکوشش را معمول داشته‌اند رضایت کامل داشته استدعای تشویق وتقدیر را دارند

رئیس سندیکای کامیون‌داران فیروزکوه ـ سیده‌محمد حسینی
آـ ۲۲۱۵۸

آگهی مناقصه نوبت دوم

اداره حمل ونقل‌نیروی زمینی شاهنشاهی اقلام مورد نیازمربوط به قطعات یدکی دوج‌پاورواگن ـجیپ ـلیلاند ـماك‌و غیره را که صورت آن در دایره لجستیك اداره حمل ونقل نیروی زمینی شاهنشاهی میباشد ازطریق مناقصه خریداری مینماید. داوطلبان شرکت در مناقصه‌جهت‌دریافت‌صورت‌اقلام مزبورمیتوانند بدائره لجستیك اداره حمل ونقل نیروی زمینی شاهنشاهی‌واقع در خیابان روزولت(عباس‌آباد)مراجعه نمایند.پیشنهاد دهندگان بایستی مبلغ سی هزار ریال اوراق قرضه خزانه بعنوان سپرده ضمیمه‌پیشنهاد خود نموده و یکنسخه از پیشنهادات رابه اداره بازرسی ستادبزرك ارتشتاران واقع در خیابان قدیم شمیران تسلیم نمایند.

پیشنهاد دهندگان بایستی پیشنهادات خود را تاساعت ۱بعداز ظهر روز سه‌شنبه۲۲شهریورماه۱۳۴۵ بدفتر اداره حمل و نقل نیروی زمینی شاهنشاهی تسلیم و رسید دریافت دارندو کمیسیون مناقصه درساعت ۱۰صبح روز چهارشنبه ۲۳ شهریور ماه ۴۵ تشکیل وپیشنهادات‌واصله بازوقرائت خواهدشد حضور پیشنهاد دهندگان در کمیسیون اختیاری است‌واداره حمل ونقل نیروی زمینی شاهنشاهی در ردیاقبول یك یاکلیه پیشنهادات مختار خواهد بود وضمنا مالیات وهزینه های آگهی‌وعوارض و هرگونه مخارجی که‌تعلق بگیرد بعهده خریدار خواهدبود وسپرده‌نفر دوم نیز تا عقدقرارداد بابرنده مناقصه نفر اول‌نگهداری‌میگردد. الف۴۵۵۰
رئیس اداره حمل ونقل‌نیروی‌زمینی‌شاهنشاهی ـسرتیپ کریمی
۱ـ۲ ۱ـ۲۱۸۹۲

آگهی مزایده

سازمان جلب سیاحان اجاره‌داری و بهره‌برداری از متل ده‌اطاقه نوساز واقع درانتهای غربی خیابان پهلوی تبریز را بمدت پنج‌سال به مزایده میگذارد. داوطلبان میتوانند جزئیات را از سازمان‌جلب سیاحان دریافت وتاقبل‌از ساعت نه‌ونیم صبح روزپنجشنبه سی‌ویکم شهریورماه ۱۳۴۵ پیشنهاد خودرا بانضمام سپرده‌ای معادل پنج در صد کل برآورد بصورت اسناد خزانه یا تضمین‌نامه بانکی بدفتر سازمان جلب سیاحان واقع درتهران خیابان وصال شیرازی شماره ۱۰۷ تسلیم و رسید دریافت دارند. پیشنهادات واصله درساعت ۱۰صبح همانروز درکمیسیون مربوطه باز و قرائت خواهد شد. حضور پیشنهاد دهندگان درجلسه مزایده آزاد است و سازمان جلب سیاحان در رد ویاقبول پیشنهادات مختار خواهد بود. هزینه آگهی وتنظیم سندبعهده برنده‌مزایده بوده وسپرده‌برنده‌درصورت عدول از انعقاد قرارداد بنفع دولت ضبط خواهد گردید.
۱ـ۳ آـ۲۱۷۶۰ سازمان جلب سیاحان

آگهی مناقصه شماره ۱۰۱۸ر۴۵

راه‌آهن دولتی ایران پنج‌قلم ملبوس نگهبانی از قبیل. کت و شلوار یراق‌دار. کلاه. پالتو وپوستین را برابر بابرك مشخصات وشرایط مربوطه.

از طریق مناقصه تحویل تهران انبار های مرکزی(الف)راه‌آهن خریداری مینماید

داوطلبین شرکت درمناقصه میتوانند درساعات اداری جهت دریافت اسناد مناقصه باداره کارپردازی مراجعه فرمایند شرکت کنندگان درمناقصه باید مبلغ ده‌هزار ۱۰۰۰۰ ریال اسنادخزانه بعنوان سپرده شرکت درمناقصه از اداره اسنادخزانه‌وزارت‌دارائی یابانکهای عامل خریداری و بصندوق راه‌آهن پرداخت و رسید آن‌را به‌ضمیمه پیشنهاد خود تاساعت ۹صبح‌روز شنبه ۴۵ر۷ر۲ در صندوق پیشنهادها واقع دراداره پردازی بیاندازند. پیشنهاد های واصله ساعت ده روز مزبور باز و قرائت خواهد شد. حضور پیشنهاددهندگان یانمایندگان مجاز آنها در جلسه مناقصه آزاد است وراه‌آهن دررد و یاقبول هریك یاتمام پیشنهادها مادامیکه قرارداد مبادله نشده است مختار می‌باشد. به‌پیشنهاد فاقد سپرده و مشروط و مبهم و پیشنهادیکه بعد از موعد مقرر برسدترتیب اثرداده نخواهد شد. سپرده برنده اول و نفردوم‌مناقصه نگهداری ودرصورت استنکاف از انجام معامله بدون هیچگونه تشریفات بنفع راه‌آهن ضبط خواهد شد. هزینه درج آگهی درجراید و مالیات متعلقه وهرگونه عوارض دیگر بعهده برنده مناقصه می‌باشد. راه‌آهن میتواند صدی بیست و پنج ازمیزان معامله را کسر یااضافه نماید، الف۴۴۴۳ ۱ـ۲ راه‌آهن دولتی‌ایران

بازاریابی

قسمت‌بازاریابی سازمان‌مدیریت‌صنعتی آماده انجام خدمات زیر جهت‌صاحبان صنایع میباشد.

۱ـ بررسی امکانات و ظرفیت بازار در زمینه محصولات مختلف قبل از تولیدوعرضه.
۲ـ مطالعه وتحقیق در باره امکان فروش کالا های صنعتی ومصرفی‌دربازارایران.
۳ـ مطالعه وبررسی امکان فروش محصولات و کالا های‌ساخت کشور در بازارهای خارج.
۴ـ بررسی روش های پخش کالا و ارائه پیشنهادات اصلاحی جهت بهبود روش های موجود و افزایش سودآوری قسمت‌فروش.
۵ـ تشکیل سازمان فروش برپایه اصول علمی.
۶ـ بررسی وتجزیه وتحلیل سازمان های فروش.
۷ـتربیت کادر فروش مناسب جهت‌صنایع وفروشگاه های بزرك.

جهت کسب اطلاع بیشتر به قسمت بازاریابی سازمان مدیریت صنعتی مراجعه‌فرمائید.

تلفن: ۶۹۴۰۹ ـ ۶۵۷۸۰ـ۶۱۱۱۵
آدرس: سازمان مدیریت صنعتی ـخیابان فخررازی شماره ۹۶ـتهران
الف ۴۵۴۱ ۱ـ۶ آـ۲۱۷۰۶

آگهی خریدسنگ‌مرمر

آستانقدس جهت رواق‌های حرم مطهر ۱۲۰۰ متر مربع سنك مرمر به ضخامت ۳ سانت و۵۰۰ متر مربع به‌ضخامت ۵ سانت‌ازبهترین نوع سنك مرمر (برنگهای سفید وسبز ویشمی) بابعاد مختلف خریداری مینماید.

داوطلبان معامله میتوانند پیشنهاد خودرا بر اساس آگهی تفصیلی شماره ۴۶۲۲ـ ۲۹ـ۵ـ ۴۵ که منتشر و در مشهد و معابرالصاق شده تاآخر وقت‌اداری روز ۲۲ـ۶ـ۴۵ به آستانقدس تسلیم ودر کمیسیون مربوطه شرکت نمایند.

چند نسخه ازآگهی تفصیلی نیز درطهران نزد آقای هاشمی نماینده آستانقدس موجود است که داوطلبان می‌توانند به آدرس‌ایشان (طهران خیابان پاستور مقابل کاخ مرمر کوچه فیروزه پلاك ۱۵) مراجعه نموده یك نسخه برای کسب اطلاع دریافت نمایند. آستان قدس

تشکر وقدردانی از روسای محترم شهرداری و بخشداری واولیاء انجمن آذرشهر

اینجانب که ازبیست و شش‌سال قبل ساکن تهران بوده وهرچند سالی برای صله‌ارحام و گردش به‌زادگاه خود آذرشهر مسافرت می‌نمایم امسال نیز ضمن چندروز اقامت شاهد تغییرات کلی بودم که از آنجمله نظافت خیابان و کاشی کاری و گلکاری پیاده‌روهاو تمیزی تمام راسته‌بازار وحتی کوچه‌هائی که چندان عمومی نیست وبهداشت کشتارگاه که نظافت بتمام معنی ملحوظ میشود وهمچنین آبادی مسجد جامع قیافه شهررا بطوری تغییر داده وتوجه هرتازه وارد را باسابقه قبلی بخودجلب وبه‌شکل شهر نمونه‌ای جلوه‌میدهد وازهرحیث استحقاق فرمانداری داشتن‌را دارد. موفقیت‌بیش‌ازپیش اولیای امور را خواستار واز مقامات عالیه تقاضای قدردانی ازعاملین محترم‌که هدفی بغیراز آبادانی مملکت نداشته‌اند مینماید.

حاجی میرستار سیدجلالی

آگهی دعوت‌مجمع‌عمومی‌عادی سالیانه شرکت سهامی مهندسی برق ایران

جلسه مجمع عمومی عادی سالیانه روز ۲۷شهریوره۴۵ ساعت ۵ بعداز ظهر درمحل شرکت‌میدان‌فردوسی تشکیل میگردد ازکلیه‌سهامداران دعوت می‌شود که بارعایت مقررات اساسنامه درجلسه‌حضوربهمرسانند

دستور جلسه:

۱ـانتخاب عضو هیئت مدیره جدید
۲ـانتخاب بازرس
۳ـاستماع گزارش هیئت مدیره راجع‌به‌عملیات و محاسبات سال گذشته
۴ـاتخاذ تصمیم نسبت‌به‌ترازنامه وحساب سود وزیان عملکرد سال ۱۳۴۴

شرکت سهامی مهندسی برق‌ایران
آـ۱۵۲۳۹

درکمترین مدت زبان انگلیسی را بیاموزید

در مدت دو یا سه هفته استفاده سرشاری‌از تعلیم‌زبان‌انگلیسی به‌سرپرستی فارغ‌التحصیلان آکسفوردبادستگاه های الکترونیکی آخرین سیستم در کلاس‌های کوچك خواهیدبرد. شرایط‌سهل و آسان ـ از شانزده سال به‌بالا بدون محدودیت سن ـ شبانه روزی باتمام وسایل‌در مدرسه‌ریجنسی درشهر

REGENCY SCHOOL OF ENGLISH
Ramsgate Kent England رمزگیت‌کنت ـانگلستان

صلاحیت این‌مدرسه‌از طرف وزارت فرهنك برسمیت شناخته شده‌است و بهترین تضمین برای فرا گرفتن زبان‌انگلیسی در اسرع وقت می باشد. نماینده‌رسمی درایران ـرحیم حکیم. تهران خیابان لاله‌زار ـپاساژ ایران شماره ۸ تلفن ۳۵۰۶۹

انتقاد

از: امیر دولت‌آبادی

نازیلا !

چند روز قبل بملاقات یکی از دوستان خود رفته‌بودم که‌برای دفعه سوم فرزندی‌پیدا کرده است.ضمن تبریك و بحث در موارد مختلف‌از نام نوزاد سئوال کردم گفت :در این چند روزی که بدنیا آمده اسامی متعدداز طرف دوستان و خویشان پیشنهاد شده وقراراست در شب ششم که نامگذاری‌میشود یکی از آنها رابرای او انتخاب کنند .

دو هفته بعد تصادفا اورا حین‌عبور در خیابان دیدم . سلامی کرده جویای حالش شدم و پرسیدم بالاخره کار اسم گذاری به کجا کشید ؟ شروع بدرد دل‌نمود گفت: سابق براین که زندگی آنقدر ها دستخوش آلودگی هاوناراحتی های امروزی نبود در خانواده ها مراسمی معمول بود که یکی از آنها شب ششم تولد نوزادبرگزار میشد و تشریفات مفصلی داشت این رسم حالیه نیز باوجود آنکه مردم گرفتار درد سر ها ومشکلات زندگی هستند از بین نرفته است و من‌آنچه خواستم دوش خودرااز زیر بار آن رها کنم نتیجه‌نبخشید بالاخره عده‌ای از فامیل دو طرف دور هم جمع شده مراسمی بر پا داشتند و سوری بر قرار گشت‌و از بین اسامی متعددی که‌پیشنهاد شده بود باکثریت آرا کلمه«نازیلا» را انتخاب کرده ومخصوصاتاکید فرمودند این اسم کاملا ابداعی و بکر و بدیع‌می باشد هرچه زود تر در گوش طفل خوانده شود . دو روز پیش هم وادارم نمودندبهمین نام برای او شناسنامه بگیرم !

گفتم معنی این کلمه چیست و ریشه‌اش از کجاست ؟ اظهار بی‌اطلاعی کرده گفت : این اسم را یکی از حاضرین پیشنهاد کرده و پس از بحث وگفتگوواظهارسلیقه های مختلف مورد قبول همگی‌قرار گرفته است . گفتم تصور نمی کنید پیشنهاد دهنده خیال مزاح و شوخی داشته و خواسته است تفریحی کرده و در ضمن ازنشت عقاید و آراء حاضرین رهائی‌یافته باشد ؟! گفت درست نمیدانم ، شاید هم نظریه شما صحیح باشد ولی بهر حال کاری است انجام‌یافته وتمام‌شده؟دیدم بحث‌در اطراف‌این موضوع‌بادوستم‌که خواهی‌نخواهی‌تحت تاثیر هوی و هوس زنانه قرارگرفته واسم بی‌مسمائی برای فرزندش انتخاب کرده بیمورد است .ازینرو گفتم که امیدوارم همیشه اوقات طول عمر توام با سعادت و کامیابی برای «نازیلا» خانم شما از آسمان نازل شود ، باخوشوقتی دستم را فشرد واز یکدیگر جداشدیم .

چهل ، پنجاه سال پیش مردم‌به مبانی و معتقدات مذهبی علاقه بیشتری ابراز میداشتند غالبا اسم فرزندان خودرا از میان اسامی ائمه اطهار و خانواده آنان انتخاب می‌کردند و معتقد بودند که وجود سکینه وربابه یاتقی و علی ونقی در خانواده هامایه برکت وسعادت خواهد بود ، عده‌ای هم روی عرق ملیت و علاقمندی به‌تاریخ تمدن باستانی ایران اسامی داریوش، وکوروش وآذرمیدخت و پوراندخت وامثال آن را روی فرزندان خود میگذاشتند ولی‌متجددین‌ومخصوصا کسانی که چند صباحی به خارجه رفته یاباخارجیان نشست‌وبرخاستی داشته و مسحور تمدن فریبنده‌غرب شده‌اند به کلیه معتقدات دینی یا علائق میهنی پشت‌پازده اسامی نامانوس خارجی برای فرزندان‌خود انتخا ب‌وحتی پاره‌ای اوقات از نام ستارگان سینما استفاده می کنندو عقیده دارند که همان شهرت و معروفیت !! راهم‌فرزندانشان‌خواهند داشت .

عجیب این جااست که بعضی‌ها هم پارافراتر گذارده بعنوان تجدد مآبی اسامی عجیبی مانند «نازیلا» که هیچ معنی و مفهومی نمی‌توان برای‌آن قائل شد تحت عنوان‌اینکه تاکنون کسی نظیر آنرا نشنیده است معلوم نیست از قوطی کدام عطار پیدا میکنند وروی بچه ها میگذارند . چنانچه دراین پاشنه بگردد دیری نمیگذرد که‌تمام‌اسامی شیرین و دلچسب ایرانی جای خود راباسامی مضحك و مسخره‌آمیزی مانند «نازیلا» وامثال آن واگذار خواهد کرد .

آیا این‌طرز تفکر در اجتماع ما خنده‌آور ودرعین حال قابل تاسف نیست ؟!

گفتگوی تلفنی

با ۳۰۰۱۰

اهالی محترم تهران هرروز بعداز ظهرها از ساعت ٦ تا ۷٫۳۰ میتوانند تلفنی درد- دلها وگرفتاریها وشکایتهای خودرا باما درمیان بگذارند.

★ مگر؟

خط ۱۰۹ بعلت اینکه تا میدان سپه‌نمیرود مسافر ندارد و روزانه مبلغ هنگفتی‌ضرردارد مگرشرکت واحد با مردم لج دارد که حاضر است روزانه مقدار زیادی ضرر کند ولی مسیر یك خط را تغییر ندهد .

سرهنك جمالی

* دلیلش چیست؟

با اینکه اهالی نارمك از هیچ‌نوع کمکی برای اسفالت اطراف میدان شانزده نارمك دریغی ندارند با اینحال شهرداری برای آسفالت اینجا اقدام نمیکند دلیلش‌چیست؟

کیوان شکوه

* بن بست‌ها

تمام خیابانهائی که از مرکزشهر به خیابان شهبازمیخورند بن‌بست هستند و مردم مجبورند از تنها خیابان یعنی ژاله خود را بمرکز شهر برسانند چقدر خوب میشد یکی دوتا از خیابانهای بن بست راکه به شرق تهران برخوردمی کند باز میکردند تا از ازدحام ترافیك در خیابان ژاله کاسته میشد .

غفاری

★ بهتر ازکمربند سبز

میدان شانزده واقع در نارمك هنوز درختکاری نشده آنوقت می خواهند اطراف تهران را کمربند سبز بکشند اگر اول به مرکز تهران رسیدگی میکردند ودرخت کاری آنرا تکمیل‌می کردندخیلی بهتر ازکمربند سبز اطراف تهران بود .

کیوان‌شکوه

★ کیوسك راهنمائی

اهالی میدان خراسان از اداره راهنمائی و رانندگی می‌خواهندتا یك کیوسك راهنمائی دراین‌مکان دائر نماید تا بتصادفات وسوانحی که در این نقطه شهر روی می - دهد رسیدگی کند

رضا عبدالهی

★ باچه وسیله

دلیل اینکه شرکت واحد مسیر خط ٤٥را از خیابان شاه به خیابان شاهرضا انتقال داده‌است چیست ؟ و تکلیف دانشجویانی که منزلشان در خیابان شاه و در دانشگاه تحصیل می کنند چیست مگرآنها نباید روزی چهار وعده به دانشگاه بروند وبیایند آخربا چه وسیله بروند و بیایند .

مینا امامی

* بد نمیشد

درخیابان غیانی میدان نادر سك های ولگرد مردم را بخصوص‌شبها آزار میدهند اگر توجهی میشد، بد نمیشد .

حسن‌اکبری

* مگر؟

مگر مسیر قبلی خط ۲۹ چه‌عیبی داشت که شرکت واحد خط‌سیر آنرا عوض کرد و عده زیادی از مردم را به ناراحتی وسرگردانی انداخت .

گوهری‌پر

★ سئوال

اهالی نارمك که خط آن به خیابان اقبال منتهی می‌شود از شرکت واحد سئوال می کنندبرای رسیدن به چهارراه مولوی چگونه مسافت طویل بین خیابان اقبال و گرگان را روزی‌چهارمرتبه‌پیاده‌طی کنند ؟

سلمانزاده

* خراب و خاکی

این خیابان عیسی ابوحسین در بخش ده را قرار بود اسفالت‌کنند، ولی همچنان وضع آن خراب و خاکی است .

حسین مومن عطار

★ آیا میشود ؟

بازارچه قوام‌الدوله تبدیل به یك خیابان شده است و هر نوع وسائط نقلیه حتی کامیون های سنگین در آن رفت‌و آمد می - کنند از شهربانی تقاضا داریم با درنظر گرفتن اینکه این بازارچه یکی از شلوغ‌ترین بازار های‌روز است و براثر عبور مرور وسائل نقلیه امکان بروز حوادث دراین نقطه زیاد است آیا میشود ازورود وسائط نقلیه به بازارچه جلو - گیری بعمل آورد .

مرتضی رهبران

* گرانتر

درپوسف آباد یك نانوائی‌هست که نان را به منتها درجه خمیر میدهد و گرانتر از نرخ شهرداری هم می‌فروشد .

قربانی

* کم است

تعداد تاکسی های خط ۲۱۵ کم است از مسئولان امر تقاضا داریم برای زیادکردن آن اقدام‌فرمایند.

حمدی

دکتر محمد رضا صالحی کرمانی

معماهای فکری

انسان کنجکاو و حقیقت جو است ، وقتیکه چشم بجهان می گشاید خودرادر برابر دستگاه عظیمی می‌بیند که اول و آخرش برای او ناپیدا است آسمانی پرستاره و زمینی پر از عجائب و دریاهائی مملو از غرائب مشاهده میکند که سرشار از اسرار و رموزی ناگشوده است خودش را می‌بیند که بدون‌این که اراده‌ای کرده باشد قدم به جهان گذارده و نیز بدون اینکه با او مشورتی بشود از این جهان‌میرود، بکجامیرود؟ نمی- داند . از کجا آمده؟ باز هم نمیداند ، مبدا و منتهای‌آفرینش کجا است ؟ باز هم جوابی قانع کننده ندارد ، جهان از چه موقع آغاز گشته و در چه زمانی ختم میشود ، و سرانجام جهان و بشریت بکجا می‌انجامد ؟ باز هم نمی داند .

بشر ازآغاز آفرینش تاکنون در جستجوی پیدا کردن جواب هائی قانع کننده برای میلیون ها و میلیارد ها سئوال های خود بوده است . و بدیهی است که بشر دراین راه بخیلی جاها رسیده است ، اومسائل‌بسیاری راکه در خور هضم حواس‌ودر حوزه شعاع قدرت فکری و عقلیش بوده‌اند ، حل‌کرده‌است. ولی این مطلب نیز روشن است که بشر باتمام قدرت فکری و عقلی که دارد باز هم شرائطو استعداد های فکریش محدود است ، بسیاری از مطالب است که اصولا درکش ازحوزه‌قدرت فکری و عقلی بشر خارج‌است. انسان ظاهر طبیعت و پدیده‌های آنرا خیلی خوب می‌فهمد یعنی کلید حل آنهاراکه همان‌روش های معموله در علوم است‌بدست آورده‌است ، ولی خلقت وطبیعت و اصولا هستی محدود بهمین ظواهرنمیباشد. ومسائل‌مجهول بشر تنها همین مسائلی که با روشهای علمی مکشوف می‌گردند نیست ... انسان بعداز مرك چه میشود ؟ این جهان از چه‌موقع شروع ؟ و آیا اصولا نقطه شروعی میتوان برایش فرض کرد ؟ از کجا آمده ؟ و سر - انجامش چیست ؟و و ...

اینها مسائل مجهولی است که با روشهای معمولی علوم قابل حل نمیباشند وبشرتاکنون‌حتی کلید حل آنها را هم بدست نیاورده است ... از محیط‌مذهب که خارج شویم این مسائل به صورت معماهائی اسرار انگیز فکر و روح بشر را شکنجه می دهند ، انسان در برابر آنها دوچار یکنوع بهت و سرگردانی فکری می‌گردد ، انسانی که‌راز جهان را نفهمد و راز حیات و زندگی خویش را درك نکند ، نداند برای چه آمده ، از کجا آمده ، بدستور چه قدرتی آمده، نداند بکجامیرود ، بچه منظور میرود ، روبسوی کدام هدف و مقصود پیش میتازد ، چنین انسانی هرگز نمی تواندبراساس موازینی صحیح و بادلی‌مطمئن و آرام دوره حیات و زندگی خویش را بگذراند ، او همیشه گرفتار تحیر و سرگردانی فکری است ، خود رابصورت پرکاهی می‌بیند که اسیر دست امواج اوقیانوس زمانه است و بدیهی است که انسان در چنین‌شرائطی هرگز نمی‌تواند ازخوشی‌وسعادت واقعی بهره‌مند گردد .

مذهب چه میکند ؟

مذهب تمام این مسائل را برای آدمی حل میکند و برای حل این مسائل از راه منحصر بفرد و واقعیش واردمیشود ، مذهب برای حل این مسائل نخست بدیهی‌ترین وروشن‌ترین آنها را مطرح کرده و آدمی را از راه دیدن مظاهر شگفت‌انگیز خلقت بسوی خدا رهبری می - کند ، مظاهری که خواه وناخواه هرکس رابه او میرساند . انیشتین می‌گوید : حس دینی جهان‌قوی‌ترین و شریفترین‌سر چشمه تحقیقات علمی است . دیانت من عبارت از یك ستایش نارسای‌ناقابلی‌نسبت بروح‌فائق لاحدی است که خود را ظاهر میسازد تا ما بتوانیم با مشاعر ضعیف خوددرك‌کنیم، آن‌ایمان عمیق درونی و وجود یك چنین قدرت شاعر فائق ، که خود را در جهان غیر قابلك درك ظاهر کرده ، اعتقادات مرا نسبت‌بخدا تشکیل می دهد . »

مذهب ودین برای حل‌مسئله بغرنج حیات ، انسانرا بسوی خداکه حقیقت و روح جهان‌است رهبری میکند و با این ترتیب کلید حل تمام معماها را در اختیار آدمی قرار می دهد مذهب از راههائی‌قرص ومحکم، راههائی که حتی دانشمندانی نظیر انیشتین را وادار به‌اعتراف میکند،خدا رابه اثبات میرساند. خدائی که مبدء و آفریننده جهان است و همه نیز بسوی اوبرمی گردند ، یك انسان مذهبی پس از ایمان بخدا دیگر خود را در کلاف سردر گم طبیعت گیج و مبهوت نمی‌بیند می داند که‌اینها همه آفریده خدا است و همه از او مدد می‌گیرند و همه بسوی‌او برمیگردند ، دیگر رازحیات و راز زندگی برایش‌مجهول‌نیست، می‌داند که موجودات همه‌بموجب اراده الهی قدم بصحنه حیات نهاده ونیز پس ازمرك بجهانی دیگر که جهان رویت عکس - العمل ها است قدم می‌گذارد و با این‌ترتیب یك‌انسان مذهبی از سرگردانی فکری نجات‌پیدا می‌کند و دیگر خود را بصورت پرکاهی که اسیر امواج زمانه بوده باشد نمی‌بیند ، بلکه خود را در حوزه شعاع قدرت خدائی مهربان و حکیم می‌داند که از پشت پرده های طبیعت حاکم و ناظر براو و بر تمام جهان‌هستی است و پیدا است که تنهامذهب است که با منطق خاص خودش می‌تواند بشر را بچنین حقیقتی رسانده و او را از سرگردانی نجات بخشد و معماهای فکریش راحل کند .

پاسخ بنامه های مردم

منتقل میشود

گرامی نامه اطلاعات محترما پاسخ شکایت مندرج در شماره ۱۲۰۳۸مورخ ۳۴٫۵٫۵ در مورد گاوداری‌وگوسفند داری واقع در تجریش کوچه فرمانفرما مراتب جهت انتقال بخارج از محدوده شهر تهران به کمیسیون بند ۲۰ از ماده (۵۵) ارجاع گردید .

رئیس اداره اطلاعات و مطبوعات بهداری شهرداری

تاکید شد

جریده شریفه‌اطلاعات‌محترما عطف بشرح‌مندرج‌درشماره ۱۲۰۲۵ به امضای آقای شریف‌پور در مورد لجن کف نهر گذر وزیردفتر طبق گزارش ناحیه ۵اشعار میدارد . چون کف نهر مورد نظر خراب‌می باشد از اینجهت لجن گیراست و بااینکه مرتبا تخلیه و بخارج‌حمل میگردد ، معذالك به ماموران مربوطه تاکید شد که درانجام منظور مستمرا اقدام و مراقبت‌لازم بعمل‌آورندتا کمفسازی مجددشود و رفع‌ناراحتی گردد .

سرپرست دفتر اطلاعات‌ومطبوعات شهرداری

تعقیب میشود

جریده شریفه اطلاعات محترماعطف بشرح مندرج در شماره ۱۲۰۱۳ به امضای حسینی در مورد سد معبردر جاده تهران نو طبق گزارش شهرداری ناحیه ۸ اشعار میدارد .

طی نامه شماره ۸۸۵٤-٤٫۵٫٤۵ از دادگاه شعبه ۸ خواسته شد تا متصدی چادر میوه فروشی خیابان تهران نو ایستگاه مسجد را بعلت ایجاد سد معبر تحت تعقیب قراردهد.

سرپرست دفتر اطلاعات و مطبوعات شهرداری آزادی

دستور تقویت

اداره محترم روزنامه اطلاعات عطف بشرح مندرج در شماره ۱۲۰۲٦ در مورد ضعیفی برق جوادیه باطلاع‌می - رساند .

به‌شرکت برق میهن - جوادیه دستور داده شد هرچه زودتر نسبت‌به تقویت شبکه محل مورد نظر اقدام لازم بعمل آورده تا منبعد موجبی‌برای شکایت اهالی محترم نباشد .

شرکت برق منطقه‌ای تهران

مربوط بما نیست

اداره روزنامه اطلاعات عطف‌بشرحی که‌در شماره ۱۲۰۵۳آن جریده‌شریفه مورخ ۲۳٫۵٫٤۵ تحت عنوان (حقوق نداده‌اند) درج گردیده باطلاع می - رساند که حقوق تیرماه فرهنگیان شمیران درموعدمقرر پرداخت گردیده وفقط حقوق گروهی که ازسازمان برنامه حقوق دریافت میدارند بتاخیر افتاده .

دراین مورد نیز اداره آموزش و پرورش شمیران بوظیفه خود عمل نموده و تشریفات اداری مربوط به اداره دارائی و سازمان برنامه موجب این تاخیر گردیده .

رئیس اداره بازرسی آموزش و پرورش استان مرکز

مرتفع میشود

اداره محترم روزنامه اطلاعات با احترام درمورد خبرچاپ شده درشماره ۱۲۰۳۳ مورخ ۳۰٫٤٫٤۵ آن جریده شریفه تحت عنوان «ما مردم مرند بیمارستان و مرکز امداد میخواهیم» توضیح میدهد :

در نقاطی که‌وزارت بهداری‌بیمارستان جدید دایرمیکند شیر وخورشیدسرخ برای جلوگیری ازدوباره کاری‌فعالیت دیگری را بعهده میگیرد . فعلاجمعیت شیرو خورشید سرخ در مرند یك زایشگاه کاملا مجهز دارد که روزانه درحدود ۱۲۰ نفر به‌آن مراجعه‌می - نمایند و تا پایان یافتن ساختمان بیمارستان جراحی وزارت بهداری نقیصه نبودن بیمارستان جراحی نیز مرتفع خواهد گردید .

رئیس اداره روابط عمومی وانتشارات دکتر خدابنده‌لو

تبریکات

تیمسار سرلشکر حسن نورائی

ارتقاء درجه سرلشکری را به آن تیمسار محترم که از افسران شاهدوست و خدمتگذار واقعی به ملت و مملکت میباشید صمیمانه تبریك عرض مینمائیم .

غلامرضا کاظمی آشتیانی - احمد سعیدی آشتیانی - غلامحسین عطائی آشتیانی - حسن عطائی آشتیانی - علی‌اکبر صادقی‌آشتیانی

آ-۱۵۲۲۳

تیمسار معظم سرلشکر رستگار نامدار

ترفیع جنابعالی را بدرجه سرلشکری از صمیم قلب تبریك‌عرض مینمایم واز خداوند متعال سلامتی و توفیق شما را خواهانم

محمد فتاحی

آ-۱۵۱۱۹

تیمسار سرلشکر حسن نورائی

ارتقاء آن تیمسار معظم را بدرجه سرلشکری صمیمانه تبریك عرض می نمایم .

سرهنك علی پاکزاد

آ-۱۵۱۰۳

تیمسار سرتیپ هوشنك خلعت‌بری

ارتقاء درجه جنابعالی را تبریك گفته موفقیت بیشتری را آرزو میکنم .

فتح‌الله - مشکوة

آ-۱۵۱۲۳

تیمسار سرلشکر نورائی ریاست‌دارائی نیروهای‌مسلح شاهنشاهی

اینجانب ازطرف خود و کلیه نظار مالی ارتش شاهنشاهی ارتقاء جنابعالی را از صمیم قلب تبریك عرض نموده موفقیت شما رادرراه خدمت به‌اعلیحضرت همایون شاهنشاه آریامهر بزرك ارتشتاران و میهن عزیز از درگاه ایزد متعال خواستارم .

حسن صالحی

آ-۱۵۱۰۷

تیمسار عبدالله میرزا بیداربخت

ارتقاء درجه تیمسار محترم را از صمیم قلب تبریك میگویم .

اندیمشك - شاهین حاج‌صادقلی

تیمسار معظم سپهبد نظام‌الدین وقار

باکمال خوشوقتی ارتقاء جنابعالی را بمقام‌سپهبدی تبریك گفته وموفقیت بیشتری را برای شما آرزو می نمائیم .

حاج محمد محمدرشیدی - حسین واحمد محمدرشیدی

آ-۱۵۱٤۷

سرکار خانم زینت صدقدار (یاسری)

انتصاب شایسته سرکار را بریاست ناحیه ۲ آموزش وپرورش استان مرکز تبریك عرض می نماید .

شورای‌زنان ایران

آ-۱۵۱٤۵

سرکار خانم پروین صوفی

انتصاب شایسته سرکار رابسمت مدیریت کل‌اداره تربیت‌معلم تبریك گفته و توفیق روز افزون برایتان مسئلت دارد .

شورای زنان ایران

آ-۱۵۱٤۵

تیمسار سرلشکر اسکندر کریمی

ارتقاء بدرجه سرلشکری آن تیمسار معظم را از صمیم قلب تبریك عرض نموده موفقیت آن تیمسار محبوب را در راه خدمت بشاهنشاه آریامهر ومیهن عزیز مسئلت مینمایم .

علی شیرازیان - رحیم کریمی

آ-۱۵۱۱۷

تیمسار سپهبد وقار

ارتقاء شایسته آن فرماندهی محبوب رابمقام سپهبدی تبریك میگوئیم .

سرتیپ توکل - سرهنك حسینی - سرهنك حائری - سرهنك نوربخش - سرهنك‌نظامی - سرهنك‌محسنین - سرهنك تائیدی- سرهنك ۲صارمی - سروان پرتوی - ستوان صیادپور

آ-۱۵۲۱۷

تیمسار معظم و محبوب سرلشکر رستگارنامدار

ارتقاء مقام آن تیمسار معظم را صمیمانه تبریك عرض نموده و امید است‌تحت توجهات شاهنشاه آریامهر درجات بالاتری را احراز فرمائید .

ازطرف کارخانجات شهناز وصنایع پشم اصفهان - حسن‌همدانیان

آ-۱۵۲۱۵

استاد دانشمند جناب آقای دکتر منوچهر تسلیمی

انتصاب شایسته‌جنابعالی رابسمت معاونت وزارت‌اطلاعات‌صمیمانه تبریك عرض نموده‌و امیداست درمقام جدید تحت رهبری‌شاهنشاه آریامهر توفیق حاصل نموده ومقامات بالاتری را احراز فرمائید .

مختار مختارزاده - عزیزی وبانو

آ-۱۵۲۲۵

جناب آقای مهندس حبیب نفیسی بنیانگزار پلی‌تکنیك تهران

انتصاب مجدد آنجناب را بمعاونت فنی وزارت آموزش وپرورش وریاست پلی‌تکنیك تهران صمیمانه تبریك گفته و موفقیت بیشتر جنابعالی را در راه پیشرفت وتکامل موسسات علمی و فنی کشور آرزومندیم .

کاشان - مهندس انوشه پور- مهندس‌حسین‌زاده - مهندس‌شریفی مهندس حمیدی - مهندس امامی - مهندس جورابچیان - مهندس همدانی‌نژاد - مهندس کباری

آ-۱۵۲۰۷

جناب آقای فریدون فرخ‌نیا

انتصاب شایسته جنابعالی را بمدیریت کل آموزش و پرورش استان مرکز صمیمانه تبریك عرض مینمایم .

جهانگیر تویسرکانی - سردفتر اسناد رسمی شماره۳۰

آ-۲۲۱۷٦

تیمسار معظم سرلشکر عزیزالله پالیزبان

ارتقاء آن تیمسار رابه‌سرلشکری که حقا شایستهٔ آن میباشید صمیمانه تبریك و تهنیت گفته سعادت و سلامتی شمارا توام با موفقیت های بیشتری درانجام خدمات به‌شاهنشاه و ملت عزیز ایران ازخدای بزرك‌آرزومند است.

مدیر داخلی روزنامه کوشش : نجفی

آ-۱۵۱۹۵

تیمسار سرتیپ مهدی فروزمند

ارتقاء درجه جنابعالی راصمیمانه‌تبریك‌گفته موفقیت و سعادت شمارا خواستاریم .

محمد . حاج‌محمدعلی - منوچهر . حاج‌محمدعلی - مسعود . حاج محمدعلی - جمشید . حاج‌محمدعلی

آ-۱۵۱۹۹

جناب آقای محمدحسن فامیلی

انتصاب شایسته شمارا که بحق یکی از صاحب‌منصبان لایق و باارزش وزارت آموزش و پرورش میباشید بریاست اداره کل تدارکات و کارپردازی صمیمانه تبریك میگوئیم .

هادی بهشتی - عباس باقری - محبوبی - هاشمیان -مسعودآزاده طاهری - وحدت

آ-۱۵۱۵۹

تیمسار معظم سرلشکر اسکندر کریمی

مفتخرا نیل بدرجه سرلشکری را به آن سرور گرامی تبریك عرض نموده امید است تحت رهبری شاهنشاه آریامهر درجات بالا تری را احراز فرمائید .

قهرمان سوم جهان -ابوالفضل انوری

جناب آقای دکتر فاطمی

ریاست محترم کمیته ملی پیکار بابیسوادی استان مرکز

انتصاب شایسته آقای نواب‌زاده شفیعی عضو هیئت مدیره دبستان شالوده تربیت رابسمت ریاست کمیته ملی پیکار با بیسوادی ناحیه ۵تهران تبریك میگوئیم .

شمس‌المعالی - تجارتی

آ-۱۵۱۹۷

تیمسار سپهبد وقار

بانهایت مسرت ارتقاء شایسته آن تیمسار رابدرجه سپهبدی صمیمانه تبریك عرض مینمایم

سرهنك عادل

آ-۱۵۱۸۵

تیمسار معظم و محبوب سرلشکر اسکندر کریمی جهانبخش

ارتقاء درجه جنابعالی را صمیمانه تبریك عرض میکنم

سرهنك دکتر منوچهر مشایخی

آ-۱۵۱۹۱

تیمسار معظم سپهبد نظام‌الدین وقار

مفتخرا نیل‌بدرجه سپهبدی رابه‌آن سرور گرامی تبریك‌عرض نموده امید است تحت رهبری شاهنشاه آریامهر درجات‌بالاتری را احراز فرمائید .

کهریزك - حسن یزدانی اردستانی

تیمسار سرتیپ مصطفی احسانی

ارتقاء وترفیع جنابعالی رابدرجه سرتیپی تبریك عرض مینمایم

سرهنك بازنشسته قهرمانی

آ-۱۵۱۸۱

تیمسار سرلشکر حسن نورائی

ارتقاء آن دوست عزیز را بدرجه سرلشکری از صمیم‌قلب‌تبریك عرض مینمایم .

حاج‌کریم حسینی

آ-۱۵۱۸۳

تیمسار سرتیپ حسنعلی شاهمیر

ارتقاء شمارا بدرجه سرتیپی تبریك عرض مینمائیم

شاهپور سرحدی - مهندس ایرج سرحدی - ستوان یکم محمد شعیشی - دکتر سیروس سرحدی

آ-۱۵۱۷۹

تیمسار معظم سرتیپ عبداله بیداربخت

ارتقاء بدرجه سرتیپی آن سرور گرامی را صمیمانه‌تبریك‌عرض نموده موفقیت ونیل بدرجات عالیتر را از درگاه خداوند متعال مسئلت داریم .

حاج سیداسداله قمصری واخوان

آ-۱۵۱۷۳

تیمسار سرتیپ محمدباقر محمدی

ارتقاء جنابعالی را بدرجهٔ سرتیپی تبریك عرض می کنم .

مهندس محمدتقی محمدی

آ-۱۵۱٦۱

تیمسار سرلشکر رستگار نامدار

از ارتقاء درجه آن سرور عزیز بی‌نهایت خوشحالم و صمیمانه تبریك میگویم .

فیروز مجللی

آ-۲۲۱۵۲

جناب آقای مهندس نفیسی

انتصاب جنابعالی را بسمت معاونت فنی وزارت آموزش وپرورش که آرزوی ترقی خواهان کشور بوده صمیمانه تبریك میگوئیم باشد که در پست جدید چون سابق منشاء خدمات ارزنده‌ای برای کشور باشید .

از طرف دیپلمه های کشاورزی فرهنك یزد - رضاجهانفر

آ-۲۲۱۵٤

سرکار خانم پروین صوفی مدیرکل تربیت معلم

صمیمانه‌ترین تبریکات خودرا بمناسبت انتصاب شایسته‌سرکار بمدیریت کل تربیت معلم بحضورتان تقدیم وامیدوارم‌که همواره موفق باشید .

دکتر عفت مدرس تهرانی

۱۵۲۲۹

تیمسار سپهبد وقار

افسران و درجه‌داران و افزارمندان و افراد آمادگاه مخابرات تهران ترفیع آنفرماندهی محبوب را از صمیم قلب تبریك عرض نموده سلامت و موفقیت تیمسار را در راه خدمت بشاهنشاه‌آریامهر ومیهن عزیز از پروردگار متعال خواستارند .

سرهنك تیمور ایران‌نژاد رائگوهی

آ-۱۵۲۲۷

تیمسار سپهبد نظام‌الدین وقار

بدینوسیله ارتقاء درجه جنابعالی را صمیمانه تبریك عرض‌نموده موفقیت وسلامتی آن تیمسار بزرگوار را در راه خدمت بشاهنشاه آریامهر بزرك ارتشتاران ومیهن عزیز از خداوند متعال‌مسئلت‌داریم

سرهنك احمد شاهرخ - سرگرد مخابرات -عزالدین طبسی

آ- ۲۵۲٤۱

آگهی ثبت‌نام در دانشگاه مشهد

قبول شدگان و ذخیره های مسابقه ورودی سال تحصیلی ٤٦-۱۳٤۵ باید بادر دست داشتن‌مدارك زیر به مرکز نام نویسی دانشگاه مراجعه نمایند .

۱-گواهی صحت مزاج از سازمان بهداشت دانشجویان دانشگاه مشهد

۲-رسید پرداخت شهریه بحساب شماره ۵٤٤۷بانك ملی‌مشهد «ده هزار و پانصد ریال برای دانشکده های پزشکی ، علوم ، دندان پزشکی و هشت هزارو پانصد ریال برای دانشکده های ادبیات و معقول و منقول»

۳-ارزش تحصیلی «دیپلم کامل متوسطه یا تائیدیه یا جواز قبولی و یاکارنامه سال تحصیلی جاری »

٤- شش برك رونوشت شناسنامه با دوازده قطعه عکس ٤×٦ (برقی نازك)

۵-برك معافی نظام‌وظیفه برای مشمولین دیپلمه‌سنوات قبلی

تاریخ ثبت‌نام : قبول شدگان از ۱۹لغایت ٤ ۲شهریور - ذخیره ها که تعداد آنها روز ۲۵ شهریور در محل ثبت نام دانشگاه آگهی خواهدشد از ۲٦ لغایت ۲۸ شهریور . درصورتی که تعداد مورد لزوم تااین تاریخ تکمیل نشده باشد از بقیه‌افراد ذخیره حاضر بترتیب تقدم نمرات مسابقه ورودی در ساعت هشت صبح روز ۹ ۲شهریور ثبت نام بعمل خواهد آمد «پنج دقیقه‌قبل از ساعت هشت درب ورودی مرکز ثبت نام بسته‌خواهد شد

الف ٤٤۲۳ — رئیس دانشگاه مشهد . دکتر اسمعیل بیگی

۱-۲ — آ-۲۱۱٦٤

کارشناس امریکائی امور «ترافیك» درسمینار راهنمائی ورانندگی گفت:

۱/۵ مردم تهران زیادی هستند!

تهران درآینده بابحران افزایش اتو مبیلهای شخصی روبروخواهدبود

اطلاعات اجتماعی

★ رئیس ساختمان اتوبان اعلام کرد که از هر اتومبیل سواری ۱۰ ریال و از هر کامیون ۵۰ ریال باج راه دریافت خواهد شد

جلسات سمینار راهنمائی و رانندگی که بمدت ٦ روزدر تالار شهربانی کل کشور ادامه داشت روزپنجشنبه پایان یافت.

نتایج سمینار بعد از ظهر پنجشنبه مورد بررسی قرار گرفت و پس از بررسی این نتایج، طی قطعنامه‌ای دستورالعمل واحدی برای بهبود وضع ترافیك شهرهای ایران تعیین و در دسترس روسای راهنمائی ورانندگی شهرهاکه در جلسات سمینار شرکت داشتند گذاشته میشود.

★ **اتوبان**

در پنجمین جلسه‌سمینارراهنمائی ورانندگی آقای مهندس ابراهیمی پیرامون احداث اتوبان صحبت کرد وضمن تشریح اصول ترافیك در اتوبان گفت در کنار اتوبان‌تهران کرج اقدامات حفاظتی شدید بعمل می‌آید واطراف اتوبان‌رامانند کشور های دیگر جهان محصور میکنند.

★ **سرعت**

سرعت عبور در اتوبان هفتاد میل (حدود یکصدو سیزده کیلو متر) تعیین شده است وماموران‌شهربانی باهمکاری وزارت راه برای عبور و مرور در اتوبان مقررات تازه‌ای تدوین میکنند که پس از تصویب اجرا خواهد شد. برای همین‌منظور مجموعه مقررات و نظام عبور ومرور در اتوبان های آلمان و فرانسه و انگلیس راخواسته‌اند.

✻ **تلفن و روشنائی**

مسیر اتوبان باچراغ فلورسنت روشن میشود، در مسیر آن تلفن هائی نصب میشود که با برداشتن گواهی موقعیت راننده مشخص میگردد. اتوبان باخط کمربندی بشمال و جنوب تهران‌متصل میگردد فعلا محل ورود به اتوبان سه راه مهرآباد است و محل خروج در ضلع شمالی‌اتوبان‌درسمت‌محمودیه وطرشت ساخته شده است.

★ **تلاقی**

در اتوبان تلاقی وجود ندارد،تنها در کیلومتری‌های ۹ و ۳۲ دو راه فرعی برای خروج‌ازاتوبان‌وبازگشت بتهران و همچنین حرکت بشمال بدون چرخش راه اضافی در آنطرف کرج و انتهای اتوبان پیش‌بینی کرده‌اند.

✻ **تابلوهای تبلیغات**

نصب آگهی های تبلیغاتی در راهها واتوبان‌ممنوع‌است، وزارت راه مشغول تنظیم مقررات تازه‌ایست که اینکار را جرم محسوب میدارد. برطبق آمار تصادفات نصب تابلوهای تبلیغاتی در راهها موجب تصادف میشود و اینکار در سراسر راههای ایران ممنوع میگردد علائم راهنمائی در اتوبان تغییر میکند و علائم روی تابلوهای باابعادزیادنصب خواهد شد.

در اطراف اتوبان هیچکس حق احداث‌تاسیسات ندارد، حریم راه **۷٦ متر است و هر کسی در آنجا ساختمان کند جلوگیری میشود.**

✻ **باج راه**

پیشنهاد شده است که برای استفاده از اتوبان تهران ـ کرج‌از هر اتومبیل کامیون ۵ تومان واز هراتومبیل‌سواری‌و کرایه۱۰ ریال دریافت گردد.

دریافت پول باین ترتیب‌خواهد بود که در ابتدا وانتهای اتوبان پاسگاههائی دایر میشود.

★ **مسئله اول**

در آخرین جلسه سمینار راهنمائی ورانندگی آقای مهندس «رابرت دیپلاك»(امریکائی) متخصص امور شهرسازی پیرامون برنامه‌ریزی‌و مدیریت جدید «ترافیك» صحبت کرد.

وی طی سخنانی گفت:

مسئله عبور و مرور اولین‌مسئله در دنیای امروز است مادر امریکا سالها وقت صرف کرده‌ایم‌وتاحدی درحل این مشکل موفق شده‌ایم‌اما مشکل عبور و مروردر آمریکا نیز بطور کامل حل نشده است برای طرح‌ریزی نوین «ترافیك»درامریکا دولت مخارج زیادی کرده است. فکر میکنم مادر مرحله‌ای باشیم که به‌حل مشکل نزدیك‌شده‌ایم.

★ **تهران ویك شهرامریکا**

آقای مهندس رابرت‌پیلاك ضمن تشریح مشکل ترافیك تهران و مقایسه آن‌بایك‌شهر آمریکا گفت: در تهران، بخصوص مشاهده میشود که روزبروز وضع مردم بهترمی‌شود وهمین باعث میگردد که تعداد اتومبیلهای شخصی افزایش یابد. در حال حاضر تهران بصورت یك‌شهرصنعتی پیش‌میرود، همین پیشرفت در افزایش «ترافیك» تاثیر فوق‌العاده دارد، آماری را مطالعه میکردم، دیدم در ایران سالی ۲۰۰۰۰اتومبیل اضافه میشود واین افزایش بیشتر در تهران مشهوداست باین ترتیب تا ۵ـ٦سال‌آینده تهران دچار بحران زیادی اتومبیل خواهد شد.

★ **عدم توسعه ممکن نیست**

یکی از اعضای دولت میگفت: سعی داریم جلوی توسعه‌تهران رابگیریم، این فکر خوبی‌است‌ولی عملی نیست کاش میشد جلوی توسعه تهران را گرفت. البته‌اگر میتوانستیم از ورود ساکنان شهر ها بتهران جلوگیری کنیم توسعه تهران رامیشد محدود کرد، ولی چون این عملی نیست توسعه‌تهران نیز اجتناب‌ناپذیر است.

در یك بررسی تقریبی می‌توان گفت: در تهران هر ۲۰ نفر یك اتومبیل دارند، فکر میکنم تا چند سال دیگر هر ۱۰ نفرتا ۱۵ نفر یك اتومبیل خواهند داشت. برای اینکه تعداد اتومبیلهای تهران‌را ثابت کنیم باید عده‌ای از تهران خارج شوند. یعنی مهاجرت کنند. شهرتهران برای یك «ترافیك» خوب، بیش از ۳٤۰٫۰۰۰ نفرنباید سکنه داشته باشد.

همانطور که گفتم این کارعملی نیست که هیچ جلوی توسعه تهران راهم نمیشود گرفت و همانطور که دولت شوروی نتوانست‌جلوی‌توسعه مسکو را بگیرد، دولت انگلستان هم تصمیم گرفت از توسعه لندن‌و ساختن نواحی اطراف آن‌جلوگیری کند ولی این تصمیم نیز عملی‌نشد ولندن روزبروز درحال توسعه‌است.

یك‌پنجم جمعیت تهران زیادی‌است

✻ **وعظ وخطابه در غرب**

در منزل آقای دکتر احمد ناطق واعظ معروف در غرب‌تهران‌مجلس وعظ و خطابه تشکیل میشود و در جلسات گذشته حضرات حجج اسلام وروحانیون طراز اول تهران آقایان وزیرکار و مدیر کل نگارشات آموزش و پرورش جمعی از رجال و شخصیت ها شرکت کردند.

دراین مجالس در زمینه نحوه جلوگیری از اشاعه فساد اخلاق‌در جامعه وازبین بردن‌وسائل‌انحرافات اخلاقی ورفاه‌وآسایش جامعه‌صحبت شد.

انواع لاستیکهای گریدر واسکریپر

بیکستون

برای ماشین آلات مختلف جاده سازی

مخصوصاً کاترپیلار

BRIDGESTONE BS

شرکت سهامی کالار دروازه دولت ساختمان فیات تلفن ۳۰۲٤۸۲۰۳

بزودی بمب خنده

درتهران وشهرستانها منفجر میشود

فروزان

در

شوخی نکن دیخور میشم

آگهی

بنگاه توسعه ماشینهای کشاورزی درمناطق مشروحه زیر:

آباده ـ اراك اردبیل ـ اصفهان ـ اهواز ـ ایلام ـ بابل ـ بجنورد ـ بهشهر ـ بیجار ـ بیرجند ـ تبریز ـ تربت‌حیدریه ـ تهران ـ جیرفت ـ خوی ـ دزفول ـ شوشتر ـ رضائیه ـ زابل ـ زنجان ـ ساوه سمنان ـ سنندج ـ سیرجان ـ شهرضا ـ شیراز ـ فسا ـ قزوین ـ قصرشیرین ـ کازرون ـ کرج ـ کرمان ـ کرمانشاه ـ گرگان ـ گنبد ـ لار ـ ملایر ـ مغان ـ مراندوآب ـ مشهد ـ نقده ـ همدان ـ یزد برای فروش تراکتور های اونیورسال و لوازم یدکی‌و ادوات مربوطه از بین اشخاص و شرکتهائی که واجد شرایط و حائز صلاحیت باشند تعدادی عامل فروش انتخاب خواهد نمود. افراد وشرکتهائیکه سابقه فعالیت در این رشته داشته باشند درصورت تساوی شرایط مقدم برديگران خواهند بود. داوطلبان میتوانند برای دریافت شرایط عاملیت و تسلیم پیشنهاد خود از تاریخ ۱۵ شهریورماه جاری باداره مرکزی بنگاه در تهران و یابنمایندگیهای بنگاه دراستانهای مربوطه مراجعه‌و یامکاتبه نمایند. الف۴۶۸۵

بنگاه توسعه ماشینهای کشاورزی

۱ـ۲ ۲۲۲۵۰ـ۱

جدول کلمات متقاطع شماره ۳۲۸۲

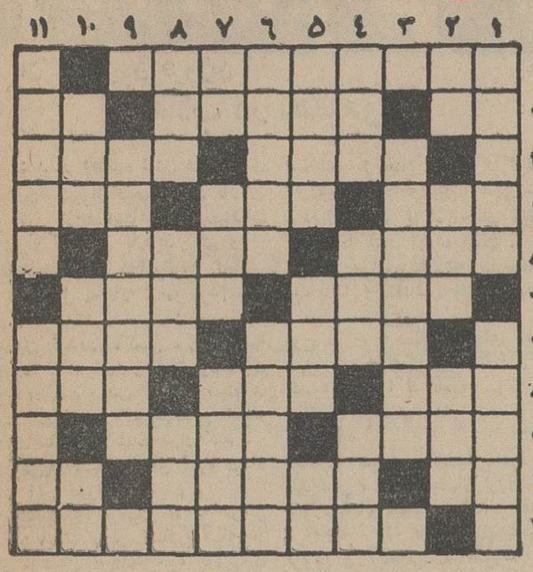

افقی: کاری که ازمی‌خوردن و منبر سوزاندن بدتر است ۲ـ در سالهای اخیر هر چه هست مصنوعی است ـ جزیره‌ای در اقیانوس هند ـ گردن ـ ۳ ازدرنده ترین و خطرناك ترین حیوانات جنگل ـ عنوان دیگری برای‌دلدار زیبا رخسار ٤ـ پرداختن و بجا آوردن ـ هوای تابستانی ـ از رنگها ۵ـ در لغت به معنی چپلچراغ هم آمده است ـ ذکر درویش ـ٦ـ کارش همه تدریس وعلم‌آموختن است ـ میگویند درش همیشه باز است ۷ ـ یکی از پنج قاره ـ هم کوه می تواند باشد هم دیك ۸ـ از پولهای اروپائی ـ سر پوش آهنین ـ هر چه باو بدهید سیر نمیشود و چشم و دلش میدود ۹ـ غریق به‌آن‌متشبث میشود ـ ازانواع فیلم ۱۰ـ عزیزتر از همه ـ پایتخت یکی از کشورهای آسیائی ـ مجسمه عظیم‌آن یکی از عجایب هفتگانه دنیای‌قدیم بود ۱۱ـ کشوری در قاره‌سیاه

عمودی: ۱ـ از کتاب های معروف و جالب ماکسیم گورکی ـ پیوستن ۲ـ مرغ عظیم افسانه‌ای ـ از پولهای قدیمی ـ سنك‌سبز ۳ـ استقامت ٤ـ اسم قدیم یکی از شهرهای شمالی اروپا است و عنوان خودمان محمد علی خان! ـ مرزی در شمال ـ ضمیری است ۵ـ پاندول ـ از لوازم کبابگیری! ـ علامت جمع٦ـ از زبان های نیمه خارجی! ـ فقط بزرگان و سروران می توانند بر آن‌بنشینند ۷ـ حرف ندا ـ باخته در عرصه شطرنج ـ فی الحقیقه ارزش دل پریشان کردن ندارد ۸ـ طناب ـ خواهش دل ـ واحد وزن‌مایعات غلیظ۹ـ در حقیقت این نیز همان بندو بست است ۱۰ـ خالص و بی غل و غش ـ فیلسوف معروف آلمانی ـ به معنی غیرت وتعصب هم می آید ۱۱ـ بدون تردیدزیباترین شهر جهان است ـ اسمش همه جا با خیانت همراه‌است.

حل جدول شب جمعه

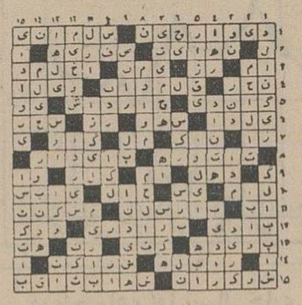

درشمال تهران پارس

بقیه ازصفحه اول

اما ساختمان تصفیه‌خانه طوری‌در نظرگرفته شدکه تا ۹متر مکعب درثانیه قابل توسعه خواهد بود.

آب تصفیه‌خانه مزبور از سد لتیان تامین میگردد و درآینده‌وقتی سد لار بسته شود، وآب آن‌بطرف سدلتیان سرازیر گردد تصفیه خانه فوق بلافاصله توسعه داده شده وتا ثانیه ۹متر مکعب افزایش خواهد یافت.

★ **آب لتیان برای شمیران**

آب تصفیه شده بوسیله یك لوله قطور ۱۲۵۰ میلیمتری که از جنس بتن و فولاد میباشد، بطول ۲۷ کیلومتر بطرف شمیران هدایت خواهد شد.

این آب قسمت شمالی و شمال شرقی تهران پارس و منطقه‌قلهك وتجریش وبلندیهای اطراف‌تجریش را تامین خواهد کرد.

✻ **مناطق**

آب تجریش و بالای قلهك پمپاژ خواهد شد.

لوله‌کشی قسمت شرق و غرب تهران طوری است که درصورت لزوم آب سد لتیان را میتوان تا حد غربی تهران انتقال داد ومتقابلا آب رودخانه کرج را میتوان تاحد شرقی تهران برد.

منطقه جنوب غربی تهران‌پارس ونارمك کماکان از آب فعلی که مربوط به سد کرج است تامین خواهد شد.

✻ **سد لتیان**

سد لتیان نزدیك باتمام است ۹۳ درصد کار بتن‌ریزی آن تمام شد و ۷ درصدد دیگر آن درآینده نزدیك پایان می‌یابد. این سد علاوه بر آنکه آب کافی بتهران میرساند، درمشروب کردن زمینهای زراعی سابق‌که در منطقه ورامین واقع میشود نظم و ترتیب فراوان بوجود می‌آورد.

واین منطقه را برای تمام سال سیرآب میسازد. وحتی میتواند، قسمتی از زمینهای جدید را بزیر کشت زراعت آبی برد.

برق سد لتیان درآبان سال‌آینده بتهران خواهد آمد مقدمات امر فراهم شده و خط انتقال قوی آن نیز در دست نصب است.

★ **دریاچه لتیان**

روزاول مهرماه به پشت‌سدلتیان آب بسته میشود، و تا اواخربهار ظرفیت دریاچه تکمیل خواهد شد ودریاچه برای استفاده آماده‌خواهد بود.

دریاچه مزبور ۹۵ میلیون متر مکعب ظرفیت دارد و مساحت آن ٤۰۰ کیلومتر مربع است.

✻ **٤ هزار انشعاب**

سازمان آب تهران علاوه بر فعالیت‌های فوق‌که درحقیقت برای تامین آب آینده تهران بزرگ‌است درحال حاضر ماهی بین ۳۵۰۰ تا ٤هزار انشعاب به صاحبان مستقل درغرب و شرق و شمال میدهد.

تعداد انشعاب آب تهران به۲۰۸ هزار انشعاب رسیده است درحالی که روزی که برای تهران نقشه لوله‌کشی تهیه‌شده‌بود تعدادانشعاب بزحمت ۵۰ هزار انشعاب تخمین‌زده میشد در آنروز مساحت کل تهران را ۳٦ کیلومتر مربع پیش‌بینی می کردند درحالیکه تاکنون ۱۱۰ کیلو متر مربع از تهران لوله‌کشی‌شده است. سازمان آب طبق‌محاسبه‌ای معتقد است که از هر انشعاب بطور متوسط ۱۱ نفر استفاده میکنند‌لذا باتعداد انشعاب قبلی‌قریب ۲ میلیون و ٤۰۰هزار نفر از آب تصفیه‌شده تهران استفاده میکنند.

درماههای گذشته سازمان آب ۹هزار انشعاب در نارمك و۲هزار انشعاب درگروس وچاله ارض و قلهك و۵هزار انشعاب درغرب‌تهران داده است.

جز چاله ارض وگروس وقلهك که منطقه مردم مرفه میباشد بقیه نقاط مردم‌کم بضاعت یا متوسط زندگی میکنند ولی همه مناطق‌فوق ازنظر کم‌آبی شبیه‌یکدیگر بوده‌اند وهنوز قسمتی‌از این مناطق‌که‌موفق بدریافت انشعاب نشده‌اند درمضیقه میباشند.

✻ **برنامه آینده**

در ٦ ماهه آخر سال برنامه سازمان آب اینست‌که علاوه بر تامین بقیه مناطق فوق به منطقه حشمتیه و وحیدیه درشرق، ومناطق بین قلهك وگروس وچاله ارض و تجریش درشمال انشعاب داده‌شود درغرب برنامه سازمان وسیع‌تراست چون‌غرب احتیاج به۲۵ هزارانشعاب دارد درحالیکه تاکنون فقط ۵هزار انشعاب آن داده شده است.

مدیر عامل آب منطقه‌ای‌تهران درمورد برنامه شش ماهه دوم‌اظهار داشت کوشش‌ما اینست که تا پایان سال تعداد انشعاب را به بیش‌از ۲۲۰ و ۲۲۵هزار انشعاب برسانیم، درحال حاضر ما هرماه رکورد جدیدی ازنظرتعداد انشعاب بدست می‌آوریم. درحال حاضر علاوه برتهران لوله‌کشی شهرکرج وشهرری را هم در دست اجراداریم و بزودی درکرج انشعاب را آغاز خواهیم کرد در نتیجه قسمتی از مقدورات ما دراین دو شهر بمصرف میرسد. اما عملا تاکنون کار این دوشهر نه‌تنها از میزان کارما در تهران کم نکرد، بلکه هرماه‌بیشتر از ماه قبل شد وتاجائیکه ماهی ٤ هزارانشعاب رسید وماهی چهارهزار انشعاب رکورد جالبی برای سازمان آب تهران میباشد.

شاگردان ممتاز

آقای رضا کوثرمدار

دانش‌آموز کلاس‌ششم دبستان‌ملی دکتر میرزاده در امتحانات نهائی‌سال تحصیلی ٤٤ر٤۵ بین کلیه دانش آموزان با معدل ۱۸٫۸ شاگرد اول شناخته شده و ضمنا نامبرده همه ساله ازشاگردان ممتاز دبستان بوده است.

آ ـ ۱۵۲۰۳

آقای ابراهیم صانعی‌نژاد

دانش آموز کلاس پنجم (شعبه‌دال) دبستان دولتی بابائیان در سال‌تحصیلی ٤۵ـ٤٤ بین ٤٦نفر حائز رتبه اول شده است.

آ ـ ۱۵۱۰۹

آقای مهرداد کامکار

فرزند سرکارسروان کامکاردانش آموز کلاس اول ب دبستان صبحی مهتدی بامعدل ۱۹٫۳۳ رتبه اول را حائز گردیده است.

آ ـ ۱۵۱٦۹

آگهی در مورد تاسیسات آبی

برای اینکه اداره مهندسی نیروی زمینی شاهنشاهی بتواند احتیاجات تاسیسات آب مربوطه را بموقع ارزیابی و تامین نماید بدین وسیله اعلام میگردد که دارندگان‌شرکت هاوموسسات آب یاب و شرکت های حفاری و شرکت ها و فروشندگان وسایل تجهیزات و موتور آلات چاه عمیق‌و سازندگان مخازن مرتفع و فروشندگان آزمایشگاه خاك و آب یك نسخه صورت مشخصات و مقدورات شرکت یاموسسه یا فروشگاه مربوطه را بدایره لجستیك اداره مهندسی نیروی زمینی شاهنشاهی‌تسلیم نمایند. الف۴۶۸۰

اداره مهندسی نیروی زمینی شاهنشاهی

۱ـ۲ آ ـ ۲۲۲۵٤

اطلاعات
اقتصادی

از : همایون فروزان

انقلاب در «سیدون»

بازدید از دهکده شش هزار نفری «سیدون» شیراز فرصتی داد تابرای اولین‌بار از فعالیت های سپاهیان ترویج و آبادانی بازدید کنم و از نزدیك با اثرات ونتایج‌بزرك اجرای یکی‌از اصول نه‌گانه شاه‌و مردم‌آشنا شوم .

بدون تردید تاکسی ، درگذشته به دهات نرفته باشد و تا از روستاهای امروز مملکت دیدن نکند ، نمیتواند عظمت تحولی را که درسطح دهات مملکت ما ایجاد شده درك کند .

در قریه «سیدون» من نمونه‌ای از عظمت این تحول را دیدم .

هنگامیکه اتومبیل ما به مرکز ده نزدیك‌میشد ، کشاورزانیکه در کنار چاههای نوبنیاد خود به‌آبیاری مشغول بودند ،دستهای خود رابعلامت دوستی تکان میدادند و باین ترتیب از مسئول سپاه ترویج که در کنار گروه بازدید کنندگان قرار داشت استقبال میکردند .

اتومبیل ماکوچه کج‌ومعوج‌مرکزی ده را طی کرد ودرمقابل دفترسپاهی ترویج و آبادانی توقف نمود .

مردان ده ، بدور ما حلقه زدند، بچه‌ها از کنار تنها جوی آبیکه از مرکز ده روان بود بلند شدند وآب بازی را رها کردند و بجمع پدران وبرادران خود پیوستند .

سپاهی ترویج،«فراهانی» گزارش خود را قرائت کرد ،چهره اوکه از آفتاب سوخته بود ، مردانه و مصمم مینمود ستوان دوم مهندسی که مسئولیت منطقه را بعهده داشت و کنار او قرار داشت .

اهالی چون نگین ، سپاهیان خود را دربر گرفته بودند نزدیکی این دو قشر حکایت از همکاری صمیمانه مردان شهر و ده داشت‌که برای‌رفع مشکلاتی که هزاران سال در دهات ایران مایه فقر و بدبختی وموجد تباهی انسانها و انسانیت بود تلاش و کوشش میکنند ، این تلاش درهمه جا غرورآمیز و درخور تحسین بود.

پیرمردها حرف میزدند ، در باره سپاهی ترویج و کمك‌های او سخن میگفتند ، جملات آنها اگرچه‌آهنك محلی داشت ، اما حکایت از سواد و اطلاع آنها میکرد .

یکی‌ازکشاورزان گفت: بذرجدیدی که‌بوسیله سپاهی ترویج در اختیار ماقرار گرفته است محصول مرا از ۱۲ تخم به ۱۹ تا ۲۱ تخم افزایش داده است .

کشاورز دیگری ،درباره‌راهنمائیهای مفید سپاهی که باعث آشنائی اوبا کودشیمیائی‌وطرز استعمال آن شده است توضیح میداد توصیه ها و فعالیت‌های فراوانی‌درزمینه سمپاشی وحفظ وسلامت میوه‌های قریه بازبان روستائی «سیدون» برای ما تشریح شد .

کشاورزان ، بی‌غل‌و غش همه حرفهایشان را صاف وبی‌پرده می زدند . آنها از اینکه سپاهی دهشان تا دو ماه‌دیگر، بعلت پایان خدمت از آنها خداحافظی خواهد کردمتاثر و متاسف بودند .

ضمن مسائل گوناگونی که مطرح بود ، مردا ن«سیدون» به حفر اولین چاه عمیق ده خود اشاره کردند .

ملای ده میگفت : هر خانواده سیدون برای هر «سر» عائله خود ده تومان داده است ، سپاهی ده ما این‌کار رایادماداد .آنهائیکه‌وضعشان خوب نبود ، پول کمتر می دادندبعداز شرکت تعاونی نیز وام گرفتیم وبرای نجات کشاورزی‌وباغات خود ،ومهمتر از آن برای تامین آب مشروب‌اهالی اقدام بحفر چاه عمیق کردیم. حالا تنها آب مورد استفاده ما در سراسر ده همین دو سنك آب است .

ما از چاه آب دیدن کردیم ،در جلوی لوله‌ایکه بوسیله موتور آب‌را بخارج از چاه میرساند ، دختران و زنان ده با لباس های مخصوص ، دیگها و سطل‌ها و کوزه‌هارا برای تامین آب خوراکی ، پر میکردند ، پس‌از آن گروه زنان و دخترانی در کنار جوی نشسته بودند که ظرفهای منزل را میشستند،کسانیکه رختشوئی میکردند پائین‌تر از این عده به شستشوی رختهای خود مشغول‌بودند. مردان ده در اینجا از جور و ستم یکی از مقامات ذی‌نفوذ ، که سالها است از دامنه کوه‌حریم ده، آب زمین رابوسیله حفرقنات‌به‌کیلو-مترها فاصله میبرد شکایت کردند.

آنها میگفتند ، این شخص باکمك عواملی ، چند روز جلوی آب چاه‌ما رابست ، زیرا او میگوید ، آب چاه «سیدون»از قنات‌من‌تامین‌میشود واین برخلاف اصول است .

آنها میگفتند ما دیگر رعیت تو سری‌خور سابق‌نیستیم . شاهنشاه ما، ما را آزاد کرده استودیگرزمانی‌که صاحبان قدرت بازورگوئی حق زارعی را پایمال کنند گذشته است ، آنها از حمایت استاندار فارس برای‌ادامه حیات خود قدردانی میکردند .

یکی از کشاورزان میگفت : این مرد صاحب نفوذ میخواهد ما باخوردن آبهای آلوده به «میکرب» بیمار شده و همگی تلف شویم .

تمام دردو شکایات بنحوی بیان میشد که نمودار‌ی ازدگرگونی افکار و روحیه کشاورزان آن ناحیه بود آنها با صراحت و صداقت و باامید-واری به عدالت دستگاه حاکمه‌سخن میگفتند .و تمام این دگرگونیها ، اثراتیست که قوانین انقلابی شاه و مردم در مدت کوتاه اجرای خود ،در کشور ما پدید آورده است .

اگر روزی،مردان ده‌برسرمختصری آب بایل و کلنك بجان هم میافتادند و مرتکب قتل نفس میشدند ، امروز روح تعاون و همکاری بجای نادانی و جهل برآنها حکومت میکند . آنها کمبود آب را با تامین سرمایه و همکاری همگانی اهالی ده ، تامین میکنند .

صندوق پست ، تاسیس آرایشگاه بهداشتی ، احداث پلهای ارزانقیمت و حفر دو چاه کم عمق ،وسایر اقدامات مردم ده ، که باراهنمائیهای سپاهی ترویج و آبادانی ده صورت گرفته است هریك‌در «سیدون»اثرات‌شگرف خود را آغاز کرده است .

«سیدون» تنها دهی نیست که سپاهی ترویج دارد دهاتی که از سپاهیان دانش و بهداشت‌نیز استفاده میکنند کم‌نیستند ، در همه این‌دهات انقلاب روستائی پدیدار گشته‌است.

این انقلاب هنوز در آغاز است و مطمئنا با اجرای طرحهای بزرك و کوچك زیادی که دربرنامه چهارم پیش‌بینی میشود . ثمرات بزرك‌انقلاب روستائی ایران سریع‌تر نمودارخواهد گردید .

طبق گزارش تایمزمالی

نرخ حمل نفت کماکان رو به تنزل است

یك درصد ظرفیت جهانی نفتکش‌ها بعلت کمبود بار بلامصرف مانده است

نرخ کرایه کشتی‌های‌نفتکش طی چند ماه اخیر همچنان سیر نزولی داشت‌وطبق ادعای‌روزنامه تایمزمالی چاپ‌لندن ندرتاسودی عاید کمپانیهای‌حمل ونقل کرد. اکنون امید موسسات‌صاحب تانکر های نفتکش بسرونقی است‌که معمولا بانزدیك شدن فصل‌زمستان بعلت‌افزایش‌فعالیت صادراتی کمپانیهای‌تولید کننده نفت در کار حمل و نقل حاصل میشود . در حال حاضر غیر از تانکرهائی که بواسطه کمبود بار درحمل غله مورد استفاده قرار گرفته‌اند ، در حدود یك‌در صد ازکل ظرفیت‌جهانی سفاین نفتکش نیز عاطل وبیکار است.

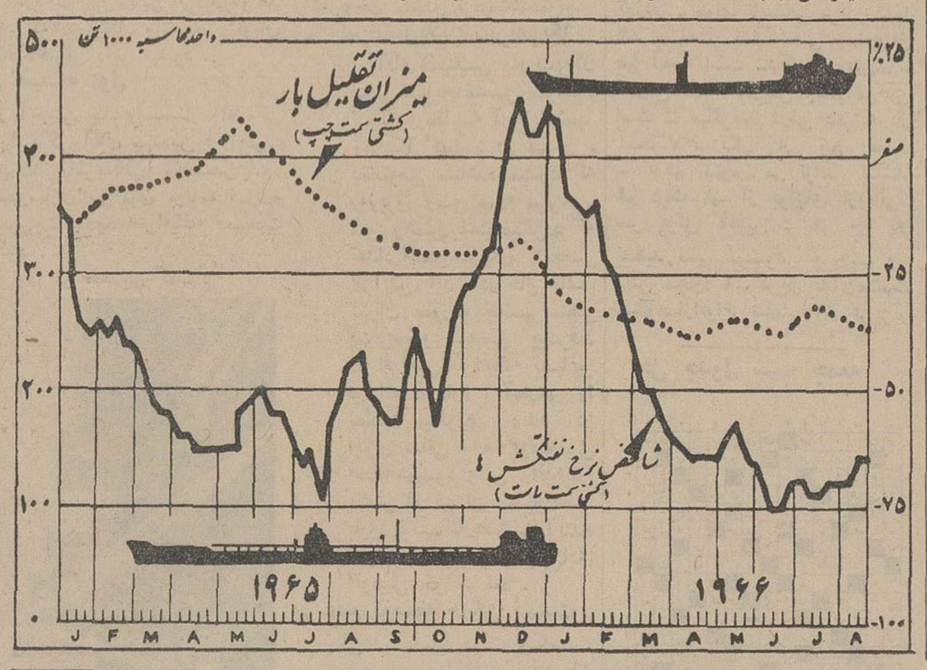

درپنج ماهه اول سال جاری نسبت بمدت مشابه‌سال‌قبل

مصرف سیمان کشور ۸۵هزار تن افزایش یافته است

خبرنگار ما گزارش میدهد :خرید وفروش سیمان در حال حاضر بازار آرامی را میگذراند. اما احتمال میرود بافرا رسیدن پائیز نوساناتی دربهای سیمان ایجاد گردد چون در این‌فصل باشروع مجدد فعالیتهای ساختمانی مصرف سیمان در داخل کشورافزایش خواهد یافت .

میزان مصرف سیمان در ۵ ماهه اول سال جاری نسبت به ماههای‌مشابه درسال گذشته ۸۵ هزار تن بالارفته ودر مقابل صادرات آن درهمین مدت از ۴۹۰۶۷ هزار تن به ۳۵ هزار تن تقلیل یافته است .

مصرف داخلی سیمان در تیرماه ۱۳۰ هزار تن بوده‌ودر مرداد۱۳۷۹۰۰ تن سیمان مصرف شده که ۱۵۶۰۰ تن از سیمان وارداتی شوروی تامین شده است.

قیمت سیمان داخلی در بازار آزاد برخلاف سابق‌که تاحدود ۴۵تومان اضافه برنرخ دولتی‌بفروش میرسید اکنون باتنی ۵۰ تا ۶۰ ریال تفاوت نسبت به‌نرخ دولتی خرید و فروش میشود.

بازار سهام کارخانجات گرم است

ظرف پنج روز بیش‌از ۵۱ درصد سهام کارخانه قند کرج به فروش رسیده است

*** بیش از ۵۱ درصد**

طبق‌اظهاریك مقام مطلع‌بانك اعتبارات کشاورزی ایران:ظرف مدت۵ روزبیش از ۵۱درصداز سهام کارخانه قند کرج‌که کل سرمایه آن درحدود۱۷۱میلیون ریـــال می باشد به ۴۹ درصد رسیده وانتظار میرود ۴۹درصد سهام باقی مانده نیز در مدت کوتاهی بفروش رسد تاکنون فروش سهام سایر کارخانجات دولتی نیز قابل توجه بوده است .

*** قند شاه آباد و گونی بافی شاهی**

ضمنا از این هفته سهام دو کارخانه قند شاه آباد وگونی-بافی شاهی به معرض فروش گذاشته شده است .

*** یك میلیارد و یکصد میلیون ریال**

تاکنون سهام شش کارخانه که جمع کل سرمایه آنهادر حدود یك میلیارد ویکصد میلیون ریـال می باشد بمعرض فروش گذاشته شده است .

تعداد کل کارخانجاتی که‌باید سهام آنها بفروش برسد ۵۳ واحد است که کار های تبتی ومقدمات فروش سهام ۲۳ کارخانه فراهم شده‌واوراق‌سهام آنهارا چاپخانه دولتی بزودی آماده خواهد کرد .

*** نصب تابلو**

ازچند روزدیگر در محـــل فروش سهام کارخانجات‌دربانك کشاورزی ایران یك تابلـــو نصب خواهد شد که میزان فروش این سهام رابطوررروزمره نشان خواهد داد .

عایق پشم شیشه

به ضخامت۱ و ۵ر۱ و۲ اینچ درتوپهای ده متری بعرض یکمتر برای عایق‌کردن لوله‌ها کانال تهویه ، یخچالها، و جلوگیری ازعبور سرما و یا حرارت از سقفهـــای فلـــزی و شیروانیها و موارد دیگر .

قیمت	۱	اینچ	۵۰ ریال	متر مربع
«	۱½	«	۶۵ ریال	«
«	۲	«	۸۵ ریال	«

نماینده فعال درشهرستانها پذیرفته میشود .

شرکت مهندسی ساراول- ویلا - خیابان دامغان-شماره۶ تلفن- ۶۱۲۲۲۹-۴۳۹۵۲

انترناش

گاوآهن انترناش

دوخیش سه‌خیش‌چهارخیش و بشقابی

دیسك انترناش

بذروکودپاش انترناش

به قیمتها و شرایط بی سابقه

شرکت پامیر

نماینده انحصاری

خیابان ایرانشهر ۳۲

۴۸۱۰۱ طهران ۴۹۹۴۳

OFICIUL DE CONTROL AL MARFURILOR
OCM
BUCURESTI

موسسه کنترول کالا او- سی - ام. بخارست- رومانی

THE GOODS CONTROL OFFICE - O.C.M.

22, N. Balcescu Blvd.

Bucharest-Rumania

International telephone: 86

Telex: 011355, Cables: OCEME-Bucharest

انجام بازبینی محصـــولات از حیـــث کیفیت و کمیت در بارگیری و انبار و غیره برای اجناس صادراتی- وارداتی‌وترانزیتی برطبق دستور مشتری :

کنترول کالا - برحسب تعداد -نمونه. مقدار. ابعاد و مشخصات .

کنترول کالاهای فاسد شدنی - کمك‌درجور کردن sorting باربندی - یکنواخت‌کردن- و همچنین بارگیری‌وچیدن درواگنهای راه‌آهن وانبارها.

تجزیه‌های آزمایشگاهی - کنترول‌وسائط نقلیه.

سرویس‌های مطابقت دربنادر کنستانزا- Constanza (دردریای‌سیاه)وگالاتز Galatz وبرایلا Braila (در دانـــوب) وسیلـــه نمایندگیها و پست های «بازبینی‌دائمی» خود درمراکزعمده‌محصول‌در سرحدات وبنادروهمچنین‌وسیله لابراتوارهای‌مدرن‌خود.

O.C.M. باداشتن‌صلاحیت میتواند کنترولهای قابل قبول و بی‌نظرانه‌خودرادرمدت مقرر بعمل آورده و گواهینامه متقابل صادر نماید.

خدمات O.C.M. ممکن است‌ازطریق قرارداد های دائمی و یاوسیله سفارشنامه های کتبی - تلگرافی ویاتلکس‌انجام‌پذیرد.

برای اطلاعات بیشتر با نماینده بازرگانی رومانی در تهران خیابان شاهرضا - کوچه باتمانقلیچ شماره ۴۸۰ تلفن ۶۹۱۹۰ تماس حاصل فرمائید .

نیازمندیها

استخدام

عده‌ای جوان دیپلمه

(دختر و پسر) باپشتکار و فعال استخدام میشوند . از داوطلبان‌تقاضا میشود ساعت ٤ بعداز ظهر روز یك شنبه ۱۳ شهریور ماه به آدرس زیر مراجعه کنند :

رادیوآگهی - خیابان شاهرضا - پیچ شمیران - شماره ۷۴۳

استخدام مهندس داخلی ساختمان

یکی‌از کارخانجات مجهز مبل سازی در تهران یك نفر مهندس داخلی ساختمان راباحقوق مکفی باشرایط ذیل استخدام میکند .

۱-فارغ‌التحصیل ازدانشکده های تهران و یاکشور های خارج

۲- سن در حدود سی سال

۳- کسانیکه تجربیاتی درموردصنایع چوبی دارند و در کارخانجات کار کرده‌اند مقدمند از متقاضیان خواهش است درخواست کتبی و یك قطعه عکس همراه باشرح کامل از مدارك تحصیلی و تجربیات فنی خود را به راهنمای شماره ۱۹٤ اطلاعات ارسال دارند .

یك خدمتکار زن شبانه روزی

استخدام میشود لطفابه راهنمای‌شماره ۱۹۹ روزنامه اطلاعات مراجعه‌شود

نقاش اتومبیل لازم است

یکنفر نقاش اتومبیل درجه یك برای تعمیرگاه بزرگی درتهران با حقوق مکفی استخدام میشود باول خیابان اکباتان از طرف لاله‌زارمقابل سینما تابان فروشگاه کامیون صبا مراجعه فرمائید

۱-۲ ۱۵۷۷

گلگیرساز و صافکار اتومبیل لازم است

دونفر گلگیرساز و صافکار درجه یك اتومبیل با حقوق مکفی برای تعمیرگاه بزرگی در تهران استخدام میشوند باول خیابان اکباتان ازطرف لاله‌زار مقابل سینما تابان فروشگاه کامیون صبا مراجعه فرمائید .

آهنگر کامیون لازم است

دونفر آهنگر که اطلاعات کافی ازآهن کشی کامیون و فنر ها و غیره داشته باشند باحقوق مکفی برای تهران‌مورد احتیاج است باول خیابان اکباتان از طرف لاله‌زارمقابل‌سینما تابان‌فروشگاه کامیون صبا مراجعه فرمایند .

۱-۲ آ-۱۵۷۹

فروشگاه فروردین ۶۱۱۶۵۵

قالی ، یخچال ، تلویزیون ، رادیو ، گرام‌و سایر اثاثیه منزل راخریداریم

۱-۳۶ آ-۱۴۵۵

چندنفر دکتر داروساز

معاف از خدمت وظیفه برای کار تمام‌وقت درلابراتوار دارو سازی و همچنین چندنفر دکتر داروساز برای ویزیت شهرستانها مورد نیازاست.

به‌نشانی خیابان‌آیزنهاور‌بین‌خیابان جمشید و بختیار شماره ۱۵۹ مراجعه نمایند .

۱-۳ آ-۱۵۲۳۷

جویای کار

اموزگاری با ۹ سال سابقه

تدریس برای نصف روز آماده کار است براهنمای ۲۰۹ اطلاعات مراجعه نمایند .

۱-۲ آ-۱۵۱۱۵

جوان راننده

باداشتن گواهی‌نامه دوشخصی و معافیت دائم نظام‌وظیفه از ساعت ٦ صبح‌تا ٦بعدازظهردر یکی ازموسسات جویای کار است براهنمای ۲۰۸ اطلاعات مراجعه فرمائید .

جوانی ۲۵ ساله تحصیلکرده

باسابقه ۸سال فروشندگی دارای گواهینامه رانندگی و معافی آماده‌کار در شرکت ها و موسسات وفروشگاه های معتبر است بعداز ظهر ها از٤ونیم تا ۸ونیم بتلفن ٤٦۹۱۹مراجعه فرمائید .

جوانی دیپلمه ماشین نویس فارسی

دارای معافی دائم باماشین سواری یابدون ماشین آماده کار است به راهنمای شماره ۳۱۰ روزنامه‌اطلاعات مراجعه شود .

۱-۲ آ-۱۵۲۳۳

جوانی بامعلومات‌پنجم‌ریاضی

وارد بامور حسابداری‌و دارای‌گواهی-نامه درجه یك ماشین نویسی وارد به امور دفترداری از ساعت ٤ آماده کار درشرکت ها و موسسات و هتل ها می‌باشد

لطفا براهنمای شماره ۱۰۰ روزنامه اطلاعات مراجعه فرمائید

متخصص زیبائی وآرایش

ماساژور دیپلمه‌اروپا جستجوی کار است خیابان روزولت -سیمانکاری بهنام .

۱-۲ آ-۱۵۱۳۲

شریك

شرکت معتبری

بیکنفر شریك فعال باسرمایه ۲۰ هزار تومان احتیاج دارد تلفن٤٦۳۲۲

۱-۳ آ-۱۶۰۸

بچندنفر بانو ودوشیزه

خوش‌بیان جهت گویندگی‌تلویزیون نیازمندیم تلفن ۶۰۵۲۸

۱-۲ آ-۱۶۲۳

چندنفر کارگر آشنابابافندگی

احتیاج است طالبین: تلفن۲۵۷۹۳

۱-۲ آ-۱۵۱۶۵

معلم سابقه دار نیازمندیم

۶۱۳۵۹۷

۱-۲ آ-۱۶۰۱

استخدام خدمتگذار زن

موسسه تربیتی فردای کودك ده‌نفر خدمتگذار زن را با شرایط زیر استخدام مینماید :

۱- متاهل

۲- سن از سی سال ببالا

۳- باسواد

واجدین شرایط روز یکشنبه ۱۳ شهریور ماه ساعت ۳ بعداز ظهر به آدرس خیابان‌پهلوی‌بالاتراز‌تلویزیون جنب مبل رسولی به کودکستان و دبستان و پانسیون شبانه‌روزی‌فردای کودك مراجعه نمایند .

بانوئی باکمی سواد

برای نظافت مطب لازم است - چهارراه عزیزخان‌خیابان جامی شماره ۱۸۱

آ-۱۵۲۴۹

موسسه اعتبار وتخفیف

۵نفر خانم و آقای تحصیلکرده‌را جهت نمایندگی احتیاج دارد نشانی خیابان نادری خیابان همایون شماره ۲٤ تلفن ٤٦۳۲۳

۱-٤ آ-۱۲۰۷

دکتر داروساز

برای قبول مسئولیت داروخانه در خوزستان با حقوق مکفی مورد نیاز است تلفن ۳۹۰۸۳

۱-۳ آ-۱۵۱۱۱

آگهی استخدام

نیروی هوائی شاهنشاهی تعدادی بانو یادوشیزه دیپلمه را که بمن ماشین‌نویسی فارسی یالاتین آشنائی کامل داشته باشند باحقوق مکفی استخدام مینماید .

داوطلبان میتوانندازتاریخ۱۵ر٦ر٤۵ همه‌روزه باستثنای روز های پنجشنبه وتعطیل ازساعت ۰۸۰۰ الی۱۳۰۰ با دردست داشتن عین‌مدرك تحصیلی - گواهینامه ماشین نویسی و شناسنامه عکس‌دار تاتامین احتیاج به‌کارگزینی ستاد فرماندهی نیروی هوائی واقع در خیابان فرح‌آباد (دوشان‌تپه) مراجعه وثبت‌نام نمایند . ضمنا کسانیکه در هر دودشته مذکور مهارت کافی‌داشته باشند نسبت به‌سایرین حق تقدم خواهند داشت . الف ٤۵۳٦

نیروی هوائی شاهنشاهی

۱-۳ آ-۲۱۷۰۸

کلاس رادیو تلویزیون

دوره جدید کلاس رادیو تلویزیون از ۱۵شهریور ماه با استفاده از مدرن-ترین لابراتوار الکترونیك تشکیل می شود . برای هر شاگرد یك میز مخصوص کار . یکدستگاه رادیوکلیه لوازم مربوطه در نظر گرفته شده است .

کلاس حسابداری

بازهم یك کلاس جدیددیگرحسابداری و دفترداری دوبل زیر نظر آقای‌حمیدی استاد فن با سابقه تدریس دردانشگاه تهران با استفاده از ماشین های حساب برقی فاسیت از ۱٤ شهریور ماه تشکیل میشود .

کلاس تکنیسین برق (جریان قوی)

بمنظور تربیت متخصصین برق‌جریان قوی برای اولین بار کلاس متخصص برق از ۲۰ شهریور ماه در کاخ‌دانش تشکیل میشود . برنامه این کلاس‌کار با انواع مختلف کابل الکتروموتور کلید های حفاظ‌وکنتاکتور. ترانسفور-ماتور - ژانراتور . کلید های جریان قوی و خازنها خواهد بود . قبلا نام-نویسی کنید .

کاخ دانش

خیابان نادری . پاساژ معتمد .خیابان فرانسه کوچه مرجان

خرید اثاثیه

فقط یکبار تلفنا امتحان کنید
بازرگانی فردوست تلفن۷۵۷۶۸۵
کلیه فرشهای کهنه و نو شما راتحت نظر کارشناسان مجرب جهت صادرات باروپا وامریکابیش‌ازسایرین‌خریداری مینماید و طی چندسال گذشته‌موسسه ما صداقت و درستی و انصاف خود را به هزاران خانواده که بمامراجعه نمودند ثابت کرده‌است .

فرش کیهان تلفن ۶۲۳۷۷۶
انواع قالی‌وقالیچه کهنه ونو
مخصوصا قالی های سنگین قیمت راخریداریم بهتر است برای معاملات هرنوع فرش با سازمان فرش کیهان تماس بگیرید چون مشاورین ما مجانا در اختیار شما خواهند بود .

فروشگاه کالای مرکزی
بهتر میخرد تلفن ۶۵۰۵۷
همه نوع یخچال ، تلویزیون ،اجاق گاز ، قالی و قالیچه ، رادیو گرام ، ضبط صوت شما را نقدا در محل خریدار است . خیابان شاه چهارراه گلشن .

فروشگاه ایران تلفن۶۱۲۷۲۳
هر نوع قالی وقالیچه
یخچال ، تلویزیون ، کولر ، اجاق گاز و سایر لوازم منزل رانقدا درمحل بهتر از دیگران خریدار است خیابان شاه چهار راه پیروز .

فروشگاه نیك تلفن ۷۵۷۵۴۶
منصف ترین خریدار کالای دست‌دوم از قبیل قالی و قالیچه کهنه و نو ، یخچال ، تلویزیون ، ضبط صوت ، رادیو گرام و سایر لوازم منزل

فروشگاه و نمایشگاه آسیا
تلفن ۶۱۲۸۳۲
یخچال ، تلویزیون ، اجاق گاز و فرش عادلانه خریداریم شاه چهارراه پیروز

فروشگاه سعید - سرچشمه
تلفن‌های ۵۸۱۶۱۸ و ۳۸۶۶۷ کلیه اثاث خانگی شما راعادلانه خریداریم مخصوصا فرشهای سنگین قیمت .

فروشگاه آرمان تلفن۶۹۶۲۳
بهترین خریدار یخچال . تلویزیون . فرش . مبل . شاه چهار راه پیروز .

قالی و قالیچه
فروشگاه شایان ۶۱۳۳۸۱
بهترین خریدار هرنوع قالی‌و لوازم منزل نقدا

یك پیانوی خوب خریداریم
تلفن ۴۳۰۴۱
۱-۲ ۲۲۲۴۲-

فرش

فرش‌طوسی تلفن۷۵۹۰۲۹
مرکز خرید و فروش و معاوضه فرش های نو با کهنه خیابان زرین نعل

فرش گلشن
کلیه فرشهای کهنه شاه چهار راه تلفن‌های ۶۸۰۱۴و ۶۸۷۱۴خریدار گلشن مقابل پمپ بنزین

فرش - فرش
شرکت صادرات فرش عالی تهران فرشهای شما را بقیمت صادرات‌آلمان خریدار است تلفن ۳۲۴۱۸و ۶۸۰۱۴

فروشگاه فرش معینی
معاوضه هرنوع فرش نوبا کهنه بازار سرای بوعلی جنب بانك سپه شماره ۳۷ تلفن ۲۸۹۶۴

خریدار فرش کهنه
جواد حافظیه فرش کهنه سما راعادلانه خریدار است تلفن ۲۹۳۸۴

فرش کاشان یا طلاناب
بهترین فرش را از فرش اطمینان سرای بوعلی نو شماره ۱۴ ابتیاع فرمائید تلفن ۵۴۴۹۲

آنتن تلویزیون

فروشگاه موج
آنتن تمام کانال فرنگی باتمام لوازم و حق‌نصب از ۱۰۰ الی ۲۵۰ تومان‌تعمیر تلویزیون کولر و یخچال پذیرفته‌می شود نادری قوام‌السلطنه پاساژنوبهار تلفن ۴۹۶۳۹ و ۷۹۳۵۸۵
۱-۲۶ آ-۱۴۲۶

بعلت مسافرت بخارج
تعدادی لباس زنانه باسایز متوسط بفروش میرسد .
همه روزه از ساعت ۹ الی ۱۲ به آدرس -خیابان جمشیدآباد شمالی کوی ده متری واحدی شماره ۶ تلفن ۶۷۹۲۸
آ-۱۵۲۰۵

اگر بدوام وزیبائی فرشهای لاستیکی، پلاستیکی وغیره خود علاقمندید باما مشورت کنید.
تلفن ۳۰۲۶۰۸

فروش اتومبیل

انواع جیپ ولندرور ۴۷۰۷۵
۱-۲۶ آ-۱۵۹۵

کاج بار
بارکش شهر وحومه
تلفن ۶۱۱۱۱۱
برای‌خرید فولکس واگن مدل ۶۶ بشرکت عباد
مراجعه‌نمایندتلفن۳۰۴۱۸۱ و۳۰۴۴۷۲

اتومبیلهای ٤ سلیندر ۶۰۰ نگار
ساخت‌آلمان مصرف بنزین ۱۰۰ کیلومتر ۵ لیتر باقساط ماهیانه ۴۰۰ تومان شرکت آرتوموتور خیابان ری میدانشاه تلفن ۲۸۲۸۱

در بازار اتومبیل ۹۴۰
خرید و فروش و معاوضه بقیمت‌روز انجام میشود - سرچشمه توقفگاه کاروان تلفن ۳۱۳۲۷
۱-۲۷ ۱۴۷۹

آگهی فروش اتوموبیل
یکدستگاه ماشین شورلت استیشن فرسوده مدل ۵۵ متعلق بانجمن ایران امریکا از طریق مزایده بفروش‌میرسد خریداران میتوانند همه‌روزه‌باستثنای جمعه و یکشنبه از ساعت ۸ صبح تا ۵ بعداز ظهر برای مشاهده و معاینه بمحل انجمن واقع در ابتدای جاده عباس آباد - خیابان تلویزیون‌مراجعه نمایند .
پرداخت عوارض گمرکی و غیره بعهده خریدار خواهد بود .
۱-۲ آ-۲۱۸۰۰

اپل استیشن مدل ۵۸ بدون
واسطه هشتاد وهشت هزار ریال تلفن ۹۵۱۴۲۴
۱-۲ آ-۱۵۱۴۳

تانکر آب
تلفنهای ۷۷۱۹۹۹ ۷۷۱۴۰۰
بارکش های شهری

اتوبار شرق ۳۵۰۱۰
بارکش شهر و حومه

تعمیرات

سرویس تلویزیون‌گارانتی
تلفن ۶۲۸۳۷۱
سرویس انواع مارکهای تلویزیون فیلیپس ، سیبرا ،مدیاتور ، R.C.A. شاوب‌لورنس تلفونکن ، بلاپونکت، وستینگهاوس ، امرسون ، جنرال الکتریك در منازل‌با سرویس سیار در تهران و حومه بویژه شمیرانات
۱-۷ آ-۱۵۱۴

سرویس تلویزیون شرق
تعمیر تلویزیونهای فیلیپس،سیبرا، مونت R.C.A پلاپونکت.شاوب‌لورنس هیتاچی .امرسون و مارکهای دیگر در منازل باسرویس سیار تلفن۵۳۵۰۴

شرکت مهندسین تلویزیون
باکارمزدکم سرویس سیار تعمیرهمه نوع تلویزیون تلفن ۶۱۱۲۳۴

موسسه مارکو تلفن ۷۵۴۷۵
نصب و تعمیر کولر و یخچال در منازل
۱-۲۶ آ-۱۵۷۴

موسسه الکترونیکی‌ابتکار
تلفن ۴۳۳۵۵
نصب و تعمیر دستگاه های‌الکترونیکی
۱-۲۶ آ-۱۴۹۷

تلویزیون سرویس R.C.A
تلفنهای ۴۸۵۳۳و ۶۷۵۹۸ تعمیر کلیه مارکهای تلویزیون در منزل
۱-۲۶ آ-۱۵۰۶

تعمیرگاه یورك - هایگاز
تعمیر یخچال کولر و لباسشوئی
۱-۲۵ ۳۸۵۴۰ آ-۱۵۵۷

کارگاه فنی هاشمی
مرکز بخش نصب و تعمیر آنتن تلویزیون تلفن ۷۵۹۵۹۷

تدریس خصوصی

ماهی سی تومان
انگلیسی وآلمانی بطورخصوصی
تلفن ۴۹۴۹۴

سالن مد و آرایش

آموزشگاه آرایش بابوروزالی
زیرنظر مادام‌روزا هنرجو میپذیرد حشمت‌الدوله چهارراه‌فروردین۶۸۴۴۶

آتلیه فیروز
انجام سفارشات نقاشی وکلام
خیابان شاه‌آباد پاساژشهرستان شماره ۵ تلفن ۳۰۲۱۹۹

مستغلات

بازرگانی امیلی ۷۹۰۰۹۰ معاملات‌زمین و خانه نقدو اقساط و پول نارمك

زمینهای عباس آباد را نقدا
خریداریم خیابان پهلوی بالای پمپ بنزین بازرگانی‌جلالی‌تلفنهای ۶۳۶۴۱۱ ۶۳۴۱۹۴

زمین نیاوران- حصاربوعلی
آجودانیه - اراج -فرمایند -ازگل خریداریم تلفن ۸۳۸۳۳و ۸۸۰۷۹۱
۱-۳۰ آ-۱۴۸۸

دفتر براتی شمیران
خیابان پهلوی باغ فردوس ۸۵۲۵۷۵
۱-۲۶ آ-۱۴۰۲

اراضی دره قشلاق وداودیه
بقطعات بزرك و کوچك خریداریم سازمان بختیاری تلفن ۷۷۱۳۸۸
۱-۳۰ آ-۱۴۲۷

دره قشلاق- محمودیه - زعفرانیه زمین و مستغلات خریداریم پژوهش ۸۵۸۲۸

اراضی عباس آباد
فوری نقدا خریداریم سازمان‌بختیاری تلفن ۷۷۱۳۸۸
۱-۲۰ آ-۱۵۴۴

دره‌قشلاق.محمودیه.زعفرانیه
زمین و مستغلات خریداریم‌پژوهش ۸۵۸۲۸
۱-۲۶ آ-۲۴۱۲۴

برای ویلاهای بزرك وکوچك واراضی وباغات بر ساختمان در شمیرانات مشتری‌خریدار داریم توضیحات را با تلفن: ۳۹۷۸۴ یا کتبا لاله زار به: بنگاه کوشان بفرمائید.

بفروش میرسد

مستغلات مرغوبی
اوایل سرچشمه محل‌فروشگاه دنیای فلز بفروش میرسد طالبین به‌تلفن ۵۱۵۰۸ امیرجوهرچی مراجعه‌فرمایند.

توجه فرمائید
علاقمندان بامور کشاورزی و دامداری زمین باآب‌وبدون‌آب‌در حدود هشتگرد بنازلترین قیمت بفروش میرسد تلفن ۳۵۶۱۶ و ۳۷۶۰۴
۱-۱۵ آ-۱۴۳۸

زمین وویلا در فرمانیه
برای فروش موجود است بازرگانی شهرزاد فرمانیه جنب کلانتری۲مراجعه شود تلفن ۸۸۱۷۰۹
۱-۵ آ-۱۵۶۱

خانه ٤ طبقه
هرطبقه کاملا مستقل و کلیه لوازمات جمعا ۱۳ اطاق و حیاط مشجربمساحت ۲۴۰ متر و حدود ۴۵۰ متر بناحوالی سینمانیاگارا وخیابان شاه با حداقل ۱۶۰۰۰ ریال درآمد ماهانه بدون واسطه بفروش‌میرسدبه‌تلفن ۶۱۲۴۳۱ مراجعه شود .

فروش خانه های مدرن
درامیر آباد و شهر آرا تلفن۹۲۹۴۵
۱-۵ آ-۱۵۸۳

خانه فروشی بعلت مسافرت
در قلهك ۶۳۰ متر با شش اطاق ودوزیرزمین تلفن حمام گاراژ مشجر ۳۹۷۸۴ بنگاه‌کوشان
آ-۲۲۲۱۸

فروشی بعلت مسافرت
خانه شخصی ساز تخلیه واقع در خیابان خردمند شمالی‌بالای چهل‌متری کریم‌خان زند اولین کوچه دست‌چپ اولین خانه دست‌راست کاشی ۳به مساحت سیصد و بیست و پنج متر بابنای دومرتبه هفت اطاق و تلفن و لوازم محل را ملاحظه برای مذاکره رجوع فرمایند۳۹۷۸۴به بنگاه‌کوشان

خانه شماره ۲۰۴
بادو دهنه مغازه خالی ۱۵ هزار تومان بفروش میرسد خیابان شوش هشت متری شبیر چهارراه کج‌کار تلفن ۲۳۸۱۶
آ-۱۵۲۱۹

اجاره می‌شود

برای‌اجاره منازلتان‌بخارجیان
باتلفن ۴۵۰۵۷ تماس بگیرید

برای‌اجاره منازلتان بخارجیان
با تلفن ۶۰۰۰۰ تماس نگیرید

برای اجاره بخارجیان
بچند منزل درشمیرانات احتیاج فوری است تلفن های ۶۱۳۹۶۴ و۴۹۷۱۳

خانه وویلا
در هرنقطه‌از شمیرانات جهت اجاره بخارجیان نیازمندیم تلفن ۶۲۶۰۰۹

خانه و آپارتمان مبله
وغیر مبله در هر نقطه از شمال شهر جهت اجاره بخارجیان نیازمندیم ۶۲۶۰۰۹
۱-۱۰ آ-۱۵۵۳

اجاره داده میشود

آپارتمان و منزل‌مبله وغیرمبله‌درتمام نقاط تهران موجوداست ۴۵۰۵۷

دواطاق‌برخیابان نواب‌نزدیك‌دامپزشکی برای اجاره موجود ۴۴۳۲۲

جبهه پهلوی بالای بلوار
نبش کوچه فرخی - آپارتمان اجاره‌ای برای محل کار- تلفن۴۷۲۲۰
۱-۲ آ-۱۵۲۴۷

واگذار می‌شود

دو باب مغازه
واقع در میدان‌مخبرالدوله واگذار میشود طالبین با تلفن ۶۰۹۴۱ از ساعت ۸تا۱ تماس بگیرند .
۱-۲ آ-۱۵۶۴

ساختمان

متر مربع ٤٥ تومان
فرش ماشینی زیباترین پوشش برای کف اطاقهای ساختمان شما نشانی لاله‌زار نو چهار راه مهنا ساختمان البرز پلاك ۱ تلفن های ۳۳۳۰۳ و ۹۳۶۱۳

رفع گرفتگی هرنوع لوله‌ساختمانی
بادستگاه تراکم هوا تلفن ۷۸۷۲۷

ایران‌آب آب‌موردنیاز شما
راباتك تلفن تامین مینماید۸۸۰۰۶۵

رفع گرفتگی لوله ساختمان
در ۲۰ دقیقه سازمان تراکم تلفن ۸۸۱۶۸۱

نقاشی ساختمان جانفدا
فوری ارزان باقساط ۷۸۱۹۷۷

برای هر نوع اسفالت ساختمان خیابان و قیرگونی و تبدیل پشت‌بام گلی باسفالت تلفن ۴۸۷۵۳

مژده بشرکتهای ساختمانی
اکوستیك باسقف کاذب و نصب آن بقیمت مناسب از هزار متر تاده هزار متر و سرامیك ۱۰×۱۰ ضد اسید وارد شد تلفن ۳۸۳۱۵
۱-۵ آ-۱۶۰۹

فروش اصلاحات ارضی

فبوض اصلاحات ارضی
سه‌راه شاه پاساژ رویال دخانچی - نیلچی تلفن های ۴۴۵۱۸و ۴۹۵۷۱

قبوض اصلاحات ارضی
بیواسطه خریداریم ، پاکپور بازار سرای امید. تلفن ۳۲۷۲۹و ۶۲۷۶۹۷

قبوض اصلاحات ارضی
خریداریم عشاقی تلفن ۴۲۳۹۲

معاملات تلفن

تلفن وفیش‌خریداریم۵۷۶۷۹
۱-۳۰ آ-۱۲۴۲

شماره تلفن‌خریداریم۴۵۰۵۷

خرید و فروش هرنوع
شماره تلفن و فیش ۶۵۱۸۰
۱-۱۰ آ-۱۴۸۶

وام درمقابل‌تلفن ۵۱۹۶۱
۱-۲۵ آ-۱۵۲۲

معاملات پول

ازیك میلیون ریال ببالا
موجود پاکپور ۳۲۷۲۹و ۶۲۷۶۹۷

پول‌تومانی دوشاهی۶۲۸۰۹۰
۱-۲۶ آ-۱۵۵۹

پول شرطی موجود تلفن ۳۶۸۸۵
۱-۲۶ آ-۱۵۶

پول شرطی‌موجود است
باسند مالکیت مراجعه فرمائید۶۹۵۲۳

پول‌شرطی نیازمندیم۶۵۲۶۵
۱-۵ آ-۱۵۳۱

آگهیهای متفرقه

تانکر سازی لوپ
تانکر از ۵۰۰ تا ۵۰۰۰۰ لیتر موجود سفارشات ۴۸ساعته تحویل میگردد نشانی خیابان قزوین نرسیده بسه راه آذری ۹۴۴۱۴
۱-۲۶ آ-۱۱۸۰۱

شستشوی فرش‌ومبل‌ساحل
درجای خود تلفن ۹۱۵۶۵

پیراهن مبل ۵۳۵۰۰
تعویض پارچه مبل۵۳۵۰۰ پرده دوزی مبل خیام۵۳۵۰۰
۱-۲۶ آ-۱۱۱۸

کرایه هر نوع ماشین تحریر
بنگاه فنی ناصر تلفن ۷۵۶۲۰۵
۱-۱۳ آ-۱۵۰۳

بهتر از همه چای ۷ چشمه
تلفن ۵۷۰۵۵ مهدی‌خانی

کارتن سازی تهران
حداقل سفارشات تا ۱۰۰عدد قبول میکند تلفن ۲۴۳۹۲۰
۱-۱۰ آ-۱۶۱۳

آموزشگاههای فنی وحرفه‌ای

فقط ۸ نفر دیگر
برای تعلیم برق‌رادیوو‌تلویزیون ورادیو ترانزیستوری پذیرفته و برای استخدام معرفی می - نمائیم. کارودانش ۴۹۴۹۴
۱-۱۵۰۱

کودکستان - دبستان- درخشان
همه‌روزه صبحها ثبت‌نام مینماید فارسی و انگلیسی تدریس میشود سه‌راه شاه کوچه ملك شماره ۱۶ تلفن ۶۱۴۵۹۷
۱-۷ آ-۱۵۹۹

گروه فرهنگی راه نو

گروه فرهنگی راه نو

دبیرستان پسرانه راه نو
ازدانش آموزان کلاسهای اول تا ششم متوسطه (ریاضی -طبیعی) برای سال تحصیلی ۴۵- ۴۶ همه روزه‌صبح و عصر ثبت‌نام مینماید .
نشانی : جاده قدیم شمیران - بالاتر از مولن‌روژ کوچه درخشان تلفن های ۷۱۳۸۹ و ۷۵۸۵۴۶
۱-۱۵ آ-۱۵۹۸

مهین
دبستان و کودکستان مهین
دبیرستان باغ‌صباخیابان ملك‌تلفن ۷۱۷۶۲ -دبستان کودکستان خیابان سلیم تلفن ۷۰۳۹۹
همه‌روزه نامنویسی مینماید .
۱-۱۰ آ-۱۵۹۷

موسسات فرهنگی دکتر میرزاده
دبستان و دبیرستان دخترانه و پسرانه ثبت‌نام مینماید .
نشانی خیابان ری دوراه مهندس تلفن ۵۲۹۳۸- ۵۱۶۱۴ وسیله رفت وآمد مهیا است .
۱-۷ آ-۱۶۰۰

گروه فرهنگی علوم دبیرستان شماره ۱ پسران
برای دوره اول و دوم همه روزه ثبت‌نام مینماید نشانی خیابان فیشر- آباد نرسیده به تخت‌جمشید تلفن ۶۱۲۵۷۰ شماره ۲ نرسیده به ثریا خیابان شیرین بین ویلا و حافظشماره ۲۹ تلفن ۴۷۴۳۲

هیچ کودکی غیر قابل پرورش نیست
موسسه تعلیم و تربیت
فرهنگ کودك
کودکستان- هماهنگ با آخرین اصول تعلیم وتربیت‌محل کودکستان از دبستان جدامی‌باشد آموزش و نگهداری کودکان تا ۸بعداز ظهر امکان دارد. دبستان - دانش‌آموزان تکالیف خودرا زیرنظر مربیان‌مربوطه در دبستان انجام خواهند داد .
پانسیون شبانه روزی
کودکان کودکستانی و دبستانی‌و واجد شرایط در محل پانسیون بطور شبانه‌روزی نگهداری خواهند شد .
شماره۱ - خیابان‌پهلوی مقابل کاخ مرمر تلفن ۴۵۹۴۱
شماره ۲- خیابان‌پهلوی مقابل سازمان تعاون کشاورزی‌تلفن: ۴۶۷۹۷
۱-۷ آ-۱۶۱۰

آنهائیکه مدعی تعلیم وتربیت کودك هستند بایستی اول زبان کودك را بیاموزند
گروه فرهنگی رازی
کانون کودك (کودکستان -دبستان- پانسیون شبانه‌روزی)
(پانسیون دختران دانشجو)
برای سال تحصیلی ۴۵-۴۶ و کلاس های زبان انگلیسی - آلمانی- فرانسه -باوسیله رفت‌وآمد ثبت‌نام مینماید .
تهران - غرب بیمارستان پهلوی - اول جاده شهرآرا- ایستگاه پرستو ده متری هما تلفن ۹۵۴۱۷۸
۱-۱۰ آ-۱۶۱۱

راهنمای پزشکی اطلاعات

دکتر عباس جناب زاده
امراض آمیزشی و مجاری‌ادرار خیابان منوچهری مقابل کوچه ژاندارك صبح و عصر . فقرا مجانی است . تلفن ۳۴۰۵۳

دکتر مرتضی شریفی
آسیستان سابق بخش قلب‌بیمارستان بروسه پاریس خیابان جامی -چهارراه حاج شیخ هادی پذیرائی عصرها

بیماریهای آمیزشی - مجاری ادرار
میدان بهارستان خیابان صفی‌علیشاه
دکتر یحیی صدری

دکتر محمد رضا مسدد
دارای گواهی‌نامه ازبروك مدیکال آمریکا درمان قطعی‌بیماریهای‌آمیزشی مجاری ادرار - زنان - دروازه دولت روبروی پمپ‌بنزین تلفن ۳۳۶۰۲

دکتر محمد علی‌صدیقی
بیماریهای آمیزشی - پوست-داخلی ترك اعتیادات - خیابان شاه چهارراه فروردین پذیرائی صبح‌و عصر تلفن ۴۹۵۳۶

دکتر فرنوش تلفن ۴۸۵۵۵
داخلی ،مقاربتی گواهینامه از دانشگاه پاریس پذیرائی صبح و عصر امیر به اول منیر به .

دکتر داوران تلفن۳۰۲۵۴۸
بیماریهای آمیزشی و مجاری ادرار چهار راه دروازه دولت صبح‌و عصر .

بیماریهای آمیزشی و مجاری ادرار
خیابان فردوسی شمالی کوچه صادق تلفن ۴۶۵۸۹ دکتر پولوسا
دکتر پولوسا

ترك تریاك و هروئین
دکتر صفائی با۳۷ سال سابقه و متد جدیدبستری و سرپائی سعدی کوچه جنوبی بانك بیمه تلفن ۳۰۴۱۵۳

درمان زخم معده و روده باطریقه جدید
دکتر هاشم رستگار میدان فوزیه اول شهناز پذیرائی ٤ تا۹ بعدازظهر تلفن ۷۴۸۱۶

ترك تریاك و هروئین
دکتر اسلامدوست خیابان حشمت‌الدوله چهار راه گلشن تلفن۶۱۳۰۶۷

معالجه امراض مقاربتی
خیابان شاهپور نرسیده بسه راه بودرجمهری دکتر جلال بهی‌زاد

ترك تریاك و هروئین
بدون هیچگونه عوارض و ناراحتی بعدی وبا تضمین کافی اسلامبول‌جنب کافه قنادی فردوسی مرکز پزشکی درمان ٦تا ۸ بعداز ظهر تلفن ۳۷۳۳۳

ترك تریاك دکتر رحمانی
متخصص امراض اعصاب و روح از دانشگاه لندن خیابان پهلوی بالاتر از چهار راه امیر اکرم تلفن ۴۵۱۱۴

فلج‌هائی که حتی در اروپا
علاج‌نشدند طبق‌مدارك معالجه شدند دکتر حسن بهره‌مند سعدی کوچه شمالی بیمه تلفن مطب ۳۰۱۱۷ منزل ۸۶۳۳۸

دکتر دانشگر
امراض مقاربتی و مجاری ادرار خیابان سپه مقابل پستخانه تلفن ۳۰۲۴۱۶

بیماریهای معده -کبدروده
بواسیر بدون عمل جراحی دکتررفیعی متخصص از دانشگاه پاریس خیابان جامی اول کوچه پاریس تلفن ۴۸۱۸۹

دکتر عباس نیك نژاد
متخصص از دانشگاه پاریس بیماری های معده . روده . کبد . لوزالمعده درمان بواسیر بدون عمل . فیستول فیسور با متد موتر خیابان‌گرگان‌جنوبی خیابان گرامی پذیرائی۴تا۷ بعداز ظهر

دندانپزشکان

داروخانه شبانه روزی تخت جمشید
در تمام ساعات شبانه روز در خدمت شما است تلفن ۶۸۱۰۱و ۶۷۸۲۳

SCHAUB-LORENZ
تعمیرگاه اختصاصی
تلویزیون - رادیو
شاوب لورنس
تلفن ۹۲۱۲۷ ۹۵۱۹۱۵

فیلم‌هائی که مشاهده‌آن برای‌اشخاص کمتر از ۱۸ سال ممنوع‌است درستون‌سینماها با علامت (×) مشخص گردیده است

برنامه سینماها....

* **غرب چگونه تسخیرشد** - رنگی- سینه‌راما-دبی‌رینولدز آتلانتیك (۶۲۷۱۷۱) ۱۱- ۳۰ر۳- ۳۰ر۶- ۳۰ر۹
* **اشکها ولبخندها** - رنگی- تاد - ای-او ۷۰ میلیمتری دیاموند (۶۲۸۴۰۰) ۳۰ر۱۰ - ۱۵ر۲ - ۳۰ر۵ - ۹
* **۷هفت‌تیر برای‌هفت‌دلاور**- سینماسکوپ-رنگی-رابرت‌وود مولن‌روژ (۷۲۹۲۹) ۱۱-۳۰ر۳ - ۳۰ر۵ - ۳۰ر۷ - ۳۰ر۹مهتاب (۴۷۷۷۷)۳۰ر۱۰ -۳-۵- ۷ - ۹حافظ (۳۴۰۷۴)۳۰ر۸ -۳۰ر۱۰ ۱- ۳ - ۵ -۷-۹ دیانا (۴۷۳۶۵)۱۱- ۲- ٤ -٦ -۸-۱۰کریستال (۳۷۶۷۵)۳۰ر۹-۳۰ر۱۱ -۳۰ر۲ - ۳۰ر٤ - ۳۰ر٦ -۳۰ر۸اسکار (۹۵۰۸۹۸)۱۰-۳۰ر۲-۳۰ر٤-۳۰ر٦-۳۰ر۸ برلیان (۳۳۵۳۵) ۱۰- ۱۲ -۲ - ٤ - ٦ -۸زهره (۳۰۴۸۰۸)۳۰ر۹ - ۳۰ر۱۱ - ۳۰ر۱ ۳۰ر۳-۳۰ر۵ -۳۰ر۷-۳۰ر۹
* **فرمان گمشده** - سینماسکوپ- آنتونی کوئین نیاگارا (۶۵۳۰۷)۴۵ر۱۰ - ۳ - ۱۵ر۵ - ۳۰ر۷ - ۴۵ر۹تراس ۳۰ر۶-۴۵ر۸امپایر (۶۲۳۹۴۲)۱۵ر۱۱-۳- ۱۵ر۵ - ۳۰ر۷ - ۴۵ر۹ تراس ۷- ۱۵ر۹ سانترال (۴۸۶۸۶)۱۱-۳۰ر۲ -۴۵ر٤ - ۱۵ر۹تاج (۳۳۰۶۴)۴۵ر۱۰-۳۰ر۱ - ۴۵ر۳-۶ - ۱۵ر۸-۳۰ر۱۰ متروپل (۳۹۴۱۰)۳۰ر۱۰-۲ - ۱۵ر٤ - ۳۰ر۶-۴۵ر۸
* **ایرما خوشگله** - رنگی- شرلی مك‌لین- جك لمون تراس‌دیانا-تراس کریستال۷- ۳۰ر۹
* **ماجراهای مارکوپولو**- سینماسکوپ- هورست‌بوخهولتز سعدی (۳۶۴۶۸) ۹-۱۱-۱- ۵-۷-۹ ایفل (۴۵۳۷۷) ۱۰-۱۲-۲ -٤-٦-۸-۱۰پارامونت (۴۸۳۲۱) ۱۵ر۱۱-۳۰ر۳- ۳۰ر۵- ۳۰ر۷ -۴۵ر۹-ادئون (۳۸۱۱۸) ۳۰ر۱۰-۴۵ر۲-۵-۷-۹ سهیلا(۳۶۴۲۴) ۳۰ر۱۰-۳۰ر۱۲-۳۰ر۲ ۳۰ر٤- ۳۰ر۶- ۳۰ر۸تراس۳۰ر۷-۳۰ر۹ -آستارا(۸۴۰۲۲)۱۰-۱۵ر۲-۱۵ر٤-۱۵ر۶-۱۵ر۸
* **پیژاما پارتی**- سینماسکوپ - رنگی- تامی‌کرك درایوین(۷۸۱۷۹۵)۷-۹
* **راهنما** - رنگی- وحیده رحمان - دیوآنند آسیا (۴۲۹۰۹) رویال (۴۹۷۸۵) پلازا (۴۴۲۵۵) ۱۱- ۲- ۳۰ر٤- ۷- ۳۰ر۹ رکس (۳۵۲۹۳) همای (۶۴۶۶۹) ۳۰ر۱۰- ۱- ۳۰ر۳-۶- ۳۰ر۸
* **خاطرات آن‌فرانك** - سینماسکوپ - ریچارد بیمر- تراس آتلانتیك ۷ - ۹
* **مبارزه درآفتاب** - رنگی- جرج چاکریس رادیوسیتی (۴۳۳۲۰) ۱۵ر۱۱-۳- ۵-۷- ۱۵ر۹- کاپری (۴۸۴۰۱) ۱۱-۴۵ر۲ -۵-۷- ۳۰ر۹ ب.ب (۶۹۶۴۱) ۳۰ر۱۰-۲-٤- ٦-۸-۱۰
* **امیرارسلان نامدار** - سینماسکوپ - رنگی- فردین اونیورسال (۶۶۹۵۳) ۱۰- ۳۰ر۱۲ - ۳-۵ر۳۰ - ۸- ۳۰ر۱۰ تراس ۷ - ۳۰ر۹ تهران (۳۸۱۶۵) سیلوانا (۳۳۷۷۷) ۹ - ۳۰ر۱۱ -۲- ۳۰ر٤-۷-۳۰ر۹ آ
تابستانی تهران ۷ -۳۰ر۹ میامی (۷۴۳۲۹)۱۱-۳۰ر۱-٤-۳۰ر۶-۹ کیهان (۹۲۳۶۰) ۱۰-۳۰ر۱۲-۳-۳۰ر۵-۳۰ر۸ مونت‌کارلو (۷۹۷۴۱) ۳۰ر۸- ۱۱-۳۰ر۱-٤-۳۰ر۶-۹ ایران (۳۶۳۵٤) ۳۰ر۱۰ - ۱- ۳۰ر۳ -۶ - ۳۰ر۸
* **زوربای یونانی** - آنتونی‌کوئین - ایرنه پاپاس سینما تاترکسری (۷۵۶۹۳۹)۱۱-۲- ۳۰ر٤-۷-۳۰ر۹
× **گرداب حقیقت** - میشل مورگان- کاترین اسپاك مازستیك(۶۸٤۶۱)۱۱-۳- ۵-۷-۹
* **دلدادگان جوان** - شارون هوگنی تخت‌جمشید (۴۳۵۵۰) ۱۱-۳-۵- ۷-۱۵ر۹
* **نبوغ مرلین جونز**- رنگی - تامی‌کرك سینما فروشگاه فردوسی (۳۰۱۴۱)۹-۳۰ر۱۰ -۱۵ر۵ -۴۵ر۶
* **اعتراف** - ویگن - آذرحکمت شعار- آراسته نادر(۳۹۰۹۵)۹-۱۱-۱ - ۳ - ۵ - ۷-۹ مراد(۷۳۳۸۲) ۱۰-۱۲-۳۰ر۲-۳۰ر٤-۳۰ر۶ -۳۰ر۸ رامسر (۵۲۰۶۰)۱-۳۴-۵-۷-۹ جهان (۶۰۳۵۰) ۱-۳-۵-۷-۹ ماندانا (۷۹۹۸۲) ۳۰ر۱۰-۳۰ر۲-۳۰ر٤-۳۰ر۶-۳۰ر۸ کارون(۹۵۱۰۶۵) ۱۰-۱۲-۲-٤-۶-۸ فلور (۲۸۰۹۶)۱۰-۱۲-۲-٤-۶-۸
* **زندگی** - راجندراکومار - مینو ممتاز دنیا (۳۳۸۱۲) ۳۰ر۱۰-۲-۳۰ر٤-۷-۳۰ر۹
* **موطلائی شهرما** - فردین- پروین غفاری- ظهوری فردوسی (۳۵۷۸٤) المپیا(۹۱۷۹۶) پرسپولیس (۵۸۱۰۸۳)۱۰- ۱۲-۲-٤-۶-۸
* **انتقامجو**- رنگی- سینماسکوپ - جك کانرز آریا (۳۹۸۸٤) ۳۰ر۹ - ۳۰ر۱۱ - ۳۰ر۱ - ۳۰ر۳ - ۳۰ر۵ تراس ۳۰ر۷ - ۳۰ر۹ فری (۹۵۳۳۳۶) ۱- ۳- ۵- ۷- ۹
* **مارکوپولو**- سینماسکوپ- رنگی- اوری کالهون پارك (۳۹۶۳۷) ۳۰ر۱۰-۳۰ر۲-۳۰ر٤-۳۰ر۶-۳۰ر۸
* **کومانچرو** - سینماسکوپ - رنگی- جان وین مشعل (۳۳۸۲۶) ۳۰ر۱۰- ۲- ٤- ۶- ۸
* **چهارمردشجاع** - سینماسکوپ- ادموند پردام داریوش (۲۶۲۶۵) ۹- ۱۱ - ۱- ۳-۵-۷-۹
* **۹ ساعت به راما** - سینماسکوپ - رنگی پردیس ۳۰ر۱۰ - ۳۰ر۱۲ - ۳۰ر۲ - ۳۰ر٤ -۳۰ر۶ - ۹
سامسون- اولیس
* **مرد بی‌آرام - هرکول** - البرز (۳۰٤۲۵۸) شروع‌یکسره از ۳۰ر۸ صبح
شیرفروش- دوبله بفارسی -باشرکت‌نورمن‌ویزدم-رنگی باغ گلستان سه‌راه سلسبیل تلفن ۹۳۳۷۶

درمانگاه های خصوصی

درمانگاه شبانه روزی نارمك در تمام ساعات و مواقع ضروری سوانح و اتفاقات و امور دندانپزشکی وزایمان در خدمت شماست تلفن ۷۹۵۵۵

درمانگاه شبانه‌روزی خجسته
درتمام ۲٤ساعت‌آماده‌پذیرائی‌مراجعات پزشکی و مامائی سیمتری نارمك چهار راه‌سرسبز تلفن ۷۹۲۵۳۱

اطلاعات ۱۳۰۴
صاحب امتیاز و مدیر مسئول
عباس مسعودی
تهران - خیابان خیام
تلفنخانه ۳۰۰۱۰ تا ۳۰۰۱۹
سردبیر روزنامه ۳۰۴۷۹۱
سرویس حوادث ۳۰۳۵۶۹
سرویس اقتصادی ۳۰۴۵۹۱
سازمان شهرستانها ۳۱۵۳۳
شعبه آگهیها ۳۰۲۶۳۳
نیازمندنها ۳۱۵۳۳
آگهی مجلات ۳۴۹۴۳
حسابداری روزنامه ۳۱۰۷۹
تهران ژورنال و
تلفنهای موسسه اطلاعات
ژورنال دوتهران ۳۰۴۷۹۳
آرشیو واطلاعات سالانه ۳۴۲۷۳
کانون طوطی ۳۰۴۵۹۲
اطلاعات هفتگی ۳۰۴۸۷۸
اطلاعات جوانان ۳۰۳۳۱۲
ایران چاپ
چاپخانه اطلاعات
تلفن ۳۰۳۹۶۵

بنای شیروخورشید سرخ رودبارالموت بازدن اولین کلنك آغاز شد

خبرنگار مادر قزوین گزارش میدهد چندروز قبل آقای شیبان رئیس دادگاه بخش وسرپرست بخشداری رودبار الموت (معلم کلایه) قزوین اولین کلنك بنای جمعیت شیروخورشید سرخ آن منطقه رابنام شاهنشاه آریامهر بزمین زد وبلافاصله عملیات ساختمانی آغاز گردید.

زمین مورد نیاز این ساختمان از طرف اهالی واگذار وبودجه لازم نیز تامین شده است.

بیمارستان روانی پانصدتختخوابی

بزودی درتبریزساخته خواهد شد

آقای دکتر ثاقب مدیر کل بهداری استان آذربایجان شرقی ضمن مصاحبه‌ای بخبرنگارما در تبریزاظهار داشت: هفته گذشته طرح شبکه هماهنگی بهداشتی و درمانی کشور بتصویب سازمان برنامه رسید و به وزارت بهداری ابلاغ گردید. بدنبال تصویب این طرح مهندسان مشاور نقشه فاز دوم احداث یك بیمارستان ۵۰۰ تختخوابی روانی را در تبریز تکمیل کردند. ضمنا پیمانکار ساختمان بیمارستان مذکور تعیین گردیده و بزودی کار ساختمان آغاز خواهد شد.

آقای دکتر ثاقب افزود: همچنین مقدمات ایجاد درمانگاه قریه مهربان نیز از طرف اداره کل بهداری استان فراهم شده و ساختمان آسایشگاه مجدومین بابا باغی تبریز و بیمارستان ۲۵ تختخوابی شهرستان مرند که از مدتی قبل آغاز شده بسرعت در حال پیشرفت است. ساختمان قرنطینه بخش مرزی جلفا نیز بانجام رسیده وآماده بهره‌برداری میباشد.

بوسیله دبیرکل پیشاهنگی کشور

رسد ۱۳ پیشاهنگی اصفهان افتتاح شد

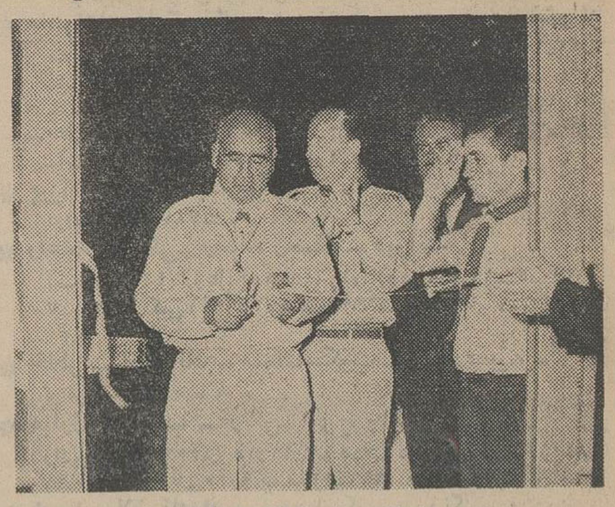

رسد سیزده پیشاهنگی سیار باشگاه دارائی اصفهان ضمن مراسمی بوسیله آقای دکتر بنائی دبیر کل سازمان پیشاهنگی کشور گشایش یافت.

خبرنگار مادر اصفهان گزارش میدهد دراین مراسم که آقای نقیب‌زاده مدیر کل آموزش وپرورش استان وعده‌ای از شخصیت‌های محلی وپیشاهنگان حضور داشتند پس از سلام شاهنشاهی تقدیرنامه‌های پیشاهنگان فعال داده شد و سپس آقای دکتر بنائی رسدسیزده‌پیشاهنگی باشگاه دارائی اصفهان را (همانطور که در عکس بالا دیده میشود) باقطع نوار سه‌رنك بنام شاهنشاه آریامهر افتتاح کرد. پس از این مراسم قسمتهای مختلف رسد مورد بازدید قرار گرفت.

دختربچه‌ای در آتش سوخت

خبرنگار مادر اهواز گزارش داد: پریروز دختربچه ٤ساله‌ای بنام پوران فرزند فرج‌اله ساکن رامهرمز که باکبریتی بازی میکرد، یکی از چوبهای کبریت راروشن کرد و بلباس خود نزدیك نمود. درنتیجه لباس وی مشتعل گردید و کودك در میان شعله‌های آتش بسختی مجروح شد، والدینش اورا برای معالجه باهواز منتقل نمودند اما پوران براثر سوختگی شدید جان‌سپرد.

مسابقه شنا

مسابقات سالانه شنای شهرستان شمیران با حضور تیمسار سرلشکردکتر ایزدپناه رئیس سازمان تربیت بدنی وتفریحات سالم کشور، آقایان شمس ملك‌آرا فرماندار، منصوریان رئیس آموزش و پرورش و گروهی ازورزش دوستان شمیران در استخر کانون جوانان باشگاه شعاع‌برگزار شد.

خبرنگار ما در قلهك گزارش‌می دهد بعد از برگزاری مسابقات که در رشته های مختلف شنا انجام گردید جوائزی که از طرف هیئت شنای شمیران تهیه شده بود به قهرمانان تسلیم گردید.

تیراندازی بین کودکان!

کودکی، درآبادان رفیقش را باگلوله مجروح کرد

دریك زدوخورد کودکانه پای اسلحه‌گرم بمیان آمد و کودکی بدست دوست همسالش مجروح شد.

خبرنگار مادر آبادان گزارش میدهد چند روز پیش بین کودك ده‌ساله‌ای بنام یوسف خوش‌مروت ساکن خیابان عروسیه آبادان و دوست همسالش موسوم به‌جمشید کوکازاده نزاعی درگرفت و طی آن یوسف جمشیدرا مضروب کرد. جمشید که در برابر بچه‌های محله ازشکست خودناراحت شده بودبلافاصله بمنزل‌رفت تفنك شکاری پدرش را باخود آورد و در مقابل چشمان بهت‌زده‌بچه‌ها یوسف‌را هدف قرارداد. یوسف که‌دراین حادثه مجروح شده بود به بیمارستان انتقال یافت و تحت عمل جراحی قرار گرفت. جمشیدنیز دستگیر گردید.

مرك دوچرخه سوار

بنابگزارش خبرنگار ما در رضائیه: بعد از ظهرچهارشنبه گذشنبه‌کامیون شماره٦٥٦٤ درخیابان «شمال» رضائیه جوان دوچرخه‌سواری بنام «واهیك‌ـ مرادخانیان» که یکنفر را بر ترك دوچرخه سوار کرده‌بود تصادف کردو هردو نفر مجروح شدند. مجروحین بلافاصله به بیمارستان شهر منتقل گردیدنداماواهیك‌براثر شدت‌جراحات وارده جان سپرد.

نمایندگان اطلاعات درخدمت مردم

مردم شهرستانها بوسیلهٔ نمایندگان اطلاعات خواسته‌های خودراشرح میدهند

سیکل اول، آخرین حد تحصیل در بستان

گروهی از اهالی بخش بستان ضمن مراجعه بنمایندگی اطلاعات اظهار داشتند: در بستان پایه تحصیلات دانش‌آموزان از سیکل اول متوسطه بالاتر نمیرود زیرا دراین بخش سیکل دوم متوسطه وجودندارد وبرای محصلین این شهر نیز مقدور نیست که تحصیلات خودرا درشهر های اطراف ادامه دهند.

مراجعین سپس گفتند: اکنون که برهبری شاهنشاه آریامهر گامهای بزرگی درراه توسعه فرهنك مملکت برداشته شده‌است‌ازاولیای امور انتظار داریم با تاسیس سیکل دوم متوسطه راه‌ترقی دانش‌آموزان بستان را نیز هموار سازند.

شهری غبار آلود بنام روانسر

عده‌ای از اهالی وکسبه روانسر بدفتر نمایندگی اطلاعات آمدندو گفتند: روانسر در سرراه کرمانشاه به‌پاوه قرار داردو هرروز دهها وسیله نقلیه ازاین شهر عبور میکنند. البته عبور و مرور وسائط‌نقلیه تحمل‌پذیر است ولی دردراینجاست که بعلت خاکی‌بودن خیابان ها با حرکت هرکدام از وسائط نقلیه آنچنان گردوغباری برپامیشود که‌تاچند دقیقه تشخیص هیچ‌چیز میسر نیست. این گرد و غبار دائما بحلقوم‌اهالی بخصوص کسبه روانسر فرو میرود وتازمانیکه نسبت باسفالت خیابان های این شهر اقدام نشود این وضع ادامه خواهد داشت. شایسته است مسئولان امر دراین خصوص توجهی مبذول دارند.

تشکیل هیئت مشورتی روزنامه اطلاعات درشهسوار

بانو سرمد — آقای علامه — آقای حبیبی — آقای بالائی — آقای خلعتبری — آقای مستوفی — آقای صدیقی — بانو فرهادیان — آقای کیابی

هیئت مشورتی روزنامه اطلاعات دراین شهرستان تشکیل یافت. درجلسه‌ای که بهمین مناسبت در دفترنمایندگی اطلاعات در شهسوار تشکیل گردید با حضور عده‌ای از افرادبصیر، و مورد اعتماد و خوشنام شهسوار بدوا آقای اسمعیل خداپرست نماینده وخبرنگار اطلاعات در شهسوار دربارهٔ هدف روزنامه اطلاعات از تشکیل هیئت های مشورتی در شهرستان ها صحبت کرد و پیرامون موفقیت هائی که این هیئت ها در تامین احتیاجات مردم شهرستانها بدست آورده‌اند مطالبی بیان داشت. آنگاه بانوان دولت سرمد و مهین فرهادیان و آقایان ابوالفضل علامه، علی اصغر بالائی‌علی‌اکبر خلعتبری، غلامحسین مستوفی، ابوطالب حبیبی، عبدالرسول کیابی و محمد جعفر صدیقی بعنوان اعضای هیئت مشورتی روزنامه‌اطلاعات در شهسوار تعیین شدند.

راننده، گوش مسافر را بادندان کند!

راننده بمسافر تکلیف کرد که حتما به‌تاکسی وی‌سوار شود وچون مسافر خودداری نمود گوش اورا کند!

خبرنگار مادر شمیران گزارش میدهد علی‌پور رحمانی باتفاق‌زن‌و فرزند خود درایستگاه شمیران برای یك تاکسی‌دست نگهداشت‌وتاکسی مقابل آنان توقف کرد ولی در همین اثنا تاکسی دیگر برانندگی امیر هوشنك عشرتی مقابل پای آنان توقف نمود وراننده بعلی تکلیف نمود که‌حق‌ندارد به‌تاکسی دیگری سوار شود! برسر اینموضوع بین علی‌و امیرهوشنك زدوخورد درگرفت و امیرهوشنك گوش علی‌پوررحمانی‌را بادندان کند. علی به‌بیمارستان انتقال یافت و امیرهوشنك عشرتی‌تحت تعقیب قرار گرفت.

پسر بیماری در حمام خفه شد

پسربچه سیزده ساله بیماری بنام امیر علی فرزند ابراهیم راننده شرکت نفت منطقه مسجد سلیمان در حمام خفه‌شد.

خبرنگار مادر اهواز گزارش میدهد این پسربچه که دربخش هشت بیمارستان مرکزی مسجد سلیمان بستری بود آنروز بدون‌اجازه مسئولان بیمارستان بحمام رفت ولی در وان حمام خفه شد. جریان از طرف آقای شاه‌کریم بازپرس‌مسجدسلیمان تحت رسیدگی و تعقیب قرار گرفت.

اتوبوس‌مسافری بدرهٔ ده متری افتاد

اتوبوس شماره موقت ۷۴۳ خرمشهر برانندگی ابراهیم مندی‌زاده‌که ازدو گنبدان عازم شیراز بود، در فاصله۲٤ کیلومتری دوگنبدان‌درگردنه«آسانه» بعلت نامعلومی از جاده منحرف شده وبدره‌ای که در حدود ده متر عمق‌دارد سرنگون گردید. خوشبختانه راننده قبل از این واقعه ٤٥ نفر سرنشینان اتوبوس را پیاده کرده بود تا اتوبوس بتواند قسمت‌خطرناك گردنه رابه‌آسانی به‌پیماید. بهمین‌جهت کسی بجزراننده در اتوبوس نبود و راننده نیزصدمه‌ای ندید.

۲ حادثه در ساوه

* در دهکده «طراز ناهید» واقع درحومه ساوه کودك دوساله‌ای‌دچار عقرب گزیدگی شد وبعلت شدت مسمومیت قبل از آنکه نسبت به معالجه وی اقدام شود درگذشت.

* طفل ۱۸ ماهه‌ای موسوم به قاسم طالبی از اهالی ساوه هنگامی که مادرش از منزل خارج شده بود بکنار حوض رفته بود در حوض‌افتاد وخفه شد. جنازه با انجام مراسم قانونی مدفون گردید.

در حریق ۲٤ ساعته اطراف قروه

٦۰ تن گندم خاکستر شد

دریك آتش سوزی وحشتناك که یك شبانه روز :راطراف قروه کردستان ادامه داشت شصت تن گندم درکام حریق‌نابود گردید.

طبق گزارش خبرنگار ما در قروه این‌آتش سوزی مدهش که‌در دهکده «دوسر» از توابع قروه رویداد براثر وزش باد مداوم گسترش یافت و بتدریج ۱۷خرمن بزرك را دچار حریق کرد. بااطلاع جریان بفرمانداری قروه ازشهرهای همدان و سنندج ۳ دستگاه اتومبیل آتش‌نشانی وعده‌ای سرباز بمحل اعزام شدند و باکوشش سربازان و ماموران آتش‌نشانی پس‌از ۳٤ساعت آتش خاموش گردید. ضمن این حریق ٦۰ تن گندم سوخته و خسارات زیادی بدهقانان‌واردشده است.

در حومه اهواز و شاه آباد غرب

۱۲۰۰ کیلو چای قاچاق کشف شد

مامورین ژاندارمری اهواز چندروز پیش مقدار ٤۹۵ کیلو چای قاچاق راکه درقریه «حمید» بالای‌یك تپه‌زیر خاك پنهان شده‌بود کشف کردند.

خبرنگارما دراهواز اطلاع میدهد این چای که‌بطور غیرمجاز وارد کشور شده بودتحویل گمرك اهواز گردید و تاکنون صاحب چای قاچاق پیدا نشده است.

گزارش خبرنگارما در کرمانشاه نیز حاکیست چندروز قبل مامورین ژاندارمری شاه‌آباد غرب بعده‌ای که‌در گردنه قلاجه‌کنار جاده ایستاده بودند مظنون شدند وضمن بازرسی مقدار هفتصد کیلوچای قاچاق ازآنان بدست آوردند. متهمین باسامی کریم و مظفر حسنی و حسن غلامی دستگیر وباچای مکشوفه بژاندارمری کرمانشاه اعزام شدند.

جنازه‌ای درکوهستان

پریروز جنازه زنی‌بنام «قیدافه‌افهمی» فرزند چراغ اهل دره‌آباد ازتوابع مسنی که‌چند روزپیش برای‌چیدن بادام از قریه خارج شده و ناپدید گردیده بود، در دامنه کوهستان پیدا شد.

خبرنگار مادرمسنی گزارش‌داد: جنازه این زن بوسیله حیوانات‌ازهم دریده شده‌بودوفعلا مامورین‌درصدد یافتن علت این حادثه‌اند.

۲ تن ذغال قاچاق درحومه‌بردسیر توقیف‌شد

گزارش خبرنگارمادر بردسیر حاکیست: مامورین جنگلبانی بردسیرچندشب قبل درپانزده کیلو متری این شهر بیك کامیون‌حامل ذغال که بسوی کرمان حرکت میکرد مظنون شدند و پس از بازرسیهای لازم معلوم گردیدذغال ها که‌بوزن دوتن وسی کیلو میباشد غیر مجازاست. کامیون حامل ذغال قاچاق توقیف گردید.

بعداز زدوخورد مامورین ژاندارمری و قاچاقچیان

معروفترین‌قاچاقچی‌خوزستان بدام افتاد

نیمه‌شب چندشب قبل مامورین گروهان ژاندارمری خرمشهر جمعی هنك ژاندارمری آبادان در۳کیلومتری پل‌نو (مرزایران وعراق) ضمن زد و خوردی موفق شدند سیدکاظم یکی‌از معروفترین قاچاقچیان خوزستان را که‌از مدتها قبل تحت تعقیب بود ویك باند قاچاق راهبری میکرددستگیر نمایند.

خبرنگارما در آبادان گزارش میدهد: آقای سرهنك تاجبخش‌فرمانده هنك ژاندارمری آبادان برای دستگیری این قاچاقچی جایزه تعیین کرده بود ولی مامورین باوجود تلاش فراوان موفق بدستگیری وی نمیشدند تااینکه چندشب پیش مامورین درنزدیکی باشگاه «پل‌نو» بچندنفر قاچاقچی که با شتر اجناس قاچاق حمل میکردند برخوردند وبعداز زدوخوردی که بین ژاندارمها و قاچاقچیان رویداد سیدکاظم دستگیر و بدادسرای خرمشهر اعزام شد.

از: مهندس زاده — نماینده اعزامی سازمان شهرستانها

سیمای شهرستانها

درگز، مظهر همکاری ویگانگی

همبستگی مردم، عامل موثری در پیشرفت این‌شهرستان‌است

باایجادسددرونگرمشکل آب دردرگزحل میشود

درگز، شهرستان نسبتا بزرگی است با خیابانهای اسفالت و میادین زیباو گلکاری شده که در هرگوشه وکنار آن فعالیت های ساختمانی به چشم میخورد ونشان میدهد که این شهرستان روبه پیشرفت و توسعه است.

ساختمانهای نوساز بعضی ادارات دولتی در مدخل شهر جلوهٔ تازه‌ای‌به این شهرستان بخشیده و با آنکه ظهر گذشته وهوا کاملاگرم بود، که من وارد شهر درگز شدم معهذارفت وآمد اهالی در خیابانها از جنبش و فعالیت روزافزون مردم درگز حکایت داشت.

تصور نمیکردم که درگز * این شهرستان تقریبا ده هزار نفری که بقول آقای خلخالی مدیرعامل شیرو خورشیدسرخ آن شهرستان پشت کوه قرار گرفته است، تا این اندازه پیشرفت کرده و توسعه یافته باشد.

* همبستگی مردم درگز

در بررسیهای اولیه از وضع‌عمومی شهرستان درگز آنچه جلب نظرمی‌کند، همبستگی ویگانگی ساکنین‌این شهرستان در انجام کارهای دستجمعی برای پیشرفت وضع شهر وزندگیشان می‌باشد و پس‌از آن، بیش‌از هرچیز فعالیت های شیرو خورشید سرخ‌درگز توجه هرتازه‌واردی را جلب میکند.

مردم درگز بخاطرآنکه برای رفت وآمد بقوچان و مشهد گرفتار بی‌نظم و ترتیبی و احیانا اجحاف و تعدی بنگاههای مسافربری نباشند خودشان گردهم جمع شده و باخرید سهام پانصد تومانی شرکتی‌تشکیل داده‌اند وازمحل وجوه جمع‌آوری شده دو دستگاه اتوبوس مجهز خریده‌اندکه این دودستگاه اتوبوس هر روز بطور مرتب درراه درگز ـ قوچان ـ مشهد رفت‌وآمد دارد.

اغلب اهالی درگز بکار کشاورزی ودامداری مشغولند وباآنکه میزان بارندگی دراین شهرستان بیش از سایر نقاط خراسان (هر۱۹۲ میلی‌ـ متر)است معهذا بعلت توسعه کار های کشاورزی، از لحاظ آب تا اندازه‌ای در مضیقه بوده‌اند که اینك باتشکیل شرکت های متعدد به‌حفر چاههای عمیق و نیمه عمیق پرداخته‌و تاکنون درحدود ٤۰ حلقه چاه عمیق ونیمه عمیق‌زده وسطح کشت راتوسعه داده‌اند.

* نتیجه همکاری

درحال حاضرشهرستان درگز تقریبا در بن‌بست قرار گرفته است زیرا بشهرستانها و حتی بعضی بخشهای‌اطراف راهی‌ندارد ولی اهالی‌درگزاز اینجهت بیمی بخود راه نداده و با همبستگی

آقای خلخالی مدیر عامل جمعیت شیروخورشید سرخ

کامل برای پیشرفت وضع شهر و زندگی خود دست بدست‌هم داده وبتوسعه کار خویش همت گماشته‌اند.

هنوز لوله کشی آب درگز تکمیل نشده و فقط خیابانهای شهر لوله‌کشی بود. اما مردم درگز برای تکمیل لوله‌کشی باشهرداری محل‌همکاری کامل میکردند.

بقول آقای قربانی کفیل شهرداری درگز موتور های‌برق این شهرستان فرسوده و شهرداری برای بکار انداختن موتور هاو تامین روشنائی شهر فاقد مکانیك ومتخصص میباشد ولی چند تن از مردم شهربرای تامین برق شبانه روزی درگز بهمکاری باشهرداری برخاسته‌و از اینجهت نیز خیال تمام همشهریان خودراراحت کرده‌اند.

* فعالیت‌های شیروخورشید

آنچه پس از همبستگی و یگانگی مردم درگزدر انجام کار های‌دستجمعی برای پیشرفت این شهرستان، توجه هرتازه‌واردی را جلب میکند اقدامات و فعالیت های شیرو خورشید سرخ دراین شهر است که آنرا هم باید نتیجه هماهنگی فکر یکعده افراد نیکوکار شهر درگز و صمیمیت و فعالیت آنان در جهت پیشرفت وضع این شهرستان دانست.

شیرو خورشید سرخ درگز، تنها وظائف اخلاقی ووجدانی و امور اداری خودرا انجام میدهد وحتی بیش از جمعیت های‌شیرو خورشید سرخ‌سایر نقاط کشور در موارد لزوم بوظائف خود عمل میکند و طرحی ریخته است که با آموزش افراد بیکارو بکار گماردن آنان اولا بیسوادی را دراین شهرستان ریشه‌کن سازدو ثانیاکاری کند که بیکاری در درگز مفهومی نداشته باشد.

فعلا این طرح در یکجهت و ازنظر دیگر درهر دوجهت، ازطرف شیر و خورشید سرخ‌درگز بمورداجرا گذاشته شده وآنهم تاسیس و تشکیل خانه کودك است که‌در حال حاضر بیش‌از ۸۰ کودك ونوجوان در آنجا سرگرم تحصیل‌وکارآموزی میباشند. نوجوانان تحصیلکرده وکارآزموده خانهٔ کودك شیرو خورشید درگز اینك‌هرکدام دریك رشتهٔ فنی و صنعتی نسبتا تخصص یافته‌اند و میتوانند احتیاجات شهر خود رادر این زمینه تاحدی‌رفع کنند.

کودکان خانهٔ کودك نیز ضمن تحصیل و کارآموزی در رشتهٔ مورد علاقه خود آنچنان تربیت یافته‌اندکه بهنگام ضرورت در انجام کار های اجتماعی وکمك‌بهمنوع پیشقدم‌هستند.

* راهنمای مردم

شیروخورشید سرخ درگز فعالیت خودرا محدود نکرده و باینکار ها اکتفا ندارد بلکه کوشش میکند که دروجود مردم شهر فعالیت بیشتری ایجاد کند واین فعالیت رادر جهت پیشرفت وضع زندگی مردم و توسعه شهر ورفع نقائص موجود بکاراندازد. درحقیقت، شیروخورشید سرخ درگز راهنمای مردم این شهرستان درانجام کار های اجتماعی و همبستگی و یگانگی اهالی در انجام کار های دستجمعی است.

هریك از اعضای فعلی هیئت‌مدیرهٔ شیرو خورشید سرخ‌درگزدر یکجهت درامور اجتماعی شهر فعالیت دارند و در موارد لزوم ازبذل هرگونه کمك برای رفاه‌مردم‌و پیشرفت وضع‌زندگی آنان وتوسعه و زیبائی شهر درگز دریغ نمیورزند.

* تفته باد (بادسام)

باآنکه فعالیت‌های کشاورزی درشهرستان درگز روبه‌پیشرفت وتوسعه است‌معهذا بعضی‌عوامل طبیعی باعث نگرانی اهالی و کشاورزان این‌شهرستان میشود که‌از جمله‌وزش باد گرم‌موسمی (بادسام) است که مردم درگز آنرا «تفته‌باد» میگویند.

وزش «تفته‌باد» که هر سال هنگام دانه‌بستن غلات یعنی از نیمهٔ خرداد ماه شروع میشود از پنج‌روز تامدت بیست‌و پنجروز ادامه می‌یابد. گرمای‌سوزانی که باوزش این‌باد نسبتا شدید در اغلب نقاط شمالی خراسان حکمفرما میگردد محصول غلات را باصطلاح کشاورزان محل، میسوزاند و مانع‌از دانه‌بستن محصول میشود. گاهی مدت وزش «تفته‌باد» دراین مناطق کوتاه است و چندان آسیبی وارد نمیاورد ولی بعضی سالها مدت وزش باد گرم (تفته‌باد) به

آقای قربانی شهردار

طول میانجامد و در چنین سال هائی بیش‌از نیمی از محصول غله کشاورزان بدست نمیاید.

* مشکل آب

عامل دیگری که مانع از پیشرفت کامل کشاورزی در شهرستان درگز وباعث نگرانی اهالی می‌باشد کم‌آبی عمومی است که این مسئله در بیشتر شهرهای خراسان موضوع روزاست.

گرچه کشاورزان واهالی درگز بحفر چاههای عمیق‌و نیمه‌عمیق روی آورده وتا حدی برای تامین آب جهت‌مصرف کشاورزی خود موفق شده‌اند ولی معتقدند که‌اگر «سددرونگر» در این منطقه ساخته شود نه‌تنها مضیقهٔ‌آب دردسراسر مناطق شمالی خراسان‌رفع میگردد بلکه بانیروی برق حاصله‌از این سد، شهرها و بخشها ودهات روشن میشود و برق این سد بزرك هم‌درپیشرفت کار کشاورزی اینحدود تاثیر فراوان دارد.

★ علاقه به آثار «نادر»

اهالی درگز مخصوصا ساکنین نواحی اطراف‌اینشهرستان علاقه‌زیادی به«نادر» دارند و حماسه های قهرمانی نادر شاه مایهٔ اصلی ترانه های‌محلی (فولکلور) است که مادران برای کودکان خود بعنوان لالائی میخوانند وپدران برای فرزندان خود تعریف میکنند. بهمین جهت‌مردم‌اینشهرستان وساکنین بخشهاو دهات اطرافش در درحفظ آثاری که‌از زمان «نادر» باقی مانده است حتی‌الامکان کوشش‌دارند وبنظر میرسد که اگر نگهبانی و نگهداری آثار نادری‌در نواحی‌اطراف درگز وکلات‌بخود مردم واگذارگردد واهالی دراینجهت‌راهنمائی شوندآثار تاریخی وباستانی که در این نواحی اززمان‌نادر شاه بیادگار باقی است بهتر نگهداری خواهدشد.

★ قابله ندارند

یکی دیگراز مشکلات‌اهالی درگز نبودن قابلهٔ تحصیلکرده در این شهرستان است. گرچه پزشکان انگشت‌شمار درگز بامورددرمانی اهالی رسیدگی میکنند و شیرو خورشید سرخ این شهرستان هم درمواردلزوم ازهرگونه کوششی برای کمك به بیماران فروگذار نمیکنند ولی‌نبودن قابله تحصیلکرده دراین شهرستان مایهٔ نگرانی اهالی است. زیرا هنگام زایمان زنان از ماماهای محلی کاری برنمیاید و چنانچه زایمان غیرطبیعی باشد ناچار باید زائورا به‌قوچان‌منتقل کرد. بهر حال اعزام یکنفر قابلهٔ تحصیلکرده و دلسوز مورد تقاضای مردم درگز است. بااعزام‌قابله‌تحصیل کرده بدرگزنه‌تنهازنان این‌شهرستان درموارد لزوم از وجودش استفاده‌می‌ـ کنند بلکه وجودش برای زنان‌ساکن بخشهای‌لطف‌آباد، نوخندان و چاپشلو نیز میتواند موثر واقع گردد.

برنامه تلویزیون ایران

فرستندهٔ آبادان

یکشنبه‌ـ ۱۳ر٦ر٤٥

ساعت٦ـ موسیقی با تصویر
ساعت۳۰ر٦ـ سلام‌شاهنشاهی‌و اعلام برنامه
ساعت۳۳ر٦ـ آقای پاییر
ساعت۷ـ اخبار
ساعت۱۵ر۷ـ کارآگاه محبوب
ساعت۸ـ موسیقی کلاسیك
ساعت۳۰ر۸ـ پلیس بین‌المللی
ساعت۹ـ در راه خدمت بمردم
ساعت۲۵ر۹ـ اخبار
ساعت۳۰ر۹ـ فیلم سینمائی بنام «پرنس ودختر نمایش»

* در رودبار

گروه پزشکی شماره ۲۵۲ سپاه بهداشت در روستای تنکابن رودبار علاوه‌بر شروع یکباب ساختمان‌هشت دوشه در این قریه مغازه داران محل را نیز باصول بهداشتی آشنا ساخته است. این گروه بسرپرستی آقای دکتر سعید نایبی و همکاری کمك پزشکان سپاه بهداشت آقایان احمد مجیدی فخرو احمد دلیر فرروئی‌اداره میشود.

* در کلاردشت

سپاهی بهداشت آقای دکتر جمال رضوان سرپرست گروه شماره ۲۵۳ سپاه بهداشت نیزموفق بانجام‌اقدامات بهداشتی قابل ملاحظه‌ای در بخش کلاردشت گردیده است.

جهان زیر سیطره رآکتورهای اتمی

دهها رآکتور اتمی سرنوشت جهان را تعیین میکنند

میزان قدرت هر کشور، به تعداد رآکتورهای اتمی آن بستگی دارد

قدرت‌اتمی‌هر کشوری تاکنون‌با تعداد وباقدرت بمب‌هائیکه منفجر میکرد سنجیده میشد . این مقیاس سنجش قدرت جهان را در وضع بحرانی بزرگی قرار داده‌بودتاکنون بیش از ۵۰۰ انفجار اتمی در جهان ثبت گردیده که ۳۲۰ انفجارآن متعلق به آمریکا ، ۱۵۰ انفجار مربوط به شوروی،۲۳ انفجارمتعلق به انگلستان و بالاخره ۱۴ انفجار اتمی فرانسه و ۳ انفجار اتمی چین را باید نام برد .

ولی امروز سیر حوادث تغییر یافته است و میزان قدرت اتمی هر کشور بستگی به میزان‌بمب‌های آن‌نداشته بلکه برحسب راکتورهای اتمی تعیین میگردد.

این تغییر مسیر را نمیتوان به تحول کامل اوضاع منتسب کرددر حقیقت میتوان گفت که برنامه‌انبار کردن بمب‌های اتمی وهیدروژنی به پایا ن‌رسیده و فعالیت اتمی متوجه جهت تازه‌ای گردیده است .

* مراحل متعدد

از سال ۱۹۴۴ تا نخستین‌ماههای سال ۱۹۶۰ جنبه نظامی اتم بسایر جنبه‌ها میچربید و بهمین‌جهت کلیه منابع اورانیوم در جهان‌به‌این‌زمینه متوجه شده بود . این میزان در کشورهای غربی ۴۳۰۰۰ تن بود و بنظر میرسد که اورانیوم جهان کمونیسم نیزیك‌سوم ویا یك‌چهارم این مقدار باشد از سال۱۹۶۰تنزل آغاز شد . در سال ۱۹۶۴ مقدار اورانیوم به ۲۰۰۰۰ تن تنزل یافت

طبق محاسباتی که شده مقدار اورانیوم درسال ۱۹۷۰ به ۱۴۰۰۰ تن تقلیل خواهد یافت . بدینسان بنظر میرسد که در مقابل افزایش سریع تاسیسات‌اتمی کمبوداورانیوم محسوس خواهد گشت .

* طرحهای آینده

بنابه گزارشی که تسلیم سومین جلسه سازمان ملل متحد در باره قدرت اتمی غیر نظامی گردید، **مجموعه قدرت برق غرب که درسال ۱۹۶۴ برابر ۴۲۰۰ مگاوات بوده در سال ۱۹۸۰ در اثر راکتور های اتمی به ۱۴۰٫۰۰۰ تا ۲۰۰٫۰۰۰ خواهد رسید ، دراین مرحله‌امریکا باتولید بیش از نصف نیروی برق مقام اول را خواهد داشت درحالیکه شوروی باتولید یك چهارم‌تولیدات غرب مقام دوم را بدست خواهد آورد .**

مشکل است به‌تحقیق درباره میزان راکتورهای موجود درجهان آمار دقیقی ارائه شود ولی میتوان حدس زد که راکتورهای موجود۴۰ وراکتورهای درحال ساختمان ۵۰ عدد میباشد . البته نمیتوان در جزئیات راکتورهای اتمی وارد شد ولی دانشمندان آمریکائی سرگرم بررسی درباره یك نوع‌راکتورهای سورژنراتور میباشند که قادرند از مقدار کمتری اورانیوم‌نیروی‌خارق‌العاده‌ای بوجود آورند .

بهرصورت عصر ما اینك در مرحله ایجاد یك‌شبکه وسیع تولیدانرژی برق میباشد که تا سالهای آینده قسمت عمده‌ای از کره ما را فرا خواهد گرفت .

طبق محاسباتی که شده تاسال ۱۹۸۰ آمریکا با ۲۶ راکتور اتمی بقدرت ۷۵۰۰۰ مگاوات مقام اول‌را درجهان بدست خواهد آورد . در حالیکه شوروی با ۱۲راکتوربقدرت ۲۵۰۰۰ تا ۳۵۰۰۰ مقام دوم را خواهد داشت .

عبور از ۵ قاره

پیروزی بر بیماریهای قلبی!

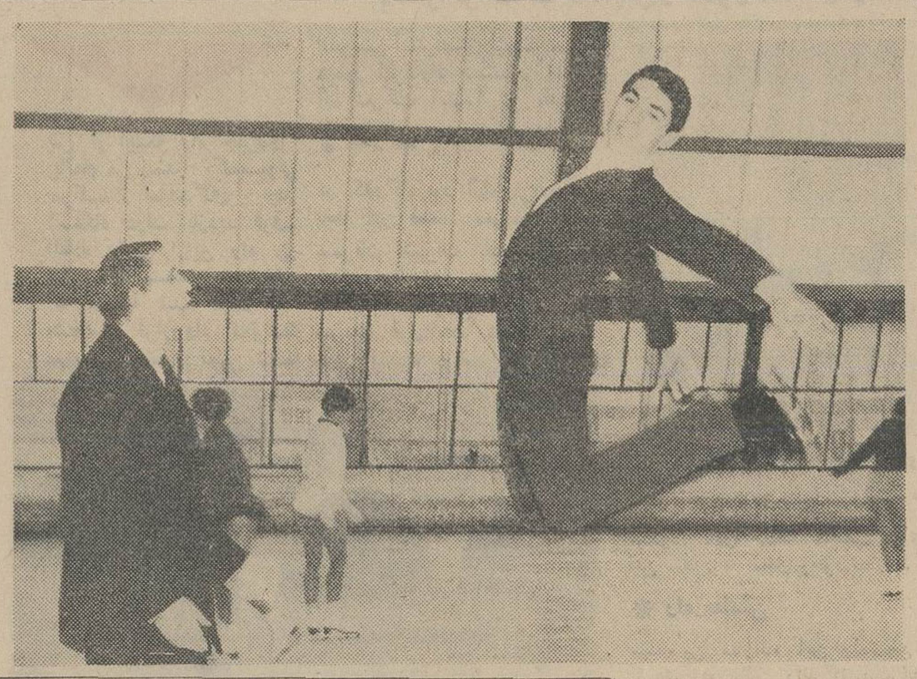

متخصصین بیماری های قلبی بیمارستان هوستون واقع درامریکا پمپ قلبی راکه برای معالجه‌بیماران قلب ساخته شده است باموفقیت آزمایش کردند .

این پمپ که‌ بوسیله دکترمایکل دبکی متخصص بزرك قلب‌وهمکاران او در بیمارستان هوستون به معرض آزمایش گذاشته شده تاکنون‌دو نفر تلفات داشته است . در ماه آوریل ومه گذشته دستگاه‌مذکور بر روی دو بیمار آزمایش شدولی بیماران مذکور قبل از اینکه پزشکان فرصت بیرون کشیدن دستگاه از قلب آنهارا داشته‌باشند بدرود زندگی گفتند .

پزشکان مذکور اینبار آزمایش‌خود رابر روی یك زن ۳۷ ساله‌مکزیکی بنام اسپرانزاانجام دادند و پمپ‌رااز خارج به قلب او متصل کرده وبه قلب امکان استراحت کامل دادند این دستگاه مدت ده روز کارکرد و روز گذشته آنرا ازبدن خانم اسپرانزا خارج کردند تا قلب مجددا فعالیت عادی خودرا از سر گیرد .پزشکان برای‌اینکه اینبار هم بیمار آنها از بین نرود پمپ را یکباره خارج نکرده و به قلب امکان دادند که تا ۵ روزدرکنار پمپ کار کند ووقتی از عادی بودن کار و فعالیت قلب اطمینان‌یافتند دستگاه مذکور را از بدن بیمار خارج‌نمودند. دکتر مایکل دبکی پس از موفقیت این آزمایش گفت که وسیله تازه‌وموثری برای‌معالجه بیماران قلبی در دسترس دانش پزشکی قرار گرفته است و پس‌از این امکان معالجه بیماران قلبی بیشتر می گردد .

مسابقات قهرمانی سرسره روی یخ

چند روز قبل مسابقه های‌قهرمانی سرسره روی یخ‌در بولونی واقع در فرانسه صورت گرفت .

در این عکس روبرت دورویل قهرمان‌فرانسوی که سرگرم‌انجام یکی از حرکات اجباری مسابقه می باشد دیده میشود .

* طریقه تازه روشنائی

مهندسین امریکائی وسیله تازه‌ایکه نور زیاد تولید میکند ساخته‌اند .

چراغهای تازه عبارت از مقداری سدیم است که در یك‌لوله سرامیك سفید بشکل یك سیگار قرار داده شده و از یك جریان برق میگذرد .

مهندسین امریکائی اعلام کردند که وسایل روشنائی تازه جانشین چراغهای کنونی و لامپهای فلورسنت خواهد شد زیرا این «چراغها »علاوه بر نور زیاد نسبت به لامپهای قبلی ۳۵٪ کمتر برق مصرف میکنند .

نخستین فیلم از زندگی کودکان بهم‌چسبیده ایتالیائی

* پس از۸ سال سرانجام دوقلوهای بهم چسبیده ایتالیائی ازهم جداشده وهریك جداگانه به دبستان رفتند

خبریکه مردم ایتالیا مدتی‌بی‌تابانه منتظر آن بودندمنتشر شد ، این‌خبر مربوط به تهیه فیلم عمل جراحی «گی‌سپینا» و «سانتینا» بود .

«گی‌سپینا» و «سانتینا» دو کودك بهم چسبیده بودند که پانزده ماه‌قبل روز ۱۰ مه ۱۹۶۵ با یك عمل‌جراحی از یکدیگر جدا شده بودند .

مردم ایتالیا و شاید بتوان‌گفت مردم سرتاسر جهان بدقت مراقب وضع این کودکان بودند .

گی‌سپینا و سانتینا روز۵ نوامبر ۱۹۵۸ دراستی واقع در «پیه‌مدونت» متولد شدند آنها از پهلودر سطحی باندازه ۵۰ سانتیمتر مربع بیکدیگر متصل شده بودند .

«آلیدا» مادر این کودکان‌اندکی بعد آنها را بیك کلینیك مشهور دانشگاه تورین سپرد . کودکان‌بهم چسبیده تا روز عمل جراحی در آنجا زندگی میکردند .

کودکان بهم چسبیده در این کلینیك تحت‌نظردو متخصص‌برجسته یعنی «ماریاکومیاتو» و «دی‌کانیو» اندك‌اندك و آرام‌آرام راه رفتن وحرف زدن را آموختند و در سن سه‌سالگی تقریبا یکی وجود دیگری رافراموش کرده و به تنهائی طبق میل خودبازی میکرد .

* نخستین عمل جراحی

در سال ۱۹۶۳ پروفسور «لوئیجی‌سولاریو» مدیر کلینیك نخستین عمل جراحی مقدماتی را روی این‌کودکان انجام داد واین عمل با موفقیت‌صورت گرفت و دوقلو های ایتالیائی آماده عمل بعدی گردیدند.

روز ۱۰ مه ۱۹۶۵ ساعت ۷٫۳۰ بامداد پروفسور سولاریو همراه با ۱۵ پزشك دیگر عمل نهائی راآغاز کردند و این عمل تا ظهر بطول انجامید ، در این عمل جراحی بود که دو کودك از یکدیگر جدا شدند .

در طول مدت عمل سه لوله‌اکسیژن که هریك از آنها ۵ متر مکعب ظرفیت داشتند مورد استفاده قرار گرفت . در تمام مدتی که عمل‌جراحی ادامه داشت ، پدر کودکان درکلیسا سرگرم دعا برای سلامت کودکان خودبودند .

دکتر سولاریو پس از عمل‌جراحی گفت: **حال کودکان خوبست ولی هنوز نمیتوان گفت که خطرناك نیست**

روز دوم کودکان توانستند کمی‌چای و آب پرتقال بخورند ، سه روز بعد دکتر سولاریو گفت که خطرمرتفع شده است .

* زندگی تازه

گی سپینا وسانتینا تا پائیز ۱۹۶۵در بیمارستان ماندند، آنها میبایستی‌خود رابا زندگی تازه تطبیق دهند ،باید یاد میگرفتند که بطور مستقل راه بروند ، باید عدم حضور دیگری را تحمل کنند ، به‌این‌ترتیب گی‌سپیناو سانتینا هریك راه تازه‌ای پیش‌گرفتند ودر زمستان سال گذشته قدم به دبستان گذاشتند .

* مشکل تازه

هنوز از جدائی ایندو چیزی نگذشته بود که مشکل تازه‌ای پیدا شد که پزشکان بدان نام «مشکل روانشناسی» گذاشتند .

دو کودك که در زندگی مشترك وجود یکدیگر را تحمل میکردند شروع به ناسازگاری‌کردند یکدیگر را کتك میزدند ، با هم مشاجره‌می‌کردند .

اینك از زندگی این کودکان فیلمی تهیه شده و با توجه به‌روحیه متفاوت و جالب آنهاست که مردم ایتالیا با علاقه از این خبر استقبال کردند .

دراین فیلم جزئیات زندگی مشترك این دو کودك بهم چسبیده قبل ، هنگام عمل وپس از عمل نشان داده شده است .

سرویس مخصوص خبرگزاری‌فرانسه

وحشی‌ها میمیرند !

بموجب آخرین آماریکه منتشر گردیده در مدت کمتر از نیم قرن ، نسل بیش از یکصد نوع حیوان وحشی منقرض شده و نسل بیش از ۶۰۰ نوع دیگر نیز درحال انقراض است . در حال حاضر بیش از ۲۵۰ شیر آسیائی که در یك جنگل نزدیك بمبئی زندگی میکنند وجود ندارد فیل آدو شاید فقط ۲۰ راس در افریقای جنوبی باشد .

آگهی مزایده

شرکت سهامی کل معادن و ذوب فلزات ایران حدود مقداردو هزار و پانصد تن ذغال سنك درهم موجود در معادن الیکارا از طریق مزایده بفروش میرساند . داوطلبان شرکت درمزایده می توانند برای دریافت برك شرایط و مشخصات همه روزه‌در اوقات اداری حد اکثر تا آخر وقت اداری روز یکشنبه بیست‌و هفتم شهریور ماه ۴۵ «آخرین روز قبول پیشنهادات » به قسمت بازرگانی شرکت واقع در خیابان دانشکده و یا بمعادن الیکاو گاجره مراجعه فرمایند . الف ۴۶۸۳

شرکت سهامی کل معادن و ذوب فلزات

آ-۲۲۲۵۲ ۱-۲

تجدید آگهی مناقصه شماره ۳ر۱۳۴۵

شرکت برق منطقه‌ای تهران تعداد پنجهزار و پانصد ونود شاخه آهن لوله‌ای سیاه درز دار بدون دنده و بوش موردنیاز خودرا بشرح زیر .

۱-لوله پنج‌اینچ ۶ متر دو هزار شاخه ۲۰۰۰
۲-لوله چهار اینچ ۶ متری یکهزار شاخه ۱۰۰۰
۳-لوله سه اینچ ۶متری هشتصد شاخه ۸۰۰
۴-لوله دو اینچ ۷ متری یکهزار و هفتصد وچهل‌شاخه ۱۷۴۰
۵-لوله ۱¼ اینچ ۶ متری پنجاه شاخه ۵۰

از طریق‌مناقصه سی. اند.اف‌حرمشهر بندرشاهپور و یا جلفا خریداری مینماید . داوطلبان‌شرکت در مناقصه می توانند با مراجعه باداره مناقصه هاو پرداخت مبلغ دویست ریال بصندوق شرکت و ارائه رسید آن برك و مشخصات مناقصه را اخذ و پیشنهادات خودرا بادر نظر گرفتن کلیه شرایط تعیین شده تا آخر وقت اداری روز ۱۷ر۸ر۱۳۴۵ بصندوق پیشنهادات بیندازند حد اقل سپرده شرکت در مناقصه ۵در صد کل بهای کالای مورد پیشنهاد می باشد و شرکت برق منطقه‌ای تهران در رد یا قبول یك یا کلیه پیشنهادات مختار است . الف ۴۶۶۷

شرکت برق منطقه‌ای تهران

آ-۲۲۱۳۲ ۱-۲

تجدید آگهی مزایده کود کشتارگاه

شهرداری تهران بهره برداری از کود کشتارگاه«منظور کود حاصله از محتویات شکمبه حیوانات ذبح شده و زباله و خونابه هائی که در حوضچه های تصفیه جمع میشود بانضمام زباله محوطه کشتارگاه» را از طریق مزایده برای مدت یکسال باجاره واگذار مینماید و مال الاجاره آنرااول هرماه نقدا دریافت میدارد

داوطلبان شرکت در مزایده می توانند با مراجعه بدفتر سازمان کشتارگاه واقع در نازی آباد برك مشخصات و شرایط مزایده را دریافت و پیشنهاد خودرا تاساعت ۹ صبح روزیکشنبه ۲۷ر۶ر۴۵ بصندوق مزایده شهرداری تسلیم نمایند .

البته پیشنهاد دهندگان بایستی حد اقل ۵در صد مبلغ کل پیشنهادی خودرا بصورت وجه نقد یااسناد خزانه یا ضمانت‌نامه بانکی که نوع آن روشن شده باشد ضمیمه پیشنهاد خودنمایند و چنانچه برندگان اول و دوم و سوم حاضر بعقد قرار دادنشوند سپرده آنان نفع شهرداری تهران ضبط خواهدشد و نیز هرگونه مالیات و عوارض و هزینه آگهی و مخارج تنظیم اسناد و غیره بعهده برنده مزایده می باشد . ضمنا پیشنهادات واصله درساعت ۱۱ صبح همانروز باز و قرائت خواهدشد و شرکت پیشنهاد دهنده در کمیسیون‌زیور آزاد است . شهرداری در رد یاقبول یك یاکلیه پیشنهادات مختار است الف ۴۶۷۳

شهردارتهران آ-۲۲۱۲۸۸ ۱-۲

اطلاعیه

چون عده‌ای از اشخاص بدون توجه باهمیت مراتع و اثر حیاتی آن درامر دامداری کشور مبادرت به‌شخم وشیار مراتع ملی مینمایند بنابراین باتوجه بفرمان مورخ ۱۸ تیرماه ۱۳۴۵ شاهنشاه آریامهر که درمورد حفظ و حمایت منابع‌طبیعی شرف صدور یافته بعموم خاطرنشان میشود که‌این عمل جرم محسوب ومرتکبین طبق مدلول ماده پانزده تصویب‌نامه قانونی شماره۹۲۴۶- ۱۵ر۷ر۴۲ که ذیلا درج‌میشود :

«ماده شانزده - شخم زدن و «محصور ساختن و احداث باغ یا «مزرعه و امثال آنها و همچنین «احداث‌هرنوع اعیانی‌وایجادهرنوع «ساختمان و تاسیسات یامقدمات «آنها یاهرنوع تجاوز دیگری‌بمنابع «طبیعی ملی شده ممنوع است و «مرتکب بمجازات مندرج درماده «۲۶۸ مکرر قانون مجازات عمومی «محکوم خواهد شد . در این «صورت خسارت وارده را نیز باید «بپردازد . »

از همه علاقمندان بحفظ‌وصیانت منابع طبیعی تقاضا میشود درصورت مشاهده چنین تجاوزی مراتب را به‌نزدیکترین پست ژاندارمری - سرجنگلداری - اداره جنگلبانی - اداره کشاورزی اطلاع دهند تااز اینگونه عملیات بیرویه که خلاف قانون وخلاف مصالح ملی ومملکتی است جلوگیری گردد .

الف۴۶۶۹ وزیر کشاورزی

آگهی مزایده

دانشکده کشاورزی دانشگاه تهران در حدود ۲۵۰الی سیصد تن ذرت علوفه دامی موجود دارد که‌با شرایطزیر بفروش‌میرساند

۱-داوطلبان در خرید بایستی قبلا مبلغ پنجهزار ریال بعنوان سپرده بحساب ۱۵۱۱۸۱ نزدبانك ملی ایران شعبه کرج‌پرداخت نمایند .

۲-داوطلبان در خرید بایستی پیشنهادات خودرا تا آخروقت اداری روز دو شنبه ۲۱ شهریور ماه بدفتر دانشکده تسلیم و رسید دریافت نمایند .

۳-پیشنهادات رسیده در ساعت ۹ صبح روز سه شنبه ۲۲ شهریور ماه در اداره حسابداری دانشکده با حضور داوطلبان باز و قرائت خواهد شد .

۴-کلیه بهای‌حاصله یکجا دریافت خواهد شد .

۵-حمل ذرت مزبور از قسمت مزرعه تعلیماتی بعهده‌خریدار خواهد بود .

۶-دانشکده در رد و قبول یك یا کلیه پیشنهادات مختاراست

۷-حق‌الدرج آگهی بعهده خریدارخواهدبود .الف ۴۶۸۶

رئیس دانشکده کشاورزی دانشگاه تهران -ریاحی

آ-۲۲۲۴۸ ۱-۲

مردی از جنگل

نوشته : احمد احرار

فن‌پاشن، بعنوان نماینده تام‌الاختیار جنگل باپیچراخوف‌وارد گفتگو شد. او پیشنهادات قبلی جنگل را مطرح کرد واز طرف‌هیات اتحاد اسلام‌اطمینان داد که روسها میتوانند بااستفاده از همراهی و همکاری قوای جنگل بوطن خود بازگردند. اما سکه های طلا که دنسترویل‌میان فرماندهان و سربازان روسی تقسیم کرده بود وقول مساعد دولت انگلیس برای حمایت از نطفه مقاومتی که‌در مقابل حکومت انقلابی روس تکوین یافته بود، مانع آن شد که کوششهای ماژورفن‌پاشن به‌نتیجه برسد . روسها برسر اتحاد خود با قوای انگلیس باقی بودند و پیشنهاد جنگل را نپذیرفتند .

***

جنك، پیش‌از آنکه مدت چهل وهشت‌ساعته «اولتیماتوم» به‌آخر برسد شروع شد .

ژنرال سرویلیام مارشال ، فرمانده انگلیسی که‌در جبهه غرب وارد عملیات شده‌بود و خطوط ارتباطی آن منطقه رادر تصرف داشت، برای‌تقویت قوای زیر فرمان «دنسترویل» تعدادی هواپیما به‌قزوین فرستاد. از طرفی دنسترویل نیز طرحی‌برای سربازگیری در قزوین وهمدان بموقع اجرا گذارده بود که‌با ترکیب این سربازان وسرباز های انگلیسی وهندی ارتش وی‌از حیث نفرات سروصورتی بخودگرفت.

این نیرو ، دوشادوش قوای پیچراخوف عملیات تعرضی خودرا بسوی منجیل که‌نخستین پایگاه سپاهیان جنگل بود آغاز کرد .

پیش‌از آنکه قوای مشترك روس وانگلیس به منجیل برسد ، میرزا گزارش‌مذاکرات ماژورفن‌پاشن رادریافت داشت . وقوع یك برخورد نظامی قطعی شده‌بود. آخرین واحدی که تجهیز شده بودبسوی منجیل روانه گشت. کمیته‌اتحاداسلام دربیانیه‌ای‌که انتشار داد وضع فوق‌العاده اعلام‌کرد و بلافاصله کنسول انگلیس و رئیس بانك‌شاهی دررشت توقیف شدند .

دراینهنگام کابینه صمصام‌السلطنه روی کار بود. رئیس‌الوزراء ازحوادثی که پشت دروازه های گیلان میگذشت و گوشه‌ای ازمملکت رادر تهدید جنگی تازه‌قرار داده‌بود کم و بیش اطلاع داشت و می‌کوشید تانطفه حادثه‌را در جنین از میان ببرد. اما کوشش او بی‌ثمربود زیرا سفارت انگلیس بعذراینکه رئیس دولت دارای تمایلات ضد انگلیسی و متمایل بسیاست «متحدین» می‌باشد از هرگونه مذاکره جدی بادولت ایران طفره میرفت ودولت روس نیز نماینده رسمی در ایران نداشت زیرا دولت‌ایران هنوز حکومت انقلابی شوروی‌رابرسمیت نشناخته بود و باقیمانده سفارت تزاری نیز درقبال وقایع روز نقش تماشاگرانه‌ایفا میکرد .

در لحظاتی که‌قوای روس و انگلیس عازم حرکت از قزوین‌بود، صمصام‌السلطنه آخرین تلاش خودرابکاربردو نماینده‌ای نزدپیچراخوف فرمانده قوای روس فرستاد. نماینده رئیس دولت ایران چندساعت پس‌از آنکه ماژورفن‌پاشن ستاد پیچراخوف را ترك گفت فرمانده‌روسی رادرهمان محل‌ملاقات کرد واز وی خواست بنام حفظ روابط دوستانه میان دولت وبخاطر ممانعت ازخونریزی تازه‌ای که هیچگونه فایده‌ای برای روسها نخواهد داشت، بامسالمت‌از ایران خارج شود .

درست در هماندم غرش هواپیماهای انگلیسی که‌از قزوین‌برخاسته وبطرف منجیل بپرواز درآمده‌بود بگوش رسید . پیچراخوف اشاره بهواپیما کرد و گفت :

-متاسفم دوست من ... مامدتی است که میخواهیم از ایران خارج‌شویم و بهمین قصدتااینجا پیش آمده‌ایم . امااگر حوادثی‌روی داد. تقصیر هموطنان شماست که‌راه رابروی ما بسته‌اند ... آنهابما میگویند اسلحه‌تان‌را تحویل بدهید و اینقدر توجه ندارند که خلع اسلحه‌یك سرباز ، سلب حیثیت و شرافت‌نظامی اوست . مابا آنها خیلی حرف زدیم وچون نتیجه نگرفتیم مجبور شده‌ایم اسلحه آنهارا ازکمرشان بازکنیم. آری دوست من ، به‌آقای رئیس‌الوزراء بگوئیدما الساعه امرایشان رااجرا میکنیم و بطرف کشورمان خواهیم رفت‌اما تاآنسوی مرز ایران هرکس متعرض ماشود اورا از سرراه خواهیم برداشت .

پیچراخوف سپس دستش رابروی تکمه زنك فشرد و به‌افسری که‌در آستانه‌اطاق ظاهر شده بود خطاب کرد:

-بگوئید شیپورحرکت بزنند !

موتوردیزل وموتورپمپ مارگو کالای صنعتی مرغوب

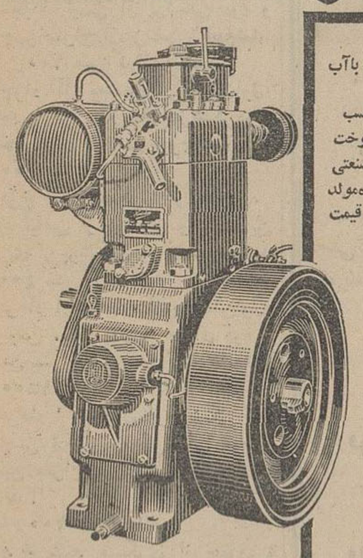

موتورهای دیزل مارگو که باآب خنك میشود
نوع (AV) ۵ و۱۰اسب
قابل اطمینان با مصرف سوخت بسیارناچیزبرای هرنوع‌کارصنعتی -کشاورزی وآبیاری‌دستگاه‌مولد برق -کمپرسور و غیره با قیمت مناسب

Margo

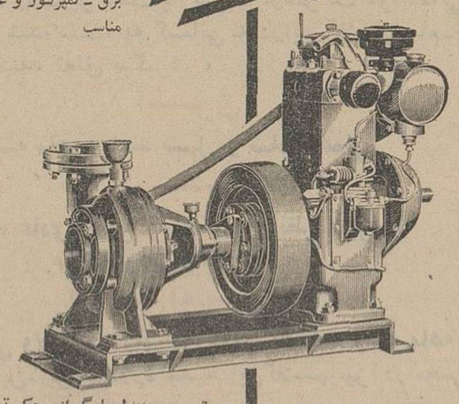

موتور پمپ دیزل مارگو از محکم ترین و باصرفه‌ترین موتور پمپهای دنیابرای‌آبیاری باندازه‌های ۲½ الی ۵ اینچ ثابت و سیار

لوازم یدکی در همه‌جا در دسترس شماست و سرویسهای سیار همیشه مشتریان محترم را راهنمائی و کمك میکنند.
ازلوازم وقطعات اصلی کارخانه استفاده‌کنید تاموتورهای شاهمیشه سالم ونوبمانند.

توجه فرمائید موتورپمپ دیگری بجای موتور پمپ مارگو بشما نفروشند

ساخت کارخانجات معظم کرلوسکار ایل انجینرلیمیتد - پونا - ایندیا

نمایندهٔ انحصاری دایران: شرکت ایران مارکو بامسئولیت محدود تهران خیابان سعدی جنوبی
شمارهٔ ۴۷۱-۴۷۳ تلفن ۳۸۱۳۳-۳۰۵۴۶۵ تلگرافی : ایران مارکو .

Issued in conjunction with the Engineering Export Promotion Council, Calcutta

برای تعمیم ورزش در روستاها

سه هزار سری وسایل ورزشی بدبستانهای سپاه دانش اهدا گردید.

فرهنگی ورزشی

از طرف وزارت آموزش وپرورش برای تعمیم ورزش در روستاهاسه هزار سری وسائل ورزشی از طرف سازمان تربیت بدنی و تفریحات سالم بدبستان های سپاه دانش اهداء گردید.

وزارت آموزش و پرورش میکوشد تا وسایل ورزشی کلیه دبستانهای روستائی را تکمیل نموده و از این راه کمك موثری بسلامت و جسم و روح دانش آموزان بنماید.

همچنین شش صندوق وسایل آموزشی از قبیل «پرژکتور» - «اسلاید» و «پانل» از طرف «یونیسف» بطور رایگان بمنظور استفاده مربیان و کار آموزان و دانشجویان سپاه دانش برای مراکز تعلیماتی سپاه دانش ارسال گردید.

قهرمانان کشتی فرنگی جوانان تهران انتخاب شدند

مسابقات کشتی فرنگی انتخابی جوانان (۱۵ تا ۱۸ سال) زیر نظر فدراسیون کشتی کشور انجام گردید و قهرمانان اول تاسوم اوزان مختلف بدین شرح انتخاب شدند.

در وزن ۴۸ کیلو مصطفی نژادرسول محمدی سراجیان ورسول براتی

در وزن ۵۲ کیلو یوسف گرافر محمد ملکزاده وقاسم مجاهد.

دروزن ۵۶ کیلو، حسن نصیری محمدولی شیخی و ماسیس آوانسیان

دروزن ۶۰ کیلو حسین برفره، فتح اله شریفی و حمید رامداری

دروزن ۶۵ کیلو منوچهر شریف بیگی، امامعلی حامدی و عباس روشن بین.

در وزن ۷۰ کیلو علی اکبر توکل حاج جعفری و بیژن قیومزاده.

در وزن ۷۵ کیلو محمدرفت پور گورش طلائی، عباس قلی پور.

در وزن ۸۱ کیلو احمد طالب نژاد غلامحسین عزیزی راد.

دروزن ۸۷ کیلو داود نصیری و از ۸۷ کیلو به بالا یوسف سید.

*** قهرمانی کشور**

نفرات اول در مسابقات قهرمانی کشور شرکت داده میشوند.

تصمیمات شورای دانشگاه ملی

درباره دانشجویان دانشکده زبانهای خارجی

شورای دانشگاه ملی در جلسه دیروز خود در مورد دانشجویان دانشکده زبان‌های خارجی تصمیماتی بشرح زیر اتخاذ نمود.

دانشجویانیکه دربعضی از امتحانات توفیق حاصل نکرده‌اند باید همان موارد را در نیمه های بعد تکرار کنند این دانشجویان می توانند بقیه ساعات را با موافقت دانشکده دردرسهای دیگر ثبت نام نمایند دروسی راکه این دانشجویان باموفقیت گذرانیده‌اند بحساب آنان گذارده خواهد شد.

نتایج مسابقات تنیس بین المللی

دنباله مسابقات بین المللی تنیس در امجدیه ادامه یافت و نتایج زیر بدست آمد.

در مسابقات مقدماتی «اسرافل برهیگرز، از استرالیا، «فلچر» از استرالیابرمحسنی ازایران، «مور» از افریقای جنوبی بر کوئیشی از ژاپن، عیسی خدائی از ایران بر «سمراد» از بلژیك، و اقابانه از ژاپن بر کایریل از استرالیا، کارمیشل از استرالیابر «ونته کاسن» نعمتی از ایران بر کرشبل، واقانابه از ژاپن بر مدنی ازایران، کریشنان از هند بر «اوسن» بارکلی از فرانسه بر شیرزاد اکبری، یاناکی از ژاپن بر بهروز افرهی از ایران، تقی اکبری بر نوریان، عزت نعمتی بر آشوت عابدیان و «هیودیت» از استرالیا بر فرخ معاضدازایران پیروز گردیدند.

قهرمانان شنا و شیرجه دانشگاه تهران تعیین شدند

در شیرجه دندانپزشکی مقام اول را بدست آورد

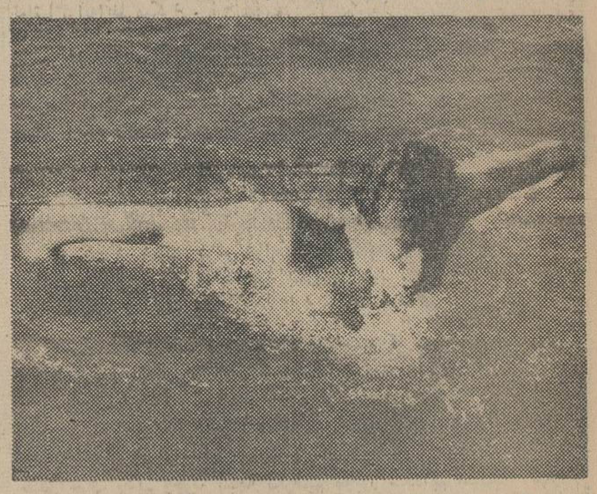

آقای سید عسگری قهرمان اول پروانه در حال شنا دیده میشود

همانطور که قبلا اطلاع دادیم، مسابقات قهرمانی شنا و شیرجه دانشگاه تهران با حضور جمعی از شخصیت های دانشگاهی و ورزشی کشور زیر نظر تربیت بدنی دانشگاه تهران و در استخر امیر آباد انجام گردید و قهرمانان اول تا سوم رشته های مختلف بشرح زیر تعیین گردیدند.

۱۰۰ متر کرال سینه

فریدون عطارزاده ازدندانپزشکی اول

مجید رئیسی از پزشکی دوم و منوچهر سراج از پزشکی سوم شد.

۱۰۰ متر کرال پشت

جواد گل محمدی از ادبیات اول، منوچهر خوئی از دندانپزشکی دوم، معتمد آذری از فنی سوم شد.

۲۰۰ متر قورباغه

فرخ سید عسگری از حقوق، جواد فیاض از پزشکی و نورالدین وزیری از پزشکی اول تا سوم شدند

۴۰۰ متر آزاد

فرهاد احتسابیان از پزشکی اول، سیروس مهین پور از حقوق دوم و حسین سراج دامپزشکی سوم شدند.

۱۵۰۰ متر

فرهاد احتسابیان از پزشکی اول منوچهر تکللی از پزشکی دوم و حسین سراج از دامپزشکی سوم شدند.

۱۰۰ متر پروانه

فرخ سید عسگری از حقوق، مجید آریا زند از دامپزشکی و جواد فیاض از پزشکی اول تاسوم شدند.

قهرمان دانشگاه

در نتیجه کلی و جمع امتیازات تیم شنا دانشکده پزشکی قهرمان اول شد و تیمهای حقوق دندان پزشکی دوم و سوم شدند.

شیرجه

در مسابقات شیرجه قهرمانی دانشگاه تیم دندانپزشکی اول، پزشکی دوم، دامپزشکی سوم و علوم چهارم شد.

توزیع جوایز

پس از خاتمه مسابقات شنا و شیرجه جوائز قهرمانان و کاپهای قهرمانی وسیله شخصیت های ورزشی دانشگاه توزیع گردید.

سرپرست کشتی ناحیه یك

از طرف رئیس فدراسیون کشتی ایران آقای رزقی بسرپرستی کشتی ناحیه یك منصوب و مشغول کار شد.

جشن در باشگاه جعفری

باشگاه ورزشی جعفری جشنی ترتیب داد ودر این مراسم آقای دکتر زاهدی رئیس و کارمندان بانك اعتبارات کشاورزی شرکت داشتند ابتدا ورزش باستانی انجام گردید وسپس آقای جعفری مطالبی پیرامون ورزش بیان کرد و در خاتمه قاب عکسی مزین به تمثال مولای متقیان به رئیس بانك اهداء نمود.

انجمن دوستیاران بانوان

نامنویسی وتشکیل دورهٔ جدید کلاسهای:

خیاطی

٤ماهه و۹ماهه، بامتدگرلاوین وزیرنظر٤ دبیر برجسته خیاطی

«یك بلیت رفت‌وبرگشت پاریس که ازشرکت هواپیمائی «ملی تهیه شده‌است، به کسانی که دراین کلاسها نام- «نویسی کنند، تعلق میگیرد.»

آشپزی

سه ماهه، بامتد سهل و ساده وعملی

انگلیسی

فوری، عادی، عالی ومکالمه، زیرنظر دبیران مبرز ایرانی وخارجی

ماشین نویسی

فارسی ولاتین، دارای دوره‌های یك‌ماهه وسه ماهه

علاوه براین، برای دورهٔ جدید این کلاسهانیز درانجمن نامنویسی میشود:

آرایش و زیبائی، کمکهای اولیه، گل- سازی، گل آرائی، شمع سازی، رانندگی موسیقی، شش ساله ابتدائی ومنشیگری

برای نامنویسی بدبیرخانه انجمن (خیابان فرصت شاهرضا - شماره ۷۳- تلفنهای ٦٤٤٩٦- ٦٩٧١٥ و ٤٠٢١١) مراجعه فرمائید.

برای مقابله باسرمای بیسابقه در راه بروجرد

در قلعه سمرقان اسفالت ریختند

در کیلومتر ۲۱۶ راه بروجرد برای مقاوم کردن راه در برابر شرائط سخت جوی پانزده سانتیمتر اسفالت سرد ریختند

مهندس مشاور امان وینتی بمنظور محکم سازی جاده اقدامات ضروری را انجام داد و توصیه‌های مفیدی بمقاطعه کار کرد

***قشر آخر اسفالت راه پس از حصول اطمینان از استحکام جاده ریخته میشود.**

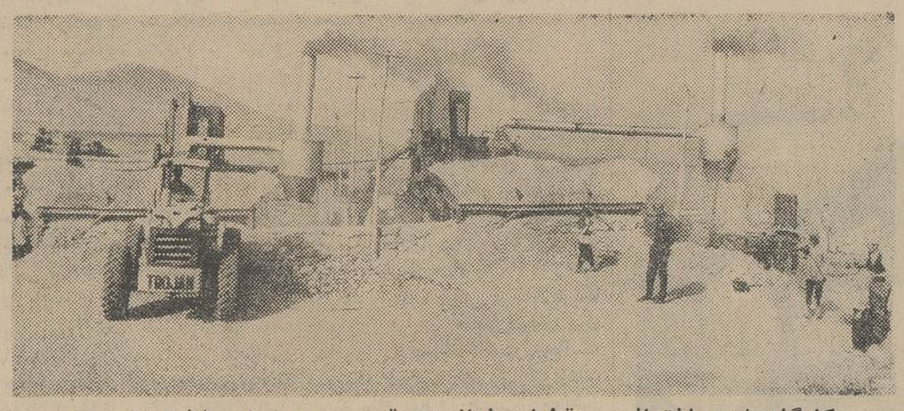

کارگاههای ساختمانی در قطعات مختلف راه قم - بروجرد زیر نظر متخصصین راهساز فعالیت دارند.

پس از اینکه راه جدیدی باتمام می رسد کمیسیونی مرکب از نمایندگان چند دستگاه دولت بازدید فوق‌العاده دقیقی ازاین راه می نمایند تا مشخص شودراهی که ساخته شده است با مشخصات قرار داد که توسط مهندسین مشاور تعیین شده انطباق دارد. هرگونه نواقصی که در اثنای این بازدید از طرف کمیسیون مشاهده شود باید قبل از تحویل موقت راه اصلاح گردد. تحویل نهائی راه دو سال پس از تحویل موقت صورت می گیرد ودر صورت رضایت راه جهت اندوینتی اینترنشنال لیمیتد مهندس مشاور این راه هستند و پیمانکار آن شرکت آ.ب.آ می باشد.

*** گذرگاه**

در گذرگاه نور آباد مرتفع ترین نقطه این قطعه معروف «قلعه سمرقان تغییرات شدید از لحاظ آب و هوا روی میدهد و لازم است راه بوجه مطلوبی بنا گردد. بعلت سرمای فوق‌العاده شدید زمستان سال گذشته نواقصی در این قطعه پیدا شده پیمانکار مشغول تعمیر نواقص جزئی و تهیه ۱۵ سانتی‌متر «اساس قیری» است که روی آن اسفالت بضخامت ۷ سانتی متر در قسمت های تکمیل شده قرار داده خواهد شد این عملیات تحت نظارت دقیق مهندسین مشاور انجام می گیرد.

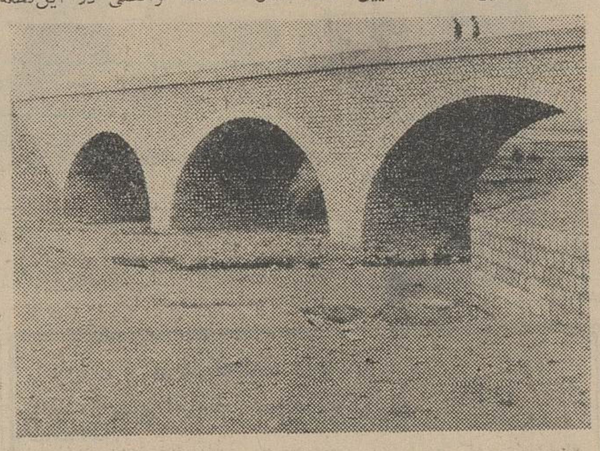

در سراسر جاده بروجرد - اراك پلهای متعددی نظیر این پل ساخته شده است

میگردد زیرا سنك مناسب برای این منظور در محل وجود ندارد.

*** راه مطمئن**

مهندسین سازنده این راه ضمن گردش در مسیر راه گفتند برای آنکه جاده از هر نظر یك شاهراه مورد اطمینان باشد لازم بود قبل از تکمیل ساختمان راه از روی آن ترافیك سنگین عبور داده شود.

*** کار میشود**

همه این اقدامات برای آن انجام میشود که راه قم. اراك. بروجرد بصورت یك راه بدون عیب درآید زیرا از نظر اهمیت خاصی که راه دارد باید هم اقدامات لازم برای ساختمان یك راه مورد اطمینان در آنجا بکار برده شود. این راه در گردنه نور آباد از بلند ترین نقطه راه از سطح دریا عبور می کند نوسان درجه حرارت دراین منطقه قابل توجه است و دربرودتی که زمستانها در گردنه نور آباد ایجاد شود. باید روی اسفالت وزیر- سازی راه محاسبات بسیار دقیقی بعمل آید.

*** به ثمر رسید**

این اقدامات و توصیه های مهندسین مشاور دراین راه بثمر رسید و در عمل مشاهده شد که اعمال این روش راه تازه ساز راهر چه بیشتر مطمئن و بادوام میسازد. چه بر اثر عبور آزمایش ترافیك در راه تازه ساز قم، اراك، بروجرد در چند منطقه نقایصی زیر سازی مشهود میشد که بلافاصله ترمیم گردید.

*** سه کارخانه**

در حال حاضر سه کارخانه اسفالت سازی بظرفیت کل ۱۰۰ تن در ساعت در محل سرگرم فعالیت هستند و روزانه ۱۵۰۰ تن در این قطعات اسفالت ریخته میشود. پل ها و آبروهای این راه از سنك ساخته شده که از همدان واقع در ۲۰۰ کیلو متری این محل حمل میشود این کارخانه عظیم روزانه ۱۵۰۰ تن اسفالت در سطح جاده میریزد.

*** سنك همدان**

پل سازی راه با دقت کافی انجام میشود. سنگهای مخصوص ساختمان و پل را از همدان می آورند و از فاصله دویست کیلو متر هر روز دهها تن سنك ساختمان پل باین راه حمل میشود. لازم بتذکر است که در ارتفاعات نور آباد ودرسخت ترین محل راه قم. اراك. بروجرد مصالح ساختمانی موجود نیست و شن و ماسه و سایر مصالح را از فاصله سی کیلو متری به آنجا می آورند.

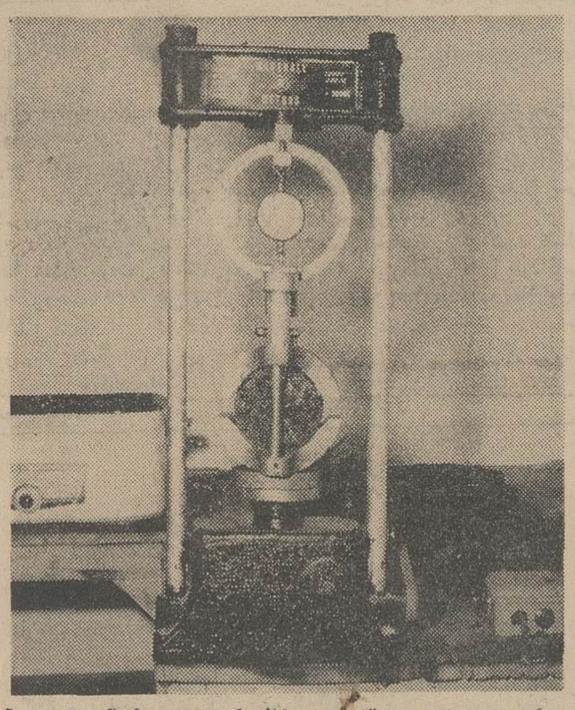

دستگاه سنجش استقامت اسفالت که توسط آ - ب - آ برای اندازه‌گیری مقاومت اسفالتها بکارمیرود.

*** یکسال**

مدت یکسال این راه زیر ترافیك سنگین قرار گرفته و عملا روشن شد که جاده از نظر زیر سازی بسیار اطمینان بخش است.

در حال حاضر مقاطعه کار نواقص کار جاده رابر طرف میکندوعلاوه بر لکه گیری در قسمتی ازمسیر راه اسفالت سرد به قشر ۱۵ سانتی متر ریخته میشد و تا حد اکثر مقاومت برای جاده حاصل گردد.

*** دستور**

اینکار به دستور مهندسین مشاور و به تشخیص آنها صورت می گیرد و کارخانه های اسفالت ریزی با قدرت تولیدی یکصد تن در ساعت مشغول اسفالت ریزی در مسیراین راه می باشد.

*** در ارتفاع**

کارخانه اسفالت ریزی بوسیله شرکت آ.ب.آ در ارتفاع ۲۴۷۵ متر از سطح دریاکه مرتفع ترین منطقه نور آباد است نصب شده و

*** مقاومت مصالح**

در اینجا مقاومت مصالح بنوبت بررسی میشود. هر قالب سیمان و قطعه سنك را در شرایط بسیار سخت قرار میدهند و قالب های مخصوصی را در حمام های شصت درجه سانتی گراد بمدت بیست دقیقه در فشار می گذارند.

آنگاه مقاومت قالبها را با فشار سنج می سنجند و معلوم میشود که اسفالت و قالب سیمان و سنك در زیر فشار ترافیك راه قدرت مقاومت دارد یا خیر آخرین قشر اسفالت اینراه سه سانتی متر خواهد بود وبا الك های مخصوص ذرات شن و ماسه مورد استفاده اسفالت را الك کرده و اسفالت مورد احتیاج راه را مطابق فرمولی که معین شده است میریزند کارکنان شرکت جمعا بیمه هستند و شرکت برایشان همه وسایل را فراهم کرده است.

بامدرن ترین ماشین آلات راهی ساخته میشود که سالها سالم و بادوام باقی خواهد ماند

نگاهداری بوزارت راه تسلیم میگردد.

*** قطعه ۵**

آخرین قطعه راهسازی قم، اراك، بروجرد است که شهر اراك رابه بروجرد متصل میکند در این قطعه پاره‌ای از قسمت های راه دارای ۱۵ سانتی متر «اساس قیری» و دورویه اسفالت گرم است. «امان

گم شده

چند قطعه چك بانك صادرات

لاله‌زار نواز حساب شماره ۱۶۳۵ اینجانب عزت‌الله خلیلی بسرقت رفته واز درجه اعتبار ساقط است.

یکبرك چك سفید بدون امضاء

بشماره ۹۸۷۴۹۳ از دسته چك شماره ۹۸۷۵۰۰ از شماره حساب ۸۳۴ بانك اصناف ایران شعبه آریانا مربوط باینجانب محمود عباسی در تاریخ ۹ر۶ر۴۵ مفقود گردیده واز درجه اعتبار ساقط است.

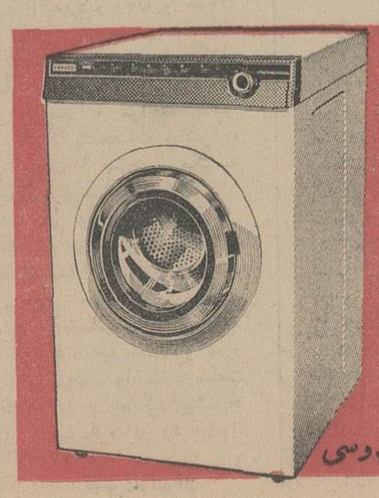

لباسشوئی زانوسی

تمام اتوماتیك،

باسرویس ولوازم یدکی مجانی

باقساط ماهانه ۲۲۷ تومان

پخش تهران وشهرستانها بازرگانی مقوم خیابان فردوسی

اسامی قبولشدگان کنکور حقوق، علوم اداری، کشاورزی و علوم

تعداد قبولشدگان

در دانشکده کشاورزی ۲۰۰ نفر - دانشکده علوم در رشته شیمی ۸۰ نفر، رشته زیست شناسی و زمین شناسی ۱۱۰ نفر - دانشکده حقوق دررشته قضائی ۲۲۰ نفر در رشته‌سیاسی ۲۰۰ نفر - دررشته اقتصاد۲۸۰ نفر و دانشکده علوم اداری و مدیریت بازرگانی ۱۵۰ نفر پذیرفته خواهند شد.

رشته‌زیست‌شناسی وزمین شناسی دانشکده علوم

اسامی ۱۳۰ نفر از قبول‌شدگان و ۶۰۰ نفر ذخیره‌های اول و دوم‌و سوم به‌ترتیب تقدم پذیرفته‌خواهند شد

امیرارسلان زمانی، بهروز کلیمی بروخیم، عزیزاله پشنك، پرویز فهیمیان، سید علی فخر طباطبائی، مهدی علیم‌مروستی، سید محمد صادق علوی‌پور، غلامرضا مساحی خالقی، شهین حسین‌زاده صراف، مهپاره مستوفی‌زاده قلم‌فرسا، محمد رضاامان، علی تجلیل‌تبریزی، نعمت امینی، فهیمه لسانی، سید عباس احمدی امیری، اسدالله کریمی، حسام مساوات، شهلا خوانساری، پرویز سینائی، عباس ملاقنبری، نسرین‌دخت حاج رجب علی طهرانی، ذبیح‌الله محسنی چراغلو، فتانه عظیمی‌پور، مهشید امینی، فاطمه فدوی رودسری، زهره میرعمادی، بهروز ترکان‌ابتدائی، محسن محسنی، اسمعیل صائبی، فریده فروهی، محمود رضا کی‌نما ناهید دیهنام، هما نواب، احمدظهیر نیا، منصور صبورنجم آبادی، محمد یاریگردوشن، ولیمحمدفلاح امید روحانی، شهلا آذریان، عبدالکریم رشیدیان، پروین ابراهیمی، رحیم ناصح‌زاده تبریز، حیدر جوادی، فریدون‌امیر گروسی محمد مهدی شفیعی، اقدس‌شکیبائی منیژه سراجی، اشرف فردوسی، احمد طهماز حسین‌زاده، پروین نوابی‌نائینی، عذراخواجوی، عزیزاله باطبی، هایده معتمدی، پرویز مشهدی رحیمی، شهرام یاو، شیرین ادیب، علی فتوحی، مهنوش‌اسلامی امیرهوشنك اربابی، صغرا عرب پشت مشهد، محمد ابراهیم صافی، احمد احمدی، مهنوش‌اشراق‌طبری مصطفی ستار، عاطفه آذرمان، بهمن حاج‌اسمعیلی، عباس‌ملاحیان منیژه دوزدوزانی آذری، آذرخانم الی‌هو، نرگس زیاری شلمانی، حشمت عندلیب، محمد پورمحمدی مینا ذوالفقاری، عبدالحمیدطباطبائی زهرا نجفی سمنانی، غلام‌عباس زنجیر، علی اصغر پنبهٔ، ایران مرادی سرشت، قدرت هوشیار، عادل کبوتری، مینورفیعی، احمد لازمی‌زاده، باقرجلوه گران‌اصفهانی محمد حسن برخوردار، مسعود سیمانی، منصور عاطف‌یکتا، انسی مهندس، پروین کاتب ولیانکوه، جمشید آصاف، مهران ارجمند، علی‌اکبر باباعلی زاده امیری، محمد محسن شبابی، بهرام شاکرپور، عباس تولائی، هوشنك پاك، ناصر آزاد خراسانی، حسین مظفری کجیدی، علی‌اصغر نیك‌نژاد، شهلا عسگری، هایده شاهنده‌راد، خسرو رئوف

آیت الفوبیاء - منیر امیرنظمی - علی کاظمی صوفی - یوسف‌حیدری- اردشیر زمانی - پوران شیشینه- سیدآقا هاشمی خاکپاز - جمیله حیدری عراقی - مهشید هورمزدی- پرویز نوری - مهران نوربخش - بهرام مستوفی - جمشید رئیسی- مسعود روشنی تبریزی - مهدی رشید فرخی فتح آبادی - هراج خاچاطوریان نساکردی - بانومینا مهپور - نصراله فرجی - پروین‌دخت وزرا - محمد مهدی فتاحی - محمد باقر شاه‌محمدی - ابوالفضل‌فروغی- احمد نوریان - علی اکبر عبدی - اسدالله تخشا - احمد شیرازی - ناهید پرویزی - هائیده بادامچی - محمود اسفندیار نوزاد.

طاهره شیرینی - سید محمدرضامیر سجادی - جعفر رافتی- احمداسمعیلی سیکارودی - فریبا زمانی فراهانی- تورج روشنی عراقی- شهراز تقی‌زاده انصاری - سیروس سپهری - فاطمه ابوتراب - مسعود امینی - داود قهرمانی ساری قبه - منصورسپهر- شکوفه رحیمی ملکی طبالوندانی- محمد رضا گنجی - فلورا نبوی لاریجانی - کبری نجفی نژاد لنگرودی - جمشیدخسروان آهورا- عزیزالله گازا - غلامحسین لشگری- مارسل سنندجی‌فر - محمد ناصر عرب‌نژاد - گیتی کشاورز - فریدون‌رستمی‌سبحانی - اکرم‌الملوك تاجی - حسین ناظم بکائی - سید محمد فرامرز بشارت - نسرین همایونی - فیروز یوسف نژادیان- داود زواره‌ئی - محمدرضا افراز - ابوالفضل سید صالحی - نوشین عادل سبزواری - فرزادنیك نژاد مازندرانی - حمید معماریان - رحیم رحیمی خوش‌آواز - پروین زردور- سیداحمد آل احمد - داریوش‌پور خلعت‌بری - ولی‌الله غدیری - محمد علی مبشری- فرح مظاهری- علی عربزاده قهاری - شهربانو قمی تفرشی - لاله هزار خوانی - جمشید حکمت - شهناز احتشامی- عزت‌الله لطیفی - محمد توکلی - منیره طباطبائی - عباس بابکی - شهرام واثقی - طاهره جلالی - سعید وثوقی - علیرضا رحمانی - ماکارید قازاریان - فاطمه کریمی اصطهباناتی - فاطمه خلیلی - طاها همت علیزاده - فاطمه سیما ساری اصلانی - سیدعبدالرسول مطهری- رحیم دریانی - سلیمان فروزش نژاد- صادق جودی رازلیقی - مهین شریعتمداری - علی خاتمی شال - محمد مهدی صادقی- فریدون‌نظری- محمد رضا ناجی پور - محمد رضا آقاسی - فرزانه انوری - مهرداد سعیدوفا - آریا پرتوی دیلمی - ابوالفضل حاجی نصیری - حسین کرباسی باب‌الدشتی - غلامرضا انصافی - فرهنك شیروانی - محمد حسین گرجی - سید احمد شفیعی- فریده احمدی - زهرا مصحفی شبستری - ملیحه کسگین - محمد تارخ - شهلاحکمت جاه - ابراهیم محجوبی نمین - مینا مساح - محمد صادق جوادی - سید مسعود آقا میرزاقوام - سیداحمد حسینی‌نژاد- مسعود حمزوی‌فرد - رضا فرقانی- علی‌اکبر فخاری دولابی - عذرا دیدبان - الیاهو کاهق کاسی - ربابه حسنی - شفا پزشکی - محمدحسین رشیدیان، سیدمحمد- حسین‌عظیمی رشتی، گلنار هاشمی، غلامعباس محرومی، محمدحسن‌قانعی، سیدابراهیم نقوی، غلامرضا اکبری رومنی، سید کاظم نبوی‌نژاد، فرشته حاتمی، راهب‌داوری تقی‌دیزج، حسین یزدانی، حسین‌پروین، سیدعلی هاشمی فشارکی، اصغر کمیلی‌زاده، حسین نوریان، معصومه خاکی، محمود نوروزی کپورچال، شهاب داستی وبدا جدلی، فتحیه مجلسی، پروین حکاکیان، بهرام کیا، محمدباقر بیات، مریم‌احمدی، یوسف زرین‌قلم، محمدتقی سهراب‌پور، محبوبه اقبالی، زهرا محمدی‌فتیده، محمدعلی‌یوسف- نیا، محبوبه یاورزاده، محمد تقی جلالی، چنگیزعابدی، جعفر زرگندی، احمد اشراقی، شریفه بیگم بلادی، ناهید جهانبخش، حسن بروجردی- نوخاله، ناهید نورجاه، فریدون هوشیدری، طاهره عابدی، منیره معماری، مهران ساعدی‌عراقی، فرزانه نعیمیان، کامبیز حق‌ستاء، امیرحسن پاکدامن، کتایون غیاثی، هوشنك فرشیدی، محمدتقی راحت‌زاد، بهرام کیانی جم، سکینه فرخ‌تبار، عذرا انصافی، ژنی امیری محمدعلیزاده، کاوس ضیائی، پوراندخت نوذری رودسری، ناصرقلی تقویانپور، محمد- تقی شاکری، ویدا اسمعیل‌زاده، مسلم امینیان، یوسف کلیمی‌حارونیان، یهودا سوفری، مجتبی علیشاهی، علی‌اصغر حسنی‌پاك، مهردخت میر- میرانی، احمد کرمیکی، افلاطون ضیافت، مینااصیل‌دماوندی، محمدرضا محوی، مسعود شجاعی طباطبائی، عباس زمردیان، گلرخ مهدوی، گیتی جهانگیری، مرتضی احمدیان تهرانی، فرشاد روشن‌ضمیر، خسرو خطیبی، عبدالرسول لطفی، حسن غریبی، پروانه بروخانی، محمدحسن روزی‌طلب، لادن حسینی گویری، محمدحسن ناظری، علی‌اصغر ولائی، مریم شیدفر، علی‌اصغر دوست، فرخنده اسمعیل‌زاده نوچه‌دهی، هاجر حسنی، عباس‌علی رفیق‌دوست، جمال قدوسی، زینب مولوی، منصور صادق‌زاده جهرمی، علیرضا کرامی- نائینی، عبدالمحمد درتاج، کیوان نجم، عطاءالله کلیمی‌پیکر، فرخنده سادات روان‌پی، مروارید نمیرانیان، محسن روحی‌نژاد، طاهره پورعابدی، پروانه شاه‌محمدی، محمدلطفی، فخری کریمی‌بیك‌آبادی، مرتضی تقوی، عباس معمارکرمانی، منصور آذربال، مهدی کائینی، بیژن‌دانشگر، نوشنك معتمدی خوانساری، نورآفاق اعرابی، علیرضا مهدی‌زاده حکاك، شهلا جعفرزاده، زهرا فهیمه‌عماد، محمد بازقلعه، اشرف زرین‌بال، فریده نجم، محمدعلی دبسی، فضل‌الله کامل - شیشوان، بهروزاربابی، محمودصداقت، ناصر کلیمی کهن‌گاهول، حسین سرجه‌پیما، فریده گلریز، اکرم ابوالحسن‌زاده، احمد ایازی، محمد فرجاه، حسین توسلی، کبرا منفرد گوراب‌پسی، حمید صدوقی همدانی، حسین رنگین‌کمان، حسین‌رئوفی، عبدالوهاب صفاری، غلامرضا پیر- مشتری، ابراهیم بازیارشورابی، رضا ضیائی‌نصرآبادی، پرویزاصلانی، شیلا بنی‌لیوی، نرگس فولادی، حمید بیلاسوار، کیاندخت برخورداریان، محمدرضا پیوندی، حسین معماریان، مهدی بزازی، فرج‌الله دهقانی، داود تاج‌کریمی، ناصرطاهری، سیمین‌دخت نراقی، مریم‌السادات اوصیاء، مجتبی حایری‌زاده نبوی، کیهان نویدزاده، ارسلان پورتیمور، قربانعلی گراو- نشیبی، حسن خوشزبان، مطهره حکیمی‌قطرم، سیدمحمدرضالوح‌قلم، انیس لقمانی، ولی‌الله کوهی، عسگری نوربازان، محمد خلیلی فیجانی، کاظم حق‌نگهدار، جمشیدوهاب‌زنجانی، منوچهر نامداری، شعبان پاکزاد، اسداله قالی باف، محمد اسلامی وقار، بهروز مکری، سیروس نعمتی، محمد رضا جعفر زاده، محمد سعید ده دشتی، سیمین مزدیسنا، گیتی عظیمی سجادی، محمد دانش، منیر کرم پور، محسن شفیعی، احمدایزدی، عبدالله شمسی پور، عبدالله‌غروی، مرتضی فیاضی، پروین بقائی داوری، موسی الرضا بابا کردی، علی‌اصغر مقصودلو، لیلا روحی پور، محسن صادقی، حمیدروحانی، رضارشیدی حقی آستانه، طهمورث حیدری، مهری حرزی، حسن حسن زاده خیاط، مهدی مهبادی، محمد صالح ابوبکری، زینب هادی پور، منیژه کیافر، ژاله خرمی، محمد ابراهیم نظریان، یحیله مالك، فهیمه سبزه خواه مطلق، عباس فرهنگی، آسیه ملقب به شهناز طاهری، سید احمد میر صادقی، حبیب‌الله حبیبی، مسعود مولوی، محمد صالحی عمران، مریم علی احیائی، عباس‌نیك پیکران، اسمعیل اسمعیل زاده کندجانی، فریده محمودیان، هوشنك حیدر زاده پاشا، اکبرخیاط، مصطفی خادمی، غلامحسین صفاری، شهین حکیم هاشمی، مهین حله لویا، سلیمان رحیمی خو، احمد گلالی پور، مولود نهاوندی، زهرا شاهرخ، عزیز اکبری چیانه، سیدحبیب‌الله هاشمی چلابی، فریده لاله‌زاریان، مجید امندلی، سید علی اکبر سفیدگر، جلیله خاور، محسن ابوالحسنی، مسعود دبیر وزیری، مرضیه سر دشتی، مرتضی‌مواسات، ویکتور داوید، خداداد رحمانیان، شهلا و ئیبیان، قربان محمدمرادی صحرا، پریوش حقیقت، حشمت مهین زاد، حبیب‌الله عموشاهی، مهین دخت محی‌الدین کرمانی، محمد مهدی صادقیان‌ساروی، عادله احتشام نیا، خدیجه رشیدی‌تبریزی، غلامحسین طریقی، زهرا زوین، ابراهیم جعفر زاده، شهناز نوریان، محسن‌مدیر، محمودمشعری‌ملسوله، فریده حکیمی فرد، مهر نوش ابراهیمی روشن، نوروز علیزاده قره قشلاقی، محمد علی پاپولی، ناصر حاجی اللهوردی پور، مجتبی بلور فروشان، محمدحسین‌برازنده عبدالرسول وطن دوست حقیقی، هانی بخشنده آبکنار، اسدالله خبازیان اصفهانی، عنایت الله نیاکان، عزیز عطاران، فردوس نعمت، حمیلا ساطعی‌آرانی، گلنار دوانلو تاج بخش، ذبیح‌الله صابری نارتیچی، فریده هوشمند، مهلا فیروز، فاطمه بهبهانی، یوسف یعقوب نیا گلوی، محمد رضا مقدس، علی اصغرتنهائی، مجتبی رسولی. فلور عارفی،.

علی اکبر آیتی زاده تفتی، احمد رضوانی، فرشته‌مهدوی، علی‌اصغر رستمی ابوسعیدی، محمد طیب جلالی، محمد علی طالبان، شهلا معتمدی، محمودزاهدای طبرستانی، دلیله فرهاد نژاد، شیرین حامدی سیاهکل محله، محمد احسانی ماسوله، محمود رفیعیان، منصور مرزبان، عفت رفعتی، قاسم خانی، رضا هاشمی، سیدباقر میرقاسمی، فاطمه صغراهاشمیان‌تبریزی، کامبیز پور منصور، محمد رضا هاشم‌بیك محلاتی، پرویز پناهی شبستری، معصومه امدادی، جعفر اژدرزاده اسکوئی، فرج‌اله‌دهقان، شاه‌سلطنه، محمد حسین یزدی نژاد، محمد مجلسی، فروزنده فریدونی، شهلا مهین راد، رضا جلالی مسلم، حمید فروتن، بهرام‌فیروزی، تابان بوذر پور، گیتی مظفری، پرویز فروغیان، ابراهیم حکیمیان، محمد رضا همایون ذوالریاستین، ابراهیم شفیعیها، منهاز پیر جمالی نیستانی، محمد رضا صفری‌نژاد، رازمیك نواسارتیان نما گردی، ابوالفضل هدائی، بانو فرید فریاد، نجف دهباشی، زهرا تهیدست، مهر انگیز شمس، جلیل وثوقی، محمدعنایتی، مسعود پور مقدسی، علی عرب‌زاده بحری، محمود هوائی، رضا حسین فاضلی، فرشته ناسخیان، مهدی اخوان حرازیان، هیبت‌الله قائمی، خداداد خدا دادی، محمد علی فتوت، فاطمه بیانی، مجید دلاور، هوشنك‌ورعی، ناصر قلی صفاری، فرخنده میر هاشمی، همایون کوهی کمالی، محمد قلی نژاد، فخرالملوك صمدائی کله کلائی، منیژه ملکی معیری، جمشید زارعی قنواتی، مرتضی یوزباشی، قزوینی، مهدی طاولی، ابوتراب قند بری صفت‌مقدم، حسن ایلانلو، حمید عسگری خواه، منوچهر امینی، مهر داد نیکزاد، مسعود افرند، روح‌انگیز پیکر، عفت‌السادات طباطبائی انارکی، قاگیق استپان سرکیسیان، نبی‌الله اسدی شهمیر زادی، فروغ‌الزمان جمالی،

داور رحمانیان، علی اصغر علیار، مهرهمایون عدیلی، سید جعفر معتکف، منوچهر شهبازی، محمد حسن باستان‌حق، فاطمه شاهوار، هما کلیمیه مساچی، علی‌اکبرخرسندی، فریده‌دوانی، امیرحسین‌رضوانی‌بیدگلی، حسین صفاری، محمد اسماعیل‌عرفانی، فریدون کلانتری نظری، سیمین لقمان‌زاده پزشکی، محمد ابراهیم سودانلو، فرزانه مهندس طریقی، داریوش ودادی، بتول فرجی، فرح افتخاری، محمد رضا اقبالی، کاظم احمدی‌گلابخوران، کریم مجیدزاده، زرغام‌بابائی، مینو کرباسی، حسن میرباقری، خلیل جعفر پور، زیبا هدایتی، عبدالرضا خسروانی، اشرف مظفری کرمانی، زریندخت ثمری کرمانی، مهدی آسمار، امینه سیاح سینا، محمد مهدی شفیعی مسعود کاویانی، سعید منوچهری نائینی، اسلام مقیمی اسکوئی، ملوك کلیمه- لویان، منصور یزدان بد، فاطمه مازوچی، محمود طلوع مکانیك، بدرالسادات مدنی، حسین مقدم قزوینی، رحیم صادقین، شکرالله الف امیدی، محمد هادی بهرمن، احمد ستوده بحرینی فرامرز دینیاریان، قمرخ سیدسراج، شهریاردینیاریان بهروز مشایخی، رحیم آقازاده، جمشید احترامیان، جابرموسی‌خانی، پریوش ستاجیان، اکبر طبیبیان، سید رضا میربهاء، منوچهر کلیمی توم توبیان، ایرج اردوانی، محسن تخبیری، غلامرضا زردی، احمد مغانی‌لنگرانی، منوچهرسمینه‌جمشیدی، رحیم هانی‌طبائی‌زواره، محسن‌میدانی، سید محمود تراب جهرمی، ایوب مولودی، زهرا کاویانی، حمدالله سلمانی قندچی، ناصر بیك‌زاده، محمدخواجه‌اخزان، سکینه منجزی، حسین نیکخواه، محمد رضا قادی، ناصرعلی امیر معزی، سوسن‌دموئی، محسن‌فتوحی، نجم‌الدین احمد زاده، محمد رضا جلیلیان حسن‌پور، مهدقلی نخعی، احمد کبیری، سیدابراهیم موسوی اشکوری، عبدالوحید توحیدی باغینی، زهرا مصحفی، علی ایپکچی، محمود استاد محمد قلی آهنگر، ربابه محمد رشیدی، همایون تیمورپور، سید فواد روغنی اصفهانی، کاظم دوست چینی، چنگیز امیر بهبودی، پریوش حاجی قاسمی، محسن‌بشدار محمد شیرزاد سمسار، اسدالله‌شهبازی الموتی، شمسی مرادی‌چرگری، محمد تقی قائمیان امیری، جواد آریا، سیدحسن‌رضوی شیرازی، رضاکثیری سهرابعلی طالش شریفی، عباس جلائی

بیانی، اصغرزمینی اصفهانی، پوران حجت انصاری، سکینه حقوقی‌نیا، مسعود حجتی، حسین کریمی، سید مجید میرخانی، محمود محمدی دعوی سرائی، مرتضی صادقی برزانی، عبدالرضاتیرکمانی، کبری شبابی‌شاد محمد جواد هماتاش، زهرا نجفی نژاد لنگرودی، فاطمه صدیق‌تنکابنی محمد کورگچیان، احمد علی طاهر زاده املشی، علی سنائی اردکانی، علی جلال کمالی، خسرو بهجتی، سید غلامعلی جلالی، محمد علی‌اردبیلی فواد زندیه، محسن گل محمدی، پرین‌دخت کاویانی، فریده گلشاهی، شهاب‌الدین فروغیان، علی رضا سود بخش، اکبر کاظمی زهرائی، محمد حسن خیاط، محمد علی شریف‌زاده، محمد اسدپور هرانلو، شهین کلیمه حبیبیان کلیمی، الهه فرمانی، حسین متقی، سید قربان پایمرد، خدیجه جفرودی، فریده جبلی، ناهیدمقبلی معصومه عبدالله‌زاده، فریدون یخرفل لاهیجانی، مریم مخبری، زهرامدپر زاده بمی، مولود نورانی، سعید توسلی، نور علی مازندرانی ولاغوذی عباس شیردل، بهجت لطفی، مرتضی ناصح زاده تبریز، محمد اسمعیل ولوجردی، بهرام کوچك پور، سکینه (نسرین) گلستانه، اسماعیل تیغ‌نورد فومنی، هوشیدر سلمی نجف‌آبادی، شهناز پورمند، آنژل باباقشه، ایرج نوعی آقائی، فرهاد ایلخانی پور، فاطمه غنچه، محمد تقی حقی‌اشتیانی عباداله مجداردبیلی، محمد رضا رئوفی، محمود بنی اعمام، حمید تمدن ویدا رفیع زاده اردبیلی، مسعودثقفی علی‌شبیه‌خوانی، ابراهیم کلیمی‌پولادیان سید علی حسینی

قبولشدگان رشته قضائی

موسی ملکپورعلمداری، نصرالله قهرمانی، رمضان‌طبسی نژادباغچهکی، حسین قطب، سیدخلیل خلیلیان، میررحیم موسوی نژاد، جهان‌افروز خانم‌حاجی علیلو، حسن میرزازاده کرنگاه، حمید کاظمی اهری، یوسف نوبخت حقیقی، اکرم فرمند، حمید اقوامی، حسین حمیدی، رضامعتمدی، مسعود نحوی، ابوالقاسم فردائی‌بنام، حمیدرضا یمینی همدانی، محمدحسین جوزفی، احمدصرافی، علی عدالت، سهراب منکلی، محمود کشاورز، ایرج خالصی، بهمن بهرامی، محمد- علی شبنم، علی‌اکبر عطائی‌اهری، میرابراهیم سیدانزابی نژاد، بابی‌رضا فرج‌اللهی، محمدرضا روحی، حسین شاخص، محمودرضا آل‌طه کوه‌بنانی، یوسف فرهمندنیا، محمدصادق‌منجمی، فرامرز فولادی دویل، عباسعلی علی- محمدی، شوکت رعائی، محمدرضا اسلامدوست، محمد فیض، سلیمه (مشهید) درویش، حسن آزادپور، سیدعلی حسینی، محمود زرگرانی، احمد شریعتی، جواد پورمیر، قدیر نوری‌فر، جبار علی‌پورطائی، علیرضا گودرزی، حبیب مهکام، محمودداتش، محمدروف قبله‌ای، اسدالله عشقی، عباس لطفی، منیر بحرینی، منصور ولی‌زاده، حیدر حیدرعلی‌زاده، بهروز شجاعی، سهیلا فتاح، سید محمود ذاکری ارومکی، طه‌جنانی‌زاویه، محمدرضا محمدزاده، هدایت‌الله فلسفی، سید مصطفی سلیمانی، منصور امیرآفتابی، سید حسن امین، عبدالحسین مجردی، علی‌اشرف‌مظفری، میرمحمدقدس حسینی، رضازورائی، محمدحسین ساکت، ناهید محدث، فیروزه صبری، جواد علم‌خانی، ابراهیم لشکری، رضا فراهانچی، نادر دیوسالار، منیره رضوی روحانی، سیدمحمدجواد جامعی، هائیده‌خضرائی مقدم، منصور یاوری دیزجیکان، عبدالحمید خالصی، محمدصادق‌نژند- فومنی، داود آذرتاش‌نمین، شهلامعظمی، علی عوضی، خسرو حبیب‌زاده بیژنی، فاطمه صغری توکلی، غفار جابری، محمد نوروز زاده‌داوری، رضا حاتمی علمداری، محمدجواد غلامی‌اسك، فاطمه اردلانی، علیرضا صالحی علی- آبادی، عبدالحمید حسنی، سعدی جلیل‌اصفهانی، محمدطالبی‌زاده، رخساره شهیدی، کاظم صداقت، امیرحسین معظم‌دولت، رمضان‌شکری- سورکی، علی حسامی، نصرت‌الله صامی، فیاض فیروزی، علی‌اکبر اسماعیل‌زاده مرویان، اکبر افقری، مهدی پرچمی قضائی، امیر علوی‌نیا، ماشاالله شیبانی، بهرام شالگونی، جواد زارعیان، غلامعلی سنائی‌پایدار، فاطمه افراسیابی، حسن‌فتح‌الله‌زاده، دیزج، عبدالله محتشمی، فردوس شاهرخ‌زاده، طاهر الماسی‌نوکیانی، جلیل کریم‌زاده، گوهر توکلی، حسین فصیح‌فر، مهین‌دخت سنجانی، محسن خلیجی‌اسکوئی، علی‌اصغر عبدالله‌نیاچینجانی، ناصرالدین‌مروجی اصل، بدرالزمان دامن‌پاك‌ریزی، اسد دیلمی خیابانی، محمدحسین کاهنی، نصرالله ایرانی‌نژاد، عباس‌دهقان‌نیری، احمد جلیلی، یعقوب باقرزاده، محمدصادق‌افتخار، رضا شاکری، فرض‌الله لطیفی کلخوران بایندق، کریم جلالی، اقدس نادری‌منش، سید قاسم حاجی‌سید نصرالله، فواد دانائی، احمد فرهوشی، ابوالقاسم کشاورزی شهربابکی، قدرت‌الله چگینی، محمود خلعتبری، فرشته اشرف، آقاخان مکملی، کریم‌الله اخوان‌ماسوله، ابراهیم کلیمی مسیح اسرائیلیان، محمدعلی‌متین‌فر، مهین- دخت داودی، سیدحسین‌سادات‌مرعشی، علی سلطانی گردفرامرزی، فتح‌الله توبی، محمدحسن گروسی، فریدون شهریاری، رضا باتمانقلیچ محمد رضا چیت گر، محمد سعید بهجت‌اعتمادی، گیتی‌خوشنذل، داود دوزدوزانی آذری، مجتبی کربلائی آقائی، ولی‌الله جنگجوالنجق، مسعود اسلامی‌ورزنه، احمدبیداریان محمدرضا طالبی سروری، طهماسب بهمنش، عیسی آریانو، سیدمهدی نوبر، حسن محسنی، پرویزاکرمی قوشجه، سید علاءالدین رضوی، منوچهر شیروانیان، نسرین ملك هاشمی، میرابوالفضل صادقی اسکوئی، علی‌اکبر شریفی‌سرمزده علی مقیمی اصل، محمد گلستانی، محمدقوتی، علی‌موسوی، مولاپوردی آریش، حسین کرکه‌آبادی، رحمت‌الله‌هراتی‌پور، قاسم‌شاندرمنی امرالله بریری، کریم مدا، سید حسین بطحائی، محمود دانشمندی، محمد گنجی، احمدوثوق‌آقااحمدی، سیدمحمود عقیلی، خلیل کاظم‌زاده آزاد، ناهید جوان مرادی، حمید صنعت‌داودی، سیداحمد امامت، سعید امیرحائری، یدالله معتمدی، کامران شعبانی، رشید اکبریان کوچکسرائی، کاظم حیدری، علی اکبر آقاجانی، مرتضی آرمین، علیرضا اجرستانی، جلیل چوبینه، شیرین‌صدیق‌ارشادی، سید حسین فصیح‌الزمان لنگرودی، عبدالقادر ایازی، محمدمهدی فرزام، احمد غفوریان طالبی نوغان، امامعلی‌موقر غلامحسین نائم، نورالله ناظم‌زاده، لیلی نیرسینا، ابراهیم شبیری، علی‌اصغر محاوری، یحیی جلیلوند، زیدالله صمدی قوشجی، مرتضی مجلسی، اردشیر خوش‌نویس‌مرادی احمد ابراهیمی وسطی کلائی، عبدالرحیم همتیان، عزت‌الله انوشیروانی، محمد ابراهیم‌برازندبی نورمحمد میرزاعلی، محمد حسنی کبوترخانی، فرح باقری، مهدی رضائی، محمدتقی‌محقق، هدایت‌اله سلطان‌زاده، داریوش واحدی خویدکی، ایرج نقیبی نیشابوری، محمد ابراهیم کریمی‌دونا، محمد علی هدایتی، کاظم تك، ادریس غریب‌زاده، حسین خالقی‌راد، محمد فلاح، محمد کامل‌جلیلی آبخش‌محله سیدحبیب‌اله نور مفیدی، عطاءاله صفری، حبیب‌اله قاسم‌زاده حبیبی، سیدمصطفی محقق‌احمدآبادی، سعید احمدپور محله‌ای، علی تکاملی، محمد شاطرلو، بهروز مجتهدزاده کالجی، سید محمدرضا سیدصدر، حسن موفقی، محمدقدیر قیومی،

ذخیره ها

سهراب هاشمی، عبدالحمید احمدی‌طباطبائی، محمود کسرائیان، ماشاءالله جلیلی تقویان، علی‌اکبر محتشمی، غلامرضا کریمی قلعه‌جوق محمود علی فتح‌الله‌زاده اردبیلی، علی لطفی‌سرابی، سیدمرتضی قطب صالحی کنی حمید، نخعی مهدی قلی، چرخی جسهرمی محمدرسول، حافظی سیامك، قرشیان مجید، رنجبران رئوف، مطلع ناصر، عامری یزدی سید یحیی، شهیدی جمشید، مظلوبی محمدرضا، آبل آبلیان نورایر، عالم‌زاده بحرینی محمد علی، حسنین منصوره، پوربزرگی لنگرودی محمد خلیل، دهقان‌پور حمید، گرجی ماریکا، حشمتی پرویز، رحیم لباف‌زاده اصغر، رستمزاده منصور غلامرضا خوش‌سخن سید حسن، مدیرزاده زرین کلك بدرالدین، ایزدی هوشنك، حاجی‌آقازاده علی‌رضا، امیری هرمزکی بیژن، مصطفوی نبیه‌خانم، یاقوتی محمد، ایزدی نجف‌آبادی عبدالعظیم، آلویان ملیك‌پور دارون، معراجی محمد، ثابت‌ایمان مرادعلی، رحیمی‌محمد مصطفوی مقدم علیرضا، مردوخی محمود، لطفی محمدجعفر، غفوری آشتیانی محمد، مستشاری زرین تاج، موسی‌زاده رضا، اسفندیاری علی‌اصغر، منظور محمود، ممتازی علی‌اصغر، موسوی سیدعلی، مقربی معصومه، محبان ویولت، شاکرین علی، محمدی پرویز، رفائیل‌زاده بیژن، مرادی محمدتقی، اسدی محمدرضا، حسنی سیداسداله، اسدی‌پور بیژن، احمدی حمیدرضا خطیبی محمدرضا، آذر ناهید، مهرپور بانومینا، رشید زاده اسفندیار، عیائی منوچهر، جهانی منوچهر، مسندی خیابانی غفور، گیتا ایروانلو، حقی محمد حسین، شمس محمدرضا، بختیاری اصغر، رحیم‌زادگان حسین، قاسمی قاسم مهدیان محمد حسن، صنعتی‌نیا لادن، ماهرویان مرتضی، اربابیان فرامرز، سلیمان‌آشتیانی محمد - حسین، نورافروزبه‌آفرین، گوران سواد کوهی بهرور، مایوسی اکبر، سمینو لطفعلی، یوسفیان ژوزف، حسینی کوه‌کمری معصومه، کریمی نظامعلی، رفیع‌زاده سید علیرضا پهلوان منیر، معاونی صدیقه، مرشدی نیك عباس، حاجی قاضی تهرانی محسن، عفار عدنی محمد علی، هژیر کلابی سرین دخت، دانشور حسین، متقی سرشت محمد ابراهیم، قوام محمدابا، مشیروزیر بیژن، کودرزی کریم اکبر، مختارزاده عباس، همت فهیمه، زاهدی علی، ابراهیمی اوریمی‌رشید دلاهدوزان حسن، رسمی محمد، یداله پور لیانی پرویز، حاکسار یزدی جلال، شایق سیدعلی، داشانی امل اسماعیل، انکشری میرعبدالوهاب، مدرسه مهرداد، قاسم‌پور نصراله، عافی محمدعلی، وصال احمد، قربانعلی کاشی عبداله، اوهان ریما، نلاسری‌ولی‌اله یادگار یعموزاعبی والش، زاسانی ناصر، نوانی‌نیا محمدتقی، صمدی پرویز، منیر عباسی هوشنك، دیانت سیدمحمد، افراحه محمد داطم، خضرائی بتول، نخجیری صالح، قم‌قلعه منافی، رمضانیان مسعود، امیراختیار فرزانه، بهامین داود، امامی اصفهانی فرشید، کمالی محمدحسین، جزلی محمد، رزمخواه ابوالفضل، کرامی محمد جعفر، شهسواری یداله، لاوی ایون، نیروچی حسین، محمدی پرویزیان احمد، جواهری‌فر علی، توسلی کاخکی سید محمد حسین، فلسفی هادی، شیخ‌الاسلامی فروزنده، گیل‌یانه ولسون، افازاده فریدون رضائیان کنجی ابوالقاسم برفی کاوس، سعیدیان سید مجتبی، فرهنك کویائی جمشید، فهری‌عقیل سید سلامت میرعلی، قصیری‌فرهاد موسوی سیداحمد، صبی حمید، شریعت فریبرز، نگهبان عزیزاله، امامی سید محمد مهدی، حقیقی محمد تقی، دلجو غلامحسین، سجادی سید محمد صادق، سیدی جعفرصادق، معدل کلیمی موسی کلیمی، رضا توفیقی سید حسین، روحانی منش محمد تقی، مصلحی اسداله، بازرگان علی، تحویلداری دیلمی نوذر، بنونی بهرور، ماجدی علی، هاشمی اساسی قنانه، ایران پرور هدایت، دادبخش محمد، هدایتی راد علی، احمدی سلطان آبادی عزیزاله.

ذخیره های اقتصاد

رضائی رشتی علی‌اکبر، مهدی زاده منوچهر، قرائی سلطانعلی کشفیه سید مسعود، روغنی محمد تقی. مالی فرهاد، نفیسی سعیده، ملکی فاطمه، هاشمی‌منیژه، کوشك جلالی ظفر، نهرانی داوری نژاد فرد قاسم، سهیل مهرآذر، ناجی آرانی عزت‌اله، تهمتن‌مهدی، سید نژاد محمد، رضویان سیدحسن، شمس مورکانی فریدون، محمدی روح‌انگیز، حاجی رجاله دباغ محمدرضا، شریعتی سید علی، حدوت منصور، سلطان‌زاده بهزاد، حسینی‌پرز محمد بنی، منشی‌زاده کشواد، همت احسان‌اله، فروتن محمد، گرانپایه شهلا، خیاط‌زاده برکت‌هوشنك، سجادی نائینی عبدالمجید، احسانی محمد تقی، تمدن کاظم، خیرآور بلال، بهرام علی‌فضل‌اله، ازمیکائلیانس‌مارکار، ابوالاحرار عبدالله، هادی صادق سیدمحمد، تحریریان فتاح، شرکت قمر، بافته‌چی محمد حسن، شریف نجفی شهلا، بهنیامرتضی، حاج‌ملك زنجانی کریم، شاه- محمدی علی‌محمد، صفویه قدرت‌اله حکاك‌باشی حمید، مدرسی سید مصطفی، احمدی مجید، فلاح جمال، سلیلی مسعود، عمانوئیل مهدی، پزشك محمد حسن، برومند نژاد محمد، خائفی حسین، حیدر شاهی محمد جلال، صلح‌دوست داود، احمد یان‌محمدتقی، ذکائی شیذر، حیدری سید عیسی، موذنی پور غلامرضا، هنرخواه داریوش، عباس‌زاده فرد فرخ، تصدیقی شیرین، پرتوی فریبرز یحیی، مهدوی محمدعلی، محمودهاشمی سید مجتبی، اصلانی منوچهر، نراقی حسین، نبوی محمد، سادات منصوری سید محمدعلی، رضوانی مینا، گل‌سرخی هاسیداحمد، بیان معماراحمد، ربانی لواشی مهدی، یزدان پرست پرویز، شریفی صدیقه، صدیق ارشادی شهناز، واحدی لنگرودی محمد رضا، دخانچی محمدرضا، معمارزاده هوشنك، ساوجی محمد- رضا، گل‌ریز بهروز، دیباج عطاءاله، یاسائی مهدخت، وارث اصفهانی حسن، سمیعی منصور، عنایتی هدایت‌اله، عادلی هوشنك، زرمهری منصور، فیروزفرد سهراب، مالك فرهاد، صدر مراد علی، حاجی ابراهیم پورمحمد، خالقی قزوینی غلامرضا، متقیان نظام

فکر تازه داماد، عروس را بزیر تیغ جراح کشاند

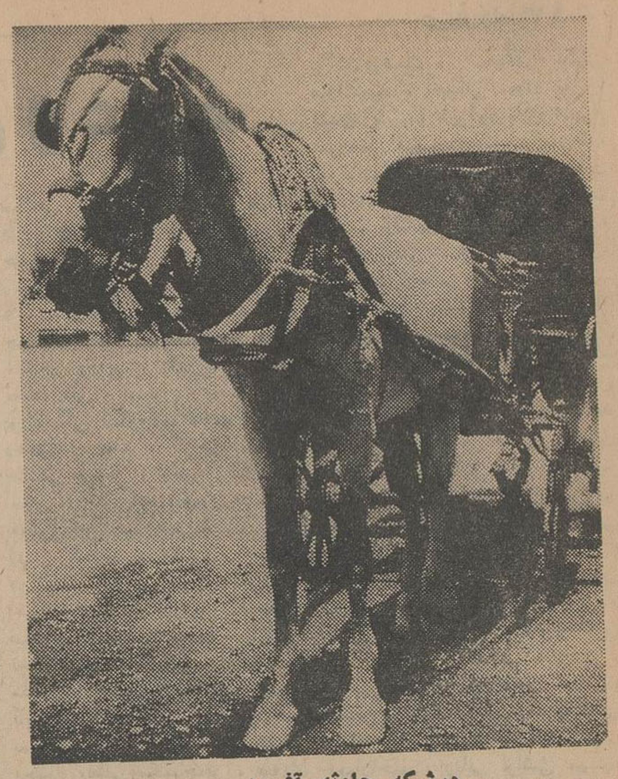

درشکه حادثه آفرین

داماد بجای اتومبیل، عروس و مدعوین عروسی را در درشگه نشانید و بوق زنان در خیابان براه افتادند، اما اسب یکی از درشگه‌ها از سر و صدای ساز دهنی برادر عروس بوحشت افتاد و درشگه را واژگون کرد

دامادی که‌هوس کرده‌بود با درشکه همسرش را از جشن عروسی بخانه‌خود ببرد با زن و مادر زنش شب عروسی را در بیمارستان بسر بردند و سه‌جای صورت زنش بخیه خورد و جراحان برای معالجه زخم «سر» زنش گیسوی آرایش شده وی را بریدند.

این داماد با این هوس نه تنها برای خود وزنش دردسر تولید کرد، بلکه یوسفعلی‌درشکه‌چی‌را هم بدردسر انداخت بطوریکه ناچار شد شب را در کلانتری بسربرد و روز بعد دردادسرا به پرسشهای بازپرس پاسخ گوید و برای باز یافتن آزادی‌خود کفیل معرفی کند و حق خروج از تهران‌از او سلب شود.

داماد بخبرنگار ما گفت قبلا قرار بود در پایان جشن عروسی که در خانه مادر زنم در خیابان قزوین برپا شده بود عروس و مدعوین را با چند اتومبیل بخانه خود ببرم، ولی یکی از دوستانم که اتومبیل داشت به بهانه بیماری به مهمانی نیامد، دیگری هم اتومبیلش خراب شده بود و آنرا نیاورداتومبیل سومی بین راه‌تصادف کرد و همانجا ماند و اتومبیل‌چهارم از بد شانسی من بوق نداشت و صاحب آن در اثر اصرار من برای تعمیربوق آن‌دست‌بکار شد ولی نه تنها نتوانست بوق را تعمیر کند بلکه سیمهای‌چراغ های‌اتومبیل راهم‌قاطی کرد واتومبیل بی بوق و بی چراغ هم برای بردن عروس مناسب نبود.

بفکرم رسید چند تاکسی کرایه کنم اما چون شب به نیمه رسیده‌بود موفق‌نشدم درخیابان چشمم بدرشکه‌ای افتاد و تصمیم گرفتم کار تازه ای بکنم و عروس را با چند درشکه‌بخانه ببرم جریان را با درشکه‌چی در میان گذاشتم او ظرف چند دقیقه سه‌درشکه به خانه ما آورد اتفاقا عروس و مهمانها هم فکر مرا پسندیدند من و عروس و مادر زنم و برادر کوچك زنم در درشکه یوسفعلی که نوتر بود سوار شدیم. مهمانها مقدار زیادی‌نوار و کاغذ الوان به درشکه و اسب آن آویختند و سه درشکه بوق زنان‌بسمت خانه من براه افتادند چون صدای بوقهای درشکه جالب نبود برادر زن من با ساز دهنی خود مشغول نواختن موزیك شد که اسب درشکه یوسفعلی ناگهان به تاخت آمد و وارد پیاده‌رو شد و درشکه واژگون گردید و من

یوسفعلی درشکه‌چی

و عروس و مادر او مجروح شدیم سرزنم شکاف برداشت و چند جای صورت او زخمی شد و جراحان با چند بخیه بکلی او را زشت‌کرده‌اند.

تازه عروس که بکلی عصبانی‌شده بود بدون توجه باینکه شوهرش در کنار او ایستاده می گفت من نفرین شده هستم، مادرم مرا به جوانیکه پنج سال دوستم می داشت نداد و تازه او را باتهام مزاحمت زندان هم انداخت و او مرا نفرین کرد.

یوسفعلی درشکه‌چی که شب را در کلانتری بسر برده بود دیروز به دادسرا تسلیم شد و بعلت عدم مهارت در راندن درشکه و عدم توانائی در کنترل اسب درشکه خود تحت‌تعقیب قرار گرفت.

زنی در راه بازار گم شده است

مینا قربانی ۱۸ ساله از دو روز پیش گم‌شده است احمدواژبخت شوهر مینا برای یافتن همسرش از ماموران انتظامی استمداد کرده است.

احمد بماموران انتظامی گفت که زنش برای خرید از بازار، از خانه خارج شد و دیگر بازنگشت.

احمد خاطرنشان ساخت که مینا در تهران غریب است و خیابانها را بخوبی نمی شناسد.

شوهرمینا درخواست دارد کسانیکه از گمشده او اطلاعی دارند بماموران انتظامی‌ویاتوسط‌تلفن شماره ۷۷۱۷۳۲ به وی اطلاع دهند.

مینا قربانی

دختر فراری دستگیر شد

دختر ۱۷ساله‌ای که‌از سه ماه‌پیش پلیس در جستجوی اوبود پیدا شد.

این دختر که اشرف نام دارد پس از اینکه مورد اعتراض پدرش قرار گرفت که‌چرا بدون اجازه او ازخانه بیرون می‌رود فرار کرد.

اوباصفهان‌رفت ودر کافه‌ای‌رقاصه شد، ولی پدرش اورا پیدا کرد و بخانه آورد لکن پس‌از چندروز با خواهرش فرار کرد.

پلیس یك‌زن و یك‌جوان را که‌از این دوخواهر نگهداری میکردندنیز دستگیر کرده است. این زن این دو خواهر را به کافه‌ای معرفی کرده بودتابرقصند.

نقشه شوهر برای دزدیدن زن خودبا شکست روبروشد

دوستم فرار کرد و مرا گرفتند. تازه من متوجه شدم که پری‌بدون توجه به توصیه من شب درپشت‌بام خوابیده و دختری که از قزوین به عنوان میهمان بخانه آنها آمده بجای او در اطاق خوابیده بود و من او را درپتو انداختم.

هرچه التماس کردم پدر زنم‌قبول نکرد و مرابکلانتری تحویل داد.

مرد جوانیکه دیشب برای دزدیدن زن‌خودوارد خانه پدراو شده‌بوداشتباها میهمان آنهارا در پتوپیچید و بهمین اتهام دستگیر شد.

این مرد که حسین نامدارد و از طریق‌کلانتری ۱۵ به‌دادسرای ناحیه ۳تهران فرستاده شده است بخبرنگار ما گفت:

دوسال است‌که پری‌را عقدکرده‌ام اما پدر او حاضر نیست او را بخانه من بفرستد پدرپری‌می‌گوید تاخانه‌ای نخرم وجشن عروسی‌برپانکنم دخترش را بخانه‌من نخواهد فرستاد.

دیروز بفکر دزدیدن پری افتادم. طرف عصر بخانه آنها رفتم پری‌برایم شربت آوردیك لیوان شربت‌هم برای خودش درست کرد. من او را برای خرید سیگار از خانه بیرون فرستادم در شربتش قرص خواب‌آور حل کردم اوشربت راخورد من تاساعت هشت شب آنجابودم و به‌پری گفتم چون هوا متغیر است شب در اطاق بخوابد واوقبول کرد.

من از خانه آنها خارج شدم، ولی پیش ازخروج کشو های درخانه راباز گذاشتم تابشود به‌آن داخل شد.

نیمه شب بایکی از دوستانم با اتومبیلی به‌خانه پدرزنم آمدم وارد اطاق شدم تاپری را بغل کنم و در اتومبیل اندازم و بخانه خود ببرم.

من اطمینان داشتم که قرصها او را چنان بخواب برده است که متوجه اقدام من نخواهد شد.

من وارد اطاق شدم و در تاریکی اورا در پتو پیچیدم، ولی‌ناگهان‌فریاد کشید ساکنین خانه بیدار شدند

مردی خودکشی کرد

بعداز ظهر پنجشنبه تراشکاره۳۰ ساله‌ای خودرا مسموم کرد و درگذشت.

این مرد که علی منعمی‌نام‌داشت در خانه‌اش در کوچه آبشارخیابان ری‌زندگی میکرد.

علی بااستفاده از یك داروی شیمیائی قوی خودکشی کرده‌است. وی پیش از خودکشی نامه‌ای باین مضمون نوشت: من از کسی شکایتی ندارم وبااراده خود دست بخودکشی زدم، ممکن است پس از مرك عده‌ای مرا دیوانه بدانند، ولی من در کمال عقل این کاررا کردم زیرا بعقیده من زندگی‌برای آدمی جز دردسر و ناراحتی چیزی ببار نمی‌آورد و من برای نجات از این‌ناراحتی‌ها خودرا آسوده کردم.

علی دارای زن و فرزند است او برای اجرای تصمیم خود زن و فرزندانش را به دماوند فرستاده است.

علی قبلا کارمند دولت بود،ولی منتظر خدمت شد و تراشکاری باز کرد لکن دراینکار هم توفیقی‌نیافت و مقروض شد.

در حوادث مختلف ۱۵ نفر مردند

در ۴۸ ساعت گذشته ۱۵ نفر باسامی زیر در حوادث مختلف‌جان خودرا از دست دادند:

* شهلا ملکی ۳ساله، ماشاءاله بشیری ٤ساله‌ومریم زمانی یکسال‌و نیمه بعلت خفگی درحوض.
* اشرف رسائی براثر سقوط از پشت‌بام.
* رسول رشیدی، خداوردی‌سپاه منصوری، فریدون جعفری، حقا اسمعیلی، بتول ارباب‌خان بابا، قدرت‌شاهمیری و عباسعلی رضا به علت تصادف بااتومبیل.
* مهرداد توپچی و خدیجه علی محمدی براثر سوختگی
* حسین علیشاه برق گرفتگی
* مرد مجهول‌الهویه معتادی‌به علت نرسیدن مواد مخدره.
* شراره فروزانفر مسمومیت غذائی

نوازد نرگس مرد

نوزاد نرگس درویش امروز در گذشت.

نرگس چندی پیش در خیابان توسط شوهرش عزیزاله موج کار چاقو خورد و چون حامله بود در اثر ضربات چاقو وضع حمل کرد، اما پس از سه هفته کودکش در گذشت.

شاگرد استادش را چاقو زد

عصر پنجشنبه نقاش ۳۶ ساله‌ای بدست شاگرد ۱۸ ساله خودباضربات چاقو درشهرری مجروح گردید این نقاش رضا موسوی و شاگردش‌حسین مضاری نام دارند.

رضا موسوی که ازناحیه شکم بسختی مجروح شده در بیمارستان سینا بستری است و قادربتکلم نمی باشد.

هنوز علت نزاع این استادوشاگرد معلوم نیست پزشکان بیمارستان به‌نجات مجروح امیدی ندارند.

گم شده

مهدی مرندی (عکس بالا) ازیك ماه پیش گم شده است کسانیکه از این گم شده اطلاع دارند به باز داشتگاه کاخ‌دادگستری‌استوار نعمتی اطلاع دهند.

فراری را عقرب زد

دیشب عقرب مردی را که ازخانه زنش فرار کرده بود نیش‌زد و اورا مسموم کرد.

این مرد سلیم نامدارد و۲۴ ساله است.

سلیم‌پس‌از مرك برادرش سهراب با همسر ۴۲ ساله او ازدواج کرد، ولی چون از کودکی زیردست زن برادرش بزرك شده بود همیشه از او حساب میبرد، دیشب سلیم دیر بخانه‌رفت و بهمین‌جهت از دست‌زنش کتك خورد و از خانه‌فرار کرد و به بیابانهای قلعه‌مرغی رفت ودرگوشه‌ای خوابید، اماساعت یك بامدادمورد حمله عقربی قرار گرفت‌وبه‌بیمارستان لقمان‌الدوله منتقل شد.

خودکشی پس از گردش

یك دختر ۲۲ساله که با دوستش بدون اجازه خانواده‌اش بگردش‌رفته بود خود را مسموم کرد.

این دختر فائزه نامدارد و چون گردش او طول کشید سه روزبخانه نرفت سرانجام نیز بخاطر همین اشتباه خود را مسموم کرد.

۳ آمریکائی باتهام تظاهرات مستانه توقیف شدند

دادسرای شمیران سه جوان آمریکائی را باتهام‌تظاهرات‌مستانه توقیف کرد. این سه جوان که «استیون نیاگل»، «فرانك وین»، و «مایکل کیس» نام دارند در مدرسه آمریکائیها تحصیل می کنند.

خبرنگار ما از تجریش گزارش میدهد که این سه جوان غروب پنجشنبه گذشته درحالیکه مشروب خورده و تظاهرات مستانه میکردند وسیله کلانتری تجریش دستگیر شدند و از طرف باز پرس توقیف گردیدند.

اطلاعات جوانان
مجله دختران وپسران

تبریکات

تیمسار معظم سرلشکر حسن نورائی

ارتقاء مقام آن تیمسار معظم بدرجه سرلشکری موجب شادمانی و مسرت میباشد بدینوسیله تبریکات خالصانه خودراعرض‌مینمائیم

اکبر عطائی آشتیانی - حسین عطائی آشتیانی

آ-۱۵۲۷۷

سرور گرام تیمسار محمدباقر محمدی

ارتقاء بدرجه سرتیپی آن تیمسار راصمیمانه تبریك عرض‌نموده درجات بالاتری رابرای جنابعالی آرزومینمائیم.

محمدعلی حیاتی - جعفر مرزوقی

آ-۱۵۲۵۳

تیمسار سرتیپ منصورمطهری

ارتقاء درجه آن فرماندهی معظم را صمیمانه تبریك عرض‌نموده توفیق بیشتری را برای جنابعالی درراه خدمت به شاهنشاه آریامهر بزرك ارتشتاران و میهن عزیز از خداوند بزرك خواستار است.

سروان عبادی

آ-۱۵۲۵۵

تیمسار سپهبدعلی شجاعی

ارتقاء تیمسار معظم را بدرجه سپهبدی از صمیم قلب تبریك عرض نموده وتوفیق جنابعالی را در خدمت به‌شاهنشاه معظم آریا مهر ومیهن گرامی از خداوند متعال مسئلت مینماید.

بازرس دارائی شمیران - محمدمهاجر

آ-۱۵۲۶۷

تیمسار معظم سرلشکر رستگار نامدار

باکمال مسرت ارتقاء بدرجه سرلشکری آن تیمسار معظم را تبریك عرض نموده ضمن تقدیم بهترین آرزوها از خداوند بزرك توفیق روزافزون حضرتعالی را در خدمتگزاری بشاهنشاه آریامهر ومیهن عزیز خواستارم.

سرگرد مهندس محمودی وبانو

آ-۲۲۲۹۲

تیمسار سرتیپ روح‌اله امینی

ارتقاء جنابعالی را بدرجه سرتیپی صمیمانه تبریك عرض مینماید

سروان شریف‌فر

آ-۱۵۲۹۱

تیمسار سرلشکر رستگار نامدار

ارتقاء درجه جنابعالی را صمیمانه تبریك عرض نموده موفقیت بیشتر جنابعالی را در راه خدمت بشاهنشاه آریامهر آرزومندم.

سروان منصور ازغندی

آ-۱۵۲۸۵

تیمسار سرتیپ جاویدپور

ارتقاء درجه جنابعالی را صمیمانه تبریك عرض نموده موفقیت بیشتر آن‌تیمسار را در راه خدمت بشاهنشاه آریامهر آرزومندم.

سروان منصور ازغندی

آ-۱۵۲۸۵

جناب آقای دکتر فریدون معتمد وزیری

انتصاب شایسته آن استاد گرانمایه را بمعاونت کل وزارت اطلاعات صمیمانه تبریك عرض و موفقیت کامل جنابعالی‌راآرزومند است.

ایلام - نبی اسعدی مقدم

آ-۲۲۲۹۰

آگهی دعوت مجمع عمومی

مجمع‌عمومی عادی صاحبان سهام شرکت سهامی قند قهستان درساعت ۱۰صبح روزچهارشنبه بیستم‌مهرماه ۱۳۴۵ درمحل‌شرکت خیابان‌پهلوی‌چهارراه‌شاه کوچه سیمرغ شماره ۱۶ تشکیل می‌شود از صاحبان سهام خواهشمند است درساعت مقرر درجلسه شرکت فرمایند.

دستور جلسه

۱- استماع گزارش هیئت مدیره
۲- قرائت گزارش بازرسان قانونی
۳- تصویب ترازنامه سال ۱۳۴۴
۴- انتخاب دونفر بازرس قانونی

شرکت سهامی قند قهستان

آ-۱۵۲۷۳

آگهی قبول داوطلب
هنرسرای مقدماتی بهبهانی
(تربیت معلم حرفه‌ای)

هنرسرای مقدماتی بهبهانی (مرکز تربیت معلم حرفه‌ای) برای سال تحصیلی ۴۵-۱۳۴۶ عده‌ای کارآموز از بین فارغ‌التحصیلان هنرستانهای صنعتی کشور در رشته‌های:

درودگری. برق. اتومکانیك. فلزکاری. ورقکاری وجوشکاری بمنظور طی یکدوره کارآموزی یکساله میپذیرد.

داوطلبان میبایست از تاریخ ۱۵ شهریورماه تا آخر وقت اداری روز ۲۴ شهریور جهت ثبت نام درهنرسرای مقدماتی بهبهانی واقع درخیابان سیروس چهارراه بوذرجمهری حضور یافته و پس‌از احراز موفقیت درامتحان مسابقه ورودی که تاریخ آن متعاقبا آگهی‌خواهد شد بکارآموزی اشتغال ورزند.

مدارك لازم جهت ثبت‌نام

۱- دیپلم هنرستان‌صنعتی‌مرکز یا شهرستانها دریکی‌از رشته های مذکور
۲- عین دفترچه خاتمه خدمت زیر پرچم یا برك معافیت دائمی نظام وظیفه
۳- رونوشت شناسنامه ٤ برك
٤- عکس ٦×٤ ٦قطعه
۵- رسید پرداخت مبلغ ۳۰۰ ریال حق‌ثبت‌نام در مسابقه ورودی بحساب شماره ۱۹۷۸ بانك مرکزی (وجه پرداخت شده جهت شرکت درمسابقه ورودی مسترد نخواهد شد).

پذیرفته‌شدگان در کلاس کارآموزی بشرط احراز موفقیت در امتحانات آخرسال طبق مقررات بعنوان هنرآموز مدارس حرفه‌ای باستخدام وزارت آموزش و پرورش درخواهند آمد.

هنرسرای مقدماتی بهبهانی

آ-۱۵۲۵۹ ۱-۲

اسامی قبول شدگان
کنکور آموزشگاه عالی پرستاری رضا شاه کبیر
اعلام شد

امروز اسامی قبول شدگان در کنکور عالی پرستاری رضاشاه کبیر بشرح زیر اعلام شد.

اسامی و شماره قبول شدگان کنکور آموزشگاه عالی پرستاری رضاشاه کبیر.

ا زداوطلبین ذیل تقاضا میشود که جهت دریافت اوراق طبی در روز های ۱٤و ۱۵ شهریور از ساعت ۸ صبح الی ٤ بعد از ظهر به محل آموزشگاه واقع‌در شهر ری‌مراجعه نمایند.

نام فامیل	شماره کارت
۱- خانم گیتی بانو بیضائی	۱۱۰
۲- خانم پروین پهلوان‌حسینی	۵۹
۳- خانم مهین پهلوان حسینی	۵۸
٤- خانم شهلا ذکاوتی	۱۰۹
۵- خانم ژاله سیاح سیتا	۱
٦- خانم سکینه نجفی	۱۱۸
۷- خانم ناهید نیکپور	۵۷
۸- خانم ژابل واختشور	۱۳۵
۹- خانم فاطمه کبری پورعباسی	۸۵
۱۰- خانم‌پریچهر تجویدی‌ساحل	۷۲
۱۱- خانم شمس‌الملوك جلال‌منش	۱٤۰
۱۲- خانم فرشته خشنود مقدم	۱۷٤
۱۳- خانم شهربانو دره‌حسابی	٦۸
۱٤- خانم بیگم رشیدی	۵٦
۱۵- خانم ماریا روستا	۸۱
۱٦- خانم فاطمه‌ویدا ساعتچی	۸۰
۱۷- خانم سیمین شادمند	۱٤۳
۱۸- خانم مریم علیرضامغنی	۱۱۵
۱۹- خانم شهلا فتوحی قیام	۱۲۳
۲۰- خانم ناهید فصیحی	۱۰۱
۲۱- خانم گیتی‌افروز قاسمی‌تبار	۱٤۷
۲۲- خانم زیبا قدیمی	۱۱۹
۲۳- خانم افسر کربلائی بشیریان	۱٤۹
۲٤- خانم ایران مشیری فرد	۹٦
۲۵ خانم منیژه مطهر	۱۰۸
۲٦- خانم کبری منتظری	۱۰٤
۲۷ خانم فخرالسادات موسوی نسب	۱٤۱
۲۸- خانم طیبه نجفی	۱۳۳
۲۹- خانم مهین پرهوش	۱۲۲
۳۰ خانم منیجه سرام	۱٤۲
۳۱ خانم فاطمه‌رضوانی ورچندی	۱۱۳
۳۲ خانم زهراطاهر خرم‌آبادی	۱۳۸
۳۳- خانم نرجس رشتاك	٦۹
۳٤- خانم آمنه علیموادی	۱۷۰
۳۵- خانم بدری کوشادپور	٦۰
۳٦- خانم شهناز رودتین	۱۵۰
۳۷- خانم فریده رهنما	۹۰
۳۸- خانم شهناز مقیمی	۹۵
۳۹- خانم زیبامحمدی تودشکی	۱۲٤
٤۰- خانم ملیحه پیرزاده	۱۰۵
٤۱- خانم شمسی تاجر مشائی	۱۳۲
٤۲- خانم صغری ابراهیمی‌زاده	۹۷
٤۳- خانم عزیزه‌چلنگر سلماسی	۸۸
٤٤- خانم فرنگیس بابائی مرنی	۷۵
٤۵- خانم صدیقه بیگم مجابی	۹۸
٤٦- خانم رباب درخشیان	۷۱
٤۷- خانم زهرا یاستیان	۱۲۱
٤۸- خانم سوسن قیدی	۱۰۷
٤۹- خانم زهرا موثقی	٦۷
۵۰- خانم سکینه درودی	٦۲
۵۱- خانم منصوره هشترودی	۹٤
۵۲- خانم طاهره همت‌نیا	۱۰۲
۵۳- خانم مهرانگیز پهلوان حسینی	۱۲۰
۵٤- خانم گلرخ مهدوی	۱۳۰
۵۵- خانم نسرین تجدد	٦۳

مدیره آموزشگاه‌عالی‌پرستاری رضاشاه کبیر ن.فتوحی

برنامه آینده سینماهای ب.ب. کاپری. ادئون. رادیوسیتی

۱۰ میلیون دلار خرج، ده‌ها هنرپیشه‌محبوب، صدها دکور مجلل، هزاران‌صحنه کمیك‌باهم‌جمع‌شده‌اندتا توانسته‌اند بزرگترین، جالب ترین و طولانی ترین فیلم کمدی تاریخ سینما را فراهم سازند.

مسابقه بزرگ

باشرکت
جك لمون
بست‌فطرت‌ترین آدم روزگار
تونی کرتیس
عاشق بزرگ ولجباز بزرگ
ناتالی‌وود
خوشگل، چه بالباس چه بی‌لباس
و پیتر فالك

سینماسکوپ - رنگی
محصول: کمپانی برادران وارنر

The Great Race

کمپانی برادران وارنر فیلم «مسابقه بزرك» را بزرگترین محصول سینمائی خود در ٤۰ سال اخیر معرفی کرده و سینماهای نمایش‌دهنده‌آنرا بعنوان اولین هدیه‌آغاز فصل سینمائی برای شما انتخاب کرده‌اند.

شماره ۵٦
کتاب جیبی دختران وپسران
هفته اول شهریورماه منتشرمیشود!

اسامی قبولشدگان کنکور حقوق، علوم اداری، کشاورزی و علوم

بقیه از صفحه ۱۳

مشهود زهره پادایرج،شهیدی‌فیروزه محمدی فتیده گدا علی ، خلجی اسری حسین . کلانتری بهروز .عندلیبی‌مینا حسینی نعمت . عباسیان خیارجی صفر علی، ملکی تکلیمی داداش ، کروالیان محمود . حجار حسینی سید جواد . ولائی سید جعفر . برق‌شرقی فریده . موسوی تلاجیمی میرطیب . احمدی فریده .میرزائی علی ،کریمی راسته کناری فرهاد . منشی مهدی. محمودیه افضل . درخشانی حمید ، خانبلوچی ولی محمد . خاوند احمد علی مشهور به فریدون ، کریمی علی . کشواد هادی . آصفی اینانلو مجید . قدسی فشتمی احمد . عبادی رادخمسه ولی‌الله ، مصطفوی کاشانی مجید ،محاسنی اقدم حسین ،مظفری سیمین‌دخت. اکبری میرشکارلو . امیر . ذرین‌کلك‌فرامرز . شکوری پریچهر . طحان علی اکبر.سیف اللهیان مسعود . علی‌عسکری‌حسین. فلکشاهی فرامرز ، سالار اکبر ، آذین علی . حافظی فرد حسین . نظری‌ایران، گنودی‌هاشم .ابراهیمی محمد اسماعیل ، رهنما کیوان ، زیادبخش مسعود . شرفی ماسوله شریف ،غفاری‌نراقی پروین .الماسی کاشانی احمد . رهبر مهناز ، میرانی ابراهیم .پناهنده عطاءالله ، شاهین فر جمیله .مطیعا مهین . سررشته داری عشرت . ستوده جهرمی بهروز توفیق نجمیه . پورناصح یوسف . تابش رضوان . کاوسیان پرویز . بهبهاری حسین ، رئوفی راد حمید رضا . عماد خراسانی نسرین‌دخت . شیخ‌زهرا . فرجی اسپچین اسماعیل عدالت نژاد خامنه محمد باقر . شجری پروین‌دخت .طیرحون زاده غلام . سهیل شهلا .مرآت هوشنك. نورحسینی منجیلی زهرا ، بیدارمغز علیمحمد . زهرائی حسین . گیاهی فومنی کریم ، امامی فرد نائینی طه مهدی . مستانی گرگانی‌پوراندخت احتشامی آل آقا منوچهر ، معین‌زاده محمد سعید ، مدیری جهانشاه . سلیمان نژاد عبدالحمید . معمار زاده تهرانی ابراهیم ، فرنقی منصور معتمدی عبدالحسین

وکیل زاده ملکه ، بن چناری حجی‌محمد ،تحریر سهراب ، ملا حسینی حسین علی ، فربود منش مجتبی ، علی زادگان‌مرندی محمد حسین،میلانی نژاد نسرین ،زرکش اصفهانی شهلا،فرهیخته‌شمس‌الدین، بقائی سید جعفر ، وفائی مسعوده، نوائیان علی ، ضیائی اسداله ،نیك سادات سید ابراهیم ، شهبازی شهباز ، علوی پارسی منصور ، شیخ‌الاسلامی اردبیلی مسعود ،مینو بخش بهروز ، آصفی تقی ، مقیمی فادیکلائی سعادت .

ذخیره های رشته سیاسی

روحی وجدانی منصور ، بزرك نژادیان جعفر ، ثقفی هامری ناصر ، یاسینی ناهید ، کاسب عباس ، پور نامداریان تقی، طاهری قدرت‌اله ، میرزا شاهی ، فضل‌اله ،غنی پور باقر ، سراجی علمداری جبرائیل، امامی رود سری رضا ، زین‌الاولیاء محمد جواد ، رستمی علی ، مستحنی غلامعلی ، توکلی سپهرالدین ، خوشرو صفت یوسف ، احمد زاده حشمتی محمد، مدنی‌جعفر، دفتری‌پوراندخت ، تولائی محمد نبی ، مسعودی‌خرسند ثمر ، ایرانشاهی مهدی ، حاجی خانمحمدی داود ،بروجردی محمود، امان شهبندخت ، معنوی ویدا ، جداری سلامی‌غلامحسین ،طباطبائی غلامرضا ، صالح نعمت‌اله ، امینیان احمد ،موسی‌پور رود سری کامران، شمشیر بندی ولی‌اله، خیاط مزین رحمت ، تشکری عباس ، وحیدی علی ، پوپانیا مصطفی ، دستمالچی مهین ، ویدا کامبوزیا ، پروینی یزدی شهین ، شریعت پناهی سید ابوالفضل ، زوار کعبه مجید ، ریاضی سید فضل ،محاسب‌جمشید، نجاتی محمود ، کامران مهری ، فصیحی فیروز ، کامیاب شاهرخ ، سلاطی غلامرضا،فیروز بخش‌فریده، نامدار خلیل ، خسروی فردعشرت، سخن سنج سیمین ،وفائی بانواعظم، سپهر داد اقدس ، جمالی فرزانه ، وحیدی عبدالمجید ، ختائی زاده کیانوش ، چاوشی گیلانی نژاد سید اسمعیل ، سلطان‌محمد حسن، الهی حسین .

غرشی مهدی ، مظفری محمد تقی ، مالکیان منصور،مالك‌بخرك ،حایری خیاری ناصرالدین ،رسولی شهناز، اخوان ذاکری گیتی ، علمی نیا حمید رضا ، آزمون صابر ، فصیح پور خلجانی مناف ، رضوی سید مهدی گوهری فیروز ،تقةالاسلامی آفاق ،عادل منش سرور ، اداء نو محبوبه ،نظری خسرو ، شاهرخی آفری، اسعد بختیاری فرخ ،فخرائی مریم ، کاوسی معصومه ، باتونچی عباسعلی ، صالحی بافقی محمد ، معقول پروین ،بهار محمد رضا ، معزی سید کمال ،محمد زاده شبستری منیره ،محمد ابراهیم‌نژاد قاسم آبادی علی ، لطیفی قاسمی سوسن ، حاج نوری وهاب،مشهدی فراهانی فاطمه ،امیرسلیمانی مریم، قاضیان‌تفریشی ، محمد سعید ، ایرانشهرعلی ، نژاد فلاطوری مقدم لیلا، مستوفی کمره کیانوش،هاشمیان سید محمود، امان فرح ، عباسخانی دوانلوصدیقه ، گلشن محمودی‌فومنی محمدرسول ،جهانشاهی حمید رضا .

نتیجه مسابقه‌امتحانات‌ورودی گروه چهارم (رشته شیمی ، علوم)

اسامی ۸۰ نفر از قبولشدگان و ۵۱۷نفر ذخیره‌های اول و دوم که به ترتیب تقدم پذیرفته خواهند شد .

امیر ارسلان زمانی ،غلام‌رضا مسلحی خلقی ، مهدی علیم مروستی ، بهروز کلیمی بروخیم ، پرویز فهمیان،سیدعلی فخرطباطبائی، عباس ملاقنبری ،شهین حسینزاده صراف ، عزیزاله پشنك ، ذبیح‌اله محسنی‌چراغلو ،محمدرضا امان ، نسرین‌دخت حاج رجبعلی تهرانی ، سید عباس احمدی امیری ،فهیمه لسانی ، شهلا خوانساری ،سیدمحمد صادق ـعلوی پور ، محسن محسنی، قدسیه نجفی ،پرویز سینائی ،عباس مداحیان ،اسداله کریمی ، امید روحانی ، بهروز ترکان ابتدائی ، فریده فروهی ، حیدرجوادی ،مهنوش اسلامی ، حسینی اسکندریان ،قدرت هوشیار آذر ،مهشیدامینی،محمودرضا کی‌نما ،هما نواب،پروین نوابی‌نائینی، پوران حجت‌انصاری ،فتانه عظیمی‌پور، باقر جلوه‌گران اصفهانی ، فاطمه‌فدوی رودسری،هراج‌خاچاطوریان تماگردی، ولی محمد فلاح، مهپاره مستوفی‌زاده قلم‌فرسا ، هایده شاهنده‌راد ، پرویز مشهدی رحیمی ، پروین ابراهیمی ، احمد ظهیرنیا، شیرین ادیب ،گیتی کشاورزی ، مهدی رشید فرخی‌فتح آبادی، آیت‌الف‌ویاء ،فاطمه خلیلی، مسعود امینی ، منیژه سراجی ، عبدالحمید طباطبائی ،صغری عرب‌پشت مشهد ، مهران ارجمند ،انسی‌مهندس، رحیم‌ناصح‌زاده‌تبریز، اقدس شکیبائی، شهرام پاو، منصور صبور نجم‌آبادی، علی‌اصغر پنبه،پروین کاتب‌ولیانکوه، مسعود روشنی تبریزی ، منصورعاطف یکتا ، پرویز نوری ، داودزواره‌ئی ، زهرا نجفی‌سمنانی ،محمد مهدی شفیعی ، ناهید بهنام ، محمدناصر عرب‌نژاد ،حسین مظفری کجیدی ، احمدنوریان ، محمدحسن برخوردار، شهلا عسکری ، فرزاد نیك‌نژاد مازندرانی ، آذرخانم الی‌هو، محبوبه اقبالی ، علی تجلیل تبریزی ،فریده احمدی ،غلامرضا اکبری روشنی ، عبدالکریم رشیدیان ، عزیزالله‌باطبی،

ذخیره اول

شهین حکیم هاشمی ، لادن حسنی گوهری ، محمد یاریگرروش ،مینو رفیعی ، محمود نوروزی کپورچال ، بهرام شاکرپور ، ناصر آزادخراسانی، فرشته حاتمی ، علی عربزاده‌فهاری، فاطمه ابوتراب ، حشمت عندلیب ، محمدحسن روزی‌طلب ، بهمن حاج اسماعیلی،عادل کبوتری ،ویدا جدلی، احمد طهباز حسینزاده ، محمود اسفدیارنوزاد ،عباس تولائی،غلامعباس رنجبر ، مهدی گائینی ، ایران‌مرادی سرشت موسی‌الرضا باباکردی ، منوچهر شهبازی ،محمد مهدی‌صادقی، فریدون رستمی صبحانی ، حسین‌ناظم بکائی ، نرجس زیاری شلمانی ،عذری خواجوی ، علی فتوحی ،سیروس سپهری ، هائیده‌بادامچی ، نورآفاق اعرابی، فخربانو قمی تفرشی ،مهنوش اشراق طبری ، چنگیز عابدی، جعفر زرکندی ، علی‌اکبر آیتی‌زاده تفتی، بانو مینا مهپور ، امیر هوشنك‌اربابی، محمد پورمحمدی ، خداداد خدادادی، اشرف فردوسی ، مارسل سنندجی‌فر، مسعود سیمانی، ملیحه کسکین ، پوران شیشینه ، پروین‌دخت وزراء ، بهزاد خلوصی ، مینا ذوالفقاری ،علی خاتمی شال ،طاهره شیرینی ،رضا فرقانی ، احمد لازمی زاده ، جمشید خسروانی اهورا، علی‌اکبر عبدی ، مهران نوربخش ، هایده‌معتمدی ، شهلا حکمت جاه ،شکوفه‌رحیمی‌ملکی طبالوندانی ،سید کاظم نبوی نژاد ، نسرین هما یونی ،شهرام وائقی ،ربابه حسنی ،تورج روشنی عراقی ژنا امیری محمد علی زاده ،صادق‌جودی رازلیقی ،سید احمد آل محمد ،سیامك حافظی ، بهرام کیا،محمد علی‌طالبان، میترا میرنظمی، سلیمان فروزش‌نژاد، محمدعلی دیمی ، طاهره عابدی ،نیره معماری ،شریفه بیگم بلادی ،مهناز پیرجمالی نیستانی ، نصرالله فرجی، اسماعیل صائبی ، کبری نجفی نژاد لنگرودی ،روشنك معتمدی خوانساری، علی‌اصغر ولائی ، علی کاظمی‌صوفی، زینب مولوی ،شعبان پاکزاد، سید احمد حسینی نژاد ، فریدون امیر گروسی ، طاها همت علی زاده ، مولود نهاوندی ،ابوالفضل‌سیدصالحی، افلاطون ضیافت ،عباس بابکی ،حمید معماریان ،اسداله تختشا ، ناهید پرویزی ، منیره دوزدوزانی‌آذری ، روشنك امینی، داود قهرمانی‌ساری‌قیه، علی‌اصغر نعمتی ،احمد احمدی ،علی اکبر باباعلیزاده امیری ،هرمزچاودانی حسینی ، ابوالفضل هدائی ،لاله‌هزار خانی ، مرتضی تقوی یوسف‌کلیمی حارونیان ، حسن میرباقری ،زهرا مصحفی شبستری ،مهدی اخوان خرازیان ، شهناز نوریان ، احمد اشراقی ، ابوالفضل حاجی نصری ، بهرام کیانی‌جم،داریوش‌پورخلعتبری، محمدرضا آقاسی ، شهراز تقی‌زاده انصاری ، محمدرضا قادی، حمید فروتن ، گیتی جهانگیری ،مصطفی ستار ، امیرحسن پاکدامن ، رحیم رحیمی خوش‌آواز ، شهلا آذربان ، ابوالفضل فروغی ، عزیزالله گازا، رکن‌الدین طیبی ،ناصرحاجی‌اللهوردی پور، طاهره جلالی،غلامحسین‌لشکری، مهدی سرائی تبریزی ، منصورسپهر، خسرو نوعی‌حسین کرباسی‌باب‌الدشتی، محمد مهدی فتاحی ، ژاله خرمی ، محمد توکلی ، سید محمد فرامرز بشارت ، فریبا زمانی فراهانی ، محمد رضا ناجی پور ، محمد ابراهیم‌صافی احمد شیرازی ، ولی الله غدیری ، نرگس فولادی ، فرخ مظاهری ،عطاء الله کلیمی پیکر،فاطمه صدیق‌تنکابنی منوچهر کلیمی یوم‌توبیان ، سیدمحمد رضا میرسجادی ، سیدعبدالرسول مطهری،جعفر رافتی ، پروانه‌بروخانی الیاهوکاهن کاشی ، نبی محمدی ، ایرج صادقیان ، سید آقا هاشمی خاکباز ، سید محمد رضا لوح قلم اشرف زرین بال ، مهدی طالبی‌نسب سروری ، سعید وثوقی ، حسین‌مقدم قزوینی ، کاظم حق‌نگهدار ، حشمت مهین راد،ارسلان پورتیمور ، غلامرضا پیرمشتری ، مهری حرزی ، فرزانه انوری ، شفا پزشکی ، احمد اسمعیلی سیگارودی ، ختنه یوحنائی رضائیه ، عذرا دیدبان ، شمس‌الدین زربافیان فریده نجم ، عبدالرسول وطن دوست حقیقی ، ابراهیم محجوبی نمین ، معصومه خاکی ، حسن حسنزاده خیاط محمود عسکری ، زهرا محدی‌فتیده ، مسعود نایبی ، نیره کیافر ، شهناز احتشامی ،عادله احتشام‌نیا، فلورانبوی لاریجانی ، رحیم‌نبی ، فرشته ناسخیان منصورتقی‌پور ، عفت‌السادات‌طباطبائی انارکی ، سید حبیب الله هاشمی چلابی ، عبدالرضا طاهری ، سلیمان رضائی سراجی،محمد حسن باستان حق داریوش صیفوری ، لیلا روحی پور ، فروزنده فریدونی ، توان طالوردیان، عباس دستمالچی ، محمد تقی محراب پور ، سید مرتضی مرتضوی ، بهرام فیروزی ، خسرو رئوف ، ساسان سپهر گل رخ مهدوی ، ناصر راجی درگه مرتضی‌احمدیان‌تهرانی ، فتحیه‌مجلسی محمد سجادیان ، کتایون غیاثی ، هوشنك فرشیدی ، حسینعلی خرم نژادیان ، علی اصغر نیك نژاد ، حسین پروین ، مهشید هورمزدی ، سید علی هاشمی فشارکی ، ناصر قلی صفاری ، محمد رضا پیوندی ، پریوش حقیقت ، آب‌نهیر کشتاسبی ، مولود نورانی ، مهیندخت محی‌الدین کرمانی محمد رضا افراز ، سید ابراهیم نقوی یهودا سوفری ، فاطمه صغرا هاشمیان تبریزی ، سید جعفر معتکف ، عباس ستاینده دوانی ، علی اصغر دوست ، مهین کلیمه حبیبیان کلیمی ، پرویز صمدی ، مهرداد سعید وفا ، نصرالله مقصودی ، بهرام مستوفی ، ماکارید قازاریان ، فرشاد روشن ضمیر ،جعفر دقیقی ماسوم ، مسعود حمزوی فرد ، سید مرتضی نبوی ، ابراهیم خرازی ، فرزاد نعیمیان،زریندخت ثمری کرمانی محمد بازقلعه ، مینا مساح ، سیدعلی ملك‌آرا ، محمد هادی بهرمن ، مینو وفا ، زینب هادی پور ، گلنازهاشمی، محمد حسین گرجی ، ناصر طاهری، منصور آذربان ، مرتضی امیدوار ، مرتضی مواسات ، سید محمد حسین عظیمی رشتی ، فرخنده اسمعیل زاده فوچه دهی ، کسری سپهر قمشه ، اکرم الملوك تاجی ، شهلا مهین راد ، سید مسعود آمیرزاقوام ، فاطمه کریمی اصطهباناتی ، میرابراهیم حکیمی ، محمودزاهدی‌طبرستانی، ایرج‌اردوانی قاسم یزدانپاه ، شهلا جعفر زاده ، راهب داوری تقی دیزج ، مجتبی بلور فروشان اشرف السادات عظیمی ،جمیله حیدری عراقی ، اصغر زینی اصفهانی مریم علی احیائی ، مهوش نجمی‌نائینی فردوس نعمت ، مهران ساعدی عراقی محمد صالح ابوبکری ، پروانه شاه محمدی ، ابوالفضل فدائی مولودی، روح الله ریحان رودسری ، محمد رضاجلیلیان‌حسن‌پور ، مهدیقلی‌نخعی صدیقه‌ابراهیمی،محمدرضا کنجی،محمد علی‌یوسف‌نیا ،محبوبه‌یاورزاده، محمد تقی جلالی ، سید احمد شفیعی ،عاطفه آزرمان،چنگیز عابدی ، بیژن‌دانشگر احمد فلاحتی ، علی عربزاده بحری محمدمشعری ماسوله،محمد علی خلیلی نوخندانی ، سید مصطفی قطمیری، حمید روحانی ، عبدالوهاب صفاری ، طهورث حیدری ، فریدون‌سپاهی ، منصور صادقزاده جهرمی ، بیژن همتیان ، مازیارستوده ، محمد حسین غروی‌اصفهانی،انوش اوان‌طوروسیان عبدالرسول لطفی ، علی اکبر فخاری دولابی ، کبری منفرد گوراب پسی مهرداد نیکزاد،عبدالله غروی ، محمد کریم کاسه گرها،سید ماشاالله حسینی خشك آبادی ، بهروز اربابی ، محمد خلیلی قیجانی ، پوراندخت نوذری رودسری ، نجم‌الدین احمد زاده ، حسین‌رنگین کمان،محمد تقی شاکری حسین نقیبی بیدختی ، جمشید حکمت ابراهیم‌پورنوروز، مریم‌السادات‌اوصیا ابوالقاسم الهوردیزاده ممقانی ، منیژه طباطبائی ، محمد باقر شاه محمدی قدسی فرزامی ، سید محمود عزیزیان محسن مدیر ، عیسی دراج ، محمد رشید فلاحی ، یوسف حیدری ، مجید امتدلی ، محمد رضا هاشم بیك‌محلاتی خسرورروستائیان ، غلامعلی جوانبخت اول فاطمه سماروك ، محمد علی مبشری ، رضا جلالی مسلم ، احمد ستوده بحرینی ، منیژه ملکی معیری سیروس مرشدیان ، فاطمه بهبهانی ، رحیم آقا زاده ، فلور عارفی ، سید رضا آل‌سید خسمخی ، ابوتراب قنبری **صنعت مقدم ، مریم احمدی ، ابراهیم** احسانی زاد ، پروین زردوز ، محمد احسانی ماسوله ، محمد حسین زرین‌تن هیبت‌الله قائمی ، بهمن (منصور)خیر خواه ، حسین صناعی زاده ، مهرنوش ابراهیمی روشن ، حبیب‌الله حبیبی ، غفور رحیم‌زادگان محمد صالحی عمران، هانی بخشنده آیکنار،محمر جلالی ، حسن بروجردی نوخاله ، سیما حافظی ، ناهید نورجاه منوچهر نامداری ، گیتی مقدم ، ذبیح الله کفاش ، ابوالقاسم قاضی ، مینا عقدائی ، قربانعلی فلاحت گراوانشینی رسول عزیزپور سویدی ، طاهره پور عابدی ، محمد رضا صفری نژاد ،بیژن بیگلربیکی ملایر ، عزت‌الله لطیفی ، زهرا تهیدست ، فیروز یوسف نژادیان جلیل وثوقی ، یدالله عطار ، محمد ابراهیم نظریان، رضاحسین فاضلی ، آسیه ملقب به شهناز طاهری ، محمد تقی‌امیری ، سکینه فرخ‌تبار ، فریدون احیاء حسین روفی ، هما کلیمه‌مساچی جلیله‌خاور،مسعود اعتمادی ، عباسعلی رفیق دوست ، هوشنك علی صمیمی ، جمشید رئیسی ، اسدالله نجف‌لو محمد خواجه اختران ، پرویزاصلانی علی‌رضاگرامی نائینی ، سعدالله فضلی اردشیر زمانی ، کاوس ضیائی ، فرامرز نیکنام ، محمد اسلامی وقار، زهرا نجفی نژاد لنگرودی ، علی محمد حبیبیان ، لیلا امامی ، محسن شفیعی ، پرویز صیفوری ، ابراهیم سوهانی زادگان،داود حیدری قشلاقی منصور مرزبان ، مسعود افرند ،جمشید وهاب زنجانی ، علیرضا مهدی زاده حکاك ، بهروز قدس شریفی یوسف علاف اصغری ـ محمدحسین برازنده ـ بهمن دانش ـ محمود صداقت ـ فریدون هوشیدری ـ محمد صادق جوادی ـ بدالسادات مدنی ـ حمیلا سلاطعی آرانی ـ جورج قدیمی ـ سوسن دموئی ـ عزیزه شهلا ـ غلام عباس محرومی‌ـ حسین جلیلیان ـ رضا نگارشی ـ مهدی بزازی ـ سید حسن پور شهید ـ داود تاج کریمی ـ محمد صالح محمد صالحی‌ـشهلا معتمدی‌ـ هوشنك پاك‌ـبهجت لطیفی ـعباس معمار کرمانی ـ مینو کرباسی ـ کیهان نوید زاده ـ زیبا هدایتی ـ شهناز میر مجتهدی ـ شهلا وکیلیان ـ یوسف یزدانی ـ مریم شیدفر ـ پرویز پناهی شبستری ـ جمال قدوسی ـ حسین همایونی ـ بتول فرجی ـ مسعود مشتاقی ـ مناف قلم قلعه ـعلی اصغرتنهائی‌ـ خسرو خطیبی ـ اکبر طبیبیان ـ سلیمان رحیمی خو ـ محمددانش ـ مریم فرخزاد ـ محمود رفیعیان ـ محمد حسن ناظری ـ محموداردجمند نسیمی ـ غلامرضا زردی ـ محسن پشدار ـ مطهره حکیمی قطرم ـ مجید دلاور ـ عبدالله‌شفیع آبادی‌ـ حسین یزدانی ـ فضل‌الله کامل شیشوان ـ محمد مهدی شفیعی ـ اسلام مقیمی اسکوئی‌ـناصرسعیدی‌ـ احمد علی غلامی یاغی ـ ذبیح‌الله صابری ناریتچی ـ مصطفی رضازاده دوچ ی‌ـ شهاب راستی ـ محمود محمدی دعوی سرائی ـ عباس زمردیان ـمحمد تارخ‌ـحمیدصدوقی همدانی ـعزت‌الله حاصلی ـفرهنك شیروانی ـ محسن موسوی خسرو شاهی ـ سید ابوتراب رفعتی ـ حسین وکیلی زارج ـ سکینه پور شیرازی ـ ایرج نوعی آقائی ـ سعید کلیمی موسی زاده تهرانی ـ مهردخت میرمیرانی ـ محسن‌روحی نژاد ـ ویکتور داوید خداداد رحمانیان ـگیتی دخت نیری کمان‌ـ ناهید جهان بخش ـ فریده لاله‌زاریان ـ محمود لیمودهی ماشینچی ـ عبدالله شفائی ـرحیم وحدتی راد ـ قاسم صفوی ـمحسن ابوالحسنی ـ تابان‌بوذرپور ـمسعود دبیروزیری ـ احمدیکائی ـشهریار دین‌یاریان ـمحمد جواد هماتاشی‌ـ سیمین مزدیسنا ـ محمد باقربیات‌ـ فرهاد صبوری ـ محمد باقر رضا زاده جودی ـ منیر کرم پور ـ سید محمود رضا سجادی ـ زهرا صالحی ـ مرتضی فیاضی ـ هما روحانی ـ قربان چاوشی ثانی ـ خسرو لاله‌زاری ـ مینا اصیل دماوندی ـ علی شبیه خوانی ـ غلامرضا تقوی ـ محمد آقا کریمی ترشیزی‌ـملك اخوان ـاصغر کمیلی زاده ـمهرداد خواجه نوری ـاحمد صناعت ـ گلنار داونلو تاج بخش‌ـ مصطفی انوری ـ علیرضارحمانی ـ فریدون وشکینی .

دانشکده علوم‌اداری

قبولشدگان علوم اداری و مدیریت بازرگانی

کمال سید جعفرخباز ، سیاوش لشکری تفرشی ، داود کریمخان‌زند، خلیل تجلیل ،محمدمهدی ابوالقاسم فیروزکوهی ، احمد تدین ، هوسپ هاکوپیان ، جهانپور عبداللهی گرم‌ـ رودی ، حسین فسترن‌پور ، اختر خلوتسی ، بیژی اعتمادی ، محمدمسعود باستی، مهدی فخیم‌زاده، همای دشتی ،علی‌اصغرضیائی خلیل‌ـ آباد، محمدمربوط کوچك، پرویز ـ هیرمن‌پور، ناهید پرویزی ، شهناز **مهدی‌پور ، محمدجعفر باقری ، جعفر** عطارزاده، عطاءالله برنا ، سداالله وردیان، هایده هریت مرتضی فیضی، جهانگیر طاهری ، آذر الهی‌هو ،اعظم بهزادی ، ناصر رضائی ظفرقندی ، صفورا قریشی‌لنگرودی،فرهنك‌حسینی، سهیل‌بنان مترجم ، منوچهر کاوه آهنگران، ابراهیم مرادی ، مگردیچ ابراهیمیان ، سیدحسن کاشانی ،سید حبیب‌الله حسینی شیروانی ، یعقوب نورانی، محمدمهدی‌ضیائی‌سیگارودی، حسینقلی فاطمی ، علی حکمت ،بهناز ماوندادی ،عباس‌قاضی‌ها، مریم‌بهلول، خلیل‌شغلی، بهرخ‌منتظمی ،علی‌اکبر ناظم‌زاده ،

محمدحسین تقوای ،ژیلا نینوائی ، ویولت نظرتیان ،ویدامنیمی،ام‌البنین مصحفی‌شبستری ، علی‌اکبرصفاریان، سیدحسین تهرنائی،ابوالفضل حمزه‌لو، عزیزالله ایلخانی تفرشی‌نژاد ،پروین خاموشی ،پروانه فاضلی فریزهندی ، فیروز مراغیان محمدی ، عبدالحمید زربخش، خلیل علیپور بهشتی ،قاسم وطندوست کهنه‌شهری،پروانه‌بهبودی، قربانعلی جلیل‌زادگان، جهانگیربهنام اصل، حسن‌دادخواهی‌پور،علی‌میبندی، حسن مشرف‌آزادتهرانی، نصرت‌الله شرافت‌ناصری ،ضیغم‌علی‌زائردارابی، فاطمه شاکری شیرانی ، سیمافهید، اعظم داودپور ،عبدالله نصیری ،سعید کیائی ، علی‌اصغر عابدی ، قدرت هوشیارآذر ، جهانگیر ملك‌زهتاب ، مرتضی شهبندی ، داودابری ،اسداله عامری مهابادی ،مریم‌مشیری گیلانی، احمد نیك‌فرجام ، حسن بخت‌جو ابراهیم عریشاهی ، منوچهر رفیع ، محمدنکه ،شیرین‌معاضدی ،حبیب‌الله زنجانی ، اسمعیل نادری ،آذین‌دخت عمادی صفوی ، فریده عطائی کرمانی مفرد ، روزبه آذرخشی ، پریچهر سرهنك‌زاده خبیری، رضاآگه‌تهرانی، عطیه اکرمی ، جعفر خبازبهشتی ، پریوش کاشی‌ساز، محمدعلی سخی ، حورالعین طهرانی ، رضاطیبی ،ناصر وصالی ، عبدالرضا علمی ، رضاسائری خراسانی، سیدمحمد عبدموسوی ، جورج‌چارلی کرم،پرویز رمزی‌اسلامبولی لطفعلی لطفی‌زاده، خسرو بهبودی ، وجیهه کاراسی،حکمت‌الله ملاصالحی، فریدون معلمی، عزت‌الله لطیفیان ، آغازهراتوکلی صابری ، محمدطاهر، کمساری ، غلام‌حسین گردنیا ، صمد فاطمه‌شعبانپور ، عبدالحمید ادیبی ، طغیان ، شمسی افخمی ذاکرزاده ، مجتبی آقابیك‌پور ، پرویزمافی ،صابر آقازاده مسرور ، آذرمیدخت زمانی شرفشاهی، سمیه مجیدامام‌زاده ، اسمعیل شعفی،فاطمه‌تفردی ،کشتاسب فیروزان،واهاق‌خاچاطوری‌خاچاطوریانس سلماسی ،قاسم افشارقتلی ، پروانه لیاقت‌روش ، زلیخا اردوبادی ، عبدالله شفیعی ، فیروزه اژدر ، مهین‌تجلی‌ـ بخش ، فریبرز قهرمانیان گلزار ، مهراب شهرابی ،حسین‌فلاح ،یعقوب رضای‌مرندی، ابراهیم رضائی ،منصور صهبا ،محمدمهدی حبیب‌زاده بیژنی، موسی شریف ، علی‌صدری ، مینو نوروزی ،علی‌پناه‌خلیفه، هادی‌زیبری، مهری رضوی ،عبدالرضا شاهوردی ـ طرخورانی ، ضیاءالله حسین‌زاده ـ فردسیستان .

ذخیره‌ها

علی‌مددیان پاك ، میراحمد ابهری، ژاله‌بداقی ، حمیدره‌شناس ، نرگس منصوری ، سیدرسول کیاراد ،آذر کاتبی کرمانشاهی ، جهانگیرنوروزی پریدخت فاطمه تقوی ، بتول حامی، اردشیر خسرویانی ، اسمعیل پروا، حسن ابطحی مفرد ، معصومه‌سیف نوری ،ملیحه‌شهبازی مقدم،فروزش جهاندیده ، محمد شفیع جوانبخت عمارلوئی ، حسن سوداگر ، محمد کشتیاری ، صغری مافی ، ایمان عباس‌پورعلمداری، پیراسته‌جعفرزاده محمودعبدالحسینی ، آذردخت‌بهبهانی اقدس مفیدی‌آل‌آقا ، سید عبدالله بیطرف ، مهدی صندوقی ، علی مویدی ممقانی ، قبادکوه‌کمری ، محمد مقدری کهنوئی ، هادی هادی زاده مقدم ، علی صلواتی ، سعدالله ملك ، حسن آخوندزاده ، عبداله غفاری، محمدتقی جمشیدی‌بروجردی قدرت‌اله حمدی حصاری ، گلنار دوانلو تاج‌بخش ، احمد رجائی ، شهین احمدی ، محمدجلیل عترتی، شعبانعلی غزنجائی‌مقدم ، زیبابامستانی حصار ، ناهید عارف‌قوچانی ،مصطفی صالحی رشتی ، عباس علائی، شهلا عسکری ، فاطمه تاهباز صالحی ، جمشید ارمیان ، عباس خوشدل ، فریده دولو ، فریده امیرمدحی ، رحمان مسعود رهبری ، بهرام‌رحمان اسماعیل متوسلی ، عزیزاله‌عزیزی، مهدی بحرالعلوم ، فلوریا فشارکی محمدعلی حیدری ، ارسلان مسرور، بهجت فرقانی آرانی ، احمدجاوش گنبون‌اکانوس‌زادمارومیه‌فر ، فروغ اعظم فتح‌اللهی فرد ، پروین‌دخت ثانی‌اثنین، منوچهر نبی‌زاده‌اردکانی منصور هاشمی‌راد ، طوبی افروز ، عطابور بیداروطن ، فرشته‌جمشیدی نوری

دانشکده کشاورزی

غلامرضا مساحی خالقی ،بهروزکلیمی بروخیم ، مهدی علیم‌مروستی ،محمد رضا امان، فهیمه لسانی ،ذبیح‌الله محسنی چراغلو ، عباس ملاقنبری ، محسن محسنی ،حسام مساوات ،نعمت حاجی‌امینی ، سیدمحمدصادق علوی پور، نسرین‌دخت حاج‌رجبعلی تهرانی، فاطمه فدوی رودسری ، سیدعباس احمدی‌امیری، اسمعیل صائبی ، علی تجلیل‌تبریزی، امیرارسلان زمانی ، محمدیاریگرروش ، پرویز نوری ، **رحیم ناصح‌زاده تبریز ، احمدطاهباز** حسین‌زاده ،هدایت‌الله‌احمدپور ،زهرا نجفی سمنانی ،فتانه عظیمی‌پور ،ناصر آزاد خراسانی ،ولی‌محمد فلاح ،علی فتوحی ،حسین مظفری کجیدی ،علی عرب‌زاده قهاری ، عزیزالله پشنك ، محمدحسن برخوردار ،انسی مهندسی، تورج روشنی عراقی ،پرویز فهیمیان، احمد لازمه‌زاده ، عادل کبوتری ، اکرم‌الملوك تاجی، عزیزالله باطبی ، سیدعلی فخر طباطبائی ، داودقهرمانی ساری‌قیه ، داود زوارهای ، سید عبدالرسول مطهری، مهران نوربخش، منصور سپهر ، مهدی‌قلی‌نخعی، بهزاد خلوصی ، بهمن حاجی اسمعیل ، محمدرضا ناجی ،پور ، منصور عاطفه یکتا، مسعود امینی ، فرح مظاهری، سیروس سپهری ،

جعفر زرکندی ، جمشید آصاف ، مهدی رشیدفرخی فتح‌آبادی،حشمت عندلیب ، فریدون امیری گروسی ، هوشنك پاك ، علی اکبر عبدی ، محمدرضا آقاسی ، فرزاد نیك‌نژاد مازندرانی ، اسدالله کریمی ، شعبا پزشکی، علی‌اکبر باباعلی‌زاده‌امیری غلامعباس رنجبر ، ابوالفضل حاجی نصری ، ابوالفضل سیدصالحی ، بهرام کیانی‌جم ، احمد شیرازی ، محمود اسفندیارنوزاد ، محمدحسین گرجی ، شهلا خوانساری ، جعفر رافتی ، محمدپور محمدی ،مهپاره مستوفی‌زاده قلم‌فرسا ، حمیدفروتن زهرا مصحفی شبستری ، پرویز صمدی ، عباس دستمالچی،سیروس نعمتی ، ابوالفضل فروغی ، کاظم حق نگهدار ، علی‌اصغر نعمتی ، حسین کرباسی باب‌الدشتی ، محمد سجادیان ، نبی محمدی ، هایده بادامچی ، صادق جودی رازلیقی ، خسرو رئوف ، محمدتقی شاکری، حشمت مهین‌زاد ، لاله‌هزارخوانی ، بیژن دانشگر ، احمد ظهیرنیا،شهلا جعفرزاده ، علی کاظمی صوفی ، محمدبازقلعه، مهشید امینی،مصطفی ستار ، طاها همت‌علی‌زاده ، فیروز یوسف‌نژادیان ، سید مرتضی‌نبوی، محمدتقی ایرانی، سلیمان رضائی سراجی

بهرام مستوفی ، شهین حسین زاده صراف ، شعبان پاکزاد، سیداحمد حسینی نژاد ، داود تاج کریمی ، علی اصغر پنبه ، سلیمان فروزش نژاد ، بهمن خیر خواه ، مهر نوش ابراهیمی روشن ، فریبا زمانی فرهانی ، بهروز اربابی ، داریوش پورخلعت بری ، ولی الله غدیری ، حسین کاظم بکائی،اردشیر زمانی، جمشید رئیسی ، رحیم نبی ، سید محمد حسین رشتی ، بهروز ترکان ابتدائی ، عبدالرسول لطفی ، ایرج اردوانی ، سید احمد شفیعی ، روح انگیز پیکر ،سید حبیب‌اله هاشمی چلابی ،شمس‌الدین‌زربافیان ،علی هاشمی پور ، امید روحانی ، محمد صادق جوادی ، شیلا بنی لیوی ، محمود رضا کی نما ،منیژه سراجی،عباس مداحیان، عبدالکریم رشیدیان ،افلاطون‌ضیافت،عزیزالله گازا ، علی اصغر دوست ، حسن بروجردی نوخاله،طهمورث حیدری، پرویز سینائی ، بهرام فیروزی ، هما نواب ، حیدرجوادی، غلامرضا انصافی ، محمد حسن قانعی،شهرام واثقی ، حسین یزدانی ، منوچهر نامداری ، مسعود سیمانی ، سید مرتضی مرتضوی ،ذبیح‌الله صابری فارتیچی،علیرضا رحمانی،نصرت‌الله مقصودی .

مهناز پیرجمالی نیستانی ، فریده فروهی ، پروین نوابی نائینی،الیاهو کاهن کاشی ، پروین ابراهیمی ، ایرج‌صادقیان ، محمدعلی دیسی، اسدالله نجفلو ، عطاءاله کلیمی پیکر ، ناهید بهنام ، فاطمه کریمی اصطهباناتی ، مهنوش اسلامی ، محمدرضا

اطلاعات

شنبه

* ۱۷ جمادی‌الاول ۱۳۸۶
* ۳ سپتامبر ۱۹۶۶
* شماره ۱۲۰۷۰
* سال چهل و یکم

صدور پارچه بامریکا شروع شد

* تاکنون ۲۰۰ هزار متر چیت صادراتی ایران به آمریکا حمل شده و ۴۰۰ هزار متر دیگر تا دو ماه آینده صادر خواهد شد

● ممکن است به کشور های اروپای شرقی هم پارچه صادر شود

امروز یك مقام مطلع به‌خبرنگار ما اظهار داشت پارتی اول پارچه صادراتی بامریکا که در حدود ۲۰۰ هزار متر بود ، باین کشور حمل گردیده و بقیه که ۴۰۰ هزار متر میباشد تادوماه دیگر صادر خواهد شد . طبق قراردادی که بین شرکت سهامی کارخانجات ایران و یکی از موسسات تجاری آمریکائی منعقد شده طرف ایرانی قرارداد موظف است در مدت سه‌ماه ۶۰۰ هزارمتر پارچه خام در کارخانه چیت‌سازی تهران تولید و به‌آمریکا صادر نماید .

این مقام اضافه نمود با صدور ۲۰۰ هزار متر چیت بامریکا اجرای قرارداد مذکور آغاز شده و در آینده نزدیك ، صادرات پارچه به آمریکا افزایش خواهد یافت .

★ صدور پارچه باروپای شرقی

ضمنا هیئت بازرگانی ایران که به کشورهای شرقی مسافرت نموده است امکان داردمذاکراتی پیرامون صدور پارچه باین کشور ها انجام دهد که منجر به صدورپارچه‌ایران به‌کشورهای اروپای شرقی گردد. در حال حاضر کارخانجات ایران فعالیتهای زیادی در زمینه صدور پارچه بکشورهای مختلف نموده‌وبا بعضی از کشورها نیز امکان‌امضاء قراردادهائی دراین مورد وجوددارد.

از امروز امتحانات تجدیدی شهریور ماه آغاز شد

ده‌هزار دختر و پسر

در امتحانات ششم متوسطه شرکت کردند

از بامداد امروز امتحانات تجدیدی وشهریورماه دختران و پسران‌ششم متوسطه دبیرستانها و متفرقه درتهران آغاز گردید .

دراین امتحانات جمعا نزدیك ده هزار نفر شرکت کرده‌اند .

از شاگردان‌ششم‌متوسطه‌دبیرستان ها که در امتحانات خرداد ماه‌تجدید شده بودند ۶۹۸۳ نفر درامتحانات تجدیدی شرکت دارند و نزدیك به سه هزار نفر داوطلب متفرقه نیزدر رشته‌های ریاضی ـ ادبی و طبیعی شرکت کرده‌اند .

امتحانات تجدیدی شاگردان‌ششم متوسطه دبیرستانها و داوطلبان‌متفرقه تابیست وسوم شهریور ماه ادامه دارد .

* تاریخ امتحان زبان

بطوریکه‌ازاداره کل‌امورداشجویان اعزامی‌بخارجه اطلاع میرسدامتحانات نوبت دوم زبان در سال جاری در تاریخ جمعه ۲۹ مهر ماه انجام خواهد گرفت و نام نویسی از روز بیستم تا آخرروزبیست و هفتم مهر ماه خواهد بود .

بررسی تاریخ ایران

در پنج شعبه کنگره ایرانشناسان آغاز شد

● قطعنامه کنگره‌روزسه‌شنبه صادر میشود

کنگره ایران شناسان که روز سه‌شنبه بوسیله شاهنشاه آریامهر در تالار فردوسی دانشگاه تهران افتتاح شده بود پس از جلسات عمومی در روز های چهارشنبه وپنج شنبه از دیروز کار خود را درپنج شعبه جداگانه ادامه داد .

هر یك‌ازاین شعبه هابرسیدگی و مطالعه در باره یکی ازجنبه‌های مختلف تاریخ ایران و منابع آن اختصاص دارد .

شعب پنجگانه کنگره تا دوشنبه هرروز تشکیل جلسه خواهد داد و در هر جلسه شش تا ده نفر از دانشمندان خارجی‌وایرانی در باره مطالب موردتخصص خود سخنرانی خواهند کرد .

★ زبان رسمی

زبان رسمی کنگره فارسی و زبان های دیگری که برای سخنرانیها بکار میرودفرانسه ـ انگلیسی ـ آلمانی ـ ایتالیائی و روسی است .

ریاست افتخاری هر یك از جلسات شعبه های پنجگانه کنگره را در هر روز یکی از دانشمندان خارجی‌بعهده خواهد داشت .

* نطق دبیر کل

روز سه‌شنبه پانزدهم شهریور ماه مخصوص جلسه عمومی کنگره خواهد بود و در این جلسه علاوه بر سخنرانی های اعضاء ـ دبیر کل نیز نطق مشروحی ایراد خواهد کرد .

عصر روز سه‌شنبه که آخرین جلسه کنگره است مخصوص تصویب گزارش نهائی کار هر یك از شعب و صدور قطعنامه کنگره و انتخاب کمیته‌مدیره دائمی کنگره های آینده ایران‌شناسان خواهد بود .

★ ضیافت آقای نخست‌وزیر

پنجشنبه شب از طرف آقای هویدا نخست وزیر یك میهمانی شام بافتخار اعضای کنگره جهانی ایران شناسان در کاخ وزارت امور خارجه ترتیب داده شده بود در این میهمانی علاوه براعضای ایرانی و خارجی کنگره ـ هیئت دولت ـ روسای دربارشاهنشاهی روسای هیئت های نمایندگی سیاسی خارجی مقیم تهران و عده ای از شخصیت های فرهنگی و علمی‌شرکت داشتند .

* دعوت وزیر فرهنك و هنر

از ساعت پنجونیم بعداز ظهردیروز اعضاء کنگره جهانی ایران‌شناسی بدعوت آقای پهلبد وزیر فرهنك و هنر از موزه هنر های ملی و کارگاه های مختلف هنری در وزارت فرهنك و هنر دیدن کردند ـ اعضاء کنگره سپس درتالار بزرك وزارت فرهنك و هنر یك برنامه هنری و چندین حلقه فیلم مستند و تاریخی از محصولات اداره کل‌امور سینمائی کشورمشاهده کردندو سپس درسالن رستوران‌بشام پذیرائی شدند .

پاسخ رئیس جمهوری ترکیه به پیام شاهنشاه

هنگامیکه هواپیمای حامل شاهنشاه از آسمان‌ترکیه میگذشت‌شاهنشاه پیام مودت آمیزی برای حضرت رئیس جمهوری ترکیه فرستادند .

حضرت جودت سونای رئیس جمهوری ترکیه نیز ضمن پاسخ‌به پیام شاهنشاه آریا مهر ،برای‌معظم له در این سفر آرزوی‌موفقیت کرده و توفیق و رفاه ملت ایران را تحت رهبری شاهنشاه خواستار شدند .

معاون جدید نخست‌وزیر

آقای دکترعبدالمجید مجیدی‌رئیس دفتر مرکزی بودجه کل کشور از طرف آقای هویدا نخست وزیر بسمت معاونت نخست‌وزیر منصوب و روز پنجشنبه‌در فرودگاه مهرآباد بحضور شاهنشاه آریامهر معرفی گردید .

آقای دکتر مجیدی در زمینه‌تهیه بودجه عادی در برابر نخست وزیر و د رزمینه بودجه عمرانی و سازمان برنامه در برابر مدیرعامل سازمان برنامه مسئول است .

پست جدید آقای دکتر مجیدی مغایرت باکار فعلی ایشان ندارد و در حقیقت مکمل آن‌محسوب میشود.

آقای دکتر مجیدی متولد سال ۱۳۰۷ لیسانس حقوق خود را از دانشگاه تهران و دکترای حقوق را از دانشگاه پاریس و درجه فوق ـ لیسانس‌در توسعه اقتصادی را از دانشگاه «هاروارد» گرفته است .

وی درسال ۱۳۳۲ وارد خدمت‌در بانك توسعه صنعتی شد که از۱۳۳۵ درسازمان برنامه مشغول کار شد و بسمتهای رئیس دفتر بودجه ، معاون مالی و اداری ، معاون‌مدیرعامل ، رئیس دفتر مرکزی بودجه رابعهده داشت .

سفیر ایران در سوئد

آقای اکبر دارائی مدیر کل‌اداری وزارت امور خارجه بسمت سفیر شاهنشاه آریامهر در دربار سوئد تعیین و پذیرش ایشان واصل‌شده است . آقای مرتضی قدیمی بجای آقای دارائی بسمت مدیر کل اداری وزارت امور خارجه منصوب و مشغول بکار شد .

سفیر ایران بکویت رفت

آقای دکتر تاجبخش سفیرایران در کویت که‌برای شرکت در جلسات کنفرانس فلات قاره‌بتهران آمده بود ،امروز تهران را به‌قصد کویت ترك کرد.

مدیر کل بازرسی دارائی دادیار دیوان عالی کشورشد

آقای خداوردیان مدیر کل‌بازرسی وزارت دارائی که یکی از قضات وزارت دادگستری است از طرف‌وزیر دادگستری بسمت دادیار دیوان‌عالی کشور منصوب گردید .

آگهی دانشکده‌ادبیات

۱ـ امتحانات‌تجدیدی‌بخش تعلیماتی زبان های دانشکده ادبیات طبق برنامه‌ای که قبلا د رساختمان‌شماره ۲ آگهی شده از روز شنبه پنجم شهریور ماه شروع خواهد شد .

۲ـ امتحان ورودی اختصاصی فارغ‌التحصیلان‌بخش تعلیماتی زبانها ساعت ۸ صبح روزجمعه ۲۵شهریور ماه در ساختمان شماره ۲ دانشکده ادبیات (موسسه زبان های خارجه) انجام میشود .

شرایط ثبت‌نام دربخش تعلیماتی آگهی شده است .

رئیس دانشکده ادبیات

اعلیحضرت ملك حسین در تهران

دراین عکس از چپ براست اعلیحضرت ملك حسین پادشاه‌اردن هاشمی آقای نذیر فنصه سردبیر مجله الاخاء و نماینده اطلاعات .شاهزاده میرزیدبن شاکر پسرعموی اعلیحضرت پادشاه‌اردن هاشمی و آقای هویدا نخست‌وزیر هنگام ورود اعلیحضرت ملك حسین به تهران‌در فرودگاه مهرآباد دیده می شوند .

سه ساعت بعد از ظهر روز پنج شنبه ،اعلیحضرت ملك حسین پادشاه کشور اردن هاشمی ، درراه باز گشت از سفر اروپا باردن‌وارد تهران شدند و مدت کوتاهی در فرودگاه مهر آباد توقف کردند .

★ استقبال نخست‌وزیر

آقای هویدا نخست وزیر و چند تن از آقایان وزراء و عده‌ای از شخصیت های‌مملکتی‌از اعلیحضرت پادشاه اردن استقبال کردند و اعلیحضرت ملك حسین پس ازنیم ساعت توقف در سالن سلطنتی ، تهران را بقصد امان ترك گفتند :

★ پیام شاهنشاه

شاهنشاه آریا مهر که بامداد پنجشنبه تهران را بقصد بلغارستان ترك گفته بودند ، پیش از ورود به صوفیه ، طی تلگرامی از داخل هواپیما پیامی به اعلیحضرت ملك حسین فرستادند .

پیام شاهنشاه باین شرح‌بود :

اعلیحضرت ملك حسین
پادشاه اردن هاشمی

منفاسم که نتوانستم در کشور خود و در این مسافرت از آن اعلیحضرت پذیرائی کنم ، امیدوارم چنین فرصتی هر چه زودتر بدست آید و برادر خود را ملاقات‌نمایم.

محمد رضا پهلوی

ساختمان کارخانه‌ماشین سازی تبریز

بعلت نبودن اعتبار کافی بتعویق افتاد

بعلت عدم‌اعتبار کافی جهت‌خرید اراضی کارخانه‌ماشین سازی تبریز ساختمان کارخانه بتعویق افتاد .

این مطلب را یکی از مقامات اقتصادی آذربایجان‌شرقی‌بخبرنگار ما در تبریز گفت و اضافه کرد : قرار است تا دو ماه دیگرماشین ـ آلات مربوطه از چکسلواکی به ایران حمل شود و در صورتیکه ساختمان های اولیه کارخانه تاآن تاریخ تکمیل نشود ورود ماشین‌ـ آلات بسال آینده موکول خواهد شد و یا اینکه پس از حمل بایران باید درانبارهای مخصوص‌نگهداری شود .

در اینمورد خبرنگار ما در تبریز با آقای مهندس توکلی سر پرست پروژه کارخانه ماشین سازی تماس گرفت . وی گفت در صورت‌حواله اعتبار لازم ، تاخیری که در ایجاد ساختمان کارخانه شده جبران‌می شود .

جوایز حلب کوچولوی قو

بقیه از صفحه اول

ساعت هشت و نیم بعد از ظهر پنجشنبه ۱۰ شهریور مراسم قرعه کشی چهارمین سری جوایز حلب کوچوی قو در استودیو تلویزیون ایران انجام شد . در این مراسم علاوه بر هیئت نظار و حاج مرتضی مظفریان صاحب جواهری مظفرعده کثیری از مصرف کنندگان حلب کوچولوی قو شرکت داشتند .ابتدا مجری برنامه در باره اضافه شدن جوائز و چگونگی قرعه کشی ـ توضیحاتی داد سپس گردونه به گردش در آمدو نتیجه کلیه کارت های دو رنك چهارمین سری حلب کوچولوی قو که اولین رقم سمت راست آنها به عدد (۲) ختم‌میشود هر یك برنده یك جفت جوراب زنانه شدند و تمام کارتهای دو رنك چهارمین سری‌حلب کوچولوی قو که چهار رقم سمت راست آنها به شماره ۴۹۱۸ و ۰۵۵۶ ختم‌می شود هر یك برنده پنجهزار ریال اعلام گردید . برندگان پنجهزار ریالی برای دریافت جایزه خود و همچنین شرکت در قرعه کشی نهائی یکسری جواهر تمام برلیان بارزش ۵۰۰ هزار ریال تا ۵ مهر فرصت دارند تهران به‌روابط‌عمومی قو خیابان خیام ساختمان قوشماره ۷۹۲ و درشهرستان‌ها به‌نمایندگان قو مراجعه کنند . مشروح جریان در شماره آینده باطلاع‌خوانندگان عزیز میرسد .

زلزله در تهران ، شهرری و آبعلی

بقیه‌از صفحه‌اول

* در شهرری

خبرنگار ما در شهر ری گزارش داد : پریشب در شهر ری دو بار زلزله رویداد و باعث ترس و وحشت عده ای از اهالی شد .

اولین زلزله در ساعت ۱۲٫۴۵ بعد از نیمه شب و دومین زلزله چند دقیقه بعد رویداد . عده ای از اهالی متوجه وقوع زمین لرزه شده‌بودند بکوچه و خیابان پناه بردند ولی خوشبختانه‌زلزله‌ادامه نداشت وخسارتی وارد نیاورد .

بقرار اطلاع پریشب در آبعلی و نقاط اطراف‌نیززلزله رویداد وعده‌ای رامتوحش کرد ولی‌خوشبختانه خسارتی ببارنیامد .

* تلفاتی نداشت

شیروخورشیدسرخ دیروزاعلام‌داشت: زلزله شب جمعه در تهران‌هیچگونه خسارتی نداشته و در نقاط آذربایجان از جمله ماکو نیز زلزله خفیفی‌روی داد که خوشبختانه هیچگونه تلفات و خساراتی نداشته است .

توضیح شورایعالی جمعیتهای زنان ایران

شورایعالی جمعیت های زنان ایران بدینوسیله مطالب مندرج دربعضی از مجلات وجراید را دائر بر انحلال شورایعالی تکذیب می نماید .

سازمان جدید زنان‌ایران تشکیلاتی برای تکمیل شورایعالی جمعیت های زنان ایران است‌وبدستور والاحضرت شاهدخت اشرف پهلوی‌ریاست عالیه شورایعالی جمعیت های زنان ایران در شرف تکوین و در راه‌تکامل همان تشکیلات وبه منظور شرکت هرچه بیشتر زنان در این سازمان است وجمعیت های عضو شورایعالی امیدوارند با همکاری وصمیمیتی که درفعالیت های اجتماعی داشته اند همراه باسایر خواهران‌خوددرراه پیشرفت و بهبود وضع زنان ایران شرکت نماید .

آ ـ ۲۲۳۹۰

تغییر اوقات پذیرائی

دکتر عالی نسب

از تاریخ پانزدهم شهریور ماه بعد از ظهر ها (ساعت ۴ تا۸) از مراجعین محترم پذیرائی مینماید پیش از ظهر ها با تعیین وقت قبلی

خیابان امیریه ایستگاه البرز روبروی مسجد فخریه تلفن ۴۵۰۷۹

یکدستگاه بزرك صنعتی واقع در خارج تهران

جهت تصدی مشاغل زیر داوطلب میپذیرد :

الف ـ مدیر کارخانه

ب ـ رئیس بهره‌برداری کارخانه

داوطلبان باید حائز شرایط زیر باشند :

درجه مهندسی (مهندسین مکانیك ـ برق ـ شیمی ونساجی رجحان خواهند داشت) از یك دانشگاه معتبر .

سن بین ۴۰ تا ۵۰

داشتن صفات عالیه مدیریت و همچنین ۱۲تا۲۰ سال تجربه مهندسی و مدیریت در سطح عالی ضروری است .

حقوق ماهیانه جهت هریك ازدوشغل بین پنجاه هزار تاهشتاد هزارریال برحسب مشخصات داوطلب خواهد بود .

داوطلبان میتوانند درخواستهای کتبی خودرا که باید محتوی مشخصات کامل داوطلب منجمله سن وضع خانوادگی شرح‌مدارك تحصیلی و مراحل تجربی باشد به‌آدرس زیر ارسال دارند .

مدیر امور اداری

صندوق پستی شماره ۱۳۸۸ تهران

لطفا شماره تلفن خودرا نیز ذکر نمائید .

دکتر اقبال در مجارستان

آقای دکتر اقبال رئیس‌هیئت‌مدیره ومدیر عامل شرکت‌ملی نفت ایران که بدعوت دولتهای مجارستان و چکوسلواکی باروپای شرقی مسافرت کرده ساعت ۶ بعدازظهر روز پنجشنبه ۱۰ شهریورماه‌واردبوداپست شد و از طرف وزیر تجارت خارجی آن کشور ووزیر مختار مجارستان در ایران و گروهی از شخصیتهای برجسته مورد استقبال قرار گرفت . رئیس هیئت مدیره و مدیر عامل شرکت ملی نفت ایران ساعت ۹٫۵۰ صبح جمعه ۱۱شهریور ماه با وزیر نیرو ودر ساعت ۱۱ همان‌روز باوزیر صنایع سنگین مجارستان ملاقات نمود . و با آنان مذاکراتی بعمل آورد و آقای دکتر اقبال پس‌از ۷ روز اقامت در کشور مجارستان به چکوسلواکی مسافرت خواهد کرد .

معاون دادستانی ارتش

سرهنك ستاد سیاوش بهزادی بازپرس شعبه ۷ دادستانی بمعاونت دادستانی نیروهای مسلح شاهنشاهی منصوب گردید .

آگهی دانشکده ادبیات

ثبت‌نام دانشجویان‌بخش تعلیماتی وداوطلبان جدید (برای کلاس های تخصصی ـ کلاس های تقویتی) از روز سه‌شنبه ۱۵شهریور ماه‌درمحل ساختمان شماره ۲ دانشکده ادبیات (موسسه زبان های خارجی) انجام خواهد شد

شرایط ثبت‌نام در محل بخش تعلیماتی آگهی شده است .

رئیس دانشکده ادبیات

سازمان تربیت معلم و تحقیقات تربیتی (دانشسرای عالی)

بدینوسیله باطلاع داوطلبان دوره تربیت دبیر بعد از لیسانس میرساند ساعت هشت صبح روز سه‌شنبه پانزدهم شهریور ماه جاری کارت داوطلبان توزیع و ساعت هشت صبح روز چهار شنبه شانزدهم شهریور ماه‌جاری از کلیه‌داوطلبان مصاحبه بعمل خواهد آمد . آ ـ ۲۲۳۱۲ سازمان تربیت معلم و تحقیقات تربیتی

سیمان تهران

مرغوب‌ترین و باصرفه‌ترین سیمانها

خیابان کوشك تلفن ۴-۳۵۷۹۱

آژانس

بنگاه حمایت مادران و نوزادان
آموزشگاه بهیاری مامائی

آگهی قبول داوطلب

بنگاه حمایت مادران و نوزادان بمنظور تربیت ماما برای‌خدمت‌در خارج از مرکز وبرای دوره‌دوم آموزشگاه بهیار مامائی‌عده‌داوطلب با شرایط زیر می‌پذیرد :

۱ـ داشتن گواهی‌نامه فارغ‌التحصیلی از آموزشگاه های رسمی شبانه‌روزی بهیاری دوساله .

۲ـ حداکثر سن ۲۵ سال .

۳ـ سپردن تعهد چهارسال خدمت در خارج از مرکز و درهر نقطه که بنگاه تعیین نماید .

۴ـ دردست‌داشتن‌رضایت‌نامه‌ازاولیای خود مبنی بر موافقت با تحصیل در رشته مامائی و خدمت در خارج از مرکز .

دوره آموزشگاه برای دروس علمی و عملی جمعا یکسال است‌و بدانش‌آموزان درتمام دوره تحصیل وکارآموزی علاوه بر ناهار کمك هزینه ماهانه نقدی نیز پرداخته‌خواهد شد .

بهیارانی که لااقل یکسال خدمت بهیاری در یکی از دستگاه های درمانی وبهداشتی داشته‌باشند حق‌تقدم‌خواهند داشت .

داوطلبان میتوانند همه‌روزه صبح‌ها در ساعات اداری‌وتاتاریخ ۲۰ شهریور ماه ۱۳۴۵ بادردست‌داشتن شش قطعه عکس ۴×۶ ودوبرك رونوشت رسمی شناسنامه واصل مدارك تحصیلی بدفتر آموزشگاه واقع در خیابان امیرآباد «خیابان جمشیدیه» برای‌ثبت نام مراجعه نمایند . آ ـ ۱۸۰۵۶

تلفنهای جدید سازمان

وگا

۳۰۳۲۱۸ ـ ۳۲۳۲۸

ادسا گاز

باسرویس منظم و گاز ارزان

سیلندر ۱۰ کیلوئی ۱۰۰ ریال

سیلندر ۲۵ کیلوئی ۲۳۰ ریال

سیلندر ۴۰ کیلوئی ۳۵۰ ریال

ساعات کار یکسره از ۸ صبح تا ۸ شب

جمعه‌ها ۸ صبح الی ۱۲

دفتر مرکزی ـ خیابان فردوسی شمالی کاشی شماره۶۴

تلفن ۴۲۴۰۲

آب گوجه‌فرنگی

سرشار از ویتامین

محصول کارخانجات دولتی

هرقوطی ۵۹۰گرمی در تمام کشور ۱۵ ریال

خیابان ارك ـ کاخ وزارت اقتصاد

سازمان مرکزی‌شرکتها

الف ۲۹ ۱ـ۲ آ ـ ۲۰۷۷۴

انواع کمپوت محصول کارخانه‌های دولتی اصفهان و مشهد

برای فروش در سازمان مرکزی شرکتهای وابسته بوزارت اقتصاد آماده است

خیابان ارك ـ کاخ وزارت اقتصاد

سازمان مرکزی شرکتها

آجرمجوف ایتالران

برای دیوار و تیغه

مقاوم ـ عایق ـ سبك ـ سریع

ایتالران

ارزانتر از ارزانترین آجر

شرکت سهامی ایتالران : میدان کاخ شماره ۱۸۵

تلفن ۴۲۳۵۵ ـ ۶۵۱۸۴

نمایندگی اصفهان آقای قانونی ـ سرای مخلص تلفن ۲۴۸۵ ـ ۴۱۹۶

نمایندگی مازندران و گیلان : دفتر فنی مهندس کریمی فردـ چالوس جنب پمپ‌بنزین