اطلاعات
۲۰ صفحه
یکشنبه ۱۵ مرداد ماه ۱۳۵۱ ـ شماره ۱۳۸۶۷ تك شماره ۵ ریال

چریکهای سازمان سپتامبر سیاه

جریان نفت لیبی باروپا قطع شد

میلیونها تن نفت را آتش زدند

۴ مخزن بزرگ نفت در شعله‌های آتش سوخت

در صفحه ۲

سپتامبر سیاه برای جلوگیری از حمل نفت به آلمان تاسیسات نفت ایتالیا را منفجر کرد

باران وسیل شدید

در شهرستانها خسارات زیادی ببار آورد

★ ۱۰ هزار مسافر از بعدازظهر دیروز تا صبح امروز در فاصله بین گچسر تا آستارا بیتوته کردند

★ سیل در شهمیرزاد خسارات سنگینی ببار آورد

سیل شهمیرزاد خسارات زیادی بمزارع و خانه های روستائی وارد کرد.

امروز در پیشگاه شاهنشاه آریامهر

عملیات حیرت‌انگیز کلاه سبزها

در ۳۰ قسمت انجام شد در صفحه ٤

در یمن جنوبی

کلیه‌خانه‌ها ملی شد

★ نخست وزیر یمن شمالی گزارش روزنامه مصری را درباره اخراج مستشاران شوروی تکذیب کرد در صفحه ۲

شرق مسکو آتش گرفت

★ یکهزار هکتار از مناطق مشرق مسکو در کام آتش فرو رفته است

★ ۱۰۰۰ نفر برای خاموش کردن آتش تلاش میکنند

★ «ترور» ارگان سندیکاهای شوروی نوشت علت آتش سوزی خشکسالی مناطق اطراف مسکو است در صفحه ۲

جاده چالوس ۱۰ ساعت بسته شد

در نزدیکی شهرضا، سیل ٤ کودك را باخود برد ویك کامیون در «مورچه‌خورت» در زیر خروارها گل ولای مدفون گردید در صفحه ۱۷

اطلاعات تازه و دقیق درمورد

۳ دانشجوی مقتول ایرانی

پرویز صادقی

پرویز فروغی

فرامرز وجدانی در صفحه ٤

امروز عمو ودائی یکی از مقتولین به روزنامه اطلاعات مراجعه کردند

مصاحبه با پدر پرویز فروغی

بستگان نزدیک مقتولین چه‌میگویند؟

دو تن از مقتولین ۳ ماه قبل به‌فیلی‌پین رفته‌بودند

یک صحنه دلخراش پس از زدو خورد بین دو گروه مذهبی‌فیلی‌پینی.. این عکس چند تن از افراد دوگروه مخالف را که در زدو خورد کشته شده‌اند نشان میدهد.

برائر تصادم دو قطار در پاکستان

دهها نفر کشته و ۲۰۰ نفر مجروح شدند

یك قطار مسافری بایك قطار باری در پنجاب تصادم کرد و فاجعه بزرگی بوجود آورد در صفحه ٤

چریکها کشتی اسرائیلی را منفجر وغرق کردند

رادیو اسرائیل گفت ناخداکشته شد در صفحه ٤

بنستمین شعبه بانک رفاه کارگران

در ۱۷ ماه اخیر در لاهیجان گشایش یافت

ساعت ۱۰ ونیم صبح امروز بانك رفاه کارگران شعبه لاهیجان با حضور آقای جزایری استاندار گیلان و آقای دکتر علی آبادی رئیس کل بانك رفاه کارگران روسای ادارات ونمایندگان کارگران گشایش یافت رئیس کل بانك در این مراسم اظهار داشت بسیار خوشوقتم که شعبه بانك رفاه کارگران لاهیجان در فاصله دوروز تاریخی گشایش‌میابد یکی روز تاریخی انقلاب مشروطیت که دیروز ملت ایران سالگرد آن را جشن گرفت و دیگری قیام ملی ۲۸ مرداد که چند روز دیگر ملت ایران سالگرد آنرا نیز گرامی‌خواهد داشت.

رئیس کل افزود این بیستمین شعبه‌ایست که طی ۱۷ ماه اخیر گشایش یافته است آقای جزایری استاندار گیلان نیز از گشایش شعبه جدید اظهار خوشوقتی کردوگفت بانك رفاه کارگران بخصوص در سالهای اخیر بمعنای واقعی کلمه در اختیار طبقه اصلی واساسی و هم آنطور که شاهنشاه آریامهر وظیفه اصلی و اساسی آنرا تائید فرموده‌اند هر روز جهت تامین رفاه و آسایش بیشتر طبقه کارگر قدمهای تازه‌ای برمیدارد و من امیدوار هستم که شعب بانك در سراسر کشور بخصوص این استان هر روز توسعه یابد دراین مراسم نماینده کارگران لاهیجان نیز طی سخنانی از اینکه یکی از بزرگترین آرزو های پنجهزار کارگر این شهرستان برآورده شده است اظهار خوشوقتی کرد.

حضور محترم والاحضرت شاهپور غلامرضا پهلوی
ریاست معظم کمیته ملی المپیک ایران
ورزشکاران سازمان های ورزشی کارخانه های صنعتی آزمایش با نهایت تاسف و تاثر درگذشت دائی گرام آن والاحضرت محبوب را تسلیت عرض مینمایند.
اداره تربیت بدنی و تفریحات سالم آزمایش

آ ـ ۳۲۴۴۰

بانهایت تاثر و تالم ارتحال فاضل جلیل‌القدر جناب عبدالحمید اشراق خاوری راباطلاع عموم منسوبین و دوستان میرسانیم. مجالس تذکر روزهای سه‌شنبه و چهارشنبه ۱۷ و۱۸ مرداد ماه از ساعت ٦ بعدازظهردر منزل فقید سعید بنشانی خیابان تخت جمشید ـ ویلای شمالی ـ کوچه سوسن شماره ٤۱ منعقد خواهد بود.
خانواده‌های اشراق خاوری ـ موزون ـ موزونیان ـ فرخی ـ اشراق ـ خرسندی ـ سیدی ـ تیرانداز ـ کمالیان وخانواده‌های وابسته.

آ ـ ۲ آ ـ ۳۲۳۸٦

برنده جایزه ممتاز بلیط های اعانه ملی در راه سفر بلیط اعانه‌ملی خرید و با ۱۰۰ هزارتومان‌پول به خانه برگشت

سوغاتی شیرین

بچه‌هایم میگفتند: «بابا دست خالی از سفر برنمی‌گردد. ومن همه‌اش در این فکر بودم که‌در سفر اخیرم به مراغه و رضائیه

آقای قرمیت هاکوپیانس

چه چیز تازه‌ای میتوانم برای آنها بیاورم. من چهار فرزند دارم‌وآرزومند سعادت وموفقیت آنها هستم در مراغه شب را در منزل یکی از بستگانم که شیرینی فروشی‌دارد، خوابیدم. شب خواب دیدم‌که صاحبخانه ظرفی را از شربت گوارا برایم آورده است و من آن ظرف را بتمامی نوشیدم.
بقیه در صفحه ۱۷

آگهی ثبت‌نام قبول شدگان دانشگاه ملی ایران
در مسابقه ورودی سراسری سال تحصیلی ۵۲ـ۱۳۵۱
شرح در صفحه ۵

آگهی مسابقه ورودی
دوره‌های لیسانس شبانه
دانشگاه ملی ایران
شرح در صفحه ۱۳

۱۳۳٦۹ر ۱۳۵٦۸ ـ ۱۲ر۵ر۵۱
آگهی شهرداری تهران
طبق تصویبنامه شماره ٤ر۲٤۳۵٦ مورخ ٦ر۵ر٤۲ وزارت کشور بقائم‌مقامی انجمن شهر و تعرفه مصوبه مورخ ۲۸ر۱۰ر٤۸ و ۱۰ر۳ر٤۹ انجمن‌شهر پایتخت کسبه و پیشه‌وران محترم‌موظفند سالیانه بماخذ مقرر در تصویبنامه و تعرفه‌های مصوبه عوارض بشهرداری پایتخت پرداخت نمایند لذا مراتب‌بدینوسیله جهت اطلاع عموم کسبه وپیشه‌وران محترم آگهی میشود خواهشمند است حداکثر تاآخر شهریور ماه سال جاری بامراجعه بادارات درآمد مناطق ۱۲ گانه شهرداری فرمهای مربوط به عوارض متعلقه را دریافت و بشعب بانک ملی همان منطقه پرداخت و رسید مخصوص بخود را دریافت دارند تانیازی باقدامات‌قانونی دیگر از نظر وصول عوارض نباشد.
شهردار پایتخت
۳ـ۱ آ ـ ۳۲۰۹۸

آگهی پذیرش
داوطلب دختر و پسر
برای دوره‌های تکنیسین‌عالی درانستیتو تکنولژی اصفهان درزشته های‌برق مکانیك راه و ساختمان و رنگرزی
بقیه در صفحه ۹

آگهی پذیرش داوطلب برای دوره‌های تکنیسین عالی انستیتو تکنولوژی اهواز
شرح در صفحه ۱٤

اطلاعیه مرکز آزمون‌شناسی
درباره مسابقه ورودی مدر سه عالی علوم تغذیه وشیمی مواد غذائی شرح در صفحه ۱٤

آگهی اخذ رای حوزه‌های ۱ و ۲ شهر ری
شرح در صفحه ۱۹

مدرسه عالی ادبیات و زبانهای خارجی
خیابان پهلوی خیابان توانیر (ایوبی‌سابق) مقابل تلویزیون ملی ایران
برای دوره لیسانس سال تحصیلی ۵۲ـ۵۱ فقط تا آخرین روز ۲٦ مرداد ماه ثبت نام می‌نماید. بقیه در صفحه ۱۷

سازمان سپتامبر سیاه مخازن نفت ایتالیا را منفجر کرد

بیروت ـ سازمان سپتامبرسیاه ادعا کرد که انفجار مخازن نفت «تری‌یست» درایتالیا بدست کماندوهای این سازمان انجام گرفته است .

سازمان سپتامبرسیاه دراعلامیه‌ای که از طرف خبرگزاری فلسطین انتشار یافت گفته است که این عملیات درچهارچوب روشی که «سپتامبر سیاه» برای رسیدن به‌هدفهای خود دنبال می کند انجام شده است .

این روش عبارت ازوارد کردن ضربات شدید به‌دشمنان انقلاب فلسطین ومنافع امپریالیستهائی است که از صهیونیسم پشتیبانی می کنند .

این اقدام باعملیات دیگری که سپتامبر سیاه در آلمان فدرال و کشور های دیگراروپا انجام میدهد هماهنگی کامل دارد .

قسمت اعظم نفتی که در تری‌یست ذخیره‌می‌شودبوسیله نفت‌کش‌های عظیم که می ـ تواند ۱۴۰ هزار تن نفت حمل کنند از لیبی به ایتالیافرستاده می شود .

نفت‌خام دربیست‌و چهارمخزن بزرك تری‌یست که هریك از آنها گنجایش یك میلیون و پانصد هزار متر مکعب نفت رادارد ذخیره می شود وازآنجا بسوی شمال اروپا فرستاده می‌شود .

آتش‌سوزی مدهش‌مخازن‌نفت تری‌یست جنبه یك‌فاجعه بزرك بخود گرفته است .

دیروز یك خمره چوبی بزرك محتوی ۷۰ هزار متر مکعب ماده سوخت بر اثر گرمای فوق‌العاده شدید (۱۵۰۰درجه) که براثر آتش سوزی بوجود آمده‌بود با صدای وحشتناکی منفجر شد ودود غلیظ سیاه رنگی‌بهوا بلند شد این انفجار تلفاتی ببار نیاورد زیـرا کارشناسان که قبلا وقوع این انفجار را پیش‌بینی کرده‌بودند اقدامات احتیاطی لازم بعمل آورده و خمره چوبی‌رااز‌منطقه خطر دور کرده بودند شعله های آتش‌حتی بیك تپه مجاور سرایت کرده وتمام درختان آن‌را سوزانده است .

دو کامیون نفت‌کش نیز طعمه آتش‌شده‌اند . درنتیجه ایـن انفجار های عظیم لوله نفت «ترانس آلپین» «تال» که تری‌یست را به اتریش وآلمان پیوند میدهد قطع شده‌است .

بیست‌و چهارمین مخزن نفت «تری‌یست» که گنجایش یك میلیون وپانصدهزار تن‌نفت‌دارد هنگام انفجار هشتصد هزارتن نفت‌در این مخازن وجود داشت .

مقامات ایتالیائی‌دراینکه‌دست های جنایتکارانه‌ای این فاجعه راپدید آورده شك و تردید ندارند . تحقیقاتی که تاکنون انجام شده نشان میدهد که انفجاربوسیله بمب‌های‌پلاستیکی صورت گرفته‌است. در جریان انفجار ۱۷ نفر زخمی شده‌اند . از جنبه احتیاطی ساکنان خانه های مجاور انبار مساکن خود را تخلیه کرده‌اند .

روزنامه‌های ایتالیا هیجان و تشویش شدیدی را که این حادثه خرابکاری در سراسر شبه جزیره بوجود آورده در صفحات خود منعکس کرده‌اند.

روزنامه «ایل‌مساجرو» اظهار عقیده می کند که بعید نیست حادثه جنبه یك توطئه علیه سرهنك قذافی را داشته‌باشد ویا «توپامارو» های آلمان در این‌انفجار دست داشته باشند .

ولی سازمان سپتامبرسیاه‌تمام این حدسیات رارد کرده و مسئولیت انفجار مخازن نفت تری‌یست‌را بعهده‌گرفته است.

این نخستین‌خرابکاری‌سپتامبر سیاه‌در اروپا نیست نخستین اقدام سپتامبر سیاه‌قتل‌وصفی‌تل نخست‌وزیر اردن در قاهره بود وپس ازآن در چندکشوردیگر اروپا دست‌به خرابکاری زد .

هنوزاز جزئیات سازمان سپتامبرسیاه‌اطلاع دقیقی‌دردست نیست . گفته می شود که اعضای آن‌از یکصد نفرتجاوز نمی‌کند واز افراد «تندرو» سازمان الفتح تشکیل‌می شود .

این نخستین‌بار است که سپتامبر سیاه‌با صدور اعلامیه مسئولیت عملیات خرابکاری را بعهده می گیرد در گذشته صدای یك‌زن در گوشی تلفن جریان خرابکاری کماندو های سازمان را به اطلاع سردبیران روزنامه‌ها می رسانید .

این‌سازمان برای‌انتقام گرفتن از کشتار فلسطینی ها دراردن تشکیل شده و افراطی‌ترین سازمان‌های فلسطینی است .

قطع جریان نفت

شعله های بزرك آتش که‌طبق ادعای چریکهای فلسطینی در نتیجه‌خرابکاری آنها در تاسیسات نفتی تری‌یست زبانه کشیده است،امروز ادامه جریان نفتی را که از کشور های عرب به اروپای غربی فرستاده‌می‌شود، مورد تهدید قرارداد .

در ۲۴ ساعت منتهی به اولین ساعات روزشنبه انفجارهای عظیمی که ۴ مخزن از ۲۵ مخزن بزرك نفت‌را در تاسیسات انبار نفت در تری‌یست به آتش کشیده ، موجب شده‌است که‌لااقل ۲۰۰ هزار تن نفت دود شود .

از سراسر ایتالیا ماموران آتش‌نشانی ،با شتاب به تری‌یست فرستاده‌شده‌اند تادر مهار کردن وجلوگیری ازسرایت آن‌به سایرمخازن نفت‌جلوگیری کنند .

پلیس‌ایتالیا ، عقیده دارد که خرابکاری در مخازن نفت لوله ترانس آلپین ممکن است کار گروه بسیار ورزیده‌ای از کوماندوهای خارجی باشد .

مقامات ایتالیائی حتی‌ازپلیس بین‌المللی تقاضا کرده‌اند که درباره خرابکاری مورد بحث تحقیق کند ،اما از همان زمان که این تقاضا عنوان می شد، گروه چریکی سپتامبرسیاه از بیروت اعلام کرد که‌خرابکاری درتاسیسات نفت تری‌یست به وسیله چریکهای وابسته به گروه مذکور صورت گرفته است .

در اعلامیه‌ای که ،از طرف گروه سپتامبر سیاه‌انتشاریافته است ،گفته‌شده که کوماندوهای آن به این‌دلیل در مخازن نفت لوله ترانس‌آلپین ،خرابکاری کرده‌اند که این لوله ، ازنفت اعراب تغذیه می شودو ثروت نفتی ملت های عرب رابه‌آلمان غربی واطریش میبرد .

دراعلامیه گروه سپتامبرسیاه وعده‌داده شده‌است که چریك های این سازمان درآینده نیز، ضربات نخست خودرا ،برمنافع امپریالیسم و صهیونیسم‌دراروپا ودرخاورمیانه فرودخواهندآورد.

در جستجوی ۶ خرابکار

رئیس شهربانی تری‌یست اعلام کرد که آتش سوزی در سه مخزن از ۵ مخزن نفت که در تاسیسات انباری لوله «ترانس آلپین» درتری‌یست ، دچارحریق شده بود ، پایان یافته و اکنون شعله های آتش تنها از دومخزن دیگر زبانه میکشد .

رئیس شهربانی تری‌یست ، اضافه کرد که ماموران وی در حال‌حاضر در جستجوی ۶ نفر افرادی هستند که ظاهرا دریک گروه‌متشکل خرابکاری عضویت دارند و خرابکاری بوسیله‌بمب های ساخته شده از دینامیت‌در مخازن نفت تری‌یست بدست آنها انجام گرفته است .

تعداد تمام مخازنی که نفت لوله‌ترانس‌آلپین‌در آنهانگهداری میشود ، ۲۵ واحد است واین مخازن تشکیل مجتمع بزرگی میدهند که فاصله آنها از مرکز تری‌یست ۷ کیلومتر است .

طبق اظهار نظر کارشناسان فنی خرابکاری در مخازن نفت تری‌یست بوسیله افراد ماهری که با ساختمان و تشکیلات انبار های‌نفت‌آشنائی‌کافی داشته‌اند ، انجام گرفته است .

خرابکاری آنها بنحوی بوده که اجازه نداده است پس از وقوع‌انفجارو شروع آتش‌سوزی محتوی نفت مخازن بوسیله پمپ تخلیه شود ، در حالیکه اینکار یعنی‌تخلیه‌نفت مخازن درصورت آتش گرفتن آنها در تدارکات فنی انبار های نفت تری‌یست پیش‌بینی شده است .

یکی‌ازنمایندگان پارلمان‌ایتالیا امروز از دولت سئوال کرد که چه اقداماتی برای ازسرگرفتن عملیات عادی و کامل تاسیسات نفت در تری‌یست بعمل آورده است .

وی گفت تاکنون میلیونهاتن نفت دود شده و میلیونها دلارخسارت وارد آمده است .

خاورمیانه

یکی‌ازرهبران چریکهای عرب‌در اروپا کشته‌شد

بیروت ـ دفتر سازمان‌الفتح در بیروت اعلام کرد که فواد اسد الشمالی یکی از رهبران لبنانی چریکهای فلسطینی ، وابسته به گروه الفتح‌دراروپا، در میدان نبرد جان خود را از دست داده است .

در اعلامیه‌ایکه سازمان‌الفتح به این مناسبت انتشار داده ، محـل دقیق مرگ ویا کیفیت اوضاع و احوالی که منجر به درگذشت فواد اسدالشمالی‌شده مسکوت مانده است .

ازطرفدیگر «نهضت‌دمکراتیک سوسیالیستی ۲۴ اکتبر»که یک گروه لبنانی طرفدار چریکهای فلسطینی است، امروز در طی بیانیه‌ای، اعلام‌کردکه «الشمالی» هنگامی بدرود زندگی گفته است که انقلابیون وابسته به گروه سپتامبر سیاه ، ضربات خـود را در سراسر جهان برمنافع امپریالیسم و صهیونیسم وارد می‌آورند .

در بیانیه «نهضت ۲۴اکتبر» گفته شده که خرابکاری در مخازن لوله نفت «ترانس‌آلپین» در تری‌یست کـه بوسیله نفت اعراب تغذیه میشود ، ضربتی برمنافع امپریالیسم و صهیونیسم بوده است .

در بیانیه اضافه شده کـه جسد فواد اسد الشمالی روز شنبه آینده از سوئیس وارد لبنان خواهد شد .

سازمان الفتح در اعلامیه خود خاطرنشان کرده است که الشمالی‌درگذشته درماموریتهای بسیارمهمی‌شرکت‌کرده‌وسرانجام بدن بیجان وی در میدان نبرد به خاک افتاده است .

طبق اعلامیه الفتح ، الشمالی که از مدتی پیش مبتلا به‌بیماری سرطان بوده ، بارها ازدستور های پزشکان و یادستگاه‌رهبری الفتح که وی را بخاطر ضعف بنیـه مزاجی از شرکت در ماموریتهای‌دشوار منع‌میکردند، سرپیچی کرده و سرانجام نیز جان‌خودرا برسراین ماموریتها گذاشته است .

در اعلامیه الفتح اضافـه شده کـه الشمالی از ۱۹۶۵ یکی از رهبران سازمان‌چریکی الفتح بوده است .

برخی گزارش‌ها حاکی است که این شخص در جریان انفجار تاسیسات نفتی «تری‌یست» کشته شده است ولی مقامات ایتالیائی گفتند که هیچیک ازخرابکاران کشته نشده‌اند اما ممکن است یک یا چند نفر آنها مجروح شده باشند.

آتش‌بس عامل اخراج شورویها از مصر بـود

تل اویو ـ ژنرال‌حیم‌بارلو رئیس ستاد سابق ارتش اسرائیل که در پست وزارت بازرگانی‌و صنایع انجام‌وظیفه می کند در یك مصاحبه مطبوعاتی اظهار امیدواری کرد که با اخراج مستشاران نظامی شوروی راه برای‌حل اختلافات اعراب و اسرائیل از راه گفتگو های سیاسی باز شود .

ژنرال بارلو که بمناسبت دومین سال برقراری آتش‌بس در کانال سوئز سخن‌می گفت اضافه کرد که اسرائیل حاضر است درخواست های مصر را بشرط آنکه از حد اعتدال خارج نشود بپذیرد .

بارلو گفت ادامه آتش‌بس بین مصر و اسرائیل علت اصلی اخراج کارشناسان نظامی شوروی از مصربود .

خوشوقتی پادگورنی از وحدت مصر ولیبی

قاهره ـ حافظ بداوی رئیس مجمع خلق مصر که دررأس هیئتی برای دیدار رسمی از شوروی به مسکو رفته بود در بازگشت‌به قاهره‌اظهار داشت: پرزیدنت نیکلای پادگورنی در جریان مذاکرات دوستانه‌ای به وی گفته است که شوروی‌مایل است روابط خود را با مصر بیش از پیش استوار سازد.

بداوی اضافه کرد که در مسکو از وی و اعضای هیئت نمایندگی مصر استقبال گرمی بعمل آمد و تاکید کرد که‌ملت بزرگ شوروی همچنان از مبارزه‌عادلانه‌ملت‌مصر پشتیبانی میکند.

«بداوی» گفت که پادگورنی از وحدت مصر و لیبی اظهار خوشوقتی کرده است .

دانشجویان‌مصری به سیاست ضد شوروی سادات اعتراض کردند

بیروت‌ـ روزنامه «لوسوار» چاپ بیروت امروز گزارش‌داد که دانشجویان دانشگاه «عین‌ـ شمس» در قاهره روش ضد کمونیستی پرزیدنت سادات را بشدت محکوم کرده‌اند .

«لوسوار» می‌نویسددانشجویان دانشگاه «عین شمس» در پایان سومین کنگره خود که از روز ۱۸ تا ۲۰ ژوئیه تشکیل شده بود با تصویب قطعنامه‌ای سادات‌را متهم کردند که همان راه امپریالیستهارا درپیش‌گرفته و میخواهد مصر را در میان نیروهای ترقیخواه عرب‌منزوی کند

«لوسوار» ادعا کرده که روز شنبه‌متن‌کامل قطعنامه‌دانشجویان عین شمس راکه بطور مخفیانه در محافل دانشجویان مصر انتشار یافته بدست آورده است.

در این قطعنامه گفته شده است علتی که سادات را وادار کرد کارشناسان شوروی را از مصر اخراج کند روشن نیست زیرا شوروی یک دوست با وفای مصر بوده و در مبارزه اعراب با صیهونیسم وامپریالیسم پیوسته‌از جنبه سیاسی،اقتصادی و نظامی از اعراب پشتیبانی کرده است .

شوروی در مشکل‌ترین لحظات به‌یاری ملت‌عرب شتافته وهرگز نخواسته است اراده خود را به آنها تحمیل کند در این شرایط شک نیست که اخراج مستشاران نظامی شوروی از مصر از جنبه نظامی عـواقب وخیمی برای این کشور بوجود خواهد آورد و سادات به‌اتخاذ هیچگونه تصمیمی از جنبه‌نظامی قادر نخواهد بود.

اطلاعیه مهم
کودکستان ـ دبستان ـ راهنمائی
تحصیلی رجاء (دخترانه ـ پسرانه)
برابر بخشنامه شماره ۹۸۹۴ر۲ مورخ ۵۱ر۴ر۳۱ حائز رتبه اول ـ دوم ـ سوم درامتحانات نهائی‌خرداد ۵۱ بین کلاسهای پنجم‌کلیه مدارس‌ناحیه ۱۶ تهران بشرح زیر اعلام می گردد .
آقای محمد رضا کریمی با معدل کل ۱۹ر۸۵ رتبه اول از رجاء
آقای علیرضا انوری با معدل کل ۱۹ر۳۵ رتبه دوم ازرجاء
آقای احسان‌الله اسفندیاری با معدل کل ۱۹ر۳۲ رتبه سوم از رجاء
آقای محمدرضا کریمی حائز رتبه‌اول‌بین‌کلیه‌دانش‌آموزان ناحیه ۱۶و ۲ آموزش وپرورش‌تهران وبعضی نواحی دیگر مقام اول‌را بدست آورد .
نشانی ، خیابان دوم نیروی هوائی (۲ر۳۱) وسیله آمدو رفت آماده تلفن ۷۹۵۰۵۲ آ ـ ۳۲۳۵۸

مك گاورن ، سرجنت شرایور را بمعاونت خود انتخاب کرد

واشنگتن‌ـ سناتور جرج مک گاورن نامزد حزب دموکرات برای انتخابات ریاست جمهوری آمریکا اعلام داشت که «سرجنت شرایور» رئیس سابق سپاهیان صلح وسفیر پیشین آمریکا را در پاریس بسمت معاونت خود در انتخابات آینده برگزیده است.

این مطلب را مکگاورن چند ساعت پس ازآنکه سناتور« ادموند موسکی» پیشنهاد او را در باره معاونت ریاست جمهوری رد کرد در یک مصاحبه تلویزیونی اعلام داشت.

مک گاورن پس از برکناری ایگلتن از معاونت ریاست جمهوری حزب دموکرات‌درجستجوی معاون جدیدی برآمد و پس از آنکه هوبرت‌همفری، ادموند موسکـی پیشنهاد اورا رد کردند سرانجام قبل از تشکیل کمیته ملی حزب دموکرات درروزسه شنبه توانست «سرجنت‌شرایور» را بعنوان معاون خود انتخاب کند.

مکگاورن یادآورشدکه سرجنت شرایور بطور متوالی در دوران سه رئیس جمهوری با لیاقت و شایستگی کامل انجام وظیفه کرده وپس از آن ریاست سپاه صلح‌را بعهده داشته و مدتی نیز سفیر آمریکا در فرانسه بوده است.

گزارشهای ضد و نقیض درباره اخراج مستشاران شوروی از یمن‌شمالی

بیروت ـ
یك مقام سفارت‌جمهوری عربی یمن(صنعا) دربیروت امروز گزارش یکی از روزنامه های قاهره را دایر براین که دولت صنعا خواستار احضار کارشناسان شوروی از خاك جمهوری یمن شمالی شده است ، بشدت تکذیب‌کرد.

مقام مذکور تاکید کرد که گزارش روزنامه مصری بکلی بی‌اساس است و کاش دانسته میشد که چنین خبر دروغی باچه انگیزه و برای خاطر منافع چه کسی در روزنامه مذکور درج شده است .

روزنامه مصری اخبارالیوم دیـروز گزارش داده بود که دولت یمن شمالی خود را آماده کرده است‌تاخروج کارشناسان روسی را از دولت شوروی درخواست کند . اگر چه سفیر یمن شمالی درقاهره از تائید و یاتکذیب گزارش اخبارالیوم خودداری کرده است ، اما در عوض این گزارش ازطرف یکی از منابع صلاحیتدار یمن‌مورد تائید قرار گرفته است .

طبق اطلاعی که از منبع مذکور بدست آمده ، دولت یمن شمالی ، بخاطر فراهم کردن شرایط لازم جهت بهبود رابطه بادولت عربستان سعودی و همچنین بخاطر ازسرگرفتن روابط سیاسی باآمریکا تصمیم گرفته است به خدمت کارشناسان روسی درخاك یمن شمالی‌پایان‌دهد.

محسن‌العینی نخست وزیر یمن شمالی نیز شخصاگزارش یک روزنامه مصری را دایر بر اینکه دولت یمن شمالی‌خواستار بیرون رفتن کارشناسان شوروی شده است ، تکذیب کرد .

نخست‌وزیر یمن شمالی ، ضمن سخنانی که بوسیله خبرگزاری نیمه رسمی خاورمیانه نقل شده ، در عین‌حال منکر وجود پایگاه‌های نظامی شوروی‌در قلمرویمن شمالی شده‌است.

عینی تاکید کرد که کشور وی پایگاه‌های نظامی ، اعم از اینکه متعلق به شوروی و یا کشور بیگانه دیگری باشد وجود ندارد .

عینی‌اضافه‌کرده است که‌در تعداد کارشناسان روسی نیز در جمهوری یمن ناچیز است و دولت او قصد ندارد به خدمت آنها پایان دهد .

طبق اطلاعاتی که از منابع یمن در قاهره بدست آمده است ، تعداد کارشناسان روسی در جمهوری‌یمن شمالی‌احتمالا از ۴۰۰ نفر تجاوز نمیکند . اکثر این کارشناسان را افرادی تشکیل میدهند که به عنوان مربی و معلم با ارتش جمهوری‌یمن همکاری دارند.

هواپیماهای میگ جنگنده نیروی هوائی یمن شمالی ، بوسیله خلبانان روسی هدایت میشوند و سرویس آنها نیز ، برعهده تکنیسین‌های روسی قرار دارد . بندر حدیده‌که‌یکی از بنادر نوساز یمن شمالی است بوسیله کارشناسان روسی‌ساخته شده است .

تعداد کارشناسان چینی که در یمن شمالی مستقر هستند از شماره کارشناسان روسی بیشتر است ولی چینی‌ها بیشتر در اجرای طرحهای توسعه اقتصادی بکار گرفته شده‌اند . از طرف آلمان غربی نیز عدءا ی‌کارشناس به یمن شمالی فرستاده شده که متخصص جاده سازی هستندو یا برای احداث‌فرودگاه فعالیت میکنند.

در محافل سیاسی کشورهای عرب این عقیده طرفداران زیادی دارد که یمن شمالی کشور فقیری است و بهمین دلیل‌به تمام کمک‌های خارجی که یارای تحصیل آنها را داشته باشد، احتیاج دارد .

روابط صنعا با مسکو از سالها پیش تاکنون دوستانه بوده است. حتی در دسامبر سال گذشته عبدالرحمن ایریانی رئیس شورای انقلاب یمن شمالی ، از شوروی دیدن کرد.

کلیه خانـه های‌مسکونی یمن ملی شدند

بیروت‌ـ دولت عدن (یمن جنوبی) تصمیم به ملی کردن تمام خانه های مسکونی و ساختمانهای تجارتی گرفته است .

در گزارش خبرگزاری‌ها گفته شده‌ده‌رژیم مارکسیست عدن بموجب فرمانی‌که‌امروز انتشار یافته درصدد برامده است مالکیت تمام ساختمان های خصوصی و بازرگانی‌را به ملت که دولت نماینده ان است انتقال دهد

طبق معاد این فرمان بـه ناصر محمد یصفین ، معاون وزارت خانه‌سازی یمـن جنوبی ماموریت داده شـده است املاک‌ملی شدمرااداره کند و به منظور اعمال‌نظارت دولت برملی کردن امـلاک خصوصی کمیته هـای مخصوصی بوجود آورد .

در فرمان ملی‌کردن املاک خصوصی به‌خانواده‌هایی که در حال حاضر در منـازل شخصی سکونت‌دارند اجازه ادامه سکونت در خانه های آنان داده شده است.

علی ناصر محمد نخست‌وزیر یمن جنوبی، امروز اظهار داشت که هدف از صـدور فرمان یاد شده پایان دادن به استعمار مردم، بوسیله‌یک مشت کاسب و تاجر بوده و ملی‌کردن خانه‌های شخصی و ساختمانهای تجارتی ، یک پیروزی برای انقلاب است.

طبق گزارش خبرگزاری‌ها ، نخست وزیر یمن جنوبی سخنان اخیر را، خطاب بـه جمعیتی‌که به ملی کردن املاک خصوصی را مورد ستـایش قرارداده بودند، عنوان‌کرده است .

نخست وزیر یمن جنوبی، در سخنان خود بردشمنـان رژیم یمن جنوبی تاخت و گفت، مردمی که انقلاب یمن جنوبی را بوجود آوردند ، توانایی در هم شکستن‌ایادی سرسپرده ویلیام راجرز وزیر خارجه آمریکا را نیز دارند و عناصر ارتجاعی نظیـر عبدالباوی مکلاوی نیز ، به همان سرنوشتی کـه سایر خائنین به آن دچار شدند و جان خود را در مرز یمـن جنوبی ازدست دارند،گرفتار خواهند شد .

مکلاوی، یکی‌ازناسیونالیست های عدن بود که در سـال ۱۹۷۷ هنگـامیکه جبهـه آزادیبخش ملی(حزبی‌که‌اکنون زمام قدرت را دردست‌دارد) دریمن‌جنوبی برسر کار آمد، به یمن شمالی گریخت و در آنجا فعالیتهایی‌را برضدرژیم موجود یمن جنوبی آغـاز کرد .

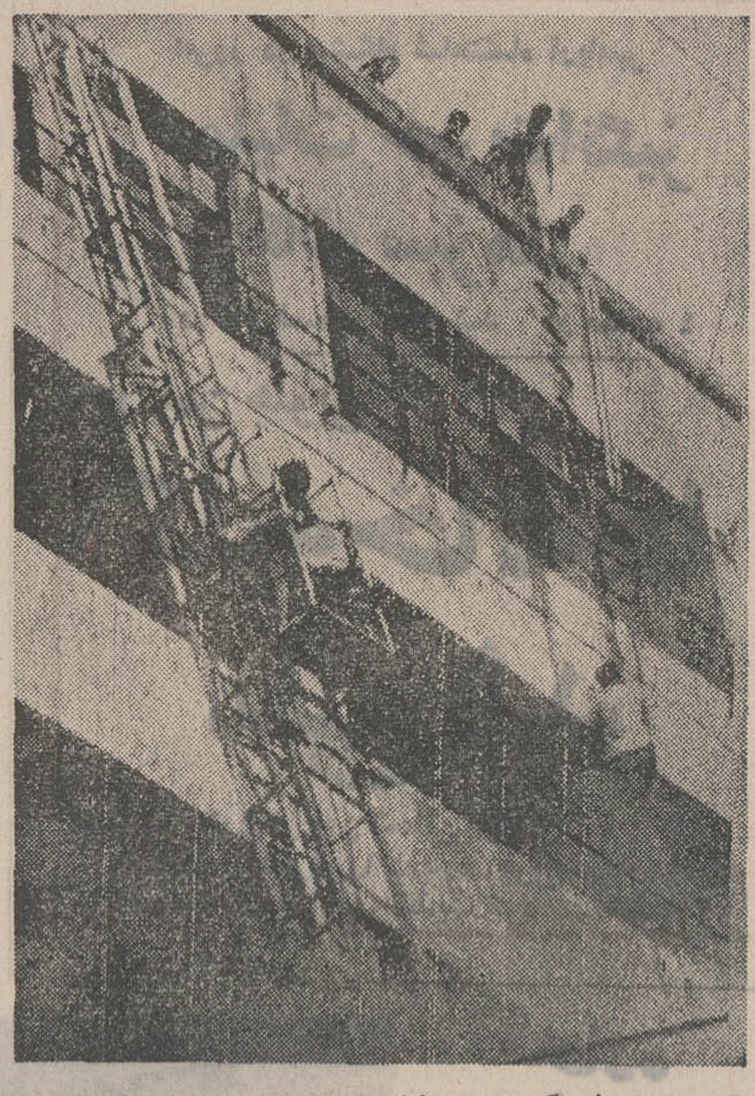

دیروز باردیگر در «سئول» پایتخت کره جنوبی آتش سوزی بزرگی روی داد . این‌بار یک‌هتل ۷ طبقه دچار آتش سوزی شد و درنتیجه آن دو نفر کشته و ۷۰نفر مجروح شدند . بیشتر مجروحین کسانی بودند که خود را ازپنجره‌هـا بـه خیابان پرتاب کردند . در عکس گروهی از میهمانان هتل که میکوشند از سوی نردبان های نجات خود را از ساختمان‌مشتعل دور کنند دیده میشوند .

عکس رادیوئی اطلاعات

خطوط حمل ونقل بین دو یمن قطع شد

بیروت

خطوط حمل و نقل میان جمهوری غربی یمن (شمالی) و جمهوری دمکراتیك خلق یمن (جنوبی) از روز جمعه قطع شده است .

خبرگزاری مصری خاورمیانه که این گزارش را انتشار داده ، مدعی است که‌مقامات یمن جنوبی روز جمعه‌گذشته به یك هواپیمای غیر نظامی یمن شمالی اجازه نشستن‌در فرودگاه عدن را نداده‌اند و این‌هواپیما، ناچار درفرودگاه تعز فرود آمده است .

در همین گزارش ، اضافه شده که بدستور مقامات هر دو دولت یمن شمالی و یمن جنوبی رفت و آمد اتومبیل‌ها از جاده‌ایکه عدن را به تعز متصل می کند نیز ، ازروز جمعه متوقف شده است .

در ۳۱ ژوئیه اخیرخبرگزاری خاورمیانه گزارش داده بود که اوضاع در مرز های یمن شمالی و یمن جنوبی بسیار وخیم است و بیم آن میرود که در هر لحظه انفجاری‌در سرحدات دو کشور روی‌دهد.

عده کثیری از ناسیونالیست های یمن جنوبی‌که از ۱۹۶۷ بدنبال روی کارآمدن جبهه آزادی‌بخش در یمن جنوبی، به یمن شمالی‌گریخته‌اند ، طی ماه های اخیر در مرزهای یمن جنوبی ، دست به‌سلسله عملیات چریکی زده‌اند و هدفشان آماده کردن زمینه برای سرنگون ساختن رژیم مارکسیست عدن است .

سناتور منسفیلد : بمباران سدها موجب ادامه جنگ میشود

هانوی ـ خبرگزاری ویتنام شمالی گزارش داد کلیسای «نات‌دیم» در ایالت «نین‌بین»از جمله پنجاه کلیسائی است که طی بمباران های هوائی اخیر منهدم شده است .

خبرگزاری ویتنام شمالی اضافه می کند که در جریان بمباران‌این‌کلیسا ها عده زیادی از کاتولیک ها کشته شده‌اند .

از طرف دیگر بمناسبت‌هشتمین سالروز سرنگون شدن نخستین هواپیمای آمریکائی در ویتنام شمالی روزنامه های هانوی آمار کاملی از هواپیما هائی را که در این مدت آمریکائیها در ویت‌نام شمالی از دست داده‌اند منتشر ساخته اند .

بنابر گزارش روزنامه «نهان دان» تاکنون ۳۷۹۷ هواپیمای آمریکائی درویت‌نام شمالی هدف آتشبار های ضد هوائی و یا موشک های سام قرار گرفته وسرنگون‌شده‌است . جنگجویان ایالت«کوانگ‌بین»به تنهائی ۶۶۴ هواپیمای آمریکائی را سرنگون ساخته‌اند .

شکاریهای بمب افکن آمریکا امروز باردیگر شهر هانوی را بمباران کردند .

هشت دسته از هواپیما های آمریکائی که در ارتفاع زیاد پرواز میکردند و دیدن آنها از زمین بوسیله چشم غیر مسلح امکان پذیر نبود حومه پایتخت را با بمب های آتش‌زا در هم کوبیدند .بلافاصله هواپیماهای مهاجم از هر طرف هدف حمله موشک های سام قرار گرفتند و یک هواپیمای آمریکائی هدف موشک قرار گرفت .

بمب افکن های «ب ۵۲» آمریکا نیز بنوبه خود به‌بمباران هدفهای خود در ویت‌نام شمالی ادامه داده و بیش از سه‌هزار و هشتصد تن بمب به مخازن مهمات و خواربار ویتنام شمالی فروریختند .

سناتور دمکرات مایک مانسفیلد لیدر فراکسیون اکثریت سنای آمریکا امروز اعلام کرد که ایالات متحده، چه بخواهد وچه نخواهد با حملات هوایی خود به ویتنام شمالی ، شبکه سدها و سیل بندهای قدیمی این کشور را با آسیب های سخت در معرض خطر انهدام قرار داده وبا اینکار ، افق صلح را در جنوب شرقی‌آسیا، بسیار دورتر کرده است .

مانسفیلد ، حاضر نشدماننـد سناتور ادوارد کنـدی ، دولت نیکسون را متهم کندکه عامدانه اقدام به بمباران سیل‌بند هـای ویتنام شمالی کرده و جـان میلیونها نفر از مردم غیرنظامی این کشور را در معرض‌تهدید قرار داده است .

سناتور هیواسکات ، رهبر فراکسیون جمهوریخواهان‌سنای آمریکا ، ادوارد کندی را متهم کرد که خود را به آلت تبلیغ دروغهای دشمن تبدیل کـرده است .

سناتور مانسفیلد گفت من میل دارم ادعای دولت نیکسون را در این مورد قبول کنم کـه سیل‌بند های ویتنام شمالی ، بخودی خود هدفهای حملات هوایی آمریکا نیستند ، اما از آنجا که از طرفی شدت این حملات روزبروز افزایش‌می‌یابد و از طرف‌دیگرخلبانان‌آمریکایی بیش از پیش ویتنام شمالی را بدون محدودیت و بدون درنظر گرفتن هدفهـا دقیقا انتخـاب شده بمباران میکنند . درنتیجه آسیبی که به سیل‌بند هـای ویتنام شمالی وارد میشود ، عظیم و جبران ناپذیر است .

خطر این بمبارانها باضافه خطری که در آینده نزدیک با شروع فصل بارانهای استوایی سیل‌بند های ویتنام شمالی را تهدید خواهد کرد .

مانسفیلد اخطار کرد کـه حملات هوایی آمریکا به ویتنام شمالی تنها مشکلات آمریکارا افزایش خواهد داد تنها باعث افزایش تعداد اسیران ونظامیان ناپدید شده آمریکایی در ویتنام خواهد شد و تنها زندگی‌را به اسیران آمریکائی که در ویتنام شمالی زندانی هستند تحمـل ناپذیرتر خواهد کرد .

در واشنگتن وزارت دفـاع آمریکا خبر داد که ویتنام‌شمالی برای جبران محاصره دریائی این کشور و مین‌گزاری شـدن بنادر آن بوسیله آمریکا ، دست‌اندر کار احداث لولـه نفتی دیگری برای‌تامین‌تدارکات نفتی خود ازجمهوری خلق‌چین شده است .

طبق گزارش منابع وزارت دفاع آمریکا ، لوله نفت جدید ویتنـام شمالی از شهر «پینگ‌ هسیانگ» در چین شروع وبه شهر «پت» در ۳۰ میلی شمال هانوی ختم میشود وساختمان قسمتهایی از آن تاکنون پایان یافته است .

موزائیک ماشینی ناهید
معمول آخرین تکنیک سیمانکاری درایران
خیابان پهلوی سه‌راه عباس‌آباد ۵۹۳ تلفن ۶۲۱۰۵۲ ـ ۹۲۱۰۵۴

کلاسهای زبان انگلیسی
INTERNATIONAL LANGUAGE CENTRE
کلاسهای عادی وفشرده زبان انگلیسی با همکاری استادان ایرانی و خارجی ـ کلاسهای انگلیسی مبتدی ـ عالی ـ لوور کمبریج L.C.E پروفیشنسی C.P.E
ثبت‌نام همه روزه صبح و عصر
گروه فرهنگی نیما ـ مرکز آموزش زبان
چهارراه شاه روبروی سینما آسیا تلفن: ۶۶۲۲۳۵

دکتر فریدون کابلی
از مسافرت مراجعت
ساعت پذیرائی ۸ونیم تا ۱۱ ونیم عصرها ۳و نیم‌تا۷ونیم
آدرس:خیابان تخت‌جمشید بین‌ویلا وبهجت‌آباد ۱۳۸

حمله روزنامه‌اردنی به‌اظهارات سفیرشوروی درعراق

عمان ـ روزنامه «الرای»چاپ عمان در تفسیر اظهارات اخیر سفیر شوروی در بغداد که‌گفته است عراق در صف مقدم نبـرد برای آزادی‌وپیشرفت قرار دارد نوشته است : مسکو باردیگر روی‌اسب بدی شرط بندی‌کرده است .

روزنامه ارگان نیمرسمی دولت اردن اضافه می کند :

شوروی در گذشته با اعتقاد به اهمیت موقعیت استراتژیکی و منابع نفتی عراق که در عین حال دارای یک حزب کمونیست نیرومند بود روی اسب عراق‌که عبدالکریم قاسم سوار کار آن بود شرط‌بست در حالی کـه واشنگتن نیز روی اسب مصری که عبدالناصر عنان آن رابدست داشت شرط‌بندی کرد .

روزنامه «الرای» در پایـان می‌نویسد : امروز نیز بمانند سال های ۵۹ـ۱۹۵۸ خاورمیانه صحنه‌همان شرط‌بندی ها است ما همیشه آرزومند بودیم که همه کشورهای‌عربی در نخستین صف مبارزه برای آزادی قرار گیرند ولی امروز شنیدن این سخنان از دهان یک مسئول شوروی نشانه نزدیک بینی و عدم دقت نظر است .

شرق مسکو آتش گـرفت

مسکو ـ روزنامه تـرود گزارش داد که آتش‌سوزی عظیمی اکنون منطقه‌ای بیش از یك هزار هکتار در ۱۳۰ کیلومتری مشرق مسکو را در کام خود فروبرده است .

ارگـان سندیکا های شوروی توضیح داده است که بیش از هزار نفراکنون برای خاموش کردن آتش مبارزه می کنند . علت این آتش سوزی خشکسالی بی سابقه‌ای است که از دوماه قبل در منطقه مسکوحکمفرما گردیده است .

شرکت تولیما

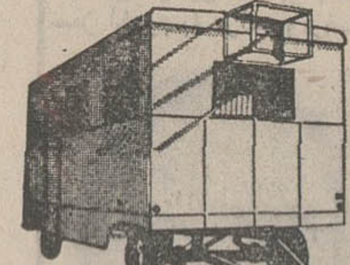

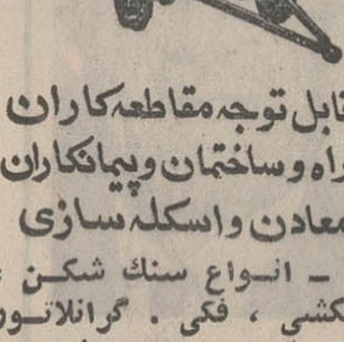

قابل‌توجه‌مقاطعه‌کاران راه‌وساختمان‌وپیمانکاران معادن‌واسکله‌سازی
۱ ـ انـواع سنك شکـن ، چکشی ، فکی . گرانالاتـور
۲ ـ کمپرسور هوا با موتور دویتس در مدل های مختلف
۳ ـ بیل هیدرولیکی پوکلین در سه مدل
۴ ـ انواع تسمه نقاله ثابت و سیار
۵ ـ بتونیر ۱۴۰ ـ ۲۱۰ ـ ۴۰۰لیتری انگلیسی و آلمانی
۶ ـ لیفت تراك در مدل های مختلف
۷ ـ جرثقیل هیدرولیکی از ۲ الی ۷۵ تن
۸ ـ دامپر ـ ماسه‌شور ـ سرند ـ کاراوان‌ـ آسانسور ساختمانی ـ جرثقیل برجی و غلطك را میتوانید از ما خریداری فرمائید . نمایشگاه و دفتر مرکزی خیابان آیزنهاور ـ مقابل وزارت کار تلفن ۹۵۹۲۴۴ ـ ۹۵۴۴۶۰

فیشر بیمار روانی است!

یك شطرنجباز و متخصص هیپنوتیزم اعلام کرد:

من حاضرم ، چشم بسته با فیشر واسپاسکی همزمان مسابقه دهم!

«بابی فیشر» قهرمان شطرنج آمریکا که در دور دهم پیکار بزرگ‌قرن، «بوریس اسپاسکی» قهرمان فعلی شطرنج جهان را شکست داد و اختلاف امتیازات خود را به ۳ رسانید ، با این پیروزی ، گام بزرگی برای‌به دست‌آوردن‌تاج قهرمانی‌شطرنج جهان برداشت .

دور دهم مسابقات که دیروز بسود «فیشر» قهرمان امریکائی پایان یافت ، پنجمین پیروزی فیشر در مقابل قهرمان روسی «بوریس اسپاسکی» بود ، در حالی که اسپاسکی قهرمان شطرنج جهان تنها در اولین دوربیکار توانست‌در مقابل فیشر به پیروزی برسد و در دوردوم نیز به علت غیبت فیشر امتیاز این دور را بسود خود به ثبت رسانید .

برتری فیشر

تاکنون از جمع ده دورمسابقه که در ریك‌یاویك انجام شده ، فیشر با ۶ و نیم امتیاز درمقابل ۳ونیم امتیاز اسپاسکی ، برتری خود را تثبیت کرده است .

بنابگفته دست‌اندرکاران شطرنج ، در تاریخ شطرنج جهان تاکنون سابقه نداشته است که‌شطرنجبازی‌در مسابقات جهانی این چنین بدرخشد .

«فیشر» قهرمان آمریکائی‌در شرایطی که۲امتیاز ازرقیب‌روسی خود عقب بود ، یکباره بخود آمد و گوئی زنك خطر شکست را شنیده باشد ، با مهارت‌زیاد نه تنها دو امتیاز عقب مانده را جبران کرد ، بلکه با ۳ امتیاز اختلاف بر اسپاسکی پیشی جست .

فیشر مریض است

فیشرقهرمان برجسته(وعصبی!) آمریکائی که‌بنا بگفته‌روانکاوان به یك نوع بیماری روانی مبتلاست ، درچند مورداستادان بزرك شطرنج را نیز انگشت به دهان ساخت و دچار حیرت کرده پیروزی او بر اسپاسکی در دوره های ششم و هشتم که بنابه پیش بینی استادان بزرك شطرنج می باید به نتیجه مساوی می انجامید ، آنان را چنان حیرت زده کرد که همگی متفق‌القول به نبوغ بیش از حد او اعتراف کردند و اکنون او را شایسته عنوان قهرمانی شطرنج جهان می‌دانند

ادعای یك انگلیسی

یك شطرنجباز انگلیسی مدعی است که در مقابل سیصد هزار دلار دستمزد ، آماده است با بوریس اسپاسکی قهرمان فعلی شطرنج جهان و بابی فیشر قهرمان شطرنج آمریکا ، در یك زمان ، با چشم بسته پیکار کند !

«رونالد مارکام» انگلیسی و متخصص هیپنوتیزم میگوید : «در مقابل یکصد و بیست و پنج‌هزار لیره استرلینك،حاضرم یك‌تنه با اسپاسکی و فیشر ، هردو دریك زمان با چشم‌بسته مبارزه کنم !»

حتی در شلوغی

او همچنین گفت :

من حتی حاضرم یك دسته نوازنده موسیقی جاز در سالن، آهنگهای تند جاز بنوازند و دوربین های تلویزیونی هم‌تا آنجائی که مقدورشان است ، به صحنه نزدیك شوند .

«رونالدمارکام» که تحت نام مستعار «رومارك» در شمال انگلستان به کار هیپنوتیزم‌می پردازد ، از فدراسیون شطرنج «ایسلند» تقاضا کرد که در پایان پیکار بزرك قرن بین اسپاسکی و فیشر باو اجازه داده شود که یك دور مسابقه آزمایشی با اسپاسکی و فیشر در یك زمان برگزار کند و در صورت توفیق قرارداد را امضاء خواهد کرد .

«مارکام»درباره فیشر قهرمان آمریکائی می گوید :

من از بهانه جوئیهای فیشر در شگفتم ، زیرا او یك بازیکن حرفه‌ایست ویك بازیکن‌حرفه‌ای در تحت شرایط غیر منتظره و دشوار نیزباید بتواندپیکار کند.

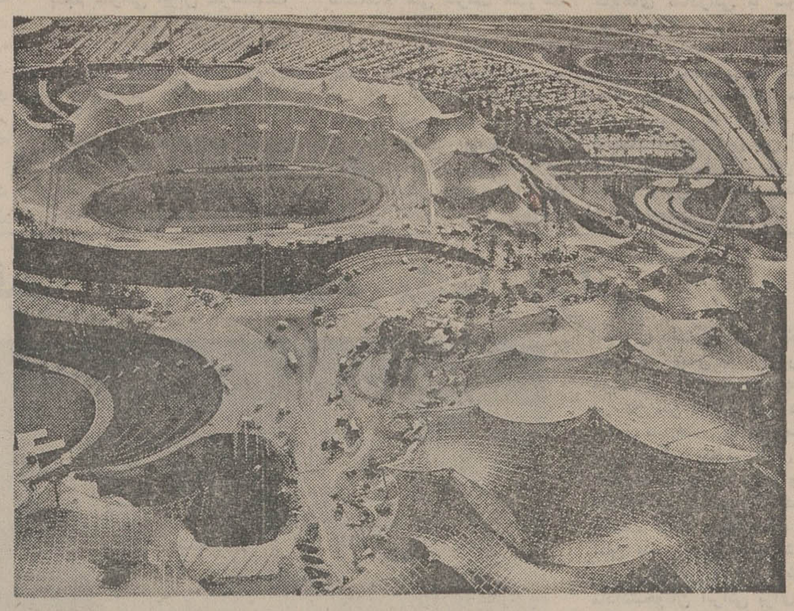

منظره هوائی از دهکده‌المپیك مونیخ ، با سقف هائی از مخلوط شیشه‌و پلاستیك که استادیوم‌های غربی این دهکده را بصورت سرپوشیده درآورده است و در مجموع ۷۴٫۸۰۰مترمربع مساحت را می پوشاند .

دهکده المپیك طوری بنا شده که ده هزار ورزشکار شرکت کننده در مسابقات المپیك می توانند از اردوگاه محل اقامت خودتا محل‌های برگزاری‌مسابقات‌را در چند دقیقه پیاده روی طی کنند .

۶ شطرنجباز برتر ایران

درالمپیاد شطرنج شرکت میکنند

کامران شیرازی قهرمان شطرنج ایران شد

مسابقات قهرمانی شطرنج کشور که از روز نهم تیر ماه آغاز شده بود ، پایان یافت و چهره شطرنج بازان برگزیده پس از یك سری مسابقات طولانی مشخص شد .

این مسابقات که در دو دوره مقدماتی و نهائی طی هفده دور انجام شد ، در پایان به پیروزی کامران شیرازی ، شطرنج بازجوان انجامید . شیرازی در جمع امتیاز با ۱۴ امتیاز به مقام اول دست یافت و در مکانهای بعدی به ترتیب کاوه هنری با ۱۲٫۵ امتیاز ، اسماعیل صفرزاده ۱۳ امتیاز ـ هادی بنکدار ۱۱٫۵ امتیاز ، پرویز رحیم خانی ۱۱٫۵ امتیازو سرژیك کارامیان از فارس با ۱۰٫۵ امتیاز جای گرفتند .

در این مسابقات که در خانه شطرنج برگزار شد ، مهرشاد شریف و خسرو هرندی دوشطرنجباز نامی ایران بعلت شرکت در مسابقات شطرنج دانشجویان جهان ، حضور نداشتند .

در مسابقات بعدی که با شرکت شریف هرندی ، شیرازی ، صفوت، حمصیان، سوادکوهی و خسروشهسوار برگزار خواهد شد ، ۶ شطرنج باز جهت شرکت‌در المپیاد شطرنج یوگسلاوی، انتخاب خواهند شد .

المپیاد شطرنج هردوسال یکبار برگزار میشود که امسال در یوگسلاوی خواهد بود ، المپیاد قبلی در سال ۱۹۷۰ در شهر زیگن‌آلمان، برگزار شد .

نبرد محمدعلی کلی در میدان گاوبازی

محمدعلی ماه آینده قرارداد نبرد بافریزیر راامضاء میکند

محمدعلی کلی‌قهرمان معروف مشتزنی جهان ، در یک نبرد هشت راندی‌بی‌هیجان جورجیو پرالتا مشت زن آرژانتینی را شکست داد . ده هزار نفر از ساکنان بارسلون و دیگرشهر های اسپانیابراین مسابقه‌نظارت داشتند.

کلی که قرار است ماه آینده قرارداد مبارزه با جوفریزیر قهرمان کنونی‌سنگین وزن‌بوکس جهان را امضاء کند ،به‌ندرت از ضربه مشت راست معروف خود استفاده کردوتنها بضربات ملایم چپ خود اکتفا کرد.وی بیشتر در رینگ وقت‌گذرانی میکرد و اجازه نمیداد کهپرالتا فرصت خودنمائی پیداکند.

این نبرد که در میدان گاو ـ بازی بارسلون انجام میشد با سوت وجنجال تماشاچیان روبرو شد زیرا هیچگونه (ناکداون) ، هیچگونه ضربه محکم و هیچگونه اثر ضربه مشت‌در چهره قهرمانان دیده نشد و حتی داورهم در این مسابقه وجود نداشت !

پرالتا که ۸۸ کیلو وزن دارد (۱۰کیلو کمتر از کلی) تصمیم دارد پس از چند مسابقه دیگر مشتزنی رابرای همیشه کنار بگذارد . از این مسابقه ۷۰۰۰ دلار نصیب پرالتا شد درحالی که کلی برای همین نبرد سی هزار دلار دریافت کرد.

پس ازپایان‌هشت دورمسابقه، خبرنگاران در رختکن بسراغ کلی رفتند و عقیده او راراجع به مسابقه پرسیدند . کلی‌اظهار داشت : من بیش از آن که‌فکر میکردم ، با اشکال روبروشدم. پرالتا مشتزن بزرگی است ! من سعی کردم او را ناکاوت کنم ولی موفق نشدم . بهرحال در شش راند او را تنبیه‌کردم.

پرالتا حریف دیروز کلی که فقط چهره‌اش کمی باد کرده بود، راجع باو اظهارداشت: من کوشش بسیار کردم تا تماشاگران را راضی کنم ولی شکست دادن‌کلی کار بسیار مشکلی است زیرا کلی مشتزن بزرگی است.

پرالتا پیش‌بینی کرد که نبرد کلی وفریزیر مبارزه هیجان ـ انگیزی از آب درآید.

اخبار کوتاه ورزشی

رکورد نوح نژاد

درمسابقات هفتگی دوومیدانی که عصر روز جمعه در استادیوم امجدیه انجام شد، ابراهیم نوح‌نژاد در پرتاب وزنه بارکورد ۱۷٫۱ متر مقام اول را بدست آورد.

رکورد نوح‌نژاد در مسابقه‌پرتاب وزنه عصرجمعه بهترین رکوردی است که تابحال در امجدیه بدست آمده است وتنها ۲سانتی‌متر از نفراول آسیا کمتر بود.

در دوی ۸۰۰ مترکوبتی بازمان ۱٫۵۵٫۳ دقیقه و در پرش طول‌نیز «یلقی» با رکورد ۶٫۹۶ مقام های اول را بدست آوردند.

رکورد قبلی «یلقی» ۷٫۹ متربود.

دختران والیبالیست دانشسرای عالی اول شدند

هشتمین دور مسابقات والیبال دختران دانشگاه های کشور که دربابل گشایش یافته بود ، پایان یافت و تیم دختران دانشسرای عالی به مقام قهرمانی این مسابقات دست یافت .

دراین مسابقات ۱۶ تیم از دانشگاه ها و مدارس عالی کشور شرکت داشتند و درپایان تیم های والیبال دانشگاه تهران و مدرسه عالی ترجمه پس از دختران دانشسرای عالی مقام های دوم و سوم این مسابقات را بدست آوردند .

بازیکنان تیم دانشسرای عالی که مقام اول مسابقات را بدست اوردند عبارت بودند از : مهری خوارزمی ، مهوش نوربخش ، حبیبه پاشائی ، مهری‌مراتی ، مولود تقی‌زاده ، شهلا عبداللهی ، اختر جوجی ، پروانه‌شفیع‌نیا، ناهید جبری ، ناهید محسنی ، مهری جهانگرد و ایران سبحانی .

سرپرست تیم والیبال دانشسرای عالی صارمی و مربی خانم وحیدیان .

تلویزیون برج جام جهان نما
مجهز به ماسك مخصوص که چشم‌ها را خسته نمیکند

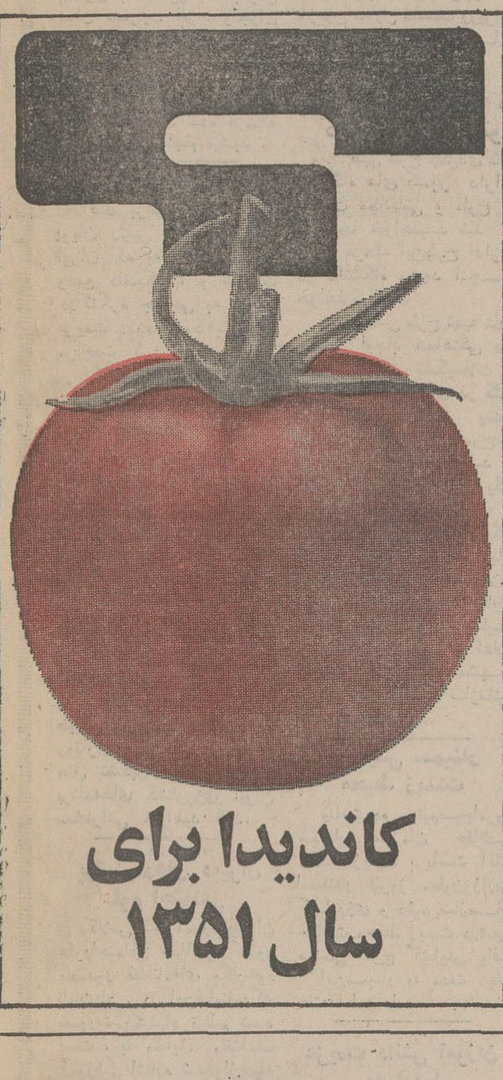

کاندیدا برای سال ۱۳۵۱

گروه شرکتهای تولیدی وواردا تی ماشین آلات راه‌سازی وساختمانی
ارکان ماشین. ونه
ماشین رول. رولر
خیابان آیزنهاور ـ مقابل دانشگاه آریامهر شماره ۶۲۸ و ۶۴۶
تلفن : ۹۵۹۰۷۸ ـ ۹۶۲۴۵۹ ـ ۹۵۲۸۹۹ ـ ۹۵۹۰۰۲ ـ ۹۵۸۵۵۵

هنرستان صنعتی مبتکر
دررشته های
الکترونیك ، الکترومکانیك ، مکانیك وساختمان
از دارندگان گواهینامه قبولی سال سوم دبیرستان ثبت نام مینماید.
فارغ التحصیلان بادرجه تکنیسین به دریافت دیپلم کامل
متوسطه فنی نائل خواهند شد برای ثبت نام به نشانی خیابان ایرانشهر شماره ۲۰۴ و ۲۰۶ تلفن های ۸۳۳۲۴۷ و ۵ـ۸۳۳۲۴۳ مراجعه فرمائید .
گروه آموزش فنی و حرفه‌ای مبتکران
۱ـ۱۰

گروه فرهنگی مرجان
برای دوره راهنمائی در محلهای زیر ثبت نام میکند:
۱ـ مدرسه راهنمائی دختران ،میدان کاخ ، خیابان ابتهاج ، خیابان دی جنب دبیرستان دختران مرجان تلفن های ۶۶۵۵۳۸ تا ۶۶۵۵۴۰
۲ـ دفتر دبیرستان دختران مرجان، میدان کاخ، خیابان ابتهاج ، تلفنهای ۶۶۹۲۸۵ تا ۶۶۹۲۸۷
۳ـ دبستان مرجان ، خیابان پهلوی، نزدیك چهارراه تخت‌جمشید کوچه نصیرزاده تلفن ۴۴۸۷۸
۴ـ دبیرستان پسران مرجان،خیابان پهلوی بالاتر از خیابان زرتشت کوچه جاوید تلفن ۶۲۱۹۷۴
وسیله آمدورفت دانش‌آموزان آماده است .

کودکستان ودبستان شیرین مه داد
با امتیازات زیر ثبت نام میکند
کلاسهای اول دبستان شیرین مه داد با متد مخصوص شیرین مه داد تدریس میشود .
تدریس ریاضیات زیرنظر (رادان) معلم سابق تلویزیون و کلاسهای کارآموزی
تدریس انگلیسی زیرنظر مربیان خارجی وایرانی
تضمین قبولی دانش آموزان در امتحانات نهائی کلاس پنجم
وسیله ایاب وذهاب مهیامیباشد، نام نویسی همه روزه صبح وبعدازظهر
نشانی : بین پهلوی بالا وچهارراه امیراکرم ـ کوچه آذر ـ تلفن : ۴۶۹۱۰ ـ ۴۳۳۰۵

از فردا صبح فقط در سینما امپایر
او جوانی بود پاك و بی‌آلایش که در میان دیوارهای گناه محبوس گشته بود ...وحال میخواست از این زندان گناه بگریزد...

پیتر لافورد ـ فرانسواز پروست در فیلم زندگی
دیوارهای گناه
با شرکت: درون باکی ـ برنار بلیه ـ ترزا دانیل
شروع سانسها ۱۵ر۱۱ صبح ۳۰ر۳ ـ ۳۰ر۵ ـ ۳۰ر۷ ـ ۳۰ر۹ بعدازظهر. گیشه سینما امپایر همه روزه برای این فیلم بلیط رزرو میکند .

قرارداد جدید ایران و شوروی

طرح ۱۵ ساله همکاری اقتصادی ایران و شوروی مورد مطالعه قرار می‌گیرد

★ وام شوروی به ایران با بهره ۲٫۵ درصد می‌باشد

مذاکرات وزیر اقتصاد و اعضای هیئت نمایندگی ایران با مقامات شوروی در چهار چوب کمیسیون دائمی همکاری اقتصادی ایران و شوروی به مراحل نهائی خود رسیده است و انتظار میرود طرف دو ،سه روز آینده براساس مذاکرات وبررسی‌هائی که بین اعضای هیئت‌های نمایندگی دو کشور انجام گرفته است موافقتنامه تازه‌ای امضاء شود.

آنچه تاکنون از مذاکرات طرفین استنباط می‌شود، این است که ، شوروی دربرنامه پنجم عمرانی ایران شرکت فعالانه‌ووسیعی خواهدداشت‌و از جمله‌درمورد توسعه‌کارخانه ذوب‌آهن واحداث لوله دوم‌گاز و فعالیت در بخش کشاورزی شرکت موثری خواهد کرد.

براساس مذاکراتی که تاکنون صورت گرفته است این نکته روشن شده ، که شوروی در برنامه عمرانی پنجم هم ازلحاظ دادن وام واعتبار و همچنین کمک‌های فنی شرکت خواهد کرد.

در این مورد آقای هوشنگ انصاری وزیر اقتصاد ایران به خبرنگار رادیو مسکو گفت : وامهائی کشوروری‌میدهد دارای شرایط مناسب، وبابهره‌سالانه دوونیم درصد می‌باشد. بعلاوه ایران حساب خود را ازبابت ماشین آلات که از شوروی دریافت میکند از راه صدور کالاهای صادراتی با شوروی تصفیه میکند.

اعضای هیئت‌های نمایندگی دو کشور در جلساتی که ظرف چند روز گذشته داشتندمسائل کلی مربوط به روابط آتیه اقتصادی وبازرگانی بین ایران وشوروی رابرای۱۵ سال‌آینده مطرح ومورد بحث ومذاکره قرار داده‌اند.

اطلاعات تازه و دقیقی از ۳ دانشجوی مقتول ایرانی

عمو و دائی‌پرویز صادقی در هیئت تحریریه اطلاعات در موردسفر پرویز به فیلیپین و مرگ‌وی به یکی از خبرنگاران اطلاعات توضیحاتی می دهند .

کشتار سه دانشجوی ایرانی درفیلیپین باعکس‌العمل محافل سیاسی و جراید این کشور مواجه شده است . این‌کشتار از طرف جرائد بعنوان اقدامی خلاف اصول تلقی و محکوم شد .

سه‌دانشجوی ایرانی‌که‌فرامرز وجدانی ، پرویز صادقی وپرویز فروغی نام دارند بوسیله‌عده‌ای ناشناس به قتل رسیده‌اند و اجساد قطعه قطعه شده آنها سه‌روزقبل درنقطه دورافتاده‌ای واقع درجزیره مین‌دانائو از مجمع‌الجزایر فیلیپین کشف‌شد.

به علت عکس‌العمل محافل دانشگاهی فیلیپین و به‌دنبال ملاقات اعتراض‌آمیز هشت‌دختر دانشجوی ایرانی مقیم فیلیپین بافردیناندمارکوس‌رئیس جمهوری این کشور ، سه آژانس دولتی پلیس‌و نیز سازمان ملی‌تحقیقات فیلیپین ماموریت یافتند برای کشف‌علت‌مرگ این سه دانشجو و تعیین هویت عاملین قتل‌آنها تحقیق کنند ، لیکن کوششهای این آژانسها برای‌پرده‌برداشتن از راز قتل سه ایرانی ثمری نبخشیده است .

بولتن مانیل چه مینویسد

طبق گزارش خبر گزاری اسوشیتدپرس‌روزنامه های‌مانیل درشماره های‌دیروز خودنسبت به حادثه قتل سه دانشجوی ایرانی درجنوب فیلیپین بشدت ابراز تنفر کرده و می نویسند : این حادثه‌برای‌کشورما شرم‌آور است .

روزنامه «بولتن‌مانیل» در سرمقاله‌ای که باین مناسبت انتشار داده ازمقامات فیلیپینی درخواست کرده‌است‌که قاتلان سه دانشجوی ایرانی را پیدا کرده و آنها را به کیفر اعمال خود برسانند .

اجساد قطعه قطعه شده سه دانشجوی ایرانی در جزیره «مین‌دانائو» واقع در ۸۰۰ کیلومتری‌جنوب مانیل کشف‌شده است .

مراسم بخاک سپردن وجدانی، صادقی، و فروغی سه‌دانشجوی مقتول روز جمعه باحضور بیش ازسه هزار دانشجوی دانشگاه مانیل انجام‌شد .

پرزیدنت مارکوس رئیس جمهوری فیلیپین که شخصا به این ماجرا رسیدگی میکند به پلیس ملی دستور داده است که تحقیقات جامعی دراین باره به عمل اورد .

سرویس های امنیت ملی فیلیپین‌نیز مامورانی‌برای تحقیق درباره این جنایت به منطقه «ماراوی» اعزام داشته‌اند.

بستگان مقتولین

خبرنگاران‌اطلاعات توانستند با آقایان علی‌حسینی و رحمت‌الله یوسفی عمو ودائی پرویز صادقی ونیز آقای غیبت‌الله فروغی پدر پرویز فروغی‌دوتن‌از سه‌دانشجوئی که‌درفیلیپین کشته شدند تماس بگیرند. آقای حسینی عموی پرویز صادقی گفت : پرویز که ۲۳ ساله است پس از خاتمه خدمت سپاهی دانش خود در یکی از روستاهای همدان‌با گذرنامه دانشجوئی برای ادامه تحصیلات عالیه رهسپار اندونزی شد. وی در طول مدتی که خدمت‌سپاهی خودرا انجام می داد با چند دانشگاه آمریکا ، کانادا وفیلیپین برای اخذ پذیرش مکاتبه می‌کردتا سرانجام توانست ازدانشگاه مین‌دانائو برای‌تحصیل در رشته پزشکی پذیرش بگیرد و تقریبا سه ماه قبل عازم فیلی پین شود.

پرویز فروغی نیز که‌مابا‌خانواده اوسال هااست معاشرت داریم دو هفته قبل از پرویز صادقی برای تحصیل عازم فیلی‌پین شده بود . این‌دوبواسطه‌سوابق آشنائی ، در فیلی‌پین بایکدیگر تماس گرفتند وبا یک دانشجوی دیگر ایرانی بنام فرامرز وجدانی که ماوی را نمی شناسیم، دوست شدند.

مادر بی‌خبر

پدر پرویز صادقی که بازرگان است از جریان اطلاع پیدا کرده، ولی مادر وی که به مشهدمسافرت کرده هنوزاز ماجرای مرگ فرزند خود بی‌اطلاع است.

پرویز صادقی دو برادر و سه خواهر دارد که همگی مقیم‌ایران هستند و سرگرم تحصیل می‌باشند. عموی پرویز که نام خانوادگی او حسینی است می گفت:

«ماروز جمعه تلگرافی ازفیلی‌پین دریافت کردیم که حکایت ازوقوع حادثه ناگواری برای‌پرویز داشت. اما در تلگراف‌معلوم نشده بوداین حادثه ناگوار چیست و چگونه بوقوع‌پیوسته.تااینکه دیشب‌جریان را درروزنامه ها خواندیم. اینکه خبرگزاری ها گزارش داده بودند ۳دانشجوی ایرانی مرام خاصی را تبلیغ می کردند، من که عموی پرویزصادقی‌هستم هیچ‌گونه‌اطلاعی از این بابت ندارم

ویدر و مادر وی هم از این‌ماجرا کاملابی اطلاع هستند . و می دانیم که آنها برای تبلیغ نرفته‌اند بلکه صرفا برای‌ادامه تحصیل به فیلی‌پین رفته‌بودند.

پدر فروغی چه میگوید ؟

آقای غیبت‌الله فروغی کارمند دارائی‌و پدر پرویز فروغی در تماس با خبرنگار اطلاعات گفت:

ـ پرویزدر جریان‌انجام خدمت سپاهی دانش با چند دانشگاه خارجی برای گرفتن پذیرش مکاتبه می کرد تا این که دانشگاه مین‌دانائو با پذیرش او موافقت کرد . پرویز پس از اتمام دوره سپاهیگری روز چهاردهم اردی بهشت ماه سال جاری باویزای دانشجوئی به قصد تحصیل‌در رشته کشاورزی عازم فیلی‌پین شد . دو هفته‌بعد نیز پرویز صادقی که‌خانواده‌اش باما رفت و آمد دارند به‌فیلی‌پین رفت .

پسرم مرتبا با ما مکاتبه می کرد ، اما چند هفته بود به علت‌آنکه‌می خواست ازدانشگاه مین‌دانائو به دانشگاه شهر دیگری که فکر می کنم‌ماراوی نام‌دارد ، برود از او نامه‌ای نداشتیم . تا این که روزجمعهٔ تلگرافی بدستمان رسید که خبروقوع حادثه ناگواری برای او را به اطلاعمان رساند و دیشب هم خبر مرگ‌او، دوستش پرویزصادقی ودوست‌مشترکشان فرامرز وجدانی را که گویا دانشجوی رشته شیمی در یکی از دانشگاه های فیلی‌پین واهل بندر عباس‌بوده‌است، درروزنامه اطلاعات خواندیم .

دانش آموز آذر

آقای غیبت‌الله فروغی نیز که علاوه‌بر پرویز ٤ پسر « که‌یکی از آن ها هم‌اکنون دراندونزی تحصیل می کند » و دو دختر دیگر دارد اظهار داشت :پسر من برای ادامه تحصیل به فیلی‌پین رفته بودو من‌هیچگونه اطلاعی از این که وی مذهب یا مرامی‌راتبلیغ می کند‌داشته وندارم .

پرویز صادقی قبلا دانش‌آموز دبیرستان آذر بود و بطوری که خبرنگارما گزارش می ـ دهند در امر تحصیل مراقبت و کوشش زیاد داشته است‌بطوری که معلمان‌وی و اولیاء مدرسه از کار او همیشه راضی‌بوده‌اند.

پدر وجدانی چه میگوید ؟

خانواده‌فرامرز وجدانی‌هم‌اکنون در اصفهان زندگی می کنند .

فرامرز وجدانی فرزند ارشد آقای رحمت‌الله وجدانی ومتولد سال ۱۳۳۰ بود . بدن ترتیب ۲۱ سال از سنش می گذشت .

آقای وجدانی ۳ دختر به اسامی : فریده ، فهیمه و فریبا و دو پسر دیگر بنام های احمد و فرشاد دارد

رحمت‌الله وجدانی (پدر فرامرز دانشجوی مقتول) کارمند اداره کل‌آموزش‌وپرورش‌استان‌اصفهان است و در سال اول شبانه دانشکده‌ادبیات دانشگاه‌اصفهان نیز تحصیل میکند .

آقای‌رحمت‌الله وجدانی‌صبح امروز به خبرنگار اطلاعات در اصفهان گفت :

فرامرز بعلت قبول نشدن در کنکور سراسری‌با گرفتن‌معافیت از خدمت وظیفه ، برای ادامه تحصیلات خود در فروردین ماه گذشته به فیلی‌پین اعزام شد .

فرامرز دردانشگاه «میندانائو» بتحصیل در رشته کشاورزی اشتغال داشت .

آخرین نامه مقتول

آخرین نامه فرامرز که دو روز قبل بدست پدرش رسیده به تاریخ اول مرداد ماه جاری نوشته شده است .

وی در نامه‌خود از استادان دانشگاه «میندانائو»ی فیلی‌پین تعریف کرده و نوشته است :

«ـ هفته گذشته در اینجایک روز کلاس ها تعطیل شد و استادان دانشگاه بعلت نبودن «جا» از رفتن به کلاس ها خودداری کردند و دانشجویان نیز در سر کلاس های درس حاضر نشدند .. ما همه منتظر بودیم که این تعطیلی لااقل یک هفته ادامه داشته باشد ولی استادان با روسای دانشکده ها موافقت کردند و بخواست های آنان پاسخ مثبت داده شد . روز بعد کلاس ها دایر شد . مادانشجویان ایرانی برای یک هفته تعطیل‌برنامه‌ای تنظیم‌کرده بودیم‌که برای‌مسافرت به‌اطراف «ماراوی» برویم که متاسفانه با باز شدن دانشگاه و دایر شدن کلاس های درس ، مسافرت ما منتفی شد .

فرامرز در پایان نامه خود نوشته است :

ـ پدر جان اجازه بده تغییر رشته بدهم و تحصیلات خود را در رشته طب (پزشکی) ادامه دهم و بعد به آمریکا بروم ..

من و پرویز صادقی (دانشجوی دیگری که در این دانشگاه تحصیل می کرد و کشته شد)به محفل ملی فیلی‌پین رفته و قول داده‌ایم که بعد از شش ماه با خواندن یک ترم در دانشگاه «میندانائو» به‌دانشگاه «دومگنه» برویم .

فرامرز در نامه خود از پدرش خواسته است تا برای او پول بفرستد . .

رحمت‌الله وجدانی پدرفرامرز اضافه کرد : امروز میخواستم برای فرامرز مبلغی پول‌بفرستم که در روزنامه خبر مرگ آنها را خواندم .

خبرنگار اطلاعات دراصفهان در گزارش خود اضافه میکند: فرامرز در نامه خود از فعالیت های غیرتحصیلی خود گفتگو کرده است و از نامه او صریحا برمی‌آید که‌وی‌به‌تبلیغ مرام‌دینی خود اشتغال داشته است

خانواده های دانشجویان‌تائید کردند که پیرو مذهب مقدس اسلام نیستند .

امروز درپیشگاه شاهنشاه آریامهر
عملیات حیرت‌انگیز کلاه سبزها
در ۳۰ قسمت انجام شد

قبل از ظهر امروزجشن‌تابستانی تیپ نیروهای ویژه هوابرد در پیشگاه شاهنشاه آریامهر بزرگ ارتشتاران در محل سد امیرکبیر برگزار شد.

در آغاز این مراسم سرهنگ یزدجردی فرمانده تیپ نیروهای ویژه هوابرد خیرمقدم‌عرض کرد ، و سپس عملیات «کلاه سبزهای» نیروی زمینی شاهنشاهی در سی قسمت مختلف انجام گردید .

در مراسم امروز والاحضرت شاهپور عبدالرضا ، والاحضرت شاهپور غلامرضا ، آقای علم وزیر دربار شاهنشاهی ، تیمسار ارتشبد عظیمی ، تیمسار ارتشبد اویسی ، فرمانده ژاندارمری کل کشور ، تیمسار ارتشبد خاتمی فرمانده نیروی هوائی شاهنشاهی، تیمسار دریابد رسائی فرمانده نیروی دریائی ، تیمسار سپهبد شفقت ژنرال اجودان شاهنشاه و جمعی‌ازامرای‌ارتش ونیزوابستگان نظامی کشورهای‌خارجی مقیم‌دربار شاهنشاهی و اعضای خانواده‌های افسران حضور داشتند .

شاهنشاه در ساعت‌ده‌وسی دقیقه به محل اجرای‌عملیات تشریف‌فرما شدند ، سرود شاهنشاهی نواخته شد و معظم‌له پس از استماع گزارش فرمانده نیروهای ویژه هوابرد به جایگاه مخصوص تشریف فرما شدند.

افراد نیروهای ویژه هوابرد یا کلاه سبزهای نیروی زمینی شاهنشاهی همه ساله پایان‌اردوی تابستانی خود را طی مراسمی‌در پیشگاه شاهنشاه جشن میگیرند و در این برنامه‌عملیات حیرت‌انگیزی انجام میدهند .

واگذاری مراکز تقطیر مشروبات الکلی به وزارت بهداری آغاز شد

کار واگذاری آزمایشگاهها و مراکز تقطیر مشروبات الکلی به وزارت بهداری ، در تهران انجام شد و مرکز اصطلک و دیگر مراکز تقطیرطی‌مراسمی به‌اداره نظارت برموادخوراکی و بهداشتی ، واگذار گردید.

کلیه کارمندان آزمایشگاههای مزبور نیز به‌اداره‌نظارت‌برمواد خوراکی انتقال یافتند . مراکز تقطیر مشروبات الکلی قبلا توسط وزارت دارائی اداره میشد .

براساس تصویب نامه‌دولت برای کنترل مشروبات الکلی‌از نظرقاچاق وکنترل‌آزمایشگاهی، از هربطری مشروب الکلی ، ده شاهی از تولید کنندگان گرفته‌میشد اما‌بموجب‌تصویب‌نامه جدید مقرر شد که از این‌مبلغ پنج شاهی به وزارت دارائی و پنج شاهی نیز برای کنترل آزمایشگاهی به وزارت بهداری تعلق خواهد گرفت .

یک صاحب مقام وزارت بهداری ، امروز به خبرنگار روزنامه اطلاعات گفت : کار تحویل و تحول دیگر مراکز تقطیر مشروبات الکلی از وزارت دارائی به وزارت بهداری ، در نقاط مختلف کشور از جمله آذربایجان ـ قزوین ـ اهواز ـ جلفای‌اصفهان ـ شیراز در دست انجام است.

کشتی اسرائیلی منفجر وغرق شد

تل‌آویو ـ رادیواسرائیل‌گزارش داد براثرانفجار شدیدی که امروز درکشتی «اوفر» اسرائیل روی داد ناخدای آن کشته شدوخود کشتی درحال غرق شدن میباشد.

کشتی «اوفر»ازیوگسلاوی بسوی اسرائیل حرکت‌کرده بود هنوز از محل غرق شدن و علت انفجار گزارش دقیقی نرسیده است اما احتمال داده میشود که کشتی اسرائیلی‌براثرخرابکاری چریکهای عرب منفجر شده باشد.

براثر تصادم دو قطار در پاکستان

دهها نفر کشته و ۲۰۰ نفر مجروح شدند

راولپندی ـ براثر تصادم دوقطار بایکدیگر دهها نفر کشته و بیش از دویست نفر مجروح شدند . حادثه در پنجاب روی داد و در جریان آن یک قطار سریع‌السیر مسافری که عازم کراچی بود با یک قطار باری بشدت تصادم‌کرد خبرگزاری آسوشیتدپرس‌پاکستان گزارش داد که در حدود ۵۰ جسد از لابلای لاشه‌های دوقطار بیرون آورده شده است . هنگام وقوع تصادم قطاربازی درایستگاه «لیاقت‌پور» متوقف بود . این منطقه از راولپندی ۸۰۰ کیلومتر فاصله دارد.دهها نفر ازمجروحین به بیمارستان منتقل شدند و گروه های پزشکان و گروههای نجات دست بکار شده‌اند.

فیلابی وانوری یک‌قدم به‌تیم‌ملی نزدیک‌شدند
جوادی چهارشنبه آینده کشتی میگیرد

فیلابی وانوری ، در دو دیدار حریفان خود رابزانو درآوردند و اولین گام رابرای شرکت در مسابقات‌المپیک‌مونیخ‌برداشتند. آخرین مرحله‌مسابقات انتخابی کشتی در اردو برای وزنهای ۱۰۰ کیلو گرم وفوق سنگین ، عصر دیروز در استادیوم‌محمد رضاشاه انجام شد و نتایج‌زیر بدست آمد:

در ۱۰۰ کیلوگرم ، انوری با حسین عرب ، نتیجه باامتیاز بسود انوری.

در فوق سنگین ، فیلابی با بختیاری ، نتیجه باضربه فنی بسود فیلابی (به بختیاری سه اخطار شد).

دنباله این مسابقات برای انتخاب اعضای تیم ملی کشتی در وزنهای ۷۴ ـ ۱۰۰ وفوق سنگین امروز ادامه خواهد داشت .

در ۷۴ کیلوگرم برزگر ، دو کشتی در مقابل بزرگی و زرافشانی انجام خواهد دادو درصد کیلو گرم ، انوری با توپچی روبرو میشود.

در فوق سنگین نیز، فیلابی طی دو مسابقه باحریفان‌خود، سوخته سرائی و ایوب پیکار خواهد کرد.

در وزن ۴۸ کیلو گرم که‌هنوز سرنوشت قهرمان آن نامعلوم است ، ابراهیم جوادی‌قهرمان ۴۸ کیلوئی جهان‌که درمسابقات مقدماتی در برابر اسلامی با ضربه‌فنی شکست خورد یکبار دیگر بخت‌خود رادر راه‌المپیک خواهد آزمود.

پیکار جوادی و اسلامی سه روز دیگر انجام خواهدگرفت.

کارگرنژاد ۲ رکورد را شکست

★ **شرکت کارگرنژاد در المپیک هنوز روشن‌نیست؛**

کارگرنژاد وزنه‌بردار سنگین وزن ایران، در رکوردگیری دیروز ۲بارر‌کورد‌ایران و آسیاراشکست.

در رکوردگیری دیروز که در استادیوم داودیه انجام شد، کارگر نژاد وزنه‌بردار سنگین وزن موفق شد دوبار در حرکت پرس رکورد ایران و آسیارا ترقی دهد.

باراول در حرکت پرس وزنه ۱۷۵ کیلوگرم را بالای سرکشید که این خود رکورد جدیدی در حرکت پرس سنگین وزن جدید بود. باردوم کارگرنژاد پس از موفقیت در برابر وزنه ۱۷۵ کیلو گرمی تقاضای وزنه ۱۷۷٫۵ کیلو گرمی کرد که این‌بار نیز براحتی وزنه‌را بالا برد. بدین ترتیب‌کارگر نژاد طی دوبار رکوردگیری موفق شد رکورد های قبلی پرس ایران وآسیا را درسنگین وزن جدید افزایش دهد.باوجود این موفقیت، هنوز شرکت کارگرنژاد درمسابقات المپیک مونیخ نامعلوم است.

مسابقات شنای قهرمانی کشور در اصفهان آغاز شد

سی و سومین دوره مسابقات شنای قهرمانی کشور ، بعد از ظهر دیروز در استخر شنای «پهلوی» اصفهان گشایش یافت .

این مسابقات که با شرکت‌یکصد و هفتاد و چهار شناگر پسر و دختر از هشت‌استان ،دراصفهان آغاز شد تا روزهیجدهم مردادماه ادامه خواهد داشت.

نتایج اولین دوره مسابقات‌شنای قهرمانی کشور بدین شرح است:

صد متر نهائی قورباغه مردان : مرتضی شریعت از اصفهان‌اول، منصور جوشن‌پوش از خوزستان دوم و مرهاد عسگری از خوزستان سوم.

۱۰۰ متر قورباغه مردان رضا کامرانی از تهران اول ، فریدون جلیلی از اصفهان دوم و جواد گودرزی ازتهران سوم .

۱۰۰ متر قورباغه بانوان : گلرخ معززی از تهران اول، مینو فروزش از تهران دوم و فروز نعمتی از خوزستان سوم .

در ۳ روز گذشته :

نیم میلیون نفر تهرانی سفر کردند

در دوروز تعطیلی که گذشت، بیش از صد هزار اتومبیل از تهران خارج شد و بدین ترتیب هزاران خانواده تهرانی برای هواخوری واستراحت واستفاده از تعطیلات تهران را ترک گفتند .

خبرنگاران اطلاعات که‌از دو روز قبل وضع جاده های‌شمال کشو رارا زیر نظر داشته‌اند گزارش میدهند :

«بنابه گفته مامورین پلیس‌راه راه های شمال در دو روز گذشته نسبتا خوب بود و بجز چند مورد حادثه سوئی رخ نداد . پلیس در این دوروز حرکت کامیون ها را درجاده های چالوس ـ هراز ـ قزوین موقوف کرده بود و فقط کامیون های حامل مواد نفتی و میوه و کالا های فاسد شدنی وخواربار (بجزساعات ۵ تا ۹ شب) دراین راه ها اجازه حرکت داشتند .

وزارت راه قبلا اطلاع داده بود که چند جاده‌های هراز وچالوس در دست تعمیر است و از رانندگان خواسته بود تا در نقاط مزبور با احتیاط حرکت کنند .

نیم میلیون مسافر

کارمندان برخی از وزارتخانه ها و سازمان های دولتی که در هفته از ۲ روز تعطیل استفاده میکردند،ازعصرچهارشنبه‌تهران را ترک گفتند

باتوجه به آمار پلیس راه، در مورد حرکت بیش از صد هزار اتومبیل به شمال چنانچه هر خانواده را ۵ نفر بحساب آوریم در ظرف سه روز تعطیل بیش از نیم میلیون نفر بشهر های شمال کشور سفر کرده‌اند

اظهارات مسافر از دریا برگشته

یک مسافر که همراه با اعضای خانواده‌اش از رشت بازگشته و از طریق جاده‌ی کندوان به کرج وارد شده بود به مجرد آن که کمالی خبرنگار اطلاعات‌رادید باخشم وعصبانیت گفت : تورا به خدا بنویسید که بعضی از فروشنده‌ها اینقدرفرصت‌طلب نباشند ودق‌دل‌خود را سرمسافران گرمازده خالی نکنند!

وی سپس در حالیکه قدری آرامتر شده بودگفت : آخه در کجای دنیا گوجه‌فرنگی کیلوئی سه ریال را پانزده ریال میفروشند و کرایه اقامت یک پلاژ ۱۵۰ ریالی را در یکشب تا ۲۵۰۰ ریال بالا میبرند ؟»

خرج کمرشکن

مسافر دیگری که شاهد این گفتگو بود ناگهان خود را به وسط انداخت و خطاب به خبرنگار اطلاعات گفت : خرجی ۶ ماه خانواده‌ام را ظرف یک هفته از دست دادم ! وی سپس به‌وضع پلازوپلاژدارهادر شهر های‌ساحلی اشاره کرد وافزود:

آدم وقتی به سواحل دریای خزر مسافرت میکند بایدحساب همه چیز را بکند و ضمنا این آمادگی را پیدا کند که هنگام بازگشت لباسی برتن نداشته باشد چون برخی از پلاژداران مسافران را لخت میکنند ! وی که خود را سعید ملک محمدی معرفی می کرد در دنباله‌سخنان خود از گرانی قیمتها در شمال سخت‌گله داشت و مدعی بود که غذا هائی که در کافه رستوران های شمال تهیه میشود ، گاه اصلا خوردنی نیست و آدم هر چه پول بدهد ولو خیلی کم باز هم مفت گران است !

غذاهای بد

در سه راهی آزمایش بطرف تهران‌یکراننده بنام امیرفرزین‌ـ جو میگفت :

هوای‌شمال‌بدنبوداما خوراکی ها خوب نبود و پشه هم خیلی خیلی زیاد بود .

فرزین جو راننده اتومبیل سواری شماره ۷۸۵۳۳ تهران سپس افزود :

از بس که غذا های تهیه‌شده در رستورانهای شهر های ساحلی بد بود من و رفقایم مشترکا گوسفندی خریدیم و از گوشت آن استفاده کردیم !

همه چیز تمام شد !

ظرف ۳ روز گذشته در اکثر نقاط مختلف سواحل دریای خزر این تابلوها زیاد دیده می‌شد ناهار تمام‌شد! جا نیست ... پارکینگ‌پرشده، ظرفیت‌تکمیل است وجالبتر از همه این تابلو :«همه‌چیز تمام‌شد!»

دیروز در دومین روز تعطیلات وضع غذا در سواحل دریای خزر بخصوص در بندر پهلوی و رشت رضایت بخش نبود، سطح قیمتها بالا بود و غذاهائی هم که‌وسیله کافه رستورانهای ساحلی تهیه شده بود چندان مرغوب بنظر نمیرسید. از همه‌بدتر اینکه همین غذاها هم دربعضی از ساعات روزنایاب می شد و مسافران دریا باخوردن نان و پنیر وهندوانه سدجوع میکردند.

قیمت ارزاق عمومی دربندر پهلوی از روز ۵شنبه گذشته بالا رفت و گاهی تا۶ یا۷ برابر نیز رسید.

درهیچیک از مسافرخانه‌ها ، هتلها ومهمانخانه‌های شهر رشت و بندر پهلوی جای خالی دیده‌نمی شدوبیش از سی‌هزار مسافر که موفق به یافتن جا نشده بودند درداخل اتومبیل ویاکنار پیاده‌روها اطراق کرده بودند.

پرویز فروغی (مشخص شده باضربدر) باپدر ، مادر ، برادران و خواهران خودبهنگام گرفتن یک‌عکس خانوادگی

خبرهای کوتاه

جلسه کمیته المپیک

بامداد فردا ، در حضور والاحضرت شاهپورغلامرضا پهلوی ریاست عالیه کمیته ملی المپیک ایران، بیستمین جلسه هیات اجرائی این کمیته ، برگزار خواهد شد.

تلقیح مرزنشینان

واکسیناسیون و تلقیح افراد مناطق مرزی و نقاط آسیب‌پذیر کشور بر ضد بیماریهای واگیر اغاز شد.

اکیپهای بهداشتی وزارت بهداری به منظور بالا بردن سطح مصونیت افراد واجرای برنامه‌ایمنی ، کارواکسیناسیون علیه آبله و وبا را در مناطق مزبور آغازکردند .

برنامه واکسیناسیون وتلقیح اهالی مناطق یاد شده هرساله در این فصل انجام میشود .

ورود رئیس دانشگاه‌ملی

آقای پرفسور انوشیروان پویان رئیس دانشگاه ملی ایران که به منظور مطالعه وضع دانشگاهها و شرکت درکنگره جراحی به اروپا عزیمت کرده بود بتهران مراجعت کرد .

بانک رفاه کارگران لاهیجان

بامداد امروز شعبه بانک رفاه کارگران در لاهیجان با حضور آقای عون جزایری استاندار گیلان و آقای دکتر علی‌ابادی رئیس کل بانک رفاه کارگران گشایش یافت .

سخنرانی درکلوب‌روتاری

ساعت یک‌بعدازظهر فردا آقای مهندس‌منصور روحانی وزیر کشاورزی و منابع طبیعی درجلسه هفتگی‌کلوب روتاری مرکز که در پارک هتل تشکیل میشود درباره برنامه‌های کشاورزی ایران سخنرانی خواهند کرد.

پیشنهادهای دبیران علوم اجتماعی

کلاس کارآموزی‌دبیران علوم‌اجتماعی سراسر کشور باصدور قطعنامه‌ای بکارخود پایان‌داد . در این‌قطعنامه که بصورت پیشنهاد تنظیم شده است ، به مسایل مختلف آموزشی اشاره شده‌وازجمله تقاضای تشکیل یک مرکز پژوهشی و دارلترجمه شده است .

مطلب مهم دیگری که‌در این پیشنهادها دیده می‌شود، موضوع تفکیک نمره دروس تاریخ و جغرافیا و تعلیمات مدنی در برنامه تفصیلی دبیرستانها است .

مصاحبه از داوطلبان مدرسه عالی علوم حزبی

صبح امروز مصاحبه‌ای در مدرسه علوم حزبی با داوطلبان تحصیل در دوره فوق لیسانس این مدرسه برگزار شد .

چند تن از شخصیتهای حزب ایران نوین در انجام این مصاحبه و انتخاب دانشجو از جمله خانم دکتر پارسای وزیر آموزش و پرورش ، آقای کلالی دبیر کل حزب آقای منوچهر آزمون معاون نخست وزیر و سرپرست سازمان اوقاف شرکت داشتند .

پست جدید معاونت در دانشگاه‌های کشور

طبق طرح جدیدی کلیه دانشگاه های کشور دارای معاونت مطالعاتی و طرح و بررسیها خواهند شد و اولین مرحله این‌طرح اداری در دانشگاه مشهد انجام خواهد گرفت .

براساس طرح تهیه شده بمنظور ایجاد هماهنگی در امور بودجه ـ تشکیلات ـ طرح و برنامه ریزی در کلیه دانشگاههای کشور پست معاونت مطالعاتی و طرح و بررسیها بوجود می‌آید تا اینگونه امور تحت نظر یک معاون انجام وظیفه کند .

درحال حاضر فقط‌دانشگاه تهران بسبب حجم کار زیاد ووسعت تاسیسات وتشکیلات خود دارای چنین‌پست ثابت سازمانی است و در سایر دانشگاهها نیز پس از اعلام نتیجه در دانشگاه مشهد بایجاد چنین پست سازمانی اقدام خواهند کرد.

گشایش سمینار محیط زیست

ساعت ده و نیم‌صبح‌امروز سمینار سازمان حفاظت محیط زیست بریاست آقای اسکندر فیروز معاون‌وزارت کشاورزی و رئیس‌سازمان حفاظت محیط زیست درشهر صنعتی کرج گشایش یافت این‌سمینار به مدت یک هفته ادامه دارد .

عزیمت دانش آموزان به اروپا

ساعت ٦ بامداد امروزیک گروه ۳۰ نفری‌از دانش ـ آموزان ممتازهنری‌دبیرستان های تهران با اتوبوس عازم کشورهای اروپائی شدند .

این‌عده به مدت ٤۵ روزاز نقاط دیدنی اروپا بازدید خواهند کرد .

به واحد های صنعتی و خانه‌های تهران

۸۰ هزار انشعاب گاز داده میشود

★ در شهرهای اصفهان ، شیراز ، اهواز ، مشهد ۴۷ هزار انشعاب گاز داده خواهد شد

★ طی ۵ سال آینده اکثر صنایع از گاز بعنوان ماده سوخت استفاده میکنند

امروزرسما اعلام شد بااجرای طرح گازرسانی به شهرهاعلاوه بر کاهش‌دادن هزینه سوخت‌در صنایع و منازل کمک موثری به حل مسئله آلودگی‌هواخواهد کرد .

براساس طرحی که در زمینه تامین گاز برای‌شهرهای‌تهران مشهد ، اصفهان ، شیراز،اهواز وقزوین تهیه و هم اکنون در شرکت ملی‌گاز مورد بررسی کارشناسان قرار گرفته‌طی‌دهه آینده در تهران بیش‌از ۸۰ هزار انشعاب گاز برای‌مصارف تجاری‌وخانگی ایجاد ودراختیار متقاضیان قرارخواهد گرفت‌و به منظور توزیع گاز درمنازل پایتخت ۳ ایستگاه فرعی‌ورودی گازدر تهران نو ، غرب‌تهران وفرح‌آباد تاسیس می شود و گاز این ایستگاهها از لوله‌گاز ساوه به تهران تامین‌خواهد شد .

همچنین طی۵سال آینده کلیه واحدهای صنعتی تهران سوخت موردنیاز خودرا از گاز تامین می کنند لوله‌کشی گازصنعتی در شرق‌و غرب و جنوب پایان یافته و بعضی‌نیزانشعاب‌دریافت کردند واقداماتی‌ازطرف‌شرکت ملی‌گاز شروع شده تا باایجاد یک‌واحدنمونه آجرگچ‌و آهک‌پزی این واحد ها به نصب‌تاسیسات گازسوز تشویق گردند .

به موجب همین طرح بیش از یکصد روستا که در مسیر شاه‌لوله‌گاز سراسری کشورو لوله‌گاز شهر های فوق واقع هستند طی ۱۰ سال‌آینده‌مجهز به لوله‌کشی گاز می شوند .

خبرنگار اطلاعات می نویسد برای‌تامین گاز منازل‌واحدهای تجاری و صنعتی اصفهان نیز لوله‌ای بقطر ۱۶ اینچ و بطول ۳۷ کیلومتر کشیده شده‌است واین لوله‌گاز می تواند گاز مورد نیازشهراصفهان‌وکارخانه ذوب آهن‌وشهرصنعتی‌آریامهر را تامین‌نماید .

پیش‌بینی شده‌است که در۱۰ سال آینده ۲۵هزارانشعاب گاز خانگی وتجاری‌دراصفهان و۱۲ هزار انشعاب گاز خانگی برای شیرازایجاد خواهد گردید و عملیات گازرسانی شهرصنعتی البرز در قزوین نیزدر سال جاری‌خاتمه می یابد و بهره ـ برداری‌از آن آغاز می شود .

همچنین براساس طرح گاز رسانی شهرها در هر یک از شهرهای اهواز ومشهد۱۰هزار انشعاب گاز خانگی و تجاری ایجاد می شود وطی۱۰ سال آینده مورد بهره‌برداری قرار خواهد گرفت .

پیش‌بینی هوا

هوای سواحل دریای مازندران واستانهای‌سیستان و بلوچستان و جزایر تنب و ابوموسی کمی ابری‌دربعضی ساعات نیمه ابری . هوای استانهای خوزستان، فارس، اصفهان ، کرمان ، مشهد و شهرستانهای غربی ایران صاف در بعضی نقاط کمی ابری همراه با گرد و غبار.

هوای تهران کمی تاقسمتی ابری که در دامنه های‌البرز نیمه ابری و در شب همراه با باد نسبتا شدید در سطح زمین و رگبار های پراکنده و رعد و برق پیش بینی می‌شود .

گرمترین نقطه در ۲۴ساعت گذشته ایرانشهر با حداکثر ٤۶ و حداقل ۳۱ درجه و خنک ترین نقطه مشهد با حداکثر ۳۰ وحداقل۱۱درجه بوده است . حداکثر درجه حرارت دیروز تهران ۳۳ و حداقل ۲۲ درجه‌بوده است.

اطلاعات معرفی میکند

هجیج: در اینجا از ستیز و دروغ خبری نیست

گزارش از : منصور ایازی خبرنگار اطلاعات در سنندج
تنظیم از : اصغر ریوندی

متفکرین و اندیشمندان ، از قدیم همواره کوشیده‌اند برای سعادت‌بشرچاره‌ای اساسی بیندیشند چاره‌ای که جامعه بشری را بهشت مجسم روی زمین کند ، بهشتی که در آن از فقر ـ گرسنگی ـجنگ ـ دروغ ـ دزدی ـ خونریزی و برادر کشی اثری نباشد . مظهر تجسم این کوشش ، آثار جاویدان دو متفکر بزرگ ، افلاطون از یونان ، و فارابی از ایران است که اولی جمهوریت را نوشت و دومی مدینه فاضله را به اقتباس از «جمهوریت» این هردو در اثر فلسفی خود ، شهریا واحد اجتماعی کمال‌مطلوبی راتصویر کرده‌اندکه قوانین‌جاری درآن ـ طبقه‌بندی‌مسئولیت های‌اجتماعی و شیوه‌حکومت و حکمروائی ، ساکنانش را به غایت سعادت مطلوب بشری رهنمون شود .

اما همه این آرزوها و کوشش‌ها هرگز از حرف وتئوری‌به‌مرحله عمل‌درنیامد و جنگ و تجاوز و دروغ و بدبختی نه فقط ریشه‌کن نشد بلکه روز بروز گسترش یافت ، چونانکه امید متفکرین را به رستگاری و سعادت بشر به ناامیدی مبدل کرد . لیکن شگفت انگیز است که بدانیم اینجا ، در سرزمین مادری ما ، جائی در دامنه یک کوهستان ، مردمی زندگی می‌کنندکه‌دهکده‌کوچکشان تجسم ایده‌آل افلاطون و فارابی برای یک جامعه متعالی است .

در این دهکده همه‌ی نیکی‌هایی که در یک مدینه فاضله مورد نظر است یکجا وجود دارد ، بی‌آنکه مردم آن حتی چنانکه افلاطون توصیه کرده بود ، فی‌المثل بچه‌های ناقص‌العضو را سر به نیست کنند و یا طبقات اجتماعی را براساس توصیه‌وی برقرار کنند.

به‌گزارش اختصاصی مادر این‌باره توجه فرمایند:

دراینجا ، در روستای هجیج براستی از دروغ و ریاوجنگ بهیچ وجه اثری نیست . از سوی دیگر گرچه عجیب می‌نماید، ولی بهرحال این یک واقعیت‌است‌که « تمدن‌ماشینی» باهمه‌ی قدرت کوبنده‌اش در پشت دروازه های گلین این روستای بی همتا ، این تجسم جمهوریت افلاطون‌و این‌مدینه فاضله کوچک ایده‌آل فارابی از حرکت بازمانده است !

اینجا هجیج است ،بامردمانی مهربان ـ پاکدل ـصلح‌دوست‌ـ زحمت‌کش و راستین .

روزگارند ، و در ایثار عشق و محبت به همنوعان خود آنچنان صادق‌و صمیمی هستند که نظیرشان را در هیچ‌کجای عالم نمی‌توان یافت .

« هجیجی» هیچوقت دروغ نمی‌گوید و از تملق‌وچاپلوسی نیز براستی چیزی نمیداند . وجود مرد و زن هجیجی سرشاراز عشق و محبت‌است.

هجیج کجاست ؟

دهکده‌ی زیبا و کوهستانی «هجیج» در غرب کردستان واقع شده و با سنندج مرکز این استان فقط یکصد وپنجاه کیلومتر فاصله دارد .

هجیج از دو سال قبل در تقسیمات کشوری جزو توابع شهرستان پاوه شد ، و از آنموقع تا بحال امور مربوط به این روستا در پاوه‌حل و فصل میشود .

سیصدخانوار مردم‌هجیج بدون تردید پاکدل ترین مردمان این روی‌زمین درآورده ، ناشی از تعالیم ویژه‌ای است که گویا قرن ها قبل در این روستاروا‌ج داشته و نسل‌اندرنسل تابه‌امروز حفظ شده وسبب گردیده‌این مردمان در قرن ماشین زده مانیزخصائل عالی خود را حفظ کنند.

هجیج بلحاظ داشتن‌موقعیت خاص جغرافیائی‌برای کشت‌وزرع مناسب‌نیست‌و به همین جهت عده‌ای‌از ساکنان‌این روستاتنها به‌پرورش دام اشتغال دارند و اکثرا نیز مایحتاج عمومی خود را از سایر نقاط تامین می ـ کنند.

همانطور که اشاره‌شدساکنان هجیج باتهیه گیوه ، گلیم ، جاجیم ، شال و یك‌نوع پارچه بنام «موهر » روزگار را می‌ـ گذرانندوباعرضه وفروش این کالا ها ، مواد خوراکی‌ووسائل مورد نیازخود را تهیه می کنند.

عمامه بجای کارت شناسائی

مرد هجیجی را بواسطه‌لباس مخصوصی که می پوشد بهر جا قدم می گذارد می توان از دیگران تشخیص داد .

لباسهائی که مردان این روستا بر تن می کنند درنوع خود یکی از جالب‌ترین وزیبا ترین لباس های دنیا است .

عمامه‌ی مردهجیجی ،شناسنامه کامل اوست !

مرد هجیجی را بی عمامه‌در معابر عمومی نمی توان دید ! این عمامه ها که از پارچه های نخی و توسط ساکنان روستا تهیه و به شکل مخصوصی پیچیده می شود .

می گویند : عمامه یك‌مرد هجیجی بمنزله شناسنامه و یا کارت شناسائی اوست . هر زن و مرد هجیجی پس از ترك روستا تنها با دیدن عمامه‌ی مخصوص هملایتی خود ، به هویت او پی میبرند .

۶ ماه پیاده‌روی !

اخلاق و منش زن و مرد هجیجی را با یك گزارش نمی توان توصیف کرد .

طلاق ، هرگز !

جالب است اگر بدانید که مرد هجیجی زنش را هرگز طلاق نمیدهد و زن هجیجی هیچگاه در اندیشه‌ی جدائی از شوهر نیست .

آنها از لحظه‌ای که زندگی مشترک خویش را می‌آغازند بهمه چیز فکر می‌کنند جز جدائی و طلاق، و بهمین‌جهت هیچ کس یادندارد که تاکنون حتی یک زن و مرد هجیجی برای فسخ عقدازدواج خود اقدام کرده باشند .

تنها مرگ عامل جدائی بین‌یك زن و شوهر هجیجی است .

زن و مرد هجیجی با«بیگانه» ها وصلت نمی کنند و بهمین جهت است که سیصد خانوار جمعیت کنونی این روستا همه با هم قوم و خویش هستند و غریبه‌ای دربینشان وجودندارد.

اینجاهجیج است، مدینه فاضله‌ی کوچکی که در دل کوهساران کردستان واقع شده

واین‌یك مرد هجیجی است که چهره‌اش از صفا و راستی‌و صلح‌ـ دوستی نشان دارد . عمامه و کت اووجه تمایزش از دیگر مردم است .او ۶ ماه دراین‌کارگاه کارمی‌کندو ۶ ماه دیگر پیاده‌به سفر می‌رودتاحاصل دسترنجش را دردیارهای دیگربفروشد.

چرا چنینند؟

میگویند و درروایت هم آمده است که به سال ۲۰۵ هجری قمری یکی از فرزندان امام‌ـ موسی کاظم (ع)به‌نام « سید عبداله » پس از دستگیری پدر بزرگوارش وسیله عمال‌هارون‌ـ الرشید، به‌ایران پناهنده شدو در نقطه‌ای واقع در ارتفاعات اورامانات سکنی گزید.

در این نقطه بود که ۷ مرد دلیر به گردسید عبداله حلقه زدندو نقطه‌ای راکه‌فرزند امام‌ـ موسی‌کاظم (ع)در آن جا رحل اقامت‌افکنده بود هجیج نامیدند.

در آن زمان ، در فاصله‌ئی‌دور تر از « هجیج» پیرروشن‌ضمیری زندگی می کرد که‌یکی‌ازپیروان اودارای ۷دختربود .

پیرروشن‌ضمیر که از وجود فرزندامام در آن حوالی خبردار شده‌بود از پیروخود خواست‌که دخترانش رابه‌عقد یاران فرزند امام درآوردوجمعیت کنونی‌هجیج بازماندگان همان نسل هستند »

آرامگاه سیدعبداله (ع) هم اکنون در دهکده‌ی هجیج قرار داردوزیارتگاه مردم کردستان است .

میگویند: سیدعبداله درآخرین لحظات‌حیات‌ازمریدانش‌خواست که‌دروغ نگویند . هرگز با خوداسلحه حمل نکنند و جز راه حقیقت نروندو چنین‌است که‌امروز دراین قرن پرهیاهو‌ـ پرتزویر وسرشار از جنگهای گوناگون مردم هجیج به‌شیوه‌ای زندگی می کنند که‌تجسمی است ازایده‌آل متفکرینی که «جمهوریت » و مدینه‌فاضله رابه عنوان نمونه یك زندگی‌ایده‌آل برای‌بشریت نوشتند.

اسلحه گرم چه اسلحه سرد!!

در هجیج هیچگاه‌به‌اسلحه نیاز نیست و مردم آن نیز دلیلی برای حمل اسلحه نمی بینند .

خبرنگار اطلاعات در سنندج می نویسد : برای پی بردن صحت و سقم این موضوع‌باتنی چند از مقامات انتظامی تماس گرفتم ، آنها گفتند تا کنون حتی یك هجیجی در مراجع قضائی و کیفری کشور پرونده ندارد و نیز حتی تا این زمان یکبار در این روستا منازعه‌ای که منجربه ایراد ضرب یا جرح گردد روی نداده است!

مرد و زن هجیجی نه تنها با اسلحه بیگانه‌اند بلکه راه استفاده ازهیچ نوع‌آلت‌موسیقی را نیز نمی دانند .

هجیجی ها نواختن آلات موسیقی را جزو گناهان‌بزرك می دانند .

اعتقادات‌ونیز همت‌والای مردم روستای هجیج‌وخودیاری آنان‌در جهت‌رفع مشکلات ونیازمندی ـ هایشان سال ها قبل به‌شرفعرض رضاشاه کبیر بنیانگزار ایران نوین‌رسیدو ایشان فرمان دادند تا مسئولین‌امر جوانان هجیجی را از خدمت‌نظام معاف دارند و اجازه دهندتا همراه باسایر ساکنان روستا در رفع مشکلات خود اقدام کنند.

فرمان‌رضاشاه کبیر تاچندی‌پیش که‌هجیج جزو تقسیمات کشوری نشده‌بود اجرا می‌شد ولی از دو سال پیش مسئولان امورجوانان این‌قریه را نیز به‌خدمت‌سربازی گسیل داشتندو علت هم این بود که هجیجی ها متن فرمان رضاشاه کبیر را گم کرده بودند.

لازم‌به‌یادآوری است که‌مردم هجیج مسلمان هستند و مبنای اعتقادات‌ویژه آن ها کـــه آبادیشان رابه صورت بهشت روی‌زمین درآورده ، ناشی از تعالیم ویژه‌ای است که گویا قرن ها قبل در این روستارواج داشته و نسل‌اندرنسل تابه‌امروز حفظ شده وسبب گردیده‌این مردمان در قرن ماشین زده مانیزخصائل عالی خود را حفظ کنند.

هجیج بلحاظ داشتن‌موقعیت خاص جغرافیائی‌برای کشت‌وزرع مناسب‌نیست‌و به همین جهت عده‌ای‌از ساکنان‌این روستاتنها به‌پرورش دام اشتغال دارند و اکثرا نیز مایحتاج عمومی خود را از سایر نقاط تامین می ـ کنند.

همانطور که اشاره‌شدساکنان هجیج باتهیه گیوه ، گلیم ، جاجیم ، شال و یك‌نوع پارچه بنام «موهر » روزگار را می‌ـ گذرانندوباعرضه وفروش این کالا ها ، مواد خوراکی‌ووسائل مورد نیازخود را تهیه می کنند.

هجیجی و اسلحه

هجیجی با اسلحه بیگانه است ، و تو خوانده عزیزاگر روزی قصد رفتن به این مدینه فاضله کوچك‌را کردی‌فراموش نکن که حق‌حمل اسلحه را در هجیج نخواهی داشت . چه عرضه کالا های خود به نقاط مختلف رفت و آمد می کنند از سوار شدن بر اسب ، قاطر ویا اتومبیل خودداری مینمایند و در طول این مدت نیز شب را در هر کجا که فرا رسید، در همان نقطه بیتوته می کنند.

آنها شب هنگام در پناه صخره های عظیم کوهستان ، دامنه‌ی دشت و یا زیر چادر هائی که نصب می کنند به استراحت می پردازند .

آنها در حالیکه زندگی‌آزاد در دل طبیعت دست نخورده را دوست دارند و بخاطربدست آوردن وسائل و لوازم اولیه زندگی خود نیز از صبح تاشام یکسر کار میکنند از «واره» راه پیمودن بیزارند و بهمین جهت تا حال دیده نشده که‌یك زن با مرد هجیجی سوار بر اسب و قاطر یا وسایل حمل‌و نقل ماشینی و غیر ماشینی‌سفر کند .

ساکنان روستای سیصد خانوار هجیج ۶ ماه ازسال را به تهیه کالا هائی از قبیل‌گیوه شال ، گلیم ، جاجیم و یك نوع پارچه بنام « موهر»اشتغال دارند و در ۶ ماهه دیگر سال برای فروش و عرضه‌ی این کالا ها روستا را ترك می کنند .

آنها در تمام مدتی که‌برای

آگهی حراج

فرماندهی مهندسی نیروی زمینی شاهنشاهی از طریق حراج تعدادی‌اجناس ولوازم فرسوده‌و مستعمل از قبیل موتور های‌یك سیلندر ، دوسیلندر ، موتور برقو موتور شارژ باطری ووسائل دیگر در آمادگاه مهندسی بمعرض‌فروش میگذارد.

طالبین می توانند همه‌روزه تا تاریخ ۲۸ر۵ر۵۱بغیر از ایام تعطیل‌وروز های پنجشنبه از ساعت ۸الی ۱۲ برای مشاهده‌وسائل مزبور به آمادگاه‌مهندسی‌واقع در خیابان کاشان روبروی‌باشگاه معلمان مراجعه نمایند.

حراج روز ۲۹ر۵ر۵۱ بین ساعت۹الی ۱۱انجام خواهد شد .

کلیه‌عوارض و مالیات و هزینه‌حمل اشیاء خریداری بخارج از محوطه آمادگاه به‌عهده خریداراست‌وجه کلیه‌اشیاء خریداری شده‌فی‌المجلس نقدا دریافت خواهد گردید.

الف ۷۰۰۴

فرمانده مهندسی نیروی‌زمینی ـشاهنشاهی

۱ـ۲ آ۳۱۹۴۶ـ

آگهی حراج اتومبیل در گمرك بازرگان

اداره کل گمرکات غرب تعداد پنجاه دستگاه اتومبیل متروکه موجوددر محوطه‌اداره‌گمرك بازرگان راکه‌تشریفات قانونی آنها خاتمه یافته با رعایت کلیه مقررات از طریق حراج همگانی بفروش میرساند . طالبین میتوانند از تاریخ نشر این آگهی همه روزه اتومبیلهای مذکور را در محوطه اداره گمرك بازرگان بازدید و در جلسه حراج که از صبح روز۱۱ر۶ر۵۱ تشکیل‌خواهدشد شرکت‌نمایند بدیهی‌است علاوه‌بر بهای اتومبیل هزینه کارشناسی و دو درصد حق حراج از خریداران وصول خواهد شد .

رئیس اداره کل گمرکات غرب ـ جهانسوز

آ۳۲۱۷۲ـ

آگهی استخدام دبیر

اداره آموزش و پرورش شهرستان بندرلنگه‌جهت‌تکمیل‌کادر دبیرستان خود به سه نفر دبیر ـفیزیك ـشیمی ـطبیعی احتیاج دارد به دبیران فوق که حاضر باشند دراین شهرستان خدمت نمایند اضافه بر حقوق و مزایای قانونی ماهیانه مبلغ پانزده‌هزار ریال درطول سال تحصیلی بعنوان پاداش پرداخت میگردد .

اداره آموزش و پرورش بندرلنگه

۳۱ آ۳۲۲۰۸ـ

آگهی ممنوعیت حفر چاه و قنوات

در قسمتی از منطقه مازندران واقع در محدوده شهرستان‌آمل و قراء مجاور که حدود جغرافیائی آن طبق نقشه موجوددروزارت آب وبرق وسازمان آب‌و برق منطقه شمال بشرح زیر میباشد .

شمال

خط واصل قراء مستاکنون (مسکون) کاسه‌محله ، پیشکون، چائوسر (مسیرنهر تجرود) قاجارمحله (قجرمحله) کارخانه آجر فشاری ، کلات (واقع در کنار جاده آمل محمودآباد) قرق ، امامزاده ، درزی‌کلا ،هشتل ، شیدآبادکش‌محله (کاشه محله)

شرق

خط‌واصل قراءکش محله (کاشه‌محله) شدید آباد (جدید آباد) پاسگاه قلعه‌کش ، هفت‌محل قراء قلعه‌کش ،چشمه‌حفرنی سرتا قهوه‌خانه نظام‌آباد و بند چهارسین.

جنوب

بندچهارسین ، مسیر رودخانه کاری قریه کم‌کلا، پاسگاه پلیس راه درازان‌وسود کلا

غرب

خط‌واصل‌بین‌سود کلا، آغوزین ،ساویج‌محله(ساین‌محله)انجی‌یل مسیر نهر شله‌پت‌ومستاکون (مسکون)بمنظور تامین آب‌مشروب شهرهای شمال ازذخایر آب زیر زمینی محدوده فوق از تاریخ نشر این آگهی تا صدور آگهی بعدی حفر هرگونه چاه جدید- الاحداث قنوات باستناد ماده ۲۴ قانون آب ونحوه ملی شدن آن ممنوع اعلام می گردد .

مقتضی است صاحبان چاهها و قنوات محفوره در محدوده مذکور برای ثبت مشخصات آنها حداکثر ظرف سه ماه از تاریخ انتشار این آگهی به حوزه های آبیاری بابل و آمل ونور مراجعه نمایند .

۴الف ۶۶۵۸ ـ۱ـ آ۲۹۱۷۶ـ وزیرآب‌وبرق

آگهی استخدام

ازجویندگان کارفارغ‌التحصیل رشته‌حسابداری (حسابدار ـ صنعتی)دعوت میشود برای راهنمائی شغلی به اداره کل‌اشتغال واقع‌در خیابان‌ویلاچهارراه ناصر مراجعه نمایند . م‌الف۷۱۵۵

اداره کل اشتغال ـوزارت کارو‌امور اجتماعی

آ۳۲۱۵۶ـ

تاریخ ۱۰ر۵ر۱۳۵۱ شماره ۴۹۷۰

آگهی مناقصه یکدستگاه مرکز تلفن ۵۰۰ شماره

دانشگاه اصفهان یکدستگاه مرکز تلفن ۵۰۰ شماره‌ای مورد نیاز خود رابرطبق مشخصات فنی و شرایط موجود ازطریق مناقصه خریداری مینماید داوطلبان شرکت در مناقصه میتوانند جهت دریافت برگ شرایط و مشخصات فنی مناقصه تا ساعت۱۲ روز شنبه ۲۴ر۶ر۵۱ باداره تدارکات این دانشگاه واقع‌دراصفهان خیابان بهشت آئین ساختمان دبیرخانه طبقه اول و یادفترمرکزی دانشگاه اصفهان واقع درطبقه سوم ساختمان وزارت علوم و آموزش عالی ـ خیابان ویلا تهران مراجعه نمایند.

معاون مالی و اداری دانشگاه اصفهان حبیب ناصر معدلی

آ۴۲۲۰۴ـ

تاریخ ۱۰ر۶ر۵۱

آگهی مناقصه شماره ۱

اداره‌سازمان کمك آموزشی تهران‌پنج‌قلم‌اجناس‌مشروحه‌زیررا ۱ـ چوب‌روسی خشك‌درجه۱و۴قلم‌دیگر برابر مشخصات‌و شرایط معامله از طریق مناقصه خریداری مینماید.

پیشنهاد دهندگان می‌توانندبامراجعه به‌تدارکات سازمان کمك آموزشی تهران وملاحظه نمونه مشخصات اجناس‌ودریافت برگ شرایط‌ومشخصات‌معامله پیشنهاد خود را طبق مفادمندرج درشرایط معامله‌تنظیم و تا ساعت ۱۴ روز ۵ر۶ر۵۱به‌تدارکات‌تسلیم نمایند. م‌الف۷۱۴۸

اداره مناقصه‌گذار سازمان کمك آموزشی تهران

آگهی مزایده

شرکت تولید و انتقال نیروی برق ایران «توانیر» مقداری آهن قراضه و بشکه های اضافی وبلامصرف موجود درنیروگاه های فرح‌آباد و شهریار را با شرایط زیراز طریق مزایده یکجا بفروش میرساند .

۱ـ طالبین میتوانند در روز های ۲۱ر۵ر۵۱ تا ۲۶ر۵ر۵۱ از ساعت ۸ر۳۰ الی ۱۱ر۳۰ کالا های مذکور را در نیروگاه فرح آباد واقع‌در خیابان خزانه‌ونیروگاه شهریار واقع درانتهای اتوبان کرج جاده ملارد نیروگاه شهریار ملاحظه و در موعد مقرردر مزایده شرکت نمایند .

۲ـ پیشنهاد دهندگان شرکت در مزایده بایستی یك ضمانتنامه بانکی بمیزان ۵٪ کل مبلغ پیشنهادی بفرم ضمانتنامه های سازمان برنامه بمدت‌سه ماه‌وقابل تمدید بدرخواست‌شرکت توانیر ضمیمه پیشنهاد خود نمایند .

۳ـ پیشنهاد دهندگان باید پیشنهادات خود را تا ساعت ۹ صبح روز ۳۱ر۵ر۵۱ در پاکتهای لاك و مهر شده که روی آن نوشته شده باشد مربوط بمزایده نیروگاههای شهریار و فرح آباد میباشد بدفتر قسمت خرید شرکت توانیر واقع در خیابان ایران نوین روبروی هتل اینتر کنتیناتال تسلیم و رسید دریافت دارند .

۴ـ کمیسیون مزایده در ساعت ۱۰ صبح روز ۱ر۶ر۵۱ در سالن کنفرانس شرکت توانیر تشکیل میشود و حضور کلیه پیشنهاد دهندگان در کمیسیون مذکور آزاد است .

۵ـ شرکت توانیر در رد یا قبول یك یا کلیه پیشنهادات مختار است ، کلیه هزینه های مربوط به مزایده ار قبیل هزینه جمع‌آوری و حمل کالا ها و تمیز نمودن محل و غیره به عهده برنده مزایده میباشد .

۶ـ در صورتیکه برنده مزایده ظرف مدت۱۵ روز ازاعلام ختم مزایده حاضر به انجام معامله نگردد ، منصرف از معامله تلقی و ضمانتنامه او به نفع شرکت ضبط و انجام معامله به برنده دوم واگذار خواهد شد .

شرکت تولید و انتقال نیروی برق ایران «توانیر»

آگهی کشنارگاه‌سازمان اتکا

مدیریت امور کشتارگاه سازمان اتکا فروش دنبه حاصله از کوشت احتیاجی کارخانه کنسروشاهی و سایر قسمنهائیکه از کشتارگاه سازمان روزانه گوشت بدون دنبه دریافت میکنند برای مدت یکسال از تاریخ ۱ر۶ر۵۱ تا ۱ر۶ر۵۲ در محل کشتار در حدود روزی ۵۰ تا۲۵۰۰ کیلو بخریدار تحویل‌مینماید خواهشمند است پیشنهادات خود را به انضمام .

(۱) فیش‌بانکسپه شعبه‌فروشگاه مرکزی در باستیون حاکی از پرداخت مبلغ دویست هزار ریال بحساب ۲۴۱ بابت‌سپرده شرکت در مزایده در پاکت لاک و مهر شده تا آخر وقت روز ۱۵ر۵ر۵۱ بدفتر حسابداری مدیریت‌واقع در طبقه ۴ سازمان‌اتکا مقابل اخذ رسید تحویل فرمایند .

(۲) در ساعت ۱۰ صبح ۱۷ر۵ر۵۱ برای شرکت در مزایده در دفتر هیئت مدیره سازمان حضور بهمرسانند

(۳) پاکت های فاقد سپرده ومشروط ترتیب اثر دادهنخواهد شد.

(۴) سازمان در رد یا قبول پیشنهادات‌مجاز است .

(۵) برنده باید سپرده خود را به پانصد هزار ریال نقدی افزایش و قرارداد لازم را امضاء کند مخارج اگهی بعهده برنده مزایده خواهد بود .

(۶) درصورتیکه در ظرف ۵ روز سپرده خود را بمبلغ بالا افزایش ندهد و قرارداد را امضاء نکند سپرده شرکت درمزایده وی بنفع سازمان ضبط خواهد شد

مدیر امور کشتارگاه سازمان اتکا

۱ـ۲ آ۳۱۷۷۶ـ

آگهی تجدید مناقصه ۴۱ دستگاه‌آبگرمکن

سازمان مرکزی شرکت هواوابسته به‌وزارت اقتصاد تعداد۴۱ دستگاه آبگرمکن به ظرفیت ۴۵ تا۵۰ گالن‌برای کارخانه قند کوروش بزرك برطبق شرایط موجود در دبیرخانه ذیحسابی بودجه عمرانی‌وزارت اقتصاد از طریق مناقصه خریداری مینماید.

داوطلبان شرکت در مناقصه می‌توانند همه‌روزه باستثنای ایام تعطیل تاآخر وقت‌اداری روز دوشنبه ۲۳ر۵ر۵۱ برای‌دریافت‌برگ شرایط‌وتسلیم پیشنهادات خودبه‌دفتر ذیحسابی واقع در خیابان سپهبدزاهدی چهارراه سپند مراجعه‌نمایند.

پیشنهادات‌واصله درساعت ۱۰ صبح روز سه‌شنبه ۲۴ر۵ر۵۱ در دفترذیحسابی بازوقرائت خواهدشد .

حضور پیشنهاد دهندگان در جلسه مناقصه‌آزادوسازمان‌مرکزی شرکت‌هادررد یاقبول یك یاکلیه پیشنهادات مختاراست .

م‌الف۶۷۵۱

سرپرست سازمان مرکزی‌شرکت هاومجری طرح‌امیر کلالی

۱ـ۲ آ۳۲۰۴۶ـ

آگهی

دانشکده دامپزشکی دانشگاه پهلوی از طریق‌امتحان مصاحبه ۴ نفر را بشرح زیراستخدام مینماید.

ردیف‌عنوان‌شغل	حداقل‌شرط‌لازم	تعداد موردنیاز
۱ ـ منشی	دیپلم متوسطه‌وگواهینامه ماشین‌نویسی درجه یك لاتین‌وتندنویسی و آشنائی کامل‌بزبان انگلیسی	۱نفر
۲ ـ حسابدار	فوق‌دیپلم حسابداری	۱نفر
۳ـتکنیسین آزمایشگاه	دیپلم کامل متوسطه (طبیعی یاریاضی)و گواهینامه‌دوساله آموزشگاه تکنیسین دامپزشکی‌یاپزشکی‌وآشنائی بزبان‌انگلیسی	۲نفر

داوطلبان می‌بایست ضمن‌ارسال درخواست نامه ، فتوکپی مدارك تحصیلی ، برك‌انجام یامعافیت از نظام وظیفه را تا اول شهریور ماه ۱۳۵۱ به‌آدرس‌دانشکده دامپزشکی دانشگاه پهلوی‌ـ شیراز باپست‌سفارشی‌بفرستند .تاریخ‌مسابقه‌بعدابه‌اطلاع‌داوطلبان خواهدرسید.

رئیس‌دانشکده دامپزشکی‌دکتراحمدافشار

آ۳۱۵۹۲ـ

آگهی ثبت نام قبول شدگان دانشگاه ملی ایران

درمسابقه ورودی سراسری سال‌تحصیلی ۵۲ ـ ۱۳۵۱

ثبت‌نام کلیه پذیرفته شدگان در مسابقه ورودی سراسری سال ۱۳۵۱ برای دانشگاه ملی ایران از تاریخ ۱۶ تا ۲۶ مرداد ماه جاری‌بین‌ساعت ۸ تا ۱۲ صبح در سازمان مرکزی دانشگاه واقع در «اوین »به ترتیب زیر انجام میگردد :

سال پایه پزشکی ، دانشپزشکی ـ آموزشگاه عالی پرستاری	۱۶ مرداد
رشته های زیست شناسی و شیمی	۱۷ مرداد
رشته های فیزیك و ریاضی	۱۸ مرداد
معماری	۱۹ مرداد
حقوق	۲۱ مرداد
رشته های تاریخ ، جامعه شناسی ، روانشناسی ، جغرافیا	۲۲ مرداد
رشته های فلسفه ـ زبان و ادبیات فارسی ، زبان‌وادبیات انگلیسی، زبان و ادبیات فرانسه ، زبان و ادبیات آلمانی	۲۳ مرداد
رشته های اقتصادی و سیاسی	
داوطلبانیکه نام خانوادگی آنان با حروف الف تا ش شروع میشود	۲۴ مرداد
داوطلبانیکه نام خانوادگی آنان با حروف ص تا ق شروع میشود	۲۵ مرداد
داوطلبانیکه نام خانوادگی آنان با حروف ك تا ی شروع میشود	۲۶ مرداد

داوطلبان بادر دست داشتن مدارك‌زیر:

الف ـ عین گواهینامه قبولی ششم متوسطه «باعکس» و دو برك رسید تائیدیه‌آن

ب ـ عین شناسنامه عکس دار و چهار برك فتوکپی دوصفحه اول آن

ج ـ دوازده قطعه عکس ۴×۶ « مشخصات داوطلب پشت هر عکس بخط خود او باید نوشته شود »

د ـ اصل‌برك آماده‌به‌خدمت یا معافیت دائم از نظام وظیفه و دو برك فتوکپی آن برای‌مشمولین

ه ـ اصل برك پایان خدمت یا معافیت از خدمت اجتماعی زنان ودو برك فتوکپی آن برای مشمولان دختر که ترك تحصیل دارند .

و ـ رسید پرداخت حق‌التعلیم سال تحصیلی ۵۲ـ۱۳۵۱ بحساب شماره ۱۰۰۳ بانك ملی‌ایران شعبه دانشگاه ملی یا بهمین حساب در یکی از شعبه های بانك ملی ایران «برای رشته های پزشکی و دندانپزشکی و علوم ۴۰ر۰۰۰ ریال حق‌التعلیم ، ۱۰۰۰ ریال وجه ورزش ، ۱۰۰۰ ریال ودیعه آزمایشگاه «جمعا چهل‌ودوهزارریال». داوطلبان رشته پرستاری از پرداخت حق‌التعلیم معاف‌اند . برای سایر رشته ها ۴۰ر۰۰۰ ریال حق‌التعلیم و ۱۰۰۰ ریال وجه ورزش « جمعا‌چهل‌و یکهزار ریال » باید شخصا در تاریخهای‌مذکور در فوق باداره کل آموزش دانشگاه مراجعه نمایند .

داوطلبانیکه به علت اقامت در شهرستانها نمی توانند در تاریخهای مقرر حضور وثبت‌نام نمایند باید مدارك لازم را با پست سفارشی به ترتیبی بفرستند که تا ۲۷ مردادماه جاری بدفتردانشگاه برسد .

پذیرفته شدگان در رشته های مختلف دانشکده علوم باید در کلاسهای تقویتی زبان انگلیسی که از اول شهریور ماه به مدت پنج هفته تشکیل میشود شرکت کنند . خصوصیات این برنامه هنگام ثبت‌نام به داوطلبان اعلام‌خواهد شد .

توجه :

همانطوریکه در دفترچه راهنمای‌مسابقه ورودی دانشگاهها و موسسات‌آموزش عالی درسال تحصیلی ۵۲ ـ۱۳۵۱ ذکر شده است مجددا یادآوری مینماید حق‌التعلیم سالیانه هنگام ثبت نام در یك نوبت باید پرداخت شود و بهیچوجه قابل استرداد نیست .

دانشگاه ملی‌ایران

شماره‌ای استثنائی و یادگاری ازالمپیك

شماره مخصوص «المپیك دنیای ورزش» شنبه ۴ شهریور ماه همزمان با مراسم افتتاح بازیهای المپیك مونیخ منتشر میشود .

شماره المپیك دنیای ورزش مجموعه‌ایست استثنائی که از پیدایش تا امروز از المپیك گفتگو کرده است، چهره‌های برتر المپیك ها ـ کلیه قهرمانان المپیك ها ـ تاریخ المپیك و قهرمانان چهره طلائی ایران در المپیك ها‌وخلاصه هرآنچه در تاریخ المپیك روی‌داده است .

شنبه ۴ شهریور ماه ، یك شماره استثنائی و یادگاری هدیه دنیای ورزش به‌دوستداران‌ورزش

سرمقاله

سیاست ارشادی لازم است

در بازدید از فعالیت‌های کشاورزی «دشت ناز» شاهنشاه اظهار فرموده‌اند : « اگر هرمزرعه‌یی بخواهد بذور مورد احتیاج خود را جداگانه تهیه کند برایش گران تمام میشود و دستگاههای کشاورزی کشور باید با توجه به وضع آب و هوای منطقه این کار را برعهده بگیرند .... این وزارت کشاورزی و منابع‌طبیعی است که باید راهنمایی کند چه مقدار کود و چه‌نوع کود باید در زراعت مصرف شود و نوع خاک و نوع بذر را نیز مشخص کند والا اگر هر مزرعه‌یی بخواهد این کارها را راسا انجام دهد احتیاج به مخارج سنگینی دارد و اقتصادی نیست ».

براساس طرحهایی که در برنامه پنجم عمرانی پیش‌بینی شده است کشاورزی ایران باید مسیر تازه‌یی را در جهت یک تحول‌عمقی و اساسی طی کند و تحقق این مقصود ، گذشته از برنامه ریزی و تخصیص اعتبارات و تمهیدات دیگر ، مستلزم آنست که فعالیت‌های کشاورزی در سراسر مملکت تحت ضوابط یک سیاست واحدارشادی قرار بگیرد .

ما در مقاله گذشته از طرحی سخن گفتیم که هدفش تمرکز اجتماعات پراکنده روستایی است بمنظور یک کاسه‌کردن برنامه‌های عمرانی و بهداشتی و فرهنگی و بطورکلی نوسازی روستاها . این‌طرح کار دستگاههای اجرایی را در تامین آب و برق . مدرسه ، درمانگاه، خیابان سازی ، آسفالت و ایجاد مراکز عمومی برای مردم‌روستاها تسهیل خواهد کرد و درعین حال به روستانشینان فرصت خواهدداد تا بهم نزدیکتر شوند و از معاونت و همفکری و همکاری بیشتری برخوردار باشند . یکچنین هماهنگی و نزدیکی نیزباید درسطح‌مملکتی میان کلیه‌جوامع روستایی برقرارشود تا آن‌تفرقه و تشتت وهرکه‌هرکه ناشی از نظام منسوخ فئودالیزم بیکباره خاتمه پیدا کند .

این کار میسر نخواهد بود مگر در سایه یک سیاست ارشادی متمرکز و کاملا سنجیده .

همینطور که شاهنشاه تذکر فرموده‌اند در شرایط موجود مرسوم اینست که هر مزرعه‌یی حوائج خود را از قبیل بذر و کود مستقلا تامین میکند و براساس سنت‌های چندقرنی با سلیقه و نظریه شخصی اقدام به کشت میکند .

این روش نه از لحاظ علمی با اصول رایج دنیای امروز انطباق دارد نه از جهت اقتصادی به سود و صرفه زارع است ، نه بازاریابی و عرضه‌و فروش محصولی که بدست می‌آید قابل تضمین است . مکرر دیده‌ایم بعد از همه زحمات وقتی‌کشاورز محصول خودرا برمیدارد و به بازار میبرد تازه متوجه میشود درآمدی که از فروش محصول بدستش میرسد حتی مخارج حمل ونقل آنرا نیز جوابگو نیست . حال آنکه همان محصول سال گذشته در بازار بهترین وضع و بالاترین قیمت را داشته است !

این کمترین ضرر فعالیت پراکنده و اقدام فردی و بدون ضابطه در امور کشاورزی است . چرا ؟ چون کشاورز بازار امسال را نگاه میکند ، می‌بیند مثلا سیب‌زمینی بهترین بازار را دارد . برای سال‌بعد هرچه میتواند سیب‌زمینی میکارد . غافل از آنکه کشاورزان دیگر نیز همان کار کرده‌اند و سال بعد آنقدر سیب زمینی به بازار خواهد آمد که اکثر کشاورزان مجبور خواهند شد حتی از برداشت محصول خودداری کنند !

یک سیاست ارشادی مبتنی بر آمار ، نه فقط کشاورزان را از روبروشدن با چنین مشکلاتی معاف خواهد داشت بلکه موجب خواهد شد که در هر نقطه مملکت برحسب استعداد خاک و شرایط طبیعی، بهره‌برداری صحیح و کامل از زمین بعمل آید و حتی همانقسم که شاهنشاه اشاره فرموده‌اند دولت بتواند خرید محصولات کشاورزی را تضمین کرده درغیر اینصورت حل بازار توزیع و مصرف کنترل منطقی برقرار سازد .

جعفر مدنی

تفسیر سیاسی

شورش کنگره آمریکا

هفته های اخیرشاهد، تبدیل سریع کنگره آمریکا بیك سازمان ضد جنك ویتنام‌بوده‌است . تاآنجا که سناتور ها قانونی گذرانده‌اند که بموجب آن دولت‌امریکا موظف میشود چهارماه‌بعد از آزادی‌اسرای جنگی از ویتنام‌شمالی، نیرو های‌خود را از این‌کشورفرا خواند. زمانی‌بود که مخالفان جنك‌ویتنام اقلیت کوچکی ازنمایندگان کنگره بودندولی‌آن گروه کوچك اکنون بسرعت به‌اکثریت تبدیل‌میشود.

در هفته های اخیریك‌سلسله طرحهای ضد جنك که‌در کمیته های روابط خارجی‌سناو مجلس نمایندگان برای گذارده شد، کنگره را بمرحله‌ای نزدیك میکندکه دستورترك‌مقاومت وخروج‌فوری نیرو های‌مسلح آمریکاراازمنطقه هندوچین به‌رئیس جمهوری صادر کند . خطری که‌ازناحیه سناومجلس نمایندگان نیکسون را تهدید میکند‌بصورتی است که‌نیکسون را وادار به نشان دادن عکس‌العمل سریع‌و خشن در برابراعضای کنگره کرده است اوخطاب به نمایندگان کنگره میگوید

شما با این‌اقدامات خود در حقیقت به‌دشمن پیام‌میدهید که‌باحکومت فعلی‌امریکا مذاکره نکندو منتظر بماند تا آنچه را که‌تاکنون درویتنام جنوبی‌بدان دست‌نیافته‌از کنگره امریکادریافت کند.

عکس‌العمل نیکسون‌البته به‌فرستادن این‌پیام محدود نشده‌است.

او تمام نیروهای خودرا در سناومجلس‌نمایندگان بسیج کرده‌است تا باطرفداران قطع‌فوری جنك مبارزه کند آمانتیجه‌این مبارزه تاکنون به عقب‌نشینی های بیشترهوا‌داران نیکسون در کنگره منجر شده‌است.

دراین‌میان نکته‌ای که مطرح شده وسنا باعلاقمندی آن‌را دنبال می کندایست که‌رئیس جمهوری تا چه‌حد می‌تواند توصیه های کنگره را نادیده بگیرد‌و بعبارت دیگر اگر نمایندگان کنگره احساس‌کردند که منافع ملت‌امریکا درپایان دادن‌فوری به‌جنك‌وخروج کلیه نیرو های مسلح آمریکا از ویتنام ، کامبوج‌ولائوس‌است ،در حالی که رئیس‌جمهوری نظردیگری جزاین‌دارد نظر کدامیك از دوطرف بایداجرا شود ؟طی‌سال های گذشته رئیس جمهوری به‌تدریج قسمت هائی از قدرت کنگره را بخود اختصاص داده‌است‌اکنون مسئله طرحهای ضدجنك ویتنام که به‌تصویب سناومجلس‌نمایندگان میرسدومخالفت نیکسون باآنهانمایندگان کنگره وبویژه سناتور هارابر آن‌داشته که حدوداختیارات رئیس جمهوری وکنگره را مشخص کنندبسیاری از سناتورهاواعضای‌مجلس‌نمایندگان میگویند اگرقرار باشدآنچه راکه کنگره تصمیم‌میگیرد باوتوی رئیس‌جمهوری مواجه‌شود این‌بدان معناست که کنگره از حقوقی که قانون‌اساسی بدان تفویض کرده محروم‌شده‌است.

صرفنظر از مسئله اختیارات رئیس جمهوری ،آنچه در درجه‌اول اهمیت‌قرار دارداینست که‌شورش کنگره‌علیه ادامه‌جنك واقعیتی است که‌وقتی باآراء داده شده به‌مك‌گاورن‌و مبارزات‌جین‌فوندادر آمیزه نیروی بزرگی‌رابوجود می‌آورد که‌نادیده گرفتن‌آن امکان‌ناپذیراست .

وحدت مصر و لیبی متزلزل است

از : لوموند
ترجمه : علی بهارلو

یازده سال پس از جداشدن‌سوریه از مصر ، پنج‌سال پس از بازگشت سپاهیان ناصر از یمن و باوجودتلاش های نافرجامی که‌تاکنون درراه وحدت اعراب بعمل آمده ، پرزیدنت‌سادات در یك آزمایش جدید «پان عرب» شك و تردیدی بخود راه نداد . این شرطبندی از بسیاری جهات یك اقدام جسورانه است.

روسای جمهوری مصرولیبی برای تحقق بخشیدن به‌وحدت‌دو کشور یك‌سال بخود مهلت‌داده‌اند .

درست‌است که مردم هر دوکشور عرب هستندولی‌عوامل تاریخی آداب و رسوم ، طرز فکر، وضع روحی ، تحول سیاسی ،ومیزان پیشرفت اقتصادی آنها را از یکدیگرجدامی کند.

مصرولیبی یکسال فرصت دارند تا برای‌کشور جدیدیك قانون اساسی و سازمان های سیاسی مشترك بوجودآورده امور مالی‌وسازمان های اقتصادی‌خود را بایکدیگر هماهنك ساخته‌و سیستمهای آموزشی ، سرویس های اطلاعاتی و سازمان های قضائی مشترك ایجادکنند. دراین مدت آنها بایدوسایل‌ادغام‌کشوری راکه‌از مرکزیت عالی‌برخوردارنبوده و دارای تاریخ‌چند هزار ساله می‌باشد در کشوردیگر که‌اکثریت آن را چادر ـ نشینان تشکیل میدهند وهنوزبطرز کار یك دستگاه‌اداری ابتدائی عادت نکرده است فراهم سازند.

«وحدت‌کامل »در عین حال یك دگرگونی سیاسی را به‌دنبال می‌آورد .

«ناصریسم »بشیوه لیبی بطور محسوس یا ناصریسمی که‌درسواحل رودخانه نیل متداول است‌فرق زیاد دارد . آیاهمان آئین «قشری » که در تریپولی متداول است با منع استعمال مشروبات الکلی‌و تعطیل کاباره ها درمصرنیزرایج خواهد شد

از هم‌اکنون پیداست او « آزادی کنترل شده » راکه « مارکسیست های» مصر از آن برخوردارند تحمل نخواهد کرد.

از آنجا که قذافی کمونیسم راشمن خداوملت عرب میداند ،احتمال زیاد درخواست‌خواهدکرد دونماینده افراطی دست‌چپی از دولت مصراخراج شوند . قذافی در باره بسیاری از مسائل سیاست خارجی روش آشتی ناپذیری‌دارد.

او معتقداست قرارداد دوستی و همکاری که‌دربهار سال ۱۹۷۱ بین مسکو و قاهره امضاء شده‌است بایدلغو شود.

اوبرای رد استدلال مخالفان خود که میگویند اعراب از سلاحهای ساخت شوروی‌استفاده می‌کنند ضمن تطقی که روز ۲۳ژوئیه ۱۹۷۱ ایرادکرد گفت اعراب اگرسلاح‌ساخت شوروی دردست نداشته‌باشند می توانند حتی « باسنك» بااسرائیل پیکار کنند .

مهمترین اختلاف نظرسرهنك لیبی با رئیس‌جمهوری مصردرباره ماهیت مبارزه علیه اسرائیل است . انورالسادات با وجود سخنرانی های شدیداللحن و پرخاشگرانه خود هنوز به اصل راه حل سیاسی که هدف آن بازگردانیدن سرزمین های اشغال شده عربی‌است پای بند می‌باشد . در حالی که رهبر دولت نظامی‌تریپولی معتقداست که تنها با مبارزه مسلحانه می‌توان سرزمین های اشغالی را از دست اسرائیل خارج کرد . اودرعین حال خواهان نابودی کامل کشوریهوداست .

کدامیك از این دوسیاست‌بردیگری غلبه‌خواهد کرد ؟

بی‌گمان هر یك از دو دولت خود رابقدرکافی نیرومند احساس می کند تابتواند حرف خود را پر کرسی‌بنشاند البته‌می‌توان گفت که ممکن‌است دوطرف بایکدیگر کنار بیایند ولی‌مسئله این‌است که‌سرهنك قذافی‌سازش رابه خیانت‌تشبیه می‌کند در حالی که پرزیدنت سادات دربرابراوضاع و احوال وشرایطی که رژیم او را تهدید می کند میدان‌مانور محدودی دراختیار دارد . باین‌ترتیب رهبران دو کشور یك‌سال بخود وقت داده‌اندتا بیشتردرباره‌این مسائل بیاندیشند.

رئیس مجمع‌عمومی ملی مصر در مسکو

حافظ بداوی رئیس مجمع خلق مصر که مدت ٤ روز میهمان رسمی دولت شوروی بود به مذاکرات خود بارهبران این‌کشور پایان داد و باتفاق اعضای هیات نمایندگی پارلمان مصر مسکو را به‌مقصد قاهره ترککرد . پس‌از اخراج مستشاران شوروی این نخستین هیات مصری بود که از شوروی دیدن میکرد .

در عکس حافظ بداوی هنگام قراردادن دسته گل بر گور لنین دیده میشود .

عکس رادیوئی اطلاعات

جین فوندا شاگرد مکتب لنین است

از هرالدتریبون
ترجمه : پرویز پرتو

مبارز شهرت نیاورده است یکبار مجله‌لایف درباره او نوشت :

ـ سخنرانیها ونظریات وانتقادات خانم فوندا بامنطق مطابق نیست .

شاگرد لنین

ولی بطور یقین خانم فوندا این جمله را نیز توطئه‌ای از طبقه بورژوا علیه خود میداند و خواهد گفت که نادانی این طبقه اجازه نمیدهد که آنها مفهوم بیانات او را درك کنند . **خانم فوندا که هفته‌پیش نیکسون را یك خائن «خطرناك» نامید حاضر نخواهد شد قبول کند که چیزی نمیداند ، او به اطراف دنیا سفر میکند و اصولی را که امریکا مدافع آن است به‌باد انتقاد میگیرد و بقول یکی از نویسندگانی که او را یکبار توصیف کرد :**

ـ با چهره‌ای شبیه به چهره یکی از افراد گارد سرخ بدون آنکه بخندد تبسم کند و بدون آنکه خود را درآئینه بنگرد و نقاط ضعف خودرا ببیند بی‌پروا وستیزه‌جو نظریات خود را بازگو میکند. او درآخرین سخنرانی که پس‌از بازگشت ازهانوی ایراد کرد گفت‌زندانیان آمریکائی در ویتنام‌شمالی که با او دیدار و مصاحبه کرده‌اند خواهان پیروزی مکگاورن در انتخابات و شکست نیکسون هستند . قبل از اینکه در این باره اشاره‌ای کنیم باید بگوئیم‌که خانم فونداچنان ساده و بدون ناراحتی دروغ میگوید که در اینکه او واقعا به هانوی سفر کرده‌است تردید است ولی برفرض اگر هم مسافرت‌او را به هانوی قبول کنیم باید بگوئیم ویتنام شمالی توانسته است با زیرکی خانم‌فوندای بیچاره نادان را فریب دهد و او را برای تبلیغات بنفع خود مورد استفاده قرار دهد .

بلی خانم «فوندا» اسیران جنگی‌امریکائی نیز اگر همچنان حرفی به شما زده‌باشند بعلت این بوده‌است که فکرکرده‌اند نیکسون در آزادکردن آنها کوتاهی کرده است . آزادی زندانیان آمریکائی در ویتنام‌شمالی از خواسته‌های مهم آمریکا است ولی‌تنها خواسته آمریکا این نیست که اسیران‌جنگی آزاد شوند و اگر فقط صلح در تحت هر شرایطی خواسته آمریکا بود دیگر بسلاح و کشتی و سربازنیازی نبود حتی خانم‌فوندا نیز نیاز به داشتن سلاح را حس کرده است چون یکبار گفت :

ـ هر مرد سیاه‌پوستی که امروزه یک تفنگ نداشته باشد دیوانه است . خانم فوندا بمثل شاگردان مکتب لنین حرف‌میزند او یکبار گفت :

ـ مردانی مانند نیکسون و اسپراگنیو طبق‌تمام‌قوانین بین‌المللی ازجمله جنایتکاران جنگ هستند .

باین ترتیب معلوم‌میشود که خانم‌فوندا تمام قوانین بین‌المللی را مطالعه کرده است !؟

خانم فوندا بعد درباره آگنیو میگوید:

ـ ولی من مایل نیستم که ببینم‌او را اعدام میکنند . او باید از کار برکنار شود. و لابد بعد از اینکه از کار برکنار شد بنظر خانم فوندا باید برود در گوشه‌ای بنشیند و نظریات جین فوندا را مطالعه کند !

سادات ، مرد سرنوشت دنیای عرب

نوشته : حمدی‌لطفی (۲)
ترجمه : شهرام

عملیات چریکی سادات علیه سربازان انگلیسی

در نیمه دهه ۱۹۳۰ مصر دوران حساسی پشت سر میگذاشت ، دورانی که نمود های‌انقلاب سال ۱۹۱۹هنوز هم در دگرگونیهایش بی اثر نبود .

در این دوران گروهی از جوانان مصر به پشت درهای مدرسه نظام که بعدها دانشکده افسری نام گرفت رفتند . جوانان مزبور که از گوشه و کنار مصر از دل روستاها گرفته تا گوشه و کنار شهر های بزرگ‌به این‌دانشکده روی آورده بودند میخواستند به سلک نظامیان به پیوندند . از میان‌جوانانی که توانستندظرف سالهای ۱۹۳۵ تا سال ۱۹۳۸ باین‌دانشکده راه یابند ، جمال عبدالناصربود که بعدها قد علم کرد و انقلاب ۲۳ ژوئیه را رهبری نمود و کشورش را از اشغال انگلستان رهائی‌بخشید و اولین رئیس جمهور اولین جمهوری مصر شد . همگام با جمال عبدالناصر انور‌السادات رئیس جمهور فعلی و حسین الشافعی‌نایب او فارغ‌التحصیل شدند.

در اینجاباید باین نکته‌اشاره شود، در سال ۱۹۳٦ که دانشکده افسری آکهی قبول داوطلب داد ، عده‌ای از جوانان مصری ازجمله جمال عبدالناصروانورالسادات وژنرال عبدالمنعم ریاض و حسین الشافعی‌نایب‌فعلی رئیس‌جمهور و عده‌ای دیگر از جوانان که نقشی بزرگ در تاریخ مصر داشتند تقاضای ورودبدانشکده دادند .

تقاضای ٤٤ نفر از داوطلبان پذیرفته شد و اوراق بقیه آنان از جمله عبدالناصر عودت‌داده شد عبدالناصر ناچار بدانشکده حقوق رفت ولی با اصرار و پایداری‌مجددا در هفدهم‌مارس ۱۹۳۷ وارد دانشکده افسری شد.

طرح انقلاب

محمد انورالسادات در فوریه سال ۱۹۳۸ فارغ‌التحصیل شد و جمال‌عبدالناصرو همدوره‌های او در ژوئن همانسال دوره دانشکده را بپایان رساندند . پس از پنجسال که از دوره افسری انورالسادات گذشت وی در معرض فشاروناراحتی شدید قرار گرفت تا اینکه روز هفتم اکتبر ۱۹۴۲ او رااز ارتش‌اخراج و محاکمه کردند ولی وی بار دیگر در پانزدهم ژانویه به ارتش بازگشت .

انورالسادات این بار وارد پیاده نظام مصرشدو به«منقباد» منتقل گردید. در آنجا بود که بار دیگر با جمال عبدالناصر روبرو گشت . اولین ملاقات انورالسادات و جمال‌عبدالناصر در دانشکده افسری صورت گرفته بود .

موقعی که این دو نفر برای بار دوم درکنار هم قرارگرفتند طرح انقلاب ۲۳ ژوئیه ۱۹۵۲ را ریختند .

***

در این فصل سعی میکنم از لابلای‌پرونده‌نظامی‌انورالسادات که پرونده شماره ۲۲۷٤ نام گرفته و با مطالعه اسناد و مدارکی که دراین پرونده‌وجود دارد به روحیات وخصوصیات او پی ببریم .

انورالسادات از سال ۱۹٤۲ تا سال ۱۹۵۰ سخت تحت تعقیب‌بود و از جانب‌انگلیسها مشکلاتی‌برای او فراهم‌میشد. انورالسادات در آن مدت‌سعی داشت بهر ترتیبی که میتواند اطلاعاتی‌از تاسیسات انگلیسها در منطقه کانال سوئز بدست آورد . بهمین جهت یکبار در لباس راننده و بار دیگربالباس باربر روی کامیونهائی که‌مواد غذائی و نیازمندیهای نیرو های‌انگلستان‌را به منطقه‌کانال حمل‌میکردند وارد منطقه انگلیسها شد و اطلاعات دلخواهش را بدست آورد .

با جمع آوری همین‌اطلاعات بود که توانست با کمك‌جمال عبدالناصر طرح عملیات مسلح چریکی را که از سال ۱۹۵۰ تا سال ۱۹۵۳طول کشیدطرح کند. از کسانیکه انورالسادات و جمال عبدالناصر رادراداره عملیات مزبور علیه نیرو های انگلستان یاری کردند میتوان حسین التهامی مشاور فعلی رئیس جمهور ، صلاح هدایت وزیر کابینه اتحاد جماهیرعرب را نام برد .

طرز کار این عده چنین بود که انورالسادات اطلاعات مورد نیاز را در لباسهای گوناگون کسب و طرح عملیات را پی ریزی میکرد و طرح مزبور را در اختیار حسین التهامی قرار میداد و تهامی‌بنوبه خودباتفاق سایر همکاران ماموریت‌اجرای طرح را بعهده میگرفت .طرح هدایت نیز که فارغ‌التحصیل دانشکده علوم بود موادمنفجره از قبیل‌بمب ومین‌های دریائی‌و صحرائی‌راتهیه‌میکردوعبدالناصر هم در تمام مراحل نظارت‌داشت. حسین التهامی دراین‌باره می‌گوید :

پس از بازگشت نیروهای مصر از فلسطین ، گروه ما به رهبری جمال عبدالناصر درصدد برآمد که طرحی برای مقابله بانیروهای انگلستان پی‌ریزی کند . تشکیلات افسران آزاد هم در سازمانهای ارتش گسترش یافته‌بود واعضای این گروه عملیات چریکی را علیه نیرهای انگلستان در منطقه‌کانال آغاز کردند ولی دستگاههای اطلاعاتی و امنیتی دولت وقت و همچنین فرماندهان نیروهای انگلستان نتوانستند از حقیقت ماجرا و اینکه چنین گروهی در کدام قسمت ارتش فعالیت دارد پرده بردارند .

از سال ۱۹۵۰ انورالسادات مجددا به ارتش بازگشت وجمال عبدالناصر ماموریت طرح ریزی قسمتی از عملیات چریکی‌رابعهده او واگذار کرد و سایر اعضای گروه افسران آزاد از اطلاعاتی که انورالسادات از پادگانهای انگلیسی بدست‌آورده‌بود استفاده کردند .

فعالیت شدید این گروه در سالهای ۱۹۵۱ و ۱۹۵۲ ادامه داشت و جنگجویان مصری تا پس ازانقلاب مصر هم همچنان با نیروهای انگلیسی نبرد میکردند زیرا جمال‌عبدالناصر تصمیم‌گرفته بود که این نبرد کماکان ادامه یابد تاجائیکه پایداری جنگجویان باعث شد تا انگلستان بطورکلی منطقه کانال را تخلیه کند .

از عملیات پیروزمندانه‌ای که مصریان اداره کردند «نبردقرین» و «نبرد موشح‌المیاه» و « نبرد تل‌الکبیر» بود که در نبرد اخیر، انگلستان مجبور شد برای نجات نیروهای خود چترباز پیاده کند ولی مع‌الوصف جمله مصریان به موفقیت رسید و وحشت و بیم در دل انگلیسها جاگرفت .

یکی از طرحهائی که یاران انورالسادات ریختند بستن راه آبی کانال سوئز از طریق انفجار یکی از نفتکشهای انگلستان بود . قرار بود این کار زیر نظر انورالسادات صورت بگیرد ومواد منفجره را برای این کار صلاح هدایت تهیه کرد .

موقعیکه قرار بود این نقشه بموقع اجرا درآید و موادمنفجره کار خود را صورت دهدناگهان انورالسادات دستور متوقفساختن عمل را صادرکرد . زیرااطلاعاتی که رسیده بود نشان میداد که برخلاف پیش‌بینی قبلی کشتی که راهی کانال سوئز است یککشتی مسافربری‌است نه نفتکش‌وچنانچه عمل انفجار صورت میگرفت کشتاری دهشت‌انگیز روی میداد و این موضوع دلخواه هیچکس نبود .

جمال عبدالناصر پس‌از آگاهی از متوقف شدن عمل انفجارکشتی درکانال سوئزتصمیم انورالسادات را عاقلانه دانست و به او تبریك گفت .

**

پس‌ازانقلاب‌مصر جمال‌عبدالناصر دستور داد که یکطرح درازمدت برای انجام عملیات چریکی علیه پادگانهای نظامی‌انگلستان‌در کانال سوئز پی‌ریزی شود ، دراجرای این طرح عده زیادی از افسران مصری و غیرنظامیان شرکت داشتند که انورالسادات وتهامی بیش از همه‌فعالیت کردند .

این عملیات تا سال ۱۹۵٤ که قرارداد خروج نیروهای انگلستان از منطقه کانال به امضاء رسید ادامه داشت . ناتمام

مك گاورن به طبقه‌متوسط متکی است

از : نیوزویك

سردنیس بورگان ۷۱ ساله یکی از بزرگترین محققین و ناظران انگلیسی در باره تحولات و دگرگونی هایی است که جامعه آمریکا را فرا گرفته است . «سردنیس‌بورگان» پروفسور گرسی علوم سیاسی دانشگاه کمبریج از ۱۹۳۹ تا ۱۹٦۸ بوده است و تا کنون‌کتاب‌های زیادی در باره آمریکا امروز نوشته است .اوبایکی از دختر عمو های نیکسون ازدواج کرده است و در حال حاضر مشغول نوشتن کتابی در باره ریاست جمهوری‌در آمریکا است . بتازگی یکی‌ازخبرنگاران مجله نیوزویك باسردنیس بورگان مصاحبه‌ای انجام داده است که در طی آن «دنیس بورگان » نظریات جالبی در باره‌انتخابات آینده آمریکا و وضع نامزد های انتخاباتی اظهار داشته است ترجمه این مصاحبه را در اینجا میخوانید :

س ـ آیا فکر می کنید ، جورج مك‌گاورن مرد محبوبی است و بطور کلی کسی است که مطابق با استاندارد های سنتی و از نظر شخصیت‌وایده مورد توجه آمریکائیهااست ؟

ج ـ بلی بیشتر محبوبیت‌او بواسطه طرحی است که‌درباره کاهش دادن مالیات ارائه‌داده است . با توجه به اینکه اغلب ثروتمندان آمریکائی سعی می کنند که به نحوی از پرداخت مالیات بگریزند و اکثرمالیات را طبقه متوسط می پردازدبنا بر این طرح مك‌گاورن مورد توجه این‌طبقه است که‌اکثریت را تشکیل میدهند .مك‌گاورن از غرب آمده است و شاید همان کسی باشد که آمریکا به وجود او به عنوان یك رهبر نیاز دارد . مك‌گاورن مرد با هوشی است و محبوبیت او در ایالات غربی زیاد است و پایه های محکمی دارد . او به‌طبقه جوان آمریکا متکی است . او بطرز جالب و مفیدی جوانان را گرد خود جمع کرده است مك‌گاورن بیش از همه به طبقه کارگر جوان متکی‌است و این یك طبقه پرشور و فعال است که او را حمایت میکندو مك‌گاورن شاید یك سمبل کامل و دلخواه و مورد علاقه جزبی باشد ولی آرائی که سرنوشت نامزدها رادرانتخابات عمومی تعیین میکندآرائی‌هستند که‌ازروستا هاوشهر های کوچك فراکنده جمع آوری میشوند.

س ـ آیا به نظر شما مك‌گاورن‌با فرانکلین روزولت قابل مقایسه است ؟

ج ـ او به مثل روزولت از تاکتیك وسیاست برخوردار نیست مك‌گاورن باصطلاح رواست تراز‌روزولت‌است‌شاید آمریکا دیگر به کسی بمثل روزولت نیاز نداشته باشد و یا شاید کسی مانند روزولت وجود نداشته باشد.

س ـ مك‌گاورن نیز بطور کلی به همان مسائل اشاره کرده‌است که روزولت‌درآستانه انتخابات‌اشاره میکردمك‌گاورن نیزچون روزولت علیه اربابهای بزرك شهری قیام کرده‌است‌به کارگران‌توجه داردو ازیهودیان حمایت می کند. آیاازاین‌نظر شبیه‌روزولت‌نیست ؟

ج ـ رهبران کارگران چندان مهم نیستند آنها نمیتوانندآراء قابل ملاحظه‌ای برای‌مردمورد نظر خود فراهم آورند هنوز تعداد بیکاران در شهر های آمریکائی زیاد است . اگر رهبران اتحادیه‌ها ادعامیکنند که آراء زیادی را در اختیار دارندبلوف میزنند تازه عده‌ای از یهودیان نیز بعلت آنکه مك‌گاورن بطور آشکار از صهیونیسم دفاع نکرده است‌از او روی گردان هستند ولی این لطمه‌ای چندان باووارد‌نمیاورد چون صهیونیسم‌چندان محبوب نیست، مك‌گاورن بطور کلی باید حمایت پنج ایالت بزرگ را بنفع خود جلب کند .

س ـ آیا بیماری ایگلتون باوجود برکناری او لطمه‌ای به مك‌گاورن‌میزند وشانس‌پیروزی او را کاهش میدهد ؟

ج ـ بلی .. این حادثه بدی برای مك‌گاورن بیچاره بود ! عجیب‌است که او قبلا وبیش از انتخاب ایگلتون در باره او تحقیق نکرده بود . من فکر میکنم‌مسئله ایگلتون زیان شدیدی به مك‌گاورن در انتخابات میزند . شاید عده زیادی‌از مردم‌حساس‌آمریکائی بگویند ایگلتون‌از من دیوانه‌تر نبودو به مك‌گاورن رای بدهند ولی جمهوریخواهان از این ضعف بهره میبرند و توجه بیشتری به اسپرواگنیو معاون نیکسون در انتخابات آینده جلب میشود .

س ـ اگر مك‌گاورن در انتخابات پیروز نشود شکست او چگونه اثری بروی حزب دمکرات خواهد داشت ؟

ج ـ دمکراتها در گذشته سه بار مردی بنام بارون را نامزد ریاست جمهوری کردند و او هرسه بار شکست خورد آنها ممکن است که باز مك‌گاورن را نامزد ریاست‌جمهوری اعلام کنند.

استاد محیط طباطبائی و استادمجتبی مینوی :

بحل‌کن درست است نه بهل

استاد محیط طباطبائی

روز شنبه چهاردهم مرداد در صفحه ۵ اطلاعات مطلبی چاپ شده بود با این تیتر «عمواوغلی ما رفتیم، خداحافظ، مارا بحل!» که در متن کلی ازقول آقامیرکریم آمده بود. این مطلب شروع‌گفتار ششم است از تاریخ هیجده‌ساله آذربایجان اثر احمد کسروی که درباب بداروآویختن چند تن از رهبران جنبش مشروطیت آمده است . در صفحه ۳۶۸ درسطر سیزدهم تاریخ هیجده ساله آذربایجان چنین آمده است . میرعلی‌اکبر نامی میگوید : با آقا علی‌اصغر خنائی می‌آمدیم ناگهان دسته قزاق و دو کالسکه پیداشد، ما چون ایستادیم و کالسکه‌ها بما نزدیک شدند دیدیم آقا میرکریم سراز کالسکه بیرون آورد و رو بمن کرد چنین‌گفت : «عمواوغلی ما رفتیم خداحافظ ما را بحل کنید» سپس مشهدی عمواوغلی روبه همراهم کرده گفت : « آقا علی‌اصغر همه برادران دینی مارا بحل کنید. خدا حافظ» بدینسان مردان دلیر مرگ را پیشواز می‌کردند و چون ایشان را بحیاط ارگ‌رسانیدند روسیان ازیکساعت پیش پشت بامهای آن پیرامون را گرفته و نگاهبانان انبوه گمارده بودند .

بعضی از خوانندگان ایراد گرفتند که این«بحل» غلط‌است فکر کردیم نکند کتاب کسروی هم اشتباه کرده است و «بهل»بمعنی «واگذارکردن» را «بحل» نوشته است . بمجندتن از اساتیدنام‌آور ادبیات فارسی مراجعه کردیم که در زیر نظرهایشان را درباره کلمه «بحل» می‌خوانید :

نخست با استاد مجتبی مینوی تماس گرفتیم استادمینوی میگفت: **بحل یعنی حلال کن مارا یا مارا بحل کن یعنی بحلال کن ، ولی «بهل» بمعنی ما را بگذار ، مارا رهاکن است این به آن معنی نیست . بحل یعنی ما رفتیم مارا حلال کن . در فارسی می‌گوئیم «ول کن» که از همان «بحل‌کن» آمده است . بحلی بمعنی‌حلالی هم هست . و «حلال‌یابی طلبیدن» یعنی «بحل‌کردن». این‌کامه«بحل» در شعرها و نثرها فراوان دیده میشود و کتاب‌ها ازآن پراست.**

به فرهنگ دکتر معین مراجعه شد «حل» بمعنی حلال شدن و از احرام بیرون آمدن آمده است دیگر مشتقاتش «حلایل» است یعنی زنان شوی‌دار و « حلال » یعنی‌روا ، جایز ، شایست «حلال کردن» بمعنی بخشودن و عفو کردن نیز آمده‌است و ازاین‌قبیل. ما «بحل‌کنید» را عینا در جمله نقل کرده‌ایم ولی در تیتر «کنید» را بعلت‌کمی‌جا وبرای قشنگ‌شدن جمله حذف کرده‌ایم .

بااستاد محیط طباطبائی نیز در این‌مورد گفتگوئی کوتاه داشتیم که در زیر می آید :

ـ استادفرق‌بین‌بهل‌وبحل‌چیست؟

استاد طباطبائی ـ « بهل » امر از فعل « هشتن » فارسی است که برخلاف قاعده شین اصلی‌کلمه در صیغه امرقلب به « لام » شده است چنانکه در گسستن‌هم‌نظیرش را داریم که « سین » همانند «شین » قلب به « لام » میشود و امر آن را «گسل » می گویند البته جزء اصلی بهل امری‌همان «هل» است و « با» بای‌زاید و زینتی‌است که از نظرلفظی‌صورت فعل امر و مضارع التزامی رازینت می بخشد ولی از نظر معنی فرقی درمیان بهل و « هل » نمیگذارد .

اما « بحل » باحاء حطی، این کلمه ایست که در ادبیات فارسی با اضافه « کردن » استعمال شده است مرکب است ازباحرف‌اضافه فارسی و « حل» (بفتح حروف وتشدید لام) عربی که بمعنی‌حلال ومصدرفعل ماضی « حـل » عربی است البته نظیر این کلمه‌را در موارد دیگری هم سراغ‌داریم مثلا « بترک » « کردن » یـا « گفتن » که بمعنی همان ترک کردن می باشد .

ـ استاد ببخشید «وارد استعمال این دو کلمه چیست ؟

استاد ـ وقتی‌که بخواهیدیکسی بگوئید چیزی را بگذار می گوئید «بهل» «بوشهری‌ها «وبرازجانیها» هنوز ایـن کلمه را بجـای « بگذار وبنه » بکار می برند در سال ۱۳۰۷ از شوفر برازجانی شنیدم که به شاگردش می گفت: « سنگ را زیر چرخ‌بهل » یعنی بگذار .

اما « بحل » با (حاء حطی) چنانکه اشاره شد مرکب از بای فارسی و حل « بکسرح » عربی است و بدون الحاق جزء متمم «کردن » استعمال نمی شود در موردی این کلمه را بکار می برند که از دیگری حلالیت می‌طلبند‌یاو می گویند « مرابحل‌کن » یعنی حلال‌کن یابیخش .

ـ استاد آیا در کیفیت استعمال این دو کلمه تفوتی هست ؟

استاد ـ گفته شد که از نظر معنی چه تفاوتی دارند ولی از نظر صورت ظاهر هم می توان گفت که « بهل » بمعنی بگذار جمله امر کاملی است که احتیاج به متمم ندارد و نمیتوان « بهل » بمعنی بنه را « بهل کن » گفت زیرا مفهوم کن یا«بکن » در داخل معنی بهل وجود دارد،درصورتیکه بحل دوم بدون الحاق متمم‌کامل نیست همیشه باید گفت فلانی‌فلان را بحل کرد یا بحل می کند باو می گویند که « بحل‌کن»یعنی بحل بکن یاحلال کن پس بحل دوم با ذکر « کن » وکردن کامل مـی شود درصورتیکه بهل اول بـا « کن‌وکردن » درست نیست .

ـ آیا دراین باب توضیح یـا بیان دیگری هم بنظرتان میرسدکه خوانندگان روزنامه را از آن برخوردار سازید .

استاد ـ بله بیاددارم در یکی از فرهنگهای زبان فارسی که در هندوستان تالیف شده است راجع به این لفظ بحثی در پیش کشیده وبحل عربی بمعنی حلالیت را با لفظ عربی دیگری که مصدرثلاثی آن مانند « بهل » بگذار است اشتباه کرده و کوشیده بود کـه بحل کردن را با بهل عربی کـه یعنی مباهله و نفرین کردن یکی قلمداد کند و زحمتی کشیده اما آنچه مورد استناداهل لغت است بگوئید چیزی را بگذار می گوئید «بهل» «بوشهری‌ها «وبرازجانیها» هنوز ایـن کلمه را بجـای « بگذار وبنه » بکار می برند در سال ۱۳۰۷ از شوفر برازجانی شنیدم که به شاگردش می گفت: « سنگ را زیر چرخ‌بهل » یعنی بگذار .

اما « بحل » با (حاء حطی) چنانکه اشاره شد مرکب از بای فارسی و حل « بکسرح » عربی است و بدون الحاق جزء متمم «کردن » استعمال نمی شود در موردی این کلمه را بکار می برند که از دیگری حلالیت می‌طلبند‌یاو می گویند « مرابحل‌کن » یعنی حلال‌کن یابیخش .

ـ استاد آیا در کیفیت استعمال این دو کلمه تفوتی هست ؟

استاد ـ گفته شد که از نظر معنی چه تفاوتی دارند ولی از نظر صورت ظاهر هم می توان گفت که « بهل » بمعنی بگذار جمله امر کاملی است که احتیاج به متمم ندارد و نمیتوان « بهل » بمعنی بنه را « بهل کن » گفت زیرا مفهوم کن یا«بکن » در داخل معنی بهل وجود دارد،درصورتیکه بحل دوم بدون الحاق متمم‌کامل نیست همیشه باید گفت فلانی‌فلان را بحل کرد یا بحل می کند باو می گویند که « بحل‌کن»یعنی بحل بکن یاحلال کن پس بحل دوم با ذکر « کن » وکردن کامل مـی شود درصورتیکه بهل اول بـا « کن‌وکردن » درست نیست .

ـ آیا دراین باب توضیح یـا بیان دیگری هم بنظرتان میرسدکه خوانندگان روزنامه را از آن برخوردار سازید .

استاد ـ بله بیاددارم در یکی از فرهنگهای زبان فارسی که در هندوستان تالیف شده است راجع به این لفظ بحثی در پیش کشیده وبحل عربی بمعنی حلالیت را با لفظ عربی دیگری که مصدرثلاثی آن مانند « بهل » بگذار است اشتباه کرده و کوشیده بود کـه بحل کردن را با بهل عربی کـه یعنی مباهله و نفرین کردن یکی قلمداد کند و زحمتی کشیده اما آنچه مورد استناداهل لغت است

مجتبی مینوی

از مراجعه متونی که این لغت در آنها بکاررفته ومراجعی‌کداین لغت در انها ثبت شده هرگز باین ارتباط میان بهل مباهله و بحل حلال اشاره‌ای نشده است بهمین نظر چندنکه بخاطرم میرسد این فرهنگنویس هندی در پایان بحث خود می گوید که بحل معرب‌بهل است یعنی بالاخره باین مطلب تسلیم شده که آنچه صورت لفظی آن در کتب لغت وادب مضبوط است آن لفظ بحل بمعنی حلال کردن است نه بهل مباهله یـا بگذار متاسفانه چون شما عجله دارید مجال رسیدگی بماخذ این بحث دوم ندارم که نمیدانم دربهار عجم یا آصف‌اللغات یا فرهنگ‌نظام ویا عنایت‌اللغات میباشد .

ـ متشکرم استاد .

محمدابراهیمیان

دیروز برمزار سردار بودیم

دیروز چهاردهم مرداد گذرمان برمزار ستار خان سردار بزرگ انقلاب مشروطیت افتاد ، مزاراین آزادمردبزرگ درحضرت شاه‌عبدالعظیم (باغ طوطی)واقع‌است .دیدیم‌مردم برگردمزارش جمع شده‌اندو یادش را عزیز میدارند،مگر نه‌اینکه اوبخاطر آزادی از خون خودویاران و عزیزانش گذشت . حالاافتخاربر این مردمی که بپاس آن‌شجاعت هاودلاوری هابر مزار سردار ملت اشک میریزندواحساس غرور می کنند سپاس بـه سردار انقلاب مشروطیت و سپاس به ملتی که مردان بزرگش را عزیز میدارد .

پرچم آمریکا بر تن دختر ایرانی!

غرب زدگی ، باز تحفه تازه دیگری را در تهران رواج داده است . تحفه‌ای شرم‌آور، تاسفبار و خشم‌انگیز . این تحفه یک مدتازه است و طبق معمول ، پیروان این مد، عده‌ای از خانم‌ها و دختر خانم‌های مد پرست تهران هستند که چشم به دروازه‌های غرب دوخته‌اند و آغوش به روی ارمغان های آن سامان گشوده‌اند و کورکورانه هرره‌آوردی را از این دروازه‌ها، پذیرا میشوند و در ترویج آن ، دانسته یاندانسته می‌کوشند.

لابد شماهم دیده‌اید که اخیرادر خیابان‌های تهران ، بعضی ازخانم ها ودخترخانم‌ها با لباسی دیده میشوند که نقش و نگارهای روی آن ، شکل نقش و نگارهای پرچم آمریکا است : همان خطوط‌قرمز موازی ، همان زمینه آبی گوشه پرچم، و همان ستاره‌های سفید متن پرچم.

اولین بار که دریکی از رستوران های جاده پهلوی ، دختر خانم ۱۹ـ۱۸ ساله‌ای را دیدم که از پرچم آمریکا برای خود بلوزی دوخته وبتن کرده‌است ، زیاد حیرت نکردم . چون گمان بردم‌وی دختری آمریکائی یاحداقل اروپائی است که در ایران بسر می‌برد و دلش خواسته است چنین لباسی بپوشد. آخر مگر نه‌اینکه چندی پیش در روزنامه‌ها خواندیم خانم «راکوئل‌ولش» ، برای خود مایو وسینه‌بندی شبیه پرچم آمریکا دوخته وهمین‌امر ، مسئولان‌دولتی آمریکا را بخشم آورده وباعث جنجالی بزرگ شده است ؟

خب ، خیلی طبیعی بود که پس از آن جنجال خانم راکوئل‌ولش، زنها ودخترهای آن دیار به مد پرچم آمریکا اقبال نشان بدهند و مزون‌ها وبوتیک‌ها پرشود از لباس هائی که بدنبال مدابداعی راکوئل ولش دوخته وآماده شده است.

دختر خانمی هم که من در آن رستوران دیدم ، ظاهری غربـی داشت : موهای بلوند ، پوست سفید، چشم‌های سبز وحرکات چلف وزننده . ولی چند دقیقه‌بعد، وقتی دخترک برخاست که همراه دوستانش رستوران را ترک کند، صحبت‌کنان آمد وبه کنار میز من رسید و ... شگفتا! ناگهان شنیدم که به زبان شیرین‌و شیوای‌فارسی حرف میزند. حیرت من ، بحدی بود که رعایت ادب را فراموش کردم، برخاستم، جلو او را گرفتم وگفتم :

ـ ببخشید خانم ، شما ایرانی هستید؟!

ناگهان نگاهی چونان نگاه عاقل اندرسفیه بمن کرد و با حالت خاص وحتی تمسخرآمیزی گفت:

ـ اوا! یه‌کاره! میخواستی‌ایرونی نباشم؟ پاری‌وقتا آدم چه چیزاکه نمی‌شنه !

دیدم خیر، ایشان نه تنها ایرانی، که تهرانی خالص‌هم هستند و اصطلاحات تهرانی را چنان‌خوب وبجا بکار می‌برند که آدم حیرت می‌کند!

دخترخانم ، زود از کنار میز من گذشت و من دیگر نتوانستم حرفی بزنم . اما ، همانجا از درد بخودم پیچیدم.

واما ... این درد ، وقتی شدیدتر شد، که در چند روز بعد ،چند بار، در خیابانهای مختلف تهران، باخانم‌ها ودخترخانم‌هائی برخورد کردم که همان لباس‌را بتن‌داشتند. **راستی حیرت‌انگیز است .کسانی که این لباس‌ها را می‌پوشند وتا این حد بیرومند هستند که وقتی امروز ، زنی مثل راکوئل ولش در آمریکا لباسی می‌پوشد ، دو روز بعد ، لباس اورا در تهران رواج میدهند ،بی‌شک‌جزو زنان بیسواد نیستند . از خانواده‌های مرفهی هستند که بجای خود، درس‌شان راهم خوانده‌اند. و همین ،موضوع را برای من دردناکتر می‌کند . زنها و دخترهای درس خوانده چطور بخودشان حق میدهندپرچم آمریکا را بعنوان لباس برتن کنند؟ آنها مینی‌ژوپ‌های وحشتناک بوشیدند ، حرفی نزدیم ، شلوارک بتن کردند ، چیزی نگفتیم، بلوز های بدن‌نمای دندان کلید کـن بوشیدند ، صدایمان درنیامد ،بلوز کوتاهی که تاروی ناف رامیپوشاند وبعد ، از روی ناف ، تا محـل بسته شدن کمربند شلوارک‌هاشان لخت می‌ماند بتن کردند ، باز اعتراض نکردیم، باین دلیل که‌فکر کردیم جوانند، شورو هیجان‌دارند وروزی خودشان بی به حقایق امور خواهند برد واز این تقلید های کورکورانه دست برخواهند داشت ... ولی این یکی رادیگر چطور تحمل کنیم؟ این را که این خانم‌ها ودخترخانم‌ها ، از پرچم آمریکا بلوز بدوزند ؟**

این توهین است ، توهین به‌ملیت ما ، توهین به‌ایرانی بودن ما، توهین به مقدسات مملکتی ما، توهین به‌آداب و رسوم وسنن‌ماکه قرن‌ها وقرن‌هاپاس‌آنها راداشته‌ایم ودرحراست‌شان‌به‌جان کوشیده‌ایم. واز همه بدتر، این لباس پوشیدن ها، توهین وتوسری ودهن‌کجی‌و سرکوفتی است به همه دخترهای متین وموقر ماکه خوب فکرمیکنند، عمیق درک می‌کنند، آگاهانه‌تصمیم می‌گیرند ، سنگین و باوقار لباس می‌پوشند وزن‌بودن ودختربودن‌را، از عروسک بودن جدا میدانند و می‌خواهند یک زن ایرانی باشند ، باهمه پاکی‌ها وآگاهی‌ها ودلپذیری های زن ایرانی .

ولی .. من ازآن می‌ترسم که این زنها و دخترهای خوب هم بالاخره طاقتشان تمام شود، بالاخره‌نتوانند اینهمه توهین وتحقیر ودهن‌کجی وسرکوفت را تحمل‌کنند، وآنوقت، در آنهاهم این وسوسه بیدار شود که همرنگ جماعت شوند ...

وای از آن‌روز !

کاش ، برای پیش نیامدن‌چنان روزی ، فکری بکنیم. البته نه مسئولان دولت . این دیگرمساله‌ای نیست که حل آن را از دولت بخواهیم . این ، وظیفه‌من ، وظیفه شما ، وظیفه همه پدران ومادران وخواهران و برادران بزرگتراست که قدم پیش بگذارند و اجازه‌ندهند مدپرستی عده‌ای زن و دختر مقدسات ملی ما را لگد کوب‌کند.

اکثر خانواده‌های ایرانی جدول حل‌میکنند وباین هوش‌آزمائی سرگرم‌کننده دلبستگی دارند .

روزنامه اطلاعات برای اولین باردرایران مراسم انتخاب قهرمان جدول سال ۱۳۵۱ را باشکوه تمام برگزار میکند .

بابرگزاری این مراسم حل جـدول از این پس از صورت یك سرگرمی شخصی بصورت یك هوش‌آزمائی کشوری ودسته جمعی درمیآیدوروزنـامه اطلاعـات مفتخراست‌که پایه گذار این تحول میشود .

این هوش‌آزمائی بزرگ باطرح اولین جدول درروز ۲۵ مردادماه ۱۳۵۱ شروع میشود و در دو مـرحله انجام میگیرد :

مرحله اول ـ طرح شش جدول از۲۵ تا ۳۱ مرداد ماه ۱۳۵۱ در روزنـامه اطلاعات است . علاقمندان ۱۰ روز فرصت دارند تاجدولها را حل‌کنند و جوابها رابتدریج‌بفرستند و روی پاکت قیدکنند (روزنامه‌ا طلاعات ـ مربوط بـه طرح قهـرمان جـدول) . روز ۱۵ شهریـور مـاه ۱۳۵۱ اسامی کسانیکه هر ۶ جدول را حل کرده‌باشند درروزنامه اعلام خواهد شد.

مرحله دوم ـ روز جمعه ۲۴ شهریور مـاه یك مسابقه حضوری بـا شرکت برندگان‌مرحله اول ترتیب داده میشود وجدول نهائی‌مسابقه بین شرکت کنندگان توزیع میگردد . هر یك از شرکت کنندگان پس از آنکه جـدول مسابقه را حل کردساعت دقیق تحویل برروی برگ جدول توسط ناظران مسابقه قید میشود .

قهرمان جدول سال کسی است‌که جدول مسابقه را صحیح حل کـرده وزودتـراز دیگران تحویل داده باشد .

جایزه قهرمان جدول سال یك صفحه طلای اطلاعات است وصفحه طلای اطلاعات لوحی است‌که از طلا تهیه میشود .

این صفحه هرسال از صفحه اول شماره‌ای سـاخته میشود‌که عکس قهرمان جدول وخبر پیروزی وی در آن چاپ شده است .

صفحه زرین اطلاعات‌را چند تن از استادان طلاکار زیـر نظـر کارشناسان گـراور سازی تهیه خواهندکرد .

تلویزیون

۷ برنامه تلویزیون ملی

یکشنبه

۱۷ـ۴۵ اسلاید و موزیک
۱۷ـ۵۸ سلام شاهنشاهـی و اعلام برنامه
۱۸ـ۰۰ برنامه کودکان
۱۹ـ۰۰ فیلم جادوی علم
۱۹ـ۳۰ آیوانهو
۱۹ـ۵۵ برنامه رنگارنگ
۲۰ـ۳۰ مشروح اخبار همراه با فیلمهای خبری
۲۱ـ۰۵ مسابقه هما
۲۱ـ۳۵ پزشک محله
۲۲ـ۳۰ هفتشهر عشق
۲۳ـ۱۰ آخرین اخبار

نیمروز دوشنبه

۱۲ـ۴۵ اسلاید و موزیک
۱۲ـ۵۸ سلام شاهنشاهـی و اعلام برنامه
۱۳ـ۰۰ اخبار نیمروزبخش‌اول
۱۳ـ۱۰ مسابقه جایزه بزرگ
۱۳ـ۳۵ فیلم کهکشان
۱۴ـ۳۰ اخبار نیمروز بخش‌دوم

۹ برنامه دوم

۱۹ـ۱۵ اسلاید و موزیک
۱۹ـ۳۰ سلام شاهنشاهـی و اعلام برنامه
۱۹ـ۳۴ اخبار
۱۹ـ۴۰ واریته
۲۰ـ۱۰ هنرهای تجسمی
۲۰ـ۳۵ موسیقی ایرانی
۲۱ـ۰۵ قرن بیست‌ویکم
۲۱ـ۳۰ اخبار تهران
۲۲ـ۰۵ بینوایان
۲۲ـ۳۰ تئاتر

۱ تلویزیون آموزشی

دوشنبه

۸ـ۰۰ ترانه‌ها و چشم‌اندازها
۸ـ۳۰ سلام شاهنشاهـی و اعلام برنامه
۸ـ۳۵ نیایش
۸ـ۴۵ شاهنامه فردوسی
۹ـ۱۵ برنامه هنری
۹ـ۳۰ فیزیک برای همه
۹ـ۵۵ مکالمه انگلیسی
۱۰ـ۱۰ طبیعی برای همه
۱۰ـ۳۵ فیلم آموزشی
۱۰ـ۵۰ مسابقه شیمی
۱۱ـ۱۵ برنامه هنری
۱۱ـ۳۰ مکالمه آلمانی
۱۱ـ۴۵ بخوانیم و بنویسیم
۱۲ـ۰۵ فیلم داستانی

۸ برنامه تلویزیون امریکا

یکشنبه

۱۷ـ۰ اخبار
۱۷ـ۰۵ برنامه ورزشی
۱۸ـ۰۰ بیل‌کازبی
۱۸ـ۳۰ برنامه دوریس‌دی
۱۹ـ۰۰ اخبار
۱۹ـ۱۵ زندگی در آمریکا
۱۹ـ۴۰ برنامه فیلیپ ویلسن
۲۰ـ۳۰ دنیای براکن
۲۱ـ۲۰ تصویر بزرگ
۲۱ـ۲۵ سال خیلی خوبی بود
۲۲ـ۱۵ مسابقه بکس
۲۳ـ۰۵ تئاتر
۲۳ـ۳۰ برنامه مخصوص

شماره‌ای استثنائی و یادگاری ازالمپیك

شماره مخصوص «المپیك» دنیای ورزش شنبه ٤ شهریور ماه همزمان با مراسم افتتاح بازیهای المپیك مونیخ منتشر میشود .

شماره المپیك دنیای ورزش مجموعه‌ایست استثنائی که از پیدایش تا امروز از المپیك گفتگو کرده است، چهره‌های برتر المپیك ها ـ کلیه قهرمانان المپیك ها ـ تاریخ المپیك و قهرمانان چهره طلائی ایران در المپیك هاوخلاصه هرآنچه در تاریخ المپیك روی‌داده است .

شنبه ٤ شهریور ماه ، یك شماره استثنائی و یادگاری هدیه دنیای ورزش به‌دوستداران‌ورزش

تبریکات

جناب آقای مهندس شیرکوبی

انتصاب جدیدجنابعالی مایه‌سرافرازی وخرسندی این‌جانب‌میباشد.

محمدتقی‌بلوك

آ ـ ۳۲۱۰٤

جناب دکتر فرخ‌رویارساوزیرمحبوب ودانشمند

انتصاب شایسته آقای شجاع‌الدین مجیدی بسمت مدیریت کل آموزش‌وپرورش گیلان دلیلی‌دیگر بردقت نظرو فرزانگی‌جنابعالی بوده‌وموجب سپاسگزاری فرهنگیان آذربایجان می‌باشد .

سرابـداوران

آ ـ ۳۲۲۰٦

سرور ارجمند جناب آقای مینو

انتصاب بجا و شایسته‌آنجناب را بمدیریت کل آموزش و پرورش استان اصفهان‌قبریك گفته موفقیت بیش از پیش‌شمارا آرزومینمایم.

خرم‌آبادلرستان ـ بهبود بهرامی

آ ـ ۳۲۲۲٦

آگهی تغییر محل شرکت سهامی خاص ایران ارنیت ۱٤۱۱۲

بموجب صورتجلسه هیئت مدیره مورخ ۱۳۵۰٫۹٫۱۵ محل شرکت به خیابان قدیم شمیران نبش کوچه کالج‌شماره ٦٦۱ طبقه سوم انتقال یافت .

م الف ۷۰۳٤

رئیس اداره ثبت شرکتهاو مالکیت صنعتی . مهدی نراقی

آ ـ ۳۲۱۳٦

دتول ، مایع ضدعفونی‌کننده مؤثروعالی

دتول مایع ضد عفونی کننده‌ایست که به بهداشت خانواده‌ها کمك مؤثروفراوان میکند. علاوه براینکه دتول‌ضدعفونی کننده‌ایست مؤثروساده برای تمیز کردن دستشوئی وفاضل‌آب وکف‌اطاق و سایرلوازم‌خانه میباشد برای نظافت شخصی و حمام‌کردن و برای خراشها ، بریدگیها ونیش‌حشرات نیزبکار برده‌میشود . بخاطرداشته‌باشید دتول خانواده شمارا علیه‌عفونت محافظت میکند و سمی نیست .

Dettol

خلل پذیر بود هر بنا در این دنیا
مگر به‌کاشی سعدی بنا کنی آنرا

انتقاد

علی جواهرکلام

این اوضاع شلم شوروا

تهرانی‌ها ، مثل‌های عامیانه‌ای دارند که خیلی ساده اما پر مغز و معنی‌دار است . یکی ازآن مثل‌ها همین مثل شلمشوروامیباشد که وقتی جیزی یاجائی را درهم وبرهم وریخته و پاشیده وناجور می‌بینندمیگویند خیلی شلمشورواشده است . حالا من نمونه کوچکی از اوضاع خودمان برایتان میگویم که بدانید چقدر شلم شوروا‌شده است:

۱ـ خبرنگار اطلاعات از جالوس گزارش داده که بمنظور رفاه حال عامه و جلوگیری از سرایت‌امراض ماموران‌کاردان شهرداری وبهداری چالوس ۹۶ سگ ولگرد رابا‌وسایل مدرن علمی معدوم کردند (جای انجمن حمایت حیوانات خالی‌بود) روز بعد همان ماموران عالیشان بهداری و شهرداری مقداری گوشت فاسد از دکانهای قصابی‌ـ کبابی وجلوکبابی چالوس پیدا کرده‌اند و معدوم ساخته‌اند (خودتان حدس بزنید که گوشت‌های فاسد مال کدام حیوانات بوده‌است).

۲ـ اطلاعات بانوان (۱۱مرداد) مینویسد که پول آرایش‌سگ‌های تهران ده برابر پول آرایش آقایان محترم است .

بعد در همان اطلاعات بانوان می‌بینیم که عکس خانم محترمه‌ای با سگ ملوسش چاپ شده و خانم دکتر دامپزشک متخصص امراض سگان با دقت تام مشغول معاینه سگ مامانی است.

سپس در همان اطلاعات بانوان میخوانیم که عده‌ای بیمار بعد از مراجعه به پزشکان متوجه میشوند که مغزشان بدکار میکند و باید بروند نوار مغزی بیاورند تا داروی لازم به‌آنها بدهند اتفاقا در تهران فقط یک دکتر هست که دارای دستگاه نوار مغزی میباشد بیماران که بیشترشان ازشهرستان آمده‌بودندسروسینه‌زنان‌خدمت‌آن آقای‌دکترمیروند ولی به‌آنان میگویند باید هرکدام سیصدوپنجاه تومان بدهید بیماران هرچه استدعای تخفیف میکنند جواب سربالا میشنوند ناچار میروند و هرکدام باسیصدو پنجاه تومان پول نقد به مطب دکتر می‌آیند به‌آنها گفته میشود که دستگاه خراب شده است بیماران آه وناله راه‌میاندازند که ماازراه‌های دور آمده‌ایم ، همین سیصدو پنجاه‌تومان راازهمولایتی هاقرض کرده‌ایم برای رضای خدا نوار مغزما را تهیه کنید اما پیشخدمت آقای دکتر سرشان داد میزند که ای مردم نافهم ، واقعا مغزتان خراب است . به‌بینید چقدر هوا گرم است آقای دکتر فردا برای گردش واستراحت میروند اروپا ، بنابراین بروید اول پائیز که‌آقای دکتر بسلامتی ازاروپا برگشته‌اند تشریف بیاورید.

۳ـ خبرنگار ونماینده اطلاعات از نیویورک بروزنامه اطلاعات نوشته است که مردم آمریکا از دست پست وگمرک تهران بستوه آمده‌اند ، چون مرتب مثال مادر بزرگی برای نوه‌هایش از نیویورک بسته‌سوقاتی فرستاده است ونوه‌هایش از تهران برای مادر بزرگ بسته وگز ارسال داشته‌اند ، اما سوقات مادر بزرگ وهدیه نوه‌ها در پست گمرک تهران دچار سرنوشت شومی شده است .

یک مرد آمریکائی چند بسته فیلم از تهران به‌آمریکا فرستاده تافیلم ها را ظاهر کنند، فیلم‌ها بتهران برگشته ، اما در گمرک و پست‌تهران مثل گز ،مادر بزرگ ناجور ازآب درآمده است ،در نتیجه این همه پیش‌آمدها ، پستخانه‌های آمریکا بسته امانتی پستزمینی تهران را هیچگاه بیمه نمیکنند، چون امید ندارند که بسته‌ها سالم برسد.

(رسوائی بزرگ برا یملتی بزرگ) باهمه این تفصیلات بازهم‌بزرگان ما، بادتوی دماغ میاندازند ومیگویند ایران دوهزاروپانصدسال پیش دستگاه پست و گمرک دایر کرده است ، بعلاوه باساختن برجهای بلند یکنوع تلگراف هم معمول داشته‌است (برمنکرش لعنت، بگوپیش‌باد)

۴ـ همانموقع که دانشمندان واستادان ممتاز وفوق ممتاز دربحث رامسر پشت میز گرد و دراز مشغول پیاده کردن طرح‌های نوین‌آموزش وپرورش هستند شهربانی‌کل اعلام میدارد که در خوزستان عده‌ای دزد وقاچاقچی دستگیر شده‌اند و باکمال تاسف گروهی دانش‌آموز هم‌جزء این عده هستند.

۵ـ درعین‌حال که عده‌ای از مردم تهران در گودهای جنوب شهر زندگی میکنند و گروهی از مردم شمال در کبرها وآلونک‌های حصیری وپوشالی بسر میبرند در اقدسیه و نیاوران خانه‌های ارزان قیمت‌به‌مبلغ پانصد هزارتومان ساخته میشود وتایک میلیون‌تومان هم روی آن‌خانه دادوستد میکنند تا مگر گودنشین‌های جنوب تهران از این فرصت مناسب استفاده کنند وهمچنین در شمال در دهکده‌های زیبا خانه‌هائی میسازند که حداقل قیمت آن ۱۲۰ هزار تومان است والبته این کار برای انتقال کبرنشین‌های چالوس و شهسوار است.

۶ـ مردی از قضای اتفاق قباله خانه‌اش گم میشود ناچار چندجلد قانون ومقررات میخرد وچند هفته آن جزوه‌ها را مطالعه میکند وهمراه یک مستشار فن پیاده وسواره باداره کل ثبت اسناد مراجعه میکند و بطوری که در روزنامه اطلاعات شکایت‌نامه نوشته است ، هنوز بعد از شش ماه دستش بجائی بند نشده است . ولی شهرت دارد که اداره کل ثبت بعد از اصلاحات لازم بصورت تعرفه درآمده است ...

باری اندکی پیش تو گفتم غم دل ، ترسیدم
که دل آزرده شوی ، ورنه سخن بسیار است

این سه‌چهار تعرفه کوچک شلمشوروا رابرای شما گفتم تابدانیدکه مثل‌های تهرانی‌ها خیلی‌خیلی بردخور است و به‌همه چیز و همه‌جا می‌چسبد. خودشما خوانندگان محترم هم میدانید هرروز وهر ساعت‌از این قبیل نمونه‌ها پیدا کنید وبجان تهرانی‌ها دعا کنید. که این راه راست را پیش پای شما گذاشته‌اند .

توضیح درباره آگهی انستیتو تکنولوژی رضائیه

در آگهی پذیرش داوطلب برای تحصیل در انستیتو های تکنولوژی رضائیه که روز ۸مرداد منتشر گردید رشته دوم‌فقط به مکانیك خاك و آبیاری اختصاص دارد که‌البته‌داوطلبان‌خود متوجه شده‌اند .

آگهی پذیرش دانشجو

برای دوره فوق‌لیسانس شهرسازی

دانشکده هنر های زیبای دانشگاه تهران برای دوره فوق‌لیسانس شهرسازی و طرح ریزی منطقه‌ای براساس مقررات کلی دوره فوق لیسانس دانشگاه تهران از طریق امتحان ورودی تعدادی دانشجو برای سال تحصیلی ۵۲ـ ۱۳۵۱ می پذیرد .

دارندگان دانشنامه لیسانس دررشته های راه‌و ساختمان . مدیریت (امور اداری . بازرگانی.صنعتی)جغرافیا .علوم اجتماعی (جامعه شناسی)بهداشت . اقتصاد . علوم اجتماعی و معماری می توانند برای دوره برنامه ریزی شهری و دارندگان لیسانس معماری یا بالاتر میتوانند برای طرح ریزی شهری با شرایط‌زیر ثبت نام نمایند .

الف ـ شرایط ثبت نام

۱ـ متولدین سال ۱۳۱۶ به بعد باشند .
۲ـ حداقل میانگین دوره لیسانس آنان کمتر از ۲٫۵ نباشدو یا معادل ۱۳ .
۳ـ داشتن معافی نظام وظیفه یا برك پایان خدمت .

توضیح : کلاس های مربوط به دوره فوق لیسانس صبح وبعد از ظهر خواهد بود.

ب : مواد امتحانی ورودی

۱ـ زبان خارجه (انگلیسی .فرانسه)
۲ـ معلومات عمومی (آگاهی درزمینه تخصص های هفت‌گانه فوق)
۳ـ امتحان شفاهی و مصاحبه

ج :نحوه ثبت نام

داوطلبان باید تقاضای کتبی برای شرکت‌درمسابقه‌ورودی با ذکر مشخصات کامل همراه با چهار قطعه عکس و یا برك فتوکپی مدرك لیسانس و یا برك فتوکپی شناسنامه و همچنین فیش بانکی مبنی بر پرداخت مبلغ یکهزار ریال بحساب ۱۰۸۴ دانشگاه تهران در بانك مرکزی را با پشت سفارشی به‌دانشکده هنر های زیبای دانشگاه تهران‌ارسال ویا شخصا به‌دفتردانشکده تحویل دهند .

مدت ثبت نام از تاریخ ۵ مرداد تا ۳۰ مرداد ماه۱۳۵۱ میباشد.

د: امتحان ورودی در ساعت ۵ بعداز ظهر روز سه شنبه هفتم شهریور ماه ۱۳۵۱ در دانشکده هنرهای زیبا انجام خواهد شد.

توزیع کارت داوطلبان نیز در روز دوشنبه ششم شهریورماه از ساعت ۸ صبح توزیع خواهد شد . م‌الف۶۶۹۰
دانشکده هنرهای زیبا

چهل سال قبل دیروز

جشن بیست و هشتمین سال مشروطیت ایران در عمارت بهارستان

عصر دیروز مراسم جشن باشکوهی در عمارت بهارستان بمناسبت بیست وهشتمین سال عمر مشروطیت ایران منعقد بود. هیئت دولت، سفراء ووزراء مختار و نمایندگان سیاسی دول خارجه مقیم طهران، صاحب منصبان ارشد لشکری و مستخدمین صاحب رتبه ۸و۹ اعیان و رجال و مدیران جراید و وجوه طبقات مختلفه برای شرکت در جشن مذکور در دو قسمت عمارت بهارستان از طرف ریاست مجلس و کارکنان مجلس پذیرائی میشدند.

دو دسته موزیک در دو قسمت عمارت که پذیرائی میشد در خلال مدت جشن درترنم بود و عمارت آئینه مجلس که اخیرا ساخته شده جلب‌نظر مدعوین و رجال و نمایندگان خارجی را می‌نمود.

سردرعمارت‌مجلس‌ازطرف اداره‌مباشرت بطرزی زیبا چراغانی شده بود و پریشب ودیشب جمعیت زیادی از زن و مرد در محوطه میدان‌جلوخان بهارستان و نزدیک سردر عمارت‌که‌اطراف آنرا برای‌استراحت تماشاچیان نیمکت گذاشته بودند ازدحام نموده وبا مراقبت مخصوصی که از طرف ماموران پلیس بعمل آمد انتظامات کاملا برقرار بود.

معاون وزارت معارف

آقای رضوی رئیس سابق ثبت اسناد اصفهان ازطرف‌آقای محسنی کفیل‌وزارت معارف بسمت‌معاونت آن وزارتخانه‌منصوب گردید.

عزیمت به چالوس از راه جدیدالاحداث

قبل از ظهر امروز اعلیحضرت همایونی بعزم مازندران‌ازراه جدیدالاحداث چالوس عزیمت فرمودند.

سهمیه اتومبیل

دولت سهمیه‌ورود اتومبیل را درکنتژان سال اقتصادی ۱۳۱۲ انحصار خود کرده بود اینک بقرار مذاکراتی که در جلسه اخیر اطاق تجارت طهران بعمل آمده درخواست ورود اتومبیل از طرف اداره تجارت پذیرفته میشود مشروط براین که تصدیق خرید دلار را از بانک های مجاز ضمیمه درخواست نموده تقدیم دارد.

انتصابات جدید

از طرف اداره کل ثبت اسناد طهران آقای میرزا آقاخان باختر بسمت مسئولیت ثبت‌اسناد طهران‌وآقای مظفرخان اردلان بمسئولیت کابینه‌ثبت‌وآقای میرزا رضاخان شاهنده به‌مسئولیت اجراء ثبت اسناد و آقای میرزا محمدخان‌یزدی‌بسمت مسئولیت امورکلیه‌نواحی طهران‌و آقای میرزا احمد خان‌کیا بمسئولیت وسرپرستی کلیه دفاتر اسناد رسمی منصوب گردیده‌اند.

شعبه جدید دیوانعالی تمیز

ابوالقاسم‌فروهر

سروری

اللهیار صالح

برای تسریع در امر رسیدگی به‌دوسیه های ارجاعی بدیوان‌عالی‌تمیز و لزوم‌تشکیل شعبه جدیدی برشعبات چهارگانه دیوان عالی مذکور بمنظور تسریع در کار اخیرا شعبه۵ دیوان‌عالی تمیز تشکیل گردیده و آقای میرزا ابوالقاسم خان فروهر بریاست مزبور و آقای میرزا محمدخان سروری مدعی‌العموم دیوان جزای عمال دولت و آقای میرزا محمدعلی‌خان بامداد عضواداره تهیه قوانین بعضویت شعبه۵ دیوان عالی تمیز انتخاب واحکام ایشان صادر و از امروز مشغول کار شدند.

بجای آقای سروری آقای اللهیارخان صالح وکیل عمومی پارکه استیناف بدیوان جزای عمال دولت انتقال پیدا کرد.

مسافرت به‌دماوند

در این دو روزه بواسطه گرمی هوای طهران عده زیادی به دماوند مسافرت نمودند وسایط‌نقلیه در راه دماوند بکار افتاده بهمین‌جهت مسافرین امسال نقطه ییلاقی مذکور زیاد شده بعلاوه عده زیادی از مسافرین دماوندبرای‌تماشای موسسات جدیدی که در آب‌علی ومبارک‌آباد تاسیس گردیده واستفاده از آبهای معدنی آنجا رفته‌اند ـ وسایل آسایش مسافرین در آن نقطه فراهم و موسسات مذکور در شرف تکمیل میباشند.

گردندان‌فردوس

به صدها اشخاصی‌که‌گرد دندان‌فردوس را تجربه کرده‌اند تاسی نمائید تا دندان های سفید و سالم ولثه های محکم داشته باشید، برای امتحان در مراکز ذیل نمونه مجانی گرد دندان فردوس داده میشود : چراغ‌برق دواخانه‌فردوس، خیابان نادری دواخانه‌نو، خیابان لاله‌زاردواخانه بلژیک، خیابان غزالی دواخانه پارس، چهارراه کنت دواخانه‌تمدن، میدان پهلوی دواخانه تربتی، میدان شاهپور دواخانه شکوه ، خیابان پهلوی دواخانه ملی، خیابان پهلوی (امیریه سابق) دواخانه گلشن، خیابان اسمعیل‌یزاز دواخانه کیمیا و دواخانه فیضیه.

از تجارتخانه آتش دیگر چه‌میخواهید ؟

ارزان و مناسب و خوب ـ چون علاقه هموطنان برای‌ترویج مصنوعات وطن روز افزون است، تجارتخانه آتش بهترین و زیباترین مصنوعات ظریف اصفهان، یزد و سایر شهرها‌رابمناسب‌ترین قیمت درمعرض فروش قرار داده است. بیائید در میدان مخبرالدوله و جمال صنایع ظریفه وطن خود را ملاحظه کنید و به بینید تا چه‌حد ارزان فروخته میشود . آتش میدان مخبرالدوله.

کافه نادر خیابان پهلوی

همه شب‌بهترین ارکستر ایرانی ، آواز مورد استفاده واردین محترم است. از خانواده های محترم‌فقط‌دعوت و پذیرائی میشود.

چندخبر از خارجه :

گاندی دوباره توقیف‌شد

گاندی

لندن ـ گاندی زعیم ملت هندیس‌از استخلاص دوبارمبعلت‌عدم‌اطاعت‌از حکم دولت توقیف گردید . مشارالیه دراستنطاق خود به قصور خویش صریحا اعترافکردوبا‌آنکه خودرا مرد صلح دوست و آرامی میداند اذعان‌دارد که‌راهی بجزعدم قبول فرمان دولت سراغ نداشت. جریمه عدم اطاعت اورا نظر به کبر سن‌وعلت اینکه دولت میل آزار اورا ندارد وبسیار خفیف و به یک سال حبس مقرر داشته‌اند.

هیتلر به استراحت پرداخت

برهسنگادن ـ هیتلربرای مرخصی قلیلی باینجا آمده و در بین اشخاص مهمی که بملاقات او آمده‌اند وزیر مختار افریقای جنوبی میباشد که بسمت قنسول آلمان پذیرفته شد.

چون هیتلر محتاج‌به‌استراحت میباشد از طرف پلیس قدغن شد که وسایط نقلیه از خیابان مجاور عبور نکنند.

تروتسکی به هلند نخواهدآمد

آمستردام ـ وزیرداخله با تقاضای‌حزب سوسیالیست مستقل هلند موافقت نکرد و به‌تروتسکی اجازه ورود به هلند رانداد.

(نقل از اطلاعات ۱۵مردادماه ۱۳۱۲)

احمد احرار

زمستان در ایران

-۲۰۴-

سرپرسی کاکس

ژنرال سرپرسی‌سایکس

جنگ خانگی در فارس

«قوام‌الملك » پس از آنکه همراهان خود رادر لار مستقر ساخت شتابان به بوشهر رفت‌و از ژنرال «سرپرسی کاکس» فرمانده کل نیرو های‌انگلیسی درمنطقه خلیج برای مقابله باژاندارمری‌ومراجعت به شیراز استمداد کرد .

«قوام‌الملك »ادعا میکرد که هرگاه باقیمانده افراد وی با سلاحهای مدرن انگلیسی مسلح شوند وی باجلب‌حمایت سایر عشایر ابوابجمع خود ،قوای ژاندارمری درهم‌شکسته شیراز را از ژاندارمها و عوامل طرفدار آلمان مسترد خواهد داشت .

قضا را در همین ایام ، براساس مذاکراتی که کابینه فرمانفرما بادولتین روس وانگلیس آغاز کرده بود ، دولت انگلیس مقدمات استقرار نیروی تازه‌نفسی را برای استقرار نظم در جنوب ایران تدارك میدیدوکشتی‌های‌انگلیسی پیاپی‌درسواحل خلیج فارس پهلو گرفته سلاحهای انگلیسی و سربازان هندی‌را در خاك ایران پیاده میکردند.

فرماندهی این قوا و سرپرستی‌عملیاتی راکه میبایستی در جنوب ایران شروع شود ژنرال «سرپرسی‌سایکس »برعهده داشت . این صاحبمنصب انگلیسی که قبلا نیز در ایران ماموریت هایی‌به‌انجام رسانده و نه فقط نسبت به اوضاع و احوال جغرافیایی ، بلکه با تاریخ‌ایران نیز آشنائی کامل داشت با وظایف مهم و اختیارات وسیعی به ایران اعزام‌میشد. اما پیش‌از آنکه « سایکس» راسا وارد عمل شود باصلاحدیددولت ایران‌بناشد، فرمانده انگلیسی افرادتحت فرمان‌ـ «قوام‌الملك » را مسلح و مجهز ساخته کار استرداد شیراز و جنك با قوای ژاندارم را به وی محول کند .

هر چند امید آنکه «قوام »درین‌پیکار موفق شود و باردیگر قدرت را درفارس بدست گیرد ،ضعیف بود ، معهذا بر‌ـ مداخله مستقیم ارتش انگلیس ترجیح داشت . زیرا ظن آن میرفت که حرکت قشون انگلیس بجانب شیراز باعکس‌العمل شدیدی‌ازجانب اهالی روبروشود وکاررا از آنچه بود دشوارتر کند ...

از طرف دیگر دولت ایران نیز قشون کشی انگلیس‌ها را برای تصرف شیراز تجویز نمیکرد و اطمینان میداد که با ارسال دستورالعمل موکد عشایر جنوب، مخصوصا «صولت‌الدوله » را به‌همراهی با«قوام‌الملك» و حمایت از وی وادار خواهد ساخت.

بدینسان ، در حالی‌که « میرزاحبیب‌اله خان‌قوام‌الملك» به‌لار بازگشته،در انتظار پاسخ « سرپرسی کاکس » و اقدامات حکومت مرکزی بسر میبرد ، پیغامی برای او رسید که نماینده خود راجهت دریافت سلاحها.و لوازم قشون کشی به بوشهر اعزام دارد .

این پیغام «قوام‌الملك » و اتباع او را چنان به هیجان آورد که بلافاصله خود را جمع و جور کرده ، در حالیکه از یکسو نماینده«قوام»برای دریافت اسلحه به بوشهرمی‌شتافت وازسوی دیگر«قوام» برای روسای ایل خمسه و سایرخوانین ومتنفذین‌فارس، پیغام فرستاد که‌دولت ایران اورامامور حل‌وفصل قضایای‌فارس و سرکوبی یاغیان کرده وهرکس خود را مطیع پادشاه و تابع دولت‌قانونی‌ایران میداند موظف است با وی همکاری و همراهی کند.

رونوشت تلگرافهایی که از تهران رسیده و ضمیمه پیغام «قوام‌الملك »بود ادعای اوراااثبات میکرد و شایعاتی راکه در خصوص شکست خوردن‌واز میان‌رفتن قوای «قوام » و ضبط اموال واثاثه و استرداد عناوین‌وی برسرزبانها افتاده‌بود از اثر می انداخت .

بااین همه قوای ژاندارمری ، همچنان منزل به منزل در تعقیب قوام پیش می تاخت‌ودر سر راه ، مالیات دهات ومناطق ابوابجمع«قوام» راجمع‌آوری می کرد.

تجدیدآگهی مزایده شماره ۷ فرماندهی اردنانس نیروی زمینی شاهنشاهی

فرماندهی اردنانس نیروی زمینی شاهنشاهی تعداد خودرو موتور جمس تجارتی و موتور کرایسلر و موتور سیکلت هارله‌و سایدگاه و تعدادی دوچرخه پائی فرسوده را در یک پارتی از طریق مزایده کتبی بفروش میرساند پیشنهاد دهندگان میتوانند با مراجعه بانتظامات این فرماندهی واقع در عباس آباد و برگ شرائط و مشخصات وسائط مورد معامله را دریافت‌و پیشنهاد خود را طبق مفاد مندرج تنظیم و تا روز ۷٫۶٫۵۱ بمرکز پخش « امور پرسنلی» تحویل نمایند . م‌الف۷۰۰۸
فرمانده اردنانس نیروی زمینی شاهنشاهی
آ-۳۱۹۶۲

آگهی پذیرش هنرجو در دانشسرای هنر

وزارت آموزش و پرورش ووزارت فرهنك و هنر بمنظور تربیت معلم هنری برای مدارس درسال تحصیلی ۵۱ـ۵۲ تعداد پنجاه نفر هنرجوی دختر و پسر برای سال اول دانشسرای هنربامسابقه ورودی می پذیرند .

۱ـ مدت نام‌نویسی از اول مردادماه تابیستم شهریور ماه ۱۳۵۱.

۲ـ شرایط نامنویسی :
الف ـ داشتن کارنامه قبولی کلاس سوم متوسطه .
ب ـ داشتن تناسب اندام .
ج ـ داشتن استعداد و اطلاعات هنری
د ـ حداکثر سن ۱۷ سال تمام
ه ـ ۲ برك رونوشت یا فتوکپی شناسنامه
و ـ دو قطعه عکس ۴×۶

ز ـ فیش پرداخت ۳۰۰ ریال بابت حق‌الثبت به‌حساب شماره ۱۹۰۶ بانك ملی ایران تهران . شعبه کوروش.

۳ـ تاریخ مصاحبه و آزمایش ۲۱ تا ۲۵ شهریور ماه ۱۳۵۱

۴ـ مواد آزمایش و مصاحبه : اطلاعات عمومی در حدود سوم متوسطه ، اطلاعات هنری در رشته های حرکات موزون، موسیقی ، هنر های تجسمی .

۵ـ به دانش آموزانی که در مصاحبه و آزمایش پذیرفته شده و در سال اول ثبت‌نام می شوند ماهانه دو هزار ریال کمك هزینه تحصیلی پرداخت خواهد شد.

۶ـ مدت تحصیل باکارنامه سوم متوسطه سه‌سال وباگواهی دوره راهنمائی برای سالهای بعد ۴ سال می باشد .

۷ـ به فارغ‌التحصیلان این دانشسرا گواهی‌نامه‌ای داده می شود که ارزش آن معادل با دیپلم کامل‌متوسطه خواهدبود .

۸ـ فارغ التحصیلان دانشسرای هنر از طرف‌وزارت آموزش و پرورش به استخدام رسمی درآمده و در مدارس به تعلیم و راهنمائی فعالیت های هنری اشتغال خواهند ورزید .

۹ـ محل نام‌نویسی : تهران اداره کل آموزش‌هنری وزارت فرهنك هنر ـ پشت میدان بهارستان ـ خیابان دانشکده ـ مقابل سازمان برنامه شماره ۳۴ ـ قلفن ۳۰۲۹۴۴ یا ۳۰۳۵۸۱ تا ۸۵ داخلی۳۳ یا ۷۶۲۵۸۶ م‌الف۶۹۳۵
آ-۱۲۶۰ ۳

«اعلان مناقصه»

مدیریت دامداری و کشاورزی وابسته بسازمان اتکا علیق مورد نیاز سال جاری خودرا بشرح زیر از طریق مناقصه خریداری مینماید :

۱ـ کاه یکهزار و دویست وشصت‌تن
۲ـ یونجه هشتصد و ده‌تن

شرکت کنندگان‌درمناقصه میتوانند همه‌روزه‌بدایره معاملات دامداری واقع در خیابان سپه سازمان اتکا طبقه چهارم اطاق۵۰۵ مراجعه برك شرایط دریافت و پیشنهادات خود را حداکثر تا آخر وقت اداری روز ۲۳ر۵ر۵۱ بدایره معاملات تسلیم و روز ۲۴ر۵ر۵۱ پیشنهادات باز و قرائت خواهد شد . »
دامداری و کشاورزی سازمان اتکا

آگهی انتخاب بازرس در شرکت خانه سازی جنرال (سهامی خاص) ثبت شده بشماره ۱۰۸۹۸

برابرتصمیم مجمع عمومی عادی سالیانه‌مورخ۳۱ر۳ر۵۱ تغییرات زیردرشرکت‌نامبرده بعمل آمد ۱ـ ترازنامه سال۱۳۵۰ شرکت به‌تصویب رسید ۲ـ آقای احمد برومندجزی بسمت‌بازرس اصلی وآقای محمدرضا قنبری بسمت‌بازرس علی‌البدل برای‌سال ۱۳۵۱ تعیین شدند ۳ـ روزنامه اطلاعات جهت درج‌ونشر آگهی هاتعیین شد . م‌الف ۷۰۳۱
رئیس‌اداره ثبت‌شرکت ها ومالکیت‌صنعتی ـ مهدی نراقی
آ-۳۲۱۴۱

قهرمان جدول سال

اکثر خانواده های ایرانی جدول حل میکنند وبه این هوش آزمائی سرگرم کننده دلبستگی دارند .

روزنامه اطلاعات برای اولین بار در ایران مراسم انتخاب قهرمان جدول سال ۱۳۵۱ را با شکوه تمام برگزار میکند .

بابرگزاری این مراسم حل جدول از این پس از صورت یك سرگرمی شخصی بصورت یك هوش‌آزمائی کشوری و دسته‌جمعی در می آید و روزنامه اطلاعات مفتخر است که پایه گذار این تحول میشود .

این هوش آزمائی بزرگ با طرح اولین جدول در روز ۲۵ مرداد ماه ۱۳۵۱ شروع میشود و در دو مرحله انجام میگیرد :

مرحله اول طرح شش جدول از ۲۵ تا ۳۱ مرداد ماه ۱۳۵۱ در روزنامه اطلاعات است . علاقمندان ۱۰روز فرصت دارند تا جدولها را حل کنند و جوابها را به تدریج بفرستند و روی پاکت قید کنند (روزنامه اطلاعات مربوط به طرح قهرمان جدول) . روز ۱۵ شهریور ماه ۱۳۵۱ اسامی کسانیکه هر ۶ جدول را حل کرده باشند در روزنامه اعلام خواهد شد .

مرحله دوم ـ روز جمعه ۲۴ شهریور ماه یك‌مسابقه حضوری با شرکت برندگان مرحله اول ترتیب داده میشود و جدول نهائی مسابقه بین شرکت کنندگان توزیع میگردد. هر یك از شرکت کنندگان پس از آنکه جدول مسابقه را حل کرد ساعت دقیق تحویل‌بر روی برك جدول توسط ناظران مسابقه قید میشود . قهرمان جدول سال کسی است که جدول مسابقه را صحیح حل کرده و زودتر از دیگران تحویل داده باشد.

جایزه قهرمان جدول سال یك صفحه طلای‌اطلاعات است و صفحه طلای اطلاعات لوحی است که از طلاتهیه میشود .

این صفحه هر سال از صفحه اول شماره‌ای ساخته میشود که عکس قهرمان جدول و خبر پیروزی وی در آن چاپ شده است .

صفحه زرین اطلاعات را چند تن از استادان طلا کار زیر نظر کارشناسان گراور سازی تهیه خواهند کرد .

جدول کلمات متقاطع

شماره ۵۴۰۵

طراح جدول : ف . جلوه

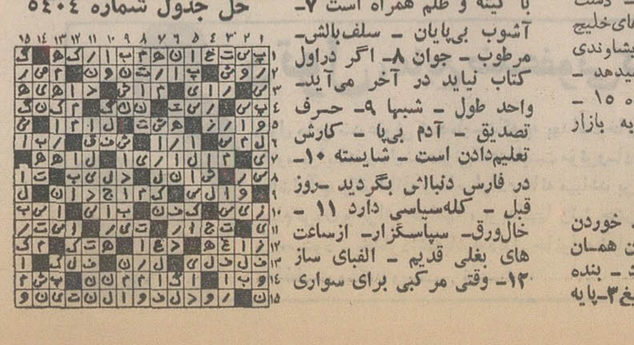

افقی :

۱ـ خبرنگار و روزنامه نویس بسیار معروف معاصر که درباره پیکار ویت‌نام نیز کتاب جالبی‌دارد
۲ـ اگر چنین‌باشند چه باك از کسان
۳ـ از شهر های شمال ـ جهانگردی
۴ـ می‌سازند و می نوازند ـ فرش فقیر
۵ـ از حرکات ملایم ورزش ۶ـ تهران قدیم ـ دوست ـ تیغی که فرق دوست را بیش‌از سر دشمن می شکافت ـ قلب‌مقلوب
۶ـ از بیماری های جلدی ـ اندوهگین و دردناك ـ هوش‌فراوان
۷ـ پیشوای مذهبی ـ حکمرانان ـ واحدپول بسیاری‌از کشور های عربی
۸ـ از مرکبات ـ اولین زهرش را مردم ژاپن چشیدند ـ آنچه پیدانشود ۹ـ قابل خوردن ـ با برق دل‌آسمان‌را خط‌می‌اندازد ـ بی‌معنی‌ومزخرف ۱۰ـ پایان ـ میوه سینه ـ حرف‌تعجب ۱۱ـ بعضی چیزها یعنی‌این! ـ محله سیاه پوستان در آمریکا ـ از اقسام پلو ۱۲ـ از نفیرش مرد وزن نالیده‌اند ـ قیمت ـ ملکه‌اش بریان‌پزی هم میکرد ـ دست زدن ۱۳ـ از شیخ‌نشین‌های‌خلیج فارس ـ نوعی‌آجر ـ خویشاوندی
۱۴ـ مال پالان‌کج بومیدهد ـ رنگارنك ـ تیز و برنده ۱۵ ـ بسته‌بندی شده‌اش به بازار آمد .

عمودی :

۱ـ خانه بی‌حیاط ـ خوردن همان و سرنگون شدن همان
۲ـ پایه و اساسی ندارد ـ بنده زرخرید ـ فصیح و بلیغ ۳ـ پایه چرس ۴ـ واحد چای ـ خوب است ۵ـ ضمیر اشاره ـ بدلی نیست ـ قدرش را گوهرشناس میداند ـ ریش‌سربریده۶ـ تازه به‌بازار آمده ـ دیگش را بار بگذارید فراشها می‌آیند ـ در تاریخ مشروطه ایران نامش با کینه و ظلم همراه است ۷ـ آشوب بی‌پایان ـ سلف‌بالش ـ مرطوب ـ جوان ۸ـ اگر دراول کتاب نیاید در آخر می‌آید ـ واحد طول ـ شبها ۹ـ حرف تصدیق ـ آدم بی‌پا ـ کارش تعلیم‌دادن است ـ شایسته ۱۰ـ در فارس دنباش بگردید ـ روز قبل ـ کله‌سیاسی دارد ۱۱ ـ خال‌ورق ـ سپاسگزار ـ ازساعت های بغلی قدیم ـ الفبای ساز ۱۲ـ وقتی مرکبی برای سواری نباشد دل را به سواری آن خوش می‌کنند ـ از آدم‌جنگلی یك‌حرف کم دارد ۱۳ـ در بازی مدرسه هم میگیرند ـ هوشیاری ـ کوزه۱۴ـ از شیر برازنده‌تر است ـ دوستان ناتو میزنند ـ پاکیزه وبری ۱۵ـ غرض‌همان منقل خودمان است ـ از آثار معروف جامی .

حل جدول شماره ۵۴۰۴

حتی‌الامکان سعی کنید از هوای ساحل استفاده کنید

تابستانی با آفتاب دریا

استفاده بیشتر از ۶۰ دقیقه از آفتاب کناردریا نه‌تنهامفیدنیست بلکه خطرناك است

استفاده سالیانه حتی برای چند روز از ساحل دریا نه‌فقط جسم و روح را آرامش می بخشد بلکه باعث سلامتی تمام اعضای بدن نیز می شود . بشرطی که تمام نکاتی که لازم است رعایت شود . بعضی ها تا بکنار دریا می رسند مانند یک فرد تشنه چنان خود را ساعات دراز در مقابل اشعه ماوراء بنفش‌آفتاب‌قرار میدهند که گوئی میخواهند از آفتاب زندگی دوباره بیابند .

بدان جهت پس از چند روز استفاده پیاپی‌از آفتاب‌صورتشان لک برمیدارد واندامشان بجای برنزه شدن زغالی می شود .

بیشتر خانم ها خیال میکنند که با استفاده از لوسیون وکرم هائی که ضد آفتاب تهیه شده می توانند ازگزش سوزنده نور خورشید درامان‌باشند درحالی که این لوسیون ها و کرم هاتنها برای یکساعت‌و یا کمتر درمقابل آفتاب تند پوست بدن را حفظ می کند نه برای چند ساعت متوالی .

استفاده از عینک

باوجودی که عینک چند سالی است متداول شده است اما متاسفانه گروه بیشتری از خانم ها از عینک بعنوان یک شیئی تجملی استفاده میکنندوبه جنبه پیش‌گیری آن کمتر توجه‌دارند. بایستی درنظر داشت که‌اشعه آفتاب برای چشم‌ها بسیارضرر دارد از این رو بدون عینک در مقابل آفتاب قرار گرفتن برای عدسی ها و شبکیه های چشم ضرر کلی دارد .

بنابر این نه فقط نباید بدون عینک در برابر آفتاب ظاهر شد بلکه از بکار بردن عینک های تیره استفاد کرد .

استفاده از کلاه

در ساحل مرطوب دریا و نقاط ساحلی هرگز نباید در خارج ازآب‌ازکلاه‌های‌پلاستیکی استفاده کردزیراچرم وپلاستیک مانع نفوذ هوا بر روی سر می شود . در کنار دریا بهتر است از پارچه های نخی ، انواع کتان و آمیرمابل درشت بافت استفاده کرد .همچنین استفاده از کلاه های‌حصیری نیزامروزه متداول‌میباشدکه بی‌ضرراست.

یک بلوز تا روی زانو برای ساحل دریا

یکی از ضروریات کلکسیون لباس های کنار دریا داشتن‌یک یا دو عدد بلوز از کتان و یا چیت خوشرنگ برای‌ساحل می باشد .

شما می توانید پس از شنا کردن و هنگام گردش بر روی ماسه ها با پوشیدن این لباس از شر آفتاب تند و تیز بادهای سرد عصر ساحل‌درامان باشید.

پابرهنه بر روی ماسه ها

یکی ازبهترین روش‌ها برای ازبین بردن ترک‌های‌پا ،پابرهنه رامرفتن بر روی ماسه هـای ساحلی است .

اغلب کسانی که‌درشهر های صنعتی بسر میبرند پاهایشان ترک برمیدارد می توانند با پا برهنه راه رفتن بر روی ماسه ها پا های خود را معالجه کرده و نیز بگذارندکف‌پاهایشان بقدر کافی تنفس کند .

همچنین پا برهنه راه رفتن برای ماهیچه‌های پا نیز بسیار مفید میباشد .

دقایقی که باید درزیر آفتاب ماند

همانطوری که‌گفته شددقایقی که بایدیک شخص‌درزیر آفتاب برای برنزه‌شدن‌صرف کند نباید بیش‌از نیم ساعت و یا ۶۰ دقیقه باشد .

و نیز این نیم ساعت‌و شصت دقیقه نیز باید در دفعات متوالی در زیر آفتاب صرف شود .

مثلا در هربار بیش‌از ۲۰ و یا ۱۵ دقیقه نباید در زیر آفتاب قرار گرفت .

رویه گلدان ببافید

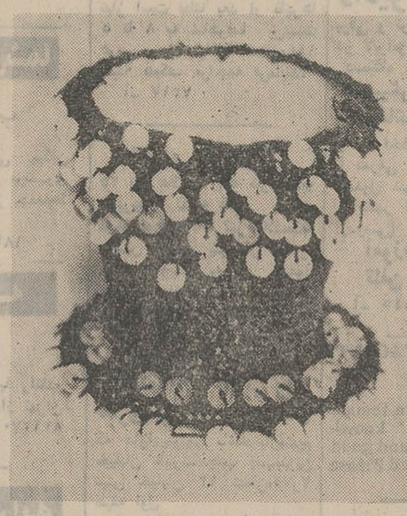

هر نوع زندگی که داشته باشید حتی اگر در یک اطاق! میتوانید در اطاق خودگلها و گلدانهای گل نگهدارید .

گیاهان کوچک و زینتی را در گلدانهای ظریف و کوچکی در اطاق قرار بدهید و برای شاخه‌های گل بلنداز گلدانهای گلی وطنی استفاده کنید ورنگ و نقش آنرا متناسب با رنگ اطاق و وسائل منزل خود انتخاب نمائید.

گلدانهای معمولی بـدون سفال‌بعد از یکی دو روز بـر اثر تاثیر آب تغییر رنگ‌میدهد و در نتیجه نازیبا مینماید . با استفاده از کاموا‌های رنگارنگ و ارزان برای‌آن رویه‌ای‌تدارک ببینید .

بافت رویه گلدان رامیتوانید از یک بافت ساده و معمولی انتخاب کنید اگر نوع‌گلدانتان از گلدانهای‌سفالی معمولی‌است هر چهار ردیف یکبار چهار دانه اضافه کنید و وقتی بـه حدلبه‌رسیدآنرا اندازه بزنید و تمام کنید برای تزئین آن دانه های منجوق و یا خرمهره را به آن بدوزید و سپس روی گلدان بکشید.

برای بشقابهای زیر گلدان هم میتوانید رویه‌ای تهیه کنید منتهی برای آنکه انـدازه بشقاب شود یا یک نخ که از ردیف اول میگذرانید آنرا به بشقاب محکم کنید.

منصوره امیر ابراهیمی

تزلزل سنتها، موجب طلاق شده‌است !

چند شماره است کـه داستان جدائی‌هارامی‌نویسیم. داستان‌ازدردودلهای زنان‌منتظر گواهی عدم‌امکان سازش شروع شد . حرفهای آنهارا نوشتیم . حرفهای یك‌منشی دادگاه را که در زندگـی شغلی خود روزی هشت زن‌و مرد منتظر گواهی عدم‌امکان سازش‌را رویت می کند . نوشتیم و امشب نوبت یك جرم‌شناس است که مسائل مربوط به‌این جدائی‌هارا از دید یك متخصص بررسی می‌کند .

برای‌این‌اظهارنظر بسراغ دکتررضامظلومان جرم‌شناس واستاددانشکده‌حقوق‌دانشگاه تهران رفتیم .

دکتر مظلومان می‌گوید:

برای جلوگیری از افزایش آمار طلاق‌باید ازازدواجهای ناموزون و غلط جلوگیری کرد واگرهزاربار قانون حمایت خانواده اصلاح شود بازهم مشکلات زناشوئی که ازهمان اولین‌مرحله‌شناسائی پسرودختر بوجود می آیـد رفع نخواهد شد.

دخترها و پسرهای مـا فرصت واجازه‌معاشرت‌ندارند ویا چون در مدت شناسائی خصوصیات واقعی‌خودرا از یکدیگر پنهان می کنند ویا از همان ساعات‌نخست‌زندگی مشترك و تشریفات زائـد ازدواج‌اولین پایه های‌خشمها وتنفرهای آینده را می‌گذارند .

پایه غلط

همه مسائلی که به دنبال ازدواجهای اجباری‌و تحمیلی بوجود می آید بدلیل پایه غلط‌ازدواج‌است و طلاق به اصطلاح قسمت خوب پایان این زندگی است . چون‌اگر زن و شوهری به‌بن‌بست رسیدند وبدلایلی جداشدند باید منتظر عکس‌العملها و واکنش های خطرناك مثل خودکشی وفرار بود .

اما اینکه می گویند ایران چهارمین کشورطلاق دنیاست بدلیل آنست که‌در برزخ فساد و تباهی اساس وپایه ازدواجها و آزادی‌طلاق گیر افتاده است‌و معیارها و سنتها متزلزل شده‌است .

وگرنه اگر زن‌ومردی با اعتقاد به محبت یکدیگرو باتفاهم‌وتناسب‌زندگی‌مشترك راآغاز کنند بعید بنظر میرسد که کارشان بـه طلاق‌بکشد .

نکته‌ها

- اگر رومیزی و دستمال سفره را از پارچه کتانی ساده انتخاب میکنید ـ برای رفع سادگی آنها میتوانید اطراف سفره و دستمالها را با نخهای رنگی نقشه بکشید و بدوزید و یا با نوارهای رنگی آنرا تزئین کنید.
- اگر در ظرفی کلم یا ماهی می‌پزید برای اینکه بوی آن در ظرف نماند ـ در حال پختن مقدار چند قاشق غذاخوری سرکه داخل ظرف بریزید.
- برای اینکه دستهای شما همیشه نرم و سفید باشد و ناخنهای شما استحکام بیشتری داشته باشد از لیموترش بیشتر استفاده کنید ـ چون لیمو ترش پوست را سفید و لطیف وناخنها را محکم میکند .
- برای اطو کردن پارچه‌هائی که روی آن گلدوزی شده مستقیما اطو را روی قسمت گلدوزی شده نگذارید بهتر است پارچه را از پشت اطو کنید و زیر آن یکپارچه پشمی قرار بدهید .
- برای تمیز کردن کارد و چنگالهای نقره بهتر است هر دفعه آنها را با آب که مقداری سرکه و نمک مخلوط کرده باشید بشوئید .
- دختر خانم : شیک پوشی این نیست که مطابق مـد روز لباس بپوشید یا کیف و کفش بخرید ـ باید طرق نگهداری و نظافت آنها را هم‌خوب بدانید لباسهای خود را تمیز و اطو کشیده بپوشید کیف و کفشتان را تمیز کنید واکس بزنید ـ تا هم نظافت را رعایت کرده باشید و هم مد روز باشید.

ستاره بخت‌شما

فروردین ـ پس از بررسی کامل امکانات خودتـان آنگاه عهده‌دارکار دیگری شوید . شخصی کـه انتظارش را دارید بـه سراغتان می‌آید .

اردیبهشت ـ اطلاعات و اخبار غیرمنتظره‌ای دریافت‌می‌کنید . بدیدن فرد مورد نظر و یاشخص مـورد علاقه‌تان میروید .

خرداد ـ بکارتان لطمه وارد میشودولی با کمک‌دوستی مرتفع خواهد شد روز جالب و آرامی درپیش دارید .

تیر ـ اتفاقیکه برای یکی از دوستان میافتد شما را تحت تاثیر قرار میدهد طوری رفتار کنید کـه موجب رنجش دیگران نشود .

مرداد ـ با اطرافیان خـود ملایمتر باشید به نفع شماست مشکل مالی‌شما به کمک شخص مـورد علاقه‌تان حل میشود.

شهریور ـ در مـورد شخص موردنظربیجهت اضطراب و نگرانی دارید بدست افراد فامیل کاری بنفع شما انجام میشود.

مهر ـ به یک میهمانی یامراسم مجلل‌دعوت میشوید بهتر است ساعات بیشتری را صرف امور مربوط به خانواده کنید .

آبان ـ قضاوت شما مـوجب رنجش‌دوستی خواهدشد آرامش‌گذشته‌را باز می‌یابید و در کنار خانواده خواهید بود .

آذر ـ همه موافق میل شمـا رفتار نخواهند کرد ، از نظر مالی در موقعیتی هستید که می‌توانید حداکثر استفاده کنید .

دی ـ کمی تلاش‌داشته باشید شانس هـم بکمك شما خواهد آمد ضمنا افراد خانواده به راهنمائی‌شما احتیاج دارند .

بهمن ـ بعداز انجام کار روزانه اتفاق و هیجان غیر ـ منتظره‌ای را پیش‌بینی می‌کنید پول نسبتا خوبی بدست می‌آورید .

اسفند ـ در مجادله‌هـای خانوادگی دخالت نکنید، طرحی برای یک سفـر کوتاه آماده میکنید .

اگر فردا روز تواد شما است موقعیت چشمگیری پیدا میکنید. هیچگونه‌نارضایتی و ناملایمی ایجاد نمیشود از نظر مالی نیز وضع متعادلی خواهید داشت.

آگهی پذیرش تکنیسین عالی

انستیتو تکنولژی اصفهان در رشته های مندرج در جدول زیر برای کلاسهای شبانه «۹½ ـ ۳½» بعد از ظهر نیمسال اول سال تحصیلی ۵۲ـ۵۱ « دوره دو ساله‌فوق دیپلم » از طریق مسابقه ورودی بشرح‌زیر داوطلب دختر و پسر می پذیرد :

رشته	مدرك تحصیلی «دیپلم کامل متوسطه »	مواد امتحانی	هدف	تاریخ برگزاری امتحان	آدرس و شماره تلفن	شماره حساب بانکی
برق مکانیک راه‌وساختمان و رنگرزی	ریاضی ـ طبیعی وهنرستان های صنعتی و نساجی و رنگرزی	فیزیک. شیمی و ریاضیات	آماده نمودن تکنسین‌عالی برای اشتغال در صنایع‌برق و مکانیك عمومی و امور ساختمانها و کارخانجات نساجی و رنگرزی	جمعه هفدهم شهریورماه	خیابان پهلوی جنب خیابان شهناز تلفنهای ۲۳۶۰۰ ـ ۲۹۰۳۳	۹۰۷۵۰ر بانك ملی اصفهان

تذکر :

۱ـ داوطلبان بطور کلی فقط یك رشته از رشته های انستیتو را میتوانند انتخاب نمایند و علاوه بر آن دیپلمه های هنرستانهای صنعتی و نساجی و رنگرزی‌نیز رشته انتخابی خودرا باید متناسب با رشته‌ایکه در هنرستان فارغ‌التحصیل گردیده‌اند انتخاب نمایند

۲ـ از فارغ‌التحصیلان هنرستانهای‌صنعتی و نساجی و رنگرزی علاوه‌بر مواد امتحانی مندرج در جدول فوق امتحان معلومات فنی مربوط به رشته تحصیلی آنان با ضریب (دو) بعمل خواهد آمد .

۳ـ داوطلبانیکه در امتحانات کلاس ششم متوسطه تجدیدی شده‌اند میتوانند در مسابقات ورودی انستیتو تکنولوژی شرکت نموده و پس از کسب‌موفقیت در مسابقات مذکور و امتحانات تجدیدی ششم متوسطه مدارك لازم را جهت‌ثبت‌نام ارائه دهند .

۴ـ داوطلبان باید به ترتیبی مدارك خود را وسیله پست سفارشی ارسال‌دارند که حداکثر تا آخر وقت اداری‌روزسه‌شنبه ۱۴ شهریور ماه بدبیرخانه انستیتو رسیده باشد

۵ـ داوطلبان برای دریافت کارت‌ورودی شرکت در جلسه امتحان با دردست داشتن شناسنامه باید روز پنجشنبه ۱۶ شهریور ماه به انستیتو مراجعه نمایند .

۶ـ محل انجام و ساعت شروع وختم جلسه امتحان ضمن‌مراجعه به انستیتو و دریافت کارت ورودی تعیین خواهـد شد .

۷ـ به تقاضاهائیکه مدارك آن‌ناقص باشد یا بعد از موعدمقرر بدبیرخانه‌انستیتو برسد بهیچوجه ترتیب اثر داده نخواهد شد .

مدارك لازم :

مدارك زیر برای ثبت‌نام درمسابقات ورودی بوسیله پست سفارشی باید بـه آدرس انستیتوتکنولژی اصفهان ارسال شود .

۱ـ برگ درخواست شرکت درمسابقه ورودی «جدول‌زیر» که داوطلب باید آنرا از روزنامه جدا نموده و پس از تنظیم و تکمیل بضمیمه سایر مدارك ارسال دارد

۲ ـ فتوکپی گواهینامه یا جوازقبولی در امتحانات کلاس ششم دبیرستان یا هنرستان صنعتی و نساجی و رنگرزی«برای دانش آموزان‌تجدیدی‌ششم متوسطه گواهی اشتغال به تحصیل در دبیرستان یاهنرستان مربوطه ».

۳ـ چهارقطعه عکس (۴ × ۶) که‌مشخصات شناسنامه داوطلب در پشت آن نوشته شده انستیتو واریز شده باشد . وجه ثبت‌نام بهیچ عنوان مسترد نخواهد شد .

۴ـ رسید بانکی بمبلغ (پانصد ریال) بابت حق‌الثبت امتحان که بشماره حساب بانکی باشد .

۵ـ یکبرگ فتوکپی شناسنامه

۶ـ یکبرگ فتوکپی‌معافی یابرگ آمادبخدمت (برای مشمولین نظام‌وظیفه) که ترک تحصیل نموده‌اند .

وزارت آموزش و پرورش

درخواست شرکت در مسابقه ورودی انستیتو تکنولوژی اصفهان رشته مورخ ۱۷ر۶ر۱۳۵۱

اینجانب با مشخصات زیر :

نام ـ نام خانوادگی

محل درج حروف الفبای نام بتفکیك و بترتیب راست به چپ

محل‌درج‌حروف‌الفبای نام‌خانوادگی‌بتفکیك و به ترتیب از راست به چپ

نام پدر ـ سال تولد ـ شماره شناسنامه ـ صادره از ـ که در امتحانات نهائی ماه

سال ششم متوسطه / هنرستان ـ رشته ـ شرکت نموده / تجدیدی ـ قبول‌ـ مشده‌ام داوطلب شرکت در مسابقات ورودی آن انستیتو بترتیب انتخاب در رشته ۱

بیباشم

مدارك لازم مندرج در متن آگهی پذیرش داوطلب برای‌دوره‌های تکنیسین‌عالی همراه با رسید یا حواله بانکی بمبلغ پانصد ریال بشماره

مورخ ـ بابت حق‌ثبت نام بپیوست این تقاضانامه ارسال میگردد .

امضاء ـ تاریخ

نشانی :

شهر ـ خیابان ـ کوچه ـ پلاك ـ تلفن

آگهی تغییرات‌شرکت هادکو (سهامی خاص) ثبت‌شده بشماره ۱۴۸۸۱

برابر تصمیم مورخ ۵۱ر۴ر۲۴ هیئت مدیره حق امضای کلیه اوراق و اسناد مالی و بروات و چکها به آقای قاسم‌دقیق فکر رئیس هیئت مدیره و مدیر عامل به تنهائی و یا با دو نفر آقایان پرویز نیرومند ثابت و مسعود بایگان اعضاء هیئت‌مدیره متفقا و با مهر شرکت میباشد م الف ۷۰۲۵

رئیس اداره ثبت شرکتها و مالکیت صنعتی . مهدی‌نراقی

آ_۳۲۱۷۶

آگهی تغییرات در شرکت پرس موتور (سهامی خاص) ثبت شده بشماره ۴۹۴۹

برابر تصمیم مجمع عمومی عادی مورخ ۵۱ر۳ر۲۴ تغییرات زیر در شرکت نامبرده بعمل آمد .

۱ـ ترازنامه سال ۱۳۵۰ به تصویب رسید .

۲ـ آقای دکتر مرتضی کنی بازرس اصلی و آقای ناصر شباهنك بازرس علی‌البدل تا پایان سال ۱۳۵۱ در سمتهای خود ابقاء شدند . م الف ۷۰۳۷

رئیس اداره ثبت شرکتها و مالکیت صنعتی ـ مهدی نراقی

آگهی تغییر نشانی مرکز شرکت سهامی خاص ایران کافان ثبت شده بشماره ۱۴۹۹۹

طبق صورتجلسه مورخ ۵۱ر۳ر۱۳ هیئت مدیره مرکزشرکت سهامی خاص ایران کافان بخیابان فرح جنوبی نبش اندیشه۲ ساختمان خوانساری صندوق پستی ۱۱۲۱ـ۱۲ـ منتقل گردید . م الف ۷۰۲۴

رئیس اداره ثبت شرکتها و مالکیت صنعتی ـ مهدی نراقی

آ_۳۲۱۷۸

آگهی مناقصه شماره ۳۵

نیروی هوائی شاهنشاهی حمل بار دریائی سال ۵۱ را برابر برگ مشخصات موجود بمناقصه میگذارد . پیشنهاد دهندگان میتوانند با مراجعه بستاد فرماندهی نیروی هوائی (خیابان فرح‌آباد) و دریافت برگ شرائط و مشخصات پیشنهادات خود را برطبق مفاد مندرج در برگ شرائط تنظیم نموده و تا ساعت ۱۳ روز سه‌شنبه ۵۱ر۸ر۳۱ بدفتر آجودانی ستاد فرماندهی تسلیم نمایند . م‌الف ۶۹۴۶

نیروی هوائی شاهنشاهی

آگهی تبدیل نوع شرکت‌و تغییرات دیگر در شرکت سهامی ریسمانریسی سمنان ثبت شده بشماره ۱۳

برابر تصمیم مجمع عمومی فوق‌العاده مورخ ۱۳۵۰ر۱۲ر۱۱ تغییرات زیردر شرکت‌نامبرده بعمل آمد .

۱ـ نوع شرکت از سهامی بسهامی خاص تبدیل گردید و نام فعلی آن شرکت‌ریسمان ریسی سمنان (سهامی‌خاص) میباشد .

۲ـ اساسنامه جدیدی‌مشتمل بر ۱۷ ماده تصویب وجایگزین اساسنامه قبلی گردید .

۳ـ هئیت مدیره و بازرس قبلی تا پایان تیر ماه ۱۳۵۱ در سمتهای خود ابقاء شدند.

۴ـ روزنامه اطلاعات جهت درج و نشر آگهی های‌شرکت تعیین شد . م الف ۷۰۲۳

رئیس اداره ثبت شرکتها و مالکیت صنعتی . مهدی‌نراقی

آ_۳۲۱۸۰

Plaisir

SOON

A cosy, elegant and sophisticated atmosphere in the most Romantic Restaurant

PLAISIR....

Excellent service, Delicious food, Marvelous music ... That is PLAISIR....

Address: Av. Takhte Tavous West of Av. Roosevelt. Phone: 765866.

آگهی ازطرف دانشگاه صنعتی آریامهر

دانشگاه صنعتی آریامهر نگاهداری و بهره برداری از تاسیسات هوای گرم و سرد همچنین شبکه لوله‌کشی آب وبرق ساختمانهای خودرا بموسسه‌ای‌که بتواند کلیه‌این امور را انجام دهد واگذار مینماید . داوطلبین میتوانند در ساعات قبل از ظهر بدانشگاه صنعتی آریامهر واقع در خیابان آیزنهاورمراجعه و پس از بازدید مراکز حرارتی و برودتی و سایر تاسیسات و دریافت برگ مشخصات کارهای مورد نظر از اداره کاربردازی پیشنهاد خود را در پاکت سربسته حداکثر تا آخر وقت اداری روز چهارشنبه ۵۱ر۸ر۱۸ بدبیرخانه دانشگاه تسلیم و رسید دریافت دارند .

دانشگاه صنعتی آریامهر

۲ـ۱ آ_۳۲۰۱۲

نیــــــازمندیهــــــای شمــــــا

نیازمندیهای اطلاعات
تلفنی آگهی قبول میکند
تلفن‌های ۳۱۱۲۲۰-۳۱۱۲۲۴
۳۱۱۲۲۷-۳۱۱۲۲۹-۳۱۱۲۳۰

اثـــاثیـــه

خرید

بازرگانی فرش کیهان
۸۳۰۹۰۴ و ۸۲۳۷۷۶
خریدار نقدی همه رقم فرش کهنه و نو جهت صادرات روزولت میدان ۲۵ شهریور .

فرش طوسی ۷۵۹۰۲۹
همه نوع فرشهای کهنه اعلاو نو شمارا قیمت صادراتی ازسایرین بهتر نقدا خریدار است .

فروشگاه آسیا تلفنهای ۹۲۵۱۰۲ و ۹۲۲۸۳۲
خریدار یخچال برقی و نفتی تلویزیون قالی و قالیچه با اطلاع تلفنی و قیمت عادلانه خیابان‌ساه

فروشگاه آستارا ۹۲۶۴۰۲ خریدار یخچال برقی و نفتی تلویزیون، فرش و کلیه لوازم منزل بقیمت عادلانه ـ شاه چهارراه پیروز

فروشگاه‌مشرق۹۲۹۳۲۷
بهترین خریدار یخچال نفتی برقی قالی‌قالیچه لوازم منزل

جهان کالا
خریدار یخچال تلویزیون و لوازم منزل شما چهارراه پیروز۹۲۵۴۵۸

فروشگاه فرش اخوان
فرش نووکهنه و کلیه اثاثیه منزل شما را خریداریم تلفن ۴۷۲۱۲ .

فرش‌خواجه‌نصیر
بهترین خریدار فرش کهنه و نو معاوصه جهت صادرات‌تلفن ۷۵۲۶۹۰

فروشگاه ایران فرش
تلفن ۷۷۴۹۷۲
کلیه وازم منزل شمارابهرمبلغ باشد بیشتر از سایرین نقد خریداریم .

فروشگاه آریا ۹۲۹۳۹۳
خریدار یخچال برقی نفتی فرش مبلمان اجاق گاز تلویزیون و اثاث منزل

نمایشگاه فرش‌طباطبائی
انواع فرشهای کهنه ونوشما را در منزل نقدا خریدار است تلفنهای : ۴۰۴۱۰ و ۶۶۲۱۴۸
آ ـ ۴۷۳۵

نمایشگاه فرش توکلی
فرشهای کهنه را با نو معاوضه و فرشهای کهنه را نقد خریدار است نمایشگاه ۶۲۱۴۰۵ بازاه ۲۰۸۲۹

اطلاعات
صاحب امتیاز
عباس مسعودی
تهران خیابان خیام
تلفن ۳۱۱۰۷۱

شرکت سهامی
ایران چاپ
چاپخانه اطلاعات
خیابان سپه مقابل پستخانه مرکز
تلفن ۳۱۱۲۳۳

فروشگامبختیاری تلفن۷۵۹۳۲۹
بهترین خریدار کلیه وازم‌منزل

فروشگاه فروردین
خرید فرش کهنه و نو
تلفن ۶۶۱۶۵۵و ۴۳۰۸۵

فرش اردیبهشت
شاه تلفن ۶۶۸۱۶۴

فرش گلشن تلفن ۱۲۱۴۲۱
بهترین خریدار فرش کهنه همه رقم فرش نو موجود میباشد

فروشگاه‌شایان۹۲۳۳۸۱
بهترین خرید فرشهای کهنه و نو یخچال تلویزیون و سایر لوازم

فرشهای کهنه شما راعادلانه نقدا خریداریم
۷۸۱۰۷۹

فرشهای کهنه
از متری ۳۰۰تومان به بالا خریداریم فرش اشراف جنب سینما پاسیفیک
۷۵۸۶۵۵

فرشهای کهنه
از متری ۳۰۰ تومان ببالا خریداریم‌فرش اعتماد مقابل سینما مولن‌روژ ـ تلفن ـ ۷۵۸۲۷۰

کرایه
کرایه هر نوع‌ماشین تحریر بنگاه فنی ناصر تلفن ۸۲۶۲۰۵ دروازه‌دولت مقابل سعدی
آ ـ ۶۱۹۱

لــــوازم‌خانگی

دیگ زودپز سب
شرکت ایران سب
ساختمان آلومینیوم طبقه هشتم
تلفنها: ۶۶۰۵۴۰ ـ ۶۶۱۰۴۰
پنج سال تضمین تعمیر مجانی
تنها دیک زودپز استاندارد شده
صندوق پستی ۱۴۰۵

کارخانه تخت خواب سازی نظری‌تولیدکننده انواع تختخواب فلزی . میدان خراسان خیابان خاوران مقابل گلستان جاوید تلفن ۳۵۶۱۶۰
آ ـ ۶۹۵۱

بیتوته
پشه بند مدرن
محصول جدید **کارچر**
بااسکلت فلزی جمع شو
قابل حمل باساک مخصوص
ایرانشهر جنوبی **۸۲۰۳۵۲**

فروشگاه توکلی
انواع ادویه‌جات و خواربار ومواد شیمیائی کلی و جزئی دردسترس مردم بازار چهارسوق بزرگ تلفن ۵۳۷۰۰۶ و ۲۶۵۶۱
آ ـ ۷۵۰۲

لــــوازم‌برقی

الکتریکی اسرام
لوازم الکتریکی تجریش باغ‌فردوس تلفن ۸۷۲۸۲۱

مبل‌ودکوراسیون

پیراهن مبل	۳۱۹۵۰۵
تعویض پارچه‌مبل	۳۱۹۵۰۵
پرده‌دوزی‌شهرزاد	۳۱۹۵۰۵

پرده‌دوزی ارجمند ۳۱۷۲۷۰

شستشوی‌مبل‌وفرش

شستشوی‌مبل‌فرش‌پرده
کلین سرویس مبتکر و پیشرو نظافت مبل‌وفرش و بادستگاه منحصر بفرد خشکشوئی پرده بانصب مجانی ۹۵۲۵۴۶

کارخانه قالیشوئی ادیب
تلفن شعبه مرکزی ۹۵۶۵۶۵
تلفن خیابان نواب ۹۵۲۴۰۴
تلفن‌خیابان‌آذربایجان ۹۵۸۹۵۰

کارخانه‌قالی‌شوئی
ماژیک
تلفن مرکز کارخانه ۶۶۱۸۲۲
تلفن‌شعبه‌جمشید آباد ۶۶۱۸۲۳
تلفن شعبه‌تهران‌نو ۷۹۸۸۱
آ ـ ۳۶۲۱

درایکلین سرویس آلمان خشکشوئی مبلمان فرش موکت‌در محل۷۹۵۳۰۷

قالیشوئی ایران دویچ بهترین نوع شستشوی فرش در ایران تلفن : ۳۵۰۰۴۵

خشکشوئی مبلمان ادیب یکدست ۵۰ تومان در جای‌خود تلفن ۹۵۶۵۶۵

کنت سرویس
خشکشوئی‌مبلمان،موکت فرش ـ تشک اتومبیل ۷۷۶۷۱۳ و ۵۳۲۵۵۰

آنتن
نصب آنتن تمام‌کانال ماهانه ۲۰۰ ریال تلفن : ۴۳۷۶۶
۱ـ۱۰ ۶۵۳۰

تعمیرات

تلویزیون
تعمیرگاه تلویزیون الکترون تلفن ۷۶۳۶۸۲
تعمیرگاه تلویزیونهای R.C.A. شاوب‌لورنس فیلیپس سیرا تلفونکن‌و سایر مارکهاباسرویس مجهز سیار درشهر وشمیرانات

مؤسسه‌مهندسین
ایران‌تلویزیون
تعمیرگاه مجهز تلویزیون های اروپائی و امریکائی
R.C.A.R.T.I.
شاوب‌لورنس دمونت‌بلر وستینگهاوس فیلیپس گراوندیك ، تلفونکن سرویس سیارضمانتنامه
تلفن ۷۶۰۷۶۴

تلویزیون سرویس شاد
سرویس فوری تلویزیونهای اروپائی ، آمریکائی ، شاوب‌لورنس ـ آر.سی.ای. و نصب آنتن تمام کانال تلفن ۷۶۴۵۴۱
سرویس سیار تعمیر در محل
آ ـ ۵۲۵۸

تلویزیون فوری در منزل تعمیر میشود ۹۶۰۵۴۶

تعمیرگاه‌مرکزی
تلویزیون
انگلیسی
PYE
پای
تلفن ۳۱۳۷۰۹

سرویس تلویزیون
گارانتی تلفن ۶۲۳۸۷۱
سرویس سیار .R.T.I , R.C.A سیرا مدیاتور جنرال . الکتریک و گراندیک بویژه شمیرانات

تلویزیون شما رادرمحل نیز تعمیر مینمائیم تلفن ۸۸۲۸۷۹

شاوب‌لورنس
SCHAUB-LORENZ
سرویسهای‌سریع درمنازل
تلفن
۹۲۴۳۰۲
۹۲۴۷۶۴
۹۲۸۹۳۲
INTERNATIONAL T.V. SERVICE Co
آیزنهاور خیابان گاوه

تعمیرگاه ثابت
RCA تعمیر تلویزیونهای RTI
با تخفیف استثنائی
تلفن ۶۶۹۱۷۰

کولر
نصب و سرویس ورنك کولرو کانال کشی‌فوری ۷۹۳۸۹۷

سرویس مجازشماره۱۲۴
ارج
نصب ، رنگ‌امیزی، سرویس، تعمیر و پخش قطعات یدکی کولر ، بخاری و ابگرمکن .
خیابان سیروس ـ بین سرچشمه‌وچهارراه‌امیرچهری مقابل پمپ بنزین . کارگاه فنی کورش تلفن ۳۵۰۱۸۴
۱ـ۲۵ آ ـ ۲۹۲۶۴

کانال کشی فوری متری ۳۰ تومان ۸۳۱۵۹۱ ـ ۸۳۱۵۹۲

نصب کولر کانال‌کشی فوری ۷۹۶۱۰۳

مؤسسه سعید
تعمیرات‌آبگرمکن
و لوازم گازسوز
تلفن ۷۹۵۵۴۷

یخچال

تعمیرگاه سیدحسین ۸۸۲۴۳۸
تعمیر هر نوع یخچال‌رخشوئی ابگرمکن . سرویس و نصب کولر

تعمیرات یخچال فوری سردخانه . رخشوئی ـ کولر گازی ۷۹۳۸۹۷

سرویس آبگرمکن
۹۲۰۶۶۴

تعمیریخچال سردخانه کولر شوفاژ ۴۳۳۵۵

تعمیرگاه یخچال مریجیدر اساس یدکی موجود ۷۵۲۳۳۶
۱ـ۲۶ آ ـ ۴۳۴۱

تعمیرگامیخچال موری۸۸۲۴۳۸
۱ـ۲۶ آ ـ ۲۳۲

شماره تلفن‌جدیدموسسه فنی نوریکار ۹۲۰۶۶۴
سرویس یخچال ـکولر ـ آبگرمکن

تعمیرگاه مونت۷۹۶۱۰۳
یخچال کولر آبگرمکن فوری

فروش‌اتومبیل

اپل
مدل ٦٤
اپل‌رکورد ۱۷۰۰ ترانزیت‌بسیار تمیز بفروش میرسد اوقات اداری تلفن ۷۵۱٦۸٤
آ ـ ۷٤٤۷

فورد کاپری
مدل ۷۰
جی ـ تی ۱۷۰۰ زیتونی‌متالیک فروشی تلفن ۷۸۰۲۳۵
آ ـ ۷۲۷۲

پیکان
مدل ٤۷
پیکان ٤۷ با لاستیک یخ‌شکن و زنجیر کامل به فروش‌میرسد. تلفن : ۸۸۰٦۱۷
۱ـ۳ آ ـ ۳۱٤۱٤

شورلت ایمپالا
مدل ٦۸
یکدستگاه اتومبیل شورلت
ایمپالا مدل ٦۸ باکولر فابریک رنگ سربی بسیار تمیز به فروش میرسدتلفنهای ۸۸۲۵۸۲ و ۸۸۲۷٤۹
۱ـ۲ آ ـ ۷۳۸۳

وانت باری
یک وانت باری‌شورلت مدل ٦۲ به فروش میرسد تلفن ۳۵۲۰۳۳
۱ـ۲ آ ـ ۷۲۳۰

وانت رنو ۵۰۰۰ تومان
دوفین۳۰۰۰تومان ۷۵۱۰۳۱
آ ـ ۷۲٤۰ ۱ـ۳

فیات ۸۵۰ کوپه‌اسپرت مدل٦۹(اول ۷۰) خردلی رنگ بسیار تمیز دارای بخاری و رادیو بعلت بازگشت به اروپا فورا بفروش میرسد تلفن ۸۲۳٤۰۷

مورد نیاز
شورلت
مدل ٦۰
شورلت کروربقساط ماهیانه ٤۵۰۰ ریال خریداریم ۸ تا ۱۰ بعد ازظهر تلفن ۵۳۲۲٦۵
آ ـ ۷٤۹۵

آگهی مزایده‌فروش اتومبیل
سفارت ایالات متحده‌امریکا تعداد چند دستگاه اتومبیل را ازطریق مزایده‌بفروش‌میرساند. اتومبیلهای فوق را میتوان روز های چهارشنبه ۱۸ مرداد ماه الی چهارشنبه ۲۵ مرداد ماه ۱۳۵۱ همه روزه بین ساعت ۸ صبح الی ٤ بعداز ظهر در محوطه سفارت آمریکا قسمت گاراژ واقع در خیابان تخت جمشید رویت نمود .
بدیهی است پرداخت کلیه عوارض متعلقه در صورت تعلق گرفتن بعهده خریدار خواهد بود .
۱ـ۳ آ ـ ۱۰٤۵۵

فروشگاههای اتومبیل

ژیان ۵۱
نقدواقساط

آماده‌برای‌تحویل
نمایشگاه اتومبیل امیر
میدان محمدرضاشاه
تلفنهای ۹۲۰۰۹۰و۹۲۹٦٦٦

آگهی استخدام فروشنده
شرکت سهامی خوراك وابسته به گروه صنعتی مینو برای تکمیل کادر فروش در استان مرکز بافرادی بسا مشخصات زیر احتیاج دارد :
۱ـ علاقمند بکار فروشندگی و داشتن ضامن معتبر
۲ـ آمادگی کامل برای مسافرتهای مداوم به شهرهای‌استان مرکز
۳ـ حداقل تحصیلات سیکل
٤ـ حداکثر سن (۳۰ سال)
۵ـ داشتن برگ خاتمه خدمت یا معافی دائم غیر پزشکی
بافرادیکه استخدام میشوند حقوق مکفی پرداخت میشود و از مزایای آئین‌نامه‌های : بازنشستگی، وام ، و بیمه‌بهداشتی برخوردار خواهند شد.
داوطلبان میتوانند در روز دوشنبه ۱٦ر۵ر۵۱ از ساعت ۸ صبح الی ۳ بعد از ظهر به اداره مرکزی مینو واقع در کیلومتر ۱٤ جاده شمالی کرج مراجعه فرمایند.
۱ـ۲ آ ـ ۷۳٦۷

برادران گلپایگانی
خریدوفروش انواع مینی بوس نوودست دوم بطورنقدواقساط ومعاوضه کهنه ونو
تلفن ۵۳٦۳۰۱ و ۲۷۹۰۰

ژیان ۵۱ باقساط
اتوارابه
تحویل درمحل فوری اول جاده تهران‌نو مقابل‌بیمارستان جرجانی ۷۵۹۸۰۹
۱ـ۲ آ ـ ٦۵۷۳

فروشگاه اتومبیل
اندیشه
فرح جنوبی اندیشه۳ نمایشگاه اندیشه تلفن ۷٦۲۵۸۱

برای‌اتومبیل‌شما

فروشگاه نایب
فروشنده لوازم یدکی پیکان رودکی ـ چهارراه مرتضوی روبروی باشگاه البرز جمعه‌ها باز است .
٤ـ۱ آ ـ ٦۸۲۹

کــرایــه

اتوبوکس
اتومبیلهای تشریفاتی با راننده برای داخل و خارج از تهران میدان فردوسی تلفن ۸۲۱۲۷۰ و ۸۲٦٦۰۵

اتومبیل‌کرایه

برادران‌منصوری
اتومبیلهای آخرین سیستم باراننده و بدون راننده داخل وخارج شهر
آریامهر چهارراه قصرالدشت کارون
تلفن **۹۵٦۲۲۵**

تلفن جدید
رشدیه‌بار
۹۲۵۳۳۳
۹۲۵۳۳٤
بارکش شهر و حومه و حمل بار به تمام نقاط ایران

کاج‌بار
بارکش‌شهر وحومه
حمل‌باربه‌تمام‌نقاط‌ایران
تلفنهای
٦٦۱۱۱۱
٤۱۱۱۱

جرثقیل بابك‌آیزنهاور تلفن ۹۷۸۰۸۰ و ۹۵۹۵۸۸

M.A.S
ام.آ.اس
اتوبوس‌ومینی‌بوس‌دربست
۹۷۰۸۱٤
۹۷۸۸۱۵

جرثقیل‌توانا

تلفن : ۹۵٤۰۹۱
۹۵۲۱۸۰

روزولت‌بار
بارکش شهروحومه وشهرستان
وانت ـ کامیونت ـ کامیون
روزولت ، سه‌راه عباس‌آباد
تلفن: ۸۳٤۹٦۳

اســتخــدام

دبستان دنیای دانش افراد زیر را استخدام میکند
۱ـ ۱۰ نفر دوشیزه یابانوی دیپلمه با یکدوره کارآموزی برای ساعت ۵ر۱ تا ٤ بعد از ظهر
۲ـ ٤ نفر دوشیزه یا بانو برای ۷ صبح تا ۵ بعد ازظهر یکسره
۳ـ ۱۰ نفر معلم دولتی‌روش دیده اول تا پنجم برای نصف روز
٤ـ ٤ نفر خدمتگزار زن و مرد .
مصاحبه ۲ تا ٤ بعد ازظهر خیابان منیریه کوی ارجمند
آ ـ ۷۲۳٦

یکنفر آشپز با تجربه
برای یک خانواده در دروس مورد نیاز است لطفا به تلفن ۸۸۱٤۰۰ مراجعه نمائید.
آ ـ ۷۲۷٦

کارمند بازنشسته
خوش بیان ـ خوش برخورد و پر تحرک که از عهده اداره و مدیریت دفتر پر تحرکی‌براید با اندکی سرمایه به منظور ایجاد همبستگی بیشتر مورد نیاز است لطفا بعد از ظهرها ۵ تا ۸ به شاهرضا بن‌بست غربی سینما پلازا شماره۱۱٤ طبقه همکف مراجعه فرمایند.
آ ـ ۷۳۱۷

کار و آموزش
۲۵ نفر علاقمند به کار رادیو تلویزیون نقشه کشی برق مشار موی و ۲۰ نفر علاقمندبه ماشین نویسی پس از یکدوره کوتاه اموزش به کار مشغول میشوند پهلوی نبش بهرامی تلفن ٤۹٤۹٤ و ٦٦۳۷٦۰
آ ـ ٦٤۸٦

به تعدادی کارگر وارد سرویس کار ساختمان
که دارای‌موتور باشندنیازمندیم خیابان نادرشاه‌جنب پمپ‌بنزین نبش خیابان ۱۳ شماره۷۵ر۳ طبقه اول
ا ـ ۷۳۱۸

درمانگاهی به یکنفرپزشکیار با پروانه صبح ـ عصرنیازمند است طالبین صبحها به تلفن ۵۳۱۰۵٤ مراجعه نمایند .
آ ـ ۱۰۲۵۵

سازمان نمایشی دیده
بعدهای دوشیزه ـ بانووافایان علاقمند به کارهای هنری با تحصیلات حداقل سیکل اول نیازمند است داوطلبین حداکثر تا تاریخ بیستم مرداد ماه جاری از ساعت ۵ بعد از ظهر بدفتر سازمان مراجعه نمایند. نشانی خیابان بهارستان‌روبروی حیاط مجلس پلاک ۷٦۳ طبقه سوم
آ ـ ۷۲۳٦

بانوی دفتردار مورد نیاز است تلفن ۵۳۰۲۲۸
۱ـ۲ آ ـ ۷٤۸٤

یک نفر تکنیسین راه سازی با سابقه استخدام میشود تلفن ٤٤۷۰٤
آ ـ ۷۳۸۰

به چند نفر راننده پایه یکم‌و راننده‌نودر احتیاج است داوطلبین به‌خیابان دانشگاه چهارراه‌مشتاق شرکت ساختمانی فاح مراجعه فرمایند

شرکت تولیپودر یك‌نفر منشی (دوشیزه یابانو) با تحصیلات حدود دیپلم و دانستن کامل ماشین نویسی فارسی برای کار از ساعت ۸ صبح الی ۲ بعد از ظهر در تهران استخدام مینماید . علاقمندان‌صبحها باتلفن ۸۳۱۳۰۰ و ۸۳۱۳۰۱ برای تعیین‌وقت‌مصاحبه تماس حاصل نمایند .

بیکنفر علاقمند باموره‌معاملات املاک در تهران‌پارس‌نیازمندیم ۷۸۲۱۲۸
۱ـ۳ آ ـ ۷٤٤۲

آگهی استخدام
بیک نفر مستخدم تمام وقت و یکنفراستادکار نجارنیازمندیم خیابان ایرانشهر شمالی شماره ۱٦۸
۱ـ۲ آ ـ ۷۳۳۸

استخدام
بیکنفر کارگر جوشکار کاربیت با ضامن معتبر نیازمندیم تلفنهای۲۸۵۹٤ ـ ۵۳۲۰۱٤
۱ـ۲ آ ـ ۳۱٦۰٦

شرکت ایران ژنراتور
یک نفر کمک حسابدار با تجربه را که به امور ثبت‌دفاتر وبایگانی اسناد وارد باشدبطور تمام وقت استخدام می نماید داوطلبین به کارگزینی شرکت واقع در خیابان آریامهر سه راه تاج مراجعه نمایند .
آ ـ ۷۵۰۲

شرکت معتبری
دو نفر حسابرس با ۵ سال تجربه‌استخدام‌میکند خلاصه‌ای از تجارب گذشته را با ذکر تلفن به صندوق پستی ۲۷۵٦ ارسال دارید.
۱ـ٦ آ ـ ۷۲۰۱

موسسه‌ای جهت عرضه کالای خود بدو نفر دوشیزه یا بانو که تسلط کامل به امور فروشندگی داشته ، و بدو نفر مرد که سابقه فروشندگی دارند برای فروشندگی‌سیارباحقوق مکفی و پورسانتاژ استخدام می‌نماید ، آقایان باید مجهز به موتور سیکلت باشند ، داوطلبان میتوانند همه روزه از ساعت ۲ الی ۵ بعد از ظهر با تلفن : ٦۳۵۷۵٦ تماس حاصل فرمایند

شغل عالی
دوره کامل کمک مهندسی
رادیو، تلویزیون
برقی و ترانزیستوری ـ مونتاژ در لابراتوار مجهز همراه بادو دستگاه رادیو برای مونتاژ
منشیگری حسابداری وماشین نویسی
را تا اخذ گواهینامه‌مرا گرفته با معرفی ما به شغل پردرآمد مشغول شوید شاهرضا اول ایرانشهر (نزدیک میدان فردوسی)
آموزشگاه آفرین
تلفن ۸۲٤۲۷۲
آ ـ ۷۱٤۵ ۱ـ۲۰

SITUATIONS VACANT

EXPERIENCED and qualified full-time female secretary, with knowledge of English and good Farsi typing speed.Please call 837031-4.

امتیاز یکباب دبستان دائر با۱۵۰ نفر دانش‌آموز احتیاج به شخصی فرهنگی دارد که بتواندمدیرمسئول شود ودارای یک خانه هفت اطاقه شخصی یا اجاره‌ای باشد صبحها ۸٤۲۹۸۹ عصرها ۸۳۱۷۲۳ ، ۷٦۰۳۲۰
آ ـ ۷٤۹۳

شرکت معتبری
یکنفر فارغ‌التحصیل حسابداری با ۱۰ سال‌تجربه درحسابداری و حسابرسی با حقوق مکفی استخدام میکند خلاصه‌ای از تجارب گذشته را با ذکرتلفن به صندوق پستی ۲۷۵٦ ارسال دارید .
۱ـ٦ آ ـ ۷۲۰۰

ماشین نویس
دو نفر ماشین نویس فارسی و لاتین مورد نیاز میباشد از ساعت ٦ تا ۸ بعد از ظهر بتلفن ۸۳۳۸٦۷ مراجعه شود.
۱ـ۲ ا ـ ۱۰۲۰۲

به چند نفر دست دوز تریکو بانو یا دوشیزه مورد نیاز است تلفن ۳۱۰۳۸۲

بیکنفر طراح و برشکار با سابقه وارد به امور کامل‌لباس‌زنانه‌نیازمندیم تلفن : ٦٦۰٤۵۱

شرکت سهامی ایرانی تولیداتوموبیلهای‌سیتروئن استخدام مینماید
تعدادی خانم و آقا جهت حسابداری صنعتی
شرایط استخدام :
لیسانس حسابداری‌یا دیپلمه‌هائیکه‌دارای‌سابقه کار حسابداری صنعتی میباشند .
نشانی : خیابان‌ایزنهاور جنب‌بی‌اف‌گودریچ‌شرکت سیتروئن ـ قسمت حسابداری .

شــریــک

دفتر معاملات ملکی
آلبرومندوپردرآمدی‌نیازبشریک پرتحرک و با جربه با وسیله شخصی دارد لطفا تماس۵تا۸ بعدازظهر ٤٦۰۸۱
۱ـ۳ آ ـ ٦۸۷۵

شریک خانم یا اقا جهت بوتیک نیازمندیم جنوب امجدیه ۸۲٤٦۳۹
۱ـ۳ آ ـ ۷۱۷۱

جــویــای‌کــار

راننده دوشخصی با گواهینامه رانندگی برگ خاتمه خدمت ضامن معتبر متاهل‌جویای‌کار است تلفن ۳۱۱۲۳۱ راهنمای ۳۲۰ روزنامه اطلاعات .
۱ـ۳ ا ـ ۱۰۱۰۹

راننده دو شخصی با دو سال سابقه ضامن‌معتبر جویای کار است‌تلفن ۳۱۱۲۳۱راهنمای ۳۲٤ روزنامه اطلاعات
آ ـ ۱۰۱۸۹

حسابدار عصرهاجویای کار است تلفن ۳۱۱۲۳۱ راهنمای ۳۲٤ اطلاعات

دوشیزه‌ای‌با داشتن‌دیپلم کامل متوسطه جهت پرستاری‌در خانواده‌های خارجی مقیم تهران و یا رفتن بخارج (مخصوصا امریکا) باخانواده‌محترمی آماده میباشد لطفا با راهنمای ۳۲۷ روزنامه اطلاعات و یا با تلفن ۳۱۱۲۳۱ تماس حاصل فرمائید

راننده پایه یکم با چندین سال سابقه کار بعد از ظهرها از ساعت ۲ به بعد جویای کار است با راهنمای شماره ۳۲۵ روزنامه‌اطلاعات‌مکاتبه فرمائید.
آ ـ ۵٦۳۸ ۱ـ۵

حسابدار ورزیده وارد به دفترداری دوبل با چندین سال سابقه با ماشین ژیان بعد از ظهرها از ساعت ۱ به بعد جویای کار میباشد با راهنمای شماره ۳۲٦ روزنامه اطلاعات مکاتبه فرمائید.
۱ـ۵ ا ـ ۵٦۲۹

آمــوزشــگاهها

ماشین نویسی
آموزشگاه ماشین‌نویسی
بیژن
همتاندارد میتوانید امتحان‌کنید میدان ژاله جنب پمپ‌بنزین

فقط با ۲۵ تومان
ماشین‌نویسی
فارسی ولاتین را بطورکنتراتی همراه بابایگانی بکماهه‌فراگرفته باخذ گواهینامه نائل شوید
آموزشگاه‌اندیشه‌میدان‌فردوسی بالای هواپیمائی ملی تلفن های ۸۲۸۳۸۷ ـ ۸۲۸۳۲٦

ماشین نویسی
دیپلمه‌ها توجه‌کنید

آمادگی برای استخدام فوری
ما با بهای بسیار نازلی‌شما را برای استخدام در ادارات و سازمانهای مختلف اماده کرده و موفقیتان را کاملا تضمین میکنیم
ماشین نویسی ربانی‌شاه‌آباد‌ـ مقابل سینما حافظ ـ تلفن ـ ۳۱۷۱۳۵

مؤسسه
ماشین‌نویسی سهراب وند
فروش ، کرایه و تعمیر ماشین تحریر
آموزش ماشین نویسی فقط در ۵ جلسه
شمال میدان سپه ـ تلفن ۳۱٤۹۸۷

اعزام دانشجو به خارج ادامه تحصیل‌در خارج‌با مکاتبه تلفن ۷٦۵٤۸۷

تعلیم رقص
هنرستان رقص تاریین‌یان حافظ چهارراه کالج ٦٦۲۳۵۸
۱ـ۱۳ آ ـ ۷٤۵۵

تعلیم گیتار اکاردئون پیانو ارگ درمنزل خودتان توسط استاد با سابقه تلفن ٦٦۲۳۵۸
۱ـ۳ آ ـ ٦٤۱۱

تدریس پیانو گیتار ارك خیابان رشت‌شماره۱۰۲ تلفن ٤۸۱۱۲

تعلیم رانندگی
هنرستان فنی پرستو
مرکز اموزش صحیح رانندگی و مکانیکی ترافیک مجهز به بهترین و مدرنترین وسایل آموزش با مربیان ورزیده و بدون اتلاف وقت با هزینه کم نشانی چهارراه گمرک شاهپور تلفن ۲۳۹۱٦

رانندگی سانترال
آموزش صحیح رانندگی با مربیان ورزیده تلفن ۹۵۵۱٤۵
۱ـ۲ آ ـ ۷٤۰٦

تدریس‌خصوصی

تدریس ریاضیات ، فیزیک شیمی با تضمین توسط دانشجویان چهارم پلی‌تکنیک تلفن ۷۸۹۱٤
۱ـ۲ آ ـ ۷٤۵۱

فیزیك شیمی ریاضیات در ۵ جلسه با تضمین قبولی‌توسط دانشجویان سال‌چهارم دانشکده‌پلی تکنیك تهران با چهار سال سابقه تدریس خصوصی و دبیرستان تلفن ۳۵٤٦۹۲

تمام مواد و تک درس‌برای دوره کامل متوسطه وکنکور تلفن ۷۵۳۹٦۰
۱ـ۳ ا ـ ۹۳۱۵

یکدوره کامل در ۵ جلسه توسط دانشجوی فنی ۲۹۲۲۷
آ ـ ۷٤٤۹

تدریس کلیه دروس توسط دانشجوی فنی تلفن ۳۰۳۱۰۲
آ ـ ۱۰٤۵۹

دروس‌دبیرستان و ریاضیات دانشگاه بطور فشرده توسط دانشجوی سال چهارم دانشگاه آریامهر تلفن ۳۱۹۳۷۵
۱ـ۳ آ ـ ۱۰٤۵۱

ریاضیات . فیزیک . شیمی توسط دانشجوی پرتجربه با تضمین قبولی تلفن ۹۲۱۵٦۷ ۱۲ الی ٤ بعدازظهر
۱ـ۳ آ ـ ۷٤۹۰ ۱ـ۳

تدریس کلیه دروس
توسط دانشجوی فنی تنفن ـ ۳۰۳۱۰۲
آ ـ ۱۰٤۱۱

ساعتی ۱۵۰ ریال انگلیسی ـ فرانسه ـ آلمانی ۷٦۵٤۸۷

پــانسیــون

پانسیون شبانه روزی فردای کودك
برای ثبت نام فرزندان شما اماده است. یوسف‌اباد ـ خیابان محمدرضاشاه ایستگاه چهارم خیابان۲۹ تلفن٦۲۱۱۵۷
۱ـ۳ ا ـ ۳۰۷٦٤

پانسیون مریم
برای دختران‌دانشجو ربانوان تلفن ۸۹۱٤۲۲

پانسیون دخترانه امید
تلفن ٤۲۳۰۳
۱ـ۱۰ آ ـ ۷٤۰۹

پانسیون خصوصی بانوان‌و دوشیزگان مجهزومدرن محیط آرام تلفن ۷۵۷۰۳۵
آ ـ ۷٤۹۸

B.K.D
اطلاعیه محصولات الکترونیکی بکد
شماره‌های جدید تلفن شرکت بکد الکتریك
تلفنخانه شرکت ٦۲٤٤۱٤ـ٦۲۷۸۸۲ـ٦۲۸۷۷٤
دفتر فروش ٦۲٤۵۱۰ ـ ٦۲٤٤۹۰
سرویس‌تعمیرات۷٦۰۱۹۵ ـ ۷۵۵۷۲۹
سرویس نصب ۷۵۰۲۵٦
کارخانه ۷۷۲۰۰۸

نیازمندیهای شما

املاک و مستغلات

فروش خانه فروشی

ساختمانی نوساز مدرن‌شمال شهر بر خیابان اصلی با ۷۲ اطاق ۱۰۰۰ متر عرصه‌پارکینگ فروش یا اجاره تلفن۶۳۲۱۲۶ و ۴۷۳۰۰
۱ـ۲ آ ـ ۳۰۴۱۴

اکازیون

درخیابان آریامهر
خیابان هشت بهشت ـ رستم خانه‌ای دو طبقه‌ویلائی شمالی شش اطاق باضافه سرویس جداگانه خدمتکار دارای دولوله آب ، برق ، تلفن و کرکره بدون واسطه‌به مبلغ ۲۸۵هزار تومان به علت مسافرت بفروش میرسد تلفن ۶۳۰۸۶۵
آ ـ ۷۳۰۸

خانه های اقساطی در نیروی هوائی و سهران
نو بمدت ۱۸ ماه از ۱۳۰ الی۱۵۰ هزار تومان‌تلفن ۷۹۴۴۸۴

خانه های اقساطی در تهران پارس بمدت ۱۸ ماه از ۲۰۰ الی ۲۵۰ هزار تومان‌تلفن۷۹۴۴۸۴

تهران پارس بین فلکه‌دوم‌وسوم خانه‌فروشی بمساحت ۲۰۱متر شخصی‌ساز ویلائی جنوبی دارای ۳ اطاق خواب هال و سالن بزرگ با سرویس کامل کاغذ دیواری پرده‌کرکره لوستر کامل لوله کشی‌شوفاژ گاراژ و زیرزمین بزرگ‌با سرویس‌قیمت ۲۸۰ هزار تومان تلفن۷۵۶۲۵۲
آ ـ ۷۴۱۱ ۱ـ۴

عمارت دو طبقه مجزا بقیمت ۵۵۰ هزار تومان
شخصی‌ساز با شوفاژ و تلفن بمساحت ۴۰۰ متر درامیرآباد شمالی‌هرطبقه پنج اطاق‌ولوازم وگاراژ ۳۱۹۷۸۴ بنگاه کوشان
۱ـ۳ آ ـ ۳۲۰۷۴

فروشی فرح جنوبی
ساختمان دوطبقه ۷۰ مترزیربنا هرطبقه دارای ۵ اطاق و سرویس کامل‌ودوگاراژبمساحت ۵۰۴ متر قیمت ۵۵۰هزارتومان تلفن ۷۵۰۲۲۴ دفتر ساختمان
۱ـ۵ آ ـ ۶۹۷۹

ساختمان فروشی برخیابان
نیکونبش کوچه ۱متری دارای ۲ مغازه و ۴ اطاق حمام و سرویس اب و برق در ۲ طبقه ونیم شخصی ساز حیاط ماشین‌رو قیمت بیواسطه ۱۱۰ هزار تومان‌تلفن ۹۵۸۰۴۳
۱ـ۸ آ ـ ۶۵۲۸

یک منزل ویلائی در ارامنین منطقه دروس بدون مشرف محبوس بفروش میرسد بعد از ظهرها ۵ الی ۸ تلفن ۶۲۰۵۱۷
آ ـ ۷۴۳۵

خانم : آقا
تهران‌پارس خانه ویلائی ۱۲تا۱۴ اطاقه قیمت ۱۲۰تا۴۰۰ هزار تومان نصف نقد بقیه مدت ۷۸۲۱۲۸
۱ـ۳ آ ـ ۷۴۴۵

باقساط ۴ تا ۲۴ ماهه
درتهران‌پارس مدرنترین خانه های ویلائی ومستغلاتی ۴ تا۸ اطاقی ۱۶۰ تا ۴۰۰ هزارتومان ۳۹۳۰۵۸
آ ـ ۷۴۳۹

خانه فروشی

یکباب خانه شمالی بمساحت ۸۶۰ متر ۷۰۰ متر زیربناروکار سنگ آب و برق تلفن منشجر بفروش میرسد ادرس جاده سلطنت‌آباد جنوب شهپار تلفن ۷۵۹۳۳۵ و ۷۵۱۱۱۸ مراجعه شود .
۱ـ۶ آ ـ ۷۴۷۶

فروشنده خانه های اقساطی درتهران‌پارس تلفن ۷۸۰۰۷۱
آ ـ ۷۱۴۳

حوالی ویلا تخت‌جمشید
خانه‌ئی شخصی‌ساز مستغلاتی بمساحت ۲۰۰ متر با ۳۴۰ متر زیربنا و ۱۱ اطاق و سه هال سه سرویس کامل یک رشته تلفن وکولر که فقط یک طبقه آن مستاجر دارد مقطوعا ۲۹۰ هزار تومان بیواسطه نقد و اقساط فوری فروخته میشود تلفن ۸۸۱۰۱۸
۱ـ۲ آ ـ ۷۴۸۶

ویلای فروشی

ویلای شخصی‌ساز مدرن بمساحت ۷۰۰ متر در بهترین نقطه خیابان جردن بفروش میرسد اوقات اداری تلفن ـ ۷۶۴۵۲۳
۱ـ۵ آ ـ ۷۴۴۸

دروس ویلائی شمالی دوطبقه
دارای ۵اتاق خواب‌مجهزبکلیه وسائل فورا به فروش میرسد تلفن ۷۷۲۰۰۳
آ ـ ۷۰۵۹

زمین فروشی

زمین ارزان

باسند مالکیت بقطعات ۱۲۰ متری بیالا شمال و جنوب جاده ۴۵ متری اسفالته خیابان خراسان تلفن ۴۷۲۱۲ اخوان خیابان شاه اول‌فروردین جنوبی

شماوهمه

ممکن‌نیست درحومه‌کرج

ملارد

زمین تفکیک شده به قطعات ۱۵۰۰ متر باسند مالکیت و سند اب مجانی از چاههای عمیق خیابانهای‌اسفالت باغهای زیبا و قیمت متری

۵ تا ۷ تومان

نقد و اقساط پیدا کنید و به همین دلیل ازشما دعوت میکنیم ویلادشت را ملاحظه فرمائیدو آنوقت تصدیق خواهید کردکه ارزانتر از این ممکن نیست صبح هر جمعه سرویس مجانی ویلادشت در خدمت شماست دفتر مرکزی فروش خیابان ایزنهاور مقابل خیابان کاوه پلاک ۱۶۳ تلفن ۶۶۲۵۶۷
آ ـ ۵۳۱۳

توجه‌توجه

شروع فروش زمینهای

قوام‌دشت

با فاصله ۲۰ دقیقه از تهران زمین ساختمانی بقطعات ۵۰۰ متری بیالا متری

۱۰ تومان

با شهر سازی مدرن آب و برق و اسفالت برای همه طبقات

نقد بقیه باقساط طولانی

سرویس روز های زوج قبل‌از ظهرها آماده‌است

چندین قطعه

زمین و ساختمان‌داخل شهر و شمیرانات‌بویژه زمینهای‌خارج شهرآماده فروش‌است‌تلفن۷۶۴۳۳۳

الهیه کرج

بهترین منطقه سرسبز

باآب لوله‌کشی‌و خیابان های اسفالته و موقعیت فوق‌العاده با آینده‌ای درخشان کیلو متر۱۲بر جاده کرج ـ قزوین به قطعات ۱۱۰۰ متری نقد و اقساط بدون واسطه بفروش میرسد .
تلفن۶۳۱۸۶۱ ـ ۷۷۲۵۰۴

زمین در کنار دریا
در بهترین نقطه فروشی یا با زمینهای شرقی تهران معاوضه میشود تلفن ۷۸۱۴۲۸
آ ـ ۷۲۰۹

زمین شمال هنرسرای عالی نارمک از ۲۵۰ الی ۵۰۰ متر نقد و اقساط ۷۸۱۹۴۱
آ ـ ۵۴۷۱

آخرین قطعات ملاردویلا

با اینکه چندی قبل دو قسمت وسیع دیگر در شمال و جنوب نقشه ملاردویلا بقسمت سابق اضافه گشت .
دوائر

استقبال

فراوان

زمینهای ملارد ویلاواقع دربین تهران کرج در محیطی سر سبز که بقطعات ۱۵۰۰ و ۶۰۰ متری تفکیک گردیده در حال اتمام میباشد . با سرویس مجانی ما از تاسیسات همه جانبه شهر سازی و خانه‌سازی ارزان قیمت در منطقه ملارد ویلا بازدید وقطعه زمینی بمنظور تامین‌آتیه خود و فرزندان انتخاب فرمائید ـ قیمت متری :

۷ تومان

بیالا نقد و اقساط و بدون واسطه

نماینده انحصاری‌فروش سازمان املاک شایسته

تلفنهای ۶۲۵۷۴۱ و ۶۲۷۲۵۷

آدرس : خیابان آریامهر میدان‌آریامهر ـ سازمان املاک شایسته

آپارتمان فروشی

ازهمه امکانات زندگی

برای بهتر زیستن

استفاده کنید

باخرید یکدستگاه ازآپارتمانهای ما

سبک آمریکائی

۵ و ۶ اطاقی

باتهویه مطبوع ودو آسانسور و۲ هزارمتر فضای‌سبز

استخروپارکینگ

درخیابان ونک

نصف نقد بقیه

اقساط ۱۵ ساله

تلفن ۶۲۲۷۳۳

فروش سرقفلی

یکباب مغازه بستنی فروشی بمساحت ۱۰۰متر بعلت‌مسافرت مناسب برای هرکاری واگذار میشود فوزیه انتهای صفا خط ۱۳۰ تلفن ۷۶۱۱۹۸
۱ـ۵ آ ـ ۶۹۳۴

در میدان‌کندی یکباب مغازه بنام ونوس واگذار میشود
آ ـ ۱۰۳۶۹ ۱ـ۳

اوکازیون
سرقفلی یکباب مغازه سه دهنه با آب و برق‌بین چهارراه آریانا و مرتضوی‌نبش پهلوانی بهر شغلی واگذار میشود تلفن ۶۲۸۲۰۹
۱ـ۵ آ ـ ۷۱۶۱

جواهر فروشیها ، شرکت های هواپیمائی لوکس‌فروشیها در بهترین نقطه خیابان تخت جمشید مغازه دو دهنه بزرگ دو طبقه نوساز با زیرزمین شوفاژ سرویس تلفن واگذار میشود ۸۲۷۲۹۱
۱ـ۲ آ ـ ۷۱۰۱

رستوران

کافه رستورانی مدرن ومجهز بندای بلوار تاج با موقعیت عالی بعلت مسافرت به مدت ۲ سال با تضمین معتبر باجاره واگذار میشود تلفن ۹۲۲۶۱۸
آ ـ ۷۴۳۱

یک دفتر لوکس اماده در بهترین نقطه عباس اباد‌واگذار میشود بعد از ظهرها ۵ الی ۸ تلفن ۶۲۰۵۱۷
آ ـ ۷۴۳۴

اجاره داده میشود

در جاده قدیم شمیران
پشت پارک کورش دودستگاه اپارتمان ۵ و ۴ اطاقه مستقل مدرن با شوفاژ جهت اجاره و رهن بتلفن ۷۵۱۸۰۵ ـ ۸صبح الی ۶ بعد از ظهر مراجعه شود .
آ ـ ۷۳۵۴

۱۰ دستگاه آپارتمان
پلاک شماره ۱۲۱ خیابان ایرانشهر جمعادارای ۴۵اطاق و آسانسور و تلفن و کولر و شوفاژ یکجا یا جداگانه اجاره داده میشود تلفن ۸۳۰۶۹۶
۱ـ۲ آ ـ ۷۰۵۶

امیرآباد شمالی
آپارتمان طبقه دوم اجاره ـ ۶۳۱۱۵۵
۱ـ۳ آ ـ ۷۴۸۵

آپارتمان

۱تا۵ اطاق خوابه درنقاط مختلف تهران با سرویس‌کامل کولر . شوفاژ . تلفن . استخر مبله یا غیر مبله برای اجازه موجود است خیابان وزراء نرسیده به خیابان یازدهم ساختمان دریچه طبقه سوم (دریچه) تلفن ۶۲۲۹۵۴
۱ـ۱۳ آ ـ ۶۴۹۸

طبقه سوم و چهارم
آپارتمانی واقع‌درحیابان آریامهر هرطبقه دارای۶ اطاق باضافه‌اطاق‌مستخدم با سرویس کامل و تلفن مستقل‌نوساز اجاره‌داده میشود تلفن ۳۱۳۶۴۹

ساختمان اجاره
بر فرح‌آباد تهران نوساختمان دو طبقه نوساز هرطبقه دارای ۵ اطاقو سرویس کامل آماده اجاره است تلفن ۷۸۲۰۱۶
آ ـ ۷۳۷۰

رستوران اجاره
رستورانی اجاره داده‌میشود جاده کرج کیلو متر ۱۴روبروی ری . او . واک کارخانه آی . دی . آی
۱ـ۶ آ ـ ۷۱۳۳

یکدستگاه‌ساختمان‌ویلائی
در اوین درکه‌دارای ۳اطاق‌هال حمام و آشپزخانه با شوفاژ روشن به قیمت ۹۰۰ تومان اجاره‌داده‌میشود تلفن۸۷۲۲۶۵
۱ـ۳ آ ـ ۷۲۴۱

گلخانه اجاره
۲ دستگاه گلخانه وسیع
در اوین درکه با اطاق جهت باغبان اجاره داده میشود تلفن ۸۷۲۲۶۵
آ ـ ۷۲۴۲

نیازمندیهای اجاره

سازمان نیازمندیهای خارجیان
خانه‌ومحل‌اجاره‌میدهد
۸۳۳۹۳۹

۸۳۵۱۲۰-۸۲۹۷۶۶
سازمان کورش ـ اجاره به خارجیان

آژانس امپایر ۷۷۳۲۸۵ ۷۷۸۹۵۵
اجاره به خارجیها

موسسه نیازمندیهای هیلتور
اجاره به خارجیان ۸۳۴۶۳۷
آ ـ ۳۹۸ ٤

خریداری میشود

کوهک ، کوهک ، کوهک
خریداریم کالکاریزدی ۹۵۶۶۰۶
۱ـ۲۶ آ ـ ۸۱۵

زمینهای‌افسریه شاه‌آباد شرق مشیریه خریداریم
تلفن ۳۵۵۵۲۶

اراضی تهران‌پارس شرکت نفت راه‌آهن خریداریم تلفن ۷۸۴۸۵

اراضی تهران پارس خریدار و فروشنده‌ایم امینی ۷۹۰۰۹۰

خریدار اراضی شمس‌آباد مبارک‌آباد کاظم‌اباد مجیدیه دفتر آریا ۷۷۹۱۱۸

خریدار زمین تهران‌پارس ۷۸۲۱۲۸
۱ـ۸ آ ـ ۷۴۴۳

زمینهای زعفرانیه درمقابل مکانیر سعادت آباد فرخ‌زاد خریداریم‌بازرگانی‌جلالی‌خیابان پهلوی تلفنهای ۶۲۴۶۱۱ با ۶۲۴۱۹۳

خریدکوهک جنت‌اباد باغ‌فیض عباس‌اباد سازمان‌برنامه تلفن ۶۶۶۲۰۳

زمینهای افسریه خریداریم ۷۹۱۳۵۹

زمین تهران پارس خریداریم ۷۹۳۰۲۰

بورس املاک شمیران دفتر براتی باغ فردوس ۸۷۲۵۷۵

بورس اراضی ولنجک محمودیه علی آباد لطفی ـ ۸۹۰۱۵۰

زمینهای جاده کرج‌کارخانه و انبار را خریداریم ۹۵۹۵۲۷
آ ـ ۵۳۱۱

خریدار زمین تهران پارس ۷۸۱۹۲۶
۱ـ۲۶ آ ـ ۴۹۴۳

اراضی گیشا خریداریم دفتر هجری ۶۳۴۲۴۴

اراضی فیطریه ، دروس خریدار و فروشنده‌ایم دفتر جعفری ۸۶۱۸۶۱

زمینهای تهران پارس‌را نقدا خریداریم ۷۸۱۰۷۹
۱ـ۱۲ آ ـ ۵۶۴۳

اراضی نارمک وتهران‌پارس خریداریم املاک پارک تلفن ـ ۷۹۷۳۶
۱ـ۵ آ ـ ۵۳۰۹

مورد نیاز برای خرید زمین

اهواز

زمین در هر نقطه اهواز داشته باشید خریداریم
تلفن ۳۱۱۷۰۶

بنگاههای معاملات املاک

املاک مولائی
زمینهای سعادت‌آباد ، فرخ‌زاد ولنجک . ونک . راخریدار و فروشنده‌ایم تلفن ۸۷۶۱۵۵
۱ـ۱۳ آ ـ ۶۶۳۶

دفتر کار و معاملات زرنگار تلفن ۷۶۴۸۷۹

زمین یافت‌آباد خریدار و فروشنده‌ایم تلفن ۹۵۲۵۴۵

اراضی جاده کرج تا قزوین‌را خریدار وفروشنده‌ایم ۹۲۳۴۲۲ کلهر
۱ـ۱۳ آ ـ ۵۹۵۵

شهرداران ازاضی لتمال به تلفن ۹۲۸۵۶۲ مراجعه‌فرمائید
۱ـ۱۰ آ ـ ۶۰۴۰

دفتر پارس مرکز معاملات املاک و مستغلات در شهر و عباس‌آباد و شمیرانات تلفن ۷۶۱۵۵۸

کارخانه وانبار خریدارو فروشنده‌ایم تلفن : ۹۵۲۵۴۵

بنگاه کوشان با ۲۵ سال سابقه‌و حسن شهرت‌مخصوص خرید و فروش املاک درهمه جا کافیستبا ۳۱۹۷۸۴خواسته خود را بفرمائید .
آ ـ ۳۰۲۲۰

شرکت آشیانه

املاک شمال و شمالغرب‌تهران اراضی‌ساحلی خانه‌های‌فروشی ۹۷۹۰۹۸

زمینهای اطراف جاده کرج و قلعه سلیمانخان خریدار و فروشنده‌ایم تلفن ۹۷۸۰۹۰

خرید و فروش خانه وزمین دفتر ساختمان۷۵۰۲۳۴
۱ـ۲۷ آ ـ ۶۹۸۰

خرید و فروش تلفن
۳۰۱۴۰۴

مرکز

خرید ،فروش‌و اجاره مستغلات ـ خانه ـ زمین کارخانه ـ انبار ـ باغ در تهران و هر نقطه‌دیگر
تلفن ۲۷۲۰۸

آژانس فرزانه

مرکز تهیه انواع‌خانه‌وآپارتمان های اجاره‌ای و خریدوفروش خانه و مستغلات شمال وغرب تهران و زمینهای ساختمانی داخل شهر و اراضی خارج از محدوده‌و باغات کرج‌وحومه

تلفن ۹۲۵۷۴۵

برای فروش زمین ، خانه‌و اجاره اپارتمان خودباسهلترین شرایط در هر نقطه تهران با سازمان تهیه مسکن دریچه تماس بگیرید تلفن ۶۲۲۹۵۴
آ ـ ۶۴۹۷ ٦

بازرگانی نیک ۶۲۱۶۰۶
مرکز معاملات املاک‌ومستغلات یوسف‌آباد ونک و حومه تهران
آ ـ ۵۹۵۵

معاملات پول

پول موجود ارزان‌شد

در مقابل اتومبیل ،تلفن وخانه باارزانترین بهره وشرایط سهل فورا وام داده میشود .

۴۹۰۵۰ ۴۵۰۵۷

خیابان حافظ جنب پارک هتل پلاک ۱۹۴ موسسه تعاون

پول۵ر۱ شاهی۶۲۴۸۷۳

پول فوری ۲شاهی ۸۲۹۶۸۰

داد و ستد پول از یک‌ر ۵۰میلیون ریال پاکپور ۶۶۶۲۶۳ و۶۶۴۶۱۸ و ۶۶۰۲۰۰

برای گرفتن وام وگروگذاشتن روی اتومبیل و تلفن‌وملکشخود با تلفن ۴۴۳۰۴ تماس بگیرید
۱ـ۲۶ آ ـ ۴۷۳۴

خانه پول خرجشمالی مرکز معاملات پول تهران۷۷۱۳۸۸

قلك وام میدهد
درمقابل سپیع ارزنده ملک فورا وام‌میدهد تلفن ۷۶۵۷۴۵

پول سود ۱۰٪ ۴۴۳۴۱

درمقابل پول‌شما سپیع‌ارزنده موجود است . تجریش دفتر شهرستانی تلفن ۸۷۰۶۱۱ و ۸۷۴۰۱۶
آ ـ ۶۷۴۲

آژانس سانترال یوسفی
مرکز معاملات پول
۶۲۴۳۸۶
۱ـ۲۵ آ ـ ۶۷۶۷

پول‌شرطی در مقابل‌خانه مستغلات فورانیازمندیم
۹۲۸۴۶۶

پول شرطی‌دوشاهی‌وجوداست تجریش دفتر شهرستانی تلفن ۸۷۰۶۱۱ ـ ۸۷۴۰۱۶
آ ـ ۶۵۱۲

مورد نیاز

پول فوری با سودبانکی در مقابل خانه مستغلات
۹۲۸۴۶۵

معاملات تلفن

تلفن ۳ یا ۵ فوری خریداریم تلفن ۵۳۵۷۴۴

خریدارتلفن تهران‌پارس ـ ۸۲۱۲۸ ۷
۱ـ۸ آ ـ ۷۴۸

خرید و فروش تلفن
۳۰۱۴۰۴

تعمیرات تلفن

نصب و تعمیر دستگاههای مرکزی تلفن شرکتها سپه مقابل اشیخ‌هادی تلفن ۴۹۸۹۴
۱ـ۱۵ آ ـ ۷۳۸۲

قبوض

موسسه نك
صددرصد فیوض مرش طلا ـ جواهر بانک کارگشائی را خریدار است و بمازاد ارزیابی قبوض شما وام میدهد خیابان شاه روبروی بانکسپه‌بازرگانان ۶۶۲۴۵۹ و ۴۵۱۶۸

بورس اوراق قرضه عباس‌آباد ۴۶۶۸۵

قبوض عباس‌آبادومرحله سوم اصلاحات ارضی بی‌واسطه خریدارپاپور ۶۶۶۲۱۱ و ۶۶۴۶۱۸ و ۶۶۰۲۰۰

فرش پارسا ۵۳۰۱۸۰
قبوض بانك كارگشايي
به قیمت عادلانه خریداریم در برابر قبض شما وام میدهیم مولوی‌بین خانی‌اباد و شاهپور جنب بانک ملی ۵۳۷۰۶۰
آ ـ ۵۴۸۵

تزئینات و دکوراسیون

حراج ایران تزئین حراج
کفپوش پارلوکس متر مربع ۹۰ ریال کاغذ دیواری هانزا متر مربع ۲۰ ریال ۷۷۵۲۰۵ ـ ۷۷۳۹۱۳
۱ـ۳۰ آ ـ ۵۲۶۷

پرده کرکره
کف‌پوش ، کاغذدیواری ، فرش ماشینی ارزان سریع با سهلترین شرایط
تلفن ۸۳۸۴۶۷

پرده کرکره

کاغذ دیواری با نصب فوری و تعمیرات تلفن ۹۷۰۸۸۸

کاغذ دیواری بانصب‌نقد و اقساط ۹۷۸۴۲۰

۴۰ تومان

پرده‌کرکره آمریکائی متر مربع ۴۰ تومان کاغذ دیواری متر مربع از ۱۰ ریال‌ببالاکفپوش از متری ۹۰ ریال ببالا

نقاشی ساختمان
تلفنهای ۷۷۵۷۷۱ ۷۸۱۹۷۷
۱ـ۱۵ آ ـ ۶۴۹۴

وفتر ستاره
کاغذ دیواری ـ نقاشی‌و تعمیرات ساختمان لوله بازکنی فاضل آب در اسرع‌وقت تلفن۳۱۸۴۷۲

دفتر ساختمانی ایران دکور
تهیه و نصب انواع سنگ های ساختمانی کاغذ دیواری، پرده کرکره ، نقاشی‌و تزئینات‌داخلی ساختمان با متخصصین مجرب
تلفن ۷۵۵۰۶۴
آ ـ ۷۱۰۹

لوازم ساختمانی

فروشگاه آهن امین نماینده شماره ۱۱ ایرانیت مرکز پخش‌آهن آلات و کلیه لوازمات ساختمانی میدان‌بجریش دژاشیب مقابل کلانتری یك تجریش تلفن های ۸۷۰۳۰۲ و ۸۷۳۹۹۷

لوله‌بازکنی کنت تخلیه چاه تلفن ۷۷۶۷۱۳ و ۵۳۲۵۵۰

کلیه مصالح‌ساختمانی‌گلنگی از قبیل‌درب ، پنجره،شیروانی وچوب وغیره خریداری میشود خاك هوارو گودبرداری‌بوسیله رودیل برداشته میشودسرچشمه خیابان سیروس روبروی کوچه عزت‌الدوله تلفن ۳۰۲۲۳۷
آ ـ ۷۴۲۹

بهترین نقشه های‌ساختمانی را باارزانترین قیمت از دفتر ساختمانی دوام ابتیاع فرمائید نارمک ـ میدان تلفنخانه
۱ـ۱۰ آ ـ ۷۴۶۰

شرکت ساختمانی آسیا
زمینهای شمارا نقد واقساط باطرح . نظارت . نقشه‌میسازد تلفن ۸۴۷۲۸۸

کاشی

سرامیک تهران‌نقش

سازنده مرغوبترین سرامیک در فرم و رنگهای مختلف در موقع خرید سرامیک به مارک ع ـ س توجه نمائید برای خرید بدفتر مرکزی خیابان حضرت عبدالعظیم خیابان مرح‌آبادسرای حاج حسینعلی مراجعه فرمائید تلفن۲۷۱۶۴

تخلیه‌چاه

و فاضلاب بوسیله پمپ مخصوص ، شرکت شوشتر تلفن: ۶۲۰۴۴۵

نادر قربانی
فروشنده همه نوع آهن آلات‌ساختمانی‌و صنعتی با نازلترین قیمت اول بازار آهنگر ها تلفن ۲۶۰۵۵

مژده

قبول سفارش‌و تهیه‌همه نوع آهن‌آلات ساختمانی وصنعتی به‌قیمت‌تجارنی (جزئی وکلی) سرای شمس اره‌چی ـ تلفن ۲۰۸۱۵

MISCHLER میشلر
سرماگرما و نور از کرکره چوبی‌میشلر عبورنمیکند . پرده چوبی میشلر دزعین زیبائی در مقابل‌سرقت‌مقاوم بوده وبصورت‌حفاظ قفل خواهد شد .

BW پارکت
فرش چوبی ایران بساختمان شماجلوه‌خاصی می بخشد . روی پارکت‌آتش سیگار ، جوهر ، اسید و سایر مواد شیمیائی اثر ندارد.
نمایشگاه پارکت وپرده‌کرکره میشلر خیابان شاهرضاکوچه فتوحی تلفن های ۸۲۴۸۷۰ ـ ۸۲۹۵۹۶-۸۲۹۳۹۰-۸۲۴۳۰۷

شرکت ساختمانی آسیا
زمینهای شمارا نقد واقساط باطرح . نظارت . نقشه‌میسازد تلفن ۸۴۷۲۸۸

در سراسر تهران کلیه تعمیرات‌و تغییرات ساختمانی و نقاشی و اسفالت پذیرفته میشود تلفن ۶۶۴۵۸۷

لوله بازکنی

لوله بازکنی فاضل آب ۸۲۷۴۰۸

لوله بازکنی فاضل آب سرویس منظم مسعود بلوار تلفن ۶۶۴۴۸۵

لوله بازکنی فاضل آب ایرانمهر ۶۳۶۵۳۲

رفع گرفتگی هرنوع لوله‌ساختمانی بادستگاه وتراکم‌هوا تلفن ۷۸۷۲۷

لوله بازکنی فاضل آب قدیمی تلفن ۹۵۵۱۱۶

لوله بازکنی فاضل آب وتخلیه چاه و مخازن ۸۳۲۰۱۰

لوله بازکنی فاضل آب مقدم ۶۶۴۶۳۵
و تلفن ۶۶۵۳۷۴

لوله بازکنی فاضل آب البرز ۳۱۱۱۸۸

تخلیه‌چاه فاضل‌آب تلفن ۷۷۱۶۵۱

رفع گرفتگی لوله‌ساختمان در ۲ دقیقه سازمان تراکم تلفن ۸۸۱۶۸۱

لوله باز کنی کنت تخلیه چاه‌تلفنهای : ۷۷۶۷۱۳و ۵۳۲۵۵۰

نیازمندیهای اطلاعات

تلفنی آگهی قبول میکند

تلفن‌های ۳۱۱۲۲۰-۳۱۱۲۲۴

۳۱۱۲۲۷-۳۱۱۲۲۹-۳۱۱۲۳۰

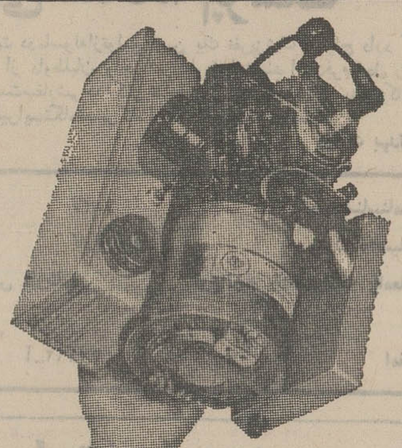

مینی ژنراتور
مولد نیرو و برق مستقیم و متناوب (ساخت آمریکا)

موارد استفاده انرژی برای
۱ـ روشنائی تا ۳۵۰وات .
۲ـ شارژباطری۱۲ و ۶ولت
۳ـ راه اندازی‌وکاریخچال‌ـ تلویزیون ـ دریل ـ رادیو ـ دستگاههای مخابراتی‌تا۳۵۰وات
۴ـروشنائی‌وموارداضطراری کمپینگها ـ کارگاهها ـ کاروانهای بیابانی وساختمانی‌ـ پاسگاهها ـ پیکنیک و ده‌ها موارد دیگر .

قیمت فقط
۱۲۶۰۰
ریال

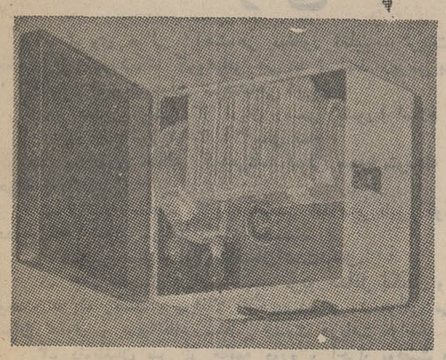

نماینده انحصاری در ایران شرکت‌فنی ایران تاور تلفنهای ۶۲۹۰۲۱ و ۶۲۵۴۴۶

فیزیك ـ شیمی ـ ریاضی
توسط دانشجویان دانشگاه صنعتی آریامهر تلفن ۹۷۲۰۱۴ رفاه و دانشجوئی داخلی ۳۳۶

تدریس خصوصی
فیزیك ، شیمی ، ریاضیات ، ادبیات وسیله دانشجویان دانشگاه تهران امور دانشجوئی دانشگاه تهران تلفن ۴۷۰۶۷

کمپانی الوان حراج نمیکند ! اما بهترین کاغذ دیواری، پرده کرکره،فرش ماشینی، کفپوش‌وسایر وسایل تزئینی را ارزانتراز همه‌جا ارائه مینماید . کافیست تلفنا باشماره‌های ۸۳۳۴۴۸ و۸۳۳۴۴۹ تماس بگیرید تاکارشناسان ما در محل‌موردنظرتان‌حاضرشوند

نیازمندیهای شما

نیازمندیهای اطلاعات

تلفنی آگهی قبول میکند

تلفن های ۳۱۱۲۲۰-۳۱۱۲۲۴

۳۱۱۲۳۰-۳۱۱۲۲۹-۳۱۱۲۲۷

خشك شوئی و سفید شوئی

پاریس اکسپرس

بمدیریت احمد شرمسار خیابان کمالی مقابل مخصوص تلفن ۹۵۲۵۴۹

NAIR BOND

چسب بتون برای بتون نو و کهنه
چسب بتون برای نصب کاشی و سرامیک
چسب بتون برای جلوگیری از ترک خوردن بتون
چسب بتون و هر نوع مواد شیمیائی ساختمان موجود است

شرکت سهامی آلومینیوم ایران

خیابان شاه ساختمان آلومینیوم تلفن ۶۶۰۰۳۵-۶۶۰۲۰۱

بزودی ملانصرالدین

وارد بازار تهران میشود

اساگاز
۸۲۴۰۲۱

آگهیهای متفرقه

قابل توجه عکاسان محترم

یکدستگاه فون عکاسی دره رنگ به اندازه ۳٫۸۰×۲۰ متر با تمام لوازم و پروژکتور های مربوطه به قیمت مناسب بفروش میرسد لطفا به تلفن ۶۲۴۵۴۶ ویا به خیابان وزراء ـ روبروی خیابان ۱۲ مغازه سنگی مراجعه فرمائید .
۱ـ۶ آـ ۲۹۶۱۰

قابل توجه

ایام فراغت خود را با یکنوع بازی اشرافی بگذرانید زیباترین و جالبترین و بااستحکام‌ترین انواع میزهای بیلیارد ساخت دست هنرمندان ایرانی آماده برای نصب میباشد تلفن ۷۹۵۹۴۳
آـ ۷۲۰۸

یکدستگاه کشتی تفریحی و سالن دانسینك و چند عدد قایق موتوری کنار دریا با جواز کسب و زمین بفروش میرسد
۹۶۱۸۶۸ ـ ۳۹۲۳۶۱

گاز

پرشین گاز
گازوسرویس
غرب خیابان پهلوی
۹۶۳۰۲۱ الی ۹۶۳۰۲۵
از ۷ صبح تا ۷ شب
شرق خیابان پهلوی
۸۲۲۰۲۵ الی ۸۲۲۰۲۱
۸۳۰۰۲۵ الی ۸۳۰۰۲۱
از ۷ صبح تا ۱۰ شب
تلفن مخصوص تعمیرات ۸۲۶۲۴۰

شعبه ۱ سوپر گاز تلفن ۹۵۰۸۵۰

شرکت بوتان
پخش گاز ۹۵۳۰۵۱
سرویس وصدور کارت ونفیر آدرس ۳۱۲۱۶۱
ثبت فروش ۳۰۴۷۱۱
قبول سفارشات گاز
از ۷ صبح الی ۹ شب

مواد غذائی

کمپوت شاداب خراسان اولین کارخانه تمام اتوماتیك در ایران

محصولات کلیه کمپوت در هفت نوع مختلف و هر نوع مربا کنسرو نخود سبز ـ لوبیا سبز ـ برك مو مجهز به اصول بهداشتی امیریه منیریه شاداب خراسان ساختمان شاداب تلفن ۵۳۳۱۱۰

داروخانه‌ها

داروخانه مهران

خیابان شیروخورشید چهارراه استخر تلفن ۹۵۴۰۰۷

گمشده

دسته چک از شماره ۷۷۹۰۵۶ تا ۷۷۹۰۷۵ ـ از حساب ۱۸۶ بانك صادرات شعبه میدان فرحناز نازی‌آباد بنام یداله رحیمی مفقود شده واز درجه اعتبار ساقط است .
آـ ۱۰۴۴۷

۲۱ برگ از دسته چك سفید بانك تهران شعبه کرج حساب جاری ۵۳۸ اینجانب احمد نجفیان و یك برگ چکبانك صادرات به مبلغ ۱۵۰۰۰ تومان شعبه چهاردانگه ۵ مرداد مفقود گردیده حسابها مسدود و از درجه اعتبار ساقط است .
آـ ۷۳۶۱

یکبرگ چك شماره ۸۰۵۸۲۱۵۱ بانك بازرگانی شعبه مرکز به مبلغ پنجهزار ریال از حساب جاری ۴۳۶۷۸ در وجه اینجانب علی محمدیان مفقود شده و از درجه اعتبار ساقط است .
آـ ۱۰۴۱۳

روکش اتومبیل

کالی

خیلی خوبه

نمایشگاه کالی خیابان فردوسی جنب کوچه برلن تلفن: ۳۰۴۲۵۰

خزرویلا ـ کلبه‌شکار

ویلا های مبله خزرویلا واقع در ساحل دریای شمال (کیلو متر ۶ بندرپهلوی بطرف آستارا) آماده فروش گردید. برای کسب اطلاع بیشتر به تلفنهای ۶۲۵۵۸۷ و ۶۲۷۳۲۹ مراجعه فرمائید .

خانمهای محترم

بشما با شرایط سهل وام و فرش باقساط میدهیم تلفن ۴۰۳۱۴

شرکت فنی وکیوم

تخلیه چاه فاضلاب

باسیستم موتوری جدید

و با سابقه ممتد برای همکاری و همگامی با موسسات دولتی و بیمارستانها ، بهای تخلیه هر متر مکعب ۳۰۰ ریال بهای تخلیه برای منازل هر متر مکعب ۴۵۰ ریال ، تلفن :

۷۷۶۷۱۳ و ۵۳۲۵۵۰

SUPER B.B.

یک عدد شیرخوری سوپرب . ب
برای یک دوران شیرخوارگی
تابل استریل ـ صد در صد نشکن ـ سبک وزن ـ بی‌خطر

نماینده انحصاری در ایران : داروئی بلور پاساژ حکیم ناصر خسرو تلفن ۳۱۵۸۸۱

(از شهرستانها نماینده فعال میپذیریم)

دکتر یونس پرهامی

از مسافرت خارج مراجعت نمود تلفن مطب ۳۹۲۶۱۳

برنامه سینماها

★ **هدف مشخص ـ رنگی ـ اولیورری ـ**
دیاموند (۸۲۸۴۰۰) ۱۰٫۱۵-۱۱-۳۰٫۳-۳۰٫۵-۳۰٫۷-۴۵٫۹
★ **آقای کاب و خانم میلر ـ رنگی ـ وارن‌بیتی**
آتلانتیك (۶۲۷۱۷۱) ۱۰٫۱۵-۱۱-۳-۱۵٫۵-۳۰٫۷-۴۵٫۹
★ **از عشق مردن ـ رنگی ـ آنی‌ژیراردو**
تراس آتلانتیك (۸۲۷۱۷۱) ۸ ـ ۱۰
★ **عروسکی بالای دار ـ رنگی ـ بارباراپرکینز**
شهرفرنگ (۶۲۷۶۲۸) ۱۰٫۱۵-۱۱-۳-۱۵٫۵-۳۰٫۷-۴۵٫۹
★ **تجسم ـ رنگی ـ ژان‌سورل**
کسری (۸۲۶۹۳۹) ۳۰٫۱۰-۲-۴-۶-۸-۱۰
★ **قتل دیشب اتفاق افتاد ـ رنگی ـ راف‌والونه**
بولوار (۶۶۰۲۹۲) ۱۱-۲-۴-۶-۸-۱۰
★ **ازعشق تا ابدیت ـ رنگی ـ آلن‌دلون ـ جین‌فاندا**
شهرقصه (۶۲۷۲۹۰) ۱۱-۲-۴-۶-۸-۱۰
★ **دوکاوبوی در شاین ـ رنگی ـ جیمزاستوارت**
پارامونت (۴۸۳۲۱) ۱۰٫۱۵-۱۱-۳۰٫۳-۳۰٫۵-۳۰٫۷-۳۰٫۹
★ **عشق و جنون ـ رنگی ـ اواولین**
امپایر (۶۲۳۹۴۲) ۱۱-۳۰٫۳-۳۰٫۵-۳۰٫۷-۳۰٫۹
★ **آتش افروزان ـ رنگی ـ کلودیاکاردیناله**
تراس امپایر ۸ ـ ۱۰
★ **ماجرای جرارد ـ رنگی ـ کلودیاکاردیناله**
سانترال (۹۲۸۶۸۶) ۱۱-۳-۵-۷-۹
گلدن سیتی (۶۶۳۲۶۹) ۳۰٫۱۱-۳۰٫۳-۳۰٫۵-۳۰٫۷-۳۰٫۹
رویال (۸۲۹۷۸۵) ۱۰-۱۲-۲-۴-۶-۸-۱۰
متروپل (۳۱۹۴۱۰) ۳۰٫۱۰-۳۰٫۲-۳۰٫۴-۳۰٫۶-۳۰٫۸
★ **کشیش کم‌رو ـ زن‌پررو ـ رنگی روساناپودستا**
مولن‌روژ (۷۵۲۹۲۹) ۱۰٫۱۵-۱۱-۳۰٫۳-۳۰٫۵-۳۰٫۷-۳۰٫۹
★ **یك سوءظن ـ رنگی ـ جون‌کالینز**
پولیدور (۴۲۶۳۱) ۳۰٫۱۱-۳۰٫۳-۳۰٫۵-۳۰٫۷-۴۵٫۹
★ **ازدواج سیسیلی ـ رنگی ـ لاندوبوزانکا**
سینماونك (۶۲۹۰۱۶) ۳۰٫۱۱-۱۵٫۳-۳۰٫۵-۴۵٫۷ ـ ۱۰
★ **جنگهای موش و گربه ـ رنگی ـ تام‌وجوی**
سینه‌موند (۴۸۳۲۲) ۱۱-۳-۵-۷-۹
★ **شعله‌های آتش ـ رنگی ـ مارلون براندو**
ب.ب. (۸۲۹۶۴۱) ۱۰-۱۲-۲-۴-۶-۸-۱۰
★ **ساحره ـ فروزان ـ بهمن مفید ـ پیمان**
اونیورسال (۹۲۶۹۵۳) ۱۱-۱-۳-۵-۱۵٫۷-۳۰٫۹
پاسیفیك (۷۵۳۳۱۱) ۳۰٫۱۱ ـ ۳۰٫۱ ـ ۳۰٫۳ ـ ۳۰٫۵ ـ ۳۰٫۷-۳۰٫۹
ایران (۳۱۶۳۵۴) ۹-۱۱-۱-۳-۵-۷-۹
ساینا (۳۵۲۴۴۲) ۱۰-۱۲-۲-۴-۱۵٫۶-۳۰٫۸
نیسعون (۹۵۸۸۸۲) ۱۰-۱۲-۱۵٫۲-۳۰٫۴-۴۵٫۶-۹
مراد (۷۵۳۳۸۲) ۹-۱۱-۱-۳-۵-۷-۹
موناکو (۷۹۵۵۷۶) ۹-۱۱-۱-۳-۵-۷-۹
پرسپولیس (۵۸۱۰۸۳) ۸-۱۰-۱۲-۲-۴-۶-۸-۱۰
داریوش (۲۶۲۶۵) ۹-۱۱-۱-۳-۵-۷-۹
دریا (۷۹۱۷۴۶) ۱۰-۱۲-۲-۴-۶-۱۵٫۸
کارون (۹۵۵۱۶۵) ۱۰-۱۲-۳۰٫۲-۳۰٫۴-۳۰٫۶-۳۰٫۸
کریستال (۳۱۷۶۷۵) ۱۰-۱۲-۲-۴-۶-۸
استارا (۸۷۴۰۲۲) ۳۰٫۱۰ ـ ۳۰٫۱۲ ـ ۳۰٫۲ ـ ۳۰٫۴ ـ ۳۰٫۶ ـ ۳۰٫۸
★ **پخمه ـ بهمن مفید ـ**
تراس اونیورسال (۹۲۶۹۵۳) ۸-۱۰
★ **دوستان ـ رنگی ـ شون‌بری ـ اینسی‌آلوینا**
رادیوسیتی (۴۳۳۲۰) ۱۰٫۱۵-۱۱-۳۰٫۳-۳۰٫۵-۳۰٫۷-۳۰٫۹
★ **لشگر ۵ نفره ـ رنگی ـ باداسپنسر**
برلیان (۳۹۳۵۲۵) ۹-۱۱-۱-۳-۵-۷-۹

★ **شهر آفتاب ـ حسین حسینی ـ نیلوفر**
کاپری (۴۸۴۰۱) ۱۱-۱-۳-۵-۷-۹
نیاگارا (۶۶۵۳۰۷) ۱۱-۱-۳-۵-۷-۱۵٫۹
الوند (۳۵۶۵۳۸) ۱۰-۱۲-۲-۴-۶-۱۵٫۸
کیهان (۹۵۷۳۶۰) ۹-۱۱-۱-۳-۵-۷-۹
اروپا (۳۰۳۱۷۹) ۳۰٫۱۰-۳۰٫۲-۳۰٫۴-۳۰٫۶-۳۰٫۸
میامی (۷۵۴۳۲۹) ۱۱-۱-۳-۵-۷-۱۵٫۹
مارایك (۹۶۳۶۱۶) ۱۱-۱-۳-۵-۷-۹
ارانوس (۲۷۹۷۱) ۱۰-۱۲-۲-۴-۶-۸
سیلورسیتی (۸۶۱۲۰۵) ۳۰٫۱۰-۳۰٫۲-۳۰٫۴-۳۰٫۶-۳۰٫۸
سیلوانا (۳۹۳۷۷۷) ۱۱-۱-۳-۵-۷-۹
آسمان‌آبی (۳۹۲۶۶۸) ۳۰٫۱۰-۳۰٫۲-۳۰٫۴-۳۰٫۶-۳۰٫۸
★ **خیلی هم ممنون ـ نعمت‌الله آغاسی**
آسیا (۴۲۹۰۹) ۱۱-۱-۳-۵-۱۵٫۷-۳۰٫۹
رکس (۳۱۵۲۹۳) ۳۰٫۱۰-۳۰٫۱۲-۳۰٫۲-۳۰٫۴-۳۰٫۶-۳۰٫۸
شهوند (۳۵۴۰۴۰) ۹-۱۱-۱-۳-۵-۷-۹
لیدو (۹۵۱۲۸۲) ۹-۱۱-۱-۳-۵-۷-۹
رنگین‌کمان (۷۵۶۷۶۰) ۱۰-۱۲-۲-۴-۱۵٫۶-۳۰٫۸
ژاله (۳۰۴۱۲۰) ۹-۱۱-۱-۳-۵-۷-۹
پاسارگاد (۷۹۲۷۸۲) ۱۰-۱۲-۲-۴-۱۵٫۶-۳۰٫۸
نوسکا (۵۳۹۵۴۴) ۱۰-۱۲-۲-۴-۶-۸
المپیا (۹۲۶۷۹۷) ۴۵٫۱۰-۱-۳-۵-۷-۹
چرخ‌فلك (۹۵۰۵۵۸) ۱۰-۱۲-۲-۴-۶-۸
شرق (۵۴۰۲۴) ۹-۱۱-۱-۳-۵-۷-۹
فیروزه (۷۵۷۶۶۹) ۹-۱۱-۱-۳-۵-۷-۹
بامدادا (۷۹۹۸۲) ۹-۱۱-۱-۳-۵-۷-۹
درایوین ونك (۶۲۲۵۵۷) ۸ ـ ۱۰
دیانا (۴۷۳۶۵) ۱۰٫۱۵-۱۱-۳۰٫۱-۳۰٫۳-۳۰٫۵-۳۰٫۷-۳۰٫۹
حافظ (۳۹۱۰۷۴) ۱۱-۱-۳-۵-۷-۹
تراس دیانا ۸ ـ ۱۰
★ **آتش عشق ـ رنگی ـ صباح ـ رشدی‌اباظه**
همای (۳۱۱۶۶۹) ۳۰٫۱۰-۱-۳۰٫۳-۶-۳۰٫۸
★ **شفت ـ رنگی ـ ریچارد رونتری**
تخت‌جمشید (۴۳۵۵۰) ۱۱-۲-۴-۶-۸-۱۰
★ **کلوپ تابستانی ـ رنگی ـ میلن دومونژو**
ریولی (۷۵۷۷۷۷) ۱۱-۳۰٫۳-۳۰٫۵-۳۰٫۷-۳۰٫۹
★ **طلوع ـ رنگی ـ جمشیدمشایخی ـ گوگوش**
تراس نیاگارا ۳۰٫۷-۳۰٫۹
★ **چشمان طوفان‌زده ـ رنگی ـ ژان سورل**
آریا (۳۱۹۸۸۴) ۹-۱۱-۱-۳-۵ تراس ۳۰٫۷-۳۰٫۹
★ **بزرگترین داستان عالم ـ رنگی ـ چارلتون‌هستون**
پردیس (۳۰۴۲۵۹) ۳۰٫۸-۱۱-۳۰٫۱-۴-۳۰٫۶ ـ ۹
★ **ماجراجویان ـ رنگی ـ ارنست‌بورگناین**
پارك (۳۱۹۶۳۷) ۹-۱۲-۳-۶-۹
★ **گذراکبر ـ بیك‌ایمانوردی ـ فرشته جنابی**
خورشیدنو (۳۹۳۵۷۸) ۹-۱۱-۱-۳-۵-۷-۹
★ **دامی برای جیمزباند ـ رنگی ـ شون‌کانری**
تاج (۳۱۳۸۶۴) ۱۰-۱۲-۲-۴-۶-۸-۱۰
★ **گربه‌های‌اشرافی ـ رنگی محصول والت‌دیسی**
گلدیس (۶۲۸۷۱۳) ۳۰٫۳-۳۰٫۵-۳۰٫۷
★ **اولیس ـ سینما سکوپ ـ رنگی ـ کرك‌داگلاس**
پلازا (۴۴۲۵۵) ۱۱-۱۵٫۳-۱۵٫۵-۱۵٫۷-۱۵٫۹
ری (۲۲۵۷۸) ۹-۱۱-۱-۳-۵-۷-۹
فردوسی (۳۱۵۷۸۴) ۹-۱۱-۱-۳-۵-۷-۹
اسکار (۹۲۰۸۸۸) ۱۵٫۱۰-۱۵٫۲-۱۵٫۴-۱۵٫۶-۱۵٫۸
ادئون (۳۱۸۱۱۸) ۳۰٫۱۰-۳۰٫۲-۳۰٫۴-۳۰٫۶-۳۰٫۸
ایفل (۳۱۱۴۷۷) ۱۰-۱۲-۲-۴-۶-۸-۱۰
★ **تفنك‌های ۷ دلاور ـ رنگی ـ جرج‌کندی**
فلور (۲۸۰۹۶) ۹-۱۱-۱-۳-۵-۷-۹
دروازه طلائی (۳۵۲۱۶۰) ۱۰-۱۲-۲-۴-۶-۸-۱۰
★ **تپلی ـ همایون ـ ذری‌خوشکام ـ مرتضی‌عقیلی**
ماژستیك (۶۶۸۴۶۱) ۳۰٫۱۰-۱۵٫۱۲-۲-۴-۶-۸-۱۰
★ **شبی از هزارو یك شب ـ مردان کینه‌توز**
دنیا (۳۹۳۸۱۲) ۳۰٫۱۰-۳۰٫۲-۳۰٫۴-۳۰٫۶-۳۰٫۸
★ **خون‌دراکولا ـ چیچو فرانگو و دزدان دریائی**
ستاره (۵۳۹۷۲۱) ۹-۱۱-۱-۳-۵-۷-۹
★ **نمك و فلفل ـ ۳ مار طلائی**
البرز (۳۰۴۲۵۸) ۳۰٫۸-۱۲-۳۰٫۳-۷-۳۰٫۸

سانس انگلیسی
گلدیس ساعت ۳۰٫۹ـ فیلم (گربه‌های اشرافی)

آگهی استخدام داوطلب همافری

۱ـ نیروی هوائی شاهنشاهی تعدادی داوطلب با شرایط‌وامتیازات مشروحه زیر برای آموزشگاه همافری استخدام مینماید .
الف ـ شرایط .
۱ـ تابعیت دولت شاهنشاهی ایران .
۲ـ متدین بیکی از ادیان رسمی کشور (اسلام ـ مسیحی ـ کلیمی ـ زرتشتی) .
۳ـ حداقل سن ۱۷ سال تمام و حداکثر ۲۴ سال و برای کسانیکه خدمت زیر پرچم را انجام داده‌اند ۲۵ سال تمام میباشد .
۴ـ داشتن گواهینامه دوره کامل دبیرستان در رشته (ریاضی ـ طبیعی)
۵ـ موفقیت در آزمایشات ورودی .
۶ـ داشتن صحت‌مزاج و تناسب اندام‌برابر گواهی بهداری نیروی هوائی .
۷ـ نداشتن پیشینه بد و عیال و اولاد و کسان تحت تکفل .
۸ـ سپردن تعهد خدمت در نیروی هوائی شاهنشاهی بمدت ۱۱ سال از تاریخ استخدام .
ب ـ امتیازات .
۱ـ داوطلبان در طول دو سال تحصیلی شبانه‌روزی بوده و هزینه زیست و پوشاك نظامی آنان تامین و در سال یکم ماهیانه ۴۱۶۰ ریال ودر سال دوم ۵۴۱۰ ریال کمك هزینه دریافت‌میدارند.
۲ـ هنرجویان پس‌از احراز موفقیت در آزمایشات نهائی بدرجه همافر سومی مفتخر و ماهیانه مبلغ ۱۵۰۰۰ ریال حقوق وفوق‌العاده‌سختی خدمت دریافت خواهند داشت و ترفیعات بعدی‌آنان برطبق مقررات قانون استخدام نیروی مسلح شاهنشاهی خواهند بود .
۳ـ داوطلبان میتوانند برای کسب اطلاع بیشتر و ثبت نام با دردست داشتن فتوکپی مدرك تحصیلی عین شناسنامه جدید (عکس‌دار) و۲۲ قطعه عکس ۴×۳ از تاریخ نشر این آگهی همه روزه بغیر از پنجشنبه ها و روز های تعطیل از ساعت ۷ الی ۱۲ تا تامین احتیاج در تهران به فرماندهی آموزشهای هوائی واقع در جاده تهران‌نو ایستگاه فرودگاه و در شهرستانها به نزدیکترین پایگاه و یا ایستگاه مراجعه نمایند.
م‌الف ۶۸۴۷

ـ۱ـ آـ۳۰۶۶۴ نیروی هوائی شاهنشاهی

آگهی استخدام پزشك

وزارت بهداری جهت خدمت درماسوله‌ازتوابع فومن یك نفرپزشك احتیاج دارد که بصورت‌رسمی و یاپیمانی استخدام مینماید ، از داوطلبان واجد شرائط خواهشمند است‌فرم ذیل را تکمیل و همراه با دوقطعه عکس ۴×۶وسیله پست‌سفارشی‌حداکثر تاآخرروز ۲۵ر۵ر۱۳۵۱ بدفتر کارگزینی وزارت‌بهداری‌واقع در خیابان کورش کبیرایستگاه‌تعمیرگاه ارسال فرمایند .م‌الف۷۱۵۶

وزارت بهداری

نام‌ونام‌خانوادگی	نام‌پدر	شماره‌شناسنامه
محل صدور	تاریخ‌تولد	مدرك تحصیلی
رشته تحصیلی یا تخصص داوطلب	نوع‌انجام خدمت‌وظیفه یامعافیت	
نشانی کامل باذکر شهر		
۱ـ۲	آـ۳۲۱۶۲	امضاء

آگهی استخدام در نیروی هوائی شاهنشاهی

۱ـ نیروی هوائی شاهنشاهی بمنظور تعلیم و تربیت درجه داران فنی تعدادی داوطلب برای تحصیل در آموزشگاه گروهبانی فنی با شرایط زیرمی پذیرد .
الف ـ تابعیت دولت شاهنشاهی ایران .
ب‌ـ متدین بیکی از ادیان رسمی کشور (اسلام ـ مسیحی ـ کلیمی ـ زرتشتی)
پ‌ـ سن بین ۱۷ تا ۲۴ سال تمام .
ت‌ـ دارابودن حداقل گواهی‌نامه قبولی سوم متوسطه دبیرستان (دارندگان مدارك تحصیلی‌بالاتر حق‌تقدم دارند .)
ث‌ـ داشتن صحت مزاج و تناسب اندام بر طبق گواهی بهداری نیروی هوائی شاهنشاهی و حداقل ۱۵۵ سانتی‌متر قد داشته باشند .
ج‌ـ نداشتن عیال و اولاد و کسان تحت‌تکفل.
۲ـ مدت تحصیل در آموزشگاه مزبورحداقل یکسال و هنر آموزان در مدت تحصیل شبانه‌روزی بوده و هزینه زیست و پوشاك آنها بعهده نیروی هوائی می باشد و ماهیانه مبلغ ۱۸۷۵ ریال به عنوان حقوق و فوق‌العاده سختی خدمت دریافت خواهند داشت .
۳ـ داوطلبان پس از خاتمه دوره و احراز موفقیت در آزمایشات بدرجه گروهباندومی مفتخر و برطبق مقررات قانون استخدام نیرو های مسلح شاهنشاهی از حقوق و مزایای مربوطه استفاده خواهند نمود و ترفیعات بعدی آنان مطابق قانون مزبور خواهد بود .
۴ـ داوطلبان می توانند برای کسب‌اطلاعات بیشتر و ثبت‌نام با در دست داشتن یك نسخه فتوکپی گواهی‌نامه تحصیلی عین شناسنامه‌«بفرم جدید عکس‌دار» ۲۲ قطعه عکس ۴×۳ از تاریخ نشر این آگهی تاتامین احتیاج باستثنای روزهای تعطیل و پنجشنبه ها ار ساعت ۷الی ۱۲ در تهران بفرماندهی آموزشهای هوائی‌واقع‌در خیابان‌تهران‌نو ایستگاه فرودگاه و در شهرستانها به نزدیکترین پایگاه ویا ایستگاه مراجعه نمایند . م الف ۶۸۳۶

آـ۳۰۶۵۴ نیروی هوائی شاهنشاهی

ستاد بزرگ ارتشتاران

آگهی استخدام درارتش شاهنشاهی ایران

۱ـ ارتش شاهنشاهی ایران برای تامین کادر فنی الکترونیك تعدادی داوطلب پسر یا دختر با شرایط و امتیازات مشروحه زیر برای طی آموزشگاه فنی الکترونیک وابسته به دانشگاه پهلوی شیراز می پذیرد .
الف ـ شرایط
۱ـ تابعیت دولت شاهنشاهی ایران
۲ـ متدین بیکی از ادیان اسلام ، زرتشتی ، مسیحی ، کلیمی
۳ ـ حداقل سن ۱۶ سال تمام (در اول آبانماه ۱۳۵۱) و حداکثر ۲۰ سال تمام .
۴ـ داشتن حداقل گواهی‌نامه سوم دبیرستان (دارندگان مدارك تحصیلی بالاتر در صورت تساوی سایر شرایط حق تقدم دارند)
۵ـ داشتن صحت مزاج و تناسب اندام برطبق گواهی‌بهداریهای ارتش شاهنشاهی
۶ـ نداشتن همسر و اولاد و کسان تحت تکفل
۷ـ نداشتن پیشینه‌بد
۸ـ سپردن تعهد خدمت بمدت ۱۱ سال از تاریخ خاتمه تحصیل .
۹ـ موفقیت در آزمایشات ورودی که روز های چهارشنبه اول و پنجشنبه دوم شهریور ۵۱ انجام خواهد شد
ب‌ـ امتیازات
داوطلبان در طول مدت تحصیل در آموزشگاه شبانه روزی بوده و هزینه زیست و پوشاك نظامی آنان توسط ارتش شاهنشاهی تامین‌می گردد و در سال یکم ماهانه ۱۸۷۵ ریال ودرسال دوم ۴۳۷۵ ریال به عنوان کمك هزینه تحصیلی دریافت میدارند .
۲ـ داوطلبان دختر در صورتی که وسائل زیست آنان آماده‌نباشد در مدت تحصیل برابر ارزش جیره دانش آموزان پسرماهیانه وجه نقد در یافت خواهند کرد.
۳ـ فارغ التحصیلان دوره دوساله بدرجه گروهباندومی بایکسال ارشدیت مفتخر گردیده و سپس بر طبق مقررات قانون استخدام نیرو های مسلح شاهنشاهی و آئین نامه‌فوق‌العاده سختی خدمت کادر تخصصی نیروی هوائی شاهنشاهی از حقوق و مزایای مربوطه استفاده خواهند نمود .
۴ـ تعدادی از فارغ‌التحصیلان ممتاز سال دوم برای طی دوره‌تخصصی انتخاب و یکسال دوره تخصصی را با درجه گروهباندومی و استفاده از مزایای درجه مزبور طی نموده و پس از فارغ التحصیل‌شدن برابر آئین نامه ذکر شده در بالا از مزایای بیشتر استفاده خواهند نمود .
۵ ـ ارزش تحصیلی‌فارغ‌التحصیلان دو سالو سه‌سالهباهماهنگی‌وزارت آموزش و پرورش تعیین و از مزایای آن بهره‌مند خواهند شد .
۶ـ دارندگان دیپلم شش ساله متوسطه پس از فارغ‌التحصیل شدن برابر آئین‌نامه ذکر شده در بالا دارای مزایای بیشتری نسبت به سایرین خواهند بود .
۷ـ داوطلبان می توانند برای کسب اطلاعات بیشتر و ثبت‌نام با در دست داشتن فتوکپی گواهی نامه تحصیلی و عین شناسنامه و شش قطعه عکس ۴×۳ از تاریخ پخش این آگهی همه روزه باستثنای‌روز های تعطیل از ساعت ۱۰الی ۱۲ تا پایان روز چهارشنبه ۲۵ مردادماه سال جاری به یکی از حوزه‌های امتحانی مشروحه زیرین مراجعه وثبت نام نمایند .
تهران ـ به آجودانی کل ستاد بزرگ ارتشتاران (خیابان کوروش کبیر چهارراه قصر)
شیراز ـ به آجودانی کل مرکز پیاده (باغ‌تخت)
مشهد ـ به آجودانی کل لشکر ۷۷ پیاده
تبریز به آجودانی مرکز آموزش پشتیبانی
۸ـ داوطلبانی که مایل باشند از طریق مکاتبه ثبت‌نام نمایند باید مشخصات خود را برابر فرم زیر تکمیل نموده و به آدرس هریك از حوزه های امتحانی که شرکت می نمایند ارسال دارند .
ضمنا داوطلبان مزبور باید دو روز قبل از شروع آزمایش (دوشنبه ۳۰ مرداد ماه ۱۳۵۱) ساعت ۹با در دست داشتن فتو کپی یا عین گواهی‌نامه تحصیلی و عین شناسنامه و شش قطعه عکس ۴×۳ به حوزه مربوطه مراجعه و کارت ورودی خود را دریافت نمایند .

(مشخصات داوطلبین آموزشگاه فنی الکترونیك)

۱ـ نام	۲ـ نام خانوادگی	۳ـ نام پدر	۴ـ شماره شناسنامه
۵ـ محل صدور	۶ـ تاریخ تولد	۷ـ محل سکونت	۸ـ مدرك تحصیلی
۹ـ حوزه امتحانی انتخابی		۱۰ـ آدرس دقیق داوطلب	۱۱ـ محل امضاء داوطلب

توجه ـ فرم ها باید به ترتیبی تکمیل وارسال گردد که قبل از تاریخ چهارشنبه ۲۵ مرداد ماه سال‌جاری به حوزه مربوطه رسیده باشد .
م‌الف ۶۸۹۴ ۱ـ۳ آـ۳۰۹۶۸

آگهی شهرداری پایتخت

شهرداری پایتخت باستناد قانون تملك اراضی و برطبق نامه شماره ۱۰۵۸۰ـ ۱۸ر۳ر۵۱ سازمان مسکن بدینوسیله باطلاع مالکین واقع در محدوده زیر :
۱ـ شمالا در سه قسمت اول به خیابان شوش و دوم که‌غربی است به خیابان خزانه سوم به خیابان آزادمرد
۲ـ جنوبا بخیابان باغ فرح‌آباد .
۳ـ غربا بخیابان علی‌آباد و حریم راه‌آهن
۴ـ شرقا به خانه های کوی شاه .
میرسد که چون براثر اجرای طرح گود های جنوب شهر بر طبق ماده ۷ قانون مذکور املاك آنان اضافه ارزش حاصل‌نموده لذا ظرف ۱۵ روز از تاریخ نشر آخرین آگهی‌بادر دست داشتن مدارك مالکیت خود باداره کل املاك و ثبت اراضی واقع در خیابان ایرانشهر طبقه چهارم کاخ شهرداری مراجعه و برای تعیین کارشناس اختصاصی اقدام و همچنین نشانی کامل وقبول صنایع خودرا درمورد کارشناسی مشترك اعلام نمایند .بدیهی است در صورتیکه در معرفی کارشناس اختصاصی و مشترك از طرف مالکین‌اقدام‌نشودطبق‌قانون‌تملك‌اراضی وآئین‌نامه‌مربوط از طرف دادستان کل تعیین و معرفی خواهد شد .

شهردار پایتخت

بحث آزاد تازه اطلاعات : درمان در ایران باید ملی شود ؟

نوشته : دکتر پرویز صدیق

هر ایرانی با ۵ شاهی می تواند بیمه شود!

برای تکمیل مقاله‌ای‌که قبلا در باره درمان نوشتم لازم میدانم باز به اختصار شرحی بنویسم ـ اما پیش ازآنکه بحث را آغازکنم‌ضروری است توضیح دهم که کلمه ملی بعکس آنچه در ایران شایع است بمعنای دولتی است ،یعنی وقتی می‌گویند فلان موسسه و یا کارخانه و یا معدن ملی اعلام شد یعنی دولت که‌نماینده ملت است آنرا بنام‌تمامی ملت اداره‌میخواهد کرد .

در اینصورت چرا میگویم و مینویسم دولت نباید در امر درمان مداخله مستقیم داشته باشد ؟ اول آنکه دولت ما سخاوتمند و با گذشت و رحیم است و بر مبنای ترحم و سخاوت برای اداره امور بیمه همگانی کارمندان زیادی استخدام مینماید و باین ترتیب بر بودجه مداوا و درمان مردم تحمیل گزافی خواهد شد ـ دوم آنکه کار به تمرکز می‌انجامد یعنی اوامر باید از یک مرکز به نقاط دور افتاده صادر شود و بورکراسی جایگزین سرعت میگردد وجان بیماران در خطر نیستی میافتد .

غیر از این دو مورد که به آن اشاره کردم چنانچه دولت مستقیم هم مداخله و اجرای امور را بعهده گیرد اشکالی نخواهد داشت .

حال میپردازم باصل مطلب . برای اینکه اوضاع پر هرج و مرج کنونی و صورت بسیار زننده تجارتی از پیشه‌مقدس پزشکی محو وزدوده شود و رضایت مردم فراهم آید و معنویت و روحانیت به شغل پزشکی باز گردد و منبعد افراد با اندیشه ثروتمند شدن و به طمع خام زر اندوختن بدنبال پیشه روحانی پزشکی نروند بایدکلیه افراد ایرانی باجبار بر ضد بیماری بیمه شوند و بایک و یا دو ماده قانون این‌طرح بصورت عمل درآید ـ در اینصورت چنانچه با مدیریت خوب و تدبیر و کیاست این طرح و قانون اجرا شودبنظر نگارنده‌بطوری که در مقاله گذشته نوشتم مبالغ گزافی از این راه برای درمان گرد خواهدآمدو دست مامورین و عاملین اجرا در خرج بمنظور بهترین و عالیترین امکانات درمانی باز خواهد بود .

اینکه گفتم با مدیریت و تدبیر میتوان از این راه به بهترین وجه وسائل رضایت عمومی را فراهم آورد برای آن است که چنانچه سیاست مدیریت بکار رود ،مدیران مسئول ، آئین نامه های جالب و مطلوب برای اجرای آن تنظیم و بموردا‌جراخواهند گذارد که در اثر آن وظیفه پزشک و بیمار روشن میگردد مثلا در آئین نامه تصریح میشود که هر فرد بیمه شده باید کارت مخصوص داشته باشد که باعتبار آن کارت در هنگام بیماری بهر پزشک و یا درمانگاه و یا بیمارستان که مایل باشد مراجعه نماید و وقتی پزشک او را معاینه کرد ، و دستور معالجه و مداوا را داد ، در کارت بیمار تاریخ معاینه را با تشخیص ذکر خواهد کرد .

در اینصورت بیمار مذکور نمیتواند برای همان بیماری و در همانروزبه‌پزشک دیگری مراجعه کند،مگرآنکه‌ضرورتی ایجاب نماید ـو همچنین برای‌اینکه افراد بیهوده به پزشک مراجعه نکنند و اوقات او را که باید بمصرف بیماران واقعی برسد تلف ننماید ، باید مثلا در آئین نامه تصریح گردد برای ذکام و سرما خوردگی اگر مراجعه شود فلان مبلغ از جیب بیمار باید اخذ شود و یا اگر فردی خواست زگیل صورت و دست خود را از نظر زیبایی بردارد یا بینی خود را کوچک کند و امثال اینها شصت در صد هزینه معالجه را شخصا بپردازد .

برای اینکه پزشکان بتوانند با کمال دقت بیماران خود را معاینه و تشخیص صحیح بیماری آنها را بدهند باید مثلا در آئین‌نامه پیش‌بینی کرد که تعداد بیماربرای هر پزشک در روز شش بیمار تازه و ده بیمار تکراری که‌قبلا آزمایش‌شده وتشخیص بیماری آنها داده شده برای خدمت صبح و تعدادی برای خدمت عصر در نظر گرفت یعنی مجموعا ۳۲ بیمار برای یک پزشک و برای بیماران بستری بیمارستان ها ۵۰ تختخواب را یک پزشک اداره نماید باین ترتیب بیماران بین پزشکان طوری تقسیم خواهند شد که هم پزشک فرصت کافی برای معاینه و مطالعه دارد و هم بیمار از مراجعه خود نتیجه مطلوب بدست می‌آورد .

اگر دولت بیمه همگانی را قانونی و اجباری نماید چنانچه ازعایدات روزانه هر فردی پنج شاهی از یک تومان وصول‌گردد مبالغ زیر بطور روزانه بصندوق بیمه همگانی ریخته خواهد شد .

چنانچه جمعیت ایران را سی میلیون فرض کنیم و تصور نمائیم که هر فردایرانی چه کودک و چه پیر فقط پنجاه‌ریال روزانه عایدی دارد عایدات روزانه ملت ایران بابقیه مبلغ که در حدود چهل میلیون تومان و در صورتیکه از هر تومان پنج شاهی‌بنفع بیمه شدگان اخذ شود روزانه سه میلیون و هفتصد و پنجاه هزار تومان و ماهیانه یکصد و دوازده‌میلیون و پانصد هزارتومان و سالیانه هزار و یکصد و بیست و پنج میلیون تومان‌عایدصندوق بیمه همگانی‌خواهد شد و اگر از این مبلغ به شش هزارپزشک که بخواهند در خدمت بیمه کار کنند هفت هزار تومان در ماه داده شود جمع مبلغ حقوق پزشک میشود ۴۲ میلیون تومان ، و چنانچه سی میلیون تومان هم در ماه به کارمندان پارامدیکال پرداخت گردد جمع حقوق در ماه میشود ۷۲ میلیون تومان و با بقیه مبلغ که در حدود چهل میلیون‌تومان در ماه است میتوان دارو های ضروری و موثر و لوازم و اسباب بیمارستان و هم ساختمان های خوب برای بیمارستان و درمانگاه و غیره تهیه کرد .

حال اگر دولت هم مبلغی بطور قرض و یا کمک بلاعوض اعطا نماید که چه بهتر زیرا ملت ایران از حیث درمان در رفاه کامل خواهند بود .

درضمن براین بودجه باید کلیه وجوهی که شهرداری ها برای درمان رایگان تخصیص بودجه‌ای که افراد اخیر برای درمان مستمندان پیش‌بینی و منظور کرده‌اند و بودجه‌ای که شیرو خورشید سرخ ایران سالیانه باین منظور خرج میکند و بودجه‌ای که شهرداری‌ها برای‌درمان رایگان‌تخصیص داده‌اند ووجوهی که از راه الصاق تمبر به پاکات بمنظور درمان مسلولین بدست‌می‌آید و خلاصه کلیه عوایدیکه برای درمان ازهر محلی عاید شود اضافه گردد .

بااین ترتیب هیچ فردی از افراد برایگان تحت درمان قرار نمیگیرد زیرا بیمه و یا موسسات خیریه واوقاف هزینه درمان بیمار رامی‌پردازند وچون عواید کافی خواهد بود میتوان با مدیریت خوب و تشویق مدیران بیمارستان ها را به بهترین وجهی از حیث نظم ترتیب و نظافت‌و پرستاری نگاهداشت‌و وبرای اینکه افراد کادر پزشکی بادلسوزی ودقت وظائف خود را انجام دهند میتوان از وجوهی که از بیماران برای برخی‌بیماری ها مانند «جراحی زیبائی» و سرماخوردگی اعصاب درسطح غیر عضوی ویا تمارض‌و برداشتن زگیل و محو زشتی‌وکوچکتر کردن بینی وغیره اخذ میشود و در صندوق مخصوصی نگاهداری میگردد پاداشی فراخور خدمت و کوشش آنها پرداخت‌کرد برای اینکه اولیای امور نگران عدم موفقیت دراجرای طرح بیمه همگانی وملی کردن طبابت نشوند امکان دارد این طرح ابتدا در تهران یایکی‌ازشهرستانها بطور آزمایشی اجراشود واگرمشاهده‌شد چاره‌دردملی‌کردن طب و بیمه همگانی است ، بتدریج آنرادر سراسر کشور تعمیم دهند .

ـ این نکته را نیز باطلاع میرسانم که تعیین نرخ طبابت بهیچوجه عملی نخواهد بود زیرا کار پزشکی‌که با جان‌بیمار سروکار دارد مافوق قیمت است و نرخ گذاری برای پزشکان‌دردنیابیسابقه است زیرا یک بیمارکه دچاربیماری‌هولناکی میگردد واگر بپزشک مراجعه‌نکندمرگ اوحتمی است‌وقتی بپزشک مراجعه مینماید وبا پرداخت مثلا سیصد ریال بیماریش مشخص ودرمان میگردد آیا این خدمت پزشک را میتوان نرخ گذاری کرد و شاید بهمین دلیل قیمت ویزیت‌پزشکان رادر زبان فرانسه هونور یا افتخاری می‌گویند .

یکی از همکاران گرامی در مقاله خود ابراز نگرانی کرده بود که چنانچه طب ملی شود بیمار درروز بچند پزشک مراجعه‌می‌کند ویا بفرض داروی خودرا میفروشد .

جواب آن همکار عزیز این است که اگر طب و طبابت ملی اعلام شود داروی‌رایگان در اختیار همه کس قرار خواهد گرفت و دیگر بازاری برای خرید و فروش دارو بوجود نخواهد آمد .

باپیمه همگانی کلیه بیمارستانها وآسایشگاه ها و آزمایشگاه ها و داروخانه ها ملی اعلام خواهد شد . امید است دستگاه های مربوط باکمک ویاری نظام پزشکی طرح جالبی‌برای بیمه همگانی و ملی کردن پزشکی تنظیم و تسلیم قوه مقننه بنمایند وملت را از وضع رقت‌آور کنونی نجات دهد .

ممکن است عده‌ای از خوانندگان گرامی‌و صاحب نظر باین طرح خرده بگیرند وبگویند مثلا چرا تعداد پزشک رادر سرتاسر ایران برای‌بیمه همگانی شش هزار نفر پیشنهاد کرده‌ام ؟

در پاسخ این عده باید گفت اولا طرح یک قانون راکه باسلامتی و تندرستی سی میلیون جمعیت بستگی دارد نمیتوان دریک مقاله کوتاه گنجانید ـ ثانیا ابتکار شاهنشاه در ایجاد سپاه بهداشت بهترین‌وارزنده ترین کمک باین طرح است واگر عده پزشکان وظیفه را که از محل واعتبار جداگانه‌ای حقوق دریافت میدارند باین عده شش هزار نفری اضافه کنیم بنظرم تعداد پزشک کافی خواهد بود ثالثا درمقاله قبلی پیشنهاد کرده‌ام که طرح قانونی بااین اهمیت بهتر است در نظام پزشکی و با مشارکت پزشکان و مدیران و صاحب نظران صلاحیت دارو با بررسی های دقیق تنظیم گردد،و کلیه‌جوانب امر و اشکالات احتمالی که در حین اجرای قانون پیش خواهد آمد حتی‌الامکان مورد رسیدگی قرار گیرد .

طبقه بندی مشاغل

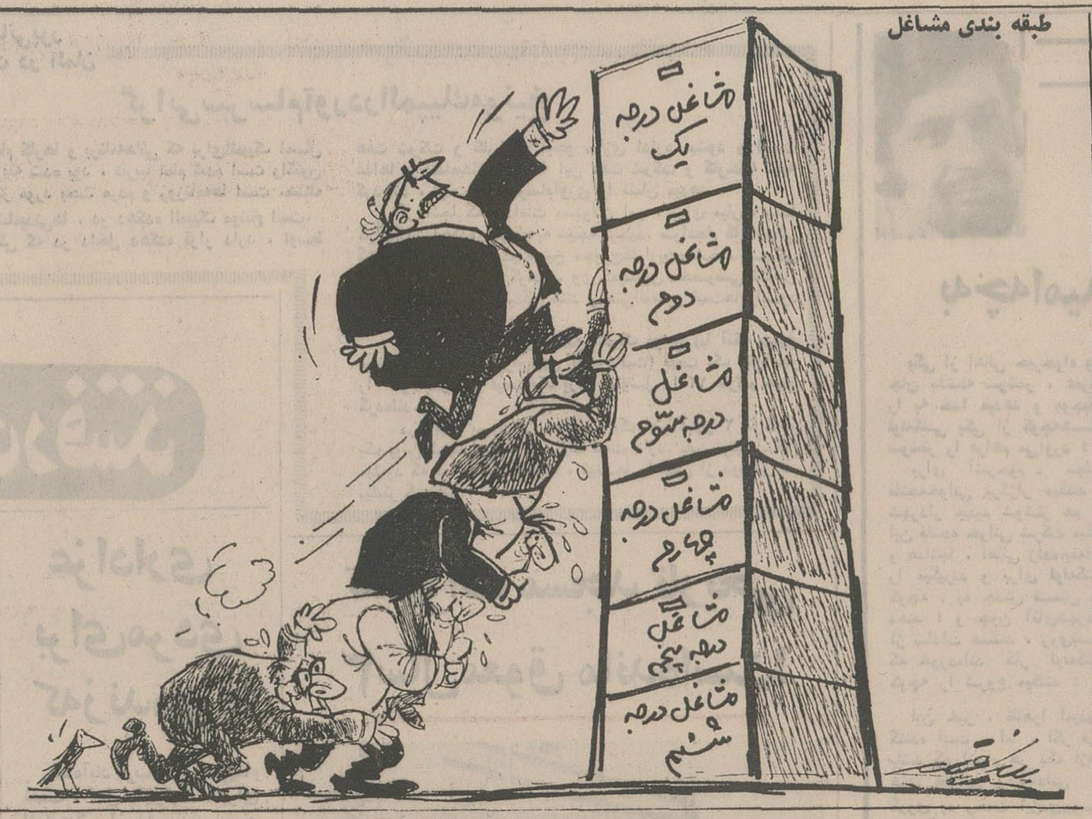

نامه به روزنامه

دارو فروشهای غیرمجاز

روزنامه ها برای این که وزارت بهداری داروخانه ها را بیشتر کنترل کندونگذاردآنها دارو را بدون نسخه دکتر به فروش برسانند ، بحث ها و رپورتاژ هائی درج کرده‌اند ، ولی گویا خواربار فروشیها از این امر مستثنی شده‌اند ودارو هائی چون نمک آندروس ، شربت ویکس و انواع واقسام قرصهای مسکن ، حتی قرص های مسکن‌قوی ، وچند نوع شیر های بچه را که باید در جای مناسبی نگهداری شوند ، آزادانه بمردم می فروشند .

برای ماروشن نیست مسئولین امر چگونه اجازه میدهندبعضی از خواربار فروشیها که‌ناگفته پیداست باید خواربار و ازاین قبیل اجناس بفروشند، داروهای طبی بمعرض فروش بگذارند.

ابراهیم صابری

بخش‌را شهرستان کنید

بخش خور بزرگترین بخش شهرستان نائین است که‌مرکز آن بالغ بر ۳۰۰۰ نفرجمعیت دارد و دارای چندین دبستان و دبیرستان و پارك و کتابخانه وادارات مختلف دولتی است .

این بخش همچنین دارای چندین ده بزرك است ، و از این رواهالی این‌بخش‌ازاولیاء امور تقاضا دارند این منطقه وسیع را که روز بروزجمعیتش افزایش می یابدو از هرحیث‌در حال توسعه است ،به‌شهرستان تبدیل کنند.

سعید یغمائی

دخترهای بی شوهر ...

چند شب پیش شاهد یکی از برنامه های تلویزیونی‌بودم. برنامه‌ای طنزآمیز در انتقاداز شهرداری بود که در آن از آلودگی هوای شهر ناشی از دود اتوبوس های شرکت‌واحد، انتقاد شده بود . این برنامه بسیار خوب بود، ولی در یك قسمت از آن که بصورت تصنیف بود ، از دختر هائی که بدون شوهر مانده‌اندوباصطلاح در خانه ترشیده‌اند انتقادشد. بنظر من این قسمت از برنامه بسیار زشت و بی جابود .مگر دراین شهر نابسامان ، مورد انتقاد کم است که کارگردان برنامه دختران پاکدامن و نجیبی راکه بعللی نتوانسته‌اند یانخواسته‌اند شوهر کنندسوژه قرار می‌دهند ؟ و آیا کارگردان برنامه نمیدانست این برنامه چه اثر سوئی در روحیه آنها میگذارد ، که حتی ممکن‌است برایشان خطراتی هم در بر داشته باشد ؟ خسرو خسروی

فاضلاب مزاحم !

مسیر فاضلاب دائمی‌از خیابان های سپه غربی ـ دوازده متری حبیب‌الله هاشمی‌دامپزشکی‌ـ طوس ـ زاویه و چندین معبر دیگر که موجب تکثیر پشه‌و مگس و میکربهای بیماری‌زا گردیده ، سلامت اهالی این منطقه را بخطر انداخته است . از طرفی وقتی آب جوی‌خیابان های آریانا و کوی سرودی کمی بالا می آید ، زباله و کثافات جوی در حاشیه پیاده‌رو جمع می شود . و همیشه پشکه های مخصوص زباله شهرداری مملو از زباله در کنار این خیابانها دیده می شود . شکوائیه‌ای به امضاء عده‌ای از اهالی به‌اداره بهداشت محیط و بهداری‌تهران تسلیم کردیم ، و اداره‌بهداشت پس از بررسی لازم ، ، تغییر مسیر فاضلاب را ضروری‌دانست و به شهرداری نیز اعلام کرد . معذالك شهرداری هنوز هیچ گونه‌اقدامی نکرده است .تنها تقاضای اهالی این خیابان ها اینست که شهرداری هرچه زودتر نسبت به بهبود این‌وضع اقدام فوری کند .

عده‌ای از اهالی

دانشگاه ملی ایران

آگهی مسابقه‌ورودی‌دوره‌های لیسانس شبانه

دانشگاه‌ملی ایران

دانشگاه ملی ایران برای دوره های لیسانس شبانه در سال تحصیلی ۵۲ـ۱۳۵۱ تعدادی‌دانشجو بشرح زیر میپذیرد :

رشته تحصیلی	تعداد دانشجو	نوع دیپلم لازم	ساعت و تاریخ انجام امتحانات
اقتصاد	۵۰ نفر	ریاضی یا طبیعی	۴ تا ۶ بعداز ظهر پنجشنبه ۲ شهریور ۱۳۵۱
سیاسی	۲۵ نفر	ریاضی یاطبیعی	۴ تا ۶ بعداز ظهر پنجشنبه ۲ شهریور ۱۳۵۱
حقوق	۱۱۰ نفر	ادبی یا ریاضی یاطبیعی	۶تا۸بعداز ظهر جمعه سوم شهریور ۱۳۵۱

داوطلبان رشته های اقتصاد و سیاسی فقط‌باید یك رشته را انتخاب کنند و مدارك خود را برای همان رشته انتخابی بفرستند .

مواد امتحانی :

رشته های اقتصاد و سیاسی : فارسی ، ریاضیات ، زبان خارجی (انگلیسی یا فرانسه یا آلمانی)،اطلاعات عمومی در حدود برنامه ششم کامل متوسطه

رشته حقوق : زبان و ادبیات فارسی ،زبان خارجی(انگلیسی یا فرانسه)، اطلاعات عمومی ، تعلیمات مدنی ، در حدود برنامه ششم کامل متوسطه

شرائط اختصاصی دوره شبانه :

برنامه های آموزشی دوره های لیسانس شبانه با شرائط اختصاصی مشروحه در زیرمانند برنامه همین رشته هادر روز میباشد .

الف ـ حداقل دوره شبانه پنجسال و حداکثر هشت سال است .

ب ـ حداکثر واحد برای هر نیمسال۱۴واحد است .

ج ـ ساعات کلاس از ۱۷ تا ۲۱ میباشد .

د ـ پذیرفته شدگان در مسابقه ورودی سراسری سال تحصیلی ۵۲ـ۱۳۵۱ برای این دانشگاه در صورتیکه در یکی از رشته‌های شبانه شرکت کنند و موفق شوند مبلغ حق‌التعلیم که برای ثبت‌نام روزانه پرداخته‌اند بهیچ‌عنوان مسترد نمیشود و بجای حق‌التعلیم رشته شبانه نیزمحسوب نخواهد شد .

و ـ پذیرفته شدگان در یکی از رشته های شبانه نباید در هیچیك از رشته های تحصیلی این دانشگاه و یا دیگردانشگاهها و موسسات آموزش عالی کشور مشغول تحصیل باشند .

ز ـ ثبت نام پذیرفته شدگان منوط به‌روشن بودن وضع مشمولیت آنان است .

ح ـ زبان خارجی دوران تحصیل در رشته های اقتصاد وسیاسی فقط انگلیسی و در رشته حقوق انگلیسی و فرانسه است .

مدارك ثبت نام :

۱ـ فتوکپی گواهینامه دوره کامل‌متوسطه

۲ـ دو برگ فتوکپی یا رونوشت شناسنامه

۳ـ شش قطعه عکس ۴×۶ (داوطلب باید مشخصات کامل خود را از روی شناسنامه شخصا در پشت هر عکس نوشته باشد) .

۴ـ رسید بانکی بمبلغ ۵۰۰ ریال بابت حق‌الثبت‌نام که باید بحساب‌شماره ۱۰۰۲ دانشگاه ملی ایران شعبه ۶۷۶ (اوین)یا بهمین حساب در یکی از شعبه های بانك ملی ایران در تهران و یا شهرستانها پرداخت شده باشد .

در صورت‌شرکت نکردن‌داوطلب درامتحانات ویا قبول نشدن وجه ثبت‌نام و مدارك بهیچوجه مسترد نخواهد شد .

درخواست ثبت نام در مسابقه ورودی دوره شبانه دانشگاه ملی ایران
در شهریور ماه ۱۳۵۱

اینجانب با مشخصات زیر

۱ـ نام خانوادگی — محل درج حروف الفبای نام خانوادگی بترتیب از راست به چپ

۲ـ نام — محل درج حروف الفبای نام بترتیب از راست به چپ

۳ـ نام پدر ۴ـ شماره شناسنامه ۵ـ محل صدور

۶ـ تاریخ‌تولد ۷ـمحل تولد

۸ـ دیپلم متوسطه ادبی ☐ ریاضی ☐ طبیعی ☐

۹ـ زبان‌خارجی‌که‌امتحان‌میدهم: انگلیسی ☐ فرانسه ☐ آلمانی ☐

داوطلب شرکت در مسابقه ورودی رشته‌لیسانس شبانه .... دانشگاه ملی ایران هستم .

نشانی کامل :

شماره تلفن : امضاء تاریخ

داوطلبان این قسمت از روزنامه را بریده‌و پس از تکمیل با مدارك خواسته شده باید باپست سفارشی بترتیبی بفرستند که تا روز ۲۶ مرداد ۱۳۵۱ به آدرس : تهران ، اوین ، دانشگاه‌ملی ایران ، اداره کل آموزش ، برسد . بدرخواست هائیکه پس از این تاریخ برسد و یا فاقد مدارك خواسته شده باشد مطلقا ترتیب اثر داده نخواهد شد .

کارتهای ورودی داوطلبان بجلسه امتحان یکروز قبل از تاریخ امتحان از ساعت ۸تا ۱۲ واز ۱۵ تا۱۸ در محل دانشکده های مربوط توزیع خواهد شد .

۱ـ۲ آ ـ ۳۱۷۶۰ دانشگاه ملی ایران

گروه‌فرهنگی هدف

برای‌مدارس‌راهنمائی خود در تهران ثبت‌نام میکند

مدرسه راهنمائی شماره ۱
خیابان امیریه ـ خیابان البرز تلفن ۴۲۰۷۸ ـ ۴۶۳۴۷

مدرسه راهنمائی شماره ۲
خیابان جامی ـ کوچه کسری ـ تلفن ۶۶۶۴۲۹ ـ ۴۵۴۹۳

مدرسه راهنمائی شماره ۳
خیابان ژاله ـ کوچه فلاح تلفن ۳۹۱۰۸۰ ـ ۳۹۲۵۲۲

دبیرستان کیهان نو

برای کلاسهای اول و دوم راهنمای تحصیلی درساختمان مستقل صبح و عصرهرروز نام‌نویسی میکند وسیله ایاب و ذهاب آماده است .

دفتر مرکزی ثبت نام : آیزنهاور اول جمشید آباد شمالی
تلفنهای ۶۶۶۷۷۹ ـ ۶۶۷۹۰۴ ـ ۴۷۸۷۵

دبیرستان بازرگانی شمیران

زیر نظر اساتید دانشگاه و مدارس عالی

از فارغ‌التحصیلان سوم متوسطه برای‌رشته بازرگانی ثبت‌نام مینماید .

نشانی ـ محل ثبت نام ـ خیابان قدیم شمیران ایستگاه‌رضائیه‌کوی‌صالح
جنب دبیرستان بازرگانی دبستان‌ودوره‌راهنمائی‌هما
تلفن۸۷۱۳۵۵از ساعت۹ الی۱۲صبح

دبیرستان ایرانمهر

برای دوره کامل رشته‌های (طبیعی وریاضی) وکلاسهای اول‌ودوم راهنمائی تحصیلی با کارگاه وآزمایشگاه مجهز باتدریس زبان (فرانسه‌وانگلیسی) همه روزه ثبت‌نام مینماید .

نشانی: خیابان‌تخت‌جمشید ملك‌الشعراء بهار تلفن ۸۲۰۵۰۹

آگهی مجهول‌المکان

بانو عشرت فهیمی یگان مقیم مراغه ضمن دادخواست شماره ۵۴۹ـ۴۳ در دادگاه شهرستان مراغه با اعلام اعسار از هزینه دادرسی و حق‌الدرج آگهی بطرفیت آقای محمدعلی جمال‌عبدی که فعلا مجهول‌المکان است طرح دعوی نموده اشعار داشته که خوانده شوهر مشارالیها مدت شش سال است از مراغه اقامتگاه دائمی خود متواری و نامبرده را با دو طفل بی سرپرست گذارده تقاضای صدور حکم قبولی اعسار از هزینه دادرسی و درج آگهی مراتب طبق ماده ۱۰۲۳ قانون مدنی در روزنامه رسمی کشور شاهنشاهی ایران و روزنامه مهد آزادی (بجای روزنامه محلی) آگهی می شود در صورتی که پس از انقضاء مدت یکسال از نشر اولین آگهی اطلاعی از خوانده کسب نشود دادگاه غیابا تصمیم شایسته اتخاذ خواهد نمود .

رئیس دادگستری شهرستان‌مراغه

کفتگوی تلفنی

۳۱۱۰۷۱

از ساعت ٤ تا ۹ بعد از ظهر

★ الو ، من زرین مطلبی ـ چند روزپیش در ایستگاه خط ۱۴۰،خیابان‌هدایت، وقتی مسافرین خواستند سوار اتوبوسی که ازراه رسیده‌بود شوند، خانمی که بچه‌ای نیز در بغل داشت برانندە اعتراضی بحق کرد، راننده هم در مقابل اعتراض خانم سخت عصبانی شد و ماشین را خاموش کردو رفت در حاشیه پیاده‌رو نشست ! خواستم بدانم یک راننده اتوبوس‌عمومی حق دارد اتوبوس را در ساعتی که مقرر شده‌کار کند از کار بازدارد ، آنهم درمقابل اعتراض بحق یکزن‌بچه‌بغل ؟!

★ الو من لطفعلی علائی ـ برای ثبت نام فرزندم ، بیکی ازگروه‌های‌فرهنگی معروف مراجعه کردم ویا قبول شهریه گزاف تعیین شده آن مدرسه خواستم ۳۰۰ تومان پیش قسط بدهم ، وبقیه را تا پایان سال تحصیلی آنهم‌باددادن سفته ، ماهانه بپردازم . ولی مدیر دبیرستان به هیچ وجه حاضر نشد کمتر از ۶۰۰ تومان پیش قسط بگیرد . لطفا بنویسید من که حاضر شدم همه شرایط سخت را برای ادامه تحصیل فرزندم ، متحمل شوم ، دیگر جایز نیست مقامات وزارت آموزش وپرورش اجازه دهند شرایط سخت‌تر شود .

★ الو ، من علی اصغرفرید ـ لطفا بنویسید ماموران گشتی خیابان‌ها نبایـد تمام دخترها وپسرهائی را که با هم در خیابان خلوتی یا پارکی قـدم میزنند به یک چشم نگاه کنند . البته این ماموربن وظیفه خود را انجـام میدهند و حق هم همین است ، چون ممکن است از گمراهی و انحراف دختری جلوگیری شود، ولی باید اینرا هم بدانند عده‌ای هستندکه با نامزد و یا اقوام خود ، در خیابان یا پارک قـدم می‌زنند و صحبت میکنند این که گناه نیست .

★ او ، من رضا راشد ، ساکن کوی شادی ، خیابان پهلوی ـ حدود چهار سال پیش‌سازمان آب برای دادن‌انشعاب آب به خانه های این کوچه ، مسیر شاه لوله آبراحفرکردو بعد از انجام کار خود ،کوچه را بهمان صورت حفر شده باقی گذاشت و رفت.اهالی این کوچه نمیدانند تجدید آسفالت قسمت مزبور بعهـده سازمان آب است یا شهرداری ناحیه ، فقط این را میدانند که یکی از این دوباید بعد از این چهار سال ، اهالی محل را از گرد وخاك خوردن نجات دهد !

★ الو ،من اکبر بابائی ،ساکن امیرآباد شمالی ، مقابل کوی دانشگاه ـ سال گذشته بدنبال تقاضای اهالی محل ، از طرف شهرداری آمدند و درختانـی در اینجـا کاشتند ، اما بقدری در آبیاری درختان نونهال اهمال کردند که خیلی زود همه آنها خشك شدند، طوریکه‌بعداخود شهرداری آنها را از ریشه درآورد ! امسال هم‌دوباره درختانی در این محل کاشته‌اند . خواستم بگویم درمورد آبیاری این درختان ، دیگر سهل‌انگاری‌نکنند.

★الو ،من مسعود شباهنگ‌نیا ـ باآمدن‌اتوبوسهای‌جدید ۵ ریالی به خط ۱۰۲ مسافرین بیش ازگذشته دچار دردسر شده‌اند. زیرا مسئولین شرکت واحد از تعداد اتوبوس های دوریالی‌کم‌کرده‌اند ودرنتیجه مسافرینی که انتظار طولانی‌درایستگاه برایشان طاقت فرسا میشود ،ناگزیرند تن‌به سوار شدن به اتوبوس های ۵ ریالی بدهند . خـوب است مقامـات شرکت واحـد وضع مـردمی‌را که حتی‌چند ریال هم در زندگیشان تاثیر دارد ، در نظـر داشته باشند .

از: خبرنگاران اطلاعات در: شیروان ـ شاه‌آباد غرب ـ قاین ـ کرمانشاه و تبریز و منابع خارجی

زیر آسمان کبود

پس از سی سال

لال‌ها

زبان باز کردند و به زندان رفتند

شیروان ـ دو مرد «لال» پس از ۳۰ سال «گویا» شدند و ساعتی پس از بدست آوردن «حس گویائی» به اتهام کلاهبرداری و اخاذی، روانه زندان گردیدند!

این دو، قاسم حسینی و جلال‌موسوی نام دارند و از سی سال پیش با تظاهر به «لال بودن» در شهر شیروان به رمالی و اخاذی اشتغال داشتند!

رمالهای متظاهر به لالی، برای خود مترجمی هم بنام «قاسم موسوی» استخدام کرده بودند که ظاهرا با زبان آنها آشنا بود و گفته های آ ندو را برای مراجعین «ترجمه» میکرد!

اخیرا، هنگامی که این دو، همراه با مترجم خود در یکی از محلات شیروان، سرگرم خواندن اورادی به زبان مخصوص «لال‌ها» بودند، مورد سوء ظن قرار گرفتند و وسیله رئیس کلانتری شیروان، به کلانتری جلب شدند.

قاسم و جلال در کلانتری تحت‌بازجوئی قرار گرفتند وسرانجام، پس از چندساعت لال بازی، به زبان آمدند و اعترافکردند که در طول سالهای گذشته، با استفاده از تظاهر به لالی، رمالی میکرده‌اند و در این مدت درآمد خوبی هم داشته‌اند.

آن دو افزودند علت آنکه خود را به لالی زده بودند این بود که مردم به‌رمال‌های لال اعتقاد بیشتری دارند!

جالب اینکه در جریان بازجوئی ازآن دو، معلوم شد که آنها، حتی در خانه و با فرزندان نیز با حرکات سر و دست و به شیوه مخصوص لال‌ها حرف میزده‌اند تا هرگز نقش خود را فراموش نکنند!

از: م. کاشانی‌پور
خبرنگار اطلاعات در آلمان

گرانی سرسام‌آور در المپیک مونیخ

مونیخ ـ تمام کارها و برنامه‌هائی که برای المپیک امسال مونیخ در نظر گرفته شده بود، تقریبا تمام شده است واکنون مساله‌ای که بیشتر مورد بحث مردم و روزنامه‌ها است، مساله قیمت غذاها و آشامیدنی‌ها، در دهکده المپیک مونیخ است.

رستوران‌هائی که در داخل دهکده قرار دارد، توسط هفت شرکت و کارخانه آبجو سازی اداره میشود و لیست غذاها و آشامیدنی‌هائی که این هفت شرکت و کارخانه تهیه کرده‌اند، قیمت‌های سرسام‌آوری را نشان میدهد.

از آنجا که اقدامات مسئولان امر، برای مبارزه با گرانی در دهکده المپیک به نتیجه نرسید، سرانجام کار بجائی کشید که شهردار جدیدمونیخ «جورج‌کنراویت» شخصارسیدگی به این امر را بعهده گرفت. وی کمیسیون مخصوصی تشکیل داد تا به قیمت‌ها رسیدگی کنند و حتی‌المقدور قیمت‌ها رابسود مردم تقلیل دهند.

به عنوان نمونه در دهکده المپیک مونیخ (با آنکه مونیخ سازنده بهترین و ارزان‌ترین آبجوهاست) قیمت یک لیترآبجو را ۴٫۱۰ مارک و قیمت یک پرس شنیتسل را ۱۲ مارک تعیین کرده‌اند.

درحالیکه بیرون از دهکده، یک لیتر آبجو ۲ مارک و یک پرس شنیتسل ۵ تا ۶ مارک قیمت دارد. باین ترتیب‌آشکار میشود که در دهکده المپیک، قیمت‌ها را حتی از دوبرابر هم بیشتر کرده‌اند!

عزاداری برای مردی که زنده بود!

شاه‌آباد غرب ـ شخصی‌بنام نعمت، اهل «گهواره»، برای اقوام یکی از دوستانش بنام «نصور» نامه‌ای نوشت و طی آن بدروغ خبر داد که نصور مرده است!

اقوام نصور که ساکن«کرند» بودند، پس از دریافت این نامه، برسر زنان وشیون کنان به رسم عشیره‌ای، با چند راس گوسفند و بز و مقداری روغن و برنج و قند و چای، راهی «گهواره» شدند تا دراین محل، مراسم عزاداری «نصور» را برپا کنند.

لیکن آنها، هنگامی که بمحل کار نصور رسیدند، حیرت زده دیدند که وی زنده است، و در کمال سلامت، مشغول انجام کار های خویش است!

نصور پس از اینکه نامه مزبور را از اقوامش گرفت و خواند، خط دوست خود «نعمت» را شناخت و شکایتی علیه وی، تسلیم مامورین ژاندارمری محل کرد.

نعمت در پاسگاه ژاندارمری گفت:

ـ چند روز قبل، من و عده‌ای از دوستان نصور در قهوه‌خانه «گهواره» نشسته بودیم و از همه جا حرف‌میزدیم که ناگهان تصمیم گرفتیم با نصور شوخی کنیم و قرار شد من، نامه‌ای برای خانواده و اقوام او بنویسیم و طی‌آن به دروغ خبر بدهم که نصورمرده است.

خانواده نصور که متحمل خساراتی شده بودند، حاضر نشدند رضایت بدهند واکنون پرونده این شکایت‌تحت‌رسیدگی است.

تعمیرات مسجد تاریخی ۳ سال معوق مانده‌است!

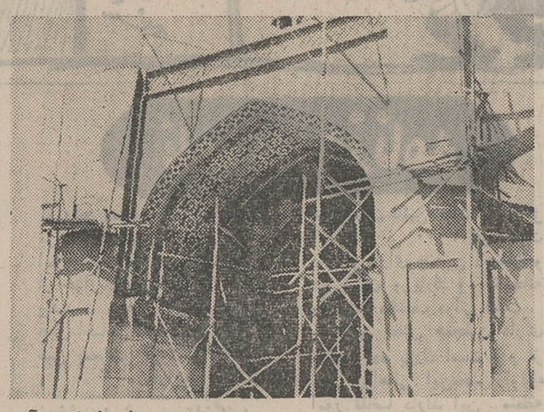

قاین ـ تعمیرات اساسی مسجد جامع قاین، که ازسال چهل و هفت شروع شده، همچنان معوق مانده است و چوب بستهائی که برای تعمیر این مسجد نصب شده برجای خود باقی است!

قسمتی از سردر بنای این مسجد تاریخی براثر مرور زمان از میان رفته بود و در سال چهل و هفت نیز زلزله باعث شد که ایوانهای آن‌ترک بردارد.

در همان سال مسئولان اداره حفظ آثار باستانی، از این مسجد دیدن کردند و قرارشد نسبت به تعمیرات اساسی آن اقدام گردد.

چند روز بعد، از طرف سازمان حفاظت آثار باستانی خراسان، تابلوئی در محل در ورودی مسجد نصب گردید و قریب یکسال تعمیرات قسمتی از آن با هزینه‌ای بالغ برسی هزار تومان انجام شد. ازسال چهل و هشت به بعد، تعمیرات این مسجد متوقف گردید و این وضع همچنان ادامه‌دارد.

درحال حاضر چوب بستهائی که برای تعمیر این مسجدنصب شده، برجای خود باقی‌است و از بقیه تعمیرات خبری‌نیست. تابلوی سازمان ملی حفاظت آثار باستانی «خراسان» نیز همچنان در محل در ورودی این مسجد با تاریخ سال ۱۳۴۷ بچشم میخورد!

حاشیه پرداز

هادی خرسندی

به‌چه‌امیدی بمیریم؟

یکی از اهالی خیرخواه واز جان‌گذشته شوشتر، عمرش را به خدا میدهد و موجبات لوله‌کشی یکی از کوچه‌های شوشتر را فراهم می‌آورد!

برای آنمرحوم، مجلس فاتحه‌خوانی برگزار میکنند. شهردار جدید شوشتر هم در این فاتحه خوانی شرکت میکند و همانجا، اهالی زنده،یقه‌اش را میگیرند و برای لوله‌کشی کوچه، به جدش قسمش می دهند! و چون آقای‌شهردار از سادات هستند، روی‌قسمی که خورده‌اند کار لوله‌کشی کوچه را شروع میکنند!

این خبر، ظاهرا امیدوار کننده است. اما، اگر قرار باشد که انجام هر یک ازکار های عمرانی و آبادانی در گروی به رحمت ایزدی‌پیوستن یکی از اهالی محترم باشد که تا بیایند تمام‌شهر را آبادکنند، علی می‌ماند و حوضش!

البته اگر اهالی محترم بعد از این کوشش کنند که بخشداران و شهرداران و استانداران‌را از طایفه سادات و اولادائمه اطهار (ع) انتخاب کنند، امید بیشتری برای کارهای عمرانی‌و آبادانی پیدا میشود. چرا که هر آینه مسئولی، از زیر بار مسئولیت شانه خالی کرد، به جداطهرش قسمش میدهند که دیگر نه راه پس داشته باشد، نه راه‌پیش و مجبور باشد که بدون هیچ دوز و کلکی وظایف محوله را بنحو احسن انجام دهد!

و البته، چه زرنگ هستند اهالی شوشتر، کموقتی در مجلس فاتحه خوانی شرکت میکنند، مواظب‌هستند کمبیند ازطایفه مسئولان، چه کسی وارد میشودکه خرش‌رابچسبند و جویای احوالات برنامه های شهری و عمرانی و آبادانی بشوند! درحالیکه بنده، هر وقت به مجلس فاتحه خوانی میروم، علاوه بر خواندن‌فاتحه برای متوفی، یک فاتحه هم برای آب میخوانم، یکفاتحه هم برای نان یک فاتحه برای برق و تلفن و پست و تلگراف و اتوبوس و اسفالت! یکفاتحه برای ده‌درصد مالیاتی که از حقوقم کسر میشود و یکفاتحه برای اتومبیلی که توی دست انداز خیابان می‌افتد و..... خلاصه، فاتحه همه چیز را می‌خوانم و با خیال راحت از مسجد بیرون می‌آیم!

من فکر میکنم شیوه‌ای که اهالی شوشتر در پیش‌گرفته‌اند باعث شود که بعد از این در هیچ شهری، هیچ مقامی و مسئولی، در مجلس ختم هیچیک از اهالی محترم‌شرکت نکند! و ما اهالی محترم، که تنها دلخوشیمان به اینستکه اقلا وقتی رفتیم آن دنیا، مسئولین مربوطه یادمان بیفتند وحداقل در مجلس ختممان شرکت کنندویک فاتحه‌بی‌الحمد برایمان بخوانند، این امید را هم از دست میدهیم. بنابراین ما اهالی محترم بعد از این، به چه امیدی باید بمیریم؟

زمین‌های گورستان

کرمانشاه ـ «زمینخواران برای بلعیدن زمین های گورستان‌قدیمی کرمانشاه، اقداماتی را شروع کرده‌اند و مسئولان‌امر باید هرچه زودتر جلوی کار های این عده را بگیرند».

این مطلب را در جلسه اخیر انجمن استان کرمانشاهان، آقای هاشمی، یکی از اعضای انجمن مطرح کرد و افزود:

ـ از طرفی اداره کل بهداری کرمانشاهان نیز قسمتی اززمین های این گورستان را دیوار کشی کرده است و باید از مسئولان این اداره سئوال شود که چرا زمین های گورستان‌را بنفع خود اشغال کرده‌اند؟

ناطق سپس به اجرای طرحهای عمرانی در کرمانشاه اشاره کرد و گفت: سال گذشته از هزینه اجرای طرح مجتمع، مبلغ بیست و پنج میلیون تومان در اختیار مسئولان کرمانشاه قرار گرفت. ولی تاکنون هیچیک از دستگاه های دولتی رسما اعلام نکرده‌اند که این پولها را بچه مصرفی رسانده‌اند.

این عضو انجمن استان، سپس از انجمن درخواست کرد که از مسئولان مربوطه دعوت شود تا به انجمن استان بیایند و حساب پولها را پس بدهند.

رئیس انجمن ضمن تاییدسخنان ناطق با این نظر موافقت کرد و قرار شد مسئولان اداراتی که ۲۵ میلیون تومان پول، برای صرف امور عمرانی، در اختیار آنها قرار گرفته‌برای توضیح بمجلسات انجمن دعوت شوند.

سینما تخت جمشید
نمایش دهنده بهترین فیلمهای سال
امشب
شفت رنگی
برنده جایزه اسکار
برای بهترین موزیک‌متن فیلم

در گوشه و کنار ایران

سر سگ را بتهران فرستادند!

گلپایگان ـ یك سگ هار ۳ نفر از اهالی بخش «کوگد» گلپایگان را گاز گرفت و بشدت مجروح کرد. مجروحین بلافاصله برای معالجه به تهران فرستاده شدند و سگ هار نیز توسط مامورین بهداری گلپایگان کشته شد.

سگ هاررا پس از کشتن سربریدند و سرحیوان را برای آزمایش به انستیتو پاستور فرستادند!

گداها، دزدی هم می‌کنند!

رستمرود ـ عده‌ای از گدایانی که از اردو های کار شهر های مختلف فرار کرده‌اند، اخیرا به رستمرود هجوم آورده و موجب ناراحتی اهالی را فراهم کرده‌اند. این گدایان غیربومی و ناشناس، گاه‌گاه به سرقت های کوچکی نیز دست می زنند. بطوری که از روزی که آنها به رستمرود هجوم آورده‌اند، میزان سرقت در این شهر بنحو چشمگیری بالارفته است.

اهالی انتظار دارند مسئولان امور، در مورد جمع‌آوری این گدایان و اعزام آنها به اردو های کار شهر های خودشان، اقداماتی سریع‌بعمل آورند.

توریست‌های دوچرخه سوار وارد شدند

تبریز ـ دو توریست آمریکائی بنامهای «پال‌هامیلتون» و «جان جانسون» که هر کدام بایك دوچرخه دست به جهانگردی زده‌اند وارد ایران شدند.

پال‌هامیلتون دانشجوئی ۲۱ ساله و جان جانسون دانش آموز دبیرستان است. این دو که مدتی پیش تصمیم به جهانگردی با دوچرخه گرفته‌اند، تاکنون از کشور های ایتالیا، یوگسلاوی و ترکیه دیدن کرده‌اند.

دو جهانگرد دوچرخه‌سوار، از طریق ترکیه وارد آذربایجان شدند و پس از رسیدن به تبریز مدتی در این شهر مانده، به بازدید آثار تاریخی و نقاط دیدنی این شهر پرداختند.

پس از ایران مقصد آنها افغانستان، هندوستان، پاکستان و نپال است.

دو جهانگرد جوان آمریکائی، که هر کدام با دوچرخه خود روزانه یکصد کیلومتر راه‌پیمائی می کنند، شبها در مسیر خود کنار جاده ها می خوابند و روز ها به راه‌پیمائی ادامه میدهند.

آنها پس از یك روز اقامت در تبریز عازم‌افغانستان شدند.

اطلاعیه مرکز آزمون شناسی درباره مسابقه‌ورودی مدرسه عالی علوم تغذیه وشیمی مواد غذائی

مرکز آزمون شناسی برای دوره ٤ ساله‌لیسانس علوم تغذیه و شیمی مواد غذائی برای سال تحصیلی ۵۲ ـ ۵۱ از بین دارندگان دیپلم ریاضی و طبیعی تعدادی را از طریق مسابقه انتخاب خواهد کرد.

مواد امتحانی:

زبان فارسی (ضریب ۱)
زبان خارجه (انگلیسی، فرانسه، آلمانی) (ضریب ۱)
علوم (ریاضیات، فیزیک) با ضریب (۱) وطبیعیات و شیمی باضریب (۲)

شرایط ثبت نام

دارندگان دیپلم کامل متوسطه در رشته‌های‌طبیعی وریاضی میتوانند در مسابقه ورودی شرکت نمایند.
برای ثبت نام داوطلبان باید فرم زیر را تکمیل کرده واز تاریخ یکشنبه اول مرداد ماه ۱۳۵۱ بمرکز آزمون شناسی (خیابان آبان جنوبی شماره ۹۴)تسلیم یا ارسال دارند. بمدارکی که بعد از تاریخ نوزدهم مرداد ماه ۵۱ به مرکز آزمون شناسی برسد ترتیب‌اثر داده نخواهد شد.

مرکز آزمون‌شناسی

اینجانب ..... دارای شناسنامه شماره .....
صادره از ..... متولدسال ..... دارای دیپلم کامل متوسطه در رشته طبیعی
ریاضی ..... زبان خارجی که امتحان خواهم داد انگلیسی ..... فرانسه ..... آلمانی
داوطلب شرکت در مسابقه ورودی مدرسه عالی علوم تغذیه و شیمی مواد غذائی هستم و بضمیمه
این تقاضانامه مدارک‌زیر راارسال میدارم:
۱ـ قبض رسید بانک ملی ایران بمبلغ پانصد ریال بحساب شماره ۷۴۸ مرکز آزمون شناسی.
۲ـ فتوکپی دیپلم کامل متوسطه یا جوازقبولی
۳ـ فتوکپی شناسنامه
٤ـ چهار قطعه عکس ٤×٦
نشانی: شهر ..... خیابان ..... کوچه .....
شماره منزل ..... شماره تلفن ..... تاریخ تنظیم .....
امضای داوطلب

تذکر: وجه ثبت نام بهیچوجه مسترد نخواهد شد.
روی پاکت نوشته شود مربوط به مسابقه ورودی مدرسه عالی علوم تغذیه و شیمی مواد غذائی

شرایط اختصاصی مدرسه عالی علوم تغذیه وشیمی مواد غذائی

۱ـ زبان خارجی دوران تحصیل مدرسه عالی علوم تغذیه انگلیسی است.
۲ـ بدانشجویان بعد از پایان دوره چهار ساله‌و گذراندن ۱۴۰ واحد درسی گواهینامه لیسانس در رشته علوم تغذیه داده خواهد شد.
الف: دوسال اول شامل دروس پایه (تشریح و بافت‌شناسی، شیمی معدنی، شیمی آلی، ریاضیات و آمار، فیزیک، میکروب شناسی، فیزیولوژی، بیوشیمی)
ب ـ دوسال دوم شامل دروس اختصاصی (تغذیه اساسی، تغذیه تطبیقی، بیماری های ناشی از سوء تغذیه، فیزیوپاتولوژی، رژیم های غذائی (رژیم های عمومی ـ رژیم‌های درمانی)بهداشت ومیکروب شناسی مواد غذائی، شیمی و تجزیه مواد غذائی، مسمومیت های شیمیائی و میکربی مواد غذائی، صنایع مواد غذائی، ماهی‌شناسی و صنایع شیلاتی).
۳ـ میزان شهریه سالیانه ۱۰۵۰۰ ریال میباشد.

تاریخ برگزاری امتحان وتوزیع کارت های ورودی:

امتحان ورودی صبح روز جمعه بیست و هفتم مرداد ماه ۵۱ برگزار خواهد شد.
محل اجرای امتحان در روز توزیع کارت های ورودی باطلاع داوطلبان خواهد رسید.
وکارت های ورودی داوطلبان درروز های ۲۴و ۲۵ مرداد ماه ۵۱ دردانشگاه تهران توزیع میگردد

مالف ۷۲۰۳ آ ـ ۲۲۱۶۶

آگهی پذیرش داوطلب برای دوره‌های تکنیسین عالی انستیتو تکنولژی اهواز

دررشته های مندرج در جدول زیر برای کلاسهای شبانه(۹ـ۵ر۳ بعدازظهر) نیمسال اول سال تحصیلی ۵۲ـ۵۱ (دوره دوساله فوق‌دیپلم) از طریق مسابقه ورودی بشرح زیر داوطلب دختر و پسرمیپذیرد.

رشته	مدرک تحصیلی (دیپلم‌کامل‌متوسطه)	مواد امتحانی	هدف	تاریخ برگزاری امتحان	آدرس و شماره تلفن	شماره حساب بانکی
برق مکانیک راه و ساختمان	ریاضی طبیعی هنرستانهای صنعتی (رشته‌مربوطه)	فیزیک شیمی ریاضیات	آماده نمودن تکنیسین عالی برای اشتغال در صنایع برق‌و مکانیک عمومی و امور ساختمانها	بیست‌وچهارم شهریورماه	خیابان کارون تلفن ۲۵۱۵ ـ ۶۲۴۸	۲۰۲۲۶ بانک‌ملی‌اهواز
مکانیک ماشینهای کشاورزی مکانیک‌خاک و آبیاری	ریاضی طبیعی هنرستانهای صنعتی و روستائی (رشته‌مربوطه)	فیزیک شیمی ریاضیات	آماده نمودن تکنیسین عالی برای اشتغال در موسسات ماشین‌آلات‌کشاورزی آزمایشگاه های خاک‌شناسی و آبیاری	بیست‌وپنجم شهریورماه	جاده کوی گلستان جنب مرکز پزشکی دانشگاه جندی‌شاهپور صندوق‌پستی ۷۰ تلفن ۲۵۷۱	۲۰۲۳۹ بانک‌ملی‌اهواز

تذکر:

۱ـ داوطلبانی که در امتحانات کلاس ششم متوسطه تجدیدی‌شده‌اند میتوانند در مسابقات ورودی انستیتو تکنولوژی شرکت نموده و پس از کسب موفقیت در مسابقات مذکور وامتحانات تجدیدی ششم متوسطه مدارک لازم را جهت ثبت‌نام ارائه دهند.
۲ـ از فارغ‌التحصیلان هنرستانهای صنعتی و روستائی ودبیرستانهای بازرگانی و منشیگری علاوه بر مواد امتحانی مندرج در جدول فوق امتحان معلومات فنی مربوط به رشته تحصیلی آنان باضریب (دو)بعمل خواهد آمد.
۳ـ داوطلب فقط یک رشته از رشته‌های هر انستیتو را میتواند انتخاب نماید.
٤ـ مهلت ثبت‌نام داوطلبان تا آخر وقت اداری‌دوروز قبل از تاریخ شروع مسابقات ورودی انستیتو میباشد.
۵ـ کارت ورودی شرکت در جلسه امتحان دو روز قبل از انجام مسابقه بین داوطلبان توزیع میگردد.
۶ـ محل انجام و ساعت شروع و ختم جلسه امتحان ضمن مراجعه به‌انستیتوودریافت کارت ورودی تعیین خواهد شد.
۷ـ به‌تقاضاهائی که مدارک آن ناقص باشد یابعد ازموعدمقرربه‌پست تسلیم گردد ترتیب اثر داده نخواهد شد.

مدارک لازم:

مدارک زیر باید برای‌ثبت نام‌در مسابقات ورودی بوسیله پست‌سفارشی به‌آدرس انستیتو تکنولوژی ارسال شود.
۱ـ برگ درخواست شرکت در مسابقه ورودی (جدول زیر) که‌داوطلب باید آنرا از روزنامه جدا نموده و پس از تنظیم و تکمیل بضمیمه سایر مدارک ارسال دارد.
۲ـ فتوکپی گواهینامه یا جواز قبولی در امتحانات کلاس ششم‌دبیرستان یاهنرستان صنعتی‌وروستائی (برای دانش‌آموزان تجدیدی‌ششم متوسطه گواهی اشتغال به‌تحصیل در دبیرستان یاهنرستان مربوطه).
۳ـ ٤قطعه عکس (٤×٦) که مشخصات شناسنامه داوطلب در پشت آن مندرج شده باشد.
٤ـ رسید بانکی بمبلغ (پانصد ریال) بابت حق‌الثبت امتحان که بشماره حساب بانکی انستیتو ریخته باشند. وجه ثبت‌نام بهیچ عنوان مستردنخواهد شد.
۵ـ یکبرگ فتوکپی شناسنامه.
۶ـ یکبرگ فتوکپی معافی یابرگ آماده بخدمت (برای مشمولین‌نظام وظیفه) که ترک تحصیل نموده‌اند.

وزارت آموزش و پرورش

درخواست شرکت درمسابقه ورودی انستیتو تکنولوژی . . . رشته . . . .

مورخ . . . .

اینجانب با مشخصات زیر:

نام ..... نام خانوادگی .....

محل درج حروف الفبای نام بتفکیک و بترتیب از راست بچپ

محل درج حروف الفبای نام خانوادگی به‌تفکیك وبه‌ترتیب‌ازراست‌بچپ

نام پدر ..... سال تولد ..... شماره شناسنامه ..... صادره از ..... که در امتحانات‌نهائی ماه ..... سال .....

ششم متوسطه رشته ..... شرکت نموده و قبول / تجدیدی شده‌ام داوطلب شرکت در مسابقه ورودی آن انستیتو در رشته ..... میباشم

مدارک لازم مندرج در متن آگهی پذیرش داوطلب برای دوره‌های تکنیسین عالی همراه با رسید یاحواله بانکی بمبلغ پانصد ریال‌بشماره مورخ ..... بابت حق ثبت‌نام بهییوست این تقاضانامه ارسال میگردد.

داوطلبین رشته بازرگانی زبان خارجه را که امتحان خواهند داد مشخص نمایند ..... امضاء ..... تاریخ .....

نشانی:

شهر ..... خیابان ..... کوچه ..... پلاک ..... تلفن .....

فعالیت‌های زیربنائی برنامه عمرانی پنجم

اولین واحد سرمایه‌گذاری وسیع بخش خصوصی برای تولید شیر و گوشت

سیاوش سیروس

چهارمین اجلاس وزیران ایران شوروی‌در مسکو رویداد مهم اقتصادی ایران در هفته جاری بود .

سفر هیات ۱۶ نفری کارشناسان برجسته و مقامات اقتصادی ایران به ریاست آقای ـ هوشنگ انصاری وزیر اقتصاد بشوروی ، دورنمای مبادلات تجاری ایران شوروی را بیش‌ازسالهای قبل امیدبخش میکند .

حجم مبادلات

باتوجه به آمار وارقام مبادلات دوساله اخیر ایران و شوروی که بدنبال انعقاد قرارداد در دوسال پیش نمودار شده است نمایانگر این واقعیت است که حجم معاملات ایران و شوروی بارضایت پیش میرود. درسال اول از طرف ایران ۷۱ میلیون دلار کالا (بانضمام گاز) بشوروی صادر شده و در سال دوم این رقم به ۱۳۰ میلیون دلار بالغ گردیده بطوریکه‌جمع معاملات دوسال گذشته اول قرارداد به رقم پیش‌بینی شده در قرارداد رسید . رشد مزبور نمایانگر این واقعیت است که درسه‌سال‌باقی مانده قراردادصادرات ایران به شوروی به مراتب بیش از رقم پیش‌بینی شده خواهد شد زیرا در سال گذشته صادرات ایران به شوروی نسبت به سال ماقبل آن ۸۳ درصد افزایش داشته است و در حالی که اگر این نسبت و رشدطی سالهای آینده حفظ شود با محاسبه در سال آخر قرارداد حجم معاملات از دو برابر پیش‌بینی شده در قرارداد که هزار میلیون دلار است پیشی خواهد گرفت بهمین جهت محافل اقتصادی رشد تجاری‌ایران وشوروی را بعنوان یک رشد نمونه تلقی میکنند .

نکته بسیار جالب در روابط تجاری ایران و شوروی افزایش نسبت کالاهای ساخته شده به کل صادرات با آن کشور است . نه درگذشته چندان دور صادرات ایران به شوروی را تعداد معدودی کالای سنتی از قبیل پنبه ـ خشکبار ـ و سنگهای‌معدنی تشکیل میداد ، لیکن امروز تنوع مطلوبی در ترکیب صادرات ایران به شوروی بوجودآمده‌است . بطوریکه متجاوز از نیمی از صادرات روزافزون ایران به‌شوروی را کالای صنعتی وساخته شده تشکیل میدهد .

چنین دادوستدی خاصه درقالب برنامه های پنجساله ـ ودهساله‌ـ۱۵ ساله بایران امکان خواهدداد که تولیدات خود را با توجه به بازار های مطمئن و حساب شده‌ای افزایش دهد . پرواضح است که چنین امتیازی نیز برای طرف شوروی در این معاملات وجود دارد و جز این‌هم نمیتواند باشد ، زیرا روابط تجاری دو کشور براساس منافع متقابل بنا شده است . بهرصورت از مقدمات امر چنین برمی‌آید که چهارمین اجلاسیه وزیران ایران و شوروی برای همکاریهای اقتصادی حجم دادوستد بین دو کشور را از آن چه گفته شده است بازهم فراتر برد،وزمینه های تازه‌ای‌موردبررسی ومطالعه‌قرارگرفت ، بخصوص نقش اقتصادی شوروی در برنامه عمرانی پنجم کشور که سال آینده آغاز میشود روشن خواهد گردید .

سرمایه گذاری بخش خصوصی

توسعه‌امرکشاورزی ودامداری وجلب سرمایه‌های بخش خصوصی برای تهیه و تولید گوشت و شیر در هفته جاری‌به مرحله‌امیدبخشی رسید.وزارت‌کشاورزی و منابع طبیعی با برنامه های جدید که برای دگرگونی وزنده کردن کشاورزی مملکت طرح کرده است موفق شد یک سرمایه ۲۰۰ میلیون تومانی را بکار کشاورزی مملکت جذب کند .

وزارت کشاورزی بدنبال احداث دو مجتمع‌بزرگ کشت و صنعت بدنبال این فکر رفت که مقررات خودرا طوری اصلاح کند تا بخش خصوصی راغب بسرمایه‌گذاری گردد . ظاهرا با تجدید قانون‌تشکیلات ووظایف جدید وزارت کشاورزی و منابع طبیعی ، این‌مشکل حل شده است وبموجب مقررات‌جدید برای بکارافتادن سرمایه‌های داخلی در کار تولید گوشت و شیر حدود ۶۰ درصد از میزان سرمایه به صورت وام دراختیار گروه‌های موسسین گوشت و شیر و مجتمعهای کشت و صنعت‌گذاشته خواهدشد، درحقیقت وزارت‌کشاورزی باضمانت‌های مکرر خود با موسسات فوق نوعی‌مشارکت پیدا میکند که در قرارداد هفته جاری خرید محصولات این واحد از طرف وزارت کشاورزی تعهد شده‌است و این نکته مهمترین عامل توسعه کشاورزی و جلب سرمایه‌های بخش خصوصی میباشد . مجتمع شیر و گوشت جدید در نزدیکی شهرستان شیروان قرارخواهد داشت و هدف آن تولید ۳۰ هزار تن گوشت و ۳ هزار و ۵۰۰ تن فرآورده‌های شیری بعنوان محصولات اولیه میباشد و برای تولید این میزان گوشت گوسفند وگاو بطور متوسط سالیانه یک‌میلیون گوسفند و ۵۰ هزار راس گاو پیش‌بینی گردیده است . همچنین‌گروه مزبور که بنام جنرال فارمز طرف قرارداد با وزارت کشاورزی میباشد ، میتواند با کشت در ۳ هزار و ۲۶۵ هکتار اراضی خود غذای لازم برای دام خود تهیه کنند .

قرارداد تیر

یکی از رویدادهای اقتصادی هفته ، امضاء قراردادی بین گمرک و اتاق بازرگانی و صنایع ومعادن ایران مبنی بر به‌عهده‌گرفتن تضمین امورگمرکی‌کالاهای ترانزیت از جانب اتاق بازرگانی ایران است .

این قرارداد که معروف به «کارنه‌تیر» حمل‌ونقل بین‌المللی زمینی میباشد اتاق بازرگانی را مکلف به تضمین حقوق وعوارض گمرکی کالاهای ترانزیت‌میکند.

«کارنه‌تیر» که مدرک ترانزیت بین‌المللی حمل ونقل زمینی است در هر کشوری که صادر شود موسسه‌ای حقوق وعوارض گمرکی کالای ترانزیت‌را از کشورهائی که عبور می‌کند تضمین می‌نماید و در ایران این وظیفه به اتاق بازرگانی و صنایع و معادن ایران محول گردیده است .

مبادله ضمانت‌نامه امور گمرکی بین اطاق بازرگانی و گمرک موجب خواهد شد کامیونهای حامل کالای ایرانی از تسهیلاتی که اتحادیه حمل و نقل بین‌المللی برای کشورهای عضو این اتحادیه که ایران نیز عضویت آنرا دارد بهره‌مند شوند و طبق همین قرارداد علاوه بر حذف تشریفات مضاعف کامیونهای حامل کالاهای ایران در گمرکات کشورهای مختلف از پرداخت حق‌العمل دلالی ترانزیت، حقوق‌گمرکی ورودی و خروجی معاف باشند و با حذف تشریفات زائد و تسهیلات بیشتر کالاهای صادراتی سریعتر به مقصد میرسد .

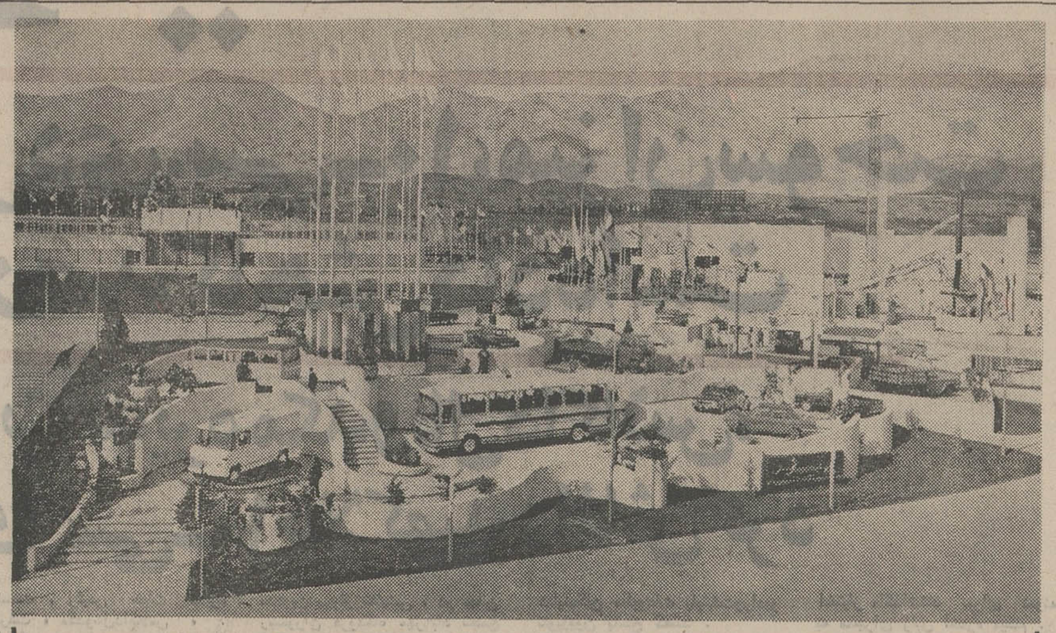

نمائی از نمایشگاه‌دائمی ایران در محل نمایشگاه بین‌المللی

نمایشگاه دائمی ایران در محل نمایشگاه بین‌المللی ایران بعد از ظهر دیروز گشایش یافت . در این نمایشگاه‌نزدیک‌یک‌صدصنعت شرکت کردند و انتظارمی‌رود در طول برگزاری نمایشگاه بازهم‌به‌این‌تعداد شرکت کننده افزوده شود. ساعات بازدید از این نمایشگاه همه روز بین ۵ تا ۱۰ بعد از ظهر خواهد بود ورودیه برای بازدید کنندگان ۵ ریال تعیین‌شده است . غرفه های نمایشگاه علاوه بر اینکه میتوانندراسا در محل غرفه اقدام به‌فروش کالای نمایشی خود بنمایند، یك بازار فروش نیز برای خرید بازدید کنندگان در نظر گرفته شده .

در محل نمایشگاه یك رستوران در نظر گرفته‌شده است که بوسیله نمایشگاه اداره میشود .

اخبار اقتصادی جهان

افزایش قیمت طلا ادامه دارد

لندن :

ـ قیمت طلا در بازار های آزاد لندن به بالاترین حد از جنگ‌بین‌المللی دوم تا بامروز رسید . قیمت طلا با افزایش یك دلار در اونس به شصت‌و هشت دلار و نودسنت در بازار آزادلندن رسید . افزایش قیمت طلا از شش ماه پیش آغاز شد و بطور مرتب از آن زمان تا بامروز قیمت این فلز پر ارزش رو به افزایش بوده است.یکی ازعوامل افزایش طلا خودداری دارندگان طلا از عرضه آن به بازار های آزاد بامید بالا رفتن قیمت آن بوده است . عامل عمده دیگر که موجب بالا رفتن قیمت طلا شده است خودداری تولیدکنندگان این فلز از جمله کشور افریقای‌جنوبی از ارائه آن به بازار های جهان است . آفریقای جنوبی که از صادر کنندگان عمده طلا است تصمیم گرفته‌است‌مقدار زیادی از طلای استخراجی‌ازمعادن کشور را در ذخایر خود برای پرداخت‌وامهائی که دارد نگهدارد . کارشناسان‌بازار طلا پیش‌بینی میکنند که‌قیمت‌طلاهمچنان تا آینده‌ای نامعلوم و حداقل تا زمانی که صاحبان آنها از عرضه آن به بازار ها و تولید کنندگان طلا از فروش آن به مشتریان همیشگی خودداری میکنند. رو به افزایش باشد . قیمت طلا ازبعداز جنگ بین‌المللی دوم تا بحال با افزایش یك دلار اخیر قیمت در هراونس به‌بالا ترین حد خود رسیده و تا کنون سابقه نداشته است که هراونس طلا به مبلغی نزدیك به ۷۰ دلار خرید و فروش‌شود.

طلا به قیمت دولتی در همان قیمت ۳۸ دلار در هراونس ثابت مانده است یعنی ۳۸ دلار برای هراونس طلا در دسامبر گذشته تائید شد .

اعتبار خرید از بازار مشترك

پاریس :

ـ کشور های کمونیست‌اروپای شرقی ،بالغ بر دو میلیارد دلاراز‌بازار مشترك اروپائی برای خرید محصولات و پدیده های صنعتی کشور های عضو بازار مشترك اروپائی اعتبار گرفتند . طبق قراردادی که در این زمینه بین کشور های اروپای شرقی و بازار مشترك اروپائی امضاء شده است‌وعده‌پرداخت این اعتبار پنج سال پس ازتحویل‌دادن کالای خواسته شده از کشور های‌عضو بازار مشترك اروپائی‌به کشورهای‌اروپای شرقی است .

اتحادیه بانکهای ژاپون باپرداخت مبلغی معادل ۴۰ میلیون دلار آمریکائی به اندونزی برای استخراج منابع‌نفتی و تجهیزات و وسائل‌لازم برای‌استخراج این منابع موافقت کرد این وام پس از پنجسال توسط دولت اندونزی مستهلك خواهد شد .

اخبار اقتصادی شهرستان

بازار راکد فرش در همدان

درماهی که گذشت ، بازارفرش همدان‌نسبت بماه قبل ساکت بوده،وخریدوفروش این قلم صادراتی کمتر صورت‌میگرفت.

براساس گزارش خبرنگار اطلاعات در همدان: قیمت‌فرش همدان در مقایسه‌با ماه پیش ، تغییر محسوسی نداشت.

نرخ‌عمده فروش فرش دربازار این شهرستان به شرح زیربود:

کلکی ریز بافت همدان‌متری از ۴۵۰۰ تا ۵۰۰۰ ریال کلکی تجارتی بافت‌همدان‌متری‌از ۲۷۰۰ تا ۳۰۰۰ ریال‌ـ قطعات مختلف اطراف همدان‌عددی از ۱۸۰۰ تا ۲۵۰۰ ریال ـ کلکی‌کبوتر آهنك عددی۱۶۰۰۰ تا۱۷۵۰۰ ریال ـدوزرعی برچلو عددی‌از ۶۵۰۰ تا ۷۵۰۰ ریال ـ زرع و نیم برچلو عددی ۳۵۰۰ تا ۳۷۰۰ریال ـ دوزرعی درجزین عددی ۶۶۰۰ تا ۷۷۰۰ ریال ـ زرع ونیم درجزین عددی۳۷۰۰ تا ۳۹۰۰ ریال ـ زرع و چارك درجزین عددی ۲۱۰۰تا ۲۳۰۰ ریال ـ پشتی درجزین‌عددی از ۱۰۰۰ تا ۱۱۰۰ ریال .

حمله گنجشگان به مزارع برنج

پاشاکی ـ گنجشك ها به مزارع برنج‌زودرس دریاشاکی حمله‌ور شده‌اند و تاکنون خسارات قابل توجهی به این مزارع وارد آورده‌اند .

چون برنجهای این ناحیه‌فاقد دم است لذا به آسانی توسط این پرندگان نابود می گردد.

برنجکاران پاشاکی برای مبارزه با گنجشکان اقدام به نخ کشی و نصب مترسك در کشتزار های خود نموده‌اند و از مسئولین امر نیز درخواست کمك کرده‌اند .

مصالح ساختمانی در شوشتر گران‌شد

نرخ مصالح ساختمانی در شوشتر بطور غیر مترقبه‌ای ترقی کرد و بیش از ده درصد برنرخ مصالح ساختمانی‌افزوده شد . سال پیش آجر سفید یکهزارعددی ۶۵۰ ریال‌فروخته میشد ولی امسال ۷۰۰ ریال بفروش میرسد .

آجر سبز یکهزار عدد ۸۵۰ ریال بود ولی امسال ۹۷۰ریال بفروش میرسد .

سال قبل آهك ۷۰۰ کیلوئی ۴۵۰ ریال بود ولی امسال به ۶۵۰ ریال ترقی کرد .

۵تن شن ماشینی سال پیش ۲۷۰ ریال ارزش داشت ولی امسال به بهای ۳۵۰ ریال فروخته میشود .

خبرنگار اطلاعات در شوشتر در گزارش اقتصادی خود می افزاید : هم اکنون ۷۰۰ کیلو گچ ۴۰۰ریال بفروش میرسد درحالیکه همین مقدارگچ قبلا ۲۶۰ ریال ارزش داشت ضمنا مزد کارگر ساختمانی از ۷۰ـ ۸۰ ریال به ۱۳۰ ریال رسیده است .

تلاش شهرداری‌شوشتر دریائین آوردن بهای مصالح ساختمانی در این شهر بدون نتیجه بوده و گرانی این مصالح سبب رکود کار های ساختمانی در شوشتر شده است .

تاسیس کارخانه شن شوئی

اهواز : به منظور ایجاد یك کارخانه شن شوئی و درجه بندی شن و ماسه ، پروانه تاسیس یك واحد صنعتی ، ازطرف اداره کل اقتصاد خوزستان‌و لرستان صادر شد.

سرمایه تاسیس این واحد صنعتی که‌در زمینی‌به مساحت ۴ هکتار بازیربنای یکهزارمتر مربع ایجاد میشود سی میلیون ریال بوده و محل آن در ۹۰ کیلو متری راه اهواز ـ اندیمشك واقع‌شده است‌تولید اولیه‌این واحد که‌باسی کارگر کار خود را آغاز خواهد کرد یکهزار و پانصد متر مکعب شن‌و ماسه درشبانه روز می باشد .

تشکر وقدردانی

جناب آقای مهندس توانا مدیر عامل سازمان آب وبرق منطقه شمال

بدینوسیله از زحمات و کوشش آقای علی اصغرحکیما (عکس مقابل) مسئول اداره آبیاری رودسر که با کمال بصیرت و خوش روئی وبایاری خداوند وضع آبیاری را بنحو احسن‌انجام‌داده‌اندسپاسگزاری مینمائیم‌خواهشمنداست‌موجبات تشویق و دلگرمی این کارمند لایق را فراهم فرمایند .

از طرف‌کشاورزان وآبسواران قراء شلمان و حومه ـ حسن نوروزی ـ ابراهیم معصومی‌ـعلی ابراهیم نژاد ـ رمضان ابراهیم نژاد ـ وطن پرست ـ علی‌کیانی و چندین امضاء دیگر ..

آ‌ـ۳۱۵۸۸

آقای دکتر فرج‌اله ارفع دندانپزشك از مسافرت‌به اروپا برگشته ودرمطب‌خود واقع در خیابان بهجت‌آباد (حافظ) شماره ۲۷۹ مانند سابق مشغول بکار است . تلفن مطب ۸۲۷۴۹۵ تلفن منزل ۴۸۰۹۶

آ‌ـ۱۰۴۸۷

آگهی انتخاب هیئت مدیره‌و بازرس در شرکت سهامی خاص تهوش ثبت شده بشماره ۱۵۲۲۰

برابر تصمیم مجمع عمومی عادی مورخ ۱۱ر۴ر۵۱ تغییرات زیر در شرکت نامبرده بعمل‌آمد‌ـ‌استرازنامه و حساب سودوزیان شرکت از تاریخ تاسیس تا پایان اسفند ۱۳۵۰ تصویب شد ۲ـ آقایان حاجی کرباسیان و جواد کرباسیان و محمد کرباسیان و محمد رضا کرباسیان وبانو صدیقه برادران دباغ بسمت اعضاء اصلی هیئت مدیره برای مدت دو سال از تاریخ انتخاب هیئت مدیره قبلی موضوع صورتجلسه مجمع عمومی مورخ ۱ر۹ر۵۰ انتخاب شدند ۳ـ آقای‌فیروز برادران دباغ بسمت بازرس‌اصلی وآقای یوسف امینی‌بسمت بازرس علی‌البدل از تاریخ۱ر۹ر۵۰ برای مدت یکسال تعیین شدند ۴ـ بموجب صورتجلسه هیئت مدیره مورخ ۱۲ر۴ر۵۱ آقای حاجی کرباسیان بسمت رئیس هیئت مدیره و آقای محمد کرباسیان بسمت نایب رئیس هیئت مدیره و مدیر عامل برای مدت دوسال از تاریخ ۱ر۹ر۵۰ برگزیده‌شدند ۵ـ حق امضاء کلیه اسناد و اوراق تعهدآور و چکهای بانکی با رئیس هیئت مدیره و مدیر عامل متفقا با مهر شرکت و در سایر موارد با امضاء مدیر عامل به تنهائی بامهر شرکت میباشد . م‌الف۷۰۳۹

رئیس اداره ثبت شرکتها و مالکیت صنعتی‌ـ مهدی‌نراقی

آ‌ـ۳۲۱۵۲

آگهی انتخاب هیئت مدیره‌و بازرس در شرکت سهامی خاص فارماشیمی ثبت شده بشماره ۸۶۳۵

برابر صورتجلسه مجمع‌عمومی عادی سالانه مورخ ۳۰ر۳ر۱۳۵۱ شرکت نامبرده بیلان عملکرد سال ۱۳۵۰ شرکت به تصویب رسید . آقایان سوفر فروزان ـژان‌لوئی برزانسون و دکتر صالح مرادی بسمت اعضای اصلی هیئت مدیره‌ـ بانو شمس عظیمی فروزانپور بسمت عضو علی‌البدل هیئت مدیره برای مدت دوسال آقای آقاجان نوید بخش بسمت بازرس اصلی و بانو مهشید فروزان بعنوان بازرس علی‌البدل برای مدت یکسال انتخاب گردیدند ـروزنامه اطلاعات جهت درج آگهی های شرکت تعیین گردید بموجب صورتجلسه هیئت مدیره مورخ ۳۱ر۳ر۵۱ آقای سوفرفروزان‌بسمت رئیس‌هیئت مدیره و مدیر عامل ـ دکتر صالح‌مرادی‌بسمت‌نایب رئیس هیئت مدیره برگزیده شدند کلیه اسناد و قراردادهای تعهدآور و عقدهرگونه معاملات و انجام کلیه عملیات شرکت از هرنوع در هرمقامی چه دولتی و غیره و یا خارجی بدون استثناء هرنوع معاملات بانکی و تجارتی و غیره با امضای آقای سوفر فروزان (رئیس هیئت مدیره و مدیر عامل) بامهر شرکت معتبر میباشد .

م‌الف ۷۰۳۰

رئیس اداره ثبت شرکتها و مالکیت صنعتی ـ مهدی نراقی

آ‌ـ۳۲۱۵۴

کنترل های هانیول
نماینده انحصاری فروش درایران
Honeywell
HONEYWELL
۱ـ شرکت صنایع حرارتی ـ بلوار الیزابت دوم شماره ۱۶۶
۲ـ فروشگاه تاسو ـ تخت جمشید چهارراه روزولت شماره ۴۲۳

قابل توجه‌قبول‌شدگان‌امتحانات ومسابقات‌ادواری‌سال ۱۳۵۰ سازمان‌اموراداری‌واستخدامی کشور

آگهی استخدام رسمی

سازمان نقشه برداری طبق مفاد قانون‌استخدام کشوری سه نفراز قبولشدگان امتحانات‌و مسابقات ادواری سال ۱۳۵۰سازمان امور اداری و استخدامی کشور را که دارای مدرك تحصیلی دیپلم کامل‌متوسطه باشند بعد از گذراندن دوره تخصصی حسابداری در گروه موقت‌شغلی ۴ استخدام می‌کند (برای خدمت در تهران)

۱ ـ داوطلبان واجد شرایط می‌توانندبرك درخواست زیر این آگهی را تکمیل کنندو باعین‌گواهینامه قبولی‌خودباپست‌سفارشی‌حداکثرتا تاریخ۲۵ر۵ر۱۳۵۱به نشانی میدان شهباز قسمت کارگزینی‌سازمان نقشه برداری ارسال دارند به مدارکی‌که بعداز این‌تاریخ پست‌تحویل‌داده شود ترتیب اثر داده نخواهد شد.

۲ ـ داوطلبان باید نشانی کامل ، نوع‌مدرك تحصیلی‌و شماره‌ردیف گواهینامه قبولی خود در امتحانات ادواری راباخط‌خوانابشت‌پاکت محتوی‌مدارك‌بنویسند.

سازمان نقشه برداری در پایان مهلت‌ثبت نام گواهینامه های داوطلبان واجد شرایط را به تعداد کافی و به ترتیب‌تقدم قبولی در امتحانات نگهداری کرده از دارندگان آنها برای اقدامات بعدی بوسیله نامه دعوت بعمل می‌آورد و گواهینامه های زائد براحتیاج را برای صاحبان آنها عودت می‌دهد .

سازمان نقشه برداری

برك درخواست شغل از سازمان نقشه برداری

نام خانوادگی	نام	نام پدر
شماره شناسنامه	محل صدور	تاریخ تولد
مدرك و رشته تحصیلی		وضع خدمت وظیفه
شغل مورد تقاضا	نشانی کامل	تلفن
		امضاء داوطلب

آگهی تاسیس شرکت سهامی همسنك (سهامی خاص)

نظر به‌لایحه قانونی اصلاح قسمتی از قانون تجارت مصوب ۲۴ر۱۲ر۱۳۴۷ و ماده ۱۹۷ قانون تجارت‌و ماده۶ آئین‌نامه قانون مصوب ۱۳۱۱خلاصه اظهارنامه واساسنامه شرکت همسنك (سهامی‌خاص) که در تاریخ ۲۵ر۴ر۱۳۵۱ تحت شماره ۱۵۸۱۶ دراین‌اداره ثبت ودرتاریخ ۳۱ر۴ر۱۳۵۱ از لحاظ امضا ذیل ثبت تکمیل گردیده‌برای‌اطلاع عموم در روزنامه رسمی کشوروروزنامه کثیرالانتشاراطلاعات آگهی‌می گردد.

۱ـ نام‌ونوع شرکت : شرکت همسنك(سهامی خاص)۲ـ موضوع شرکت :استخراج وبهره ـ برداری معادن سنگهای ساختمانی ، فروش داخلی و صدور بخارج‌واردات ماشین آلات‌و ابزارمعادن اقدام به‌کلیه عملیات مجازبازرگانی و تولیدی‌که برای‌این منظور ضروری باشد .

۳ـمرکز اصلی شرکت‌تهران خیابان شاهرضا اول خیابان فرصت‌شماره ۱۴ـ۴ مدت شرکت : از تاریخ۱۰ر۴ر۱۳۵۱ بمدت نامحدود .

۵ـتابعیت شرکت : ایرانی است ۶ـسرمایه شرکت : مبلغ یکمیلیون و دویست هزار ریال منقسم به ۱۲۰سهم ده هزار ریالی بانام گردیده.

۷ـ میزان سرمایه‌پرداختی و شماره فیش‌بانك مربوطه و مبلغی که تعهدشده‌است تمام بهاءاسمی سهام پرداخت‌و دربانك ملی ایران شعبه خیابان سیمان واریز گردیده‌است .

۸ـ موسسین شرکت : آقایان امان‌اله رفیعی مرتضی‌حبیب‌الهیان بمی ، سیف‌اله رفیعی بمی ، بانوان صفورا نصرتپور و بهجت‌ایزدپناه بمزادی‌و ناهید ریحانی اصفهانی

۹ـ اولین مدیران شرکت : آقایان مرتضی حبیب‌الهیان و امان‌اله‌رفیعی بمی‌وسیف‌اله رفیعی‌بمی بسمت‌اعضاء هیئت مدیره برا ی‌مدت دوسال‌انتخاب که‌آقای مرتضی حبیب‌الهیان بریاست هیئت مدیره وآقای سیف‌اله رفیعی بسمت نایب‌رئیس‌و آقای امان‌اله رفیعی بسمت مدیران شرکت انتخاب‌شدند

۱۰ـ اختیارات مدیرعامل : اجرای مصوبات هیئت مدیره وامضای مکاتبات عادی‌واداری‌شرکت.

۱۱ـ روزنامه کثیرالانتشاریکه برای‌دعوت ها تعیین شده‌است : اطلاعات ۱۲ـدارندگان حق‌امضا درشرکت: حق‌امضای مکاتبات عادی‌واداری با هریك از اعضاء هیئت مدیره به تنهائی و مهر شرکت و اوراق‌واسناد بهادار چکها وسفته ها و بروات و قرارداد هابارئیس هیئت‌مدیره باتفاق‌یکی از اعضاء هیئت مدیره متفقا با مهر شرکت و فروش پروانه های معادن‌و امواز غیر منقول باهرسه نفر مدیران متفقا و با مهرشرکت‌است .

۱۳ـ اولین‌بازرسان اصلی‌و علی‌البدل شرکت ۱ـ آقای محمد اسمعیل معصومی‌بازرس اصلی۲ـ آقای حسن بینا بازرس علی‌البدل.

۱۴ـ انحلال شرکت : طبق‌ماده ۱۹۹اصلاحی قانون‌تجارت .

رئیس‌اداره ثبت شرکت هاو مالکیت صنعتی

آگهی تغییرات شرکت سهامی خاص وسو ثبت شده بشماره ۷۶۳۷

طبق صورتجلسه مجمع‌عمومی سالیانه مورخ ۲۵ر۳ر۵۱ تغییرات زیر درشرکت مذکور بعمل آمد.

۱ـ آقایان حاج سیدعبداله مهاجری وحسین صباغی وغلامعلی همایونیه برای مدت دوسال بسمت اعضاء هیئت مدیره و آقای حاج سید عبداله مهاجری بسمت‌رئیس‌هیئت مدیره وآقای‌حسین صباغی‌بسمت نایب رئیس هیئت مدیره انتخاب شدند ۲ـ آقایان حاج‌سید عبداله مهاجری وغلامعلی همایونیه بسمت مدیران عامل تعیین گردیدند . ۳ـ امضاء کلیه چکها. واسناد ومدارک لازم متفقا بامضاء آقایان حاج سید عبداله مهاجری وغلامعلی همایونیه با مهر شرکت خواهدبود در غیاب یکی از آقایان فوق‌الذکر (مدیران عامل) آقای حسین صباغی‌با یکی دیگر از آقایان فوق‌الذکر حق امضاء اوراق و اسناد و چکها را خواهد داشت ۴ـ آقای عباس حسین‌زاده بسمت بازرس اصلی وآقای حاج سید مهدی غفاری بسمت بازرس علی‌البدل برای مدت یکسال انتخاب شدند ۵ـ روزنامه اطلاعات جهت درج آگهی‌های شرکت تعیین گردید.

م‌الف۷۰۳۶

رئیس اداره ثبت شرکتها ومالکیت صنعتی ـ مهدی‌نراقی

آگهی مزایده

بانك تعاون کشاورزی‌ایران. شعبه ساوه‌ملك‌زیر:

همگی‌وتمامی پانزده سیر مشاع از ۲۴۰ سیر ششدانك قریه لابار مشتمل براراضی دایروبایرو یکرشته‌قنات مخروبه‌باحقابه‌از رودخانه‌و فرقان طبق معمول محل باستثناء اعیانی سی‌ویك‌بابخانه پلاك ۵۸ اصلی واقع‌دربخش دوساوه طبق‌حدودو مشخصات‌مندرج درپرونده ثبتی که در اجاره نمی‌باشد از طریق مزایده کتبی بفروش میرساند . داوطلبین شرکت در مزایده می‌توانند تا پایان وقت‌اداری روز ۲۶ر۴ر۵۱ بدفترشعبه مراجعه ونسخه‌ای ازمقررات مربوط بشرکت در مزایده رادریافت‌دارند.

بانك تعاون کشاورزی‌ایران . شعبه ساوه

آگهی تشکیل مجمع همگانی

بدینوسیله باطلاع کلیه اعضاء و سهامداران صندوق‌تعاونی کارکنان وزارت اطلاعات میرساند . جلسه مجمع همگانی عادی صندوق تعاون ساعت ۵½ روز شنبه ۲۸ر۵ر۵۱ در محل وزارت اطلاعات واقع در میدان ارك تشکیل خواهد شد .

دستور جلسه .

تجدید انتخاب ۵ نفر اعضای اصلی و دو نفر اعضای علی‌البدل هیئت مدیره صندوق . م الف ۷۲۰۲

رئیس هیات مدیره سابق صندوق تعاونی کارکنان وزارت اطلاعات مهاجر

آگهی تعیین بازرس اصلی و علی‌البدل شرکت سهامی خاص ژنرال الکتریك ایران ثبت شده بشماره ۹۸۲۲

طبق تصمیم مجمع عمومی عادی سالیانه مورخ ۲۷ر۳ر۵۱ شرکت نامبرده ترازنامه سال ۱۳۵۰ به تصویب رسید . آقایان احمد روستا بسمت بازرس اصلی و عبدالعلی ناوران بسمت‌بازرس علی‌البدل برای مدت یکسال انتخاب گردیدند روزنامه اطلاعات جهت درج آگهی های شرکت تعیین گردید . م الف

رئیس اداره ثبت شرکتها و مالکیت صنعتی . مهدی نراقی

آ‌ـ۳۲۱۴۴

آگهی تغییرات در شرکت سهامی خاص اتو تهران ثبت شده بشماره ۱۸۶۴

برابر تصمیم مجمع عمومی عادی سالیانه مورخ ۲۸ر۳ر۵۱ تغییرات در شرکت نامبرده بعمل آمد۱ـ ترازنامه‌وحساب‌سود وزیان سال ۱۳۵۰ شرکت بتصویب رسید ۲ـ آقای اندگار سفریان بسمت عضو علی‌البدل هیئت مدیره برای مدت یکسال تعیین‌شد ۳ـ آقای احمد روستا بسمت بازرس اصلی وآقای عبدالعلی ناوران بسمت بازرس علی‌البدل برای‌مدت یکسال انتخاب گردیدند ۴ـ روزنامه اطلاعات جهت‌درج ونشر آگهی و اطلاعیه‌های شرکت تعیین شد . م‌الف ۷۰۲۹

رئیس اداره ثبت شرکتها ومالکیت صنعتی ـ مهدی‌نراقی

آگهی تغییرات در شرکت سهامی خاص تکنوالکتریك

برابر تصمیم مجمع عمومی فوق‌العاده‌مورخ ۲۵ر۴ر۵۱ تغییرات زیر در شرکت نامبرده بعمل آمده است .

۱ـ ماده ۳۷ اساسنامه بشرح زیر اصلاح گردید ماده۳۷ دارندگان حق امضاء . امضاء اوراق عادی و مکاتبات اداری و اموریکه تعهد مالی نداشته باشد با مدیر عامل منفرداو با مهر شرکت اوراق بهادار و اسناد و چکها و حوالجات و سفته ها و قرارداد ها و هرسند دیگری که برای شرکت ایجادتعهد نماید با امضای دو نفر از اعضاء هیئت مدیره و با مهر شرکت معتبر خواهد بود .

۲ـ آقایان رضا آقا محمدی سرشکی بسمت عضو و رئیس هیئت مدیره ـ عباس تاج بسمت عضو هیئت مدیره و مدیر عامل ـ احمد ژیمند بسمت عضو و نایب رئیس هیئت مدیره انتخاب گردیدند .

م الف ۷۰۳۵

رئیس اداره ثبت شرکتها و مالکیت صنعتی ـ مهدی نراقی

آگهی تغییرات درشرکت سهامی‌صنایع مرغداری ایران و آلمان ثبت شده بشماره ۱۰۵۰۸

۱ـ برابر تصمیم مجمع عمومی‌فوق‌العاده ۲۰ر۳ر۱۳۵۱ سرمایه‌شرکت از مبلغ چهل میلیون بمبلغ هشتاد میلیون منقسم به هشت هزار سهم ده‌هزار ریالی بانام تمام پرداخت افزایش و اضافه سرمایه در اختیار مدیران شرکت قرار گرفت ـ نوع شرکت بسهامی خاص تبدیل و اساسنامه جدید که مشتمل بر ۳۲ ماده میباشد بتصویب رسید محل شرکت بخیابان کندی نبش خیابان پرچم انتقال یافت ۲ـ بموجب صورتجلسه‌مجمع‌عمومی‌عادی‌مورخ ۲۰ر۳ر۵۱ترازنامه‌سال ۱۳۵۰بتصویب رسید آقایان کمپانی‌لوهمان ـ دکترحبیب‌دادفر دکترناصر قفلی بسمت اعضای هیئت مدیره برای مدت یکسال و آقایان حسین شکیبا بسمت بازرس اصلی ودکتر رسول شکیبا بسمت بازرس علی‌البدل‌بمدت یکسال انتخاب گردیدند روزنامه اطلاعات جهت درج آگهی‌های شرکت تعیین گردید ۳ـ برابر صورتجلسه هیئت مدیره مورخ ۲۵ر۳ر۵۱ آقایان‌دکتر حبیب‌دادفر بسمت رئیس هیئت مدیره ـ اووهبان بسمت نایب رئیس هیئت مدیره ـ دکتر ناصر قفلی بسمت مدیر عامل برگزیده شدند کلیه اسناد و مراسلات وچکهاو اوراق تعهدآور شرکت با امضای آقایان دکتر حبیب‌دادفر ودکتر ناصر قفلی متفقا بامهر شرکت مکاتبات‌اداری وفنی باامضای مدیر عامل باتفاق یکی از اعضای هیئت مدیره معتبر میباشد م‌الف ۷۰۳۲

رئیس اداره ثبت شرکتها ومالکیت صنعتی ـ مهدی‌نراقی

آ‌ـ۳۲۱۴۰

آگهی تبدیل نوع شرکت و تغییرات دیگر در شرکت سهامی بمو ثبت شده بشماره ۹۵۱۲

برابر تصمیمات مجامع عمومی عادی و فوق‌العاده مورخ ۲۵ر۱۱ر۵۰ تغییرات زیر در شرکت نامبرده بعمل آمد .

۱ـ نوع شرکت از سهامی به سهامی خاص تبدیل گردید و نام فعلی آن شرکت سهامی خاص بمو میباشد .

۲ـ اساسنامه جدیدی مشتمل بر ۳۰ ماده تصویب‌وجایگزین اساسنامه قبلی گردید .

۳ـ آقایان مهندس واروژان پطروسیان و مهندس سیاوش هدایتی و مهندس فیروز سرآمد بسمت اعضاء هیئت مدیره برای مدت دو سال انتخاب شدند .

۴ـ آقای محمود افتخاری عباس آبادی بسمت بازرس‌اصلی و آقای احمد افتخاری عباس آبادی بسمت بازرس علی‌البدل برای مدت یکسال تعیین گردیدند .

۵ـ روزنامه اطلاعات جهت درج و نشر آگهی ها و اطلاعیه های شرکت تعیین شد .

۶ـ بموجب صورتجلسه مورخ ۲۶ر۱ر۵۱ هیئت مدیره‌آقای مهندس فیروز سرآمد . بسمت رئیس هیئت مدیره و آقای مهندس واروژان پطروسیان بسمت مدیر عامل و آقای‌سیاوش هدایتی به‌عنوان نایب رئیس هیئت مدیره برای مدت دو سال برگزیده شدند .

۷ـ حق‌امضاء کلیه اسناد و تعهدات و چکها و مراسلات و بالاخره اوراق تعهد آوربادو نفر از اعضای هیئت مدیره متفقا با مهر شرکت میباشد م الف ۷۰۲۸

رئیس اداره ثبت شرکتها و مالکیت صنعتی . مهدی‌نراقی

...وایینک D.C.10

موتورغول پیکر دی.سی-۱۰، میزان سوخت را ۲۵ درصد کاهش داده است

رئیس هیأت‌مدیره مکدونال داگلاس، رازرقابت دی. سی-۱۰ بالاکهید رافاش کرد

هواپیمای دی.سی-۱۰ بیست‌میلیون دلار، قیمت دارد

تهران هفته گذشته شاهد، یک پرواز نمایشی توسط هواپیمای غول‌پیکر دی. سی - ۱۰ مکدونال داگلاس بود. این هواپیمای‌مدرن ومجهز که در ردیف هواپیماهای نظیر جمبوجت بوئینگ ۷۴۷ وی .سی . تن ولاکهید قرارداد با بدنه وسیع خود گنجایش ۲۰۰ تا ۳۸۰ مسافر را دارد .

در پرواز نمایشی دی.سی-۱۰ سفیرکبیر ایالات متحده امریکا در ایران ، تیمسار سپهبد علیمحمد خادمی مدیرعامل هواپیمائی ملی ایران ، جمعی از معاونان‌ومدیران «هما» ، نمایندگان مطبوعات و رادیو تلویزیون در کنار میزبانان ایرانی وامریکائی خود از تهران به شمال پرواز کردند و پس از گردش در آسمان شمال به تهران بازگشتند .

از شخصیت های سرشناسی که از امریکا با هواپیمای غول‌پیکر دی.سی-۱۰ به تهران آمده بود و ناگهان خود را درمحاصره خبرنگاران مطبوعات ایران دید ، باید از « دانی‌کی»کمدین برجسته امریکائی نام برد . دانی کی از که دوستان قدیمی وبسیر نزدیکی آقای « مکگاون » رئیس هیات مدیره شرکت مکدونل داگلاس آمریکاست ، در طول مسافرت ۲۵ روزه خود عنوان « سرخلبان افتخاری هواپیمای دی.سی-۱۰ را بدست آورده بود .

دی. سی ۱۰ بتهران آمد

ساعت یک و سی دقیقه بعد از ظهر روز چهارشنبه هفته گذشته، عده‌زیادی از دوستداران‌هواپیمائی که ازطریق جراید در جریان خبر ورود هواپیمای غول پیکر امریکائی قرار گرفته بودند ، با حیرت ودر حالتی میان اعجاب و تحسین شاهد فرود آمدن سریع و شکوهمند یکی از غول پیکرترین هواپیماهای بدنه وسیع جهان بودند .

با این هواپیماکه‌برای‌نخستین‌بار در فرودگاه مهرآباد بزمین می نشست ، رئیس هیات مدیره شرکت « مکدونال‌داگلاس » ، دانی‌کی هنرپیشه و کمدین‌برجسته امریکائی وجمعی از معاونان و مدیران برجسته «داگلاس‌ارکرافت کمپانی » به تهران آمده بودند . ساعت سه بعدازظهر درحالیکه مدعوین پرواز نمایشی ، در سالن رستوران فرودگاه مهرآباد تجمع کرده بودند ، یک جلسه مصاحبه مطبوعاتی تشکیل شد و آقایان مکگاون رئیس هیات مدیره « مکدونال‌داگلاس » و دانی‌کی کمدین امریکائی به پرسش های نمایندگان مطبوعات پایتخت‌ورادیو تلویزیون پاسخ گفتند .

ابتدا آقای علی فولادی بمعرفی آقایان مکگاون ودانی‌کی پرداخت وسپس رئیس روابط عمومی کارخانجات سازنده‌دی.سی - ۱۰ اطلاعاتی درباره نحوه پرواز و

مکگاون‌رئیس هیئت‌مدیره «مکدونال داگلاس» ، و دانی‌کی هنگام‌گفتگوبانمایندگان مطبوعات

چگونگی ساختمان این هواپیما عظیم‌الجثه در اختیار نمایندگان مطبوعات قرارداد .

از لانگ‌بیچ تا تهران ...

هواپیمای نمایشی دی.سی-۱۰ روز ۲۱ جولای‌از لانگ‌بیچ واقع در ایالا تمتحده آمریکا پرواز کرده و بر حسب برنامه‌ای که‌برای آن تنظیم شده است ، طی ۲۵ روز در ۲۸ کشور جهان به انجام پرواز های نمایشی خواهد پرداخت .

دی.سی - ۱۰ ، که بعداز تهران عزم بیروت بود پیش از فرود درفرودگاه مهرآباد ، در مسیر پرواز دور دنیائی خود از کندا - آلاسکا - ژاپن- تایوان- هنگ‌کنگ - سنگاپور - مالزی - هندوستان و پاکستان گذشته بود ودر شهر های بزرگ‌به‌پرواز های نمایشی اقدام کرده بود .

آقای مکگاون در این مصاحبه مطبوعاتی ، به سبب این پرواز دور دنیائی اشاره کرد و گفت :

- دی.سی-۱۰ یک‌هواپیمای جدید وبسیار مجهز است که میتواند باباز‌دهی بسیار درخشان، در خدمت شرکتهای حمل و نقل هوائی قرار گیرد . بسیاری‌از شرکت های هواپیمائی جهان ، بدفعات اظهار علاقه کرده بودند که از نزدیک بادی.سی-۱۰ آشنا شوند . بهمین جهت برای نشان دادن ویژگیهای این هواپیمای مجهز و پرقدرت که در ضمن مزایای بسیاری بر انواع مشابه خوددارد ، برنامه سفردوردنیائی آن طرح ریزی شد و بمرحله‌عمل درآمد .

مکگاون گفت :

- دانی ، (دانی‌کی‌کمدین آمریکائی) از دوستان بسیار صمیمی و نزدیک من است وچون این اواخر خیلی خسته بود به‌او پیشنهاد کردم که در این سفر پر خاطره و هیجان‌انگیز همراه ما باشد . باید باطلاعتان برسانم که چند ساعت پیش وقتی از نیمه مدار زمین گذشتیم دانی‌کی موفق به دریافت‌عنوان‌افتخاری سرخلبان گردید .

یکی از خبرنگاران پرسید از این سفر راضی هستید یانه ؟ مکگاون پاسخ داد :

- سفر خوبی بود . خیلی خوب. ما در طول این سفر و تا به‌امروز، در کشور های مختلف‌فرصت‌یافتیم که با شخصیت های آگاه جهان هواپیمائی ملاقات کنیم. این‌دوستان عزیز کمک های ارزنده‌ای در راه به نمایش گذاشتن قدرت پرواز و سایر ویژگیهای دی.سی - ۱۰ در سالن وسطی هواپیما به نمایش اسلاید و فیلم اقدام شد و مدعوین پرواز از طریق پرده سینما درجریان چگونگی‌ویژگی های دی.سی-۱۰ قرار گرفتند.

در تمام مدت طول پروازمدیر عامل‌شرکت‌هواپیمائی‌ملی ایران و سایر مدعوین‌بادقت از قسمت های مختلف هواپیما دیداربعمل می آوردند .

ساعت ٤بعداز ظهرهواپیمای جت غول پیکر دی.سی - ۱۰ مکدونال داگلاس در فرودگاه مهرآباد بزمین‌نشست ، درحالی که مدعوین پرواز یکزبان می گفتند «پرواز کم‌نظیری بود» ..

قسمتی از اطاق فرماندهی هواپیمای غول‌پیکر دی.سی-۱۰ مکدونال داگلاس .

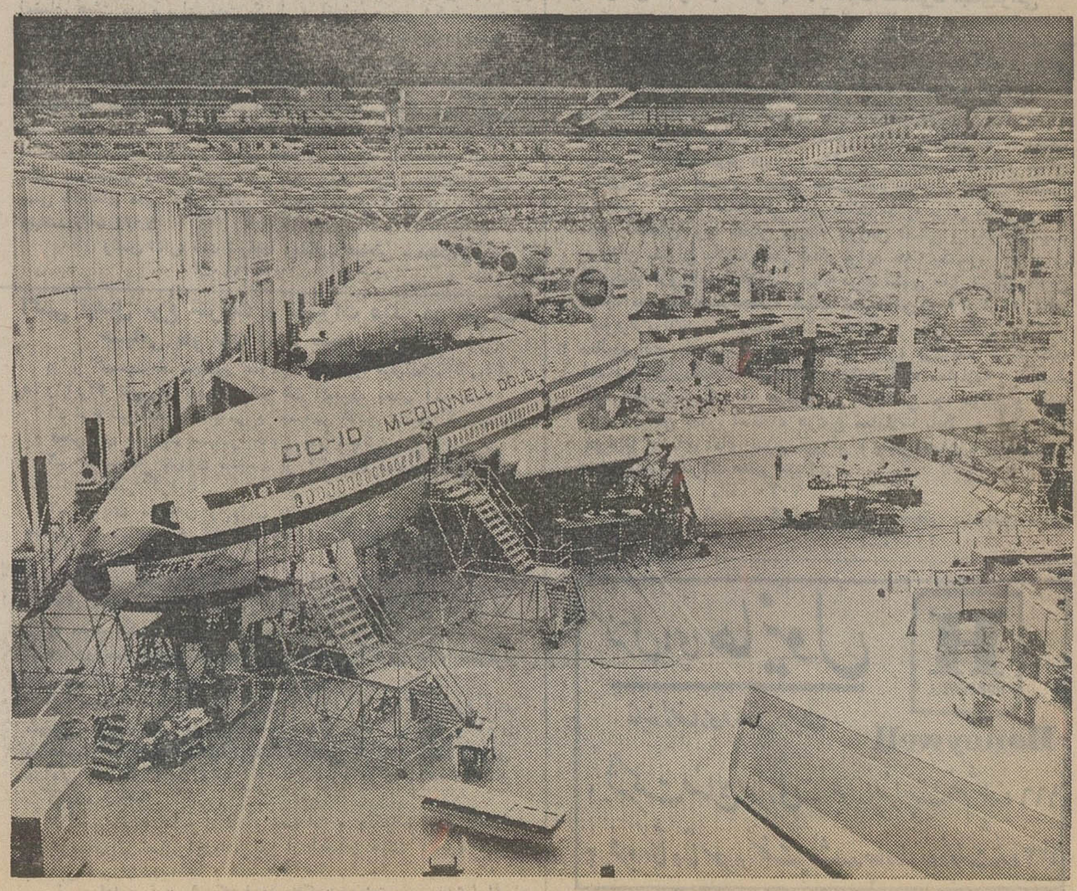

در این عکس قسمتی از کارخانجات سازنده هواپیماهای دی.سی-۱۰ در امریکا نشان داده میشود .

مدیر عامل هواپیمائی‌ملی ایران‌وسه‌زبانان‌امریکائی‌هواپیمای دی.سی-۱۰ ،مکدونال‌داگلاس. در این عکس دانی کی در کنار آقای مکگاون در سمت راست عکس دیده میشود .

دانی کی کمدین برجسته امریکائی فارسی حرف میزند

مصاحبه را در آسمان انجام دهیم .

دانی کی ، سپس درجریان مصاحبه اختصاصی خود با خبرنگار اطلاعات گفت :

من کشور شمارا دوست‌دارم و درباره تاریخ درخشان آن مطالعات بسیاری کرده‌ام. شاید باورنکنید ولی‌وقتی آقای مکگاون بمن گفت به تهران هم سفر می کنیم ، من زود تر برای سفر آماده شدم . من از سفرپیشین خود خاطرات جالبی دارم و حالا میتوانم‌باشما فارسی‌صحبت کنم .

... و بعد با لهجه امریکائی گفت :

- بچه سلام ...

دانی گفت :

- من دوستدارو طرفدارنیرو های جوان‌هستم‌و درصددهستم که سازمانی برای هدایت و راهنمائی جوانان روبراه کنم از قول من به جوانان ایرانی سلام برسانید و بگوئید امیدوارهستم که از جوانی خود و نیروی خلاقه جوانی درراه موفق‌شدن، وبه‌پیروزی های انسانی رسیدن استفاده کنید .

وقتی از دانی کی ، پرسیده شد آیا مقصودتان از موفق شدن موفقیت های مالی است گفت :

- نه ... نه - پول همیشه بدست می‌آید..منظور من فضل و فضیلت و تقوی است ..

نمایش فیلم در آسمان

هواپیمای دی.سی-۱۰ ، در پرواز نمایشی خود ازتهران به شمال رفت و پس از یک گردش در آسمان دریای خزر ، به تهران بازگشت . دراین سفر

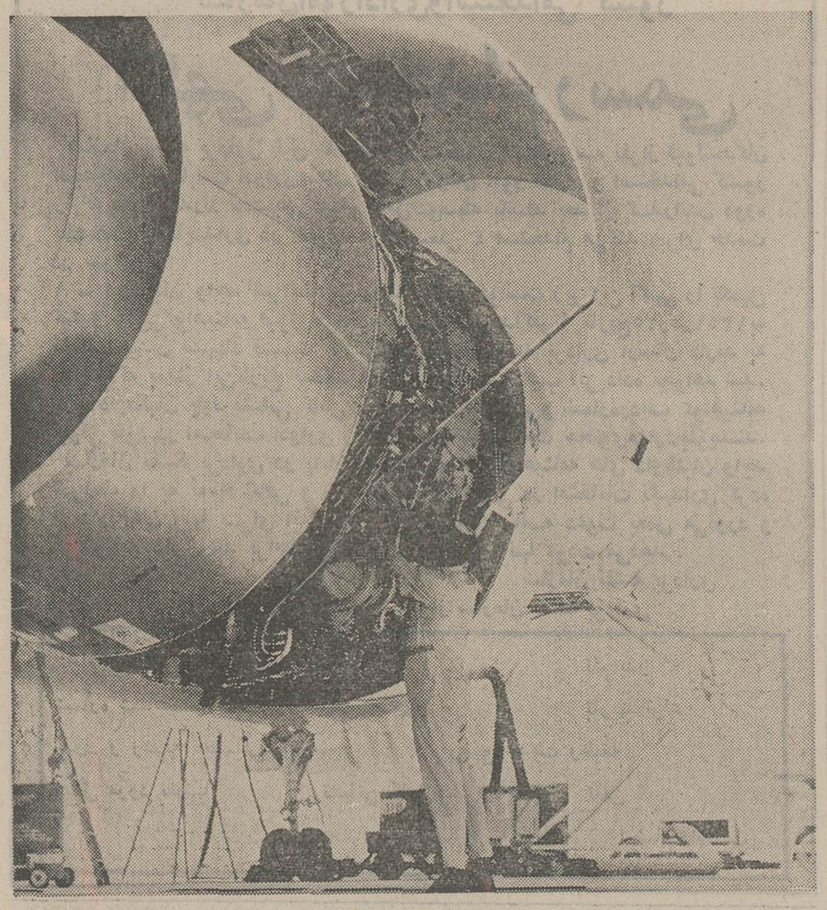

عکس موتور غول‌پیکر جت دی. سی-۱۰ را نشان میدهد . این موتور میزان سوخت را ۲۰ تا ۲۵ درصد کاهش داده است .

دانی کی چگونه‌سرخلبان هواپیمای دی‌سی-۱۰شد

این هواپیما از ۲۰۰ تا ۳۸۰ نفر گنجایش مسافر دارد .

دانی کی فارسی حرف میزند

دانی کی کمدین برجسته امریکائی ، آمادگی‌خودرا برای انجام مصاحبه اعلام کرد ولی در همین لحظه خبر دادند که مدعوین برای پرواز نمایشی سواربرجت غول‌پیکردی‌سی-۱۰ بشوند و بهمین سبب دانی کی موافقت کرد که مصاحبه با وی در آسمان انجام شود . «دانی» درحالی‌که‌دست بگردن‌خبرنگاران انداخته بود گفت :

آسمان کشور شما آبی و قشنگ است . پس بگذارید

هواپیمای دی.سی - ۱۰ درردیف هواپیماهای بدنه وسیع قرار داردو میان ۲۰۰ تا ۳۸۰ مسافر گنجایش دارد . عکس‌قسمتی از سالت‌اکونومی هواپیما را نشان میدهد .

باران و سیل در شهرستان‌ها خساراتی ببار آورد

ریزش باران های شدید و سیل‌آسا درگوشه و کنار کشور باعث جاری‌شدن سیل دربعضی ازنقاط مختلف شده و خسارات سنگینی ببار آورده است.

خبرنگار ما در شهمیرزاد گزارش داد : ظرف چند روز گذشته بعلت نزول باران های شدید دراین‌منطقه اب رودخانه های «گاهش» ، «فراخ‌دره» و «مرغك» بالا آمده و در مسیر آن دهها خانه مسکونی در شهمیرزادواطراف منهدم گردیده است.

سیل درشهمیرزاد تلفات جانی نداشت ولی خسارات سنگینی بمزارع کشاورزی و خانه های مسکونی درحومه شهر وارد آورد.

خبرنگار ما در گزارش‌خود افزود ! بعلت درهم شکسته شدن تیر هـای برق ، شهر شهمیرزاد درخاموشی فرورفت وصدها اصله درخت از ریشه قطع گردید.

سیل مهیب‌دیوار های چندین خانه مسکونی را درهم کوبید و بعلت شکسته شدن لوله‌های آب‌آشامیدنی ، مردم‌شهمیرزاد باکمبود آب مواجه شدند.

عبور ومرور در راه هـای فرعی شهمیرزاد قطع شده و قسمتی از پل بزرك شهمیرزاد نیز آسیب دیده است.

گزارش رسیده حاکیست : درجریان سیل شهمیرزاد علاوه برانهدام مزارع کشاورزی ، صد ها راس گاو و گوسفندنیز تلف شدند.

در قروه کردستان

«قروه» کردستان ـ دیشب بدنبال یکساعت ریزش باران و تگرك ، درقروه کردستان سیل جاری شد.

سیل درقروه وارد خانه‌های مردم و مغازه های شهر شد و چهار خانه‌رابکلی ویران‌کرد.

بعلت نفوذ آب بداخل مغازه ها اجناس این مغازه ها ازبین رفت.

درروستا های قروه نیز سیلاب خسارت زیادی‌به زمین های کشاورزی وارد اورده و محصولات کشاورزی را از بین برده است.

هنوز از میزان خرابی و تلفات احتمالی سیل در روستا های‌قروه اطلاع دقیقی دردست نیست.

انسداد شاهراه

چالوس : جاده کرج ـ چالوس دیشب تاصبح بسته‌بود این راه بعلت طغیان رودخانه‌در حوالی پل گچسر بسته شده بود که صبح امروز باکوشش ماموران پلیس راه و ماموران راهداری باز شد و رفت و آمد اتومبیل ها دراین راه برقرار گردید.

اتوبوس طعمه سیل شد

براثر جاری شدن سیل در لواسان بزرك‌سیل مهیبی جاری شدو درنزدیکی «افجه» اتوبوس مسافری با چندسرنشین طعمه امواج خروشان سیل گردید.

عده‌ای از ماموران انتظامی که بااطلاع از جریان به محل واقعه‌رسیده‌بودندبکمك‌سرنشینان اتوبوس شتافتند و جز یك نفر مجهول‌الهویه بقیه را نجات دادند.

جنازه‌این‌مسافر مغروق صبح امروز بدست آمد.

در حوالی شهرضا

شهرضا :بدنبال رعد و بـرق شدید وباران یکساعته ،بعداز ظهر دیروز سیل شدیدی در «گلرویه» واقع در سی کیلو ـ متری شهرضا جاری شدو کلیه پل‌های مسیررودخانه «گلرویه» را آب‌با خود برد.

براثر جریان سیل ، کلیـه مزارع و کشتزارهای گندم‌حوزه گلرویه را آب فرا گرفت وبه چند خانه روستائی نیز آسیب رسید. جریان‌سیل چهاربچه‌را باخود برد که خوشبختانه با کمك ماموربن ژاندارمری و اهالی محل درحدودنیم کیلومتر دورتراز محل حادثه از آب گرفته شدندودرحالیکه‌مختصر جراحتی برداشته بودند از مرك نجات یافتند.

خسارات‌سیل در اصفهان

اصفهان ـ سیل‌درروستای «کلهرود»مورچه‌خورت‌اصفهان، سی‌خانه روستایی‌رادرهم کوبید وخسارت زیادی به محصولات کشاورزی وارد آورد.

درجریان سیل «کلهرود» هشتصد گوسفند وصدها راس گاوو الاغ تلف شدند.

مرك جوان مددکار

همچنین جوان ۱۸ساله‌ای بنام رجبعلی که برای نجات کودك ۲ساله‌ای خودرا به میان‌سیلاب انداخته بود طعمه سیل شدوآب اورا باخود برد.

وی چند روز پیش برای دیدن اقوام‌خود از تهران به روستای «کلهرود» آمده بود.

کامیونی که در کنار معدن ذغال‌سنك‌مورچه‌خورت اصفهان متوقف شده‌بود ، بعلت ریزش تپه مجاور زیر گل‌ولای ماند. راننده وسرنشینان این کامیون با تلاش‌زیاد خودرا نجات‌دادند ولی کامیون زیر خروار هاسنك وگل مدفون شد.

سیل درروستای «کلهرود »ده قنات آب‌را از بین برد ساکنان این روستا که دوهزار نـفر هستند ،از لحاظ آب‌آشامیدنی درمضیقه هستند.

تگرك در سنندج

سنندج ـ ازساعت سه بعداز ظهر دیروز هوای سنندج‌منقلب شد و ابر تیره‌ای آسمان این شهر را فرا گرفت ،بدنبال آن، ریزش تگرك وباران شدید و کم‌سابقه‌ای آغاز شد وتاحوالی ساعت ۵ر۵ بعداز ظهر ادامـه یافت.

تگرك دیروز سنندج به‌مزارع گندم کشاورزان خسارات قابل ملاحظه‌ای وارد کرد

براثر تگرك شدید وبارندگی دیروز سنندج همچنین ، دو رودخانه «ژاوه» و«گاوه»درحومه این شهر طغیان کرد و آب بیشتر مزارع‌اطراف‌ایندورودخانه را فرا گرفت.

بارندگی در اصفهان

دیشب‌به مدت نیمساعت در اصفهان باران بارید ودر کوچه ها وخیابانهای شهر سیل به‌راه افتاد.

این‌بارندگی دررفت‌وآمدعابرین وترافیك شهر اختلالاتی بوجود آورد.

مسافران دریادرراه ماندند

ساعت ۷ بعد از ظهر دیروز بعلت رگبار شدید باران در بین راه فسا ـ آسارا واقع در جاده‌ی کندوان سیلاب مهیبـی جاری‌شدوجاده بمدت ده ساعت مسدود گردید.

بانسدادجاده‌ی چالوس بیش از دوهزار دستگاه وسیله‌نقلیه بزرگ و کوچک در بین راه متوقف شدند و قریب ده هزار نفر از سرنشینان اتومبیل هـا بمدت ده ساعت در بین راه سرگردان شدند.

این عده که همگی مسافران دریا بودند با انسداد جاده نه راه پیش رفتن داشتند و نه قادر بودند که بعقب برگردند.

سیلاب شدید در اولیـن لحظاتیکه جاری گردید قسمتی از راه را شست و با خود برد و از مقابل پاسگاه ژاندارمری گچسر تا بین راه های فسا و آسارا اتومبیلها بطور زنجیروار در کنار یکدیگر متوقف شدند و در فاصله‌ی این راه حتی‌حرکت عابران پیاده هم مشکل بود.

مسافرانی‌که شب گذشته در فسا مانده بودند هر کدام باتهیه مقداری نان و پنیر رفع گرسنگی کردندوصاحبان قهوه‌خانه هـای این منطقه نیز با استفاده از فرصت تخم مرغ را دانه‌ای ۱۵ ریال بمسافران میفروختند و در آخرین‌لحظات‌بامدادی حتی یک سیرگوشت یا ذره‌ئی غذای پخته در قهوه‌خانه های بین را پیدا نمیشد.

مسافران از سرما لرزیدند

خبرنگار اطلاعات در گزارش خود افزود : دیشب بعلت‌مسدود بودن راه بین گچسر و بالاتر از فسا که جمعا ۱۲ کیلومتر طول دارد ماشین آلات اداره راه نیز نتوانستند بموقع برای بازکردن جاده اقدام کنند و مسافران مانده در بین راه بعلت سرمای‌شدیدی که در این ناحیه حکمفرماشده بود باوجود روشن کردن بخاری اتومبیل های خود تا اولین ساعات بامدادی ازسرما برخود می‌لرزیدند.

همین گزارش حاکیست :سیلاب در جاده‌ی کندوان علاوه بر نابود ساختن هزاران کندوی عسل‌وقسمتی‌از مزارع‌کشاورزی و باغات کنار رودخانه ، چنـد اتومبیل سواری را نیز با خود برد که سرنشینان آنها بموقع خودرانجات دادند ولی اتومبیل ها در میان گل و لای فرورفت.

یکی از ساکنان آسارا به خبرنگار ما گفت : ظرف سال های گذشته چنین وضعی در جاده‌ی کندوان بوجود نیامده و تا بحال سابقه نداشته است که قریب ده هزار مسافر از اولین ساعات شب تا ساعت ۵ یا ۶ صبح در بین راه سرگردان شوند.

براساس گزارش واصله : از ساعت ۵ تا ۶ صبح بابازشدن راه‌وسیله‌ی دو بولدوزر اداره‌راه کم‌کم اتومبیل ها بسوی تهران به حرکت در آمدند و امروز حرکت زنجیروار اتومبیل ها از کرج به تهران‌درساعت بین ۷ تا ۸ صبح بطور مداوم ادامه داشت.

خرابی پل

بعلت انهدام یک پل در بین راه زنجان‌ـبیجار چندین‌دستگاه وسیله‌ی نقلیه سبک و سنگین در بین راه از حرکت بازماندند و هم‌اکنون ماموران راهداری‌برای مرمت این پل فعالیت دامنه‌داری را آغاز کرده‌اند.

پل مذکور شب گذشته براثر جاری شدن سیل آسیب دید و بعد از آن رفت و آمد وسائط نقلیه در این راه قطع شد.

در ابهر

بعد از ظهر دیروز نـزول تگرک شدیدی در ابهر و قراء اطراف شروع شد و باعث‌جاری شدن سیل در این منطقه‌گردید.

گزارش رسیده حاکیست : براثر جاری شدن سیل اکثـر مزارع کشاورزی در اطـراف ابهر صدمه دیده و صدها راس گاو و گوسفند تلف شده‌اند.

همین گزارش حاکیست : خسارات‌سیل درقراء «ینگه‌کن» و «آغوز» بیشتر از سایر نقاط میباشد.

انهدام مزارع کشاورزی

سیل در بیجار ، مـزارع کشاورزی را منهدم‌ساخت ودر حومه بیجار دهها راس گـاو و گوسفند را تلف کرد.

سیل مهیب بیجار بدنبـال نزول تگرک در ارتفاعـات و ریزش باران در شهر جاری‌شد و بدنبال آن قسمت وسیعی از مزارع کشاورزی و باغات‌بیجار را درهم کوبید.

هنوز از میزان خسارات و تلفات احتمالی سیل در حومه بیجار اطلاعی بدست نیامـده است.

توضیح و پوزش

درصفحه چهار روزنامه‌دیروز ستون «خبرهای کوتاه»گزارشی از قول خبرنگار اطلاعات در چالوس درج شده بود تحت عنوان «ارتشبد آریانا مجروح شد»که متاسفانه‌در این‌گزارش کلمه «فرزند» از مقابل نـام ارتشبد آریانا افتاده بود. بدینوسیله ضمن پوزش خواهی توضیح داده میشود که‌مجروح این حادثه«آریاسد» آریانافرزند ارتشبد آریانا بوده که اکنون دربیمارستان رامسر بستری و حالش رضایتبخش است.

در بیمارستان پهلوی دانشگاه تبریز

یک پزشکیار خنثی پسر شد

دو چهره از اللهوردی‌خان پس از عمل جراحی دربیمارستان

دهها دختر عاشق‌اوبودند و سرانجام عشق یـکی از همین دختران وی را به تخت بیمارستان کشاند ...

پزشکیاری که دهها عاشق دلخسته داشت و در حقیقت خنثی بود ، ۳ سال پیش دل در گرو عشق «خدیجه» دختر دیگری از شهر خود نهاد و بخاطر ازدواج با او با انجام‌عمل جراحی ، پسر شد !

این حادثه جالب دربیمارستان پهلوی دانشگاه تبریز رویداد و عمل جراحی را تیم پزشکی دانشگاه انجام داده است.

خبرنگار ما در تبریز می ـ نویسد : این‌هفته‌یك‌عمل‌جراحی بوسیله تیم پزشکی دانشگاه تبریز بسرپرستی آقای دکتر داود توکلی روی جوان ۲۱ ساله‌ای از ساکنین سلیمان‌آباد میاندوآب که شغل پزشکیاری دارد انجام گرفت و طی ۳ساعت عمل جراحی ، علائم زنانگی و رحم از بدن وی برداشته شد و با ایجاد مثانه و سایر علائم ، پرستار میاندوآبی تبدیل به‌پسر گردید !

پزشکیار مزبور که نام فعلی وی اللهوردی علیزاده است در تماسی به خبرنگار ما گفت :

وقتی پابدنیا گذاشتم پدر و مادرم متوجه شدند که علائم زنانگی در من وجود دارد ولی ناقص است. آنها چون پسر دوست داشتند از اول لباس پسرانه برایم تهیه کردند و این راز را حتی با خواهران و برادرانم نیز در میان‌نگذاشتند و در واقع من یك موجودخنثی بودم تا امروز نزد هیچکس جز پدر و مادرم لخت نشده‌ام ولی چون صدایم طنین زنانه داشت از این بابت همیشه رنج می ـ بردم . من هیچ اقدامی دراین مورد نکردم تا این که به سن ۱۸سالگی‌رسیدم و طی‌تحصیلاتم موفق شدم پزشکیار شوم . در این موقع دختران محله عاشق من شدند و من که میل داشتم همه مرا پسر بدانند لباس های پسرانه و خیلی هم شیك‌می ـ پوشیدم و بدون آنکه کسی متوجه حقیقت ماجرا شود باآنها رفت و آمد و دوستی می کردم.

اللهوردی افزود :

بین این دختران ، یکبارواقعا عاشق شدم ، عاشق شدم ،عاشق دختری به نام خدیجه که ۱۷ سال داشت . عشق این دختر بقدری در من اثر گذاشت‌که زندگی بدون او برایم دشوار بود و او هم مرتبا اصرار می ـ کرد که باوی ازدواج کنم !

سرانجام تصمیم گرفتم به پزشك مراجعه نمایم و اگر امکان دارد به پسر واقعی‌تبدیل شوم و بعد با دختـرمورد علاقه‌ام خدیجه ازدواج نمایم .

بالاخره عشق خدیجه مراروانه بیمارستان کرد و همانطوری که می بینید من اکنون پسر شده‌ام !

اللهوردی سپس گفت :

تنها موضوعی که مرا رنج‌می دهد یکی صدایم که خشن و مردانه نیست و دیگر این که صورتم مودر نمی آورد که پزشك معالجم گفته کاری می کنم که صورتت هم مو در بیاورد !

ضمنا دو سال پیش مرا به سربازی بردند ولی ضمن معاینه متوجه وضع استثنائی من شدند و معافم کردند . اما حالا که پسر حقیقی شده‌ام تصمیم دارم به سربازی بروم . این بیمار برروی تخت شماره ۱۵ در اطاق شماره ۱۱۴ بیمارستان پهلوی دانشگاه تبریز بستری است و پزشکان قصد دارند یکباردیگر روی او عمل جراحی کنند تا کلیه نقائص طبیعی او مرتفع شود و وی به صورت یك مرد کامل عیار درآید !

راننده ناشی موجب مرگ ۱۸ نفر مسافر شد

سانحه جاده‌ی همـدان قزوین از جمله‌ی خونین ترین حوادث تعطیلات دو روزه بود.

دراین‌سانحه ۱۸ نفرسرنشینان یک اتوبوس مسافری کشتـه شدند و ۱۵ نفردیگرنیزبسختی آسیب دیدند.

این حادثه دلخراش درساعت یک و نیم بامداد روز جمعـه در نزدیکی آوج همدان رویداد.

درتحقیقاتیکه بعدا وسیله‌ی ماموربن مربوطه صورت گرفت معلوم شد راننده اصلی‌اتوبوس بعد از گذشتن از قزوین‌هدایت اتوبوس‌را به‌عهده پسر صاحب اتوبوس واگذار کرده و چون راننده‌ی دوم به فنون رانندگی آنطورکه باید آشنا نبوده است باعث تصادف اتوبوس بـایک کامیون کمپرسی شده و مسبب خلق این حادثه گردیده است !

بهرحال دراین حادثه‌خونین ۱۸ نفر کشته شدند و در حال حاضر نیز جمعی که بسختـی آسیب دیده‌اند در بیمارستـان کـورش کبیر قزوین بستـری هستند.

معمار معروف شیراز بقتل رسید

★ شیراز‌ـ جنازه «غـلامزاده محمودی» معروف به‌استاد حسین که یکی از معماران شیراز بود ، توسط ماموران ژاندارمری در اراضی جعفرآباد و قریه بیدک شیراز کشف شد.

قاتل یا قاتلین « استاد حسین » پس از بستن دست و پای وی با طناب اورا خفه کرده و جسدش را در بیابان انداخته بودند.

غرق دانش‌آموز

بهبهان : سیروس شکری زاده ۱۸ ساله فرزند آقابابا دانش آموز کلاس پنجم متوسطه که پریروز باتفاق دوستانش برای آبتنی بـه رودخانه مارون رفتـه بـود داخل گردابی افتاد و جریان آب او را با خود برد !

جسد سیروس‌ازاب گرفته شد که نامبرده چندی پیش نیز پدرش را دراین رودخانه از دست داده بود.

تازه داماد رك گردنش رابرید

«غرق‌آباد» ساوه ـ تازه‌داماد بعلت ناراحتی اعصاب بـا چاقو شاهرگ‌گردنش رابرید.

وی که «اصغر خروش ـ رضاخانلو» نام دارد ، درحال بیهوشی به‌تهران انتقال‌یافت.

اصغر ۳۵ سال دارد واخیرا با یکی از دختران غرق‌آباد ازدواج کرده است.

تاخیر قطارهای مسافری تهران ـ مشهد

مشهد ـ قطار سریع‌السیر تهران ـ مشهد با ۱۸ ساعت و قطار عادی تهران ـ مشهد با ۱۹ ساعت تاخیر به‌مشهد رسیدند.

قرار بود قطار سریع‌السیر تهران ـ مشهد ساعت ۱۰ صبح دیروز به مشهد برسد که بعلت جاری شدن سیل‌در ایستگاه های سمنان ودامغان و خرابی‌ریل ، ساعت۴بامداد امروز وارد مشهد شد.

همچنین قطار عادی تهران‌ـ مشهد کـه قرار بود ساعت ۱۲٫۳۰ دقیقه‌بعدازظهر دیروز وارد مشهدشود، بامدادامروز با ۱۹ ساعت تاخیر به مشهد رسید.

خبرهای تلفنی شهرستانها

بهزینه کارگران پیکره شاهنشاه در یزد نصب میشود

یزد : بدرخواست کارگران کارخانجات یزد پیکره‌ای از شاهنشاه آریامهر در میدان شاه این شهرستان نصب خواهد شد.

کارگران‌یزد بهمین منظور مبلغ پانصد هزار ریال اعتبار جمع آوری‌وبحسابی دربانك ملی واریزکرده‌اند و قرارداد مربوط به نصب مجسمه نیز باپیمانکار منعقد شده است. ازپیکره شاهنشاه‌طبق برنامه روز سوم اسفند سال جـاری پرده برداری خواهد شد.

بلوار سردار ملـی و سالارملی در تبریز

تبریز : بپاس خدمات پـر ارج ستارخـان ، سـردار ملی و باقرخان سالار ملی دو بلواریکی‌در جاده‌کمربندی که منتهی به جاده تهران‌می شود و دیگری بلوار جدید واقع در انتهای فرح بـه خیابان پهلوی بنام‌ایندوبزرك مرد انقلاب مشروطه ایران نامگذاری شد . در مراسم نامگذاری این دو بلوار از انقلاب سپید شاه و مردم بعنوان مکمل انقلاب مشروطه تجلیل بعمل آمد.

هجوم موریانه به آبادان

آبادان ـ بدنبال شرجی و گرم شدن مجدد هوای آبادان از بعد از ظهر دیروز جانوران کوچکی که حدس زده میشود نوعی موریانه باشند در منازل و ادارات دولتی این شهرستان پیدا شده‌اند . این جانوران مرموز که لحظه به لحظه بـر تعدادشان افزوده میگردد چوب و دیوارهای ساختمانها را سوراخ میکنند و بدینوسیله به ساختمانها خسارت وارد مـی‌نمایند. هم‌اکنون بدستور و بـا راهنمائی اداره بهداشت محیط خانه‌ها و ساختمان اماکـن عمومی بوسیله مردم علیه ایـن حشره سمپاشی میشود.

حادثه در شهرستانها

در حادثه رانندگی دو نفر جان سپردند

*خرمدره ـ اتومبیل شورلت شماره ۱۳۳۳۲ تبریز کـه از تهران عازم تبریز بود درسی کیلو متری خرمدره با تریلی تـرانزیتـی شمـاره ۴۱۶۵۵ بشدت تصادف کرد.

در این حادثه مجید حسن‌زاده رستگاری ، راننده و امان‌اله صادقپور اردبیلی تنهاسرنشین سواری کشته شدند واتومبیل آنها بصـورت آهـن پاره‌ای درآمد.

حادثه رانندگی

*قزوین سطـ۲ حادثه‌رانندگی در جاده قزوین ـ تهران ۱۸ تن سرنشین‌سه اتومبیل،بشدت مجروح شدند و در بیمارستان کوروش کبیر قزوین بستری گردیدند.

خبرنگار اطلاعات در قزوین گزارش داد : اتومبیل سواری شماره ۸۲۴۱۲ تهران ـج که‌با ۵ تن سرنشین‌از تهران بطرف قزوین میرفت‌با اتومبیل‌شماره ۴۴۷۴۵ که ۷ تن سرنشیـن داشت در۳۰کیلو متری‌قزوین بشدت تصادف کرد ، در این حادثه سرنشینان‌هردو اتومبیل بشدت زخمی و چندتن از آنان بیهوش شدند و در بیمارستان کوروش کبیر قزوین بستری گردیدند.

ضمنا فولکس واگن حامل ۸ مسافر که بین آبیك ـ قزوین در حرکت بود دچار سانحه‌شد و همه سرنشینان آن مجروح و به بیمارستان کورش کبیر قزوین منتقل شدند.

غذای رستوران فرودگاه بنـدر عباس ۸ نـفر را مسموم کرد

*بندرعباس ـ سه‌نفر کارگر و پنج نفر از مـاموران پلیس فرودگاه بندرعبـاس ، بعلت خوردن‌غذای رستوران فرودگاه این‌شهر دچار مسمومیت‌شدید شدند و به بیمارستان انتقال یافتند کارگران مـزبـور از کارکنان این رستوران بودند.

رستوران فرودگاه بندرعباس یکی از رستورانهـای مجهز بندر عبـاس است و عـلاوه برمسافران داخلی و خـارجی اهالی نیز غالبا غذای خود رادر این محل صرف می کنند.

سرعت ، حادثه آفرید

★رشت‌ـ اتومبیل سواری شماره ۱۴۶۴۸ـ تهران‌ـد برانندگی«حسین صرافان» در خیابان آریامهر رشت بعلت سرعت زیاد عابر ۴۰ساله‌ای بنام «باقر فرخنده» معروف‌بهقریشی را زیر گرفت و سپس واژگون گردید. در این حادثه عابرمزبور کشته شد و سه تن سرنشینان سواری باسامی ، لیلا پزشکپور، مهری قهرمانی و محمود حسینی بشدت مجروح شدند

قرص‌های مخدر مردی‌را کشت

★ شمیران‌ـ مرد سی و پنج ساله‌ای‌بنام «حسن»معروف به نایب که معتاد بود براثر افراط در خوردن قرصهای مخدر در خانه مسکونی‌اش‌درگذشت. این شخص ساکن کوچه کاشف شمیران بودو جنازه‌اش برای کالبد شکافی به پزشکی قانونی انتقال یافت.

سوغاتی شیرین

بقیه از صفحه اول

صبح وقتی از خواب بیدار شدم از خواب عجیبی که دیده بودم با کسی صحبت نکردم‌ولی تمام فکرم متوجه نتیجه ایـن خواب بود.

آقای قرمپت هاکوپیانس‌برنده جایزه ممتاز یک میلیون ریالی بلیطهای اعانه‌ملی سری ۱۱۲۷ که دربنگاه اعانه ملی، ماجرای جالب‌برنده شدن خودرا تعریف میکرد، آنگاه با خوشحالی‌ادامه داد :

ـ صبح روز بعد برای‌انجام کارم بطرف رضائیه حرکت‌کردم، در«بناب» اتوبوس‌برای‌استراحت مسافرین یک ربع توقف کرد. دوباره بیاد خواب عجیبم ومزه شیرین آن‌شربت گوارا‌افتادم. دراین‌فکر بودم که بلیط فروشی از راه رسید و من بدون‌لحظه‌ای تامل ۸ بلیط اعانه ملی را که در دست داشت، یکجا از او خریدم: احساس میکردم وقتی همه بلیط‌هایش را بخرم شانس را در محاصره خـود خواهم داشت

پیش از ظهر پنجشنبه در رضائیه پس از تطبیق شماره های بلیط‌فهمیدم‌که برنده‌جایزه یک میلیون ریالی بلیط هـای اعانه ملی شده‌ام. آنقدر ایـن اتفاق شیرین و غیر مترقبه بود که‌از خوشحالی در پوست‌خود نمی‌گنجیدم‌وبلافاصله عازم تهران شدم.

صبح زود، ساعت ۶ بودکه بمنزل رسیدم، بچه‌ها خـواب بودندولی بمحض اینکه صدای در را شنیدند بیدار شدند وبه استقبالم آمدند تا به‌بینند، بابا این مرتبه چه سوغاتی همراه آورده است ؟...

یک میلیون ریال پول نقد برای خرید خانه، هدیه من‌به خانواده‌ام بود. شادی، و صدای خنده‌های خواب‌آلوده‌صبحگاهی فضای خانه ما را پرکرد.

تاریخ ۹ر۵ر۵۱ شماره ۱۲۶۴۱

آگهی شهرداری همدان

پیرو آگهی شماره ۸۱۱۷ـ ۵ر۴ر۵۱

شهرداری همدان در اجرای تبصره ۲ ماده ۱۶ قانون‌نوسازی و عمران شهری اجرای طرح فاز دوم پارک خیابان عباس‌آباد را باطلاع میرساند.

طرح توسعه پارك عباس‌آباد از محدوده قبلی پارک تا جنب محل ساختمان بیمارستان جدید برابر نقشه مربوطه بمساحت ۵ر۷۶۲۱۸ متر مربع که کل غرامت پیش‌بینی شده بـرابر با ۳۲۳ر۲۳۸ر۱۰ ریال میباشد تاریخ‌شروع طرح ۲۰ر۵ر۵۱ تاآخر ۲۰ر۱۲ر۵۱ و مدت اعتراض از تاریخ نشر اولین آگهی تا آخر شهریور ماه ۵۱ و محل قبول اعتراض دفتر شهرداری میباشد.

مفاد فهرست طرح در دائره ساختمان و فنی شهرداری‌الصاق شده است معترضین باید ذیل برگ اعتراض نشانی کامل خود را قید نمایند در ضمن مقارن با این آگهی از نتیجه ارزیابی ملک وسیله پست سفارشی بمالکین مربوطه ابلاغ و این‌آگهی در معابرعمومی وساختمان شهرداری الصاق گردیده.

شهردار همدان ـ چوبک

آگهی استخدام

سازمان بیمه های اجتماعی به افراد واجد شرایط زیر

۱ـ تکنیسین استادکار برق و مکانیک فشار ضعیف وقوی مجرب.
۲ـ تکنیسین استادکار تهویه و سردخانه
۳ـ استادکار تاسیسات حرارت مرکزی و دیگهای بخار
۴ـ استادکار تکنیسین اسانسور

بمنظور تعمیرات تاسیسات در واحد های سازمان استخدام‌مینماید.

داوطلبان میتوانند همه روزه باستثناء ایام تعطیل از ساعت ۸ صبح الی ۱۰صبح بدفتر اداره کل ساختمان مراجعه فرمایند. (خیابان آیزنهاور کاخ مرکزی سازمان بیمه های اجتماعی طبقه هشتم).

سازمان بیمه های اجتماعی
آ ـ ۳۲۰۸۸ ۲ـ۱

مدرسه‌عالی ادبیات‌وزبانهای خارجی

برای دوره لیسانس سال تحصیلی ۵۲ـ۵۱از دارندگان گواهی‌نامه رسمی ششم دبیرستان رشته های (طبیعی ـریاضی ـ ادبی) برای دوره چهار ساله لیسانس در رشته های زبان و ادبیات‌فارسی‌ـ انگلیسی ـفرانسه‌ـ آلمانی در دو گروه صبح‌وبعد از ظهر تا آخرین روز ۲۶ مرداد ۱۳۵۱ ثبت‌نام مینماید داوطلبان‌مقیم‌تهران شخصا مراجعه‌فرمایند و داوطلبان شهرستانها تقاضای خود را بانضمام مدارك که شامل ـ۶ قطعه عکس ۴×۶ که پشت تمام آنها مشخصات کامل خود را نوشته باشند بضمیمه فتوکپی شناسنامه و فتوکپی گواهینامه رسمی ششم دبیرستان و فتوکپی گواهینامه‌مدرك معافی وظیفه عمومی را بدفتر مدرسه ارسال‌نمایند.

داوطلبان باید مبلغ ۵۰۰ ریال بحساب‌شماره ۵۵۵ مدرسه عالی ادبیات و زبانهای خارجی دربانك پارس شعبه تخت‌جمشید «مقابل ساختمان شرکت نفت» یا هر یك از شعب بانك پارس در تهران‌و همین شماره حساب در شعب بانك پارس در شهرستانها پرداخت و قبض آنرا ضمیمه مدارك خود نمایند.

نشانی ـ خیابان پهلوی خیابان توانیر «ایوبی سابق» مقابل تلویزیون ملی ایران محل سابق باشگاه امریکائی ها تلفن ۶۲۱۰۲۹

آگهی تغییرات در شرکت سهامی خاص اسماکو ایران ثبت شده بشماره ۱۴۱۷۹

برابرتصمیمات مجامع عمومی‌عادی و فوق‌العاده مورخ ۱۷ر۴ر۱۳۵۱ تغییرات زیر در شرکت نامبرده به عمل آمد ۱ـ بموجب تائید مـورخ ۲۵ر۳ر۱۳۵۱ هیئت مدیره و گواهی بانکی شماره ح‌ق‌و ۱۰۶ بانك تجارتی ایران‌و هلند مبلغ سه میلیون ریال بقیه‌سرمایه تعهدی شرکت پرداخت گردید۲ـ سرمایه‌شرکت از مبلغ‌پنج میلیون‌ریال بمبلغ ده میلیون ریال تمام پرداخت منقسم به دویست‌سهم پنجاه هزار ریالی که‌یکصد و شانزده سهم آن بانام و ۸۴ سهم بقیه بی‌نام می‌باشدافزایش یافت‌وبموجب گواهی شماره ۱۰۱ـ۲۷ر۴ر۱۳۵۱ بانك تجارتی ایران وهلند در آن بانك تودیع شده است ۳ـ اساسنامه جدیدی مشتمل بر ۴۳ ماده تصویب‌و جایگزین اساسنامه قبلی گردید ۴ـ حساب سودوزیان وترازنامه سال ۱۳۵۰ شرکت به‌تصویب رسیده ۵ـ آقایان علی اصغر وهابزاده محمدعلی وهابزاده ـمحمدحسین وهابزاده‌قوام‌الدین شاهکار ـخریستافردانیلی ساهاکیانس‌و داریوش انصاری بسمت‌اعضای هیئت مدیره برای‌بقیه مدت تصدی هیئت مدیره (۲۱ر۶ر۱۳۵۱)انتخاب شدند ۶ـآقای مهدی امینی‌بسمت بازرس اصلی‌وآقای‌ضیاءاله نعیمی بسمت‌بازرس علی‌البدل برای مدت یکسال تعیین گردید ۷ـ روزنامه اطلاعات جهت درج‌ونشر آگهی ها واطلاعیه ها شرکت‌تعیین شد۸ـ مرکز شرکت به خیابان روزولت شماره ۲۳۶ ساختمان‌وهابزادگان انتقال یافت ۹ـبموجب صورتجلسه مورخ ۱۷ر۴ر۵۱ هیئت مدیره آقای قوام‌الدین شاهکار بسمت رئیس هیئت مدیره‌و آقای محمدحسین‌وهابزاده بسمت‌نایب‌رئیس هیئت مدیره تا پایان دوره تصدی هیئت مدیره و آقای پرویز گلشنی بسمت مدیر عامل برای‌مدت‌یك‌سال‌انتخاب شدند ۱۰ـاسنادو اوراق ومکاتبات عادی که‌جنبه مالی‌نداشته و تعهدآورنباشد بالامضای رئیس‌یانایب رئیس هیئت مدیره و یا مدیرعامل هریك به‌تنهائی واسناد بازرگانی ومالی‌وقرارداد هائی که جنبه‌مالی داشته‌وتعهدآورباشدباامضای مدیرعامل باتفاق‌یکی از دونفر رئیس یا نایب‌رئیس هیئت نافذو معتبر است.
م‌الف ۷۰۲۷

رئیس‌اداره ثبت‌شرکت هاو مالکیت‌صنعتی.
مهدی‌نراقی
آ ـ ۳۲۱۴۶

شرکت ملی نفت ایران برای خدمت در شرکت های عامل نفت‌ایران مناطق نفتخیز و خارك‌به تعدادی راننده وسائط‌نقلیه سنگین ـ مامور آتش‌نشانی ـ برقکار وسائل موتوری‌ومکانیك باشرایط زیر از طریق آزمایش و مصاحبه استخدام مینماید.

۱ـ تحصیلات ـ حداقل گواهینامه قبولی سوم متوسطه
۲ـ سن ـ حداکثر ۳۰ سال
۳ـ خدمت نظام‌وظیفه ـ گواهی پایان خدمت وظیفه و یا معافیت دائم پزشکی
۴ـ مذهب ـ متدین بیکی از ادیان رسمی کشور
۵ـ گواهینامه‌پایه یکم‌رانندگی (درمورد متقاضیان‌رانندگی و مامورین آتش‌نشانی)
۶ـ موفقیت در آزمایش حرفه مربوطه
۷ـ تایید صحت‌مزاج از طرف بهداری شرکت ملی نفت ایران
۸ـ شاغل‌نبودن در سازمانها و موسسات دولتی و وابسته‌به دولت
۹ـ سپردن تعهد کتبی مبنی برعدم تقاضای مسکن

متقاضیان محلی و افرادی که تجربیاتشان با احتیاجات شرکت مطابقت داشته باشد حق‌تقدم خواهند داشت.

داوطلبان واجد شرایط میتوانند باهمراه داشتن اصل و فتوکپی مدارك‌مربوطه بانضمام‌دوقطعه عکس۴×۶ که‌مشخصات آنان پشت‌آن نوشته شده باشد از تاریخ ۱۵ر۵ر۱۳۵۱ تاپایان روز ۲ر۶ر۱۳۵۱ شخصا به کارگزینی کارگران‌شرکت‌سهامی اکتشاف و تولید نفت ایران در اهواز ـ آغاجاری ـ مسجد سلیمان ـ گچساران و خارك مراجعه و ثبت‌نام نمایند.

شرکت ملی نفت ایران برای خدمت در شرکت های عامل نفت ایران ـ پالایشگاه ابادان تعدادی راننده وسائط نقلیه سنگین ـ مامور آتش‌نشانی و نوبتکار دستگاه های پالایش با شرایط زیر از طریق آزمایش و مصاحبه استخدام مینماید :

۱ـ تحصیلات ـ حداقل گواهینامه قبولی سوم متوسطه
۲ـ سن ـ حداکثر ۳۰ سال
۳ـ خدمت نظام‌وظیفه ـ گواهی پایان خدمت وظیفه و یا معافیت دائم غیر پزشکی
۴ـ مذهب ـ متدین بیکی از ادیان رسمی کشور
۵ـ گواهینامه‌پایه یکم‌رانندگی (درمورد متقاضیان‌رانندگی و مامورین آتش‌نشانی)
۶ـ موفقیت در آزمایش حرفه مربوطه
۷ـ تایید صحت‌مزاج از طرف بهداری شرکت ملی نفت ایران
۸ـ شاغل‌نبودن در سازمانها و موسسات دولتی و وابسته‌به دولت
۹ـ سپردن تعهد کتبی مبنی برعدم تقاضای مسکن

متقاضیان محلی و افرادی که تجربیاتشان با احتیاجات شرکت مطابقت داشته باشد حق‌تقدم خواهند داشت.

داوطلبان واجد شرایط میتوانند باهمراه داشتن اصل و فتوکپی مدارك‌مربوطه بانضمام‌دوقطعه عکس۴×۶ که‌مشخصات آنان پشت‌آن نوشته شده باشد از تاریخ ۱۵ر۵ر۱۳۵۱ تاپایان روز ۲ر۶ر۱۳۵۱ شخصا به کارگزینی کارگران‌شرکت‌سهامی تصفیه نفت ایران در آبادان مراجعه و ثبت‌نام نمایند.
۳ـ۱ آ ـ ۳۱۶۸۴

آگهی تغییرات در شرکت سهامی خاص ساختمانی بانه ثبت شده بشماره ۶۹۲۷

بموجب صورتجلسه مجمع عمومی مورخ۲۴ر۳ر۵۱ تغییرات‌زیر در شرکت‌نامبرده بعمل آمده است ۱ـ ترازنامه سال ۱۳۵۰ به تصویب رسید ۲ـ آقایان میرعلی واعظ بسمت‌عضو هیئت مدیره و مدیرعامل ـعداله سرشاربسمت مدیرفنی ورئیس‌هیئت مدیره‌ـ محمودحمیدی‌بسمت مدیرمالی و نایب‌رئیس‌هیئت مدیره‌انتخاب گردیدندو حق‌امضاء چك‌ـ سفته ـ قراردادهاوکلیه اوراق مالی وتعهدآور شرکت باامضای دونفر از سه نفر اعضاء هیئت مدیره با مهرشرکت اوراق عادی‌واداری باامضای هر یك از مدیران بتنهائی با مهرشرکت معتبر می‌باشد۳ـ خانم‌پروین دوخت‌پاك‌اندام بسمت بازرس اصلی و آقای محمد مهدی‌رکوعی بسمت‌بازرس علی‌البدل برای‌یکسال‌تعیین گردیدند ۴ـروزنامه‌اطلاعات‌جهت‌درج آگهی های شرکت‌تعیین گردید. م‌الف ۲۴۷۰

رئیس‌اداره ثبت‌شرکت هاومالکیت صنعتی .مهدی‌نراقی
آ ـ ۳۲۱۲۸

آگهی مناقصه شماره ۳۶

نیروی هوائی شاهنشاهی تعدادی چرخ گوشت برقی مورد نیاز خود را از طریق مناقصه خریداری مینماید پیشنهاد دهندگان میتوانند بامراجعه بسناد فرماندهی نیروی هوائی (خیابان فرح‌آباد) ودریافت برگ شرایط و مشخصات پیشنهادات خود را برطبق مفاد مندرج در برگ شرایط تنظیم نموده و تاساعت ۱۳ روز شنبه ۴ر۶ر۵۱ بدفتر آجودانی کل ستاد فرماندهی تسلیم نمایند.
م‌الف ۶۹۴۴

نیروی هوائی شاهنشاهی
آ ـ ۳۱۴۷۴ ۲ـ۱

۹۳۵۰۴۳-۹۳۹۹۸۶
شماره تلفنهای جدید
شعبه آیزنهاور روزنامه اطلاعات
نشانی : خیابان آیزنهاور اول خوش شمالی

پیشگاه مبارك اعلیحضرت همایون شاهنشاه آریامهر ـ تهران

جان‌نثار افتخار دارد که از طرف خود و اعضاء انجمن‌شهر و قاطبه اهالی شاهدوست شهر شیراز سالگرد مشروطیت را بخاکپای آن پدر تاجدار تبریک و تهنیت عرض نموده، سلامت وجود و دوام سلطنت آن شهریار جـوانبخت و علیاحضرت شهبانوی گرامی و والاحضرت ولایتعهد را از درگاه احدیت مسئلت دارد.

جان‌نثار ـ نایب رئیس انجمن شهر شیراز‌ـ ناهید سیفی
آ ـ ۳۲۲۲۸

سیل

مغروقین اعضای خانواده سه برادر بودند

(از چپ‌براست) : زهرا همسر حاجی محمد ـ فرح همسرعلی‌اکبر سلطانی ـ اسماعیل‌سلطانی ـ ابوالفضل سلطانی

۱۳ سرنشین مینی بوس رابلعید

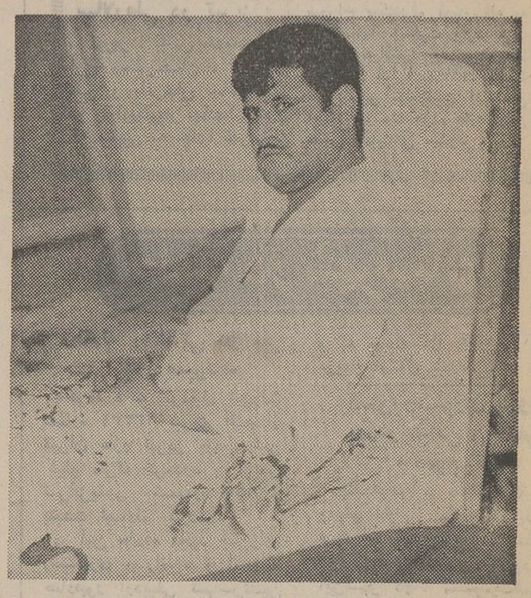

۱ـ راننده مینی‌بوس که از دام گریخته اکنون دربیمارستان بستری است

تا آخر وقت دیروز اجساد ۱۳ تن از سرنشینان مینی‌بوسی‌که در ۳۶ کیلو متری جاده‌سمنان ـ زیارنگاه پیامبران ، طعمه امواج خروشان سیل گردیدند وسیله‌ی مردم و ماموران ژاندارمری ازآب گرفته شد .

از ۱۶ تن سرنشینان مینی‌بوس که متعلق به اتوسیر حقیقت بود ، و از سمنان بمقصد زیارنگاه پیامبران واقع در ۳۶ کیلو متری سمنان حرکت میکرد تنها ۳ نفر نجات یافتندکه احمدرجبی‌راننده‌ی مینی‌بوس یکی از آنان میباشد . رجبی شب گذشته به ولی‌الله هادوی خبرنگار اعزامی اطلاعات از بهشهر به سمنان گفت :

با مالک مینی‌بوس که اسماعیل حقیقت نام دارد عازم زیارنگاه پیامبران شدیم . هنگام خروج از سمنان اعضای سه خانواده نیز همراه ما بودند که برای زیارت به پیامبران میرفتند .

هنگامیکه ازمسیر رودخانه‌«بری» واقع در ۳۶کیلو متری سمنان‌عبور میکردم ناگهان «کوهی»از آب‌های خروشان را دیدم که بطرف مینی‌بوس در حرکت بود . من که بشدت ترسیده بودم قبل از اینکه سیلاب به مینی‌بوس برسد ، خود را به خارج انداختم و بعدفهمیدم که اسماعیل حقیقت مالک مینی ـ بوس نیز خود را بموقع از ماشین به خارج انداخته و جزوی و یک مسافر دیگر بنام محمد اللهوردی سنگری همه‌ی سرنشینان مینی ـ بوس در کام امواج خروشان رودخانه ناپدید شده‌اند .

احمدرجبی‌هم‌اکنون دربیمارستان شیر وخورشیدسرخ‌سمنان بستری میباشد و مالک مینی‌بوس و محمد اللهوردی سنگری نیز که مختصر جراحاتی دیده بودند تحت درمان قرار دارند .

خبرنگار اعزامی اطلاعات در گزارش خود افزود :

مغروقین‌که در مقابل‌چشم راننده و مالک مینی‌بوس گرفتار گرداب شدنداعضای خانواده‌ی‌سه‌برادر بودند که به خانواده‌ی «سلطانی» معروفند . از خانواده علی‌اکبر سلطانی ، خود سلطانی و ٤ نفر بنام های فرخ۲۳ساله ، علی‌اصغر ۱٤ ساله ، قدرت ۲۱ ساله و اسلیلا سلطانی‌یکساله‌قربانی امواج شده‌اند.

(از چپ‌براست) : علی اصغر سلطانی ـ قدرت‌الله سلطانی ـ حبیب‌الله سلطانی ـ محمد رضا سلطانی

اعضای خانواده حاجی محمد سلطانی نیز زهرا ۲۵ ساله ، ابوالفضل ۱۱ ساله ، اسماعیل ۷ ساله و رضا دو ساله بودند که همراه با «حاجی محمد» جان‌خود را از دست داده‌اند .

از خانواده‌ی ابراهیم سلطانی‌نیز علاوه بر ابراهیم ، خیرالنساء و حبیب سلطانی در میان امواج‌سیل مردند و تاآخر وقت دیروز اجساد همه‌ی آن‌هادر ٤۲ کیلو متری‌محل واقعه از آب گرفته شد و پس از انجام تشریفات قانونی به بازماندگانشان تحویل گردید .

هم‌اکنون از ۳ خانواده‌ی‌سلطانی فقط چند نفربنامهای‌کبری ،عذرا، زینب،سلطنت،ناصرورقیه‌ی‌سلطانی باقی مانده‌اندکه‌سرگرم عزاداری‌در روستای «کوش مغان» زادگاه‌خود هستند .

سیل مدهش رودخانه‌فصلی بری‌به علت بارندگی شدید در ارتفاعات مجاور آن جاری شد و چنان ، یکباره مسیل رودخانه را پرکرد که راننده مینی‌بوس فرصت نیافت تا وسیله نقلیه را به خارج از مسیل هدایت کند .

(از چپ‌براست) : علی‌اکبر سلطانی ـ ابراهیم سلطانی ـ حاجی محمد سلطانی ـ خیرالنساء همسر ابراهیم سلطانی

تازه عروس پاگشا نشده خودکشی کرد

تازه عروسی‌ازساکنان‌روستای شاطرآباد کرمانشاه به علت آنکه یکماه پس از عروسی ، هنوز وسیله پدر ومادرش‌پاگشا نشده‌بود خودکشی کرد .

این تازه‌عروس که اهل‌کنوز است‌وسوسن نام دارد یك ماه قبل به عقد فتح‌الله امیری که بایکدیگر نسبت فامیلی نیز دارند درآمده بود و روز گذشته به علت آنکه برخلاف رسوم محلی پدر ومادرش یك ماه پس‌ازازدواجش هنوزبه‌خانه جدید او نیامده ووی‌را پاگشا نکرده‌بودند ،خویشتن را به‌چاه آب عمیقی انداخت و اقدام به خودکشی‌نمود .

کلاه‌بردار دوبار بازداشت‌شد!

پیرو خبری که دیروزدرمورد بازداشت یك جوان کلاهبردار درج‌شد ، اطلاع حاصل‌گردید که وی دو ماه قبل نیز بهمین اتهام‌دستگیر شده ولی‌پس از سپردن پنجاه هزار ریال وجه‌الضمان آزاد گردیده است .

خبر اولین‌بازداشت این‌جوان که بهمن جعفری‌قربانی‌آزموده نام‌دارد نیزدر حدود دو ماه‌قبل در روزنامه اطلاعا ت‌درج‌شد .

بهمن که با استفاده ازتشابه قسمتی از نام ونام‌فامیل خود بانام آقای بهمن آزموده فرزند تیمسار سپهبد آزموده و نیز با عاریت گرفتن نام خانوادگی عده‌ای از فامیل های مشهور به تعداد زیادی کلاهبرداری مبادرت کرده ، چند روز قبل براثر چند فقره شکایت‌جدید علیه او با صدور قراری به مبلغ دویست‌و پنجاه هزار ریال زندانی شد ، و طبیعی است که این شخص هیچ نسبتی با خانواده تیمسار سپهبد آزموده ونیزآقای‌بهمن آزموده کارمند وزار ت‌خارجه ندارد .

بجای دزد پدرش را مجروح کرد

پسر جوانی شب گذشته پدر خود را اشتباها بجای دزد مجروح کرد . او که‌محمدصابر انصاری نام دارد ، حوالی نیمه شب گذشته به علت سروصدائی که از یکی از اطاق های منزل مسکونیشان شنیده‌میشدازخواب بیدار شد و به آن اطاق رفت و در تاریکی‌ضربه‌ای‌به‌سرشخصی که هویت اوقابل تشخیص نبود، وارد کرد .

محمد سپس چراغ اطاق را روشن نمود ، اما بجای دزدپدر خود را دید که غرق در خون درکف اطاق‌افتاده است ،بهمین جهت وی را بسرعت به‌یکی از اورژانس‌های تهران منتقل‌کرد.

محمد علت‌اشتباه‌خودرا برای خبرنگار ما چنین شرح داد :

ـ پدرم چند روز قبل برای انجام‌ماموریتی‌به‌یکی ازشهرستان های آذربایجان رفت. مدت این ماموریت یک ماه بود و بهمین جهت ما انتظار بازگشت او را نداشتیم ، ولی گویاماموریت وی زود تر از مدت مقرر خاتمه‌یافته و به تهران بازگشته است .

پدرم حوالی نیمه شب وارد تهران شد و برای آنکه خواب را برما حرام نکند ، با کلیدی که همراه داشت ، در منزل را گشود و یکسربه‌اطاق خود رفت و هنگامی که سرگرم تعویض لباس بود ، تولید سرو صداکرد که در نتیجه من از خواب‌بیدار شدم و این حادثه اتفاق افتاد .

حال پدر محمد رضایت‌بخش است و برای او احتمال خطر نمی رود .

چند خبر از چند خبرساز

پسر و دختر جوانی که‌چند روز قبل بدون اطلاع والدینشان فرار کرده بودند ، دیروز در پاسگاه ژاندارمری‌خزانه اتابکی با یکدیگر ازدواج کردند .

عروس که اکرم نام دارد و ۱۵ ساله است چند روز قبل پس‌از آن که از گرفتن موافقت والدینش برای ازدواج‌با حسین خاکپور پسر ۱۹ ساله‌ای که عاشق اواست‌مایوس شد ،بخانه حسین رفت و در آنجا مقیم شد .

والدین اکرم ، پس از اطلاع از فرار دخترشان با ازدواج‌او و حسین موافقت کردند ، و این دو دیروز در پاسگاه ژاندارمری به عقد یکدیگر درآمدند .

دو قاچاقچی‌همدانی بنام‌های صفر گل‌چهره و علی زندی با ٥ر۲۹ گرم‌هروئین دستگیرشدند.

این دو قاچاقچی در حوالی بازار به معتادان هروئین می فروختند . ماموربن کلانتری ۱۳ صفر گل‌چهره را سوار موتو ـ سیکلتش در یکی از کوچه های خیابان‌ناصرخسرو دستگیرکردند و از جا سازی زیرموتور او یک بسته ٤ر٥ گرمی هروئین بدست آوردند و سپس با راهنمائی او منزل علی را بازرسی کردند و از آنجا نیز۲٥گرم هروئین‌کشف نمودند .

متهمان‌پس‌از دستگیری‌تسلیم مقامات قضائی شدند .

***

یک خانواده پاکستانی که‌به «یوسف زهی» موسومند و از۱۲ سال پیش‌در ایران اقامت‌دارند، روز جمعه گذشته هنگام سفر به شمال در جاده کرج به قزوین دچار سانحه رانندگی شد .در این سانحه ثریا یوسف‌زهی یکی از اعضای خانواده کشته شد و بقیه مجروح گردیدند که اینک در یک بیمارستان خصوصی تهران بستری هستند .

آتش گلوله های آنان قیامتی بپا کرده بود !

از صبح سه‌شنبه درگروه‌سینمائی

روپال ـ سانترال ـ گلدن سیتی ـ متروپل

هفت دلاور ، هفت بیباك ، هفت از جان‌گذشته که مانند ۷۰۰ مرد جنگی پیکار می‌کنند .

تلویزیون آمریکائی
جنرال الکتریك
آئینه افسانه ها
تنها تلویزیون مجهز به کلید الکترونیک لمسی

آیا تشکیل زندگی نوینی در یکی از بهترین شهرهای شمال ایران و معاشرت با افرادی تحصیل‌کرده در محیطی آرام و با درآمدی مکفی نمیتواند دلیل بارزی برای تغییر شغل باشد ؟
مشاغلی در سطح مدیریت یکی از بزرگترین واحدهای صنعتی در انتظار شماست .
اطلاعات مختصری از خود را که به صندوق پستی شماره ۱۱-۱۸۷٦ میفرستید محرمانه تلقی خواهیم نمود.

از صبح سه‌شنبه فقط در
سینما پارامونت
آنها دو کاوبوی خوشحال و بی‌خیال بودند تا اینکه‌بیك بانك دستبرد زدند و ماجرا آغاز شد .

رایان اونیل ویلیام هولدن
کارل مالدن
در فیلمی بکارگردانی بلیك ادواردز
Wild Rovers

ولگردان خشن
پاناویژن و رنگی باشرکت: لین کارلین ـ ریچل رابرتز
موزیك از جری گلدسمیت محصول مترو گلدوین مایر

ازصبح سه‌شنبه
در سینما
هما ی
پس از گذشت سالهااینك سینمای هند بزرگترین اثر فانتزی خود را تقدیم میدارد فیلمی ساخته «هولی‌وادیا» کارگردان معروف فیلمهای «چهار درویش» و «علی‌بابا و چهل‌دزد بغداد» محصول ۱۹۷۲
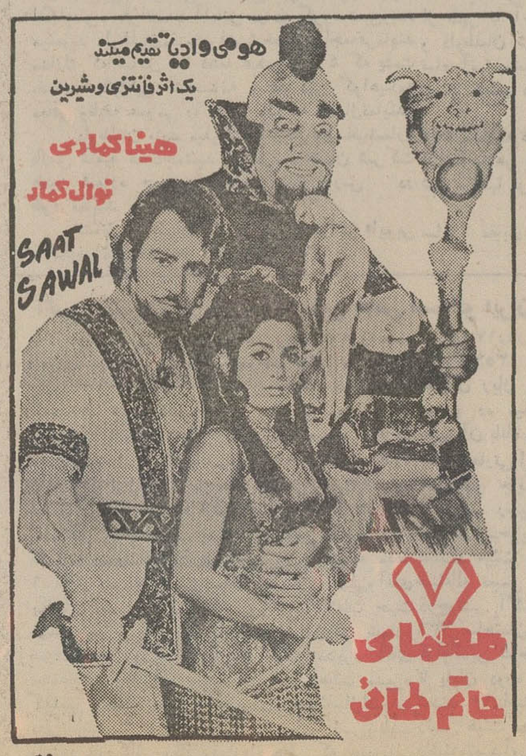

کارگردان : بابوبای میستری . موزیك : لالاستاد . محصول ۱۹۷۲ رنگی

بزودی در تهران
دلکش
بلبل‌شرق، خواننده هنرمند، تنها زنی که موسیقی و آواز را باوج عظمت رسانید در آخرین نقش سینمائی خود

ازصبح سه‌شنبه فقط در
سینماریولی
یك اثر وسترن کلاسیك ـ یك شاهکار پرحادثه ازکلانتری که در کمال قدرت و خشونت با دشمنان نظم و قانون رفتار می‌کند و هیچ فردی در مقابل او قادر به ایستادگی‌و مقاومت نیست

از فردا صبح فقط در
سینماکسری

مجالس ترحیم

بانهایت تاسف درگذشت شادروان علاءالدین رشدیه کارمند ارشد اداره کل خط وابنیه رابااطلاع میرساند:
مجلس ختم آنمرحوم روز دوشنبه ۱۶ر۵ر۵۱ ساعت ۶الی ۸بعدازظهر در خانقاه صفی‌علیشاه برگزار خواهدشد.
راه‌آهن دولتی ایران
آ ـ ۳۲۳۹۲

بانهایت تاسف وتالم درگذشت ناگهانی دوست وهمکار ارجمند خود آقای علاءالدین رشدیه که یکی از کارمندان صدیق ودرستکار راه‌آهن دولتی ایران بود اعلام میدارد:
مجلس ختم آنمرحوم روز دوشنبه ۱۶ ر۵ر۵۱ ساعت ۶الی۸ بعدازظهر درخانقاه صفی علیشاه منعقد میگردد.
مدیر کل خط وابنیه راه‌آهن دولتی ایران
آ ـ ۳۲۳۹۴

بانهایت تاسف درگذشت شادروان علاءالدین رشدیه برادر آقای ضیاءالدین رشدیه کارمند عالی رتبه این سازمان را باطلاع دوستان و آشنایان و همکاران میرساند.
مجلس ترحیم آن شادروان از ساعت ۶ تا ۸ بعدازظهر روز دوشنبه ۱۶ مرداد ماه در خانقاه صفی علیشاه برگزار میگردد.
سازمان جنگلها و مراتع کشور
آ ـ ۳۲۴۰۶

بسمه تعالی
باقلبی آکنده از اندوه موت ناگهانی همسر ـ پدر و برادر عزیزمان مرحوم علاءالین رشدیه رابااستحضار اقوام ودوستان میرسانیم . مجلس ترحیم آن شادروان روز دوشنبه ۱۶ مرداد از ساعت ۶ تا۸ بعد ازظهر در خانقاه صفی‌علیشاه برگزار میشود .
پوران دخت رشدیه (بردبار) . بیژن . بهروز. بهزاد . بهناز . بهدخت . کریم. شمس‌الدین. جمال‌الدین .ضیاءالدین. مهین‌بانو. جمیله .فاطمه . قدرت . عفت .نرگس رشدیه .
آ ـ ۱۰۴۸۱

خانواده‌های : رشدیه . بردبار . ذوالخیر . شیردل‌پور. نخعی . تیموربور. قاضی . شفیع‌زاده . آزاد . اسلامی . رشدی . راجی . میثمی . پیرزاده . اسد. کاشانی .فتاحی. نوروزی . قیطانچی . نجفی . مقصودی. گودرزی. طاهریان . قرمباغی. شکرانی.
باکمال تاسف درگذشت شادروان علاءالدین رشدیه فرزند پیر معارف حسن رشدیه رااطلاع اقوام و آشنایان آنمرحوم میرسانند . مجلس ترحیم زنانه و مردانه ازساعت ۶تا ۸بعد ازظهر روز دوشنبه۱۶ مردادردر خانقاه صفی‌علیشاه برگزار خواهد شد.
آ ـ ۱۰۴۸۱
ضایعه ناگوار رابعموم افراد خانواده‌های عزاداربویژه بازماندگان آنمرحوم تسلیت میدهیم.

بانهایت تاسف درگذشت بانو سلطان الوندپور مادر تیمسار سرتیپ غلامرضا الوندپور را به آگاهی میرساند . هزینه مجلس ختم صرف امور خیریه خواهد شد از طرف فامیل مجلس یادبودی از ساعت ۵ تا ۷ روزدوشنبه۱۶ر۵ر۵۱ در منزل آن شادروان در خیابان شاه عباس کبیر نرسیده به تخت طاوس کوچه الوند کاشی ۵ برگزار میگردد .
ژاندارمری کل کشور
آ ـ ۳۲۴۰۴

جمعیت شیروخورشید سرخ ایران باکمال تاسف درگذشت بانو سلطان الوندپور مادر تیمسار سرتیپ غلامرضا الوندپور رئیس اداره بازرسی جمعیت را باطلاع میرساند . هزینه مجلس ترحیم بنا بوصیت آنمرحومه صرف امور خیریه خواهد شد و ازطرف فامیل مجلس یادبودی از ساعت ۵ تا ۷ روز دوشنبه ۱۶ مرداد ماه ۱۳۵۱ در منزل آن شادروان واقع در خیابان شاه عباس کبیر نرسیده به‌تخت طاوس‌کوچه الوند پلاک ۵ برگزار میگردد .
آ ـ ۳۲۴۲۲

بانهایت تاسف درگذشت بانو سلطان الوندپور مادر تیمسار سرتیپ غلامرضا الوندپور عضو هیئت مدیره کانون را به آگاهی میرساند . هزینه مجلس ختم صرف امورخیریه خواهد شد از طرف فامیل مجلس یادبودی در ساعت ۵ تا ۷ بعد از ظهر روز دوشنبه ۱۶ر۵ر۵۱ در منزل آن شادروان در خیابان شاه عباس کبیر نرسیده به تخت طاوس کوچه الوند کاشی ۵ برگزار میگردد .
سرپرست کانون بازنشستگان نیروهای مسلح شاهنشاهی ـ سپهبد امان‌الله جهانبانی

با نهایت تاثر و تاسف درگذشت مادر عزیزمان بانو سلطان الوندپور را باستحضار میرسانیم. بنابخواست آن مرحومه هزینه مجالس ترحیم ویادبود صرف امور خیریه خواهد شد ضمنا خانواده الوندپور در روز دوشنبه ۱۶ مردادماه از ساعت ۵تا۷ بعدازظهر برای پذیرائی سرورانی که همدردی میفرمایند چشم براه خواهند بود .
(خیابان شاه عباس کبیر ـ نرسیده به تخت طاوس ـ کوچه الوند ـ شماره ۵)
سرتیپ غلامرضا الوندپور. بتول الوندپور (سرمدی). مهندس مرتضی الوندپور. قمر الوندپور (داروگر). مهندس مجتبی الوندپور. محمد ابراهیم الوندپور. مهندس علی‌صمدی و خانواده‌های وابسته .
آ ـ ۳۲۳۶۶
بعموم افراد خانواده‌های عزادار بویژه بازماندگان آن مرحومه مصیبت وارده را تسلیت میدهیم .

بانهایت تالم و تاثر فوت داود یوسفیان بزرگ خاندان یوسفیان را باطلاع دوستان و آشنایان میرسانیم . مجلس تذکر در روزهای شنبه چهاردهم و یکشنبه پانزدهم مردادماه از ساعت ۵ بعد ازظهر در منزل آن مرحوم واقع درخیابان پهلوی خیابان زرتشت پلاک ۳۸ منعقد خواهد بود.
منور ـ رضوانیه ـ فروغیه ـمنیره ـنورالله ـمظفرـموسی حق‌نظر ـ شعبان ـ الیاهو ـثریا ـ توران ـ طیبه ـ بهیه ـ کیان یوسفیان ـ وخانواده‌هایوحدت ـتوفیق ـرحمیم ـ بسیم ـ خان‌زاده ـ شایانی ـعزیزی ـ احسان .
آ ـ ۳۲۱۹۴

با نهایت تاسف و تاثر درگذشت ناگهانی دوبرادر ناکام فرهنگ نصرتی و شاپور نصرتی فرزندان مرحوم امیرنصرتی و جوانان ناکام فریدون توفیقی و حبیب‌اله عباسقلی‌زاده را بعلت تصادف اتومبیل باطلاع اقوام و دوستان میرسانیم . مجلس ختم مردانه از ساعت ۴ونیم تا ۶ونیم بعدازظهر روز دوشنبه ۱۶ر۵ر۵۱ در مسجد حاج حسن واقع در خیابان شاپور ارامنه برگزار خواهد شد .
خانواده‌های نصرتی . کلانتری. صباحی . مولائی . شهنه‌ای. بسیج خلخالی. خسروی. ذوالفقاری. غفاری.رهنما. سالخورده . شانجانی . زمانی . فرهودی .
آ ـ ۱۰۴۹۳
حادثه ناگوار را بعموم بازماندگان آنان تسلیت میگوئیم.

با اندوه فراوان درگذشت شادروان شعبان ساسونی را باطلاع بستگان و دوستان میرسانیم. مجلس ترحیم‌آن‌شادروان روز سه‌شنبه ساعت ۴½ الی ۶½ بعدازظهر درکنیسای اتفاق خیابان آناتول فرانس برگزار میگردد .
مراد اریه . رفیع اریه . اسکندر اریه .
آ ـ ۱۰۴۹۵

با نهایت تاسف درگذشت شادروان شعبان ساسونی بزرگ خاندان ساسونی را باطلاع میرسانیم. مجلس ترحیم روز سه‌شنبه ۱۷ر۵ر۵۱ از ساعت ۴½ الی ۶½ بعدازظهر در کنیسای اتفاق خیابان آناتول‌فرانس برگزار خواهد شد.
خانواده‌های: ساسونی. اریه. نصیر. شلین. مشکانی. دکتر کهن‌زاده.اوهب صیون. بن‌الیاهو. ابراهیم‌زاده.مسجدی. رحمانیان . یعقوبی . رفیع .
آ ـ ۱۰۴۹۵

بانهایت تاثر درگذشت شادروان شعبان ساسونی را باطلاع دوستان و آشنایان میرسانیم . مجلس ترحیم روز سه‌شنبه ۱۷ر۵ر۵۱ در کنیسای اتفاق خیابان آناتول فرانس از ساعت ۴½ الی ۶½ بعدازظهر برگزار میگردد
کشور ساسونی. مریم ساسونی. پرویز ساسونی.سلیمان ساسونی. رفیع ساسونی. مهین ساسونی. یوسف ساسونی. موسی ساسونی. خسرو ساسونی .
آ ـ ۱۰۴۹۵
بعموم بازماندگان آنمرحوم مصیبت‌وارده‌را تسلیت‌میدهیم

انالله‌وانااليه راجعون
بدینوسیله فوت **بانو سکینه معماریان** را باستحضاراقوام دوستان و آشنایان میرسانیم. مجلس ختم‌مردانه آن مرحومه ازساعت ٤لغایت ٦ بعد ازظهر دوشنبه شانزدهم مردادماه جاری در خیابان کندی خیابان تاج سه‌راه تهران ویلامسجد حضرت مهدی ونیز مجلس یادبود زنانه در همانساعت وروز در منزل آقای حاجی حسن راجی‌نیا واقع در بین فلکه‌اول ودوم خیابان آریاشهر پشت مسجد امام صادق . خیابان نوشیروان درب سوم جنوبی پلاک ۹ منعقد است.
خانواده‌های : راجی‌نیا ، جلیلیان . معماریان .حاتمی. تهرانی. غرابیان . احمدی . ژاله . مدنی .
آ ـ ۱۰۵۳۳
بعموم بازماندگان آنمرحومه مصیبت وارده راتسلیت میدهیم .

بانهایت‌تاسف واندوه درگذشت **دکتر حسن قاضی** کارمند عالی‌رتبه بازنشسته مجلس شورای ملی را باطلاع دوستان و آشنایان میرسانیم . مجلس تذکر روز دوشنبه شانزدهم‌مرداد ماه جاری از ساعت ٦ بعداز ظهر درمنزل شخصی آن‌مرحوم به آدرس ذیل منعقد است .
قلهک ـ خیابان‌دولت‌بعداز سه‌راه نشاط کوی‌خسروپورشماره۵
خانواده های : قاضی . راد . جوان‌شیر . نامدار . شامبیاتی . فرزانه . نادری . دهناد . فرید . صدیقیان .
آ ـ ۳۲۲۰۲

بانهایت‌تاسف درگذشت فقیدهسعیده **بانوتربت‌ناصرآزاد** مادر گرامی وارجمندمان را باطلاع دوستان و بستگان میرسانیم . مجلس ختم مردانه و زنانه آن فقیده از ساعت ۳ تا ۵ بعداز ظهر دوشنبه ۱٦ مرداد درمسجد الجواد واقع درمیدان ۲۵ شهریور و مراسم شب هفت نیز از ساعت ۵ تا ۷ بعداز ظهر پنجشنبه ۱۹ مرداد درسالن شماره ۱بهشت زهرا منعقد میباشد .
عفت . فروغ . نیره . هوشنك . فرامرز(ناصرآزاد) .
خانواده های : ناصرازاد . عظیم‌زاده . فرتاش . ریاحی . کلانتری . خلیلی‌فرد . مهندس طریقی . پارسایان. فصیحی‌راد. عبدالوهابی . سوداگر . سیدوثوقی . سیدمحمود لاهیجانی. حسن‌آبادی .
آ ـ ۳۲۳۶۸
مصیبت وارده را بعموم بازماندگان آنمرحومه‌تسلیم میدهیم.

خانواده‌های : فخار. ابراهیمی . خلیلی . قزوینی . انصاری. غفوری . خطیبی . مهاجری . میثمی .سماواتی . قویمی . قاسمی . آقانوری . افشار . مخملی . ساکت . رئیسی . احسانی . عراقی . اصغری . آل‌یاسین. قبادی . رفیعی . آزاد.
باندوه فراوان درگذشت ناگهانی شادروان **غلامرضا ابراهیمی فخاراراکی** بزرگ خاندان ابراهیمی فخار راباطلاع عموم دوستان ، آشنایان و همشهریان میرسانند. مجلس یادبود زنانه و مردانه از ساعت ۵تا۷ بعد ازظهر روزسه‌شنبه ۱۷ر۵ر۵۱ در مسجدالجواد واقع در میدان ۲۵ شهریور برگزار میگردد.

با قلبی مملو از اندوه و تاثری بی‌پایان درگذشت ۲جوان ناکام **پرویز فروغی و پرویز صادقی** دانشجویان‌دانشگاه‌ماراوی فیلی‌پین را باطلاع تمام دوستان و خویشاوندان می رسانیم . و از سروران عزیزی که در این چند روزه اظهار عنایت و همدردی فرموده‌اند نهایت سپاسگزاری را داریم . مجلس تذکر نامبردگان در روز های دوشنبه ۱۶ر۵ر۵۱ و سه‌شنبه ۱۷ر۵ر۵۱ از ساعت ۵ بعداز ظهر در آریاشهر ایستگاه دفتر بطرف جنوب خیابان ۲٤ متری خاکی خیابان ۲۵ شرقی پلاک ۱٤ منزل صادقی برگزار میگردد .
خانواده های : صادقی ، فروغی ، حسینی ، یوسفی ، قاسمی ،امینی ، زمانی ، غفاری ، سنائی ، یزدانی .
آ ـ ۱۰۵٤۵
حادثه ناگوار را بعموم بازماندگان آنان تسلیت میدهیم .

انالله وانااليه راجعون
بدینوسیله درگذشت مادر عزیزمان **بانو زهرا کریمی (جنت‌پور)** را اعلام میدارد مجلس ختم زنانه و مردانه از ساعت ٤الی ٦ بعدازظهر روز سه‌شنبه ۱۷ مرداد ماه در مسجد خانقاه واقع درخیابان صفی علیشاه برگزارخواهدشد.
سرهنگ ناصر جنت‌پور. حاجی سید علی‌اکبر جنت‌پور. فرج جنت‌پور . هاشم جنت‌پور . بدری جنت‌پور . طاهره جنت‌پور. منصوره جنت‌پور. کاظم جنت‌پور. مهری‌جنت‌پور.
آ ـ ۱۰۵۲۵

خانواده‌های احمدی. اسدی. امیر حجازی. امیرقاسمی. بختیاری. جنت‌پور. جواهری. دائی‌الاسلام. دیبائی.رضوانی. سجادی. سرداری. شاهمیرانی. طوع . عارفی . عبدی . فرخی. فرشنوادی. کریمی. لاجوردی . مدنی . میرزائی . منصف. نادری. نوذری. والانژاد .
درگذشت **بانو زهرا کریمی (جنت‌پور)** را باطلاع کلیه اقوام و دوستان میرسانند مجلس ختم زنانه ومردانه ازساعت ٤ الی ٦ بعدازظهر روز سه‌شنبه هفدهم مردادماه در مسجد خانقاه واقع در خیابان صفی علیشاه برگزار خواهد شد .
آ ـ ۱۰۵۲۵
بعموم افراد خانواده‌های عزادار بویژه بازماندگان آن مرحومه مصیبت وارده را تسلیت میدهیم .

بانهایت تاسف و تاثر فوت مادر و خواهر عزیزمان **بانو طلعت گیتی** را باطلاع اقوام،دوستان‌وآشنایان میرسانیم. مجلس ترحیم مردانه آن فقیده سعیده روز سه‌شنبه۱۷ امرداد از ساعت ٤ونیم تا ٦ ونیم بعدازظهر درمسجد سجاد واقع درخیابان شاه‌غربی نزدیك چهارراه گیتی و مجلس‌ترحیم زنانه درروز چهارشنبه ۱۸ امرداد از ساعت ٤ ونیم تا ٦و نیم بعدازظهر درمسجد مزبور برگزار خواهد شد .
دکتر ناصر گیتی . ثریا گیتی (مسعودی) . دکتر خسرو گیتی . مهندس پرویز گیتی . مهندس منصور گیتی . اختر حریری . سرتیپ علی‌اصغر مسعودی . کلاریس گیتی . سیما گیتی . بریندا گیتی .
آ ـ ۱۰۵٤۷
بعموم افراد خانواده های عزادار بویژه فرزندان آن مرحومه تسلیت میگوئیم .

بااندوه فراوان‌درگذشت‌شادروان **حاجی‌آقاجان مرادزاده** بزرك خاندان مرادزاده را باطلاع اقوام و آشنایان میرسانیم. مجلس ختم آنمرحوم روز سه‌شنبه ۱۷ مرداد از ساعت ٤تا ٦ بعدازظهر درکنیسای حیئم واقع درقوام‌السلطنه کوچه سیمی برگزار خواهد شد .
خانواده های : مرادزاده . بانوروحی ابرار . رئوف . کرمانی . جورابچی . یعقوبیان . اسحقیان . منعم‌پور . فاریاب . رحیمی . شوشنی . معلم‌زاده . رهبر . عاشقیان. یعقوب‌زاده . ربان .
آ ـ ۱۰۵۰۷
بعموم‌بازماندگان آنمرحوم مصیبت وارده راتسلیت میدهیم .

یادبود

باطلاع دوستان و آشنایان گرامی میرساند :
مراسم شب هفت شادروان **بانو ملیحه نعناعی** صبیه مرحوم آیت‌الله آقاشیخ محمداندرمانی از ساعت ٤ونیم تا ٦ ونیم بعدازظهر روز دوشنبه ۱٦ر۵ر۵۱ درحضرت عبدالعظیم صحن مطهر امامزاده حمزه منعقد خواهد بود .
رضا نعناعی . نصرالله نعناعی . مهندس اسدالله‌نعناعی. دکترحسین نعناعی . خانواده های : نیك‌نیا . شاهیدپور . مهندس اصفهانی . عطارودی . رحیمی . استرآبادی . دکتر مهربان .
آ ـ ۱۰۵۰۵

بمناسبت یکمین سال درگذشت برادر عزیزمان شادروان هادی شهیدی خوئی مجلس یادبودی روز دوشنبه ۱٦ مرداد ۵۱ در شهرستان قم منعقد خواهد بود .
از خویشاوندان و دوستان گرامی که سرافراز میفرمایند وسیله رفت و برگشت در ساعت ۸ صبح در انتهای خیابان شاه پلاک ۸٦۵ منزل عبدالعلی شهیدی آماده است .
خانواده شهیدی
آ ـ ۱۰۵۱۳

از دوستان و آشنایانی‌که در مراسم تدفین و مجالس ختم برادر عزیزم مسعود کوچك شرکت نمودند سپاسگزاری نموده و باطلاع میرساند . شب هفت آن مرحوم روز سه شنبه در امامزاده عبدالله برگزار میگردد .
سید باقر معتمدی
آ ـ ۱۰۵۲۱

تسلیت

سرکار سرگرد هوشنك ناصر آزاد
بااندوه فراوان از طرف خود وهمکارانم‌مصیبت وارده را بشما و بازماندگان آن مرحومه تسلیت گفته ، بقاء و سلامتی آن خاندان را از خداوند مسئلت دارم .
سپهبد پالیزبان
آ ـ ۱۰۵٤۳

با نهایت تاسف درگـذشت شادروان بـانو زهـرا کریمی (جنت‌پور) رابخانواده آن مرحومه بخصوص‌سرکار سرهنگ جنت‌پور وبانو و سایر بازماندگان تسلیت عرض‌نموده‌سلامت وبقاء خاندان محترم را از درگاه ایزد متعال مسئلت‌مینمائیم.
سرلشگر اکبر کمپانی تبریزی‌وبانو
آ ـ ۱۰۵۲۵

جناب آقای مهندس اعتضادی و بانو
درگذشت شادروان حیدرقلی امیرسلیمانی ضایعـه‌ای جانگداز بود مصیبت وارده را به عموم‌بستگان ارجمندتسلیت عرض میکنیم .
دکتر صیرفی‌پور و بانو
آ ـ ۳۲٤۱٦

جناب آقای مهندس اعتضادی و بانو
مصیبت غیرقابل جبران را صمیمانه تسلیت‌عرض میکنم.
دکتر راویان
آ ـ ۳۲٤۱٤

جناب آقای مهندس اعتضادی و بانو
مصیبت جانگداز فقدان شادروان حیدرقلی امیرسلیمانی قلب دوستان را جریحه‌دار کرد . ضمن عرض تسلیت صبر و شکیبائی از خداوند متعال مسئلت دارم .
دکتر مختاری
آ ـ ۳۲٤۱۲

جناب آقای مهندس اعتضادی
مصیبت وارده را صمیمانه تسلیت گفته از خداونـد متعال بقای عمر بازماندگان را مسئلت داریم .
همکاران وزارت کشور و عده بازرسان مخصوص
آ ـ ۳۲٤۱۰

جناب آقای دکترعلی‌نقی مدرسی
همکار محترم کلیه اعضاء انجمن گوش ، گلو و بینی ایران مصیبت وارده را تسلیت عرض مینمایند.
دبیر انجمن گوش ، گلو و بینی ایران
آ ـ ۳۲۳۹۰

سرکار سرگرد ناصرآزاد
بااندوه فراوان مصیبت وارده را بشما و خانواده محترمتان تسلیت میگوئیم .
سرتیپ نیکوبنیاد
آ ـ ۱۰۵۰۳

هوشنك عزیز
مصیبت وارده‌رابشماوخانواده محترمتان تسلیت‌میگوئیم
سلحشور و بانو
آ ـ ۱۰۵۰۳

جناب آقای حسن بهرای
مدیریت و کارکنان و دانش آموزان آموزشگاه‌فرهنگی نوبهاران مصیبت وارده‌رابحضور جنابعالی وهمسرارجمندتان تسلیت عرض نموده وبقای عمر وعزت شما وخانواده‌محترمتان را از درگاه ایزد یکتا مسئلت مینمایند .
آموزشگاه فرهنگی نوبهاران
آ ـ ۱۰۵۳۵

جناب آقای عبدالوهاب دهستانی
مدیریت و کارکنان و دانش آموزان آموزشگاه‌فرهنگی نوبهاران مصیبت وارده را بحضور آنجناب تسلیت عرض نموده وبقای عمر وعزت جنابعالی و خانواده محترمتان راز پروردگار بزرگ مسئلت مینمایند .
آموزشگاه فرهنگی نوبهاران
آ ـ ۱۰۵۳۵

جناب آقای دکتر علی‌اصغر زاهدی
مدیریت وکادر آموزشی و کلیه دانش‌آموزان آموزشگاه فرهنگی نوبهاران بانهایت اندوه مصیبت وارده را به حضور جنابعالی و همسر ارجمندتان تسلیت عرض مینمایند و بقای عمر وعزت شما و خانواده محترمتان را از پروردگاربزرگ مسئلت دارند .
آموزشگاه فرهنگی نوبهاران
آ ـ ۱۳۰۵۳۵

جناب آقای سلیمان ساسونی
باکمال تاسف مصیبت وارده را به جنابعالی تسلیت عرض میکنیم .
مسیح رفیعی . کیوان رفیعی .
آ ـ ۱۰۵۳۱

جناب آقای سلیمان ساسونی
بانهایت تاثر مصیبت وارده را تسلیت عرض میکنم .
عزت‌اله طبیب‌زاده
آ ـ ۱۰۵۳۱

جناب آقای سلیمان ساسونی
بانهایت تاثر مصیبت وارده را تسلیت عرض میکنم .
احمد اعظمی
آ ـ ۱۰۵۳۱

آقای پرویز ساسونی
با کمال تاثر و تالم مصیبت وارده را تسلیت گفته بقاء عمر و سلامتی خانواده محترم را از خداوند خواستاریم.
سازمان پخش وینیلیوم
آ ـ ۱۰۵۳۱

آقای ناصر جنت‌پور
کارکنان ومدیریت شرکت سهامی فیلیپس‌ایران‌درگذشت مادر گرامیتان را تسلیت عرض کرده و بقای عمر و سلامت بازماندگان را ازخداوند متعال خواستار است.
شرکت سهامی فیلیپس ایران
آ ـ ۳۲۳۹٦

جناب آقای داود میرفارسی
مصیبت وارده را تسلیت گفته سلامتی موفقیت وبقاء عمر آنجناب‌وخانواده گرامیتان‌رااز‌خداوند متعال مسئلت‌داریم.
مدیران و کارمندان شرکت تکنیك
آ ـ ۱۰۵٤۱

هیئت مدیره‌وکارکنان شرکت مهندسی امتداد درگذشت غم‌انگیز همکار خود **آقای‌مهندس علیرضا محمدپوررودبارکی** را به کلیه بستگان و دوستان و همکاران آنمرحوم صمیمانه تسلیت عرض مینمایند .
شرکت مهندسی امتداد
آ ـ ۳۲٤۳۲
۱ـ۲

درگذشت غم‌انگیز دوست و برادر عزیزم مهندس علیرضا محمدپور مرا شدیدا متاثر کرد .
خود را درغم خانواده داغدیده آنمرحوم مخصوصا مادر و همسر و برادرش شریك میدانم .
مهندس سیاوش سمیعی
آ ـ ۳۲٤۲۸
۱ـ۲

همکار عزیز سرکار خانم مریم ملماسی
باکمال تاسف درگذشت تاثر انگیز برادر گرامیتان را بشما و خانواده‌تان تسلیت عرض نموده و دراندوه شماشریك هستیم .
از طرف کارکنان شرکت آیمك ـ ورشو
آ ـ ۱۰۵٤۹

جناب آقای مقدس‌زاده شیروانی
درگذشت نابهنگام مهندس هوشنگ مقدس زاده را به شما و بازماندگان آن شادروان تسلیت میگوئیم از خداوند متعال صبر جمیل مسئلت مینمائیم .
آبادان ـ مهندس معزالدین مهدوی و بانو
آ ـ ۳۲۲۳٦

جناب آقای سلیمان ساسونی
باقلبی آکنده از تاثر مصیبت‌وارده را تسلیت میگوئیم .
کارمندان حسابداری و کارگزینی کارخانه چینی ایران ـ رازانی ، بابائی ، نورانی ، صادقی، عسگریان
آ ـ ۱۰۵۲۳

باقر عزیز و سرکار سروان احمدجواهری
بانهایت تاسف درگذشت شادروان حاج حبیب‌اله جواهری پدر گرامتان را تسلیت عرض مینمایم
سرهنگ مظفر جواهری
آ ـ ۳۲٤۸٤

آقای دکتر محمد علی صدیق
من و همکارانم مصیبت وارده را به شما و خانواده محترم صمیمانه تسلیت میگوئیم.
سپهبد حسن طوفانیان

جناب آقای سلیمان ساسونی
فوت ناگهانی پدر عزیزتان را بعموم فامیل و خانواده‌محترم اریه تسلیت عرض مینمائیم .
کارکنان انبار کارخانجات گروه تولیدی ایرانا
سعیدی و دانش‌پور
آ ـ ۱۰۵۰۹

جناب آقای ابوالفضل علامه
با کمال تاسف درگذشت شادروان حسام‌الدین علامه برادر گرامی را به جنابعالی و اخوان محترم و بستگان‌فقید سعید صمیمانه تسلیت عرض میکنم .
شهسوار ـ نصرت‌الله معبدی
آ ـ ۳۲۲٤٤

کمیته حزب ایران‌نوین شهرستان شهسوار
با کمال تاسف فوت مرحوم مغفور حسام‌الدین علامه برادر بزرگوار جناب آقای ابوالفضل علامه هم‌مسلک گرامی و رئیس کمیته را صمیمانه تسلیت عرض میماید .
آ ـ ۳۲۲٤۲

انجمن شهرستان شهسوار
با کمال تاسف درگذشت شادروان حسام‌الدین علامه برادر ارجمند هم‌مسلک گرامی جناب آقای ابوالفضل علامه رئیس کمیته را صمیمانه تسلیت عرض مینماید .
آ ـ ۳۲۲٤۰

جناب آقای سیاوش سره و اخوان محترم سره
مصیبت وارده را صمیمانه تسلیت گفته برای بازماندگان صبر و شکیبائی مسئلت داریم .
غفوری و بانو

جناب آقای امیردانشمند
با ابراز تاسف از درگذشت ناگهانی‌برادر ارجمندمصیبت وارده را تسلیت عرض می کنیم .
بزرگ بهزادپور ، رضا معینی ، جواد و رضا تقوی‌نیا

هیئت مدیره و بازرسان و کارمندان بنگاه توسعه‌ماشین های کشاورزی درگذشت‌مرحوم رشدیه برادرخانم‌آقای مهندس شفیع‌زاده عضو هیئت مدیره بنگاه را تسلیت گفته و خود را در غم آن خانواده سهیم و شریک میدانند .

جناب آقای دهستانی استاندار معظم آذربایجان غربی
مصیبت وارده را به حضرت عالی و خاندان جلیل‌تسلیت عرض می نمائیم .
ملکزاده ـ قدیمی‌ماهانی ـ نورمحمدی
آ ـ ۱۰۵۳۸

سرکار سرهنگ خلیلی‌فر
درگذشت مادر گرامی جنابعالی مارا نیز عمیقا متاثرساخت تسلیت مارا بپذیرید.
پهلوانپور ـ رسولی
آ ـ ۱۰۵٦۵

جناب آقای علی نفیسی وکیل پایه یک دادگستری فوت‌پدر بزرگوارتان را تسلیت عرض نموده بقای عمر شما و فامیل محترم را از درگاه خداوند متعال خواستارم
حسین العباچی

انفجارات اتمی خورشیدی

در شبکه های مخابراتی ایران ، اثر نگذاشته است

انفجارات خورشیدی اخیر کـه گفته میشدبردستگاههای مخابراتی جهان اثر نامطلوب برجا نهاده و در آنها ایجاداختلال کرده است، بر دستگاههای مخابراتی داخلی ایران اثر چندانی نگذاشته است.
خبرنگار ما که در این زمینه با یکی از کارشناسان گفت و شنید داشته است ، مینویسد :
این انفجارات که هر ۳۰ سال یکبار در خورشیدصورت میگیرد، بنا به گفته متخصصین ایرانی بر شبکه‌های ارتباطی ایران و نیز ماهواره مخابراتی اسدآبادتاثیرات نامطلوبی برجای ننهاده است .

انفجارات خورشیدی

اخیرا انفجاراتی در خورشید صورت گرفت که کلیه دستگاههای مخابراتی جهان را مختل کرد . اثر این انفجارات بیشتر متوجه ارتباط اچ ـ اف یا امواج‌رادیوئی نقطه به نقطه بود و همچنین روی امواج کوتاه ، امواج متوسط و گاهی امواج بلند نیزاثراتی نهاد. مهندس کریم‌معتمدی‌معاون وزارت پست و تلگراف درباره انفجارات اخیر خورشیدی که باعث اختلال در شبکه‌های ارتباطی ومخابراتی جهان شده است ، گفت : «اصول ارتباطات رادیوئی روی کره زمین براساس وجود یک دسته امواج الکترو مغناطیسی قرار دارد که هم الکترونی و هم مغناطیسی است .

منبع عظیم خورشید

«خورشید هم یک منبع عظیم از امواج الکترو مغناطیسی بشمار می‌آید زیرا که در این کره‌دائما انفجارات اتمی صورت میگیرد.
برای ارتباط با راه دور ازطریق امواج رادیوئی ، طبقات مختلفی از گازهای یونیزه در ارتفاعات متفاوت به دور کره زمین وجـود دارد که به وسیله همین گازها، امواج رادیوئی و مخابراتی‌منعکس میشود .

مخابره امواج

مهندس معتمدی در دنباله گفته های خود ، توضیح داد :
مثلا بین تهران و یک شهردور موجی ده فرستاده میشود ،چندین بار به این طبقات برخوردمیکند و باز به‌زمین بازمیگردد و آنقدراین عمل تکرار میشود تا موج به‌محل مورد نظر برسد. همین انعکاسهای مکرر باعث هدایت امواجی‌میشود که از نقاط‌مختلف پخش میگردد.
موقعی کەدر خورشید انفجارات اتمی ایجاد میشود ، امـواج الکترو مغناطیسی با شدت زیادی پخش میشود که به کره زمین میرسند.

انفجارات اتمی

امواج الکترو مغناطیسی ناشی از انفجارات اتمی خورشید کەبا شدت زیاد پخش میشود، درست مثل‌یک‌فرستنده مزاحم‌که«پارازیت» ایجاد میکند روی فرستنده هـا اثر میگذارد و ارتباطات را مختل میکند .
این‌امواج‌روی ارتباطات‌ماهواره‌ای مصنوعی اثر نمیگذارد بلکه اثر آن روی ارتباط اچ ـ اف یـا رادیوئی نقطه به نقطه است و همچنین امواج کوتاه ، امـواج متوسط و گاهی نیزامواج‌بلند.
مهندس کریم معتمدی سپس‌گفت: امواج حاصل از انفجارات اتمی خورشیدروی‌دستگاههای‌مایکروویو نیز بی‌اثر است ، زیرا فاصله های ارتباط مایکروویو در داخل کره زمین نیست .
فعالیت خورشیدی شدت و ضعف دارد و از نظر انفجارات دارای دوره‌ای است که هر ۳۰ سال‌یکبار تکرارمیشود واصطلاحا آنرا«سیکل‌مولر»یا دوره‌خورشیدی مینامند که هنگام بروز ایـن انفجارات طول برجهای قابـل مصرف روی زمین تغییر میکند .

سفیر شوروی گفت : عراق جبهه‌تازه‌ای علیه امپریالیسم گشوده است

بغداد ـ خبرگزاری رویتر از بغداد گزارش دادکه «بنجامین لی‌خاتف» سفیر شوروی در بغداد اظهار داشت که عراق نخستین سنگر مبارزه اعراب برای آزادی و سازندگی را اشغال کرده است . این خبر را خبرگزاری رویتر از قـول خبرگزاری رسمی‌عراق گزارش داد.
خبرگزاری عراق در دنباله گزارش خود افزوده است که سفیرشوروی‌در دفترخبرگزاری تاس در بغداد ضمن گفتگو با خبرنگاران عراقی‌گفت: روزنامه نویسان شوروی از عراق که باملی‌کردن‌نفت‌خودجبهه تازه‌ای را علیه امپریالیسم وارتجاع گشوده وعلیه آنها به مبارزه شدیدی دست زده بطور کامل حمایت میکنند.
در این گفتگو سفیر شوروی توسعه روابط عراق وشوروی را مورد بررسی قرار داده و به‌امضای قرارداد دوستی دو کشور در آوریل گذشته اشاره کرد.
سفیر شوروی گفت : روزنامه نویسان عراق‌و شوروی‌میتوانند باکمک به توسعه روابط شوروی و عراق بطور اخص واعراب‌و شوروی‌بطور اعم مفاد قرارداد دوستی شوروی وعراق راغنی‌تر کنند.

آگهی اخذرأی حوزه‌های ۱و۲ شهری

مستندا بماده ۹ قانون تشکیل شورای داوری و ماده ۷ آئین‌نامه اجرائی قانون‌یادشده بدین‌وسیله اسامی داوطلبان عضویت حوزه های شورای‌داوری مذکور در فوق که صلاحیت آنان به تائید کمیسیون مربوطه رسیده ذیلا اعلام میگردد .
انتخاب کنندگان هر حوزه می توانند از بین داوطلبان پنج نفر را برای عضویت شورای داوری محل خود انتخاب نمایند .
آرائی که بنام اشخاص‌دیگر در صندوق‌ریخته شده باطل است اخذ آراء در دو حوزه یاد شده (حوزه ۱ کلانتری شهری‌ـحوزه ۲ کوی نهم‌آبان) از ساعت ۷ونیم تا ۱۲ونیم و از ۱٤ تا ۱۹ روز چهارشنبه ۱۸ مرداد ماه (حوزه کلانتری شهری در محل دادگاه و دبستان ارتشبد حجازی و در کوی نهم آبان در محل شورای داوری) بعمل‌خواهد آمد . داوطلبان عضویت شورای داوری‌که صلاحیت آنان به گواهی کمیسیون مربوطه رسیده میتوانند در جلسات اخذ رای و قرائت آراء حضور یابند .
رئیس دادگاه بخش مستقل شهری ـ ابوالحسن فرهی

اسامی داوطلبان حوزه یک شورای داوری شهری (حوزه کلانتری شهری)

۱ـ آقای حاج‌محمد کشاورزجود
۲ـ آقای حاج احمد نبئی
۳ـ آقای‌مرتضی نجف‌تومرائی
٤ـ آقای‌حاج رجبعلی طائب‌پور
۵ـ آقای حاج جعفر اتفاق
٦ـ آقای حاج‌حسین رضاقلی
۷ـ آقای حاج اصغر لسانی
۸ـ آقای‌حاج‌قنبرکریمی‌مهرجردی
۹ـ آقای عباس نصیر فرشی
۱۰ـ آقای محمد رسولی
۱۱ـ آقای محمدرضاقلی
۱۲ـ آقای عزیزالله خورشیدفر
۱۳ـ آقای اصغر مداحی
۱٤ـ آقای آقاجان‌کاظمی

اسامی داوطلبان شورای‌داوری حوزه ۲ شهری (کوی‌نهم‌آبان)

۱ـ آقای‌حسین‌سلطانی‌فیض‌آبادی
۲ـ آقای ابوالحسن ساعدی
۳ـ آقای‌رضا‌رشادی‌نژادنوریانی
٤ـ آقای ابراهیم‌زاده عبدالهی
۵ـ آقای‌اکبر محمدعلی‌پورآستانه
٦ـ آقای صیادسلطانی‌نگارستان
۷ـ آقای عیسی فکری
۸ـ آقای ابراهیم کلانتر
۹ـ آقای یوسف‌درویش‌کرم‌رودی
۱۰ـ آقای حاج طالب‌نبی
۱۱ـ آقای‌حاج‌رجبعلی‌لطفی‌منفرد
۱۲ـ آقای گلاب کیخسروی

رئیس دادگا بخش مستقل شهری ـ ابوالحسن فرهی
آ ـ ۳۲٤۳٦

سپاسگزاری

بدینوسیله از کلیه سروران ، اقوام و دوستان که در مجلس ترحیم مادرمان شرکت یاوسیله تلگراف و نامه وجراید ابراز همدردی نموده‌اند صمیمانه سپاسگزاری مینمائیم .
عزیزالله کردوانی . امین‌امینی

از کلیه سروران و دوستان واقوام که بمناسبت فوت ناگهانی همسر عزیزم **بانو منیژه نوذری** حضورا یـا وسیله تلگراف اینجانب را مورد عنایت قرار داده‌اند تشکر نموده ضمنا چنانچه بعلت تالمات روحی در عرض تشکر حضوری تاخیری روی دهد پوزش می‌طلبم .
احمد نوذری
آ ـ ۱۰٤۸۳

بدینوسیله از کلیه سروران گرامی ،اقوام ، دوستان، آشنایان، علمای اعلام، اتحادیه محترم صنف جواهر، طلا، ساعت و نقره و اعضای محترم هیئت مدیره و هیئت محترم بنی‌فاطمه که در مصیبت درگذشت جوان ناکام **محمد رضا اباسهل نقرمچی** باشرکت در مراسم تشییع جنازه ، مجالس ترحیم و شب هفت یا توسط نامه و تلگراف موجبات تسلی بازماندگان آنمرحوم را فراهم فرموده‌اند بینهایت‌سپاسگزاریم. از خداوند متعال موفقیت و سلامتی همگان را مسئلت نموده امید توفیق شرفیابی و تشکر حضوری را داریم .
جواد نقرمچی. دکتر اباسهل. هاشم نقرمچی . مصطفی رمضانی. محمود نقرمچی. حسین قیصریه .

از جناب آقای استاندار فارس و جناب آقای فرماندار شیراز و کارمندان محترم استانداری‌وروحانیون و قضات‌دادگستری و سایر دوائر و افسران ارتش و ژاندارمری و شهربانی و کلیه ذوات محترم که در مراسم تشییع و جلسه‌ترحیم مرحوم **عبدالرحمن محضری** بازرس استانداری شرکت‌وابراز عنایت فرمودند وموجبات تسلای خاطر مصیبت دیدگان فراهم و همچنین از اهالی محترم شهرستان فیروزآباد و میبد و فیروکارزین و فراشبند که بـا تشریف‌فرمائی و انعقاد مجالس ترحیم ما را قرین محبت قراردادند و بانوان و آقایان محترم فامیل و دوستان و آشنایان که از تهران و شهرستانها تلگرافی و کتبی اظهار همدردی فرمودند نهایت‌امتنان و کمال تشکر داریم و امیدواریم خداوند بزرگ همه را موفق و موید بدارد .
برادر داغدار ـ محمد جواد محضری

تشکر و اعتذار
از سروران گرامی ، جناب سرهنگ پناهی ، سرکار سرگرد پزشکی و سایر افسران پایگاه تبریز و شاهرخی ،بستگان محترم دوستان عزیز که در مراسم تشییع و تدفین و مجلس ختم وبرگزاری شب هفت فرزند و برادر ناکاممان ستوان دوم خلبان **علی‌اکبر خداداد صمدی** در بیجار و قم شرکت فرموده و یابوسیله‌تلگراف و نامه ابراز محبت و همدردی فرموده‌اند بینهایت سپاسگزاریم .
مادر و خواهر و برادران داغدیده :
عفت ـ طلعت ـ سعید و علی‌اشرف خداداد صمدی

جناب آقای دکتر اقبال سرور معظم
بذل عنایات و همدردی آن سرورگرامی بمناسبت درگذشت پدرم مرحوم **علی‌نوریانی** مایه تسلی و دلگرمی بیشتر بازماندگان گردید. مراتب عرض تشکر همراه با سپاس و قدردانی بەحد تنها پاسخ این خاندان بمراحم آن جناب است.
دکتر فرامرز نوریانی

جناب آقای دکتر حفیظی استاد و همکار گرامی
ضمن سپاس بی‌پایان‌ازهمدردی آنجناب بمناسبت درگذشت پدرم مرحوم علی‌نوریانی سلامت وتوفیق آن سرور معظم را مسئلت دارد.
دکتر فرامرز نوریانی

سال چهل وهفتم ـ شماره ۱۳۸۶۷

اطلاعات

یکشنبه ـ پانزدهم امرداد ماه ۱۳۵۱
بیست‌وششم‌جمادی‌الاخر۱۳۹۲ ـ ششم‌اوت۱۹۷۲

ساعات شرعی

استخراج دکتر ریاضی کرمانی

اذان صبح	ساعت ۳ و ۳۰ دقیقه
طلوع آفتاب	ساعت ۵ و ۱۴ دقیقه
ظهر شرعی	ساعت ۱۲ و ۱۱ دقیقه
اذان مغرب	ساعت ۷ و ۲۳ دقیقه

جشن مشروطیت در باغ بهارستان

برای اولین بار بدون هرج‌ومرج برگزار شد

★ طرز پذیرائی امسال نمونه والگوئی برای سالهای بعد قرار میگیرد

★ سفیر جمهوری خلق چین باتفاق مترجم در جشن شرکت کرده بود .

★ تعداد شرکت کنندگان دو هزار نفر کمتر از دعوت شدگان بود

از ساعت ۷ بعد از ظهر دیروز مراسم جشن مشروطیت در باغ بهارستان برگزار شد.

● با آنکه از مدعوین برای ساعت ۷٫۳۰ دعوت شده بود ولی عده‌ای از نماینده مجلس و برخی از مدعوین از ساعت ۷ در باغ بهارستان حضور یافته بودند .

● میهمانداران و میزبانان قبل از ساعت ۷ آماده پذیرائی بودند. آقای مهندس ریاضی و بانو و چهار نفر از اعضای هیئت‌رئیسه به میهمانان خودخوشامد میگفتند.

● با آنکه ۶ هزار نفر برای شرکت در این جشن دعوت شده بودند و این تعداد نسبت بمدعوین سالهای گذشته کم بود ولی عده زیادی نیز شرکت نکرده بودند زیرا در مسافرت بسر میبردند . امسال چون جشن مشروطیت مصادف با روز شنبه بود و روز پنجشنبه نیز بحال نیمه تعطیل است تعدادی از مدعوین جشن‌به سواحل دریای خزر رفته بودند و در حدود چهار هزار نفر در جشن شرکت داشتند .

● تعداد قابل توجهی از نمایندگان مجلس نیز در جشن حضور نداشتند برخی از آنها در حوزه‌های انتخابیه و بعضی دیگر نیز در مسافرت خارج و داخل بودند .

● بطورکلی‌تعداد آقایان‌شرکت کننده در جشن چندین برابر بانوان بود ، بسیاری از مدعوین تنها به جشن آمده بودند وبرخی ازآقایان‌نیزبجای‌همسران‌خوددختر های بزرگشان را با خود آورده بودند .

● دیشب جای نخست وزیرنیز که روز گذشته به سفر اروپا رفت خالی بود اما وزیر دربار ،تعدادی از وزراء و اغلب سفرای خارجی باتفاق‌بانوانشان در جشن حضور داشتند.

● مهندس ریاضی‌رئیس مجلس با میهمانان خارجی‌برزین انگلیسی صحبت میکردو خوش‌آمد میگفت. سفیر جمهوری خلق چین شاید تنها سفیری بود که باتفاق مترجم در جشن شرکت کرده بود .

● رئیس مجلس با خوشروئی زیاد از مدعوین استقبال میکرد . در تمام مدت جشن خنده ازلبانش دور نمیشد و با هرکس بطریقی بشوخی و مزاح میپرداخت .

● غالب مدعوین‌در مورد هوای کناردریا و سفر سه روزه صحبت میکردند و برخی‌از انهامخصوصا نمایندگان اکثریت و اقلیت‌موضوع انتخاب دبیر دل جدید حزب‌مردم را مورد توجه قرار داده بودند .

● پذیرائی مانند سالهای قبل زیاد مفصل نبود و مستخدمین بوسیله چای و آب میوه وشیرینی و بستنی از مدعوین پذیرائی می‌کردند . اما پذیرائی منظمتر از سالهای گذشته بود و هرج ومرج عجیبی که از زیادی مدعوین‌ناشی میشد وجود نداشت .

● خوشبختانه امسال برخلاف سالهای قبل ضرری از جهت‌مفقود شدن و از بین رفتن کاردوچنگال متوجه مجلس نشد . بهمین جهت باحتمال زیاد طرز پذیرائی امسال نمونه و الگوئی برای سالهای بعد قرار خواهد گرفت .

● دیشب هم‌آهنگی و صمیمیت هلاکو رامبد لیدراقلیت و مصطفی الموتی لیدر اکثریت که در کنارهم از میهمانان استقبال و پذیرائی میکردند کاملا چشمگیر بود . آنها میخواستند نشان‌بدهندکه‌اختلافات پارلمانی و سیاسی بهیچوجه از صمیمیت و دوستی آنها نمیکاهد !

● از قیافه‌های جالب‌جشن‌یکی هم بهلول بودبا سرووضع وهیبت همیشگی در جشن‌حاضر شده‌بود و با مدعوین شوخی و مزاح میکرد .

● بعضی از بانوان سفرا و نمایندگان سیاسی با لباس های ملی کشور خود در جشن شرکت کرده بودند. لباس خانمهای‌ایرانی غالبا بلند بود ولی پیراهن های کوتاه و تونیک شلوار نیز درگوشه و کنار بچشم میخورد .

- آقا بهلول خوش‌آمدید ، بفرمائید در جشن ملت شرکت‌کنید!

- کوچولو ، گرچه بی‌دعوت آمدی ولی خیلی خوش‌آمدی انشاءالله یک روزهم با دعوت بیائی، شایدهم‌خودت‌میزبان‌بشوی!

- آقای‌رئیس‌مجلس سنا،چقدر زود بازدید مارا پس‌دادی اگرهمه دیدوبازدیدها اینقدر سریع باشد هیچکس‌ازدیگری گله‌نخواهدکرد

بنای ۱۰۰۰ واحد مسکونی

برای کارمندان وزارت کار

این واحدهای مسکونی از نوع «خانه‌های‌آماده» خواهدبود

برای کارمندان وزارت کار هزار واحدمسکونی درشهرآراء دردست تهیه است .

یك مقام وزارت کار اعلام داشت: این هزارواحدمسکونی در ۳۷ هزار متر زمین‌با فضای سبز احداث میشود برای واحدهای مسکونی مزبور کلیه پیش‌بینی ها و تجهیزات لازم درنظرگرفته‌شده‌است . آپارتمان هائی که دراین محل ساخته خواهد شد دو نوع میباشد یك نوع آن ۱۲۰ متر زیربنا دارد که قیمت آن حدود ۸۸ هزار تومان پیش‌بینی شده و نوع دیگر آن ۱۶۰ متر مربع‌زیربنا دارد که قیمت آن حدود ۱۱۲ هزار تومان برآورد شده‌است.

براساس مطالعاتی که شده ، این ساختمان ها قرار است از نوع آماده یاپیش‌ساخته باشدکه قطعات آن درکارخانه ساخته‌و درمحل نصب میگردد . پایه این ساختمان ها بتون‌مسلح است .

در صفحات دیگر میخوانید

دروغ خبری نیست
صفحه۵
- سرمقاله- تفسیر و مقالات وگزارشهای سیاسی
جین‌فوندا ، شاگردمکتب لنین است
صفحه۶
- پرچم امریکا برتن دختر ایرانی ! ـ برنامه تلویزیون صفحه۷
- این اوضاع شلم شوروا (انتقاداز : علی جواهر کلام)
چهل سال قبل در همین‌روز- پاورقی وجدول درصفحه۸
- مطالب مربوط بزنان در صفحه۹
- نیازمندیهای شمادر صفحات ۱۰ـ۱۱و۱۲
- برنامه‌سینماها در صفحه۱۲
- گفتگوی تلفنی- کاریکاتور- بحث آزاد و نامه بروزنامه‌در صفحه۱۳
- زیر آسمان‌کبود صفحه۱۴
- اخبار ومطالب اقتصادی در صفحه۱۵

در تلویزیون
بِلِموند
بهتری ببینید

برای استفاده از وام
۳/۰۰۰/۰۰۰ ریال
حساب تشکیل سرمایه
بانک عمران
مرتبا بر پس‌انداز خود بیافزائید

فرزندان خود را از کودکی به پس انداز عادت دهید.
صندوق پس انداز بانک ملی ایران

مجله هنر و مردم شماره ۱۱۶
بامطالب آموزنده‌ای درباره‌هنرو فرهنگ منتشر شد .

فروش هتل
هتل رستوران کامل چهار طبقه دارای ۳۶ اطاق مجهز به‌تهویه مطبوع(فن‌کویل)آسانسور ـتاسیسات تلفن زیمنس ـاستخر ـ باروداری فضای آزاد کلیه اطاقها مجهز به تمام‌وسائل آسایش حمام‌ـتلفن‌ـبلندگو و مبلمان رستوران آن بظرفیت ۲۵۰نفرمجهز به‌تمام وسائل سردخانه ـیخچال ـ گاز ـمبلمان‌و غیره باتراس تابستانی و دارابودن امتیاز سه‌ستاره از اداره‌جلب سیاحان وپروانه حاضرو آماده بهره برداری در بهترین نقطه اصفهان بفروش میرسد صبحهاباتلفن ۸۲۵۲۰۴ تهران تماس حاصل فرمائید.

مذاکرات نفت ادامه دارد

احداث یک پالایشگاه بزرگ‌ومدرن

مهمترین بحث امروز نمایندگان کنسرسیوم وشرکت ملی نفت ایران بود

مذاکرات نفتی بین کارشناسان شرکت ملی نفت ایران و کنسرسیوم در تهران ادامه دارد پیش بینی میشود که این مرحله از مذاکرات چند هفته بطول انجامد . از آن جا که قرارداد جدید از دهم دیماه مطابق اول‌سال مسیحی ۱۹۷۳ قابل اجرا است طرفین وقت کافی برای حل و فصل مسائل و نظرات خود دارند . امروز اطلاع‌حاصل‌شد که کارشناسان دو طرف موضوع احداث یك پالایشگاه مدرن و بزرگتر از آبادان را مورد بررسی قرار دادند . پالایشگاه جدید از نظر ظرفیت بزرگتر از آبادان خواهد بود . باوجود این بعلت مدرن بودن به تعداد کارگر و مهندس کمتری‌احتیاج دارد؟ فرآورده‌های‌نفتی این‌پالایشگاه همچنین سه چهارم تولید پالایشگاه آبادان کلا بخارج از کشور صادر خواهد شد .در حال‌حاضر کل صدور فرآورده های نفتی توسط کنسرسیوم کمی بیش از ۳۰۰ هزار بشکه در روز است . در حالی که ایران مایل است این مقداربه چند برابر ترقی کند .

دوبرابر

با احداث پالایشگاه جدید کنسرسیوم در همان مراحل اولیه صدور فرآورده های‌نفتی ایران به دوبرابر ترقی خواهد کرد .

در حال حاضر از پالایشگاه آبادان روزی صد هزار بشکه فرآورده های نفتی بمصرف داخلی و صدور به افغانستان استفاده میشود . شرکت ملی نفت برنامه‌ای در دست اجرا دارد که طبق آن پالایشگاه تهران به دوبرابر میزان فعلی توسعه می یابد ، در شیراز و سپس‌درتبریز نیزپالایشگاههای جدید نصب خواهد شد . هدف شرکت ملی نفت‌این است که سوخت داخلی را چه از طریق شبکه گازو چه ازطریق‌احداث پالایشگاههای منطقه‌ای حتی‌المقدور بدون استفاده از پالایشگاه آبادان تامین سازدو تولیدات دوپالایشگاه آبادان و پالایشگاه جدید کنسرسیوم را دربست اختصاص به صادرات خارج از کشور بدهد .

مسئله فوق مهمترین موضوع مذاکره پیرامون رشته تصفیه نفت می باشد .

شرکت ملی نفت ایران برای خدمت در شرکتهای عامل نفت ایران ـ پالایشگاه آبادان به تعدادی دیپلمه فنی «مرده» با شرایط زیر نیازمند است :

۱ـ دیپلم فنی از هنرستانهای صنعتی در رشته های برق‌و مکانیک(داوطلبانیکه دارای تجربه و سابقه کار باشند حق‌تقدم خواهند داشت)
۲ـ سن حداکثر ۳۰ سال
۳ـ آشنائی بزبان انگلیسی
۴ـ دارا بودن برك پایان خدمت وظیفه و یا معافیت دائم غیر پزشکی
۵ـ متدین بیکی ازادیان رسمی کشور
۶ـ شاغل نبودن در سازمانها و موسسات دولتی و وابسته به دولت
۷ـ موفقیت در آزمایش زبان انگلیسی ـ هوش ـ معلومات فارسی و مصاحبه
۸ـ ملیت ایرانی

داوطلبان واجد شرایط میتوانند با همراه داشتن فتوکپی مدارك مربوطه و شناسنامه عکس دار و یك قطعه عکس ۴×۶ از روز ۱۵ر۱۳۵۱ تا پایان روز پنجشنبه ۲ر۶ر۱۳۵۱ جهت ثبت‌نام باداره کل استخدام و کاریابی شرکت ملی نفت‌ایران واقع در تهران خیابان کاخ شمالی شماره ۷۶ و یا طرح ریزی پرسنلی شرکت سهامی تصفیه نفت ایران در آبادان ساختمان شماره ۱۰۷ مراجعه نمایند .

۱ـ۳ آ ـ ۳۱۶۷۲

رادیو مسکو از انقلاب مشروطیت تجلیل کرد

مقاله لنین در مورد بیداری‌ایران و آسیا

درنهضت‌روسیه عده‌ای‌ازایرانیها شرکت داشتند

رادیو مسکو شب گذشته‌گفتاری بمناسبت جشن مشروطیت‌پخش کردکه متضمن‌نکات قابل‌توجهی بود . قسمتی از این گفتار بدین قرار است :

امروز در ایران‌بمناسبت‌تصویب قانون اساسی جشن مشروطیت ایران برگزار می شود . قانون اساسی‌ایران‌بعنوان نخستین‌بار در خاور نزدیک براثر پیکار جانبازان ملت ایران برای دموکراسی و علیه نیرو های امپریالیسم‌وارتجاع‌بتصویب رسید.

تصویب قانون اساسی ایران رویهمرفته نمودار یک پیروزی مهم در مبارزه آزادی بخش نه‌تنها در ایران بلکه همه کشور های خاور نزدیک است . لنین پیشوای شوروی از نهضت مشروطیت طرفداری و پشتیبانی کرد روابط عمیق‌و بسیارنزدیک بین جنبش‌های‌انقلابی دوکشور همسایه وجود داشت .

لنین طی مقاله‌ای تحت عنوان بیداری آسیاخاطرنشان ساخت پس‌از نهضت روسیه در سال ۱۹۰۵ موجب‌انقلاب دموکراسی سراسر آسیا ، ترکیه و ایران و چین رادربر گرفته‌است. درسال ۱۹۰۵ درآن‌هنگام‌که زحمتکشان روسیه دست به‌انقلاب زده‌بودند در تهران و تبریز و شیراز و اصفهان نیز قیام روی میداد .

در نهضت روسیه عده‌ای از ایرانیان نیز شرکت‌داشتند ،مثلا برادرانی بنام‌آقایف‌که اهل‌ایران بودند معروفیت فراوان در قفقاز داشتند ، انقلابیون روسیه هم به نهضت مشروطیت‌ایران کمک می کردند . البته اطلاع دارید که‌نهضت‌انقلاب مشروطیت‌ایران توسط‌نیروهای‌متحد امپریالیسم و ارتجاع داخلی سرکوب میشد ولی قربانیانی که مردم ایران در راه آزادی و دموکراسی دادند بی‌نتیجه نماند،مردم ایران‌موفق شدند قانون‌اساسی راکه‌تاکنون به اعتبار خود باقی است از تصویب بگذرانند روی‌داد هائی که‌ما امروزازآن یاد میکنیم‌دهها سال پیش رخ داده است در این مدت درزندگی هردو کشور ماتحولات‌زیادی‌روی داده‌است.

بنگاه حمایت مادران و نوزادان

آموزشگاه مامائی

آگهی قبول داوطلب

بنگاه حمایت‌مادران ونوزادان به منظور تربیت‌ماما برای‌خدمت در خارج از مرکزوبرای دوره هشتم آموزشگاه مامائی عده‌ای داوطلب با شرایط زیر می پذیرد :

۱ـداشتن گواهی‌نامه فارغ‌التحصیلی از آموزشگاههای رسمی شبانه‌روزی بهیاری دوساله
۲ـ انجام لااقل دوسال خدمت بهیاری دریکی از بیمارستان های رسمی کشور .
۳ـحداکثر سن ۳۰ سال
۴ـ سپردن تعهد دوسال خدمت در خارج از مرکزو درهرنقطه که بنگاه تعیین نماید .
۵ـ دردست‌داشتن رضایت‌نامه کتبی از اولیای‌خود مبنی‌برموافقت‌با تحصیل دررشته مامائی و خدمت در خارج از مرکز .
۶ـ دوره آموزشگاه یکسال است‌وبدانش‌آموزان در تمام دوره تحصیل وکارآموزی کمك هزینه ماهیانه نقدی نیز پرداخته خواهد شد .
۷ـداوطلبان مجرد نسبت‌به سایرین حق تقدم دارند .
۸ـ علاقمندان می توانند همه روزه باستثنای‌روزهای تعطیل صبح هادر ساعات اداری تا تاریخ بیست‌و پنجم شهریور ماه سال جاری‌بادردست داشتن شش قطعه عکس ۴×۶ ودو برك رونوشت شناسنامه و اصل مدرك بهیاری بدفتر آموزشگاه واقع درخیابان امیرآباد خیابان‌جمشیدیه برای ثبت‌نام مراجعه نمایند .

بنگاه حمایت مادران و نوزادان

شیرین‌ترین مصاحبه قرن باخوشگلترین بدهکارقرن گوگوش
در مجله کاریکاتور
مجله کاریکاتور دیدنی‌تر و خواندنی‌تر از همیشه امروز منتشر میشود .

مزایده
یك عدد شورلت ایمپالا مدل ۱۹۶۸ و یك عدد پیکان مدل ۱۳۵۰ بفروش میرسد.کسانیکه مایل بخرید میباشند میتوانند با تلفن ۹ـ۹۷۶۰۰۱ قسمت حسابرسی تماس بگیرند .

آگهی استخدام مهندس
سازمان آب و برق منطقه‌ای شمال برای تهیه و اجرای طرح آبیاری و نظارت وبهره‌برداری از کارخانه برق آبی منجیل و کارخانه لوله سازی بتونی در رشت و تلمبه خانه برقی در سدوشمگیر و بهره برداری‌از تاسیسات آبرسانی شهر های شمال در مازندران‌به تعدادی مهندس راه و ساختمان و مهندس مکانیك و تکنیسین مکانیك با تجربه حداقل سه سال کار بشرح زیر نیازمند است :

مهندس راه و ساختمان	فوق لیسانس	دونفر
مهندس مکانیك	فوق لیسانس	پنج‌نفر
تکنیسین برق و مکانیك	فوق دیپلمه	ده نفر

داوطلبان واجد شرائط میتوانند برگ درخواست زیر این آگهی را تکمیل و همراه‌با فتوکپی مدرك تحصیلی خود حداکثر تا تاریخ ۱۰ر۶ر۵۱ بدفتر نمایندگی این سازمان واقع در بلوار الیزابت دوم ، خیابان میکده ، ساختمان امیر کبیر تسلیم و رسید دریافت دارند . به تقاضاهائیکه بعد از تاریخ‌ذکر شده تحویل‌گرددترتیب اثر داده نخواهد شد .

از داوطلبان بوسیله نامه‌دعوت بعمل خواهد آمد .م الف ۷۱۴۵

سازمان آب و برق‌منطقه‌شمال

نام خانوادگی	نام	نام پدر
شماره شناسنامه	تاریخ و محل تولد	
مدرك تحصیلی ورشته	وضع خدمت وظیفه	
سوابق کار		
نشانی کامل : شهر	خیابان	کوچه
شماره منزل	شماره تلفن	

آگهی مناقصه
مدیریت امور کشتارگاه سازمان اتکا خرید گوشت منجمد گوسفند احتیاجی سیاه بهار سازمان را به‌این‌شرح بمناقصه میگذارد.

۱ـ گوشت گوسفند منجمد مرغوب‌از آمریکای جنوبی که بیش ازیك‌سوم ماده نداشته باشد.
۲ـ سن گوسفند بین‌دوتاسه سال‌وزن لاشه بین ۱۶ تا۲۴ کیلو
۳ـ گوسفند کم چربی وچربی های داخل حفره های لگن و کلیه‌قبل از انجماد خارج شده‌باشد .
۴ـ باحضور دکتروافسر مسئول خریدسازمان در محل قبل از کشتاربازدید وسپس بانظارت آنان کشتاراسلامی و منجمد و با داشتن بیمه نامه‌تمام خطر حمل شود.
۵ـ محل تحویل بندرشاهپور یادریکی از سردخانه های تهران هنگام مصرف در حدودروزی ۳۰۰لاشه
۶ـ مقدار ۵۰۰ تا ۷۰۰ تن بطوری واردشود که گوشت از اول دیماه در تهران آماده مصرف‌باشد .
۷ـ لاشه ها باید لفاف شده‌وبمهر نماینده سازمان و کشتار اسلامی ممهور باشد.
۸ـ برای گشایش اعتبار باید تضمین‌بانکی به‌اضافه ده درصد مبلغ اعتبار در اختیار سازمان گذاشته‌شود تا در صورتی که هر یك ازشرایط قرارداد بموقع یاصحیح از طرف فروشنده انجام نشدکل مبلغ‌به‌نفع سازمان وصول وضبط شود.
۹ـ پیشنهاد فروشندگان داخلی باید همراه پانصد هزار ریال سپرده نقدی که به حساب ۲۴۱ این مدیریت در بانك سپه شعبه‌فروشگاه مرکزی‌واریز شده‌باشد در پاکت لاك‌و مهر شده تاآخرساعت اداری روز۱ر۶ر۵۱ بدفترحسابداری کشتارگاه سازمان واقع در طبقه ۴سازمان اتکارسیده باشدوبرای فروشندگانی که از خارج ازکشور پیشنهاد میدهند پیشنهاد کتبی یا تلگرافی‌به تاریخ‌مظور کافی‌است.
۱۱ـ هزینه آگهی بعهده برنده مناقصه‌است.

مدیرامور کشتارگاه سازمان اتکا

(آگهی استخدام داوطلب خلبانی)
نیروی هوائی شاهنشاهی تعدادی داوطلب جهت طی‌دوره دانشکده افسری خلبانی باشرایط زیر استخدام مینمایند .

الف ـ شرایط نام‌نویسی .
(۱) تابعیت دولت‌شاهنشاهی ایران ومتدین بیکی از ادیان رسمی کشور (اسلام ـ مسیحی‌ـ کلیمی ـ زرتشتی)
(۲) دارابودن حداقل دیپلم کامل متوسطه رشته های (ریاضی ـ طبیعی)
(۳) قبولشدن از معاینه جسمی و آزمایش استعداد خلبانی وزبان‌انگلیسی در حدومعلومات دوره دبیرستان و داشتن حداقل قد ۱۶۳سانتیمتر.
(۴) حداقل سن ۱۷ سال تمام و حداکثر ۲۴ سال تمام و برای کسانیکه خدمت زیرپرچم را انجام داده‌اند ۲۵ سال تمام می‌باشد .
(۵) نداشتن عیال‌واولاد و کسان‌تحت‌تکفل.

ب ـ مدت تحصیل ـ حقوق و مزایا .
(۱) مدت تحصیل در دانشکده خلبانی حداقل دو سال در داخل و خارج بوده و هزینه زیست و لباس بعهده نیروی هوائی شاهنشاهی است .
(۲) دانشجویان سال یکم قبل‌از پرواز ماهانه ۵۲۰۰ ریال و پس‌از شروع پرواز مبلغ ۳۷۵۰ ریال بعنوان فوق‌العاده پرواز ودانشجویان سال دوم ۹۵۷۵ ریال و دانشجویان سال سوم ۱۰۲۰۰ ریال حقوق دریافت میدارند ضمناچنانچه دانشجویان برای ادامه تحصیل بخارج اعزام شوند علاوه برحقوق مذکور از فوق‌العاده تحصیل در خارج از کشور نیز استفاده خواهند کرد .
(۳) دانشجویانی که دوره تحصیل را با موفقیت طی نمایند بدرجه ستوان‌دومی مفتخر و اولین حقوق آنان معادل ۲۲۶۵۰ ریال می‌باشد .

داوطلبین میتوانند برای کسب اطلاعات بیشتر و ثبت‌نام با دردست داشتن فتوکپی گواهینامه تحصیل عین شناسنامه (بفرم جدید عکس‌دار) و ۲۲قطعه عکس ۴×۳ تا تامین‌احتیاج همه روزه باستثنای روزهای پنجشنبه و تعطیل صبحها از ساعت ۷ الی ۱۲ در تهران‌بفرماندهی آموزش های هوائی واقع در خیابان تهران‌نو ایستگاه فرودگاه و در شهرستان‌ها به‌نزدیکترین پادگان و یا ایستگاه مراجعه نمایند .

آ ـ ۳۰۶۴۶ م الف ۶۸۳۸

نیروی هوائی شاهنشاهی