امروز اعلام شد که همسر اسوالد به پلیس فدرال اظهار داشته است قبل از قتل کندی

اسوالد به ژنرال واکر تیراندازی کرده بود

پرونده تیراندازی به ژنرال واکر توسط پلیس فدرال خواسته شد

اطلاعات

سال ۳۸- شنبه ۱۶ آذرماه ۱۳۴۲- شماره ۱۱۳۶۲ -تکشماره ۳ ریال

جانسون
بکندی فقید
مدال آزادی داد

- ژنرال واکر از مخالفان کندی و طرفدار سرسخت سخت تبعیض نژادی است
- کمیسیون تحقیق درباره قتل کندی از کنگره آمریکا تقاضای اختیارات کرد

درصفحه ۳

ژنرال واکر

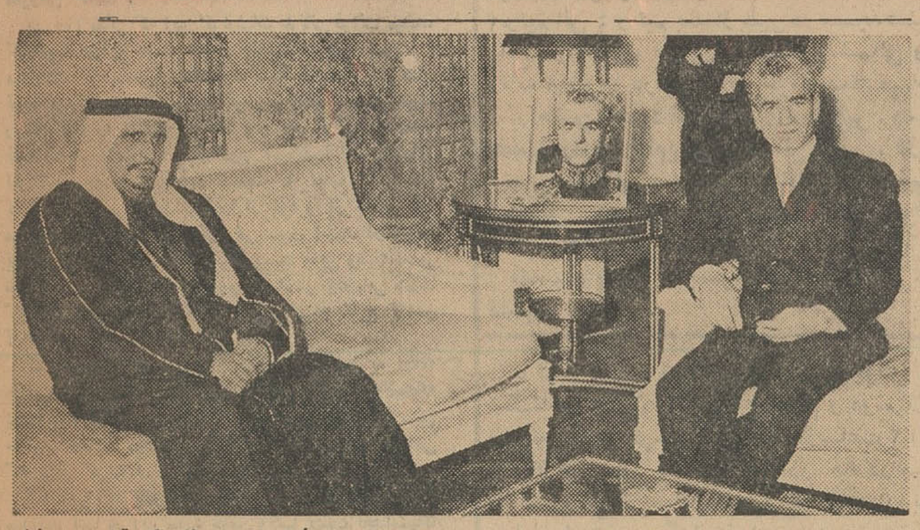

حضرت والا حاکم قطر در شرفیابی روز پنجشنبه بحضور شاهنشاه

پایان سفر رسمی حاکم قطر

از طرف شاهنشاه یک قطعه نشان و یک اسب اصیل بعنوان یادبود این سفر بحاکم قطر اهداء گردید

نیمساعت بعد از ظهر روز پنجشنبه حضرت والاشیخ احمدبن علی آل ثانی حاکم قطر در کاخ اختصاصی به

بقیه در صفحه آخر

برای مسافرت به یوگسلاوی

تیتو از شاهنشاه دعوت کرد

شاهنشاه متقابلا از مارشال تیتو برای سفر بایران دعوت کرده‌اند

- مسافرت رسمی وزیر امور خارجه به یوگسلاوی پایان یافت
- یک موافقتنامه فرهنگی بین ایران و یوگسلاوی امضا شد

امروز اطلاعیه زیر در باره دعوت مارشال تیتو رئیس جمهوری یوگسلاوی از شاهنشاه ایران برای مسافرت باین کشور انتشار یافت :

آقای آرام وزیر امور خارجه قبل از پایان مسافرت رسمی در یوگوسلاوی با مارشال تیتو رئیس جمهوری آن کشور ملاقات و ضمن آن از جانب اعلیحضرت همایون شاهنشاه از رئیس جمهوری یوگوسلاوی برای دیدار رسمی بایران دعوت نمود. مارشال تیتو با خرسندی این دعوت را قبول کردند و متقابلا بوسیله آقای وزیر امور

بقیه در صفحه ۱۳ ستون اول

طبق طرحی که دردست تهیه است

تاکسیرانی تهران

بعهده چند شرکت تاکسیرانی محول میشود

- مدت کار، میزان دخل و شرایط کار رانندگان تاکسیها تعیین میگردد

از طرف راهنمائی و رانندگی از نمایندگان اتحادیه دارندگان تاکسی دعوت بعمل آمده است که برای حل مسئله تاکسیرانی و تاسیس شرکتهای تاکسیرانی در کمیسیون مخصوصی که بهمین منظور تشکیل میشود شرکت نمایند.

خبرنگار ما گزارش میدهد بموجب طرحی که از طرف اداره راهنمائی و رانندگی تهیه شده است باهمکاری عده‌ای از دارندگان تاکسی در شهر تهران چند شرکت تاکسیرانی تاسیس میشود این شرکتها موظف خواهند بود آئین‌نامه‌ها ومقررات خاصی را که بانظر اداره راهنمائی و رانندگی و نمایندگان رانندگان تهیه میشود اجرا کنند درآئین نامه‌هائی که تهیه می‌شود مدت کار رانندگان مزد وشرایط کار آنان ومیزان دخلی که باید به مالك تاکسی بدهند مشخص میشود. خبرنگار ما میافزاید عده‌ای از دارندگان تاکسی بدعوتنامه پلیس پاسخ مثبت داده‌اند وآمادگی خود را برای ایجاد شرکت تاکسیرانی اعلام کرده‌اند.

تشکر وسپاسگزاری

از برادر مرحمت آقایان تجار، همکاران رفقا وسروران محترمی که درافتتاح مغازه جدید اینجانب شرکت فرموده‌اند صمیمانه سپاسگزاری نموده موفقیت فردفرد آنان را از خداوند متعال آرزومندم

عباس درکلام

آب دریا محله بزرگ ظلم آباد را که یکهزار نفر سکنه داشت فراگرفته است

- سیل در حوالی بندر بوشهر یکنفر را کشت و خساراتی وارد کرد
- گردنه حیران هنوز بسته است و برای مسافرین آذوقه میفرستند
- دریای خزر طوفانی است و کشتی‌ها هنوز نمیتوانند پهلو بگیرند

گزارش خبرنگار ما در شهرستانها حاکی است بدنبال بارندگی و نزول برف در اغلب شهرستانها ظرف چهل و هشت ساعت اخیر بتدریج هوای بیشتر شهرستانها آفتابی شده ونزول برف و بارندگی پایان یافته است. ولی در تمام شهرستانها هوا بشدت سرد شده است و هنوز هم در بعضی نقاط بارندگی ادامه دارد.

در شمیران

خبرنگار ما در شمیران گزارش داد : بدنبال برف و باران چند روز

بقیه در صفحه ۱۳ ستون اول

جنجالی ترین
پرونده های سال
دردادگستری

پرونده حسین کندی، هوشنگ ورامینی وقاتل کودك تجریشی در یك دادگاه مورد رسیدگی قرار میگیرد

درصفحه حوادث

برائر طوفان دریا در گناوه

پنج موتور لنج غرق شد

سکنه محله فقیرنشین ظلم‌آباد از هرفرصتی برای خارج کردن اثاثیه خود از زیر آب استفاده میکنند

محله ظلم آباد بندر شاهپور هنوز زیر آب دریاست

- عده‌ای از سکنه مشغول خارج کردن اثاثیه خوداز زیر آب شده‌اند

دکتر راجی در جلسه سالیانه انجمن حمایت جذامیها در پیشگاه اعلیحضرتین گفت:

دهکده جذامیها

با کمك مردم خیرخواه ساختمان میشود

شرح در صفحه ٦

کریستین کیلر زندانی شد

- ستاره ماجرای شبکه دکتر وارد محکوم به ۹ماه زندان شد و روانه باز - داشتگاه گردید
- برای کیلر تقاضای ۹ سال زندان شده بود ولی دادگاه بحداقل مجازات را ی‌داد شرح درصفحه۳

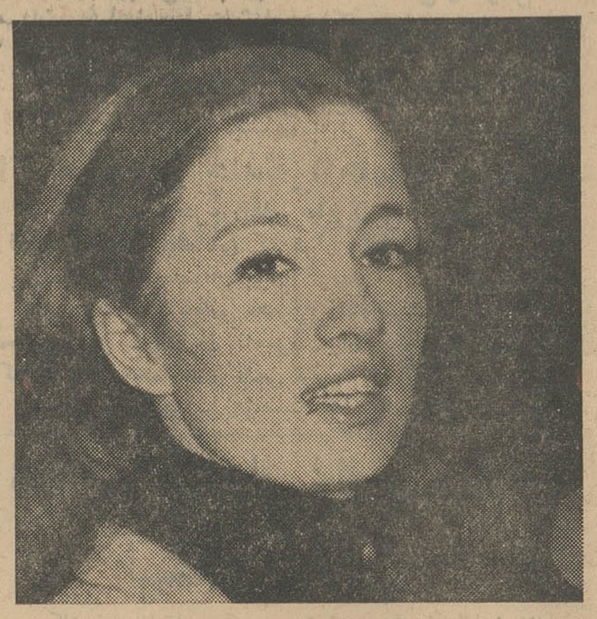

کریستین کیلر

طبق گزارش خبرگزاریها از بیروت

آخرین پیشنهاد کمپانیهای نفت

توسط کشورهای صاحب نفت با تفاق آراء رد شد

- دبیرکل اوپك برای تهیه مقدمات تشکیل کنفرانس ریاض عازم ژنو محل دبیرخانه اوپك شد
- فواد روحانی گفت: کنفرانس بیروت بسیار موفقیت آمیز بود ودرهمه مسائل توافق حاصل شد
- وزیر نفت عربستان گفت : کشورهای عضو اوپك هیچگونه اختلاف نظری ندارند. اقداماتی که ما خواهیم کرد از جمله اقداماتی است که هردولت حاکم حق دارد به آن دست بزند

بیروت- یونایتدپرس- آقای فواد روحانی دبیرکل اوپك بعداز شرکت در کنفرانس دو روزه کشورهای تولید کننده نفت در بیروت بمرکز سازمان اوپك در ژنو بازگشت. نمایندگان کشورهای عضو اوپك در کنفرانس خود در بیروت پیشنهاد کمپانیها را درمورد بهره‌مالکانه باتفاق آراء رد کردند. در پایان کنفرانس اوپك هیچگونه اعلامیه‌ای انتشار نیافت ومنابع اوپك هیچگونه اشاره‌ای باقدامات آینده این سازمان نکردند.

گفته میشود در کنفرانس ریاض کشورهای عضو اوپك در مورد اقداماتی که باید برای وادار ساختن کمپانیها بقبول نظرات اوپك صورت گیرد توافق خواهند نمود.

بقیه در صفحه ۱۳ ستون پنجم

بموجب تصمیم بانك مرکزی ایران ازامروز

نرخ خرید وفروش ارز در بانکها

روزانه توسط بانك مرکزی تعیین و برای معاملات ارزی ببانکها ابلاغ خواهدشد

- نرخ دلار که مبنای محاسبات ارزی کشوراست ثابت خواهد بود ولی بهای خریدوفروش ارزدر بانکها در فاصله یك حداقل وحد اکثر معین برحسب نرخ روز نوسان خواهد داشت

آقای مهدی سمیعی رئیس کل بانك مرکزی ایران بعدازظهر روزپنجشنبه دریك مصاحبه مطبوعاتی روش جدید تعیین نرخ ارز را در معاملات بانکی کشور اعلام داشت

ابتدا آقای سمیعی اطلاعیه‌ای باین شرح قرائت کرد

سیاست بانك مرکزی ایران‌همواره این بوده‌است که به منظور حفظ سلامت اقتصاد کشورو بهبودمعاملات و بازرگانی ،۱ درمسیر صحیح‌ومعقول و مبادلات مربوط به بازرگانی‌خارجی تشویق‌نماید و بهمین لحاظ تاکنون بانکها را تقویت و فعالیت های‌بانکی یك سلسله اقدامات اساسی معمول کردیده است .

اکنون نیز به پیروی ازاین‌اصول بقیه در صفحه ۱۵ ستون دوم

در مقابل سیلاب- زلزله - آتش‌سوزی

تهران بی دفاع است

سیلاب همیشه تهران را باخطر مواجه کرده ولی هنوز این مشکل حل نشده‌است

- شهردار تهران و رئیس دانشکده هنر های زیبا و معماری نظریات خودرا باز- گو میکنند

بارندگی چندروز اخیر و سیلابی که در خیابان های اصلی شهر وچهار راه ها براه افتاد یکبار دیگراذهان سکنه پایتخت را متوجه این مطلب نمود که چگونه میشود پایتخت را از مشکل سیلاب که با هر بارندگی مختصری بوجود می‌آید خلاص کرد این نکته قابل توجه است که همیشه سیلاب بتهران مخصوصا بنواحی جنوب شهرزیانهای قابل توجهی وارد کرده است

در تماسی که خبرنگاران اجتماعی ما با طبقات مختلف گرفته‌اند مینویسند مردم میگویند مشکل سیلاب در تهران

بقیه در صفحه ۱۵ ستون چهارم

کپیه از اسناد
پرسپولیس - لاله‌زار نو- جنب کوچه یاسمی

درحضور والاحضرت شاهپور
غلامرضا پهلوی

فوتبال

تیم فوتبال ارتش انگلستان مقیم قبرس باتیم فوتبال قهرمان ارتش شاهنشاهی

ساعت ۳ بعدازظهر یکشنبه ۱۷ آذر

دراستادیوم امجدیه

آ-۳۰۵۷۶

۱۵۰۰ کشتی گیر از سراسر ایران

قهرمانان تیم‌ملی وصدها قهرمان ارزنده

برای ربودن مدالهای برك زرین ورزش وزندگی وعزیمت بکشور بلغارستان در بزرك ترین وبیسابقه‌ترین مسابقات تاریخ کشتی ایران شرکت کرده‌اند

امروز وهمه روز از ساعت چهار بعدازظهر در سالن محمدرضا شاه پهلوی

بلیط ورودی فقط ۲۰ ریال

جریان روز

نقشی از شهبانو

پریروز جلسه سالانه مؤسسان واعضای هیئت مدیره جمعیت جذامیها درحضور علیاحضرت شهبانو تشکیل‌شد وبطوریکه در گزارش امر میخوانید شرح اقدامات یك ساله انجمن‌وبرنامه سال‌آینده بتفصیل حضورعلیاحضرت معروض گشت .

در تمام مدتی که این گزارشات طولانی قرائت میشد، کسانیکه درآن جلسه حضور داشتند ، علیاحضرت را میدیدند که بامنتهای دقت وحوصله که حاکی ازکمال توجه ایشان بود بگزارشات گوش میدهند وسپس‌شخصا رشته کلام را بدست گرفتند ودر باب تأثیرات وعلاقه خودشان بمراقبت‌ازجذامیهاوتأمین آسایش‌آنان‌فرمایشاتی نمودند، مخصوصاً یادآور شدند که تحت تأثیر یك تصور غلط، مردم جذامیها را از خود و از جامعه خود میرانند بخیال‌اینکه‌جذام یك‌مرض‌مسری است، درحالیکه بتحقیق پیوسته که جذام مسری نیست واین وظیفه‌انجمن شما وسایر پزشکان ومراجع بهداشتی ودرمانی است که باید این تصور غلط را از ذهن مردم خارج کنندو آنانرا بحقیقت امر واقف سازند.

شهبانوی مهربان، باچنان صمیمیتی نسبت به نجات جذامیها وحمایت ازآنان اظهار علاقه میکردند که‌لامحاله احساسات تازه‌ای در اعضای هیئت مدیره وهیئت مؤسس جمعیت حمایت مجذومین برانگیخته شد وآنانرا درراهی که پیش گرفته‌اند مصمم‌تر ساخت .

اما آنها که باروحیه شهبانو آشنائی بیشتری دارند میدانند تنها در این مورد خاص وتنها نسبت بجذامیهای مطرود ومحروم ومفلوك نیست که علیاحضرت فرح‌چنین عواطف رقیقی دارند وباین درجه راجع بحمایت از آنان مصر وعلاقمندند، بلکه شهبانو در همه اوقات ودر همه احوال مادری مهربان برای یتیمان، خویش وقومی عزیز برای بیکسان ویار شاطری برای خسته‌دلان وبیماران و محرومان اجتماع هستند . شما اگر ببرنامه زندگی علیاحضرت نظری بیافکنید می‌بینید اوقات‌ایشان‌منحصرا وقف امور خیر میباشد. بازدید از فلان پرورشگاه، دیدار از یتیمان فلان یتیم‌خانه، گشایش فلان شیرخوارگاه، تشریف‌فرمائی بفلان‌بیمارستان، ملاطفت ازفلان رنجدیده، حضور درفلان منطقه سیلزده یازلزله‌زده وامثال این کارها، تنها برنامه‌ایست که همه روزه علیاحضرت تعقیب میفرمایند وگوئی دراین راه هرگز خسته نمیشوند .

شما خودتان میدانید که انسان وقتی دوبار باجبارواز روی تکلیف و وظیفه بعیادت بیماری میرود دلش ازمحیط بیمارستان میگیرد واعصابش چنان تحت تأثیرصحنه‌های غم‌آلود وناراحت‌کننده بیمارستان قرار میگیرد که دفعه سوم قدمهایش سست میشود ودلش میخواهد هرگز به بیمارستان قدم نگذارد. حال ملاحظه کنیدچه روح‌بزرگی میخواهد که بانوی اول کشوری در حالیکه در تمام سالنهای مجلل برویش باز است ودر حالیکه قادراست تمام ساعات ولحظات را باگوش‌دادن بنوای جانبخش موسیقی واستفاده از بهترین‌وسایل تفریح‌وتفرج‌بگذراند میل باطنی اومتوجه همان بیمارستانها، همان‌پرورشگاهها، همان درمانگاهها وهمان کودکستانها ومجامع خیریه‌و بریه است .

این روحیه فقط متعلق بکسی میتواند باشد که‌وقتی بمناسبت عید آغاز سال، از کانون گرم خانوادگی خود برای مردم پیام میفرستد، چنین میگوید :

«اکنون همه مادرکانون گرم خانوادگی گرد یکدیگر نشسته‌ایم وبانجام مراسم باستانی نوروز مشغول هستیم ولی من ازفکر خانواده‌هائی که درعسرت وبینوائی‌هستند غافل نیستم وامیدوارم باایجاد بنگاههای خیریه کمك مؤثر به بینوایان ویتیمان بنمایم. کمك بمستمندان‌ورفاه حال آنها ونگاهداری وپرورش اطفال یتیم‌از اهم‌آرزوهای من است» .

ویا هنگامیکه از پرورشگاهی دیدن میکند، یادآور میشود :

«تنها تأمین خوراك وپوشاك برای کودکان کافی‌نیست یتیمان بنوازش ومحبت مادری نیز احتیاج دارند».

وبالاخره در هرگوشه وکناری که نگاه کنید آثاری از خدمات نیکوکارانه این وجود عزیز وگرامی متجلی است، اعم از انجمنهای خیریه، پرورشگاهها، شیر - خوارگاهها، بیمارستانها ودرمانگاهها که برسردرهر کدام آنها نام تسلی بخش ومحبوب «فرح»نقش بسته است.

مجالس ترحیم و یاد بود

بانهایت تاسف فوت مرحومه مغفوره **بانو آسیه رنجبر** والده مکرمه‌آقای حسن‌محمود نیا را باطلاع خویشان و آشنایان‌میرساند .مجلس ختم مردانه آنمرحومه‌روز یکشنبه ۱۷ر۹ر۴۲ازساعت ۲ ونیم الی ٤ و نیم بعد از ظهر در مسجدعسگری واقع در خیابان قزوین - عسگری شمالی وختم زنانه همانروز در منزل آنمرحومه منعقد میباشد.

حسن محمود نیا . اکبری . رنجبر . صباغی حسین زاده . مام‌بیگی . عسگر خانی . دژبد . شمس .عارفی . محنتی . النك . اصفهانی . ژیانمهر . حجازی . خلج . داروغه ها . موفق . نقاد . زاهد بیگی . زرندی آ-۱۸۹۶۹

مصیبت وارده را بعموم بازماندگان آنمرحومه تسلیت میدهیم .

باکمال تاسف بدینوسیله فوت مرحومه **بانو سکینه درخشان** رابه اطلاع اقوام و دوستان می رساند مجلس ترحیم آنمرحومه ازساعت ۲ الی ٤ بعد از ظهر روز یکشنبه ۱۷ آذر ماه در مسجد مهدوی واقع در خیابان شیرو خورشید روبروی خیابان استخر برگزار خواهد شد .

حاج احمد علی رهنما . محمد علی رهنما . قدیرعلی‌رهنما . حسنعلی‌رهنما . محمود رهگذر قدرت‌الله انوری آ-۱۸۹۶۷

مصیبت وارده را بعموم بازماندگان آنمرحومه تسلیت میدهیم .

خانواده های . شاهین . مجلسی

باطلاع دوستان و آشنایان میرساند . به مناسبت تصادف روز یکشنبه ۱۷ آذر با شب سال درگذشت **تیمسار دریابان شاهین** مجلس تذکری ازساعت ۳ الی ٤و نیم بعد از ظهر در آرامگاه فتوحی واقع در امامزاده عبدالله برقرار است وبا تشریف فرمائی خود روح آن فقید را شاد خواهند فرمود . آ-۱۸۹۲۵

بانهایت تاسف وتاثر درگذشت شادروان **قربانعلی وحدت سنگسری** بزرك فامیل وحدت‌را باطلاع دوستان و آشنایان میرساند . مجلس تذکر آنمرحوم روز دوشنبه ۱۸ر۹ر۴۲(پس‌فردا) ازساعت ٤تا ۸ بعد از ظهر در خیابان پهلوی ایستگاه بیمارستان شماره یك ارتش مقابل‌اداره پست‌و تلگراف یوسف آباد خیابان ۱۲ متری شماره ۱۲ منعقد است .

محمد علی وحدت .ورقا وحدت . عزت‌الله وحدت . نجات‌الله وحدت . روح‌الله ممتازی . محمد حسین رحمانیان .حاجی رحمانیان . علی اکبر رحمانیان . رضا قلی یزدانی . عطاءالله رحمانیان.ضیاءالله ممتازی . عادل‌ممتازی.محمد علی وثیقی .محمد علی وحدت . ستوان یکم نصرت‌الله وحدت . میثاقیه . طاهره . عصمت (وحدت) . علی اکبر معینی

آقای وحدت سنگسری از معتمدین سنگسر ودر انجمن شهر آن نقطه خدمات زیادی نموده بود مصیبت وارده را به عموم بازماندگان بویژه فرزندان آنمرحوم تسلیت می گوئیم .

سنگسری های مقیم تهران

بدینوسیله فوت**بانو فرخ آتقی (فرخ‌السلطان)** مادرسرهنك هوائی محمد سامری را به اطلاع فامیل و آشنایان‌میرساند .مجلس ختم‌آنمرحومه روز یکشنبه ۱۷آذر ماه ازساعت ۳ الی ٥ بعد از ظهر در مسجد دباغخانه واقع در انتهای غربی بوذرجمهری وختم زنانه در منزل شخصی واقع در خیابان شاهپور گذروزیر دفتر کاشی ۱۱۵ منعقد می باشد .

سرهنك محمد سامری . حاج حسین آتقی. عباس آتقی . حاج محمد حسن اکبری . صادق تکلانی . محمد علی هوشیار سر . حسن لاهوتی. محمد و حسین ضیاءالدین . علیرضا توتونچی .

مصیبت وارده را بعموم بازماندگان آنمرحومه تسلیت میدهیم .

مراسم چهلمین روز درگذشت شادروان تیمسار سرتیپ علی حاج علیلو ازساعت ۱٤الی ۱٦ روز یکشنبه ۱۷ر۹ر۱۳٤۲ در آرامگاه ابدی آنمرحوم واقع در حضرت‌عبدالعظیم‌باغچه‌علیجان برگذار می شود .

آ-۱۸۸۱ **خانواده حاج علیلو - موثقی**

بدین وسیله فوت مرحومه **بانو عشرت بنکدار** فرزند مرحوم حاجی محمد تقی بنکداررا به استحضار عموم فامیل و دوستان می رساند مجلس ترحیم مردانه یکشنبه ۱۷ آذر ماه جاری‌از ساعت ۳ تا ٥ بعد از ظهر در مسجد ارك ومجلس ختم زنانه در همان روز وساعت در منزل‌شخصی واقع در خیابان امیریه کوچه اخباری شماره ۳۱ منعقد خواهد بود .

عفت آمیزش . اختر آمیزش . زینت بنکدار بهین آمیزش . مهدی آمیزش . علینقی آمیزش . عباس بنکدار . بنکدار . محمود انیسی. مهدی ثابت . حاج محمد مهرابیان (شمس) .حاج علی اکبر بنکدار . حاج‌جعفر بنکدار . حاج‌محمود بنکدار . حاج حسن بنکدار . حسین بنکدار . نعمت‌الله امیروفائی . زربافی . ابراهیم‌پیرزاده. حسین رئیس . حاج علی اکبر اخگری . حاج حسین ثابت . آ-۳۰٤٦۰

بعموم بازماندگان آنمرحومه مصیبت وارده را تسلیت میدهیم .

(پرسه)

بانهایت تاسف‌درگذشت‌شادروان **بانوخورشید ضیاء طبری** را در (بمبئی) باطلاع بستگان و آشنایان میرساند .ازساعت ۳ الی ٥ بعد ازظهر روز دوشنبه ۱۸ آذر ماه مجلس یادبودی درسالن ایرج واقع در خیابان نادری (استالین) انجمن زرتشتیان تهران برقرار می باشد .

رستم ضیاء طبری . مهربانو ضیاء طبری. خدایار ضیاء طبری . ایران ضیاء طبری . رشید ضیاء طبری . خدارحم بهمنی . اردشیر بوستانی رشید رستمی . رشید و سهراب بزرك چمی . فریبرز گوهر ریزی . تیرانداز پرخیده

۱-۲ آ-۱۸۹۸۳

مصیبت وارده را بعموم بازماندگان آنمرحومه تسلیت میدهیم .

بسمه تعالی

بمناسبت درگذشت **آقای سید جعفر بروجردی علوی** فرزند مرحوم حاجی سید شکرالله که از تجار نیکوکار و از شخصیت های محترم‌کاشان بودند مجلس ترحیمی روز یکشنبه هفدهم آذر ماه از ۳تا ٥ بعد از ظهر منعقد است.ازهمشهری ها و سایر دوستان گرامی انتظار شرکت دارد .

آ-۱۸۹٤۹ **محمد غروی**

بانهایت تاسف بمناسبت‌درگذشت فقیدسعید **آقای سید جعفر بروجردی علوی** که از خانواده های محترم کاشان می باشند مجلس ترحیمی‌روز یکشنبه ۱۷ آذر ماه از ساعت ۳ الی ٥ بعد از ظهر درمسجدمجدمنعقداست**مهندس‌مهدی‌شیبانی** خانواده های **بروجردی علوی . علوی طباطبائی . اطمینان . علوی‌زاده . سرهنك علوی .مرتضوی مصطفوی . شریفی . احسان . منوچهری . فیاض اهور . سعیدی .محسنی اردهائی.قائمی.صدوقی معینی . ارباب زاده هاشمی . تقوی . معزی . محمدیان . کیهان . نعیمی . لطفی . هاشمیان . متینی . تقدیسی . رضوانی . فیلسوف .اصالت فرارنده . جهادی . ادیبی . هاتفی . تبریزی . مرآتی . بوربور . اقتصاد . شمس**

باکمال تاسف درگذشت نابهنگام شادروان **سید جعفر بروجردی علوی** را به اطلاع دوستان وآشنایان میرساند مجلس ترحیم فقید سعید از ساعت ۳تا ٥ بعد از ظهر روز یکشنبه ۱۷ آذر ماه جاری در مسجد مجد و ختم زنانه همانروز ساعت در منزل شخصی آنمرحوم واقع درخیابان پهلوی چهارراه تخت جمشید منعقد خواهد بود.

به خانواده محترم آنمرحوم بویژه بازماندگان مصیبت وارده را تسلیت میدهیم .

باکمال تاسف‌درگذشت **حاج‌عزیزاله‌عابدی**را در کرمانشاه‌باطلاع کلیه‌خویشان‌ودوستان‌وآشنایان می رساند . مجلس ترحیم آنمرحوم از ساعت ۳ تا ٥ بعد از ظهر یکشنبه ۱۷ آذر ماه جاری در مسجد حاج سید عزیزالله واقع در بازار و ختم زنانه در همانروز وهمان ساعت در منزل حاج حسین صفائی واقع در باغ صبا خیابان سلیم . کوچه گلپایگان شماره ۳۲ برگزار خواهد شد .

سید ابوالقاسم عصار . سید محمد کاظم عصار . کمال آشفته . دکتر جلال عصار . حاج حسین صفائی . غلامرضا رحیم پور . حاج آقا رضا جعفری . حاج ابوالحلم . حاج سید مرتضی مدرس خراسانی . سید حسین عصار . دکتر جمال عصار. حاج سیدحسین عصار. سرگرد حسام‌الدین عصار . رحیم گیتی . فرج‌الله شهیم

بعموم بازماندگان آنمرحوم مصیبت وارده‌را تسلیت میدهیم .

باکمال تاسف درگذشت شادروان **هادی‌سینا** دبیربازنشسته وزارت فرهنك به اطلاع‌میرسد مجلس‌ترحیم فقید سعید روزیکشنبه ۱۷ آذر از ساعت ۹ تا ساعت ۱۱ صبح در مسجد مجد منعقد است. **وزارت فرهنك**

دانشگاه‌تهران‌با کمال تاسف فوت دانشمند بزرگوار مرحوم **سید هادی سینا** مدرس ادبیات عرب دانشکده علوم معقول و منقول را به‌اطلاع فضلاو ادبا و استادان دانشگاه میرساند .

مجلس ختم آنمرحوم روز یکشنبه ۱۷ آذر ازساعت ۹ تا ۱۱ صبح در مسجد مجد برگزار خواهد شد .

رئیس دانشگاه طهران - دکتر صالح

این جانب باکمال تاثر و تاسف از طرف خود و استادان دانشکده علوم معقول و منقول وفات دانشمند گرانمایه مرحوم **سید هادی‌سینا** مدرس ادبیات عرب دانشکده را که از نظراحاطه بادبیات عرب در عداد ادبای قرن ششم محسوب می شدند باطلاع فضلا و ادبا و استادان‌دانشگاه می رساند مجلس ختم آنمرحوم روز یکشنبه۱۷ آذر ازساعت ۹تا ۱۱ صبح در مسجدمجد برگزار خواهد شد .

رئیس دانشکده علوم معقول و منقول_فروزانفر

آ-۱۸۳٥

باکمال تاثرو تاسف بدینوسیله درگذشت ناگهانی **فقید سعید سید هادی سینا** استاد عالیقدر دانشگاه تهران‌را به اطلاع می رساند و مجلس ختم‌آنمرحوم روز یکشنبه ۱۷ آذر ماه از ساعت ۹ الی ۱۱ در مسجد مجد منعقدخواهد بود

مجلس ترحیم زنانه نیز در همان روز از ساعت ۳ الی ٦بعد از ظهر در منزل شخصی‌واقع در خیابان آیزنهاور چهار راه کسری کوچه شاه برگزار خواهد شد .

الاحقر حاج سید مرتضی علم . الاحقرسید محمد خلخالی (امام‌جمعه خلخال) . الاحقر سید مهدی دروازه ای . الاحقر سقازاده (واعظ)هدایت سینا . یحیی سینا . خانواده های شریفی اقدس محمدیان . میلانی . رزاقی .جوانباری.صالح‌زاده امینی . مهدوی . اسمعیل زادگان . علیزاده . حسینی . پناهی . خازنی . محامدی . محامی . هاشمی . نادری . سعادت حسینی . داروگر . مبین . سعد آبادی . آرین‌پور .مجتبائی. برازنده هنرمند .ایزدیار . رضانور . عشق پور . اسلامی حق کلام . مظفری . سید جلال‌الدین محدث . دکتر امیر حسین یزدگردی . عبدالحمید گلشن ابراهیمی .

آ-۳۰٥۲۸

بقیه آگهیهای ترحیم وتسلیت درصفحه ۱۳

بیماریهای آمیزشی- مجاری ادرار - سستی وناتوانی مردان- خیابان صفی‌علیشاه - دکتریحیی صدری.

همه‌گویند سخن‌گفته سعدی دگراست

کلیات‌مفاتیح‌الجنان باترجمه فارسی

باتصحیح‌کامل چندنفرازعلماحوزه‌علمیه‌قم

ترجمه فقیه محترم (آقای حاج شیخ مهدی‌الهی قمشه استاد دانشگاه) که قرآن مترجم ایشان مورد پسند عموم مسلمانان قرار گرفته است بخط زیبای آقای حاج شیخ عباس مصباح زاده منتشر شد.

محل فروش - خیابان ناصرخسرو کوچه خدابنده لوها کتابفروشی محمد علی علمی تلفن ۳۸۳٤٦

بازار بین‌الحرمین مؤسسه مطبوعاتی احمد علمی

قابل‌توجه فارغ‌التحصیلان

لیسانس حقوق

کلاس مسابقات دکتری حقوق در آموزشگاه‌خزائلی دایر گردیده وداوطلبان‌رشته قضائی بتحصیل‌مشغول شده‌اند. کلاسهای رشته سیاسی واقتصادی هم‌بزودی گشایش خواهد یافت.

نشانی- خیابان شاه‌آباد کوچه ظهیرالاسلام

۱-۲ آ-۳۰۱۷٦ آموزشگاههای خزائلی

الطریقةالجدیده

من‌دروس دارالعلوم‌العربیه

دراین هفته منتشر شده این کتاب هرچندکه‌بجای جلد اول دروس دارالعلوم العربیه میباشد ولی از لحاظ اسلوب وزیادی تمرینات شفاهی وکتبی برای مکالمه و قرائت و قواعد و ترجمه واملاء وانشاء و بکار بردن بسیاری ازلغات و مصطلحات امروز عربی وتوضیحاتی که درآخر هردرس برای روشن کردن بسیاری ازنکات و رموز وقواعد مشکل داده شده‌است و خوبی کاغذ وچاپ باجلد اول سابق (چاپ سوم) تفاوت کلی دارد وعلاقمندان بمکالمه زبان عربی رااز خواندن کتابهای دیگر بی‌نیاز خواهدکرد.

باکلیه این مزایا بهای آن فقط ۷۰ ریال میباشد.

برای خرید کتاب **یانامنویسی درکلاسهای خصوصی یاعمومی که اخیرا بااین کتاب برای اشخاصیکه زبان عربی را بطور اساسی میخواهند بیاموزند دائر شده است یادر کلاس فوق‌العاده‌ای که‌مخصوص‌امتحانات‌عربی** (سیکل دوم دبیرستان ودانشگاه) میباشد باید هرچه زودتر به آدرس زیر مراجعه نمود. اهالی شهرستانها بافرستادن وجه کتاب برای آنها فرستاده خواهدشد.

دروازه شمیران - ابتدای فخرآباد - دارالعلوم‌العربیه

دکتر معانی

امراض مقاربتی - مجاری ادرار - معالجه‌قطعی‌سوزاك تازه و کهنه - ورم‌پرستات و سستی و ناتوانی - ضیق مجرا - خیابان فردوسی مقابل بانك ملی مرکز.

روش نوین آموزش زبان پیش خود

مکالمات روزمره آلمانی

باتلفظ

بانضمام راهنمای‌سفر، وگرامر مورد احتیاج

تالیف‌دکتر نصرالله‌حریریان

بقطع جیبی، در۳۰۸ صفحه ببهای۸۰ ریال‌منتشرشد

مؤسسه انتشارات امیرکبیر

۱-۲ آ-۳۰٤٦۲

دکتریحیی شهردار - متخصص جهازهضم

ازبیماران محترم متمنی است که برای مراجعه بمطب ۲٤ساعت قبل طرف صبح توسط تلفن ۳۷۰۳٥ وقت بگیرند.

خیابان باغ سپهسالار شماره ۱٥٤

دکتر محمد مهینی

متخصص جراح بیماریهای چشم

مطب خودرا به خیابان نادری چهارراه یوسف آباد انتقال‌داد. پذیرائی عصرها تلفن ۳۳۱۷۸

فرهنگ فروغی

فارسی آلمانی

تألیف: دکتر نصرالله حریریان

شامل ۸٥۰۰ واژه و اصطلاحات روزمره به قطع کوچك جیبی منتشر شد. این کتاب می تواند از لحاظ آموزش زبان آلمانی راهنمای مفیدی برای دانشجویان و دانش - آموزان باشد بهاء با جلد پلاستیك ۷۰ ریال

مرکز انتشار کتابفروشی فروغی خیابان فردوسی مقابل خیابان ثبت تلفن ۳۰٤۲۸۰

بخی	بدی
بخیه	Naht f (en)
بد	schlecht, übel
بدبخت (بدشانس)	unglücklich
بدبختانه	unglücklicherweise
بدبین	pessimist
بدترکیب (بدشکل)	hässlich
بدقول	wortbrüchig
بدل‌چینی	Kramik, kramisch
بدمزه	schlechtschmeckend
بدن	Körper m (-)
بدله	Rumpf m (- e)
بدون	ohne
بدون‌شك	zweifellos
بدون‌استثنا	ohne Ausnahme
بدهکار	Schuldner m (-)
بدیهی	klar

جنازه درصحرا

خبرنگار مادر کرج اطلاع‌داد، پریروز به پاسگاه ژاندارمری رباط- کریم شهریار اطلاع‌داده شد جنازه مرد ناشناسی در صحرای‌شهرآباد شهریار کشف شده‌است .

با وصول این گزارش عده‌ای از مامورین در محل حضوریافتند وضمن تحقیقاتیکه بعمل آوردند معلوم شد متوفی قربانعلی بابا لوئی نام داشته و شغل وی چوپانی بوده‌است . جریان بپزشکی قانونی و داد سرای کرج اطلاع داده شد برای روشن شدن علت فوت قربانعلی تحقیق‌می شود .

گمشده

یك کیف قهوه‌ای محتوی مدارك درخیابان هدایت‌مقابل بیمارستان هدایت (شمیران - یخچال) گمشده از جوینده درخواست می شود که با تلفن ٤۱۱۲۰ ویا ۸۱۸٥۲ تماس بگیرید و مژدگانی ۱۰۰۰ ریال دریافت دارید.

آ-۱۸۹۹۹

اطلاعیه

شرکت سهامی آبیار کشور

موسسه آبیاری اردکانی

ازتاریخ شنبه شانزدهم آذر ماه ۱۳٤۲ نمایندگی این شرکت در استان فارس به شعبه مرکزی آن استان تبدیل میگردد و کار های حفر چاه عمیق و نیمه عمیق ،فروش پمپ توربین‌جانستون امریکا ، نصب موتور و پمپ ، آزمایش آبدهی چاه ، طرح و اجرای ساختمان موتور خانه و فنداسیون موتور و پمپ در استان فارس با همان شرایط و تسهیلات قسمت اداره مرکزی درتهران انجام میشود .

شعبه شرکت در شیراز - خیابان زند جنب خیابان‌یغما

شعبه شرکت آبیار کشور

عنوان تلگرافی : آبیار کشور شیراز

از شهرهای استان فارس نماینده فعال میپذیریم

۱-۲ آ-۳۰۲٦٦

مزن شنل

تقدیم میکند

باتجهیز سازمان جدید عالیترین پارچه مدروز به قیمت دست اول بهترین دوخت ومدل برای خانم وآقا بامناسبترین دستمزد وتسهیلات دیگری‌که برای شما بسیار جالب خواهد بود.

شرقی خیابان شمیران پائین سه‌راه تخت‌جمشید پلاك ۲۱۱

کریستین کیلر

به ۹ ماه زندان محکوم وروانه بازداشتگاه شد

دیروزدادگاه«اولدبیلی» لندن کریستین کیلر دختر تلفنی انگلیس راکه روابطش با «پروفیومو» وزیر سابق جنگ‌منجر بکناره‌گیری او از کار و تزلزل کابینه‌مك‌میلن گردید به ۹ ماه‌حبس‌محکوم کرد اتهام کیلر توطئه و شهادت دروغ بمنظور گمراه کردن دستگاه عدالت بوده‌است.
(عکس رادیوئی اطلاعات)

لندن ـ ٦ دسامبر

کریستین‌کیلر امروز در دادگاه جنائی مرکزی «الدبیلی» به ۹ ماه زندان محکوم و بزندان‌اعزام‌شد. خانم مارشال که او نیز در پرونده‌متهم‌بودبشش ماه زندان محکوم شد و خانم بروکر صاحب‌خانه‌اش آزادی مشروط یافت. فنتون‌متهم دیگر نیز تبرئه‌شد. این سه‌نفر باتهام توطئه وشهادت دروغ محاکمه شدند. در دادگاه معلوم شدکه خانم کیلر بوسیله‌مرد دیگری مورد حمله قرار گرفته و خواسته است گناه را به‌گردن لاکی گوردون بیاندازد.

● **جلوگیری‌ازاجرای‌عدالت**

وکیل مدافع کیلر کوشید ثابت کند شهادت دروغ عبارت‌از گفتن دروغ‌است نه‌ساکت‌ماندن واطلاع‌ـ ندادن .امادادستان این‌نظر را به مسخره‌گرفت وگفت این کار هم بمنظور جلوگیری از اجرای عدالت بوده است .

کریستین کیلر که‌باحال عصبی ورنك‌پریده در دادگاه نشسته بوداز دادگاه تقاضای برائت خودرا کرد. وکیل مدافع کیلر گفت دکتروارد از کیلر تقاضا کرده بود که‌شهادت ندهد ، ودوستان بانفوذ او(که‌اسم آنانرا نبرد) از این شهادت ندادن کیلر پشتیبانی میکردند.

● **قبل از بلوغ**

وکیل مدافع ضمن تاکید این موضوع که کیلر کاملا بالغ نبوده وتحت تاثیر وارد قرار گرفته است گفت عده‌ای خیال میکنند داشتن تجارب جنسی علامت بلوغ است، در حالیکه کیلر قبل‌ازبلوغ‌جسمانی نیز دارای تجارب جنسی بوده است. وکیل مدافع دکتر وارد را مردی غیرمقید به‌اصول اخلاقی نامید که بکمك امثال کیلر به‌محافل اعیانی ومتنفذ راه باز کرده است.

پدر کریستین کیلر که‌دردادگاه بودنیز حکم راشنید و به‌خبرنگاران گفت من چیزی ندارم که درباره آن بگویم .

اگر کریستین کیلر به‌حداکثر مجازات محکوم میشد باید ۹سال زندان میکشید (۷ سال به جرم شهادت دروغ و ۲ سال بجرم توطئه برای جلوگیری از عدالت) .

کیلر تاکنون‌بادادن ۳۰۰۰لیره وجه‌الضمان آزاد بود.

(رویتر)

همسر اسوالد به ماموران پلیس فدرال اطلاع داد :

اسوالد به‌ژنرال واکر تیراندازی کرده‌بود

واشنگتن ـ ٦ دسامبر

امروز اعلام شدکه همسر اسوالدمتهم به قتل کندی به مامورین پلیس فدرال اطلاع داده است که اسوالددرماه آوریل گذشته تیری بسوی خانه ژنرال ادوین‌و اکر (بازنشسته» شلیك کرده و بعدکه بخانه بازگشته به همسرش‌گفته است میخواسته ژنرال واکر را بکشد. مقامات پلیس ازاظهار نظر دراین باره‌که همسر اسوالد چنین چیزی گفته یانه‌وآیا اسوالد تیراندازی کرده یانه خود داری نموده‌اند.

اما مسلم است که پلیس فدرال از پلیس تکزاس خواسته است که پرونده تیراندازی بسوی خانه ژنرال واکررادر اختیارش بگذارد. ژنرال واکر ازمخالفان کندی واز طرفداران جدی تبعیض نژادی بود که بدستور کندی بازنشسته‌شد.

● **اطمینان دارم**

مادر اسوالد امروز اعلام کرد: «من اطمینان دارم که فرزندم‌بی‌گناه بود ه‌و جسد او در گوری که‌هست خواهدآرمید» . علت اظهارات مارگریت اسوالد آن بود که‌پلیس از ترس نبش قبر وبی‌احترامی‌عده‌ای به‌قبر اسوالد شب وروز پاسدار در اطراف قبر اسوالد گذاشته استو این کار برای پلیس ماهی ۳۰۰۰ دلار خرج دارد .

مادر اسوالد که لباس سیاه‌پوشیده بود خبرنگاران را «شما بچه‌ها» خطاب کرد و گفت «فرزندم موقعی که صدای شلیك سه‌تیر را شنید چون یکبار به شوروی گریخته‌بود ومیدانسته مزاحمش خواهند شدبه خانه رفته و طپانچه‌ای برای دفاع‌از خود برداشته »

یکی از خبرنگاران پرسید : «چرا درخانه‌نمانده که‌یك کوکاکولا بخورد» مادر اسوالد به‌این سئوال جوا ب‌نداد و فقط گفت : من‌نمی گویم ماجرا درست از این‌قراراست اما این‌طور منطقی بنظر می‌آید.

● **همدستانی داشته**

جمع‌آوری آراء درباره‌قتل کندی بوسیله موسسه گالوپ نشان‌میدهد که اکثریت مردم آمریکا عقیده دارند قاتل کندی همدستانی داشته است . مدیر موسسه اعلام داشت هیچ کس قطعا اظهار نکرده که دست راستیهای افراطی یا نژاد ـ پرستان مسئولیتی دراین باره داشته‌اند .

● **گزارش پلیس**

پلیس فدرال گزارش خودرا در باره‌قتل کندی کامل کرده اما این گزارش‌حداقل تایك هفته منتشر نخواهد شد ، و ممکن است بعداز یك هفته هم بدستور مقامات دولتی فاش نشود.

این گزارش اکنون در اختیار مقامات وزارت دادگستری آمریکا است . پرزیدنت جانسون قبلا قول داده‌بود این گزارش باطلاع عموم خواهد رسید.اما مقامات‌دادگستری میگویند قبل از انتشار این گزارش کمیسیون ارل‌وارن که از طرف پرزیدنت جونسون ، درباره تحقیق قتل کندی شده نیز باید آنرابدقت مطالعه کند.

● **تقاضای اختیارات**

ارل‌وارن رئیس دیوان کشور و رئیس کمیسیون تحقیق گفت که کمیسیون منتخب برای بررسی‌قتل کندی از کنگره خواهد خواست که برتحقیقات آن نظارت کند.

این کمیسیون ۷نفری دوروز مداوم درحال اجلاس بود تا سازمان و ترتیب کار خودرا بدهد . وارن گفت اطلاعاتی که فعلا در دست کمیسیون است فقط اندکی بیش از آن‌است که در مطبوعات منعکس شده است وارن اضافه کرد از کنگره تقاضای اختیارات کرده است تا هرشاهدی راولو باکراه برای تحقیق دعوت کند .

● **مدال آزادی**

پرزیدنت جانسون امروز «مدال آزادی» رئیس جمهوری آمریکا را به پاپ جان بیست و سوم و پرزیدنت کندی پس از مرگشان اعطاء نمود . این مدال به ۳۱ نفر دیگر هم داده شده است .

جانسون همچنین جدا تقاضا کرد لایحه حقوقی مدنی کندی تصویب شود او در پیام خود به کنگره گفته است ما بسیار حرف‌زده‌ایم ولی‌کم عمل‌کرده‌ایم آثار تعویق و غفلت و بی‌اعتنائی ممکن است عواقب بدی ببار بیاورد .

کتابخانه شش میلیون دلاری

دو برادر کندی و رئیس دانشگاه هاروارد اعلام کردند در نظر دارندیك کتابخانه شش‌میلیون دلاری بنام‌کندی از پول عمومی فراهم آورند و ازهمه مردم تقاضا کردند به این کار کمك نمایند .

● **اطلاعات لازم**

یك نفر که با تلفن در باره اقوام و دوستان ادعائی هاروی اسوالد اطلاعاتی به پلیس داده بود امروز بجرم دادن اطلاعات دروغ بازداشت شداو گفته بود که فلان شخص‌اسوالد را میشناسد ، ولی تحقیقات معلوم کرده بود که آن شخص اصلا آشنائی بااسوالد ندارد .

● **فرماندار تگزاس**

کانالی‌فرماندار تگزاس‌ازبیمارستان به خانه خود در اوستین رفت تا دوران نقاهت خود را بگذراند کانالی هنگام ترك بیمارستان گفت هنوز نمی داند مچ دست راست او که زخمی شده کار خواهد کرد یا نه . پزشکان گفته اند بازگشت وضع دست او به حال عادی مدتها طول خواهد کشید.

● **نامه ژاکلین**

ژاکلین کندی طی نامه‌ای به مك نامارا وزیر دفاع خواسته است که‌از تخصیص سه جریب‌زمین درگورستان آرلینگتون برای خانواده کندی صرفنظر کند . ژاکلین که این‌مطلب را در جراید خوانده بود در نامه‌خود نوشته است خانواده کندی جزقطعه کوچکی زمین در اطراف قبر کندی به چیز دیگری احتیاج ندارند .

● **کمیته تحقیق**

هنری وید دادستان تکزاس و تام هوارد وکیل مدافع جك‌رابی روز سه شنبه در برابر کمیته تحقیق کانون وکلا حاضر خواهند شد تا به‌شکایت هائی که از آنان شده رسیدگی شود این دو نفر بمناسبت افشاء نظریات و تصمیمات خود که مخالف اخلاق و اصول دادرسی است در برابر کمیته حاضر میشوند .

● **علائم بی احترامی**

رئیس بازرسی مدارس دالاس می گوید فقط در ۱۳ مدرسه دالاس‌هنگام شنیدن خبر قتل کندی علائمی ازبی احترامی نسبت به رئیس جمهورفقید بروز کرده است . در میان ۱۴۲هزار شاگرد مدرسه فقط این عده‌بوده‌اند که تراژدی را درك نکرده‌اند . قبلا یك کشیش هنگام وعظ خود گفته بود شاگردان مدارس دالاس هنگام شنیدن خبر قتل کندی هوراکشیده‌اند رئیس بازرسی در پاسخ این اتهام‌بود که‌جواب فوق را داده است .

● **ضد اجتماعی**

آشنایان اسوالد در مصاحبه های خوداورا حساس ، ضد اجتماع و در خود فرو رفته تصویر کرده‌اند .

یك همسایه او می گوید او به نظر من ضد اجتماعی می آمد .

یکنفر دیگر که مدعی است به برادر اسوالد شطرنج یاد میداد . می گوید : اسوالد شطرنج را از ما یاد گرفت اما به زودی چنان پیش‌رفت که هردو مارادر آن واحد شکست میداد . اما وقتی می باخت چنان عصبانیتی به او دست میداد که‌شبیه انفجار بود .

یکنفر دیگر می گوید او در بازی فوتبال قواعد را مراعات نمی کرد ودر کلاس ما هیچکس با او دوست نبود او همیشه در خود فرورفته بود.

● **جعبه‌های بمب**

روزنامه دالاس نیوز می نویسد: بازرسان از محلی که تصور میشد اسوالد در آنجا تمرین تیر اندازی میکرد ۳جعبه‌خالی‌بمب‌بدست آورده‌اند پلیس فدرال و ایالتی از اظهار نظر دراین مورد خود داری کرده‌اند .

این محل در نزدیکی رودخانه‌ای درخارج ازشهر ایرونیك قرار دارد . روزنامه می نویسد درآنجا یك هدف نشانه روی که به اندازه سر آدمی است نیز بدست آمده است . یك نفر پلیس می گوید یك گواه‌شهادت داده که اسوالد را موقع تمرین تیر اندازی دیده است . پلیس فدرال یك بار دیگر صحنه قتل کندی را تکرار کرد به این ترتیب که اتومبیل رو بازی ازمحل عبور کندی حرکت کرده واز پنجره محل کار اسوالد بوسیله دوربین از آن عکسبرداری شد .

محروم کرد

انجمن آزادی های مدنی امریکا، عمل پلیس تکزاس را در مورد قصور نسبت به حفظ جان اسوالد در خارج از موازین قانون اساسی‌توصیف کرد . این انجمن در اعلامیه‌خود متذکر شده است که کشتن‌اسوالد ، اورا از همه حقوقی که‌برای وارد شدن درمحاکمه و دفاع ازخود داشته محروم کرده است . دراین اعلامیه پلیس ایالتی متهم است که به خاطر شهادت برخلاف اصول ، اسوالد را در معرض دوربین خبرنگاران قرارداده و مرك او را تسهیل کرده است .

پس گرفت

حزب کمونیست ژاپن تلگرام همدردی را که بنام نمایندگان آن حزب در مجلس نمایندگان ژاپن به عنوان همدردی در قتل کندی برای کاخ سفید ارسال شده بود پس گرفت و شدیدا باین عمل اعتراض کرد .

پس از قتل کندی یکی‌ازنمایندگان مجلس ژاپن که‌عضو حزب لیبرال‌ـ دموکرت است تلگرام تسلیتی ازطرف تمام نمایندگان مجلس ژاپن برای کاخ سفید ارسال داشت .

روزنامه ارگان حزب کمونیست ژاپن امروز در صفحه اول خود شدیدا باین عمل اعتراض کرده می نویسد مرك کندی نباید به عنوان ضایعه‌ای برای بشریت تلقی گردد .

الحاج محمد رهبر مسلمانان‌سیاه پوست امریکا اعلام کرد که ملکوم شباز معاونش را از این سمت‌بر کنار کرد .

الحاج محمد گفت اخیرا ملکوم شباز طی جلسه‌ای با حضور ۷۰۰تن از قتل کندی اظهار خرسندی کرده بود در حالیکه همه ما از قتل پرزیدنت کندی شدیدا متاثر هستیم .

الحاج محمد افزود ملکوم شباز نه به نام من و نه بنام ملت‌مسلمان امریکا سخن گفته است . مامسلمانان باتمام مردم جهان عمیقا د رمرك کندی عزادار بوده و اظهارهمدردی می کنیم.

آسوشیتدپرس ـ یونایتدپرس

رئیس اطلاعات حکومت لائوس ترور شد

وین‌تیان ـ ۵دسامبر ـ سرهنك‌لوانك رئیس اطلاعات حکومت لائوس، به وسیله قاتل ناشناسی در نزدیکی خانه‌اش بقتل رسید. او پنجمین مامور دولتی لائوس است که در سال جاری باگلوله بقتل‌میرسد. قاتلین ۱۸گلوله بسوی لوانك شلیك کرده وبادوجیپ فرار نموده‌اند. لوانك پنج فرزند دارد کسانیکه خود را بمحل واقعه رسانده‌اند میگویند کمی ازنیمه شب گذشته بود که لوانك بخانه خود بر- میگشت. دراین موقع جیپی‌جلواتومبیل اورا گرفت واز داخل جیپ دیگر به سوی او شلیك شد. هنوز معلوم‌نیست قاتلین بکدام جناح سیاسی‌وابسته‌اند.

از صبح چهارشنبه درسینماهای

رادیوسیتی ـ ادئون

این فیلمی است که به عشاق جوان نسل ما تعلق دارد...

گردباد عشق

باشرکت
ناتالی وود/جین کلی
Marjorie Morningstar
رنگی
دوبله بفارسی
محصول کمپانی برادران وارنر

از فردا صبح در سینماهای

میامی ـ ایران ـ تهران

مضار
طلاق
هنرپیشگان:
فاضلی
فریده نصیری
اکبر عشمی
سپورنیا
قدسی کاشانی
سیمین
کیوان
...
ایمانوردی

از صبح سه شنبه در سینماهای

حافظ ـ متروپل ـ آسیا

"Captain Sindbad"
کاپیتن سندباد
رنگی ـ دوبله بفارسی
بطریقه نوظهور
واندراسکوپ
باشرکت پدرو آرمنداریز
گای ویلیامز/ هایدی برول
محصول کمپانی متروگلدوین‌مایر

برنامه آینده

سینما پلازا

سمینول
رنگی
دوبله بفارسی
SEMINOLE
باشرکت
راک هودسن
آنتونی کوئین
باربارا هیل

رهبر شورشیان ونزوئلا توقیف شد

کاراکاس ـ ۵ دسامبر

نیروهای چریك و شورشی ونزوئلا سرهنك جیمز.ك. شنولت معاون میسیون نظامی امریکا در کاراکاس راامروز آزادکردند.

سرهنك شنولت ۸ روز قبل هنگامی که از منزل خود به مقر وابسته نظامی امریکا در کاراکاس میرفت توسط چندمرد مسلح ربوده شد.

سرهنك شنولت پس از آزادی با تاکسی بخانه خودکه درحومه کاراکاس واقع است رفت او اونیفورم نظامی بتن نداشت اما در کمال صحت وسلامت بود.

دیروز سرهنك«شنولت» معاون هیات نظامی امریکادر ونزوئلا که از طرف تروریستها ربوده‌شده بود آزاد شد ودر سفارت امریکا دریك کنفرانس مطبوعاتی شرکت کرد .دراین عکس «ریچاردکوشینك» رئیس روابط‌عمومی سفارت امریکاسیگار وی را روشن‌می کند. همسر سرهنك «شنولت» نیز درعکس دیده میشود.عکس رادیوئی اطلاعات

● بازداشت کرد

حکومت‌ونزوئلا امروز«ژان‌دوریوس مونکادا ویدال» را که گفته میشود رئیس چریك های ونزوئلا است بازداشت کرد .

ژنرال بازنشسته «ژان دوریوس‌ـ مونکادا» در خانه ای واقع در محله «لاس‌پالاس» در کاراکاس بازداشت گردید .

پس از کودتای نافرجام ۷ سپتامبر ۱۹۵۸ علیه حکومت نظامیان برهبری دریادار «ولف گانك لارازابال» ژنرال مونکادا ویدال موفق شد خاك ونزوئلا را ترك کند . وی سپس مخفیانه به ونزوئلا بازگشت و رهبری نیرو های چریك ونزوئلا را عهده‌دار گردید .

بازداشت او ضربه بزرگی به نیرو های شورشی ونزوئلا تلقی‌گردید.

● جبران ناپذیر

ناظران امور معتقدند بازداشت ژنرال مونکادا ویدال پس از مرگ سروان اندوس شکست جبران ناپذیر برای نیرو های مخالف حکومت‌ونزوئلا است .

در کاراکاس گفته میشود ژنرال مونکادا‌ویدال درآوریل گذشته تشکیل جبهه مخالف دولت ونزوئلا را اعلام کرد . از آنزمان تاکنون پلیس ودژبان تمام ونزوئلا را برای بازداشت او جستجو کردند .

ژنرال مونکادا ویدال پس ازسقوط دیکتاتور پرزخیمنز بسمت رئیس ستاداول وزارت دفاع ونزوئلا منصوب گردید و ۷ ماه این سمت را عهده‌دار بود . او در سال ۱۹۵۸ بعنوان توطئه علیه‌رژیم همراه۷۰ تن از سیاستمداران مورد تعقیب قرار گرفت اما موفق به ترك خاك ونزوئلا شد .

در ۸ سپتامبر ۱۹۵۸ مونکادا‌ویدال در شورش نظامی شرکت نمود که طی آن ۱۹ تن کشته و ۱۰۰ تن مجروح شدند .

● پناهنده شد

او ابتدا به مکزیك پناهنده شد و سپس مخفیانه به و نزوئلابازگشت هنگامیکه مونکادا ویدال و چندتن دیگر از رهبران نظامی چریك های ونزوئلا با هواپیماز زندان پولزوکابلو به کاراکاس برده میشدند آنها خلبان را با اسلحه تهدید کردند که در کودوکائو فرود آید و بدین ترتیب از چنگ پلیس ونزوئلا فرار کردند .

گفته میشود در اواخر سال ۱۹۶۲ و اوائل سال ۱۹۶۳ ژنرال مونکادا ویدال‌موفق گردید برای تشکیل نیرو های چریك ونزوئلا مخفیانه ازکلمبی به ونزوئلا وارد شود .

● پرتاب بمب

نیرو های شورشی امروز بسوی سفارت ترینیداد بمب پرتاب کردند و صدمه زیادی بآن وارد ساختند.

حمله شورشیان بسفارت ترینیداد بعلت آن بود که چند روز قبل‌مقامات این کشور هواپیمای حامل ۶ تن از افراد نیروهای چریك ونزوئلا را میخواستند با تهدید خلبان در کوبا فرود آورند . اما خلبان آنهارا گمراه کرده و در ترینیداد بزمین نشست و مقامات این کشور هواپیما را به ونزوئلا دادند .

پس از بازداشت ژنرال ویدال شورشیان به حملات تروریستی خود ادامه داده بازهم طی بیست و چهار ساعت اخیر عده ای را کشتند

(خبرگزاری فرانسه ـ رویتر)

تغییر جنس کودکان عملی است

لندن ـ ۶دسامبر ـ رویتر ـ پزشکان انگلیسی اعلام کردند که جنس‌بعضی از کودکان را بعد از دوران کودکی میتوان تغییر داد.

۲۰ مورد در گزارش پزشکان‌آورده شده است که کودکان یك سال‌ونیمه تادو ساله مورد عمل جراحی قرار گرفته‌اند وبا موفقیت تغییر جنس داده‌اند. کودکان مورد بحث، کودکان دو جنسی «هرمافرودیت» بوده‌اند، که قسمتهائی از هردو دستگاه تناسلی‌مرد وزن را داشته‌اند، وبرحسب اینکه کدام یك از خواص جنسی مذکر یا مؤنث مسلط باشد آنانرا تبدیل به پسریا دختر کرده‌اند .

این گزارش در مجله معروف «لانست» چاپ شده است .

«لی کوین» پسر۴ ساله مادام نهو در مقابل «نگودین تاك» عموی کشیش خود زانو زده‌است . تابرایش‌دعاشود. مادام نهو وبرادر بزرگتر «لی کوین» نیز در عکس دیده میشوند .

(عکس رادیوئی اطلاعات)

رادار شخصی مادام نهو

از لیندون جانسون علائم خوبی نشان میدهد !

رم ـ ۶ دسامبر ـ یونایتدپرس ـ مادام« نهو» همسر برادر رئیس جمهور سابق ویتنام جنوبی امروز درحالیکه باردیگر امریکا را مورد حمله قرار میداد رم را بقصدپاریس ترك گفت تاهمراه کودکانش‌درآن شهر ساکن شود . مادام نهو که هنگام کودتای ویتنام و مرگ‌شوهر وبرادر شوهرش در امریکا بودماه گذشته برای دیدار فرزندانش‌وارد ایتالیا شده بود . وی گفت من‌دعا میکنم که مسئولین فعلی سیاست آمریکا هرگز با ابیمان دوستی نبندند . وی که در یك مصاحبه مطبوعاتی کتبی بسئوالات خبرنگاران جواب میداد و درمقابل از آنان سئوالاتی میکرد گفت رادار شخصی من علائم نسبتا خوبی از لیندون جانسون نشان میدهد . بگمان من جانسن وقتی درسیاست خود در ویتنام موفق خواهد شد که سیاست خودرا باسنت های اخلاقی و فکری واقعی امریکاتطبیق دهد .مادام‌نهو باکلمات‌درشتی‌هنری کابوت لاج‌سفیرآمریکا را درویتنام مورد حمله قرارداد . مادام نهو ازخود سئوال کرد چه چیز باعث شد که کابوت لاج بدون شرکت درمراسم‌تشییع جنازه کندی‌بویتنام برگردد و شخصا جواب داد که حضور کابوت لاج در مراسم‌تدفین کندی روح هیچکس راآرامش نمی‌بخشد .بسیاری فکر میکنند که حضور دائمی او در ویتنام لازم‌است زیرا او رئیس این مملکت است. اما من فکر میکنم که او آلت‌دست شورشیان کشور من بوده است

درمدارس فرانسوی

وی گفت من علاقه زیادی دارم که در اینجا بمانم ولی کودکان‌من مجبورند درمدارس‌فرانسوی‌تحصیل خودرا ادامه دهند .از وی درباره اظهارات ژنرال «تون ـ تات ـ دین» رئیس پلیس ویتنام که گفته بود جای مادام نهو و برادر شوهرش «نگودین تاك» در ویتنام نیست‌سوال شد وی گفت : این اظهارات خود بهترین دلیل محکومیت این رژیم است .

نگودین تاك و من در میان امپریالیست‌ها، کمونیستها وعروسك های دست آنان دشمنان سرسختی داریم .مادام نهو در پایان کنفرانس خود بطرف هواپیما حرکت کرد

دوگل وجانسون ملاقات میکنند

پاریس ـ ۵دسامبر ـ خبرگزاری فرانسه ـ درپیام‌تشکرآمیزی که‌لیندون جانسون رئیس جمهوری آمریکا به خاطر شرکت ژنرال دوگل در مراسم تدفین کندی برای رئیس جمهوری فرانسه ارسال داشته است تائیدنموده که در سال آینده مسیحی رهبران دو کشور آمریکا و فرانسه پیرامون مناسبات دو کشور ومسائل مهم‌جهان مذاکره کنند.

وزیر اطلاعات فرانسه در فردای بازگشت ژنرال دوگل از آمریکا نیز اعلام کرد که ژنرال دوگل وپرزیدنت جانسون ترتیب ملاقات آینده خود را از طریق دیپلماسی خواهند داد.

هنوز محل وتاریخ ملاقات جانسون و دوگل تعیین نشده است .

ایزنهاور وترومن آشتی کردند

کانزاس سیتی ـ (میسوری) ـ ۵دسامبر ـ خبرگزاری فرانسه ـ امروز ترومن وآیزنهاور روسای جمهوری اسبق آمریکا بایکدیگر آشتی کردند .

توم کادن دوست ترومن گفت هنگام تشییع جنازه پرزیدنت کندی ترومن وآیزنهاور دریك اتومبیل نشسته‌و هنگام خداحافظی مدتی دست یکدیگر را فشردند.

کادن گفت آنهامدتی‌بایکدیگر قهربودند اما حوادث اخیر دورهبر حزب جمهوریخواه و دموکرات را بهم نزدیك کرد واینك هیچگونه نقاری بین آنها نیست .

هنرپیشه‌ها دربلگراد پول نمیدهند!

بلگراد ـ ۷دسامبر ـ خبر گزاری فرانسه ـ امروز اعلام‌شد که ارسون ولز وانتونی‌پرکینز باتهام عدم پرداخت‌پول‌هتل در پاریس مورد تعقیب قرار خواهند گرفت .

روزنامه‌پولیتیکا‌اکسپرس چاپ بلگراد مینویسد ارسون ولز و انتونی پرکینز هنگام تهیه فیلم «محاکمه» در هتل اسپلاندید در بلگراد ساکن بودند صورت حساب آنها دو میلیون دینار (۲۷۰۰ دلار) است که صاحب هتل برای وصول آنرا برای پلیس ارسال داشته است اما صورت حساب‌به‌بلگراد برگشت داده شدو روی آن کلمه‌شناخته نشد اضافه شده بود .

پولیتیکا اکسپرس مینویسد جین مانسفیلد که برای بازی‌در فیلم «چین‌سك میخورد» درهتل آرژانتین در بلگراد ساکن‌شده بود نیز ٤ میلیون دینار صورت حساب خود را پرداخت نکرد .

مقررات قرنطینه در مرز عراق

بغداد ـ ۶دسامبر ـ رویتر ـ دکتر عزت مصطفی وزیر بهداری عراق‌امروز دستور داد کلیه اقدامات لازم بعمل آید تازسرایت وبا از طریق‌مسافرین خارجی بداخل عراق جلوگیری شود .

در دستور وزارت بهداری قیدشده است که مسافرین در صورتیکه‌ورقه عدم ابتلا ببیماری مزبور را نداشته باشند باید مدت پنج روز در قرنطینه قرار گیرند . اطفال کوچکتر ازیك ساله از این دستور مستثنی هستند .

دکتر عباس جناب زاده

دارای گواهینامه‌ازدانشکده طب فرانسه امراض مقاربتی و مجاری ادرار **درمان قطعی سوزاك حاد و مزمن** وتقویت قوای تناسلی وورم پرستات خیابان منوچهری‌مقابل کوچه ژاندارك ـ صبح وعصر

درزمینه مبارزات قلمی ومشاجرات لفظی

شوروی بچین پیشنهاد ترك مخاصمه کرد

مسکو ـ ۶ دسامبر

حزب کمونیست شوروی امروز به حزب کمونیست چین پیشنهاد ترك مخاصمه در مورد مشاجرات قلمی ولفظی کرد.

این پیشنهاد در مقاله مفصلی که‌پراودا‌بسومین سالگرد تشکیل‌کنفرانس جهانی‌احزاب کمونیست منعقده درسال ۱۹۶۰ اختصاص‌داده‌مطرح‌شده‌است.

پراودامینویسدیکی‌ازشرائط‌لازم‌برای‌تشکیل کنفرانس جدید ازاحزاب کمونیست جهان ترك مخاصمه مشاجرات قلمی ولفظی بین احزاب است.

● ازراه مشورت

حزب کمونیست شوروی پیشنهاد میکند اختلافات عقیدتی از راه‌مشورت بین احزاب حل وفصل شود.

روزنامه پراودا تاریخ آینده کنفرانس احزاب کمونیست جهان را ذکر نکرده اما تائید نموده است که تشکیل چنین کنفرانسی ضروری‌است پراودا می‌افزاید حزب کمونیست شوروی پیشنهاد میکند اختلافات عقیدتی در چهار چوبه مذاکرات بین احزاب حل‌وفصل شود وهدف تمام احزاب در حال حاضر تحکیم قدرت اقتصادی و سیاسی سیستم جهانی سوسیالیسم ودر نبرد علیه‌امپریالیسم، صلح ودموکراسی وسوسیالیسم‌باشد.

● حقیقت

پراودا مینویسد اختلافات را از راه حملات علنی قلمی ولفظی نمیتوان حل وفصل کرد وضمن خاطر نشان ساختن وخامت اختلافات میافزاید نبایداوضاع را بیش از اندازه رقت‌بار نشان داد. باید حقیقت را دید .

هرچند که اختلاف در صفوف‌جنبش کمونیستی بیش از اندازه بوده وحتی از حدود مناسبات بین احزاب برادر گذشته معذلك نباید تصور نمود که دیگر جبران این ضایعات امکان‌پذیر نیست.

پراودا سپس چهار اصل را بشرح زیر پیشنهاد مینماید که باید تمام احزاب کمونیست جهان رعایت کنند:

۱ـهمبستگی واجرای قطعنامه کنفرانس احزاب کمونیست .

۲ـدفاع از وحدت جنبش جهانی کمونیست وجلوگیری از هرگونه اقدامی که این وحدت را متزلزل‌سازد.

۳ـاحترام باصول ونظم لنینی در داخل احزاب کمونیست ونبرد با فرقه‌پرستی .

٤ـوفادار بودن به تعلیمات مارکس ولنین .

آسوشیتدپرس ـ یونایتدپرس

تقاضای اعدام برای طرفداران ناصر در سوریه

دمشق ـ ۶ دسامبر ـ آسوشیتد پرس ـ سرهنك مهنا دادستان‌حلب امروز برای ۱٤ نفر طرفداران‌ناصر باتهام ایجاد شورش خونین وشروع جنك داخلی در سوریه ، تقاضای اعدام کرد . ۸نفر از این متهمین زندانی و ٦نفر دیگر متواری‌هستند این عده‌متهم هستند که‌میخواسته‌اند پاسگاههای پلیس را خلع سلاح کنند و از سفارت مصر در لبنان پول دریافت میکرده‌اند .

همزمان بااین امر شورای‌انقلابی سوریه ، در مجازات سه نفر افسر سابق که باتهام شروع کودتا بنفع ناصر، محکوم به‌اعدام شده بودند یك‌درجه تخفیف داد.

صامی‌الجندی وزیر دفاع که‌خبر یك‌درجه عفو افسران را اعلام کرد افزود : چون کشور ما باثبات‌است میتواند ترحم بیشتری بر مقصرین روادارد.

درکنفرانس اقتصادی کشورهای آسیائی ـ افریقائی

ایوبخان از کشورهای صنعتی انتقادکرد

کراچی ـ ۵دسامبر ـ خبرگزاری فرانسه ـ کنفرانس‌اقتصادی کشور های افریقائی و آسیائی که در کراچی‌گشایش یافته است بکار خود ادامه میدهد . تمام ناطقین تاکنون باین‌امراشاره کرده‌اند که کشورهای افریقائی وآسیائی ضمن قبول‌ایده لزوم کمك اقتصادی‌خارجی نیازبه‌آن دارند که یك بازارجهانی برای محصولات صنعتی خودبیابند.

مارشال ایوب‌خان رئیس‌جمهوری پاکستان در نطق‌افتتاحیه خودگفت سیاستی که بعضی از کشور های پیشرفته نسبت به‌جهان افریقا و آسیااجرا میکنند چنین‌است که‌با یك‌دست به کشورهای کم‌رشد کمك میکنندو بادست دیگربعلت محدود کردن بازارهای‌خودبروی‌محصولات کشورهای کم‌رشدآن کمك هارا باز می‌ستانند.

ایوب‌خان سیاست کشاورزی‌بسیاری از کشورهای صنعتی رانسبت‌بکشور های درحال رشدمحکوم کردوگفت آنهابابهاء محصولات کشاورزی مارا خیلی تنزل‌داده‌اند.

سهروردی درگذشت

رادیوکراچی ـ روز پنجشنبه حسین سهروردی نخست وزیر اسبق‌پاکستان در بیروت درگذشت نامبرده ۷۰سال داشت آقای سهروردی برای معالجه و استراحت در لبنان بسر می برد دیروز داماد سهروردی برای حمل‌جسد آن مرحوم به کراچی رهسپار بیروت شد پرزیدنت ایوب خان دستور داد که در روز انجام مراسم تشییع‌جنازه پرچم ملی برفراز کلیه عمارات نیمه افراشته باشد .

عصمت اینونو

دوباره مامور تشکیل کابینه ترکیه گردید

آنکارا ـ ۶ دسامبر ـ رویتر ـ منابع سیاسی امروز گفتند ژنرال گورسل از عصمت اینونو که هفته گذشته از کار کناره گیری کرده بود دعوت کرده است تا دولت‌جدیدی تشکیل دهد. استعفای اینونو بدنبال کناره گیری در حزب‌دهقانان‌وترکیه نوین از کابینه ائتلافی وی صورت‌گرفت. دادگاه نظامی آنکارا امروز احکام‌مرك سه نفر را که بشرکت در کودتای ۳۱ مه محکوم شده‌اند بار دیگرتائید کرد. این عده عبارتند ازجواد گرکا، احمد گوکال و المان بانسور احکام دادگاه نظامی برای تصویب به‌دادگاه استیناف احاله خواهد شد .

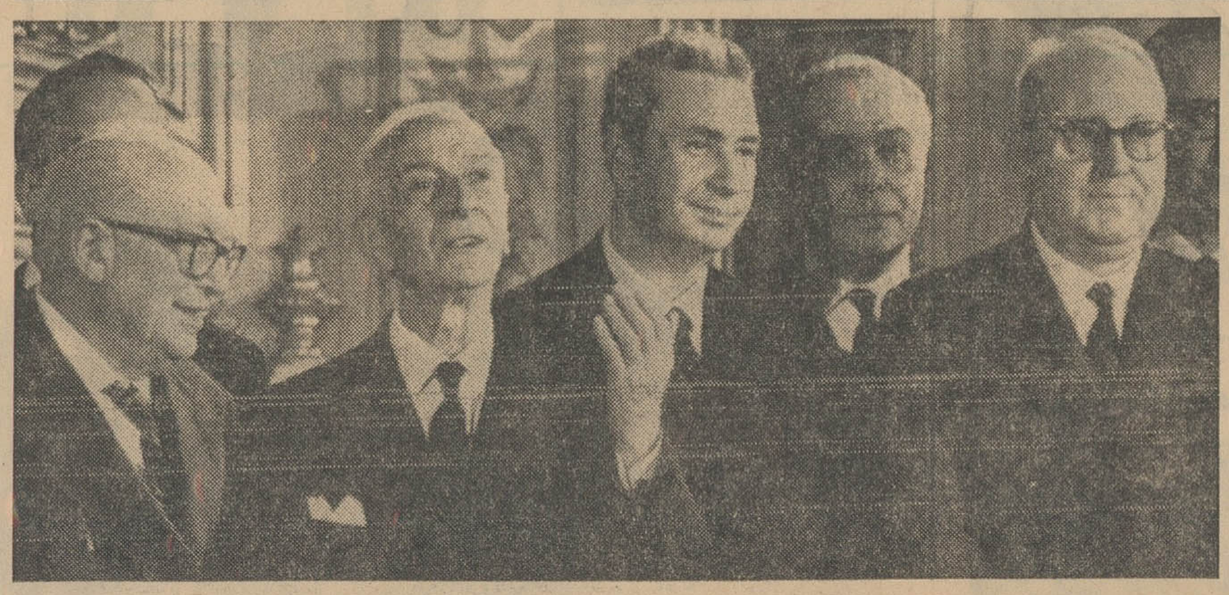

کابینه ائتلافی ایتالیا بریاست«الدوموروز» و باشرکت «پترونتی» تشکیل شد .دراین‌عکس اعضای کابینه جدیدایتالیا دیده میشوند .

(عکس رادیوئی اطلاعات)

کمیلان درصف اتوبوس

لندن ـ روزنامه دیلی میل در صفحه اول خود عکس‌بزرگی از هارولد مك‌میلان چاپ کرده است که نخست وزیر سابق انگلیس را در یك صف طولانی اتوبوس نشان میدهد . ظاهرا هیچ یك‌از کسانی که در اطراف ملامیلان قرار دارند شخصی را که تا دو ماه پیش برانگلستان حکومت میکرد نشناخته اند .

دیلی میل نوشته است که مك‌میلان با یك بلیط سه‌پنسی سوار اتومبیل شد و در نزدیکی خانه پدرش موریس مك‌میلان نماینده مجلس عوام از آن پیاده شد .

تهدید رهبر کارگر

لندن ـ اداره کارآگاهی انگلستان (اسکاتلند یارد) در اطراف نامه تهدید آمیزی که گفته میشود برای هارولد ـ ویلسون رهبر حزب کارگر انگلستان فرستاده شده بود به تحقیقات پرداخته است .

اعتراض مفولستان

بلگراد ـ خبرگزاری یوگسلاوی خبر داد دولت مفولستان بشدت به‌چین کمونیست اعتراض کرده است . علت اعتراض عملیات تحریك آمیز اعضای سفارت چین در اولان باتور (پایتخت‌ـ مفولستان)است . درهمین شهر عده ای از مردم پنجره های وینرین سفارت چین را که در آن اوراق تبلیغاتی چینی نصب شده بود شکسته اند .

کار عاقلانه

کراچی ـ بهونو وزیر خارجه پاکستان که پس از شرکت در تشییع جنازه پرزیدنت کندی به کراچی بازگشته است گفت اگر ملاقاتی میان پرزیدنت جانسون و مارشال ایوب خان صورت‌گیردکار بسیار عاقلانه‌ای خواهد بود .

خط هوائی مسکو ـ کراچی

مسکو ـ یك هواپیمای ایلوشین ۱۸ شوروی برای افتتاح خط جدید هواپیمائی بین مسکو و کراچی‌از پایتخت‌شوروی بطرف پاکستان پرواز کرد .

زیارت مقدس

استانبول ـ اسقف بزرگ کلیسای ارتدوکس شرق امروز پیشنهاد کرد که ماه آینده هنگام بازدید پاپ پل ششم از بیت‌المقدس کنفرانسی از رهبران کلیه فرقه های مذهب مسیحیت در آنجا تشکیل شود .

وی گفت من از شرکت در چنین«زیارت مقدسی» بینهایت خوشحال خواهم شد .

اطلاعات
صفحه ۵
شنبه ۱۶ آذرماه ۱۳۴۲

اطلاعات کودکان
مجله محبوب
خردسالان
در ۴۴ صفحه
فقط ۵ ریال

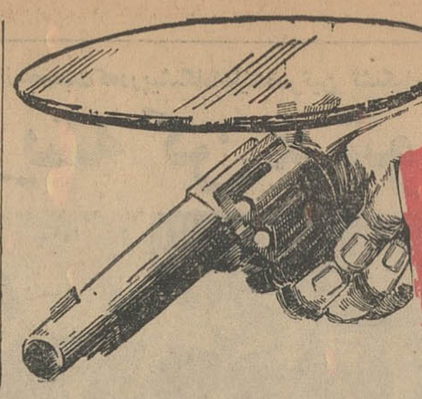

دنیادر جستجوی قاتل کندی

ترجمه:
منصور مصلحی

((۳))

یك مصاحبه منحصر بفرد بامردیکه متهم بقتل کندی بود
وباهمین اتهام کشته شد

اسوالد کیست؟

یك اخلالگر سیاسی، یك آدم ناراضی، یك مارکسیست،
یك آدم حساس ومتفکر، یك تیرانداز کم نظیر، اینست
صفاتی که برای لی هاروی اسوالد شمرده اند ...

این عکس جك رابی را در میان دو تن از زنانی که در کاباره‌های او کار میکنند نشان میدهد ؟

اکنون باید قهرمانان این فاجعه و محل وقوع آنرا بشناسیم :
لی هاروی اسوالد که می گویند کندی را کشت و خودش دو روز بعد در سن ۲۴ سالگی به قتل رسید مرموز ترین بازیگر این ماجرا است .

شکی نیست که او یك اخلالگر سیاسی و یك آدم ناراضی و غیر عادی بود .

خانم «آیسن موسبی» خبرنگار امریکائی در مسکو با هاروی اسوالد مصاحبه‌ای به عمل آورده بود که در نوع خود کاملا بی‌نظیر است و تنها مدرکی است که مابرای شناختن خصوصیات اسوالد در دست داریم .

خانم آیسن موسبی می‌گوید :
در نوامبر ۱۹۵۱ من بعنوان خبرنگار یونایتد پرس در مسکو کار می کردم . یکی از اعضای سفارت امریکا در آن‌روز ها در باره مرد ۲۰ ساله ای بنام لی‌هاروی اسوالد با من صحبت کردو گفت او پاسپورتش را روی میز یکی از اعضای سفارتخانه انداخته وگفته است : «من بقدر کافی ازامریکائی بودن استفاده کرده‌ام» من بلافاصله به جستجوی اسوالد در هتل هائی پرداختم که محل اقامت خارجیها می‌باشد وسرانجام او رادر هتل متروپل پیدا کردم و تلفنی قرار یك مصاحبه گذاشتیم .

موقعی که چند ضربه بدر اتاق شماره ۲۳۳ هتل مزبور کوبیدم مرد جوانی در را بازکرد و گفت :
ـ من لی هاروی اسوالدهستم.

رابی به‌پلیس گفت: قتل کندی احساسات مراجریحه‌دار کرد!!

من از او تشکر کردم که برخلاف دیگر کسانی که وضع مشابه اورا دارند حاضر بمصاحبه بامن شده است . اسوالد گفت :
ـ شما نیز بدانید که خیلی ازخبرنگاران می خواستند با من مصاحبه کنند .

طول قامت مرد جوانی که در مقابل من ایستاده بودبه حدود ۱۷۰ سانتی متر می رسید .چشمانی بلوطی و مو هائی خرمائی رنك داشت . ماروبروی هم در اتاقی که او روزانه سی‌دولار کرایه‌اش را میداد نشستیم . من دوساعت تمام در قلب مسکو با این جوان تکزاسی صحبت کردم .

آن روز او با لحنی جدی گفت که قصد دارد درشوروی مقیم‌شود. او افزود :
ـمقامات رسمی شوروی بمن گفته‌اند که‌اگربادرخواست‌تابعیتم موافقت نشود . لااقل بمن اجازه خواهند داد که‌برای‌مدت‌نامحدودی در کشور آنها بمانم .

اوبالهجه جنوبیش میگفت :
ـآنها در جستجوی کاری برای من هستند و عقیده دارند بهترست به‌تحصیلاتم ادامه بدهم .

اسوالد گفت :
ـمن فردای روز ورودم بشوروی یعنی در روز ۱۶ اکتبر درخواست تابعیت خودرا بشورایعالی اتحاد شوروی تسلیم کردم و سه روزبعد بامقامات دولتی ملاقات نمودم .

وی آنگاه گفت :
ـمن‌روز ۱۸ اکتبر ۱۹۳۹ در نیو ارلئان شهریکه در جنوب غربی آمریکا قراردارد و خشونت برآن سنگینی میکند بدنیا آمده‌ام . و ۳سال زندگی مرفهی در نیویورك داشتم .

مادر بیوه‌لی بااو زندگی میکرد و دوبرادرش درفورت‌ورث(تکزاس) مقیم بودند .

اسوالد را مادر پیرش بزرك کرده بود و او همیشه از تسلط‌و محبت پدری محروم مانده بود .
ـپدرمن اندکی قبل ازتولدم‌مرد.

بقیه درصفحه ۶

همیشه شامپو بایردم را انتخاب کنید

از صبح چهارشنبه ۲۰ آذر در
مولن روژها
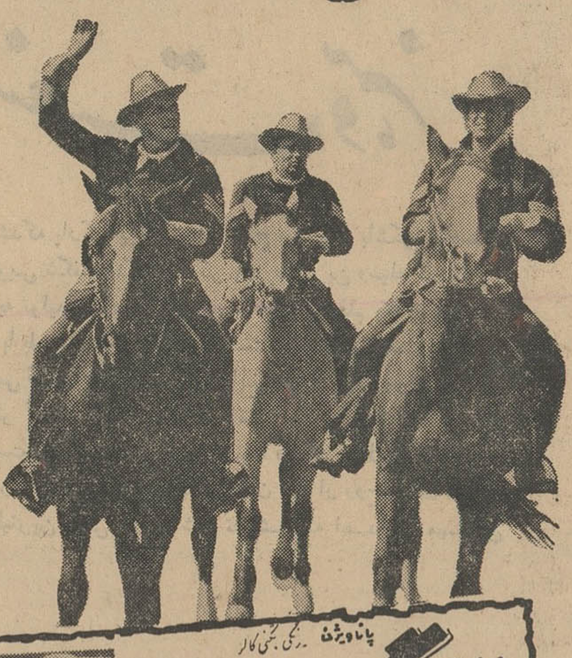
پاناویژن رنگی سینما اسکوپ کالر
۳ گروهبان
کارگردان «گان هیل» «هفت دلاور»
جان استرجس
فرانك سیناترا دین مارتین پیتر لافورد
سامی دیویس جونیور بیشاپ
دوبید نیوارسی دراستودیو مولن روژ

چرا رانندگان اتوبوس بالاستیکهای
بی.اِف.گودریچ آسوده ترمیرانند؟

ـ اکثر رانندگان اتوبوس بدلیل مسافت های طولانی مجبورند، سریع برانند ودر عین حال سلامت مسافران خود را نیز بر عهده دارند و بهمین جهت به لاستیکهای معجزه‌آسای بی. اف. گودریچ‌ساخت‌ایران اطمینان دارند زیرا با راحتی خیال سریع تر و سالمتر بمقصد میرسند.

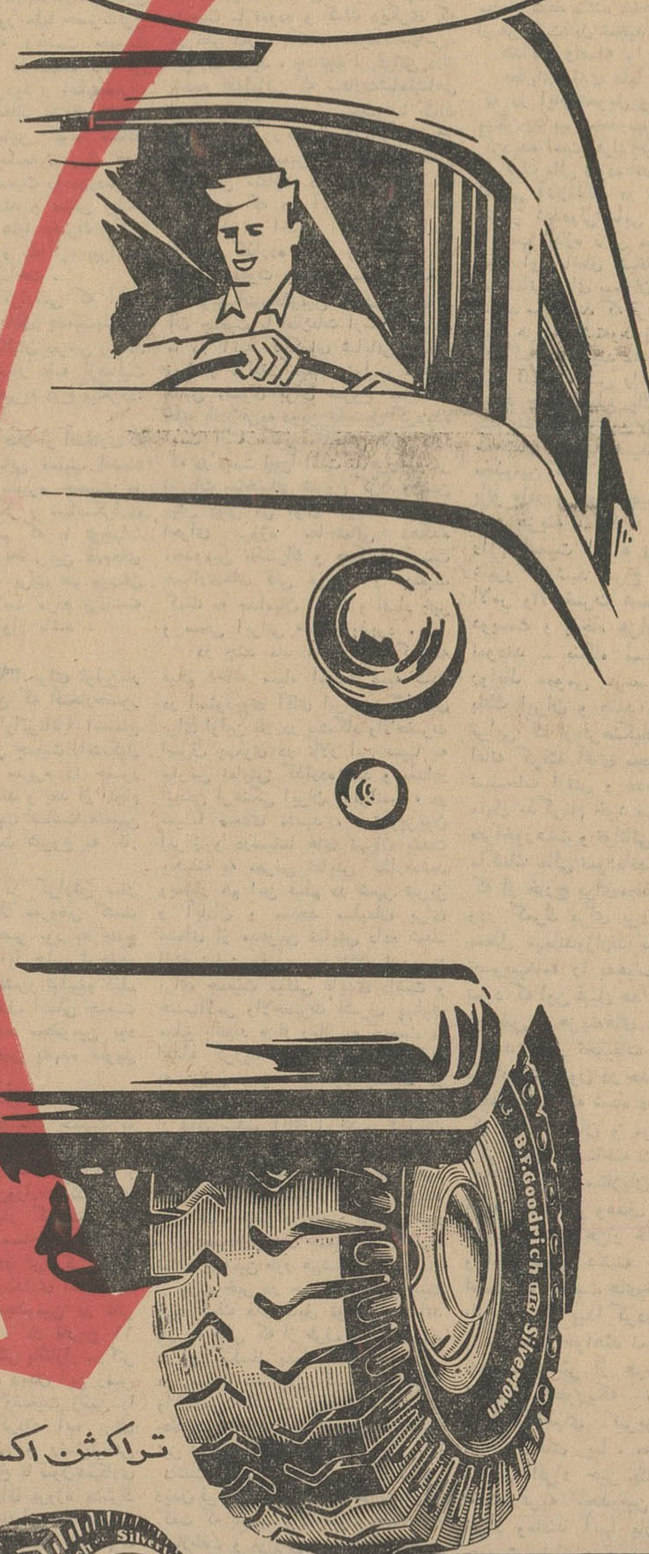

تراکشن اکسپرس

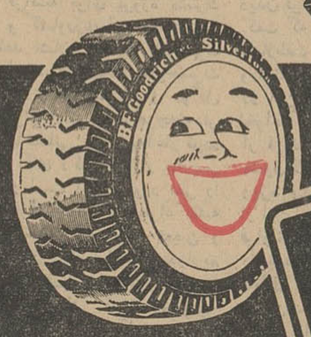

بی.اِف.گودریچ
B.F.Goodrich
ساخت ایران

لاستیك معجزه آسا کشف جدید و معظم بی.اِف.گودریچ ایران

AUTO UNION
DKW

دِ کا وِ

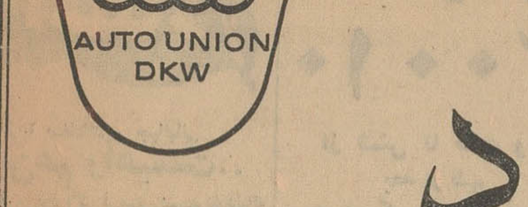

۱۹۶۴

شرکت سهامی وهابزادگان

خیابان تخت جمشید شماره ۳۲۳

تلفن ۵-۶۱۲۲۴۳

بهترین بارانی سال مارك DIOLON فرانسه رسید.
ساختمان پلاسکو فروشگاه فم تلفن ۳۱۷۲۳
آ-۰۳۴۵۰ -۱-

آگهی مناقصه خرید سموم

انحصار دخانیات ایران شش قلم سم‌دفع آفات نباتی که عبارت است از :
۱ـ تری کلروفن بادی ۰دی ۰دی
۲ـ دی متن امتیل بادی متوات .
۳ـ دی‌نیترو فنبل کروتنات ۲۵درصد
۴ـ لیندان
۵ـ مالاتیون
۶ـ تری تون باانتاراکس
از طریق مناقصه خریدرای مینماید .
داوطلبان باید قبلا برای دریافت برگ مشخصات و شرایط‌باداره کارپردازی اینموسسه مراجعه نمایند تاریخ قبول پیشنهاد ها تاساعت ۹ صبح روز ۸ر۱۰ر۴۲ خواهد بود و پیشنهاد های رسیده درساعت ده صبح همان روز در موسسه انحصار دخانیات ایران باز و قرائت خواهدشد .
شرکت در مناقصه مورد بحث‌بمنزله قبولی کلیه‌شرایط مناقصه خواهدبود .الف ۵۵۸۶

انحصار دخانیان ایران
۱ـ۲ آ-۳۰۴۵۴

شرکت ملی نفت ایران
آگهی مزایده ۱۱۵

شرکت ملی نفت ایران دو دستگاه واگن مخزندار یازده هزار گالنی ودودستگاه کامیون مخزندار ششهزار و ششصد گالنی و شش دستگاه مخزن ثابت هشت هزار گالنی و سایر وسائل مربوط بحمل ونگاهداری گازمایع ومقداری لوازم یدکی مربوطه موجود در انبار های ری (تهران) وساحل راست (اهواز) وانبار روغن‌بریم (آبادان)راکلا ویکجا از طریق مزایده عمومی بفروش میرساند.
وسائل نامبرده بالا کامل و تاکنون مورد استفاده قرار نگرفته است .

۱ـ علاقمندان میتوانند برای دریافت صورت ریز و کامل‌اجناس وهمچنین برگ مشخصات و شرائط شرکت در مزایده و نمونه قرارداد درتهران باداره سرویسهای تدارکات اطاق شماره۱۱۰۷ طبقه یازدهم ساختمان شرکت ملی نفت ایران واقع در خیابان تخت جمشید و دراهواز به منطقه پخش شرکت ملی نفت ایران مراجعه نمایند .

۲ـسپرده جهت شرکت دراین مزایده مبلغ یك میلیون ریال است که در تهران بحسابداری مرکزی شرکت و در اهواز به حسابداری منطقه پخش بایستی پرداخت گردد ،بجای سپرده نقدی تضمین نامه بانکی مورد قبول شرکت معادل مبلغ بالا که تاتاریخ ۲۷ر۱۲ر۱۳۴۲ معتبر باشدپذیرفته میشود .

۳ـ پیشنهادات تاآخر وقت اداری روز چهارشنبه ۲۷ر۹ر۱۳۴۲ در تهران واهواز درادارات مذکور دربندیك این آگهی پذیرفته ودر تاریخ یکشنبه ۸ر۱۰ر۴۲درکمیسیون معاملات شرکت واقع‌در خیابان تخت جمشید ساختمان شرکت ملی نفت ایران باز و قرائت خواهد شد .

حضور پیشنهاد دهندگان درجلسه قرائت پیشنهادات آزاداست.

۴ـ به پیشنهادات مبهم مشروط و پیشنهاداتیکه ناقص و با شرایط مندرج درآگهی و برگ‌مشخصات و شرایط مزایده مغایرت داشته باشد یابعد ازمدت مقرر در آگهی برسد مطلقا ترتیب اثر داده نخواهد شد .

۵ـ شرکت در رد یاقبول یك یاکلیه پیشنهادات واصله بدون آنکه محتاج بذکر دلیل باشد مختارخواهدبود .

۱ـ ۲ آ-۳۰۳۶۶

آگهی مجدد
برق تهران

متاسفانه باوجود آگهی های مکرر درجراید کثیرالانتشار دائربتقاضای پرداخت بهای برق مصرفی‌ازانقضاء مهلت معینه هنوز در حدود سی در صد از مشترکین برق حساب خودرا سرموعدمصرح دربالای‌برك‌تشخیص نپرداخته و موجب سلب آسایش از خانواده خود و خجلت متصدیان‌و مامورین قطع‌برق گردیده‌اند.

از مشترکین محترم مصرا تمنا دارد بابذل توجه باین نکته که ماشینهای خودکار شاخص تصفیه حساب است واین ماشین ها فقط بشماره اشتراك (بدون نام و عنوان مشترك) فرمان قطع میدهد بمحض وصول برك تشخیص بتاریخ وموعد پرداخت آن دقت وقبل از انقضاء موعد مصرح بهای برق مصرفی‌خود رابیکی از باجه‌های بانك ملی ایران تادیه فرمایند و موجب قطع جریان برق نشوند .

برق تهران
۱ـ۳ آ-۲۹۹۰۲

انتقاد

از : صفاءالدین جهانبانی

این هم راهیست..

قرار بود اگر فرصتی دست داد نباله بحث را درباره تعویض شماره اتومبیل ادامه بدهیم واتفاقا، این مجال، موقعی حاصل شد که گویا درباره این مسئله اولیاء امور بتوافق رسیدند وتصمیمشان راگرفتند. گرچه بظاهر ادامه بحث بیهوده مینمود اما بعداز دقت در اصل خبر، متوجه شدیم که خیر، تنها در مورد ثابت ماندن پلاك اتومبیلها توافق شده است وباقی قضایا که چگونگی پرداخت عوارض ومالیات باشد هنوز در مرحله بحث است ودرباره‌اش به توافقی نرسیده‌اند. از اینرو زیاددیر نیست که بخواهیم روش دیگران را دراین مورد یادآوری کنیم واحتمالا برای خودمان هم راههائی را پیشنهاد نمائیم.

نکته جالب توجه اینست که در نقاط مختلف جهان، همانطور که ما اینجا بااختلاف سلیقه‌هائی مواجه‌هستیم، آنها هم تحت همین اثر یا بخاطر شرایط خاصی که دارند هرکدام مالیات وعوارض اتومبیل را بطریق خاصی وصول میکنند.

مثلا یکجا تمام عوارض ومالیاتها را روی قیمت بنزین میکشند وهرکس که ماشین میراند، با هربار بنزین گرفتن مقداری از بدهی خودرا میپردازد. مخصوصا درآمریکا، بعضی از ایالات این راه را انتخاب کرده‌اند که ازنظر آنها نو فایده دارد. اولا بساده‌ترین وجهی طلب مقامات ایالتی ازماشین‌دارها وصول میشود. ثانیا هرماشینی که از جاده‌های ایالت آنها عبور کرد هرچند که نمره‌اش مال جای دیگری باشد بابت مالیات وعوارضی که حقا میبایستی صرف آبادی همان ایالت بشود حق وحقوقی می‌پردازد. از نظر مردم اینکار از دونظر ناپسند است. یکی اینکه احتمالا ممکنست نمره را جای دیگری عوض بکنند ومالیات را دوجا داده باشند. دیگر اینکه معافیت‌های مربوط بمدل‌وغیره وهمچنین‌عیوب فنی که ممکنست مصرف‌بنزین‌بیشتری راسبب بشود دراین امر رعایت نشده ونسبت بعده‌ای از این‌راه‌ظلم‌میشود.

روش دیگری که معمول‌است تعویض پلاك تاریخ (بدون تعویض پلاك نمره) بوسیله پست است. اول سال، ادارات مخصوصی برای‌صاحب ماشینها اطلاعیه میفرستند که لطفا تاقلان تاریخ بدهی خود را که فلان مقدار است بپردازید رسید آنرا بانك مستقیما باادارات مربوطه میفرستد وآنها هم با پست پلاك جدیدی را برای صاحب ماشین میفرستند که خودش پلاك قدیمی را باز کند وپلاك جدید را بجایش به‌بندد حتی در بعضی جاها که تعویض تمام پلاك نمره معمول است هم آنرا با پست میفرستند وپولش را هم از طریق بانك دریافت میکنند. روشهای دیگری هم معمول است که چون بدرد همان نواحی میخورد از ذکرش میگذریم‌و میرسیم بمملکت خودمان.

اول باید این مطلب را روشن کرد که هدف اصلی، آسان کردن کار مراجعین وصاحبان وسایل نقلیه‌است. هروسیله نقلیه‌ای نزد اداره راهنمائی‌و رانندگی، شهرداری و وزارت دارائی پرونده خاصی دارد که سوابقش درآن ضبط میشود. باتوجه باین نکته‌بنظر می‌آید روشی که اینجا مطرح میشود زیاد بیفایده نباشد.

خوبست این پرونده‌ها در یکجا متمرکز شوند. از اول سال، هرماه برای تعدادی از صاحبان اتومبیل، از روی شماره اتومبیلشان، درست‌مثل پیش‌آگهی مالیاتی اطلاعیه فرستاده شود که شما بابت مالیات اتومبیل‌این قدر وبابت عوارضش اینقدر بدهکار هستید تاقلان تاریخ (مثلا یکماه بعد) بدهی خود را در یکی ازشعبات بانك بحساب دارائی وشهرداری بریزید و رسید بگیرید (برای اینکار باید آدرس دقیق همه صاحبان اتومبیل در دست باشد که آنهم در سند مالکیت ذکر شده ودفاتر اسناد رسمی را هم‌میتوان ملزم کرد که بمحض تغییر مالکیت اتومبیل، آدرس مالك جدید رابادارهٔ مربوطه گزارش کند وهمچنین میتوان معین کرد که آدرس موجود درآخرین سندی که نزد اداره است معتبر بوده ومالك آن سند بدهکار شناخته‌میشود) بانك یك نسخه از رسید پول را به صاحب ماشین میدهد ویکی را هم‌به اداره‌ای که مامور اینکار است می‌فرستد. پس‌از اطلاع از پرداخت بدهی، اداره مورد بحث میتواند باپست یا با مامورین توزیع مخصوص تمبر، پلاك تاریخ وحتی نمره کامل وخلاصه هر چیزی را که قرار است عوض بشود بدست صاحب ماشین برساند واز او رسید بگیرد.

اینجا یك موضوع مطرح است و آن اینکه بعضیها مراجعه صاحب ماشین باداره راهنمائی ورانندگی و معاینه اتومبیل را هم لازم میدانند. چرا که ممکنست صاحب اتومبیل‌در گذشته خلافی کرده واز چشم‌مامورین خودش را پنهان کرده باشد وفقط نمره‌اش را برداشته باشند ودر این صورت موقع تعویض شماره بزنگاه مناسبی است واحتمالا چه از نظراخذ جرائم وچه از نظر کنترلهای دیگری که ممکنست لازم باشد بعضی‌ها بازدید مامورین راهنمائی را هم ضروری می‌دانند. فرض که چنین نظری باشد. باز میتوان همین روش را عمل کرد منتها بجای ارسال نمره با پست به صاحب ماشین میگویند که یك هفته یا ده روز پس‌از پرداخت پول بقسمت تحویل شماره‌ها مراجعه کند. آنجا نمره، پلاك یاتمبروخلاصه‌هرچیزدیگری که‌قراراست‌حاضر کرده‌اند. پرونده‌اوهم حاضر است واگر خلافی کرده باشد درین مدت یکهفته یاده روز رسیدگی شده و وضعش را تشخیص داده‌اند. تا از در رسید، یا نمره رابدستش میدهند و یك نظر ماشینش را معاینه میکنند و یا نه، بابت جرم و خلافی که کرده است و یا اختلافی که بین پرونده و وضع ماشینش موجود است یقه‌اش را میگیرند و قانون را در باره‌اش اجرا میکنند. اگر راه اول را بپسندند فقط یکبار مراجعه بیك بانك (که معمولا نباید بیش از نیم ساعت طول بکشد) و اگر راه دوم را بخواهند دوبار مراجعه (حداکثر یك ساعت) تمام کار تعویض و تبدیل نمره و وصول و ایصال مالیات و عوارض را خلاصه خواهد کرد. هم دارائی پولش را مستقیما گرفته‌است و هم شهرداری. دیگر سرحق‌العمل هم‌دعوایشان نمیشود و بهتر از همه، مردم آسوده خواهند شد و دعاگو خواهند بود. بعید نیست که اگر کارشناسان و متخصصین امر باتوجه باین نظر، طرح جدیدی را بارعایت همه‌جوانب پایه‌گذاری کنند این‌مشکل برای همیشه از جلوی پای مردم برداشته شود.

گفتگوی تلفنی ۳۰۰۱۰

از شش تا هفت ونیم بعد از ظهر

● سرکیسه میشوند

دراداره ثبت یك دستگاه پلی‌کپی کار گذاشته‌اند وبابت هرپلی‌کپی بیست‌وپنج ریال میگیرند. ولی متاسفانه این رونوشت پلی‌کپی‌شده مورد قبول ثوایر مختلف اداره ثبت نیست خواستم عرض کنم یا این دستگاه را اصلا بردارند یا برای آن ارزش قائل شوند ومنظور فقط سرکیسه کردن مردم نباشد.

ارباب رجوع

● چطور امتحان بدهیم

من محصل کلاس اول دبیرستان اسدآبادی هستم هردری زدم موفق بتهیه کتاب حساب وهندسه نشدم تااینکه در روزنامه خواندم مسئولین فرهنك توضیح داده‌بودند باید برای‌تهیه‌کتاب‌به مدیرمدرسه مراجعه کنید تعداد کتاب بحد کافی دراختیار آنها گذاشته شده است. منهم بمدیر مدرسه مراجعه کردم اما اودر جواب من گفت این‌مسئله بهیچوجه بما مربوط نیست حالا بفرمائید من باید چه بکنم و این همه مسئله‌ای که‌بمن داده‌اندچطور حل کنم خودتان میدانید امتحان ثلث اول نزدیك است.

دانش آموز

● گرفتاری برای‌چندرغاز حقوق

ببینید چه‌بلاهائی‌بسر مامی‌آورند تاچندرغاز حقوق بدستمان بدهند. دیپلمه ها برای آنکه معلم شوند باید یکسال دوره ببینند و بعد یکسال دیگر بصورت روز مزد کار کنند. خوب، اگرقرار براین باشد که دیپلمه ها میروند لیسانس می گیرند ودبیرفرهنك‌میشوند اینهمه بدبختی و رنج هم گریبانگیرشان نمیشود!

تازه معلم

● سنك تمام بگذارید

وامی که بانك ملی لطف میدند هم مدتش کم است و هم بهره آن زیاد. حالا که مرحمت میکنند‌اقلا سنك تمام بگذارند.

محمد عامدی

● با حیات مردم بستگی دارد

از اول‌خیابان‌فرح‌آباد تهران‌نو تا قطعه ۱۸متری‌نارمك که هردودر یك مسیر قرار دارند حتی یك کیوسك تلفن‌عمومی بچشم‌نمیخورد بارها این موضوع به شرکت تلفن تذکر داده‌شده معهذا توجهی‌نشده است سابقا یك‌تلفن عمومی دریك مغازه وجود داشت. اما بعدها آنرا برداشتند تا گیوسك نصب کنند. این مسئله بخصوص شب ها که کمتر دسترسی بجائی هست با زندگی‌و حیات‌مردم‌این حدودبستگی دارد بنویسید بلکه توجهی‌بشود.

اسدادگر

● اکروبات بازی مسافر

در اتوبوس شماره ۷۱۶۰۳ خط ٥ روز شنبه ساعت ٤ بعداز ظهر همینکه خواستم سوار شوم کمك راننده گفت از درجلو سوار شوید خواستم ازدرجلوسوار شوم‌راننده بدون توجه بمن در را بست راه افتادو اگر سرعت‌عمل بخرج نداده بودم و اکروبات بازی نکرده بودم نقش زمین شده بود بعد هم راننده بجای پوزش هرچه دلش خواست بمن گفت.

صمیمی

● نان گران است

شهرداری مرتب اعلان میکند که نان کیلوئی هر۷ ریال است ولی معلوم نیست بچه‌دلیل نانوائیهای نظام‌آباد نمیخواهند این دستور را اجرا کنند. فعلا مردم این‌خیابان نان کیلوئی هر۱۲ ریال کمتر گیرشان نمی‌آید.

معصومی

● یك بام ودوهوا

ساعات کار ناحیه هفت فرهنك با سایر نواحی‌فرهنك‌فرق‌دارد. بنویسید مسئولین فرهنك این‌یك بام و دو هوارا ازبین ببرند.

دبیر

آقای دکتر راجی مدیرعامل جمعیت حمایت جذامیها درجلسه سالیانه جمعیت که درپیشگاه اعلیحضرتین تشکیل شده بود گفت:

جذام در ایران ریشه کن میشود

عکس بالا آقای دکتر راجی مدیرعامل جمعیت حمایت جذامیها را هنگام عرض گزارش بحضور علیاحضرت شهبانو فرح، درجلسه سالیانه جمعیت نشان میدهد

برای ساختن دهکده مجذومین

چشم براه کمك هموطنان خود هستیم

دولتهای آلمان وفرانسه وهمچنین بسیاری از هموطنان نیکوکار تاکنون بهدفهای این جمعیت کمکهای شایانی نموده‌اند وامید میرود که باجلب کمك بیشتر درآینده نزدیکی دهکده مجذومین‌ساخته شده وبتدریج ریشه اصلی این مرض ازکشورما برچیده شود

در شماره پیش اطلاع داده شد که جلسه سالیانه اعضاء مؤسس وهیئت مدیره جمعیت‌حمایت جذامی‌ها در تاج اختصاصی در حضور علیا حضرت‌فرح شهبانوی‌ایران که ریاست جمعیت خیریه جذامی ها را عهده دار می باشند تشکیل گردید و اعلیحضرت همایونی نیز به لحاظ علاقه و توجه مخصوصی که باین گونه مسائل خیریه دارند در جلسه تشریف فرما شدند و اعضای جمعیت را مورد‌محبت و تشویق قرار دادند و سپس جلسه تحت ریاست عالیه علیا حضرت‌تشکیل گردید و به بحث و مذاکره پیرامون وضع جذامی ها پرداخت.

در زیر متن گزارشی که آقای دکتر راجی مدیر عامل جمعیت‌پس از اظهارت آقای گلشائیان بعرض رساند برای مزید استحضار عامه ازفعالیت های این سازمان خیریه درج میگردد:

علیا حضرتا

اجازه فرمائید قبلا از افتخاری که امروز دراین شرفیابی نصیب اعضاء موسس و هیئت مدیره جمعیت ما گردیده عرض تشکر و سپاسگزاری نموده و آرزو کنم که با توجهات الهی و رهبری اعلیحضرتین قدمهای مفید و موثری که برای هم میهنان در راه رفاه و سلامت مردم برداشته شده پایدار و استوار باشد.

علیا حضرتا

روز ١٤ آذر ٣٩ برای اولین‌بار معدودی از حاضرین که افتخارحضور مبارك را داشته واوامرتانرا استماع نمودند هیئت‌موسس جمعیت راتشکیل ونامزد های هیئت مدیره را حضور مبارك پیشنهاد نمودند و بعد از انجام کار های مقدماتی ثبت اساسنامه‌تعیین محل و غیره جمعیت شروع به کار کرد.

همانطوری که در گزارش سال گذشته حضور مبارك معروض گشت فعالیت جمعیت منحصر بود به جمع آوری اعانات و هدایا جلب توجه‌هم میهنان بامرجذام بانشرو تبلیغ‌و فیلم و تلویزیون ولی هدف اصلی جمعیت که ساختمان دهکده مجذومین بود به علت نداشتن زمین بعهده تعویق افتاده بود.

از آذر ماه سال ٤١ تا امروز خلاصه فعالیت و اقدامات جمعیت به شرحی است که بعرض میرساند:

مساعدت‌های مامورین‌وزارت کشاورزی نتیجه اش در اختیار گذاشتن یك قطعه زمین باير به مساحت سه هزار و ششصد هکتار در نزدیکی میمه اصفهان به وزارت بهداری است که برای ایجاد قریه مجذومین در نظر گرفته شده است. در تاریخ ١١ بهمن ٤١ آقایان دکتر بالتازار سدکتر قیامی و چاکر برای دیدن این زمین به اصفهان رفته و وضعیت زمین را در صورت پیدا کردن آب برای منظور جمعیت کافی و رضایتبخش یافتیم. از آن تاریخ تاکنون‌همکاری های فنی فرانسه برای پروژه مشترك بهداشتی و کشاورزی قریه مجذومین روی مساعد نشان داده و باتوجهات واشاره اعلیحضرت هنگام سفرحضرت رئیس جمهوری فرانسه ژنرال دوگل وبانو به ایران امید است هرچه‌زودتر اقدامات ساختمانی در قریه آغاز گردد هم اکنون آقای دکتر بالتازار بپاریس رفته و قرار است اعتبار مورد نظر را پایدار و افرادی رابرای اجراء نقشه تهیه آبو سایر احتیاجات تعیین و به‌طرف ایران‌رهسپار نماید. امیدواریم پس از خاتمه فصل زمستان کار های ساختمانی و عمرانی قریه مجذومین آغاز گردد. در کشور آلمان جمعیت کمك به جذامیان جهان اخیرا متوجه شده‌اند که در کشور ما نیز این مرض تا حدی شایع است و بدون داشتن اطلاعات کافی جمعیت کمك‌به جذامیان آلمان مبلغ بیست و هفت هزار مارك به جمعیت ما توسط جناب آقای سفیر کبیر شاهنشاهی بدفتر علیا حضرت فرمتادند که به حساب شماره ٧٠١٠٠ جمعیت در بانکملی ایران منظور گردید در اینجااجازه می خواهد از مردم‌خیر و انسان دوست آلمان برای کمکی که تاکنون به جمعیت ما نموده و کمك دیگری که در نظر دارند بکنند صمیمانه‌سپاس‌گزاری نماید، چنانچه از قرائن درك شده‌و اقداماتی که سفارت‌شاهنشاهی ایران در بن نموده و مخصوصا کمك جناب آقای دکتر اردلان و پشتکار آقای دکتر حسین امیر خلیلی‌مشاور بهداشتی سفارت در آلمان استنباط می شود که در آتیه با توضیحات کافی که در اختیار آقای دکتر امیر خلیلی گذارده شده و سفری که ایشان بدعوت جمعیت بمشهد رفته و از موسسات‌مجذومین دیدن نموده‌اند آن جمعیت با اطلاعات ارسالی بهدف ما در آتیه کمکهای شایانی خواهد نمود و موافقت نیابت تولیت آستان قدس رضوی برای شروع ساختمان خانه هادر قریه دوین تحصیل گردیده است البته هنوز مقدماتی لازم دارد که در دست اجرا است تا هرچه‌زودتر اقدمات ساختمانی شروع گردد وچنین پیش بینی می توان نمود که شاید اجرای پروژه ساختمانی دهکده مجذومین باشتراك و همکاری قسمت همکاری‌های فنی فرانسه و جمعیت کمك به جذامیان آلمان و افراد خیر و سخی ایرانی خاتمه پذیرد.

در چند ماه آخر سال گذشته فیلم «خانه سیاه است» تهیه شده در استودیوی آقای ابراهیم گلستان برای اولین بار در پیشگاه والاحضرت اشرف پهلوی در تالار ابن سینا به معرض نمایش گذارده شد و بعدادر انجمن فرهنگی ایران و فرانسه، در سینما سعدی مشهد، درتلویزیون ایران و درسینما های تهران بمدت یکهفته به معرض نمایش گذارده‌شد ویکبار هم این فیلم در شهر تبریز و آبادان و مسجد سلیمان برای عده‌ای از مدعوین نمایش داده شد. البته نمایش فیلم در تالار ابن‌سینا برای جمعیت مبلغی عایدی داشت و حسب‌الامر والاحضرت اشرف پهلوی مبلغ پانصد هزار ریال به جمعیت ما اهداء گردید ولی همانطور که قبلا به عرض رسیده مقصود جمعیت در تهیه این فیلم که یکبار دیگر باید از ذوق سلیم آقای ابراهیم گلستان و خانم فروغ فرخزاد در اینجاتمجید نمود این بود که بیننده به‌خودی‌خود متوجه این‌افراد مبتلای مطرود گردیده و به طیب خاطر در حدود توانائی خود برای رسیدن بهدف جمعیت ما را یاری نماید و همین طور هم‌شد یعنی‌تعدادی از مردم خیر در حدود قدرت و همت خود کمك های قابل توجهی‌نموده‌اند بازدید هائی که از طرف هیئت مدیره در این یکسال بعمل آمده

در اسفند ماه سال گذشته‌هنگامیکه والاحضرت اشرف بزیارت مرقدمطهر حضرت رضا مشرف شدند مدیرعامل نیز افتخار التزام رکاب معزی‌الیها را داشت‌درمشهداراده‌فرمودنداز مجذومین دیدن فرمایند بصراحت و جرات‌میتوان گفت که بازدید والاحضرت بحدی‌توام باملاطفت و نوازش و آمیخته بمحبت ورافت بود که‌هیچوقت از خاطرحاضرین در این بازدید خاصه مجذومین محو نخواهدگردید بوسه‌پرازمهروالاحضرت از فرزند سلامت یك مجذوم بهترین مشوق کار کنان اداره‌خدمات بهداشتی ویژه و آسایشگاه بود و نفع‌جمعیت از این بوسه بدان جهت است که‌تاحد فراوانی وحشتی را که‌مردم ازاین‌مرض داشتند کاهش دادند تابستان گذشته باتفاق آقایان مهندس فروغی وآقای حسین‌عدل وبانو اسدی سفری‌به تبریز رفتیم‌بانواسدی‌قبل ازاین‌سفرداوطلبانه مقداری هدیه از افراد خیر گردآورده بود از قبیل چیت، پارچه‌پشمی، ظروف پلاستیك اسباب بازی و غیره‌وهمچنین آقای ایروانی دارنده کار خانه‌کفش ملی پانصدوپنجاه جفت کفش که‌ته‌آن اسفنج لاستیك‌بود بجمعیت‌اهداءنمودند کلیه این هدایا را همراه خود بمحل برده و بین مجذومین آسایشگاه‌های تبریز و مشهد تقسیم گردید ازشرکت هواپیمائی ایران نیز متشکر است که حمل این کالارا بطور رایگان قبول نموده‌اند.

در تبریز ساختمانهای جدید که یکی از آنان را اشخاص خیری که مایل نیستند نامشان ذکر شود‌بخرج خود ساخته اندو پرورشگاه اطفال‌است درماه گذشته بدست‌والاحضرت اشرف افتتاح گردید ساختمان مدرسه چهار کلاسه تبریز نیز که‌به‌همت نیکوکاران ساخته شده مانند ساختمان پرورشگاه از هر جهت‌قابل تمجید است.

هدایای واصله.

عطایای نقدی علیا حضرت شهبانو که در ایام تحویل و احیاء مرحمت میگردید بین مجذومین مستمند‌تقسیم گردیده است افراد خیری که‌بجمعیت ما کمك مالی نموده اند نسبتازیادند و اسامی آنان‌اغلب در صفحات کیهان منتشر شده‌ولی‌اسامی بعضی‌ازخیرین باکسب اجازه ذکر میگردند خاندان سود آور باتفاق اشخاص خیر دیگر ساختمانی برای بیماران در آسایشگاه مشهد ساخته‌اند که قریب هفت‌میلیون ریال هزینه داشته‌وهنوز هم‌به‌تجهیزات آن کمك مینمایند ـ شخص خیری که میل ندارد نامش را جزچاکر کسی بداند چکی بمبلغ یك میلیون ریال بنام بنده داده و این مبلغ باید صرف ساختمان مدرسه حمید و هما درقریه مجذومین گردد.

بانو مادر مرحوم مجیدوجدانی‌ضمن نامه هزینه سالگرد فرزندناکامش را به‌جمعیت اهداء نمود جمعیت شیرو خورشید سرخ مرکزی حسب الامر والاحضرت شمس که مبلغ دویست و پنجاه هزار ریال اهداء نمودند ـ بنگاه مستقل آبیاری‌ـ روابط عمومی موسسهٔ کیهان ـ بانك ایران و هلند ـ خانم فاطمه ترابی که از فرهنگیان و محصلین اعانه گرفته آقای مجید مجلسی از تسلیحات ارتش و عده زیادی که مایل بذکرنام خود نبودند هرکدام بفراخورهمت و توانائی‌خودبه‌جمعیت ماکمك مالی نموده‌اند، چون‌هدایائی که از خارج برای‌مجذومین‌میرسید ودر گمرك برای پرداخت عوارض معطل میماندوزارت بهداری متن تصویب‌نامه را به‌هیئت دولت‌تسلیم نمود که این قبیل هدایا از پرداخت عوارض و هزینه‌های دیگر معاف باشند. طبق تحقیقات اخیر وزارت بهداری تاکنون در حدود چهارهزار مجذوم شناخته شده در ایران‌داریم که تحت درمان و مراقبت هستند اگر مبتلایان‌شناخته نشده‌رادوبرابر یالااقل برابر مبتلایان فرض کنیم قریه مورد نظر وهدف جمعیت باید قریب چندین هزار خانه باتعلقات و احتیاجاتش داشته باشد صحیح است که جمعیت های‌خیرغیرایرانی باتوجهی که پیدا کرده‌اند بماکمك و مساعدت خواهند نمود ولی‌انتظار جمعیت بیشتر از هم‌میهنان عزیز است همانطوریکه تاکنون در آسایشگاههای تبریز و مشهد ساختمان‌های زیبا، محکم‌وپرقیمتی بدست افراد خیر بنا شده امید است‌درقریه مجذوبین نیز همین افراد ومانند آنها یار ومدد کار جمعیت ماباشند.

باوجودیکه طبق‌اساسنامه‌جمعیت سال مالی جمعیت آخر اسفندماست اجازه میخواهد بطور خلاصه‌وضع مالی جمعیت را تااین تاریخ به شرفعرض برساند.

کلیه‌هزینه‌های عادی‌و جاری و خرج سفر و غیره اعضاء هیئت مدیره را خود اعضاء هیئت مدیره پرداخته‌اند حتی‌هزارجزوه‌اساسنامه و آئین‌نامه‌ماراخانم‌دکتر مصباح‌زاده بهمت خود چاپ نموده ومنتشر ساخته‌اند. لذا از ابتدای تشکیل جمعیت تاکنون بغیر از هزینه‌ثبت وهزینه های مختصر جاری که به ده‌هزار ریال هم جمعا نخواهدرسید دورقم خرج داریم اهدای پنجاه هزار ریال به‌آسایشگاه مشهدبرای

بقیه در صفحه ٨

دنیا در جستجوی قاتل کندی

بقیه از صفحه ٥

مادرم درفورت‌ورث کارگر بود. من نتوانستم تحصیلات متوسطه‌ام رابه پایان رسانم.

از او پرسیدم آیا در مدرسه دوستان زیادی داشته است؟

اوه! دوستان زیادی داشتم. ولی دلبستگی زیادی در آمریکا ندارم. چون مادائما درحال‌مسافرت بودیم و بعلاوه من بیشتر وقتم را صرف خواندن کتاب میکردم.

ـ چه میخواندید؟

ـ آثار مارکس‌را. من مارکسیست هستم و از پانزده سالگی بفلسفه او علاقمند شده بودم، یك خانم پیر کتابی درباره او بمن داد و بعد در بیوارلثان «کاپیتالیسم» او رابدست آوردم. و یك نسخه کهنه از «مانیفست کمونیست» را هم در همانجا مورد مطالعه قراردادم.

من پنج سال دراین زمینه‌مطالعه کردم. مادرم میدانست که زیاد کتاب میخوانم ولی از محتوی‌آنها باخبر نبود. اسوالد گفت:

ـ من دلم نمیخواهد در آمریکا زندگی کنم. چون‌در آنجاسرمایه‌داران کارگرها را استثمارمیکنند. من نمیتوانستم در آنجا خوشبخت باشم. من حالا تحت حکومت کسانی هستم که اجازه نمیدهندسرمایه‌دار برکارگران تسلط خدائی داشته باشد. من احساس میکنم که در اینجا برای یك ملت کار میکنم نه برای یك سرمایه‌دار که فقط میخواهد برثروت خود بیفزاید. بعقیده من کاپیتالیسم درسراشیب سقوط افتاده است نیروی کمونیسم روزبروز گسترش می‌یابدوبهمین جهت سرمایه‌داری محکوم بزوال است

اسوالد بالحنی پرحرارت‌بسخنان خود ادامه داد:

ـ در امریکاهیستری درهمه جا گسترده میشود. هیستری غذا و هیستری دشمنی با کمونیستها و سیاهپوستان. اینها را بصورت مدروز در آورده‌اند و من‌باهمه‌شان مخالف هستم. من در جنوب بدنیا مده‌ام‌وخوب میدانم‌سیاهان آنجادرچه شرایطی زندگی میکنند. این‌برای من درسی است.

ناتمام

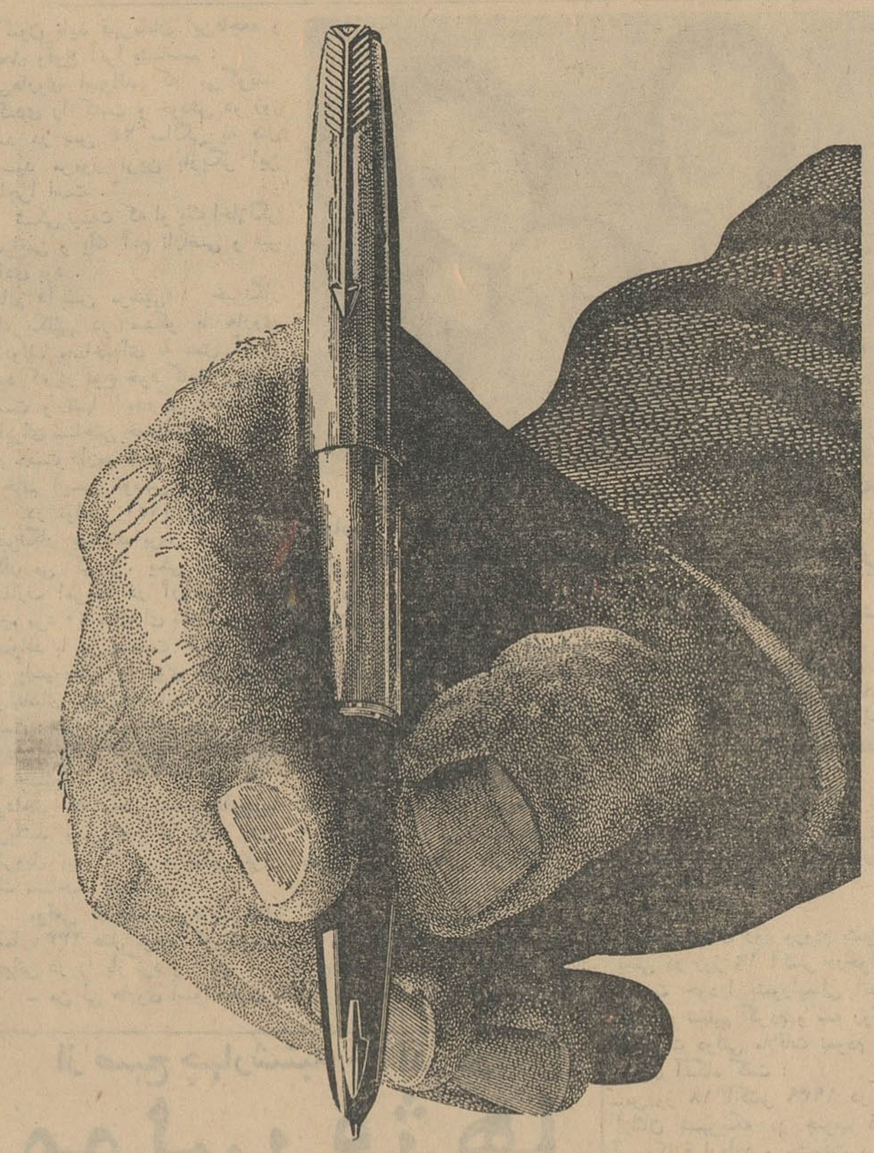

اعجاز صنعت و هنر

متجاوز از هفتاد سال میباشد که پارکر برای تجلی طرح و ساخت باشکوه‌خودستنی بنیان نهاده است. خودنویس شگفت انگیز پارکر ٦١ عالیترین وسیله نوشتن، وارث این سنت است. رویه تولید بمقادیر زیاده در ساخت این قلم بکار نرفته بلکه برای تهیه قلم پارکر ٦١ با طرح منحصر بفردش نخست دستهای هنرمند و چشمان تیز بینی همکاری میکند سپس قسمتهای پیچیده آنرا بالغ بر٤٧ مرتبه مورد بازرسی قرار میدهند، هر سانتیمتر آن ازگیره زیبای تیرمانند پارکرگرفته تا سر قلم طلای ١٤ عیار آن‌که بادست پرداخت شده از مرغوبیت و جنس عالی آن حکایت میکند، وقتی پارکر ٦١ را انتخاب میکنید. هدیه دادن شما از روح‌ونشاط سرشار میشود. این قلم با عالیترین جنس ساخته شده تا شایسته اهدا در مهمترین موفقیت ها باشد.

خودنویس شگفت انگیز پارکر ٦١

پارکر ـ با ٧٥ سال سابقه ـ سازنده مطلوبترین قلمهای جهان

لایحه استخدام

کارمندان دولت اظهار نظر میکنند

امتیاز تحصیلی و امتیاز سنواتی

بدارندگان مدارك تحصیلی امتیاز تحصیلی و بدارندگان سابقه خدمت امتیاز سنواتی خوب است داده شود

وضع آموزگاران لیسانسیه و غیر لیسانسیه مانند کارمندان اداری لیسانس و غیر لیسانس باید از هم تفکیك شود

روزمزد های گمرکی

مامورین روز مزد دائم اداره گمرك طی نامه‌ای تقاضا دارند که درقانون جدید بحساب آمده و مقررات لایحه شامل آنها نیز بشود.

مشگل آموزگار لیسانس

* آقای محمد حسین مشائی دبیر دبیرستان ها پیشنهاد اضافه کردن تبصره ذیل را بقانون استخدام دارد.

تبصره: دبیرانیکه در موقع تصویب این قانون دارای مدرك تحصیلی لیسانس بوده و پایه آنها آموزگاری میباشد همانطور که قبل از تصویب این قانون میتوانسته‌اند پایه خودرا تبدیل بدبیری نمایند بهمان صورت تبدیل داده شوند و سپس در طبقه چهارم کارمندان دولت قرار گیرند.

سوابق کارمند

* آقای احمد حق‌طلب کارمند پایه ۹ این پیشنهاد را دارد.

۱- برای کارمندان باسابقه و قدیمی در مقابل سنوات خدمت داشتن دیپلم حذف شود.

۲- بدارندگان مدارك تحصیلی امتیاز تحصیلی و به کارمندان با سابقه امتیاز سنواتی داده شود.

ماراهم رسمی کنید.

* کارمندان راه آهن ضمن نامه‌ای مینویسند.

در راه آهن طبقات کارمندان ثابت روز مزد ثابت و روز مزدموقت درقانون جدید بحساب نیامده‌اند و ما نمی دانیم وضع کارمندان رسمی راه‌آهن چیست لا بهر صورت با توجه بکار مهم و وظایف سنگین این طبقات تقاضای ما اینست که مارا شامل قانون جدید بنمایند.

حق بیمه و حق تاهل

* آقای محمدعلی اذر هوش تقاضا دارد، حق بیمه و تاهل و عائله برای عموم کارکنان دولت منظور شود، اشل حقوق جدید که باید در مورد کارمندان عمل شود شامل حال کارمندن باز نشسته نیز بشود.

تبصره ۱ ماده چهار که شامل کارمندان فنی پست و تلگراف گردیده شامل حال کارمندان فنی وزارت راه و کشاورزی و سایر وزارتخانه ها بشود. کارمندان دولت اختیار داشته باشند که باسی سال سابقه خدمت و شصت و پنج سال سن و بوسیله دولت بازنشسته شوند.

برای کارمندان غیر رسمی که برسمی تبدیل خواهند شد عینا مثل کارمندان رسمی چهار طبقه استخدامی رعایت شود.

باید تجدید نظر شود

* آقای عبدالقدیر آزاد از طرف جبهه استقلال طی نامه‌ای مینویسد: انتظار داریم در لایحه استخدام تجدید نظر شود متاسفانه در لایحه جدید به حقوق حقه کارمندان دولت توجه نشده است و منافع اکثریت قریب باتفاق کارمندان تامین نمیشود.

نامه فرهنگیان

عده‌ای از فرهنگیان فارس طی نامه‌ای مینویسند دسته‌ای ازفرهنگیان که دارای رتبه ۳ آموزگاری و مدرك تحصیلی لیسانس میباشند بعلل زیر از هر گونه ترفیع و مزایائی محروم بوده و هیچ راه حلی قانون جدید استخدام برای آنها قائل نشده است.

۱- اگر فرهنگیان فوق الذکر بخواهند در شرایط فعلی پایه های خود را از ۳ آموزگاری به ۱ دبیری تبدیل کنند گذشته از آنکه مدت توقف آنان درپایه قبلی که بیش از ۳سال است از بین میرود ۲ رتبه‌ای هم که بایستی تاکنون دریافت کرده باشند نیز دچار همان سرنوشت می گردد.

۲- باتبدیل پایه ۳ آموزگاری بیك دبیری ماهانه مبلغ ۱۲۰۰ ریال از حقوق فعلی کسر میگردد.

۳- چنانچه طبق قانون جدید استخدام بخواهیم تبدیل رتبه دهیم شکی نیست که مدرك تحصیلی مایعنی لیسانس بکلی از درجه اعتبار ساقط و فاقد هر گونه ارزشی میگردد و ما با آموزگارانیکه اکنون با در دست داشتن گواهینامه ششم ابتدائی و رتبه آموزگاری طبق لایحه جدید تغییر رتبه میدهند هیچگونه فرقی نخواهیم داشت و چنانکه بخواهیم تغییر طبقه دهیم طبق مفاد مندرج در قانون جدید با اشکالاتی بزرك مواجه خواهیم شد.

۴- اگر با تمام زیانهائیکه بدان اشاره شد بخواهیم قبل از تصویب لایحه جدید رتبه خود را تبدیل بیك دبیری کنیم چون سوابق خدمت در نظر گرفته نشده در چنین حالتی وضع ما بامستخدمین لیسانسیه‌ایکه بعداز تصویب قانون جدید استخدام میشوند هیچگونه تفاوتی نخواهد داشت و حال آنکه بین فرهنگیان نظیر ماکسانی هستند که بیش از ۱۵ تا ۲۰ سال سابقه خدمت دارند.

باتوجه بعرایض بالا اکنون که دولت سعی دارد تبعیض های موجود بین کارمندان دولت را از بین ببرد خواهشمند است نسبت باین موضوع که عده‌ای از فرهنگیان را دچارسر نوشتی مبهم نموده عطف توجه فرموده و راه حلی برای گشایش مشکلات آنها در نظر گیرند.

پیشنهاد ما اینست: همانطوریکه قانون جدید استخدام کشوری کارمندان اداری لیسانس و غیر لیسانس را از هم متمایز کرده برای هر دسته رتبه های متفاوت قائل شده و بکارمندان اداری لیسانس امتیازاتی تفویض کرده چنانچه همین تفاوت بین آموزگاران لیسانس و غیر لیسانس بوجود آمد و رتبه های آموزگاری لیسانس راهمانند رتبه های اداری لیسانس تبدیل رتبه دهند میتوان موضوع را حل شده پنداشت.

نامه های رسیده

قسمتی از نامه هائیکه درروزهای اخیر پیرامون قانون استخدام رسیده عبارتست از: نامه های آقایان ناصرعلی صدرزاده، غ-ب، جعفر محمدی، کارمندان دولت در فردوس، عزیزالله خالپری، محمود شهابی، ح-ز، نامه‌ای بامضای چندتن از روسای اداره راه فارس، سید قاسم صموتی، کارمندان غیر رسمی بهداری نهاوند، نیکوهمت، کارمندان اداره کشاورزی همدان، عبدالرحیم محسنی، کارمندان اداره کل گمرك، فرهنگیان شیراز، کارمندان ریشه کنی مالاریادر شهرستانهای تبریز مراغه، اهر- میانه، اردبیل - مشگین‌شهر، اردشیرپور کاج، کارمندان باز- نشسته پست و تلگراف مقیم همدان، کارمندان دارائی شیراز، عبدالصمد قطعی دبیران و آموزگاران آذر- شهر، رضا مرادی، مدیر و آموزگاران دبستان سپهرابهر، اکبرشفیعی عبدالشکور شهبازی، ناصری.

جدول کلمات متقاطع شماره ۲۵۶۳

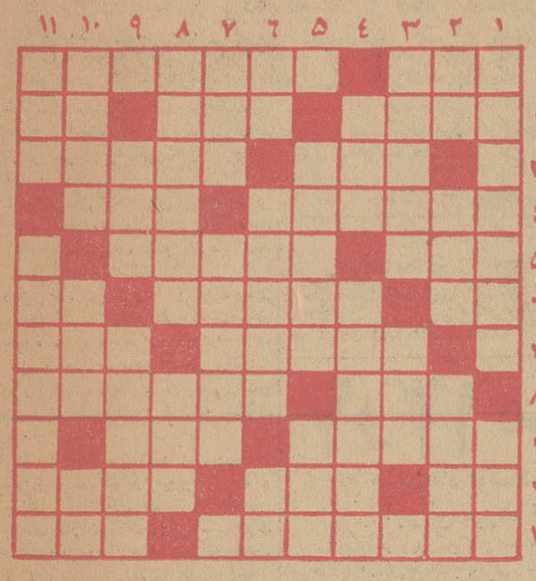

افقی: ۱- در خدمت صلح جان می‌بخشد و در خدمت جنك ازهمه وحشتناکتر است - بستر خفتن ۲- پیروزی - از اصطلاحات راه آهن- یکی از ضمایر ۳- آهنك پایکوبی- پای دیوار چسبیده به کف ۴- بهمین زودی - هنوز هم حاج آقابر کمر می بندد ۵- نمونه و نشانه - یارشب زنده‌داری شاعر ۶- از غزال خوش باشد - بچه‌آوردن - چون نباشد قدم نیاید ۷- شوخی و بیمزگی - عطارد ۸- از شهرهای آذربایجان- حریف پیکار ۹- تندروترین نوع اشتر - شهر آشفته ۱۰- حکایت گوی جدائی‌ها - از القاب انگلیسی - همیشه باریکش راپسندیده‌اند ۱۱- جان سخت - شتری که هنوز به‌مرحله بلوغ نرسیده است.

عمودی: ۱- استعمال کلمه‌ای در غیرمعنی خودش - مجموعه اشعار ۲- تپه کوچك - باخودش یکی میشود- فرمانروا ۳- هزارتای آن‌قدرت یك پتك آهنگر ندارد - ارزش ۴- روزگاری فقط نزد خودمان بوده است - سرگذشتش ازپرفروش‌ترین کتابهای جهان است ۵- نوعی تور - پریشانی ۶- صاحب‌بی‌پا - قطعات ریزفلزات- حرف نفی ۷- زبان دست‌پاچه میزند - سور نورسیده ۸- بزرگترین نوربخش - روضه رضوان ۹- در طلبش صبح تا شام میدوند - شاعر که پای دلداررابجای آن در چشم میکشد ۱۰- کتابی ازژان‌ژاك‌روسو - دوران شباب را پشت سرنهاده - پدر ۱۱- از اتومبیلهای فراوان - از تنگه‌های اروپا

حل جدول شماره ۲۵۶۲

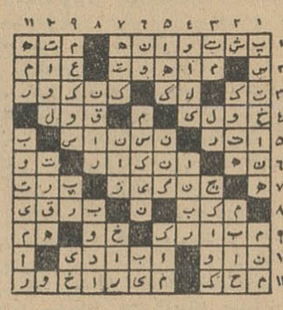

زمستانها، آسایش درکنار بخاریهای

آزمایش

دلپذیراست.

شرکت سهامی کارخانه های صنعتی آزمایش تهران
AZMAYESH INDUSTRIAL FACTORIES Co. TEHERAN

عضو سندیکای صنایع فلزی ایران

آزمایش برای هر وسعت هر مسکن و هر طبقه از مردم بخاری مناسبی تهیه کرده است

متمنی است درهنگام خرید بخاریهای آزمایش کاتالوك محتوی دومیلیون ریال جایزه را ازفروشنده دریافت فرمائید.
فروشگاهها: تهران‌نو تلفن ۷۹۷۵۱- ۷۹۶۸۱ نادری پاساژ ایفل تلفن ۳۶۶۲۳ میدان ژاله اول خیابان فرح‌آباد تلفن ۳۴۲۷۶ آ-۳۰۱۳۸

ریش تراش برقی فیلیپس

بهتر از آنچه تا بحال دیده اید!

PHILIPS
PHILISHAVE
with Floating Heads

نماینده در ایران: شرکت سهامی فیروز

مراکز فروش: فروشگاه های شرکت سهامی فیروز:

خیابان تخت جمشید و خیابان سعدی

اطلاعات کودکان

مجله محبوب خردسالان

روزهای سه‌شنبه منتشر میشود

اسرام

سرآمد: لامپ های اتومبیل

مرکز پخش: بروخیم - خیابان برق پاساژ تهران تلفن ۳۴۱۶۰

اینکابلوک راهنمای شما در انتخاب ساعت مرغوب

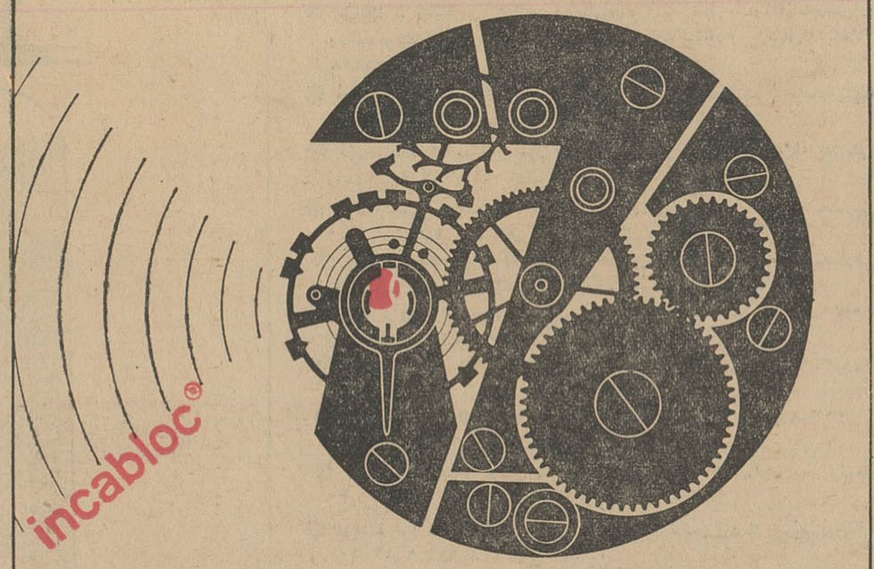

● دقت بیش از ۲۰۰،۰۰۰،۰۰۰ ساعت در سراسر جهان باضربه گیر اینکابلوك تضمین شده است

● اهرم رقاصک ساعتهائیکه روی سنگهای بهادار قرار دارد بوسیله اینکابلوك حفاظت میگردد.

در انتخاب ساعت آزادید

ولی ساعتی را خریداری کنید که با اینکابلوک مجهز باشد

کانون آگهی زیبا

آگهی رسمی

برطبق ماده ۲ قانون لزوم ارائه گواهی‌نامه پزشك قبل از ازدواج مصوب سال ۱۳۱۷ وزارت دادگستری لزوما باطلاع عموم میرساند.

بادرنظر گرفتن معافیت مذکور در تبصره ماده نامبرده دفاتر ازدواج شهر اهواز از تاریخ اول بهمن سیصدو چهل‌ودو مکلفند قبل از وقوع ازدواج از نامزدها گواهی‌نامه پزشك دائر به نداشتن امراض مسریه مهم مطالبه و در دفتر خانه بایگانی وبعدا بعقد ازدواج مبادرت نمایند وبرای انجام منظور فوق در اهواز آقای دکتر محمد علی علم رئیس مرکز مبارزه با بیماریهای آمیزشی برطبق معرفی اداره کل بهداشت وزارت بهداری صلاحیت معاینه و صدور گواهی مربوط را دارند. الف ۵۵۹۳

معاون وزارت دادگستری ومدیر کل ثبت

آ-۳۰۴۵۸

تجدید آگهی مناقصه شماره ۵۴

اداره سررشته‌داری ارتش مقدار ۲۱۰تن برنج‌صدری درجه یك و۳۴۲ تن‌برنج صدری درجه‌دو و مقدار ۱۷۹۰ تن برنج‌صدری درجه سه‌و ۵۱۵ تن برنج چمپا جهت مصرفی پادگان مرکز رابمناقصه میگذارد.

۱- داوطلبان معامله برای ملاحظه نمونه و مشخصات جنس مورد معامله ودریافت برك شرائط معامله و نمونه قرارداد بدائره خرید و پیمانها اداره سررشته‌داری ارتش واقع در فیشرآباد و پیشنهاد خودرا دردوپاکت لاك ومهرشده یکی محتوی سپرده و دیگری پیشنهاد مربوطه که درروی آن جمله مربوط بمناقصه برنج نوشته شده باشد تاساعت ۹ روز پنجشنبه ۲۸ر۹ر۴۲ بدفتر اداره سررشته‌داری ارتش تسلیم ورسید دریافت دارند.

۲- پیشنهاددهندگان یك نسخه دیگر از پیشنهاد خودرا لاك‌و مهرنموده قبل از تاریخ مناقصه باداره بازرسی کل ستاد بزرك ارتشتاران واقع در جاده شمیران ارسال داشته و رسید دریافتی راضمیمه پیشنهادی که باداره سررشته‌داری ارتش میدارندبنمایند

۳- کمیسیون مناقصه در ساعت ۱۰ صبح همان روز تشکیل و پیشنهادات واصله راباز و قرائت خواهد نمود.

۴- به‌پیشنهاداتی که برخلاف برك چاپی شرائط معامله تسلیم شده باشد مطلقا ترتیب‌اثر داده نمیشود.

آ-۳۰۴۶۸ اداره سررشته‌داری ارتش

مقام محترم وزارت بهداری جناب آقای دکتر ریاحی تقاضای تشویق ازیك پزشك عالیقدر

اینجانب نورعلی وکیلی ساکن یلقی گامیشلی وکیلی (تابع بخش پهلویدژ) بپاس خدمات و زحمات خستگی ناپذیر جناب آقای دکتر ساسان فرنوش رئیس بهداری پهلویدژ که منجربه نجات وشفای برادرم عطا وکیلی از بیماری خطرناك کزاز گردیده بدینوسیله عالیترین مراتب تشکر و سپاسگزاری خودرا باین پزشك باوجدان و مجرب تقدیم واز مقام محترم وزارت بهداری تقاضای تشویق و تقدیر ایشان را از طرف خود و ساکنین قصبات پهلویدژ آرزومندم.

شماره ۲۳

کتاب جیبی دختران و پسران

منتشر شد

۴۰ هزار تن سیمان

به کویت و قطر صادر میگردد

شیخ نشین‌های خلیج فارس بااحتیاجی که بسیمان دارند خریدار خوبی برای سیمان ایران میتوانند باشند

خبرنگار ما امروز اطلاع داد اقداماتی در جریان است که بموجب آن ر۴۰ هزار تن سیمان به کویت و قطر صادر میشود.

این سیمان توسط مرکز نظارت بر تولید و صدور سیمان کشور که کلیه کار خانجات سیمان عضو آن میباشند صادر میگردد.

دراین ماه رویهم ر۹۰۰۰ تن سیمان بوسیله مرکز نظارت به قطر و کویت صادر گردیده.

سیمان صادره محصول کار خانجات درود واصفهان میباشد که به بنادر شیخ نشین های خلیج فارس فاصله کمتری دارد.

باآغاز صادرات سیمان داخلی بهبوددر وضع سیمان کشور بوجود آمده و موجودی‌ها بحد اقل تقلیل یافته‌است. موجودی کار خانجات دولتی سیمان‌ری و لوشان از ر۹۰ هزار تن به حدود ر۲۰ تن رسیده است کار خانجات خصوصی نیز اکثر ذخیره سیمان‌خود را در داخله بفروش رسانده اند.

علاوه براین کار خانجات سیمان بنابه تصویب مرکز نظارت تولید خود را بیك سوم کاهش داده‌اند و این امر نیز به بهبود وضع سیمان کمك کرده است. هم اکنون هرچه تولید میشود بمصرف میرسد حتی ذخائر نیز معامله میگردد.

فعالیت دولت و کارخانجات سیمان برای صادرات از این لحاظ است که‌از حداکثر ظرفیت کار خانجات استفاده شود و کارخانجات بتوانند مازادمصرف داخله را بخارج صادر کنند ودر نتیجه رکود بازار مصالح برطرف گردد.

اطلاعات اقتصادی

۷ر۱۲ میلیارد ریال

طی هشت‌ماه توسط دستگاههای دولتی وسازمانهای اجرائی صرف امور عمرانی شده است

سازمان برنامه گزارش میدهد که برای اجرای طرحهای آبادانی کشوردر هشت ماهه اول‌سال جاری مبلغ دوازده میلیارد وهفتصد وسی و هشت‌میلیون وپانصد وپنجاه وسه هزار ریال اعتبار دراختیار سازمانهای اداری مملکت و دستگاههای اجرائی گذارده است.

قسمت اعظم این مبلغ یعنی پنج میلیارد ونودو چهار میلیون و نهصدو هفتاد وچهار هزار ریال برای اجرای طرحهای مربوط بامور کشاورزی و آبیاری پرداخت گردیده ومبلغ سه میلیارد وپانصد و پنجاه ودومیلیون‌و ششصدوبیست هزار ریال آن نیزبرای اجرای طرحهای ارتباطات‌ومخابرات که نقش عمده ومؤثری درپیشرفت اقتصاد کشور دارد پرداخت شده است.

پس‌از آن بزرگترین‌رقم یعنی‌حدود یك‌میلیارد ویکصد وبیست و هشت میلیون ریال برای اجرای طرحهای مربوط بعمران شهری اختصاص‌داده شده وبقیه‌اعتبارات که‌معادل دومیلیارد ونهصدو شصت ودومیلیون ونهصد و پنجاه ونه‌هزار ریال‌است برای اجرای طرحهای مربوط بامور بهداشتی، فرهنگی، صنایع ومعادن برق‌وسوخت ونیروی انسانی پرداخت گردیده است.

دو کشتی لاروبی جدید

برای بنادر جنوب خریداری میشود

کشتی های لاروبی بنادر ایران به۶ کشتی افزایش داده میشود. هم‌اکنون ایران دارای ٤ کشتی لاروبی است.

۲ کشتی لاروبی بزرك نیز بزودی خریداری وازخارج وارد میشود. بهای دو کشتی مزبور را سازمان برنامه از محل اعتبارات خود تامین مینماید.

هم اکنون از کشتی های لاروبی ایران کشتی لاروبی «مازندران» در بندر فوشهر مشغول لاروبی است کشتی لاروبی «سطلی گیلان» در بندر پهلوی و کشتی های لاروبی «شاهپور» و «بوزرو» نیز بنادر جنوب را لاروبی میکنند.

باایجاد بندر عباس و بندر جدید بوشهر و توسعه بنادر شمال احتیاج به لاروبی بنادرزیاد میشودوخرید کشتی های‌جدید لاروبی این احتیاج رابرطرف خواهد کرد.

معاملات بازرگانی گمرك کرمانشاه

طبق گزارش گمرکی در ماه آبان از گمرکات استان کرمانشاه ۱۷ قلم کالای مختلف بارزش ۱۶ر۶ میلیون ریال بخارج صادر شده ودر مقابل چهار قلم کالا بارزش ٤ر۸ میلیون ریال وارد کشور گردیده است.

مهمترین اقلام صادراتی سیب‌زمینی بارزش ٤ر٤ میلیون ریال لوبیاسفید ۳ر٤ میلیون ریال کشمش ۱ر۸ میلیون ریال فرش ۱ر۵ میلیون ریال پسته ۱ر٤ میلیون ریال مغزبادام یك‌میلیون ریال مغز گردو نزدیك یك‌میلیون ریال وبقیه اجناس مختلف دیگر بوده است.

چهار قلم کالای وارداتی شامل‌سیم ومس قراضه بارزش‌نزدیك بدومیلیون ریال چای ۲ر۱ میلیون ریال اتومبیل سواری ۵عدد بارزش ٤۳٤ هزارریال آسیا برقی بارزش ۳٤٦ هزار ریال‌بود.

بهای کارخانه کشمش تاکستان

بانك عمران ـ ر۱۵۵ میلیون ریال بهای کار خانه کشمش تاکستان را بتدریج از وزارت اقتصاد وصول می کند.

کار خانه کشمش تاکستان در ۱۵ مرداد ماه بوزارت اقتصادواگذار شده است از کشمش تولیدی این کارخانه برای صادرات استفاده‌میشود.

لرز تولید و بسته بندی کشمش تولیدی کار خانه نیز بر طبق اصول جدید استاندارد انجام‌خواهد شد تا بدینوسیله بازار فروش بیشتری‌پیدا نماید.

کشتیها

*کشتی تجارتی «پونتا» انگلیسی با ر۱۰۲۵ تن کالا ـ «تولوسی» فروژی با ر۴۰۵۰ تن کالا ـ کشتی «تاتن‌فلس» آلمانی با ۶۰۰۰ تن کالا ـ «ماتاوام» هلندی با ۱۸٤ تن کالا به بندر خرمشهر وارد شدند.

اطلاعات کودکان

روزهای سه‌شنبه منتشر میشود

توجه سهامداران شرکت سهامی مرغداران تهران

در جلسه مجمع عمومی فوق‌العاده شرکت‌سهامی مرغداران تهران مورخه ۱۱ر۹ر۱۳٤۲ تصویب‌شد که‌برای ازدیاد سرمایه نقدی که برای گردش‌کار شرکت ضرورت حتمی دارد هریك از سهامداران به‌نسبت تعداد سهام خود ۳٤٪ دیگر لغایت ۳۰ آذر ماه ۱۳٤۲ پرداخت وورقه سهم جدید مبنی برپرداخت ۶۸٪ سهام دریافت دارند و چنانچه تاتاریخ‌فوق‌حساب سهام خودرا تصفیه ننمایند هیئت مدیره شرکت مخیر است مازاد سهام آنهاتارسیدن به‌پایه ۶۸٪ به‌سایر سهامداران و متقاضیان بفروشد.

مدیرعامل شرکت سهامی مرغداران تهران ـ علی کاشانی‌پور

برنامه سینماها

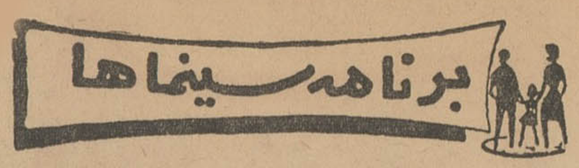

*آسترا (تجریش) جنگجویان اقیانوس آرام (جنگی) ـ دوبله‌بفارسی جان‌وین‌ـدونارید ـ۳۰ر۱۱ـ۲ـ۴ر۱۵ـ۶ر۳۰ـ۸ر۴۵ تلفن ۸۴۰۲۲ـ۸۵۹۶۶

*آسیا ـ جنگجویان اقیانوس آرام (جنگی) ـ دوبله بفارسی‌ـجان‌وین دونارید ـ۱۱ـ۳۰ـ۲ر۴۵ـ۴ر۷ـ۹ر۱۵ تلفن ۴۲۹۰۹

*امپایر ـ فانی (عشقی) ـ رنگی ـ دوبله بفارسی ـ لسلی کارون ـ هورست بوخهولتز ۱۱ـ۲ـ۳۰ر۴ـ۷ـ۹ر۳۰ (تلفن ۶۲۳۹۴۲)

دانی‌روبن‌ـ۱۱ـ۳۰ر۳ـ۳۰ر۵ـ۳۰ر۷ـ۹ر۳۰ تلفن ۶۲۳۹۴۲

*ادئون ۹ ساعت به‌راما (عشقی) ـ اسکوپ ـ رنگی ـ دوبله بفارسی هورست‌بوخهولتز ـ۳۰ر۱۰ـ۲ر۱۵ـ۴ر۳۰ـ۶ر۴۵ـ۹ تلفن ۳۸۱۱۸

*ایران تاج محل (درام) ـ رنگی ـ دوبله بفارسی‌ـپردیپ کمار‌ـبینارای ۳۰ر۱۰ ـ۳۰ر۲ـ۳۰ر۴ـ۳۰ر۶ـ۳۰ر۸ تلفن ۳۶۳۵٤

*اسکار ـ نغمه‌های پاریس (عشقی) ـ دوبله بفارسی‌ـپل‌نیومن‌ـجوآن‌وودوارد ۱۰ـ۳۰ر۲ـ۳۰ر٤ـ۳۰ر۶ـ۶ر۳۰ تلفن ٤۵۷۹۷ ـ ۷۵۸۸۸۸

*ایفل ـ نغمه‌های پاریس (عشقی) ـ دوبله بفارسی ـ پل‌نیومن ـ جوآن‌وودوارد ۱۰ـ۱۲ـ۲ـ٤ـ۶ـ۸ـ۱۰ تلفن ۳۷۲۷۷ـ۷۵۸۸۸۸

*ب.ب ـ فانی (عشقی) ـ رنگی ـ دوبله بفارسی ـ لسلی کارون ـ هورست ـ بوخهولتز ـ۳۰ر۱۰ـ۳۰ر۱ـ۴ـ۳۰ر۶ـ۹ تلفن ۶۹۶٤۱

*پالازا خلبان جت ـ رنگی ـ دوبله بفارسی ـ جان‌وین ـ جانت‌لی ـ۱ـ۳ ۵ـ۷ـ۹ تلفن ٤٤۲۵۵

*تخت جمشید ـ ماشین ماه عسل (کمدی) ـ اسکوپ ـ رنگی‌ـدوبله‌ـ بفارسی ـ استیومك‌کوئین ـ۱۱ـ۲ـ۵ـ۷ـ۹ تلفن ٤۳۵۵۰

*تاج ـ تنها علیه‌رم (قهرمانی) ـ اسکوپ ـ رنگی ـ دوبله بفارسی ـ روسانا‌پودستا‌ـجفری‌لانك ـ۳۰ر۱۰ـ۳۰ر۲ـ٤ر۳۰ـ۶ر۳۰ـ۸ر۳۰ تلفن ۳۳۰۶٤

*تهران ـ تاج محل (درام) ـ دوبله بفارسی‌ـ رنگی ـ بینارای‌ـپردیپ کمار ۳۰ر۱۰ـ۳۰ر۲ـ۳۰ر٤ـ۳۰ر۶ـ۸ر۳۰ تلفن ۳۸۱۶۵

*دنیا ـ فرار (جنائی) ـ فارسی ـ مغفوریان ـ دیهیم ـ پرخیده‌ـ۳۰ر۱۰ ۳۰ر۲ـ۳۰ر٤ـ۳۰ر۶ـ۸ر۳۰ تلفن ۳۳۸۱۲

*دیانا ـ نغمه‌های پاریس(عشقی) ـ دوبله‌بفارسی‌ـپل‌نیومن‌ـجوان‌وودوارد ۳۰ر۱۰ـ۳۰ر۳ـ۳۰ر۵ـ۳۰ر۷ـ۹ر۳۰ تلفن ٤۷۳۶۵ ـ ۷۵۸۸۸۸

*حافظ ـ جنگجویان اقیانوس آرام (جنگی) ـ دوبله بفارسی‌ـجان‌وین دونارید ـ۳۰ر۱۰ـ۲ـ۱۵ر٤ـ۳۰ر۶ـ۸ر٤۵ تلفن ۳٤۰۷٤

*چارلی ـ نگاهی از تراس (درام) ـ اسکوپ ـ رنگی ـ دوبله بفارسی پل‌نیومن ـ جوآن‌وودوارد ـ۱۱ـ۳ـ۵ـ۷ـ۱۵ر۹ تلفن ۶۸٤۶۱

*رادیوسیتی ـ ۹ ساعت به راما (عشقی) ـ اسکوپ ـ رنگی ـ دوبله‌بفارسی هورست‌بوخهولتز ـ ۱۱ـ۲ر٤۵ـ۵ـ۷ر۱۵ـ۹ر۳۰ تلفن ٤۳۳۲۰

*رویال ـ هفت‌طلای‌مقدس (وسترن) ـ اسکوپ ـ دوبله بفارسی ـ کلینت‌واکر ـ راجرمور ـ۱۱ـ۳ـ۵ـ۷ـ۹ تلفن ٤۹۷۸۵

*رکس ـ هفت‌طلای مقدس (وسترن) ـ اسکوپ ـ دوبله بفارسی ـ کلینت‌واکر ـ راجرمور ـ۳۰ر۱۰ـ۳۰ر۲ـ۳۰ر٤ـ۳۰ر۶ـ۶ر۳۰ـ۸ر۳۰ تلفن ۳٤۱۶۹

*سانترال ـ جدال در مهتاب (جنائی) ـ فارسی ـ ارنو کریزا ـ ماریاپیا نادری ـ۱۱ـ۳ـ۵ـ۷ـ۱۵ر۹ تلفن ٤۸۶۸۶

*سعدی ـ هفت‌طلای مقدس ـ (وسترن) ـ اسکوپ ـ دوبله بفارسی کلینت‌واکر ـ راجرمور ـ ۳۰ر۱۰ـ۳۰ر۱۲ـ۳۰ر۲ـ۳۰ر٤ـ۳۰ر۶ـ۶ر۳۰ـ۸ر۳۰ تلفن ۳۶٤۶۸

*سهیلا ـ جدال در مهتاب (جنائی) ـ فارسی ـ ارنو کریزا ـ ماریاپیا نادری ـ۳۰ر۱۰ـ۳۰ر۲ـ۳۰ر٤ـ۳۰ر۶ـ۸ر۳۰ تلفن ۳۶٤۲٤

*کریستال ـ نغمه‌های پاریس (عشقی) ـ دوبله بفارسی ـ پل‌نیومن ـ جوآن‌وودوارد ـ۳۰ر۱۰ـ۳۰ر۲ـ۳۰ر٤ـ۳۰ر۶ـ۶ر۳۰ـ۸ر۳۰ تلفن ۳۷۶۷۵ ـ ۷۵۸۸۸۸

*متروپل ـ جنگجویان اقیانوس آرام (جنگی) ـ دوبله بفارسی‌ـجان‌وین دونارید ـ۳۰ر۱۰ـ۱ر۳۰ـ۲ر٤۵ـ۳ر۹ـ۸ر۱۵ تلفن ۳۹٤۱۰

*مولن‌روژ ـ نغمه‌های پاریس (عشقی) ـ دوبله بفارسی ـ پل‌نیومن ـ جوان‌وودوارد ـ۱۱ـ۳ـ۵ـ۷ـ۹ر۲۹ تلفن ۷۲۹۲۹ ـ ۷۵۸۸۸۸

*مهتاب ـ نغمه‌های پاریس (عشقی) ـ دوبله بفارسی ـ پل‌نیومن ـ جوان‌وودوارد ـ۱۱ـ۳ـ۵ـ۷ـ۹ر۴۷۷۷۷ تلفن ۷۵۸۸۸۸ـ۴۷۷۷۷

*میامی تاج محل (درام) ـ دوبله بفارسی‌ـ رنگی‌ـ بینارای‌ـ پردیپ کمار ۳۰ر۱۰ـ۳۰ر۲ـ۳۰ر٤ـ۳۰ر۶ـ۶ر۳۰ـ۸ر۳۰ تلفن ۷٤۳۲۹

*مونت‌کارلو ـ دختری بنام تامیکو (عشقی) ـ رنگی ـ دوبله بفارسی لورنس‌هاروی ـ۳۰ر۱۰ـ۳۰ر۲ـ۳۰ر٤ـ۳۰ر۶ـ۶ر۳۰ـ۸ر۳۰ تلفن ۷۹۷٤۱

*ماندانا ـ یك قدم‌تامرك ـ فارسی ـ سهیلا ـ ببك‌ایمانوردی ـ۲ـ٤ـ۶ـ۸ تلفن ۷۹۹۸۲

*نیاگارا ـ فانی (عشقی) ـ رنگی ـ دوبله‌بفارسی ـ لسلی کارون ـ هورست‌بوخهولتز ـ۱۱ـ۲ـ۳۰ر٤ـ۷ـ۹ر۳۰ تلفن ۶۵۳۰۷

*نادر ـ فرار (جنائی) ـ فارسی ـ مغفوریان ـ شهرزاد ـ دیهیم‌ـپرخیده ۹ـ ۱۱ـ۱ـ۳ـ۵ـ۷ـ۹ تلفن ۳۹۰۹۵

*همای ـ جاسوس‌دوجانبه‌ـ رنگی‌ـ دوبله‌بفارسی‌ـ ویلیام‌هولدن‌ـ لیلی‌پالمر ۱۰ـ۳۰ر۱ـ٤ـ۳۰ر۶ـ۹ تلفن ۳۰۲۱۶۹ـ۷۵۸۸۸۸

*سیلوانا ـ فرار (جنائی) ـ فارسی ـ مغفوریان ـ شهرزاد ـ دیهیم ـ پرخیده‌ـ۳۰ر۲ـ۳۰ر٤ـ۳۰ر۶ـ۸ر۳۰ تلفن ۳۳۷۷۷

*فری ـ مهرویان نیمه شب‌ـ اسکوپ‌ـ رنگی‌ـ دوبله‌بفارسی‌ـ۳ـ۵ـ۷ـ۹ تلفن ۲۷۸۹۳

*سینمای مخصوص فرهنگیان ـ فرصت برای تعقیب ـ دوبله‌بفارسی ریچاردتاد شروع‌ساعت شش‌بعدازظهر در دبستان هادیان

*رامصر ـ فرار (جنائی) ـ فارسی ـ مغفوریان ـ شهرزاد ـ دیهیم‌ـپرخیده ۱ـ۳ـ۵ـ۷ـ۹ تلفن ۵۲۰۶۰

*زهره ـ جاسوس دوجانبه ـ رنگی ـ دوبله‌بفارسی ـ ویلیام‌هولدن ـ لیلی‌پالمر ـ۱۰ـ۳۰ر۱۲ـ۳ـ۳۰ر۵ـ۸ تلفن ۷۵۸۸۸۸ـ۳۰٤۸۰۸

*برلیان ـ جاسوس دوجانبه (جاسوسی) ـ رنگی‌ـ دوبله بفارسی ـ ویلیام‌هولدن لیلی‌پالمر ـ۳۰ر۱۰ـ۱ـ۳۰ر۳ـ۶ـ۸ر۳۰ تلفن ۳۳۵۳۵ ۷۵۸۸۸۸

*جهان ـ دنیای سرزی‌وانك (درام) ـ رنگی‌ـدوبله بفارسی‌ـ ویلیام‌هولدن نانسی‌کوان ـ۱ـ۳ـ۵ـ۷ـ۹ تلفن ۶۰۳۰۵

*خورشید ـ در مراحل دور (درام) ـ محصول شوروی‌ـ دوبله بفارسی ۹ـ۱۱ـ۳۰ر۲ـ۳۰ر٤ـ۳۰ر۶ـ۸ر۳۰ تلفن ۳۳۵۷۸

*پرسپولیس ـ جاده مرك (جنائی) ـ فارسی ـ آرمان ـ شهلا ـ صارمی ۱۰ـ۱۲ـ۲ـ٤ـ۶ـ۸ تلفن ۵۸۱۰۸۳

*پارك ـ جاده مرك (جنائی) ـ فارسی ـ آرمان ـ شهلا ـ صارمی ۳۰ر۱۰ـ۳۰ر۱۲ـ۳۰ر۲ـ۳۰ر٤ـ۳۰ر۶ـ۸ر۳۰ تلفن ۳۹۶۳۷

*آریا ـ مهرویان نیمه‌شب‌ـ اسکوپ ـ رنگی ـ دوبله بفارسی‌ـ۳۰ر۱۰ ۳۰ر۱۲ـ۳۰ر۲ـ۳۰ر٤ـ۳۰ر۶ـ۸ر۳۰ تلفن ۳۹۸۸٤

*مشعل ـ دزد بچه ـ دوبله بفارسی ـ بردریك‌کرافورد ـ۹ـ۱۱ـ۳ـ۵ـ۷ تلفن ۳۳۸۲۶

*البرز ـ صحرای زنده ـ رنگی ـ دوبله بفارسی ـ ۳۰ر۸ـ ۳۰ر۱۰ ۳۰ر۱۲ـ۳۰ر۲ـ ٤ر۳۰ـ۶ر۳۰ـ۸ر۳۰

*فردوسی ـ جاده مرك (جنائی) ـ فارسی ـ آرمان ـ شهلا ـ بوتیمار ۳۰ر۱۰ـ۳۰ر۲ـ۳۰ر٤ـ۳۰ر۶ـ۶ر۳۰ـ۸ر۳۰ تلفن ۳۵۷۸٤

*مراد ـ فرار (جنائی) ـ فارسی ـ مغفوریان ـ شهرزاد ـ دیهیم‌ـپرخیده ۱۰ـ۱۲ـ۲ـ٤ـ۶ـ۸ تلفن ۷۳۳۸۲

*میهن ـ عشق وسرنوشت (درام) ـ هندی ـ دوبله بفارسی ـ ۳۰ر۱۰ ۳۰ر۲ـ۳۰ر٤ـ۳۰ر۶ـ۸ر۳۰ تلفن ۶۶۵٤۷

*شهره ـ شغلول‌بند (وسترن) دوبله بفارسی ـ۲ـ٤ـ۶ـ۸

*پردیس ـ جوانکا و دیگران ـ دوبله بفارسی ـ سیلوانامگانو ـ وان‌هفلین ۳۰ر۱۰ـ۳۰ر۲ـ۳۰ر٤ـ۳۰ر۶ـ۶ر۳۰ـ۸ر۳۰

*فلور ـ فرار (جنائی) ـ فارسی ـ مغفوریان ـ شهرزاد ـ دیهیم‌ـپرخیده ۳۰ر۱۰ـ۳۰ر۲ـ۳۰ر٤ـ۳۰ر۶ـ۶ر۳۰ـ۸ر۳۰ تلفن ۲۸۰۹۶

*ژاله ـ جاده مرك (جنائی) ـ فارسی ـ آرمان ـ شهلا ـ صارمی ـ ۳۰ر۱۰ ۳۰ر۲ـ۳۰ر٤ـ۳۰ر۶ـ۸ر۳۰ تلفن ۳۰٤۱۲۰

*المپیا ـ جاده مرك (جنائی) ـ فارسی ـ آرمان ـ شهلا ـ صارمی ۱۱ـ۳ـ۵ـ۷ـ۹ تلفن ۶۵۷۹۸

دراهواز خانه سرقفلی دارد

خانه‌های سازمانی کارگران نفت بخودشان واگذار میشود

درشهرهای جنوب درموردمسکن عدم هم‌آهنگی زیادی وجوددارد ومشکل مسکن یك مشکل اساسی است

در جنوب بدون آنکه عملیات ساختمانی ازطرف شرکت ملی نفت تقلیل یابد طرحی برای صاحب‌خانه‌ساختن کارگران بموقع اجرا گذارده شده است.

تاکنون خانه‌هائی که شرکت ملی نفت میساخت ودر اختیار کارگران میگذاشت خانه سازمانی بود اما این امر بعلت آنکه خود کارگران مایلند خانه‌ای که در آن می‌نشینند متعلق بخودشان باشد وبخصوص در زمان بازنشستگی بیخانمان نشوندطرح‌جدید شرکت ملی نفت بتصویب رسید وبه مرحله اجرا درآمد که از این پس خانه‌ها بمنظور فروش بکارگران‌ساخته شود.

دراین مورد در اهواز برنامه‌وسیعی که شامل بیش از یکهزار خانه‌است بمرحله اجرا گذارده شده است.

این خانه بدون مخارج شهرسازی در حدود ۲٤ هزار تومان تمام میشودو قرار است بدون احتساب مخارج شهر سازی ۲٤۰ ماهه بدون بهره به آنان واگذار گردد. طبیعی است که با پرداخت سالی هزار تومان وماهی کمتر از ۹۰ تومان قیمت خانه کمتر ازاجاره خانه میشود.

سرقفلی خانه

در اهواز وضع مسکن باندازه‌ای‌بد است که قطعا تنها شهری است که خانه هم سرقفلی دارد وسرقفلی آن حداقل ۵هزار تومان است.

در چنین شرایط داشتن خانه که مالکیت آن باکارگر است مزیت‌مهمی محسوب میشود.

استاندار خوزستان معتقد بود که در اهواز باید برنامه خانه سازی‌وسیع از طرف دولت ومردم‌اجراشود. شرکت های بزرك وسازمانهای اقتصادی که قادر باجرای چنین برنامه‌هائی هستند باید پیشقدم شوند.

در آبادان بهمان اندازه‌ای که خانه برای کارمندان شرکت نفت صد در صد تامین است برای کارمندان‌دولت ومردم هنوز یك احتیاج اساسی‌است. در تمام جنوب این عدم هماهنگی به چشم میخورد.

طرح تملیك شرکت ملی نفت می‌تواند آینده کشایشی در کار باشد. زیرا کارگران قادر خواهند بوداطاق‌های خود را بکارگران دیگر وحتی کارمندان قسمتی از خانه رابکارمندان دیگر اجاره دهند وهمین امر ازفشار کمبود مسکن خواهد کاست.

شرکتها

***شرکت نیرو وابزار با مسئولیت محدود برای کلیه عملیات مجاز بازرگانی باسرمایه سه میلیون ریال بمدیریت آقایان‌عباس ومهندس‌حسین سمیعی در تهران تاسیس شد.**

***شرکت انجیلی بامسئولیت محدود باسرمایه شصت هزار ریال برای‌تهیه هیزم وذغال وفرآورده‌های جنگلی به مدیریت آقایان کریم آقا صابری و حسین قبادی در شاهی تشکیل گردید**

***شرکت رادیو غرب با مسئولیت محدود منحل شد وآقایان روح‌الله شایانی ویدالله میثاقی بسمت‌مدیران تصفیه آن تعیین گردیدند.**

طرح افزایش ذخائر ماهی در بحرخزر

بتصویب هیت عامل سازمان برنامه رسید

طرح مربوط به بررسی افزایش ذخائر ماهی که از طرف شرکت‌سهامی ایران پیشنهاد شده بود بتصویب‌هیئت عامل سازمان برنامه رسید.

بموجب طرح مزبور مطالعات لازم در مورد مرداب پهلوی برای تنظیم پروژه تبدیل مرداب مزبور به قرق ماهیهای فلسدار‌بمنظور برگشت‌سالانه حدود پنجهزار تن ماهی سفید و٤ تا۵ هزار تن سایر انواع ماهی‌های فلسدار بعمل خواهد آمد.

یکی دیگر از هدفهای این طرح‌تکثیر مصنوعی ماهی‌های غضروفی در جوار رودخانه سفید رود است که سالیانه حدود ۳ر۵ میلیون بچه ماهی‌غضروفی بوزن ۲تا۳گرم تهیه خواهد کرد و برگشت سالیانه آن حدود ۱۲۰۰ تن خواهد بود.

هزینه اجرای بررسی افزایش‌ذخائر ماهی حدود ۱۰ میلیون و۸۰۰ هزار ریال پیش‌بینی شده که ازمحل‌اعتبارات برنامه پنجساله‌سوم پرداخت‌خواهدشد.

جذام درایران ریشه‌کن میشود

بقیه از صفحه ۶

ایجاد کارگاه کفاشی ـ قریب‌هشت هزار ریال هزینه ارسال یك‌ماشین نجاری اهدائی به‌جمعیت برای‌ارسال بمشهد ـ منتها رقم بزرك خرج ما صرف تهیه فیلم «خانه سیاه است» شده واین فیلم بطور معمول یك میلیون ریال تمام میشد و جمعیت فقط بهاء هزینه تمام شده آنرا که پانصد هزار ریال باشد پرداخته است.

موجودی حساب ۷۰۱۰۰ بانك ملی ایران ۲۵ر۱۹۱ر۳۸۹ر۱

موجودی حساب ۳۸۸۰۰ بانك بازرگانی ایران شعبه مرکزی ۴۹۲ر۱۷ر۲

موجودی حساب ۳۰٤۰ بانك عمران ۳٤۰ر۳۸٤

موجودی حساب ۱۸۰٤۰ بانك ایران وخاورمیانه تخت‌جمشید ـ ۰۲۳ر۳۶۷ر۱

که جمعا مبلغ ۲۵ر۰٤۶ر۱۵۸ر۵ ریال میگردد هرفرد خیری اعم از عضو جمعیت یاغیر عضو میتواند وجهی رابه‌یکی از بانکهای فوق‌الذکر بپردازدولی برداشت‌پول‌طبق‌اساسنامه باید بامضای خزانه‌دارو مدیرعامل جمعیت باشد و بجز دو مورد معروضه، برداشتی از هیچیك از حسابها نشده.

درخاتمه سلامت وجود مبارك اعلیحضرتین ووالاحضرتین و کلیه افرادخاندان سلطنتی را از خداوند مسئلت نموده و یقین‌دارد برهبری اعلیحضرتین وهمت نیکان وخیران کشور در آتیه که خیلی‌دورنخواهد بود ریشه اصلی مرض از کشورما کنده‌خواهد شد.

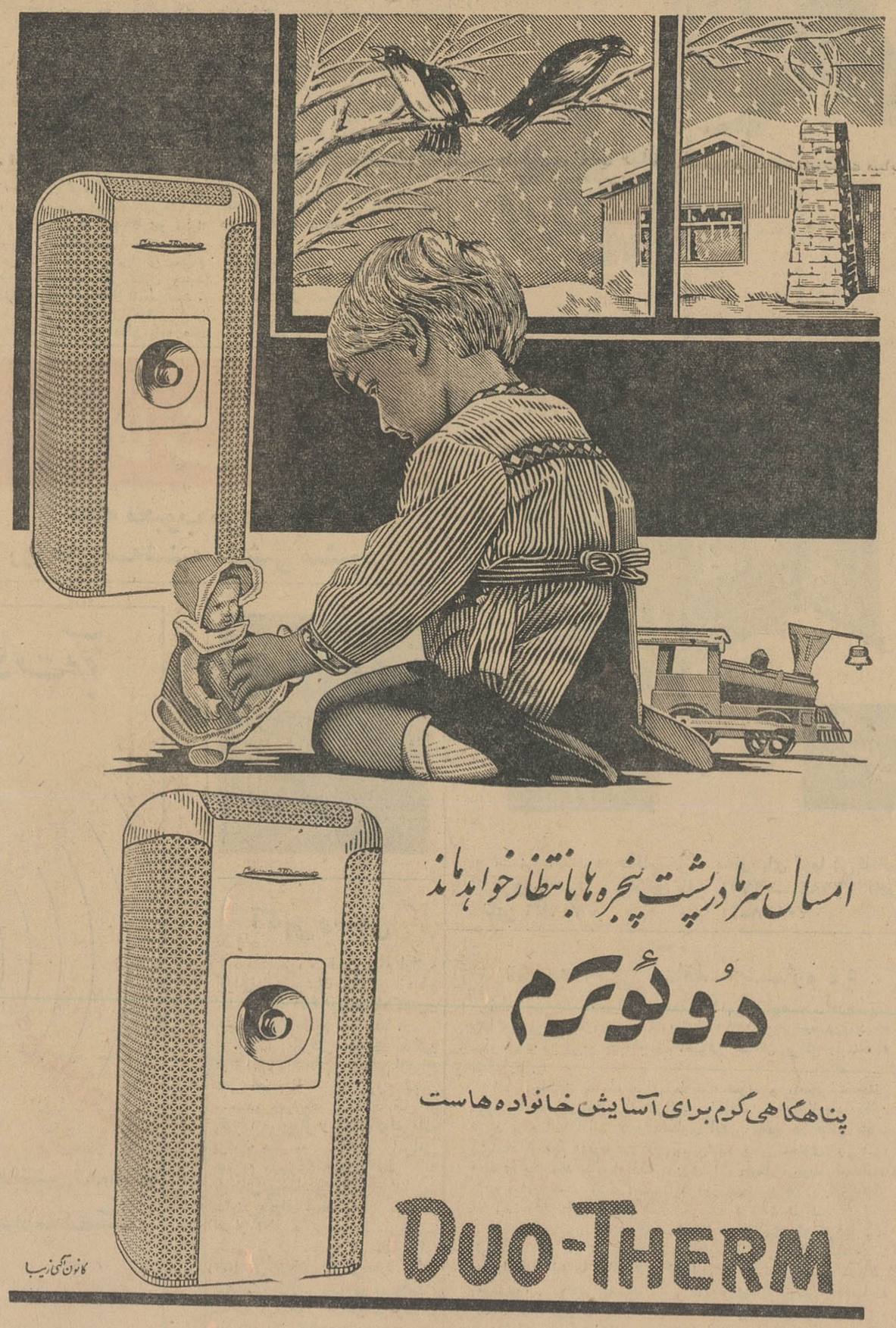

فروشگاه شرکت سهامی فیروز. خیابان تخت‌جمشید. شماره ۲۱۹ تلفن ۳ـ۴۷۱۳۱

مراکز فروش : فروشگاه شرکت سهامی فیروزخیابان سعدی تلفن ۳۱۵٤۵ وکلیه‌فروشگاههای‌معتبر تهران‌وشهرستانها

عبور از پنج قاره

تازه‌های علم ودانش

دانشمندان دریافتند :

حرارتی که بقطب واستوا می‌تابد یکسان است

اگر یخهای قطبی آب شود دیگر هرگز تشکیل نخواهدشد

مناطق قطبی از طبقات ضخیم یخ پوشیده شده‌اند . مابهمین علت گمان میکنیم که در قطبها سرمای شدید وجود دارد در حالیکه این نظریه درست نیست. اخیرادانشمندان پی‌برده‌اند : علت سرمای قطب وجود یخهاست . درحال حاضر بادر نظر گرفتن همه تغییرات جوی درجه حرارتیکه بقطبها میرسد معادل ۵ درجه سانتیگراد میباشد . بهمین جهت اگر یخهای قطبی بوسیله‌ای آب شوند مجددا تشکیل نخواهند شد و هوای قطب هم بسرعت رو به اعتدال خواهد رفت . به عبارت‌دیگر مقدار حرارتی که هر متر مربع از سطح قطب و سطح منطقه استوائی طی یکسال دریافت میدارند یکی است .

علت تمام اختلافی که بین قطب واستوا وجود دارد در نحوه جذب این حرارت میباشد . سطح دریاها ۹۰تا ۹۵ درصد حرارت خورشید راجذب میکند وباعث بالارفتن‌درجه حرارت مناطق اطراف میشود .

زمین خشك هم ۸۰ درصد حرارت راجذب میکند . در حالیکه برف ویخ بین ۱۰ تا۲۰ درصد حرارت راجذب میکنند و بدین نحوملاحظه میشود که سطح قطبی ۸۰ تا ۹۰ درصد حرارت خورشید را تلف‌می سازد و بهمین علت است که سرما در قطب پایدار میماند .

از طرف دیگر ثابت شده است که سیارات دیگر منظومه شمسی مدارکره زمین‌راتغییر میدهندوهمین امر باعث شده است که طی یك میلیون سال مرتبا از حرارتی که بکره زمین میرسد کاسته شود.

فرانس ابسرواتور

دیروز وامروز

● فیل چند هزار ساله

یکسال پیش دانشمندان لهستانی‌در جنگلهای اطراف ورشو استخوانهای یك فیل را پیدا کردند. استخوانهای مزبور که چندین هزار سال ازعمرشان میگذرد بموزه علوم طبیعی ورشومنتقل شدند واکنون کارشناسان سرگرم متصل ساختن آنها بیکدیگر هستند. جالب اینجاست که تابحال فقط دو شهر جهان یعنی میلان ولندن صاحب اسکلت کامل یك فیل ماقبل تاریخ میباشند وبزودی ورشو نیز در شمار آنان در خواهد آمد.

● کشت مغز

زیست‌شناسان لهستانی موفق‌شدند در حدود سی روز مغز حیوانی را که از بدنش جدا شده بود در یك محیط کشت مصنوعی زنده نگاهدارند .

این مغز بعداز این مدت طولانی هنوز بتحریکات جواب میداد و قادر بود عکس‌العملهائی نظیر مغز زنده و معمولی نشان بدهد. این آزمایش به دانشمندان لهستانی اجازه خواهد داد تا در باره اسرارآمیزترین قسمت‌بدن موجودات زنده یعنی مغز اطلاعات ذیقیمتی بدست آورند .

● دستگاه برش نسج

متخصصین دانشکده پزشکی‌یونان موفق شده‌اند اولین دستگاه برش‌نسج فوق‌العاده حساس رابسازند. بادستگاه مزبور قطعات بسیار ظریفی از انساج بدن انسان بضخامت چهارصد هزارم میلیمتر تهیه میشود. این قطعات به وسیله میکرسکپ الکترونیك مورد مطالعه قرار خواهند گرفت.

● مسابقه آهنگسازی

آهنگسازان لهستانی در مسابقه آهنگسازی که توسط یونسکو در پاریس ترتیب داده شده بودموفقیتهای درخشانی کسب کردند. «واریاسیون بدون تم» اثر «تادوش‌برد» جایزه اول این مسابقه را ربود.

رومواَلد تواردوفسکی آهنك ساز دیگر لهستانی جایزه دوم این مسابقه را بچنك آورد.

در مسابقه دیگری که توسط‌پرنس راینرسوم ترتیب داده شده بود ویتولد ردزینسکی باتوشتن اپرای «بازگشت سفرای یونان» مقام اولرا بدست‌آورد.

از مجله لهستان

پابپای آنچه در جهان میگذرد

مرد پرندگان درگذشت

«روبرت‌استرود» زندانی ۷۳ ساله آمریکائی که مدت ۴۳ سال از ۵۴ سال زندان خودرا در سلول انفرادی گذرانده است وضمنا بنام «مرد پرندگان» نامیده میشد دوروز قبل در سلول خود درگذشت.

استرود درمدت زندانی خود بررسی‌های جالبی نسبت بزندگی پرندگان وانواع بیماری آنهابعمل‌آورده‌و کتاب جالبی نیز درباره آنها تدوین نموده‌که از روی آن‌فیلم مشهور «مردپرندگان» تهیه گردیده است. فیلم مردپرندگان که داستان زندگی روبرت استرود میباشد .رل‌اول آنرا برت لنکستر برعهده دارد . استرود ۵۴ سال قبل در یکی ازکاباره‌های آلاسکا مردی را کشت و باعدام محکوم گردید ولی حکم اعدام اوتبدیل بحبس مجرد گردید وپس‌از مدتی نیزاو رااز زندان انفرادی بزندانهای عمومی آوردند ولی چون نامبرده یکی ازماموربن تهذیب اخلاق رادر زندان کشت مجددا محاکمه وبزندان انفرادی منتقل گردید.

استرود روزی درحیاط زندان یك گنجشك بیما رپیداکرد وازآن تاریخ بررسی خود را نسبت به بیماری پرندگان شروع نمود، بطوریکه مجموعه اواز مجموعه‌های گرانبهای علم پزشکی شناخته شده است.

نیویورك تایمز

واکسی، رانندگی تاکسی و تدریس رقص

شغل معلمین امریکا پس از تدریس است

در آمریکا تعداد آموزگارانی که بعد از خاتمه کار سرگرم فروش شکلات میشوند یا در منزل‌شاگردان خود بکارهای مختلف می‌پردازند روز بروز زیادتر میشود. بسیاری ازمعلمها بعداز فراغ از تدریس بواکس زدن کفش مردم‌حتی شاگردانشان،رانندگی تاکسی وتدریس رقص‌می‌پردازند. علت این امر اینست که حقوق معلمین در آمریکا کم است واکثر آنها بااین درآمد نمیتوانند حوایج اولیه خودرا برآورده نمایند .

فیگارو

قتل در هالیوود

جسد یکی‌اززیباترین ستارگان هالیوود که بطوراسرار آمیزی بقتل رسیده سه‌روز پس‌از مرگش درآپارتمانی درهالیوود کشف شد

یك جلد کتاب «قوس‌الرکان» ، اثر هانری میلر نویسنده مشهور

امریکائی که پلیس در کنار جسد کاین کاپسینات ستاره مشهور هولیوود یافته است ممکن است راز قتل اورا فاش ساخته و قاتل بدام پلیس افتد .

کارین کاپسینات در آپارتمانی در هولیوود در سن ۲۲ سالگی‌بقتل رسید .

پلیس معتقد است این کتاب که از نظر جنبه خلاف عفت عمومی در بسیاری از کشور های جهان فروش آن ممنوع است متعلق به قاتل‌بوده که هنگام فرار فراموش کرده‌است آنرا باخود ببرد .

کارین کاپسینات اخیرا در چند فیلم پلیسی بازی‌کرده‌بودو کارگر- دانان سینما آینده درخشانی برای او می‌دیدند .

قتل کارین کاپسینات بسیاراسرار آمیز است . هنگامیکه پلیس وارد آپارتمان اوشد درها باز ، پرده اطاق‌پاره شده بود و تلویزیون همچنان روشن بود.

همچنین کارین روی‌تختخواب گوئی بخواب رفته است دراز کشیده‌بود ولباس‌بتن نداشت .

کالبدشکافی حاکی از آنست که کارین سه‌روز قبل بادست خفه‌شده است .

جسد کارین به پهلوی راست قرار داشت‌وچشمها بسوی‌تلویزیون بود.روی‌میز کوچك‌بالای تختخواب یك قهوه‌جوش یك گیلاس کنیاك قرار داشت : ژرژوالش کارآگاه مشهور هالیوود معتقد است سرقت موجب قتل کارین نبوده بلکه یك ماجرای عشقی و حادثه ناشی از آن چنین صحنه‌ای را بوجود آورده .

کارین‌یکروز زیباترین‌ستارگان هالیوود بود و هروقت روی پرده تلویزیون یاپرده سینما ظاهر میشد چشمهای سیاه‌رنگش بینندگان را مسحور میکرد .

پلیس هالیوود بکمك پلیس‌فدرال اینك سخت در تلاش یافتن‌راز قتل کارین و قاتل او است .

عکس از خبرگزاری آسوشیتدپرس

آغاز ۱۱۴ حماسهٔ نبرد در استالینگراد

نوشته: واسیلی چویکوف
سپه فرمانده نیروی زمینی شوروی
ترجمه: سیامك جلالی

حزب علاوه برغلبه برمشکلات میبایست کار وسیع وپیچیده در زمینه کاملا نظامی را بعهده بگیرد تا برنتایج باصطلاح حمله ناگهانی فائق آید . میگویم «باصطلاح» زیرا ما از تمرکز نیروی نازیها در مرزهای اتحاد شوروی نمیتوانستیم اطلاع نداشته باشیم . بسیاری ازکارشناسان ستاد و قرارگاه فرماندهی کل عقیده داشتند که چون هیتلر نتوانسته است در ۱۹۴۱، درشرائط حمله غافلگیری پیروزیهای قطعی بدست آورد ، در ۱۹۴۲ هنگامیکه جبهه برائر عملیات زمستانی ، ثبوت یافت و هنگامی که برغافلگیری به عنوان یك عامل غلبه شد ، پیروزی برنازیسم دورنبود و دیگر مسلم مینمود . لکن معلوم‌گشت که دشمن‌هنوز نیرومند است و تمام زرادخانه اروپا برای آن کارمیکند. جنك از بهار ۱۹۴۲ شدیدتر شد و ماتنها به‌آن ادامه دادیم ، زیرا دراین سال نمیتوانستیم روی گشایش جبهه دوم حساب کنیم چون بنفع آمریکائیهاوانگلیسیها نبود .

ارتش‌های آلمان که برای تصرف مناطق‌نفت‌خیز قفقاز آماده میشدند ، کریمه را گرفتند ، سرپل مارا در فدوسیا درهم شکستند و آنگاه با دفع یك حمله جبهه‌ای نیروهای ما ، که‌به‌خارکف پیش رفته بودند، (بهترین واحدها و وسائل که طی زمستان تجهیز شده بود ، دراین حمله بکار رفتند) یك حمله مصمم عمومی را بطرف جنوب شرقی باهمه نیروئی که داشتند ، آغاز کردند . درنتیجه ، آرتشهای‌ما درآغاز تابستان۱۹۴۲ به‌دن و سپس ولگا و قفقاز عقب نشستند و کشورزغال حوزه دن ، صنایع ابزار سازی کریووروژه ، گندم روستف و سوا ستوپل و چیز های بسیار دیگری را از دست داد . تا اواسط تابستان ۱۹۴۲ بیش‌از چهل در صد از جمعیت شوروی درمناطق اشغالی قرار گرفت .

چنین شرائطی نمیتوانست مایه نگرانی نشود . اثر هر عقب نشینی جدید ارتشهای شوروی ،این‌بود که روحیه مردم را خراب میکرد . آرتش با بزرگترین خطرات روبرو بود زیرا اعتماد مردم را از دست میداد.

کمیته مرکزی مداخله کرد و بدون پنهان کردن این امر ، از سازمانهای حزبی و مردم عموما ، این شعار را مطرح ساخت : «حتی یك قدم نیز بعقب نباید برداشت !»

این‌شعار طی فرمانی ازطرف فرمانده‌کل ، به‌نیروها ابلاغ شد . به همه رهبران نیروهای مسلح اخطارشد که دیگر عقب‌نشینی نمیتوان کرد ، جائی برای عقب- نشینی وجود نداشت و میبایستی تا مرك با دشمن جنگید . هنگامیکه این فرمان ، درهمه واحدها برای سربازان خوانده شد ، برای همه روشن بود که در شرائط موجود ، این تنها راه افزایش کارآئی رزمی ارتش ونجات کشور است .

شرائطی‌که حزب‌کمونیست میبایست درآن ، ارتش‌و همه ملت را برای ایك جنك وخیم آماده سازد ، بقرار مزبور بود . و هنگامی که این جنك شروع به شکل گرفتن در راههای ولگاکرد ، حزب‌بهترین اعضای خودرا بدانجا اعزام داشت . درراس شورای نظامی جبهه یکی از اعضای دایره سیاسی حزب کمونیست ، ن-س- خروشچف قرار گرفت . او نکوشید تا این حقیقت را بپوشاند که وضع در همه جبهه ها دشوار بود . او مخصوصا این حقیقت را تاکید کرد که نمیتوانیم شهر را تسلیم کنیم و بیشتر عقب بنشینیم .

کلماتی را که قبل‌از عزیمتم به شهر شعله‌ور بمن گفت بیاد دارم :

«مردم سرنوشت کشور را بما سپرده‌اند و ما باید دشمنی نیرومند و نفرت‌انگیز را بشکنیم ، وگرنه کشور بایك تراژدی تلخ روبرو است »

رهبری سازمان سیاسی و مهمترین بخشهای ستاد جبهه را کارکنان فعال حزبی ، اعضای کمیته مرکزی و دبیران کمیته‌های محلی ، رفقا چویانف ، دورونین و سدریوك برعهده گرفتند . هزاران نفر از کمونیستها ، با تجربه وسیع کار سیاسی حزب ، به نیروها و جبهه پیوستند .

درمیان ده‌هزار کمونیستی که از نواحی مختلف کشور تنها درارتش شصت ودوم ، گرد آمده بودند ، یانصد دبیر وجود داشت که مسئول و متصدی‌تعلیمات شعب کمیته‌های بخش نواحی و شهرها ، دبیران مزارع اشتراکی و تشکیلات کارخانه‌ها و سایر کارکنان‌حزبی بودند ، کمیته مرکزی برای تقویت قسمت سیاسی حزب «ای-و-کریلنکو» و «آن-کروگلف» را که معاون شورای کمیساریای خلق فدراسیون روسیه بود اعزام داشت و «آ-استوپوف» و دیگران‌نیز آمدند . یك هسته نیرومند حزبی در آرتش تشکیل شد . هیچ گروهانی نبود که یك قشر عمده از اعضای حزب‌نداشته باشد و درلشکرهای ۳۳ ، ۳۷ و ۳۹گارد بسیاری از گردانها ، فقط از اعضای حزب وکامسومول تشکیل شده بود .

نیروهای حزبی به تمام قسمت‌های اساسی‌ارتش فرستاده شده بودند . کمونیستها هنگام راه‌پیمائی ، درسنگرها و درجنك ، با نمونه فردی ، نشان دادندکه چگونه باید جنگید تا درخواست حزب و ملت انجام‌گیرد و نباید «یك‌گام بعقب» برداشته شود . صدها و هزاران کمونیست به‌سربازان توضیح میدادندکه نمیتوان‌بیشتر عقب نشست و دشمن را نه‌تنها میتوان متوقف‌ساخت ، بلکه میشود بعقب افکند . برای انجام این‌کار ، تنها چیزی که ضرورت داشت ، اراده و مهارت بود. نمونه و روحیه فداکاری‌کمونیستها ، نیروئی بودکه‌اندازه‌گیری آن امکان ناپذیر است ، نویسندگان جدید مجلدات ضخیمی که درغرب پیرامون جنك‌گذشته انتشار یافته یاکسانی که از پذیرفتن این نکته سرپیچی میکنندکه ضربه قطعی ، ضربه‌ای که نقطه عطفی درمسیر جنك پدید آورد ، بوسیله نیروهای مسلح شوروی واردآمد هرگز اثر نیروی مزبور را روی مغز سربازان نخواهند فهمید .

از اینرو باید چند نمونه از تجربه کار سیاسی حزبی کمونیستها درارتش شصت ودوم نشان دهم .

چنانکه‌گفتم تیروهای حزبی به تمام قسمت های مهم فرستاده شدند و معنایش اینستکه کار سیاسی نه بعنوان چیزی جدا از وظایف حزبی ، بلکه در خود واحدها انجام‌میشد تا اجرای فرامین نظامی تضمین‌گردد.

ما اکنون عادت‌کرده‌ایم که درمقالات و گزارشها بخوانیم که « سربازان ارتش شصت و دوم تا مرك جنگیدند» . لکن آماده‌کردن سربازان برای مقاومتی‌چنان مصرانه ، کار آسانی نبود .

کمپرسورهای بروم وید

سیلندرخشك - رینگ زغالی - هوای فشرده بدون روغن تحویل میدهد

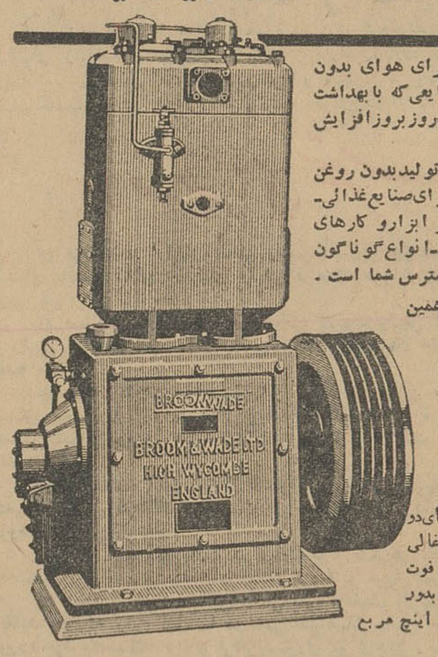

میزان تقاضا برای هوای بدون روغن مخصوصاً درصنایعی‌که با بهداشت عمومی سروکاردارند روزبروزافزایش میابد .

کمپرسورهای تولیدبدون روغن بروم وید خصوصاً برای‌صنایع‌غذائی- تولیدشیمیائی وتجهیز ابزارو کارهای مشابه ساخته شده‌اند - انواع گوناگون این کمپرسورها دردسترس شما است . جزئیات مربوطه را همین حالا بطلبید .

این کمپرسور مدل EH100 C یك‌طبقه‌دارای‌دو سیلندرخشك‌رینگ‌زغالی است‌که از۵۰ تا ۱۰۰ فوت مکعب هوادردقیقه بسته‌بدور بافشار ۱۰۰ پوند بر اینچ مربع تحویل میدهد.

"BROOMWADE"

بروم وید بهترین خرید شماست

برای ملاحظه و خرید همه نوع کمپرسور وابزار هوای‌فشرده بروم وید به‌نماینده انحصاری آن درایران .

شرکت سهامی بازرگانی سوسن

خیابان شاهرضا - نزدیك میدان فردوسی - تلفن ۴۳۶۹۴

مراجعه فرمائید

Issued by BROOM & WADE LTD. HIGH WYCOMBE. ENGLAND
0.265 SAS

قابل‌توجه پزشکان محترم کشور

قرص پرنسی‌ب‌لابازفرانسه

PRINCI—B (LABAZ)	
VITAMINE B1	125 mg
VITAMINE B6	125 mg
VITAMINE B12	125 microgammas

SYNERGIE ANTIALGIQUE PAR EXCELLENCE
TRAITEMENT DE FOND

نمایندگی لابراتوار لابازفرانسه (LABAZ) درایران
شرکت تضامنی مظفر مسنن وپسران خیابان سعدی کوچه
بانك تجارت خارجی تلفن : ۳۴۴۴۳ ـ ۳۶۶۴۲ ـ ۳۱۱۴۵
آ_۱۸۸۵۳ ۱_۳

قابل‌توجه پزشکان محترم کشور

لابراتوار اسپسیا (SPECIA) فرانسه
سه‌داروی مهم زیر را برای درمان امراض فصل سرما یادآوری می‌نماید

FENERODINE (Acide acetylsalicylique phenergan)
PHENERGAN EXPECTORANT
VITASCORBOL (comprimés, ampoules)

نمایندگی لابراتوار اسپسیا فرانسه‌درایران
شرکت تضامنی مظفر مسنن وپسران خیابان سعدی کوچه
بانك تجارت خارجی تلفن : ۳۴۴۴۳ ـ ۳۶۶۴۲ ـ ۳۱۱۴۵
آ_۱۸۸۵۵ ۱_۳

یك نام مُعظم و مشهور جهانی... ماشین تحریر فاسیت مُدل ت (۲)

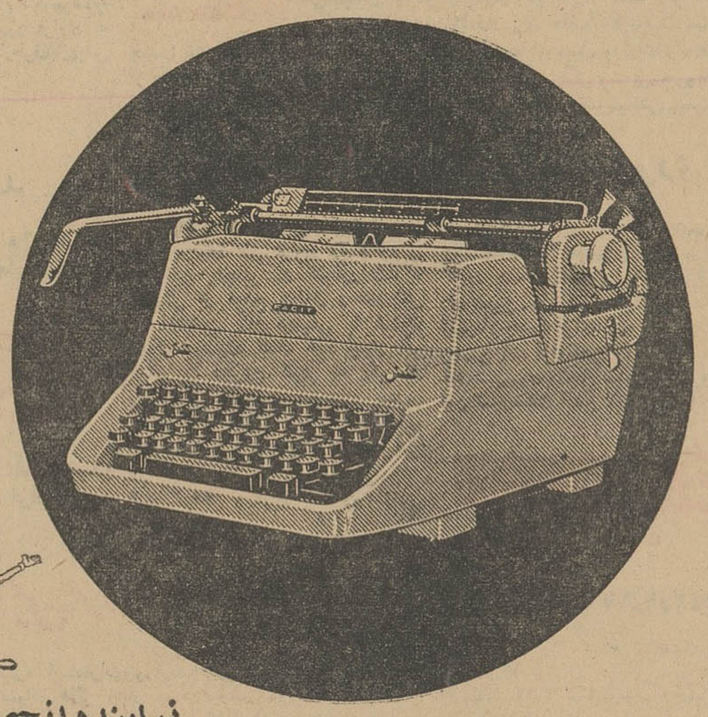

فاسیت که نام آن برای ماشین حسابهای فوق العاده عالی خود معروفیت زیادی کسب کرده است ، یکی دیگر از محصولات معظم خود ماشین تحریر مشهورت ـ ۲ را که در یك طرح تازه و با ظرافتی جالب ساخته شده است ، عرضه میدارد و با این ماشین تحریر سری ماشینهای دفتری را تکمیل میکند .

نمایندگان شهرستانها عبارتند از :

اهواز-برادران شاوردی . رضائیه حجازی . مشهد مهاجر اصفهان. کانون‌وحدت. شیراز نیك‌اختر. همدان‌رشتی زاده تبریز کرمانشاهچی . کرمان شکوری . یزد روحانیان

برای کسب اطلاعات بیشتر درمورد ماشینهای تحریر فاسیت لطفاً این فرم را پرکرده وبه آدرس زیر ارسال دارید تا بلافاصله نماینده شرکت بشما مراجعه کند

نام _____

آدرس _____

FACIT T2

نماینده انحصاری درایران : شرکت ایران سوئد - خیابان سوم اسفند - تلفن ۳۰۳۷۸۰

پرده کرکره لولر حافظ اثاثیه و طاقها و زینت بخش ساختمان شماست . فروشگاههای مانسکو : ۸۷ خیابان شاه - جنب کوچه یغما تلفن - ۴۷۱۲۵
خیابان پهلوی انتهای پارك ساعی تلفن - ۶۲۱۳۴۹

نمایندگان اطلاعات درخدمت مردم

مردم شهرستانها بوسیله نمایندگان اطلاعات خواسته های خود را شرح میدهند

قلب نرگس

سفارش خرید دریچه‌های میترال ظرف ۴۸ ساعت آینده بامریکا ارسال خواهد شد

در برزخ مرگ وزندگی، انتظاری دیرناک در چشمان نرگس موج میزند. انتظار زندگی یا... خدا نکرده انتظار مرگ !؟

خوشبختانه روز بروز کمك افراد نیکوکار وخیراندیش به نرگس رو بافزایش است واینهمه عواطف وانسان دوستی خوانندگان خیر ونوعدوست مارا در کار خیری که بعهده گرفته‌ایم بیش از پیش دلگرم میکند تا باکمك نیکوکاران نرگس را که هیجده بهار دردناك واندوهگین از عمرش میگذرد وبیماری رماتیسم قلبی اورا بمرگ زودرسی تهدید میکند از خطر برهانیم .

بطوریکه خوانندگان عزیز استحضار دارند در جلسه مشورتی پزشکی ، هیئت پزشکان معالج نرگس پس از شور وبحث فراوان درباره بیماری دختر آملی اعلام داشتند که تنها راه نجات دخترك زیبا ومعصوم آملی که مدتی است در برزخ مرگ وزندگی بابیم و امید میسازد، عمل جراحی تعویض دریچه میترال میباشد برای انجام چنین عملی احتیاج بدو عدد دریچه مصنوعی میترال میباشد که قیمت هرکدام از آن در حدود دوهزار تومان میباشد که باید از آمریکا خریداری شود. چون کمك خیراندیشان بصورت امیدوار-کننده‌ای جلوه گر شده واطمینان می-رود مخارج معالجه نرگس تامین خواهد شد. روی این اصل از محل کمکهائی که تاکنون شده وآخرین رقم آن هر روز دراین صفحه منتشر میشود اقدامات اولیه سفارش دریچه‌های مورد نظر بعمل آمد. بدین جهت دبیر روابط عمومی سازمان شهرستانهای مؤسسه اطلاعات عصر پیروز با آقای دکتر غلامرضا شیخ رئیس بخش قلب بیمارستان پهلوی که نرگس زیر نظر ایشان در بخش مزبور بستری است تماس گرفت تاسفارش نامه لازم تحت نظر هیئت پزشکان معالج نرگس تهیه گردد. آقای دکتر شیخ در این باره دستور لازم صادر کردند و آدرس مؤسسه سازنده دریچه‌های مصنوعی میترال دراختیار دبیر روابط عمومی سازمان شهرستانها گذارده شد.

در ظرف ۴۸ ساعت آینده ازطریق بانك سفارش نامه دریچه‌های موردنظر به آمریکا ارسال خواهدشد. بطوریکه پزشك جراح نرگس اظهار میداشت از تاریخ سفارش تامدت پانزده روز دریچه‌ها بتهران خواهد رسید .

کمکهای نقدی

صورت ریز کمکهای افراد نوعدوست وخیراندیش به نرگس که تاعصر روز پنجشنبه چهاردهم آذرماه جاری بدایره روابط عمومی سازمان شهرستانهای مؤسسه اطلاعات رسیده است :

کمکهای رسیده تا پریروز	۱۷۸۵۰ ریال
خانم ناشناس	۵۰۰ ریال
دوشیزه رؤیا رکنی فرد	۲۰۰۰ ریال
شرکت تضامنی علی‌اصغر ومحمد ابراهیم جوادی	۵۰۰۰ ریال
جمع کل	۲۵۳۵۰ ریال

رحلت آیت‌الله

خبرنگار ما در یزد گزارش میدهد: چند شب قبل آیت‌اله حاج‌میرزا سیدمحمدصادق‌مدرس منسوب بسادات طباطبائی درسن ۶۴ سالگی براثر سکته قلبی بدرود حیات گفت. مرحوم آیت‌اله مدرس از پیشوایان مذهبی و علمای طراز اول شهرستان یزد بود که بجز علوم دینی وفقه‌و اصول اسلامی توجهی بهیچ‌چیز نداشت وبسیار مورد احترام اهالی یزد بود. بمناسبت رحلت این پیشوای روحانی اهالی یزدبازار را تعطیل کردند وعده انبوهی در مراسم تشییع جنازه شرکت نمودند. جنازه آنمرحوم در جوار امامزاده جعفر یزد دفن شد.

باکمك مردم از طرف اداره بهداشت یك قریه لوله‌کشی میشود

خبرنگار ما در سنندج مینویسد: چند روز پیش عده‌ای از مامورین مهندسی بهداشت استان کردستان از چشمه‌های قریه «بلان» از توابع بخش کامیاران کردستان بازدید کردند واز چشمه‌ای که در دوکیلومتری دهکده مزبور قرار دارد تادهکده نقشه‌برداری نمودند که پس‌از تصویب نقشه ازطرف مهندسی بهداشت نسبت بلوله‌کشی آب آشامیدنی آن قریه اقدام گردد. خبرنگار ما اضافه میکند ساکنین قریه بلان متعهدشده‌اند برای لوله‌کشی آب آشامیدنی این قریه مبلغ‌ششصد وپنجاه هزار ریال بحساب بانك ملی سنندج واریز نمایند تااقدامات لازم برای لوله‌کشی آب آشامیدنی دهکده محل سکونت آنها بعمل آید.

چند حادثه درشهرستانها

بنابگزارش خبرنگار ما درمهاباد مامورین مبارزه با مواد مخدره ژاندارمری در فاصله ۱۵ کیلومتری این شهرستان بعده‌ای قاچاقچی برخورد کردند . درزد و خوردی که بین مامورین وقاچاقچیان درگرفت یکی از قاچاقچیان کشته شد ودو راس اسب حامل بار توتون‌قاچاق بدست مامورین افتاد .

دو نفر کشته

خبرنگار ما در رضائیه گزارش داد درقریه امامزاده بین دوخانواده از اهالی بر سر یك دیوار یك‌متری زد و خورد شد و دراین زد و خورد سیروس شکری جوان ۱۸ساله‌ای از اهالی بدست یوسف‌فرزندمحمود بضرب چاقو کشته شد و محمود و چهار نفر فرزندانش باتهام قتل دستگیر شدند .

همچنین در قریه قوشچی رضائیه یکنفرمقنی بنام استاد اسمعیل از اهالی آذربایجان‌شرقی‌هنگام لاروبی در چاه قنات جانسپرد .

دریك تصادف هولناك قطعات اتومبیل تا ۲۰۰ متر پرتاب شد

یکنفر کشته ویکنفر بسختی مجروح وبستری گردید

خبرنگار مادر اصفهان گزارش میدهدپریشب اتومبیل سواری شماره ۱۲۳۶۶۷ برانندگی کیانوش نادری حامل یکنفر سرنشین دیگر بنام‌داریوش نادری که گویا برادر راننده بود هنگامیکه باسرعت سرسام‌آوری از شهرضا بطرف اصفهان حرکت میکرد براثر سرعت زیاددرفاصلهٔ ۲۶ کیلومتری شهرضا باکامیونی بـه رانندگی حسین که از طرف مقابل می‌آمد بشدت‌تصادف نمودشدت‌تصادف باندازه‌ای بود که چرخهای اتومبیل سواری از جا کنده شد و اتومبیل مزبور قطعه‌قطعه گردید و هریك ازقطعاتش باچرخها تا فاصله ۲۰۰ متری پرتاب شد .دراین تصادف هولناك راننده اتومبیل آقای کیانوش نادری آناجان‌سپرد و داریوش نادری سرنشین اتومبیل بسختی مجروح گردید. بااطلاع جریان بمقامات مربوطه داریوش نادری برای‌معالجه باصفهان منتقل شد و دربیمارستان‌انگلیسی‌ها بستری گردید ولی حالش بسیار وخیم است .

قطعات اتومبیل متلاشی‌شده جمع‌آوری شدو فعلا قضیه از طرف مقامات انتظامی و قضائی‌شهرضا تحت‌تعقیب میباشد .

چشمه‌های آب جزیره خارك خشکیده‌و..

آهوان ، تشنه‌کام مانده‌اند !

درجزیره خارك نسل آهو روبانقراض است

خبرنگار مادر جزیره خارك می نویسد :محیط محدود جزیره خارك اغلب کوهستانی و بی آب و علف است. سالها است تعداد زیادی‌آهو در کوهستانهای این جزیره پناه گرفته‌اند و چون مردم بومی جزیره خارك به آنها آزاری نمیرسانند از این جهت آهوان جزیره تقریبا اهلی شده واغلب برای تعلیف و خوراك تا بداخل کوچه ها و نزدیك منازل سکنه جزیره می آیندقبل از اینکه در جزیره خارك تاسیسات نفتی و بندری ایجاد گردد مردم این جزیره بکار زراعت مشغول بودند و مزارع گندم و عدس‌و غلات و حبوبات‌دیگر داشته چندین چشمه آب شیرین در این جزیره بود که بمصرف‌آشامیدن اهالی‌و سیراب کردن مزارع اشاورزی میرسید وضمنا آهوهای جزیره‌خارك هم از آب این چشمه ها ،استفاده‌می کردندهرسال‌برتعدادآهوان‌جزیره‌خارك افزوده میشد و حال هم نسل آهو دراین جزیره افزایش مییابد ولی‌طی چند سال اخیر بر اثر عدم بارندگی و کاهش سطح‌آشت، چشمه های آب شیرین که دراین جزیره بود خشك شده و بهمین جهت‌بسیاری از آهوهای جزیره خارك ازتشنگی یا گرسنگی تلف شده‌اند . اهالی جزیره خارك اغلب مشاهده میکنند که این آهوهای زبان بسته برای‌رفع تشنگی از آب شور و تلخ‌دریا می آشامند و یکی از دهقانان جزیره خارك میگفت: من خودم دیدم که آهوهادست خود را کنار آب دریا گذاشته و از شکاف سم‌خود آب‌دریا را می آشامند شاید باینوسیله طعم شورو تلخ‌آب دریا تعدیل میشود . بهر حال سکنه بومی و اهالی‌جزیره خارك تقاضا دارند برای آسایش این آهوهای زبان بسته آبشخوری از آب شیرین برای‌آنها تهیه شود تا نسل آهو در جزیره خارك منقرض نگردد

منارهای امیرچقماق تعمیر میشود

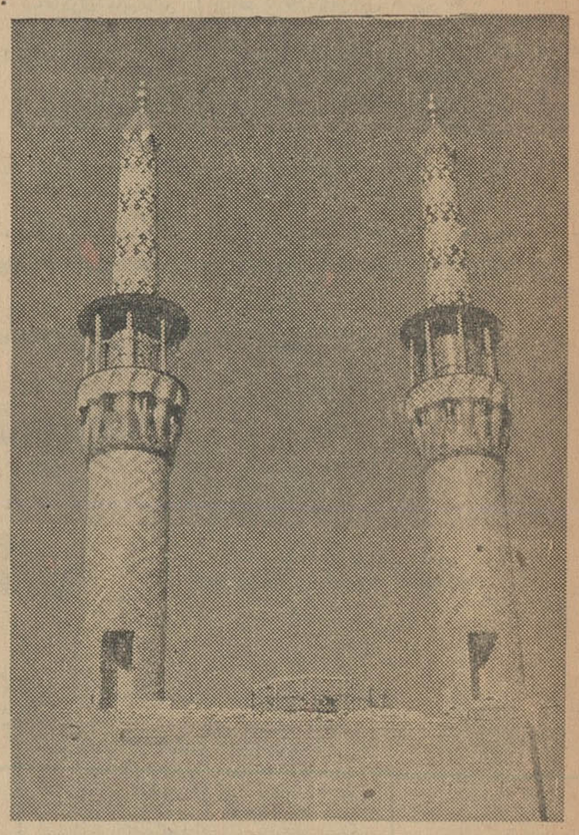

خبرنگارما در یزد مینویسد اخیرا باعتباریکه اداره کل‌باستانشناسی برای تعمیر و اصلاح آثار باستانی یزد اختصاص داده بود بمنظورتعمیر و تکمیل بقعه تاریخی سیدرکن‌الدین که از بزرگان وعلماء وفضلای بنام قرن هفتم هجری بوده‌است و همچنین برای مرمت ساختمان دومنار امیرچقماق و نیز برای تکیه امیر چقماق تحت نظر رئیس اداره فرهنك و بانظارت‌آقای رئیس‌زاده متصدی دایره باستانشناسی در یزد اقدام گردیده است . ضمنا برای ساختمان «پادامنه» اداره تکیه‌امیر چقماق دوسنك مخصوص احتیاج دارد از طرف اداره فرهنك آگهی مناقصه منتشر گردیده است تاپس از تعیین برنده مناقصه نسبت بخرید سنك های مورد لزوم و ساختمان اداره تکیه امیر چقماق اقدام گردد. طبق اظهار آقای رئیس‌زاده برای تکمیل مرمت آثار باستانی در یزد احتیاج باعتبار بیشتری است که انتظار میرود اداره کل باستانشناسی توجه نماید تامرمت آثار باستانی و تاریخی یزد تکمیل گردد . عکس بالا دومنار امیر چقماق را نشان میدهد .

یزد، تشنه اصلاحات است

... شهرستان یزد تشنهٔ اصلاحات است . این نظریه اغلب مردم این شهر بزرك است که بدفتر نمایندگی اطلاعات در یزد مراجعه کرده و خواسته های‌خودرا مطرح کرده‌اند . خبرنگارما در یزد رپرتاژی از وضع فعلی این شهرستان وخواسته های مردم‌آن ارسال داشته است که در دوشماره منعکس میگردد و اهالی یزد امیدوارند مورد توجه مسئولین‌امور شهر و مقامات‌مربوطه‌قرارگیرد.

طبقات مختلف مردم شهرستان یزد که از مدتها پیش آرزوی شروع اصلاحات و انجام اقدامات عمرانی و بثمر رسیدن فعالیت های آبادانی در شهر خود داشته‌اند و تابحال بکمال آرزوی خود نرسیده‌اند کنجکاو هستند که ببینند بالاخره مسئولین فعلی شهر یزد چه اقدامی برای انجام اصلاحات عمرانی در این شهرستان انجام خواهند داد .

اولین تقاضای مردم یزد اصلاح وضع شهرداری و جلوگیری از گرانفروشی مخصوصا رسیدگی بوضع نان و گوشت است . که اگر باین موضوع توجه شود در زندگی اغلب مردم این شهرستان که از طبقهٔ سوم می‌باشند تاثیر فراوانی خواهد داشت . چنانچه به‌موازات‌این رسیدگی‌ها به‌پرونده انتخابات انجمن شهر نیز رسیدگی گردد و انجمنی که مورد تایید و پشتیبانی مردم باشد تشکیل شود موجبات امیدواری اهالی یزد فراهم خواهد آمد . اهالی میگویند :پرونده انجمن شهریزد در دادسرای شهرستان موجود است و روسای سابق فرهنك ودادگستری یزد ذیل پرونده صریحا نوشته‌اند :مخدوش است . تابحال برای‌رسیدگی باین پرونده تقاضاهای متعددی بمرکز فرستاده‌ایم که مورد توجه قرار نگرفته است .گذشته نشان داده است که انجمن شهر باترکیب فعلی نتوانسته است کاری برای عمران و آبادانی شهر انجام دهد . از این گذشته اگر بوضع کارکنان شهرداری نیز رسیدگی گردد موجبات رضایت ما اهالی یزد فراهم خواهد شد زیرا درحال حاضر اعضای شهرداری یاباکسبه شهر آشنائی ورفاقت دارند و از تخلفات آنها جلوگیری نمیکنند و یا مطیع مقامات بالاتر از خود هستند و کمتر بانجام وظائف خود میرسند ... تاکنون نقشه‌هائی برای ایجاد چندخیابان در یزد که مورد احتیاج مبرم ما اهالی است توسط مهندسین آلمانی طرح گردیده است که در شهرداری موجود می‌باشد ولی بعللی در احداث این خیابانها کوتاهی شده و از بسیاری اصلاحات دیگر نیز خودداری گردیده است .

ناتمام

کوهنوردان «ژوبین» بر فراز توچال

خبرنگار مادر شمیران گزارش میدهد : پریروز کوهنوردان تیم «ژوبین» وابسته به هیئت کوهنوردی شمیرانات مرکب‌ازآقایان‌رحمت‌الله کدیری ، منصور هوشنك‌نیا ، مهندس هوشنك پورقبادی وضیاءالدین کشمیری از طریق آبشار شیرپلا بقلهٔ توچال صعود کردند. کوهنوردان مذکور آرم تیم خودرا در قلعهٔ توچال نصب نمودند و بسلامت بازگشتند در عکس بالا کوهنوردان تیم ژوبین برفراز توچال دیده میشوند.

یك تصادف و چهار نفر مجروح

بنابگزارش خبرنگار مادر کرج بعد از ظهر پریروز اتومبیل وانت شماره ۳۷۳۸۶ که بطرف قزوین حرکت‌می کرد در مقابل جهان چیت کرج با کامیون‌کمپرسی شماره ۸۷۷۶۴ که از قزوین بطرف کرج حرکت میکرد بشدت تصادف نمود. در این حادثه راننده اتومبیل‌وانت‌بنام آشور پورقلی وسه نفر سرنشینان‌که مادر زن‌ومادر و کودك راننده می باشند بسختی مجروح گردیدند راننده مجروح در بیمارستان کمالی و سه نفرمجروح دیگر در بیمارستان شیرو خورشید سرخ‌بستری شدند .

در تصادف با قطار قربانی شد

خبرنگار ما در هشترود گزارش میدهد: چند روز قبل محمد یکی از ساکنین قریه «گنجه کتاب» واقع‌در فاصله‌یك‌کیلومتری سراسکندهشترود هنگام عبور از روی خط آهن باقطاری که در آنموقع از روی خط میگذشت تصادف کرد وآنا کشته شد. آقای مرادی رئیس دادگاه باتفاق رئیس بهداری بمحل حادثه رفتند وبا انجام تشریفات قانونی جواز دفن جنازه را صادر کردند جنازه محمدبقریه «گنجه کتاب» حمل گردید ودفن شد.

بافتخار سپاهیان دانش در بندربوشهر مجلس ضیافتی ترتیب داده شد

خبرنگار ما در بنادر جنوب گزارش میدهد : بافتخار سپاهیان دانش حوزه فرمانداری کل بنادر و جزایر خلیج فارس که برای شرکت در سمینار سپاه دانش به بندر بوشهر آمده بودند ، مجلس ضیافتی بشام از طرف شهرداری این شهرستان درباشگاه شهرداری برگزار شد که در آن آقای علیمرادزند فرماندارکل و جمعی از روسای ادارات و معتمدین شرکت داشتند .

در این ضیافت ، آقای مهندس علیمراد زند در مورد کار هر یك از سپاهیان دانش سئوالاتی از آنان نمود که باسخهای لازم داده شد و آقای امرالله باوی راهنمای تعلیماتی فرهنگ کل بنادر و جزایر خلیج فارس گزارش مفصلی در مورد فعالیتهای سپاهیان دانش باستحضار رسانید که مورد توجه قرار گرفت .

این مراسم با خواندن سرود مخصوص سپاه دانش توسط سپاهیان خاتمه یافت .

خبرنگار ما اضافه میکند ، ضمنا در جلسات دوم و سوم سمینار سپاه دانش آقایان یزدانی مدیر عامل جمعیت شیر و خورشید سرخ بندر بوشهر ، دکتر عطاریان کفیل بهداری بنادر جنوب ، مهندس پرهیزگار رئیس کشاورزی و سرهنگ احراری فرمانده هنگ ژاندارمری بنادر جنوب بیاناتی در مورد وظایف سپاهیان دانش ایراد کردند و از طرف آقای مهندس علیمراد زند مشکلاتی که در کار سپاهیان دانش‌وجود داشت مرتفع گردید

دو اتومبیل تصادف کردند یکنفر کشته و عده‌ای مجروح شدند

خبرنگارما در اهواز گزارش میدهد پریروز اتومبیل پیکاب شماره ۱۵۶۷۹ وزارت راه برانندگی حقشناس که از اهواز بطرف بندرشاهپور میرفت در نزدیکی خلف‌آباد بااتومبیل پیکاب شماره ۱۴۶۵۴۱ برانندگی مراد شیربیك اهل بختیاری بشدت تصادف کرد .دراین تصادف رانندگان و سرنشینان هردو اتومبیل مجروح شدند وبااطلاع جریان به‌مامورین ژاندارمری خلف‌آباد به‌بیمارستان چندی شاپور اهواز انتقال یافتند . ولی راننده اتومبیل وزارت راه قبل از رسیدن به‌بیمارستان جانسپرد . راننده اتومبیل دیگر وسایرمجروحین بستری گردیدند و بقرار اطلاع حال آنها چندان رضایتبخش نیست .

معالجه نشد و مرد !

خبرنگار ما در زنجان گزارش میدهد: چند روز پیش جوانی بنام‌جعفر علی از اهالی زنجان که یکماه قبل‌طی زدو خوردی از ناحیه پیشانی بشدت مجروح ومصدوم شده بود براثرشدت جراحات جان سپرد وجنازه برای کالبد شکافی بتهران منتقل گردید.

بافوت «جعفرعلی» جوانی که متهم بود طی زدوخورد شدیدی او را ازناحیه پیشانی مجروح کرده بنام «گوهرعلی» بازداشت گردید وباصدور قراری به مبلغ یکصد هزار ریال ازطرف‌بازپرس زندانی شد.

طی نزاع خانوادگی زنی مرد وشوهرش دستگیر شد

چند روز قبل منازعه‌ای که بین زن وشوهری از اهالی‌یکی از دهات ایذه بنام ناصر مبینی و همسرش بنام فاطمه دختر علیداد رخ‌داد بانو فاطمه بزمین افتاد و سپس بستری شد و روز بعد جانسپرد . علیداد پدر فاطمه جریان را به گروهان ژاندارمری ایذه اطلاع داد و علیه‌داماد ش ناصر مبینی دادخواهی کرد . باگزارش جریان به‌دادسرا جنازه بانو فاطمه مورد معاینه پزشك قانونی قرار گرفت و باانجام تشریفات قانونی دفن شد ناصر شوهر بانو فاطمه باتهام قتل همسرش دستگیر شد تاتحت تعقیب قرارگیرد . گزارش بالا را خبرنگارما در اهواز اطلاع‌داده است

قربانی زدوخورد شهردار شهرری

خبرنگار ما در اهواز گزارش می دهد پریروز طی نزاع‌و رد وخوردی که بین پنجنفر از کشاورزان‌قریه چیچالی از توابع دزفول رخداد.یکی از منازعین بنام دینبلی با شلیك گلوله بوسیله تفنك خود چهار نفر دیگر را مجروح کرد که یکی از مجروحین بنام شمس فرزند جدید کشته شد جنازه مقتول با انجام تشریفات‌قانونی‌مدفون شدومجروحین در بیمارستان دزفول تحت معالجه قرار گرفتند و متهم به فس متواری گردید .

بنابگزارش خبرنگار ما درشهرری آقای علاءالدین معینی از طرف وزارت کشور بسمت شهردار انتصابی شهر ری تعیین گردید. اهالی انتظار دارند شهردار جدید برای رفع دود گوره‌ها وتامین آب لوله‌کشی وآسفالت‌خیابان های شهر ری وانجام سایرامورضروری این شهرستان اقدام لازم بعمل آورد.

برنامه تلویزیون ایران فرستندهٔ آبادان

یکشنبه ـ ۱۷ر۹ر۱۳۴۲

ساعت ۶ر۳۰ سلام شاهنشاهی و اعلام برنامه
ساعت ۶ر۳۲ مسابقه‌هوش‌خردسالان
ساعت ۷ فیلم مستند
ساعت ۷ر۳۰ برنامه آشپزی قو
ساعت ۸ فیلم مخاطره پیشه‌من است
ساعت ۸ر۳۰ اخبار بزبان فارسی وعربی
ساعت ۸ر۴۵ فیلم کوتاه
ساعت ۹ فیلم سینمائی
ساعت ۱۱ پایان برنامه

کشف تریاك

مامورین مبارزه با مواد مخدره هنگهای ژاندارمری طیبات- زاهدان تربت حیدریه‌ضمن گشت وبازرسی موفق‌بکشف مقدار ۱۷ر۷۰۰کیلوگرم تریاك گردیدند .تریاکهای مکشوفه بادارات نظارت بر مواد مخدره محل و متهمین مربوطه به مقامات قانونی تحویل شدند .

توضیح مسئولین امر درباره تقاضاهای مردم

بیجار از اداره انتشارات وزارت دارائی در مورد خبریکه تحت عنوان «اگر انبار بسازید» در روزنامه اطلاعات درج شد توضیح میدهند ، موضوع از اداره کل غله استعلام شده تا موضوع را تحت رسیدگی قرار دهند و این اداره را از نتیجه اقدامات خود مطلع نمایند .

خونسار در مورد خبریکه تحت عنوان «خرابی وضع تلفن مردم خونسار را بستوه آورده است» در روزنامه درج گردید ، از شرکت سهامی تلفن اطلاع میدهند ، چون برای تبدیل دستگاه مرکز تلفن خونسار از یك سیمه به دو سیمه مکان مناسبی مورد نیاز است ، باداره تلفن اراك دستور داده شد در این باره اقدام کنند تا با تغییر دستگاه مرکز تلفن موجبات رضایت اهالی خونسار فراهم شود .

خلاصه خبرهای شهرستانها

* **مرودشت** : آقای محب رئیس اموزش روستائی بمرودشت وارد شد و باتفاق آقای حمیدی رئیس فرهنگ مرودشت از آموزشگاه های این شهر دیدن کرد .

* **سنندج : آقای مهندس دیانی بسمت رئیس اداره کل کشاورزی و رئیس سازمان اصلاحات ارضی استان کردستان منصوب‌و مشغول کار شده ست .**

* **آبیك** : درقریه «صمغ‌آباد» آبیك از منزل شخصی بنام قربان شیخی مقدار ۸ گرم سوخته تریاك و یکدستگاه وافور بوسیله گروهبان حسین ایمانی رئیس پاسگاه ژاندارمری آبیك کشف شد و متهم روانه دادسرا گردید .

* **مرودشت : دو نفر از افسران آمریکائی مقیم ایران باتفاق آقای حمیدی رئیس فرهنگ مرودشت از فعالیت سپاه دانش در قریه «بیده» مرودشت دیدن کردند .**

* **رباط کریم شهریار** : در رباط کریم شهریار یکدستگاه حمام دوش با همکاری مهندسین بهداشت ایجاد گردید و مورد استفاده قرار گرفت.

* **بیجار : چون سپاهی دانش بنی عامليان از نظر فعالیت در انجام وظایف محوله رتبه اول را در بین سپاهیان دانش حوزه بیجار بدست آورده بود یکدستگاه رادیو ترانزیستوری بو ی‌جایزه داده شد .**

* **مرودشت** : آب لوله‌کشی شهر مرودشت شبها قطع میشود و مردم مجبورند از آبهای آلوده برای آشامیدن استفاده کنند . مردم تقاضا دارند از قطع آب لوله ها جلوگیری شود .

* **بیجار : در بیجار پمپ بنزین و محل مناسبی برای فروش نفت وجود ندارد و اهالی از اولیای امور تقاضا دارند برای رفع این نقیصه اقدام کنند .**

* **مامونیه زرند ـ اخیرا آقای عرقبیدی رئیس اداره تلگراف و تلفن مامونیه زرند بتهران انتقال یافت و بجای ایشان آقای اعظم‌پاشا اختیار منصوب و مشغول کار گردید .**

* تفرش ـ آقای صمد ابراهیم افضلی نماینده اطلاعات درتفرش درسی‌وششمین جلسه جمعیت شیروخورشید سرخ تفرش بسمت مدیر عامل شیروخورشید این شهرستان انتخاب گردید .

* **الیگودرز- بمنظورتشکیل کمیته شورایعالی بانوان بدعوت‌فرمانداری الیگودرز جلسه‌ای در دبیرستان شهناز تشکیل گردید و پس از بحث‌و گفتگو نسبت بانتخاب هیئت مدیره شورا اخذ رای بعمل آمد و بانوان غضنفری ـ فروغ توسلی ،بدرالملوك مماجر ، مهین جمشیدی‌فرد، خانم حاجی‌نصری ، نوراندخت نوری و فروغ غفوری انتخاب شدند.**

* شهرری ـ براثر مساعی آقای لینی رئیس اداره پست و تلگراف شهرری وضع مراسلات پستی و مخابرات این اداره روبه‌بهبود میرود وامور مربوطه دراسرع وقت انجام میگیرد.

نیازمندیها

استخدام

کارگر پسربچه نیازمندیم
جاده کرج بعداز پپسی کولا کوچه جنب گاراژ زمانی درب دوم دست چپ
آ- ۱۸۹۴۳

کاریابی تهران
بتعدادی خدمتکار - پرستار و آشپز زن نیازمند است تلفن ۳۷۳۳۱
۱-۵ آ-۲۸۴۱

یکنفر حسابدار ورزیده
با تضمین برای خدمت در تبریز استخدام میشود واجدین شرایط لطفا تقاضانامه خودرا که حاوی مشخصات کامل باشد شخصا به شرکت گردونه کوچه برلن ساختمان گوهر تسلیم نمایند.
آ-۳۰۳۱۲

بچندنفر مهندس راه ساختمان و آرشیتکتور مورد نیاز است طالبین براهنمای ۳۰۵ اطلاعات مراجعه فرمائید
۱-۵ آ-۲۸۴۰

بچندنفر جوان فعال برای
فروشندگی سیار با پورسانتاژ مکفی نیازمندیم از ساعت ۳ الی ۸ بعداز ظهر بخیابان نواب چهارراه خاکباز کوچه نجاتی پلاک ۸ مراجعه فرمایند.
آ-۱۸۹۴۱

وزارت کشاورزی بمنظور
تکمیل کادر سازمان دفع آفات نباتی درشهرستانها بده نفر مهندس کشاورزی که فارغ التحصیل رشته تخصصی دفع آفات نباتی باشند احتیاج دارد که بطور روزمزد موقت از طریق مسابقه بکار گمارده خواهند شد. داوطلبان واجد شرایط میتوانند با در دست داشتن مدارک مشروحه زیر:
۱- عین مدارک تحصیلی بادونسخه رونوشت آن
۲- برگ خاتمه خدمت نظام وظیفه یا معافیت دائم از خدمت
۳- دو نسخه رونوشت مصدق شناسنامه
۴- چهارقطعه عکس
۵- معرفی نامه از سازمان هدایت فارغ التحصیلان کشور
۶- تعهد عدم سابقه خدمت در ادارات دولتی
تا آخر وقت اداری روزپنجشنبه بیست وهشتم آذرماه جاری باداره کل برنامه‌ها و طرحهای وزارت کشاورزی مراجعه و ثبت نام نموده و کارت ورود به جلسه مسابقه را دریافت دارند.
مسابقه ورودی درساعت ۹ صبح روز دوشنبه دوم دیماه در باشگاه وزارت کشاورزی واقع دربلوار کرج بعمل خواهد آمد.
قبولشدگان درمسابقه بایستی حداکثر درظرف مدت پانزده روز پس از اعلام نتیجه مسابقه گواهی عدم سوءپیشینه وگواهی صحت مزاج خودرا به اداره کل برنامه‌ها تسلیم نمایند در غیراین صورت نفرات بعدی اولویت خواهند داشت - الف ۵۵۹۴
وزیر کشاورزی
۱-۲ آ-۳۰۴۵۶

جویای کار

جوانی خوش بیان شیک پوش
منشی و صندوقدار با سوابق کار و ضامن معتبر جویای کار است براهنمای ۳۰۳ روزنامه اطلاعات مراجعه شود

گم شده

مفقود شده
شب سیزدهم آذرماه جاری چك بیست هزارریالی بانك صادرات بازار و مبلغی وجه نقد و شناسنامه ومفاصا حساب شرکتی از اینجانب مفقودشده یابنده بتلفن ۲۱۸۲۸ اعلام چك وسفته و مفاصا حساب را تسلیم ووجه نقد برای مژدگانی برداشت نماید نسبت بوجه چك بوسیله آگاهی ببانك مربوطه اعلام شده است.
محمدعلی شقاقی
آ-۱۸۹۳۹

چك شماره ۲۴۸۱۴۱
بانك صادرات و معادن شعبه حاجب الدوله که مبلغ چهارصد هزار ریال بامضاء غلامرضا رحیمی نوشته شده بدون تاریخ و گیرنده ۶ روز قبل مفقود شده لذا از درجه اعتبار ساقط است.
غلامرضا رحیمی
آ-۱۸۹۰۳

دو برك چك بشماره های
۸۵۶۴۴۵ ه بانك ایران وانگلیس شعبه بازار جاری شماره ۱۰۰۲۹ و دیگری بشماره ۲۵۱۹۲۸ بانك ملی شعبه مرکز جاری شماره ۶۵۸۶۲ اینجانب نعمت اله جهان بین بدون امضاء ومبلغ وتاریخ سرقت شده است از درجه اعتبار ساقط است.

نیازمندیهای روزنامه اطلاعات تلفن: ۳۱۵۳۳

خرید اتومبیل

اتومبیل شما را خریداریم
فروشگاه اتومبیل ساعتچی
۱- خیابان سعدی جنوبی شرکت ساعتچی.
۲- جاده پهلوی سه راه ونك فروشگاه اتومبیل ونك انواع واقسام اتومبیلهای مستعمل را نقدا خریدار است تلفنهای ۳۹۳۴۲ - ۳۸۰۳۵ - ۶۲۴۲۴۳
۱-۳۰ آ-۲۴۷۹

کالج بار
اثاثیه منزل شما از مبدأ تا مقصد در مقابل حوادث بیمه میباشد
تلفن ۶۱۱۱۱۲ - ۶۱۱۱۱۱
۶۱۱۱۱۳ - ۴۰۳۹۷

وانت پژو ۴۰۳ مدل ۵۹
کاملا مرتب بفروش میرسد تلفن ۳۸۰۰۷
۱-۲ آ-۱۸۸۳۵

فروش اتومبیل

فروشگاه اتومبیل حکیمی
مرکز خرید وفروش ومعاوضه هرنوع اتومبیل خیابان پهلوی مقابل کافه شهرداری تلفنهای ۶۸۹۴۸ و ۶۵۶۰۶
۱-۳۰ آ-۲۷۷۴

فروشگاه اتومبیل شرق
معاملات همه نوع اتومبیل خیابان شاهرضا شرقی اپستگاه آسیا ۷۵۸۰۰۰
۱-۳۰ آ-۲۴۹۶

فروشگاه اتومبیل رحیمی
چهل متری نواب تلفن ۶۴۰۵۳
۱-۸ آ-۲۷۹۰

فروشگاه جبهه دار
فروشنده انواع لاستیکهای بی اف گودریچ لاستیکهای کهنه اتومبیل شمارا گرفته بجای آن نو میدهد خیابان سپه نرسیده بباغشاه تلفن ۶۱۱۰۰۲
۱-۲۶ آ-۲۸۲۵

کرایه
پیمانکاری شبانه روزی اتوآسیا
دارای اتومبیلهای آخرین سیستم سواری آمریکائی برای همه جا و همه وقت آماده خدمت شماست خیابان شیراز بهجت آباد ایستگاه ویلا کاشی ۱۷۳ و ۱۷۵ تلفن ۶۱۳۴۰۴
۱-۲۶ آ-۲۴۵۷

آژانس فریدبورس کرایه
مدرنترین فولکس واکن تلفن ۶۸۲۸۸
۱-۲۶ آ-۲۷۰۳

ثلاث بار
بیمه اثاثیه منزل شما
تلفن: ۵۵۵۵۵

سالن مدد آرایش

آموزشگاه آرایش هنگامه
با امتیاز رسمی وزارت فرهنگ دیپلمه پاریس و رم دوره جدید هنرجو می پذیرد وبا ۴۰۰ تومان درصورت از عهده برآمدن امتحان یکماهه دیپلم آرایش میدهد. خیابان شاه جنب ایران کالا خیابان دقیقی شماره ۱۵۵

میزانپلی ۷ تومان آرایش مژه ۷۲۷۷۹
۱۸۸۸ - ۱ ۱۸ - ۱

سالن آرایش سهیل
چهار راه مخبرالدوله اول شاه آباد تلفن ۳۰۳۹۳۶ (بانو سبحانی)
۱-۲۶ آ-۲۴۶۲

سالن آرایش آنابل
جاده قدیم شمیران مقابل کلانتری سوار
۱-۳۰ آ-۲۴۵۰

آموزشگاه آرایش ماهدخت
برای دوره جدید هنرجو میپذیرد نارمك اول جویبار تلفن ۷۹۹۹۴
۱-۲۶ آ-۲۷۴۸

میزانپلی ۷ تومان آرایش مژه مقابل بیمارستان زنان
آ-۲۷۷۱ ۱-۲۶

درآموزشگاه آرایش لی لی میزانپلی مجانی تلفن ۷۳۴۷۶
۱-۵ آ-۲۸۴۳

مستغلات

نارمك. معاملات املاك وپول بازرگانی امینی تلفن ۷۹۰۰۹۰

تلفن ۳۱۸۰۳
خریدار اراضی نیروی هوائی
۱-۲۶ آ-۲۶۸۱

زمینی مورد احتیاج است
برخیابان آیزنهاور تا سه راه مهرآباد احتیاج به مقدار هفت الی ده هزار متر زمین میباشد خواهشمند است مالکینی که مایل بفروش باشند مشخصات زمین و محل آنرا با ذکر قیمت هرمتر مربع و نشانی کامل خود را به شماره ۳۰۰ راهنمای روزنامه اطلاعات ارسال نمایند.
۱-۴ آ-۱۸۷۰۷

شمال شهر یا شمیرانات
اگر ساختمان - منزل یا آپارتمان مدرنی دارید و مایل باجاره آن به خارجیان میباشید لطفا با تلفنهای ۳۳۲۷۷ و ۳۲۳۶۸ مذاکره فرمائید
۱-۵ آ-۲۸۰۱

منزلی دربست باکلیه لوازم جهت کارگاه مطب خیاطخانه برای اجاره تلفن ۷۵۹۹۹۸
۱-۲ آ-۲۸۲۷

آپارتمان و منزل مستقل اجاره در تخت جمشید موجود تلفن ۶۲۴۴۶۰
۱-۱۰ آ-۲۸۲۱

مناقصه خرید زمین
برای یك مؤسسه خصوصی بیك تکه زمین مسطح قابل ساختمان که مساحت آن حداقل ده هزارمتر وحد اکثر سی هزارمتر باشد درشمال شهر (بین شهر وشمیران) احتیاج میباشد. دارندگان مشخصات و نشانی زمین وآدرس پستی خودرا به صندوق پستی ۲۶۹۷ ارسال فرمایند تا پرسشنامه فرستاده شود.
۱-۳ آ-۳۰۲۷۶

بفروش میرسد

حدود تخت جمشید
منزل سه طبقه کامل بفروش میرسد باتلفن ۶۲۴۴۶۰ مذاکره فرمائید
۱-۱۰ آ-۲۸۲۰

در نارمك
خانه‌های فروشی از یازده الی ۳۰ هزارتومان نصف نقد و نصف باقساط ۳۰ ماهه تلفن ۷۹۳۵۳ رستمی
۱-۱۰ آ-۲۷۰۹

خانه فروشی، خیابان نادری برای سکونت، دفتر. مطب قیمت ۱۵۰ هزارتومان
۲۲۰ متر سه مرتبه نه اطاق تلفن برق ساعتی ۳۹۷۸۴ بنگاه کوشان
۱-۲ آ-۳۰۹۳۴

ساختمانی بمساحت ۱۰۰
متر دارای سه مغازه ویك آپارتمان سه اطاقه و هال و یك حیاط دواطاقه برخیابان قصرالدشت جنوبی کاشی ۲۶ بفروش میرسد تلفن ۷۲۱۸۱
علی رضائی
۱-۲ آ-۱۸۹۲۷

خیابان تهران نو
نبش پمپ بنزین
منزلی بمساحت ۱۵۰ متر مربع ۲۵۰ متر زیربناء ۶ اطاق باتمام لوازم نقد واقساط بفروش میرسد طالبین بتلفن ۳۰۲۲۲۳ داخلی ۶۸ شرکت بذل زر مراجعه فرمایند
۱-۲ آ-۲۸۳۷

مستقل وویلا از ۷۰ هزار تومان ببالا نقد و معاوضه بفروش میرسد بازرگانی سایه تلفن ۷۲۸۹۶
۱-۲۶ آ-۲۸۴۲

اجاره داده میشود

خیابان نادری کوچه گوهرشاد
یکدستگاه آپارتمان دارای چهاراطاق بازیرزمین طبقه دوم بمبلغ ۶۰۰ تومان اجاره داده میشود طالبین بتلفن ۴۶۹۲۷ تماس بگیرند.
۱-۵ آ-۲۷۷۶

آپارتمان ۵ اطاقه
خیابان شاه کوچه یغما اجاره داده میشود تلفن ۶۴۸۴۲

آگهی احضار
به آقای مهندس نیکلاوارتا پطیانس ساکن خیابان غزالی کوچه دربند کاشی ۴۸ که فعلا مجهول المکان بدین وسیله اخطار میشود که باتهام صدور چهارفقره چك بی محل درپرونده کلاسه ۲۲۵۷ر۴۱ درشعبه ۳ دایره چك دادسرای تهران تحت تعقیب می باشید لازم است از نشر اولین آگهی ظرف دوماه جهت اداء توضیح بنام متهم اخذ آخرین دفاع حاضرشوید درصورت عدم حضور وانقضاء مدت اقدام لازم خواهد شد.
آگهی درسه نوبت هرنوبت بیست روز میباشد.
دادیار شعبه ۳ دایره چك دادسرای تهران انسانی سعید معاون دادستان مسعود حافظی
آ-۱۷۵۵۱ ۱-۳

صاحب امتیاز و مدیر مسئول: عباس مسعودی
جای اداره خیابان خیام چاپخانه اطلاعات

معاملات پول

پول شرطی نیازمندیم تلفن ۷۳۲۴۲
۱-۲۰ آ-۲۷۶۲

تومانی دوشاهی ونیم موجود ۷۳۲۴۲
۱-۲۰ آ-۲۷۶۱

شمال و مرکز شهر املاك مرغوب جهت پول شرطی حاضر است ۶۹۲۲۷
۱-۲۶ آ-۲۷۴۴

تومانی دوشاهی ونیم موجود ۶۹۲۲۷
۱-۲۶ آ-۲۷۴۵

پول
در مقابل چندفقره مبیع شمال شهر با سود خوب موردنیاز است تلفن ۳۲۹۷۱
۱-۱۰ آ-۲۷۲۲

برای انجام سپرده ثابت به بانکها واخذ وام
رجوع فرمائید لازار نزدیك میدان سپه ۳۹۷۸۴ به:
بنگاه کوشان
آ-۳۰۴۳۲

معاملات تلفن

تلفن وفیش تلفن خریداریم ۵۵۴۹۶
۱-۲۶ آ-۲۶۵۲

تلفن نقد واقساط فروشنده ایم ۵۵۴۹۶
۱-۲۶ آ-۲۶۵۳

خرید، فروش و معاوضه تلفن و فیش تلفن نقد و اقساط ۴۴۲۲۰ - ۶۰۰۲۵
۱-۳۰ آ-۲۶۶۰

هرنوع شماره تلفن نقد واقساط خریدو فروش میشود تلفن ۵۶۳۲۹
۱-۲۶ آ-۲۷۹۸۰

شماره تلفن و فیش خریداریم ۳۰۳۳۳۳
۱-۲۶ آ-۲۸۲۳

فروش تلفن نقد واقساط ۳۰۳۳۳۳
۱-۲۶ آ-۲۸۲۴

تعمیرات

سرویس تلویزیون المپیك
تعمیرگاه نمایندگی تلویزیون المپیك وانواع مارکهای تلویزیون درمنازل با سرویس مجهز سیار تلفن ۶۸۸۳۲
۱-۲۶ آ-۲۳۹۹

سرویس تلویزیون پارس
تعمیر انواع مارکهای تلویزیون در منازل باسرویس مجهز سیار ۷۵۸۰۹۴ و ۳۳۶۹۲
۱-۳۰ آ-۲۴۰۰

تعمیرگاه الکترونی F.M
سرویس تلویزیون - رادیوگرام ضبط صوت درمنازل تلفن ۴۹۰۷۴
۱-۲۶ آ-۲۶۹۸

الکترو بهزاد تعمیر رادیوتلویزیون بازدید مجانی ۴۴۱۹۴
۱-۳۰ آ-۲۷۹۵

تعمیر تلفن

از فروشگاه و نمایشگاه
تلفن الکتروتکنیك درودیان دیدن فرمائید لوازم یدکی موجود تعمیرات تلفن پذیرفته میشود
اسلامبول پاساژ پلاسکو شماره ۴۷ تلفن ۳۴۳۵۰ و ۳۸۶۸۶
۱-۱۰ آ-۲۸۰۰

کارگاه فنی پارامونت
تعمیر دوربینهای عکاسی دوربین چشم دستگاههای مهندسی آپارات سینما دوربینهای فیلمبرداری و میکروسکپ لاله زارنو مقابل سینما کریستال پاساژ وحدت تلفن ۳۰۴۹۱۷
۱-۱۵ آ-۲۶۳۳

ساختمان

سرویس خانه
همه نوع تعمیرات ساختمانی و رنك آمیزی خانه شمارا با ارزانترین قیمت و مرغوبترین کار با اقساط در اسرع وقت انجام میدهد. خیابان فیشرآباد بالاتر از ثریا کاشی ۱۱۱ تلفن ۴۶۵۹۳
۱-۷ آ-۲۷۸۳

شرکتهای راهسازی
پل سازی وتونل سازی
ورق های سیاه موج دار ۸ میلیمتری مخصوص پل سازی و زیر بندی تونل بقیمت مناسب بفروش میرسد. تلفن ۶۲۰۴۲۰ آ-۲۸۳۶

آموزشگاههای فنی وفرهنگی

تعلیم نقاشی طلائی
دروازه دولت تلفن ۳۴۵۴۷
۱-۲۶ آ-۲۵۰۵

مکتب انگلیسی نژاد
شاه نزدیك سینما نیاگارا ۴۱۸۵۹
۱-۲۶ آ-۲۷۴۹

انگیسی و آلمانی را بانوئی دیپلمه کمبریج انگلستان تدریس میکند تلفن ۶۲۳۰۴۳
۱-۳ آ-۲۷۹۲

BASIC AND ADVANCED ENGLISH CLASSES OFFERED BY THE STEVENSONS. REGISTER - NOW. 111 KHERADMAND STREET (IRANSHAHR BALA, CHEHEL METRI). 623366.
۱-۳ ۲۸۱۰

هنرستان خیاطی مهرانگیز وکیلی
دیپلمه از مدرسه گرلاوین پاریس نام نویسی میکند نشانی خیابان شاه چهارراه باستان پلاك ۶۴۹ تلفن ۶۷۹۴۷
۱-۲۶ آ-۲۸۲۲

آموزشگاه کشور
تعلیم ماشین نویسی درمدت پانزده روز خیابان خیام مقابل پارك شهر
۱-۳۰ آ-۲۳۵۲

درآموزشگاه نیکنام
فقط ببانوان و دوشیزگان بی سواد خیاطی مجانا تعلیم داده میشود. انتهای گرگان میدان ثریا آموزشگاه نیکنام
۱-۱۵ آ-۲۳۸۹

مژده باهالی محترم شمیران
هنرستان خیاطی بهار نو با متد گرلاوین صبح و عصر هنرجو میپذیرد، بدانش آموزان تخفیف داده میشود نامنویسی شنبه - دوشنبه - چهارشنبه نشانی سه راه نیاوران کوچه حقیقت دوم کاشی یك تلفن ۸۵۲۰۱۳

آموزشگاه ماشین نویسی فائز
تعلیم ماشین نویسی بامتد جدید شاه آباد اول اکباتان تلفن ۳۵۷۵۷

تلفن ۳۰۲۸۰۹
بهترین پلاس رادیو تلویزیون درایران

ترجمه و تحریر بزبانهای
فارسی - آلمانی - انگلیسی - روسی تلفن ۳۷۳۸۵ از ساعت ۱۳ تا ۱۶
۱-۳ آ-۱۸۸۸۹

تعلیم رقص های مدرن زیر نظر هنرمند معروف واستاد رقص آلفرد لازاریان
نادری جنب گرمابه نادری کانون هنر تلفن ۶۵۷۴۷
۱-۵ آ-۲۸۳۸

کلاسهای مجانی خیاطی
۴ کلاس جدید خیاطی بامتد گرلاوین پاریس درکاخ دانش تشکیل میشود. برای اینکه هنرجویان نتیجه پیشرفت کار را عملا مشاهده کنند مدت ۱۵ روز استفاده از این کلاسها مجانی خواهد بود. برای نامنویسی بدفتر کاخ دانش مراجعه کنید.
کاخ دانش
خیابان نادری - پاساژ معتمد
خیابان فرانسه - کوچه مرجان

تدریس خصوصی

آلمانی- انگلیسی- لاتین
توسط جوان تحصیلکرده اروپا تلفن ۳۴۵۷۴

آموزشگاههای رانندگی

رانندگی شهاب تلفن ۶۱۱۲۲۱
۱-۳۰ آ-۲۴۶۳

آموزشگاه رانندگی فرهنك
شاهرضا بین پل چوبی و درختی تلفن ۷۵۶۲۱۳، انجمن اطلاعات بانوان خیابان فرصت تلفن ۶۹۷۱۵

آموزشگاه رانندگی نادر
تخت جمشید چهارراه بهار تلفن ۷۳۱۴۲

هنرستان عالی رانندگی بدیع
یکدوره رانندگی کامل با اتومبیلهای آخرین سیستم بمبلغ ۳۵۰ تومان در سه قسط تااخذ گواهینامه بشمامی آموزد نبش شاه سیمتری تلفن ۶۸۷۹۶
۱-۳۰ آ-۲۷۶۵

دانه مرغ
بنگاه اعتماد - میدان امین السلطان
تهیه دان مرغ مورد اعتماد - سفارشات مزدی با آسیاب جدید پذیرفته میشود تلفن ۲۲۲۶۷ - ۲۱۸۹۷
۱-۴ آ-۱۸۹۲۱

فروشگاه نیک تلفن ۷۵۷۵۴۶
خریدار یخچال - تلویزیون - رادیوگرام وسایر لوازمات منزل

راهنمای پزشکی اطلاعات

درمان بیماریهای مقاربتی
سوزاك - نازائی و امراض زنان چهارراه حسن آباد - درمانگاه دکتر شفا

ترك تریاك دکتر رحمانی
متخصص امراض اعصاب و روح از دانشگاه لندن خیابان پهلوی بالاتر از چهار راه امیراکرم تلفن ۴۵۱۱۴

دکتر قدرت الله روشن
متخصص بیماریهای کودکان و بیماریهای قلبی کودکان ازدانشگاههای کالیفرنیا وکارولینای شمالی خیابان بهجت آباد کاشی ۱۵۰ تلفن ۴۴۹۷۶ پذیرائی صبحها ۹- ۱۲ عصر ۴ -۷

دکتر محمد رضا مسدد
دارای گواهینامه از بروك مدیکال امریکا درمان بیماریهای مقاربتی - زنان دروازه دولت روبروی کمپانی فیات پذیرائی عصرها ۵ تا ۸ تلفن ۳۰۲۵۴۸

دکتر معانی
امراض مقاربتی - مجاری ادرار - معالجه قطعی سوزاك تازه و کهنه - ورم پروستات و مستی وناتوانی - ضیق مجرا - خیابان فردوسی مقابل بانك ملی مرکز.

درمان قطعی سوزاك تازه و کهنه و تقویت قوای تناسلی
دکتر عباس جناب زاده دارای گواهی نامه از دانشکده طب فرانسه - خیابان منوچهری مقابل کوچه ژاندارك اول کوچه مهر صبح و عصر.

دکتر مجاهدی - دکتر صدیقی
رزیدنت سابق بیمارستان های امریکا واسیستان بیمارستانهای پاریس بیماری های داخلی- اطفال- پوست ومقاربتی- ترك تریاك وسایر مواد مخدره - ترك لکل مجهز بدستگاههای رادیوسکوپی- لانتازول تراپی- اتروسل تراپی- دیاترمی وبخور پنی سیلین وغیره - پذیرائی بعداز ظهرها- خیابان شاه روبروی مسجد سجاد تلفن ۴۹۵۲۶

دکتر انصاری اول قصرالدشت

دکتر عباس نیك نژاد
متخصص از دانشگاه پاریس بیماری های معده، روده، کبد، لوزالمعده، درمان بواسیر بدون سل، فیستول فیستور، متد موثر دروازه شمیران خیابان گرامی پذیرائی ۳ تا ۷ بعدازظهر

درمان سوزاك وعوارض آن
درمان سستی و ناتوانی مردان ضعف اعصاب (دکتر احتیاطی دیپلمه امریکا) قصرالدشت چهارراه هاشمی تلفن ۶۸۸۲۹

دکتر -ل- مانوکیان
نشانی خیابان روزولت بالای امجدیه کوچه شریف پلاك ۲۶ تلفن ۶۲۱۸۵۸

دکتر دانشگر
امراض مقاربتی و جلدی وسوزاك تازه و کهنه ورم پرستات ضیق مجرا مستی وبواسیر امراض زنانه ونازائی خیابان سپه مقابل پستخانه ۳۰۲۴۱۶

دکتر در طب پولوسا
متخصص بیماری های مقاربتی، (سوزاك تازه و کهنه و سفلیس) امراض مجاری، ادرار و تناسلی - خیابان فردوسی شمالی کوچه صادق پذیرائی ۹ تا ۱۲ و ۵ تا ۸ تلفن ۴۶۵۸۹

دکتر فامیلی کاخ ناهید ۶۰۷۹۹

دکتر میر فخرائی
متخصص بیماریهای مقاربتی - مجاری ادرار و تناسلی منوچهری - مقابل کوچه ژاندارك پذیرائی عصر ها از ۴ تا ۸

دکتر فرنوش
داخلی. مقاربتی. سفلیس. سوزاك و عوارض آنها دیپلم دانشگاه پاریس امیریه اول منیریه تلفن ۴۸۵۵۵

دکتر جواد آرسته
متخصص و جراح بیماریهای زنان و مامائی از امریکا پذیرائی صبح و عصر - خیابان تخت جمشید چهارراه بهار کاشی ۵۱۷ تلفن ۷۲۳۶۴

دکتر فرهودی - چهار راه پل چوبی شاهرضا بعد از ظهر وشب ۷۵۶۲۸۳

دکتر آسایش
بیماریهای امیزشی ومجاری ادرار خیابان منوچهری کوچه ارباب جمشید شماره ۱۱ پذیرائی ۵ تا ۸ ونیم بعدازظهر

بیماریهای داخلی
(ترك تریاك و هروئین)
دکتر صفائی تلفن ۳۰۴۱۵۳ با ۲۵ سال سابقه و متد جدید - سعدی
آ-۲۸۳۰

ترك هروئین و تریاك
باجدیدترین متد و درصورت لزوم باتعویض خون دکتر احمد اسلامدوست خیابان حشمت الدوله چهارراه گلشن تلفن ۶۱۳۰۶۷

دکتر امیر منصور نوربخش
خیابان استخر تلفن ۶۴۱۹۴

آگهیهای متفرقه

آنتن تلویزیون
فروشگاه معطریان تلفن ۳۳۶۹۲
آنتن تمام کانال صد رنك بالوازم فقط ۵۰ تومان لاله زار پاساژ ایران
۱-۳۰ آ-۲۶۴۰

گرمابه جاوید
اهالی محترم خیابانهای بهار - روزولت شمیران مجلل ترین ومجهز ترین گرمابه های تهران بااسلوب فنی افتتاح شد. انتهای خیابان بهار مقابل منبع آب اول خیابان شیراز تلفن: ۷۵۴۸۱
۱-۲۰ آ-۲۶۴۱

یك ابتکار جدید
مبلهای کثیف بوسیله تلفن ۶۱۳۵۶۷ سرجای خود شسته میشود.
۱-۳۰ آ-۲۶۸۵

بیمه نامه سلسبیل بار
مجهزترین وسیله حمل ونقل
هنگام حمل ونقل اثاثیه منزل شما بیمه میباشد
تلفن: ۶۹۰۰۰

تلفن ۷۸۱۹۷۷
نقاشی ساختمان عباس جان فدا
۱-۲۶ آ-۲۶۸۶

شستشوی مبل
درجای خود بدون شکافتن وسیله تلفن ۶۱۳۴۲۴
۱-۱۵ آ-۲۷۷۳

پمپ فوگل
در جهان بی رقیب است
تهروپ - میدان فردوسی
۱-۱۰ آ-۳۰۲۲۲

شین آب
تلفنهای ۷۵۷۸۲۵ - ۶۲۲۹۹۷
۱-۲۶ آ-۲۷۹۷

ELAC

شماره ثبت ۲۴۷۶۳
گرام الاك برقی - اتوماتیك چهار دور استریو مدل ۱۹۶۳
مونتاژ در ایران توسط مهندسی آلمانی نماینده رسمی کار خانجات گرام الاك در ایران لاله زار نو رادیو جهان نو کاشی ۴۴۵ تلفن ۳۲۵۶۶
۱-۳۰ آ-۱۶۲۰

فروش بهترین نوع درخت تربیت شده
مؤسسه کشاورزی انواری برای خرید بهترین نوع درخت تربیت شده تلفنا سفارش میپذیرد و کشت صحیح درختهای خریداری شده بدون دریافت اضافه بهاء زیرنظر کارشناسان فنی خودتعهد میکند سرویس تلفن مخصوص سفارش خرید از ساعت ۴ تا ۷ ۴۸۶۴۱ آدرس کرج قلعه روستائی
۱-۳ آ-۲۸۱۷

بول دوگم
لذیذ وخوشمزه یك نقل زمستانی
که برای سینه درد وصافی صدا معجزه آساست
فروش درکلیه داروخانه ها

فروشگاه صالحی
تلفن ۷۳۱۰۱
خریدار انواع قالی کهنه ونو - یخچال وتلویزیون باقیمت عادله
۱-۳۰ آ-۲۸۳۵

برای تشکیل یك تجارتخانه در ژنو
درامر تجارت بین الملل بتشریك مساعی یك تجارتخانه معتبر علاقمندیم تلفن ساعات اداری ۶۶۸۳۶
آ-۱۸۹۴۵

دندانپزشکان

دکتر سید اسدالله مصطفوی
دندانپزشك، آسیستان سابق بیمارستان های پاریس پذیرائی صبح ۹ تا ۱۱ عصر ۴½ تا ۷ خیابان شیخ هادی- چهار راه جامی تلفن ۴۷۰۹۸
آ-۱۸۶۷۵

درمانگاه های خصوصی

بیمارستان و زایشگاه شهناز
درتمام اوقات شبانه روز اماده پذیرائی میباشد تلفن ۷۱۸۳۴

فروش اثاثیه

نمایشگاه وفروشگاه ایران کالا اولین موسسه خرید وفروش لوازم منزل دست دوم درایران خیابان شاه چهارراه گلشن تلفنهای ۴۵۶۸۹ و ۴۵۶۸۶
دراین مؤسسه همیشه مقداری لوازم منزل نو ودست دوم از قبیل سرویس های اطاق خواب فورمیکا سرویس اطاق پذیرائی میز وصندلی مبل هرنوع قالی وقالیچه وکناره باندازه وطرح ورنك های مختلف وزیبا بافت تمام شهرستان ها- یخچال- تلویزیون- رادیو گرام اجاق گاز اندازه های مختلف ازمارکهای معروف جهان وصدها رقم لوازم منزل که از دست دوم تهیه شده موجود می باشد وقیمت آنها بقدری ارزان است که شما تصور نمیفرمائید لطفا قبل از خرید لوازم منزل باین فروشگاه سری بزنید تا حساب بدستتان بیاید بعد در خرید مختارید.

سمیرامیس
تلفن ۷۵۶۸۹۸
خیابان بهار شماره ۱۴۶
فروشنده اجناس امریکائی دست دوم
۱-۳۰ آ-۲۸۱۹

برای خرید و فروش
فرشهای نو وکهنه فرش رضوی تلفن ۶۲۱۸۵۵ مراجعه فرمائید.
۱-۲۶ آ-۲۷۷۲

توجه فرمائید - تهران کالا
برای خرید و فروش تبلیغ بدون عمل فریبنده ندارد فرشهای قدیمی را نقدا بقیمت بهتری خریدار است. نشانی میدان شهناز بازار پارس تلفن ۷۵۷۲۱۶

بورس فرش
فروشگاه مشرق
خریدار وفروشنده انواع مختلف فرشهای نو و کهنه شما است تلفن ۷۹۱۰۵۹

خرید اثاثیه

نمایشگاه وفروشگاه ایران کالا خیابان شاه چهارراه گلشن تلفنهای ۴۵۶۸۹ و ۴۵۶۸۶ اولین موسسه ایست که برای خرید وفروش لوازم منزل درتهران تاسیس شده
کسانیکه لوازم منزل خود را باین مؤسسه فروخته اند رضایت آنانرا جلب نموده ایم شما هم چنانچه مایلید قالی قالیچه- یخچال- تلویزیون- گرام- اجاق گاز وسایر اشیاء منزل خود را بفروشید بهراندازه ومبلغی که باشد ما خریداریم واز هرجهت رضایت شما را فراهم مینمائیم پس قبلا به تلفنهای ۴۵۶۸۹ و ۴۵۶۸۶ مراجعه نمائید تا مغبون نشوید.

شاه آباد بازار فرش
معاوضه فرشهای نو باکهنه وفروش فرشهای نو باقساط ۱۲ ماهه تلفن ۳۰۳۶۶۹

فروشگاه فرش ۹۹
زیرنظر بهترین متخصص خریدار هرنوع فرشهای شما است به تلفن ۶۱۲۸۸۱ مراجعه و امتحان فرمائید

فروشگاه نیك ۷۵۷۵۴۶
خریدار کالای منزل باقیمت عادله

فروشگاه آسیا تلفن ۶۱۲۸۳۲
مؤسسه خرید و فروش لوازم منزل خیابان شاه چهارراه پیروز

فروشگاه حاجیان
یخچال- قالی - تلویزیون- رادیوگرام وسایر لوازم منزل شمارا عادلانه خریداریم سه راه امین حضور ۳۸۸۳۸
۱-۲۶ آ-۲۷۹۶

الکترو غرب تلفن ۴۹۴۶۹
خریدار یخچال. تلویزیون. رادیوگرام فرش اسکندری چهارراه ساسان

فروشگاه سلطانی تلفن ۳۸۵۷۷
یخچال - تلویزیون - ضبط صوت قالی و قالیچه شمارا خریدار است

فروشگاه فردوست ۷۵۷۶۸۵
باحسن شهرت ده ساله خریدار هرنوع یخچال - تلویزیون- اجاق گاز - رادیوگرام - ضبط صوت - فرش خیابان شهناز بالاتر از میدان ژاله

فروشگاه فرش روزولت
خریدار فرش نو وکهنه ۶۹۰۲۷

فروشگاه محمد حسان
تنها فروشگاهی است که میتوانند کلیه اثاثیه منزل شمارا بقیمت عادلانه خریداری کند تلفن ۵۸۱۵۵۸

فروشگاه وسمساری صمد
خریدار همه رقم فرش کهنه ولوازم برقی اجاق گاز - بلورچینی و سایر لوازم منزل و اشیاء قدیمی تلفن ۴۹۹۸۵

نمایشگاه وفروشگاه فروردین
قالی. یخچال. تلویزیون. رادیوگرام وسایر اثاثیه منزل شما را خریدار است. خیابان شاه فروردین شمالی تلفن ۶۱۱۶۵۵
۱-۳۰ آ-۲۸۲۹

فرهنگی . ورزشی

استعداد خردسالان بهدر میرود

کمیته مشترك تفریحات خردسالان

گفتیم کودکان و خردسالان‌برای اینکه از ساعات بیکاری خود که متاسفانه بعلت کمبود معلم وکمبود جاکه در مدارس زیاد است‌استفاده کنند، احتیاج بتفریح مناسب دارند. این تفریحات باید هم سالم باشد هم آموزنده و هم طوری ترتیب‌داده شود که‌خردسالان از آن استقبال کنند و همچنین گفتیم که تفریحات مناسب خرد سالان اینها هستند : پیك نیك‌و گردشهای دسته جمعی ، گردشهای علمی، بازیهای‌دسته‌جمعی وانفرادی ورزشی، شرکت‌درمسابقات تفریحی و آموزشی، استفاده‌از کتابخانه و شطرنج،دیدن فیلمهای مخصوص و مناسب سنین آنهاترتیب برنامه‌های تئاتر بنحوی که‌خود آنان نیز در بروی صحنه آوردنش سهیم باشند ،تشکیل باشگاههای سالم و مفید، ترتیب برنامه های تفریحی خیمه شب بازی و همچنین ترتیب بالماسکه و گاردن پارتی‌های‌کوچك ومخصوص آنان ... اما کسیکه‌باید در بر گزاری‌این برنامه‌ها شرکت موثر کند و آنرا سازمان بدهد متاسفانه معلوم نیست .

ما سازمانهای متفاوتی داریم که‌هر کدام‌رشته‌ای از این نوع تفریحات را میتوانند اجرا کنند .نظیر سازمان پیشاهنگی، یاسازمان تربیت بدنی و تفریحات سالم ، وسازمان رهبری جوانان و غیره‌وای متاسفانه چون هریك ازاین سازمانهاجداگانه عمل میکنند و از سوی دیگر آن تحرك لازم را برای اجرای چنین برنامه‌هائی ندارند عملا یا کاری نمیکنند یااگر هم برنامه ای ترتیب دهند ناقص خواهد بود چنانکه نمونه‌هائی از آن را که برای جوانان بوده دیده‌ایم و محتاج‌بتکرار یا انتقاد مکرر نیست.

اما چه باید کرد؟بعقیده ما برای ترتیب چنان برنامه هائی که مورد استقبال نوجوانان و خردسالان‌قرار گیرد بهتر اینست که همه سازمان های‌موجوددریك‌واحد وکمیته مشترك متمرکز شوند و با کمك یکدیگر و استفاده از بودجه موجود بطرح و تنظیم برنامه‌های اختصاصی‌نوجوانان و خردسالان بپردازند وهمه‌کوششهای خود را مصروف این کنند که‌بطالت موجودرا بین نوجوانان و خردسالان از بین ببرند و استعداد شگرف خردسالان را که اکنون بهدر میرود در جهت سالمی پرورش دهند .

مجله اطلاعات کودکان‌که‌نشریه مخصوص خردسالان کشور است و با تیراژ زیاد خود بین خرد سالان کشور از اعتبار و حیثیت مخصوص برخوردار است حاضراست‌داوطلبانه در کار تشکیل این کمیته پیشقدم شده و بکمك سازمانهای موجود و همت اولیای دانشمند و فهمیده‌که اینك با نگرانی بکار های‌فرزندان خود مینگرند گامهای ثمر بخشی بر- دارد. دراین زمینه منتظر دریافت و انعکاس نظرات اولیای خرد سالان هستیم .

مدیر گروه آموزش تاریخ

آقای دکتر خانبابابیانی سناتور سابق واستاد دانشکده ادبیات دانشگاه تهران باموافقت شورای دانشکده ادبیات بسمت مدیریت گروه تاریخ این دانشکده منصوب گردید.

آقای دکتر بیانی از استادان مطلع وباتجربه دانشگاه میباشد .

همیشه شامپو بایروم

با امضای قرار داد یونسکو

از خروج اشیاء تاریخی جلوگیری‌میشود

بطوریکه یك مقام مطلع کمیسیون ملی یونسکو بخبرنگار دانشگاهی ما اظهار داشت‌برای جلوگیری از خروج اشیاء عتیقه و باستانی یك قرارداد جهانی بین تمام ممالك دنیا بوسیله یونسکو منعقد خواهد شد . منظور از انعقاد این قرارداد آنست‌که ازخروج اشیاء عتیقه بطور قاچاق جلوگیری بعمل آید امضای این قرار داد برای کشور هائی نظیر ایران که دارای آثار تاریخی بسیاری‌میباشد وتاکنون بسیاری از غنائم تاریخی و قدیمی آن بصورت قاچاق ازایران‌خارج میگردید نتایج مفیدی را دربر خواهد داشت .

بموجب این قرارداد موزه های خارج از کشور حق خریداری اشیاء باستانی را نخواهند داشت .

ضمنا خبرنگار ما کسب اطلاع کرده است از طریق وزارت فرهنك اقداماتی بعمل آمده‌است تا آقای گوریل کار شناس باستان شناسی فرانسوی را بعنوان مدیر کل باستان شناسی‌ایران انتخاب نماید .

وی چند ماه قبل از جانب سازمان بین‌المللی یونسکو برای تنظیم امور باستانشناسی بایران اعزام شد .

مسابقات کشتی

برك زرین آغاز شد

ساعت پنج بعداز ظهر دیروز مسابقه کشتی برك زرین از طرف مجله ورزش وزندگی وزیرنظر فدراسیون کشتی کشور آغاز گردید.

دراین مسابقه چند صد نفر اززبده‌ترین کشتی‌گیران سراسر کشور شرکت کرده‌اند و برای‌عضویت تیم ملی مبارزه جالبی را آغاز کرده‌اند .

تیم منتخب با تیم بلغار مسابقه خواهد داد .

برنامه یونسکو برای

تربیت معلم

بطوریکه خبرنگار دانشگاهی ما اطلاع‌میدهد کمیسیون ملی یونسکو در ایران بمنظور تهیه و اجرای برنامه مخصوص تربیت معلم در کشورهای مختلف سازمان یونسکو با رادیو تلویزیون فرانسه قرار دادی منعقد ساخته و انجام این وظیفه را بعهده گروهی ازکارشناسان رادیوتلویزیون فرانسه آقایان‌فردریك‌پوتیر نویسنده وشارل برابان فیلمبردار واگذارکرده است همراه این افراد عده‌ای فیلم بردار متصدی‌ضبط صوت که‌وابستگی با رادیو تلویزیون فرانسه دارند بایران خواهند آمد. برنامه کاراین اشخاص فیلمبرداری و ضبط‌صوت در چند محل خواهد بود .

احتمال میرود که این هیات از تاریخ۲۱ آذر تا ۲۹ آذر درایران اقامت نمایند و اقدامات و فعالیت هائی‌در باره تربیت معلم در ایران مبذول دارندیونسکو از وزارت‌خارجه و هنرهای زیبای کشور و اداره انتشارات و رادیو خواسته است تا تسهیلات‌لازم را در مورد کار این هیات فراهم سازند .

تصویب

آئین نامه استادیاری ودستیاری

آیئن نامه های استاد یاری و دستیاری‌هیت‌آموزشی‌دانشگاه که‌اخیرا بموجب قانون تمام وقت تنظیم گردیده بود به تصویب دانشگاه نیز رسید آئین نامه های مزبور برای تصویب نهائی هفته آینده بشورای مرکزی دانشگاهها ارسال خواهدشد بدین ترتیب قانون تمام وقت عملا بمرحله عمل در خواهد آمد.

ایران و فرانسه

آقای دکتر علیرضا ثقفی مدیر کل سابق وزارت اقتصاد که مدتها در پاریس مشغول تحصیل و مطالعه بوده است دریك جلسه سخنرانی که از طرف انجمن ایران‌وفرانسه‌ترتیب داده شده بود درباره روابط‌دوستانه ایران و فرانسه درشئون مختلف مطالبی ایراد کرد .

پس از پایان کنفرانس چندحلقه فیلم در باره مسافرت ژنرال دوگل بایران و مسافرت شاهنشاه‌بپاریس نشان داده شد .

شرکت ایران

درالمپیك زمستانی

خبرگزاریهای جهان از اتریش اطلاع دادند که تاکنون ۳۲ کشور موافقت خودرا برای شرکت دربازی های المپیك زمستانی ۱۹٦٤ اعلام کرده‌اند . ضمنا ورزشکاران ایران نیز دراین المپیك شرکت خواهند کرد.

دو برنامه هنری

بعد از ظهر روز های یکشنبه ۲٤ و دو شنبه ۲۵ آذر رافی پطروسیان یکی از آرامنه هنرمندایرانی که‌مدتها است در پاریس زندگی میکند در تالار دانشکده هنرهای زیبا بوسیله پیانو برنامه هائی اجرا میکند.ضمنا روز پنجشنبه ۲۸ آذر۳نفر از هنرمندان آلمان (تریو کلنی) چند برنامه جالب‌درتالار فردوسی‌دانشکده ادبیات تهران اجراء خواهند کرد .

اسکی . اسکی . اسکی

بهترین وسائل اسکی از بزرگترین کارخانجات‌جهان برای اسکی بازان وارد شد .

شاهرضا . روبروی کالج . فروشگاه تاج

نوش جان..!

نه تنها این قطعه شیرینی خوشمزه و عالیه ، بلکه هرنوع غذا که با روغن نباتی شاه‌پسند تهیه شود دهان شما را آب خواهد انداخت.

شاه‌پسند روغن دلخواه کدبانوی خانه

شاه‌پسند محصول عظیم‌ترین کارخانه روغن نباتی در ایران .

بریجستون

سنگین ترین بارها را تحمل میکند

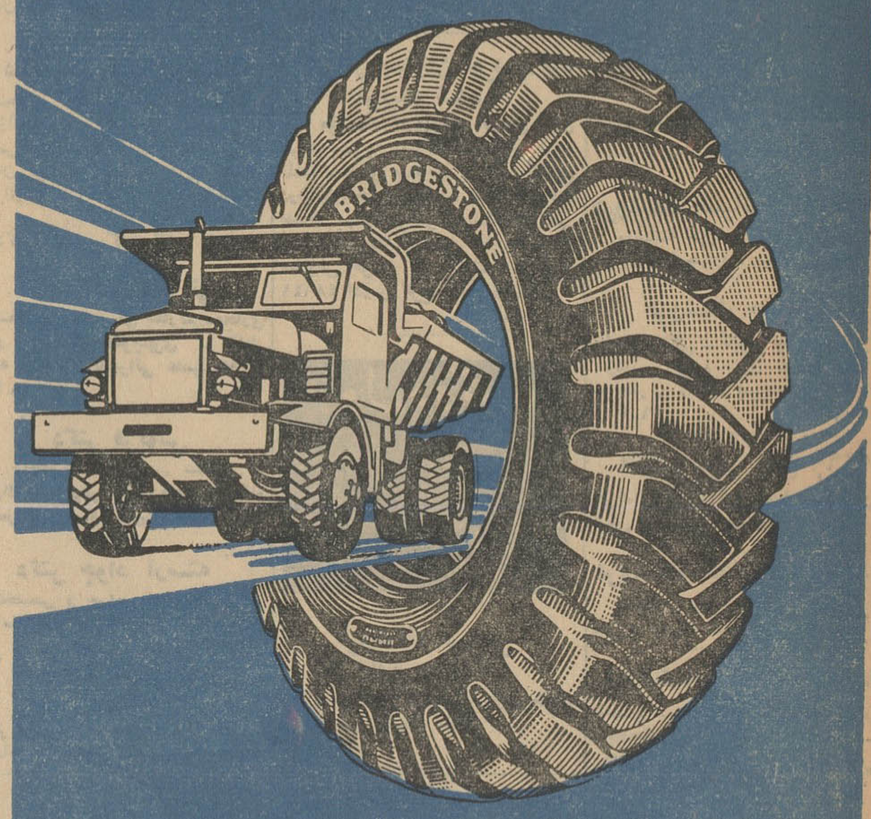

BRIDGESTONE

استامیکاربون .ن.و. مالك اختراع شماره ۳۱۲۹ مربوط به (وسیله برای تراکم محلولهای اوره‌که بطور محسوسی ازآب بری باشد)

میل دارد باصاحبان صنایع درایران برای بهره برداری اختراع خود وارد مذاکره شود . برای اطلاع بیشتر به دفتر حقوقی دکتر الکساندر آقایان و همکاران خیابان سوم اسفند مراجعه فرمائید.

آ_۸۹۰۷ ۱

استامیکاربون .ن.و. مالك اختراع‌شماره ۳۱٦۷ مربوط به (طریقه برای‌تهیه اوره)

میل دارد باصاحبان صنایع درایران برای بهره برداری اختراع خودوارد مذاکره شود . برای اطلاع بیشتر به دفتر حقوقی دکتر الکساندر . آقایان و همکاران خیابان سوم اسفند مراجعه‌فرمائید

آ_۱۸۹۰۵

سازمان مرکزی شرکت های صنعتی و معدنی وابسته بوزارت اقتصاد

برای فروش فرآورده‌های کارخانجات کنسرو خود نیاز بعاملین فروش در تهران وشهرستانها دارد.علاقمندان برای کسب اطلاعات بیشتر واخذ فرم پیمان نمایندگی میتوانند تا تاریخ ۲۸ر۹ر۴۳ بقسمت بازرسیابی وفروش سازمان‌مرکزی شرکتهای صنعتی‌ومعدنی واقع‌در کاخ‌وزارت اقتصادمراجعه‌نمایند.

سازمان مرکزی شرکت‌های‌صنعتی ومعدنی

۱_ ۲ آ_۳۰۴۳۰

آگهی تجدید مناقصه

اداره کل هواپیمائی کشوری تعداد ۳۱۵۷ عدد لامپ مختلف‌باند فرودگاه مهرآباد و ۵۳۰ عدد پایه های مربوط به‌آن را طبق نمونه موجود در کاربردازی اداره کل هواپیمائی کشوری‌واقع‌درساختمان قدیم فرودگاه مهرآباد از طریق مناقصه خریداری مینمایدشرکت‌کنندگان بایستی برك مشخصات‌و شرایط و صورت‌ریز لامپها را از کارپردازی دریافت و ضمیمه پیشنهاد خود نموده تاآخروقت‌اداری روز ۲٦ر۹ر۴۲ بدفتر اداره کل هواپیمائی کشوری تسلیم‌نمایند پیشنهادات رسیده ساعت ۱۰صبح‌روز ۲۷ر۹ر۴۲ باز وقرائت خواهد شد . الف ۵۵۳٤

آ_۳۰۳۳٤ ۱_۲ اداره کل هواپیمائی کشوری

آگهی حراج

وزارت راه تعداد یکصد و بیست دستگاه ماشینهای فرسوده و اسقاط وزارت راه‌راکه در محل اداره ماشین‌آلات‌اداره کل‌راهداری (واقع د میدان نازی‌آباد) در محوطه مخصوص حفاظت میشود در تاریخ روز شنبه هفتم دیماه ۴۲ درساعت ۹ صبح بمعرض حراج عمومی میگذارد طالبین میتوانند برای کسب اطلاعات بیشتر و مشاهده اتومبیلها همه روزه در ساعات اداری بااجازه قبلی از دایره اموال اداره کل راهداری در محل حاضر و کسب اطلاع نمایند توضیحا اضافه مینماید که بهاء اتومبیلها نقدا از خریدار دریافت وخریدار موظف خواهد بود پس از ٤۸ ساعت ماشینهای خریداری خودرا بااجازه خروجی از محوطه خارج نماید همچنین هزینه های متعلقه بحراج و اتومبیلهای خریداری نیز بعهده خریدارخواهدبود.

الف۵۵۸٤

۱_۲ مدیر کل‌امور مالی‌وزارت راه شفقی

آگهی مناقصه

اداره حسابداریکل تسلیحات ارتش مقدار نه هزار کیلو گرام کاغذ برای پیچیدن دینامیت موردنیاز را از طریق گشایش‌اعتبار بدون بیمه سی‌انداف خرمشهر بابسته بندی بین‌المللی دریائی ازطریق مناقصه خریداری مینماید.

داوطلبین می‌توانند بامراجعه بدائره کارپردازی این اداره برك شرایط و مشخصات شرکت در مناقصه رادریافت وپیشنهادات‌خود را حداکثر تاآخر وقت اداری روز ۲٤ر۱۲ر۴۲ بدفتر این اداره (واقع در محل کارخانجات مسلسل‌سازی) تحویل و رونوشت آنرا تاهمانموقع به اداره کل بازرسی ستادبزرك ارتشتاران واقع در جاده قدیم شمیران تسلیم نمایند .

پیشنهادات واصله درساعت ۹صبح روز ۲۵ر۱۲ر۴۲ در حضور کمیسیون متشکله در اداره تسلیحات ارتش باز و قرائت خواهد شد واداره دررد یاقبول یك یاکلیه پیشنهادات مختار است .

اداره حسابداریکل تسلیحات ارتش

آ_۳۰٤٦٦

چهل سانتیمتر برف
چهل سانتیمتر برف

مژده بعلاقمندان ورزشهای

زمستانی مهمانخانه آبعلی

و پیست اوزنه آماده پذیرائی است

۱_٤ آ_۳۰٤۳٦

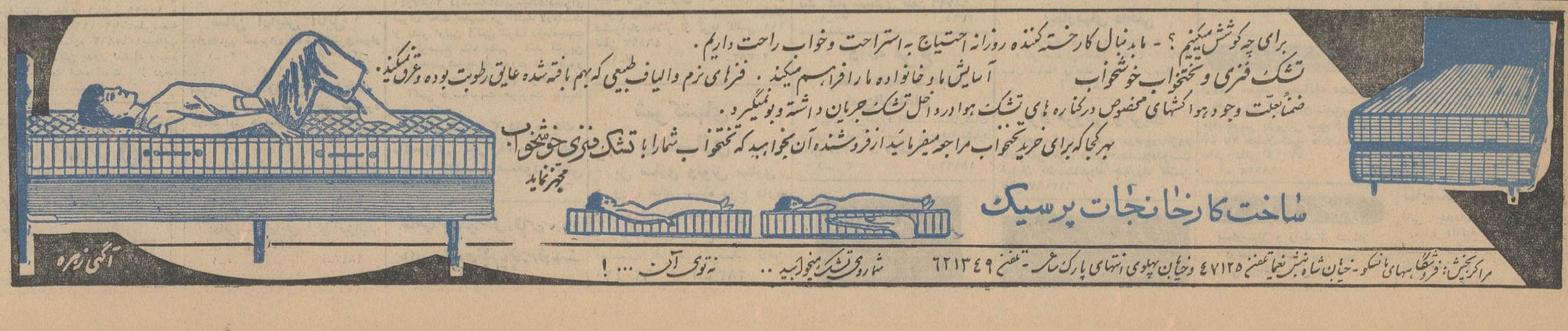

پنج موتورلنج غرق شد

بقیه از صفحه اول

اخیر صبح دیروز براثر سرمای شدید هوا در شمیرانات تمام خیابانها و کوچه های شمیران یخ بسته بود و یخبندان رفت و آمد وسائل نقلیه و عابرین را کاملا مشکل کرده بود بطوریکه در یکی دو ساعت اول صبح چندین تصادف در خیابان شمیران رخ داد.

سیل در بنادر جنوب

خبرنگار ما در بنادر جنوب گزارش داد: پریروز ناگهان هوای بندر بوشهر ابری شد و بدنبال طوفان شدید ورعد و برق بارندگی شدیدی آغاز گردید براثر این بارندگی سیل های مهیبی در اغلب مناطق جنوب جاری شد.

دربندر کنگان ۱۸ خانه براثر سیل منهدم گردید و در برازجان پنج کودک طعمه سیل شدند که بوسیله مامورین نجات یافتند ولی یکنفر آنها غرق شد و چهار نفر دیگر فعلا در بیمارستان برازجان بستری میباشند. راه بوشهر برازجان براثر شدت جریان سیل بمسافت چهار کیلومتر از کوهستانهای بوشکان ببعد زیر سیلاب رفت. کوره های آجرپزی سازمان عمران وامداد جنوب واقع در عالی چنگی با تمام آجرهای پخته و نپخته زیر سیلاب رفت راه ناتمام خورموج براثر سیل خسارات زیادی دید و راه بوشهر به بخشهای تابعه و اطراف قطع شد. صدها راس گاو و گوسفند و الاغ از دامداران طعمه سیل خروشان گردید.

براثر طوفان دریا پنج فروند موتور لنج و قایق که در خور بندر گناوه لنگر انداخته بود باسکله ها برخورد کرد و نابود شد و غرق گردید بطوری که از یکی دوفروند موتور لنجهای مزبور اثری نمانده است و یک فروند موتور لنج دیگر راطوفان بمسافت دویست متر درخشکی پرتاب کرد. سرنشینان موتور لنجها موفق شدند با مهارت عجیبی شناکنان خود را نجات دهند.

براثر طوفان شدید چندین درخت کهنسال در میدان برازجان ریشه کن گردید و ۱۸ تیر تلگراف بین بوشهر و نقاط تابعه از جاکنده شده و ارتباط قطع گردیده است.

بااینهمه خسارات وارده معهذا کشاورزان سواحل جنوب براثر این بارندگی خوشحال هستند.

از دیروز هوای بندر بوشهر ونقاط اطراف آفتابی ولی دریا هنوز طوفانی است.

سرما در رضائیه

خبرنگار ما در رضائیه گزارش داد بدنبال ریزش برف که ارتفاع آن در شهرستان رضائیه به ۳۰ سانتیمتر رسید و در اطراف تانیم متر برف بزمین نشست از امروز هوای این شهرستان آفتابی شد ولی هوای رضائیه بشدت سرد است.

در بروجن

بنا بگزارش خبرنگار ما در بروجن پس از ۱۲ ساعت نزول برف متوالی در بروجن و اطراف کوهستانها را برف سنگینی سپید پوش کرد و در بروجن برف وباران توام بود و موجب خشنودی کشاورزان گردید

گردنه حیران بسته است

گزارش خبرنگار ما در آستارا و اردبیل حاکی استکه بر اثر نزول برف سنگین چند روز اخیر هنوز هم گردنه حیران بسته است و پریروز برای باز کردن این گردنه از شهرستان رشت کمک خواسته شد تا وسائل لازم و ماشینهای برف روب برای باز کردن گردنه حیران ارسال گردد با فعالیتهائی که برای باز کردن این گردنه مبذول میشود امید میرود که امروز گردنه حیران باز شود. سرمای شدیدی که تا ده درجه زیر صفر می رسد کار برف روبی در این گردنه را مشکل کرده است گرچه هوای اردبیل و آستارا و نقاط اطراف تقریبا آفتابی است ولی سرمای شدیدی در این مناطق حکمفرما است. از طرف شیرو خورشید سرخ و مقامات مربوطه برای کمک به مسافرین که در گردنه حیران از برف محاصره شده اند کمک های لازم فرستاده میشود.

در سنندج

بنابگزارش خبرنگار ما در سنندج پس از چهارروز نزول برف و بارندگی در سنندج از دیروز هوای سنندج آفتابی شد ولی هوا بشدت سرد گردید.

بقرار گزارشهای رسیده از حسین آباد مریوان ارتفاع برف در گردنهٔ «گاران» بیک مترونیم و در حسین آباد بیک متر رسیده است و بهمین جهت گردنهٔ گاران بسته شده است که مامورین با فعالیت مشغول بازکردن آن میباشند.

گزارش خبرنگار مادر سقز حاکی است که طی چند شبانه روز نزول برف و بارندگی در سقز و نقاط مرزی برف سنگینی بزمین نشست

د ر بندر پهلوی

بدنبال طوفان شدید وبارندگی سیل آسا دربندر پهلوی پریشب به مدت ده دقیقه تگرگ درشت وشدیدی بارید و دریا کولاک شد تاکنون چهار شبانه روز است که چند کشتی شوروی براثر طوفان و کولاک دریا درخارج از لنگرگاه، لنگر انداخته ونمیتوانند وارد مرداب شوند ودر اسکله ها پهلو بگیرند. قبلا چند کشتی بهمین علت در دریا لنگر انداخته بودند که به پناهگاه بندر سالیان رفتند.

فعلا کشتی میکویان دردریا لنگر انداخته و منتظر وضع مساعدی است که بتواند وارد مرداب شود وپهلو بگیرد.

کشتیهای مانیچ، باکساویت و قزاقستان سه روز است دراسکلهٔ گمرک بارگیری کرده و منتظر آرامش طوفان دریا میباشند.

در مرودشت

پریروز برف سنگینی در مرودشت واطراف مخصوصا در گردنهٔ «کولی کش» بارید و گردنهٔ مزبور مسدود شد چندین اتوبوس و دهها اتومبیل سواری براثر انسداد راه و نزول برف سنگین تاصبح دیروز در راه ماندند تا مامورین ادارهٔ راه جاده را از برف پاک کردند و گردنه را باز نمودند.

در بندر شاهپور

خبرنگار مادر اهواز که برای بازدید محلهٔ ظلم آباد بندر شاهپور که براثر طغیان خلیج فارس دردریا غرق شد به بندر شاهپور رفته بود گزارش داد:

هنوز هم خانه ها و ساختمان های حصیری محلهٔ ظلم آباد بندر شاهپور از سیلاب خالی نشده و خیابان ها و کوچه ها و معابر این محله یکهزار نفری بیش از یک متر در زیر سیلاب ورسوبات سیل است. طغیان آب دریا قسمتی از سد کمربندی این محله را که هم سطح آب دریا ساخته شده است شکسته و سیلاب این محله بزرگ را کاملا غرق کرده

گرچه طی چهل وهشت ساعت اخیر برای خارج کردن سیلاب از این محلهٔ بزرگ چندین قسمت از سد کمربندی بندر شاهپور راشکسته اند ولی هنوز کوچه های محلهٔ مزبور کاملا از سیلاب خالی نشده است ساکنین این محله در «سربندر» بندر شاهپور سکنی گرفته اند وفعلا در چادرهائی که برای آنها برپا گردیده است بسر میبرند تا پس از تخلیهٔ کامل محلهٔ ظلم آباد از سیلاب درمیان رسوبات سیل به جستجوی اثاثیه و هستی از دست رفته خود برآیند.

سرمای شدید

خبرنگار مادر اصفهان اطلاع داد بقرار گزارش خبرنگار اطلاعات در بروجن بدنبال ریزش برف در بروجن واطراف از دیروز هوا آفتابی وبه شدت سرد شد. میزان سرمای هوا ۱۰ درجه زیر صفر است. راه سه دهستان - بروجن هنوز بسته است و چنانچه توجهی نشود ممکن است تافصل بهار آینده هم این راه باز نشود. هم اکنون صدها نفر از اهالی سه دهستان در بروجن و دهات بین راه بانتظار بازشدن راه سرگردان میباشند.

گزارش راه

امروز اداره راهداری وزارت راه اطلاع داد که گردنه حیران باوجود سقوط بهمن و کولاک از سمت آستارا تامنطقه «داداعلی» واز سمت اردبیل تا منطقه «حسن قهوه چی» باز شده وتا دو ساعت دیگر سراسر گردنه بوسیله برف روبهای سنگین وزارت راه از وجود برف وبهمن پاک خواهد شد. ماوران برف روب ازگردنه حیران اطلاع داده اند که مسافران بین راه منطقه حسن قهوه چی را باردبیل و منطقه داداعلی را به آستارا منتقل ساخته اند.

در گردنه حیران بعلت کولاک دائم وکمی عرض راه و وجود پرتگاههائی در حدود هشتصد متر برف روبها باخرط سقوط روبرو بوده ونمیتوانند بعملیات وسیع دست بزنند در ظرف چند روز گذشته چندین مرتبه راه باز شده و سپس سقوط بهمن موجب انسداد مجدد راه گردیده است.

ازاین پس تاهنگامیکه فصل برف و کولاک ادامه دارد ماموران وزارت راه اتومبیلها راراهنمائی میکنند ودرصورت نداشتن زنجیر وعدم اطمینان از راه اجازه عبور نخواهند داد.

درمناطق دیگر باوجود برف و کولاک شدید سوای گردنه خان پلنگان بقیه راهها باز وعبور برقرار است.

برای شرکت در مسابقات آسیائی
تیم بوکس ایران به تایلند رفت

دیروز تیم ملی بوکس ایران جهت شرکت در مسابقات بین المللی آسیائی بوکس به کشور تایلند عزیمت کرد اعضای این تیم عبارت بودند ازعبداله دیوانعلی، ناصر آقائی، آلیس ابهری علی اکبرزاده، ویلیام آدم زاده، خسرو علیمردانی، ندیمی، پاک اندام سلامی کهن تاری وردی، خوجینی و فتحیان پور

قهرمانان مزبور بسر پرستی آقای عبده رئیس فدراسیون و همراهی آقایان علی مدد دبیر ونادری مربی تیم ملی در روزهای ۱۷ تا ۲۱ آذرماه در تایلند انجام میشود و ده کشور آسیائی در این مسابقات شرکت دارند.

ساختمان بزرگی درمهاباد آتش گرفت

حریق مدت ۶ ساعت ادامه داشت و برای اطفای حریق ازلشگرهای مراغه ورضائیه استمداد شد

گزارش خبرنگار ما در مهاباد حاکی است که پریروز حریق مدهشی در ساختمان بزرگ و چند طبقه شیر و خورشید سرخ مهاباد که در کنار میدان مرکزی شهرستان واقع است رخداد که مدت شش ساعت از ده صبح تا ٤ بعداز ظهر ادامه داشت در طبقات مختلف این ساختمان موسسات گوناگون از جمله دفتر نمایندگی اطلاعات درمهاباد وموسسات وسازمانهای دیگر قرارداشت. بمحض وقوع حریق بلافاصله جریان بمقامات مربوطه اطلاع داده شد و برای اطفای این حریق مدهش از تمام امکانات ارتش یکم، شهرداری مهاباد و ژاندامری و شرکت نفت و دخانیات استفاده شد چون بیم سرایت حریق بساختمانهای مجاور میرفت ازوسائل آتش نشانی لشکر های مراغه ورضائیه استمداد شد. هنگام شروع عملیات اطفای حریق تیمسار جم معاون ارتش یکم، فرماندار و شهردار مهاباد و رئیس دژبان و اغلب روسای ادارات دولتی حضور داشتند. چون دود غلیظی تمام قسمتهای این ساختمان بزرگ را پرکرده بود بلافاصله تمام مغازه های طبقه اول و همچنین دفتر نمایندگی اطلاعات تخلیه گردید. افراد دژبان مخصوصا آقای سرهنگ انصاری رئیس دژبانی مهاباد برای خاموش کردن این آتش سوزی مهیب فعالیت قابل تحسینی ابراز میداشتند. تا ساعت ٤ بعد از ظهر آتش و دودغلیظ از طبقات مختلف این ساختمان بزرگ زبانه میکشید.

و در حدود ساعت پنج بعد از ظهر حریق بکلی خاموش گردید. خسارات وارده بیش از پانصد هزار ریال تخمین زده میشود. این ساختمان نزد شرکت بیمه ایران بیمه بود.

۶۱۲۴۴۴
شمارهٔ جدید تلفن
صمد رحمان زاده
وکیل پایه یک دادگستری
در تهران

طی دوحادثه درمیناب جنوب
۳ نفر زیر آوار جانسپردند

بنابگزارش خبرنگار ما در میناب جنوب پریروز محمود رهسپار و غلام شاه راونگی دو نفر از اهالی قریه «زرتوپی» راونگ میناب که مشغول حفاری چاه آب منزل عباس رهسپار بودند ناگهان براثر ریزش دیواره چاه زیرخروارها خاک جانسپردند همچنین ساعت ۱۱ صبح دیروز دو نفر از کارگران کوره آجرپزی قریه «جنگی-جی» میناب بنام حسین احمد جابر ومحسن حمزوی مشغول پاک کردن داخل کور بودند که ناگهان سقف کوره فروریخت وحسین مغزش متلاشی گردید ومحسن حمزوی بسختی مجروح شد جنازه قربانیان این دو حادثه اززیرآوار بیرون کشیده شد و با انجام تشریفات قانونی مدفون گردید.

حریق در خشکه پزی

صبح امروز حریقی در نانوائی خشکه پزی سیف الله زمانی در سرپل چوبی روی داد جریان باداره آتش نشانی اطلاع داده شد و مامورین کلانتری ٦ نیز در محل حادثه حاضر شدند و سر انجام حریق خاموش شد.

خسارات وارده و علت بروزحریق هنوز معلوم نشده است

دونفر زیر آوار ماندند و یکنفر کشته شد

گزارش خبرنگار ما در کرمانشاه حاکی است که ساعت سه بعد ازظهر پریروز دیوار یک انبار گندم واقع درخیابان حافظ کرمانشاه براثر فشار وسنگینی کیسه های گندم وفرسودگی دیوار فرو ریخت و دو نفر عابر بنام محمد بابائی ۱۸ ساله و علی صفا ابراهیم ٤۱ ساله زیر آوارماندند. محمد بابائی جانسپرد و علی صفا بشدت مجروح شد و در بیمارستان بستری گردید جنازه قربانی این حادثه با انجام تشریفات قانونی مدفون شد.

تیتو

بقیه از صفحه اول

خارجه ازاعلیحضرت همایون شاهنشاه دعوت نمودند که برای بازدید رسمی بآن کشور مسافرت فرمایند.

تاریخ این دیدارها بعدا تعیین و اعلام خواهد شد.

امضای موافقتنامه

وزارت امور خارجه ایران امروز همچنین اطلاع داد که روز پنجشنبه چهاردهم آذر موافقتنامه فرهنگی بین ایران و یوگسلاوی مشتمل بریک مقدمه ودوازده ماده توسط آقای احمد میرفندرسکی مدیر کل سیاسی وزارت امور خارجه بنمایندگی از طرف ایران و آقای «عثمان جی گیج» مدیر کل روابط فرهنگی یوگسلاوی در حضور آقای آرام وزیر امور خارجه ایران و آقای پوپوویچ وزیر خارجه یوگسلاوی در بلگراد امضاء شد.

گزارش خبرنگار سیاسی ماحاکی است که این اولین قراردادیست که بین دو کشور امضاء میشود

پایان سفر

بلگراد - ٦ دسامبر (۱۵ آذرماه) خبرگزاری آلمان، یونایتدپرس - آقای عباس آرام وزیر امور خارجه و احمد میرفندرسکی دبیر کل امور سیاسی وزارت خارجه ایران دیروز (روزپنجشنبه) بمسافرت رسمی خود در یوگسلاوی پایان دادند.

آرام برای چند روز استراحت به «دویرونیک» که استراحتگاهی در کنار آدریاتیک است حرکت نمود، آرام در مدت اقامت خود در بلگراد باتیتو رئیس جمهوری یوگسلاوی ملاقات کرد و دراین ملاقات پیام شخص شاه ایران رابوی تسلیم کرد. در پیام شاه از تیتو دعوت شده است که بایران مسافرت نماید.

برزیدنت تیتو نیز متقابلا از شاهنشاه ایران دعوت نمود که بیوگسلاوی سفر نمایند. تاریخ این مسافرت ها هنوز معلوم نیست.

بلگراد - ٦ دسامبر - خبر گزاری فرانسه - آقای عباس آرام وزیر امور خارجه ایران که اکنون دریوگوسلاوی بسر می برند بامداد امروز برای چند روز استراحت عازم ناحیه (دبروم) شدند.

آقای آرام قبل از عزیمت باین ناحیه از نتیجه مذاکراتی که باوزیر امور خارجه یوگوسلاوی بعمل آورده اند اظهار رضایت و خرسندی کرد.

کشفیات پلیس

براثر کوشش و فعالیت مامورین پلیس و آگاهی در ۲٤ ساعت گذشته ضمن انجام وظایف مرجوعه و جلوگیری از سرقت بکشفیات زیر نیز موفق شده اند.

۱- کشف اموال مسروقه از منزل بانو شمسی سید محمد باقری واقع در نارمک بارزش ۲۰۰۰۰ ریال

۲- کشف یک دستگاه دوچرخه مسروقه و سه دستگاه موتوسیکلت متعلق به آقایان اسمعیل نویدی - غلامعلی یاوری و خداداد آخوندزاده جمعا بارزش ۱۰۲۰۰۰ ریال.

۳- کشف سه دستگاه اتومبیل مسروقه متعلق به آقایان اسدی، سلیمانیان و دکتر جلال بارزش ٤۳۰۰۰۰ ریال کلیه مرتکبین رادستگیر و تسلیم عدالت کرده اند.

جنازه دانش آموز گمشده

روی ریل راه آهن پیدا شد

منوچهر لاری

● هنوز معلوم نیست جوان دانش آموز چگونه کشته شده است

نتیجه معاینه پزشک قانونی که فردا بعمل می آید جریان را روشن خواهد کرد

چهار روز بود جوان ۱٤ تا ۱٦ ساله ای بنام منوچهر لاری دانش آموز سال دوم دبیرستان هدف گمشده بود و از رادیو وتلویزیون برای پیدا کردن وی از مردم استمداد میشد و عکس جوان دانش آموز گمشده درتلویزیون نشان داده میشد تا مردم با مشاهده عکس وی هرکجا او را دیدند جریان را بوالدینش اطلاع دهند.

خبرنگار ما در شهرری گزارش داد: ساعت ده دیشب جنازه منوچهر لاری در کیلومتر ۱۵ راه آهن تهران نزدیک ایستگاه «قلعه نو» در روی ریل راه آهن کشف شد. از وضع ظاهری جنازه این دانش آموز چنین برمی آید که قطار از روی او عبور نکرده ولی در چند جای بدنش جراحاتی دیده میشد.

امروز جریان کشف جنازه منوچهر لاری از طرف ژاندارمری شهر ری بپزشکی قانونی تهران اعلام شد تابا معاینات پزشک قانونی معلوم گردد که منوچهر بچه وسیله بقتل رسیده است. بنا باظهار کسان منوچهر. این جوان دانش آموز کشته شده است

یکی از منسوبین وی میگفت: سه چهار روز بود منوچهر گمشده بود و بخانه نمی آمد. در اینمدت افرادی ناشناس تلفنی خانواده اش را تهدید میکردند که یا مبلغ کلانی پول بدهید تا فرزندتان را آزاد کنیم که بخانه برگردد و یا او را خواهیم کشت. سرانجام هم جنازه اش راروی ریل راه آهن انداختند.

تردید دارند

صبح امروز باداره پزشکی قانونی وبازپرسی اعلام شد که جوانی خودرا زیر قطار گرگان - تهران پرتاب کرده است. چون معلوم نبود که این جوان خودکشی کرده یا دچار حادثه شده بازپرس وپزشک قانونی به محل حادثه رفتند. آقایان دکتر خلعتبری ومکری پزشک قانونی و بازپرس دادسرا در محل حادثه از جنازه معاینه مقدماتی بعمل آوردند.

مقامات قضائی هنوز تردید دارند که این جوان خودکشی کرده یاآنکه به قتل رسیده است. نتیجه معاینه پزشک قانونی که فردا بعمل می آید جریان را روشن خواهد کرد.

سمینار سپاه دانش
برای بررسی مشکلات ماموران سپاه ازفردا تشکیل میشود

سخنگوی وزارت فرهنگ امروز اظهار داشت برای هم آهنگ کردن امور فرهنگی سپاه دانش در نقاط مختلف کشور و برای بررسی احتیاجات و مشکلات ماموران سپاه دانش ساعت ۹ بامداد فرداسمیناری از کلیه سرپرستان سپاه دانش که از ۱٦ مرکز تعلیماتی سپاه دانش درسراسر کشور بتهران آمده اند در وزارت فرهنگ تشکیل خواهد شد ریاست جلسات سمینار باآقای دکتر بیرجندی معاون تعلیماتی وزارت فرهنگ خواهد بود.

مدیران کل مطالعات و برنامه ها و تربیت معلم و پیشاهنگی و چند تن دیگر از سران معارف در این سمینار شرکت خواهند کرد.

خبرنگارما گزارش میدهد که نماینده های وزارت کشور، کشاورزی، بهداری، بنگاه عمران نیز ممکن است در جلسات بعدی این سمینار شرکت جویند.

آخرین پیشنهاد کمپانیهای نفت

بقیه از صفحه اول

ژنو - ٦ دسامبر - رویتر - یک سخنگوی اوپک امروز گفت پنجمین کنفرانس اوپک ۲٤ دسامبر در ریاض تشکیل خواهد شد، قبل از این کنفرانس قرار بود مذاکراتی باشرکت نمایندگان اوپک وکمپانیهای نفتی تشکیل شود واختلافات مربوط ببهره مالکانه را حل وفصل کند. ولی آخرین پیشنهاد کمپانیها درباره بهره مالکانه از طرف کشورهای اوپک رد شد و سازمان اوپک تصمیم گرفت کنفرانسی از اعضای خود تشکیل دهد.

مصاحبه وزیر نفت عربستان

بیروت - خبرگزاری فرانسه - زکی یمانی وزیر نفت عربستان سعودی در یک مصاحبه اختصاصی بخبرنگار خبرگزاری فرانسه گفت که سازمان کشورهای صادرکننده نفت در کنفرانسی که روز ۲٤ دسامبر در ریاض تشکیل میدهد پیشنهاد شرکتهای نفتی را در مورد سیستم جدید پرداخت حق الامتیاز رد خواهند کرد.

وزیر نفت عربستان گزارشهائی را دایر بر اینکه بین کشور های صادر کننده نفت اختلاف نظرهائی پیدا شده است تکذیب کردوگفت بعضی روزنامه ها گزارشهائی در باره وجود اختلاف نظر هائی بین ایران وعربستان سعودی درمورد روشی که اوپک باید پس از مذاکرات اخیر ایران با کمپانی های نفتی پیش گیرد انتشار داده اند. همین طور صحبت از وجود اختلاف نظر بین ونزوئلاو سایر کشور های تولید کننده نفت در باره سیاستی که بایددر قبال کمپانی های نفتی در پیش گرفته شود، میشود من تاکید میکنم این شایعات بکلی بی اساس است وزیر نفت عربستان سعودی گفت کنفرانس بیروت دنباله کنفرانسی بود که ماه گذشته در ژنو تشکیل گردید هدف این مذاکرات بررسی نظریات کشورهای عضو درباره مسائلی بود که قراراست درکنفرانس ریاض مورد رسیدگی قرار گیرد. ما باتفاق آراء پیشنهاد کمپانیهای نفتی را در مورد چگونگی پرداخت حق الامتیاز رد کرده ایم.

هدف کنفرانس ریاض تنها بررسی این مسئله نیست بلکه کنفرانس اقداماتی را که باید دولتها در برابر شرکتهای نفتی بعمل آورند مورد رسیدگی قرار خواهد داد.

وزیر عربستان سعودی از چگونگی این اقدامات سخنی نگفت و همینقدر اظهار داشت که اقدامات مزبور از جمله اقداماتی است که هر دولت حاکم حق دارد به آن دست بزند.

کنفرانس موفقیت آمیز

رادیو لندن دربرنامه فارسی اخیر خود گفت: نمایندگان دول صادر-کننده نفت درسازمان اوپک که در بیروت تشکیل جلسه دادند گفته اند که باتفاق آراء پیشنهاد کمپانی های نفت راردمیکنند. پیشنهاد این بود که شرکت های نفت حاضرند حق-الامتیاز را بعنوان بخشی از هزینه های خود محسوب دارند طبق اظهار منابع مربوط بکنفرانس نمایندگان پیشنهاد شرکت های نفت آنقدرزیاد نبوده است که مستدعیات کشور های تولید کننده رابرآورد. دبیر کل اوپک آقای فواد روحانی گفت که کنفرانس دوروزه در بیروت بسیار قرین کامیابی بوده ودرتمامی مسائل مربوط به نفت توافق نظر حاصل آمده است.

انتخابات انجمن شهر قزوین
بزودی شروع خواهد شد

خبرنگار ما در قزوین گزارش داد مقدمات انتخابات انجمن شهر قزوین فراهم گردیده و بزودی روز اخذ رای فرا خواهد رسید در تماسی که با آقای پیشداد فرماندار قزوین گرفته شد آقای فرماندار اظهار داشت: نقشه عمومی شهر قزوین و تقسیم بندی محلات باتمام رسیده و از تصویب شورای شهرستان گذشته است و برای اظهار نظر به وزارت کشور ارسال گردیده است به زودی انتخابات انجمن شهر درقزوین شروع خواهد شد. همانطور که در انتخابات مجلسین شورا و سنا مردم آزادانه افرادلایقی را انتخاب کردند باید در انتخابات انجمن شهر نیز افراد صالحی راکه لایق و قادر بانجام خواسته های مردم باشند انتخاب کنند.

بهمت کداخدایان دو قریه
۲ دبستان ایجادشد

خبرنگار مادرپل دخترطی گزارشی مینویسد، چندروزپیش دودبستان چهار کلاسه درقراء «مورونی» و «بامارید» ازتوابع پل دختر توسط آقای فلاطونی بخشدار ملاوه بنام شاهنشاه افتتاح شد. قبل ازافتتاح مدارس آقای ماموری رئیس فرهنگ ملاوی پیشرفتهای فرهنگ بخش رابرشمرد وافزود: درسال جاری ۸ دبستان ایجاد شده و هم اکنون بخش ملاوی دارای ٤۲ دبستان میباشد. آنگاه آقای فلاطونی پیرامون توجه بفرهنگ مطالبی ایراد کرد.

خبرنگار مادر گزارش خود می-افزاید: آقای محمدپارسا که یکی از نیکوکاران و کدخدای قریه مورانی می-باشد علاوه برواگذاری ساختمان مجهز دبستان یک ساختمان نیز جهت استفاده وسکونت مدیر دبستان دراختیارفرهنگ گذاشته استوبهمین جهت اهالی تقاضا کردند این دبستان بنام پارسا. و ساختمان دبستان قریه «بامارید» نیز بنام کدخدای این قریه نام گذاری گردد.

سپاسگزاری

از سروران گرامی بستگان و دوستان و همکاران محترم که در مراسم تشییع جنازه و ختم زنانه و مردانه و شب هفت مرحوم علی اصغر کاشف شرکت فرموده و یا بوسیله تلگراف ویا نامه اظهار همدردی و محبت فرموده اند چنانچه در عرض تشکر حضوری وارسال پاسخ بواسطه تالمات روحی تاخیری رخ دهد پوزش طلبیده و تقاضای عفو داریم. **خانواده کاشف**

سرکار سروان علی اکبر آشتی بقائی
بانهایت تاسف درگذشت ابوی جنابعالی را تسلیت عرض می نمائیم.
سنندج. سرگرد آقا خانی. سروان خلیلی. ستوان سوم واعظی تهرانی. استواریکم ذخوریان. استوار یکم فاضلی. استوار یکم صدیقی. استوار دوم حدادی. گروهبان یکم احمدی. گروهبان یکم محمدی. گروهبان دوم فقیه. گروهبان دوم همایون روز

استاد بزرگوار جناب آقای دکتر وثوقی
درگذشت بانوی نیکوکار مادر گرامی شمارا تسلیت عرض نموده تمنا دارد مارادر مصیبت خود شریک بدانید.
سرهنگ محمود آذر مهر. بانو عذرا آذرمهر

استاد بزرگوار جناب آقای شریعت سنگلجی
مصیبت وارده را تسلیت عرض نموده واز خداوند متعال طول عمر و صبر و اجر برای آن جناب و فامیل محترم مسئلت دارند.
دانش آموزان کلاس پنجم ۲ ریاضی دبیرستان البرز

جناب آقای دکتر وثوقی
در مصیبت وارده مارا هم شریک و سهیم بدانید. **اسمعیل یگانگی - ایران یگانگی**

سرکار ستوانیکم مسعود عصار
افسران وکارمندان ودرجه داران و افراد اداره کل اجرائیات و انتظامات شهرداری تهران مصیبت وارده را بجنابعالی و فامیل محترمتان تسلیت می گویند.
رئیس اداره کل اجرائیات شهرداری تهران
آ-۱۹۰۰۳ **سرگردشکوهی**

استاد ارجمند جناب آقای دکتر جهانگیروثوقی
مصیبت وارده را به آنجناب تسلیت میگوید
آ-۱۸۹۵۳ **دکتر حسین پارسا**

درگذشت شادروان عبدالکریم نجاتی رابه کلیه بازماندگان آنمرحوم خصوصا همسر داغدیده اش تسلیت عرض می کنیم.
عبدالحسین ادیب پور و بانو. قاسم ادیب پور. محمود ادیب پور. ایرج ادیب پور

بانهایت تاسف مصیبت وارده رابخانواده های محترم شایق و عصار تسلیت می گوئیم.
دکتر سید علی شادمان. ستوان یکم فریبرز حقیقی طلب آ-۱۸۹۵۹

بانهایت تاثر مصیبت وارده را به خانواده محترم آقایان احمدوحیدی وحاج عرب زاده حجازی تسلیت عرض می نمایم.
آ-۳۰۵٦۰ **لنگرود - یعقوب ارشاد**

جناب آقای دکتر رفیع
کارمندان بیمارستان ایران مصیبت وارده را تسلیت عرض می کنند.
آ-۱۸۷۷ **دکتر محمد کوثر**

استاد معظم جناب آقای دکتر وثوقی
باکمال تاسف مصیبت وارده را به آنجناب تسلیت عرض می نمائیم.
آ-۳۰۵۲۲ **دکتر جواد خطیبی - دکتر حمید خطیبی**

استاد گرامی جناب آقای دکتر وثوقی
بانهایت تاسف مصیبت وارده را به آنجناب تسلیت عرض می نمائیم.
آ-۱۸۹۵۱ **دکتر فریدون مهدی**

سرکار خانم بهجت خلیل پور
بانهایت تاسف و تاثر درگذشت عموی گرامتان را تسلیت گفته بقای عمر و عزت خاندان محترم خلیل پوررا از خداوند خواهانیم.
عالیه پزشکیان. مهین رکنی. نیره مویدپردازی قدسی میر اشرافی. صدیقه صابری. صغری رحیمی. صدیقه امیدیان. پروین مغناطیسی. فریده آزاده گیلانی آ-۱۸۹٤۷

مصیبت وارده را بخانواده موثقی مخصوصا دوست عزیزمان سرکارسرهنگ حسین علی موثقی تسلیت عرض مینمائیم.
آ-۱۹۰۰۵ **محمود سرلک - سرگردامانت**

مجالس ترحیم و یاد بود

بمناسبت رحلت مرحوم خلد آشیان **سید تاج الدین موسوی** والد جناب ثقة المحدثین آقای سید علی اکبر خوئی در خوی مجلس ترحیمی از ساعت ۳ الی ۵ بعدازظهر دوشنبه ۲۲ رجب المرجب در مسجد سید نصرالدین واقع در خیابان خیام منعقد است آقایان مومنین خصوصا علماء اعلام با تشریف فرمائی خود روح آنمرحوم را شاد فرمایند.
الاحقر سید علی اصغر خوئی. الاحقر شیخ عبدالصمد خوئی. الاحقر سید ابراهیم علوی خوئی
به خانواده محترم آنمرحوم بویژه بازماندگان مصیبت وارده را تسلیت میدهیم.

با نهایت تاسف فوت مرحومه **بی بی بلقیس ظفرایلخان** بختیاری صبیه مرحوم سردار ظفر بختیاری را به اطلاع اقوام و دوستان میرساند برحسب وصیت آنمرحومه هزینه ختم مردانه به مصرف امور خیریه خواهد رسید مجلس ختم زنانه روز یکشنبه ۱۷ آذر ماه جاری در منزل آقای ملکشاه ظفر بختیاری واقع در صاحبقرانیه خیابان یاس شماره ۱٤ ازساعت ۳ تا ۵ بعد از ظهر منعقد خواهد بود. **خانواده ظفر بختیاری**

تسلیت

دوست عزیزم مهوش شاهق
از صمیم قلب خودرا در اندوه درگذشت پدر بزرگوارتان شریک میدانم. **حسین مصلحی**

استادگرامی وارجمند جناب آقای دکتر وثوقی
مصیبت وارده را بعموم بازماندگان آنمرحومه خانواده محترم تسلیت می گوئیم.
آ-۱۸۹۷۱ **دکتر فروزانپور - دکتر هودهی**

جناب آقای ابوالحسن خان ناظمیان
مصیبت وارده را به جنابعالی وخاندان محترم ناظمیان تسلیت عرض می نمائیم.
عبدالحسین کاظمی. قنبر کاظمی. حسین کاظمی آ-۳۰٤٦٤

جنجالی ترین پرونده های سال در دادگستری

حسین کندی مردی که یکبار ازمرگ نجات یافت وجوانی که همیشه میخندد وخودرا قاتل ۱۴ نفر معرفی میکند، جنایتکار سنگدلی که کودک ٤ ساله راکشت دریک دادگاه محاکمه میشوند

شعبه اول دادگاه عالی جنائی ظرف روزهای آینده سرگرم رسیدگی به چند پرونده مهم جنائی خواهد شد . این پرونده ها که هرکدام در موقع وقوع جنایت سروصدای فراوانی بپا کرده بود عبارتند از پرونده قتل ابوطالبی مامور ابلاغ دادگستری پرونده قتلهائی که متهم اصلی آن جوانی بنام هوشنگ ورامینی میباشد و پرونده قتل یک پسر بچه ٤ ساله

اولین پرونده جنائی که ازطرف شعبه اول برای رسیدگی به آن تعیین وقت شده پرونده حسین کندی متهم بقتل علی اکبر ابوطالبی مامور ابلاغ دادگستری است . حسین کندی سال گذشته در راهرو های دادسرای تهران علی اکبر ابوطالبی رابا ضربه چاقو بقتل رساند.

علی اکبر ابوطالبی برای وصول ٤۰۰ تومان طلب خود حسین کندی را تعقیب کرد. برگ جلب وی را گرفته بود .حسین کندی دربازپرسی حاضر شده بود دویست تومان از چهارصدتومان طلب ابوطالبی را بپردازد وبرای پرداخت دویست تومان دیگر ده روز مهلت خواسته بود ولی مرحوم ابوطالبی حاضر نشد دست از تعقیب وی بردارد. حسین کندی در آخرین لحظه ای که به زندان میرفت در راهرو دادسرا ابوطالبی رابا ضربه چاقو از پادرآورد

پس از تکمیل پرونده علیه حسین کندی کیفرخواست صادر شد وشعبه ٥ دادگاه عالی جنائی حسین کندی را محکوم باعدام کرد . اما رای صادره در دیوانعالی کشور نقض شد وپرونده برای رسیدگی مجدد بشعبه اول جنائی ارجاع گردید . در خلال یکسال اخیر یکی از فرزندان حسین کندی بعلت خفگی در آب درگذشت وباتعیین وقت مجدد قرار است از صبح فردا محاکمه مجدد حسین کندی در شعبه اول دادگاه جنائی شروع شود.

آخروقت روز پنجشنبه حسین کندی همراه مامورین مراقب به دادگستری آمده بود تاترتیب وصول دوهزار ریال وجهی که یکنفر از اهواز برای مخارج بچه های او پرداخته بود بدهد .

باتوجه باینکه دادگاه برای حسین کندی وکیل تسخیری معلوم کرده است اگر مورد دیگری پیش نیاید امکان دارد که محاکمه حسین کندی از فردا شروع شود.

● **قاتل ۱٤ نفر؟**

دومین محاکمه بزرگ جنائی و پرسروصدا که درشعبه اول جنائی درشرف انجام است محاکمه هوشنگ امینی (معروف به هوشنگ ورامینی) میباشد .

تشریفات مقدماتی رسیدگی باین پرونده ظرف امروز و فردا تمام خواهد شد و شعبه اول دادگاه جنائی برای رسیدگی باین پرونده تعیین وقت خواهد کرد.

هوشنگ ورامینی ابتدا باتهام کشتن جوانی درورامین دستگیر شدوبدنبال تحقیق مامورین اعتراف کرد که ۱٤ نفر دیگر منجمله مهندس ارنست لانگه آلمانی را نیز کشته است و باین ترتیب پرده از چگونگی چندین قتل در اطراف تهران نیز برداشته شد .

بازپرس مامور تحقیق پس از دستگیری هوشنگ ورامینی کلیه سوابق وپرونده های قتل های اطراف تهران را جمع آوری کرد وبراساس اعترافات هوشنگ ورامینی و یکی ازهمدستان وی بنام صفرعلی رحیمی مسلم شد که هوشنگ ورامینی در چندین قتل دخالت داشته است.

● **قتل مهندس آلمانی**

مهمترین پرونده قتلی که مدتها مامورین درصدد کشف دستگیری قاتل یاقاتلین آن بودند قتل مهندس ارنست لانگه آلمانی متخصص نصب علائم الکتریکی راه آهن بود . مهندس ارنست لانگه آلمانی در آخرین روزهای توقف خود ناپدید شد واتومبیل وی در حوالی «شتر-خوان» کشف گردید.

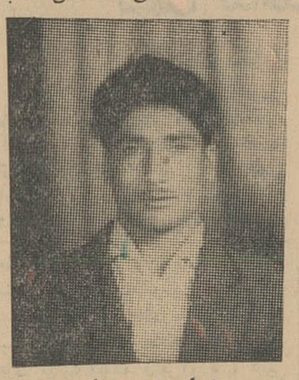

حسینعلی اسمعیلی متهم بقتل کودک تجریشی

مامورین باتوجه بمحل پیداشدن اتومبیل مهندس ارنست لانگه موفق شدند جنازه ویرا در یکی از چاه های شترخوان بدست آورند. مامورین باکشف جسد مهندس ارنست یک شاگرد قهوه چی و یک نقاش و یک میوه فروش دوره گرد را دستگیر کردند و این سه نفر مدتی زندانی بودند و بادستگیری هوشنگ ورامینی وصفرعلی رحیمی وتحقیقات مفصل پیرامون قتل های مبهم اطراف تهران پرده از راز قتل مهندس ارنست-لانگه برداشته شد و متهمین قبلی آزاد شدند .

هوشنگ ورامینی ابتدا به چهارده فقره قتل اعتراف کرده ولی دراین باره اظهار تردید میشود اما آنچه مسلم است هوشنگ در قتل مهندس ارنست لانگه و چند فقره از قتل های اطراف تهران دست داشته است .

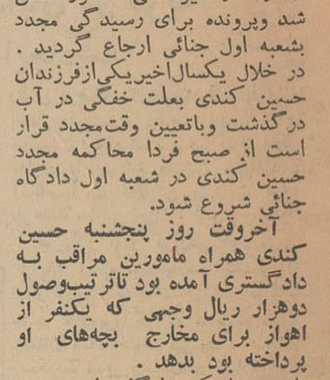

عبدالناصر کودک مقتول

حسین کندی درحالیکه دودخترش را در آغوش دارد

دادستان تهران علیه هوشنگ امینی در کیفرخواست صادره تقاضای اعدام کرده است و این پرونده نیز برای رسیدگی و صدور رای بشعبه اول جنائی فرستاده شده است .

پرونده هوشنگ امینی نیز هم اکنون امور مقدماتی خودرا طی کرده و آماده رسیدگی است و ظرف دوروز آینده وقت رسیدگی آن تعیین خواهد شد .

● **قتل کودک خردسال**

سومین پرونده مهمی که درشعبه اول دادگاه عالی جنائی آماده رسیدگی و صدور رای میباشد پرونده حسینعلی اسماعیلی متهم به قتل طفل ٤ ساله ای است که درنیمه تیرماه سال جاری در تجریش روی داده است .

حسینعلی اسماعیلی ۴۲ ساله باتهام اغفال وربودن پسربچه ٤ ساله ای بنام عبدالناصر حسامی در تجریش دستگیر و تحت تعقیب قرارگرفته است . حسینعلی پس از ربودن و تجاوز بطفل معصوم ویرا خفه کرده وبرای اطمینان بمرگ سر اورا نیز بدیوار کوبیده بود.

آقای اقدسی بازپرس دادسرای تجریش تحقیقات مقدماتی را دراین پرونده انجام داد و پرونده برای دادگاه طرح خواهد شد.دادستان برا ی متهم بقتل تقاضای اعدام کرده است .

گزارش خبرنگار قضائی ما حاکی است امکان دارد رسیدگی باین سه پرونده مهم در سالن بزرگ دادگاه جنائی انجام شود تاعده بیشتری تماشاچی در جلسات دادگاه شرکت کنند.

باسرد شدن هوا

خفگی

باگاز زغال افزایش یافته است

با سردشدن هوا در این چند روزه میزان تلفات ناشی از گاز زغال افزایش یافته است زیرا عده ای برای گرم شدن از زغال استفاده میکنند وقبل ازآنکه آتش زغال کاملا برافروخته شود منقل را بداخل اطاق میبرند و در نتیجه استنشاق گاز زغال خفه میشوند .

دیشب از کارخانه ای درجاده کرج بزاندارمری مرکز اطلاع داده شد که سرایدار کارخانه بنام محمد رحمانی مرده است . مامورین عقیده دارند که محمد در اثر گاز زغال مرده است.

دیروز از یک مرغداری در تهران نو به ژاندارمری این بخش اطلاع داده شد که جوانی بنام علی سنگ تراش ۲۲ ساله که دیشب مهمان سرایدار مرغداری بود مرده است .

سرایدار مرغداری اتفت که علی پریروز برای یافتن کار به تهران آمده بود . تصور میرود که این شخص نیز در اثر گاز زغال فوت کرده باشد .

دیروز زنی بنام خانم آغا جعفری ساکن خیابان نظام آباد بکلانتری ٦ آمد و اطلاع داد که مستاجر منزلش بنام باقر که ٦٥ سال دارد در حالیکه یک منقل آتش در اطاقش بوددر-گذشته است .

پزشکی قانونی فوت را در اثر خفگی با گاز زغال تشخیص داده است .

هوشنگ ورامینی قاتلی که همیشه میخندد

۱۱ نفر مجروح شدند

در ٤۸ ساعت گذشته ۱۱ نفر به اسامی علی بخشی پور فرزند قلی ۱۸ ساله ، صدیقه غضنفری فرزند محمود ٤۰ ساله ، بی بی خانم آبادیان فرزند غلامعلی ٥۲ ساله ،اسمعیل مهرآسا فرزند علی اکبر ۱۰ ساله ، ناهید وحدتی فرزند علی اکبر ۱٥ ساله ، عزیز درخشانی فرزند علی ۲٥ ساله ، مهین جعفری فرزند حسین ۷ ساله، محمدعلی فتوحی فرزند حسین ۲٤ ساله ، عبدالحسین ملک ۳۲ ساله ، داداش هاشم شعار فرزند بابا ۲۰ ساله و رحیم محمدی فرزند اسمعیل ۲۱ ساله در اثر حوادث رانندگی مجروح شدند .

چند حادثه

*دیروز جوان ۲۲ ساله ای بنام جعفر میرزا علی که چند روز پیش در اثر تصادف مجروح شده ودربیمارستان بستری گردیده بود درگذشت .

*دیروز طفل ۸ ساله ای بنام زهرا قربانی که در اثر سوختگی مجروح شده ودر بیمارستان بستری بود در اثر جراحات وارده جان سپرد .

*پریروز اتومبیل سواری شماره ٥٥۱۱۲ برانندگی حسین عامری هنگامیکه در خیابان شهباز مقابل دبستان تشویق عبور میکرد با صف شاگردان مدرسه تصادف کرد ودونفر از شاگردان این دبستان باسامی محمد رضا عبدالخالقی ۸ ساله واسدالله نوری ۱۰ ساله را مجروح ساخت وسپس در جوی آب افتاد .

کاردان فنی علت تصادف رانقص فنی ترمزها تشخیص داد وپرونده امر جهت رسیدگی بدادسرای تهران فرستاده شد

*دیروز دایره مبارزه باموادمخدره پلیس تهران از یک قاچاقچی از خیابان ده متری آرامنه بنام خدا رحم بخشی ۱٥۰ سانت هروئین کشف نمودند .

*دیروز و دیشب پلیس راه اتومبیل شماره ۲٥۲۱ ط ٤۲ رادرسه راه آذرین و اتومبیل شماره ۳۱٥۲٤ رادرخیابان ایزنهاور کشف نمودند .

بقرار اطلاع مامورین اداره مبارزه با مواد مخدره شهربانی مشهد دو روز پیش سه کیلو و ۷۰۰ گرم تریاک و مقداری حشیش و یک شمش طلای تقلبی و آلات و ادوات طلاسازی از شخصی بنام سید محمد خانی و دو نفر دیگر کشف کردند که متهمین دستگیر و با پرونده روانه دادسرا گردیدند .

شوهر گمشده من سر از زندان در آورد

زن جوان شکایت کرده شوهرش که بافریب اورابازدواج خود در آورده اینک برای دادن طلاق ۱۰ هزارتومان میخواهد

دیروز زن جوانی بنام نیره بکلانتری ۱۰ تهران آمده بود . در آغوش این زن کودک سه ماهه ای دیده میشد . او بافسر نگهبان کلانتری گفت پدر من مرد ثروتمندی است و یک کارخانه چوب بری دارد سال پیش یک روز که از مدرسه برمیگشتم در سر راه خود اتومبیلی را دیدم که جوانی داخل آن نشسته بود و سیگار میکشید . وقتی باو نزدیک شدم جوان ازاتومبیل پیاده شد و سلام کرد و بمن گفت که مهندس تحصیل کرده آلمان است ۲۷ سال از عمرش میگذرد وبمن علاقه پیدا کرده و میخواهد با من ازدواج کند . این جوان بدون اینکه اجازه دهد من حرفی بزنم گذرنامه خودرا که ویزای آلمان غربی روی آن دیده میشد بمن نشان داد و گفت تصور نکنید من مثل سایر جوان ها قصد سوئی دارم . هدف من فقط ازدواج با شما است . او سپس ورقه ای ازجیبش در آورد و بمن داد و خواهش کرد نامه را بخوانم و فردا که او بخانه ما تلفن کرد جواب نامه را با دو کلمه بله یا نه بدهم اگر جواب آری باشد او از پدرم مرا خواستگاری خواهد کرد و اگر نه باشد برای فراموش کردن عشق من بار دیگر آواره اروپا خواهد شد !

از خاندان صفویه

نیره که در حضور خبرنگار ما با افسر نگهبان صحبت میکرد افزود حرفهای جوان و قیافه معصوم او بقدری در من اثر گذاشت که بکلی تغییر روحیه دادم زیرا برای اولین بار جوانی در حالیکه سر بزیر انداخته بود با من صحبت میکرد .

باعجله وارد خانه شدم باطاقم رفتم و نامه را باز کردم و آنرا خواندم نامه ماشین شده بود و جوان ضمن شرح تحصیلات خود ذکر شجره خانوادگیش راکه اورا منتسب به سلسله صفویه میکرد اعلام کرده بود مهندس اتومبیل است او سپس از عشق پاک بحث کرده و ضمن شرح اثر اولین دیدار من نوشته بود که دیوانه وار مرا می-پرستد .

نیره سپس نامه را که امضاء نداشت بافسر نگهبان ارائه داد و گفت خودتان توجه کنید که این نامه در روح یک دختر ۱۷ ساله چه شوری بر پا می کند تمام شب را من بفکر این جوان بودم او صبح زود بمن تلفن کرد من باو گفتم بله .

عصر همان روز جوان بخانه ما آمد و ضمن دوساعت گفتگو با پدرم مرا خواستگاری کرد . پدرم مردروشن فکری است در پایان گفتگو هایش مرا باطاق خود دعوت کرد و ضمن معرفی باین جوان نظرم را راجع بازدواج سئوال کرد من هم بطور ضمنی موافقت کردم .

تامزدی ما ٤ روز طول کشید وروز پنجم من و جوان از دواج کردیم یک هفته باهم زندگی کردیم او یک آپارتمان مبله در خیابان شاهرضا اجاره کرده بود در پایان هفته زمزمه از این می کرد که من واسطه شوم و او پنجاه هزار تومان از پدرم قرض کند تا لوازم یک تعمیرگاه مجهز اتومبیل را که بانگلستان سفارش داده و اکنون بخرمشهر رسیده از گمرک مرخص کند .

شوهرم ناپدید شد

من با پدرم در این باره صحبت کردم پدرم موافقت کرد ولی بمن گفت که الان پول نقد ندارد وحاضر است ضمانت بانکی بسپارد جنس از گمرک ترخیص شود و ماه آینده پول را بگمرک بدهد .من جریان را بشوهرم اطلاع دادم شوهرم ناراحت شد باو گفتم اگر هدف ترخیص کالا است که پدرم اینکار را میکند گفت نه من پول نقد میخواهم دوباره نزد پدرم رفتم او گفت که پولش را برای خرید چوب پرداخت کرده و برای پانصد تومان کارش لنگ است .

شوهرم از آن پس خیلی ناراحت بود دوروز از خانه بیرون نرفت و روز سوم که خارج شد دیگر برنگشت

پس از یک ماه چون خبری از شوهرم بدست نیاوردم پدرم راجع به وسائل تعمیر گاه از گمرک سئوال کرد معلوم شد که اصلا بنام شوهر من کالائی وارد ایران نشده است .

من بخانه پدرم رفتم و ۱۱ ماه تمام بدنبال شوهرم گشتم او را نیافتم حتی از فرودگاه ها ومرزبانیها سئوال کردم که شاید از مرز خارج شده باشد ولی به نتیجه نرسیدم

ده هزار تومان میخواهد

چند روز پیش صاحب خانه ایکه با شوهرم در خانه او زندگی میکردیم نزد من آمد و ضمن دادن گذرنامه او بمن گفت که گذرنامه را از زیر یکی از آجر های موزائیک کف اطاق خواب پیدا کرده است . گذرنامه را بدقت مطالعه کردم فهمیدم که شوهرم فقط ۱۰ روز در آلمان اقامت داشته است. باداره گذرنامه مراجعه کردم وآدرس شخصی که معرف شوهرم بود بدست آوردم و به آن شخص مراجعه کردم آن شخص که یک کاراژ دار بود گفت که شوهرم در بنگاه معاملات اتومبیل **کار میکرد و برای واردکردن اتومبیل دست دوم به آلمان رفته بود !وگفت که این مرد زن دیگری دارد و ۱۱ ماه است که باتهام صدور چک بی محل و کلاهبرداری در زندان است و از مهندسی هم سر رشته ندارد وهدفش از ازدواج باشما فقط بدست آوردن پولهای پدرتان بود. است** .باهزار زحمت آدرس خانه زن دیگر او را پیدا کردم و با او ملاقات کردم زندگی بسیار رقت باری داشت باتفاق او بزندان رفتم و باشوهرم ملاقات کردم شوهرم گفت ۲۰ هزار تومان میگیرم طلاق میدهم وقتی این حرف راشنیدم یک راست نزدآقای دادستان رفتم و شکایتی در این باره نوشتم و آقای دادستان مرا بکلانتری شماره فرستادند تا پرونده ای تشکیل شود .

از طرف کلانتری ماموری بزندان فرستاده شد تا از این مرد تحقیق شود و پرونده بدادسرا ارسال گردد.

خواستگار پولدار

دیروز مردی ٤۰ ساله ای بپاسگاه ژاندارمری امیر آباد مراجعه کردو به آقای ستوان ابراهیمی رئیس پاسگاه گفت : چند روز پیش جوانی بخانه ما آمد واز خواهر زن من که دانش آموز دبیرستان است خواستگاری کرد.او خود را عضو یکی از موسسات وابسته بدولت معرفی کرد وگفت که یازده هزار ریال در ماه حقوق دارد وهمسر اول خودش رانیز بعلت بدرفتاری طلاق داده است.

چون جوان ظاهر الصلاحی بودما باپیشنهاد او موافقت کردیم قراربود روز جمعه مراسم ازدواج صورت گیرد . ولی عموی دختر عقیده داشت که باید پیرامون خواستگار تحقیقات بیشتری بعمل آید .من حرف عموی زنم را قبول کردم و امروز بمحل کار جوان رفتم و بدون اینکه خودم را معرفی کنم بادربان اداره مشغول گفتگو بودم که مردی باو نزدیک شد و سراغ خواستگار خواهر زن مرا گرفت . دربان پرسید که چه کاری با او دارد آنمرد جواب داد ورقه جلبش را در دست دارم او ۱۰ هزار تومان سرمن کلاه گذاشته است چند دقیقه بعد شخص دیگری همراه یک پاسبان آمد و سراغ خواستگار خواهرزنم راگرفت معلوم شد که وی نیز یک چک ۱۳۰۰ تومانی بی محل از او دارد . حرفهای من و دربان هنوز تمام نشده بود که زنی در حالیکه دست پسر بچه ۳-٤ ساله ای رادر دست داشت با عجله وارد اداره شد و چند دقیقه بعددر حالیکه کراوات خواستگار خواهر زن مرا در دست داشت او را از اطاقش بیرون کشید بر اثر دادو فریاد آنها سایر کارکنان اداره از اطاقشان بیرون آمدند آن زن میگفت این مرد شوهر منست یکماه است مرا رها کرده و رفته . بچه ام مریض است ،خرجم رانمیدهد میخواهم تکلیفم رابا او بفهمم.

شاکی افزود طلبکاران و همسر این مرد او را بکلانتری بردند ومن نمیدانم چه بسرش آوردند ومنظور از آمدن باینجا اینست که میخواهم ترتیبی بدهید این جوان دیگر مزاحم ما نشود.

رئیس پاسگاه باو گفت که هر وقت جوان مزاحمت خانواده اورا فراهم کرد جریان را تلفنی بپاسگاه اطلاع دهد تا او را دستگیر کنند.

یکمیلیون ریال خسارت آتش سوزی در شیراز

شب گذشته آتش سوزی مهیبی در منزل آقای عبداله دشتی واقع در خیابان نمازی شیراز رویداد که مدت ٥ ساعت ادامه داشت و درحدود یک میلیون ریال خسارت وارد آورد.

چون آقای عبداله دشتی مدتی است در کویت بسر میبرد و خانهٔ مذکور در موقع بروز حریق خالی سکنه بود ، همسایگان خانه های اطراف بلافاصله جریان را بشهربانی وشهرداری اطلاع دادند و براثر فعالیت شدید مامورین لشکر ، شهربانی وشهرداری شیراز ، آتش سوزی درساعت یک بعد از نیمه شب خاموش شدوازسرایت آن بساختمان های اطراف جلوگیری گردید.

گفته میشود علت حریق ، سرایت آتش از دودکش حمامی بوده که جنب خانهٔ مذکور واقع است .

موجودی باجهٔ پل خرمشهر را زدند

سه نفر ازغارتگران دستگیر ودونفر متواری شدند

خبرنگار ما در خرمشهر گزارش داد ساعت ۱۰ پریشب پنج نفر از افراد شرور ومست باجه دریافت حق العبور وسائل نقلیه از پل فلزی خرمشهر را مورد حمله قرار داد و طی زد و خوردشدیدی با متصدیان باجه مزبور آنها را مضروب نموده و با استفاده از فرصت تمام موجودی صندوق باجه را غارت کردند و به نخلستان های اطراف متواری شدند .

درست درهمین موقع اتومبیل جیپ گشتی دژبان نیروی دریائی جنوب سررسید و بتعقیب افراد شرور و غارتگر پرداخت .و هنگامیکه پنج نفر مزبور میخواستند از نخلستان خارج شده و با تاکسی فرار کنند آنها را دستگیر کردند ولی در بین راه دونفر از آنان با استفاده از فرصت فرار کردند و سه نفر دیگر به شهربانی خرمشهر تحویل گردیدند. دو نفر از دستگیر شدگان بنام محمد سیاه و تراب هاشمی میباشند و فعلا فعالیت برای دستگیری دو نفر فراری ادامه دارد .

زن ومادر و بچه هایم گمشده اند

دیروز مردی بنام درویشعلی محمدی اهل خرقان ساوه به سرویس حوادث روزنامه اطلاعات آمد و اظهارداشت که من اهل خرقان ساوه منطقه زلزله زده هستم و چندی قبل بقصد زیارت حضرت رضا از ده خود خارج شدم و به مشهد رفتم وپریشب باتفاق خانواده ام از مشهد وارد تهران شدیم و در خیابان بودرجمهری از اتوبوس پیاده شده و باتفاق همشهریانم سوار تاکسی شدیم و منتهی زنم تاجی محمدی و مادرم فاطمه وبچه هایم بنام علی محمدی ٥ ساله معصومه محمدی ٦ ساله ولی محمدی دو ساله باتفاق دونفر از همشهریانم بنام مشهدی اکبر صدری ٦٥ ساله و زنش سلطنت در یک تاکسی دیگر سوار شدند وقتی مابه میدان اعدام رسیدیم از زنو بچه هایم خبری نشد واز پریشب تابحال هرچه جستجو کردیم از آنها خبری نیست هرکس از آنها اطلاعی دارد به کاراژ ساوه در میدان اعدام اطلاع دهد .

لیره تقلبی

امروز جوانی که لیره های عثمانی تقلبی به زنان ساده لوح می فروخت وسیله مامورین کلانتری ۱٥ دستگیر شدو زندانی گردید متهم کرمعلی کریمی نام دارد و۲٥ ساله است . وی صبح امروز هنگامیکه در خیابان سی-متری بزنی بنام سرور همیشه بهار یک لیره عثمانی تقلبی را به ۱٥۰ تومان فروخته بود توسط مامورین پلیس دستگیر شد .

قربانی تصادف

پریروز کامیون کمپرسی شماره ۱٦۷۹٦۳ برانندگی غلامحسین نیک بین که باسرعت از میدان بابل بطرف آستانه در حرکت بود با عابری بنام ابراهیم ملاآقا ۲۳ ساله تصادف و او را بشدت مجروح کرد .

مجروح به بیمارستان منتقل گردید ولی بر اثر خونریزی مغزی جان سپرد

برودت هوای تهران بصفر رسید

برودت هوای تهران نیمه شب گذشته بزیر صفر رسید و در تهران یخبندان شد .

بعد از سه روز بارندگی متوالی در تهران و نزول برف و باران شدید درساعت سه بعداز ظهر رو زپنجشنبه هوای تهران رفته رفته باز شد و سوز شدیدی سردی هوا را بیشتر کرد .

صبح دیروز هوای تهران آفتابی بود و مطبوع و همین هوای مطبوع اولین دسته اسکی بازان را به آبعلی کشانید بعد از ظهر دیروز هوا در تهران مجددا سرد شده و دیشب این سرماشدید شدبطوریکه درجه حرارت از صفر درجه گذشت و یخبندان شد .

پارسال در نیمه اول آذر ماه هوا برودت امسال را نداشت و حد اقل درجه حرارت هوای تهران ۳ تا هفت درجه بالای صفر بود .

یک زن ودو ورقه جلب بدنبال خود داشت

بزودی تهران در تسخیر بزرگترین پدیده سینمای هند

دوبرادر

رنگی - پانورامیک - دوبله بفارسی

فیلمی که موفق بدریافت ۹ جایزه اسکار شده است

باشرکت: دیلیپ کومار بزرگترین هنرمند سینمای هندوستان

و یاجنتی مالا معروف ترین رقاصه سینمای هند

آ-۳۰۵۵۰

دومین شکست

برای تیم ارتش انگلیس درقبرس

دارائی در مسابقه دیروز ۳ توپ وارد دروازه تیم میهمان کرد

بازیکنان تیم ارتش انگلیس با لباس‌سفید برای جبران شکست مسابقه با تاج کوشش زیادی‌بخرج دادند ولی بازی به نفع تیم‌دارائی تمام شد.

ساعت سه وسی وپنج دقیقه بعداز ظهر دیروز تیم فوتبال ارتش انگلیس مقیم قبرس در دومین مسابقه خود در تهران باتیم فوتبال دارائی روبرو شد وبالنتیجه سه برهیچ مغلوب گردید داوری این مسابقه با آقای دانائی‌فر- وکمك داوران حاج ابوالحسن‌وزمانی بودند.

سراپا گل

بازی دیروز در روی چمن مخلوط باگل بود وپس از چند دقیقه‌ازشروع بازی سراپای بازیکنان ومخصوصا انگلیسها که لباسی سفید بتن‌داشتند گل آلود شد نه دقیقه از هافتایم اول بازی گذشته بود که فورواردهای‌دارائی حمله شدیدی را بطرف دروازه ارتش انگلیس آغاز کردند ودر همین موقع حمید امینی خواه گوش راست‌دارائی اولین گل را به تیم ارتش انگلیس‌زد وپس‌از آن تاپایان هافتایم اول‌حملات بازیکنان به‌نتیجه‌ای نرسید وتنها تماشاچیان شاهد بزمین خوردنهای متوالی بازیکنان بودند.

در دقایق اول هافتایم دوم بازی با هیجان ادامه پیدا کرد دقیقه چهارم فورواردهای دارائی توپی را برای‌جلال طالبی بغل راست فرستادند واو هم دومین گل را به تیم ارتش انگلیس زد ونتیجه ۰ - ۲شد

بازی ادامه پیدا کرد هر دو تیم‌تلاش میکردند حملات شدیدتر شده بود انگلیسی‌ها حملات بیشتری میکردند دریپل‌های زیبای انگلیسها وشیرین- کاری‌های گلر آنها جلب توجه می- کرد. در دقایق آخر بغل راست و گوش راست دارائی سومین گل را نیز بحریف زدند وبازی را بانتیجه۳ برهیچ خاتمه دادند آخرین مسابقه‌بعد ازظهر فردا باتیم ارتش‌ایران‌خواهدبود

ورود

آقای دکترافشار رئیس موسسه‌ژئو فیزیك دانشگاه تهران که برای‌شرکت در جلسه عمومی اتحادیه بین‌المللی علوم بوین عزیمت کرده بود شب گذشته بتهران وارد شد.

برنامه امشب

تلویزیون ایران

۴۵ر۵-موزیك با تفسیر
۶-اعلام برنامه
۲ر۶- تدریس زبان انگلیسی
۳۰ر۶-خرد سالان
۷-قانون جدید استخدام کشوری
۳۰ر۷- ارکستر هتل مهر آباد
۸-برنامه هنر های زیبا
۳۰ر۸-سازمان برنامه
۹-تعیین قیمت
۳۰ر۹- اخبار ایران و جهان
۱۰- فیلم موزیکال
۳۰ر۱۰-پایان برنامه

برنامه‌امشب

تلویزیون آمریکا

۵۸ر۱۵ آغازبرنامه
۱۶ واریته شاری لوئیس
۳۰ر۱۶ ماجرای واقعی
۱۷ علم در مرحله عمل
۳۰ر۱۷ حرفه من چیست (مسابقه)
۱۸ بعدا اعلام خواهد شد
۳۰ر۱۸ برنامه ورزشی
۱۹ دود طپانچه (وسترن)
۳۰ر۱۹ برنامه (دیك‌واندیك)
۲۰ پری میسن
۲۱ برنامه ویلی (وکیل‌زن)
۳۰ر۲۱ فیلم‌سینمائی (پلیس جنگل)
۲۳ پایان برنامه

پیش بینی وضع هوا

پیش بینی وضع هوای ایران‌تا ظهر فردا بدین قرار است:

هوای سواحل دریای مازندران ونواحی آذربایجان کمی ابری که به تدریج بر مقدار ابر هاافزوده‌می‌شود. هوای نواحی بلوچستان و سیستان قسمتی ابری است‌و هوای تهران و بقیه نقاط صاف گاهی همراه باکمی ابر پیش‌بینی می شود.

گرمترین نقاط زاهدان باحداکثر ۳۲درجه بالای صفرو سرد ترین‌نقاط خوی با حداقل ۱۲ درجه زیر صفر گزارش شده است.

حداکثر درجه حرارت هوای تهران در ۲۴ساعت گذشته ۸ درجه بالای صفر وحداقل آن ۲ درجه زیر صفر بوده است.

حداکثر فشار هوا در تهران ۶۶۵ وحداقل آن ۶۶۴ میلیمتر جیوه بوده است.

حداکثر رطوبت هوا در تهران ۸۱درصد وحداقل آن ۴۲درصدگزارش شده است.

رئیس بخش فارسی رادیو مسکو گفت:

پیشرفتهای ایران

ازطریق رادیو مسکو باطلاع مردم شوروی میرسد

ساعت ۶ و نیم بعد از ظهر روز پنجشنبه آقای شبتومان رئیس بخش فارسی رادیو مسکو طی یك سخنرانی که در باره سفر خود بایران درمحل انجمن‌ایران و شوروی ایراد کردگفت مسافرت بکشور ایران اثر عمیقی در من گذاشته است و خوشحالم ازاینکه دیدم برنامه های‌رادیو ایران نیز با نظم و ترتیب خاصی اجرا میشود.

آقای شبتومان اضافه کرد که‌دیدن آثارتاریخی شهرهای اصفهان وشیراز برای من خاطره ای فراموش نشدنی خواهد بود.

رئیس بخش فارسی رادیو مسکو در پایان صحبت های خود گفت‌هدف ما اینست که شنوندگان برنامه های رادیو مسکو با زندگی و کار مردم شوروی‌آشنائی حاصل‌کنند وهمچنین ملت‌شوروی‌رانیز باترقیاتی‌که‌در چند سال اخیر در ایران شده است‌آشنا سازیم.

مدیرعامل جدیدشرکت‌شیلات

بنا بتصویب هیئت دولت آقای علی‌ملکانی که‌از کارمندان‌عالیرتبه وزارت دارائی میباشد بسمت مدیر عامل شرکت سهامی شیلات ایران انتخاب گردید واز امروز مشغول بکار شد.

جشن درختکاری

امروز خبر نگار ما اطلاع داد که مراسم جشن درختکاری امسال روز اول دیماه ودر پیشگاه اعلیحضرت همایون شاهنشاه برگزار خواهد شد. دراین روز شاهنشاه دربارك‌نازی آباد واقع در جنوب شهر نهالی را غرس میکنند.

تهران درمقابل سیلاب بی دفاع است

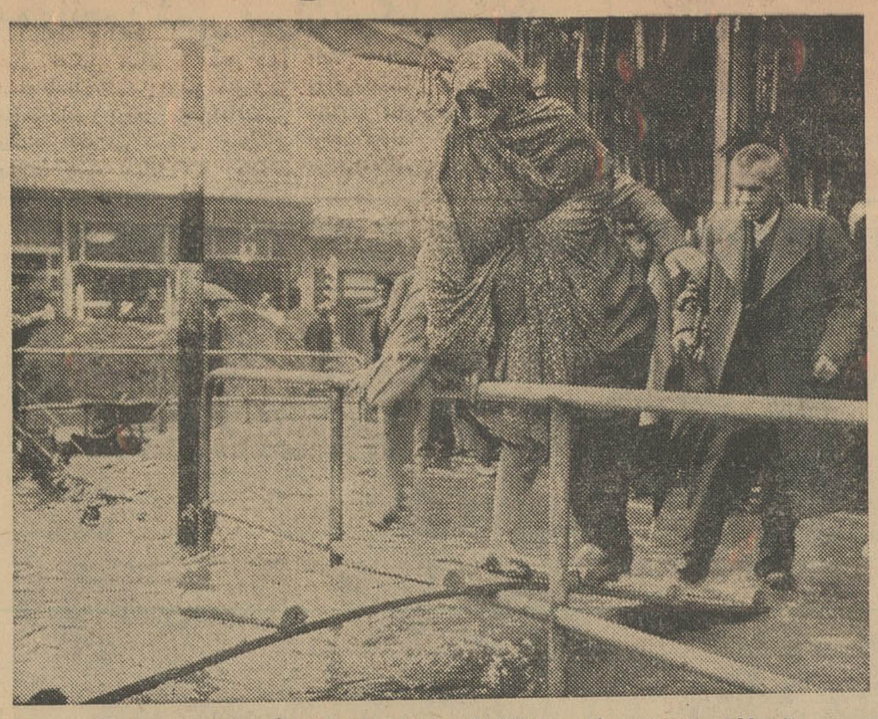

بانزول هرباران سیلاب خیابانهای پایتخت را فرامیگیرد و مردم شهر مخصوصا بانوان دچار دردسر میشوند

بقیه از صفحه اول

باید دقیقا از طرف کارشناسان مورد بررسی قرارگیردولی متاسفانه‌ماموران و مسئولان امر دیر بفکر اینکارمیافتند و پس از آنکه آب قسمتی از شهر را فراگرفت راه میافتند بدنبال بیل و کلنك و کارگر واتومبیل آتش‌نشانی میروند از زمین و زمان کمك می- خواهند و طبیعی است که مقابله با خطر کاریست مشکل و اغلب مفید فایده‌ای نمیگردد و باید مثل‌ممالك زنده دنیا بجای مقابله با سیل بکار پیشگیری پرداخت.

آقای نفیسی شهردار تهران دراین مورد گفت متاسفانه شهر تهران بی قواره بزرك شده و بدون مطالعه‌توسعه یافته است. اکنون آب برف وباران شمیرانات بطرف تهران سرازیر می گردد و سر از خیابان ناصر خسرو در می‌آورد. دراین خیابان راهی‌برای هدایت سیلاب بخارج شهر وجودندارد و بناچار آب از طرفین بازار بسوی جنوب شهر روان شده و طبعا درسطح خیابانها و یا سایر معابر جریان می یابد.

علت جریان سیلاب شمیرانات، عباس آباد، یوسف آباد، نارمك، تهران‌نو، سرخه‌حصار و سایر محلات مرتفع بتهران اینست که در گذشته ماموران بی انصاف و مسئولان وقت دست برروی دست‌گذاشته و بازمین خواران همگامی کرده وضمن آنکه خود صاحب هزاران متر زمین شده‌اند سراسر اراضی مسیل ها را دراختیار مسیل خواران گذاشته اند. حال سیل آب های شمیرانات راهی‌بخارج‌شهر نداردوبطرف‌شهرجریان می‌یابد.

بدیهی است راه حل رفع مشکل سیلاب اینست‌که جریان‌آب‌شمیرانات عباس‌آباد، تهران‌پارس، نارمك، تهران نو، یوسف‌آباد از سمت‌شمال‌درمسیل غلغلی ودر سمت شرق در مسیلهای تهران نو ومسیلهای دیگر ودرسمت غرب درنهرهای قاطرکش، رودخانه حرامزاده، نهر دوقلو ونهر فیروزآباد هدایت شود. بااین اقدام هرز آب محلات شمالی دیگر بسوی شهرنمی- آید وخطری از این حیث نهر راتهدید نمیکند.

● در حال اضطرار

اکنون ماموران شهرداری درموقع بارندگی بااضطرار اقدامات احتیاطی انجام میدهند ولی‌اگر بخواهیم برای همیشه تهران را از این خطربرهانیم دو راه اساسی وجود دارد. یکی‌ساختن اگو برای تهران است ودیگر صرف چند میلیون تومان واحداث سه آبرو مستقیم در جهت شمال بجنوب شهر که بتواند هرز آبها را از شمیرانات وشمال شهر به آنطرف شهر ری‌انتقال دهد.

نظر آقای مهندس سیحون

آقای مهندس سیحون رئیس‌دانشکده هنرهای زیبا در پاسخ خبرنگار ماگفت برای شهری که خطر سیلاب آنرا تهدید میکند نقشه وبرنامه لازم است تا بااجرای این نقشه‌ها پیش‌بینی‌های لازم را نمود وخطرات‌را مرتفع ساخت.

آقای مهندس سیحون گفت باکمال تاسف شهر تهران د رمقابل آتش - سوزی، میکرب، زلزله، سیل بیدفاع است ومسئولان شهر درگذشته‌بسیار بدعمل کرده‌اند.

ملاحظه کنید چندسال قبل‌خواستند کوره‌ها را بنقطه‌ای در خارج شهر انتقال دهند تمام مطلعین نظر دادندکه کوره‌ها را باید بطرف جنوب شرق تهران انتقال داد. ولی باز اجازه‌دادند تا در غرب اسمعیل‌آباد، یافت‌آباد، شمس‌آباد کوره ساخته شود و باد شهریار مرتبا دود این کوره‌ها را به تهران می‌آورد ومردم را مسموم‌میسازد

آقای مهندس سیحون گفت در سابق بین تهران وشمیرانات سیل- بندهائی وجود داشت وباعث میشد که سیلاب در شهر جریان نیابد. ولی حالا تمام این مسیلها از طرف‌ماموران مسئول ومتنفذین غصب شده وسیلاب از شمال بجنوب سرازیر میگردد.

● شدت عمل

برای جلوگیری از جریان سیل بطرف تهران باید باقدرت وشدت‌عمل شروع بکار کرد وآن‌قسمت ازمسیلها را که مشتی زمین خوار غاصب‌تصرف کرده‌اند، مجددا بمالکیت شهرداری برگرداند تا بااحداث سیل‌بند دراین مسیلها بشود تهران را حفاظت کرد.

کمیسیون مامور تنظیم بودجه

برای تعیین سیاست دولت در مورد بودجه دراین هفته کار خودرا شروع میکند

قرار است در هفته جاری کمیسیون مامور تنظیم بودجه برای‌تعیین‌سیاست دولت در مورد بودجه باحضور آقای معینیان وزیر مشاور وسرپرست اداره انتشارات ورادیو تشکیل شود. دراین کمیسیون نمایندگان وزارت دارائی و نماینده سازمان برنامه وشورایعالی اداری شرکت دارند.

هنوز بدقت معلوم نیست که نقش نمایندگان سازمان برنامه وشورایعالی اداری چیست اما آنچه ظاهرا معلوم است اینست که نماینده سازمان‌برنامه باین دلیل شرکت میکند که‌درسال آینده سازمان برنامه حداقل ۵درصد بیشتر از امسال از درآمد نفت‌استفاده خواهد کرد درسال جاری‌سهم سازمان برنامه ۵۵ درصد بود وقرار است در سال آینده ۶۰ درصد شود. طبیعی است افزایش سهم سازمان برنامه تغییراتی در وضع درآمد بودجه‌بوجود می‌آورد. درسال آینده باآنکه ۵در صد ازسهم وزارت دارائی از درآمد نفت پائین می‌آید ممکن است ازنظر مبلغ چیزی کسر نشودواحتمالاافزایش هم داشته باشد.

زیرا در سال آینده ایران درآمد اضافی قابل توجهی از نفت خواهد داشت باضافه ممکن است موضوع بهره مالکانه که هم‌اکنون از طرف دبیر کل اوپك مورد مذاکره با کنسرسیوم است بنفع ایران حل‌شود درنتیجه باوجود کسر ۵ درصد ازسهم وزارت دارائی ازنظر میزان اعتبارچیزی کاهش نمی‌یابد.

بخاطر قانون استخدام

مطلب مهم دیگر این است که نماینده شورایعالی اداری هم در کمیسیون شرکت دارد در محافل مالی شرکت نماینده شورایعالی رابخاطر قانون جدید استخدام واحتمال‌تصویب واجرای آن در سال آینده میدانند در سال قبل قرار بودیك رتبه‌استحقاقی کارمندان داده شودامابعلت درجریان بودن قانون استخدام از اعطای آن خودداری گردید وآقای نخست‌وزیر در مصاحبه مطبوعاتی خود گفت ما مایلیم که هرنوع کمك بکارمندان در قالب قانون جدید استخدام بشود.

لایحه استخدام کشوری هم‌اکنون‌مورد بررسی مجلس شورایملی است‌احتمال دارد تا پایان سال بتصویب برسد. مسئله تامین اعتبار برای اجرای‌قانون جدید خود یکی از مسائل جدیدبودجه سال آینده میباشد.

نرخ خرید وفروش ارز

بقیه از صفحه اول

گام دیگری بر داشته میشود و آن متناسب ساختن نرخ ارزدر معاملات بانکی کشور با بازار های بین‌المللی است. در سالهای اخیر بازارهای مهم ارز اهمیت بیشتر یافته و مبادلات و معاملات ارزی بر اساس نوسانات بین المللی ارز انجام می گیرد. اکنون وقت آن رسیده‌است که در کشور ما نیز تا آنجاکه‌مقدور است از همین رویه استفاده شود.

ترتیب جدید تعیین نرخ‌ارزها با توجه به قوانین و مقررات ارزی و مخصوصا ماده ۱۳ قانون بانکی وپولی کشور و ماده ۹ قانون واگذاری معاملات ارزی‌و ماده۴ آئین نامه‌اجرای این قانون و با رعایت‌مقررات‌صندوق بین المللی پول انجام گرفته است. باید اضافه نمود که با اتخاذترتیب جدید برابری قانون ریال موضوع ماده ۱۲ قانون بانکی و پولی کشور کماکان حفظ گردیده است وترتیب جدید نشانه‌رشدبانکداری واستحکام وضع پولی و ارزی کشور است.

طبق‌اصول‌جدیدبانك مرکزی ایران نرخ‌دلاررامانندسابق‌بطورثابت‌درمورد خرید دلار۷۵ ریال ودر مورد فروش دلار ۷۶ر۵۰ ریال تعیین نموده است ولی نرخ خرید وفروش بانك مرکزی ایران برای سایر ارزها روزانه باتوجه ببازارهای بین‌المللی تعیین واعلام خواهد گردید.

باین ترتیب نرخ خرید و فروش ارزهای مذکوره ذیل در روز شنبه۱۶ آذرماه ۱۳۴۲ در بانك مرکزی ایران بشرح زیر خواهد بود:

نوع‌ارز	نرخ‌خرید بریال	نرخ‌فروش بریال
یك‌لیره‌انگلیسی	۲۰۹ر۸۰	۲۱۴ر۰۰
یکصدفرانك‌بلژیك	۱۵۰ر۵۰	۱۵۳ر۵۰
یك‌فرانك سویس	۱۷ر۴۰	۱۷ر۷۵
یك‌فرانك فرانسه	۱۵ر۳۵	۱۵ر۶۵
یکصد لیر ایتالیا	۱۲ر۰۵	۱۲ر۳۰
یك فلورن هلند	۲۰ر۸۰	۲۱ر۲۵
یك‌مارك‌آلمان‌غربی	۱۸ر۹۰	۱۹ر۳۰
یك کورن سوئد	۱۴ر۴۵	۱۴ر۷۵
یك کورن نروژ	۱۰ر۵۰	۱۰ر۷۰
یك کورن‌دانمارك	۱۰ر۹۰	۱۱ر۱۰

بانك مرکزی ایران نرخ‌خرید و فروش ارزهای مزبور را برای‌معاملات خود روزانه تعیین ودر اول وقت اداری در اختیار بانکها ومطبوعاتی که مایل باشند قرار خواهد داد.

از روز شنبه۱۶ آذرماه امروز۱۳۴۲ بانکهای مجاز اجازه خواهند داشت در معاملات ارزی خود نرخ خرید و فروش ارزها را باتوجه ببازارهای بین- المللی وتناسب آن ارزها بانرخ دلار تعیین وبامشتریان خود برهمان‌اساس معامله نمایند ولی در هرحال نرخ خرید وفروش ارزها نباید از حداقل‌و حداکثری که ذیلا ذکر میگرددتجاوز نماید:

نوع‌ارز	حداقل‌خرید بریال	حداکثرفروش بریال
اکنون نیز به پیروی از این اصول		
یك‌دلار آمریکا	۷۵ر۰۰	۷۶ر۵۰
یك‌لیره‌انگلیسی	۲۰۷ر۸۵۸	۲۱۶ر۳۴۲
یکصد فرانك بلژیك	۱۴۸ر۴۷۰	۱۵۴ر۵۳۰
یك‌فرانك‌فرانسه	۱۵ر۰۳۶	۱۵ر۶۵۰
یکصد لیرایتالیا	۱۱ر۸۷۷	۱۲ر۳۶۲
یك فلورن هلند	۲۰ر۵۰۶	۲۱ر۳۴۳
یك‌مارك‌آلمان‌غربی	۱۸ر۵۵۸	۱۹ر۳۱۶
یك‌کورن سوئد	۱۴ر۳۴۹	۱۴ر۹۳۵
یك‌کورن نروژ	۱۰ر۳۹۲	۱۰ر۸۱۷
یك‌کورن‌دانمارك	۱۰ر۷۴۷	۱۱ر۱۸۶

نرخ خرید وفروش ارزهائی که در جدول فوق از آنها ذکری نشده‌است هنگام معامله با بانکهای خریدار یا فروشنده از طرف بانك مرکزی ایران براساس فوق تعیین خواهد شد.

بانك مرکزی ایران اطمینان دارد که با این اقدام فصل جدیدی در راه سلامت معاملات خارجی و افزایش فعالیتهای بانکی در کشور باز خواهد گردید واثرات نیکوی آن‌بتدریج در سایر شئون اقتصادی کشور مشهود خواهد گشت.

الزام بانکها

آقای سمیعی پس‌از خواندن اطلاعیه گفت: همانطور که در اطلاعیه ذکرشد اتخاذ رویه جدید برای نرخ بندی‌ارز نشانه آنست که ارزش ریال ما ثابت ومستحکم است ماتصمیم جدید خودرا ازنظر اطلاع بصندوق بین‌المللی پول اعلام خواهیم داشت. روش جدید ضررهائی را که اغلب متوجه بانکها میشد درآینده از میان خواهد برد.

مانرخ‌ارزها را روزانه ازنقاط‌مختلف دنیا بدست خواهیم آورد وحداقل و حداکثر قیمت ارز را اعلام میکنیم. بانکها نیز ناچار باجرای آن‌هستند.

رئیس کل بانك افزود: تصمیم‌جدید با توجه بنوسانات بسیار جزئی که معمولا در جهان روی ارزها پیش‌می‌آید بسیاربجا ومنطقی است وفقط گاهی اوقات ممکن است با پیش آمدهای ناگهانی ومهم نظیر حوادث «کوبا» نوسانات شدیدتری پیش بیاید.

بدون تردید بانك‌هانیز ناچارخواهند شد وسیله‌ای برای مبادله ارزهاایجاد کنند واین کاریست که دراغلب‌نقاط جهان میشود.

تلفن خودکار

اهواز - آبادان - خرمشهر

امروز شرکت تلفن ایران اعلام داشت که طرح برقراری ارتباط تلفن خودکار میان سه شهر مهم تجارتی وساحلی جنوب‌ایران، اهواز آبادان، خرمشهر ریخته شده است این طرح اکنون با آغاز ساختمان مرکز ده هزار شماره‌ای خودکار آبادان‌بمرحله عمل درآمده‌وبزودی سه‌شهر ارتباطی شبیه ارتباط‌تهران وشمیرانات خواهند داشت.

آگهی ازکمیسیون عرایض مجلس شورایملی

بارها در گذشته بعموم دادخواهان تذکر داده شده که شکوائیه خودرا بانام ونشان واضح‌وخطوط خوانا بمجلس بفرستند واز فرستادن رونوشت شکایات نیز خود داری نمایند.

اینك موکدایاد آورمیشود که چنانچه نامه‌های ارسالی‌بمجلس فاقد این شرایط (امضای روشن -نشانی‌صریح- خطوط‌خوانا باشد) وهمچنین رونوشت شکایاتیکه اصل آن بمقامات دیگر است وجز تضییع وقت نتیجه‌ئی ندارد فرستاده شود بدون اقدام خواهد ماند.

رئیس‌کمیسیون عرایض مجلس شورایملی

۱-۳ ۱-۳۰۰۶۲

بر خیابان تخت جمشید یاشاهرضا

ساختمانی مدرن یاقطعه زمینی بمساحت یکهزار متر مورد نیازاست. بتلفن ۸۵۲۷۰۰ مراجعه فرمائید.

آ-۳۰۵۲۰

برنامه جشن

پانزدهمین سالروز حقوق بشر

ساعت چهار ونیم بعدازظهرروز سه شنبه۱۹آذربه مناسبت‌پانزدهمین سالروز اعلامیه جهانی حقوق بشر مراسمی در تالار فرهنك بر گزار میشود.

آقای دکتر متین دفتری‌رئیس‌جمعیت ایرانی طرفدار ملل متحد و آقای وزیر فرهنك ازعده‌ای از شخصیت های بر جسته مملکتی برای شرکت در این مراسم دعوت بعمل آورده‌اند برنامه جشن بدین ترتیب انجام میشود.

سلام شاهنشاهی

قرائت پیام شاهنشاه بوسیله‌آقای وزیر دربار شاهنشاهی

سرود بهشت آزادی توسط دانش آموزان دبستان فیروز کوهی

پیام دبیر کل سازمان ملل‌متحد

سخنرانی آقای وزیر فرهنك

سرود دانش بوسیله دانش‌آموزان دبستانهای فیروز کوهی

بیانات آقای دکترمتین دفتری‌سناتور و رئیس جمعیت ایرانی طرفدار سازمان ملل متحد

سخنرانی خانم بدر الملوك بامداد به نمایندگی از طرف شورایعالی‌زنان

سخنرانی آقای پرویز کاظمی‌سناتور و دبیرکل انجمن حقوقدانان ایران در پایان نیز یك برنامه نمایش‌اجرا خواهد شد.

سازمان مخصوص برای مشترکین ژورنال دوتهران وتهران جورنال

برای آنکه ژورنال‌دوتهران و تهران جورنال هرروز صبح‌قبل‌از ساعت ۸بطور مرتب‌دراختیار خوانندگان و علاقمندان‌این‌دونشریه فرانسه وانگلیسی موسسه اطلاعات قرار گیرد، سازمان‌مخصوصی برای استفادهٔ مشترکین بوجود آمده است. شماهم میتوانیدباقبول اشتراك هریك از دوروزنامه مزبور، هرروز صبح آنرا در منزل خود دریافت دارید. استفاده مشترکین‌محترم از این سرویس مخصوص نه‌تنها هیچگونه مخارج اضافی دربرنخواهد داشت، بلکه بهای اشتراك سالانه چهارصد ریال ارزانتر از قیمت تکفروشی خواهد بود.

برای‌کسب هرگونه اطلاع دیگری دراین مورد میتوانیدهر روز از ساعت۹ صبح تا۱۲ بتلفن‌شماره ۳۰۴۷۹۳مراجعه نمائید.

فروش نقدی

پارتی جدید فرشهای ملایر از روز شنبه شانزدهم آذرماه‌جاری برای مدت ده روز در محل شرکت خیابان فردوسی شماره ۱۶۰ بمعرض فروش گذارده میشود.

۱-۲ شرکت سهامی فرش ایران

آگهی مناقصه

دانشکده کشاورزی کرج تعداد ۵۲۰ عدد صندلی دسته‌دارطبق نمونه‌های موجود در دانشکده برای کلاس از طریق مناقصه‌طبق برك شرایط موجود در دفتر دانشکده خریداری مینماید.

مدت تسلیم پیشنهاد تاساعت ۱۰ صبح روز یکشنبه بیست‌وچهارم آذرماه ۱۳۴۲ میباشد.

۱-۲ آ-۳۰۴۸۰ رئیس دانشکده کشاورزی

وزیرکار دراجتماع سندیکای کارگران خیاط‌گفت:

بیکاری

باتشکیل سازمانهای جدید بتدریج ازبین میرود

● طبق قانون جدید کار به سندیکا های کارگری اختیارات زیادی داده‌شده است

بامداد دیروز آقای خسروانی وزیر کار و خدمات اجتماعی در اجتماع سندیکای کارگران خیاط وپیراهن دوز تهران شرکت کرد. دراین اجتماع چندتن از نمایندگان کارگران در مجلس شورای ملی و مدیران کل وزارت کار حضور داشتند.

در آغاز دبیر سندیکای کارگران پیراهن‌دوز و خیاط از شرکت وزیر کار در اجتماعات کارگری تشکر کرد وسپس نظریات و پیشنهاد های کتبی سندیکارا در موردقانون کار وبیمه‌های اجتماعی تسلیم آقای‌وزیر کار نمود.

آنگاه آقای امیر احمدی‌نماینده کارگران در مجلس شورای ملی صحبت کرد و گفت:

از روز ششم بهمن که‌انقلاب‌شاه ومردم آغاز گردید و امتیازات طبقاتی از میان رفت ماکارگران‌در سایه حمایت و عنایت شخص اول مملکت و استقبال بی‌نظیر ملت ایران برای خدمتگزاری به مجلس شورای ملی راه یافتیم بایدبگویم سرلوحه فعالیت ها واقدامات مادر این سنگر ملی انجام خواستهای قانونی و حقه ملت ایران و رفع مشکلات مملکت است.

سندیکای مترقی

آنگاه آقای بهنام مدیر کل روابط کار وزارت کار در باره پیشنهادهای کارگران صحبت کرد و گفت:

تشکیلات سندیکائی کارگری در ایران طوری پیشرفت کرده که‌می توان گفت در ردیف سندیکا های کشور های مترقی قرار گرفته است واین در اثر روشن‌بینی و رشد فکری مردم و بخصوص کارگران است.

سپس آقای خسروانی وزیر کار صحبت کرد و طی سخنان خود گفت من هربار که در سندیکاهای کارگری شرکت میکنم ازدوجهت احساس خوشوقتی و شادمانی میکنم یکی آنکه میبینم فعالیتهای انجام شده برای تحقق نیات بلندشاهنشاه بثمر رسیده که اسباب افتخاراست ودیگر اینکه شما باآزادی فکر و احساس تامین وامید، خواستهاو پیشنهادهای خودرا ابراز میدارید.

ملت ایران توفیق یافته است برهبری شاهنشاه خویش آنچنان تحولی در همه شئون و امورمملکت پدید آورد که دنیا رابه تحسین و اعجا بوادارد.

آقای خسروانی آنگاه گفت‌بشما مژده میدهم که حامی بزرك‌سندیکا ها و تشکیلات سالم‌ومترقی کارگری که ظرف سه‌سال اخیر بوجودآمده شخص شاهنشاه‌هستند و من‌مامورم که توجهات خاصه معظم‌له‌را بشما ابلاغ دارم.

آقای وزیرکار افزود در قانون جدید کار به‌سندیکاها اختیارات زیادی داده شده که اکنون‌مشغول تنظیم آئین‌نامه‌های اجرائی آن‌هستیم

دروزارت کار سازمانهای نوینی از جمله سازمان برآورد نیروی انسانی و هدایت مشاغل بوجودآمده که احتیاجات فنی و عمومی مملکت را بطور متناسب پیش‌بینی وتامین میکند ومابااین اقدامات امیدواریم در آینده موضوع‌بیکاری تدریجا درمملکت ازمیان برود.

آقای خسروانی به‌موضوع بیمه های اجتماعی اشاره کرد و گفت تاپایان امسال دوبیمارستان مجهز به‌واحدهای درمانی‌وپزشکی‌سازمان بیمه‌های اجتماعی افزوده خواهدشد تادرمان ومداوای شما وخانواده‌تان بیشتر و بهتر انجام پذیر گرددومن امیدوارم بااوامر موکد شاهنشاه نسبت به‌تعمیم امر بیمه های‌اجتماعی بتوانیم طبقاتی را که تاکنون‌بیمه نشده‌اند از این مزیت اجتماعی برخوردار سازیم. این مراسم‌نزدیك ظهر دیروز پایان یافت.

تیم فوتبال عراق

روز ۲۰ آذر بتهران‌می‌آید

امروز فدراسیون فوتبال کشور اعلام کرد که تیم‌ملی فوتبال عراق ساعت ۹ ونیم صبح روز چهار شنبه بیستم آذر برای انجام مسابقه«رفت» مقدماتی المپیك بتهران واردخواهد شد. مسابقه بین تیم ملی ایران و عراق روزجمعه۲۲ آذرماه‌دراستادیوم امجدیه برگزار میگردد.

اطلاعات کودکان مجله‌محبوب خردسالان

در ۴۴ صفحه

فقط ۵ ریال

عریضه سرگشاده

پیشگاه مبارك اعلیحضرت همایون شاهنشاهی

دونفرنمایندگان اصناف آقایان اوزار وروستا هفته‌ای دوروزاز ساعت ۸ صبح تادوساعت بعدازظهر درشورای اصناف‌حاضرمیشوند وبامور صنفی وشکایت اصناف رسیدگی وبرای رفاه و آسایش عمومی اصناف که حاکی از اجرای منویات اعلیحضرت همایون شاهنشاهی میباشد کوشا هستند.

درحالی که درگذشته نمایندگان منتخبه فقط موقع انتخابات بامردم سروکار داشتند واینها گوشه‌ای از تحولات عمیقی‌است که درتمام شئون برهبری ذات ملوکانه بمرحله اجرادرآمده است جان‌نثار وظیفه خود میداند که از طرف صنف‌قصاب دست‌نیایش بدرگاه حضرت‌باری‌تعالی دراز نموده و خواستار سلامت وصحت رهبر حقیقی این تحولات باشد.

خادم صنف قصاب- جان‌نثار- عباس عباسی

آ-۱۸۹۵۵

تبریکات

جناب آقای مهندس شالچیان وزیر محترم راه

انتصاب بجا و شایسته جناب آقای هوشنك اربابی که از صاحبمنصبان‌شریف کشور می‌باشند و طبق پیشنهاد آن وزارت و تصویب هیئت محترم دولت برای دومین بار بمعاونت وزارت‌راه و ریاست اداره کل هواپیمائی کشوری منصوب گردیده‌اند، چون این انتصاب در روحیه کارکنان اداره آتش نشانی کل هواپیمائی کشوری اثر نیکوئی گذارده، لذا این حسن انتصاب را به‌آنجناب و معظم‌له تبریك عرض نموده و سعادت و توفیق‌ایشان را از خداوند متعال مسئلت مینماید

اداره آتش‌نشانی کل هواپیمائی کشوری - امیر حمزه

آ-۱۸۹۷۵

جناب آقای مهندس شالچیان مقام محترم وزارت راه

انتصاب شایسته وبجای آقای مهندس رحیم‌حامیزاده‌رابریاست قسمت تعمیرات اساسی دیزلهای راه‌آهن صمیمانه تبریك‌عرض‌مینمایم

آ-۳۰۴۸۲ نادر زارعی

بورس تحصیلی

شورای عالی اداری کشور ازمحل کمکهای هیئت عمران بین‌المللی‌آمریکا در ایران چند بورس برای چهار الی شش ماه تحصیل در کشور آمریکا در رشته های مربوط بامور اداری ومالی‌دراختیارکارمندان واجدشرایط دولت میگذارد. موقع استفاده از بورس ها در حدود پائیز وزمستان سال ۱۳۴۳ خواهد بود.

داوطلبان علاوه بر تحصیلات دانشگاهی و تسلط‌کامل بزبان‌انگلیسی باید حد اقل سه سال سابقه تصدی مشاغل اداری و مالی داشته باشند.

علاقمندان برای‌دریافت پرسشنامه مقدماتی میتوانند از این تاریخ تا بیستم آذرماه جاری در ساعات‌اداری به‌طبقه پنجم‌شورای عالی اداری‌کشور (خیابان‌سپهبدزاهدی) رجوع فرمایند.

۱-۲ آ-۳۰۲۳۶

اطلاعات

شنبه ۱۶ آذرماه ۱۳۴۲
۲۰ رجب ۱۳۸۳
۷ دسامبر ۱۹۶۳
شماره ۱۱۲۶۲
سال سی وهشتم

چرا بچه‌ها با توکفش بزرگترها میکنند؟

انتخابات انجمن شهر تهران

بزودی انجام شده وانجمن شهر تهران تشکیل میشود

امروز از طرف وزارت کشور اعلام شد که بزودی انتخابات انجمن شهر تهران انجام می شود . سخنگوی وزارت کشور در این زمینه امروز اظهار داشت همانطور که قبلا اطلاع داده شده است در اجرای منویات شاهنشاه و سپردن کار مردم بدست مردم در نقاطی که انجمن شهر تشکیل نشده یا منحل شده است مقدمات تشکیل انجمن های شهر فراهم شده و بزودی انجمن ها تشکیل ونتیجه اعلام می شود . سخنگوی وزارت کشور اضافه کرد مقدمات انتخابات انجمن شهر تهران هم از روزی که دستور شروع انتخابات انجمن شهر در تمام شهرستانها صادر شد فراهم گردید و بزودی به مرحله عمل در خواهد آمد .

دراین عکس مارینا اسوالد همسر اسوالد در حالیکه دختر کوچکش رادربغل گرفته دیده میشود . درکنار مارینا اسوالد روبرت برادر قاتل ومادر اسوالد که مارینای کوچك طفل دیگر اسوالد را در بغل دارد مشاهده میگردد

نخست وزیر در محلات تهران

بامداد امروز آقای اسدالله علم نخست‌وزیر باتفاق شهردار تهران از محلات تهران دیدن کرد .

آقای نخست‌وزیر همچنین از عملیات مربوط بامتداد خیابان بولوار کرج به‌سمت مشرق پایتخت نیز دیدن نمود. اکنون ماموران مشغول تخریب ساختمان‌هائی هستند که در امتداد خیابان کریم‌خان زند قرار دارد و بااین اقدامات میدان بولوار به خیابان کریمخان زند راه خواهد یافت.

گزارش استاندار خوزستان

از طرف تیمسار سرتیپ صفاری استاندار خوزستان طی در یك گزارش تلگرافی به آقای نخست وزیر اطلاع داده شد که ساختمان مرکز تلفن خودکار شهرستان آبادان آغاز شده است . ساختمان این بنا مورد توجه وعلاقه فراوان مردم آبادان است وموسساتی که در آن احداث میشود برای ده هزار رشته تلفن خودکار کافی است.

اهدای نشان ورزشی

ساعت ده صبح امروز والاحضرت شاهپور غلامرضا پهلوی ریاست عالیه کمیته ملی المپیك در کاخ ورزشی حضور یافتند وطی مراسمی مدالها ونشانهای ورزشی و خدمت کسانی که طی یکسال گذشته بورزش ایران خدمت نموده‌اند توزیع نمودند .

بنفع خانه پرستار

ساعت ۹ و نیم بعد از ظهر روز چهار شنبه والاحضرت شاهدخت اشرف پهلوی از فیلم «فانی» در سینما نیاگارا دیدن کردند مرضیه خواننده معروف نیز کنسرت جالبی اجرا نمود که مورد استقبال کلیه تماشاچیان قرار گرفت کلیه عواید این سئانس بخانه پرستار تعلق می‌یابد

خواهر پادشاه مراکش بتهران می‌آید

امروز کسب اطلاع شد که پرنسس لالاعایشه خواهر اعلیحضرت پادشاه مراکش برای یك هفته اقامت بتهران خواهد آمد .

این سفر که در ایام نوروز امسال انجام میشود جنبه نیمه رسمی خواهد داشت .

سفیر کبیر ایران بساختمان انجمن شکسپیر کمك میکند

در لندن اعلام گردید که سفیر کبیر ایران جزو دیپلماتهای ۶۵ کشوری است که موافقت نموده اند بساختمان انجمن شکسپیر «شهر «استراتفورد اون آون» کمك نمایند.

این مرکز مقر «تراست » زادگاه شکسپیر خواهد بود و در شمال شرقی باغ محل تولد آن نویسنده بناخواهد گردید .

افتتاح این مرکز در سال ۱۹۶۴ جزو برنامه جشن چهارصدمین سال تولد شاعر بزرك انگلیس میباشد ، این مرکز دارای کتابخانه و یك مرکز مطالعه شامل اطاقهای قرائت وسخنرانی و سالن نمایش میباشد .

هدف این «تراست» توسعه مطالعه آثار شکسپیر در تمام دنیا میباشد .

سفیر ایران در رن سیلان

وزارت امور خارجه اطلاع داده است که طبق تلگراف رسیده از کلمبو آقای جعفر کفائی سفیر کبیر شاهنشاهی در پاکستان که در ضمن سمت سفیر کبیری ایران را نزد دولت سیلان دارد بامداد دیروز طی تشریفات خاصی استوارنامه های خودرا بفرماندار کل سیلان تسلیم داشت . دراین مراسم آقای دکتر نوابی رایزن فرهنگی و سرکار سرهنك محمدی معاون وابسته نظامی ایران و آقای بهنام وابسته سفارت کبرای شاهنشاهی شرکت داشتند .

درکمیسیون خارجه سنا

پیش از ظهر امروز کمیسیون خارجه مجلس سنا بریاست آقای سناتور جم و باحضور آقای دکتر انصاری معاون وزارت خارجه تشکیل گردید .

دراین جلسه چند لایحه دولت بررسی شد و اخذ تصمیم نهائی بجلسه بعد موکول گردید .

دانشجویان ایرانی

وچند کشور آسیائی نسبت به کندی ادای احترام کردند

واشنگتن - ۱۶ آذر ماه - چند دانشجوی ایرانی - هندی و ترك دیروز در کنار مزار پرزیدنت جان کندی رئیس جمهوری فقید امریکا حضور یافتند و مراتب احترام را نسبت به کسی که میکوشید مردم جهان در صلحی پایدار زندگی کنند ابراز داشتند .

فرخ خواجه نوری و فاطمه مروستی دو دانشجوی ایرانی که برای یك دیدار شش هفته ای از امریکا بهزینه بخش فرهنگی وزارت خارجه امریکا به این کشو رسفر کرده اند همراه ۹ دانشجوی هندی و ترك به گورستان آرلینگتن رفتند تا در آخرین روز های اقامت خود در امریکا احترام خود را نسبت به کسی که حتی در آخرین دقایق زندگی خود حقوق مساوی برای تمام افراد بشر آرزو میکرد ابراز بکنند .

کمیسیون مرزی ایران و ترکیه

کار خودرا درمحیط دوستانه‌ای خاتمه داد

آنکارا - ۵ دسامبر - خبرگزاری فرانسه - کمیسیون مرزی ایران و ترکیه که از روز ۲۷ نوامبر در ارضروم تشکیل شده بود امروز بکار خود پایان داد .

دراعلامیه‌ای که درپایان مذاکرات این کمیسیون انتشار یافت خاطرنشان شده‌است که مراتب دوستی وبرادری میان ترکیه و ایران بار دیگر دراین مذاکرات تائید شد .

کمیسیون معتقد است که کارهایش خیلی ثمر بخش بود .

کمیسیون عالی باردیگر در سال ۱۹۶۴ در تبریز و رضائیه تشکیل جلسه خواهد داد . آقای دهقان استاندار آذربایجان شرقی که ریاست هیئت نمایندگی ایرانی را بعهده داشت روز جمعه ازضروم راترك كرد .

برای تهیه مقدمات سفر اعلیحضرت ملك‌حسین

سفیر ایران در امان بتهران آمد

دیشب آقای نیامیر سفیر کبیر دولت شاهنشاهی در اردن هاشمی‌وارد تهران شد .

سفیر ایران در اردن بمناسبت سفر سه روزه اعلیحضرت ملك حسین پادشاه اردن بتهران که از روز سه شنبه ۲۵ آذر آغاز میگردد بتهران آمده است .

وی مقدمات سفر اعلیحضرت ملك حسین را بتهران فراهم مینماید .

آقای نیامیر پس از پایان سفر ملك حسین همراه ایشان به امان مراجعت می‌نماید .

اقدامات احتیاطی برای حفظ جان جانسون

نیویورك - ۷ دسامبر - خبرگزاری فرانسه - پلیس نیویورك برای حفظ جان پرزیدنت جانسون که بمنظور شرکت در مراسم تشییع جنازه هربرت لهمان فرماندار سابق نیویورك وارد این شهر خواهد شد به اقدامات احتیاطی فوق‌العاده دست زده است .

سخنگوی پلیس و سازمان امنیت امریکا دیروز جلسه محرمانه‌ای برای گفتگو دراین باره تشکیل داده بودند

سخنگوی پلیس اظهار داشت که هنگام ورود جانسون به فرودگاه ایدلوایلد به روزنامه‌نگاران اجازه داده نخواهد شد که برئیس جمهوری امریکا نزدیك شوند .

جانسون پس از ورود به فرودگاه با اتومبیل مخصوص یکسر رهسپار مانهاتان خواهد شد ، و سی و پنج موتور سیکلت سوار پلیس اتومبیل او را مشایعت خواهند کرد .

دومین ماه مصنوعی مجهز به ژنراتور اتمی

کمیسیون انرژی اتمی امریکا هدف این آزمایش را اعلام نکرده است .

واشنگتن - ۷ دسامبر - خبرگزاری فرانسه - کمیسیون انرژی اتمی امریکا اعلام کرد دومین ماه مصنوعی امریکا مجهز به (ژنراتور) اتمی از پایگاه واندنبرك بفضا پرتاب شده است . ماه مصنوعی مذکور که با موشك «تورایپل» به فضا پرتاب شده در مدار خود قرار گرفته و تا کنون پیامهائی به زمین مخابره کرده است .

ژنراتور اتمی تا پنجسال کار خواهد کرد در حالیکه خود ماه مصنوعی نهصد سال بگردش خود در مدار زمین ادامه خواهد داد .

برف زمستانی دراستانبول

استانبول - ۷ دسامبر - خبرگزاری فرانسه - نخستین برف زمستانی دیشب در استانبول بزمین نشست ، قبل از نزول برف باران شدیدی بمدت چند ساعت ادامه داشت . در اثر جاری شدن سیل در خیابانها رفتو آمد باشکال صورت میگیرد . در دریای مرمره نیز عبورو مرور کشتی ها دوچار اختلال شده‌است .

در اناطول شمالی ارتفاع برف بیك متر رسیده است . در خود آنکارا نیز باران شدیدی می‌بارد .

ایران وکشورهای آسیائی

درکنفرانس بازرگانی جهانی یك جبهه مشترك تشکیل میدهند

کنفرانس وزرای اقتصاد و بازرگانی کشور های عضو «اکافه» (آسیا و خاور دور) بعد از ظهر روز پنجشنبه پایان یافت .

در آخرین جلسه کنفرانس مزبور دوقطعنامه کنفرانس مربوط بآزادی بازرگانی و همکاری اقتصادی دراین منطقه از جهان و همچنین ایجاد یك جبهه مشترك در کنفرانس بازرگانی جهان که قرار است در سال ۱۹۶۴ در ژنو تشکیل گردد مورد تصویب قرار گرفت .

در این کنفرانس آقایان دکتر عالیخانی وزیر اقتصاد ، دکتر کیانپور معاون و دکتر تهرانی مدیر کل بازرگانی وزارت اقتصاد از ایران شرکت داشتند .

اعضای دیگر کنفرانس عبارت بودند از : افغانستان ، استرالیا ، برمانی ، سیلان ، چین‌ملی ، هند ، اندونزی ، ژاپن ، لائوس ، مغولستان خارجی ، نپال ، زلاند نو ، پاکستان فیلیپین ، تایلند ، هنگ‌کنگ ، کره جنوبی و وویتنام جنوبی .

آقای دکتر عالیخانی که بسمت نایب رئیس اول کنفرانس انتخاب شده بود ، از تایلند به پاریس خواهد رفت .

وزیر اقتصاد د راین کشور باتفاق آقایان مهندس اصفیا مدیر عامل و دکتر مجیدی معاون سازمان برنامه مذاکرات خود را با مقامات فرانسوی آغاز خواهد کرد .

این مذاکرات پیرامون اخذ کمك از دولت فرانسه و دادن اعتبار و وام جهت امور عمرانی و طرح های صنعتی میباشد .

اولین رئیس برزن شهرآرا

قبلا اطلاع داده شد امور شهرداری شهرآراء بعهده شهرداری تهران محول گردیده و اینك خبرنگارما درشهرآراء گزارش میدهد از طرف شهرداری ناحیه یك تهران آقای شادرو بریاست برزن شهرآراء منصوب گردید و از امروز درسالن محل پارك شهر آراء مشغول کار شد باین ترتیب امور شهرداری شهر آراء زیر نظر شهرداری تهران قرار گرفت .

شوراهای عمران

در مراکز استانها تشکیل میشود

بدنبال تهیه آئین‌نامه تشکیل انجمن های ده از طرف وزیر کشور به استانداران و فرمانداران دستور داده شد که در مرکز استانها شوراهای عمران مرکب از روسای ادارات مربوط تشکیل گردد.

فعالیتهای انجمنهای ده زیر نظر شوراهای عمران صورت میگیرد .

سخنگوی وزارت کشور گفت ، بدنبال دستور تشکیل انجمن های ده وابلاغ آئین‌نامه های تشکیل این انجمنها بتدریج در کلیه دهات طبق آئین‌نامه انجمنهای ده تشکیل میشود .

درحال حاضر مقدمات تشکیل انجمنهای ده در بسیاری از دهات کشور تهیه شده‌است .

دومین جلسه کانون بانکها

ساعت پنج و نیم بعد از ظهر امروز دومین جلسه ماهانه کنفرانس سخنرانی کانون بانکها در محل اطاق بازرگانی تهران تشکیل می شود .

دراین جلسه آقای ابوالقاسم خردجو مدیر عامل بانك توسعه صنعتی و معدنی ایران پیرامون نقش بانکها در توسعه صنعتی کشور سخنرانی می کند . در این جلسه روسای بانکها و شخصیت های اقتصادی وبانکی شرکت دارند .

پایان سفر رسمی حاکم قطر

بقیه ازصفحه اول

حضور شاهنشاه شرفیاب گردیدند و ناهار را در حضور معظم‌له صرف کردند .

دراین شرفیابی از طرف شاهنشاه یك قطعه نشان درجه اول تاج بحاکم قطر اهدا گردید .

و همچنین دیروز آقای آتابای از طرف شاهنشاه یك اسب اصیل از بهترین نژاد بعنوان یادبود این سفر بحضور حضرت والاحاکم قطر تقدیم داشتند .

حرکت به اصفهان

بعد از ظهر روز پنجشنبه برنامه سفر رسمی سه‌روزه حاکم قطر و همراهان در تهران پایان یافت و صبح دیروز آقای نخست‌وزیر همراه آقای دکتر مسعود انصاری معاون سیاسی و پارلمانی وزارت خارجه برای خداحافظی بفرودگاه مهرآباد رفتند دراین مراسم حضرت والاشیخ قطر از پذیرائی دولت ایران اظهار تشکر نمودند و تاکید کردند که خاطره این سفر از هرجهت برای او ومردم قطر گرامی و عزیز خواهد بود

حضرت والاشیخ احمدبن علی آل ثانی حاکم قطر بعد از ظهر دیروز باتومبیل باصفهان عزیمت نمودند و دیشب را در اصفهان ماندند وصبح امروز بسمت شیراز حرکت کردند. حضرت والاحاکم قطر پس از بازدید از شیراز برای شکار به بندر عباس میروند.

ورود به شیراز

خبرنگار مادر شیراز گزارش داد: ساعت ده و نیم صبح امروز حضرت والا شیخ احمد ابن علی آل ثانی حاکم قطر و همراهان با اتومبیل وارد شیراز شدند و مورد استقبال آقایان استاندار شخصیت های لشکری و کشوری و روسای ادارات دولتی قرار گرفتند . آقای استاندار خیرمقدم گفت وشهردار به نمایندگی از طرف مردم شهر خوش‌آمد گفت .روسای ادارات بوسیله آقای پیرنیا استاندار معرفی شدند و حضرت شیخ قطر نیز همراهان خودرا معرفی کردند .

حضرت شیخ در پارك سعدی اقامت کردند وناهار و شام را با روسای ادارات دولتی شیراز صرف خواهند کرد .

ساعت پنج ونیم بعد از ظهر امروز حضرت والا شیخ قطر با آقای استاندار ملاقات می کنند و سپس بطور خصوصی در شهر شیراز گردش خواهند کرد واز آثار تاریخی بازدید خواهند نمود . حضرت والا شیخ قطر صبح فردا با اتومبیل ازطریق سیرجان یا لار عازم بندر عباس خواهند شد. قرار است حضرت شیخ راشد حاکم دوبی نیز به بندر عباس بیایند وبه اتفاق حضرت والا حاکم قطر چند روزی در بندرعباس بشکار بپردازند .

ابزار شکار

خبرنگار ما در بندر عباس گزارش داد : دیروز کشتی مخصوص حضرت والاشیخ احمد آل ثانی حاکم شیخ‌نشین قطر وارد آبهای بندر عباس شد و در اسکله پهلو گرفت . در این کشتی چند دستگاه اتومبیل وکامیون و وسائل کامل شکار بود و در حدود ۷۰ نفر از شکاربانهای حضرت حاکم قطر با این کشتی وارد بندر عباس شدند . اینعده در فاصله چند کیلو متری بندرعباس چادر هائی برافراشتند و وسائل شکار و اتومبیلهای مخصوص حضرت شیخ قطر را بآن محل انتقال دادند و هم اکنون منتظر تشریف فرمائی حضرت والا حاکم قطر می باشند .

سخنگوی وزارت کار اعلام کرد:

قانون سهیم کردن کارگران

در اکثر کارگاهها اجرا شده است

سخنگوی وزارت کار امروز اعلام داشت طبق گزارش اداره کل سهیم کردن کارگران در هفته گذشته کارگران کار گاههای تولیدی وصنعتی ذیل بموجب انعقاد پیمان دسته‌جمعی در منافع سهیم گردیده‌اند .

شرکت صادراتی هسته روش سهیم کردن کارگران را بر اصل پاداش به تناسب استحصال اجرا کرده است .

چراغسازی امید کارگران را دربیست در صد منافع خالص سهیم نموده است .

شرکت صادرات کتیرا کارگران را بر اساس پاداش به تناسب استحصال

رنگسازی شمس بر حسب جایزه تولید و شرکت تهیه‌کنسرو برحسب جایزه بر مبنای تولید و آدامس پرنده نشان بر اساس بیست در صد منافع خالص و کارخانه چراغسازی وحدت بر حسب پاداش به تناسب استحصال کارخانه چرمسازی هارطونیان و مهربان نسبت به پاداش به تناسب استحصال - شرکت سهامی رزاز دوازده‌در صد منافع خالص- شرکت سهامی صنعتی محصولات از بیست در صد منافع خالص و کارخانه معطر کوکاکولا از پانزده در صد منافع خالص و کارخانه کفش اقبال براساس جایزه تولید و کارخانه بافندگی جهانیان بر حسب پاداش تقلیل ضایعات و تقلیل هزینه تولید - کارخانه بافندگی مشیر نیز برحسب پاداش تقلیل ضایعات و تقلیل هزینه تولید کارخانه پلاستیك پارس بر- اصل پاداش تقلیل ضایعات و کارخانه صندوق نسوز کاوه پاداش برمبنای تولید اضافی وکارخانجات تولیدی برلیان بر حسب جایزه تولید کارگران را سهیم نموده اند.

سخنگوی مذکور افزود تاکنون اکثر کارگاههای تولیدی وصنعتی براساس پیمانهای دسته‌جمعی کارگران را در سود کار گاهها سهیم کرده‌اند وهر روز تعداد تازه‌ای از کارگاهها با راهنمائیهای ماموران وزارت کار برای اجرای این قانون اقدام می کنند.

آقا وخانم محترم !

هیچ لزومی ندارد با پرداخت مبلغی گزاف برای اتومبیل مدرنی باشید زیرا میتوانید با یکبار اطلاع تلفنی به اتولوکس، اتومبیل مدرن بارانده موظب بطور موقت و یا دایم در اختیار داشته باشید .

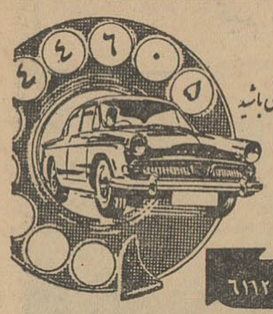

اتولوکس - میدان فردوسی تلفنهای ۴۴۶۰۵ - ۶۱۱۲۷۰

بزودی
سالن مجلل رستوران ساندیز
با اصیل ترین غذاهای ایرانی وکافی بارگردان
بزودی درتخت جمشید افتتاح خواهدشد.
خیابان تخت‌جمشید بین ویلا و پهجت‌آباد
شماره ۱۴۴ ساختمان ایرانتال

درگذشت آیت‌الله خالصی در عراق

باکمال تاسف امروز اطلاع حاصل شد که حضرت آیت‌الله خالصی که از علمای برجسته عالم تشیع بودند در بغداد دارفانی را وداع گفتند .

مرحوم آیت‌الله خالصی مورداحترام علمای شیعه و از رهبران معروف و مبارز مذهبی بودندو درگذشت وی برای عالم تشیع ضایعه ناگواریست.

خبرگزاری فرانسه از بغداد جریان درگذشت آیت‌الله خالصی را باینشرح مخابره کرده است .

بغداد - ۷ دسامبر - خبر گزاری فرانسه - شیخ محمد خالصی که پنج شنبه شب در سن ۷۶ سالگی درگذشت دیروز دربغداد بخاك سپرده شد .

رادیو بغداد بعنوان عزا تمام برنامه های موسیقی خود را قطع کرد .

شیخ محمد خالصی بعنوان یکی از برجسته ترین شخصیت های مذهبی در عراق شناخته شده بود .

او فرزند شیخ مهدی الخالصی بود که درفردای نخستین جنك جهانی فتوا داد که تمام مردم عراق باید علیه نیروهای انگلستان که خاك عراق را اشغال کردند نبرد کنند .

شیخ محمد در سال ۱۹۲۴ بایران تبعید شد و در سال ۱۹۴۹ بعراق بازگشت .

شیخ محمد خالصی مدرسه مدینة‌العلم در کاظمین راسرپرستی میکرد .

او از مخالفین سرسخت کمونیست بود واز دشمنان رژیم قاسم شناخته شده بود و در دوران او دوبار بازداشت شد .

شیخ محمد خالصی یکی ازمدافعین نظریه وحدت جامعه اسلام وهمکاری بین مومنین بود .

اعطای نشان درجه یك

ساعت ۹ صبح امروز بنابتصویب اعلیحضرت همایون شاهنشاه به پاس خدماتیکه آقای مهدی نجم در راه پیشرفت امور تربیتی وورزشی کشور انجام داده‌اند بدریافت یك قطعه نشان درجه یك تربیت بدنی مفتخر شدند .

آگهی فروش اتومبیل

پیرو آگهی قبلی چون براثر استقبال خریداران از اتومبیلهای سواری بانك اصناف ایران فقط تعداد کمی باقیمانده است لذا خریداران محترم میتوانند برای انجام معامله بشعبه مرکزی این بانك واقع در خیابان فردوسی کوچه فروشگاه مراجعه فرمایند.

آ_۳۰۴۹۸ بانك اصناف ایران

از هیجدهم آذر
در رستوران
فرودگاه مهرآباد
مشهورترین رقاصه جهان
وسرآمد رقاصه‌های شرق
باارکستر ایطالیائی لاباردی
تلفن : ۶۴۴۸۷

آ_۴۹۴۳۰

ثبت نام داوطلبان عزیمت بخارج

ازفارغ‌التحصیلان لیسانسیه ودکتر دانشگاه های ایران که قصد عزیمت بخارج دارند برای امتحان زبان خارجه ثبت‌نام بعمل می‌آید داوطلبان بادردست‌داشتن مدارك زیر :

۱- عین مدرك تحصیلی و دوبرك رونوشت مصدق یافتوکوپی آن
۲- عکس ۶×۴ چهارقطعه
۳- رونوشت شناسنامه دوبرك
۴- قبض رسید ۵۰۰ ریال حق‌الثبت از حسابداری موسسه

از روز یکشنبه بیست‌وچهارم آذر تاسه‌شنبه دهم دیماه ۴۲ همه‌روزه از ساعت ۴ تا ۶ بعدازظهر برای ثبت‌نام بدفتر موسسه تحقیقات روانشناسی وعلوم تربیتی دانشکده ادبیات واقع‌در دانشگاه‌تهران ساختمان‌شماره‌یك دانشکده ادبیات مراجعه فرمایند . تاریخ امتحان بعدا باطلاع داوطلبان میرسد .

۱_۲ آ_۳۰۴۸۶

از هفتهٔ پیش ارزانتر

پالتوئی کرك شتر (متری ۳۰۰ ریال سابق) متری ۱۸ تومان
توئیدشکلاتی (متری ۲۵۰ ریال سابق) متری ۱۲ تومان
پالتوئی سرمه‌ئی ومشکی (متری ۳۰۰ ریال سابق) متری ۱۵ تومان

حراج فروشگاه کازرونی

بانواع پتوهای ۱۰۰٪ پشم مرینوس استرالیائی وکرك شتر کارخانهٔ وطن کازرونی تاچندروز دیگر ادامه دارد.

فروشگاه کازرونی تهران خیابان سعدی مغازه سه دهنه‌ای اصفهان پاساژ کازرونی.

شش در صد سود

باخرید یك سهم ازسهام تضمین شده

شرکت سهامی نساجی مازندران

خودرا درسود یکی از مجهزترین کارخانجات کشور سهیم کنید

محل فروش سهام : تهران- بانك اعتبارات صنعتی- بانکملی ایران شعبه مرکزی
بانك صادرات ومعادن ایران شعبه نادری
شهرستانها: شعبات بانکملی ایران وبانك صادرات و معادن ایران

جوائز سالانه حسابهای سیار و ثابت بانك بازرگانی ایران شش میلیون ریال است

کسانی درقرعه‌کشی محلی دوم بهمن ماه ۴۲ شرکت خواهند نمود که تاپایان آذر ماه جاری حداقل ۲۵۰ ریال موجودی داشته باشند.