اطلاعات

پنجشنبه ۲۷ اسفندماه ۱۳۴۹
شماره ۱۳۴۴۷
. . . .سال چهل و پنجم .
. . . . .. تکشماره ۵ ریال

۴۰ صفحه

نخست‌وزیر: شنبه یک روز کار است

شنبه تعطیل نیست

ارتش بجای پنجشنبه ، شنبه‌را تعطیل کرده‌است. تعطیلات شرکت ملی نفت، مدارس و دانشگاهها از امروز شروع شد . در صفحه ۳۷

نرخ میوه وماهی عید اعلام شد

در صفحه ٤

۳۰۰ افسر دیگر ترکیه برکنار یا بازداشت میشوند

● فرماندهان نظامی برای جلوگیری از شورش افسران افراطی ، دمیرل را وادار باستعفاء کردند درصفحه ۲

مصر بسرعت آماده جنگ میشود

انور سادات بافرماندهان نظامی یک جلسه فوق‌العاده تشکیل داد

● علمای مذهبی و طلاب علوم دینی برای جنگ به جبهه میروند

کمیته تدارکات ، برای جنگ تا چند روز دیگر در قاهره تشکیل میشود

درصفحه ۲

قبل از تشکیل جلسه شورای‌عالی پیشاهنگی در پیشگاه شهبانو معظم‌لها اعضای شورای پیشاهنگی‌را مورد تفقد قرار دادند در عکس بالا: خانم دکترفرخ‌روپارسای وزیرآموزش و پرورش، آقایان نیک‌پی شهردار تهران و دولو در حضور شهبانو دیده میشوند

شرح در صفحه آخر

انگلستان با بدترین بحران تاریخ خود روبرو شده است

۳ میلیون کارگر انگلیسی اعتصاب کردند

اقتصاد انگلستان با بحران روبرو شده و بیکاری افزایش یافته است
اعتصاب انگلستان در ۲٤ ساعت ۱٦۸ میلیون دلار به این کشور ضرر میزند در صفحه ۲

فریزر گفت:

من تشنه جنگ با «کلی» هستم

فریزر کناره‌گیری خود را ازرینک تکذیب کرد و گفت میخواهند مرا زنده بگور کنند .

در صفحه ۳

نیم میلیون نفر از تهران خارج شدند

امروز درمحل شرکتهای اتوبوس‌رانی ازدحامی برپا بود و هرچند دقیقه یک اتوبوس پرازمسافر در حالیکه دهها نفرنیزآنانرا مشایعت‌میکردند، براه می‌افتاد .

پیش بینی هوای یک هفته عید

هوا، روزهای اول فروردین خوب است

* از چهارم فروردین بتدریج هوا ابری‌وبارانی خواهد بود.

در صفحه ۳۷

تکلیف بازشدن جاده‌های چالوس و هراز امشب روشن میشود

صفحات ۲۷و۳۹

روزشنبه منتظر ۵ هدیه باشید

بطوریکه خوانندگان عزیز اطلاع دارند بدنبال انتشار مطلب ۵ هدیه که مربوط به یك کالای ملی است دیروز وعده دادیم ۵ هدیه را درشماره پنجشنبه (امروز) بملت ایران معرفی کنیم ولی بدلیل نقاست چاپ وباتوجه به‌تیراژ سنگین صفحات مخصوص رنگی که اختصاص بمعرفی ۵ هدیه دارد با همه کوششی که مبذول گردید انتشار صفحات مخصوص همراه با شماره امروز اطلاعات میسر نشد بنابراین ۵ هدیه درهشت صفحه رنگی بسیار نفیس که بضمیمه‌روزنامه بخوانندگان عزیز هدیه خواهد شد روز شنبه پس فردا معرفی‌میگردد.

اگر موجودی حسابهای پس انداز شما کمتر از یکهزار ریال است و به شعبه ایکه حساب در آنجا است دسترسی ندارید میتوانید به نزدیکترین شعبه بانک ملی ایران در سراسر کشور مراجعه موجودی پس انداز خود را برای استفاده از چهارصد جایزه ممتاز و بزرگ و هزاران جایزه دیگر تکمیل فرمائید .

صندوق پس انداز بانک ملی ایران

جناب آقای عبدالله ریاضی رئیس محترم مجلس شورایملی

از ساعت ٦½ تا ۸½ بعدازظهر روزیکشنبه اول فروردین ماه درکاخ بهارستان از دوستان وآشنایان پذیرائی مینمایند .

اداره کل دبیرخانه مجلس شورایملی

رئیس شهربانی کل کشور وبانو به‌اتفاق افسران‌و بانوانشان عید سعید نوروز باستانی رابین خود وخانواده وسایر دوستانی که برطبق‌سنت ملی قصد دیدوبازدیدبا آنهارا دارند ، از ساعت ۱۰ الی ۱۲ روز دوشنبه دوم فروردین ماه سال ۱۳۵۰ در کاخ شهربانی کل کشور برگزار خواهند کرد .

شهربانی کل کشور

اطلاعیه بانك سپه

کلیه‌واحدهای بانك سپه از اول فروردین ماه ۱۳۵۰ تا پایان روز ۵ر۱ر۱۳۵۰ تعطیل‌خواهدبود ولی‌باجه های دریافت و پرداخت حساب‌پس‌انداز ازسوم تا پایان روز پنجم فروردین ۵۰ از ساعت ۸الی ۱۲ مفتوح‌و آماده انجام مراجعات مشتریان می باشد .

آگهی

از مالکین محترم اراضی بایر داخل در محدوده شهر تهران تقاضا دارد برای احتراز اززیان بیشتری‌تا آخر اسفندماه ۱۳٤۹ نسبت به تنظیم وتسلیم اظهارنامه مالیاتی اراضی بایر اقدام و مالیات متعلقه را مستقیمابه حساب ۹٦۰۰۱٤ به‌نزدیك‌ترین شعبه بانك ملی پرداخت فرمایند . م‌الف ۱۳۰۰٦

مدیر کل مالیاتهای تهران - سالور

بسمه‌تعالی

دراین هنگام که بقصد معالجه عازم‌اروپامی باشم حضور همه اقوام ودوستان بعرض تودیع مبادرت واز ذوات محترمی که در منزل یابیمارستان بعیادت اینجانب آمده وباابراز محبت‌مرامرهون عواطف والطاف‌خود ساخته‌اند باین وسیله تشکر نموده و موفقیت همه آنان‌را از خداوند متعال خواهانم .

بیست‌و پنجم اسفند ماه ۱۳٤۹ محمد همایون

اطلاعیه

برای افتتاح حساب وتکمیل موجودی‌جهت شرکت‌درقرعه‌کشی جایزه بزرك یك فرسخ اسکناس ۵ تومانی وهزاران جایزه نقدی دیگر کلیه شعب بانك تهران روز جمعه ۲۸ وشنبه ۲۹ اسفند ازساعت ۸ صبح‌الی ۱۰ شب‌یکسره‌بازاست

بانك تهران امین مردم ایران

اطلاعیه بانك رهنی ایران

فروش سهام شرکت پس‌انداز و وام مسکن‌تهران داوطلبان‌محترم خریدسهام‌شرکت‌پس‌انداز ووام مسکن تهران میتوانند علاوه برشعب وواحد های بانك درتهران وشهرستانها ، بعدازظهرها ازساعت ٤ تا ۷ وصبح جمعه از ساعت ۹ تا ۱۲ باداره مرکزی (طبقه پنجم) درخیابان فردوسی مراجعه فرمایند.

ازامشب عالیترین برنامه نوروزی

همای سعادت

شرح درصفحه ۱۳

آگهی ثبت‌نام امتحانات زبان اعزام دانشجو بخارج

درصفحه ۲٤

آگهی پذیرش دانشجو

برای مدرسه عالی علوم اداری و بازرگانی درصفحه ۳۱ چاپ شده است .

کاشی کاری تازیرسقف با کاشی ایرانا

اطلاعیه فروشگاه فردوسی

فردا جمعه ، فروشگاه مرکزی از ساعت ۹ صبح تایك بعدازظهر بازخواهدبود

اطلاعیه

بدینوسیله باطلاع مشتریان محترم می‌رساند که واحدهای بانك اعتبارات ایران بعداز ظهر شنبه ۲۹ر۱۲ر۱۳٤۹ جهت رسیدگی به حسابهای پایان سال تعطیل خواهد بود .

بانك اعتبارات ایران

آگهی‌دعوت‌از انتخاب‌شدگان استخدام دراداره کل‌ثبت اسناد و املاك

در صفحه ۲٦

۱ـ۲ آ ـ ۸٤٦۳۰

بعلت فوق‌العاده بودن فیلم «بورسالینو» استثنائا این فیلم بزرك

ازامشب درسینما رادیوسیتی

هم بمعرض نمایش گذاشته می‌شود

کمدی‌ترین برنامه نوروز

ازامشب درسینما آتلانتیک

کمپانی پارامونت تقدیم میکند

آلن دلون

ژان پل بلموندو

در فیلم رنگی

بورسالینو

Borsalino

باشرکت

کاترین‌دوول ـ کورین‌مارشان

ماریودیوید ـ میشل‌بوکه

شروع‌سئانسها :۱۱صبح ـ ۱ر۱۵ ـ ۳ر۱۵ ـ ۵ر۳۰ ـ ۷ر٤۵ ـ ۱۰ بعداز ظهر

لوئی دوفونس

در فیلم سینماسکوپ ـ رنگی

رهبر ارکستر

باشرکت: مونل آدام ـ خرانکوفابریزی

فقط شیر پاستوریزه تهران بنوشید

زیرا شیر ولبنیات سالم غذای کهن‌سالان جهان است

پس فردا

درصفحات مخصوص این روزنامه ۵ هدیه به ملت ایران معرفی میشود

در آستانه سال ۱۳۵۰ ۵ هدیه به پیشگاه ملت ایران تقدیم میداریم

درسال ۱۳۵٤ در یاران

سرمقاله

در نیمه راه قرن

سالی به پایان میرود .

این شماره ماقبل آخر «اطلاعات» است درسال ۱۳۴۹ و روز شنبه ،با انتشار آخرین شماره سال جاری تقویم سال‌کهنه رامی‌بندیم وبه‌استقبال سال‌نو میرویم، سال ۱۳۵۰ ،سالی که‌برای کشور ما و ملت ما آغاز نیمه دومیک قرن بشمار می‌آید و زمان بهره‌گیری از نیم قرن تلاش بخاطر قرار گرفتن در صف‌مال پیشرو و جبران عقب ماندگی های گذشته .

نیم‌قرن پیش ، وقتی آفتاب سال۱۳۰۰ شمسی هجری طلوع میکرد ، از دو هزار و چند صد سال تاریخ مدون میراثی برای‌ملت کورش‌وداریوش باقی نمانده بود مگرویرانه‌یی بنام ایران که اسما از استقلال بهره‌مند بود زیرا این استقلال صوری کمترین مزاحمتی برای سیاست های‌مداخله‌جو نداشت و آنها که منافعی درین‌سرزمین داشتند ضرورتی نمی‌دیدند زحمت بدست گرفتن حکومت ایران را برخودبخرند و سیئه آنهمه بدبختی را که براین آب و خاک حاکم بود بگردن بگیرند . حال آنکه حکومت ایران در تامین منافع و توقعات دیگران‌همانقدر گشاده‌دست و بی‌پروابود که عاجزوبی‌تفاوت درقبال حفظ منافع‌ملت ایران .

آفتاب‌سال ۱۳۰۰ هجری شمسی‌زمانی دربرج «حمل»می‌نشست که فقط چند روزی بود آثار جنبش و تحولی درایران بچشم میخورد و گوشها بانام سرداری آشنامیشد که در سپیده‌دمان سوم اسفند ۱۲۹۹ از دروازه های تهران عبور داده و قدرت را در تهران بدست گرفته‌بود.

آنروز کسی نمی‌توانست در پیشانی روزگار بخواند که این کودتای بدون خونریزی منشاء چه‌تحولاتی خواهد شد و ایرانی که دستخوش چنان سرگذشتی بود چگونه سرنوشتی خواهد داشت.امروز با طلوع آفتاب سال۱۳۵۰ نیم قرن برآن روزگار میگذرد و درین نیم قرن، مملکت ما حوادث مهمی را از سرگذرانیده وعرصه تحولاتی بوده است که مرحیث‌المجموع چیزیست سوای‌همه رویداد هاو دگرگونیهای بیستو پنج قرن تاریخ گذشته این‌سرزمین.

مهمترین حادثه این نیم قرن برای مملکت ما ، پیوستن به‌دنیائی است که تاسال ۱۳۰۰ هجری شمسی ، ملت ایران اسمی از آن‌می‌شنید اما رابطه‌اش با این جهان چیزی بود در حدود رابطه بشر عصر ما با کره ماه که اگرچه پای بشر به‌آن دنیای دور دست باز شده است اما معلوماتش راجع به «ماه» از اطلاعاتی سطحی درباره سطح ماه تجاوز نمیکند .

مردم ایران از شگفتی‌هایی که تمدن صنعتی غرب آفریده بود جسته‌وگریخته چیزهایی می‌شنیدند ولی گفت وگو وتامل درخصوص این تحولات صورت یک سرگرمی رایج‌رادر محافل این مملکت پیدا کرده بود و تصورمیشد این تحولات نیز مثل افسانه های‌چین وماچین مربوط بخود «فرنگی»هاست .

کسی نمیدانست دنیا در راهی میرود که عنقریب سرنوشت همه مال و اقوام ، مثل دانه های زنجیر بهم متصل و مربوط خواهد شدو واگر در آنسوی‌اقیانوسها آتشی برخاست در این سرجهان ،دودش بچشم ما خواهد رفت.

مردم از کجا میتوانستند بااین‌حقایق ظریف و درعین حال عجیب آشنائی حاصل کنند . درحالیکه حکومت ایران ، حتی‌بعد از انقلاب مشروطه‌و استقرار رژیم قانونی ،باز شدن چشم وگوش توده راامری غیرمتعارف ، بلکه خطرناک تلقی میکردو حتی تحصیل کردن وباسواد شدن رابرای همگان مجاز نمی‌شمرد.

از اوایل قرنی که اکنون به نیمه‌آن رسیده‌ایم ، ملت ایران تازه باین‌حقیقت‌پی‌برد که چطورخواب یکقرنی او را از قافله تمدن‌جدیدعقب انداخته و در یک انزوای مخاطره‌آمیز تنها گذاشته است .

محیط تازه‌یی که با آغاز سال ۱۳۰۰ درهای آن بروی ملت ایران گشوده شده بود ، باین ملت خفته مجال داد تا درباره خودش ودرباره دنیا و درباره تحولاتی که تمدن صنعتی غرب بوجود آورده بود بیندیشد و تصمیم بگیرد . تصمیم به برخاستن واز پی‌قافله دویدن وراه برآبله‌را علیرغم طولانی‌بودنش و علیرغم همه موانعی که در آن وجود داشت، پیمودن .

البته این هدف سهل نبود ولی خوشبختانه عزم راسخ ملت‌ایران و موهبت وجود قافله‌سالار خبیر و بصیر و دلسوزو خستگی‌ناپذیر و مصمم ،موجب شد که مشکلات آسان وراه‌ناهموار شود و امروزکه نیمه دوم قرن را شروع میکنیم خودراهمراه و همپای پیشاهنگان قافله بیابیم .

قابل توجه

گاهی دیده‌میشود بعضی مجلات یاسالنامه‌ها سخنی وعکسی از اینجانب چاپ میکنند که هیچگونه اطلاع قبلی از آن‌ندارم و چون ممکن است در ضمن این کار گاهی جمله‌ای تغییر داده شود یاچیزی کم‌وزیاد شود ، لازمست اعلام کنم که اینجانب نسبت به‌آنچه باین‌نحو منتشر میشود هیچ‌نوع مسئولیت ندارم و اصلا چند سال است که بشدت احتراز دارم ازاینکه از اینجانب نامی یاعکسی یا مطلبی منتشر گردد .

۲۷اسفند ۱۳۴۹ **حسینعلی راشد**

قاهره ـ خبرگزاریها

در حالی که فعالیت های سیاسی در سازمان‌ملل متحد و پایتخت های کشورهای بزرگ جهان‌برای حل مسالمت آمیز اختلافات اعراب و اسرائیل همچنان ادامه دارد دو طرف خود را برای یك نبرد احتمالی آماده می‌کنند .

در قاهره دیشب پرزیدنت انورالسادات در جلسه مهمی که از فرماندهان نظامی مصر تشکیل شده بود شرکت کرد .

روزنامه الاهرام نوشته است این مذاکرات که با حضور ژنرال محمد فوزی‌وزیر جنك وژنرال‌محمد صادق رئیس ستاد ارتش مصر تشکیل شده بود چندین ساعت طول کشید .هنوز از مسائلی که در این جلسه مورد بررسی قرار گرفته اطلاعی بدست نیامده است . قرار است انورالسادات با گروهی دیگر از فرماندهان نظامی ملاقات ومذاکره کند . الاهرام نوشته که هدف این مذاکرات آماده شدن برای جنك است

۳۰۰ افسر دیگر ترکیه برکنار میشوند

آنکارا- امروز گفته شد که بزودی عده بیشتری از ژنرالهاو افسران عالیرتبه ترکیه برکنار و یابازداشت میشوند. این عده‌از افسرانی هستندکه‌علیرغم‌سیاست ژنرال تخماج رئیس ستادارتش قصد داشته‌اندحکومت غیرنظامی را در ترکیه ساقط کنند و خود قدرت را بدست گیرند. گفته‌می شود که ممکن است ۳۰۰ نفر دیگر از افسران ترکیه تصفیه شوند. یک منبع موثق گفت این افسران تندرو که دارای تمایلات سوسیالیستی‌بودند روز ۱۲مارس قصد داشتند حکومت سلیمان دمیرل را سرنگون کنند بعلت وجود همین تهدید وخطری که‌ازناحیه افسران افراطی‌کشور را تهدید میکرد فرماندهان‌نظامی التیماتوم دادند که دولت سلیمان دمیرل کناره‌گیری کند و پس‌از آن به تصفیه ارتش و برکناری افسران افراطی پرداختند .

این منبع گفت اوضاع در ارتش سخت بحرانی است‌وتمام واحدهای نظامی بحال آماده‌باش درتشکیل یك‌حکومت‌اصلاح‌طلب درآمده‌اندوشکست سیاستمداران باعث بی‌نظمی‌واغتشاش خواهد شد .

اسارت رهبر «ارتش آزادی بخش ترکیه»

دراین عکس «دنیز گزمش»رهبر ۲٤ ساله سازمان مخفی موسوم به «ارتش آزادی‌بخش ترکیه» پس‌از اسارت در دست‌افراد پلیس دیده میشود. دیروز افراد پلیس و سربازان ترکیه «گزمش» و همکار او «یوسف اصلان» را ضمن یک زدوخورد مسلحانه دستگیر کرد. در آغازاین دونفربه محاصره‌پلیس درآمدند اما با مسلسل وطپانچه هائی که‌همراه داشتند بسوی‌پلیس تیراندازی کردند . دراین تیر ـ اندازی اصلان از ناحیه شکم مجروح و دستگیر شد ،«گزمش» توانست اتومبیل یکی از افسران را بردارد و فرار کند . اما پلیس او را تعقیب کرد و با تیراندازی لاستیک اتومبیل را پنچر کرد . گزمش سپس بگوشه‌ای پناه برد و به تیراندازی پرداخت ولی سر ـ انجام به اسارت پلیس درآمد . افراد «ارتش آزادی‌بخش ترکیه» بیش از چند نفر افراطی دست چپی هستند که بیشترشان تاکنون دستگیر یا کشته شده‌اند و دوسه نفرشان هنوز آزاد هستند .

مصر برای جنگ با اسرائیل آماده میشود

قرار است «کمیته تدارکات برای جنگ» طی چند روزآینده به‌ریاست محمود فوزی نخست وزیرمصرتشکیل‌جلسه‌دهد.به‌این ترتیب مصر خود را بسرعت برای جنگ آماده می‌کند تا در صورت شکست مذاکرات سیاسی اختلافات بوسیله اسلحه حل شود .

روزنامه الاهرام نوشته‌است که بزودی اکیپ های علمای مذهبی و شیوخ و طلاب مصر به‌جبهه جنگ فرستاده خواهند شد تا درصورت لزوم دوش بدوش سربازان مصری درنبرد علیه دشمن شرکت کنند . این تصمیم درجلسه‌ای‌که اخیرا در دانشگاه‌الازهر تشکیل شده‌بود اتخاذ گردیده است .

همزمان با تدارکات نظامی دولتهای بزرگ به تلاش خود برای حل و فصل اختلافات از راههای سیاسی ادامه می‌دهند .

روزنامه‌تریبون دژوبو،چاپ استراسبورگ در شماره امروز خود نوشته استکه پرزیدنت انورالسادات برای نخستین بار حاضر شده است باحضور میانجی سازمان ملل متحد با اسرائیل بطور مستقیم وارد مذاکره شود .

این روزنامه اضافه کرده استکه این مطلب را رئیس جمهوری مصر در سفر اخیر «رنه‌پلدون» سیاستمدارفرانسوی به قاهره با او در میان گذاشته است .

نیروی صلح

از طرف دیگر درسازمان‌ملل متحد گفته می‌شود که ایالات متحده و اتحاد جماهیرشوروی ممکن است باتحویل سلاحهای مدرن الکترونیکی به یک نیروی بین‌المللی که برای حفظ صلح در مرزهای اعراب و اسرائیل تشکیل می‌شود به پلیس صلح بین‌المللی کمک کنند بدون‌آنکه نیروهای نظامی خود را به این منطقه اعزام دارند .

ناظران سیاسی با توجه به اظهارات اخیر ویلیام راجرز اظهار عقیده می‌کنندکه مقامات آمریکا کوشش خواهند کرد در مذاکرات خود با اابان وزیر امور خارجه اسرائیل موافقت دولت تل‌آویو را نسبت به سیاست واشنگتن درموردبحران خاورمیانه جلب کنند . راجرز دیروز گفت که اسرائیل باید نیروهای خود را به پشت مرز های ۱۹۶۷ عقب بکشد و در عوض آمریکا امنیت مرزهای آن کشور را تضمین خواهد کرد. قرار است نمایندگان‌چهار دولت بزرگ در مذاکرات‌امروز خود مسئله تضمین مرزهای اسرائیل را مورد بررسی قرار دهند .

اما درتل‌آویو گلدامایربشدت سخنان راجرز را مورد انتقاد قرارداده وگفته‌استکه اسرائیل هرگز به مرزهای قبل از چهارم ژوئن ۱۹۶۷ باز نخواهدگشت.

گلدامایر گفت مردم اسرائیل باید خود را برای تحمل فشار شدیدی از طرف دولتهای‌بزرگ آماده کند .

درقاهره «جمعه» معاون‌نخست وزیر و وزیر کشور مصر دریک مصاحبه تلویزیونی گفت اگر اسرائیل راه حل سیاسی‌را در مورد پایان دادن به اختلافات ردکند وسیله دیگری برای‌وادار کردن دشمن به این راه وجود دارد وآن ادامه جنگ تاپیروزی نهائی است .

ژنرال اسد گفت :
جنگ اعراب و اسرائیل اجتناب‌ناپذیر است

بیروت ـ آسوشیتد پرس ـ ژنرال‌حافظ اسدرئیس جمهوری سوریه امروز اعلام کرد که جنگ اعراب و اسرائیل امری اجتناب ناپذیر است . زیرا جاه طلبی‌های ارضی اسرائیل باب هرنوع‌راه حل مسالمت‌آمیز برای بحران کنونی را مسدود ساخته است .

اسد گفت: ابتکارات‌مسالمت آمیز مصر فقط از این نقطه نظر به سود اعراب است که به آنها امکان میدهد میزان آمادگی‌نظامی‌خودرا افزایش‌داده و از سوی دیگر افکار عمومی جهان راباخود موافق‌گردانند.

اظهارات اسد طی مصاحبه‌ای با روزنامه النوار چاپ بیروت درج گردید . وی طی این مصاحبه گفت: مناقشات کنونی اعراب‌و اسرائیل باید درمیدان های کارزار و نبرد حل‌و فصل گردد و جز این طریق دیگرو شق دومی وجود ندارد .

تلفات سرمای ترکیه به ٦٧ نفر رسید

ترکیه ـ در ترکیه اعلام شد که تلفات طوفان وسرمای اخیر ترکیه امروز به ٦٧ تن رسیده است . هلیکوپتر ها امروز نیز به جستجوی اجساد قربانیان حوادث طوفان ادامه دادند . طوفان اخیر ترکیه بدترین حادثه طوفان در پنجاه سال اخیر تلقی گردید .

براثر این طوفان ارتباط بسیاری از شهر ها بامرکز ترکیه قطع شده و بسیاری از قربانیان براثر سرمازدگی و یخ بستن جان سپردند . هنوز از میزان دقیق تلفات‌اطلاعی دردست نیست و گفته می شود ممکن است تعداد تلفات حادثه طوفان بازافزایش یابد.طوفان اخیر ترکیه بخصوص در شهر های کوهستانی شرق ترکیه تلفات جانی و زیان های مالی فراوان ببار آورده است .

یک شخصیت غیرحزبی نخست‌وزیر ترکیه میشود

آنکارا ـ خبرگزاری فرانسه ـ پرزیدنت جودت‌سونای به منظور تشکیل یک دولت نیرومند گفتگو های خود را با رهبران دو حزب سیاسی بزرگ ترکیه سلیمان‌دمیرل وعصمت اینونو آغاز کرد .

دمیرل نخست‌وزیر مستعفی‌ترکیه ورهبر حزب عدالت هنگام خارج شدن ازکاخ ریاست جمهوری‌گفت که پرزیدنت سونای نظریات خود را پیرامون تشکیل یک دولت‌جدید برای وی تشریح‌کرده است .

دمیرل اضافه کرد · من پیشنهاد های رئیس جمهوری‌را باهمکاران حزبی خود در میان‌خواهم‌گذاشت و نتیجه تصمیم اکثریت حزب رابه اطلاع پرزیدنت سونای خواهم رسانید .

دمیرل گفت که رئیس جمهوری او را مامور تشکیل کابینه جدید نکرده است. پس از دمیرل رهبر حزب جمهوریخواه خلق (عصمت اینونو) به ملاقات رئیس جمهوری رفت و مدتی باوی در باره بحران گفتگو و تبادل نظر کرد .

قرار است امروز سونای‌بارهبران احزابی که بیش از ده کرسی در مجلس ملی ترکیه داشته باشند و همچنین باشخصیت های معروف ترکیه ملاقات‌و تبادل نظر کند .

دولت جدید همچنین باید زمینه را برای‌انجام اصلاحات اجتماعی و اقتصادی آنطور که مورد درخواست فرماندهان نظامی است آماده سازد .

ناظران‌سیاسی مطلع در آنکارا اظهار داشتند که رئیس جمهوری ترکیه در گفتگو های دیشب خود به رهبران دو حزب سیاسی ترکیه گفته استکه‌در مورد تجدید انتخابات باید پارلمان با توجه به نتایج کاردولت‌جدید تصمیم بگیرد.

محافل سیاسی آنکارا میگویندکه دو حزب بزرگ‌ترکیه پس‌از تعیین نخست وزیر جدید نظر خود را در مورد تشکیل کابینه ائتلافی به پرزیدنت سونای اطلاع خواهند داد .

همزمان با فعالیت های سیاسی برای تشکیل کابینه جدید مقامات انتظامی ترکیه به اقدامات دامنه داری برای برقراری نظم‌و آرامش در سراسر کشور دست‌زده‌اند .

اعدام‌کنیم

در عین حال بازجوئی از «دنیز ـ گزمش» رهبرسازمان‌چریکی دست چپی ارتش آزادی بخش ترکیه که دیروز بایک‌نفر دیگر ازاعضای این سازمان توسط ماموران ژاندارمری بازداشت شد ادامه دارد . وی‌در نخستین جلسه بازجوئی درباره ماجرای ربودن چهار آمریکائی‌درآنکاراتوضیحاتی داده وگفته است : «مامی‌خواستیم هرچهار آمریکائی را همانطورکه در اولتیماتوم خود اخطار کرده بودیم اعدام کنیم .

ولی‌همسریکی‌از همکارانمان‌باردار بود و همین مسئله سبب شد که از تیرباران کردن آمریکائی ها چشم پوشیدیم.»

انگلستان بایکی ازبزرگترین بحرانهای تاریخ خود روبرو شده است
۳میلیون کارگر انگلیسی اعتصاب کردند

لندن ـ ۳ میلیون کارگر فنی‌که درواحدهای‌مهم صنایع انگلیس مشغول کارند اعلام کردند که امروز ابزار کار خود را بمدت ۲٤ ساعت بر زمین نهند و به لایحه قانون‌ضد اعتصاب‌انگلیس اعتراض نمایند .

با اینکه وزیر کار انگلیس این لایحه را مورد انتقاد قرار داد باز کارگران قانع نشده وتصمیم باعتصاب گرفته‌اند .

اعتصاب ۲٤ ساعته این ۳ میلیون تن‌که صرفابرای‌اعتراض به تصویب لایحه ازطرف‌پارلمان انگلیس به عمل می‌آید درحدود ۱۶۸ میلیون دلار به اقتصاد انگلیس زیان وارد خواهدآورد.

وزیر کار انگلیس امروز گفت: اتحادیه های کارگری انگلیس با براه انداختن این اعتصابات انگلیس را به مخاطره می‌افکنند و از سوی دیگر اعتصاب خود را رنگ سیاسی داده‌اند .

اعتصاب ۲٤ ساعته امروز آخرین سری از یک سلسله اعتصاباتی است که از چند هفته پیش کارگران این کشور به منظور اعتراض به تصویب لایحه قانون ضد اعتصاب در انگلستان بدان دست میزنند .

در اعتصاب امروز کارگران بخش های صنعتی سازندگان اتومبیل ، کارگران کشتی‌سازی و چاپخانه ها دست از کار خواهند کشید و در این رشته های صنعتی هرج ومرج بوجود خواهد آورد .

اعتصابات پی درپی کارگران رشته های‌صنعتی انگلیس‌درست هنگامی صورت میگیردکه فضای اقتصادی به سرعت روبه تیرگی و خرابی می‌رود و همزمان با آن گفته میشود که ظرف چند روز آینده دولت محافظه کار افزایش میزان‌بیکاری‌درانگلستان را اعلام میکند .

منابع آگاه در لندن امروز گفتند : تعداد بیکاران که دولت قرار است آنرا اعلام کند در حدود هشتصد هزار نفر است و نسبت به ماه مارس سال گذشته ۵۰ هزار تن به تعداد بیکاران اضافه شده است .

دیروز بیش از یک میلیون تن از کارگران رشته های فنی و مهندسین امور صنعتی از دولت خواستار پنجاه درصد اضافه حقوق شدند واین درخواست هنگامی صورت میگیرد که دولت‌ادوارد هیث‌برای جلوگیری از افزایش میزان تورم بتلاش های فوق‌العاده دست زده‌است

علاوه بر مهندسین و کارگران فنی ده هزار معلم و دبیر در انگلیس نیز خواستار ۱۵ درصد اضافه حقوق هستند و کارگران خطوط راه آهن نیزدر آستانه تقاضای یک چنین اضافه‌حقوق هستند .

تنها سومین اتحادیه بزرگ کارگری یعنی اتحادیه کارگران شهرداری که ۸۰ هزار تن‌عضو دارد درخواست اعتصاب را نادیده گرفت وحاضرنشدبه صفوف‌اعتصابیون به پیوندد ، این اتحادیه طی صدور اعلامیه‌ای‌گفت: انگلستان با یکی از عمیق ترین بحران های تاریخ خود روبروست و در چنین شرایطی عاقلانه نیست ما نیز ضربتی براین کشور وارد کنیم .

شکست مذاکرات یحیی خان ومجیب الرحمان

داکا ـ خبرگزاری فرانسه ـ گفتگو های ژنرال یحیی خان رئیس جمهوری پاکستان باشیخ مجیب‌الرحمن رهبر حزب‌عوامی لیگ پاکستان شرقی بجای آنکه اختلافات موجود بین دو ایالت را حل‌کند بیش ازپیش برشدت بحران افزوده است، دومین‌دور گفتگو های یحیی خان با مجیب‌الرحمن که قرار بود دو ساعت طول بکشد پس از یک ساعت مذاکرات سری قطع‌شد . شکست مذاکرات یحیی خان و مجیب‌الرحمن نگرانی زیادی بوجود آورده‌است .

مجیب‌الرحمن پس‌از پایان‌گفتگو های خود با رئیس جمهوری پاکستان خطاب به خبرنگاران گفت: «درست نمی‌دانم مذاکرات چه وقت از سر گرفته خواهد شد در هرحال تماس بین دو طرف ادامه داردواین تنهامطلبی است که می‌توانم بگویم ، و امیدوارم بار دیگر با پرزیدنت ملاقات کنم.»

رهبر حزب عوامی لیگ افزود که به اقدامات خود تا بدست آوردن نتیجه نهائی‌ادامه‌خواهد داد ولی حاضر نشد درباره‌این «اقدامات» توضیح بیشتری‌بدهد. ظاهرا منظور او این بوده‌است که تابدست آوردن حق خود‌ـ مختاری برای پاکستان شرقی فعالیت خود را دنبال خواهد کرد .

اوضاع و احوال در پاکستان شرقی نشان میدهد که اکثریت مردم این منطقه می‌خواهند که هرچه زودتر به ایالت بنگال استقلال کامل داده شود ولی خود مجیب‌الرحمن نمی‌خواهد بطور کامل روابط دو پاکستان قطع شود .

دیروز دوهزار نفر ازکارمندان شرکتهای بیمه درپاکستان‌شرقی در خیابانهای پایتخت با فریاد های «پیروزی‌برای بنگال» دست به تظاهرات زدند و در همین هنگام گروهی ازکارگران‌صنایع شیمیائی پاکستان شرقی‌دربرابر خانه مجیب‌الرحمن اجتماع کرده واعلام‌استقلال فوری‌بنگال را درخواست می‌کردند ، دیگر مردم «داکا» نام پاکستان شرقی را بزبان نمی‌آوردند و همه جا از این منطقه بعنوان بنگال نام برده میشود .

قطع جریان نفت الجزایر تکذیب شد

پاریس ـ دیشب ناگهان در پاریس اعلام شد دولت الجزایر جریان نفت خود را به فرانسه قطع کرده است .

اعلام این خبر درهنگامی که مذاکرات‌تریپولی‌بابن‌بست‌روبرو شده‌است‌نگرانی‌و هیجان‌شدیدی در محافل نفتی فرانسه بوجود آورد ولی اندکی بعد این خبر از طرف‌شرکت ملی‌نفت الجزایر تکذیب شد . سخنگوی شرکت ملی نفت‌الجزایرگفت جریان‌نفت در یکی از لوله ها به علل فنی متوقف شده بودو عجالتا مقامات الجزایری هیچگونه‌تصمیم قطعی درمورد جلوگیری ازجریان نفت فرانسه اتخاذ نکرده‌اند .

دست راستی های ایتالیا قصد داشتندحکومت راسرنگون کنند

رم- آسوشیتدپرس -پلیس ایتالیا طی حملاتی که در طول هفته‌پیش به خانه های افراطیون دست ـ راستی ایتالیا به‌عمل آورد پانزده تن از رهبران افراطیون را به اتهام توطئه مسلحانه علیه دولت ایتالیا دستگیر کرد . بازداشت این عده در چند شهر مهم‌ایتالیا و همزمان با یکدیگر صورت‌گرفت.

«فرانکوریستو» وزیر کشورایتالیا دیروز پارلمان این کشور را به تشکیل جلسه فوق‌العاده برای استماع گزارش وی فرا خواند و گفت : حملات افراد پلیس ایتالیا به خانه های رهبران افراطیون دست‌راستی بخشی از تحقیقات پلیسی استکه‌به‌یکسال‌پیش برمی‌ـ گردد .

وزیر کشور به پارلمان اطمینان داد که بازداشت این عده خطر مهمی برای کشور ایجاد نمی‌ـ کند . وی طی گزارش خود به پارلمان فاش ساخت‌که‌افراد پلیس در حملات خود به خانه های این عده به‌مقادیری‌اسلحه موادمنفجره واسناد و مدارکی‌که‌دال‌براقدامات خرابکارانه این عده علیه ایتالیا بود دست یافته است .

کف‌پوش پلاستیکی مترمربع ۱۵ تومان تلفن : ۸۲۹۹۹۶

انتخاب شیرینی از قنادی مارسل نشان حسن سلیقه وکمک بزرگی بسلامت خانواده میباشد . خیابان تهران‌نو ایستگاه پل تلفن: ۷۹۰۳۳۱

تلفن ۳۰۵۲۹۲ لاستیک سازی زریان آماده است هرگونه سفارشات لاستیکی فنی وموتوری رادر رنگهای مختلف انجام دهد . امیرکبیر چراغ برق کوچه ناظم‌الاطباء پاساژ تاج بخش تلفن : ۳۰۵۲۹۲

عدل الهی
نوشته : مرتضی مطهری
نشریه شماره ٦ حسینیه ارشاد
این کتاب به مسائلی که زیاد پرسش میشود و کمتر در آنها تحقیق میشود پاسخ میگوید: چرا اینهمه اختلاف وزشت وزیبا در نظام خلقت وجود دارد؟ فلسفه سختیها و شدائد چیست؟ پدیده مرگ برای چیست؟ چه رابطه‌ای است میان گناهان موقت بشر و عذاب شدید اخروی ؟ آیا شفاعت برضد عدل الهی نیست؟ آیا آن خدمتگزاران بشر که مسلمان نیستند هیچ اجر وپاداشی نزد خدا ندارند ؟
مراکز فروش :
دفتر حسینیه ارشاد تلفن ۷۷۳۹۹۹ و ۷۷٤٦٥۱
شرکت سهامی انتشار ـ تهران ـ باب همایون ـ سرای سبا تلفن ۳۱۳۹۱۱
وکتابفروشیهای تهران و شهرستانها

الغایة القصوی
لمن رام التمسک بالعروة الوثقی
تالیف
العلامة فقیه العصر الزاهد الورع التقی سماحته آیت اله العظمی
السید شهاب الدین الحسینی
المرعشی النجفی
متع الله العلم والاسلام ببقائه
قیمت ۱۵۰ ریال جلد دوم بزودی منتشر میشود
موسسه انتشارات فراهانی . بازار تلفن ۵۰٤٦۵

جنرال مد
فرداجمعه
ازساعت ۹ صبح تا یك بعدازظهر
بازاست
کوچه برلن
تلفن ۳۱۰۷۷۰ ۳۱۰٤۳۰
برای بهتر پوشیدن جنرال مد را انتخاب کنید

از : بانو نور سیاره گیلانی

شهنشه اریامهرا بحق ذات سبحانی
مبارك بروجودت باداین نوروزسلطانی
بهار آمد بفروردین شده رشك برین عالم
سلامت‌باد شه گویند فردافرد ایرانی
قسم بر مهر شاه و شاه بانو ملت ایران
دوام دولتت‌خواهند ازدرگاه یزدانی
ببانك پهلوی (سیاره) خواند این غزل هردم
مبارك بروجودت باد این نوروز سلطانی

جنگ‌مسلکی چین‌وشوروی ازسر گرفته‌شد

شوروی اعلام کرد: چین باامریکا لاس میزند

پکن ـ خبرگزاری ها ـ پس از آرامش مختصری که در روابط بحرانی‌پکن و مسکوپدید آمدبود روزنامه‌های پکن‌حملات خو دراعلیه‌شوروی از سرگرفتند.

روزنامه «ارتش‌آزادی بخش» دریک مقاله ده هزار کلمه‌ای که درشماره امروزخود انتشار داد. «عمال کرملین» را به خیانت به اصول کمونیسم متهم کرده‌است.

این روزنامه نوشته است که اتحاد جماهیر شوروی‌دیگر وسیله‌و آلتی نیست که بتواند به طبقه کارگر اجازه دهد که بورژوازی راریشه‌کن سازد بلکه وسیله‌ای است که به بورژوازی امکان می‌دهدطبقه‌کارگر راتحت فشار شدید قرار داده و نابود سازد.

روزنامه «ارتش‌آزادی بخش» اضافه‌میکند :تجدیدنظرطلبان کرملین اتحاد جماهیر شوروی رابه‌بهشت یک مشت سرمایه‌دار وبه زندان واقعی میلیونهاکارگر تبدیل کرده‌اند.

درمقاله روزنامه « ارتش ـ آزادی‌بخش»که‌به مناسبت‌صدمین سالگرد «کمون‌پاریس» منتشرشد گفته‌شده‌است.

که‌پیروزی همچنان در لوله تفنگ ها قرار دارد.

دولت شوروی هم امروز به‌چین اخطار کرد که تلاش آندولت برای لاس زدن با امریکا بازی خطرناکی است که رهبران پکن درپیش گرفته‌اند. در یک نشریه شوروی چاپ مسکو که پیرامون مسائل خارجی مطلب مینویسد پس از یکسال سکوت درباره چین شکسته شد. و چین متهم شده است که بزیان شوروی و اردوگاه سوسیالسیم باامریکا سازش کرده‌است.درمقاله نشریه شوروی نوشته شده که چین اجازه نمیدهد کمکهای شوروی به ویتنام شمالی برسد و باین ترتیب به توسعه دامنه جنگ و تجاوز امریکادر هندوچین کمک میکند در این نشریه که ۱۹۲ صفحه دارد اظهار نگرانی شده که سازش امریکا و چین موازنه سیاسی جهان‌رابرهم بزند کار‌شناسان شوروی در این نشریه نوشته‌اند که چین حاضر شده است‌بخاطر نزدیکی با امریکا در مرز های خود با شوروی حادثه بیافریند.و حوادثی که درگذشته درمرزهای چین‌وشوروی رویداده عمدا و به‌قصد نزدیکی چین با امپریالیسم صورت نگرفته است مقامات شوروی امروز گفتند که چین میکوشدبعنوان قدرت سوم در جهان ظاهر شود ولی قدرت اقتصادی،نظامی وعلمی آنکشور چنین اجازه‌ای را لااقل ظرف ده‌سال آینده برهبران‌پکن‌نمیدهد

فریزر: من تشنه جنگ باکلی هستم

فیلادلفیا‌ـ جوفریزر قهرمان بوکس سنگین وزن جهان امروز گزارش های مربوط‌به کناره‌گیری خود را از رینگ بوکس مورد تکذیب‌قرار داد و اعلام کرد که وی از هیچ‌نوع بیماری و ناراحتی رنج نمی‌برد.

دیروز شایع‌شده بودفریزر بعلت بیماری و سر درد های شدید دیگر روی رینگ های بوکس ظاهر نخواهد شد.

فریزر طی یک مصاحبه تلفنی به‌خبرنگار خبرگزاری رویتر گفت:آنهامیخواهند مرا زنده‌بگور کنند و من اجازه نخواهم داد آنها یک چنین کاری را بامن بکنند.

فریزر دیروز برای تعیین میزان فشار خون‌به‌بیمارستان سنت‌لوک پذیرفته شد و مورد معاینه قرار گرفت. فریزرطی مصاحبه تلفنی گفت:من هنوز جوان و سرحالم و می‌خواهم برای چند سال آینده نیز روی رینگ بوکس ظاهرشوم.

وی گفت: من فقط یک سرماخوردگی جزئی‌دارم، اما حالم خوب است و آنها این سرو صداها را درباره من براه انداخته‌اند.

در باره مسابقه آینده خود با کلی نیز گفت: این دیگر بعهده کلی است که تاریخ جنگ آینده را تعیین کند. از نظر من هیچ اشکالی نداردکه بار دیگر باوی روبرو شوم و دست وپنجه نرم کنم. اگر او می‌خواهدبازبه رینگ‌برگردد، ما میتوانیم‌بازهم مسابقه‌بدهیم.

وی گفت: باین خاطر حاضر شده‌بایک خبرگزاری‌انگلیسی مصاحبه کند که قلبا مردم انگلیس را دوست دارد. قرار است ظرف اوایل هفته آینده فریزر از بیمارستان مرخص شود.

فریزر گفت برای روبروشدن مجدد با کاسیوس کلی مثل یک آدم تشنه می‌ماند و کاملا آمادگی داردکه‌مسابقه‌دیگری باوی بدهد.

فریزر گفت : هروقت کلی بخواهد و هرجا که او تعیین کند بار دیگر روبروی وی قرار خواهم‌گرفت‌وباوی دست وپنجه نرم خواهم کرد.

لیز تیلور با شورت داغ بمیان مردم‌رفت

دیروز در سوئیس و چند کشور اروپائی هوا که اخیرا بشدت‌سرد شده بود آفتاب گرمی داشت و بسیاری از مردم که در دامنه کوه های آلپ در سوئیس به اسکی مشغول بودند با لباس های سبک بیرون آمدند. ولی الیزابت تیلور خیلی جلو رفت و در حالیکه یک «شورت‌داغ» بپا کرده بود درمیان مردم ظاهر شد بطوریکه مردم با حیرت بتماشای او ایستاده بودند و فکرمیکردند که چطور در فصل زمستان میشود با شورت کوتاه‌از خانه خارج شد.

سلطان پله: من دیگر فوتبال راکنارمیگذارم

ریودوژانیرو ـ سلطان پله ، که تیم فوتبال برزیل را درمسابقات جهانی به پیروزی رسانیده اعلام‌کرد پس‌از مسابقه دوستانه برزیل با تیم فوتبال اطریش از صحنه فوتبال کناره‌گیری می کند.

مسابقه‌بین تیمهای‌ملی برزیل واطریش روز یازدهم ژوئیه انجام خواهد شد.

پله که تا‌کنون بیش از یکهزار گل پیروزی ساز را به ثمر رسانده است به فدراسیون فوتبال‌برزیل‌اطلاع داده است که درنظر دارد سه سال دیگر نیز در مسابقات داخلی تیم سانتوز شرکت جوید لکن پس‌از این مدت بکلی فوتبال را کنار خواهد گذارد.

تصمیم پله این معنی را میدهد که وی درمسابقات فوتبال جام جهانی مونیخ شرکت نخواهد جست

پله طی مصاحبه دیگری در ۳۱ اکتبر گذشته گفته بود اکنون وقت آن رسیده‌که به زن‌و فرزند و خانواده خودبرسم.

پله درنامه‌ای که شخصا برای مقامات فدراسیون فوتبال‌برزیل‌نوشته خاطرنشان ساخته است که این‌بار تصمیم وی در کناره‌گیری از صحنه فوتبال یک تصمیم قطعی و غیرقابل فسخ است. پله گفت : من فکر می کنم به آنچه که آرزوی هر فوتبالیست دیگر است دست یافته‌امو‌حالا وقت آن رسیده است که فرصتی برای جوانان مشتاق دیگر بدهم که استعداد های خودرادرروی زمین بازی به منصه ظهور برسانند.

پله گفت : فکر نمی کنم چیزی مانند فوتبال مرا به هیجان آورد. من دیگر بعنوان یک فوتبالیست منتخب در تیم‌های برزیل ظاهر نخواهم شد لکن بمدت سه سال دیگر درتیم خود «سانتوز» به بازی ادامه خواهم دادوپس‌از این مدت بکلی فوتبال را کنار خواهم گذارد.

بااینکه پله این‌بار تصمیم خود را قاطع و فسخ‌ناپذیر خوانده لکن مقامات فوتبال برزیل تصمیم او را زیاد هم جدی نمی گیرندوامیدوارند باز بتوانند سلطان فوتبال برزیل را به بازیهای دیگر بین‌المللی راضی و راغب سازند.

رهبر حزب کمونیست ایتالیاهمسرش راطلاق‌داد

میلان ـ رویتر ـ «لویجی‌لونگو» رهبر ۷۱ ساله حزب کمونیست ایتالیا ، امروز از قانون آزادی طلاق در ایتالیا استفاده کرد وازدادگاه‌میلان تقاضای طلاق همسر خود را کرد. «لونگو» و همسر او ترزا از سال ۱۹۴۹ از یکدیگر جدا شده‌اندلکن‌هنوزطلاق‌نگرفته‌اند.

رهبر حزب کمونیست ایتالیا در سال ۱۹۲۴ هنگامی که به عنوان نماینده حزب کمونیست در پارلمان ایتالیا انتخاب‌شد باترزا ازدواج کرد و از وی صاحب دو فرزند شد تااینکه تصویب قانون جدید در ایتالیا به آندو امکان داد که رسما از همدیگر جدا شوند.

قرار است حکم دادگاه در باره جدائی ایزن و شوهر ظرف‌چند روزآینده‌صادر شود.

وکیل‌مدافع «انجلادیویس» خودش محاکمه میشود

این عکس دیروز در دادگاه ار انجلادیویس دختر سیاهپوست امریکائی برداشته شده و او را در حالیکه بعلامت قدرت سیاهپوستان مشت خود را بالا برده نشان‌می دهد .بعلت دو تهدید انفجار بمب در دادگاه قرارشد جلسه دادگاه بتاخیر بیفتد.

عکس رادیوئی اطلاعات

سان رافائل ـ کالیفرنیا ـ وکیل مدافع «آنجلادیویس» دختر مبارز معروف سیاهپوست خود به اتهام چند فقره آدم دزدی ، توطئه علیه این و آن و سوء استفاده از مقام و موقعیت خویش تحت تعقیب قرار گرفته و محاکمه اصلی را تحت الشعاع قرار داده است.

لذا دادگاه محاکمه اصلی را که رسیدگی باتهامات «انجلا دیویس» دختر سیاهپوست بوده رها کرده ومحاکمه وکیل مدافع را شروع کرده است.

راز وکیل مدافع که «مالکل تایگر» نام دارد ، طی یکی از مشاجرات لفظی وی با دادستان دادگاه از پرده بیرون افتاد و دادستان که از پیش برگه هائی علیه‌وکیل بدست آورده بود خطاب به رئیس و هیئت دادرسان‌دادگاه گفت : وکیل مدافع خود باید از اتهامات آدم دزدی‌توطئه و سوء استفاده مبرا باشد تا بتواند در محضردادگاه‌وظیفه خود را انجام دهد و من میگویم این چه وکیل مدافعی است که خود « همه فن حریف» است و تاخرخره در غرقاب کثافتکاری های خود غرقه است و عجب که می‌کوشد غریقی دیگر را که خانم دیویس باشد رهائی بخشد.

دادگاه با تحقیق و بررسی در باره اتهامات دادستان به عدم صلاحیت وکیل مدافع رای داد و او را پای میز محاکمه کشاند.

تایمز لندن عکس لخت چاپ میکند!

لندن‌ـ روزگاری «تایمز»لندن رزین‌ترین‌و سنگین ترین‌روزنامه های جهان محسوب میشد. تایمز نه تنها عکس لختی چاپ نمیکرد بلکه ازدرج عکس‌بقطع بزرگ هم ابا داشت و مهمترین رویداد ها را بایک عکس یک ستونی یا نهایت دوستونی منعکس میکرد.

اما حال گوئی تایمزنیز تغییر شکل و روش داده و میخواهد با جریان آب شنا کند و از مد روز پیروی نماید. در یکی از آخرین شماره های خود ، عکس لخت زنی را در قطع‌یک صفحه‌ای بعنوان آگهی چاپ کرده است.

سخنگوی شرکت تایمز گفت: افسوس میخوریم چرانتوانستیم صفحه اول خود را بچاپ‌تمام رنگی این‌عکس اختصاص‌دهیم چون‌مطمئنیم‌خوانندگان‌ما‌اینطور می‌پسندند.

وپیداست تایمز معروف‌تغییر روش داده‌یاانبوه خوانندگانش «تغییر ذائقه» داده‌اند.

تلویزیون
بلر
جام‌جهان‌نما
باتصویر روشن وصدای صاف

شرکت‌ماجدی PFAFF
گلچینی از بهترین محصولات سازندگان بزرگ‌ماشین های دوزندگی صنعتی دنیا را با امکانات وسیع و شرایط سهل در اختیار شما میگذارد. خیابان نادری ساختمان فرقانی تلفن ۴۲۴۲۱ـ ۳۱۳۴۱۴شعبه مشهد ۴۱۵۳

کراوات‌پیر گاردن‌وبارکلی
طرحهای جدید
میدان ولیعهد‌ـ جنب سینما امپایر‌ـ مسعودنیا
چهارراه‌لاله‌زار ـ شماره ۴۹۰ ـ مسعودنیا
مرکز عمده : بازار ـ سرای خرازی ـ تجارتخانه مرتضی مسعودنیا ـ تلفن ۲۰۳۰۱

ایران طیور
سازنده‌ماشین‌های‌جوجه‌کشی‌و لوازم مرغداری
تولیدکننده تخم‌مرغ جوجه‌کشی و جوجه‌نژادتخمی
مرکزفروش‌ـ تهران خیابان‌آیزنهاور‌ـ خیابان‌خوش شمالی تلفن ۹۷۴۲۸۹
نماینده ـ شاهرضا جنب میدان‌فردوسی تلفن: ۳۱۲۶۰۹ تلگرافی «کاط»

اطلاعیه
نمایندگی
گیسوی کوماچی
سال نو را به فرد فرد بانوان ایران تبریک عرض مینماید.
ضمنا باطلاع میرساند که نمایندگی کو ماچی واقع‌درساختمان‌آلومینیوم‌استثنائا روز جمعه ۲۸ اسفندماه تاساعت یک بعداز ظهر باز است وپس‌ازآن‌بمناسبت ایام‌نوروز روزهای یکشنبه ـ دوشنبه ـ سه‌شنبه ـ چهارشنبه ٤ فروردین ماه ۵۰ تعطیل خواهدبود.
دراک‌استور تخت جمشید وفروشگاه بزرگ ایران نمایندگان‌فروش گیسوی کو ماچی درتمام ایام عید از خریداران محترم استقبال میکنند.
کوماچی

اطلاعیه
سرویس مردانه گیسوی بلا افتتاح شد. آقایان باهیریس بلاجوانتر میشوند.
نشانی خیابان پهلوی بین‌امیر اکرم و پهلوی بالا .بالاتراز خانه زبان ساختمان پیروز گیسوی بلا. تلفن : ۶۶۱۴۶۹
۸۴۶۵۰ـ۱ ۱ـ٤

هتل کینگز تهران
جمعه‌ها ناهار
دیزی
سیرابی
و بوفه غذاهای مطبوع‌ایرانی سایر روزها
منوهای مخصوص
(دویست ریال فقط)
تلفن رزرو ۶۴۸۱۳۱

مژده‌باهالی‌محترم‌خوزستان
مدلهای‌جدید
Gibson
Air Sweep
کولرگیبسون
شاهکارصنعت
کولرسازی‌امریکاواردشد
کولر گیبسون
دارای قدرت فوق‌العاده وغیر قابل توصیف
گیبسون دارای (ایرسویپ)بافن‌گردان انحصاری
است که‌هوای خنک‌رابطور اتوماتیک بتمام
نقاط پخش میکند.
یك امتیاز بیسابقه دیگر
Gibson
کولرگیبسون
دارای ۵ سال‌تضمین‌وباضمانت نامه‌رسمی فروخته میشود. باسرویسهای مجهزدر تمام
نقاط ایران‌در اختیار شماست حق نصب مجانی ـ لوازم یدکی در تمام مدت ضمانت مجانی است.
آدرس تهران ـ بوذرجمهری سرای چیت‌ساز تلفن ۲۹۶۴۰ خرمشهر خیابان پهلوی شرکت‌توکلی پورتلفن ۳۱۵۴ـ ۲۶۳۹

سیکو
بهترین هدیه نوروزیست
SEIKO
Modern Masters of Time
سیکو بزرگترین سازنده ساعت در جهان

در آخرین جلسه مجلس شورای ملی

بودجه کل کشور به تصویب نهائی رسید

*** لایحه تربیت بدنی تصویب شد .**

جلسه علنی مجلس شورایملی ساعت ۹ بامداد امروز بریاست آقای مهندس ریاضی تشکیل شد.

در این جلسه ابتدا دو تن از نمایندگان به‌عنوان ناطق پیش از دستور سخن گفتند وسپس ٤ لایحه دولت به تصویب رسید.

لایحه بودجه سال ۱۳۵۰ کل کشور نیز در جلسه امروز به تصویب نهائی رسید .

در جلسه امروز ابتدا آقای صدری کیوان به عنوان نطق قبل ازدستور پیرامون تاریخچه پیدایش نفت وموقعیت ایران از نظر منابع نفتی به‌تفصیل صحبت کرد وگفت شرکت ملی نفت‌ایران بعد از ۲۸ مرداد ماه ۱۳۳۲به موفقیتهای درخشانی نائل شده است .

ناطق سپس به صنعت‌پتروشیمی اشاره کرد وافزود: پیشرفت‌این صنعت در کشور ما باعث‌اعجاب جهانیان شد ه‌است .

آقای صدری کیوان درپایان ضمن اشاره به کوششهای‌آقایان نخست وزیر، وزیردارائی ودکتر اقبال دراجرای منویات‌شاهنشاه آریامهر و پیشرفتهای ایران را در امر نفت به‌پیشگاه شاهنشاه تبریک گفت

*** راه بی خطر**

دومین ناطق قبل از دستور امروز آقای حسن متین نماینده بابل در مورد سفر خود بترکیه صحبت کرد وسپس به‌راه هراز و فیروزکوه اشاره کرد و گفت: تعریض راه فیروزکوه در برنامه دولت است و در آینده مورد استفاده قرار خواهد گرفت و راه بی‌خطر وسالمی خواهیم داشت .

(پزشکپور ـ نظر شما درست است ولی میلیونها تومان ازپول ملت صرف راه هرازشده‌است)

ناطق گفت خرابی راه‌هراز عیب نیست چون در هر راهی زلزله و سیل و لرزش هست

(فضائلی ، آقای وزیر راه پریروز به‌من فرمودند که راه فیروزکوه در برنامه عمرانی نیست)

(متین ـ ولی آقای وزیر راه دیروز به‌من گفتند که این راه‌از محل صرفه‌جوئی ساخته‌خواهد شد)

در این هنگام مجلس واردد‌ستور شد و آقای دکتر یگانه لایحه تغییر اعتبارات‌فصول و بندهای برنامه عمرانی چهارم کشور را تقدیم مجلس کرد .

معاون پارلمانی وزارت راه‌نیز در این هنگام پشت تریبون قرار گرفت و ضمن اشاره بشهادت دو مامور فداکار وزارت راه در حادثه ریزش اخیر بهمن جاده هراز گفت براساس لایحه‌ای که تقدیم می‌کنم به وزارت راه اجازه داده می شود

آخرین حقوق دریافتی این دو شهید به ورثه آنها داده شود و شهریه تحصیلی فرزندان آنها در دبستان ، دبیرستان و موسسات آموزش‌عالی از طرف وزارت راه پرداخت شود .

این لایحه به کمیسیون مربوطه ارجاع شد .

معاون پارلمانی وزارت پست و تلگراف و تلفن نیز در این هنگام لایحه تاسیس‌شرکت‌مخابرات‌ایران راتقدیم مجلس کرد و گفت :تامین ارتباط داخل شهر ها به عهده شرکت تلفن و خارج شهر هابه عهده وزارت پست و تلگراف است ولی در ششماه اول سال آینده اولین ارتباط مستقیم تلفن بین‌شهر های ایران‌به‌طوراتوماتیک به‌وجود خواهد آمد و شرکت تلفن در شرکت جدیدالتاسیس‌ادغام خواهد شد .

در این هنگام لایحه منع احداث بنا وساختمان درطرفین‌لوله انتقال گاز مورد بررسی قرار گرفت و به تصویب رسید و به سنافرستاده شد .

لایحه بودجه سال ۱۳۵۰ کل کشور نیزبرای تصویب نهائی‌مورد بررسی قرار گرفت

نسبت به این لایحه باورقه رای گرفته شد و لایحه بودجه با ۱٤۳ رای موافق در مقابل ۲٤ رای مخالف اقلیت به تصویب نهائی رسید .

به این‌ترتیب فراکسیون پارلمانی حزب مردم‌و پان‌ایرانیست به‌لایحه بودجه رای کمبود (مخالف‌دارند) ورای موافق متعلق به فراکسیون پارلمانی‌حزب‌ایران‌نوین بود.لایحه بودجه پس‌ازتصویب‌به دولت‌ابلاغ شد .

در پایان آقای دکتر یگانه وزیر مشاور از نمایندگان تشکر کرد.

در جلسه امروز همچنین لوایح نظام صنفی ، امور گمرکی و تاسیس سازمان تربیت بدنی ایران مورد بررسی قرار گرفت و به تصویب رسید .

در پایان‌جلسه‌امروز رئیس‌مجلس شورایملی رااعلام داشت ومجلس تاپایان هفته‌سوم فروردینماه‌تعطیل خواهد بود .

جلسه شورای عالی کار

ساعت ۸ بامداد امروز‌حسین جلسه دوره جدید شورای عالی کار با شرکت نمایندگان دولت، کارفرمایان وکارگران درحضور آقای عبدالمجید مجیدی وزیر کار و امور اجتماعی تشکیل شد

طبق مقررات قانون کاراعضای شورای عالی کار به مدت دو سال به معرفی سازمان های کارفرمائی و کارگری انتخاب میشوند و هر یک از ۳ گروه دارای سه نماینده اصلی و ۳ نماینده علی‌البدل در این‌شورا میباشند . در دوره جدید شورایعالی کار دو نفر ازگروه کارفرما و ۲ نفر از گروه کارگر نیز بعنوان مشاور شرکت‌دارند و باین ترتیب از بصیرت و اطلاعات و تبادل نظر افراد بیشتری در این مرجع عالی تصمیمات‌کارگری استفاده بعمل خواهد آمد شورایعالی کار طبق مقررات قانون کار موظف است آئین نامه های مربوط به قانون کار را به پیشنهاد وزیر کار و امور اجتماعی مورد طرح و بررسی و اصلاح و تصویب قرار دهد آئین نامه های مصوب این شورا برای اجرابوزارت‌کارو اموراجتماعی ابلاغ میشود . در جلسه امروز شورای‌عالی‌کار نسبت به مسائل مزدوطبقه‌بندی مشاغل کارگران تصمیماتی اتخاذ گردید .

هیئت مرکزی شیرو خورشید سرخ در حضور والاحضرت شاهدخت شمس پهلوی

درعکس آقای مهندس‌شریف امامی مطالبی را بعرض والاحضرت شاهدخت شمس پهلوی میرساند . آقایان هویدا نخست وزیر و تیمسار سپهبد یزدان پناه در عکس دیده می شوند

ساعت ۵ بعد از ظهر دیروز جلسه هیئت مرکزی جمعیت شیرو خورشید سرخ ایران در حضور والاحضرت شاهدخت شمس پهلوی ریاست عالیه‌این جمعیت تشکیل یافت در این جلسه آقایان هویدا نخست‌وزیر مهندس شریف امامی رئیس‌سنا مهندس ریاضی رئیس مجلس شورایملی و وزیران فرهنگ و هنر،دارائی ، بهداری ، اقتصاد و مشاور و چندین تن از نمایندگان دو مجلس واعضای هیئت مرکزی شیرو خورشید سرخ حضور داشتند

در آغاز صورت جلسه قبل توسط‌آقای سناتور دکتر عباس نفیسی‌دبیر کل جمعیت خوانده شد وبتصویب رسید سپس‌آقای دکتر خطیبی مدیر عامل جمعیت درباره بودجه و برنامه سال آینده جمعیت گزارشی به استحضارهیئت‌مرکزی رسانید سپس آقای دکتر حسین‌خطیبی گزارشی از اقدامات شیر و خورشید و برنامه های آینده‌آن داد که قسمتی از آن درشماره دیروزوبقیه امروز درصفحه ۲۳ چاپ شده است

پس از آن آقای مهندس شریف‌امامی‌خدمات‌خدمتگزاران جمعیت را که بدون هیچگونه چشم داشت مادی و حتی تقدیر وتشویق وظایف انسانی خود را به بهترین نحوی انجام میدهند مورد ستایش قرار داد و از همکاری سازمان های مختلف دولتی و مملکتی در پیش برد فعالیت‌های شیرو خورشیدسرخ تشکر کرد .

آنگاه آقای هویدا نخست وزیر طی بیاناتی اظهارات آقای شریف امامی را مورد تائید قرار داد و اظهار داشت که دولت برای پیش بردفعالیت های شیرو خورشید سرخ همه گونه مساعدت بعمل خواهد آورد

در پایان این جلسه بودجه، ترازنامه و آئین نامه شورایعالی خدمات درمانی بتصویب هیئت مرکزی شیرو خورشید سرخ رسید و جلسه در ساعت ۷ بعد از ظهر پایان یافت

آخرین مهلت زنان و دختران مشمول

مشمولین دیپلمه و لیسانسیه قانون خدمات اجتماعی زنان فقط تا ساعت پنج بعد از ظهر روز شنبه فرصت‌دارندکه وضع‌مشمولیت خود را روشن کرده و در اداره سپاه دانش زنان ثبت نام کنند

مشمولین با در دست داشتن مدارك لازم عین شناسنامه سه قطعه عکس ٤×۳ و گواهی قبولی‌که به تائید اداره آموزش وپرورش محل رسیده باشد میتوانند ثبت نام کنند . از طرف سپاه دانش زنان‌اعلام شده است‌که کسانی که وضع مشمولیت خود را روشن نکنند از مزایای ادامه‌تحصیل وخدمت در دستگاههای دولتی محروم خواهند شد .

نظارت بر کار مدارس کشور به‌سازمان واحدی محول شد

*** ارزشیابی و بازرسی مدارس براساس ضابطه جدیدقرار خواهد گرفت .**

بموجب طرحی که وزیرا موزش و پرورش امروز دستور اجرای آنرا صادر کرد نظارت بر کار مدارس و واحد های اموزشی و ارزشیابی از آنها عملا در سازمان واحدی‌متمرکز میشود، باین ترتیب که راهنمایان تعلیماتی که از سال قبل جای «بازرسان» راگرفته‌اند گزارش های خود را به سازمان نظارت و پیگیری وزارت اموزش و پرورش خواهند داد .

دراین سازمان گزارش های هر اداره و ناحیه اموزشی را سه نفر بررسی میکنند و نتیجه کار ، از طریق آقای نقیب‌زاده سرپرست سازمان‌نظارت به‌وزیر آموزش و پرورش تسلیم‌میشود تا تصمیمات لازم اتخاذ شود .

با اجرای این طرح راهنمایان تعلیماتی که‌اینك‌تحت نظرادارات آموزش وپرورش کشور ونواحی تهران کارمیکنند و به هرکدام انها ۵۰ کلاس دبیرستان و چند دبستان سپرده شده است عملا تحت نظر سازمان‌واحدی قرار میگیرند . تاکنون این راهنمایان گزارش های خود را براساس مشاهدات شخصی‌تهیه میکردند ، ولی ازاین پس‌هنگام بازرسی مدارس‌باید یك «فورم» چاپ شده را پر کنند و این فورم حاوی دهها نکته است . یك نسخه از این گزارش به اداره مربوط و نسخه دیگر به سازمان نظارت‌وپی گیری ارسال میشود .

برای بهبود وضع نظارت بر کار مدارس که اخیرا مورد بحث قرار گرفت و کمیسیون یونسکو لزوم‌انرا برای سراسر جهان تاکید کرده‌است ،بسیاری از راهنمایان تعلیماتی در اردیبهشت امسال‌در کلاس های کار اموزی شرکت خواهند کرد .

سازمان نظارت و پی گیری وزارت اموزش و پرورش برای جلوگیری از مکاتبه زائد ، برای هریك از ادارات نواحی تهران یك «رابط»در نظرخواهد گرفت که گزارش های‌راهنمایان راسریعا به‌سازمان نظارت‌تسلیم کند و دستور های لازم را به اطلاع انهابرساند عده‌راهنمایان تعلیماتی تهران در حدود ٤۵۰ نفر است .

یك‌مقام‌وزارت اموزش‌وپرورش گفت با اینکه از عمر اموزش و پرورش نوین ایران اندکی بیش از یك قرن میگذرد این نخستین‌باری است که‌ارزشیابی کار هزاران مدرسه ابتدائی و متوسطه کشور که در انها ۵ میلیون دانش اموز و ۱۵۰هزار معلم تحصیل و تدریس میکنند و نیز نظارت بر کار مدارس و اجرای آئین‌نامه های اموزشی ضابطه‌ای بوجود امده است .

شماره مخصوص نفت روزنامه فرمان

امروز از طرف روزنامه سیاسی فرمان یک شماره مخصوص زیرعنوان «عید نفت» دریکصد صفحه‌شامل رپورتاژها و مطالب متنوع راجع به نفت منتشر شدگه از هرجهت‌جالب وخواندنی بود.

ما موفقیت‌بیشتر آقای شاهنده و نویسندگان وکارکنان روزنامه فرمان را خواهانیم .

دختر گمشده‌پیداشد

دیروز ، پدر و مادری به پاسگاه ژاندارمری ضرابخانه اطلاع دادند . دختر ۱٦ ساله آنها «اباتاج» سه روزاست گم شده است ، مامورین پاسگاه با نشا نی‌هائی که از دختر در دست داشتند به جستجو پرداختند و سرانجام دیشب دختر گمشده را در یکی از کاباره های تهران یافتند ، جوانی بنام افسر ۲۰ ساله نیز همراه دختر بود.

خبرنگار ما در شمیران گزارش داد : «اباتاج» و «افسر» پس‌از تشکیل پرونده تحویل دادسرای‌شمیران شدند .

نرخ‌میوه وماهی‌عید اعلام‌شد

شهرداری بشدت نرخ اعلام شده را کنترل میکند

امروز اقتصاد شهری شهرداری مقررات جدید شهرداری‌را در زمینه کنترل نرخها در ایام عید اعلام داشت . این اداره متذکر گردید که روسای ادارات شهرداری در روز های عیدو تعطیل نرخ کالا ها را در تهران‌تحت کنترل شدید قرار خواهند داد.

اقتصادشهری اعلام نمود که کلیه فروشندگان باید روی کالا های‌خود برچسب بزنند و تاکید گردید که چون عرضه فراوان است براین اساس قیمت‌روی تره‌بار و میوه گذاشته شده و این قیمت اجرا خواهد شد .

بموجب نرخ جدید قیمت ماهی سفید یخ زده شیلات در مراکز توزیع تعاونی کیلوئی۸۵ ریال و در مغازه ها ۹۰ ریال است‌در جنوب تهران بسته یک کیلوئی ماهی یخ زده سفید و دیگر انواع ماهی در برابریک تومان فروخته خواهد شد .

نرخ میوه

قیمت پرتقال درجه یک کیلوئی۳۲ ریال درجه دوکیلوئی ۲٤ ریال درجه سه کیلوئی ۱۷ ریال و سیب درجه یک سفید لبنان کیلوئی ٦۲ ریال ، سیب قرمز لبنان کیلوئی ۵۰ ریال انواع سیب های داخلی کیلوئی ٤۱ ریالا قیمت موز حداکثر دانه‌ای ۷ ریال اقتصاد شهری اعلام کرد که قیمت شیرینی‌طبق تعهدی که اتحادیه صنف قناد داده است تغییری نکرده و شیرینی به نرخ پیش از عید فروخته خواهد شد

اداره‌اقتصاد شهری‌همچنین اعلام‌کرد که‌پانصد هزارصندوق پرتقال و حدود پانصد تن‌سبزی وتره‌باربرای مصرف ایام عید ازنقاط مختلف به تهران حمل شده است .

«سازه»

دانشکده جدید دانشگاه صنعتی آریامهر

*** هیئت امناءتاسیس‌دانشکده سازه و سایر کارهای دانشگاه را تصویب کرد**

دانشگاه صنعتی آریامهر در سال آینده دانشکده مهندسی سازه تاسیس مینماید . در این دانشکده کادر متخصصین‌برای طراحی ساختمانهای فلزی ، برج های انتقال نیرو ، اسکله هابدنه‌کشتی، هواپیما ، اتومبیل تربیت میشوند .

این مطب که قبلا بتصویب شورایعالی گسترش آموزش عالی رسیده بود دیروز مورد تائید هیئت‌امناء دانشگاه‌صنعتی اریامهر قرار گرفت .

هیئت امناء دانشگاه صنعتی آریامهر دیروز با حضور سرکار علیه بانو فریده دیبا و در غیاب آقای امیر اسداله علم وزیر دربار شاهنشاهی و رئیس‌هیئت امناء بریاست افای مهندس شریف امامی تشکیل شد دراین جلسه آقای دکتر محمد رضا امین نایب‌التولیه عظمی دانشگاه صنعتی آریامهر گزارشی‌باطلاع رسانید و امور جاری دانشگاه بررسی شد ، ترازنامه بتصویب رسید و انتصاب آقایان دکتر مهدی ضرغامی بسمت رئیس دفتر طرح و برنامه ریزی، دکتر ایرج ابراهیمی‌بسمت سرپرستی دانشکده مهندسی شیمی ، دکتر محمد رضا صفائیه بسمت سرپرستی دانشکده مهندسی‌صنایع مورد تائید قرار گرفت .

دانشکده امور مالی تأسیس میشود

طرحی برای تاسیس دانشکده امور مالی از طرف بنیاد فرهنگی بانك صادرات ایران تهیه شده که بموجب آن دانشکده در امور مالی صاحب همه رشته های‌مختلف مالی بخصوص حسابداری ، بانکداری‌بیمه ، و نظایرآن‌خواهد بود .

آقای کنی مدیر عامل بنیاد و رئیس دبیرستان بانکداری دراین زمینه توضیح داد ـ دبیرستان بانکداری باوجودیکه اسمش بانکداری است معهذا شامل همه امور اقتصادی میباشد . این‌برنامه که بتصویب وزارت آموزش و پرورش رسیده است یك دیپلم‌را برای تصدی بسیاری از امور اقتصادی بخصوص بانکداری‌آماده میسازد .

دانشکده امور مالی که طرح‌آن باوزارت علوم در حد مذاکرات مقدماتی ، تبادل‌نظر شده ، حاوی همه این مسائل در سطح عالی و بالاتر از هر رشته‌اختصاصی‌خواهد بود در سال آخر یادوسال آخر ممکن است رشته‌ای‌شود .

بنیاد برای پیاده کردن این طرح سرمایه‌کافی تامین کرده کرده است حتی ساختمان‌بزرگی ساخته .است که فعلا دبیرستان بانکداری از آن استفاده میکند.

آقای کنی اضافه کرد : توصیه آقای نخست‌وزیر در مورد تاسیس کالجی در سطح فوق‌دیپلم‌مسئله‌ایست جداگانه که باید ، مورد بررسی قرار گیرد و بنیادهم بسهم خود آماده همکاری میباشد .

اما طرح دانشکده امور مالی طرحی آماده است که امیدواریم در مذاکرات بعدی باوزارت علوم بتوانیم باراهنمائی‌های‌آن‌وزارتخانه تکمیل وبموقع اجرا درآوریم .

سفیر مجروح‌ایران را به پاریس بردند

پاریس ـ خبرگزاری فرانسه ـ آقای احمدعلی بهرامی سفیرشاهنشاه آریامهر در رباط که دریك‌حادثه اتومبیل در راه «فز» و رباط زخمی شده است بوسیله هواپیمای شخصی سلطان حسن دوم پادشاه مراکش از «مگنس» وارد پاریس شد و بوسیله آمبولانس بیکی از پلی کلینیك‌های پاریس‌انتقال یافت. بهرامی پس از زخمی شدن در جریان این حادثه در بیمارستان «مگنس» بستری شده بود

سارق مسلح بانک صادرات خیابان اندیشه دستگیر شد

آقای طالبی

دو نفر با تاکسی فرارکردند و سومی جلو هر تاکسی را که گرفت چون متصدی بانك اورا رها نمیساخت موفق به سوار شدن نمیشد . او ازیك اتومبیل شخصی خواست که وی را سوار کند این اتومبیل هم متوقف نشد ، خواست موتور سیکلت مرا بدزدد‌که مانع شدم در این موقع کارکنان یك بانك دیگر صادرات نیز به آن محل رسیدند و مامورین هم آمدند و دزد را که در چنگ متصدی بانك بود گرفتند .

تحقیق در باره سرقت بانك صادرات شعبه خیابان اندیشه (شماره ۲٦۱۰) تهران ادامه دارد .

دیروز سه مرد جوان‌به این بانك دستبرد زدند و یك نفر از آنان دستگیر شد سرقت‌ظهر دیروز صورت گرفت .

گزارش خبرنگارماحاکیست ساعت۱۲ دیروزمردی‌که مسلح به یک طپانچه بود وارد بانك صادرات شعبه خیابان اندیشه (عباس‌آباد) شد . دونفر از همدستان او بیرون‌بانك‌ایستاده بودند موقعی سارق طپانچه خود را کشید که متصدی‌بانك باشعبه عباس‌آباد بانك‌صادرات با تلفن صحبت میکرد او به محض دیدن سارق به نحوی که دزد بدگمان‌نشود به‌مخاطب خود گفت : «چشم الان پولها را تقدیم میکنیم» به این ترتیب توجه بانك شعبه عباس‌آباد را جلب کرد پس از سرقت، دو تن از دزدان با تاکسی رفتند ، ولی سومی دستگیر شد وتحقیق از او ادامه دارد . خبرنگار ما که این خبر را از قول اهالی محل تهیه کرده نوشته است‌که در جریان دیروز، گویا ۱۸هزار تومان به سرقت رفته است .

خبرنگار ما اضافه کرده‌است: پول را دو سارقی‌که فرارکردند با خود بردند و سارق سوم که مسلح به طپانچه بود دستگیر شده است . وی قصد داشت با موتوسیکلت یک معمارکه به بانك رفته بود فرار کند اما متصدی بانك‌اورا ازموتورپائین کشید و دستگیر ساخت .

آقای علی‌طالبی یکی‌ازشهود عین قضیه به خبرنگار ما گفت: خانمی بمن‌اطلاع‌دادکه بمبانك صادرات خیابان‌اندیشه دستبرد زده‌اند من‌که درهمان‌نزدیکی‌کار میکردم خودرا به‌بانك رسانیدم

خرید عید

عیدبرای بچه ها بیش ازسایرین شادی آور و لذت‌بخش است این روز ها آخرین تدارک خرید عید در خیابانها بچشم‌میخورد وطبقات مختلف مردم با توجه بامکانات مالی خود برای خرید به مغازه‌ها هجوم می‌آورند .

فعالیت کارخانه شیر پاستوریزه

میزان محصول‌کارخانه شیر پاستوریزه تهران در سه ماه گذشته بحدود ۲۰۰ تن در روز رسید بطوریکه از کارخانه شیر پاستوریزه تهران اطلاع میدهند این میزان تولیدکه براثر فعالیت های سه‌ماهه اخیر بدست آمده کاملا بی‌سابقه بوده است .

خبرهای روز

بازگشت شاهنشاه

شاهنشاه آریامهر فردا عصر بتهران مراجعت میفرمایند .

شاهنشاه پس از پایان مذاکرات موفقیت‌آمیز نفت‌در تهران در آخرین روزهای بهمن ماه گذشته عازم اروپا شدند و طبق معمول همه‌ساله به ورزشهای زمستانی در سن موریتس پرداختند علیا حضرت شهبانو فرح که در اوایل بهمن ماه باتفاق والاحضرتها به سن موریتس رفته بودند هفته گذشته به تهران مراجعت کردند .

فردا بعداز ظهر مقدم شاهنشاه را اعضای خاندان جلیل سلطنت، نخست‌وزیر و اعضای هیئت دولت استقبال خواهند کرد .

دفتردر پیشکاری والاحضرت شاهدخت شمس پهلوی

از ساعت ٤ الی ۷ بعداز ظهرروز یکشنبه اول‌فروردین ماه ۱۳۵۰ بمناسبت آغاز سال جدید ، دفتر در محل پیشکاری والاحضرت شاه ـ دخت شمس پهلوی واقع در تقاطع خیابان پهلوی و سپه جهت‌امضاء علاقمندان‌مفتوح خواهد بود .

مدیر عامل بانك رهنی

آقای مهندس ابوالحسن بهنیا مدیرعامل بانك رهنی ایران بنا به پیشنهاد وزیر آبادانی و مسکن و تصویب هیات دولت برای سه سال دیگر بریاست هیات مدیره و مدیرعامل بانك رهنی ایران انتخاب شد .

دریافت نشان

بفرمان شاهنشاه آریامهر و استدعای وزارت کاروامور اجتماعی آقای‌مهندس‌کورس آموزگار وزیرآبادانی ومسکن به دریافت یك قطعه نشان درجه یك کار مفتخر شد .

***

بفرمان شاهنشاه آریامهر تیمسار سپهبد خسروانی مفتخر بدریافت‌یک‌قطعه نشان درجه یك کار گردید .

به استدعای وزیر کار و اموراجتماعی شهردارتهران بدریافت یک قطعه نشان کار مفتخر گردید .

***

آقای‌مهدی سواب بوشهری رئیس‌اداره ترویج‌وانتشارات تعاون کارگران وزارت کار و امور اجتماعی ، یك قطعه نشان درجه یك کار گرفت .

سیصدمین خانه فرهنك روستائی

سیصدمین خانه فرهنگ روستائی مملکت در قریه «شاه‌جهان‌آباد» کرمان‌تشکیل شد. وزارت اصلاحات‌ارضی و تعاون روستائی اعلام کرد که پنج‌خانه فرهنگ روستائی دیگر در استان کرمان و فرمانداریهای کل همدان و ایلام و پشتکوه کار خود را آغاز نمود .

مدیر کل پست و تلگراف

از طرف وزیر پست و تلگراف‌آقایان مهندس‌کامران دولتشاهی بسمت مدیر کل نگاهداری‌و نظارت‌برساختمان و مهندس پرویز سلجوقی بسمت رئیس اداره کل شاه‌راههای مخابراتی تعیین گردیدند .

پیش بینی هوا

در ۲٤ ساعت آینده هوای سواحل دریای مازندران‌نیمه ابری تا تمام ابری همراه با رگبارپراکنده ومه صبحگاهی هوای استانهای آذربایجان و نواحی غربی وجنوب غربی نیمه ابری گاهی تمام ابری همراه با رگبار و گرد و خاك و باد نسبتا شدید در سطح زمین .

هوای تهران و نواحی مرکزی ایران نیمه ابری در بعضی‌ساعات‌ابری وغبارآلود.

هوای خراسان نیمه ابری گاهی ابری هوای استانهای سیستان و بلوچستان نیمه ابری همراه با گرد و خاك و وزش باد نسبتا شدید .

هوای بقیه نقاط قسمتی ابری .

گرمترین نقطه چابهار با حداکثر ۳۰ درجه و حداقل ۲۲ سردترین نقطه همدان با حداکثر ۸ درجه و حداقل یکدرجه زیر صفر .

تهران حداکثر۱۵ وحداقل ٦ درجه بالای صفر .

دفتر تبریك علیاحضرت ملکه پهلوی

از ساعت ۳ تا ٦ بعد از ظهرروزیکشنبه اول‌فروردین دفتری در کاخ شهری علیاحضرت ملکه پهلوی برای تبریک نوروز باز خواهدبود

دیدار عید والاحضرت شاهپور غلامرضاپهلوی

والاحضرت‌شاهپور غلامرضا وهمسرشان‌والاحضرت‌منیژه بعداز ظهر یکشنبه اول فروردین ماه از ساعت ۵ تا ۷ بعداز ظهر دیدار نوروزی خواهند داشت‌ودوم فروردین ماه به شمال سفر می کنند .

دیدار نوروزی وزیر دربار

آقای علم وزیر دربار شاهنشاهی روزاول فروردین از ساعت هشت تا هشت بعدازظهر در کاخ وزارت‌دربار(سعدآباد) دیدار نوروزی دارد .

آسایشگاه اطفال معلول احداث میشود

شورایعالی سازمان تربیتی شهرداری تهران عصر دیروز بریاست سرکار علیه بانو فریده دیبا در محل سازمان تشکیل جلسه داد .

در این جلسه پس‌ازگزارش مدیر عامل سازمان تربیتی بودجه سال آینده تشکیل آسایشگاه برای اطفال معلول و ایجاد آموزشگاه حرفه‌ای فرزندان سازمان ، تشکیل مرکزمشاوره و راهنمائی و تفریغ بودجه سال٤۸ سازمان نیز بتصویب رسید .

نمایشگاه معلولین بمناسبت جشنهای شاهنشاهی

بمناسبت جشن‌های۲۵۰۰ ساله شاهنشاهی‌ایران‌انجمن دوستداران معلولین کشور وابسته به سازمان جوانان حزب ایران نوین درنظردارد یک نمایشگاه بین‌المللی از کارهای دستی توانخواهان در تهران ترتیب دهد . این انجمن از کلیه انجمن‌ها و آموزشگاههای مربوط به نابینایان ـ کر و لالها وسایر معلولین کشور تقاضا نموده است کارهای دستی معلولین عضو انجمن خود را تا اول خرداد ماه ۱۳۵۰ از طریق سازمان جوانان حزب ایران نوین در اختیار انجمن دوستداران معلولین وابسته به‌حزب‌ایران نوین قرار دهند تا در نمایشگاه مورد استفاده قرار گیرد .

انتخابات نظام پزشکی قطعی شد

یکهفته مهلت قانونی‌برای اعتراض به انتخابات نظام پزشکی پایان یافت و دیشب هیئت نظارت‌براین انتخابات انحلال خود را اعلام کرد . باین‌ترتیب ۲۰ نفراز پزشکان و دندان پزشکان انتخاب شده عضوقطعی هیئت مدیره و نظام پزشکی شدند .

تلویزیون تبریز نیز از اول فروردین برنامه پخش میکند

روز یکشنبه‌آینده‌تلویزیون تاپایان بهار سال ۱۳۵۰ بطور تلویزیون شهرستان تبریز تاپایان بهار سال ۱۳۵۰ بطور آزمایش روزانه حدود ٤ ساعت برنامه پخش می‌کند واز اواخر سال آینده میزان پخش‌برنامه های تلویزیون تبریز به ٦ ساعت در روز خواهد رسید.

قدرت پخش‌برنامه‌تلویزیون تبریز بحدی است که نه‌تنها برای داخل شهر بلکه برای روستاهای مجاور تبریز نیز قابل رویت است .

پایان‌دوره آموزش‌مربیان

سخنگوی انجمن ملی حمایت کودکان امروز اعلام داشت نخستین دوره‌آموزش و کارآموزی مربیان مهد کودك شهرستانها پایان‌یافت و فارغ‌التحصیلان این‌دوره گواهینامه‌های‌خودرا دریافت داشتند .

در مراسم‌پایان‌دوره‌مذکور آقای دکتر علیقلی لقمان‌ادهم مدیر عامل انجمن ضمن سخنان‌مشروحی اظهارداشت اجرای اوامر علیاحضرت شهبانوی ایران در زمینه واگذاری مهدهای کودك به انجمن ونیز گسترش این برنامه وظیفه سنگینی‌برعهده انجمن گذاشته است

رسیدگی به‌پرونده سوء استفاده

رسیدگی به موضوع سوء استفاده درعملیات ساختمانی کاخ وزارت امور خارجه به شعبه ۱٤ بازرسی دادسرای تهران ارجاع شد .

گزارش خبرنگارما حاکیست که بازپرس مربوط تحقیقات خودرا به‌استناد اعلام جرمی که از طرف وزارت امور خارجه تسلیم دادستان‌تهران شده آغاز کرده است . وزیر امور خارجه از چند روزقبل هیاتی را مامور این کارکرده بود .

قسمت بیست‌وچهارم از ماجراهای خواندنی نفت

از: علیرضا طاهری

ناشناسی، شبانه اسناد محرمانه انگلیس را به رضا شاه داد

برای اولین بار: متن تلگرافات محرمانه سیاستمداران انگلیسی بخاطر حفظ نفت ایران

در شماره پیش، گوشه‌هایی از کتاب «سفر نامه ـ خوزستان» را ـ که باز ـ گوینده اندیشه های رضاشاه بزرك در باره نفت است ـ آوردیم و از زبان سردودمان پهلوی خواندیم:

«در تمام مدتی که تفرج و توقف من در این نقاط طول کشید، حالتی مخلوط از تحسین و تاسف در خود احساس می‌کردم. تحسین بردست توانای صنعت و علم و تاسف به رجال و بینوایان اطراف که در خانه های خراب شوشتر و دزفول و محمره خزیده‌اند و کوچکترین وسیله‌یی برای تخفیف مشقات زندگی خود ندارند و سرمایه این سرزمین، یعنی از میان لوله های دراز قطور به جیب دیگران بریزد و هیچ‌فایده‌عمده به ساکنین اطراف نمیرسد.»

این کلمات از یك سو روزگار تیره ایران را می‌نماید واز سوی دیگراندیشه رضاشاه بزرك را ...وخواهیم دیدکه همین اندیشه ها، سبب شد تا درین دوره از تاریخ ایران، چهره نفت‌به رنگی دیگر درآید وامتیاز «دارسی» در شرائطی که‌چند ده‌سالی از آن گذشته است، ارزش خود را ازدست‌بدهد...

امتیاز «دارسی» باید ملغی شود و این یك حکم است زیرا رضا شاه بزرك زمام‌امور ایران را در دست دارد و جهان را از دریچه‌یی غیر از دریچه دید شاهان قاجاری، می‌نگرد.

پس دوباره نگاه خود رابه «سفرنامه خوزستان» بدوزیم که سرشار از بسیاری راز های ماجرای نفت است:

«رئیس کمپانی مرا به یکی از آپارتمان ها که در بلندی و دامنه کوه بود، هدایت کرد و همراهان را هریك به محل مخصوصی برد و بقدر کفایت وسائل راحتی آنان رافراهم آورد. در هر عمارتی خدمه و پیشخدمت های مخصوص معین شده بود که مراقب‌خدمت‌باشند و بهیچ‌وجه در پذیرائی قصوری بعمل نیاید.

«همراهان را اجازه‌دادم که‌استراحت کنند. خودم‌مدتی تنها به فکر مشغول شدم و این نقطه‌را بانقاط دیگر خوزستان مقایسه کردم. پیشخدمت را گفتم‌آب‌بیاورد. درگیلاس بلور آبی آوردکه در صفا و روشنی، مانند آن را درین محل انتظارنداشتم. معلوم شد ازرود کارون که در مسافتی بعید است، آورده و درین مکان تصفیه می‌نمایند.

> امتیاز «دارسی» از عجایب کار های قاجاریه است.

«فردا صبح رئیس کمپانی دعوت نمود که چاه های‌نفت و کارخانه های مختلف را تماشا کنیم. منظره خارج جلوه فوق‌العاده داشت. ستون دودی که روز قبل‌دیده‌بودیم، معلوم شد نفتی است که علی‌الدوام آتش می زنند که هوای این نقطه قابل‌استنشاق بشود. این آتش دائمی که دهانه آن چندین ذرع مربع است و دود غلیظ وتنومندش فضائی وسیع را تاریك کرده، واقعا نشانی از جهنم موعود و آتش نشان های معدودروی زمین است.»

رضاشاه بزرك، پس از اشاره به امتیاز نامه ویلیام‌ناکس دارسی و چند و چون آن، چنین یاد میکند:

«این امتیاز نیز ازعجایب کار های قاجاریه است. هیچ نکته جدی و عمیقی در امتیاز نامه دیده نمی شودکه دلالت بر تعمق درباریان‌ایران داشته باشد گلریك نکته‌یی که خنده‌آور است: شاه و وزراء بعداز گم‌کردن‌مرکوب به فکر پالانش افتادند و به کمپانی گفته‌اند چون دولت علیه از نفت‌قصر شیرین و دالکی و شوشتر، سالی دو هزار تومان استفاده میکرده و پس از این امتیاز از آن محروم خواهند ماند، باید مبلغ مزبور را کمپانی جبران نماید. مسیو دارسی هم‌حاتم بخشی کرده و دو هزار تومان راعلاوه بر حق‌الشرکه برعهده گرفته‌است‌که بخزانه عامره تقدیم دارد.

> نفت ایران در زمان جنك، بحریه انگلستان را احیاء کرد.

رضاشاه بزرك در این جا باهوشیاری به‌وضع چاه های نفت و ارزش آن اشاره می کند:

«نفت این سرزمین به قدری خوب‌و زیاد است که نظیری برایش معلوم نیست. بعد از تماشای معدن کثرت نفت‌ثابت میکرد که‌اغلب چاه ها را مهر کرده و علامت زده و بسته‌بودند زیرا که پس از فراهم آوردن مقدمات استخراج‌معلوم کرده‌اند که میزان نفت بقدری است‌که صدور آن امکان پذیر نیست و مجبور خواهند بود، بالاخره آتش بزنند. پس مسدود بودن را بهتر دیده‌اند. چاه های‌این محوطه را باید به سه نوع‌تقسیم نمود، اول چاه هایی که حفر شده و موجبات خروج نفت از آنها، فراهم گردیده ولی‌عجالتا ذخیره نگاه داشته‌اند. دوم‌چاه هایی که نفتش در حالت‌خروج مورد انتفاع کمپانی است. سوم نقاطی که هنوز حفرش تمام نشده و به‌کار آنها مشغولند. کمپانی تابه حال موفق‌به حفر ۴۳ حلقه چاه گردیده و یقین بوجود نفت آن نموده است اما کلیه عایدات امروزه فقط از سه‌چاه‌است‌ونفت همین‌سه‌چاه‌هم به توری زیاد است که مجبور شده‌اندازقسمتی استفاده‌ننمایند.

«رئیس کمپانی می گفت: تاحال از یك‌چاه معروف به «ف۷» شش میلیون تون (تقریبا بیست میلیون‌خروار) استفاده کرده‌ایم و هنوز هم نقصانی در آن دیده نمی‌شود. دو ثلث فرسخ‌دورتر چاه دیگری هست موسوم به «ب۱۷» که روزی ۵۶۷۰ خروار از آن استفاده می‌شود. این قبیل چاه زیاد است که در نقاط دور و مختلف واقعند و مخصوصا آنها رابسته‌اند زیرا که نه لوله کافی و نه کارخانه‌تصفیه و کشتی نقاله برای حمل آن موجود دارند.

«هرجا را حفر میکنند، همین‌طور به چاه های پر نفت‌مصادف میشوند. اگر تمام چاه هارا باز کرده و بکار بیندازندمیزان محصول در سال به ده‌میلیون تون خواهدرسید و این باوسائل موجوده دور از عقل و اسباب اتلاف و بهم خوردن بازار های نفت دنیا خواهدشد. بنابراین بهمین میزان قناعت کرده وبه تدریج پیشرفت میدهند.

«رئیس کمپانی می گفت در تمام عالم چنین معدنی وجود ندارد و بشهادت‌متخصصین سایر ممالك که به‌تفتیش‌و معاینه آمده‌اند، طرز استخراج و وسائل تصفیه‌ما را هیچ موسسه‌یی در عالم ندارد، حتی آمریکا که‌در این قبیل امور پیشقدم است.

«در ایام جنك نفت وبنزین این کارخانه، بحریه انگلستان را در شرق احیاء کرد و ببرکت نفت توانست بحر عمان و خلیج فارس را از تعرض دشمن‌مصون داشته و سواحل دجله وفرات‌را صاحب شود.

> ایران: پایگاه نظامی برای ارتش انگلستان

درین بخش ازسفرنامه خوزستان، میرسیم به یك نکته مهم از ماجرای جنك جهانی اول و میخوانیم که چگونه ارتش انگلستان، ازایران بعنوان یك پایگاه نظامی سود برد:

«از همان روز های اول جنك، انگلیسها (فوء) را اشغال کردند و عبادان را مرکز نظامی ساخته و در ٤ محرم ۱۳۳۳ بصره را تصرف نمودند و پانزده روزبعد وارد (قورنه) گردیدند و بعد ها در تمام لشکرکشیهایی که از این نقاط کردند، سوخت و مواد این معدن مهمترین‌وسیله پیشرفت آنها بشمار میامد.»

در بخشی دیگر از «سفرنامه خوزستان» چنین می‌خوانیم:

«بر طبق راپورت کمپانی، عده مستخدمین کل شرکت ازاین قرارند: ۲۳هزارایرانی، قریب یکهزار اروپایی و امریکایی، پنجهزار هندی و غیره ...درامتیازنامه‌مخصوصا مقید است که جز مهندسین و متخصصین تمام عملجات و کارگران معادن و کارخانه‌ها بایستی رعیت ایران باشند. این پیش بینی‌ازنکات‌برجسته امتیازنامه است، هم برای ایرانیان آن صفحات کاری و محل استفاده پیدا میشود و هم کمپانی توفیق اجباری یافته و مستخدمین هوشیارو صمیمی بدست می‌آورد زیرا که بدیهی است ملت ایران مخصوصا برای کار هایی که در مملکت خودشان جریان دارد، بر سایر ملل از قبیل هندی و غیره ترجیح دارند و بزودی ممکن است جای متخصصین جزء را بگیرند. اما این در صورتی است که روساء خارجی، آنان راطوری تربیت کنند که بتوانند به آن مقامات برسند، نه این که‌از بازوی آنها کار گرفته و دماغ‌آنها را بعمل نیاورند.»

> اسناد محرمانه و بسیارمهم پرده از راز نفت برمیگیرد

بیگمان، حساسترین و تکان دهنده‌ترین بخش «سفرنامه خوزستان»، قسمتی‌است که به کلیشه پاره‌یی‌ازاسناد محرمانه و بسیارمهم‌اختصاص دارد و پرده از راز هایی در ماجرای نفت بر میگیرد. در مقدمه‌یی که بر این اسناد مهم آمده است، چنین می خوانیم:

«شب بیست‌و چهار دوسیه مهمی مشتمل برچندسندمختلف از طرف یك نفر از علاقمندان به وطن برای من فرستاده‌شد. در حقیقت باسوابقی که داشتم این اسنادچیزتازه‌یی براطلاعات من نیفزود ولی مورث حیرت و تلخکامی و تاسف‌فوق‌العاده‌شد، به قسمی که آن شب را تاصبح به‌خواب نرفتم.

بقیه درصفحه ۷

دراین شماره می‌خوانیدکه غول های‌نفتی برای آنکه همچنان‌نفت ایران را در سفره خویش‌داشته باشند، چه نقشه ها که‌نمی کشند و چه طرحها که نمی ریزند...

مؤسسه انتشارات امیرکبیر
بعداز هشت سال داستان روز آخر
از: مهشید امیرشاهی

فردا جمعه
کلیه شعب بانك عمران
درسراسر کشور
از ۸ صبح تا ۸ شب یکسره بازاست

آجیل عید (مجانی)
نقل وسکه (مجانی)
هفت سین مجلل
رقص‌وشام با ارکستر ودیسکوته
دوغذای اضافی مخصوص عید(سبزی‌پلوماهی‌ـ بوقلمون)
ومراسم نوروز ۱۳۵۰ در
رستوران گل
رستوران لوکس * * * * چهار ستاره
شنبه ۲۹ اسفند ـ ازساعت۹ بعدازظهر تانیمه‌شب
خیابان شاه ـ ساختمان آلومینیم ـ تلفن رزرو
۶۶۶۲۹۳ بدون ورودیه ـ بدون حداقل

اطلاعیه فروشگاه فردوسی
به پیروی از سیاست دولت بمنظور رفاه حال عامه تاآخر اسفند درقیمت کلیه‌اجناس درقسمت‌های نامبرده زیر:
قسمت لباس مردانه ـ قسمت لباس زنانه ـ قسمت لباس بچگانه ونوزاد ـ قسمت پارچه و پرده ـ قسمت پیراهن‌مردانه ـ قسمت زیرپوش زنانه ـ قسمت کفش و کیف‌وجامه‌دان ـ قسمت تریکو ـ قسمت لوازم منزل ـ قسمت‌صنایع دستی ـ قسمت لوازم ورزش و کمپینك ـ قسمت زیورآلات
ده درصد تخفیف داده میشود

سرآغاز زنبور عکسبرداری رنگی فقط با ۵۰ تومان
ایست
هرجا قارچ آگفا دیدید بایستید!
فقط آگفاکولور ـ بقیه رافراموش کنید.
AGFA-GEVAERT
ازاین تخفیف استثنائی میتوانید درکلیه نمایندگیهای آگفا ـ گورت استفاده کنید.

فردین پوری بنائی آدمان
پیکنیک
خوشگل و ۱۰۰۰ مشکل
سینما سکوپ رنگی
میری. تابش و حسن خیاط باشی
کارگردان محمدعلی زرندی فیلمبردار حمید مجتهدی

آگهی مناقصه ٤
نیروی هوائی شاهنشاهی ۱٤قلم ظروف جهت پخت غذا (ساخته شده از فولاد زنك نزن) را از طریق مناقصه‌خریداری مینماید. پیشنهاد دهندگان میتوانند با مراجعه بستاد فرماندهی نیروی هوائی (خیابان فرح آباد)ودریافت برك‌شرائط‌ومشخصات‌پیشنهادات خود رابرطبق مفاد مندرج در برك شرائط تنظیم نموده و تا ساعت ۱٤۰۰ روز یکشنبه ۱۵ر۱ر۵۰ به دفتر آجودانی کل ستاد فرماندهی تسلیم نمایند.
نیروی هوائی شاهنشاهی
۱ـ۳ آ ـ ۸۵۳۶۰

اطلاعیه نمایندگی
ب.ام.و.
کلیه دوائر شرکت، فروشگاه لوازم‌یدکی وتعمیرگاه مجاز شماره یك از ساعت ۱۳روز پنجشنبه ۲۷ر۱۲ر۱۳٤۹تا ساعت ۸ صبح‌روز شنبه ۷ر۱ر۱۳۵۰ تعطیل خواهد بود.
از دارندگان اتومبیلهای ب. ام. و. خواهشمند است برای خرید لوازم یدکی وتعمیرات فوری درایام مذکوربه‌تعمیرگاه مجاز شماره ۲ ب. ام. و. واقع درخیابان ایرج (چهارراه حقوقی)شماره ٤۹ تلفنهای ۷۵٤۵۵۱و۷۵۸۵٤۵ مراجعه فرمایند.
شرکت سهامی وهابزادگان

شیرینی و آجیل عید را فقط از فروشگاه بزرگ ایران تهیه فرمائید
FOROUSHGAHE BOZORGE IRAN
فروشگاه بزرگ ایران
IRAN DEPARTMENT STORE
چهارراه شاه

مقالات و گزارشهای سیاسی

از: اکونومیست — ترجمه : اخگر

پایگاه ستارگان سینما در هندوچین

ژنرال لام فرمانده نیرو های ویت نام جنوبی در لائوس ظاهرا وقتی سربازان خود را در اطراف «چه پن» مستقر مینمود این دستورالعمل‌نظامی چینی رابخاطر داشته است : «هرگز در زمینی‌که به‌لاک پشت وارونه‌ای شبیه است جنگ مکن و تنها برای مدت کوتاهی درآنجا اردوزن ». چیزیکه بنام چه پن نامیده میشود در دره رودخانه باریکی قرار دارد که شمال و جنوب آنرا کوهستان هائی که مشرف برآنند احاطه کرده‌اند در تپه هائی که مشرف به خرابه های این شهراست ژنرال لام سه پایگاه توپخانه برای پشتیبانی از عملیات‌زمینی بنامهای : لولوبریجیدا، الیزابت تیلور و سوفیا لورن ایجادنموده است .

۲۵۰۰ نفری که در اطراف چه پن مستقر شده‌اند واحد های‌کشتی‌بداخل شهرمیفرستند ولی هرگزکوششی برای تسخیر آن بعمل نمی‌آورند .

از همان آغاز عملیات حمله به لائوس آشکار بود که دست یافتن بخرابه ها و بناهای‌درهم کوبیده شده «چه پن» هیچگونه ارزش نظامی ندارد ولی انتشار خبر تسخیر این شهردر سایگون تاثیر روانی مساعدی در روحیه نظامیان داشت .

این خبر باعث اطمینان خاطرکسانی گردید که‌نگران روز های دشواری برای‌نیرو های ویتنام جنوبی درلائوس بودند . ولی منظور واقعی از ارسال نفرات به «چه‌پن» مسدود کردن بعضی از قسمتهای مهم شاهراه هوشی مین است که در داخل یا اطراف این شهر ساخته‌شده و همچنین منهدم کردن هر چه بیشتر انبار های مخفی کمونیستهاست که در منطقه شماره ٦۰٤ در اطراف این شهر بنا شده است .

جنك بیرحمانه درهندوچین ادامه دارد واین صحنه‌ای است از زندگی مردم دراین سرزمین

تا زمانیکه سربازان ویتنام جنوبی با هلیکوپتر در منطقه «چه‌پن» فرود نیامده‌بودندبرای سربازان ویتنام شمالی امکان استفاده از جاده ۹۱٤ که یکی ازقسمتهای مهم شاهراه هوشی مین است موجود بود . .مقدار مهماتی که اکنون از ویتنام شمالی از طریق جاده شماره ۹جنوب ارسال میشود احتمالا خیلی‌کاهش یافته‌است‌درحالیکه دو هفته قبل طبق محاسبه آمریکائیها ٤۵ در صد ازوسائل نقلیه هانوی هنوز هم از این جاده عبور مینمودند .

عبور و مرورکامیونهاهنوز هم‌از شمال جاده شماره ۹ جریان دارد . نیروی هوائی امریکا در این منطقه ایجاد مزاحمت فراوانی برای کمونیست هانموده است ولی نتوانسته است عبور وسائل نقلیه آنها را متوقف نماید بدین ترتیب قسمتهائی ازسه لشگر ویتنام شمالی که در ناحیه شمالی این‌جاده‌مشغول نبرد هستند مهمات و سلاح های خودرا دریافت مینمایند ولی در جنوب جاده شماره ۹ بعلت انهدام شاه لوله هائی که سوخت لازم را از ویتنام شمالی‌بجنوب می‌آورد و انسداد مهمترین قسمت های شاهراه هوشی مین کمونیست ها با مسائل دشواری روبرو گردیده‌اند .

تاکتیك

عملیات ویتنام‌جنوبی درلائوس ده روز قبل شدت فراوانی یافت و پیشروی بسوی چه پن ظاهرا بدون مانع ادامه دارد . نخستین لشگر ویتنام جنوبی روشهای تاکتیکی خود را بنحو موثری بموقع‌اجرا گذارده‌وبنابه اظهار فرماندهان آن مسئله همکاری با قوای امریکا هیچ گونه مشکلی بوجود نیاورده است ولی بدیهی است که وقتی وضعیت دشواری پیش‌آید سوء تفاهمات نیزبه‌آسانی‌بوجود خواهند آمد

خیلی از افراد ویتنام‌جنوبی و منجمله افسران واحدهای هوابرد و همچنین نخست وزیر سابق «تران وان‌هونگ» معتقدند که آمریکائیها از کمک به تیپ سوم هوابرد ویتنام جنوبی در نبرد تپه۳۱ دریغ ورزیده‌اند ، در ضمن همین نبرد بود که کمونیست ها سرهنگ «تهو» فرمانده تیپ را اسیر نمودند یکی از دلایلی‌که چنین‌سوء تفاهماتی را تقویت مینماید اصرار آمریکائیها در اینمورد است که حفظ جان خلبانان آمریکائی بیش از هر کس و هر چیز دیگرارزش دارد .

گرچه این عقیده برای تقویت روحیه خلبانانی که در شرایط بسیار نامساعد بپروازهای‌جنگی مبادرت میورزند بسیار خوبست به آسانی میتوان دریافت چرا قوای محاصره شده ویتنام جنوبی که بانتظار حملات هوائی قوای آمریکا هستند قضایا را از دید دیگری مینگرند .

سئوالی که اکنون مطرح میشود اینست که آیا ویتنام شمالی نقشه های خطرناکی برای‌ژنرال‌لام طرح‌کرده‌است؟ در هفته گذشته آنها ظاهرا قادر بمقاومت در برابر پیشروی نیرو های ویتنام جنوبی نبودند و محتملا در برابر ضربات هوائی بمب افکن های ب ۵۲ اقدام موثری نمیتوانند انجام دهند.

آنها فعالیتهای خود را علیه آمریکائیها و ویتنام جنوبی در مناطقی مانند خه سان وجاده شماره۹که پایگاه تدارکاتی‌ارتش ویتنام جنوبی محسوب میشوند افزایش داده‌اند ، ولی بغیر از حمله زیر زمینی موفقیت آمیزی که در نتیجه آن ٤۰ هزار گالن ازسوخت هواپیما هانابود شد توفیق دیگری نداشته‌اند .

هرکس بامشاهده مقرفرماندهی ژنرال لام در اطراف خه سان پی‌خواهد بردکه عملیات‌لائوس برای هفته های دیگر نیزادامه خواهد داشت و محتملا تاقبل از آغاز فصل بارانی در اوایل ماه مه این نبرد متوقف نخواهد شد .

ژنرال لام اکنون بیش از ۲٤ هزار سرباز و ۸۰۰ هلیکوپتر آمریکائی برای این عملیات در اختیار دارد ولی او مجاز نیست که دامنه عملیات را به مناطق خیلی دورگسترش دهد. جاده شماره ۹ هنوز نا مطمئن و خطرناکست و هر چه در امتداد آن دورتر رویم پشتیبانی هوائی که رل حیاتی دارد مشکلتر میشود و بالنتیجه‌قوای ویتنام شمالی شانس بیشتری برای یافتن نقاط ضعف در صفوف سربازان ویتنام جنوبی خواهند داشت ، اگر ژنرال‌لام بتواند پایگاه های توپخانه خود را که پشتیبان عملیات زمینی هستند در امتداد دو سمت جاده شماره ۹ تا شهر «چه پن» محفوظ و مصون نگه دارد و دسته های پیاده نظام او نیز با پشتیبانی آتش این توپخانه ها بتوانند به پیشروی سریع‌خود ادامه دهند اوحداقل برای مدتی که از فصل بدون باران ویتنام باقی مانده موفق بقطع جریان عبور و مرور در شاهراه هوشی‌مین‌خواهدگردید مگر اینکه ویتنام شمالی بتواند جاده دیگری را در قسمت دور تر غربی که کاملا در مقابل حملات هوائی‌آسیب پذیرنباشد تهیه نماید .

از : گاردین

۳ـ تفسیر درباره چین کمونیست

ماهواره‌چین وجنگ هندوچین

قرار گرفتن دومین ماهواره چین کمونیست در مدار زمین در مدتی کمتر از یکسال دلیل قاطعی بر پیشرفت این کشور در تکنولوژی مربوط‌بجنك بدست میدهد .

حاجت بتاکید نیست که موشکی که بتواند سر مصنوعی را در مدار زمین بحرکت‌وادارد.بهمین‌نحو خواهدنواست که هدف دوردستی را در روی زمین با بمب هیدرژنی مورد حمله قرار دهد .

ولی رفاه اجتماعی و قدرت اقتصادی یك ملت همچنین نیازمند صنایع وسیع و تکامل یافته‌ایست که بتواند احتیاجات داخلی را از جهت فولاد ، نیروی برق، نفت ، ماشین‌آلات و کالا های مصرفی جدید که جزء ضروریات تمدن صنعتی معاصر است تامین نماید علیرغم بعضی پیشرفت های سال های‌اخیر ، صنایع چین کمونیست در این رشته ها هنوز خیلی عقب‌تر از سطح موجود درامریکا، شوروی و چند کشور کوچکتر ولی مهم جهان است .

چین هنوز در درجه اول یك ملت کشاورزی است که ثروت اقتصادی آن هرسال با مقدار محصول بدست آمده ترقی یا کاهش می‌یابد . برای تغییر اصولی این وضع در آتیه نزدیك چین علاوه بر احتیاج به ثبات داخلی بایستی خواهان مشارکت‌درکوشش‌های دوجانبه با کشور هائی باشد که توانائی فراهم نمودن تکنولوژی و سرمایه لازم برای این کشور دارا هستند .

ـاین حقیقت اساسی امید باینکه رهبران واقع‌بین چین کمونیست دیر یا زود با شرایطی مغایر با آنچه تاکنون از طرف ایدئولوك‌های انقلابی پکن عنوان می گردید ، بجامعه جهانی خواهند پیوست تحکیم و تقویت خواهد بخشید .

مورد حمله به ویتنام شمالی نیز چیزی جز یك بلوف سیاسی چیز دیگری‌نیست.

ولی غفلت درمورد اخطاری‌که درپس وعده های جدید کمك پکن به هانوی نهفته است نیز خطرناك می باشد .این نکته را نیز که از طرف رئیس جمهور و وزیر امور خارجه امریکا عنوان گردیده است دایر براینکه چنین دلیلی برای نگرانی نسبت‌به‌گسترش جنك‌در نزدیکی مرز های خود ندارد یا فرض اینکه چینی ها در مقابل توسعه بیشتر جنك عکس‌العمل شدیدی نشان نخواهند داد بنوبه خود قانع کننده بنظر نمیرسد .

حساسیت امریکا نسبت به فعالیت‌های نظامی شوروی دردریای‌کارائیب بایستی حداقل استنباطی شبیه آنچه چین کمونیست از اوضاع هندوچین دارد ،در معاملات امریکائی ایجاد نماید .

دخالت وسیع چین در جنك کره در سال ۱۹۵۰ پاسخی به پیشروی ژنرال مك‌ارتور به یالو محسوب میگردید .این دخالت بدنبال اخطار هائی شبیه آنچه امروز از جانب هانوی و پکن صادر می گردد بعمل آمد.نتیجه‌اقدامات وتهدیدات کنونی امریکادرجنوب شرقی آسیادرست مخالف خط‌مشی است که‌ظاهرا امریکا جهت بهبودروابط خودوچین کمونیست اتخاذ نموده و ریچارد نیکسون در پیام مربوط به اوضاع جهان خود انرا هدف قطعی سیاست امریکا اعلام نمود .

تا وقتی که پکن‌ناظر بافزایش‌تهدیدات امریکا در نزدیکی مرز های خود میباشد امید بایجاد ارتباط با چین کمونیست بسیار ضعیف خواهد بود.نخستین اقدام اساسی برای رفع این مانع اقرار صریح واشنگتن دایر بر اینکه بهیچوجه قصد حمله به ویتنام شمالی را نداشته و از دادن کمك نظامی به ویتنام‌جنوبی برای انجام‌چنین حمله‌ای‌نیز خودداری‌خواهد نمود می باشد .

مذاکرات

درمیان علائم امیدوار کننده‌ای که در مورد تکاملی یك خط مشی جدیدازطرف امریکا درباره چین بچشم‌میخورد میتوان از اشاره اخیر نیکسون دایربانیکه دولت او مشغول بررسی موضوع ترك مخالفت با عضویت پکن در سازمان ملل میباشد یادنمود.روزنامه نیویورك تایمزمدتهاست این بحث را مطرح نموده ، که شرکت دادن‌حکومتی‌که نماینده‌یك چهارم‌جمعیت کره زمین میباشد در مذاکرات سازمان ملل متحد شرط اساسی توسعه صلح بشمار میرود .

ولی در موقع بحث درمورد نقش‌چین در سازمان ملل در پیام مربوط باوضاع جهان خود نیکسون اصرار نمود که چین ملی ، حکومتی که نماینده مالکین عمده میباشد ،بایستی همچنین عضویت خود را در این سازمان حفظ نماید .

اشکالی که ناشی از نحوه تقریر و بیان این پیشنهاد است قابل قبول نبودن آن برای هردو حکومت پکن و چین ملی است .

هردو حکومت اصرار دارندکه جزیره تایوان و چین اصلی در حکم یك مملکت بشمار بروند . هردو حکومت ادعا دارند که‌نماینده واقعی‌ملت چین‌هستند. اعضاء سازمان ملل موقع اتخاذ تصمیم‌در مورد این دو رقیب سرسخت‌به پشتیبانی‌ازپکن متمایل می گردند .

برای نخستین‌بار ظرف بیست سال اکثریت اعضاء مجمع عمومی سازمان ملل درسال‌گذشته قطعنامه‌ای راتصویب نمودند که پکن‌راعضواین سازمان‌جهانی شناخته و چین ملی را از آن طرد می نمود . چنانچه امریکا بزودی رامحل مناسبی را ارائه ننماید با گذشت زمان کوتاهی این قطعنامه از طرف دو ثلث اعضاء سازمان ملل مورد پشتیبانی قرار خواهد گرفت و یا اینکه مجمع تصویب آنرا با یك اکثریت ساده مجاز خواهد دانست .

چنانچه امریکا روی حق ۱۲ میلیون جمعیت تایوان‌برای‌اینکه بعنوان حکومت این جزیره در سازمان‌ملل مستقلانماینده داشته باشند،اصراروتاکید نماید مواجهه با وضع مشکل تری خواهد گردید .

سیاست حضور یك نماینده از چین کمونیست و یك نماینده از دولتی بنام تایوان در سازمان ملل مطمئنا موردقبول پکن قرار نخواهد گرفت ولی این طرح در مجامع بین‌المللی از فرمول «دوچین» که در گذشته‌از طرف‌عده‌زیادی ازاعضاء سازمان ملل مورد پشتیبانی قرار گرفته است‌از اهمیت‌بیشتری برخوردارخواهد بود .

خط مشی آمریکا در قبال چین : مواجهه نظامی

محتملا مسافرت هیئت رسمی چین کمونیست در آخر هفته گذشته به ویتنام شمالی که درباره آن سرو صدای زیادی بوجود آمدهمانطور که‌وزیر امورخارجه امریکا اظهار داشته است دارای هدف های تبلیغاتی زیادی بوده است . درست همانطور که تهدیدات ویتنام جنوبی در

دنیا در نیم قرن ۱۳۰۰-۱۳۵۰

دررپرتاژبزرك فرن که مهمترین رویداد های نیم‌قرن اخیر (۱۳۵۰ ـ ۱۳۰۰)بررسی میشود تاکنون با وقایع ویت‌نام ، لائوس ، کامبوج ، تایلند ، هند و پاکستان آشنا شدیم . از شماره امروزبا وقایع چین پر جمعیت‌ترین کشور جهان طی نیم فرن اخیر آشنا میشویم .

چین : «سون یا تسن» رهبر رستاخیزی بزرگ

کشور پهناور چین ، سرزمینی که همسایگانش آنرا اژدهای‌در حال خواب می‌پنداشتند اینك بیدار شده است و شعله های آتشی که از حلقوم این اژدها زبانه میکشد نه فقط در آسیا و در میان همسایگان ، بلکه در اطراف و اکناف جهان احساس میشود . تاریخ ، طی اعصار و قرون تازیانه هائی چنان سخت برپیکر اژدهای زرد فرود اورد که سرانجام غول افسرده تاب نیاورد واز خواب گران‌برخاست و در صدد برآمد فرصت از دست رفته را در مدت کوتاه جبران کند .

چین با بیش ازهفتصد میلیون جمعیت بعد از اتحاد جماهیر شوروی و ایالات متحده امریکا بزرگترین کشورروی‌زمین‌است و کهنسالترین تمدن جهانی را به بشریت عرضه کرده است.

قرنها قبل‌از میلاد مسیح ، که در نقاط دیگر دنیا از فرهنك و تمدن‌خبری‌نبود ، دانشمندان، مجسمه‌سازان،نقاشان ،بافندگان و معماران چین آثار بارزی از علم وهنر بوجود اوردندویادگار های فناناپذیر از خود برجای گذاشتند ولی با اینحال این جامعه بزرك و متمدن سال های متمادی در خواب ورخوت فرو رفته بود وبالاخره در نیمه دوم قرن نوزدهم بتدریج به جنبش درامد و از این جنبش چنان طوفانی برخاست که پنج قاره جهان از ان برکنار نماند و هنوز کسی نمیداند پایان کار بکجا خواهد کشید .

حکومت منچو ها و جنك تریاك

سیصد سال‌پیش‌از این ،قومی از منچورستان واقع در شمال چین باین کشور هجوم اورده و حکومت سرزمین باستانی را بدست خودگرفتند . گواینکه این قوم‌دلیرولی نادان ازبسیاری جهات خود چینی شده بودند ، اما ضعف‌نیز برانان چیره‌شده بود وبجای کوشش برای رفاه ملت بزرك ، به خوشگذرانی و عیش و نوش پرداختند .

در سال ۱۸٦٦ ، پس از درگذشت خاقان منچو ، زن او بعنوان «ملکه بیوه چین» زمام امور کشور را بدست گرفت .

عدم اطلاع ملکه از راه ورسم کشورداری و سر سختی او در بکار بردن‌روش‌های دیکتاتوری باعث شد طغیان هائی در گوشه و کنار مملکت بوجود اید . با اینکه طغیانهافرونشانده‌شد ولی مرك‌و ویرانی‌های بسیاری‌برجای گذاشت.

در همین ایام انگلستان بفروش تریاك در شهر های مختلف چین دست زد و در سه جنگی که چینیان با انگلیسها کردند ، شکست نصیب چینی‌ها شد وبدین ترتیب انگلستان تریاك را بملت چین تحمیل کرد و این امر به سستی و ناتوانی مردم منجر شد .

برای جبران‌مخارج سرسام‌آور دستگاه خاقانی ، مالیات های سنگین وضع شد .دولت مال مردم را میگرفت ولی در عوض چیزی به انان نمیداد .نارضائی در میان‌روستائیان روز بروزبالا میگرفت . بدین ترتیب زمینه برای یك تغییر و تحول همه جانبه فرا رسید . مردم ارزو داشتند فرمانروایان خود را تغییر دهند و این ضرب‌المثل صورت گرفت فراوانی یافت و پیشروی بسوی چه پن ظاهرا بدون مانع ادامه دارد . نخستین لشگر ویتنام جنوبی روشهای تاکتیکی خود را بنحو موثری بموقع‌اجرا گذارده‌وبنابه اظهار فرماندهان آن مسئله همکاری با قوای امریکا هیچ گونه مشکلی بوجود نیاورده است ولی بدیهی است که وقتی وضعیت دشواری پیش‌آید سوء تفاهمات نیزبه‌آسانی‌بوجود خواهند آمد

خیلی از افراد ویتنام‌جنوبی و منجمله افسران واحدهای هوابرد و همچنین نخست وزیر سابق «تران وان‌هونگ» معتقدند که آمریکائیها از کمک به تیپ سوم هوابرد ویتنام جنوبی در نبرد تپه۳۱ دریغ ورزیده‌اند ، در ضمن همین نبرد بود که کمونیست ها سرهنگ «تهو» فرمانده تیپ را اسیر نمودند یکی از دلایلی‌که چنین‌سوء تفاهماتی را تقویت مینماید اصرار آمریکائیها در اینمورد است که حفظ جان خلبانان آمریکائی بیش از هر کس و هر چیز دیگرارزش دارد .

گرچه این عقیده برای تقویت روحیه خلبانانی که در شرایط بسیار نامساعد بپروازهای‌جنگی مبادرت میورزند بسیار خوبست به آسانی میتوان دریافت چرا قوای محاصره شده ویتنام جنوبی که بانتظار حملات هوائی قوای آمریکا هستند قضایا را از دید دیگری مینگرند .

سئوالی که اکنون مطرح میشود اینست که آیا ویتنام شمالی نقشه های خطرناکی برای‌ژنرال‌لام طرح‌کرده‌است؟ در هفته گذشته آنها ظاهرا قادر بمقاومت در برابر پیشروی نیرو های ویتنام جنوبی نبودند و محتملا در برابر ضربات هوائی بمب افکن های ب ۵۲ اقدام موثری نمیتوانند انجام دهند.

آنها فعالیتهای خود را علیه آمریکائیها و ویتنام جنوبی در مناطقی مانند خه سان وجاده شماره۹که پایگاه تدارکاتی‌ارتش ویتنام جنوبی محسوب میشوند افزایش داده‌اند ، ولی بغیر از حمله زیر زمینی موفقیت آمیزی که در نتیجه آن ٤۰ هزار گالن ازسوخت هواپیما هانابود شد توفیق دیگری نداشته‌اند .

هرکس بامشاهده مقرفرماندهی ژنرال لام در اطراف خه سان پی‌خواهد بردکه عملیات‌لائوس برای هفته های دیگر نیزادامه خواهد داشت و محتملا تاقبل از آغاز فصل بارانی در اوایل ماه مه این نبرد متوقف نخواهد شد .

ژنرال لام اکنون بیش از ۲٤ هزار سرباز و ۸۰۰ هلیکوپتر آمریکائی برای این عملیات در اختیار دارد ولی او مجاز نیست که دامنه عملیات را به مناطق خیلی دورگسترش دهد. جاده شماره ۹ هنوز نا مطمئن و خطرناکست و هر چه در امتداد آن دورتر رویم پشتیبانی هوائی که رل حیاتی دارد مشکلتر میشود و بالنتیجه‌قوای ویتنام شمالی شانس بیشتری برای یافتن نقاط ضعف در صفوف سربازان ویتنام جنوبی خواهند داشت ، اگر ژنرال‌لام بتواند پایگاه های توپخانه خود را که پشتیبان عملیات زمینی هستند در امتداد دو سمت جاده شماره ۹ تا شهر «چه پن» محفوظ و مصون نگه دارد و دسته های پیاده نظام او نیز با پشتیبانی آتش این توپخانه ها بتوانند به پیشروی سریع‌خود ادامه دهند اوحداقل برای مدتی که از فصل بدون باران ویتنام باقی مانده موفق بقطع جریان عبور و مرور در شاهراه هوشی‌مین‌خواهدگردید مگر اینکه ویتنام شمالی بتواند جاده دیگری را در قسمت دور تر غربی که کاملا در مقابل حملات هوائی‌آسیب پذیرنباشد تهیه نماید .

نوزادی که پدر ملت چین شد

در همین ایام ، خانواده سون که در دهکده‌ای موسوم به «چوی‌هونك» زندگی میکردند صاحب فرزندی شدند که از همان زمان کودکی هوش و استعداد شگفت‌انگیزی از خود نشان میداد و بعدها زیر نام «سون یات‌سن» رهبری جنبش ملت کهسال چین را بعهده گرفت و شهره افاق شد .

سون‌یات‌سن پسری آزاده و شجاع بود . او درسن پانزده سالگی ، زمانی که برادر و افراد ذکور خانواده وی برای کار در معدن های کالیفرنیا به امریکا رفته بودند ، غیر از خواهر کوچك خود همبازی دیگری درخانه‌نداشت . خواهر سون‌یات‌سن نیز نمیتوانست همبازی مناسبی برای او باشد زیرا برسم قدیم پاهای دختر را درقالب گذاشته‌بودند تا کوچك بماند . بدین ترتیب خواهر نگونبخت نمیتوانست‌بدود وبازی کند .

این رسم کهن در افکار قدیمی چین را بازگو میکردند که «هرگاه بهای برنج آنقدر زیاد شد که‌نتوانیم خوراك خود را تهیه کنیم ، آفریدگار فرمانروایان تازه‌ای بر می ـ گزیند . »

سون‌یات‌سن جوان اثرگذاشت و از همان زمان مصمم شد که علیه اینگونه رسوم به نبرد برخیزد .

سوت یات سن‌چندی بعد دامنه افکار آزادیخواهانه

ماکسیم‌گورکی : سرانجام انسانیت پیروز شد

خودرا گسترش‌داد ودردهای جامعه چین را دریافت . در این هنگام وی برای یکی از دوستان خود چنین درددل میکند : « در چین باید حکومت تازه‌ای برپا شود ، حکومتی که واقعا چینی‌باشد و افراد آن مردان خوبی باشند ، غم مردم را بخورند، مدرسه وبیمارستان وراه‌اهن بسازند و کشورمان را از نو قوی کنند .»

این رویای دل‌انگیز «سون ـ یات‌سن» را به صحنه مبارزات سیاسی و نجات ملت از وضع رقت‌بار میکشاند .

انجمن های سری

سون یات سن در فکر ان بود که راه درستی برای بهبود درد های کشور خود بیابد و هموطنانش رابرصد وضع‌موجود برانگیزد تا حکومت و زندگی بهتری برای خود فراهم‌اورند. او برای‌رسیدن بهدف بکارهای مختلفی دست‌زد . ابتدا درصدد برامد واعظی پیشه کند و از این راه افکار خود را به مردم منتقل کند .

سپس به «انجمن های سری» که در ان زمان مبارزه خفیفی را علیه حکومت منچوها از پیش‌میبردند ، روی اورد .چون از این کارها نتیجه نگرفت در یك دانشکده‌پزشکی که‌بوسیله انگلیسها در هون‌کنك اداره میشد نام نویسی کرد و دکتر شد و خواست از راه معالجه بیماران‌مرهمی‌بردرد های‌بیشمار هموطنان خود بگذارد . طبابت «سون‌یات‌سن» نیز با دشواری های بسیارمواجه شد وسرانجام مبارز پرشور چینی راه انقلاب را برگزید و معتقد شد که اقدامات کوچك و فردی مثلا معالجه یك‌بیمار کارکم حاصلی است و اوبایدملت‌را برای‌ریشه کن ساختن همه دردها و بیماریها تجهیز کند .

انقلابی آواره

«سون یات‌سن» از خانه و خانواده جدا شد برای رسیدن بهدف خود و جمع‌ـ آوری پول واسلحه به نقاط بسیار حتی امریکا سفرکرد و مهاجران‌چینی مقیم کشور های خارج را بکمك طلبید. در این هنگام که دولت‌چین فعالیت های سون‌یات‌سن را خطرناك تشخیص داده بود ، در همه جا اورا موردتعقیب قرارداد و حتی برای گرفتار کردنش جایزه‌ای معین کرد.

زمانی که‌سون‌یات‌سن درلندن بسر میبرد و در خانه یك‌دوست انگلیسی بنام دکتر «کانتلی» زندگی میکرد ، با پای خودبدام دولت چین افتاد .

یکماه‌بعد ازورود بلندن روزی یکنفر چینی با او گرم میگیرد. سون‌یات‌سن باین‌شخص اعتماد میکند و به خانه وی میرود . ناگهان با ضربه‌ای که بسرش وارد می‌اید بیهوش میشود . وقتی چشم باز میکند خود رادر اطاق کوچك و تاریکی می‌بیند که جائی‌جز اطاق زیر شیروانی یك‌هفته تمام‌که سون‌یات‌سن در اطاق زیر شیروانی عمارت سفارت کبرای چین درلندن زندانی بود ، جز مستخدم مخصوص سفیر کبیر که‌شام و ناهار او را می‌اوردکسی را ملاقات نکرد . او می‌ـ دانست که در چین جلاد انتظارش را میکشد . ولی اقبال با او همراه است . روزی موفق میشود با زنی‌که تصادفا درپشت‌بام خانه‌مقابل ظاهر شده است صحبت‌کند این زن خواهر کنت « کروپاتکین » انارشیست معروف روسی است که در انگلستان بحال تبعید بسر می‌برد . سون‌یات‌سن از زن خواهش میکند ماجرای گرفتاری اورا باطلاع‌دوستش دکتر «کانتلی» برساند .

دکتر کانتلی جریان را به پلیس لندن خبر میدهد ولی اداره پلیس از هر اقدامی در محوطه داخلی‌یك سفارت‌خارجی خودداری میکند .

انعکاس درمطبوعات

کانتلی ناچار بوزارت خارجه انگلیس مراجعه‌میکند . درآنجا طلب میکند .

دکتر سون‌یات‌سن پس از سه هفته توقیف در سفارت چین تحویل پلیس لندن میشود و بلافاصله ازادی خود را باز می‌یابد .

«ماکسیم گورکی» نویسنده مشهور روسی که در این هنگام در لندن اقامت داشت طی مقاله‌ای درروزنامه تایمز لندن مینویسد : « بالاخره انسانیت پیروز شد . »

با این حادثه«سون یات‌سن» درسراسر اروپامشهورمیشود و دوستانش او را در لندن با نوشته‌های «کارل‌مارکس» آشنا میکنند .

حزب کومین تانك

در سال ۱۹۰۰ دکتر سون یات‌سن مخفیانه وارد چین میشود و در شهر نانکن حزب «کومین تانك» یعنی «حزب‌ملی» را تاسیس می‌ـ کند .

حزب کومین‌تانك برقراری رژیم جمهوری رادر چین‌هدف خود قرار میدهد و عده‌زیادی از افسران جوان ارتش چین محرمانه عضویت این حزب‌را پیدا میکنند .

شکست روسیه از ژاپن در جنك سال ۱۹۰۵ در روحیه مردم چین اثر بسزائی‌برجای میگذارد زیرا برای اولین بار در تاریخ ، یك ملت زرد پوست ، سفید پوستان را شکست‌داده‌است. این‌موضوع عقده حقارت دیرین نژاد زرد را در برابر سفید ها از میان میبرد .

ازاین پس جوانان‌چینی ترجیح میدهند بجای اروپا و امریکا تحصیلات خود را در ژاپن طی کنند . سون‌یات‌سن نیز از بیم تعقیب دولتیان به ژاپن میرود و تا سال۱۹۱۱یعنی اغازانقلاب چین در این کشور بسر میبرد .

از جمله کسانی که در ژاپون با سون یات‌سن تماس حاصل‌میکنند«چیان کایچك» دانشجوی بیست‌ساله‌دانشکده افسری توکیوست . پس از چندبار ملاقات«چیان کایچك» جوان مجذوب افکار وعقاید سون‌یات‌سن شده و عضویت حزب انقلابی کومین تانك را قبول میکند .

نخستین رئیس جمهوری چین

اولین شعله های انقلاب مردم ستمدیده چین روز ۱۱ اکتبر ۱۹۱۱ از پادگان نظامی شهر «ووچانك» زبانه کشید و نیروی تحت فرماندهی ژنرال «لی‌یوآن هونك» قیام کرد و مراکزدولتی را باشغال خود دراورد . در مدتی کوتاه‌شهر های شانگهای نانکن کانتون ووچئوبه انقلاب پیوستند . اول دسامبر دکتر «سون‌یات‌سن» قدم به خاك‌چین گذاشت‌و در ۲۹ دسامبر مجمع نمایندگان ۱۸ ایالت که در نانکن تشکیل جلسه داده بود رژیم جمهوری اعلام داشت و باتفاق آرا دکتر «سون یات ـ سن» مبارزخستگی ناپذیر ازادی چین رابریاست جمهوری‌انتخاب کرد . شانگهای مرکز حکومت جمهوری تعیین میشود .

سون یات سن

گزارش اول :

آسیا

رویداد سوم :

چین

زیر نظر:
منصور تاراجی
همکاران:
ابوذر صداقت ، شاهین شهیدی، پرویز ایرانزاد محمد حیدری علی‌بهارلو واسدالله آقائی

ناشناسی شبانه اسناد محرمانه انگلیس را به رضاشاه داد

بقیه ازصفحه ۵

«راپورتهایی که در همین زمینه‌ها سابقا می رسید ،مرا از نیات خارجیان و احوال عشایر داخلی ،کاملا مستحضر میگردانید ، لیکن دیدن خطوط و امضاء هایی که حقیقتا و عمدا برای خرابی ایران و تزلزل افکندن به اساس قدرت مملکت وتجزیه ایالات و برانگیختن عشایر آن بر کاغذ رسم شده ،مرا مبهوت و بار دیگر ثابت کرد که (شنیدن مانند دیدن نیست. بهت من ازین بود که یك ایل قدیم ونجیبی مثل بختیاری که(شنیدن مانند دیدن نیست).

است بساط تنعش گسترده بوده و حقیقتا از نظر تاریخ و از لحاظ موقعیت جغرافیایی، ایرانی حقیقی باید تصورش کرد ، با خارجیان قرارداد داشته و از آنها پول و تفنك می گرفته و برای درهم شکستن قوای ایران ، مانند چرخی از چرخهای معدن نفت ، متحرك و بلااراده بوده است .

«تاسفم ازاین بود که یك دولت معظم و ثروتمند ومتمدنی مثل انگلیس ، باوجود محبت همیشگی ملت ایران و باوجود سیاست متین و موافق دولت من ، ماموریتی به نقاط مهمه ایران فرستاده است که شب و روز کارشان طرح نقشه ، برانگیختن قبائل ، وارد کردن قشون ، تادیه وجه ، تسلیم اسلحه به طوائف ،منع جریان های اداری ایران و ضعیف ساختن قوای دولتی ووارد کردن خسارت و تلفات به خزانه و قشون مملکت ما است .

«عجب این است که در هر مورد ،نفت و حفظ معادن نفت را دستاویز کرده ، به آن بهانه مایلند قشونی و پولی به اختیار خودآورند... نمایندگان انگلیس ، برای آنکه پولی به اختیارشان گذاشته شود تا هرطورمیل دارند ،بپاشند و صرف کنند و قشونی به ایران واردکرده که قدرت آنها بی مانع و استبدادشان عایق باشد ، علی‌الاتصال به مراکز مهمه خود ، راپورت هایی داده و اوضاع‌را قابل ورود قشون و مستلزم صرف وجه وبذل اسلحه جلوه‌گر ساخته‌اند... اگر تلخکامی نبود ، از خواندن این تلگرافات‌رمز و این مراسلات مختلفه جای‌آن بود که مدتی بخندم ...

«بهتراین است که عین‌اسناد راکه با امضاء نمایندگان‌رسمی خوانین بختیاری و خزعل‌دردست است ، درج نمایم و ترجمه تحت‌اللفظی آنها را هم اضافه کنم تاثابت شود که چه‌دسیسه ها در کار بوده و من‌دراین‌سفر باچه عوایقی مقابله کرده‌ام و از آن‌طرف چندنفر خائن ودربار قجر ، چگونه فداکاری های‌مرا بعکس جلوه دادند و درتهران چه شایعه های بی مغزی‌منتشر ساختند.

«اینك قسمتی ازتلگرافات ونامه های محرمانه مامورین سیاسی انگلیس در ایران راکه مربوط به معادن نفت جنوب می‌باشد، ذیلا درج میگردد :

تلگراف محرمانه سر «پرسی لرن» به «پیل»

این رونوشتی است ازکلیشه تلگراف محرمانه « لرن»سفیر کبیر انگلستان ـ به سروان «پیل » قنسول انگلستان در اهواز :

نمره ۱۵

اخیرافیمابین وزیر جنك و خوانین بختیاری مشاجره و بحرانی حادث شده که مبدا آن قضیه کاروانسرای شلیل است که سال گذشته واقع گردید ، وزیر جنك مشغول تهیه اعزام و قوه است به بختیاری ، زیرا که خوانین ایل مزبور درادای مبلغ غرامت اظهار عدم‌استطاعت و بیمیلی می کنند.

من، شاه و رئیس‌الوزراء و خوانین را از مخاطره جدی که بعلت تصادف قوای مسلحه بختیاری و قشون دولت ایران ظهور خواهدکرد ،آگاه‌ساخته‌ام وخاطرنشان کرده‌ام که دولت انگلیس نمی تواند خطرات و تهدیداتی راکه متوجه معادن نفت خواهد شد بابی اعتنایی بنگرد. هرسه شخص مذکور به وخامت اوضاع و سختی‌موقع برخورد و تصدیق دارندو لیکن وزیر جنك هنوز اصرار وابرام خود را ترك نگفته است .

امیدوارم نفوذی که من‌مجهز و مجری کرده‌ام ، قضیه راحل کند و مداخله قوایی راایجاب نکند . خوانین را متقاعد کرده‌ام که‌اختلافات داخلی خودراتصفیه نمایند، البته موقعیت آنها به واسطه انتصاب حکومت طائفگی جدیدی بلاتاخیراستحکام‌خواهد گرفت .

قونسولگری بریتانیا در خوزستان . اهواز . مورخه ۱۸ اپریل ۱۹۲۳ .

قنسول به سفیر پاسخ می گوید

تلگراف رمز نمره«۱۲۶ر۲۹» مورخه ۱۴ می ۱۹۲۳.

خیلی محرمانه

از طرف سروان « پیل » در اهواز به سر « پرسی لرن »در تهران ۲۹ و «ناکس »دربوشهر ۱۲۶.

خواهشمندم به تلگراف نمره ۴۵۵ خودتان‌رجوع کنید .

به عقیده من وارد نمودن قشون منوط به وقت و فرصت خواهد بود و اطمینانات وزیر جنك که در آخرین قسمت تلگراف خود به آن اشاره فرموده‌اید ، با اساس و قابل تصدیق است . نقشه های‌وزیر جنك در نهایت خوبی طرح‌شده و در عین حال هیچ موجب و بهانه رضایت‌بخشی در مداخله ما برای کمك خوانین بختیاری بدست نمی دهد . همچنین ، من گمان نمیکنم خوانین مزبور مستحق و شایسته بیش از این محبت باشند . امروز من‌قوای بختیاری را از اثرسه پیش‌آمد ذیل درهم شکسته و ضعیف می بینم :

۱ـ وضعیت حاضره آنها به مناسبت گروئیهایی که در تهران دارند.

۲ـ مواضع مستحکمه‌یی که قوای دولت در چهارمحال‌اشغال نموده است .

۳ـاختلاف و تباین نظرعشایر چهارلنك و کهگیلویه .

در صورتی هم که خوانین غرامت مطلوب راپپردازند ، به هیچوجه قابل قبول نیست که قشون چهار محال عودت نماید زیرا که قشون همه قسم حقی برای توقف دراین نواحی دارد.

پس خوانین بایستی از دو کار یکی را اختیار کنند :یا بدولت ایران تسلیم شوند ویا فاشافاش طغیان کنند. درصورت اول قشون ایران عاقبت وارد معادن نفت خواهدشد و گمان نمیکنم بدتر ازاین موقعیتی‌برای کمپانی باشد در صورت اجراء شق ثانی باعتقاد من نظر به علل فوق خوانین مغلوب‌خواهند گردید.

درشماره آینده :

دنباله پاسخ محرمانه «پیل » به «لرن » ، اسناد و مدارك محرمانه و منتشر نشده‌دیگر ـ مذاکره برای الغاامتیازدارسی.

همهٔ
ی سویس خوبند
ولی
LUSINA
GENÈVE
لوزینا
ساخت سویس
ازبهترین است
فروش فوق العاده ساعت
کالای سویس ۱۶۳ خیابان اسلامبول ـ تهران
از ۱۱ الی ۲۹ اسفند
کالای سویس دراین مدت همه روزه از ۸ صبح الی ۸ بعدازظهر
بازاست. پارکینگ جدید تهران جنب کالای سویس برای مشتریان محترم مجانی است

شماره مخصوص نوروز
اطلاعات بانوان
برای اولین بار در ایران ،شماره مخصوص نوروزی اطلاعات بانوان با ۹۶ صفحه هلیو گراور در حدود ۱۵۰ صفحه
یك آلبوم بزرك ٤ رنك ، حاوی عکسهای ٤رنك محبوب‌ترین هنرمندان رادیو و چهره های هنری، ضمیمه این شماره است . . .
۳ تقویم در اندازه های مختلف و بشکل های جالب ، با این شماره تقدیم میشود . . .
٤ پاورقی تازه بااین شماره آغاز شده است
شماره ممتازو مخصوص اطلاعات بانوان،از جهت رپرتاژ ،مقاله، داستان ،عکس یك پدیده‌استثنائی دیدنی ، خواندنی و فراموش نشدنی درمطبوعات فارسی است .
در سراسر کشور منتشر شد

امشب
ساعت ۹ر۳۰ بعدازظهر درتلویزیون‌ملی ایران کانال (۷) جایزه ماهانه یکصد هزارتومان وام دهسیا له بدون بهره این ماه
بانک عمران
طی مراسم پرشوری بین دارندگان حساب تشکیل سرمایه قرعه‌کشی میشود ضمنا
رامش
خواننده محبوب نیز دراین برنامه هنرنمایی میکند
شما وکلیه علاقمندان حساب تشکیل سرمایه را به تماشای این برنامه پرشور دعوت مینمائیم
ضمنا: جهت شرکت درقرعه‌کشی ۲ جایزه از مادام‌العمر ماهی ۹ هزار تومان فقط فردا وپس فردا فرصت دارید .

بولدوزر فولر و مارشال (ساخت انگلستان)
برای امورکشاورزی درواحد های بزرگ وراهسازی
نماینده انحصاری : شرکت سهامی مکاورز خیابان آیزنهاور شماره ۶۹۱ تلفن: ۹۷۰۳۳۱ ۹۷۲۸۷۶

چراغ پیك نیك گازی
برای طبخ و روشنائی
با سیلندر ۲ کیلوئی تماماً ساخت خارجه
مرکز پخش گاز ـ شرکت چراغ گاز خیابان فروردین شماره ٤٤
مرکز پخش ـ شرکت محور خیابان شاه شماره ۲۵ تلفن ۶۶۴۸۳۸

تلویزیون
شاوب لورنس
با برتری های بیمانند:
برتری بخاطر تکنیك بهتر
برتری بخاطر تیونر الکترونیك اتوماتیك شش کانالی
برتری بخاطر صفحه ۲۴ اینچ
برتری بخاطر کابین بسیارزیبا و مجلل (از چوب گردو و با رنگ پولی استر)
امتیاز تیونر الکترونیك اتوماتیك در اینست که فقط با فشار یك دکمه ، بدون احتیاج به تنظیم مجدد تصویر، در آن واحد کانال مورد نظر شما را انتخاب میکند .
شاوب لورنس تنها تلویزیونی است در ایران که علاوه بر کانالهای معمولی دارای ۶ کانال الکترونیك اتوماتیك است
SCHAUB-LORENZ
شاوب لورنس جلوه گاه هنر و زیبائی

بندرپهلوی، میعادگاه عاشقان دریا

در بندر پهلوی ، شب هنگام قایق سواری برروی مردابها را فراموش نکنید .

بندرپهلوی یا میعادگاه بزرگ عاشقان دریا در فصل تابستان یکی از زیباترین و شلوغترین شهرهای ساحلی دریای گیلان بشمار می‌آید و بلحاظ موقعیت خاصی که دارد در غالب فصول سال میزبان هزاران مسافر است .

آب و هوای معتدل بندرپهلوی درایام بهار و در اولین روزهای آغاز سال وصف‌ناکردنی است وبهمین لحاظ است که بندر پهلوی در غالب ایام سال از وجود مسافر خالی نیست و چه بسیار کسانی که بخاطر فرار از کارطاقت‌فرسای روزانه‌ترجیح میدهند حتی‌ساعاتی را درساحل دریای بندرپهلوی باستراحت بگذرانند .

نکته دیگری که ذکر آن بیمناسبت نیست اینست که ساحل بندرپهلوی تاهی اوقات بصورت نمایشگاه بزرگی از مد وزیبائی درمی‌آید و زیبا - رویان وطنی باپوشیدن لباسهای آخرین مد ، برهمجنسان خود فخر میفروشند و غیر از اینها ساحل بندر چه بسیار شاهد وقایع تلخ و شیرین دیگری بوده‌است که شرح همه آنها دراین مختصر نمی‌گنجد .

بیشتر بشناسیم

شهر زیبای بندرپهلوی در شمال کشور قرار دارد وبخاطر نزدیکی با مرکز و شهرستان رشت همیشه یکی از شلوغ - ترین شهرهای شمالی میباشد.

جاده تهران تابندر پهلوی اسفالته است و اتوبوسهای مسافربری تی‌بی‌تی ، عدل و گیلان به کار حمل و نقل‌مسافر دراین راه اشتغال دارند البته دراین میان اتومبیلهای سواری کرایه نیز با دریافت مبالغی مابین‌یکصدوهشتاد تا دویست‌و بیست ریال‌مسافران را ازتهران به‌بندر پهلوی و بالعکس انتقال میدهند . بهای بلیط اتوبوس ازیکصدوبیست تا یکصدو سی ریال است .

بندرپهلوی از نظر داشتن هتلها و مسافرخانه های متعدد یکی از شهرهای معروف شمال محسوب میشود و تعداد اماکن عمومی دراین شهر نسبت به سایر شهرهای شمال افزون‌تر است .

هتلها و مهمانخانه های بندر پهلوی عبارتست از : گراند هتل تلفن ۲۲۶۶، مهمانخانه تهران تلفن ۲۸۶۸ ، مرمرهتل تلفن ۲۹۴۹ ، هتل بنیادپهلوی تلفن ۲۵۶۶ ، هتل ایران‌تلفن ۲۵۲۴ ، هتل پارك تلفن ۲۸۳۳ مهمانخانه رامسرنو تلفن۲۸۸۸ پانسیون متروپل ، پانسیون‌پارك و پانسیون ساحل .

در هتل بنیاد پهلوی کرایه یك اطاق دونفره‌باغذا یکهزارو هفتصدوپنجاه ریال میباشد و کرایه اطاقهای دوتختی در مهمانخانه تهران سیصدوپنجاه ریال است .

مهمانخانه رامسرنو بابت کرایه اطاقهای دونفری با غذاهشتصد ریال دریافت میکند و پانسیون متروپل نیز با دریافت همین مبلغ از مسافران نوروزی پذیرائی بعمل می‌آورد .

غذاهای محلی

گیلانیها بخصوص ساکنان شهرهای رشت ، لاهیجان ، لنگرود ، فومن و بندر پهلوی غذاهای محلی بسیار لذیذی تهیه میکنند و دراین میان‌بافلا قاتوق ، میرزا قاسمی،ترشی‌تره کپوراپ و فسنجان شهرتی بسزا دارد .

اگر مسافر بندرپهلوی‌هستید از خوردن‌ترشی‌تره ، بافلاقاتوق ومیرزاقاسمی غفلت نکنید ...

گردشگاهها

دریای خروشان بندر پهلوی باامواج کف‌آلودش بخصوص در اخرین دقایق روز ، در ان لحظاتی که خورشید اخرین انوار خودرا برروی ساکنان زمین می‌پاشد تماشائی است .

عشقان دریا وانها که سری پرشور و دلی مملو از عشق و شورید گی دارند غروب ساحل را بسیار عزیز می‌شمارند و در این‌دقایق از ساعات روز است که گذشت زمان را براستی احساس نمیکنند . انان‌درحالی که چشم بر پهنه بیکران دریا دوخته‌اند و به کرانه های لاجوردین افق مینگرند کاوشگر هزاران اندیشه زشت وزیبا می‌شوند و در مخیله‌شان هیچ‌چیز نمیگذرد جزاندیشیدن به‌زیبائی لایزال دریا و این زیباترین گردشگاه بندرپهلوی است ساحل دریا ...

* حمل ونقل

دربندر پهلوی‌خط‌اتوبوسرانی وجود ندارد ولی تعدادی‌تاکسی به کار حمل و نقل مسافر در داخل شهر و اطراف اشتغال دارند .

* سینماها :

گرچه بابودن گردشگاههای زیبای بندر پهلوی و اطراف ان دیگر فرصتی برای رفتن به سینما دست نمیدهد باوجوداین سالن‌های سینما نیز خود را برای پذیرائی‌ازمسافران‌نوروزی آماده کرده‌اند . سینما های بندر پهلوی عبارتند از: سینما آریا تلفن ۲۵۷۹ ، سینماایران تلفن ۲۵۶۹ ، سینماشاهین‌تلفن ۲۵۸۹ ، سینما شیروخورشید سرخ تلفن ۲۵۵۹ ، سینماتالار فرحزاد واقع در شیلات عزیان بهای ورودی سینمها بین ۲۵ تا ۲۰ ریال است .

خط اتوبوس :

دربندر پهلوی خط‌اتوبوسرانی دائر است و بهای بلیط ان‌دو ریال میباشد علاوه بر ان‌تعداد زیادی تاکسی وجود دارد که بادریافت پنج ریال ، مسافر را از هرنقطه بندر به نقطه دیگر میرساند .

* قایقرانی :

در مرداب‌بندرپهلوی وهمچنین درکنار دریا تعداد زیادی قایق و قایق موتوری وجود دارد که در تمام مدت شبانه‌روز آماده کار است .

بیمارستانها :

بیمارستان های بندر پهلوی‌به شرح زیر است : بیمارستان محمدرضاشاه پهلوی تلفن ۲۳۲۳ درمانگاه بهداشت تلفن ۲۰۴۲ درمانگاه بهداری تلفن ۲۰۴۱ درمانگاه غازیان تلفن ۲۰۴۰

داروخانه ها

داروخانه های بندر پهلوی عبارتند از : داروخانه پیمان ، داروخانه سینا تلفن ۲۱۳۰ ، داروخانه ذهابیان تلفن ۲۱۴۰ و داروخانه خزر .

تلفن کاریر

تلفن کاریر و اداره پست و تلگراف در خیابان شهرداری قراردارد شماره تلفن کاریر۰۶ وشماره تلفن پست و تلگراف «۰۰» است .

بانك ها :

بانك‌های بندرپهلوی بشرح زیر است : بانك ملی ایران تلفن ۲۰۹۰ ، بانك‌تعاونی‌توزیع ۲۳۳۰ ، بانك رفاه کارگران ۲۲۳۰ بانك رهنی ۲۱۵۱، بانك سپه ۲۷۷۰ ، بانك کشاورزی ۲۱۹۰ ، بانك اصناف ۲۱۵۶ بانك بازرگانان ۲۱۰۱ ، بانك بیمه بازرگانان ۲۲۶۰ ، بانك صادرات ایران ۲۵۵۰ و بانك عمران ۲۲۲۱ .

مراکز انتظامی :

اداره شهربانی تلفن ۰۲ کلانتری مرکز ۲۰۱۳ ، اداره راهنمائی و رانندگی ۲۰۱۴ کلانتری غازیان ۲۴۴۴

سوغاتی

سوغاتی‌های بندرپهلوی عبارت است از خاویار ، انواع ماهی، کارهای دستی حصیری وچوبی که میتوانید برای دوستان خود بارمغان بیاورید .

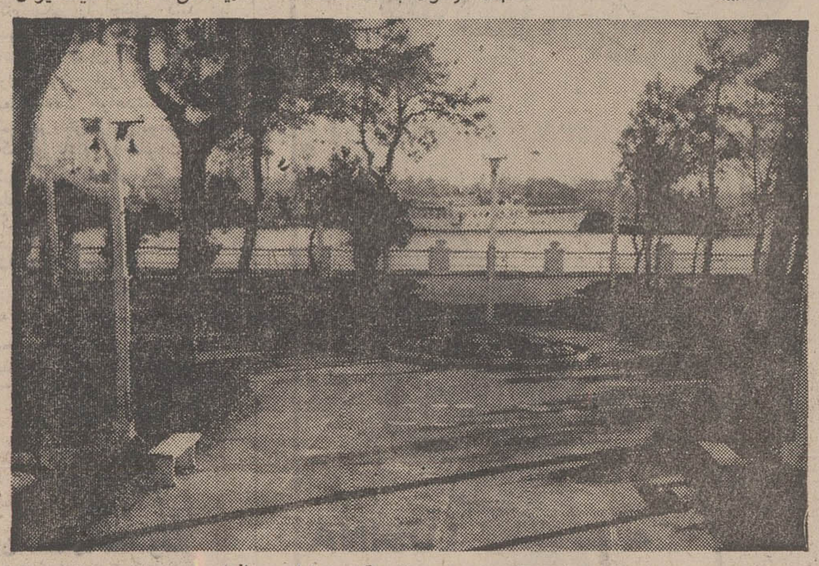

بولوار بندرپهلوی که هرعید ، نفرجگاه هزاران مسافراست

مردمست در رضائیه، عابران را بگلوله بست

مردی از اهالی‌کرمانشاه که اخیرا به رضائیه آمده است ، دیشب در محله بدنام رضائیه درحالی که از شدت‌مستی روی پای خود بندنبود باسلاح‌کمری که دردست داشت بطرف‌عابرین تیراندازی کرد .

یکی از گلوله ها به جوان ۲۸ ساله‌ای اصابه کرد و او را مجروح نمود .

گزارش خبرنگار ما در رضائیه حاکی است مجروح که اسد موسوی مردانی نام دارد وسیله اهالی به‌بیمارستان جمعیت‌شیرو خورشید سرخ رضائیه انتقال یافت و ضارب وسیله چند تن از اهالی‌محله «آغداش»رضائیه دستگیر و تحویل مامورین کلانتری بخش۲ این شهر شد.

اخبار شهرستانها

صفحه ۸ ـ اطلاعات

پنجشنبه۲۷ اسفندماه ۱۳۴۹

شماره ۱۳۴۴۷

انحلال شرکت اتوبوسرانی اصفهان

بوسیله شهردار پیشنهاد شد

آخرین جلسه سال ۴۹ انجمن شهر اصفهان به ریاست آقای دکتر دانشگر رئیس انجمن و باحضور تیمسار رضائیا شهردار و کلیه اعضاء انجمن شهر ، تشکیل گردید . ابتدا موضوع درخواست وام شرکت واحد اتوبوسرانی از شهرداری مطرح شد . شهردار اصفهان دراین مورد اظهار داشت : وضع مالی شرکت واحد اتوبوسرانی خوب نیست .

این شرکت از ابتدای کار تا امروز میلیون‌ها ریال از شهرداری وام گرفته است حتی چند روز پیش از شهرداری وام دریافت کرده و حالا بازهم یك میلیون‌و پانصد هزار ریال وام میخواهد . من طی گزارش خود به‌استانداری ، نوشته‌ام که این شرکت برپایه اصولی تشکیل نشده است و تقاضا کردم یاآنرا منحل کنندو یابه شرکت‌های خصوصی واگذار نمایند . پس از آن شهردار اصفهان موضوع عوارض اصناف راپیش کشیدو گفت : دریافت عوارض از اصناف روی قاعده درستی نیست ، دراین مورد طرحی تهیه کرده‌ام که در آن اصناف به سه‌طبقه و هرطبقه به سه‌درجه تقسیم شده‌اندو میزان عوارض بین سیصد ریال تاچهار هزارریال درنظر گرفته شده است . طرح پیشنهادی شهرداری برای رسیدگی به کمیسیون عوارض ارجاع شد . بعد آقای نوربخش یکی از اعضای انجمن اظهار داشت : ازطرف اداره آموزش و پرورش پیشنهاد شده عوارض‌هائی به تصویب انجمن شهر برسد . بنظر من دریافت عوارض های پی‌درپی مردم را ناراضی میکند . بنابه‌پیشنهادرئیس انجمن شهر ، قرار شد در سال نو دراین باره صحبت شود . در موردنان وگوشت و دیگر نیازمندیهای‌مهمانان نوروزی شهردار اصفهان گفت : شهر اصفهان از روز جمعه برای پذیرائی مهمانان نوروزی آماده است و با توجه باینکه عده‌ای از دانشجویان ، بانوان وابسته به سازمان زنان ، و ماموران شهرداری کنترل شدیدنرخ اجناس را بعهده گرفته‌اند دیگر هیچگونه نگرانی وجود ندارد .

انتخاب اعضای شوراهای آموزش و پرورش در شمیران و آمل

انتخابات شورای آموزش و پرورش منطقه‌ای شهرستان شمیران درسالن دبیرستان «ششم بهمن» این شهر انجام شد و آقای محسن خواجه - نوری ، خانم شرافت بنی‌آدم (اویسی) و آقایان : علی اصغر سپهرابیان ، محسن فرزانه و یوسف صمدزاده‌به‌سمت اعضای شورای آموزش و پرورش منطقه‌ای شمیران برگزیده شدند .

در آمل

در جلسه مشترك اعضای‌انجمن های خانه و مدرسه آمل‌وحومه چهارنفر اعضای شورای‌آموزش وپرورش منطقه‌ئی آمل با رای مخفی انتخاب شدند .

طبق گزارش خبرنگار ما در آمل : اعضای انتخاب شده عبارتند ازآقایان : دکترمستعان نیاکی ، حاج ابوالحسن افضلی امیرحسن دادارو حاج رحمت سلامت .

گشایش تلفن «کاریر»

تلفن کاریر بخش «رابر» کرمان با حضور بخشدار رابر و رئیس اداره پست و تلگراف کرمان افتتاح شد و ارتباط تلفنی بین رابر و کرمان‌برقرار گردید .

در این مراسم عده‌ای از اهالی و روسای ادارات دولتی بخش «رابر» و توابع آن‌حضور داشتند .

شهردار اصفهان :

پاداش‌واضافه‌حقوق

ازاین پس بکارمندانی داده میشود که واقعا کار کرده باشند .

تیمسار سرلشگر رضائیا ، شهردار اصفهان در اجتماع کارمندان شهرداری اطلاع داد که از سال۱۳۵۰ در شهرداری جائی برای کارمندان خطاکار نخواهد بود پاداش ، اضافه‌حقوق و هزینه ایاب و ذهاب فقط به کارمندانی داده میشود که شهرداری به‌کار آنها نیاز داشته باشد .

خبرنگار مادر اصفهان گزارش داد شهرداراصفهان در این اجتماع یادآور شد که ده‌هزارگوسفندآرژانتینی واسترالیائی در کشتارگاه اصفهان نگهداری میشود تا در صورت بروز ، سیاه‌بهار گوشت ، مورد استفاده قرار گیرد و کمبود گوشت مرتفع شود .

«زالو»وسیلهٔ‌طلاق!

دیروز زنی بنام ماه‌بیگم قربانی‌بدادگستری‌اصفهان مراجعه کرد و ازشوهرش بنام غلامحسین خلیلی شکایت کرد .

ماه‌بیگم دراینمورد اظهار داشت : غلامحسین‌بامن سرسازگاری ندارد وبرای اینکه مجبورم کند که ازاو طلاق بگیرم هرروز بصورتم زالو می‌اندازد !

وی سپس افزود : شوهرم اخیرا دست‌بکار های عجیب و غریبی میزند و مدام نقشه میکشد که‌مرامجبور به‌طلاق کند . وی چند روز پیش ناگهان شایع کرد که من مفقودالاثر شده‌ام در حالیکه این موضوع‌اصلاصحت نداشت و همان موقع من درکارخانه ریسندگی بکارخودم اشتغال داشتم .

خبرنگار مادر اصفهان در گزارش خود افزود : براساس اظهارات ماه‌بیگم پرونده‌ئی تنظیم شد وبرای رسیدگی بیشتر باین جریان تحقیقاتی آغاز گردید .

دخمه پارت‌ها درحوالی «دیره» کشف‌شد

سنك استوانه‌ای مجوف که‌از دخمه پارت‌ها بدست آمده ودارای‌نقوش زیبائی است .

بزرگترین دخمه دوران‌پارتها در «محال‌دیره» سرپل ذهاب از دل خاك بیرون آمد .

دخمه مکشوفه در «دیره» در ناحیه‌ای بنام «شیرکش» قرار دارد که گفته میشود مربوط‌به دوره اشکانی است . این دخمه بشکل مستطیل بوده و باسنك های بسیار بزرگ که‌رویهم‌چیده شده ، ساخته شده است .

این دخمه که محل دفن اجساد بوده است بطول ۶ متر و بعرض ۱۸۰ سانتیمتروارتفاع ۲متر میباشد و دارای مدخلی است‌بارتفاع ۸۰ سانتیمتر و عرض ۷۰ سانتیمتر ، در این قبر متجاوز از هیجده اسکلت انسان کشف شد که در سه مرحله دفن شده بود .

خبرنگار مادر کرمانشاه گزارش داد : از داخل این دخمه‌ظروف سفالین و اشیاء تزیینی همراه با اسکلت بدست آمد که مهمترین آن‌یك‌سنك‌استوانه‌ای مجوف است که‌روی آن نقشی از انسان وحیوان منقوش‌شده است .

محال‌دیره در ۲۴ کیلومتری جنوب شرقی سرپل ذهاب‌قرار گرفته است .

سوغات ولایات

سوغات: شیراز — هادی خرسندی

ده‌سئوال وده‌جواب به نیابت انجمن شهر

جناب آقای سوغاتچی :

نظر به اینکه یکی ازهمشهریان‌بنده از جنابعالی دعوت کرده که به‌شیراز بیائید ، اینجانب بعنوان یك شیرازی دیگر،ازشما تقاضا دارم اگرمیخواهید بیائید شیراز ، اول فکر بکنید که چه کاری می‌توانید برای ما انجام بدهید . بعد بیائید وگرنه ، بیخودی به اینجا نیائید ، چون ایام عید ، خیلی هابرای گردش می‌آیند و ظرفیت تکمیل‌است!

اما اگر تصمیم دارید کاری برای ما انجام بدهید ، بنابراین من چند مسئله شیرازی از شما می‌پرسم ،اگر جواب درست دادید ، بیائید ، وگرنه بروید اردبیل !

سئوالاتی که من میکنم ، همان سئوالاتیست که در صدوسی‌وهفتمین جلسهٔ انجمن شهر شیراز مطرح شده و هنوز جوابهای قانع کننده‌ای به آن‌ها داده نشد . شما اگر خیلی زرنك‌هستید بفرمائید ، من یکی یکی سئوالات را میخوانم . شما یکی‌یکی جوابش را بدهید :

سئوال اول ـ یکی از خانمهای عضو انجمن شهر ، به‌آقای شهردار گفته چون عید نزدیك است و عدهٔ زیادی مسافر باینجا می‌آید ، شرکت تلفن را مجبور کنید، تاهرچه زودتر خیابان هارا اسفالت کند !

آقای سوغاتچی ! مگر شرکت تلفن مسئول اسفالت خیابان‌هاست ؟

ـ خیر ! شرکت تلفن فقط مسئول کندن است !

سئوال دوم ـ یکی دیگر از اعضای انجمن گفته یك رفتگر که ماهی۲۸۰ تومان میگیرد،نمی‌تواند ماهی ۱۸۰ تومان اجاره بدهد آقای سوغاتچی! بنظر شما اجاره‌خانه فقط برای‌رفتگر ها طاقت‌فرساست ؟

ـ بله ، بشرط اینکه همه را رفتگر فرض کنیم !

سئوال سوم ـ آقای شهردار دراین جلسه گفتند هنگام بازدید از یکی‌از نواحی ، دیدم رئیس ناحیه در دفتری بیفوله وکثیف کار می‌کند ! آقای سوغاتچی ، مسئول این وضع کیست؟

من بی‌تقصیرم ... !

سئوال چهارم ـ همچنین آقای‌شهردار گفتند ما از نظر آتش‌نشانی ضعیف هستیم ، باید چه‌کرد ؟

ـ باید از مردم خواهش کردآتش‌سوزی راه بیندازند !

سئوال پنجم ـ آقای شهردار گفتندما برای آتش‌نشانی به نردبان ۴۶ متری احتیاج زیادداریم ، ولی قیمت آن ۴۰۰ هزار تومان است و نمی‌توانیم بخریم . چه باید کرد آقای سوغاتچی !

ـ باید یك متر ، یك متر بخرندسرهم بچسبانند !

سئوال ششم ـ آقای سوغاتچی ـ در این جلسه گفته شد که چندین سال است شرکت تلفن حتی یك شماره‌تلفن هم به کسی نداده . دلیلش چیست ؟

ـ لابد شماره تلفن «ردکردن» دیگر از شرکت تلفن گذشته !

سئوال هفتم ـ ضمن‌انتقاد از طرزوصول عوارض ، گفته شد از یك کارخانه سنگبری که درآمد زیادی‌داردشهرداری ماهانه فقط صدتومان عوارض میگیرد. آقای سوغاتچی،چه حسابی بین‌شهرداری و سنگبری هست ؟ وعلت این کار چیست ؟

ـ نرود میخ آهنین در سنك !

سئوال هشتم ـ آقای شهردار گفته‌اند که مبلغ چهارصدوپنجاه هزار تومان بابت هزینهٔ نگهداری دیوانگان به‌بیمارستان روانی بدهکاریم ! آقای سوغاتچی ، عقیده شما درباره این‌بدهی چیست ؟

ـ بنده به این‌جورحسابها کارندارم !

سئوال‌نهم ـ باتوجه به‌فرمایشات‌آقای شهردار ، در سال آینده وضع دیوانه های شیراز چطور خواهد بود ؟

ـ وضع دیوانه‌ها ، خیلی از وضع بنده و جنابعالی بهتر است .

سئوال دهم ـ خداحافظ

جواب دهم ـ خوش‌اومدی !

تمدید نمیشود

مهلت پرداخت عوارض نوسازی سال ۱۳۴۹ بهیچ عنوان تمدید نمیشود و شما برای پرداخت عوارض ملك خود ، با استفاده از ۱۰٪ پاداش خوش حسابی و معافیت از ۹٪ جریمه دیر کرد ، فقط تا پایان اسفندماه جاری فرصت دارید .

هرچه زودتر

چون امکان دارد ، براثر گرفتاری یا مسافرت نوروزی موفق به پرداخت بموقع عوارض نوسازی و استفاده از مزایای خوش حسابی ، در آخرین روزهای سال نشوید ، بنابراین هرچه زودتر با مراجعه به یکی از شعب بانك ملی ایران ، عوارض نوسازی سال ۱۳۴۹ خود را بحساب شماره ۱۵۰۰۰ واریز کنید و با خاطر آسوده به استقبال سال نو بروید .

۲۹ اسفند آخرین فرصت

برای پرداخت عوارض نوسازی سال ۴۹

ACCUTRON

BULOVA

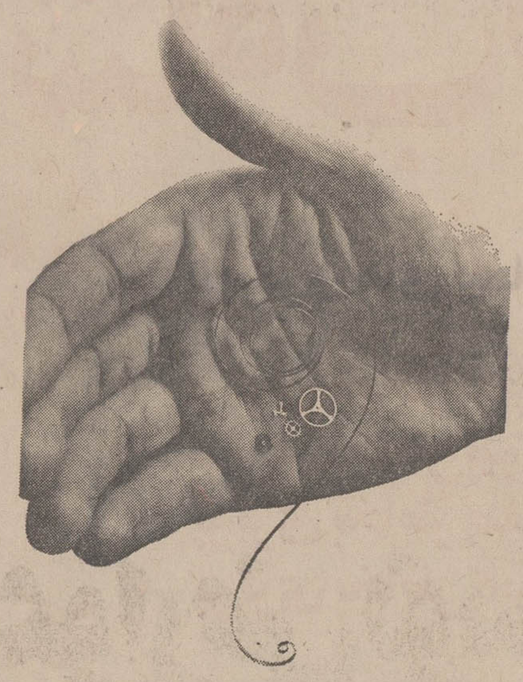

چندعذرغیرموجه برای تأخیر

ممکن است روغن ساعت باعث کندی‌حرکت فنر ساعت شده باشد !

ممکن است بهترین روغنها غلیظ وچسبنده بشود !

ممکن است یك ذره گردوغبار تعادل‌رقاصك ساعت را بهم بزند !

حقیقت این است که

ممکن است اینها عذرهای خوبی برای بد کارکردن وتاخیر یکساعت محسوب شود .

عذرهائیکه یك ساعت بولوا - اکیوترون آنها را مردود میشمارد

چون بجای فنر ـ رقاصك وقسمت های مختلف چرخ ودندانه یك مکانیزم الکترونیك شامل :

یك دیاپازون (دستگاهی که در مکانیزم بخش برنامه‌های فضائی آپولو بکار برده میشود)تعبیه شده است که از باطری‌فوق‌العاده کوچك ـ ولی قوی ـ نیرومیگیرد حرکت تناوبی دیاپازون هرثانیه را به ۳۶۰ قسمت تقسیم مینماید . درنتیجه

دقتی فوق تصور به ساعت‌بولوا ـ اکیوترون داده شده‌است که مورد تضمین کارخانه‌می‌باشد.

از مدلهای مختلف ساعتهای‌بولوا در فروشگاههای زیردیدن نمائید

خیابان شاهرضا مقابل ارفرانس‌شماره۲۹۶

خیابان لاله‌زار فروشگاه لوکس‌شماره ۴۰۰

خیابان شاه چهارراه یوسف‌آباد جواهر فروشی نوئل شماره ۱۷۵

رادیو ـ تلویزیون

برنامه‌های رادیو و تلویزیون در آخرین جمعه سال

آخرین برنامه پیتون پلیس

آخرین قسمت فیلم پیتون‌ـ پلیس که مدت چهار سال‌است از تلویزیون ملی ایران پخش میشود و از تماشائی ترین فیلم های تلویزیون ملی ایران بود روز شنبه ساعت ۹٫۵ نمایش داده میشود.

این فیلم محصول کمپانی فوکس قرن بیستم است که پل موناش آنرا تهیه کرده است و هنرپیشگانی چون‌رایان‌ـ اونیل، باربارا پرکینز،پاتریشیا‌ـ مور ، کریستوفر کونلی،میافارو، جیمز دوکلاس ، لی‌تایلوریانك، ادنلسون ، استیفن‌لی‌وبر،جیمز‌ـ داگلاس ، لی‌تایلوریانك، تیم ـ اوکانور ، دورتی مالون،لاناوود، جرج مکریدی ،فرانك‌فرگوس، اولین اسکات ، جیل کاب،روت‌ـ واریك ، پل‌لانگتول ، کیسی‌ـ راجرز ، ورنر آندرسون ، سوزان اولیور و جان‌کر در آن بازی میکردند.

در طول سال بسیاری‌ازافراد خانواده ها به‌این برنامه توجه خاصی داشتند وقایع را دنبال می‌کردند ، اگر کسی برنامه‌را ندیده بود ازاین‌و آن به‌اصرار می پرسید. اکنون که این برنامه پایان یافته گروهی منتظرند که بجای این سریال محبوب چه داستانی خواهد آمد و آیا همان جذبه را خواهد داشت ؟

رسیتال درانجمن ایران وامریکا

امشب ساعت ۸٫۳۰ عصر رسیتال ویولون توسط هارمیك یغیازاریان بهمراهی‌پیانوجودیت بیونس در انجمن ایران‌وامریکا اجرا خواهدشد.

موسیقی فرهنك وهنر

موسیقی فرهنك هنر این هفته تلویزیون ملی ایران که روزجمعه ۴۹٫۱۲٫۲۸ پخش می شود پریوش شرکت دارد ترانه « مریم » رامیخواند، آهنك این ترانه را محمدحیدری‌تنظیم کرده و آهنك ان محلی کردی است.

سیمین

ترانه‌های روز جمعه تلویزیون

بوسه	سعیده
تصویر آرزو	سیمین غانم
قصه‌پائیز	هوشمند عقیلی
لاله‌تنها	مرجان
زندگی‌بی عاشقی زندونه	کوروش

ترانه‌های روز پنجشنبه

برنامه اول

حاصل محبت	سیمین غانم
شب‌بی‌ستاره	مرتضی‌جوهری
هوای دلبر	زیبا
نشان مهربانی	سوگل
ابررهگذر	نوشین
تنهابمانی	کوروش
نگاه خموش	مرجان
یادم‌نکردی	سوگل
تنهاتوئی	ژاله
مهربانی‌کو	نوشین
بیا مهربان باشیم	سعیده

فرشتگان نازیبا

کارگردان : مایکل کورتیز

بازیکنان : جمز گاگنی ـپت‌اوبراین‌ـ همفری بوکارت ـ آن‌شریدان و جرج بنکرافت .

فرشتگان نازیبا عنوان فیلم‌سینمائی دیگری است که این هفته‌از تلویزیون ملی ایران پخش میشودو ماجرای‌زندگی «راکی سالیوان » است که بخاطردزدی به‌دارالتادیب فرستاده میشود و بعد به زندان می‌افتد و بعد از آزادی بجای این که متنبه شود دست بدزدی های‌بیشتری میزند و تلاش پلیس برای دستگیری و اصلاح او را باید در تلویزیون دید.

زندان‌سن گوئی تین

کارگردان : لوید بیکن

بازیکنان : همفری‌بوکارت، ان شریدان ، پت‌اوبراین

«زندان سئن گوئی تین » عنوان فیلم سینمائی‌پنجشنبه‌این هفته برنامه دوم تلویزیون ملی ایران است که داستان درباره زندان سن کوئن‌تین و سخت ـ گیری های آن وطرز زندگی زندانیان است.

ویزیت مجانی

معمولا در دیدو بازدیدهای عید نوروز وقتی کاشف بعمل میاید که یکی از مهمانان طبیب است سایر مدعوین بدون توجه به شرائط زمان و مکان بفکر معالجه‌امراض نو و کهنه خود میافتند و از پزشك بینوا میخواهندفی ـ المجلس آنها را معاینه و نسخه‌ای برایشان بنویسد.

باتوجه باین مسئله حاد «پورثانی » یکی ازطنزنویسان رادیو نمایشنامه‌ای به رشته تحریر در اورده که در ایام عید نوروز باشرکت خانم مورین و بزرگی و آقایان مقبلی ، قنبری و قدکچیان اجرا خواهد شد.

شیرخدا در تلویزیون

سالهاست که سخر خیزان باصدای گرم شاهنامه خوان مشهور « عباس شیرخدا» آشنائی دارند و صدای زنك و ضرب این مرشدکهنه‌کار جلائی به قلب‌ورزشکاران میدهد امسال برنامه های نوروزی باصداوضرب شیرخدا شروع میشود که‌برگزیده‌ای ازاشعار نوروزی رادر هفت برنامه عید بسمع دوستاران ورزش باستانی میرساند.

آهنگهای برگزیده سال در رادیو

فردا شما این آهنك های محبوب راکه در سراسر سال گوشنواز و طرب‌انگیز بوده دوباره خواهید شنیدو اگر از بابت تکراری بودن آن احساس غبن میکنید مژده داده‌اند که‌صد آهنك‌وترانه تازه درایام نوروزی خواهید شنید.

واین لیست ترانه‌های محبوب سال

نوبربهارآوردی	الهه
جدائی‌تو	مهستی
الهی‌بشکنه‌دل	کورس
آمدم خونه نبودی	دلکش
ملاممدجان	پوران
دیگه‌اشگم واسه‌من‌ناز میکنه	گوگوش
من‌زن‌میخوام	مرتضی احمدی‌و پرتو
چشمان‌تو	عارف
قصه‌زندگی	زیگلری
غریبه	رآمش
برودرووا کن	ایرج
خوشاجوانی	عهدیه
نم‌نم‌بارون	فرشته

الهه

واما نمایشنامه های برگزیده روز جمعه

علی‌بونه‌گیر	خواستگاری	فلفلی
عروس شیرازی	تلفن عمومی	مشکلات‌خانواده
نوارکاغذی	غلط‌انداز	قضیه‌ای ازعبدالکریم‌اصفهانی
	اطلاعات عمومی	

سریال آدمها

«مصطفی گل‌اور » سریال «ادم ها» رابرای چند روز اول عید که در تلویزیون ملی‌پخش میشود ضبط کرده است ، این سریال رانصرالله قهرائی‌نوشته است‌وبازیگرانش بهزادفراهانی، عزت رمضانی فر ، رامین فرزاد، مهین دیهیم،امیرفضلی،قهرائی، محمد ابراهیمیان ، محمودقانع، محمد صرافو چندنفردیگر از هنرمندان هستند.

«آدم ها» از شبکه تلویزیون سرتاسری ایران در ایام عید بخش میشود بهزاد فراهانی بازیگر نقش اول این سریال در رهبری بازیگران تلاشی صمیمانه داشته است .

رمضانی فر

سال نو را در پرتو الطاف خامس آل کسا حضرت اباعبدالله الحسین علیه السلام از پیشگاه قادر متعال برای آن خاندان آرزوی موفقیت داریم. شرکت چلپی کیمیا

حراج حراج

صفحه فروشی ناتالی

از صبح شنبه‌ناتالی برای مشتریان‌عزیزخود **صفحات۳۳ دور استریو** چاپ خارج را بمدت ۱۵ روز بقیمت **۱۰ الی۳۰ تومان حراج میکند .**

صفحات از بهترین مارکهای دنیا شامل صفحات کلاسیك‌ـ جاز رقص های روز .

نشانی خیابان پهلوی جنب سینما امپایر

جهاد دیوری اختیاری

هر ایرانی باید صاحب خانه شود

اسامی شعب و واحدهای

بانك رهنی ایران

بعلت استقبال بیسابقه مردم ازحساب پس انداز مسکن بانك رهنی ایران اسامی شعب و واحدها بشرح زیر جهت اطلاع عموم درج میگردد.

شعبه مرکزی و شعبه شمیران	خیابان فردوسی
شعبه غرب	میدان کندی ، خیابان پرچم ، نبش رودکی (سلسبیل)
شعبه شرق	میدان ژاله ، خیابان شهباز ، جنب پمپ بنزین
واحد شماره ۱	خیابان لاله زار نو ، چهار راه مهنا
واحد شماره ۲	خیابان ورزش ، (شمال پارك شهر)
واحد شماره ۳	خیابان امیر آباد شمالی ، مقابل خیابان کاشان
واحد شماره ۴	خیابان روز ولت بالای میدان ۲۵ شهریور
واحد شماره ۵	خیابان سیمتری نارمك، نرسیده بشرکت تلفن
واحد شماره ٦	تجریش اول خیابان پهلوی،
واحد شماره ۷	قلهك ، مقابل باغ کودك
واحد شماره ۸	خیابان شوش ، میدان غار
واحد شماره ۹	نازی آباد ، کوی هزار دستگاه
واحد شماره ۱۰	خیابان امیریه ، مقابل انتظام
واحد شماره ۱۱	خیابان محمد رضا شاه ، چهارراه ثریا
واحد شماره ۱۲	خیابان شاهرضا ، چهارراه پل چوبی
واحد شماره ۱۴	جاده قدیم شمیران ،مقابل خیابان خواجه عبداله انصاری
واحد شماره ۱۵	فلکه اختیاریه
واحد شماره ۲۰	خیابان قزوین ، ایستگاه قپان
واحد شماره ۲۱	خیابان رودکی ، سه راه رودکی و بابائیان

بانك رهنی ایران

شعب و واحدهای فوق جهت انجام تمام امور بانکی آماده میباشند.

فردا جمعه

کلیه شعب و باجه‌های

بانك ملّی ایران

از ۸ صبح تا ۱۲½ و از ۳½ تا ۷ بعداز ظهر

برای دریافت

عوارض نوسازی

بازاست

این تصمیم به دنبال مذاکرات شهرداری پایتخت با مقامات بانك ملی ایران و برای حفظ منافع و تأمین رفاه همشهریان عزیز اتخاذ گردیده است تا درفاصله ۲ روز (فرداو پس‌فردا) به پایان مهلت مقرر ، همشهریانی که عازم مسافرت نوروزی هستند و یا بعلت گرفتاریهای شب عید هنوز عوارض نوسازی سال ۴۹ ملك خود را پرداخت نکرده‌اند با استفاده از فرصت مناسب روز تعطیل عوارض نوسازی ملك خودرا در نزدیکترین شعبه بانك ملی ایران به حساب شماره ۱۵۰۰۰ واریز نمایند.

باورود میوه خارجی بمیادین

قیمت سیب و نارنگی کاهش یافت

بیشتر میوه وارداتی از طریق مبادلات مرزی وارد میشود

مقداری نارنگی ازپاکستان رسید

اولین کامیون های میوه‌دیروز از خارج بمیدان تهران رسیدو بمحض ورود، قیمت سیب‌داخل تنزل کرد .

وارد کنندگان میوه باتوجه به محدودیت زمان ورود میوه، متوجه مرز های کشور شده‌اند و هم‌اکنون عده‌ای‌از مرزنشینان بعنوان نمایندگان بارفروشان‌در صدد خرید هرچه بیشتر میوه (سیب و نارنگی) میباشند .

فعالیت عمده‌ای برای ورود میوه از مرز های جنوب دیده میشود و عده‌ای از بازرگانان مشغول خرید میوه‌از شیخ‌نشین های خلیج فارس ، بخصوص کویت میباشند . خرید میوه از طریق مبادلات‌مرزی بصرفه‌وارد کنندگان میوه میباشد ، زیـرا تعدادی از شیخ‌نشینها بصورت بندر آزاد می‌باشد و ورود کالا باین بنادر بدون اخذ گمرک صورت میگیرد .و بهمین جهت وارد کنندگان میوه در ایران میوه را در حقیقت ازدست اول خریداری میکنند ،بدون اینکه مجبور باشند مخارج زیادی برای حمل بپردازند.

تقلیل قیمت

دیروز اولین کامیون های نارنگی که‌ازپاکستان خریداری شده بود بتهران رسید که‌هر کیلو درمیدان پنجاه ریال به فروش میرسد . نارنگی وارد شده بسیار مرغوب و از نوع عالی میباشدو بهمین جهت‌قیمت نارنگی بندرعباس نیز تنزل‌یافت و هرکیلو بین ۴۰ تا ۳۰ ریال بفروش رسید .

واردات سیب هنوز زیادنیست ولی باهمه‌اینها روی قیمت‌سیب داخله تاثیر گذاشت و سیب داخله هر کیلو ۱۰ تا ۱۵ ریال تنزل‌کرد .

قیمت سیب وارداتی هنوز روشن نشده ،ولی سیب داخله هرکیلو بین ۴۰ تا۳۰ ریال در عمده فروشی‌ها عرضه میشود.

نظر بارفروشان

بارفروشان میادین میگویند: سیب برای مصرف داخله کافی است ولی آزادی ورود باعث شده است ، سیب موجود در سردخانه ها که برای شب‌عید ذخیره شده‌بودبه میدان‌سرازیر شود و اکثرابا قیمت کمتری عرضه گردد .

مقداری از سیب وارداتی مربوط به لبنان میباشد که از طریق شیخ‌نشینهای خلیج‌فارس برای بنادر ایران بارگیری‌می‌شود . پیش‌بینی‌میشود، دریکی دوروز آینده باز هم‌میوه‌بیشتری بتهران برسد زیرا در حال حاضر بسیاری‌از شهرستان‌های بین راه نیز میوه خود راتامین میکنند که‌پس از تامین این شهرستانها میوه بیشتری ببازار تهران خواهد آمد .

از کارخانه آلومینیوم سال آینده بهره برداری میشود

*** این کارخانه با ظرفیت ۴۵ هزار تن آغاز بکار خواهد کرد .**

حمل ماشین آلات کارخانه آلومینیوم سازی اراك آغازشده بموازات پیشرفت عملیات ساختمانی و تاسیساتی از بهار سال آینده بتدریج‌اقدام به‌نصب قطعات ماشین های نخستین کارخانه آلومینیوم‌ایران خواهد شد . در این مورد عده‌ای از کارشناسان خارجی بامهندسان ایرانی همکاری خواهند کرد .

تولید

این واحد صنعتی که قرار است تا اواخر سال آینده برای بهره برداری آماده شود ،در مراحل اولیه تولید ، سالانه ۴۵ هزارتن آلومینیوم‌شمش به‌بازار عرضه میدارد و چون این‌رقم بیش از میزان احتیاج کشور است قسمتی ازآن بخارج‌صادر میگردد .

کارخانه آلومینیوم سازی‌اراك با مشارکت ایران ـ پاکستان و یك شرکت آمریکائی (رینولدز) بوجود آمده که میزان سرمایه آن در حدود ۸۰ میلیون دلار تعیین شده که ۵۰ درصد آنرا دولت ایران از محل اعتبارات عمرانی کشور و ۲۵ درصد را دولت پاکستان‌و۲۵ درصد دیگر را کمپانی امریکائی میپردازد .

عملیات ساختمانی انبارهای فلزی از شش ماه قبل آغازشده وهم‌اکنون ۲۵ درصد کارخاتمه یافته است . ساختمان اصلی در این ماه شروع می شود و طبق قرارداد میبایستی تا پایان سال ۱۳۵۰ به پایان رسد .

علاوه براین بناهاو عماراتی که اختصاص به امور اداری خواهد داشت تعدادی خانه نیز برای سکونت کارکنان کارخانه ساخته میشود ،هم‌اکنون دستور ساختمان یکصد واحد مسکونی ۲و ۳و ۴ اتاقه صادر شده که باحتمال‌قوی درسال‌آینده‌بتدریج در اختیار کارکنان قرار خواهد گرفت و سپس‌اقدام به‌ساختمان خانه های دیگری خواهد شد .

این تاسیسات در زمینی به وسعت ۲میلیون متر مربع‌بوجود می آید که یکصدهزار مترمربع آن صرف ساختمان انبار بزرك میگردد .

چون در قرارداد تاسیس کارخانه سال آینده مسیحی (۱۹۷۲) برای‌بهره‌برداری‌تعیین شده از هم‌اکنون عده‌ای از فارغ‌التحصیلان‌رشته‌های‌مختلف فنی تحت تعلیم قرار گرفته‌اند و برای احراز تخصص بیشتر در آینده به امریکاواروپا اعزام میگردند .

در کارخانه آلومینیوم سازی رویهمرفته در حدود ۵۰۰ نفر بکار مشغول خواهند شد که عده‌ای از آنها در خارج کشور و بقیه در تهران واراك دوره های تعلیماتی مخصوص راطی خواهند کرد .

باتشکیل سومین اتحادیه صادراتی

تسهیلات صادراتی برای پنبه بوجودمی آید

عکس ، گوشه‌ای از اجتماع صادر کنندگان پنبه را که حضور آقایان سناتور ضیائی رئیس اتاق بازرگانی و صنایع‌و جلیل شرکاء رئیس کل مرکز توسعه‌صادرات تشکیل‌شده‌اند - نشان میدهد .

اتحادیه صادر ـ کنندگان پنبه باانعقاد اولین جلسه مجمع عمومی و تصویب اساسنامه و تعیین هیات مدیره رسما تشکیل شد .

دراین مجمع سناتور دکتر طاهرضیائی‌رئیس اتاق‌بازرگانی و صنایع و معادن پیرامون اهمیت‌این اتحادیه صحبت کرد واهمیت صادرات پنبه را که دراقلام صادراتی کشورمقام اول را دارد متذکر شد .

آقای جلیل سرکاء رئیس کل مرکز توسعه صادرات نیز در همین زمینه بیاناتی ایراد کرد و حمایت دولت را از اتحادیه صادراتی یادآور شد . آقایان قاسم‌لاجوردی‌و حسین علاقبند هریک از مورد کمک اتاق و وزارت اقتصاد و مرکز توسعه صادرات قدردانی کردند در مجمع‌دیروز اساسنامه اتحادیه تصویب شد و آقایان حسین علاقبند و قاسم لاجوردی ، فرهاد قاسمیه و کورس برکت ، مهندس نوشیروانی ، غلامرضا فلسفی و جواد شرکت بسمت اعضای هیات مدیره انتخاب شدند .

آقای پیرزاد رابط و مسئول امور اتحادیه وابسته به اتاق بازرگانی و صنایع ومعادن در این مورد بخبرنگار ما توضیح داد: این‌اتحادیه یکی ازبزرك‌ترین اتحادیه های صادراتی محسوب‌میشود و با تشکیل آن سه‌قلم‌از کالا های اول‌صادراتی ما یعنی پنبه وفرش و خشکبار صاحب اتحادیه شده‌اند ونظم و ضوابط منطقی در صادرات آنها بوجود خواهدآمدو دولت و اتحادیه متقابلا برای بهبود و ایجادتسهیلات‌صادراتی‌کوشش خواهند کرد .

بازار آزاد ارز و طلا

نوع ارز	خرید بریال	فروش بریال
یک دلار آمریکا	۷۹٫۵۰	۸۰
یک لیره انگلیس	۱۹۲	۱۹۵
یک مارک آلمان غربی	۲۱٫۷۰	۲۱٫۸۰
یک فرانك فرانسه	۱۴٫۵۰	۱۴٫۷۰
طلا		
قیمت رسمی	هرکیلو	۱۰۴۰۰۰
قیمت بازار آزاد	هرمثقال	۴۸۹
قیمت بین‌المللی	هراونس	۳۹ دلار و ۲۰ سنت
مسکوکات		
یک پهلوی	۸۳۵	۸۴۵
نیم پهلوی	۴۳۵	۴۴۵
ربع پهلوی	۲۳۵	۲۴۵

خبرهای اقتصادی جهان

جلوگیری ازاعتصاب

★امید بیشتری میرود که از اعتصاب کارکنان‌راه‌آهن انگلیس جلوگیری شود زیرا هیئت مدیره راه‌آهن ، پیشنهاد افزایش مزد خود را داده است .

فورد کوچك

★سازمان دولتی فولاد انگلیس اعلام کرد که بعلت کاهش سفارشات پنج کارخانه فولاد خود را تعطیل خواهد کرد . با این عمل حدود ۲۶ هزار کارگر بی‌کار خواهند شد.سخنگوی سازمان‌فولاد اظهارداشت‌که‌کاهش سفارشات فولاد ،افزایش قیمت های فولاد خام و هزینه های تولیدی بعلت تورم موجب این تصمیم شده است .

تعطیل کارخانه‌های فولاد

★رئیس شرکت فورد آمریکا اظهار داشت که شرکت مزبور در نظر دارد یک اتومبیل کوچک که قیمت آن ۸۰۰ دلار خواهد بود به بازار عرضه کند که بیشتر به آسیا صادر خواهد شد .

اطلاعیه

هیئت امنای ساختمان دیواره ساحلی رودخانه ضمن طلب امرزش بروان درگذشته از بازماندگان اموات برای اهدای یکهزار ریال کمك بساختمان این دیواره که در شهر قم را از خطر سیل نجات خواهد داد سپاسگزاری مینماید . ضمنا تقاضا میشود وجوه اهدائی رابه حساب ۴۵۶۶بانك‌ملی یا ۲۵۰۵ بانك سپه قم پرداخت و فیش آنرا به‌متصدی گورستان‌تسلیم نمایند و در صورتی که بانك‌باز نبود یکهزار ریال اهدائی رادر مقابل رسید موقت به متصدی گورستان پرداخت و بعدا فیش مربوطه را ازمشارالیه بخواهند.

هیئت امنای دیواره ساحلی رودخانه قم

مؤسسهٔ انتشارات امیرکبیر

زندگینامهٔ ۳۸ ریاضی دان بزرگ در

ریاضی دانان نامی

اثر: اریك تمپل بل

ترجمهٔ: حسن صفاری

PIRELLI

مدلهای‌جدید لاستیك‌پیرلی‌بامزایای منحصر بفرد بالن لاستیك پیرلی
(مدل رادیال)
از لاستیکهای مشابه‌بیشتراست.در ساخت آن از الیاف مصنوعی مخصوص استفاده شده اکنون
لاستیك جدید پیرلی
«چنتوراتورادیال»
برای اتومبیل های سواری باسرعت‌های زیاد انتخاب میشود.
برای اتومبیلهای ایرانی،

لاستیك پیرلی

اروپائی ، امریکائی در انواع باری ، سواری، کشاورزی ، راه‌سازی و موتوری.

CINTORATO
RADIAL

نمایندگی : شرکت مهکشت خیابان سعدی جنوبی ساختمان بیمه پارس شماره۵۶۹
تلفن ۳۱۹۳۴۰ ـ ۳۱۵۱۴۷

* شرکت پس‌انداز و وام مسکن تهران

ازاوایل سال آینده که شرکت تأسیس میشود

به کسانیکه سهام خریده باشند وام‌مسکن میپردازد

آقای دکترحسن زاهدی‌وزیر کشور باخرید سهام‌شرکت پس‌انداز و وام مسکن تهران ، سهامدار این شرکت شد . این عکس آقای زاهدی‌را هنگام خریدسهام شرکت نشان‌میدهد آقایان مهندس کورس آموزگار وزیر آبادانی ومسکن ومهندس بهنیا مدیر عامل بانك رهنی ایران نیز در عکس دیده میشوند .

*** تادیروز بیش از ۱۳ تومان سهام این شرکت بمردم فروخته شده است**

امروز اعلام شد که ۱۳٫۴۳۵ سهم هزار تومانی جمعا ۱۳ میلیون و ۴۳۵ هزار ریال از سهام شرکت پس‌انداز و وام مسکن تهران بفروش رفته‌است.

خبرنگار ما ضمن گفتگوئی با آقای مهندس بهنیا مدیر عامل بانك رهنی ایران می نویسد : انتشار سهام شرکت پس‌اندازوام مسکن تهران مورداستقبال‌اهالی تهران قرار گرفت و تا دیروز ظرف مدتی کوتاهتر از دو ماه بیش از ۱۳ میلیون تومان از سهام این شرکت فروخته شده است .

مجموع سهامی که‌جهت‌تشکیل شرکت مذکور برای فروش به مردم انتشار یافته ۴۰ میلیون تومان میباشد و هر مبلغ که‌تا پایان اسفند ماه باقی بماند از طرف خود بانك رهبی‌ایران‌تعهد خواهد شد .

آقای بهنیا توضیح داد : که شرکت پس‌انداز ووام مسکن تهران با دریافت ۳۰ میلیون تومان وامی که بانك مرکزی ایران به این شرکت پرداخت میکند ، با ۵۰ میلیون تومان کار خود را از اوایل سال‌آینده شروع میکند و به کسانی که در شرکت سهم خریده باشند وام مسکن پرداخت خواهد کرد.

MOVADO

شما تخفیف برای همه‌اجناس شنیده‌و یا دیده‌اید
اما !
تخفیف برای ساعتهای موادو و آنهم با ۵۰درصد
قیمت هرگز باورتان نخواهد شد .
مابمناسبت فرا رسیدن سال جدیدکلیه‌ساعتهای موادو را در فروشگاه
ساعت لوکس واقع در خیابان لاله‌زارشماره ۴۰۰ بمعرض حراج قرار داده‌ایم

هیئت مدیره وکارمندان شرکت مطیع بامسئولیت محدود

بمناسبت فرارسیدن سال نو و آغاز بیست و سومین‌سال‌تاسیس شرکت صمیمانه ترین تبریکات خودرا به شرکت های تجارتی و صنعتی و بازرگانان محترمیکه امورات گمرکی آنها وسیله این شرکت‌انجام میشود تقدیم‌داشته‌وآرزوی توفیق‌بیشتر آنانرادر سال ۱۳۵۰ به‌رهبری شاهنشاه آریامهر که موجداقتصاد سالم و امنیت کامل است ازپروردگار یکتا دارد واین شرکت بنوبه خود مصمم است‌در سال نوبا تکمیل‌انبارهای‌مدرن‌صادراتی درخرمشهر و جلفا وبا کادر اداری کاملی که‌درخرمشهر ـبندرشاهپور- جلفاـ تبریز وبندرپهلوی داردبتواند خدمات بیشتری رانسبت بمراجعین خود بعهده گرفته تابا همگامی وهم‌آهنگی کامل درسهم‌خود کمك ناقابلی باقتصاد کشور بنماید.

شرکت مطیع با مسئولیت محدود

تلفن تهران ۳۱۴۳۷۷
تلفنهای خرمشهر ۳۴۹۱-۳۶۴۱-۲۸۴۲
تلفنهای تبریز ۹۰۶۷۸-۶۶۰۹
تلفن جلفا ۷۹ ـ ۷۸
تلفن بندرپهلوی ۳۴۱۸
عنوان تلگرافی مرکز و شهرستانها (مطیع)
آ-۳۶۷۸۶

ارباب بزرگ

-۷۰-

نوشته : ماریو پوزو

«جانی» بنا کرد خندیدن و گیلاسی مشروب برای خود ریخت و گفت :

ـ چنانچه‌من دراین‌فیلم برنده‌اسکارنشوم بطورقطع رئیس‌خواهم شد ولی «رئیس خانوار ، رئیس دخترهایم ، اما اگر صاحب این جایزه بشوم صاحب همه‌چیزخواهم شد. من دیگرصداندارم. اگر صدایم برمیگشت باز می‌توانستم گلیم خودم را از آب بیرون بکشم . وانگهی «ارباب بزرك» از کجا میداند که من برنده جایز اسکار نخواهم شد ؟... باشد ،میدانم ، او حتما در جریان است زیرا تابحال هرگز اشتباه نکرده است ..

هاگن سیگارش را روشن کرد و گفت :

ـ ما اطلاع پیدا کرده‌ایم که «جك‌ولتز» برای برنده‌شدن تو از این جایزه حاضر نیست پولی خرج کند . بعلاوه بهمه اعضاء هیئت داوران سپرده است که بتو رای ندهند . او مایل نیست تو برنده اسکار بشوی . و برای یك نفر دیگر دارد تبلیغ میکند که حداکثر آراء را بدست بیاورد . او برای بندو بست و فاسد ساختن هیئت داوران دست بهر کاری میزند ، به آنها پول میدهد ، زن میدهد ، مقام میدهد تا آنها را خریداری کند .

«جانی» گیلاس مشروبش را لاجرعه سرکشید و گفت :

ـ با این ترتیب حساب من پاك است .

ـ من مخصوصا برای همین کار آمده‌ام ومستقیما وارد عمل خواهم شد .

«جانی» گیلاسش را روی میز گذاشت و جلوی هاگن آمد و گفت :

ـ هاگن، جدا متاسفم از حرف هائی که بتو زده‌ام .خدای من ، واقعا متاسفم ،دلم‌میخواهد این مرد کثیف «ولتز» را با دست خودم خفه کنم . هاگن ، بتو متوسل میشوم جرئت نکردم به «ارباب» بگویم که بمن کمك کند .

اشك در چشمانش پرشده بود . گیلاسش را بزمین پرت کرد ولی چون شیشه‌اش قطور بود خرد نشد . سپس روبروی هاگن نشست و گفت :

ـ میبینی ، همه‌چیز بروفق مراد بود و تا مدتها اوضاع خوب بود . بعدا من با جینی متارکه کردم ، از همین موقع بدبختی من شروع شد ، صدایم را از دست دادم ، صفحاتم بفروش نرفت دیگر بمن در سینما کار ندادند بعلاوه «ارباب» هم با من قهر کرد و به تلفن های من جواب نمیداد و حتی‌وقتی به نیویورك رفتم مرا نپذیرفت ! تو همیشه در سر راه من بودی ، من از دستت عصبانی بودم ، من می دانستم که تو دستورات «ارباب» را اجرا میکنی ولی نمی توانستم نسبت بتو خشمگین نباشم . سرانجام ترا لعنت کردم برای اینکه من آدم کم‌عقلی هستم و تو همیشه عاقل بودی و حق با تو بوده است .

عذرخواهی های «جانی فونتن» صادقانه بود «هاگن» خشم خود را فراموش کرد . فکر کرد این پسربچه سی‌وپنج ساله باید خصوصیاتی داشته باشد والا «ارباب بزرك» اینقدر دل باو نمی بست ،باوگفت:

ـ جانی ،بهتر است همه این حرف ها را فراموش کنیم. اوضاع آنقدر ها بدنیست که تو تصور کرده‌ای . «دن» معتقد است که میتوان روی برك هائی که ولتز علیه تو میزند ، برك بالاترزد وتو محققا صاحب اسکار خواهی شد. ولی بعقیده او این خود مشکل ترا حل نمی کند او میخواهد بداند تو عرضه و شایستگی داری که خودت تهیه کننده فیلم های خودت بشوی ؟

ـ خدایا ،اوچطور میخواهد مرا برنده جایزه اسکار کند ؟

ـ لابد تو فکر میکنی «ولتز» همه‌کاره تقسیم جوائز اسکار است و «ارباب» هیچکاره است ؟ چه اشتباه بزرگی . تو باید باو عقیده و ایمان داشته باشی جانی ، میخواهم بتو یك نصیحت جدی بکنم . ارباب را برای خودت نگاهدار . همینقدر بدان پدر خوانده‌ات صد درجه از «ولتز» قوی تر است . میخواهی بدانی که او وضع جوائز اسکار را تغییر میدهد ؟

پس گوش کن . او کنترل میکندیا بعبارت‌بهتر اواشخاصی را که سندیکا ها و صنعت سینما را در کنترل خود دارند ، کنترل میکند . تو باید در اوج قرار بگیری ،توباید امتحان لیاقت و شایستگی و هنر بدهی پدر خوانده‌ات از «ولتز» باهوش تر است . او هرگز رولور را روی شقیقه هیئت داوران نمی گذارد که به آنها بگوید : «به جانی فونتن رای بدهید والا مغزتان را پریشان میکنم !» خیر ، او اینکار را نمی کند بلکه طوری عمل میکند که خود این آقایان به طیب خاطر بتو رای بدهند . بتو قول شرف میدهم که امسال جایزه اسکار از آن تست . ولی تو این جایزه را فقط مدیون «ارباب» هستی .

ـ درست است ،حرف ترا باور میکنم ... ولی برای تهیه کردن فیلم ، من پولی دربساط ندارم برای تهیه یك فیلم چند میلیون دلار پول لازم است و بانك ها هم حاضر نیستند بمن وام بدهند .

ـ درحین‌اینکه منتظر جایزه اسکار هستی ، خودت را برای تهیه یك بلکه سه فیلم آماده کن بهترین هنرپیشگان و بهترین تکنیسین ها را استخدام کن . درباره پول هم هروقت موقعش فرا رسید ، با من تماس بگیر و من اسم بانکی را در کالیفرنیا بتو میگویم ،هرقدر اعتبار لازم داری تا حدود بیست میلیون دلار دراختیارت میگذارد ولی قبلا باید مرا ببینی و نقشه‌هایت را برایم تشریح کنی خیلی خوب ؟

ـ بسیار خوب !

ـ برای اینکه بدانی پدرخوانده‌ات تاچه‌حد بتو علاقمند است بمن و «سونی» و دیگران دستور داده بهیچوجه خودمان را در کار های تو دخالت ندهیم تا مبادا بشهرت تو لطمه وارد آید . هیچکس نباید از رابطه ما آگاه گردد او بتواعتماد مطلق دارد . او فکر میکند که تو افکار بلندی درسر داری ، پیش‌بینی میکند که این سرمایه‌گذاری برای بانك و در نتیجه برای او سودبخش خواهد بود . هرگز فراموش نکن که این یك کار تجارتی است . ولخرجی را باید کنار بگذاری ، تو فرزند خوانده محبوب او هستی ولی بیست میلیون دلار هم رقم درشتی است . «دن» با قرض دادن این پول بتو ، خطر بزرگی میکند .

ـ باو بگو این خطر را نکند . تهیه کننده نابغه‌ای مثل «ولتز» وجود دارد که در دسترس است .

ـ اتفاقا همین نتیجه را هم خود ارباب گرفت ، ممکن است لطفا مرا به فرودگاه برسانی ؟ من آنچه گفتنی بود و قرار بود بتو بگویم گفتم ،هروقت میخواهی قرارداد هائی‌امضاء کنی با یك مشاور قضائی مشورت کن روی من حساب نکن، برای اینکه امضای من نباید زیرا اسنادی که مربوط به حرفه تو است بچشم بخورد . ولی من باید نظری روی قرارداد ها بیندازم ،باین ترتیب تو هرگز در سندیکا ها دچار دردسر نخواهی شد و از قیمت تمام شده فیلم کاسته خواهد شد .

ـ بسیار خوب ، خودم الساعه ترا به فرودگاه میرسانم . از طرف من از پدر خوانده تشکر کن ... خودم باو تلفن خواهم کرد ولی او هیچوقت به تلفن جواب نمیدهد چرا ؟

ـ او هیچوقت به تلفن هیچکس جواب نمیدهد برای اینکه نمیخواهد صدایش روی نوار ضبط شود ، حتی موقعی که جملات عادی میگوید . میترسد جملات او را بصورت دیگری تعبیر کنند و یا آنها را تغییر دهند .

«جانی» پس از آنکه «تام هاگن» را به فرودگاه رسانید خود بخانه همسر سابقش «جینی» بازگشت میخواست در خانه او مدتی فکر کند ونقشه‌هایش را طرح نماید .

بستگان دوستان

بمناسبت سوگواری ایام محرم و صفر (وعزای خاندان نبوت)متدینین‌بااین‌خانواده‌متالم‌ومتاثراندبو ت‌روحی حقیر رادر برگزاری مراسم سال جدید ازدید وبازدیدمعذور فرمائید .

عباس ثلاث

حوادث

حادثه‌ای جالب

سارق برای گریز از مأمورین یکشب تا صبح خود را در یخچال مغازه زندانی کرد

محمد که مشغول دستبرد زدن به مغازه‌ای بود وقتی مامورین را دید در یخچال پنهان شد و در یخچال ناگهان قفل شد و محمد شب تا صبح در یخچال ماند

محمد وصحبت در پاسگاه ژاندارمری

سارق ازترس مامورین ژاندارمری در داخل یخچال مغازه خواربار فروشی مخفی شد اما صبح روز بعد گرفتار صاحب مغازه گردید.

ساعت ۳ بامداد دیروز مامورین گشتی پاسگاه ژاندارمری مهرآباد جنوبی ضمن گشت‌در کوی‌فردوس ناگهان متوجه شدند که دو جوان قفل مغازه خواروبار فروشی را باز کرده و مشغول‌سرقت اجناس مغازه هستند سارقین بمحض‌دیدن جیپ ژاندارمری هرکدام بطرفی متواری شدند مامورین ژاندارمری در تاریکی شب به تعقیب یکی از سارقین پرداختند و توانستند او را پس از گذشتن از چند کوچه دستگیر کنند و سپس مامورین‌به تعقیب سارق دوم مشغول شدنداما آنها هرکجا گشتند از دزد خبری نبود ناچار مامورین سارق دستگیر شده را باخود بپاسگاه بردندسارق خود را صحبت معروف بدادشی معرفی کرد و گفت که دوستش‌نیز محمد نام دارد. ودیشب باهم قرار گذاشتیم که به‌مغازه خوارو بار فروشی کوی فردوس دستبردبزنیم «صحبت» اضافه کرد : ساعت ۳ بامداد قفل در مغازه را باز کرده و مشغول سرقت شدیم ولی ناگهان مامورین سر رسیدند و مرا دستگیر کردند.صبح روزبعد که مامورین از دستگیری محمدناامید شده بودند ناگهان تلفن رئیس پاسگاه ژاندارمری صدا درآمدو شخصی که خود را صاحب‌خوار وبار فروشی کوی فردوس معرفی میکرد گفت ساعت هشت صبح هنگامیکه قصد داشتم از داخل یخچال پنیر بردارم و بمشتری بفروشم متوجه شدم که جوانی‌در داخل یخچال میباشد و ممکن‌است که او یکی از سارقین باشد که شب قبل قصد سرقت مغازه‌ام را داشته است.

بلافاصله مامورین بمحل رفتند و مشاهده کردند که صاحب مغازه خواروبار فروشی محمد سارقی‌که شب قبل از دید مامورین خود را مخفی کرده بود دستگیر کرده است . محمد بمامورین‌گفت وقتیکه دیشب چشمم بمامورین ژاندارمری افتاد از ترس بداخل مغازه رفتم وچون هرکجا که گشتم محلی‌برای مخفی شدن پیدا نکردم ناچار در یخچال مغازه را باز کردم در آن نشستم ولی از بخت بد ناگهان در یخچال قفل شد و هرچه تلاش کردم نتوانستم آن را باز کنم و خوشبختانه صاحب مغازه آنشب برق یخچالش را قطع کرده بود والاتاصبح در داخل یخچال یخ می‌بستم .

محمد اضافه کرد صبح وقتی صاحب مغازه در یخچال را باز کرد مرا در داخل آن دیددستگیرم کرد.

گزارش خبرنگار ما حاکیست صبح امروز مامورین ژاندارمری صحبت و محمد را همراه پرونده بدادسرای تهران فرستادند.

سارقین تریاک!

سارقین باسوراخ کردن دیوار داروخانه‌ای ٤ کیلو تریاک که سهمیه معتادین بود از آنجا بسرقت بردند.

گزارش خبرنگار ما حاکیست‌چند شب قبل سارقین دیوار یک داروخانه‌ای را در خیابان شهباز که در آن تریاک برای معتادین نگهداری میشود سوراخ کردند آنها پس از آنکه وارد داروخانه شدند جای تریاکها را پیدا کردند ومقدار ٤ کیلو تریاک و مبلغی‌پول بسرقت بردند .

از مدتها قبل مقداری تریاک در اختیار داروخانه‌ها قرار گرفته تا در اختیار معتادین که سنشان‌بیش از ٦٠ سال است بگذارند .

اکنون مامورین انتظامی در جستجوی سارقین تریاکهاهستند.

بیست‌ویك تومان هزینه طلاق موجب‌شد مرد از جدائی باهمسرش منصرف شود

اختلاف برسر خرید یك بلوز ١٦ تومانی موجب شد که زن از همسرش تقاضای طلاق کند. وقتی مرد دانست که باید بیست‌ویك تومان هزینه طلاق را به‌پردازد بهتر دید که بلوز ١٦ تومانی را خریده‌و با همسرش آشتی کند .

با نزدیك شدن عید آمار اختلافات زن و شوهرها نیز بالا گرفته است و روزی نیست که زنی از دست شوهرش به‌خاطر اینکه فلان‌چیز را نخریده است و یا شوهر از دست همسرش که بهانه‌های بی‌مورد برایش میتراشد به کلانتری یا دادسرای تهران شکایت نکند .

شکایت جالبی که روز گذشته در شعبه رباط کریم دادگاه حمایت خانواده مطرح بود: ازاین قرار است که زن و شوهری برسرخرید یك بلوز باهم اختلاف پیدا میکنند وکارشان به طلاق میکشد .

شوهر که خود را علی معرفی میکرد پس از آشتی کردن با همسرش در راهرو دادگستری به‌خبرنگار ما اظهار داشت :

چند روز قبل همسرم به‌نام مهین از من خواست بلوزی را که دیده و پسندیده است برایش بخرم ابتداءمن‌از خریدن بلوزخودداری کردم ولی مهین اصرار زیادی داشت که‌حتما باید صاحب بلوز شود .در روزبعد باتفاق‌مهین برای قیمت کردن بلوز مورد علاقه همسرم رفتم وقتی آنرا قیمت کردم صاحب مغازه گفت که آنرا به شانزده تومان می‌فروشد چون من این پول را نداشتم از خریدن بلوز خودداری کردم وبا اینکه مهین سخت ناراحت بود باهم به‌خانه برگشتیم ولی مهین دیگر حاضر نشد با من زندگی کند و پایش را توی یك کفش کردو گفت طلاق میخواهم شوهر گفت من نیز بدم نیامد که از دست زنم راحت شوم و شب را باهم نشستیم و توافق کردیم که از هم جدا شویم .

روز بعد باتفاق به‌دادگاه حمایت خانواده مراجعه کردیم وقتی‌دادخواست طلاق‌رانوشتم به‌ما گفتند که بایستی مبلغ ٢١ تومان پول تمبر بدهم من که چنین پولی را نداشتم بلوز شانزده تومانی را برای زنم بخرم ازاینکه ٢١ تومان باید برای طلاقش بدهم سخت ناراحت شدم علی افزود بهمسرم گفتم که مثل اینکه صرف با خریدن بلوز است و بهرنحوی که باشد بلوز مورد علاقه‌اش‌رابرایش خواهم‌خرید مهین نیز از شنیدن حرف من خوشحال شدو هردو باهم از دادگستری خارج شدیم .

مردی در سینما دچار حمله قلبی شد و در گذشت

مردی هنگام تماشای فیلم دریکی از سینما های تهران سکته کرد و مرد. او نماینده صاحب فیلم بودکه در سینما براثر سکته قلبی درگذشت.

طبق گزارش خبرنگار ما:

چند روز گذشته مرد ٥٠ ساله‌ای که از طرف صاحب‌فیلم سالار دهکده ماموریت داشت در سینماسهیلا فروش بلیط ها را کنترل کند هنگام تماشای فیلم روی صندلی سکته کرد.

کنترلچی سینما دراین باره گفت: آقای مینوئی از طرف کمپانی سیبرا فیلم مامور بود که بلیط ها را کنترل کند و هرروز در داخل سینما پهلوی من می‌نشست وامروز نیز مانند هرروز مقابل در ورودی سالن سینما نشسته بود و با من صحبت میکرد که ناگهان‌من متوجه شدم آقای مینوئی روی صندلی بی حال افتاد فورا من مدیر سینماو چندنفر را خبر کردم و وقتی آنها آمدند گفتند که وی جان سپرده است . اندکی بعد چندنفر از کارکنان‌سینما آقای مینوئی را به بیمارستان سینا انتقال دادند در آنجا پزشکان نیز مرك وی‌را تائید کردند.

گزارش خبرنگار ما حاکیست کنترلچی سینماجهت تحقیق به کلانتری ٩احضار گردید و جنازه آقای مینوئی جهت تعیین علت مرك‌به پزشکی قانونی فرستاده شد.

بانك ملی ایران

صندوق پس انداز بانك ملی ایران

در بزرگترین قرعه کشی سال میلیون ها تومان جایزه میدهد

٤٠٠ جایزه ممتاز و بزرگ از ٥٠٠٠ ریالی تا ٢٥٠٠٠٠٠ ریالی و هزاران جایزه دیگر

جایزهٔ اول	پانصد برابر موجودی حداکثر ٢٥٠٠٠٠٠ ریال
" دوم	" " " " ٢٤٠٠٠٠٠ "
" سوم	" " " " ٢٣٠٠٠٠٠ "
" چهارم	" " " " ٢٢٠٠٠٠٠ "
" پنجم	" " " " ٢١٠٠٠٠٠ "
" ششم	" " " " ٢٠٠٠٠٠٠ "
" هفتم	" " " " ١٩٠٠٠٠٠ "
" هشتم	" " " " ١٨٠٠٠٠٠ "
" نهم	" " " " ١٧٠٠٠٠٠ "
" دهم	" " " " ١٦٠٠٠٠٠ "
" یازدهم	" " " " ١٥٠٠٠٠٠ "
" دوازدهم	" " " " ١٤٠٠٠٠٠ "
" سیزدهم	" " " " ١٣٠٠٠٠٠ "
" چهاردهم	" " " " ١٢٠٠٠٠٠ "
" پانزدهم	" " " " ١١٠٠٠٠٠ "

فقط ٢ روز دیگر فرصت دارید.

و

سی و پنج جایزه یکصدهزار تومانی و ٣٥٠ جایزه پنج هزار تومانی

توجه

جوائز بالا به کسانی تعلق میگیرد که تا آخر اسفند ماه ١٣٤٩ یکهزار ریال یا بیشتر در حساب پس انداز خود موجودی داشته باشند

جوائز ممتاز و بزرگ به‌نسبت ٥٠٠ برابر موجودی پرداخت میشود

حداکثر جایزه : ٢٥٠٠٠٠ تومان = ٥٠٠ × ٥٠٠ تومان

کمدی ترین فیلمی که در تاریخ سینما تهیه شده

برنامه نوروز سینما ماژستیك

دنیای دیوانه، دیوانه، دیوانه، دیوانه

گروه زمان

«وابسته به وزارت فرهنك وهنر»

از دوم فروردین‌ماه ١٣٥٠

دونمایشنامه کمدی

خرس و خواستگاری

اثر: انتون چخوف

مترجم و کارگردان : بانو مهین «اسکوئی»

باشرکت : بانو مهین ـ مهدی فتحی ـ هادی وحدانی ـ منوچهر آذری

تالار موزه سپه ـ جنب موزه ایران

باستان ـ تلفن رزرو ٢١١٧٧٧

مؤسسه انتشارات امیرکبیر

عزیز

اولین و

ترجمهٔ: احمد کریمی

منتشر شد

اطلاعیه تعمیرگاه نیرومند شهرستان ساوه

از دارندگان اتومبیلهای سواری که قصد مسافرت اصفهان ـ شیراز وهمدان رادارند این تعمیرگاه شبانه‌روز آماده هرگونه مراجعه میباشد

ساوه ـ نیرومند

از امشب برنامه نوروزی سینما پارامونت

هر فیلم کمدی وسترن که تاکنون دیده‌اید، فراموش کنید چون فرانك سیناترا وجرج کندی دراین‌فیلم شمارا از خنده روده‌بر می‌کنند

متروگلدوین‌مایر تقدیم میکند

فرانك سیناترا ـ جرج کندی

"DIRTY DINGUS MAGEE"

در فیلم پاناویژن و رنگی

کلانتر قلابی

MGM

بکارگردانی : برت کندی

باشرکت : آن‌جکسون ـ لوئیز نتلتون ـ میشل کاری

اگر رانندگی بلد نیستید هیچ غصه‌نخورید زیرا «چیچو و فرانکو» در تمام ایام نوروز از صبح تا شب حاضرند فنون «؟!» اینکاررابه شماو دوستانتان بیاموزند بشرطیکه طاقت داشته باشید و از خنده روده‌بر نشوید !!

عید نوروز ١٣٥٠ با مفرح‌ترین فیلم از روزیکشنبه درسینماهای

کسری ـ بولوار

چیچو و فرانکو

در فیلم رنگی

تعلیم رانندگی

باشرکت: انجلا لوچه . یوجین والتر . رناتو بالدینی

افول

نوشته : اکبر رادی

کارگردان : علی نصیریان

باشرکت

عزت‌الله انتظامی ـ فخری خوروش ـ علی نصیریان ـ محمدعلی کشاورز ـ عصمت صفوی ـ اسمعیل شنگله ـ داورفر ـ آذرفخر ـ محرابی ـ آریا ـ آهو نجفی .

تالار ٢٥ شهریور

تلفن رزرو ٢٥٤٤٤

شروع سانسها در ایام تعطیلات نوروز ١٥ر١١ صبح ٣٠ر١ـ ٣٠ر٣ـ ٣٠ر٥ ـ ٣٠ر٧ـ ٣٠ر٩ بعدازظهر

صفحه ۱۲ ـ اطلاعات
پنجشنبه ۲۷ اسفندماه ۱۳۴۹
شماره ۱۳۴۴۷

جواد مجابی

گزارشی از سال جشنواره‌ها

اولین جشنواره فیلم فارسی
اولین جشنواره فیلم تبلیغاتی
اولین فستیوال فیلم صامت
سومین جشن فرهنگ وهنر
چهارمین جشن هنر شیراز
پنجمین جشنواره فیلم کودکان

سال ۴۹ را که با مبارکی و میمنت از سر گذرانده‌ایم می‌توان سال جشنواره‌ها نامید .

قدیمی‌ترین جشنواره که همانا فستیوال فیلم کودکان باشد امسال پنجمین سالش را از سر گذراندو کانون پرورش فکری کودکان و نوجوانان دربرگزاری این‌فستیوال پایمردی کرد و پایداری .

پس از آن شاهد بزرگترین جشنواره سال یعنی جشن هنر شدیم که چهار ساله شد این‌برنامه که با صداقت و پشتکار فراوانی دنبال میشود سال بسال قیافه‌ای جدی‌تر ،می‌گیرد ونظرهنر دوستان را بسوی خود می‌کشد

بعد بجشن فرهنگو هنررسیدیم که هر سال آبانماه در سراسر کشور فعالیت‌هائی‌در زمینه جلسات سخنرانی و بحث و افتتاح موزه و نمایشگاه دارد و امسال گسترشی توام با موفقیت داشت . آنچه که امسال تازه بود فستیوال فیلمهای صامت بودکه بکوشش‌انجمن ایران وآمریکا دراین ملک نشان داده‌شد واین فستیوال نمونه جالبی ازیک فعالیت فرهنگی بود که امیدواریم ادامه یابد . آرزوی آن داریم‌که این‌جشنواره‌های‌هنری‌که‌تعدادشان اکنون بحد نصاب رسیده در سال ۵۰ پر رونق،کم خرج وپرتماشاچی شود و امیدواریم که کسی یا موسسه‌ای بانی فستیوال فیلم برای بزرگسالان شود که دراین ایام سخت جایش خالیست .

گرچه شایع است که فرهنگو هنرتصمیم دارد برای سال ۱۹۷۲ جشنواره‌ای از فیلمهای فرنگی ترتیب دهد که پیشاپیش ممنون هستیم . در این سال همچنان افسوس شبهای شعر خوشه ،شب های شعر انستیتوگوته را خوردیم که چه پررونق بود و امسال ازآن جلسات خبری نبود جز چند شب شعر خصوصی وپراکنده و غالبا در کاخهای جوانان .

از شبهای شعری که تاحدی عمومی بود شب شعر اخوان ثالث در اهواز ، شب شعر شعرای‌جوان در انجمن ایران و ایتالیا بودگرچه در جشن فرهنگ وهنر روز شعری هم تدارک دیده بودند اما نه‌چنان بود که نسل حاضر را رغبتی برانگیزد ولاجرم در چهار چوب تشریفات رسمی آمدند وخواندند و رفتند .

البته در اینجا سخن از تمایز کهنه سراو نوپردازنیست بلکه همانطور که برای شاملو (مثلا) ویا رویائی شب شعری تشکیل می‌یابد بهمان مناسبت و علت از «شهریار» هم در جلسه‌ای تجلیل شود چرا که شهریار غزل در این روزگار سخت فراموش شده است و بسیارند کسانی چون شهریار که چوب نزاع کهنه و نو را می‌خورند،در اینجا سخن من طرفداری ازجلسات شعرخوانی بمعنای اصیل کلمه است که در آن تنها شاعران واقعی دعوت شده باشند نه‌آنان که به مجاز یا مصلحت شعر هم میخواهند.

درباره کتابها

از تیراژ و تعداد کتاب در سال آگاهیهای امید دهنده در کار نیست دفتری بنام کتاب شناسی‌ملی ایران هرماه تعداد کتابهای‌منتشر شده را چاپ و گزارش می‌کند . بانگاهی به یکی از این دفترها مثلا آذر ماه که اکنون پیش روی منست می‌توان تعداد تقریبی کتاب وترکیبی از انواع کتابها رادانست.

در آذر ماه ۴۹بالغ بر ۱۲۶ کتاب منتشر شده است که‌اگر خوشبین باشیم ۱۲ برابر آنرا می‌توانیم کتابهای سال ۴۹ بدانیم که البته‌رقم زیادی‌نیست. بسیاری ازاین کتابهاچاپ دوم یاچندم است و بخشی از آنها بولتن خصوصی ، نشریه داخلی کتاب بی‌استفاده ومتون زائده است و در این میان‌ده درصد کتاب خوب و خواندنی داریم بیشترین کتابها در زمینه ادبیات ایرانی و خارجی است تقریبا ۴۹ کتاب،که در این‌میان از آثار ایرانی ۲ مجموعه نظم ونثر ، ۲ نقد احوال‌و آثار و۲ کتاب شعر کهن چاپ شده‌است ۵کتاب از شعر معاصر فارسی ۳ کتاب در مورد نثر کهن فارسی و ۲ کتاب در بارهنثر معاصر فارسی (داستان)داریم.

یک نمایشنامه ایرانی و سیزده کتاب در باره ادبیات کودکان هم در این مجموعه می‌بینیم، ببینید اهمیت کودکان را ! در ادبیات خارجی دونقد احوال وآثار یازده داستان دو نمایشنامه و چهار داستان کودکان داریم . که در حقیقت داستان کودکان با اکثریت نسبی و پس از آن‌داستان برای بزرگسالان‌از همه بیشترمورد توجه است و این نسبت را در ماههای دیگر هم دیده‌ام .

بطدا در باره علوم اجتماعی ، علوم خالص ، زبانشناسی و زبان آموزی علوم عملی ـ صنایع ـهنر وادب تعدادی کتاب داریم که از یک تا ۱۰ کتاب در هریک از این زمینه‌ها چاپ شده است .

خوشمزه اینجاست که در کار کتاب همه از یکدیگر گله دارند مولف از ناشر و ناشر از کتابخوان و کتابخوان از هردو دلخور است . مولفی گویدناشر آثار ما را به‌ثمن بخس می‌خرد وگاهی هم نمی‌خرد ، ناشر می‌گوید مشگل شماره ثبت میدهند کتاب در بازار جریان ندارد ، آنانکه کتاب میخرند هرروز کمتر و مشگل پسندتر میشوند .

کتابخوان می‌گوید کتاب گران است ، بد چاپ میشود . کم چاپ میشود و بیشتر عوامانه چاپ می‌شود پس اجازه‌بدهید که از چاپ و نشر کتاب در سال ۴۹ صحبت نکنیم که‌زیاد مایه خوشدلی نیست.

جشنواره فیلم های‌فارسی در اولین فصل سال‌جشنواره فیلم های فارسی ، حادثه‌ای شمرده شد ، این‌جشنواره که باهتمام وزارت فرهنگ و هنر برگزار شد ، تاثیر قاطعی‌در ارائه طریق سینمای فارسی داشت و فیلم های برنده ، تا مدتها الگوئی برای فیلم ـ سازان ایرانی شدند . و در حقیقت برای اولین‌بار بود که سینمای ایران جدی گرفته میشد و مراجع صلاحیتدار هنری مملکت ، برای‌ارزش یابی این‌صنعت ، ضابطه‌هائی مقرر می داشتند .

از تاریخ ۲۶اردیبهشت‌تا ششم خرداد ۱۲ فیلم با نظر شورائی از کارشناسان و متخصصان فن انتخاب و به نمایش گذاشته شد، هیئت داوران این جشنواره پس از پایان جشنواره‌جوایزی را که به فیلم‌های‌برنده تعلق گرفته بود اعلام کرد .

ـجایزه پلاك طلای جشنواره برای بهترین آهنگساز به آقای هرمز شرهت به خاطر تهیه موسیقی فیلم گاو .

ـجایزه پلاك طلای جشنواره برای بهترین فیلمبردار به آقای سلیمان میناسیان برای‌فیلم‌برداری فیلم طلوع .

ـجایزه پلاك طلای جشنواره برای بهترین کارگردان به آقای علی حاتمی برای سناریوی فیلم حسن کچل .

ـجایزه پلاك طلای جشنواره‌برای بهترین هنرمندان سینمای ایران به خانم آذر شیوا به خاطر بازی در فیلم‌هنگامه.

ـجایزه پلاك طلای جشنواره‌برای بهترین هنرمندسینمای ایران به آقای بهروزوثوقی به‌خاطر بازی در فیلم قیصر .

ـجایزه پلاك طلای جشنواره برای بهترین کارگردان به آقای مسعود کیمیائی به خاطر کارگردانی فیلم قیصر .

ـ جایزه مجسمه برنز جشنواره به فیلم شوهر آهو خانم که آقای داود ملاپورتهیه کننده آن بوده است ضمنااین فیلم برنده جایزه سلطنتی ۱۵۰ سکه پهلوی طلا هم شد .

ـجایزه مجسمه نقره جشنواره به فیلم گاوبه داریوش‌مهرجوئی و جایزه ۴۵۰ سکه پهلوی طلا نیز به این فیلم تعلق گرفت .

ـجایزه مجسمه طلای جشنواره به فیلم قیصر که آقای عباس شباویز تهیه کننده آن‌بوده است این فیلم همچنین‌برنده جایزه ۱۱۰۰ سکه پهلوی طلا شد .

جشن هنر شیراز

چهارمین جشن هنر با برنامه های ارزشمندی که ارائه کرد بهترین واقعه هنری سال نام گرفت پاره‌ای‌از هنرمندان‌نامدار شرق و غرب در این جشنواره جهانی شرکت‌جستند که نام‌هائی چون پیتربروك ، گروتفسکی ، راوی‌شانکار ، اعتباری بدین فستیوال میداد .

اولین برنامه نمایشنامه ایرانی ویس ورامین بود که خانم‌مهین تجددآنرانوشته‌بود و کارگردانی آن‌به عهده آربی آوانسیان بود. «شاهزاده پایدار» به کارگردانی‌یرژی گروتفسکی را می توان بهترین برنامه فستیوال شمرد از انرو که هیاهوانگیز، تازه وموثربود این برنامه که‌بعد هادرتهران هم نمایش داده شد درشیراز و تهران مجامع روشنفکری را چنان مجذوب کرده بود که تا مدتها صحبت از کار کارگردانی گروتفسکی ، نظرات خاص او درباره تئاتر انسان وجهان‌بود که پاره‌ای از عقاید او را همان ایام در روزنامه خوانده‌اید .

نمایش کلفت ها را که کارگردان آن ویکتور ـ گارسیا درشیراز حضورنیافت وتوسط گروه نوایا اسپرت اجرا شد از نظر ارزش می‌توان همپای کار گروتفسکی شمرد نمایش اثر خشم آلود ژنه ، معیار های تازه‌ای در بازیگری و کارگردانی بدست میداد .

فیلمهای « بمن دروغ بگو ـ ماراساد» ارباب مگسها از پیتر بروك کارگردان نامی انگلیسی نمایش داده شد . دو فیلم‌ایرانی (هالووآرامش‌در حضوردیگران) در این ایام نشان داده شدکه اولی بر اساس نوشته‌ای از نصیریان و کارکردانی مهرجوئی استوار بود و دومی را ناصر تقوائی بر پایه یکی از داستان های دکتر غلامحسین ساعدی ساخته بود که از چنبره‌نظارت نجات نیافت.

پرویز صیاد در این فستیوال تعزیه مسلم و فالگوش را کارگردانی کرد و این هر دوبرنامه از یادگار های ماندنی جشن‌هنر شدند .

گروه «نان و عروسك» بشیوه خاص خودشان نمایش هائی‌در برنامه فستیوال و کوچه های شیراز برپا کردند و همچنین بایداز«سابو» یادکرد که‌نمایشی غریب بود .

موسیقی شرقی هر شب در حافظیه برسم معمول سنواتی‌برپا بود ومابد دلخوشی هموطنان. فستیوال با سیتارراوی شانکار پایان گرفت که حسن عاقبتی داشت .

جشن هنر امسال با انتخاب نمایش و آئین مسئله تاتر ایران را بطور جدی مطرح کرد میز گرد هائی که‌درباره تاترتشکیل میشد همیشه پراز جمعیت‌مشتاق بود و آنانکه تعالیمی در تاتر

بقیه درصفحه ۲۹

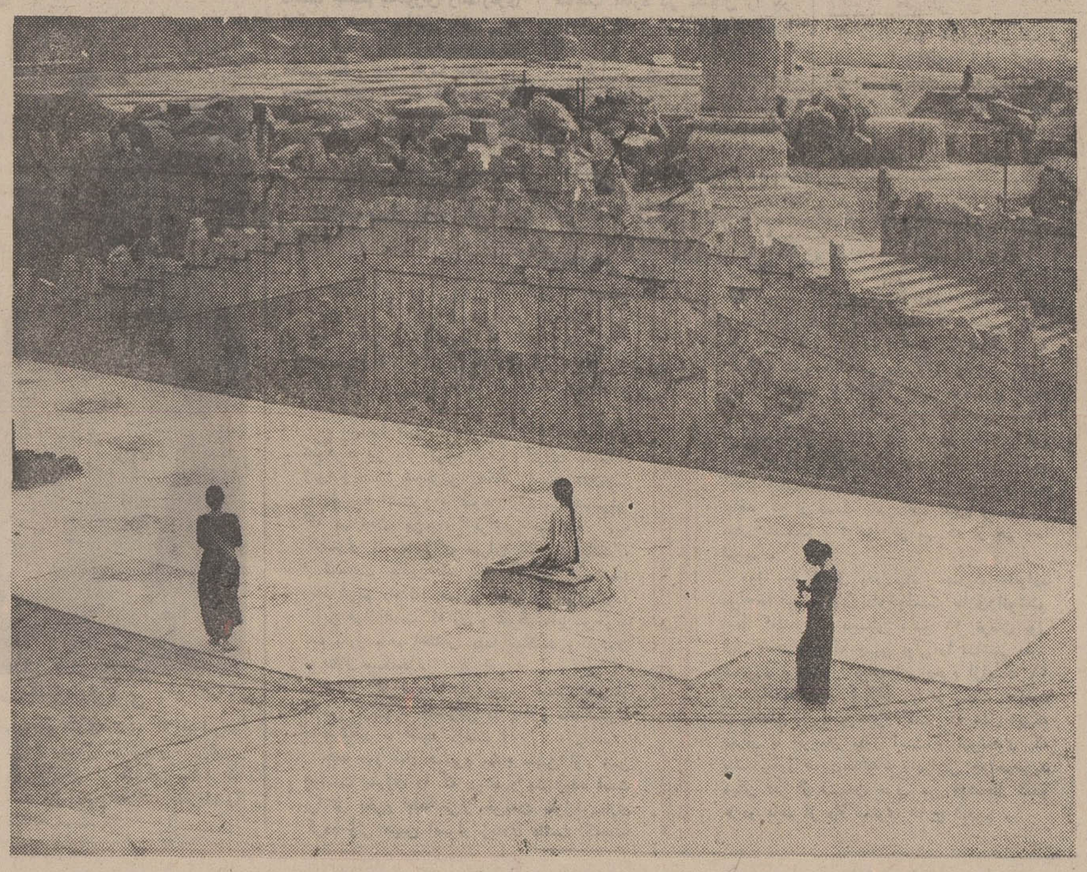

صحنه‌ای از «ویس ورامین» نمایش‌ایرانی که درجشن هنرشیراز«۴۹» اجرا شد

در زاد روز رضاشاه کبیر سردودمان سلسله پهلوی

سه‌میلیون و صدوهفتادو پنج‌هزار ریال سودویژه وعیدی کارگران کارخانجات ریسمان‌ریسی سمنان ونساجی‌پارس پرداخت شد

در زاد روز رضاشاه کبیر سردار بزرك ایران، کارگران وکارکنان‌کارخانه‌ریسمان‌ـ ریسی سمنان و نساجی پارس مراسمی پرشکوه در باشگاه بانك ملی سیمان‌ترتیب داده بودندکارگران این‌واحد تولیدی‌همصدا با دیگر مردم قدر شناس ایران بار دیگر پیوند های ناگسستنی خود را با علائق و سنت‌های باستانی خود، تجدید کردند . دراین مراسم کارگران‌کارخانجات ریسمان ریسی سمنان و نساجی پارس از مزایائی که درپرتو انقلاب سفید شاه وملت نصیب خود وخانواده آنان شده ابراز سپاس‌کردند و در میان شادی و شوری بی سابقه سود ویژه وعیدی سالانه خود را جمعا معادل ۳۱۷۵۰۰۰ ریال دریافت کردند .

آقای برهمن فرماندارکل سمنان در مراسم پرداخت سودویژه وعیدی‌و پاداش کارگران کارخانه ریسمان ریسی سمنان و نساجی پارس در کنار کارگران و مدیران این‌واحد تولیدی

جریان مراسم

در مراسم پر شکوهی که‌عصر بیست و چهارم اسفند درباشگاه بانك ملی سمنان برگزار گردید فرماندار کل سمنان روسای ادارات وموسسات‌تجاری‌واعضای انجمن و محترمین شهر سمنان درکنار گروه کثیری‌از کارگران این واحد تولیدی قرار گرفته بودند .

این اجتماع باشکوهی بیشتر از گذشته برگزار گردید زیرا کارگران این واحد تولیدی به سابقه ۴۰ ساله کارخانه‌ریسمان ریسی می اندیشیدند که چگونه چهل سال قبل این واحدصنعتی با الهام از افکار و اندیشه‌های بلند سر دودمان سلسله پهلوی در سمنان پایه‌گزاری شد . در چهل سال اخیر بارها ضربات حوادث بر پیکر هستی واستقلال ایران چون تازیانه نواخته شد ولی با رهبری های خردمندانه شاهنشاه آریامهر این واحد صنعتی همچنان استوار وبه‌حیات خود ادامه داد و در سالهای‌اخیر با احساس اهمیت و مسئولیت اجتماعی که در آن منطقه وجود داشت نسبت به‌گسترش‌وتوسعه آن اقدام وواحد نساجی نیز در کنار کارخانجات ریسمان ریسی بوجود آمد .

تجلیل از رضاشاه کبیر

در این مراسم که با نواختن سرود شاهنشاهی آغاز گردید ابتدا نماینده کارگران ریسمان ریسی سمنان و نساجی پارس طی سخنان مشروحی از خدمات و تلاش های رضا شاه کبیر سردودمان سلسله‌پهلوی‌وبنیان‌ـ گزار ایران نوین یاد کرد و افزودبراثر **ابتکار وتوجه‌وعنایات شاهنشاه آریامهر کارگران آزادانه بر سر نوشت‌خودداخلت دارند و با استفاده ازمزایائی که مولود انقلاب شاه و ملت است بر خود می بالند و درپرتو این‌رهبری روابط بین کارگرو کارفرما در نهایت صمیمیت است تا بتوانند سهم بیشتری در افزایش‌تولید وعظمت‌اقتصادی ایران عزیز داشته باشند .**

سخنان نماینده کارگران ریسمان ریسی سمنان و نساجی پارس با فریاد های جاوید شاه خاتمه یافت .

در این وقت آقای‌محمودزرتاش مدیر کارخانجات ریسمان‌ریسی و نساجی پارس از طرف هیات مدیره و مدیر عامل شرکت‌های فوق طی سخنان خود به دگرگونی هائی که ازبدودوران سلطنت رضا شاه کبیر درشئون مختلف کشور پدید آمده‌اشاره کرد و گفت:

افکار بلند و عالی شاهنشاه آریامهر و رهبری خردمندانه معظم‌له موجب رهائی کشور از شعله های آتش اختلاف طبقاتی گردید و در سایه این رهبری طبقه کارگر و کارفرما بجای صرف وقت در کشمکش و تضاد منافع در کنار یکدیگر دست بدست هم برای پیشرفت‌اقتصاد کشور و ایجاد زندگی بهتر گام بر میدارند . و در پایان از آقای دکتر برهمن فرماندار کل سمنان تقاضا کرد دو فقره چك های مربوط‌به سود ویژه‌و پاداش سال ۴۹ و همچنین‌عیدی کارگران که جمعا بالغ بر ۳۱۷۵۰۰۰ ریال است بنام‌نامی شاهنشاه آریامهر به نماینده کارگران اعطا نماید ، و ضمن استقبال از اوامر شاهنشاه آریامهر مبنی بر افزایش‌درآمد کارگران اظهار امیدواری نمود که کارگران نیز در تامین‌هدف های عالی انقلاب‌سفید شاه‌وملت همچنان با علاقه و کوشش‌بیشتر گام بردارند . آنگاه آقای‌دکتر برهمن فرماندار کل سمنان در میان‌احساسات پر شور کارگران کارخانجات‌ریسمان ریسی‌سمنان و نساجی پارس نسبت‌به‌شاهنشاه آریامهر دو فقره چك های سود ویژه و عیدی کارگران را به نماینده کارگران تسلیم کرد و سپس طی سخنانی ضمن مژده صدور فرمان شاهنشاه آریامهر نسبت به‌افزایش‌درآمد کارگران اظهار داشت :

درحادثه آتش‌سوزی‌سال‌جاری‌من شاهد علاقه کارگران این‌واحد صنعتی نسبت به کارگاه خودو مسئولین شرکت بودم و از این احساس صمیمیت کارگران قدردانی میکنم و آنان را به حفظ این صمیمیت تشویق می نمایم.

سخنان فرماندار کل سمنان‌با ابراز احساسات و فریاد های جاوید شاه کارگران و دعای آنان به شاهنشاه آریامهر و خاندان جلیل‌سلطنت‌پایان‌یافت.

آقای دکتر برهمن چك های پاداش وعیدی وسودویژه کارگران کارخانه‌ریسمان ریسی سمنان‌و نساجی پارس‌رابه‌نماینده کارگران تسلیم میکند

شب عید نوروز را باگروه
THE SOUND DEPARTMENT
درکانتری کلاب بدون ورودیه بشادی بگذرانید
تلفن رزرو ۶۲۷۹۴۴
ضمنا تا تاریخ ۶ر۱ر۵۰ همه روزه ته دانسان از ساعت ۱۷ الی ۲۱ باگروه مذکور دائر میباشد .

آگهی دعوت مجمع عمومی
بدینوسیله از شرکاء شرکت گوشت مازندران با مسئولیت محدود جهت تشکیل جلسه مجمع عمومی فوق‌العاده دعوت مینماید در روز ۲۲ر۱ر۵۰ ساعت ۴ بعداز ظهر در محل شرکت حضور بهمرسانند . دستور جلسه : رسیدگی بگزارش مدیران درمورد زیان فاحش شرکت و اتخاذ تصمیم نسبت به بقاءویاانحلال‌شرکت طبق بندب ماده ۱۱۴قانون تجارت .
شرکت گوشت مازندران بامسئولیت محدود
آ ـ ۳۷۳۳۱

فرداجمعه
کلیه‌شعب‌وباجه‌های
بانک ملّی ایران
از ۸ صبح تا ۱۲½ واز ۳½ تا ۷ بعدازظهر
برای‌دریافت
عوارض نوسازی
بازاست
این تصمیم به دنبال مذاکرات شهرداری پایتخت با مقامات بانك ملی ایران و برای حفظ منافع وتأمین رفاه همشهریان عزیز اتخاذگردیده است تا درفاصله ۲ روز (فرداوپس‌فردا) به پایان مهلت مقرر ، همشهریانی که عازم مسافرت نوروزی هستند و یا بعلت گرفتاریهای شب عید هنوز عوارض نوسازی سال ۴۹ ملك خود را پرداخت نکرده‌اند با استفاده از فرصت مناسب روز تعطیل عوارض نوسازی ملك خودرا در نزدیکترین شعبه بانك ملی ایران به حساب شماره ۱۵۰۰۰ واریز نمایند.

نوشته : آرت بوخوالد ترجمه : پرویز ایرانزاد

آرت بوخوالد و جنگ سوم!

آقای «هارولد هوسپاك» واسطه فیلمهای هولیوود و «فردریك رومینگتون» مسابقه «براه‌انداز»نامدار اعلام‌کرده‌اند که حقوق تلویزیونهای مدار بسته متعلق بخود را به‌جنگ سوم جهانی‌اختصاص خواهند داد تا خلایق از زد و خورد های هوائی و زمینی بهره سمعی و بصری برگیرند و لذت برند .

مستر هوپك در مصاحبه مطبوعاتی خطاب به روزنامه نگاران چنین گفت :

«ما فکر میکنیم این جنگ سوم بزرگترین و پر زدوخورد ترین جنگهای بشر از آغازتا کنون است و میلیونها میلیون دوست دارند آنرا بطور زنده روی صفحه تلویزیون به‌بینند. تصمیم داریم نفری ۲۰ الی ۲۵ دلار از هر بیننده بستانیم واجازه دهیم‌این‌واقعه تاریخی را تماشا کنند .»

رومینگتون که در جلسه مصاحبه مطبوعاتی حاضر و ناظر بود دنباله سخن رفیق را گرفت و چنین گفت :

«بهریك از شرکت کننده های این جنگ ۲۵۰ میلیارد دلار مالیات در رفته دستمزدیا بهتر بگوئیم «دستخوش» مقرر کرده‌ایم و برای اینکه مخارج هنگفت‌و پول ویله‌ای هم خود به جیب بزنیم از گردانندگان جنگ سوم تقاضا خواهیم‌کرد امتیاز نمایش آنرا فقط در اختیار ما قرار دهند . یعنی در سراسر دنیا میلونها نفر مجبورند برای تماشای صحنه های پر زد و خورد جنگ‌از تلویزیونهای مدار بسته ، استفاده کنند آنهم با پرداخت ۲۰ الی ۲۵ دلار . رادیوها حق نخواهند داشت خبری‌در این باره پخش‌کنند و روزنامه ها نیز اجازه نخواهندداشت چیزی در این باره بنویسند .

خبرنگاری پرسید : پس‌در اینصورت سربازان مانخواهند توانست تصویرو صدای جنگ سوم را ببینند وگوش کنند .

هوسپاك جواب داد :

با مقامات ارتشی مشغول مذاکره‌ایم که سربازان بتوانند بطریقی برنامه‌ها را ببینند . آمریکائیها که هموطنان خود مایند ، بر دیگر همنوعان حق تقدم دارند .

خبرنگار دیگری‌سوال کرد: فکر میکنید چقدر درآمدداشته باشید ؟ .

رومینگتون جواب داد :

با حرص و ولعی که مردم دنیا برای «زد و خورد» دیدن نشان میدهند حدس میزنیم سه میلیارد دلار عایدی خالص داشته باشیم .

خبرنگار اولی پرسید : به برنده‌نبردعلاوه‌بر ۲۵۰ میلیون دلار ، جایزه یا پاداشی هم میدهید ؟

هوسپاك گفت :

ـ همان ۲۵۰ میلیارد دلار پول درشتی است. تماشاچیان خود تشویق و تحسین لازم‌را از برنده پیکار جنگ سوم به عمل خواهند آورد !

یکی پرسید : لژ مطبوعات هم خواهید داشت !

هایك گفت :

ـ البته ما به‌شما «بروبچه» های روزنامه نویس خیلی احتیاج‌خواهیم‌داشت‌این‌شماتید که‌بایدواقعه‌را هرچه‌ممکن‌است لفت ولعابش‌دهید. آخر میدانید این جور جنگها هر صدسال دویست سال‌یکبار عرض‌وجود میکند هر روز و هر ساعت‌که نیست .

خبرنگاری سوال کرد :

ـ میگویند این بزرگترین مسابقه بین‌المللی شرق‌و غرب خواهد بود ، و ممکن است بعضی تئاترها و سینماهای نمایش دهنده نیز با بمب ویا چیزی خراب شوند .

رومیگتون گفت :

از طرفی‌که بمبرا انداخته خسارت مطالبه‌خواهیم کرد!.

یکی پرسید: آیا در صورت شکست یکی از طرفین، ترتیب مسابقه دیگری راهم خواهید داد ؟

هوسپاك گفت :

ـ البته مسابقه دیگری هم بین غالب و مغلوب خواهد بود . ما از ماهها پیش ترتیب آنرا داده‌ایم. واضحتر بگویم. همه این «دوز و کلك» برای مسابقه بعدی است و تصمیم داریم بهای بلیط را هم بالا ببریم رادو رسم جنگ‌های این زمانه چنین است !

از این گوشه تا آن گوشه دنیا

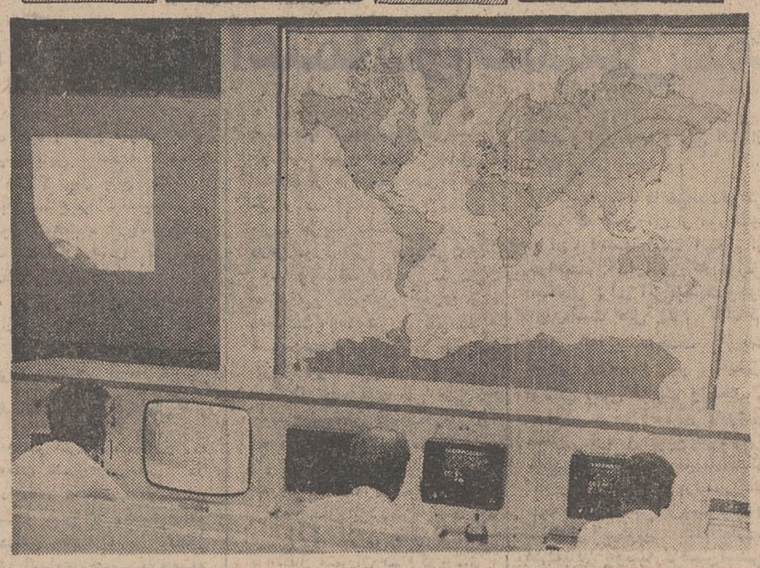

قمر مصنوعی تحقیقاتی آلمان

«آرزو»ی نخستین قمر مصنوعی تحقیقاتی آلمان در مورد جریان های منظومه شمسی‌و نیزمسائل دیگرمربوط به این منظومه ، تحقیقات و بررسی های مختلف انجام خواهد داد . آلمان غربی امیدوار است‌که‌بااین بررسی ها بتواند درمورد منظومه شمسی اطلاعات ذیقیمتی بدست آورد که در فعالیت‌ـ های فضائی آینده مورد استفاده قرار گیرد .

مرکز کنترل «باواریا» در آلمان‌نظارت‌و مسئولیت کنترل این برنامه را برعهده داردو امید میرود که آلمان بتواند بااستفاده‌ازتجارب دانشمندان خودبه‌پیروزیهائی دست‌یابد.

شادترین و بهترین هدیه نوروزی ۱۳۵۰

فردین

پوری بنائی آرمان

یک خوشگل و ۱۰۰۰ مشکل

سینماسکوپ رنگی

باشرکت هیری . تابش و حسن خیاط باشی

کارگردان: محمدعلی زندی فیلمبردار: حمید مجتهدی

بااهدای کتاب به‌دوستان و دوستداران خود بهارشان را جاودان سازید

برای خرید نفیس‌ترین کتابها در تهران بفروشگاههای مؤسسه انتشارات امیرکبیر ودرشهرستانها بنمایندگان این مؤسسه مراجعه‌فرمایید

درآستانه سال ۱۳۵۰ . . . برای اولین بار در تاریخ سینمای ایران نتیجه خیره‌کننده یك کوشش پی‌گیر و یك همکاری همه جانبه بعنوان نخستین اثر مشترك ایران و هند بصورت بزرگترین برنامه نوروزی به‌شیفتگان آثارعمیق، عشقی و انسانی تقدیم‌میگردد باشرکت معروفترین ومحبوب ترین چهره‌های درخشان سینمای دوکشور

ازامشب در سینماهای

مولن روژ ـ دیانا ـ مهتاب ـ رکس ـ حافظ ـ همای ـ کیهان ری ـ الوند ـ مراد ـ اسکار ـ قصر طلائی ـ دریا ـ آسمان آبی دروازه طلائی ـ ارانوس

عباس شباویز تقدیم میکند

فردین . وحیده . آرمان . بیرکمال

در نخستین محصول مشترک ایران وهند

همای سعادت

رنگی ایستمن کالر کارگردان: چانا گیا ، فیلمبردار: خان

باشرکت ایرن لرتا سیمین غفاری کهنموئی تجدد محمدرضا رفیعی پیمان میری

محصول آریانا فیلم

پخش از شرکت فیلمیک

بعلت طولانی بودن فیلم شروع سئانسها بدینقرار است : درسینماهای مولن روژ ـ دیانا ۱۱٫۳۰ صبح ۲ـ ۴٫۳۰ـ ۷ـ ۹٫۳۰ بعدازظهر درسینما مهتاب ۱۱ صبح ۱٫۳۰ـ ۴ـ ۶٫۳۰ـ ۹ بعدازظهر درسینمامراد ۹ـ ۱۱٫۱۵ صبح ۱٫۳۰ ـ ۴ـ ۶٫۳۰ـ ۹ بعداز ظهر درسینما کیهان ۹ـ ۱۱٫۱۵ صبح ۱٫۴۵ـ ۴٫۱۵ ـ ۶٫۴۵ـ ۹٫۱۵ بعدازظهر در سینما دریا ۹ـ ۱۱٫۱۵ صبح ۱٫۳۰ـ ۴ـ ۶٫۳۰ ـ ۹ درسینماالوند ۱ـ ۱۰٫۳۰ صبح ۱ـ ۳٫۳۰ـ ۶ـ ۸٫۳۰ بعدازظهر درسینمادروازه طلائی ۹ـ ۱۱٫۳۰ صبح ۲ـ ۴٫۳۰ـ ۷ـ ۹٫۳۰ بعدازظهر درسینما قصرطلائی ۹ـ ۱۱٫۱۵ صبح ۱٫۳۰ ـ ۴ـ ۶٫۳۰ ـ ۹ بعدازظهر درسینماهای رکس وهما ۱۰٫۳۰ صبح ۱ـ ۳٫۳۰ـ ۶ـ ۸٫۳۰ بعداز ظهر در سینما ارانوس ۸ـ ۱۰٫۱۵ ـ ۱۲٫۳۰ صبح ۳ـ ۵٫۳۰ـ ۸ بعدازظهر درسینماری ۹ ـ ۱۱٫۱۵ صبح ۱٫۳۰ ـ ۴ـ ۶٫۳۰ ـ ۹ بعدازظهر در سینما اسکار ۱۰ ـ ۱۲٫۳۰ صبح ۳ـ ۵٫۳۰ـ ۸ بعدازظهر درسینمای آسمان آبی ۸ـ ۱۰٫۱۵ ـ ۱۲٫۳۰ صبح ۳ـ ۵٫۳۰ ـ ۸ بعدازظهر درسینما حافظ ۹ـ ۱۱٫۳۰ صبح ۲ـ ۴٫۳۰ ـ ۷ ـ ۹٫۳۰ بعدازظهر .

کمکهای نیکوکاران و موقوفات جمعیت شیر و خورشید سرخ

دلیل دیگری بر اعتماد و اطمینان عمومی باین جمعیت است

دنباله گزارش سالیانه مدیر عامل به هیئت مرکزی جمعیت شیروخورشید سرخ ایران

خدمات امدادی

اعلیحضرت همایون شاهنشاه آریامهر هنگام شرفیابی اعضای مجمع عمومی جمعیت در مورد وظایف امدادی شیروخورشید سرخ چنین فرمودند :

« در چند سال اخیر متاسفانه بلیات و سوانح اسمانی زیادی از قبیل سیل و زلزله در نور ماروی دادو وضع طبیعی مملکت ما طوری است که باید همیشه در این منطقه منتظر وقوع این نوع حوادث باشیم . شاید بعدها بتوانیم باپیش‌بینی هائی جلو سیلابها را بگیریم ولی وقتی که سیل از بارانهای غیرعادی ناشی شود دیگر این مسئله قابل پیش‌بینی نیست . مثلا در دوسال پیش بقدری در این مملکت بارندگی شد که میگویند ممکن است نظیر آن هرهزار سال یکبار بیشتر اتفاق نیفتد . بنابراین می‌باید آمادگی خودرا برای مواجهه بااین‌قبیل اتفاقات طبیعی حفظ بکنیم و حتی روز بروز این آمادگی‌را زیادتر کنیم . اخیرا دستور کاری از طریق نیروی زمینی شاهنشاهی رسیده بود که‌دستور دادیم آنرا برای مطالعه به شیروخورشید سرخ بفرستند. گمان میکنم بااجرای این برنامه تکلیف تمام دستگاهها بنحو مشخصی روشن میشود بطوریکه در هروقت که اتفاق پیش‌بینی نشده‌ای بیفتد بلافاصله هرکسی میتواند بفهمد که‌باید چکار بکند . اصولا ارتباط نزدیك بین شیروخورشیدسرخ و نیروهای مسلح کشور امری است طبیعی که‌تاکنون‌ضرورت آن بکرات ثابت شده است.

آمادگی مقابله باحوادث

شیروخورشید سرخ ایران‌در اجرای فرمان شاهنشاه‌وبرطبق مفاد اساسنامه خودبرای‌مقابله باحوادث هرسال که میگذرد خودرا چه از حیث انبارهای امدادی در نقاط مختلف کشور ووسائل و تجهیزات‌مورداحتیاج وچه از نظر عوامل اماده‌ترمی سازد «دستور کاری» که‌شاهنشاه در ضمن بیانات خود به ان اشاره فرمودندباشتراك مساعی نیروی زمینی شاهنشاهی وشیرو خورشید سرخ اماده گشت‌و بضمیمه ائین‌نامه‌خدمات‌امدادی جمعیت که قبلا به‌تصویب‌هیئت کمك به اسیب‌دیدگان وهیئت مرکزی کل شیرو خورشید سرخ رسیده بود به پیشگاه مبارك اعلیحضرت همایون شاهنشاه اریامهر تقدیم شد و بتوشیح ملوکانه رسید . با اجرای این ائین‌نامه ودستور- العمل ضمیمه ان که اینك‌به فرمان مطاع مبارك ملوکانه‌تنها ائین‌نامه و مقررات ودستور- العملی است که در پیش‌امد حوادث وسوانح دقیقا بایدبموقع اجرا گذارده شود و در آن تکلیف تمام سازمان های‌دولتی و ملی و خیریه باوضوح کامل روشن شده است‌میتوان‌اطمینان داشت که درپیش‌امد های احتمالی اینده کارها باسرعت و دقت بیشتری انجام پذیرد و از دوباره‌کاریها و بی‌نظمی‌هائی که ممکن است درصورت‌نبودن مدیریت واحد دراینگونه‌موارد پیش بیاید جلوگیری بعمل اید . اینك‌شیروخورشیدسرخ ایران ائین‌نامه و مقررات مذکور را طبع‌ودرتمام‌موسسات وتشکیلاتی که در اجرای ان سهمی ووظیفه‌ای بعهده دارند توزیع نموده و خود نیز در کار تکمیل سازمانها و عوامل و وسائل مورد احتیاج‌جهت‌اجرای دقیق این ائین نامه هست که امید است درجریان سال‌اینده از هرحیث امادگی کامل برای قبول‌مسئولیت و مدیریت‌داشته باشد واینك بشرح کلیاتی از کارنامه سازمان امداد شیرو خورشید سرخ و هیئت کمك به‌اسیب‌دیدگان در سال۱۳۴۹ می‌پردازد . جزئیات این‌اقدامات در مقدمه بودجه سال ۱۳۵۰ هیئت کمك به اسیب‌دیدگان وسازمان امداد جمعیت مندرج خواهد بود .

خدمات امدادی خارج از کشور

اعلیحضرت همایون شاهنشاه آریامهر هنگام شرفیابی‌اعضای مجمع عمومی دراین موردچنین فرمودند :

« اگر جمعیت شیروخورشید سرخ ایران خدمات انسانی و بشردوستانه‌ای را در خارج از ایران انجام میدهد اینهم‌امری است طبیعی وکاملا با اصول کار این دستگاه‌تطبیق‌میکند.»

۱ـ در سال ۱۳۴۹ پنجمین سال خدمات جمعیت در ویتنام بااداره یکی از بیمارستان های غیرنظامی ان کشور به‌پایان رسید و اینك وارد ششمین سال ادامه این خدمت شده است .

۲ـ همچنین در سال جاری برای پنجمین بار بیمارستان صحرائی شیروخورشید سرخ بعمل امد و جمع میزان کمك جمعیت باین حادثه بمبلغ ۳۲۲۱۹۶۵ ریال بالغ گشت .

۹ـ بامرمطاع مبارك اعلیحضرت همایون شاهنشاه اریامهربرای کمك بشیعیان لبنان که در حوادث مرزی ان کشوراسیب دیده بودند بلافاصله خواربار و لوازم امدادی‌بارزش۷۵۷۶۷۸ ریال بوسیله هواپیماهای‌نیروی هوائی شاهنشاهی ارسال گشت.

۲ـ خدمات امدادی درداخل کشور

در هشتم امرداد ماه‌سال‌جاری زلزله‌های شمال خراسان در حدود هفتاد دهکده را ویران ساخت و بیش از یکصدوهفتاد تن دراین حادثه تلف شدند عوامل امدادی جمعیت‌بلافاصله باهمکاری ارتش و ژاندارمری‌و وزارت بهداری نقاط اسیب - دیده را بررسی نمودند هلی- کوپترهای نیروی زمینی‌بیماران را به‌بیمارستان های شیرو - خورشید سرخ در گنبد قابوس و بجنورد منتقل نمود و دو روز بعد از حادثه یك بیمارستان صحرائی جمعیت نیزدرشهر اباد مرکز زلزله مستقر گشت و بدین‌ترتیب مجروحین حادثه همگی معالجه شدند لوازم امدادی نیز بقدر کافی‌از حیث چادر وپتو و خواربار بین‌آسیب دیدگان توزیع گشت در این حادثه بیشتر موسسات صلیب سرخ و هلال احمر جهانی امادگی خودرا برای کمك‌اعلام نمودند لیکن شیروخورشید سرخ باابرازتشکرچون‌به‌تنهائی خودرا قادر برای مقابله با این حادثه می‌دید از قبول کمك - های خارجی عذر خواست‌وبدین ترتیب کلیه مخارج خدمات اولیه رابعهده گرفت و همه وسایل را از انبارهای امدادی خود ارسال داشت .

اعلیحضرت همایونی‌شاهنشاه اریامهر و علیاحضرت‌شهبانو از مناطق اسیب دیده‌بازدید و برای نوسازی ان مناطق اوامری صادر فرمودند .

دولت طی برنامه‌ای نوسازی ان نقاط راآغاز کرد و اکنون که این گزارش بعرض‌میرسد کلیه ساختمانها پایان یافته و در اختیاراسیب‌دیدگان گذاشته شده است . گذشته ازمخارج کمك‌های اولیه که شیرو - خورشید سرخ به‌تنهائی انرا تقبل و پرداخت نمود .سازمان امداد شیروخورشید سرخ‌ایران ۵ میلیون ریال بصورت نقدنیز دراختیار سازمان نوسازی گذاشت و کلیه احتیاجات اکیپ‌های نوسازی را از حیث چادر و لوازم وبی‌سیم تامین نمود و بدینگونه حادثه زلزله خراسان در فاصله کمی‌ازرمان جبران شد و اسیب‌دیدگان‌در ساختمانهای محکم بالوازم و وسایل کامل استقرار یافتند.

خوشبختانه غیر از این حادثه در سال ۱۳۴۹ حادثه مهم دیگری در کشور ما رخ نداد جز بیست‌وسه‌بار زلزله‌های خفیف در شهرستان‌های خوی، شاهرود ، کلات ، رشت ، قوچان ، یزد ، زنجان ،اردبیل قزوین ، ابهر ، لار ، دشت گرگان ، مریوان ،اهر ، مشکین‌شهر ، کلیبر، زرگان کرمانشاه ، خرم‌اباد ،سنندج سنقر ، کامیاران و شش‌بار سیل در شهرستان های‌جیرفت نائین ، گرند ، شهرضا،فیروز- کوه ، دهلران و سه‌بار اتش سوزی در شهرستان های‌علی- اباد گرگان ، صومعه‌سرا و لاهیجان که در تمام‌موارد کمك های اولیه از سازمان امداد جمعیت مرکزی شیروخورشید سرخ یاشعب‌جمعیت‌درشهرستان های مذکور انجام پذیرفت و شرح جزئیات آن در کارنامه سازمان امداد جمعیت منتشر خواهد گشت .

۳ـ تجهیزات ووسایل امدادی

۱ـ تاپایان سال جاری تعداد چادرهای دوخته و حاضر شده در انبارهای امدادی جمعیت مرکزی کل به سیزده هزار عدد بالغ میشود و این تعداد تاپایان نیمه اول سال ۱۳۵۰ به بیست هزار خواهد رسید . مجموعا در حدوده‌هزار دستگاه چادر ذخیره در انبار های امدادی شعب‌شیروخورشید سرخ در شهرستانها موجود است .

۲ـ بهمین تناسب نیز پتو ، لباس ، سایر مایحتاج‌زندگانی (غیر از اجناس فاسدشدنی) در انبارهای امدادی‌شیروخورشید سرخ در مرکز وشهرستان ها اماده است .

۳ـ اضافه برشبکه مخابراتی سابق در سال ۱۳۴۹

هفده دستگاه بی‌سیم۳۰۰واتی

بیست دستگاه تله‌تایپ .

چهارده دستگاه بی‌سیم سی واتی محمول روی لندرور .

پنج دستگاه بی‌سیم سه‌واتی انفرادی برای استفاده امداد- گران در روستاهای‌اسیب‌دیده وبرقراری ارتباط این نقاط با شبکه مخابراتی جمعیت وارد شده و در جریان نصب وبهره برداری است .

بانصب و بهره‌برداری ازاین دستگاهها شبکه مخابراتی‌شیرو خورشید سرخ برای خدمات امدادی از هرحیث کامل‌خواهد شد و در ایندهنیز به‌اسانی‌و صرف هزینه محصری میتوان درهر مورد انرا گسترش داد.

۴ـ بروسائط نقلیه سازمان امداد نیز در سال جاری ده دستگاه استیشن امبولانس اضافه شد و یك فروند هلی - کوپتر نیز خریداری گشت هدف از خریداری این هلی - کوپتر اندوختن تجارب‌لازم‌برای ایجاد یك شبکه کامل هلی- کوپتر در مراکز استان‌وتهران خواهد بود که در مواقع عادی برای انتقال پزشکان وپرسنل فنی به‌بیمارستان های جمعیت یا انتقال بیماران بمراکزدرمانی مورد استفاده قرارخواهد گرفت و در هنگام برور خوادث از ان در اجرای خدمات امدادی‌بهره برداری خواهد شد .

۵ـ سازمان بیمارستان های صحرائی جمعیت گسترش‌یافت چنانکه هم‌اکنون قادر است تا پانصد تخت بیمارستانی‌درنقاطی که لازم باشد نصب و اماده کند از این سازمان در سال جاری چنانکه گذشت درطوفان اخیر پاکستان و خدمات‌درمانی مکه معظمه و همچنین درحادثه زلزله شمال خراسان در شهر اباد استفاده شد .

همراه بااین بیمارستان که خود مجهز به پانزده دستگاه امبولانس کوچك و بزرك‌وشش دستگاه اونی‌موك است‌سه‌واحد کلی نومبیل نیز وجود دارد که در حال حاضر یك واحد ان در اصفهان و دو واحد دیگردر تبریز و گرگان مستقر شده است .

در سال ۱۳۵۰ برای محل نگاهداری بیمارستان های صحرائی و منضمات ان‌ساختمان جدیدی بنا خواهد گشت .

۶ـ اداره امور امدادگران با همکاری سازمان جوانان شیرو خورشید سرخ اموزش وتجهیز وبسیج امدادگران را ادامه میدهد . در سال جاری ازاین امدادگران در خدمات امدادی مربوط بجمع اوری اعانات اردن وپاکستان شرقی و بیمارستان صحرائی مستقر در مکه و پاکستان شرقی و زلزله‌شمال خراسان‌وسایر خدمات امدادی استفاده شد سازمان امداد جمعیت برنامه اموزش امداد- گران را باطرح‌جامعی که‌تدوین کرده است همچنان‌ادامه‌خواهد داد .

۷ـ برنامه تعلیماتی جمعیت برای سپاهیان انقلاب که در ان اصول وظایف و هدفهای شیروخورشید سرخ و مقررات وتشکیلات جمعیت وبخصوص اصول خدمات امدادی تعلیم داده میشود ، در سال ۱۳۴۹ نیز مانند سال گذشته‌اجراشد وادامه یافت و بموازات آن برنامه انتخاب بین سه‌تا پنج تن در هریك ازروستاهای کشور از میان اعضای انجمن های عمران یاخانه‌های انصاف و یا شرکت‌های سهامی زراعی‌برای همکاری باشیروخورشید سرخ در خدمات امدادی بعنوان معتمدان محل نیز همچنان پیشرفت وادامه دارد . هدف از اجرای این برنامه آشنا ساختن روستائیان به خدمات امدادی ووظایفی است که‌درراه‌همکاری باشیروخورشید سرخ درپیش امد حوادث و سوانح هر کدام در روستای خود بعهده خواهند داشت .

۳
سازمان جوانان
شیرو خورشید سرخ ایران

اعلیحضرت همایون شاهنشاه اریامهر هنگام شرفیابی‌اعضای مجمع عمومی شیر و خورشید سرخ درتاریخ دهم‌اباننماه‌درمورد جوانان شیروخورشید سرخ و خانه های جوانان چنین‌فرمودند:

«میدانید که ما به نسل جوان مملکت‌خودمان تا چه‌حد اهمیت می‌گذاریم زیرا بهر حال‌جوانان امروز در اینده مسئولان اداره امور مملکت خواهند بودوکسی که مسئولیت کاری را بعهده می‌گیرد باید کشور خودش را بشناسد و احتیاجات آن‌رابداند وبرای قبول مسئولیت امادگی داشته باشد.مثلادرمورد کتابهای فرائتی و اموزشی انهائیکه دیگران نوشته‌اند معلوم نیست تاچه حد جوابگوی احتیاجات ماباشد برای اینکه این کتابها در ممالك دیگر وبدست کسان دیگر وباقتضای محیط ووضع فکری دیگری نوشته شده‌اند و اگر خود ما انها را نوشته باشیم بطوریکه میدانید کتاب خیلی‌زود کهنه می شود و عادتا دوره عمر چنین کتابی از نظر پاسخگوئی به نیاز اجتماعی دو یا سه سال بیشتر نیست و بعد از این مدت می باید با توجه به تغییرات و پیشرفت هائی که‌در زمینه های مختلف روی میدهد. کتاب جدیدی جایگزین ان شود .

بنابراین نسل آینده ما باید بروحیات ایرانی به جغرافیای سیاسی ایران و منافع و مصالح عالیه مملکت و بطور کلی بتمام آن‌عواملی که‌درسرنوشت‌مملکت وملت‌اهمیت دارند کاملا آشنا باشد و این صدا و این نداراز زبان‌ایرانی بشنود .

«اگر سیاست ما سیاست‌موفقی است که طنین آن از مرز های ایران گذشته است البته از خواست خداوندی که عوامل مساعدی برای این‌موفقیت‌بوجود آورده‌است میل دارم که‌تذکر بدهم که‌این سیاست بر یك اساس محکم و غیر قابل تزلزلی یعنی تربیت و بکار - انداختن هرچه وسیع‌تر کادرهای مملکتی ازپائین ترین تابالاترین سطوح آن وبرپایه سیستم‌محکم اداری و بخصوص براساس‌یك سیستم بااحساس مسئولیت و شناسائی مسئولیت بنانهاده‌شده است‌وباید پیوسته برهمین‌اساس پیش‌برود چون اصل شناختن مسئولیت مطلبی است که‌انسان خیلی کم‌در اطراف آن فکر می‌کند در حالیکه ما باید روز بروز بیشتراین موضوع اهمیت بدهیم و بدانیم که اصولا مسئولیت چیست وبعد احساس مسئولیت چیست هر نوع کار فردیا افراد بهمان نسبت که احتیاجاتشان به مقتضای‌پیشرفت مملکت‌و پیشرفت تمدن جهان بیشتر می شود طبعا سنگین تر وحساس تر می شود و مسئولیت آنها نیز مسلما بهمان نسبت افزایش می یابد .

«زیاد دور نرویم زیرا صحبت ازتربیت جوانها بود گفتم که این تربیت براساس روحیات ایرانی ، شناسائی جغرافیای سیاسی ایران، اصول سیاست ایران ومصالح عالیه مملکتی و حتی با رعایت نازك‌کاری بیشتر براساس منطق ایرانی انجام گیرد زیرا ممکن است منطق‌ما منطق‌خاصی‌باشد که مربوط به خصائص روحی‌و مقتضیات‌اقلیمی وبسیار عوامل دیگر است که شاید باعث شود که این‌روحیات درجائی لطیف ترودر جای‌دیگر خشن‌ترباشد .»

«تمام اینها خصوصیاتی‌است که باید انها رادر نظر گرفت وبهر صورت برای جوانهای ایرانی تشکیلاتی به اسم کاخ های جوانان فراهم شده‌است که ما اداره انها را به‌خودشان‌واگذار کرده‌ایم . امید هست که این کاخها محل تمرکز فعالیت های سالم جوانها با خصوصیات روحی آنها وهم مراکز ارشاد و شناسائی مملکت و آشنائی جوانها با وظایف اجتماعی وسیاسی آنها باشد . این‌تربیتی که شمادر همان سازمانها به جوانان شیروخورشید سرخ‌می- دهید یك قسمت‌از آن وظیفه - شناسی‌درمورد کمك به همنوع انجام وظیفه در موارد پیش‌امدها وسوانح است ولی‌اگراین کاخها ازراه ایراد کنفرانس ها یا نمایش فیلم‌یا تاتر وسایر برنامه های تربیتی بصورت‌مراکزارشاد درآید طبعا نتیجه خیلی بیشتری حاصل خواهد شد .

بطوریکه معلوم است تربیت جوانان و اماده‌ساختن انهابرای خدمات امدادی ودرمانی‌واجتماعی یکی‌از مهمترین‌هدفهای‌موسسات صلیب سرخ و هلال احمر و شیروخورشید سرخ ایران‌بشمار می‌اید و یکی‌ازچهارر کن‌اصلی وظایف این جمعیت است .

شیروخورشید سرخ ایران از بیست‌و پنجسال پیش که دوره فعالیت جدید خودرا اغاز کرد باقتضای زمان‌امکانات خود را بیشتربفعالیت های درمانی و امدادی اختصاص دادو خدمات مربوط به جوانان را نتوانست هنگام با سایر رشته‌های‌فعالیت خود اغاز کند وادامه دهد ،لیکن هیچگاه از این وظیفه مهم غافل نبودبخصوص که هنگام‌شرفیابی های اعضای هیئت مرکزی اعلیحضرت همایون شاهنشاه اریامهر پیوسته باهمیت این رشته از خدمات جمعیت اشاره فرموده و توجه‌وعلاقه‌خاطرخطیر خودرا بتوسعه خدمات جوانان در ان قسمت که‌مربوط‌بجمعیت شیروخورشید سرخ ایران است ابراز می فرمودند .

دراجرای اوامر مطاع ازپانزده سال پیش بتدریج شیروخورشید سرخ این بخش از فعالیت‌های خودرا گسترش داد و با تشکیل سازمان‌جوانان‌برمبنای‌اساسنامه مصوب وایجاد گروههای جوانان ونوجوانان‌در مدارس واموزش اصول‌امداد و کمکهای اولیه به پیشرفت های قابل توجهی نائل امد . پس‌از چندی چون‌ملاحظه شد که اموزش در مدارس‌به تنهائی جوابگوی نیازمندی های جمعیت نیست‌باین جهت‌درصدد برامد باایجاد خانه‌های جوانان وسائل اموزش انان رااز نظر خدمات مربوط به جمعیت بیشتر وبهتر فراهم سازدچنانکه‌بتوانند پس‌ازرسیدن بسن رشد اعضای مفید و موثری برای شیر و خورشید سرخ ایران باشند واز خدمات انان درامور اجتماعی و خیریه وامدادی‌باداشتن‌اطلاعات وفرا گرفتن‌معلومات‌لازم‌استفاده کامل بعمل اید . بهمین جهت قدیمترین سازمانی که بایجاد خانه های‌جوانان همت گماشت شیرو خورشید سرخ بود در بعضی‌ازشهرستانها قسمتی‌از ساختمان اداری جمعیت را باین کاراختصاص داد و در بعضی دیگر ساختمانهای‌جداگانه‌ایجاد نمود که فهرست آن‌در ضمن این گزارش مندرج خواهدبود.

درخانه های جوانان شیر و خورشید سرخ فعالیت های ذیل انجام می پذیرد:

۱ ـ فعالیت های آموزشی

فعالیت های اموزشی درخانه های جوانان در چندرشته‌خلاصه میشود :

ـ اموزش اصول انقلاب‌سفید - فرهنك و هنر وتمدن باستانی ایران وسایر رشته های مورد احتیاج‌جوانان‌برای‌بالابردن‌سطح معلومات کلی‌و عمومی انان که امکان اموزش ان‌خارج‌ازدبستان ودبیرستان بیشترو بهتر فراهم است .

ـ استفاده‌ازسالن های کنفرانس برای‌ارشادوراهنمائی‌فکری‌وهنری جوانان .

ـ اموزش امداد و خدمات امدادی و کمکهای‌اولیه وموازین اساسنامه ووظایف جمعیت‌وبطور کلی شناساندن هدف ومرام موسسات صلیب سرخ و هلال احمر جهانی و اصول تعاون‌ملی واجتماعی .

۲ ـ فعالیت های هنری

ـ استفاده ازسالن‌های کنفرانس جوانان برای تاتر و نمایش فیلم وموسیقی برطبق هدف هائی که اعلیحضرت همایون شاهنشاه اریامهر در بیانات خود بدان اشاره فرمودند .باهمکاری‌بسیار ارزنده وزارت فرهنك و هنر .

ـ ایجاد کلاس های تاترو موسیقی و عکاسی و فیلمبرداری وشطرنج وسایررشته های هنری و کوشش در پرورش استعداد جوانان در هریك از رشته های هنری که بدان علاقه بیشتری دارند .با همکاری وزارت‌فرهنك وهنر .

۳ ـ فعالیتهای ورزشی و تفریحات سالم

درخانه های جوانان شیر و خورشید سرخ با توجه به‌مقدار مساحتی که دراختیار بوده‌است زمین های ورزشی و استخرشنا اماده شده وبدینگونه جوانان میتوانند در تمرین‌های ورزشی نیازخانه های‌جوانان استفاده نمایند و هم‌اکنون در بعضی از خانه‌های جوانان شیروخورشید سرخ‌تیمهای‌ورزشی اماده‌شده‌اند که می‌توانند درمسابقات‌مختلف شرکت جویند بدینگونه در خانه های جوانان در عین اماده ساختن نوجوانان عضو شیر و خورشید سرخ برای همکاری در تعاون اجتماعی‌و ملی ، وسائل پرورش روحی‌و جسمی انان در سایر رشته های فرهنگی و هنری و ورزشی نیز فراهم شده است وخواهد شد .

درسال جاری برحسب‌امر اعلیحضرت همایون شاهنشاه اریامهر مقرر گشت‌از خانه‌های جوانان شیرو خورشید سرخ پیش‌اهنگان و اعضای کاخهای جوانان نیز استفاده نمایند .در اجرای امر، کنون‌وزارت‌اموزش وپرورش مشغول تهیه طرحی است که بزودی به موقع اجرا درخواهد امد . همچنین برطبق توافق وزارت اموزش‌و پرورش وسازمان جوانان شیر وخورشید سرخ طرح تاسیس کلاسهائی برای تربیت پرستارجهت‌مدارس نیزدر خانه های جوانان شیر و خورشید سرخ اماده شد و سازمان مشترکی برای تربیت پرستار مدارس ازوزارت اموزش وپرورش‌وشیروخورشید سرخ درسال‌اینده‌بوجود خواهد امدواز خانه های جوانان بدین منظور نیز استفاده خواهد شد وبدیهی‌است که موضوع تربیت پرستار برای‌مدارس یکی از مهمترین برنامه‌هائی است که جمعیت شیروخورشید سرخ و وزارت اموزش‌وپرورش‌مشترکا دردست اجرا دارند .

۴ـ تاکنون درنقاط ذیل خانه های جوانان ساخته شده‌و بکار پرداخته است:

تبریز
رضائیه
اصفهان (بضمیمه‌سازمان‌اداری جمعیت)
مشهد (بضمیمه سازمان اداری جمعیت)
شاهرود
خرمشهر (به ضمیمه سازمان اداری جمعیت)

ودرنقاط ذیل‌خانه های جوانان دردست تکمیل است و در سال ۱۳۵۰ بکارخواهد پرداخت .

ساری ـ مهاباد ـ سمنان ـ مرند ـ کرمانشاه

همچنین برنامه ساختمان خانه های جوانان در نقاط‌ذیل‌دردست اقدام است :

آبادان ـ همدان ـ زنجان ـ سنندج ـشیراز ـ رشت ـبندر شاهپور

کلیاتی از سایر اقدامات سازمان‌جوانان‌شیروخورشید سرخ در سال ۱۳۴۹

۱ـ تشکیل مرتب شورایعالی سازمان جوانان بریاست وزیر اموزش‌وپرورش(رئیس‌سازمان).

۲ـتهیه و تصویب اساسنامه جدیدسازمان جوانان شیر و خورشید سرخ .

توضیح این مطلب ضروری است که اساسنامه قبلی سازمان جوانان در سال۱۳۲۷ به تصویب رسیده واز ان‌تاریخ تاکنون با توجه به پیشرفت های چشمگیر کشور ما در رشته‌های مختلف بخصوص توجه‌وعنایتی که اعلیحضرت همایون‌شاهنشاه اریامهر بخدمات جوانان و نوجوانان ابراز می فرمایندلازم بنظر رسید که در ان‌اساسنامه با توجه به مقتضیات امروزی تغییراتی داده شود اینك اساسنامه مذکور که بعرض والاحضرت شاهدخت شمس پهلوی ریاست عالیه جمعیت نیز رسیده‌ومورد تایید قرار گرفته اماده شده‌است که به پیشگاه مبارك اعلیحضرت همایون شاهنشاه اریامهر تقدیم گرددو باکسب اجازه از اغاز سال ۱۳۵۰ بموقع‌اجرا گذارده‌شود.

اجرای‌این اساسنامه شیر و خورشید سرخ ایران رادرردیف یکی‌ازمهمترین‌تشکیلات‌مملکتی قرارخواهدداد که درامورمربوط به جوانان وظایف ارزنده ای را بعهده خواهد داشت .

۳ـ تصویب ائین‌نامه نشان و مدال جوانان شیر و خورشید سرخ.

۴ـ تصویب ائین‌نامه لباس های متحدالشکل‌جوانان وامداد- گران .

۵ـ تصویب ائین‌نامه خانه‌های جوانان شیروخورشید سرخ .

۶ـ تصویب ائین‌نامه امداد - گران که‌با همکاری سازمان امداد شیرو خورشید سرخ به موقع اجرا گذارده شده است .

اعضاء سازمان جوانان

امار اعضاء و مربیان ورهبران شیروخورشید سرخ در سال ۱۳۴۹ بدین قرار است : :

۱ـ نوجوانان ۷۹۱۴۲ نفر
۲ـ جوانان ۳۲۰۵۹ نفر
۳ـ مربیان ۷۰۴۶ نفر
۴ـرهبران ۱۵۵ نفر
۵ـامدادگران ۳۰۰۰ نفر

فعالیت‌های تعلیماتی‌واردوئی

۱ـتشکیل کلاس‌مربیان‌جوانان درفروردین ماه ۴۹ با شرکت ۶۰ تن .

۲ـ تشکیل کلاس کمکهای نخستین برای اموزش افراد گروه‌نجات هواپیمائی کشور در فروردین ماه .

۳ـ تشکیل اردوی تعلیماتی مربیان جوانان درتیرماه۱۳۴۹ در منطریه با شرکت ۲۵۰مربی زن ومرد از ۱۵۰ شهرستان .

۴ـ تشکیل‌اردوی‌مختلط‌پسران ودختران با شرکت ۱۲۰۰ نفر دراردوگاه رامسراز ۱۵۰ شهرستان درمرداد ماه .

۵ـ تشکیل کلاسهای تربیت مربی در شعب جمعیت شیر و خورشید سرخ به سرپرستی رهبران جمعیت‌در شهرستانها .

۶ـتشکیل کلاسهای اموزشی برای نوجوانان ـ جوانان ـامداد گران‌در شهرستانها .

خدمات امدادی جوانان

۱ـتشکیل اردوی دوهفتگی برای‌امدادگران‌مبتدی‌درارتفاعات البرز به مدت ۳ روز .

۲ـهمکاری‌امدادگران‌دراستمداد ملی بنفع اسیب‌دیدگان طوفان پاکستان و حوادث اردن هاشمی درجمع‌اوری هدایا وبسته‌بندی‌و ارسال به مقصد .

۳ـاعزام ۱۷ تن‌از جوانان امدادگر برای همکاری با هیئت پزشکی و بیمارستان صحرائی شیروخورشید سرخ به پاکستان شرقی در دوبونت .

۴ـهمکاری بابرنامه های‌تعاونی رادیوایران و برقراری‌پست های امدادی در بعضی از شبها که به‌مناسبات‌مختلف‌ضرورت‌ایجاب کرده است .

مراسم و جشن ها

۱ـ شرکت جوانان شیر و خورشید سرخ دررژه چهارم‌ونهم ابان وهمچنین‌در مراسم این‌روز های فرخنده در سراسر کشور.

۲ـ تنظیم برنامه خاصی برای شرکت‌درمراسم‌میلادوالاحضرت شاهدخت شمس پهلوی .

۳ـبرگزاری مراسم روز های بهداشت - دوستی - خدمت شامل برنامه‌های بازدید از بیمارستانها و توزیع شیرینی‌بین بیماران ـ اهداء خون سخنرانی بانمایش فیلمهای بهداشتی - انتشار بروشورهای مخصوص‌در سراسر کشور .

۴ـ شرکت جوانان شیر و خورشیدسرخ‌درمراسم‌بزرگداشت روز ششم بهمن .

۵ـ شرکت‌در بزرگداشت روز نجات آذربایجان - روز مادر - روزسوم اسفند بمناسبت‌پنجاهمین سال زمامداری خاندان پهلوی .

۶ـ شرکت در مراسم مخصوص جوانان شیر و خورشید سرخ به مناسبت روز تولد اعلیحضرت‌رضا شاه کبیر .

۷ـ تشکیل کمیته خاصی برای تنظیم برنامه وشرکت جوانان شیر وخورشید سرخ‌درمراسم جشنهای دو هزار و پانصدمین سالگرد شاهنشاهی ایران در سراسر کشور .

۸ـ شرکت سه تن از جوانان شیر و خورشید سرخ بسرپرستی یکی ازمربیان دراردوی بین‌المللی جوانان صلیب سرخ بلغارستان .

۹ـ مبادله نقاشی ها و آلبوم ها و مکاتبات با جوانان صلیب سرخ و هلال احمر سایر کشور ها

انتشارات:

۱ـ انتشار مرتب مجله جوانان شیر و خورشید سرخ در بیست هزار نسخه بطور ماهیانه و پخش آن در سراسر کشور .

۲ـ انتشار بولتن‌ها و نشریات هنری و تعلیماتی از طرف جوانان شیرو خورشیدسرخ‌درشهرستانها.

سازمان داوطلبان

سازمان داوطلبان‌شیرو خورشید سرخ بر مبنای آئین‌نامه جدید مصوب این سازمان‌جلسات خودرا در طی سال ۱۳۴۹ مرتبا بریاست سرکار علیه بانو فریده دیبا مادر گرامی علیاحضرت‌شهبانو تشکیل داد .

مقررات‌اجرائی کمیته‌های‌هفتگانه این شوری بقراز ذیل :

۱ـ کمیته تشریفات و روابط عمومی
۲ـ کمیته امداد
۳ـ کمیته انتشارات و تبلیغات .
۴ـ کمیته خدمات عمومی
۵ـ کمیته همکاری باسازمان های اداری جمعیت .
۶ـ کمیته بهداشت .
۷ـ کمیته‌آموزش وبرنامه‌ریزی.

به‌تصویب شورایعالی سازمان داوطلبان رسید و از آغاز سال ۱۳۵۰ بمورد اجرا درخواهدآمد. اعضای هریك ازاین کمیته‌هانیز تعیین شده و بکار پرداخته‌اند . با اجرای این آیین‌نامه ومقررات اجرائی آن در سراسر کشور ، شیروخورشید سرخ خواهدتوانست با برنامه‌دقیقی‌از خدمات داوطلبانه وسیعی برخوردار شود وبخصوص ازهمکاری‌بانوان داوطلب‌بهره‌مندی تمام حاصل‌کند واین‌احتمال‌هست که در سال آینده تکالیف و وظایف جدیدی در رسیدگی به خانواده زندانیان محکوم به اعدام یا حبس ابد نیز به جمعیت واگذار شود که‌آن نیز مستقیما تحت نظر و به مسئولیت سازمان داوطلبان‌شیرو خورشید سرخ‌انجام خواهدپذیرفت

انتشار مرتب مجله پهلوی‌نامه بمدیریت خانم‌قدسی مسعودی که اینك دهمین سال خود رابه پایان برده است از خدماتی است که از آغاز کار بوسیله سازمان داوطلبان‌شیروخورشید سرخ انجام می‌پذیرفته و این نشریه امروز بصورتی درآمده است که نمودار فعالیت های کلیه موسسات خیریه مملکتی است .نشریه مستندی که‌نظیر آن در کشوربااین کیفیت‌وجود ندارد و بهمین مناسبت ارزش و اهمیت خاصی در میان‌نشریات مملکتی احراز کرده است .

جمعیت شیروخورشید سرخ ایران وظیفه‌دارد مراتب‌سپاس- گزاری خود را بحضور سرکار علیه بانو فریده دیبا که با علاقمندی و اهتمام و حسن‌توجه و درایت کامل‌سازمان داوطلبان شیروخورشید سرخ‌راسرپرستی و اداره میفرمایند تقدیم دارد .

خدمات عمومی

پرورشگاه و خانه کودك

جمعیت شیر و خورشید سرخ ایران تاکنون ۲۳ باب پرورشگاه برای نگهداری‌کودکان ایجادکرده است که اینك فهرست‌وار دراین گزارش ذکر میشود

این پرورشگاه‌هادر شمارتاسیساتی است که‌در سالهای گذشته ایجاد شده و از آن تاریخ که جمعیت محترم خیریه فرح پهلوی امور مربوط بپرورشگاه هارا تعهدفرمود جمعیت شیر و خورشید سرخ‌خود را از ادامه این‌رشته ازخدمات بی‌نیاز دید و بر تعداد پرورشگاه های خودنیفزود .لکن آنچه‌داشت باایجاد ساختمانهای جدید و تجهیزات لازم کاملتر کرد و پرورشگاه بهرا نظر بامکان‌بیشتری که جمعیت خیریه فرح پهلوی در این شهرستان داشت از اول‌سال ۱۳۵۰ به‌آن جمعیت‌محترم واگذار خواهد نمود .

اینك فهرست‌پرورشگاه های‌شیر و خورشید سرخ ایران :

۱ـ خانه نمونه کودکان تهران
۲ـ آموزشگاه‌حرفه‌ای فرح‌پهلوی تهران
۳ـ خانه کودکان ابادان
۴ـ خانه کودکان اهواز
۵ـ پرورشگاه‌وآموزشگاه حرفه‌ای اصفهان
۶ـ خانه کودك بیرجند
۷ـ خانه کودك زاهدان
۸ـ خانه کودك بیشابور
۹ـ خانه کودك بم
۱۰ـ خانه کودك همدان
۱۱ـ خانه کودك آستارا
۱۲ـ خانه کودك شوشتر
۱۳ـ خانه کودك خاش
۱۴ـ خانه کودك سراوان
۱۵ـ خانه کودك ایرانشهر
۱۶ـ خانه کودك مشهد
۱۷ـ خانه کودك بافت
۱۸ـ خانه کودك درگز
۱۹ـ خانه کودك زابل
۲۰ـ خانه کودك فوچان
۲۱ـ خانه کودك کرمانشاه
۲۲ـ خانه کودك ملایر
۲۳ـ خانه کودك جیرفت

در این پرورشگاه ها جمعا از ۲۳۰۵ کودك نگاهداری میشود. در سال جاری ساختمان یك اموزشگاه حرفه‌ای مجهز در کرمانشاه شروع شد که پرورشگاه فعلی جمعیت در ان استان باین‌ساختمان منتقل گردد وبصورت‌یك‌مرکز کامل‌بمنظور تربیت تکنیسین های لازم‌جهت خدمت در تاسیسات شیرو خورشید سرخ آماده شود .

مرکز دست‌و پاسازی

مرکز دست و

خانمها فرار کنید

خانمها از این پس از زیر سشوارها فرار کنید: اِلورا پایان بسیاری از مشکلات آرایشی شماست

گیسوی

اِلوُرا

زن ایرانی را عوض خواهد کرد

★ الورا تنها گیسوئی است در دنیا که بسادگی در هر ساعتی از روز مثل روسری قابل استفاده است

★ الورا یك کشف عجیب و جدید امریکائی برای خانمهائیکه خیلی عجله دارند

★ الورا در مقابل سخت ترین طوفانها مقاومت میکند و با یك اشاره دست آرایش آن بصورت اولیه برمیگردد

گیسوی اِلورا

ساخت امریکا

در سراسر کشور

۱۹۵ تومان

در ده ها رنگ و طرح وسوسه انگیز

این مشخصات را بدقت و با حوصله بخوانید: ● ۱- الورا (یکی از اکتشافات اواخر قرن بیستم در امریکا) گیسوئی است که با الیاف های فوق العاده محکم تهیه شده است زیرا مولکول های متشکله الورا از مولکول موهای معمولی بسیار فشرده تر است بهمین جهت الورا شکل پذیرتر و دارای قابلیت آرایشی بیشتری است. ● ۲- رنگ‌های گیسوی الورا از مواد مخصوص تهیه شده است بهمین جهت برخلاف گیسوهای معمولی در مقابل تابش آفتاب و سایر عوامل طبیعی رنگ عوض نمیکند و در هر شرائطی کاملا زنده و شاداب است. ● ۳- گیسوی الورا دارای درخشش طبیعی است بهمین دلیل همواره هاله‌ای خوش رنگ و چشم‌نواز در سطح خارجی آن موج میزند. ● ۴- برخلاف تمام گیسوانی که تاکنون شما دیده‌اید آرایش اولیه گیسوی الورا برای مدت‌های مدید طرح خودش را حفظ میکند، کافی است آنرا شانه کنید یا برس بزنید و یا حتی دستی بر آن بکشید تا بطور معجزه‌آسائی بهمان شکل و زیبائی اولیه خود برگردد. ● ۵- الورا برخلاف گیسوهای معمولی دارای خاصیت شکل پذیری ویژه‌ایست هنگام خریداری گیسوی الورا شما یك طرح از ده ها طرح متنوع و وسوسه انگیز آنرا انتخاب میکنید. ولی این تازه اول کار است زیرا بمحض آنکه از طرح اولیه خسته شدید میتوانید با آب سرد و بیگودی آرایش جدیدی به‌آن بدهید و سپس بوسیله سشوار (خشك کن برقی) آنرا بشکل دلخواه شانه بزنید. ● ۶- الورا تنها گیسوئی است در دنیا که بسادگی میتوان مورد استفاده قرار داد و در هر ساعتی از روز مثل روسری قابل استفاده است. ● ۷- الورا نه تنها به موهای طبیعی انسان صدمه نمیرساند بلکه موهای شخص را از آسیب عواملی نظیر گرد و خاك آفتاب تند و آب دریا که معمولا موجب سست شدن و ریزش موها میشود حفظ میکند. ● ۸- الورا گیسوئی قابل شستشو است که تا صد درجه حرارت را تحمل میکند. ● ۹- الورا ، سبك ، درخشان ، خوش حالت ، زیباست و قابل میزانپلی و تغییر مدل است.

برای خرید میروید؟
بجای روسری از گیسوی الورا استفاده کنید!

اداره‌تان دیر شده است؟
بجای روسری از گیسوی الورا استفاده کنید!

میهمان ناخوانده دارید؟
بجای روسری از گیسوی الورا استفاده کنید!

عجله دارید؟
بجای روسری از گیسوی الورا استفاده کنید!

نماینده انحصاری گیسوی الورا در ایران **شرکت پاپیتال ساختمان آلومینیوم تلفن ۶۶۵۲۴۲-۶۶۲۱۲۵** فروشگاه بزرك ایران خیابان شاه فروشگاه فردوسی

خیابان فردوسی **دراك استور تخت جمشید** ـ خیابان تخت جمشید **فروشگاه تعاونی فرهنگیان ـ میدان موزه** (فروش با شرایط سهل و مخصوص فرهنگیان) **شهرستانها:** آبادان ستاره آبی ـ

اصفهان فروشگاه نورسته ـ بابل سالن آرایش چهره ـ تبریز فروشگاه اطلس خیابان شهناز ـ کرمانشاه فروشگاه پروین ـ شیراز فروشگاه بل ـ مشهد سالن آرایش فتن خیابان جم ـ رضائیه سالن آرایش نایس خیابان خیام ـ گرگان فروشگاه هاکوپیان ـ مسجدسلیمان فروشگاه شهناز

دیداری از شهرهای ایران

شهر پولادسازان زیباترین شهر ایران

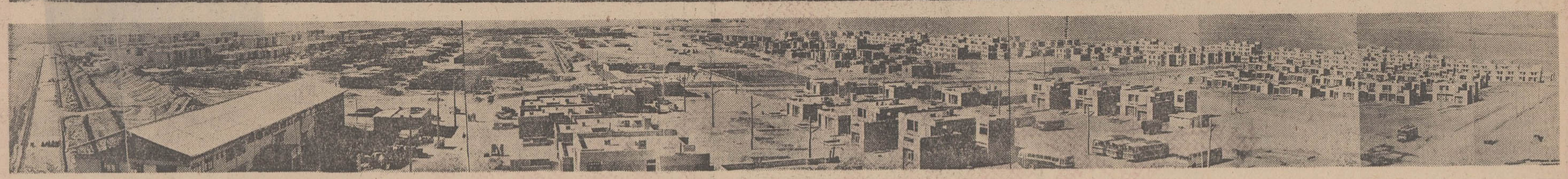

این عکس شاهدگویائی است از رعایت مدرنترین اصول شهرسازی در ساختمان آریاشهر

اختصاصی اطلاعات

گزارش از : حسین ایزدی
فرستاده مخصوص روزنامه اطلاعات به اصفهان

آخرین قسمت

همکاری صمیمانه مهندسان ایران و شوروی در پیشبرد سریع کار های ساختمانی ، مونتاژو نصب تاسیسات‌ذوب آهن‌ایران‌قابل تحسین‌است. و درآخرین‌رپرتاژ مربوط‌به ذوب آهن آریامهر خواننده باشهر پولاد سازان‌آشنا می شود .

برسر راه اصفهان به شهر کرد ـ در ۳۵ کیلومتری شهر باستانی اصفهان‌ـ شهر عظیمی درشرف تولد است که محل سکونت کارکنان صنعت فولادو صنایع وابسته به آن خواهد شد .

این شهر با منطقه صنایع سنگین ۸ کیلومتر فاصله دارد . مغرب و جنوب آن با کوههای سواحل‌شمالی‌زاینده‌رودهمسایه است ، این‌کوه ها حایلی است بین کارخانه آریامهر و شهر. شمال و شرق این شهر باکشتزار های وسیع و سرسبز پیوند دارد ... این شهر آریا شهر است ، شهر پولاد سازان‌ایران

طرح جامع آریا شهر برای سکونت سیصد هزار جمعیت و درمساحتی‌برابربا ۴۲۰۰ هکتار پیش‌بینی شده است کوچکترین واحد شهر کوی میباشد که از تجمع بیست تا سی خانه بدور میدانچه‌های بازی‌کودکان بوجود می آید ، از گرد آمدن چند کوی‌بدوریک مرکز فرهنگی کوچک‌شامل‌دبستان‌وکودکستان و همچنین زمین ورزشی ، یک محله بوجودمی آید که حداکثر جمعیت ساکن در آن شش‌هزار نفر پیش‌بینی شده است . در داخل چنین محله‌ای برای تامین احتیاجات روزمره اهالی پیش‌بینی های لازم شده‌تابدون برخورد با مشکل ترافیک مایحتاج خود را تهیه کنند .

هرهشت تا ده محله یک برزن را تشکیل میدهند مرکز برزن که محله ها بدور آن گرد آمده‌اند شامل‌پارك عمومی وتاسیسات تفریحی ، فرهنگی و اداری میباشد .

درمرکز شهر تپه سبزی بارتفاع یکصد و پنجاه متر واقع شده که قسمت تجاری و مراکز بزرك تفریحی و فرهنگی از قبیل تئاتر ، کتابخانه ، سینما و هتل ها درآن واقع شده است. کلیه کوی ها ، محلات و برزن ـ ها با شبکه‌ای از فضای سبز و خطوط پیاده‌رو به مرکز شهر و پارک مرکزی متصل می گردد .

ربع سطح شهر را پارک ها وفضای سبز عمومی و اجتماعی تشکیل میدهددرطرح ریزی‌شهر برای هرنفر ۱۵ مترمربع جا درنظرگرفته‌شده‌وکلیه تاسیسات بهداشتی شهر با آخرین‌اصول فنی طراحی گردیده است .

مرحله اول

مرحله اول ساختمان شهر که طرح تفصیلی آن آماده گردیده برای هفتاد هزار نفر می باشد که شامل ده برزن است،برای‌مرحله‌بعدی‌ساختمان شهر تا صد و چهل هزار نفر ساکن پیش‌بینی گردیده است .

برای مرحله اول ساختمان شهر درصد خانه ها ازنظر ارتفاع نسبت به تعداد افراد خانواده درنظر گرفته شده است درصدارتفاع ساختمان ها دراین مرحله بشرح زیر می باشد :

سی و پنج درصد واحد ـ های مسکونی در کل شهر برای خانواده‌های پرجمعیت و درساختمان های یک یادو طبقه درنظر گرفته‌شده‌است. سی و پنج درصد دیگر از واحد های مسکونی برای خانواده های دارای اعضای کمتر (۳ تا ۴ نفرجمعیت‌برای هرخانواده) و در ساختمان های ۳ تا ۴طبقه در نظر گرفته شده است.سی درصد واحد های مسکونی دیگر خاص خانواده های بدون کودک یا تک نفره می باشد.

این‌افراددرساختمان‌های‌بلند (تا۱۶طبقه) سکونت خواهند کرد .

مراحل بعد

درمراحل بعدی‌با استفاده‌از شرایط جدید تکنیك و با توجه به‌تغییرات اجتماعی امکان‌تغییر درنسبت های فوق‌الذکر نیز در نظر گرفته شده است براساس این تغییرات خانواده های کثیرالولاده نیزباتوجه به صرفه اقتصادی میتوانند درساختمان های بلند که در اصطلاح اهل فن به (شهر عمودی) موسوم است سکونت گزینند .

نکته شایان تذکر دیگر اینکه هم‌اکنون درجوار شهر پولاد‌ـ سازان ایران یک هتل و یک متل نیز در دست ساختمان می باشد . عملیات ساختمانی این تاسیسات تا پایان سال جاری خاتمه‌خواهد یافت‌وبهره‌برداری از آنها شروع می شود .

متل‌داری ۱۶۰ واحد مسکونی است‌وهتل ۱۲۰ اطاق دوتختی دارد . کلیه عملیات ساختمانی این هتل و متل بوسیله شرکت پیروز انجام گرفته‌و اصولا تمام امورشهر سازی‌آریا شهروسیله موسسات و مهندسین ایرانی انجام شده و خواهد شد .

شهر مدرن

لازم به یادآوری است که اولین کلنگ ساختمان آریاشهر در بیست و پنجم شهریور ماه که مصادف باسالروز تاجگذاری شاهنشاه آریامهربودبه‌زمین‌زده شد . درساختمان این شهر چه از لحاظ آرشیتکتور و چه‌از لحاظ تاسیسات شهری آخرین پیشرفت های شهر سازی‌مدرن رعایت شده است و همچنانکه فوقا یادآور شدیم‌در تقسیم‌بندی واحد های مختلف آن از یک اصول حساب‌شده پیروی‌گردیده است درآریاشهر کارخانجات غذائی متعدد جهت تهیه مواد غذائی مصرفی دائر خواهد گردید .

برق شهر از طریق سد شاه‌عباس کبیر تامین خواهد گردید . شبکه های برق شهری بصورت کابل زیرزمینی می ـ باشد و از لحاظ مصرف برق ، معیار های زیر مورد نظر می‌ـ باشد :

درمرحله اول که شهر پنجاه هزارسکنه خواهدداشت مقدار مصرف درحدود ۲۰ مگاوات (درحدود ۲۰۰۰۰ کیلووات) است . برای هشتاد هزار نفر این مقدار به ۳۰ مگاوات و برای دویست هزار نفر تا ۸۰ مگاوات که‌برابر ۴۰۰ وات‌بطور متوسط برای هرفرد می باشد افزایش می یابد که بااستاندارد های بین‌المللی مطابقت دارد.

انرژی سوخت از طریق کابل‌سرتاسری که‌بوسیله‌لوله انشعابی ۴ اینچی به‌آریا ـ شهر انتقال می یابد تامین‌می گردد و سیستم گرمایی شهر نیز به‌وسله حرارت مرکزی و شوفاژ تامین خواهد شد

سیستم آب رسانی‌وفاضل آب‌شهر نیز براساس‌پیشرفت های فنی طرح ریزی شده است .

جلوگیری از آلودگی

همانطورکه اشاره شدکارخانه آریامهر در فاصله ۴۲کیلومتری اصفهان و شهرکرد قرارگرفته است ، آریاشهر درهمین مسیر و درفاصله ۳۰کیلومتری‌اصفهان قرار دارد ، یعنی فاصله بین آریاشهر وکارخانه درحدود۱۲ کیلومتر میباشد ، علاوه براین درفاصله کارخانه تا شهرکوهی بارتفاع متوسط ۲۲۰۰ متر از سطح دریا قرار گرفته وباتوجه به اینکه سطح متوسط شهر و کارخانه ۱۷۰۰ متر از سطح دریا ارتفاع دارد ، دود و گاز های متصاعد ازکوره‌های‌متعدد کارخانه آریامهر باموانع‌متعدد برخوردمیکند وبه‌شهر نمیرسد، بدین‌جهت میتوان‌بطورقطع‌گفت سلامت هوای آریاشهر تامین و تضمین شده است .

ویژه گی دیگر

از نظر رفاه ساکنین‌آریاشهر طرحی تهیه گردیدکه درمرکز هریک از برزن‌های شهر کلیه اماکن عمومی شهری که برای رفع احتیاجات اهالی موردنظر میباشد و همچنین شعب‌ادارات دولتی تاسیس گردد .

ادارات مرکزی‌شهری‌درمرکز شهر و اطراف تپه‌ای مرتفع که دراین ناحیه قرار دارد متجمع میباشند ومراکزتجاری‌وبازرگانی آزاد ویا وابسته به صنایع ذوب‌آهن در امتداد خیابانهای اصلی شهر قرار گرفته‌اند .

برای مرکزیت دادن ادارات دولتی و شهرداری در یک محل ، درطرح آریاشهراحداث یک ساختمان ۱۶طبقه‌پیش‌بینی شده است و این ساختمان برحسب احتیاجات بعدی قابل توسعه تا ۲۰ طبقه خواهد بود.

از نظر جلوگیری از بروز مشکل درامرترافیک‌آریاشهر ترتیبی داده شده که چهار راههای اصلی آن تقاطع نداشته باشند دراین‌چهارراه ها براساس‌شیوه‌های متداول در شهرهای مدرن از تقاطع پاپیون شکل استفاده میشود بطوریکه دراین چهارراهها، راههای مختلف دارای‌طبقات چندگانه و اختلاف سطح میباشند .

پایان

اصفهان در عصر انقلاب صنعتی

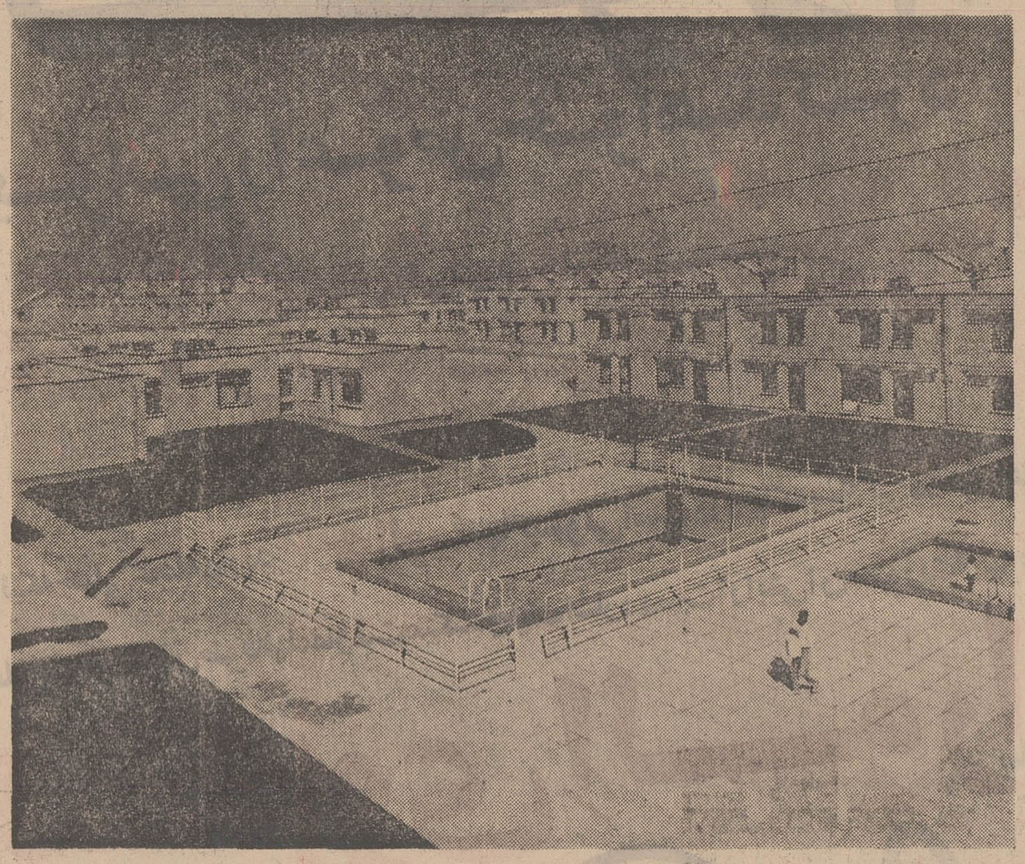

این است آریاشهر ، شهر پولادسازی ایران

درشهر پولادسازان ، آخرین‌وسایل‌شهری برای ۳۰۰هزار نفر تأمین شده است

مؤسسه انتشارات امیرکبیر
دیوار و چند داستان دیگر
ژان پل سارتر
ترجمهٔ صادق هدایت
منتشر شد

بانک صادرات ایران

۷۵,۰۰۰,۰۰۰ ریال

جوایزدارندگان حساب های:

پس انداز- پس اندازنوزاد - پس اندازمحصل - درگردش

بانک صادرات ایران

۱ جایزه‌ممتاز ۲,۵۰۰,۰۰۰ ریالی

۱ جایزه ۲,۰۰۰,۰۰۰ ریالی ۴۷ جایزه ۱۰۰,۰۰۰ ریالی

۱ « ۱,۵۰۰,۰۰۰ « ۷۰ « ۵۰,۰۰۰ «

۲ « ۱,۰۰۰,۰۰۰ « ۱۱۰۰ « ۱۰,۰۰۰ «

۴ « ۵۰۰,۰۰۰ « بیش ازهشتاد هزارجایزه ۵۰۰ تا ۱۰۰۰ «

برای استفاده ازاین جوایزکافی است که

یکصد تومان یا بیشتر در حساب خود داشته باشید

بانك صادرات ایران درخدمت مردم

موتور پمپ دیزل

مارگو

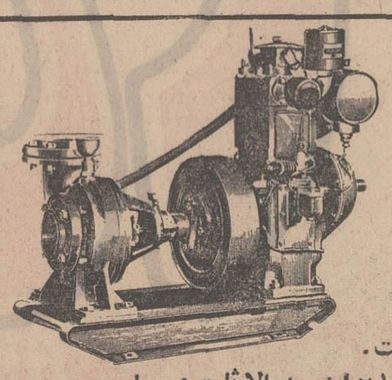

دیزل مارگو محکمترین و با صرفه‌ترین موتور پمپ دنیاست.
موتور پمپ دیزلی ثابت و سیار مارگو جهت آبیاری از ۲½ اینچ به بالا ثابت و سیار سانتریفوژ و سوپاپ سرخود موجود است .لوازم یدکی و سرویس سیار همه جا در دسترس مصرف کنندگان است .

ساخت کارخانجات معظم کرلوسکار اویل انجینز لیمیتد ـ پونا ـ ایندیا

کلیه محصولات کارخانجات کرلوسکار را در نمایشگاه جدید ایران مارگوملاحظه فرمائید
تهران ـ خیابان آیزنهاور شماره ۲۱۶ الی ۲۲۲ (بین چهارراه کندی و اسکندری) تلفن : ۹۵۵۷۷۸ - ۹۶۰۳۶۳

Kirloskar Mango

(Issued in conjunction with the Engineering Export Promotion Council Calcutta INDIA)

شرکت ملی ذوب آهن ایران

آگهی تجدید مناقصه

پیرو آگهی شماره ۷۶۵۰ و متمم آن واحد ساختمانی آریاشهر هفت قلم تخته روسی ،شلاقی چهارتراش و تخته جنگلی را از طریق مناقصه خریداری می نماید . داوطلبان مایل بشرکت در مناقصه میتوانند با پرداخت ۵۰ ریال اسناد مناقصه را از دبیرخانه قسمت کارپردازی‌در تهران و یادبیرخانه واحد ساختمانی آریاشهر واقع در۳۵ کیلومتری راه اصفهان ـ شهر کرد دریافت و معادل ۵٪جمع مبلغ پیشنهادی بعنوان سپرده شرکت در مناقصه بصورت تضمین بانکی در پاکت‌جداگانه ضمیمه پاکت پیشنهاد تاساعت ۱۰ صبح روز ۱۵ر۱ر۵۰ تحویل دبیرخانه واحد نمایند . پیشنهادات واصله در ساعت۱۱ همانروز در قسمت تدارکات‌باز و قرائت خواهد شد ، حضور پیشنهاددهندگان یا نمایندگان آنها در جلسه مناقصه آزاد است ، شرکت کنندگان می‌ـ توانند برای هریك یا کلیه اقلام مورد مناقصه پیشنهاد دهند و این واحد مجاز بخرید یکجا یا به‌تفکیك کالا ها از پیشنهاد دهندگان میباشد و نیز در رد یا قبول هریك‌یاتمام پیشنهادات مختار است . سایر شرایط در اسناد مناقصه‌مندرج می‌باشد .

واحد ساختمانی آریاشهر

۱ـ۲ آ ـ ۸۳۶۶۰

آگهی استخدام

نیروی هوائی‌شاهنشاهی تعدادی داوطلب جهت‌طی دوره‌دانشکده افسری (خلبانی) باشرایط زیر استخدام مینماید .

الف . شرایط نام‌نویسی .

۱ـ تابعیت دولت شاهنشاهی و متدین بیکی از ادیان رسمی کشور (اسلام ـ مسیحی ـ کلیمی ـ زرتشتی)

۲ـ دارابودن حداقل دیپلم کامل متوسطه رشته‌های (ریاضی یا طبیعی).

۳ـ قبول شدن از معاینه جسمی و آزمایش استعداد خلبانی‌و زبان انگلیسی در حدود معلومات دبیرستان و داشتن حداقل قد ۱۶۳ سانتیمتر .

۴ـ حداقل سن ۱۸ سال تمام وحداکثر سن۲۴سال تمام‌وبرای کسانی که خدمت زیرپرچم را انجام‌داده‌اند ۲۵ سال میباشد .

۵ـ نداشتن عیال و اولاد و کسان تحت تکفل .

ب ـ مدت تحصیل ـ حقوق و مزایا

۱ـ مدت تحصیل در دانشکده افسری خلبانی حداقل دو سال درداخل یاخارج کشور بوده و هزینه زیست‌ولباس بعهده‌نیروی هوائی شاهنشاهی است .

۲ـ دانشجویان سالهای یکم و دوم قبل‌از پرواز ماهانه ۴۳۶۰ ریال و پس‌از شروع پرواز ۸۱۱۰ ریال و دانشجویان‌سال سوم ۱۰۲۰۰ ریال حقوق دریافت میدارند . ضمنا چنانچه دانشجویان برای ادامه تحصیل بخارج اعزام شوند علاوه برحقوق‌مذکوراز فوق‌العاده تحصیل در خارج‌از کشور نیز استفاده خواهند کرد.

۳ـ دانشجویانیکه دوره تحصیلی را با موفقیت طی نمایند بدرجه سیتوان‌دومی مفتخر و اونین حقوق انان معادل ۲۲۶۵۰ ریال می‌باشد.

داوطلبین میتوانند برای کسب اطلاع بیشتر و ثبت‌نام با در دست داشتن فتوکپی گواهینامه تحصیلی عین‌شناسنامه (بفرم جدید عکس‌دار) و ۲۲ قطعه عکس ۴×۳ تاکامین احتیاج همه روزه باستثنای روز های پنجشنبه و تعطیل صبحها از ساعت ۷ الی ۱۲ بمرکز آموزشگاههای هوائی واقع درخیابان تهران‌نو ایستگاه فرودگاه و عصرها از ساعت ۱۶ الی ۱۹ بمرکز آموزش فنون هواپیمائی کشوری ایران خیابان شاهرضا ـ جنب سینما پلازا مراجعه نمایند . م الف ۱۲۰۴۳

۱ـ۷۹۶۵۲ نیروی هوائی‌شاهنشاهی

در آینه جهان

بیشتر زنان از جراحی پلاستیک راضی نیستند، و شوهرها هم همینطور

آیامیدانید که تاکنون چندین زن‌درسراسر دنیااقدام بجراحی پلاستیك زیبائی کرده‌اند مطابق آمار تخمینی که خبرگزاریها جمع‌آوری کرده‌اند بیش از۲۳ میلیون نفر درسراسر جهان بینی‌خودرا بدست تیغ جراحی سپرده‌اند که از آن میان ۸۰۰ نفرجان‌خودرادراین راه از دست داده‌اند وباز طبق آماری که بدست آمده کمتراز یك سوم این‌زنان‌از جراحی بینی خود رضایت نداشته‌اند زیرا یا به زیبائی آنها صدمه زده و یا جذابیت چهره آنها را از بین برده‌است و در نتیجه مهر آنها را ازدل شوهرانشان زائل کرده است ،ولی لازم بیادآوری است که بعضی‌از زنان و دختران که تنها نقص زیبائی‌شان بینی بزرك و یا بدترکیب شان بوده است پس ازعمل جراحی آنقدر زیباشده‌اند که نامزد و یاشوهرشان از بیم آنکه مبادا اوراازدست بدهندتقاضا کرده‌اند دماغ‌خودرا بصورت‌اول‌دربیاورند

اجاق گاز جدیدبادوفر

بتازگی در سوئد اجاقهای جدیدی برای آشپزخانه به بازار عرضه شده که دارای دو فر با درجه کنترل حرارت مجزا از یکدیگر است . تولید کننده این اجاقهای جدید شرکت کوکومس‌پرنورك فرها اطوری‌طرح‌ریزی‌کرده‌است‌که در موارد لزوم میتوان آنهارا بیکدیگر متصل کرد و فر بزرگی برای کباب کردن یك بره بزرگ آماده کرد . جدار های درونی فر و پوشش کف آن قابل جابجا کردن استو در نتیجه شستشوی آن بسیار سهل مینماید . صفحه کنترل حرارت اجاق طوری کار گذاشته شده است که دور از دسترس کودکان قرار دارد و با گذاشتن یك نوار بدورشعله های اجاق میتوان به امنیت آن افزود .

هنرپیشگی رابرطبابت ترجیح داد

«آنا پرت» نوه پزشك مخصوص «جرج پنجم» و «جرج ششم» است و درعین حال فرزند یك طبیب نیز بشمار میرود وچون تنهادختر اوست‌لذا مطابق معمول میخواسته شغل پدری را انتخاب کند و به طبابت بپردازد اما پیشنهادهای خوبی که برای مانکن شدن یا هنرپیشگی باو شده چنان‌قابل توجه بوده که فعلا از پزشکی صرفنظر کرده و در مدرسه هنرهای زیبا نام نویسی کرده است .

همچنین قرار است که این خانم در یك فیلم ترسناك و سکسی بنام «دکتر جکیل و خواهر هاید» شرکت کند . که‌ممکن‌است‌صحنه‌هائی داشته‌باشدکه‌برهنه‌شدن‌او راایجاب کند. خانم«آن» اظهارداشته‌که چون‌برهنه‌مقابل‌دوربین‌عکاس ظاهر شده از برهنگی در مقابل دوربین فیلمبرداری ابائی نـدارد

ستاره‌ای که بین‌المللی میشود

«کارلا گراوینا» این دختر زیباروی ایتالیائی که اینك‌در کشور خود همه مرزهای محبوبیت را در نوردیده و محبوب‌القلوب همگان بویژه پسران این دیار شده، سخت درپی آن است که شهرت‌خود را از حدود ایتالیا خارج‌کند وجهانی سازد «کارلا» اینك در تلویزیون ایتالیا مشغول بازی در فیلمهای سریال‌است و فعلا مردد مانده که از بین پیشنهادهای شرکتهای فیلم برداری کدامیك را انتخاب کند .

مؤسسهٔ انتشارات امیرکبیر
ناصر
زندگینامهٔ
نوشتهٔ : پیترمنسفیلد
ترجمهٔ : محمدرضا جعفری
منتشر شد

جون کالینز هم به‌شلوارك پوشها پیوست

سرانجام ، جون کالینز «ستاره قدیمی سینما نیز به شلوارك پوشها پیوست و با این عمل مدپرستی خود را ثابت کرد .

«جون کالینز» که این روزها زندگی آرام و بی‌سر و صدائی را میگذراند هم اکنون مشغول بازی در فیلمی است که بعقیده منتقدین شهرت گذشته را باو باز خواهد گرداند وی که نمیخواسته از قافله شلوارك پوشها عقب بماند شلوارکی انتخاب کرده که تا کاسه زانو میرسد و بدین ترتیب هم قسمت بالای پا را میپوشاند و هم مد است ، او میگوید که شلوارك‌های بسیار کوتاه فقط برای دختران جوان مناسب است و نه زنان جا افتاده .

ارج

باطلاع مصرف کنندگان ومشتریان محترم خود می‌رساند : قسمت سرویس‌این شرکت در تمام روزهای تعطیل نوروز (باستثنای یکشنبه اول فروردین ماه ۱۳۵۰) طبق معمول آماده‌است تا امور مربوط به سرویس ، تعمیر و نصب‌محصولات (ماشین لباس ـ شوئی و آبگرمکن) ارج راانجام دهد .

شرکت سهامی ارج

زیباترین هدیه نوروزی ۱۳۵۰

فردین . پوری بنائی . آرمان

یک خوشحل و ۱۰۰۰ مشکل

سینماسکوپ رنگی

باشرکت میری . تابش و حسن خیاط باشی

کارگردان محمدعلی زرندی
فیلمبردار حمید مجتهدی

تاپکن

مجهزترین دوربین عکاسی جهان

TOPCON

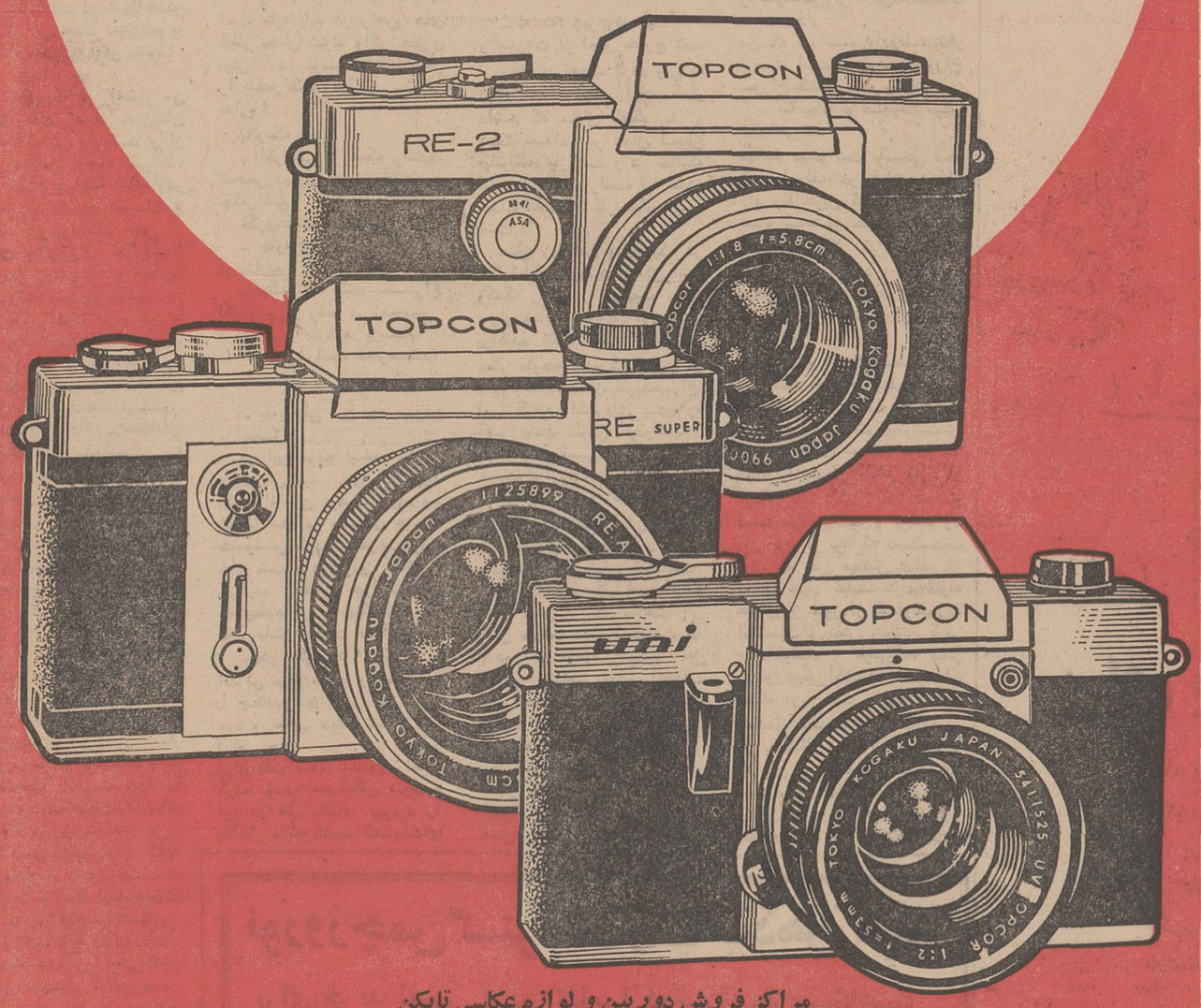

مراکز فروش دوربین و لوازم عکاسی تاپکن

فتو واهه خیابان نادری ـ فتو شکیب خیابان نادری ـ فتو تایم خیابان تخت جمشید مقابل ایران سوپر ـ فتوفلاش خیابان پهلوی مقابل سینما امپایر ـ فتو بهروز چهارراه پهلوی ـ فتو فلاش میدان مخبرالدوله ـ فتو بهمن تجریش ـ عکاسی پیمان قصرالدشت .

نمایشگاه : خیابان شاه ـ ساختمان آلومینیوم

جوایزجدید
بانك اعتبارات تعاونی توزیع

۱۵ بورس تحصیلی باحق واگذاری

۵ بورس دانشگاهی حداکثر ۴ ساله هرکدام ماهانه ۱۵هزارریال برای داخل و۲۰۰ دلاربرای خارج ازکشور .

۱۰ بورس دبستان ودبیرستانی حداکثر ۶ ساله هرکدام ماهانه ۵۰۰۰ ریال

برندگان جوایزبورس تحصیلی میتوانند جایزه خود رابه دیگری واگذارنمایند

۵ وام خانه

۵ وام خانه بدون بهره هرکدام ۱۰۰ برابرموجودی حداکثر ۱,۵۰۰,۰۰۰ ریال

۳ میلیون ریال

۳,۰۰۰,۰۰۰ ریال جوایزنقدی از ۵۰,۰۰۰ تا ۱,۰۰۰,۰۰۰ ریال

بانك اعتبارات تعاونی توزیع مبتکرجوایزفرهنگی

آخرین مهلت برای افتتاح حساب وتکمیل موجودی ، حداکثر تاکیزدهم ریال ۱۵ فروردین ماه است

داستان

داستان کوتاه ازوقایع جنگ جهانی دوم

نوشته : هاشین دیشهی ترجمه: پیوند

جاسوس

تازه بخواب رفته بودم که تلفن زنگ زد. باناراحتی گوشی را برداشتم وصدای فرمانده را شنیدم :

ـ الو، سرگرد هانس ...؟

ـ بله قربان، خودم هستم ..

ـ تا یک ربع دیگر خودترا بدفتر من برسان، کارمهمی باتو دارم .

ـ ممکن است بپرسم با من چکار دارید؟ چون دیشب کم خوابیده‌ام و حالا میخواهم استراحت کنم .

ـ همین اندازه میتوانم بگویم که کار بسیار مهمی است وبه آن میارزد که از خواب بعد از ظهر صرفنظر کنی. فعلا خدا-حافظ .

ـ خداحافظ قربان !

بسرعت لباسم را پوشیدم ، سوار اتومبیل شده بسرعت به طرف مقرفرماندهی رفتم، چنان باسرعت اتومبیل را راندم که بیش از ده دقیقه در راه نبودم. فرمانده که از این سرعت عمل خشنود بنظر میرسید، گفت:

ـ مثل اینکه برای این ماموریت آدم مناسبی انتخاب کرده‌ام ... سرعت در اجرای نقشه کمال اهمیت را دارد و تو سریع بنظر میرسی ..

سیگار برگی آتش زد ودر حالیکه پکهای مرتب به‌آن میزد دستور داد که به‌میزش نزدیك شوم. اطاعت کردم ومتوجه‌شدم که روی میز یک نقشه اروپا پهن شده است . فرمانده بی آنکه سرش را بلند کند، گفت:

ـ بما خبر رسیده که عصر فردا چندین کشتی انگلیسی مقداری مهمات در بندر «کاله» پیاده میکنند واهالی این بندر ، مهمات را بوسیله قطاری که ساعت شش‌صبح پس‌فردا حرکت میکند بدست‌پارتیزانهای‌فرانسوی میرسانند. قطار ساعت پنج‌بعد از ظهر همان روز به پاریس میرسد ولی پیش از رسیدن به مقصد ،پارتیزانها ، اسلحه و مهمات راخواهند ربود.جاسوس ما در «کاله» که ژان نام‌دارد این اطلاعات‌رابدست‌آورده‌ولی نتوانسته بفهمد در کدام نقطه، پارتیزانها به قطار حمله‌ور می شوند، تو باید باده نفراز افراد ورزیده ما به «کاله» بروی و پیش از حرکت قطار، راننده و کمک راننده آنراکه‌با پارتیزانها همکاری دارند بکشی و مسیر قطار را عوض کنی تا مهمات بدست پارتیزانها نیفتد .

پرسیدم :

ـ ولی بنظر شما یازده نفر برای این ماموریت، کم نیست؟

ـ چرا، ولی چاره‌ای ندارم، ما از نظرنفرات درمضیقه‌هستیم وبیش از این تعداد نمیتوانیم به «کاله» بفرستیم... موفق باشید!

★

ده نفری که در اختیار من گذاشته شدند، همگی به زبان فرانسه آشنائی داشتند و از این‌رو اشکالی بوجود نمی‌آمد. همگی سوار هواپیما شدیم ودر آنجا من به تشریح عملیات و خطرات آن پرداختم پس از یکساعت ونیم‌پرواز، چراغ‌قرمز مخصوص روشن شد و همگی‌با چتر نجات به‌پائین پریدیم .

ورزیدگی افراد در پریدن با چتر، سبب شدکه همگی دریك نقطه فرود بیائیم چتر نجاتهارا پنهان کردیم ومن‌پس‌از اطمینان یافتن ازحضور همه نفرات‌گفتم:

ـ بچه‌ها،ماحالا درمنطقه‌ای هستیم که حتی یک آلمانی یا ایتالیائی وجودندارد جاسوس ما در شهر «ژان» نام دارد ودر خیابان «لارکاد»شماره «۸»ساکن است برای وارد شدن به‌خانه باید اول یك‌ضربه کوتاه وبعد دوضربه محکم به در بزنید واز شخصی که در را باز می کند بپرسید که خیابان گوته کجا است؟ او پاسخ میدهد: پنج قدم بالاتر! و شما باید بگوئید : «هایل هیتلر!»

هنوز آخرین کلمات را ادا نکرده بودم که تیری از کنار گوشم رد شد و بردرخت پشت سرم نشست. بسرعت خود را روی زمین انداختم وفرمان‌دادم که افراد متفرق شوند .

نزدیك صبح‌همگی‌درخانه «ژان» اجتماع کردیم خوشبختانه پارتیزانها نتوانسته بودندهیچیك از ده نفرهمراهان مرا دستگیر یا نابود کنندومن‌با خیال‌راحت میتوانستم نقشه‌ام را عملی کنم. از «ژان» جاسوس فرانسوی ، چندان خوشم نیامد وصلاح ندیدم که اورابه طرحهای خود وارد کنم بنابراین نقشه را در یک فرصت مناسب زمانی که‌او برای انجام کاری‌ازخانه بیرون رفته بود برای افراد تشریح کردم :

ـ ساعت دوازده امشب من‌و یکی دیگر از افراد به خانه لکوموتیوران میرویم. پاتریک‌هم کار کمک راننده را یکسره میکند وبقیه افرادترمز دستی‌های‌قطار راقطع کرده‌باسیم‌کشی‌مخصوص آنرا به زنگی که دراطاق لکو-موتیوران کار گذاشته میشود وصل میکنند. غیر از سه نفر یعنی دوتن که بجای لکوموتیو-ران و کمک او انجام وظیفه‌می کنند و«آدولف» که مراقب آنها است بقیه باید در راهرو های قطار پخش شوند واگر خطری پیش آمد، بوسیله زنك‌یکدیگر را باخبر کنند. کسی سئوالی نداره ؟

پاتریک پرسید :

ـ اگر غیر از کمک راننده، شخص دیگری هم در خانه بود چکار کنیم ؟

فکری کردم و گفتم :

ـ چاره‌ای جز از بین بردن او نداریم .

نزدیک نیمه شب بسراغ لکوموتیوران رفتم. در زدم وپیر مردی در را بازکرد پرسیدم:

ـ شما «پیر» راننده قطارهستید؟

پاسخ داد :

ـ بله، ولی این چه موقع مزاحمت ...

در این موقع اسلحه را در دست من دید خواست فریاد بکشد اما من فرصت ندادم وبا شلیک سه تیر برای همیشه خاموشش کردم بسرعت وارد خانه شدم و در اولین اطاق را بازکردم. دختری جوان‌درحالی که چشمهایش را میمالیدوبدنبال کفش‌هایش میگشت صدا زد:

ـ پدر ، کی بود ؟

اندکی مردد ماندم. ولی‌بعدماشه را چکاندم .در چهره‌اش آثار درد و تعجب دیده شد و بعد آرام جان سپرد . چون روی کلت صدا خفه‌کن نصب کرده بودم، همسایگان متوجه این دو قتل نشدند پیرمرد را بداخل خانه کشیدم لباسهای پیر را برداشتم و به‌خانه «ژان» بازگشتم. «ژان»بابی‌صبری‌منتظر بود واز من پرسید :

ـ چه شد؟ برای چه رفته بودی؟ شانه‌هایم رابالا انداختم وگفتم:

ـ هیچ! لکوموتیوران ودخترش را به‌آن دنیا فرستادم!

با تعجب پرسید:

ـ کی ؟

ـ«پیر» ودختر‌ش را .ناراحت شدی ؟

به تندی گفت :

ـ نه! نه! چیزی نیست...

و بسرعت از اطاق خارج شد. از رفتارش تعجب کردم ولی به روی خود نیاوردم آنقدر کار داشتم که مجال گفتگو با او دست نمیداد. در همان موقع «پاتریک» بازگشت و در حالیکه لباسهای کمک راننده را نشان میداد گفت که کار تمام شده است .

صبح زود من و پاتریک در حالیکه‌لباسهای‌متحدالشکل‌راننده وکمک راننده را پوشیده بودیم سوار شدیم سایرین در قطار پراکنده شدند، پس از حرکت قطار متوجه شدم که خبری از «آدولف» نیست از پاتریک‌سراغ اورا گرفتم. اشاره‌ای بدیواره آهنی پشت سرش کردوگفت:

ـ جای‌مناسبی‌پنهانش کرده‌ام که‌فضولهاازوجودش‌مطلع‌نشوند!

نگاهی به دیواره انداختم و متوجه شدم که‌پشت آن محفظه کمد مانندی وجود دارد که «آدولف» درآن‌پنهان شده‌است. تبسمی کردم و بکار خود ادامه دادم. بیش از یک ساعت از زمان حرکت قطار میگذشت که به دوراهی موعود رسیدیم من باکمال احتیاط بعوض انتخاب کردن خطی که‌مستقیما بپاریس میرفت، قطار را درمسیری‌هدایت کردم که در انتهای آن سربازان آلمانی منتظر ما بودند.

پس از آنکه قطار در مسیر دلخواه قرار گرفت من وپاتریك نفسی براحت کشیدیم‌وبی‌اختیار لبخند زدیم. تانیم‌ساعت دیگرقطار به‌محل موعود میرسید و این ماموریت خسته کننده پایان می یافت. به پاتریك گفتم :

ـ باید دست‌کم ده روز مرخصی بگیریم ...

او میخواست پاسخ دهد که ناگهان در باز شد و مردی در حالیکه لوله هفت تیرش رابطرف سینه ما گرفته بود داخل شد و بزبان آلمانی گفت :

ـ دست شمارو شده ! قطار را متوقف‌کن‌واز تلاش‌احمقانه‌ات دست بردار

من که میدانستم «آدولف»منتظر فرصت است تا مرد راسوراخ سوراخ کند خندیدم و گفتم :

ـ متاسفانه تو هیچوقت موفق نخواهی شد

مهاجم میخواست پاسخی دهد که «آدولف» او را هدف قرار داد وتاآخرین گلوله فشنگش‌را بسرو سینه او خالی کرد گمان بردیم که دیگر کار تمام شده ولی اشتباه میکردیم در همان موقع سه نفر دیگر وارد اطاق لکوموتیوران شدندو نزاع‌سختی آغاز شد .

حریف من هیکلی عظیم‌داشت ودو مشت‌کاری ب پهلویم کوبید که از درد بیطاقت شدم اما در همان حال لگدی‌بتارشکمش کردم و دست به‌جیب بردم تا کلت را بیرون بکشم ولی او زرنگتر بود ناگهان بلند شد مچ دست مرا چسبید و بزمینم زد این مرتبه‌او بود که دست‌بجیب برد، اما من مهلتش ندادم از داخل جیب شلیک کردم‌وگلوله هایس از عبور از کت‌درصورت اونشست و نقش زمینش کرد.

«آدولف» و «پاتریک» نیز دونفر دیگرراکشتند آمادرهمان هنگام درباز شد و چندین مرد مسلسل بدست وارد شدند و من با کمال تعجب مشاهده‌کردم که ژان در پیشاپیش انهااست ماناچارسلاحها رابزمین‌انداختیم و ژان لکوموتیو را متوقف کرد ودستور داد ما را بیرون ببرند ودستهاوچشمهایمان راببندند. من متوجه شدم که او میخواهد دستور تیرباران ما را بدهد فریاد زدم :

ـ این خائن، جاسوس ما بود وحالا علیه ما اقدام کرده.

ژان گفت :

ـ بیهوده سرو صدا نکن . هیچکس خزعبلاتی راکه برزبان می‌آوری باور نخواهد کرد .

ناسزائی گفتم وبعد پرسیدم:

ـ ولی چرا ؟

در حالیکه‌لوله‌هفت تیرش را پاک میکرد، پاسخ داد :

ـ برای اینکه دختر «پیر» ، همان دختر جوانی که تو با قساوت او را کشتی نامزدمن بود....ماقرار بود امروزازدواج کنیم وتواحمق پست فطرت اورا ناکام کشتی .

حین گفتن این جملات،آرام اسلحه‌اش را بالا آورد وبطرف من گرفت... تا چند لحظه‌دیگر صدای هفت‌تیرش بلند میشد.

پایان

مؤسسهٔ انتشارات امیرکبیر
سرگذشت
حاجی بابای
اصفهانی
به‌تصحیح: سید محمد علی جمال‌زاده

نوروز چمن گستر است و کتاب ذهن گستر
برای خرید نفیس ترین کتابها در تهران بفروشگاههای مؤسسه انتشارات امیر کبیر و در شهرستانها بنمایندگان این مؤسسه مراجعه فرمایید

FOR THE FUTURE BEAUTY OF YOUR HAIR

AGAINST LOSE OF HAIR AND DANDRUFF

Méda-Vitâ®

اگر معتقد باشیم که موی سر مکمل زیبائی است.

واگر بپذیریم که تارهای گیسو شریانهائی حیاتی است که زیبائی را جاودانه میکند.

باید بپذیریم که مو نیز چون جسم آدمی محتاج تغذیه است.

و ما .....

حاصل تلاشها وکاوشهای علمی متمرکز متخصصین بهداشت زیبائی سویس را در محصولی :

کاملا کیاهی وحیوانی وبدون مواد شیمیائی مصنوعی .

سرشار از مواد غذائی برای مو و پوست سر.

بصورت اکسیری برای ریشه مجدد موی سر شما عرضه میکنیم

مداویتا

برای اطلاعات بیشتر متخصصین زیبائی قصر آینده دراک استور تخت جمشید یا

به تلفنهای ۶۷۸۲۳ ، ۶۸۱۰۱ مراجعه نمائید .

وآنگاه .....

از جاودانه کردن زیبائی خود احساس رضایت خواهید کرد .

و ما بی نیاز از تبلیغ ، یقین داریم که شما خود مبلغ مداویتا

ساخت سویس خواهید شد.

هرکس میتواند در بهای بلیط
دوسرهٔ تهران-لندن، ۳۶ درصد
تخفیف بگیرد و در بین راه
اروپا نیز توقف نماید

برای بعضی‌ها تنها یك خط هواپیمائی وجود دارد.

بهای بلیط سفر تفریحی یکماهه به‌لندن با BOAC فقط ۲٫۸۲۶ تومان است. باهمان بلیط شما میتوانید بایکی از ۱۲ پرواز هفتگی ما ، به‌لندن سفر کنید و در بین راه نیز در اغلب شهرهای اروپا توقف کنید .

اگر برای‌رسیدن‌به‌لندن عجله دارید میتوانید بهنگام‌بازگشت از توقف بین راه استفاده کنیدو بی‌آنکه کرایهٔ شما تغییر کند، مثلا یك‌هفته‌را در رم بگذرانید. آژانس مسافرتی شما یا BOAC خیلی خوشوقت خواهدشد که جزئیات‌پروازهای BOAC را به‌لندن در اختیار شما بگذارد یا شما را در انتخاب توقفگاه بین راه راهنمائی کند .

BOAC
از شما مواظبت میکند

برای کسب اطلاعات بیشتر بآژانس مسافرتی‌خود ویا بی.او.ا.سی در تهران خیابان‌شاهرضا شماره۳۲۳ تلفن ۹-۳۱۲۳۲۵ یاآبادان- سان‌شاین‌آرکاد - تلفن۳۱۵۹-۲۴۷۱ مراجعه مرمائید

آگهی مناقصه حمل گندم به اصفهان

سازمان غله کشور نه‌هزار تن گندم را از سیلوی اهواز یا اسکله بندر شاهپور یاازهردو محل بنابه‌تشخیص وابلاغ سازمان مذکور به‌اصفهان بارعایت شرایط زیر بمناقصه میگذارد .

۱ـ سپرده ۳۴۰۰۰۰ ریال وجه نقد مدت ۹۰ روز در ۱۰قسط نه روزه هرقسط ۹۰۰ تن

ب ـ پیشنهاد دهندگان باید سپرده‌های فوق را در مرکزبحساب ۲۲۲۰ـ سازمان غله در بانک مرکزی ایران ودر شهرستانها به حساب سپرده اداره غله مربوط در بانک ملی محل تحویل رسید آنرادریافت و ضمیمه روی پاکت پیشنهاد خود نمایند غیراز وجه‌نقد سپرده دیگر اعم از ضمانتنامه های بانکی یا چک پذیرفته نخواهد شد .

ج ـ پیشنهاد دهندگان باید برای حمل از هردو مبداء (اهواز- بندر شاهپور) نرخ واحد براساس تن کیلومتر معین ودر پیشنهاد خود ذکر نمایند حداکثر فاصله مندرج در دفتر راهنمای وزارت راه در سال ۴۷ ملاك احتساب کرایه حمل خواهد بود

د ـ تعیین مقدار جنس محموله از اهواز یا بندر شاهپور در تمام مدت و نسبت بهرمقدار ازکل میزان قرارداد با سازمان غله کشور خواهد بود .

ه ـ داوطلبان میتوانند برای کسب اطلاع از سایر شرایط مناقصه و پیمان هر روز به اداره امور حمل و نقل سازمان غله کشور واقع در خیابان داور روبروی کاخ وزارت دادگستری مراجعه نمایند

و ـ مدت قبول پیشنهادات تاساعت ده صبح روز چهاردهم فروردین‌ماه پنجاه میباشد ساعت یازده همانروز پیشنهادات با حضور کمیسیون، بازوقرائت خواهد شد حضور پیشنهاددهندگان در جلسه مناقصه آزاد است .

ز ـ به پیشنهادات مبهم ومشروط‌وپیشنهاداتیکه بعد از انقضاء موعد مقرر برسد مطلقا ترتیب اثر داده نخواهد شد. م‌الف۱۳۱۱۸

رئیس سازمان غله کشور

آ ـ ۸۶۱۱۸ ۱ـ۲

آگهی مناقصه حمل گندم به سنندج

سازمان غله کشور پنج تن گندم را از سیلوی اهواز یا اسکله بندرشاهپوریاازهردو محل بنابه تشخیص و ابلاغ سازمان مذکور به سنندج بارعایت شیرایط زیر بمناقصه میگذارد :

الف ـ سپرده ۱۵۰۰۰۰ ریال وجه نقد مدت ۹۰ روز در ۱۰ قسط نه روزه هرقسط ۵۰۰ تن .

ب ـ پیشنهاد دهندگان باید سپرده فوق را در مرکز بحساب ۲۲۲۰ سازمان غله دربانک مرکزی ایران و درشهرستان ها به بحساب سپرده اداره مربوطه دربانک محل‌تحویل و رسید آنرا دریافت و ضمیمه روی پاکت پیشنهاد خود نمایند غیراز وجه‌نقد سپرده دیگر اعم از ضمانتنامه های بانکی یا چك پذیرفته نخواهد شد

ج ـ پیشنهاد دهندگان باید برای حمل از هردو مبداء (اهواز- بندرشاهپور) نرخ واحد براساس تن کیلومتر معین و در پیشنهاد خود ذکر نمایند حداقصر فاصله مندرج دردفتر راهنمای وزارت راه درسال ۴۷ ملاک احتساب کرایه حمل خواهد بود .

د ـ تعیین‌مقدار جنس محموله‌از اهواز یا بندر شاهپوردرتمام مدت و نسبت بهرمقدار از کل میزان قرارداد با سازمان غله کشور خواهد بود .

ه ـ داوطلبان میتوانند برای کسب اطلاع از سایر شرایط مناقصه و پیمان هرروز به‌اداره امور حمل و نقل سازمان غله کشور واقع درخیابان داور روبروی کاخ وزارت دادگستری مراجعه نمایند

و ـ مدت قبول پیشنهادات تا ساعت ده صبح روز پانزدهم فروردینماه پنجاه میباشد . ساعت ۱۱ همانروز پیشنهادات با حضور کمیسیون‌بازو قرائت خواهد شد حضور پیشنهاددهندگان درجلسه مناقصه آزاد است .

ط ـ به پیشنهادات مبهم و مشروط و پیشنهاداتیکه بعد از انقضاء موعد مقرر برسد مطلقا ترتیب اثر داده نخواهد شد .

م الف ۱۳۱۲۳

رئیس سازمان غله کشور

آ ـ ۸۶۱۱۴ ۱ـ۲

۳۱۱۲۳۲

مخصوص نظریات خوانندگان اطلاعات

این شماره تلفن همه روزه از ساعت ۸صبح تا۸بعد ازظهر در اختیار خوانندگان عزیز اطلاعات میباشد تا ما را در انجام خدمات مطبوعاتی یاری و راهنمائی فرمایند و اگر شکایات یا نظریاتی دارند عنوان کنند تا سریعا نسبت بتامین نظر خوانندگان محترم اقدام لازم بشود .

شماره مخصوص نوروز

۱۳۵۰

اطلاعات هفتگی

۳۰ ریال است

چرا؟

یکبار که ورق زدید توجه خواهید کرد چقدر خرج شده وتا چه حد زیباست

اطمینان داریم روز انتشار نایاب می‌شود. ازهمه خوانندگان ارجمند خواهش داریم روزانتشار، شماره مخصوص نوروز ۱۳۵۰ را ابتباع فرمایند زیرا چاپ مجدد برایمان مقدور نیست .

آرد ماهی پرو کنجاله سویا

ذرت تایلندی

بهترین داروهای دامپزشکی

برای خرید وکسب‌اطلاعات بیشترمراجعه‌فرمائید

۲۰۱ ـ خیابان وصال شیرازی ـ تهران

تلفن : ۴۰۱۱۷ تلگرافی ـ استوار

فرداجمعه

کلیه شعب وباجه‌های

بانک ملّی ایران

از ۸ صبح تا ۱۲½ واز ۳½ تا ۷ بعدازظهر

برای دریافت

عوارض نوسازی

بازاست

این تصمیم به دنبال مذاکرات شهرداری پایتخت با مقامات بانك ملی ایران و برای حفظ منافع و تأمین رفاه همشهریان عزیز اتخاذگردیده است تا درفاصله ۲ روز (فرداوپس‌فردا) به پایان مهلت مقرر ، همشهریانی که عازم مسافرت نوروزی هستند و یا بعلت گرفتاریهای شب عید هنوز عوارض نوسازی سال ۴۹ ملك خود را پرداخت نکرده‌اند با استفاده از فرصت مناسب روز تعطیل عوارض نوسازی ملك خودرا در نزدیکترین شعبه بانك ملی ایران به حساب شماره ۱۵۰۰۰۰ واریز نمایند .

سینماپلازا

مجهز به‌جدیدترین‌وکامل‌تر دستگاههای نمایش

۷۰میلیمتری

بمناسبت ایام نوروز گلچینی از شاهکارهای دو کمپانی متروگلدوین مایر و برادران وارنر را تهیه کرده و آنهارا بطریقه

۷۰میلیمتری

بمعرض نمایش میگذارد لطفا برنامه نمایش فیلمها را یادداشت فرمائید

۵ شنبه ۲۷ اسفند

دکتر ژیواگو

جمعه ۲۸ اسفند

توپهای سان‌سباستیان

شنبه ۲۹ اسفند

بن‌هور

یکشنبه‌اول‌فروردین

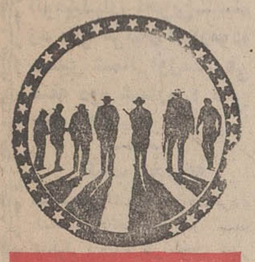

این گروه خشن

دوشنبه ۲ فروردین

برباد رفته

سه‌شنبه۳ فروردین

قلعه عقابها

چهارشنبه۴فروردین

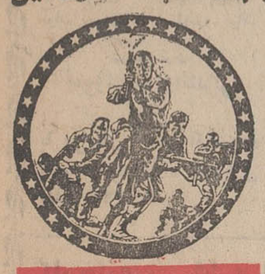

۱۲ مردخبیث

ازصبح یکشنبه اول فروردین ـ هدیه نوروز ۱۳۵۰

شهرفرنگ

اولین سینمای ممتاز۴ستاره‌ایران ★★★★

فیلمی که قلبها را روشنی میبخشد ، لبخند برلبان و اشك برچشمان شما میاورد .

اقتباس از اثر نویسنده بزرك آمریکا ویلیام فاکنر

شروع سئانسها ۱۵ر۱۱ صبح ۳ـ ۱۵ر۵ ـ ۳۰ر۷ ـ ۴۵ر۹ بعدازظهر

ازصبح یکشنبه اول فروردین ماه ۱۳۵۰ در

سینماریولی

قوی ترین و بهترین وتماشائی ترین هدیه نوروزی

بعداز موفقیت خارق‌العاده فیلم «هردیکه از باران آمد» اینك چارلز برونسون مرد خشن سینمای امروز دریك داستان پرآنتریك ، پرحادثه وهیجان انگیز دیگر ...

همزمان‌با تهران در شهرستانهای‌زیر نیز نمایش‌داده میشود

سینما ساحل (اصفهان) ● سینما پرسیا (شیراز)

آگهی جهت اطلاع صاحبان صنایع مواد آرایشی و بهداشتی

پیرو اطلاعیه قبلی مندرج درجراید بموجب ماده ۷و ۹قانون نظارت برمواد خوردنی وآشامیدنی . آرایشی و بهداشتی کلیه وارد کنندگان وسازندگان مواد مشمول قانون فوق مکلف به تکمیل پرسشنامه‌های مربوطه ودریافت شماره مخصوص می‌باشند تا آنرا روی بسته‌بندی ها قید نمایند ودر غیر اینصورت در سال ۱۳۵۰ اقدام به تعقیب قانونی وجمع‌آوری محصولاتی که بدون شماره پروانه می‌باشند خواهدشد .م‌الف ۸

وزیربهداری

آ ـ ۸۴۶۶۴ ۱ـ۳

آغاز هفته دوم نمایش در

سینه‌موند

شاهکار بی نظیر والت دیسنی برای همه خانواده ها که مشتاق دیدار آثار برجسته سینمائی هستند .

شروع سانسها در ایام تعطیلات نوروزی ۹ـ ۱۱ صبح ۱ـ۳ـ ۵ـ ۷ ـ۹ بعد از ظهر

کی چی کجا

هرچه لازم دارید از روی حروف الفبا پیدا کنید

ا

آرایش و زیبائی

گیسوی فنسی
نقد و اقساط
بین چهارراه پهلوی و امیراکرم جنب کوچه بهرامی ساختمان شهرکاه
تلفن: ۶۶۶۸۲۳-۶۶۲۷۶۰

آهن آلات ساختمانی

نادر قربانی
فروشنده همه نوع آهن‌آلات ساختمانی و صنعتی اول بازار آهنگر ها تلفن - ۲۶۰۵۵

آینه و شمعدان

مارك مورد اطمینان
آئینه سازی پرویز نادریان تهران‌شهباز جنوبی ایستگاه‌شهرام جنب‌دوزندگی پروین تلفن ۳۵۴۷۳۶

آموزش رانندگی

تعلیم رانندگی کالج
اموزش رانندگی و آئین نامه کالج با اتومبیلهای پیکان آریا و شاهین تحت نظر مربیان تحصیل کرده و مجرب در کمترین زمان آئین نامه و رانندگی را طبق آخرین‌روش و تکنیك به‌شما آموخته وقبول شما را تضمین مینماید. نشانی خیابان ری بالاتر از کوچه آبشار نرسیده به سه‌راه امین حضور تلفن ۳۵۰۱۷۰

هنرکده فنی ساحل
تعلیم فنی رانندگی با اتومبیلهای آخرین‌سیستم زیرنظر مربیان کارآزموده سعدی شمالی‌اول‌مطبوعی طبقه دوم شماره ٤ تلفن ۳۱٤۵۱٤

کتاب مجموعه
سئوالهای آئین‌نامه راهنمائی و رانندگی خائف شما رااز بدو تشکیل پرونده تا امتحان شهر راخذ گواهینامه راهنمائی‌میکند. آموزشگاه‌رانندگی فرهنك‌تلفن ٦٦۰۱۹۵

آموزشگاه رانندگی حمید
مجهز به اتومبیلهای پیکان آریاشاهین ومربیان پایه یك ودو همگانی و مجهزبه تمام وسائل فنی و معلم فنی لیسانسیه از واشنگتن انتهای فرح‌آباد ژاله بلوار رضا پهلوی تلفن ۷۹٤۷۵٤

موسسه آموزش رانندگی مدرنا
تلفن ۷۹٦۱۵٤
تحت‌نظر متخصصین مجرب با ماشین‌های آخرین سیستم اول سی متری نارمك جنب سینماماندانا

آموزشگاه رانندگی شهرزاد نو
دارای اتومبیلهای آخرین سیستم خیابان شیروخورشید سرپل
تلفن ۹۵۲٤۷۹

تعلیم رانندگی جم
هنرستان فنی ورانندگی‌جم مرکز آموزش صحیح‌رانندگی مجهز به بهترین وسیله آموزش به فرهنگیان و دانشجویان تخفیف‌داده‌میشود. نواب چهارراه رضائی و سالار تلفن ۹۵۳۷۸۹

آموزشگاه رانندگی نوین
با مربیان کار آزموده امیریه چهارراه مختاری تلفن ۵٤۳۳۲

آموزشگاه رانندگی کرمان
باکادر مجرب وماشین های آخرین سیستم پیکان وآریا- شاهین تلفن ٤۷۵۳۷

استخر و حمام سونا

حمام سونا کاخ
جنب سوپر کاخ مجهز به حمام بخار انحصاری سونای خشك انواع ماساژ ودوش ماساژ و آرایش زیبائی خیابان کاخ بین شاه وامیر اکرم تلفن ٦٦۱۹٦۹ - ٦٦۷۷۸۳

ب

بارکش شهری

خوش‌بار
حمل بار بوسیله وانت و کامیون به- تهران و کلیه شهرستانها .خوش بین بوستان سعدی و دامپزشکی تلفن - های ۹۵٦۰۰۰ - ۹۵٦۰۰۱

دروس بار
بارکش شهر و حومه و به تمام شهرستانها قلهك چهارراه قنات دروس تلفنهای ۸۸۲۷٤۹ ۸۸۲۵٤۹

آریان بار
بارکش شهر و حومه.خیابان تاج مقابل کاریر تلفن۹۷۱۵۵۱

اتوبار شرق
بارکش شهر و حمل بار و اثاثیه منزل داخل وخارج‌شهر وانت کامیونت . کامیون آهن‌کش تلفن ۳۱۵۰۱۰

بارکش شهر وحومه مشعل بار
تلفنهای۵۵۰۵۵و۵۰۳۳۲

بارکش شهرو حومه شاهین بار
حمل بار به تمام نقاط کشور تلفن ۲۲۲۳۳ و ۵۱۱۱۱

باربری

باربری یزد شیرازیان
مقاطعه کار حمل ونقل‌داخلی ایران . دفترمرکزی‌خیابان‌ملت تلفن ۳۱۷۲۱۹ باربری‌رزم‌آرا. اول فرح‌آباد تلفن ۲۸۱۲٦

شرکت پارس بار بامسئولیت محدود
مقاطعه کار حمل و نقل داخلی یران دفتر مرکزی خیابان ملت تلفن ۳۱۷۲۱۹ باربری رزم‌آرا ول فرح‌آباد تلفن ۲۸۱۲٦ و ۳۰۲۸۵۱

شرکت باربری بهار
تهران - خیابان ری چهارراه صدرالاشراف قبول حمل ۱ کالا را به تمام نقاط کشور بویژه
یزد- رفسنجان- کرمان- شهربابك-سیرجان- بندر عباس وتوابع‌بم- زاهدان- زابل وتوابع‌خاش‌سراوان- رامسك- ایرانشهر-چاه‌بهار تربت‌حیدریه- گناباد-قائن بیرجند و توابع
تلفنها ۲۵۷۲۹ - ۵۸۵۱۹ - ۲۰۰٤۲ - ۲۰۰٤۳

ترانسپورت‌فرسائی
مجهز به تریلرهای کمرشکن ۲٦- ٤۲- ۵۸- ۷٤ چرخ‌حمل بارهای سنگین از ظرفیت ۲۰ الی ۸۰ تن سه‌راه آذری - ۹۵۳۵٤۹

بوتیك

بوتیك دژ
تولید کننده و فروشنده مدرنترین پوشاك زنانه‌ومردانه درطرحهای جالب مد روزبلوار الیزابت وصال‌شیرازی‌روبروی بیمارستان آریا شماره ۱۳۰

بوتیك و پوشاك تهران مد
فروشنده مدرنترین پوشاك روز برای تمام افرادباسلیقه‌لاله‌زار جنب مسجد لاله‌زار تلفن ۳۱٦۵۸۱

پ

پرنده

فروشگاه نولیدی مرغ پارس
مرکز توزیع مرغ اماده به طبخ و زنده و تخم مرغ روز. سفارشات فوری‌پذیرفته میشود. نظم‌آبادمیدان محمد رضاشاه بهرام تلفن- ۷۵۵۹۵۹

فروشگاه شایسته
فروشنده مرغ‌پرکنده وزنده و تخم مرغ روز میدان شاهپور تلفن - ۲۸۲۲۷

توزیع تخم مرغ تهران
پخش‌کننده تخم‌مرغ در سراسر تهران تلفن ۹۵٦٤۰٦

قابل توجه
مدیران محترم
موسسات فرهنگی بیمارستان « هتل‌ها » « سوپرمارکت‌ها و کلیه فروشندگان مرغ موسسه توزیع مرغ و تخم‌مرغ تهران . اخیرا تسهیلاتی فراهم آورده که میتواند مرغ منجمد. خشکه‌پرزنده و تخم‌مرغ را باناز‌لترین قیمت وبا تخفیف‌قابل‌توجه در اختیارتان قرار دهد میدان باغشاه‌تلفن٤۹۱٦٦

مرغ گیشا
فروشنده مرغ زنده و کشته و تخم مرغ روز میدان کندی اول خیابان تلفن ۹۵۸۱۸٦

پارچه مردانه و زنانه

پارچه فروشی اطلسچی
فروشنده‌مدرن‌ترین‌وجالبترین پارچه های مد روز درطرحهای زیبا مخصوص آقایان‌از کشور های انگلیس - سویس - فرانسه بازار بزرك چهارسوق تلفن: ۲۲۷٤٦

پلاستیك

موسسه پلاستیك سازی نیکو
سازنده انواع جلدهای‌پلاستیکی چاپ طلاکوبی خودکار تلفن ۳۱٤۷۲٤

برای سفارشات پلاستیك و قابسازی بشرکت تونیرمراجعه فرمائید تلفن ۷۹۹۹٦

ت

تعمیر اتومبیل

اتوسرویس کرملو
تعمیرگاه مجاز شماره ۱ اریه و شاهین جیپ شمیران مقابل سینما پاسیك اول شیراز تلفن ۷۵۹۰۰۰ و ۷٤٦٤۲ انجام دهنده گارانتی اتومبیلهای تو تا ۵۰۰۰ کیلو متر

جنرال سرویس مدرن
تعمیرات کلی اتومبیل های مرسدس‌بنز در تمام روز امده کار میباشد . زیرنظر (رحیم هاشمی) میکانیك خیابان شهباز سه راه شکوفه خیابان دلگشا نرسیده بمیدان کلانتری تلفن: ۳۵۵٦۱۵

نعمیرگاه شماره ۱۰ پیکان
تعمیر و فروش لوازم یدکی پیکان . جاده قدیم شمیران مقابل وزارت بهداری تلفن ۷۱۹٦٤ ۲٦۵۰۱٤

تعمیرگاه آلپ
اتو سرویس ، تعمیرات‌اتومبیل های آلمانی فورد اپل فولکس‌واگن و مرسدس بنز و دارای بالانس چرخ چهارراه کالج خیابان شیراز مقابل پلی- تکنیك تلفن ٦٦۸۸۱۱

اتوسرویس و تعمیرگاه ثابت
کارگاه آهنگری زیر نظر پرویز سلطانی تعمیر وسرویس هرنوع اتومبیل سه‌راه طرشت تلفن ۹۵٤٤۷۷

اتوسرویس و تعمیرگاه جهان
تعمیر همه‌نوع‌اتومبیل سواری خیابان شاهپور جنب سینما جهان تلفن ۵۵۱۲۰

اتوسرویس و تعمیرگاه اعتماد
مجهز به دستگاههای‌شاسی کشی جاده تهران‌نو چهارراه امامیه تلفن ۷۵۷۱۰٤

تعمیرگاه پارس
نمایندگی مجاز شماره ۱۸ فولکس‌واگن و تعمیرگاه مخصوص اتومبیلهای‌بنزدیزلی وبنزینی خیابان مخصوص‌مقابل بیمارستان لقمان‌الدوله ادهم تلفن ۹۵۹٦۹۲ - ۹۵۳۷۰۳

FIAT
تعمیرگاه مرکزی فیات
تعمیرات همه نوع اتومبیل فیات با سرویس مجهزشهباز چهارراه صفا شماره ۱۳۹ تلفن ۷۵۹٦۷٤

تعمیر لوازم برقی

تعمیرگاه‌ممتاز
تعمیر کننده انواع واقسام رادیوورادیو گرام تلویزیون وگرام اتومبیل تلفن۲۲۹۱٦ انبار گندم

تزئین مجالس جشن

الکتریکی نور هاشمی
مجهزترین موسسه‌تزئینات الکتریکی و ظروف کرایه در ایران شهباز جنب میدان خراسان تلفن ۳۵۵۵٦۵ - ۳۵۵۵٦٤

تعمیر شوفاژ
سرویس شوفاژ جنرال
تلفن ۷۹۳۰۵۷

تعمیر و نصب پمپ و کولر و آبگرمکن

کارگاه صنعتی کاوه جلیلوند
نصب کولر و کانال کشی ساختمان اول فرح‌جنوبی‌شماره ۱٫٤ تلفن ۷۵۸۵۹۸

ترکیو

عسکری زاده
تولید کننده عالیترین‌نوع تریکو در ایران .لاله‌زارنو کوی یاسمی ساختمان میخك تلفن ۳۱۷٦۲۲

تابلو

سیلور نئون پلاستیك
تلفن ۹٦۰۷۷٤

نئون نور
سازنده تابلوهای نئون‌پلاستیك
تلفن ۳۰٤٤۸۷

نئون پلاستیك دلاور
تلفن ۳۰۵۱۸۵

الکترورادار
سازنده تابلوهای نئون‌پلاستیك
تلفن ۲٤۹۹۹

فتاحی
تابلو-نئون-پلاستیك طراحی- فوبل کاری- چاپ سیلك اسکرین
تلفن ۳۹۳۷۱۹

نئون‌داد
۳۱۱۹۱۸
سازنده بهترین تابلو نئون پلاستیك

نئون‌آرین
نئون پلاستیك خطاطی تخفیف کلی برای جشنهای ۲۵۰۰ ساله میدان‌بهارستان
تلفن ۳۹۱۰۸۸

دیاموند
مدرنترین پلاك های برنجی و سایر فلزات لوحه های سنگی : تابلو پلاستیك‌و نئون سعدی جنوبی بالاتراز بیمه ایران تلفن ۳۱۰۹٤۸

تابلو سازی نایس
سازنده نئون پلاستیك خیابان ری چهارراه صفاری تلفن ۲۵۹٤۹

تانکرسازی

تانکرسازی مرادزاده
سازنده تانکرزمینی .هوائی و ماشینی بهراندازه و ظرفیت سه‌راه جاده ساوه اول جاده قدیم کرج تلفن ۹۵٤۵۹٦

ج

جوراب

مرکز پخش انواع جوابهای کنت
بازار دالان‌ماهوت فروشیها
تلفن ۵۱۸۹۳

ما مدعی‌هستیم که‌بهتر از جوابهای‌مردانه ساخت کارخانه برادران قندچی تاکنون به بازار نیامده و نخواهد آمد. زیرا جوراب های ساخت این کارخانه از بهترین مواد اولیه و تحت نظر متخصصین فن تهیه میشود بویژه جوراب های مردانه‌نخ (مرسریزه) بوذرجمهری‌نو تلفن : ۳۵۰۲۷۱ - ۳۵۳٤۸۸

جرثقیل

جرثقیل وتریلی بابك
مجهز به جرثقیلهای سبك‌وسنگین‌وگردان هیدرولیك آیزنهاور
تلفن ۹۵۹۵۸۸

چ

چای

چای کیسه معطر (ریجویز)
Ridgways TEA
EARL GREY BLEND
Imported English
NET WT. 24 grams
بسته‌بندی شده در لندن . نماینده انحصاری‌درایران‌عرب- زادگان تهران نیمچه قیصریه بازار تلفن ۲۳٤٦٤

چای سمندر

چای فقط چای سمندر
بازار سرای گلشن -۵۸۱۵٤۷

چای زمانی
چای زمانی با عطر و طعم عالی چای زمانی خستگی را برطرف میکند .
چای زمانی‌را ازنزدیکترین مغازه ابتیاع فرمائید بازار سرای صلحی‌تلفن۲۷٤۱٤

چلوکباب

سالن چلوکبابی کاظمی‌پور
در محیطی ارام و پذیرائی عالی مطبوعترین چلوکباب و انواع غذاهای دیگر رادراختیار خانواده‌های محترم میگذارد تهران‌نو ایستگاه مدرسه تلفن ۷۹۱۳۸٤ روز های تعطیل چلوکباب از ۸ صبح امده‌است

سالن‌چلوکبابی‌حسنخانی
مطبوعترین چلوکباب وجوجه کباب‌با سرویس مخصوص‌برای میهمانیها و مجالس خصوصی آماده پذیرائی میباشد تلفن ۷۷۱۵۳٦ فرح شمالی میدان پالیزی

سالن زیبائی شماره۲ چلوکبابی کسری
افتتاح شد ضرابخانه جب داروخانه سلطنت‌آباد تلفن ۷۷۷٤۱۸

چلوکباب بلوار نو
بهترین چلوکباب باپذیرائی خوب در سالن مجهز و مدرن . جمشیدآباد شمالی‌چهارراه‌بلوار تلفن٤۲۲۷۸

سالن چلوکبابی برادران
بمدیریت علی شایسته و تقی محبی‌نجات‌مطبوعترین غذا وچلوکباب رادراختیار شما میگذارند حشمت - الدوله چهارراه فیروز تلفن ٤۹۹۵۹

سالن چلوکبابی روشن
باوضعی بسیار جالب و دلپذیرشروع بکار کرده است این چلوکبابی‌مجهز بوسایل بهداشتی ودارای سالن مجلل و باشکوه که قسمتی ازآن‌رالژخانوادگی تشکیل میدهد با سرویس منظم وبا کارکنانی‌صدیق آماده پذیرائی ازمشتریان محترم می باشد . برای برگزاری جشن‌ها و میهمانیها با تمام وسایل در اختیار طالبین گذارده خواهد شد . خیابان قزوین دوراهی قپان طبقه زیرین بانك ملی تلفن - ۹۵۱۱۳۵

چلوکباب‌وجوجه‌کباب ملك
باسالنهای مجلل وباشکوه خیابان آیزنهاورجنب‌پپسی کولا تلفنها ۹۵۰٤۹۰ - ۹۵۹۵۱۰

سالن چلوکبابی هاشمی
مطبوعترین چلوکباب برك وچلوخورشت خیابان‌سپه‌میدان باغشاه تلفن ٤٦٦۸٤

چلوکباب آشنا
تلفن ٤۰۵۰۰
چلوکباب بسیار مطبوع‌در محیطی دلپذیرو باپذیرائی عالی . خیابان شاه پشت فروشگاه بزرك ایران

چلوکبابی پارك تهران
مطبوعترین چلوکباب برك‌در سالن پذیرائی خیابان خیام مقابل درب پارك شهر تلفن ۳۰۳۳٤۸

ح

حشره‌کش

حشره‌کش پلینکس
اولین تولید کننده انواع حشره‌کش در ایران . تهران بوذرجمهری فروشگاه رنك‌چی تلفن ۲٤۳۵۰

خ

خشك‌شوئی

خشك‌شوئی پوستین
کیلوئی ٦۰ ریال - خشك - شوئی کلیه البسه بخصوص‌جیر و چرم طبیعی . سرویس خشك شوئی لرد بدون دریافت وجه اضافی انواع البسه خشك‌شوئی را از محل تحویل گرفته و در محل تحویل مینماید تلفن های ۹٦۲۸۳۱ - ۹۵۰۸۸۵

مژده - مژده - خشك- شوئی و سفید شوئی سیمین اکسپرس افتتاح شد . سفارشات جیر پوست طبیعی ومصنوعی انواع لباسهای شب نشینی در مدت کوتاهی خشکشوئی شده و در اسرع‌وقت در اختیارشما قرار میگیرد هدف ما رضایت شماست نشانی خیابان امیریه مقابل‌امیریه بازارچه‌آشیخ هادی خشکشوئی سیمین آکسپرس تلفن ۵۲۱۳۰

خشکبار

خشکبار بلوار
تهیه کننده بهترین نوع آجیل گرم و همه نوع پسته کادوئی خیابان پهلوی مقابل کوچه فیروزگر تلفن٦٦٤۹۳۲

امیدبخدا
آجیل وشکلات
بازار سه راه غریبان

خشکبار فرد شاهرضا
اولین تهیه کننده آجیل گرم و پسته کادوئی در ایران خیابان شاهرضا چهارراه پهلوی
تلفن ٤۰۸۰۲

د

دوزندگی

دوزندگی پاریس مد
دوزنده کت وشلوار مردانه شاهرضااول‌لاله‌زارنو کوچه‌معمار تلفن ۳۰۰۵۸۹

دوزندگی شمس
که محل سابق آن‌شمس‌العماره بود به لاله‌زار پاساژ بهار با همین‌نام انتقال یافته است‌تلفن ۳۱٤۸۷٤

دوزندگی اوریانت
فروشنده انواع جدید و پارچه‌ها و دوزنده‌آخرین مدل ایتالیائی شاهرضا مقابل سینما دیانا تلفن شماره جدید ٦٦۵۷٤۳

خیاط لیدو
دوزنده بهترین لباسهای مردانه با آخرین‌مدروز شهباز جنوبی ایستگاه شهرام شماره ۵۷۱
تلفن۳۵٤۷۰٦

دکوراسیون و تزئینات

موسسه تزئینات فریبرز
پرده کرکره آمریکائی و تعمیرات آن کاغذدیواری با قیمت مناسب تلفن ۷٦۵۸٤۸

فروشگاه پرده اشرافی
عالیترین پرده با دوخت و نصب در اسرع‌وقت‌درفروشگاه پرده اشرافی شاهرضا مقابل فروشگاه بهرامی تلفن٤۷٤٦۵

زندگی بهتر باحداقل قیمت
زیرنظرمتخصصین‌درمنازل ومحل کار خود باانواع دکوراسیون و تعمیرات جدید به سبك معماری مدرن ۵ تا ۸ بعدازظهربه تلفن ٦۳۱۷۳۲

شرکت طیبی
نمایندگی کاغذ دیواری اینالیترای فرانسه امیرکبیر شماره ۲۰ تلفنهای ۳۱٤۱۷۷- ۳۱۷۱۸۳

کارخانه گل‌سنگی
تولید کننده انواع لوازم تحریر مرمری رومیزی و تزئینات داخلی ساختمان جاده آرامگاه ایستگاه ورزشگاه تلفن ۲٦۸۷۳

دوچرخه

دوچرخه هرو
ساخت هندوستان
محکم . ارزان
بدون رقیب

ر

رنگ ساختمان و اتومبیل

فروشگاه رنك کحالی
حاضر است کلیه رنگهای شرکتهای ملی و غیره را به نازلترین قیمت در دسترس خریداران قرار بدهد . تلفن ۵۳۵۱۷

فروشگاه‌رنك‌سنولوکس
تیر لوکس نامی آشنا در حلالیت رنگهای روغنی وفوری ومخصوص رنگهای کیلر و سیلر و پخش عمده رنگهای مل - و کاربید- حشمت‌الدوله جنب مسجد ولی‌عصر تلفن ٤۵۳۱۰ شماره ثبت شرکتها ومالکیت صنعتی (۳٤٦۰۰)

رادیو

رادیو نصیر
بورس تلویزیون و رادیو کرام مبله و کرام استریو . میدان سپه ساختمان لباف‌تلفن ۳۱۷۵۲۰

رادیو اتومبیل سواری- باری-اتوبوس مرکز فروش ونصب رادیو شایان
پشت شهرداری‌تلفن۳۰۵۰٤٦

رادیو شادی
نصب و تعمیر وفروش انواع رادیو کرام اتومبیل.بوذرجمهری نو نرسیده به خیابان ری تلفن: ۳۵۰۵٤٦

س

ساختمان

دفتر ساختمانی مقدم
عرضه کننده خانه‌های مدرن بطور نقد و اقساط . شمیران خیابان بوعلی چهارراه اسدی شماره ۱۹٤ الی ۲۰۰ تلفن ۸۵۱۳۱۰

موسسه فنی صبا
لوله‌بازکنی با دستگاه تراکم هوا . فوری تلفن ۷٦۰۸۷۷

دفترفنی وساختمانی آریا
لوله بازکنی فاضل‌آب و کارهای‌ساختمانی- دستگاههای الکتریکی خیابان کارون جنب سینما مارلیك
تلفن ۹۵٦۱۲۹

ش

شیشه

کالای شیشه قنبری
فروشنده انواع و اقسام‌شیشه های ساختمانی و الوان با نصب در محل باب همایون جب مسافربری‌عدل تلفن ۳۰٤۵۹۷

شیشه محبی
فروشنده انواع شیشه‌های‌ساختمانی رومیزی و آئینه . شاهرضا پل چوبی اول گرامی تلفن - ۷۳۱۲۹

ص

صنایع چاپ

کارخانجات چاپ فلزات و قوطی‌سازی تهران
سازنده‌انواع قوطیهای‌فلزی- سیمی - و تابلوهای تبلیغاتی - چاپ شیشه‌های رادیوتلویزیون و پلاکات آلومینیومی برای مصارف صنعتی تلفن ۹۵٤۷۰۲

چاپ وجعبه‌سازی جهان
انواع واقسام سفارشات‌جعبه های گالش پیراهن جوراب زیرپوش - فیتلر و غیره‌پامنار جنب کلانتری ۱۲ تلفن - ۳۱۳۲۲۱

ط

طلا - جواهر - نقره

فروشگاه محمدی
تلفن ۳۵۵۷٦۱
فروشنده‌طلاجات جواهرات و عرضه کننده بهترین ساعت مردانه و زنانه با قیمت نازل شهباز جنوبی پائین تیردوقلو

ع

عکاسی

عکاسی هلند
مجهزبه مدرنترین دستگاههای فیلم‌برداری میدان شهباز اول شاهرضا تلفن: ۷۳۷۲۷

عکاسی کنت
مجهزبه مدرنترین دستگاههای فیلم‌برداری از مجالس جشن‌و عروسی خیابان پهلوی نرسیده به چهارراه تخت جمشید تلفن ٦٦۵۵۸۱

عینك

عینك‌سازی برلن
عرضه کننده بهترین عینك های روز شیشه های زایس و فتوکرمیك لاله‌زارنو چهارراه کنت تلفن ۳۱۱۸۳۷

ف

فروشگاه اتومبیل

نمایشگاه اتومبیل جی .تی. G.T
خرید فروش اتومبیلهای‌دست دوم و پیکان‌نو خیابان سپیریه چهارراه ترجمان تلفن ۵۸۰۰۹۵

فوتوکپی - پلی کپی

موسسه فنی بزرگمهر
چاپ ونقشه‌اوزالیدبافتوکپی در اسرع وقت کاخ‌بالای‌خیابان بزرگمهر تلفن ٦٦۳۸۲۲

موسسه ایران تایپ
تحریر:صحافی.فتوکپی.پلی‌کپی شاهرضا مقابل درب خروجی دانشگاه تلفن٦٦۳۸۲۷

فروشگاه ناصر
انواع ماشینهای تحریر و حساب نو و دست‌دوم وتعمیرات کلی برای فروش یا کرایه دروازه‌دولت مقابل سعدی تلفن ۸۲٦۲۰۵

موسسه فنی پارس
چاپ نقشه بااوزالیدفتوکپی اسناد تحریر (فارسی ولاتین) پلی‌کپی در اسرع وقت با سرویس درهر نقطه میدان۲٤ اسفند اول آیزنهاور بازار ایران طبقه دوم ٦٦٤۰٦۰

فرش

فرش توکلی
فروشنده همه نوع فرش و خریدار فرشهای کهنه‌صادراتی بوذرجمهری غربی سرای رازی تلفن ۲۰۸۲۹

فرش کاشان سلیمانی
فروشنده انواع فرشهای دست‌اول و معاوضه فرش های کهنه با نو بازار سرای بوعلی شماره ٦۵ تلفن ۲٤۱۸۸

ق

قنادی

قنادی و کافه قنادی نوبخت
سازنده انواع شیرینی های نرخ‌مه‌دار و رولت خامه‌ای و کیك‌های سفارشی . خیابان شاه‌آبادتلفن: ۳۹۳۰۸۹

کافه قنادی ری
فروشنده بهترین شیرینی و انواع کیك‌های جشن تولددر اسرع وقت موجوداست‌خیابان ری چهارراه آبشار تلفن - ۳۵۳٤۰۳

کافه قنادی کاخ
سازنده بهترین شیرینی‌های تروکیك های جشن تولد در اسرع وقت مجدیه شانزده - متری ارامنه اول .

قنادی نیکو
فروشنده آجیل و همه نوع شیرینی کیك عقد وجشن‌تولد خیابان مولوی شاهپور مقابل کوچه باغ‌وزیر دفتر تلفن - ٥٦٢٤١

قنادی مهمانخواه
فروشنده آجیل گرم و همه‌نوع شیرینی و کیك عقد وجشن تولد خیابان رباط کریم سرپل تلفن ۹۵٤٦۸۳

قنادی میهن
انواع شیرینیجات‌تروخشك وکیك عروسی تولد رااز‌قنادی میهن ابتیاع فرمائیدامیریه‌اول منیریه تلفن ٤۰۰٤۷

قپان

قپان سازی بی نظیر
با سابقه‌ترین‌سازنده‌انواع قپان باسکول و تراز و متخصص تعمیرات انواع وسایل توزین اتوماتیك خیابان ری جنب‌پمپ‌بنزین تلفن ۳۵۳۲۸۸

قاب سازی

قاب سازی توکلی
سازنده قاب های زینتی . کچی . ساده پارچه‌ای وتعمیر انواع قاب های فرنگی. خیابان بوذرجمهری غربی تلفن۵۰۷۷۱

قابسازی ایران
امیریه مقابل بانك ملی تلفن ۵۷۰۰٤

کی چی کجا ؟ کی چی کجا ؟ کی چی کجا ؟ کی چی کجا ؟ کی چی کجا ؟ کی چی کجا ؟

قالی‌شوئی

کارخانه مجهز
قالی‌شوئی
ابر
تلفن ۵۴۴۸۳

ک

کراوات

بورس کراوات
فخراجی
تولید کننده و فروشنده انواع کراواتهای مد روز در طرحهای مختلف بازار سرای خرازی طبقه دوم شماره ۱۰ تلفن ۵۵۸۱۶

کیف چمدان ـ لوازم سراجی

کارخانه چمدان سازی ایران
IRAN SUITPASE FACTORY TEHRAN
شرکت جوشن تهران
تلفن : ۲۸۲۰۱ـ۹۵۶۰۴۰
بزرگترین کارخانه چمدان سازی ماشینی اتوماتیك در ایران و درکلیه شهرستانها نمایندگی فروش دارد
مرکز پخش درتهران پامنارساختمان زمردی

گلوپ ورزشی

باشگاه ورزشی اسب سواری مقدم اسب سواری درهوای آزاد
خرید و فروش اسب
سوار کاری را در بهترین شرایط تحت نظر سوار کاران مجرب بیاموزید نزدیك باشگاه افسران امریکائی جاده قدیم شمیران کوچه زرین آقای مقدم.

کیف وکفش زنانه

کفش پروین
فروشنده همه نوع کفش مردانه خیابان امیریه سرپل امیربهادر تلفن ۵۳۱۳۳

کفاشی شمیران نو
فروشنده انواع کفشهای زنانه بابهترین طرحها ورنگهای مختلف چهارراه یوسف‌آباد خیابان‌شاه تلفن ۶۶۸۸۱۳

کتاب

کتب قدیمه خطی وچاپی
مینیاتور و روزنامه‌ها . و مجلات قدیم را کتابخانه‌شمس به قیمت اعلا خریدار است . ناصرخسرو تلفن ۲۱۳۸۳

کتابفروشی صدوق
مرکز پخش انواع کتاب های تاریخی و مذهبی بازار پاساژ اردیبهشت تلفن ۵۶۵۱۳

انتشارات علمیه اسلامیه
مرکز پخش . کلیه‌کتاب های مذهبی نوروز خان بازار شیرازی تلفن : ۵۲۸۷۲

شرکت سهامی طبع کتاب
مرکز پخش انواع کتاب های مذهبی ناصرخسرو مقابل وزارت دارائی تلفن ۵۱۹۲۵

کتابخانه سنائی
مرکز پخش انواع کتابهای علمی . ادبی . تاریخی.دواین شعراء . شاه‌آباد چهارراه مخبرالدوله تلفن ۳۹۳۲۷۲ خیابان آذر مقابل دادگستری تلفن ۳۰۴۶۹۵

انتشارات مرتضوی
دورنمای رستاخیز در ادیان پیشین و قرآن . اثر سیدقطب ترجمه غلامرضا خسروی‌بازار بین‌الحرمین پاساژ مهتاش تلفن ۲۱۴۰۴

انتشارات شرق
(مسائل فلسفی)
شامل پرسشهائی: ازروان‌شناسی. منطق. فلسفه.اخلاق. تالیف احمد سعیدی منتشر شد بهاء ۶۰ریال شاه‌آباد تلفن ۳۰۱۵۷۶

انتشارات شرکت‌اقبال
پزشك خانواده ـ ۲۰۰ریال تاریخ اختراعات ـ ۳۰۰ ریال هنرسخن گفتن ـ ۱۵۰ ریال شاه‌آباد تلفن‌ها ۳۱۸۷۰۱ ـ ۷۵۶۲۶۹

انتشارات سعید
مرکز پخش و فروش انواع کتابهای درسی . علمی .ادبی. تاریخی. سیاسی . قدیمی . رمان خارجی . اول‌مخبرالدوله تلفن ۳۹۱۴۱۳

کتابخانه مصطفوی
مرکز پخش بهترین کتابهای دینی.علمی.اخلاقی بوذرجمهری شرقی تلفن ۲۹۵۹۳

انتشارات بامداد
مرکز پخش وانتشار انواع کتب . دفترمرکزی شاه‌آباد کوچه مهندس‌الممالك تلفن ـ ۳۱۷۷۴۶ فروشگاه‌چهارراه‌شاه مقابل سینما آسیا .

انتشارات افشار
مرکزپخش وفروش‌انواع کتب سلسبیل سه راه اکبرآباد تلفن ۹۵۴۵۴۴

انتشارات گلسرخ
مرکز پخش وانتشار انواع کتب . کتابهای‌درسی.داستانی خیابان تاج مقابل نمازی سوم تلفن ۹۶۳۷۶۵ و ۹۵۸۸۷۴

موسسه انتشاراتی فراهانی
اسلام و عقاید آرای بشری تالیف استاد یحیی نوری تعداد ۷۲۵ صفحه قیمت ۴۰۰ ریال بازاربین‌الحرمین تلفن ۵۰۴۶۵

انتشارات عمید
انواع فرهنگهای عمیدمفصل برگزیده . میانه . جیبی . تاریخ وجغرافی . کتابهای‌علمی. ادبی. درسی . نفیس خطی . سی‌متری نارمك نبش چهارراه مینو . .تلفن ۷۹۲۷۴۵

آشیانه کتاب
مرکز پخش و فروش انواع کتابهای درسی . علمی . اجتماعی. ادبی .مذهبی‌نازی‌آباد ایستگاه برق تلفن ۲۴۸۱۱

کرایه اتومبیل

(تورتاکسی)
اتومبیلهای آخرین سیستم را باراننده و بدون راننده در تمام ساعات شبانه روز در اختیار شما میگذارد خیابان شهباز جنب میدان خراسان نورهاشمی تلفن‌های ۳۵۵۵۶۴و ۳۵۵۵۶۵

خاور تاکسی
با اتومبیلهای‌لوکس‌سواری باراننده و بدون راننده‌شبانه‌روزی فرح‌جنوبی خیابان‌منصور تلفن ۷۵۳۳۲۵

ایرانیان تاکسی‌سرویس
مجهز به‌اتومبیلهای آخرین سیستم با راننده وبدون‌راننده در مدت‌شبانه روز . نادرشاه نزدیك چهل متری ایرانشهر تلفن‌ها ـ۶۲۶۵۰۷ ـ ۶۲۰۶۱۰

شاهین توریست
با اتومبیلهای مجهزو آخرین سیستم با راننده و بدون راننده دراسرع وقت آماده خدمت میباشدیوسف آباد خیابان محمدرضا شاه‌ایستگاه سوم‌تلفن ۶۲۶۱۸۵

تهران آریا
مجهزترین اتومبیل‌ها را در تمام مدت ۲۴ ساعت باراننده و بدون راننده در اختیار شما خواهد گذاشت . آدرس تهران‌نو مقابل آزمایش تلفن ۷۹۴۸۵۱

کاغذ ـ پاکت

پارس پاکت
سازنده انواع واقسام‌پاکتهای کاغذی ونایلونی وکاغذهای متفرقه بازار چهارراه بین‌الحرمین تلفن های۲۰۳۷۱ و ۲۹۸۹۴

کارتن‌سازی

کارتن سازی آسیا
سفارشات کلی و جزئی را در اسرع وقت می‌پذیرد خیابان سیروس تلفن ۳۵۲۶۱۵

کارتن سازی
مهر
سفارشات کلی و جزئی‌را در اسرع وقت میپذیرد بوذرجمهری جنب بانك صادرات شعبه بازار پاساژ پست و تلگراف کارتن‌سازی مهرتلفن ۵۸۴۵۵

کارتن سازی لوکس
سازنده انواع کارتن‌سفارشات به اندازه وهر تعداد دراسرع وقت بوذرجمهری جنب گاراژ اتوتاج تلفن ۲۲۷۰۶

گ

گل وپرورش گل

علاقمندان بگل سرخ (رز) توجه‌فرمائید
باغ فرید عالیترین‌نوع گل سرخ‌را برای فروش و کاشت در منازل باغات . پارکها آماده است باغ فرید تهران خیابان‌شهباز تلفن ۳۵۵۶۱۴

رز
بزرگترین نمایشگاه گل تهران
انتهای یوسف آبادآخر خیابان محمد رضا شاه شماره ۱
تلفن ۶۲۰۵۲۹

گل فروشی ایریس
بهترین گلهای جشن و عروسی را از گل فروشی ایریس تهیه فرمائید . نشانی تخت‌جمشید خیابان وصال شیرازی گل فروشی ایریس تلفن ۴۸۹۴۹

ل

لوازم اتومبیل

دوزندگی اتومبیل
کالج
دوزنده‌روکش صندلی‌اتومبیل های سواری و روکش صندلی و کوروکی جیپ تلفن: ۴۹۵۷۷

فروشگاه آفتی
فروشنده همه نوع لوازم یدکی دیزل ماك خیابان‌فزویز جنب غفاری تلفن ۹۵۳۵۸۱

فروشگاه فراشاهی
فروشنده انواع لوازمات‌یدکی بنز سواری . تهران‌نوفرسیده به پمپ‌بنزین قاسم‌آباد تلفن ۷۹۱۶۱۹

کارگاه ایران‌فرز
سازنده انواع دنده های گیربکس. تراشکاری وغیره خیابان قزوین جنب سینما تیسفون تلفن ۹۵۶۹۴۰

فروشگاه‌گوهری
فروشنده لوازم یدکی اتومبیل
اوپل
OPEL
سعدی جنوبی تلفن ۳۰۴۵۰۹

فروشگاه سرباز
آریا ـ شاهین ـ جیپ
اگر میخواهید ماشین شما همیشه سالم و مطمئن باشد لوازم اصلی مصرف کنید . نماینده رسمی شرکت جیپ نبش خیابان اکباتان و ملت ساختمان سرباز تلفن۳۱۰۶۱۶ و۳۱۲۵۰۲

ORIGINAL ERSATZTEILE
جهان فولکس روشن
کلیه لوازم اصلی فولکس‌واگن با ۴۰در صد تخفیف خیابان ملت مقابل پاساژاعظم تلفن ۳۰۵۴۸۸

لوازم آشپزخانه

کارخانه‌سازنده‌مصنوعات آلومینیوم منوچهر اورامانی
ظروف اشپزخانه و انواع کتری بازارحضرتی کوی‌ارامنه تلفن ۲۳۳۸۷

لوازم پوشاك ارتشی

سازمان هنری
خواجوی
تهیه کلیه ارمهای ارتش شاهنشاهی و وزارتخانه‌هاچاپ‌پرچم های ایران وبین‌الملل تلفن ۵۱۶۲۸

فروشگاه پرچم
بورس پرچم و کلیه علائم ارتش تلفن ۶۰۱۷۹ وکیلی‌خیابان سپه روبروی شیخ ـ هادی

لوازم خانگی

دیگ زودپز سیب
شرکت ایران سب
کارخانجات آلومینیوم طبقه هشتم تلفن: ۶۰۵۴۰ ـ ۶۱۱۰۴۰
پنج سال تضمین تعمیر مجانی
تنها دیگ زودپز استاندارد شده صندوق پستی ۱۴۰۵

فروشگاه لشگر
افتتاح شد
کلیه اجناس خانگی‌را با نازلترین قیمت در دسترس عموم قرار میدهد . بورس‌فروش یخچال ـ تلویزیون سیمتری چهار راه لشگر فروشگاه‌لشگر تلفن ۲۶۷۳۸

فروشگاه پیمان
هدیه فروشگاه پیمان‌نازی‌آباد خیابان‌چمن تلفن ۵۱۳۵۹ تلویزیون ماهیانه صدوتومان تاآخرسال ۴۹ با آنتن‌مجانی

فروشگاه
داودی
فروشنده مصنوعات نفت و گاز والکتریك مبل‌وفرش وغیره خیابان مولوی‌قنات‌آباد مقابل بانك کارگشائی تلفن‌ها ۵۵۴۶۸ ـ ۵۵۸۹۰

فروشگاه هنگامه
فروشنده مصنوعات‌نفت وگاز والکتریك :رادیو ـ تلویزیون «یخچال» جمشیدآباد شمالی چهارراه نصرت تلفن۶۶۳۹۳۳

فروشگاه
دهقان
فروشنده مصنوعات نفت گاز الکتریك . خیابان قزوین خیابان تیموری مقابل گرمابه محمدآبادی تلفن ـ ۹۵۹۲۱۹

فروشگاه ماهرخ
فروشنده یخچال . تلویزیون . رادیووفرش. نشانی خیابان بابائیان سه‌راه اکبرآباد روبروی خیابان خرمشهر تلفن‌ـ ۹۶۳۳۳۷

فروشگاه
پیکان
فروشنده کلیه لوازم‌منزل یخچال ، تلویزیون، کولر بخاری جاده قدیم‌شمیران ایستگاه داودیه تلفن ـ ۷۷۴۹۲۱

فروشگاه نابان نو
فروشنده همه نوع لوازم خانگی خیابان نظام‌آباد سه‌راه عظیم‌پور .
تلفن ۷۴۳۶۳

فروشگاه
میرمجتهدی
فروشنده رادیو تلویزیون یخچال اجاق گاز و کلیه لوازم منزل سیمتری وثوق فلکه چهارگوش تلفن ۷۹۳۹۷۵

فروشگاه احمدی
فروشنده مصنوعات نفت و گازو الکتریك‌و آماده‌سرویس بخاری . آبگرمکن کولر و چراغ‌گاز . شهرری خیابان ششم بهمن تلفن ۵۹۲۰۱

لوازم ساختمانی

فروشگاه سیمان تهران
عرضه کننده انواع سیمان و بهترین مصالح ساختمانی . شوش ایستگاه بلور سازی تلفن ۵۲۸۳۲ (سیدپور)

سنك المپ
تولید کننده انواع سنگهای ساختمانی آرامگاه جنب پمپ بنزین تهران تلفنهای ۵۲۷۰۹ و ۵۸۱۹۹۲ شعبه کارخانه در اصفهان تلفن ۹۱۸۰۴

سنگبری توکل
تولید کننده‌انواع سنگهای ساختمانی سپهبد رزم‌آرا پل سیمان نبش خیابان سیمان ۵۹۰۲۸ و ۵۹۹۶۰

ورق شیروانی
پلاسکو کار
برای نصب و زیرسازی فلزی به تلفن ۲۲۲۱۰ ـ ۲۲۲۳۰ مراجعه فرمائید .

کارخانه درستی
سازنده کلیه لوازم لوله کشی انشعابات اصلی‌و فرعی‌آب‌تهران‌نوایستگاه قاسم‌آبادتلفن۷۹۱۷۲۵ تلگرافی درستکو

سنگبری تهران‌ـ ری
تولید کننده انواع‌سنگهای ساختمانی . شهرری سه راه ورامین خیابان ابن‌بابویه‌تلفن های ۹ ـ ۵۹۲۸۸

خاك‌نگار مقدم
سازنده کاشیهای نقشی و خطی‌جهت مساجدوساختمانها. سپه روبروی مسجد مجد تلفن ۴۷۸۱۷

فروشگاه
جلال تهرانی
۲۷۳۵۰ـ ۵۴۹۴۴
آهن آلات . لوازم ساختمانی و سازنده انواع‌تورهای: سیمی ـ پرسی ـ جوشی صنعتی وگابیون‌جهت سدبندی . تهران خیابان بوذرجمهری اول پامنار

سنك‌کوبی مدرن
هنرمند : ۳۵۶۶۵۰
تولید کننده نمرات مرمر موته کاشان و سنگهای الوان شوش شرقی چهارراه شهرام.

فروشگاه جاوید
فروشنده لوازم ساختمانی‌و بهداشتی ولوازم لوله‌کشی خیابان‌تهران‌نو ایستگاه سی‌متری نارمك تلفن ۷۹۱۱۸۴

فروشگاه ملی سپه
فروشنده انواع نماهای ساختمانی و سرامیك ـ کاشی ولوازم بهداشتی سپه نرسیده به چهارراه حسن‌آباد .
تلفن ۶۶۸۴۰۳

فروشگاه آهن امین
نماینده شماره ۱۲ ایرانیت ومرکز پخش آهن‌آلات وکلیه لوازمات ساختمانی میدان تجریش دزاشیب‌مقابل کلانتری تجریش تلفن‌ها ۸۵۳۰۲ ـ ۸۳۹۹۷

سنك‌بری شیروانی
تولید کننده انواع سنك های ساختمانی و تزئینی . سپهبد رزم‌آرا ایستگاه میهن تلفن ۲۰۸۰۷

فروشگاه
پیرایش
تلفن ۹۵۷۸۹۴
فروشنده کلیه کالای ساختمانی و کلیه لوازم بهداشتی خیابان قزوین خیابان استخر نبش میدان استخر

لوازم حمامی

کارگاه فنی کرمانی
تعمیرکلیه دوربینهای عکاسی چشمی و فلشهای عکاسی دستگاههای سینما شاه‌آباد مقابل‌سینماحافظ تلفن۳۰۵۳۷۷

لوازم صنعتی

جنرال پیچ
جنرال‌پیچ عرضه کننده بهترین ابزارآلات صنعتی وانواع پیچ ومهره‌واقسام تسمه‌های لاستیکی ونقاله تهران سپه مقابل‌پستخانه تلفن : ۲۰۲۶۵۲

لاستیك

قابل توجه دارندگان اتومبیل فروشگاه لاستیك
زمانی
نمایندگی‌فروش‌انواع لاستیکهای ایرانی و خارجی ـ لاستیك برفی چهارفصل‌بدون میخ و با میخ رسیدبا نازلترین قیمت‌ومجهز به‌دستگاه‌بالانس‌چرخ ودستگاه تعویض لاستیك دراسرع‌وقت خیابان دانشگاه جنك روبروی تعمیرگاه مرکزی‌گلشن چمافی تلفن ۴۸۰۹۰

موزائیك ساختمان

موزائیك سازی‌ریاضی
سازنده انواع موزائیك در طرحهای جالب و در ابعادمختلف نظام‌آباد جنب ارباب مهدی‌تلفن ۷۹۰۰۴۷

موزائیك سازی‌معصومی
تولید کننده انواع و اقسام موزائیکهای‌شکیل بابعاد مختلف خیابان جابری تلفن ۳۰۲۹۹۸

کارخانه برادران همتی
سازنده انواع موزائیکهای شکیل در طرحهای‌جالب‌نارمك خیابان پدرثانی تلفن۷۹۲۱۱۵

موزائیك‌سازی شاهدوست
تولید کننده انواع‌موزائیك با سفارشات قبلی کارون بین سپه غربی و آریانا تلفن ـ ۹۵۳۵۸۷

موزائیك سازی و لاشه بری آریا
سازنده انواع موزائیکهای شکیل مجیدیه بین ایستگاه بربری و قنات شماره ۸۹۷ تلفن ۷۷۱۱۳۶

موزائیك‌سازی رحیمی
تولید کننده انواع‌موزائیکهای مرمری ـ پلاکی. الوان وغیره نارمك. پارك‌شرقی .
تلفن ۷۹۰۰۳۳

موزائیك سازی هرمس‌نو
تهیه کننده‌انواع موزائیك. مرمرو معمولی‌با ۳۰ سال‌سابقه. ثریا بین رامسر و روزولت شماره ۸۳ تلفن ۸۲۷۲۳۵

موسسات مسافربری

اتو بنز کرمان
(K.M.T)
مجهز به سرویس‌های منظم هر روز به کرمان . زاهدان . بندر عباس. مشهدبرای‌مسافربر محترم بوذرجمهری مابق تلفن های ۳۵۶۹۰۳ . ۵۳۹۷۴

اکسپورت
بهریز اژانس مسافربری به شهرهای مشهد . کاشان محلات . علی‌گودرز . خمین . اصفهان کرمان . چهارراه مولوی تلفن ۳۵۱۳۳۷

راه‌پیما
مجهز به اتوبوسهای لوکس به شهرهای . زنجان . میانه . سمنان . میدان راه‌آهن تلفن ۲۲۵۴۸

پی.ام.بی.
مجهزبریز موسسه مسافربری در سراسر ایران . امیر کبیر تلفن ۳۱۳۱۵۴

اتوشهپر
بهترین موسسه مسافربری‌به شهرهای مشهد . اصفهان شیراز یزد . مازندران بوذرجمهری تلفن ۲۲۰۳۱ ۲۶۳۸۶

اتو بوذرجمهر
مسافرت دلچسب با اتو‌ـ بوذرجمهر به شهرهای اصفهان‌ـ شهرضا . مشهد : کرگان گنبد . بابل . آمل . ساری یزد . بوذرجمهری شرقی تلفن های ۳۵۱۸۳۰ ـ ۵۴۷۸۶ ـ ۵۴۷۶۸ . ۳۵۱۶۵۵

مسافربری مظاهری اتوهمدان
با سرویس‌های مجهز به شهرهای آبادان ـ تبریز ـ مهاباد ـ بازرگان . سپه مقابل شرکت نفت تلفن ۳۰۳۴۶۳

شرکت مسافربری
میهن‌نور
همه روزه با سرویس مجهزبشهرستان‌های تبریز . سراب.خوی. مراغه.شاهپورخیابان سپه روبروی بیمارستان سینا تلفن ۴۷۷۹۳

مبلمان منزل

نمایشگاه مبل حبیبی
قبل از خرید سرویس های مبلمان منزل خوداز سالنهای مبل حبیبی که بدست بهترین هنر آفرینان صنایع ایران تهیه شده دیدن‌فرمائید. شاهپور جنب فرهنك تلفن ۵۸۱۶۹۹

نمایشگاه مبل متین
سازنده ، فروشنده انواع مبلمان و سرویس اطاق‌خواب و ناهارخوری . خیابان‌خیام‌پائین‌تر از میدان اعدام تلفن ۲۸۴۵۵

نمایشگاه مبلمان ودکوراسیون رویال تقدیم میدارد
مبل ۹ پارچه
۷۵۰تومان
رویال سازنده مبلمان دکوراسیون‌ورادیوگرام مبله‌درایران‌نمایندگی های کاغذ دیواری کف‌پوش، پرده‌کرکره موکت سعدی شمالی جنب سینما ادتون نمایشگاه رویال تلفن ۳۱۸۹۷۵

مبل شمس
سازنده در گردون انواع کارهای گیشه‌بندی . پاراوان ودکورسازی . جاده تهران‌نو ایستگاه وحیدیه تلفن۷۹۱۵۷۸

مبل فردوس
تولیدکننده انواع مبلمان استیل و سرویس های کامل اطاق خواب وناهار خوری جمشیدآباد جنوبی سه راه ساسان تلفن ۴۰۵۵۱

مبل عظیمی
عالیترین مبلمان مدل 71
بازهم مثل همیشه بدون پیش قسط ..
خیابان تخت جمشید ـ بالای سه‌راه ـ تلفن ۱۰۱۵ ـ ۶۰۳۳۲

کارخانه مبل آریا
دکوراسیون برای ساختمانها و منازل‌دربهای‌پرسی وتزئیناتی. سفارشات مسلمان قبول میشود آیزنهاور اول خوش جنوبی مقابل ساسان تلفن: ۹۶۰۳۱۹

نمایشگاه مبلمان
زندگی جدید
فروشنده مبلمان و دکوراسیون اطاق خواب و سرویس‌غذاخوری فرح‌آباد ژاله مقابل سینماپاسارگاد تلفن ۷۹۶۹۵۱

نمایشگاه مبل
محمودی
فروشنده همه نوع مبل و تزئینات ودکوراسیون‌اطاق خواب خیابان شهناز چهارراه‌صفا تلفن۷۵۸۵۹۷

نمایشگاه مبل
درخشان
سازنده و فروشنده‌عالیترین مبلمان منزل و سرویس اطاق خواب . خیابان نیروی هوائی خیابان پنجم تلفن ۷۹۹۴۶

نمایشگاه مبل
کلهوری
سازنده مبلمان استیل‌و سرویس اطاق خواب و ناهار خوری باناز‌لترین قیمت که با بودجه شما مناسب میباشد. خیابان ژاله مقابل‌بانك‌ملی‌کوچه انوشیروان‌تلفن۳۱۷۴۱۸

مصنوعات صنعتی

خم کاری وبرش هرنوع ضخامت
تهران‌نو قاسم‌آباد کوچه خسروی خم‌کاری لئون تلفن ۷۹۱۵۸۱

کارگاه فنی مان
سازنده ماشینهای بخار اطوکشی و ماشین لباسشوئی میدان ثریا اول خیابان آریا مقابل کلانتری ۶ عزیز ابراهیمیان تلفن ۷۶۳۸۰۳

پولیکا
پخش لوله های‌سخت (پی. وی .سی.) از صنایع پتروشیمی‌آبادان و لوازم لوله‌کشی منازل خیابان خیام پاساژ باقریان تلفن ۳۰۳۷۵۹

مصنوعات فلزی

KEYHAN KAR
کارخانه صنایع کیهان کار
تولید کننده لوازمات دفتری و اداری و کابینتهای فلزی و آشپزخانه . حافظ جنب بانك بازرگانی تلفن ۴۹۰۲۸ ـ ۹۵۰۴۵۱

کارخانجات صنعتی رخ
سازنده مصنوعات فلزی وسائل آشپزخانه ولوازم‌دفتری تهران‌نو ایستگاه قاسم‌آباد۱۷ متری قوامی تلفن۷۹۷۹۹

FELEZ
کارخانه صنعتی فلز
سازنده لوازم دفتری و آشپزخانه مدرن تلفن ـ ۸۲۱۲۱۱ ـ ۸۲۵۷۹۳

کارگاه صنعتی بیدار
سازنده انواع دربهای‌پروفیل و کشوئی و اسکلتهای فلزی مولوی بازارچه سعادت تلفن ۵۴۲۶۴

مصنوعات فلزی نظری استیل کرم
تلفن ۷۸۸۱۹
سازنده بهترین صندلی فلزی استیل کرم بالای‌سه‌راه تهران‌پارس جنب بانك ملی خیابان شیرود .

شرکت صنایع فلزی حفاظ
باسئولیت محدود ـ تهران
سازنده وبهترین مبلمان فلزی
لوازم اداری
دفترمرکزی : تخت جمشید شرقی بعدازبهار شماره ۵۴۲
تلفن : ۷۵۲۳۷۴
فروشگاه : خیابان شاه‌رضا مقابل سعدی شماره ۶۰۰
تلفن : ۸۲۵۵۳۱
فروشگاه : خیابان فردوسی شمالی شماره ۵۵ تلفن : ۲۱۲۶۰۵
کارخانه : کیلومتر۱ جاده دماوند
تلفن : ۷۸۸۹۸

موتورسواری

فروشگاه‌حسینی
فروشنده لوازم یدکی‌موتور سیکلت هوندا ـ سوپر کاپ ـ سوزوکی ـ یاماها ـ کاواساکی ـ تستی ـ پژو وتیلرهای ـ یاتمارـ ایساکی میتسوبیشی ـ کوبوتاوساتو. خیابان‌امیریه‌چهارراه کمرك جنب دبیرستان سراج تلفن : ۲۷۳۱۴

فروشگاه سرابی
فروشنده انواع و اقسام موتورسیکلت و دوچرخه ولوازم یدکی فرح‌آباد ژاله مقابل کارخانه سیلکو تلفن۷۹۲۲۶۵

فروشگاه رشیدی
فروشنده لوازم یدکی موتورسیکلت خیابان نظام‌آباد بالاتر از ۱۴متری‌حسینی تلفن ۷۱۲۱۴

مواد غذائی

فروشگاه نوکل عطار
انواع ادویه‌جات و خواربار و مواد شیمیائی . بازار چهارسوق بزرك تلفن ۵۷۰۰۶ و ۲۶۵۶۱

قلندری
نان خانگی تبریزی خیابان دامپزشکی بین خیابان خوش و سلسبیل تلفن ۹۵۳۴۲۷

لواش پزی احمدی
لواش خانگی تبریزی باآرد آسیائی و باوزن صحیح‌خیابان شاه‌صفی جنب کوچه خلیل تلفن ۷۶۳۶۸۶

فروشگاه گوشت ملت
فروشنده گوشت گوسفندو مرغ کله‌پاچه و مغز و زبان موجود است‌شاه‌آباد اول‌خیابان ملت تلفن ۳۰۳۰۹۱

فروشگاه گوشت حسن‌زاده
فروشندهٔ گوشت گوسفند ومرغ پرکننده جاده قدیم شمیران مقابل تلفنخانه تلفن ۸۵۲۳۳۳۴

بازرگانی برادران شکلی
کره گاوی بسته بندی‌عسل سبلان پنیر لیقوان و پنیر بلغار خیابان خیام تلفن ـ ۲۵۸۱۳ و ۲۸۷۹۶

سوپرگوشت مرکزی
فروشنده گوشت گوسفند. گاو مرغ: بیفتك : راسته : بالاتر از دوراهی یوسف‌آباد جنب تخت‌طاوس تلفن۶۲۹۳۰۶

فروشگاه شمیران
فروشنده مرغوبترین لبنیات وکلیه مواد غذائی در تهران خیابان ابن‌سینا ایستگاه‌دروازه شمیران تلفن ۷۵۸۷۳۴

نان سپنج
تهیه شده از : آرد گندم و شکر وروغن حیوانی .
مرکز پخش : انتهای خیابان ری تلفن ۵۲۰۴۷

گوشت طلائی
فروشنده گوشت گوسفند گوساله مرغ خیابان مهران سه‌راه نارمك تلفن ۷۴۱۸۸

فروشگاه لبنیات ایران
عالیترین پنیر ـ تبریز و لیقوان کره تازه عسل سبلان روغن کرمانشاهی خیارشور تبریز اسلامبول‌تلفن۳۱۶۱۴۲ـ ۳۱۹۰۱۶

بنگاه
جهانگیری
تلفن ۹۵۷۵۹۰
فروشنده کلی غلات در سراسر ایران خیابان شیروخورشید مقابل خاك نگار مقدم پلاك۱۲۵

سوپر مارکت فرد طلائی
کلیه مایحتاج خود را از این فروشگاه‌ابتیاع فرمائید میدان تجریش اول خیابان پهلوی‌تلفن۸۵۱۰۳۱ـ۸۵۲۵۲۹

فروشگاه ارزان نو
فروشنده مرغوبترین پنیر وکره بانازلترین قیمت خیابان انبار نفت جنب میدان طاهری تلفن ۹۵۷۸۱۱

و

وسایل موسیقی

استریو بوای موسیقی
ضبط نوار کاست کارتریج‌و وسایل الکترونیك صوتی . آدرس خیابان‌پهلوی مقابل اول پارك‌ساعی تلفن: ۶۲۱۳۱۱

جهان رکورد
فروشنده صفحات‌استریو ۳۳ دور ساخت خارج کلاسیك و جازو کلیه صفحات روز ایرانی و خارجی نادری مقابل پاساژفرشته تلفن ۴۵۱۳۶

ایران صنعت
تلفن ۳۰۳۶۰۲
بدون پیش‌قسط مبله گرام استریو ۱۵۰ تومان سفارش تلفنی پذیرفته میشود فقط اسلامبول ساختمان پلاسکو.

تعمیرگاه آگاه
فروش و نصب رادیوگرام اتومبیل خیابان کمالی اول خیابان مخصوص تلفن۹۵۳۵۳۲

واکس ، واکس کامل

Camel Shoe Polish

ایرانواکس ونك تهران
ایران تلفن ۶۲۳۵۳۱

واکس آپادانا

APADANA SHOE POLISH
RESTORES THE COLOUR WITHA BRILLIANT SHINE
APADANA

فروشگاه مرکزی تهران
بازار آهنگرها
تلفن ۵۲۲۱۳

وسایل برقی منزل

الکتریکی اسرام
انواع لوازم الکتریکو تجریش باغ فردوس تلفن ۸۵۸۲۱

مجتبی
پیشنمازی
نماینده فروش انواع لوسترهای کریستال و چراغهای رومیزی و دیواری ساخت کارخانه بوهم چك اسلواکی در ایران حاجب الدوله
تلفن ۲۲۹۶۰

صفحاتی که هفته آینده منتشر میشود . بیگانه مقصدی ـ قلب چوبی عارف ـ بگم‌چی شد و دختر ایلاتی رامش ـ وای چه انتظاربده روانبخش‌ـ آپولون‌ـ فاین‌موزیك

کارنامه زنان ایرانی در سال ۴۹

سال گذشته برای زنان ایران ایام ثمربخشی بود ما شما را در جریان مهمترین رویداد هائی که بخاطر زن ایرانی و بدست بانوان آفریده شده قرار میدهیم به این بیلان درخشان بنگریم که در آن خطوط بهروزی و سعادت زن ایرانی هر روز روشن‌تر میشود.

● در این روز چهارمین فرزند شاهنشاه و شهبانو بدنیا آمد. در صبحگاه روز جمعه هفتم فروردین در بیمارستان ارتش این نوزادمتولد شد شاهنشاه آریامهر علیا حضرت شهبانو را در نیمه شب به بیمارستان رساندند و پس از چند ساعت مراقبت ازشهبانو نوزادان در بیمارستان بدنیا آمد.

شاهنشاه هنگامیکه درمقابل خبرنگاران قرار گرفتند این جمله را به زبان آوردند : همانطور که می‌خواستیم چهارمین‌فرزندمان دختراست.

شاهنشاه درموردا حساسی که‌از تولدچهارمین فرزندشان دارند فرمودند : یک احساس مخصوص ...که‌فقط‌در همین لحظات به انسان دست می‌دهد .

● مراسم نامگذاری چهارمین فرزند شاهنشاه و شهبانو در بیمارستان ارتش برگزار شد شاهدخت نوزاد را «لیلا» نامیدند وبرای‌نام قرآنی فاطمه را انتخاب کردند.

ازاین رو بیمارستان ارتش نیز بنام والاحضرت لیلا نام ـ گذاری شد.

● ٦ نفر از پرستاران منتخب جمعیت شیرو خورشید سرخ ایران بدعوت دولت پاکستان به‌آن کشور مسافرت کردند. قبل‌از عزیمت به پاکستان‌این هیئت ٦ نفری به حضور والاحضرت شاهدخت اشرف پهلوی ریاست عالیه جمعیت شیر و خورشید سرخ ایران معرفی شدند .

این گروه قبل از سفر پاکستان باآقای نخست‌وزیر ، آقای دکترخطیبی مدیر عامل جمعیت شیرو خورشید سرخ ایران نیز ملاقاتهائی انجام دادند .

یک خانم‌ایرانی‌از تهران‌عازم آمریکا شدتا در کنگره زنان و مامائی شرکت کند .

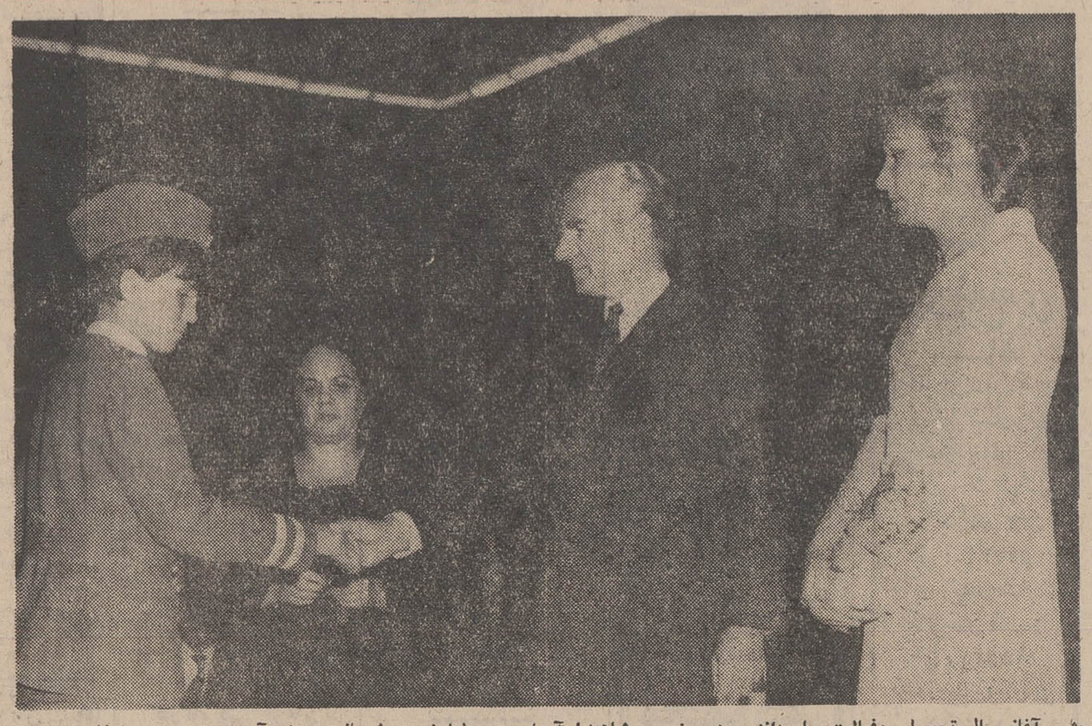

جشن آغاز سال تحصیلی وفعالیت سپاه دانش در حضور شاهنشاه آریامهر و علیاحضرت شهبانو ، وزیرآموزش وپرورش افتخارحضور دارند

خانم مهری قدسی در سفر به امریکا تنها نماینده ایران بود و از موسسات نگهداری کودکان نیز دیدن کرد.

● **این روز ، پیشنهاد خانمهای نماینده مجلس شورایملی مربوط به تغییرات لایحه گذرنامه یکی از روز های جنجالی سال‌گذشته‌در زندگی زن ایرانی است .**

خانمهای نمایندگان مجلس شورایملی حذف ماده مربوط به کسب اجازه شوهر برای سفربخارج کشور را خواستار شدند .

لایحه گذرنامه در آن روز همراه با پیشنهادات مختلف و متعددی که برای تغییرات آن شده بود برای شور دوم به کمیسیونهای مختلف مجلس شورایملی داده‌شد و لغو ماده کسب‌اجازه‌شوهربرای‌مسافرت زنان‌نیزیکی‌ازهمین پیشنهادات بود

بانوان : هاجر تربیت ، نیره ابتهاج‌سمیعی ، مهرانگیز دولتشاهی ، نیره سعیدی شوکت ملک جهانبانی ، همـا زاهدی و صدری بزرگ نیا امضا کنندگان این پیشنهاد بودند .

این پیشنهاد در مورد تغییر بند ۳ از ماده چهارده لایحه جدید گذرنامه بود که باین شرح است :

«مسافرت‌زنان شوهردارولو کمتر از ۱۸ سال تمام بااجازه کتبی‌شوهرودرموارداضطراری اجازه‌دادستان شهرستان‌محل صدورگذرنامه‌کافی‌است‌زنانیکه باشوهرخود مقیم‌خارج هستند وزنانیکه شوهر خارجی‌اختیار کرده و در تابعیت ایرانی باقی مانده‌اند از شرط این بند مستثنی میباشند.

● در بعد ازظهر این روزمراسم قرعه‌کشی‌زنان‌دیپلمه‌ولیسانسیه مشمول قانون‌خدمات اجتماعی زنان درمرکزآموزش حشمتیه و دبستان نظامی برگزار شد.

از بین دختران لیسانسیه مشمول ۱۵۰نفربه خدمت‌اعزام شدند این‌گروه‌ازبین لیسانسیه های رشته های اقتصادی ، روانشناسی ، حسابرسی ، شیمی برای خدمت در سپاه‌ـ دانش انتخاب‌شدند ولیسانسیه های رشته های وابسته به پزشکی‌و پزشکان بخدمت‌سپاه بهداشت اعزام شدند.

● دوره آموزش سومین دوره سپاهیان دانش پایان گرفت‌و ازاولین‌روزهای ماه‌اردیبهشت دختران سپاهی عازم روستاها شدند .

درمراسم اختتام دوره‌آموزش دختران سپاهی خانم وزیر آموزش و پرورش خطاب به ۲۰٤ دختر سپاهی اعزامی به روستاها گفت : افتخاری که شمادختران‌سپاهی برای‌کشور ما آفریده‌اید غرورانگیز است و من این واقعیت را در سفر از نزدیک مشاهده کرده‌ام.

خانم وزیر آموزش‌و پرورش در همین‌مراسم‌گفت :ازنخستین دوره تشکیل‌سپاه دانش‌تاکنون، داوطلبان این خدمت مقدس‌بما فرصت انتخاب و قرعه کشی‌را نداده‌اند و همیشه عده داوطلب از تعداد مورد نیاز بیشتربوده است و این نشانه آنست که زنان ایران‌دوشادوش مردان‌در خدمات اجتماعی سهیمو شریک شده‌اند .

تا این دوره ۵۵۳ دختر سپاهی دانش به‌روستاها اعزام شده بودند که‌از این گروه۳۹۸ دختر دوره اول و ۱۵۵ سپاهی دوره دوم‌بودند .

● در این روزاعلام شد که‌پرستار برجسته سال انتخاب گردیده است . خانم «فیروزه لاچین»از پرستاران‌جمعیت شیروخورشید سرخ موفق‌به‌کسب‌عنوان‌پرستار برجسته سال شد .

عنوان مذکور بکسانی داده میشود که در طی سال خدمات با ارزش و برجسته‌ای در کار پرستاری داشته باشند .

خانم فیروزه لاچین جوائزی را که باین مناسبت از طرف هفته‌نامه «اخبار پزشکی» آماده شده بود دریافت‌کرد .

● بعد از ظهر این روز طی مراسمی باحضور سرکارعلیه خانم‌فریده دیبا ریاست شورایعالی سازمان داوطلبان جمعیت‌شیر وخورشید سرخ ایران بعده‌ای داوطلب که در پیشرفت مردم و هدفهای این جمعیت سهم موثر ـ تری داشته‌اند نشان شیر و خورشید اعطا شد .

این بانوان عبارت بودند از: خانم عبدالجلیل همسر سفیر مراکش،خانم شهنوازخان‌همسر سفیر پاکستان در تهران ،مهین خطیبی ، سرور مظاهر ،قدسی مسعودی ،ژاله صفاری ،نصرت دیبا ، مینا خلعتبری ، عذرا ضیائی ، صفیه فیروز ، مهین

بقیه در صفحه ۲۵

سال ۱۳۵۰، برشما چگونه خواهد گذشت؟

شامل پیشگوئی وقایع سال ۱۳۵۰ در دنیا

این کتاب براساس‌علم ستاره شناسی بوسیله برجسته ترین ستاره شناسان مشرق زمین تهیه شده است و تمام حوادثی را که در سال ۱۳۵۰ روز روز و ماه بماه برای شما روی میدهد پیش بینی میکنند .

کتاب ۱۲ جلد است‌و هر جلد مخصوص متولدین یك ماه و شما با توجه به ماه تولدتان کتاب مخصوص خود را تهیه کنید که راهنمائی های دقیق آن ، شما را در کار ، عشق ، ازدواج و زندگی‌موفق میسازد .

در سراسر کشور از روزنامه‌فروشیها تهیه فرمائید

بهاء ده ریال

مؤسسه انتشارات امیرکبیر
برای نوجوانان
از نیناباودن فرار؟
ترجمه: پروین ابوالضیاء

چای کیمیا باعطر و طعم عالی

شما که خوش سلیقه‌اید.
شما که هر اتومبیلی را نمی‌پسندید
اتومبیل
مزدا
را حتماً خواهید پسندید.
چون «مزدا» همان اتومبیل رویائی شما است.
اتومبیل «مزدا» یك اتومبیل لوکس و راحت برای نسل جوان.
رانندگی با اتومبیل «مزدا» تفریحی آرامش‌بخش بوده و پارك‌کردن‌آن بسیار آسان است.
رادیو با آنتن اتوماتیك ـ بخاری ـ لاستیك رادیال ـ صندلی‌های اسپرتی با پشت سری‌های متحرك
پنج دنده سنکرونیزه ـ تاکومتر ـ داشبرد لوکس ـ کمربندهای مخصوص
ساعت ـ آئینه‌های اسپرتی ـ کف پوش موکت با گل سپرهای لاستیکی
«مزدا» را از کلیه اتومبیل‌های مشابه متمایز میدارد.

MAZDA
From the world's most creative automaker. Toyo Kogyo Co., Ltd., Hiroshima, Japan.
نمایندهٔ پخش درایران : شرکت ایران کالا بامسئولیت محدود ۵۶۵ خیابان خیام تلفن ۵۱۸۶۵ تا ۱۸۶۸
نمایشگاه شمارهٔ ۱ : خیابان بوذرجمهری نو ـ شمارهٔ ۱۲۹۳ تلفن : ۳۵۳۵۷۲ ـ ۳۵٤۵۷۲
نمایشگاه شمارهٔ ۲ : خیابان فتزوین ـ دوبروی پادگان‌جی ـ شمارهٔ ۱۹۲۶ تلفن ۹۵۳۱۱۸ و ۹۵۵۸۳۶
نمایشگاه شمارهٔ ۳ : فردوسی ـ خیابان کوشك تلفن ۳۱۱۷٤۵
لوازم یدکی با قیمت مناسب و فراوان در تمام ایران

کمکهای نیکوکاران و موقوفات جمعیت شیر و خورشید سرخ

دلیل دیگری بر اعتماد و اطمینان عمومی باین جمعیت است

بقیه از صفحه ۱۴

خدمات اداری و فنی ومالی

شعب جمعیت

۱ـ تعداد شعب جمعیت شیر و خورشید سرخ ایران درسال‌جاری به ۲۳۰شعبه بالغ گشت. درپایان سال۱۳۴۸ جمعیت‌دارای۲۵ شعبه بود درسال جاری ۱۵شعبه اضافه شد و ضمنا شعب جمعیت در ممسنی‌ـ کلات‌ـ راین ـ ورامین بعلت نداشتن فعالیت منحل گشت.

بازرسان

۲ـ تعدادشعبی‌که بازرسان خود راتاپایان سال ۱۳۴۸ انتخاب کرده‌اند ۱۶۱ شعبه بود در سال جاری جمعا ۲۰۴ شعبه تشریفات مربوط بانتخاب‌هیئت بازرسی‌خود را انجام داده‌اند و تعداد کمی از شعب که باقیمانده نیز بزودی در این باب اقدام خواهند کرد.

ازدیاد عضو

۳ـ درسال‌جاری فعالیت‌بیشتری در امر ازدیاد عضو در سراسر کشور بعمل‌آمدو بطوری که ضمن ارقام‌بودجه منظور شده است حق عضویتی/کمشعب‌جمعیت درسراسر کشور بدست‌آوردند برقمی معادل ۷٫۳۲۰٫۲۳۰ ریال بالغ شده‌است و درسال آینده برقمی معادل ۹٫۵۳۰٫۹۹۰ ریال خواهد رسید امید است با برنامه هائی کهتنظیم شده است در سال های بعد بر این رقم به‌نسبت محسوسی‌افزوده شود.

نشریه آماری

۴ ـ نشریه آماری جمعیت بر طبق دقیق ترین اصول فنی آماری و با همکاری مرکز آمار ایران مرتبا انتشارمی‌یابد این نشریه بزبان فارسی و یک جلد خلاصه بزبان‌انگلیسی تهیه‌می‌شود.

۵ ـ امور کارگزینی

آئین نامه جدید استخدام کارکنان جمعیت که در سال ۱۳۴۶ تصویب و در جمعیت مرکزی بموقع اجرا درآمدچون با توجه بوضع استخدامی‌کارکنان شیر و خورشید سرخ در شهرستان هاضرورت داشت‌این آئین نامه با تصویب هیئت های مدیره و مرکزی شعب جمعیت نیز اجرا شود اقدام لازم دراین باب انجام پذیرفت و ضمنا با مراقبت کامل از استخدام افراد زائد و افزایش حجم پرسنل جمعیت بدون احتیاج قطعی و هرگونه بی ترتیبی های احتمالی دراین باب چه در مرکز و چه در شهرستانها جلوگیری بعمل آمدوتازمان تقدیم این گزارش امور کارگزینی ۱۸۷ شعبه جمعیت تنظیم و مرتب شده و مابقی نیز تا ۲۲۵ شعبه بتدریج منظم خواهد شد و طبق آماری که در کارگزینی جمعیت موجود است تعداد کارکنان شیر و خورشید سرخ درسراسر کشور به بیش از ده هزار بالغ می‌شود.

جمعیت مرکزی نهایت مراقبت را تاکنون بکار برده‌است که در خدمات شیر و خورشید سرخ بیشترازنیروی داوطلبان‌استفاده نماید و در این تصمیم بسیار موفق بوده است‌یک‌نظراجمالی برقم ۱ و ۲ اعتبارات هزینه اداری جمعیت مرکزی با توجه باینکه اعتبارات مربوط بردیف ۲یک قسمت پیش بینی‌واحتمالا شاید تماما بمصرف نرسد معلوم میدارد که اعتبار پرسنل‌اداری نسبت بکل بودجه جمعیت حد اکثر برقمی در حدود صدی دو و نیم بالغ میشود که میتواند نمودار کاملی از صرفه جوئی و دقت و مراقبت در مصرف اعتبارات اداری که درسازمان های دیگر گاهی بصدی ۸۰ بلکه بیشتر بالغ میگردد باشد که یقینا اعضای محترم هیئت مرکزی کل باهمیت آن بخوبی وقوف دارند و محتاج بتوضیح بیشتری نیست.

۶ ـ سمعی و بصری

در قسمت سمعی و بصری‌اداره روابط عمومی جمعیت در سال گذشته ۳۷ حلقه فیلم با همکاری وزارت فرهنگ و هنر تهیه و بمعرض نمایش گذاشته شد که مهمترین آن فیلم خدمات گروه پزشکی شیر و خورشید سرخ‌در مراسم حج و نیز استمداد ملی بنفع آسیب دیدگان جنگ‌اردن وطوفان پاکستان شرقی وبرنامه های مربوط بجوانان شیر و خورشید سرخ است همچنین با همکاری وزارت فرهنگ و هنر ۴۶۸ قطعه عکس از تاسیسات وخدمات جمعیت دراندازه های ۲۰×۲۵ و ۱۰۰×۷۰ و۲۳۲ قطعه عکس رنگی و سفید وسیاه در اندازه های ۴۰×۳۰ و ۱۲۰×۳۰۰ برای ترتیب یک نمایشگاه عکس تهیه شده است که در سال آینده بمناسبت بیست‌وپنجمین قرن بنیان‌گذاری شاهنشاهی ایران در یک نمایشگاه بزرگ بمعرض‌تماشای عموم گذارده خواهد شد.

۷ ـ امور انتشاراتی

در امور انتشاراتی گذشته از مجله پهلوی نامه که قبلا دراین گزارش بدان اشاره شد ۴۸ شماره نشریه هفتگی انتشاریافت که درآن اخبارمربوط بجمعیت مرکزی وشعب شیر و خورشید سرخ‌در شهرستان منعکس بود.

تقویم مخصوص جمعیت نیزکه همه ساله چاپ و منتشر میشود در فروردین ماه ۴۹ در دوازده هزار نسخه انتشار یافت که‌در آن گوشه هائی از فعالیت های وسیع شیر و خورشید سرخ نشان داده شده بود.

بموازات این اقدامات اداره روابط عمومی جمعیت در طرح های انتشاراتی مملکتی که بمناسبات مختلف از قبیل روز مادر ـ سالروز رستاخیز ملی ۲۸ مرداد ـ جشن مشروطیت روز های بهداشت ـ دوستی و خدمت جوانان ـ بزرگداشت زاد روز اعلیحضرت رضا شاه کبیر ـ روز ششم بهمن ـ پیش بینی شده بودشرکت موثرداشت وهمچنین باطرح دقیقی نظارت بر ادارات روابط عمومی‌شعب جمعیت را بموقع‌اجرا گذاشت.

۸ ـ شورای ساختمانی

حجم کار شورای ساختمان جمعیت‌درسال ۱۳۴۹ با مقایسه سالهای‌گذشته بنسبت‌محسوسی افزوده شد زیرا گذشته از ساختمان های بیمارستانها و مراکز امدادی و درمانی وبانک های‌خون‌و آموزشگاههای بهیاری و خانه های جوانان‌که فهرست آن در این گزارش ذکر شده است امور نو سازی‌و مرمت تعدادی از بیمارستانهای واگذاری وزارت بهداری رانیز بعهده داشت که قسمتی از آن بپایان رسیده و قسمتی دیگر در دست‌اجراواقدام است و بدیهی است که این مسئولیت را در سال آینده نیز با تحویل گرفتن سایربیمارستانهای‌وزارت‌بهداری باید در یک سطح وسیع‌تر انجام دهد با اینهمه برکادر مهندسی واداری دفتر ساختمان جمعیت در اینسال افزوده نشد واین دفتر توانست این‌مسئولیت اضافی را نیز با همان امکانات فنی و اداری سابق تعهد نماید و انجام دهد.

روش جمعیت درامورساختمانی اینست‌که شورائی بریاست یکی از اعضای هیئت مدیره جمعیت بانتخاب آن هیئت و معاونان مالی واداری مدیرعامل ومعاون خزانه دارکل و رئیس دفتر ساختمان امور را مستقیما و مستقلاتحت نظرداردواعتبارات ساختمانی مصوب بتدریج به حساب شورای مذکور ریخته میشود، طرح های ساختمانی ونقشه های اجرائی‌که‌مستقیما از طرف دفتر ساختمان‌جمعیت تهیه میشود پس از تصویب‌این شوری برای اجرابشعب‌جمعیت ارسال میگردد و بطور امانی کار تحت نظرشعبه های‌جمعیت و با نظارت دفتر ساختمان جمعیت مرکزی انجام میپذیرد. با توجه بتوسعه امورساختمانی جمعیت در سال جاری طرح ایجاد دفاترساختمانی دربعضی از مراکز شیر و خورشید سرخ ازقبیل مشهدـاصفهانـ گرگان، رشت ـ شیراز ـ رضائیه به موقع اجرا درآمد و در سال آینده بر تعداد این دفاتر که هر یک امور ساختمانی مربوط بحوزه خود را با همکاری‌دفتر ساختمانی جمعیت مرکزی بعهده خواهند داشت افزوده خواهد شد

اعتباری که برای تهیه نقشه ونظارت ساختمانی وامورادارى آن در سراسر کشور در سال ۴۹ بمصرف رسیده است برقمی در حدود هفت میلیون و نیم ریال و حداکثر هشت میلیون ریال بالغ میشود که بتناسب با تعداد قابل توجه ساختمان‌های شیر و خورشید سرخ در داخل و خارج کشور حداکثر شاید به دو درصد مبلغ کل اعتبار ساختمانی نرسد، این صرفه جوئی و مراقبت که دراجرای کار ها بطریق امانی توام با صحت و سرعت انجام میپذیرد بشیر و خورشید سرخ امکان میدهد که هر سال نسبت بسال گذشته با توجه به تجاربی که حاصل میکند به پیشرفت های بیشتری درایجاد ساختمان های جدید نائل آید، در اینجا ضرور است که از همکاری دفاتر ساختمانی بعضی ازمراکز استان با جمعیت شیروخورشید سرخ و مساعدت و توجه استانداران محترم که برایگان امکانات فنی خود را در امور ساختمانی هنگام تقاضا باختیار جمعیت‌میگذارد سپاسگزاری نماید.

۹ ـ بخش داروئی

بخش داروئی‌جمعیت ده‌پانزده سال پیش بمنظور تدارک دارو و لوازم بیمارستانی جمعیت تاسیس شد اینک توانسته‌است ضمن استرداد سرمایه اولیه این بخش که از طرف جمعیت شیر و خورشید سرخ تامین شده بود ۱۶۱۰۰۰۰۰۰ ریال از محل کار کرد خود سرمایه فراهم سازد.

طرز کار این بخش بدینگونه است که دارو و لوازم‌بیمارستانی مورد احتیاج موسسات شیر و خورشید سرخ را از طریق دفتر بهداشت اتحادیه بین‌المللی صلیب سرخ سفارش میدهد و آن دفتر با قبول مسئولیت و بدون واسطه داروی مورد احتیاج و همچنین لوازم‌بیمارستانی جمعیت‌را آماده میسازد مرعوبیت دارو و لوازم طبی و ارزانی قیمت و تدارک و ارسال بموقع آن موسسات درمانی‌شیرو خورشید سرخ را از مشکل تهیه دارو و لوازم طبی رها ساخته و بهترین جنس با قیمت کم در موقع لزوم در اختیار این موسسات گذاشته میشود.

کلیه این خدمات شامل‌انتخاب سفارش‌ـ ترخیص‌ـ تحویل ـ نگهداری‌ـ تقسیم بندی‌ـ حمل و مدیریت اداری و مالی بوسیله ۳۸ تن کارکنان بخش داروئی که‌بعنوان روز مزد‌ـ قراردادی‌ـ رسمی خدمت میکنند انجام می‌پذیرد و مقایسه حقوق و مزایای آنهاباجمع‌عملکردبخش داروئی در حدود یک درصد است که در نوع خود با توجه بانتظام کلی امور اداری ومالی و انبارداری بسیار قابل توجه بنظر میرسد.

در سال ۱۳۴۹ بخش داروئی جمعیت معادل یکصدو هشتاد میلیون ریال دارو و لوازم‌بخارج از کشور سفارش دادو جمعا ۵۸۰۰۰ قلم دارو بارزش ۱۹۷، ۹۳۱، ۲۰۴ ریال از موجودی قبلی و این سفارشها دارو بموسسات درمانی جمعیت در مرکز و شهرستانها تحویل داده است. واگذاری بیمارستانهای وزارت بهداری بجمعیت شیرو خورشید سرخ مسلماحجم کار این بخش را به دوبرابر و بلکه بیشتر افزایش خواهد دادولی کوشش شده‌است که‌این خدمت اضافی بدون افزودن بر هزینه‌های پرسنلی انجام پذیرد.

سرعت و صحت عمل و دقت این سازمان در تهیه دارو و لوازم بیمارستانی پیوسته آنرا بصورت یک سازمان فعال و پر کار نشان داده و همیشه مورد تقدیر و توجه بوده است. این بخش بصورت یکسازمان مستقل وظیفه خود را انجام داده ودر پایان هر سال ترازنامه عملکرد خود را انتشار میدهد

۱۰ـ حسابداری وحسابرسی

درسال ۱۳۴۹ مراقبت های بیشتری در امور حسابداری و حسابرسی بعمل آمد.بااستخدام چندتن حسابرس خبره رسیدگی های منظمتری در امور مالی و محاسباتی جمعیت برقرار شد روسای حسابداری‌های کلیه شعب‌بعنوان دیحساب‌حسابداری کل انتخاب شدند. کوشش بعمل آمده است که امور مالی و حسابداری جمعیت‌در سراسر کشور با همکاری غیر مستقیم بانکملی ایران‌اداره شود بعنوان مقایسه گردش یک طرف حساب روزنامه از اول سال تا پایان دیماه۴۸بالغ‌بر۴،۸۷۱،۱۵۸،۶۹۲ ریال بوده در حالیکه در سال جاری گردش یک طرف حسابهای روزنامه تا پایان‌دیماه به ۵،۸۷۶،۹۸۷،۹۹۳ ریال بالغ شده و این یک میلیارد تفاوت نسبت بمدت مشابه در سال گذشته‌بخوبی گردش‌سریع تر امور مالی جمعیت را نمودار میسازد.

بیمارستان های واگذاری وزارت بهداری

اعلیحضرت همایون شاهنشاه آریامهر اراده فرمودند که بیمارستان‌های وزارت بهداری در مراکز استان که دانشگاه وجود دارد به دانشگاهها ودر سایر نقاط‌بشیرو خورشیدسرخ واگذار شود. جمعیت شیر و خورشید سرخ ایران اجرای امر ملوکانه را بر دیده اطاعت نهاد و تاکنون بیمارستان های وزارت بهداری رادر این‌استانها تحویل گرفته است.

۱ـ استان‌ساحلی (بنادر خلیج فارس)
۲ـ استان خوزستان
۳ـ استان خراسان
۴ـ استان گیلان
۵ـ استان آذربایجان شرقی
۶ـ استان آذربایجان غربی
۷ـ فرمانداری کل سمنان
۸ـ گرگان و گنبد
۹ـ آمل

بیمارستانهای استان اصفهان و فرمانداریکل چهار محال نیز در فروردین ماه سال ۱۳۵۰ تحویل گرفته میشود و مابقی نیز از ابتدای سال ۱۳۵۰ بتدریج تحویل‌گرفته خواهدشد.

تاکنون و در انتظار تصویب قانونی که بمجلس تقدیم شده است امر تحویل و تحول بر اساس مقاوله نامه‌ای صورت گرفته است که بین انجمن‌های بهداری در این نقاط و شیر و خورشیدسرخ‌محل‌امضاء میشده وبراساس آن مقرر بوده است پرسنل فنی‌و اداری بیمارستانها طبق‌لیست‌های انجمن های بهداری در پایان شهریور ماه ۱۳۴۸ و اعتبارات داروئی و نگهداری بر طبق بودجه‌های مصوب سال ۴۹ و اثاثیه بیمارستان مطابق صورت اموال نقل و انتقال باید متاسفانه در جریان اجرای این امربمشکلات زیادی برخوردیم مهمترین آن این بود که انجمن‌های بهداری برای‌هیچیک ازاین سه مورد صورت تفکیکی و بودجه جدا گانه نداشتند هر گونه‌اعتباری اعم از عواید محلی یا کمک وزارت بهداری‌و اعتبارات‌اداری یکجا دربودجه انجمن‌هامنعکس بود و باین ترتیب پیداست که تفکیک این بودجه‌ها بطوریکه بتواند وضع موجود بیمارستانها را دقیقا معلوم نماید امکان پذیر نبود و باین جهت شیر و خورشید سرخ ناچار بهر ترتیب که از طرف وزارت بهداری این تفکیک صورت داده می‌شد بیمارستانها را تحویل می‌گرفت ودر آینده نیز بهمین طریق خواهد بود تا بعدا قانون‌مصوب مجلسین و دفتر بودجه سازمان برنامه تکلیف نهائی را روشن نمایند. بدیهی است که با این کیفیت تحویل و تحول گذشته از نو سازی و تجدیدتجهیزات بیمارستانهای واگذاری که خود مستلزم مخارج بسیار سنگینی است برای هزینه‌های نگهداری بیمارستان‌ها نیز شیروخورشید سرخ باگسر هزینه بسیار قابل توجهی مواجه خواهد شد.

اعلیحضرت همایون شاهنشاه آریامهر هنگام شرفیابی‌اعضای مجمع عمومی در این باب اوامری فرمودند که در آغازاین گزارش بدان استناد شده است ودر پایان فرمایشات خود در همین مورد فرمودند.

میل دارم استاندارد بیمارستانهائی که تحویل‌میگیرید لااقل در سطح بیمارستانهای فعلی شیرو خورشید سرخ باشد و تازه همه انها نیز روز بروز کاملتر بشود.. در باره تامین اعتبار برای این دستگاهها‌اینه دولت بیمارستانهای مربوط رابا بودجه انها تحویل میدهد ودر عین حال جلب اعتمادی که این موسسه درمردم کرده است‌قطعا وسیله شرکت بیش از بیش‌مردم در کمک بشیر و خورشیدسرخ خواهد شد و با همه اینهامیباید اضافه بر منابع فعلی که دارید در آینده فکری برای تامین در آمد لازم بمنظور اجرای‌برنامه‌های‌شیروخورشید سرخ ایران بکنید».

با توجه باین اوامر صریح واکید شیرو خورشید سرخ مسئولیت دشواری را در سال آینده جهت بالابردن استاندارد بیمارستانها و بخصوص تامین کمبود بسیار قابل توجه پرسنل فنی آنها دارد که‌اگرمخارج‌ان بر آوردشودبطور قطع‌در حدود تحمل و توانائی مالی شیر و خورشید سرخ نیست بخصوص که جمعیت در سال آینده باید ساختمان و تجهیزات و اداره تا حدود یکهزار و ششصد تختخواب جدید را در داخل و خارج کشور چنانکه ریزاقلام آن در ضمن‌این گزارش مندرج است و هزینه اداری بیست و هفت مرکز امدادی و درمانی جدید را که در سال ۱۳۵۰ باتمام میرسداز اعتبارات خود تامین نماید.

برای جبران این کمبود با عرض گزارش بجناب آقای هویدا نخست وزیر و توجه و عنایت‌خاص معظم‌له مبلغ‌دویست میلیون ریال‌ضمن بودجه‌نقدیمی دولت بمجلس پیش بینی شد و برطبق اوامر مطاع مبارک ملوکانه که از طرف بازرسی شاهنشاهی باین جمعیت ابلاغ شد مقرر است که انجمن‌های استان و شهرستان اگر خدمات بیمارستانی بیشتر ودر سطح عالی‌تری انتظار دارند چون شیرو خورشید سرخ یکموسسه ملی است یا اختیارات قانونی که‌دارند برای‌بالابردن‌استاندارد این بیمارستانها ممر عوایدی برای جمعیت در نظر بگیرند و بهر صورت امیدواریم باتکاء تاییدات الهی‌و عنایات‌شاهنشاهی و مساعدت دولت و انجمن‌های استان‌و شهرستان‌شیروخورشید سرخ ایران توفیق یابد که این مسئولیت خطیر را نیز با آبرومندی وسرافرازی انجام دهد و نگرانی‌هائی که از این حیث وجود دارد بتدریج‌مرتفع سازد و این خدمت بنحومطلوب انجام پذیرد.

بهر صورت در بودجه تقدیمی ذکری از ارقام مورد احتیاج جهت نوسازی‌و تجدیدتجهیزات وکسر هزینه بیمارستانهای واگذاری نشده و پس از تعیین دقیق میزان کمک‌ها و تحویل گرفتن همه بیمارستانها ضمن انتشار دقیق شناسنامه هر یک بودجه‌های تفصیلی آن جداگانه تدوین ودر جلسات بعد برای بررسی و تصویب باستحضار هیئت محترم مرکزی کل خواهد رسید

از بیمارستانهائی که تا کنون تحویل گرفته شده است.

۱ـ بیمارستانهای حوزه فرمانداریکل سمنان
۲ـ بیمارستان‌های آذربایجان غربی
۳ـ بیمارستان‌های آمل وحوزه گرگان و گنبد
۴ـ بیمارستان‌های‌نوار ساحلی خلیج فارس
۵ـ بیمارستان آبادان‌وخرمشهر

نوسازی و مرمت و تجهیزشده و بصورت بیمارستان‌های کامل بکار پرداخته واین برنامه در مورد بقیه بیمارستانهائی که تحویل گرفته شده است نیز در دست اجراست.

اعتبارات اجرای این خدمات تاکنون بصورت وام از ذخایر امدادی جمعیت برداشته شده و امیدواریم با فراهم آمدن امکانات بتوان این برداشت را جبران کرد تا لطمه‌ای بخدمات امدادی شیرو خورشید سرخ که از اهم وظایف جمعیت‌است وارد نیاید.

کمک های نیکو کاران موقوفات جمعیت

در حال حاضر تعداد قابل توجهی ازتاسیسات درمانی جمعیت‌باهزینه نیکوکاران‌ساخته و بعضی از آنان برای اداره این موسسات موقوفاتی نیزپیش بینی نموده‌اند.

آنچه در این گزارش مندرج است غیر از کمک‌هائی است که نیکوکاران برای خدمات امدادی در اختیار جمعیت میگذارند که‌درهرمورد مصارف خاص خود میرسد و نیز غیر از اراضی است که برای ساختمان تاسیسات درمانی و خیریه و امدادی و اجتماعی بجمعیت شیرو خورشید سرخ اهداء میشود.

۱ـ اعلیحضرت همایون شاهنشاه آریامهر قریه سعید آباد تبریز را که عایدی‌سالیانه آن‌بیش از یکمیلیون ودویست هزار ریال است بانضمام پنج قریه‌مزروعی‌ومرتع درشهرستان مراغه که سالیانه بیش از یک میلیون‌ریال‌عایدی دارد بجمعیت شیرو خورشید سرخ اعانت و مرحمت فرمودند این قراء و مزارع‌دراجرای قانون‌اصلاحات ارضی بین کشاورزان تقسیم شد واز محل عواید آن جمعیت در نظر دارد مستغلاتی بوجود آورد که معادل این عواید و بلکه‌بیشتر درآمدخواهد داشت.

همچنین در شهرستان نیشابور املاک و اراضی مزروعی و قنوات و حق شرب از رودخانه خرسفرود را بجمعیت مرحمت فرمودند که پس از اجرای قانون اصلاحات ارضی در آن قسمت که برای جمعیت باقی ماند یک سازمان‌کشاورزی کامل ایجاد شد که در حال حاضر عایدی آن برقمی معادل ده میلیون ریال در سال بالغ میشود ودرآینده به‌نسبت قابل توجهی برآن‌افزود خواهد شد.

۲ـ آقای نورافشار عرصه واعیانی باغ مشجر خودرا در نیاوران بمساحت چهل هزار مترمربع وبارزش تقریبی‌هشتاد میلیون‌ریال بشیروخورشیدسرخ واگذار نمودکه اکنون مرکز نوتوانی جمعیت دران‌قراردارد و بیش از یکصدکودک فالج در این مرکز نگاهداری میشوند.

۳ـ آقای‌دکترجواهری‌یکباب ساختمان سه طبقه خود را در خیابان شمیران بارزش تقریبی پنج میلیون‌ریال بشیروخورشید سرخ واگذار نمودکه اینکمحل شبانه‌روزی دانشجویان‌خارجی استکه از طرف سازمان ملل متحد برای کارآموزی درمرکز دست وپا سازی جمعیت‌معرفی شده‌اند.

۴ـ آقای‌جواهری ساعتچی یکباب بیمارستان بیست وپنج تختخوابی در زرگنده شمیران بنا کرده و باختیار جمعیت گذاشته استکه جزو صورت اسامی بیمارستانهائی که در سال ۱۳۵۰ باید افتتاح شود منظور شده است.

۵ـ اوصیاء مرحوم دکتر حکیم‌السلطنه اعتماد مبلغ دو میلیون ریال بجمعیت اهداء نمودند تا دریک قطعه زمین واگذاری آن مرحوم درمانگاهی بنا شود. مرحوم دکتر اعتماد برای اداره این درمانگاه یکباب ساختمان مشتمل‌برشش‌دستگاه آپارتمان را نیز در خیابان شاه‌آباد کوچه مسعود سعد که درآمد سالیانه آن سیصد هزار ریال است وقف وواگذار نمود.

۶ـ آقای زارع‌نژاد درجنوب شهر یک درمانگاه بنا نمود و بانضمام نه باب مغازه و چهار دستگاه‌آپارتمان بجمعیت‌واگذار کردکه درآن درمانگاهی بنام ایشان دایر است و سالیانه از محل موقوفات خود درحدود چهارصد هزار ریال عایدی دارد.

۷ـ مرحوم حاج میرزا علی تهرانی معروف به وینه یکباب ساختمان بزرگ در خیابان سعدی بانضمام مزارعی درفومن که عایدی آن سالیانه سیصد هزارریال است بشیروخورشید سرخ وقف و واگذار نمود

۸ـ مرحومه خانم‌اخترالملوک سهرابی یکباب ساختمان را در شمیران‌که درحال‌حاضر سالیانه بمبلغ سه میلیون و یکصد و بیست هزار ریال در اجاره است بجمعیت واگذار نمود.

۹ـ مرحوم شیخ‌حسن‌یزدی یکباب ساختمان مقابل موزه ایران باستان را بجمعیت اهدا نمودکه محل آن تبدیل بمیدان مقابل موزه شده و بجای آن شهرداری تهران ساختمان‌واقع در ضلع شمال غربی میدان‌سپه را بانضمام یک قطعه زمین در خیابان حافظ بشیروخورشید سرخ بارزش سی میلیون ریال واگذار کرده است

۱۰ـ مرحوم‌حاج‌زین‌العابدین ملکی یک ثلث از پلاک ۴۵۲۸ واقع در خیابان زرین نعل بمساحت پنجاه و چهار هزار مترمربع را بارزش تقریبی بیست میلیون‌ریال بجمعیت اهدا نمودکه از محل فروش آن در سال آینده بانک خون تبریز بنام آن مرحوم ساخته میشود.

۱۱ـ جناب‌آقای نجم یکباب خانه ملکی خود را برای‌ایجاد درمانگاهی بجمعیت وقفه و واگذار کرد.

۱۲ـ بانورهبری یکباب‌خانه ملکی خودرا درخیابان‌شاه‌آباد بجمعیت وقف و واگذار نمود.

۱۳ـ مرحوم پرورش یکباب خانه ملکی خود را در خیابان شامرضا بجمعیت واگذار نمود.

۱۴ـ مرحوم رضا شکرائی رئیس سابق‌شیروخورشیدسرخ اراك اراضی سه‌قریه‌فیض‌آباد‌ـ شیث پیغمبرـ فوران‌را بجمعیت اهدا نمود.

۱۵ـ آقای‌محمدصادق شفیع زاده بیمارستانی دربابل بهزینه خود ساخته واراضی مزروعی که عایدی سالیانه آن درحدود دو میلیون ریال میشود برای بیمارستان وقف‌کرده ودراختیار شیروخورشید سرخ گذاشت.

۱۶ـ مرحوم‌حاج‌حسن‌مرادی یکباب بیمارستان در رفسنجان بهزینه خود بنا نموده و با موقوفاتی که عایدی آن سالیانه بین شش تا هفت میلیون ریال میشود دراختیار شیروخورشید سرخ قرار داد.

۱۷ـ آقای علی‌اکبر نیک‌نفس با کمک جمعیت یکباب زایشگاه در رفسنجان بنا نموده و با موقوفاتی‌که عواید سالیانه آن درحدود یک میلیون و دویست هزار ریال میشود در اختیار جمعیت گذاشت.

۱۸ـ با کمک مالی برادران ایزدی درحدود هشت میلیون ریال ساختمان بیمارستان امدادی قم بنا شده و در سال جاری افتتاح گشت و مردم نیکوکار قم برای ساختمان بانک خون در این بیمارستان یک میلیون ریال اعتبار بشیر و خورشید سرخ دادند

۱۹ آقای تقی متینی یکباب بیمارستان پنجاه تختخوابی در شهر کاشان بنانموده ودراختیار جمعیت قرار داد

۲۰ـ مرحوم‌فقیه‌نراقی‌یکباب زایشگاه در کاشان بنا کرده و بشیروخورشید سرخ واگذار نمود.

۲۱ـ مرحوم‌صادق‌پور یکباب درمانگاه در شهر کاشان بنا کرده ودراختیارجمعیت‌گذاشت.

۲۲ـ مرحوم وحید سعد درمانگاه دربند شمیران را بهزینه خود بنا کرده وبجمعیت اهدا نمود.

۲۳ـ ازمحل موقوفات‌مرحوم دزیانی پنج میلیون ریال برای ساختمان بیمارستان باختیار شیر وخورشید سرخ گرگان گذاشته شد

۲۴ـ مرحوم مجید موقر قسمتی از اراضی ملکی خودرا در خرمشهر برای استحصال بشیر و خورشید سرخ اهدا نمود.

۲۵ـ آقای گله‌داری هفده هزار متر زمین در بندرعباس بشیروخورشید سرخ واگذار نمود.

۲۶ آقای حکیمزاده یکباب درمانگاه در شهر یزد بنا کرده وبا تجهیزات آن در اختیار شیروخورشید سرخ گذاشت

۲۷ ـ آقای محمدصادق‌فاتح زمین ویک میلیون‌ریال ازهزینه ساختمان بیمارستان فاتح در کرج را بجمعیت واگذار نمود.

۲۸ـ ساختمان و قسمتی از تجهیزات بیمارستان شصت تختخوابی شفیعیه درزنجان از محل موقوفات آن بیمارستان ساخته ودراختیارشیروخورشید سرخ گذاشته شده است

۲۹ـ آقای یعقوب بهبهانی بازرگان ایرانی مقیم کویت‌بیش از ده‌میلیون‌ریال هزینه‌ساختمان یکباب زایشگاه را در بهبهان بشیروخورشید سرخ پرداخت.

۳۰ـ زمین و درحدود دو میلیون ریال ازمخارج‌بیمارستان لنگرود از محل موقوفات‌مرحوم امینی لنگرودی تامین شد

۳۱ـ مرحوم‌رزاق‌زاده رئیس سابق شیروخورشید سرخ زاهدان یکباب ساختمان ملکی خودرا درخاش بشیروخورشید سرخ اهدا نمود

۳۲ـ مرحوم مهندس‌کلانتری یکباب ساختمان ملکی خود را واقع درخیابان سی‌متری‌تهران کوچه ساسان بشیروخورشید سرخ واگذار کرده‌که هم‌اکنون با ایجاد ساختمان جدیدی در اراضی آن ـ دفتر ساختمان‌ـ اداره‌امورپیمارستانها ـ سازمان داوطلبان و مرکز مخابرات جمعیت درآن قرار دارد.

۳۳ـ زایشگاه‌شصت‌تختخوابی شیروخورشید سرخ یزد در ساختمان اهدائی مرحوم بهمن خودی کلاه قرار دارد.

۳۴ـ آقای احمد افشار بیمارستانی یکصد تختخوابی بهزینه خود در دزفول بنا کرده که در دست اتمام می باشد و تاکنون بیش از سی میلیون‌ریال هزینه آنرا خود پرداخته‌است.

۳۵ـ خانم زهرا نظام مافی تاکنون مبلغ ۴،۵۰۰،۰۰۰ ریال برای کمک بساختمان‌بیمارستان میاندوآب پرداخته است.

۳۶ـ آقای هرمز آرش مبلغ ده‌میلیون‌ریال بانضمام یکقطعه زمین برای ساختمان یک مرکز درمانی بزرگ در تهران پارس بجمعیت اهدا نموده است.

۳۷ـ آقای حاج‌رئیسی‌یکباب بیمارستان بهزینه‌خود دراردکان فارس در دست ساختمان دارد که‌بجمعیت واگذار خواهد نمود.

اگر بدقت حساب کنیم رقم عواید جمعیت از موقوفات خود سالیانه به بیش از بیست وپنج میلیون ریال بالغ میشود.

جمعیت امیدوار است باجلب افکار عمومی درآینده بیش از گذشته بتواند از کمک های خیرخواهانه‌نیکوکاران دراجرای برنامه‌های درمانی و خیریه و امدادی خود استفاده نماید و بدیهی است‌که برای حصول‌این مقصود باید برکوشش و تلاش خویش بیفزاید وبادقت ومراقبت و امانت وصرفه‌جوئی‌درمخارج، حیثیت و اعتبار خویش را تا جائی بالا ببرد‌که بزودی‌چنانکه اعلیحضرت همایون شاهنشاه آریامهر فرمودند:

«با جلب اعتمادی که این موسسه در مردم کرده است وسیله شرکت بیش ازپیش مردم درکمک بشیروخورشید سرخ فراهم آید.»

تنوع خدمات

۱ـ شیروخورشید سرخ موسسه‌ای است ملی وبین‌المللی در اینصورت وظائفی در سطح بین‌المللی نیزبعهده‌جمعیت‌است که شمه‌ای ازآن دراین گزارش بعرض رسیده‌است همانطورکه اعلیحضرت همایون شاهنشاه آریامهر فرمودند:

«اگر جمعیت شیروخورشید سرخ ایران خدمات انسانی و بشردوستانه‌ای را در خارج از ایران انجام میدهد این هم‌امری است طبیعی و کاملا با اصول کار این دستگاه تطبیق میکند» باین ترتیب جمعیت موظف‌است برطبق موازین صلیب سرخ و هلال‌احمر جهانی این خدمات را هنگام ضرورت گسترش‌دهد تا بتواند در چانواده بین‌المللی صلیب‌سرخ وهلال احمرجهانی بعنوان یک عضو برجسته و سرافراز شناخته شود.

۲ـ شیروخورشید سرخ‌تنها موسسه‌ای است که هنگام بروز سوانح وحوادث درداخل وخارج کشور مسئولیت‌خدمات امدادی و نجات آسیب دیدگان را بعهده دارد.

۳ـ شیروخورشید سرخ در رشته امور درمانی مسئولیت سنگینی بعهده داشته واینک با واگذاری بیمارستانهای وزارت بهداری بجمعیت این مسئولیت دو چندان شده است.

۴ـ تربیت پرستار وبهیاریکی از چهار رشته وظایف اصلی شیروخورشید سرخ ایران‌بشمار می‌آید.

۵ـ شیروخورشید سرخ در تربیت جوانان و نوجوانان و آشنا ساختن‌انها باصول‌امدادی و تعاونی برطبق موازین ملی و بین‌المللی وظیفه سنگینی‌رابعهده داردکه شرح جزئیات‌آن دراین گزارش مندرج است.

۶ـ اینک شیروخورشیدسرخ تعدادی مرکز انتقال‌خون‌ایجاد کرده است و باید توجه داشت که امر انتقال خون و قبول مسئولیت آن در سراسر کشور جزووظایف اصلی‌شیروخورشید سرخ میباشد که باید بتدریج وبافراهم آمدن امکانات اجرای آنرا بعهده بگیرد.

۷ـ شیروخورشیدسرخ‌قدیم‌ترین موسسه‌ای است که به ایجاد پرورشگاههای کودکان ـ مهد کودکـ اندرزگاهها همت گماشت و تا زمانی که موسسات خیریه دیگر و از جمله جمعیت محترم خیریه پهلوی‌و انجمن ملی‌حمایت کودك این وظایف را در یك‌سطح وسیع بعهده نگرفته بودند آنرا ادامه میداده و اکنون خود را از گسترش فعالیت در این رشته بی‌نیاز می‌بیند. باین ترتیب در داخل و خارج کشور و در همه رشته‌های درمانی‌و خیریه وامدادی و تعاونی و اجتماعی شیروخورشید سرخ تکالیف و وظایف مهمی را بعهده دارد که بخواست خداوند تاکنون باهمین امکانات محدوددر اجرای آن موفق‌بوده است وبازهم چنانکه اعلیحضرت همایون شاهنشاه آریامهر فرمودند باید درآینده خودرابرای قبول‌مسئولیت های بیشتری آماده سازد.

توفیق خدمتی که نصیب این جمعیت شده‌است پس از تاییدات الهی و الطاف وعنایات اعلیحضرت همایون شاهنشاهی و علیاحضرت فرح پهلوی شهبانوی ایران و سرپرستی و هدایت والاحضرت شاهدخت شمس پهلوی ریاست عالیه جمعیت در نتیجه شرکت و همکاری و اشتراك مساعی مادی و معنوی عموم هموطنان عزیز بااین جمعیت بدست آمده است واینك که‌چهل‌و هشتمین سال‌خدمتگزاری شیروخورشید سرخ‌ایران‌به پایان میرسید این جمعیت میتواند بر خود ببالد که بعنوان یك واحد پر کار و سریع وامین جای خود را درافکار عمومی ملت ایران باز کرده وبه‌عنوان عضو هیئت‌اجرائی موسسات صلیب‌سرخ و هلال‌احمر جهانی یکی از فعالترین اعضاء این خانواده بین‌المللی شناخته شده‌است.

شیروخورشید سرخ به آنچه تاکنون بدست‌آورده‌خرسند است ولی آنرا کافی نمی‌داند زیراهنو

از روز یکشنبه اول فروردین ۱۳۵۰ شادترین فیلم سال برنامه سینماهای

اونیورسال ـ میامی ـ پاسیفیک ـ ایران ـ ساینا ـ تیسفون ـ
کریستال ـ مارلیک ـ ایفل ـ مونت کارلو ـ پانوراما
پرسپولیس ـ فلور ـ وآستارا (تجریش) ـ و.. سیلوانا

فردین . پوری بنائی . آرمان
یک خوشگل و ۱۰۰۰ مشکل
سینماسکوپ رنگی

کارگردان محمد علی زرندی فیلمبردار حمید مجتهدی

همزمان با تهران برنامه انتخابی سینماهای شهرستان های زیر :

اصفهان	شیراز	آبادان	مشهد	تبریز	اهواز	کرمانشاه	گرگان	رشت
نقش جهان مولن روژ همایون مهر	پرسپولیس مترو پاسارگاد	ایران متروپل شیرین	آریا آسیا سانترال	متروپل دیانا تخت جمشید	دنیا	مهتاب	مهتاب مولن روز	رادیوسیتی ـ نیاگارا

شروع سئانسها درسینما ایران ۹٫۳۰ ـ ۱۱٫۳۰ صبح ۱٫۴۵ ـ ۴ ـ ۶٫۱۵ ـ ۸٫۳۰ بعدازظهر درسینما کریستال ۱۰ ـ ۱۲ صبح ۲٫۱۵ ـ ۴٫۳۰ ـ ۶٫۴۵ ـ ۹ بعدازظهر . درسینما پاسیفیک ۱۰٫۳۰ ـ ۱۲٫۴۵ صبح ۳ ـ ۵٫۱۵ ـ ۷٫۳۰ ـ ۹٫۴۵ بعدازظهر در سینما ایفل ۱۰ ـ ۱۲ صبح ۲ ـ ۴٫۱۵ ـ ۶٫۱۵ ـ ۸٫۳۰ ـ ۱۰٫۳۰ بعد ازظهر درسینما اونیورسال ۸٫۳۰ ـ ۱۰٫۴۵ ـ ۱۲٫۴۵ صبح ۳ ـ ۵٫۱۵ ـ ۷٫۳۰ ـ ۹٫۴۵ بعدازظهر درسینما ساینا ۹٫۱۵ ـ ۱۱٫۱۵ صبح ۱٫۳۰ ـ ۳٫۴۵ ـ ۶ ـ ۸٫۱۵ بعدازظهر درسینماسیلوانا ۱۰ ـ ۱۲ صبح ۲٫۱۵ ـ ۴٫۳۰ ـ ۶٫۴۵ ـ ۹ بعداز ظهر درسینما پانوراما ۸٫۱۵ ـ ۱۰٫۳۰ ـ ۱۲٫۴۵ صبح ۲٫۴۵ ـ ۵ ـ ۷٫۱۵ ـ ۹٫۳۰ بعدازظهر درسینمامونت کارلو ۹٫۳۰ ـ ۱۱٫۳۰ صبح ۱٫۴۵ ـ ۴ ـ ۶٫۱۵ ـ ۸٫۳۰ بعدازظهر در سینما میامی ۱۰٫۳۰ ـ ۱۲٫۳۰ صبح ۲٫۴۵ ـ ۵ ـ ۷٫۱۵ ـ ۹٫۳۰ بعد از ظهر درسینما پرسپولیس ۹ ـ ۱۱٫۱۵ صبح ۱٫۳۰ ـ ۳٫۴۵ ـ ۶ ـ ۸٫۱۵ بعد از ظهر درسینما فلور ۱۰ ـ ۱۲٫۱۵ صبح ۲٫۳۰ ـ ۴٫۴۵ ـ ۷ ـ ۹٫۱۵ بعدازظهر درسینما آستارا ۱۰٫۳۰ صبح ۲٫۱۵ ـ ۴٫۳۰ ـ ۶٫۴۵ ـ ۹ بعدازظهر درسینما مارلیک ۱۰٫۳۰ ـ ۱۲٫۳۰ صبح ۲٫۴۵ ـ ۵ ـ ۷٫۱۵ ـ ۹٫۳۰ بعدازظهر درسینماتیسفون ۹٫۳۰ ـ ۱۱٫۳۰ صبح ۱٫۴۵ ـ ۴ ـ ۶٫۱۵ ـ ۸٫۳۰ بعدازظهر

آگهی ثبت نام امتحانات زبان اعزام دانشجو بخارج

الف : شرایط نام نویسی :

۱ـ داوطلبان می‌توانند با رعایت مقررات زیر برای شرکت در امتحانات اعزام دانشجو بخارج که روز جمعه ساعت ۹ صبح ۲۸ خرداد ۱۳۵۰ انجام خواهد یافت از طریق مکاتبه نامنویسی نمایند .

۲ـ داوطلبان باید مدارک زیر را تهیه و به پیوست تقاضانامه که نمونه آن ذیلا درج گردیده است باخط خود و باپست سفارشی بدفتر امور دانشجویان واقع در خیابان سنائی شماره ۱۴۹ (روی پاکت نوشته شود قسمت نامنویسی) ارسال دارند .

۳ـ درخواست نامنویسی بایستی تاآخر وقت اداری روز دهم خردادماه ۱۳۵۰ به پست تحویل داده شود .

۴ـ به درخواستهائی که مدارک آنها ناقص باشد یا بعد از تاریخ مذکور به پست داده شود ترتیب اثر داده نشده و کارت شرکت در امتحان صادر نخواهد شد .

۵ـ داشتن برگ پایان خدمت زیرپرچم و یا معافیت دائم برای آقایان لیسانسیه و بالاتر .

داوطلبان دیپلمه کامل دبیرستان سالهای قبل وخرداد وشهریور ۱۳۴۹ درصورتی ازآنها نامنویسی خواهد شد که تاریخ تولد آنها از ۱۳۳۰ ببالا باشد وهمچنین دانش آموزانی که در سال تحصیلی ۵۰ـ۱۳۴۹ درکلاس ششم دبیرستان مشغول تحصیل میباشند چون درصورت مشمول بودن معافیت تحصیلی دارند از این جهت بدون در نظر گرفتن تاریخ تولد می‌توانند ثبت نام کنند .

۶ـ داوطلبان دیپلمه که دارای برگ پایان خدمت زیرپرچم ویا معافیت دائم باشند می توانند نامنویسی کنند .

ب : مدارک لازم برای نام نویسی :

۱ـ دوقطعه عکس جدید ۶ × ۴ که مشخصات داوطلب در پشت آنها نوشته شده باشد .

۲ـ یک برگ فتوکپی صفحه اول شناسنامه یا یک برگ رونوشت شناسنامه

۳ـ نسخه اول فیش بانکی بمبلغ پانصد ریال بابت حق نامنویسی که بحساب شماره ۸۸۸ بانک مرکزی واریز شده باشد .

۴ـ دیپلمه سالهای قبل یک برگ فتو کپی دیپلم خود را ضمیمه نمایند .

(مبلغی که برای شرکت در امتحان زبان دریافت می‌شود به‌هیچوجه مسترد نخواهد شد)

تقاضانامه

اینجانب (نام) (نام خانوادگی فرزند
دارنده شناسنامه شماره متولد سال صادره از
(دانش‌آموز کلاس ششم شهرستان)
(دارنده دیپلم سال)
(دارنده لیسانس یادرجه بالاتر) باارسال مدارک زیر :
۱ـ عکس دوقطعه
۲ـ فیش بانکی شماره بمبلغ ۵۰۰ ریال
۳ـ فتوکپی لیسانس یا درجه بالاتر . دیپلم . یک برگ .
۴ـ فتوکپی صفحه اول شناسنامه یک برگ یا یک برگ رونوشت شناسنامه .
تقاضا دارم نام اینجانب راجهت شرکت در امتحان زبان
برای عزیمت بکشور ثبت‌نام فرمائید .
نشانی: شهر خیابان کوچه
پلاک شماره تلفن :
محل امضاء داوطلب

ج : یاد آوری :

۱ـ قبولی دانش آموزان کلاس ششم دبیرستان در امتحان زبان اعزام بخارج خردادماه ۱۳۵۰ بشرطی معتبر است که در امتحانات نهائی دبیرستان خرداد ماه ۱۳۵۰ پذیرفته و دیپلمه شده باشند .

۲ـ داوطلبانی که دارای برگ معافیت موقت پزشکی یا معافیت موقت کفالت یا معافیت موقت دوبرادری باشند بشرطی میتوانند نامنویسی کنند که اعتبار اوراق معافیت آنان منقضی نشده باشد. (این نوع داوطلبان بایدیک برگ فتوکپی معافی خودرا بضمیمه تقاضانامه ارسال دارند)

۳ـ داوطلبانیکه مدارک خود را به‌پست تحویل داده‌اند باید با در دست داشتن عین شناسنامه عکس‌دار خود شخصا روز پنجشنبه ۲۷ خردادماه ۱۳۵۰ ازساعت ۲ تا ۸ بعدازظهر برای دریافت کارت ورود بجلسه امتحان به‌مدرسه عالی بازرگانی واقع در خیابان عباس‌آباد مراجعه نمایند.

۴ـ محل امتحان روی کارت ورود بجلسه امتحان تعیین خواهد شد .

۵ـ فقط اززبانهای انگلیسی، فرانسه و آلمانی امتحان به‌عمل خواهد آمد .

۶ـ نتیجه امتحانات از طرف مرکز آزمون‌شناسی وزارت علوم و آموزش عالی اعلام خواهد شد . م الف ۳۱۵۶ آ ـ ۸۶۱۵۸ ۱ـ۲ دفتر امور دانشجویان

تمدید نمیشود

مهلت پرداخت عوارض نوسازی سال ۱۳۴۹ بهیچ عنوان تمدید نمیشود و شما برای پرداخت عوارض ملک خود ، با استفاده از ۱۰٪ پاداش خوش حسابی و معافیت از ۹٪ جریمه دیر کرد ، فقط تا پایان اسفندماه جاری فرصت دارید .

هرچه زودتر

چون امکان دارد ، براثر گرفتاری یا مسافرت نوروزی موفق به پرداخت بموقع عوارض نوسازی و استفاده از مزایای خوش حسابی ، در آخرین روزهای سال نشوید ، بنابراین هرچه زودتر با مراجعه به یکی از شعب بانک ملی ایران ، عوارض نوسازی سال ۱۳۴۹ خود را بحساب شماره ۱۵۰۰۰ واریز کنید و با خاطر آسوده به استقبال سال نو بروید .

۲۹ اسفند آخرین فرصت

برای پرداخت عوارض نوسازی سال ۴۹

برای پذیرائی از میهمانانتان فقط شیرینی و آجیل فروشگاه بزرگ ایران را انتخاب کنید

FOROUSHGAHE BOZORGE IRAN
IRAN DEPARTMENT STORE

چهارراه شاه

کارنامه زنان ایرانی در سال ۴۹

بقیه از صفحه ۲۲

هاشمی‌نژاد ،شرافت‌اویسی ، بسی صمصام ، خزیمه‌علم .

● شانزدهمین سالروز تاسیس‌جمعیت رامنو وابسته به سازمان زنان ایران در این روز جشن‌گرفته شد . در این جشن سرکارعلیه خانم فریده دیبا ، جمعی از سناتور ها و نمایندگان مجلس شورایملی شرکت داشتند .

والاحضرت شاهدخت اشرف پهلوی در این روز در یک مصاحبه مطبوعاتی رادیوئی و تلویزیونی شرکت کردند .

والاحضرت که ریاست‌بیست وششمین اجلاسیه کمیسیون حقوق بشر در سازمان ملل‌متحد را تا اسفند ماه بعهده داشتند دراین‌مصاحبه‌فرمودند:

★دراین ۲۵ سال بنظر من اقدام زیادی‌در باره حقوق بشرانجام نشده است .

★ما باید از کودکی به مرد میاد بدهیم حقوق بشر چیست .

★در لوایح ما نیز باید ترمیمهائی بشود .

★★★

● والاحضرت شاهدخت‌اشرف‌پهلوی ریاست عالیه سازمان زنان ایران در جلسه عمومی کمیته آموزشی سازمان زنان ایران شرکت‌و تاکید کردند که برای اجرای طرحهای‌آموزشی زنان درسطح مملکتی سپاهیان دانش میتوانند نقش موثری بعهده گیرند .

در همین روز والاحضرت شاهدخت اشرف‌درکمیته‌حقوقی نیز حضور یافتند .در این‌جلسه اعلام شد که‌سازمان زنان به تدریج بررسی قوانینی را که بجهتی بازنان‌ارتباط داردانجام خواهد داد .

کمیته مذکور کار خود را با قانون حمایت خانواده که یکی از مهمترین قوانین عصر انقلاب است آغاز کرده‌وطرح اصلاحی قانون حمایت‌خانواده در کمیته فرعی حقوق این سازمان تهیه شد .

سپاهی انقلاب راهی روستا میشود جائی که به دانش و یاری او نیاز دارند .

***

* برای اولین بار طی دو سال‌اخیر، روسای جمعیت های سازمان زنان ایران ، دبیر کل‌واعضای شورای مرکزی سازمان زنان بدیدار والاحضرت شاهدخت اشرف پهلوی رفتند تاموفقیت ایشان را در احراز ریاست کمیسیون حقوق بشر سازمان ملل متحد تبریک گویند.

در همین جلسه که یکی‌از پر سر و صدا ترین جلسات سال قبل اجتماعات زنان بود والاحضرت فرمودند :

جمعیت های زنان‌بهتراست هدفهای خود را مشخص کنند و همه با هم بسوی یك هدف معین تلاش کنند در غیر این صورت از خرده‌کاریها وتك رویها و همواره انتظار تشویق برای انجام کاری داشتن هرگز نیات ما را در انجام آرمان های وسیعی که داریم برآورده نمیکند .

من همیشه یادآور شده‌ام که باید هدف ها مشخص و معلوم باشد تا برای رسیدن به آنچه که میخواهیم نیروی بیمورد مصرف نکنیم.

والاحضرت در همین جلسه فرمودند : هدفهای سازمان زنان و جمعیت های وابسته به آن باید بالاتر از آن‌باشد که جمع شوند ، یك رادیو و یا یك بسته شیرینی به زندان یا به بیمارستان ببرند ورسما اعلام کردند که جمعیت ها باید بصورت جدی و دور از هرگونه تظاهر در برنامه های

آینده سازمان زنان شرکت کنند و در صورت‌عدم‌همکاری انحلال یابند .

***

● علیاحضرت شهبانو فرح برای یك بازدید سه روزه‌به‌اصفهان رفتند . شهبانو در این سفر از پرورشگاه ، جمعیت‌خیریه فرح، پهلوی ،آسایشگاه مسلولین و عمارات تاریخی اصفهان دیدن کردند .

● دراین سفربچه‌های‌پرورشگاه یك‌قالیچه دستباف بحضور شهبانو تقدیم کردند

● یک کودك بی‌پا با شهبانو برای معالجه بتهران آمد .

● علیاحضرت در این سفر فرمودند : صاحبان کارخانه ها باید خود را مسئول زندگی زن وبچه کارگران هم بدانند .

★

● دختران پلیس‌راهنمائی این روزها بالباسهای تابستانی و دستکشهای سفید نوری و کلاههای نشان‌دار در خیابانها و میادین شهر دیده میشوند. این‌دخترها باادب و مهربانی خاصی راهنمائی وسائط نقلیه و عابرین پیاده را عهده دارند .

★

● نمایندگان سازمان جوانان جمعیت شیر و خورشید سرخ ایران‌در محل‌سازمان داوطلبان شیرو خورشید سرخ ایران به حضور سرکار علیه خانم دیبا ریاست شورای عالی سازمان داوطلبان جمعیت رسیدندوبعنوان‌سپاسگزاری از توجهات معظم‌لها به جوانان جمعیت ، یك قطعه نشان مخصوص جوانان شیرو خورشید سرخ‌را به حضور ایشان‌تقدیم کردند.

★

● درمراسم‌جشن‌فارغ‌التحصیلی آموزشگاه خدمات‌اجتماعی وزیر کار وامور اجتماعی اعلام کرد که از دو روز قبل‌سازمان‌ملی‌رفاه‌خانواده آغاز بکار کرده‌است فکر وابتکار ایجاد این مرکز متعلق‌به‌علیاحضرت‌شهبانو است که ریاست شورایعالی امور اجتماعی را بعهده‌دارند.

● کلیه برگهای معافیت از خدمات اجتماعی زنان و دختران فارغ التحصیل خرداد و شهریور ۴۸ صادر شد

۲۱۰ فوق دیپلم، لیسانسیه و دکتر و در حدود ۱۵۲۰ زن ودختر دیپلم درتهران از خدمت معاف شدند. امسال استقبال دختران‌و زنان برای خدمت به‌حدی بود که از میان داوطلبان نیز عده‌ای بقید قرعه معاف شدند .

★

● علیاحضرت شهبانوازمدرسه عالی دختران دیدن کردند. این چهارمین‌بازدیدشهبانو ازاین موسسه آموزشی بود .

علیاحضرت‌شهبانو درپایان

بقیه در صفحه ۲۸

برای استفاده از

۱,۰۰۰,۰۰۰ ریال

جایزه بزرگ

وصدها جایزه نقدی دیگر تا فرصت باقیست ،

نسبت بافتتاح حساب پس انداز وتکمیل موجودی خود به یکی از شعب

بانک تجارتی ایران و هلند

مراجعه فرمائید .

از هرده حساب پس انداز که درقرعه کشی شرکت داده میشود لااقل یک حساب برنده جایزه نقدی ، خواهد شد .

ضمناً از مشتریان محترم تقاضا میشود ، برای ثبت بهره پس انداز سال ۱۳۴۹ بادفترچه پس انداز خود ، به شعبه مربوطه بانك ، مراجعه فرمایند

بانک تجارتی ایران و هلند

● شعبهٔ مرکزی : خیابان سعدی شمالی ـ مقابل بیمارستان امیراعلم
● شعبهٔ بازار : بازارکفاشها
● شعبهٔ کاخ : خیابان کاخ شمالی ـ نبش کوچه سنان
● شعبهٔ رودکی : خیابان رودکی ـ چهارراه دامپزشکی
● شعبهٔ روزولت : جنب سینما دیاموند
● شعبهٔ شاه عباس : خیابان کریمخان زند ـ خیابان شاه عباس
● شعبهٔ عباس آباد : نبش خیابان پارک
● شعبهٔ اهواز : اهواز ـ میدان مجسمه

مؤسسهٔ انتشارات امیرکبیر
تاریخ مشروطهٔ ایران
چاپ هفتم
از احمد کسروی منتشر شد

تمدید نمیشود

مهلت پرداخت عوارض نوسازی سال ۱۳۴۹ بهیچ عنوان تمدید نمیشود و شما برای پرداخت عوارض ملك خود ، با استفاده از ۱۰٪ پاداش خوش حسابی و معافیت از ۹٪ جریمه دیر کرد ، فقط تا پایان اسفندماه جاری فرصت دارید .

هرچه زودتر

چون امکان دارد ، براثر گرفتاری یا مسافرت نوروزی موفق به پرداخت بموقع عوارض نوسازی و استفاده از مزایای خوش حسابی ، در آخرین روزهای سال نشوید ، بنابراین هرچه زودتر با مراجعه به یکی از شعب بانك ملی ایران ، عوارض نوسازی سال ۱۳۴۹ خود را بحساب شماره ۱۵۰۰۰ واریز کنید و با خاطر آسوده به استقبال سال نو بروید .

۲۹ اسفند آخرین فرصت

برای پرداخت عوارض نوسازی سال ۴۹

یك هدیه ارزنده برای یك مرد چیست؟
ریش تراش براون

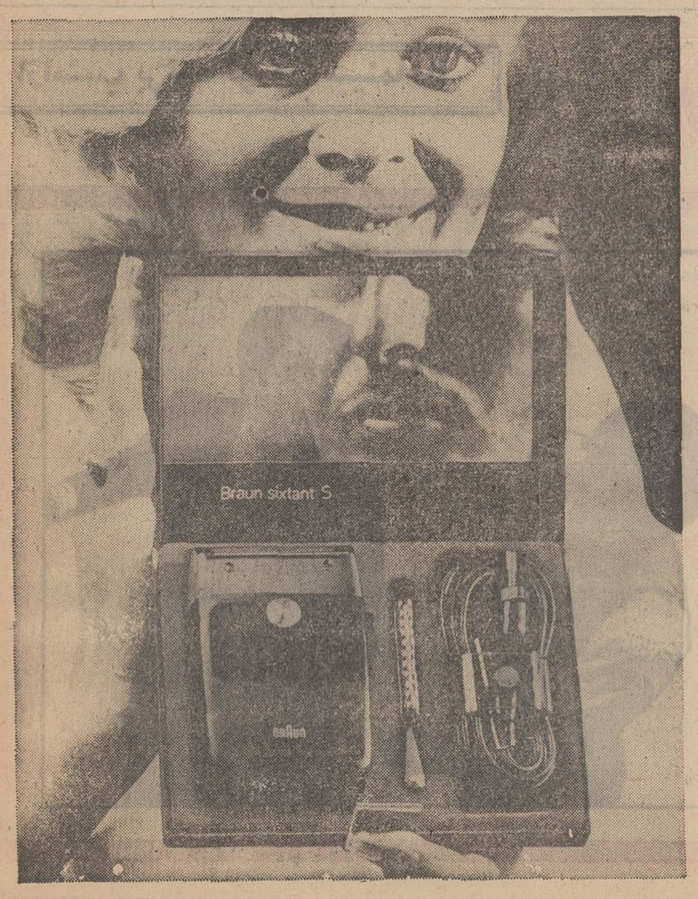

براون تنها هدیه‌ایست که
مرد مورد علاقه شما
هر روز صبح با آن کار دارد و از آن
لذت خواهد برد .
ریش‌تراش براون سیکستانت «اس» جدید
صاف‌تر و راحت‌تر میتراشد زیرا
تیغه‌های بسیار ظریف آن
دارای روکش پلاتین است .

اگر به مرد مورد علاقه خود
ریش‌تراش براون سیکستانت «اس» هدیه
کنید او پی میبرد که
شما برایش ارزش زیادی قائل هستید .

با یکسال ضمانت بین‌المللی

BRAUN

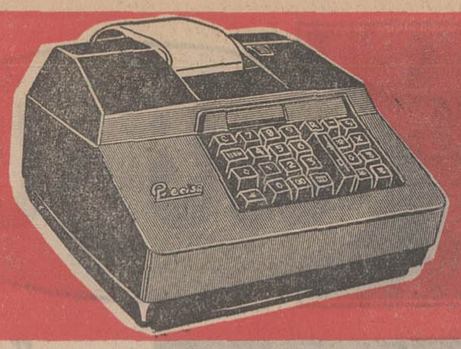

ماشین های حساب نواردار مکانیکی و الکترونیکی

هیچ ماشین حسابی دوام ، استحکام ، سرعت وظرافت ماشین حساب پرسیزا را ندارد .

«ماشین حساب پرسیزا ساخت کشور سویس»

پرسیزا
Precisa

آدرس : شرکت سهامی ترنکار - میدان فردوسی - خیابان شاهرضا ۳۴۱ تلفن ۳۱۲۵۰۱ - ۳۱۲۸۷۴

مؤسسه انتشارات امیرکبیر

تفکرات تنهایی
چاپ چهارم
ترجمه محمود پورشریف
منتشر شد

آگهی دعوت از انتخاب شدگان استخدام در اداره کل ثبت اسناد و املاك

بدینوسیله باطلاع خانم ها و آقایان مشروحهٔ ذیل که برای استخدام در اداره کل ثبت اسناد و املاك انتخاب شده‌اند میرساند که در تاریخهای قید شده ذیل بادردست داشتن شناسنامه به دفتر تشکیلات و بودجه ثبت کل واقع درتهران خیابان فروغی اداره کل ثبت جهت انجام مصاحبه مراجعه فرمایند .

الف ـ یکشنبه ۸ر۱ر۱۳۵۰ ساعت ۸ر۵ صبح

حسابدار مرکز

۱ـ آقای عبدالعلی صابر فرزند حبیب‌اله ۲ـ خانم فریماه صدقی فرزند محمود ۳ـ خانم منیژه شاگرد دوست فرزند کاظم ٤ـ آقای سید جعفر معصومی فرزند سید عبدالصمد ٥ـ آقای علی همتیان فرزند محمد اسماعیل ٦ـ خانم‌سکینه اژدری فرزند عبدالمحمد ۷ـ خانم فیروزه‌سلامت بخش‌فرزند حسن ۸ـ آقای پرویز درکرهی فرزند زین‌العابدین ۹ـ آقای هاشم عصری فرزند ابراهیم۱۰ـ آقای سید قاسم فرهمند فرزند سید مرتضی ۱۱ـ آقای سید مهدی محجوبی فرزند محمد باقر ۱۲ـ آقای حسین‌خسروی فرزند سلیمان ۱۳ـ خانم‌صدیقه ساورمند فرزند محمد ۱٤ـخانم مرضیه حریری کوچصفهانی فرزند عبدالکریم ۱٥ـ خانم فاطمه درخشان قلعه‌ای فرزند حسن ۱٦ـ آقای کیخسرو محسنی فرزندمحمد ۱۷ـ محمد رضا لطفی‌زاده فرزند علیرضا ۱۸ـ خانم زهرا قراگزلو فرزند محمد ۱۹ـ خانم معصومه‌الطافی فرزند حسن ۲۰ـ آقای احمد مهدیانی فرزند محمد قاسم ۲۱ـ آقای عبداله اخضری همدانی فرزند مهدی ۲۲ـخانم معصومه صدیقی فرزند احمد ۲۳ـ آقای رضا رفعتی فرزند محمد ۲٤ـ خانم ناهید صلاحی فرزند محب‌اله ۲٥ـ آقای اردشیر غلامی فرزند محمد ۲٦ ـ خانم اقدس پیری ۲۷ ـ خانم افتخارالسادات امامیان شیرازفرزند سیدمهدی

متصدی کارتکس مرکز

۱ـآقای جهانگیر پرتوی‌فرزند علی‌یار ۲ـ خانم تاراج آصفی فرزند عبدالعلی ۳ـ خانم‌صدیقه نامور فرزند محمد مهدی ٤ـ خانم هامحیط فرزند عزیزاله ٥ـ خانم ویولت بهشتی فرزند سید حسن ٦ـ خانم طلعت ارژنگی فرزند محمد حسین.

کارمند حسابداری و بایگان مرکز

۱ـ آقای کریم محضری‌فرزند عبداله ۲ـآقای محمود فولادی‌ـ زاده فرزند محمد ولی ۳ـآقای تیمور امیری فرزند یحیی ٤ـ آقای محمد سلطانلو فرزند مصطفی٥ـخانم سهیلارضوانیان فرزند شجاع‌الدین ٦ـ آقای محمد علی‌ثمره گلستانی فرزند محمد علی .

ب ـ دوشنبه ۹ر۱ر۱۳۵۰ساعت ۸ر۵ صبح

تحویلدار

۱ـ آقای حسین بهرمن فرزند محمد علی انتخاب شده برای ثبت بوشهر ۲ـ آقای تیمور هاشمی فرزند حسن انتخاب‌شده ذخیره برای ثبت بوشهر ۳ـ آقای مرتضی فیض بخش رانکوهی فرزند احمد انتخاب شده برای ثبت بندر عباس ٤ـ جعفر خائف فرزند محمدحسن انتخاب شده ذخیره برای‌ثبت بندر عباس ٥ـ آقای محمود محمد زاده آخرت فرزند سید محمد انتخاب شده برای ثبت طبس ٦ ـ آقای مهدی ثقفی فرزند احمدانتخاب شده ذخیره برای ثبت طبس ۷ـ آقای سیدمحمدقیری‌فرزند ابراهیم انتخاب شده برای‌ثبت چهار محال ۸ـ آقای هاشم کفعمی خراسانی فرزند محمد انتخاب شده‌برای ثبت‌رفسنجان ۹ـآقای کیومرث هرندی‌فرزند عبدالصمد انتخاب شده ذخیره برای ثبت‌رفسنجان ۱۰ـجمشید دلال انیسی‌فرزند حسین‌انتخاب شده برای ثبت میانه ۱۱ـعلی محمد دیزگونی فرزند داداش انتخاب شده ذخیره برای ثبت میانه ۱۲ـ نادر کاظمی فرزند حسین انتخاب شده برای ثبت شهرری ۱۳ـ حسن فیضیان فرزند حسین‌انتخاب شده‌ذخیره برای ثبت شهرری ۱٤ـامین‌اله سرابندی گهر فرزندمحمدا کبر انتخاب شده برای ثبت زابل

مامور اجراء

۱ـ آقای مرتضی نصیریان فرزند علی جان انتخاب شده برای ثبت ساری ۲ـ میرشجاع هدیت طلب فرزند میر انتخاب شده ذخیره برای ثبت ساری ۳ـ شاکر نیشی فرزند عویض انتخاب شده برای ثبت اهواز ٤ـ یداله هرمزی نژاد فرزند رضا انتخاب شده ذخیره‌برای ثبت اهواز ٥ـ احمد محبوبی فرزند جمال انتخاب شده‌برای ثبت شیراز ٦ـ ذبیح‌اله حسینی مقدم فرزند حسین انتخاب‌شده ذخیره برای ثبت شیراز ۷ـ ابراهیم‌دلگشائی فرزندعبدالرحیم انتخاب شده برای‌ثبت شاه‌آباد غرب ۸ـ نورعلی حیدریان‌فرزند سیفعلی انتخاب شده ذخیره برای ثبت شاه آباد غرب ۹ـ مصطفی بقائی‌پور فرزند فتح‌اله انتخاب شده برای‌ثبت اردکان

حسابدار شهرستانها

۱ـ آقای‌محمد صادق شجاعی چاغروند فرزند عباس انتخاب شده برای ثبت خرم آباد ۲ـ آقای‌محمد جواد طولابیان‌فرزند امان‌اله انتخاب شده ذخیره برای ثبت خرم آباد ۳ـ آقای علی اصغر توکلی فرداهری فرزند علی اکبر انتخاب شده برای ثبت مشهد ٤ـ آقای کریم بیرقی فرزند محمدجواد انتخاب شده ذخیره برای‌ثبت مشهد ٥ـ آقای محمد علی هدایتی چکوسری فرزند سکل انتخاب شده برای ثبت گنبد کاوس ٦ـ آقای زریر کر فرزند جمسعید انتخاب شده ذخیره برای ثبت گنبد کاوس۷ـ آقای حسین شفیع‌زاد فرزند اسداله انتخاب شده برای ثبت مراغه ۸ـ آقای جواد صدری فرزند حسین انتخاب شده ذخیره برای ثبت مراغه ۹ـ آقای مصطفی وارثی فرزند محمد تقی انتخاب شده برای ثبت بیرجند ۱۰ـ علی‌اکبر هوشمند فرزند مهدی‌انتخاب‌شده ذخیره برای ثبت بیرجند ۱۱ـ رضا مظاهری فرزند حسین انتخاب شده برای ثبت خلخال ۱۲ـ آقای محمد نبی‌هاشمی فرزند محمد علی انتخاب شده ذخیره برای ثبت خلخال .

بدیهی است درصورت عدم حضور هریك‌از داوطلبین فوق‌ـ الذکر در موعد مقرر بلافاصله بجای آنان‌از افراد ذخیره استفاده خواهد شد . ـ

م‌الف ۱۳۱۱

معاون وزارت دادگستری
سرپرست ثبت کل . رئیسیان

۱ـ۸٤٦۳۰ ۱ـ۲

آگهی مزایده

شرکت سهامی کارخانجات ونك موجودی های جنسی زائد براحتیاج خودرا از طریق مزایده بفروش میرساند.

داوطلبان میتوانند شرائط شرکت در مزایده را از قسمت امور اداری این شرکت دریافت و اجناس مورد مزایده را در انبار های شرکت واقع در کارخانجات ونك مشاهده نمایندقبول پیشنهادات تاآخر روزاداری۲۰ر۱ر۱۳۵۰خواهد بود.م‌الف۱۳۱۲۰

شرکت سهامی کارخانجات ونك

۱ـ۲ آ ـ۸٦۱٥۰

آگهی انصراف مناقصه شماره ۱۳ر٤۹

راه‌آهن‌دولتی ایران بدینوسیله باطلاع عموم داوطلبان شرکت در مناقصه هفت‌دستگاه برج هوائی آب استوانه‌ای میرساند که فعلاازتدارك آن انصراف حاصل شده و مناقصه مزبور لغومیگردد.

م الف۱۳۱۱۲

۱ـ۲ آ ـ۸٤٦٤۲ راه‌آهن دولتی ایران

اولین وتنها تلویزیون تمام ترانزیستوری

۲٤ اینچ

هیتاچی

شهاب

باشخصات منحصربفرد

تصویر وصدای تلویزیونهای شهاب هیتاچی فوری وفوق العاده روشن است .

مصرف برق تلویزیونهای شهاب هیتاچی $\frac{1}{4}$ تلویزیونهای معمولی است .

تلویزیونهای شهاب هیتاچی بعلت استفاده ازترانزیستورهای سیلیکون گرم نمیشود عمرآن طولانی بوده وتعمیرات آن $\frac{1}{20}$ تلویزیونهای معمولی است.

تلویزیونهای شهاب هیتاچی درهفت مدل زیبا وچشم گیرباب هرسلیقه است .

Shahab HITACHI

نمایندهٔ انحصاری درایران : شرکت کارخانجات رادیوشهاب ـ ساختمان آلومینیوم تلفن ٦٦۲۹۱٦ ٦٦۲۹۱۷

فروش فوق العاده

با ۱۰ درصد تخفیف نقدی

در قصر آئینه

دراگ استور تخت جمشید

از ۲۲ الی ۲۸ اسفند

برای خرید عالیترین نوع لوازم آرایش و بهداشتی

معروفترین ساعتهای زیبای زنانه و مردانه

زیباترین لوازم زینتی برای خانمها

معروفترین عطرها وادوکلن‌های زنانه ومردانه

غرفه اجناس کادوئی وغرفه مخصوص آقایان

انواع کرستهای طبی و زیبائی ووسایل ضد چاقی

قصرآئینه دراگ استورتخت جمشید درخدمت شماست

شعبه‌قصر آئینه‌دراگ استور تخت جمشیددر فروشگاه‌بزرگ‌ایران (جاده پهلوی) مقررات‌بالا رابا۱۰٪ تخفیف نقدی اجر خواهد کرد

ازامشب برنامه نوروز سینماهای

درایوین ونك | ب ب | سانترال | متروپل | نیاگارا | و...رادیوسیتی

دو مرد ،دوغول دو آتش ، دو بمب ،دوگانگستردر غوغای بندر مارسی به‌اوج‌قدرت‌وعظمت‌میرسند واینست ماجرای پرشورآنان که تاریخ جنایت‌هرگز نظیرش‌رابیاد ندارد .

بکارگردانی ژاك‌دری

کمپانی پارامونت تقدیم میکند

آلن دلون ـ ژان پل بلموندو در فیلم رنگی

بورسالینو

Borsalino

باشرکت :

کاترین روول

کورین مارشان

ماریودیوید ـ میشل بوکه

تبریکات

جناب آقای حاج ناصر اولیائی شیرازی ـ نماینده محترم انجمن شهر
انتصاب جنابعالی را به نمایندگی اتاق بازرگانی تهران تبریک گفته .موفقیت شمارا ازدرگاه خداوند متعال خواهانیم .
کشباف زرینه ـ محمود زرینه باف اسدی
آ ـ ۳۷۴۴۷

جناب آقای حاج ناصر اولیائی شیرازی ـ نماینده محترم انجمن شهر
انتصاب جنابعالی را به نمایندگی اتاق بازرگانی تهران تبریک گفته .موفقیت شمارا ازدرگاه خداوند متعال خواهانیم .
کشباف سینا ـ سید علی میرغفوریان
آ ـ ۳۷۴۴۷

جناب آقای حاج ناصر اولیائی شیرازی ـ نماینده محترم انجمن شهر
انتصاب جنابعالی را به نمایندگی اتاق بازرگانی تهران تبریک گفته .موفقیت شمارا ازدرگاه خداوند متعال خواهانیم .
کشباف برادران مقدم ـ حسن مقدم
آ ـ ۳۷۴۴۷

جناب آقای حاج ناصر اولیائی شیرازی ـ نماینده محترم انجمن شهر
انتصاب جنابعالی را به نمایندگی اتاق بازرگانی تهران تبریک گفته .موفقیت شمارا ازدرگاه خداوند متعال خواهانیم .
محمد حسام واعظی
آ ـ ۳۷۴۴۷

جناب آقای حاج ناصر اولیائی شیرازی ـ نماینده محترم انجمن شهر
انتصاب جنابعالی را به نمایندگی اتاق بازرگانی تهران تبریک گفته .موفقیت شمارا ازدرگاه خداوند متعال خواهانیم .
کارخانه تولیدی کانتر ـ احمد احمدی ناقدی
آ ـ ۳۷۴۴۷

جناب آقای حاج ناصر اولیائی شیرازی ـ نماینده محترم انجمن شهر
انتصاب جنابعالی را به نمایندگی اتاق بازرگانی تهران تبریک گفته .موفقیت هرچه‌بیشترشمارا ازدرگاه‌خداوندمتعال خواستاریم.
بافندگی سلکا ـ حسن افشاریان ـ قدرت‌الله خاکساری
آ ـ ۳۷۴۴۷

جناب آقای رفیع‌اله اریه
انتخاب جنابعالی رابه عضویت اطاق بازرگانی و صنایع و معادن تبریک گفته و موفقیت شما را آرزومندیم .
آ ـ ۸۵۳۵۸ **سازمان تبلیغاتی خسروترکیان**

جناب آقای رفیع اریه
بدینوسیله عضویت آنجناب رادر اتاق بازرگانی و صنایع و . معادن ایران ازصمیم قلب شادباش میگوئیم :
آ ـ ۸۵۳۵۸ **شرکت سانیتر**

جناب آقای رفیع اریه
توفیق آنجناب را درعضویت اتاق بازرگانی وصنایع ومعادن ایران ازصمیم قلب تبریک میگوئیم .آرزومندیم کماکان‌درتوسعه امور تولیدی موفقیت کامل تحصیل فرمائید:
آ ـ ۸۳۵۸ **شرکت سیروس**

جناب آقای رفیع اریه
عضویت اتاق بازرگانی و صنایع و معادن ایران رابه آنجناب شادباش میگوئیم :
آ ـ ۸۵۳۵۸ **شرکت کاشانکو**

جناب آقای رفیع اریه
عضویت انجناب را دراتاق بازرگانی وصنایع ومعادن ایران تبریک میگوئیم اطمینان داریم باعضویت دراتاق بازرگانی نیزمنشاء خدمات موثرتری خواهید بود.
آ ـ ۸۵۳۵۸ **شرکت نسبی برادران فرزان**

جناب آقای رفیع اریه
انتخاب جنابعالی را .به عضویت اتاق بازرگانی و صنایع و معادن ایران تبریک می گوئیم و توفیق جنابعالی را در خدمت بیشتر به پیشرفت صنایع کشور آرزومندیم .
شرکت سهامی پیرایه
آ ـ ۸۵۳۵۸

جناب آقای رفیع اریه
موفقیت ان جناب را در عضویت اتاق بازرگانی و صنایع و معادن ایران تبریک عرض می کنیم‌وتوفیق جنابعالی رادرپیشرفت امور تولیدی آرزومندیم .
شرکت سهامی پلات
آ ـ ۸۵۳۵۸

جناب آقای رفیع اریه
توفیق ان جناب را در عضویت اتاق بازرگانی و صنایع و معادن ایران تبریک می گوئیم و امیدواریم بیش‌از پیش در پیشرفت امور تولیدی موفقیت حاصل نمائید .
شرکت تولیدی سینی
آ ـ ۸۵۳۵۸

جناب آقای رفیع اریه
صمیمانه‌ترین تبریکات خود را به مناسبت عضویت در اتاق بازرگانی و صنایع و معادن ایران تبریک عرض می کنیم و توفیق جنابعالی را در انجام امور اقتصادی آرزومندیم .
شبان نمایندگی بیمه
آ ـ ۸۵۳۵۸

جناب آقای رفیع اریه
انتخاب انجناب را به عضویت اتاق بازرگانی وصنایع ومعادن ایران شادباش می گوئیم .
شرکت فرزین
آ ـ ۸۵۳۵۸

جناب آقای رفیع اریه
با تقدیم تبریکات صمیمانه به مناسبت توفیق انجناب در عضویت اتاق بازرگانی و صنایع و معادن ایران موفقیت بیشتر جنابعالی را در خدمت به کشور عزیزمان آرزومندیم .
ترانس الکتریک
آ ـ ۸۵۳۵۸

جناب آقای رفیع اریه
شادباش های صمیمانه خود را در این موقع که به‌عضویت اتاق بازرگانی و صنایع و معادن انتخاب شده‌اید تقدیم‌میدارد. موفقیت جنابعالی را در توسعه امور تولیدی خواستاریم .
شرکت سهامی شاهوار
آ ـ ۸۵۳۵۸

جناب آقای رفیع اریه
ضمیمانه ترین تبریکات خود مان را در این موقع که به عضویت اتاق بازرگانی و صنایع و معادن ایران انتخاب‌شده‌اید تقدیم میداریم .
شرکت سهامی آجر لعابی و مرمری‌ایران
آ ـ ۸۵۳۵۸

جناب آقای رفیع اریه
خواهشمند است تبریکات این شرکت را در این موقع که‌در انتخاب اتاق بازرگانی و صنایع و معادن ایران توفیق حاصل فرموده‌اید بپذیرید .
شرکت پارسی گرام
آ ـ ۸۵۳۵۸

جناب آقای رفیع اریه
امید است شادباش های صمیمانه ما در این موقع که به‌عضویت اتاق بازرگانی و صنایع و معادن ایران انتخاب شده‌اید مورد قبول واقع‌شود .
شرکت سهامی اهن‌آلات ایران
آ ـ ۸۵۳۵۸

جناب آقای رفیع اریه
انتخاب ان جناب را به عضویت اتاق بازرگانی و صنایع و معادن ایران تبریک عرض نموده موفقیت روز افزون جنابعالی‌را آرزومندیم .
شرکت کیوشید
آ ـ ۸۵۳۵۸

تیمسار سپهبد هاشمی نژاد فرمانده محترم گارد شاهنشاهی
ارتقاء شما را به درجه سپهبدی تبریک میگویم.
عباس جلالی خبرنگار عکاس اطلاعات

جناب آقای ناصر اولیائی شیرازی
انتخاب شایسته ان جناب رابه نمایندگی اطاق بازرگانی و صنایع ایران که روشنگر ثمرات انقلاب مقدس شاه و مردم در جهت پیشبرد اهداف خردمندانه شاهنشاه آریامهر در زمینه اقتصاد مترقی ایران بزرگ میباشد صمیمانه تبریک عرض‌نموده و توفیق جنابعالی را در راه خدمت به شاهنشاه بزرگ و کشور عزیز و جامعه اقتصاد ایران از درگاه پروردگار عالم‌خواستارم.
جواد افراشته . علی غلامشاهی
آ ـ ۳۷۳۲۷

سرکار خانم دکتر اوفلیابالیان در هاکوپیان
همکاران و کارمندان بهداری دانشسرای عالی توفیق سرکار علیه را در امتحانات نهائی دانشکده پزشکی دانشده تهران برای اخذ دکترای تخصصی علوم آزمایشگاهی بالینی تبریک گفته ترقی و تعالی روزافزون‌ان همکار گرامی‌رااز درگاه خداوند متعال خواستارند.
رئیس بهداری و دانشیار دانشسرای عالی ،دکترکارآمیانس
آ ـ ۸۵۳۳۸

جناب اقای ناصر اولیائی شیرازی
انتخاب آن‌جناب رابه نمایندگی اطاق بازرگانی و صنایع و معادن ایران بجامعه بازرگانان و صاحبان صنایع‌تبریک عرض نموده توفیقات بیشتر شما را از خداوند متعال خواستارم .
علی هدایتی
آ ـ ۳۷۳۲۹

جناب آقای ناصراولیاء شیرازی جناب‌اقای دکترینکدارپور
بانهایت مسرت انتخاب اقایان رابه عضویت اطاق بازرگانی تبریک عرض مینماید امیداست باچهره های جدید اعضای‌اطاق در خدمت به قاطبه اصناف و بازرگانان موفق باشید.
سید حسین اسحائی
آ ـ ۳۷۳۲۱

جناب آقای یاسینی
انتخاب جنابعالی رابه عضویت اطاق بازرگانی و صنایع تبریک عرض مینمائیم.
حیدری و شرکاء
آ ـ ۳۷۳۱۹

تیمسار معظم سپهبد هاشمی نژاد فرماندهی محترم گارد شاهنشاهی
ارتقاء درجه سپهبدی راصمیمانه تبریک عرض نموده ازخداوند بزرگ می خواهم تحت توجهات خاص شاهنشاه اریامهر شمارا همیشه موفق و سعادتمند بدارد.
گرگان . احسان زاده
آ ـ ۳۷۳۸۱

جناب اقای مهندس حسین‌مرشدزاده
انتصاب بجاو شایسته جنابعالی رابسمت ریاست کارخانه قند کرمانشاه تبریک گفته و موفقیت روزافزون شما را از خداوند متعال خواستاریم .
قسمت تعمیرگاه خودرو های کارخانه قند : منوچهر حزینی ، جواد تندمی ، علی مراد چهری ، بهرام رضائی ،ویس‌مرادنادری، برات عبدی.
آ ـ ۸۵۱۱۸

سرکار علیه عالیه بانو سپهبد هاشمی نژاد
باکمال افتخار ارتقاء تیمسار معظم هاشمی نژاد فرماندهی‌گارد سلطنتی را بدرجه سپهبدی صمیمانه تبریک‌عرض و موفقیت تیمسار محترم را که از خدمتگزاران صمیمی و باوفای‌شاهنشاه آریامهر و کشور شاهنشاهی ایران میباشند از خداوند متعال مسئلت مینماید.
افخم حدادی
آ ـ ۳۷۴۱۹

جناب آقای ناصر اولیاء شیرازی
انتخاب شایسته شما رابنمایندگی اتاق بازرگانی تبریک‌عرض می نمائیم.
رضا فرزانه . مرتضی ابطحی
آ ـ ۳۷۴۲۱

جناب آقای ناصر اولیاء شیرازی
انتخاب شایسته جنابعالی رابنمایندگی اتاق بازرگانی تبریک میگوئیم.
حسین سجادی . محمدرضا امینی
آ ـ ۳۷۴۲۱

جناب آقای مهندس حسین مرشد زاده
انتصاب جنابعالی را بسمت ریاست کارخانه قند کرمانشاه صمیمانه تبریک عرض نموده و موفقیت بیشتری را برای شما آرزومندیم .
ازطرف اهالی بیستون : محمد رضا چهری
آ ـ ۸۵۱۱۴

جناب آقای ناصر اولیای شیرازی
پیروزی جنابعالی در انتخابات اطاق صنایع و بازرگانی موجب نهایت مسرت گردید. تبریک صمیمانه مارابه‌مناسبت‌این انتخاب شایسته ، همراه با امید خدمات برجسته به اقتصاد کشور بپذیرید .
از طرف کارخانه تولیدی و بافندگی مرتاضی
تقی مرتاضی ، منوچهر مرتاضی
آ ـ ۸۵۲۳۶

جناب آقای علی اکبر محلوجی
انتخاب شایسته جنابعالی را به عضویت اطاق صنایع‌وبازرگانی صمیمانه تبریک میگوئیم و امیدواریم مانند ادوار گذشته منشاء خدمات برجسته به جامعه بازرگانان و صاحبان صنایع باشید.
از طرف کارخانه تولیدی وبفندگی مرتاضی
تقی مرتاضی، منوچهر مرتاضی
آ ـ ۸۵۲۳۴

جناب آقای ابراهیم نیکپور
انتخاب ان جناب را به عضویت اطاق بازرگانی و صنایع و معادن تبریک عرض نموده موفقیت جنابعالی را در بهبود امور اقتصادی کشور خواستارم .
عبداله اولیاء شیرازی
آ ـ ۳۷۳۴۳

جناب آقای دکتر علیمحمد بنکدارپور
انتخاب آن جناب را به عضویت اطاق بازرگانی و صنایع و معادن تبریک عرض نموده موفقیت جنابعالی را در بهبود امور اقتصادی کشور خواستارم .
عبداله اولیاء شیرازی
آ ـ ۳۷۳۴۳

جناب آقای منصور یاسینی
انتخاب آنجناب را به عضویت‌اطاق بازرگانی و صنایع‌ومعادن تبریک عرض نموده توفیق جنابعالی را خواستارم .
عبداله‌اولیاء شیرازی
آ ـ ۳۷۳۴۳

جناب آقای عنایت‌اله بهبهانی
ضمن تقدیم عرض تبریک بمناسبت انتخاب ان جناب‌بعضویت اطاق بازرگانی و صنایع و معادن موفقیت بیش از پیش جنابعالی را صمیمانه خواهانم .
عبداله اولیاء شیرازی
آ ـ ۳۷۳۴۳

جناب آقای ناصر اولیاء شیرازی
انتخاب انجناب را به عضویت اطاق بازرگانی وصنایع‌ومعادن تبریک عرض نموده توفیق جنابعالی را خواستارم .
موسسه‌شوبرت
آ ـ ۳۷۳۴۳

دوست گرامی آقای ناصر اولیائی
انتصاب جنابعالی را به عضویت اتاق بازرگانی و صنایع و معادن تبریک گفته و موفقیت بیشتر شمارا ارزومندم .
نصرت‌اله حریری
آ ـ ۳۷۴۳۳

گروه محصولات شرکت سهامی جیپ

- آریا
- آریا اتوماتیک
- شاهین
- شهبازکروکی
- شهبازکالسکه‌ای
- سیمرغ
- آهو

تشرف بدین اسلام
اینجانب راجروسترن درمحضر حضرت آیت‌اله آقاشیخ بهاءالدین نوری نبوی حضور یافته افتخار تشرف بدین اسلام نصیبم گردید .
راجروسترن

۸۲۸۱۷۴
شماره جدیدتلفن موسسه ایرانفایلکس‌موسسه بایگانی نوین و سیستم های اداری ـ کارتکس ـ لایندکس

آگهی مناقصه حمل‌گندم به کرمانشاه

سازمان غله کشور حمل سه هزار تن گندم را از سیلوی‌اهواز یااسکله بندرشاهپور یا از هردو حمل بنابه تشخیص و ابلاغ سازمان مذکور به کرمانشاه بارعایت شرایط زیر به مناقصه می‌گذارد :

الف ـ سپرده هفتاد و پنجهزار ریال (۷۵۰۰۰) وجه نقد مدت ۹۰ روز در ۱۰ قسط نه روزه هرقسط ۳۰۰ تن .

ب ـ پیشنهاد دهندگان باید سپرده فوق را درمرکز بحساب ۲۲۲۰ سازمان غله در بانک مرکزی ایران و درشهرستان ها بحساب سپرده اداره غله مربوطه دربانک ملی محل تحویل ورسید آنرا دریافت و ضمیمه روی پاکت پیشنهاد خود نمایند غیراز وجه نقد سپرده دیگر اعم از ضمانتنامه های بانکی یا چك پذیرفته نخواهد شد

ج ـ پیشنهاددهندگان باید برای حمل از هردو مبداء (اهواز ـ بندرشاهپور) نرخ واحد براساس تن کیلومتر معین ودرپیشنهاد خود ذکر نمایند حداقصر فاصله مندرج در دفتر راهنمای وزارت راه درسال ۴۷ ملاک احتساب کرایه حمل خواهد بود .

د ـ تعیین‌مقدار جنس محموله‌از اهواز یا بندر شاهپوردرتمام مدت و نسبت بهرمقدار از کل میزان قرارداد با سازمان غله کشور خواهد بود .

ه ـ داوطلبان میتوانند برای کسب اطلاع از سایر شرایط مناقصه و پیمان هرروز به اداره امور حمل و نقل سازمان غله کشورواقع‌درخیابان داور روبروی کاخ وزارت دادگستری مراجعه نمایند .

و ـ مدت قبول پیشنهادات تا ساعت ده صبح روز شانزدهم فروردینماه پنجاه می باشد . ساعت یازده همانروز پیشنهادات باحضور کمیسیون بازو قرائت خواهد شد حضور پیشنهاد دهندگان درجلسه مناقصه آزاد است .

ز ـ به پیشنهادات مبهم و مشروط و پیشنهاداتیکه بعداز انقضاء موعد مقرر برسد مطلقا ترتیب اثر داده نخواهدشد .

م‌الف ۱۳۱۲۰

رئیس سازمان غله کشور
آ ـ ۸۶۱۲۲ ۱ـ۲

جناب آقای ابوالقاسم لاجوردی. جناب آقای اکبر لاجوردیان. جناب آقای ناصر اولیاء شیرازی
حسن انتخاب اقایان رابه عضویت اطاق بازرگانی و صنایع و معادن صمیمانه تبریک عرض مینمائیم .
حاج سید آقا لاجوردی . محمد علی حیدری . محمدهادی کسائی
آ ـ ۳۷۴۳۵

جناب آقای مهندس پرویز سلجوقی
کارکنان اداره کل شاهراههای مخابراتی انتصاب جنابعالی‌را به ریاست این اداره کل صمیمانه تبریک عرض نموده ازخداوند متعال آرزوی موفقیت بیشتری را دارند.
آ ـ ۳۷۴۴۳

وزارت جنك

آگهی مناقصه شماره یك نوبت اول حمل بار ونفر .

آمادگاه ۱۰۲ صحرائی مراغه حمل بار ونفر را در سال ۱۳۵۰ برابر برك شرایط مشخصات موجود بمناقصه میگذارد.

پیشنهاد دهندگان‌میتوانند همه روزه بامراجعه بدفتر آمادگاه ۱۰۲ (شعبه پیمان) برك شرایط و مشخصات پیمان ونمونه قرارداد را اخذ وپیشنهاد خود راطبق مفاد مندرجه درشرایط پیمان تنظیم‌و تا ساعت ۹ صبح‌روز ۵۰/۱/۲۳ بدفتر آمادگاه۱۰۲ صحرائی مراغه (واقع‌در پادگان‌رضاباد) تسلیم و رسید اخذ نمایند .

اداره مناقصه‌گذار ـ آمادگاه ۱۰۲ صحرائی مراغه

فرداجمعه

کلیه‌شعب‌وباجه‌های

بانك ملی ایران

از ۸ صبح تا ۱۲½ واز ۳½ تا ۷ بعدازظهر

برای‌دریافت

عوارض نوسازی

بازاست

این تصمیم به دنبال مذاکرات شهرداری پایتخت با مقامات بانك ملی ایران و برای حفظ منافع وتأمین رفاه همشهریان عزیز اتخاذگردیده است تا درفاصله ۲ روز (فرداوپس‌فردا) به پایان مهلت مقرر ، همشهریانی که عازم مسافرت نوروزی هستند و یا بعلت گرفتاریهای شب عید هنوز عوارض نوسازی سال ۴۹ ملك خود را پرداخت نکرده‌اند با استفاده از فرصت مناسب روز تعطیل عوارض نوسازی ملك خودرا در نزدیکترین شعبه بانك ملی ایران به حساب شماره ۱۵۰۰۰ واریز نمایند.

کارنامه زنان ایرانی در سال ۴۹

بقیه از صفحه ۲۵

این بازدید در اجتماع دختران دانشجو طی سخنانی فرمودند : امیدوارم روزی‌این مملکت از هرلحاظ‌باپیشرفته‌ترین ممالک‌دنیابرابری کندبدون ضعف اخلاقی وانحطاطی که در اغلب کشور های پیشرفته در بین جوانان دیده میشود .

★

● کمیته‌روابط عمومی‌سازمان زنان ایران در حضور والاحضرت اشرف پهلوی ریاست عالیه سازمان زنان ایران تشکیل شد. دراین جلسه والاحضرت اظهار امیدواری‌کردند که‌استفاده ازنیروی‌داوطلب‌درسازمان زنان توسعه یابد و اضافه کردند بایدکلیه جمعیتهای زنان‌درجلب هرچه بیشتر بانوان جوان وتحصیلکرده ودختران‌دانشجو بکوشند.

★

● کمیته فرهنگ وهنر سازمان زنان ایران با حضور والاحضرت‌شاهدخت‌اشرف پهلوی ریاست‌عالیه‌سازمان زنان ایران‌در محل‌سازمان زنان پایتخت گشایش‌یافت. در پایان‌این‌جلسه‌نمایشگاه نقاشی این کمیته که در سالن‌اجتماعات‌زنان‌پایتخت ترتیب یافته بود باحضور والاحضرت افتتاح شد .

★

● هووها باید مجازات شوند عنوان قطعنامه‌ایست که‌به حق جالبترین قطعنامه سمینارهای زنان در سال گذشته است .

زنان در سمیناری که در مشهد تشکیل دادند طی‌یك قطعنامه ۴۲ ماده‌ای نظریاتی را مطرح کردند که تا آن‌روز کمتر بصورت جدی از طرف خانمی عنوان شده بود .

در این قطعنامه نکاح منقطع از جمله جالبترین مواد . دراین قطعنامه پیشنهاد شده که برای زنی که به ازدواج مردی زن‌دار تن درمیدهد مجازاتی تعیین‌شود ونه‌تنها برای مردی که بدون رعایت مقررات‌قانون حمایت‌خانواده اقدام بازدواج دوم مینماید مجازات تعیین شود بلکه برای زنی هم که با علم‌به متاهل بودن‌مردی بدون‌رعایت مقررات مزبور بازدواج بااو تن درمیدهد مجازاتی درنظر گرفته شود .

ثبت رجوع در دفاتر رسمی الزامی است و این ماده قطعنامه از جهت آگاهی بیشتر زنان به‌این مسئله عنوان شده است .

ماده سیزده قطعنامه سمینار مشهد به قوانین استخدامی و حقوق از قلم افتاده زنان در این قوانین اختصاص یافته و در این ماده شرکت کنندگان یادآوری کرده‌اند که هرنوع مزایائی که ازنظر استخدامی بمرد متاهل‌تعلق میگیرد باید شامل زن‌شوهر مورد بحث بود که بایدقانونا در دفاتر اسناد رسمی به‌ثبت برسد و واقعا این تکلیف قانونی انجام گیرد زیرا در حال حاضر افراد از انجام این تکلیف سر باز می زنند وچه‌بسا زن موقعی از نکاح منقطع شوهرش اطلاع پیدا میکند که او از زوجه‌مطلقه خود صاحب فرزند شده است .

والاحضرت شاهدخت‌اشرف‌پهلوی جمعیت های زنان بهتر است هدف های خودرا مشخص کنند .

وزیر آموزش وپرورش : افتخاری که شما دختران سپاهی برای کشور ما آفریده‌اید غرورانگیز است

یك ماده ازقطعنامه سمینار : هووها باید مجازات شوند

ثبت رجوع در دفاتر رسمی الزامی است و این ماده قطعنامه از جهت آگاهی بیشتر زنان به‌این مسئله عنوان شده است .

ماده سیزده قطعنامه سمینار مشهد به قوانین استخدامی و حقوق از قلم افتاده زنان در این قوانین اختصاص یافته و در این ماده شرکت کنندگان یادآوری کرده‌اند که هرنوع مزایائی که ازنظر استخدامی بمرد متاهل‌تعلق میگیرد باید شامل زن‌شوهر دار نیز باشد .

بحثی برای‌اولین‌بار ازطرف جمعیتهای زنان عنوان شد باین ترتیب‌که‌موقعیت‌اقتصادی اکثر زنان‌خانه‌دارکه باوجود مقررات قانونی عملا دارای استقلال اقتصادی نیستندو از زحماتی که در خانه و خانواده میکشند باید سهمی ببرند لذا باید خدمات زنان خانه‌دار ارزیابی شده ودر ردیف مشاغل محسوب‌شود.

★

● دنباله مسابقات قهرمانی دختران باشگاههای‌تهران پایان گرفت‌و تیم بسکتبال انجمن دوشیزگان وبانوان در برابر حریف خود تیم تاج پیروز شدند .

★

● ۳۴۰۱۸ دیپلم طبیعی در کنکور دانشگاههای کشور شرکت کردند که از این گروه ۴۰ درصد خانم ها بودند .

★

● نخست وزیر در یك اقامت کوتاه در شمال به بازدید اردوی دختران دانشجو رفت. این روز مصادف‌با دوهزارمین روزنخست‌وزیری هویدا بود .

★

● بالاخره ماکسی بتهران‌وارد شد ولی دختران‌تهران با ترس و لرز از ماکسی استقبال کردند .

★

● دبیرکل سازمان زنان ایران از کنگره بین‌المللی‌بازگشت و در یک مصاحبه مطبوعاتی قطعنامه مفصل این کنگره‌را دراختیارنمایندگان مطبوعات گذاشت واین نکاتی است‌از قطعنامه کنگره بین‌المللی‌زنان که با شرکت بیش از ۸۰۰ زن از سراسر جهان‌بتصویب رسیده است .

زنان بیوه باید تحت حمایت قانونی قرار گیرند .

عوامل جدائی بین زن ومرد باید از بین برود

زنان مشاغل سخت‌وخطرناك را هم میتوانند انجام دهند. شب‌کاری زنها نباید ممنوع شود .

آموزش امور جنسی به کودکان و افراد بالغ بایداز سنین دبستانی آغاز شود.

چاپ عکس لخت زنان در مطبوعات اقدام اصولی‌نیست کدبانوگری بایدشغل وحرفه شناخته شود و بمنزله یک کار اجتماعی تلقی گردد .

کودکان صغیرو کم‌سن‌وسال مستخدمه‌های منازل باید از حمایت‌کافی‌برخوردارشوند.

★

● چهار دختر پیشاهنگ ایرانی بمنظور شرکت در اردوی بین‌المللی پیشاهنگان عازم شوروی شدند .

این دختران پیشاهنگ که از استان آذربایجان‌شرقی انتخاب شده‌بودند بعد از ۲۶ روز شرکت در اردو از شهر مسکو بازدید میکنند.

پرفروشترین کتاب سال

قصه عشق

نوشته: اریک سگال

ترجمه سودابه پرتوی

در سراسر کشور منتشر شد

بها ده ریال

مؤسسهٔ انتشارات امیرکبیر

دافنه دوموریه

میکدهٔ ژامائیک

ترجمهٔ ف. جلوه

هُد هُد قصه گو

بهترین هدیه برای بچه های خوب

فروشگاه بزرگ ایران

فرا رسیدن نوروز باستانی را به هموطنان زحمتکش تبریک میگوید

همچنین بمنظور رفاه اهالی محترم تهران و استفاده از فرصت کوتاه اقامت هموطنان عزیز شهرستانی در تهران، فردا جمعه و پس فردا شنبه از ساعت ۹ صبح تا ۹ شب یکسره باز خواهد بود .

فروشگاه بزرگ ایران

فقط روز یکشنبه اول فروردین ماه تعطیل است و از روز دوشنبه دوم فروردین‌ماه طبق معمول تا اطلاع بعدی از ۹ صبح تا ۸ شب یکسره باز میباشد .

فروشگاه بزرگ ایران

چهارراه شاه

فردا جمعه

کلیه شعب و باجه های

بانک ملّی ایران

از ۸ صبح تا ۱۲½ و از ۳½ تا ۷ بعدازظهر

برای دریافت

عوارض نوسازی

بازاست

این تصمیم به دنبال مذاکرات شهرداری پایتخت با مقامات بانك ملی ایران و برای حفظ منافع و تأمین رفاه همشهریان عزیز اتخاذ گردیده است تا درفاصله ۲ روز (فرداو پس‌فردا) به پایان مهلت مقرر، همشهریانی که عازم مسافرت نوروزی هستند و یا بعلت گرفتاریهای شب عید هنوز عوارض نوسازی سال ۴۹ ملك خود را پرداخت نکرده‌اند با استفاده از فرصت مناسب روز تعطیل عوارض نوسازی ملك خودرا در نزدیکترین شعبه بانك ملی ایران به حساب شماره ۱۵۰۰۰ واریز نمایند.

صفحه ۲۹ـ اطلاعات
پنجشنبه۲۷ اسفندماه ۱۳۴۹
شماره ۱۳۴۴۷

گزارشی از سال جشنواره‌ها

بقیه ازصفحه ۱۲

ایران دارند مشکلات و مسائل تاتر ایران را باصداقت وشهامت بی نظیری مطرح کردند.

باید گفت که این فستیوال به علت انتخاب موضوعش « تاتر» بهتر و جالبتر از سالهای پیش بود. آنچه که در این‌جشنواره مطرح بود تغییر درصد تماشاگران از افراد متفنن نسبت به افراد هنر دوست‌بود وامیدواریم این تغییردرصد درسایرجشنواره ها ، و یا محافلی چون تالار رودکی بنفع طبقه هنر خواه ، بیشتر شود .

جشن فرهنگ وهنر

در مهر ماه امسال فرهنگ و هنر سومین جشنواره فرهنگ و هنر را در سراسر کشوربرگزار کرد .

جریان جشن فرهنگ و هنرکه جنبه فرهنگی آن بیشتر بچشم میخورد بیشتر ناظر بر هنر و فرهنگ ایرانی بود . گسترش این جشنواره در سراسر ایران و پرداختنش به هنر بومی آنرا از سایر جشنواره ها جداکرده و تشخصی بدان بخشیده بود. درجریان‌جشن‌چندنمایشگاه در موزه جدیدایران باستان‌گشایش یافت .

● ـ نمایشگاه گلیم و گلیم دیواری.

● ـ نمایشگاه کتابهای سال با نموداری از پیشرفت فن‌چاپ.

● نمایشگاه‌عکس‌ازپیشرفت مظاهر اجتماعی ، فرهنگی و عمرانی استان‌خراسان،اصفهان و فارس .

● ـ نمایشگاهی از آثار هنر های تجسمی ، نقاشی و پیکر تراشی .

● ـ نمایشگاه اشیاء عتیقه.

● ـ نمایشگاه آثار عکاسان آماتور.

● ـ نمایشگاه کاریکاتور

● ـ نمایشگاهی ازدستنویس ها و نسخه های چاپی شاهنامه

چند نمایشگاه نقاشی هم در پارکهابترتیب‌داده شد. همچنین در این ایام گالریها آثاری از هنرمندان ایران را در نمایشگاه های تازه خود عرضه‌کردند.

روزپنجم‌آبانماه ـ اپرای‌خسرو شیرین در تالار رودکی اجراشد این اپرانوشته‌دکتر احمددانشور بودو عنایت رضائی آنرا کارگردانی کرده بود و حشمت سنجری رهبری‌ارکسترا بعهده داشت . روز های ششم وهفتم آبان رقص های ملی ایران که توسط سازمان باله ملی‌تنظیم شده بود اجرا شد کوراتت‌زهی تهران روز دهم ارکسترسنفونیك روز دوازدهم آبان برنامه‌اجرا کردند .

روز بعد تماشاگران، رقصهای فولکوریك ایران را که شامل رقصهای بختیاری ، بجنوردی بود دیدند.

باله زیبای خفته چایکوفسکی روز هفدهم و بیستم توسط گروه باله ملی‌ایران‌روی‌صحنه آمد.

دوست آلدوس و رابرت پستونزو ستارگان «زیبای‌خفته» که سولیست های رویای باله لندن بودند با سازمان ملی‌باله همکاری داشتند .

نوزدهم‌آبانماه استقبال‌ویولنسل توسط انریکو ماینناردی به همراهی پیانو هاینس سوسنیتسا حسن ختامی برای برنامه های جشن فرهنك و هنر بود .

در کنار فعالیت های جشن برنامه های جنبی دیگری اجرا شد که موسسات هنری و سازمانهای دولتی و ملی در برگزاری آن سهیم بودند اما آنچه که امتیازی خاص برای جشن فرهنك و هنر پدید می آورد تشکیل کنگره های سخنرانی وبحث درباره فرهنك و زبان و شاهنامه و تاریخ بود که باشرکت گروه کثیری از دانشمندان و صاحبنظران‌ادبیات و تاریخ فراهم آمد .

درجریان جشن فرهنك و هنر چند فیلم نیز از ساخته های کارگردانان ایرانی به نمایش درآمد .

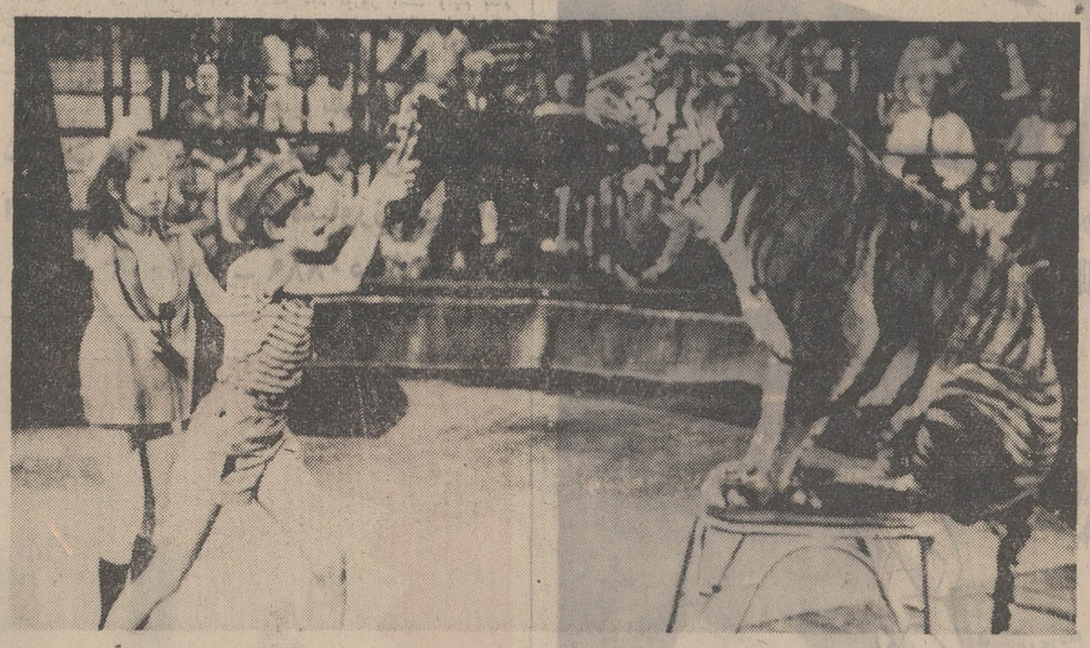

فیلمی ازپنجمین‌فستیوال بین‌المللی فیلم کودکان

پنجمین فستیوال بین‌المللی فیلم کودکان

پنجمین جشنواره فیلم های کودکان‌امسال رونق‌وهیاهوئی چون سالهای گذشته نداشت با اینهمه جشنواره‌ای جالب و مفید بود .

نقل بخشی‌از آنچه که بهنگام پایان جشنواره نوشته‌ایم در اینجا بی‌مناسبت نیست .

«هدف اصلی جشنواره ستایش‌انگیز است ، احترام به کودکان و گشودن روزنی بدنیای آنان. آنچه که این جشنواره به ارمغان می‌آورد دوستی و تفاهم است کودك ایرانی همسالان خود را در گوشه و کنار دنیا باز می‌شناسد بدینگونه ارتباطی معنوی باکودکان کشورهای دیگر (لااقل باآنها که‌فیلم به فستیوال فرستاده‌اند) برقرار میکند .

فیلم هائی که در طی فستیوال دیدیم حکایت از گزینشی سنجیده نداشت که بسیاری از فیلم‌های ملال آوربودنه برای کودک لطفی داشت نه برای بزرگترها امامسئله عمده‌تماشاگران جشنواره‌اند باید ترتیبی داده‌شود که لااقل در پایتخت کودکانی که بخواهند فیلم‌های جشنواره را به‌بینند بتوانند توفیق دیدن این فیلم ها را داشته باشند (نه آنطور که در یکی از سینماها دیدم دو

بقیه درصفحه ۳۰

تالاررودکی

برنامه فوق‌العاده
فروردین‌ماه ۱۳۵۰

۱ ـ ارکستر ۱۳۰ نفری پاریس ـ رهبر : اریش‌لاینزدورف

یکشنبه ۱۵ فروردین
ـ قطعاتی از سوئیت آرلژین (ژرژ بیزه)
ـ کنسرتو برای فلوت و ارکستر (موتسارت)
تکنواز : ژان بی‌یررامیال
(برجسته ترین فلوت نواز جهان)

دو شنبه ۱۶ فروردین
ـ دریا (دبوسی)
ـ دو نکتورن (دبوسی)
ـ کنسرتو برای پیانو دو دستی و ارکستر (راول)
تکنواز : «آلدوچیکولینی»
ـ بولرو (راول)
ـ بعداز ظهر یك‌فون (راول)

۲ ـ موریس بژار و بالهٔ قرن بیستم

جمعه ۲۰ و شنبه ۲۱
ـ آکتوس تراژیکوس (باخ)
ـ رقص دو نفری رومئو و ژولیت (برلیوز)
ـ پرستش بهار (استراوینسکی)

یکشنبه ۲۲ فروردین
ـ ارمغان های کورئوگرافیك (باخ و دیگران)
ـ سونات شماره ۵ (باخ)
ـ پرنده آتشین (استراوینسکی)

دوشنبه ۲۳ فروردین
ـ پرستش بهار (استراوینسکی)
ـ آیا مرك خواهد بود ؟ (اشتراوس)
ـ پرنده آتشین (استراوینسکی)

۳ ـ رقص های نمایشی آلوین نیکلای

از شنبه ۲۸ تا دوشنبه ۳۰ فروردین
قطعات : تابو ـ توتم ـ تخیل ـ تمثیل ـ خیمه ـ برج و ....

فروش درگیشه تالار رودکی م الف ۱۳۰۰۵

فرداجمعه

کلیه شعب وباجه‌های

بانك ملّی ایران

از ۸ صبح تا ۱۲½ واز ۳½ تا ۷ بعدازظهر

برای دریافت

عوارض نوسازی

بازاست

این تصمیم به دنبال مذاکرات شهرداری پایتخت با مقامات بانك ملی ایران و برای حفظ منافع وتأمین رفاه همشهریان عزیز اتخاذگردیده است تا درفاصله ۲ روز (فرداوپس‌فردا) به پایان مهلت مقرر ، همشهریانی که عازم مسافرت نوروزی هستند و یا بعلت گرفتاریهای شب عید هنوز عوارض نوسازی سال ۴۹ ملك خود را پرداخت نکرده‌اند با استفاده از فرصت مناسب روز تعطیل عوارض نوسازی ملك خودرا در نزدیکترین شعبه بانك ملی ایران به حساب شماره ۱۵۰۰۰ واریز نمایند.

آگهی استخدام

جمعیت شیر و خورشید سرخ ایران برای خدمت دربیمارستان ها ،درمانگاه ها و زایشگاه های خود در لار ، بستك ،عوض ، عماده و میناب و سواحل خلیج فارس و سایر شعب جمعیت در شهرستان ها احتیاج باستخدام تعدادی افراد بشرح زیر دارد، از داوطلبین‌خواهشمنداست‌برای مصاحبه حضوری در تهران به اداره امور بیمارستان‌های‌جمعیت واقع درخیابان‌سیمتری ،روبروی ستاد ژاندارمری کل ،خیابان ده متری ساسان پلاك۱۲مراجعه فرمایند و از افرادی که امکان مراجعه مستقیم ندارند تمنی میشود مدارك تحصیلی و سوابق کار خود را به آدرس این‌اداره ارسال فرمایند .

۱ـ متخصص جراحی عمومی ،
۲ـ متخصص بیماریهای زنان و زایمان.
۳ـ متخصص چشم پزشکی .
۴ـ متخصص بیهوشی .
۵ـ متخصص رادیولوژی
۶ـ متخصص داخلی .
۷ـ نرس ماما
۸ـ پرستار فارغ‌التحصیل
۹ـ بهیار مرد وزن
۱۰ـ تکنیسین رادیولوژی ،
داروخانه .(آزمایشگاه تشخیص طبی .

شرایط استخدام به شرح‌زیر است :

۱ـ در دست داشتن دیپلم های مربوطه .
۲ـ معافیت از خدمت‌زیر پرچم یا برك پایان خدمت .
۳ـ صحت کامل مزاج
۴ـ نداشتن سن بیش از ۴۰ سال .
۵ـ داشتن دو نفر معرف

آ ـ ۸۴۹۲۴

تبریکات عید

حلول سال نو را به عموم همکاران عزیز دوستان آشنایان و منسوبین گرام شادباش‌عرض نموده‌دوام سلامتی و سعادت‌آنان را از درگاه حضرت باری ارزومندم .

محمد راد طاهری
نشانی ـخیابان آپادانا خیابان نیلوفر ،کوچه‌شماره ۵

تیمسار سپهبد امان‌الله جهانبانی سرپرست کانون افسران‌و درجه‌داران بازنشسته نیروهای مسلح شاهنشاهی
ساعت ۱۶٫۳۰ (چهارونیم بعد از ظهر) روز دوم فروردین‌ماه ۱۳۵۰ از افسران و روز چهارم فروردین ماه در همان ساعت از درجه‌داران در محل باشگاه کانون واقع در انتهای خیابان سپه کوچه عسجدی پذیرائی خواهند فرمود .

کانون‌افسران و درجه‌داران بازنشسته نیروهای مسلح‌شاهنشاهی
آ ـ ۳۷۴۱۳

چون ایام عید را در تهران نخواهم بود بدینوسیله حلول‌سال نورا صمیمانه تبریك گفته وامیدوارم در بازگشت از سفر فیض زیارت دوستان و سروران عزیز را داشته باشم.

حسین بشارت
آ ـ ۸۵۰۸۶

نظر به کسالت عارضه ولزوم‌مداواواستراحت و غیبت‌ازتهران از دیدوبازدید نوروز جمشیدی معذور بدینوسیله به تمام‌سروران و همکاران ودوستان صمیمانه ترین شادباش را تقدیم‌میداریم.

دکترنامداران بانو
آ ـ ۳۷۲۴۳ ـ ۱ ـ ۲

حبیب‌الله محیط وبانو
امسال هم از شرفیابی حضور بزرگان سروران و خویشان ودوستان و انجام وظیفه سالانه‌معذورهستندسلامت وعزت‌وسعادت وموفقیت آن ذوات محترم را از خداوند مسئلت مینمایند .
آ ـ ۳۷۲۸۳ ـ ۱ ـ ۲

چون در آغاز سال نو بزیارت حرم مطهر حضرت ثامن‌الائمه مشغول هستیم لذا از انجام مراسم نوروزی و دیدار دوستان و خویشاوندان گرامی معذور بوده سلامت و سعادت همه‌رادر سال جدیداز خداوند متعال خواستاریم .

مهین و دکتر مهدی نوئزاد
آ ـ ۳۷۱۸۱

غلامحسین مصاحب وبانو از دید وبازدید عید معذورند
آ ـ ۳۷۲۳۵

کانون بازنشستگان کشوری
از ساعت نه صبح روز چهار شنبه چهارم فروردین ۱۳۵۰ هیئت مدیره کانون بازنشستگان از دوستان پذیرائی خواهند نمود.
آ ـ ۳۷۴۲۷

سال نو و عید سعید نوروز راصمیمانه‌بکلیه خویشان‌وپستگان ودوستان وآشنایان عزیز تبریك عرض می کنیم و سلامت و سعادت را باخوشی برای همگی خواستاریم .

مریم و عبداله یمین اسفندیاری و فرزندان
از آمریکا
آ ـ ۳۷۰۸۵

چون در ایام نوروز در مسافرت هستیم بدینوسیله تبریکات صمیمانه خود را حضور کلیه‌همکاران.فامیل. دوستان وآشنایان عرض نموده سلامت و کامیابی همگی را در سال نو از خداوند متعال خواستاریم

شرکت ملی نفت کرمانشاه . محمد هادی متقی‌و بانو
آ ـ ۸۴۷۸۲ ـ ۱ ـ ۲

نوروز باستانی را خدمت فامیل محترم‌و دوستان گرامی‌تبریك عرض نموده سلامت و سعادت توام با موفقیت رابرای همه از صمیم قلب آرزومندیم.

پروین جدلی .دکتر حسن جدلی
آ ـ ۳۷۳۸۷

شرکت ایران سپه بامسئولیت محدود

فرارسیدن نوروز باستانی رابعموم مشتریان محترم تبریك گفته سعادت و موفقیت روزافزون آنان را درسال نو از درگاه خداوند متعال مسئلت دارد.
آ ـ ۳۷۴۱۷

بمناسبت تصادف با ماه محرم از پذیرائی عید معذورم.

حاج میرزاعبدالله ثقةالاسلامی
آ ـ ۳۷۳۷۵

چون ایام عید را در خارج از تهران و از عرض تبریك‌حضوری محروم میباشم بدین وسیله تبریکات صمیمانه خودرا بحضور استادان معظم و همکاران گرامی و دوستان عزیزتقدیم ،سلامتی و سعادت و شادکامی همگی را از درگاه خداوند بزرك‌خواستارم.

دکتر محمدحسین منصور
آ ـ ۳۷۳۹۷

بواسطه مسافرت و تالمات‌روحی‌ازدیدوبازدید نوروز باستانی معذور سلامتی‌و کامیابی دوستان‌و اقوام و آشنایان‌راازاهورامزدا خواستاریم.

رستم گیوو بانو
آ ـ ۳۷۳۶۱

از کلیه دوستداران خاندان رسالت بعلت ماه محرم‌الحرام و حزن‌و اندوه اهل‌بیت علیهم‌السلام از ملاقات و پذیرائی ایام‌نوروز معذرت میخواهد.

الاحقر یحیی طالقانی
آ ـ ۳۷۳۵۹

جناب آقای مجید سرتیپی مدیر کل‌امور اداری وزارت آموزش و پرورش :
سال نوین ونوروز خجسته راصمیمانه تبریك گفته از خداوند متعال سلامت و موفقیت بیشتری برایتان پیوسته آرزو دارم.

حسین دادگر : دبیر ادبیات گرمسار
آ ـ ۳۷۳۵۱

عید سعیدباستانی رابه‌کلیه دوستان ایرانی تبریك عرض میکنم.

سرهنك جیاب وبانو
آ ـ ۳۷۳۹۷

حلول سال نورا به عموم سروران گرام و دوستان ارجمند شادباش عرض نموده نظر به تالمات عمیق ناشی از درگذشت بنی‌اعمام عزیز سرکاران سرهنك مختار و علیمراد پهلوان در سال جاری از دید و بازدید و عرض تبریك تلگرافی و کتبی معذور است .

سرتیپ همت‌اله پهلوان
آ ـ ۳۷۰۷۹

چون افسردگی وافر ازواقعه دردناك گذشته‌مانع ادای تکلیف در انجام وظیفه سال‌نو میباشد بدین وسیله‌ادعیه قلبیه خودرا در تجدید سال حضوز سروران گرامی و دوستان و آشنایان عزیز تقدیم داشته سلامت و سعادت همه را از خداوند متعال مسئلت دارم.

محسن حداد
آ ـ ۳۷۳۲۹

بااهدای کتاب،ذهن دوستان‌ودوستداران خودرادرروزهای نوروز آذین‌بندید

برای خرید نفیس ترین کتابها در تهران به‌فروشگاهها مؤسسه‌انتشارات‌امیر کبیر ودرشهرستانها بنمایندگان این مؤسسه مراجعه‌فرمایید

گزارشی از سال جشنواره‌ها

بقیه ازصفحه ۲۹
فیلم را هر روز برای گروهی از کودکان بتکرار نمایش میدادند)

امسال کانون پرورش فکری کودکان‌و نوجوانان چندفیلم ایرانی به فستیوال عرضه کرده بود که باتمام ناهماهنگی که در ارزش و معیار بایکدیگر داشتند اثری از یک راهجوئی طولانی است خاصه اینکه بعضی از این فیلمها اولین تجربه سازنده آن نیز بود.

برگزاری فستیوال فیلم کودکان حسرت دیدن فیلم‌های خوب برای بزرگسالان را در فستیوالی مشابه بیشتر میکند.

ایران با ۹ فیلم از جمله نان و کوچه (کارگردان عباس‌کیارستمی) عموسبیلو(کارگردان بهرام‌بیضائی) بدبده (محمد رضا اصلانی) هیولا وسوء تفاهم از (فرشید مثقالی.)

اردک حسود (اسفندیار احمدیه) فلوت (خسرو سینائی) در این فستیوال شرکت جسته بود کەدو فیلم آن را فرهنگ وهنر وبقیه را کانون پرورش فکری کودکان ونوجوانان که بانی این فستیوال بوده است تهیه کرده بود .

جشنواره فیلم‌های تبلیغاتی در شیراز

باتوجه به اینکه زمان کوتاهی از اولین فیلمهای تبلیغاتی که شایسته دیدن‌باشد میگذرد اما بعضی‌از هنرمندانی که باین رشته از هنر تبلیغات روی آورده‌اند به کارهائی چندان ظریف پرداخته‌اند که حتی چند بار دیدن آنهم تماشاچی را کسل نمیکند.

جشنواره‌ای از فیلم‌های تبلیغاتی در دانشگاه پهلوی شیراز ترتیب داده شدکه بسیاری‌از کارگردانان جوان که در رشته تبلیغات وآگهی آثاری خلق میکند در آن شرکت جسته بودند .

تتمه

می‌بخشید که در باره تئاتر ، معماری ـ نقاشی اصلا سخنی نرفت ودر باره سایر رشته‌های هنری همبجزئیات و دقایق قضیه نپرداخته‌ایم که نمی‌خواستیم‌اوقات شریف را بادردسرها ، مشکلات و گلایه‌های هنرمندان مصدع‌شویم که لابد نوروز است وایام بکام خواننده و این انتظار را داردکه لااقل اندکی آسوده‌اش بگذارند.

شماره‌های جدید تلفن
شرکت تجارتی ایران وانگلیس نماینده انحصاری ماشین‌آلات کشاورزی‌انتر ناش
۷۵۲۰۰۳ ـ ۷۵۰۸۸۹

اگردردنیامردی رادوست دارید
باو تابک اوریژینال هدیه کنید
رایحه‌دل انگیزمحصولات تابک اوریژینال استثنائی است
ادوکلن تابک
خمبرریش تابک
لوسیون بعد ازاصلاح تابک
TABAC ORIGINAL
EAU DE COLOGNE
T.۱۴۴

از کفش پلاستیکی بخرید تا بپرید

آگهی پذیرش دانشجو

مدرسه عالی علوم اداری وبازرگانی قزوین

مدرسه عالی علوم اداری وبازرگانی قزوین که اجازه تاسیس‌آن در پنجاه و ششمین جلسه شورای گسترش آموزش عالی درسطح لیسانس به تصویب رسید و اجازه گشایش آن برای چهار رشته از طرف وزارت علوم وآموزش عالی صادر گردیده است .دانشجو می پذیرد . اولین دوره در تابستان سال ۱۳۵۰ (ماههای تیر و مرداد) تشکیل خواهدشد.

داوطلبان باید دارای گواهینامه کامل متوسطه رشته ریاضی یا طبیعی باشند .مواد امتحان ورودی شامل:ریاضی (جبر ومثلثات در حدود دوره کامل متوسطه رشته طبیعی)زبان فارسی ،زبان انگلیسی و اطلاعات عمومی خواهد بود . امتحانات مسابقه‌ورودی در ساعت ۲بعداز ظهر روز جمعه بیستم فروردین ماه ۱۳۵۰ در تهران انجام خواهد شد. شهریه‌سالانه مبلغ ۴۰هزار ریال به انضمام یکهزار ریال حق ورزش میباشد . دانشجویانی که در امتحانات ورودی توفیق‌حاصل کنند برای دوره تابستانی فقط مبلغ ده‌هزار ریال بابت ۱۰ واحد درس تابستانی خواهند پرداخت . کلاس های درس روز ششم تیرماه در قزوین شروع وتاآخر مرداد ماه ۱۳۵۰ادامه خواهد یافت .

مدارك لازم برای ثبت‌نام درامتحانات ورودی

۱ـ یك برك فتوکپی گواهینامه کامل متوسطه (رشته ریاضی یا طبیعی)ویافتوکپی جواز قبولی در امتحانات .

۲ـ یك برك فتوکپی صفحه اول شناسنامه یارونوشت شناسنامه

۳ـ چهار قطعه عکس ۶ × ۴ (مشخصات داوطلب باید درپشت عکس نوشته شده باشد)

۴ـ نسخه اول رسید بانکی به مبلغ پانصد ریال بابت حق ثبت نام شرکت درامتحانات مسابقه ورودی که بایستی به حساب شماره ۱۰۸۰ بانك بازرگانی ایران شعبه ۱۷ خیابان ایرانشهر پرداخت شود (مبلغ پانصد ریال حق ثبت نام مسترد نمیشود .)

۵ـ فتوکپی‌برك معافیت موقت و یا برك آماده بخدمت که تا پایان سال ۱۳۴۹ دارای اعتبار باشد . متولدین سالهای ۱۳۳۰به بالا نیازی به‌ارسال مدارك وظیفه عمومی ندارند . مشمولین وظیفه عمومی واجد شرایط که‌در مسابقه ورودی توفیق حاصل کنند ودر مدت مقرر ثبت نام‌نمایند از معافیت تحصیلی استفاده خواهند کرد.

در برك‌تقاضا نامه باید نام‌ونام خانوادگی ـمحل وتاریخ‌تولد ـ شماره شناسنامه و آدرس کامل با شماره تلفن نوشته شود .

داوطلبان باید مدارك لازم و تقاضای شرکت در امتحانات ورودی راباپست‌سفارشی به‌آدرس :تهران صندوق پستی شماره۱۴۳۲ر۱۲ (اداره پست یوسف‌آباد) ارسال دارند.

پاکت محتوی تقاضانامه و مدارك لازم باید تا آخر روز ۱۷ فروردین ماه ۱۳۵۰ به صندوق پستی‌شماره۱۴۳۲ر۱۲رسیده‌باشد، داوطلبان همچنین میتوانند پاکت محتوی مدارك خودرا تاموعد مقرر در اداره پست‌یوسف‌آباد به باجه سفارشی تسلیم نموده رسید دریافت دارند.

محل توزیع کارت و ساعت و محل امتحانات ورودی بعدا اعلام خواهد شد.

مدرسه عالی علوم اداری وبازرگانی قزوین
۲ـ۱ آ ـ۳۷۳۱۷

از صبح یکشنبه اول فروردین‌ماه
برنامه مخصوص وممتاز نوروز
سینماجهان
(خیابان شاهپور)
محبوب ترین هنرپیشه سینمای ایران
ناصر ملك‌مطیعی
درپرفروش ترین و بهترین فیلم خود
مریدحق

مؤسسهٔ انتشارات امیرکبیر
سایهٔ عمر
برگزیدهٔ اشعار
رهی معیری

ازصبح یکشنبه
اول‌فروردینماه
برنامه مخصوص نوروز
سینما
تخت جمشید

از روزیکشنبه
درسینما
ناتالی
وبرنامه افتتاحیه
سینمادنیا
مفرح‌ترین وشیرین ترین هدیه نوروز
۱۳۵۰

اطلاعیه
بانك‌اصناف‌ایران
بدینوسیله باطلاع کلیه دارندگان حساب ذخیره بانك اصناف ایران میرساند .
قرعه کشی جوایز حسابهای ذخیره (هفت بار شتر اسکناس) بانك اصناف‌ایران فردا شب ساعت ۲۲ از تلویزیون ملی ایران(برنامه اول) طی مراسم باشکوهی توسط آقای کمال‌الدین مستجاب الدعوه‌انجام خواهد شد .
از عموم علاقمندان ودارندگان حساب ذخیره دعوت میشودکه‌باین‌برنامه‌پرشور که باشرکت (سوسن) خواننده محبوب‌مردم‌برگزارمیگردد توجه فرمایند .

ازصبح یکشنبه‌اول فروردین درسینماهای
پولیدور
کاپری
تاج
و
سیلورسیتی
(قلهك)
فوکس قرن بیستم تقدیم میکند

مایکل کین ـ کلیف رابرتسون ـ هنری فاندا
در فیلم رنگی

برای قهرمانی دیراست
فیلمی از : رابرت آلدریچ (خالق ۱۲ مرد خبیث)
باشرکت : ایان‌بانن ـ هری‌اندروز ـ رونالدفریزر

گروه‌فرهنگی آذر
کلاسهای جدید کنکورفنی وپزشکی ازشانزدهم‌فروردینماه ۱۳۵۰
برای یک‌ترم‌درمحل‌های زیر تشکیل میدهد:
۱ـ دبیرستان شماره ۱آذر: خیابان نادری ـ قوام‌السلطنه ـ تلفن ۶۶۷۱۷۰
۲ـدبیرستان‌شمارهٔ۲آذر:میدان‌بهارستان‌ـخیابان‌صفی‌علیشاه تلفن۳۱۸۴۸۱
داوطلبان‌میتوانندبرای‌نامنویسی‌وکسب‌اطلاعات‌لازم همه‌روزه
ازساعت۵تا۸ بعدازظهر بنشانی‌های فوق‌الذکرمراجعه‌فرمایند

بحرین: پیروزی عظیم برای دیپلماسی ایران

حضرت شیخ عیسی‌بن سلمان آل خلیفه حاکم بحرین

سال ۱۳۴۹، بحرین دستقل شد وایران از ادعاهای خود گذشت . مردم بحرین خود سرنوشت خویش را تعیین کردند و بدین ترتیب پس از سالها ، وضع این سرزمین کوچك خلیج فارس نسبتا تثبیت شد و استقلال را باز یافت ، انگلستان راه‌حل‌منطقی را که از طرف ایران ارائه شده بود پذیرفت ، همه‌چیزبه مردم بحرین واگذار شد و سرانجام رفراندوم سرنوشت‌را تعیین کرد .

از سالها پیش‌مساله بحرین‌همواره به‌عنوان مساله‌ای غامض در تیرگی بیشتر روابط ایران و انگلستان‌موثر بود و سرانجام این ایران بود که تصمیم گرفت موضوع را به سازمان ملل احاله کند و اجازه‌دهد که‌مردم بحرین ، خود بدلخواه خویشتن‌آنچه میخواهند ، برگزینند .

آنچه گفته شد طرحی کلی و ساده از ماجرای استقلال بحرین‌بود، ولی آیا قضایا بهمین سادگی‌درپی هم آمد ؟ خیر ، براستی موانع و مشکلات فراوانی که در راه انجام رفراندوم و اعطای استقلال بحرین وجود داشت چنان بود که حتی خوش‌بین‌ترین افراد گمان نمیبردند این غائله بسادگی ختم شود .

... اما سرانجام رهبری شاهنشاه بیدار دل ما وتصمیم سنجیده معظم‌له به همه چیز که بحرین را همواره جزئی از خاك ایران میپنداشتند زبان به انتقاد گشودند اما دیگر دوره‌های پیش سپری شده بود ومردم نمی‌توانستند فقط به حرف دل خوش کنند و به استعمار اجازه ماندن دهند .گذشت ایران ، حیثیت‌و اعتبار جهانی‌کشور مارا افزایش داد ومردم‌سراسر جهان دریافتند که اینك رهبری و دولتی در ایران وجود دارد که ارتجاع را محکوم میکند . ارتجاع در هرشکل هر لباسی را . میتواند خود را با زمانه تطبیق دهد و سرنوشت هر سرزمین رابه‌مردم آن واگذارد .

اعلامیه

مطابق اعلامیه وزارت خارجه ایران «زور» و«تزویر» استعمار انگلستان موجب جدائی از مام میهن شده بود و هیچکس بر این مورد تردیدی نداشت . اعلامیه شجاعانه، واقع‌بینانه و جالب بود وآنها که‌میخواستند جزاین فکرکنند به سادگی دریافتندکه تاچه‌اندازه راه‌خطا می‌پیمایند .

انگلستان ، مدتها مخالفت کرد چرا که‌به‌خوبی میدانست اگردربحرین رفراندوم شود بدون‌شك مردم این سرزمین به‌تسلط‌انگلستان رای‌نخواهند داد و درانتخاب یکی ازدوشق استقلال و پیوستن به ایران مردد خواهند بودولی سرانجام براثر مذاکراتی که دو دولت شورای امنیت گزارش استقلال بحرین را تصویب کرد و ایران بلافاصله تصمیم‌گرفت پس‌ازاستقلال بحرین آنرابرسمیت بشناسد .بدین ترتیب ایران حسن‌نیت خود رانشان داد ودر عوض ، توجه به حقوق ایرانیان مقیم بحرین را خواستارشد و اظهار شد که اگر به حقوق این افراد توجه نشود،وضع ناگواری‌پیش خواهد آمد .

خوشبختانه روابط ایران و بحرین پس از استقلال رو به گرمی گذاشت و حتی رهبر بحرین‌به ایران مسافرت‌کردند و با شاهنشاه آریامهر گفتگو های مفیدی انجام دادند .علاوه براین برخی موافقت‌نامه‌ها نیز ردوبدل شد که خود به‌استقرار مناسبات بیشتر بین دو کشور کمك شایان توجهی کرد .

شیخ محمدبن مبارك رئیس امور خارجه بحرین از جمله کسانی بود که طی مسافرت‌هیات مطبوعاتی‌ایران به بحرین ، با آنها گفتگو کرد . این هیات مورد استقبال و پذیرائی گرم و صمیمانه‌بحرینی‌هاقرار گرفت و شیخ «مبارك» به آنها گفت : «سیاست شاهنشاه ایران در خلیج فارس به قلوب مردم این منطقه نور امید تابانده وایران در حال حاضر بزرگترین مدافع و تکیه‌گاه صلح درسراسر خلیج فارس‌است.»

وی اضافه کرد : «ایران با سیاست انسانی خود امید به یك آینده مملو از تفاهم و صلح و خوشبختی را در مردم منطقه خلیج فارس بوجود آورده و به صورت‌نقطه اتکاء مادرآمده است ».

در آذرماه ایران و بحرین برای تعیین حدودآب‌های‌مرزی خودبگفتگو پرداختند و بدنبال آن مشاور عالی حقوقی امیر بحرین به‌تهران آمد .

دو کشور پس از مدتی مذاکره سرانجام حدود آبهای مرزی خود در خلیج فارس «فلات قاره» را معلوم و درباره آن توافق کردند و قرارداد مربوط به‌این توافق به‌امضاء رسید.

شیخ «عیسی‌بن سلمان آل‌خلیفه» حکمران امارت‌بحرین‌هنگام مسافرت به‌ایران دریك مصاحبه اختصاصی به «نذیر فنصه سردبیر الاخاء (مجله عربی اطلاعات) گفتند :

«... موقعی که به حضور اعلیحضرت همایون شاهنشاه آریامهر رسیدم خود را در مقابل شخصیتی بزرك و واردبه کلیه امور جهانی ودوراندیش و متواضع که شیفته پیشرفت کشور وملت خود هستند ، یافتم . همچنین کلیه مسئولین ایرانی که با آنان گفتگو داشتم اشخاصی وارد و مطلع به اوضاع‌جهانی و محلی‌هستند و آنچه را که‌درایران دیدم و نشانه پیشرفت و نهضت این کشورعزیزاست باعث‌خوشحالی و انگیزه سرورو امیدواری و غرور مردم بحرین است .»

ایشان افزودند :

«امید ورجاء واثق دارم که این مسافرت صفحات درخشان و نوینی در صحنه همکاری‌پهای متقابل بازکند زیرا حسن‌نیت‌و تفاهم اساس‌کلیه روابط‌بشمار میرود».

«هنگامی که‌حس‌تفاهم بین‌شیوخ امارات و کشورهای منطقه برقرار شود خلیج فارس در پرتو امکانات مادی و معنوی خود در استقرارکامل قرار خواهد گرفت و هرگونه‌خطری ازآن دور خواهد شد .»

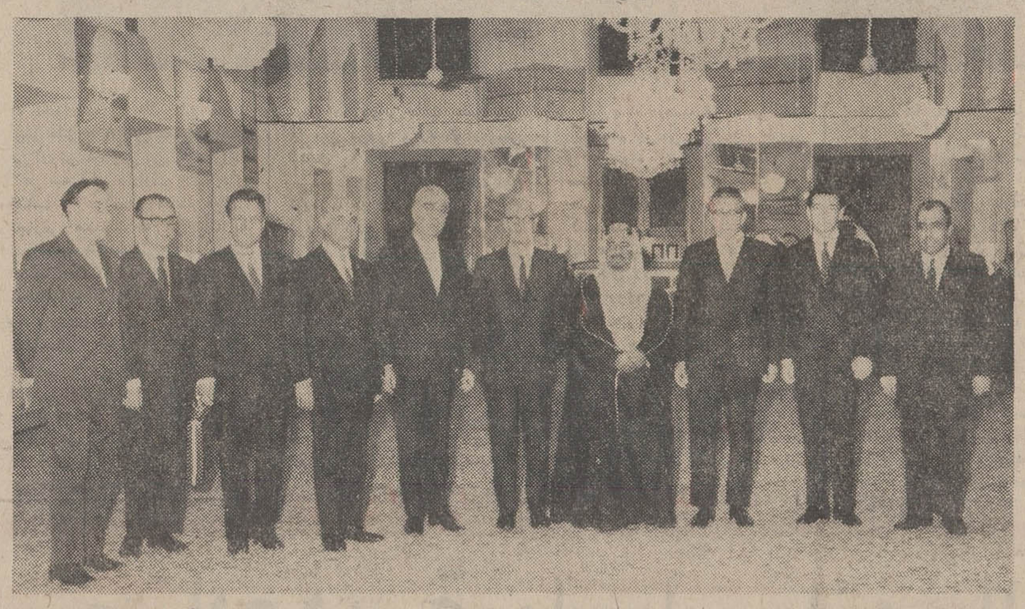
هیئت حسن نیت ایران در بحرین

ایران و انگلستان انجام‌دادند، دولت انگلستان نیز حاضرشد دراین راه همکاری کند .

اوتانت» دبیر کل سازمان ملل متحد ، نماینده خود را به خلیج فارس فرستاد تا به بررسی و مطالعه اوضاع مشغول شود . این فرستاده بررسیهای خود را انجام داد ونتیجه آنرا به اوتانت تسلیم‌کرد وسرانجام رفراندوم در بحرین بعمل آمد و اکثریت مردم‌این‌سرزمین به‌استقلال بحرین ، رای دادند و بحرین مستقل شد .

آقای «پزشکپور » رهبر پان ـ ایرانیستهاسخنرانی‌مفصلی در مجلس ایراد کرد .حزب «پان‌ایرانیست» که یکی از اصول مرام خود را الحاق مجدد بحرین به‌ایران قرار داده بود نمیتوانست درمقابل تصمیم‌خردمندانه شاهنشاه آریامهر ودولت ایران سر فرود آورد .بنابراین همانطورکه‌گفته شد حتی دولت را استیضاح کرد و البته ناکام ماند .

حکمران بحرین دراین مصاحبه همچنین اظهار داشتند : «تمام جهان ناآرام و بیمناك است ولی به‌آینده خلیج فارس با اتکاء به سیاست ایران امیدوار هستم . زیراکوشش های مسئولین‌عالیمقام‌این منطقه‌بویژه شاهنشاه ایران در راه برقراری حسن‌تفاهم و برادری و همچنین دور- اندیشی و ابتکار شاهنشاه این امیدواری را در من ایجاد میکند که آینده این منطقه در جهت خیر و صلاح مردم آن‌خواهد بود» .

بدین ترتیب مساله‌بحرین نیزحل شد و پیروزی‌بزرگی برای‌دیپلماسی ایران بدست آمد .

متن اعلامیه دبیر کل سازمان ملل متحد

پس از اعلام پیشنهاد ایران دائر بررفراندوم در بحرین ، «اوتانت» دبیر کل سازمان ملل متحد اعلامیه‌ای باین مضمون انتشار داد :

دبیر کل خرسند است اعلام دارد که موافقت کرده است درمورد موضوع بحرین به درخواست دولت ایران و باموافقت انگلستان مساعی خود را معمول میدارد .

در چند ماه گذشته ، نمایندگان دائمی هر دوکشور بطور غیر رسمی با دبیر کل درباره امکان استفاده از نفوذ خوددر مورد رفع اختلاف دو کشور در خصوص بحرین ، مذاکراتی کردند .

دوکشور برای استفاده از مساعی جمیله خود براساس شرایطی که مورد توافق دو کشور باشد پاسخ مساعد خواهد داد ، در تاریخ ۹ مارس ۱۹۷۰ دبیر کل نامه‌ای از نماینده دائمی ایران دریافت کرد که در قسمت اول‌نامه چنین‌درخواست شده بود:

«پیرو مذاکراتی که میان اینجانب و آنجناب صورت‌گرفت مفتخر است باطلاع برساند که دولت ایران رسما درخواست میکند که بمنظور وقوف از تمایلات واقعی‌مردم بحرین در مورد سرنوشت جزایر بحرین از مساعی جمیله خود استفاده کند بدین منظور نماینده‌ای از طرف شخص خود برای اجرای این ماموریت تعیین تا در اجرای ماموریت اقدام کند .»

یک نسخه از این نامه از طرف دبیر کل در همان تاریخ به نماینده انگلستان تسلیم شد در تاریخ ۲۰ مارس ۱۹۷۰دبیر کل نامه‌ای از نماینده دائمی انگلستان دریافت کرد که دربند «۱۰» آن موافقت آن دولت بادرخواست دولت ایران تائیدشده بود در تاریخ ۲۰ مارس ۱۹۷۰ دبیر کل نامه‌ای برای دولتین ایران و انگلستان فرستاد و طی آن اطلاع داد که‌نسبت به مفاد نامه‌های آنها نظر مساعد دارد و متذکر شد که بیدرنگ بمنظور وقوف از تمایل مردم بحرین طبق شرایطی که مورد توافق آنها قرار گرفته و به دبیر کل ابلاغ شده اقدام خواهد کرد این شرایط از این قرار است :

«باتوجه به مشکلاتی که براثر اختلاف نظرطرفین در باره وضع بحرین پدید آمده و باتوجه به لزوم یافتن رامحلی‌برای این مساله بنحوی که محیطی آرام توام باثبات ودرستی در سراسر این ناحیه ایجاد شود طرفین دعوی از دبیر کل‌سازمان ملل بدین وسیله درخواست میکنند که نماینده شخص خودرا برای وقوف از تمایل مردم بحرین اعزام دارد .

نماینده

بدنبال مشاوراتی که با طرفین مربوطه انجام گرفت دبیر کل سازمان ملل (وینسپرگیچارد) مدیر کل دفتر سازمان ملل در ژنو را بعنوان نماینده شخص خود برای وقوف از تمایل مردم بحرین تعیین کرده است . برطبق شرایط مورد موافقت ، آقای وینسپر تمایل خود را برای انجام این ماموریت به دبیر کل اطلاع داده و طرفین مربوطه این انتصاب را پذیرفته‌اند.

آقای وینسپر اطلاع داده است که قصد دارد ماموریت خود را بدون درنگ آغاز کند در اسرع وقت برای انجام ماموریت خود به بحرین عزیمت کند در انجام این ماموریت هیئت کوچکی از دبیرخانه سازمان مال ایشان را همراهی خواهند کرد . موافقت شده است که تمام هزینه این ماموریت بوسیله طرفین مربوطه پرداخت شود ، به دبیر کل اطمینان داده شده است که مردم بحرینی باید بتوانند آزادانه بانماینده شخصی اوتماس بگیرند و تمایلات خود را در نهایت آزادی وبطور خصوصی و بدون هیچگونه ترسی در میان بگذارند. نماینده شخصی دبیرکل نتیجه تحقیقات خود را برای بررسی وتائید ، تسلیم شورای امنیت خواهد کرد .

دبیر کل سازمان ملل معتقد است که روش مدبرانه و سیاستمدارانه‌ایکه طرفین نسبت بحل این مساله پیش گرفته‌اند قابل تقدیر است و صمیمانه امیدوار است کوششی که از طرف او انجام می‌گیرد در حل این اختلاف موثر واقع شود بدیهی است از نظر سازمان ملل مهمترین موضوعی که مورد توجه سازمان تحت رهبری او است همانا وقوف از تمایلات مردم بحرین است.

دو میلیون و بیست و پنجهزار ریال سودویژه کارگران کارخانه تاج اصفهان پرداخت شد

طی مراسمی سود ویژه سال ۴۹ کارگران کارخانه تاج‌اصفهان بوسیله آقای آبکاری مدیرکل‌کار وامور اجتماعی استان‌اهداء شد.

در این مراسم آقای کیوان میراشرافی مدیر کارخانه گزارشی داد سپس حواله سود ویژه کارگران را در سال ۴۹ بمبلغ دو میلیون وبیست و پنجهزار ریال بوسیله مدیر کل کار و امور اجتماعی به نماینده کارگران تسلیم کرد سپس مدیرکل کار وامور اجتماعی به‌توجهات شاهنشاه آریامهر بطبقه کارگر اشاره نمود و قانون سهیم کردن کارگران را در سود ویژه کارگاههای‌تولیدی وصنعتی یکی از مترقی‌ترین قوانین کارگری دانست .

مدیر کل کار وامور اجتماعی آنگاه اظهار داشت کارگران عزیز باید بپاس توجهاتی که باالهام از نیات شاهنشاه آریامهر نسبت بتامین رفاه وآسایش کارگران مبذول میدارند سعی کنندکار خود را با صمیمیت و صداقت و دلسوزی توام نمایند . در پایان یکی از کارگران آمادگی و فداکاری و جانبازی کارگران را در راه بثمر رسانیدن اصول انقلاب اعلام داشت .

این مراسم در میان پرشورترین ابراز احساسات کارگران نسبت به‌شاهنشاه آریامهر بپایان رسید

در عکس بالا آقای آبکاری مدیرکل کار وامور اجتماعی هنگام ایراد سخن در اجماع کارگران دیده میشود .

فرداجمعه

کلیه شعب وباجه‌های

بانك ملّی ایران

از ۸ صبح تا ۱۲½ و از ۳½ تا ۷ بعدازظهر

برای دریافت

عوارض نوسازی

بازاست

این تصمیم به دنبال مذاکرات شهرداری پایتخت با مقامات بانك ملی ایران و برای حفظ منافع و تأمین رفاه همشهریان عزیز اتخاذ گردیده است تا درفاصله ۲ روز (فرداوپس‌فردا) به پایان مهلت مقرر ، همشهریانی که عازم مسافرت نوروزی هستند و یا بعلت گرفتاریهای شب عید هنوز عوارض نوسازی سال ۴۹ ملك خود را پرداخت نکرده‌اند با استفاده از فرصت مناسب روز تعطیل عوارض نوسازی ملك خودرا در نزدیکترین شعبه بانك ملی ایران به حساب شماره ۱۵۰۰۰ واریز نمایند.

براسو

عالیترین جلادهنده اشیاء فلزی

نماینده انحصاری عزیزعزیزی خیابان لاله‌زار تلفن ۳۳۵۰۳۶

نیازمندیها

تلفنهای ۳۱۱۲۲۰ـ۳۱۱۲۲۴

شریک

بدوشیزه یا بانوئی که بامورطراحی لباس‌مسلط باشد جهت شرکت‌برای بوتیك مزون آماده کار، با سرمایه ۳۵۰۰۰ تومان مورد احتیاج است . تلفن ۸۲۳۳۴۱

جویای کار

جوانی دانشجوی دانشکده شبانه از صبح تا ۲ بعد ازظهر برای کار آماده است به‌تلفن ۳۱۱۲۳۱ و راهنمای ۵۰۹ روزنامه اطلاعات مراجعه شود

قابل توجه شرکتها و موسسات

راننده با ماشین مدل (آریا) متاهل خدمت‌کرده ضامن‌معتبر مدرك تحصیلی سیکل به بالا جویای کار راهنمای ۵۱۶ اطلاعات تلفن ۳۱۱۲۳۱
۱ـ۳ آـ ۳۶۹۰۱

راننده ۲ شخصی

جویای کاراست تلفن۲۰۴۰۸
۱ـ۲ آـ۳۷۴۴۱

گمشده

چکی بشماره ۸۵۳۲۶۰ به حساب جاری ۵۱۶ به مبلغ ۱۰۰ر۰۰۰ ریال‌به‌نام ابوالقاسم سالاریان‌زاده در وجه حامل شعبه بانك‌صادرات ناصرخسرو مفقود گشته و ا زدرجه اعتبار ساقط است .
آـ ۳۷۴۶۵

علی افتخاری (ده ساله اهل هریز ساکن خیابان آریانا چهار روز است خبری از وی نیست هرکس از نامبرده‌اطلاعی دارد خواهشمند است به کلانتری ۱۱ خبر دهد .

آموزشگاهها

برای استخدام فوری در آموزشگاه
فائز تعلیم عملی ماشینهای ای. بی . ام (مغزالکترونیك) وماشین‌نویسی با متد جدید شاه‌آباد روبروی دبیرستان شاهدخت تلفن ۳۱۰۶۵۷

آموزشگاه ماشین نویسی بیژن
میدان ژاله

با دستگاه الکترونیکی

که درایران ، منحصرا در آموزشگاه رانندگی ومکانیکی تشکری نصب‌گردیده هرگونه مسائل فنی ، آئین‌نامه وسایر اطلاعات مورد لزوم ،بطورسمعی و بصری به داوطلبان بیسواد گواهینامه رانندگی ، در کمترین مدت ممکن آموخته میشود . این فرصت استثنائی و بی‌نظیر را ازدست ندهید . خیابان خیام ـ بین سید نصرالدین و اعدام ـ تلفن ۲۳۵۵۵ و ۲۳۱۵۹
آـ ۸۴۷۹۲

دوزندگی

اموزشگاه خیاطی والیا عباس‌آباد فرح شمالی تلفن ۷۶۰۰۹۴

رقص

سالن رقص تارپین‌یان
۵ رقص ۱۵۰ تومان
حافظ جنب پمپ‌بنزین۶۱۲۳۵۸
آـ ۹۶۶۳

تعلیم رانندگی

هنرستان فنی پرستو

مرکز آموزش صحیح‌رانندگی، مکانیکی ـ ترافیك مجهز به بهترین و مدرنترین وسایل آموزش با مربیان ورزیده و بدون اتلاف وقت با هزینه کم نشانی: چهارراه گمرك‌شاهپور تلفن ۲۳۹۱۶

تدریس خصوصی

ریاضی . طبیعی . ادبی . زبان امور دانشجوئی دانشگاه تهران ۴۷۰۶۷

انگلیسی شورت‌هند ماشین نویسی توسط دانوی انگلیسی ۴۷۱۴۱

رستوران‌ها

حاتم
پهلوی تلفنهای ۸۹۲۲۸۱ و ۸۹۲۲۸۳ و ۸۹۲۲۸۲

آگهیهای متفرقه

شرکت نریمیان
واردکننده قطعات ژیان
باتخفیف واقعی نمایان
۴۲۲ خشت اول غربی تلفن ۹۵۰۱۱۱

تخم گل فروشی‌تقوی بهترین گلهاوسموم‌آفات وکودهای شیمیائی‌مقابل مجسمه میدان ارك تلفن ۲۵۹۷۸
۱ـ۱۵ آـ۱۰۲۱۲

تلفن جدید فروشگاه‌آهن
محمد میر احمدی
۷۵۰۵۴۶
۱ـ۲ آـ۱۰۲۵۶

موسسه طرح و خدمات مدیریت چاو .
تلفن ۷۶۳۷۴۱

اسناد لاوصول خریداریم ـ ۳۵۱۶۱۷
۱ـ۲۶ آـ ۹۹۶۸

قابل توجه شرکتها و بازرگانان

این موسسه حاضر است امورات حسابداری وحسابرسی و حسابداری صنعتی شما را بنحو احسن‌انجام‌دهد ۳۱۰۷۸۸

در بازگشایی برق آسفی
جنرال تل
تضمین واقعی دارد
۲۲۰ تومان
لاله‌زار ۱۱۲
جنرال تلفن ۳۱۴۷۹۱ ۳۱۴۸۴۰

اطلاعیه برای همشریها و میهمانان عزیز شهرستانی سالنهای چلوکباب ـ تریا ـ سونا ـ آرایش و زیبائی و بوتیك کاخ در تمام ایام‌تعطیل برای استفاده مشتریان عزیز آماده است‌آدرس خیابان کاخ بین شاه و امیراکرم تلفن ۶۶۱۹۶۹ و ۶۶۷۷۸۳
آـ ۱۰۲۹۹

قپان حدادزاده

سازنده بهترین و حساسترین قپان های پرتابل از ۱۵۰ تا ۳۰۰۰ کیلوئی وقپان‌های ثابت تا ۷۰ تن جهت تعمیرات بوذرجمهری بازار حدادها تلفن ۴۸۰۴۴
آـ ۱۰۳۹۴

دفتر نظارت محاسبات‌تفکیکی پذیرفته میشود تلفن۷۵۷۶۷۴
۱ـ۶ آـ ۱۰۰۵

متخصص فنی پیانو

هوبك یادگاریان (عضو انستیتوادوات موسیقی‌لندن) کوك (باگوش) تعمیرات ـ اجاره ـ معاوضه پیانوهای نو و مستعمل خیابان‌صفی‌علیشاه نزدیك شاهرضا شماره‌های۳۶و۷۰ ساختمان های جنرال موزیك تلفن ۷۵۷۰۶۶ و۷۵۷۰۳۹

درمانگاهها

ROZORO CLINIC FOR EMERGENCY
درمانگاه اورژانس بزرك تهران
شبانه‌روزبدون‌تعطیل در خدمت مردم‌درایام تعطیل عید برای مداوای بیماران‌وامور اورژانس بازاست.
تخت‌جمشید ـ بین کاخ‌و دانشگاه تلفن :۴۲۰۳۳

داروخانه‌ها

داروخانه مهران
خیابان شیروخورشید چهارراه استخر تلفن۹۵۴۰۰۷

Irano - German Company requires female Key Punch Operator with knowledge of English language. Knowledge of English typing an advantage.
Please call 825041 - 6.

سعیدصفائی رئیس سابق تعمیرگاه تلویزیون ایران. شماره تلفن‌جدید ۸۲۴۴۳۳

فیات ۸۵۰ کوپه
فیات ۸۵۰ اسپایدر
فیات ۱۲۴ سالن
مدلهای ۱۹۷۱ واردشد بشرکت سهامی‌عباد خیابان ملت تلفنهای ۳۰۴۱۸۱ و ۳۰۴۴۷۲ مراجعه فرمائید .

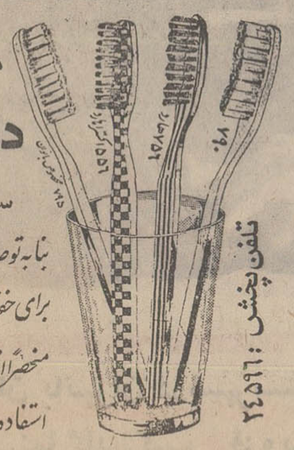
مسواك موئی وطبی
دریای نور
ساخت آلمان
بنابه توصیه دندان پزشکان جهان برای حفظ لثه‌ها ومینای دندان منحصرا از مسواکهای موئی استفاده نمائید.
تلفن پخش : ۲۴۵۹۶

کوتاه درباره ...

فردین ـ رقیب فردین!

از: رضا سهرابی

خواننده عزیز . ...

در آخرین شماره روزنامه سال ۱۳۴۹ در صفحه‌ای که همه هفته باعنوان «کوتاه‌درباره...» مطالبی برایتان می‌نوشتم ضمن آرزوی سال خوش و پراز موفقیت، این امید را دارم که بتوانم با هرهفته‌ای از سال ۱۳۵۰ بحث ها و مطالب سینمائی را به‌آنگونه که شما دوست‌بدارید دنبال کنم».

اینبار رضا سهرابی سینمائی‌نویس جوان مطبوعات باعنوان «فردین رقیب فردین» بحثی پیش کشیده است که بسیار خواندنی است .

بااحترام ـ هوشنك ـ پورنك

مسئله‌ی چگونگی و کمیت عرضه‌ی کالای‌تجارتی ،مسئله‌ئی است شناخته شده که‌در کلیه‌ی زمینه های تجارت ، قابل توجه و رعایت قلمداد می شود مگر اینکه شرایط خاصی در پیش راه تاجر قرار بگیرد و الزامی برای شکستن اصول و قرار داد های اقتصادی و پشت کردن ـ بهنجار ها بوجود آورد . اماعلت اینکه در این صفحه‌ی سینمائی، صحبت از مباحث اقتصادی پیش کشیده شده ، اینست که‌سینما نیز صرفنظر از جنبه‌ی غیر قابل انکار هنریش در اذهان عمومی به عنوان یك زمینه‌ی تجارتی شناخته شده است . که دلیل‌این وابسته به تجارت بودن « که محرز است » نه تنها ، موضوع « تجارتی متعارف » بودن‌ان‌است بلکه از طریق تعاریف و اقسام تجارت در قانون تجارت ایران نیز این مساله روشن می گردد که سینماگری یکی از عملیات تجارتی است . (تصدی بهر قسم نمایشگاههای عمومی ـ ازماده‌ی دوم قانون تجارت ایران) .

اما ، به کرات شاهد بوده‌ایم که سینماگران ما بااینکه‌اذعان دارند که کار سینما نیز،یکی‌از عملیات تجارتی و بهر نحو تابع اصول تجارت و اقتصاد است ، بسیاری از اصول کار ، ازجمله «مسئله‌ی چگونگی و کمیت عرضه‌ی کالای تجارتی »رارعایت نمی کنند

رابطه‌ی مردم و سینما از نظر اقتصادی بی شباهت به رابطه‌ی مردم و هر کالای تجارتی دیگر که روزانه خرید و فروش می شود ، نیست ، همانطور که هر نوع کالا ، بایستی نسبت‌به‌تعداد مورد احتیاج‌مردم‌وتقاضای آنها، در دسترس و مورد بیع وشری کلی قرار گیرد ، فیلم ها ، (بطور اعم) و فیلم هائی با اجزاء تقریبا یکسان (بطور اخص) هم بایستی با توجه به همین تقاضا ها در معرض تماشای مردم قرار گیرد .

قسمت هائی از این اصول در سینمای ما رعایت می گرددولی قسمت های‌اساسی‌دیگربهیچوجه مورد توجه نیست . چه بالفرض بارها شاهد بوده‌ایم که فیلم‌هائی از یك هنرپیشه‌ی بخصوص ـ و حتی دو یا سه هنرپیشه‌در کنار هم در یك روزروی‌پرده‌آمده‌اند مثلا سال‌گذشته‌فیلم های‌قیصر و دنیای آبی با شرکت بهروز وثوقی و پوری بنائی وامسال‌فیلم های سوگلی و رقاصه باشرکت ملك‌مطیعی و فروزان و لیلی‌و مجنون و طوقی با شرکت‌بهروز وثوقی و آفرین باهم روی‌پرده آمدند .

اگر چه ، در اکثر موارد ،این فیلم ها ، کار کرد نسبتا خوبی داشته‌اند (که فروش کم‌لیلی‌و مجنون درمقابل‌طوقی یك‌استثناء است) ولی آیا در هیچیك از زمینه ها حتی درسینماهای‌ممالك دیگر این اتفاقات و زیر پا گذاشتن اصول ، به این شدت دیده می شود ؟ آیا مردم از اینکه مجبور هستند دو فیلم از یك هنرپیشه‌ی بخصوص را در عرض یك هفته ببینند راضی هستند ؟ آیا اگر بجای دو فیلم، با یك هنرپیشه، دو فیلم بااجزاء مختلف و هنرپیشگان گوناگون روی پرده می آمدند با فروشی بمراتب بیشتر از قبل روبرو نمی شدند ؟ اینها سئوالاتی است که سینماگران ما قادر به پاسخ‌گفتن نیستند .

اما این بار با یك‌نمونه‌بارزتر، استثنائی و به همان نسبت برای تهیه کننده و بازیگر نخست ، خطرناك تر روبرو هستیم .

روزنامه را ورق بزنید . سه فیلم از «فردین » در ایام نوروز روی پرده می آید و دیگر هیچ ... و تهیه کنندگان هرسه هم،به فیلم‌هایشان امیددارند و برای کالا هایشان خوب فریاد می‌کشند : «زیباترین هدیه نوروزی » ،« همگام با تحولات بزرك سینمای ملی و به منظور ایجاد و امکانات وسیع برای عرضه آثار با ارزش سینمای ایران » ، « برای اولین بار در تاریخ سینمای ایران نتیجه‌ی خیره کننده‌ی یك کوشش پی‌گیر و یك همکاری همه جانبه به صورت بزرگترین برنامه نوروزی به شیفتگان آثار عمیق و ...» ولی قدر مسلم اینست که هر سه با خطراتی احتمالی روبرو هستند که بعید نیست در صورت بروز این خطر مقداری از مسیر کارشان‌منحرف شوند .

شکی‌نیست که فردین،محبوب است ولی آیا همه‌ی دوستداران فردین که همه‌ی فیلم های او را می بینند .قادرند که هرسه فیلم را با هم مشاهده کنند ؟ بی گمان بیش از نیمی از مردم فقط یکی ازسه فیلم ویاحداکثر دو فیلم را انتخاب می کنند و این برای فیلم های پر خرج‌یك خطر احتمالی بزرك محسوب می شود .

گرچه ، غالب این نوع فیلم‌ها، از طرف سینما داران تهران و شهرستانها ، پیش خرید می شود ولی اگر پولی که سینما‌داران بابت خرید فیلم و به‌امید فروش آتی آن داده‌اند ، به گیشه‌ی سینما ،باز نگردد ، بار دیگر درچنین موقعیتی آیاتهیه‌کنندگان فیلم را تشویق می کنند و باعث سرمایه گذاری تهیه کننده ،قبل ازآماده‌نمایش شدن فیلم می گردند ؟ طبیعی است که یك‌بار واهمه از عدم برگشت وجه پرداخت‌شده سبب داغ کردن پشت دست ها می شود و ترس تهیه کننده ها و کار نکردن یك سری فیلم‌وتهیه نشدن فیلم های بعدی و بسیاری از نتایج دیگر که بهر حال ، لااقل در تجارت سینمای فارسی، لطمه وارد می سازد . (گر چه به نحوی سبب بالا رفتن نسبت فیلم های با ارزش به فیلم های بی ارزش تجارتی می گردد) .

هر سه فیلم ، دارای جنبه های مختلف و عوامل نسبتا قوی تجارتی هستند که هر یك به تنهائی قادرند عده‌ئی را به سمت سینما جلب کنند (هنرپیشه‌های محبوب و پولساز در هر سه، رنك در دو فیلم و مد روزبودن یعنی جزو فیلم های سینمای جاهلی بودن ، در یك فیلم و...) ولی وجود هر سه فیلم درزمان واحد از چند لحاظ کارصحیحی بنظر نمی رسد .

در درجه‌ی اول ، رقابت که در هررشته‌ئی سبب پیشرفت کار می‌شود، دراین‌حالت بخصوص از بین می‌رود و رقابت‌باردیگر تبدیل به رقابت فرد باخودش می‌شود چرا که فردین در ایام نوروز ، دو رقیب دیگر به نام فردین دارد ! و احتمال‌موفقیت هرسه فیلم فردین خیلی کم است . نتیجتا در ابتداء کار یك هنرپیشه دچار خلل و نوساناتی می‌شود که‌برای ابقاء او چندان حالت خوشی ندارد.

دیگر اینکه به ادعای تمام کسانی که دست اندر کار سینما هستند ، سینمای‌تجارتی از آن مردم است وآنهاباید دسته‌جمعی دررد وپذیرفتن یك مساله تصمیم بگیرند .

آیا صد درصد تماشاگران‌ما که فیلم ایرانی می‌بینند ، طالب و هواخواه فردین هستند ؟ صددرصد در مورد هیچیك از هنرمندان دنیا ، این صدق‌نمی کند .بدین‌ترتیب تکلیف کسانی که علاقمند به فیلم های‌هنر ـ پیشگان دیگر هستند چیست ؟

آیا روی پرده آمدن سه فیلم ازیك هنرپیشه، انعکاس‌مطلوبی درمیان مردم خواهد داشت؟به احتمال قوی حتی خود فردین که لابد به صحیح نبودن این اقدام ، اعتقاد داشته ، چندان رضایتی نداشته است. اماقدام کنندگان اصلی‌را بایدشناخت.

هیچکس پاسخ صریحی باین سئوال که آنها کیستند دقیقا نمی‌تواند گفت .چرا که‌عوامل مختلفی در این اقدام می‌توانند ذیسهم باشند .

مردم ، به خاطر علاقه‌ئی که ابراز داشته‌اند ، در وهله‌ی نخست می‌توانستند سبب شوند که صاحبان فیلم برای روی پرده آوردن سه فیلم تصمیم بگیرند و صاحبان فیلم هم‌لابد به‌همین دلیل اصرار شدیدی به انجام این کار داشته‌اند .

اما سینما ها هم در این اقدام با موافقتشان می‌توانستند ، سهم داشته باشند .

صاحبان سینما ، لابد کاملا راضی به این کار بوده‌اند(که حتی شنیده‌ایم صاحب یکی از سینما های نمایش‌دهنده‌ی‌فیلم یك خوشگل و هزار مشکل که داخل گروه سینما های نمایش دهنده نبوده ، اصرار عجیبی کرده و پولی بیش‌از حد لازم پرداخته تا فیلم مزبور را نمایش دهد . بهرحال سینماها هم که کارشان تقریبا یك نوع حق‌العمل کاری ونتیجتا یك‌عمل تجارتی است از علت‌قصد اقدام به این کار بی‌نصیب نبوده‌اند و شاید هم واهمه‌ی صاحبان فیلم های دیگر از شکست فیلمشان در مقابل یك فیلم فردین سبب این اقدام شده است . چه ، چند فیلم دیگر هم برای نمایش در ایام نوروز در نظر گرفته شده بودند که نمایش آنهابه بعداز ایام عید موکول شد .و با این تفاصیل سه فیلم از یك هنرپیشه ماند و چند روزتعطیل نوروز و یك آینده‌ی نامعلوم برای این سه فیلم و رقابت یك فرد باخودش در سه قالب و سه جبهه‌ی مختلف . ولی کدام جبهه پیروز میشود ؟

آیا شکست احتمالی‌چند تهیه کننده ، باعث رعایت مساله‌ی نحوه و کمیت عرضه کالا می گردد ؟ و ... بهر تقدیر ایام نوروز مانده و فردین ، رقیب فردین !

***

بهترین مبلمان ، فرش ، صنایع دستی واسباب بازی راازطبقه‌ششم
فروشگاه بزرگ ایران تهیه فرمائید ـ چهارراه شاه

گروه نمایش دهنده فیلم «ایوب» باکمال افتخار باطلاع عموم اهالی محترم تهران‌وشهرستانهامیرساند که‌همگام‌با تحولات بزرك وبیسابقه درامر تهیه‌ونمایش آثار با ارزش سینمای‌ملی‌این گروه یکی از ممتازترین محصولات‌سینمای کشور را انتخاب واز روزیکشنبه اول فروردین‌ماه‌اقدام بنمایش‌این فیلم بی‌نظیر خواهند نمود .

از روز یکشنبه‌اول‌فروردین‌ماه‌برنامه برگزیده سینماهای آسیا ـ رویال ـ سهیلا ـ شهوند ـ لیدو ـ نپتون ـ رنگین کمان
ژاله ـ توسکا ـ پاسارگاد ـ چرخ‌وفلك ـ المپیا ـ شرق ـ فیروزه ـ و... گلدیس

فردین • فروزان • بیك ایمانوردی

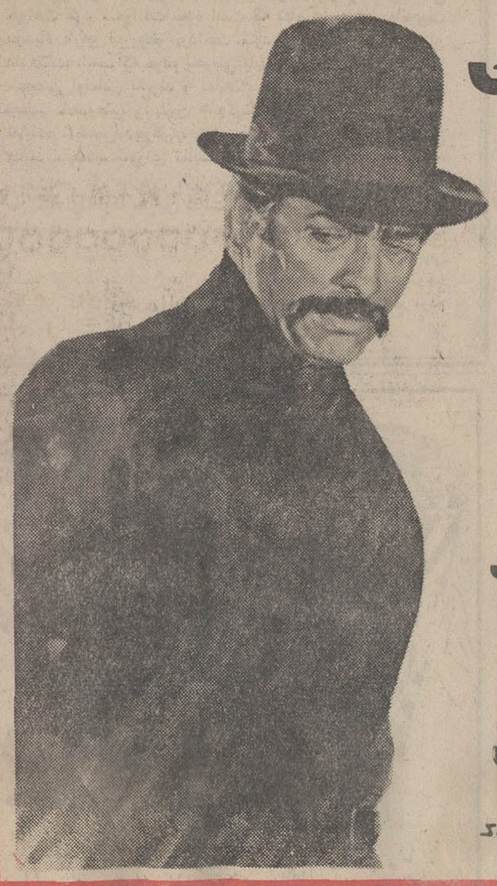

ایوب

کارگردان
ژورك

ایران دفتری
ثریا بهشتی
مقبلی
و
قدکچیان

سازنده موزیک متن: اسدالله ملك
محصول: سازمان سینمای ژورك

همزمان باتهران درشهرستانهای ● رشت: سینما سپیدرود ● اهواز ـ سینما آپادانا ● رضائیه: سینماهای کریستال ـ تخت‌جمشید ● گرگان : سینما امپایر ● ساری : سینما مولن‌روژ
● قم : سینما گلدن‌کیت ● قزوین : سینما آریا ● و بزرگترین سینماهای تبریز ـ شیراز ـ آبادان .

اطلاعات

لایحه متمم قانون بودجه سال ۱۳۱۱ مملکتی تقدیم مجلس شد

چهل سال قبل در همین روز

تقی‌زاده وزیر مالیه لایحه متمم قانون بودجه سال ۱۳۱۱ مملکتی را به‌مجلس تقدیم و اظهارداشت در واقع بایستی با خود بودجه ضمیمه شده باشد و خیلی متشکر خواهم شد اگر قبل از خاتمه سال به تصویب برسد ارفاقی هم نسبت بجرایم ممیزی میشود .

دراین لایحه که مشتمل بر۲۶ماده وچندین تبصره است مسائل مختلفی مطرح گردیده که بچند مورد آن اشاره میشود .

در ماده ششم راجع به مستمری وراث متوفی پیشنهاد میشود که‌اگر سهم پرداختی هریك از وراث متوفی که از پنج تومان تجاوز نمیکند آن سهم را در مقابل مبلغی که ۵برابر سهم پرداختی میباشد از محل اعتبار شهریه و مستمریات خریداری و از دفتر مستمریات حذف نماید و مستمریات موروثی که کمتر از پنج سال بانقضای مدت پرداخت آن‌باقی مانده خریداری نخواهد شد .

در ماده ۸ پیشنهاد شده که‌ادارات دولتی در خارجه میتوانند برای احتیاجات محلی خودشان در صورت لزوم منشی‌های موقت و ماشین‌نویس و مستخدمین جزء از اتباع خارجه استخدام نمایند واتباع ایران در خارجه باشرایط متساوی حق تقدم خواهند داشت .

درتبصره ماده ۱۷ قید میشود که وزارت طرق مجاز است نسبت به خرید مصالح وراهسازی و راه‌آهن در مواردی که دور از مراکز عمده معاملات خرید بعمل می‌آید و یا مناقصه باعث فوت وقت میشود ، تا میزان پانصد تومان بدون مناقصه خرید نماید . همچنین مقاطعه دادن قسمت های راهسازی تاپانصد تومان بدون مناقصه مجاز خواهد بود .

در ماده ۲۲ مینویسد وزارت مالیه مجاز است اولا در مورد مالکین که نتوانسته‌اند اظهارنامه عایدات خود را بموقع قانونی تسلیم نمایند ولی تاآخر اردیبهشت ۱۳۱۱ تسلیم‌نمایند جریمه مطالبه نکند ثانیا مالیات قسمتی از ایلات‌راکه غالبا درحرکت و در محلی که مالیات میدهند شش ماه متوقف نیستند همچنین مالیات خرده‌مالکین که بدهی مالیاتی سالیانه آنها به شش تومان نمیرسد بدون رعایت قانون متمم ممیزی به اقساط و فواصلی کمتر از شش‌قسط وشش ماه وصول نماید .

حداقل رتبه کشوری‌و قضائی

ماده ۲۳ - حداقل مقرری رتبه اول مستخدمین کشوری ۳۲ تومان و حداقل رتبه قضائی پنجاه تومان‌می‌باشد ولی در سال ۱۳۱۱ به حقوق مستخدمین اداری دارای رتبه یك و دو و مستخدمین دون‌اشل دو تومان در ماه اضافه میشود .

بحث نمایندگان درباره صحیه مملکت

هنگام طرح قانون استخدام یك نفر از اتباع فرانسه برای ریاست صحیه کل مملکتی با مبلغ ۱۲ هزار و یکصد و پنجاه و دو تومان حقوق سالیانه که نصف آن به پهلوی پرداخته شود در مجلس شورای ملی مطرح‌بود آقای سید مرتضی‌وثوق نماینده قزوین اظهارداشت : هیچ‌شبهه‌نیست که اوضاع صحی مملکت نسبت به سابق فرق کرده ، اطبای صحی در اغلب نقاط مملکت مشغول انجام وظیفه میباشند اما باید تصدیق کرد که وسایل تشخیص امراض‌درولایات مهیانیست.برای تشخیص دارالتجزیه لازم است که وجود ندارد ، حتی در خود مرکز وسایل تشخیص امراض از قبیل «ربون‌ایکس» وجود ندارد . به مریضی که تحت معالجه قرار می‌گیرد ، آنقدر دواهای مختلف میدهند تا معالجه بشود و اگردیدند معالجه نمیشود میگویند‌بروید‌طهران معالجه کنید . این مریض درمحلی که بوده تمام زندگیش را فروخته خرج کرده حالا که بطهران آمده تازه اینجا هم از معالجه مایوس است وراه اروپا راباو نشان میدهند. از آقایان اطبائی که درمجلس‌هستند خیلی معذرت‌میخواهم ، ملاحظه‌کنید اگر یك نفر مثل آقای ملك آرائی نماینده محترم استطاعت رفتن باروپا رابرای معالجه نداشته باشدچه‌باید بکند ، این تابلوها ودارالتجزیه ها ابدا تاثیری ندارد و نتیجه‌ای ازآنها حاصل نخواهد شد . آن یکی در تجزیه خودش مینویسد خون پاك است و دیگری عکس آن را اظهار نظر میکند ، بالاخره حالا که رئیس صحیه استخدام می‌کنید ترتیبی بدهید که مردم در رفاه باشند .

تا چند سال پیش صحیه نداشتیم

آقای دکتر طاهری در جواب آقای وثوق گفت: صحیه ماهنوز درمراحل اولیه است و نمی توان آنرا کامل دانست اساساً باید دید که تا چند سال قبل دارای‌اداره صحیه نبوده‌ایم، بدوا اداره صحیه تحت نظر آقای دکتر امیراعلم قدم بعرصه وجود گذاشت و سپس بدست آقای‌دکتر احیاءالسلطنه متدرجا سروصورتی پیدا کرد و بعداز آنهم آقای دکتر لقمان‌الملك ریاست آن را عهده‌دار بودند همینطور متدرجا روبه ترقی است حالا این شخص که مردمجرب وکارآزموده‌ایست استخدام شده ، برای رفع همان نواقصی که نماینده محترم فرمودند ، ماباید صحیه خود را باده سال قبل خودمان مقایسه کنیم که حالا یکعده زیادی‌دکترهای دیپلمه داریم و از طرف صحیه به ایالات وولایات اعزام میشوند ،راجع به وسایل تشخیص امراض فرمودید آن هم بتدریج درست میشود .

آقای مؤید احمدی اظهار داشت : احصائیه متوفیات وحشت‌آور است ، مثلا سیصد وکسری از مالاریا وسل دراین شهر مرده‌اند . منبع بسیاری امراض آبهائی است که مامیخوریم اداره صحیه باید فکری بکند که موجبات شیوع مرض را که یکی همین آبهای خوراکی ما است از میان بردارد وجلوگیری از مرض را هدف قرار دهد .

(نقل ازاطلاعات ۲۷اسفندماه ۱۳۱۰)

به وزارتخانه‌ها برای امور استخدامی اختیارات بیشتر داده شد

- عموجان ! اعضاء فامیل همگی استخدام شده‌اند، فقط این باغبان منزل عمه جانم مونده که . . .

همه روزه ازساعت۶ تا ۷ بعداز ظهر نظریات شما را منعکس میکند

توقف کامیونها

۳۱۱۰۸۰

از خیابان عارف جنوبی «جهان‌پناه» عبورکامیون ممنوع است ، ولی معمولا رانندگان کامیون توجهی بمقررات نمی‌کنند و علاوه بر عبور ،حتی در کنار خیابان کامیونهای نفتکش و مسافر بری رابرای سرویس و روغنکاری وتعویض روغن پارک میکنند و اسفالت را با نفت و روغن و بنزین از بین میبرند ، لذا عبور ممنوع بجای خود حداقل برای جلوگیری از این اسفالتی که هفت سال‌در انتظار آن‌بوده‌ایم، اقدامی لازم معمول دارند .

شیرگیر

شماره وانت‌ها

چند روز قبل ضمن عبور از چهار راهی (چراغ سبز) نزدیک بود بااتومبیل وانت زرد رنگی که بدون توجه و سرعت از کنارم گذشت تصادف کنم ، بعداز عبور اتومبیل مزبور خواستم شماره آنرا بردارم ، ولی شماره زیر سپر پشت آن قرارداشت خوانده نمیشد، بعداز کمی توجه در مورد سایر وانت ها متوجه شدم که شماره آنها نیز در زیر سپر عقب مخفی شده است و قابل رویت نیست .

باری اگر منظور ازنصب پلاک در عقب اتومبیل برای دیدن است ، بایستی طوری نصب شودکه در معرض‌دید همگان قرار داشته باشد . امیداست راهنمائی ورانندگی کنترلی در شماره این وانت ها بنماید .

رضا مدنی

مراقبت میشود

بازگشت بشرح‌مندرج‌درشماره ۱۳۴۲۰- ۴۹/۱۱/۲۴ آن جریده گرامی‌درمورد خط‌میدان ۲۴ اسفند -شادمان ،تحت‌عنوان (اتوبوس معطل‌مسافر) -بامضاء آقای مسعود ،باطلاع میرساند «همانطوریکه آقای مسعود در مطالب خود متذکر شده‌اند، مسیر مزبور تعداد قلیلی مسافر دارد وهمواره اتوبوس منتظر مسافر است باتوجه به گنجایش اتوبوسها بدیهی است که ، راننده آن نمیتواند مانند راننده تاکسی بمجرد سوار شدن یکی دونفر مسافر حرکت نماید، هر گاه چنین کند، مسافرانی که بعدا به ایستگاه می رسند، بدون وسیله مانده‌ومعطل‌خواهند شد ،مع‌الوصف در اینمورد بمسئول خط مزبور تذکرداده شده که نسبت بتامین رفاه مسافران آنخط دقت ومراقبت بیشتری معمول دارد .

اداره اطلاعات‌وروابط عمومی شرکت واحد

رفع نقص شود

تلفن وسیله باارزش و کارگردان مفیدی است‌گرچه برای عده‌ای زحمت افزا میباشد ، ولی رویهمرفته بوسیله تلفن کار ها سریع انجام میشود و وقت مردم تلف نمیشود ولی متاسفانه تنها تلفنی که در خیابان طوسی (بعداز رودخانه) نصب گردیده اکثرا خراب و صحبت کردن باآن‌دشوار است ، لذا از شرکت تلفن درخواست میشود ماموری را اعزام و از این تنهاتلفن این منطقه رفع نقص کند .

صدیقه یغمائی

بازرسی شود

۳۱۱۰۸۰

اداره راهسازی مشغول ساختمان راه نظرآباد بطرف قزوین است ، ولی اسفالت ولکه گیری که درحال انجام است تفاوتی در وضع راه نکرده و بهمان میزان خرابی موجود است، لذا تقاضادارد وزارت راه با اعزام یک بازرس از این جاده بازدید بعمل آورد .

زین‌العابدین مجیر

اشغال تلفنهای دانشگاه

من مشترک شرکت تلفن در منطقه دانشگاه هستم ، هر موقع که بخواهم از تلفن استفاده کنم،مواجه با اشکال میشوم، زیرا باید چند بار شماره مورد نظر را گرفت و جواب‌جاهای دیگر راشنید که اشتباه استتا شماره‌مورد نظر به تله بیافتد . ازطرف دیگرموقع صحبت‌کردن‌یکباره چند صدای دیگر قاطی میشود که مکالمه را باید قطع کردو بهر صورت وضع تلفنهای این منطقه علاوه بر اینکه‌بر مخارج مادی‌مردم میافزاید اصولامشکلی راحل نمی‌کند. لذا شایسته است برای رفع اینگونه خرابیها فکری بشود.

عباس برخوردار

گناه! ببر از خان چیست؟

از: اشکوری

انتقاد

اشاره - دو صحنه از یك نمایشنامه بزرك را - که این روز ها در بیشتر خانه ها بازی می‌شود، در اینجا می خوانید .

نویسنده قول نمی دهد اما امیدوار است صحنه‌های دیگر راین نمایشنامه رابه هنگام ضرورت (!) به عرض خوانندگان عزیز برساند .

صحنه اول

صحنه راهرو بزرگی است که با گلدان های جورواجور زینت شده است . سمت چپ راهرو ، دری به سمت کوچه باز می شود . اتاقی با در آهنی و شیشه های بلند ته صحنه به چشم می خورد .

پرده که بالا می رود.مردی از در سمت چپ راهرو وارد می شود و چنان زمین‌می‌خورد که با گلدان ها تصادف می کند و گلدان ها به هم می خورند و چند تائی انگار می شکنند.صدای شکستن گلدان ها به گوش خانم می رسد و خانم به سرعت در اتاق ته صحنه را باز می کند و به راهرو می آید (در را پشت سرش می بندد !) بچه چهار پنج ساله‌ای گریان و نالان به‌دنبال خانم وارد راهرو می شود .

خانم (ناراحت) - چه خاکی به سرم بریزم ! خدایا .آخر مردحسابی‌مواظب خودت‌باش. کمی احتیاط کن .

آقا (در حالی که به‌زحمت از جایش بلند می شود) - چیز مهمی نیست . حیف گلدان ها که ...

خانم - گلدان فدای‌سرت! بلائی سرخودت نیامد که؟

آقا - بلا؟ انگار ازهرطرف بلا بر سرم نازل می شود ، این که زندگی نشد .

خانم (جدی) - چرااینقدر ناشکر هستی ؟ زندگی ماچه نقصی دارد . یك زن وشوهر و یك بچه که هیچ گرفتاری ندارند ...

آقا (باپوزخند)-گرفتاری ندارند ؟ یك هفته است که خواب و آرام‌ندارم . اینهم‌شد حرف که آدم برای کار های کوچك اینهمه وقت صرف کند ؟

خانم - چرا زار می زنی، بگو ببینم خریدی ؟

آقا - بگذار (کمی حالم جا بیاید زن)! آخر چی فرار بود بخرم ؟

خانم - چی فرار بودبخری؟ چشم‌روشن،آقا فراموشکار هم تشریف دارند ! (مکث) هفت سین آقا ! آخرناسلامتی سال تازه می شود .

آقا - خوب ! تازه بشود،به من و تو چه ربطی دارد!هفت- سین اگر نباشد مگرآسمان به زمین می آید ؟

خانم - آسمان که به‌زمین نمی آید وای کاش می آمد. تا زمین فراوان تر می شد و جا برای مردم کم نمی آمد! اما هفت سین باید باشد .

آقا - در باره چه صحبت می کنی ؟ می خواهی بازهم سرصحبت را باز کنم‌و کارمان به دعوا و مرافعه بکشد ؟ - هفت سین که خودمان داریم، یعنی می توانیم تهیه کنیم . چیزی که تهیه‌اش در خانه مقدور است چرا از بازار بخریم

خانم - خودمان داریم ؟ هفت سین‌مان کجا بود ؟

آقا(خسته)- حالامن‌شروع می کنم به شمردن هر وقت هفت تا شد بگو تا دست نگهدارم.

خانم (با تعجب) - چه چیز را می خواهی بشماری ؟ این موضوع که شوخی‌نیست.

آقا - بنده هم شوخی‌ندارم (و این کلمات را به سرعت به زبان می‌آورد) صبرایوب، صداقت ، صفا ، صف ،سیگار، سواد ، سودا ، سینه پهلو ، سرماخوردگی، سجل،سماور..

خانم (بااوقات تلخی)-دست نگهدار مرد ! اینها که هفت سین نیستند . تواصلاحواست پرت است . سین و صاد را قاطی می کنی که مثلا هفت سین بسازی ؟

آقا (بی خیال)- اولا بین سین و صاد در تلفظ فارسی فرقی نیست . ثانیا مگر ما آدم های با صفائی نیستیم ،

مگر صداقت نداریم ،مگر ساعت ها در صف نمی مانیم و صبر نمی کنیم تا اتوبوسی برسد یا... ؟

خانم (عصبانی) - حالاچه وقت این‌حرف‌هاست . بالاخره در باره هفت‌سین چه تصمیمی گرفته‌ای ؟

آقا - گرفتیم کلمات صف و صفا و صداقت و ... راکنار گذاشتیم مگر بقیه آنها هفت سین نیستند ؟ حالا که این هارادرخانه داریم چرادوندگی بکنیم ؟

خانم (ناراحت) - واقعاکه خیلی حوصله داری . کاش آن لحظه که زمین خوردی‌به جای گلدان ها سرت می شکست و از دستت خلاص‌می شدم .

بچه -من سکلات می‌خوام.

آقا - ببین اینهم یك‌سین. شکلات هم می تواند یکی‌از سین ها باشد.

خانم - عقل از سرت‌پریده یا ما رامسخره کرده‌ای ؟

آقا - هر دو . توی این‌همه گرفتاری مگر قرار بود عقل هم توی سرم دوام‌بیاورد ؟ صحنه تاریك میشود .

صحنه دوم

همان صحنه . چمدان کنار دیوار چپ و ساکی کناردیوار راست قرار دارد . آقا چهار زانو وسط راهرو نشسته‌است و بچه هم کنارش . دهان‌بچه تکان می خورد . خانم خانه یکدفعه وارد می شود .

خانم - همینطور گرفته‌ای و اینجانشسته‌ای ! پس‌تکلیف هفت سین چه می شود ؟

آقا - یکبار که گفتم(از جیبش بسته سیگاری بیرون می آورد)بفرمائید این‌سیگار. (از جیب بعلش شناسنامه را بیرون می آورد)اینهم سجل ! در مورد پنج سین دیگر هم همانطور که گفتم سماور که داریم ،سوداهم‌پریروزخریده‌ام توی یخچال هست . دیشب سینه پهلو کرده‌ام و سخت سرما خورده‌ام و با توجه به اینکه ما آدم های با سوادی هستیم ، در حقیقت یك سین درما مستتراست .

خانم (مغموم) - فکر می کنم هنوز عقل پریده به‌سرت برنگشته باشد . عجب‌زمانه‌ای شده است !سنت هافراموش شده‌اند . یادش بخیر ! آن روز ها در خانه پدری ما عید که می آمد چه برووبیائی‌بود. اصلا عید عطری داشت ،لطفی داشت ،صفائی داشت .

آقا - حالا هم دارد .

خانم - پس کو ؟ من که نمی بینم : اصلا ، صفاصداقت وسنت‌به‌رحمت‌ایزدی‌پیوسته‌اند و ما شده‌ایم مقلد . ژانویه را جشن می گیریم .نوروز راعزا داریم .

آقا -ببین‌خودت‌هم تصدیق می کنی که صفا و صداقت و سنت از بین رفته است وبه خاطر همین است که من نمی توانم در تمام این شهر هفت سین پیدا کنم . از طرف‌دیگر ما همیشه تابع‌اکثریت‌هستیم. نوروز را عده معدودی‌جشن‌می گیرند اما ژانویه را خودت می دانی که همه دنیا به‌پای- کوبی مشغولند .

خانم - پس سنت چه می شود ؟

آقا - سنت بی سنت !وقتی همه مردم به سنت پشت پا می زنند انتظار داری بنده به تنهائی پاسدار سنت باشم ؟ حرفش را هم نزن. بعد ازچند روز دوندگی امروز توانستم بلیطی بخرم . چمدان و ساك هم حاضر است . بچه رالباس بپوشان حرکت کنیم .

خانم - کجا ؟

آقا - سفر ، (بعد شروع می کند ترانه‌ای را زیر لب زمزمه کردن) منم مسافر ، منم !

خانم - چشمم روشن ، آقا تمام وکمال فرنگی شده‌اند

آقا -خانم محترم !بنده که ازاول هم‌فرهنگی‌بودم.نزدیك به بیست سال است که در فرهنك کار می کنم و ازاین بابت‌کلی سابقه‌خدمت دارم

خانم - به‌به ! ما کجائیم در این بحر تفکر تو کجائی؟ فرنگی وفرهنگی را با هم اشتباه می کنی . بله ، وقتی سرما خوردگی وصداقت‌کنار هم قرار بگیرند و هفت‌سین را تشکیل بدهند ،فرنگی و فرهنگی چه تفاوتی با هم می توانند داشته باشند ؟

آقا -خواهش می کنم‌اظهار فضل را بگذارید برای بعد. سرکار علیه که در ژانویه پایکوبی می فرمودند، دست‌از سر نوروز هم بر نمی دارند . این را می گویند با یك‌تیر دو نشان زدن . فعلا قبل از اینکه مهمانی از راه برسد بهتر است فرار را برقرار ترجیح دهیم.

خانم - آخر خانه را به که بسپاریم ؟

آقا -خانه که احتیاجی به سپردن ندارد . می گذاریم و می رویم .

خانم - باشد ! حالا که اصرار می کنی می رویم .اما پارسال رفتیم و مزاحم«ببراز خان» شدیم.بیچاره‌چه گناهی کرده است که در شمال زندگی می کند ؟

آقا - گناهش همین است که در شمال زندگی می کند، هرکه را طاوس باید رنج هندوستان کشد . اگر می خواست مردم سرش خراب نشوند ، تغییر مکان می داد ومیرفت حاشیه کویرزندگی می کرد .

خانم - عجب استدلالی !

آقا - استدلالی از این‌بهتر تا حالا شنیده بودی !

خانم - آخر فقط ما که نیستیم . بیچاره خودش و زن و بچه‌اش آسایش ندارند . در عوض تمام اتاق‌های‌خانه‌اش پر مهمان است .

آقا - از قدیم گفته‌اند مهمان حبیب خداست .

خانم -ولی در قدیم اینطور بود .حالا دیگر کاسب حبیب خدا است .

مگر نمی بینی این کاسب ها چه کلاههائی سر مردم می گذارند و صدای خدا هم در نمی آید . در حقیقت خدا کاسب ها را آنقدر دوست دارد که اگر آنها هزارنوع کلك به مشتریان بزنند و اجناس بنجل را به قیمت دو برابر به مردم بفروشند و به عنوان حراج کلاه ازسر این و ان بردارند ، هیچ حرفی نمی زند .

آقا - آخر خدا که در این کارها دخالت نمی کند .خانم!

خانم - خدا در این کار ها دخالت نمی کند ، قبول . اما گناه «ببرازخان »چیست؟

آقا - یکبار که گفتم ، گناهش این است که‌درشمال زندگی می کند . حالا عجله کن وگرنه این چهار ساعت را که وقت داریم بااین‌مشکل ترافیك! به‌گاراژ نمیرسیم .

بچه- من شکلات میخوام.

آقا - چشم ! شکلات هم برایت می خرم حالابلندشو می خواهیم برویم سفر .

صحنه تاریك می شود .

این نمایشنامه صحنه های دیگری هم دارد که می ماند برای بعد . فعلا چون‌هنرپیشه های ما عجله دارند این است که به آنها «سفر بخیر »می گوئیم‌وبرایشان آرزوی‌سلامت می کنیم .

جدول کلمات متقاطع

شماره ۴۹۸۶

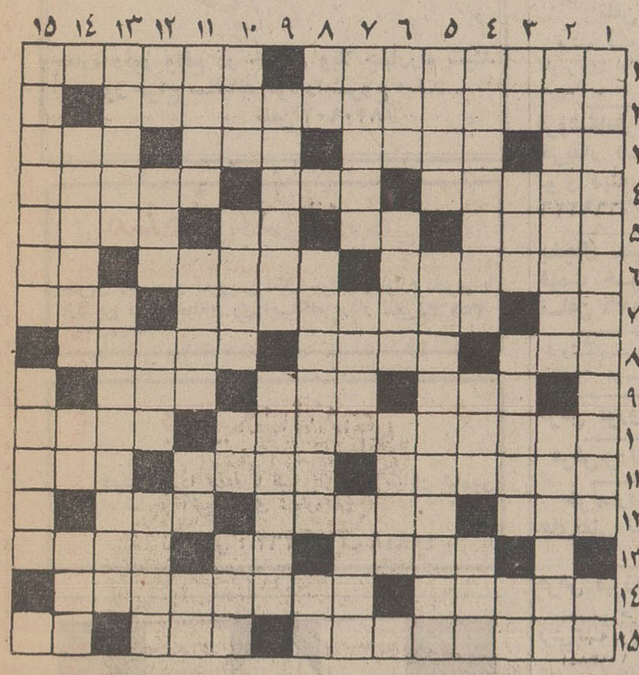

افقی :

۱- اگر در برابر ناراحتی از خودنشان دهند عجبی نیست !- مجرب است و در شایستگی‌اش اطمینان ۲-تشعشعات اورانیوم است و «بکرل» آنرا کشف کرد ۳-خشکی - کمی و کمیابی - نفس پیرزن چنین کند ! - مغلوب در عرصه شطرنج ٤- از آلات پرسیم طرب - خطی در هندسه - شاعری معروف که‌به حکیم شهره گشته ۵-درنك کردن -عزیز عرب - حرف تصدیق انگلیسی - بلندترین شب ٦- از امراضی که برگلوو بناگوش بروز می کندوطولانی شدن دوره‌اش در مقطوع‌النسل شدن اثری خطرناك دارد - خارجی ، جیوه را گوید - وقتی که بیاید همه را شامل شود ۷- بوی ماندگی - درخور و لایق نباشد - مکان و ماوا ۸- دور کردن وبازداشتن - عجز و زاری - مظهر زور و قدرت در یونان باستان ۹ - پستو فرومایه - از حروف استثناء - از اجسام معدنی که به‌رنگهای مختلف است و از آن‌در شیمی استفاده برند۱۰- از ورزش‌های سنگین - در اختفا ناپیدا ۱۱- نامی برای معشوقه - سرش را بی‌باك‌دارد! - از بین رفتن ۱۲- روز عرب - بی‌بندو بار - هم‌صحبت‌برهمن ۱۳- صاحب دو دیده روشن - آب‌پاك - درآن ماست توان بست ١٤- از نامهای اصیل ایرانی برای آقایان - دردبست آوردن یکی‌از درجات‌دانشگاهی موفق شده ۱۵- ظرفی برای پختن غذا - شهری در ایران- نفی عربی .

عمودی :

۱- از کشور های نفت‌خیز آسیائی - ناخن چهارپا ۲ - برای جشن‌و شادی براه‌اندازند - از شیرینی هائی که‌در ماهی بخصوص بازارش رواج یابد ۳- برورودخانه برای‌رونق‌صنعت بندند - از هندوستان می‌آید و چاشنی غذا میشود -بیگمان طبل رسوائیش را برسر بازار زده‌اند - قاعده و روش ٤- ماده‌قندی سیب‌زمینی - جوی آب - رایحه است و گاهی شامه‌نوازد ! ۵- از ماشین های بزرك و سنگین جاده‌سازی- در رشته‌یی از ورزش فعالیت‌دارد ٦- کار را چنین گذانسته‌اند!- درسی درمدرسه- قصه‌و داستان ۷- پوشیده و پنهان شده -با اسمی که آید نام شهری‌شود! - از چوب می‌سازند و درکفش می‌نهند ! ۸- ورق کاغذ - مجلس سور - تکرارش، مد دامنی دراروپا است ۹- مددکار و کمك‌دهنده !- شعبه‌یی ازدین مسیح ۱۰- گاهی ازدلش‌جاده عبور دهند - ناقص که باشد فلج کند - مساوی - واحد چهارپا ۱۱- عدد مجهول درجبر - از سرداران بنام انوشیروان که بافتح‌یمن نامش جاودانه شد -لقبی‌دراروپا-بچه بهانه‌گیر مرتب می‌زند ۱۲- لخت وبرهنه - درخشان و نورانی - معدن- نام پادشاهی در سلسله خوارزمشاهیان ۱۳- سستی و کوتاهی در کار - نام دیگر خارپشت ١٤- کمال مطلوب - موجود افسانه‌ای - سربزیر و رام را گویند ۱۵- معاونت و کمك کسی بودن - کسی که دیگران از او بیزار باشند .

حل جدول شماره ۴۹۸۵

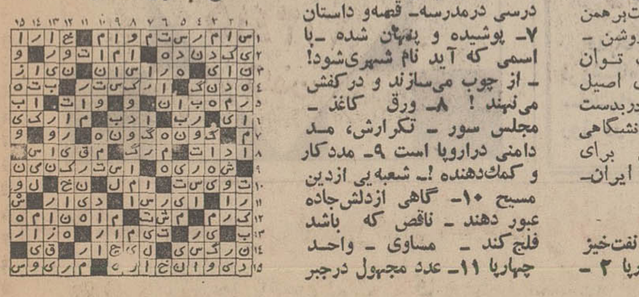

اطلاعات مردم

اژدها

-۳۴۰-

نوشته : احمد احرار

بامداد روز بعد ، شاه صفی بخزانه امد و از حقیقت امر اگاه شد. کشف حقیقت ومشاهده صحت و دقتی که در محاسبات خزانه‌مراعات میشد طبعا بر حرمت و عزت محمد علی بیك می‌افزود .امابنظر میرسید که شاه صفی از نتیجه آن ماجری خوشحال نیست . چنان می‌نمود که اگر لکه اتهام بردامان محمد علی بیك باقی میماند و خدشه‌یی درکار خزانه دیده میشد بیشتر خوشایند شاه بود تا آنکه حقیقت بگونه‌یی دیگر جلوه کندو شاه صفی بخاطر سوءظنی که در حق ناظر کل بیوتات پیدا کرده بود در دل دچار ندامتی بشود .

این احساس از بحران روحی شاه‌صفی ریشه میگرفت . بحرانی که همه وجود او را از سوء ظن و نفرت آکنده میساخت و عطش عجیبی به بدبینی در نهاد وی برمی‌انگیخت . درین حالت کوشهای شاه صفی‌بیش از هرزمان‌مستعدشنیدن سعایت میشد و تمایل شدیدی به التقامجونی از مردان‌مقتدر و متنفذ دستگاه حکومت بروجودش چیره میشد . گوئی مایل نبود کسانی که در معرض اتهام و سوء ظن قرار میگرفتند به آسانی از زیر بار اتهام شانه خالی کنند و باسیمای پاك و مغرور و پیروزمندانه در برابر وی بایستند . از همینرو کسانی که ان دسیسه رابر ضدناظر بیوتات ترتیب داده بودند علیرغم‌آن که کارشان به رسوائی کشیده بود، هیچکدام حتی مواخذه لفظی‌هم‌نشدند. سهل‌است که شاه صفی بی‌اختیار مایل بود ازآن لکه اتهام اثری بر دامان ناظر باقی بماند.

باآنکه دسیسه بدنام‌کردن‌ناظر کل نقش برآب شده بود ، هنوز سخنان دسیسه‌گران در گوش شاه صفی زنك میزد :

-این کهنه اصفهانی ، با یك جفت چارق وارد دستگاه سلطنت‌شده است و حال آنکه امروز باندازه یك اصفهان ملك‌و باغ دارد ...

-خداوندگار بر قیافه مظلومانه این اصفهانی رند ننگرید .به‌خانه‌اش بروید‌و بنگرید چه دستگاهی فراهم اورده است ...

-این اموال و املاك را ناظر کل از کجا کرد آورده است ؟ ولینعمت خود میدانند که او را نه تجارتی بوده و نه ارثی‌رسیده‌است... این ثروت کرد نیامده است مگر از طریق خیانت ...

-خاقان گیتی ستان در اواخر حیات به اشتباه خود در حق این‌مرد موذی و ظاهر فریب پی برده او را روانه هندوستان کرد تا خزانه و بیوتات را از چنگش خلاص کند. مرشد کامل اجازه نفرمائید این‌مار خوش خطو خال دوباره به خزانه مسلط شود و مانند موشی اموال خزانه را بدون سرو صدا به خانه خود منتقل سازد ...

اندیشه‌یی در ذهن شاه صفی نقش می‌بست که از کجا معلوم ناظر راست بگوید و قضیه شمشیررا بازرنگی رفع‌و رجوع نکرده باشد؟ خیر ، بازدید خزانه کفایت نمیکند. باید در باره این ناظر بیشتر تحقیق کرد ! سراپای وجود شاه صفی‌برای پذیرفتن و تقویت کردن این سوء - ظن تحریك شده بود . آنچنانکه برخلاف رسوم و تشریفات ، فردای روز بازدید از خزانه ، سر زده بخانه محمدعلی بیك رفت.

شاه صفی این دیدار ناگهانی را بعنوان استمالت از ناظر کل بیوتات صورت میداد . اما همه آنها که از قواعد و تشریفات سلطنتی آگاه‌بودند و میدانستند رفتن شاه بخانه یکی‌از رجال و اعیان مستلزم چه مقدمات و تشریفاتی است شك نداشتند که‌شاه برای ارضاء کنجکاوی‌خودوجستجوی خانه و زندگی ناظر کل‌چنان تصمیمی گرفته است،علی‌الخصوص که‌ملازمت عوامل دسیسه وکسانی که دشمنی آنها باناظر کل معروف خاص وعام بود این گمان را تایید میکرد.

باآنکه ورود ناگهانی شاه و همراهان ، محمدعلی بیك راغافلگیر ساخته بود بسرعت آماده شده در آستانه منزل خود ازشاه‌صفی‌استقبال و او را به تالارپذیرائی دعوت کرد. اما شاه صفی گفت:

-آمده‌ایم تا خانه و زندگی‌ترا به آنها که اسناد نادرستی برنوکر صدیق ما داده‌اند نشان دهیم !

نیازمندیهای شما

حراج **کاغذدیواری** حراج

از متری **۴** ریال تا **۲۴** ریال

امروز سفارش دهید قبل از عید اتاقهای زیبا تحویل شما داده میشود جمعه تمام وقت سفارش میپذیریم

گالری مانیك تلفن ۶۲۲۶۷۱

تعمیرگاه مجاز شماره ۱۱

شاوب لورنس

خیابان پهلوی پائین‌تر از امیراکرم

تلفن های ۶۶۷۱۷۱

۶۶۹۵۱۴-۴۲۷۳۳

SCHAUB-LORENZ

شماره جدید تلفن **طاها**

۸۲۲۳۹۹

میهن تور

تلفنهای شرکت میهن‌تور بشرح زیر است :

۳۹۳۰۸۴-۳۰۲۹۲۲

۳۱۷۴۴۰و۳۱۷۱۲۹

علاوه ازسرویسهای داخلی وخارجی، کرمانشاه هم ه‌روزه صبح وعصر دائر است .

میهن‌تور اول فردوسی

سازمان تزئینی رکسانا

انواع کاغذهای دیواری ودوخت و نصب پرده و موکت‌و کف‌پوش با تخفیف مخصوص. خیابان ضرابخانه جنب دراك استور شبانه‌روزی سلطنت‌آباد تلفن : ۷۷۳۱۵۱

حراج

مغازه دیور واقع در خیابان ویلا چهارراه سپند از امروز حراج سالیانه خود را شروع میکند .

تلفن ۸۲۰۹۰۲

مبلمان بدر قاسمی

بهترین مبلمان و سرویس اطاق خواب و لوازم دفتری با نازلترین قیمت خیابان ری ایستگاه دردار تلفن۳۵۱۶۳۸ و ۳۵۰۵۶۸

بوتیک لیدی

استثناء فردا جمعه تا ظهر باز است خیابان شاه‌بین چهارراه شاه و آشیخ هادی شماره ۴۸

تلفنهای : ۶۶۲۲۶۲ ـ ۴۹۸۴۸

مجانی

اجرت نصب

کف پوش پلاستیکی

تایل «مجانی»

۳۱۳۴۱۵

تلفن

اثاثیه

خرید

بازرگانی کیهان

تلفن ۸۲۳۷۷۶

خریدار نقدی همه رقم فرش کهنه و نو جهت صادرات‌روزولت میدان ۲۵ شهریور

فرش طوسی ۷۵۹۰۲۹

فرشهای کهنه‌ونوسنگین قیمت شما را جهت صادرات از سایرین‌بهتر خریداری مینماید .

فروشگاه فرش‌مشرق ۴۹۳۲۷

خریدار قالی و قالیچه نو وکهنه و لوازم منزل ، یخچال نفتی و ویترینی واشیاء قدیمی

فروشگاه فرش شایان تلفن ۶۶۳۳۸۱ بهترین خریدار هر نوع فرش قالیچه کهنه نو یخچال تلویزیون سایر لوازم منزل

فروشگاه‌آسیا ۶۶۲۸۳۲ خریدار یخچال تلویزیون فرش وسایر لوازم منزل بقیمت عادلانه خیابان‌شاه

فروشگاه آستارا ۶۶۶۴۰۲ خریدار یخچال برقی و نفتی تلویزیون اجاق‌گازوکلیه لوازم منزل‌بقیمت‌عادلانه شاه ۴ راه پیروز

نمایشگاه‌فرش گلشن۶۲۱۴۲۱ همه‌نوع‌فرشهای کهنه‌خریداریم وهمه رقم فرش‌نو موجود می باشد فرشهای کهنه‌بانو معاوضه میشود خیابان پهلوی بالای ایستگاه بیمه جنب بانك ملی یوسف‌آباد .

فروشگاه فرش فروردین خریدار فرش کهنه و نو تلفن ۶۶۱۶۵۵ و۴۳۰۸۵

فروشگاه آرمان تلفن۶۶۹۶۲۴ خریدار یخچال برقی ونفتی و تلویزیون قالی و قالیچه .

فروشگاه ایران فرش تلفن ۷۷۴۹۷۲

کلیه لوازم شما بهر مبلغ باشد بیشتر از سایرین نقد خریداریم .

فروشگاه خالقی تلفن ۳۵۲۰۹۰

فرش کهنه و نو و یخچال تلویزیون لوازم منزل شما را خریداریم .

فروشگاه‌فرش تهران‌کالا خریدار انواع قالیهای نو و کهنه و لوازم منزل ۶۶۹۲۲۶

یخچال نفتی شما را به قیمت خوب خریداریم تلفن ۶۶۱۱۳۶

فروشگاه‌بختیاری‌تلفن۷۵۹۴۴۹ بهترین خریدار کلیه‌لوازم‌منزل

فرش کوروش ۷۷۴۲۸۷

فرش‌یزدتلفن۳۱۷۲۸۷

خریدارفوری یخچال های‌نفتی تلفن ۴۹۳۹۳

فرش میرزائی ۷۵۲۶۹۰

بهترین خریدار و معاوضه فرش‌کهنه ونو جهت صادرات آ-۱۰۲۳۸

فروش دست اول

اطلاعیه

فروشگاه پیمان

فقط تا آخرسال ۴۹ فرصت‌دارید‌که‌تلویزیون را با ماهی صد تومان با آنتن مجانی خریداری فرمائید . نازی آباد خیابان چمن تلفن : ۵۱۳۵۹

ضبط آهنك استریو

نوار کار تریج کاست، انتهای خیابان شاه بعداز اسکندری سرویس رادیو تلویزیون پارس تلفن۹۵۱۲۹۶ ۱ـ۸ آ- ۱۰۱۰۶

فروش دست دوم

سرمایه‌گذاری کوچك

مصنوعات تزئینی فلزی‌ظریف با ۹۵ مدل انحصاری و کلیه لوازم‌و سوابق نمایشگاه‌آسیائی بعلت مسافرت واگذارمیشود ۴۱۷۳۴

آ- ۱۰۲۲۶

کرایه هر نوع ماشین‌تحریر بنگاه فنی ناصر تلفن۷۵۶۲۰۵ دروازه‌دولت مقابل سعدی ۱ـ۱۳ آ- ۹۴۲۰

مبل‌ودکوراسیون

برده نوری ارجمند ۴۱۷۴۷۰

پیراهن مبل: ۳۱۹۵۰۵

تعویض پارچه‌مبل:۳۱۹۵۰۵ برده‌دوزی شهرزاد ۳۱۹۵۰۵

آ- ۹۷۵۶

۶۳۱۷۲۲

تلفن فوق برای انجام هرگونه دکوراسیون و تغییرات ساختمانی مدرن با حداقل قیمت درخدمت شماست .

مبل‌جاویدان

ازنمایشگاه مبل‌جاویدان دیدن فرمائید . شاه چهارراه اسکندری تلفن ۹۶۱۸۲۲

نمایشگاه‌مبل ابتکار۹۵۳۷۲۶ همه نوع مبلمان مدرن نقد و اقساط به فروش میرسد ازاین نمایشگاه‌دیدن فرمائیدسلسبیل مقابل مسجد خرم

شستشوی مبل وفرش

شستشوی مبل و فرش

کلین سرویس سنگر بیشتر و نظافت مبل و فرش با دستگاه منحصربفرد تلفن ۹۵۲۵۴۶

سرویس نوین نظافت‌مبلمان‌فرش‌موکت با دستگاههای برقی و مواد خارجی ۲۷۲۹۰

دوراکلین سرویس‌امریکا

خشکشوئی‌مبل و فرش درمحل وایسته بتاول‌ماسنر ایران‌تلفن ۷۵۸۳۹۵-۷۵۸۳۹۶و۷۵۳۶۸۴

آناهیتاسرویس‌بزرگترین خشکشوئی مبلمان فرش با دستگاه اتوماتیك ـ ۷۹۵۳۰۷

کارخانه قالیشوئی‌اطلس با سابقه‌و مجهز تلفن۹۶۰۲۹۸

قالیشوئی برف

تلفن ۳۱۰۳۷۵

قالیشوئی داوید

تلفن ۳۱۲۵۴۲

نمایشگاه جدید

آباژور طوفان

قبل ازخرید آباژور از نمایشگاه جدید طوفان دیدن‌فرمائید جاده قدیم شمیران سه‌راه‌ضرابخانه‌تلفن۷۷۱۲۶۸

فروشگاه آهن ظریف

قلهك جنب بانك عمران افتتاح شد تلفنهای فروشگاه ظریف ۸۶۱۶۰۴و ۸۸۲۴۱۴ کلیه لوازم ساختمانی و بهداشتی آبگرمکن دئوترم با قیمت روز در اختیار شما میگذارد

کارخانه‌قالیشوئی خوشبختی بانضمام سرویس کامل مبل شوئی ۹۵۶۵۶۵

کارخانه قالیشوئی ادیب مجهزبه کلیه وسایل۹۵۸۹۵۰

شستشوی مبل و فرش‌ادیب مبل‌و فرش‌تشکیهای ماشین درجای خود تمیز می‌نماید . ۹۵۲۴۵۴

گاز

ارساگاز

« پخش گاز »

۴۴۸۰۲ ـ ۴۶۷۶۶

۴۳۵۵۵

سرویس

۶۶۲۴۷۱

پخش گاز

شرکت بوتاگاز از۷ونیم صبح تا ۸ شب تلفن‌های ۳۹۲۳۸۹ و ۳۹۳۲۲۳

ایران گاز

پخش گاز

۸۲۷۱۳۱

تعمیرات

۸۲۳۰۵۱-۵۲

همه روزه از ساعت ۷ صبح الی ۱۱ شب

نمایشگاه مرکزی خیابان شاهرضا شماره ۳۳۰

پرسی گاز

کازوسرویس

غرب خیابان پهلوی ۹۶۳۰۲۱ الی ۹۶۳۰۲۵

از ۷ صبح تا ۷ شب

شرق خیابان پهلوی ۸۲۲۰۲۵ الی ۸۲۲۰۲۱

۴۷۹۹۰-۸۲۷۲۴۷

از ۷ صبح تا ۱۰ شب

تلفن مخصوص تعمیرات ۶۶۵۳۴۰

تهران گاز

مرکز پخش‌از ۷صبح الی۹شب‌برای سفارشات شما آماده میباشدتلفن ۸۲۱۰۲۵ و ۸۲۱۰۲۶ و ۸۲۱۰۲۷ و ۸۲۴۸۸۸

BUTANE

بوتان

تلفن پخش گاز

شرکت بوتان

از ۷ صبح تا ۹ شب

۹۵۳۰۵۱

یخچال

تعمیرگاه سیدحسین ۸۸۲۴۳۸

تعمیر هرنوع یخچال ، کولر، آبسردکن،رختشوئی، آبگرمکن

تعمیرگاه یخچال‌فریجیدر تحت نظر متخصصین‌وزیده با۳۰ سال سابقه در مورد یخچال ضمنالوازم‌یدکی‌موجود تلفن ۷۲۳۳۶ ۱ـ۱۳ آ- ۱۰۵۴

تعمیرگاه یخچال وازگن تعمیرات یخچال و کولر ۷۰۶۷۹۳

آ-۱۰۱۷۰

نصب آنتن تلویزیون

اهم الکترونیك سرویس

نصب آنتن های امپریال

سرویسهای سیار این شرکت همه روزه در تمام نقاط تهران بویژه شمیرانات آماده نصب آنتن و تنظیم کانال آموزشی میباشد تلفن ۶۲۴۸۱۷

موسسه دیاموند

نصب آنتن تمام‌کانال‌ایرانی ۵۰۰ ریال خارجی از ۷۰۰ریال ببالا تلفن ۳۵۱۱۲۰

تعمیرات

تلویزیون

تعمیرگاه تلویزیون الکترون

تلفن ۷۶۳۶۸۲

تعمیر تلویزیونهای R.C.A شاوب لورنس.فیلیپس.تلفونکز وسایر مارکها با سرویس‌مجهز سیار درشهر و شمیرانات

تلویزیون سرویس

R.T.I R.C.A

آماده تعمیرتلویزیون شاوب لورنس دمونت جنرال الکتریك فیلیپس و کلیه تلویزیونهای اروپائی و آمریکائی ۷۶۵۰۲۷ و ۷۶۱۷۸۴

تلویزیون سرویس

خاورمیانه تلفن۳۹۱۳۷۹

تعمیر تلویزیونهای‌امریکائی واروپائی R.T.I R.C.A دمونت ، ژنرال الکتریك ، فیلیپس ، بلاپونکت ، سیبرا، شاوب‌لورنس و غیره باسرویس سیار در هر نقطه تهران . آ- ۱۰۱۱۷

تلویزیون پارس

تعمیرگاه مجهز تلویزیونهای شاوب‌لورنس . بلر. گروندیك. فیلیپس . تلفن‌کن. آر. تی. ای. ونصب رادیوگرام و پخش صوت اتومبیل انتهای خیابان شاه تلفن ۹۵۱۲۹۶ ۱ـ۸ آ- ۱۰۱۰۴

سرویس تلویزیون گارانتی

تلفن ۶۲۸۳۷۱

سرویس سیار تلویزیون‌های R.C.A R.T.I شاوب‌لورنس وفیلیپس جنرال‌الکتریك‌سیبرا ونصب کنورتور در تهران به ویژه شمیرانات در منازل . ن ۱۴۹ ۱ـ۱۰ آ- ۹۶۱۴

شرکت‌مهندسین‌تلویزیون‌ایران تعمیرتلویزیونهاونوینت لامپ تصویر ۶۶۱۲۳۴

شماره تلفن جدید ـ فروشگاه ترابی

خیابان روزولت ۸۲۴۶۴۷

شراکت یا واگذار میشود

فروشگاهی باتمام وسائل و بدون وسائل در قلهك جنب بانك عمران اول کوچه سیروس با تلفن ۸۶۱۶۰۴ مذاکره فرمائید .

درنمایشگاه بزرك مبل ایتال استیل امسال حراج نیست

بلکه تاراج است

از امروز الی عید نوروز همه روز حتی روز های تعطیل از صبح تا شب یکسره انواع مبل های مدرن و سرویس های مجلل اطاق خواب و میزوصندلی نهارخوری وسایر مبلمان دیگر منزل مدل های‌سال۷۱که‌در استحکام وزیبائی بی‌نظیر است بارزانترین قیمت و سهل ترین‌شرایط

حراج میگردد

بکلیه خانواده‌هائی که‌از این حراج بزرك دیدن نمایند چه خرید کنند و چه خریدنکنند یك کادوی بسیار زیبا و به کسانی که خرید نمایند یك گلدان کریستال هدیه می گردد .

شاهرضامقابل‌دانشگاه مبل ایتال‌استیل

تلفن ۶۶۳۶۳۶

فروشگاههای اتومبیل

ژیان ۵۰

نقد و اقساط

حاضر برای تحویل

نمایشگاه اتومبیل امیر

میدان محمد رضاشاه

تلفنهای: ۹۵۰۰۹۰ ۹۵۹۶۶۶

نمایشگاه و فروشگاه‌اتومبیل توکل

خرید و فروش اتومبیل نقد واقساط . خیابان سلسبیل شمالی چهارراه ساسان تلفن ۹۶۳۴۳۲ ۱ـ۱۰ آ- ۱۰۰۸

فروش اتومبیل

کامارو

مدل ۱۷۹۰

با کولر- دنده‌اتوماتیك فرمان اتوماتیك ۸ سیلندرفروشی‌و معاوضه تلفن ۸۸۳۴۲۹ و ۳۰۷۵۵۰

آ-۱۰۲۴۶

فولکس

مدل ۶۰

فولکس مدل ۶۰ با رادیو بدون واسطه به فروش میرسد تلفن ۸۲۱۹۳۸ ساعت ۵ تا ۷،۳۰

فولکس۱۳۰۰ مدل ۶۸مرتب بدون واسطه بعلت مسافرت‌به فروش میرسد بعد از ظهرها تلفن ۸۹۰۶۶۵

آ-۱۰۳۰۹

ب ـ ام ـ و

مدل ۶۶

ب.ام.و ۱۸۰۰رنك شیری‌قیمت بدون واسطه۲۵۰۰۰ تومان‌تلفن ۵۲۱۰۵

آ- ۱۰۲۵۷

اپل مانتا

مدل ۱۹۷۱

یکدستگاه اتومبیل شکاری و اسپورت‌اپل مانتا بیواسطه‌به فروش میرسدتلفن ۴۴۷۱۵

آ- ۱۰۲۵۵

اپل

مدل ۶۳

اپل رکورد تمیز ۴ درب۱۷۰۰ فروشی تلفن ۹۵۴۷۹۵

آ-۱۰۲۷۵

رامبلر مدل ۶۶

رامبلر ۴۴۰ تمیز مدل ۶۶ بدون واسطه بفروش میرسد تلفن ۶۶۲۳۸۵ و ۶۲۳۱۵۹

یکدستگاه شاهین شیری رنك ۴۷ تمیز به‌فروش‌میرسد میدان کندی فروشگاه آدامو

آ-۱۰۲۶۹ ۱ـ۲

فولکس وانت دوکابین ۵۹ بدون واسطه ۸ هزار وپانصد تومان ۳۱۹۵۹۱

کرایسلر مدل ۵۸

یکدستگاه اتومبیل کرایسلر نو و مدرن با فرمان‌هیدرولیك حدود ۶۷۰۰۰ کیلو متر کار کرده به فروش میرسد تلفن ۵۳۳۴۱

آ-۱۰۲۷۴

فورد کاپری ۱۶۰۰ (G.T.X.L.R)

رنك نقره‌ای با روکش چرمی بسیار تمیز با رادیو و وسایل اضافی نقدابدون واسطه‌بفروش میرسد ۵تا۸ بعداز ظهرتلفن- ۶۳۱۲۳۳

تعمیرگاه مرکزی

شاوب‌لورنس

خیابان‌ایزنهاور ایستگاه‌سینالکو پلاك ۵۵۸

تلفنهای ۲۰ـ۹۶۳۰۱۶

SCHAUB-LORENZ

تعمیرگاه مجاز شماره ۲

شاوب‌لورنس

خیابان سیمری‌نارمك بالاتر از میدان هفت حوض حسب بانك اصناف تلفن ۷۹۵۵۶۵

SCHAUB-LORENZ

تعمیرگاه مجاز شماره ۳

شاوب‌لورنس

میدان ۲۵شهریور اول خیابان آذری پلاك۸ تلفن های ۸۲۳۵۶۰ و ۴۴۹۹۰

SCHAUB-LORENZ

تعمیرگاه مجاز شماره ۵

شاوب‌لورنس

خیابان اریامهر جنب بانك ملی پلاکهای ۲۳۴ ـ ۲۳۲

تلفن ۶۲۲۷۲۰

SCHAUB-LORENZ

تعمیرگاه مجاز شماره ۶

شاوب‌لورنس

جاده قدیم‌شمیران‌دوراهی قلهك تلفن ۸۶۶۷۸۶

SCHAUB-LORENZ

تعمیرگاه مجاز شماره۷

شاوب‌لورنس

خیابان شمیران قدیم نبش چهارراه قصر .

تلفن ۷۶۰۵۳۶

SCHAUB-LORENZ

تعمیرگاه مجاز شماره ۸

شاوب‌لورنس

خیابان نادری کوی گوهرشاد پلاك ۱۵ تلفن ۳۱۱۹۹۱

SCHAUB-LORENZ

تعمیرگاه مجاز شماره ۹

شاوب‌لورنس

خیابان شهباز شماره ۴۶۸

تلفن ۷۵۶۵۰۴

SCHAUB-LORENZ

تعمیرگاه مجاز شماره۱۰

شاوب‌لورنس

خیابان‌فردوسی‌روبروی‌فروشگاه فردوسی اول کوچه سیوك تکنیکال سرویس .

تلفن ۳۱۴۲۶۷

SCHAUB-LORENZ

تعمیرگاه مجاز شماره۱۱

شاوب لورنس

خیابان‌پهلوی پائین‌تر ازامیراکرم

تلفن های ۶۶۱۷۱

۶۶۹۵۱۴ ـ ۴۲۷۳۳

SCHAUB-LORENZ

برای اتومبیل شما

فروشگاه پخش یدك

کلیه لوازم‌اصلی ژیان رابا نازلترین قیمت‌در دسترس‌شما قرار میدهد خیابان ملت‌یاساز بازرگانان پلاك ۶

تلفن ۳۱۴۳۱۱

۱ـ۶ آ-۹۷۵۷

لاستیك جنرال GENERAL

فروشگاه پیکان

طایر

محمدحسین مصطفائی

نماینده رسمی لاستیك‌جنرال فروشنده انواع لاستیك‌های‌باری سواری و کشاورزی لاستیك جنرال تهران ـ خیابان‌امیرکبیر نبش کوچه کتانه پلاك ۱۳۱ تلفن ۳۰۵۱۱۸

فروشگاه صادقی

کلیه لوازم یدکی اصلی فولکس واگن

خیابان ژاله چهارراه آب‌سردار تلفن۳۰۳۷۹۱

جمعه‌ها تا ظهر باز است.

کرایه

اتولو کس

اتومبیلهای تشریفاتی بارانده برای داخل‌وخارج‌ازتهران‌میدان فردوسی‌تلفن۴۴۶۰۵ و۶۱۱۲۷۰

تلفن جدید

۶۶۱۱۱۱

۴۱۱۱۱

کاج بار

بارکش شهروحومه وبیمه‌اثاثیه‌منزل

ام ـ آ ـ اس

اتوبوس ومینی‌بوس دربست‌برای کارخانجات وموسسات‌ومسافرت های دستجمعی تلفن ۹۷۰۸۱۴

تلفنهای جدید

گل بار

۸۲۴۰۲۰

۸۲۸۶۴۰

بارکش شهر و حومه و شهرستان

نشانی‌روزولت میدان۲۵ شهریور

اتومبیل کرایه‌اتودلیجان

اتومبیلهای شیك شبانه روزی آریاساعتی ۱۵۰ ریال پیکان ۱۲۰ ریال اول امیرآباد تلفن ۶۶۲۵۹۲

آ- ۱۰۳۰۶

اتومبیلهای‌آخرین‌سیستم با راننده برای کرایه خارج از شهرآماده‌است تلفن ۲۵۱۳۸

آ-۱۰۲۶۴

شماره جدید تلفن های :

تهران تاکسی سرویس

۸۲۶۰۲۲-۸۲۷۲۵۵

انتهای خیابان ویلا شماره ۲۱۴

مرکز اتومبیل ایران

ایام عید اتومبیلهای سواری آخرین مدل خود را بارانده و بدون راننده برای تهران و شهرستان کرایه میدهد جاده قدیم شمیران جنب سینما پاسفیك خیابان کاخ تلفن ۷۶۵۵۴۲

۱ـ۵ آ-۱۰۱۵۲

اتوشاهپور

اتوبوس‌ومینی‌بوس اجاره‌ای و دربست

تلفن: ۲۶۳۲۷ ۵۰۲۵۳

جرثقیل‌پارس

تلفن ۷۸۶۶۲و۷۸۱۱۱۲

مجهزبانواع جرثقیل‌های تمام گردان برقی و هیدرولیك دکل بلند.

جرثقیل و تریلی بابك

آیزنهاور تلفن ۹۵۹۵۸۸

جرثقیل و تریلی ملك

تلفن۹۵۰۰۶۸و۹۵۴۰۰۰

ماشین آلات

فروش ماشین‌آلات

شرکت سهامی خاص آرمه تعدادی ماشین‌آلات راهسازی‌و ساختمانی از قبیل اسکریپر ـ بولدوزر ـ لودر ـ و گریدر و غیره و همچنین تعدادی‌دستگاه های تولید مصالح و تهیه اسفالت از قبیل سنك‌شکن ، کوبیت و کارخانه اسفالت‌های مختلف را با ملحقات مربوطه که به حالت آماده بکار در تهران موجود است به فروش میرساند از طالبین خواهشمند است برای بازدیددستگاهها و کسب اطلاعات بیشتر به آقای محسن‌پور تلفن ۶۶۳۰۱۶ تماس حاصل فرمایند .

آ-۳۷۰۹۳ ۱ـ۵

B.K.D بکد

دربازکن برقی

قیمت یکدستگاه کامل ۲۵۰ تومان

بدون پیش قسط به اقساط ماهیانه ۵۰ تومان بپردازید

بوسیله تلفن سفارش دهید دستگاه در مدت ۳ ساعت نصب و تحویل میشود

شرکت بکد الکتریك تلفنهای : ۷۷۲۰۰۸-۶۲۷۸۸۲

فروش در تمام الکتریکی ها و فروشگاههای لوازم برقی

برای اخذ نمایندگی فروش با تلفن شرکت تماس بگیرید

مزرعه خادم آباد قدس

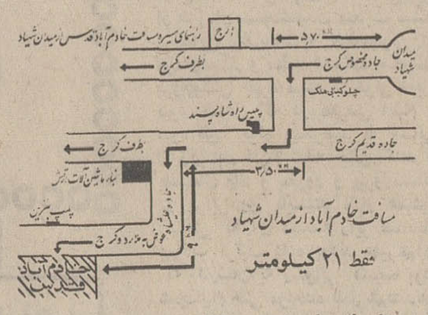

چرا از یك ملیون متر باغات سرسبز خرم‌بابولوار های درختکاری شده برای آسایش و استراحت خوداستفاده‌نکنید باتوجه‌باینکه‌زودتر‌ازشمیرانات بباغ خود میرسید .

خادم‌آباد دارای‌آب‌وبرق‌و خیابانهای درختکاری شده که در دست اسفالت میباشد قطعات ۱۷۵۰ متری تا۲۰۰۰ متری برای توضیح بدفتر اطلاعات مرکزی اول فرح شمالی تلفن ۷۶۰۰۷۲ مراجعه فرمائید

YUMBO

ماکارونی یومبو

تلفن ۷۹۱۸۶۸

BEST MACARONI and SPAGHETTI

اطلاعیه ـ تعمیرگاه وفروشگاه لوازم یدکی اتومبیل پیکان وفیات (طوسی) تعطیلات عید باز است

خیابان نواب چهارراه مرتضوی جنب مبل کاپری

تلفن: ۹۵۰۵۸۶و۹۵۴۲۲۲

نیازمندیهای شما

املاک و مستغلات

فروش

فروشنده اراضی تهران پارس تارمك امیتو تلفن ۷۹۰۰۹۰

آژانس شایسته ۴۰۵۴۴۹
مرکز عمده معاملات املاك در شهر تهران و حومه

خانه فروشی

فروشنده فوری املاك
در پینخت ویا در هرجای دیگری که قصد فروش ملك خود را داشته باشید مشخصات وقیمت را وسیله پست یا باتلفن ۳۱۹۷۸۴ اطلاع فرمائید.
لاله‌زار به : بنگاه کوشان
۱ـ۱۰ آـ ۷۷۷۰۰

امیرآباد شمالی شیراز غربی خانه شمالی ۷ اطاق بعلت مسافرت از قیمت روز کمتر فروشی ـ ۶۳۱۵۲۴

حدود خیابان تخت طاوس تعداد محدودی آپارتمان لوکس مبله ۲ اطاقه با کلیه وسایل زندگی شامل تلفن آسانسور و نهویه مطبوع جهت فروش آماده است تلفن ۸۲۷۳۰۳

تهران پارس بی‌واسطه
یکدستگاه خانه عالی و محکم شخصی، نوساز با آب وبرق به علت مسافرت فوری به فروش میرسد خیابان رشید خیابان ۱۶۸ شماره ۵۳
۱ـ۲ آـ۱۰۲۹۷

عباس‌آباد فرح‌جنوبی
خیابان منصور مستغلاتی با درآمد ماهیانه ۳۵۰۰ تومان ۳۰۰ هزار تومان به فروش میرسد تلفن ۷۶۲۷۰۹ و ۷۵۰۴۶۲
آـ۱۰۲۷۶

ویلا فروشی

چند دستگاه ویلا مدرن
شخصی ساز به فروش میرسد ۷۶۴۹۷۳

باغ فروشی

باغ نوشهر (شمع ساحل)
کوی اختصاصی بط باغ پرتقال و سیب به قطعات ۵۰۰ تا ۱۵۰۰ متری باسندمالکیت و پلاژ و کابین اختصاصی آماده فروش است ضمنا کسانی که قطعاتی را خریداری ویاانتخاب فرموده‌اند برای انجام معامله و تحویل مراجعه فرمایند تلفن ۴۲۷۴۴ و ۸۸۰۲۷۸ دفتر طالبی
آـ ۱۰۲۵۸ ۱ـ۲

زمین فروشی

زمین به قطعات ۳۵۰ تا ۴۰۰ متری در شمال ضرفی هرسرای عالی نارمك و غرب تهران پارس نقد واقساط یك ساله بفروش میرسد تلفن ۷۸۱۹۴۱ـ۷۸۶۴۷

تهران پارس
۲۵ هزار متر در خاك سفید تهران پارس به فروش میرسد تلفن ۷۶۲۳۱۹
آـ ۱۰۲۳۱

فراموش نشدنی ترین هدیه
را عیدی بدهید
یکقطعه زمین ویلائی
باآب لوله کشی
در بهترین نقطه کرج
متری **۱۶** تومان
نقد واقساط
واقعا فراموش نشدنی ترین
هدیه است
تلفن ۶۲۲۴۶۶
۶۲۶۷۶۶

اکازیون واقعی

زمین دونبش محصور تخلیه دارای برق و آب لوله‌کشی به مساحت ۱۳۱۶ متر مربع واقع درخیابان سیمتری چهارراه‌شاه بعلت مسافرت به‌فروش میرسد به تلفنهای ۶۴۱۵۷۱ و ۴۸۴۵۹ مراجعه نمائید
آـ۱۰۲۳۲

فروش و سرقفلی

مغازه واگذاری

یکباب مغازه با تلفن به فروش میرسد تلفن ۸۶۵۷۹۸ رضا حبیبی

اطلاعیه

مدرنترین مغازه ها و بهترین مکان جهت استفاده ـ دانسینك ـ کلوپ ـ تریا ـ گل فروشی اغذیه فروشی ومشاغل دیگر با تلفن ۸۲۸۷۵۵ تماس حاصل شود

خیابان تخت طاوس دوباب مغازه و یك زیر زمین فقط بمنظور احداث کافه تریا، سوپر مارکت و یا دراگ‌استور بدون واسطه واگذار میشود تا فن ۸۲۷۳۰۳

اجاره داده میشود

آپارتمان اجاره

اطراف میدان ۲۵ شهریور
یك دستگاه آپارتمان ۶ اطاقه لوکس با سرویس کامل شوفاژ پرده کرکره اجاره داده‌میشود تلفن ۷۵۲۰۱۴

امیرآباد شمالی
آپارتمان طبقه اول با کلیه وسائل و حیاط و تلفن‌مستقل اجاره داده میشود.
تلفن ۴۷۱۴۷

پنج دستگاه آپارتمان‌نوساز واقع در خیابان تخت جمشید مابین روزولت و بهار باشوفاژ کولی آسانسوریکجایا تك‌تك اجاره داده میشود طالبین با تلفن ۸۲۱۵۵۱ تماس حاصل نمایند.
آـ ۱۰۲۸۸

ساختمان اجاره

قابل توجه پزشکان محترم
ساختمان جدیدالبنا شامل ۱۷ آپارتمان ۲ـ۳ـ۴ اتاقه با آسانسور. کولر شوفاژ و سرویس عالی در بهترین نقطه تهران (نبش خیابان پهلوی و کوی گودرز کاشی ۵ بین سه‌راه شاه و چهارراه امیراکرم) تا آخر اسفند ماه با تخفیف قابل ملاحظه از اجاره تعمیر شده جهت تاسیس مطب در اختیار پزشکان محترم گذارده خواهد شد. جهت دیدن آپارتمانها همه روزه ازساعت ۸ صبح تا ۸ شب به سرایدار مراجعه نمایند.
۱ـ۱۵ آـ ۳۴۴۴۱

ساختمان اجاری

سی‌متری نظامی جنب
روزولت جنوب میدان نفت‌دارای صداطاق وزیرزمین ۵۵۰ متری تهویه فن کوئل‌شوفاژ آسانسور ۶ نفره بمحل ساختمان ویاتلفن ۶۱۲۴۴۹ بین ساعات ۱۰ تا ۱۲ و ۴ تا ۶ مراجعه فرمائید.
۱ـ۶ آـ ۹۹۹۹

خانه اجاره

۵ اتاق خوب با لوازم طبقه سوم ماهی ۹۰۰ تومان خیابان شاهرضا پمپ بنزین ساختمان اول خیابان وصال شیرازی شماره ۹ برای دیدن به محل رجوع شود.
۱ـ۶ آـ۳۷۰۰۳

خانه اجاره‌ای بالای بلوارکرج ۵۰۰ متری‌ویلائی دارای ۹ اتاق و کلیه لوازم تلفن ۸۹۰۶۰۴
آـ ۳۷۷۹۱ ۱ـ۳

برای سکونت و با تضمن برای شرکت
منزل دربست چهاراتاق و زیرزمین و سرویس کامل با آب و برق و تلفن. خیابان شاه‌عباس کبیر انتهای کوچه هاله پلاك ۷ تلفن ۸۲۲۹۰۹
آـ۳۷۳۶۹

خریداری میشود

خریدار زمین تهران پارس ۷۹۶۰۲۷

اراضی دره‌قشلاق و کوی مکانیك و سعادت‌آباد خریداریم ۶۲۳۴۰۶

ولنجك

علی‌آباد محمودیه خریداریم. ۸۹۰۱۵۰ لطفی

رهمنهای جنت‌آباد باغ‌فیض پونك حسین‌آباد حسن‌آباد حاجی‌آباد کن کوهك خریداریم ۹۷۰۸۱۸
آـ۸۱۵۶

کوهك کوهك کوهك

خریداریم گلکار یزدی ۹۵۶۶۰۶

اراضی عباس‌آباد نقدا فوری خریداریم دفتراندیشه ۷۶۱۷۴۷

اراضی تهران مارك آباد کاظم‌آباد خریداریم دفتراملاك تاج ۷۷۵۲۰۵

زمین کیشا خریداریم

مشاور املاك ـ کیشا ـ هجری سی‌متری کیشا جنب گرمابه‌لسلی

خریدار زمین تهران‌پارس ۷۸۱۹۳۶

زمینهای زعفرانیه دره قشلاق میکائیل و سعادت‌آباد فرحزاد خریداریم. بازرگانی جلالی جهانبار پهلوی تلفنهای ۶۳۶۴۱۱ ۶۳۴۱۹۴

دفتر پارس اراضی داخل طرح عباس‌آباد را خریدار است تلفن : ۷۶۱۵۵۸

اراضی عباس‌آباد راخریداریم بازرگانی ملك تلفن ۷۵۶۶۵۱
۱ـ۲۶ آـ ۹۴۱۸

زمینهای تجارتی‌را در هر نقطه تهران و حومه خریدار و فروسنده‌ایم تلفن ۴۲۳۶۰

خریدار زمین تهران پارس ۷۹۳۰۲۰

اراضی باغ فیض جنت‌آباد حسن‌آباد به قیمت عالی خریداریم ۹۷۳۰۸۰

زمینهای افسریه خریداریم ۷۹۱۳۵۹

اراضی کوهك جنت آباد هاشمی‌ام ـ ام ـ سی خریداریم تلفن ۹۷۰۹۴۵

اراضی و سهام فرحزاد خریداریم تلفنهای ۶۲۵۵۸۷ و ۶۲۷۳۲۹

خرید عباس‌آباد کوهك جنت آباد سرحد آباد ملارد کرج ۶۶۶۲۰۳

خریدار زمین افسریه ۷۹۳۳۴۶

اراضی ملارد سرحد آباد کردان جاده کرج جاده قزوین ورداورد چیتگر خریداریم ۴۰۸۲۹
آـ ۹۴۶۹

اراضی طرشت لتمال کوهك ویسك کن ام.ام سی پونك جنت‌آباد هاشمی خریداریم ۴۰۸۲۹

کوهك ـ پونك ـ باغ فیض خریداریم دفتریزدی تلفن ۹۷۴۱۳۸

بنگاههای معاملات املاك

بازرگانی درخشان
خانه‌های نقد و اقساط کوچك بزرگ ویلائی تلفن ۷۹۳۳۰۶
۱ـ۱۵ آـ۹۹۴۴

بورس املاك شمیران دفتر براتی باغ فردوس ۸۵۲۵۷۵

مشاور املاك کیشا خالقی ۶۳۳۹۳۱

خرید وفروش واجاره
مستغلات شمال شهر ۸۲۷۴۶۶
آـ۱۰۲۰۸

دفتر جلالی بورس اراضی جنت‌آباد و سازمان برنامه جاده‌کن جنب کوی شاهین

اطلاعیه دفتر اندیشه
در شمال‌شهر آخرین‌قسمت از ۸۰ دستگاه ساختمانهای ویلائی و مستغلاتی از ۹۰هزار تومان به بالا آماده فروش نقد و نسیه ۷۶۱۷۴۷
آـ ۱۰۱۰۷

املاك نیك ۶۳۱۶۰۶
مرکزخرید وفروش اراضی‌ونك یوسف‌آباد، کوی مکانیر
۱ـ۱۵ آـ ۱۰۰۰۰

نیازمندیهای اجاره

سازمان نیازمندیهای خارجیان
خانه شمارا اجاره میدهد ۶۶۳۹۳۹

موسسه امورخارجیان اجاره به خارجیان تلفن ۷۵۱۷۸۲

به‌خارجیان مستغلات شمارا اجاره میدهیم تلفن ۸۲۹۷۱۳ و ۸۲۳۹۶۴

مورد نیاز برای اجاره
یکدستگاه ویلا که دارای ۵ یا ۶ اطاق و شوفاژ و استخر و تلفن برای خانواده‌خارجی نیازمندیم تلفن ۶۶۱۱۳۶

ویلای‌اجاره بخارجیان ۷۷۳۰۰۳
آـ۹۴۶۹ ۱ـ۲۳

مرغداری

بیك مرغداری
که دو هزار متر سالن وبرق و آب داشته باشد برای اجاره نیازمندیم تلفن ۷۷۷۳۱۷

یك خانواده‌فرانسوی احتیاج به‌اجاره یك ویلای مبله در حوالی مدرسه فرانسه میباشند. آدرس. بلوار الیزابت شماره ۵۴ شرکت اینترکستال ۴۷۲۷۶
۱ـ۳ آـ۳۷۳۰۹

برای ساختمان شما

دفتر فنی دزپارت

پیمانکاری ساختمان و تعمیرات و تبدیل ساختمان قدیمی بمدرن ۷۵۵۰۱۵
۱ـ۸ آـ ۱۰۰۸۶

کاشی
سرامیك تهران نقش
سازنده مرغوبترین سرامیك با فرم و رنگهای‌مختلف خیابان حضرت عبدالعظیم خیابان فرح آباد سرای حاج حسعلی تلفن: ۲۷۱۶۴

کاغذ دیواری باقساط کاغذ دیواری و نقاشی ساختمان باقساط تلفن ۷۸۱۹۷۷

MISCHLER
میشلر
سرماگرما ونور ازکرکره چوبی میشلر عبورنمیکند، پرده چوبی میشلردر عین زیبائی درمقابل‌سرقت‌مقاوم بوده و بصورت حفاظ قفل خواهد شد

BW
پارکت
فرش‌چوبی ایران‌بساختمان شما جلوه‌خاصی‌می‌بخشد. روی‌پارکت BW آتش‌سیگار جوهر. اسید و سایر مواد شیمیائی اثرندارد. نمایشگاه‌پارکت BW وپرده کرکره میشلر خیابان شاه‌رضا کوچه فتوحی تلفن های : ۶۶۰۳۰۷ ـ ۶۶۹۳۹۰ ـ ۶۶۹۵۹۶

بورس هواکش کیهان
سازنده وپخش‌کننده‌هواکشهای صنعتی و نماینده هواکشهای ناسیونال جاده قدیم شمیران نرسیده به سه‌راه تخت جمشید تلفن ۷۰۸۰۴

حراج ـ حراج

پارتی جدید کاغذدیواری هانزا صددرصد قابل شستشو متر مربع ۱۰ الی ۲۰ ریال تلفن ۷۷۲۹۱۳
۱ـ۱۰ آـ۸۸۰۴

لوله باز کنی

لوله بازکنی فاضل آب
سرویس منظم مسعود
بلوار تلفن ۶۶۴۴۸۵

رفع گرفتگی هرنوع لوله ساختمانی
باه دستگاه تراکم هوا ـ تلفن ۷۸۷۲۷

تخلیه چاه فاضل آب باسیستم موتوری ۵۲۵۵۰

لوله بازکنی فاضل آب
مقدم : ۶۶۵۳۷۴

لوله بازکنی فاضل آب
مطمئن‌وفوری‌ومناسب
تلفن جدید ۸۲۷۴۰۸
تلفن قدیم ۷۵۶۴۰۸

لوله بازکنی مولن روز مرکز و غرب ۹۷۴۳۷۹ شهناز و شرق ۷۵۳۷۶۶ شمیرانات ۸۴۰۶۰

لوله‌بازکن فاضل اب تلفن ۸۶۶۶۴۲

لوله بازکنی فاضل آب
جنرال
۷۹۳۰۵۷
مطمئن فوری ارزان
بادستگاه مجهز بدون خرابی

لوله بازکنی فاضل آب
بادستگاه تراکم هوا
تلفن جدید ساز مان رفاه
۸۲۲۲۸۶

لوله بازکنی فاضل آب
مطمئن فوری ارزان
۷۹۶۱۵۱

معاملات پول

پول موجود

پول با سود بانکی موجود تلفن ۸۲۲۶۵۹

پول ۱ر۵ شاهی ۶۲۴۸۷۳

خانه ـ پول فرح‌شمالی مرکز معاملات پول تهران ـ ۷۷۱۳۸۸

پول باسود بانکی ۴۸۴۶۳

ازیك میلیون ریال به‌بالا موجود پاکپور ۶۶۴۶۱۸

وام درمقابل تلفن‌وماشین
۶۶۶۶۶۲

پول تومانی دوشاهی همیشه موجود ۸۲۸۰۹۰

پول مورد نیاز

پول ۱۵٪ نیازمندیم ۴۸۴۶۳

پول‌نیازمندیم ۸۲۶۲۳۰

پول نیازمندیم ۶۶۶۶۶۲

قبوض

خریدار قبوض اصلاحات ۶۶۴۶۱۸

مژده مژده
فرس کهنه وبوصدرابی و قبوض بانك کارکشانی را موسسه ۱۱۱ واقع در بهارستان جنب‌فنادی باس خریداری مینماید. تلفن ۳۹۱۵۰۰

استخدام

اداره کل باستان‌شناسی به یکنفر منشی دیپلمه درجه‌اول فارسی که‌به تندنویسی ولااقل یك زبان خارجه (فرانسه یا انگلیسی) آشنائی داشته‌باشد و به تاریخ هنر باستان‌شناسی علاقمند باشد نیازمند است از داوطلبان خواهشمند است‌تقاضا نامه خود را بهمراه شرح مختصر تحصیلات‌و تجارب‌خود حداکثر تا روز شنبه هفتم فروردینماه به اداره کل‌باستان شناسی، خیابان قوام‌السلطنه ارسال دارند.
۱ـ۳ آـ۸۴۳۸۲

استخدام
شرکت درجه یك مقاطعه کاری راه و ساختمان برای‌مدیریت دفتر فنی مرکز خود که سرپرستی و سرکشی امور اجرائی کارگاهها را به عهده بگیرد بیك نفرمهندس دیپلمه با تجربه وجوان که لااقل سابقه۵ سال سرپرستی کارگاه های بزرك را عهده‌دار بوده است و بسیار دقیق و با هوش باشد احتیاج دارد.
داوطلبان واجد شرائط می‌توانند بین ساعات ۴ تا ۷بعد از ظهر هر روز با تلفون ۶۶۳۰۱۶ آقای معینی تماس حاصل نمایند.
۱ـ۴ آـ۳۷۱۳۹

آرایشگر

دوشیزه یا بانوی جوان ـ با تجربه برای‌تمام‌روز استخدام میشود.
گیسوی فنسی
بین چهارراه پهلوی و امیراکرم جنب کوچه بهرامی ساختمان شرکاه.

یکنفر مدیر فروش ورزیده با تضمین کافی مورد احتیاج است. شرکت تك‌کو تجریش جنب بانك اعتبارات ایران
۱ـ۲ آـ۸۴۷۶۶

احتیاج به یك راننده‌داریم به تلفن ۳۱۷۵۸۰ مراجعه‌شود
۱ـ۵ آـ۱۰۲۷۰

دو نفر دوشیزه یا بانوجهت امور اداری یك درمانگاه مورد نیاز است.
تلفن ۶۶۸۴۴۱
آـ۱۰۲۶۳

آرایشگر زنانه
با حقوق‌مکفی فوراًاستخدام میشود. لطفا بین ساعت ۵ الی ۷ بعد از ظهر به شماره تلفن ۷۷۲۲۸۵ مراجعه شود.

استخدام دیپلمه ریاضی
یکنفر دیپلمه ریاضی جهت کارخانه رنگرزی مورد احتیاج است داوطلبان میتوانند با در دست داشتن مدارك تحصیلی‌و معافیت یا انجام خدمت زیر پرچم خود بین ساعات سه الی پنج بعد از ظهر به آدرس‌جاده قدیم کرج روبروی شیر پاستوریزه‌تهران کارخانه‌نخکار مراجعه نمایند.
۱ـ۳ آـ ۳۶۹۶۱

مستخدمه زن برای یك خانواده ایرانی مقیم آمریکا مورداحتیاج‌است تلفن ۸۹۰۶۰۴
آـ ۳۷۳۸۹ ۱ـ۳

بیك نفر دوشیزه یلد بانوی فروشنده‌باحقوق مکفی‌نیازمندیم خیابان پهلوی جنب سینما اتلانتیك فروشگاه مونترال آـ۱۰۳۰۵

۲۰ نفرفروشنده سیار که ازخود موتور داشته باشند با حقوق ثابت ده هزارریال‌ومزایا استخدام میشوند با تلفن ۴۰۶۲۶ مکالمه شود

بچند نفر گل ساز نیازمندیم ۳۱۱۵۲۸

دربازکن برقی
اف باکس
باگوشی نشکن وقفل برقی آلمانی
بدون پیش قسط باقساط ماهانه وتضمین ۵ساله
مرکز فروش ونصب شرکت کارور خیابان روزولت میدان ۲۵ شهریور ساختمان منوچهری تلفن ۸۲۲۳۸۴ـ ۸۲۳۶۹۸ ـ خیابان سعدی سرای صدقی نژاد
تلفن : ۳۱۵۸۴۴.

بقیه آگهی نیازمندیها درصفحه ۳۱

برنامه تلویزیون

کانال ۷

برنامه امشب
۱۵ـ۴ اسلاید و موزیك
۳۰ـ۴ اعلام برنامه
۳۴ـ۴ کودکان
۰۴ـ۵ فیلم آقا خرسه
۳۰ـ۵ نوجوانان «ورزش»
۰۰ـ۶ حفاظت و ایمنی
۱۵ـ۶ اخبار
۳۱ـ۶ فیلم مارتین‌چازل‌ویت
۰۰ـ۷ فیلم جادوی علم
۳۰ـ۷ فیلم بل‌وسباستین
۰۰ـ۸ کانون گرم خانواده
۳۰ـ۸ مشروح اخبار همراه با فیلمهای خبری
۳۰ـ۹ ترانه های ایرانی
۴۵ـ۹ قرعه‌کشی
۱۰ـ۱۰ مسابقه چهره‌ها
۵۰ـ۱۰ فیلم سینمائی

برنامه جمعه
۱۵ـ۹ اسلاید و موزیك
۳۰ـ۹ اعلام برنامه
۳۴ـ۹ کودکان «کارتون و موسیقی»
۰۷ـ۱۰ نوجوانان (چهره‌های درخشان)
۳۰ـ۱۰ موسیقی شادایرانی
۰۰ـ۱۱ فیلم سرزمین عجایب
۴۸ـ۱۱ رنگارنگ
۱۸ـ۱۲ فیلم مستند
۴۰ـ۱۲ فیلم ستارگان
۰۰ـ۱ رویداد های هفته
۴۵ـ۱ مسابقه فوتبال
۳۰ـ۲ فیلم سینمائی
۴۰ـ۲ بما بگوئید
۱۰ـ۴ فیلم کاوش
۲۰ـ۴ واریته
۴۰ـ۴ خلبان ارنیست
۰۰ـ۵ فیلم راه‌آهن
۰۰ـ۶ موسیقی فرهنگ‌و هنر
۳۰ـ۶ مسابقه صندوق‌شانس
۰۰ـ۷ قرعه‌کشی
۳۰ـ۷ فیلم نسل جدید
۱۰ـ۸ واریته
۳۰ـ۸ مشروح اخبار همراه با فیلمهای خبری
۳۰ـ۹ ملی‌شدن صنعت نفت
۱۰ـ۱۰ پهلوانان
۴۰ـ۱۰ فیلم بادبزن سویل

برنامه نیمروز شنبه
۱۵ـ۱۲ اسلاید و موزیك
۳۰ـ۱۲ اعلام برنامه
۳۲ـ۱۲ کارگر
۴۵ـ۱۲ فیلم خیابان‌منحوس
۳۰ـ۱ اخبار نیمروز همراه با فیلمهای خبری
۰۰ـ۲ موسیقی اصیل‌ایرانی
۱۵ـ۲ شما و تلویزیون

کانال ۳ ـ ۹

برنامه امشب
۴۵ـ۵ اسلاید و موزیك
۰۰ـ۶ اعلام برنامه
۰۴ـ۶ خلاصه اخبار
۰۹ـ۶ فیلم سینمائی
۳۰ـ۷ جنك‌هفته
۰۰ـ۸ واریته
۳۰ـ۸ مشروح اخبار همراه با فیلمهای خبری
۲۸ـ۹ داش‌پالکی
۱۰ـ۱۰ فیلم برادران کارامازوف
۳۵ـ۱۰ شبهای تهران
۳۰ـ۱۱ اخبار همراه بافیلم

برنامه جمعه
۴۵ـ۳ اسلاید و موزیك
۰۰ـ۴ اعلام برنامه
۰۳ـ۴ تام‌جونز
۰۷ـ۵ فیلم خیابان منحوس «قسمت چهارم»
۰۰ـ۶ کلید قلبها «قسمت چهارم»
۳۰ـ۶ شما و تلویزیون
۰۰ـ۷ موسیقی ایرانی
۳۰ـ۷ فیلم مستند
۱۸ـ۸ اکو
۳۰ـ۸ مشروح اخبار همراه با فیلمهای خبری
۱۵ـ۹ رانده شده
۰۵ـ۱۰ تئاتر

برنامه اموزشی

برنامه امروز
۳۰ـ۴ اعلام برنامه
۳۵ـ۴ کودکان و نوجوانان
۰۰ـ۵ روش تدریس علوم دبستانی
۱۵ـ۵ مسابقه اطلاعات‌عمومی
۳۰ـ۵ گوناگون
۵۰ـ۵ طبیعی ۶
۱۵ـ۶ زنك تفریح
۲۵ـ۶ شیمی ۶
۵۰ـ۶ ترانه
۵۵ـ۶ فیزیك ۶
۲۰ـ۷ ریاضی ۶
۴۵ـ۷ فیلم داستانی
۱۵ـ۸ پایان برنامه

برنامه جمعه
۳۰ـ۸ اهکهاو چشم‌اندازها
۰۰ـ۹ اعلام برنامه
۰۵ـ۹ کودکان و نوجوانان
۳۰ـ۹ برنامه هنری
۳۰ـ۱۰ مسابقه اطلاعات‌عمومی
۰۰ـ۱۱ برنامه هنری
۴۵ـ۱۱ پاسخ به‌بینندگان
۰۰ـ۱۲ برنامه هنری
۴۵ـ۱۲ فیلم سینمائی

برنامه روزشنبه
۰۰ـ۲ بخوانیم و بنویسیم
۱۵ـ۲ فیزیولوژی گیاهی ششم
۴۵ـ۲ گریددانگلیش
۰۰ـ۳ شیمی ششم
۳۰ـ۳ زنك تفریح
۴۵ـ۳ گریددانگلیش
۰۰ـ۴ جبر ششم

برنامه آمریکا

برنامه امشب
۰۰ـ۲ ورزشکار امریکائی
۰۰ـ۳ آخرین اخبار
۰۵ـ۳ برنامه تئاتر
۰۰ـ۵ گلف آمریکائی
۵۵ـ۵ برنامه آگهی
۰۰ـ۶ رویداد های هفته
۳۰ـ۶ عبور از هفت دریا
۰۰ـ۷ برنامه دانشگاهی
۰۰ـ۸ اخبار
۰۵ـ۸ برنامه موسیقی
۰۰ـ۹ کشف جنایت
۵۵ـ۹ برنامه آگهی
۰۰ـ۱۰ اخبار
۰۵ـ۱۰ فیلم سینمائی

برنامه جمعه
۳۰ـ۱ چهارراه
۰۰ـ۲ زندگی همین‌است
۳۰ـ۲ بازی هفته
۰۰ـ۵ مسابقه کشتی
۵۵ـ۵ برنامه آگهی
۰۰ـ۶ رویداد های هفته
۳۰ـ۶ مسابقه دانشگاهی
۰۰ـ۷ جمع‌و جورش کن
۰۰ـ۸ اخبار
۰۵ـ۸ نمایش اندی‌ویلیامز
۰۰ـ۹ بونانزا
۵۵ـ۹ برنامه آگهی
۰۰ـ۱۰ اخبار
۰۵ـ۱۰ کارآگاهان
۳۰ـ۱۰ برنامه جوانان

هرگونه تغییری در برنامه‌ها بعدا بوسیله‌تلویزیون اعلام میشود.

برنامه سینماها

* دختر انتخابی من ـرنگی ـ هیلی‌میلز ـ الیوررید
امپایر (۶۲۳۹۴۲) ۱۵ر۱۱ـ ۳۰ر۳ـ ۳۰ر۵ـ ۳۰ر۷ـ ۴۵ر۹
* ماجراجویان ـرنگی ـ کندیس برگن ـ ارنست بورگناین
دیاموند (۸۲۸۴۰۰) ۱۱ـ ۴۵ر۲ـ ۱۵ر۶ ـ ۴۵ر۹
* کت‌بالو ـرنگی ـ لی‌ماروین ـ جین‌فاندا
شهرفرنك (۶۲۷۶۲۸) ۱۵ر۱۱ ـ ۳۰ر۳ ـ ۳۰ر۵ـ ۳۰ر۷ـ ۴۵ر۹
* بورسالینو ـرنگی ـ ان‌دلون ـ ژان‌پل بلموندو
سانترال (۴۸۶۸۶)۱۵ر۱۰ـ ۳۰ر۱۲ـ۴۵ر۲ـ ۵ـ ۱۵ر۷ـ ۳۰ر۹
نیاگارا (۶۶۵۳۰۷) رادیوسیتی (۴۳۳۲۰) ۱۱ـ ۱۵ر۱ـ ۱۵ر۳ـ ۳۰ر۵ـ ۴۵ر۷ـ ۱۰
ب.ب (۶۶۹۶۴۱) ۳۰ر۱۰ـ ۴۵ر۱ـ ۴۵ر۳ـ ۶ـ ۱۵ر۸ـ ۳۰ر۱۰
متروپل (۳۱۹۴۱۰) ۱۰ـ۱۲ـ ۱۵ر۲ـ۱۵ر۴ـ ۳۰ر۶ـ ۴۵ر۸
درایوین‌ونك (۶۲۲۵۵۷) ۳۰ر۶ـ ۴۵ر۸ـ ۱۱
* مرد یك‌میلیون دلاری ـ رنگی ـ فردریك استافورد
پولیدور (۴۹۶۳۱) ۳۰ر۱۱ـ ۳۰ر۳ـ ۳۰ر۵ـ ۳۰ر۷ـ ۴۵ر۹
تاج (۳۱۳۸۶۴) ۱۵ر۱۰ـ ۱۵ر۲ـ ۱۵ر۴ ـ ۱۵ر۶ـ ۱۵ر۸ـ ۱۵ر۱۰
کاپری (۴۸۴۰۱) ۱۱ـ ۳ـ ۵ـ ۷ـ ۹
سیلورسیتی (۸۶۱۲۰۵)۳۰ر۱۰ـ ۲ـ۴ـ۶ـ۸
* سالار دهکده ـ رنگی ـ ملك‌مطیعی ـ ترکان‌شورای
شهوند (۳۵۴۰۴۰) سهیلا (۳۱۶۴۲۴)نپتون (۷۶۰۱۳۶) ۳۰ر۱۰ـ ۳۰ر۱۲ـ ۳۰ر۲ ـ ۳۰ر۴ـ ۳۰ر۶ـ ۳۰ر۸
آسیا (۴۲۹۰۹) ۱۵ر۱۱ـ ۱۵ر۱ـ ۱۵ر۳ ـ ۱۵ر۵ـ ۱۵ر۷ـ ۳۰ر۹
رویال (۴۹۷۸۵) ۱۰ـ ۱۲ـ ۲ـ ۴ـ۶ـ ۸ـ ۱۵ر۱۰
المپیا (۹۵۶۷۹۶) ژاله (۳۰۵۴۲۰) لیدو (۹۵۱۲۸۲) شرق (۵۴۰۲۴) ۹ـ ۱۱ـ ۱ـ ۳ـ ۵ـ ۷ـ ۹
رنگین کمان(۲۵۶۷۶۰)چرخ‌وفلك(۹۵۰۵۵۸) توسکا (۵۸۵۴۴) ۱۰ـ ۱۲ـ ۲ـ ۴ـ ۶ـ ۸
پاسارگاد (۷۹۲۷۸۲) ۱۰ـ ۱۲ـ ۲ـ ۴ـ ۶ـ۱۵ر۸ـ ۳۰ر۸
* ۱+۱۲ـ رنگی ـ سینماسکوپ ـشارون تیت
بونوار (۶۶۰۲۹۲) ۱۱ـ ۲ـ ۴ـ ۶ـ۸ـ ۱۰
* شب بعدازحادثه ـرنگی ـ مارلون‌براندو
کسری (۸۲۶۹۳۹)۳۰ر۱۰ـ ۲ـ۴ـ۶ـ۸ـ۱۰
* بیوه‌هم‌باشه قبوله ـ رنگی ویرنالیزی
ریولی (۷۵۷۷۷۷) ۱۱ـ ۳۰ر۳ ـ ۳۰ر۵ ـ ۳۰ر۷ـ ۳۰ر۹
* رهبر ارکستر ـرنگی ـ لوئی دوفونس
آتلانتیك (۶۲۷۱۷۱) ۱۵ر۱۱ـ ۳۰ر۳ ـ ۳۰ر۵ـ ۳۰ر۷ـ ۳۰ر۹
* کلانتر قلابی ـرنگی ـ فرانك‌سیناترا
پارامونت (۴۸۳۲۱) ۱۵ر۱۱ـ ۳۰ر۱ـ۳۰ر۳ـ ۳۰ر۵ـ ۳۰ر۷ـ ۳۰ر۹
* زیبای خفته ـرنگی ـ محصول والت‌دیسنی
سینه‌موند (۴۸۳۲۲) ۹ـ ۱۱ـ ۱ـ ۳ـ۵ـ۷ـ۹
* هنك‌جانبازان ـ رنگی ـ کلینت‌ایستود ـ تلی‌ساوالاس
گلدن‌سیتی (۶۶۳۲۶۹) ۱۱ـ ۲ـ ۴ر۴۵ ـ ۱۵ـ۷ ۳۰ر۹
ادئون (۳۱۸۱۱۸) ۳۰ر۱۰ـ ۳ـ ۶ـ ۹
* اسیرخشم ـ فروزان ـ فخرالدین ـ نازنین
اونیورسال (۶۶۶۹۵۳) ۱۱ـ۱ـ ۳ـ۵ـ ۱۵ر۷ـ ۳۰ر۹
پاسیفیك (۷۳۳۱۱) ۳۰ر۱۱ـ۳۰ر۳ـ ۳۰ر۵ـ ۳۰ر۷ـ ۳۰ر۹
ایران (۳۱۶۳۵۴) مونت‌کارلو (۷۹۷۴۱) تیسفون (۹۵۸۸۸۲)سیلوانا (۳۹۳۷۷۷)ساینا (۳۵۲۴۴۲) آستارا (۸۴۰۲۲) ۳۰ر۱۰ ـ ۳۰ر۱۲ـ ۳۰ر۲ـ ۳۰ر۴ـ ۳۰ر۶ـ ۳۰ر۸
مارلیك (۹۶۳۶۱۶) ۱۱ـ ۱ـ ۳ـ ۵ـ ۱۵ر۷ـ ۳۰ر۹
میامی (۷۴۳۲۹) ۱۱ـ ۱ـ ۳ـ ۵ـ ۷ـ۱۵ر۹
پانوراما (۷۹۴۵۷۰) ۹ـ ۱۱ـ ۱ـ۳ـ ۵ـ۷ـ۹
ایفل (۳۱۱۴۷۷) ۱۰ـ ۱۲ـ ۲ـ۴ـ ۶ـ۸ـ۱۰
* همای سعادت ـفردین ـ وحیده‌رحمان ـ سامچیو کومار
مولن‌روژ (۷۵۲۹۲۹) دیانا (۴۷۳۶۵)دروازه طلائی (۳۵۴۱۲۰)حافظ (۳۱۴۰۷۴)۳۰ر۱۱ـ ۲ـ ۳۰ر۴ـ ۷ـ ۳۰ر۹
مهتاب (۴۷۷۷۷) ۱۱ـ ۳۰ر۱ـ ۴ـ ۳۰ر۶ـ۹
مراد (۷۵۳۳۸۲) دریا(۷۹۱۷۴۶)قصرطلائی (۷۵۹۶۲۴) ری (۲۲۵۷۸) ۹ ـ ۱۵ر۱۱ ـ ۳۰ر۱ـ ۴ـ ۳۰ر۶ـ ۹ کیهان (۹۵۷۳۶۰) ۹ـ ۱۵ر۱۱ـ ۴۵ر۱ـ ۴۵ر۶ـ۱۵ر۹
الوند (۳۵۶۵۳۸) ۸ـ ۳۰ر۱۰ـ ۱ـ ۳۰ر۳ـ ۶ـ ۳۰ر۸ اسکار (۹۵۰۸۹۸) ۱۰ـ ۳۰ر۱۲ـ ۳ـ ۳۰ر۵ـ ۸ رکس (۳۱۵۲۹۳) همای (۳۱۱۶۶۹) ۳۰ر۱۰ـ ۱ـ ۳۰ر۳ـ ۶ـ۳۰ر۸
ارانوس (۲۷۹۷۱) ۸ـ ۱۵ر۱۰ـ ۳۰ر۱۲ ـ ۳ـ ۳۰ر۵ـ ۸
* ماموریت در جهنم ـرنگی ـ سینماسکوپ
کریستال (۳۱۷۶۷۵) ۳۰ر۱۰ ـ ۳۰ر۲ ـ ۳۰ر۴ـ ۳۰ر۶ـ ۳۰ر۸
* دختری باچمدان ـ کلودیا کاردینالله
ماژستیك (۶۸۴۶۱) ۱۱ـ ۳ـ ۵ـ ۷ـ ۹
* دکتر ژیواگو ـرنگی ـ ۷۰ میلیمتری
پلازا (۴۴۲۵۵) ۳۰ر۱۰ـ ۳ـ ۶ـ ۱۵ر۹
* تعطیلات پرماجرا ـرنگی ـ جولیانوجما
گلدیس (۶۲۸۷۱۳) ۲ـ ۴ـ ۶ـ ۸
* فاره گم‌شده ـ رنگی
پارك (۳۱۹۶۳۷) ۹ـ ۱۲ـ ۳ـ ۶ـ ۹
* اوبکار ـ رنگی ـ منوج کومار ـ آشاپارك
فری ۱ـ ۳۰ر۳ـ ۶

ورزش

مسابقات دوومیدانی دانشگاهی ومدارس عالی ایران

دراولین روز هادی نوریان از دانشگاه تهران رکورد پرش ارتفاع دانشگاهها را جابجا کرد

نصرت کردبچه ، همسر تیمور غیاثی رکورد دارپرش ارتفاع ایران وقهرمان آسیا ، تاکنون ۲ عنوان قهرمانی بدست آورده

این نصرت کردبچه ، همسر تیمور غیاثی رکورد دارپرش ارتفاع ایران وفاتح مدال طلای بازیهای بانکوا است که در جمع دختران چهره‌ای درخشان ارائه کرد ، او مقام نخست در پرش طول و پرش ارتفاع بدست آورد .

هفتمین دوره مسابقات دوو میدانی

هفتمین دوره مسابقات دو و میدانی دانشگاه‌ها ومدارس عالی کشور که بعد از ظهر پنجشنبه گذشته آغاز شده بود ، امشب به پایان خواهد رسید .

در این دوره مسابقات تیم های دوومیدانی دانشگاه آریامهر ، دانشگاه اصفهان ، موسسه عالی علوم ارتباطات ، مدرسه عالی بازرگانی ، دانشکده بازرگانی رشت، دانشگاه پهلوی ، دانشکده دانشگاه تبریز ، مدرسه عالی پلی تکنیك ، مدرسه‌عالی پارس ترجمه دانشگاه جندی شاهپور، مدرسه عالی حسابداری شرکت نفت، دانشسرای عالی ، دانشسرای سپاه دانش، مدرسه‌عالی دختران ایران، آموزشگاه‌عالی پرستاری رضاشاه کبیر ، آموزشگاه‌عالی پرستاری فیروزگر ، دانشگاه مشهد ، دانشگاه ملی ایران ، هنرسرای‌عالی ، دانشکده هنر های دراماتیك ودانشگاه تهران شرکت دارند .

در مراسم‌افتتاح مسابقات دکتر عالیخانی رئیس دانشگاه تهران کاشفی معاون‌سازمان تربیت ـ بدنی ، دکتر حقدان مدیر کل امور دانشجوئی وزارت علوم و اسفندیارستاری رئیس‌فدراسیون دو و میدانی و رئیس قسمت تربیت بدنی و تفریحات سالم دانشگاه تهران حضور داشتند.

ابتدا سرود شاهنشاهی ایران نواخته شد و بعد از مراسم‌رژه مسابقات آغاز گردید .

نتایج بدست آمده نهائی در رشته‌های مختلف تاکنون باین شرح می باشد .

نتایج بدست آمده

پرش ارتفاع : ۱ـهادی‌نوریان از دانشگاه تهران با ۱٫۸۴ متر ۲ـ ایرج‌رزمجوازعلوم ارتباطات با۱٫۷۸ متر۳ـ محمودفرچه‌داغی از دانشگاه تهران با ۱٫۷۵ متر ۴ـ پل‌ماگیندا ازدانشگاه‌پهلوی با ۱٫۷۵ متر ۵ـ حسین رادفراز موسسه عالی حسابداری با۱٫۷۰ متر ۶ـ ماشاالله فرخ‌منش از دانشسرای عالی با ۱٫۶۵ متر .

در این رشته هادی نوریان رکورد تازه‌ای برای‌دانشگاه ها بجای گذارد .

پرش طول دختران :

۱ـ نصرت کردبچه از مدرسه عالی ترجمه با ۴٫۴۲ متر ۲ـ سیمین صفامهر ازدانشگاه ملی با ۴٫۴۰ متر ۳ـ مینو میرحیدر از دانشگاه تهران با ۴٫۳۲متر ۴ـ سکینه خرازی‌از دانشسرای عالی با ۴٫۲۰ متر ۵ـ قلورا کهن صدق از دانشگاه ملی‌با ۴٫۱۹ متر ۶ـ فریده فرهومند از دانشگاه تهران با ۴٫۱۱متر

نتیجه ۱۵۰۰ متر مردان : ۱ـ صالحی از دانشسرای عالی‌با ۴ـ۲۱٫۷ دقیقه ۲ـ بابا محمدی از دانشگاه اصفهان با ۴ـ۲۴٫۳ دقیقه ۳ـ پور رجب از دانشگاه تهران با ۴ـ۲۴٫۳ دقیقه ۴ـ مهدیزاده از دانشسرای عالی با ۴ـ۳٫۱۴ دقیقه ۵ـ ارمغانی از دانشگاه مشهد با۴ـ۳۱٫۶دقیقه ۶ـ امینی از دانشگاه اصفهان با ۴ـ۳۱٫۷ دقیقه .

پرتاب وزنه‌دختران: ۱ـژولیت گورگیان ازعلوم ارتباطات با ۱۱٫۰۳ متر ۲ـ مریم سیمون‌از مدرسه عالی‌دختران با۹٫۵۵ متر ۳ـ سکینه خرازی‌از دانشسرای عالی با ۹ متر ۴ـ کایل کلارك از دانشگاه پهلوی با ۷٫۸۱متر ۵ـ صدیقه نوائی از دانشگاه تبریز با ۷٫۳۳ متر ۶ـ صغرا نژاد ثابیی از دانشسرای عالی با ۷٫۳۰ متر .

۱۰۰ متر نهائی مردان : ۱ـ محمودیان از دانشگاه تهران با حدنصاب ۱۱٫۴ ثانیه۲ـ عزیزی ازتبریز با۱۱٫۵ ثانیه ۳ـجوکار از جندی‌شاهپور با ۱۱٫۶ ثانیه.

۱۰۰ متر مانع دختران : ۱ـ ژانت کهنصدق‌ازدانشگاه‌تهران با ۱۸٫۲ ثانیه ۲ـ هرانوش بنیادیان از دانشگاه اصفهان با ۱۸٫۹ ثانیه ۳ـ مینومیرحیدر از دانشگاه تهران با ۱۹٫۴ ثانیه.

پرش‌سه گام‌مردان: ۱ـعلی‌موسوی از دانشگاه تبریز با ۱۳٫۴۸متر ۲ـ علی محمدنوریان‌ازآریامهر با ۱۳٫۸۶ متر ۳ـ سعید یگانه از مشهد با ۱۳٫۶۸ متر .

۴۰۰ متر مردان : ۱ـ بهرام میری ازدانشگاه‌تهران با۵۴٫۶ ثانیه ۲ـ جباریان از پهلوی شیراز ۵۴٫۷ ثانیه ۳ـ محمدعلی فره‌از دانشگاه تهران و ثقفی‌از دانشسرای عالی مشترکا بازمان ۵۴٫۸ ثانیه .

پرش ارتفاع‌دختران: ۱ـنصرت کردبچه از مدرسه عالی ترجمه با ۱٫۳۴ متر ۲ـ فریده‌فرهومند از دانشگاه تهران با ۱٫۳۱ متر ۳ـ سیمین صفامهر از دانشگاه ملی با ۱٫۲۸ متر .

پرتاب دیسك: ۱ـ بنی‌الله‌عادلی از دانشگاه تهران‌با ۳۹٫۸۰متر ۲ـ عباس یاوری از هنرسرای عالی با ۳۹٫۵۹متر ۳ـ جلیلیان از مشهد با ۳۶٫۹۱ متر .

۳۰۰۰ متر: ۱ـ بابامحمد از دانشگاه اصفهان با ۹ـ۳۴٫۳ دقیقه ۲ـ صالحی از دانشسرای عالی‌با۹ـ۳۴٫۴دقیقه ۳ـپوررجب از دانشگاه تهران با ۹ـ۳۴٫۸ دقیقه .

افسانه «کوپر» هم به پایان رسید!

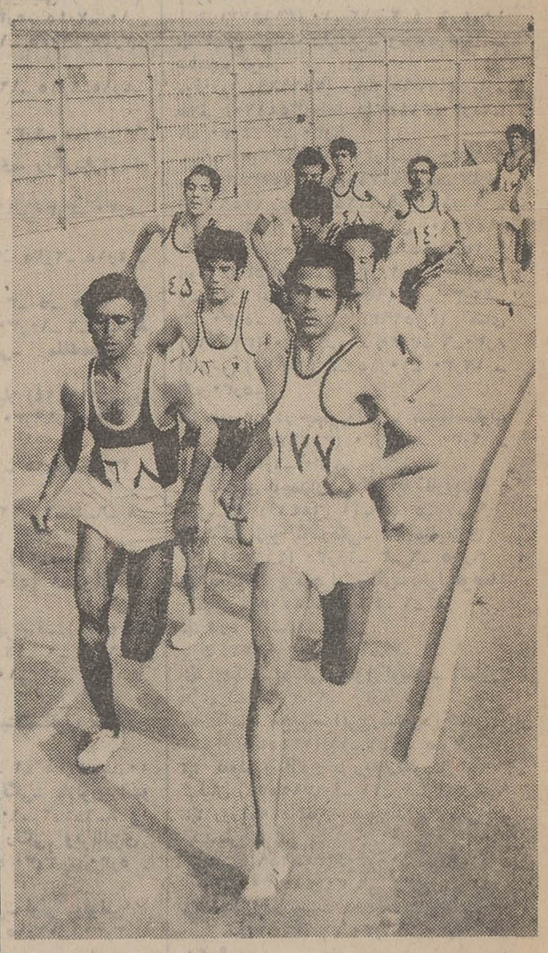

در سه هزار متر بابامحمدی‌از اصفهان و صالحی از دانشسرای عالی تهران رقابتی نزدیك‌داشتند، نفر پیشتاز باپیراهن‌سیاه بابامحمدی است که سرانجام به مقام نخست‌رسید .

لندن : هنری کوپر بکسور بزرك انگلیسی وقهرمان معروف بکس دسته سنگین وزن جهان که سالها عنوان قهرمانی اروپا رادر اختیار داشت دیشب مقابل‌مشت زن جوان انگلیسی «جوبوگنر» طی یك مبارزه پانزده روندی با امتیاز نزدیك مغلوب شد و بلافاصله بعد از این شکست کناره‌گیری خود راازرینك‌اعلام داشت .

کوپر در این مبارزه مقابل حریف جوان و تازه نفس‌خوددر حالی که هیچکس انتظارش را نداشت با هفتادوسه و نیم‌امتیاز در مقابل هفتادو سه و هفتادو پنج صدم امتیاز ! شکست‌خورد و مقام اروپائی خود و همچنین عنوان های قهرمان بکس دسته سنگین وزن انگلستان و کشور های مشترك المنافع خود را از دست داد .

شش هزار تماشاگر

«جوبوگنر»فاتح‌جدید بکس‌دسته سنگین وزن اروپا ، انگلستان‌و کشور های مشترك‌المنافع در مجارستان متولد شده ولی در انگلستان بزرك شده ودر دنیای بکس گمنام می باشد و پیروزی بزرك او بر هنری‌کوپر افتخاری باور نکردنی برای وی بارمغان آورده است .

این مبارزه در سالن سرپوشیده استادیوم ویمبلی‌لندن انجام شد وحدود شش هزارتماشاگرشاهد آن بودند و در پایان زمانی‌که دست های بوگنر به عنوان پیروزی بالا رفت همه یکصدا فاتح این مبارزه‌را تشویق کردند و از او تجلیل به عمل‌آوردند.

کوپر بعد از مسابقه در اطاق رختکن گفت : به آنچه که خواسته‌ام دست پیدا کرده‌ام و این آخرین مبارزه من در رینك بود و می دانم که هیچکس هیچ زمانی جاودان نیست و به این ترتیب کوپر با دنیای کوچك رینك خداحافظی کرد .

۳۷ سال سن

کوپر که اکنون در آغاز سن ۳۷ سالگی می باشد،از سن۲۰ سالگی یعنی از هفده سال پیش بدنیای پرفسیونال‌بکس راه‌یافت وتاکنون همواره نامی بزرك در بکس بوده و ازمدعیان‌سرسخت دسته‌سنگین‌وزن جهان‌بشمارمی رفته‌و سالهاست که در بریتانیا واروپا رقیبی برای خود نمی ـ شناخته .

یکی از بزرك ترین مبارزات کوپر در رینك‌دیدارش‌با محمد علی کلی قهرمان سابق جهان بود که کلی در آن هنگام سال ۱۹۶۳ قهرمان جهان‌بود و کوپر در زمان اوج کلی موفق شدوی را ناك‌دان نماید و هرچند که در این دیدار شکست خوردولی نشان داد که قهرمان بزرك و شجاعی است و با کناره گیری وی‌جهان‌بکس یك‌قهرمان‌بزرك‌را دیگر در رینك نخواهد دید .

امشب تا جمعه ششم فروردین
همه شب ته دانسان گل
همه شب پنج ساعت رقص
همه شب پنج مسابقه رقص
همه شب پنج جایزه رقص
دانسینگ گل
ساعت ۴ تا ۹ بعد از ظهر
خیابان شاه چهارراه رازی ـ ساختمان آلومینیوم
سلف‌سرویس گل
هر ظهر ـ هر عصر

کدك
عید نوروز امسال ۳ هدیه میدهد
○ چهل درصد تخفیف فوق العاده
ازاول اسفند تا آخر فروردین ۱۳۵۰ درمورد چاپ وظهورکلیه عکس‌های رنگی دراندازه‌های ۱۳×۱۳ و۱۳×۱۸سانتی‌متر ۴۰ درصد تخفیف داده میشود.
○ کاغذ پلاستیکی رزین RC—Resin Coated
عکس‌های رنگی به‌جای‌کاغذ معمولی، روی کاغذ پلاستیکی رزین چاپ میگردد (این ابتکار منحصر به‌کدك میباشد)
○ فیلم رنگی مجانی
یك‌حلقه فیلم رنگی (کداکالر) درمقابل خرید یك دستگاه دوربین اینستاماتیك مدل ۳۳ یا ۱۳۳ کدك با بسته‌بندی زیبای کادوئی تقدیم میشود .
فیلم کدك باید روی کاغذ کدك چاپ شود . همیشه دقت نمائید که (A KODAK PAPER) نام تکراری کدك‌را پشت هرعکس رنگی ملاحظه فرمائید. کدك علامت اطمینان شمااست .
به‌فروشگاههائی که علامت کدك را دارند یا به فروشگاه مرکزی نمایندگی کدك خیابان شاه چهار راه شیخ هادی تلفن ۴-۴۲۰۹۳ و ۸-۶۶۲۹۵۶ مراجعه فرمائید .
کدك
Kodak
دوربین ـ فیلم

فردا جمعه
کلیه شعب و باجه‌های
بانك ملی ایران
از ۸ صبح تا ۱۲½ و از ۳½ تا ۷ بعدازظهر
برای دریافت
عوارض نوسازی
بازاست
این تصمیم به دنبال مذاکرات شهرداری پایتخت با مقامات بانك ملی ایران و برای حفظ منافع و تأمین رفاه همشهریان عزیز اتخاذ گردیده است تا درفاصله ۲ روز (فرداو پس‌فردا) به پایان مهلت مقرر ، همشهریانی که عازم مسافرت نوروزی هستند و یا بعلت گرفتاریهای شب عید هنوز عوارض نوسازی سال ۴۹ ملك خود را پرداخت نکرده‌اند با استفاده از فرصت مناسب روز تعطیل عوارض نوسازی ملك خودرا در نزدیکترین شعبه بانك ملی ایران به حساب شماره ۱۵۰۰۰ واریز نمایند .

نیم‌میلیون مسافر از تهران خارج شد

از بعداز ظهر دیروز مسافرت اکثرآن دسته از کارمندان‌دولت که از دو روز تعطیل در هفته استفاده میکنند بخارج ازتهران آغاز گردید . این کارمندان با گرفتن یک روز مرخصی (شنبه) باخانواده های خود عازم نقاط مختلف کشور شدند و آنها که اتومبیل داشتند با اتومبیل و کسانیکه فاقد وسیله نقلیه بودند، با قطار یا اتوبوس به مسافرت رفتند.

*** ۲۰ هزار اتومبیل**

آمار ترافیک پلیس راه نشان میدهد که دیروز جمعا حدود ۲۰ هزار اتومبیل از جاده های شمال و جنوب کشور عبور کرده‌اند.

مسافران نوروزی‌با ۱۰ هزار و ۴۸۵ اتومبیل عازم شمال و با۸هزار و ۸۶۵ اتومبیل عازم شهرستانهای جنوب شده‌اند.

*** مسافران قطار**

از بامداد پریروز حرکت‌قطار های فوق‌العاده‌ایام‌عید و کاروان اتوبوسها و اتومبیلهای سواری‌و هواپیماها شروع شده و هزاران نفر از مردم تهران به‌شهر های خوزستان ، فارس ، کرمان و سواحل جنوبی ایران حرکت کرده‌اند.

راه‌آهن که بمناسبت عید نوروز در سراسر خطوط وضع فوق‌العاده اعلام کرد طی دو روز گذشته شصت قطار مسافری را درخطوط خودبه‌حرکت درآورد وبااین قطارهاحدود پنجاه هزار نفر مسافر جابجا شده‌اند.

*** اتوبوسها**

علاوه‌برراه‌آهن هر روزمتجاوز از۱۵۰۰اتوبوس‌هریک باحداقل ۳۰ مسافر از تهران خارج میشوند و ظرف دو روز گذشته بیش‌از۹۰هزار نفربا این‌اتوبوسها تهران‌را ترک‌گفته‌اند. دورترین مقصد این اتوبوسها بندرعباس وآبادان و نزدیکترین مقصدآنها قم‌ـاصفهان ـ بندر پهلوی‌بوده است

*** تهران خلوت شد**

امروز با اینکه تعدادزیادی اتومبیل از شهر خارج شد بازهم خیابانهای تهران تا ظهر شلوغ بود ، باین علت که بیشتر مردم مشغول خرید و تدارک سفر بودند .

مجموع مسافرانی که دیروز با هواپیما و قطار و اتوبوس و اتومبیل شخصی به مسافرت رفته‌اند از ۲۲۰ هزار نفر تجاوز کرده است امروز نیز اهالی تهران درهمین حدود از شهرخارج شدند و باین ترتیب نیم‌میلیون نفر ازساکنان پایتخت دردو روز اخیر از تهران خارج شده‌اند در مقابل عده‌ای از جمعیت شهرستانها به تهران آمده‌اند .

در شهرستانها

از صبح دیروز سیل مسافر از تهران و سایر شهر های کشوربه طرف‌استانهای‌خراسان،خوزستان، فارس ، اصفهان . گیلان و مازندران بحرکت درآمد و دراین میان چهره های شهر های‌بزرگ کشور بکلی عوض شد .

گزارشهای تلفنی خبرنگاران ما در اغلب نقاط کشور حاکیست : از بعد از ظهر دیروز مسافران نوروزی دسته دسته باین مناطق وارد شدند و باستناد گزارش واصله از آبادان عصرروز گذشته عبور عابران پیاده و وسائط نقلیه از خیابانهای پهلوی ، امیری ، رند و شاهپور این شهر به‌آسانی امکان پذیر نبود . چون شهر از وجود مسافران نوروزی اشباع شده بود و همین امر باعث دگرگونی وضع ترافیک در این شهر گردید .

از مشهدنیز اطلاع‌رسید: دیروز رویهم ٦ قطار فوق‌العاده در خط آهن تهران ـ مشهد وبالعکس‌به حرکت درآمد و بحمل و نقل مسافران نوروزی پرداختند .

همین گزارش حاکیست : تابحال کلیه‌هتلها ، مهمانخانه‌ها ومسافرخانه های مشهد«رزرو» شده و مسئولین مربوطه کوشش میکنند مدارس و بعضی از اماکن‌عمومی را برای سکونت مسافران نوروزی آماده کنند .

*** در اهواز**

در شهراهوازنیز باورودمسافران نوروزی جنب‌وجوش‌همه جانبه‌ای بچشم میخورد . خانمهای تهرانی باورود به اهواز آخرین مدهای بهاره را نیز بهمراه آورده‌اند و در خیابانها انواع و اقسام مدل های لباس در تن بانوان دیده‌می‌شود .

شهرداری اهوازبحال آماده‌باش درآمده است .

درشهر اهواز برای مسافرانی که با کمبود جا مواجه میگردند کمپینگهای متعددی ایجاد شده است که هرچادر آن‌بیک خانواده شبانه پنجاه ریال اجاره داده‌می‌شود .

خبرنگار ما در آخرین گزارش خود اطلاع داد : که آقای حسن زاهدی وزیر کشوراز جمله‌وزرائی است که تعطیلات شش روزه عید را در اهواز بسر میبرد .

*** تعطیل مدارس**

روز گذشته مدارس اهوازتعطیل شد واماکن آن‌در اختیارمسافران نوروزی قرار گرفت

*** پاسگاه های سیار**

صبح‌امروز پاسگاههای‌سیار پلیس راه ژاندارمری که برای کنترل جاده‌های کشور در روز های تعطیل نوروزی عازم راه های مملکت بودند مورد بازدید تیمسار سرلشگر کریمی رئیس ستاد وتیمسار سرلشگر یحیوی فرمانده پلیس راه ژاندارمری قرار گرفت پاسگاههای سیارکه از فردا در جاده‌های سراسر کشور مراقب ترافیک میباشند دارای وسائل کافی از قبیل آمبولانس ، چادر ، اتومبیل ، بیسیم و پزشك میباشندکه ضمن کنترل جاده‌ها اگر حادثه نیز رخ دهد کمکهای پزشکی و درمانی خواهندکرد.

دنباله اخبار خارجه

وزیر نفت عراق کمپانیهای نفتی را تهدید کرد

بیروت ـ یونایتد پرس‌ـ سعدون حمادی وزیر نفت عراق امروز اخطار کرد که امتناع کمپانی های نفتی از انجام درخواست افزایش بهای نفت کشور های عربی عواقبی وخیم‌تر از تحریم نفت دربر خواهد داشت .

حمادی گفت:اگر بحران بین ٤ کشور تولید کننده و کمپانی های نفتی حل نشود تغییرات اساسی در صنعت نفت بوجود خواهد آمد و اقدامات کشور های عربی از محدوده تحریم‌نیز فراتر خواهد رفت

با اینکه وزیر نفت عراق به ماهیت اقدامات اشاره‌ای نکرد لکن گفته‌می شودکه منظوروزیر عراقی گفتگو هائی است که هم‌اکنون برای ملی کردن نفت لیبی ـ درتریپولی جریان دارد.

خبرگزاری رسمی عراق‌سخنان حمادی را در بازگشت وی از کنفرانس وزرای‌نفت چهاردولت عربی مخابره کرد . حمادی در تریپولی بنمایندگی عراق در مذاکرات چهار کشور عربی با کمپانی ها شرکت جسته بود .

حمادی‌ووزرای‌نفت‌لیبی،الجزایر و عربستان سعودی روز یکشنبه پس‌از پایان یك جلسه بحرانی اولتیماتومی علیه‌کمپانی‌های‌نفتی صادرکردند. آنهاحداقل افزایش بهای درخواستی چهار کشور عربی را به کمپانی ها پیشنهاد دادند و ضرب‌الاجلی نیز تعیین نمودند .ازمیزان افزایش‌حداقل مهلت داده‌شده‌اطلاعی دردست نیست

در اولتیماتوم گفته شد :اگر کمپانی ها از انجام خواست های آنان سرباز زنند صدور نفت بسوی کشور های مصرف کننده تحریم خواهد شد .

حمادی قیمت پیشنهاد شده‌از طرف چهار کشور را «منطقی و عادلانه» خواند و گفت: کمپانی ها مسئول عواقبی خواهند بود که از تحریم‌نفت بوجود خواهد آمد

پلیس شوروی وارد سفارت‌آمریکا شد

واشنگتن‌ـ دولت آمریکا ضمن یادداشت شدیداللحنی نسبت به حادثه‌ای که روز سه شنبه درمسکو روی داد و پلیس برای جلوگیری از ورود اتباع شوروی که می‌خواستند برای کسب اطلاع درباره مهاجرت به ایالات متحده بامقامات سفارت گفتگو کنند وارد سفارت شد به دولت شوروی اعتراض کرد .

یادداشت اعتراضیه آمریکابه‌سفیر شوروی درواشنگتن تسلیم شد . ولی دوبرنین سفیر شوروی حاضر نشددرباره این حادثه از آمریکا پوزش بطلبد .

دولت آمریکا دریادداشت خود خاطرنشان ساخته است که ماموران شوروی بزور وارد محوطه سفارت‌شده و مقررات بین‌المللی را نقض کرده‌اند ولی دولت شوروی مدعی است که پلیس های محافظ سفارت‌خانه به وظیفه خود عمل کرده‌اند .

سربازان ویتنام جنوبی باعجله پایگاههای خود را تخلیه میکنند

سایگون ـ خبرگزاری فرانسه‌ـ نیرو های‌ویت‌نام‌جنوبی که‌بشدت بیسابقه‌ای از طرف واحد های ویتنام شمالی درمناطق جنوبی لائوس موردحمله قرار گرفته‌اند با عجله بسوی مرز های ویتنام جنوبی عقب‌نشینی کرده‌و پایگاه های خودرا یکی پس از دیگری تخلیه می‌کنند .

بیش ازهزار سرباز ویت‌نام جنوبی که‌زخمی‌شدگان جنگ را باخود حمل‌می‌کردند توانسته‌اند اسلحه بدست از میان جنگلهای انبوه لائوس راهی بسوی مرز های ویتنام جنوبی باز کنند.

این عده باقی مانده مدافعان پایگاه «لولو» هستند که سه روز قبل در جنگ های خونین این منطقه بسختی از کمونیستها شکست‌خوردند خلبانان‌امریکائی که در تخلیه این پایگاه از نیرو های‌ویت‌نام‌جنوبی‌شرکت داشتند میگویند به محض آنکه هلیکوپتر های نیروبر به زمین‌می‌نشستند سربازان شکست خورده ویتنام جنوبی بسرعت بسوی آن هجوم میبردندوهریک‌ازآنها میکوشیدند زودتر از دیگری سوار هلیکوپتر بشود . ازدحام سربازان ویت‌نام جنوبی‌بقدری‌شدیدبود که‌خلبانان آمریکائی ناچارمیشدند بزورآنها رااز اطراف‌دور کنند تاهلیکوپتر ها بتوانند از زمین بلندشوند.

دیروز بار دیگر کمونیستها پایگاه خمسان‌را زیر آتش شدید توپهای سنگین و موشک قرار دادند و عده زیادی از سربازان آمریکائی در جریان این حمله بشدت زخمی شدند و خسارات سنگین به پایگاه وارد آمد.

مرگ ۲ رهبر حزب بعث عراق

بیروت ـ رادیو بغداد امروز گزارش داد که دوتن از رهبران‌حزب سوسیالیست بعث عراق ، در تصادفی نزدیک بغدادبه‌قتل رسیده‌اند.

رادیو بغداد مقتولین حادثه تصادف را «حبیب جاسم» و «عمر جوبوری» معرفی کرد .

لایحه پرداخت کمك هزینه

بقیه‌از صفحه آخر

اعتبارات فصول برنامه عمرانی چهارم کشور مطرح شد.

هنگام بررسی این لایحه‌لزوم توجه به روستا ها و راههای کشور توسط‌چند تن از اعضای فراکسیون عنوان شد وهمچنین گفته‌شد که اعتبارات نباید بطور تساوی بین استانهای کشور تقسیم شود.

یکی از اعضای فراکسیون گفت : با نیاز مبرمی که مردم ما به تکنیسین دارند متاسفانه اعتبار تاسیس مدارس حرفه‌ای نیز کم شده است .

پس از بحث در اطراف این لایحه موافقت شد که به مجلس تقدیم شود.

بموجب تبصره این لایحه تقسیم‌سنواتی‌اعتبار‌برنامه‌عمرانی چهارم باین‌شرح‌تعیین شده‌است.

سال ۱۳۴۷ ـ ۷۴٫۵ میلیارد ریال

سال ۱۳۴۹ ـ ۸۵ میلیارد ریال

سال ۱۳۴۹ ـ ۹۸ میلیارد ریال

سال ۱۳۵۰ ـ ۱۴۳ میلیارد ریال

سال ۱۳۵۱ـ ۱۶۳٫۵ میلیارد ریال

جمع ـ ٥٦٤ میلیارد ریال

شنبه تعطیل نیست

تعطیلات و مرخصی های بعضی از کارمندان دولت از امروز شروع شد همانطور که در شماره های اخیر روزنامه نوشتیم عده‌ای‌ازکارمندان دولت روز شنبه بیست ونهم اسفندرا مرخصی گرفته از امروزمسافرت خود را شروع کردند تعطیلات مدارس و دانشگاهها و شرکت نفت نیز از امروز آغاز شدچون این واحدهاروزشنبه که‌مصادف با روز ملی شدن نفت است تعطیل‌اند .

تعطیل نیست

چون بین کارمندان دولت شایع شده است که‌روز شنبه تعطیل عمومی خواهد بود امروز در یک تماس تلفنی از آقای نخست وزیر سئوال شد آیا روز شنبه تعطیل خواهد شد ؟

آقای نخست وزیر جواب داد: برای چه؟ شنبه یکروز کار است ادارات‌هدر آن‌روز باز ست» .

*** تعطیل است**

ادارات و سازمانهای مختلف ارتش روز شنبه تعطیل میباشد و روز شنبه هفتم فروردینماه مجددا کار خود را آغاز میکنند.

بیشتر سازمانهای ارتش روز های پنجشنبه را تعطیل هستند ولی امروز را بجای شنبه سر خدمت حاضر شدند و به جای استفاده از تعطیل روز پنجشنبه از روز شنبه استفاده میکنند .

دانشگاهها ومدارس عالی‌نیز از روز شنبه هفتم دایر میگردند ولی دانشجویان تا صبح شنبه چهاردهم فرودینماه تعطیل می‌باشند .

*** بانکها**

بانك‌های دولتی و خصوصی تعطیلات نوروزی خود را با آغاز تعطیلات وزارتخانه ها و موسسات دولتی از روز یکشنبه اول فروردین ماه شروع میکنند و همزمان با پایان تعطیلات وزارتخانه ها و موسسات دولتی از روز شنبه هفتم فرودین ماه کار خود را شروع خواهند کرد .

در خلال تعطیلات نوروزی بعضی از شعبات بانک های خصوصی‌درتهران وشهرستانها باز خواهد بود ، بطور کلی بانک های دولتی مانند مرکزی، سپه ، رهنی و رفاه کارگران‌از روز یکشنبه اول فروردین تاروز شنبه هفتم فروردین تعطیل خواهند بود

تعطیلات کادر اداری وبعضی از شعبات بانک های خصوصی مانند ، صادرات ، بازرگانی ، تهران تعاونی وتوزیع، اصناف مثل بانک های دولتی میباشد.

ولی شعبات بانک صادرات در تهران و سایر شهرستانها برای دریافت و پرداخت در ایام تعطیل باز خواهد بود .

باجه های بانک سپه نیز از روز سوم فرودین ماه همه‌روزه از ساعت ۸ تا ۱۲ صبح برای وصول باز خواهد بود .

بعضی از شعبات بانک بازرگانی در شهرستان های توریستی‌در شیراز ـ اصفهان‌ـ مشهد و تهران در ایام تعطیل باز است . شعبات دریافت‌بانک تعاونی و توزیع از روز دوم فروردین باز خواهد بود .

گرانفروشان تعهد کردند، گرانفروشی نکنند

روز گذشته عده‌ای‌ازفروشندگان گرانفروش‌روغن‌نباتی‌درشهرستان اهواز بدادگاههای کیفر گران‌فروشان اعزام شدند وباسپردن تعهد کتبی مبنی‌بر فروش روغن نباتی به نرخهای مقرره و حتی ارزان‌تر مجددا به‌کار خودادامه دادند .

طبق گزارش واصله ازاهواز: اخیرا عده‌ای از مغازه‌داران اهوازی بدون اطلاع مقامات مسئول بهای روغن نباتی را افزایش دادند و چون این امر باعث ناراحتی مردم شده بود مقامات استانداری و شهرداری نسبت به‌آن اعتراض کردند وبا اعزام نمایندگان فروش روغن نباتی بدادگاه کیفر گرانفروشان از آنان تعهد گرفتند که روغن‌را با قیمتهای تعیین‌شده بفروشند.

مؤسسه انتشارات امیرکبیر
مجموعه تازه‌شعر از
طاهره صفارزاده
طنین در دلتنها
منتشر شد

سال خوک

صهبا معتقد است که روزنامه‌نویس‌ها که هر چیزی را خلاصه میکنند در این اواخر اشعار متعدد او را هم که بهرمناسبتی سروده است هنگام چاپ خلاصه کرده‌اند و ازاین‌رو او دیگر تصمیم دارد آنچه را که میسراید حداکثر کوتاه واز چند بیت تجاوز نکند واینهم آخرین دوبیتی ایشان در این سال .

دیگر همه را حسن سلوک است امسال
گوئی که بساط سور کوک است امسال
از «ژامبون» و «سوسیس» در سفره عید
غافل نشوید که «سال خوک» است امسال

هوای روزهای اول فروردین خوب است

پیش‌بینی وضع جوی کلیه نقاط کشور از امروز تاششم فروردینماه‌ازطرف‌اداره‌هواشناسی باین شرح اعلام شد .

بعلت حرکت یك جبهه نسبتا ضعیف ازمدیترانه بطرف خاورمیانه وایران هوای کلیه نواحی غربی‌شمالی‌وغربی‌مرکزی وجنوب غربی ایران و کرانه‌های دریای‌مازندران و تهران تا روز یکشنبه اول فروردین بطور کلی نیمه‌ابری دربعضی ساعات‌ابری که احتمالا درارتفاعات‌این‌نواحی همراه‌با رگبار خفیف وباد نسبتا شدید در سطح زمین خواهد بوداین سیستم تاقبل‌از چهاردهم فروردین‌از مرز های شمال‌شرقی ایران عبور خواهد کرد و در نتیجه هوای روز های اول ودوم و سوم فروردین در اکثر نقاط کشور خوب پیش‌بینی‌می‌شودواز اواخر هفته اول فروردین جبهه دیگری‌به ایران‌خواهد رسید . که بتدریج از سمت غرب هوای نیمه ابری‌و همراه باباران‌متناوب خواهد شد .حداکثر حرارت شهرستانهای شمالی ایران در ایام تعطیل فروردین میان ۱۰تا ۱۵ وتهران ونواحی‌مرکزی۱۰تا ۲۰ونواحی جنوب ۲۵تا ۳۰درجه سانتیگراد پیش‌بینی می‌شود .

فقدان اسفناك

با کمال تاسف اطلاع یافتیم آقای‌حسین فروغ یکی ازقضات شریف و باتدین دادگستری برحمت ایزدی پیوست . حسین فروغ‌که سالها ریاست‌دادگستری کرمان را باخوشنامی عهده‌دار بود، در سالهای اخیر بانتخاب قاطبه مردم بریاست انجمن شهر کرمان برگزیده شد . و خدمات برجسته‌و ارزنده‌ای برای‌کرمان و کرمانیها انجام داده است .

در تشییع جنازه آنمرحوم‌بازار و کسبه و طبقات مختلف مردم شرکت جستند .

ما درگذشت‌آنمرحوم رابخانواده محترم فروغ مخصوصا به آقای دکتر مجید فروغ استاد چشم پزشکی دانشگاه تهران تسلیت میدهیم .

شیراز یکی از شخصیت های لایق خودراازدست‌داد

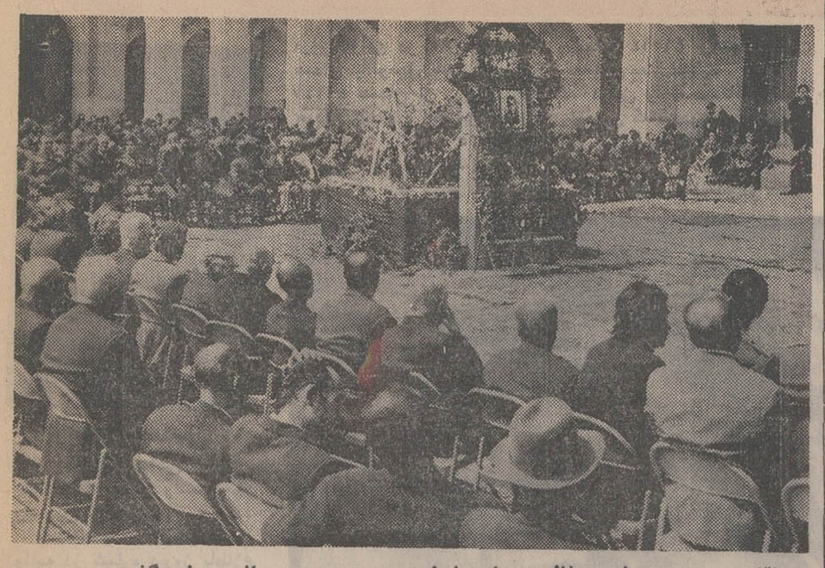

آقای سید معین‌الدین فالی درباره شخصیت مرحوم بهبهانی سخن گفت :

مجلس ترحیم شادروان‌عبداله بهبهانی باشکوه بی‌مانندی در مسجد سلطانی وکیل شیراز برگزار شد .

در این هفته شیراز در غم از دست‌دادن یکی از فرزندان خدمتگزار خود گریست .

مرحوم عبدالله بهبهانی رئیس هیات مدیره و مدیر عامل شرکت سهامی‌پارچه‌بافی‌شیراز جوانی نوعدوست و خیراندیش بود که سهم بزرگی درپیشرفت اقتصاد این شهر داشت وی با اینکه سی‌وهفت سال بیشتر از سنش نمیگذشت خدماتش به شیراز چنان ارزنده بود که‌همه مردم شیراز غم از دست‌رفتنش را حس کردند و عمیقا از این مصیبت ناگوار متاثر و متاسف شدند .

در مسجد سلطانی وکیل مجلس ترحیم از طرف آقای صدری استاندار فارس حضرت امام‌جمعه شیراز ، انجمن‌شهر شیراز،سازمان بیمه‌های‌اجتماعی اداره کل اوقاف ، اداره کل بهداری ، اطاق بازرگانی و صنایع و معادن ، سازمان‌آب منطقه‌ای ، کارخانجات،دوستان واقوام آنمرحوم برگزارشد و خطیب شهیر آقای فالی درباره شخصیت آنمرحوم و خدمات خانواده بهبهانی‌به‌شیراز بیانات مبسوطی ایرادوبرای‌بازماندگان صبر جمیل آرزو کرد .

در مجلس ترحیم شادروان عبداله بهبهانی بطوریکه در عکس دیده میشود کلیه‌مقامات عالیرتبه محلی و قاطبه مردم شیراز شرکت کردند و برای وی طلب آمرزش نمودند .

اول فروردین چه امتیازی دارد

میمنت آن در نمایش آفریدگار‌ـ روزه آن مستحب کسانی که موفق به تشرف مشاهد مشرفه نشده‌اند روز تحویل رادرخانه پروردگار که‌مرکزبرکات است بیمه حضرت سیدالشهداعخواهندشد

از ساعت ٥ تا ۱۲ صبح

متصدیان مسجد نوروززاده‌واقع‌درانتهای خیابان بی‌سیم‌نجف‌آباد (مانند صدها مجالس مذهبی‌دیگر)افتخار خدمتگزاری شمارادارند دراین‌مجلس دانشمندان اسلامی درسهائی از فداکاری‌واستقامت یاران مقام ولایت بیان میفرمایند .

سید جعفر میردامادی

آ ـ ۳۷۵۳۱

بانك بازرگانی ایران

باطلاع مشتریان محترم میرساند. درایام عید نوروز از دوم الی پنجم فروردین ۵۰ـ۱۳۵۰ کلیه شعب بانك‌ازساعت ۹ صبح الی ۱۲ برای دریافت وجوه مفتوح خواهند بود .

ضمنا شعب : مرکزی ـ بازار ـ ناصرخسرو‌ـ بهار‌ـ نادری‌ـ فردوسی‌ـ میدان۲۵شهریوردرتهران‌وشعب:اهواز‌ـاصفهان‌ـ تبریز‌ـخرمشهر‌ـشیراز‌ـرشت رضائیه ـ بابلسر‌ـمحمودآباد ـرامسر‌ـبندرپهلوی‌ـ مشهد‌ـ کرمانشاه ـساری وهمدان درشهرستانها امور مربوط به‌دریافت وپرداخت وجه بحسابهای پس‌انداز سیار مشتریان وافتتاح‌حساب پس‌انداز را انجام خواهند داد ضمنا شعبه آبادان وباجه‌بریم ازساعت۹صبح الی۱۱ شب ایام مزبور برای انجام‌کلیه امور مربوط به حسابهای سیار مفتوح‌خواهد بود .

بانك بازرگانی ایران

نتیجه‌قرعه‌کشی
سومین‌سری‌از۳سری
بلیطهای‌اعانه‌ملی
مخصوص‌نوروز
۲ عرتومان
سری ۱۰۵۶
چهارشنبه ۴۹/۱۲/۲۶

برندگان جوایز یك هزار تومانی

۰۵۶۰۱	۸۰۵۴۸	۴۱۳۶۲	۶۰۸۸۴	۸۹۵۷۲

برندگان جوایز پنجهزار تومانی

۰۱۵۴۳۶۵	۰۷۵۴۳۶۵	۱۳۵۴۳۶۵	۱۹۵۴۳۶۵
۰۲۵۴۳۶۵	۰۸۵۴۳۶۵	۱۴۵۴۳۶۵	۲۰۵۴۳۶۵
۰۳۵۴۳۶۵	۰۹۵۴۳۶۵	۱۵۵۴۳۶۵	۲۱۵۴۳۶۵
۰۴۵۴۳۶۵	۱۰۵۴۳۶۵	۱۶۵۴۳۶۵	۲۲۵۴۳۶۵
۰۵۵۴۳۶۵	۱۱۵۴۳۶۵	۱۷۵۴۳۶۵	۲۳۵۴۳۶۵
۰۶۵۴۳۶۵	۱۲۵۴۳۶۵	۱۸۵۴۳۶۵	۲۴۵۴۳۶۵
			۲۵۵۴۳۶۵

برندگان جایزه ده هزار تومانی: ۰۱۶۶۹۹۳ ، ۱۱۶۶۹۹۳
برندگان جایزه پنجاه هزار تومانی: ۰۷۶۲۵۹۵ ، ۱۷۶۲۵۹۵
برنده جایزه پنجهزار تومانی: ۲۱۶۶۹۹۳
برنده جایزه بیست و پنجهزار تومانی: [illegible]
برندگان جایزه سی هزار تومانی: ۰۸۳۲۳۸۴ ، ۱۸۳۲۳۸۴
برندگان جایزه هفتاد هزار تومانی: ۰۲۲۱۷۳۸ ، ۲۲۲۱۷۳۸
برنده جایزه پانزده هزار تومانی: [illegible]
برنده جایزه سی و پنجهزار تومانی: ۱۲۲۱۷۳۸

برنده جایزه ۳۰۰ هزار تومانی: ۱۲۴۵۶۴۳
برنده جایزه ۳۰۰ هزار تومانی: ۲۲۴۵۶۴۳
برنده جایزه ۱۵۰ هزار تومانی: ۰۲۴۵۶۴۳

برندگان جوایز ۵ هزار تومانی به بالا که حداکثر تا روز چهارشنبه هفته آینده برای دریافت جایزه خود به بنگاه اعانه ملی مراجعه کنند، میتوانند در قرعه‌کشی قهرمان‌شانس‌شرکت نمایند.

پیشگاه مبارك بندگان اعلیحضرت همایون شاهنشاه آریامهر

شاهنشاها : ای یگانه ملجا و پناهگاه ملت ایران مفتخرا از طرف صنف گرمابه‌دار عیدسعید باستانی رابه‌پیشگاه‌مقدس شهریار بزرك از صمیم قلب تبریك عرض نموده سلامتی و دوام عمر و بقای سلطنت شاهنشاه و علیاحضرت شهبانوی محبوب ووالاحضرت ولایت عهدعظمی و خاندان جلیل پهلوی‌راازخداوند بزرك مسئلت دارم .

رئیس اتحادیه صنف گرمابه‌دار تهران و توابع
جان‌نثار سیدحبیب مصطفوی
آ ـ ۳۷۵۰۹

اطلاعیه بانك اصناف ایران

بمنظور رفاه مشتریان محترم کلیه شعب بانك اصناف ایران در شهرستانها وشعب زیر درتهران در ایام تعطیلات نوروز از روز دوشنبه ۲ر۱ر۱۳۵۰ از ساعت ۸ صبح الی یك بعداز ظهر برای دریافت و پرداخت وانجام امور بانکی آماده خدمت خواهد بود .

۱ـ شعبه مرکزی‌ـ میدان بهارستان ۲ـ شعبه دانشگاه ـ اول خیابان امیرآباد ۳ـ شعبه رودکی‌ـ خیابان رودکی ٤ـ شعبه شهرری ـ بازار شهرری ٥ـ شعبه کرج ـ ابتدای‌خیابان قزوین

۱ـ۲ آ ـ ۸۵۴۸۲

دکتر مظفر بقائی کرمانی

امسال هم از پذیرائی در ایام عید معذور است .

جهت‌اطلاع‌دوستان‌وآشنایان

چون بعلت تالمات شدیداز خاطره جانفرسای همسرم (شادروان پروین بهنام) امکان شرکت در مراسم نوروزی نیست ضمن عرض پوزش قبلی از مراجعات دیداری و اعلام معذوریت از ارسال پاسخ‌تبریکات، سلامت‌و موفقیت‌همگان‌راآرزومندم

تیمسار سرلشگر محمد بهنام

بهترین عیدی ، بالاترین عیدی ،گرانبها ترین عیدی
دایرةالمعارف نو (چاپ هفتم)
تالیف : عبدالحسین سعیدیان

بشیوه‌الفبائی دارای ۷۵۰۰ مقاله درهمه زمینه های علمی، ادبی و هنری از آغاز پیدایش انسان تا عصر حاضر و ۳هزار شرح حال از بزرگان جهان در ۳۰۷۲ صفحه در چهار جلد زیبای سلیفونی

مورد توجه سازمانهای دولتی وصاحبان صنایع و دوستان وآشنایان

بعلت فرا رسیدن ماه محرم‌و فوت ابوی اینجانب برای تقدیم عرض تبریك معذورم ضمنا موفقیت کلیه دوستان را آرزومندم

مدیر جرثقیل پارس قاسم جاسب

آگهی سهام مفقود شده

نظربه‌اینکه تعداد چهارصدوپنجاه سهم بی‌نام از سهام‌باطل‌شده این شرکت که‌بنهای اسمی هریك از آنها ده‌هزارریال بوده‌ودر جلسه مورخ ۳۰ر۱۰ر۴۹ مجمع عمومی فوق‌العاده شرکت بطلان آنها اعلام شده اخیرا مفقود شده لذا مراتب بدینوسیله برای آگهی عموم اعلان تادر صورت پیداکردن آنها از مراتب بطلان وبی‌اعتباری آگاه باشند .

شرکت سهامی‌خاص‌ایران‌خلیج‌کو
آ ـ ۳۷۴۵۹

بازار میوه وتره‌بار شرکت تعاونی مصرف سپه افتتاح شد

خانواده‌های محترم‌ازاین‌پس‌میتوانند احتیاجات خود را یکجا یا بتدریج‌در حداقل‌قیمت و از نوع مرغوب و با اطمینان خاطر از این بازارتهیه فرمایند . پارکینك مجانی است .

نشانی : خیابان سی متری ـ بین سپه ومنیریه

حادثه‌ای که منجر به کشته‌شدن ۲ دختر سپاهی شد

صدیقه مساحی

دو دختر سپاهی براثر یک حادثه ناگوار رانندگی در راه رزن ـ همدان کشته شدند

خلاصه‌ای از جریان این واقعه در شماره دیروز باطلاع خوانندگان رسید .

و اینک مشروح این خبر از قول خبرنگار ما در همدان : دوشیزه بتول کریم پور بیست ساله و دوشیزه صدیقه مساحی ۲۱ ساله سپاهیان بهداشت مامور خدمت دردرمانگاه بخش «رزن» واقع در ۸۵ کیلومتری همدان بااتومبیل سواری‌شماره ۴۱۳۴۷ همدان از رزن عازم همدان بودند . اتومبیل حامل آنان هنوز بیش از ۲۵کیلومتر از رزن دورنشده‌بودکه درجاده پوشیده از برف و یخ باکامیون شماره ۴۶۵۱۴ برانندگی‌خدمت جعفری تصادف کرد .

دراین واقعه دردناک راننده اتومبیل که منصور نام داشت و دو دختر سپاهی بهداشت‌کشته شدند .

دیروزجنازه‌های این‌دو دختر در میان اندوه فراوان سپاهیان دانش، بهداشت افسران‌پادگان همدان ، پزشکان اداره‌بهداری و اداره سپاه بهداشت همدان و هزاران نفر ازاهالی این‌شهر تشییع شد و درگورستان «باغ بهشت» دفن گردید

بتول کریم‌پور

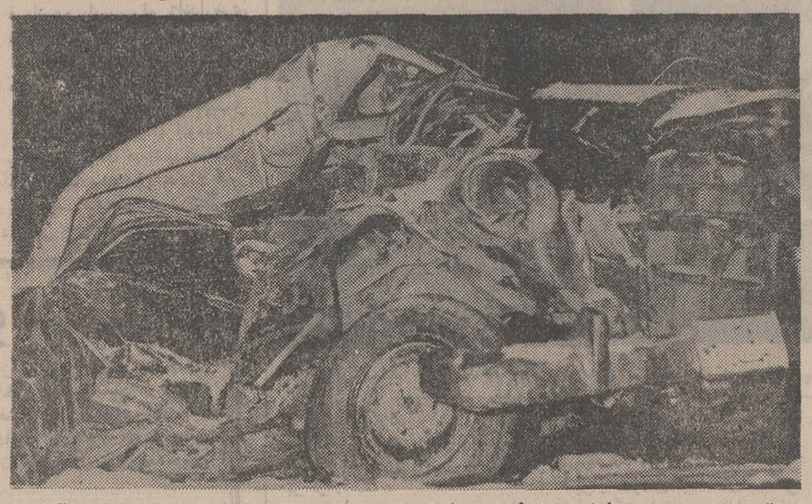

اتومبیل سواری حامل دو دختر سپاهی بهداشت‌پس‌از تصادف به‌این صورت‌درآمد

پدری ندانسته فرزندش راکشت!

عصر دیروز هنگامیکه یکی ازساکنان مشهد در کارگاه آهنگری خود مشغول کار بود ، ناگهان پتک سنگینی که در دست وی بود رها شد و به سینه فرزند خردسالش‌بنام حسین که در گوشه‌کارگاه بازی میکرد اصابت کرد .

طبق گزارش خبرنگار ما در مشهد در این واقعه حسین درگذشت .

آش چهارشنبه سوری زن‌جوانی راکشت!

دیروز یک زن ۲۳ ساله پس‌از خوردن «آش زرشک» که بمناسبت‌چهارشنبه سوری تهیه شده بود مسموم شد و درگذشت .

این زن «احترام»نام‌داشت گویا خود او آش را تهیه کرده بود .

بعضی بستگان «احترام» نسبت به این واقعه ظنین شده‌اند ، زیرا معتقدند اگر مسمومیت‌ازآش‌باشد«احترام» تنها کسی نبودکه از آن آش خورد ، دیگران هم باید مسموم میشدند. جنازه‌احترام جهت تعیین علت مرگ به اداره پزشکی قانونی منتقل شده است .

درمانگاه آتش گرفت ۱۱ کودك که اطاق آنها در محاصره آتش بود نجات یافتند

ماموران آتش نشانی تهران دیشب ۱۱ کودك را دریک درمانگاه که طعمه حریق‌شده بود نجات دادند .

حریق درمانگاه براثر واژگون شدن بخاری دستی رخ داد .

علاوه بر کودکان بیمار چند تن از مادران آنها نیز موقع وقوع‌حریق دردرمانگاه بودند .

حریق ساعت ۱۱ دیشب خاموش شد .

درمانگاهی که طعمه‌حریق شد در مرکز شهر واقعه است .

اگر ماموران آتش نشانی چند دقیقه دیر تر رسیده بودندکودکان جان میسپردند زیرا اطاق آنان در محاصره آتش بود .

مرد جوانی خودسوزی کرد و دختری آتش گرفت

بامداد روز گذشته جوان بیست و یکساله‌ای بنام ،حسن بیات ، در آبادان با ریختن مقداری نفت بروی خود اقدام بخود سوزی کرده بود به بعلت ناراحتی خانوادگی اقدام به خودسوزی کرده بو دبه بیمارستان شیرو خورشید سرخ این شهر انتقال دادند ولی وی براثر جراحات وارده در- گذشت .

در آبادان همچنین دختر بیست‌وچهار ساله‌ای بنام«فاطمه فریدنی» براثر ترکیدن مخزن نفت پریموس ، آتش گرفت . و براثر جراحات شدید در بیمارستان درگذشت .

کودك مقتول به اتفاق بستگانش از خیابان عبور میکرد که آنان نیز مجروح شدند ، حادثه را جیپ‌شماره ۱۹۳۷بوجود آورد.

تلفن سرویس حوادث ۳۱۱۲۱۲

تصادف مرك‌آوار در نارمك

دیشب درخیابان سیمتری‌نارمک در یک حادثه رانندگی کودک ۲ ساله‌ای کشته شد .

حادثه ساعت ۲۰و۳۰ دقیقه رخ داد .

آوار

روز گذشته دیوار خانه‌ای واقع در خیابان دلگشا تبریز فرو ریخت و صاحبخانه بنام محمد سیفعلی‌زاده ، زیر آوار جان سپرد .

۲هزارتن «موز» قاچاق حراج خواهد شد!

دیروز مامورین گمرک آبادان دراسکله موتورلنجهای این‌شهر باچند موتورلنج که حامل‌مقدار زیادی«موز»بود روبروگردیدند.

مامورین از وارد کننده این موز ها که شخصی بنام ابراهیم رضائی می باشد اجازه نامه ورود کالا خواستند ولی وی بدون اینکه مدرکی ارائه دهد اظهار داشت‌که موزهای مزبور را بااجازه وزارت اقتصاد وارد کرده است !

خبرنگارما در آبادان گزارش داد : بلافاصله‌جریان به اطلاع رئیس اداره گمرك‌آبادان رسید و وی پس‌از رسیدگی‌لازم‌دستور داد از ترخیص «موز ها »که درحدود دو هزار تن میباشد خودداری‌گردد،ضمنا به‌شخص مذکور فرصت داده شد که ظرف بیست‌وچهار ساعت‌مدارك لازم را ارائه دهد درغیر این صورت موز ها بعنوان کالای قاچاق حراج خواهد شد .

تصادف در خیابان آرامگاه

اتومبیل شماره ۸۳۴۲۵ تهران برانندگی علی‌اکبر حق- شنو دیروز مقابل کارخانه آرد وزیری واقع درخیابان آرامگاه با پسر ده‌ساله‌ای بنام محمد رضا سلیم‌زاده تصادف کرد و باعث مرگ وی گردید .

مزون لیدی

فردا (آخرین جمعه سال)

استثنائا از ۸ صبح تا ٦بعدازظهر یکسره‌بازاست

خیابان شاه . مابین چهارراه های شاه و شیخ هادی شماره ۴۸

تلفنهای ۴۹۸۴۸ و ٦٦٢٢٦٢

سرقت در بانك صادرات شعبه «جوشقان»

سارقین ۵۲ هزار تومان موجودی صندوق رابسرقت بردند

دیشب یک یا چند سارق ناشناس به بانک صادرات شعبه‌جوشقان از توابع‌کاشان دستبردزدند و پانصد وبیست هزار ریال موجودی صندوق بانک را بسرقت بردند .

سارق‌یاسارقین پس از این جریان متواری گشتند و کارکنان ومسئولین بانک پس ازاطلاع‌ازموضوع ، مامورین انتظامی را با خبر ساختندو فعالیت‌برای‌یافتن آنان آغاز گردید

گزارش خبرنگار ما در اصفهان حاکیست :

درآزمایشاتی‌که‌از صندوق بانک بعمل آمد معلوم شد سارقین قسمتی از آنرا با وسائلی که در اختیار داشته‌اندمنهدم‌ساخته وسپس اقدام به سرقت موجودی صندوق کرده‌اند .

ترقه‌وفشفشه دو کودك را مجروح کرد

دیروز پسر سیزده ساله‌ای بنام احمد جلالوند هنگام (بازی باترقه) بعلت ترکیدن‌یکی‌از ترقه ها دردستش ، مجروح شد . همچنین صورت دختر چهارده ساله‌ای بنام زیبا احمدی در موقع «فشفشه بازی» بمناسبت چهارشنبه سوری آسیب دید . وی پس‌از پانسمان ، درخانه خود بستری شده است .

خوش بگذرانید ... در

کازینوساحلی‌شکوفه‌نو

از روزشنبه ۲۹ اسفند

فریدون فرخ‌زاد

موزیك گلدن‌رینك

رول‌وود

و دخترها ... دخترهای کره‌ای ...

و جمع هنرمندان فرانسوی

بارقص های عربی ، یك جا جمع شده‌اندتابشماخوش بگذرد... در

کازینوساحلی‌شکوفه‌نو

از طغیان در آمریکای جنوبی تا سواحل زرین ریویرا ازشبهای آتشین پاریس تا توطئه‌های خونین در رم همه ... و همه جا فقط یکنفر است که بخاطر ایده‌آلهای خود نبردمیکند ، میجنگد ، عشق میورزد ، انتقام میکشد و دنیائی را در طوفان خشم خود درهم میپیچد . . .

ازامشب

هدیه ویژه نوروز

سینما دیاموند

کندیس برگن . ارنست بورگناین . لی تیلوریانگ . شارل آزناوور . روسانوبراتسی . اولیویادوهاویلند . الن بیدل . تامی برگرن . آناموفو

دلیابوکاردو

و ...

بکیم فهمیو

(درنقش داکس)

در فیلم

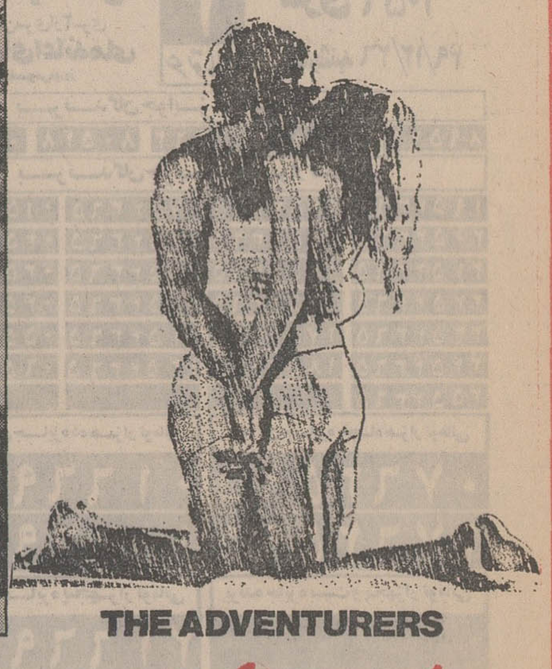

THE ADVENTURERS

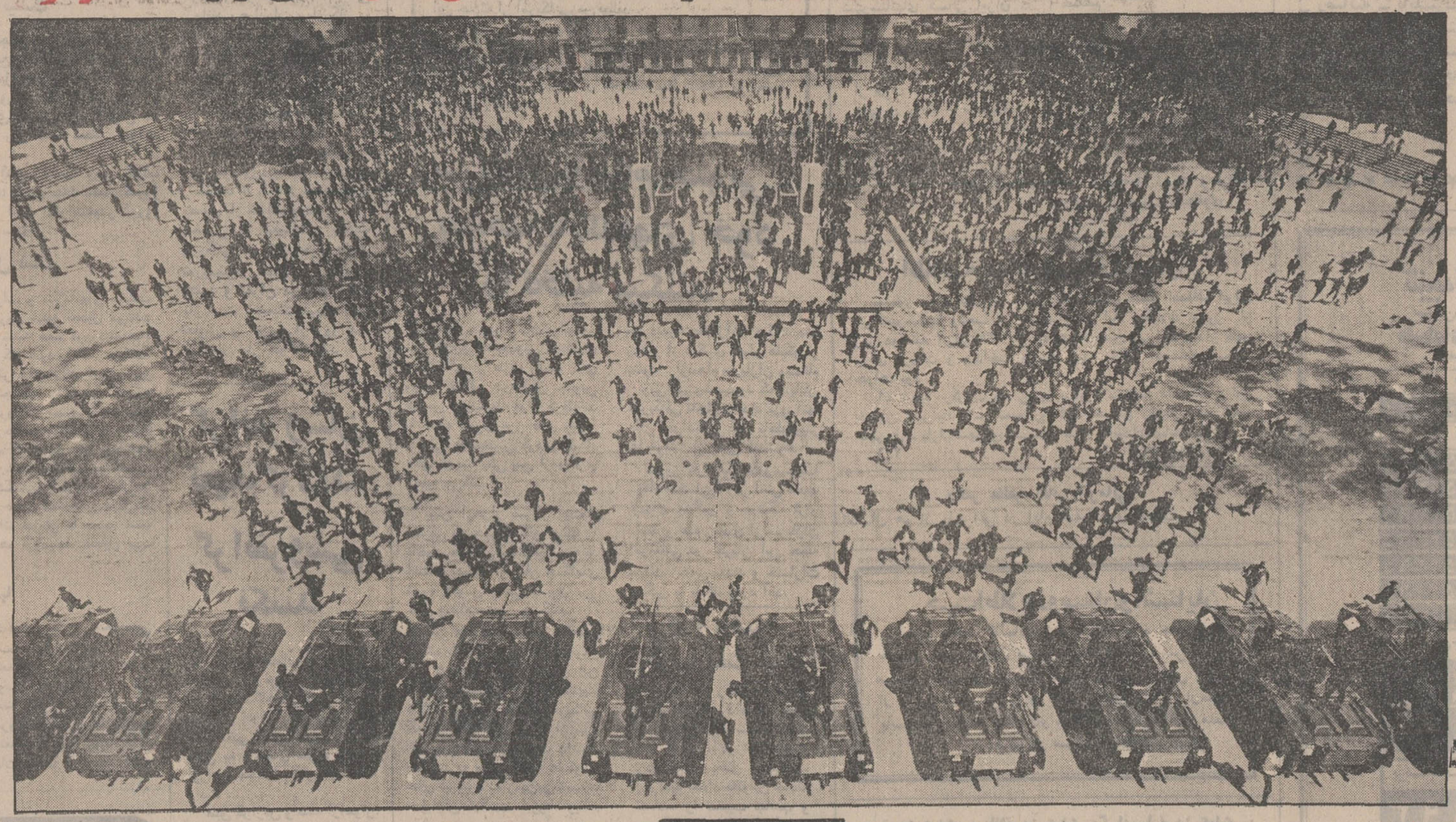

ماجراجویان

رنگی . سوپرپاناویژن . باصدای استریوفونیك

اقتباس از اثر پرفروش نویسنده جنجالی‌امریکا «هارولدرابینز»

کارگردان و تهیه‌کننده : لوئیس گیلبرت

محصول کمپانی پارامونت

شروع سئانسها بعلت‌طولانی بودن فیلم ۱۱صبح۴۵ر۲ـ۱۵ر٦ـ ۴۵ر۹ بعدازظهر برگیشه سینمادیاموندهمه‌روزه برای رزرو بلیط آماده است

مجالس ترحیم

بدینوسیله فوت بانو نرگس حاج سیدهاشمی والده گرامی جناب آقای دکتر سیدمحمد حاج سیدهاشمی را باطلاع مومنین میرساند .مجلس‌تذکر آنمرحومه در مسجد سراجا منیرا در خیابان اکباتان سه‌راه فرهنك از ساعت۳ تا۵ بعدازظهر روز جمعه ۲۸ اسفندماه برقرار است .
الاحقر ـ حاج‌سیدضیاءالدین استرآبادی
آ ـ ۳۷۴۳۷

باکمال تاسف فوت بانو حاجیه نرگس حاج‌سیدهاشمی والده گرامی آقای دکتر سیدمحمود حاج‌سید هاشمی را باطلاع دوستان و آشنایان میرساند مجلس ترحیم (زنانه و مردانه) آن مرحومه در مسجد سراجا منیرا در خیابان اکباتان سه‌راه فرهنك ـاز ساعت ۳تا۵ بعدازظهر روز جمعه ۲۸ اسفندماه برقرار است .
خانواده‌های ، حاج‌سیدهاشمی ، اردلان ، رحیمی ، خادم ، صدیقی ، لطفی ، یگانگی ، هاشمیان ، مهیاری ، رحیمیان ، صابونچی ، نقبائی ، دوچی ، اکبریان ، نانکلی، پویا ، غبرائی ، نادری ، سمیعی ، خالدی
آ ـ ۳۷۴۳۷

خانواده‌های : مینا ، کلانتر کاشی ، میری ، سینا ، هنرکارمیراسدی ، انشار ، عسگری ، فتاحی
باکمال تاثر فوت ناگهانی عزیز خود بانو فخرالملوك کلانتر کاشی‌راباطلاع میرسانند . برای شادی روح آنمرحوم شب هفت جمعه ۲۸ اسفند جاری از ساعت ۳ تا۵ بعدازظهر در سالن شماره ۱ بهشت‌زهرا اجتماع وباهم‌برمزارش‌خواهیم رفت .
شاپور مینا ـ حسین کلانتر کاشی
آ ـ ۳۷۴۳۹

بانهایت تاسف درگذشت جوان‌ناکام پرویز فروتن فرزند آقای اکبر فروتن دادیار دادسرای دیوانکیفر را باطلاع میرساند .
مجلس ترحیم ان مرحوم ازساعت ۹ الی ۱۱ صبح روز جمعه ۲۸ر۱۲ر۴۹ در خانقاه صفی‌علیشاه برگزار میشود .
وزارت دادگستری
آ ـ ۸۵۲۶۶

گروه پزشکی و کارمندان درمانگاه اورژانس بزرك‌تهران بانهایت تاسف درگذشت جوان ناکام پرویز فروتن را باطلاع میرساند مجلس ترحیم روز جمعه ۲۸ر۱۲ر۴۹ از ساعت ۹ الی ۱۱ صبح در خانقاه صفی علیشاه منعقد میباشد .
دکتر ناوی ، دکتر نصیرپور ، دکتر فتوحی ، دکتر مجردی ، دکتر زاهدی ، دکتر نیشابوری ، دکتر صدقیانی ، دکتر میلانی ، دکترملك‌زاده ، دکتر حبیبی ، جبلی ،صادقیان، داودی ، خیرآبادی ، ابدی ، صفرخانی ، نعیمی ، محمدی ، بافراف ، چارلوئی .
آ ـ ۸۵۲۶۸

خانواده‌های : فروتن ، دستگیری ، رحمانی ، ملك‌زاده، ملك‌پور ، روح‌انگیز ، اعتماد ، غضنفری ، صحت ، اقتصادی، درخشنده ، نادی ، رضوانی ، هاشمی ، نیشابوری ، المدنی، اشار ، مجردی ، شاقی
بدینوسیله فوت ناگهانی وجانگداز جوان ناکام‌پرویزفروتن راباطلاع فامیل و دوستان میرساند . مجلس ختم مردانه‌روز جمعه ۲۸ اسفند از ساعت ۹ تا۱۱ صبح و ختم زنانه ازساعت ۱۱ تا۵ر۱۲ همان روز در خانقاه صفی‌علیشاه منعقدمیباشد.
آ ـ ۸۵۲۶۴

به آقای اکبر فروتن وسایر بازماندگان مصیبت‌وارده را تسلیت میدهیم

درگذشت شادروان بانو فاطمه اصلانی مادر آقای رضا اصلانی رئیس‌دادگاه بخش نطنز را به اطلاع می رساند .
مجلس ختم آنمرحومه روز جمعه ۲۸ر۱۲ر۴۹ از ساعت ۲ونیم الی ۴ونیم بعداز ظهر درخانقاه صفی‌علیشاه برگزار می شود .
وزارت‌دادگستری
آ ـ ۳۷۴۶۳

درگذشت شادروان بانوافدس تمدن‌همشیرهٔ آقای‌ابراهیم تمدن رئیس شعبه ۴۶ دادگاه شهرستان تهران را باطلاع میرساند .
مجلس ختم ان مرحومه روز جمعه ۲۸ اسفند ماه۱۳۴۹ ساعت ۲½ الی ۴½ در مسجد مجد برگزار میشود .
وزارت دادگستری
آ ـ ۳۷۴۰۵

درگذشت شادروان بانو افدس تمدن همشیره‌زاده آقای دکتر فضل‌اله روحانی دبیر شورای عالی ثبت کل را باطلاع همکاران محترم میرساند .
مجلس ختم آن مرحومه روز جمعه ۲۸ اسفند ماه ۴۹ از ساعت ۲½ الی ۴½ بعد از ظهر در مسجد مجد منعقدخواهد بود .
اداره کل ثبت
آ ـ ۳۷۴۰۳

با کمال تاسف و تاثر فوت شادروان مادر خود بانوافدس تمدن را باطلاع دوستان میرسانیم . مجلس ختم زنانه ومردانه از ساعت ۲ و نیم تا ۴و نیم‌روزجمعه۲۸ اسفند ماه‌درمسجدمجد منعقد است .
مهندس حشمت‌اله‌نوربخش . مهران‌نوربخش . منصورنوربخش
آ ـ ۳۷۴۰۷

خانواده‌های: تمدن. نوربخش .شهریاری .روحانی . صولتی ،وکیلی ، محسنی،اشراقی ، فاطمی ،حشمتی ،ملك‌زاده مشرفی .توسلی. دیرکوند. امامی .نبوی .شریف نیا.نگهدار. انوری . شیخ‌الاسلامی . جوادی . نوری . جهانگیری .سپهری. حجتی . سجادی .
باکمال تاسف و اندوه فراوان فوت شادروان‌بانو افدس تمدن شهریاری را باطلاع‌اقوام ودوستان میرسانند .مجلس‌ختم زنانه ومردانه مرحومه مغفوره ازساعت ۲ونیم تا ۴و نیم بعداز ظهر روز جمعه ۲۸ اسفند ماه در مسجد مجد منعقد است .
آ ـ ۳۷۴۰۹
بفرزندان و باز ماندگان آن مرحوم مصیبت وارده را تسلیت میدهیم .

بانهایت تاسف درگذشت آقای یوسف خاچی پدرآقای دکتر نمرود خاچی استاد دانشکده معماری دانشگاه ملی‌ایران را باطلاع میرساند .
مجلس ختم ان مرحوم ازساعت ۱۰ تا ۱۲ بامداد جمعه ۲۸ اسفند ماه ۴۹ در کلیسای کاتولیك‌های کلدانیان واقع در خیابان فرصت منعقد خواهد بود .
رئیس دانشگاه ملی ایران
آ ـ ۸۶۱۰۶ ۲ـ۲

باکمال تاثر درگذشت آقای یوسف خاچی پدر همکار گرامی آقای دکتر نمرود خاچی استاد محترم دانشکده‌معماری دانشگاه ملی ایران را باستحضار میرساند .
مجلس ختم ان مرحوم جمعه ۲۸ اسفند ماه ۴۹ از ۱۰ تا ۱۲ بامداد در کلیسای کاتولیك های کلدانیان واقع در خیابان فرصت برگزار خواهد شد .
سرپرست دانشکده معماری دانشگاه ملی ایران
دکتر بهمن پاك‌نیا
آ ـ ۸۶۱۰۶ ۲ـ۲

کلیسای کلدانی کاتولیك باکمال تاسف درگذشت شادروان کشیش یوسف‌خاچی را به اطلاع می رساند .مجلس ترحیم آن مرحوم روز جمعه ۲۸ اسفند ازساعت ۱۰تا ۱۲ در کلیسای مزبور واقع درخیابان فرصت شاهرضا برگزار خواهد شد .
خانواده خاچی
آ ـ ۸۶۱۰۶ ۲ـ۲

✝

باکمال‌تاثرو تاسف‌درگذشت بزرك‌خانواده خود شادروان یوسف‌خاچی رابه‌اطلاع می رساند . مجلس ترحیم ان مرحوم روز جمعه ۲۸ اسفندازساعت ۱۰تا ۱۲ در کلیسای کلدائی کاتولیك برگزار خواهد شد .
آ ـ ۸۶۱۰۶ ۲ـ۲

بانهایت‌تاسف فوت مرحوم ابوالقاسم یعقوبی تجریشی را باطلاع فامیل و اشنایان میرساند : مجلس‌ختم‌ان‌مرحوم روز شنبه۲۹اسفند ماه ۱۳۴۹ الی ۵ بعدازظهر درمسجد آدینه واقع در خیابان نیکنام‌کوچه مسجد منعقد میباشدو ختم زنانه‌آن‌مرحوم درهمانروز وساعت‌درمنزل‌شخصی آنمرحوم واقع در خیابان دلکشا خیابان نیکنام کوچه خادم‌باشی شماره ۱۴ برقرار است .
خانواده های : یعقوبی تجریشی ، اندرودی ، سپاهی ، یعقوب‌زاده ترکی ، عالمی ، جعفری ، مهاجر اشجعی ، حامدی، مهتاش ، حسینی .
آ ـ ۳۷۵۵۹
بعموم بازماندگان آنمرحوم مصیبت وارده را تسلیت میدهیم

خانواده‌های سادات خمسی ، وثیق ، خطیبلو ،فرمانفرمائیان دکترمبصر،علائی،مقبلی. لواسانی وخانواده‌های وابسته‌با کمال تاسف درگذشت مرحوم میرابوالحسن سادات خمسی را به استحضار خویشان ودوستان آنمرحوم می رسانند مجلس ترحیم‌مردانه ازساعت ۵ تا ۷ بعداز ظهر جمعه ۲۸ ماه اسفند درمسجد مجد وختم زنانه‌ازساعت ۴تا۷بعداز ظهر همان روز درمنزل شخصی‌واقع در خیابان ویلای جنوبی کوی فردین شماره۲۳ منعقد خواهد بود .
آ ـ ۳۷۴۵۳
بعموم بازماندگان آنمرحوم مصیبت وارد ه‌را تسلیت می دهیم .

بمناسبت‌فوت حضرت حجة‌الاسلام‌آیت‌اله حاج سیدمحمد حسن نبوی که از اجله علمای‌خوزستان بوده‌اند مجلس ختمی در روز جمعه ۲۸ر۱۲ر۴۹ از ساعت ۷ تا ۹ بعد از ظهر در مسجد اعظم قلهك خیابان‌دولت برگزار میشود از جمیع‌مومنین بخصوص علمای اعلام دعوت‌میشود در این مجلس شرکت
آ ـ ۳۷۳۹۵ عباس مشکوری نجفی

هوالباقی
بمناسبت درگذشت شادروان شیخ‌امین‌اخباری فرزند مرحوم شیخ‌عبدالغنی جهرمی عضو بازنشسته شرکت ملی‌نفت ایران . مجلس ختم مردانه آنمرحوم از ساعت ۲تا۴ بعداز ظهر و مجلس زنانه از ۴تا۵ونیم روز شنبه ۲۹ اسفند در خانقاه صفی‌علیشاه برگزار خواهد شد.از دوستان وآشنایان تقاضا میشود که با تشریف‌فرمائی خودشان روح آن‌مرحوم راشاد فرمایند .
مسعود ، جمشید ، منصور ، فریدون ، محمود وغنی‌اخباری، سرتیپ اصلاح ، منوچهر ضیائی ، مهدی امام ، بهرام ایران‌پور ، پرویز پروین‌مهر
آ ـ ۳۷۴۶۹

بانهایت تاسف وتاثردرگذشت ناگهانی مرحوم رضاگواهی راباطلاع‌می‌رساند . مجلس ترحیم‌مردانه ازساعت ۳تا ۵ و نیم بعداز ظهر روز جمعه ۲۸ر۱۲ر۴۹ در مسجد حیدری واقع در خیابان پل‌امیربهادر ومجلس ترحیم زنانه در همان روزدرمنزل آقای حاج حبیب‌الله بروجردی روبروی مسجد حیدری منعقد می‌باشد .
خانواده‌های : گواهی ، رجائی، خوشنویس ، شامبیاتی و لطفی
آ ـ ۳۷۹۷
به عموم‌بازماندگان انمرحوم مصیبت وارده‌را تسلیت میدهیم .

عاش‌سعیداومات‌سعیدا
فوت مرحوم مغفور حاجی غلامحسین رفیع‌زاده که از بازرگانان نیکنام و ازافرادبرجسته وباایمان وازپیش‌کسوتان آذربایجانیهای مقیم مرکز بود وعمری‌را با تقوی و فضیلت و خدمت صادقانه به آستان مقدس حسینی بپایان رسانیده است باعث‌تاثرعمیق و تاسف دوستان و آشنایان خصوصا همشهری های گرامی و هیئت آذربایجانیها می باشد جهت بزرگداشت ازخدمات آن فقید سعید مجلس ختم وسوگواری روز جمعه ۲۸اسفند ازساعت ۹تا ۱۱ صبح در مسجد آذربایجانیها(شیخ عبدالحسین) منعقد خواهد بود .
الحاج بزرك‌ابوحسین
آ ـ ۳۷۴۷۹

باکمال تاسف‌وتاثردرگذشت مرحوم مغفورخلدآشیان حاج غلامحسین رفیع‌زاده بزرك‌خاندان وابوی حاج محمود ، اکبرقاسم و کاظم رفیع‌زاده‌را به‌اطلاع خویشاوندان ، دوستان و آشنایان می رساند . مجلس ترحیم‌مردانه ازساعت ۹ تا ۱۱ صبح روز شنبه ۲۹ر۱۲ر۴۹ در مسجد شیخ عبدالحسین (آذربایجانیها)و مجلس ختم زنانه ازساعت ۳تا ۶ عصرروزجمعه ۲۸ر۱۲ر۴۹ در منزل آنمرحوم واقع درمیدان شاهپورخیابان مهدیخان بلورسازی پلاك ۱۶۶ برگزار است .
خانواده های : رفیع‌زاده ،اتفاق . فتوت احمدی . طورجی. ابوحسین .مرتضوی . صفائی مولوی ، طاهباز . مقدم . صالحی. کلاه‌دوز،حاج‌طرخانی.ابوالصدق .دکتر فهاری .یزدی‌زاده . سیداحمدیان . علاقبند . هاشمی . چیت‌ساز . پرویزیان ، درریخته . سروان اکبری، حاج‌سراج
آ ـ ۳۷۴۷۱
به‌عموم‌بازماندگان‌آن‌مرحوم مصیبت وارده‌را تسلیت می‌دهیم .

خانواده های : اصلانی ، صارم اصلانی ، امیر اصلانی، سجادی ، معصومی ، وکیلیان ، معینی‌زند ، معین فراگزلو ، امیر صدوقی ، امیر حسینی ، شاهیداغلو ، بیگدلی ، مجیدی، چراغچی ، شوندی ، یمینی ، عبادی ، فرهی فراگزلو ، طالبی، خداکرمی ، هاشمی ، بهنام ، میربد ، طیب زاده ، گوهرنیا ، مجید خلیل‌پور ، جوادی ، مهربان‌زاده ، بی‌باك ، رفتاری ، مهدوی ، علوی ، توکلی . نور محمدی و درجزنیهای مقیم تهران .
بانهایت تاسف فوت مرحومه مغفوره بانو حاجیه حلیمه خاتون اصلانی را به اطلاع فامیل و دوستان و خویشاوندان میرساند مجلس ختم مردانه و زنانه آن مرحومه در روز ۲۸ اسفند ساعت ۳ الی ۵ بعداز ظهر در مسجد حاج حسن واقع در خیابان شاهپور اول ارامنه برگذار میشود .
آ ـ ۳۷۵۱۱
بعموم بازماندگان آن مرحومه مصیبت وارده را تسلیت میدهیم .

باکمال تاثر وتاسف درگذشت تابنده عرب زاده انارکی مادر آقایان ماشاءالله و محمد رضا عرب‌زاده را باطلاع عموم بستگان و دوستان میرساند. مجلس ختم مردانه روز جمعه از ساعت ۳ تا ۵ بعداز ظهر در مسجد حضرت ابوالفضل واقع در خیابان ری . خیابان صفاری و مجلس‌ختم‌زنانه همان ساعت در منزل عرب‌زاده واقع در خیابان غیاثی عارف شمالی کوی‌معمار تهرانچی پلاك ۱۰ برگزار میگردد .
خانواده های : عرب‌زاده، صدریه ، عموئی ، کبیر ، عزب ، حاجی حسینی ، سعادتی ، کلباسی ، خادمی ، بقائی ، صالحی ، حاجی صادقی ، حجری ، کافی ، عابدزاده ، جوادی فرزانه ، شایان ، صدیقی ، قربانی ، زاهدی‌زاده ، هاشمیه ، زاهدی ، زنگی ، رحیمی ،رضیان ، ولیخانی ، کمالی ، میرزا حسینی ، کریمیان ، واحدی ، کبیر نژاد ، شفیعی .
آ ـ ۳۷۵۱۹
بعموم بازماندگان آن مرحومه مصیبت وارده را تسلیت میدهیم .

شرکت ملی گاز ایران باکمال تاسف درگذشت‌شادروان کامران‌فرخنده‌پی کارمند این شرکت راباطلاع میرساند :
مجلس ختم مردانه از ساعت ۱۰ الی ۱۲ صبح روز جمعه ۲۸ اسفندماه ۱۳۴۹ وترحیم زنانه از ساعت ۱۵ الی ۱۷همان روز در منزل شخصی آن مرحوم واقع در داودیه خیابان ظفر کوچه اطلس خیابان پانزدهم کوچه اربابی شماره ۳ برگزار خواهد شد .
شرکت ملی گاز ایران
آ ـ ۳۷۵۰۱

بانهایت تاسف درگذشت شادروان کامران فرخنده‌پی راباطلاع میرساند . مجلس ختم مردانه از ساعت ۱۰ الی۱۲ صبح روز جمعه ۲۸ اسفندماه ۱۳۴۹ و ترحیم زنانه از ساعت ۱۵ الی ۱۷ همان روز در منزل شخصی آن مرحوم واقع در داودیه خیابان ظفر کوچه اطلس خیابان پانزدهم کوچه‌اربابی شماره ۳برگزار خواهد شد .
بواسطه مصادف گردیدن شب هفت باعید نوروزهزینه شب هفت صرف امور خیریه خواهد شد .
خانواده‌های : فرخنده‌پی ، عصرروشن ، بهزادی ، رسولی ، تبریزیان ، محمودپور ، نهنیا ، نفیسی‌آذر ، نعمتی دوانی ، مسلمین وبرادران قاسمی
آ ـ ۳۷۵۰۳
بعموم بازماندگان آنمرحوم مصیبت وارده را تسلیت میدهیم

یادبود

به مناسبت شب هفت فوت مرحومه بانو نصرت زمردیان مجلس یادبودی روزجمعه ۲۸ر۱۲ر۴۹ ازساعت ۳ تا ۵بعدازظهر دربقعه بی‌بی‌زبیده جاده شهر ری منعقد می باشد متمنی است‌با شرکت‌خود روح آن مرحومه راشاد فرمائید .
خاندان زمردیان
آ ـ ۳۷۴۸۷

چون روز جمعه بیست و هشتم اسفند ماه جاری مصادف باسومین سال درگذشت‌شادروان بانوعزت‌الملوك سهراب زاده می‌باشد بدینوسیله باطلاع اقوام ودوستان ارجمند می‌رساند که مراسم یادبود عصر روز پنجشنبه ۲۷ر۱۲ر۴۹، در منزل و بعداز ظهرروز جمعه ۲۸ر۱۲ر۴۹برسر آرامگاه آنمرحومه در قم صحن مطهر حضرت معصومه برگزار می شود .
خانواده سهراب‌زاده
آ ـ ۳۷۴۷۷

تسلیت

دوستان و همکاران جناب اقای اکبر فروتن
قاضی معظم و پاکدامن دادگستری
بدینوسیله تاسف و تالم خودرا نسبت به مصیبت وارده اظهار وبجناب ایشان و خانواده محترم‌فروتن تسلیت میگویند.
موسی عالی ، غلامعلی امیری ، ناصر نوربخش ، حسین شاکی ، ذوالمجدین ، مهدی کامبیز ، کورس شفائی ،امامیان، شاه حسینی ، نورائی ، کاظمی .

سرکار خانم فروغ
باقلبی مملو از تاثر فوت نابهنگام دوست ارجمند و گرامی شادروان حسین فروغ رابخانواده محترم فروغ‌ومدنی تسلیت عرض مینمائیم .
مهندس آذرین ـ مکی آذرین
آ ـ ۸۵۱۱۸

جناب آقای صادق منصور
مصیبت وارده ر ابشما تسلیت عرض نموده بقاوسلامتی شما و خاندان محترم را از خداوند خواستاریم .
قاسم ورضا ساربانها
آ ـ ۳۷۴۳۱

کارکنان اداره کل پرسنل شرکت‌های عامل‌نفت‌ایران
فوت ناگهانی آقای کامران فرخنده‌پی‌را به سرکار خانم زهرا فرخنده‌پی صمیمانه تسلیت عرض مینمایند .
آ ـ ۳۷۴۴۰

شرکت‌های عامل نفت ایران
باکمال تاسف فوت نابهنگام آقای کامران فرخنده‌پی رابه‌خانم زهرا فرخنده‌پی کارمند پرسنل شرکت‌های عامل نفت وکلیه خانواده تسلیت میگویند .
آ ـ ۳۷۴۴۵

تیمسار سرلشگر زهدی وجناب آقای زهدی
بانهایت تاسف وتاثر مصیبت وارده‌را تسلیت عرض‌نموده بقاءعمر بازماندگان را از خداوند یکتا آرزو دارم .
سرلشگر معین‌زاده
آ ـ ۳۷۴۹

سرکار سرهنك محسن سپنج
بانهایت تاثر درگذشت مادر همسر گرامتان‌را بجنابعالی وبازماندگان فقیده سعیده تسلیت عرض می نمائیم .
از طرف دوستان و همکاران سرلشگر نیکومنش
آ ـ ۳۷۴۵۱

اعضای حوزه های ۱۵ـ۲۲ـ۷۲ ـ۱۹۳ـ حزب‌ایران نوین
مصیبت وارده رابه هم مسلکان بانوان معصومه ملك‌زاده مسئول محترم حوزه ۱۹۳ و پروین فروتن عضو آن حوزه‌و فامیل محترمشان تسلیت می گویند .
آ ـ ۳۷۴۵۵

جناب آقای دکتر فاضی ریاست محترم بیمارستان ریوی‌بوعلی
باتالم واندوه مصیبت وارده‌راازطرف کلیه پزشکان و کارمندان بیمارستان شماره ۱ مولوی به جنابعالی و فامیل جلیله تسلیت عرض می کنم .
آ ـ ۳۷۴۵۷ دکترنیازفولادی

جناب آقای دکتر کاظم‌رحمانی
مصیبت وارده‌را تسلیت عرض می‌نمایم .
ناصرداودی
آ ـ ۸۵۱۲۴

جناب آقای روح‌الله زند وکیلی
کارکنان اداری وآموزشی شهرستان تفرش مصیبت وارده‌را به جنابعالی وخاندان محترم تسلیت می‌گویندوازدرگاه خداوند بزرك سلامت‌وسعادت بازماندگان را آرزودارند .
از طرف فرهنگیان‌ـفیروزمنش
آ ـ ۸۵۱۲۰

بانهایت تاسف‌وتالم درگذشت شادروان دکترداد‌مرز رئیس جامعه داروسازان ایران‌را به عموم داروسازان کشور تسلیت می گوید .
جامعه داروسازان اصفهان
آ ـ ۸۵۱۲۲

باکمال تاسف درگذشت مرحوم مغفور آقای رمضانی را به‌خانواده وفامیل محترم بویژه آقای حاج‌حسین آذرباز تسلیت می‌گوئیم
شرکت سهامی تولیدی‌و صنعتی‌ایران‌وغرب
آ ـ ۳۷۴۸۵

تیمسار دریادار مدنی
با اندوه فراوان درگذشت شادروان اقای حسین فروغ را تسلیت گفته بقاء عمر بازماندگان آن مرحوم را ازخداوند متعال خواستار است .
دریادار رفیعی ، دریادار اردلان ،دریادار فرزانه ،دیادار محسن زاده ، دیادار حبیب‌الهی
آ ـ ۳۷۵۳۳

ریاست‌محترم بیمارستان هدایت ـ جناب‌آقای‌دکتر مبصر
کارکنان بیمارستان هدایت بدینوسیله مراتب تسلیت خود را خدمت انجناب و خانواده معظم عرضه میدارند .
آ ـ ۳۷۵۲۳

درگذشت خانم آذر ابری خراسانی را بخانواده آن مرحومه و خانواده بهبهانی مخصوصا به اقای شمس‌الدین بهبهانی تسلیت عرض نموده از صمیم قلب سلامتی آن‌خانواده را از خداوند خواهانیم .
خانواده صحت
آ ـ ۳۷۵۱۷

کارکنان اداره کل خدمات تهران شرکت های عامل نفت ایران
از درگذشت نابهنگام‌دوست و همکار عزیز خودشادروان کامران فرخنده‌پی عمیقا متاثر و از خداوند متعال صبر و شکیبائی بازماندگان علی‌الخصوص همسر داغدار آن مرحوم را مسئلت دارند .
آ ـ ۳۷۵۲۷

جناب منصوربنان
مصیبت وارده را از صمیم قلب تسلیت گفته وخودرا در این غم بزرك سهیم میدانم .
شیراز ـفرساد
آ ـ ۸۵۱۲۶

خواهر گرامی عزیزی‌بنان
تاثربی‌پایان خودرا بمناسبت فقدان جگرگوشه‌ات آقای عبدالله بهبهانی تقدیم ، از خدای بزرك صبرجمیل برایتان آرزو میکنم .
شیراز ـ منصور بنان
آ ـ ۸۵۱۲۸

جناب منصور بنان
مصیبت وارده فقدان جانسوز آقای عبدالله بهبهانی را تسلیت عرض نموده و امیدوارم تاثر وتالم عمیق‌مرابپذیرید
شیراز ـ رضا مظلومی
آ ـ ۸۵۱۳۰

سپاسگزاری

از کلیه سروران گرامی ودوستان بزرگوار که درضایعه درگذشت دانشمند آزاده روانشاد حسین واعظ زاده وکیل دادگستری اراك بذل عنایت فرموده ودرمراسم تشییع ومجلس ختم (مسجدحاج‌آقا صابر) ومراسم شب هفت درارالك‌وهمچنین مجلس ترحیم منعقد درمسجد فخرالدوله تهران ـومجلس‌ترحیم منعقد در مسجد آقاسدالله خوانسار شرکت نموده ویا با ارسال تلگراف‌ابراز همدردی کرده و مصیبت‌زدگان رارهین الطاف ومراحم بیکران‌خودفرموده‌اند کمال تشکرراتقدیم‌داشته وچنانچه براثرتمالمات شدید روحی‌در شرفیابی قصور شود ، بدینوسیله پوزش طلبیده وطول عمر وعزت برای آنان ازدرگاه ایزدیکتا مسئلت می‌نمائیم .
خانواده واعظ زاده وخانواده های خویشاوند
آ ـ ۳۷۶۴۱

بدینوسیله از کلیه سروران و بستگان و دوستان که در مراسم تشییع و ترحیم و هفته شادروان زکیه فرید تهرانی شرکت یا کتبا و تلگرافا اظهار همدردی فرموده‌اند متشکر و سپاسگزار و چنانچه بواسطه تالمات روحی در عرض تشکر حضوری قصور شود پوزش میطلبیم .
خانواده فرید تهرانی
آ ـ ۳۷۵۱۳

ازسروران ودوستان‌ارجمندی که با نهایت محبت و صفا درمراسم تشییع‌وترحیم‌وهفته‌شادروان حسینعلی یوسفی جویباری شرکت‌یاباارسال نامه و تلگراف‌موجبات‌تسلی‌خاطربازماندگان رافراهم فرموده‌اند صمیمانه تشکرنموده بقاءعمر ودوام سعادت وسلامتیشان‌راازدرگاه‌احدیت مسئلت داریم .
خانواده‌های : یوسفی ، عزتی ،اقبالیان ، جوادیان ،شهیری. میرنژاد
آ ـ ۸۵۱۵۲

تیمسار دریادار مدنی
افسران ـ درجه‌داران ـ ناویان ترابری قرارگاه‌ستاد نیروی دریائی مصیبت وارده را به‌آن فرماندهی تسلیت‌عرض می‌نمایند .
آ ـ ۳۷۴۹۹

دوست عزیز آقای کیوان جمال‌پور
بااندوه فراوان مصیبت وارده را تسلیت گفته‌ودرسوك بزرك شما شریکیم .
از طرف دانشجویان سال سوم شبانه دانشکده اقتصاد دانشگاه ملی ـ سعیدبهنام
آ ـ ۸۵۱۳۲

تیمسار دریادارمدنی
بااندوه فراوان‌درگذشت شادروان حسین فروغ‌را تسلیت گفته .بقاء عمربازماندگان آن مرحوم‌راازخداوندمتعال‌خواستار است .
نیروی دریائی شاهنشاهی
آ ـ ۸۵۵۰۴

همکار محترم آقای هادی علوی نائینی
درگذشت پدر بزرگوارتان موجب کمال تاسف و تاثر گردید بدینوسیله خودرادر غم شماشریك میدانیم .
ذکائی ، اسفندیاری . فرمانبر .اغنیانژاد. گلشن،پارسی
آ ـ ۸۵۵۰۲

درگذشت اسفناك مرحوم حاج‌محمد صادق‌دهخدا رابه کلیه بازماندگان آن فقید سعید مخصوصا آقای دکترمسعود وحید تسلیت عرض‌نموده سلامت‌و سعادت همگی را ازخدای بزرك آرزو داریم
فاطمه وحید، مجدالعلی ، دکتر محمد علی واعظی ، دکتر سیف‌الله وحید. مهندس فریدون بوستان، بهمن بوستان ، حسن منیری ، حسن بوستان . روشنك‌و فرنگیس بوستان
آ ـ ۸۵۴۹۰

مجالس وعظ وسوگواری

طبق معمول سنواتی ازامشب‌الی‌ده شب مجلس‌سوگواری حضرت سیدالشهداء علیه‌السلام در مسجد الحسینی واقع در تهران‌نو منعقد و دانشمند محترم جناب آقای سید علی اکبر موسوی (محب‌الاسلام) مستفیض میفرمایند .
الاحقر محمد رضا ترابی
آ ـ ۳۷۵۲۹

در مرکز ارشاد دینی
دانشمند عالیقدر سرکار سرهنك نظام‌الملکی سخنرانی میفرمایند و ضمنا ادیب سخنور استاد ریاضی یزدی وشاعر آل محمد آقای پیروی بااشعار نغز خود شرکت‌کنندگان دراین جلسه را مستفیض خواهند نمود .
چهارراه تخت طاوس فرح‌جنوبی کوی زاهدان شماره۲۳ر۲
آ ـ ۸۵۳۸۴

فبشر عباد الذین یستمعون القول فیتبعون احسنه
مسجد جواد (ع)
برنامه دهه آخر ماه محرم‌الحرام بمناسبت نهضت آزادی‌بخش حسینی «ع» که از شب یکشنبه آغاز میشود، بشرح ذیل باطلاع عموم برادران و خواهران گرامی وارجمند میرساند :
۱ـ ساعت (۷) بعدازظهر تلاوت آیاتی از قرآن کریم
۲ـ ساعت ۱۰ر۷ دقیقه اشعار دررثاء امام «ع»
۳ـ ساعت ۳۰ر۷ دقیقه سخنرانی جناب آقای محمد تقی‌فلسفی پیرامون ـ عیدواقعی یاگرایش انسانها به‌ایمان و اخلاق ...

بسمه تعالی
ازشب بیست‌و یکم محرم به مدت ده شب دانشمندمحترم وخطیب توانا جناب آقای حاج سید عبدالرضا حجازی ازساعت ۷تا ۸بعداز ظهر در مسجد سلیمانی کوکاکولا مستفیض‌می‌فرمایند .
احمدالطباطبائی آیت‌الله‌زاده بروجردی

درگذشت شادروان ماشاالله هژبری برادر آقای‌اسدالله هژبری عضو فعال‌شورای پیش‌آهنگی آبادان را صمیمانه به خاندان آن‌شادروان و کلیه پیش‌آهنگان ومربیان پیش‌آهنگی آبادان تسلیت می گویم .
حسین بنائی
رئیس سازمان ملی‌پیش‌آهنگی ایران
آ ـ ۸۵۴۸۶

جناب آقای اکبر فروتن معاونت محترم دادسرای‌تهران
باقلبی مملو از تاثر فوت ناگهانی وجانگداز فرزند عزیزتان را به جنابعالی وهمسرتان تسلیت عرض وخودرادراین مصیبت شریك‌میدانیم .
خانواده‌های : دستوربند . فاضل . عجمی
آ ـ ۳۷۵۴۷

بانهایت تاسف واقعه جانگداز شهادت تیمسار سرتیپ ابراهیمی وسرکار سرهنك فربدرا از طرف‌خود وافسران و درجه داران وافراد هنك ژاندارمری و مرزبانان منطقه رضائیه به‌بازماندگان محترم شادروانان تسلیت عرض می‌نمایم .
سرهنك نصرالله غانم
آ ـ ۳۷۵۳۵

جناب آقای مهندس حشمت‌الله نوربخش
مصیبت وارده‌را بشما وخانواده گرامیتان تسلیت عرض می کنیم .
کمالی. چهرآزاد
آ ـ ۳۷۵۴۱

امشب تکلیف جاده‌های هرازوچالوس روشن میشود

در وزارت راه کمیسیونی تشکیل میشودکه این کمیسیون در مورد وضع راههای هراز و چالوس درایام تعطیلات نوروز تصمیم خواهد گرفت . وزارت راه اعلام کرد که در کمیسیون گزارش فنی و ایمنی رئیس راه استان‌کەدیروز وامروز ازهردو راه دیدن کرده است مطرح و نتیجه بصورت اطلاعیه‌ای‌جهت آگاهی‌همگان منتشرخواهدشد.

* سواری و باری

خبرنگار اطلاعات امروزضمن تماس با مسئولان وزارت راه خبر دادکه امکان‌دارد راههای هراز و چالوس در ایام‌عید واز روز بیست وهشتم‌اسفند روزها برای حرکت‌اتومبیلهای سواری اختصاص داده شود و شب هنگام کامیونها از این دو راه حرکت نمایند .

* درراههای

ماموران وزارت‌راه ازدیروز در راهها وگردنه‌ها مستقرشده ودرسراسر راههای ایران‌آماده کمک به مسافران نوروز هستند این ماموران بوسیله کامیونهای مخصوص وزارت راه درراهها حرکت کرده ودرصورت احتیاج به مسافران کمک میکنند .

* قطارها

وزارت‌راه اعلام‌کردکه وضع راههای شوسه و راه‌آهن در سراسر ایران خوب و برای عبور آماده است و قطارها و اتومبیلها هم‌اکنون در سراسر راهها مشغول نقل و انتقال هزاران نفرازمسافران به‌شهرها میباشند .

در ایام عید

قهوه‌خانه‌های اصلاح ناپذیر بین راهها تعطیل میشود

سخنگوی وزارت بهداری‌اعلام داشت وزارت بهداری طی بخشنامه‌ای به‌ادارات کل‌بهداری استانها دستور داده که فورا در مورد بهبودبخشیدن بوضع‌اماکن و مهمانخانه‌ها و قهوه‌خانه های بین راه اقدام کنند. دربخشنامه وزارت بهداری‌تصریح‌شده است که وضع بسیاری از اماکن و قهوه‌خانه‌های وسط راه ها نامطلوب ودر حد غیرقابل قبول قرار دارد. و بدین جهت با توجه به نزدیک شدن‌ایام عیدو افزایش تعداد مسافران باید وضع اماکن وقهوه‌خانه‌های بین راهها چه از نظر محل و چه‌از نظر غذا و وسایل پذیرائی از مسافران بهبود یابد و حداقل‌فعلا درحد قابل قبول قرار گیرد در بخشنامه وزارت بهداری بادارت کل بهداریهای استانهای‌تهران‌ـ گیلان و مازندران دستور داده شده است که اگر وضع اماکن و میهمانخانه‌ها و قهوه‌خانه‌های بین راهها قابل اصلاح‌تشخیص داده نمیشودباید بلافاصله‌نسبت به تعطیل و جلوگیری از ادامه کار این قبیل اماکن اقدام شده ونتیجه بازرسیها و اقداماتی‌را که انجام میشود به وزارت بهداری گزارش دهند .

در برازجان

کارخانه بسته‌بندی خرما تأسیس میشود

بمنظور بررسی نیازمندی های مردم‌برازجان آقای‌پیروز استاندار ساحلی‌وارد برازجان شد ومورداستقبال آقای‌علوی فرماندار برازجان و عده‌ای‌از روسای ادارات دولتی قرار گرفت .
خبرنگار ما در برازجان‌می نویسد : طی جلسه ای کوتاه باحضور آقای پیروز استاندار استان ساحلی در محل فرمانداری برازجان تشکیل شد فرماندار این شهرستان نیازمندی های مردم را باطلاع رسانید و استاندار استان ساحلی با نیازمندیهای مردم این منطقه از جمله‌تامین‌آب آشامیدنی ، برق ، ایجاد فضای سبز ، اسفالت خیابان ها پیاده کردن طرح میدان کورش کبیر ، اعزام کاردان فنی جهت صدور گواهینامه رانندگی برای متقاضیان کشتارگاه‌مدرن ونیازمندیهای دیگر مردم منطقه

اطلاعات ۱۳۰۱

پنجشنبه - بیست‌وهفتم اسفندماه ۱۳۴۹
بیستم محرم ۱۳۹۱ - هیجدهم‌مارس ۱۹۷۱
شماره ۱۳۴۴۷ - سال چهل وپنجم
استخراج دکتر ریاضی کرمانی

ساعات شرعی

اذان صبح	ساعت ٤ و ۳۹دقیقه
طلوع آفتاب	ساعت ٦و۱۹دقیقه
ظهرشرعی	ساعت۱۲و۱٤دقیقه
اذان‌مغرب	ساعت ۳و۳۲دقیقه

در جلسه فراکسیون پارلمانی حزب ایران‌نوین

لایحه پرداخت کمک هزینه درجه داران، وافراد نیروهای مسلح شاهنشاهی تصویب شد

*** ۲۳۲ هکتار از اراضی‌واقع درشمال‌غرب‌تهران،بمنظور شهرسازی به شرکت‌بیمه واگذار میشود**

در آخرین جلسه فراکسیون پارلمانی حزب ایران نوین که بعد از ظهر دیروز تشکیل شد چند لایحه دولت مورد بررسی قرار گرفت

در ابتدای جلسه لوایح ، موافقتنامه همکاری علمی‌و فنی بین دولت ایران و دولت اتحاد جماهیر شوروی سوسیالیستی، بازنشسته کردن کارگران اداره کل‌گمرک ،پرداخت کمک هزینه به‌درجه‌داران، افراد وهمردیفان لیسانسیه و بالاتر کادر ثابت نیرو های مسلح شاهنشاهی و موافقتنامه ترانزیت بین ایران و کویت‌مطرح شد که تقدیم مجلس شود .

در این جلسه همچنین لایحه واگذاری سیصدهکتاراز اراضی منابع ملی شده شرکت سهامی بیمه ایران مطرح شد که چندتن ازاعضای فراکسیون‌در مورد آن صحبت کردند و موافقت شد که این لایحه به مجلس تقدیم شود.

متن لایحه باین شرح است:

ماده واحده

به وزارت‌منابع طبیعی اجازه داده میشود۲۳۲هکتار ازاراضی منابع ملی شده واقع‌در شمال غرب تهران را به منظورشهر-سازی و سایر اقدامات عمرانی بطور قطعی و بلاعوض بشرکت بیمه‌ایران واگذار نماید.

تبصره

کیفیت ساختمان و ضوابط لازم جهت انتقال خانه ها و آپارتمانها و سایراماکن احداثی بر طبق آئین‌نامه‌ای خواهد بود که‌به پیشنهاد شرکت سهامی‌بیمه ایران‌و تصویب‌هیئت‌دولت‌بمرحله اجرا گذارده خواهد شد.

در این هنگام لایحه تغییر

بقیه در صفحه ۳۷

شهبانو : برنامه‌ها باید بنفع مملکت باشد

***جمبوری بین‌المللی پیشاهنگی درسال ۱۳٥٤ در ایران تشکیل میشود**

عصردیروز درپیشگاه‌علیاحضرت شهبانوسرپرست‌عالیه پیشاهنگی دختران ایران جلسه شورایعالی پیشاهنگی کشور درکاخ نیاوران تشکیل شد .

در این جلسه آقای علم وزیر دربار شاهنشاهی و رئیس شورایعالی پیشاهنگی - خانم دکتر فرخ‌روپارسای وزیرآموزش و پرورش و نایب رئیس این شورا - آقای کریم پاشابهادری رئیس‌دفترمخصوص علیاحضرت شهبانو - آقای نیک‌پی شهردار تهران - معاونان سازمان ملی پیشاهنگی و سایر اعضای این شورا حضور داشتند .

در آغاز جلسه آقای حسین بنائی‌دبیرکل‌شورایعالی‌پیشاهنگی ایران گزارش فعالیتهای‌سازمان پیشاهنگی را بعرض رسانید و سازمان جدید پیشاهنگی ایران مورد تصویب علیاحضرت‌شهبانو قرار گرفت ، پس از آن درباره تشکیل جمبوری بین‌المللی پیشاهنگی در سال ۱۳٥٤ در ایران مقرر شد که در فروردین ماه آینده آمادگی ایران برای برگزاری این جمبوری بدفتر جهانی پیشاهنگی اعلام شود .

بیانات شهبانو

علیاحضرت شهبانو در مورد این جمبوری مقرر فرمودند که سازمان ملی پیشاهنگی مطالعه کند که برگزاری این جمبوری از نظر انسانی و مملکتی چه فوایدی برای ایران و بویژه جوانان ایرانی خواهد داشت .

شهبانو فرمودند : ما باید برنامه داشته باشیم تا از نظر اجتماعی‌وتربیتی ازتشکیل چنین جمبوری هائی استفاده‌کنیم تاهم جوانان ما با روشهای جدید تربیتی در اردو ها آشنا شوند وهم شرکت‌کنندگان در جمبوری با مسائل و پیشرفتهای کشور آشنائی حاصل کنند .

شهبانو افزودند : برنامه کار باید طوری تنظیم شودکه از هر لحاظ نفع مملکت رادربرداشته باشد .

در این هنگام بودجه سازمان ملی پیشاهنگی مطرح شد و شهبانو مقرر فرمودند از محل اعتبار مخصوص باشگاه‌دختران پیشاهنگ در تهران ساخته شود . هنگام طرح موضوع مراحل مختلف پیشاهنگی ، شهبانو پیشنهاد شورایعالی پیشاهنگی را مبنی بر انطباق سنین کودکان دردبستان بادوره آمادگی ودبیرستان با دوره‌های شیربجگی، پیشاهنگی‌وپیشاهنگی سیار مورد تصویب قرار دادند.

خبرنگار ما گزارش میدهد که درجمبوری سال ۱۳٥٤ پیش از چهارده هزار پیشاهنگ دختر و پسر از کشور های مختلف شرکت خواهند کرد .

در این ستون سفید ، با زنان ومردان‌نیک‌اندیشی آشنا میشویم که نام آنان ، در صحیفه تاریخ ثبت خواهد گردید

پس فقط ۱۵ تا

فرصت دارید

تا درقرعه‌کشی

۲ جایزه از ۹ هزارتومان

مادام‌العمرامسال

بانک عمران

شرکت جوئید

موجودی حساب خود را تکمیل فرمائید چون :

اگر * موجودی شمابین ۱۰۰ تومان تا ۲۰۰ تومان باشد مادام‌العمرماهی ۲ هزارتومان برنده میشوید

اگر * موجودی شمابین ۲۰۰ تومان تا ۳۰۰ تومان باشد مادام‌العمرماهی ۲۵۰۰ تومان برنده میشوید

اگر * موجودی شما ۳۰۰ تومان ویابیشتر باشد برنده جایزه مادام‌العمرماهی ۳ هزارتومان میشوید

فردا جمعه کلیه شعب بانک عمران درسراسر کشور از ۸ صبح تا ۸ شب یکسره باز است

جاده را ازشن های سرخ پاك میکنند

پریروز، طوفان سهمگین شن سرخ کاشان را بهم ریخت و در روستا ها و جاده های اطراف این شهر وضع فوق‌العاده پدید آورد . دانه های شن که با وزش باد شدید ، بسوی شهر می تاختند،جاده هارا پوشاندند و راه را براتومبیل ها بستند . طوفان شن‌های سرخ درکاشان تازگی ندارد ، اما آنچه پریروز روی داد،کم سابقه بود . عکس بالا لحظه‌ای‌رانشان میدهد که طوفان آرام گرفته و کارگران سرگرم پاک کردن جاده های اطراف کاشان هستند و بابیل شن های سرخ را به دوطرف جاده می پاشند .

(عکس از : عزیزالله فرهومند)

نظر باینکه‌خیاطخانه آلتامودا آدرس مشتریان عزیز را نداشته که کارت تبریك سال نورا ارسال‌دارد پوزش طلبیده متمنی است بدینوسیله تبریکات صمیمانه سال نورا بپذیرند .

کلادیودیکاستلو

آدرس : خیابان عباس‌آباد مقابل پمپ بنزین طبقه دوم شماره ۲۳۳ خیاطخانه آلتامودا تلفن ٦۲۹۰۷۱

آ_۳۷۳۰۳

شرکت سهامی بیمه ایران

ضمن عرض تبریك سال نوو ارزوی شادمانی برای هم‌میهنان عزیز ،باطلاع می‌رساند بمنظور رفاه‌بیشترصاحبان اتومبیل برای گرفتن بیمه شخص ثالث کلیه باجه ها و شعب شرکت در تهران وشهرستانها صبح وعصر بازخواهد بود .

همچنین باجه های موقتی درابتدای راههای خروجی تهران‌ایجادشده‌است‌تامسافرین نوروزی بتوانندقبل از آغاز سفرخوش نوروزی بیمه‌نامه قانونی شخص ثالث‌را دریافت دارند .

شرکت سهامی بیمه ایران

سفر خوش و مطمئن

در پناه شرکت سهامی بیمه ایران

آ_۸٤٥۲۲ ۱_٤

اطلاعیه

اداره بخش شرکت‌دخانیات ایران وانبارهای مربوطه ازروز دوشنبه دوم فروردین‌ماه ۱۳٥۰ در ایام تعطیلات عید نوروز کماکان دائر و برای تامین احتیاجات عاملین‌فروش‌ومصرف کنندگان آماده است .

شرکت دخانیات ایران

۲_۲ آ_۸٤٦۷

اطلاعیه حزب مردم

بدینوسیله باستحضار اعضاء حزب مردم می رساند که بمناسبت حلول سال نو دبیر کل حزب‌مردم ازساعت ۷تا ۸بعداز ظهر روز یکشنبه‌اول فروردین ماه ۱۳٥۰ برای پذیرائی ازهم‌مسلکان ارجمند درباشگاه مرکزی حزب حضورخواهند داشت .

دبیرخانه حزب مردم

ازصبح یکشنبه اول‌فروردین‌ماه

برنامه مخصوص نوروز ۱۳٥۰ **سینما امپایر**

کاترین دونوو . جک لمون در فیلم

احمق‌های ماه اپریل

باشرکت : پیتر لافورد . شارل بوایه . میرنا لوی . جک وستون محصول کمپانی سینا سنتر فیلمز

سانسها ۱۵ر۱۱ صبح - ۳۰ر۱ - ۳۰ر۳ - ۳۰ر۵ - ۳۰ر۷ - ۴۵ر۹ بعداز ظهر

درتمام ایام تعطیلات نوروزی یك سئانس فوق‌العاده از ساعت ۳۰ر۱ بعداز ظهر نمایش داده می شود .

اطلاعیه

به منظور ایجاد تسهیلات بیشتر برای‌مشتریان گرامی ومسافرین ، کلیه‌واحدهای بانك ملی‌ایران درسراسر کشور روزهای جمعه ۲۸ر۱۲ر۱۳٤۹ ازساعت ۸صبح الی ۱۲ونیم وبعداز ظهر ازساعت ۳ونیم تا۷ وشنبه۲۹ر۱۲ر۱۳٤۹ یکسره ازساعت ۸ صبح‌الی ۸ شب برای انجام کلیه‌امور بانکی‌باز خواهند بود شعبه مرکزی بانك روز جمعه ۲۸ اسفند ماه جاری «فردا» برای صدور حواله‌های ارزی به کشور های خارج وخریدارز آماده می باشد . همچنین‌روزهای‌دوم،سوم، چهارم‌وپنجم‌فروردینماه۱۳٥۰ تمام‌واحدهای‌بانك‌ملی‌ایران از ساعت۸صبح‌الی۱۲ برای‌دریافت‌وپرداخت‌وجوه‌حسابهای‌جاری وپس‌انداز مشتریان محترم و انجام مراجعات جهانگردان دائر می‌باشند .

شعبه‌های‌آبادان ، اصفهان ،اهواز ،شیراز ومشهد در کلیه‌ایام‌تعطیل نوروزصبح‌وعصر برای‌انجام کلیه‌امور بانکی بازخواهند بود .

ضمنا صندوق‌پس‌انداز ملی مرکز همه روزه حتی‌ایام تعطیل ازساعت ۸ صبح تا ۸ شب یکسره‌بازاست .

بانك ملی ایران

۱_۳ آ_۸٤۳۲۲

متل کمپینگ‌قو

با تاسیسات جدید وویلاهای دوطبقه مشرف به دریا با کافه رستوران مجهز درکلارآباد کنار دریای‌خزرافتتاح وآمادهٔ پذیرائی ازمسافرین محترم نوروزی میباشد .

آدرس : ازچالوس - کلارآباد - سه کیلومتر مانده به متل‌قو

۱_۲ آ_۸٥۱۰۲

اطلاعیه

بانك اعتبارات تعاونی توزیع باطلاع هموطنان‌عزیز میرساند که کلیه شعب این بانك در تهران وشهرستان ها از روز دوم فروردین ماه از ساعت ۱۰ الی ۱۲ صبح و۱٦ الی ۱۸ بعدازظهر برای دریافت و همچنین افتتاح حساب پس‌انداز و تکمیل موجودی باز است . ضمناشعب ۲٤ اسفند و خیابان سعدی از دوم فروردین ماه یکسره تا۱۰ شب باز خواهد بود .

اطلاعیه سازمان بیمه کارمندان دولت

به منظور تامین رفاه بیمه شدگان درایام تعطیلات عید نوروز همه روزه ازساعت ۸ صبح‌تا ٦ بعدازظهر یکنفرپزشك‌باآمبولانس وراننده درمرکز پزشکی ایرانشهرواقع در خیابان‌ایرانشهرشمالی کوی هماآماده پذیرائی‌از بیماران می‌باشد و بیمه شدگان می - توانند درمواقع لزوم به مرکز مزبور و همچنین بهنگام اورژانس به‌بیمارستانهای شهباد -باهر - دادگستری -جاوید مراجعه‌نمایند. ضمنا جهت‌اطلاعات لازم می‌توانند با تلفن شماره ۸۲۹٥۸ تماس حاصل‌نمایند . آ_۸٦۰۸ رئیس سازمان . دکتر آرام

بانك‌صادرات‌ایران

باطلاع عموم‌میرساند

که‌سیصد شعبه ازشعب این‌بانك تعطیلات نوروز در سراسر ایران برای انجام مراجعات مشتریان محترم و از جمله برای پرداخت و دریافت ازحساب درگردش باز و مشغول کار میباشند .

ضمنا برای تسهیل‌کار مراجعین‌درشعبه هائی که دراین ایام تعطیل هستند نشانی نزدیکترین شعبه‌ای که باز می‌باشد اعلام شده است .