اطلاعات

شنبه ۸ آذرماه ۱۳۵٤ ـ سال پنجاهم
شماره ۱٤۸۷۲ تکشماره ۱۰ ریال
۲۴ صفحه

شاهنشاه آریامهر در ضیافت بافتخار رئیس جمهوری رومانی فرمودند :

کانون های بحران در جهان باید از بین برود

★ چائوشسکو : تامین صلح جهانی مستلزم عقب‌نشینی اسرائیل از سرزمینهای عربی است

شاهنشاه‌آریامهر و علیاحضرت شهبانو در ضیافت شامی که بافتخارمیهمانان‌عالیقدراعلیحضرتین حضرت چائوشسکو و بانو در کاخ‌نیاوران ترتیب یافت . هرمز قریب رئیس کل تشریفات شاهنشاهی افتخار حضور دارد. در صفحه اخر

اعاده دادرسی رزاق‌منش ردشد

در صفحه ٤

میانجیگری عربستان بین عمان و ظفار

در صفحه ٤

برف وباران بیسابقه پائیزی درایران وجهان

◆ یک پزشک و۴ نفر دیگر در کولاک جان سپردند

◆ جاده هراز، جاده تهران ـ تبریز وفرودگاه تبریز موقتاً بسته شدند

● تعداد زیادی اتوبوس مسافری در برف ماندند

● در چند شهر مدارس تعطیل شد

● در سقز سرما به ۱٤ درجه زیر صفر رسید

در صفحه ۲۱

● در آمریکا

برف سنگین و طوفان سراسر امریکا را فرا گرفت

● در اروپا

مسکو بسیاری‌ازکشور های اروپائی زیر پوشش برف فرو رفتند

● در ترکیه

طوفان و کولاك ترکیه شیروانی ها و تیر های برق را ازجا کند .

● در هند

طوفان ۱۰۰ هزار نفر را در هند خانه‌خراب کرد

تبریز ـ خیابان شمس تبریزی ـ ساعت ۳ بعداز ظهر جمعه (دیروز) ریزش برف شدید ، وضع عادی شهر تبریز را بهم ریخت وارتفاع برف که‌در خیابان ها به ٤۰سانتیمتر میرسید، رفت و آمد اتوبوس هاو اتومبیل هارا مختل کرد ... برف، دیروز اغلب شهر های آذربایجان را سفیدپوش کرد و ارتباط هوائی وزمینی تبریزوتهران قطع شد . عکس از : مهدی کرمی ـ خبرنگار عکاس تبریز

تعلیم رانندگی درخیابانهای اصلی ممنوع شد

در صفحه ٤

تاریخ اعزام مشمولان فارغ التحصیل بتعویق افتاد

★ مشمولان فارغ ـ التحصیل این دوره‌به ۹۸ گروه تقسیم شده‌اند

در صفحه ۳

زن وشوهر تریاکی

از زیارت مکه محروم شدند

در صفحه ٤

در حوادث رانندگی ٤۸ ساعت گذشته :

۱۰ نفر کشته و۲۳ نفر مجروح شدند

درصفحات ۲۱و۲۲

جایزه اول انجمن جراحان آمریکا به یك پزشك ایرانی داده شد

درصفحه ۱۰

هویدا وارد بحرین شد

در صفحه ٤

گفتگوی خبرنگار اطلاعات دررضائیه باکودک ۷ ساله‌یی که بیناشد

افراسیاب برای اولین بار دنیارا دید

افراسیاب که با یك عمل جراحی بینا شده‌است تصور خودراازدنیا شرح میدهد

افراسیاب عبداللهی ، پیش از عمل جراحی

افراسیاب پس از عمل: یک چشم او بینا شده‌است...

رضائیه ـ خبرنگار اطلاعات:

« تادیروز بادنیا بیگانه بودم و تنها میتوانستم باقدرت لامسه بااین دنیا اندکی رابطه برقرار کنم ، اما امروزاین دنیا رامی بینم»

این حرفهای «افراسیاب عبدالهی» است: پسر بچه‌یی که پس از۷سال نابینائی مطلق بایک عمل جراحی دررضائیه چشم بینایی به دنیا گشود و خبر آن بطور اختصاصی در روزنامه اطلاعات چاپ شد.

افراسیاب عبدالهی کودک۷ ساله روشندل که درکلاس اول آموزشگاه کودکان استثنائی تحصیل میکرد، نابینای مادر زاد بود. اما بایک عمل جراحی موفقیت‌آمیز بر روی چشموی، بایکی از چشمهایش بینائی یافت.

مطاهره ظفرنیا» و « صادق امجدی» رئیس و معاون آموزشگاه کودکان استثنائی رضائیه در بار انگیزه عمل جراحی بروی چشم افراسیاب به خبرنگـــار ما گفتند : از بدو تاسیس آموزشگاه تصمیم داشتیم درهفته روشندلان یکی از نابینایان خردسال را به‌اتاق عمل بفرستیم تاآنکه با داوطلبی والدین افراسیاب و مهیا بودن زمینه، قرعه بنام افراسیاب ، نابینای کلاس اول « گلیاس» افتاد.

این دو افزودند: از این‌رو به چند دکتر متخصص‌مراجعه کردیم، برخی از آنها این‌کار را عملی‌نمی‌دانستند.

«سونا موسوی» مادر افراسیاب گفت: من و پدرافراسیاب دختر عمو وپسر عمو هستیم واکثر پزشکان علت نابینابودن افراسیاب و برادر بزرگش رادر « ازدواج فامیلی» مامی دانستند. ولی مادختر ٦ ساله‌ای هم بنام «نرگس» داریم که چشمان بینا و قشنگی دارد.

خبرنگار ما می‌افزاید:«افراسیاب » که هنوز بادنیای رنگ ها آشنائی ندارد واشیاء را با شکل نمی شناسد ، ازدیدن بعضی چیزها تعجب می کند وفورا جویای هویت اشیاء میشود.

«افراسیاب» وقتی چشم گشود ودکتر را با لباس سفید دید پرسید «این چه رنگی است؟»

«افراسیاب» باشادی گفت: بعد از این برادر بزرگم«اسلام» مجبور نیست پاورچین پاورچین بمدرسه برود. من دست‌او را خواهم گرفت ودوان دوان به مدرسه خواهیم رفت.

« دکتر فوقی» متخصص چشم وجراح مخصوص‌افراسیاب درباره عمل جراحی چشم افراسیاب میگوید: هر دو چشم افراسیاب آب مروارید مادر زادی توام بانزدیک بینی داشت که یکی از چشمهاقابل‌عمل نبود.

جناب آقای دکتر خسرو گیتی

انتخاب شایسته جنابعالی را به معاونت قضائی وزارت دادگستری صمیمانه تبریک میگوئیم . مکتوبی ـ شکوهی

★ اتومبیل «ب.ام.و.» ۳۲۰ مدل ۱۹۷٦
★ ۲ بلیط سفربدور دنیا با پان آمریکن باضافه ۵۰۰۰ دلار برای خرید
★ تلویزیون رنگی بارادیو گرام وضبط صوت استریو
★ قالی ۱۲ متری طرح شیخ‌صفی ، بافت تبریز
★ ۱,۲۰۰,۰۰۰ تومان پول نقد

بمناسبت روز مادر

بابلیط های بخت آزمائی مخصوص روز مادر

PAN AM

باسری ۵ تائی ، کلیه این جوایز رایکجا برنده شوید

جناب آقای ابوالقاسم خردجو ریاست هیئت مدیره بانك ایرانشهر
جناب آقای همامی مدیر عامل بانك ایرانشهر

کارکنان اداره اعتبارات کل بانک ایرانشهر وظیفه انسانی خود میدانند از اقداماتی که هیئت مدیره و مقام مدیریت عامل بانک در تامین هرچه بیشتر رفاه کارکنان به‌عمل آورده‌اند صمیمانه سپاسگزاری کنند.

اداره اعتبارات کل

جناب آقای مهندس ابو الفضل تاصحی

بدینوسیله مصیبت واردمرا به حضرتعالی و خانواده محترم تسلیت عرض مینماید .

شرکت ساختمانی بامرود

همکار گرامی جناب آقای دکتر ناصر صفائی

درگذشت خواهر گرامیتان را تسلیت عرض مینمائیم وبقای‌بازماندگان. آنمرحومه‌را ازدرگاه‌احدیت خواستاریم.

پزشکان وکارکنان بیمارستان قدس اراک

آقای مهندس یونس نجات وسرکار خانم

باکمال تاسف وتاثر مصیبت وارده را تسلیت عرض نموده، بقای عمر و سلامتی شما وفامیل محترم را از ایزد یکتا مسئلت داریم .

کارمندان و کارگران کارخانه قند نقش‌جهان

دوست عزیز جناب آقای دکتر الماسی

انتصاب شایسته جنابعالی‌را ازصمیم قلب تبریک عرض میکنم،

مدیرمالی‌شرکتهای تراکراه و پارس‌تراک ـ علی‌اصغر صالحی

قابل توجه بنگاههای ملکی و خریداران مستقل

۲۹ دستگاه آپارتمان مدرن و مجهز در مرکز شهر تفکیك شده یکجا یماخذ اجاره پنجاه هزار تومان در ماه بفروش میرسد ۳۱۹۷۸٤ بنگاه کوشان

جناب آقای مصطفی پایدار

انتخاب آنجناب رابه دادستانی استان مرکز تبریك عرض نموده وموفقیت روز افزون شما را از خداوند متعال‌خواهانم. ناصراولیاء شیرازی

حراج اشیاء عتیقه

اجناس عتیقه از قبیل فرش های اصیل‌ایرانی تابلو های نقاشان معروف‌خارجی ساعت‌وشمعدان آینه ظروف نقره وبلوری وانواع‌مبلمان در تاریخ یکشنبه نهم آذرماه در ساعت۱۵به معرض حراج گذاشته میشود علاقه‌مندان برای دیدن و انتخاب اجناس میتوانند همه روزه ازساعت ۹صبح‌الی۱۸ بعدازظهر در محل حراج واقع‌درخیابان‌ثریاپلاك ۲۰٤ طبقه هم‌کف رستوران بیستروباب تلفن ۸۲۸۵۵۸ مراجعه فرمایند.

شرکت ساختمانی رومه

آدرس جدید . انتهای خیابان بهارشیراز، غربی (سینا)پلاك ۲۱ـتلفن ۸۲٤۷۲۲ ۸۳٤۷٦۹

کامیون بنز ۱۱۱۳

۸ تن ٦چرخ با فرمان هیدرولیك صفر کیلومتر ـآماده تحویل فوری درتهران شرکت متال داربوذرجمهری سرای چیت‌ساز تلفن ۵۳۹۰٦۸

فورد عازم پکن شد

در صفحه ۲

دانشگاه صنعتی آریامهر

پذیرش دانشجو برای دوره فوق‌لیسانس درمهندسی برق

شرح در صفحه ۱۷

ترانسفرماتور فلورسنت المپیا

ساخت آلمان استاندارد شده

با ضمانت ده ساله

در تمام الکتریکی‌های معتبر موجود میباشد

Olympia

VDE

جناب آقای دکتر علی دفتریان استاندار معظم‌استان مرکزی

با یکدنیا مسرت و سپاس از توجهات آن جناب مبنی برانتصاب آقای جمشید خسروی سامانی که از جوانان تحصیل کرده ولایق میباشند بسمت فرماندار کرج، تبریك و تهنیت عرض کرده ،توفیق روز افزون وسلامتی شمارا از درگاه احدیت خواستارم.

محمدعلی قدس جورابچی

۱ـ٦٥٤۹

جناب آقای دکتر علی دفتریان استاندار معظم‌استان‌مرکزی

با مسرت فراوان کشاورزان منطقه شهریار ،اعضای شرکت های تعاونی انتصاب آقای جمشید خسروی سامانی را که از جوانان‌فعال وتحصیلکرده وصدیق‌و با ایمان میباشند به سمت فرماندار شهرستان کرج تبریك عرض نموده، توفیق شمارا در اجرای هدفهای شاهنشاه آریامهر خواستاریم.

حاج سید حسن واعظی نماینده انجمن شهرستان کرج از شهریار

جناب آقای آموزگار وزیر محترم‌کشور

بجاست حسن انتصاب آقای جمشید خسروی سامانی را که از سربازان واقعی انقلاب و از کوشندگان عصر رستاخیز میباشندبه سمت فرماندار شهرستان کرج تبریك گفته، توفیق آن جناب ر ادر راه به ثمر رساندن هدفهای رهبر اندیشمند ملت ایران شاهنشاه آریامهر خواستارم.

محمدعلی قدس جورابچی

جناب آقای آموزگار وزیر محبوب و معظم‌کشور

کشاورزان شهریار که از مواهب دوران انقلاب بهره‌مند می ـ باشند وظیفه خود میدانند ضمن سپاس از توجهات آن جناب،انتصاب آقای جمشید خسروی سامانی را به سمت فرماندار شهرستان کرج تبریك گویند وتوفیق بیشتر آن جناب را در راه خدمت‌به شاهنشاه آریامهر و میهن عزیز خواستارند .

حاج سید حسن واعظی نماینده انجمن شهرستان کرج از شهریار

اخبار خارجی

منابع خبرگزاریها : فرانسه ـ یونایتدپرس ـ رویتر ـ آلمان ـ شین‌هوآ ـ خاورمیانه وتلکس اطلاعات

سوریه با تمدید مأموریت سپاه صلح موافقت کرد

سازمان ملل متحد ـ خبرگزاری فرانسه ـ امشب شورای امنیت به مسئله تمدید نیروی صلح سازمان ملل در جولان رسیدگی میکند درآستانه پایان ماموریت نیروهای سازمان‌ملل متحد در بلندی های جولان فعالیت های سیاسی‌دامنه‌داری درنیویورکو کشورهای‌عربی برای جلوگیری از بروزبحران تازه‌ای در خاورمیانه آغاز شده است . آخرین گزارش های رسیده از خط آتش‌بس اسرائیل و سوریه حاکی‌است که آرامش کامل در منطقه جولان حکمفرماست ولی اوضاع ممکن است طی بیست وچهار ساعت آینده بشدت‌رو بوخامت گذارد. فردامامو‌ریت نیروی صلح در جولان پایان می‌یابد کشور های غیر متعهد دیروز بطور نیمرسی طرح قطعنامه‌ای‌رابرای‌تمدیدماموریت کلاه‌آبی ها بمدت شش ماه تسلیم اعضای شورای امنیت کردند .در قطعنامه کشورهای غیر متعهد همچنین پیشنهاد شده است که شورا روز ۱۲ ژانویه مسئله خاورمیانه و همچنین مسئله فلسطین‌رامورد بررسی قرار دهد .

مجمع عمومی سازمان ملل متحد روز دوشنبه این هفته بار دیگر بحث پیرامون‌مسئله خاورمیانه را از سر می‌گیرد طرحی که‌از سوی برخی از اعضای سازمان ملل متحدتهیه شده بود مورد بررسی قرار خواهد گرفت.

همزمان با فعالیت هائی که در سازمان ملل متحد آغازشده در بلندی‌های‌جولان نیروهای اسرائیل‌و سوریه بدقت‌مراقب اوضاع میباشند .

فرمانده منطقه‌ای نیروهای شمال اسرائیل دیشب اعلام داشت‌که در خط آتش بس‌هیچ گونه فعالیتی بچشم نمیخورد ولی نیروهای مادر حال‌آماده باش بسر میبرند زیرا سوریه میتواندظرف چند ساعت‌وضع تهاجمی بخود بگیرد .

وی گفت سوریه ممکن‌است فدائیان فلسطین راوادار کند به عملیاتی در دهکده های اسرائیل دست بزنند و یاآنکه بیک جنگ فرساینده علیه اسرائیل دست بزند .

از سوی دیگر خبرگزاری سوریه گزارش‌دادکه پرزیدنت حافظ اسد دیروز در مانور های نظامی سوریه که شامل تمرین شلیک موشکهای زمین بهوا بود شرکت کرد .

دراین مانور ها معاون‌دبیر کل حزب بعث ، نخست وزیر سوریه و وزیر دفاع این کشور نیز شرکت داشتند .

خبرگزاری سوریه اضافه کرد مانور با موفقیت کامل انجام شد و موشک ها بدقت بهدفهائی که قبلا تعیین شده بود اصابت کرد .

از سوی دیگر در اورشلیم اسحق رابین نخست وزیر اسرائیل تاکید کردکه اسرائیل هرگز با سازمان آزادی بخش فلسطین وارد گفتگو نخواهد شد زیرا این امر بمنزله آن است که ما اصل تشکیل یک کشور ثالث را بین اردن و اسرائیل قبول کرده‌ایم .

درقاهره روزنامه اخبارالیوم نوشت که کنفرانس ژنو در پایان ماه دسامبر گفتگو های خود را پیرامون مسئله خاورمیانه از سر خواهد گرفت .

اخبارالیوم اضافه کرده‌است که مذاکرات مهمی در مسکو وقاهره برای‌از سر گرفته‌شدن مذاکرات‌کنفرانس ژنو درجریان است و از سازمان آزادی‌بخش فلسطین نیز دعوت خواهد شد که در این مذاکرات‌شرکت کند .

دبیر کل سازمان ملل‌متحد ضمن گزارشی‌به‌شورای امنیت سازمان ملل‌متحد اطلاع دادکه سوریه حاضر است ماموریت نیروهای سازمان ملل‌متحد را دربلندیهای جولان تا ششماه دیگر تمدید کند بشرط آن که شورا درژانویه ۱۹۷۶ مساله خاورمیانه از جمله فلسطین را باردیگر مورد بررسی‌قرار دهند.

دبیر کل سازمان ملل متحد همچنین‌از شورا درخواست کرده است که از سازمان آزادی بخش فلسطین دعوت شود که در مذاکرات شورای امنیت شرکت کند.

ارتش مراکش یك شهر صحرا را تصرف کرد

رباط ـ رویتر ـ دیروز اعلام شد که نیرو های نظامی مراکش ۷۰ مایل بداخل صحرای غربی پیشروی کرده و شهر «اسمارا» راتصرف کرده‌اند .

فرماندهی ارتش مراکش‌در این‌پیشروی بعهده سرهنگ احمد دلیمی فرمانده نیرو های نظامی ناحیه جنوب مراکش است که ۲۰ هزار سرباز و افسر در اختیاردارد. سرهنگ دلیمی اوایل هفته پیش درالمیون با ژنرال اسپانیایی «فدریکو گومزدو ـ سالازار» فرماندار کل اسپانیا در منطقه صحرا ملاقات و مذاکره کرده بود

در اعلامیه نیرو های نظامی جبهه آزادیبخش صحرا گفته شده است که این نیرو ها پنج کامیون و دو زرهپوش مراکشی راهنگامیکه نیرو های‌مراکشی‌از واحدی واقع در شمال شرقی صحرای اسپانیا به قلمرو صحرا وارد شدند از کار انداختند .

دراین اعلامیه همچنین گفته شده است که نیرو های جبهه آزادیبخش صحراعلیه نیروهای مراکشی وارد کارزار شده‌اند و دروا‌حه‌الفارسیابا‌آنها بجنگ پرداخته‌اند. ازطرف دیگر امروزگفته شدکه ملک حسین پادشاه مراکش ممکن است بزودی عازم العیون پایتخت صحرا شود. سلطان‌حسن قبلا گفته بود که قبل از پایان سال‌جاری مسیحی به العیون خواهد رفت.

ژنرال کاروالیو از کلیه سمت های خود استعفا کرد

افسران دست‌چپی در ارتش پرتغال تصفیه‌میشوند

لیسبون ـ خبرگزاری ها ـ دست‌چپی های‌افراطی پرتغال ظاهرا با بزرگ ترین شکست خود در ۱۹ ماهی که از روی کار آمدن رژیم‌موجود این کشور میگذردروبرو شده‌اند و این شکست محصول جواب سختی است که از طرف دولت به شورش نظامیان دست‌چپی کشور در هفته گذشته داده شده است .

روز پنجشنبه دولت پرتغال تمام اشخاصی را که از نظر سیاسی از فعال ترین عناصر چپ شناخته میشدند در مطبوعات عمده کشور تصفیه کردواین نخستین اقدامی بود که از طرف دولت برضد غیرنظامیان حمایت کننده از شورش ناموفق اخیر نظامیان دست‌چپی صورت گرفت. بدنبال این اقدام از طرف دولت پرتغال تصفیه دیگری‌آغاز شد که این‌بار بصورت عزل عناصر و افسران دست‌چپی در صفوف ارتش خودنمائی کرد .

بزرگ ترین قربانی این تصفیه ژنرال «کارلوس فلیپون» است که ریاست ستاد کل ارتش پرتغال را برعهده داشته و بوسیله دریادار «آزه‌ودو» نخست وزیر پرتغال‌مسئول شیوع بی‌نظمی و تمرد دست‌چپی ها در صفوف نیرو های مسلح کشور شناخته شده است .

شورای عالی‌انقلاب پرتغال که از افسران برجسته ارتش تشکیل میشود و ریاست آنرا «فرانسیسکو داکستا ـ گومش» رئیس جمهوری پرتغال برعهده دارد با صادرکردن یک فرمان مخصوص هیئت مدیره مطبوعات را عزل کرد و شورا های تحریریه مطبوعات را نیز منحل ساخت . این تصفیه تمام نشریاتی را که اخیرا از موج اعتصابات و تظاهرات افراطی کارگران و از نافرمانی و طغیان نظامیان چپ گرای ارتش پشتیبانی کرده بودند دربر گرفت نافرمانی نظامیان دست چپی در هفته گذشته با شورشی که بوسیله چتربازان چپ افراطی برپا گردید روز سه‌شنبه گذشته به اوج خود رسید .

با تصفیه‌ای که‌درمطبوعات صورت گرفته است دولت پرتغال که از یک مشی سیاست اعتدالی پیروی‌میکند عملا آخرین آثار ستیزه‌جوئی مسلحانه برضد موجودیت دولت کنونی را نیز محو کرده است .

گریه چتربازان

تحولاتی که به آنها اشاره کردیم بعداز ظهر روز پنجشنبه با تسلیم شدن ۱۵۰۰ نفر از چتربازانی که در شورش نظامی ناکام هفته پیش شرکت کرده بودند شکل کامل و جامعی پیدا کرد . چتربازان شورشی بعداز آنکه نیمه کودتای ناموفق روز سه‌شنبه را ازپیش نبردند به یکی از پایگاه های خود پناه برده بودند . این چتربازان روز پنجشنبه عاقبت رای دادندکه‌دست از شورش بردارند و ضمن تسلیم شدن به نیروهای وفادار به حکومت‌میانه‌رو بر فرمانروائی این دولت گردن نهند .

صحنه هایی که روز پنجشنبه در پایگاه هوایی مانکوس درمقرهنگ‌چتربازان‌شورشی‌بوجودآمد هیجان‌آور بود.

چتربازانی که تنها دو روز قبل در شورش ضددولتی شرکت کرده بودند ، درحالی که اکنون اشک میریختند پذیرفتند که خود را تسلیم کنند و شرایط تسلیم را که بین نمایندگان آنها و عده‌ای‌ازژنرال های ارتش درلیسبون مورد مذاکره قرار گرفته بودپذیرند . نمایندگان چتربازان شورشی برای انجام دادن این مذاکرات به لیسبون فرستاده شده بودند .

از سوی دیگر طبق بیانیه‌ای که دیروز از طرف ستاد ارتش پرتغال صادر گردید ژنرال «انتلو ساواریا ـ دوکاروالیو» که تا چند روز پیش فرماندهی نیروی امنیت داخلی پرتغال (کوپکون) را برعهده داشته است ، بعداز فرمانی که رئیس جمهوری دایر بر انحلال این سازمان صادر کرد خودش از طرف دولت تقاضا کرده است که او را از تصدی پست ها و وظایفش معاف کنند .

ژنرال کاروالهو که بعنوان یکی از برجسته‌ترین افسران ارشد مورد حمایت چپهای افراطی پرتغال شهرت دارد ، بوسیله ماریو سوارش رهبر حزب سوسیالیست پرتغال یکی از عوامل محرک کودتای نافرجام دست چپی نظامیان در هفته گذشته معرفی شده است . کودتای مذکور را چنانکه قبلا گفته شده است کوماندو های وفادار به دولت میانه‌رو لیسبون‌سرکوب کردند . بسیاری از یکان های نظامی که به کوپکون وابسته بودند در کودتای ناکام چتربازان دست چپی دخیل و ذینفع شناخته شده‌اند .

یک سخنگوی دفتر ریاست جمهوری پرتغال دیروز اعلام کرد که جای ژنرال فابیورا در پست ریاست ستاد ارتش سرهنگی بنام « رامالهو اناس » که بدرجه ژنرالی ترفیع یافته گرفته است . طبق اطلاعاتی که بدست آمده رئیس جدید ستاد ارتش پرتغال همان افسری است که هفته گذشته نقشه عملیات کوماندو های وفادار به دولت را برای سرکوب کردن شورش کودتا مانند چتربازان یاغی طراحی کرد . بعد از بازداشت ۵۱ نفرکه بلافاصله بعد از سرکوبی شورش چتربازان بازداشت شدند ۱۲ افسر دیگر نیز دستگیر شدند .

انتصاب سروان واسکولورنکو به‌فرماندهی منطقه نظامی لیسبون که آن نیز تا چند روز پیش در دست ژنرال « کاروالیوی چپ » افراطی قرار داشت مورد تایید مقامات صلاحیتدار پرتغالی قرار گرفته است .

در اینحال دریادار « آزه‌ودو » نخست وزیر پرتغال دیروز جلسه کابینه خود را تشکیل داد تا بطوررسمی به اعتصاب ۹ روزه‌ای که وزیرانش و خود او برپا کرده بودند پایان دهد . اعتصاب اعضای کابینه پرتغال در واقع مهمترین نتیجه‌ای‌بود که از نافرمانی نظامیان دست‌چپی بوجود آمد و درعین حال همین اعتصاب نیز بطور غیرمستقیم موجب گردید که چتربازان دست چپی بیکباره شورش کنند و سرانجام شورش آنها بدست نیرو های پشتیبان دولت اعتصابی‌لیسبون سرکوب‌گردد.

یک مقام پرتغالی که اسم وی مکتوم مانده است دیروز گفت که شورش نظامی اخیر از آنچه که‌بسیاری از اشخاص تصور می‌کنند ریشه‌دارتر بوده است ودولت اطلاعاتی در دست دارد که نشان میدهد کدام احزاب و گروه های سیاسی پرتغال در تدارک و مقدمات‌شورش نظامی و سپس در پشتیبانی کردن از شورشیان دخالت فعالانه داشته‌اند . مقام مذکور اضافه کرد که این‌حقایق شگرف باید به آگاهی ملت پرتغال رسانده شود .

از طرف دولت اعلامیه‌ای منتشر شده که حاوی اسامی ۵۱نفر ازافسران آکتیو واحتیاط ارتش بعنوان اشخاصی است که بدلیل دخالتهایی که در شورش‌اخیر چتربازان پرتغال داشتند بازداشت شده‌اند و آنان را در یکی از پادگانهای اوپورتو زندانی کرده‌اند .

عرفات و شورویها خواستار تشکیل کشور فلسطین شدند

عکس عرفات را هنگام ملاقات با گرومیکو (نفر وسط) در مسکو نشان میدهد . (عکس‌رادیویی اسوشیتدپرس)

مسکو ـ خبرگزاری فرانسه ـ یاسرعرفات رئیس کمیته اجرائیه سازمان آزادی بخش فلسطین‌که برای یک دیدار « دوستانه» از شوروی‌وارد مسکو شده بود دیروز به دمشق باز گشت .

عرفات در مدت اقامت خود درپایتخت شوروی با آندره گرومیکو وزیرامور خارجه و « بوریس پونومارف» عضو علی البدل دفتر سیاسی‌حزب کمونیست شوروی درباره همکاری فلسطین و شوروی و بطورکلی اوضاع‌خاورمیانه گفتگو و تبادل نظر کرد و در یک مصاحبه تلویزیونی شرکت کرد .

رئیس کمیته اجرائیه سازمان‌آزادی بخش فلسطین در این مصاحبه تاکید کرد که وخامت اوضاع کنونی خاورمیانه نتیجه تلاش های‌امپریالیسم آمریکا برای توسعه نفوذ خود در منطقه‌و در هم‌شکستن انقلاب‌فلسطین است .

در اعلامیه مشترکی که در پایان گفتگو های‌یاسرعرفات‌با رهبران‌شوروی در مسکو انتشار یافت تاکید شده است که حل مسئله فلسطین و خاورمیانه‌تنها با تخلیه‌کامل سرزمین های اشغالی از نیروهای اسرائیل امکان پذیر است. شوروی و فلسطین معتقدند که حل عادلانه مسئله خاورمیانه‌مجز از راه‌تامین حقوق ملی و قانونی ملت عرب فلسطین و تشکیل یک کشور ملی در سرزمین فلسطین با توجه به تضمینات سازمان ملل متحد امکان پذیر نیست.

پراودا : امریکائیها درجنك آنگولا شرکت‌دارند

اخطار مجدد کی‌سینجر به‌شوروی درمورد آنگولا

واشنگتن ـ یونایتدپرس ـ هنری کی‌سینجر وزیر خارجی امریکا دیروز (جمعه) اعلام کرد که کشور وی نمیتواند در برابر دخالت شوروی در آنگولا بی‌تفاوت باشد .

کی‌سینجر با اینحال گفت که خود امریکا نقشه‌ای برای مداخله کردن در آنگولا ندارد.

وزیر خارجه امریکا که در یک کنفرانس مطبوعاتی‌صحبت میکرد گفت که دولت های آمریکا و شوروی یک تبادل نظر مقدماتی در باره اوضاع آنگولا بایکدیگر انجام داده‌اند اما امریکا جواب روشن‌نهائی دراین موردازشوروی‌دریافت نکرده است .

کی‌سینجر چند روز جلوتر طی تطقی‌که در دیترویت‌ایراد کرد گفته بود که حمایت شوروی از نهضت خلق برای آزادی آنگولا (گروه مارکسیستی ـ معروف به (مپالا) و جنگ نیرو های این گروه با دیگر گروه های‌رقیب داخلی تاکنون بطور موثری ادامه یافته و اتحاد شوروی مقادیر زیادی اسلحه برای «مپالا» فرستاده است ولی این رفتار شوروی در آنگولا با کوشش های معطوف به بسط سیاست تفاهم و تشنج زادیی درروابط شرق‌و غرب‌سازگاری ندارد .

کی‌سینجر سپس یک بار دیگر تاکید کرد که امریکا فعالانه در تلاش‌است تابن‌بست موجود را که سرراه پیشرفت و موفقیت مذاکرات مربوط به محدود کردن تسلیحات استراتژیکی بوسیله امریکا و شوروی شده است از میان بردارد .

کی‌سینجر اضافه کردکه‌وی اخیرا مذاکراتی را با مقامات ذیصلاحیت آغاز کرده است تا امکان سفر کردن به مسکو را بررسی کند و کوشش هایش را برای یافتن راهی‌درجهت خارج‌شدن از بن‌بستی‌که به‌آن اشاره رفت جستجو نماید

پراودا در مقاله‌ای‌که بطور آشکار جواب اتهامات عنوان شده از جانب محافل باختری در موردمداخلات اتحادشوروی در آنگولاست نوشته است : نیرو های‌بیگانه‌ای‌که درتجاوز به‌آنگولا شرکت دارند نفرات ارتش رسمی آفریقای جنوبی رادربر میگیرند واین نیروها بوسیله فاشیست های‌اسپانیائی و پرتغالی،و عوامل سرسپرده ومزدور قدرت‌های استعمارگر اروپایی و عده‌ای از افراد سابق‌پلیس امنیتی سری پرتغال و آمریکائیانی که در گذشته‌در جبهه های جنگ ویتنام جنگیده‌اند و مزدوران بلژیکی که از کنگوی سابق بلژیک (جمهوری زئیر امروزی) و کشور نیجر آمده‌اند پشتیبانی میشوند .

پراودا سپس نوشته است که باوجود تجاوزچنین سپاه بزرگی از مداخله گران‌بیگانه، نیرو های میهن‌پرستان آنگولا بابرخورداری از حمایت همه جانبه کشور های اردوگاه سوسیالیست هر روز پس از روز دیگر ضربه جدیدی بر متجاوزان وارد میکنند .

سازمان نظامی نهضت‌خلق برای آزادی آنگولا (مپالا) یکی از گروههائی که برای قبضه کردن‌قدرت کنترل‌کامل در آنگولا نبرد می کند دیروز اعلام کرد که افرادآن در کوشش خود برای اعاده یکپارچگی کشور و ملت آنگولا در تمام جبهه های جنگ‌مشغول پیشروی‌هستند وضربات نابود کننده‌ای به سپاهیان‌رنگارنگ دشمن‌وارد میکنند .

رادیو لواندا طی‌یک سخن‌پراکنی که دیروز در لندن شنیده شد همچنین گفت که نیروهای «مپالا» یک هواپیما راکه‌به‌نیروهای«نئو فاشیست» تعلق داشته است در یکی از میدانهای جنگ آنگولا سرنگون کرده‌اند .

طبق گزارش رادیو لواندا در میان لاشه هواپیمای سرنگون شده اجساد سه‌نفر پیدا شده است که دو نفراز آنها سفید پوست ونفر دیگر سیاه‌پوست بوده است .

قتل یك شخصیت دست راستی انگلیس

قتل راس مک هیرتر نگرانی سیاستمداران انگلیسی ایجاد کرد .

لندن ـ خبرگزاری فرانسه « راس مک‌هیرتر» از شخصیت های دست راستی انگلیس در خانه خود در «میدل‌سکس» به‌قتل رسید . «راس» همان شخصی است که اعلام کرده بود بهر کس که عاملین بمب اندازی و سوء قصد های لندن را دستگیر کند پنجاه هزار لیره استرلینگ جایزه خواهد داد .

سخنگوی اسکاتلندیارد اظهار داشت که «راس ـ مک‌هیرتر» جلو در خانه‌اش‌بوسیله دو تروریست‌کشته شده است .

مک‌هیرتر قبلا در روزنامه « ایونینگ‌نیوز» کارمی کرد به مخالفت با سندیکاهای کارگری شهرت‌داشت.

وی پیشنهاد کرده بود که یک سازمان ضداعتصاب تشکیل شود و در صورتی کارگران روزنامه ها یاراه آهن اعتصاب کردند اعضای این سازمان وظایف آنهارا انجام دهند .

گفته میشود که «راس مک‌هیرتر» بوسیله افراد شدیدی در میان ارتش جمهوریخواه ایرلند بقتل رسیده است .

فورد : سفر من به‌چین اهمیت فراوانی دارد

واشنگتن ـ خبرگزاری آلمان ـ جرالد فورد رئیس جمهوری آمریکا دیروز سفری راکه امروزبه پکن انجام خواهد دادواجد اهمیت فراوان وصف کرد.

فورد هنگامیکه اعضای‌تیم ملی بسکتبال زنان و دختران چین رابه حضوربذیرفته بود گفت‌که سفرش به جمهوری خلق چین قدمی دیگر در مجاهدات دو دولت آمریکا وچین برای‌بسط دادن روابط ما وگسترده تر کردن قلمرو فعالیتها خواهد بود کعبه منظور عادی‌تر کردن مناسبات دو کشور صورت میگیرد. از نقطه نظر ما اهمیت فراوان دارد که این کوششها و این مذاکرات بین آمریکا و چین ادامه یابد.

فورد روز شنبه (امروز) واشنگتن را ترک‌کرد تااولین سفرش را به کشورچین بعنوان رئیس جمهوری آمریکا آغاز کند. فوردکه‌در اوت ۱۹۷۴ بریاست جمهوری آمریکا رسیده است قبلا یکبار در ۱۹۷۲ هنگامیکه‌رئیس فراکسیون جمهوریخواهان در مجلس نمایندگان آمریکا بود نیزبه‌چین سفر کرده است.

مسئول نظامی حزب بعث عراق درلبنان ، درنبردبا اسرائیلی ها کشته شد

صیدا ـ خبرگزاری‌فرانسه ـ یک متبع آگاه در صیدا اظهار داشت که‌روزپنجشنبه در دهکده « کفارقلعه » بین یک واحد گشتی اسرائیلی‌و سازمان مقاومت خلق لبنان که یک سازمان چریکی‌است پیکار شدیدی روی داد که یک ساعت طول کشید .

در جریان این نبردها عبدالامیر علوی مسئول نظامی حزب بعث عراق در منطقه کشته شد و یکی از ساکنان دهکده نیز زخمی گردیده و چندین خانه‌آسیب دید . طرفین در این نبرد از سلاحهای خودکار ومسلسل سنگین استفاده کردند .

اخبار کوتاه جهان

شکست حزب کنگره در انتخابات محلی

● دهلی‌نو ـ خبرگزاری فرانسه ـ حزب کنگره بانو گاندی نخست وزیر هند در انتخابات ایالت گجرات شکست خورد طی یکماه اخیر این سومین شکست حزب در انتخابات محلی است .

چند افسر یونانی‌در سقوط هواپیما کشته شدند

● آتن ـ رویتر ـ وزارت‌دفاع یونان اعلام کردکه‌دیروز بر اثر سقوط یک هواپیمای نظامی‌یونانی در نزدیکی سالونیک یک سرهنگ و دو ستوان یونانی کشته‌شدند. این هواپیما چند دقیقه‌ی پس از پرواز سقوط کرد. سرهنگ کنستانتین بورلوس که دراین‌حادثه کشته شدرئیس ستادسپاه منطقه شمالی یونان‌بود و دو ستوان کشته شده خلبان‌و کمک خلبان هواپیما بودند .

مصر ، سوریه را به مداخله در لبنان متهم کرد

قاهره ـ خبرگزاری فرانسه ـ روزنامه الاهرام حزب بعث سوریه را متهم کرد که از حضور فلسطینی ها در لبنان برای بوجود آوردن یک حالت انفجاری در این کشور بهره‌برداری میکند .

احسان عبدالقدوس ضمن مقاله‌ای که پیرامون اوضاع لبنان انتشار داده نوشته‌است که حزب بعث سوریه علنا در اوضاع لبنان مداخله میکند و میافزاید که در اوایل بحران لبنان گروهی‌از شخصیت های لبنانی از جمهوری عربی درخواست‌کردندکه برای پایان دادن به مداخله سوریه در اوضاع داخلی این کشور مداخله کند ولی مصر عقیده دارد در شرایطی که سوریه دوطرف درگیر در لبنان را با سلاح های جنگی مجهز میکند مداخله‌در لبنان‌جز آنکه‌اوضاع را وخیمتر کند نتیجه دیگری نخواهد داشت .

از سوی دیگر روزنامه «البعث» سوریه آمریکا رامتهم کرده است‌که‌در پشت حوادث لبنان به‌فعالیت های اخلالگرانه دست میزند .

اوضاع‌در لبنان طی بیست و چهار ساعت اخیر آرام بود تنها تیراندازی‌های پراکنده در برخی از بخش های پایتخت ادامه داشت .

کمیته‌همکاری‌لبنان مامور برقراری آتش بس دیروزبه نیرو های امنیتی دستورداد کسانی را که در صددایجاد حوادث تازه‌ای درآیند بیدرنگ دستگیر کند و گروه های‌مسلح‌رااز پشت‌مواضعی که هنوز در خیابان هاوجود دارد با تیراندازی مجبوربه ترک مواضع خود سازند . کودومورویل فرستاده‌ویژه پرزیدنت ژیسکار دستن که هنوز در بیروت بسر میبرد دیروز بار دیگر باسلیمان فرنجیه رئیس جمهوری‌لبنان ملاقات کرد

در حوادث معدن ترکیه وژاپن ۹ نفر کشته شدند

آنکارا ـ رویتر ـ بنابر اعلام رادیوی ترکیه دیروز براثر انفجاری که در یک تونل ذغال سنگ واقع در نزدیکی شهرک «زونگولداک» روی داد ۲ کارگر معدن زیر آوار کشته شدند . از طرف دیگر پلیس ژاپن‌دیروز اعلام کرد که براثر انفجار گاز در یک معدن‌ذغال‌سنگ واقع در شمالی‌ترین جزیره اصلی ژاپن ده تن کشته‌هفت تن بشدت مجروح و ۱۴ تن هنوز در میان آوارها زنده به گور مانده‌اند . ماموران نجات اکنون در تلاش‌یافتن راهی برای بیرون کشیدن این زنده به‌گورهاهستند.

انگشت قطع شده زنی رابرای پدر و مادرش فرستادند

هلسینگبورگ ـسوئد ، رویتر ـ پلیس سوئد دیروز جسد بانو «لوئیزمارستاد» ۲۷ ساله را که در گورستانی واقع در نزدیکی روستای محل اقامت پدرو مادرش دفن شده بود ، پیدا کرد . پدرو مادر این زن چندی پیش یکی از انگشتان قطع شده او را همراه یادداشتی حاکی از درخواست مبلغی برابر ۳۶۰۰۰پاوند استرلینگ به عنوان جایزه دریافت کرده بودند .

مرد ۲۰ ساله‌یی که بنابر اظهار پلیس اعتراف‌کرده است که این زن راخفه‌کرده به‌عنوان متهم به‌قتل‌بازداشت شده است . این مرد بنا به اظهار پلیس یک انگشت‌جسد زن‌را قطع کرده و آن را با پست برای پدرو مادر زن فرستاده است .

تیمور شرقی ، استقلال خود را اعلام کرد

دیلی ـ تیمورخاوری ـ رویتر ـ نیروهای نظامی فرمتیلین (جبهه انقلابی برای استقلال تیمور خاوری) در تیمور خاوری دیشب جدایی ازپرتغال و استقلال کامل خودرا اعلام کردند وپس از آن پرچم پرتغال را در میدان‌بزرگ شهر پائین آوردند. پرچم تازه‌یی راکه‌معرف تیمورخاوری مستقل است برافراشتند .

اعلام یکجانبه استقلال، ترس از مداخله نیروهای نظامی اندونزی درامور تیمور شرقی را برانگیخته‌است.

«روگریولرباتو» فرمانده نیروهای نظامی فرمتیلین به‌خبرنگاران گفت: پرتغال همیشه خواستار مذاکره‌باماست ولی اندونزی پیوسته طالب انضمام تیمور خاوری به تیمور باختری بود تا حکومت خود را در سراسر این جزیره برقرار گرداند .

یک سخنگوی فرمتیلین گفت که‌تانزانیا، موزامبیک و گینه بیسائو، تصمیم گرفته‌اند که در مجمع عمومی‌آینده سازمان ملل رسما خواستار شناسایی فرمتیلین به‌عنوان تنها نماینده قانونی مردم تیمور خاوری بشوند.

دنیای ورزش روزهای شنبه با مطالب متنوع ورزشی

مستغلات باتضمین درآمریکا
با ۰/۷۵ وام بانکی و ۰/۲۵ منافع و امکان شغلی برای مشورت در سیمینار (۵۰ تومان) کمپانی TRUST کالیفرنیا شرکت نمائید ۶۶۲۳۹۱ صبحها

فارفیسا
ارگ فارفیسا ۱۰ سال جلوتر از رقبا
تاامروز باین کاملی ارگی بدنیا ارائه نشده
مگرفارفیسا

شامل سیستم های اتوماتیك : اکامپانیمنت ـ ریتم ـ باس ـ جاز و بالاخره پاساژ اتوماتیك،شمابا فارفیسا میتوانید صدای تمام سازهای دنیا را تولید کنید و ارکستر کاملی را در منزل داشته باشید . قبل‌از هر خریدی فارفیسا را هم ببینید و بعد تصمیم بگیرید .
نماینده انحصاری درایران شرکت کیترائی
نمایشگاه خیابان کاخ نرسیده به بلوارالیزابت شماره ۱۷۸
تلفن‌های ۶۵۴۸۱۲ ـ ۶۵۵۵۳۵ ـ ۶۵۵۵۱۵

قابل توجه
شرکتهای تأسیساتی
تعدادی دیك چدنی گازسوز ساخت کارخانه پوترتون انگلستان
اخیرا برای این شرکت وارد شده علاقمندان به قسمت فروش با تلفن های ۷۵۰۰۳۲ و۸۵۴۰۱۱و ۸۵۲۵۹۸ تماس بگیرند .
شرکت تاسیساتی سافایر

قابل توجه صاحبان صنایع
TEW
THYSSEN DAS IST EDEL STAHL
فولادمخصوص یعنی ت.ا.و
نماینده انحصاری شرکت فولادوابزار
تلفن ۵۴۸۱۳۰ ۵۴۹۱۲۷

آپارتمان فروشی
واقع در جنوب فرانسه در شهرنیس ـ بلوار انگلیس شماره ۶۳ معماری سال۱۹۳۰یك دستگاه آپارتمان‌طبقه‌چهارم با آسانسور که پول زمین آن نیز پرداخت شده و مشرف بدریای مدیترانه وباغهای مشجر دارای ۳ اطاق خواب و اطاق مطالعه ودو اطاق نشیمن ۴در ۱۰ مترمربع بالکن حمام وغیره وآشپزخانه با دستگاه اتوماتیك آشغال سوز وحرارت‌مرکزی و اطاق مستخدم با حق استفاده از زیر زمین به مبلغ۸۵۰۰۰۰ فرانك فرانسه معادل۱۳۵۰۰۰۰۰ ریال بفروش میرسد طالبین با تلفن ۱ـ۸۳۹۴۹۰ ویا ۸۳۹۴۹۳ آقای الینگورث تا روز یکشنبه تماس بگیرند.

ارمغان
شماره های آبان و آذر در یك مجلد به‌پیشگاه اهل فضل و ادب
نویسندگان و گویندگان : حمزاوی ، جمال زاده، رفیع، وحید دستگردی ، اورنگ ، دکتر شفیعی ، حکمت ، دکتر قوکاسیان ، دکتر صبا ، جناب زاده، دکتر یگانه ، وحیدزاده، پارسا ، وفائی ، جلائی ،یاور، مدرسی ، روحی،دکترجعفری، تسبیحی ، کریمی ، صالحی .

اخبار داخلی

مقاله فریدون هویدا در نیویورک‌تایمز

نفت بقیمت همبرگر

نیویورک ـ خبرگزاری پارس ـ روزنامه‌نیویورک تایمزمقاله‌ای بقلم‌آقای فریدون هویدانماینده دائمی ایران در سازمان ملل متحدتحت عنوان (نفت‌وهمبرگر) درج کرده است که درآن‌گفته شد :

روز پیش که سازمان ملل متحد را ترک می‌کردم یک خبرنگار رادیوئی از من‌پرسید بدنبال افزایش قیمت نفت به میزان ۱۰ سنت برای هربشکه توسط اوپک ، هر امریکائی باید اکنون یک تا دو سنت بیشتر برای یک گالن بنزین بپردازد. شما که بیک کشور تولیدکننده نفت تعلق دارید در این باره چه فکر می‌کنید ؟ من جواب دادم شما برای یک گالن بنزین یک یا دو سنت بیشتر می‌پردازید ولی ماازسال گذشته باین طرف‌بطور متوسط بیش از ۳۵ درصد بیشتر از سابق برای کالاهائی که از کشور های صنعتی می خریم خرج‌میکنیم . حال نوبت من است که از شما بپرسم که در اینمورد چه فکر می کنید ؟ خبرنگار ناباورانه بمن نگاه‌کرد و یک رشته استدلال های غیرقابل قبول عنوان نمود که توجیه ناپذیر بودن افزایش قیمت نفت درسال ۱۹۷۴تصمیم یکجانبه کارتل نفتی است‌برای بالا بردن قیمتها. اثرات مضر آن برفقیرترین کشور ها ، رکود وتورم افزاینده درکشور های صنعتی بعلت افزایش‌بهای نفت اندکی ازنظرات اشتباه‌آمیز وی دراین گفتگو بود .

من این چند نکته را پیش کشیدم و پرسیدم آیا آنچه را که شما افزایش توجیه ناپذیر میدانید تعدیل و توازن قیمتها بعنوان جوابی به‌بی‌رحمی‌غرب نبود که همراه با توسعه فوق‌العاده اقتصادی کشورهای غربی از زمان جنگ ببعد با توجه به قیمت پائین‌نگهداشته شده مضحک و مصنوعی نفت صورت گرفت؟ و آیا کوششی برای برابر کردن قیمت نفت با قیمت منابع جانشین انرژی‌بشمار نمی‌رفت ؟

ملل جهان سوم که طبق معمول در منافع حاصل از پیشرفت‌کشورهای صنعتی‌شرکت نداشتند مشاهده کردند که قدرت‌خرید اندکشان بطورمرتب کاهش می‌یابد. اما در مورد آنچه که شما آنرا تصمیم یکجانبه ، یک کارتل می‌نامید باید جواب‌بدهم، آیا وقتی‌صنایع پولاد یا سیمان بطور ناگهانی قیمت خود را افزایش میدهند، کسی هست که مشورت ما را بخواهد؟ آیا کشور های صنعتی‌درگذشته همیشه‌کوشش نمیکرده‌اند که تثبیت قیمتها را توسط شرکت های غول‌آسای نفتی خود توجیه کنند، بدون اینکه به اینها برچسب‌کشور های کارتل بزنند ؟

درباره اثرات مضر افزایش بهای نفت برفقیرترین کشورها که عنوان نموده‌اید بایستی بگوییم. کشورهای صنعتی‌بطور ناگهانی برای سرنوشت‌کشور های فقیر، گریه سر داده‌اند درحالیکه در اوج خوشبختی خود نتوانستند بهدف برنامه عمرانی که خود این کشورها برای ایجاد آن پیشقدم شده بودندبرسند،برعکس کشورهای تولید کننده نفت در ۱۹۷۴ به تنهائی بیش از ۲ درصد از تولیدات ملی ناخالص خودرا- معادل دو برابر برنامه کمک سازمان ملل متحد- به کشور هائی که‌نفت تولید نمیکنندداده‌اند. آنها همچنین ایجاد یک‌صندوق ویژه را که توسط ایران پیشنهاد شده بود تحقق‌بخشیدند و تصویب کردند که این صندوق به فقیرترین کشور ها کمک کند. اما در مورد علت رکود و همچنین تورم باید بگوییم که قبل از تصمیم اوپک برای افزایش قیمت نفت، رکود و تورم وجود داشت .

حقیقت قضیه اینست که مسئولان کشور های صنعتی براثر اقدام کشور های تولید کننده نفت گریزگاهی برای مسائل خود پیدا کردند ، اگر این فرض صحیح باشد امکان دارد کشورهای صنعتی بحران ۱۹۳۹ را نیز بطریق اولی به اوپک مربوط کنند. در حالیکه اقتصاددانان آنان بحران را بعلل بیشماری مربوط میکردند که همگی به نظام اقتصادی‌کشور های صنعتی ارتباط پیدا میکرد.

از خبرنگار که در عقاید خود دچار تردید شده بود پرسیدم میدانید که‌قیمت نفت خلیج‌فارس در سال ۱۹۶۹ بچه میزان‌بوده است؟ جواب داد نه! گفتم‌قیمت هر بشکه نفت در آن موقع ۶۷ر۱ دلار بود و در دسامبر همان سال من برای تهیه یک همبرگر- یک لیوان آب پرتقال ویک قهوه دو دلار دادم.یعنی یک بشکه نفت در مقابل یک همبرگر. آیا این عادی بود ؟ درحالیکه میدانیم که ما میتوانیم معادل چند صد هامبرگر ازیک بشکه نفت پروتئین بگیریم. اما حالا اگر ما بتوانیم ٤ یا ٥ همبرگر از محل فروش منبع کاهش یابنده خودمان بخریم این اجحاف وزورگوئی است؟

خبرنگار شانه‌هایش را تکان داد و گفت: توضیحات شما مرا گرسنه کرد میخواهم بروم یک همبرگر بخورم !

تاریخ اعزام مشمولان فارغ التحصیل بتعویق افتاد

تاریخ اعزام مشمولان‌لیسانسیه فوق لیسانس و گروه‌پزشکی به تعویق افتاد .

قرار بود این مشمولان در روز های ۹، ۱۰و ۱۱ آذرماه جاری جهت انجام خدمت زیر پرچم به مراکز آموزش نظامی اعزام شوند لیکن چون نیرو های مسلح‌هنوزسهمیه خودرا از این‌مشمولان‌تعیین نکرده‌اند اعزام آنها به بعد موکول می میشود .

در این دوره‌از اعزام‌مشمولان فارغ‌التحصیل به ۹۸ گروه‌تقسیم شده‌اند که نیرو های مسلح و اداره سپاهیان انقلاب بر اساس رشته‌تخصصی آنان‌تعداد مورد نیاز مشمولان راانتخاب خواهند کرد . امسال گروهی از مشمولان لیسانسیه به بالا در نیرو های مسلح و گروهی دیگر خدمت وظیفه راباعنوان سپاهی طی خواهند کرد .

باید افزود مشمولان فوق پس از آگاهی از تاریخ اعزام باید اگرساکن شهرستان‌هستند طوری حرکت کنند که درروز هائی که بعدا از طرف اداره وظیفه عمومی تعیین میشودبه تهران آمده و در ساعت مقرر در سالن اعزام حاضر شوند. اعزام مشمولان فارغ‌التحصیل اعم از کسانی که در شهرستان سکونت دارند یا ساکن تهران هستند از سالن اعزام تهران انجام میشود .

اداره وظیفه عمومی یادآور شده است که بمحض دریافت سهمیه از نیرو های مسلح ، چگونگی ،تاریخ و نحوه اعزام مشمولان را از طریق وسایل ارتباط جمعی به اطلاع آنان خواهدرساند، ولی آنچه مسلم است این مشمولان در ماه جاری‌بخدمت اعزام خواهند شد ، اداره وظیفه عمومی تاکید کرد گروهی از مشمولان لیسانسیه فوق لیسانس و گروه پزشکی که به عللی در این دوره از اعزام شرکت نکرده‌اند ، غایب محسوب شده و از اعزام‌آنان بخدمت در آذر ماه جاری خودداری میشودو این‌مشمولان در اردیبهشت آینده به خدمت اعزام خواهند شد .

پرونده مشمولان غایب پس از انقضای خدمت به مراجع قضائی ارسال میشود و در صورتی که برای مدت غیبت خود ، عذر موجه ارائه‌ندهند به زندان محکوم خواهندشد.

از دو انبار مواد غذایی در شیراز

دهها تن پیاز و سیب زمینی کشف شد

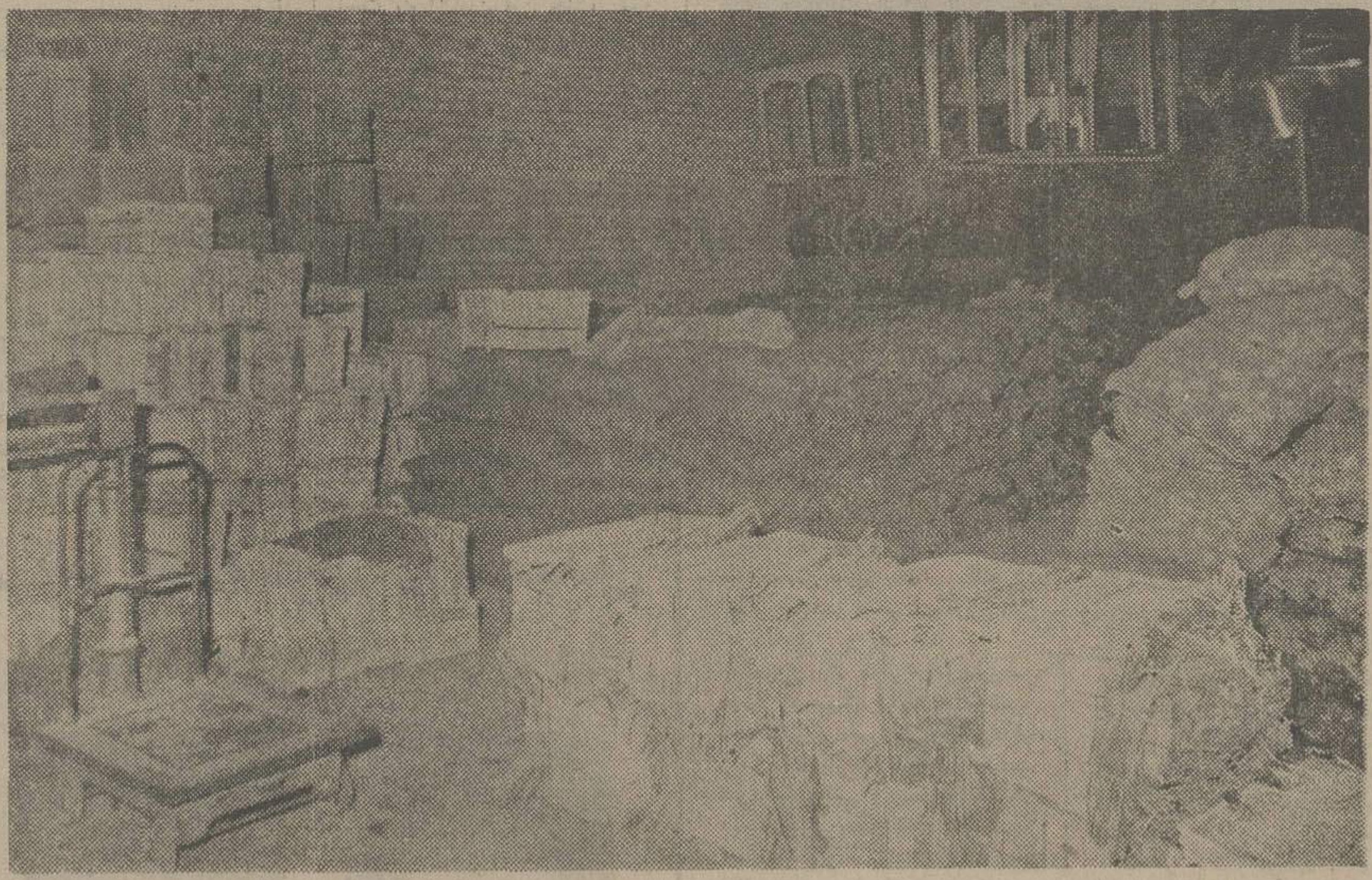

شیراز- خبرنگار اطلاعات : از دو انبار در ۵ کیلو متری «قصرالدشت» شیراز و فلکه «ولیعهد» این شهر ۹۷ تن‌پیاز ۴۳۸ گونی سیب زمینی و کلم پیچ احتکار شده کشف شد. عبدالخالق ارجمندی و نوذر نادری صاحبان انبار ها توسط ماموران دستگیر شدند. کشف پیازو سیب زمینی احتکارشده وسیله ماموران ستاد مبارزه‌با گرانفروشی حزب رستاخیزملت ایران در شیراز صورت‌گرفت. عکس گوشه‌ای از یکی از انبار ها را نشان میدهد.

درشهرها وروستاهای کشور

مسکن، کفش وپوشاک بیشترین هزینه ها را بخوداختصاص میدهند

دربین هزینه های سالانه غیرخوراکی خانوارهای روستائی کشور ، هزینه های مربوط به پوشاک و کفش با بیش از ۲۳ درصد کل‌هزینه های غیرخوراکی بیشترین سهم را بخود اختصاص داده است .در میان هزینه های غیرخوراکی خانوار های شهری نیز هزینه های مربوط به مسکن با بیش از ۳۴ درصد کل هزینه های غیر خوراکی بیشترین سهم از هزینه های‌غیر خوراکی یک خانوار را بخود اختصاص داده است . مرکز آمار ایران نتایج آمار گیری از مصرف خانوار های شهری و روستائی کشور رااعلام کرد .

براساس این آمارگیری ، در بین‌انواع مصارف خوراکی خانوار های شهری ، سهم هزینه‌های مربوط بمواد نشاسته‌ای با ٥ر٢٧درصد مجموع هزینه‌های‌خوراکی درمقام اول قراردارد .

پس‌از هزینه های نشاسته‌ای ، هزینه های مربوط به گوشت (مواد پروتئینی) با٤ر٢١ درصدمجموع هزینه‌های خوراکی خانوار شهری در مقام دوم قرار دارد .

توزیع میزان و ترکیب هزینه های خوراکی و دخانی خانوار شهری نسبت به کل هزینه های خوراکی و دخانی یک خانوار شهری عبارتست از :

میوه‌ها و سبزی ها۱۷ درصد ـ لبنیات وتخم‌مرغ ٦ر١٠ درصد ـ قندو شکر و شیرینی ها ٩ر٤ درصد ـ روغنها اعم از حیوانی و نباتی ٣ر٤ درصد ـ دخانیات ٤ر١ درصد ـ غذاهای آماده ٧ر٣ درصد ـ خشکبار و حبوبات ٩ر٢ درصد ـ چای، قهوه و کاکائو ٩ر٢ درصد ـ ادویه ، چاشنی هاو سایر ترکیبات خوراکی ٤ر٠ درصد و نوشابه های الکلی و غیرالکلی ٣ر٠ درصد . درمیان هزینه های غیر خوراکی خانوار های شهری در سال ، هزینه های مسکن با ١ر٣٤ درصد نسبت به کل هزینه های غیر خوراکی بیشترین سهم را دارا است .

پس‌از هزینه های مربوط به مسکن که بیشترین سهم از هزینه های غیرخوراکی خانوار را بخود اختصاص داده ،هزینه های مربوط به پوشاک و کفش با٣ر١١ درصد درمقام دوم قراردارد .

هزینه های غیر خوراکی

توزیع میزان و ترکیب برخی دیگراز هزینه‌های غیرخوراکی یک خانوار شهری نسبت به کل‌این هزینه‌ها در طول سال بشرح زیر است :

حمل‌و نقل وارتباطات ٤ر٩ درصد ـ هزینه های شخصی و متفرقه ٣ر٩ درصد ـ آب ، سوخت وروشنائی‌منزل مسکونی ٤ر٨ درصد ـ مبلمان و اثاثیه ٣ر٨ درصد ـ تفریحات و سرگرمی ها ٣درصد و خدمات خانگی و کالا های مصرفی‌بیدوام ٥ر٤درصد .

بررسی ترکیب هزینه های غیرخوراکی خانوار های روستائی درطول سال نیز نشان میدهد که‌سهم هزینه های مربوط به‌پوشاک و کفش با ٥ر٢٣ در صد کل هزینه‌های غیر خوراکی بیشترین سهم‌است وپس از آن به ترتیب هزینه های مربوط به آب و سوخت و روشنائی با ٩ر١٥ درصد، مسکن با ٦ر١٢ درصد و هزینه های شخصی و متفرقه با ٤ر١٢ درصد قرار دارند .

بابررسی ترکیب هزینه های خوراکی خانوار های روستائی نیز مشاهده‌میگردد که هزینه های نشاسته‌ای با ٥ر٤٢ درصد مهمترین مواد‌غذائی خانوارهای روستائی را تشکیل میدهد، پس‌ازآن به ترتیب‌گوشت با١٥ درصد،لبنیات و تخم مرغ با ٥ر١٠ درصد ، قندو شکر و شیرینی ها با٤ر٧ درصد، میوه هاو سبزی ها با٣ر٦ در صد، انواع روغن با ٣ر٥درصد ،چای ، قهوه و کاکائو با٧ر٤ درصد ،دخانیات با٤ درصد ، خشکبار و حبوبات با ٢ر٣ درصد دردرجات بعدی قرار گرفته‌اند .

لیفت تراک اِستیل اِسلینگن ساخت آلمان
برقی
الکترونیک
موتوردیزل
EUROPE'S FORK TRUCK
STILL-ESSLINGEN
ظرفیت از ۶۰۰ کیلو الی ۱۵ تن
باموتوردیزل دویتس دوانفجاری اختصاصی بدون دود و موتوردیزل بنز
نماینده انحصاری (شرکت سهامی خاص)
خیابان ایزنهاور ۶۴۶ تلفن ۸۴-۸۱-۹۵۰۰

مجله دنیای ورزش
شنبه‌ها منتشر میشود

شرکت ایران سان رایز
آماده برای
انجام خدمات زیر در انگلستان
۱ ـ راهنمائی دانش‌آموزانیکه میخواهند برای ادامه تحصیل و یا تحصیل زبان بانگلستان بروند.
(استقبال در فرودگاه ـ تهیه مسکن ـ ثبت نام در مدرسه وراهنمائی درتمام دوران تحصیل) .
۲ ـ راهنمائی بیمارانیکه برای معالجه بانگلستان میروند.
۳ ـ رزرو هتل و طرح برنامه گردش برای مسافران بطور انفرادی یا گروهی .
۴ ـ راهنمائی بازرگانان در انگلستان .
برای کسب اطلاعات بیشتر به‌آدرسهای زیر مراجعه نمائید :
تهران: خیابان شاهرضا ـ روبروی دانشگاه تهران ـ شماره ۲۷۸ تلفن ۶۶۲۶۲۹
لندن :
Kensington Palace Hotel,
De Vere Gardens,
London W8 Tel: 9372322

اطلاعات
آگهی می‌پذیرد
تلفن ۳۱۱۰۷۱و۳۱۱۰۸۱

فورد برونکو ۷۵

فورد برونکو مدل جدید کارخانجات فورد آمریکا برای استفاده در شهر، روستاها و مخصوص رفت وآمد درکوره راه های کوهستانی .
قسمتی از مشخصات برونکو :
● ۸ سیلندر
● دو دیفرنسیال
● فرمان هیدرولیک
● قدرت مانور زیاد
● ترمز پاوربریک
● صندلی‌های راحت و جادار
● فنرهای محکم بیابانی
● طرح بیرونی زیبا و تزئینات داخلی سوپرلوکس

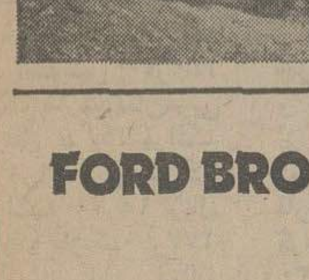

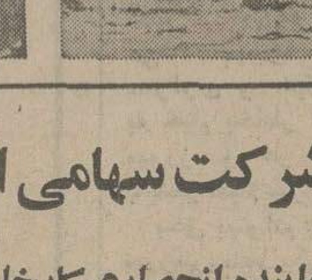

FORD BRONCO
Ford
شرکت سهامی اتوپارس
نمایندهٔ انحصاری کارخانجات فورد آمریکا و آلمان در ایران
جاده قدیم شمیران ـ بالاتر از سه راه تخت جمشید ـ تلفن ۷۵۱۵۶۱
۵۴-۲۲۷

از صبح دوشنبه
فقط در
شهر قشنگ
خیابان پهلوی پائین‌تر از چهارراه شاه تلفن ۴۷۷۷۷
سیلوا کوشینا
و دو کمدین جدید :
پانولو ویلاجیو لینو توفولو
در فیلم رنگی
خوش بحال پولداران

پخش از: آریا فیلم
گول عنوان این فیلم را نخورید ... حتی بی‌پولها هم می توانند با دیدن آن دوساعت بخندند وشاد باشند !!

سینما کاپری
از صبح سه‌شنبه نمایش میدهد
کاراته بازان شرق و ششلول بندان غرب گاه در کنار هم و گاه در برابر هم حادثه آفرین این‌فیلم بزرگ‌وپرفروش هستند

اجمان صنایع وبازرگانان کشور
الاخاء
تنها مجلهٔ عربی زبان ایران از گروه نشریات موسسهٔ اطلاعات باداشتن نمایندگی در ۱۲ کشور عربی.
روزهای شنبه منتشر میشود

خنک در تابستان ـ گرم در زمستان
با استفاده از سوخت ارزان گازوئیل یا گاز بجای برق
با دستگاه تهویه مطبوع آبزروبشن
نیگاتا
خیابان تخت طاووس ـ روبروی امیراتابک شماره ۱۴۵
تلفن ۸۵۶۶۹۰ ـ ۸۵۸۷۷۸ ـ ۶ و ۸۵۳۲۲۵

اخبار ایران و جهان

زائران ایرانی وارد مکه شدند

جده ـ خلیل بهرامی فرستاده مخصوص اطلاعات به‌عربستان سعودی :

بایسته شدن راه جده به مدینه تا امروز ۵۰ کاروان از زائران ایرانی وارد مکه‌معظمه شده‌اند از دیروز راه جده به مدینه بسته شد و زائرانی که از ایران وارد جده‌میشوند مستقیما به مکه میروند .

حال‌زائرانی که به مکه‌وارد شده‌اند خوب است. زائرانی هم که در مدینه هستند سالم میباشند حجاج ایرانی ازلحاظ پست و تلفن دچار اشکال شده‌اندزیرا نامه‌هایشان‌بوسیله هواپیما های سعودی بشیراز برده میشود .

زائران ایرانی در مدینه همه سرگرم‌خریدندو فروشندگان‌هم قیمت اجناس خود را دو الی سه برابر کرده‌اند .

تاکنون ٤۲٦۵ نفر اززائران ایرانی و کشورهای دیگر به مراکز پزشکی ایران مراجعه کرده‌اند .

از نکات جالب وجودجیبر در مدینه میباشد تاکنون‌جیبر ها در مدینه جیب چند نفر از زائران ایرانی را زده‌اند .

روز گذشته آقای احمدی سرپرست سازمان اوقافا و معاون نخست‌وزیر وارد جده شده و امروز از مراکزدرمانی جده و مکه و کاروان‌هادیدن کرد .

دیروز در جراید سعودی نوشته شده بود حج ایران امسال هم برتری خودرا ازنظر نظم و ترتیب ورود زائران و تهیه مسکن و امور درمانی و بهداشتی حفظ کرده است بنحوی که از مراکز درمانی ایران، دیگر برادران مسلمان نیز میتوانند استفاده کنند .

تریاك داشتند

از یک زن‌وشوهر تویسرکانی که برای زیارت خانه خدا با هواپیما، عازم جده بودند، ۹۰ گرم تریاک بدست آمد و آنها نتوانستند برای حج بروند .

کشف تریاک از این زن‌و شوهر که‌خانم جان فرزندعباس و حسین محمدی فرزند رضا نام‌دارند وسیله ماموران پلیس فرودگاه مهرآباد صورت گرفت.

میانجیگری عربستان بین عمان وظفار

بیروت ـ آسوشیتدپرس ـ شاهزاده فهد ولیعهد و معاون اول نخست وزیر عربستان سعودی دیروز در مصاحبه‌ای با روزنامه لبنانی‌الانوار تائید کرد عربستان سعودی کوشش‌میکندبا پادرمیانی بین عمان‌و یمن‌جنوبی به جنگ شورشیان ظفار با حکومت‌عمان خاتمه دهد ورامرا برای خروج نیروهای ایران از عمان بازکند .

وی افزود شاهنشاه ایران بارها متذکر شده‌اند چنانچه از ایران خواسته شود ، نیروهای خود را از عمان خارج خواهد کردو عربستان‌سعودی باصداقت کامل میکوشد تا به شورش‌ظفار ازطریق پادرمیانی بین یمن‌جنوبی وعمان فیصله دهد .

شورشیان دست چپی ظفار بوسیله یمن جنوبی حمایت‌می‌شوند . پرنس فهد گفت‌امیدوار است پس‌ازپایان این جنگ یمن جنوبی قدرتش را در راه عمران کشور بکار گیرد .

هویدا وارد بحرین شد

آقای هویدا صبح امروز با بدرقه عده‌ای از وزرا و مقامات مملکتی در راس هیاتی به بحرین عزیمت کرد . عکس نخست‌وزیر را هنگام صحبت با آقای‌هدایتی وزیر مشاور نشان میدهد .

امیر عباس هویدا نخست‌وزیر امروز در راس یك هیات عازم منامه پایتخت بحرین شد تا بدعوتی که دو سال پیش برای بازدید از این کشور از او شده بود جواب دهد. خبرهای رسیده حاکیست که رئیس دولت ایران پیش از ظهر امروز وارد منامه شد ومورد استقبال قرار گرفت.

نخست‌وزیر تا بعد از ظهردوشنبه میهمان رسمی دولت بحرین خواهد بود و در این مدت باامیر بحرین و شیخ خلیفه‌بن سلمان آل‌خلیفه نخست‌وزیر و برادرشیخ عیسی امیر بحرین ونیز شیخ‌محمد بن مبارك وزیر خارجه بحرین ملاقات و گفتگو میکند .

غلامرضا کیانپور وزیر اطلاعات وجهانگردی‌و مقامات‌برجسته‌وزارت خارجه نخست‌وزیر را در این‌سفر همراهی میکنند. نخست‌وزیر در فرودگاه مهرآباد از جانب عده‌از وزرا و مقامات مملکتی بدرقه شد. روابط ایران و بحرین از گرمی خاصی برخوردار است وهمین مسئله و نزدیکی مردم دو کشور راه را برای هر گونه مذاکرات سیاسی‌و اقتصادی توسط دوکشور باز میگذارد.

بحرین با توجه به اینکه مانند بقیه کشور های ساحلی خلیج فارس ذخایر سرشار از نفت‌ندارد سعی کرده است تا آنجاکه‌ممکن است توجه خود رانسبت‌به صنایع دیگر معطوف کند و ایران نیز کشوری است که میتواند بحرین را در این راه همراهی کند.

بحرین از کشور هایی است‌که بطور اصولی‌تر همکاری دستجمعی را در راه حفظ صلح و ثبات‌خلیج فارس و آبهای وابسته پذیرفته است و این مساله نیز بطوراخص در مذاکرات ایران و بحرین گنجانیده شده است نخست‌وزیر ایران طی اقامت در بحرین باشیخ عیسی بن سلمان آل خلیفه امیر دولت بحرین ملاقات خواهد کرد وپیامی‌از جانب شاهنشاه راتسلیم رهبر بحرین میکند .

★ **همراهان نخست‌وزیر**

درهیئت همراه‌آقای نخست‌وزیر علاوه بر آقای غلامرضا کیانپور وزیر اطلاعات‌وجهانگردی ، آقایان جواد وفا معاون بین‌المللی وزارت امور اقتصادی ودارائی‌صادق‌حیدریه مدیرکل سیاسی وزارت امور خارجه، پرویزراجی سفیرشاهنشاه آریامهرو مشاور ویژه نخست‌وزیر نیز عضویت داشتند.

ضمنا یك هیات مطبوعاتی مرکب از مدیرکل مطبوعات‌وزارت‌اطلاعات و جهانگردی، نمایندگان‌خبرگزاری پارس ـ رادیو و تلویزیون ملی ایران و روزنامه های پایتخت‌نیز در این سفر آقای نخست‌وزیر را همراهی میکنند

خبرهای کوتاه

تلگرام تبریك شاهنشاه به تیتو

حضرت مارشال یوزیپ بروسن تیتورئیس‌جمهوری سوسیالیستی فدرال یوگسلاوی ـ بلگراد

برای من موجب کمال‌خوشوقتی است که بمناسبت سالگرد تاسیس جمهوری سوسیالیستی فدرال یوگسلاوی صمیمانه‌ترین شادباش های خود را به آن حضرت ابراز دارم .

سلامت و سعادت شخص آن حضرت و تعالی ورفاه روزافزون ملت دوست یوگسلاوی را از صمیم قلب آرزومندم.

محمدرضا پهلوی

***

همچنین ازجانب اعلیحضرت همایون شاهنشاه آریامهر به مناسبت سالروز جشن آزادی آلبانی پیام شادباشی به‌حضرت رئیس هیات رئیسه شورای ملی جمهوری خلق آلبانی مخابره شد.

ایران در مصر هتل میسازد

هفته‌نامه اخبارالیوم چاپ قاهره مینویسد : در منطقه حدیقه‌الحریه مصر هتل جدیدی با هزینه بیست میلیون دلار احداث خواهد شد . این‌هتل توسط‌کمپانی فرانسوی «تراک بوریل»با همکاری بانک مشترک‌ایران و مصر ساخته خواهد شد. اولین سنگ بنای این هتل بزودی برزمین‌گذاشته‌خواهد شد .

رسیدگی نهائی به‌مالیات سال ۵۲

برای رسیدگی نهائی‌به مالیات سال ۵۲ ، گزارش حسابداران رسمی شرکت ها و تجارت خانه ها بایدتا آخر دیماه در اختیار اداره کل مالیات شرکت ها قرار گیرد .

اداره کل مالیات شرکتها بحوزه های مالیاتی خود دستور داد رسیدگی به گزارش حسابداران درمورد مالیات سال ۵۲ شرکت‌ها و موسسات را از دی ماه آینده آغاز کنند و در این مدت حسابداران‌باید گزارش نهائی را تهیه و تسلیم‌دارائی نمایند .

اداره کل مالیات شرکت ها مطابق قانون‌پس‌ازمهلت مقرر مالیات این شرکت ها را بطور علی‌الحساب تعیین خواهد کرد .

بازگشت هیئت پارلمانی شوروی

هیئت پارلمانی اتحاد جماهیرشوروی‌سوسیالیستی که بدعوت رئیس مجلس سنا بایران آمده بود، بعد ازظهر پنجشنبه پس ازیکهفته اقامت در ایران به کشور خود بازگشت .

آقای مهندس شریف امامی رئیس مجلس سنا ، هیئت رئیسه‌دومجلس‌سفیرشوروی در ایران و جمعی‌ازمقامات سفارت‌شوروی‌هیئت‌پارلمانی شوروی را بدرقه کردند.

پایان مهلت مشمولان عادی

مهلت مشمولان عادی‌متولد سال ۱۳۳۵ حوزه جنوبی سازمان وظیفه عمومی که تاکنون خود را معرفی نکرده‌اند پس فردا پایان می یابد .

این‌مشمولان‌در روزهای ۱٦ تا۲۲ آذر ماه جاری به خدمت اعزام خواهند شد.

همچنین مشمولان دیپلمه که‌این ماه به خدمت اعزام می شوند خدمت وظیفه را با درجه سرباز عادی طی خواهند کرد .

تاسیس ٤ هنرستان

قرارداد ایجادچهار هنرستان صنعتی‌درگلپایگان،کرمانشاه، بندر پهلوی و کرمان امروز میان‌وزارت‌آموزش‌وپرورش وپیمانکار امضاء شد .

هزینه هر یک از این هنرستانها ۲۰ میلیون‌تومان است و ۱٤ ماه دیگر آغاز بکار خواهند کرد .

هدیه شهبانو به دو عروس

مصر پنجشنبه مراسم عقد و عروسی دو تن از دختران جمعیت خیریه فرح پهلوی در محل شبانه‌روزی شماره سه دختران وابسته باین جمعیت برگزار شد از جانب علیاحضرت شهبانو ریاست عالیه جمعیت خیریه فرح پهلوی دو تخته قالی و از طرف سرکار علیه خانم دیبا هدایای دیگری به نو عروسان داده شد .

دراین مراسم اعضای هیئت مدیره جمعیت خیریه فرح‌پهلوی‌وگروهی‌ازاعضای رسمی کارکنان و فرزندان جمعیت خیریه فرح پهلوی حضور داشتند .

طرح‌های همکاری های صنعتی ایران و فرانسه

میشل دورناووزیر صنایع و تحقیقات علمی‌فرانسه دیشب در راس یک هیات عالیرتبه صنعتی به‌تهران آمد .

باورود وی مذاکرات‌ایران و فرانسه برای اجرای طرح های‌مختلف صنعتی‌وکشاورزی از صبح امروز در وزارت صنایع و معادن آغاز شد .

در گفتگو های دو کشور، طرح های مشترک اقتصادی که قرار است باهمکاری ایران و فرانسه در ایران بموقع اجرادرآید ، مطرح میگردد . از جمله این طرح ها تولید سالانه ۲۵۰ هزار تن فولاد مخصوص ، ساخت انواع کلید های‌قطع‌و وصل وایجاد واحدهای کشت‌وصنعت‌است.

مذاکرات اقتصادی ایران و سوئیس

پل پولس وزیر بازرگانی خارجی سوئیس برای انجام یک سلسله مذاکرات اقتصادی روز پنجشنبه به تهران آمد.

وی به‌هنگام ورود گفت : منظور از سفر من به ایران، تبادل نظر درمورد روابط اقتصادی دو کشور است .

وزیر بازرگانی سوئیس افزود : سوئیس کالا هائی ظریف با تکنیک عالی مانند ساعت تولید میکند و صنایع سنگین ما، هم مانند صنعت الکترونیک ،پشمی و نساجی اهمیت ویژه‌ای دارد و دراین زمینه با ایران همکاری‌خواهیم کرد. وی در مورد تربیت نیروی انسانی‌ماهر برای‌مراکز صنعتی ایران‌گفت:در سوئیس ایرانیان زیادی هستند که مشغول فرا گیری تخصص می‌باشند.

جشن‌روز ملی‌یوگسلاوی

امروز مصادف باروزملی یوگسلاوی بود و بهمین جهت از طرف سفیر آن کشور در ایران مجلس ضیافتی در محل سفارت در فرمانیه برگزار شد . دراین میهمانی چند تن از وزیران و مقامات برجسته داخلی و سفیران خارجی با بانوانشان شرکت داشتند .

هیات فرهنگی ترکیه در تهران

امروز حیدر علی گریوز معاون وزارت آموزش و پرورش ترکیه ، دکتر بگیرکوتوراوگلو استاد تاریخ دانشگاه استانبول و ابراهیم اوزگنتاس عضو شورای عالی آموزش و پرورش ترکیه برای بازدید از فعالیتهای آموزشی‌ایران به تهران وارد شدند .

تشکیل فدراسیون ورزشی در دانشگاهها

شورای عالی تربیت بدنی‌دانشگاه‌ها و موسسات آموزش‌عالی کشوراساسنامه فدراسیون‌ورزش دانشگاهی را بتصویب رسانید .

هرسال مسابقات دانشجوئی در سطح کشور انجام می‌گرفت که با توجه به استقبال روز افزون دانشجویان ازاین مسابقات وزارت علوم‌و آموزش عالی اقدام به تشکیل این شورای عالی امور تربیت بدنی کرد.

از عرضه وفروش سوغاتی درمغازه‌ها جلوگیری میشود

ترخیص سوغاتی آسان شد

بسته های سوغات و هدایای کم‌ارزش بدون صدور برگ ارزیابی ترخیص میشود و در مقابل گمرک امانات پستی ازاین پس برای آندسته از افراد که بیش از یکباردر سال ازتسهیلات مربوط به‌ورود و ترخیص‌بسته های سوغات و هدایا استفاده میکنند ضوابط تازه‌ای را بمورد اجرا گذارده است .

براین اساس‌در گمرک امانات پستی دفاتر ثبت فهرست افراد استفاده کننده از معافیت سود بازرگانی سوغات و هدایا دایر شده است تا از این طریق ضمن وصول تمام سود بازرگانی و حقوق گمرکی هدایا و سوغات تکرار شده ، از عرضه وفروش این نوع اجناس درمغازه ها و بوتیک ها جلوگیری شود .

همچنین طریق دفاتر مذکوراز اعمال مجدد معافیت گمرکی نیز خودداری خواهد شد .

امروز یک مقام مطلع در این مورد به‌خبرنگار اطلاعات‌توضیح داد ،مطابق مقررات ارسالی‌هدایا وسوغات با استفاده از معافیت سود بازرگانی و حقوق گمرکی سالی یکبار برای تمام افرادمجاز است، مشروط براینکه ارزش آن از۲ هزار تومان تجاوز نکند .

معافیت مقرر برای ترخیص سوغات و هدایا یکصد تومان‌از سود بازرگانی هدایا و سوغاتی تعیین شده است .

بنابر این دفاتری که درگمرک امانات پستی دایر شده است ، این امکان را فراهم میسازد که گمرک برای اشخاصی که بیش از یکبار در سال هدیه وسوغات دریافت میکنند سود بازرگانی و حقوق گمرکی کامل دریافت کند.

بعلاوه درمواردی که ورود این نوع اجناس جنبه تجارتی ویا غیرمجاز باشد از ترخیص‌آن جلوگیری خواهد شد .

این مقام یادآور شد ،هم‌اکنون روزانه صدها بسته پستی جهت هدیه برای افراد میرسد که تا ۵ر۷ کیلو مستقیما بمنازل‌ارسال میشود و براساس طرحی که‌در دست است بتدریج بسته های تا بیست کیلوئی نیزدر منازل‌توزیع خواهد شد .

رکس هاریسون از رقصیدن با «گوگوش» امتناع کرد!

دیشب میهمانی باشکوهی از طرف آقای پهلبد وزیر فرهنگ و هنر بمناسبت برگزاری فستیوال فیلم در هتل هیلتون برگزارشد. در این‌ضیافت گروهی‌ازشخصیت های مملکتی و هنرمندان ایرانی و خارجی شرکت داشتند .

پس‌از صرف شام برنامه های هنری جالبی وسیله هنرمندان وزارت فرهنگ و هنر اجرا شد.

سپس گوگوش یک آهنگ اسپانیائی اجرا کرد که هنرمندان اسپانیا با رقص خود ویرا همراهی نمودند .

گوگوش سپس یک آهنگ انگلیسی اجراکرد وضمن‌اجرای این برنامه از رکس هاریسون دعوت کرد که با او برقصد .

گوگوش چندبار دعوت خود را تکرار کردو بعد بطرف رکس هاریسون رفت و از وی‌خواست با او برقصد ولی هاریسون نغتنها از رقصیدن با گوگوش امتناع ورزید بلکه از عکاسان خواست که عکس او را با گوگوش نگیرند .

ترنس استامپ وارد تهران شد

ترنس استامپ

ترنس‌استامپ هنرپیشه مشهورامریکائی جهت شرکت در چهارمین جشنواره فیلم تهران دیشب به تهران آمد .

ترنس‌استامپ که با فیلم معروف « کلکسیونر» به جهان سینما شناسانده شد تا جائی که او را همپای مارلون‌براندو . در تیپ و بازیگری بحساب می‌آورند با « دوراز اجتماع خشمگین»که‌در آن‌جولی‌کریستی بخاطر بازیگریش‌اسکار بهترین ستاره‌سال را بخود اختصاص داد سینمای امریکا را فتح کرد و امروز او را یکی از ده ستاره پولساز دنیا بحساب می‌آورند .

ترنس استامپ بمحض رسیدن به تهران در جواب خبرنگار ما که از او در مورد سفرش به ایران پرسیده بود گفت : من ایران را بخوبی می‌شناسم‌چون‌سعدی ـ حافظ ـمولوی و خیام را میشناسم به خیام بخاطر اشعارش عشق میورزم و هر وقت تنهاباشم با شعر خیام سرگرم میشوم .

بحق میتوانم بگویم که دیدن سرزمین شما یکی از خواسته هاو آرزو هایم بوده است . مایلم در فیلمی شرکت کنم که تمام‌صحنه‌های آن در سرزمین زیبای شما فیلمبرداری شده باشد .

۸ کشتی گیر روسی به‌مسابقات جام آریامهر می آیند

در پی ورود تیم کشتی‌کره جنوبی ، در فاصله امروز و فردا و دوشنبه‌تیم های‌لهستان رومانی ـ پاکستان ـ آلمان شرقی ـآلمان غربی‌ـافغانستان وبلغارستان نیز وارد تهران میشوند

تیم کشتی شوروی که‌طول ۸ سال گذشته در مکان نایب قهرمانان روسی اینها هستند: با اینکه اعلام داشته بود با۱۰ کشتی‌گیر وارد تهران خواهد شد ، تنها۸ کشتی‌گیر رامعرفی کرده است .

تیم شوروی در وزن های ۷٤ و ۱۰۰ کیلو فاقد شرکت کننده میباشد .

در تیم روسی سه تن‌ازاعضای تیم ملی شوروی در مسابقات جهانی استانبول قرار دارندو هیچ یک از نفرات‌شوروی ، شرکت‌کننده‌در مسابقات‌جهانی مینسک در ترکیب تیم معرفی شده روسها دیده نمی شود .

۴۸ کیلو :

رومان دیمتریوف قهرمان المپیک مونیخ و قهرمان سال ۱۹۷۳ جهان وبرنده مدال‌برنز ۵۲ کیلوی جهان در استانبول

۵۲ کیلو:

آرسن الله‌وردی‌اف برنده مدال های نقره المپیک‌مونیخ و مسابقات جهانی تهران .

۵۷ کیلو :

گورگن‌باغداساریان نفردوم جوانان جهان

۶۲ کیلو :

الکساندر میشوروف‌قهرمان جوانان جهان

۶۸ کیلو :

نصراله نصراله‌اف شوروی قهرمان سال ۱۹۷٤ جهان و برنده مدال نقره ۱۹۷۳ تهران.

۸۲ کیلو :

ویکتور ناواژیلو قهرمان سال ۱۹۷٤ جهان .

۹۰ کیلو :

آناتولی بوروخوچوکه‌قهرمان شوروی .

۱۰۰کیلو به بالا :

بوریس ایگایف قهرمان‌شوروی

یك دریاسالار پرتغالی استعفا کرد

لیسبن‌ـخبرگزاری فرانسه‌ـ شورای انقلاب پرتغال اعلام داشت‌که استعفای‌دریا سالار «روزاکوتینهو » رااز عضویت شورا پذیرفته است .

از سوی دیگر کاخ ریاست جمهوری پرتغال اعلام داشت که‌پرزیدنت کوستاگومش‌تصمیم گرفته است دریادار « اوگوـ ستوسوتوسیلواکروز » رابه ریاست ستاد نیرو های مسلح پرتغال برگزیند.

اعاده دادرسی رزاق‌منش رد شد

اعاده دادرسی انوشیروان رزاق‌منش‌در دادگاه جنائی توسط قضات دیوان عالی کشور رد شد .

رزاق‌منش ـ متهم بوددر بهمن ماه سال ۱۳۵۲ طی یک ماجرای مرموز ، منیژه حجازی ـ دختر زیبای ۲۷ ساله‌را به قتل‌رسانده است بدنبال وقوع این جنایت رزاق‌منش بعنوان متهم بازداشت شد و پرونده وی به دادسرای تهران ارسال گردید.

دردادسرا ، رزاقمنش مقصر شناخته شد و پرونده‌اش پس‌از صدور کیفرخواست جنایی به شعبه دوم دادگاه عالی جنایی مرکز فرستاده شد .

محاکمه پرسروصدای‌انوشیروان رزاق‌منش در تیرماه سال ۵۲ در تالار بزرگ جنائی‌دادگستری‌آغاز شد و دمروز بطول انجامید تا آنکه سرانجام قضات‌دادگاه‌جنائی حکم اعدام وی را صادر کردند.

این پرونده پس‌از طی چندین مرحله قانونی سرانجام چندی‌قبل برای رد یا قبول اعاده دادرسی به شعبه هفتم دیوان عالی‌کشور ارجاع شد اما این شعبه هم تقاضای اعاده دادرسی رزاق‌منش را موجه تشخیص نداد و آنرا رد کرد .

مقررات کانال سبز وقرمز در گمرک بازرگان

برای تسریع‌در انجام تشریفات گمرکی درگمرک بازرگان مقررات کانال سبز و قرمز اجرا میشود تا مسافرانی که بیش از حدمجاز کالا همراه ندارند بدون‌تشریفات گمرکی از گمرک عبور کنند.

امروز اعلام شد، هیاتی که به دستور وزیر امور اقتصادی ودارائی به گمرک بازرگان رفته در پایان بازدید طرحی پیشنهاد داده است که براساس آن مسافران از تسهیلات مشابه گمرک فرودگاه مهرآباد استفاده خواهند کرد و از آغاز سال آینده چنانچه خارج‌ازحدمتعارف وقانونی‌کالا همراهداشته باشند ازکانال سبز و در غیراینصورت ازکانال قرمز با انجام تشریفات گمرکی عبور داده میشوند.

بدنبال بازدید این هیات گفته شد در بازرگان شهرک تازه‌ای در دست ساختمان است‌که ۷۰۰ هزار نفر ظرفیت خواهد داشت.

ساختمان این شهرک رو به اتمام است ودرآن تمام تاسیسات شهری وساختمان مسکونی‌برای کارمندان گمرک و هتل جهت مسافران پیش‌بینی شده است .

تعداد مسافران ورودی و خروجی از مرز بازرگان ماهانه سی هزار نفر برآورد شده‌است.

والاحضرت شاهپور غلامرضا پهلوی جوائز قهرمانان ورزشی را توزیع کردند

آقایان مهندس معینی وزیر کار ، سپهبد حجت کاشانی معاون نخست‌وزیر و خانم مهرانگیز حجازی معاون وزارت کار و بیاتی مدیر کل تفریحات سالم وزارت‌کار در حضور والاحضرت شاهپور غلامرضاپهلوی درمراسم توزیع جوائز دیده میشوند .

ساعت ٦ و نیم صبح‌امروز والاحضرت شاهپور غلامرضا پهلوی ریاست کمیته ملی‌المپیک ایران نمایندگان قهرمانان ورزشی کارگران کشور را در کاخ اختصاصی به حضور پذیرفتند .

در این مراسم که امیرقاسم معینی وزیر کارو سپهبدحجت معاون نخست وزیر و رئیس سازمان تربیت بدنی ایران و خانم حجازی معاون امور اجتماعی وزارت کار شرکت داشتند والاحضرت جوائز قهرمانان را توزیع کردند .

قبل از توزیع جوائز وزیر کار وامور اجتماعی‌درگزارش خود پیشرفت های ورزشی کارگران را بیان داشت.سپس والاحضرت شاهپور غلامرضا ضمن بیاناتی اظهار داشتند فعالیت های ورزشی کارگران بی‌سابقه بوده است ، چه خوب است به موازات فعالیت های ورزشی‌درمورد تفریحات سالم و امور هنری کارگران نیز پیگیری شود والاحضرت همچنین ازفعالیت های وزارت کارو امور اجتماعی‌در توسعه ورزش قدردانی کردند .

ایران به‌فرانسه واطریش وآلمان گاز فروخت

صبح فردا قرارداد فروش گاز طبیعی ایران به ۳ کشور اروپای غربی به آلمان واطریش و فرانسه از راه شوروی در تهران‌به‌امضاء میرسد .بموجب این قرارداد آلمان و اطریش و فرانسه هریک مقداری گاز ازایران میخرند این‌گاز توسط یک لوله قطور ـ که قطرش از لوله ٤۲ اینچی شاه لوله بزرگتر است ـ گاز منطقه‌کنگان را از جنوب پس از طی ۱۵۰۰ کیلومتر به آستارا میبرد ، در آستارا بحساب سه دولت فوق‌الذکر تحویل شوروی میدهد . بیش از یک هزار کیلومتر از خطوط لوله دوم در کنار خط لوله اول قرار خواهد داشت و از این لوله نزدیک به ده میلیارد مترمکعب گاز برای مصرف ایران از جنوب به شمال منتقل خواهد شد که در بین راه با لوله های فرعی به مناطق مختلف کشور منتقل میگردد . شوروی‌بمقدار دریافت گاز ایران پس ازکسر مقداری از آن بابت«حق‌العبور» گاز سیبریه را با یک خط لوله قطور بطول پنج هزارکیلومتر را به مرز آلمان و فرانسه و اطریش منتقل و تحویل‌شرکت های طرف این معامله میدهد .

بهمین جهت امروز چهار هیئت از شوروی ، فرانسه ، آلمان و اطریش وارد تهران شدند. روسای این هیاتها ساعت ۹ صبح فردا باتفاق آقای مهندس تقی مصدقی مدیر عامل‌شرکت ملی گاز قرارداد پنج جانبه فوق را در محل شرکت ملی گاز امضاء میکنند .

قیمت گاز فروخته شده به ۳ کشور اروپای غربی درحال حاضر یک سوم بیشتر ازقیمت گاز تحویلی به شوروی است ولی قیمت اصلی آن در روز تحویل مطابق بهای رایج روز مورد ارزیابی مجدد قرار میگیرد .

کنترل سرعت کامیونها آغاز شد

صدور دفترچه‌کنترل سرعت برای کامیون های ده چرخ و تریلر ها آغاز شد و از این پس ماموران پلیس راه سرعت این‌نوع وسائل نقلیه سنگین رانیزهمانند اتوبوس‌های‌مسافر بری کنترل خواهند کرد .

براساس آمار موجود در حال حاضرروزانه هزارراننده کامیون برای دریافت دفترچه کنترل سرعت به دایره صدور دفترچه پلیس راه که در جاده کرج واقع است مراجعه می‌کنند .

پلیس راه فعلا از صدور دفترچه برای کامیون های کوچکتر از ده چرخ‌خودداری می کندو به این ترتیب‌کامیون های ده چرخ و تریلر هاباید فاصله بین دو پاسگاه پلیس‌راه را با توجه به مدت زمانی که برایشان از طرف پلیس رامدر نظر گرفته میشود طی کنندودر غیر اینصورت جریمه خواهند شد .

دفترچه رانندگان وسائط نقلیه جلوی هر پاسگاه کنترل می‌شود و ساعت حرکت از هر پاسگاه برای اطلاع ماموران پاسگاه بعدی روی آن نوشته میشود .

در مسیر حرکت کامیون‌ها نیز هر راننده که بیش از سرعت مقرر رانندگی کند وسیله ماموران پلیس راه جریمه خواهد شد تارانندگان برای جبران سرعت زیاد مقابل قهوه‌خانه ها متوقف نشوند.

بررسی کارشناسان نشان می دهد که بی‌احتیاطی رانندگان کامیون و تریلردر امررانندگی از جمله مسائل مهمی است که در ازدیاد تصادفات رانندگی جاده های کشور نقش مهمی دارد لذا با این اقدام پلیس‌راه از میزان تصادفات باز هم کاسته خواهد شد .

تعلیم رانندگی در خیابا های اصلی ممنوع‌شد

حرکت اتومبیل های تعلیم رانندگی در خیابان های‌اصلی تهران و شاهراه ها ازامروز ممنوع اعلام شد .

متن اعلامیه راهنمائی و رانندگی به این شرح است . باطلاع کلیه مدیران مسئول آموزشگاه های تعلیم رانندگی میرساند که ازامروز در تمام ساعات روز تردد و تعلیم رانندگی در شاهراه هاو خیابان های‌اصلی تهران‌ممنوع است . و ماموران انتظامی راهنمائی ورانندگی‌در صورت مشاهده از حرکت این نوع وسائط نقلیه جلوگیری به‌عمل می آورند

اطلاعات و نیازمندیهای فوری شما

نرخ مسکوکات

ربع پهلوی ۷۵۰ ریال . نیم پهلوی ۱٤۵۰ ریال .یک پهلوی۲۸۰۰ ریال . دوونیم پهلوی ۷۰۰۰ ریال ، پنج پهلوی ۱٤ هزار ریال .

نرخ ارز

یک دلار امریکا۴۰ر۶۹ریال‌ـ یک لیره انگلیسی ۵۰ر۱٤۰ ریال ـ یک مارک‌آلمان‌غربی ۶۰ر۲۶ ریال ـ یک فرانک سویس ۱۰ر۲۶ ریال ـ یک فرانک فرانسه ۷۰ر۱۵ ریال ـیکصدفرانک بلژیک۰ ر۱۷۷ ریال ـ یکصد لیر ایتالیا ۲۰ر۱۰ ریال ـ یکصد ین ژاپن ۱۵ر۲۳ ریال ـ یک ریال سعودی ۷۵ر۱۹ ریال‌ـ یک دینار عراق ۱۹۵ ریال

آسمان

هوای سواحل دریای مازندران همراه با بارندگی متناوب ـ هوای شهر های شمالی استان خراسان و دامنه‌های البرز ابری گاهی همراه با ریزش برف‌ـ هوای استان کرمان ـ یزدـاصفهان ـ سیستان نیمه ابری همراه با وزش باد در سطح‌زمین و رگبار پراکنده ـ هوای تهران نیمه ابری گاهی‌ابری و مه‌آلود که بتدریج ازفردا از مقدار ابرها کاشته می شودـ هوای سواحل خلیج فارس و بحر عمان نیمه‌ابری گرمترین روز را بندر لنگه‌با ۳۰ درجه بالای صفر و سردترین شب را خوی و سقز با حداقل ۱٤ درجه‌زیر صفر داشته‌اند حداکثرتهران ۱۵وحداقل آن ۱بوده‌است.

تلفنهای ضروری

تصادفات راهنمایی و رانندگی ۳۳۳۳۳۳

ستاد مبارزه با گرانفروشی: ۸۲۹٦۱۳ و ۷ـ۸۲۲۰٦۱

بیمه ایران (۲٤ ساعته) : ۳۰٤۰۲٦

کمیته ملی حمایت از مصرف کننده: ۸۵٤۷٤۷ و ۸۵٤۸٤۸

اطلاعات فرودگاه : ٤۳۰۱٤

هواپیمائی ملی ۹۱۱۳۱۵ ـ ۹۱۱۳۱٤ـ ۹۱۱۳۱۳

هواپیمائی ملی‌پرواز های خروجی ٤۳۰۱۳ـ ٤٤۰۱٤

آتش نشانی تهران ٤٤٤٤٤٤

آتش نشانی شمیران ۸۷۷۷۷۲ ـ ۸۷۷۷۷۱

آمبولانس تهران: ۳۰٤۰۵۰ و ۳۹۳٦٦٦

مرکز اورژانس: ٦٦۹۹۹۱و ٦٦۹۹۲۱

گزارش روز

همه از زنی حرف میزنند که نوزادی را از کنار مادرش ربود

زن نازای بچه‌دزد: بخدا من بیگناهم. آیا این گناه است که کسی بچه‌ها را دوست بدارد؟

هر سال دهها زن عقیم خودکشی می کنند در حالی که آنهارا می‌توان نجات داد

یك زن نازا، کاملا محرمانه می‌تواند یك کودك یتیم را بفرزندی بپذیرد

خانم، من بچهٔ شمارا دزدیده‌ام!

یك خبر: یك زن نوزادی را از بیمارستان، ازکنار مادرش دزدید.

زن، عاشق بچه بود. فرزندی می‌خواست و در التهاب مادر شدن می‌سوخت. اما پزشکان گفته بودند که اوهرگز بچه‌دار نخواهدشد. سرانجام، اشتیاق وآرزوی داشتن فرزند، زن‌را به مرحله جنون کشاند تاجایی که با تصمیمی تکان‌دهنده، رهسپار بیمارستانی شد، ساعتها به انتظار ماند، تافرصت مناسبی بدست آمد ونقشه خود را عملی کرد. زن در کمال خونسردی، نوزادی را ازکنارمادرش و ازروی تخت بیمارستان ربود.

زن برای یك‌لحظه لذت بچه‌دارشدن‌را احساس کرد. اشك شوق‌درچشمهایش حلقه زد. نوزادرا بگرمی درآغوش فشرد. او را بوئید وبوسید و آنگاه، شتابان گریخت و به خانه‌بازگشت. شوق مادرشدن سراپایش را به‌آتش کشیده بود. اما بزودی این آتش را خاکستر پشیمانی پوشاند. قلبش بخاطر مادر بیگناه کودك فروریخت، پس به بیمارستان بازگشت تانوزاد را به مادرش بازگرداند. در بیمارستان بود که ماموران، او را دستگیر کردند... خبرکاری که این‌زن کرد، هفته گذشته درروزنامه‌ها انتشاریافت و درپی آن، همه ازخودپرسیدند: چرا؟... وبسیاری از مادر ها با خواندن این خبر، تکان خوردند.

گفت‌وگو پیرامون این ماجرای تلخ، از روزی که‌خبرش انتشار یافت، محافل خانوادگی تهران را بخود مشغول داشته است.

احساس مادر شدن ازیکسو، خطای بچه دزدی از سوی‌دیگر، ومحروم بودن دردآلود یکزن ازبچه‌دار شدن، بحث‌های‌جالبی برانگیخته است که نشان دهنده توجه مردم در مسائل اجتماعی روز است.

امروز، همه از فاطمه‌حرف میزنند.. زنی که بچه یکزن دیگر را ربود ولی بزودی کوچولوی شیرین دزدیده را باز گرداند وبه مادر او گفت: «خانم، مرا ببخشید! بچه‌شما را من دزدیده‌ام!»

من خطاکارم

فاطمه ـ زن میانسالی که خود قهرمان این ماجراست ـ به‌خطای خود اعتراف دارد. گزارشگران‌ما که‌پای صحبت فاطمه نشسته‌اند، این ماجرای تکان دهنده را از زبان‌خوداو اینچنین گزارش کرده‌اند:

«بخدا من بچه‌دزد نیستم. تنها گناه من این است که بچه‌هارا دوست دارم. من در اشتیاق داشتن فرزند ودر آتش‌به‌آغوش کشیدن او می‌سوختم. وقتی که برای آخرین بار پزشکان به من گفتند که تاآخر عمر بچه‌دار نخواهم شد، دیوانه شدم. هیچکس نمیتواند رنج مرا بفهمد ودرک کند که یک زن محروم ازداشتن‌فرزند، چه دردی‌میکشد، خود، چه‌قدر سرافکنده و شرمنده است...

فاطمه که‌از شدت ناراحتی، می‌گریست، افزود: «آن‌روز، در زایشگاه (بیمارستان دکتر جهانشاه صالح) نوزادی راکه در کنار مادرش بخواب‌رفته بود، دیدم احساسی شبیه به جنون، به‌من دست داد.

«پس از آن دیگرنفهمیدم‌چطور شد. وقتی بخود آمدم که‌بخانه رسیده بودم و کودک آن‌زن‌را در آغوش داشتم. شوهرم، با دیدن نوزاد سئوال پیچم‌کرد. بالاخره حقیقت را به او گفتم. در حالی که خودم‌سخت پشیمان شده بودم، به بیمارستان‌بازگشتم تا بچه را به‌مادرش بدهم. بگویم که چه‌قدر شرمنده‌ام، و از او عذرخواهی کنم. ولی پرستاران ومسئولان بیمارستان، که از ماجرا آگاه شده‌بودند، ماموران را خبر کردند و تحویلم‌دادند. هرچه گریه کردم و معذرت خواستم، هیچکس به حرفم‌گوش نداد. هیچکس متوجه‌رنج ودرد من نشد. هیچکس حاضر نبود بپذیرد که‌من‌قصد بدی‌نداشته‌ام..»

از گفته‌های فاطمه، صداقت پیدا بود. اما قانون، احساس نمی‌شناسد و بخاطر آن، از خطای یک مجرم، در نمیگذرد. همچنان که معاون دادسرای تهران، پس از بررسی پرونده، اتهام «فاطمه» را جنائی‌تشخیص داد ودستور رسیدگی به آنرا صادر کرد.

بدنبال دستور دادستان، فاطمه بازداشت شد و گزارشگران بیدرنگ دست‌بکار شدند. چرا یک زن بدون آن که نیت زشت وپلیدی داشته باشد، زیربار چنین گناهی میرود؟ این سئوالها را گزارشگران اطلاعات برای روشن‌ساختن‌یک مساله‌جنایی، بارو انشناسان‌و کارشناسان مسائل اجتماعی در میان نهادند.

رنج یك زن

دکتر لقمان دانشمند متخصص اعصاب و روان‌و استاد دانشگاه ـ میگوید:

«زنانی که بچه‌دار نمیشوند، گاهی دچار تخیلات میشوند. این تخیلات به‌اندازه‌ی بالا میگیرد که گاه آنها را دچار حالت هیستری (جنون)میکند. دراین حالت، زنها شخصیت دوگانه‌یی پیدا میکنند ودست به اعمالی میزنند که برخلاف معتقدات آنهاست. این حالت جنون را در زنان ثروتمندی که درفروشگاهها دست‌بدزدی میزنند نیز میتوان دید».

دکتر لقمان دانشمندمی‌افزاید: «بنظر من، بجای‌مجازات اینگونه زنان، باید آنهارا از نظر روانی معاینه‌کرد وتحت‌درمان قرارداد. بخصوص در مورد فاطمه که کوچکترین آسیبی به کودک وارد نیاورده است پس‌از رهایی از حالت هیستری، پشیمان شده و کودک را به آغوش مادرش باز گردانده است.»

دکتر شکرالله طریقی روانپزشک نیز کار اقدام فاطمه را ناشی از محرومیت‌ها وعقده های عاطفی او میداندومیگوید: «این محرومیت‌ها وعقده‌ها، گاه انسان را به رفتار های ضد اجتماعی و اخلاقی وادار میکند. در مورد فاطمه نیز تنها نداشتن بچه، انگیزه دزدیدن بچه نبوده است. بلکه بنظر من، عوامل مختلف ـ از جمله عقب‌ماندگی ذهنی و یا شروع بیماری روانی ـ قدرت تشخیص و تمیز این‌زن را مختل کرده و به بچه‌دزدی واداشته است.»

دکتر مختاری ـ روانپزشک ـ ازدریچه‌هایی دیگر به این ماجرای‌تکان‌دهنده می‌نگرد: «فاطمه بیگمان برای اینکه زندگی زناشوئی خود را ازخطر پاشیده‌شدن نجات دهد، دست به چنین کاری زده است. بدون‌شک، نداشتن فرزند، اختلالات روحی اویه‌اختلالات‌روانی‌مبدل‌ساخته‌است. وهمین، یکی از عوامل اقدام او به بچه‌دزدی بوده است. به‌عقیده من‌هم باید چنین زنانی راکه‌دنیایی سراسر رنج و تلخکامی دارند، درمان کرد. به اینگونه زنان‌باید بیشتر به چشم یک بیمار نیازمند به‌درمان نگریست تابه عنوان یک مجرم یایک بچه‌دزد ...»

مجازات بچه دزدی

محمد اسدی وکیل‌دادگستری، بچه‌دزدی فاطمه را از نظر قانون بررسی میکند و میگوید: «اگر دزدیدن بچه، ساده باشد، یعنی بچه‌دزد به کودک آسیبی نرساند، این جرم جنحه به حساب می‌آید، وقانون دراین‌باره‌میگوید: هرکس طفلی را که تازه متولد شده است، بدزدد یا مخفی‌کند یا او را بجای طفل دیگری قلمداد کند، به شش ماه الی سه سال حبس تادیبی محکوم خواهد شد.

«اما اگر دزدیدن بچه، همراه با آزار و آسیب جسمانی بابچه‌دزدیده باشد، اتهام جنبه جنائی پیدا میکند که دراین مورد، قانون‌مادمی بشرح‌زیر دارد:

«هرکس، شخصا یا توسط دیگری، طفلی را که به‌سن‌پانزده سال تمام نرسیده، باقصد انتقام یا فروش، یامطالبه وجه یامال، ویا بهر منظور سوء دیگری، بدزدد یا مخفی کند یا اورا برباید، و یا مخفی کند، به حبس مجرد از سه سال تاده سال محکوم خواهد شد.»

محمد اسدی می‌افزاید: «قانونگزار، به آسیب های احتمالی ناشی از دزدیده شدن طفل نیز توجه کرده است. در این حال، اگر مرتکب، شخصا یا توسط دیگری، به طفل‌دزدیده شده آزار یا آسیب جسمانی یا حیثیتی برساند، مجازات او: حبس با اعمال شاقه، از پنج سال تا پانزده سال خواهد بود. وهرگاه آسیب وارد شده منتهی به یکی از نتایج مندرجه درماده ۱۷۲ قانون کیفر عمومی شود، مرتکب به حبس دائم یا اعمال شاقه محکوم خواهد شد. و چنانچه طفل دزیده‌شده، به سبب ربوده‌شدن، یا اخفا، یا آسیب های وارد شده فوت‌شود، مجازات مرتکب اعدام است.»

محمداسدی‌در پایان یادآور می شود که البته، در مورد فاطمه، طبق ماده ۲۲، اتهام جنایی درنظر گرفته شده است و بازپرس روی اوضاع و احوال پرونده، از انطباق جرم با قانون، این نتیجه راگرفته است و امکان دارد پس از تحقیقات بیشتردر آن‌تجدید نظر شود.

آزادی فاطمه

مرتضی خلیلی وکیل دادگستری با قاطعیت، خواستارآزادی فاطمه‌است و میگوید:

«اگر من جای بازپرس بودم، در وهله اول رضایت مادر و پدر طفل را جلب میکردم، سپس قرار بازداشت را لغو میکردم‌و به حکم کفیل‌یاسپردن وثیقه، دستوربه آزادی‌این زن‌درمانده میدادم. البته‌در اینگونه‌موارد، دست قاضی و بازپرس خیلی باز است و با تکیه بر عدم سوء سابقه و سوء نیت یک متهم، میتوانند تمام قوانین‌را به کمک بگیرند و حتی متهم‌را تبرئه کنند.

«از سوی دیگر، باید به این نکته هم توجه کرد که اقدام‌این زن، یعنی دزدیدن یک کودک، از بی‌اطلاعی او از قوانین جدید سرچشمه‌میگیرد.. چون حدود یکسال پیش، قانونی‌به تصویب‌رسیدکه فرزندخواندگی را امکان‌پذیر کرده است، و مطابق آن، زن و مردی که صاحب فرزند نمی‌شوند، می توانندبا مراجعه‌دادگاه‌و باکمک بنگاه حمایت‌مادران وکودکان از بنیادهای‌خیریه وپرورشگاه ها، بچه یتیمی را به فرزندی بپذیرند و حتی‌به‌اسم‌خودشان نیزمیتوانندبرای طفل‌شناسنامه بگیرند، بدون‌آنکه‌اطرافیانشان متوجه این موضوع شوند ـ در همین زمینه، دادگاه برای خانواده‌هایی که بضاعت‌کافی ندارند، وکیل مجانی میگیرد، تنها تفاوت امر، در اینست‌که فرزند خوانده از کسانی که‌او را به فرزندی قبول کرده‌اند، ارث نمی‌برد.»

بقیه در صفحه۲۲

رنج مادرنشدن

«فاطمه» میخواست‌رنج واندوه مادر نشدن خود را با دزدیدن کودک یک مادر جبران کند. جنون و «هیستری» راهی پیش پای او گذاشت که بی‌سرانجام بود. او نه‌تنها همچنان‌بچه‌دارنخواهد شد که باید جوابگوی قانون‌نیز باشد.

احساس مادرشدن دخترها از کودکی‌به عروسک عشق می‌ورزند. این احساس‌از کودکی در سرشت آنها وجود دارد. احساس مادری، احساس داشتن فرزند.

شادی‌درچهره دخترک‌عروسک بدست موج می‌زند زندگی برای او بدون‌عروسک رنج‌آور است. ... وسالها بعد، زندگی‌بدون فرزند، برای اوملال‌انگیز خواهد بود.

جوایز بلیطهای بخت‌آزمائی مخصوص آبان
بار دیگر تجدید شد
بمناسبت روز مادر
PAN AM
بلیطهای مخصوص روزمادر باجوایز بزرگ آبانماه منتشرشد

تجدید آگهی فروش اتومبیل

وزارت بهداری تعداد ۹ دستگاه اتومبیل های اخذ شده از قاچاقچیان را از طریق مزایده بفروش می‌رساند، متقاضیان می توانند به دایره خرید اداره کارپردازی واقع در خیابان شاه چهارراه یوسف آباد کاخ وزارت‌بهداری طبقه سوم اطاق ۳۱۰ مراجعه و برك مشخصات وشرایط را اخذ و ازاتومبیل های مذکورکه‌در توقفگاه بهداری استان مرکزی واقع در خیابان ژاله اول خیابان مهام و تعمیرگاه نقلیه ریشه‌کنی مالاریا واقع‌درچهارراه حقوقی و نقلیه وزارت بهداری واقع در خیابان نظام‌آباد بازدید و مبلغ یکصد وپنجاه‌هزارریال‌وجه نقد بحساب ۱۰۵۴ بانك مرکزی ایران پرداخت رسید آن‌را همراه باپیشنهاد خود در پاکت لاك‌ومهر شده تاآخر وقت اداری روز ۲ر۹ر۵۴ به دفترمزبورتسلیم ورسید دریافت دارند. پیشنهادات در ساعت ده صبح ۲۶ر۹ر۵۴ در کمیسیون مربوطه باز وبرنده مزایده تعیین خواهد شد، وزارت‌بهداری در رد یك یا کلیه پیشنهادات آزاد است.

وزارت بهداری

م الف ۱۸۱۹۶

بازگشت به دنیای روشنایی

چشم‌پزشکان تهران: امید نجات بچه‌های نابینای خانوادهٔ کرمانشاهی زیاد است

برای یك خانواده کرمانشاهی که بچه‌های عضو آن یکی پس از دیگری، بطرز مرموزی قدرت بینائی خودرا از دست میدهند وکور میشوند، روزنه امیدی پیدا شده‌است

راز دردناک این خانواده، هفته گذشته برای اولین‌بار بوسیله خبرنگار اطلاعات در کرمانشاه فاش شد.

داود نجفی (سرپرست این‌خانواده)، در گفتگوئی با خبرنگار اطلاعات، در توجیه چگونگی کور شدن فرزندانش گفته بود:

«هفده سال‌پیش‌بادختر عمویم‌ازدواج کردم. حالا صاحب پنج فرزند هستم‌اما دو نفر از آنها بتدریج از پنج‌سالگی، بینائی خود را از دست دادند. حالا دو نفر دیگر نیز از همان سن‌وسال در آستانه کوری مطلق قرار گرفته‌اند.»

این گزارش که بطور مشروح روز چهارشنبه گذشته در اطلاعات چاپ‌شد، تاسف و اندوه طبقات مختلف را برانگیخت.

از چهارشنبه تا آخر وقت دیشب، تعداد زیادی از نیکوکاران، ضمن‌تماس با اطلاعات، آمادگی‌خود را برای‌کمک به این خانواده کرمانشاهی ابراز داشتند. همزمان گروهی از پزشکان نیز اعلام کردند که درصورت تمایل خانواده کرمانشاهی حاضرندمقدمات انجام آزمایشهای پزشکی اعضای‌نابینای این خانواده و معالجه آنها را بطور رایگان فراهم سازند.

گروه رپرتاژ اطلاعات با دکتر مجید فروغ که از استادان ومعروفترین چشم‌پزشکان کشور بشمار میرود در این‌زمینه‌گفتگو کرد. وی گفت:

«بیماری اعضای خانواده‌کرمانشاهی، در دنیا کم‌سابقه نیست و اینکه آنهاپس از مراجعات مکرر به مراکز پزشکی کرمانشاه، نتوانسته‌اند به معالجه خود امیدوار شوند، دلیلی بر قطع امید نیست زیرا ممکن است که پزشکان آن شهر، بعلت کمبود وسایل مدرن تشخیص طبی و نه عدم حذاقت، قادر به شناختن ریشه بیماری جمعی این خانواده نشده باشند. درحالیکه در تهران میتوان از آخرین ومدرنترین تجهیزات تشخیص طبی دنیا استفاده کرد و با کمک این دستگاهها، ریشه‌و علت کوری خانوادگی آنها را تشخیص داد. البته پس از تشخیص‌هربیماری، معالجه آن مسلما بسیار سادەتر است.»

دکتر فروغ اضافه کرد: «در هرحال من و بیشتر چشم پزشکان تهران، با آغوش باز حاضریم که اعضای این خانواده را در مطب خود برایگان بپذیریم‌و با همکاری‌مراکز مجهزدرمانی، نعمت بینائی را به آن چهار کودکی که کور شده‌اند یا در آستانه نابینایی قرار دارند، حتی‌المقدور بازگردانیم. و همچنین از کور شدن فرزند آخری که احتمال نابینایی او هم زیاد است، جلوگیری کنیم.»

بدنبال اعلام‌آمادگی‌پزشکان‌و نیکوکاران تهرانی برای کمک به معالجه اعضای نابینای خانواده کرمانشاهی، خبرنگار اطلاعات در کرمانشاه یکبار دیگر بدیدار داود نجفی ـ پدر چهار فرزند نابینا و در آستانه کوری ـ رفت و تصمیم پزشکان و افراد نیکوکار تهران را با او درمیان گذاشت. خبرنگار اطلاعات مینویسد:

داود نجفی، در پی اطلاع ازآمادگی نیکوکاران تهرانی، با آغوش باز و خوشحالی زایدالوصفی از همت و نوعدوستی آنان استقبال کرد و گفت: «ظرف چند روز آینده، بار سفر را سوی تهران خواهم بست تا شاید معجزه‌یی‌که‌سال‌ها درانتظارش‌نشسته‌ام، در تهران بوقوع بپیوندد و جگر گوشگانم که در آغاز کودکی، با این بلای ناگهانی روبرو شده‌اند، نجات یابند.»

خبرنگار اطلاعات ادامه میدهد: وقتی این خبر را به خانواده کرمانشاهی دادم، چهارفرزند رنجدیده‌این‌خانواده، بیش از همه‌ذوق‌زده‌و خوشحال‌شدند. زیرا تاکنون بعلت عدم استطاعت مالی، قادر به سفر جمعی به تهران‌و مراجعه به یک مرکز چشم پزشکی نبوده‌اند و در نتیجه، نتوانسته‌اند‌از امکانات‌وسیع درمانی که در تهران موجود است، برای بازیافتن بینایی خود استفاده کنند.

بنابر گزارش ناصر ایراندوست ـ خبرنگار ما ـ، داود نجفی ظرف هفته آینده همراه چهار فرزند خردسال‌نابینا و در آستانه نابینایی خود (مختار ـ هوشنگ ـ مهری و فرحناز) به تهران می‌آید تا در یکی از مراکز چشم‌پزشکی، زیر نظر دکتر مجید فروغ برایگان‌تحت درمان قرار گیرند.

دنیای پان آمریکن تقدیم میکند
تور بزرگ دور دنیا ۳۷ روز ۱۹۹۸۰۰ ریال
حرکت ۲۰ آذر
بانکوک ـ هنگ کونگ ـ توکیو ـ هونولولو ـ سانفرانسیسکو ـ لاس‌وگاس
لوس‌آنجلس ـ واشنگتن ـ نیویورك ـ لندن
اقامت در هتل‌های درجه یك با صبحانه کامل و ناهار
برای کسب اطلاعات بیشتر ورزرو جا ازهم اکنون به‌آژانس مسافرتی خود یا پان‌آمریکن ـ خیابان شاهرضا نبش ویلا تلفن ۵ ـ ۸۳۲۰۵۱ مراجعه فرمائید
از دنیای پان آمریکن دیدن کنید
PAN AM
پان‌آمریکن ـ مجرب‌ترین شرکت هواپیمائی جهان
آژانسهای: ار اکسپرس ـ خیابان ویلا شماره ۲۳ تلفن ۷ـ۸۳۱۳۵۵ مهاجری و شرکاء ـ خیابان ویلا شماره ۳ تلفن ۷ـ۸۲۵۰۵۲
ایرانین اکسپرس ـ خیابان ویلا شماره ۶ تلفن ۹ـ۸۳۴۰۴۶ موندیال ـ خیابان ویلا شماره ۱۵ تلفن ۸۲۱۹۹۰ـ۸۲۵۳۶۶
تورهای پان‌آمریکن را برای شما تدارك دیده‌اند

مقالات سیاسی

سرمقاله

مقاطعه کاران در فهرست

مطالعاتی که برای تعیین ظرفیت ارجاع‌کار به مقاطعه‌کاران در سازمان برنامه آغاز شده بود، خاتمه یافت و از قرارمعلوم تا دو ماه دیگر فهرستی درین‌مورد منتشر میشود.

حدودیکهزار شرکت پیمانکار که با دولت طرف معامله‌اند، براساس این فهرست طبقه‌بنـــدی میشوند و وزارتخانه‌ها و سازمانهای دولتی موظف خواهند بود در حدود ظرفیتشان به آنها کار مراجعه کنند. طبیعی است که با این ترتیب، اشکالات ناشی از ناتوانی مقاطعه‌کاران در انجام تعهدات تاحدود زیادی ازمیان میرود و کارها با دقت و سرعت بیشتری جریان پیدا خواهد کرد .

ایران در یک مرحله مهمی از سازندگی قرار دارد . طرح های متعدد و متنوعی که در برنامه عمرانی کشور پیش‌بینی شده، زمینه‌وسیعی برای فعالیت مقاطعه‌کاران فراهم آورده‌است و خوشبختانه وضع مالی مملکت اجازه میدهد که پیمانکاران با خیال فارغ وبدون آنکه ازبابت دریافت مطالبات خود بامشکلی روبرو باشند، بقدر توانائی خودکارهایی رانقبل واجراء کنند.

اما درعمل دیده شده است که این شرایط مساعد، گاه‌گاه طمع بعضی از مقاطعه‌کاران راتحریک می‌کند و زیربارمسئولیت هایی بیشتر از حد توانایی و مقدورات خود میروند . مثلا شرکتی که کارش پل‌سازی استبه هوس می‌افتدآسفالت فلان جاده را نیز تعهد کند و چون وسایل و امکانات و تجربه و تبحر لازم را ندارد یا در نیمه‌راه کارش لنگ می‌شود، یا کار را با کیفیتی نامطلوب بپایان میرسانند و تحویل میدهند که در هرصورت اتلاف وقت و پول مملکت است و جبرانش به‌هیچ کیفیتی مقدور نخواهد بود . چه عاملی میتواند فی‌المـــثل مسامحه‌یی را که در ساختمان راه هراز یا ساختمان سالـــن فرودگاه مهرآباد از طرف مقاطعه‌کار صورت گرفته است جبران کند؟حتی اگرمقاطعه‌کار ازطرف دادگاههای‌صالحه محکوم شود و غرامت هنگفتی هم بپردازد ، نه‌قربانیان این‌قبیل‌سهل‌انگاریها را میتوان زنده کرد و نه فرصت‌های تباه‌شده را .

اینها از آنجمله مواردی است‌که‌درباره‌اش‌گفته‌اند«علاج واقعه قبل از وقوع باید کرد». یعنی باید از ابتدا نسبت به صلاحیت مقاطعه‌کارانی که برای تعهدطرحهای عمرانی داوطلب میشوند مطمئن شد و وضع آنها را از جهات مختلف، ازحیث سابقه، تجربه، تشکیلات، تجهیزات مورد توجه قرار داد.

البته اینگونه مطالعات برای یکایک وزارتخانه‌ها وسازمانهای دولتی که‌طرحهای خود را به‌پیمانکاران واگذار میکنند، مقدور نیست ونمیتوان توقع داشت فلان وزارتخانه که میخواهـد ساختمانی را به‌مقاطعه بدهد، درباره یکایک شرکت‌هائی کـه داوطلب‌میشوند و ارقام و شرایط متفاوتی را برای انجام کار پیشنهاد میکنند، دقیقا بررسی کند و از صلاحیت آنها مطمئن شود. اینست که بررسی‌های دقیق سازمان برنامه وفهرستی که برمبنای تحقیقات اساسی و به‌کمک ماشین‌های الکترونیک از طرف این سازمان تهیه میشود، کار سازمانهای دولتی را در مناسباتشان با مقاطعه‌کاران تسهیل خواهد کرد.

تفسیر سیاسی

پرزیدنت فورد درپکن

پرزیدنت جرالدفورد وهنری کی‌سینجر وزیر امور خارجه امریکا از دیروز دیدار رسمی خود را از جمهوری خلق چین‌آغاز کردند اما رئیس قوه اجرائیه ایالات متحده در باره نتایجی که از این دیدار بدست خواهد آمد اندیشه باطلی بخود راه نمی‌دهد. در حقیقت هدف جرالدفورد از این مسافرت ادامه سیاست گرایش‌امریکا بمجمهوری خلق چین است که از فوریه سال ۱۹۷۲ بادیدارریچارد نیکسون از پکن آغاز شده است .

سال گذشته کی‌سینجر پس از آنکه در «ولادی‌وستوک» در گفتگوهای جرالد فورد ولئونیدبرژنف شرکت کرد راهی جمهوری خلق چین شد و زمینه را برای دیدار یک رئیس جمهوری دیگرایالات متحده از پکن فراهم ساخت.

در اعلامیه «شانگهای» که در پایان مذاکرات رسمی نیکسون بارهبران چین انتشار یافت ایالات متحده اعتراف کرد که تایوان جزئی از خاک جمهوری خلق چین است و هدف نهائی تخلیه‌این جزیره از نیروهای امریکائی تعیین گردید.

از آن‌پس روابط دو کشور هیچگونه پیشرفتی نکرده است. امریکا هنوزهم «جمهوری چین» (تایوان) را برسمیت می‌شناسد و از این‌رو نمایندگان دو کشور در پکن و واشنگتن عنوان «میسیون ارتباطی» را دارند نه سفیر.

برای دیدار جرالدفورد از جمهوری خلق چین قبلاهیچگونه‌برنامه‌ای تهیه نشده وباتوافق دوطرف برنامه هر روز بامداد آن روز تعیین میشود.

باین ترتیب هنوز بطور قطع معلوم نیست که رئیس جمهوری امریکا در مدت اقامت در پکن باپرزیدنت مائوتسه‌تونگ‌ملاقات خواهد کرد یانه.

طرف گفتگوی اصلی فورد دراین دیدار «تنگ هسیائوپینگ» معاون اول نخست‌وزیر چین خواهد بود و چوئن‌لای نخست‌وزیر بعلت بیماری نمی‌تواند با رئیس جمهوری امریکا ملاقات کند.

امریکائیها انتظار دارند که چینی‌ها در گفتگوهای خودپرزیدنت جرالد فورد را از خطر شوروی برحذر داشته و تاکید خواهند کرد که غرب نباید فریب تفاهم باشرق را بخورد .

هنری کی‌سینجر نیز در آخرین مصاحبه مطبوعاتی‌اش قبل از حرکت به پکن علاقه شدید امریکا را به‌عادی کردن تدریجی روابط باجمهوری خلق چین تاکید کرد.

کی‌سینجر هنگامی که در سال ۱۹۷۲ اعلامیه شانگهای راپاراف می‌کرد اطمینان داد که ایالات متحده با اصل «یک‌چین» مبارزه نخواهد کرد گو اینکه اختلافات پکن و واشنگتن ممکن است تا مدت‌ها حل نشود.

کی‌سینجر در مصاحبه اخیر خود همچنین در مورد آنگولا بشدت به شوروی اخطار کرد . شوروی در حال حاضربااستفاده از یک پل‌هوائی نیروهای خلق آزادی بخش آنگولا«مپلا» را در برابر دونهضت آزادی بخش دیگر «فنلا» و«اونیتا» با سلاحهای جنگی مجهز می‌کند در حالی که جمهوری خلق چین و ایالات‌متحده مشترکا از دو رئیس سرسخت «مپلا» پشتیبانی می‌کنند. در داخل امریکا دیدار جرالدفورد از پکن آن هیجانی را که سفر ریچارد نیکسون به‌چین همراه داشت بوجود نیاورده است بعقیده بسیاری از ناظران سیاسی کاری که جرالدفورد انجام میدهد چیزی جز ادامه راه ریچارد نیکسون نیست.

مصاحبه تایم باسلیمان دمیرل نخست‌وزیر ترکیه

ترکیه دوستی یکجانبه با امریکا را نمی پذیرد

مردی باقدرت فراوان جسمانی ودستهای عظیم وسری مانندپرهمتان ـ چنین است و صف بسیار خلاصه‌ای ازچهره سلیمان دمیرل ۵۱ ساله که تاکنون سه‌بار در پست نخست‌ـ وزیری ترکیه خدمت کرده است . دمیرل که مهندس استو تحصیلات دوره تکنیکی وعالیه خود را در این رشته (پس از فارغ‌التحصیل شدن از دانشگاه) در آمریکا گذرانده‌است درسال ۱۹٦۲ بحزب محافظه‌کار عدالت پیوست ـ در ۱۹٦٤ با ترقی جهش‌آمیز ریاست آن حزب را بدست آورد و درسال بعد در حالیکه بیش از ٤۱ سال نداشت تبدیل بجوان‌ترین نخست‌وزیر در تاریخ جمهوری ترکیه شد. در ۱۹٦۹ باردیگر بهمان پست انتخاب گردید ولی اغتشاشهائی که دانشجویان دست‌چپی برپا کرده بودند ارتش را وادار کرد که در۱۹۷۱ کودتائی بدون خونریزی برپا کند. گرچه اغلب ترکها یقین داشتند که دمیرل برای همیشه از صحنه سیاست کشورش ناپدید خواهد شد ولی او ۳۱ ماه بعد پس از آنکه ارتش باردیگر اداره امور کشور رابه‌غیرنظامیان واگذاشت مجددا ظهور کرد.

درآوریل گذشته بدنبال یک بحران طولانی دولتی که معلول استعفای ناگهانی بلند اجویت (نخست وزیر سابق ورهبر حزب جمهوریخواه خلق) بود دمیرل برای سومین بار به مقر نخست‌وزیری ـ یعنی بهمان جائی بازگشت که وی را تقریبا بزور سرنیزه از آن بیرون کرده بودند.هفته گذشته دمیرل در مصاحبه‌ای باخبرنگار مجله تایم از امیدهائی که برای رهانیدن ترکیه از مشکلات جاریش دارد سخن‌گفت:

راجع به مسئله قبرس

قبرس یک مساله ملی است و میتوانم بگویم که‌درتاریخ جمهوری این مشکل تاکنون بزرگترین مساله ملی بوده‌است. تاآنجا که بمحل مساله قبرس از جنبه سیاسی مربوط‌میشود ـ ما با مساله‌ای بعنوان موازنه قدرتها در دولت حاضر سرو کار نداریم بلکه بامساله‌ای روبرو هستیم که متعلق به‌ملت ترک است. در صورتیکه ملت موافق نباشد هیچ دولتی توانائی نخواهد داشت که مسائل قبرس را حل وفصل کند ویا حتی صرفا برای جنبه سیاسی آن راه‌حلی بیابد. هنگامیکه ما دولت حاضر را تشکیل میدادیم وارث وبال‌مساله قبرس هم بودیم.

دراین باره بحث کرده‌ایم که چگونه باید با مساله‌قبرس روبرو شویم و سپس چه روشی برای حل آن در پیش گیریم. ما از چنین سیاستی پیروی میکنیم.

مشی بین‌المللی

به‌ترکیه نباید بچشم کشوری نگاه کرد که دارد به‌اروپا ویابه کشورهای عرب نزدیک میشود. از نقطه نظر تمدن ـ ترکیه کشور برهوتی نیست. ترکیه امروز یادگار امپراطوری عثمانی است که عمر آن ٦۲٤ سال دوام یافت و ما محققا تمدنی ویژه خود داریم که تمدن بزرگی نیز هست. من‌فکر نمیکنم که کشور ما نیازی داشته باشد تا بطرف این یاآن قدرت گرایش یابد . ما باکشورهای باختری و بامالک‌مسلمان و همچنین باکشورهای همجوار خودمان همکاری میکنیم. کشورهای مستقل باید از سیاستهای مستقلی پیروی کنند. در مورد بازار مشترک اروپائی باید بگویم که البته‌پیوستن به‌آن برای ما یک‌هدف است . اگر ما بتوانیم به یکی از شرکای جامعه اقتصادی اروپا تبدیل شویم مفهومش این است که کشوری پیشرفته و توسعه یافته هستیم . در صورتیکه قادر باشیم که برای ترکیه یک شالوده استوار صنعتی بوجود آوریم که توانائی رقابت باکشورهای دیگر را در بازاری باز وآزاد بما بدهد مفهومش این خواهد بود که نیرومند شده‌ایم. آنچه که گفتم مضافا به‌مفهوم حمایت از مصرف کننده ترک نیز خواهد بود وبعلاوه چنین معنی خواهدداد که ترکیه توانسته باشد بردشواریهای ارزی خود غلبه‌کند.

درباره بهبود وضع غرب

ما بعلت وقایعی که از نظر اقتصادی در آمریکا روی داد آسیب ندیدیم اما آنچه که براروپا گذشت و مخصوصا تورم اروپائی به‌ترکیه آسیب رساند وبعلاوه ما از افزایش قیمت نفت نیز زیان دیدیم. ترکیه در حال حاضر با مسائل اقتصادی حاد وفوری روبروست . مساله اقتصادی اصلی برای ترکیه عبارت از موازنه پرداختهای خارجی است ولی بیکاری نیز یکی دیگر از مسائل مهمی است که مورد ابتلای کشورمان است واز اینها گذشته ما نیازمند منابع‌بیشتری هستیم تا بتوانیم سریع‌تر پیشرفت کنیم. رهائی آمریکا از دشواریهای اقتصادیش به‌اروپا نیز کمک خواهد کرد واین بدان معنی است که‌وضع هرکشور دیگری نیز که آثار و عوارض اقتصادی وقایعی را که براروپا گذشته احساس کرده است بهبود خواهد یافت . ما تقریبا ٤۵ تا۵۰ درصد از احتیاجاتمان را از اروپای غربی خریداری میکنیم.بنابراین وقتی که اروپای غربی به‌دوران ثبات اقتصادی باز گردد نتیجه‌اش را برای ترکیه نیز بسیار سودمند خواهد بود.

راجع به مداخله ارتش

من همیشه فکر میکنم که وقتی کسی سخن از مداخله ارتش در ترکیه به‌میان می‌آورد ـ باید بیاد داشته باشد که چنین مداخله‌ای جواب وراه چاره مسائل کشور مانیست. کما اینکه دخالت نظامیان درگذشته نیز جواب تظاهرات ـ خشونت‌آمیز نبود بلکه مسائل را پیچیده‌تر هم کرد.

درباره روابط با آمریکا

ما با آمریکا درگذشته روابط قشنگی برمبنای فواید متقابل داشتیم ـ و ترکیه هرگز کاری نکرد که مفهومش پیشقدم شدن برای خراب کردن آن روابط باشد. اماتحریم (ارسال اسلحه آمریکائی به‌ترکیه) واقعا به‌روابط مالطمه‌زد. این تحریم مفهومش دشمنی است و سزاوار نیست که‌کنگره آمریکا روشی دشمنانه برضد ترکیه درپیش‌گیرد. اوضاعی که در نتیجه تحریم بوجود آمد تا زمان حاضر نیز بهبود نیافته است برطرف کردن محدود تحریم در واقعیت امر برای ماهیچ معنایی نمیدهد. مانتها اسلحه‌ای را از آمریکائیان دریافت میکنیم که بهای آن‌ها را قبلا پرداخته‌ایم واین که گفتم تمام قضیه است. امیدوارم لطمه‌ای که برروابط ترکیه و آمریکا وارد شده است ترمیم شود ـ ولی مجبورم اضافه‌کنم که اگر تحریم بطور کامل لغو نگردد روابط ما با آمریکا از آنچه که هست نیز خرابتر خواهد شد.

دوستی نمیتواند رابطه یک طرفه‌ای باشد. وقتی که شما (آمریکا) تحریم را برماتحمیل میکنید ما نمیتوانیم به ملـت خودمان بگوئیم که : ای.. اتفاقی نیفتاده ... وبگذار کماکان مثل گذشته باآمریکا دوست باشیم چنین اندرزی از جانب دولت ترکیه به ملتش بیفایده خواهد بود. در کشور ماز هیچکس ساخته نیست که بتواند مداومت تحریم ترکیه از جانب آمریکائیان را برای مردم روستاهای ترکیه توجیه‌کند.

راجع به‌پایگاههای آمریکا در ترکیه

ـ این مساله‌ای است که باید در باره‌اش مذاکره کرد. من نمیتوانم بهشما بگویم که از مذاکرات ما و آمریکا در باره سرنوشت پایگاهها چه نتیجه‌ای بدست خواهد آمد.

گزارش جهانگیر افخمی نماینده اطلاعات درنیویورک

نفت شمال، انگلیس را باخطر تجزیه مواجه کرده است

روزنامه نیویورک تایمزمقاله مفصلی با عکس های رنگی در باره ذخایر نفتی دریای شمال و فلات قاره انگلستان منتشر کرده است که برای مزیـــد اطلاعات خوانندگان‌عزیزقسمت های مهمی از آن را در زیر بنظرتان میرساند .

دریای شمال و سواحـــل اسکاتلند که قرون متمادی قلمرو ماهیگیران انگلیسی‌بود، امروز مرکزفعالیت شرکت‌های بزرگ نفت جهان شده و در هر گوشه و کنارآن آن سکو های غول آسای حفر چاه های نفت خود نمائی میکند .

دریای شمال یگانه راه نجات انگلستان از بحران اقتصادی است وپیش‌بینی کرده‌اندکه در در ۱۹۸۱ از سواحل اسکاتلند متجاوز از ۵ر۳ میلیون بشکه نفت استخراج خواهد شد که به مقیاس استخراج نفت خـام در حال حاضر ، انگلستان‌رادر ردیف پنجم قرار میدهد .

روسیه شوروی‌درحال‌حاضر مقام اول را دارد و کشور های متحده آمریکا ، عربستان سعودی ایران و کویت به ترتیب مقام دوم تا پنجم‌رادارند و اگر استخراج‌نفت‌خام بهمین مقیاس فعلی باقی بماند وپیش بینی مربوط به نفت سواحل اسکاتلند لباس عمل بپوشد ، انگلستان‌جای کویت راخواهد گرفت .

شرکت های خارجی

اگر چه ذخایر نفتی دریای شمال قابل ملاحظه میباشدولی رسیدن باین ذخایر نفتی و حمل آن به سواحل انگلستان همراه با مخارج سنگین و دشواری های بیشمار میباشد در خلیج فارس که عمق آب‌در حدود ۱۰۰ پاست و در دشوارترین نقطه خلیج سکو هائی بعرض ۲۷ پا کفایت‌میکند ولی در سواحل اسکاتلند کـه عمق دریا در حدود ٤۰۰ پـا میباشد و امواج دریا به ۹۰پا میرسد و شدت بادو طوفان ۱۳۰ میل در ساعت است سکو هائی بوسعت ۳۲۰ پا و عمق ٦۰۰ پا ضروری است

در ۱۳۰ میلی ساحل نروژ و ۱۸۵ میلی اسکاتلند شرکت‌نفت موبیل سکوئی برای حفرچـاه های نفت برپا کرده است کـه قسمت اعظم آن در نروژتهیه شده و باین منطقه حمل‌شده است .

این سکو را شش استوانـه غول آسای سنتی بارتفاع٦۸٦ پا نگاهداری میکند .

وزن این سکو متجاوز از ۲۰۰ هزار تن میباشد و ٤۰۰ هزار میل سیم برق و تلفن مصرف شده و دستگاه تولید کننده برق این سکو میتواند احتیاجات برق شهری‌به‌جمعیت ۲۵۰ هزار نفر را تامین نماید و در حال حاضر ٤۰۰ نفر روز و شب‌در این سکوزندگی میکنند .

شرکت نفت موبیل بعوض لوله نفت ازنفتکش های‌متوسط استفاده خواهد کرد وامیدوار است که در فصل زمستان ۲۵ هزار بشکه ودربهار وتابستان آینده ۱۵۰ هزار بشکه درروز نفت خام استخراج کند .

افزایش قیمت نفت خام بـر اهمیت ذخایر نفتی دریای‌شمال افزوده و برای دولت انگلیس و شرکت های بزرگ‌نفت تولید مشکلات بزرگی کرده است دولت انگلستان برای استفاده از ذخایر نفتی این منطقه کـه میتواند سر وصورتی باوضاع دشواراقتصادی انگلستان‌بدهد به کمک مالی و فنی شرکت و این شرکت ها برای رسیدن های بزرگ نفت احتیاج دارد به ذخایر نفتی و استفاده از آن‌دهها میلیارد دلار خرج کرده‌اند و حاضر نیستند که بدون چون و چرا زیر کنترل شدید دولت انگلستان قـرار گیرند . از طرف دیگر دولت انگلستان در مقابل مردم کشور خودش‌رامسئول‌میداند که ذخایر نفتی اش را بدست شرکت های خارجی‌ندهد ولی بدون کمک این شرکت ها نمی تواند به ذخایر نفتی‌اش که از طلا بیشتر ارزش دارد دست یابد .

شرکت های بزرگ نفت‌دراین اواخر تا اندازه‌ای در مقابل روش دولت انگلیس که‌هرروز مقررات وشرایط همکاری‌اش را با شرکت های نفت بنفـع خودش تغییرمیدهدازفعالیتشان در این منطقه کاسته‌اند .

مخارج سنگین

یکی دیگر از علل عدم توسعه سریع استخراج نفت‌دریـای شمال ،گرانی‌سرسام‌آور لوازم کار و دستگاه های لازم می ـ باشد .

شرکت برینتیش‌پترولیوم پیش بینی کرده بود که برای‌ایجاد سکو و دستگاه های لازم‌برای یک منطقه نفتی در حدود ۷۰۰ هزار دلار بایدخرج‌کند .امروز متجاوز از یک میلیارد و نیم در این منطقه خرج کرده است

و هنوز کارش‌تمام‌نشده . لوله های آهنی و فولادی که در ۱۹۷۲ هرتن ۲۰۰ دلاربفروش میرسد امروز بزحمت با ٦۰۰ دلار بدست می‌آید . اجاره دستگاه های حفر چاه های نفت در ٤ سال قبل ۲۷ هزار دلار در روزبود ، امروزهمان دستگاه ها را با کمتر از ٦۰ هزار دلار در روز نمیتوان اجاره کرد .

با توجه‌به‌این ارقام ومخارج سنگین استخراج نفت ، یـک بشکه نفت درروز برای‌شرکت های نفت که در سواحـل اسکاتلند فعالیت‌دارند درحدود ۳۸۰۰ دلار تمام میشود و در صورتیکه یک بشکه نفت در روز در خاورمیانه‌کمتراز۳۰۰ دلار خرج برمیدارد.نفت‌دریای شمال در مناطق نزدیک بـه ساحل در حدود ۳ تا ٤ دلار تمام میشود که با قیمت فعلی نفت خام که توسط کشورهای عضو اوپک تعیین‌شده است بخوبی میتواند رقابت کند وبا مشکلاتی که شرکت‌های‌بزرگ نفت درسواحل انگلستان‌دارند و موقعیت خاص اقتصادی انگلستان ، بعید بنظر میرسدکه که نفت سواحل انگلیس در بازار های اروپا ارزانتر ازنفت کشور های‌عضو اوپک بفروش برسد زیرا تنزل قیمت نفت کشور های‌عضو اوپک دولت انگلیس و شرکت های بزرگ نفت را که میلیارد ها دلار در آن منطقه ریخته‌انددچاربحران اقتصادی خواهد کرد

مشکل سیاسی

علاوه بر مشکلات اقتصادی، دولت انگلیس گرفتاریک مساله حساس سیاسی شده و آن استقلال طلبان اسکاتلندهستند که از موقعیت خاص سواحل اسکاتلند و ذخایر سرشار نفت این منطقه استفاده کرده و مردم را تشویق میکنند که از انگلیس جدا شوند درانتخابات سال گذشته حزب استقلال‌طلب اسکاتلندیک‌سوم‌آراء ۵میلیون نفر ساکنین این کشور را در اختیار داشت و شعار هـای «اسکاتلندی ثروتمند» و یـا «انگلیسی فقیر» در گوشه و کنار دیده میشود .

نروژ در آن طرف دریـای شمال مشکلات‌انگلیس راندارد. چهار میلیون جمعیت‌این‌کشور ذخایر سرشاری که متجاوز از ٦ میلیارد بشکه تخمین زده‌اند در اختیار دارند وکشورنروژ از حالا برنامه خاصی برای استفاده از این ذخایر تنظیم کرده است و در سال ۱۹۸۰ در روز بیش‌ازیک میلیون‌ونیم بشکه که ٦برابر مصرف‌داخلی است استخراج نخواهد کرد.

انگلستان تمام امیدش‌ذخایر نفتی دریای‌شمال است ونمی‌ـ تواند چون نروژ آهسته پیش میرود محافظه‌کاربوده وبفکر آینده باشد و از این جهت قسمت اعظم لوازم حفر چاه و دستگاه های الکترونیک و فنی دیگر بعوض اینکه از شرکت های انگلیسی‌خریداری شودبه کارخانجات آمریکائی‌و آلمانی و ژاپنی که این دستگاه هارا در مدت کوتاهتری تحویل می دادند سفارش داده شده‌است و دولت انگلیس‌درحال حاضر شرکت های‌نفت را وادارمیکند که این نوع لوازم را از انگلستان خریداری کنند

بمناسبت روز ملی یوگسلاوی

چهره شکوفان یوگسلاوی در سالهای سازندگی و تحول

پرزیدنت تیتو

۲۹ نوامبر(امروز) مصادف است باروز ملی‌کشور دوست ایران، یوگسلاوی .

در اولین اجلاس ملی‌ضد فاشیست‌برای‌آزادی‌یوگسلاوی این سازمان خود را بعنوان عالیترین مرجـــع سیاسی یوگسلاوی‌اجرائی کشوراعلام کرد و همین جلسه تاریخی یوگسلاوی مدرن را پایـــه گذاشت و در همین نشست بود که تصمیم گرفته شد ـبه جوزف ـ بروزـ تیتو رهبر پارتیزانهای یـوگسلاوی ـ درجه مارشالی وعنوان‌فرمانده کل قوای ملی آزادیبخش یوگسلاوی اعطا شود.

دو سال بعد در ۲۹نوامبر ۱۹٤۵ پس ازاولین انتخابات مجلس ملی تصویب کرد که یوگسلاوی بصورت یـک جمهوری اداره شود و این اولین قدم در راه تشکیل‌دولت فدراتیو یوگسلاوی بود. از این ببعد عملیات عمرانی برای بازسازی یوگسلاوی بعد از جنگ با سرعت‌و همکاری‌مردم غیور یوگسلاوی آغاز شد. تمام تصمیمهای‌دینامیک‌در باره اوضاع اجتماعی ـ سیاسی‌و اقتصادی گرفته شد و کشور یکپارچه شروع به ساختن یوگسلاوی مدرن کرد.

سیاست‌خارجی یوگسلاوی هم که از همان زمان پایه ـ گذاری شد وبراساس دوستی متقابل، همکاری و همراهی با کلیه کشورهای جهان قـرار داشت و همیـن سیاست یوگسلاوی را بطرف یـک کشور غیر متعهد رهبری کرد.

جنگ دوم جهانی سی‌سال پیش بپایان‌رسید ویوگسلاوی باوجود همه مصائبی که در جنگ دوم متحمل‌شد توانست خود را بازبیابد ویوگسلاوی امروز چهره‌ای‌کاملا متفاوت‌با ۳۰ سال‌پیش‌دارد، یوگسلاوی بسرعت زخمهای جنگ رامرحم نهاد وبا یک سیاست‌اجتماعی‌ـ سیاسی چهار نعـل بسوی صنعت و تکنولوژی پیشرفت کرد.

امروز که یوگسلاوی بـه طرف دهه چهارم میرود . یوگسلاوها یک پله دیگربرای تدوین یک قانون اساسی‌دیگر که شامل زندگی هریوگسلاو شود گام برمیدارند.

روابط با ایران

روابط ایران ویوگسلاوی براساس حسن‌تفاهم وهمکاری ادامه دارد و در زمینه‌هـــای اقتصاد و فرهنگی تحولات مطلوبی در آن بچشم‌میخورد. بازدید در سطح‌عالی بین‌مقامات مملکتی اکنون بصورت سنت درآمده است. مسافرت آقای امیر عباس‌هویدا به‌یوگسلاوی در ۱۹۷٤ وبازدید جمال‌بیدیج نخست‌وزیرمسلمان یوگسلاوی ازایران‌نمونه تماسهای‌روسای دولتهای ایران و یوگسلاوی هستند.

تماس در سطح رهبران ایران ویوگسلاوی متناوبـا ادامه دارد. رهبران دوکشور از هر فرصتی برای تبادل‌نظر ومذاکره استفاده میکنند . شاهنشاه بارها از یوگسلاوی بازدید کرده‌اند. وباژوزف بروزتیتو رئیس جمهـوری یوگسلاوی مذاکرات‌سودمندی داشته‌اند.

تیتو نیز هنگام برگزاری جشنهای دوهزار وپانصدساله شاهنشاهی ایران به احتـرام شاهنشاه وتاریخ پرافتخـار کشور مابه‌ایران آمد و طـی این بازدید هم رهبران دو کشور دربارهبسیاری ازمسائل دوجانبه وبین‌المللی‌به مذاکره نشستند.

ایران‌ویوگسلاوی همچنین مناسبات سازنده اقتصادی و همکاریهای فنی دارند. کمیته مشترک وزیران اقتصادایران‌و یوگسلاوی یکی از مراجـع اجرائی هدفها و طرحهـای مشترکـــ دو کشور است یوگسلاوی به‌ایران وسائـل الکتریکی صادر میکند ومتقابلا از ایران صنایع ساخته شده و محصولات دیگر دریافـت میکند.

دو کشور براساس‌پروتکلی به‌همکاریهای دراز مدت بیـن تهران وبلگراد علاقه نشان دادند و در زمینه بازرگانی ـ حمل ونقل ـ کشتیرانی و کشتی‌سازی ـ برج‌های انتقال نیرو ـ صنعت دباغی ـ پتروشیمی و کود شیمیایی ، فلزات صنایع روستائی ـ کشاورزی‌و جهانگردی‌موافقت کردند ودر زمینه خانه‌سازی احداث چهل هزار واحـد مسکونی در ایران بعهـده یوگسلاوی گذاشته شده‌است

ارزش مبادلات ایران و یوگسلاوی درنه ماهه‌اول‌سال گذشته رقمی در حدود ۲۳ میلیون دلار بوده است .

بولتن سفارت یوگسلاوی‌در باره سفر اخیر جمال بیدیج نخست‌وزیر یوگسلاوی‌بایران مینویسد بازدید بیدیج در حقیقت‌چهارمین ملاقات نخست وزیران دو کشورظرف چهار سال گذشته‌بود و این‌میرساند که دو نخست وزیر حداقـل سالی یکبار ملاقات دارنـد و این بهترین نشانه بارزاهمیت دادن به تماس توسط دو کشوری است که از لحاظ جغرافیایی دور از یکدیگرنـد نظامهای اجتماعی و سیاسی مختلف دارند.

مناسبات اقتصادی بین‌تهران وبلگراد متناوبا افزایش‌مییابد وعلاوه براین دو کشور در نمایشگاههای صنعتی یکدیگـر که در تهران وزاگرب تشکیل شده بود شرکت کردند .سال گذشته یوگسلاوی توانست صادرات خود را به ایران٤٤ درصد افزایش دهد و به‌رقـم دلخواهی برساند.

روابط همه جانبه ایران‌و یوگسلاوی باتوجه‌به دوستی رهبران دو کشور وسیاست های خارجی دو کشور که‌در بسیاری از موارد شبیه و یـا نزدیک بیکدیگر است کماکان‌در جهت توسعه ادامه دارد .دید وبازدیدهایی در سطح عالـی بین مقامات‌ایرانی ویوگسلاوی تعیین شده است که بموقـع رسما اعلام خواهد شد.

نیروهای ضد کمونیست پرتغال

واحدهای تانک وفادار بـه پرزیدنت گومش رئیس جمهوری پرتغال برای سرکوب کـــردن شورش کمونیستی چتربازان‌عازم لیسبون شدند اما قبل از وارد شدن آنها به پایتخـــت شورش سرکوب شد. عکس یک تانک و سربازان وفادار به دولت رادر نزدیکی لیسبون نشان میدهد.

نتایج بازیها

دارائی صفر ـ راه‌آهن صفر

جمعه هفتم آذر، ورزشگاه امجدیه (جام سوم تخت جمشید، بازیهای برگشت)، دارائی صفر ـ راه‌آهن صفر، نتیجه بازی‌رفت ۰ـ۱ بسود دارائی، داوری‌خوب محمد ریاحی ، کمک‌داوران دزفولی و سراجیان ، تماشاگر حدود هفت‌هزار نفر، هوا بارانی ، زمین اندکی لغزنده .

پاس ۱ـ آرارات صفر

پنجشنبه ششم آذر ۱۳۵٤، ورزشگاه امجدیه (جام سوم تخت‌جمشید ـ بازیهای برگشت). پاس ۱ (همایون شاهرخی دقیقه ۷۰) ـ آرارات صفر ، نتیجه بازی رفت ۰ـ۱ بسود پاس . داوری ضعیف رضا حیدری ، کمک داوران صدرالاشراف و عظیمی وحدت . هوا نسبتا سرد، زمین بدون چمن ، تماشاگر ۱۲ هزار نفر . بازیکن اخطارگرفته مهدی دینورزاده از پاس ، بازیکن اخراج شده آریس میناسیان از آرارات .
ارزش بازی : ★★★

پرسپولیس صفر ـ برق صفر

امجدیه ـ پنجشنبه ٦ آذر ۱۳۵٤ (جام تخت‌جمشید سوم‌ـ دیدار برگشت) پرسپولیس‌تهران صفر ـ برق‌شیراز صفر ، نتیجه‌ی دیدار رفت (۰ـ۱) بسود پرسپولیس.
داوری نسبتا خوب منوچهر نظری ـ کمک‌داوران: محمود خوشخوان ، محمد اطهری ، هوا سرد ، زمین رنگ‌پریده و بدون چمن ، بازی درزیر نور چراغ ، تماشاگر حدود ۲۰ هزار تن. ارزش بازی : ★★★

تاج ۱ـ بانك ملی ۱

امجدیه ـ جمعه ۷ آذرماه ۱۳۵٤ (جام تخت‌جمشید سوم ـ دیدار برگشت) تاج ۱ (حسن روشن، دقیقه ۲۰) بانک‌ملی۱ (عباس‌رجبیه‌فرد، دقیقه۱۷)ـ دیداررفت (۰ـ۰) داوری خوب ارشد برازنده‌ـ کمک‌داوران: علیرضاامامی و محمدرضا امامی . هوا سرد، زمین لغزنده و بدون چمن، تماشاگر حدود ۱۰ هزارتن .
ارزش بازی : ★★★

ذوب آهن ۲ـ سپاهان ۱

جمعه هفتم آذر ، باشگاه باغ‌همایون اصفهان (جام سوم تخت‌جمشید ـ بازیهای برگشت) ـ ذوب‌آهن ۲ (علیرضا شوقی دقیقه ٦۲ و مجید ندیمیان دقیقه ۵۷) ـ سپاهان ۱ (رضا دهقان دقیقه ۵۱)، نتیجه بازی رفت بدون گل مساوی، داوری خوب داود حیدری ، کمک داوران هروس‌باغومیان و رضا قیاسی. تماشاگر ٤ هزار نفر، زمین نیمه‌چمن ، هوا سرد، درآمد ۲۱ هزار تومان.
ارزش بازی : ★★★

ابومسلم ۲ـ نیرو ۱

جمعه هفتم آذر ۱۳۵٤ ، ورزشگاه سعدآباد مشهد (جام سوم تخت‌جمشید ، بازیهای برگشت) . ابومسلم ۲ (محمود ابراهیمزاده دقایق ۳۵ و ۷٦) ـ نیرو ۱ (حمید شهبازی دقیقه ٦۲)، نتیجه بازی رفت ۰ـ۳ بسود نیرو ، داوری خوب جعفر نامدار ، کمک‌داوران جمشیدنیک‌مهر ورحیم عباسقلی‌زاده ، تماشاگر ۱۷ هزارنفر، زمین‌خوب، چمن خوب، هوا آفتابی . بازیکن اخطارگرفته محمدرضا قلیچ‌خانی . ارزش بازی : ★★★

نفت صفرـ تراکتور صفر

جمعه ۷ آذرـ استادیوم رضا پهلوی آبادان (فوتبال جام سوم تخت‌جمشید ـ دور برگشت). صنعت‌نفت‌آبادان صفر ـ تراکتورسازی تبریز صفر . داور: محمد صالحی، کمک‌داوران : ممیز ، رضوی . تماشاگر ۱۰۰۰۰ تن ، زمین خوب، هوا خوب ، بازیکن اخطار گرفته کریم سنگرگیر از صنعت نفت . ارزش بازی : ★★★

فوتبال جام تخت جمشید

پرسپولیس گام آخر را برای فتح جام سوم برداشت

پاس در پایتخت، ابومسلم و ذوب آهن در شهرستانها پیروز شدند

حکم اخراج تراکتور سازی رادر تهران نوشتند، اینجاکه قهرمانی پیش آهنگ هم مسلم شد ، قلم دردستبرقی ها بود که میهمان‌پرسپولیس بودندو دریک روز خوب که نشانگر زیبائیهای‌فوتبال‌برق، جوان ـ ترین تیم جام هم شد ، پیش‌ـ آهنگ به یکمساوی تن‌درداد و با همان یک امتیاز پرونده قهرمانی جام سوم را بنام خود بست . این دومین‌بار استکه پیراهن سرخها جام تخت جمشید رااز آن خود میکنند. بفاصله‌ی یک سال، برپایه‌های جام باز نام‌پرسپولیس بافتخار حک میشود .

برقی ها نیز که حتی گمان پیروزی را در سر داشتند ،از این مساوی بارخود رابستند، این یک امتیاز ، جمع‌ذخیره‌ی آنها را به ۲۳ رسانید و در حالیکه رقیب نزدیکش‌در مسیر سقوط ، تراکتور سازان بودند که آنها نیز در آبادان، به مساوی قناعت کردند و به زحمت فاصله‌ی هفته‌ی پیش خود را با برقی ها حفظ کردند ، حالا برق شیراز با ٤ امتیاز فاصله کاملا دلگرم است که هیچ گزندی نمی‌بیند. مگر ممکن است این معجزه رخ دهد که برقی‌ها هر دو دیدار باقی مانده را از دست بدهند و تراکتورسازان در هردو روز حریفان‌خود را مغلوب کنند، تازه‌این هم‌مشکل گشای تیم تبریزی نیست. آنها باید کمبودهای خود را از حیث تفاضل گل هم برطرف کنند و تیم تبریزی باید در این دو دیدار آینده ۸ گل هم اضافه‌تر از برقی ها داشته باشند و این برناکامی و نا‌ـ امیدی آنها بیشتر می‌افزاید ، از این گذشته تراکتور سازان این هفته باید به تهران بیایند و با راه‌آهن که خود در لبه پرتگاه است ، بی‌ترحم بجنگند و برق در خانه‌ی خود میزبان ذوب‌آهن نشسته است. گرچه روزآخر رابایدبروفق تراکتور سازان دید که مقابل آرارات قرار میگیرندو برق‌با ابومسلم بهترین تیم‌این تیم‌فصل سرشاخ میشود .

مدعی

دیروز ، هما مدعی درجه یک سکوی دوم جام ، میهمان ملوانان‌بود، اما دست طبیعت، مانع از انجام این دیدار شد، باران سیل‌آسا و زمین باتلاق گونه‌ی ورزشگاه شمال سبب شد که پاس فاتح میدان‌آرارات باردیگر از هما پیش بیفتد و در سایه‌ی پیش‌آهنگ قهرمان بنشیند . بهرحال این هما و پاس هستند که نایب قهرمان باید باشند ، تاج که مدعی سوم بود، دیروز با یک مساوی درمقابل بانک ، ظاهرا از جرگه‌ی مدعیان مقام دوم خود را کنار کشید و حتی هما که یک دیدارکمتر دارد، یک‌امتیاز بیشتر از تاج ذخیره کرده‌است و پاس پس از پیروزی بر آرارات فاصله‌ی خودرا بازهم از تاج بیشتر نمود .

تاجی‌ها خیلی باید زحمت بکشند و خیلی باید به اقبال خود امیدوار باشندکه‌درمقابل صنعت نفت و راه‌آهن امتیازی از دست ندهند و دو رقیب دیگر بسیار باید تیره‌بخت‌باشند که دیگر روی پیروزی را نبینند .

چنین پیش‌آمدی صدایو الله‌و هزار تعجب بهمراه دارد ، اینجاست که باید گفت حالا دیگر پایه‌های سکوی‌چهارم هم زیر پای تاج میلرزد !

آنکه تاج را تهدید می‌کند دارایی است که در یکقدمی تاج ایستاده است. دارایی که با نبودن شهریار شفیعی ، احد دیانی و مسعود معینی ، در خط دفاع مشکلات زیادی داشت،ناگزیرباحضورقلیچ‌خانی در قلب دفاع ، از شکست احتمالی جلوگیری کرد ، زیرا که راه‌آهن ، در این روزهای حیاتی ، خوشبختی فراوانی‌را حس میکرد که شکست آرارات را بچشم دیده بود و دارائی‌را با ترکیبی درهم ریخته جلو خود میدید،اگر راه‌آهن‌دارائی را میبرد ، این بهترین غنیمتی بودکه‌نصیب‌تیم لکوموتیورانان میشد ، آنها میتوانستند روز بیست و هشتم را هم‌ارز و برابر با آرارات بپایان‌برسانند. با همه‌ی اینها پاس خنده رابه لب راه‌آهن بازگرداند. پاسیها که خوش اقبالتر از تاج ، پرسپولیس و دارایی بودند ، درمیان بزرگان جام ، تنهافاتح چهار میدان پایتخت شدند.تنها گل پاس را شاهرخی ، کاپیتن این تیم زد و آرارانی‌ها را که سزاوار پیروزی بودند برجای خشک کرد، این شکست و آن مساوی که راه‌آهن با دارایی داشت ، تیم ارامنه را بازهم غمگین و مضطرب‌کرد. برای پایتخت نشینان ، بجز قهرمان که برتخت لمیده،هنوز هیجان و اضطراب فروکش نکرده است. این هما ، پاس ، تاج و دارائی دو بدودرکمند رقابت افتاده‌اند و درآن‌پائین آرارات و راه‌آهن در یکقدمی همدیگر ، به سرنوشت بد خویش و روزهای کشنده‌ی باقیمانده مینگرند .

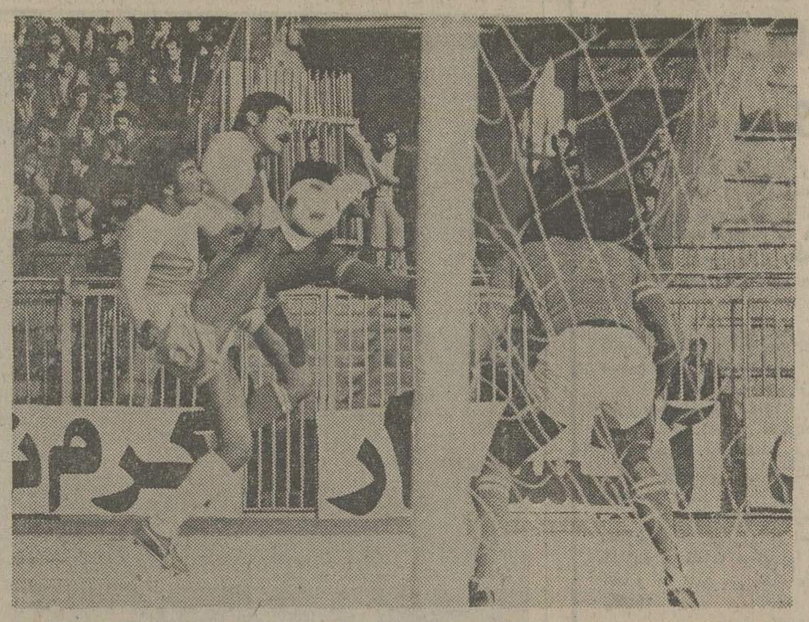

باغدارسار عابدیان یک خطرجدی‌را از مقابل دروازه خودی دور میکند خطرساز کمال خلیلیان ، ملی‌پوش جوانان ، یار تازه‌ی پاس در این فصل است. وازگن‌صفریان،دروازه‌بان‌خوب ارامنه ، منتظر این جدال‌باقی مانده است .

ابومسلم شیرین کاشت

در بین شهرستانیها، ابومسلم بازهم شیرین کاشت ، تیم خراسانی تلافی شکست دیدار را میگوئیم ، خیال خام را از سر تیم اهوازی بدور کرد . این گلزن نیمه فصل که حالا در جرگه‌ی بهترین گلزنان سر درآورده است، دوبار از سد دفاعی «نیرو» گذشت و سنگر آنان را تسخیر کرد، اهوازیها بیشتر از این حیرت‌زده بودند که این مهاجم خوش تکنیک ، نه تشرفی را در کنار داشت‌و نه میتافیان با پرتابهای بلندش، موقعی مناسب برای او فراهم کرد و از همه مهمتر ، غیبت مسیحنیا هم که در سوگ مرگ پدر عزادارابود و بازی‌نمیکرد، اهوازیها رابه‌تکاپوی پیروزی به حملاتی بیشتر وامیداشت و گلی که حمید شهبازی به عسکرخانی زد ، نشان این غرور تیم اهوازی بود .

ابومسلم ، با این پیروزی ملوان را بزیر کشید، در واقع تعطیل شدن مسابقه‌ی هما ـ ملوان ، همانطور که پاس را موقتا به نوایی رسانید تا در کنار پیش‌آهنگ بنشیند، سیاه جامگان خراسانی را هم از بند ملوانان جدا کرد تا به تنهایی مکان ششم را از خود کنند ، ابومسلم از این پس ، حتی برای‌دارایی‌هم بی‌خطرنخواهد بود . برق شیراز و سپاهان تنها حریفان باقیمانده برای این تیم‌اند ، درحالیکه دارایی رفت رادرآورد، گرچه‌اهوازی هادر خانه‌ی‌خود شاهکارکرده بودند ودفاع‌سرسخت‌ابومسلم را سه‌بار تسلیم خود دیدند ، اما در مشهد، پیروزی‌ابومسلم هنگامی صورت گرفت که اهوازیها نیز میدرخشیدند ،اما این‌جوان شمالی، ابراهیم‌زاده هم آرارات و ملوان را باید دیدار کند . بیک حساب ساده ، بعید نیست که تازه واردان جام ، درپایان این‌فصل نه‌تنها بهترین تیم این نیم‌فصل، پر امتیازترین تیم شهرستانی‌هم باشند و درکنار چهار تیم سرشناس تهرانی، شانه‌بشانه‌ی آنان بسایند .

پیروزی ذوب آهن

در اصفهان هم بازی تماشایی بود ولی روحیه و اعتبار اخلاقی سپاهان را لطمه زد و این بدلیل رفتار بد تیم بود دو همشهری که هرگز از کمند هم طرفی نبسته بودند ، برای نخستین‌بار در جام‌تخت‌جمشید دروازه‌ی همدیگر را گشودند. گویی مساویهای بدون گل هردو تیم را خسته کرده بود. دیروز شاگردان لیادین‌پیروزی را از آن خود کردند . این خستگی را از تن لیادین بدور کرد، ذوب‌آهن پس ازشکست دادن سپاهان ، نه تنها یک پله صعود کرد ، سپاهان را نیز از مقام هشتم بزیر کشید، این یک معنی دیگر هم میدهد ، از این‌پس‌بازهم‌سپاهان‌وذوب‌آهن در یک خانه همسایه شدند ، زیرا که در پایان‌هفته‌ی‌بیست‌و هشتم ۲۵ امتیاز در صندوق خود داشتند . با همه‌ی اینها، سپاهان هنوز هم به لطف تفاضل گل بهتر بر همشهری خود سروری میکند .

بنشین برلب جوی وگذر عمر ببین

کاین اشارت زجهان گذران ما را بس

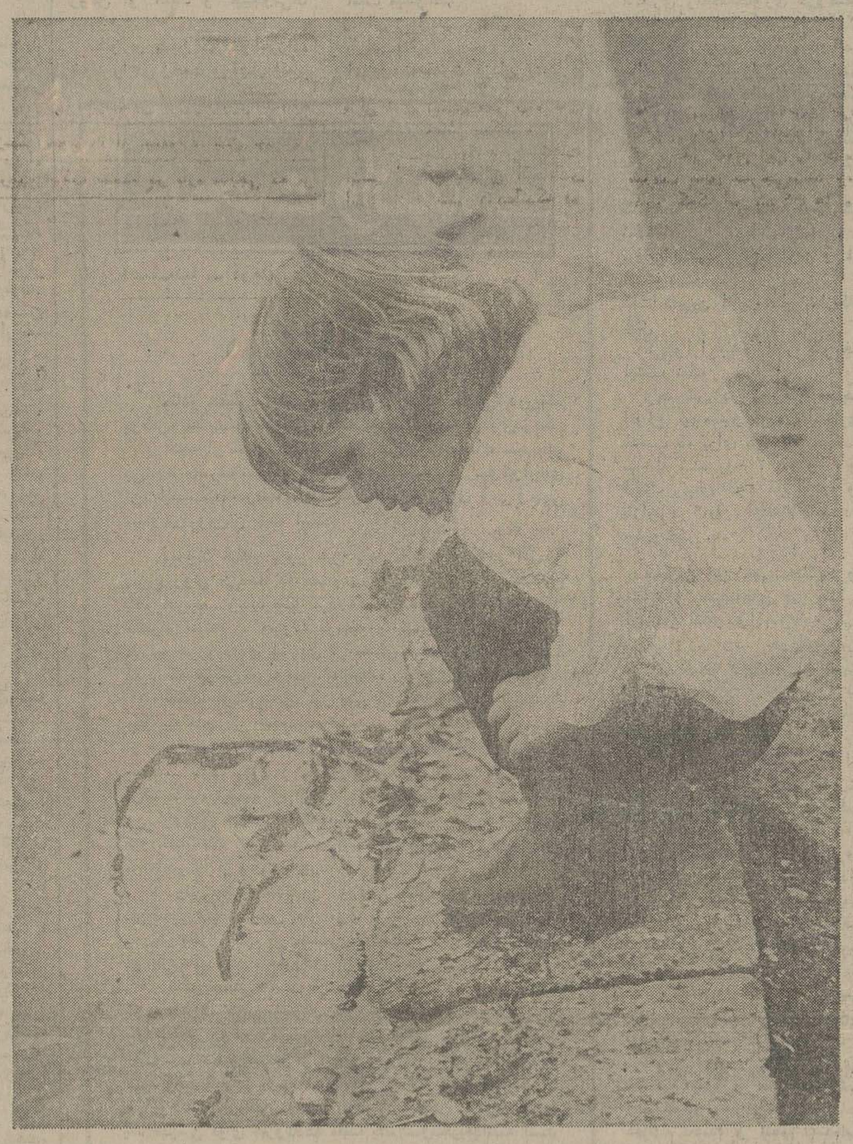

کودکان زود بزرگ میشوند

باپس انداز در بانک عمران

آینده آنها را تأمین کنید

سازمان مدیریت صنعتی

آغاز ثبت نام برای

هشتمین برنامه پرورش مدیر (فوق لیسانس مدیریت)

رااعلام میکند

محور برنامه پرورش مدیر ، در سازمان‌مدیریت صنعتی ، این اعتقاد راسخ است که مدیریت ،پیش از آنکه یك ابزار باشد ، یك‌نظام ارزشی است . نقش مدیر ارائه یك سرمشق وآگاهی دررهبری و ایجاد تعادل بین ارزشهای انسانی و پیشرفت های فنی است . برنامه ، درجهت این هدفها ،دارای محتوای جامعی درکلیه ابعاد نظری و عملی‌مدیریت‌میباشد. این برنامه که انحصارا برای مدیران شاغل ایرانی تهیه شده‌است توسط استادان ممتاز دانشگاههای طراز اول آمریکائی و اروپائی وهمچنین کارشناسان ارشد سازمان مدیریت صنعتی تدریس میشود.گرچه ۵۰٪ از فارغ‌التحصیلان برنامه پرورش مدیر هم‌اکنون درسمتهای مدیریت عامل یاهمطراز ان قراردارند ولی این برنامه بهیچوجه بصورت یك سکوی‌پرتاب آسان عمل نمیکند .

جلسات درس از اردیبهشت‌ماه ۱۳۵۵هرروز از ساعت ۳۰ر۲تا۳۰ر٦ بعدازظهر بمدت ۱۷ماه ادامه خواهد داشت .

شرایط پذیرش عبارتست از :

- درجه لیسانس ازیك دانشگاه معتبر
- حداقل ۳ سال تجربه درمسئولیتهای‌مدیریت
- تسلط کامل به زبان انگلیسی
- سن بین ۲۸ تا ٤۵
- داشتن علاقه جدی وآمادگی برای گذراندن یك تجربه عمیق آموزشی

از علاقمندان دعوت میشود که برای کسب‌اطلاع بیشتر و تکمیل فرم درخواست ثبت‌نام تاقبل از تاریخ ۲٤دی‌ماه ۱۳۵٤ به‌آدرس زیر مراجعه نمایند .

مرکز آموزش‌سازمان مدیریت‌صنعتی‌ـ برنامه پرورش مدیر

جاده پهلوی ـ نبش خیابان جام جم تلفن : ۲ـ۲۹۱۰۸۱ و ۹ـ۲۹٤۱۵۱

م‌الف ۱۸۲۰۳

هادی خرسندی

اصغر آقا در اردبیل

پریروز ، برای یک ماموریت مهمی ، اصغرآقا را فرستاده بودم اردبیل . اصغرآقا ، ظهر پنجشنبه ، گرسنه و تشنه و خسته و کوفته واردار دبیل شده و یکراست رفته بمهمانسرای جهانگردی ، راهش نداده‌اند. گفته‌اند : « آقای استاندار می‌خواهد بیاید اینجا » . اصغرآقا گفته : « من‌می‌خواهم ناهار بخورم ، استاندار راکه نمی‌خواهم بخورم » .

گفته‌اند : « آقای‌استاندارهم می‌خواهد بیاید ناهار بخورد. نمی‌توانیم هیچکس را راه بدهیم » .

اصغرآقا گفته :

ـ مگر آقای استاندار همه ناهار هارا می‌خورد ؟

گفته‌اند : ـ به شما مربوط نیست .

پرسیده : ـ مگر آقای استاندار ، روی همه میز و صندلی‌ها می نشیند ، بگذارید من بیچاره‌هم یک گوشه‌بنشینم.

گفته‌اند«نمی‌شود» . اصغرآقا هم ناراحت شده ودوباره ، گرسنه و تشنه ، دست از پا درازتر ، باشهر اردبیل قهر کرده و یکراست سوار شده آمده تهران (ماموریتش راهم انجام نداده) الان‌هم نشسته اینجا دارد قرمی‌زند که مگر استاندار ، مهمانسرای جهانگردی را خریده ؟ مگر مهمانسرا ،باید قرق استاندار باشد؟ مگر بقیه مردم آدم نیستند ؟

می‌گویم : ـ اصغرآقاجان اگردریان ترا راه نداد ، می خواستی بروی پیش مدیر مهمانسرا .

اصغرآقا ، پوزخندمی‌زندکه:

ـ بهه ! یکی را توی دهراه نمی‌دادند ، سراغ خانه‌کدخدا را می گرفت . تازه‌آقا ، رئیس مهمانسرا، بیشتر از همه‌دستو پایش راگم کرده بود. مرتب می‌رفت اتومبیل ژیانش راسوار می‌شد ، از اینطرف و آنطرف، قالی و قالیچه می‌آورد پهن میکرد برای آقای استاندار .

می‌گویم : ـ اصغرآقاجان . اصلا تو شانس نداری . یک بارهم که بعداز نودوبوقی ، می‌روی اردبیل ، استاندارهم همان روز می‌آید اردبیل و می‌خورید بهم . بهتر است بعداز این همیشه‌برنامه سفر هایت را بامنشی استاندارها تطبیق بدهی که این وضع‌پیش نیاید . چونکه تو عقلت به اینجور تشریفات نمی‌رسد و نمی‌دانی که زیرپای استاندار، حتما باید قالی‌پهن‌کرد.بنابراین وقتی می بینی ناراحت‌می‌شوی.

اصغرآقا می گوید :

ـ آقا . اتفاقا ما اول که وارد شدیم خوشحال شدیم . خیال کردیم برای خودمان این تشریفات راتدارک‌دیده‌اند. تعجب کردیم که از کجا می دانستند مامی‌رویم اردبیل ! بالاخره ، یکی که زدند تخت سینه‌مان و جلومان راگرفتند فهمیدیم یک آدم مهمتر از خودمان به اردبیل آمده . اما نفهمیدیم چرا باید بین مردم و استاندار ، جدائی باشد ؟ چرا باید استاندارناهاربخورد، مردم ناهار نخورند؟ مردم‌اگر توی رستوران و کافه‌یااستاندار تماس نداشته باشند ، پس توی‌کاخ استانداری تماس‌داشته باشند ؟ تازه ماکه درمهمانسرا غذا می‌خوریم ، پولش راهم می‌دهیم ، اما از استاندار که پول نمی‌گیرند . پس چرا ماکه پول می‌دهیم،راهمان نمی‌دهند، استاندارکه‌مفتی‌می‌خورد،راهش می‌دهند ؟ اینجور«تشریفات‌ها» آقا. غیراز اینکه مردم را گرسنه بگذارد ، هیچ نتیجه‌ای ندارد .

می گویم : ـ اصغرآقاجان. حالاکدام استانداربوده ؟

می گوید : ـ آقا . شما که همه استاندارها را می‌نویسی استاندار خوزستان . این یکی راهم بنویس‌استاندارخوزستان. ماهم هرکس پرسید ، می‌گویم استاندار خوزستان.

کاپیتالیسم ، سوسیالیسم و دموکراسی
تالیف شومپیتر
ترجمه حسن منصور
ناشر
مؤسسه انتشارات و چاپ دانشگاه تهران
مراکزفروش :فروشگاه شماره ۱ خیابان غربی‌دانشگاه (۲۱آذر) فروشگاه شماره۲ خیابان شاهرضا ایستگاه‌لاله‌زار

حسن نراقی

«سیداناری» روحانی دوران انقلاب مشروطیت

نامه به سردبیر

درصفحه ۸ شماره ۱٤۸۵۰ روزنامه اطلاعات‌در ذیل ستون: (آرشیو سردبیر) «یادآوری شرافت کسب وپیشه» ـ

(عکس که روی یک کارت پستال ٦۰ سال قبل پست ایران چاپ شده، یک روحانی آن‌زمان را نشان میدهد که برای نشان دادن شرافت کسب ترازو بدست گرفته و طریقه صحیح توزین را به کسبه می‌آموزد.

ولی از آنجایی که ذکری از شناسایی و مشخصات روحانی یادشده ودیگر کیفیات آن واقعه در زمان خود کەیک اقدام‌دلیرانه وبلکه انقلابی‌گردید، بمیان‌نیامده است. چگونگی این واقعه بخصوص ، بنقل از کتابی که‌این نگارنده درباره (زندگانی و آثار ادبی وانقلابی خاوری کاشانی یا نخستین گوینده آزادیخواه ایران) تالیف وتدوین کرده‌ام ، ازین قرار است :

(داستان واقعی ذیل کەمدتها موضوع نقل و گفتگوی محافل هردو گروه آزادیخواهان و مرتجعین تهران بود ، آزادگی‌و بی‌پروائی مشروطه خواهان اصلاح طلب اولیه را بخوبی آشکار میسازد.)

«آقا سید محمد رضا بدیع‌ـ المتکلمین (پدر آقای جواد بدیع‌زاده هنرمند معروف) و خواهرزاده فخرالواعظین‌خاوری کاشانی ـ آموخته بود.همچنانکه تهران و محدثین مورد توجه و احترام خاص و عام بود که مبارزه در راه حق وآزادی را در مکتب‌خالوی خود ـخاوری ـ کاشانی‌ـ آموخته بود.همچنانکه تاریخ بیداری ایرانیان درصفحه ۳٤۵ ضمن معرفی افراد فعال‌و سرشناس آزادیخواه‌مینویسد :

(آقا سید رضاکاشی ازمنادیان حریت است)

«بدیع‌المتکلمین چون شب و روز در هر منبر وانجمن از گفتن حقایق و عقاید آزادی ـ خواهان خودداری نمیکرد ، مستبدین ومخالفان متعصب و برخی از همکارانش از راه و روش او انتقاد و عیبجوئی‌ها مینمودند.

خاوری همین که خواهرزاده خود را در زحمت و فشار اغیار وبرخی از عوام‌الناس فریب خورده دید ، وی‌را برای‌اشتغال به‌کسب و کار سودمندتر که مطابق دلخواه مردم هم باشد، راهنمائی کرده و آماده ساخت‌تا درضمن آن کار زبان مخالفان‌هم کوتاه گردد.

این بود که یک روز بامداد مردم تهران دیدند آقا سیدرضای بدیع‌المتکلمین همان واعظ‌خوش صورت و سیمای معروف ، یک گاله بزرگ مملو از انار، روی الاغ سفید سواری خود بارکرد وخود باهمان عبا وردا ولباس روحانی ،ترازوئی بدوش‌کشیده دنبال بارانار باهمان آهنگ و لحن دلنوازی که بالای منبر بوعظ‌و مرثیه‌خوانی میپرداخت. این اشعار را که فخرالواعظین خاوری کاشانی برای او ساخته است میخواند:

ای زجودت برنهال فیض حق بارای انار
ای‌زبودت قدرت یزدان پدیداری انار
ای درونت چون دل مشروطه ـ خواهان غیور
هست‌از فضل‌خدایر درشهوارای انار
جامه‌گلگون‌به‌تن کردی که تا باشی گواه
برشهیدان‌وطن خواهان‌احرارای انار
من بجد خود رسول حق‌نمودم اقتدا
از خطاآوردمت‌اینک به‌بازارای انار
گرکه‌الکاسب حبیب‌الله بودقول رسول
مفتخوار از کسب دارد پس چرا عار ای‌انار

آقا سید رضا بدیع‌المتکلمین روز دیگر نیز باهمان وضع ، مقداری خیار سبز بار کرده‌و اشعاری راهم‌که‌خاوری دروصف خیار و شرافت کسب و کار گفته بود، بدین مطلع میخواند:

بداد جلوه بەبازار تاجمال‌خیار
مرا بکسب وهنرداد افتخار خیار

روزی دیگر بابار نمک در کوچه وخیابان گردش کرده‌با خواندن این اشعار خاوری‌نمک فروشی میکرد:

گشت تا از دفتر مالیه نامت‌حک نمک
برفقیران کرد عیش افزون و غم اندک نمک
گفت شیرین اناری تلخ سازم‌کام خلق
کی‌گوارا باشد اندر کام هر ایشک نمک

وهمچنین در روزهای بعدهم انواع میوه بار کرده باشعاری مناسب که برای هر متاعی‌علیحده ساخته شده بود ، با آوا و آهنگ رسای خود در کوچه و بازار در میان ازدحام مردم میفروخت .

انعکاس این پیش‌آمدناگهانی‌و منظره و صحنه‌های غیر منتظره آن در افکار واذهان‌عامه آثار شگفت‌آوری‌نمود. بدیع‌المتکلمین در هر کوچه وبرزن‌با آن هیبت وصورت ظاهر میشد علاوه بر آزادیخواهان وروشنفکران که‌با ابراز احساسات فراوان او را همراهی میکردند، عامه مردم از زن‌ومردم هم در حالیکه حیرت زده ومتعجب میشدند، در قلب خود احساس خشنودی کرده‌از اظهار خرسندی خودداری نمیکردند بطوریکه این اقدام سرمشق بزرگ عموم و پیش‌قدمی مهمی در راه اصلاحات اجتماعی. بشمار میرفت در حالیکه‌مستبدین و عناصر کهنه‌پرست مرتجع ،با نهایت خشم و خشونت وبدبینی بدان نگریستند. از آن تاریخ‌به بعد، سید محمد رضای بدیع ـ المتکلمین بەنام (سید اناری) شناخته شده و مشهور گردید ولی‌فخرالواعظین خاوری‌کاشانی که‌الهام دهنده و تنظیم کننده‌این داستان بود، همچنان بدون‌نام ونشان مشغول بکار خودبود.

خاوری در آن ایام ضمن قصاید مفصل ومتعدد خود ،در حالیکه اشتغال بکارهای آزاد را تشویق و ستایش میکند ،برعکس از مفتخواری و زندگانی‌طفیلی کردن و باری‌بردوش مردم‌بودن را بشدت نکوهش میکند. ازآن جمله در قصیده مفصلی که در شماره ۱۲۳ سال چهارم روزنامه مجلس از گفته‌های خاوری درج شده ، گوید:

اگر بدل بودت آرزوی دولت ومال
بحکم حق بطلب مال را زکسب حلال
کسیکه کسب ندارد در این جهان ، خوار است
بەلعنت ابدی مفتخور گرفتار است
کسیکه نان خورد از راه‌کسب وکدیمین
جبین ذلت وخواری نمی‌نهد بزمین

ودر جای دیگر نیز چنین‌گوید:

حرام‌زاده‌که خونش مباح‌بود، کسی است
که دسترنج ضعیفان کند بخویش حلال

بحث وانتقاد

آصف‌نیا ـ آریانی

مرگ «نادر»!

«نادر حقیقی» گیله‌مرد قهرمان در هژده سالگی، درورینگ بوکس، نه بدست حریف ، بلکه بەدست مرگ از پای‌درامد.

آنچه از محتوای ستون ورزشی روزنامه‌ها «استنباط» می‌شود، صرف نظر از جنبه‌های احساساتی و سوگواره‌ای آن، اینست‌که«نادر»فدای ندانم‌کاری، سهل‌انگاری وبی‌توجهی مسئولان ورزش شده است.

معمولا هنگام بروز این پیش‌آمدها، «وقایع» آنقدر سریع روی می‌دهد که قضاوت فوری در باره آن صحیح بنظر نمی‌رسد وباید صبر کردو دید آدهان‌و دست‌اندرکاران ماجرا، مسئله را چگونه توجیه و تفسیر می‌کنند. اما در حاشیه هررویدادی بسیاری از مسائل ساده وروشن،وجود دارد، که هرکس می‌تواند ، منصفانه پیرامون آنها حرف‌بزند.

مسئله مرگ «نادر» نیز یکی از همین اتفاقات است که بجز بحثهای فنی پیچیده «ورزشی» واحتمالا «قضائی»،خیلی از نکته‌های ظریف وحقایق پنهان را چشم‌بسته میتوان ازان برداشت کرد. یکی از حقایق ظریف و پنهان، درپشت‌پرده مرگ «نادر» اینست که این، مشتهای آهنین «کیناتئو فیل»مشت زن اروپائی نبود که دهها‌بار بی‌وقفه برسرو روی «نادر» فرودآمد، بلکه این مشتهای مسئولان فدراسیون بوکس‌بود که، نادر را از پای درآورد.

دراین قضیه مشت‌زن اروپائی نقش یک رابطه، یایک حریف بی‌ادعا ودرعین حال قوی ، آماده و پرقدرت راداشت که اگر بجز «نادر» هر مشت‌زن نوخاسته دیگری را در برابر او قرار میدادند ، بەزودی از میدان می‌راند.

«نادر حقیقی» ، عنوان سوم ایران را در بوکس بدست آورده بود، که‌این،همبرای خودش وهمبرای مردم‌زادگاهش مایه افتخار بود، ولی مراجعه بەگفته‌های دوستان وبستگان «نادر» در مطبوعات ، از این راز پرده برمیدارد که نادریک کارگرزاده گیلانی بوده است که از یک خانواده متوسط وپراولاد پایه‌رینگ بوکس میگذارد، ودر حالی بەدیدار یک قهرمان قوی میرود که فقط یک سال‌تجربه‌داشته است. همین یک مورد ، دلیلی کافی است که نتیجه بگیریم.

نادر، علیرغم درخشش در میدانهای داخلی ، قدرت‌بدنی کافی برای مبارزه با یک غول تربیت شده بوکس اروپائی را‌ـ حتی بطور دوستانه وتمرینی ـ نداشته است .

او در حقیقت رینگ بوکس را بەبیمن غیرت، همت، تمرین وپشتکار خود فتح کرده بود، آنهم در مبارزه با قهرمانان ایرانی با قدرت بدنی معادل خودش، نەدر مبارزه باقهرمانان جهانی .

پس اولین خطای مسئولان ورزش روبرو ساختن‌فیل وفنجان درمیان رینگ بوده است.

دردناکتر از این، سکوت مربی، داورو مسئولان حاضر در جریان برگزاری مسابقه «نادر» با قهرمان اروپائی است که انسان را بشدت رنج میدهد.

لابد، همه بیاد دارند که درجریان آخرین مسابقه«محمد علی» و«جوفریزیر» که یک مسابقه بزرگ بوکس حرفه‌ای بود، در راند چهاردهم ، مربی جوفریزیر بواسطه اینکه (جو) قدرت بدنی خود را از دست داده‌بود، واحتمال خطر مرگ او میرفت، مانع از ادامه مسابقه شد. شاید اگر فریزیرهم آنروز بەمسابقه باعلی ادامه میداد، باوجود همه قدرت بدنی که داشت، اکنون در قید حیات نبود.

بااین آگاهی معلوم نیست وقتی که قهرمان اروپائی، باضربه‌های «چپ مستقیم» و «هوک‌چپ» بر «نادر» تاخت‌و «نادر» تعادل خود را از دست داد وحتی خون ازبینی‌اش جاری شد‌ـ چرا، مربی، داور، ومسئولان ورزشی حاضر در کنار رینگ مانع از ادامه مسابقه نشدند ؟

از سوی دیگر، در بیمارستان وقتی که همه باوضع وخیم «نادر» روبرو شدند، چرا اقدام نکردند تابرای نجات جان نادر فورا او را به تهرلن انتقال دهند؟

مردم ومسائل روز

محمد رحیم دامغانی

آقایان استادان، تکلیف ما را بلازبان فارسی روشن کنید!

مقاله استاد وارسته رادر شماره چهارشنبه ۷ آبان وبعدا دو مقاله دیگر منجمله‌مقاله‌استاد آموزگار رادرشماره ۲۱ آبان خواندم . ایکاش استادان فن و فرهنگستان‌بویژه، واقعا تکلیف ما مردم را که هر روز بااین زبان فارسی سرو کار داریم ، روشن میکردند که لااقل چطور بنویسیم.

میخواستم‌چندمورد خیلی‌رایج‌راکه‌بیشترمردم غلط‌بنویسند، متذکر شوم خاصه آن که این غلط نویسی‌ها حتی درسطح های عالی هم رایج است و وقتی اعتراضی می کنیم، میگویند: « آقا اصطلاح است و غلط مشهور بهتر از صحیح نامشهور است!»

یاباید این ترکیبات از زبان فارسی زدوده شود یا بطور قاطع پذیرفته شود:

۱ـ جمع بستن کلمات فارسی (وگاهی فرنگی) باالف وتـ اصولا آیا «کلمات»بایدگفت و نوشت ، یا «کلمه‌ها»؟ دراین باره حتی در روزنامه‌ها هم این ترکیبات آمده است .

مثال : پیشنهادات ، آزمایشات ، فرمایشات ،گزارشات، سفارشات که خیلی رایج استوحتی از این هم پارا فراتر گذارده و کلمات فرنگی را گاهی بطور مکسر و گاهی با الف و ت جمع می بندند مانند تلگرافات ، پاکات ، (جمع پاکت)!

۲ـ جمع بعضی کلمات با «جات» ـ جمع با «جـات» یکنوع معنی خاص را برای کلمه جمع بسته ، ایجاد کرده است. مثلا شیرینی‌جات یعنی انواع و اقسام شیرینی و باشیرینی ها فرق دارد. یاترشی‌جات باترشی ها فرق دارد وهمینطور کلماتی نظیر مرباجات، نقشه‌جات، نوشتجات ، روزنامه‌جات ، دواجات وغیره.

۳ـ کلمات با پساوندهای ترکی و مغولی ـ اغلب ملاحظه شده است که در رادیو تلویزیون از گفتن کلماتی که‌دارای پساوند ترکی‌و مغولی است احتراز میشود. مثلا بجای «تماشاچی» ، مینویسند:

«تماشائی» . . . . آیا باید کلماتی مانند شکارچی ، سورچی، تماشاچی، پستچی، معدنچی وامثال آنها رادر زبان استعمال کردیانه؟

٤ـ ترکیب « ش» بابعضی کلمات فارسی‌ـ حرف ش آخر فعل امر می آید واز آن اسم مصدر درست میشود . مانند گویش امادر کلمات دیگری نیز ردپای این «ش» رامی بینیم مثل: پیدایش (که بعضی هامی نویسند پیدائی)ـکه بنظر بنده کلمه « پیدایش » از کلمه « پیدایی» بهتراست.

۵ـ همینطور ترکیب کلمات عربی‌وفارسی با «یت»مانند موفق، موفقیت(که‌بنظر استاد وارسته غلط است) دوئیت، ضدیت وامثال آنها. اگر این قبیل کلمات حذف شود ،تکلیف معادل آنها چه میشود؟

٦ـ جمع مکسر عربی : بعضی از کلمات فارسی وبقالب بردن بعضی از کلمات فارسی در اوزان عربی ـ مثل کلمه‌بندر که‌جمع آن «بنادر» خیلی‌رایج‌است و میگویند سازمان بنادر وکشتیرانی .اگر واقعا این ترکیبات ، « غلط مشهور» است واستعمال آنها اشکالی ندارد، فرهنگستان و استادان فرباید دراین خصوص حکم دهند.

۷ـ دراولین کتاب دستور که در دبیرستان خواندم ، نوشته شده است که همزه در وسط کلمات فارسی نمی‌آید ودر کتابهای فارسی و حتی در همان کتاب دستور، کلماتی هست که همزه در وسط آنها آمده است مانند پائین، پائیز وغیره. دراین مورد تکلیف چیست؟

موارد فوق تنها نمونه‌هایی بود که همیشه برای اینجانب و خیلی‌های‌دیگر مطرح است. بنابراین‌از استادان فن استدعا میکنم بجای بحث در مورد اینکه تلفظ ، مباحثه» باید بافتح چهارم باشد یاکسر چهارم،قبل ازهرچیز تکلیف مارادر موارد یاد شده روشن کنند.

الو، اطلاعات؟

مشکلات خودرا با «اطلاعات» درمیان بگذارید :

تلفن ۳۱۱۰۷۱ (داخلی ۲۷۷)هرروز (باستثنای پنجشنبه ها)از ساعت شش تا هشت ونیم‌بعد از ظهر

● الو ، من اکبر پورکاظمی رئیس اتحادیه صنف‌خرازی مشهد هستم . آقای رضا سجادی شهردار مشهدگفته است که‌از نصب تابلوی مغازه ها که نام خارجی برگزیده‌اند جلوگیری‌میکند. میخواستم‌تقاضاکنم روزنامه اطلاعات دراین زمینه مطلبی بنویسد تا اصناف و کسبه از نامگذاری اسامی‌خارجی برمغازه های‌خودخودداری کنند .

● الو ، من محمدتقی غفرانی هستم در سال ۱۳٤۹ بطور پیمانی در وزارت بهداری استخدام شدم تاکنون بلاتکلیف مانده‌ام و فعلا ٦ سال و چند ماه کارکرده‌ام در حال‌حاضر چون‌قرارداد من پایان یافته حقوق بمن نداده‌اند یکماه و چند روز هم کمکار کرده‌ام حقوق‌بمن نداده‌اند و مدیر کل‌بهداری جواب قانع کننده‌ای نمی‌ـ دهد .

● الو ، من داود حق‌نظریان از تبریز صحبت میکنم .من خودم کارگر بیمه شده در یک کارخانه‌هستم به بیمه مراجعه کردم بعد از٤بار مراجعه دندانپزشک حاضر نشد دندان مرابکشد فقط قدری دارو روی آن گذاشت که برای چندساعت تسکین یافت و به دندان پزشک خصوصی مراجعه‌کردم ودندان خود را کشیدم

● الو ، من گروسیان‌هستم. سال گذشته ۲۰ نفر معلم بودیم هنرستان صنعتی باز کردیم وزارت آموزش و پرورش آمد اثاث مارا به ۵۰۰ هزار تومان ارزیابی کرد اثاث‌زیر دست‌شاگردان است. ولی وزارت‌آموزش وپرورش ازاین بابت اثاث مزبور دیناری نداده‌است .

● الو ، من افسانه بایگان هستم. میخواستم بپرسم‌در تهران کلینک در خیابان شاه عباس کلا تمام پرستار هابا لباس های زننده از بیماران پذیرائی میکنند لطفا وزارت بهداری باینگونه کلینیک ها تذکر دهد .

● الو ، من علی ـ ز ـ هستم. درمیدان بهارستان‌و اطراف آن چند روزی‌است که تلفن ها قطع ووصل میشود کلیه خانواده های این نقطه در ناراحتی‌هستند علت قطع ووصل تلفن ها برای چیست ؟

● الو : من مریم یزدان هستم . میخواستم بدانم امتحانی‌که قرار است‌امسال برای ششم نهائی در اسفند ماه انجام شود ، آیاانجام میشود یا خیر ؟

● الو : من امین حسینی هستم. ضمن اظهارتشکر از روزنامه اطلاعات که مورد صفحه (مشکلات خود را با اطلاعات درمیان بگذارید) ساعات پخش برنامه خبری از رادیوو تلویزیون‌ساعت ۲۰ است،هردو این‌دستگاه متعلق بیک سازمان است و یقینا شنوندگان و بینندگان میخواهند حداکثر استفاده را ازاین دو دستگاه‌ببرند. میخواستم تقاضا کنم ساعت پخش اخبار تلویزیون را تغییر دهند . ممکن است بگویند برنامه دوم هم خبر داریم، اغلب بینندگان شهرستان ها میتوانند از برنامه دوم استفاده کنند.

● الو : من فاطمه ،زهستم. در یکی از مساجد تهران کارگر هستم با حقوق کم‌و بیمه هم نیستم، بازنشستگی ندارم ، خواهش میکنم سازمان‌اوقاف باین‌موضوع توجه کند .

● الو : من ولی‌اله شمسائی از اصفهان صحبت میکنم . کارمند سپاه بهداشت‌میباشم جیره‌های نقدی مارا بچه سبب نداده‌اند در حالیکه تمام ادارات دولتی اصفهان کمکهای غیرنقدی راگرفته‌اند ولی بما نداده‌اند .

چهل سال قبل درهمین روز

علامت دانشکده ادبیات و دانشکده علوم تعیین شد

در بیست و هشتمین جلسه شورای دانشگاه تصمیمات ذیل اتخاذ شده است :

۱ـ برای‌علامت دانشکده ادبیات تصویر آرامگاه فردوسی انتخاب شد و مقرر گردید مصرع کلنل‌وزیری « نمیرم از این‌پس که‌من زنده‌ام» در ذیل آن نوشته شود ۲ـ برای علامت دانشکده علوم نیز مقرر شد که یک چراغ دریائی درحالی که نور باطراف می پراکند تهیه شود ۳ـ برطبق ماده ۱۰ قانون تاسیس دانشگاه صلاحیت آقایان ذیل برای تدریس در دانشکده طب تصویب شد: دکتر حبیب ، دکتر ابراهیم نعمت‌الهی ، عبدالله باهر و نیز صلاحیت آقای‌ابوطالب گوهریان برای تدریس دردانشکده فنی و صلاحیت آقای علی‌نقی وزیری برای تدریس در دانشکده ادبیات تصویب شد.

تصویبنامه هیئت وزراء

هیئت وزراء طبق پیشنهاد وزارت داخله تصویب مینماید در مواردی که انجمن شهرداری تعطیل شده‌وهنوز نمایندگان جدید معین نشده باشند باقی اعضاء هیئت نظارت هزینه « مخارج » میتوانند درغیاب انجمن درمسائل مربوطه به هزینه شهرداری اظهارنظر و اتخاذ تصمیم نمایند تادرپیشرفت امور وقفه حاصل نگردد .

خلقت عجیب

مخبراداره از اردبیل اطلاع میدهد : اخیرا دریکی از دهات اردبیل برمکه‌دارای دو دست و چهارپا و دوناف و دو آلت‌تناسل بوده متولد میشود . در موقع حمل چون بیرون آمدن این خلقت عجیب از شکم مادرش غیرممکن بود مجبورمیشوندسرمادر را ببرند وبچه را از شکمش‌خارج سازند .

ورودبطهران

آقای دکتر منوچهراقبال‌رئیس صحیه‌مشهدباکسب اجازه‌مرخصی بطهران وارد شده‌اند .

مرض بزمیری

چاه‌بهار ـ تاکنون بعلت خشکسالی و عدم باران و خوردن علف خشک مرض بزمیری شیوع کلیه بزها را که سابقا چهل‌ریال کمتر نبود به پنج ریال میفروشند .

ورزش های دریائی

بندرپهلوی‌ـ مستر‌گیبسن مدیر کل پیشاهنگی و تربیت‌بدنی دو روز است باتفاق آقای بازارگادو رئیس معارف مشغول بازرسی و مطالعه در سواحل دریای خزر میباشند که درآتیه بندرپهلوی مدرسه و مرکز فنی ورزش های دریائی درسواحل خزر گردد و بعدها برای سایر بنادر مثل‌آستارا ومشهدسروغیره نیز سرمشق و مدل واقع شود.

تیم عقاب نیکنام

تیم عقاب نیکنام یکی از تیم هائی است که نیکنام علاوه برتیم سابق خود امسال تاسیس نموده و سرپرست آن محمود نیکنام و کاپیتن آن جمشید مفتاح است . تیم عقاب نیکنام اخیرا با تیم طوفان مسابقه داد . و نتیجه چهاربرهیچ بنفع طوفان‌بوده‌است.

«نقل از اطلاعات ۸ آذر ۱۳۱۵»

آگهی خریدزمین

«جهت اجرای برنامه های خانه سازی»

بانک‌رهنی ایران در نظر دارد اراضی و املاك واقع‌در جنوب ابتدای اتوبان تهران ، کرج را به داخل در محدوده زیر ست :

شمالا : به ابتدای اتوبان تهران، کرج(کیلومتر اول)
شرقا : به خیابان ۱۵ متری
جنوبا : به اراضی سازمان‌صنایع نظامی
غربا : به اراضی مجاور

جهت اجرای برنامه های خانه‌سازی برطبق قانون معاملات زمین مصوب ۲۸ر۲ر٥٤ و ماده‌پنجاه قانون برنامه و بودجه کشور مصوب ۱۳۵۱ خریداری و تملك نماید.

بدینوسیله از کلیه مالکین و صاحبان حقوق املاك مذکور خواهش می شود ازتاریخ نشر این آگهی حداکثر ظرف مدت۱۰ روز به اداره املاك این بانك(خیابان فردوسی ،ساختمان بانك رهنی ایران ، طبقه دوم ، اطاق ۲۱۸) مراجعه و با ملاحظه نقشه اراضی ، فتوکپی مدارك مالکیت خود را تسلیم و نسبت به قیمت فروش توافق نمایند.

عدم مراجعه مالکین و صاحبان حقوق ویا نمایندگان قانونی آنان در ظرف مهلت مذکور بمنزله انصراف از توافق در انجام معامله خواهد بود و در اینصورت بانك به هیئت سه‌نفری‌مرقوم در ماده پنجاه‌قانون برنامه‌وبودجه‌کشور مصوب ۵۱ مراجعه و نسبت به تملك اراضی موردنظر اقدام خواهدنمود .

بانك رهنی ایران

هواپیمائی ملی ایران ـ هما ـ

قابل توجه صادرکنندگان ووارد کنندگان کالا به انگلستان وبالعکس

هواپیمائی‌ملی‌ایران

با دائر نمودن سرویس‌حمل بار

به انگلستان و بالعکس امکانات و تسهیلات لازم را برای حمل کالاهای بازرگانان و موسسات مختلف به این کشور فراهم آورده است . موسسات و بازرگانانی که مایل هستند از این تسهیلات و چگونگی حمل کالاهای‌خود، که بطور روزانه به انگلستان صورت‌می گیرد ، آگاهی یابند می توانند درتهران با تلفن های۹۱۱۵۹۳ و۹۱۱۵٦۹تماس حاصل نمایند .

تلفن دفتر بار «هما» در شعبه لندن نیز به‌شماره ۸۱۲۷۸ـ۲۳۵ـ آماده پاسخگوئی به مراجعان خواهد بود.

شرکت ملی نفت ایران

آگهی مناقصه

شرکت ملی نفت ایران در نظر دارد حمل و نقل حدود ۱۷۰٫۰۰۰ تن کالای مختلف خود را از بنادر و شهر های جنوبی کشور که مقداری ازآن اکنون موجود است و بقیه ظرف مدت یکسال بتدریج به بنادر و شهر های جنوبی کشور خواهد رسید جهت حمل به‌تهران ویا شهرستانهای دیگر که دارای‌خطوط کامیون روباشند ازطریق مناقصه‌عمومی به‌پیمانکاران واجد شرایط‌واگذار نماید.

۱ـ علاقمندان به شرکت در مناقصه میتوانند از ساعت ۸ تا ۱۲ روز های دوشنبه ۱۰ر۹ر٥٤ سه شنبه ۱۱ر۹ر٥٤ و چهارشنبه ۱۲ر۹ر٥٤ در تهران به اداره ترخیص و حمل کالا اطاق‌شماره ۳۲۲ـ طبقه سوم ساختمان مرکزی‌دوم شرکت ملی نفت ایران واقع در خیابان سپهبد زاهدی ودرخرمشهر به‌نمایندگی تدارکات شرکت ملی نفت ایران واقع در ساختمان شرکت ملی نفت مراجعه نموده و اوراق مربوط به شرکت درمناقصه ر ادریافت دارند .

۲ـ سپرده شرکت در مناقصه مبلغ ۱۰٫۰۰۰٫۰۰۰ ریال (ده میلیون ریال) میباشد که میبایستی بصورت وجه نقد به صندوق حسابداری شرکت در طبقه اول اداره مرکزی تودیع و رسید آن‌ضمیمه پیشنهاد گردد و یا بصورت ضمانتنامه بانکی مورد قبول شرکت‌ملی نفت که۶۰روز بعداز تاریخ آخرین‌مهلت قبول پیشنهادات معتبر بوده ضمیمه پیشنهاد گردد .

۳ـ پیشنهادات فقط تا ساعت ۱۲ روز دوشنبه ۲٤ر۹ر۱۳۵٤ در تهران توسط اداره ترخیص و حمل کالا پذیرفته شده و در ساعت ۱۰ صبح‌روز سه شنبه ۲۵ر۹ر۱۳۵٤ در کمیسیون معاملات واقع در ساختمان مرکزی دوم شرکت ملی نفت ایران ـخیابان سپهبد زاهدی ـتهران باز و قرائت‌خواهد شد. شرکت پیشنهاددهندگان و یانمایندگان معرفی شده آنان در جلسه‌وهنگام‌قرائت پیشنهادات آزاد خواهدبود.

٤ـ پیشنهاد دهندگان بایستی برای حمل و نقل کلیه‌مقدار کالای موردمناقصه پیشنهاد خود را تنظیم و تسلیم نمایند. به پیشنهاداتی که برای قسمتی از کالا های مورد معامله واصل شود ترتیب اثر داده نخواهد شد

۵ـ شرکت در رد یا قبول یك یاکلیه پیشنهادات واصله بدون آنکه احتیاج به ذکر دلیل باشد مختار است .

م‌الف۱۷۳۲۲ ۱ـ۲

فیل باغ وحش مشهد ، مرتبا یادهندوستان می کند ...

این فیل، به قیمت یک ماهی سفید خریده شده است!

مشهد ـ عظیم‌ترین فیل زنده (در سطح باغ‌وحش‌های موجود داخلی)فیل باغ‌وحش «خواجه ربیع» مشهد است . این فیل تا ده سالگی در هندوستان زندگی میکرد ، ولی از سال گذشته که پا به یازده سالگی گذاشت ، ،به باغ‌وحش خواجه ربیع آمد و ماندگار شد . این فیل سفید یازده‌ساله که‌پنج‌تن‌وزن دارد . با کرایه حمل‌آن از هندوستان‌به ایران برای صاحب باغ‌وحش فقط صدو شانزده تومان تمام شده و اگر قیمت آنرا مثلا با یک ماهی سفید مقایسه کنیم‌میبینیم که واقعا مفت است ! البته این فیل سال گذشته اینقدر چاق و

چله‌نبوده ، ،ولی گویاهم‌آب‌و هوای باغ‌وحش به او ساخته، هم ایام مهاجرت به او خیلی خوش گذشته است .

تنها عیبی که این فیل دارد ، بدمستی اوست : و اغلب اوقات مست میکند و در حالت مستی به یاد هندوستان میافتد و برای صاحبش دردسر درست میکند . این فیل علاوه‌بر زبان مادری به زبانهای «اردو» و فارسی نیز آشنائی دارد که زبان اردو را قبلا میدانسته و زبان فارسی را هم مدیر باغ‌وحش(به گفته خودش) باو یاد داده است!

عکسی که در اینجا ملاحظه میکنید در حال هوشیاری از فیل گرفته شده ، چون درحال مستی عکس گرفتن از چنین فیلی کار حضرت فیل است !

شیرافکن دربندرعباس تاکسی خالی پیدا نکرد !

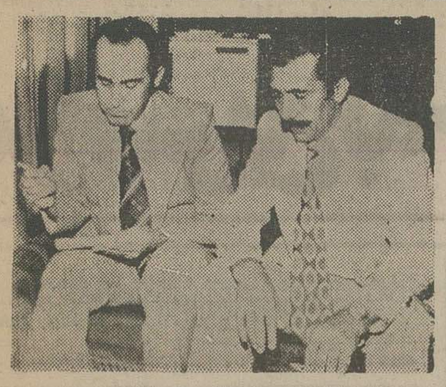

شیرافکن بادلخوری‌تمام باخبرنگار اطلاعات در بندر عباس گفتگو میکند !

بندر عباس ـ حسین درویشی معروف‌به‌شیرافکن، که فکر میکرده در سایر شهرستانها هم مانند تهران تاکسی بحد وفور یافت میشود (!) در سفری که اخیرا برای اجرای برنامه به بندر عباس می‌کند متوجه میشود که این خبر ها نیست و در بندر عباس تاکسی خالی ، کمتر از تهران پیدا میشود !

شیرافکن (که همچنان حال و هوای تهران را در سر دارد) از خیر تاکسی میگذرد و پیاده به دنبال‌یافتن هتل میرود که متاسفانه می‌بیند ، هتل و مسافرخانه خالی پیدا نمیشود !

شیرافکن که ضمن دلخوری (بخیال خودش) موفق به کشف بزرگی شده است‌یکراست بسراغ‌خبرنگار اطلاعات در بندر عباس می رود و کشف مهم خود را در مورد کمبود هتل و تاکسی‌باو‌ی‌درمیان میگذارد. خبرنگار اطلاعات نوشته است :

اهالی‌بندر عباس مدتهاست که از این کمبود ها اطلاع دارند و این موضوع هم بارهاباطلاع‌مسئولان محترم رسیده مع‌الوصف امیدواریم بخاطر رفاه انبوه‌مسافران بندر عباس هم که شده ، در زمینه رفع این کمبودها تصمیماتی اتخاذ شود .

شیرهای آب این محله ، «سوت بلبلی» میزنند !

نارمک ـ هفت ماه تمام است که شیرهای آب خیابان «دردشت» دست از کار کشیده‌اند و به تمرین موسیقی‌های شاد پرداخته‌اند وهروقت که ساکنان این خیابان دست برای باز کردن شیرهای آب دراز میکنند، بجای آب، از نوای الهام‌بخش سوت بلبلی شیرهای خالی برخوردار می‌شوند !

یکی از اهالی نارمک به‌نام «شکوفه فرخ» نوشته‌است: معلوم نیست چه بلائی بسر لوله آب‌رسانی ما آمده‌است که فشار آن، کم شده ودر نتیجه آب در داخل آن جریان پیدا نمیکند، و شیرها مرتب، برایمان سوت میزنند.مسلما دراین فصل سرما اگر شهرداری این ناحیه فکری بحال ما کند، همخدا را خشنود کرده است هم بندگان خدا را، وهم روی این شیرهای بی‌تربیت کم میشود !

آیا عکس‌ها درست میگویند ؟

گلپایگان ـ
در یک بامداد پائیزی : رفتگر ، مشغول نظیف کردن است .
احشام،مشغول کثیف‌کردنند.
در یک شامگاه پائیزی : احشام خیابانها را کثیف می‌کنند .
رفتگران بخانه رفته‌اند .
این است وضع بعضی از خیابانهای گلپایگان .
(عکس بالا ، در بامداد گرفته شده .)

اهوازیها در فرودگاه وایستگاه قطار سرگردان میمانند !

اهواز ـ اهالی اهواز، وقتی شنیدند راه‌آهن اعلام کرده است که تا اطلاع ثانوی قطار خرمشهر ـ مشهد(بطور مرتب)روزهای یکشنبه‌حرکت میکند ، برای بازگشت از مسافرت زیارتی‌خود بمشهد، قربانی هم خریدند !

اما وقتی برای تهیه بلیط به باجه‌های راه‌آهن مراجعه کردند، آنچنان دلسرد‌شدند که برگشتند و قربانی‌ها را فروختند : ماموران فروش بلیط باین عده گفته بودند اگر خواب قطار یکسره دیده‌اید که انشاءاله خیر باشد واگر در بیداری،موفق شرید یکسره از خرمشهر به مشهد بروید مارا هدعاکنید.

خبرنگار اطلاعات در اهواز

نوشته است : از قطار خرمشهر ـ مشهد هم که بگذریم گرفتن بلیط قطار خرمشهر ـ تهران و تهران ـ مشهد نیز چند روز معطلی و سرگردانی دربی دارد او اضافه کرده است که‌اگر کسی از گرفتن بلیط قطارمنصرف بشودوبخواهد باهواپیما مسافرت‌کند، بازهم عاقبت بخیر نمیشود ، چون وضع هواپیمایی این شهرنیز باتاخیر های پی‌درپی ومکرر پرواز هواپیماها موجب به تعویق افتادن امور ضروری مسافران میشود . «انتظار» اهوازیهااز مسئولان‌سازمان های یاد شده بابان دادن به «انتظار» های ملالت‌آورشان در مواقع مسافرت است و بس .

کلید اتومبیل آتش نشانی گم شده بود !

دورود ـ چند روز قبل خانه یکی ازمهندسین «راهساز» شهرستان دورود طعمه حریق شد، مهندس هم هرچه تلاش کرد جلوی آتش را نتوانست بگیرد.

در طول این آتش سوزی که در اثر آتش گرفتن بخاری ایجاد شد، مهندس باعجله بدنبال آتش‌نشان میگشت وآتش نشان دنبال کلید اتومبیل آتش‌نشانی که متاسفانه‌بطور ناگهانی گم شده بود ... وتاموقعی که آتش‌نشان پیداشود، وکلیدش راهم پیداکند قسمتی از اثاثه مهندس سوخت وبرابر تخمین کارشناسان در حدود ۱۰هزار تومان به مهندس‌ضرر خورد.

سرویس زیرآسمان کبود: برای جلوگیری از این قبیل حوادث خطرناک، جادارد مسئولان اداره آتش‌نشانی بمراننده این اداره توصیه کنند، سویچ اتومبیل آتش‌نشانی را جائی بگذارد که در مواقع لزوم بتواند پیدایش کند.

آگهی استخدام

بانك سپه بمنظور تکمیل کادر مرکز محاسبات الکترونیکی خود تعداد ۱٦ نفر پانچیست یا اپراتور دستگاههای K.D.S. وبرنامه نویسی را ازطریق آزمون کتبی ومصاحبه با حقوق ومزایای مکفی باشرایط ذیل استخدام مینماید .

۱ـ داشتن کارت پایان خدمت نظام وظیفه یا برك معافیت دائم
۲ـ تجربه در برنامه نویسی یااپراتوری کامپیوتر
۳ـ آشنائی بزبان انگلیسی‌درحدخواندن
٤ـ آشنائی کامل به سیستمهای تهیه‌اطلاعات بر روی دستگاههای پانچ K.D.S. ودیسکت

داوطلبان میتوانند بنشانی تهران ـ اداره استخدام اداره کل کارگزینی‌بانك سپه واقع درمیدان سپه شخصامراجعه نمایند . م‌الف ۱۷۷۷۱

بانك سپه ـ اداره کل کارگزینی

قابل توجه‌دانش آموختگان
بهره‌مندازمزایای فرمان آموزش رایگان

چون نشانی دانش‌آموختگان زیردقیق نبوده لذا محل خدمت آنان بدینوسیله و برای یکبار در دو روزنامه ابلاغ میشود که ظرف چهار روز ازاین تاریخ خودرا به‌کارگزینی مربوط معرفی کرده نشانی دقیق خودرا نیز به اداره کل آزمایش وانتخاب‌ارسال‌دارند

ردیف نام‌ونام‌خانوادگی دانش‌آموخته	نام‌موسسه‌آموزش‌عالی	رشته‌تحصیلی	محل‌خدمت‌تعیین‌شده
۱ـ فرج‌اله میرزاده کوثری	دانشگاه تهران	ادبیات فارسی	وزارت آموزش و پرورش
۲ـ عباس نورفر	» »	» »	وزارت آموزش و پرورش
۳ـ یداله زارع خورمنیری	» »	شیمی	موسسه استاندارد و تحقیقات صنعتی
٤ـ علی‌اصغر پیرزاده	» »	فیزیک	وزارت آموزش و پرورش
٥ـ غلامرضا سبزوی	دانشگاه تهران	علوم اداری	وزارت کشاورزی ومنابع طبیعی
٦ـ جلال پورمهدوی‌پرشکوهی	دانشگاه تهران	جغرافیا	بنگاه توسعه ماشین‌های کشاورزی
۷ـ سید مقتدای طاهانی	دانشگاه ملی ایران	اقتصاد	وزارت آموزش و پرورش
۸ـ علی‌اکبر بازیار	دانشگاه ملی ایران	حقوق قضائی	وزارت مسکن وشهرسازی
۹ـ بهمن صدیق	» » »	» »	وزارت کشاورزی ومنابع طبیعی
۱۰ـ محمد رضا رامتین	» » »	» »	سازمان ثبت اسناد و املاک کشور
۱۱ـ زیبا صوفی بابائیان	» » »	زبان انگلیسی	سازمان ثبت اسناد و املاک کشور
۱۲ـ محمد عبدی الخارق	دانشگاه آذرآبادگان	شیمی	وزارت آموزش و پرورش
۱۳ـ رزاق امیری	» » »	»	وزارت آموزش و پرورش
۱٤ـ کاووس محمدی	» » »	شیمی	وزارت آموزش و پرورش
۱٥ـ یوسفعلی سلمانی‌شکره	» » »	فیزیک	وزارت آموزش و پرورش
۱٦ـ عادل اجلدی	» » »	»	ژاندارمری کشور
۱۷ـ اکبر هادایی میرآذر	» » »	»	وزارت آموزش و پرورش
۱۸ـ علی وحدت‌خواه	» » »	کتابداری	موسسه استاندارد وتحقیقات صنعتی
۱۹ـ توران شمع‌سازی	» » »	کتابداری	دانشگاه جندی شاهپور
۲۰ـ محمد رضا شهابی	» » »	زبان انگلیسی	وزارت مسکن و شهرسازی
۲۱ـ محمد رضا فاردسبی	» » »	ریاضی	وزارت آموزش و پرورش
۲۲ـ اصغر صرامی	دانشگاه جندی‌شاپور	زبان انگلیسی	ژاندارمری کشور
۲۳ـ جعفر فروزان‌گهر	» » »	زبان و ادبیات	وزارت آموزش و پرورش
۲٤ـ نهضت ابراهیم‌زاده معبود	مدرسه عالی غزالی	مدیریت اداری	وزارت آموزش و پرورش
۲٥ـ سید عبدالحسین رادنیا	» » »	» »	وزارت آموزش و پرورش
۲٦ـ سید هادی آریا شکوه	» » »	مدیریت صنعتی	دانشگاه جندی شاهپور
۲۷ـ لیدا قاضی‌زاده ماهانی	مدرسه عالی امور اداری و بازرگانی	اداره امور بازرگانی	وزارت آموزش و پرورش
۲۸ـ محمود شجاعی باغینی	» » »	» »	وزارت آموزش و پرورش
۲۹ـ محمد مهدی ایزدپناهی	» » »	» »	گمرک ایران
۳۰ـ مهرانگیز ابراهیمی	» » »	اداره امور دولتی	وزارت آموزش و پرورش
۳۱ـ اسحق قدیری	مدرسه عالی امور اداری و بازرگانی	» » »	وزارت آموزش و پرورش
۳۲ـ محمدرضا روشنی	مدرسه عالی بازرگانی	» » »	وزارت آموزش و پرورش
۳۳ـ سیدجواد برومندشادکامی	مدرسه عالی بازرگانی	بازرگانی	وزارت آموزش و پرورش
۳٤ـ حسین سلطانی	دانشکده نقشه‌برداری	بازرگانی	وزارت آموزش و پرورش
۳٥ـ حسین ابراهیمی	» » »	نقشه‌برداری	سازمان نقشه‌برداری
۳٦ـ سکینه نورانی آشتیانی	مدرسه عالی علوم اراک	»	سازمان نقشه‌برداری
۳۷ـ سیاوش دهقانی	» » »	شیمی	وزارت آموزش و پرورش
۳۸ـ مرتضی امینیان	مدرسه عالی ترجمه	»	وزارت آموزش و پرورش
۳۹ـ عزت شیخ تهرانی	» » »	بیمه بازرگانی	بیمه مرکزی ایران
٤۰ـ رضا عظیمی	مدرسه عالی ادبیات و زبانهای خارجه	» »	سازمان تامین اجتماعی
٤۱ـ معصومه خلف‌بیگی	» » »	زبان انگلیسی	وزارت آموزش و پرورش
٤۲ـ علی اصغر شقاقی	» » »	» »	وزارت آموزش و پرورش
٤۳ـ خدیجه موالات	مدرسه عالی ترجمه	» »	وزارت آموزش و پرورش
٤٤ـ فیروز دنبلی‌زاده	دانشکده کشاورزی	زبان و ادبیات فارسی	وزارت آموزش و پرورش
٤٥ـ رحمت‌الله مومنی	مدرسه عالی کشاورزی‌همدان	زبان انگلیسی	وزارت تعاون و امور روستاها
٤٦ـ فریدون نوری	مدرسه عالی پارس	زراعت	وزارت تعاون و امور روستاها
٤۷ـ محبوبه وزوائی	موسسه عالی آمار و انفرماتیک	ترویج کشاورزی	وزارت بهداری
٤۸ـ معصومه یاوری	مدرسه عالی دختران	روانشناسی	وزارت بهداری
		آمار و انفرماتیک	سازمان هواپیمائی کشور
		روانشناسی	وزارت بهداری

۱۷۰۹٦ م‌الف

سازمان امور اداری واستخدامی کشور

آگهی پذیرش دانشجو برای مدرسه‌عالی پرستاری آبادان

وزارت بهداری درنظر دارد برای سال‌تحصیلی(٥٥ ـ٥٤) ازبین‌داوطلبان رشته پرستاری تعدادی دختر ازطریق‌مصاحبه باشرایط زیر برای مدرسه عالی پرستاری ، آبادان انتخاب کند .

۱ـ دارندگان دیپلم کامل‌متوسطه‌رشته ـطبیعی ـ ریاضی ـادبی
۲ـ داشتن سن بین ۱۸ تا۳۰ سال تمام
۳ـ دارا بودن برگ‌معافیت دائم یا انجام خدمات اجتماعی زنان (برای داوطلبان فارغ‌التحصیل سالهای پیش)
٤ـ دارا بودن حداقل معدل ۱۲ در امتحانات‌کتبی نهائی ششم متوسطه .
٥ـ دارا بودن حداقل۱۲۰۰ امتیاز در آزمایش همگانی درسازمان سنجش و آموزش کشور درتیرماه ۱۳٥٤.
٦ـ داشتن سلامت کامل

داوطلبان واجد شرایط می‌توانند فرم‌زیر راتکمیل وهمراه با مدارك مربوطه حداکثر تا ۲۰ آذرماه باپست سفارشی بنشانی اداره بهداری آبادان ارسال دارند به مدارکی که فاقد هریك از مدارك زیر باشد و یابعد از این تاریخ به پست داده شود ترتیب‌اثرداده‌نخواهدشد.

مدارك لازم برای ثبت نام

۱ـدو قطعه عکس ٤ × ٦
۲ـ یکبرك فتوکپی یارونوشت‌صفحه‌اول‌شناسنامه
۳ـ کارنامه قبولی پایان تحصیلات دوره دوم متوسطه باتائید رئیس دبیرستان واداره آموزش
٤ـکارنامه آزمایش همگانی
٥ـبرك معافیت دائم (غیرپزشکی) یا انجام‌خدمت وظیفه عمومی (برای داوطلبان فارغ‌التحصیل سال‌های پیش) تحصیل در این مدرسه غیرشبانه‌روزیست وبه دانشجویانی که‌تعهد بسپارند پس از فراغت از تحصیل (گذراندن دوره تحصیل واخذ گواهی‌نامه فوق دیپلم پرستاری در هرنقطه از کشور که وزارت بهداری‌تعیین می نماید خدمت نمایند .) کمك هزینه تحصیلی پرداخت خواهد شد تاریخ شروع مصاحبه ۲٦آذر ٥٤درمحل‌اداره بهداری آبادان‌ساعت۹ صبح خواهد بود .

اداره کل بهداری استان خوزستان

فرم درخواست ثبت نام در مدرسه عالی پرستاری

نام خانوادگی نام شماره شناسنامه
صادره متولدسال رشته تحصیلی دوره دوم متوسطه
معدل امتحانات کتبی نهائی متوسطه نشانی شهر :
خیابان کوچه پلاك
تلفن تاریخ
امضاء داوطلب

دنیای ورزش امروز منتشر شد

وصیت‌نامهٔ مورخ‌الدوله سپهر :

مرا سریع به خاک سپارید

شادروان مورخ‌الدوله سپهر ، نویسنده ومورخ نامدار معاصر ، پنج‌شنبه‌این‌هفته درگذشت . او حدود سه ماه پیش ، وصیتنامه‌یی نوشته که امروز ، برای اولین بار منتشر میشود . این وصیت‌نامه نه تنها علوطبع و ایمان آن شادروان را نشان میدهد که از نگاه ادبی نیز نوشته‌یی‌در خور توجه است :

احمدعلی سپهر «مورخ‌الدوله» روزهای جوانی‌ودرگرماگرم فعالیت های دیپلماتیک

بسم‌الله‌الرحمن‌الرحیم

این بنده سراپا نیازو امید به درگاه ایزد متعال ، احمد علی سپهر مورخ‌الدوله ، در روزمبارك ولادت حضرت ولی‌عصر « پانزدهم شعبان ۱۳۹۵ »مطابق‌با یك‌شهریور ۱۳۵٤»با عقل واحساس واراده کامل و باتوجه به آنچه برزبان میراند ، در حضور علامه عالیقدر اسلام آیت‌الله قمی میرزا محمد تقی که در رویای تجلی بارخود، ایشان را مورد قبول و عنایت حضرت مولی یافتم انشاء وصیت میکنم :

بدرگاه خداوندی شاکرم که مسلمان بدنیا آمده و با ایمان و حقیقت یك مسلمان زیسته و به پروردگار رئوف خود باعهد اسلام خواهم پیوست شهادت میدهم بر رسالت حقه‌پیامبر اسلام‌حضرت محمد بن‌عبدالله وانه رسول‌وخاتم النبیین « صلی‌الله علیه وعلی‌آله اجمعین » و شهادت‌میدهم‌بر ولایت مولای متقیان علی‌بن ابیطالب‌وائمه طاهرین سلام‌الله علیهم اجمعین و شهادت میدهم که‌اسلام حق است وقرآن وحی‌الهی وکتاب آسمانی وحق ،وبهشت حق است ودوزخ حق است وجزاء حق ،معاد حق است‌وبعث حق «وان‌الله یبعث من فی‌القبور جمیعا».

عدالت مطلق الهی بر همه چیز حاکم و قدرت لم‌یزلی همه عوالم راشامل است. هیچ امری ازاراده الهی خارج‌نیست و اوست که بر تمام اعمال‌و افعال‌ما ناظر وحاضر است. هیچ‌چیز براو پوشیده‌نیست و خود، داناست که‌در راه او با اخلاص وصفای قلب قدم نهادم و بایندگان او بخوبی رفتار کردم ، کینه‌ای در دل نگرفتم ، ازهر کمکی که‌در قدرت داشتم در راه ضعفا و بی‌کسان دریغ نداشتم ، باشد که‌هر قصور و تقصیری را خدابه جبران خدمت به بندگانش ببخشاید و قرب‌خود نصیبم‌فرماید. خدایا تو شهادت مرا می‌شنوی وضعف وامید وحال مرا می‌بینی‌و میدانی . رب‌اغفرلناوارحمنا وتب علینا انك الغفور الرحیم‌التواب.

موارد وصیت

۱ـ پس‌از آنکه روحم بجانب رب‌الارباب پرواز کرد، این بدن خاکی را درخارج ازخاك معطل نکنند ودر مراسم دفن سرعت بعمل آید و بانهایت سادگی‌انجام پذیرد . یعنی باسطح زمین‌مساوی باشدو برای قبر خود محل را تعیین نمیکنم مهم آنست که رعایت بساطت شود.

۲ـ همانگونه که در ایام زندگانی باتظاهر و ایجادمزاحمت برای‌مردم مخالف بوده‌ام ، با اقامه مجالس ترحیم برای خود در مساجد و کشاندن مردمی که معمولاگرفتاری و کار هائی دارند به آنجا موافق نیستم .فقط خانم« همسرم »چنانچه بخواهند میتوانند مجلس ترحیم زنانه‌ای داشته باشند.

۳ـ از مایملك دنیوی ضیاع وعقاری هیچ ندارم. فقط مبلغی که حسابش را در اوراقم موجود و معلوم است باقی است که پس‌از وضع مصارف تکفین وتدفین ، بین‌خانم وسه اولادم کمافرض‌الله تقسیم میشودو چون دریك ثلث ماترك خود حق‌دارم بهرکس‌بخواهم بدهم ، فقط ثلث آنرا برای‌خانم خود خانم افسرالدوله قرار دادم‌که علاوه ازسهم‌الارث، دریافت‌خواهند داشت .

٤ـ ازبازماندگان خود می‌خواهم روش مرا در دوستی‌بامردم‌فراموش نکنند و از طلب رحمت برای من غفلت نورزند.

والله سمیع‌علیم

منوچهر مطیعی برسر دوراهی

منوچهر مطیعی پاورقی‌نویس معروف مطبوعات و نویسنده ماجراهای «بر سر دوراهی ». این روزها دربدر بدنبال یك نمایشگاه برای پسر «ناخلف» خود میگردد «ناخلف» ازین‌رو که پسر مطیعی، برخلاف پدر، قلم را بر بوم می‌کشد نه برکاغذ !... و صد البته قلم پور مطیعی موبین است و نقش آفرین.

مطیعی که اخیرا با بدنیا آمدن اولین فرزنددخترش ،پدر بزرك هم شده، چندیست که در کرج‌رحل اقامت افکنده و نوشته‌هایش را باپیك‌مخصوصی برای مطبوعات می فرستد. با اینحال ،این‌روز ها مطیعی را در خیابان های شلوغ تهران ، آسانتر میتوان یافت تا درکرج آرام.

آفریننده ماجراهای «برسر دوراهی » درتهران بدنبال گالری مناسبی برای‌نماش مجموعه‌تابلو های نقاشی پسرش ـمهرداد‌ـمی گردد. دوستان مطیعی‌میگویند «انتخاب گالری‌مناسب ،منوچهر را برسر دوراهی و حتی سه راهی قرارداده‌است!»

خواهر پرویز وکیلی ، ترانه سازی میکند !

«فریبا» خواهر پرویز وکیلی ـ شاعرو ترانه‌سرای معروف ـ نیز به پیروی از برادر و به شیوه او راه شاعری در پیش گرفته و به سلک شاعران‌وترانه‌سرایان پیوسته است .

خواهر کوچکتر پرویز وکیلی که ۲۱ سال دارد،از شانزده سالگی به تشویق برادر خود ، شعر میسروده و اینک کار خود را در شاعری و ترانه سرائی‌بطور جدی آغاز کرده است .

برای اولین شعر و ترانه فریبا وکیلی که نام «حریم» دارد ، آهنگی ساخته‌اند که قراراست‌آنرا ویگن‌بخواند.

انتشار ژورنال مد ایران

یک طراح جوان ایرانی، هاکوپیان‌مد های سال‌ایران را که درآنها همه وسائل و طرحهای ایرانی به خدمت گرفته شده برای نمایش‌آماده کرده‌است .

هاکوپیان از چندتن از هنرمندان‌معروف‌کشور دعوت کرده است تا در فستیوال مد او که جمعه ۷ آذر در هتل اینترکنتیننتال برپا می شود شرکت کنند .

وی در تدارک انتشار یک ژورنال مد ایران نیزهست.

کوتولهٔ سینمای فارسی ، در تلویزیون

اسداله یکتا ، هنرپیشه کوتاه‌قد فیلم های فارسی ، پس از مدتی‌دوری ازصحنه سینما ، اینبار شانس‌خودرا در زمینه بازی دریک‌سریال تلویزیونی می‌آزماید . این سریال « ابومسلم‌خراسانی» نام دارد و کارگردانی آن بعهده کمال مطیعی است . نقش اسداله یکتا در این مجموعه ، طبق معمول ، نقش‌یک مرد کوتوله‌خواهد بود !

دکتر باهری وکمیته کتاب

در کنار فعالیت‌های همه جانبه‌ای که‌درسراسر کشوربه مناسبت پنجاهمین سال سلطنت‌سلسله پهلوی انجام میشود، یك کمیته انتشاراتی‌نیز دروزارت دربار شاهنشاهی زیر نظر دکتر محمد باهری‌معاون وزیردربار تشکیل شده‌است.

دراین کمیته، گروه زیادی ازنویسندگان و محققان عضویت دارندو با همکاری آنها ازآغاز تاپایان سال ۱۳۵۵، پنجاه و دوکتاب بصورت‌رمان یاتالیفات تحقیقی که‌نشان دهنده تحولات پنجاه ساله‌اخیر است، منتشر میشود. هرهفته یك کتاب .

کمیته کتاب ،علاوه براین تاپایان سال‌آینده ۵۲ هفته‌نامه،٤ فصل‌نامه‌ویك سالنامه هم منتشر میکند وباحتمال قوی، هر روز هم یك‌روزنامه که‌نشان دهنده وقایع روزشمار ۵۰ سال سلطنت پهلوی وهمچنین رویداد های مربوط به جشن بزرك ملی است، توسط این کمیته انتشار خواهدیافت.

عباس پهلوان درتاج ورزش

عباس پهلوان دوباره سردبیر شد !

پهلوان که پس‌ازمدتی دوری از مطبوعات به روزنامه رستاخیز پیوسته بود، بدعوت سپهبد پرویز خسروانی موسس سازمان ورزشی و فرهنگی تاج‌و صاحب امتیاز نشریه هفتگی تاج ورزشی ، باین مجله پیوست و مسئولیت اداره هیات تحریریه این مجله رابه عهده گرفت.

پهلوان ، درانتشار مجله سبك و روش خاصی دارد. آنهائی که مجله فردوسی را مطالعه میکردند، این سبك رابخوبی می‌شناسند.

حالا رنك‌و بوی فردوسی سابق رادر دوره جدیدانتشار تاج‌ورزشی هم میتوان دید: باصفحاتی جمع‌و جور و مطالب کوتاه وخواندنی.

تحول مهمی که‌در دوره جدید تاج ورزشی بچشم میخورد،پرهیز از جنك‌لفظی‌قدیمی تاج‌وپرسپولیس است.

در چندشماره‌ای‌که تاج ورزشی به سردبیری پهلوان منتشر شده. نه تنها ازاین جنك سرد چندان خبری نیست ،بلکه گاه نشانه‌های زنده‌یی از نزدیکی این دوباشگاه نیز در لابلای مطالب‌تاج ورزشی بچشم میخورد ـکه جالبترین‌آنها اختصاص روی جلد شماره اخیر مجله به عکس بزرگی از«همایون بهزادی» ، بازیکن و مربی صاحب نام پرسپولیس و بازی خداحافظی او بود.

حقه برای لخت‌کردن‌زنها !

«هرکس زودترلخت شود برنده است ونقش اول را اوبازی می‌کند» این حقه یک کارگردان‌زرنگ برای تهیه یک صحنه نیم سکسی ازچند هنرپیشه زن بود .

این‌کارگردان وقتی دیدکه زنهای هنرپیشه فیلم حاضر نیستند برای بازی در یک صحنه‌نیمه‌سکسی لخت‌شوند، این حقه رابکار بردو موفق هم‌شد .

زنان سیاهی لشکر و بازیکنان نقش دوم وسوم فیلم که قبلا حاضر نبودند برهنه شوند ومیگفتند قرار نیست که ماجلوی دوربین لخت بشویم ، با این حقه بلافاصله مشغول کندن لباس های خود شدند وکارگردان هم‌فیلمش راگرفت وقبل از آنکه صحنه سکسی‌تر بشود صدای کات کارگردان بلند شد. کارهم تمام شده بود، اما ازجایزه که ایفای نقش اول بود خبری نشد.

ماجرای رژیم لاغری هنرمندان

این روزها کم کردن‌وزن و گرفتن رژیم لاغری بین هنرمندان اعم از هنرپیشه و خواننده متداول شده است . بویژه آنها که سنی ازشان گذشته سخت پای‌بند رژیم و پرهیز از شیرینی و غذاهای چربی‌دار و نشاسته‌یی شده‌اند تا شاید بدینطریق مقداری از کیلو های اضافی وزن خود را آب کنند .

اما هنرمندان تنها به‌رژیم و کم خوردن قناعت‌نمی‌کنند و از وسائل ورزشی نیز برای لاغر شدن استفاده می‌کنند . اگر به دفاتر فروشگاههای وسائل‌ورزشی مخصوص‌لاغر شدن مراجعه کنید درمی‌یابید که عده کثیری از هنرمندان، مشتری این فروشگاهها هستند .

اما خیال نکنید این‌جماعت ورزش می‌کنند : جز چند تائی‌شان‌بقیه همه این‌وسائل را خریده‌اند و گذاشته‌اندکه در گوشه آشپزخانه وانبار منزلشان‌خاک بخورد . پول زیاد و درآمد بی‌حساب این ولخرجیها را هم دارد !

باخت کلان ، در محفل «قمار دوستانه» هنرمندان

همسر یک‌آهنگساز معروف که‌برای‌بسیاری‌از خوانندگان طراز اول آهنگ می‌سازد، در یک شب‌نشینی مبلغ‌قابل ملاحظه‌یی پول در قمار باخته است . متاسفانه‌نظیر اینگونه‌شب‌نشینیهای‌دوستانه که بساط قمار در آنها برقراراست ، در بین‌گروهی از هنرمندان و خانواده‌ها و آشنایان آنها متداول شده است و پولهای کلانی در این قمار های بظاهر دوستانه رد و بدل می‌شود. ماجرای‌مذکور هم در یکی‌از همین مجالس دوستانه‌اتفاق افتاده و موجب درگیری شدید زن و شوهر شده تا جایی که آن‌دو را درآستانه طلاق و جدایی قرار داده است .

جایزه‌اول انجمن جراحان امریکا به‌یک پزشک ایرانی داده شد

دکتر رضامالک

یک دکتر جوان‌ایرانی توانسته باانجام یک سری بررسیها در آمریکا، جائزه اول سال ۱۹۷۵ انجمن جراحان کلیه آمریکا را برای‌تحقیقات‌علمی بخوداختصاص دهد. رضا مالک پزشک ۳۵ ساله ایرانی که در دهسال گذشته در «مایوکلینیک» آمریکا که‌درجهان پزشکی از شهرت بسیاری برخوردار است بکار و تحقیق مشغول بوده، اولین پزشک «مایوکلینیک» است که در رشته کلیه توانسته‌جایزه‌فوق رادریافت کند .

دکتر رضا مالک فرزندمرحوم دکتر سعید مالک (لقمان الملک) است که‌پدر وی اولین متخصص بیماریهای کلیه در ایران بود و علاوه برانجام خدمات ارزنده پزشکی،سالها نیز عهده‌دارو زارت بهداری و سناتوری تهران‌بود.

دکتر رضا مالک تحصیلات پزشکی خودرادر «کالج انفیلد » انگلستان آغاز کرد و در سال ۱۹٦۷به مدرسه تخصصی «مایو کلینیک» واردشدودر سال۱۹۷۱ موفق به اخذ درجه تخصصی در بیماریهای‌کلیه و مجاری‌ادرار شد.

دکتر مالک تابحال بیش از۵۰ کتاب ومقاله تحقیقی‌علمی منتشر کرده و موضوعات مورد تحقیق وی‌همیشه توسط محافل‌پزشکی جهان باتوجه و دقت زیاددنبال شده است.

دکتر مالک‌علاوه بر اخذدرجه دکترا در طب ، تاکنون موفق شده درجات‌فوق‌دکترا درجراحی کلیه و مجاری ادرار را اخذکند وبعنوان عضو برجسته کالج سلطنتی جراحان کانادا، کالج جراحان آمریکا،وعضو افتخاری برای توفیقات علمی در مجمع جراحان کلیه و مجاری ادرار انگلستان و مجمع سلطنتی اطبا انگلستان‌ومشاور سازمان‌بهداشت جهانی شناخته شود. وی هم اکنون بعنوان پروفسور جراحی کلیه‌و مجاری ادرار در اطفال و بزرگسالان‌در « مایوکلینیک» بکار مشغول است.

طنز نویسان و خوشمزه ترین شام دنیا !

در روزبیست‌و چهارم هرماه، جمعی ازطنز نویسان و کاریکاتوریست‌هائی که سابقه دوستی وهمکاریشان‌با همدیگر از پانزده سال متجاوز است ،دریك جلسه‌شام دورهم می‌نشینند وبه یاد ایام گذشته، جوك می‌گویندو جوك‌می‌شنوند !

این عده ، متشکل‌ترین گروه طنز نویسان مطبوعاتند که اگرچه چندنفرشان ازطنز نویسی کناره گرفته‌اند، ولی سال هاست دوستی و پیوند همگیشان برقرار مانده ورقابت‌های حرفه‌ای ،خدشه‌ای به‌رابطه دوستانه آنهاوارد نکرده است. بهمین جهت،شامی که‌آنها میخورند، با همه سادگی،خوش‌مزه ترین شام دنیااست ـبشرط آنکه در سکوت برگزار شود!ـ

ناگفته نماند که‌این جماعت ،شام دوره‌ای خودرابه‌طریقه «دانگی » میل میکنندو مبلغ صورت‌حساب رابه عدد ۹تقسیم میکنند. این ۹نفر بدون ترتیب عبارتند از:

اسدالله شهریاری ،منوچهر محجوبی، غلامعلی لطیفی، هادی خرسندی ، هوشنك ملك‌نیا، منوچهر احترامی، بهمن رضائی ،محمد تقی اسمعیلی ،وقاسم رفقا.

چارلی داردبرای‌فیلمهایش موزیك‌میسازد

بقیه ازصفحه ۱۸

ـ بخاطر اینکه‌خاطره‌غمگینش را فراموش کند بلافاصله صحبت‌رابر میگردانم ومیگویم: راستی کمتردیده‌ام که‌خواهرت جرالدین در فیلمهای سکسی بازی کند . نظر خودت در این باره چیست ؟

میگوید : این چیزیست که همیشه از آن متنفر بوده‌ام . من سکس را در سینما با آن وقاحتی که نشانش میدهند به هیچوجه نمیتوانم بپذیرم

ـ اگر از تو بخواهند دریک فیلم سکسی ظاهر شوی‌چطور؟

ژوزفین این بار خشمگین میشود و قاطعانه میگوید : نه این ممکن نیست حتی اگرکلان ترین دستمزدهارا بمن‌پیشنهاد کنند .

ژوزفین ضمن‌خنده‌های پیاپی سیگار هم زیاد دود میکند . جینی هرچنددقیقه یکباربرایش سیگاری آتش میزند وبدستش میدهد . ژوزفین دود سیگاررا در هوا پخش میکند . نگاهی از پشت شیشهٔ بلند سالن هتل به فضای خارج می اندازد و میگوید: راستی که‌قشگ است؟

میگویم : حیاط هتل را می‌گوئید ؟

میگوید : تهران را میگویم . چقدرخوب شدکه‌حرف‌دوستان ایرانی‌ام درست از آب درآمد.

گفتم : کدام دوستان ایرانی.

گفت : من در ژنو زندگی میکنم و چند دوست ایرانی دارم آنها بارها بمن توصیه کردند که ایران را به‌بینم .حالا مروری برآثاربدرم وجشنواره جهانی تهران این امکان رابمن داد که ایران شما راببینم .

جرالدین در سفر سال قلبش از ایران برای من خیلی حرف زده بود .

ژوزفین ، خستگی‌ناپذیر است در مقابل هرسئوالی حتما جوابی برای گفتن دارد گویی هیچ عجله‌ای هم ندارد . اما دوستان دیگر او حرفهادارند از او بخاطر حرفهایش تشکر میکنم .

آگهی تبدیل سهام شرکت سهامی خاص کامسرچ (مهندسین مشاور امور ساختمانی ومسائل شهری وشهرسازی)

چون مجمع عمومی فوق‌العاده مورخ ۲۰ر۸ر۱۳۵٤ تبدیل کلیه سهام بی‌نام‌رابه‌نام تصویب نموده‌بدینوسیله مراتب‌باطلاع عموم‌سهامداران میرسد تا از تاریخ نشراین‌آگهی حداکثر ظرف مدت شش ماه بدفتر مرکزی‌شرکت‌واقع‌درخیابان کورش کبیر،بن‌بست‌ناز، شماره ۱۹ مراجعه نموده سهام بی نام خودرا تسلیم و در مقابل سهام‌بانام دریافت‌دارند.

این آگهی در اجرای ماده ٤٤ قانون‌اصلاحی تجارت در سه نوبت و هر یک بفاصله پنج روز منتشر میگردد . بدیهی‌است‌پس از خاتمه مدت مذکور کلیه سهام بی نام شرکت باطل شده تلقی میگردد .

هیئت مدیره شرکت سهامی خاص
کامسرچ (مهندسین مشاور امور
ساختمانی ومسائل شهری‌وشهرسازی) منوچهر بیانی کیوانی ـ دکتر سیاوش
آگاه ـپرویز بزرك‌نیا

آگهی مناقصه شماره ۵۷ر۵٤

شرکت مخابرات ایران مقدار ۲۰۰۰۰۰ کیلوگرم سرب مورد نیاز خودرا مطابق مشخصات فنی پیوست طرح قرارداد وشرایط معامله تحویل سی.اند .اف خرمشهر یابندرشاهپور یاجفای ایران‌ویاانبار شرکت‌مخابرات ایران از طریق مناقصه خریداری مینماید.

داوطلبان شرکت در مناصه‌میتوانند همه روزه بجز ایام تعطیل درساعات اداری بدبیرخانه اداره کل خریدواقع در خیابان کورش کبیر محوطه بیسیم پهلوی مراجعه نموده باارائه‌رسید مبلغ یکهزار ریال (بحساب شماره ۱۰۱۸ شرکت مخابرات ایران نزد بانك ملی ایران شعبه فرح)اسناد مناقصه راکه عبارت ازشرایط معامله و طرح قرارداد و مشخصات فنی می‌باشد دریافت و باتوجه کامل بمندرجات آنها راامضاء نموده بضمیمه پیشنهاد خود درسه پاکت الف وب و ج‌بوصف مشروحه در شرایط معامله تاآخر وقت‌اداری‌روز سه‌شنبه ۲۸ر۱۱ر۵٤ باداره دبیرخانه تل شرکت‌مخابرات‌ایران‌بنشانی‌فوق‌الذکر تسلیم ورسید دریافت دارند .

علاقمندان مقیم خارج از کشور میتوانند حواله یاچك‌بانکی بمبغ فوق ارسال دارند تااسناد مناقصه به‌آدرس آنها فرستاده‌شود .

پیشنهاد های رسیده تاموعدمقرر درساعت ۹ صبح روز چهارشنبه ۲۹ر۱۱ر۵٤ در اطاق ۳۰۳ ساختمان مرکزی شرکت بنشانی بالا باز و خوانده خواهدشد .

حضور پیشنهاددهندگان یانماینده مجاز آنهابا‌ارائه‌معرفی‌نامه‌درکمیسیون معاملات آزاد و شرکت مخابرات ایران درردیك یاکلیه پیشنهادهای رسیده مختاراست .

م‌الف ۱۸۱٦۸
شرکت مخابرات ایران

من‌لم یشکر المخلوق لم‌یشکر الخالق

با حق شناسی و سپاس بی پایان از سروران و دوستان عزیزم که در ایام بیماری اینجانب بوسیله تلگراف و تلفن و نامه و حضورا از اینجانب عیادت فرموده و مرا مرهون الطاف خود قرار داده‌اند تشکر و سپاس دارد و بعلت عدم بهبودی کامل قادر به‌شرفیابی حضوری و عرض امتنان نبوده پوزش طلبیده سلامتی همگان را از خداوند متعال مسئلت دارد

با احترامات فائقه رودسر حسن محقق احمدی
آ ـ ٦۵٤٦

آگهی

بانك ملی ایران مقداری لوازم و مصالح‌ساختمانی فرسوده موجود در انبار خود واقع در خیابان امیرکبیر مقابل خیابان پامنار را از ساعت ۱٤½ روز ۱۲ر۹ر۱۳۵٤ حراج مینماید . فروش نقدی بوده وخریداران بایدظرف مدت سه روز کالای خریداری شده رااز انبار خارج نمایند والابیعانه آنها بنفع بانك ضبط خواهد شد. ۱ـ۲

بانك ملی ایران

نیروی دریائی شاهنشاهی

آگهی استخدام جهت کادرافسری نیروی دریائی شاهنشاهی

نیروی دریائی شاهنشاهی جهت کادر افسری دررشته های تخصصی دریائی ناوبری و مهندسی . تدارکات‌دریائی تعدادی داوطلب‌از طریق‌مصاحبه ومعاینات پزشکی استخدام می نماید‌داوطلبین پس از فراگرفتن زبان در مرکز اموزش زبان نیروی دریائی شاهنشاهی جهت طی دوره‌مربوطه‌بیکی ازکشور های آمریکا انگلستان‌وایتالیا ویا فرانسه اعزام می گردنددانشجویان در مدت اقامت در ایران ازحقوق‌ماهیانه ۱۰۵۰۰ ریال و در خارج ازکشورعلاوه بر مبلغ فوق‌ار فوق‌العاده روزانه به ارز خارجی‌استفاده خواهندنمودددانشجویان پس‌ا زگذراندن دوره و موفقیت درسال سوم تحصیلی دانشگاه بدرجه‌ناوبان دومی مفتخر میگردند .

شرایط :

۱ـ حداقل سن ۱۷ سال‌وحداکثر ۲٤ (برای کسانی که خدمت زیر پرچم را انجام داده‌اند حداکثر ۲۵سال) .

۲ـ داشتن دیپلم کامل متوسطه (در رشته ریاضی با حداقل معدل کتبی ۱۲ببالاو دیپلم طبیعی باحداقل معدل کتبی ۱۲ ببالا) .

۳ـ متدین‌بیکی‌ازادیان (مسلمان. مسیحی . کلیمی . زرتشتی) .

٤ـ داشتن صحت مزاج بتائید بهداری نیروی دریائی شاهنشاهی (حداقل‌قدبایستی۱٦۵سانتی‌متر باشد.)

مدارك مورد نیاز :

۱ـ اصل دیپلم یا کارنامه قبولی ششم متوسطه (ریاضی . طبیعی) که معدل کتبی در آن قید شده باشد .

۲ـ اصل شناسنامه و دو برك‌فتوکپی آن .

۳ـ چهار قطعه عکس ٤ × ٦

داوطلبین جهت ثبت نام‌می‌توانند همه‌روزه باستثناء روز های پنجشنبه‌و ایام تعطیل از ساعت ۸ صبح الی ۱۵ با در دست داشتن مدارك فوق بمعاونت پرسنلی نیروی‌دریائی شاهنشاهی‌واقع درخیابان سپهبد زاهدی جنب مسجد الرحمن مراجعه نمایند .

نیروی دریائی شاهنشاهی

اگر کارشناس مسافرت بخواهید پان آمریکن ۵۱ آژانس مسافرتی درایران دارد.

آژانس‌مسافرتی‌شما متخصصی درامور مسافرت و گردش است. کارشناسی است. که میتواند بدون هیچ هزینه‌ای برای شماوقت صرفه‌جوئی کند واز زحمت شما بکاهد. درایران ۵۱ آژانس مسافرتی نماینده پان‌آمریکن وجود دارد و همه میل دارند و میتوانند بشما کمك نمایند تا مسافرت خود را برنامه ریزی کنید. یادآیندهٔ که سفر میکنید باآژانس مسافرتی پان‌آمریکن تماس بگیرید .

PAN AM

نیازمندیهای اطلاعات

برای دادن آگهی تلفنی باشماره‌های ذیل تماس حاصل فرمائید

تلفنهای: ۳۱۱۲۳۰-۳۱۱۲۲۹

فهرست آگهی صفحات نیازمندیها

صفحه ۱۱
آپارتمان فروشی
خانه فروشی
ویلا فروشی
باغ فروشی
زمین فروشی
فروش سرقفلی
اجاره داده میشود
مورد نیاز اجاره
مورد نیاز خرید
بنگاه معاملات املاک
معاملات پول

صفحه ۱۲
آگهی استخدام
شریک
آگهی جویای کار

صفحه ۱۳ و ۱۴
آگهی‌دوستونی‌نیازمندیها

صفحه ۱۵
فروش دست اول
فروش دست دوم
خرید اثاثیه
فروش اتومبیل
فروشگاههای اتومبیل
ماشین آلات
آموزشگاهها
تدریس خصوصی
کرایه اتومبیل
شستشوی مبل‌و فرش
تعمیرات تلویزیون
تعمیر و سرویس شوفاژ
تعمیر و سرویس کولر
تعمیر و سرویس یخچال
تزئینات و دکوراسیون برای ساختمان شما
لوله‌کشی گاز
لوله بازکنی
تخلیه چاه

صفحه ۱۶
معاملات تلفن
قبوض
رستوران
آرایشگاهها
متفرقه
گمشده

آپارتمان فروشی

یوسف آباد آپارتمانهای نوساز و ارزان بفروش میرسد تلفن ۶۲۲۳۸۰

آپارتمانهای تجارتی در خیابان شاه مقابل سینما نیاگارا به فروش میرسد طالبین با تلفن ۹۲۹۵۰۶ تماس حاصل فرمایند.

چنددستگاه آپارتمان ۴ و ۸ اطاقه نزدیك پارك فرح مهندسی ساز درجه‌یك بفروش میرسد تلفن ۹۳۹۳۱۹ ـ ۹۳۲۰۱۹

آپارتمان فروشی سه اطاق خوابه با کلیه تجهیزات‌طبقه دوم‌وسوم بمساحت ۲۰۰ متر تخت طاووس بر ۲۰ متری‌بین دریای نور و کوی نور شماره۴۱ تلفن۶۲۸۸۶۸ مراجعه بعداز ظهر۵تا۸

یکدستگاه‌آپارتمان‌نوساز ۳ طبقه حدود ۳۵۰ متر زیر بنا با زیر زمین‌هر طبقه شامل ۳ اطاق با سرویس کامل دارای‌آب وبرق و لوله‌کشی‌شوفاژ بر خیابان دلگشابفروش میرسد تلفن ۹۷۴۳۷۹ـ ۵۴۱۳۳۰

مستغلات‌باتضمین درآمریکا
با۷۵٪ وام بانکی و ۲۵٪ نقد و امکان شغل برای مشورت در سمینار (۵۰ تومان) کمپانی TRUST تلفن نمائید ۶۶۲۳۹۱ صبحها

یکدستگاه‌آپارتمان‌لوکس مهندسی ساز ، شامل دو اطاق خواب ، هال و پذیرائی و نهار خوری، سرویس ایرانی‌وفرنگی، انباری و پارکینگ ـ اختصاصی، کولروشوفاژ و تلفن ـ واقع در خیابان میرداماد (بلوار پهلوی) نرسیده به‌میدان محسنی خیابان آزیتا . تلفن ۲۹۵۷۵۰ صبحها وعصر هابین ۶ تا ۸ .

آپارتمان ارزان قیمت ۴ اطاقه باپارکینگ فروشی ۹۷۳۷۳۲ ۱ـ۲ آ ـ ۲۱۰۲۴

آپارتمانهای‌محکم و مجهزارزان با پارکینگ در خیابانهای‌جردن پهلوی داودیه گاندی‌آماده‌فروش تلفنهای ۶۲۲۰۶۵ و ۶۲۰۱۰۷ آ ـ ۲۱۰۰۸

آپارتمان ۵ اطاق خوابه ۲هال و سالن‌ونهارخوری تلفن شوفاژ و کولروگاراژ سرویس کامل واقع در میر دامادبرای‌محل‌کار یاسکونت تلفن ۹۲۲۳۱۰ آ ـ ۲۰۹۰۱

آپارتمان فروشی آپارتمان ۴ اطاق خوابه مجهز به آسانسور و فن‌کوئل تلفن مستقل جبهه بلوارپهلوی‌بفروش میرسد بین ساعت ۴الی ۷بعداز ظهر باتلفن ۲۹۵۰۰۳ تماس بگیرید .

باوار الیزابت خیابان هما کوی پنجم تعداد کمی از آپارتمان های مهندسی‌ساز و مستقل با تاسیسات و آسانسور ۶ نفره تمام اتوماتیك باقی است ۶۵۳۴۲۶ و ۶۵۰۲۷۴

آپارتمان ۵ اطاقه در بهترین نقطه گیشا خیابان اسفالته ۳۳۰ هزار تومان تلفن ۶۳۶۵۳۳

آپارتمانی واقع در گیشا دارای دو اطاق خواب سالن شوفاژ کولر با ۱۰۰ هزار تومان وام بانکی بفروش میرسد تلفن ـ ۵۲۹۲۸۴ آ ـ ۲۰۸۷۶

آپارتمان تهران پارس نصف نقد نصف اقساط ۷۸۱۹۱۸

آپارتمانی‌واقع در سیدخندان دارای ۳ اطاق شوفاژ، تلفن مستقل، کولر تلفن ۲۲۵۵۸۵ ۱ـ۵ آ ـ ۲۰۵۴۴

مدرنترین آپارتمان ۱و۲و۳ اطاق خوابه‌برای‌فروش موجود است تهیه مسکن‌کورش ۸۴۷۹۸۲ و ۸۵۳۷۳۶

آپارتمان ۳و۴ و ۵ اطاقه باقیمت‌مناسب نقد واقساط تلفن ۷۹۴۶۵۴ ا ـ ۱۸۹۴۳

اکازیون پهلوی پشت هتل ونك آپارتمان دو اطاق خواب سالن و سرویس کامل با تلفن‌وپارکینگ‌فروشی ۸۴۴۵۰۸

چنددستگاه آپارتمان ۴ اطاقی واقع دربالاتر از خیابان آریامهر چهلستون نبش خیابان هیجدهم هر دستگاه بازیربنای ۱۵۰ الی ۱۶۰ متر مربع با شوفاژ و آسانسور و پارکینگ و سرویس کامل بقیمت هردستگاه از۳۰۰هزار تومان ببالا بفروش میرسد دفتر جمشید تلفن ۹۲۸۰۸۲

آپارتمان های فروشی در شمال شهر تلفن ۸۴۵۵۰۴

با ۱۵۰ هزار تومان‌پیش قسط و با وام بانکی طویل‌المدت‌مالك‌آپارتمان ۴اطاقه در آیزنهاور می شوید ۹۳۷۳۵۶

آپارتمان ۳ طبقه میدان شهیاد تلفن ۶۶۷۷۰۱

آپارتمانهای فروشی از ۳ تا۷ اتاق نقد واقساط خیابان بهجت‌آباد (حافظ) نرسیده به کریمخان‌زندزیرشعبه بانکملی کوچه امیرضائی . ۱ـ۲۴ آ ـ ۱۳۹۹۵

۴۵ متری سید خندان مقابل شرکت واحد آپارتمانهای ۳اطاقه باپارکینگ بدون شوفاژ بقیمت ۱۸۰ هزار تومان ببالا فروش تلفن ۸۴۵۰۵۱ ۱ـ۶ آ ـ ۲۰۷۲۹

مجموعه آپارتمان با اصول‌مهندسی‌دربهترین نقطه تهران پارس و میرداماد با شرایط‌کاملا استثنائی ۴۵٪ وام‌بانکی ۵۵٪ نقد با کلیه‌وسایل آسایش‌عمومی‌وخصوصی دارای پارکینگ وفضای سبز تاسیسات کامل ۸ صبح الی ۸ شب ۸۲۰۴۹۹

آپارتمان نقد و اقساط. فروشی تلفن ۸۴۳۰۶۵

تخفیف بیسابقه ۷دستگاه آپارتمان های سه اطاقی با شوفاژ روشن وپارکینگ بقیمت های ۱۹۵ و ۲۰۰ و ۲۰۵هزار تومان بفروش میرسد . ضمنا آپارتمان‌های ۴ اطاقی‌و۵اطاقی نیز موجود است تلفن های ـ ۷۹۵۷۷۱ و ۷۹۱۵۵۴ ۱ـ۶ آ ـ ۱۹۷۴۰

خانه‌فروشی

جردن خانه ویلائی ۶ اطاق خوابه با شوفاژاستخر فروشی ۸۴۵۷۰۱ و ۸۴۴۰۲۳ ۱ـ۱۰ آ ـ ۱۹۶۲۳

منزلی به مساحت ۳۰۰ متر جنوبا به خیابان ۲۰ متری کامیار وایرانشهر شمالی و شمالا به کوچه دو طرفه ۷ متری ـ عابدینی وصل به‌خردمند جنوبی‌وایرانشهرشمالی ۳ طبقه با سرویس‌کامل ودواطاق مجهز درجنوب به طرف کامیار درب اتومبیل‌رو در حیاط‌بی واسطه بفروش میرسد مراجعه به‌تلفن ۸۲۳۳۲۸ تماس بگیرند ۱ـ۲

خانه فروشی خانه ویلائی ۷ اطاقه‌بازیرزمین به مساحت ۳۵۵ مترباسرویس کامل جاده کن‌کوی مهرگان گلستان۵ پلاك۲۷تلفن۹۴۰۶۶۳ ۱ـ۲ آ ـ ۲۰۹۸۴

فقط باپیش قسط **صد** هزار تومان و بقیه باقساط **۱۵سال خانه** دلخواه خودرا در کرج انتخب کنید سرویس مجانی همه‌روزه و ایام تعطیل باشماورین سازمان املاك تماشاواقع در میدان کرج تماس بگیرید . کد ۰۲۲۲۱ تلفن ۳۳۸۸

خانه های ۴ تا ۱۲ اطاقه تهران پارس با وام‌بانکی ۷۸۱۹۱۸

مستغل فروشی دارای چهار طبقه وچهار دستگاه آپارتمان کامل مجزا شوفاژ روشن شخصی ساز کاملاتخلیه بین خیابان روزولت و کریمخان زند بفروش می رسد تلفن ۸۲۱۶۱۰

اکازیون منزل شخصی‌ساز سه طبقه به علت مسافرت فوری به فروش میرسد از۱۲ بمبعد ۸۴۹۶۵۹ ۱ـ۳ آ ـ ۲۰۸۰۸

ساختمانی به مساحت ۳۱۵متر دوطبقه جنوبی مجزا با تمام سرویس کامل مقطوع۸۰۰هزار تومان بدون واسطه تلفن : ۳۴۳۱۵۰

مورد نیاز اجاره جهت دفترکار
بیك یا دو دستگاه آپارتمان مجاور هم که دارای‌حداقل ۱۲۴اطاق وسرویس کامل پارکینگ وچند رشته تلفن باشد نیازمندیم تلفن ۶۸۵۶۵۸

انتظار بپایان رسید برای انتخاب **خانه** در شهر نمونه کرج با ما مشورت کنید تا با کمترین وقت و بهترین وجه : **نقدواقساط ۱۵ساله** صاحب خانه دلخواه شوید سرویس مجانی همه‌روزه و ایام تعطیل میدان کرج املاك تماشا کد۰۲۲۲۱ تلفن ۳۳۸۸ آ ـ ۲۰۴۵۲

خانه کلنگی واقع در انتهای بازار عباس‌آباد کوچه کدخدا بمساحت ۷۰مترمربع‌بفروش میرسدبتلفن۳۵۹۲۹۷مراجعه نمائید . ۱ـ۳ آ ـ ۲۰۵۳۳

خانه فروشی ۳ طبقه واقع در بهترین نقطه ۲۵شهریور طالبین از ساعت ۵تا۷ تلفن ۸۲۷۹۳۱ ۱ـ۳ آ ـ ۲۰۸۱۰

فروش خانه ویلائی مهندسی سازبه علت‌مسافرت ۷۰۰ متر زمین دوطبقه ۵۰۰ متر زیر بنا با تزئینات و لوله کشی داخلی گازبدون واسطه . لطفا از ساعت یک الی چهار و ۸ الی ۱۰بعداز ظهر با تلفن ۶۳۰۸۶۹مذاکره فرمائید . آ ـ ۲۰۹۰۲

فروش خانه های مستغلاتی و ویلائی و آپارتمان‌درتهرانپارس ۷۸۲۱۲۸ ۱ـ۱۰ آ ـ ۲۰۶۱۶

منزلی مستغلاتی دوطبقه در بهترین نقطه نارمك دارای سرویس کامل و تلفن ۳۳۰متر زمین ۴۴۰ متر زیربنا دونبش قیمت مقطوع ۸۵۰ هزارتومان تلفن ۷۹۴۶۵۴ ۱ـ۲ آ ـ ۲۰۶۶۵

خانه‌ای دوطبقه لوکس‌درخیابان تکش نزدیك نارمك حدود۲۰۰ متر بنا و آب و برق ۶ اطاقه و سرویس ۵۳۰ هزار تومان ۸۲۰۵۰۰ آ ـ ۲۱۰۱۱

ساختمان سه‌طبقه با مستاجر فروشی و یابا خانه تخلیه و زمین هم معاوضه‌میشود ۷۸۳۵۳۵

ساختمان فروشی ساختمانی‌بتون آرمه‌واقع درچهار راهشاه‌دارای‌۵دهنه مغازه و ۱۵۰۰ متر سالن‌در چهار طبقه‌مناسب برای‌بانک ها ـ نمایشگاه یا سوپر مارکت که اینک تخلیه‌میباشد جهت فروش آماده است تلفن ۶۶۸۱۶۷ـ ۸۳۲۸۱۶ آ ـ ۲۰۹۳۲

خانه‌ای واقع در فرح‌آباد ژاله شمالی بمساحت۲۰۸مترشخصی ساز دوطبقه و نیم هرطبقه ۳ اطاق خواب‌هال‌بزرگ‌آشپزخانه حمام آب و برق و تلفن کولر وآبگرمکن نقدا بیواسطه‌بفروش میرسد تلفن ۳۴۸۰۵۸ ۱ـ۲ آ ـ ۲۱۰۳۴

منزلی قابل سکونت (با پروانه چهار طبقه) ۵ اطاق بمساحت ۲۹۷ متر سید خندان بفروش می رسد از ساعت ۱ الی ۳ بعداز ظهر همه روزه با تلفن ۹۳۰۲۱۹ مکالمه فرمایند .

بهترین نقطه یوسف‌آباد خانه شمالی ۴ اطاقه با تلفن مهندسی‌ساز در یوسف‌آباد نرسیده به جوجه کبابی چهار فصل خیابان ۵۶ پلاك ۱۵ بفروش میرسد تلفن ۶۸۲۷۱۵ ۱ـ۲ آ ـ ۲۰۹۵۰

خانه فروشی خیابان جردن مساحت زمین ۵۰۰ متر دارای ۱۱۰۰ متر ساختمان ۳ طبقه هر طبقه ۴ اطاق خواب وسالن نهارخوری واطاق مستخدم‌باشوفاژ،استخر، آب ، برق ، تلفن ، پارکینگ‌به علت مسافرت بقیمت۳۲۰۰۰۰۰ تومان بفروش میرسد . طالبین‌با تلفن ۲۹۲۵۲۴ طبقه اول تماس بگیرند . آ ـ ۲۰۸۴۰

خانه‌ای بمساحت ۱۵۰ متر دارای ۶اتاق باسرویس کامل‌و تلفن در تجریش با ۱۵۰ هزار تومان وام بانکی بفروش‌میرسد، از ۶ تا۹ تلفن ۲۷۰۲۲۸ ۱ـ۲ آ ـ ۶۵۱۸

اکازیون خانه‌ای شخصی‌ساز به مساحت ۲۰۲ متر ۴۳۵ متر زیربنا دارای چهار دستگاه مجزا دواطاقه و سه اطاقه مستغلاتی و چهار مغازه دونبش خیابان قاسم‌آباد تهران نو مقطوع ۶۵۰ هزار تومان تلفن ۷۹۱۵۱۹

اوکازیون مستغلاتی ۴ طبقه‌شمالی مهندسی‌ساز نو هر طبقه ۳ اطاق خواب و سرویس کامل کولر و شوفاژ ۴ رشته تلفن با مبلمان لوکس و فرش ایرانی در بهجت‌آباد شمالی بعلت مسافرت نقد و اقساط بفروش می رسد تلفن ۶۲۹۴۷۰ و ۶۲۱۷۹۹

خانه فروشی خانه دواطاق کلنگی‌قابل‌سکونت ۱۳۷ متر آب و برق مقطوع ۲۱۰ هزار تومان یابا اتومبیل ب‌امو معاوضه میشود همروزه ۱تا۵ بعدازظهر چهارراه‌سبلان نظام‌آباد (میدان جدید محمد‌رضاشاه) ابتدای سبلان‌جنوبی دست چپ کوچه اول (کوچه شاهدوست) پلاك ۱۵ تلفن ـ ۸۴۳۴۹۵ ۱ـ۱۰ آ ـ ۲۰۲۷۶

خانه مسکونی ۲۲۵ متری ۳ طبقه‌مستغلاتی‌دکور سازی شده هر طبقه ۱۶۰ متر زیر بنا با آب و برق و دو شماره تلفن آدرس آیزنهاورنزدیك میدان شهیاد کوی دادگران کوچه ۱۴ شماره ۵ آ ـ ۲۰۹۰۳

ویلافروشی

تعدادی ویلا آپارتمان داودیه و شمیرانات سلطنت‌آباد برای فروش آماده است دفتر مسعود ۲۳۰۲۴۱ و ۲۳۵۸۲۵ ۱ـ۲ آ ـ ۱۹۹۰۷

تعدادی ویلاشمال‌شهر ازیك تاده میلیون فروشی ـ ۸۵۳۷۳۶ ۱ـ۱۲ آ ـ ۱۸۸۱۹

ویلاوآپارتمان فروشی درقلهك و شمیران تلفن ـ ۲۶۴۸۶۴ ۱ـ۱۲ آ ـ ۱۸۱۶۴

ویلا فروشی ویلائی‌بسیارمدرن‌و مهندسی ساز ۵اطاق‌خواب‌دفتر ۲هال ۴حمام کامل اطاق و سرویس جداگانه کارگر استخروتصفیه شوفاژ تلفن شمیران‌ـ پیراسته انتهای فرح ۳۴۰۰۰۰۰تومان ۸۴۴۱۲۷ ۱ـ۳ آ ـ ۲۰۵۴۹

باغ فروشی

باغ وزمین ۱۲۰۰۰ متری ویك قطعه باغچه مرکبات۳۰۰۰متری مناسب برای خانه‌سازی و مستغلات واقع در گونی‌بافی شاهی مازندران بفروش میرسد طالبین جهت معاینه ومعامله به تلفن ۹۲۹۴۲۱ تهران سهراب مراجعه فرمایند .

باغ فروشی زعفرانیه ۵۰۰ متر مربع باغ ۳۴برخیابان‌عرض۶۰ر۱۴مشرف به ۶۰۰۰ مترباغ ۸۲۳۰۰۳ ۱ـ۸ آ ـ ۲۰۲۳۸

باغ فروشی با ساختمان پنجهزار متر در کرج مجهز با شوفاژ و کولر و تلفن‌آب‌رجوع فرمائید ۳۱۹۷۸۴ بمبنگاه‌کوشان آ ـ ۳۷۴۱۰

زمین فروشی

زمین صنعتی بمساحت ۶۰۰متر جنب کار خانه ریالکوبفروش میرسد تلفن ۹۵۶۹۳۵

یک قطعه زمین بمساحت۶هزار متر داری ۲ هزار مترسالن‌وبنا جهت انبار تجارتی بابرق‌سمفاز تلفن چاه آب برای فروش ویا اجاره درخیابان خاوران داخل محدوده آماده است‌طالبین‌برای اطلاعات بیشتر با تلفنهای ـ ۴۱۹۷۸ و ۳۹۲۶۴۵ تماس حاصل فرمایند . ۱ـ۴ آ ـ ۲۰۵۵۹

زمین های‌اقبالیه‌کرج‌وپرسپولیس و مسعودیه از متری ۵۰ ریال ببالا تلفن ۳۶۱۸۹۶ املاك ماه سرچشمه .

آپارتمان‌اداری لوکس خریداری‌میشود
تعدادی آپارتمان که بمنظور دفتر کار ساخته شده باشد خریداریم لطفا با **تلفن ۸۲۲۹۳۳** تماس حاصل فرمائید

زمین فروشی در دزاشیب شمیران ۲ قطعه زمین ۵۰۰ متری جنوبی متری ۱۲۵۰ تومان فروشی۸۴۱۲۱۵و ۸۵۱۲۳۴

جردن قطعه زمینی به مساحت ۸۰۳ متر۲نبش تلفن۲۹۱۱۸۱و۲۹۱۱۷۱

زمینی فروشی‌یوسف‌آبادمساحت ۴۰۰ متر تلفن ۲۶۳۰۱۵ ۱ـ۳ آ ـ ۲۱۰۶۴

زمینی جنوبی بمساحت۴۳۸متر جاده قدیم شمیران بالاتر از بولینگ بانقشه ساختمان آب و فیش تلفن صبحها ۳۲۵۲۱۳۳ بعدازظهرها و تعطیل ۳۳۱۳۱۱ آ ـ ۲۱۰۶۰

زمین صنعتی بمساحت۶۰۰متر جنب کارخانه ریالکو بفروش میرسد تلفن ۹۵۶۹۳۵ آ ـ ۲۱۰۱۲

۲۰۰ هزار مترمربع زمین مزروعی باآب قنات و حق‌آبه۲ کیلومتری شهرورامین جهت دامپروری یاکارخانجات متر مربعی ۵۰ ریال بفروش‌میرسد ۷۸۲۹۶۴ و ۳۴۷۴۲۷ آ ـ ۲۱۰۱۵

زمین ۲۷ × ۱۴ر۵ دونبش بر ۱۲متر جنوب دانشگاه‌ملی‌داخل محدوده ۵ ساله بیواسطه بفروش میرسد تلفن‌بعدازظهرها ۹۴۴۵۰۴ ۱ـ۲ آ ـ ۲۰۷۱۳

زمین‌جنوبی بمساحت ۴۹۰ متر مربع واقع در۳۲متری خیابان پهلوی نزدیک پارکوی باپروانه ساختمان و نقشه و۲رشته تلفن بفروش میرسد تلفن ۶۲۳۰۸۸ ۱ـ۲ ۲۰۷۷۶

زمین فروشی زمینی بمساحت ۵۰۰۰ متر‌واقع در جاده آرامگاه جنب کوی نهم آبان بفروش میرسد از ساعت ۱۰ الی ۴ بعدازظهرتلفن ۵۲۶۹۶۰ ۱ـ۸ ا ـ ۲۰۳۹۷

سرقفلی

یکباب مغازه ساندویچ بمساحت ۱۰۰ متر بابالکن بفروش‌میرسد ۳۳۶۲۵۲ ۱ـ۲ آ ـ ۲۰۷۱۴

مغازه‌ای با جواز اغذیه فروشی با آبجو و مغازه نوساز دیگر در خیابان جردن بفروش میرسد تلفن ۶۸۲۵۸۴

یکباب مغازه با موقعیت عالی عباس‌آباد اول میرعماد تلفن‌ـ ۸۵۱۱۲۷ و ۵۳۰۲۸۸ واگذار میشود . ۱ـ۵ آ ـ ۲۰۸۳۲

مغازه سه‌نبش لوکس فروشی واقع در خیابان شاه‌چهارراه باستان نبش باستان باجواز واگذار میشود تلفن ۹۲۹۰۸۶ ۱ـ۳ آ ـ ۲۱۰۲۶

مغازه خیاطی زنانه‌دوزی با جواز واقع در خیابان شاه چهارراه باستان واگذار میشود تلفن ۹۲۱۷۷۴ ۱ـ۳ آ ـ ۲۱۰۲۵

جمشیدآباد شمالی بالاتر از خیابان باقرخان مغازه سه‌دهنه مساحت ۷۰ متربا‌انباری‌واگذار میشود ۹۳۶۰۲۴ ۱ـ۲ آ ـ ۲۱۰۶۳

حمام فروشی در امیریه تخلیه ۳۱۹۷۸۴ بنگاه کوشان ۱ـ۲ آ ـ ۳۷۴۱۱

داروخانه فروشی یک باب داروخانه واقع در قلعه مرغی خیابان شاهرضا بفروش‌میرسد. تلفن۹۶۴۴۳۴ از ۵ الی ۸ بعد از ظهر. آ ـ ۲۰۹۱۱

دفترکار تجارتی واقع دربازار چهلتن سرای یزدیها پلاك ۳ بفروش میرسد تلفن ۵۲۱۹۵۳ ۱ـ۲ آ ـ ۲۰۷۱۰

سه راه آذری تولید داروانباری بمساحت ۴۹۰ متر ۴۰۰ متر زیربنا با سالن بزرگ آب وبرق سمفاز ۶۰۰ هزار تومان تلفن ۵۲۲۷۸۱ آ ـ ۲۰۸۳۰

کارخانه کارخانه‌ای باوسعت ۲۰۰۰متر مربع و ۸۰۰ متر مربع سالن ودفتر وبرق درمنطقه صنعتی حکمیه تهران‌پارس بفروش میرسد تلفن ۸۲۷۳۲۴ آ ـ ۲۱۰۳۳

کارگاه فنی واقع در خیابان منوچهری زیربنا ۲۰۰متر۳طبقه آب و برق صنعتی فروشی ـ ۳۱۵۹۶۱ ۱ـ۳ آ ـ ۲۱۰۱۴

درخیابان ۸ متری ملت‌فروشگاه لوازم اتومبیل باداشتن موقعیت تجارتی و جواز کسب تلفن و برق و تزئینات داخلی‌بفروش میرسدتلفن۳۱۲۰۴۲ ۱ـ۲ آ ـ ۲۰۴۸۲

قابل‌توجه عمده فروشان تریکو وپوشاك در بازار
فروشگاهی بزرگ با موقعیت عالی و فروش خوب در حال کار برای توسعه بیشتر کار خود با یك سرمایه‌دار آشنا به امور تریکو و پوشاك حاضر‌بهمکاری است‌ویا واگذار مینماید تلفن ۷۵۴۱۱۵

دو باب کارگاه پیراهن دوزی با جواز و تلفن و کولرومناسب برای‌پخش تریکو تلفن ۳۹۲۳۵۱

اجاره‌داده‌میشود

اجاره محل‌کار وسکونت ۵الی ۱۰۰ اطاقه در جردن پهلوی گاندی عباس‌آباد موجود است تلفن ۶۲۲۰۶۵و۶۲۰۱۰۷ ۱تا۱۲ آ ـ ۱۹۸۷۷

اجاره‌به خارجیان
یکدستگاه‌آپارتمان‌ویلائی در میدان ونك دارای ۴ اطاق‌خواب ، مبله با شوفاژ و تلفن وسرویس کامل به خارجیان اجاره داده میشود دفترجمشید تلفن ۹۲۸۰۸۲

اجاره آپارتمان آپارتمان ۵ اطاقه کاملا مجهز درخیابان فرح‌شمالی برای‌محل کار اجاره‌داده‌میشود ۸۴۹۶۵۴ ۱ـ۳ آ ـ ۲۰۸۰۹

تلویزیون کانال ۳خیابان گاندی آپارتمان طبقه دوم با ۵ اطاق و کلیه وسایل موکت کولرشوفاژ تلفن مستقل برای‌دفترکارماهانه ۱۰ هزار تومان اجاره داده میشود تلفن ۶۸۶۱۶۵ آ ـ ۲۰۸۴۱

آپارتمان طبقه دوم با سرویس کامل چهار اطاق خواب یك دفتر و کتابخانه‌و یکدستگاه‌زیر زمین واقع درخیابان‌قدیم شمیران کوی داد برای اجاره تلفن ۲۳۲۷۷۵

اکازیون رهن و اجاره آپارتمان های رهن واجاره با حیاط و تراس و آسانسور و شوفاژ روشن و پارکینگ‌موجود است تلفن های ۷۹۱۵۵۴ و ۷۹۵۷۷۱ ۱ـ۸ آ ـ ۲۰۷۷۱

داودیه پشت پارک کورش یک منزل دربست بزرگ با ساختمان عالی اجاره داده میشود ۸۴۰۷۲۷ آ ـ ۲۰۹۷۹

موسسه‌پرستو۸۲۵۴۱۲ مرکز اجاره خارجی و ایرانی برای سکونت و محل کار . ۱ـ۲۲ آ ـ ۲۰۶۵۱

دوطبقه‌ساختمان مستقل و مدرن واقع در دروس هر طبقه سه اطاق‌خواب و سالن ناهار خوری ، شوفاژ ، کولر ، تلفن مستقل و پارکینگ‌حیاط واستخر و تصفیه‌طبقه اول ماهیانه‌ده‌هزار‌تومان طبقه دوم ۸ هزار تومان بیواسطه اجاره داده می شود. تلفن ۶۲۵۹۱۹ و ۸۵۰۷۲۸ آقای‌روحانی.

قابل‌توجه مؤسسات بزرك دولتی وملی فروش یا اجاره
چند دستگاه ساختمان مجلل از ۴۰ اطاق به‌بالا در بهترین نقاط شمال شهربا آسانسوروتهویه و پارکینك و تلفن وکلیه تزئینات و سرویس‌کامل به شرکتها و موسسات دولتی و ملی اجاره یا واگذار میشود دفتر‌ـ جمشید تلفن ۹۲۸۰۸۲

مورد نیاز اجاره

مورد نیاز خارجیان تعدادی ویلا و آپارتمان برای‌چندخانواده خارجی نیازمندیم تلفن ۸۲۴۹۵۳

اکازیون در حوالی فرح شمالی خانواده ۳ نفری به آپارتمان ۳ اطاقه نیاز دارد تلفن ۸۵۰۲۶۶

جهت سکونت روسای چند شرکت خارجی به تعدادی ویلا و طبقه همکف با استخر برای اجاره فوری نیازمندیم ۸۴۸۴۲۴ و ۸۵۳۸۵۳ ۱ـ۱۲ آ ـ ۱۸۴۹۱

نیاز به‌اجاره
هرنوع آپارتمان یاخانه خود راتوسط خانم‌امریکائی‌بخارجی اجاره دهید۲۲۳۶۵۲و۲۳۱۵۱۲ ۱ـ۱۲ آ ـ ۲۰۴۸۹

ویلا و آپارتمان جهت خارجیان موردنیاز است ۲۹۲۹۸۲ ۱ـ۲۰ آ ـ ۲۰۶۱۴

ویلا و آپارتمان شمارا برای اجاره دادن بخارجیان فوری نیازمندیم‌تهیه‌مسکن‌کورش تلفن ۸۴۷۹۸۲ و ۸۵۳۷۳۶ ۱ـ۲ آ ـ ۱۹۱۳۴

خیلی فوری تعدادی ویلا و آپارتمان جهت اجاره مهندسین و دیپلمات های خارجی احتیاج است۶۲۳۶۷۴و ۶۲۷۴۵۵

(اطاق آپارتمان‌حیاط) برای زندگی مجرد (فرانسه‌ویلاتخت جمشید آناتول‌فرانس) ازمردی زرتشتی (رهن) یا (اجاره) می‌نمایم تلفن بهروز ۴۱۴۰۴ ۱ـ۳ آ ـ ۱۹۷۹۹

زمین تهران‌پارس خریداریم ـ ۷۸۳۵۳۵ ۱ـ۲۰ آ ـ ۱۹۰۳۸

زمین صنعتی و زراعتی‌و مرغداری و دامداری و کارخانه خریدار و فروشنده‌ایم تلفن ۹۳۹۱۶۴

مورد نیاز طبقه اول‌یاویلاجهت اجاره بخارجیان تلفن۸۴۹۶۲۵

نیاز فوری اجاره برای سکونت و محل‌کارخارجی بچندخانه و آپارتمان فوری نیازمندیم تلفن ۶۲۲۰۶۵ و ۶۲۰۱۰۷ ۱ـ۱۲ آ ـ ۱۸۸۵۲

مورد‌نیاز‌برای‌خرید

زمین زمین تهران‌پارس خریداریم‌تلفن ۷۹۳۰۲۰

زمینهای تهران‌پارس خریداریم ۷۸۰۰۷۱

اراضی غلغلی و گیشا خریداریم دفتر جلیلی ۶۳۷۰۹۰

تعدادی ویلا آپارتمان داودیه و شمیرانات سلطنت‌آباد فوری خریداریم دفتر مسعود ۲۳۰۲۴۱ و۲۳۵۸۲۵ ۱ـ۱۲ آ ـ ۲۰۰۲۶

خریدار اراضی شمیران دره قشلاق زعفرانیه وولنجك تلفن‌ـ ۶۸۵۰۳۳ ۱ـ۲ آ ـ ۲۰۶۹۰

بنگاههای‌معاملات‌املاک

بورس املاك شمیران دفتر براتی ۲۷۲۵۷۵ـ۲۷۷۸۷۵

خرید فروش و اجاره املاك شمیران ۲۷۱۱۵۳

زمین های صنعتی‌وانبار و کارخانه درغرب‌تهران خریدار و فروشنده‌ایم تلفن۹۵۹۷۵۵

اراضی گوهردشت مهر ویلا و مهرشهر وشهرك نمونه خریدار و فروشنده‌ایم . ۴۲۶۸۲ و ۴۸۲۵۵

دفتر پارس مرکز معاملات‌املاك شهر وشمیرانات ۸۴۱۵۵۸

املاك شهیاد زمینهای پرسپولیس کرج **متری ۳ تومان** خیابان خراسان نبش لرزاده تلفن ۳۵۸۱۰۵و ۳۵۲۱۶۴

معاملات پول

پول موجود

پول نیازپولی شمارا درمقابل چك ودر مقابل هرنوع اتومبیل و تلفن فوراپرداخت‌مینمائیم تلفن **۶۶۰۴۰۰ ۶۶۹۷۰۰**
آدرس شاهرضا مقابل سینما دیانا بلاك ۱۶۳ طبقه سوم شرکت‌ارورا

وام‌ارزان درمقابل اتومبیل تلفن و ملك فرح شمالی **۸۵۹۵۰۶** آ ـ ۲۰۱۳۳

سود کم دربرابر اتومبیل و چك کارمندی تلفن : ۳۱۰۱۶۸

پول شرطی بهر مبلغ بدون‌واسطه مورد احتیاج‌است تلفن ۷۹۱۵۵۴ و ۷۹۵۷۷۱

خانه پول ـ فرح‌شمالی مرکز معاملات پول تهران۸۴۸۳۸۸

با چك وام‌بکارمندان وتجار از هزار تا ۵۰ هزارتومان بدون ضامن فوری ۲۹۳۹۰۶

وام‌درمقابل چك‌کارمندی ۶۶۳۳۳۱

پول فوری با سود بانکی در مقابل خانه۹۲۸۴۶۵

پول شرطی از ۲ میلیون ریال ببالا موجود و پاکیزه ۶۶۴۶۱۸ـ۶۶۲۲۶۳ـ۶۶۰۲۰۰

مرکز دادوستد پول روی ملك فوری۸۴۵۰۴۴

وام درمقابل ملك ، تلفن، فرش وقبض بانك کارگشائی۴۴۹۸۱

پول ارزان فوری ۸۲۲۶۵۹

پول شرطی فوری جهت خانه و مستغلات ۸۳۰۸۳۵

خانه‌شمارا بخارجیان اجاره میدهیم

موسسه نیازمندیهای خارجیان خانه بخارجیان اجاره میدهد ۸۳۰۰۸۲ـ۸۳۰۰۸۱ ۸۲۱۷۲۳ـ۸۲۱۸۱۱ ۳۶۱ تخت‌جمشید مقابل سفارت آمریکا

موسسه امپایر ۲۳۷۵۰۰ خانه بخارجیان اجاره میدهد ۲۳۸۹۵۵ـ۲۳۲۲۲۲

موسسه کوئیک خانه بخارجیان اجاره میدهد ۸۵۵۵۵۶ـ۸۵۵۶۰۵

سازمان مسکن پارس مرکز ۸۵۳۸۵۳ ۸۴۸۴۲۴ اجاره ۸۵۷۵۸۵ بخارجیان

آپارتمان وویلای اجاره‌ای‌برای خارجیان ۸۳۲۰۱۰ ۱ـ۵ آ ـ ۲۰۵۹۳

موسسه امور خارجیان مرکزاجاره تخت جمشید جنب بهار ۵۰۳ ۷۵۱۷۸۲ ـ ۷۵۲۳۵۸

موسسه ظفر ZAFAR اجاره فوری خانه بخارجیان اجاره میدهد آپارتمان ویلای شما تلفنهای ۲۳۷۷۴۶ ۲۳۸۵۸۹

۲۴ ساعته یونیورسال مرکز اجاره به خارجیان ۶۸۶۱۵۸ـ۲۶۲۵۹۴

آژانس بین‌المللی آپارتمان و ویلای شما را به خارجیان اجاره می دهد۸۳۰۸۴۱ـ۸۳۰۸۴۲ ۸۳۰۸۴۳

آپارتمان ،ویلا فروشی واجاره بخارجی ۸۳۱۳۴۹

مرکز اجاره بخارجیان وزیری VAZIRI تلفن 833912 974525

آژانس هایلند مرکز اجاره به خارجیان تلفن 833912-974525

پیشتاز پیشتاز اجاره بخارجیان ۳۱۷۷۴۲

آژانس سی ساند سار اجاره‌بخارجیان۸۴۹۶۲۵

خانه های ویلائی و آپارتمانی اجاره به خارجیان ۲۳۶۶۲۵ ـ ۲۳۳۴۶۶

شرکت هماهنگی‌خدمات شخصا یا توسط آژانس‌مورد نظر مشخصات‌دفاترکار‌و‌محلهای مسکونی را منحصرابرای‌اجاره بخارجیان به دایره منازل این شرکت اعلام فرمائید تلفن ـ ۶۲۲۴۷۰ ـ ۶۲۲۴۳۰

سازمان نیازمندیهای خارجیان خانه‌شمارا اجاره میدهد ۸۳۳۱۵۵ ۸۲۳۹۳۹ ۸۳۸۱۰۶

مرکز معاملات واجاره‌بخارجیان تلفن **۴۰۰۰۰**

۲۴ ساعته اجاره بخارجیان سازمان نیازمندیهای بین‌المللی فرخ با ده سال تجربه ۲۳۸۷۹۹ـ۲۳۹۱۱۸ ۸۴۶۱۶۳ـ۸۵۶۱۷۴ ۶۵۶۹۵۷ـ۶۲۰۲۸۰

۸۲۹۷۶۶ـ۸۳۵۱۲۰ سازمان کورش اجاره منازل بخارجیان

اجاره ویلاوآپارتمان بخارجیان فوری تلفن ۸۵۹۹۸۸

نیازمندیهای اطلاعات

برای دادن آگهی تلفنی باشماره‌های ذیل تماس حاصل فرمائید

تلفنهای: ۳۱۱۲۲۵-۳۱۱۲۲۴

استخدام

گروه تأسیساتی امیر

دوشیزه یا بانو با هر مدرك تحصیلی از ۸ صبح الی ۱۲ واز ۳ الی ۷ بعد از ظهر استخدام مینمایند تلفن ۸۵۳۶۴۴

بچندنفر کارگر دوشیزه یا بانو جهت چرخکاری و اتوکاری نیازمندیم تلفن ۵۳۲۰۳۷

کارگر تابلوساز ونشون‌پلاستیک نیازمندیم ۹۲۲۰۰۱

بچند نفر دوشیزه یابانو که به زبان انگلیسی آشنایی داشته‌باشند جهت کار در فروشگاه برای‌تمام وقت نیازمندیم- فروشگاه‌صنایع دستی بورگز - خیابان ویلا چهارراه ثریا تلفن ۸۲۹۴۹۲
۱-۲ آ- ۲۰۵۷۳

تاسیس فلز درفرمان

یکنفر راننده پایه دو شخصی مورد نیازاست تلفن ۷۹۵۴۲۲

بیمارستان‌جدیدالتاسیس عیوض زاده به دو نفر قابله تحصیلکرده تمام وقت و یا نصف روز نیازمند است تلفن ۴۲۰۰۶

بیکنفر مستخدم باسواد خواندن و نوشتن جهت یك شرکت تاسیساتی موردنیازاست ۹۳۴۴۲۹

استخدام

سکرتر ، تلفنچی ، بایگان جوشکار اسکلت فلزی ده نفر . خیابان جردن بالاتر از ظفرجنب نمایشگاه گل اسپرینك پلاك۵۶طبقه سوم‌شرکت کاپ بین ساعت ۵ تا ۸ بعد از ظهر مراجعه‌شود.

مدیر فروش

به چهار نفر خانم و آقا که در زمینه فروش تحقیقات وتجربیات کافی داشته باشند با شرایط مناسب و با برخورداری ازسهام‌شرکت بهمکاری می‌پذیریم تلفن ۸۳۳۸۳۴ و ۸۳۸۳۸۰

بانو یا آقا که وارد به مکاتبات انگلیسی و ترجمه‌به فارسی وتجربه کافی‌درامور بازرگانی داشته باشد برای صبح یا بعد از ظهرموردنیاز است متقاضیان با تلفن ۵۳۸۸۹۸ تماس بگیرید .
آ-۲۰۸۹۶

پزشك و پزشکیار نیازمندیم تلفن۳۵۰۵۰۰

استخدام خانم دیپلمه برای کمك حسابداری مورد نیاز است ۱۰ تا۱ و۴تا۸خیابان تخت طاوس خیابان میرعماد شماره ۴۹ شرکت ساختمانی ولمن مراجعه فرمائید.
۱-۲ آ- ۲۰۷۶۶

استخدام راننده پایه‌یکم به ۵ نفر راننده‌پایه‌یکم‌نیازمندیم متقاضیان به شرکت ساختمانی نصب خیابان بهار نرسیده به تخت جمشید کوچه زرین پلاك ۲۹ ریاشماره ۷۶۹۰۸۱مراجعه نمایند.
۱-۲ آ- ۲۰۷۵۲

شرکت‌ساختمانی‌سیویل مهندس راه و ساختمان جهت منطقه کرمان وبندرعباس‌نیازمند است . آدرس‌کریمخان‌زندجنب خردمند شمالی پلاك ۱+۱۲ تلفن ۷-۸۲۳۹۶۶
آ- ۲۰۸۳۴

بچند نفر سرویسکار و لوله‌کش‌شوفاژنیازمندیم تلفن ۶۸۳۴۴۳

بتعدادی کارگر خیاط و دست دوز و وردست خیاط نیازمندیم تلفن ۶۶۴۰۲۵

بچند نفر دوشیزه یابانو برای‌فروشندگی‌دربوتیك نیازمندیم تلفن۳۰۲۰۴۶

استخدام

شرکت‌شاندهو به‌تعدادی کارگربرقکارنیازمنداست شاهرضا جنب پارك پهلوی پاساژ یاقوت‌طبقه ۴ پلاك ۴ تلفن ۴۸۱۰۲

آگهی استخدام

شرکت معدنی ایران به یك نفر انباردار باتجربه که مسلط به یکی اززبان های خارجی (انگلیسی، آلمانی، فرانسوی) باشد نیاز دارد . واجدین شرایط میتوانند باتلفن های‌شماره‌ـ۵ـ۹۷۷۰۶۲ با شرکت تماس حاصل نمایند .
شرکت مالتای ایران (سهامی خاص)

استخدام کارآموز بتعدادی کارگر کارآموز جهت سیم‌کشی تابلو برق وجوشکاری وورقکاری مورد نیاز است لطفا باتلفن ۷۸۸۵۵ یابه آدرس ۱۴ کیلومتری جاده آبعلی خیابان سازمان آب‌بیست‌متری خورشید انتهای بیست متری‌شرکت‌ایران تابلو مراجعه فرمایند .
۱-۳ آ- ۲۰۸۷۴

تعدادی کمك گارسون و کمك آشپز جهت کار در رستوران نیازمندیم ۸۴۲۸۰۱
آ- ۲۰۸۷۳

بیك نامه‌رسان که دارای گواهینامه رانندگی موتورسیکلت و پایان تحصیلات ابتدائی‌باشد نیازمند است خیابان‌پهلوی‌جنب سینما رادیوسیتی پلاك ۱۷۹ تلفن ۴۹۶۶۰
۱-۲ آ- ۲۰۸۷۲

چند نفر کارگر چرخکار سری دوز و دست دوز و زیگزال دوز احتیاج است نادری مقابل تولید دارو تریکو بخشیان ۴۰۶۶۷

بچندنفر دوشیزه یابانوفروشنده نیازمندیم کوچه برلن پاساژ آسیاتولیدی‌مدروزتلفن۳۰۴۸۷۴
۱-۲ آ- ۲۰۵۲۲

شرکت مهندسی ترمومن

بیك نفر دوشیزه که تایپ‌فارسی‌بداندنیازمند است طالبین به خیابان ابوریحان بین ناهید و سزاوار شماره ۷۳ - آپارتمان ۲۴ مراجعه نمایند .

جهت کار در منطقه گیلان حوالی رشت بیکنفرمهندس‌راه و ساختمان و یک نفر نقشه‌کش که دارای تجربه کافی درامور راه‌سازی باشد احتیاج است. واجدین شرایط به آدرس خیابان فردوسی کوچه بلژیك شماره ۵ طبقه سوم شرکت ساختمانی مثلث مراجعه‌فرمایند
۱-۲ آ- ۱۴۴۲۳

بیك نفر دوشیزه یا بانو جهت نگهداری یك بچه سه‌ساله وکار های منزل‌نیازمندیم با تلفن ۳۵۵۶۸۱ از ساعت ۸ صبح الی ۸ شب تماس حاصل نمائید .

چند نفر کارگر نقاش - صافکار و فنی اتومبیل‌و همچنین‌یکنفرکارگرساده مورد نیاز است‌بخیابان بهار جنوبی ساختمان تویوتا مراجعه فرمائید.

استخدام

۵ نفر تکنیسین تلفن های چند دکمه‌ای (رئیس ومنشی)استخدام میشود .

۷۵۹۶۰۰
۷۵۹۶۷۷

کارگر پلاستیك- ساز ماهر کارگر ساده باسواد خدمت کرده

واجدین شرایط با دردست داشتن شناسنامه به کیلومتر جاده مخصوص کرج ایستگاه شهوند - چهل‌متری معنوی شرکت میبنکو صبح و عصر مراجعه نمایند. مسیرسرویس‌از راه‌آهن و سه‌راه آذری الی کارخانه میباشد.
۱-۵ آ- ۲۰۷۹۳

کت وشلوار دوز تولیدی شهناز چندنفر کت‌دوز و شلواردوز مردانه وچندنفر چرم‌دوزاحتیاج دارد تلفن ۴۱۰۲۷
۱-۳ آ- ۲۰۷۲۵

استخدام سکرتر

بیك‌دوشیزه‌ماشین‌نویس فارسی و لاتین اشنا به زبان‌فانسه (یاانگلیسی) برای تمام وقت مورد نیاز است لطفا با تلفن ۶-۶۵۹۰۲۲ داخلی ۴۷ تماس حاصل کنید .

مستخدم زن

شبانه‌روزی‌با شرایط مناسب ۸۳۹۱۴۴ از۸صبح تا ۵
آ-۲۰۹۲۲

مهندس راه وساختمان با حداقل ۵ سال سابقه کار در راهسازی جهت کار دربندرلنگه‌نیازمندیم خیابان پهلوی بالاتر از فروشگاه کوروش کوچه جاوید پلاك ۶و ۸شرکت معابر تلفنهای ۶۲۰۲۲۹ و۶۲۰۲۳۰

بچند نفر فروشنده با سابقه مرد و دوشیزه‌و یا بانو برای کار پوشاك نیازمندیم تلفن۸۹۲۱۰۲

چندنفر دوشیزه یا بانو جهت فروشندگی (فروشگاه لباس) با حقوق مکفی استخدام میشود. تلفن ۸۳۲۷۷۶

کیان تاکسی

به عده‌ای راننده شخصی یا همگانی نیازمند است تلفن‌های: ۸۳۸۷۱۹ و ۸۳۳۳۸۷
آ- ۲۰۸۶۳

موسسه شب‌نور سازنده‌تابلو های‌نئون‌پلاستیك بیکنفر دوشیزه یا بانو جهت تلفنچی نیازمند است تلفن - ۳۰۳۳۴۹
۱-۳ آ- ۲۰۸۷۰

سکرتر

جهت مطب دندانپزشکی‌نیمه وقت لطفا روزپنجشنبه۶ر۹ از ساعت ۳ تا ۸ بعد ازظهر با تلفن۹۲۵۰۷۸ تماس‌حاصل فرمائید .
آ-۲۰۹۴۵

جهت مدیریت یک موسسه‌بیک مدیر باتجربه باتضمین کافی نیازمندیم صبحها از ۸تا۱۲تلفن ۹۲۳۶۳۴ نراقی .
۱-۴ آ- ۲۰۵۲۰

راننده‌ای با سابقه در منزل با ماشین اتوماتیك سن از ۳۵ سال ببالا استخدام میشودازساعت ۱ تا ۴ بعداز ظهر تلفن ۲۹۲۱۰۲

تکنیسین ومکانیك ماهر

دستگاه پلاستیك اتوماتیك تزریقی با سواد - خدمت کرده- کیلو متر ۱۴ جاده - مخصوص کرج ایستگاه شهوند ۴۰ متری معنوی شرکت میبنکو

بچند نفر بانو یادوشیزه جهت شغل مهمانداری مدرسه مورد نیاز است تلفن ۲۳۳۳۱۵ ازساعت ۴ تا ۸ بعداز ظهر

بیك‌خدمتکار شبانه‌روزی با حقوق مکفی نیازمندیم تلفن ۶۶۲۹۷۹ داخلی ۳۲۵ از۸صبح تا ۱۲ظهر

بیکنفر دوشیزه یابانوی سکرتر آشنا بزبان انگلیسی جهت شرکت تمام وقت نیازمندیم‌تلفن ۸۳۶۷۲۸

بیك خانم با معلومات ابتدائی جهت دفتر در سید خندان نیازمندیم تلفن ۳۲۵۲۰ ۲

بیك خانم یا آقا که‌بتواند کار های خیاطی بچگانه تمیزی را درکارگاه خودشان‌جهت‌یك‌تولیدی بزرك انجام دهدباتضمین نیازمندیم تلفن ۵۳۸۹۵۰

بچندنفر ویزیتور مرد باتجربه تمام وقت مورد نیاز است . تلفن : ۸۳۰۰۰۳-۴

شرکت فستو پنیو ماتیك

بیك نفر دوشیزه‌یابانوی ماشین‌نویس فارسی و لاتین نیازمند است . کسانی که به‌زبان‌آلمانی آشنائی داشته باشند ارجحیت دارند تلفن های ۲۹۲۲۵ و۸ ۸۲۲۱۶۲

به تعدادی مهندس راه و ساختمان وتکنیسین با تجربه برای عملیات نظارت درراهسازی‌جهت خدمت‌درمناطق‌خوزستان وکهکیلویه نیازمندیم .با شماره تلفن ۸۲۴۸۰۸ تماس حاصل فرمائید .

یکنفر راننده مجرب کمسن‌او بیش از ۲۵ سال‌باشد برای‌تمام وقت و یکنفر خانم برای نظافت نصف روز دریک خانواده انگلیسی‌استخدام‌میشوندکسانیکه کمی به زبان انگلیسی آشنائی دارند مقدمند. لطفا روزهای عادی باتلفن شماره ۳۰۱۵۵۱ و روزهای تعطیل باتلفن شماره ۶۸۱۸۳۱ آقای گراهام تماس بگیرید .
۱-۲ آ- ۲۰۹۹۴

یك مؤسسه تولیدی

بتعدادی کارگر ورقکار درجه یك و مونتاژ کارو سیم‌کش تابلو های‌فشار قوی و ضعیف‌و جوشکار ظریف‌کار و کارگر ساده نیازمند است متقاضیان ازساعت۶الی۸بعدازظهر با تلفن ۶۲۴۶۱۱ تماس حاصل نمایند .

تعدادی علاقمند از سیکل ببالا برای دوره کامل نقشه‌کشی پذیرفته میشوند ۳۱۴۸۰۵
۱-۱۰ آ- ۱۹۷۵۸

کارگاه چوب‌وفلز

فرنگی‌ساز - آهنگر ظریفکار- نجار - رنگکار - استاد و شاگرد برای کارگاه جاده کرج استخدام میکند وسیله ایاب و ذهاب تغذیه ارزان آماده است تلفن ۶۵۲۷۹۲ و ۶۵۳۱۸۴
۱-۲ آ- ۲۰۸۲۷

استخدام ماشین نویس

بیك نفر دوشیزه که به ماشین نویسی فارسی‌و لاتین تسلط کامل‌داشته باشد برای کار در یك آژانس هواپیمائی مورد نیاز است تلفن۸۳۴۸۷۱

پزشك متخصص اطفال، داخلی - جراحی مورد نیاز است تلفن های ۹۲۹۷۵۶ -۹۲۴۲۳۳

بتعدادی چرخکار ورزیده برای سری‌دوزی لباس زنانه نیازمندیم۶۶۹۳۱۹

بیك نفر دوشیزه یا بانو برای‌جوابگوئی تلفن با تحصیلات حدود سیکل تمام‌وقت موردنیاز است تلفن۵۳۶۲۱۶

MFM

کارگران فنی

ساکن تهران و کرج و حومه

کارخانجات ماشین سازی مهندس منوچهر فرهمند

افراد زیر را که دارای ۵ سال سابقه کار بوده وبانقشه‌آشنائی داشته و خدمت نظام را انجام داده باشند باحقوق ومزایای مکفی استخدام مینماید .
۱- آهنگر .
۲- ورقکار.
۳- جوشکار.
۴- برشکار.
۵- تراشکار.
۶- صفحه‌تراشکار .
۷- فرزکارکبی .
۸- برشکار کاربیت .
واجدین شرایط همه روزه از ساعت ۸ صبح الی ۲ بعداز ظهر به محل کارخانه واقع در کیلومتر ۳۳ جاده مخصوص کرج بعداز نفت پارس مراجعه نمایند.
آ- ۲۰۹۹۶

استخدام‌خدمتکار

بیك نفر خدمتکار زن یامرد با معرف معتبر جهت شرکت تجارتی احتیاج است تلفن ۸۳۹۸۶۶
آ-۲۰۹۱۲

چند نفر تحصیلدار مورد نیاز است تلفن ۵۲۳۶۴۵
آ-۲۰۸۸۶

سرپرست قالب سازی

یك واحد تولیدی لوازم خانگی جهت انجام امور قالب سازی‌واداره‌قسمت قالب ساز ماهر باحقوق و مزایای مکفی استخدام مینماید

۱- سابقه کار در قالب سازی حداقل ۸ سال‌که حدود ۲ سال آن در سرپرستی باشد.
۲- مهارت کامل درامور سوهانکاری دقیق و ساخت و مونتاژ قالب های فلزی‌باتولرانسهای دقیق
۳- مهارت کامل در تراشکاری وسایرماشین کاریهای مربوط به‌قالب سازی .
۴- توانائی تشخیص عیب و اصلاح قالب های تعمیری
۵- توانائی کامل در پیاده‌کردن نقشه های قالب و آشنائی به طرح قالب .
۶- تحصیلات حداقل سیکل فنی
۷- حاتمه خدمت نظام‌یا معافیت دائم

از حائزین شرایط فوق خواهشمند است مشخصات کامل وحقوق درخواستی را با ذکر شماره تلفن‌وآدرس‌دقیق به صندوق پستی ۸۳۲ تهران ارسال دارند تا ترتیب مصاحبه حضوری داده شود .

بیکنفر مدیر فروش با تجربه وچندنفربازاریاب جهت عرضه لوازم گازی احتیاج است تلفن ۸۴۵۳۷۴

۴ نفر کارگر ساده و۴ نفر دوشیزه صندوقدار مبتدی یا غیر مبتدی با حقوق مکفی نیازمندیم . تلفن ۹-۲۳۹۸۳۸

خانمی باتسلط کامل بتایپ انگلیسی یا حقوق مکفی تمام وقت استخدام میشود. ساعات کار ۵ روز در هفته از ۷ر۵ تا ۴ر۵ بعدازظهر .
خیابان آریامهر روبروی هتل اینترکنتیننتال ساختمان دکتر عمید طبقه چهارم شماره ۱۰
آ- ۲۰۹۹۷

کارخانه سازنده مصنوعات فلزی بچند نفر کارگر فلزکار ماهر نیازمند است . تلفن ۷۹۰۰۲۳ و ۸۲۷۴۵۳

شرکت بتا استخدام میکند
۱- مهندس راه و ساختمان یک نفر
۲- نقشه‌بردار یکنفر
۳- مباشر یکنفر
داوطلبین به خیابان آناتول فرانس کوچه آذین پلاك۱۹ شرکت بتا از ساعت ۹ الی ۱۲و از ساعت ۱۷ الی ۱۹ به آقای مهندس بیژن قانع بصیری مراجعه فرمایند .
آ-۲۰۹۱۷

AQUATIC BIOLOGIST
M.S. or B.S.level.Should have knowledge of water quality procedures, fishes, plankton or invertebrates. Previous experience not required. Knowledge of English essential. Send resume to P.O. Box 12-1421, Tehran.

انجمن فرهنگی فرانسه تهران بیك ماشین نویس ، آشنا به دوزبان فارسی‌وفرانسه نیازمند است .
تلفن : ۴۴۲۰۱- ۴۴۲۰۲
آ- ۲۰۷۳۵

دوشیزه‌ای خوش خط و وارد به ماشین نویسی مورد نیاز است تلفن‌های ۹۲۹۷۵۶- ۹۲۴۲۳۳

بیك نفر راننده‌میان‌سال باز نشسته با معلومات ۶ ابتدائی نیازمندیم ساختمان پلاسکو طبقه یازدهم‌دست‌چپ‌ازساعت ۲ الی ۴

چند نفر کارگر برقکار نیازمندیم ساختمان - پلاسکو طبقه یازدهم راهروی دست چپ از ساعت ۲ الی ۴

فروشنده
بچندنفر دوشیزه یا بانو برای فروشگاه لباس بچگانه با حقوق ۷۰۰۰ ریال ببالا نیاز دارد بهار جنوبی نرسیده به تخت جمشید تالار پوشاك‌تلفن ۸۲۱۴۸۵
آ- ۲۱۰۳۸

بیکنفر دفتردار مرد که به‌امور اداری و بازاریابی وارد باشد نیازمندیم تلفن ۵۳۴۳۱۴
آ- ۲۱۰۲۳

دفتر فنی شباهنك
بچندنفر دوشیزه یا بانو مسلط به تایپ فارسی نیازمند است استخدام شوندگان‌طی یکدوره ۱۵ روزه آی‌بی‌ام بخرج ما با حقوق مکفی استخدام‌میشوند تلفنهای ۳۰۱۵۷۳ و ۳۰۳۰۲۶
آ- ۲۱۰۲۰

بیك خانم ماشین نویس یاتلفنچی نیازمندیم تلفن ۶۲۲۲۸۰ تخت طاووس بین پهلوی و نادر شاه خیابان لارستان پلاك ۱۱و۲ طبقه اول شرکت مهندسی و تاسیساتی ده‌سور

بتعدادی کارگر نظافتچی زن نیازمندیم ۸۲۰۶۵۴

سکرتر و فروشنده
بچندنفر فروشنده خانم ویکنفر سکرتر نیاز است تلفن - ۶۵۶۸۱۰و۲۵ و ۶۵۴۵۱۰
۱-۲ آ- ۲۰۶۹۱

استخدام

یك نفرمهندس‌سویل با حداقل ۸ سال سابقه در پیمانکاری و تسلط کامل بزبان انگلیسی برای ریاست کارگاهی (کارگاه‌های بتونی - خاکی) نزدیك تهران نیازمندیم تلفن های ۳۱۲۴۱۷- ۳۱۲۴۸۵

ایران‌لوك‌استخدام میکند ویزیتور مرد با حقوق ثابت و پورسانت بسیار مکفی ۷۶۲۳۳۳
آ-۳۰۹۴۱

خدمتکار زن شبانه روز باحقوق‌مکفی۶۲۲۶۴۸،۹

جوشکار برق‌و کاربیت

با حداقل ۲ سال تجربه کاری تلفن ۶۵۱۲۱۷

بچند نفر کارگر ساده بین ۱۴ و ۱۸ سال‌برای تجارتخانه نیازمندیم داوطلبین مشخصات و عکس و شماره تلفن‌خود را به صندوق پستی شماره ۷۱۱ ارسال‌دارند

بیك‌کارگرافست‌دوورقی رولند شبها نیازمندیم تلفن ۵۲۸۷۳۵

نیازمندیهای فرخ
همکار. تمام‌وقت‌اتومبیل‌دار آشنا به انگلیسی جهت تهیه مسکن بخارجیان میپذیرد ۲۳۹۱۱۸ و ۸۵۶۱۷۴
آ- ۲۰۶۰۹ ۱-۳

استخدام

۱- بچند نفر دوشیزه یا بانو جهت فروشندگی
۲- تعدادی کارگر زن یا مرد برای بسته‌بندی - نیازمندیم .
تلفن۹۲۲۱۶۹-۹۳۱۵۶۸

سکرتر

خانم سکرتر مورد نیاز است تلفن ۸۵۱۱۳۲

شرکت ایرتویا
چندنفرکارمند فروشنده‌وانباردار لوازم یدکی اتومبیل که سابقه کار داشته باشند باحقوق‌مکفی استخدام مینماید خواهشمند است بخیابان بهار جنوبی ساختمان تویوتا مراجعه‌فرمائید
آ- ۲۰۷۴۴

تعدادی کارگر نصب پرده نیازمندیم تلفن ۵۲۶۵۳۵
آ- ۲۱۰۴۳

نامه‌رسان که‌سابقه کار داشته باشند یك نفر مامور وصول دو نفر ازساعت ۹ تا ۱۲ به خیابان سپهبد زاهدی شماره ۱۰۲ طبقه پنجم مراجعه نمایند .

شرکت فنی فراخیز استخدام می نماید
۱- قالب‌ساز درجه ۱و۲
۲- تراشکار درجه ۱و۲
۳- فرزکار درجه ۱و۲
۴- کارگر پرسکار
۵- کارگرساده
۶- کارگر جوشکار درجه ۲
متقاضیان می توانند به نشانی خیابان مهرآباد جنوبی مقابل ۱۳ متری حاجیان خیابان عدل انبارعموم آذر تلفن ۹۵۵۶۱۷ مراجعه‌فرمایند

کارگر کابینت‌ساز آشپزخانه بطور روزمزد یابطور کنتراتی استخدام میشود آدرس جاده آبعلی بعدازسمراه تهران‌پارس جنب قفل‌سازی مهرپا خیابان نیاک ذوب فلزات حبیبی تلفن ۷۸۲۴۰۱
آ- ۲۰۹۵۹

شرکت آتریم

دوشیزه یابانوجهت‌ماشین‌نویسی فارسی و لاتین و بایگانی تمام وقت نیازمند است‌تلفن۸۵۵۱۷۷ جهت اطلاع بیشتر از ساعت ۵الی ۷ بعدازظهرتماس حاصل کنید.
آ- ۲۰۹۸۸

شرکت سولار انرژی ایران

بیکنفر منشی آشنا به زبان انگلیسی‌و کارهای‌دفتری‌مسلط به تایپ فارسی و لاتین با حقوق خوب نیازمند است خیابان‌حافظ ساختمان احسانی شماره ۱۰۰ تلفن ۴۳۵۳۰

استخدام سکرتر

دوشیزه یا بانو وارد بامور دفتری فولتایم . یا پارت تایم نیازمندیم کسانی که‌بزبان انگلیسی آشنائی داشته باشند حق‌تقدم خواهند داشت تلفن ۶۵۲۶۵۹

تعداد چند نفر کارگر ماده‌گی‌دوز لائی چسبان چرخکار و پادو فوری مورد نیاز است تلفن ۵۲۵۵۹۳

شرکت بزرك ساختمانی

برای کارگاهی درتهران‌احتیاج بافراد زیردارد :
۱- سرپرست تعمیرگاه با تحصیلات حدوددیپلم‌وسابقه‌کار
۲- متصدی پمپ بتون باسابقه کار .
۳- متصدی مرکز تولید بتون‌با سابقه کار.
۴- برقکار با سابقه در کارهای برق فشار ضعیف و فشار قوی
۵-متصدی‌جرثقیل‌برجی‌ساختمانی
۶ - متصدی کمپرسور با سابقه‌کار تلفن ۶۵۳۷۶۵
۱-۲ آ- ۲۰۷۰۵

منشی تمام وقت برای مطب‌تلفن ۴۲۴۴۵
۱-۳ آ- ۳۷۰۷۸

بچندنفر تحصیلدار با حداقل مدرك سیکل و ضامن معتبر نیازمندیم تلفنهای ۷۹۰۵۸۹ و ۷۹۹۱۸۳ بازرگانی شادمند .
۱-۳ آ- ۲۰۶۳۲

آگهی استخدام پزشگی عمومی

مرکز پزشگی رضاشاه کبیر . برای خدمت در درمانگاه این مرکز احتیاج به دونفر پزشك عمومی دارد از علاقمندان خواهشمند است جهت کسب اطلاعات لازم صبح‌ها به مرکز پزشگی رضاشاه کبیر واقع در جاده آرامگاه مراجعه و یابا تلفن ۵۹۲۰۵۱داخلی ۲۵ تماس حاصل نمایند .
۱-۳ آ- ۳۷۰۷۳

استخدام سکرتر جهت شرکت باهافر از ۶ تا ۸ روز شنبه باتلفن ۴۵۵۱۹تماس حاصل نمائید .
آ- ۲۱۰۳۰

یک راننده پایه دو متاهل‌جهت دبستان مورد نیاز است تلفن: ۶۳۶۳۱۳ - ۶۳۱۴۹۰
آ- ۲۱۰۶۲

درمانگاه‌فرحبخش

واقع در ۴۵ متری سیدخندان چهارراه مجیدیه برای صبح - عصر و شب به دندانپزشکیا پروانه دائم نیازمند است تلفن ۲۳۴۵۶۶
آ- ۲۱۰۵۹

استخدام
بیکنفر کارمند بازنشسته که بزبان انگلیسی و فارسی کاملا مسلط باشد جهت معاونت شرکت نیازمندیم تلفن۸۴۶۶۱۱و ۸۵۰۱۴۶
۱-۲ آ- ۲۱۰۴۴

استخدام کارگر

بتعداد ۱۰۰ نفر نارگر پیشخدمت و نظافتچی با بیمه و مزایای خوب نیازمندیم میدان ۲۴ اسفند ابتدای امیرآباد ساختمان بانك عمران طبقه سوم شرکت ایران پولیش

بعده‌ای کارگر برقکار ماهر فوری نیازمندیم ۸۳۷۱۹۵

مستخدم زن بطور شبانه روزی مورد احتیاج است تلفن ۲۹۴۶۵۱

تلفنچی

بیك نفر دوشیزه یا بانوی تلفنچی نیازمندیم. آدرس جاده‌قدیم‌شمیران روبروی ملك شماره ۷۷۷ شرکت فیلتر
آ-۲۰۹۸۱

چند نفر دوشیزه یا بانو جهت فروش نیازمندیم ۹۵۴۷۹۱
آ-۲۰۹۳۳

اتومبیل سازی کارخانجات مزدا

جهت تکمیل **کادر پرسنلی خود** به افراد زیر نیازمند است

۱- تعداد پانزده نفر کارمند جهت کادر اداری
۲- عده‌ای کارگرصافکار پرسکار ،برشکار،مونتاژ کار، تراشکار ،نقطه جوشکار ، آهنگر ، - نگهبان و کارگر ساده.
متقاضیان بادردست داشتن‌برگ خاتمه خدمت نظام وظیفه به آدرس کیلومتر ۲۱ جاده قدیم کرج کارگزینی کارخانجات اتومبیل‌سازی مزدا مراجعه نمایند .
آ- ۲۰۹۹۹

تعدادی کارگر ساده و پادو نیازمندیم تلفن ۴۶۸۰۵

استخدام آشپز
بیك آشپز جهت کار در خانه نیازمندیم تلفن ۶۳۰۸۳۸

شریک

برای شراکت وسرمایه گذاری در کار های نو و جدید در ایران به شماره ۹۳۹۵۱۶ تلفن بفرمائید .
آ-۲۰۹۲۹

جویای کار

لیسانس حسابداری بعد ازظهرآماده‌کارمی باشد ۳۴۸۵۱۰

شخصی با اتومبیل‌پیکان تمام وقت‌آماده‌کاراست۲۶۳۸۰۸
۱-۳ آ- ۲۰۸۴۹

آگهی استخدام

بانك صادرات ایران

برای مدیریت داخلی باشگاه مرکزی خود بیك نفر دیپلمه که در اداره امور باشگاه‌و رستوران تجربه کافی داشته باشد نیازمند است .
از داوطلبان تقاضا میشود درخواست خود را باذکر مشخصات تحصیلی ، تجربی و شخصی به اداره کل تشکیلات و کارگزینی بانك واقع در تهران - خیابان جامی - کوی کسری شماره ۲۷ ارسال دارند .

استخدام

گروه مهندسین مشاور ایرانی به تعدادی افراد زیر :
مهندس راه وساختمان از ۵ر۲ تا ۶ سال سابقه کار
مهندس متخصص اسفالت از۵ر۲ تا ۶ سال سابقه کار
تکنیسین راهسازی باسابقه کار
تکنیسین اسفالت باسابقه کار
نیاز دارد . ازعلاقمندان‌خواهشمند است با تلفنهای ۸۴۴۱۶۹ و ۸۴۵۷۱۲ تماس بگیرند .

آگهی استخدام صندوقدار

یکنفر صندوقدار با سابقه مورد نیاز است. کارمندان بازنشسته بانکها که در پرداخت و دریافت سابقه داشته باشند حق‌تقدم دارند.
واجدین شرایط که ضامن معتبر داشته‌باشند بنشانی پارك‌وی روبروی ونك خیابان مدیریت خیابان سعادت آباد فلکه بولینك کارخانه صنعتی ساراول مراجعه نمایند ۱-۲

سکرتر

خانم سکرتر آشنا به زبان انگلیسی و تایپ لاتین با حقوق مکفی استخدام میشود.
به کارخانه بلنداکس خیابان قدیم شمیران بالاتر ازسه‌راه ضرابخانه انتهای کوی لاجوردی مراجعه فرمائید.

استخدام درکارخانه تولیدی

افرادی بامشخصات ذیل‌استخدام میشوند.

۱- سرپرست تولید
باحداقل ۳سال سابقه‌کار درامور تولیدی و تحصیلات‌حداقل دیپلم متوسطه.

۲- مکانیك وبرقکار
باسابقه‌کار وتجربه درامور تعمیرات ادوات سنگین برقی

۳- سرکارگر
معلومات درحدود سیکل

۴- کارگر
بامعلومات درحدود کلاس چهارم ابتدائی
افرادواجد شرایط با دردست‌داشتن معافی نظام وظیفه بکارخانه رنگسازی دیروپ ایران کیلومتر ۲۰ جاده‌مخصوص کرج قسمت تولید مراجعه نمایند.

مدیریت‌مهندسی‌و تأسیسات‌نیروی دریائی‌شاهنشاهی

احتیاج فوری بیك تکنیسین برق‌وتاسیسات با تحصیلات فوق دیپلم و حداقل ۴ سال‌تجربه در نظارت تاسیسات ساختمانی جهت خدمت در دفتر نظارت منجیل دارد .
متقاضیان همه روزه به‌استثنای پنجشنبه و جمعه از ساعت ۹ الی۱۴ به خیابان تخت طاوس خیابان کوه نور مراجعه نمایند . ۱-۳

شرکت لیگاتکنیك (سهامی خاص) افراد ذیل را استخدام میکند

۱- جوشکار
۲- برشکار

داوطلبان میتوانند همه‌روزه از ساعت ۸ تا ۱۲ به خیابان ایرانشهر شمالی روبروی‌خیابان‌سپند ساختمان ۵۵۵مراجعه نمایند .

نیازمندیهای اطلاعات

برای دادن آگهی تلفنی باشماره‌های ذیل تماس حاصل فرمائید

تلفنهای: ۳۱۱۲۲۵-۳۱۱۲۲۴

آگهی استخدام

شرکت حمل‌ونقل بزرك ایران به منظور تکمیل کادر فنی‌خود تعدادی افراد بشرح زیر را باحقوق مکفی استخدام مینماید :

۱ـ آمارگر ۱نفر
۲ـ کنترلر(دیپلمه فنی‌رشته‌اتومکانیك) ۱نفر
۳ـ مکانیك درجه ۲ موتور های دیزل ۱۰ نفر
٤ـ کمك‌مکانیك موتورهای دیزل ۸نفر
٥ـ باطری‌ساز الکتریسین اتومبیل ٤ نفر
٦ـ سرویسکار ۱۰ نفر

داوطلبان میتوانند همه روزه باستثنای ایام تعطیل به دفتر مرکزی شرکت واقع در خیابان امیرآباد شمالی بالاتر از پمپ بنزین‌ساختمان‌مهر پلاك ۷ر٤٦٥ مراجعه نمایند. ۱ـ۳

ایران سیلندر

شرکت‌سهامی خاص ایران سیلندر واقع در شهرری‌ـ ابتدای جاده قم خیابان‌نفت‌پشت پالایشگاه اسو به افراد زیر باحقوق‌و مزایای‌کافی نیازمنداست:

الف‌ـ کارمند کنترل ومرغوبیت محصولات با مشخصات زیر:
۱ـ حداقل دیپلم دررشته جوشکاوی از یکی ازانستیتو تکنولوژی‌های کشور.
۲ـحداقل ۲سال‌سابقه کار بایکسال سرپرستی درکارگاه.
۳ـ تسلط به‌زبان انگلیسی .

ب‌ـ یکنفر صندوقدار بامشخصات زیر:
۱ـ داشتن دیپلم ریاضی وحداقل ۲سال سابقه کار در حسابداری.
۲ـ آشنائی به‌زبان انگلیسی.
۳ـ داشتن ضامن معتبر

ج‌ـ یکنفر نقشه‌کش بامشخصات زیر:
۱ـ دیپلم فنی ازهنرستان های کشور با حداقل یکسال سابقه کار درقسمت نقشه‌کشی فنی ویاطراحی.
د ـچند نفر تراشکار مبتدی.
ه ـ۲۰ نفر کارگرساده.
و‌ـ چند نفرکارگر جوشکار کاربیت .

واجدین شرایط استخدامی که وضع نظام وظیفه آنها روشن شده باشد به‌محل کارخانه مراجعه ویاباتلفن های زیر تماس حاصل نمایند . ۵۹۹۹۷ ـ۵۹۱۳٦۳ـ ۵۹۱۲۷۵ .

PROJECT ENGINEER

General Tire and Rubber Company of Iran needs a Mechanical Engineer with 3 years experience in design, estimates and projects. Must have Iranian nationality. If successful this job may lead to plant engineer staff position. Salary commensurate with qualifications.
Call personnel dept. 976001-9.

شرکت سهامی صنایع چوب گازر

جهت تکمیل کادر فروش نمایشگاههای گازر چند نفر فروشنده تمام‌وقت استخدام مینماید .
داوطلبین به خیابان پهلوی مقابل پارکساعی نمایشگاه گازر مراجعه نمایند.

شرکت تهران الکتریك جهت تکمیل کادر قسمت طبی خودافراد زیر را با حقوق مکفی استخدام می نماید

۱ـدو نفر تکنیسین با تجربه و فعال جهت نصب و سرویس دستگاه های‌رادیولژی‌توشیبا.
۲ـ یکنفر آشنا بامور انبار داری قطعات یدکی و امور تعمیرگاه.

از واجدین شرایط دعوت میشود به خیابان ایرانشهر جنوبی . پائین تراز چهار راه ثریا شماره ٤ر۹۰قسمت طبی مراجعه فرمایند.

آگهی استخدام

شرکت کاوکار سهامی جهت خدمت درقسمت کامپیوتر به‌یك پانچیست ورزیده نیازمند است و باحقوق خوب استخدام می‌نماید

شرایط :
داشتن برك پایان خدمت سربازی یا معافیت دائم و حداقل سه‌سال تجربه.
داوطلبان می‌توانند همه‌روزه ۸ صبح الی ۱۲ به امور اداری شرکت واقع در خیابان قزوین‌جنب پمپ‌بنزین مراجعه فرمایند

استخدام

شرکت سهامی دشت مرغاب

یک‌ویک

بهمکاری چند نفر برای مشاغل
۱ـ سرپرست خرید های خارجی و آشنائی کامل به زبان انگلیسی .
۲ـ متصدی خرید
۳ـ حسابدار با آشنائی کامل به تنظیم لیستهای حقوقی و مالیاتی نیازمند است داشتن دیپلم وسابقه کار ضروریست.
آدرس: خیابان‌کاخ نرسیده به‌میدان‌کاخ شماره ۱۰٤

یك‌شرکت‌داروئی احتیاج‌به‌چندنفر نماینده علمی برای تهران دارد

کسانی که‌دارای‌مشخصات زیرهستندخواهشمند است روز های نهم و دهم آذرماه به محل شرکت واقع‌در خیابان شاه عباس شماره۱۰٤طبقه ششم بین ساعات ۸ تا۱۵مراجعه فرمایند .
۱ـ حداقل تحصیلات دیپلم متوسطه
۲ـ دارا بودن اتومبیل شخصی
۳ـدارابودن‌برك‌خاتمه‌خدمت ویامعافیت‌دائم

استخدام

شرکت سهامی بی. اف. گودریچ ایران‌به‌کارمندان زیر نیازمنداست

۱ـ دفتر نویس
وارد به دفاتر حسابداری از قبیل ثبت دفاتر، تهیه تراز آزمایشی با حداقل دو سال سابقه‌کار.

۲ـ ماشین نویس دوزبانه
آشنا به زبان انگلیسی، دوسال سابقه‌کار

۳ـ کارمند دفتری
دانستن زبان انگلیسی

٤ـ تحصیل‌دار
حداقل ششم ابتدائی ، داشتن‌گواهینامه‌موتور سیکلت

حداکثر سن برای متقاضیان ۳۰ سال با دردست داشتن گواهی پایان خدمت‌یامعافیت دائم‌میباشد.
متقاضیان به کارگزینی شرکت واقع درخیابان آیزنهاور جنب کمپانی ژیان مراجعه نمایند.
۱ـ٤ آـ۲۰۹۵۵

بایگان

به یک نفر خانم بایگان که ماشین نویسی فارسی رانیز خوب بداند نیازمندیم همه روزه از ۹ صبح تا۳ بعد از ظهر با اداره فروش شرکت دیروپ تماس حاصل نمایند .
تلفنهای ٦۷ـ۹۷٦۰٦۵

مهندسین مشاور سودتك ایران

استخدام‌میکند

۱ـ مهندس مکانیك
با ۱۰ سال سابقه‌کار در طراحی و اجرای سیستم های سردکننده و گرم‌کننده ساختمان های‌بزرك صنعتی وطبی و تجاری

۲ـ مهندس راه وساختمان
با۱۰سال سابقه کار دربرآورد مقادیرو هزینه های‌ساختمان های بزرك

۳ـماشین نویس فارسی و لاتین با حدود ٥سال سابقه‌کار

لطفاً با تلفن های ۱٦ـ٦۸٤۸۱٥ آقای پیروزی تماس حاصل فرمائید .

آگهی استخدام

شرکت معدنی سنگ گچ مسگرآباد برای کارگاههای تابعه خود در حومه تهران افراد زیر را استخدام می نماید:
۱ـ یک نفر تکنیسین فنی برای سرپرست ماشین‌آلات باسابقه کار در نظارت و مکانیکی ماشین آلات سنگین (بولدوزرـ لودرـ کمپرسور)
۲ـ راننده لودر باسه سال سابقه کار دو نفر
از متقاضیان خواهشمند است باارسال مشخصات وحقوق درخواستی به آدرس خیابان فردوسی جنوبی شماره ۳۹۲ مکاتبه‌و یاباتلفن ۳۹۱۸۰۳ ازساعت٥ر٤ تا٥ر٦ بعد ازظهرتماس‌حاصل‌نمایند.

شرکت ایرانی تولید اتومبیلهای سیتروئن (سهامی‌خاص) باحقوق و مزایای مکفی استخدام میکند .

۱ـ چند نفر دیپلمه فنی رشته اتومکانیك
۲ـ چند نفر مکانیك عمومی اتومبیل
۳ـ چند نفر باطریساز (برقکار اتومبیل)

شرایط استخدام :
سواد خواندن و نوشتن و برك معافیت‌سربازی
واجدین شرایط میتوانند همه روزه از ساعت ۸ الی ۱۲ بکارگزینی اداره مرکزی واقع‌درخیابان آیزنهاور شماره ٥٥۳ مراجعه نمایند .

شرکت ایران متال

استخدام میکند

انباردار کالا

باسابقه ودارای‌ضامن معتبر
تلفن ۸۲۲۰۳٥ آقای فروغی

آگهی‌استخدام

شرکت‌تاسیساتی‌وتستون

جهت خدمت دراهواز افراد ذیل را باحقوق مکفی استخدام می‌نماید
۱ـ تکنیسین برق‌و تاسیسات باسابقه‌کار
۲ـ کارگر برقکار درجه یك
۳ـ کارگربرقکار درجه دو
٤ـ لوله‌کش
٥ـ جوشکار درجه یك

داوطلبان به آدرس امیرآباد نبش صهبا ۲۸٦ مراجعه نمایند تلفن ۹۳۸۳۰۰

آگهی جهت استخدام

شرکت کفش ولاستیك سازی جم

به تعدادی کارگر زن و مرد با حقوق مکفی و مزایای عالی نیازمند است.
داوطلبین میتوانند همه روزه از ساعت ۸ الی۱٦ بادر دست داشتن مدارك خود به کارگزینی شرکت واقع درکیلو متر ۲۳ جاده مخصوص کرج جنب کفش بلامراجعه نمایند.

آگهی استخدام

افرادزیر استخدام می‌شوند
۱ـ دیپلمه بایکسال سابقه کار در زمان سنجی و آشنابه برنامه‌ریزی تولید یکنفر
۲ـ دیپلمه ریاضی دونفر

داوطلبین با در دست داشتن برك انجام‌خدمت نظام‌و یا معافیت قانونی ازساعت ۷ صبح الی ۲ بعدازظهر بنشانی پارك‌وی روبروی ونك خیابان مدیریت خیابان سعادت‌آباد فلکه بولینك کارخانه صنعتی ساراول مراجعه نمایند .

کارخانه‌های صنعتی آزمایش

استخدام میکند

۱ـ تراشکار سری‌کار باسه‌سال سابقه کار با معافیت غیرپزشکی
۲ـ نقشه‌کش محصول با دوسال سابقه‌کار با معافیت غیر پزشکی
۳ـ تعدادی کارگرساده باسواد خواندن و نوشتن وحداکثر ۲۷سال‌سن داوطلبین به قسمت پرسنل کارخانه های صنعتی آزمایش واقع در کیلومتر ۱۲ جاده‌آبعلی مراجعه نمایند .

شرکت ایران پرلین

استخدام مینماید

۱ـ مکانیك تعمیر ماشین‌آلات باسابقه کار۳ نفر
۲ـ برقکار آشنابتعمیر وسائل جوشکاری ٥نفر

تلفن ۷۸۳٦۷۱ـ۷۸۲۲٥۸

آگهی‌استخدام

برای تمام وقت دو نفر مترور کارهای ساختمانی (QUANTITY-SURVEYOR) درتهران باحداقل۳سال تجربه کار و دانستن زبان انگلیسی مورد احتیاج است.
داوطلبان حائز شرایط با تلفن مستقیم ٦٦۷٦٦۸ باآقای مهندس نبوی تماس حاصل فرمایند.

استخدام

شرکت فرش پارس (رویال موکت سابق) افراد ذیل را بطورتمام‌وقت با حقوق مکفی استخدام مینماید .

۱ـ سه نفر ماشین‌نویس زن با تسلط کافی به تایپ فارسی و لاتین باسابقه کار .
۲ـ یکنفر تلفنچی زن با تحصیلات دیپلم و سابقه‌کار.
۳ـ دو نفر خانم یا آقای دیپلمه جهت خدمت در کادر اداری.

متقاضیان بادردست داشتن مدارك لازم به نشانی خیابان ویلای جنوبی پلاك ٦٤طبقه سوم مراجعه فرمایند .

استخدام کارگر ساده

الیاف ـ شرکت سهامی عام به تعدادی کارگر باسواد ششم ابتدائی و کمتر از ۳۰ سال با داشتن برگ معافیت‌دائم از نظام نیازمند است .
متقاضیان میتوانند با مدارك لازم و بانضمام ٦ قطعه عکس ٤×٦ به کارگزینی این شرکت واقع در کیلو متر۱۸ جاده قدیم کرج‌اول جاده شهریار مراجعه نمایند .

استخدام کارمند حسابداری

شرکت ساختمانی باتیمان‌یکنفر کارمند آشنا بامور حسابداری استخدام مینماید ازمتقاضیان‌خواهشمند است باتلفن‌شماره ٦٥٦٤۰٤ آقای‌اشرفی‌زاده‌تماس حاصل نمایند .

EMPLOYMENT IMMEDIATE

The Electrolux Mfg. Company is expanding its activeities and has following vacant positions for Iranian Nationals.

1) Head of Accounting Dept.:

Relevant College education and 5 years experience-fluent in English - minimum 30 years old.

2) Purchaser:

Educated with few years of experience in local and international factories - goodknowledge of English-minimum 30 years old.

3) Office Clerks:

High School Diploma-energetic with some experience
The Group Company offers an attractive salary, bonus and a rewarding career according to qualifications.
Please call : Mr. Rahi Tel: 823531 for an appointment between 9—12, or send resumé to :
ELECTROLUX MFG. CO.
351 TAKHTEH JAMSHID
TEHERAN
Resumes will be kept confidential

استخدام

بیک نفر دوشیزه یابانوی تلفنچی و یک نفر ماشین نویس فارسی با ۲ سال سابقه کار نیازمند است خیابان قدیم بالاتر از سه‌راه ملک پلاک ۷۷۷ شرکت‌فیلتر مراجعه ۳تا٥ بعدازظهر

یک گروه‌صنعتی بزرگ جهت‌تکمیل کادرخود به‌افرادزیر نیازمنداست

۱ـ ماشین نویس بادوسال سابقه کار ٥ نفر
۲ـ مدیر فروش با حد اقل ٥سال سابقه کار موثر در مدیریت‌فروش چهار نفر
۳ـ ویزیتور فروش برای تهران و شهرستان با سابقه کار ۲۰ نفر
٤ـ رئیس انبار باحداقل ٥سال سابقه کار یکنفر
٥ـ لیسانسیه حسابداری باحداقل دوسال سابقه کار موثر ٥ نفر
٦ـ تحصیلدار با تضمین و تحصیلات سیکل ۳ نفر

داوطلبان جهت تعیین وقت مصاحبه با تلفنهای ٦٥۷۲۷٦ و ٦٥۷۳۰۱ در ساعات ۸ الی ۱۷ تماس حاصل کنند :

استخدام برای مهندسان مشاورستیران

نقشه‌کش :
چند نفر نقشه‌کش کارتوگراف یا آشنائی کامل به امور نقشه‌کشی افست و پلانیمتری و یا پانتوگرافی و اسکرایب با حداقل ۳ سال سابقه کار کسانیکه زبان فرانسه یا انگلیسی بدانند حق‌تقدم خواهند داشت .

مهندس صنایع :
تحصیلکرده در دانشگاه های کشور یا خارج‌با۳ سال سابقه کار در صنایع ،دانستن زبان فرانسه یا انگلیسی شرایط حتمی استخدام میباشد.

ماشین‌نویس لاتین :
چند نفر خانم ورزیده
نشانی : خیابان نادرشاه خیابان هفتم شماره۱٥ تلفن ۸۲۱۱۷۷ و۸۲٥۸٤۸ و۸۲۱٤٦۸

استخدام کارگر

شرکت‌تولیدی ایران‌رول

تعدادی‌کارگر ساده بطور دائم وبا استفاده از سودویژه بیمه‌ـ بازنشستگی ـ شرکت تعاونی‌و سایر مزایای قانون‌کار در ۳ شیفت‌شبانه‌روزی با حقوق ماهیانه ٥۳۰۰ ریال استخدام می‌کند .
داوطلبین همه‌روزه باستثنای ایام تعطیل از ساعت ۱۰ صبح الی ٥بعداز ظهربه اموراداری شرکت در محل کارخانه‌واقع در جاده قدیم‌کرج سرآسیاب مهرآباد مراجعه نمایند.

شرکت‌ایران‌رول

IRAN CARTON INC.

آگهی‌استخدام

۱ـ۵ نفردیپلم‌فنی
رشته مکانیك‌ماشین‌آلات صنعتی

۲ـ۲ نفردیپلم‌فنی
رشته نجاری یا قالب سازی

۳ـ۱۰ نفرسوم‌متوسطه

۴ـ۱۰ نفرششم‌ابتدائی

۵ـ۲۰ نفرکارگرساده

با سواد خواندن و نوشتن که خدمت نظام را انجام داده یا برك معافی غیر پزشکی داشته باشند **باحقوق ومزایای مکفی**
استخدام میشوند داوطلبین واجد شرایط میتوانند همه روزه غیرازایام تعطیل از ساعت ۸ الی ۱٤ به آدرس کیلومتر ۹ جاده‌قدیم‌کرج بعدازتقاطع راه‌آهن شرکت سهامی کارتن ایران مراجعه نمایند .

شرکت‌سهامی کارتن‌ایران

نیازمندیهای اطلاعات

برای دادن آگهی تلفنی باشماره‌های ذیل تماس حاصل فرمائید

تلفنهای: ۳۱۱۲۲۵-۳۱۱۲۲۴

قابل توجه جویندگان کار

از جویندگان کار فارغ‌التحصیل در رشته‌های زیر دعوت میشود جهت راهنمائی شغلی دریکی از ساعات اداری به اداره اشتغال فارغ‌التحصیلان واقع در خیابان ویلا، چهارراه ناصر ساختمان امور اتباع بیگانه ، طبقه چهارم مراجعه فرمایند.

۱ـ مترجم زبان انگلیسی (آشنا به‌اصطلاحات فنی)
۲ـ حسابدار با ۵ سال تجربه و آشنا به‌زبان انگلیسی
۳ـ مدیرخرید لوازم فنی‌با ده سال تجربه و آشنا به زبان انگلیسی
۴ـ مدیر امور اداری و کارگزینی با ده سال سابقه کار و آشنا به‌زبانهای انگلیسی و عبری
۵ـ سکرتر شورت‌هند آشنا به زبانهای‌انگلیسی فرانسه ، ایتالیائی
۶ـ انباردارفنی باه سال سابقه و آشنا بزبان انگلیسی

اداره اشتغال فارغ‌التحصیلان
۱ـ۳ اداره کل اشتغال

انجمن ملی حمایت کودکان

انجمن ملی حمایت کودکان افراد زیر را استخدام مینماید .

۱ـ ماشین نویس مسلط به‌تایپ فارسی با تحصیلات دیپلم متوسطه .
۲ـ کارگر فنی برق با حداقل تحصیلات‌ششم ابتدائی
۳ـ کارگر فنی تاسیسات با حداقل تحصیلات ششم ابتدائی
۴ـ کارگر فنی برق اتومبیل‌باحداقل‌تحصیلات ششم ابتدائی .
۵ـ راننده پایه یکم
۶ـ راننده پایه دو با سه سال سابقه کار رانندگی
۷ـ آشپز
۸ـ کارگر لباسشوی
۹ـ نظافتکار

داوطلبان میتوانند از ساعت ۸ الی۱۳ بواحد پرسنل واقع در اوین بالاترازدانشگاه ملی‌مراجعه نمایند . ۱ـ۴

شرکت نفت پارس

جهت اشتغال‌درقسمت های مختلف پالایشگاه به عده‌ای کارگر نیمه فنی وساده باحقوق‌ومزایای خوب نیازمند است.

به آدرس پالایشگاه کیلومتر ۲۷ جاده کرج مراجعه نمائید. ۱ـ۴

آگهی استخدام مهندس راه‌وساختمان

بیك نفر مهندس راه و ساختمان با ۴ سال سابقه کار های ساختمانی جهت کار در شیراز نیازمند است .

متقاضیان بین ۸ تا۱۲ و ۲تا۶ بعداز ظهربه خیابان تخت‌جمشید غربی خیابان کیوان شماره ۶۷ ساختمان جنرال طبقه ۵ تلفن ۴۵۴۰۸ ـ ۴۹۸۳۶ و۴۹۸۳۷ مراجعه فرمائید. ۱ـ۲

آگهی استخدام

گروه فیزیك دانشکده علم و صنعت‌ایران‌برای تکمیل کادر آموزشی خود به افرادی که دارای درجه دکترا یا فوق لیسانس باشند نیاز دارد .

داوطلبان میتوانند برای انجام مصاحبه درساعات اداری بجز پنجشنبه و ایام تعطیل مستقیما به گروه فیزیك دانشکده واقع در نارمك مراجعه نمایند م‌الف ۱۷۷۴۸ ۱ـ۲

دانشکده علم وصنعت ایران

آگهی استخدام

این شرکت بمنظور تامین کادر موردنیازواحدهای تابعه خوداحتیاج‌به افراد مشروحه زیر :

۱ـ لیسانسیه شیمی ۳ نفر
۲ـلیسانسیه حسابداری صنعتی ۱نفر
۳ـ نامه‌رسان که دارای گواهینامه موتورسیکلت باشد ۱ نفر

دارد که باتوجه به مقررات استخدامی شرکتهای دولتی استخدام مینماید ، متقاضیان می توانند برای کسب اطلاعات بیشتر به‌امور اداری شرکت واقع‌در خیابان‌سپه‌ـ خیابان باستیون ـ طبقه پنجم‌مراجعه‌نمایند.

م‌الف ۱۸۰۹۲

شرکت سهامی کارخانجات اتکا

شرکت پلاسکوکار

مکانیسین با تجربه در ماشینهای صنعتی پلاستیك سازی را باحقوق مکفی ومزایای‌جالب بهمکاری‌دعوت مینماید تلفن ۹۵۰۰۲۳ .

آگهی استخدام

بانك صادرات ایران

به چند نفر کارشناس امور اداری و آموزشی و کارشناس امور اقتصادی که‌حداقل دارای‌درجه لیسانس باشند نیازمند است .

از داوطلبان تقاضا میشود درخواست خود را با ذکرمشخصات تحصیلی ، تجربی و شخصی به اداره کل تشکیلات و کارگزینی بانك واقع‌در تهران ـ خیابان جامی ـ کوی کسری شماره۲۷ ارسال دارند.

شرکت بوتان

یك نفر صافکار درجه یك اتومبیل باسه سال‌سابقه کارو‌داشتن‌معافی استخدام میکندداوطلبین میتوانند از ساعت ۹صبح‌الی۴ بعدازظهربه آدرس سه راه آذری اول ۲۰ متری ولیعهد شرکت بوتان‌مراجعه‌نمایند

به چندنفر دیپلمه ریاضی جهت‌کار درقسمت نقشه کشی یك مؤسسه مهندسین مشاور نیاز است

داوطلبان لطفا با تلفن شماره ۵۴۵۴۸۳ داخلی ۳۳ بین ساعت ۹تا۱۲ به‌جز روز های تعطیل تماس بگیرند .

شرکت ایرانگاز افراد زیر را که‌دارای برگ پایان خدمت یا معافی دائم میباشند بصورت تمام وقت با شرایط و مزایای خوب استخدام میکند .

۱ـ دیپلم بازرگانی یا ریاضی برای تصدی سرپرست مراکز توزیع گاز مایع شهرستان با داشتن تضمین ملکی .
۲ـ کارمند کاردکس و تلفنچی با تحصیلات سوم متوسطه .
۳ـ پانچیست با تحصیلات دیپلم و داشتن یکسال‌سابقه کار .

متقاضیان میتوانند همه روزه از ساعت ۷الی ۱۳ به آدرس تهران خیابان سپهبد زاهدی خیابان نیکو شماره ۵ دایره کارگزینی مراجعه نمایند .

شرکت گروه مهندسین مشاور آرشیتکت حسابی

دوشیزه یا بانوی منشی را که ماشین‌نویسی هم بداند بطور تمام‌وقت بهمکاری دعوت می‌نماید آدرس: شاهرضا اول فرصت پلاك ۱۴ تلفن ۸۳۲۲۹۹ و ۸۳۷۷۸۴

تولید آرایشی

چند نفر مرد برای قسمت تولید لوازم‌آرایشی با شرایط زیر استخدام میشوند

۱ـ حداقل تحصیلات سوم متوسطه
۲ـ دارای معافی یا انجام خدمت وظیفه
۳ـ حداقل سن ۲۲ سال

به خیابان قدیم شمیران ـ بالاتر از سه‌راه ضرابخانه انتهای کوی لاجوردی‌کارخانه‌بلنداکس مراجعه شود. ۱ـ۲

شرکت ایرانی تولید اتومبیلهای سیتروئن (سهامی‌خاص) باحقوق‌و مزایای مکفی استخدام مینماید

۱ـ خانم یا آقای مترجم آشنا به زبان فرانسه
۲ـ خانم آشنا به تایپ‌لاتین و زبان فرانسه یاانگلیسی
۳ـ راننده پایه یك
۴ـ کارگر سراجی
۵ـ کارگر جوشکار کاربید
۶ـ مکانیك تعمیر ماشین‌آلات‌صنعتی

شرایط استخدام

دارا بودن برك خاتمه خدمت یا معافیت دائم تحصیلات برای کارگران حداقل خواندن و نوشتن واجدین شرایط می توانند همه روزه از ساعت ۸ صبح الی ۱۵ به‌کارگزینی کارخانه واقع در جاده مخصوص کرج کیلومتر ۲۲مراجعه نمایند.

استخدام میشود

یکنفر تلکس اپراتور برای مدت ۲ ماه باحقوق مکفی مورد نیاز میباشد . متقاضیان همه روزه‌به آدرس بلوار الیزابت خیابان هما کوچه هفتم پلاك ۹۳ شرکت ایمپرجیلو (تسا) مراجعه نمایند.

شرکت گروه مهندسین مشاور آرشیتکت حسابی

دوشیزه یا بانوی تلفنچی راکه ماشین‌نویسی هم‌بداند بطور تمام‌وقت بهمکاری دعوت می‌نماید آدرس : شاهرضا اول فرصت پلاك ۱۴ تلفن ۸۳۲۲۹۹ و۸۳۷۷۸۴

شرکت بوتان

یکنفر دیپلمه ریاضی آشنا به حسابداری با تضمین ملکی ومعافی استخدام‌میکند.متقاضیان‌میتوانند با تلفن ۹۶۲۰۵۹و۹۵۰۸۰۶ تماس بگیرند .

آگهی مزایده

سفارت ایالات متحده آمریکا مقداری اثاثیه مستعمل را از طریق مزایده بفروش میرساند . اجناس فوق را میتوان روز های یکشنبه ۹ آذر الی سه شنبه ۱۱ آذرماه ۱۳۵۴ همه روزه بین ساعات ۸ صبح‌الی ۴ بعداز ظهر درمحوطه‌سفارت آمریکا واقع در خیابان تخت جمشید‌ـ کوچه آمریکا ـ کوچه بیژن رویت نمود.

پیشنهادات واصله دو روز بعد باز ونتیجه اعلام خواهد شد . بدیهی است پرداخت کلیه عوارض متعلقه در صورت تعلق گرفتن بعهده خریداران خواهد بود . ۱ـ۳

دانشجویان دانشگاه تهران

آمادگی خودرا جهت تدریس دروس ریاضیات فیزیك، شیمی و زبان خارجه‌ادبیات فارسی و دروس دوره راهنمائی در منازل اعلام میدارند. خواهشمند است متقاضیان با تلفن‌های ۹۳۴۵۰۰ـ۶۱۱۲۶۶۹ امور دانشجوئی دانشگاه تهران تماس حاصل نمایند.

اموردانشجوئی دانشگاه

م‌الف ۱۶۰۲۷

استخدام‌منشی

مهندسین مشاور برای کار تمام وقت احتیاج به یك نفر منشی با حداقل ۵ سال سابقه کاررا دارد آشنایی به زبان انگلیسی و ماشین نویسی فارسی ولاتین ضروری است‌تلفن۹و۸ـ۶۸۱۳۳۷ و ۶۸۰۶۲۳

آگهی استخدام حسابدار

سازمان شاهنشاهی خدمات اجتماعی به تعدادی حسابدار لیسانسیه نیازمنداست. واجدین شرایط استخدام برای کسب اطلاعات بیشتر و ثبت نام میتوانند تاآخر آذرماه جاری بدفتر کارگزینی و آموزش سازمان مراجعه فرمایند.

انبارسرپوشیده

انباری در حدود ۲۰۰۰ الی ۵۰۰۰ متر باآب و برق وتلفن حوالی جاده قدیم و جاده مخصوص کرج ویا جاده ساوه مورد نیاز است ۱ـ۳

شرکت پارت‌ایران تلفن ۹۲۲۴۳۰و۹۳۳۹۹۰

فروش باغ

باغ میوه بسیار مرغوب به مساحت ۳۷۰۰۰ متر مربع بامحصول فراوان سیب و گلابی واقع در شهریار کنار جاده اسفالته به‌بهای مناسب بفروش میرسد خواهشمند است پیشنهادات را بنشانی تهران صندوق پستی۲۰۲۸ارسال فرمایند .

دانشگاه صنعتی آریامهر

جهت سکونت دانشجویان خود به‌تعدادی اطاق‌و آپارتمان اجاره‌ای نیازمند است

خواهشمنداست درساعت‌اداری باتلفن‌های۱۴ـ۹۷۲۵۱۱ وداخلی ۳۱۲ امور دانشجویان تماس حاصل نمائید.

مسی فرگوسن

شرکت بین‌المللی مسی فرگوسن به یك ساختمان سه یا چهارطبقه مجهز احتیاج دارد پارکینك حائز اهمیت است .

داوطلبین بشرکت‌مسی‌فرگوسن‌ـ خیابان تخت جمشید ـ شماره۲۹۶ ویا به‌تلفن های ۳ـ۸۳۶۷۷۱ـ۸۲۳۷۵۴ مراجعه فرمایند .

TO LET

LUXURY, 9 STOREY OFFICE BUILDING TAKHTE-JAMSHID, SORAYA AREA. 3 LIFTS, BANKING FACILITIES. RESTAURANT, TELEX, PRIVATE PARKING, EACH FLOOR CONSISTS OF 900 SQ.M. OF SPACE, 18 ROOMS, 2 TEL. LINES, 8 PARKING SPACES, ONE OR MORE FLOORS COULD BE RENTED. PLEASE CONTACT

847070

IDI

کارخوب

باپیشرفت جالب درمحیطی مناسب برای خانمهاوآقایان کارخانجات داروسازی آی‌دی‌آی

عده‌ای خانم را جهت بسته‌بندی در روز و تعداد ۵۰ نفر کار گر مرد را جهت‌بسته بندی (شبکاری) در محل کارخانه با حقوق ومزایای مکفی استخدام می نماید

۱ـ با برخورداری ازسلامتی کامل
۲ـ دارای سواد خواندن و نوشتن
۳ـ برك پایان خدمت یامعافیت دائم از خدمت وظیفه عمومی

متقاضیان همه روزه بین ساعت ۸ الی ۵ر۴ بعد از ظهر به‌آدرس کیلومتر۱۴جاده مخصوص کرج مقابل کارخانجات باطری سازی‌ری اوواك مراجعه نمایند .

استخدام

شرکت سهامی بی . اف . گودریچ به یکنفر (جوشکار درجه یك) ویك نفر (مکانیك اتومبیل) باشرایط زیر نیازمند است :

۱ـ دارای برك پایان خدمت .
۲ـ حداکثر سن ۳۵ سال .
۳ـ تحصیلات حداقل ششم ابتدائی

متقاضیان به کارگزینی کارخانه واقع در ۱۲ کیلومتری جاده ساوه مراجعه نمایند.

دایرز کلوب بین‌المللی استخدام میکند

★ سکرتر با تجربه مسلط بزبان انگلیسی
★ ماشین نویسی فارسی و لاتین دونفر
★ ماشین نویس فارسی یك نفر

از متقاضیان خواهشمند است بعد از ظهرها ازساعت ۴ الی ۷به خیابان سپهبد زاهدی شماره ۱۰۲ طبقه پنجم مراجعه فرمایند.

خدمات‌حسابداری

ارائه سیستم حسابداری برابر نیاز موسسه شما و انجام هرگونه خدمات حسابداری از قبیل ثبت دفاتر ـ تهیه‌تراز آزمایشی‌ـتهیه ترازنامه و سود وزیان و حساب رسی داخلی را بطور کنتراتی انجام میدهیم از ساعت ۸ الی ۱۳ و ۱۶ ۱۹ تلفن ۸۵۵۷۹۶

R.E.

RESEARCHING ENGINEERS

تعدادی نقشه کش دیپلمه

در زمینه استراکچر و معماری با حداقل۴ سال‌سابقه کار و دارابودن برك خاتمه خدمت مورد احتیاج‌است .

داوطلبین به خیابان ناصر شماره ۱۰ ساختمان مراجعه فرمایند .

آگهی استخدام

شیلات جنوب ایران تعدادی راننده پایه یک جهت خدمت در روی تریلر های سردخانه با حقوق ومزایای‌مکفی استخدام می‌نماید .

داوطلبان میتوانند همه روزه باستثنای روز پنجشنبه وایام تعطیل تاتاریخ ۵۴٫۹٫۱۵ از ساعت ۸ صبح الی ۳ بعد از ظهر بکارگزینی شرکت سهامی شیلات جنوب ایران واقع در تهران خیابان امیرآباد شمالی روبروی پارك فرح نبش کودی همدان مراجعه نمایند .

شیلات جنوب

م‌الف ۱۸۱۷۹

یك واحد تولیدی بزرك برای‌تکمیل کادر خود بافراد زیر نیاز دارد :

۱ـ دیپلمه فنی برای‌سرپرستی ۸ نفر
۲ـمکانیك ماشین‌آلات ۶ نفر
۳ـ تکنیسین برق ۵نفر
۴ـ ماشین‌کار۸ نفر

داوطلبان می توانند همه‌روزه به آدرس‌کیلومتر ۱۱ جاده کرج جاده استادیوم‌آریامهر کارخانه شیشه سازی مینا مراجعه نمایند .

حسابدار

باحقوق‌مکفی استخدام‌میشود

یك شرکت بزرك‌بازرگانی بچند نفر حسابدار با تجربه با حداقل پنج سال‌سابقه کار در حسابداری بازرگانی نیاز مند است.

داوطلبین همه روزه ازساعت ۴½ الی ۷½ بعدازظهر (باستثنای پنجشنبه ها) به‌خیابان تخت‌جمشیدبین چهارراه بهاروروزولت ساختمان بلر ـ طبقه دوم مراجعه نمایند .

استخدام‌فوری

کارخانه تولیدات این شرکت واقع در جاده‌مخصوص کرج بافراد زیر احتیاج‌دارد:

کارگر جوشکار : باشرایط حداقل یکسال سابقه کار جوشکاری باکاربیت یاگواهی بیکار بابیسوادی) دارای برگ‌پایان خدمت وظیفه یامعافیت دائم ۲ نفر

کارگر آهنگر : با شرایط حداقل یکسال سابقه کار با آهن ورق و پروفیل ـدارای سواد خواندن‌ونوشتن (درحدچهارم ابتدائی‌یاگواهی‌بیکاربابیسوادی)دارای‌برگ پایان خدمت وظیفه یا معافیت دائم ۲ نفر

کارگر ساده : باشرایط برخورداری کامل‌ازنیروی جسمانی داشتن سوادخواندن‌ونوشتن (گواهی چهارم ابتدائی یا بیکار با بیسوادی) دارای برگ پایان خدمت وظیفه یا معافیت دائم ۱۵ نفر

از واجدین شرایط تقاضا دارد برای کسب اطلاعات بیشترباتلفنهای ۹۵۲۴۰۵ یا ۹۷۶۰۲۵ باآقای مهندس آشوت کارابد تماس حاصل نمایند.

شرکت سهامی خاص ژنرال‌الکتریك ایران

نیازمندیهای اطلاعات

برای دادن آگهی تلفنی باشماره‌های ذیل تماس حاصل فرمائید

تلفنهای: ۳۱۱۲۲۷-۳۱۱۲۲۶

فروش دست اول

ارزانتر از هر جا
جواهری گلد
پهلوی دوراهی یوسف‌آباد جب گل فروشی کریستال

گیسوی کارمن
چهارفصل
با فرق پوستی احتیاج به‌میزامپلی ندارد . با
نازلترین قیمت
نشانی: چهارراه‌استانبول اول خیابان نادری پاساژ گلشن پلاك ۲۲ سامانی پور

فروش دست دوم

پالتوهای چرم
اسپانیائی
فوق‌العاده شیك
میدی‌وماکسی
بفروش میرسد۲۷۷۲۱۲

لباسهای خارجی نو ودست‌دوم بمدت ۳ روز بفروش میرسد یوسف‌آباد بالااول‌خیابان‌هفدهم پلاك ۴۶ طبقه سوم .
آ ـ ۲۰۸۳۸

بعلت مسافرت فرش و اثاث‌منزل بفروش میرسد جمعه ۸صبح تا شب‌سید خندان خیابان زرین‌کلاب کوچه عسجدی شماره۶۳ تلفن ۸۵۱۳۴۶
۱ـ۲ آ ـ ۲۰۶۹۳

فروش آنتیك
بعلت مسافرت تعدادی تابلو اصیل ومبل‌استیل و سایر اشیاء عتیقه بفروش میرسد تلفن از ساعت ۱۰ الی ۷بعد از ظهر ۲۳۶۶۶۲

دو پالتوی مینگنو سایز ۴۰ یکی برنگ قهوه‌ای پررنگ و دیگری سفید بعلت مسافرت بفروش میرسد تلفن ۲۷۰۶۷۲
۱ـ۲

بعلت مسافرت مقداری البسه فرنگی زنانه و پسرانه به سایز های مختلف در مدت سه روز بفروش میرسد علاقمندان می‌توانند از ساعت۹صبح‌الی۱۸ بمخیابان جامی کوی کسری شماره ۴۶ مراجعه نمایند.
۱ـ۲ آ ـ ۲۰۵۹۶

کت‌مینك قهوه‌ای
کانادائی بعلت مسافرت بخارج بفروش میرسد تلفن ۶۵۹۶۳۸
۱ـ۳ آ ـ ۲۰۵۷۹

فرش کرمان ۸×۵ متر ۸۰ گره بعلت مسافرت‌بفروش‌میرسد تلفن ۶۲۱۷۲۷

اکازیون
اثاثیه منزل وپارچه و پالتوی‌نو ولباس دست اول و دست دوم خارجی بعلت تغییر منزل با قیمت نازل بفروش میرسد از ساعت ۹تا۶ بعدازظهر. آدرس: جاده قدیم شمیران الهیه جنب سفارت روس خیابان هروی پلاك ۶۹ .
۱ـ۲ آ ـ ۲۰۹۶۳

از عتیقه فروشی
و امانت فروشی
سید طاهری
(دیدن فرمائید)
ازتاریخ ۸آذر بمدت ۲۰ روزباتخفیف ۲۰ درصد اجناس قدیمی‌بفروش‌می رسد
آدرس ـ یوسف‌آباد بالا بابان‌محمدرضاشاه‌بالاتر از کلانتری پلاك ۳۶۳ر۴ تلفن ۶۸۱۳۲۷

خرید اثاثیه

فرش ایران ۷۵۰۵۸۹ خریدار فرش‌کهنه و نو ـ خیابان‌گرگان معینیه
۱ـ۱۰ آ ـ ۲۰۷۲۳

بازرگانی فرش کیهان
۸۳۰۹۰۴ و ۸۲۳۷۷۶
خریدار نقدی همه رقم فرش کهنه ونو جهت‌صادرات‌روزولت میدان ۲۵ شهریور .

فروشگاه صمد
همه رقم فرش ، لوازم منزل و اشیاء عتیقه خریداریم تلفن ـ ۹۲۹۹۸۴
۱ـ۲۳ ا ـ ۱۸۳۸۹

فرش آریا ۹۷۷۶۰۰
فرشهای کهنه شمارا بابهترین قیمت خریداریم .
۱ـ۲۶ آ ـ ۱۹۹۷۷

بورس فرش کاشان
داعی حق
فرش کهنه شمارا بابهترین‌قیمت خریداریم و فرشهای نوهمه‌رقم موجوداست۳۵۴۵۸و۵۲۰۱۳۷
۱ـ۱۳ آ ـ ۲۰۱۱۶

فروشگاه ساناز
بهترین خریدار لوازم منزل شما تلفن ۹۷۹۶۴۹ و ۹۷۳۵۶۱
۱ـ۲ آ ـ ۲۰۸۳۶

فروش اتومبیل

ب .ام .و

بی.ام.و ۲۰۰۲ مدل۷۵
باشرایط مناسب‌بفروش میرسد
تلفن ۸۴۴۹۷۲

بی‌امو ۲۰۰۲ مدل ۷۲ با چراغ‌فرمان داشبوردورینگ ۷۴ و رادیو پخش آ.ام. و اف‌ام‌برژکتور و پمپ برقی لیموئی ۵۷ هزار تومان ۶۲۴۱۶۵ اتحاد
آ ـ ۳۰۹۱۶

بنز
قابل توجه سفارتخانه‌ها وغیره
بنز ۲۵۰ مدل ۶۸ بسیار تمیز ۴ دربدنده گیربکسی فرمان هیدرولیك سقف‌کشوئی برقی ، لاستیك یخ‌شکن نو ویکدستگاه ولوو ۷۰ـ ۴ سیلندردنده‌گیربکسی وضع بسیارعالی‌درگمرك بندرشاهپورقیمت‌مقطوع هر دو دستگاه ۳۲ هزار تومان تلفن ۲۳۰۷۲۰

یکدستگاه بنز
سواری مدل بالاازساعت ۸ر۵ صبح‌تا ۲ر۵ بعداز ظهر با راننده مجرب جهت انجام کار های مختلف آماده کار است تلفن ۹۷۴۹۵۵

شاهین مدل ۴۷ بهقیمت ۲۲۰۰۰تومان‌بفروش میرسد تلفن ۸۲۱۲۳۶
آ ـ ۲۰۹۲۰

شورلت
شورولت ۲۵۰۰ مدل۵۴ آبی متالیك بسیار تمیز مقطوع ۵۳ هزار تومان تلفن ۹۲۵۰۹۸

. شورلت ایران شیری‌رنگ ۲۵۰۰ مدل ۵۴ بسیار تمیز کارکرد ۱۰ هزار کیلومتر به علت مسافرت بدون واسطه بفروش‌میرسد تلفن۸۵۸۹۲۰

شورولت بلیزر ۷۵ اتوماتیکبا کولر قیمت ۱۱۵ هزار تومان ۶۸۳۱۵۶
آ ـ ۲۱۰۴۰

شورلت ایمپالامدل ۷۲ ۲درب رنك‌متالیك فول اتوماتیك بسیار تمیز بفروش می رسد تلفن ۸۳۱۷۱۹ و ۸۳۴۵۴۲ از ۸صبح‌تا۳۰ر۷ بعدازظهر

شورولت ۲۵۰۰ مدل ۱۵۴ تی متالیك بسیار تمیز مقطوع ۵۳ هزار تومان تلفن۹۲۵۰۹۸

مینی‌ماینر ۶۹ـ۱۰۰۰ خیلی‌تمیز سفید بدون واسطه‌قیمت ۲۲۵۰۰ تومان فروشی تلفن ۹۳۷۹۵۳ ـ ۳۱۰۳۸۷
آ ـ ۲۱۰۴۱

پژو

پژو ۵۰۴ مدل ۷۴
رنگ آبی متالیك با کولورادیو پخش بقیمت ۶۵۰ هزار ریال بفروش میرسد تلفن۸۹و۸۲۳۰۸۸
۱ـ۲ آ ـ ۲۰۸۳۹

پژو ۵۰۴مدل۷۴رنگ‌نقره‌ای متالیك ۲۸ هزارکیلومترکارکرده رادیوپخش بی‌واسطه بفروش میرسد تلفن ۲۹۲۸۹۹

پژو ۵۰۴ ال مدل ۷۵ نمره شده ۹ هزار کیلومتر کارکرد بعلت مسافرت ۷۰ هزار تومان بعدازظهرها تلفن ۷۵۴۸۱۸

پژو ۷۶ جی‌ال با وسایل اضافی نارنجی گمرك نشده و پخش ۷۵۴۶۸۸

پژو۵۰۴ مدل ۷۲ دنده گیربکسی‌وپخش‌استریو فروشی تلفن ۵۳۸۷۲۲

پیکان
یکدستگاه پیکان ۵۴ نو ۷۵۹۴۱۹

پیکان مدل ۵۳ سبز
خیلی تمیز فروشی تلفن ۲۶۲۲۱۲

پیکان مدل ۴۹ بسیار تمیز تلفن ۲۷۸۲۶۰

پیکان جوانان آخر۵۲
تمیز ، سفید بعلت مسافرت ۲۹ هزار تومان تلفن۶۵۰۸۱۵
آ ـ ۲۱۰۰۱

پیکان
پیکان آخر ۵۱ کارکرد۴۰هزار کیلومتر قیمت ۲۶۵۰۰ تومان تلفن ۵۲۳۷۲۱
۱ـ۲ آ ـ ۲۰۹۹۰

بیوك سنچوری
مدل ۷۵ فول اتوماتیك صفر کیلومتر باوسائل استثنائی تلفن ۸۳۰۰۰۸ از ساعت ۸ صبح تا ۴بعدازظهر .
۱ـ۲ آ ـ ۲۱۰۰۶

برای‌فروش
اتومبیل الدزمبیل ۹۸مدل۱۹۷۰ مشکی گمرك پرداخت شده بهترین پیشنهاد قبول خواهد شد لطفا بشماره تلفن۶۲۰۴۰۶ الی ۸تا۲ تماس بگیرید .
۱ـ۳ آ ـ ۳۶۹۹۰

دوج ۷۴ کرنت و دوج۷۲کرنت فروشی تلفن ۲۷۲۶۳۴
آ ـ ۴۲۸۲۷

هیلمن
یکدستگاه هیلمن ۷۵نو ۷۵۹۴۱۹

فورد
فورد موستانك
(GRANDE)
مدل ۷۳ سبزمتالیك
۴ سیلندر با فرمان هیدرولیك و رادیو آام و اف‌ام ۱۴۴۰۰ کیلو متر کارکرده‌دست اول‌موتور استثنائی جهت فروش فوری نقدا ۶۸هزارتومان تلفن۵ـ۸۲۱۰۰۱مهندس مهدیزاده .

فوردموستانگ‌مدل۶۹با رادیو ضبط استریو یشمی تمیز بیو اسطه۴۵هزار تومان‌تلفن ۳۴۳۲۷۶
آت ۲۰۸۹۰

کامارو
شورولت کامارو
مدل ۷۴ لوکس ال‌تی‌دارای‌کولر ورادیو فرمان و ترمز قدرتی اتوماتیك به رنگ‌قهوه‌ای‌متالیك بسیار تمیز بانمره ۱۱۵ هزار تومان بعداز ۴ تلفن ۶۲۲۰۲۴و ۶۵۰۸۰۴
آ ـ ۲۰۸۲۳

کامارو ۷۴ دانشجوئی ال،تی،زد ۲۸نقره‌ای متالیك فول اتوماتیك بامشخصات استثنائی بفروش میرسدتلفن ۷۸۲۸۳۶ و ۷۸۸۰۱
آ ـ ۲۰۸۹۴

یکدستگاه جگوار مدل ۷۲ شش سیلندر آلبالوئی بعلت مسافرت فوری بفروش میرسد قیمت ـ ۴۵۰۰۰ تومان تلفن ۸۵۴۲۱۶
آ ـ ۲۰۸۰۳

مینی‌بوس ۱۸ نفرمبنز۷۹۷۶۸۰
۱ـ۱۰ آ ـ ۲۰۷۶۸

پونتیاك ۶۸ سربی متالیك ۲۴ هزارتومان‌تلفن۳۲۰۴۲۳صبحها

لادا ۷۴ نوبا ۱۷ تومان بدهی فروشی یاباماشین ۶سیلندر در حدود ۲۵ تومان‌معاوضه میشود تلفن ۳۱۵۷۲۲

سیتروئن دوشو مدل ۶۶به قیمت ۶ هزار تومان بفروش میرسد ۹۵۴۷۰۵

آلفارمئو ۱۹۷۵
جی‌تی ۲۰۰۰ولوچه‌آبی متالیك ۱۳ هزار کیلومتر در شرایط عالی بدون واسطه نقد یااقساط تلفن ۲۷۷۰۰۹

آلفارمئو ۲۰۰۰ برلینامدل ۷۲ بفروش میرسد تلفن ۶۸۲۴۲۹ بین ساعت ۴ تا ۸ بعد از ظهر

فیات ۸۵۰ مدل ۶۹
بعلت مسافرت بفروش‌میرسد ۶۶۷۰۵۰
آ ـ ۲۰۹۲۹

بیوك‌مدل۷۵ اسکای‌هاك ۶ سیلندر دودرب ،دنده اتوماتیك با کولر ،فرمان و ترمز هیدرولیك ،قرمز جگری گمرك شده تلفن ۳۵۷۸۱۲

فولکس ۱۳۰۳ مدل ۷۳ لیموئی بسیار تمیز ۲۲ هزار و پانصد تومان تلفن ۶۶۱۹۸۸
آ ـ ۲۰۸۹۳

مینی‌ماینر ۱۲۷۵ مدل ۷۳ جی‌تی رنگ شیری بارادیوتلفن ۳۶۲۳۹۷ ـ ۸تا۱۲ و ۲تا۶

رنجرور
رنجرور یشمی مدل ۷۵ با تجهیزات کامل شیشه رنگی و کولر نصب کارخانه بفروش میرسد ۲۹۱۲۴۰

آماده فروش
۱ـ ماك نو مدل۷۰ سریلی کش دماغ‌دار بدون‌بریدر ۲۰ دنده رینك ۲۴موتور ۲۵۰ اسب
۲ـبنز ۸ تن نوکمپرسی مدل ۷۵
۳ـ بنز ۸ تن نوشاسی بلند جفت دیفرنسیال مدل ۷۵
۴ـ بنز ۶ تن نوکمپرسی مدل ۷۵ تك و جفت دیفرنسیال
لطفا با تلفنهای۶۸۴۲۳۳ ـ۶۸۰۶۵۱ تماس‌بگیرید

خرید
فولکس استیشن وانت‌خریداریم ۷۹۷۶۸۰
۳۰ آ ـ ۱۹۸۳۵

چند دستگاه اتومبیل ۴ سیلندر ماهیانه۲ هزار تومان خریداریم تلفن ۷۵۷۳۶۴
۱ـ۲ ا ـ ۲۰۷۳۰

ماشین آلات

بالابر مصالح
ساختمانی
بارتفاع ۱۵ طبقه
موتوری وبرقی
کشوئی وگردان بظرفیتهای ۳۵۰ الی ۷۵۰ کیلوئی

شرکت ایرانشاد
خیابان آیزنهاور
شماره ۲۰۵
تلفن: ۷ـ۹۳۲۶۹۶

اجاره وفروش ماشین های راهسازی انجام هرگونه خاکبرداری‌زیرسازی‌اسفالت‌تلفن ۸۲۸۵۷۷
۱ـ۳۰ آ ـ ۲۰۷۳۷

انواع بیل هیدرولیکی پوکلن جهت کرایه آماده است تلفن ۲۳۱۳۱۹

آموزشگاهها

ماشین‌نویسی بیژن
باحسن شهرت میدان ژالەتلفن ۳۴۸۳۸۴

تعلیم‌رانندگی
آموزشگاه‌رانندگی‌فرزین با تجربه ۱۰ ساله ۳۵۱۵۴۴ خیابان ری . صفاری

آموزشگاه رانندگی نصرت بامربیان باتجربه ۹۵۵۱۷۶ امیری جنب دولت

آموزشگاه رانندگی بابك در خدمت شما ۶۶۲۹۳۶

تدریس خصوصی

ریاضیات
فیزیك شیمی
۶۵۵۷۰۵
کلیه دروس ۹۳۶۱۶۵

ریاضیات فیزیکشیمی‌دانشجوی فوق‌لیسانس دانشکده فنی ـ ۳۱۹۰۲۶

انگلیسی
مقدماتی تا عالی
۶۵۲۴۵۷

انگلیسی فرانسه
کنتراتی تضمینی
۶۵۵۷۰۵

انگلیسی خصوصی
۹۲۵۴۲۸

مکالمه توسط خانم انگلیسی‌ـ ۸۳۳۳۱۹
۱ـ۵ آ ـ ۲۰۲۶۴

MISS JONES
انگلیسی ۹۳۶۱۶۴

انگلیسی
۶۵۲۶۵۹

تك‌درس
۶۵۲۶۵۹

مکالمه روزمره
انگلیسی تضمینی
در ۳۰ ساعت
تلفن ۹۳۶۱۸۱

انگلیسی کنتراتی
۸۴۳۵۴۸

مکالمه خصوصی زبان های انگلیسی . عربی. فرانسه اسپانیولی
۸۵۹۹۸۸

تدریس خصوصی توسط دانشجوی دانشگاه آریامهر صبحها جمعه شنبه و یکشنبه باتلفن ۷۵۲۳۷۳ تماس بگیرید.
آ ـ ۲۱۰۱۹

انگلیسی
خصوصی
MRS. ALEXANDRA
۴۲۹۵۷ ـ ۴۵۴۳۴

تدریس خصوصی
توسط دانشجویان دانشگاه آریامهر ۳۴۵۲۱۱ ـ ۳۱۸۷۲۶
آ ـ ۲۰۹۶۷

تدریس کلیه دروس‌دبیرستانی و راهنمائی و نظری توسط دانشجویان مهندسی مکانیك دانشگاه صنعتی آریامهر ـ ۲۷۹۱۳۳ بعدازظهرها ۴بیعد .
آ ـ ۲۰۹۶۶

انگلیسی آلمانی فرانسه
کلیه دروس راهنمائی
خصوصی
۸۳۸۵۴۰

مکالمه انگلیسی
MISS JAENY
تلفن ۹۳۶۱۶۴

تدریس خصوصی
حسابداری
توسط دانشجویان دانشگاه تهران ۶۵۰۰۸۱
آ ـ ۲۰۹۶۵

انجام امور حسابداری بطور ساعتی
توسط دانشجویان دانشگاه تهران ۶۵۰۰۸۱
آ ـ ۲۰۹۶۴

پانسیون

توجه
خانمی متدین وتحصیل کرده حاضر است‌بعنوان پانسیون دختری‌دانشجو را بپذیرد ۸۵۰۲۶۶ و ۶۳۹۶۸۲

کرایه اتومبیل

اتوآسیا
اتومبیل کرایه باراننده و بدون راننده در ۲۴ ساعت در خدمت شماست‌تلفن۷۵۴۹۸۰و ۷۵۱۶۲۰
آ ـ ۲۸۱۶۵

کرایه اتومبیل کیان
تلفن ۵۲۵۸۸۸ منیریه
۱ـ۲ آ ـ ۱۹۹۱۸

داریوش تاکسی تجریش ـپیراسته ۲۹۱۷۶۸

کمان سرویس تاکسی
درتمام مدت ۲۴ ساعت با مجهزترین اتومبیلهای آخرین سیستم باراننده وبدون‌راننده‌در اختیار شماست تلفن۶۵۴۴۴۶و ۶۵۶۵۴۴

جرثقیل
جرثقیل وکامیون فرح بار
۸۵۵۵۵۴ـ۸۴۸۴۴۴
بارکش شهرستان

شستشوی مبل وفرش

دوراکلین‌سرویس‌امریکا خشکشوئی مبلمان‌موکت فرش تشك اتومبیل در محل مطابق با آخرین تکنیك متداول آمریکا گرانتر مطمئن‌تر ۸۴۵۶۸۳ و ۸۴۸۳۹۶ و۸۴۸۳۹۵

کلین سرویس
پاکزا
باکادر مجهز زیرنظرمتخصصین سوئدی خشکشوئی مبلمان فرش موکت کفپوش را بادستگاه‌های تمام اتوماتیك و مواد منحصر بفرد با متد سوئدی در محل انجام میدهد
تلفن ۸۵۳۹۹۵

آریوانگلیش سرویس
خشکشوئی
مبلمان موکت فرش‌پرده و تشك اتومبیل درمحل
تلفن ۸۴۳۸۴۵

کارخانه قالیشوئی‌بیوك
تلفن۵۲۹۹۱۵و۹۷۷۱۱۸

کلین سرویس
پیام
باکادری‌مجهز وباتجربه خشکشوئی مبلمان،فرش،موکت، کفپوش، تشك اتومبیل را با دستگاه های تمام‌اتوماتیکو مواد منحصر بفرد با آخرین تکنیك آمریکائی درمحل انجام میدهد .
تلفن۸۵۳۰۳۱ـ۸۵۳۰۳۲

کارخانه‌قالیشوئی‌اطلس
تلفن ۹۵۲۵۴۶ و ۹۷۵۴۳۰

شرکت ایران پالاگر
شستشوی موکت، مبلمان وتشك اتومبیل بامواد منحصر بفرددر محل
۷۵۵۷۷۹ و ۷۵۷۳۶۹

خشکشوئی‌پرده و نصب فوری تلفن ۸۴۳۸۴۵

آناهیتاسرویس‌بزرگترین
خشکشوئی مبلمان‌فرش موکت
پرده در محل ۷۹۵۳۰۷

کارخانه قالیشوئی ری‌باسرویس مجهز تلفن ۵۹۶۹۷ جنب‌چشمه علی‌محمد جوشقانیان .
ا ـ ۱۸۱۰۶

کلین سرویس
خشکشوئی مبل فرش موکت با دستگاه وپرده بانصب مجانی ـ ۹۵۲۵۴۶

آمریکن سرتیفاید
هوم‌سرویس خشکشوئی مبلمان فرش موکت پرده با آخرین تکنیك آمریکائی در محل ـ ۷۵۴۸۱۲ و ۷۵۸۴۹۶
۱ـ۲۷ آ ـ ۱۸۰۵۸

لیدرهوم‌سرویس
خشکشوئی مبلمان وفرش‌موکت واتومبیل پرده در محل تمیزتر وارزانترین قیمت تلفن۸۵۶۵۳۰

قالیشوئی
شربت‌اوغلی
۵۲۳۲۰۳ـ۹۲۶۱۸۹

تعمیر تلویزیون

تعمیرگاه مجاز شماره ۱۱
شاوب لورنس
سرویس سیار فوری برای کلیه
نقاط تهران و شمیرانات
تلفنهای **۶۶۷۱۷۱ ۶۶۹۵۱۴ ۴۲۷۳۳**
SCHAUB-LORENZ

تعمیرگاه
تلویزیون
ای بی‌سی
ویژه سیدخندان تهران پارس شمیرانات باسرویس مجهز و نصب انتن .
فوری تلفن ۲۳۳۷۳۱
۱ـ۱۳

تعمیر فوری همه نوع تلویزیون های لامپی و ترانزیستوری ۷۹۰۴۱۸

تعمیرگاه مجاز شماره ۱۵ شاوبلورنس ـ توشیبا ـ گروندیك ـ آرتی‌آی رنگی و سیاه و سفید تعویض‌انواع‌لامپ تصویر به نصف قیمت‌باتضمین کتبی ۸۵۰۸۵۱ ـ ۸۴۴۲۵۱
۱ـ۴ آ ـ ۲۰۹۷۶

سرویس بلر
شاوب‌لورنس ۳۳۸۱۱۳

تعمیر همه‌نوع تلویزیون و نصب آنتن فوری ۷۵۱۷۲۰

تعمیر فوری تلویزیون
۸۲۸۳۴۷

تعمیرگاه فیلیپس سرویس تلویزیون تلفن ۳۱۶۶۱۵
آ ـ ۲۰۲۹۵

تعمیرگاه مجاز
آر. تی. آی. شاوب لورنس
تهران شمیرانات سرویس فوری
۷۵۵۴۵۰
۷۶۹۶۳۰

تعمیروسرویس شوفاژ

نصبو تعمیر ـ نگهداری
شبانەروزی شوفاژ ۷۹۳۸۹۷

تعمیرگاه‌شوفاژسرویس شبانه‌روزی ۹۲۱۷۷۰ و ۹۵۳۳۸۵

نصب و نگهداری‌سالیانه شوفاژ باسرویس شبانه روزی ۶۲۱۴۴۸ ـ ۷۹۶۱۰۳

الکترو پطروسیان
سرویس و نصب شوفاژ وتهویه تلفن ۷۶۴۱۳۹ ـ ۷۶۴۳۷۸
۱ـ۱۴ آ ـ ۱۸۰۶۰

نصب فوری
شوفاژ
نقدواقساط
سرویس و تعمیرات
۸۳۳۱۹۰

سرویس شوفاژ ،بخاری آبگرمکن‌فوری ۳۱۸۴۱۴

شوفاژ
نصب ـ نگهداری ـ سرویس و تاسیسات برق شرکت لایت‌سیتی ۶۲۴۶۱۱

سرویس شوفاژ تلفن ۶۵۹۱۴۹
۱ـ۷ آ ـ ۲۰۵۲۷

فرانس شوفاژ
نصب سرویس تعمیرات تهویه ، کولر عباس‌آباد نظامی ۸۴۱۱۲۵ ـ ۸۵۲۵۶۸

سازمان فنی ۱۱۰ تعمیر و سرویس شوفاژ ۷۶۰۹۹۳ ـ ۷۶۵۸۹۴ـ ۷۵۵۷۰۹ ـ ۷۶۳۷۸۵

سرویس شوفاژ فوری ۷۵۸۶۷۹

نصب و سرویس
وتعمیرات شوفاژ و نگهداری سالیانه شوفاژ تلفن ۸۲۳۹۵۸ دفتر فنی کنترل
۱ـ۱۰ آ ـ ۲۰۷۲۷

تعمیر لباسشوئی
تعمیر لباسشوئی ،ظرف شوئی فوری ۹۵۷۹۷۴

تعمیروسرویس کولر

روکش کولر
کارچر
بهترین است ایرانشهر جنوبی تلفنهای مرکز پخش :
۸۲۰۳۵۲
۹۲۷۰۳۱
۹۳۲۹۵۵

راهنمای سرویس
ارج
درسراسرکشور
۹۶۲۰۴۵
ازساعت ۷½صبح تا۷½بعدازظهر

تعمیروسرویس یخچال

تعمیرگاه سیدحسین
تعمیر همه‌نوع لباس‌شوئی یخچال آبگرمکن ۲۸۲۴۳۸

تعمیرگاه‌یخچال فریجیدر
اثاث یدکی موجود ۸۴۸۷۵۶

سرویس‌یخچال،آبگرمکن و بخاری تلفن ۷۹۰۰۶۷

تزئینات ودکوراسیون

کاغذدیواری آلمانی موکت مخملی ونمدی
پلاستر
(باشرایط دلخواه شما)
نمایشگاه مرکزی، چهارراه امیراکرم
۶۶۶۶۶۱ـ۶۶۶۶۶۵
۶۶۸۸۳۳ـ۶۶۸۸۳۲
شعبه‌گیشا ۶۳۲۹۱۴ ۶۳۱۹۴۷
شعبه باغشاه ۶۶۰۷۷۲
نمایشگاه‌تجریش ۸۷۴۳۰۲

پرده نادری
پرده کرکره ـ کاغذ دیواری انواع موکت و دوخت و نصب پرده سعدی شمالی چهارراه سیدعلی تلفن
۳۰۵۲۲۵

کاغذ دیواری متری ۱۹ ریال ۸۳۳۵۱۵

پرده کرکره امریکائی و کاغذ دیواری و موکت باتخفیف کلی نقد واقساط ۳۴۵۸۴۸
۱ـ۱۳ آ ـ ۲۰۱۴۷

باروزی ۳ تومان
موکت کاغذدیواری پرده کرکره افامنزل تزئینات‌سیتا۵۲۶۶۳۳

سنجاقك
محل‌کار و منزل شما را باروزی
۲۵ ریال
باکاغذ دیواری ـموکت ـ کف‌پوش وپرده کرکره ـ تزئین می نماید
تلفن ۶۲۱۹۷۶

سان‌استور
مرکز عالیترین محصولات‌تزئینی ساختمان از معروفترین کارخانجات دنیا بقیمت‌تجارتی هوگاموکت در ۵۰نوع مختلف ـ پرزدار ـ مخملی اسپرت‌وساده بصورت تایل صددرصد قابل شستشو وانتقال کاغذ دیواری مخملی سداتین ساخت آلمان پدیده‌ای بی نظیر در صنعت تزئینات کاغذ دیواری ساندرز ساخت هلند درصدها طرح و رنگ ، موکت‌پرزدارفوم دارو بدون فوم ساخت‌آلمان ، انواع موکت های نمدی گلدار و ساده وکبریتی خارجی .
سان استور
میدان ۲۵ شهریور اول خیابان سینا شماره ۲۲ تلفنهای : ۸۳۷۸۰۷ ـ ۸۲۴۹۵۴

دکوراسیون
سایت
معرف بهترین نوع موکت، کاغذ دیواری ـ کفپوش پرده کرکره ـ فرش ماشینی
نقدواقساط
تلفن: ۶۶۴۱۴۲

تزئینات
دکورجعفری
آماده قبول هر گونه سفارشات‌است‌دراسرع وقت با تلفن ۵۴۹۴۷۳ تماس حاصل نمائید.

نقاشی و تعمیرات ساختمان
وکاغذ دیواری ۲۶۳۸۰۸
۱ـ۵ آ ـ ۲۰۸۴۸

ایزولاپ پشت‌بام
اسفالت بام ـ جدول‌بندی و اسفالت کوچه‌وخیابان وهرگونه تعمیرات ساختمانی ازه‌ر۲ تاه بعدازظهر تلفن ۸۴۸۳۶۴ و ۸۵۴۸۶۳
آ ـ ۲۰۸۱۶

برای ساختمان شما

پاکتان
انجام کلیه امورنظافتی نقاشی و دکوراسیون ساختمان ۸۳۸۱۷۲ و ۸۲۴۵۸۱

تزئینات و دکوراسیون ساختمان موکت و کاغذ دیواری تلفن ۸۳۱۳۴۹

صادکو
فروش و نصب سقفهای کاذب تلفنهای ۸۱ـ ۷۶۱۲۸۰

قابل توجه ـ قابل توجه
معماران
ومهندسین
ساختمان
انواع سنگ
ساختمان
در اسرع وقت بقیمت مناسب
۸۲۹۳۳۴

آسفالت‌وعایق
شمیران ـقلهك ـتلفن
۲۶۱۳۲۷

شرکت ایران پالاگر
نظافت کلیه قسمتهای‌ساختمان ۷۵۵۷۷۹ و ۷۵۷۳۶۹

نظافت کلیهٔ قسمتهای ساختمان همراه با شستشوی فرش و موکت در محل شرکت پاکسازان تلفن ۸۳۶۴۷۱

چکه‌سقف
ایزولاسیون پشت بام بدون خرابی ،اسفالت و قیرگونی ۷۵۰۶۳۴

تعمیر ـ اسفالت‌ونقاشی ۶۲۵۷۳۲

آسفالتکاری و بنائی ساختمان
۳۵۴۸۸۳

لوله‌کشی گاز

با تائید شرکت‌ملی گاز شرکت مهندسی البزه ۸۲۴۳۸۰ و ۹۳۶۹۳۶

لوله کشی گاز تحت نظر متخصصین خارجی طبق استاندارد شرکت ملی گاز شرکت مهندسی ـ هومیکو تلفن ۷۵۵۶۹۱

لوله بازکنی

لوله‌بازکنی ولوله‌کشی مقدم ۹۲۵۲۷۴

لوله‌بازکنی روزولت
۳۶۰۴۳۹

لوله‌بازکنی فوری سعدی ۳۵۵۴۷۳ و ۳۵۸۳۴۷

لوله بازکنی و لوله‌کشی سیار ۹۳۹۳۲۲

لوله بازکنی ۲۵شهریور
۳۵۴۸۸۳

لوله بازکنی ولوله‌کشی دروازه دولت ۸۲۷۴۰۸

لوله بازکنی لوله‌کشی روزولت ۴۷۱۴۳

لوله بازکنی فقط ۲۵ تومان روزی یکساعته ۷۶۵۲۴۴

تخلیه‌چاه

تخلیه چاه و لوله‌بازکنی اداره دولتی متری ۱۰ تومان
۵۴۸۱۶۸

تخلیه چاه فوری
۹۳۲۸۷۰

تخلیه چاه ارزان
۹۲۳۳۵۹

تخلیه‌چاه پگاه ۵۲۱۱۴۰

درباز کن برقی **اف باکس** باقفل برقی خارجی
EFBOX

باگوشی نشکن و مغناطیسی منحصر بفرد
شرکت کارور ـ میدان ۲۵ شهریور
تلفن ۸۲۲۳۸۴ ـ ۸۲۳۶۹۸
فروش در کلیه الکتریکی‌های تهران و شهرستانها
مرکز پخش تبریز . تلفنهای : ۵۱۰۰۳ ـ ۵۳۷۵۸

ماك
MACK
تریلرکش
قابل توجه کامیونداران و خریداران محترم
مدلهای مختلف از ۷۱ تا ۷۳
نقد واقساط تلفن ۸۴۵۴۷۹

نمایندگی فروش محصولات شمارا بعهده میگیریم تلفن ۸۵۳۲۰۸

مقداری البسه‌نوو دست دوم زنانه تماما دوخت‌خارج بمدت‌دوروز‌ـروزهای یکشنبه ۹ و دوشنبه ۱۰آذر بفروش میرسد آدرس : خیابان جامی ـکوی‌کسری‌ـپلاك ۴۶

مجموعه کامل
قانون‌مالیات‌مستقیم
شامل کلیه آئین‌نامه ، تصویب‌نامه و بخش‌نامه‌ها تا اول مهرماه ۱۳۵۴ گردآورنده
روح‌الله وهمن منتشر شد
انتشارات زرین تهران شاه‌آباد کوچه ممتاز تلفن ۳۰۵۲۴۶
از همین مولف قانون استخدامی موجود است

از دکتر محمد استعلامی دانشیار دانشگاه معلم

راه آموزش زبان با آموزش ادبیات جداست

در همه‌زبانهای دنیا دو واژه هست که یکی‌به معنی زبان است‌ودیگری بمعنی ادبیات .

دراین‌جا بحث بیشتری برسرآموزش زبان و ادبیات است،وجدا کردن آنها ازیکدیگر ، تا حدی که مقدوروسودمند باشد. برای این‌که این‌جداسازی ممکن و سودمند، تحقق یابد، مسائل موجود رابابد طرح‌و بررسی کرد:

۱ـاول: مساله هدف است. دربرنامه‌هایی که‌به عنوان الگوو ضابطه ازطرف وزارت آموزش وپرورش یاوزارات علوم تهیه میشود، غالبا هدف تدریس‌زبان وادبیات رادر مراتب تحصیلی به عبارتی امیدوارکننده می نویسند ، اما هنگام اجرای برنامه ها وتهیه‌درس و تربیت معلم ، این‌هدف بیش‌و کم فراموش میشود. سالهاست روشهای تازه‌یی برای آموزش دبستانی عرضه کرده‌ایم . کتابهای درسی دبستان‌ها هم بد نیست و درکنار هریك ،یك‌راهنما هم برای معلم چاپ کرده‌ایم وبرای معلم هادوره های بازآموزی‌هم برپا میکنیم اما اگرشما بتوانید خودتان راکوچك کنیدو به دبستان بروید، این تازگیها، درکارمدرسه و معلم چنان که‌باید تاثیر نداشته‌است ،وشاید بتوان گفت که‌گروهی از معلمان، هنوز روش‌های تازه را نمی دانند یانمیتوانند آنها را اجراکنند یا اصلابه آنها اعتقاد پیدا نکرده‌اند.

در دبیرستان و دوره راهنمائی و در دانشگاه‌ها نیزچنین است‌زیرا بسیاری ازکسانی‌که تدریس زبان وادبیات رابه‌عهده میگیرند ،کارشان این‌نیست،هدف رابه‌آنها نگفته‌اند، کتاب معلم راندیده‌اند،در کلاس بازآموزی هم‌شرکت نکرده‌اند تا از روشهای تازه‌با آنها گفت‌وگو شود.این یك مساله اساسی است‌و در مسئولیت وزارت‌خانه های آموزش وپرورش و علوم و آموزش عالی است.

حل این مساله ،مهم‌ترین گام درراه آموزش درست ادبیات وزبان وتوجه‌به جنبه های‌خاص هریك از آنهاست.

۲ـ مساله دیگر :« نوشتن» است. در آموزش انشاء ،بسیاری از معلمان توجه ندارند که دراین درس شاگرد باید یادبگیرد که‌آنچه رافکر میکند، چگونه به‌روی کاغذ بیاورد. انشاء ، زبان است ،نه ادبیات ـ بیان مقصود وفکراست به‌صورت کتبی، نه شفاهی .پس‌هدفش باید این باشد که شاگرد آنچه را میگوید ،بتواند بنویسد.کار برد تعبیرهای‌شاعران و نویسندگان یاواژه‌های خاص متون ادبی درانشاء مدرسه ، غلط فاحشی است. بچه امروز باید زبان امروز را درست‌و مطابق قواعد طبیعی زبان بنویسدو در مرحله بالاتر ، اگر توانست، خودش به نوشتن آثار ادیبانه بپردازد. کلاس انشاء جای آموختن‌ساده نویسی و درست نویسی استو این‌کار معیار های منطقی دارد، وسلیقه‌ی اوست.

نثر هرزبان سه نوع است: نثر محاوره ، نثر خطابه و نثر نگارش . شاگرد کلاس انشاء بایداین سه نوع رابشناسد و بانثرهای نگارش ادیبانه در کلاس متن آشنا شود،نه‌درکلاس‌انشاء .آن وقت خودش ازنثرهای ادیبانه الهام خواهد گرفت و با معیار های درست درس انشاء ،بدون معلم ، ادیبانه خواهدساخت. وادار کردن‌بچه‌هابه تقلید یا رونویسی کتابهای انشاءمایه توقف ذهن آنها خواهد شد .اگر به‌شاگرد بگوئیم که‌خودش نوشته‌اش را بخواند و بازبانی که‌حرف میزند، مقایسه کند، نود درصد غلطهای انشاء خودرا کشف خواهدکرد و دیگر چنین غلطی نخواهد کرد.مهم این‌است که به‌شاگرد مجال بدهیم فکر کندو درذهن‌خود آنچه را فهمیده است باز سازی کند.

۳ـ مساله سوم این‌است‌که بسیاری از معلمان فکر میکنند برای تدریس زبان حتما باید یك متن قدیم ابزار کارباشد. درحالی‌که متن‌های قدیم گاه متاثراز لهجه‌های‌خاص وپراز کاربردهائی است که ویژه‌زبان‌و مکان معین‌است وگاه با طبیعت فارسی پیشرفته و ساده امروز هماهنگ نیست.

زبان امروز رابایدباکاربرد بیشتر تعریف کرد نثر واگر متنی دراین میان به‌کار گرفته شود، باید متنی درست‌و استوار نثر امروز باشد و بیشتر از نوع مقاله‌هاو نوشته های اجتماعی باید بهره گرفت . حتی روزنامه‌ها میتوانند وسیله موثری برای آموختن‌زبان امروز باشند و معلم اگر خطایی درآنها می‌بینند ، همان را یادآوری کندو باتوجه به طبیعت زبان،نشان دهد که‌این‌کار برد اشتباه است . حقیقت این است که فرق نوشتن باگفتن ، در روابط و افعال جمله هاست وبه‌جای «می‌گوییم» درمحاوره «میگم» یابه جای «روی‌میزاست »عبارت« روی‌میزه» به‌کار می‌رود و اگر مابه همان سادگی که‌حرف می زنیم یااصلا رابطه‌ها و فعل های عبارت رابنویسیم، نگارش و نثری روان پدید خواهدآمد.

۴ـباتوجه به‌این قسمت اخیر، تدریس متن در کلاس‌های زبان وادبیات باید دو کیفیت مختلف داشته باشد: یکی تدریس متن بعنوان شناساندن و فهماندن آثار ادبی ـدوم تدریس متن،بعنوان زبان فارسی،کهباید از متون معاصر و بخصوص متونی که بیشتر از نوع مقاله و بحث های اجتماعی باشد، برگزیده شود. درتدریس متون قدیمی هم‌بایداضافه کنم که معنی کردن‌مفردات کافی‌نیست‌و درواقع باید علاوه بر واژه ها ، مفهوم واحد های جمله‌یی را نیز حلاجی کردوگرنه یك‌واژه را واژه‌نامه هم معنی‌می کند.نقش معلم، تحلیل مفهوم عبارتها و بیان پیام کلیات نوشته‌است. شاید بیگانگی برخی از جوان ها با ادبیات قدیم و گسستن رابطه نسل امروز با فرهنك پیشین معادل همین باشدکه بعضی ازمعلمان، فقط یك‌واژه نامه منحصرندواز مفهوم واندیشه وارزش های فرهنگی سخن‌نمی گویند.

۵ـ یکی از مسائل مهم این روزگار تدریس‌زبان فارسی در همه‌رشته‌های مدارس عالی‌ودانشگاه‌هاست . دراین مورد چندسئوال مطرح است: چرا اینکار لازم است؟آنچه مورد نیاز است چیست ؟ وآنچه‌میاموزند چیست ؟ و سرانجام چه‌کار بایدکرد؟

چندسال پیش امتحانات ورودی دانشگاه ها،نشان دادکه آموزش دبیرستانی، معلومات‌کافی زبان‌وادبیات به‌بچه‌ها نمیدهد .بطور کلی، نتیجه گرفتیم که‌برای تکمیل معلومات بچه‌ها باید یك سال از آموزش دانشگاهی راصرف‌جبران این‌کمبود کنیم‌وهمراه با این فکر،احساس شدکه آموختن زبان‌و فرهنك ملی نیز در شخصیت دانشجو تاثیر میگذارد واورابه مرزوبومش بیشتر علاقه‌مند میکند. به‌این دلیل ،واحد های فارسی عمومی وتمدن ایران دربرنامه تمام رشته ها گنجانده شد. امادوستان دررشته‌های کشاورزی وپزشکی وشیمی نفت مرزبان نامه‌ی رس‌دادندیامثلا گفتند به‌دانشجوی ریاضی قسمتی از «التفهیم» ابوریحان را درس بدهیم که بارشته اومربوط باشد. نتیجه این شدکه‌دانشجویان این حرفها رابه‌کار خود مربوط ندیدند و از آن استقبال نکردند. به‌این جوانها باید چیزی‌آموخت که ارزش مخصوص برای آنها داشته باشد .

زبان فارسی رابابد چنان بیاموزیم که یك‌پزشك آینده گزارش‌های جراحی یا دستور مصرف دارو را درست‌و رسا بنویسدو اگر دردبیرستان زبان رادرست یاد گرفته باشد، ازاین درس تکراری اورامعاف می کنیم ـمیماند کار ادبیات وفرهنك‌ملی، برای این‌که یك دانشجوی فنی ویاپزشکی ،به‌فرهنك ایران وادبیات ایران آشناو علاقمند شود آیا از مرزبان‌نامه کاری ساخته است؟میپرسید: چه‌باید کرد؟ عرض میکنم : برای دانشجوئی که تخصص او درادبیات نخواهد بود، نخست باید اورابا ادب معاصر آشناکنیم وبعد، ازراه خواندن پژوهش های معاصران ، بدنیای فرهنك‌وادبیات کهن کشانید و گرنه باتدریس متن قدیم یک توجه به دست‌خواهد آمد: بیزاری ازهرچه‌مربوط به‌قدیم است! من‌این‌کار راتجربه کرده‌ام وتجربه‌من باتوفیق همراه بوده است .حتی این‌تجربه رادرچند دانشگاه ومدرسه عالی تکرار کرده‌ام البته اجرای چنین برنامه‌ای نیازمند قبول زحمت است وباآنچه‌ما‌معلمان دردانشگاه های‌چند سال پیش بخاطر سپرده‌ایم ، نمیتوان این بنای تازه‌را ساخت.

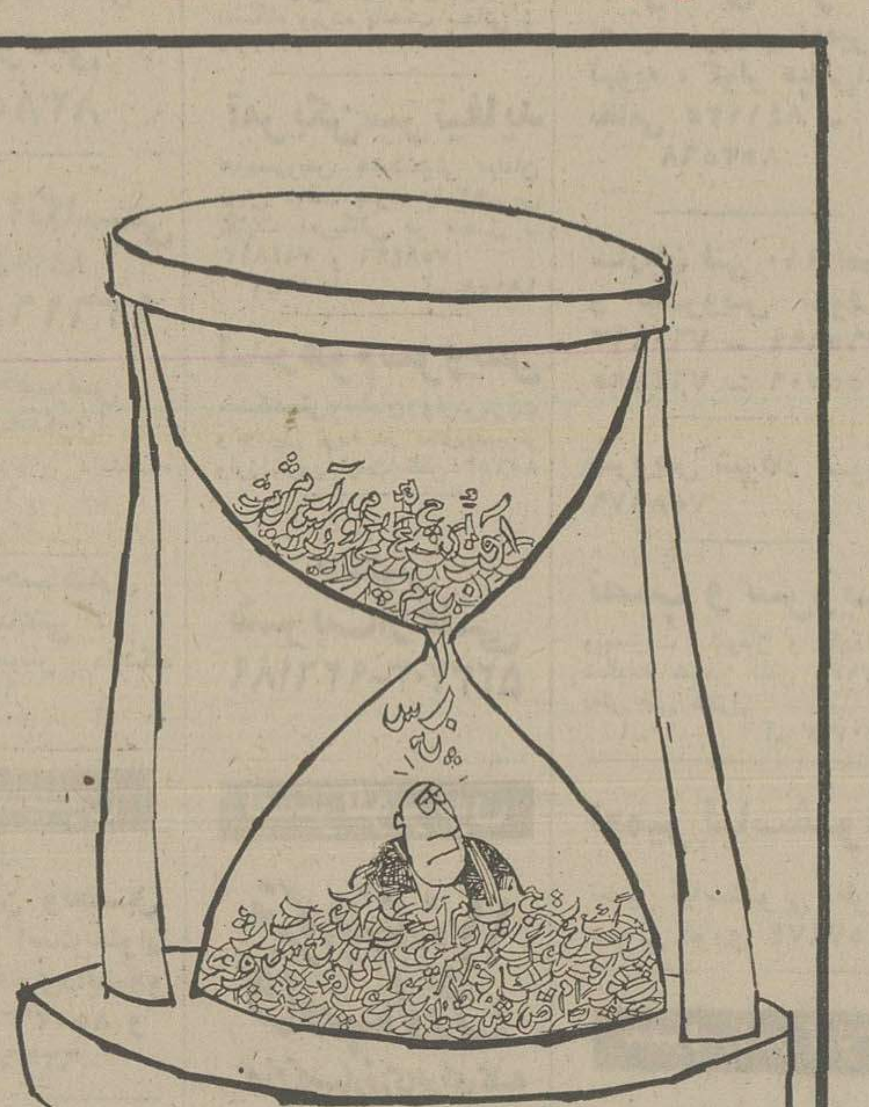

ساخاروف پدر بمب هیدروژنی سخن میگوید (۱۰)

ترجمه ـ ن ـ بهرامی

جنگ همیشه دوقربانی دارد

نتایج محتوم جنك هسته‌ای ویرانی کامل شهر ها و روستا ها، صنایع وسیستم‌های‌فرهنگی و مدارس‌و مسمومیت دائم‌مزارع وآب آشامیدنی و آلودگی‌دائم هوا به رادیو آکتیوته و کشته شدن انسانهای روی زمین و پیدایش فقروو‌حشیگری ورجعت به دورانهای ماقبل‌تاریخ‌وبالاخره تغییر در عوامل ژنتیك وسازنده نسل های بالنده و هوشمندقرن بیستم است . بشریت مجبور است بعد از جنك، چند هزار سال دیگرانواع‌ستم ها ودوران ها رااز‌اول شروع کند ومدنیت‌و فرهنك جدیدی بنا‌کند. سئوالی پیش می‌آید: چه لزومی دارد اینهمه به گذشته مراجعت کنیم و اینهمه سرگردانی و عقب ماندگی‌و خفت فرهنگی راپذیرا باشیم ؟آیا امکان ندارد ابر قدرتها این مسئله را باتوجه‌به افکار و خواست عمومی حل و فصل نمایند ؟ انسانها می ـ توانند با مبارزه با ابرقدرتها، آنان را واداربه‌قبول این‌حقیقت اصیل‌و ارجمند سازند که‌انسان ها مایلند زنده بمانند وعاشق حیات ومظاهر پرارج فرهنگی و انسانی هستند .

هنگامیکه حادثه‌و خطراخطار میشود، اولین اقدام انسان رفع خطر و حادثه است . بعد از آنکه انسان از شر خطرراحت شد به امور دیگر می پردازد . امروز انسانها با خطر محتوم روبرو هستند و عاجلترین اقدام رفع خطر و تامین زندگانی‌برای زنده هاست و سپس حل و فصل مسائل کوچك و کم اهمیت !

اولین گام دراین‌راه ،تجدید نظر کلی و اساسی در روابط خارجی‌و بین‌المللی دولتهای‌بزرك است که سلاحهای هسته‌ای در اختیارشان می باشد . به‌دیگر سخن، هدف فوری واساسی ، ایجاد تفاهم و طرح خطرات‌سوء تفاهم است و افراد وحکومت هائی که مخالف‌این اصل‌مقدس می باشند بایدازصحنه‌سیاست دور باشند . این مبارزه‌جدا از مبارزه به خاطر آزادی هــای دموکراتیك نیست . حکومت ما (شوروی) آزادی اندیشه وبیان را از ما سلب کرده است وما بعنوان روشنفکران‌روسیه‌موظفیم با دفاع از آزادی‌و حقوق‌انسانی و بدست‌گرفتن موضع‌و موقعیت اجتماعی دولت شوروی را وادار به قبول واقعیات اجتماعی‌سازیم و اجازه ندهیم بخاطر بـدست آوردن موقعیت دیپلماتیك برتر در دنیا همه موجودات دنیا را فدا نماید .

مسئله دیگراینکه سیاست، بازی دو قمار باز نیست جنبه‌ها ونمود های بغرنج و پیچیده‌ای دارد و برخی از جنبه های آن قابل پیش‌بینی نیست .

ویتنام و خاورمیانه (۱)

در ویتنام ،نیرو های ارتجاعی بدون امید به آینده با توسل به نیروی نظامی حکومت می ـ کنند. سران ویتنام تمام قوانین بین‌المللی و اخلاقی را زیر پا نهاده و جنایات بیشماری‌نسبت به انسانیت مرتکب میشوند . تمامی ویتنامیها در زیرپوشش «مبارزه ایدئولوژی » قصابی می شوند و از بین میروند.

ویتنامیها قربانیان سیاست رقابت بین‌المللی هستند جنك همیشه دو قربانی دارد : اول ملتی که جنك میکند و دچار روحیات و عوامل روانی جنك میشود و دیگری ملتی که‌بنا حق به جنك کشانیده شده و جنك بوی تحمیل شده است. جنك در هر منطقه بزرگترین امید بشریت یعنی دست یابی به همکاری و همزیستی مسالمت آمیز را به خطر می اندازد . برای خاتمه دادن جنك درویتنام اولین اقدام جلوگیری ازکشتار بیحد واندازه‌ایست که درآنجا رواج دارد . صلح در ویتنام‌به معنای صلح در جهان است باید بهر طریق و قیمت جنك را از ویتنام دور کردو به‌محافل ضد صلح اجازه فعالیت‌نداد‌هم در شوروی و هم در آمریکا عدهٔ فراوانی در دولت نفوذدارند که موجودیت آنان به جنك پیوسته است و این افراد باتمام قوا میخواهند جلوی صلح و مسالمت را در دنیا بگیرند . نمونه و فاجعه دیگر مسئله و مشکل خاورمیانه است .اگر در ویتنام، مسئول وگرداننده جنك،دولت‌ایالات متحده‌آمریکا است، در خاورمیانه اتـحاد شوروی مسئولیت درجه یك را بعهده دارد (باتفاق‌انگلستان در سالهای ۱۹۵۶ و ۱۹۴۸). در یك طرف، تشجیع بـدون مسئولیت و اساس اتحاد عربی است که هیچگونه جنبه‌مترقیانه در برندارد . مدام گفته می ـ شود که اعراب درگیر جنگی عادلانه وضد امپریالیستی‌هستند و از طرف دیگر حمایت وتشجیع دولت اسرائیل است .

منظور و هدف من در این گفتار طرح و تحلیل همه‌جانبه پیدایش اسرائیل و وسائل‌جنك خاورمیانه نیست که بیش از ـــ‌ت سالست خاورمیانه رامی سوزاند و بسیاری‌از اعمال‌برخی از دول‌درگیردرمشکل‌خاورمیانه قابل توجیه و تبرئه است اماچه اتفاقات و جنایاتی روی می ـ دهد که ثمره فعالیت محافل ضد صلح و آزادی‌هستند.

۱ـ باید توجه داشت که‌این نوشته قبل از صلح در ویتنام‌و حوادث اخیر خاورمیانه نوشته شده است. مترجم.

قضاوت یك فیلم خوب ...

بقیه ازصفحه ۲۰

هنرپیشه زمانی که در مقابل دوربین قرار میگیرددرست همان لحظه که فیلمبردار بدستور کارگردان کلید دوربین را میزند، باید شخصیتی را که مورد نظر کارگردان است بازی کند و این مشکل است و اگر فیلم تمام‌شد دیگر همه چیز پایان گرفته است ومردم روی آن چیزی قضاوت میکنند که برپرده‌سینمامی‌بینند و بازیگر دیگر بهیچ وجه‌نمیتواند در بازی خودش تغییری بدهد اما تصحیح بازیگری در تئاتر عملی است . چون مداوم و مستمر است. هنرپیشه وقتی‌جلو دوربین‌قرار گرفت‌نمی‌تواندبگوید مذرت‌می‌خواهم حالم‌برای‌اجرای نقش خوش نیست . لاجرم‌باید همان چیزی را تحویل دوربین بدهد که کارگردان میخواهد . ولی در تئاتر اگر یک شب هنرپیشه نتواند آنچه را که می‌خواهد ارائه دهد حتی‌شبهای بعد ودر اجراهای دیگرجبران خواهد کرد.

وقت برای ادامه صحبت با گیتی داروگر ، کوتاه است واو میگوید: امیدوارم این دیدار را دوباره در وقت مناسبتری‌تجدید کنیم در وقتی که بشود حرفهای بیشتری زد.

وزارت علوم وآموزش عالی

«مجموعه سخنرانیهای پهلوی»

برنامه سخنرانیهای آقای پرفسور John Bardeen پرفسور فیزیك در دانشگاه ایلینوی ـآمریکا برنده‌دوجایزه نوبل در رشته فیزیك است که بنا به دعوت وزارت علوم و آموزش عالی بـه‌ایران خواهند آمد بشرح زیر اعلام می گردد:

۱ـ دوشنبه ۱۰ آذرماه ۱۳۵۴ ساعت ۵ بعد از ظهر در باره :

"Basic Research and Industrial Development"

محل سخنرانی : وزارت علوم و آموزش عالی خیابان ویلا ، شماره ۱۹۴

۲ـ سه شنبه ۱۱ آذر ماه ۱۳۵۴ ساعت ۳۰ر۴ بعدازظهر درباره :

"Superconductivity Past and Future"

محل سخنرانی : دانشگاه صنعتی آریامهر ـآمفی تئاتر شیمی

۳ـ پنج شنبه۱۳آذرماه ۱۳۵۴ساعت ۱۱ صبح در باره :

"Developments in Semiconductor Electronics"

محل سخنرانی دانشکده ادبیات و علوم دانشگاه پهلوی ـشیراز ۱ـ۳

دانشگاه تهران

دانشکده دندانپزشکی

سخنرانیهای علمی ماهانه

ساعت ۱۱ صبح دوشنبه ۱۰آذرماه ۱۳۵۴ برنامه سخنرانی علمی ماهانه دانشکده دندانپزشکی دانشگاه تهران بشرح زیربرگزار خواهدشد .

۱ـآقای دکتر ایوب پهلوان‌استادیار دانشکده دندانپزشکی دانشگاه تهران درباره (اچینك‌سیستم) .

۲ـآقای دکتر مهدی فرمنددانشیار دانشکده دندانپزشکی مانیتوبای‌کانادا درباره (درمانهای ارتدنسی در اروپاو امریکا) .

م‌الف ۸۰۷۶ آ ـ ۳۷۲۹۴

آگهی قبول کارآموز واستخدام مترجم

سازمان خبرگزاری پارس در تشکیلات نوین خود عده‌ای کارآموز به منظور تربیت کادر مترجم زبانهـای انگلیسی و فرانسه می‌پذیرد . داوطلبان پس از انجام‌آزمایش و مصاحبه انتخاب وپس از طی‌یك دوره‌شش‌ماهه کارآموزی در صورت موفقیت در آزمایش نهائی در خبرگزاری پارس استخدام خواهند شد .

داوطلبان باید تقاضای خود را به انضمام مشخصات کامل‌ومیزان‌تحصیلات وتجربیات خود همراه بایك قطعه عکس بصندوق پستی شماره۷۶۴تهران‌ارسال دارند .

م الف ۱۸۱۹۱

دنیای ورزش امروز منتشر شد

نیازمندیهای اطلاعات

برای دادن آگهی تلفنی باشماره‌های ذیل‌تماس حاصل‌فرمائید

تلفنهای: ۳۱۱۲۲۷-۳۱۱۲۲۶

مورد نیاز

پول شرطی در مقابل خانه و مستغلات از ۵۰۰ هزار الی ۵میلیون تومان فورا نیاز ۹۲۰۸۲۹

پول شرطی

در مقابل خانه، اتومبیل، تلفن‌نیازمندیم‌فرح‌شمالی تلفن ۸۵۹۵۰۶

پول شرطی نیازمندیم ۸۲۲۶۵۹

معاملات تلفن

به نفع شماست قبل از خرید و فروش تلفن بـا ۸۵۳۰۳۱ تماس‌بگیرید.

خرید و فروش تلفن ۶۶۲۰۶۶۲

خرید و فروش تلفن ۶۶۱۸۱۸

خرید و فروش تلفن ۴۷۶۱۲

خریدوفروش‌هرنوع‌تلفن ۲۹۴۰۵۰ ا ـ ۱۸۰۴۱

خرید و فروش تلفن ۶۶۷۸۵۰

خرید و فروش تلفن ۸۴۳۰۶۵

خرید و فروش تلفن ۳۱۷۴۳۷ اسلامبول کمپانی ۲۰۱۷

خرید

تلفن ۲و۳و۴و۵و ۶و۷و ۸و۹ بقیمت خوب ـ خریداریم ۸۵۳۰۳۱

تلفن ۳ و ۷ و ۶۲

خریداریم ۳۰۳۲۳۷

خریدار تلفن ۳۰۳۰۵۱

خرید تلفن ۵۳۳۰۳۰

خریدار تلفن ۵۳۷۶۷۹

فروش

فروشنده تلفن ۳۰۳۰۵۱

فروش تلفن ۵۳۷۶۷۹

قبوض

خرید اوراق قرضه‌دولتی و قبوض مرحله سوم و قبوض شهرداری ۴۵۹۵۷

رستوران‌ها

شکوفه‌نو

یکی‌ازچهار کاباره بزرك جهان بهترین برنامه های ایرانی و خارجی را همه شب تقدیم میکند . تلفن های رزرو ۵۴۴۰۴۴ ـ۵۴۳۰۳۳

تالار پذیرائی سیمرغ

آماده هرگونه جشن و مهمانی ـ باغ صبا ۷۶۰۵۸۱

کافه رستوران سلمان جهت پذیرائی نهاروشام تلفن ۳۱۶۲۲۱

باکارا

پیشرو کاباره‌های‌ایران همه شب مجموعه‌ای از برنامه های خارجی و ایرانی را بـرای شما انتخاب کرده است تلفن های رزرو ۶۲۸۲۰۸ ـ ۶۲۵۱۷۷

سالن چلوکبابی وجوجه کبابی سعید جهت نهار و میهمانیهای خصوصی و عروسی آماده پذیرائی تلفن ۹۷۶۰۱۱ جاده ـ مخصوص کرج بین کارخانه ارج و ژاگرس.

برای مهمانیها

پختن هرنوع‌غذاهای ایرانی وفرنگی و دسر و کیک‌تلفن ۹۷۸۸۱۲

سالن طلائی

آماده پذیرائی‌برای‌جشن های عروسی ۹۷۴۱۹۲

رستوران خودمونی

پذیرائی ناهار و شام‌و سفارشات تلفنی با مدیریت جدید ۶۶۵۱۱۸

آرایش وزیبائی

سالن آرایش ویدا بـا متخصصین فن در امور آرایش تلفن ۷۶۵۴۹۸

آرایشگاه ناتالی

درخدمت شما۴۱۵۶۸

پهلوی ـ میدان ولیعهد جنب سینما پولیدور .

۱ـ۳ آ ـ ۲۰۷۱۸

آگهیهای متفرقه

آگهی

قابل توجه خواربار۔ فروشهاخواهشمنداست بسته های آرد برنج و آرد نخودچی صدف که بیش از ۴ مـاه در آن فروشگاه مانده است به منظور تعویض بشرکت تولیدی غذا اعاده‌فرمائید

قابل توجه خانواده های بدون سرپرست

جهت دریافت پالتو و چکمه‌مجانی برای‌فرزندان ۷ تا۱۲ساله خودبشماره های زیر تلفن نمایند

۴۹۶۵۲ و ۴۸۹۶۳

کرکره چوبی

MISCHLER میشلر

سرما، گرما و نور از کرکره چوبی میشلر عبور نمیکند

BW پارکت

نمایشگاه ـ شاهرضا کوچه قنوتی

۸۲۹۳۹۰-۸۲۴۳۰۷

۸۲۴۸۷۰-۸۲۹۵۹۶

گمشده

کیف دستی کوچک اینجانب احمد لطفی‌زاده که محتوی گواهینامه رانندگی و کارت پایان خدمت وظیفه میباشد در مورخه ۴ر۹ر۵۴ مفقودگردیده از یابنده تقاضا میشود بتلفن ۷۸۳۷۳۹ اطلاع داده مژدگانی دریافت دارند .

۱ـ۲ آ ـ ۲۱۰۱۰

چک شماره ۶۵۹۷۰۰ بانك عمران شعبه کشتارگاه بمبلغ سی و دو هزار ریال‌وسررسید ۲۴ر۹ر۵۴ از حساب ۱۷۹ در وجه محمدرضا شبنم و چک شماره ۹۸۵۰۶ همان بانك و همان‌شعبه بمبلغ‌بیست‌وپنجهزار ریال از حساب ۶۱ حسین خداوردی بسررسید بالا مفقود شده واز درجه اعتبار ساقط است ضمنا یک سفته ۸۵۰۰۰ ریالی بنام‌خیراله منصوریان‌بوده است .

حاج‌اسلام محمدنژاد

آ ـ ۱۴۵۴۱

کیف جیبی اینجانب محمد انصافیان درحوالی خیابان شاهرضا سینما ب‌ب‌که محتوی گواهینامه رانندگی و گواهینامه موتورسیکلت ودوفقره کارت ـ شناسائی میباشد مفقود گردیده از یابنده خواهشمند است با تلفن ۶۶۰۷۹۱ اطلاع داده و مژدگانی خودرا دریافت نماید.

کیف بغلی و گواهی‌نامه دوشخصی بنام‌نصرت‌اله تاجیك‌در تاریخ ۲۸ر۸ر۵۴ مفقود شده از یـابنده تقاضا میشود به تلفن ۳۶۱۱۶۶ اطلاع دهند و مژدگانی دریافت دارند .

دسته چکهای بانک صنایع‌شعبه کریمخان زند ازشماره۳۰۲۹۵۹ تا ۳۰۲۹۷۵ و بانک کار شعبه مرکز از شماره ۳۳۷۱۸۱ تا ۳۳۷۲۰۰ مفقود شده است از درجه اعتبار ساقط میباشد گذرنامه و گواهی‌رانندگی بنام کامران یوسف‌زاده نیز مفقود شده است از یابنده تقاضادارد بتلفن ۷ـ۸۲۳۹۶۶ اطلاع داده مژدگانی دریافت دارد .

استخدام

یکنفر دوشیزه یا بـانوی تلفنچی با تجربه و سابقه ۵ سال کار وآشنا بزبـان انگلیسی درحدمکالمه‌جهت یك شرکت بزرك ساختمانی مورد نیاز است . داوطلبان با تلفنهای ۶۵۶۴۰۴ و ۶۵۶۹۵۰ با آقای استواری تماس بگیرند .

تخلیه چاه خدمات‌فنی پات‌مترمکعبی

۲۰ تومان تلفن ۴۷۶۳۴

تخلیه چاه فاضلاب

تخلیه چاه فاضلاب و توالت و سپتیک تانک وموسیتیک ساختمان آنها و کانال کشی و حفر چاه بادستگاه موتوری شرکت ایران‌شوشتر ۸۳۰۷۲۲ ـ۸۲۹۵۵۶

آگهی استخدام

شرکت واحد اتوبوسرانی تهران‌به هفت‌نفرتلفنچی زن برای تامین کسری کادر مخابرات‌خودکه دارای‌شرائط زیرباشد .

۱ـ داشتن مدرک تحصیلی حداقل سیکل اول متوسطه

۲ـسن کمتراز۱۸وبیشتراز۳۰ سال نباشد

۳ـ تابعیت‌ایران

۴ـ عدم اعتیاد بمواد مخدر

۵ـ نداشتن محکومیت کیفری

۶ـ داشتن‌توانائی جسمی وروحی برای کار بصورت قراردادی‌نیازدارد اشخاصی که واجد شرائط میباشند میتوانند درخواست کتبی خودراباذکر آدرس دقیق حداکثرتا تاریخ ۱۵ر۹ر۵۴ بوسیله پست سفارشی به‌نشانی دبیرخانه شرکت واحداتوبوسرانی تهران واقع درانتهای نارمک ارسال دارند تاترتیب استخدام داده شود.

م‌الف ۱۸۱۷۴ شرکت واحداتوبوسرانی

استخدام

یك شرکت بزرك تولیدی بـرای تکمیل کادر فنی و اداری خود بـه خدمت افراد مشروحه زیر با حقوق مکفی نیازمند است .

۱ـ مهندس نساج برای مدیریت ورئیس قسمتهای تولیدی بـرای شهرستان قم	۵ نفر
۲ـ حسابدار صنعتی برای تهران ـقم	۵ نفر
۳ـ ماشین نویس فارسی (با تجربه کار ۲ساله)برای تهران	۲ نفر
۴ـ ماشین نویس لاتین(با تجربه کار ۲ساله)برای تهران	۲ نفر
۵ـ تلفنچی (باتجربه کار ۲ ساله) برای تهران	۲ نفر

داوطلبین میتوانند با ذکر مشخصات کامل به راهنمای‌شماره ۱۳۱۰اطلاعات مراجعه فرمایند .

دانشگاه صنعتی آریامهر

پذیرش دانشجو برای دورهٔ فوق‌لیسانس در مهندسی برق

دانشکده مهندسی برق دانشگاه صنعتی آریامهر در بهمن ماه ۱۳۵٤ با شرایط‌زیر برای‌دوره فوق‌لیسانس ددانشجوی تمام وقت میپذیرد .

۱ـدارا بودن درجه لیسانس معتبردر رشته‌مهندسی برق

۲ـ پذیرفته شدن در امتحان و مصاحبه

۳ـ دارا بودن برك خاتمه خدمت و یا معافی از آن‌ـ فارغ‌التحصیل سال جاری مشروط برآنکه سن آنهااز ۲۵ سال تجاوز نکند میتوانند از معافیت تحصیلی استفاده نمایند .

داوطلبان برای کسب اطلاعات بیشتر و دریافت راهنمای دروس و مقررات مربوطه با دفتر دانشکده مهندسی برق (صندوق پستی ۳٤۰٦ تهران یاتلفن ۹ـ۹۷۲۰۰۱ داخلی ۱۷٦) تماس بگیرند. ۱ـ۳

دانشکده مهندسی برق

آگهی استخدام

گروه‌آموزشی‌مهندسی معدن دانشکده فنی دانشگاه تهران برای تدریس درس کانی‌شناسی به‌یك نفر استادیار تمام‌وقت با داشتن درجه دکتری در این رشته‌نیازمنداست . داوطلبان می توانند از تاریخ نشر آگهی تامدت یکماه با مدارك لازم‌به دانشکده فنی مراجعه نمایند .

دانشگاه تهران

م الف ۱۸۱۹۰

آگهی مناقصه شماره ۱۰

مرکز آموزش گارد شاهنشاهی وسایل غذاخوری استیل و آلومینومی احتیاجی سال ٥٤ خودرا از طریق مناقصه خریداری مینماید پیشنهاد دهندگان میتوانند با مراجعه به دفتر سررشته‌داری واقع‌در پادگان‌سلطنت‌آباد ودریافت برگ شرایط و مشخصات معامله پیشنهادخود را طبق مفاد مندرج در برگ شرایط تنظیم و تا آخر وقت اداری روز یکشنبه مورخه ۲۳ر۹ر٥٤ بدفتر سررشته‌داری مرکز آموزش گارد شاهنشاهی تحویل و رسید دریافت دارند .

مرکز آموزش گارد شاهنشاهی

م‌الف ۱۸۱۹۹

آگهی دعوت بستانکاران

در تعقیب انحلال شرکت سهامی خاص حمل و نقل ایران اینتر ترانسپورت برطبق ماده ۲۲٥ لایحه قانونی اصلاح‌قسمتی از قانون تجارت دعوت میشود ظرف ٦ ماه از تاریخ انتشار اولین آگهی مزبور با ارائه مدارك مثبته به اینجانب مدیرتصفیه شرکت مزبور در نشانی خیابان ایرانشهر شماره ۲ر۷٥ مراجعه نمایند .

پس از گذشت موعد مزبورهیچگونه ادعائی پذیرفته نخواهد شد

DS دتاف اشتملر مدیر تصفیه شرکت سهامی خاص حمل و نقل ایران اینتر ترانسپورت (درحال تصفیه) .

۳ـ۳ آـ۱۱۱۳۱

آگهی پذیرش دانشجو

برای مدرسه‌عالی مامائی آبادان

وزارت بهداری درنظر دارد برای سال تحصیلی (٥٥ـ٥٤) ازبین‌داوطلبان تحصیل رشته مامائی تعدادی دختر ازطریق مصاحبه باشرایط زیر برای مدرسه عالی مامائی شرکه‌آبادان انتخاب کند .

۱ـ دارندگان دیپلم متوسطه رشته طبیعی‌وریاضی وادبی

۲ـ داشتن سن بین ۱۸تا ۳۰ سال تمام

۳ـ دارا بودن برك‌معافیت دائم یا انجام خدمات اجتماعی زنان (برای داوطلبان فارغ‌التحصیل سالهای پیش)

٤ـ دارا بودن حداقل معدل ۱۲ در امتحانات کتبی نهائی ششم متوسطه .

٥ـ دارابودن‌حداقل ۱۲۰۰ امتیاز در آزمایش همگانی در سازمان‌سنجش آموزی کشوردرتیرماه۱۳٥٤

٦ـ داشتن سلامت کامل

داوطلبان واجد شرایط می توانند فرم‌زیرراتکمیل وهمراه با مدارك مربوطه حداکثر تا۲۰ آذر ٥٤ با پست سفارشی بنشانی اداره بهداری آبادان ارسال دارند . بمدارکی که فاقد هریك از مدارك‌ریز باشد یابعد از این تاریخ به پست داده‌شود ترتیب اثرداده نخواهد شد .

مدارك لازم برای ثبت‌نام

۱ـدو قطعه عکس ٤ × ٦

۲ـیکبرك فتوکپی یاروونوشت‌صفحه‌اول‌شناسنامه

۳ـ کارنامه‌نمره‌ی پایان‌تحصیلات دوره‌دوم‌متوسطه باتائید رئیس دبیرستان و اداره آموزش وپرورش .

٤ـ کارنامه ازمایش همگانی

٥ـ برك معافیت دائم (غیرپزشکی) یا انجام‌خدمت وظیفه‌عمومی برای داوطلبان فارغ‌التحصیل سال های پیش .

تحصیل در این‌آموزشگاه روزانه(غیرشبانه‌روزیست) وبه دانشجویانی که تعهد بسپارند پس از فراغت از تحصیل (گذراندن دوره تحصیل واخذ گواهی‌نامه فوق دیپلم مامائی) در هر نقطه ازکشور که وزارت بهداری تعیین می نماید خدمت نمایند . کمك هزینه تحصیلی پرداخت خواهدشد .

تاریخ شروع مصاحبه ۲٦ آذر ٥٤ ساعت۹ صبح در اداره بهداری آبادان خواهدبود .

اداره کل بهداری استان خوزستان

فرم درخواست ثبت‌نام در مدرسه عالی مامائی

نام خانوادگی　　نام　　شماره شناسنامه　　صادره

متولد سال　　رشته تحصیلی دوره دوم متوسطه

معدل امتحانات کتبی نهائی متوسطه　　نشانی کامل : شهر

خیابان　　کوچه　　پلاك　　شماره تلفن

تاریخ　　امضاء داوطلب

آگهی استخدام

سازمان تامین خدمات درمانی نیروهای مسلح شاهنشاهی تعدادی غیر نظامی جهت خدمت دربندر بوشهر که‌دارای شرایط زیر باشند بطور رسمی یاخرید خدمت استخدام مینماید .

داوطلبان واجد شرایط میتوانندجهت ثبت نام وکسب اطلاعات بیشتر همه روزه بجز ایام تعطیل از ساعت ۸الی ۱٤ بدایره پرسنل پایگاه دریائی واقع در سبزآباد مراجعه نمایند .

پایگاه دریائی بوشهر

ردیف	تخصص	مدرك تحصیلی	تعداد مورد لزوم
۱	پزشك	دکترا	۲ نفر
۲	متصدی امور مالی	لیسانس‌حسابداری	۱ نفر
۳	کارمند اداری و بایگانی	گواهی‌نامه ششم متوسطه	۳ نفر
٤	متصدی حسابداری و اموال	گواهی‌نامه ششم متوسطه	۲ نفر
٥	آمارگر	گواهی‌نامه ششم متوسطه	۱ نفر
٦	ماشین‌نویس	گواهی‌نامه ششم متوسطه	۲ نفر

م الف ۱۲۸　　آـ٦٥۲۰

شرکت ملی ذوب آهن ایران

آگهی استخدام

واحد ساختمانی آریاشهر به تعدادی کارشناس مترور برای مدت معینی باحقوق مکفی نیاز دارد متقاضیان می‌توانند با در دست داشتن اصل مدرك تحصیلی ، برك پایان خدمت یا معافیت از خدمت و شناسنامه عکس‌دار و چهار قطعه عکس جهت انجام مصاحبه و آزمایش بواحد مزبورواقع در کیلومتر۳٥ اصفهان ـ شهر کرد مراجعه نمایند .

م‌الف ۷٦۸۸سرپرست‌کل عملیات ذوب‌آهن‌آریاشهر

آگهی استخدام

بانك سپه برای تکمیل کادرپرسنلی خود تعدادی کارمند برای مشاغل مختلف با مدرك دیپلم کامل متوسطه و پائین‌تر از آن (پنجم ـ چهارم متوسطه و سیکل) از طریق آزمون کتبی ومصاحبه‌باحقوق‌مکفی طبق شرائط زیراستخدام می‌نماید :

۱ـ داشتن کارت پایان خدمت نظام وظیفه یابرك معافیت دائم

۲ـ حداکثر سن ۲٥ سال

۳ـ آشنائی بامور ماشین نویسی

داوطلبان می توانند فتوکپی‌مدارك‌تحصیلی وبرك معافیت دائم یاکارت پایان‌خدمت‌نظام‌وظیفه خود را بانضمام تقاضای شغل و دو قطعه عکس ٤ × ٦ حداکثرتاتاریخ۱٥ر۹ر٥٤ باپست‌سفارشی بنشانی :

اداره استخدام ـ اداره کل کارگزینی بانك سپه واقع در میدان سپه ارسال دارند .

ضمنا اشخاصی که باستخدام بانك درآیند از مزایای بیمه درمانی ـبازنشستگی حق‌استفاده از باشگاه کارکنان بانك سپه ووامهای مسکن‌و تعاونی بهره‌مند خواهند شد .

م الف۱۷۷٤۹

بانك سپه

آگهی

بدینوسیله باطلاع دامپروران و دامداران شهرستان کاشان میرساند که عملیات ریشه کنی بروسلوز طبق ماده ۲ تصویبنامه شماره ٦۷۰ مورخ ۲۹ر۲ر٤٦ هیئت وزیران از تاریخ نشراین آگهی درشعاع ۳۰ کیلومتری شهر کاشان مورد عمل قرار خواهد گرفت ضمنابراساس بند ب از ماده ٥ قانون سازمان دامپزشکی کشور مصوب خرداد ماه ۱۳٥۰ از تاریخ نشر این آگهی تاخاتمه برنامه ریشه‌کنی نقل وانتقال گاودرگاوداریها و ذهات منطقه مورد عمل مذکور فقط با اجازه‌کتبی قسمت دامپزشکی اداره کشاورزی شهرستان کاشان مجاز خواهدبود و متخلفین طبق ماده ٦ قانون فوق‌الذکر تعقیب ومجازات‌خواهندشد.

برای‌کسب اطلاعات‌بیشتر می توانندهمه‌روزه بدامپزشکی اداره کشاورزی شهرستان کاشان مراجعه نمایند .

محمود بهاری مدیرکل کشاورزی استان‌مرکز

جواز تفنك پنج‌تیرپران بشماره ٤٥۰۱٤۳ صادره از نیروی دریائی خرمشهر متعلق به این جانب یوسف معصومی گمشده است از یابنده تقاضا میشود به آدرس شهرداری یاسوج این جانب رامطلع‌و مژدگانی دریافت دارد

آگهی استخدام

مهندسین مشاوردولتی برای تکمیل کادر خود بهمکاری افراد مشروحه زیر نیازمنداست :

۱ـ مهندس کشاورزی(فوق لیسانس درکشاورزی‌عمومی‌باآشنائی کامل بزبان انگلیسی و حداقل ۲ تا ۳ سال تجربه

۲ـ هیدرولوژیست ـ لیسانس یا فوق لیسانس در آبشناسی با حداقل ۳ سال سابقه کار

۳ـ زمین شناس ـ لیسانس یا فوق‌لیسانس در زمین شناسی با حداقل۳ سال سابقه کار

٤ـ متخصص آبهای زیر زمینی ـ لیسانس یا فوق لیسانس درهیدروژئولوژی با حداقل ۳ سال سابقه کار .

٥ـ تکنیسین آبشناسی ـ فوق‌دیپلم در رشته آبشناسی .

٦ـ متخصص خاك شناسی ـ نیمه‌وقت یا تمام‌وقت

واجدین شرایط میتوانند مستقیما به آدرس تهران ـ خیابان سپهبد زاهدی خیابان هما شماره ۳۸ مراجعه یا با شماره های تلفن ٦ـ۸۳۹۰۳۱ تماس حاصل فرمایند .

م‌الف ۱۸۰٦۲　　۱ـ۳

نیروی دریائی شاهنشاهی

آگهی استخدام

جهت کادرافسری خلبانی هلیکوپتر

نیروی دریائی شاهنشاهی «اعزام بخارج»

نیروی دریائی شاهنشاهی جهت تکمیل کادرافسری خلبانی هلیکوپتر تعدادی داوطلب از طریق معاینات پزشکی و مصاحبه جهت اعزام‌بکشور امریکا استخدام مینماید، داوطلبین واجد شرایط میتوانند همه‌روزه باستثناءروزهای پنجشنبه و ایام تعطیل با دردست داشتن مدارك مشروحه زیر از ساعت ۸ الی۱۳ بمعاونت پرسنلی نیروی‌دریائی شاهنشاهی واقع در خیابان سپهبدزاهدی جنب مسجدالرحمن مراجعه نمایند.

الف : شرایط

۱ـ دارابودن دیپلم کامل متوسطه دریکی‌از رشته‌های ریاضی یا طبیعی .

۲ـ داشتن حداقل سن ۱۷سال وحداکثر۲٤سال (برای کسانیکه خدمت زیربرچم را انجام داده‌اند ۲٥ سال)

۳ـ نداشتن پیشینه بد

٤ـ نداشتن همسر و افراد تحت تکفل

٥ـ متدین بیکی‌از ادیان (اسلام.مسیحی کلیمی. زرتشتی)

ب : مدارك مورد نیاز

۱ـ فتوکپی دیپلم یا گواهینامه ششم‌متوسطه یکبرگ .

۲ـ فتوکپی یا رونوشت شناسنامه ۲برگ .

۳ـ ۲قطعه عکس ٤ × ٦

نیروی دریائی شاهنشاهی

آگهی استخدام

«اعزام به‌خارج»

نیروی دریائی شاهنشاهی برای تکمیل کادر درجه داری خود تعدادی داوطلب بامدرك قبولی سوم‌متوسطه یا«پایان دوره راهنمائی» استخدام وپس ازموفقیت درآزمایشات جهت طی‌دوره بخارج‌ازکشور اعزام مینماید .

داوطلبینی که سن انها بین ۱٥ تا ۲۰ سال تمام می باشد می توانند همه روزه با در دست داشتن آخرین مدرك تحصیلی واصل شناسنامه و یك قطعه عکس٤ × ۳ بمعاونت پرسنلی نیروی دریائی شاهنشاهی واقع در طهران خیابان سپهبدزاهدی‌بالاترازبیمارستان اپادانا (مدیریت استخدام) و یابه‌پایگاه ها و نمایندگی های نیروی دریائی شاهنشاهی در شهرستان های بندر پهلوی .خرمشهر .بندرعباس.بوشهر. کرمانشاه . رضائیه . اصفهان .مشهد. یزد .زاهدان .شیراز . کرمان مراجعه نمایند　　م الف ۱۱۳٤۱

آگهی استخدام آموزگار پیمانی

آموزش وپرورش‌منطقه‌ای‌طالقان‌تعدادی آموزگار برای تدریس‌درمدارس روستائی از دارندگان دیپلم کامل‌متوسطه برابرمقررات‌قانون‌استخدام کشوری‌وازطریق‌امتحان ومسابقه باعنوان پیمانی استخدام مینماید .

داوطلبان باید واجدشرایط زیرباشند .

۱ـ نداشتن کمتر از ۱۸ سال وبالاتراز ۳۰ سال　　۲ـ تابعیت دولت ایران

۳ـ داشتن برك خاتمه خدمت یا معافیت‌قانونی　　٤ـ نداشتن سابقه جزائی موثر

٥ـ داشتن توانائی انجام کار　　٦ـگواهی عدم اعتماد بمواد مخدر

۷ـ داوطلبان می توانند برك‌درخواست زیرآگهی را تکمیل و بانضمام دوقطعه عکس ٤ × ٦ وفتوکپی یارونوشت شناسنامه ومدرك تحصیلی وبرك خاتمه خدمت یا برك معافیت راحداکثر ده روز از تاریخ نشر آگهی باپست سفارشی به‌نشانی آموزش و پرورش منطقه طالقان ارسال دارند .

داوطلبان باید در موسسه دیگری‌شاغل نبوده و تمام وقت در مدارس روستاها انجام‌وظیفه نمایند .

تقاضای تغییر محل خدمت بمنزله استعفا تلقی خواهد شد .

داوطلبان بومی در صورت‌داشتن‌شرایط‌مساوی حق تقدم خواهند داشت .

از داوطلبان در تاریخ ۱٤ آذر ماه۱۳٥٤در محل دبیرستان محمد رستگار واقع در شهرك طالقان آزمایش بعمل خواهد آمد .

رئیس آموزش و پرورش منطقه‌طالقان‌ـ مقیمی

برك درخواست شغل آموزگاری پیمانی

نام نام خانوادگی　　نام پدر　　شماره شناسنامه و محل صدور

تاریخ تولد　　مدرك تحصیلی ورشته آن　　داوطلب شغل

نشانی : شهر　　خیابان　　کوچه　　شماره منزل

شهرستان　　بخش　　روستا　　امضاء داوطلب

گفتگو باریچارد پاترسن کارگردان ولگرد آقا

درحق چارلی بیعدالتی شده است

چهارمین جشنواره جهانی فیلم تهران بافیلم «ولگرد آقا» آغاز شد در این‌فیلم که ساخته‌ریچارد پاترسون است زندگی وهنر بزرگترین کمدین عصر ما «چارلی‌چاپلین» بررسی شده است.

فیلم، در حقیقت زندگینامه مصور چارلی است. لندن را می‌بینیم بافضائی که در آثار دیکنز تشریح شده است . چارلی را از لابلای آلبوم عکسهایش، از آرشیو فیلمهای خبری، و مجموعه فیلمهائی که بازی کرده باز می‌شناسیم، از وقتی که کودکی بود تاهنگامی که بابرادرش سیدنی در فیلم شرکت می‌جست، از سالهای سینمای‌صامت‌تا دوران فیلمهای اخیرش وتاروزگار پیری هنرمند که درعزلتگاه زیبایش سپری میشود. در «ولگرد آقا» کارگردان به تحلیل آثار این هنرمند درسایه مسائل اجتماعی مربوط به‌آن، دست یازدیده‌است. نمائی از سالهای کودکی چاپلین را در زمینه‌یی‌از سالهای حوالی ۱۹۰۰ می‌بینیم که دردو خط موازی پیش میرود. لندن را بادوچهره متفاوتش می‌بینیم در دو سوی این شهر فقر و غنا را در ستیز بایکدیگر می‌یابیم . دوربین پاترسون‌برفراز محلات فقیر می‌چرخد وزمینه‌یی برای فیلم‌های اولیه چارلی بدست میدهد که در آن گرسنگی، بیکاری و نومیدی بیداد میکند. وفاجعه زندگی آدمهای فقیر مایه‌آثار نبخشند آمیز چاپلین‌میشود. سالهای رونق صنعت، سالهای بحران، سالهای رویاهای هالیوودی سالهای جنگ، اینها همرا پاترسون در زمینه فیلم مطرح میکند و نمونه‌هائی از فیلم چاپلین را در قلب آن وقایع می‌نشاند و ارتباط این آثار را باجامعه‌یی که از آن نشات گرفته نشان میدهد. ازدواجهای مکرر چارلی، محاکمه طلاق، سروصدای روزنامه‌ها در فیلم منعکس میشود و بساختن فیلم موسیووردو منجر میگردد همانگونه که قدرت‌گرفتن هیتلر و فیلم دیکتاتور بزرگ را پدید می‌آورد و چارلی با روشنائیهای شهر» و «عصرجدید» و «جویندگان طلا» ظهور دورانی را نوید میدهد که در آن ماشین وطلا برتر از همه ارزشهای قدیم دل‌است ونابود کننده شرف انسانی .

فیلم «ولگرد آقا» مسیر زندگی هنری‌چاپلین را از فیلمهائی که در آن نقش «ولگرد» را بازی میکرد تاروزگاری که لقب «سر» را یدک میکشد نشان میدهد وعلاوه برزیبائیهای تصویری مونتاژ فیلمهای چاپلین در متن‌زندگی هنرمند هوشمندانه وروشنگر است.

گفت وشنودی با پاترسون کارگردان فیلم داریم . «ولگردآقا» بگفته پاترسون فیلمی است که برای تلویزیون تهیه شده است و شب‌اهداء جوایز اسکار که جایزه‌ای هم برای چارلی‌میدادند فکر تهیه این فیلم برای او جان گرفت.

پاترسون گفت : شبی که به چارلی چاپلین جایزه اسکار میدادند شب چارلی بود من وپیتر باگدانویچ در آنجا بودیم قرار بود فیلمی ازاین مراسم برای تلویزیون تهیه کنم. ولی لحظه‌ای که چارلی برای دریافت جایزه از جابلند شد احساسات مردم آنقدرزیاد وقوی‌بود که‌بی‌اختیار همه را تحت تاثیر خود قرارداد. من وپیتر نیز دست کمی از دیگران نداشتیم از همانجاتصمیم گرفتیم از زندگی وهنر چارلی‌چاپلین فیلمی‌تهیه کنیم.

پاترسون از چگونگی تهیه فیلم صحبت‌کرد میگفت: چاپلین ابتدا بانابا‌وری با این پیشنهادما روبرو شد . او از دوباره قرار گرفتن جلوی دوربین ابا داشت چون فکر میکرد که مثل‌گذشته محبوب نیست واین ممکن است که به هنر و بویژه به‌روحیه او لطمه وارد کند و از فاش ساختن زندگی رازگونه‌اش نیز زیاد راضی‌نبود.

ما و چارلی فقط سه یا چهار روز باهم بودیم در حالیکه فیلم ولگرد آقا بانزده مامبطول انجامید.

پاترسون خود نیز برای اولین بار استکه یک فیلم بلند می‌سازد قبلا فیلمهای کوتاه ومستند میساخته و کاراصلی او مونتاژ فیلم است واین اولین تجربه فیلمسازی بلند اوست که او را راضی کرده است.

میگوید بیشتر از خود چارلی درباره فیلمش من نگران بودم و تاروزیکه چارلی این فیلم را تماشا کرد هرگز این نگرانی از من دور نشد وقتیکه رضایت واطمینان را در چشمهای چارلی این هنرمند بزرگ دیدم دانستم که او نیز چون من نگران بوده است. فیلم وقتی تمام شد آنرا در تلویزیون آمریکا نشان دادند بااقبال‌فوق‌العاده مردم روبرو شد. حرف از مردم آمریکا ونمایش فیلم چارلی در تلویزیون آمریکا گذشته رابخاطر می‌آورد و از پاترسون سئوال می‌کنم :

«موثرترین صحنه فیلم شما صحنه اهدای جایزه به‌چاپلین بود شما به‌عنوان یک جوان آمریکائی فکر نمی‌کنید که آیا مردم آمریکا خواسته‌اند بااهداء جایزه اسکار به‌چارلی‌چاپلین بی‌عدالتی بزرگی را که آمریکا در حق وی‌روا داشته جبران کند.

پاترسون : تایید میکنم که این صحنه ازنظر اهمیت ودر این فیلم‌جای خوبی داشت‌ومن بدون آنکه احساس گناه بکنم بدلخواه خودم این فیلم را ساخته‌ام ودلم میخواست بعنوان یک انسان چارلی را طوری بمردم جهان بشناسانم که‌بایستی شناخته شود.

واما من‌هم میگویم که در مورد چارلی چاپلین بی‌عدالتی شده است ولی اینرا همبدانید که هنوز در جامعه آمریکا مخالفتهائی نسبت به چاپلین وجود دارد که این‌هم برای من تعجب آور است.

پاترسون از اینکه فیلمش از تلویزیون به سینما راه پیدا کرده خوشحال است میگوید:

باتجربه‌ای که در این فیلم یافته‌در صددهستم که فیلمهائی در همین زمینه بسازم زیرا به نظر من پرداختن به‌چنین سوژه‌هائی خود فیلمساز راهم تحت تاثیر قرار میدهدچرا که این نوع فیلمهااز نظر اخلاقی وروحی آدم را به‌تعالی میرساندو از سوی دیگر در سینمای امروز که بیشتر به سکس و خشونت تمایل نشان میدهند ـ ارائه این نوع فیلمها نوعی خدمت است و چون در سینما بیشتر از تلویزیون انسانها بایک‌اثردرگیری عاطفی پیدا میکنند تاثیر آن نیز بیشتر خواهدبود.

گزارش فیلمهای روزاول‌جشنواره

نه چندان بدجنس ـ شامپو

فیلمهای روزاول: سست وبیرونق

سوئیس کارگردان ـ کلود گورتا
فیلمبردار ـ رناتوبرتا
بازیگران ـ ژرزاردپاردیو ـ مارلن ژوبر .
۳۵ میلیمتری ـ ۱۱۵دقیقه.

داستان بحدی پیش‌پا افتاده و کهنه است که بطور کلی فیلم را قابل ارائه در یک جشنواره نمیکند . اما فیلم در اولین روزبعد از افتتاح،نمایش داده میشود داستان فیلم بداست بدلیل اینکه‌هیچ‌نقطه مشخصی برای پرداخت ندارد . داستان بطور ناموفقی میخواهد ، چیزی مثل داستان های پلیسی و ماجرا های عشقی باشد . و این دو مساله کهنه نه در قصه و نه در فیلم بهیچوجه خوب پرداخت نمیشود . قهرمان فیلم اشاره کوتاهی به‌رکود بازار مبل چوبی میکند و چون نمیخواهد ورشکست بشود . دست به دزدی مسلحانه میزند ، آنقدر ناشیانه و غیر محسوس که نه در قصه میگنجد و نه در سینما، در مسیر قصه داستان کهنه عشق مثلث و مربع پیش کشیده میشود ، بلکه راه نجاتی باشد ولی آنقدر بچگانه است که بیننده را می‌آزارد . اواسط داستان ، فیلم میخواهد چیزی باشد در حدبانی وکلاید (سرقت هایی‌که وسیله قهرمان فیلم و معشوقه‌اش انجام میشود و طی آن فرار و گریز هایی گنجانده شده) پلیس که‌در کار مبارزه با سارقین و تبهکاران است تا سکانس آخر فیلم ظاهر نمیشود ، سرقت‌ها با موفقیت انجام میگیرد ویک فصل بچگانه دیگر که به فیلم تحمیل میشود آغازی برای خاتمه دادن به سرقت های قهرمان فیلم است .

در این فصل قهرمان فیلم با معشوقه‌اش ـ که حالا مثل خود او شده است ـ پای درختی آمده‌اند که پول دزدیده و هفت‌تیر را در سوراخی که در کنده درخت وجود دارد پنهان سازند . در این‌میان‌مدیرکل اداره‌ای، منشی خود را به پای همین درخت می‌آورد ، پتوئی را که بردوش خود حمل میکند میگستراندو مشغول معاشقه با منشی میشود ، منشی در لابلای شاخه‌ها مردی را می‌بیند و از ادامه معاشقه امتناع میکند ، مدیر کل‌متوجه میشود مرد پائین میپرد و در یک مشاجره کوتاه عینک مدیر کل را از چشمهایش برمیدارد و بهوا پرتاب میکند، به شاخه‌ای گیر میکند و خودش میگریزد . مدیر کل که‌تنه سنگینی هم‌دارد سعی میکند بالنگه کفشش عینک را بیندازد ، بعد از این‌بی‌هیچ مقدمه‌ای قهرمان فیلم هنرپیشه تئاتر میشود و میخواهد نقشی را در یک نمایشنامه بازی کند ، قبل از ورودش به صحنه‌کارآگاهی میاید ومیگوید باید با او به کلانتری برود ، ولی او خواهش میکند بگذارد نمایشنامه تمام بشود نمایشنامه هم خیلی ابتدایی و کودکانه اجرا میشود و بعد از اتمام آن دو کارگاه قهرمان فیلم را با خود میبرند ، زن قهرمان فیلم برپله‌ها ایستاده به شوهرش نگاه میکند و از آنسو از دردیگری معشوقه مرد هم که دربین تماشاگران بوده بیرون میاید و همان کاری را میکند که زن انجام میدهد و فیلم با این پایان مسخره تمام میشود .

قهرمان فیلم‌که «پیر» نام دارد صاحب زن فرزندیست و رابطه آنها هم رابطه‌ای سالم است ، در طول فیلم ، شیفته زنی میشود که زیباترازن خودش نیست ، علاوه براینکه معشوق هم دارد . با اینهمه اختلالی در رابطه با خانواده‌اش ایجاد نمیشود ، حتی معشوق زن وقتی قضیه را میفهمد فقط با چند دشنام زن را و ماجرا را ترک میکند و از داستان خارج میشود ، چیزی که احتمالا میشد حداقل اکسیون فیلم باشد ولی فیلمنامه بقدری سبک و بیروح نوشته شده که از هیچ یک از این عوامل‌درمحکم کردن‌خطوط داستان استفاده نمیکند و طبعا چون کارگردان خودش فیلمنامه نویس‌هم‌هست، چیزی برای پرداخت سینمایی ندارد .

آنچه کمی قابل تحمل است فیلمبرداری ورنگ‌آمیزی فیلم است .

شامپو
(آمریکا)
کارگردان ـ هال آشبی
سناریست و تهیه کننده ـ وارن‌بیتی

بازیگران ـ وارن‌بیتی ـ جولی کریستی ـ گلدی‌هان

ورود یک انسان از جامعه پرولتاریابه جامعه‌اشراف، تاکنون هسته اصلی بسیاری از فیلمهای سینمایی بوده است جامعه اشرافی آمریکا با سابقه‌ای که از آن توسط فیلمها داریم جامعه‌ای نفوذپذیرازنظر اجتماعی و منحط از نظر اخلاقی است و در فیلم شامپو دو قطب‌اشرافیت و توده در مقابل یکدیگر می‌ایستند . طبقه اشراف در فیلم شامپو وضعیت روشنی دارد ، محکم از نظرموقعیت اقتصادی و سست از دیدگاه اخلاقی . اما «جورج» که در این فیلم مظهر پرولتاریای کثیف و طالب اشرافیت است در برخورد با طبقه‌ای که او آرزوی رسیدن‌به آن‌را دارد بهمان اندازه قابل ترحم است که‌طبقه اشراف فیلم . هال‌آشبی کارگردان در شامپو ضمن کشف‌حقایق نامطلوبی از این دوزندگی ، در پایان هر دو را محکوم میکند ، طبقه اشراف همان روند اخلاقی منحط‌خویش را دنبال میکند و توده فقیر در زندگی مفلوک خودباقی میماند .

مساله شکس و مادیات دو خط موازی فیلم‌است. مساله اول چیزیست که گویی طبقه اشراف با یک‌اشتیاق سیری ناپذیر به‌آن می‌اندیشد ، تنها چیزی که برای این طبقه هنوز تازگی خود را از دست نداده ، همین است و برای رسیدن به این مقصودچه‌چیزی بهتر ازبهره‌کشی از طبقه تشنه و گرسنه مقابل است .

اگر از کاوش درونگرایانه فیلم که سعی درنشان دادن روحیات آدمهای امروزی دارد ، بگذریم فیلم بد است ، بدلیل اینکه صرفا تجارتی ساخته شده و برای به شهرت رساندن دوباره وارن‌بیتی است.از این جنبه که بگذریم نتیجه این میشود که انحطاط اخلاقی چیزی نیست که بسادگی آمده باشد و بتوان به آسانی آن را برطرف کرد. چیزیست که همه چیز را تحت سلطه خود درآورده است آدمهای‌فیلم هیچ موضع شخصی‌ندارند، هر لحظه به چیزی‌وبه کسی می‌اندیشند و این پراکندگی شخصیت حاصل همان انحطاط است ، انحطاطی که سرمایه‌داری آمریکا ایجاد کرده است.

محمد ابراهیمیان

ژوزفین چاپلین :

چارلی دارد برای فیلمهایش موزیک می‌سازد

جین و جوزفین دختران چارلی چاپلین

ژوزفین و جین چاپلین ، دختران چارلی‌چاپلین، دوتیپ کاملا متضاد هستند . ژوزفین پیابی میخندد ، هر سئوالی را با خنده‌پاسخ‌میگوید ،سرزنده و شاداب است‌بایک جفت‌چشم شفاف که شاید زیباترین عضو صورتش باشد ، پیش از اینکه خودش بخندد،چشمهایش می خندد . اما جینی که کوچکتر است و۱۸سال‌دارد فقط‌گوش میکند و ساکت به پرسشگر و پاسخگو مینگردتا ازاوسئوالی نکنی هیچ حرفی نمیزند .

ژوزفین با ۲٦ سال سن ومو های‌کوتاه پسرانه وغروری که از افتخارات پدر بر چهره‌دارد با احترام زیاد از چاپلین یاد میکند و میگوید :

این سومین باریست که به نمایندگی پدردر جشنواره ها شرکت میکنم. قبل‌از جشنواره تهران دانشگاه توکیونیزبرنامه ویژه‌ای برا ی‌نمایش فیلمهای پدرم ترتیب داده بود که البته پدرم چون بدلیل کهولت سن نتوانست به‌ژاپن‌برود من‌سفیر پدرم شدم.پدرم‌مرد بسیارخوب و مهربانی است بین افراد خانواده ما تفاهم عجیبی‌وجود دارد ، پدر حالا نقش بزرگ خانواده را بازی میکند او دلبستگی زیادی به‌افراد فامیل دارد .ازژوزفین میپرسم‌چاپلین حالا چکار میکند خنده زیبائی میکند ومیگوید پدرحالامشغول تهیه‌موزیک متن برای فیلمهای دوران صامت خودش است. او تا حالا توانسته برای چهار فیلم از قدیمی‌ترین فیلمهایش موزیک متن بسازد .

میگویم : چاپلین خیلی پیر شده است ، عجیب است که هنوز هم کار میکند .

ژوزفین میگوید : پدرم ۸٦ سال دارد ولی این راهم‌محض اطلاعتان بگویم که پدرم یک فرزند سیزده ساله دارد ما پنج خواهر وسه برادرهستیم.

ـ همه خیال دارید دنبال کار پدر را بگیرید ؟

ژوزفین ـ فعلا که‌جرالدین ، سیدنی و من‌این‌کار راکرده‌ایم.

ـ جین چطور ؟

ژوزفین ـ او فعلا منشیگری میخواند ، آنطور که خودش میگوید دوست ندارد بازیگر باشد بیشتر دلش میخواهد پشت دوربین کار کند .

ـ به چه عنوان ؟

جینی جواب میگوید : فرقی نمیکند .شایددستیار کارگردان شاید منشی صحنه ، شاید هم تهیه کننده ، ژوزفین ۲٦ساله است و از شوهری یونانی که بازرگان است یک فرزنده‌ساله دارد .

ژوزفین‌ازپیر پائولوپازولینی فیلمسازبزرگ ایتالیایی‌که‌چندی پیش به قتل رسید به نیکی یاد میکند و او را کارگردان مورد علاقه‌اش میداند .درفیلم داستانهای کونتربری بازیگر فیلم پازولینی بوده است .

ـ درباره منش چه میگوئی؟

ژوزفین خنده مداوم را از صورتش میگیرد متاثر و اندوهگین میگوید:هرچه بود و هرطور بود او را کشتند . وقتی جریان قتل پازولینی را شنیدم ناباوری عجیبی سراپای وجودم را فرا گرفت . دقیقا نمیتوانم بگویم چه حالی بمن دست داد . اما این را میدانم که واقعا شوک عجیبی بود . تا این زمان این‌چنین خبرتکان دهنده‌ای نشنیده بودم .

بقیه درصفحه ۱۰

دایان کانن :

ازچیزی که بین انسانها فاصله بیندازد بیزارم

دایان کانن

دایان کانن زن پیشین کاری‌گرانت‌تاکید کرده بود، سخت خسته است خواهش‌کرده است قبل‌از ظهر هیچ‌کس با او تماس‌نگیرد. این حرف‌کانن قدری نگران‌کننده بود .همه اینطور خیال میکردند که او باید چندان‌هم خوش اخلاق و خوش برخورد نباشد . البته این قضاوتی بود که قبل از دیدنش برای خیلی‌هاپیش آمده بود.

ساعت حدود سه بعدازظهر بود ،زنی باقامتی بلند ، موهای افشان طلایی با کیفی بدوش یک شلوار جین وصله‌دار درست به هیات‌هیپی‌ها مغرور وفاخر از اینسوی‌هتل به آنسو رفت . عینک درشتی که به چشم زده بود کمترکسی را متوجه‌میکردکه‌اودایان کانن همان هنرپیشه خسته از راه رسیده باشد . بی هیچ‌تردیدی اورا شناختم‌مترصد بودم که برگردد . چند دقیقه‌ای گذشت با همان صلابت خاصش در راه رفتن ، آمد و سریع به طرف آسانسور رفت . بدوستان گفتم : کانن‌است . باورشان نشد ، برحرفم تاکید کردم و جمعی بسویش رفتیم. بعداز سلام خیل‌خبرنگاران را که‌دیدمینکش را برداشت و هویتش برای دوستان مشخص شد.

گفتم ـ گویا صبح خیلی خسته بوده‌اید. سفارش کرده بودید کسی شما را از خواب بیدار نکند ولی حالادیگربعداز یک‌استراحت تقریبا کامل فکر نمی کنم مسئله‌ای باشد که نتوانیم چند دقیقه‌ای از وقتتان رابگیریم.

کانن که سخت غافلگیر شده بود گفت: همین‌حالا .

گفتم ـ همین حالا .

گفت ـ پس فقط ده دقیقه . وده‌دقیقه حتما وقتی که صحبت گل می‌انداخت‌بیشتر میشد گفتیم بسیار خوب فقط ده دقیقه .

نشست روی مبل بارو‌بندیلش را رهاکرد وبشدت خندید گفت محاصره‌ام‌کرده‌اید .

گفتم ـ گزیری نیست هنرپیشه هستید ، مهمان جشنواره هستید و قبلا هم زن کاری‌گرانت بوده‌اید . بایک چنین خانمی نمیشود گفتگو نکرد.

گفت ـ ولی من چهارسال است که از کاری‌گرانت جداشده‌ام با این همه هنوز بسیاری مراخانم گرانت‌صدامیکنند .

ـ از این مسئله ناراحت هستید ؟

می‌خندد چنانکه قهقهه‌اش در سالن موج میزند میگوید :

نه ولی دوست دارم مرا کانن صدا کنند .

دایان‌کانن عجیب سرزنده شاداب و بذله‌گوست به اینها اضافه کنید حاضر ـ جوابیش را وشوخ طبعی فراوانی که‌دارد . درست بعکس آنچه‌ماخیال کرده بودیم زود صمیمی میشود والبته قهقه بلندش را از یادنمی برد .

می گویم ـ جوانهای ایرانی عجیب به شما علاقمند هستند . وقتی فیلم‌هایتان را نشان میدهند سالن سینما غلغله میشود .

خنده‌اش اوج میگیرد ومیگوید : بجاری من از همه آنها تشکر کنید ، امیدوارم از فیلمها من خوششان بیاید .

می‌گویم ـ شمادرایران هنرپیشه‌مشهوری هستید،نه خیال کنیدبخاطراینکه سکسی‌بازی میکنید . دایان کانن در ایران صاحب‌نامی شده است راستی سکس را چگونه توجیه میکنید .

کانن باقاطعیت میگوید: من عاشق‌سکس هستم شما درباره سکس چگونه می‌اندیشید؟

می گویم : چیزی نیست که از زندگی جداباشد . البته اگر درفیلم‌ها و اصولا در سینما ازآن بعنوان حربه تجارتی استفاده نکنند و بصورت منطقی جلوه‌اش بدهند ،

دایان‌کانن عجیب سرزنده‌شاداب‌وبذله‌گو بدنیست .

کانن‌میگوید ـ فقط بدنیست بلکه خوب هم هست مگر شمازندگی را دوست‌ندارید .

می گویم ـ البته که زندگی را دوست دارم .

می‌گوید ـ بسیار خوب‌سکس‌هم درست مثل زندگیست من بهمان اندازه که به‌زندگی علاقمندم سکس را هم دوست دارم این‌یک مسئله غیرقابل انکار است .

می گویم ـ میتوانم بپرسم چند سال از عمرشما میگذرد

باخنده زیبایش که سرشارازطنز خاص خودش است میگوید ـ نه .

وبعد جوانی از دورمی آید ، کانن برایش شادمانه جیغ میزند ، او را می بوسد و میگوید : این برادرم است .

می گویم ـ از دیدن برادرت خوشحالم ولی جواب سئوال مرانداديد .؟

میگوید : نمی‌خواهم بگویم چند سال از عمرم میگذرد .

می‌پرسم ـ چرا ؟

می‌گوید : فکر نمی‌کنم این زیاد مسئله مهمی باشد این سئوال تنها چیزیست که من ازجواب دادن به‌آن‌همیشه طفره‌رفته‌ام، بدلیل اینکه سن و سال میان آدمها فاصله می‌اندازد . چه فرقی میکند که‌من‌چندساله‌ام چه‌مذهب و ملیتی دارم آیا مسیحی هستم یا دمکرات و یا چیزهای دیگر . من یک زن هستم و مهمتراینکه یک انسان . درست‌مثل همه انسانهای دیگر . ببیند من و شما حالا داریم مثل دودوست صمیمی باهم‌حرف‌میزنیم بدون اینکه سال عمرمان مساوی باشد ، بدون اینکه‌هم مذهب باشیم و بدون اینکه ملیت واحدی داشته‌باشیم ، آنچه مهم است روابط انسانی و عاطفی است که باهر انسان دیگری ازهرقومی که باشد میتوان آن را ایجاد کرد، من وابستگی عجیبی نسبت به همه انسانها دارم و از چیزی که بین آدمها فاصله بیندازد بشدت بیزارم .

حالا صحبت از ده دقیقه‌هم بیشتر شده است همان چیزی که انتظارش راداشتم کانن هرچند سخت بابرادرش مشغول‌حرف‌زدن است اما گویی انتظار سئوالات دیگری راهم میکشد از او بخاطر آنهمه صمیمیت وبرخورد دوستانه‌اش تشکر میکنم .

شب آزادی

(٦)

نوشته : لاپیر و کالینز

ترجمه : دکتر منصور مصلحی

خوانده‌اید

درقسمت های گذشته «شب آزادی »چگونگی تسلط استعماری انگلستان بر شبه قاره هند تشریح شد. دردنباله مطلب آغازنهضت‌رهائی‌بخش‌هندبه رهبری مردانی چون گاندی با ریشه‌یابی های عقیدتی و سنتی ملت هندبازگو میشود.

مهاتما گاندی قائد اعظم هند

این ملکه باگونه‌های خود افتاده برحیرت‌انگیزترین امپراتوری جهان حکم‌راند ویکتوریا که‌مظهر تمایل نژاد انگلیسی به تسلط برجهان بودروزاول ژانویه ۱۸۷۷ خودرا امپراتریس‌هند خواند واین سرزمین گسترده‌که سیصدمیلیون نفرجمعیت‌داشت جواهرتاجش‌شد.

۲۳

به‌یاری‌او یک‌جنبش‌اخلاقی جای‌شورش‌مسلحانه، دعا جای‌تفنگ وسکوت‌بر کینه‌جای هیاهوی انفجاربمب‌های تروریست هارا گرفته بود. درحالیکه دراروپا زوزه وفریاد یک‌مشت‌عوام فریب ودیکتاتور فضارا پرکرده بود،گاندی مردم پرجمعیت‌ترین کشورجهان رابدون‌این که صدایش رابلند کند،برانگیخته بود اونه با اشتهای قدرت ونه باطمع ثروت، بلکه با این اخطار مریدان رازیرلوای خویش گرد آورده بود:

کسانی که بخواهند بدنبال من‌بیایند باید آماده خوابیدن برزمین ، پوشیدن‌لباس‌های ساده، برخاستن به‌هنگام سحر ، خوردن غذائی ساده‌وپاك کردن دستشوئی هایشان باشند.»

بجای اونیفورم به‌همراهانش لباس ازنخ دست ریس‌پیشنهاد میکردکه به‌نگاه‌اول شناخته‌میشدو توده‌های‌هندی‌را بهمان استحکام بهم‌پیوسته بودکه پیراهن های‌قهوه‌ای‌وسیاه‌دیکتاتوری های اروپائی افراد تحت‌فرمان آنها رامتحد کرده‌بود.

گاندی برای انتقال نظریه‌هایش از ابتدائی‌ترین وسائل استفاده میکرد بیشترنامه‌هایش رابادست می‌نوشت ،ولی‌بیشتر وبخصوص حرف‌میزد.

برای مریدانش ،برای معتقدان به‌دعا خوانیهایش و در نشست های‌حزب کنگره‌حرف میزد. هیچکدام ازروش هائی‌را که برای قراردادن مردم درانقیاد سردستگان ونظریه بافها بکار میرفت، بکارنمی‌برد،باوجود این پیامش در سراسرقاره‌ای که‌از هر وسیله ارتباطی مدرن محروم‌بود پخش‌میشد. گاندی هنر ایجاد حرکت‌های ساده‌را که‌باروح هندی ها ارتباط پیدا میکند، بحد کمال داشت. کارها وحرکاتش اصالت غافلگیر کننده‌ای داشت. درکشوری‌که قحطی قرن‌ها آسیبش رسانده بود، موثرترین روش اومحروم کردن خویشتن ازغذا ودست زدن‌به روزه‌هائی که‌همگان ازآن باخبر میشدند بود. او با نوشیدن آب وجوش شیرین انگلستان را به زانودرمیاورد.

۲۴

هندخرافی دروجود این‌مرد کوچك شکننده و درپرتو کردارش یك«مهاتما» ـیك‌روح بزرك ـ دیده بودو به‌دنبال‌او میرفت . مریدانش اوراچون یك‌مرد مقدس میستودند وبیشك یکی ازجالب‌توجه‌ترین چهره‌های دورانش‌بود .گاندی برای انگلیسیها که عزیمت‌شان راازهندتسریع میکرد، کسی جز یك سیاستمدار مزور ویك مسیح قلابی‌نبود که مبارزه بی‌خشونتش همیشه به خشونت می‌انجامید.

حتی برای مرد نیك‌اندیشی چون «ژنرال ویول» هم که مونتباتن‌جانشینش‌شده‌بودگاندی یك‌پیشوای‌پیربدقواره... ماهر ، سمج، ظالم وحیله‌گر بودکه نشانه های اصیلی از تقدس داشت.

از میان انگلیسی هائی که با اوگفتگو کرده بودند ، تعداد اندکی بدرستی می‌شناختندش‌و تعداد اندك‌تری دوستش میداشتند .سرگشتگی آنها دربرابراین مرد قابل درك بود.

این مخلوط‌شگفت‌انگیز بزرگترین اصول اخلاقی‌و سهل‌ترین وسواس ها، درین‌تردید نمی‌کرد که‌جدی‌ترین مباحثه‌ها رابرای گفتگو درباره فواید امساك یاعلت‌های پیوسته قطع کند.

میگفتند: گاندی بهرکجا که برود، پایتخت هندهمانجا است. »

درین‌روز اول ژانویه ۱۹٤۷ این‌افتخار به‌دهکده بنگالی «سریرامپور» داده‌شده بودکه‌در آنجا گاندی درزیر ضمادهایش درازکشیده بود وبدون استفاده ازرادیو، برق‌وآب جاری در پنجاه کیلومتری نزدیك‌ترین ایستگاه تلفن‌وتلگراف قدرتش رابر شبه‌قاره اعمال میکرد. ایالت «نواخالی» که«سریرامپور» جزئی ازآن‌بود، یکی از پرت افتاده‌ترین منطقه‌های هند به حساب میامد و مجموعه‌ای ازمرداب‌ها وجزیره های‌کوچك بود که‌در مصب رودهای گنك‌و «براهماپوتر» پراکنده بودند.درین

۲۵

جا که مساحتش به‌زحمت به‌شصت کیلو متر مربع میرسید، دو میلیون و پانصد هزارنفر زندگی میکردند که هشتاد درصدشان مسلمان بودند و محل سکنایشان کلبه‌های محقری بود که با شبکه از کانال‌ها و رودخانه‌ها از یکدیگر جدا شده بودند و برای رسیدن به آنها تنها وسیله قایق‌های کوچکی بود که گاومیش‌ها آنها را به کمك طناب میکشیدند و صفحه‌هائی از بامبو که بطور خطرناکی بر روی آبهای‌گل‌آلود پوشیده از سنبل های وحشی پیش میرفتند .

این عید سال نو میبایستی دلیل شادی ویژه‌ای‌برای گاندی باشد مگر نه اینکه به هدفش ، هدفی که سی‌سال تمام نیرویش را صرف رسیدن به آن کرده بود،نزدیک میشد ؟ اما در آن حال که سرانجام افتخارآمیزنبردش بر افق نقش میبست ، دستخوش نومیدی عمیقی بود و دلیل این نومیدی بعدها در اطراف او آشکار بود . این دهکده امتیازاین را داشت که، نامش بر تلگراف های خبری بدشگونی که «اتلی» را به شتابکاری واداشته بود، نقش بندد .

مسلمانان «نوآخالی» که با گفته‌های رهبرانشان و با شنیدن گزارشهای حمله به همدین‌هایشان در کلکته به هیجان و خشم آمده بودند ، اقلیت هندوی همسایه‌شان را زیر حمله گرفته بودند ، کشته بودند و سوزانده بودند و هندوها را واداشته بودند که گوشت گاوهای مقدس را بخورند . در نتیجه نیمی از کبه‌های «سری رامپور» خرابه‌های نیم سوخته‌ای بیش نبود . حتی کلبه‌ای که گاندی در آن زندگی میکرد هم نیمسوخته‌بود.

ترابوزان: اشباع از کالا به مقصد ایران

حمل و نقل بازرگانی به مقصد ایران طی دهماهه اخیر، ازدحام آمد و رفت را دربندر طرابوزان در کنار دریای سیاه مضاعف کرده است و این‌وضع مایه چنان آشفتگی هایی در حمل و نقل کالا به سوی تهران شده که امروزه از دوتاچهار هفته طول میکشد تاکالایی از طرابوزان به مرز ایران و ترکیه برسد یا درکشتی های باری عبوری از دریاچه وان جایی برای حمل پیداکند. بندر های ایران در خلیج‌فارس نیزمالامال کالا است. حمل کالا از طریق راه‌آهن‌شوروی از طرابوزان‌هم گرانتر وهم مشکل‌تر از آن‌شده که بتوان از این راه استفاده زیادی کرد. بدین گونه است که شرکت های حمل‌ونقل کالا های ایران، به سوی‌طرابوزان روی‌برده‌اند که سربل راه‌قدیمی ابریشم بین اروپا و چین است وهمیشه بعنوان یک بندرایرانی دردریای سیاه شناخته شده است. فقط یکی از این‌شرکت ها به نام «سورویانس» که شرکتی سویسی است در این ماه های اخیر چند سرویس بدین شرح تاسیس کرده است: (۱) یک خط کشتی‌رانی‌منظم ماهانه بین مارس و طرابوزان که کالا های رسیده به وسیله اتومبیل های فرانسوی، آلمانی و آمریکائی را در مارس تخلیه و به مقصد طرابوزان بارگیری میکند واز طرابوزان آن‌ها را به وسیله کامیون به ایران حمل میکند. (۲) یک خط کشتی‌رانی هامبورگ به روتردام ـ طرابوزان(۳)یک‌خط کشتی‌رانی ژن‌ـ طرابوزان (٤) واز آغاز سال ۱۹۷٦ هم یک خط کشتی‌رانی کانادا ـ دریای‌سیاه که هر ٦ هفته یک بارآمدورفت دارد، بدین خط ها اضافه میشود.

شاهنشاه ایران که شوق فراوانی دارند کشور خود را هرچه زودتر به مدارج برتر رشد برسانند، به‌تازگی‌موافقت کردند که ۱۳۰ میلیون دلار اعتبار به ترکیه داده شود تا ظرفیت بارگیری و تخلیه در بندر طرابوزان را ازیک میلیون تن به دو میلیون تن درسال افزایش دهند و نیز راه‌های حمل و نقل مختلف ازطرابوزان به مقصد مرز ایران را توسعه بخشند.

ظرفیت واقعی این بندر درجریان ده ماهه اخیر فقط ۵۰۰,۰۰۰ تن بوده که از لحاظ ایران نصف ظرفیت‌مورد لزوم است. دراین بندر فقط یک گروه درشبانه‌روز کار میکند، در حالی که برای حصول به ظرفیت مورد لزوم برای بارگیری و تخلیه باید سه گروه کارکنند وبارانداز‌ها به دوبرابر افزایش یابند.

خبرگزای فرانسه

بحث اقتصادی

سبزه صادراتی را ارزان نفروشید

امسال بازار سبزه پررونق تراز سال گذشته می‌باشد ومعاملات روی انواع آن جهت صادرات و مصرف داخلی‌با گرمی جریان دارد و همین امرموجب شده تا مظنه این محصول در یکی دوهفته اخیر هر جعبه ۱۲٫۵ کیلوئی ۱۰تا ۲۰ ریال ترقی کند و این محصول هر جعبه ۳۹۰ تا ٤۲۰ ریال مورد معامله قرارگیرد.

یکی از صادر کنندگان گفت در هفته گذشته یکی از بازرگانان ٤۰۰ تن سبزه‌به‌دانمارك وانگلستان و آلمان فدرال به قیمت هر تن ٤۵ تا ۵۵٦ دلار فروخت وهمچنین یکی دیگر از بازرگانان مقداری سبزه به انگلستان به قیمت هر تن ۵۷۰ دلار معامله کرد ،در هفته گذشته پنج‌تن از بازرگانان نیز قریب ۲ هزارتن سبزه بیدانه هرکیلو ۳٦ ریال یا هرتن ۵۳۰ دلارجهت تغذیه دانش آموزان به‌شرکت معاملات خارجی‌فروختند که قرار است تدریجا تحویل داده شود، همچنین‌شایع است در یکی دوهفته‌آینده مقدار ۳ هزار تن سبزه با شرکت مذکور مورد معامله قرار گیرد.

بقرار اطلاع در هفته گذشته بین چندتن از بازرگانان بانمایندگان بازرگانی شوروی در تهران در مورد فروش‌چند هزار تن دیگر سبزه مذاکراتی انجام گرفته است وشورویها سبزه را بهمان قیمت قبلی یعنی در حدود هر تن ٤۸۰دلار قیمت داده‌اند ولی فروشندگان ایران میخواهند سبزه را هر چند از نوع متوسط این محصول می‌باشد، به‌هرتن حداقل ۵۰۰ دلار بفروش رسانند.

این بازرگان گفت بطورکلی بازار سبزه در سال‌جاری وضع محکمی دارد و احتمال دارد مجموع صادرات سبزه در سال جاری بالغ بر حدود ٤۵ هزار تن باشد، ازمحصول سال گذشته وسال‌نو قریب ۲۳ هزار تن صادر شده‌است‌و بیش‌از ۱۰ هزار تن پیش فروش شده که تدریجا صادر خواهد شد.

یکی از بازرگانان گفت رونق بازار سبزه موجب‌شده تا باغداران نیز قیمت این محصول را ترقی دهند وکشمش بیدانه که تا چند روز قبل بصورت فله توسط باغداران در کیلوئی ۱۸ تا۲۰ ریال بفروش میرسید، امروزه‌همین نوع محصول را باغداران کیلوئی ۲۲ تا ۲۳ ریال بفروش‌می‌رسانند.

این بازرگان معتقد است که سبزه محصول ایران را نباید کمتر از تنی ۵۵۰ دلار بفروش‌رساند حتی اگر از نوع متوسط آن باشد، او عقیده دارد که اگر تجار با قیمت شورویها موافقت نکنند،آنها ناگزیر خواهند بود به قیمت‌کشورهای اروپائی سبزه را از ایران خریداری کنند.

خبرهای کوتاه‌اقتصادی

صادرات مشهد در آبانماه

طی آبانماه گذشته مقدار ۸٤۸ تن کالاهای‌صادراتی شامل برگه، زردآلو، کشمش مزیره سبز ،سالامبور، مغزگردو بارزش٤۸ میلیون ریال زیرنظر کارشناسان استاندارد منطقه خراسان وسمنان بسته‌بندی‌شده که پس از نمونه‌برداری و تطبیق مشخصات کالاهای‌مذکوربا استاندارد ها ی‌مربوط به‌کشور های مختلف جهان‌صادر شده است.

مبارزه زمستانی برعلیه کرم پنبه

خبرنگار ما از مشهد گزارش میدهد: در اجرای عملیات مبارزه زمستانی‌علیه کرم‌خاردار پنبه، ازطرف اداره کل کشاورزی ۱۵گروه‌مجهزبه‌مناطق‌مختلف استان اعزام‌شدند وباهمکاری کارشناسان‌وکمک‌کارشناسان و مروجان‌کشاورزی‌وسپاهیان‌ترویج‌وآبادانی‌درسطح مناطق پنبه‌خیزکارمبارزه راعلیه‌این‌آفت آغازکردند.و بمنظورجلو-گیری از انتقال‌این آفت بسایر نقاط ازطرف‌اداره کل کشاورزی خراسان‌برای‌کنترل‌وضد عفونی کردن‌فرآورده های محصول پنبه سه پست قرنطیه در مناطق چمن‌بید بج.ورد ـ داورژن ـسبزاور ـ وسلطان‌آباد دوراهی جاده قوچان مشهد دایرشد.

تحویل ۲ر۱ میلیون تن‌چغندرقند

خبرنگار ما ازمشهد مینویسد :کارتحویل چغندراز طرف کشتکاران به‌کارخانه های قند استان همچنان‌ادامه داردوازآغاز جمع آوری محصول چغندر قند سال‌جاری تاکنون ازطرف کشاورزان‌خراسان‌مقدار۱۲٤۹۰۰۰ تن چغندر تحویل کارخانه های قند استان شده است که‌از اینمقدار ٦٦۵۰۰۰تن بمصرف‌کارخانه‌های‌قندرسیده است

سمپوزیوم آب برای مناطق‌خشک

وزارت نیرو اعلام کرد که از تاریخ‌هفدهم آذرماه بمدت سه روزسمپوزیوم آب برای مناطق خشک‌باهمکاری وزارت‌نیرو ومجمع بین‌المللی منابع آب درمحل موسسه بررسیها وآزمایشگاههای منابع آب وابسته به‌وزارت نیرو تشکیل خواهد شد. در این سمپوزیوم حدود۱۰۰ نفر ازکارشناسان جهانی آب کشورهای جهان شرکت خواهند نمودوپس‌ازجلسات سمپوزیوم شورای‌اجرائی مجمع بین‌المللی منابع آب باحضور آقای ایرج‌وحیدی وزیر نیرو تشکیل خواهد شد. در این سمپوزیوم پیشرفتهای علمی در زمینه مسائل آب درمناطق خشک بررسی میگردد.

پرداخت وام به کشاورزان

از طرف سازمان تعاون روستائی شهرستان یزد وامی بمبلغ ۳ میلیون وچهارصد هزار ریال باعضاء شرکت تعاون روستائی‌مهدی آبادبهادران ازتوابع استان یزد پرداخت شد.

بازار

فروش ۱۰۰ تن برگه به سوئد

اواخر هفته گذشته یکی از بازرگانان یکصد تن برگه زردآلوی مرغوب را به قیمت هرتن ۷۰۰ دلار فوب بایک خریدار سوئدی معامله کرد.

این بازرگان به خبرنگار ما گفت: بازار برگه زردآلو نیز مانند سبزه گرم ومعاملات روی انواع آن جریان دارد ودر حال‌حاضر قیمت برگه محصول آذربایجان که درشت‌و مرغوب است هرجعبه ۱۰ کیلوئی ٤۲۰ریال وشاهرود هرجعبه ٤۰۰ ریال میباشد، البته قیمت برگه های آفت زده کمتر است و هرجعبه بقیمت ۳٦۰ تا ۳۹۰ ریال معامله میشود.

بازرگان مذکور گفت سفارش خرید چند پارتی‌از کشور های مختلف رسیده‌وپیش‌بینی میشود قیمت برگه مرغوب و بدون آفت در روزهای آینده ترقی میکند.

قیمت مغز بادام تنزل کرد

یکی از بازرگانان گفت: عدم خرید صادرکنندگان موجب شد تاقیمت مغزبادام از کیلوئی ۱۷۰ تا۱۷۵ ریال مجددا تنزل کند و به کیلوئی ۱٦۰ تا ۱٦۲ ریال برسد.

این‌بازرگان گفت: با اینکه‌قیمت‌مغزبادام تنزل کرده ولی هنوزهم صادرکنندگان‌حاضر بخرید نیستند و میگویند قیمت خریداران خارجی پائین‌تر از قیمت مغزبادام درایران است و صادرات این محصول بخارج از کشور بی‌صرفه می‌باشد.

معاملات روی مغزبادام برای مصرف داخله جریان دارد، بخصوص که درحال حاضر قیمت آن نیز تنزل کرده‌است.

رکود بازار کرك ومو

یکی از بازرگانان گفت: بازار کرک وموی بزی همچنان راکد ومعاملات عمده کمتر انجام میگیرد، این بازرگان گفت، تنها دریکی دو هفته اخیر بازار کرک مختصر ی‌بهتر شده و علت آن نیز رونق بازار پشم و ترقی قیمت پشم میباشد.

این بازرگان گفت بعلت پائین‌بودن قیمت کرک دربازار های خریدار خاصه امریکا موجب رکود بازار این محصول شده و صادرات کرک و مو درچند ساله اخیر فوق‌العاده کاهش یافته است.

اقتصاد جهان

کاهش حجم مبادلات بازرگانی مصر وشوروی

منابع اقتصادی جمهوری عربی مصر اعلام کردند که مصر به هیئت نمایندگی شوروی گفته است که مایل است حجم‌مبادلات دوجانبه بازرگانی خود را با آن کشور به میزان ۵۰ درصد تقلیل دهد.

حجم معاملات بازرگانی مصر وشوروی در سال گذشته قرار بود بالغ چهارصدمیلیون لیره استرلینگ ردد ولی رقم واقعی ازدویست میلیون لیره استرلینگ تجاوز نکرد.

توافق تولید کنندگان

مذاکرات نمایندگان کشور های تولید کننده و مصرف کننده قهوه چهارشنبه‌گذشته در لندن به یک توافق کوتاه مدت رسید.بر اساس توافق قرار شد که علاوه بر تثبیت قیمت قهوه، نحوه عرضه و مصرف قهوه‌در بازار های جهانی هماهنگ شود.

تاسف بازار مشترك ازوضع پولی سویس

تصمیم سویس به خارج نگهداشتن پولش از محدوده مقررات مواج برای پول‌های اروپایی، باعث ابرازتاسف بازار مشترک‌اروپا شده است. البته ازجانب مقام‌های‌بازارمشترک اروپا، هنوز هیچ‌واکنش شدیدی ابرازنشده، اما پاره‌یی از مقام‌های پولی اروپا به‌طور خصوصی گفته‌اند که تصمیم سویس، به هر دلیل که گرفته شده باشد، «موجب تاسف فوق‌العاده» است.

۳ر۱ میلیارد دلار سرمایه‌گذاری

شش دولت نفتی کرانه خلیج فارس‌موافقت کردند که برای تاسیس یک شرکت حمل‌ونقل دریایی تمام عرب ۳ر۱ میلیارد دلار سرمایه‌گذاری کنند.

تصمیم مربوط به تشکیل این شرکت، نتیجه مذاکرات سه‌روزه‌یی است در ریاض بین وزیران اقتصاد ودارایی کشورهای‌عراق، عربستان سعودی، قطر، بحرین، کویت و امارات متحد عرب.

کلی سرمایه‌گذاری میکند

محمدعلی کلی، قهرمان حرفه‌یی مشت‌زنی جهان در دسته سنگین‌وزن، درنظر دارد در دنیای عرب، ۵۰ میلیون دلار سرمایه‌گذاری کند. دونالدمک‌دونالد، سخن‌گوی شرکت عمران بازرگانی محمدعلی گفته‌است که مقراین سرمایه‌گذاری در قاهره، و موضوع آن دادوستد تراکتور، تجهیزات کشاورزی، اتوبوس، قایق، ومصالح ساختمانی است. مکدونالد گفت که درباره طرح‌های شرکت با وزیران اقتصاد، حمل‌ونقل و مخابرات مصر صحبت کرده است.

خرید ۵ر۲ میلیون تن مواد غذائی ازامریکا

لهستان و آمریکا موافقت کردند که طی ۵ سال آینده، لهستان سالی ۵ر۲میلیون تن دانه غذایی از امریکا خرید کند.

ارل‌بوتز وزیر کشاورزی امریکا، و همتای او کازیمیر بارسیکوفسکی موافقت‌نامه مربوط بدین معامله‌رادرورشو امضاء کردند. بوتز گفت که این سومین قرارداد دراز مدت امریکا از این نوع است. قراردادهای مشابه دیگر با ژاپن و شوروی منعقد شده است. در مورد فروش این‌دانه‌های غذایی هیچ‌قیمتی در قرارداد مقرر نشده است تعیین قیمت به بازار جهانی واگذار شده است ولی لهستان امسال ۲۷۰ میلیون‌دلاربرای خرید دانه‌غذایی به امریکا خواهد پرداخت ـ قسمتی را نقد،و قسمت دیگری را بصورت استفاده از اعتبارات بانکی. بوتز گفت که امریکا در سال جاری از ۲۹۰ میلیون تن فرآورده‌های‌کشاورزی خود در حدود ۱۰۰ میلیون تن را صادر میکند.

درخواست سرمایه‌گذاری درنفت بریتانیا

سوئدی هاخواستار سرمایه گذاری یا خرید قسمتی از سهام نفت دریای شمال در حوزه نفتی بریتانیا هستند. این نکته راوزیر صنایع سوئد در پایان سفر یک هفتیی خود به بریتانیا که سه روز به سر رسید، فاش کرد. وی در جریان سفر خود باوزیر صنایع بریتانیا گفت‌وگوهای مفصلی کرده‌بود. سوئد و بریتانیا موافقت کرده‌اند که امکاناتی برای همکاری دو کشوردر حوزه نفتی‌بریتانیا در دریای شمال‌فراهم‌آورند وبین شرکت ملی نفت بریتانیا و شرکت های دولتی نفتی‌سوئد، همکاری نزدیکی برقرار شود.

کاهش واردات‌فولاد بامریکا

بنابرگزارش موسسه امریکایی فولاد وارداتی، واردات فولاد به امریکا، در ماه سپتامبر به کمترین حد ماهانه شش ساله اخیر رسید. در این ماه جمع کل فولاد وارداتی‌به امریکا بالغ بر ۳۰۹ر٦۹۷ تن بود در حالی که در ماه اوت، این‌رقم به ۱۷٦ر۷٤۸ تن رسیده بود.

همین موسسه در گزارش خود نوشت که رقم وارداتی سپتامبر ۵ر٤۵ در صد کمتر از رقم وارداتی سپتامبر سال پیش است. بدین ترتیب میزان فولاد وارداتی به امریکا طی ۹ ماهه تاپایان سپتامبر ۱ر۹ میلیون تن بود، در حالی که این رقم در ۹ماهه مشابه سال پیش بالغ بر ۳ر۱۰ میلیون تن‌بوده‌است.

آگهی پذیرش دانش آموز برای آموزشگاه بهیاری دزفول

وزارت بهداری درنظر دارد عده‌ای‌داوطلب دختر وپسر بمنظور تربیت بهیار برای سال تحصیلی ۵۵ـ ۵٤ ازطریق مصاحبه برای آموزشگاه بهیاری دزفول باشرایط زیر انتخاب کند.

۱ـ داشتن گواهی‌نامه یاکارنامه قبولی سال‌سوم متوسطه یا مدارك اتمام سال‌اول‌نظری‌یا جامع‌یاصنعت.
۲ـ سن بین ۱٦ تا ۲٦ سال
۳ـ ارائه برك خاتمه خدمت یا معافیت از خدمت وظیفه برای پسران.

داوطلبان واجد شرایط می توانند برك درخواست‌زیر را تکمیل نموده و همراه با مدارك زیر حداکثر تا۲۰آذر ماه ۵٤به‌نشانی اداره بهداری دزفول ارسال دارند.

۱ـ دوقطعه عکس ٤×۳
۲ـ فتوکپی شناسنامه
۳ـ گواهی‌نامه یاکارنامه سال سوم متوسطه یا مدارك اتمام سال اول نظری‌ـ جامع وصنعت
٤ـ فتوکپی برك خاتمه خدمت یا معافیت دائم از خدمت وظیفه به مدارکی‌که‌کامل نباشد ویابعد از مهلت مقرربه‌پست تحویل داده‌شود ترتیب اثرداده‌نخواهدشد تاریخ مصاحبه ۲۳ آذرماه ۵٤ در محل اداره بهداری دزفول خواهدبودوتحصیل درآموزشگاه بهیاری روزانه (غیر شبانه‌روزیست) وبه دانش آموزانی که تعهد بسپارند پس از فراغت از تحصیل در هر نقطه‌ای از کشور که‌وزارت بهداری تعیین کند خدمت کنند کمك هزینه تحصیلی‌پرداخت خواهدشد

اداره کل بهداری استان‌خوزستان

برك درخواست ثبت نام درآموزشگاه بهیاری دزفول

نام خانوادگی — نام — نام پدر — شماره شناسنامه
محل صدور — تاریخ تولد — مدرك‌ورشته تحصیلی
وضع خدمت وظیفه — نشانی کامل : شهر — خیابان
کوچه — شماره منزل — تلفن
امضاء داوطلب

آگهی استخدام آموزگار پیمانی

اداره آموزش وپرورش خدابنده‌طبق مقررات قانون استخدام‌کشوری عده‌ای از دارندگان گواهینامه دوره دوم متوسطه(دیپلم کامل) را باشرایط زیرازطریق امتحان ومسابقه انتخاب و پس از طی‌دوره استخدام میکنند

۱ـ نداشتن کمتر از ۱۸ سام تمام و بیشتر از سی‌سال تمام
۲ـ تابعیت ایران
۳ـ داشتن برك خاتمه خدمت وظیفه یا معافیت قانونی درصورت مشمول بودن.
٤ـگواهی نامه نداشتن سابقه جزائی موثر
۵ـ داشتن توانائی انجام کارآموزکاری.
٦ـگواهی نامه نداشتن اعتیادبموادمخدر

داوطلبان واجدشرایط می‌توانند برك درخواست ذیل این آگهی را تکمیل کنند و به انضمام دو قطعه‌عکس ٤×٦ وفتوکپی یا رونوشت شناسنامه مدرك تحصیلی،برك پایان خدمت‌وظیفه یا معافیت دائم حداکثر تا ده‌روز از تاریخ انتشار این آگهی باپست سفارشی بنشانی ارسال دارند.

به درخواست هائی که فاقد مدارك لازم بوده و یابعد از انقضای مدت مذکور تحویل پست‌شود ترتیب اثر داده نخواهد شد ضمنا مراتب زیر را باطلاع میرساند.

الف چون افرادی که بعنوان آموزگار انتخاب میشوند بایدبطورتمام وقت در مدارس روستاها انجام وظیفه نمایند لذا خواهشمند است افرادی‌که بهر علت نمی توانند وظیفه خطیر آموزگاری رابطورتمام وقت انجام دهند از ارسال درخواست صرفنظر نمایند.

ب‌ـ افرادی‌که‌برای خدمت در هریك از روستاها استخدام میشوند باید تا پایان مدت قرارداد در همان محل خدمت‌کنندو تقاضای تغییر محل بمنزله استعفا از خدمت‌تلقی‌خواهد شد

د ـ تاریخ و محل برگذاری امتحان کتبا یاوسیله آگهی درهمین‌روزنامه‌باطلاع‌داوطلبان خواهدرسید
ح‌ـ داوطلبان بومی هرمحل درشرایط مساوی حق‌تقدم خواهند داشت.

رئیس اداره آموزش وپرورش‌خدابنده

برك درخواست شغل آموزگاری ازاداره آموزش وپرورش خدابنده

نام خانوادگی — نام — نام پدر — شماره شناسنامه و محل صدور
تاریخ تولد — مدرك تحصیلی ورشته آن — داوطلب شغل
محل جغرافیائی مورد تقاضا (فقط یك محل) — نشانی کامل . شهر
خیابان — کوچه — شماره منزل
م الف ۱۸۱۹۲ — امضاء داوطلب

گیتی داروگر : قضاوت یک فیلم خوب، ساده است

گیتی‌داروگر هنرپیشه‌ایرانی مجموعه تلویزیونی «سیرک بازان» هم جزء مهمانان جشنواره است. او به‌عنوان یکی از اعضای هیات ژوری برگزیده شده است.

او را در سالن هتل هیلتون می‌بینیم. در مقابل دوربین خنده‌های معصومانه و نمکین دارد. تیپ شرقی او که با رفتار و حرکات غربی توام شده‌است جاذبه‌خاصی به او میدهد. چند خبرنگار عکاس موفق میشوند از او در سالن هتل ضمن گفتگو با دوستانش عکس هایی بگیرند.

ساعت حدود ۵ بعدازظهر است و او قرار است ساعت شش‌ونیم دریک میهمانی‌شرکت کند. وقت زیادی برای گفتگوی با او نمی‌ماند. می‌خواهد ملاقات را به روز بعد موکول کند، میگویم: بیشتر از چند دقیقه وقتش را نمی‌گیرم.

می‌پرسم: این‌اولین‌باریست که در یک فستیوال جهانی شرکت میکند.

می‌گوید: قبلا در فستیوال سینمائی‌کرک در ایرلند شرکت کرده بودم اما نه بعنوان ژوری.

می‌پرسم: چه کسی از شما دعوت کرد که عضو هیات ژوری باشید؟

می‌گوید: دبیر جشنواره. و من از این مسئله بسیار خوشحال هستم.

می‌گویم: قضاوت شما در کنار داوران‌دیگر که ازکشور های مختلف و احیانا با طرز تفکرهای‌مختلف‌هستند، چگونه خواهد بود؟

میگوید: این مسئله زیاد مشکل نیست، چون اگر قدرت شناخت به اندازه‌ای رسیده باشد که انسان بتواند از یک اثر عمیقا برداشت کند. مسئله برای یک هیات چندنفری ـ حتی اگر دیدگاههای مختلف هم‌داشته باشند ـ چندان مشکل نیست. وقتی از میان فیلمهای

گیتی داروگر

شرکت‌کننده‌آثار برجسته‌ای‌وجود داشته باشد، بخوبی ـ باقوه درک ـ میتوان آنها راتشخیص داد، یک فیلم خوب را همه می‌پسندند.

می‌گویم ـ در این فستیوال دوفیلم بلند ایرانی نیز شرکت کرده است.

می‌گوید ـ امیدوارم فیلمهای خوبی باشند.

می‌گویم ـ از شما فقط در سینما فیلم سوء ظن رادیدام.

می‌گوید ـ من کمتر فیلم بازی کرده‌ام اما فعالیت من بیشتردر تئاتر وتلویزیون بوده است من در آلمان نمایشنامه‌های زیادی‌را بازی کرده‌ام.

ـ کدام نمایشنامه‌ها را؟

داروگر می‌گوید ـ خیلی‌زیادند نمی‌توانم همه را اسم ببرم.

می‌گویم ـ از آثار درامنویسان کلاسیک کدام را بازی کرده‌اید؟

می‌گوید ـ «هیاهوی بسیار برای هیچ» ویلیام شکسپیر را.

ـ از نویسندگان‌امروزی تئاتر؟

داروگر ـ نمایشنامه‌های ژان آنوی را نیز بازی کرده‌ام.

ـ سینما یاتئاتر ـ کدام رابیشتر می‌پسندید؟

داروگر ـ این دو کاملا ازهم جدا هستند نمی‌توانم بگویم‌کدام را بیشتر ازآن یکی دوست‌دارم. این درست مثل این میماند که‌از کسی‌بپرسیدکدام‌یک ازفرزندانتان را بیشتر دوست دارید یا مثلا پدرتان را بیشتر دوست دارید یا مادرتان را. می‌بینید که‌جواب دادن به‌این سئوالات‌مشکل است در مورد سینما و تئاتر هم‌این چنین وضعیتی‌وجود دارد. البته این را انکار نمی‌کنم که تئاتر برخورد مستقیم بازیگر باتماشاگر است ودرست مثل اینستکه یک بازیگر روی آب شناور باشد. بازی روی صحنه هیجان‌انگیز و دل‌پذیر است انسان میتواند هر شب که از اجرای نمایش‌میگذرد به‌خلاقیت‌های تازه‌تری در اجرای نقش دست بیابد و هرروز آن را کامل‌تر کند. اما این کار در سینما ودر مقابل دور بین کار مشکلی است.

بقیه‌در صفحه ۱۶

ستاره بخت شما

- فروردین ـ سعی کنید در محیط کار تفاهم بیشتری‌ایجاد کنید ـ بزودی بخریدن آنچه که برایتان اهمیت دارد موفق میشوید.
- اردیبهشت ـ بهتر است نیروی خود را در راه کارمورد نظر صرف کنید موقعیت یکی از دوستان به تصمیم‌شما بستگی دارد.
- خرداد ـ شخصی که شما را رنجانده بود بدیدارتان می‌آید به‌مسائل شغلی خود بیشتر توجه کنید.
- تیر ـ کارهای زیادی برایتان پیش می‌آید که باید آنهارا به‌نتیجه برسانیدبرای خریدهای مهم بادیگران مشورت کنید.
- مرداد ـ در مقابل انتقادات عکس‌العمل تندنشان ندهید ـ قسمتی از کار مورد نظر شما عملی میشود.
- شهریور ـ ممکن است یکی از نزدیکان برای مدتی ازشما دور شود ـ در گفتار خود دقیقتر باشید.
- مهر ـ تا چند روز دیگر آنچه که نهایت آرزویتان بوده فراهم میشود ـ بچند نفر کمک می‌کنید.
- آبان ـ تصمیم عاقلانه‌تان شما را به‌هدف نزدیک میکند ـ شخصیت شما دیگران را تحت تاثیر قرار میدهد.
- آذر ـ باگذشت خود موجب خوشحالی یکی ازاقوام خواهید شد. آنچه را که تعهد پرداخت آن رادارید بموقع بپردازید.
- دی ـ باشخص مورد علاقه‌تان بگو مگو خواهید داشت ـ برای آینده باید تصمیم تازه‌ای بگیرید.
- بهمن ـ بادریافت خبر مهم خودتانرا برای ایجاد تحول شغلی یاتغییر زندگی آماده میسازید ـ با اشخاص‌مسن خشن نباشید.
- اسفند ـ وقت خود را باکارهای غیر ضروری تلف‌نکنید به‌صحبت‌های اطرافیان پاسخ بدهید.

شب آزادی ـ ۵

تلویزیون

برنامه‌های تلویزیونی زیر از طرف سازمان رادیو تلویزیون ملی ایران اعلام شده‌است مسئولیت هرگونه تغییر در ساعات و چگونگی برنامه‌ها با آن‌سازمان است.

برنامه اول کانال ۷

شنبه

۱۶ـ۳۰ اخبار
۱۶ـ۳۵ برنامه روستائیان
۱۷ـ۰۰ نقالی
۱۷ـ۱۱ گلی و دوستان
۱۷ـ۲۵ مزرعه سبز
۱۷ـ۴۰ ورزش نوجوانان
۱۸ـ۱۰ یکی بود یکی نبود
۱۸ـ۳۰ اخبار استان
۱۸ـ۴۰ برنامه آموزشی
۱۸ـ۵۵ اخبار ورزشی
۱۹ـ۰۵ ماجراهای هاکفین
۱۹ـ۳۰ موسیقی ایرانی
۲۰ـ۰۰ مشروح اخبار
۲۰ـ۳۵ راهنما
۲۱ـ۳۵ مربوطه
۲۱ـ۴۰ شما و تلویزیون
۲۲ـ۱۵ تئاتر

برنامه نیمروز یکشنبه

۱۲ـ۰۰ اخبار
۱۲ـ۰۵ برنامه کارگر
۱۲ـ۳۰ موسیقی ایرانی
۱۳ـ۰۰ خارج از دنیای ناشناخته
۱۴ـ۰۰ اخبار

برنامه دوم کانال ۹

شنبه

برنامه بین‌المللی

۱۶ـ۳۰ اخبار
۱۶ـ۳۳ مایا
۱۷ـ۲۴ تکامل بشر ـ فیلم‌مستند
۱۸ـ۱۴ بلندیهای بادگیر
۱۹ـ۰۰ اخبار

برنامه عادی

۱۹ـ۱۵ موسیقی وتصویر
۱۹ـ۳۰ اتاق اخبار
۱۹ـ۳۵ ایران زمین
۲۰ـ۰۰ شجاعان
۲۰ـ۵۰ واریته
۲۱ـ۰۰ اخبار از برنامه دوم
۲۱ـ۳۰ شهر آفتاب
۲۲ـ۰۰ تصویر وسایه‌ها

تلویزیون امریکا

شنبه

۱۶ـ۰۰ تلویزیون امروز
۱۶ـ۱۰ خیابان سسام
۱۷ـ۰۵ شو کمدی برادران هودس
۱۷ـ۲۵ افسونگر
۱۷ـ۵۰ قهرمانان فوق‌العاده
۱۷ـ۵۵ آگهی
۱۸ـ۰۰ اخبار
۱۸ـ۳۰ یادداشت برنامه‌ها
۱۸ـ۳۵ فوتبال
۲۱ـ۰۵ شیطان
۲۱ـ۳۰ سانفورد و پسر
۲۱ـ۵۵ آگهی
۲۲ـ۰۰ اخبار
۲۲ـ۱۵ فیلم سینمائی
۲۳ـ۰۰ ورزشکاران امریکائی

مژده بعلاقمندان الکترونیک

آموزشگاه مقدم باامکانات وسیع لابراتوری و تاکید زیاد روی کارهای عملی و با استفاده از استادان‌طراز اول در رشته الکترونیک و با مدیریت و تدریس مهندس اوغازی مقدم برای کلاسهای مختلف رادیو و تلویزیون و الکترونیک در سطح مقدماتی و عالی و کلاس تلویزیون رنگی برای اولین بار در ایران هنرجو میپذیرد. جهت ثبت‌نام به خیابان شاهرضا پیچ شمیران جنب کفش بلا ساختمان ۹۰۸ تلفن ۳۱۹۹۵۳ مراجعه نمائید.

آ ـ ۳۷۴۴۶

از فردا شب
نمایشنامه کمدی
ابراهیم تویچی و آقابیک
نوشته: منوچهر رادین
کارگردان: رکن‌الدین خسروی
بازیکنان بترتیب اجرای نقش:
جمشید لایق، جعفروالی، اکبر زنجانپور، سرور رجائی، ایراج‌راد، عنایت‌اله بخشی، داود آریا، محمد اسکندری، کلاهدوزان، محمود جوهری
تالار ۲۵ شهریور
تلفن رزرو ۵۲۵۴۴۴ لـ ۵۳۰۸۷۱
ساعت شروع ۷½ بعدازظهر جمعه هاه بعدازظهر

کاشی سعدی
پیشرو صنعت سرامیک ایران

زمستان تکزاس
گرمتر است
وزیباتر
وراحت تر

کفش تکزاس
تکزاس را در فروشگاه های کفش بلا ببینید
با زمستان مهربانتر میشوید.

جدول عادی

شماره ۹۲۰۳

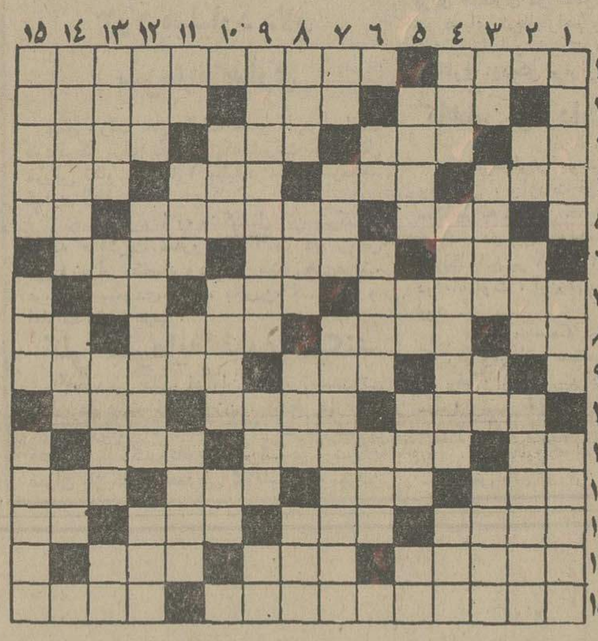

افقی:

۱ـ از انواع دامن خانم‌است ـ ازشاعران دوره‌مصوبه‌که غزلیات و قصاید شیرینی دارد ۲ـ بازماندگان پیامبریست ـ پسوند مانند ـ کارش رسیدن به فریاد است ۳ـ قورباغه ـ از گردنه های خطرناک ایران ـ حشره‌ایست ـ صحرای معروف‌خاور میانه ۴ـ سیاهش گریان‌تر است ـ زمانی باسیل گفت می‌گرفتند ـ یکی از درندگان ـ امربه به نگفتن می‌کند! ۵ـ سرزمینی درزمان سلیمان نبی ـ خاندان و تبار ـ موجودی‌که زائو از او میترسد! ۶ـ آهنگی درموسیقی ـ وسط ـ در مسابقات وجودش ضروریست ۷ـ مرد هرگز مرتکب نمی شود ـ خوب و پسندیده ـ سرای محبت ۸ـ مخفف اگر ـ آهستگی و تاخیر ـ در زمان زلزله به زیرش میروند و جان می‌سپارند ـ روزیکه گذشت ۹ـ مثل‌و مانند ـ از خفته برنخیزد ـ کاسبی می کند! ۱۰ـ مسافتی که در مسابقات می‌پیمایند ـ ماهی در سال ـ آرزوست ۱۱ـ یازده است وچه بجا آمده! ـ در سوارکاری ماهر است ـ آزاد ۱۲ـ همیشه ناگهانی آمده ـ از کشورهای باستانی که همیشه‌با ایران سرجنگ داشت ـ عسل ـ واحد شتر ۱۳ـ برکت یافتن ـ جزو اسرار است ـ فعلا که‌بین آقایان مد شده ـ مایه حیات ۱۴ـ حسی از حواس بدن ـ اگر بربدن افتد از ترس است و سرما ـ همیشه قبل از دعوا برمیدارند ۱۵ـ از نویسندگان مشهور انگلیسی که تصویر دوریان‌گری از اوست ـ روح باشد.

عمودی:

۱ـ نام دیگر ستاره زحل ـ از معشوقه باید کشید ـ گرفتار شدن ۲ـ با اب کباب میشود ـ آتش در لفظ عرب ـ گوشت مخصوص ساندویچ ۳ـ حرف تعجب ـ همیشه قبل از آداب می‌اید ـ نوراندک ـ یکی از انواع‌پارچه ۴ـ ضمیر محرمانه ـ دورانش نه ماه واندی است ـ از احادیث مشهور درمذهب ۵ـ نامی است برای خانم ها البته به گونه فارسی ـ به دیوار چسبیده ـ مستی ـ همه را شامل میشود ۶ـ مکان ـ ساقی می‌در آن میریزد ـ آفتاب عالمتاب ۷ـ فراری مشهور جنگ دوم ـ یکی از برجهای فلکی ـ از کشور های امریکائی ۸ـ یکحرف و سه حرف ـ در حمام جاخوش کرده ـ خودداری کردن از انجام کاری ـ نوعی پارچه زنانه ۹ـ سرزمین‌امریکا را میگویند ـ از گاز های خفه کننده ـ به یکجا خیره شدن ۱۰ـ بعد از دوم آید ـ زمانی برای شکرمی‌دادند ـ طرف ۱۱ـ دست تازی ـ خوراکو توشه ـ حرف ندا ـ بلندقامت است ۱۲ـ واحد چهارپا ـ فرزند شمشیر ـ لقب گرفت ـ ماهی چاشنی غذای گیلانی ۱۳ـ روی زمین را گفته‌اند ـ افسار گسیخته ـ اشاره به دور ـ صورت ۱۴ـ انچه به طلااندود شده باشد ـ دولتها ـ حرفی درزبان موسیقی ۱۵ـ در قدیم چماق نقره بدست داشت ـ بزرگ و رهبر ـ علی‌القاعده‌باید دم در ایستاده باشد!

حل جدول شماره ۹۲۰۲

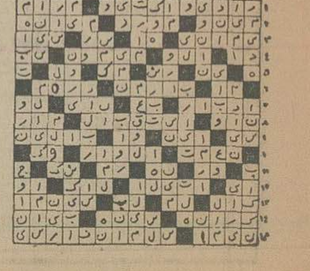

جدول ویژه

شماره ۵۶۳

افقی:

۱ـ شعریست که نیم مصرع آن فارسی و مصرع دیگرش‌عربی باشد ـ مدرسه عالی موسیقی ۲ـ بحواب رفتن ـ اسمن ـ دنیا چنین باشد ۳ـ آب‌بند ـ خادروبه ـ زمانی‌سبکردی و نگهبانی‌میکرد ـ از دل دردمند براید ۴ـ همیشه باعث خواری شده ـ رمانی در بادیه زندگی می‌کرد ـ برتر و بالاتر ـ واحد پول ایتالیا ۵ـ موی انسان یا حیوان ـ سرباز است و سپاهی ـ عددیست ۶ـ شکل و هیئت ـ دورانی از مجلس بود! ـ قربان جمعش میروند ۷ـ از معروفترین ملکه های روسیه ـ واحد شعر ـ کافی باشد ۸ـ نم‌نم باران ـ سنگی که در سختی مشهور است ـ گریزنده ـ کوشش کردن ۹ـ مشک شراب ـ خجستگی ـ آنچه که پایانی نداشته باشد ۱۰ـ آراستگی صفات ـ آهسته ـ دریاچه‌ای در ترکیه ۱۱ـ واحد سطح ـ دریانورد پرتغالی که تنگه‌ای به نام او جاودانه شد ـ آهک ۱۲ـ همگان ـ بادام ـ بانک‌جرس ـ بسیار گریه کننده ۱۳ـ قبول سنت و طریقه کردن ـ آنچه که کوارا باشد ـ ازآفات معروف نباتی ـ کلید موسیقی ۱۴ـ لقب شاهزادگان مغول بود ـ کنارمظرف ـ زدن‌شاخه‌های زائد درخت ۱۵ـ کلمه‌ای که در مقام توبه و طلب بخشش از خداوند برزبان می‌آورند ـ دین اسلام چنین است.

عمودی:

۱ـ کتابی از بطلمیوس‌که در نجوم نگاشته ـ زادگاه ناپلئون ـ توجه داشتن به کسی ۲ـ نفس ـ برملا شده ـ معروفترین‌سردار رومی که در زمان اشکانیان ضرب شست سختی از ایرانیان چشید ۳ـ واحدی دروزن ـ خوشگذران دربی آنست ـ جای شراب ـ مرگ است و اجل ۴ـ لخت و برهنه ـ تاریخ جلالی به همتش تدوین شد ـ کشور بهم ریخته افریقائی ۵ـ خبردهنده ـ بلی‌به‌زبان آلمانی ـ زبان دارد اما گفتن نمی‌تواند ـ دماغ‌خارجی ۶ـ علامت صفت تفضیلی ـ نوعی تختخواب باشد ـ بت است و صنم ۷ـ گرداگرد لب و دهان ـ زمانی برای درامان ماندن می‌نشستند ـ نویسنده‌کتاب «نانا» ۸ـ گوش ـ حاجت و مقصود ـ درویشان ندارند ـ بچه‌شیر ۹ـ از بناهای معروف مصر که زمانی محل فرمانروایی بود و اکنون ساختمان راه‌آهن شده ـ قطب مثبت باطری الکتریسیته ـ دانه خوشبو ۱۰ـ جای میوه ـ فروغ و روشنائی ـ عرق نیشکر ۱۱ـ سرخشندگی ـ شادمانی‌تاموبی‌نقص ـ قیمت بازاری اجناس ـ کاسه چوبی ۱۲ـ انجیر ـ غده زیر زمینی گیاه ـ تروتازه ۱۳ـ مزاحم معروف‌گردن ـ از درختان جنگلی ـ آنچه ته نشین شونده باشد ـ دشنام ۱۴ـ از مشهور ترین ریاضی‌دانان یونان قدیم که از او اصلی در فیزیک‌باقی است ـ در بدن است ـ ذات ۱۵ـ درخانه بجوئید ـ آلیاژیست ـ گرگی که دیده باشد ترس‌بدلش راه ندارد!

حل جدول شماره ۵۶۲

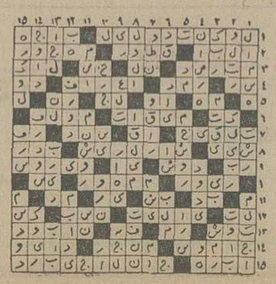

سینما کسری : تله‌مرگ

برنامه سینماها

تماشای فیلمهائی که باعلامت (×) مشخص شده برای اشخاص کمتر از ۱۸ سال ممنوع است

★ **ارکیده خونین ـ رنگی ـ سینماسکوپ**
آریا (۳۱۹۸۸۴) ۹ـ۱۱ـ۱ـ۳ـ۵ـ۷ـ۹

★ **اخم‌نکن سرکار ـ ملک‌مطیعی ـ فریباخاتمی**
آسیا (۴۲۹۰۹) ۱۱ـ۱ـ۳ـ۵ـ۷٫۱۵ـ۹٫۳۰
رکس (۳۵۱۸۴۲) ۳۰ـ۱۰ـ۳۰ـ۲٫۳۰ـ۴٫۳۰ـ۶٫۳۰ـ۸٫۳۰
شهوند (۳۵۴۰۴۰) ۳۰ـ۱۰ـ۳۰ـ۲٫۳۰ـ۴٫۳۰ـ۶٫۳۰ـ۸٫۳۰
لیدو (۵۴۱۲۸۲) ۱۰ـ۱۲ـ۲ـ۴ـ۶ـ۸
نپتون (۷۶۰۱۳۶) ۹ـ۱۱ـ۱ـ۳ـ۵ـ۷ـ۹
ژاله (۳۰۴۱۲۰) ۳۰ـ۱۰ـ۳۰ـ۲٫۳۰ـ۴٫۳۰ـ۶٫۳۰ـ۸٫۳۰
توسکا (۵۳۹۵۴۴) ۳۰ـ۱۰ـ۳۰ـ۲٫۳۰ـ۴٫۳۰ـ۶٫۳۰ـ۸٫۳۰
المپیا (۹۲۶۷۹۷) ۴۵ر۱۰ـ۱ـ۳ـ۵ـ۷ـ۹
پاسارگاد (۳۴۲۷۸۲) ۹ـ۱۱ـ۱ـ۳ـ۵ـ۷ـ۹
چرخ‌فلک (۹۵۰۵۵۸) ۱۰ـ۱۲ـ۲ـ۴ـ۶ـ۸
ناتالی (۵۴۴۵۳۴) ۱۰ـ ۱۲ـ ۲ـ ۴ـ ۶ـ ۸
سیلورسیتی (۲۶۱۲۰۵) ۳۰ـ۱۰ـ۳۰ـ۲٫۳۰ـ۴٫۳۰ـ۶٫۳۰ـ۸٫۳۰

★ **(×) استیسی ـ رنگی ـ آن‌راندال ـ آنیتافورد**
ونک (۶۸۴۱۱۶) ۱۱ـ۲ـ۴ـ۶ـ۸ـ۱۰

★ **اسم شب ـ رنگی ـ جیمزکان**
شهرقصه (۶۲۷۲۹۰) ۱۱ـ۲ـ۴ـ۶ـ۸ـ۱۰

★ **باباشمل ـ زن حرفه‌ای**
آسمان‌آبی (۳۴۱۶۶۸) ۹ـ۱۱ـ۱ـ۳ـ۵ـ۷ـ۹

★ **پرستار خصوصی ـ رنگی ـ اگوستینابلی**
ریولی (۷۵۷۷۷۷) ۳۰ر۱۱ـ۳۰ر۱ـ۳۰ر۳ـ۳۰ر۵ـ۳۰ر۷ـ۳۰ر۹

★ **تله مرگ ـ رنگی ـ چارلزبرونسون**
کسری (۸۲۶۹۳۹) ۱۰ـ۱۲ـ۲ـ۴ـ۶ـ۸ـ۱۰

★ **چشم‌انتظار ـ بیک‌ایمانوردی ـ مرجان**
اونیورسال (۹۲۶۹۵۳) ۱۱ـ۱ـ۳ـ۵ـ۷٫۱۵ـ۹٫۳۰
پاسیفیک (۷۵۳۳۱۱) ۱۵ر۱۱ـ۳۰ر۳ـ۳۰ر۵ـ۳۰ر۷ـ۳۰ر۹
ایران (۳۱۶۳۵۴) ۳۰ـ۱۰ـ۳۰ـ۲٫۳۰ـ۴٫۳۰ـ۶٫۳۰ـ۸٫۳۰
ساینا (۳۵۲۴۴۲) ۱۰ـ۱۲ـ۲ـ۴ـ۶ـ۸ـ۱۰
تیسفون (۹۵۸۸۸۲) ۹ـ۱۱ـ۱ـ۳ـ۵ـ۷ـ۹
رنگین‌کمان (۷۵۶۷۶۰) ۹ـ۱۱ـ۱ـ۳ـ۵ـ۷ـ۹
موناکو (۷۹۵۵۹۶) ۹ـ۱۱ـ۱ـ۳ـ۵ـ۷ـ۹
پرسپولیس (۵۳۸۰۸۱) ۱۰ـ۱۲ـ۲ـ۴ـ۶ـ۸
دریا (۳۴۱۷۴۶) ۹ـ۱۱ـ۱ـ۳ـ۵ـ۷ـ۹
کارون (۹۵۵۱۶۵) ۳۰ـ۱۰ـ۳۰ـ۲٫۳۰ـ۴٫۳۰ـ۶٫۳۰ـ۸٫۳۰
آستارا (۸۷۴۰۲۲) ۳۰ـ۱۰ـ۳۰ـ۲٫۳۰ـ۴٫۳۰ـ۶٫۳۰ـ۸٫۳۰

★ **خشم و کینه ـ رنگی ـ وی‌نودکانا**
حافظ (۳۹۱۰۷۴) ۳۰ـ۱۰ـ۳۰ـ۲٫۳۰ـ۴٫۳۰ـ۶٫۳۰ـ۸٫۳۰

★ **چهار الکی خوش ـ رنگی ـ گروه زیل‌ها**
شهر تماشا (۹۲۸۶۸۶) ۱۵ر۱۱ـ۳۰ر۳ـ۳۰ر۵ـ۳۰ر۷ـ۳۰ر۹

★ **(×) دختری که عشق رانمی‌شناخت ـ رنگی ـ اگوستینابلی**
دیاموند (۸۲۸۴۰۰) ۴۵ر۱ـ۳۰ر۳ـ۳۰ر۵ـ۳۰ر۷ـ۴۵ر۹

★ **دختر نگو بلا بگو ـ رنگی ـ سیمین غفاری**
مولن‌روژ (۷۵۲۹۲۹) ۱۱ـ۱ـ۳ـ۵ـ۷ـ۹
اروپا (۳۰۳۱۷۹) ۳۰ـ۱۰ـ۳۰ـ۲٫۳۰ـ۴٫۳۰ـ۶٫۳۰ـ۸٫۳۰
نیاگارا (۶۶۵۳۰۷) ۱۱ـ۱ـ۳ـ۵ـ۷ـ۱۵ر۹
میامی (۷۵۴۳۲۹) ۱۱ـ۱ـ۳ـ۵ـ۷ـ۱۵ر۹
الوند (۳۵۶۵۳۸) ۱۰ـ۱۲ـ۲ـ۴ـ۶ـ۸ـ۱۰
کیهان (۵۴۶۳۶۰) ۹ـ۱۱ـ۱ـ۳ـ۵ـ۷ـ۹
مارلیک (۹۶۳۱۱۶) ۱۰ـ۱۲ـ۲ـ۴ـ۶ـ۸
پارس (۳۰ر۱۰ـ۳۰ر۱۲ـ۳۰ر۲ـ۳۰ر۴ـ۳۰ر۶ـ۳۰ر۸
ارانوس (۵۲۷۹۷۱) ۳۰ـ۱۰ـ۳۰ـ۲ـ ۳ـ۴ر۳ـ۶ر۳۰ـ۸ر۳۰
شهرام (۸۴۴۵۴۹) ۹ـ۱۱ـ۱ـ۳ـ۵ـ۷ـ۹
شرق (۵۳۴۰۲۴) ۱۰ـ۱۲ـ۲ـ۴ـ۶ـ۸
سیلوانا (۳۶۳۷۲۷) ۳۰ـ۱۰ـ۳۰ـ۲٫۳۰ـ۴٫۳۰ـ۶٫۳۰ـ۸٫۳۰

★ **دوست پدرخوانده ـ کینه‌توزان**
فلور (۵۲۸۰۹۶) ۹ـ۱۱ـ۱ـ۳ـ۵ـ۷ـ۹

★ **رولور ـ رنگی ـ سینماسکوپ**
برلیان (۳۹۳۰۳۵) ۹ـ۱۱ـ۱ـ۳ـ۵ـ۷ـ۹

★ **(×) سادیسم ـ رنگی ـ سینماسکوپ**
ب.ب (۸۲۹۶۴۱) ۱۰ـ۱۲ـ۲ـ۴ـ۶ـ۸ـ۱۰

★ **سرپیکو ـ رنگی ـ سینما اسکوپ**
دروازه‌طلائی (۳۵۲۱۶۰) ۹ـ۱۵ر۱۱ـ۴۵ر۱ـ۱۵ر۴ـ۴۵ر۶ـ۱۵ر۹

★ **سه‌اولاد ـ نوبراصفهان**
پردیس (۳۰۴۲۵۹) ۹ـ ۱۱ـ ۱ـ ۳ـ ۵ـ ۷ـ ۹

★ **شازده احتجاب ـ جمشید مشایخی**
تخت‌جمشید (۶۵۲۵۵۰) ۱۱ـ۲ـ۴ـ۶ـ۸ـ۱۰

★ **شمشیرزن حرفه‌ای ـ رنگی ـ سینماسکوپ**
سهیلا (۳۱۶۴۲۴) ۳۰ـ۱۰ـ۳۰ـ۲٫۳۰ـ۴٫۳۰ـ۶٫۳۰ـ۸٫۳۰
پلازا (۴۴۲۵۵) ۱۵ر۱۱ـ۱۵ر۳ـ۱۵ر۵ـ۱۵ر۷ـ۱۵ر۹
مراد (۷۵۳۳۸۲) ۹ـ۱۱ـ۱ـ۳ـ۵ـ۷ـ۹
ناهید (۳۴۵۹۰۵) ۱۰ـ۱۲ـ۲ـ۴ـ۶ـ۸

★ **شبیخون ۷ دلاور ـ رنگی ـ لی‌وان‌کلیف**
سانترال (۹۲۸۶۸۶) ۱۱ـ۱ـ۳ـ۵ـ۷ـ۱۵ر۹
رویال (۸۲۹۷۸۵) ۱۰ـ۱۲ـ۲ـ۴ـ۶ـ۸ـ۱۰
متروپل (۳۱۹۴۱۰) ۹ـ۱۱ـ۱ـ۳ـ۵ـ۷ـ۹

★ **شمشیرزن یکدست ـ نبرد با دوزخیان**
نادر (۳۱۴۴۹۵) ۹ـ۱۱ـ۱ـ۳ـ۵ـ۷ـ۹

★ **(×) ضدصلیب ـ رنگی ـ مل‌فرر ـ آرتورکندی**
امپایر (۶۲۳۹۴۲) ۱۵ر۱۱ـ۳۰ر۱ـ۳۰ر۳ـ۳۰ر۵ـ۳۰ر۷ـ۴۵ر۹

★ **عشق دانمارکی ـ رنگی ـ لاندوبوزانکا**
مارستیک (۶۶۸۴۶۱) ۱۱ـ۱ـ۳ـ۵ـ۷ـ۱۵ر۹ر۳۰

★ **عشق دنیای ناشناخته ـ رنگی ـ هورست‌بوخهولتز**
کریستال (۳۱۷۶۷۵) ۱۰ـ۱۲ـ۲ـ۴ـ۶ـ۸ر۱۵

★ **عقرب ـ رنگی ـ برت‌لنکستر**
گلدیس (۶۲۸۷۱۳) ۳۰ر۱ـ۳۰ر۳ـ۳۰ر۵ـ۷ر۳۰

★ **قتل در قطار سریع‌السیر شرق ـ رنگی ـ آلبرت‌فینی**
شهرفرنگ (۶۲۷۶۲۸) ۱۱ـ۳۰ر۲ـ۵ـ۳۰ر۷ـ۱۰

★ **کماندوهای پشت جبهه ـ رنگی ـ تونی‌فرانسیوزا**
شهر قشنگ (۴۷۷۷۷) ۱۱ـ۱ـ۳ـ۵ـ۷ـ۱۵ر۹

★ **کالیفرنیا نصف به‌نصف ـ رنگی ـ جرج‌سگال**
آتلانتیک (۶۲۷۱۷۱) ۱۵ر۱۱ـ۱۵ر۱ـ۳۰ر۱ـ۳۰ر۳ـ۳۰ر۵ـ۳۰ر۷ـ ۳۰ر۹

★ **کابوی نیمه‌شب ـ رنگی ـ داستین‌هوفمن**
بولوار (۶۵۵۲۹۲) ۱۱ـ۱ـ۳ـ۵ـ۷ر۱۵ـ۹ر۱۵

★ **کینگ‌کنگ علیه گودزیلا ـ سینماسکوپ ـ رنگی**
داریوش (۵۲۶۲۶۵) ۳۰ـ۱۰ـ۳۰ـ۲ـ۳۰ر۴ـ۳۰ر۶ـ۳۰ر۸

★ **(×) گناهکاران جزیره بهشت ـ سینماسکوپ ـ رنگی**
پارک (۳۱۹۶۳۷) ۹ـ۱۱ـ۱ـ۳ـ۵ـ۷ـ۹

★ **میان‌دوعشق ـ رنگی ـ ریشی‌کاپور**
نمای (۳۱۱۶۶۹) ۳۰ـ۱۰ـ۳۰ـ۲٫۳۰ـ۴٫۳۰ـ۶٫۳۰ـ۸٫۳۰

★ **مرد سرسخت ـ کشیش زن‌ندیده و دختر خوشگل**
ستاره (۵۳۹۷۲۱) ۹ـ۱۱ـ۱ـ۳ـ۵ـ۷ـ۹

★ **مرگ‌آوران بارسلون ـ ماجراجوی کوچولو**
البرز (۳۰۴۲۵۸) ۳۰ر۸ـ۳۰ر۱۱ـ۳۰ر۲ـ۳۰ر۵ـ۷ـ۳۰ر۸

★ **هیچ‌کاره‌و همه‌فن‌حریف ـ رنگی ـ جولیانوجما**
کاپری (۹۲۸۴۰۱) ۱۱ـ۳ـ۵ـ۷ـ۱۵ر۹

سئانس انگلیسی
گلدیس ساعت ۳۰ر۹ (عقرب)

★ **ابراهیم تویچی و آقابیک ـ کارگردان: رکن‌الدین خسروی**
باشرکت: جعفر والی ـ جمشید لایق ـ سرور رحمانی
تالار ۲۵ شهریور (۵۲۵۴۴۴) شروع ۷٫۳۰

سوئینگ بال بازی میکنند

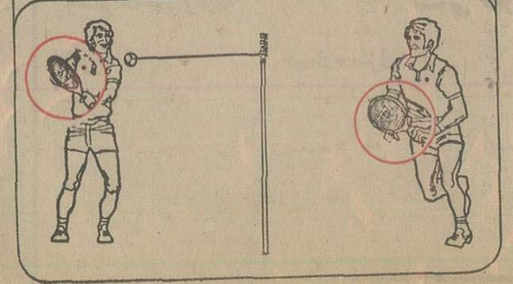

هوای سرد روسیه زمستان پیش‌رس را به آذربایجان: وکردستان آورد

۵ نفر در کولاک برف کشته شدند

هوای سرد روسیه باعث شدکه سنگین‌ترین برف پیشرس‌زمستانی در آذربایجان ،کردستان و دامنه البرز بر روی زمین بنشیند در بعضی از نقاط آذربایجان ۸۰ سانتیمتر برف به زمین نشست و تهران تحت تاثیر این جبهه‌هوای سرد ۷ درجه سردتر شد.

هوا شناسی گزارش داد جبهه هوای سرد روسیه صبح دیروزپس از عبور از قفقازوشمال دریای‌سیاه از طریق شمال غرب کشور به آسمان ایران نفوذ کرد ودراندك مدتی سراسرآذربایجان، کردستان و دامنه های البرز راپوشاند.

فعالیت این جبهه درآذربایجان و کردستان بصورت ریزش برف‌و در شهر های‌شمالی بصورت‌ریزش باران شدید بود به نحوی که در بسیاری‌از مناطق آذربایجان‌نزدیك به۸۰سانتیمتر برف برزمین‌نشست.

جبهه هوای روسیه شب گذشته آسمان تهران را نیز فراگرفت‌ولی بواسطه سرعت زیاد پس از چند ساعت فعالیت وریزش باران ، از آسمان پایتخت عبور کرد وامروز باعث ریزش برف‌و باران درمناطق سمنان ـشاهرود ـ قوچان ـبجنورد ـ سبزوار و مشهد گردید.

هوای روسیه حرارت تهران را ۷ درجه کاهش داد و حداکثرآن به ۱۵ و حداقل آن را به‌یك‌درجه بالای صفر رساند .

پیش‌بینی هوا شناسی حاکیست که با عبور هوای روسیه ازآسمان پایتخت امشب در تهران‌باد نسبتا شدیدی وزیدن خواهد گرفت و هوای پایتخت دستخوش ناپایداری خواهد شد .

در تبریز

گزارش خبرنگاران ما از تبریز ومناطق شمالی کشورنیزحاکیست که دیروز شهر های آذربایجان، زیر پوشش سنگین برف رفتندو همچنین شهر های شمالی‌وسواحل دریای خزر، بارانهای بی‌امانی‌پشت سرداشتند ودر کرمانشاه نیزاولین برف زمستانی به زمین نشست

این گزارشات میگوید :دیروز در پی تغییر ناگهانی هوا دراکثر شهرهای آذربایجان‌برف سنگینی به زمین نشست ریزش برف‌در آذربایجان که از سحرگاه دیروز آغاز شده بود تا دیشب ادامه داشت ولی‌درچند شهر آذربایجان تا صبح امروز بطور متناوب برف میبارید .

جاده های‌آذربایجان زیرپوشش از برف ویخ‌قرار گرفته و حرکت وسایل نقلیه در آنها به کندی صورت میگیرد.

ریزش برف در تبریز که‌ازظهر دیروز آغازشده بود به مدت‌پنج ساعت ادامه یافت و در این مدت بیش‌از چهل سانتیمتر برف‌به‌زمین نشست . درپی‌ریزش برف سنگین در تبریزشهر بحال‌نیمه‌تعطیل‌درآمد واکثر اتومبیلهادر خیابانهای‌شهر از حرکت بازایستادند .

پروازها متوقف شد

برف سنگین در تبریز شاخه های برخی‌ازدرختان حاشیه‌خیابان ها را شکست و چند رشته سیم برق‌وتلفن را قطع کردوبعدازظهر دیروز بعلت نامساعد بودن هوای تبریز، پراز هواپیما های‌مسافربری تبریز ـتهران انجام نشد.

در خوی مدت پنج ساعت برف بارید و ریزش برف در میانه‌و اردبیل، با کولاك شدیدی همراه بود. دیروزدرراههای آذربایجان، حرکت وسایل نقلیه بدون زنجیر چرخ امکان پذیر نبود و پلیس راه از حرکت اینگونه وسایل نقلیه جلوگیری میکرد.

خبرنگار ما نیز از کرمانشاه گزارش داد اولین برف کرمانشاه چهار ساعت بیشتر دوام نیاوردو بارریزش باران شدید برفها آب شد و خیابانهای شهر را آب فرا گرفت.

مسابقه فوتبال انجام شد

در ارتفاعات «پرو» کرمانشاه‌نیز نیم متر برف بزمین نشسته است.

باران سیل آسای دیروزشهر بندر پهلوی را بحال نیمه تعطیل درآورد در کوچه هاوخیابانهای شهر سیلاب براه افتاد در پی ریزش بارانهای تند و سیل‌آسا چمن استادیوم ورزشی‌بندرپهلوی را آب فرا گرفت و بازی‌فوتبال تیمهای ملوان «هما»دیروزانجام نشد.

هوای دیروز رشت، شهسوار و ساری نیز بارانی بودو هوای این شهرها در پی ریزش باران سرد شدومردم لباسهای‌گرم‌پوشیده‌اند.

در مسجد سلیمان دیشب تا صبح باران بارید و در خرم‌آباد که ریزش باران از دوروز پیش آغاز شده بود تا دیشب ادامه داشت.

تعطیل مدارس

تبریز ـ خبرنگار اطلاعات : بعلت ریزش برف و سرمای‌شدید تبریز، صبح‌امروز بدستور اداره کل آموزش‌وپرورش آذربایجان شرقی کودکستانها ـ دبستان های این شهر تا اطلاع ثانوی تعطیل شد .

دیشب ،در جاده تبریز ـتهران پلیس راه از حرکت وسائط نقلیه شخصی‌و مسافری جلوگیری می کرد وبهمین جهت هزاران‌مسافر دیشب رادر تبریز ماندند.

۵ نفر در حال مرگ

شب گذشته بر اثر برف شدید جاده‌های تبریز ـ تهران درناحیه شبلی و تبریز، اردبیل درگردنه صائین برای چند ساعت بسته شد. در جاده خلخال ـ اسالم یکدستگاه مینی‌بوس پر از مسافر که به‌خلخال میرفت‌دچار کولاك برف شد واز حرکت بازماند و تلاش ماموران ژاندارمری برای نجات مسافران تا صبح امروز ادامه داشت. گزارشهای رسیده حاکیست که ۵ نفر از مسافران دچار سرمازدگی‌شدید شده‌اند و امیدی برزنده ماندن آنهانمیرود.

هم اکنون (ساعت ۱۱ صبح) هوای تبریز صاف ولی بشدت سرد است .

سیلاب در خیابانها

● ریزش بارانهای سیل آسا، فاضلاب شهر رشت را از کار انداخت‌وسیلاب‌ساختمان مدارس شهریار و کورش این شهر را فراگرفت.

امروز این دو مدرسه بعلت، نفوذ سیلاب ، تعطیل بود.

برف راه را بست

برف سنگین ،راه هراز را بست. صبح امروز کولاک برف دراین راه بیداد میکرد و ازگزنگ تا پیست اسکی آبعلی ، برف می بارید.

دراین قسمت از جاده هراز ، برف سنگینی بزمین نشسته است.

ریزش باران در آمل که از دیشب شروع شده، تااین ساعت (۱۰ صبح) ادامه دارد.

در پیست اسکی آبعلی هم‌برف سنگینی بزمین نشسته است.

دیشب در راه کرج ـ چالوس (در گندوان) برف بزمین نشست وپیش ازظهر امروز پلیس راه‌از حرکت وسایل‌نقلیه بدون زنجیر چرخ دراین راه ، جلوگیری‌می کرد.

● دیشب دومین برف ، در اراک بزمین نشست و بیش از ده سانتیمتر برف، سطح کوچه‌ها وخیابانهای شهر را پوشاند.

دیشب برای اولین بار درسال جاری،درزنجان‌برف بزمین‌نشست ریزش برف که از ساعت ٦ بعد از ظهر دیروز آغاز شده بود ، بمدت ٤ ساعت ادامه یافت وبیش از ۱۰ سانتیمتر برف روی زمین نشست .

در خراسان

ریزش باران در مشهد وشهر های شمالی خراسان از ساعت ۳ بامداد امروز شروع شد و تا ظهر امروز بطورپراکنده ادامه یافت.

در شهرهای‌نوار مرزی‌خراسان وارتفاعات این استان ، برف‌به زمین نشست .

● دیشب در شیراز هم بمدت ٦ ساعت باران بارید ، ولی‌صبح امروز هوای این شهر ، آفتابی بود .

● همزمان باریزش باران در شیراز ،در سایر نقاط فارس ،از جمله اردکان،کازرون ،مرودشت وآباده باران بارید .

● درپی سه روز بارندگی در بروجرد ، دیشب اولین برف زمستانی در این شهر به زمین نشست .

پیش‌از ظهر امروز ، هوای بروجرد ابری و سرد بود .

● همدان و جاده های اطراف این‌شهر، زیرپوششی از برف قرار گرفت.

دیشب ریزش برف در همدان تاصبح ادامه داشت و صبح امروز هوای این شهر سرد و یخبندان بود .

در راه ماندند

کولاک برف در گردنه «زمان آباد» در محور جاده همدان ـ ملایر باعث برخورد ٤ اتومبیل و یک تریلر شد و عده‌ای دراین حادثه مجروح شدند.

امروز در گردنه «اسد آباد» همدان ، کولاک شدید برف مانع حرکت وسایل نقلیه شد و دهها اتوبوس ، مینی‌بوس وکامیون، ساعتها دراین راه ماندند.

در گردنه اسدآباد ، نیم متر برف بزمین نشسته است .

در گردنه های اشترنیان ، آوج ، «زاوه» نیز برف سنگینی بزمین نشسته است .

امروز بعلت ریزش برف سنگینی در جاده همدان ـ بیجار وادامه کولاک برف در گردنه «کیتو»، اتوبوس های‌مسافربری از همدان به سوی بیجار حرکت نکردند.

٤۰۰ میلیمتر

یک کارشناس هواشناسی‌اعلام کرد جبهه هوای‌روسیه درایران فعالیت بی‌سابقه‌ای داشته است به‌نحوی که بر اساس گزارش اداره هواشناسی در شهرستان هائی که دارای ایستگاه هواشناسی‌اندبیش‌از ٤۰۰میلیمتر باران و برف مذاب باریده، است واین خود بی‌سابقه بوده

در قم برف بارید ؟

● از ساعت ۹ دیشب ریزش برف شدیدی در کرج وحومه آغاز شد که تا ساعت ٤صبح امروز ادامه داشت. طی این مدت در شهر کرج ۵ سانتیمتر برف بزمین نشست .

● در قم برای نخستین بار برف ریزش کرد ، ریزش‌برف در این شهر که از ساعت ۱۰ دیشب شروع شد تنهاده‌دقیقه ادامه داشت .

۵ قربانی برف

آخر وقت امروزخبرنگار ما در تبریز گزارش‌داد : ۵ مسافر مینی‌بوسی که در راه اسالم ـ خلخال گرفتار کولاك شدیدبرف شده بودندجان سپردندو برف امسال درآذربایجان اولین قربانیان خود را گرفت .

مسافران مینی‌بوس‌حدود ۲۷ نفر بوند که‌مینی‌بوس بعلت کولاك برف بدره سقوط کرد و مسافران مجروح آن براثر برف و سرمای شدیدچارسرما ـ زدگی شدند .یکی ازکشته شدگان ، دکتر شکور متخصص بیهوشی است وهمکار دکتر شکور بنام «آونکا» نیز که خارجی است بشدت مجروح‌شده وامروزبه‌بیمارستان‌خلخال انتقال یافت‌وبستری‌شد.

هم‌اکنون (ساعت ۱۲) اکیپ های امدادی به‌محل فرستاده شده و فعالیت برای نجات بقیه‌مسافران ادامه دارد .

وضع جاده‌ها

جاده هراز تا اطلاع‌ثانوی وزارت راه و ترابری‌بسته اعلام شد .

سخنگوی وزارت راه و ترابری امروز اعلام داشت بعلت کولاک شدید و مه غلیظ که از دیشب در مسیر جاده هزار آغاز شده است و همچنین احتمال ریزش کوه در طول این مسیر ، جاده هراز تا اطلاع‌ثانوی بسته اعلام میگردد .

در جاده چالوس نیز بعلت ریزش‌برف سنگین وکولاک شدیدی که همچنان ادامه دارد عبور وسائط نقلیه بسختی انجام میشود و کلیه رانندگان که‌قصد عبور از جاده چالوس را دارند باید اتومبیلشان دارای‌زنجیر چرخ باشد .

سخنگوی وزارت راه و ترابری افزود درحال‌حاضر باستثنای جاده هراز که بسته اعلام گردیده ، سایر راههای کشور باز است و عبور و مرور وسائط نقلیه در آنها برقرار میباشد ولی از جاده‌ها و گردنه های کلیه رانندگانی که‌قصدعبور برفگیر کشور را دارندباید اتومبیل خود را به زنجیر چرخ و سایر وسائل ایمنی مجهز نمایند .

در آبان‌ماه گذشته در تهران

۱۲۵ نفر بر اثر حوادث رانندگی کشته شدند

۱۲۵ نفردرحوادث‌رانندگی آبانماه تهران درگذشتند . بنا به گزارش خبرنگار ما ۱۲۵ کشته در حوادث رانندگی آبانماه ، بالاترین رقم تلفات سوانح رانندگی در طول ماههای اخیر در تهران است در این ماه همچنین ٤ نفر براثر ریزش کوه ، زیر آوار ماندند و جان خود را از دست دادند ، ۲۰ نفر براثرضربه مغزی ، ده نفر براثر سقوط و ۲٤ نفر براثر سوختگی فوت کردند .

این آمار که از گزارش اداره کل پزشکی قانونی تهران استخراج‌شده‌همچنین نشان میدهد که در ماه‌آبان، ۸ نفر براثر مسمومیت‌اکسید دوکربن ، چهار نفربراثر شکستگی لگن ، چهار نفر براثر خفگی در آب و دو نفر براثر حلق‌آویز کردن خود ـ خودکشی و دونفر براثر اصابت گلوله جان خود را از دست داده‌اند .

این آمار تعداد فوت‌شدگان براثر بیماریهای داخلی را ۲۱۷ نفر ، فوت شدگان تحت آزمایش را ۲۷ نفر و نوزادان نارس را ۹ نفر نشان میدهد .

ضمنا حوادث زیر نیز هرکدام یک کشته داشته است : تصادف با تراکتور، مسمومیت براثر سموم‌دفع آفات نباتی ، خودکشی‌براثر پارگی عروق گردن، انفجار، عوارض زایمان ، سقوط تیر های چوبی و اعدام .

براساس این آمار کل درگذشتگان ماه آبان ٤٦۹ نفر اعلام شده است .

چرا بچه‌ها بازی میکنند!

آیا هرگزاز خودپرسیده‌ایدچرا بچه ها بازی می کنند؟

به این سئوال جالب پرفسور «ماری‌وادینگتن» استاد معروف انگلیسی که اکنون‌در تهران‌است ودر مدرسه عالی شمیران تدریس میکند جواب داد.

وی‌طی سخنرانی آموزنده‌وشیرین خود در دانشکده ادبیات دانشگاه تهران تحت عنوان بازی کودکان خردسال از دیدگاه روانشناسی گفت:

بازی وسیله‌ایست برای ایجاد رابطهٔ بین کودك و دنیای‌پیرامون وی

بازی وسیلهٔ میان ظهور و بروز زندگی هیجانی کودك است‌و احتمالا مهمترین شیوه‌ایست که کودك برای‌نزدیك ساختن‌تصورات و توهمات دور دراز خود با جهان واقع بکار میبرد.

ـبازی آزادوسیله‌ای‌برای نشان دادن واقعیت وجود کودك است‌که گاه بصورت پرکردن وقت وی ،و زمانی برای نشان دادن خواست‌ـ های عمیق کودك، و گاه برای کشف جهان پیرامون‌وکسب‌تجربه محیط و ایجاد رابطهٔ او با دنیای خارج بکار میرود .

در بازی‌بچه‌می‌آموزد که‌چگونه یاد بگیردو فرا میگیرد که‌چگونه برمحیط اطراف خود غلبه کند و برای تسلط بر محیط تکنیکها و مهارت های مختلف را فراگیرد.

بعد از آنکه کودك ضمن‌بازی به توانائی خود اعتماد پیدا میکند و به شناخت عالم اطراف خود از دیدگاه خویش موفق میگرددو به ایجاد رابطه با این جهان شناختهٔ خود قادر میشودو آمادگی مییابد که به تنهائی‌وبدون کمك‌دیگران برنامه های دیگری برای فعالیت های بعدی خود طرح نماید.

بطور کلی بازی بچه ها مللو عوامل مختلفی دارد که اهم‌آنها بدینقرار است:

* برای خوشحال شدن ،برای اینکه آنهاازبازی کردن‌خوششان می‌آید .
* بعنوان راه ضحیحی برای بروز و ظهور پرخاشگری که ما باید قبول کنیم در عده‌ای ازبچه ها وجود دارد و محیط مساعد و وسائل مناسب‌بازی‌این‌پرخاشگری را در خود گرفته از بروز آن‌به طریق‌نامطلوب جلوگیری میکند.
* برای غلبه‌براضطراب ،بازی فرصتی‌به‌کودکان‌میدهد که‌اندیشه های درونی خود را بیان کنند و این خود موجب میگردد حالات درونی که باعث اضطراب میشوند مهار گردند.
* برای کسب تجربه و عملی ساختن افکار تصورات خود در محیط وشرائطی مناسب.
* بازی فرصتی برای پرورش خلاقیت در کودك است. عموم‌بچه ها بطریقی آفریننده هستند زیرا خلاقیت در واقع زنده بودن به معنای واقعی است.
* برای برقراری رابطه‌اجتماعی با دیگران، در هر سنی که‌باشند بچه ها غالبا بجای اینکه صحبت کنند بوسیلهٔ اسباب بازی بابزرگ سالان وکودکان رابطه برقرارمی‌ـ سازند.
* وحدت یافتن شخصیت :بازی وسیله‌ای است برای ایجاد رابطه بین دنیای درونی کودك ودنیای عینی یا محیط خارج.

خبرهای تلفنی شهرستانها

هتل ۷طبقه در جزیره کارون

اهواز ـ مدیر کل اطلاعات وجهانگردی خوزستان در جلسه دیشب انجمن شهر اهواز که با حضور امیر ابراهیمی شهردار این شهر تشکیل شده بود ضمن اشاره به کمبود هتل در اهواز گفت :

شهر چهارصد هزار نفری اهواز با وجودسرازیرشدن سیل مسافر به این شهرتنها ۳۳٦ اتاق در هتلهای خود دارد و حدود دوسوم آن نیز در اجاره دایم بعضی‌از سازمانها و موسسات بزرگ دولتی است .

دهقان افزود : با اعلام آمادگی بخش خصوصی برای هتل سازی در اهواز بزودی ساختمان یک هتل چهارصد اتاقی در این شهر آغاز میشود .

تا نوروز نیز یک هتل ۱۷۰ اتاقی آماده بهره‌برداری میشود و در سال آینده‌بیش از ۲۸۰ اتاق به اتاقهای موجود در هتلها اضافه خواهد شد .

مدیر یک‌بخش‌خصوصی نیز آمادگی خود را برای احداث یک هتل ۷ طبقه در یکی از جزایر این‌رودخانه اعلام کرده است .

جاده آرامگاه اتوبان شد

شهرری ـ برای‌جلوگیری از حوادث ناگوار رانندگی در جاده آرامگاه رضا شاه کبیر ، این جاده ، بصورت اتوبان درمی‌آید . کار نصب « رفوژ » در سراسر جاده آرامگاه از سوی شهرداری شهرری شروع شده وتایک ماه دیگر این جاده اتوبان میشود .

محمد طایفی شهردارشهرری در این باره گفت : کار نصب رفوژدرجاده‌آرامگاه ، در تمام ساعات شبانه روز ادامه دارد .

اردوی یکصد نفری در منظریه

شمیران ـ اردوی ۵ روزه سپاهیان دانش که درمنظریه تشکیل شده بود ، پنجشنبه گذشته بکار خود پایان داد.

در این‌اردو سپاهیان دانش با اصول پیشاهنگی آشنا شدند.

همچنین از روز ۱۵ آبان سال جاری یک اردوی صد نفری مرکب‌ازکودکان‌روستائی سراسر کشور در منظریه تشکیل شده که تاپایان سال جاری ادامه خواهد داشت .

در این اردو بکودکان روستائی علاوه بر تعلیمات پیشاهنگی ، نحوه کمک های اولیه درمانی و بهورزی نیز آموخته میشود .

حریق جنگل مهار شد

گالیکش ـ سرانجام پس از ۳روزتلاش ،ماموران‌جنگلبانی واهالی گالیکش با کمک دهها نفراز سربازان پادگان نظامی گرگان موفق‌شدند آتش‌سوزی جنگلهای«آرام‌تخته»و شکارگاه «فارسیان» را مهار کنند .

طی چند شب گذشته برای کسانی که در جنگل سرگرم مهار حریق بودنداز «گالیکش» آب و آذوقه برده شد .

مبارزه با دلالان گوشت

خرم‌آباد ـ اتاق اصناف خرم‌آباد مبارزه پیگیری علیه بیش‌از یکصد نفر دلال خرید وفروش گاو و گوسفند در این شهر آغاز کرده است .

گروهی از این دلالان که با فعالیت خود باعث افزایش‌نرخ گوشت‌میشوندتوسط ماموران انتظامی بازداشت شده وپس از سپردن تعهد ، آزادشدند. اتاق اصناف خرم‌آباد اعلام کرده است‌چنانچه‌دلالها مجددا بکار خود ادامه‌دهند تحویل مقامات قضائی خواهند شد .

کشف شکر غیر قابل مصرف

تبریز ـ۸۵گالن شیره انگور تقلبی و ۱۸ تن شکر غیرقابل مصرف درکارگاه های دوشاب سازی «آذرشهر» کشف شد و صاحبان آن تحت‌پیگرد قانونی قرار گرفتند .

این کشف توسط ماموران ادارات‌نظارت برموادخوراکی اداره کل بهداری استان آذربایجان شرقی‌صورت‌گرفت.

کشف مواد غذائی فاسد

زاهدان ـ اداره کل‌بهداری استان‌گزارش یکماه‌کارماموران اداره بهداشت محیط را در آبان ماه انتشار داد . این گزارش حکایت از آن داردکه در این مدت ماموران کنترل اماکن عمومی و مراکز تهیه‌و تولید مواد غذائی موفق به کشف ۱۲۳۸۷ کیلو گرم مواد غذائی فاسد شده‌اند. این‌کشف در اثر ٤٤۲۲ بازدید از همان تعداد مراکز واماکن عمومی وتولید و فروش موادغذائی بدست آمده است .

عکس بالا آقای ذوالفقاری که اکنون دارای سبیل‌وموهای بلند میباشد از روز دوشنبه سوم‌آذر ماه جاری‌از درمانگاه مهدیه‌خارج وتاکنون مراجعت ننموده است. از کسانیکه‌ازنامبرده‌اطلاعی دارند یابعدا اگراطلاع‌حاصل شد تقاضا می شود در تهران به کلانتری۸ ویادر سمنان وسیله تلفن ۲۹۲٦ اطلاع دهند کدسمنان ۲۲۳۰۱.

آ ـ ۱٤۵۳۵

درجاده کرج ۵ نفر کشته‌شدند

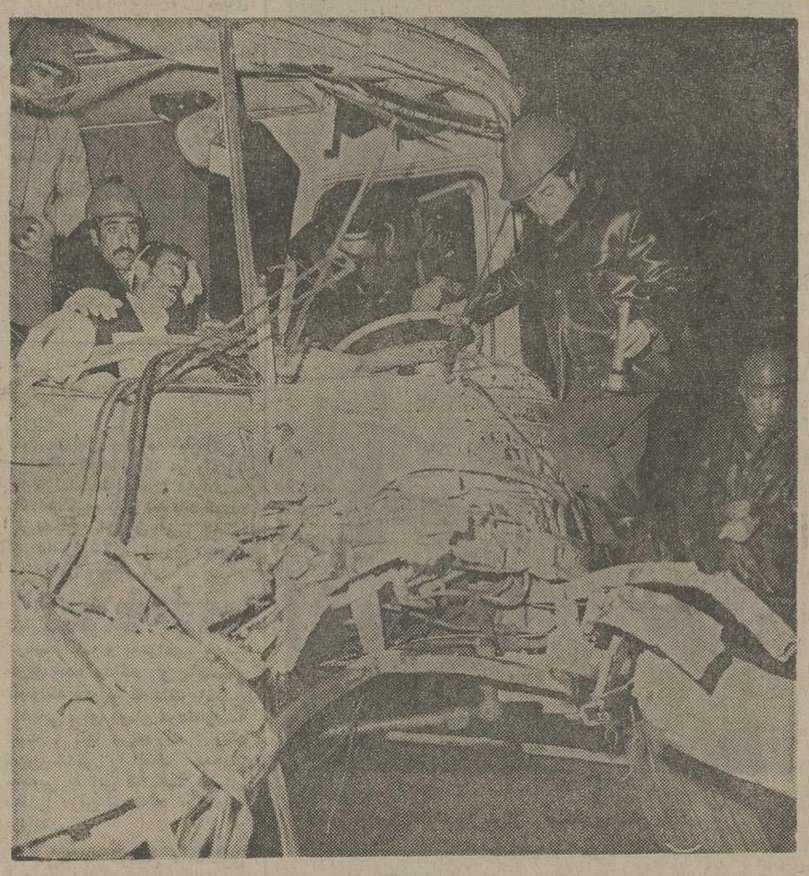

در عکس‌ماموران امدادآتش‌نشانی‌مشغول‌بریدن‌قسمت جلوی‌اتوبوس‌هستند تامجروحین ونجات یافتگان را از لابلای آهن پاره ها خارج کنند .

از ساعت ۷ بعداز ظهر دیروز تا ۷ بامداد امروز . تهران و حومه یکی از پرحادثه ترین شب های هفته های اخیر راپشت سر گذاشت . ریزش باران‌و برف در جاده ها و خیابان ها عامل اصلی تصادفات رانندگی‌تشخیص داده شد .

در یک حادثه شدید رانندگی که در ۳۳ کیلومتری جاده مخصوص تهران‌ـ کرج (مقابل کارخانه فرهمند) رخ داد ٤ نفر کشته و ۲۳ نفر مجروح شدند.

ساعت ۲۲٫۳۰ دقیقه دیشب اتومبیل بنز ۹٤۲۱٤ تهران ـ ط برانندگی مرتضی لاهیجانی (مدیر کارخانه زرین) و سرنشینی همسرش و شخصی بنام «جواد ابن‌احمدی» که زنجیر چرخ به لاستیکهایش بسته‌شده‌بودو ازسفر شمال به تهران می‌آمدند . در ۳۳ کیلومتری تهران ـ کرج ،به علت نامعلومی به سمت چپ‌جاده منحرف شد و باتانکر نفتکش شماره ۳۹٤۲۹ تهران ـبرانندگی ابراهیم قاسمی که از تهران به کرج میرفت ، بشدت برخورد کرد .

شدت حادثه بحدی بود که قسمتی از اتومبیل بنز زیرتانکر ماند وله شد و راننده وسرـ نشینان آن کشته شدند.

۱۰ دقیقه پس از این‌حادثه در حالیکه هنوز صحنه تصادف بهم نخورده بود ، اتوبوس ۷۵۲٤۲ تهران ب متعلق بشرکت مسافربری ایران پیما به رانندگی «مهدی شاه محمدی» از رامرسید وبشدت به قسمت عقب تانکر برخورد کرد . در این حادثه یکی از مسافران اتوبوس بنام «همت‌اله مختاری» کشته شد و راننده و ۲۲ مسافر مجروح شدند.

پس‌از حادثه ماموران پاسگاه ژاندارمری شهیاد به سرپرستی استوار «گودرزی» و ماموران امداد آتش‌نشانی تهران به محل حادثه رفتند و پس از ساعت‌ها تلاش ، با بریدن قسمت‌هایی از بدنه اتومبیل بنز و اتوبوس اجساد کشته شدگان‌و مجروحین را از لابلای آهن پاره ها خارج کردند.

مجروحین بوسیله اتوبوس های عبوری و آمبولانس های اورژانس تهران به بیمارستان کرج و بیمارستان شماره ۲ بیمه های اجتماعی منتقل شدند.

★ عابر کشته شد

ساعت ۱۹ دیروز «صفر رفیعی» دانش‌آموز ۱۹ ساله در جاده چاجرود زیر اتومبیل شماره ۹٤٤۳٤ تهران ـ الف برانندگی «داود کرباسی» رفت و بشدت مجروح شد .

مجروح ساعتی‌بعد دربیمارستان جرجانی درگذشت .

★ راننده‌کشته شد

ساعت ۵ بامداد امروز در خیابان پهلوی مقابل پارک ساعی‌نیزیک‌حادثه شدیدرانندگی رخ داد . حادثه ازبرخوردو اتومبیل‌به شماره های ۳٤۲٦٦ تهران ـ ج (بی . ام. و) و ٦۱۱۷۵ تهران ـ ق (دوج) بوقوع پیوست و رانندگان هردو اتومبیل بشدت مجروح شدند .

ابراهیم موسوی راننده بی . ام . و در بیمارستان آسیا جانسپرد .

خانم لاهیجانیان (همسر مدیر کارخانه زرین) کشته

مرتضی‌لاهیجانیان (مدیرکارخانه زرین) کشته

سرنشین اتومبیل بنز که هنوز هویتش معلوم نیست (کشته)

همت‌اله مختاری(سرنشین‌اتوبوس ایران پیما) کشته .

جسد دبیر یزدی دراتومبیلش کشف‌شد

★مقتول‌برسرسن‌وتحصیلات زن عقدکرده‌اش بابستگان عروس اختلاف داشت

یزد ـ خبرنگار اطلاعات : مرد جوانی که قربانی یك جنایت‌شده بود جسدش داخل یك پیکان در ۱۲۵ کیلومتری جاده یزد ـنائین پیدا شد.

در پی کشف جسد سوخته این مرد تلاش ماموران برای یافتن ردپائی از قاتل یا قاتلین وی‌آغاز شد، همزمان یکی‌از دانش‌آموزان دبیرستان «ایرانشهر» یزد بنام عباس قدیری به کلانتری یك مراجعه کرد و به ماموران اطلاع داد برادرش محمد قدیری دبیر دبیرستانهای یزد ۲٤ ساعت‌است ناپدید شده و هیچگونه خبری از وی در دست نیست . به این ترتیب هویت مقتول روشن شد.

محمد قدیری ۲۸ ساله ، فارغ‌ـ التحصیل دانشسرای عالی تهران‌و دبیر فیزیك مدارس یزد .

عباس قدیری با اطلاع از مرك برادر خودبه‌ماموران اظهارداشت:

ـ او تنها نان‌آور من و ٤برادر ویك خواهر محصل دیگرم بود. مدتی پیش به پیشنهاد معاون‌یکی از دبیرستانهای شهر، برادرم با دختری بنام معصوم رحمتی آشنا شدو وی را بعقد خود درآورد پس از مراسم عقدکنان روشن شد برخلاف ادعای دوست برادرم وبستگان عروس، وی نه‌تنها ۱۸ سال ندارد بلکه ۲۸ساله است و برخلاف ادعای آنها که می گفتند معصومه دیپلمه است حتی‌خواندن ونوشتن را بخوبی نمیداند.

از همینجا اختلاف بین برادرم‌و بستگان دختر آغاز شد.

براساس اظهارات‌عباس قدیری بستگان دختر تحت بازجویی قرار گرفتند رسیدگی به پرونده‌جنایت ادامه دارد .

برف‌وسرمادراروپا،امریکاوترکیه تلفات‌وخسارات‌زیادی‌واردکرد

آنکارا ـ رویتر ـ رادیو آنکارا گزارش داد که طوفان وکولاک شدید برف همراه با تند بادهایی که ۲۰۰ کیلومتر در ساعت سرعت داشت روز گذشته بخش‌خاوری ترکیه را درهم کوبید . شدت طوفان‌و تندباد بحدی بود که بامها و شیروانیهای تعداد زیادی از ساختمانها را از جاکند و در بسیاری‌از نواحی باعث پاره شدن کابلهای هوائی برق و خوابیدن تیر های چراغ‌برق شد.

در چندین شهر خاوری ترکیه مدارس‌دچار تعطیل‌شدند وبسیاری از آبادیهای همین منطقه بطور کامل ارتباطخود را بادنیای خارج از دست دادند. بلندی‌برفی‌که در بعضی از نواحی شرق ترکیه برزمین نشسته است به نیم متر (۵۰ سانتی‌متر) میرسد.

کولاك در امریکا

آمریکائیان دیروز عید سالانه روز شکر گزاری رادر حالی جشن گرفتند که هوای طوفانی‌وبرف سنگین وکولاک سخت تقریبا سراسر کشور را فراگرفته بود.

از تکزاس که در جنوب آمریکا قرارگرفته است‌تاایالت شمالی مونتانا گزارش های متعددی رسیده که حاکی از وقوع تند بادهای سخت و ریزش‌برف سنگین است.خرابی هوادر برخی از نواحی غرب میانه بیشتر است و برفی که دراین نواحی بر زمین‌نشسته ونزول آن با کولاک و مه غلیظ همراه بوده است به ۱۰ اینچ میرسد.

علیرغم خرابی هوا واعلام خطر های مکرر ادارات هوا شناسی ـ اغلب آمریکائیان به رسم دیرین ملی و خانوادگی وفادار ماندند و بی اعتنا به برف و طوفان در برگزاری عید شکرگزاری سنگ تمام گذاشتند.

امسال قیمت بوقلمون هم مانند تمام کالا های مصرفی دیگری‌که تحت تاثیر تورم‌قرار گرفته‌اند گران‌تر شده استو هربوند آن ۵۵ سنت گران‌تر از سال گذشته تمام میشود. نکته دیگری که گفتنی است بیکاری هشت میلیون نفر از مردم آمریکاست که‌بعلت تنگی معیشت‌وسایر مصائب بیکاری دیروز دلایل چندانی نداشتند که در روز عید شکر گزاری خودرا وقعا شکرگزار بدانند.

در شوروی و بسیاری از کشور های اروپائی نیز سرما وبرف‌و کولاک زندگی عادی را فلج کرده است.

برفی که در مسکو بزمین نشسته‌در سالهای اخیربیسابقه بوده است، درتمام این‌کشور ها برف و یخ‌بندان تلفات و خسارات زیادی وارد کرده است.

۱۰۰ هزار خانه خراب

طوفان و گردبادمهیبی که پریشب شهر مدرس را در جنوب هند در هم کوبید حداقل ۱۷ نفر را کشت و بیش از ۱۰۰ هزارنفرراخانه خراب کرد .

منابع رسمی گزارش داده‌اند که طوفان بعد از عبور از نواحی پست و کم ارتفاع و بعد از آنکه‌سیلاب باضافه انبوه فضولات و زائدات گوناگون خیابانهای مدرس را فراگرفتو خرابی های سنگینی در بسیاری از جاده ها به بار آورد در جهت شمال بطرف آندرا پرادش حرکت کرده است .

پرواز هواپیماها به مدرس که مرکز ایالت «تامیل‌نادو» است بعلت‌طوفان و گردبادی که از خلیج بنگال سرچشمه گرفته بود دچار توقف شده است .

آگهی مجمع عمومی

شرکت سهامی خاص نیتینك ایران

بدینوسیله باطلاع صاحبان سهام شرکت سهامی‌خاص نیتینك‌ایران میرساندمجمع عمومی فوق‌العاده شرکت در تاریخ دوشنبه ۲٤ آذرماه جاری ساعت ۲ بعدازظهر در محل شرکت واقع در خیابان پهلوی روبروی سینما آتلانتیك شماره ۳۸۳ تشکیل میشود . خواهشمند است‌بارعایت مفاد اساسنامه در محل‌مزبور حضور بهمرسانید.

دستور جلسه :

افزایش سرمایه

هیئت‌مدیره شرکت سهامی خاص نیتینك ایران

تبریکات

جناب آقای دکتر خسرو گیتی

بانهایت مسرت انتصاب شایسته آنجناب‌رابه‌معاونت وزارت‌دادگستری تبریك عرض مینمایم.

عزت‌الله پازوکی

آ ـ ۱٤۵۱۵

جناب آقای احمد صمیمی

انتخاب جنابعالی را به ریاست انجمن شهر آمل تبریك عرض مینمائیم.

رحمان رئیس‌زاده ـ رحمت رئیس‌زاده

۱ ـ ٦۵٤۱

آگهی دعوت مجمع عمومی سندیکای کارفرمایان صنایع داروسازی و بهداشتی ایران

مجمع عمومی سندیکای کارفرمایان صنایع داروسازی و بهداشتی ایران روز چهارشنبه ۲٦ر۹ر۱۳۵٤ ساعت ۵ بعداز ظهر در محل سندیکا تشکیل خواهد شد . از اعضاء محترم سندیکا خواهشمند است دراین مجمع شرکت فرمایند، تقاضا میشود کارت عضویت همراه باشد .

دستور جلسه

۱ـ استماع گزارش هیئت مدیره

۲ـ توزیع بیلان سندیکا و استماع گزارش خزانه‌دار .

۳ـ گزارش بازرسان .

٤ـ انتخاب اعضاء جدید هیئت مدیره و بازرسان .

۵ـ انتخاب هیئت داوران .

آ ـ ۱٤۵۲۹

هشدار به رانندگانی که مسافر سوار میکنند

مسافر، راننده را به خیابان خلوت بردو با چاقو به سر و صورتش کوبید

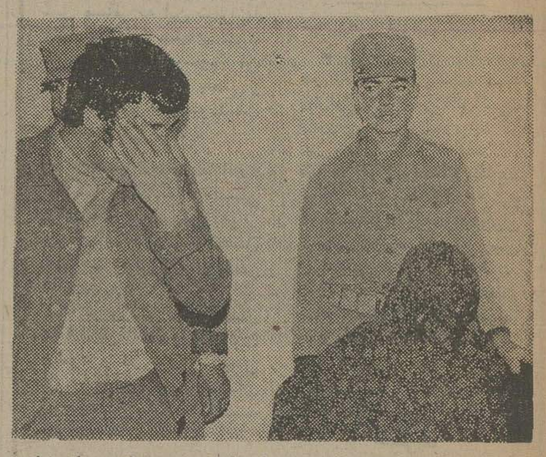

زری در طول مدت بازجوئی با چادر صورت خود راپوشانده بود و فقط با یک چشم خود که از لای چادر معلوم بود ، نگاه می‌کرد .
در این عکس «ابراهیم آذرپور» برای آنکه شناخته نشود صورت خود را با دست پوشانده است

جوانی که زنی نیز همراهش بود جلوی پیکان شماره ۶۲۱۳۹ تهران ـ د را گرفت و از راننده‌اش که«علی شیرخانی»نام دارد ، تقاضاکرد که او وزن همراهش را به نزدیکترین بیمارستان برساند .

جوان مدعی بود آن زن که همسرش است دچار درد زایمان شده است .

«علی» بیدرنگ آندو را سوار اتومبیلش کرد . جوان پس ازسوار شدن به اتومبیل ابتدا خواهش کرد که « علی» آنها را به میدان سپه برساند ولی‌وقتی‌به‌میدان سپه‌رسیدند، تقاضا کرد به سه‌راه‌هاشم‌آباد برود . «علی» که میخواست‌به آن زن و شوهر کمک کند ، باز هم قبول کرد و به سه راه هاشم‌آبادرفت . در آن خیابان جوان‌چاقوئی از جیب خارج کردو از راننده‌باتهدیدخواست هرچه پول و اشیاء قیمتی بهمراه دارد به او بدهد .

راننده ، که خود درجه‌دار نیروی هوائی‌بود با این تهدید نترسید و تن به دستور جوان مسافر نداد . در نتیجه‌بین‌آندو مشاجره و زدوخورد درگرفت و جوان مسافر با چاقوچندین ضربه به « علی» وارد کرد .

راننده‌که‌وضع‌را بدین‌منوال دیدهرچه پول در جیب داشت به جوان مسافر داد ولی‌چون پول کم بود ، مسافر قانع‌نشد و باتفاق زنی که همراه او بود،مشغول‌جستجو در داخل اتومبیل شد . تا شاید کالای گران قیمتی پیدا کند .

راننده اتومبیل که زخمی شده بود از این‌فرصت‌استفاده کرد و از اتومبیل خارج شد و از مردم کمک طلبید . با فریاد راننده مردم به‌کمک‌آنها آمدند . جوان مسافر با دیدن مردم پشت فرمان اتومبیل نشست و بقصد فرار با سرعت آنرا بحرکت درآورد.اما هنوز چند متری حرکت‌نکرده‌بودکه اتومبیل با تیر سیمانی برق بشدت تصادف کرد و متوقف شد . مردم نیز سر رسیدند و زن و مرد را دستگیر کردند .

در پاسگاه ژاندارمری هاشم آباد جوان خود را «ابراهیم آذرپور» وزن همراه او خود را «زری»معرفی کرد.

پرونده این ماجرا به دادسرای تهران فرستاده شدو «زند» سرپرست دادسرای ناحیه ۲ تهران پرونده را جهت تحقیق بیشتر در مورد «زری» که در کافه رستوران آسیا واقع‌درچهار راه شاه‌کارمیکرد به اداره آگاهی فرستاد .

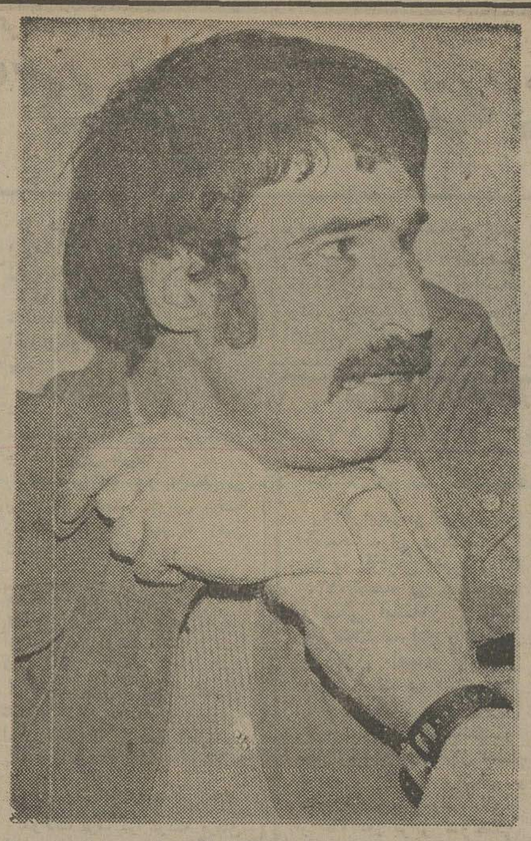

ابراهیم آذرپور زنی را که در کافه کار میکرد بعنوان همسرش معرفی کرد و باین بهانه سوار اتومبیل شخصی شد .

زن ۲۳ ساله مشهدی خود را دار زد

مشهد ـ خبرنگار اطلاعات :
زن ۲۳ ساله‌ای در مشهد بعلت نامعلومی‌خود راازنردبام خانه مسکونی‌اش بدارآویخت.

وی که مرضیه میرزایی نام داشت ساکن خیابان « عشقی » بود و پیش از خودکشی‌یعنوان اینکه قصد سفر به گناباد را دارد از همسایگان و بستگانش خداحافظی کرده بود .

به گفته کبری باقری خواهر شوهر مرضیه وی بشدت‌افسرده و غمگین بود و در تنهایی بیجهت میگریست . وی ۷ سال پیش با محمد باقری‌ازدواج کرد و در طول‌این‌مدت‌صاحب یک دختر و یک پسر شد که ۵و ۳ سال دارند .

محمد باقری‌درمورد خودکشی همسر جوانش گفت :

ـ مدتی پیش همسایه‌ای‌داشتیم بنام فاطمه که بشدت مورد علاقه همسرم بود شوهر فاطمه اخیرا موفق شد خانه‌ای‌بخرد و از ما جدا شود همین مسئله بشدت مرضیه را ناراحت کرد تا آنجا که فکر میکنم علت خودکشی‌اش چیزی نیست جز از دست دادن یک دوست‌خوب.

دست متهم بقتل راکه قطع شده بود پیوند زدند

اصفهان ـ خبرنگار اطلاعات

پزشک معالج انگلیسی متهم بقتل هنرجوی‌اصفهانی که دست وی توسط شریک جنایتش‌قطع شده است نظر داد: در صورتی عصب دست« جمشید پیکان‌پور» قطع خواهد شد که از اقدامات انجام شده‌پس‌از ۲۰روزنتیجه‌ای گرفته نشود.

همچنین پزشک قانونی پس‌از معاینه متهم بقتل گفت : جمشید پیکان پوردر شرایطی است که می تواند به زندان شهربانی انتقال یابد.

جمشید پیکان پور و حسن آزادمرد معروفبه « حسن‌وکیل» متهمند که در فروردین ماه‌سال ۵۳ « احمد رضا محوری » هنرجوی سال دوم انستیتو ـ تکنولوژی اصفهان را سر بریده وجسدوی‌رادر بیشه‌های«ناژوان» انداخته‌اند این‌دوچند روز پیش پس از مدتها مخفی بودن بعلت نامعلومی بمنزاع پرداختند ودر جریان نزاع « حسن وکیل» با ضربه قداره‌دست شریک جنایت خود جمشید پیکان پور را قطع کردوخود متواری شد.ماموران هم اکنون‌درتعقیب « حسن‌وکیل» هستند: که علاوه بر شرکت در قتل «احمد رضا محوری» متهم است باقداره‌دست‌دوست صمیمی خودرا قطع کرده است.

دست قطع شده جمشید پیکان پورتوسط دکتر«پونت» متخصص انگلیسی پیوندزده شده است که نتیجه آن ۲۰ روز دیگر ، معلوم میشود.

گمشدگان

شیخ‌علی مروج الاحکامی فرزند آملا کاظم از یک‌ونیم سال قبل زادگاه خود را ترک کرده و خانواده‌اش در نگرانی هستند از کسانیکه او را دیده یا اطلاعی‌از وی دارند تقاضا میشود به تلفن ۳۱۳۴۲ اصفهان اطلاع دهند.

محمود شوهانی (۱۵ ساله)اهل ایلام پشت کوه ۲۵ روز است کم شده هر کس اطلاعی از نامبرده دارد خواهشمند است به تهران الکتریکی حیدری تلفن ۳۱۸۸۰۷ اطلاع دهد .
آ ـ ۱۴۵۵۳

گزارشهای کوتاه شهرستانها

مرگ موتورسوار

قم ـ خبرنگار اطلاعات
در برخورد مینی بوس با موتوسیکلت ، موتورسوار کشته شد .

این حادثه در خیابان «آذر» قم رخ داد و طی آن مینی‌بوس ۸۴۸۵۳ قم‌برانندگی ابوالفضل رضوانی، موتور سواری بنام « ابوالفضل اکبریان» را زیر گرفت وکشت.

کمک راننده کشته شد

تبریز ـ خبرنگار اطلاعات:
کامیون کمپرسی ۲۲۱۵۸ـ تبریز برانندگی علی نجفی زاده که از اهر عازم تبریز بود در ۲۵کیلومتری این شهر بعلت سرعت زیاد وانحراف به چپ واژگون شد و محمد نعمت‌پور کمک راننده آن جان‌سپرد راننده کامیون نیزکه جراحاتی برداشته بود به بیمارستان انتقال‌یافت.

راننده لودر کشه شد

کلیساکندی ـ خبرنگار اطلاعات: جوان ۲۴ ساله‌ای‌بنام حسن هنگام رانندگی « لودر» در کلیسا کندی‌بعلت واژگون شدن لودر زیرتنه سنگین آن قرار گرفت و کشته شد.
جسد حسن باحضور دکتر مرادخانی رئیس بهداری‌ماکو معاینه و جواز دفن آن صادر شد.

در حادثه رانندگی راه اهواز

دوعضو یک خانواده کشته شدند

اهواز ـ خبرنگار اطلاعات:
برخورد یک اتومبیل پیکان با کامیونی در پنجاه کیلومتری اهواز ، دو عضو یک خانواده را به کشتن داد و دو نفر دیگر در این حادثه بسختی آسیب دیدند .

کشته شدگان قدرت رجب‌پور و مهری شهبازی (راننده و سرنشین اتومبیل ۷۶۲۸۵) بودند و مجروحین اکبرشهبازی (همسر مهری) و نصرت رجب پور زن‌برادر راننده اتومبیل بودند .

اتومبیل پیکان از شیراز به اهواز می‌آمد که با کامیون ۱۳۵۳۳ برانندگی حسین‌نامجو تصادف کرد ودرهم‌شکست .

در نزاع دستجمعی ۶ نفرمجروح شدند

عکس متهمین حادثه را پس‌از دستگیری نشان میدهد.

تبریز ـ خبرنگار اطلاعات:
در جریان یک نزاع دستجمعی در روستای « آقچه کویل » از توابع بستان آباد تبریز ۶ نفر مجروح شدند.

۲۱ نفر از اهالی دو طایفه‌در این روستا که‌برسر یکموضوع کوچک ، بایکدیگر اختلاف پیدا کرده بودند بابیل‌و چماق بجان هم افتادند .

صفر ، عباس ، سالار آقامعلی، علی‌وعبداله ۶ نفر ازروستائیان در پایان نزاع افتان و نالان به بیمارستان تبریز انتقال یافتند و ۱۵ نفر از عاملان نزاع توسط ماموران‌ژاندارمری دستگیرشدند.

زن زیبای اصفهانی تریاک توزیع میکرد

اصفهان ـ خبرنگار اطلاعات

«پروانه ناصح» زن زیبای اصفهانی که در کاباره « کلید طلائی» این شهر ،بین مشتریان کاباره ، تریاک توزیع می کرد، وسیله ماموران دایره مبارزه با مواد مخدر شهربانی اصفهان دستگیرشدواز او مقداری‌تریاک بدست آمد.

«پروانه» پس از دستگیری به دادسرای اصفهان فرستاده شد. ماموران مبارزه بامواد مخدر شهربانی اصفهان، در جستجوی افراد دیگری‌هستندکه احتمالادر توزیع تریاک با پروانه همکاری داشتند .

رکورددار سرقت موتوسیکلت بدام افتاد!

اصفهان ـ خبرنگاراطلاعات:
زبردست‌ترین‌سارق‌موتوسیکلت دراصفهان که با سرقت‌دویست دستگاه موتوسیکلت در شهر های مختلف این استان‌رکوردی از خود بجای گذاشته است سرانجام توسط ماموران‌آگاهی اصفهان دستگیر شد !

ماموران شعبه دوم آگاهی اصفهان ، اصغر فلاحتی‌سارق موتوسیکلت را یکهفته زیر نظر داشتند و عاقبت وی را بدام انداختند .

اصغر در تحقیقات مقدماتی، خود را بازرگان و نماینده فروش موتوسیکلت معرفی‌کرد. اما ناچار به اعتراف شد وچند تن از همکاران خود را نیز که در فروش موتوسیکلت‌های مسروقه با وی‌همکاری‌می‌کرده‌اند معرفی کرد .

اصغر به دادسرا فرستاده‌شد و ماموران آگاهی تلاش خود را برای دستگیری دوستان وی آغاز کردند .

خانم،من بچه‌شمارادزدیدم

بقیه از صفحه ۵

ما بچه میخواهیم

گزارشگران ما که همزمان با گروهی از زنان نازا گفت‌وگو کرده‌اند ، می‌نویسند : دنیای یک زن نازا سرشار از درد و رنج است. برای یک زن ، دردی‌سنگینتراز دردبی‌فرزندی نیست . زنی که نمیتواند بچه‌دار شود، خود را نفرین شده‌میداند. دیگران نیزمعمولا چنین‌زنانی‌رابه‌چشم‌موجوداتی می‌نگرند که گناه‌آلوده‌اند و خداوند بر آنها خشم گرفته است. از همین‌رو ، میان زنان نازا با جامعه ، شکافی‌بزرگ هست .

زنان نازا ، بدینسان ، باری گران بر دوش دارند . زنان دیگر ـ مگر زنان با سواد و روشن‌فکر ـ ، ازین که چشم زنی نازا بر روی فرزندشان افتد، بیمناکند . آنها میترسند که بنا بریک نظریه خرافی «آه سرد و حسرت‌بار یک زن‌نازا» دامن فرزندشان را بگیرد !

از سوی دیگر ، پایه‌های زندگی زناشویی زنی که بعللی نمیتواند فرزندی داشته‌باشد، سست است. قانون به مردی‌که همسری عقیم دارد ، اجازه میدهد که چنانچه خواست ، زن را طلاق گوید و یا همسر دیگری اختیار کند .

بنابرین ، زنان نازا ـ که در نازا بودن ، گناهی ندارند ـ بیش از آنچه شایسته باشد ، رنج میبرند و غصه میخورند، هیچکس حاضر نیست ، زنی نازا اختیار کند ... مردی که به یک زن نازا دل‌باخته است ، بزودی دلسرد میشود ، درتب آرزوی پدر شدن ، عشق راازیاد میبرد ، چندین سال‌زندگی مشترک را زیر پا میگذارد ، زن را طلاق می‌دهد .

زن درحالی مزه تلخ جدایی‌را میچشد که معمولا سال های جوانیش بر باد رفته است ،از شکفتگی و جذابیت جوانی‌در چهره‌اش نشانی نیست . درین حال ، حتی گاه خانواده چنین زنی حاضر به پذیرفتن او نمیشوند ، از خود میرانندش و یا با او چنان رفتار می‌کنند که با یک جذامی و یا کسی‌که مهر نفرین ابدی بر پیشانیش بچشم میخورد .

بدینسان ، زن نازا باید تا پایان عمر بار سنگین نگاه‌های سرزنش آلود و خالی از مهر خانواده‌اش را بر دوش کشد، خون‌دل‌بخورد‌امادم برنیاورد. بسوزد و بسازد .

آیا براستی ، زنان نازا سزاوار چنین محکومیتی هستند ؟

« نه ! ... این محکومیت ، برای زنان نازا ، بیرحمانه و بدور از عدالت است.» این را زنان عقیم‌میگویند ومی‌افزایند: «درسراسر دنیای پیشرفته ، با زنان نازا از چنین رفتاری که با ما میشود ، خبری نیست.. ما را نباید به چشم یک نفرین شده ، نگریست.»

چه باید کرد؟ چگونه میتوان رنج بی‌پایان زنان نازا راپایان داد ؟ کارشناسان میگویند : برای آن که زن نازایی‌بتواند صاحب‌یک فرزندخواندهشود، تسهیلات بیشتری باید فراهم آورد. در جوامع پیشرفته ، معمولا عکسهایی از بچه های یتیم ، همراه با مشخصات‌کامل آنها ، هرچندگاه یکبار ، در نشریات‌پر فروش منتشرمیشود و یا تلویزیون به نمایش این بچه‌ها میپردازد و اطلاعات کافی دراختیار زنانی میگذارد که خواستار پذیرفتن یکی از آن بچه‌ها ، بعنوان فرزند خوانده‌اند .

همچنین در جوامع پیشرفته، بنابر قانون ، در پذیرفتن‌فرزند خوانده ، زنان نازا بر دیگران حق تقدم دارند . از سوی دیگر ، جریان پذیرفتن یک فرزند ، در زیر پوششی‌کاملا محرمانه انجام‌میگیرد. بدینسان یک زن نازا بدون آن‌که کسی کوچکترین‌بویی‌ببرد ، میتواند بچه یتیمی را به فرزندی بپذیرد .

پذیرفتن فرزند ، با رعایت محرمانه بودن آن ، بتازگی در ایران هم آغاز شده است اما هنوزتبلیغاتی برای‌آن‌نکرده‌اند، و در نتیجه ، بسیاری از زنان نازایی که بخاطربی‌فرزندبودن رنج میبرند ، نمیدانند که در فلان پرورشگاه ، کودکی با لبخندی شیرین ، چشم براه آنان است .

همزمان با تبلیغ کامل درین باره ، جامعه ما به مبارزه‌شدید با رمالها و دعانویسان قلابی نیاز دارد. تحقیق گزارشگران ما نشان میدهد که هرسال‌بیش از نود درصد زنان نازای بیسواد،قربانی این‌کلاهبرداران حرفه‌یی میشوند . آنها به‌امید آن‌که «جادو جنبل» میتواند بچه‌دارشان کند ، به رمالان رو میبرند و گاه دار وندار خود را درین راه می‌بازند .

از سوی دیگر ، معجون‌هایی که رمالان‌برای‌رفع‌نازایی‌یک‌زن در مقابل دستمزدی کلان، تجویز می‌کنند ، گاه به زن‌نازار یاشوهر او . صدمه‌جانی غیرقابل جبرانی میزند . زن نازا باسفارش رمال ، معجون مرگبار را درپنهان به غذای شوهر میریزد وندانسته‌اورا تا پای مرگ میکشاند و حتی اورا میکشد . گاه نیز خودزن بنا بدستور رمال‌ـ معجون‌بارداری را میخورد و فاجعه می‌آفریند.

بدنبال مبارزه بارمالان و دیگر شیادانی که در راه زنان نازادام‌گسترده‌اند ، دررامدرمان این گروه زنان نیز باید کوشید. بسیاری از زنان نازا رابکمک دانش‌پزشکی امروز ، میتوان رهایی بخشید .

اما بیشتر زنان نازای ایرانی ازین نکته بی‌خبرند . آنها ،گرفتار درنارخرافات و بیسوادی، خودرا نفرین شده میدانند و بنابرین نمیتوانند بپذیرند که دانش‌پزشکی، راههایی برای درمان دردشان‌یافته است . آنها می‌پندارند : زنگ نفرین شدگی را فقط معجون جادویی یا آبی که کاغذ های دعا را درآن شسته‌اند ، میتواند بزداید .

پس‌ما به کوشش دامنه‌داری درزمینه شناسایی زنان نازا در گوشه‌وکنار ایران نیازمندیم . با شناختن زنان نازا ، میتوانیم آنها را یاری دهیم . گاه، درمان‌یک زن نازا به آسانی ممکن است و گاه مدتی به درازا میکشد اما بهرحال ، بخت رفع نازایی یکزن بیش‌از آن است که تصورمیشود. گروهی از پزشکان تاکید میکنند : از میان یکصد زن نازا ، دستکم ۸۵ نفر را میتوان دستکم برای «یکبار ، بارورساخت .»

همین پزشکان درپایان یادآور می‌شوند : « بسیاری اززنان‌نازا درحالی میسوزند و می‌سازند ، خون‌دل میخورد ، و بارسنگین نگاههای ملامت‌بار خویشان و نزدیکان خود را بردوش می‌کشند که کاملا بی تقصیرند واگرنازایی رانوعی گناه بدانیم ، گناهکار شوهراست ، نه زن ! ... بیشتر مردم معتقدند که گناه‌بچه‌دارنشدن یک زوج ، بردوش زن خانواده است ، درحالی که درین‌مورد ، یک زن همانقدر میتواند موثرباشد که یک مرد . بنابرین زنانی که بچه‌دار نمیشوند، نباید فوراخودرا مسئول بدانند بلکه ، باید شوهر خود را نیز نزد پزشک ببرند . ای‌بسا که مسئول نازایی زن، شوهر او باشد و شوهررا میتوان به‌آسانی درمان کرد .»

کارشناسان پیشنهاد می‌کنند که مراکز پزشکی مخصوصی برای کمک به زنان نازا در ایران ایجاد شود . این مراکز باید به جست‌وجوی زنان نازا بپردازند و آنها را کمک کنند.

مراکز پیشنهاد شده را باید باتبلیغات وسیع به جامعه‌شناساند. بیگمان ، بکمک این مراکز میتوان به رنج هزاران زن نازا پایان‌داد. درین مراکزبایدبخشی ویژه‌تاسیس شود تاچنانچه درمان نازایی یک زن ، نتیجه‌یی نبخشید ، به کمک او بشتابد تازن بتواند نوزادی یتیم رابه فرزندی بپذیرد .

همین کارشناسان در پایان یادآور میشوند : با تاسیس چنین مراکزی ، نه‌تنها هزاران زن نازا نجات خواهند یافت بل جلو خودکشی‌های نومیدانه این‌گونه زنهای درمانده ، و همچنین بچه‌دزدی ـ که گاه یک زن نازا در حالتی جنون‌آمیز ، بچه‌یی را که دزدیده با بیرحمی میکشد و به خیال خود از جامعه و همه‌زنان که میتوانند بارورشوند ، میگیرد ـ را خواهد گرفت .

آگهی مناقصه

اداره‌آموزش و پرورش شهرستان ری در نظر دارد برای ایاب‌وذهاب معلمان شاغل درجاده ساوه را از دیماه ۵۴ لغایت خرداد۵۵«۲»دستگاه اتوبوس برای سرویس صبح و عصر از طریق مناقصه با شرایط زیر اجاره نماید .

۱ـ پیشنهاد دهندگان ضمن مراجعه‌بدایره خدمات برگ شرایط مربوط را دریافت و پس از امضاء ضمیمه پیشنهاد نمایند .

۲ـ پیشنهاد دهندگان بایستی مبلغ‌شصت هزار ریال اوراق بهادار یا رسید بانکی حساب ۶۱۴۹ شورای منطقه‌ای ضمیمه پیشنهادنمایند.

۳ـ حداقل کرایه «۲» دستگاه اتوبوس را برای مدت «۶» ماه مذکور پیشنهاد نمایند .

۴ـ پیشنهادات در پاکات لاک‌ومهر شده بایستی تاساعت۹صبح روز۲۳ر۹ر۵۴ بدبیرخانه اداره تسلیم گردد .

۵ـ پیشنهادات ساعت ۱۰ صبح همان‌روز در کمیسیون مناقصه مفتوح و رسیدگی خواهد شد .

۶ـ حضور پیشنهاد دهندگان درکمیسیون آزاد است .

۷ـ کلیه هزینه های مربوط بعهده‌برنده مناقصه است .

۸ـ کمیسیون در صورتی که پیشنهادات واصله را بصلاح وصرفه تشخیص نداد در ردو قبول یك یا کلیه مختار است .

۹ـ سپرده نفر اول تاپایان کار وسپرده‌نفر دوم تاعقدقرارداد نگهداری خواهد شد .

۱۰ـ اداره آموزش و پرورش می‌تواند برطبق قرارداد تنظیمی یك الی دو اتوبوس بقرارداد اضافه نماید . م الف ۱۸۱۹۳

رئیس اداره آموزش‌و پرورش
شهرستان ری . منتظری

هواپیمائی ملی ایران «هما»

قابل توجه صادرکنندگان‌ووارد کنندگان کالا به امارات خلیج‌فارس و بالعکس

هواپیمائی ملی ایران«هما»

با افزایش تعداد پرواز های خودبه کشور ها وامارات خلیج‌فارس‌وبالعکس، امکانات وتسهیلات لازم رابرای‌حمل‌کالاهای بازرگانان و موسسات مختلف بصورت گسترده‌ای فراهم آورده است. موسسات وبازرگانانی که‌مایل‌هستند از این تسهیلات اطلاع حاصل نمایند در تهران با تلفن‌های ۹۱۱۵۹۳ و۹۱۱۵۶۹ تماس حاصل نمایند. تلفن های قسمت بارشعب‌بودفاتر«هما»درکشورهاوامارات خلیج فارس نیز به‌این شرح آماده پاسخگوئی است :

ابوظبی : ۴۱۷۵۵ـ بحرین:۵۳۳۱۵ـ دوها : ۴۷۷۵
دوبی : ۲۲۶۹۸۰ـ جده : ۴۴۴۱ـ ۲۶۵۲
کویت ۴۲۴۵۱۵ ـ مسقط ۲۷۹۹

صاحبان صنایع وبازرگانان کشور

الاخاء

تنها مجلهٔ عربی زبان ایران
ازگروه نشریات مؤسسهٔ اطلاعات
باداشتن نمایندگی در ۱۶ کشورعربی،
روزهای شنبه منتشر میشود

فقط برای صرف نهار
هرچی دلتون میخواد
بخورید
۶۰ نوع غذای ایرانی وفرنگی
انواع سالادودسر فقط ۲۲۵ ریال
دررستوران هتل میامی

بخورید
بخورید
بخورید
بخورید
بخورید

مجالس ترحیم

با اندوه فراوان درگذشت جانگداز بانو اشرف آزادمهر (ناظم پور) رابااطلاع خویشاوندان و دوستان محترم میرساند. مجلس ترحیم مردانه وزنانه، از ساعت ٤تا٦ بعدازظهر روز دوشنبه دهم آذرماه جاری، در مسجد الجواد (ع) برگزار خواهد شد. ضمنا بنابوصیت آن مرحومه هزینه‌شب هفت بمصرف امور خیریه خواهد رسید .

خانواده‌های : آزادمهر. واثقی. ناظم‌پور . لاری . روحی. حکیم‌زاده. لاری‌زاده . بهبهانی. کیانپور . رشتی . متولی. شیرازیان. انور. رهنما . عطائی. فلاح. یحیائی . سلیمانی. فراتی. فانی. افشار. تقی‌خانی. رشتیان.

آ ـ ۳۷٤۸۸

اطلاعات ـ درگذشت شادروان بانو اشرف آزادمهر موجب تاسف است مصیبت واردەرا بعموم خانواده‌های عزادار بویژه همکارعزیزآقای پرویز آزادمهروسایربازماندگان آنمرحومه تسلیت میدهد .

با نهایت تاسف و تاثر درگذشت مرحومه مبروره بانو تاجبخش والده محمدحسن تاجبخش‌وعمه محمدجعفرسپهداری را باطلاع کلیه فامیل و دوستان و آشنایان میرساند .

مجلس ختم آن مرحومه مردانه در مسجد آشتیانیها خیابان شهباز ایستگاه ناصری خیابان آشتیان و زنانه در منزل آن مرحومه واقع در سەراه امین‌حضور خیابان سرتیپ مهدوی پلاک ۷۰ بعداز ظهر یکشنبه نهم آذرماه از ساعت ۲ونیم تا ٤ونیم بعداز ظهر منعقد است .

خانواده های : تاجبخش ، سپهداری ، ظلی‌پور ، میرهادی ، جزائری ، صدری ، روزبه ، نامدار ، برهان‌آزاد، نصرتی ، شامبیاتی ، سهی‌کیش .

آ ـ ۱٤٥٦۱

اطلاعات ـ مصیبت وارده را بعموم خانواده های عزادار بویژه بازماندگان آن مرحومه تسلیت میدهد .

باکمال تاثر درگذشت حاج حسین ابریشمکار پدر همکار گرامی آقای منصور ابریشمکار را باطلاع میرساند.

مجلس ختم زنانه ومردانه آنمرحوم روز یکشنبه ۹آذر ازساعت ۲ونیم تا ٤ونیم بعدازظهر در مسجد فخرالـدوله (میدان دروازه شمیران) منعقد خواهد بود .

هوشنگ مصلح. ابوالقاسم خاضعی. محمد علی‌اسفندیار فرد. محمد اسپهانی. عزیز چهره عالم. اکبر مظاهر . علی خوشبختی. محمد جعفر فاطمی. بهرام اعرابی . مرتضی افسطی. هوشنگ اردستانی. خلیل ایلخانی. رضی حمزه . هوشنگ خلیق. علیرضا خادمی. کمال خلدی. محمد رضا ربیعی. کریم زعیمی. نوش‌آذر سعیدی. ابوالقاسم سرمدی . حسین سالک. علی ضرغام. فرهنگ عطائی. عباس فردی . محمد صادق قاسمی. بهرام کسمائی. منوچهر مهجور.مسعود نخستین. محمد ناصرآبادی. ابوالقاسم نجات . میرفخرالدین مدائنی .

آ ـ ۱٤٥٥٥

باکمال تاسف درگذشت سرهنگ بازنشسته مصطفی قوانلونیا را باطلاع فامیل و دوستان میرساند .

مجلس ترحیم زنانه و مردانه آنمرحوم روز دوشنبه ۱۰ر۹ر٥٤ از ساعت ۲ الی ٤ بعد از ظهر در خانقاه صفی‌علیشاه برقرار خواهد بود .

خانواده‌های : قوانلونیا . افصحی ، دولو ، نوید ، برادر . قاجاربه‌بنی‌اعمام . شامبیاتی ، قوانلو . خدادوست . صابری . ناصری ، روشن ، پناهی آذر . رضازاده . صفائی. آهوئی .

آ ـ ۱٤٥٦۳

اطلاعات ـ مصیبت وارده را بعموم خانواده های‌عزادار تسلیت میدهد .

بانهایت تاسف فوت والده همکار گرامی جناب آقای حاج غلامرضا ادیبی گرکانی عضو هیئت مدیره جمعیت را باطلاع کلیه آشنایان و همشهریهای محترم میرساند و خواهشمند است در مجلس ختم آنمرحومه که از ساعت ۲ر۵ الی ٤ر۵ بعد از ظهر روز دوشنبه دهم آذر ماه ٥٤ در مسجد فاطمیه واقع در خیابان شهباز خیابان ناصری منعقد میباشد شرکت فرمایند .

جمعیت تعاونی گرکانیهای مقیم تهران

آ ـ ۱٤٥۷۳

خانواده های : ادیبی گرکانی ـ بجنود ـ سلیمانی ـ آزاد ـ فاطمی ـ قریب ـ مرادیان ـ رضائی ـ هادیان ـ شهیدزاده ـ نائینی ـ عظیما ـ دانائی ـ نورصالحی ـ صحفی ـ یاسی‌ـ امیرخلیلی ـ محمدیان ـ علیخانی‌فرد ـ برنجی ـ حاجی عبدالعلی ـ شاهنگیان ـ قهاری ـ فولادرزی ـ احسان ـ میرفخرائی‌ـ علی ـ مسعود تهرانی ـ حقیقی ـ محسنی‌گرکانی، زاهدی ـ رجبی‌فرد ـ فرحزادی ـ مدنی ـ همتی ـ رحیمی‌ـ سعیدائی ـ ذبیحی ـ معصفری ـ ناجی ـ سعیدی ـ فرجام ـ نقیبی .

بانهایت تاسف فوت بانو حاجیه رقیه ادیبی گرکانی‌والده مکرمه آقایان حاجی غلامرضا ـ حاجی محمد تقی ـ حاجی غلامحسین ،سرکار ستوان‌ابوالفضل ـ مهدی‌و بانوان‌تاج‌خانم‌ـ حوا ـ فاطمه ادیبی را باطلاع کلیه آشنایان و بستگان میرساند مجلس ترحیم مردانه آنمرحومه روز یکشنبه نهم آذر ماه ٥٤ از ساعت ٥ر۲ الی ٥ر٤ بعد از ظهر در مسجد حسینیه‌یزدیها واقع در خیابان دولت سرای نشاط و ختم زنانه آنمرحومه‌در همان روز و ساعت در منزل آقای حاجی غلامرضا ـ ادیبی گرکانی‌واقع در قلهک ـ خیابان دولت‌سەراه نشاط شماره۲۳۸ منعقد میباشد ، ضمنا شب هفت آنمرحومه روز چهارشنبه ۱۲ر۹ر٥٤ ساعت حرکت از تهران به قم ساعت ۹ صبح‌همان روز از منزل آقای ادیبی واقع در خیابان دولت سرای نشاط خواهد بود . آدرس قم ـ منزل آقای حاجی تقی ادیبی روبروی منزل امام .

حاجی غلامرضا ادیبی گرکانی

آ ـ ۱٤٥۷۳

اطلاعات ـ مصیبت وارده را بعموم خانواده‌های‌عزادار بویژه بازماندگان آنمرحومه تسلیت میدهد .

با نهایت تاسف فوت نابهنگام آقای حاج غلامرضا اسماعیل طلائی پدر ارجمند آقای حاج اکبر طلائی را باطلاع دوستان و آشنایان میرساند .

مجلس ترحیم آن مرحوم روز یکشنبه ۹ آذر ماه از ساعت ۲ونیم تا ٤ونیم بعداز ظهر در مسجد فاطمیه ـ خیابان شهباز ـ خیابان ناصری منعقد خواهد بود .

شرکت سهامی خاص نارون

حسن تسلیمی ، عسگر طالب‌پور ، محمدجعفر یزدی

آ ـ ۱٤٥٦٥

با نهایت تاسف فوت مرحوم حاجی غلامرضا اسماعیل طلائی پدر همکار محترم ما آقای حاجی اکبر اسماعیل‌طلائی را به اطلاع سایر همکاران میرساند .

مجلس ختم آن مرحوم روز یکشنبه نهم آذر ماه از ساعت ۲ونیم تا ٤ونیم بعداز ظهر در مسجد فاطمیه واقع در خیابان شهباز خیابان ناصری برقرار خواهد بود .

رئیس اتحادیه فروشندگان چوب و تخته سەلائی‌وفیبرـ محمدعلی محب خسروی

آ ـ ۱٤٥۷۱

باکمال تاسف درگذشت مرحوم حاج غلامرضا اسماعیل طلائی بزرگ خاندان طلائی را باطلاع اقوام و آشنایان‌میـ رساند . مجلس ختم آنمرحوم در تاریخ یکشنبه ۹ر۹ر٥٤ از ساعت ۲ و نیم الی ٤ و نیم بعد ازظهر در مسجد فاطمیه واقع در خیابان شهباز ـ خیابان ناصری منعقد میباشد .

خانواده های : اسماعیل طلائی ـ شیروانی ـ فکری ـ شاهنگیان‌ـ الەقلی ـ نوبختی ـ ماندگار ـ هادی‌فر ـ حیدرعلی‌ـ وزیری ـ نقدزاده ـ دائی‌زاده ـ نیلی ـ غفاری ـ صنعتیان ـ برمکی ـ گورنگ ـ حاج قاسم علی فرخی ـ منفرد .

آ ـ ۳۷٤۷۹

اطلاعات ـ مصیبت وارده را بعموم خانواده های‌عزادار تسلیت میدهد .

با کمال تاسف فوت شادروان بانو فخرالحاجیه حیدری درفشیان مادر گرامی آقای حسین‌حیدری درفشیان مدیرعامل این شرکت را باطلاع دوستان میرساند .

مجلس ختم زنانه و مردانه آن مرحومه روز یکشنبه‌نهم آذر ماه جاری از ساعت ٤ تا ٦ بعداز ظهر در مسجدالجواد واقع در میدان بیست‌وپنج شهریور برگزار می شود .

شرکت تولیدی کارخانجات گونی‌بافی ایران

آ ـ ۳۷٤۷٥

سازمان فرهنگی فردوس‌برین‌ـ فوت شادروان بانوفخرالحاجیه حیدری درفشیان مادربانوزهراحیدری درفشیان (فردوس‌برین) رئیس سازمان فرهنگی فردوس‌برین را باستحضار دوستان و آشنایان میرساند .

مجلس ختم مردانه و زنانه آن مرحومه روز یکشنبه نهم آذر ماه جاری از ساعت ٤ تا ٦ بعداز ظهر در مسجد الجواد واقع در میدان بیستو پنج شهریور برگزار میشود.

آ ـ ۳۷٤۷٥

با کمال تاسف و تالم درگذشت شادروان بانوی خیر و نیکوکار فخرالحاجیه حیدری درفشیان مادر عزیزمان را بـه اطلاع بستگان و دوستان میرساند .

مجلس ختم مردانه و زنانه آن مرحومه روز یکشنبه‌نهم آذر ماه جاری از ساعت ٤ تا ٦ بعداز ظهر در مسجد الجواد واقع در میدان بیست‌وپنج شهریور برگزار می شود .

حسین حیدری درفشیان، عباس حیدری درفشیان ،زهرا حیدری درفشیان (فردوس‌برین) ، محترم حیدری درفشیان (صفاکیش) ، خانواده های حیدری درفشیان ، صفاکیش ، فردوس‌برین .

آ ـ ۳۷٤۷٥

خانواده های : خلج ، گلشن ، آروند ، پیکان ، نعمان ، خلجی ، پورمند ، خسروی ، وزیری ، خلف ، سودبخش ، خوشخونژاد ، حاجیان ، ذوالنصر ، بنی‌هاشمی ، فرهنگفر ، نیک‌طلب ، مجیدی ، دارائی .

با کمال تاسف و تاثر درگذشت شادروان بانو فخرالحاجیه درفشیان را باستحضار بستگان و آشنایان میرساند .

مجلس ختم مردانه و زنانه آن مرحومه روز یکشنبه نهم آذر ماه جاری از ساعت ٤ تا ٦ بعداز ظهر در مسجد الجواد واقع در میدان بیست‌وپنج شهریور برگزار می‌شود.

آ ـ ۳۷٤۷٥

اطلاعات ـ درگذشت این بانوی نیکوکاررابعموم خانواده عزادارابویژه فرزندان برومند آن مرحومه تسلیت میدهد .

ان الی ربک الرجعی

بانقیاد بقضای الهی درگذشت رادمرد متقی مرحوم خلد آشیان حاج علی اصغر رحمانی را که از خدمتگزاران آستان شریعت و طبیب معالج اکثر مقامات عالیه روحانیت بوده‌اند باستحضار علماء اعلام و جامعه اسلامی میرساند زمان و مکان مجلس طلب مغفرت در آگهی خانوادگی اعلام شده است .

العبدیحیی نوری

آ ـ ۱٤٥٥۷

باتاثر فراوان درگذشت مرحوم مغفور جنت مکان حاج علی‌اصغر رحمانی بزرگ خاندان را باستحضار همه بستگان و آشنایان میرساند .

مجلس ترحیم روز یکشنبه ۹ر۹ر٥٤ از ساعت ۲ الی ٥ بعد از ظهر در مسجد حجت سرآسیاب دولاب منعقد ضمنا ختم زنانه همان زمان در منزل آنمرحوم برقرار است .

خانواده‌های : رحمانی ، کرمتی ، هاشمی ، دژبدی، کثیری جمزپور . رحمتپور ، واحدی ، ورزیدەکارتهرانی ، اسلامی ، رضوی ، امیری تنکابنی ، ابوالحسنی ، کهتری ، ایرانزاده ، نیکرای .

آ ـ ۱٤٥٥۹

اطلاعات ـ مصیبت‌وارده را بعموم خانواده های عزادار بویژه بازماندگان آنمرحوم تسلیت میدهد.

بمناسبت هفتمین روز درگذشت شادروان مصطفی شراره مجلس تذکری از طرف خانواده آن مرحوم از ساعت ۳تا ٥ بعداز ظهر روز یکشنبه ۹آذر ماه جاری در مسجد ابادرواقع در میدان ژاله خیابان خورشید منعقد میگردد. ضمنا مجلس زنانه همان ساعت در منزل آنمرحوم خیابان خورشید شماره ۷٤ برگزار خواهد بود .

خانواده شراره

آ ـ ۱٤٥۰۹

هو الباقی

بانهایت تاسف درگذشت جناب آقای علی اکبر معینی (معین‌الدوله) بزرگ خاندان معینی را که از شخصیت های معروف گیلان بوده‌اند باستحضار میرساند. مجلس‌ختم‌مردانه وزنانه آن فقید سعید ازساعت ۹ الی ۱۱ صبح روز دوشنبه ۱۰ر۹ر٥٤ در مسجد صفی رشت برگزار میگردد.

خانواده‌های معینی. آصف. فیض ربانی . نقشینه . خاتمی. پاکزاد. مستشاری . پیشنمازی. پیشنماز زاده .صدر سمیعی. رفیع. صفار. رضا. فتورمچیان. طباطبائی گیلانی. آقائی.

آ ـ ٦٥۷۳

هو الباقی

باکمال تاثر درگذشت مرحوم علی‌اکبر معینی (معین‌الدوله) را به‌استحضار اقوام و آشنایان میرساند. مجلس ختم مردانه وزنانه آن شادروان ازساعت ۹ الی ۱۱ صبح روز دوشنبه ۱۰ر۹ر٥٤ در مسجد صفی رشت برگزار میگردد .

منوچهر معینی. ماندان آصف (معینی) . مهرداد معینی. خداداد معینی. تیرداد معینی. آمیتیس معینی .

آ ـ ٦٥۷٤

اطلاعات ـمصیبت وارده را بعموم خانواده‌های‌عزادار بویژه بازماندگان آنمرحوم تسلیت میدهد.

بانهایت‌تاسف‌و‌تاثر درگذشت آقای حاج علی اصغر ابریشمی زاده پدرهمکار ارجمند آقای مهدی‌ابرایشمی‌زاده را بەاطلاع میرساند مجلس ترحیم آن شادروان ساعت ۹ تا۱۱ روز یکشنبه ۹ آذر در مسجد آذربایجانی‌ها واقع در خیابان خیام‌ـ پاچنار منعقد میباشد .

گروه صنعتی بهشهر

آ ـ ۳۷٤۹۰

بانهایت تاسف وتاثر درگذشت شادروان حق نظر محبان راکه یکی از نیکوکاران و خیر خواهان جامعه بوده‌اند باطلاع میرساند. مجلس یادبود آنمرحوم روز دوشنبه دهم آذر ماه از ساعت سه‌ونیم الی پنج و نیم در تالار محبان واقع درخیابان حاج شیخ هادی کوچه هاتف دبیرستان کورش برگزار میگردد.

انجمن کلیمیان ایران‌ـ صندوق ملی و سازمان های وابسته

آ ـ ۱٤٥۹۱   ۲ـ۱

باقلبی اندوهناک درگذشت همسروپدر بزرگوارمان‌شادروان حق نظر محبان رابااطلاع‌کلیه‌دوستان و آشنایان میرساند.مجلس یادبود روز دوشنبه دهم آذرماه از ساعت پانزده و سی الی هفده وسی در تالار محبان واقع در خیابان حاج شیخ هادی‌ـ خیابان هاتف دبیرستان کورش منعقد میباشد.

خانم جان. محترم. دکتر روح‌الله . پروین . فرخ. دکترمنصور وویولت محبان.

۱٤٥۹۱آ   ۲ـ۱

بانهایت تاسف و تاثر درگذشت شادروان حق‌نظر محبان بزرگ خاندان محبان را باطلاع بستگان و آشنایان می رساند . مجلس یادبود آنمرحوم روز دوشنبه دهم آذرماه از ساعت سه ونیم الی پنج‌ونیم بعد ازظهر در تالار محبان واقع در خیابان حاج شیخ هادی ـ خیابان‌هاتف‌ـ دبیرستان‌کورش برگزارمی گردد.

خانواده های : محبان. شادی. زرگراف . کهن صدق . شایانی. ساسونی . درویش . روشن. ناجی. یزدانی . معدل . رکنی. صداقت پور. فرحنیک. قاطان بخور. پارسی. سلیمانی. سرودی. عاقل. سلیمان زاده. دلیجانی. بنایان.

آ ـ ۱٤٥۹۱   ۲ـ۱

یـادبـود

بانهایت تاسف وتاثر چهلمین روز درگذشت جوان ناکام فروزان ـ فرمند را به اطلاع دوستان‌و آشنایان میرساند‌ـ بعلت‌تالمات روحی شب‌چهلم برگزار نمی شود .

مادر داغدارت ـ
پریدخت مودت

آ ـ ٦٥٤۲

در آگهی روز پنجشنبه بجای عکس فروزان فرمند، اشتباها عکس دیگری چاپ شده‌بود که بدینوسیله توضیح میدهد

باستحضار خویشاوندان و دوستان گرامی میرساند . بمناسبت تصادف روز دوشنبه‌دهم آذرماه باشب اولین سال درگذشت شادروان مرحومه بانو عفت ندائی مادرو مادر بزرگ عزیزمان مجلس یادبودی از ساعت ٤ بعداز ظهر روز مزبور در منزل آن مرحومه واقع در تهران پارس ـ خیابان رشید خیابان ۱۳۸ (گوهر) ـ پلاک ۸۸ برگزار میشود .

عزت‌ندائی (افشارپور) ، منوچهر ندائی ، مهین‌امیرکمالی، فریدون افشارپور ، پری مشعوف (افشارپور) بهمن افشارپور ، بیژن افشارپور

آ ـ ۱٤٤۸۳

تسلیت

بدینوسیله درگذشت شادروان مصطفی شراره مرد نیک جامعه اصناف ورئیس قدیمی اتحادیه صنف نانوایان تهران رابه تمام اصناف و خانواده محترم آنمرحوم صمیمانه تسلیت گفته و بقای بازماندگان را از خداوند متعال خواهانیم.

اتحادیه صنف سازندگان وفروشندگان عینک ـ سیدعلی‌هراتی

آ ـ ۳۷۳٦۸

بدینوسیله درگذشت شادروان مصطفی شراره مرد نیک جامعه اصناف ورئیس قدیمی اتحادیه صنف نانوایان تهران رابه تمام اصناف و خانواده محترم آنمرحوم صمیمانه تسلیت گفته و بقای بازماندگان را از خداوند متعال خواهانیم.

اتحادیه صنف سراجان وتشک دوزان اتومبیل احمدصافی

آ ـ ۳۷۳٦۹

بدینوسیله درگذشت شادروان مصطفی شراره مرد نیک جامعه اصناف ورئیس قدیمی اتحادیه صنف نانوایان تهران رابه تمام اصناف و خانواده محترم آنمرحوم صمیمانه تسلیت گفته و بقای بازماندگان را از خداوند متعال خواهانیم.

اتحادیه صنف بنکداران پارچه ناصر اولیاء شیرازی

آ ـ ۳۷۳۷۰

بدینوسیله درگذشت شادروان مصطفی شراره مرد نیک جامعه اصناف ورئیس قدیمی اتحادیه صنف نانوایان تهران رابه تمام اصناف و خانواده محترم آنمرحوم صمیمانه تسلیت گفته و بقای بازماندگان را از خداوند متعال خواهانیم.

اتحادیه صنف آسیاداران سنگی وآرد فروشان تهران علی درویش آزاد

آ ـ ۳۷۳۷۱

بدینوسیله درگذشت شادروان مصطفی شراره مرد نیک جامعه اصناف ورئیس قدیمی اتحادیه صنف نانوایان تهران رابه تمام اصناف و خانواده محترم آنمرحوم صمیمانه تسلیت گفته و بقای بازماندگان را از خداوند متعال خواهانیم.

اتحادیه صنف ندافان (لحافدوز ـ پنبه فروش) حسین بختیاری قزوینی

آ ـ ۳۷۳۷۲

بدینوسیله درگذشت شادروان مصطفی شراره مرد نیک جامعه اصناف ورئیس قدیمی اتحادیه صنف نانوایان تهران رابه تمام اصناف و خانواده محترم آنمرحوم صمیمانه تسلیت گفته و بقای بازماندگان را از خداوند متعال خواهانیم.

اتحادیه صنف تاکسی‌داران تهران اکبر ظفرقندی

آ ـ ۳۷۳۷۸

بدینوسیله درگذشت شادروان مصطفی شراره مرد نیک جامعه اصناف ورئیس قدیمی اتحادیه صنف نانوایان تهران رابه تمام اصناف و خانواده محترم آنمرحوم صمیمانه تسلیت گفته و بقای بازماندگان را از خداوند متعال خواهانیم.

اتحادیه صنف پرنده وماهی تهران ـ عباس تیموری

آ ـ ۳۷۳۸۳

بدینوسیله درگذشت شادروان مصطفی شراره مرد نیک جامعه اصناف ورئیس قدیمی اتحادیه صنف نانوایان تهران رابه تمام اصناف و خانواده محترم آنمرحوم صمیمانه تسلیت گفته و بقای بازماندگان را از خداوند متعال خواهانیم.

اتحادیه صنف سماورساز و چراغساز‌ـ سید محمدحسینی

آ ـ ۳۷۳۸٤

بدینوسیله درگذشت شادروان مصطفی شراره مرد نیک جامعه اصناف ورئیس قدیمی اتحادیه صنف نانوایان تهران رابه تمام اصناف و خانواده محترم آنمرحوم صمیمانه تسلیت گفته و بقای بازماندگان را از خداوند متعال خواهانیم.

اتحادیه صنف فروشندگان نوشت افزار ولوازم مهندسی‌ـ رضاهنری

آ ـ ۳۷۳۸٥

بدینوسیله درگذشت شادروان مصطفی شراره مرد نیک جامعه اصناف ورئیس قدیمی اتحادیه صنف نانوایان تهران رابه تمام اصناف و خانواده محترم آنمرحوم صمیمانه تسلیت گفته و بقای بازماندگان را از خداوند متعال خواهانیم.

اتحادیه صنف پارچه فروشان ـ مهدی حریری طلوع

آ ـ ۳۷۳۸۷

درگذشت تاسف انگیز شادروان حاج مصطفی شراره معمرو معتمد سرشناس جامعه اصناف ورئیس اتحادیه صنف نانوارابه عموم اصناف تهران و خانواده محترم شراره صمیمانه تسلیت می‌گوئیم.

اتحادیه صنف چرم فروشان تهران ـ ناصر کدخدا

درگذشت تاسف انگیز شادروان حاج مصطفی شراره معمرو معتمد سرشناس جامعه اصناف ورئیس اتحادیه صنف نانوارابه عموم اصناف تهران و خانواده محترم شراره صمیمانه . تسلیت می‌گوئیم.

اتحادیه صنف دارندگان قهوەخانه ـ عباس محمد شیرازی

درگذشت تاسف انگیز شادروان حاج مصطفی شراره معمرو معتمد سرشناس جامعه اصناف ورئیس اتحادیه صنف نانوارابه عموم اصناف تهران و خانواده محترم شراره صمیمانه تسلیت

اتحادیه صنف فروشندگان چلوکباب وچلوخورش ـ علی یزدان منش

درگذشت تاسف انگیز شادروان حاج مصطفی شراره معمرو معتمد سرشناس جامعه اصناف ورئیس اتحادیه صنف نانوارابه عموم اصناف تهران و خانواده محترم شراره صمیمانه تسلیت می‌گوئیم.

اتحادیه صنف فروشندگان وسازندگان جواهر ، ساعت، طلا و نقره ـ صمد رضوان

درگذشت تاسف انگیز شادروان حاج مصطفی شراره معمرو معتمد سرشناس جامعه اصناف ورئیس اتحادیه صنف نانوارابه عموم اصناف تهران و خانواده محترم شراره صمیمانه تسلیت می‌گوئیم.

اتحادیه صنف فخاران ـ عباس گورنگ

درگذشت تاسف انگیز شادروان حاج مصطفی شراره معمرو معتمد سرشناس جامعه اصناف ورئیس اتحادیه صنف نانوارابه عموم اصناف تهران و خانواده محترم شراره صمیمانه تسلیت می‌گوئیم.

اتحادیه صنف فلزتراشان ـ بزرگ محمدی

تسلیت

درگذشت تاسف انگیز شادروان حاج مصطفی شراره معمرو معتمد سرشناس جامعه اصناف ورئیس اتحادیه صنف نانوارابه عموم اصناف تهران و خانواده محترم شراره صمیمانه تسلیت می‌گوئیم.

اتحادیه صنف لاستیک وروغن اتومبیل وپنچرگیران ، عزت‌الله‌اوزار

تیمسار علی اکبر فرازیان

با نهایت تاسف مصیبت وارده را تسلیت عرض‌مینمائیم

خرم‌آباد لرستان ـ وکیلی وبانو

آ ـ ۳۷٤۷٤

جناب آقای علی محصصیان

بدینوسیله فوت غیرمترقبه و ناگهانی مرحوم قاسم‌عرب‌خواه خواهرزاده شما وبانو ملیحەسادات دلیران همسر ایشان وهمچنین زهرا شعاع را ازطرف خود وکلیه‌کارمندان و کارکنان شرکت سهامی رامبار بشما وکلیه افرادآن‌فامیل محترم تسلیت عرض نموده، سلامتی و بقاء عمر بازماندگان را ازدرگاه ایزد متعال خواهانیم .

سید علی حسینی

آ ـ ۳۷٤۸۲

سرکار خانم وفا نجات

با نهایت تاسف فوت پدر عزیزتان را تسلیت گفته ، برای شما و خانواده ارجمند سلامتی‌وبقای عمر آرزومیکنم.

فرشته عشقیان

آ ـ ٦٥٥۷

درگذشت آقای ابراهیم مهدوی را به خاندان آن‌مرحوم بەویژه سرکار خانم مهدوی تسلیت گفته، خودمان را دراین سوک بزرگ شریک میدانیم .

گرگان ـ سید موسی میرکریمی‌ـ سید محمد میرکریمی‌ـ سید علیرضا میرکریمی و خاندان میرکریمی .

آ ـ ٦٥٦۳

جناب آقای مهندس یونس نجات

بایکدنیا تاسف فوت ناگهانی عموی ارجمندتان‌را تسلیت گفته، بقاء و سلامتی آن جناب و خانواده و فامیل محترم را مسئلت مینمایم .

دکتر کیوان خلیلیان

آ ـ ٦٥٥۸

همکار عزیز آقای جمشید محاسنی

مصیبت وارده را بمناسبت فوت مادرتان از سوی‌خود وسایر همکاران شعبه مرکزی تسلیت میگویم.

علی اکبر صفیری

آ ـ ۱٤٥٦۷

بانهایت تاسف در گذشت شادروان مصطفی شراره رئیس اتحادیه صنف نانوایان تهران را به خانواده و کلیه بستگانشان تسلیت‌گفته آرزوی سلامتی همگی را از خداوند بزرگ مسئلت داریم .

ازطرف هیئت مدیره وکلیه اعضای صنف خرازی ووابسته حاج اکبر پورکاظمی

آ ـ ۳۷٤٤۹

جناب سرهنگ نیکنام

مصیبت وارده را به جنابعالی و خانواده محترمتان تسلیت گفته بقای‌عمر بازماندگان رااز خداوند متعال خواستاریم.

کارمندان و کارکنان شرکت هریس ـ مجتبی کاظمی

آ ـ ۳۷٤٦۸

استاد ارجمند جناب آقای دکتر محاسنی

مصیبت وارده را تسلیت عرض نموده سلامتی‌جنابعالی وخانواده محترمتان‌را ازخداوند بزرگ مسئلت دارم .

دکتر صدرالدین ابطحی

آ ـ ۱٤٥۸۹

جناب آقای فریدون حافظی

مصیبت وارده را بەجنابعالی و خاندان محترمتان تسلیت عرض نموده وخودرا درغم شما شریک میدانیم .

کارمندان دفتر اطلاعات وروابط عمومی وزارتراموترابری

آ ـ ۳۷٤۹۷

جناب آقای عباس بیاتیان

با نهایت تاسف درگذشت خواهر گرامیتان را تسلیت عرض نموده بقای عمر شما و خانواده محترمتان راازدرگاه خداوند مسئلت داریم .

کارمندان بانک صادرات شعبه حاجب‌الدوله ـ٤٤

آ ـ ۱٤٥۸٥

بانهایت تاسف فوت برادر گرامی آقای محمد حاج‌خان محمد را بایشان و خانواده‌هائیکه عزادار شده‌اند تسلیت عرض می‌نمائیم .

کارمندان شبانه‌روزی دبیرستان البرز

آ ـ ۱٤٥۸۱

آقای حسین صلواتی

با تاسف واندوه فراوان مصیبت وارده را به‌آن‌جناب تسلیت گفته خودرا شریک غم شما میدانیم .

کارکنان کارخانه اونیورسال
شرکت سهامی خاص

آ ـ ۳۷٤۹۲

هیئت مدیره وکارکنان شرکت ساختمانی سنگین مصیبت وارده را به‌آقای مهندس داریوش خلاقی تسلیت گفته برای ایشان و خانواده محترمشان صبر جمیل آرزو مینمایند.

آ ـ ۳۷٤٤۷

سرکار خانم فائقه ارشی

مصیبت واردەراتسلیت عرض نموده بقای عمر فامیل‌محترم را مسئلت داریم .

مدیران و کارکنان شرکت سهامی پایەگذار

آ ـ ۳۷٥۰۰

دوست عزیزم آقای مسعود اسلامی

مصیبت وارده را تسلیت میگویم .

منوچهر خزدوزیان

آقای زین‌العابدین رفعتی

بانهایت تاسف وتاثر بەمناسبت درگذشت جان‌گداز فرزند دلبندتان درغم شما شریک بوده و برای بازماندگان آرزوی سعادت و سلامت داریم.

گروه صنعتی بهشهر

آ ـ ۳۷٤۹۱

بدینوسیله درگذشت شادروان مصطفی شراره مردنیک جامعه اصناف ورئیس قدیمی اتحادیه صنف نانوایان تهران را بەتمام اصناف وخانواده محترم آنمرحوم صمیمانه تسلیت گفته، بقاء عمر بازماندگان را ازدرگاه ایزدمتعال خواهانیم.

اتحادیه صنف تعمیرگاه، اتوسرویس و پارکینگ تهران

از طرف هیئت مدیره ـ رئیس اتحادیه : محمد علی مینوئی

آ ـ ۳۷٤۸۷

سپاسگزاری

ازکلیه اقوام و دوستان و سروران ارجمند که درمراسم سوکواری دوشیزه شهناز فرشی شرکت فرموده وبوسیله تلفن ونامه و تلگراف با ابراز همدردی بازماندگان آن مرحومه را مرهون عنایات والطاف محبت آمیز خویش قرار داده‌اندصمیمانه سپاسگزاری می‌نمائیم .

خاندان فرشی و خانواده های وابسته

آ ـ ۳۷۱۹٥

احداث مرکز توزیع موادغذائی در تهران

دولت برای تثبیت قیمت‌گوشت وحمایت‌از تولیدکنندگان امسال هفت‌میلیارد ریال میپردازدظرفیت سردخانه های ایران تا دوسال دیگر به پنجاه هزار تن خواهد رسید و ده سردخانه پنجاه‌هزار تنی در نقاط مختلف کشور احداث خواهد شد . بزرگترین سردخانه ، انبار و مرکز توزیع مواد غذائی ایران در کنار فرودگاه بین‌المللی‌تهران ساخته میشود .

این مطالب را دکتر محمود علومی رئیس سازمان گوشت کشور ، دیروز هنگام بازدید مدیران و نمایندگان روابط عمومی وزارت خانه‌ها و سازمانهای دولتی و نمایندگان مطبوعات از واحد های بسته بندی سازمان‌گوشت اعلام کرد. در این بازدید از واحد های بسته‌بندی سعیدآباد ـ ملاصدرا وظفر بازدید شد .

گوشت تامین شده

دکتر علومی در توضیحات خود گفت:درحال حاضر عرضه هرکیلو گوشت گوسفند در بازار های داخلی برای دولت هفتاد ریال هزینه اضافی در بردارد که این مبلغ در قیمت گوشت عرضه شده‌به مردم محسوب نمیشود .

برای‌تامین گوشت مورد نیاز مردم تا پایان امسال ، سازمان گوشت ۳٥۰ هزار راس لاشه گوشت از کشور های رومانی ـ بلغارستان و استرالیا وارد میکند و همزمان با آن ۳۰۰ هزار راس گوسفند نیز از دامداران‌طرف قراردادباسازمان گوشت خریداری خواهد شد . در حال حاضر برای جلوگیری از کمبود گوشت در بازار های مصرف تهران و اصفهان ۱۰۰ هزار گوسفند در ایستگاه های دامداری سازمان گوشت نگهداری میشود و ۱۰ هزارتن گوشت سرد نیز برای مصرف سه‌ماەمردم تهران ،در سردخانه های کشور ذخیره شده است.

راه‌آهن اصفهان ـ کرمان سال آینده‌شروع بکارمیکند

در سال آینده ایستگاه راه‌آهن کرمان و خط آهن اصفهان ـ کرمان آماده بهره برداری‌خواهد شد .

یک مقام آگاه در راه‌آهن دولتی ایران در زمینه ادامەو تکمیل‌خط‌آهن تهران ـاصفهان ـ زرند ـ کرمان بندرعباس به خبرنگار ما گفت :

کارهای تکمیلی ۸۰ کیلومتر از قسمت انتهائی خط آهن اصفهان ـ کرمان در دست‌اقدام است که ٤۰ کیلو متر آن زیر سازی شده و آماده برای ریل گذاری و بهرەبرداری است.

٤۰کیلو مترباقیمانده ازمسیر فوق و همچنین ایستگاه راه آهن کرمان نیز در دست ساختمان است عملیات احداث این تاسیسات تا پایان سال ۱۳٥٥ باتمام میرسد .

قرارداد مطالعات دوخطه و برقی کردن خط اهن از قم باصفهان و کارخانه ذوب آهن و همچنین از ایستگاه مرکزی تا ایستگاه کرمان با مهندسین مشاور منعقد شد .و گزارش مقدماتی قسمت اول آن نیز تهیه شده است .

همچنین بعلت توسعه تاسیسات بندرعباس و استفاده از معادن سنگ آهن گل گهر و مس سرچشمه و حمل محمولات آنها با راه آهن ، خط آهن بافق ـ بندرعباس از طریق سیرجان‌بصورت دوخطەو برقی احداث خواهد شد .

مطالعات مربوطه به طرح‌فوق توسط مهندسین مشاور انجام یافته و مناقصه قسمتی از آن که شامل مسیر گل گهر ـ بندر عباس است انجام گردیده و در جریان مذاکره برای عقد قرار داد است .

اسناد مناقصه برای ایجاد خط‌آهن در مسیر گل گهر ـ رفسنجان ـ بافق نیز در دست تهیه‌است و قریبا بمناقصەگذارده خواهد شد .

در اجرای طرح فوق ،همچنین برای تکمیل شبکه راه اهن مذکور ، رفسنجان بوسیله راه آهن برقی و یک خطه به‌کرمان متصل خواهد شد .

حق اشتراک اطلاعات

نشریه ایرانیان مقیم خارج از کشور

هوائی	شش‌ماه	یکسال
کشورهای سواحل خلیج‌فارس، پاکستان ، ترکیه	٦٥۰ ریال	۱۳۰۰ ریال
افغانستان، اسرائیل، اردن،سوریه عراق ، لبنان .	۷٥۰ ریال	۱٥۰۰ ریال
کشورهای‌اروپائی، عربستان،مراکش الجزایر ، تونس ، برمه، سیلان ، هندوستان	۱۰۰۰ ریال	۲۰۰۰ ریال
آمریکا ، ژاپن، سنگال، غنا، سودان،	۱۲۰۰ ریال	۲٤۰۰ ریال
کانادا . استرالیا . زلاند جدید . آرژانتین . ونزوئلا . کلمبیا . زئیر. کنیا . افریقای جنوبی	۱٤۰۰ ریال	۲۸۰۰ ریال
اندونزی،فیلیپین، چین‌ملی،هنگ‌کنگ مالزی، ویتنام .	۱۰۰۰ ریال	۲۰۰۰ ریال

دانشجوئی با ۲٥٪ تخفیف

اطلاعات ۱۳۰۴

بنیانگذار : عباس مسعودی
صاحب امتیاز و مدیر : فرهاد مسعودی
سردبیر : منصور تاراجی
محل اداره : خیابان خیام. ساختمان اطلاعات. تهران
تلفن : ۳۱۱۰۷۱ تا ۳۱۱۰۷۹
تلکس: ۲۱۲۳۳۶ـ تلگرافی: اطلاعات ـ تهران

تقویم اطلاعات

شنبه ـ هشتم آذرماه ۱۳۵٤
بیست و پنجم ذیقعده ۱۳۵۹ـ بیست ونهم نوامبر ۱۹۷۵

استخراج دکتر ریاضی کرمانی

ساعات شرعی

اذان مغرب . . . . . ساعت ۵ و ۹ دقیقه
اذان صبح (فردا) . . . . ساعت ۵ و ۱۷دقیقه
طلوع آفتاب (فردا)....ساعت ٦ و ۵۳ دقیقه
ظهر شرعی (فردا).... ساعت ۱۱و ۵٤دقیقه
اذان مغرب (فردا).. . ساعت ۵ و ۹ دقیقه

شاهنشاه آریامهر در ضیافت به افتخار رئیس جمهوری رومانی فرمودند :

کانونهای بحران در جهان باید از بین برود

★ حجم مبادلات ایران و رومانی در یکسال اخیر ٤۰ درصد افزایش یافت

★ چائوشسکو : تامین صلح جهانی مستلزم عقب‌نشینی اسرائیل در سرزمینهای عربی است

جمعه چند ساعت پس از ورود رئیس جمهوری رومانی به تهران ضیافت شامی بافتخارایشان و بانو چائوشسکو در کاخ نیاوران داده شد. در این ضیافت سرمیز شام شاهنشاه آریامهر بیاناتی ایراد فرمودند.

شاهنشاه فرمودند:

برای شهبانو و من مایه کمال خوشوقتی است که یکبار دیگر از آن حضرت و بانو چائوشسکو در کشور خودمان پذیرائی کنیم . چهار سال پیش در هنگام برگزاری جشنهای دو هزارو پانصدمین سال بنیانگذاری شاهنشاهی ایران ، ما خوشوقتی دیدار شما را در تخت جمشید داشتیم و در این فاصله ، خود ما دو سال پیش برای سومین بار بکشور زیبا و مترقی شما سفر کردیم. بدین ترتیب دیدوبازدید های ما عملابصورت سنت مطلوبی درآمده است که مظهر توسعه و تحکیم روز افزون روابط دوستی و همکاری ایران و رومانی است برای من تذکر این نکته مایه خرسندی است که این دیدو بازدید های مثبت و ثمربخش، تنها محدود به روسای دو کشور نبوده، بلکه در اینمدت بسیاری دیگر ازمقامات عالیرتبه رومانی و ایران نیزبطور منظم از کشور های یکدیگر بازدید کرده‌اند. در همین فاصله پایتخت زیبای کشور شما، مرکز برگزاری یکی از مهمترین مجامع بین‌المللی عصر حاضر، یعنی کنفرانس جهانی جمعیت بود که موضوع کار آن با سرنوشت تمام جهان بشریت ارتباط داشت . بدین ترتیب روابط دوستی و همکاری دو کشور ما اکنون دوران پرتحرکی را می ـ گذراند که اساس آن طرز فکر مشترک ما در زمینه ضرورت همزیستی و همکاری مثبت وسازنده بین ـ المللی ، برپایه احترام متقابل به استقلال و حاکمیت و حقوق ملی همه کشور ها و عدم مداخله در امور داخلی دیگران و دفاع از صلح و امنیت جهانی است . خود من تقریبا ده سال پیش هنگامی که خوشوقتی دریافت دکترای افتخاری دانشگاه بخارست را داشتم اصول این نظریات و نیز اعتقاد راسخ خویش را بلزوم تعدیل اساسی در وضع اقتصادی موجود جهان و برقراری یك نظم نوین وعادلانه اقتصادی تشریح کردم و خوشوقتم که در تمام این موارد نظریات دو کشورما در زمینه‌بین‌ـ المللی با یکدیگر نزدیکی کامل دارد.

اردشیر زاهدی سفیر ایران در واشینگتن اواخر هفته گذشته در ضیافتی که به افتخار اتل‌مورمن‌در هتل پلازای نیویورک ترتیب یافته بود شرکت کرد . اتل‌مورمن بانی «پروژه هوپ» است که دارای تشکیلات پزشکی گسترده‌ای در سراسر دنیا است .
(عکس‌رادیویی اسوشیتدپرس)

★ روابط اقتصادی و بازرگانی و فرهنگی

براساس این تفاهم متقابل روابط اقتصادی و بازرگانی و فرهنگی ایران و رومانی در سالهای اخیر بطور منظم در حال توسعه بوده و اکنون بابعاد کاملا جالبی رسیده است. موافقتنامه پانزده ساله همکاریهای اقتصادی و موافقتنامه بازرگانی و برنامه های متعدد و مشترك در زمینه های کشاورزی و ماشین سازی و صنایع الکتریك و چوب و نفت و معادن و غیره باعث شده است که حجم مبادلات دو کشور تنها در یکساله اخیر در حدود ٤۰درصد افزایش یابد به موازات این امر در رشته های فرهنگی و علمی نیز در سالهای اخیر توسعه فراوانی در همکاری‌ـ های دو کشور ما حاصل شده است.

در زمینه بین‌المللی ما و شما براساس اعتقاد مشترك بلزوم تفاهم سازنده بین تمام کشورها علیرغم نوع حکومت و اصول متفاوت ایدئولژیك پیوسته ، خط مشی مشابهی را تعقیب کرده‌ایم ما اعتقاد راسخ داریم که میباید کانونهای تشنج و بحران در هر نقطه از جهان از میان برداشته شود .

بدین جهت کشور من ازحسن برگزاری کنفرانس امنیت اروپا در هلسینکی که رومانی در آن نقش مهمی داشت خوشوقت است .ما از رای موافق رومانی در سازمان ملل متحد در مورد تصویب عاری شدن منطقه خاورمیانه از سلاح های هسته‌ای سپاسگزاریم و در مورد بحران طولانی سیاسی این منطقه نیز همانطور که بار ها اعلام کرده‌ایم عقیده داریم که این اختلاف میباید براساس قطعنامه ـ های شورای امنیت سازمان ملل متحد بطور قاطع حل‌وفصل گردد. حضرت رئیس جمهوری سوسیالیستی رومانی .کشور شما اکنون تحت رهبری خردمندانه و فعالانه آن حضرت که احترام جهانی را برانگیخته است دوران پرتحرکی را درتوسعه همه جانبه اقتصادی و اجتماعی و فرهنگی میگذراند و من صمیمانه توفیق شما را در حسن انجام مسئولیت خطیری که در این راه با شهامت بسیار برعهده گرفته‌اید آرزو میکنم شاهنشاه آریامهر در پایان سخنان خود تندرستی و شادکامی شخص حضرت رئیس جمهوری سوسیالیستی رومانی و بانو ورفاه روز افزون ملت دوست و برادر رومانی وتوسعه و تحکیم هر چه بیشتر روابط دو کشور راآرزو فرمودند .

★ سخنان رئیس جمهوری رومانی

پس از بیانات اعلیحضرت شاهنشاه آریامهر رئیس جمهوری رومانی صحبت کرد ودر مقدمه از سفر به تهران اظهار خوشوقتی نموده و در باره روابط رومانی و ایران گفت : در سال های اخیر روابط دو کشور در زمینه های مختلف باجهشی نیرومند همراه بوده است .

براساس قرار دادهائیکه منعقد ساخته‌ایم و اسنادی که با یکدیگر امضاء کرده‌ایم دید و بازدید های متقابل در سطوح مختلف بین مقامات دو کشور توسعه‌یافته و همکاری اقتصادی و اشتراک مساعی ما درزمینه تولید ، زیادتر شده و روابط فنی و فرهنگی کشور های ما با پیشرفتهای شایان توجه همراه بوده است .

روابط رومانی و ایران بر مبنای اصول تساوی کامل و احترام باستقلال و حاکمیت ملی و عدم دخالت در امرداخلی یکدیگر و برخورداری مشترک از امتیازات حاصله جوابگوی کامل نیاز های ملتها به‌ترقی و رفاه و درعین حال جوابگوی نیاز جهانی به همکاری و صلح است مااعتقاد راسخ داریم که سفر کنونی ما قدم تازه‌ای است که در راه همکاری ثمربخش رومانی و ایران برداشته شده است کشور های ما مستقیما بتوسعه این همکاری و گسترش آن در جهات مختلف در شرایط کنونی بین‌المللی علاقمندندزیرا این شرایط مستلزم تشدید مبارزه دوش بدوش ملتها علیه سیاست کهنه استیلا طلبی و اختناق است تا از این راه تلاش برای تشنج‌زدائی که هنوز در مرحله اولیه خود قرار دارد تحکیم یابدو روابط تازه‌ای میان دولتها برقرار شود که بتواند ضامن توسعه آزادانه هر ملت در راه ترقی و تمدن و احترام بحق آن در انتخاب آزادانه سرنوشت خود بدون دخالت خارجی باشد . پس از پایان موفقیت آمیز کنفرانس عمومی اروپائی هلسینکی یکی از انتظارات اساسی زندگی بین‌المللی اینست که همه کشور های قاره اروپا در اجرای مصممانه و قاطع اصولی که خودآنها را باتفاق نظرتصویب کرده‌اند بکوشند و اقدامات جدی برای تحقق بخشیدن باصل عدم توسل به نیروی نظامی مبذول دارند و همکاری و اعتماد متقابل را تقویت کنند و محیطی تازه بوجود آورند که اهمیت کامل را برای هر یک از ملتهای اروپا تامین کند . این امر بدون‌شک تاثیر فراوانی در سالم‌سازی همه‌ملت های جهان خواهد داشت .

تامین صلح جهانی حتما مستلزم این است که در کوتاه ترین مدت ممکن از راه های سیاسی وصلح جویانه اختلاف خاورمیانه بر مبنای عقب نشینی نیرو های اسرائیل از سرزمین های عربی که در جنگ ۱۹٦۷ اشغال شده است وحل مسئله ملت فلسطین براساس تامین انتظارات مشروع این ملت که یکی از آنها حق‌ایجادیک‌دولت ملی مستقل است و تضمین استقلال و حاکمیت کلیه‌دولت های این منطقه ، حل‌و فصل شود،درعین‌حال شرط‌حیاتی بقای جامعه کنونی بشری این است‌که‌خلع سلاح عمومی‌و در درجه اول‌خلع سلاح هسته‌ای تحقق یابندزیرا این تنهاوسیله از میان بردن خطر برخورد های جهانی و رهائی ملت ها از تحمل بارخردکننده هزینه های نظامی است .

برای من تذکر این نکته مایه خوشوقتی‌است که‌رومانی و ایران چه در داخل سازمان ملل‌متحد وچه‌در صحنه جهانی بنحو فعالانه‌و هماهنگی دراین مورد عمل میکنند و من ایمان راسخ دارم که کشور های ما درآینده‌نیزبصورتی روزافزون در امر خدمت به آرمانهای شرافتمندانه صلح و پیشرفت بشری همکاری خواهند کرد .

اعلیحضرتا : ما طی سفر کنونی‌خودفرصت آنراخواهیم یافت که با مظاهر تازه‌ای از فعالیت ها و اشتغالات‌ملت‌ایران وموفقیت های این ملت درراه توسعه اقتصادی و اجتماعی مستقلانه کشور خود آشنا شویم . ما بعنوان دوستان شما ازهمه‌این پیشرفتها احساس خوشوقتی میکنیم و برای شما و برای همه مردم ایران توفیق روز افزون در این‌راه آرزو داریم . بی‌گمان‌مادر مدت اقامت خود بامکانات تازه‌ای نیز در امر توسعه همکاری رومانی و ایران بنفع هر دو ملت و بنفع آرمان صلح و اشتراک مساعی بین‌المللی‌دست خواهیم یافت .

در این ضیافت چند تن از اعضای خاندان سلطنت و نخست‌وزیر وروسای مجلسین وزیر دربار و عده‌ای‌ازوزیران وهمراهان رئیس جمهوری رومانی شرکت داشتند .

مذاکرات شاهنشاه و چائوشسکو

شاهنشاه آریامهرو پرزیدنت نیکلای چائوشسکو دیروز مذاکرات مورد علاقه خودراکه پیرامون گسترش روابط دوجانبه و بررسی و تبادل‌نظر در امور بین‌المللی دور میزند ادامه دادند و در پایان این مذاکرات گفته شد که‌دو رهبر درمحیطی «سرشار از تفاهم» مسائل مورد علاقه‌خود را بررسی کردند . در مذاکرات دیروز درباره گسترش روابط تجاری که قرار است پروتکل آن فردا در تهران و در حضور رهبران دوکشور به‌امضاء برسد موافقت شدو نیز درباره مبادله توریسم وسایر مسائل دوجانبه بحث و تبادل‌نظر بعمل آمد .

یک منبع آگاه گفت که عمده مسائل مورد علاقه دو کشور مساله نفت و همکاری های پتروشیمی بود . گفته میشود ایران موافقت کرده قسمت بیشتری از ۷۵ درصد نفت مورد احتیاج رومانی راکه اکنون ازلیبی و عراق دریافت میشود تامین کند ورومانی متقابلا متعهد شده است فعالانه دررشته های مورد علاقه ایران دربرنامه پنجم عمرانی کشور همکاری کند .

هنوز رئوس همکاری های دو کشور اعلام نشده ، ولی پروتکلی که فردا امضاء میشود همه نکات تاریک را روشن میکند .

مذاکرات ایران و رومانی همانطور که پیش‌بینی میشد تنها باحضور رهبران دو کشور انجام شد ولی مذاکرات بعدی با دستورالعملی که هیات های ایرانی ورومانی دریافت میکنند باشرکت مقامات برجسته دو کشور ادامه خواهد یافت .

چائوشسکو دیروز امیرعباس هویدا نخست وزیر را که امروز عازم بحرین شد بحضور پذیرفت وامروز صبح برای بازدید از صنایع نفت و پتروشیمی ایران عازم جنوب شد .

پرزیدنت نیکلای چائوشسکو وهمسرش بعد از ظهر پنجشنبه بدعوت شاهنشاه آریامهر و علیاحضرت شهبانو به تهران آمدند ومورد استقبال رسمی اعلیحضرتین قرار گرفتند .

تشکیلات وزارت مسکن وشهرسازی تغییر کرد

★ چهار دفتر جدید در این وزارتخانه آغاز بکار کرد

در وزارت مسکن و شهر سازی چند مدیریت جدید بوجود آمد و وظائف این وزارتخانه را نسبت به‌مسائل مهم جدیدی که در اجتماع امروز ما در زمینه امور ساختمانی مطرح است تاکید کرد . براساس این تغییرات که روز پنجشنبه بامعرفی معاونان جدید این وزارتخانه به پیشگاه شاهنشاه آریامهرعملا صورت گرفت ، دفترصنایع و مصالح ساختمانی زیر نظر معاون هم‌آهنگی و نظارت ایجاد شد .

این دفتر که برای اولین‌بار در وزارت مسکن‌و شهرسازی شروع بکار میکند کلیه امور مربوط به تولید ، عرضه و تقاضای مصالح ساختمانی را کنترل خواهد کرد .

بعبارت دیگر کارشناسان این دفتر احتیاجات مصالح ساختمانی را مشخص‌خواهند کرد وبا دادن راهنمائیها و احتمالا کمک های لازم‌ترتیبی خواهند داد که تولید تا حد ممکن از تقاضا بیشتر باشد.

علاوه براین ، نحوه‌عرضه مصالح ساختمانی نیز دقیقا بوسیله این دفتر کنترل‌خواهد شد . یکی از وظائف مهم این دفتر اجرای سیاستهائیست که حتی‌الامکان از افزایش قیمت مصالح ساختمانی جلوگیری کند .

★ دفترامور بخش خصوصی

دفتر دیگری که در وزارت مسکن و شهرسازی تاسیس‌شد، دفتر امور بخش خصوصی و شرکتها است . این دفتر نیز که زیرنظرمعاون مسکن انجام وظیفه خواهد کرد با بخش خصوصی و شرکتهای دست اندرکار تولید مسکن در ارتباط خواهد بود و برای تولید هرچه بیشتر مسکن در کشور و تشویق بخش خصوصی به ایجاد ساختمان از هرکوششی دریغ نخواهد کرد .

دفتر دیگری که در وزارت مسکن ایجادشد ، دفترساختمان های تخصصی است که زیر نظر معاونت ساختمانهای عمومی فعالیت خواهد کرد .

این دفتر نیز کار ساختمان درمانگاهها ـ بیمارستانها ـ ورزشگاهها و اماکن عمومی دیگری را که مسئولیت ساختمان آنها با وزارت‌مسکن و شهرسازی است زیر نظر خواهد داشت .

★ امور اجتماعی

چهارمین دفتر جدیدیکه در وزارت مسکن و شهرسازی شروع بکار میکند ، دفترامور اجتماعی ونوسازی مسکن است که تمام مسائل مربوط به زاغه نشینی ـ نوسازی ساختمان های قدیمی و مسائل اجتماعی وابسته مانند روابط آپارتمان نشینان را زیر نظر خواهد گرفت .

خبرنگار ما اضافه میکندکه تغییرات جدید دروزارت‌مسکن و شهرسازی این وزارتخانه را یاری میدهد تا در شکل و قالب جدیدی به حل مسائل ساختمانی و مسکن بپردازد و بصورت مفیدتر و قاطع‌تری در امور مربوط به‌خودفعالیت کند .

تغییرات جدید موجب شد که یک معاون به تعداد چهار معاون وزارت مسکن و شهر سازی اضافه شود .

اکنون در این وزارت‌خانه پنج معاون امور مسکن ـ هماهنگی و نظارت ـ ساختمان های عمومی ـ شهرسازی و معماری ـ اداری و مالی و پارلمانی را زیر نظر دارند .

گردآوری مشخصات ۱۲۰ هزار نوع مسمومیت در تهران

مرکز ارائه اطلاعات مربوط به مسمومیت‌ها ، بصورت یک بانک برای ۱۲۰هزار نوع‌مسمومیت ،مردم کشور، پزشکان ـ درمانگاهها و بیمارستانها را راهنمائی میکند . فعالیت آزمایشی این مرکز آغاز شده و فعالیت رسمی آن یکماه دیگر بطور ۲٤ساعته آغازخواهد شد .

مرکز اطلاعات مسمومیت‌ها بزودی بطور ۲٤ساعته درمرکز اورژانس‌تهران فعالیت خود را آغاز خواهد کرد . این دفتر کسانی را که به نحوی نیاز به راهنمائی و هدایت در مورد انواع مسمومیت ها دارند ، راهنمائی خواهد کرد .

دکتر شکیب فهیمی مدیر عامل‌مرکز اورژانس در این مورد توضیح داد : تمام محصولات خوراکی داروئی و شیمیائی که‌دردنیا ساخته‌میشودبواسطه امکان استفاده بیش از حد امکان ایجاد مسمومیت دارند ، اما همه آنها دارای پادزهر هم هستند .

در این مرکز ۱۲۰ هزار نوع مسمومیت در میکروفیلم و میکروفیش جمع‌آوری شده است البته باید توضیح دهم که تعداد مسمومیت هائی که در ایران وجود دارد محدود میباشدکه برای ارائه اطلاعات در مورد آنها ، این اطلاعات در اندک مدت ازانگلیسی ترجمه و در اختیارسئوال کننده‌گذارده خواهد شد ، از سوی دیگر هر سه ماه یکبار همراه با پیشرفت های پزشکی در اطلاعات مزبور تجدید نظر میشود .

این مرکز در حال حاضرازساعت ۸ صبح تا ٤ بعد از ظهر با همکاری یک متخصص خارجی به نیاز های پزشکی وراهنمائی های‌مسمومین پاسخ میدهد اما یکماه دیگر مرکز مزبور بطور ۲٤ ساعته در تهران فعالیت خواهد داشت و هر فردی از هر نقطه کشور یا هر پزشک ، یا درمانگاه و یا بیمارستانی‌که اطلاعاتی در مورد یکی از انواع مسمومیت ها چون مسمومیت با دارو ـ یا رنگ‌یاانواع مواد شیمیائی‌بخواهد، بلافاصله در اختیارش قرار میگیرد .

از نگاه سخاورز

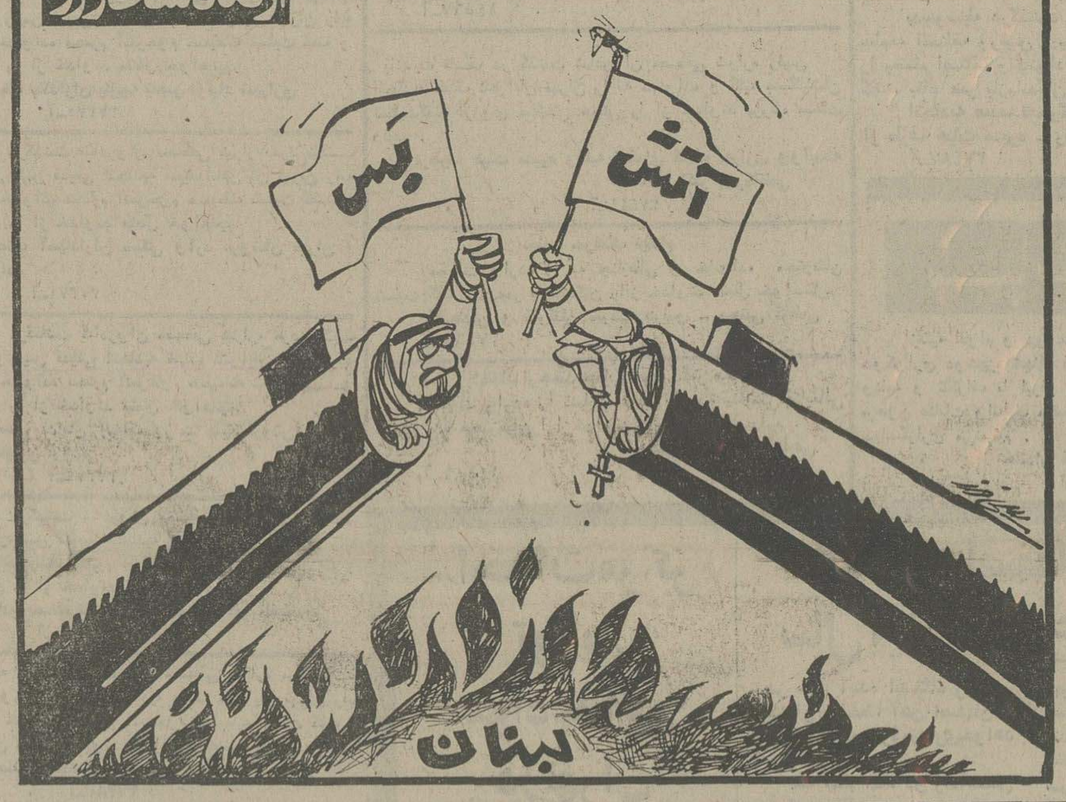

این خبر هیجان انگیز را بدانشجویان سراسر ایران اطلاع دهید

۵ قاره جهان در انتظار ۵ دانشجوی ایرانی

۵ دختر دانشجو از دانشگاه های سراسر ایران نوروز ۱۳۵۵ را در ۵ قاره جهان مهمان اطلاعات بانوان خواهند بود . بزودی شرایط شرکت در این مسابقه اعلام میشود

دوشنبه‌ها مجله جوانان خواندنی است

مطب دکتر احمد مستشار
متخصص بیماریهای قلب وعروق
به خیابان کاخ نبش بزرگمهر ساختمان ۱٤۱
انتقال یافت . تلفن منزل ۲۷۳۹٦۲
تلفن‌مطب ٤٦۹٤۳

همیشه وهمه جا با حساب درگردش
بانک صادرات ایران
با دفترچه حساب درگردش بانك صادرات ایران
میتوانید براحتی در کلیه شعب بانك در سراسر ایران
پول دریافت و یا پرداخت نمائید
شعب بانک صادرات ایران
برای انجام کلیه کارهای بانکی شما
از ساعت ۸ صبح تا ۵ بعد از ظهر باز است
بانک صادرات ایران درخدمت مردم
۵۲-۲۲۸

بنام نیکوکاری والاحضرت شاهدخت شمس پهلوی
آموزشگاه بهیاری والاگهر شهر آزاد
جهت تکمیل کادر آموزشی ،دونفرپرستار لیسانسیه را که سابقه تدریس در آموزشگاه بهیاری داشته باشند با حقوق مکفی و شرایط مساعد استخدام می نماید .
از داوطلبان حائز شرایط خواهشمنداست همه‌روزه بجز روز های پنجشنبه و تعطیل در ساعات اداری به محل آموزشگاه واقع در جاده قدیم شمیران روبروی بی‌سیم پهلوی ، خیابان اشراقی ، پلاك ۱۰ مراجعه نمایند .
آ ـ ۳۷٤۲۸