اطلاعات

شنبه ۲۶ مهرماه ۱۳۵۴ ـ سال پنجاهم
شماره ۱۴۸۳۶ تکشماره ۱۰ ریال
۲۴ صفحه

یکسال محرومیت از حق طبابت

مجازات عدم رعایت نرخهای درمانی صفحه ۲۳

پرسپولیس ۲ـ تاج صفر

جام تخت جمشید زیر سایه سرخپوشها

جهانگیر فتاحی سمت‌راست، اسماعیل حاج‌رحیمپور سمت چپ ،این دوپیکان طلائی پرسپولیس در دیدار باتاج بودند که دردقایق ۱۹ و ۳۲ با ۲گل زیبااستادیوم‌پرشکوه آریامهررا باصدهزار تماشاگر ازهیجان به‌آتش کشیدند.

★ صدهزار تماشاگر دیروز ۷۴۰ هزار تومان‌پول بلیت دادند !

★ پرسپولیس با «۹» امتیاز برتری در فاصله ۸ روز به پایان جام عملا قهرمان است

★ هما برای مکان‌دوم برای تاج‌وملوان مدعی‌است در صفحه ۷

گزارش لحظه به لحظه از پیروزی نیروی ضربتی ارتش شاهنشاهی علیه شورشیان ظفار

فتح تپهٔ ۵۸۷ زیر آتش موشکهای سام

۳ سرباز ایرانی شهید و سه نفر مجروح شدند

● سربازان ایرانی در برابر مدرن‌ترین سلاحهای ممالک کمونیست می‌جنگند

● فرمانده شورشیان کمونیست ایالت ظفار کشته شد

در صفحه ٤

فتح تپه ۵۸۷ـ در زیر رگبار آتش موشکهای سام ۷ وسلاح های پیشرفته ومدرن ممالک کمونیست،سربازان دلیرنیروی ضربتی ارتش شاهنشاهی موضع شورشیان‌ظفار رادرهم شکستند و تپه ۵۸۷ را فتح کردند .

برنده جایزه نوبل، دوچرخه را به اتومبیل ترجیح میدهد

این دوچرخه سوار یک‌آدم معمولی نیست. «آزک بوهر» دانشمند معروف دانمارکی است که جایزه نوبل ۱۹۷۵در رشته فیزیک را مشترکا بایک دانشمند دیگر دانمارکی بنام «بن موتلسون» و نیز یک دانشمند آمریکائی بنام«جیمز رین‌واتر» برنده شده است . پروفسور بوهر از طرفداران جدی دوچرخه سواری است وسالها استبااین وسیله‌نقلیه در خیابانهای کپنهاک رفت و آمد میکند.وی درعکس در حالیکه از شنیدن برنده شدن خودخوشحال‌استبادوچرخه ازخانه عازم موسسه پژوهشی «بوهر»درکپنهاک‌است.دانشمند دانمارکی پس از برنده شدن گفت‌ازشنیدن خبر مربوط‌به برنده شدن‌جایزه نوبل خرسند است معذالک‌هرگز دوچرخه را به اتومبیل ترجیح نمیدهد وکماکان بادوچرخه به مرکز پژوهشهای علمی‌میرود.
«عکس رادیویی یونایتدپرس »

در کنفرانس بین‌المللی سرطان خون‌اعلام شد

بیماران علیه‌سرطان خون واکسینه میشوند

در صفحه ۲

آذربایجان زیر پوشش برف رفت

★ چند راه آذربایجان بسته شد

★ هوای سرد ، بسیاری از مردم را مبتلا به آنفلوآنزا و گریپ کرده است در صفحه ۲۳

۱۵ نفر در حوادث راهها کشته‌شدند

۵ نفر از کشته شدگان دانش‌آموز بودند

تریلر برای خودداری از تصادف با شتر اتوبوس را دونیم ساخت

درصفحه ۲۱

ایران ۱۲۰۰ میلیون دلار بترکیه و ۱۰ میلیون دلار به افغانستان وام داد

در صفحات ۲۱ و آخر

سازمان انرژی اتمی ایران استخدام مینماید

شرح در صفحه ۱۱

اطلاعیه نظام پزشکی درمورد ضوابط خدمات درمانی

در مورد ضوابط خدمات درمانی‌که بوسیله روزنامه ها و دیگر وسایل ارتباط جمعی انتشار یافته و نیز از طرف نظام‌پزشکی ابلاغ گردیده‌است، نکات زیر را باطلاع عموم میرساند .

۱ـ ضوابط مذکور که در تنظیم‌آنها نظرات و پیشنهاد های کمیسیونهای چند ماه اخیر نمایندگان رسته ها وسازمانهای پزشکی مورد توجه واقع گردیده دقیقا باید بموقع اجراگذاشته شود . و یقین است عموم پزشکان ، دندان‌پزشکان و مسئولان فنی‌موسسات درمانی و پزشکی خصوصی در اعمال ضوابط مذکور که قدمی است در راه رفاه بیماران و هماهنگی با برنامه های تعدیل و تثبیت نرخها در سطح کشور مراقبتهای لازم معمول خواهند داشت.

۲ـ نظر باینکه نظام‌پزشکی مرجع رسیدگی به اختلافات ناشی از اجرای ضوابط خدمات درمانی خواهد بود ، لزوما متذکر میشود که در این موارد در اسرع وقت‌رسیدگی‌های لازم بعمل میاید و چنانچه تخلفی مشاهده شود متخلف برحسب مورد بموجب آئین‌نامه انتظامی پزشکی بیکی از مجازات های مصرح در آئین‌نامه مذکور که ازآنجمله سه‌ماه تا یکسال محرومیت ازحرفه‌های پزشکی است محکوم خواهد شد .

رئیس‌هیئت مدیره‌مرکزی نظام پزشکی دکتر اقبال

اطلاعیه
باشگاه ورزشی شاهنشاهی

طبق اطلاع امور مالی باشگاه عده‌ای از اعضاء حق عضویت شش ماهه دوم سال را تا این تاریخ پرداخت نکرده‌اند، خواهشمند است تا پایان مهر ماه نسبت به پرداخت بدهی خود اقدام فرمایند، در غیر اینصورت طبق مقررات باشگاه مستعفی شناخته ومحل آنهابه‌متقاضیان جدید سپرده خواهد شد، اعاده عضویت‌مستعفی شدگان منوط به تصویب هیئت‌مدیره، پرداخت ورودیه مجدد و بودن محل خالی‌میباشد. درصورت تغییر آدرس لطفا فرم زیر را تکمیل نموده و به آدرس صندوق پستی‌شماره ۱۱٤۵ـ۱۲ تهران‌بنام‌باشگاه‌ورزشی شاهنشاهی ارسال فرمایند .

باشگاه ورزشی شاهنشاهی

نام — شماره کارت

با علامت × مشخص فرمایند که با کدام آدرس مکاتبه شود .

آدرس محل کار — تلفن

آدرس منزل — تلفن

اطلاعیه
شرکت سهامی خاص
ایران هوخست

بدینوسیله بااطلاع دوستان ومشتریان عزیز میرساند که شرکت ما به ساختمان جدید خود واقع درخیابان امیرآباد ـ مقابل پارک فرح نقل مکان نموده است .

تلفن‌های جدید ۱۹ـ۹۳۹۰۰۱
صندوق پستی ۲۱۸٤ تلکس ۲٤۷۸

HOECHST

امیدواریم روابط دوستی و تجاری ماهمچنان پا برجامانده و روز بروز وسعت بیشتری پیداکند .

جناب آقای گالوست پاخانیان
(شرکت تجارتی ایران واشکودا)
با تاسف فراوان درگذشت مادر گرامیتان را تسلیت می‌گویم .
اکبرنامدار

با نهایت تاسف و تالم درگذشت نابهنگام آقای داود شورویان را به‌خانواده محترم آن مرحوم و وابستگان از صمیم قلب تسلیت عرض نموده و بقای عمر بازماندگان آن مرحوم را ازخداوند متعال خواهانیم .
اداره حسابرسی سازمان تعاون مصرف شهر و روستا

از مقامات محترم کشوری و لشگری، علمای اعلام، ارباب جراید و دیگر طبقات مختلف مردم نجیب اهوازکه در مراسم تشییع و ترحیم و شب هفت والده اینجانب بزرگ خاندان طالبیان صمیمانه یاری فرموده و همچنین تلفنی و تلگرافی ودرج در جراید ابراز همدردی و تفقد فرموده‌اند و موجب تسلی خاطر بازماندگان گردیده‌اند از اینکه بعلت تالمات روحی چنانچه تاخیری در عرض تشکر حضوری رخ دهد پوزش می‌طلبیم بدینوسیله‌اظهار تشکر نموده بقاء عمر وعزت وشادمانی برای‌کلیه‌سروران عزیز از خداوند متعال مسئلت دارم .
اهواز ـ حاج کریم طالبیان

وحالا ... یك خبر داغ دیگر از
پارك خرم
ازامشب بزم خانوادگی در سالن سرپوشیده پارك‌سرویس پارك‌خرم با غذاهای گرم
خواننده جوان جواد رفیعی بانضمام برنامه های جالب دیگر
پارك خرم کیلو متر ٤ اتوبان تهران کرج

باکمال تاسف درگذشت شادروان بانو نزهت‌الزمان دادور (اعتمادی) را باطلاع خویشان و دوستان‌میرساند تشییع جنازه آن شادروان ساعت ۹صبح روز یکشنبه ۲۷ مهرماه ازمنزل آن‌مرحومه واقع‌درخیابان صفی‌علیشاه شماره ۱٤۸ بعمل خواهد آمد .
خانواده دادور (اعتمادی)

EVER ONWARD
تهران ۱۳۵۳ هفتمین دوره بازیهای آسیائی
سکه‌های طلای یادبود بازیها فقط ۵۰۰ سری ضرب گردیده و از چهارم آبان فرخنده سالروز تولد شاهنشاه آریامهر توسط اداره اسکناس و اوراق بهادار و مرکز بین‌المللی ایلام عرضه میگردد.

دانشکده علوم کرمانشاهان
آگهی استخدام

دانشکده علوم کرمانشاهان به همکاری تمام وقت چند نفر دکتر و فوق لیسانس ریاضی و فیزیک وزیست شناسی نیازمند است، کسانی که مایل باین همکاری‌هستند خواهشمند است درخواست خودرا همراه فتوکپی ریز نمرات لیسانس و آخرین مدرک تحصیلی به نشانی کرمانشاه دانشکده علوم اداره دبیرخانه ارسال دارند.

اخبار خارجی

منابع خبرگزاریها : فرانسه ـ یونایتدپرس ـ رویتر ـ شین‌هوآ ـ خاورمیانه وتلکس اطلاعات

راه برای درمان سرطان خون بازشد

بیماران علیه سرطان خون واکسینه میشوند

کپنهاک ـ آسوشیتدپرس ـ یک‌گروه از دانشمندان‌آمریکایی ـ آلمانی دیروز به کنفرانس بین‌المللی سرطان خون که در کپنهاک تشکیل است گزارش‌داد که سرطان خون در پستانداران را با استفاده از آنتی‌ژن و آنتی‌سروم‌خالص شده بنحو توفیق آمیزی درمان کرده و از همین راه مانع از فعالیت‌ویروس سرطان خون شده است .

این گزارش از جانب ۳۰۰ دانشمند شرکت کننده در کنفرانس مذکور بعنوان یک کشف جالب که مستلزم بررسیهای بیشتری است مورد توجه قرار گرفت .

اگر دلایل و شواهد دیگری حاکی از آن باشد که سرطان انسان ازطریق ویروس های خاصی فعالیت میکند ، روش شفای گروه آمریکایی ـ آلمانی راه را نه فقط برای شفای بیماران سرطانی می‌گشاید بلکه همچنین واکسیناسیون علیه این بیماری‌رامیسر میسازد .

توفیقی که نصیب گروه مذکور شده براثر همکاری نزدیک بین دکتر ورنر شیفر وابسته به پژوهشگاه‌ماکس پلانگ درآلمان غربی ودکتربولوگنزی وابسته به مرکز پزشکی دانشگاه «دوک» در کارولینای شمالی امکان پذیر شده است . همکاری این گروه آلمانی ـ آمریکایی به جداسازی پروتئین شکر از رویه ویروسی که موجب سرطان خون در موش میشود منجر شد و ملکول این پروتئین بود که ضمن‌آزمایش های متعددی ثابت شد در جلوگیری از ابتلای به سرطان خون در موش اثر شگرفی‌داردیعنی موش‌را واکسینه میکند . همین ملکول پروتئین درتولید ضد سرومی که مانع ازپیشرفت بیماری در موش میشود اثر فراوانی دارد .

گروه آلمانی ـ آمریکایی در گزارش خود به سمپوزیوم گفتند که در موش هایی که با ضد سروم ملکول پروتئین شکر معالجه میشوند رشد بیماری متوقف میشود و حیوان شفا می‌یابد.

بیماری برژنف علت قطع گفتگو های او با ژیسکاردستن بود

مسکو ـ رویتر ـ لئونید برژنف دبیر اول‌حزب‌کمونیست شوروی‌دیروز در جمع خبرنگاران فرانسوی که‌همراه رئیس جمهوری خود به شوروی سفر کرده‌اند اعلام کرد : بیماری او موجب شد که مذاکرات وی با ژیسکاردستن روز پنجشنبه بطور ناگهانی قطع‌شود. برژنف در گفتگو با خبرنگاران‌فرانسوی همچنین پذیرفت که بر سر مسائل‌مورد مذاکره دشواریهائی بروز کرده بودکه اینک حل‌شده‌است. خبرنگاران‌فرانسوی که با برژنف گفتگو کردند ، گفتند که رهبر شوروی در کنفرانس مطبوعاتی دیروز خسته بنظر میرسید و اثرات ناشیه از سرماخوردگی‌شدید دروجنات او هویدا بود .

برژنف دیروز پیش از آغاز گفتگو های نهایی خود با ژیسکاردستن بوی اطلاع داد که سرماخوردگی شدید از روز سه‌شنبه ـ روز آغاز سفر دستن‌به مسکو ـ مانع شده بود که دبیر اول حزب کمونیست شوروی وظایفروزانه خود را انجام دهد .

قطع ناگهانی مذاکرات « برژنف ـ دستن» موجب بروز شایعاتی از جمله بیماری شدید برژنف ونیز اختلاف نظر های‌عمیق میان رهبران دو کشور در مذاکرات جاری شده بود .

برژنف در پاسخ خبرنگاران‌فرانسوی که از نتایج مذاکرات‌او با دستن‌پرسیده بودند گفت در مراحل نخست مذاکرات با دشواریهائی روبرو شدیم اما پایان گفتگو ها خوب و ثمربخش است .

سیهانوک از فرط ناراحتی گریست

خمرهای سرخ به‌سیهانوک حقه‌زدند

هنگ‌کنگ ـ رویتر ـ یکی از مشاوران نزدیک شاهزاده سیهانوک رهبر کامبوج در مصاحبه‌ای که امروز در هنگ‌کنگ انتشار یافت گفت در تحولات اخیر کامبوج‌خمرهای سرخ به سیهانوک حقه زدند و سیهانوک پا پی بردن به این موضوع چنان متقلب و ناراحت شد که ماه پیش هنگام بازگشت از پنوم‌پن در هواپیما از فرط تاثر گریه کرد .

«جی یوم» منشی مطبوعاتی شاهزاده سیهانوک در مصاحبه با نشریه بررسی اقتصادی خاور دور چاپ هنگ‌کنگ گفت سیهانوک وقتی پس از ۵ سال تبعیدبه پنوم‌پن بازگشت در کمال شگفتی پی برد که کوچه‌ها و خیابان ها از مردم خالی است و علفدر خیابان ها روئیده است .

مغازه هاغارت شده بود و چریک‌هائی که به‌رهبری سیهانوک۵ سال تمام‌جنگیده بودند بی‌آنکه نشانه‌ای از آنها باشدناپدیدشده بودند.

منشی مطبوعاتی‌شاهزاده سیهانوک درمصاحبه‌خاطر‌نشان کرد رهبران جدید کامبوج به سیهانوک در جریان اقامت او در پنوم‌پن اجازه ندادند بیش از ۱۵ کیلومتر از پایتخت خارج شود و این موضوع و نیز استقبال سردی‌که ازوی به عمل آمد ، چنان شاهزاده سیهانوک را دگرگون کرد کموی بارها در خلوت و نیز هنگام بازگشت در هواپیما به تلخی گریست و به آنچه در کامبوج از دست رفته تاسف خورد .

«جی‌یوم» در مصاحبه در باره رهبران سابق کامبوج گفت رهبران رژیم لون‌نول از جمله برادر او ونخست‌وزیر رژیم لون‌نول از مدت ها پیش و بلافاصله پس از روی کار آمدن رژیم جدید بقتل رسیده بودند .

منشی مطبوعاتی شاهزاده سیهانوک ضمن انتقادشدید از رهبران کنونی کامبوج گفت قانون زور و اسلحه آنها را در قدرت نگه‌داشته اما بدیهی است که نمیتوان برای همیشه با اسلحه و زور حکومت کرد . زیرا مخالفت ها رفته رفته علنی خواهد شد وخلاء سیاسی سیهانوک‌بوسیله طرفداران واقعی او پر خواهد شد ، مگر اینکه مردان زور و اسلحه‌بیشتر به او دسترسی پیدا کنند .

لازم به یادآوری است که شاهزاده سیهانوک در حال حاضر سرگرم دیدار از کره شمالی استودرباره اختلاف های او با خمرهای سرخ حاکم بر کامبوج شایعه‌هائی از مدتها قبل برسر زبانها بود .

کی‌سینجر عازم پکن شد

واشنگتن ـ خبرگزاری فرانسه ـ هنری کی‌سینجر وزیر امور خارجه آمریکا دیشب واشنگتن را بسوی‌پکن ترک گفت تا مقدمات سفر جرالد فورد را به جمهوری خلق چین فراهم سازد .

کی‌سینجر در سرراه به پایتخت جمهوری خلق‌چین در توکیو توقف کوتاهی کرد و با وزیر امور خارجه‌ژاپن ملاقات و گفتگو خواهد کرد .

یک مقام آگاه در توکیو اظهار داشت که کی‌سینجر در دیدار با وزیر امور خارجه ژاپن کوشش خواهد کرد موافقت‌دولت ژاپن‌رابرای تشکیل کنفرانسی پیرامون مساله کره جلب کند .

در این کنفرانس قرار است نمایندگان امریکا ، چین و دوکره شرکت کنند .

کی‌سینجر دربازگشت از پکن نیز در توکیو توقف خواهد کرد . این هشتمین دیدار رئیس دیپلماسی آمریکا از جمهوری خلق چین است .

سادات : اگر اسرائیل به سوریه حمله کند مصر بیاریش خواهد شتافت

قاهره ـ خبرگزاری فرانسه ـ دولت مصر تصمیم گرفته است نیروی هوائی خود را که در سوریه مستقر شده است از آن کشور فراخواند .

این تصمیم شامل خلبانان هواپیما ها و تجهیزات هوائی مصر در سوریه خواهد شد .

این‌تصمیم‌بعلت حمله اخیرژنرال ناجی‌جمیل فرمانده نیروی هوائی سوریه علیه سیاست مصر گرفته شده است قسمت اعظم نیروی هوائی مصر ازهم اکنون سوریه را ترک گفته‌اند .

سادات گفت که از آمریکادرخواست خواهد کرد با فروش سلاحهای دفاعی به مصر از جمله هواپیما ، وسائل الکترونیکی و موشک های زمین به هوا موافقت کند .

رئیس جمهوری مصر ضمن اشاره به روابط قاهره و دمشق تاکید کرد که اگر اسرائیل به سوریه حمله کند . مصر بیدرنگ بیاری دمشق خواهد شتافت .

ازسوی دیگر پرزیدنت انورسادات در دیدار با «استیون سولارز» عضو کنگره آمریکا که اکنون از مصر دیدن می‌کند گفت چیزی که مصر خواهان آن است حل و فصل کلی اختلافات خاورمیانه است روزنامه الجمهوریه که این مطلب را فاش کرده نوشته است که رئیس‌جمهوری مصراضافه کرده وجود یک نیروی‌دفاعی مجهز مصر مهمترین عامل برای حل مسالمت آمیز و عادلانه بحران خاورمیانه است سادات همچنین تاکید کرده است که مصر مصمم است همه سرزمین های اشغالی عربی را پس بگیرد و حتی از یک وجب از خاک صحرای سینا چشم نخواهد پوشید .

رئیس جمهوری مصر اضافه کرد که انتظار دارد پرزیدنت جرالد فورد به ایفای یک نقش مثبت برای حل و فصل کامل مسئله خاورمیانه ادامه دهد

ملك خالد گفت سایه صهیونیسم پشت حوادث لبنان است

قاهره ـ خبرگزاری فرانسه ـ ملک‌خالد بن‌عبدالعزیز پادشاه عربستان سعودی در یک مصاحبه اختصاصی با مجله «المصور» ضمن اشاره به سیاست آمریکا در خاورمیانه گفت :

مسئله خاورمیانه در دست مردان شرافتمندی است که میخواهندباعلاقه‌و صمیمیت به مسئله تخلیه کلیه سرزمین های اشغالی عربی و باز گردانیدن فلسطینی ها به سرزمین خود تحقق بخشند . ملک خالدضمن بحث‌ازاوضاع لبنان گفت که سایه صهیونیسم در پشت سرحوادث این کشور به چشم میخورد زیرا اسرائیل پیوسته‌میکوشد بین‌کشور های عربی جدائی‌افکندو وحدت‌اعراب را که یگانه نیروی بازدارنده در برابر بلند پروازیهای‌توسعه طلبانه‌صهیونیسم است متلاشی سازد .

ملک خالد اظهار اطمینان کرد که روح برادری وعشق وعلاقه به میهن عربی میتواند لبنان وفلسطینی ها رااز دست زدن به یک آزمون خونین‌جدید بازدارد .

هدف بازگرداندن گونسالوش‌بقدرت است

نظامیان پرتغال در اضطراب کودتای دست چپی ها

لیسبون ـ آسوشیتدپرس ـ یک هفته‌نامه مستقل چاپ لیسبون در آخرین شماره خود خبر داد دست چپی های افراطی پرتغال طی روز های آینده به یک کودتا به منظور بازگرداندن ژنرال واسکوگونسالوش نخست وزیر دست چپی‌برکنارشده‌این کشوردست خواهند زد .

هفته نامه پرتغالی از قول منابع موثق ارتش پرتغال نوشت رهبران بلند پایه نظامی کشور در اضطراب و نگرانی از وقوع کودتای احتمالی به‌سر میبرند .

به گزارش هفته‌نامه ، دست چپی های افراطی با برخورداری از حمایت کامل حزب کمونیست پرتغال در صدد برخواهند آمد قبل از استقلال آنگولا که قرار است در ماه نوامر صورت‌گیرد دولت«آزه‌مودو» را طی کودتائی ساقط کنند .

به گزارش‌هفته نامه چاپ‌لیسبون هدف اصلی دست چپ های افراطی از کودتا علیه دولت‌کنونی آنست که‌قدرت در کشور غنی آفریقائی آنگولا راپیش از آنکه کار از کار بگذرد به‌یکنهضت ناسیونالیست آنگولایی که از پشتیبانی شوروی برخوردار باشد منتقل کنند.

اخبار کوتاه جهان

هس آزاد میشود

● بن ـ خبرگزاری فرانسه ـ روزنامه دیولت امروز گزارش داد که مقامهای شوروی در نظر دارند با آزادی رودلف‌هس معاون سابق هیتلر که در دادگاه نورنبرگ‌به‌زندان‌دائم‌محکوم شده است موافقت کنند. شوروی‌تاکنون درخواست های مکرر متفقین را برای آزادی رهبرسابق نازی رد کرده است.

پافشاری کی‌سینجر

● آنکارا ـ رویتر ـ آگاهان امور سیاسی‌در آنکاراگفتند هنری کی سینجر وزیر خارجه آمریکا طی پیام‌های فوری برای رهبران ترکیه پافشاری کرده است پایگاه های نظامی‌آمریکا در خاک ترکیه‌هر چه زودترگشوده شود و دولت ترکیه تلاش هائی را معطوف به حل مساله قبرس بنماید.

به گفته منابع دیپلماتیک آنکارا ترکیه به نوبه خود در پاسخ به پیام های کی‌سینجر گفته است مادام که مذاکرات‌دوخانه‌در باره عقد یک قرارداد تازه‌دفاعی بین‌امریکاوترکیه‌آغازنشود، پایگاههای آمریکا در خاک ترکیه‌همچنان‌تعطیل‌خواهند بود.

روابط دیپلماتیک

● تل‌آویو ـ آسوشیتدپرس ـ روزنامه اسرائیلی یدیوت آهارنوت در شماره دیروز خود خبرداد که لهستان ممکن است حتی پیش‌از برقراری روابط دیپلماتیک بین شوروی واسرائیل بااورشلیم‌روابط سیاسی برقرار کند.یدیوت آهارونوت از قول « استفان اولزوسکی » وزیر خارجه لهستان نوشت : بدیهی است که لهستان درآینده‌ای نه چندان دوربا اسرائیل روابط دیپلماتیک برقرار خواهد کرد ووضع کنونی آمیخته به بلاتکلیفی روابطدوکشور دوام زیادی نخواهد داشت .

لهستان ،شوروی‌وتمامی کشور های بلوک کمونیستی به استثنای رومانی پس ازجنگ‌شش روزه ۱۹۶۷ بین اعراب و اسرائیل مناسبات سیاسی خودرابااسرائیل قطع کردند .

سلاح های مرگبار

● استکهلم ـ رویتر ـ موسسه معتبرپژوهش‌بین المللی صلح در استکهلم اخطار کرد سلاح های کاملا تازه شیمیائی در حال تکمیل شدن است‌که از نظر میزان‌مرگباری و تخریب و نیز انرژی رها شده فقطبابمب اتم‌قابل مقایسه هستند .

سازمان سوئدی در کتابی با عنوان « سلاح های مرگبار »هشدارداده است اگر از توسعه و تکمیل‌سلاح های مرگبار شیمیائی جلوگیری‌بعمل نیاید بشر در آینده با فاجعه‌ای بمراتب وخیم‌تر از بمب‌های‌هسته‌ای‌مواجه خواهد شد.

موج آدم‌دزدی و تخریب بیروت رافراگرفت

کنفرانس وزیران خارجه عرب برای رسیدگی به‌مسئله لبنان شکست خورد

روزنامه های لبنان : با شکست کنفرانس قاهره هر لحظه ممکن است باردیگر در لبنان خون جاری شود

بیروت ـ خبرگزاری فرانسه ـ کنفرانس فوق‌العاده‌وزیران امور خارجه کشور های عضو جامعه عرب بعد از ظهر روز پنجشنبه با انتشار اعلامیه ساده‌ای بی‌آنکه تصمیم قاطعی‌برای پایان دادن به بحران لبنان بگیرد بکار خود پایان‌داد.

در این اعلامیه از کلیه اعراب و گروههای سیاسی لبنان درخواست شده است برای آنکه اوضاع این کشور بسرعت بحال عادی باز گردد روش عاقلانه‌تری پیش گیرند .

در اعلامیه که بامضای وزیران امور خارجه هفده‌کشور عربی رسیده تاکید شده است کلیه کشور های عربی‌متعهد میشوند در حدود امکانات خود به لبنان کمك بکنند تا این کشور بتواند از تلاش های اسرائیل برای بهره‌برداری از اوضاع کنونی بطور مستقیم و غیر مستقیم جلوگیری کند .

کنفرانس ضمنا اظهار عقیده کرده است که هر گونه تجاوز علیه لبنان تجاوز علیه همه کشور های عربی تلقی‌شده وآنها را وادار خواهد کرد طبق مواد منشور ملل‌متحد وقرار دادهای دفاعی متقابل برای جلوگیری از تجاوز با یکدیگر همکاری کنند.

در اعلامیه اضافه شده است که کشور های عربی با قدردانی از اقدامات لبنان پیروزی آرمان اعراب و بویژه آرمان فلسطین تصمیم دارند حاکمیت ، وحدت و تمامیت‌ارضی لبنان را حفظ کنند .

وزیران کشور های عربی همچنین از اقداماتی که‌دولت لبنان برای از بین بردن اختلافات احزاب و گروههای‌سیاسی انجام داده پشتیبانی می کنند .

کنفرانس در پایان از کشور های عربی درخواست می کند که برای جبران خساراتی که در حوادث اخیر واردشده به لبنان کمك مالی بدهند و به دبیرکل اتحادیه عرب اجازه میدهد که در صورت درخواست لبنان مقدمات یك کنفرانس عربی را در هر سطح که صلاح بداند فراهم کند.

قرار است شورای وزیران اتحادیه عرب امروز جلسه عادی خود را تشکیل‌دهد .

انفجار جدید

روزنامه الاهرام نوشته است‌درجلسه عادی شورای‌وزیران جامعه عرب مسئله تشکیل کنفرانس عالی سران عرب ، تغییر قوانین مربوط به‌تحریم اسرائیل و چندمسئله دیگر را مورد بررسی قرار دهند . از سوریه ، لیبی و سازمان‌آزادی بخش فلسطین که در اجلاسیه فوق‌العاده شرکت‌نکرده‌بودند دعوت شده است که در جلسه عادی شورا شرکت کنند.

اسماعیل فهمی وزیر امور خارجه مصر پس از پایان اجلاسیه فوق‌العاده وزیران خارجه کشور های عربی‌اظهار داشت، که پرزیدنت سادات همچنان بادقت مراقب تحولات اوضاع لبنان بوده و پیوسته با رئیس جمهوری این کشور در تماس است.

روزنامه های بیروت در تفسیر نتایج کنفرانس قاهره نوشته‌اند اکنون که «عربی کردن » مسئله لبنان باشکست روبرو شده باید انتظار داشت که این مسئله جنبه بین ـ المللی بخود بگیرد .

روزنامه «النهار» در این زمینه نوشته است که یك انفجار جدید در لبنان سبب خواهد شد که مسئله لبنان بصورت یك مسئله بین‌المللی درآید .

این روزنامه اضافه کرده است که خود لبنان هم نمی‌داند که چه میخواهد زیرا فاقد یك قدرت واحد است . در هر حال شکست تلاش برای «عربی کردن » بحران بمنزله شکست مضرو پیروزی سوریه است.

این روزنامه همچنین نوشته است که تلاش برای اعزام یك نیروی عربی برای نظارت برآتش بس لبنان نیز باشکست روبرو شده است.

در کویت روزنامه القبس مخالفت وزیران امور خارجه کشور های عربی‌رابااعزام یک نیروی عربی لبنان تائیدکرده ونوشته است که در صورت اعزام نیروهای عربی بلبنان نه تنها مسائل و مشکلاتی برای دولت لبنان بوجود می آورد بلکه کشور های عربی را نیز در وضع دشواری‌قرار میداد .

وخامت اوضاع

همزمان باشکست‌کنفرانس‌فوق‌العاده وزیران‌امور خارجه کشورهای عربی اوضاع در بیروت و شهرهای بزرگ این کشور همچنان بحرانی است بااینکه از دیروز فعالیت های اجتماعی در شهر بیروت ازسرگرفته شدمعذلک نیر اندازی های پراکنده در شمال شرقی‌وبرخی از محله های پایتخت همچنان ادامه دارد.

از سوی دیگر تک تیراندازانی که روی پشت بامها موضع گرفته‌اند آرامش شهر را بهم میزنند دیروز عده‌ای از مسلمانان و مسیحیان در محله های مختلف شهر ربوده شدند.دراین شرایط بیم آن میرود که باردیگر انفجارشدیدی دربیروت روی دهد.

دیروز براثر آزادی یک‌ای‌از رهبران فالانژ که توسط مسلمانان به گروگان‌گرفته شده بود بموقع از شدت گرفتن موج خشونت جلوگیری کرد. در «بکا» نیز آدم دزدی‌وضع آشفته‌ای بوجود آورده است.

درحوادثی که دیروز دراین منطقه روی داد هفت نفر کشته شده و سیزده نفر زخمی گردیدند . و چهار نفر نیز بدست افراد مسلح ربوده شدند .

دیشب بیروت نیز وضع ناآرامی داشت صدای انفجار ها، شلیک سلاحهای سنگین و موشک ها آرامش شهر را بهم میزد .

روزنامه های لبنان نوشته‌اندکه یک موج خشونت بار دیگربااین‌کشور نزدیک میشود. وهرآن ممکن است باردیگر سیل خون در لبنان جاری شود.

از سوی دیگر سفارت آمریکا دربیروت گزارش روزنامه «الشرق» را دایر براینکه‌سفیرآمریکا در تشکیل یک سازمان شبه نظامی در لبنان دست داشته است جدا تکذیب کرد.

زیانهای جنك

شش‌ماه نزاع مسلحانه بین مسلمانان و مسیحیان لبنان به‌مبلغ ۳٫۴ میلیارددلاربه‌اقتصاد این کشور زیان واردآورده و ۱۵۰۰۰ تن را بیکار کرده است.

اتاق بازرگانی لبنان که این ارقام را عنوان کرده همچنین گفته است که رقم زیان برابر است بادرآمد ملی لبنان درسال ۱۹۷۴ ودست کم دوسال‌طول خواهد کشید تالبنان درعمده ترین مهلکه اقتصادی که دامن گیرش شده ، نجات یابد ! ویکتور کاسیه‌رئیس انجمن بازرگانان بیروت خاطر نشان‌کرد که مهمتر از آسیب های مادی کاهش درآمد لبنان است . ودر حالی که بخش خصوصی بر ۷۳ درصد اقتصاد لبنان نظارت دارد.

تولید و فروش به‌کم‌ترین حدی رسیده است که ورشکستگی بسیاری‌ازسوداگران راکاملا محتمل کرده است.

برندگان جوائز نوبل دررشته‌های فیزیک،شیمی وپزشکی اعلام‌شد

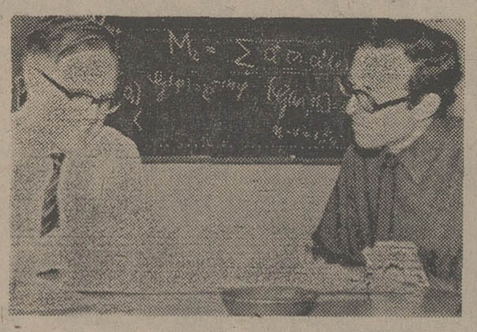

پروفسور آژک بوهر(سمت‌چپ)وهمکار اوبن‌موتلسون که هر دو دانمارکی هستند جایزه نوبل برای فیزیک را مشترکا بایک دانشمند آمریکایی برنده شدند .

«جیمزرین‌واتر» دانشمند آمریکائی که جایزه نوبل در فیزیک را مشترکا با دو دانشمند دانمارکی برنده‌شد.

استکهلم ـ رویتر ـ جایزه نوبل برای فیزیک در سال ۱۹۷۵ دیروز به دودانشمند دانمارکی و یک دانشمند آمریکائی تعلق گرفت . پروفسور « آژک بوهر» و پروفسور بن موتلسون از دانمارک و پروفسور« جیمز راینواتر» از آمریکا دریافت کنندگان جایزه هستند .

ارزش این جایزه که از طرف فرهنگستان سلطنتی علوم سوئد داده میشود در حدود۶۹هزار لیره‌استرلینگ است . سه دانشمند یادشده جایزه نوبل را به خاطرکار هائی که در کشف رابطه‌میان حرکت جمعی و حرکت‌ذرات بنیادی در هسته اتم وبسط و انکشاف بخشیدن‌به نظریه ساختمان هسته اتم برمبنای رابطه مذکور انجام داده‌اند دریافت کرده‌اند .

پروفسور بوهر که در انستیتویی بنام نیلزبوهر در کپنهاک کار می‌کند ۵۳ ساله است .

پروفسور موتلسون که‌به نوبه خود در کپنهاک به‌کار تحقیقات علمی اشتغال دارد ۴۹ ساله است و دانشمند آمریکائی ـ پروفسور راینواتر ۵۷ سال دارد .

قرار است جوایز آنان روز دهم‌دسامبرطی مراسمی که در استکهلم برپا خواهد شد بوسیله پادشاه سوئد اعطا شود .

ضمنا فرهنگستان سلطنتی علوم سوئد ، دودانشمندبه نام های جان‌وارکلت ـ کورنفلویت از انگلستان ،و پروفسور ولادیمیر پرلوگ، از سوئیس را برنده جایزه نوبل در رشته شیمی معرفی کرد .

پروفسور ولادیمیرپرلوگ زاده یوگسلاوی که از سال ۱۹۵۹ دارای‌ملیت سوئیسی شده ، دیروز گفت که از دریافت جایزه مشترک نوبل سال برای شیمی ، سخت متعجب شده است .

پرلوگ ۶۹ ساله استاد شیمی ارگانیک درپژوهشگاه تکنولوژی زوریخ همچنین گفت :

نه فقط از لحاظ خودم، بلکه همچنین‌ازلحاظ گروهی که در سوئیس با آنها کار می کنم ونیز بخاطرسوئیس بسیار خوشحال هستم زیرا

رناتو بولبکو دانشمند ایتالیائی الاصل آمریکائی که مشترکا با دودانشمند دیگر آمریکائی جایزه نوبل در پزشکی را ربود .

هوارد مارتین آمریکائی‌یکی از برندگان نوبل درپزشکی که سال ها بود جایزه نوبل به سوئیس تعلق نگرفته بود.

نیروهای مراکش در نزدیکی صحرای اسپانیا بحال آماده‌باش درآمدند .

پادشاه‌مغرب پیشاپیش ۳۵۰هزار نفر بسوی‌صحرای‌اسپانیاحرکت‌خواهدکرد

دادگاه‌لاهه رای‌دادرفراندوم تکلیف صحرای اسپانیارا روشن کرد

رباط ـ آسوشیتدپرس ـ سلطان حسن دوم پادشاه مراکش روز پنجشنبه اعلام کرد که وی شخصا یک راه‌پیمائی صلح‌آمیز را باشرکت ۳۵۰ هزار نفر افراد غیر مسلح و غیر نظامی رهبری خواهدکرد تاصحرای‌اسپانیا را که حاکمیت برآن مورد اختلاف‌مراکش و اسپانیاست پس بگیرد .

پادشاه مراکش کسخنرانی وی در سراسر کشورش از رادیو پخش شد اخطار کرد که مبادا نیروهای مسلح از کشور یا کشور های معین در صدد تیراندازی کردن بطرف راه‌پیمائی کنندگانی که شخص وی درپیشاپیش‌آنان حرکت خواهد کرد برآیند .

اشاره ملک حسن دوم در اینجابطور آشکارمتوجه‌رژیم ژنرال فرانکو رئیس کشور اسپانیا بود .

پادشاه مراکش گفت که حتی اگر بطرف راه‌پیمائی ـ کنندگانی‌که بصحرای اسپانیا خواهند رفت از طرف نیرو های اسپانیا تیراندازی شود آنان از خود دفاع نخواهند کرد. ولی ارتش پادشاهی مراکش خواهد توانست در صورت‌لزوم‌ازشرکت‌کنندگان در راه‌پیمائی در برابر حمله احتمالی ارتش الجزایر که‌به جنگ افزار های ساخت شوروی مجهز است دفاع کند .

سلطان حسن ضمنا اعلام کرد که در سراسر مراکش دفاتری دایر خواهد شد تا اسامی افراد داوطلبی راکه در راه‌پیمائی شرکت‌خواهند کرد ثبت کند و خود وی اولین داوطلب خواهد بود.

بلافاصله بعد از آنکه سخنرانی‌پادشاه‌مراکش‌پخش شد در بسیاری از شهر های بزرگ مراکش تظاهراتی برپا گردید و تظاهرکنندگان پشتیبانی خود را ازپیشنهاد پادشاه و راه‌پیمائی بزرگی که‌وی بطرف صحرای‌اسپانیا برپا خواهد کرد اعلام‌کردند.

پادشاه مراکش هنگامی سخنرانی کرد که تنها چند ساعت قبل از آن دادگاه بین‌المللی لاهه حکمی صادر کرد که در آن نظر خود را در مورد دعوای اسپانیا و مراکش به آگاهی جهانیان رسانید . در این حکم گفته شده است که هرچند قبایل بدوی ساکن‌صحرای باختری قبل از شروع سلطه اسپانیا برآن سرزمین نیز برخی روابط و پیوندهای حقوقی با مراکش و رژیم پادشاهی آن داشته‌اند ولی این‌سابقه نباید موجب شود که‌اسپانیا رفراندمی را که پیشنهادکرده است درصحرای باختری‌برپا نکند. فکر برپاکردن رفراندم از طرف الجزایر نیزپیشنهاد شده و مجمع عمومی‌سازمان ملل نیز از این پیشنهاد پشتیبانی کرده است. دراین رفراندم از مردم صحرا پرسیده خواهد شد که در مورد سرنوشت آینده این سرزمین چه نظری دارند .

پادشاه مراکش بارها تاکید کرده است که بهر قیمت از برپا شدن رفراندم در صحرا جلوگیری خواهد کرد. وی در سخنرانی روز پنجشنبه گفت که دفاتر نام‌نویسی داوطلبان‌شرکت دراره‌پیمائی مورد پیشنهاد وی روزجمعه در سراسر مراکش شروع بکار خواهند کرد.

آماده‌باش

احزاب سیاسی مراکش‌در هفته اخیرابراز نگرانی‌کردند که در صورتی که این‌کشور در صدد برآید که صحرای اسپانیا را تصرف کند ارتش الجزایر ممکن‌است به‌مداخله نظامی برای جلوگیری از به هدف رسیدن مراکشی‌ها متوسل شود .

در صحرای اسپانیا دو گروه داخلی وجوددارند که برای بدست آورد استقلال کامل این‌سرزمین مبارزه می کنند و الجزایر نیز طرفدار استقلال صحرای باختری است .

گزرش های تائید نشده حاکی استکه ارتش‌مراکش هم درجنوب این کشورکه‌در نزدیکی صحرای اسپانیا قرار گرفته است ، هم در امتداد مرز مراکش‌و الجزایر به حال آماده باش درآمده است .

دولت الجزایر عقیده دارد که باید به ۷۰ هزار نفرقبایل بدوی که در صحرای‌اسپانیا زندگی می کنند اجازه داده شود که خودشان در یک رفراندم سرنوشت آینده کشورشان را تعیین کنند و برپا کردن این رفراندم را اسپانیا و سازمان ملل نیز پیشنهاد کرده‌اند .

پادشاه مراکش درسخنرانی خود گفت‌که حکم صادرشده از طرف دیوان بین‌المللی لاهه در حقیقت تائید کننده حقانیت دعاوی وی نسبت‌به حاکمیت بر صحرای باختری است چون در حکم دادگاه لاهه برخلاف ادعای دولت اسپانیا گفته شده است که منطقه مذکور قبل ازورود استعمار گران اسپانیائی سرزمین بی‌صاحبی نبوده‌بلکه میان آن و مراکش پیوند های‌قدیمی وجود داشته است .

دادگاه لاهه در حکم‌خود گفته است‌که بدویان‌صحرای اسپانیا قبل از آنکه‌سرزمین آنان به‌استعمار اسپانیادرآید نیز روابط و پیوند هایی با عشایر ساکن مراکش و موریتانی و حتی الجزایر داشته‌اند و بسیاری از آنان در مناطقی که اکنون فلمرو الجزایر را تشکیل می‌دهد روزگار میگذرانده‌اند .

موریتانی که بنوبه خود مدعی‌مالکیت صحرای‌باختری است ترجیح داده است که با مراکش مشترکا به خاطر خارج کردن آن سرزمین از زیر سلطه اسپانیا مبارزه‌کند ولی الجزایر تاکید کرده است که هیچ ادعائی نسبت به صحرای اسپانیا ندارد .

در الجزایر روزنامه نیمه رسمی المجاهد در شماره دیروز خود از حکم دادگاه لاهه استقبال کرد ولی آن را به معنای تائیدضرورت برخورداری‌بدویان صحرای اسپانیا از استقلال تفسیر نمود . المجاهد در مقاله ارسالی خود بهیچوجه از دعاوی پادشاه مراکش که‌در سخنرانی روز پنجشنبه وی بروشنی‌انعکاس یافته‌پشتیبانی نکرده است .

در سازمان ملل نماینده اسپانیا اعلام کرد اگر از طرف هر کشوری بطور یک جانبه برای تصرف کردن صحرای باختری اسپانیا اقدام شود ، دولت متبوع وی‌به‌مجمع عمومی سازمان ملل شکایت خواهد کرد . نماینده اسپانیا اخطار کردکه حتی درصورتی که صحرای باختری‌بوسیله یکراه‌پیمائی صلح آمیز موردتهدید قرار گیرد دولت اسپانیا بیدرنگ از سازمان ملل خواهد خواست که مداخله کند .

PEUGEOT

ایرانیانیکه جهت خرید اتومبیل به اروپا سفر میکنند کافیست از هر نقطه اروپا با تلفن شماره ۷۲۳۳۲۷۹ با فروشگاه ما در پاریس تماس‌بگیرید حتی بزبان فارسی اتومبیلهای پژو هر مدل با تضمین شماره ترانزیت فورادراختیارتان‌بگذاریم

قابل توجه دانش آموزان ناشنوای کشور

هنرستان صنعتی نظام مافی برای سال تحصیلی ۵۵ـ۵۴ تعدادی هنرجو در رشته های برق راه‌و ساختمان ـفلز کاری ـ صنایع فلزی از بین فارغ‌التحصیلان سوم راهنمائی‌تحصیلی(ناشنوا) میپذیرد .داوطلبان واجد شرایط به نشانی‌سه‌راه آذری خیابان‌بیست متری ولیعهدهنرستان‌صنعتی نظام مافی برای ثبت نام مراجعه فرمایند.

وزارت آموزش وپرورش

کلاسهای متفرقه‌چهارم طبیعی ـ ریاضی ـ ادبی

ششم طبیعی و ششم ریاضی

فضیلت

خیابان‌امیریه نبش منیریه تلفن ۴۲۶۴۵

المصور : هیکل ثروت خود را از راه های نامشروع اندوخته است

قاهره ـ خبرگزاری‌فرانسه ـ مجله «المصور» چاپ قاهره در شماره اخیر خود پیشنهاد کرده است که تحقیقاتی در باره «مال اندوزی غیرقانونی» محمد حسنین هیکل سر دبیر پیشین روزنامه الاهرام انجام شود .

«المصور» می نویسد حسنین هیکل‌محرم اسرار سابق‌جمال عبدالناصراندکی‌قبل ازانقلاب ۱۹۵۲ خدمت خود را در مطبوعات آغاز کرد و شانزده سال از راه سوء استفاده از قدرت و وسایل غیر قانونی مقادیر هنگفتی مال و ثروت جمع کرد .

«المصور» همچنین هیکل را متهم‌کردکه‌از صندوق روزنامه الاهرام برای تامین هزینه مسافرت های خارج و خرید لباس‌برای افراد خانواده‌اش برداشت کرده است .

ضریب مالیاتی یکهزار حرفه تصویب شد

ازضرائب‌مالیاتی سال جاری،ضریب‌مالیاتی گروهی از اصناف تثبیت شده‌است

ضرائب مالیاتی سال ۵۴که ماخذ محاسبه مالیات سال ۵۳ مودیان خواهد بود دروزارت امور اقتصادی ودارائی به تصویب رسید . این ضرائب بزودی ازطرف‌اداره کل‌مالیات شرکتها انتشار می‌یابد.

تهیه وتعیین ضرائب‌مالیاتی سال ۵۴ برای نخستین بار بعهده اداره کل مالیات شرکتها، وزارت اموراقتصادی ودارائی محول شد ،طی جلساتی که بانمایندگان اتحادیه ها و صنوف تشکیل شد، ضریب مالیاتی خاصی برای حدودیک هزار نوع شغل وحرفه تعیین گردید. این ضرائب براساس رقم خرید ،فروش وسود ویژه مودیان تعیین شده و درآن ضرائب برخی‌ازصاحبان‌مشاغل افزوده شده است.

یک مقام مطلع دراین مورد توضیح داد، ضرائب مالیاتی سال ۵۴ در مورد آن دسته‌از اصناف که از سال ۵۲ بکار اشتغال داشته‌اند ، اعمال نخواهد شد زیرا مطابق‌قانون مالیات قطعی سال ۵۲ آنان برای پنج‌سال‌بعد یکسان‌وتثبیت شده‌است‌وحوزه های مالیاتی قطعی سال ۵۲ را برای پنج سال بعد نیز مطالبه میکنند.

بنابراین ضرائب مالیاتی تازه فقط درمورد مودیان‌وآندسته از اصناف که طی یکسال اخیر شروع بکار کرده‌اند ماخذقرار میگیرد و طبق آن مالیات آنان برآورد خواهد شد.

ضرائب مالیاتی‌همچنین‌مبنای برآورد مالیات مودیانی که دفاتر مالیاتی‌آنان مردوداعلام میشود نیز خواهدبود وبرای این عده‌ازمودیان مالیات علی‌الراس با استفاده از ضرائب مالیاتی صادر خواهد شد.این مقام افزود در ضرائب‌مالیاتی سال ۵۴ ضریب مالیاتی‌برخی از صاحبان مشاغل‌که‌از درآمد بیشتری برخوردار شده‌اند افزایش داده شد تا مالیات‌سال ۵۳ رابربنای درآمد تازه بپردازند .ضرائب مایاتی هر سال دروزارت امور اقتصادی و دارائی مورد تجدید نظر قرار میگیرد و باتوجه به بررسیهای اقتصادی‌بانک‌مرکزی وتبادل‌نظر بانمایندگان اتحادیه ها وصنوف واتاق های بازرگانی وصنایع ومعادن در تهران وشهرستانها ضرائب مالیاتی تازه تعیین واعلام‌می شود.

مدرنترین مرکز مکانیزه پستی جهان در تهران‌ساخته‌میشود

نامه‌های پستی درشهرهای بزرگ ۲۴ ساعته میرسد

هادی مهرپوور

مدرنترین مرکز مکانیزه پست جهان در تهران در دست‌ساختمان است . از بین ۱۵۷ کشوری‌که عضو اتحادیه جهانی پست‌هستند، ایران هیجدهمین کشوری است که چنین مرکز مدرنی راتاسیس می کند.

کریم معتمدی وزیر پست‌و تلگراف و تلفن در یك گفتگوی اختصاصی با «اطلاعات» ضمن‌اعلام خبر تاسیس مرکز مکانیزه‌پست تهران گفت :

ساختمان این مرکز در باغشاه در شرف ایجاد است و پس از بهره برداری از آن کار های تجزیه پست مکانیزه خواهدشد.

همچنین در ۸ شهر دیگر مراکز تجزیه مکانیزه پست‌ایجاد خواهد شد .

وزیر پست و تلگراف وتلفن گفت برای بکار انداختن مرکزمکانیزه پست تهران با کمبود متخصص مواجه هستیم.در حال حاضراغلب کارشناسان‌و متخصصین‌ماخارجی هستند وتعداد متخصصین ایرانی مرکز مکانیزه پست شاید از تعداد انگشتان یك دست تجاوز نکند.

وزیر پست‌و تلگراف و تلفن با قبول وجود نقائصی درسیستم توزیع پستی کشور افزود : حتی در سیستم توزیع و حمل ونقل پست آمریکا هم گاه نقص‌بوجود می آید . مثلا از پست آمریکا بجای اینکه کیسه های پست زمینی را طبق مقررات بین‌المللی بتدریج برای ما بفرستند ،بعلل مختلف از قبیل اعتصاب و غیره آنها را نگهداری کرده هزار ها کیسه را یکجا می‌فرستند طبعا توزیع محتویات آن ها در مدت زمانی کوتاه کاری است بسیار دشوار.

۷۰ میلیون کارت

وزیر پست و تلگراف و تلفن همچنین گفت : در عید سال گذشته ۷۰ میلیون کارت ونامه فقط در تهران مبادله شده‌است . و حجم مرسولات‌سالیانه کشوراز مرز ۸۰۰ میلیون در سال تجاوز میکند ، همزمان با بهره‌برداری از مرکز مکانیزه پست تهران که با همکاری وزارت شهرسازی و مسکن کار ساختمان آن‌ادامه دارد نامه ها و بسته های‌پستی بین شهر های بزرك کشور طی ۲۴ ساعت و بین شهر های‌درجه دو ظرف ۴۸ ساعت و بین دور افتاده‌ترین‌وکوچکترین نقاط‌کشور که‌دارای واحد پستی هستندظرف حداکثر ۹۶ ساعت مبادله‌خواهد شد. این هدف پست در پایان برنامه عمرانی پنجم یا تا سال ۱۳۵۶ است .

وزیر پست و تلگراف وتلفن در باره کار های فوری که برای تسریع کار مبادله مراسلات ، اجرای آن شروع شده است گفت: ما پس از انجام بررسی توسط کارشناسان‌ایرانی وخارجی برای سهولت کار مراجعین به پست تصمیم گرفتیم امور پست‌را در تهران منطقه‌ای کنیم تا از تمرکز کار ها در یك نقطه شهر جلوگیری شود و به این‌منظور تاکنون امور پست رادرسه نقطه تهران منطقه‌ای کردیم‌ومردم این مناطق برای انجام امور پستی‌نیاز مراجعه به مرکز شهر را ندارند و این برنامه بتدریج در سایر مناطق تهران نیز پیاده خواهد شد.

وی افزود اخیرا یك شرکت مختلط حمل و نقل هوائی ایجاد شده است که وزارت نیرو و وزارت کشاورزی و وزارت پست‌و تلگراف و هواپیمائی ملی ایران برای تشکیل آن سرمایه گذاری کرده‌اند . این شرکت در درجه اول برای انجام خدمات عمومی نظیر سمپاشی باغات و مزارع ، و در درجه دوم برای بر.سی‌وضع سد ها از نظر میزان آب وسایر عوارض و بازدید خطوط انتقال انرژی برای برق رسانی وارسال بسته‌های‌پستی واداره‌ایستگاههای مخابراتی و در درجات بعد احتمالا برای حمل بار و مسافر اقدام میکند . ماازامکانات این‌شرکت تا حداکثر ممکن برای حمل مرسولات پستی بسایر نقاط‌کشور استفاده خواهیم کرد.

وزیر پست وتلگراف و تلفن گفت ما اکنون در بعضی از نقاط دور افتاده مشکل راه نیز داریم مثلا در بعضی از نقاط ریزش برف راهها را مدتهای طولانی مسدود میکند و ارسال نامه و بسته های پستی برای‌این نقاط با اشکال روبرو میشود که ما با در اختیار گرفتن‌هلیکوپتر از این شرکت هوائی مختلط باین دشواری نیز پایان خواهیم داد.

تخلیه و بارگیری در خرمشهر سرعت‌بیشتری پیدا کرد

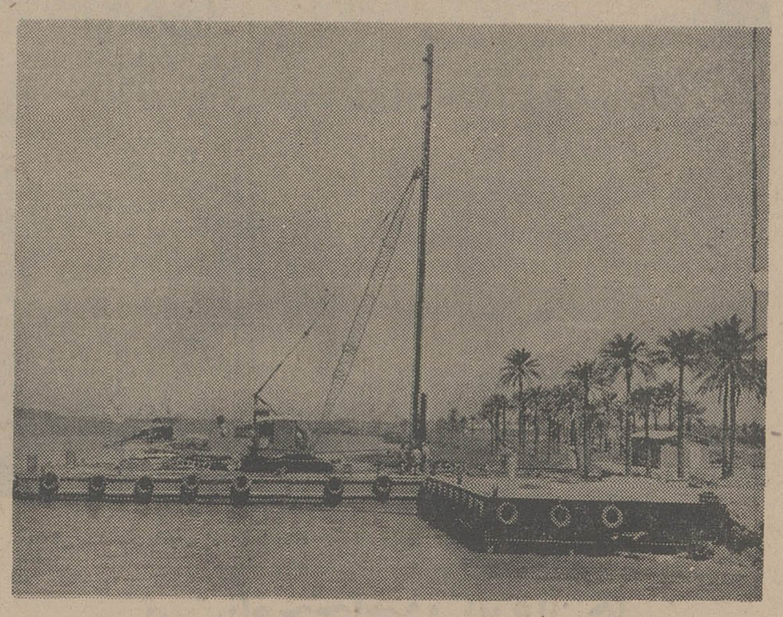

جرثقیل های شناور ، برای سرعت‌درتخلیه‌بارگیری‌کالا در بندر خرمشهر بکار گرفته شده است .

کار تخلیه و بارگیری کالا در بندر خرمشهر که از سال ۵۳ بعلت نا هماهنگی برنامه ها بصورت نامطلوبی درآمده بود با واگذاری به بخش خصوصی ، سرعت عمل بیشتری یافت و تنها پیمانکار کرمیی بندر ،موظف شده است روزانه ۱۲ هزار تن کالا تخلیه و ۱۲ هزار تن نیز بارگیری نماید .دو پیمانکار امریکایی و ایرانی بندر نیز تعهداتی مشابه دارند .

برای آنکه اسکله های بندر ظرفیت لازم جهت‌بار گیری و تخلیه داشته‌باشند ۷ اسکله‌چوبی نیز بر اسکله های قبلی افزوده شده است و عملیات تخلیه و بارگیری بطور شبانه روزی ادامه دارد .

اداره کل بندر خرمشهر در سال گذشته ۲ میلیون و ۷۱۱ هزارو ۷۴۰ تن‌بارگیری داشت ، در حالیکه تنها در ۶ ماهه اول سال جاری این رقم به یک میلیون و ۵۱۷ هزارو ۸۵۴ تن رسیده‌است.

★سال ۵۳ میزان تخلیه کشتی ها ۲ میلیون و ۸۷۱ هزارو ۵۶۹ تن بوده و در ۶ ماهه اول سال جاری یک میلیون و ۵۷۶ هزار و ۷۵۳ تن میباشد .

برای سرعت عمل و سهولت تخلیه و بارگیری، بندر خرمشهر از چندین جرثقیل شناور نیز استفاده کرده است که وجود این جرثقیل ها در پیشبردامور تاثیرمحسوسی‌داشته است.

مجله دنیای ورزش روزهای شنبه‌منتشر میشود

موشها اقتصاد بازار رابخطر انداخته‌اند!

موش‌ها بازرگانی بازار- این مهمترین‌مرکز دادوستد- را بخطر انداخته‌اند . بازریان که از چند سال‌قبل، با توجه به زاد وولدسرسام آور موشها ، تمام روشهای مبارزه با این آفت را بکار گرفته‌اند ، اکنون‌دست‌بسته در برابر میلیونها تومان زیانی که این حیوان به کالاهایشان میزند نشسته‌اند، زیرا نه گربه حریف موش های بازار است و نه‌سموم مختلف .

بازاریان برای معدوم‌کردن موشها از گندم سمی ورنگی مرگ موش وگربه استفاده کرده‌اند ولی نتیجه‌ای قطعی نگرفته‌اند تنها حریفی که توانسته‌ازپس موشهای‌بازار برآید گربه‌هاهستند وبهمین جهت گربه در بازار قرب و منزلت پیدا کرده است .

موشهای بازار در انبار های خواربار ، پارچه ، فرش و دیگر کالاها نفوذ کرده‌اند و شب هنگام با خلوت‌شدن‌سراها وراسته‌ها جولان میدهند . تاهی‌تعداد موش‌ها چندان زیاد میشود که حتی گربه‌ها هم حریف آنها نمیشوند و در مناطقی که موشهای صحرائی دیده میشوند گربه‌ها حتی عقب هم می‌نشینند .

موشها در سراهای‌قدیمی، بازارمولوی ، سیداسماعیل، بازارچه اسماعیل بزاز ، سر قبرآقا ، امین‌السلطان ، گذر لوطی صالح ، سرای قزوینی‌ها ، میدان اعدام و محلات مجاور خسارات فراوان به مواد غذایی و کالاهای تجارتی وارد آورده‌اند ، چندانکه اصناف این منطقه جمعی را اجیر کرده‌اند تا از محلات شهر گربه به بازار بیاورند .

امروزکارشناسان‌نیمی‌اعلام کردند که در بسیاری موارد موش موجب آتش سوزی نیز شده و برابر گزارش ماموران دربسیاری‌ازپرونده های حریق ، لانه موش و وجود موش یکی از عوامل بروز آتش سوزیها شناخته شده‌است .

پمپهای شناور I.D.C.
قابل توجه کشاورزان ـ پیمانکاران وشرکتهای ساختمانی
پمپهای شناور آی. دی. سی ساخت بهترین کارخانجات امریکا از ۱۲اینچ الی۱۸اینچ باشرایط‌سهل آماده تحویل
نماینده انحصاری در ایران ـ شرکت سهامی رگبار (خاص)
تهران سعدی جنوبی شماره۷۵۴ تلفن‌های:
۳۵ تا ۳۰۴۵۳۳ و صندوق پستی ۲۲۱۲
مشهد ـ خسروی نو ساختمان آهنچی تلفن۲۸۶۸۵
از شهرستان ها نماینده فعال میپذیریم

قابل توجه مقاطعه کاران و شرکتهای ساختمانی
قیچی برش آرماتور برقی وهمچنین آرماتور خم کن برقی باندازه های مختلف مارك موبا ساخت کشور آلمان موجود میباشد .
تهران خیابان سپه
شرکت ابزارموتور
تلفن ۳۹۲۸۶۷ - ۳۰۲۳۳۱

مک ؟ کیست

برنامه آینده سینما

امپایر

ازصبح دوشنبه فقط در
سینماونک
اولین سینمای مبله و ممتاز ایران
جین سیبرگ باری استوک در رنگی
بیگانه‌ای جادو عشق

ماریان رمونت در فیلم رنگی
شب گرم روز تلخ
باشرکت ژان پیر دلامور
تماشای این فیلم برای اشخاص کمتر از ۱۸ سال ممنوع است

First in Iran!

This T.V. set costs Swissair as much as a DC-10-30

2,000,000,000 Rls.

A DC-10-30 with all the extras Swissair needs, runs to 2 billion Rials.

You mean 2 billion Rials for the TV set?

Right. But then of course it moves more passengers than any plane ever built or about to be built. That is, actually it allows more passengers to fly in each Swissair plane. How come? Well, you see this set is part of a huge IBM computer system. The system is called PARS, for Programmed Airlines Reservation System, and works like this:

You walk into a Swissair ticket office and want to fly from Tehran to Switzerland next week. First class, plus a baby, and a dog you want to keep with you in the cabin. The doctor has you on a diet.

Someone at Swissair taps out your requirements on a keyboard, and everything he writes appears on the screen. At the same time it is recorded by teleprocessing (the computers' private telephone line) in the Swissair Computer Centre at Balsberg, near Zurich.

Two seconds later the screen flashes "OK". This means a seat is reserved for you, your luggage allowed for, and the cabin crew will have baby food and a diet menu ready. Also there won't be a cat on the same flight. Pretty neat, what?

And suppose a flight is booked up?

Then the tube shows how you can reach where you're going by an alternative route, or by another airline. (Our competitors have already made a lot of money on our computer, but that's just part of the service game).

But what if planes can't land somewhere because of fog or something? Where does that leave the computer?

Simplest thing in the world. It tells Swissair Operation Control (which keeps watch over all flights and all Swissair planes at all 84 airports where Swissair lands) immediately, on request, how many passengers are booked on a flight, where transfer passengers are coming from, what other connections are available in case of delay, and what passengers can be notified by telephone of a change in flight plan. Thus Operation Control knows how many passengers are affected by the change, and can decide at once on the nearest and quickest alternative plane or airport. As simple as that.

Though it does run into money. But then again, it not only saves our staff a lot of work and our passengers endless annoyance over long waits; it also makes sure that each plane so far as possible shall always carry a full load-to be crass about it, that the machine flies at a profit.

And because Swissair planes can do that, Swissair has just been able to take delivery for instance of 8 DC-10-30's at 2 billion Rials each which will take more than 230 passengers at a time.

You'll appreciate that we couldn't even begin to operate the big fellows without a sophisticated automatic reservation system.

So you see the programme for our television set has already paid off the 2 billion it set us back, when you remember that Swissair has over 5 million passengers a year. (Perhaps 10,000,000 would look more impressive, but we can't have you suspecting you're a cipher). And 5 million won't be the end of it, from anything one hears about Swissair.

SWISSAIR

SWISSAIR, Avenue Villa - 100, Tehran - Tel: 835081

CASPIAN - SW-143

نخستین ساخته‌سینمائی تقی مختار
پس از ماهها انتظار ، بنمایش در می آید
فردین
در فیلم
تعصب
اولین تجربه درپیدائی نهضت سینمای سالم تجارتی

اطلاعیه خزرشهر
چون برنامه جدید آپارتمان و ویلا سازی در خزرشهر طی ماههای آینده برای فروش عرضه خواهد شد و طبق سابقه خواستاران فراوانی خواهد داشت بدینجهت علاقمندان میتوانند برای حفظ اولویت در انتخاب آپارتمان و موقعیت ویلا و زمین از هم اکنون بدفتر فروش خزر شهر مراجعه کنند و برگ مخصوص حق اولویت دریافت دارند .
دفتر فروش خزرشهر: خردمند شمالی ـ شماره ۱۳۵ طبقه سوم ـ تلفنهای ۸۳۵۶۰۵ و ۸۲۵۸۹۹

فتح تپه ۵۸۷ زیر آتش موشکهای سام

سربازان دلیر نیروی ضربتی ارتش شاهنشاهی ایران که با همکاری سربازان عمانی مشغول سرکوب کردن شورش کمونیستی ظفار هستند ، توانسته‌اند بار دیگر ضربتی سهمگین و کاری برشورشیان وارد کرده وطی عملیاتی تپه‌ای سوق‌الجیشی را در «شابوت» به تصرف خود درآورند .

در اطلاعیه‌ایکه از طرف ارتش شاهنشاهی ایران انتشاریافت گفته میشود که ساعت ۸ بامداد روز شنبه نیروهای ارتش شاهنشاهی ایران بابرخورداری از حمایت نیروهای هوائی و دریائی شاهنشاهی ، ونیروی هوائی سلطان عمان، تپه‌ی ۵۸۷ رادرشابوت بتصرف درآوردند. این موضع مهم که در ۹ کیلو متری غرب بندر «رخیوط» واقع شده ارتباط وکنترل حرکات دشمن رابین بندر «خارفات» که محل تخلیه تدارکات و سلاحهای حمایتی شورشیان است ، ومنطقه کوهستانی «شرشیتی» که یکی از مراکز اصلی تجمع شورشیان است، تامین میکرد .

ارتش شاهنشاهی ایران با تصرف این موضع ، ارتباط شورشیان رابین بندر «خارفات» و غارهای منطقه «شرشیتی» قطع کرده وتلفات سنگینی به دشمن وارد آورده است . بدنبال این عملیات تعدادی از شورشیان خود راتسلیم نیروهای ارتش شاهنشاهی ونیروهای مسلح سلطان عمان کردند.

اطلاعیه ارتش شاهنشاهی ایران اضافه میکند که هم‌اکنون واحد های ارتش شاهنشاهی بابرخورداری از حمایت آتش توپخانه ، مشغول پاک کردن این منطقه ازعناصر باقیمانده شورشیان میباشند . ارتش شاهنشاهی ایران در انجام این عملیات سه شهیدوسه مجروح داشته است که حال مجروحین رضایت بخش گزارش شده است .

شکست شورشیان

ازسوی دیگر، رادیو عدن که همواره باافزودن شاخ وبرگ فراوان خبر فعالیتهای شورشیان راپخش کرده وهمیشه مدعی پیروزیهای آنان است بالاخره ناگزیر از بازگوئی شکست فاحشی گردیدکه نیروهای ارتش شاهنشاهی وقوای مسلح سلطان عمان به شورشیان واردکردند.

طبق گزارش اخیراین رادیو ، قوای دولتی عمان ونیروهای پشتیبان درتاریخ ۲۷ر۶ر۱۳۵٤ موفق به پیشروی درارتفاعات «ذاخیر» شده وطی عملیاتی که مدت ۳۰ دقیقه‌طول کشید، توانستند علیرغم آنکه شورشیان مجهز به‌تیربار های «اشپارگین» وانواع دیگر سلاحهای پیشرفته بودند . آنها را وادار به عقب نشینی وفراربکنند. شورشیان ضمن فرارخود، مقداری ازسلاح های خود از قبیل تیربارهای سبک وسنگین ۷٦۲ میلیمتری وانواع واقسام مسلسلهای «سمینوف» برجای گذاشتند و درین درگیری کشته‌ای که از آنان بجا ماند ،جسد «محمدمسعود» ملقب به «وحیشی» که سمت فرماندهی شورشیان مهاجم رابرعهده داشت نیز دیده می شد .

حمله نیروی هوائی

ازسوی دیگر ، دیروز در مسقط پایتخت عمان اعلام‌شد که نیروی هوائی سلطان عمان به تلافی درمقابل تیراندازیهائی که روی خاک این کشور از داخل خاک یمن‌جنوبی‌صورت گرفته ،اقدام به‌حمله‌به مواضع شورشیان دریمن جنوبی کرده است . یک اطلاعیه نظامی درمسقط گفت که هواپیماهای عمان باستحکامات شورشیان درنزدیکی شهرساحلی «حوف» داخل مرزیمن‌جنوبی حمله‌کرده و آنها را از بین برده‌اند.

نیروی ضربتی دوهزارنفره ارتش شاهنشاهی‌ایران که‌سال پیش بنابدرخواست قانونی سلطان قابوس برای مقابله باشورشیان کمونیست عازم ظفار گردید ، در این مدت توانسته باصطلاح ستون‌فقرات ارتباطات شورشیان راشکسته واوضاع کلی ایالت ظفار راکه سرتاسرپوشیده ازکوهستانهای سربفلک کشیده وصعب‌العبور است ، متحول کند . سربازان دلیر ایرانی درهفتاد روزاول حضور خود در ایالت ظفار توانستند موفقیت هائی کسب کنند که دستیابی به آنها حتی در نظر کارشناسان شناخته شده‌امری ناممکن بنظر می آید . آنچه مهم است این حقیقت میباشد که جوانان دلیر ایرانی توانسته‌اند پیروزیهای متعددخودرادرسرزمینی بدست آورندکه از هر جهت برای‌جنگ های چریکی ایده‌آل میباشد.

استفاده از موشک

برای آنکه اهمیت و عظمت پیروزیهای نیروی ضربتی ارتش شاهنشاهی بهتردرک شود، باید بخاطر آوردکه شورشیان ظفار در فعالیتهای‌خود که هدف‌نهائی آن‌تصرف خاک‌عمان و دستیابی به تنگه هرمز ـ که از نظر امنیت کشور های منطقه خلیج فارس اهمیت حیاتی دارد ـ است، از حمایت بیدریغ ودست ودلبازانه بلوک شرق در سطحی وسیع برخوردارند.

آخرین اطلاعات رسیده از ظفار حاکی از این است که بشتیبانان شورشیان ظفار که عوامل امپریالیسم کمونیست هستند، اخیرا موشکهای پیشرفته «سام ـ ۷» رانیز در اختیار شورشیان قرار داده‌اند. این موشکها که از آنها میتوان علیه نفر و همچنین علیه هواپیما استفاده کرد، یکی از پیشرفته‌ترین سلاحهای ساخته شده در کشور های کمونیست است که معلوم نیست چگونه عده‌ای شورشی باصطلاح ابتدائی، که‌بقول حمایت کنندگان‌شان از تیرو کلنگ نیزدر جنگها استفاده میکنند. به‌آنها دست‌یافته‌اند.

سلطان قابوس بن سعید که از سال ۱۹۷۰ پادشاه‌عمان‌شد سال پیش در مصاحبه‌ای با فرستاده ویژه «اطلاعات» به عمان گفت: «هدف شورشیان فقط دستیابی به عمان نیست بلکه این‌شورشی‌که اکنون صد درصد یک جنبش کمونیستی شده است ، می کوشد تاامنیت و استقلال منطقه خلیج فارس را تهدید کند».

عمان اولین کشور عربی بود که بخاطر موقعیت استراتژیکی خود در کرانه های جنوبی‌خلیج فارس ، در معرض هجوم عناصر آشوب طلب مارکسیست قرار گرفت و نمیتوان انکار کرد که سرنوشت صلح و امنیت خلیج فارس‌وبویژه نفت آن که قسمت اعظم نیاز جهان آزاد را تامین‌می کند. باین‌بستگی‌دارد که عمان ،با یاری‌دوستانش‌بتواند امنیت‌خود را حفظ کرده دسایس نیرو های مارکسیستی و حامیان کمونیست آنان را سرکوب کند .

نزدیک به یکسال پیش بودکه سربازان دلیرایرانی توانستندپس ازنبردی طولانی و سهمگین‌بندر «رخیوط» در کرانه شرقی عمان واقع‌بر ساحل دریای عرب را از کنترل‌شورشیان خارج‌کنند . این بندر که سالها قرارگاه اصلی شورشیان به‌شمار می آمد ،مرکز اصلی دریافت تدارکات و مهمات شورشیان‌نیز محسوب میگردید. وباین علت بود که شورشیان بطور عجیبی در دفاع از آن کوشیدند ولی مقاومت آنان در برابر قدرت‌مصمم‌نیرو های‌ایرانی دوامی نیاورد

با از دست دادن این بندر ، شورشیان ظفار بسوی مرز های یمن جنوبی‌عقب‌نشینی کردندواز آن ببعدمجبور بودند با استفاده از بندر«حوف» و بندر«خارفات» وسایل مورد نیاز خود را از کشور های کمونیست دریافت کنند.هم اکنون گزارشات رسیده نشان میدهدکه نیروهای ضربتی ایران توانسته‌اند با تصرف تپه سوق‌الجیشی ۵۸۷ در نزدیکی «شابوت» باردیگر ضربه‌ای کاری به‌باقیمانده نیرو های شورشیان وارد کرده و خطوط ارتباطی آنان را قطع کنند.

هشدار به همه کشورهای منطقه خلیج فارس

باردیگر غول امپریالیسم به تلاش افتاده و در کوشش خود جهت دستیابی به پایگاهی مطمئن در شبه‌جزیره عرب و کنترل آبراه حیاتی خلیج فارس و تنگه هرمز دست به فعالیت های جدیدی زده است . چند سال است که کشور سلطان‌نشین عمان واقع در کرانه جنوبی خلیج فارس‌صحنه فعالیت های عمال کمونیست و طرفداران بین‌المللی آنان که همان امپریالیسم کمونیسم باشند شده و این عوامل با سوء استفاده از ناآگاهی ها و ناتوانی های مردم منطقه ظفار ، سعی در جبهه سازی بسود منافع پلید خود کرده‌اند .

عوامل کمونیسم بین‌المللی ، با عوامفریبی و دادن وعده های دروغین و بردن جوانان کمسن‌و سال ظفار به کشور های کمونیست جهت دادن تعالیم تئوریک که بعبارت دیگر میتوان آنرا نوعی «شستشوی مغزی» خواند ، توانسته‌اند گروهی از آنان را اغفال کرده و بعنوان جنگنده چریک به عمان بازپس فرستند ، ولی فعالیت امپریالیسم کمونیسم بین‌المللی در اینجا ختم نمی‌شود ، بلکه این عوامل ، با سرازیر کردن سیل‌سلاح های مدرن و پیشرفته که نمونه آنرا فقط میتوان در کشور های بلوک کمونیست یافت ، سعی دارند با ایجاد بازار آشفته در عمان ، بسود مصالح خود که همان دستیابی به آبراه خلیج فارس است فعالیت بکنند .

امپریالیسم کمونیسم این‌بار با اقدامات خود در تامین سلاح هایی چون مسلسل های «اشپارگین» و «سمینوف» و خمپاره‌انداز های «کلاشینکوف» برای شورشیان ظفار دیگر نمی تواند در اذهان عمومی مردم جهان این شورشیان را گروهی مظلوم و بیدفاع جلوه دهد .

همه میدانند که امپریالیسم کمونیسم فقط یک هدف را مدنظر دارد ـ دستیابی به خلیج فارس آرزوئی که قرن هایکی از عوامل اساسی سیاست خارجی غول جهان کمونیسم بوده و اکنون نیز این غول با صرف میلیون ها دلار برای اسلحه و تدارک شورشیان ظفار ، مردمی که‌از روی جهل و نادانی فریب سراب های امپریالیسم کمونیسم را خورده‌اند ، در انجام این آرزوی خود میکوشد .

درماه های اخیر نیرو های کمونیست در منطقه خلیج‌فارس دچار شکست های مهم استراتژیک شده‌اند ـ کویت ، بحرین و چند کشور دیگر منطقه خلیج فارس با متلاشی کردن‌تشکیلات متعلق به عوامل امپریالیسم کمونیسم توانستند هرگونه جنبش خرابکارانه را در نطفه خفه‌کنند، ولی‌با این وجود، سیل‌سلاح هایی که‌بسوی شورشیان ظفار از منابع شناخته شده کمونیسم بین‌المللی جریان دارد ، باید برای تمامی کشور های منطقه خلیج فارس هشداری بشمارآید، چون دستیابی شورشیان‌کمونیست ظفار به سلاح هایی چون موشک «سام ـ ۷» دیگر تصویر این جنبش را دگرگون کرده و لازم است که سایر کشور های منطقه نیز در سیاست های خود درباره این موضوع‌تجدیدنظر اساسی بنمایند .

آنچه سربازان دلیر ارتش شاهنشاهی ایران با فداکاری در ایالت ظفار مشغول انجام آن هستند ، حفاظت از امنیت و مرز های مقدس خاک ایران است . این سرزمین که بارها طعم تلخ هجوم بیگانگان را به مرز های مقدس خود چشیده ، دیگر هیچوقت اجازه نخواهدداد پای‌نیرو های مهاجم‌امپریالیسم بین‌المللی به حریم مقدس این سرزمین نزدیک‌شود ، وجوانان ایرانی که با خون خود میثاق ابدی با افتخار و غرور کشور خود بسته‌اند ، هم‌اکنون با سرکوب کردن عوامل امپریالیسم کمونیسم در کشور عمان ، هرگونه تجاوزی را به مرز های مقدس این کشور در نطفه خفه خواهند کرد .

عده‌ای از زائران دریکی از مراکز برای ثبت نام در کاروان مراجعه کرده‌اند

ثبت نام حجاج در کاروان‌ها

ثبت‌نام زائران خانه خدا برای سفربا کاروان‌دلخواهشان شروع شدو از امروز ۲۳۲ کاروان در ۵۷ مسجد پایتخت و ٤۰۰کاروان در شهرستان‌ها از زائران ثبت‌نام میکند .

سازمان اوقاف طی اطلاعیه‌ای از متقاضیان سفر حج که در معاینات پزشکی قبول شده‌اند خواست تا برای انتخاب گروه مورد علاقه خود و ثبت‌نام به مراکز تعیین شده در تهران و شهرستان ها مراجعه کنند . چنانچه زائران در مهلت مقرر اقدام به ثبت‌نام نکنند تشرف وی به خانه‌خدا در سال‌جاری امکان پذیر نخواهد بود .

سفر به عتبات

خبرگزاری ها امروز از بغداد گزارش دادند آقای‌عزت دوری وزیرکشور عراق با آقای محمدحسین احمدی معاون نخست وزیر و سرپرست‌اوقاف ایران در بغداد ملاقات ومذاکره کرد . گفتگوهای این دودرباره روابط دوستی‌و همکاری‌موجود بین دو کشوربود. آقای‌احمدی سپس با آقای سعدون سیدان کفیل وزارت امور خارجه‌عراق ملاقات کرد .

آقای احمدی که برای یک دیدار سه‌روزه‌وارد بغدادشده است طی اقامت خود در عراق درباره ایجاد تسهیلات جهت زیارت زائران ایرانی ازاماکن مقدسه اسلامی در عراق ونیز درباره عبور زائران ایرانی‌که ازراه عراق‌به زیارت حج می روند بارهبران عراقی‌مذاکراتی انجام میدهد .

«جمال‌زاده» از بیمارستان به منزل بازگشت

۲۲مهر ۱۳٥٤

ژنو ـ ۱٤ اکتبر ۱۹۷۵

اداره‌محترم روزنامه«اطلاعات»

با سلام و دعا و احترام معروض میدارد که پس از ٤۱ روز که دربیمارستان کانتونال ژنو (عمل کیسه صفرا) بودم همین امروزخدا را شکربخانه برمیگردم و از مراحم روزنامه اطلاعات که مخبر مخصوص خود را در سویس به عیادتم فرستاده بودبسیار امتنان‌دارم. از هموطنان عزیزی که در این مدت از طریق ملاطفت بوسیله نامه و تلفون و تلگرافجویای احوالم شده‌بودند بدینوسیله قلبا سپاسگزارم . خداوندبهمه سلامتی و عافیت عطافرماید.

ژنو ، ۲۲ مهر ۱۳٥٤

سید محمد علی جمال زاده

مدیر عامل موسسه

مدیر عامل موسسه پژوهش ـ های سیاسی و بین‌المللی آقای دکتر عباس امیری میباشد که‌در شماره گذشته‌آقای دکترفریدون فشارکی پژوهشگر امور نفتی‌این موسسه به اشتباه مدیر عامل‌ذکر شده بود.

کشتی باری شوروی در بندر پهلوی ، به گل نشست

بندر پهلوی ـ خبرنگار اطلاعات ـ یک کشتی باری شوروی درکانال بندر پهلوی به گل نشست . این کشتی که «مرغاب» نام دارد در حالیکه با بار ۳ تن و ششصد کیلو سنگ ، از اسکله بندر پهلوی به اتحاد جماهیر شوروی در حرکت‌بود ، بعلت بارندگی‌های چند روز اخیر و توفانی‌بودن دریا ، از مسیر خود منحرف شد و به گل نشست‌و ازحرکت باز ایستاد .

مسئولان‌امور دریائی‌اداره‌بندر وکشتیرانی بندر پهلوی‌سرگرم خارج کردن کشتی ٥ هزار تنی «مرغاب» از گل هستند . برای خارج کردن این کشتی از « گل» ۳ کشتی فعالیت می‌کنند .

اطلاعات و نیازمندیهای فوری شما

شنبه ـ بیست و ششم مهرماه ۱۳٥٤
دوازدهم شوال ۱۳۹٥ ـ هجدهم اکتبر ۱۹۷٥

آسمان

هوای تهران کمی ابری که دربعضی ساعات‌برمقدار ابرها افزوده شده همراه با وزش باد هوای سواحل دریای‌مازندران‌ـشهرستانهای خراسان دامنه‌های البرز نیمه ابری دربعضی نقاط همراه بابارندگی ـ

۲٤ ساعت گذشته ایرانشهر باحداکثر ۳۷و سردترین شب راسقز وزنجان با ۲درجه‌زیر صفرداشته‌اند

حداکثر تهران ۲۰ و حداقل آن ۸ بوده‌است .

نرخ مسکوکات

ربع پهلوی ۷٥۰ ریال . نیم پهلوی ۱٤٥۰ ریال .یک پهلوی ۲۸۰۰ ریال. دوونیم پهلوی ۷۰۰۰ ریال . پنج پهلوی ۱٤ هزار ریال .

استخراج دکتر ریاضی کرمانی

ساعات شرعی

اذان مغرب . . . . . ساعت ٥ و٤٤ دقیقه
اذان صبح (فردا)... .ساعت ٤ و٤۳ دقیقه
طلوع آفتاب (فردا) . . . ساعت ٦و۱۲دقیقه
ظهر شرعی (فردا)... . ساعت ۱۱و٥۱ دقیقه
اذان مغرب (فردا).. . . ساعت٥و٤۳ دقیقه

نرخ ارز

امروز نرخ فروش ارز در بانکملی باین شرح بود:
یک دلار آمریکا ٦۹٫٤۰ ریال ـ یک لیره انگلیس ۱٤۳٫۲۰ ریال ـ یک مارک آلمانغربی ۲۷٫۲٥ ریال ـ یک فرانک سویس ۲٦٫٤٥ ریال ـ یک فرانک فرانسه ۱٥٫۹٥ ریال ـ یکصد فرانک بلژیک ۱۸۱٫٦۰ ریال ـ یکصد لیر ایتالیا ۱۰٫۳٥ ریال ـ یکصد ین ژاپن ۲۳٫۱٥ ریال ـ یک ریال سعودی ۱۹٫۲٥ ریال ـ یک دینار عراق ۱۹۷ ریال .

تلفنهای ضروری

تصادفات راهنمایی و رانندگی: ۳۳۳۳۳۳
ستاد مبارزه‌با گرانفروشی : ۸۲۹٦۱۳ و ۷ـ۸۲۲۰٦۱
بیمه ایران (۲٤ ساعته) : ۳۰٤۰۲٦
کمیته ملی‌حمایت از مصرف کننده: ۸٥٤۷٤۷ و ۸٥٤۸٤۸
اطلاعات فرودگاه : ٤۳۰۱٤
هواپیمائی ملی ،پرواز های ورودی ٦٦٥۸٥۱
هواپیمائی ملی، پرواز های خروجی ٤۳۰۱۳ـ ٤٤۰۱٤
آتش نشانی تهران : ٤٤٤٤٤
آتش نشانی شمیران : ۸۷۷۷۷۲ـ۸۷۷۷۷۱
آمبولانس تهران : ۳۰٤۰٥۰ و ۳۹۳٦٦٦
مرکز اورژانس: ٦٦۹۹۹۱ و ٦٦۹۹۲۱

وزیر خارجه گفت

گذرنامه جدید هرسه سال یکبار تمدید میشود

آقای عباسعلی خلعتبری‌وزیر امور خارجه ، پنجشنبه شب ازمسافرت بلژیک ،و سوئیس به تهران بازگشت.

وزیر امور خارجه در فرودگاه مهرآباد ،سفرخود رابه‌بلژیک ، سفری سازنده وپربار توصیف کرد وافزود درگفتگو هایش باوزیران امور خارجه، اقتصاد وآموزش وپرورش بلژیک درباره وضع سیاسی جهان و همچنین گسترش همکاریهای فرهنگی . علمی وفنی وروابط اقتصادی دوکشور مذاکراتی ثمربخش انجام داده است.

خلعتبری که‌بدنبال سفررسمی به‌بلژیک برای‌شرکت‌درکنفرانس سالانه سفیران‌شاهنشاه‌آریامهر در اروپا به ژنو رفته بودند، گفت در این‌گردهم‌آئی ،مسائل جاری‌سیاسی‌روز ایران‌ومنطقه برای سفیران ایران توضیح داده شد.

گذرنامه های جدید

وزیر امور خارجه سپس به‌سمینار ماموران کنسولی ایران درژنو که توسط وی گشایش یافت اشاره‌کرد وگفت در این سمینار تصمیماتی‌برای ایجادتسهیلات‌در امورکنسولی گرفته شد تا ایرانیان ،اعم از دانشجو ،بازرگان ، مسافر و کسانی‌که‌برای گردش‌به اروپا میروند در مراجعه به مامورین کنسولی ازتسهیلات بیشتری برخوردار گردند وامور آنان سریع انجام شود.

آقای خلعتبری گفت‌گذرنامه های تازه‌ای برای‌ایرانیان تهیه شده که بجای‌هرسال،لازم است هرسه سال یکبار تمدید شوند. وی‌افزودخودگذرنامه‌طوریست که حتی‌المقدر دست بردن‌در آن‌آسان‌نیست.

هیات مدیره جدید سندیکای نویسندگان و خبرنگاران

اعضای سندیکای‌نویسندگان و خبرنگاران مطبوعات، پنجشنبه شب‌گذشته درچهاردهمین‌مجمع عمومی عادی این سندیکا ، اعضای اصلی و علی‌البدل دوازدهمین هیات‌مدیره وهیات های بازرسی ، داوری‌وصندوق بیکاری را برگزیدند .

جلسه با ریاست سنی آقای ذبیح‌الله منصوری، روزنامه‌نگار قدیمی و معروف تشکیل شدو سپس با رای‌گیری آقای«نصیر امینی» به‌ریاست جلسه انتخاب شد مجمع پس از برگزیدن دو منشی کار خودرا آغاز کرد .

پس‌از انتخاب هیات رئیسه، «محمد طاهر طاهریان» دبیر دوره یازدهم سندیکا، گزارش مفصلی به مجمع عمومی‌ارائه داد و اقدامات هیات مدیره دوره قبل را برشمرد ومسائلی را که پیگیری آن‌ها از وظایف هیات مدیره جدید است، مطرح کرد .

هیات‌مدیره‌دوره گذشته‌توانست، تائید مدیران چهار واحد بزرگ مطبوعاتی را در مورد، آئین‌نامه ضوابط شغلی‌حقوق بگیران‌تحریری مطبوعات‌بخیرد. این آئین‌نامه‌روابط نویسندگان و خبرنگاران حقوق‌بگیر را با کارفرمایان مطبوعاتی مشخص می‌کند .

پس از گزارش دبیر،لطیفی خزانه‌دار سندیکا و باستانی رئیس سومین هیات داوری و سیاوش سیروس رئیس صندوق بیکاری گزارش های خود را تقدیم مجمع کردند و تغییرات تازه اساسنامه مطرح شد و به تصویب رسید .

حاضران در مجمع عمومی آنگاه با تعیین هیات نظارت‌برای انتخاب هیات‌مدیره، هیات‌های داوری و بازرسی و صندوق بیکاری آراء خود را در صندوق ریختند . قرائت و شمارش آراء که تا بامداد بطول انجامید برگزیدگان نویسندگان و خبرنگاران مطبوعات‌را بشرح زیرمشخص کرد :

★ هیات‌مدیره

اعضای اصلی: مهدی‌بهشتی‌پور ـ نعمت ناظری ـ حسین آل ابراهیم‌ـ ناصر ملک محمدی ـ علی پاداش‌ـ محمدتقی‌اسماعیلی و سیروس علی‌نژاد .

اعضای علی‌البدل ـ احمد بشیری‌ـ منصور رهبانی .

★ هیات بازرسی

فرج‌اله عسگرپور ـ شاپور زندنیا‌ـ هاشم محجوب .

هیات داوری

محمد علی سفری‌ـ محمدطاهر طاهریان‌ـ رحیم‌نزری‌ـ هوشنگ وزیری‌ـ حسین صحت‌ـ حسین سرفراز‌ـ علی‌اله همدانی.

★ صندوق بیکاری

عبدالرضا میربلوک‌ـ محسن قهرمان‌ـ محمد رضا فرجاد ـ شاهرخ تویسرکانی‌ـ آصف‌نیا‌ـ آریائی .

دوره های آموزش مسائل اداری

دانشگاه ملی دوره های آموزش مسائل‌اداری راتشکیل میدهد. این‌کلاسهای‌کوتاه‌مدت آموزشی به مدت هفت،هشت‌و نه‌هفته تشکیل میشود و برای شرکت درآن از لیسانسیه ها ودیپلمه ها در ازاء هرساعت آموزش یکصد ریال‌و ازکسانی که با سیکل آموزش می‌بینند ۷٥ ریال دریافت میشود.

این‌دوره‌هاشامل :بازشناسی تشکیلات وروشها ،حسابرسی، کارشناسی‌آمار،کارشناسی‌طبقه بندی وارزشیابی مشاغل ، کارشناسی آموزش ،کارشناسی بودجه ، تکنیسین آمار ، حسابداری،منشیگری،کارگزینی مسئول امورعمومی ،جمع‌دار جنسی ، خدمات اموردفتری وبایگانی ،جمع دارندگی ،کار پردازی،امورفروش‌و انبارداری است که برای ٦ دوره اول داشتن مدرک لیسانس وبرای ٥دوره‌بعدی‌داشتن مدرک‌دیپلم وبرای هفت دوره آخرداشتن مدرک دوره‌اول‌متوسطه‌واجب است . حداکثر مهلت برای نامنویسی تاتاریخ هشتم‌آبانماه تعیین شده است.

دانشگاه‌ملی‌به فارغ‌التحصیلان این دوره هاگواهینامه میدهد که از نظر سازمان اموراداری و استخدامی بعنوان آموزش قبل از اشتغال پذیرفته خواهد شد.

«ایزابل‌پرون» رئیس جمهوری آرژانتین از مرخصی ٤٥ روزه برای تصدی‌امور ریاست‌جمهوری به‌بوئنوس‌آیرس‌بازگشت .همزمان‌با بازگشت بانو پرون تظاهرات وسیعی بطرفداری‌وی‌در برابرکاخ ریاست جمهوری آرژانتین برپا شد و خانم پرون برای پاسخ دادن به ابراز احساسات مردم در برابر آنها ظاهر گشت. عکس صحنه‌ای را نشان می دهد که‌خانم پرون نطقی خطاب به مردم ایراد می کند . در کنار او (سمت‌راست‌عکس)سناتور« ایتاللولو ادر»که در غیاب خانم پرون به‌عنوان کفیل رئیس جمهوری عمل میکرد دیده میشود .

عکس رادیوئی آسوشیتدپرس

خبرهای کوتاه

تقدیم استوارنامه

شاهنشاه آریامهر پیش ازظهر امروز سفیر جدید تایلند را در کاخ‌سعدآباد بحضور پذیرفتند. دراین شرفیابی سفیر جدید تایلند طی مراسمی استوارنامه خودرا به پیشگاه ملوکانه‌تقدیم داشت .

در این مراسم آقای علم‌وزیر دربار شاهنشاهی‌آقای خلعتبری وزیر امور خارجه،آقای هرمز قریب رئیس کل تشریفات شاهنشاهی،آقای معینیان رئیس دفتر مخصوص شاهنشاهی و آجودان‌های کشوری ولشگری شاهنشاه آریامهر نیز افتخار حضور داشتند.

تشکیل هیئت امناء

هیئت امناء مدرسه عالی شمیران بعدازظهر پنجشنبه گذشته درحضور سرکار علیه بانو فریده دیبا قائم‌مقام وریاست عالیه هیئت امناء تشکیل شد.

دراین جلسه وزیر علوم وآموزش‌عالی،وزیرآموزش وپرورش شرکت داشتند و بودجه مدرسه بررسی شد. قبلاگزارشی از فعالیت این مدرسه توسط رئیس مدرسه عالی‌شمیران‌بهیئت‌امناء داده شدو برای پذیرش دانشجو درسال آینده تصمیماتی‌اتخاذ گردید.

عضویت در مجلس ملی فرانسه

لایحه مربوط به مالک و مستاجر و مسئله مسکن. دیروز در مجلس‌ملی‌فرانسه مطرح و مورد بررسی قرار گرفت . در این‌جلسه‌مهندس عبدالله ریاضی و اعضای هیئت پارلمانی ایران که بدعوت رئیس مجلس ملی فرانسه باین کشور رفته است حضور داشتند «ادگارفور» رئیس مجلس ملی فرانسه همچنین ظهر دیروز ضیافتی به ناهار به افتخار هیئت پارلمانی ایران برپاداشت.در سر میز ناهار رئیس مجلس ملی فرانسه بدنبال‌سخنانی‌پیرامون اثرات روابط دوستانه دو کشور نشان نمایندگی افتخاری عضویت در مجلس فرانسه را به رئیس مجلس شورای ملی ایران داد .

حفاری نفتی شوروی در دریای خزر

خبرگزاری رویتر از قول روزنامه «پراودا» دیروز از مسکو خبردادکه اتحادجماهیر شوروی حفاری اولین چاه نفت‌خود را دردریای‌خزرآغاز کرد . محل حفاری بین ۳٥ تا ٥۰ متری ساحل استراخان در دهانه‌رود ولگا و نزدیک جزیره سنگهای نفتی و چهل کیلومتری‌جنوبی ساحل‌دریای خزر قرار دارد .

بازگشت رئیس اتاق

سناتور دکتر طاهر ضیائی رئیس اتاق بازرگانی‌و صنایع و معادن ایران دیشب ازسفر دو هفته‌ای خود به شوروی‌به تهران بازگشت. سناتورضیائی در این سفر که به‌دعوت‌رئیس اتاق بازرگانی مسکو صورت گرفت درباره پیشرفتهای‌ایران چند سخنرانی کرد و از نمایشگاه این کشور بازدید بعمل آورد .

برندگان نوبل به ایران ایران می‌آیند

وزارت علوم و آموزش‌عالی امروز اعلام کرد با شروع‌دوره جدیدمجموعه‌سخنرانیهای‌پهلوی چند تن از دانشمندان و پژوهشگران معروف بین‌المللی را از جمله پرفسور جان‌باردین برنده‌دوجایزه نوبل درفیزیك، پرفسور پل‌فلوری برنده نوبل در رشته شیمی و پروفسور گل‌مان برنده جایزه نوبل در رشته فیزیك به دعوت این وزارتخانه به ایران خواهند آمد. این دانشمندان برای مقامات علمی‌و استادان‌دانشگاه با سخنرانی میکنند .

ورود ـ خروج

آقای دکتر جمال‌الدین نوربخش از مسافرت امریکا مراجعت کرد .

سخنرانی

ساعت ۱۱ بامداد فردا آقای پروفسور مایکل دبکی رئیس دانشکده پزشکی بلیرهیستون تکزاس پیرامون‌پیشرفتهای‌تازه در جراحی قلب‌درتالار کنفرانس وزارت علوم و آموزش عالی سخنرانی خواهد کرد . دراین جلسه گروهی از پزشکان و پژوهشگران رشته پزشکی شرکت خواهند داشت .

در انجمن قلم

روز یکشنبه (فردا) ساعت٦ بعد ازظهر جلسه شعرانجمن قلم ایران با حضور چندتن از شعرا تشکیل خواهد شد و اشعار خود را در آنجا خواهند خواند .

کمك ایران برای پیشرفت کشاورزی در جهان

سازمان ملل‌متحد ـ آسوشیتد پرس ـ ایران‌اعلام‌کرد که ۲۰ میلیون دلار به صندوق بین‌المللی اعتبارات برای پیشرفت کشاورزی پرداخته است .

والاحضرت شاهدخت‌اشرف پهلوی این موضوع را در کمیته اقتصادی مجمع‌عمومی سازمان ملل اعلام کردند . صندوق بین المللی‌اعتبارات برای پیشرفت کشاورزی در کنفرانس سال‌گذشته شورای موادخوراکی جهانی‌بوجود آمد که یکی از آژانسهای سازمان ملل‌است وبراجرای برنامه مربوط به تغذیه و غذا درجهان نظارت عالی دارد .

ضیافت بافتخار کلنل علینقی وزیری

آقای علم وزیر دربار شاهنشاهی فرداشب ضیافتی بافتخار نودمین سال تولد استاد ممتاز دانشگاه تهران کلنل علینقی وزیری در هتل هیلتون ترتیب داده است . جمعی از رجال و شخصیت های علمی ، فرهنگی‌وهنری به‌این ضیافت‌دعوت شده‌اند.

اعضای دفتر سیاسی حزب فردا انتخاب میشوند

دفترسیاسی حزب‌رستاخیز ملت ایران،بعد از ظهر فردا باحضور هویدا نخست‌وزیر و دبیر کل حزب تشکیل‌می‌ـ شود . پیش از تشکیل دفتر سیاسی ، ٥۳ عضو هیات اجرائی در یک اجلاس مهم، پانزده نفر را از بین خود برای راه یافتن به دفتر سیاسی انتخاب میکنند .

دفتر سیاسی حزب نیز بطور موقت تشکیل خواهد شد و در اولین جلسه که ریاست آن را«طبق‌اساسنامه حزب » هویدا نخست‌وزیر و دبیر کل حزب‌بعهده‌دارد، دو نایب رئیس و دو منشی نیز انتخاب خواهند شد .

۵۷ کارمند دادگستری بازنشسته شدند

سخنگوی وزارت‌دادگستری صبح امروز اعلام کرد : در اجرای تبصره اصلاحی ماده ۷٤ قانون استخدام کشوری ، مصوب بیست و هشتم اسفند ماه سال‌گذشته. که اختیاربازنشسته کردن کارمندانی راکه ۲۰ سال سابقه خدمت دارند به‌اداره مربوطه داده است. هیاتی که مامورررسیدگی به‌سوابق کارمندان اداری وزارت دادگستری شده بود ، پس از رسیدگی های لازم به سوابق کلیه کارمندان ۵۷ نفر از کارکنان اداری دادگستری رادرسطح کشور بازنشسته کرد.

عضو شورای بین‌المللی همکاریهای دانشگاهی

دکتر نهاوندی رئیس دانشگاه تهران از طرف دانشگاه کالیفرنیای آمریکا بعضویت دائمی شورای بین‌المللی همکاری های دانشگاهی‌آن‌دانشگاه‌انتخاب شده‌است . دانشگاه‌کالیفرنیا مشتمل بر ۹واحددانشگاهی از جمله : برکلی ، دیویس لوس‌آنجلس ـ سانتیاگو و سانتاباربارا میباشد .

حراج ساعت استاندار

ـاهواز : در مراسم‌حراج یک شب‌نشینی باشکوه که بمناسبت هفته سرطان در دریاشگاه «ساحل» اهوازبر پاشد ، ساعت مچی‌استاندار خوزستان بیست ودو هزارو پانصد تومان فروخته شد.

ساعت‌مچی استاندارتوسط یک بازرگان اهوازی بنام حاج رضاپاپن شوشتری خریداری شد.

سمینار دامپزشکی

ساری ـ دوازده‌همین سمینار منطقه‌ای سازمان دامپزشکی‌کشور با حضور دکتر ارشدی رئیس سازمان دامپزشکی ، راسخ فرماندار ساری‌و ۱۸۰ نفر ازاستادان دانشکده ها و دانشسراهای سراسر کشور در ساری گشایش یافت .

مسابقه دوچرخه‌سواری

رضائیه ـ برای اولین‌بار در رضائیه ، یک مسابقه تشویقی‌دوچرخه سواری‌بین دوشیزگان و بانوان،برگزار شد .

این مسابقه در مسافت٥ کیلومتر در مسیر خیابان دانشکده کشاورزی ودام ـ پروری رضائیه ، انجام شد و زیبا ایمانی ، سیما نادری و پوران نیکزاد ، مقامهای اول تاسوم را بدست‌آوردند وجایزه گرفتند . این مسابقه ازسوی اداره کل تربیت‌بدنی آذربایجان غربی ترتیب یافته بود .

با اجرای این طرح انقلابی

طرحی که اجرای آن یک سوم ساختن مترو هزینه دارد

مشکل ترافیک تهران سرانجام حل خواهد شد

از بین بردن تقاطع‌ها و تسریع جریان ترافیک کلید اصلی این طرح است

تهران به یک سیستم قابل اطمینان اتوبوسرانی نیاز دارد

باوجودیکه شهردار تهران ظاهرا چندی پیش گفته بود درستکردن وسروسامان‌دادن به‌اوضاع آشفته ترافیک شهر تهران فقط در قدرت خداوند است، بنظر می‌آید طبق‌طرحی انقلابی که هفته پیش توسط یک مهندس مکزیکی به شهرداری تهران تقدیم شده‌این امکان وجود دارد که بتوان قدمی اساسی در حل مشکل ترافیک شهر برداشته شود.

این طرح گرد این نظریه ریخته شده که باید تاحدامکان از توقف اتومبیلها درتقاطع‌ها جلوگیری کرد و اجازه داد ترافیک بطور یکنواخت‌جریان داشته باشد. اشکال اصلی این طرح این است که برای عملی ساختن آن لازم است تقاطع‌های مهمشهر چون‌میدان ۲۸ مرداد یا چهارراه پهلوی- شاه بمدت سه هفته بروی کلیه اتومبیلها بسته شوند تا مطابق طرح پیشنهادی مهندس مکزیکی، راههای مخصوص‌زیر سطح خیابان ساخته شود.

امتیاز اصلی‌این‌طرح، ازبین بردن تقاطع‌هاست که بعقیده مهندس مکزیکی باعث توقف تعداد زیادی از اتومبیلها در پشت چراغهای قرمز میباشد.

تعداد زیاد تقاطع‌ها

در گفتگوئی که مهندس «اولیورو» و همراهان وی با روزنامه اطلاعات داشتند «ارنست‌مارتی» یکی‌ازهمراهان «اولیورو» گفت علل اصلی نابسامانی‌ترافیک تهران‌عبارتند ازتعدادفوق‌العاده‌زیاد تقاطعها طرز رانندگی و اخلاق‌رانندگان تهرانی ، عدم انجام هرگونه طرح بهبودبخش ترافیک در سالهای گذشته و بالاخره گسترش همه‌جانبه و نسبتا ناگهانی تهران از هر طرف و بدون نقشه و طرح‌ریزی قبلی.

«مارتی» افزود : یکی ازطرق پیشنهادی از طرف دیگران برای بهبود وضع ترافیک شهرهایی چون‌تهران، محدود کردن حجم ترافیک در سطح شهر است که لازمه آن برخورداری شهر از یک سیستم مناسب و سریع حمل‌و نقل عمومی میباشد ـ چیزی‌که تهران از آن نشانی ندارد.

راه‌حل دیگر ایجاد مترو است ولی‌در شهری مثل‌تهران که حرکت و رفت‌وآمد مردم جهت مخصوص و معینی نداشته و هر روز عده زیادی از نقاط مختلف شهر، برای انجام کار بمنقاط دیگرمیروند، نمیتوان انتظار داشت که یک یا چند خط مترو که بامخارج گزافی ساخته میشوند بتواند جوابگوی اشکالات موجود باشد.

تجربه درسنگاپور

«مارتی» میگوید یکی دیگر از راههایی که برای حل مشکل ترافیک تهران پیشنهاد شده ممنوع کردن ورود اتومبیل‌های شخصی به منطقه‌مرکزی شهر است. وی اضافه کرد : «اینجا نیز احتیاج بوجود یک سیستم قابل‌اطمینان اتوبوس‌رانی احساس میشود وعلاوه برآن باید در اطراف قسمت مرکزی شهر، تعداد زیادی پارکینگ تاسیس کرد تا مردم بتوانند اتومبیل خود را در آنجا پارک کرده و با استفاده از اتوبوس بداخل‌قسمت‌اصلی مرکز شهر بروند . وی گفت در سنگاپور برنامه‌ای شبیه این طرح پیاده شده که طبق آن در ساعات بخصوصی از روز، تنها اتومبیلهایی اجازه ورود به قسمت اصلی شهر را دارند که یا حداقل چهار سرنشین داشته باشند ، و یا اینکه روزی سه دلار (حدود ۲۰ تومان) جهت کسب اجازه ورود به مرکز شهر بپردازند. وی بااشاره به‌نتایج نامطلوب و ناراحتیهای‌حاصله ازاجرای این طرح در سنگاپور افزود که وزیر مسئولی که این‌برنامه را پیاده کرد اکنون از مقام خود معزول گردیده است.

در اینجامهندس «اولیورو» که ٦٤ سال دارد و در سال ۱۹۳۸ درجه مهندسی‌ساختمان خودراگرفته است و اردگفتگو میشود و میگوید : «اگر در خیابانهای اصلی تقاطعی وجود نداشته باشد ، در هر ساعت نزدیک به دو هزار اتومبیل میتوانند از هر خط خیابان عبورکنند و حدمتوسط سرعتشان بین ۳۰ الی ٤۰ کیلومتر در ساعت باشد . وی درحالیکه از پنجره هتل به خیابان شاهرضا که مملو از اتومبیل است اشاره می‌کند ، می‌افزاید : «ولی همانطورکه می‌بینید بااین وضع ترافیک ، ظرفیت هر خط خیابان بین۲۵۰ الی ۳۰۰ اتومبیل است، چون هرچندقدم به چند قدم تقاطعی وجود دارد که جلو حرکت یکنواخت اتومبیلهارا میگیرد.

ازچندین سال‌پیش در بعضی از کشور های جهان ، برای‌مقابله با تقاطع‌ها ، اقدام بساختن‌پلهای هوایی وراههای زیرزمینی شده است . منتها جهت ساختن این پلها وراههای زیرزمینی، مقدار زیادی از بافت اصلی شهر از بین میرود ولازم است تعدادزیادی از ساختمانها ومنازل را برای ایجاد فضای لازم تخریب کرد ، چندی‌پیش انجمن‌شهر « بوستون» در امریکا طرحی‌را که جهت اجرای چنین برنامه‌ای بود بخاطر اینکه منجر به تخریب قریب پنج کیلو متر مربع از شهر میشدرد کرد .

پس راه حل چیست ؟

« ارنست‌مارتی » میگوید راه حل اینستکه با استفاده از فضای موجود درشهر ، و بدون‌تخریب ساختمانها ، اقدام بساختن‌ترکیبی از پلهای هوائی وراهرو های زیرزمینی کرد .مهندس «اولیورو » اولین کسی است که توانسته با استفاده از بتون فشرده و نازک ولی مقاوم اینکار را با استفاده از فضای موجود درشهر انجام دهد.

« ارنست‌مارتی » که در سالهای ۱۹۳۸ تا ۱۹٤۱ درمدرسه « کمونیتی » تهران تحصیل‌میکرد، میگوید راه حل پیشنهادی او و همراهانش چیزیست که خواهد توانست حداقل مدت ۲۰ سال تهران را از گرفتاریهای ترافیک نجات بخشد . حدود سه ماه‌پیش «مارتی » جهت انجام کاری به تهران آمد و پس از یکی دوروز، بقول خودش ازدست‌ترافیک‌تهران سرسام گرفت . پس از بازگشت به استرالیا ، وی‌بامهندس«اولیورو» که تاکنون طرح اختراعی خودرا درچند کشور جهان عملی کرد ، تماس برقرارکرد وآنها به همراه مهندس «الن » متخصص سیمان، مدت دو هفته ونیم درتهران با همکاری مقامات مسئول ترافیک مشغول بررسی وضع خیابانهای شهر شدند .

نتیجه عالی

طبق این مطالعات ، شهر تهران احتیاج به ۱۰۰ الی۱۲۰ « اینترچنج » که نام اختصاصی طرح مهندس « اولیورو »میباشد دارد ، واز آنجا که مهندس‌الن توانسته با ابداع‌طریقه‌مخصوصی، موفق به ساختن ساختمانهایی فوق‌العاده محکم و مقاوم‌ازسیمان فشرده شود ، باهمکاری وی میتوان در مدتی کوتاه این طرح را درتقاطع های مهم تهران‌پیاده کرد . « مارتی » که رل سخنگوی گروه را ایفا میکند ، افزود این طرح هنگامی نتیجه عالی خواهد داد که ضمن انجام آن چندین خیابان اصلی شمال بجنوب و شرق به غرب شهر مجهز به موانعی در میان خیابان شوند تا از دورزدن رانندگان جلوگیری گردد .

علاوه براین مانع، خیابان‌های فرعی نیز در ابتدای خود دارای موانعی خواهند شد که جلوی ورود اتومبیلها را خواهد گرفت‌و اجازه‌خواهدداد‌ترافیک‌خیابان‌اصلی از طریق خیابانهای فرعی درشهر پخش شوند . بنظر «مارتی » خیابان شاهرضا ـ پهلوی ـ شاه وحافظ بهترین خیابان . جهت اجرای این طرح میباشند .

جنبه های اقتصادی طرح

«مارتی» میگوید در تابستان گذشته گفته شد مخارج‌ساختمان هریک کیلو متر مترو قریب ۲۵ میلیون دلار خواهدبود وپروژه کامل متروی تهران نزدیک به ۱۵۰۰ میلیون دلار خرج خواهد داشت. طرح پیشنهادی مهندس «اولیورو »برای‌ساختن«اینترچنج» مخارجی قریب ۵ میلیون دلار بدنبال خواهد داشت و اجرای کامل طرح با یک سوم هزینه ساختمان مترو عملی خواهدبود.

« اولیورو » میگوید: مسئله مهم دیگر، موضوع‌پاکیزگی هوای‌شهر وکم کردن سروصدامیباشد. وی میافزاید : «وقتی اتومبیلی با سرعت متوسط ۳۰ الی ٤۰کیلو متر حرکت کند مقدار دودها و گازهای اگزوز آن ناچیز است، ولی بدنبال هر توقف در تقاطع هاست که بخاطر دنده پائین لازم برای شروع حرکت ، مقدار زیادی گازهای سمی از اگزوز وارد آتمسفر شهر میشود.

علاوه براین حرکت یکنواخت اتومبیل‌ها باعث‌ایجاد سروصدای کمتری نیز خواهد شد .

«مارتی» معتقد است وقتی اتومبیلها مجبور به توقفهای زیاد در تقاطع‌ها نباشند، تعداد تصادفات «جلو به عقب» نیز کاهش می‌یابد و این نیز بنوبه خود امتیازات اقتصادی مهمی دارد.

مهندس «اولیورو » از سال ۱۹٤۸ بقول خودش «مجذوب» پیچیدگی مسائل مربوط به ترافیک گردید ، میگوید : درآن موقع با خود تصمیم گرفتم راه حلی برای این مشکل پیدا کنم بااین شرط که حل مسئله ترافیک باعث از بین رفتن بافت اصلی شهر نشود». «اولیورو» میافزاید از سال ۱۹٤۸ تا سال ۱۹۵۷ روی این طرح کار کرد تا توانست آنرابه تکامل برساند. در سالهای ۱۹۵۷ الی ۱۹٦٤وی طرح خود را در ١٤ کشورجهان مانند امریکا ، فرانسه ، مکزیک و ... بمثبت رساند و بالاخره‌در سال ۱۹٦۱ این طرح را برای اولین بار درشهر «مکزیکوسیتی» پیاده کرد . از آنموقع به بعد ، «اولیورو »وهمکارانش‌توانسته‌اند تعداد زیادی از طرح اختراعی خود را درشهرهای مختلف‌جهان عملی کنند . و آخرین قرارداد آنها که مخارج آن ۸۰ میلیون دلار است ، برای ساختمان‌شش «اینترچنج» در شهر «تی‌هوان» در مکزیک میباشد که قرار است در این هفته طی مراسمی افتتاح گردد.

«مارتی» معتقد است بهترین نقطه تهران برای انجام این‌طرح میدان ۲۸ مرداد میباشد . او میگوید: در شش هفته اول ، بدون اینکه مزاحمتی برای‌ترافیک ایجاد شود کارگران شبها قسمت های اولیه طرح را انجام‌میدهند و سپس ـ و مسئله‌اینجاست‌که‌آیا مردم تهران این قسمت طرح را قبول کنند یا خیر ـ به مدت‌سه هفته میدان ۲۸ مرداد بروی‌کلیه اتومبیلها بسته خواهد بود.

در مورد انجام‌طرح ، «مارتی» میگوید حاضرندکه‌شرکتی مختلط باایرانیان درست کنندکه۱۵درصد سهام آن در دست ایرانیان‌باشد شهرداری تهران لازم است ۲۰در صد مخارج کل را ابتدا بپردازد و سپس طبق مفاد قرارداد ، پرداختهای بعدی انجام گیرد .

«مارتی» میگوید کنسرسیوم آنها حاضر است هرگونه تضمین‌بانکی ومعتبر بین‌المللی را که‌شهرداری تهران بخواهد در اختیارشان بگذارد.

حال باید دید آیا تهران‌حاضر است این طرح را بپذیرد ، یا اینکه میخواهد وضع موجودتا وقتیکه تمام شهر متوقف شود ادامه پیدا کند.

گروه مهندسینی که‌با ارائه‌طرح جدیدی برای حل مشکل ترافیک تهران باعث بوجودآوردن امیدی در دل هزاران راننده تهرانی شده‌اند درحال توضیح طرح‌خود برای روزنامه «اطلاعات» دیده می‌شوند.

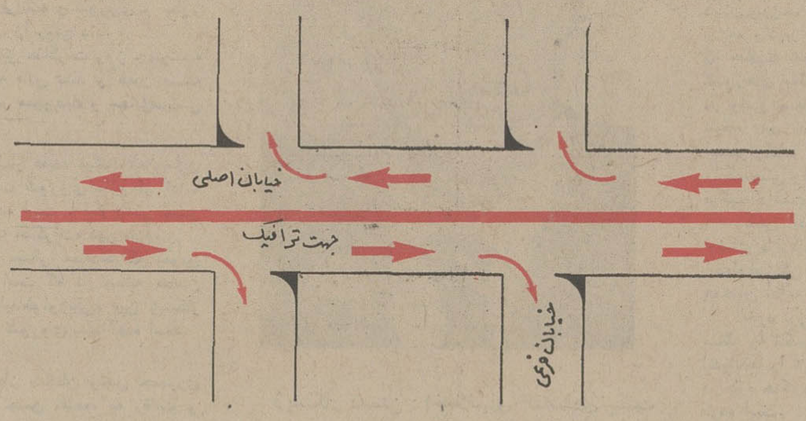

طبق نظر مهندس مکزیکی، در میان خیابانهای اصلی تهران‌باید موانعی جهت جلوگیری از دور زدن اتومبیل‌ها ساخت وترافیک خیابان اصلی از طریق خیابانهای فرعی در سطح شهر پخش شود.

آگهی انتخاب هنرجو

موسسه عالی آموزش ارتباطات وابسته به وزارت پست و تلگراف و تلفن بمنظور تامین بقیه هنرجویان مورد نیاز برای‌تحصیل در دوره دو ساله هنرستان مخابرات (سال تحصیلی ۵۵ـ۵٤) کمدر تهران تشکیل خواهد شد ۷۳ نفر هنرجو با شرایط زیر انتخاب مینماید تاپس از فراغ از تحصیل در شهرستانهای مورد نیاز در امور مخابرات اشتغال ورزند.

الف: داشتن مدرک تحصیلی قبولی سال چهارم متوسطه(ریاضی ـ طبیعی‌ـ هنرستان معادل چهارم متوسطه) .

ب: حداقل سن در اول ماه ۱۳۵٤ شانزده سال و حداکثر ۲۰ سال.

(متولدین نیمه دوم ۱۳۳٤ تا نیمه اول سال ۱۳۳۸) و برای داوطلبانی که برگ خاتمه خدمت یا معافی دائم نظام وظیفه داشته باشند، شرط سنی حداکثر ۲۵ سال تمام (متولدین نیمه دوم سال ۱۳۲۹ ببعد) .

داوطلبان واجد شرایط باید برگ درخواست ذیل را تکمیل نموده و همراه مدارک زیر حداکثر تا آخر وقت اداری روزسه‌شنبه ٦ر۸ر۵٤ با پست سفارشی بنشانی تهران ـ خیابان کوروش کبیر (جاده قدیم شمیران) باغ بی‌سیم پهلوی موسسه عالی آموزش ارتباطات بفرستند.

۱ـ دو قطعه عکس ٤ × ۳ که در پشت آنها مشخصات شناسنامه داوطلب بطور خوانا نوشته شده باشد.

۲ـ فتوکپی کارنامه قبولی چهارم متوسطه یاگواهی قبولی از دبیرستان مربوطه که به تائید اداره آموزش و پرورش ناحیه رسیده باشد.

۳ـ یک برگ رونوشت شناسنامه

٤ـ یک نسخه فتوکپی از برگ آماده بخدمت برای داوطلبان مشمول و کسانی که خدمت زیر پرچم را انجام داده و یا معافیت دارند، یک برگ فتوکپی کارت معافیت.

۵ـ رسید بانکی مبنی برپرداخت مبلغ ۳۰۰ ریال به حساب شماره ۹۸۰ بانک مرکزی ایران تحت عنوان ((حساب حق ثبت‌نام داوطلبان استخدام) در یکی از شعب بانک ملی ایران (وجه مذکور و سایر مدارک مسترد نخواهد شد).

داوطلبان واجد شرایط بمنظور دریافت کارت ورود بمجلسه امتحان از ساعت ۸ صبح تا ۳ بعدازظهر روز شنبه ۱۷ر۸ر۵٤ درمحل موسسه عالی آموزش ارتباطات مراجعه نمایند.

ج: بمفارغ‌التحصیلان دوره مزبور گواهینامه پایان تحصیلات کامل متوسطه فنی مخابرات با تعیین رشته مربوط داده خواهدشد.

توضیح : به تقاضاهای ناقص و یا تقاضاهائی که بعد از موعد مقرر به پست تحویل شود ترتیب اثر داده نخواهد شد.

وزارت پست و تلگراف وتلفن

درخواست ثبت‌نام درهنرستان مخابرات

نام — نام خانوادگی — تاریخ تولد : ماه — سال

نام پدر — شماره شناسنامه و محل صدور — مدرک تحصیلی

رشته — وضع نظام وظیفه — نشانی کامل پستی : شهر — خیابان

کوچه — شماره محل سکونت — امضای داوطلب

م‌الف ۱٤۹٤٤ — آ ـ ۳۲۷٦۱

کتابخوان تقاطع کتاب بخوان

نخستین ساخته‌سینمائی
تقی مختار
پس از ماهها انتظار ، بنمایش در می آید
شیر اندامی
در فیلم
تعصب

اولین تجربه درپیدائی نهضت سینمای سالم تجارتی

به
سازمان امداد
شیروخورشید سرخ ایران
به پیوندید

سازمان جوانان شیروخورشید سرخ ایران محل مناسبی برای عرضه خدمات داوطلبانه انسانی وبشردوستانه جوانان است .

از تو ای جوان برومند ..... دعوت میشود برای گذراندن دوره امداد به این سازمان به پیوندی تا بهنگامی که انسانی آسیب دیده و درمانده از تو کمک میخواهد برایش امدادگر شایسته ای باشی ...

برای ثبت نام به مراکز آموزشی مشروح زیر مراجعه فرمائید :

در تهران ـ سازمان جوانان شیروخورشید سرخ ، خیابان حافظ نبش دوسر شماره ۸۱

در مشهد، شیراز و گرگان به جمعیت های شیروخورشید سرخ

در تبریز ، رضائیه و خرمشهر به خانه های جوانان شیروخورشید سرخ

ساعات ثبت نام از ۹ صبح تا ۳ بعدازظهر هر روز بجز پنجشنبه ها و روزهای تعطیل .

سفرهای رویائی

TOP TOURS — اِر اِکسپرس

وآشنائی باشگفتیهای جهان باتورهای «تاپ تورز»

دیداری از نقاط دیدنی، آثار تاریخی وعجایب جهان وبازدید از شهرهای بزرگ دنیا

با

تورهای اِراکسپرس

نام تور	مسیر تور	تاریخ حرکت	مدت	قیمت
لندن تور	اقامت درلندن	روزهای جمعه هر هفته	۱۰ روز درهتل درجه ۱ با صبحانه	۴۶۸۰۰ ریال
لندن وپاریس	لندن و پاریس	روزهای جمعه هر هفته	۱۴روز درهتل درجه ۱ با صبحانه	۵۲۹۰۰ ریال
لندن، پاریس، رم	لندن پاریس و رم	روزهای جمعه هر هفته	۱۸ روز درهتل درجه ۱ با صبحانه	۵۸۹۰۰ ریال
تورفوجی یاما	بانکوک، سنگاپور، توکیو، اوزاکا، سئول هنگ کنگ	۸ آبان ۶ و ۲۷ آذر ۹ بهمن ـ ۷ اسفند	۲۲ روز درهتل درجه ۱ باصبحانه کامل و ناهار	۱۱۵۰۰۰ ریال
امریکای شمالی	نیویورک، میامی، هوستون لوس آنجلس، لاس وگاس، سانفرانسیسکو، لندن	۶و۲۰ آبان ۴ و ۱۸ آذر ۲ و ۱۶ دی	۲۱ روز درهتل درجه ۱ باصبحانه کامل و ناهار	۱۲۹۰۰۰ ریال
توردوردنیا	بانکوک، هنگ کنگ، توکیو، هونولولو، سانفرانسیسکو، لاس وگاس، لوس آنجلس، واشنگتن، نیویورک، لندن	۲۲ آبان ۲۰ آذر ۲۵ دی ۲۳ بهمن ۲۸ اسفند	۳۷ روز درهتل درجه ۱ باصبحانه کامل و ناهار	۱۹۹۸۰۰ ریال
امریکای جنوبی	ریودوژانیرو، سائوپولو، ایگواسو ایگوازو، بوئنوس آیرس، لیما مکزیکو، اکوپولکو	۴ آذر ۷ بهمن و ۲۶ اسفند	۲۷ روز درهتل درجه ۱ باصبحانه کامل و ناهار	۱۵۶۰۰۰ ریال
افریقای جنوبی	ژوهانسبورگ، کیپ تاون، نایروبی، قاهره، بیروت	۷ آبان ۳ دیماه ۲۵ و ۲۷ اسفند	۲۴ روز درهتل درجه ۱ باصبحانه کامل و ناهار	۱۰۹۶۰۰ ریال

برای کسب اطلاعات بیشتر به شرکت مسافرتی وجهانگردی اراکسپرس یا به آژانس مسافرتی خودتان مراجعه فرمایند.

اراکسپرس خیابان ویلا شماره ۲۳ تلفنهای: ۸۳۱۳۵۷ ـ ۸۳۱۳۵۶ ـ ۸۳۱۳۵۵

مجله دنیای ورزش منتشر شد

مقالات سیاسی

سرمقاله

مسکن: مشکلی برای امروز

انتشار خبر مربوط به آماده شدن طرح نهائی حزب رستاخیز ملت ایران برای کاهش هزینه مسکن، این نتیجه گیری را بهمراه آورد که به آینده پیکار با مشکل مسکن ،بیش‌ازپیش میتوان امیدوار بود .

مشکل مسکن که تا چند سال پیش یک مشکل صد در صد تهرانی بود ، امروز تقریبا تمام شهر های بزرگ ما را آماج فشار خود قرار داده است و از همین‌رو ، پیکار علیه آن را دیگر نمیتوان در قلمرو پایتخت محدود کرد . شدت فشار این مشکل بر مردم بویژه بر روی ساکنان تهران ـ در سال های اخیر چنان سنگین و روزافزون بوده که بسیاری معتقدند : پیکار علیه گرانی و کمبود مسکن‌رابایددر صدر برنامه های‌مهم شهری قرارداد . باید اذعان کنیم که پیروان چنین عقیده‌یی ، بیراه نمیگویند علی‌الخصوص اگر بیاد آوریم که تقریبا دوسوم از درآمد تهرانیها را هزینه مسکن می‌بلعد ، و بیگمان این رقم ناچیزی نمیتواند باشد ، بنابرین ، اگر نگوئیم که مبارزه با مشکل مسکن‌بایددر صدر برنامه‌های مهم اجتماعی قرار گیرد، دست کم باید بپذیریم که جای برنامه پیکار علیه گرانی و کمبود مسکن در ردیف آن برنامه‌هایی است که اجراء آنها به فوریت نیاز دارد .

پیکار با مشکل مسکن پیش از این هم بارها انجام گرفته است اما بدون آنکه نتیجه‌یی دلخواه بدست دهد . چرا از پیکار های پیشین نتیجه دلخواه بدست نیامد ؟ پاسخ به این پرسش ، میتواند بهترین راهنمای مادر آینده باشد . تجربیات مادر این زمینه ، بروشنی نشان میدهد که در برنامه های گوناگون مبارزه با مشکل مسکن ، ظاهرا به طبقه مستاجر و بدون خانه توجه داشته‌ایم اما عملا بر مشکلات این طبقه ، ندانسته افزوده‌ایم که از حقوق مستاجر دفاع کند ، البته‌طرحی شایسته و بجاست اما با این شرط مهم که در سرمایه گذاران ساختمانی تولید بی میلی نکند ، آنها را از گسترش فعالیت‌های ساختمانی باز ندارد ، صاحبخانه‌ها را از قانون چنان نترساند که خالی ماندن ملکشان را به داشتن مستاجر ترجیح دهند . از سوی دیگر ، تجربیات ما همچنین نشان میدهد که ساختن آپارتمان های فوق‌العاده لوکس و گرانقیمت ، کوچکترین بخش مشکل مسکن را حل نمیکند ، و یا :تقویت شرکت های تعاونی مسکن ، بهترین حربه را در پیکار با غول مسکن ، در اختیار ما میگذارد وو ...

بنابراین ، توجهی که حزب رستاخیز ایران در طرح نهایی خود برای کاهش هزینه مسکن نشان داده ، این امید را بهمراه آورده که با استفاده از تجربیات ، راه درست مبارزه بامشکل مسکن شناخته شده است . «طرح کاهش هزینه مسکن» که در جلسه‌یی با حضور امیر عباس هویدا نخست وزیر و دبیر کل حزب رستاخیز بررسی شد ، نشانهای فراوانی از توجه به تجربیات و علل تشدید مشکل مسکن را در بردارد که بکمک آنها ، براستی میتوان امیدوار بود که بزودی غول مسکن به بطری باز خواهد گشت :

کمک به شرکت های‌تعاونی مسکن ـ کاهش‌بهره وامهای مربوط به خرید یا ساختمان واحد مسکونی ـ ایجاد شبکه توزیع مصالح ساختمانی در چهارچوب شرکت های تعاونی توزیع ـ تعدیل قیمت آپارتمانهای لوکس . هر یک از این نکات که در طرح نهایی و ضربتی حزب آمده ، به تنهائی میتواند گوشه‌یی از سنگینی‌بار مسکن را کاهش دهد . برای مثال ، تاکنون چندین شرکت تعاونی مسکن در گوشه و کنار کشور تاسیس شده اما بسیاری از آنها بعلت نبودن زمین ـ پول و اعتبار کافی ، توفیقی بدست نیاورده‌اند .

بهرحال ، مشکل مسکن ، مشکل امروز ما است زیرا هرچه زمان بیشتر بگذرد ، مبارزه با این مشکل دشوارتر خواهد شد و حتی زمانی‌خواهد رسید که گره کور آن را بسادگی نتوان گشود .

تفسیر سیاسی

مناسبات چین وامریکا

کیسینجر دیروز به چین رفت تا مقدمات سفر جرالدفورد را به این کشور فراهم کند .

وزیر امور خارجه امریکا ، در توکیو ، قبل ازعزیمت به پکن گفت :

به چین میروم تا صفحه تازه‌ای را در روابط دو کشور بگشایم .

جرالد فورد دومین رئیس جمهوری امریکا است که درسه سال اخیر به چین میرود حال آنکه هنوز هیچیک از رهبران برجسته چین به امریکا نرفته‌اند یعنی دیدار سران امریکا بدون پاسخ‌مانده است .

چین و امریکا در پایتخت‌های خود دفتر روابط دارند ، ولی این دفاتر عملا کار سفارت را انجام میدهند . ظاهرا قبل از اینکه مسئله «تایوان» حل شود چین بامریکا سفیر نخواهد فرستاد مهمترین مسئله مورد بحث جرالد فورد بارهبران چین موضوع تایوان خواهد بود . چیانکایچک دیگر زنده نیست، و باتوجه باینکه امریکا برای دوستی خود با چین ارزش فراوان قائلست ، تصور نمیرود رئیس جمهوری امریکا در حل مسئله تایوان ، مانند گذشته سختگیری کند .

اگر مسئله تایوان میان امریکا وچین حل شود، اختلاف عمده دیگری وجود نخواهد داشت ، امریکا که با ژاپن قرارداد امنیت مشترک دارد مایل است از سوی خاور دور نه تنها آسوده خاطر باشد بلکه شوروی را در این منطقه از طریق چین وژاپن مشغول دارد .

امریکا به این هدفهای خود موقعی خواهد رسید که مناسبات چین و ژاپن صمیمانه باشد و چین اختلاف سیاسی با امریکا نداشته باشد.

امریکا به خوبی احساس کرده است که در آسیا تنها حریف شوروی ، چین است لذا در دوسال گذشته کوشیده است این کشور را نرنجاند . حل مسائل لائوس و کامبوج و کاهش تشنج در کره مواردی که میتوانست میان چین و امریکا اختلاف اندازد تا حد زیادی از میان رفته و برای ترتیب‌دوران سازندگی‌مناسبات امریکا و چین آغاز شده است و دیدارجاری کیسینجر و پس از او فورد از چین برای حداکثر بهره گیری از این دوران است باین نکته نیز باید توجه داشت که درمناسبات شوروی و امریکا اینک دشواریها بیشتر از ٢ سال قبل‌است .

از : خبرگزاری فرانسه

موضع گیری علنی فرانسه در مقابل مسکو

تعویق دیدار دستن و برژنف شایعات اختلافهای تازه میان فرانسه و شوروی را تائید میکند

تغییر ناگهانی برنامه مذاکرات ژیسکار دستن رئیس جمهوری فرانسه با لئونید برژنف دبیر کل حزب کمونیست شوروی که محافل سیاسی واشنگتن را در حیرت فرو برد بازار شایعات در باره مناسبات فرانسه و شوروی و بطور غیر مستقیم روابط شرق و غرب را رواج داد.

در اعلامیه رسمی علت تعویق مذاکرات روز چهارشنبه و موکول شدن آن بروز جمعه فاش نشد و همین مسئله موجب بروز شایعات گوناگونی در مطبوعات و محافل‌سیاسی مسکو گردید.

پاره‌ای از مفسران سیاسی اظهار عقیده میکنند که بیماری ناگهانی دبیر کل حزب کمونیست شوروی مانع از ادامه گفتگوهای رهبران دو کشور شده است ، اما بیشتر تفسیر های سیاسی روی «سردی محیط مذاکرات» دور میزد.

برخی از محافل سیاسی مسکو معتقدند که تعویق مذاکرات نتیجه اختلاف نظری است که در مسئله «حسن تفاهم ایدئولوژیکی» یا «دتانت‌ایدئولوژیکی» بین ژیسکار دستن و دبیر کل حزب کمونیست شوروی پدید آمده است.

رقابت وهمچشمی

ظاهرا یک جمله کوچک «از سخنان رئیس جمهوری فرانسه در باره لزوم گسترش حسن تفاهم» به رقابت و همچشمی «ایدئولوژیکی» میان شرق و غرب بمذاق رهبران شوروی خوش‌آینده نبوده است. این موضع‌گیری علنی ژیسکار دستن در برابر رهبران کرملین در محافل سیاسی بعنوان نشانه تغییر لحن دیپلماسی فرانسه در برابر مسکو تلقی میشود که دبیر کل حزب کمونیست شوروی بهیچوجه انتظار آنرا نداشت.

بنظر میرسد که سخنان رئیس‌جمهوری فرانسه‌پیچیدگیها و مشکلات تازه‌ای در مناسبات مسکو وپاریس بوجود آورده ورهبران کرملین را وادار کرده است قبل از ادامه مذاکرات باژیسکار دستن بین خود بگفتگو بنشینند. اما این شایعات هنوز مورد تایید مقامهای سیاسی قرار نگرفته است .

بااینحال بعقیده ناظران سیاسی مسکو اختلاف نظر دستن وبرژنف در باره «حسن تفاهم بین‌المللی» و ایدئولوژی، برژنف رادربرابر «ایدئولوگهای» پولیت‌بورو حزب‌کمونیست که معتقدند شوروی باید در بحبوحه بحران اقتصادی که کشورهای باختری را فرا گرفته روش خشن‌تری پیش‌گیرد در وضع بسیار دشوار و حساسی قرار داده است .در نتیجه باید تعویق مذاکرات روز چهارشنبه را عکس‌العمل ایدئولوگها که در حقیقت حامیان سرسخت ایدئولوژی مارکسیستی ولنینیستی هستند دربرابراظهارات رئیس‌جمهوری فرانسه دانست.

همین ایدئولوگها بودند که اخیرا تاکید کردند با امضای قرارداد همکاری و امنیت اروپا بهیچوجه بمبارزه ایدئولوژیکی پایان نمیدهند بلکه برعکس این مبارزه باید همچنان ادامه پیدا کند.

خود برژنف نیز در پاسخ به نطق ژیسکار دستن همین مسئله را تاکید کرد و گفت تفاهم بین‌المللی مبارزه افکار و اندیشه‌ها را از بین نمیبرد و بلافاصله اضافه کرد که‌مذاکرات در باره همکاری اقتصادی فرانسه و شوروی پیشرفت‌زیادی کرده است.

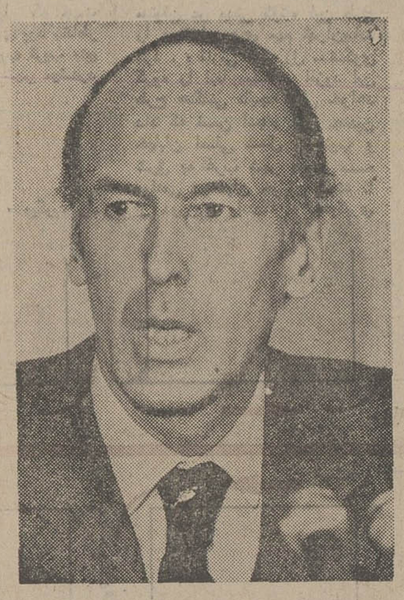

ژیسکار دستن : اختلافهای اقتصادی نیست

لئونید برژنف :دردام ایدئولوگهای حزب کمونیست

پرتغال: تضعیف موضع کمونیستها در میان چپ گرایان

در دنیای پر تضادسیاست ، آنجا که جنبه های متفاوت کشمکش بر سر هر مساله مانند ستاره سهیل میدرخشد مبارزه بخاطر تسلط بر پرتغال بهمان اندازه ساده و آشناست‌که مبارزه‌بخاطر کسب قدرت بین کمونیست ها و غیر کمونیست ها .

در خیابان های لیسبون و سایر شهرها در سربازخانه ها و در کارخانه ها در کلبه های‌روستائی کم نور و کم آب و آنجا که اکثریت مردم پرتغال زندگی میکنند همه نشانه‌ها حاکی از وجود بحرانی خسته کننده و عصیان انگیز است .

تقریبا همه خواستار انقلاب هستند اما کدام انقلاب ؟ آن انقلابی که پس از ٤٨ سال تسلط رژیم دست راستی بر پرتغال روی داد یا آن انقلاب اجتماعی پر هیبتی که هنوز در راه است ؟

تقریبا همه میگویند که خواستار سوسیالیسم هستنداماچه‌نوع‌سوسیالیسم بادموکراسی پارلمانی حکومت جمعی و حق مخالفت در زیر رهبری کارشناسان سیاست پرولتاریایی یا بحث پیوسته در باره «قدرت خلق» که براساس آن باید تمام تصمیم ها در اجتماع های مداوم مردمی که مایل به تصمیم گیری‌هستند اتخاذ شود ؟

بنام کمک به آنهاکه نسبت به‌تصحیح نادرستیها گرفتار مشکل هستند تقریبا همه رهبران پرتغال اخطار میکنند که اگر نظرات دنبال نشود فاشیستها و مرتجعان بار دیگر نوعی دیکتاتوری را بر پرتغال تحمیل خواهند کرد .

پلیس مخفی

این اخطارها گمان نمیرود که بی اساس باشد ارتش سری آزادیبخش پرتغال که بطور عمده متشکل است از ماموران پلیس مخفی پیشین اگربخوبی پنهان کاری کنند وجودش را برجامعه تحمیل خواهد کرد .

جناح سیاسی راستگرا که بعنوان نهضت دموکراتیک برای آزادی پرتغال سازمان یافته و از پرزیدنت آنتونیو ـ دواسپینولا حمایت میکند مقر خود را درمادرید پایتخت اسپانیاقرارداده است فرمانده‌این‌نهضت سروان آلپویم‌گالوائو ضمن مصاحبه‌یی گفته است ، بمحض آنکه وی اوضاع را رو به راه کند به پرتغال باز خواهد گشت اما هر روز که میگذرد مردم بیشتر و باز هم بیشتری که مقدم از انقلاب ٢٥ آوریل سال پیش را گرامی بیکدیگر میگویند : کاش ازما بخواهند که بین آن چه میگذشت ، و دیکتاتوری تشنه کامان قدرت یکی را برگزینیم» .

آوارگان انگولا که انتظار میرود تعدادشان بزودی ٣٥٠ هزار تن بشود از آنچه در پرتغال میگذرد و شباهت زیادی به وضع نابسامان انگولا دارد سخت آزرده خاطرند . با وجود این راست‌گرایان افراطی خود در سایه و حاشیه پنهان شده‌اند و سعی میکنند که تخم وحشت و اضطراب از آینده سیاه را در دلها بکارند .

حزب کمونیست هم هنوز یکسازمان مقتدر و خوش سازمان است که چپ گرایانی در آن عضویت دارند که می‌خواهند جامعه موجود پرتغال را درهم بریزند و دگرگون کنند . این حزب قبول دارد که از لحاظ محبوبیت مورد لطف همگانی نیست . این حزب حتی نیمی از آن ٥ر١٢ در صد آرای عمومی را که در آوریل گذشته بدست آورد از دست داده است .

وضع‌مبهم کمونیستها

بنابراین وضع کمونیست های پرتغال که در سایه فرصت های روز دارد شکل میگیرد سخت مبهم است تمایلی که به حراست از مواضع قدرت‌کنونی خود دارند موضع این حزب را درمیان چپ گرایان تضعیف کرده است .

افراطی ها که گاه با حمایت‌کمابیش آشکار کمونیست ها و گاه علیه قضاوت بهتر حزب به ساختن جامعه پرتغال همت گمامده‌اند عقیده دارند که میتوانندچیزی واقعا نو را جانشین تمام عوامل کهنه کنند . انها افراد درهم جوشی هستند پاردیی‌شان ماجراجو برخی هاشان صادق و امین وعددیی‌شان بیرحم و وحشی اداما بیشتر آنها متکبر و آگاه از قدرت عاطفه‌اند و از تبلیغات تحریک آمیز در خیابان برای زنده نگاهداشتن روح تعصب‌های‌سیاسی کمترین‌احتیاجی ندارند .

پس از شادی اولیه نسبت به‌وحدت ملی کامل علیه رژیم ساقط شده اینک نوعی پراکندگی فرقه‌یی‌در پرتغال وجود دارد . سوسیالیست ها فریاد میزنند : سرنگون‌بادبورژوازی ـ درست‌همانطور که انقلابی ها فریاد سرداده‌اند ، اما انقلابی‌ها سوسیالیست ها را فاشیست مینامند ، کلمه ها هر معنایی دارند و هیچ معنایی ندارند .

ژنرال اتللو سارایوودوکاروالهو فرمانده امنیت نظامی روشنترین نمونه از بیهودگی کلمه را ارائه داده است. او به تمام طرفهای متخاصم تذکر های خشم آمیزی میدهد تا عده‌یی را خشنود وعده دیگری را تحریک کنداماو هنوز هم عامل مهمی در جریان اوضاع‌پرتغال است زیرا که هنوز هم تسلط قاطعی بر افراد زیر دست خود دارد افرادی که به خوزه پینهیرو و دوآزموه دو کمک کردند که سلف هوادار کمونیست خود را ساقط کنند .

کمونیستها بتدریج عده‌ای ازهواداران خود را از دست داده‌اندآنهاروز بروز وجهه مخالفتری در برابر دولت‌بخود میگیرند . آیا آنها میتوانند دست کم قسمتی از دستگاه رهبری را برای خود حفظ کنند؟هیچکس نمیتواند بااطمینان بدین شرح پرسش پاسخ بدهد .

تنها روشنایی که در پرتغال امروزه به چشم میاید این است،اوضاع مطمئن است،که ثبات سیاسی‌اغفال کننده است. زیرا که مردم بتدریج در گرد قطب های سیاسی متمرکز میشوند و هیچ گروهی **فکر و راه سیاسی خود را رها نمیکنند.**

اکنون میانه‌روها در دولت هستند و چپ گراها در خیابانها حالا دیگر راهی جز راه شش هفته پیش در پیش روی پرتغال قرار دارد اکثریت مردم دارای افکار وهوادار سیاست هایی بینابینی هستند اما این وضع در حال پرورش است که افراطی ها بر روحیه عمومی مسلط شوند .

از : نیویورک تایمز

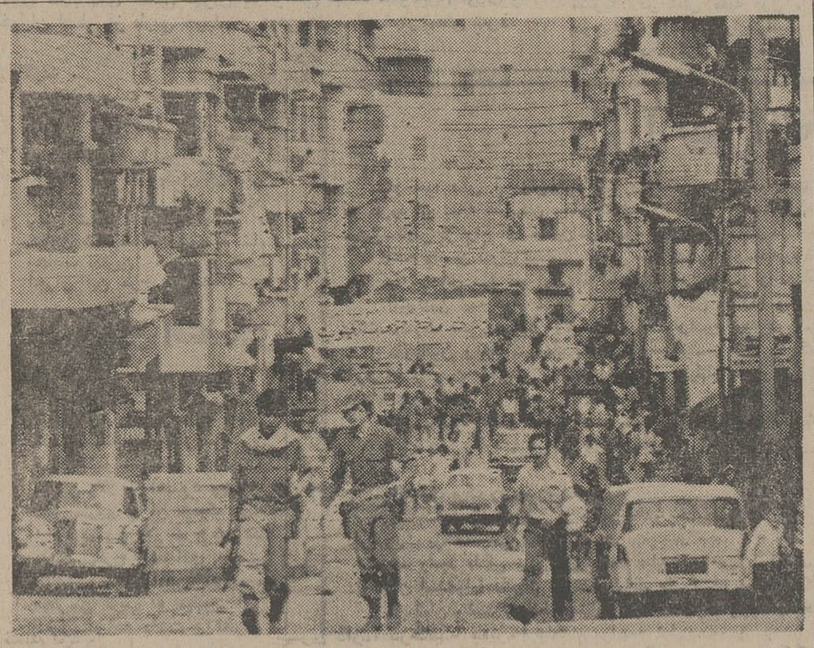

بیروت همچنان در شرایط هم‌جنگ و هم آرامش بسر میبرد و جنگجویان خیابانی وابسته به جناحهای مختلف در خیابانهای زیر کنترل‌خود به پاسداری‌مشغولند، در عکس عده‌ای از جنگجویان دست‌چپی لبنانی درحال گشت زدن در خیابانی واقع در قسمت شرقی بیروت دیده می شوند و مردم هم به خریدروزانه خود دراین خیابان ادامه میدهند.

از : تایمز

ترکیه در قبرس امتیاز میدهد؟

درطول ماههای گذشته‌هربار که فریاد های ناشکیبایی در محافل بین‌المللی درشکایت از رفتار ترکیه درقبرس و در عنوان کردن این تقاضا که ترکها روش منطقی‌تری در قبال مسئله قبرس در پیش گیرند بگوش میرسید ـ همواره دو دلیل بطور غیررسمی درتوضیح طفره روی واهمال دولت‌ترکیه ارائه میشد.

دلیل اول این بود که تحریم ارسال اسلحه امریکایی به ترکیه که از طرف کنگره امریکا تحمیل شده است ـ گرچه نمایندگان کنگره این تصمیم را باثبات خیر اتخاذ کرده بودند ـ سیاستی مخرب و غیر اخلاقی است ، چون از نظر اخلاقی برای ترکیه غیرممکن است که در حالیکه تحت فشار قراردارد‌مذاکره و معامله کند .

دلیل دیگری‌که‌ارائه میدادند محتوای این نکته بود که ضعف داخلی دولت سلیمان ـ دمیرل این امکان را دروی سلب میکند که تاقبل‌ازبرگزاری انتخابات محدود مجلس سنای ترکیه ـ (انتخاباتی که روز ١٢ اکتبر انجام گرفت) ـ هرنوع امتیازی در قبرس بدهد زیرا چنین کاری بدین معنی خواهد بود که دولت دمیرل بدست خود نوعی گروگان به محافل اقلیت ترکیه داده باشد. یونانیان قبرسی و دوستان‌آنها در کشور های خارجی هیچیک از این دلایل راچندان معتبر نمی یافتند که تحت تاثیر آنها قرار گیرند آنها به چشم خود دیده بودند که ترکیه قبل از روبرو شدن باتحریم‌تصویب‌شده در کنگره امریکا نیز بهیچوجه رفتاری نداشتند که در آن نشانه‌ای از آمادگی آنکارا برای دادن هر امتیاز مهم و ارزنده‌ای در قبرس وجود داشته باشد و بهمین دلیل استدلال یونانیان قبرسی و حامیان خارجی آنها این بود که نه تنها کاستن فشار های بین‌المللی برترکیه ناصواب‌است بلکه ضرورت داردکه این فشار ها افزایش نیز پیدا کند . در عین‌حال یونانیهای قبرس احساس میکردند که اگرکسی وجود داشته باشد که از او عملا خواسته شده است تادر زیر فشار مذاکره کند ـ آن کس در حقیقت جامعه یونانیان قبرس است چون ترکیه در دعوای قبرس طرفی است که دوپنجم از خاک این جزیره را اشغال کرده و یک سوم از یونانیان قبرس را از خانه ـ هایشان دربدر کرده و آواره ساخته است .

انتخابات‌محدود

در مورد دلیل مربوط به انتخابات سنای ترکیه نیز حتی در همان‌وقت‌لازم‌بیادآوری بود که در انتخابات محدود ١٢ اکتبر جزیک سوم‌ازاعضای سنای ترکیه انتخاب نمیشدند و بنابراین حجتی در میان نبود تا ثابت کند که بعد ازآن انتخابات دولت ترکیه واقعا نیرومندتر خواهد شد.

علیرغم این جوابها ـ بازهم نمایندگان دولت ترکیه همان دلایل و بهانه ها را در توضیح علت امتناع کشورشان از دادن هر امتیازی برای کمک به رفع بحران قبرس به میان‌میکشیدند ودولتهای ذیمدخل خارجی و خصوصا بریتانیا وامریکا نیز با اشتیاق و خشنودی فراوان احتیاج های دوگانه ترکها را می پذیرفتند چون به چنین معاذیری احتیاج داشتند تا مسامحه واهمال خودشان رادر نظر جهانیان توجیه کنند .

بادرنظر گرفتن چنین‌حقایقی است که اکنون انقضای اعتبار بهانه های دوگانه ترکیه ـ یعنی همکان لبیکن شدن تحریم‌ارسال جنگ افزار های امریکایی‌برای ترکها ـ وهم برگزار شدن ، انتخابات سنای ترکیه ـ واقعیت هایی است که نادیده گرفتن آنها بهیچوجه نمیتواند جایز باشد . کنگره امریکا در سوم اکتبر لایحه‌ای راتصوب کرد که بموجب آن ترکیه‌را از ادامه شمول‌مقررات‌تحریم‌ـ گرچه‌بطور مشروط معاف کردطبق‌لایحه‌ای که درآن روز از تصویب‌مجلس نمایندگان امریکا گذشت نه تنها دولت واشینگتن اجازه یافت که دستورارسال‌سلاحهای سفارش داده شده تا قبل از تحریم را صادر کند ـ بلکه تجهیزات جنگی بیشتری را نیز که ترکیه برای اجرای تعهداتش در پیمان ناتو نیز دارد در اختیار آنکارا قرار دهد . درحدود ١٠ روز بعداز تصمیم جدید کنگره امریکا نیز چنانکه گفته‌شدنتایج انتخابات سنای ترکیه اعلام گردید و بوسیله سلیمان دمیرل نخست‌وزیر ترکیه باخشنودی مورد استقبال قرارگرفت .

ثبات سیاسی

دمیرل اعلام کرد که نتیجه انتخابات سنا ثبات سیاسی کشور وی را تقویت کرده‌است و درعین حال بالحنی استتار شده خطاب به شرکای دست ـ راستی افراط کابینه ائتلافی خود اخطار کرد که اگر درصدد برآیند که برای وی تولید دردسرکنند ـ تقاضا

بقیه درصفحه ٨

...وسایگون سقوط کرد

١٤

نوشته : پل دریفوس
ترجمه : حسین مهری

ماموریت غریب سفیر فرانسه

در تانسوت‌نوت هواپیماهای عظیم حمل و نقل آمریکائی کهکشان‌وار دردم آخر جنگ افزار و مهمات می‌آورند. آن‌هابا صدها ویتنامی که جزبه‌فرار نمی‌اندیشند باز میگردند .

در طول ساحل‌ها کشتی‌های کوچک ازدحام کرده‌اند . خدمه این کشتی‌ها در ازای بسته بزرگی از دلار مردم را ازطرق دریائی به‌فیلیپین‌یاتایلند می‌برند .خوشبخت کسانی که به‌بندر امن میرسند بی‌آنکه راهزنان دریائی که باخدمه کشتی‌ها تبانی کرده‌اند راه‌شان را بزنند.

پنجشنبه بیست‌و چهار آوریل

دگرگونی ناگهانی در ساعت پنج بعد از ظهر در سایگون : ژنرال «مین» چند روزنامه نگار را گرد می‌آورد و به آنها میگوید :

رئیس جمهوری‌سمت نخست وزیری را به من پیشنهاد کرده است من این پیشنهاد را رد کرده‌ام در واقع انتصاب من به این سمت باب مذاکره با طرف دیگر رانخواهد گشود. طرف‌دیگرخواهان کنارگیری‌رئیس جمهوری است .

آیا این به آن معناست که همه امیدبه مذاکره را باید رها کرد . مطلقانه، به‌دلایل کافی میتوانیم فکر کنیم که رئیس جمهوری هوئونگ‌پیر که دیروز هنوز معاون«تیو» بود در کنارگیری درنگ نخواهد کرد.

یک همکار مستقیم ژنرال «مین» درگوش ما زمزمه کرد:«هوئونگ‌در گیرودارسقوط است».

بنابراین امکان بسیار هست که تا چند ساعت دیگر کسی که او را به رسم‌مالوف «مین‌گنده‌ه» مینامند تنها آقای موقعیت‌در سایگون شود.

این احتمالا چاره منحصر به فرداست..

تنهامرد پذیرفتنی‌در هر دو اردوگاه

ژنرال دوئونگ وان‌مین رئیس پیشین کشور سرفرمانده پیشین بودائی مومن، سالهاست که چاره‌نهائی ویتنام جنوبی شمرده میشود. او جامع چهار خصوصیت است: نفوذو اقتدار،آزادمنشی ،درستکاری و صلاحیت .

بی‌گمان، مردان دیگری نیز از حیث نظری ، این صفات را دارند اما برخی‌شان همواره ضد کمونیستی برخاشگرانه نشان داده‌اند که آن‌ها را از کانون توجه حکومت انقلابی خلق رانده است .

برخی دیگر به‌عکس بیش از حدهوادار «ویتکنگ»اند وامکان دارد بسیار زود امتیازهای بسیار در زمینه‌های اساسی‌بسیار به‌ویتکنگ بدهند.

گذشته از این دو گروه ، گروه سومی است وبه‌رژیم «تیو» بستگی داشته است و قطعا بیرون از بازی گاه بسر میبرد، «مین» تنها کسی است که برای هر دو اردوگاه پذیرفتنی است و از این روست که بی‌گمان، سرانجام ، پذیرفته خواهد شد.

اما او اختیارات کامل می‌خواهد.

مساله برای او برسر بدست آوردن یارها کردن همه چیز است و همه مردم سایگون می‌دانند که اگر او سرانجام‌قدرتی را که به ورطه انحطاط افتاده است ، به‌دست آورد، این قدرت در راه فروختن کشور به‌کار نخواهد افتاد، او خواهد کوشید آنچه را هنوز نجات دادنی‌ست نجات دهد.

مردی روشن ضمیر و بسیارآگاه

من باژنرال «مین» دوشنبه گذشته در ویلای بزرگ آرام وعاری از تجملی ، محصور در باغی پرگل در قلب سایگون، ملاقات کرده بودم. سالهاست او در این جا بسر می‌برد او در گرماگرم گفت وگویی که بیش از یک ساعت به طول انجامید، به‌من گفت که بخت‌های مذاکره تا به چه اندازه ضعیف است .

او از آن روی که به غایت روشن رای و سخت آگاه است ، بهتر ازدیگران می‌دانست که هر ساعت و هر روز که می‌گذرد ، آخرین ورق‌ها از جنگ‌کشورش بیرون کشیده می‌شود.

او باتاثر وتالم،از ارتش‌نکیده ودرمانده از ژنرال‌های شهامت از دست داده، از انبارهای مهمات وزرادخانه‌های تقریبا تهی از جنگ، افرادهای درهم‌شکسته، از دستگاه اداری ناتوان، از مردم نگران واز پیرامونیان «تیو» که جز به نجات دلارـ هایشان ، طلاهای‌شان، جواهرات‌شان و اشیاء هنری‌شان نمی‌اندیشند برای من سخن گفت ...

یا پیش از پایان این هفته یاهرگز

ژنرال «مین» با صدائی آرام و ملایم سخن می‌گفت : چشمانش پشت عینک‌دوره پولادی‌اش، مژه نمی‌زد، اما حس می‌شدکه از سوگواره میهن‌اش ، عمیقا آشفته و دگرگون است .

به‌من گفت : «به‌هر صورت ، من‌نخواهم رفت. خوش‌بخت یا بدبخت، این میهن من است. من مدتی در بانکوک ، طعم تبعید را چشیده‌ام هیچ کمنداشتم ، اما بسیار بدبخت بودم. دوست‌تر دارم در کشورم ، در زندان بسر برم تا در خارج ، آزاد.»

در پایان این گفت و شنود مفصل ،به شیوه‌یی بسیار مستقیم و آزاد پرسیدیم‌آیا گمان ندارد که به زودی به ایفای نقش سیاسی برجسته برگشانده شود . به من پاسخ داد:

«اگر این نقش ، عبارت‌از زینت‌المجالس بودن است ، محققا نه ، اما اگر بتوانم سودمند باشم واگر توان عمل کردن‌بدست آورم، ایفای این نقش را رد نخواهم‌کرد.»

از این لحظه برایم مسلم شد که ژنرال «مین» آماده است .

امروز پیر مردی ناتوان ، نقش درجه دومی به‌او پیشنهاد کرده است ، نقش نخست وزیری را.او باید جانشین نخست وزیری شود که بامداد امروز کناره‌گیری کرده است .

«مین» این پیشنهاد را نپذیرفته است، زیرا مجموع اختیارات را به دست‌نخواهد آورد.

فردا، این همه را به‌دست خواهم‌آورد. وگرنه ، ویتکنگ‌ها، شهربندان‌سایگون را آغاز خواهند کرد.

جمعه بیست‌و پنجم آوریل

از دو روز پیش، پرکارترین مرد سایگون، سفیر فرانسه ، «ژان‌ماری‌مریون» است.

این دانشجوی‌پیشین مدرسه«مطالعات ملی مدیریت » چهل و نه ساله، با موهای پرکلاغی با چشم هایی درخشان از پشت عینک سیاه ،درسال ١٩٦٨دراردن‌جوان‌ترین سفیر فرانسه به‌شمار می آمد.

این مرد که حریص کارو‌بی‌تاب عمل است، طرحهایی‌ضربتی،بی‌تابی‌هاوناشکیبایی هایی ناگهانی ،وخشم وتغیر هایی هراس انگیز دارد.

این مرد که بیشتر وقت ها ،زیر پیراهن و شلوار «ترگال » خاکی رنگ‌می پوشد، پشت ظاهر شکننده‌اش ، نیرویی ناآرام وتحرکی خستگی ناپذیر را پنهان می‌دارد. این نیرو واین تحرک راهنگ‌می که«عمان»درآتش‌وخون بود ودرشرایط دیگری، آشکار کرده است.

بالاخره، «ژان‌ماری‌مریون » جرات و جربزه دارد. درگیروداری که‌به‌تقریب همه همتایانش در سفارت‌خانه های دیگر ، سایگون‌را ترک‌گفته‌اند آشکارا دستور دوباره رنگ‌کردن‌نمای سفارتخانه‌اش و نشاکردن گل ها را در باغ‌اقامتگاهش داده است...

نتایج بازیها

جام تخت جمشید

پرسپولیس ۲ـ تاج صفر

ورزشگاه آریامهر ـ جمعه ۲۵ مهرماه ۱۳۵۴ (جام تخت‌جمشید سوم ـ دیدار برگشت) .

پرسپولیس ۲ (جهانگیر فتاحی ، دقیقه ۱۹ حاج رحیمی‌پور ، دقیقه ۳۲) ـ تاج صفر ـ نتیجه دیدار رفت (۱ـ۳) بسود تاج .

داوری عالی پیتری آندرسون (از مجارستان) ـ کمک داوران : محمد ریاحی و اصغر امجدزاده . هوا عالی . زمین بسیار خوب ، چمن سبز ، بازی در زیرنور چراغ . تماشاگر حدود صد هزار تن .

ارزش بازی ★★★★

هما ۱ـ صنعت نفت صفر

جمعه ۲۵ مهرماه ۱۳۵۴ ، استادیوم رضا پهلوی آبادان ، (جام تخت جمشید دیدارهای برگشت) ، هما ۱ دقیقه ۳۱ علیرضا عزیزی) ، صنعت نفت صفر ، داوری خوب منوچهر نظری با کمک باغومیان و رضوی ، تماشاگر حدود هفت هزار تن ، هوا خوب زمین چمن ، بازیکن اخطاری سهام‌الدین میرفخرائی .

ارزش بازی ★★★

آرارات ۱ـ برق شیراز صفر

پنجشنبه ۲۴ مهرماه ۱۳۵۴ ، ورزشگاه آرارات (جام سوم تخت جمشید، بازیهای برگشت) ، آرارات ۱ (ژاون عنبرچیان از روی نقطه پنالتی دقیقه ۵۹) ـ برق شیراز صفر ، نتیجه بازی رفت ۱ـ۲ بسود آرارات ، داوری ضعیف اصغر امجدزاده ، کمک داوران غیاثی و عظیمی وحدت . تماشاگر بیش از پنج هزار تن ، زمین چمن ، هوا خوب . بازیکنان اخطار گرفته ورژخاچیکیان و روبیک قوروهانس از آرارات و منوچهرنصراللهی از برق .

ارزش بازی ★★

ذوب‌آهن ۲ـ تراکتورسازی ۱

استادیوم باغ همایون اصفهان ـ جمعه ۲۵مهرماه ۱۳۵۴ (جام تخت جمشید ـ دیدار برگشت) ذوب‌آهن ۲ (دقیقه ۲ بابک‌خرم ، ۵۸ جمشید رشیدی)ـ تراکتورسازی ۱ (دقیقه ۸۰ از نقطه پنالتی توسط ناصر میرزائی) . داوری ضعیف محسن زمانی، کمک‌ها،اصغرصدرالاشراف و مرتضی رحمانیان . هوا خوب ، زمین خوب، تماشاگر حدود ۳ هزار نفر ، درآمد بازی ۱۸ هزار تومان . بازیکنان اخطاری مجید توتونچی ذوب‌آهن، کریم پاژخ و خلیل سلیمی تراکتورسازی ، اخراجی محمد بیاتی مربی تراکتورسازی .

دارائی ۲ـ ابومسلم ۱

جمعه ۲۵ مهرماه ۱۳۵۴ استادیوم ورزشی‌سعدآباد مشهد (جام سوم تخت جمشید دیدار برگشت) دارائی ۲ (دقیقه ۵ شاهرخ اصلانی ، دقیقه ۵۵ پرویز قلیچ‌خانی) ، ابومسلم ۱ (دقیقه ۱۷ محمود ابراهیم‌زاده)، داوری‌خوب محمد صالحی با کمک مصطفی ممیزو حمید خوشخوان، تماشاگر حدود ۱۵ هزار تن ، هوا بارانی و سرد .

ارزش بازی ★★★

نیرو ۱ـ پاس ۱

جمعه ۲۵ مهر ، ورزشگاه ولیعهد اهواز (جام سوم تخت جمشید ، بازیهای برگشت) ، نیرو ۱ (حمید شهبازی دقیقه ۴۹) ـ پاس ۱ (محمد صادقی دقیقه ۲۷) ، نتیجه بازی رفت ۰ـ۱ بسود نیرو ، داور رضا حیدری ،کمک داوران محمد خوشخوان و مرتضی زاهدی ، هوا نسبتا خنک ، زمین چمن ، تماشاگر حدود ۶ هزار تن .

ارزش بازی ★★★

ملوان ۲ـ سپاهان صفر

جمعه ۲۵ مهرماه ، استادیوم محمد رضاشاه بندر پهلوی ، (جام تخت جمشید دیدارهای برگشت) ، ملوان۲ دقیقه ۳۶ عزیز اسپندار از نقطه پنالتی دقیقه ۵۷ علی نیاکانی) سپاهان صفر ـ داوری خوب داود حیدری با کمک حق‌بین و کمال سراجیان ، درآمد مسابقه ۲۲هزار تومان ، تماشاگر حدود چهار هزار تن ، زمین لغزنده و هوا نامساعد .

بازیکنان اخطاری ، محمود پیشگاه هادیان (ملوان) رضا دهقان (سپاهان) .

ارزش بازی ★★

راه‌آهن صفرـ بانکملی صفر

جمعه ۲۵ مهرماه ۱۳۵۳ ، ورزشگاه آریامهر (جام سوم تخت‌جمشید ، بازیهای برگشت) ، راه‌آهن صفر ـ بانک ملی صفر ، ـ نتیجه دیدار رفت بدون گل مساوی ، داوری متوسط بهمن بهلولی ، کمک داوران هادی دزفولی و محمد اطهری ، تماشاگر بیش از ۷۰ هزار تن ، هوا اندکی سرد ، زمین چمن ، بازیکن اخطار گرفته محمدمراد بربره از بانک ملی .

ارزش بازی ★★★

پرسپولیس ۲ـ تاج صفر

بااین پیروزی جام قهرمانی به پرسپولیس لبخند زد

تاجی‌ها دور قهرمانی را که خط کشیدند ، هیچ ، در جنگ حیثیت همه پرسپولیس‌باختند. حالا دیگر تاج ، حتی به مقام دوم هم بسختی نگاه میکند ، این منزلتاهی است که از این پس هما و یک تیم شهرستانی بنام ملوان به آن خیرمانده‌اند و این کردابی بود که قهرمان جام دوم خود بدست خویش برای خود کند ، در واقع آن امتیازهای بی‌حساب که درنیم فصل اول داد ، حالا همه‌ی بخت رقابت و نزدیکی با پیش‌آهنگ را از این تیم‌گرفت.

تاجی‌ها که بخلاف قهرمانی سال پیش ، در این فصل ، تحرک و جنب‌وجوش بیشتری در زمین داشتند ، حتی بگاه شکست بهتر از جام دوم‌بودند و اگر در این دوره چیزی‌کمتر از حق خویش هم بیابند ، باز رضایت دوستداران واقعی خود را جلب کرده‌اند و بدین سابقه وقتی که با ۷ امتیاز تفاوت به پیش صدرنشین رسیدند ، تنها بشوق تکرار پیروزی دیدار رفت و پیروزی در جنگ حیثیت بود که با روحیه‌یی خوب پا به میدان نهادند و حتی پیش از گل اول قدرت پیروزی را هم در ساقهای خود حس میکردند.

اما برای پیش‌آهنگ که اینک بهتر از هر موقع دیگر ،همای قهرمانی را در دام خود دارد، فتح رقیب کهنه‌کار و جبران شکست دیداررفت‌همان‌مسئله‌ای بود که آنان را که ذاتا باید محتاط و بی‌میل باشند ، به اشتهایی بیش‌از هرزمان‌کشیده بود و آنها که پیروزی در این دیدار را خود یک‌کامیابی دیگر میدانستند ، درمقابل صد هزار تماشاگر ملتهب ، بویژه هواخواهان پر تعصب و خونگرم خود ، به یک‌درگیری اجباری و مقابله‌ای سریع ، جدی و بی‌رحمانه کشیده‌شدند و سرانجام هم سربلندترین و پر افتخارترین روز خود رادر این جام بپایان بردند .

براستی که‌هیچگاه ،سرخپوشها چنین خوشفکر ، پر حرارت ، پرتوان نبودند. حتی در محک قیاس آن روزی که دروازه‌تاج را شش‌بار گشودند ، چنین حساب‌شده‌بازی‌نکردند ،حساب دیدار دیروز با آن دیدار فراموش نشدنی‌جدا است. در آن روز یک تاج درهم‌ریخته و همه چیز از کف رفته وپاک باخته پیش‌روی سرخپوشها

حاج‌رحیمی‌پور ، آتشین‌خو ، سریع ، پر اشتها و بی‌آرام به همه سر میکشید تا دلیلی برای پیروزی تیم خود باشد . وقتی گل دوم را زد بکلی تیم تاج را از پا انداخت . او که بهترین‌بازیکن هفته هم بود ، در یک درگیری تن‌بتن از نظری مدافع تاج‌میگذرد.

بود و این‌بار یک تیم خوب‌که هرلحظه امید مساوی‌یاپیروزی هم برایش بود .

دوچهره پرسپولیس

دیشب پرسپولیس‌بادوچهره‌ی متفاوت مقابل تاج ظاهر شد. یکی چهره تهاجمی و خستگی ناپذیر که تاج را بستوه آورد و در وقت اول پیش‌آهنگ را چهره‌ی آرام ، خوشفکر که صاحب دو گل کرد و دیگرآن برای حفظ توپ بیشتر از هر مسئله‌ی دیگر تعمد و علاقه نشان میداد . پرسپولیس با هردوچهره‌ی متفاوت خود ، بهترین بازی خود را کرد و تاج را که در نیمه‌ی اول غافلگیر شده و در وقت دوم رامچاره را از یاد برده بود ، تسلیم کرد .

حالا پرسپولیس با ۳۵ امتیاز سر به عرش میساید ،درحالیکه نزدیکترین حریفان پیش‌آهنگ هریک با ۲۶ امتیاز، فاصله‌ای دور گرفته‌اند و تنها هدفی‌که برایشان باقیمانده یک کورس جدی و یک رقابت دیگر برای نیابت قهرمانی است .

در جمع تعقیب کنندگان ، در حال حاضر ملوان با ۳۲ گل زده و ۲۰ گل خورده وضع بهتری دارد، درحالیکه هما ، تیم تهرانی ، با دو بازی کمتر بالاترین بخت را دارد که در سکوی دوم‌بنشیند. ازدیگران، تاج و پاس هم ۲۶امتیازدارند. پاس این همنشینی وهمسایگی را در سایه‌ی یک مساوی‌دیگر که درمقابل«نیرو» بدست‌آورد، به چنگ آورده است وعجیبتر آنکه پاس پس از ۸ هفته ، مهاجمانش به یک گل رسیده بودند ، گلی که اهوازیها آنرا پاگش ساختند .

در این هفته وقایعی که رخ داد ، چندان‌قابل‌انتظارنبودند. پیش‌انگاری برای‌پیروزی‌دارایی در شهر سیاه‌جامگان و آرارات درمقابل برق شیراز و حتی پرسپولیس بر تاج ، بدین‌شدن میسر و ساده نبود . دارایی درمقابل تیمی که این روزهابا کبکبه و دبدبه ، وحشت دردل حریفان افکنده بود، به‌پیروزی رسید . و همین وضع دارایی را در جدول تغییر داد و به یک پله بالاتر از هفته پیش برد .

هما هم در خانه‌ی حریف‌فاتح بود. تیم تهرانی که بدترین‌روز را میگذرانید وبسختی درمقابل صنعت نفت نفس میکشید ، از چند خطر مسلم نجات یافت تا با گل عزیزی شاهد پیروزی‌را در آغوش بگیرد ، این گل ، هما را همچنان در کورس رقابت برای مقام دوم قرارداد در نظر بگیریم ، در مقام دوم و اگر دوبازی کمتر این تیم را نزدیکترین تعقیب کننده بحساب می‌آید .

شادترین شهرستانی

شادترین تیم شهرستانی را باید ذوب‌آهن شناخت . این تیم که در یک دیدار تقریبا جنجالی ، با حیله‌گری گل های خود را زد . از ضعف داوری هم سود برد تا بدین مقصود رسید ، تراکتورسازان‌بزحمت یکی از این ۲ گل را جبران کردند ، درحالیکه دل خونی از داور بازی‌وازمیهمان‌نوازی تیم اصفهانی داشتند . تراکتور سازان که‌دست‌خالی وبی‌امتیاز از اصفهان بازمی‌گشتند ، حالا تنها تیم رده‌ی آخر جدول‌اند که بسختی تهدیدبسقوط می‌شوند .

ذوب‌آهن با این فتح خودرا به همشهری خود رسانید . سپاهان و ذوب‌آهن هردو با ۲۱ امتیازدرمقام‌هفتم‌نشسته‌اند. این برای ذوب‌آهن که صعود کرد خشنود کننده بود وبرای سپاهان که یک پله سقوط‌می‌کرد ، با کمی ناراحتی‌گذشت

برای هردو تیم آبادانی و اهوازی ، روزهای تیره هنوز ادامه دارد . اما تیم آبادانی سخت‌تر از همسایه‌روزبیست‌و دوم را سپری کرد . نفتی‌هاکه حتی مستحق پیروزی‌هم‌بودند، باختند ، اما نیرو بهر شکل تن به شکست نداد و یک گل زد و یک گل خورد و از دو امتیاز هم یکی به توشه های قبلی خود افزود. با این‌وصف آبادانیهاکه از صندوق پربرکت نیم فصل اول میخورند، بازهم دو امتیاز از نیروبیشتر دارند.

آرارات هم در این روز به جمع خندمروها وارد شد و در خانه‌ی شخصی خود ، درحالیکه هزارها ارمنی از خوشحالی در پوست نمیگنجیدند ، دو امتیاز از برق شیراز گرفت . آراراتی‌ها به‌این دو امتیاز و به امتیازاتی دیگر که باید بازهم بگیرد بسیار نیازمند است . تیم اقلیت‌ها که روز بیست و یکم را فانوس قرمز بدست گذرانیده‌بود ، حداقل‌بااین پیروزی وضع خود را در جدول اندکی جابجا کرد و متکی براین صعود وبایک بازی کمتر نسبت به آینده خوشبین‌تر شد.

برق شیراز که در این معرکه توانست جان بسلامت ببرد و نوار مساویها و پیروزیهایش که ۸ هفته بود ادامه می یافت ، بریده شد ، عصبی‌تر همیشه درمیدان‌آرارائی‌ها حاضر بود . این را ابتدابازیکنان میزبان که دربی امتیاز جنگجوتر و خشن‌تر مینمودند، باعث شدند. اما این مشکل واقعی آنان نبود . داور اصفهانی که ضعیفترین قضاوت خود را کرد ، بی آنکه جانب یک تیم را گرفته‌باشد،هردو گروه را بستو درآورد و حتی فریاد تماشاگران بی طرف را ، آوانتاژ های‌غیرمتعارف وبی‌هوده‌ی او و تهدیدا های بی دلیلش که حاکی از خود باختن و بازی را از دست دادن بود (بویژه دوم) میرفت تا جنجالی بیاسازد .اوکه در بیشتر وقت دوم بازی منگ واز

بقیه در صفحه ۱۹

گروه‌فرهنگی
خوارزمی
ششم مکاتبه‌ای

با توجه به ضوابط‌انتخاب دانشجو دردانشگاه ها و مدارس عالی برمبنای معدل‌کتبی برای دانش آموزان کلاس ششم‌دیپلمه هائی‌که قصد گذراندن امتحان مجدد را دارند واز امکان تحصیلات خوب برخوردار نیستند ،سازمان کنکور مکاتبه‌ای‌گروه‌فرهنگی‌خوارزمی اقدام به تهیه جزواتی نموده‌است که در آنهاخلاصه دروس کلاس ششم و طرز حل‌مسائل دروس مختلف و تذکر نکات مهم دروس‌وجود دارد که این مطالب در بالا بردن سطح معلومات دانش آموزان موثر بوده و درنتیجه‌باعث موفقیت در کنکور خواهد بود .

داوطلبان مبلغ ۳۸۰۰ ریال به حسابجاری شماره ۱۴۰ بانک صادرات شعبه‌مشتاق شماره ۳۰۱۹ خیابان دانشگاه‌واریزنموده‌فیش‌و یک قطعه عکس و آدرس دقیق و گروه انتخابی خود را به آدرس زیر ارسال دارندتا ثبت‌نام بعمل آمده جزوات واطلاعات کامل

آدرس : سازمان کنکورمکاتبه‌ای تهران ـ شاهرضا ـ خیابان دانشگاه پلاک ۴۳ تلفن ۴۹۹۵۳ آ ـ ۳۲۵۶۵

گروه‌فرهنگی
خوارزمی
کلاسهای روزانه نوبت دوم

(۳تا ۸ بعد از ظهر) با شرائط روزانه نوبت‌اول برای رشته های طبیعی و ریاضی و نظام جدید (نظری) تشکیل میشود ضمنا برای‌کلاسهای‌تقویتی و تک درس ششم ریاضی وطبیعی و کلاسهای‌متفرقه ششم و چهارم بطور جداگانه ثبت‌نام به عمل می‌آید .

۱ـ دبیرستان شماره یک خوارزمی : خیابان شاهرضا ـ خیابان دانشگاه چهار راه سزاوار تلفن ۴۳۱۸۰ ـ ۴۹۹۵۳

۲ـ دبیرستان شماره دو خوارزمی :خیابان شاه آباد تلفن ۳۱۸۶۳۳

۴ـ دبیرستان دخترانه خوارزمی:خیابان‌پهلوی نرسیده به چهار راه تخت جمشیدتلفن ۶۶۳۹۹۴ ـ ۶۶۳۴۰۱ آ ـ ۳۲۵۶۶

اطلاعات
نشریه ایرانیان مقیم خارج از کشور
در تحول و تولد جدید خود در هفته سه شماره چاپ و درشهر های‌مهم دنیا منتشر میشود .
برای آبونمان‌اطلاعات‌هوائی به‌تلفن های ۳۱۱۰۷۱ و ۳۱۱۰۸۱ مراجعه فرمائید

صاحبان صنایع وبازرگانان کشور
الاخاء
تنها مجله عربی زبان ایران
از گروه نشریات مؤسسه اطلاعات
باداشتن نمایندگی در ۱۲ کشور عربی،
روزهای شنبه منتشر میشود

کتابخوان
تقاطع
کتاب بخوان

نخستین ساخته‌سینمائی
تقی مختار
پس از ماهها انتظار
بنمایش در می آید
ذکریا
هاشمی
در فیلم
تعصب

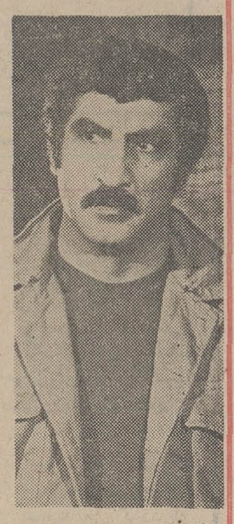

اولین تجربه در پیدائی
نهضت سینمای سالم
تجارتی

جرثقیل های
تمام هیدرولیک
پی اند اچ (آمریکا)

از ۱۲٫۵ تا ۱۳۰ تن

P&H
نماینده انحصاری
شرکت ماشین آلات عمرانی
خیابان ایرانشهر شمالی نبش سپند تلفن ۱۸ـ۸۲۱۰۱۵ دایره فروش ۶ـ۸۲۱۹۴۵

صندوق پس انداز مسکن
بانک رهنی ایران

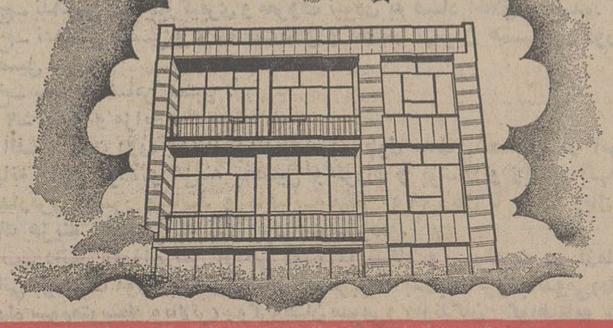

برای احداث یا خرید واحد مسکونی به‌تناسب تعداد واحدها
تامبلغ ۵۰۰۰۰۰ ریال
باکمترین بهره وام میدهد مدت باز پرداخت ۲۰ سال
تلفن مستقیم اطلاعات ۳۱۱۵۸۵
بانک رهنی ایران بانک مسکن شما

نامه به سردبیر

نامه‌ای از یك پدر داغدیده

قلی ـ کیمزام

فرزندم کشته شد، بفکر دیگران باشید

این نامه را پدری که فرزند ۲۲ ساله‌اش را از دست داده مینویسد : فرزندم کشته شد اما بخاطر جلوگیری از نظایر این حادثه و نجات جان دیگر انسانها به مقامات مسئول هشدار بدهند که‌مراقب باشند مرگ فرزندم‌درحدود ساعت ۱۰ شب۱۲ر۷ر۵۴ در بزرگراه شاهنشاهی رو داد و هنگامیکه او و سه همشاگردی دیگرش میخواستند به منزل یکی از آنها پروند اتومبیل هر چهار نفر رازیر میگیرد و از محل حادثه میگریزد و در شرایطی که این چهار جوان در خون می‌غلطند هیچ راننده بحالشان‌توجه نمی‌کند تا اینکه فرزندم کت خود را از تن بیرون می‌کند و به‌آتش میکشد تا شاید توجه رانندگان را جلب‌کندتصادفا پزشکی که از این جاده عبور میکرده با دیدن آتش توقف میکند و چهار جوان آغشته به خون را به بیمارستان میرساند اما متاسفانه فرزندم کیخسرو کیمرام که توانست جان سه دوست خود را نجات دهد بواسطه شدت جراحات جان خود را از دست داد و حال من که یک پدر داغدیده هستم تقاضا دارم مسئولان توجه کنند که در طول این‌مدت از لحظه تصادف اتومبیل با این جوانان تا لحظه نجاتشان توسط پزشک انسان دوست حتی یک اتومبیل گشتی پلیس یا راهنمایی هم از این جاده‌عبور نکرد چه بسا اگر زودتر میرسیدند فرزندمنهم نجات پیدا میکرد بهر حال اینک که فرزندم از دست رفت امیدوارم ماموران راننده‌ای که مرتکب این جنایت شده و فرار کرده و از آثاری که بجای مانده مانند چراغ‌شکسته راهنمای اتومبیل‌ازنوع ب .ام.و بوده دستگیر کنند و به مجازات برسانند تا پدران دیگری چون من داغ فرزند جوان خود را نبینند .

آروغ ودروغ

هادی خرسندی

پریشب روزنامه ها نوشته بودند که هرشب یك میلیارد نفر، در دنیا گرسنه میخوابند وسالی ده ،بیست میلیون نفراز گرسنگی میمیرند.
آقائی که این خبر را خوانده بود بعد از شام دوسه‌تا آروغ جانانه زد و گفت :
ـاین روزنامه ها همیشه دروغ می نویسند .

نامه‌های کوتاه

۷۲ نفر دریك کلاس

در سال‌تحصیلی جاری نام فرزند خود را در دبیرستان پسرانه خوارزمی تجریش کلاس اول نظری ثبت و مبلغ ۲۳۶۰۰ریال بابت شهریه نقدا پرداخت کردم وحالادر کلاس عده‌ا ٦٤ نفر نوشته‌اند اما دفتر ۷۲ نفر نشسته‌اند منتهی روی در ورودی کلاس عده را ٦٤ نفرنوشته‌اند اما دفتر حضورو غیاب ۷۲نفر است وقتی به رئیس مدرسه اعتراض میکنم باکمال صراحت‌جواب میدهد وقتی رئیس ناحیه دستور میدهد چاره‌ای ندارم شما اگر ناراضی هستیداین پرونده تحصیلی فرزندتان خوش آمدید و حال پرسش من این است‌که آیا رئیس ناحیه آموزش وپرورش شمیران میتواند دستور دهدکه اینهمه شاگرد دریك کلاس بنشینند ،ثانیا واقعا بااین‌عده دریك کلاس دانش‌آموز از درس میتواند استفاده کند.
غ‌ـح

تلفن مرا بدهید تاهمسایه‌ها مجانی تلفن کنند !

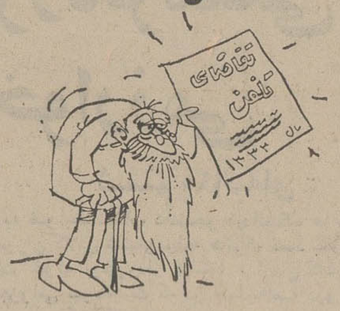

خانه من مهرآباد جنوبی ۲۰ متری ولیعهد ۱۲ متری نظام مافی کوچه علی نجات فرد۱٤ است.
دوسال است هزار تومان ودیعه تلفن داده‌ام ولی تلفن نمیدهند اگر تلفن مرا بدهند قول میدهم هرچه همسایه دارم‌بیایند منزل بنده‌و مجانی تلفن کنند!
نبیاندکیی‌ة قفوکتی‌وت.

روح‌اله وزیرزاده

قانون در مورد مرد ظلمانه است

چه بسیار مشاهده شده است بعضی از دخترانی که عفت خودرا دراثر بی‌بالاتی از دست داده‌اند برای این که‌خودرا از مهلکه برهانند پسری ر ااغفال کرده و او رابه‌دام ازدواج نافرجامی میاندازند وبیچاره پسر که ازبرنامه‌بی اطلاع است غافلگیر شده‌و ناگزیر تن بازدواج در میدهدوزمانی حقیقت را درمی‌یابد که دلیلی برای اثبات آن‌ندارد . آیا این درست است‌که همواره پسر را اغفال کننده می‌دانند ؟
پس‌این قانون است که گاهی تشکیل خانواده‌ای رابی‌اساس پی ریزی میکند و میکوشد حل‌اختلاف هم بکند.
ه‌ـح

یك پیشنهاد قطعی برای بهبود اتوبوس‌رانی

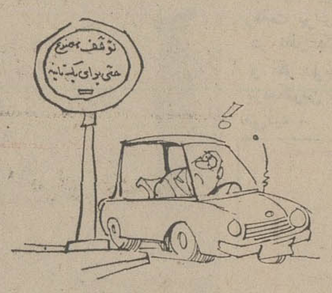

در هر خیابانی که‌اتوبوس شرکت واحد کار میکند دردوطرف خیابان توقف وسائطنقلیه از هرنوع برای یك ثانیه هم ممنوع شود فاصله لازم دوونیم یاسه متر از لب جوی آب‌راخط‌کشی کنندوبه اتوبوس اختصاص بدهند ممکن است برای‌آسودگی خیال از پارك کردن سایر اتومبیل ها یك لبه به‌ارتفاع ۱۵ سانتیمتر درآخر سه‌متر سرتاسر بسازند یعنی خط عبور اتوبوس رابکلی از خیابان جداکنند دراین خطفقط اتوبوس حرکت میکند و باسرعت ۸۰کیلو متر میتواند حرکت کند.
نصراله یگانه

کارمندان دولت وقانون استخدام

به‌نظر اینجانب بهتراست نکات ذیل در بررسی قانون استخدام مورد توجه‌قرار گیرد:

۱ـ کلیه کارمندان دوولت‌وخانواده آنانرا در موقع مراجعه به پزشك ازپرداخت فرانشیز معاف نمایندو خود دولت کلیه هزینه درمانی آنانرا تقبل نماید مزایای اجرای این پیشنهاد بجدی است که نتیجتا هزینه پرداختی دولت بمقدار قابل ملاحظه‌ای کاهش خواهد یافت.

۲ـ کلیه کارمندان دولت را ازپرداخت مالیات معاف دارند زیرا محاسبه مالیات متعلقه به‌هریك از کارمندان آنقدر وقتو هزینه برمی دارد که‌ارزش آن بیش‌از کسورات جمع‌آوری شده‌از کارمندان‌خواهد بود وبعلاوه کمك غیر مستقیمی درافزایش حقوق کارمندان است که‌اثر نامطلوب‌تورمی در بازار ندارد.

۳ـ کلیه کارمندان کارتی و روزمزد راکه هنوز در برخی ادارات وجود دارند رسمی نموده به سرگردانی وبلاتکلیفی آنان خاتمه دهند.

٤ـ آثار تبعی جرائم جنحه که مربوط به شغل اداری کارمندان نمیباشد شامل سوابق اداری آنان نشود.
دکتر منوچهر نوائی

***

حقوق مارا نپرداختند

اداره تعاون وامور روستا های ترستان در امور خود کوتاهی میکند حتی مقرری ما سپاهیان راکه دراین شهر غریب هستیم وبی پول ، پرداخت نمی‌کند.
مهین‌زاد

***

برق دهلران وارتباط آن بامسابقه‌مشت‌زنی کلی

برق دهلران از مدتی پیش از ساعت ۱۲شب تا۹ صبح خاموش است و بهمین جهت درخلال‌این مدت‌هراتفاقی بیفتد مردم از طریق رادیوی برقی نمی‌توانند از آن مطلع شوند .وقتی دربعداز ظهر سه شنبه ۷ر۵ر۵٤ رادیو ایران خبرمسابقه «کلی ـ فریزر» را درساعت ۵ر۵ صبح چهارشنبه اعلام کرد علاقمندان ازاین‌که بعلت‌خاموشی برق نمی توانستند جریان آنرا ازتلویزیون تماشا ویا از رادیو بشنوند سخت ناراحت شدند ولی نیمه های شب باکمال تعجب متوجه شدند صدای موتور کارخانه به گوششان میرسد، کلیدهای برق رازدند. چراغها روشن شد، خوشحال شدند منتظر ماندند تاموقع شروع مسابقه برسدوبالاخره در آن ساعت توفیق مشاهده این برنامه‌را بدست آوردند.
کاشف بعمل آمد که چون‌متصدیان برق دهلران خودشان از طرفداران‌سرسخت مسابقه مشت‌زنی کلی بوده‌اند استثنائی از خواباندن موتورو خاموش کردن‌برق شهر خودداری نموده‌اند.
باپیش آمدن این وضع حالا مردم دهلران دست دعا برداشته‌اند ایکاش همیشه‌مسابقه مشت زنی محمدعلی کلی باحریفانش آنهم از ساعت ۱۲شب به‌بعد برگزار میشد تا بلکه از تصدق سر دستکش بوکس ورقص پای اوهم‌که شده نیمه شبهائی ازداشتن برق بهره‌مند باشند.
کریم عجم‌پور

***

تا تلی ازخاك نشده جلوگیری کنند

شمس‌آباد محلی که‌از تمام‌خصوصیات یك‌زندگی‌معمولی بدور است :آب‌آشامیدنی ندارد، فعالیت‌های ساختمانی متوقف شده ، زباله‌ها ایجاد پشه و تولید امراض می نماید.
باتمام این اوصاف اخیرا مردمانی از خدا بی‌خبرو بی‌اعتنا به‌مقررات شهری‌وانت های پراز خاك‌و آشغال خودرا در گوشه وکنار این منطقه درساعات مختلف شب یاروز خالی نموده وفرار می‌کنند. درحالی که‌ضوابط شهری ریختن این‌گونه خاك‌و سنك و آشغال راخارج از شعاع ٦۰کیلو متری شهر معین نموده است.
خواهش می‌کنم بنویسید مسئولان امور به این وضع توجه نموده وبکار خلاف‌این گونه اشخاص پایان بخشند ،والا در آینده نزدیك این محل به تلی‌از خاك مبدل خواهد شد.
حسام‌الدین محمودی

مردم ومسائل روز

جانیان بالفطره اصلاح ناپذیرند

مشهد ـ دکتر حسین خسروانی

شرحی درشماره مورخه ۱٦ مهرماه آن جریده تحت عنوان جانیان هم به حمایت انسانی‌نیازدارند بقلم آقای دکتررضا مظلومان استاد جرم‌شناسی دانشگاه تهران درج گردیده بود که مراباوجود تمام گرفتاریهای پزشکی که دارم وادارم نمود شرحی بنویسم.
قبلا بایستی عرض کنم که اگر فراموش نکرده‌باشم درتاریخ ۱٤ اردی‌بهشت ماه ۵٤ آن جریده شریفه‌شرحی بقلم همین آقای دکتر مظلومان برعلیه معتادان موادمخدر درج گردیده بود و چنان باین طبقه حمله کرده بودند که مدعی بودند اشخاص معتاد را بایستی از مزایای اجتماعی ازقبیل ازدواج وغیره محروم کرد وبایستی درجای معینی مانند بیماران واگیر سکنی داد وخلاصه قوانین فعلی مملکت را برای مجازات معتادان کافی ندانسته بودند که در همان موقع خیلی از اشخاص پاسخی بجناب دکتر مظلومان دادند.
آقای دکترکه برای اعتیاد یکنفر که وجودش‌بی شک برای اجتماع مضر است اینقدر مجازات قائل می شوند جای تعجب است که چطور جانیان بالفطره را مورد حمایت خود قرار داده‌اند ومیفرمایند جانیان هم به‌حمایت انسانی احتیاج دارند و بایستی بجای قصاص از آنها بیشتر ریشه جنایت راجستجو کرد.

البته هیچ کس منکر این نیست که برای جلوگیری از جنایت بایستی تدابیری اتخاذ گردد که جنایت بهرطریق صورت نگیرد ویا لااقل بحداقل برسد واین راه وروش بایستی ازکودکی دردبستانها ودرمحیط خانوادگی اتخاذ گردد که اصولا اطفال وخردسالان جانی‌پرورش پیدانکنند ودرآینده دست باعمال خلاف شئون بشری نزنند نه اینکه مثلا ایران شریفی راکه‌باعث‌قتل دوکودک بی‌گناه شده است ازمجازاتی که درخورعمل شرم‌آور و خشونت‌آمیزش هست معافش‌نمود وبجای اعدام‌نامبرده بیانند ریشه جنایتش راکشف کنند واو را نصیحت و دلالت نمایند البته بایستی تدبیری اتخاذ گردد که دیگر امثال ایرانشریفی ها درآتیه بوجود نیاید ولی ایران شریفی هم نباید از چنگال عدالت بگریزد.
من بعنوان یک پزشک میتوانم باصراحت بگویم کسی که از ابتدا تربیت صحیح نداشت‌وبحد بلوغ‌رسید وجانی بارآمد هیچ مکتب وهیچ راه وروشی نمیتواند اورا اصلاح کندمگر مرگ‌مثلی است معروف‌باشیراندرون شد وباجان بدررود .

آقای دکترفرموده بودند مجرم رانکشیدبلکه‌درمان کنید من باصراحت بازمیگویم بعضی از مجرمین مانند بیماران غیرقابل علاج هستند ودرمان پذیر نیستند. همین چند وقت پیش در روزنامه اطلاعات خواندم مردی که نیمی از عمر خودرا درزندان گذرانده بود بمحض‌آزادی از زندان مجدد دست خودرابخون انسانی بی‌گناه‌الوده کرده است این شخص جز با اعدام راه چاره‌ئی برایش موثر نیست فقط بایستی پس از مجازات اعدام درباره‌این شخص بیایند مطالعه کنند چرا وچطورچنین شخصی در این اجتماع که نیمی از عمر خود را در زندان گذرانده بازقتل کرده است واز پرورش چنین روحیه از ابتدا جلوگیری کرد و الا اگر قانون برای این قبیل اشخاص شخصیت قائل شود بی شک تعداد مجرمین‌این قبیل جنایات هولناک که هرروز در روزنامه هامی خوانید افزون ترخواهدشد.

ترکیه در قبرس امتیاز ...

بقیه از صفحه ٦

خواهد کرد که انتخابات‌عمومی تازه‌ای در کشور برپا شود .
این اخطار برای احزاب محافظه‌کار افراطی عبرت‌انگیز بود چون هیچک از آنها به استثنای حزب عدالت که تحت رهبری شخص دمیرل قراردارد آزمایش انتخابات محدودسنا را بطرزی ناهنجار و باتحمل شکستهای فاحش پشت‌سر گذاشته‌اند .
بدبختانه اساسی‌ترین مسئله‌ای که از دیرباز مورد ابتلای دمیرل بوده همچنان لاینحل مانده و سنگر هایی‌را که در تجارب انتخاباتی گذشته در برابر رقیبان دست‌راستی از دست داده بود در انتخابات اخیر مجلس سنا مجددابدست آورد ـ اما پیروزیهایی که در همن انتخابات نصیب حزب اقلیت جمهوریخواه‌خلق‌برهبری بلنداجویت نخست‌وزیر سابق گردید از کامیابی دمیرل‌بسیار درخشان‌تر بود . باروشن شدن نتایج انتخابات اخیر ترکیه اکنون اجویت و حزب نیرومند وی در شرایط کاملا مساعدی قرار دارند تا درصورتیکه انتخابات تازه‌ای در ترکیه‌برپا شود تقریبا با اسانی برنده شوند . عقل سلیم و منطق متعارف حکم میکند که اجویت مردی که در سال گذشته‌بهنگام نخست‌وزیریش با صادرکردن فرمان لشگرکشی به قبرس محبوبیتی عظیم درمیان‌هموطنان خود تحصیل کرد ـ درشرایط حاضر تنها رهبر سیاسی در ترکیه است‌که‌به‌بهره‌مندی‌ازنفوذ واعتبار کافی پشتگرمی داردتا بتواند از عهده مذاکره کردن برای حل مسئله قبرس برآید.

امتیاز در قبرس

معهذا اجویت ضمنا سیاستمداری است که تاکنون هرگز نشان نداده است که تا چه‌اندازه برای دادن هرنوع امتیازی بخاطر مصالح حل و فصل مسئله قبرس‌آمادگی دارد و حتی ظاهراعزم خود را جزم کرده است تا به هیچیک از رقیبان خود واز آنجمله‌سلیمان دمیرل نیز اجازه ندهدکه‌ابدا امتیازی درقبرس بدهند .
هرچندخشم و آزردگی‌عمیق درونی اجویت از ائتلاف دولتی بوجود احزاب دست‌راستی ترکیه که اورا از میدان قدرت و حکومت بدور نگهداشته‌اندو جلوی پیروزی و تقلای وی‌را برای تجدیدکردن انتخابات گرفته‌اند قابل درک است ـ ولی درعوض این نکته شایان تامل است که آیا روش‌وی در قبال مسئله قبرس وامتناع‌عنادـ آمیزاواز دادن هرامتیازی‌برای کمک به حل عادلانه مسئله قبرس سودی عایدوی‌بعنوان‌یک سیاستمدار ورهبرسیاسی‌خواهد کرد ویا برعکس اورا منفور افکار عمومی جهانیان خواهد ساخت

آگهی استخدام

ازمزایای استخدام درژاندارمری کشوراستفاده نمائید

ژاندارمری کشور در سال‌جاری بمنظور تامین کادر درجه داری خود در تخصص‌های. کمك‌پرستاری ـ پلیس راه ـ فنی هوائی ـ پیاده‌قضائی ـ مهناوی ـ ترابری ـ حرفه‌ای ـ دارائی ـ سررشته‌داری و مخابرات ومهندسی نیاز بتعدادی داوطلب باشرایط زیر دارد :

۱ـ شرایط پذیرش :
الف ـ تابعیت دولت شاهنشاهی ایران
ب ـ متدین بیکی ازادیان (اسلام ـ مسیحی ـ زردشتی ـ کلیمی).
پ ـ دارابودن‌گواهینامه سوم‌متوسطه یا پایان دوره ابتدائی (دارندگان مدارك تحصیلی بالاتر در صورت تساوی‌سایر شرائط حق تقدم خواهند داشت .)
ت ـ حداقل سن ۱۷ سال و حداکثر ۲٤ سال تمام(کسانیکه خدمت زیر پرچم را انجام داده‌اند از ۲۵ سال تمام‌بیشتر نباشد).
ث ـ داشتن صحت مزاج و تناسب اندام بر طبق گواهی اداره بهداری ژاندارمری کشور.
ج ـ حداقل قد ۱٦۰ سانتیمتر .
چ ـ نداشتن پیشینه کیفری و معروف نبودن به فساد اخلاق و عقیده.
ح ـ نداشتن همسر و عائله‌تحت‌تکفل و اختیار ننمودن همسر در دوران تحصیل .
خ ـ سپردن ضامن معتبر .
۲ـ حقوق و مزایا
الف ـ مدت دوره یکسال وداوطلبان در طول مدت تحصیل در آموزشگاه شبانه روزی بوده و هزینه تحصیل و خوراك و پوشاك و زیست آنها بعهده ژاندارمری کشور میباشد و ماهیانه مبلغ ۳۷۵۰ ریال تا ٤۸۷۵ ریال بعنوان کمك هزینه تحصیلی به آنان پرداخت میگردد .
ب ـ دانش آموزان پس از طی دوره آموزشگاه و موفقیت در آزمایشهای نهائی برحسب موردوبارعایت‌اساسنامه مربوطه بدرجات‌گروهبانیومی(دارندگان مدرك سوم‌متوسطه وبالاتر) وگروهبان سومی(دارندگان گواهینامه ششم ـ ابتدائی) مفتخر و از حقوق و مزایای اولیه ماهیانه به ترتیب ۱٤۲۵۰ ریال‌و ۱۲۱۵۰ ریال و استفاده از حساب پس‌انداز ویژه و بیمه درمانی عائله و خرید اجناس مورد نیاز به قیمت ارزان از فروشگاه های اتکاء بهره‌مند وحقوق‌و مزایا وترفیعات‌بعدی‌آنان برابر قانون استخدام نیرو های مسلح شاهنشاهی خواهد بود.
پ ـ درجه دارانیکه در مشاغل صفی یافنی خدمت نمایندماهیانه مبلغی‌بعنوان حق‌صف یا حق فنی نیز دریافت‌خواهند نمود .
۳ـ داوطلبان میتوانند برای کسب اطلاعات بیشتر و ثبت نام از تاریخ‌نشر آگهی همه روزه باستثناء ایام تعطیل‌از ساعت ۸ صبح الی ۱۲ بادردست داشتن اصل مدرك تحصیلی ـ شناسنامه عکس‌دار و ٦ قطعه عکس ٤ × ٦ بکمیته استخدام مرکز آموزش کادر ژ واقع‌در تهران ـ خیابان شاهپور ـ پادگان ژ مراجعه نمایند .
م‌الف ۱٤۸۹۵ ۱ـ۳ ژاندارمری کشور

هواپیمائی ملی ایران

قابل توجه صادرکنندگان ووارد کنندگان کالا به انگلستان وبالعکس

هواپیمائی ملی ایران

با دائر نمودن سرویس حمل بار

به انگلستان و بالعکس امکانات و تسهیلات لازم را برای حمل کالاهای بازرگانان و موسسات مختلف به این کشور فراهم آورده است . موسسات و بازرگانانی که مایل هستند از این تسهیلات و چگونگی حمل کالاهای‌خود، که بطور روزانه به انگلستان صورت‌می گیرد ، آگاهی یابند می توانند درتهران با تلفن های۹۱۱۵۹۳ و۹۱۱۵٦۹تماس حاصل نمایند .
تلفن دفتر بار «هما» در شعبه لندن نیز به‌شماره ۸۱۲۷۸ـ۲۳۵ـ آماده پاسخگوئی به مراجعان خواهد بود.

آگهی استخدام خدمتگزار جزء رسمی

اداره کل آموزش و پرورش شهرستان قزوین طبق مفاد قانون استخدام کشوری عده‌ای را که سن آنان کمتر از۱۸ سال وبیشتر از ٤۰ سال نباشد از طریق امتحان ومسابقه بشرح زیر استخدام مینماید :

ردیف	عنوان شغل	محل جغرافیائی	شرائط احراز
	خدمتگزار جزء رسمی	قزوین‌وبخشهای تابعه	داشتن گواهینامه پایان ـ تحصیلات ابتدائی و کارت پایان خدمت سربازی یا معافیت دائم

داوطلبان واجد شرط میتوانند فرم درخواست ذیل این آگهی را تکمیل نموده و بادو قطعه عکس ٤×۳ خودو یك برگ‌فتوکپی مدرك تحصیلی ویکبرك فتوکپی شناسنامه ویکبرك فتوکپی برگ پایان خدمت یا معافیت از خدمت ویکبرك فیش بانکی مبنی برپرداخت ۱۵۰ ریال بابت حق‌ثبت‌نام داوطلبان استخدام در یکی از شعب بانك ملی ایران بحساب شماره ۹۸۰ بانك مرکزی ایران حداکثر تا ده روز پس از انتشار این آگهی باپست سفارشی به نشانی‌قزوین ـ اداره کل آموزش وپرورش ارسال نمایند بمدارکی که فاقدیکی از مندرجات فوق باشد و یابعد از انقضای مهلت مقرر به پست تحویل گردد ترتیب اثر داده نخواهد شد «وجه مذکور بهیچوجه مسترد نمیگردد » تاریخ توزیع پروانه ورود به جلسه امتحان کتبا یاوسیله آگهی بعدا باطلاع داوطلبان شرکت کننده در امتحان خواهدرسید تاریخ‌ومحل امتحان درپروانه صادره درج میشود.
رئیس اداره‌کل آموزش وپرورش منطقه‌قزوین. انوش‌صوفی

فرم درخواست شغل خدمتگزاری

نام و نام خانوادگی — نام پدر — شماره شناسنامه و محل صدور
تاریخ‌تولد و محل آن — مدر تحصیلی — وضع خدمت زیر پرچم
نشانی کامل — شهر — خیابان — کوچه — شماره منزل وتلفن

کتابخوان
تقطع
کتاب بخوان

صاحبان صنایع وبازرگانان کشور
الاخاء
تنها مجلهٔ عربی زبان ایران از گروه نشریات موسسهٔ اطلاعات باداشتن نمایندگی در ۱۲ کشور عربی.
روزهای شنبه منتشر میشود

عده‌ای ازدانشجویان دانشگاه تهران جهت اجاره احتیاج به‌منازل ارزان قیمت دارند
دارندگان منازل جهت کسب اطلاعات و تکمیل پرسشنامه ، میتوانند به اموردانشجوئی‌دانشگاه تهران واقع در خیابان ۲۱ آذر مراجعه و یاباتلفن های۹۳٤۵۰۰ ـ٦۱۱۲۲۷۰ـ ٦۱۱۲٦٦۹ تماس حاصل نمایند . م‌الف ۱۲٦٤۲ ۱ـ۲۸

تخلیه‌چاه‌فاضلاب
تخلیه چاه فاضلاب و توالت و سپتیك‌تانك وموسپتیك وساختمان آنها و کانال کشی و حفر چاه با دستگاه موتوری
شرکت ایران شوشتر ۸۳۰۷۲۲ ـ۸۲۹۵۵٦

دانشکده
پزشکی رازی
چون کلاس های بازآموزی بیماریهای‌قلب وعروق تحت نظر آقای پرفسور بلونت‌استاد و رئیس بخش قلب و عروق دانشگاه کلرادو و اعضاء هیئت علمی دانشگاه تهران در آبان و آذر ماه ۱۳۵٤ بمدت ٦ هفته در بیمارستان‌سینا دایر میشود ، از داوطلبین تقاضا می گردد از تاریخ ۱۲تا ۳۰مهرماه به بخش‌داخلی‌بیمارستان مذکور مراجعه و ثبت نام بعمل آورند .
م الف ۱۳۷٦۲

پزشکی که همه کار میکند غیر از طبابت!

اهواز ـ اگر حین خرید یا فروش زمین یا خانه ، یااتومبیل دیدید که طرف معامله شما در هریک از این معاملات یک دکتر سرشناس است تعجب نکنید و ابدا هم به رودربایستی نیفتید ، چون آقای دکتر اصلا اهل رودربایستی نیستند و از یک دینار کم وزیاد معامله هم نمی‌گذرند !

اگر به مطب آقای دکتر رفتید ودیدید پشت میزش چرت‌میزندو خمیازه میکشد، هیچ ناراحت نشوید، و توقع نداشته باشید که پزشکی که از اول شب تا صبح شب زنده‌داری کرده ، روز ها هم در محل کارش بخواب نرود.

اگر طبق معمول در این قبیل موارد قسمنامه بقراط بخاطرتان میرسد و میخواهید آنرا به رخ پزشک شهرتان بکشید، اشتباه میکنید، چون هرچه باشد یک پزشک تحصیل کرده بهتر ازمردم عادی تکلیف خودش را میداند

وبازهرچه‌باشد، دستگاههای‌دولتی هم لابد بیشتر بکار خودشان واردند ، وبنتیجه‌اش امیدوار چون هم امکانات وتسهیلات «دکتر» شدن آقای دکتر را فراهم آورده‌اند و هم از این بابت کلی پول بالایش خرج کرده‌اند (دیگر چه کار باید میکردند؟)

گیریم که مرتب رفتید بنمایندگی اطلاعات و با خبرنگار روزنامه درددل کردید ، فایده‌اش‌چیست؟ مقصر کیست ؟

مگر پزشک محترمی کمچندی قبل در شهر همجوارتان(آبادان) به جرم اخلال در امر توزیع‌مرغ و جوجه تحت‌تعقیب قرارگرفت،

سرمشق عده قلیلی از همکاران خود ، نمی‌توانست قرار بگیرد؟ وانگهی فرض کنید ، پزشکی که شب‌ها بیدار میماند و روزها خستگی در میکند از شهرشما رفت . از کجا معلوم که‌پزشک بعدی (بالعکس پزشک قبلی) روزها باکارهای دیگر خود را خسته نکند و شب‌هم با خیال راحت به‌استراحت نپردازد ؟ آن وقت چه میگوئید ؟!

راننده شرکت مسافری، اتوبوس شرکت را به هروئین کشخانه مبدل کرده بود !

رشت ـ یوسف مصلح راننده یکی از شرکت های مسافربری که هوس هروئین‌کشی دور از چشم اغیار بسرش زده بود چند روز پیش سه نفر از یارانش را سوار اتوبوس شرکت کرد و بمنظور یافتن یک نقطه دنج بااتوبوس بطرف جاده احمد گوراب رفت .

ماموران ژاندارمری که وجود یک اتوبوس‌بدون مسافر آنهم در جاده‌یی فرعیّ توجهشان را جلب کرده بود بطرف اتوبوس رفتند و به تجسس پرداختند. در تجسس‌های اولیه مامورین موفق شدند چند بسته هروئین پیدا کنند .

یوسف و همراهانش که دیدند درمقابل «عمل»انجام نشده خود وعمل انجام شده مامورین ، جای هیچگونه انکار برایشان باقی نمانده سرتسلیم فرود آوردند .

اتوبوس در همان نقطه دنج ماندگار شد و هروئین های مکشوفه همراه صاحبانش به مقامات قضائی‌تحویل داده شد و قضیه تحت تعقیب قرار گرفت .

در عکس، یوسف و همراهانش پس‌از دستگیری ، درمحوطه پاسگاه ژاندارمری دیده‌می‌شوند که‌باشرمندگی، به بساط هروئین‌کشی خود، که پیش رویشان است ، نگاه دوخته‌اند .

گاو آدمکش ، اعدام شد!

آبادان ـ حاج دیوان عاملی ، چند روز قبل هنگامیکه قصد داشت گاوش را از خانه بیرون ببرد بطور ناگهانی و غیر قابل باوری ، با مقاومت گاو روبرو شد : حاج دیوان هرچه زورداد گاوهم زور داد، حاج دیوان عصبانی شد، گاو هم عصبانی‌شد واز جایش حرکت نکرد کمنکرد!

سرانجام حاج دیوان‌مسالمت را کنار گذاشت و خشونت‌آغاز کرد. گاو که هیچ حال وحوصله این کارها را نداشت با یکلگد به سینه حاج دیوان زد و حاج دیوان، با همان یک لگد ،چند مترآنسوتر پرتاب‌شد وبی حرکت برزمین افتاد.

کسان حاج دیوان برای نجات جان او تلاش بسیاری کردند ، ولی این‌تلاش‌ها نتیجه‌ای‌نداشت، بطوری که ساعتی بعد ،پزشک قانونی ناگزیر مرگ حاج دیوان را تائید کرد و علت مرگ رانیز خونریزی مغزی ذکر کرد.

بانو خدیجه دختر حاج‌دیوان و همسر وبستگان آنمرحوم پس از این واقعه تصمیم گرفتند گاو بی‌شعور را به سزای عمل حیوانی‌اش برسانند. لذا کاردها و چماقها وچوبها آماده و تیز شد وبایک حمله گازانبری گاو به محاصره درآمد: انتقامجویان در اندک مدتی گاو بی‌شعوررا اعدام کردند و پس از بریدن سرش، لاشه‌اش را بگوشه‌ای انداختند.

پس از عملیات انتقامی ،چند نفر از بستگان حاج دیوان ،که کمتر عصبانی‌شده‌بودند ،پیشنهاد کردند باتوجه باینکه حاج‌دیوان مرحوم در زندگی خیری از این گاو خنگ ندید، حالا که گاو کشته شده گوشتش را بعنوان خیرات ومبرات بخوردمستمندان بدهند ، لکن دختر حاج دیوان از این پیشنهاد هیچ خوشش نیامد ولاشه‌حیوان بدون‌تشریفات به‌رودخانه افکنده شد، پرونده این مقاتله خودبخود مختومه گردید.

شناگر فداکار

یك تنه به استقبال مرك رفت و ۱۴ نفر را ازمرك نجات داد

خرمشهر ـ چند روز قبل ۱۴ نفر از اهالی خرمشهرکه بوسیله بلم از شط کارون می‌گذشتندگرفتارطوفان‌شدند وامواج مهیب کارون این‌بلم و سرنشینانش را چون پر کاهی در کام خود فروبرد.. سرانجام بلم واژگون گردید وروی آب افتادو سرنشینان غریق آن ، رویاروی مرگ قرار گرفتند .

عبدالحسین تمیمیان، شناگر محلی جنوب ، که ناظراین صحنه رقت‌بار بود، بی تامل خود را به قلب امواج‌افکند و پس از تلاش بسیار ۱۴ سرنشین بلم را که‌سه‌کودک خردسال نیز درمیانشان‌بود، نجات داد. بدین طریق عبدالحسین با استقبال از مرگ، موفق شد ۱۴ هموطن خود را ازمرگ قطعی،نجات دهد .

عبدالحسین براثر صدماتی که در این ماجرا دیده بود برای پنج روز دربیمارستان رضا پهلوی خرمشهر بستری شدولی‌خوشبختانه،وضعش نگران کننده نیست .

★ عمل انسانی عبدالحسین می تواند برای کسانی که شبانگاهان در زیر تئون ها و پشت میزهای بارها و کاباره‌ها می نشینندوگهگاهی برای انسانیت و بشریت ، مستانه «مویه !» می کنند سرمشقی ساده ودر عین‌حال بزرگ و باشکوه باشد .

عبدالحسین تمیمیان ، جوانی که بخاطر نجات‌جان ۱۴ نفر زن ومرد وکودک، از امواج خشمگین کارون، تا آستانه مرگ پیش رفت .

باشروع بارندگی، تلفنهای صومعه سرا برای یکسال از کار می‌افتند !

صومعه‌سرا ـ همه ساله از روزی‌که بارندگی در صومعه‌سرا شروع‌میشود عده‌یی از صاحبان تلفن از خیر این وسیله ضروری زندگی امروز میگذرند و تلفن های خود را پس‌از «سرویس!» داخل کیسه نایلونی می‌پیچند و نگه می‌دارند برای سال آینده !

عده‌یی دیگر از تلفن‌داران که این برنامه را دوست ندارند ، ناامیدانه گوش بزنگ میمانند،شاید تلفنشان‌اشتباها زنگی بزند و خوشحالشان کند . البته در این موارد استثنائی هم ، چون‌صدا به صدا نمی‌رسد، طرفین مکالمه بین‌دو شهرستان آنقدر باید داد بزنند که یا حنجره‌شان درد بگیرد ، یا دچار بادفتق شوند .

اهالی صومعه‌سرا عقیده دارند: اگر مسئولان مربوطه، دراین موردچاره‌یی بیندیشند ، علاوه‌براینکه مشکل بزرگی را حل می‌کنند ، غیر مستقیم به سلامت جسمی‌و روحی صاحبان تلفن نیزکمکی کرده‌اند !

دانشکده خلبانی نیروی هوائی شاهنشاهی

باحقوق ومزایای قابل توجه دانشجو میپذیرد

دانشکده افسری خلبانی نیروی هوائی شاهنشاهی از بین دیپلمه های (ریاضی ، طبیعی و ادبی) که حداکثر سن آنها ۲۴ سال (برای کسانیکه خدمت زیر پرچم راانجام داده‌اند ۲۶ سال تمام) باشندودارای‌سلامت جسمانی کامل بوده و از عهده آزمایش استعداد مربوطه برآیندبرای طی دوره دراین دانشکده که‌مدت آن حداقل ۲ سال است دانشجو میپذیرد

حقوق ومزایا:

دانشجویان در مدت تحصیل‌در ایران شبانه روزی بوده وهزینه آنان با نیروی‌هوائی‌است وماهیانه سال‌یکم پس از شروع پرواز ۱۷۹۵۰ ریال‌سال‌دوم ۱۸۹۵۰ ریال‌وسال سوم ۱۹۹۵۰ ریال دریافت‌خواهند داشت و درمدت تحصیل در خارج از کشورعلاوه بر مبالغ فوق از فوق العاده‌ماموریت‌خارج‌استفاده‌خواهند کرد .

دانشجویان پس ازطی دوره‌تحصیل بدرجه ستوان دومی خلبان مفتخرمی‌شوندواولین‌حقوق ومزایای آنان ۶۱۲۲۰ ریال و درصورنیکه درخارج‌ازمرکز خدمت‌نمایند ماهیانه ۷۸۴۴۰ ریال خواهند بود .

افسران از مزایائی نظیرطی‌دوره‌های تخصصی خارج از کشور،پاداش‌سالیانه پس‌انداز تامین آتیه که‌در مدت سی‌سال خدمت بالغ بر ۳۸۷۰۰۰۰ ریال میگردد. بهره‌مندمیگردند. خانه‌های سازمانی و درمان رایگان واستفاده از فروشگاه‌های ارتشی باتخفیف قابل ملاحظه نیزقسمتی از مزایای خدمتی آنان خواهد بود.

داوطلبان برای استفاده از موقعیت و ثبت‌نام همه‌روزه‌باستثنای پنجشنبه‌ها و تعطیلات رسمی بادر دست داشتن مدارک تحصیلی و فتوکپی ان وعین شناسنامه از ساعت ۷ صبح تا دو بعد از ظهر در تهران به فرماندهی آموزش‌های هوائی خیابان دماوند (تهران‌نو) ایستگاه فرودگاه ودر شهرستانها به پایگاه‌ها وایستگاه‌های هوائی بامراکز کاریابی وزارت کار وامور اجتماعی مراجعه نمایند .

نیروی هوائی شاهنشاهی

کتابخوان تقاطع کتاب بخوان

شرکت ساختمانی برای تکمیل کادر فنی‌خود درکارگاه شهر بابک به افراد زیر با پرداخت حقوق کافی نیازمند است :

۱ـ مترو یا نقشه بردار ۲ نفر .
۲ـ دیپلمه جهت کار دفتری پذیرش دانشجو برای ترم زمستانی برنامه نویسی کامپیوتر و نقشه برداری ۳ نفر .
۳ـ آهنگر ۱ نفر .
۴ـ جوشکار ۱ نفر .
۵ـ باطری ساز ۱ نفر .
۶ـ برق کار ۱ نفر .
۷ـ رادیات ساز ۱ نفر .
۸ـ گریدرچی ۲ نفر .
۹ـ راننده پایه دو ۳نفر .

داوطلبین برای کسب اطلاعات بیشتر بدفتر یزد با تلفن ۳۱۱۵ تماس بگیرند .

پذیرش داوطلب دیپلمه برای شغل افسری ناوبری

آموزشگاه افسری ناوبری نیروی هوائی شاهنشاهی از دیپلمه های ریاضی ، طبیعی و دیپلم هنرستان در رشته های (برق و الکترونیك) که حداکثر سن آنها ۲۴ سال (برای کسانی که خدمت زیر پرچم را انجام داده‌اند ۲۵ سال تمام) باشند و دارای سلامت جسمانی کامل بوده‌و ازعهده آزمایش‌استعداد مربوطه برآیند. برای‌دوره ۱۸ ماهه این آموزشگاه دانشجو می‌پذیرد .

حقوق ومزایا:

دانشجویان در مدت تحصیل‌در ایران شبانه روزی بوده و هزینه آنان بعهده نیروی‌هوائی می باشد و ماهیانه پس از پرواز ۱۶۹۵۰ ریال‌دریافت خواهند کرد ، دانشجویان پس از طی‌دوره‌تحصیل بدرجه ستوان‌سومی مفتخر و اولین حقوق آنان ۳۵۰۳۰ ریال و در صورتی که در خارج از مرکز خدمت‌نمایند مبلغ ۴۹۳۱۰ ریال خواهد بود .

افسران از مزایائی نظیرطی‌دوره‌های تخصصی خارج از کشور،پاداش‌سالیانه پس‌انداز تامین آتیه که‌در مدت سی‌سال خدمت بالغ بر ۳۶۲۰۰۰۰ ریال میگردد، بهره مند میگردند خانه‌های سازمانی و درمان رایگان واستفاده از فروشگاه‌های ارتشی باتخفیف قابل ملاحظه نیزقسمتی از مزایای خدمتی آنان خواهد بود.

داوطلبان برای استفاده از موقعیت و ثبت‌نام همه‌روزه‌باستثنای پنجشنبه‌ها و تعطیلات رسمی با دردست داشتن مدارک تحصیلی و فتوکپی ان‌وعین شناسنامه از ساعت ۷ صبح تا دو بعد از ظهر در تهران به فرماندهی آموزش‌های هوائی خیابان دماوند (تهران‌نو) ایستگاه فرودگاه ودر شهرستانها به پایگاه‌ها وایستگاه‌های هوائی بامراکز کاریابی وزارت کار وامور اجتماعی مراجعه نمایند .

نیروی هوائی شاهنشاهی

م‌الف ۶۶۰۹

شیر پاکتی

محصول کارخانه شیر پاستوریزه تهران

همان شیرتازه وخالص گاو است که بادستگاههای مدرن پالاریزه وهموژنیزه شده وبصورت کاملا بهداشتی درپاکتهای مخصوص بسته‌بندی میشود

بخاطراطمینان بیشترهرروزبه تعداد تمام افرادخانواده شیر پاکتی کارخانه پاستوریزه تهیه فرمائید

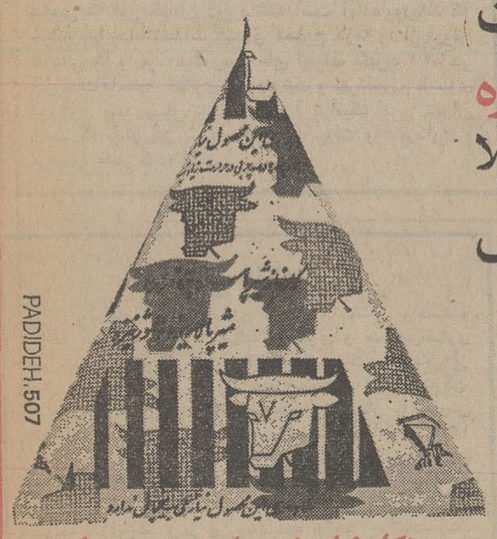

PADIDEH.507

(کارخانه شیر پاستوریزه تهران)

مجله دنیای ورزش روزهای شنبه منتشر میشود

ازصبح سه‌شنبه فقط در

سینما حافظ

(نمایش دهنده محصولات ممتاز سینمای هند)

فیلمی که‌اکران بزرگترین سینما های هند رامدت‌ها در تسخیر خود داشته و لحظات فراموش نشدنی آن بهترین یادگار دوران عمر شما خواهد بود.

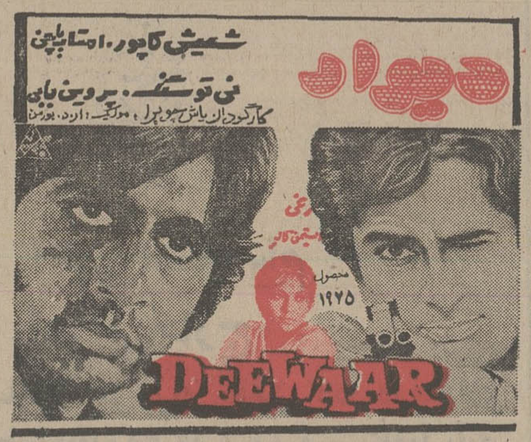

آگهی مناقصه

بانك مرکزی ایران در نظردارد سه تن پلمپ سربی طبق نمونه موجود از طریق مناقصه خریداری نماید داوطلبین میتوانند برای دیدن نمونه پلمپ و گرفتن برك شرایط مناقصه ودادن پیشنهاد از تاریخ نشر آگهی ظرف مدت ده‌روز به دفتر اداره خدمات بانك مرکزی ایران واقع‌در خیابان فردوسی مراجعه نمایند .

بانك مرکزی ایران

بحث و انتقاد

مهندس مشاور میخواست مجانی خیابان ۱۲۰ متری بسازد، اما نگذاشتند!

حمید اسعد
رزم‌آراء

بخاطر دارم ، زمانی که آقای عبدالرضا انصاری وزیر کشور بود ،مطالعاتی برای ترافیک و شهرسازی تهران شروع کرد که از من هم بعنوان مشاور وزیر کشور خواسته شد نظریه خود را اعلام دارم .

من هم با حوصله و علاقه و موشکافی هر چه تمامتر ، پرونده ها را مطالعه کردم و با اشخاص خبیر و بصیر مشورت نمودم که بدانم در گذشته چه گذشته است و در آینده چه باید بگذرد ؟

درمسیر مطالعه پرونده‌ها، یکی‌ازهمکارانم اظهار داشت که به پرونده‌ای برخوردکرده است که نقل آن ، نه تنها درس عبرتی است ، بلکه مبین این واقعیت است که غفلت های جبران ناپذیر آنروزی ، آثار شوم خود را چون شبح برتهران امروزی‌افکنده‌است و ترافیک شهر عظیم تهران را بتمام معنی فلج نموده است !

همکارم ، حکایت میکرد که شهرداری آنروز(حدود سال ۱۳۲۸) بمنظور بررسی نقشه جامع شهر و ترافیک تهران ، مستشاری را از فرانسه خواسته بود .

مستشار فرانسوی نیز پس از بررسی کافی و با صرف هزینه کافی نظر داده بود که :

«از نظر آینده نگری در باره ترافیک تهران باید از ساختن وزارتخانه و سازمان دولتی در محور پارک سنگلج ، خیابان ارک ، میدان توپخانه ، خیابان سپه، چراغ برق ، و بعبارت دیگر مرکز شهر بکلی اجتناب گردد و ...» متاسفانه با اینکه این نظریه‌مورد تائید و اتفاق نظر نمایندگان وزارت کشور ، شهرداری تهران و سایر مقامات قرار می‌گیرد نه تنها آثاری برآن مترتب نمی‌گردد بلکه ساختمان غول پیکر وزارت کشور (وزارتخانه مادر وپیش‌آهنگ!) درکنار پارک سنگلج ساخته و اشغال میشود و وزارتخانه های مسکن و شهرسازی ، آب و برق ، راه و اقتصاد نیز در مرکز شهر ایجاد واخیرا هم ساختمان عظیم ماکرویو در دل خیابان سپه ساخته شده و آماده بهره‌برداری شده است و در نتیجه قریب باتفاق وزارتخانه ها و سازمان های دولتی که محل مراجعات روز مره ساکنین تهران میباشد و موسسات حمل و نقل در قلب تهران متمرکز گردیده‌اند و مالا اول وقت هر روز اتومبیل تاکسی ها ، اتومبیل‌های‌شخصی وکرایه، جمعیت عظیمی را بداخل شهرگسیل میدهد و آخر وقت اداری برمیگردانند و چون جمعیت شهر تهران منهای مهاجرین ، فعلا از مرز سه‌میلیون وهفصد هزار نفر گذشته است وجد اقل هر ماه ده‌هزار نفر برآن افزوده میگردد مردم پایتخت با مشکل بزرگی مواجه‌وجنگ اعصاب شدیدی بر زندگی آنها حکمفرما شده است واگر عاجلا چاره اندیشی نشود پایتخت کشور از نظرترافیک و آمدو شد درگرداب عمیقی فرو خواهد رفت !

در آنزمان ،مترادف پیشنهاد مستشار فرانسوی‌که نقل کردم نظر دادم که نه تنها از احداث ساختمانهای دولتی باید جلو گیری شود بلکه از احداث کوچه‌های‌کمتر از ۱۶ متر و خیابانهای کمتراز ۶۰ متر باید احترازشود برمن الان مجهول است که چه آثاری برآن مترتب‌گردید ولی برمن معلوم‌است که‌در منطقه عباس‌آباد که یک‌محیط نوسازی‌است‌بـاابندو بست صاحبان‌زمین بانواب شهرداری آنروز، بنحوی درهم ریخته شده است که باید آنرامنطقه زولوبیا نام گذاری کرد و خیابان روزولت شمالی نیزبا زمین‌های اطراف آن بجهاتی به نواب شهرداری آنزمان تعظیم کرده‌اند وجلو آمده‌اند و بقدری عرصه را برمردم و رانندگان کرده‌اند که شنونده را مشمئز می کند تاچه رسد به راننده ومشاهده کننده !!

بنا براین وباتوجه بمشکلات جاری واحتیاج روزمره مردم به آقای شهردار پیشنهاد میکنم که طرحی تهیه‌شود که بتدریج سازمانهای دولتی و موسسات حمل‌ونقل وتعمیر گاهها به اطراف تهران منتقل‌وپراکنده گردند واین پیشنهاد در امور مطالعه دقیق وعمیق قرار دهند واگر به آمار فوق‌العاده‌ای از مردمی که با وزارتخانه‌ها وسازمانها و موسسات حمل‌ونقل درتماس‌اند با منظور نمودن عده کارکنان دولت برخورد کردند ، باتوجه بامکاناتی که‌دارند این نظریه رادر معرض اقدام و اجراء قرار دهند .

ذکر این نکته نیز ضروری است که ضمن مطالعه پرونده آنزمان پیشنهادی را مطالعه کردم که بقرارمسموع در اثر نفع شخصی وزیری منتفی شده بود و آن‌اینکه پیشنهاد شده بود که یک خیابان ۱۲۰ متری از بالای منبع آب بهار و خیابان روزولت آنزمان که اراضی آن بایر و ارزان بود بقلب قلهک و تجریش کشیده شود ، با این تفسیر که یک خیابان چهل متری مردم را بشمیران ببرد. و یک خیابان چهل متری برگرداند و یک خیابان چهل متری نیز در وسط (شامل پیاده رو ـ فواره ـ چمن‌کاری) منظور گردد و بفاصله هر سه کیلومتر نیز یک پل هوائی خیابان های دو طرف را بهم مرتبط سازد و اگر این طرح که در کمال حسن نیت و آینده‌نگری پیش‌بینی شده بود صورت عمل میگرفت ، مسلما ساختمان های دولتی و بانک ها و موسسات اقتصادی و حمل و نقل به اطراف آن جلب و جذب میشدند و علاوه براینکه تهران در جنجال امروزی‌فرو نمیرفت پایتخت ایران از زیباترین و مجلل‌ترین پایتخت های دنیا بشمار میرفت . در آنموقع ، من مصرا تقاضا کردم که تا فرصت از دست نرفته است این پیشنهاد زنده شود ولی افسوس که مورد توجه قرار نگرفت و عجب‌تر آنکه مهندسین مشاور از نظر موقعیت و اهمیت خاصی که این خیابان دربرداشته است آماده بوده‌اند که خیابان رامجانا احداث کنند و مخارج لازمه را از فروش سرقفلی ها و مرغوبیت زمین های اطراف بگیرند ! اما در اثر غفلت یا سهل انگاری یا سوء نیت و بهرتعبیر و تفسیری آن طرح مفید ،عملی نشد و نتیجه آن‌ترافیک امروز تهران است که بصورتی درآمده است که دولت و شهرداری و مردم را عاجز کرده است .

گرانفروشی نوعی مفتخواری است

عقیده آزاد

اردشیر جهانیان
سردبیر مجله هوخست

اصل چهاردهم انقلاب ایران بفرموده شاهنشاه آریامهر باید همانند تعالیم مذهبی از مدرسه به مردم مملکت تفهیم و آموخته شود.

خوشبختانه حرفه‌جوئی و دوری ازاصراف و تبذیر ،از زمانهای باستان در ردیف دستور های مذهبی واخلاقی‌مردم ما قرار داشته است وتعالیم اخلاقی‌واجتماعی فرهنگ ایرانی، همیشه تقلب در کسب واتکا به روزی حرام ونابحق را نکوهش کرده است .

در «مینو خرد» ، بند ۴۲ ـ ۴۹ آمده است که :

«... کوشا و میانه رو باش ـ نانی بخور که‌از راه نیک‌بدست آورده و با کار وکوشش‌خود یافته باشی .

بخشی از آن را برای نیکو کاری بنه ـ بخواسته ودارائی دیگران چشم مدار تا مال خود را از دست ندهی ـ هرکس‌در سودجوئی زیاده‌روی کند . همانند آنست که چیزی از کار و کوشش خود بدست‌نیاورده باشد و چنان نماید که سر دیگری را در کف گرفته مغز آن را میخورد ...»

این مطلب‌که ازفرهنگ‌باستانی ایران نقل شده حکایت از آن دارد که در آن دوران زیاده روی درسودجوئی‌یا باصطلاح امروزی ، کم فروشی و گران فروشی ، نوعی مفتخواری بشمار می‌آمده و حتی به خوردن مغز دیگران تشبیه شده است !

بنابراین ، تقدس این اصل برای همه روشن‌است‌ومیتوان گفت اصلی است که زندگانی فرد فرد کشور بدان وابسته است ، زیرا آنگاه که نظام و اطمینانی در داد و ستد وجود نداشته باشد ، دشواری‌هرکس روز افزون میشود و نوعی اشتهای کاذب در همه پدید می‌آید که بس زیان‌آور است !

اگر بخواهیم مفاسد افراط‌در سودجوئی را برشماریم ، باید کتابهائی تدوین گردد اما در اینجا،چندنمونه کوچک از آن را بازنویس میکنم:

وقتی ارزشها مواج است و صورت تصاعدی بخود میگیرد، خریدار یعنی مصرف کننده ، برای آنکه گرفتار گرانی بیشتر و کمیابی نگردد ، در خرید آزمند میشود و حتی‌الامکان چند برابر مورد نیازش بخرید میپردازد و با اشتهای کاذب، گرانی را تشدید میکند .

نمونه دیگر آنکه وقتی نظام تثبیت بها وجود نداشته‌باشد هر خریداری‌برای‌صرفه جوئی به مراکزی میرود که امکانا کالای مورد نظر خود را به بهای ارزان‌تری بخرد ، حال آنکه‌درمجاور منزل‌مسکونی‌اش همین کالا برای فروش وجود دارد . باین ترتیب آمد و رفت غیر ضروری برشدت عبور و مرور میافزاید و ترافیک را سخت‌تر میسازد .

از سوی دیگر،هرخانواده‌ای برای زندگانی روزمره خود ، بودجه و درآمدی دارد که باید معادل آن خریدهایش را تنظیم نماید ، اما اگر نرخها دستخوش نوسان باشد ، اختلال در زندگانی چهره خود را میگشاید و در پس آن ، مفاسدی بروز میکند . پس احترام و اطاعت از اصل چهاردهم انقلاب‌وظیفه‌هرفردی است ، چه فروشنده و چه خریدار و توجه هم داشته باشیم که هر فروشنده‌ای خود نیز خریدارومصرف کننده‌است و بالاتر از همه آنکه مصلحت اجتماعی باید بر سودشخصی رجحان داشته باشد .

اما در اجرای این اصل ، نکات ظریفی وجود دارد که مجریان امر و طراحان امور اقتصادی باید با دقت به سود و زیان آن بیندیشند، زیراچرخ های اقتصادی کشور بایدمنظما بچرخد .

اگر علمای اقتصاد ،بازرگان و پیشه‌ور رابه رگ های‌درشت و ریز بدن تشبیه کرده‌اند ، برای آنست که اگر کار و وظیفه خود را با صحت و سلامتی انجام دهند ، گردش چرخهای اقتصادی هم راه طبیعی خود را سیر میکند ، اما اگر در این راه نا امنی یا اختلالی پیش آید ، اموربدن اقتصاد یعنی بازار داد و ستد مختل میشود .

بنا براین در جریان امر باید جمیع جهات کار را با ترتیبی بسنجند که فارغ از هرگونه نتیجه نامناسبی باشد و درنظر داشته باشند زمانی که بهره بانکی و اوراق قرضه ملی ۹ تا ۱۰٫۵ در صد است‌واینگونه بهره ها از مالیات معاف است و بدون زحمت و هزینه بدست می‌آید ، سرمایه‌گذار بسوی‌آن جلب میشود و باین ترتیب امر مرابحه‌کاری تشویق میگردد ، که گسترش بی رویه آن آفت بزرگی برای پیشرفت امور اقتصادی است .

پس طراحان‌امور بایدطوری نقشه کار را طرح و پیاده نمایند که هرسرمایه گذاری با اطمینان و اعتماد کامل به گسترش کار خود پردازد وبا پرهیز از اشتهای کاذب سود جوئی ، از سرمایه و دسترنج خود بهره منطقی و خداپسند و یا بقول گذشتگان مال حلال کسب نماید و با این تدبیر ، تثبیت قیمت ها بنحوشایسته‌ای تحقق پذیرد .

عکس روز

حالا نوبت جان کندن در ترافیک است

امروز ، درست یکماه از افتتاح مرکز بزرگ اورژانس تهران میگذرد.

این مرکز ۱۰۰ آمبولانس مجهز به بی سیم و تکنیسین‌های پزشکی در اختیار دارد که دولت برای هرکدام، هزینه زیادی‌را متحمل شده است.

هدف از ایجاد این‌مرکزبزرگ، کمک فوری‌به بیماران و مصدومین‌ومسمومین تهران و پایان‌دادن به فاجعه مرگهای‌بی دلیل بود اما باهمین عکس ،می بینیدکه‌اجرای چنین برنامه بزرگی در عمل ، چقدر مشکل است!

در تهرانی که به اعتقاد چهار میلیون سکنه‌اش، تراکم ترافیک ازحد تحمل گذشته اما به زعم رئیس اداره راهنمایی و رانندگی این شهر، مشکلی بنام ترافیک وجود ندارد، مرکز اورژانسی که دولت با میلیون ها تومان‌هزینه‌برای نجات جان مردم‌موجود آوردمجان در خفقان ترافیک اسیر میشود که‌عملا کاری از آن ساخته نیست! این عکس ساعت یکبعد ازظهر پنجشنبه گذشته‌ازخیابان تهران نو گرفته‌شده است.

آمبولانسی که در عکس می بینید یکی ازهمان یکصد آمبولانس معرومی است‌که قبل‌از آنکه‌شروع بکار کنند خیلی‌ها به کار نجات بخش آنها امیدوار بودند اما حالا می بینید که یکی از همین آمبولانس ها که احتمالا بیمار مشرف به موتی را بسوی بیمارستان میبرد ، در غوغای ترافیک تهران متوقف شده واز آزیر های ممتد آن نیز کاری ساخته نیست !

وقتی در تهران ، انومبیل ها سیر به سیرحرکت میکنند و رانندگانشان‌بر سر تصاحب یک میلیمتر‌راه برای ادامه حرکت خودمی‌جنگند، از آمبولانس‌هر چند نو و شیکوگرانقیمت و مجهز باشد نمیتوان انتظار معجزه داشت بدی ترافیک تهران برای مردم مسائل زیادی بوجود آورده است اما این مسائل هرروز پیچیده‌ترو ناراحت کننده وغیر قابل‌تحمل‌تر میشود. تا دیروز مساله زائیدن‌یکزائو در رامبندان مطرح بود اما مثل اینکه از این پس باید منظر جان کندن بیماران فوری در رامبندانها ، آنهم درون آمبولانسهای کاملا مجهز نیزبود.

عکس از : جعفر دانیالی

الو، اطلاعات؟

مشکلات خودرا با «اطلاعات» درمیان بگذارید :
تلفن ۳۱۱۰۷۰ (داخلی ۳۳۰) هرروز (باستثنای پنجشنبه‌ها) از ساعت ۵ تا ۸ بعدازظهر

● الو، من امان اله قربانی هستم وازمشهدتلفن میکنم. اتاق اصناف مشهدرا منحل کردندامادتی بعد، سازمان اصنافرا بوجود آوردند، باهمان آدمها و باهمان دم ودستگاه! پس منظور از انحلال اتاق اصناف چه بود ؟

● الو، من زهرا پیمان‌هستم. حالاکه‌دولت‌میخواهد زمین های خارج از محدوده را بخرد و خانه بسازد ،لااقل زمینهای مرز محدوده، را آزادبگذاردتامردم خودشان ساختمان کنند واز اجاره‌نشینی خلاص‌شوند، چون تادولت بخواهدخانه بسازد وبه مردم بدهد، میترسیم عمرما کفاف ندهد!

● او، من م‌ـ مدرس هستم . سه راه فرحناز (درخیابان فرح آباد ژاله، کوی فرح) چراغ راهنمائی ندارد و بهمین علت،هر روز در این منطقه تصادف میشود. مگر چراغ راهنمائی ، چقدرخرج دارد ؟

● الو، من‌شهپیر جهانشاهی هستم. این تلفن‌چی های تاکسی تلفنی هم جان آدم را به لب میرسانند! وقتی تلفن می کنیم یک ساعت ما را پشت خط معطل میکنند وتازه میگویندتاکسی نداریم. بعضی وقتها هم اصلا تلفن را قطع می کنند . معنی تاکسی تلفنی همین است؟

● الو، من حسن احمد زاده هستم. وزارت علوم اعلام کرد که شرط معدل برای ورود بدانشگاه‌هاحذف شد اما دانشگاهها در اعلام شرایط اختصاصی خود مختارند. اگر دانشگاهها بخواهند شرط معدل را بعنوان شرایط اختصاصی خود برقرارکنند ، تکلیفچه میشود؟

● الو ، من فریدون محمدی هستم و در ترم مقدماتی یک موسسه زبان خارجی درس میخوانم . در یکماه اخیر، دبیر زبان ما سه بار عوض شدوسه‌بار ازاول شروع کردیم!این موسسات زبان خارجی‌اول وعده‌های شیرین میدهند ،اما به‌هیچ کدام عمل نمی کنند.

● الو، من هوشنگ معافی دشتی هستم،کارمند وزارت نیرو . . . در شمیران آپارتمانی گرفتم با ۱۷۰۰ تومان اجاره و ۲۵ هزار تومان پول دادم وقرارشد بهره این پول ماهی ۷۰۰ تومان حساب‌شود اماوقتی سندرا‌امضاء کردم ، صاحب خانه، دبه درآورده ومنکر دریافت۳۵ هزار تومان‌شده! البته از او چک دارم ولی چک بجدردر من میخورد ؟

● الو ،من‌کیومرث شهراسبی هستم. مدتی است انتهای جاده مهرآباد جنوبی (از منتهی‌الیه شیر پاستوریزه تا سه راه ساوه) را اسفالت کرده‌اند ولی این قسمت نه چراغ راهنمائی دارد ، نه تابلوی راهنمائی و نه خط کشی و تاکنون چند تصادف منجر به فوت در اینجا روی داده است.

● الو، من حمید خوش‌عمل هستم. بنویسید کوچه بهمن (در خیابان دامپزشکی ، بعد از چهار راه جیحون) رابوی تعفن لجن و فاضلاب فراگرفته . چرا شهرداری ناحیه یکبه شکایت ما نمی رسد؟

چهل سال قبل در همین روز

عزیمت موکب ملوکانه و ولایتعهد به شاه‌آباد تقدیمی اهالی کرمانشاه به والاحضرت همایون ولایتعهد

طهران- اطلاعات - اهالی کرمانشاه برای‌اینکه‌اولین‌مرتبه مفتخر به‌زیارت شاهنشاه‌زاده جوانبخت کشور والاحضرت همایون ولایتعهد گردیده واز نظر ابراز شمه‌یی ازاحساسات پاک شاهپرستانه خود، هدیه مختصری تهیه نموده و روز گذشته‌تقدیم حضورو الاحضرت ولایتعهد نمودند .

هدیه مذکور عبارت بود از یک سینی نقره ممتاز محتوی قلم و دوات طلا که بانهایت ظرافت و دقت تهیه گردیده و یک جعبه بسیار ظریفی که با سنگهای قیمتی و دانه‌های جواهر ترصیع شده بود . سینی و قلم و دوات با جعبه مذکور بوسیله‌حکومت ازطرف اهالی کرمانشاه بحضور والاحضرت همایون ولایتعهد تقدیم و با پذیرفته‌شدن هدیه مذکور ، مسرت وشعف اهالی کرمانشاه دوچندان شد .

موکب اعلیحضرت همایون شاهنشاهی و والاحضرت همایون ولایتعهد ،امروز (۲۵ جاری) چهار ساعت قبل از ظهر بسمت شاه‌آباد عزیمت فرمودند وامروزرا درشاه‌آباد توقف خواهند فرمود .

مقدمات‌جشن هفتصدمین سال سعدی

از طرف اداره‌معارف کرمان اقداماتی برای تهیه جشن هفتصدمین سال تصنیف‌گلستان و بوستان شیخ سعدی شده استویکی‌ازبهترین ساختمان‌های کرمان هم برای محل گرفتن‌جشن‌تعیین گردیده‌است.

کلاس تئاتر

ابوالحسن‌صبا

پنج ماه قبل اعلامی مبنی بر تاسیس کلاس تئاتر تحت نظر آقای علی دریابیگی که تحصیلات تئاتری خودرا درمدرسه‌دولتی آلمان بپایان رسانیده‌اند ، منتشر و محل ان در عمارت تئاتر واقع در خیابان‌فردوسی درنظر گرفته شد .

علی‌دریابیگی

همان موقع در حدودصدو پنجاه نفر داوطلب از آقایان و خانم های تحصیل‌کرده که ذوق و استعداد این صنعت را داشتند، اسمنویسی کرده واز بین آنها بیست و پنج نفرمرد و پنج نفر زن که از هر حیث واجد شرایط ورود بکلاس مزبور بوده و قابلیت صنعتی داشتند، انتخاب شدند. برنامه کلاس تئاتر بی‌اندازه مفید و مربوط به این صنعت است و آموزگاران مطلع را از قبیل آقای ابوالحسن صبا برای قسمت‌موزیک و نت ـ مادام کرنلی‌را برای‌قسمت آکروبات و ورزش استخدام نموده مشغول کارند . خود آقای دریابیگی هم تعلیمات تئاتری را عهده‌دار وازهرحیث اشخاص مطلع وباسلیقه در این کار شرکت دارند.

مقاصد هیات اعزامی ترکیه به ایران

هیات نمایندگی که تحت ریاست (جمال حسنی) وزیر مختار سابق ترکیه در (برن) عازم طهران‌است بادولت‌ایران درخصوص راهی که تبریز را به طرابوزان متصل میسازدو بعدها طریق‌ترانزیت‌مال‌التجاره ایران از ترکیه خواهد بود ، مذاکره خواهد نمود . هیات مزبور بعلاوه سعی خواهد نمود عهدنامه تعاون قضائی‌و استرداد مجرمین منعقد نماید. دولت آنکارا امیدوار است مذاکرات درحدود قراردادهای دوطرفه‌میان‌ترکیه‌و همسایگانش انجام گرفته انعقاد پیمان‌شرقی را درآتیه نزدیک تسهیل‌نماید.

یکنفر دکتر

که از راه بغداد به آلمان و فرانسه مسافرت میکند حاضر است مریضهای سخت را با خود ببرد، زبانهای روسی و فرانسه و آلمانی وفارسی هم حرف می‌زند .

سربریده سخن میگوید!

قرائت تحریرات ادبی عامل صفای روح است خاصه‌وقتی که اساس داستان برپنیان حقایقی استوار باشد از خریداری این داستان جنائی غفلت نکنید . ازهرکجا یکریال تمبر بموسسه افشاری خیابان برق فرستاده شود، یکجلد ارسال میشود.

نقل از اطلاعات ، شنبه ۲۶ مهر ۱۳۱۵

کتابخوان
تقاطع
کتاب بخوان

اطلاعیه شرکت مخابرات ایران

تغییر شماره تلفنهای شمال تهران

مرکز تلفن ظفر، در خیابان ظفرتهران از روز سی‌ام مهرماه آغاز بکار خواهد کرد.

ظرفیت این مرکز بیست هزار شماره است که در مرحله اول ده‌هزار شماره آن به متقاضیان آن منطقه‌واگذارمیشود.

با شروع کار این مرکز تغییراتی‌در شماره تلفنهای مشترکان تلفن در مراکز قلهک ،محمودیه ، تجریش ، نیاوران ، ضرابخانه بشرح زیر داده خواهد شد.

شماره ۸۶ به ۲۶
۸۷ به ۲۷
۸۸ به ۲۸
۸۹ به ۲۹
۷۷ به ۲۳ تغییر میکند

بدیهی است در هر منطقه بمدت‌ده ساعت برای انجام عملیات فنی اختلالاتی در کار تلفن مشترکان ارجمند روی خواهد داد که شرکت مخابرات ایران پیشاپیش پوزش می طلبد .

ترتیب تغییر شماره ها باین شرح است :

۱ـ از ساعت ۲۳ روز چهارشنبه ۳۰ر۷ر۵۴ دو رقم اول کلیه شماره های منطقه قلهک که با ۸۶ شروع میشودبه ۲۶ و کلیه شماره های منطقه محمودیه که‌با ۸۹ شروع میشود به ۲۹ تبدیل میگردد.

۲ـ از ساعت ۲۳روز پنجشنبه ۸ر۸ر۵۴ دو رقم اول کلیه شماره های منطقه تجریش که با ۸۷ شراع میشود به ۲۷ و کلیه شماره های منطقه نیاوران که‌با ۸۸ شروع میشود به ۲۸ تبدیل میگردد.

۳ـ از ساعت ۲۳ روز پنجشنبه ۱۵ر۸ر۵۴ دو رقم اول کلیه شماره های منطقه ضرابخانه که با ۷۷شروع میشود به ۲۳ تبدیل میگردد.

با آغاز بهره‌برداری از مرکز ظفر مشکلات شماره گیری تلفن هائی که‌با رقم ۸ شروع میشود بکلی برطرف‌خواهد شد.

م‌الف۱۴۹۰۳

شرکت مخابرات ایران

نیروی دریائی شاهنشاهی

آگهی استخدام «اعزام بخارج»

نیروی دریائی شاهنشاهی برای تکمیل کادر درجه‌داری خود تعدادی داوطلب بامدرک قبولی سوم متوسطه‌یا«پایان دوره راهنمائی» استخدام وپس از موفقیت‌درآزمایشات جهت‌طی‌دوره‌بخارج‌ازکشوراعزام مینماید.

داوطلبینی که سن انها بین ۱۵تا۲۰ سال تمام می باشد می توانند همه روزه با در دست داشتن احرین مدرک تحصیلی واصل شناسنامه ویک قطعه عکس۴×۳ بمعاونت پرسنلی نیروی دریائی شاهنشاهی واقع در طهران خیابان سپهبدزاهدی بالاترازبیمارستان اپادانا (مدیریت استخدام) و یا به پایگاه ها و نمایندگیهای نیروی دریائی شاهنشاهی در شهرستان های بندر پهلوی .خرمشهر . بندر عباس.بوشهر. کرمانشاه . رضائیه . اصفهان .مشهد. یزد . زاهدان . کاشان . شیراز . کرمان مراجعه نمایند . م الف ۱۱۳۴۱

آگهی تجدید مناقصه شماره ۶۶ (خرید موتور پمپ آب)

نیروی‌هوائی شاهنشاهی تهیه و نصب یکدستگاه موتور پمپ آب مورد نیاز خود را برابر مشخصات موجود از طریق مناقصه خریداری مینماید . داوطلبان شرکت در مناقصه میتوانند پس‌از پرداخت مبلغ ۳۰۰۰ ریال بحساب ۱۲۰۱ دارائی نیروی هوائی در بانک مرکزی‌ایران به ستاد فرماندهی نیروی هوائی (خیابان فرح آباد ژاله) مراجعه ، و با ارائه فیش بانکی برگ شرائط دریافت و پیشنهادات خود را برطبق مفاد مندرج در برگ شرائط‌تنظیم نموده و تا ساعت۱۳ روز یکشنبه ۱۱ر۸ر۵۴ بدفتر دبیرخانه ستاد فرماندهی نیروی هوائی تسلیم نمایند .

م‌الف ۲۴۷۵۸

نیروی هوائی شاهنشاهی

شرکت ملی ذوب آهن ایران

آگهی استخدام

واحد ساختمانی آریاشهر به تعدادی کارشناس مترور برای مدت معینی با حقوق مکفی نیاز دارد متقاضیان می توانند با دردست داشتن اصل مدرک تحصیلی ، برگ پایان خدمت یا معافیت از خدمت و شناسنامه عکس‌دار و چهار قطعه عکس جهت انجام مصاحبه و آزمایش بواحد مزبور واقع در کیلومتر ۳۵ اصفهان ـشهرکرد مراجعه نمایند .

م‌الف۷۶۸۸ سرپرست کل‌عملیات ذوب‌آهن‌آریامهر

آگهی مزایده

شرکت سهامی نوسازی مصالح ساختمانی نه دستگاه واحد مسکونی واقع در شهستان پهلوی و همچنین‌مقداری در حدود ۲۰ تن‌تیر آهن و۳۳ قلم تاسیسات ساختمانی از قبیل وان ،آبگرمکن ،کولر وغیره موجود درانبار شرکت واقع در خیابان یکم منشعب از خیابان پاکستان را بفروش میرساند طالبین میتوانند تاروز شنبه دهم آبانماه ۱۳۵۴ همه روزه باستثنای ایام تعطیل در ساعات اداری صورت مشخصات اشیاء و نشانی منازل و شرایط شرکت در مزایده را از دبیرخانه این شرکت واقع در خیابان‌ایرانشهر کوچه بدری اخذ و برای رویت آنها بواحد اجرائیات‌شرکت واقع در خیابان پاکستان مراجعه و در مزایده شرکت نمایند.

مدیرعامل ـ ناصربدیع

نیازمندیهای اطلاعات تلفنی آگهی می‌پذیرد

۳۱۱۲۲۴-۳۱۱۲۲۵-۳۱۱۲۲۷-۳۱۱۲۱۹
۳۱۱۲۲۹-۳۱۱۲۳۰-۳۱۲۴۱۳-۳۱۱۲۳۵

خرید

بازرگانی فرش کیهان
۸۳۰۹۰۴ و ۸۲۳۷۷۶
خریدار نقدی همه رقم فرش کهنه‌ونو جهت صادرات‌روزولت میدان ۲۵ شهریور

اثاثیه

فروش‌دست‌دوم

مقداری البسه خارجی بفروش میرسد تلفن ۷۷۱۳۵۷

قابل توجه اشیاء عتیقه و قدیمی بفروش میرسد

ازقبیل ساعت شمعدان مجسمه وجارهای برنزی ساخت‌فرانسه آئینه و کنسول ـ تابلو نقاشی گلدان و ظروف‌سرو ـ میزنهارخوری ـ مبل ـ چراغ‌سینی‌ـ سماور وشمکدانهای نوربلین ـ کوزه قلیان مقداری‌مینای‌فرانسه واشیاء دیگر روز پنجشنبه ۲۴ مهرماه از ساعت ٤ بعدازظهر تا۹ شب و جمعه ۲۵ مهرماه‌از ساعت ۹ صبح تا ۹ شب . یوسف‌آباد بالا خیابان محمد رضاشاه خیابان ۲۶ خیابان۲۷ خیابان ترانه دست چپ طبقه دوم پلاک ١٤ جنب آرایشگاه روزنوار تلفن ۶۳۹۲۵۳ و ۶۸۱۳۲۷
۱ـ۲ آ ـ ۱۷۵۱۰

مبلمان اطاق‌پذیرائی‌ونهارخوری استیل بفروش‌میرسدکوروش‌کبیر زبرجد (جنوبی حسینیه‌ارشاد) شماره ۲٤ تلفن ۷۷٤۶۷۳
۱ـ۲ آ ـ ۱۷۵۱۹

لباس های نوودست‌دوم سیستم صوتی کامل شمیران پهلوی خیابان فرشته ۱۵۹

فروش آپارات سینما دو دستگاه‌آپارات‌رایف کن Rnm 10 با تمام وسایل کارکرده سالم بفروش میرسد طالبین به تلفن۳۱۳۸٦٤ سینما تاج به آقای بای‌وردی مراجعه‌فرمایند

اکازیون
تعدادی لباسهای خارجی نو و دست دوم زنانه جنس عالی پائیزی و زمستانی و لباس شب‌با قیمت مناسب بفروش میرسد شنبه تا چهار شنبه صبح از ساعت۹ الی ۱۳ شمیران خیابان پیراسته آخر خیابان شادبن پلاک ۲۹ تلفن ۸۹۱۲۹۹

اثاث منزل مبل میز نهارخوری صندلی لباسشوئی و غیره‌تلفن ۸۲۵۱۷۷
آ ـ ۱۷۸۱۰

مقداری اثاثیه منزل لباسهای نو و پوشیده به علت مسافرت به مدت یک هفته بفروش‌میرسد از ۸٫۵ صبح الی ٦ بعدازظهر جاده پهلوی کمی بالاترازمیدان ونک نرسیده به پمپ‌بنزین‌جنب لباسشوئی برف کوی بهرون دست‌راست پلاک ۲٫۴۳
۱ـ۲ آ ـ ۱۷۶۶۷

فروش عتیقه

مبل ناپلئون سوم ۹ پارچه در وضع بسیار عالی . ساعت و شمعدان برنز و مجسمه.ست‌نهار خوری‌وباردوره رنسانس فرانسه ،ویترین عتیقه، گلدان سور ، لوستر، باکارا، وبرنز ، آینه و کنسول ،سرویس چینی مرغی ۱۲ نفره و اشیاء عتیقه اصیل دیگر . تلفن ۸۳۹۸٦۸ از ساعت ۸ الی ۱۲ و٤الی ۷٫۵ .

تلویزیون رنگی گروندیک ۲۵ اینچ مدل ۷۵ باسیستم‌پال‌وسکام دستگاه کنترل کننده از دوربه قیمت ۱۰ هزار تومان مقطوع بفروش میرسد تلفن ۸۲۵۷٤۵
آ ـ ۱۷۶۸۹

مقداری لباس زنانه خارجی فروشی از ساعت ۳ ببعد تلفن ۶۸۷٤۷۵
آ ـ ۱۷۶۲۷

شستشوی مبل وفرش

دوراکلین سرویس‌امریکا خشکشوئی مبلمان‌موکت فرش تشك اتومبیل در محل مطابق با آخرین تکنیك متداول آمریکا گرانترمطمئن‌تر۸٤۵۶۸۳ و ۸٤۸۳۹۶ و ۸٤۸۳۹۵

آریو انگلیش سرویس
خشکشوئی
مبلمان‌موکت فرش پرده و تشك اتومبیل در محل
تلفن ۸٤۳۸٤۵

کارخانه قالیشوئی ری‌باسرویس مجهز تلفن ۵۹٦۹۷ جنب‌چشمه علی‌محمد جوشقانیان .
۱ـ۷ آ ـ ۱۷۶۰۵

مولن کلین
شستشوی موکت ، کفپوش ، مبلمان، تشك اتومبیل وشیشه‌با مواد منحصر بفرد در محل
تلفن ۸۳۱۶۳۳

ایران پاك رو
شستشوی موکت‌مبلمان تشك اتومبیل ونظافت کلی ساختمان با مواد استثنائی
تلفن ۷۹۶۱۷۳

سوپرکلین‌سرویس
بادستگاههائی مجهزتر ، سرویسی‌تر ، سریع‌ترکارگرانی برتر وکادر شبانه روزی‌موکت فرش، مبلمان وپرده شمارا در محل‌سرویس‌وخشکشوئی‌مینماید
تلفن های ۸٤۱۲٤٦ و ۸٤٦۱٤٦ و ۸۵۲۷۹۳
۱ـ۵ آ ـ ۱۷۲۸۷

کارخانه‌قالیشوئی‌اطلس تلفن ۹۵۲۵٤٦ و ۹۷۵٤۳۰
۱ـ۱٤۵۵۲

آناهیتاسرویس‌بزرگترین خشکشوئی مبلمان‌فرش موکت پرده در محل ۷۹۵۳۰۷

شرکت ایران پالاگر
شستشوی فرش، موکت،مبلمان پرده و تشك اتومبیل با مواد منحصر بفرد در محل
۷۵۵۷۷۹ و ۷۵۷۳۶۹
۱ـ۱۵٤۵٤

کلین سرویس
خشکشوئی مبل فرش موکت با دستگاه وپرده بانصب مجانی ۹۵۲۵٤٦
۱ـ۱۵٤۳۲

کارخانه قالیشوئی‌بیوك تلفن۵۲۹۹۱۵و۹۷۷۱۱۸

لیدرهوم سرویس
خشکشوئی مبلمان فرش‌موکت‌و اتومبیل تمیزتر وارزان‌ترین‌قیمت وپرده در محل تلفن ۸۵٦۵۳۰

امریکن‌سرتیفاید
هوم سرویس خشکشوئی‌مبلمان فرش موکت پرده با آخرین تکنیک آمریکائی در محل ـ ۷۵٤۸۱۲ و ۷۵۸٤۹٦

تعمیرات

تلویزیون
تعمیر همه‌نوع‌تلویزیون و نصب آنتن فوری‌تلفن ۷۵۱۷۲۰

تعمیرگاه مجاز شماره ۱۱ شاوب لورنس
سرویس سیار فوری برای کلیه نقاط تهران و شمیرانات
تلفنهای ٦٦۷۱۷۱ ٦٦۹۵۱٤ ٤۲۷۳۳
SCHAUB-LORENZ

کولر
سازمان فنی ۱۱۰
سرویس ایگرمکن‌بخاری روکش کولر کانال‌کشی ساختمان و رنگ بخاری ۷٦۰۹۹۳ و ۷٦۳۷۸۵ و ۷٦۵۸۹٤ و ۷۵۵۷۰۹

لباسشوئی ـ سرویس ۷٦٤۰۳۰

تعمیرگاه مجاز ارج
سرویس رنگ آمیزی کولر ، بخاری ، آبگرمکن‌روکش‌برزنتی تلفن ۸٤۱۱۲۵ و ۸۵۲۵٦۸

سرویس‌بخاری،آبگرمکن ورنك نسوز بخاری‌فوری تلفن ۳٤٤۱۷۳

راهنمای سرویس
ارنج
درسراسرکشور
۹٦۲۰٤۵
ازساعت ۷½ صبح تا ۷½ بعدازظهر

شوفاژ
نصب شوفاژ به اقساط ۱۰ ماهه شرکت‌رام‌شین‌ـ تلفن۲ـ۹۳۹۷۳۱

همه‌نوع لباسشوئی . شوفاژ آبگرمکن تضمینی۷۹۸٦٦۹

نصب نگهداری تعمیرات شوفاژ تهویه کولر با شرایط بهتر شرکت روفتاپ تلفن۸۵۸۰۱۹

سرویس شوفاژ ،بخاری آبگرمکن فوری ۳۱۸٤۱٤

نصب موتور خانه شوفاژ با سرویس سالیانه گارانتی
۸۵۹٦٤۸
۱ـ۱۵ آ ـ ۱٦۵۲۸

نصب فوری
شوفاژ
نقد و اقساط
سرویس و تعمیرات فوری شرکت آترو ۸۳۳۱۹۰
آ ـ ۱۷۳۲۱

نصب‌و تعمیر ـ نگهداری شبانه‌روزی شوفاژ ۷۹۳۸۹۷

نصب و سرویس شوفاژ ـ ٦۲۱٤٤۸ ـ ۷۹٦۱۰۳
۱ـ۱۸ آ ـ ۱٦۳٤۱

فرانس شوفاژ
نصب سرویس تعمیرات تهویه ، کولر عباس‌آباد نظامی ۸٤۱۱۲۵ ـ ۸۵۲۵٦۸

یخچال
تعمیرگاه‌یخچال فریجیدر اثاث یدکی موجود ۸٤۸۷۵٦

تعمیرگاه سید حسین
تعمیر همه‌نوع‌لباسشوئی یخچال‌آبگرمکن۸۸۲٤۳۸

سرویس و رنك یخچال آبگرمکن‌بخاری۷۹۰۰٦۷

فروش اتومبیل

بی.ام.و
بی.ام.و ۲۰۰۲ مدل۷۵
باشرایط مناسب‌بفروش میرسد
تلفن ۸٤٤۹۷۲

ب.ام. و ۵۲۰ مدل ۷۳ گمرک ونمره شده‌فروشی‌تلفن۳۱۲۷۰۹
۱ـ۳ آ ـ ۱۷۲٦۷

مدل ۷۲
بی.ام.و ۱۸۰۲ مدل ۷۲ رنگ قناری بسیاربسیار تمیز ٦۰هزار کیلومتر کارکرد سقف کشوئی‌با رادیو گمرک شده بدون نمره تلفن ۹۵۱۹۵۱ صبحهاوعصرها ۹۵۳۱۵۳ از ۵ر٤ تا۵ر۷
آ ـ ۱۷۵۷٤

ب.ام.و ۲۰۰۲ مدل ۷۵ال‌رنگ متالیک قهوه‌ای‌شیشه‌رنگی‌بدون واسطه تلفن۵٤۲۷۲۲ ـ ۵الی۸ بعدازظهر .
آ ـ ۱۷۵۹۹

مدل ۷۳
ب‌ام‌و ۲۰۰۲ رنك قناری مدل ۷۳ ترانزیت بسیار تمیز با وسایل اضافی نقد و اقساط فروشی ٤ تا ۸ بعد از ظهر ۷۵۷۱۹۷

مدل ۷۱
یکدستگاه کامیون بنز مدل ۷۱ ـ۸۰۸ با اطاق یخچال کامل ویکدستگاه تلویزیون رنگی‌گراندیك بفروش میرسد تلفن ۳۰۲٦٦٦

بی‌ـام‌ـو ۲۰۰۲ مدل۷۱ رنك خردلی با رادیو ، بسیار تمیز بفروش می رسد . تلفن ۸۳۵۵۰٦

بنز
یکدستگاه بنز ۲۲۰ مدل ۷۰با موتور بدون گمرک یا گمرک شده بیواسطه تلفن ۷۹۳۲۷۷
۱ـ۲ آ ـ ۱۷٤٦۹

بنز ۲۰۰ مدل ۷٤ رنگ قرمز بسیار تمیز سفارشی بدون‌گمرک ونمره با شرایط بسیار عالی بفروش میرسد تلفن ۷۹٤۸۵۱
آ ـ ۱۷۵۸۰

بنز سی ۲۵۰ مدل ۱۹٦۹ کوپه بسیار تمیز باکولرواستریو با شیشه رنگی و لوازم غیره بعلت مسافرت فوری تلفن ـ ۸۵۰۸۲۵ از ۳ تا٦
۱ـ۵ آ ـ ۱۷٦۷۲

بنز ۲۳۰ اس مدل ۷۱ـ ٦ سیلندر با رادیو و آنتن اتوماتیك و شیشه گرمکن نشده‌تلفن ۷۹۲۳۸٦

فوردکابری۱۷۰۰ جی‌تی‌مدل۷۰ بارادیو ضبط ۳۱٤۸۸۵
۱ـ۲ آ ـ ۱۷٦۸۱

پیکان
یکدستگاه پیکان ۵٤ نو ۷۵۹٤۱۹

پیکان ۵۱ دو لوکس مقطوع ۲۰هزار تومان تلفن ۸٤۸۱۸٦
۱ـ۲ آ ـ ۱۷۵۰۷

رنجرور ۷۵آلیالوئی‌باشیشه‌رنگی عقب ۷۹۱۸۸۳
۱ـ۳ آ ـ ۱۷۵۳۹

شورلت ایران
آماده تحویل نقدواقساط تلفن ۸٤۸۸۸۷

شورلت شول ـ استیشن‌مدل۷٤ ۸ سیلندر دنده اتوماتیک فرمان وترمز هیدرولیک دارای کولرو رادیو رنگ سفید ۱۸ هزارکیلو متر کارکرد بدون گمرک‌بغیراز روزهای تعطیل از ۸ صبح‌الی٤ بعدازظهر به تلفن ۸۲٤۸۹۸ مراجعه فرمایند .
آ ـ ۱۷٦۰۹

شورولت
مدل ۷۵
شورولت بلیزریه رنگ بژ وسیاه مدل ۷۵ باتمام لوازم‌کامل‌گمرک شده فروشی‌فوری‌تلفن۸۹۳۰۱۰
۱ـ۳ آ ـ ۱۷٦۳۳

شورلت ایران ۲۸۰۰ متالیک طلائی ۱۱۰۰۰کیلومتر کارکرده بفروش میرسد تلفن ۸۸۰٤۵۱
۱ـ۲ آ ـ ۱۷۷۲۷

یکدستگاه هیلمن ۷۵نو ۷۵۹٤۱۹

موستانك ٦۵ تمیز ۸ سیلندر اتوماتیك فوری فروشی تلفن ۸۲۲۰٤۷ صبحها ۹ تا ۱۱

فیات
فیات ۱۲۸ ـ اس . ال ۱۳۰۰ مدل ۷۲ گمرکنشده‌مقطوع ۲۳ هزار تومان . کامیون بنز ـ ۱٤۱۸ ـ ۱۰ تن ٦چرخ‌گمرک شده قیمت ۱۰۰ هزار تومان محل بازدید خیابان ساسان‌بین اسکندری و نواب پارکینگ ثلاث
۱ـ۲ آ ـ ۱۷٤٤۲

مدل ۷۲
فیات ۱۲۵ مدل ۷۲ اس ـ ال اسپرت تلفن ۵۹۰۳۲۱
۱ـ۲ آ ـ ۱۷۵۲۳

فیات ۱۲۸ اسپورت ال مدل ۷٤ خردلی۳۱۱٤۳۸

کامارو
مدل۷۵
کامارو۷۵ ۸سیلندر فول اتوماتیک شیشه برقی ورنگی بشمی متالیک سقف چرمی‌رینگ اسپرت رادیال‌آنتن داخل‌شیشه کولر رادیو پخش سند آزاد صفر کیلومتر بانمره ۱۳۵ هزار تومان صبح و عصر ۵۹۳٦٤۸
آ ـ ۱۷۵۷۲

ولو مدل ۲۲٤ پی‌ال۷۵ آبی فیروزه‌ای با تودوزی فیروزه‌ای گمرک نشده ۷٤ گمرک میشود ۵۰۰۰ کیلومتر کار کرده فوری بفروش‌میرسد. کرج تلفن ٤۲۲۷ـ ۰۲۲۲۱ آ ـ ۵٦۷٤

اپل٦۵ آدمیرال
فرمان هیدرولیک تمام‌اتوماتیک در وضع بسیار عالی تلفن ـ ۷۹۵۱٦۸
آ ـ ۱۷۱۹۳

فولکس استیشن اطاق‌دار مدل ۱۹٦۸ تلفن ۸٤۰۲۳٦
آ ـ ۱۷۲٤۹

فولکس استیشن‌دوربسته‌مدل۷۰ تلفن ۵۹۲۰۰٦ ساعت ۸الی٦ بعدازظهر .
۱ـ۲ آ ـ ۱۷٤۸۲

جگوار E-TYP شکاری مدل ۷۲ شش سیلندر کروکی گمرک نشده رنگ سبز تیره فروشی ۷۷۰۰۵۵
۱ـ۲ آ ـ ۱۷٤۵۹

رنجرور آماده تحویل‌در لندن با فرمان‌هیدرولیك واضافات دیگر۸۹٤۹٤۷

مورد نیاز
پیکان جوانان یادولوکس‌مدل۵٤ باده‌هزار تومان پیش‌قسط و بقیه ماهی ۱۲۰۰ تومان مورد نیاز است تلفن ۵۲۸۳۰۸
آ ـ ۱۲۱۷۱

ژیان ازدم قسط خریداریماهی ۱۰۰۰ تومان ۳۰۲٤۱۳مهین‌پور
آ ـ ۱۷۵۷٦

کرایه

شرکت سیمینکو
۲٤ ساعته در اختیار شماست اتومبیل های آخرین سیستم با راننده و بدون راننده داخل و خارج از شهر
تلفن ۷٦۸۳۸۲

اتو آسیا
اتومبیل کرایه باراننده و بدون راننده در ۲٤ ساعت در خدمت شماست‌تلفن۷۵٤۹۸۰و۷۵۱٦۲۰

اتوکاپریس
اتومبیل باراننده و بدون‌راننده برای داخل وخارج از تهران تلفن ۳۵۷۱۳٦

قصرتاکسی
۸۵۳۹۳٦ ـ ۸۵۵۱۲۳

آسیاتوریست تاکسی
۲٤ ساعته باراننده داخل و خارج ازشهر آماده می باشد تلفن ۷۵۰۹۰۱ و ۷۵۰۳۵۵
۱ـ۱۸ آ ـ ۱۷٤۷۲

بلدوزر آلیس چالمرز ۲۱آماده کار اطراف تهران و فروشی ـ ۸۹۱۱۸۱
آ ـ ۱۸۱۲۲

بلدوزر آلیس چالمرز۲۱ آماده کار اطراف تهران و فروشی ـ ۸۹۱۱۸۱

ماشین آلات

به‌اطلاع شرکتهای مان‌کاتربیلر ایران ، ژنراتوروغیره میرساند که دودستگاه موتور ژنراتور بقدرت ۱۰۰ کیلووات و ۲۵۰ کیلوواتی نیازمندم خواهشمند است آخرین قیمت و کاتالوگ ومشخصات انرا به نشانی بیجار ـ حسن‌آباد گروس شرکت صاحب‌الزمانی ارسال دارید .
۱ـ۳ آ ـ ۵۵۵۷

پرس هیدرولیك
یک دستگاه پرس هیدرولیک ۲۰۰تن بابیرون‌انداز پائین به فشار ٦۰ تن کاملا نو بفروش میرسد تلفن ۸۳۹۸۹۵
۱ـ۵ آ ـ ۳۱۷۵٦

آموزشگاهها

ماشین‌نویسی بیژن
باحسن شهرت میدان ژاله‌تلفن ۳٤۸۳۸٤

تدریس خصوصی

مکالمه
۹٦ ساعته ۸۳۳۳۱۹

تدریس کلیه دروس ابتدائی راهنمائی و دبیرستان ۸۳۷٦۸۲
۱ـ۲۵ آ ـ ۱۷۲۵٤

تدریس خصوصی ریاضیات دبیرستان‌توسط لیسانسیه‌ریاضی بعدازظهرها بین ۵تا۷ تلفن ـ ٦۸۰۲۷۸

انگلیسی تضمینی
۳۰ ساعته
۹۳٦۱۸۱

تدریس انگلیسی
تلفن ۹ـ٦۳۰۰٦۱ داخلی ۲۲۳ اطاق ۱۱

انگلیسی توسط
MP. ADAM
تلفن ۹۳٦۱۸۱

دروس دبیرستان و راهنمائی توسط دانشجوی آریامهرتلفن ٦۵۱۳۰٦
آ ـ ۱۷۷۲٤

تدریس خصوصی
دروس راهنمائی و دبیرستان توسط دانشجویان سال آخر دانشکده پزشکی صبحها ـ ۳۱٤۵۵٤
۱ـ۷ آ ـ ۱۷٦۹۱

استادان خارجی
آماده تدریس در منزل یا موسسه میباشند
۹۳٦۱۸۱

مکالمه انگلیسی
۳۰ ساعته
Miss Fox
تلفن ۹۳۲٦۱۹

اونیورسال
شرکت سهامی خاص
افراد زیررا بهمکاری‌دعوت‌مینماید

۱ـ یکنفر جهت تصدی فروش تهران
۲ـ یکنفر جهت تصدی فروش شهرستان
۳ـ بازاریاب برای تهران و یا شهرستان با داشتن سابقه فروش لوازم خانگی واتومبیل شخصی
٤ـ چند نفر ماشین‌نویس و منشی باداشتن سابقه‌کار
۵ـ چند نفر نقشه‌کش فنی و طراح قالب وطراح محصول
٦ـ چندنفر دیپلمه فنی رشته‌های فلزکاری یا مکانیکی
۷ـ راننده پایه یکم
۸ـ یکنفر جهت تصدی قسمت توسعه و نگهداری کارخانه باداشتن سابقه‌کار
۹ـ قالب ساز و کمک قالب ساز
۱۰ـ کارگر نمونه‌ساز
۱۱ـ نگهبان با داشتن برگ‌خاتمه‌خدمت وحداقل ٦کلاس سواد

داوطلبان بمحل‌کارگزینی شرکت واقع‌درانتهای سیمتری نارمک خیابان ٤۰ جنب دانشکده علم و صنعت مراجعه فرمائید.

سازمان انرژی اتمی ایران

آگهی استخدام

بمنظور ایجاد کادر فنی برای نیروگاه های برق اتمی کشور سازمان‌انرژی‌اتمی ایران از طریق آزمایش ومصاحبه‌تعدادی داراموز مرد با حقوق و مزایای مکفی تحت شرایطزیر استخدام مینماید.

۱ـ تابعیت دولت شاهنشاهی ایران .
۲ـ دارابودن دیپلم ریاضی یاطبیعی ویادیپلم هنرستان صنعتی با حداقل معدل کل ۱۳و معدل ۱٤ در دروس انگلیسی .
۳ـ حداکثر سن ۲۵سال.
٤ـ نداشتن همسر وافراد تحت تکفل.
۵ـ برخورداری از سلامت کامل وگذراندن آزمایش پزشکی.
٦ـ دارابودن برگ پایان خدمت زیرپرچم یا معافدائم غیرپزشکی.
۷ـ نداشتن سوء پیشینه.
۸ـ آمادگی برای کارآموزی در امورفنی نیروگاه های برق اتمی کشور بمدت ۵سال.
۹ـ موفقیت در آزمایشات ورودی
۱۰ـ نداشتن تعهد خدمت در سازمان‌هاوادارات دولتی .
۱۱ـ آمادگی خدمت در جنوب کشور.

مدت آموزش در مورد کارآموزانی که این دوره را با موفقیت به پایان برسانند در احتساب بازنشستگی آنها منظور خواهد گردید .

داوطلبان مقیم استانهای جنوبی کشور حق تقدم دارند .

از داوطلبان واجدشرایط در ازاء ۵سال آموزش برای مدت ۱۰ سال خدمت در نیروگاههای برق اتمی کشور تعهد رسمی اخذ میگردد .

واجدین شرایط میتوانند حداکثر تا پایان آبان‌ماه ۱۳۵٤ مدارك زیر را به آدرس شرکت اتم نیروی‌ایران صندوق پستی ۱٦۹۸ـ۱۲ تهران۱۵ ارسال نمایند .

۱ـ فتوکپی دیپلم وریزنمرات ۲ سال‌آخر تحصیلی.
۲ـ فتوکپی شناسنامه .
۳ـ فتوکپی برگ پایان خدمت یامعافی .
٤ـ ۲ قطعه عکس ٤×٦

شرکت ایرانی تولید اتومبیلهای سیتروئن (سهامی خاص) با حقوق ومزایای مکفی استخدام مینماید :

۱ـ پیستوله کار درجه ۱و۲
۲ـ کارگر خط کش.
۳ـ کارگر پرسکاری خمکن .
٤ـ راننده لیفتراک .
۵ـ کارگر سراجی .
٦ـ کارگر آهنگر .
۷ـ کارگر صافکار .
۸ـ کارگر نجار .
۹ـ کارگر برقکار .
۱۰ـ مکانیک تعمیر ماشین آلات.
۱۱ـ کارگر ساده .

شرایط استخدام :

دارا بودن‌برگ‌خاتمه خدمت‌یامعافیت دائم . تحصیلات‌حداقل خواندن و نوشتن.

واجدین شرایط میتوانند همه روزه از ساعت ۸ صبح الی ۱۵ بکارگزینی کارخانه واقع در جاده مخصوص کرج کیلو متر ۲۲ مراجعه نمایند.

اطلاعیه

به‌شرکت‌های ساختمانی ودارندگان موسسات جرثقیل

کاملترین نوع جرثقیل تمام هیدرولیکی‌گردان قابل نصب روی هر نوع وسایل نقلیه موتوری‌از ۵ر٤ الی ٦ تن.

ساخت‌کارخانجات معظم برماسوئد مارك‌تیکو

وتریلی های کفی تمام فابریك مناسب باجاده های ایران اخیرا وارد شد و با شرایط سهل‌نقد و اقساط آماده تحویل است تلفن ۳۰۵۲۰۵ و ۵٤۸۸۱٤

نیروی دریائی شاهنشاهی

آگهی استخدام

نیروی دریائی شاهنشاهی تعدادی ماشین‌نویس‌فارسی و لاتین جهت خدمت در طهران با حقوق و مزایای مکفی استخدام مینماید، داوطلبین میتوانند جهت کسب‌اطلاعات بیشتر همه‌روزه باستثناء روزهای تعطیل و پنجشنبه‌ها بمعاونت پرسنل (مدیریت استخدام) نیروی دریائی شاهنشاهی واقع در خیابان سپهبد زاهدی جنب مسجد الرحمن مراجعه نمایند.

م الف ۱۳۸۷۵

قابل توجه کلیه‌مؤسسات وشرکتها،فروشگاهها، تجارتخانه‌ها،تعمیرگاه هاانبارهای‌عمومی‌و شرکتهای‌تازه‌تأسیس:

موسسه‌ای خدماتی با کمترین پاداش کلیه‌امور طراحی ، سیستم گذاری درحسابداری بازرگانی وصنعتی ،حسابرسی ومدیریت شما را بامدرن‌ترین روشها عهده‌دار گردیده و به انجام می رساند .

متقاضیان میتوانند همه روزه باتلفن٦٦۲٦۱٤ تماس حاصل فرمایند .

دراجرای برنامه‌های دولت
در باره مبارزه با گرانی از این تاریخ

یخچالهای ۲٤ فوتی
جنرال الکتریك مونتاژآمریکارا با
۱۰۰۰۰ ریال تخفیف
۱٤۵۰۰۰ ریال

بدون واسطه بفروش میرساند . ناصر خسرو سرای اخوت شماره ۷و۸ صبحهااز۸تا۱۲ بعدازظهرها ۵ تا ۷ تلفن ۳۱۸۲۰۹

ملکم‌نوع پرست

شرکت ملی ذوب آهن ایران

آگهی استخدام

شرکت ملی ذوب آهن ایران تعدادی پزشک عمومی راکه موانع‌استخدامی نداشته باشند برای‌خدمت درواحدهای معدنی و اکتشافی کرمان و شاهرود با حقوق مکفی استخدام مینماید.ازداوطلبان خواهشند است‌بادردست داشتن مدرک لازم باداره کاریابی واستخدام این شرکت واقع در میدان کاخ خیابان ابتهاج شماره ۱٦ مراجعه فرمایند.

م‌الف ۱٤۸۹۸

شرکت ملی ذوب آهن ایران

قابل توجه

دارندگان کامیون وتراکتورو ماشینهای‌راهسازی

میل لنگ تراشی مارتیکار

اخیرا دستگاههای الکترونیکی جدیدی با سیستم گلیسن آمریکائی جهت تعمیر انواع‌میل‌لنك‌تاطول ۵ر۲ متر وارد نموده که میتواند هرنوع‌میل‌لنك فرسوده واندرسایز را مجددا بصورت‌استاندارد اولیه در آورده و کار آنراتضمین‌می نمایدمیل‌لنك فرسوده موتور خود را تحویل و بعد از چند روز میل‌لنك نوونعمیر شده استاندارد دریافت‌نمائید. نبش سه‌راه ساوه میل‌لنك تراشی مارتیکارتلفن ۹۵۷۵٤۰ و ۵٤٤۵۲٤

آگهی خریدخدمت ماشین نویسی

ژاندارمری کشور بخدمات تعدادی ماشین نویس درجه‌یك فارسی با تحصیلات حداقل گواهینامه سیکل اول متوسطه نیاز دارد .

داوطلبان میتوانند برای ثبت نام با دردست داشتن یکبرك‌فتوکپی رونوشت‌شناسنامه ویکبرك فتوکپی مدرك تحصیلی تا تاریخ ۱۰ر۸ر۵٤ به نشانی میدان ۲٤ اسفند ستاد ژاندارمری کشور آجودانی (دایره کارگزینی غیرنظامیان) مراجعه نمایند .

شرکت سهامی پارس سرام
(تهیه‌کننده لوازم چینی بهداشتی)

جهت تکمیل کادر امور مالی خود به ۳نفر دوشیزه لیسانسیه مدارس عالی حسابداری و بازرگانی نیازمنداست‌خواهشمند است‌متقاضیان جهت تعیین وقت مصاحبه با خانم موحدی تلفن ۸۳۸۰٤۱ تماس بگیرند

استخدام

دوشیزه یابانو

چند نفر دوشیزه یابانو برای کار در لابراتوار دارو سازی با داشتن سواد خواندن و نوشتن با حقوق خوب استخدام میشوند . افراد مزبور از سرویس رفت و آمد رایگان از نقاط مختلف‌شهر و همچنین سلف سرویس با بهای نازل و سود ویژه و بیمه طبق مقررات استفاده خواهند نمود.

لطفا از ساعت ۸ صبح الی ۷ بعداز ظهر به آدرس خیابان ویلای شمالی جنب کلیسای‌ارامنه ساختمان شماره ۳٤۵ طبقه چهارم دوپار مراجعه نمایند .

نیازمندیهای اطلاعات تلفنی آگهی می‌پذیرد

۳۱۱۲۱۹-۳۱۱۲۲۷-۳۱۱۲۲۵-۳۱۱۲۲۴
۳۱۱۲۳۵-۳۱۲۴۱۳-۳۱۱۲۳۰-۳۱۱۲۲۹

مکالمه انگلیسی

فرانسه کنتراتی
۸۳۳۳۱۹

فرانسه، آلمانی

۹۳۶۱۸۱

Missjones
انگلیسی ۹۳۶۱۶۴

انگلیسی کنتراتی

Miss Brown
تلفن ۹۳۶۱۶۵

تدریس خصوصی‌ریاضیات‌فیزیک مکانیک ترسیمی رقومی توسط لیسانسیه ریاضی تلفن۷۷۳۴۶۶
۱ـ۲ ا ـ ۱۲۰۶۷

شیمی ششم (طبیعی وریاضی) دبیر با ۱۵ سال تجربه تلفن ـ ۹۷۸۸۳۵
۱ـ۳ آ ـ ۱۷۴۸۳

Miss Isobel
کنتراتی ۹۳۶۱۶۴

Miss Miranda
مکالمه ۹۳۲۶۱۹

استخدام

شرکت سهامی آرایه
باهمکاری دوشیزه یابانوی با سابقه کار بمنظور منشیگری نیازمند است .
داوطلبان بخیابان‌روزولت‌خیابان نامجو پلاک ۱ + ۱۲ مراجعه نمایند .
۱ـ۲ آ ـ ۱۷۶۹۵

دانشجوی زبان

بچند نفر - دانشجوی زبان انگلیسی جهت تدریس بعداز ظهر ها نیازمندیم صبح تا ۳ بعد از ظهر ۹۵۲۵۹۲

به چند نفر دوشیزه یا بانو که درطراحی‌ونقشه کشی مطلع و تا حدودی بزبان آلمانی یا انگلیسی آشنا باشند و همچنین بیکنفر تلفنچی نیازمندیم.
۸۴۱۷۸۵ ـ ۸۵۶۲۴۰

بچند نفر کارگر جوان مرد و بانو یا دوشیزه جهت کار های ساده ـ نیازمندیم با تلفن ـ ۶۵۶۷۹۴ از ساعت ۸ صبح الی ۶ بعداز ظهر تماس بگیرید .

استخدام تکنیسین وانباردار

۱ـ تکنیسین ماشین‌آلات‌صنعتی وتراشکاری که کمی‌هم انگلیسی بداند .
۲ـ یکنفر سرپرست انبار .
۳ـ یکنفر نامرسان .
فوری استخدام میشود .
لطفا با تلفنهای۹۷۲۱۵۶ و ۹۷۳۸۶۲ تماس‌گرفته شود
آ ـ ۱۷۸۰۸

تعداد چندنفر کار زیگزال‌دوز، مادگی‌دوز ولائی‌چسبان ، پادو زن یا مرد فوری نیازمندیم تلفن ۵۲۵۵۹۳
آ ـ ۱۷۷۱۸

شرکت ام . آ . ا . ایران دوشیزه‌ای را جهت‌امور دفتری بهمکاری‌دعوت می نماید تلفن ۶۵۳۰۵۹ و ۶۵۷۹۶۱

بچند نفر لوله‌کش‌شوفاژ و نصب موتور خانه و سرویسکار شوفاژ نیازمندیم
۸۵۹۶۴۸

بیك راننده زن تمام وقت ۷٫۵ صبح الی ۸ بعداز ظهر احتیاج است تلفن ۷۹۵۷۷۱ و۷۹۱۵۵۴

بیك خدمتکار زن برای خانواده ۳نفری موردنیاز است تلفن ۶۳۳۷۰۵

کارخانه روح افزا

تعدادی‌کارگر ساده‌استخدام میکند آدرس . میدان ژاله خیابان شکوفه مقابل پارک شماره ۱۴۲ تلفن ۳۴۲۴۸۳
آ ـ ۱۷۷۲۳

استخدام

۱ـ نجار فرنگی کار
۲ـ جوشکار استنلس استیل (آرگون)
۳ـ کمد ساز
۴ـ مستخدم دفتر
۵ـ کارگر ساده
واجدین شرایط بین ساعت ۱۱ الی ۴ بعداز ظهر با شماره تلفن ۹۵۵۷۱۷ تماس بگیرند.

SIT VACANT
Embassy requires Iranian assistant with good knowledge of English and capable of translating. Previous experience in General Marketing essential. For appointment Phone 624972 meeting hours 8-12.

بیك دوشیزه یا بانو با مدرك دیپلم جهت دفتر وکالت نیازمندیم ـ (دارندگان دیپلم ادبی مقدمند)
آدرس : جاده قدیم شمیران جنب سینما مولن روژ شماره ۴۴۵ طبقه اول بعد از ظهرها بین ساعات ۴ الی ۷ ½ مراجعه شود .

یك شرکت بزرك‌صنعتی بیکنفرخانم‌دیپلمه مسلط بماشین نویسی فارسی برای صبح وعصراحتیاج دارد . داوطلبان بین ساعات ۵ تا ۷ بعد از ظهر به خیابان شاه‌چهار راه شیخ هادی شماره ۲۹ طبقه هشتم یاتلفن ۴۱۶۳۲ و ۶۶۴۲۰۳ ـ مراجعه نمایند .

یکنفر راننده پایه دوم همگانی تمام‌وقت‌باحقوق مکفی فورا استخدام می شود داوطلبان ازساعت ۵تا ۷ بعداز ظهر باتلفن ۸۳۳۵۰۰ تماس بگیرند

آگهی استخدام

شرکت‌سهامی‌خاص ترانسکو اکسپرس
حمل و نقل بین‌المللی
افراد زیر را به‌همکاری دعوت مینماید:
کارمند با حداقل ۳ سال تجربه درامور حمل ونقل بین‌المللی
آشنا بزبان انگلیسی
کارمند با حداقل ۳ سال تجربه درامور بانکی در (سفارشات خارجه)
آشنا بزبان انگلیسی
کارمند با حداقل ۳ سال تجربه درامور ترخیص (کالای دولتی)
از افراد واجد شرایط تقاضا میشود جهت مصاحبه به‌خیابان ویلا خیابان نیکو شماره ۱ر۵۴ (قسمت پروژه) مراجعه فرمایند تلفن ۸۳۰۸۵۰

آگهی استخدام

گروه صنعتی آردل جهت تکمیل کادر اداری به افراد زیر نیازمند است .
۱ ـ تعدادی منشی ماشین‌نویس با حداقل یکسال سابقه کار
۲ـ تعدادی‌نقشه کش تاسیسات (لوله‌کش) با حداقل چهار سال سابقه‌کارودانشتن برك‌معافیت.
واجدین شرایط میتوانند با صندوق پستی ۴۴۳ تحت عنوان آقای ژرژ مکاتبه و یا به محل کارخانه واقع در سرآسیاب مهرآباد امتداد کارخانجات جنرال و کارتن سازی به کارخانه آردل مراجعه فرمایند.

استخدام کارگر

تعدادی کارگر ساده مردخدمت کرده‌یامعافیت دائم غیر پزشکی و با حقوق و مزایای خوب استخدام میشود .
داوطلبین میتوانند همه روزه از ساعت ۸ الی ۳ بعداز ظهر به آدرس زیر مراجعه نمایند .
جاده مخصوص کرج کیلو متر ۲۲ خیابان ـ داروپخش کارخانه ـ شرکت سهامی کارتن سازی میهن .

سفارت نیوزیلند بیك شورت هند تایپیست که به زبان انگلیسی‌آشنائی کامل داشته باشد با حقوق و شرایط عالی نیازمند است کسانیکه بزبان فارسی آشنائی داشته باشند ارجحیت خواهند داشت لطفابرای تعیین وقت‌ملاقات باتلفن ۶۲۵۰۸۳ تماس‌بگیرید.

به ۳ نفر کارگر مرد و۳ نفر کارگر زن جهت نظافت نیازمندیم آدرس: خیابان آذر مقابل درب شمالی کاخ دادگستری مسافرخانه اخوت

شرکت سهامی آرایه
راننده متاهل باشرایط زیر استخدام مینماید .
داشتن ضامن معتبر .
داشتن سابقه کار روی‌سواری و شخصی .
طالبین از ساعت ۵ بعدازظهر ببعد به خیابان روزولت خیابان نامجو پلاک ۱ + ۱۲ مراجعه نمایند .
۱ـ۲ آ ـ ۱۷۶۹۶

بیکنفرپرستار بچه

نیازمندیم تلفن : ۶ـ ۶۵۲۰۵۳ ـ ۶۵۸۰۰۷

شرکت سافیر
۱ـ دوشیزه‌یابانوماشین نویس فارسی برای‌تمام وقت .
۲ـ یکنفر وارد بامور بازرگانی و آشنا به‌زبان انگلیسی .
۳ـ مهندس و تکنیسین تاسیسات
تلفن :۶۶۵۰۰۶ ـ ۶۶۵۷۵۳

استخدام
گروه مهندسین مشاور ایرانی‌چندین‌نفر تکنیسین راه که تجربه در کار آسفالت داشته باشند جهت نظارت طرحهای آسفالت استخدام می نماید .
۱ زداوطلبان‌خواهشمند است با تلفن های ۸۴۴۱۶۹ـ ۸۴۴۶۸۹ تماس بگیرند .

استخدام

کنترلچی سینما یکنفر بوفه‌چی دونفر سرایدار دو نفر مجرد با تضمین آدرس‌سینماشهر قشنك چهار راه شاه خیابان پهلوی
تلفن ۴۷۷۷۷

به تعدادی کارگر ساده نیازمندیم برق آلستوم پرده کرکره آریا تلفن ۹۷۶۷۶۴

بچند نفر دوشیزه یابانو جهت فروشندگی واطوکاری و دست دوزی برای کارگاه بافندگی نیازمندیم تلفن ۳۱۷۹۱۴
۱ـ۳ آ ـ ۱۷۳۴۲

خیاط

برشکار و چرخکارمورد نیاز است تلفن۷۶۰۲۸۷

چند نفر کارگر تعمیرات شوفاژ با ۳ سال سابقه کار مورد نیاز است . تلفن : ۸۵۲۵۶۸ عباس آباد نظامی

تلفنچی

بیك دوشیزه یا بانونیازمندیم ـ ۸۵۸۰۱۹
۱ـ۴ آ ـ ۱۷۲۵۲

استخدام مانکن
بچند دختر خانم تحصیلکرده‌و خوش‌تیپ برای نمایش مد نیازمندیم خیابان شاهرضا ـ مقابل سینما دیانا ـ ساختمان کریستال ـ طبقه دوم مزون‌ملکی
۱ـ۳ آ ـ ۱۷۶۱۱

شرکت آویسن چند نفر دوشیزه یا بانو جهت بسته‌بندی‌دارو استخدام مینماید سرویس ایاب و ذهاب آماده است تلفن ۶۸۲۲۶۸ و ۶۸۲۳۷۳

یک آشپز مرد متاهل‌محل‌کارش حوالی حسینیه ارشاد باضامن معتبر و حقوق خیلی مکفی تمام وقت نیازمندیم تلفن ۳۶۲۲۲۷
۱ـ۳ آ ـ ۱۷۵۶۸

بچند نفر دستکار زن وچرخکار زن نیازمندیم ساختمان پلاسکو طبقه۹پلاک ۹۱۶ تلفن۳۱۵۹۴۱
ا ـ ۱۷۵۹۶

تحصیلدار

دونفر تحصیلدار مرد بامزایای فوق‌العاده و شرایط زیر استخدام میشود.
۱ـ تحصیلات سوم متوسطه .
۲ـ دارای گواهینامه موتور.
۳ـ تضمین و حداکثر سن ۲۵ سال .
۴ـ دارای معافی .
به کارخانه بلنداگس‌خیابان‌قدیم شمیران بالاتر از سه راه ضرابخانه انتهای کوی‌لاجوردی مراجعه شود.
۱ـ۲ آ ـ ۳۲۵۷۱

یك شرکت ساختمانی جهت کارگاههای خود در شهرستانها بافراد زیراحتیاج دارد :
۱ـ مهندس ساختمان باسابقه ۵ سال برای مشهد و همدان دو نفر .
۲ـ مهندس ساختمان باسابقه ۲ سال برای کرمانشاه ۲ نفر
۳ـ تکنیسین ساختمان برای کرمانشاه ۴ نفر
۴ـ مترور برای کرمانشاه ۱ نفر
متقاضیان با راهنمای شماره ۲۸۸ روزنامه اطلاعات مکاتبه نمایند .

۱۷ نفر دیپلمه
پس از دیدن یکدوره کارآموزی یکماهه مشغول بکار خواهند شد تلفن ۳۱۴۰۴۰
۱ـ۵ آ ـ ۱۷۶۴۵

شرکت ایران کاپاسیتور بافراد زیر نیازمند است
۱ـ راننده دو شخصی حداقل سه‌سال‌سابقه‌کار
۲ـ تکنیسین برق با تحصیلات حدود دیپلم‌با برك معافیت یا خاتمه خدمت وظیفه واجدین شرایط به محل شرکت خیابان حقوقی پلاك۱۵۹ بعد از ظهر از ساعت ۵ الی ۷ مراجعه نمایند.

یك نفر مهندس راه و ساختمان با سابقه۵سال کار برای کارگاه واقع‌در استان اصفهان استخدام میشود تلفن ۴۵۴۹۱

استخدام راننده

بعده‌ای راننده پایه یك‌و دو با تجربه جهت کاردر تهران نیازمندیم ویلا خیابان اراك ۶۲

استخدام

شرکت آبشنك‌به‌یك پیشخدمت با ضامن‌تمام وقت با حقوق مکفی نیازمند است تلفن ـ ۸۲۹۳۴۵ صبحها از ساعت ۸٫۵ الی ۱ بعداز ظهر

کارگر ساده جهت‌کارگاه آهنگری و جوشکاری استخدام میشود تلفن ۶۵۷۸۳۰ـ۶۵۸۸۸۴

استخدام درکارخانه
کارگر ساده و بافنده وزیگزال دوز و آشپزنیازمندیم کارخانه جاده کرج تلفن ۵۲۶۳۷۳
آ ـ ۱۷۶۸۲

بچند نفر دوشیزه‌یا بانو دست دوز نیازمندیم ۹۳۴۷۱۵

استخدام

بیکنفر فروشنده مرد یازن که بزبان انگلیسی تسلط کامل داشته باشد باحقوق مکفی نیازمندیم شهرك مبل سه راه ضرابخانه تلفن ۷۷۶۱۵۷
۱ـ۳ آ ـ ۱۷۵۹۳

یك شرکت معتبر ایرانی و خارجی افراد ذیل را با حقوق و مزایای مکفی بهمکاری دعوت مینماید.
۱ـ کمك حسابدار با ۳سال سابقه‌کار ۳نفر .
۲ـ تحصیلدار باموتور و ضامن معتبر ۴ نفر .
۳ـ راننده باسابقه کار ۲نفر.
جهت اطلاع بیشتر باتلفنهای ـ ۶۲۲۱۶۱ و ۶۲۱۳۳۰ ازساعت ۸صبح تا ۴٫۵ بعدازظهر تماس حاصل نمائید .
آ ـ ۱۷۵۵۸

بیك بانو یا دوشیزه‌برای یك خانواده ۴ نفری‌جاده قدیم شمیران تلفن ۳۶۳۴۷۴

به یک نفر که بزبان انگلیسی آشنائی کامل داشته باشد وبه امور صادرات وواردات تسلط داشته باشد مورد احتیاج‌است ۵۲۴۶۵۲
آ ـ ۱۷۶۸۴

پرستار بچه

تمام وقت نیازمندیم تلفن ـ ۸۴۱۵۳۹
۱ـ۲ آ ـ ۱۷۶۶۳

سکرتر مطب اطفال
مجیدیه ایستگاه علمداری مطب‌دکترکرندیان تلفن۸۴۷۵۶۹
آ ـ ۱۷۴۶۸

آگهی استخدام راننده برای تهران

راننده استخدام میشودتلفن ۶۲۳۵۶۰
آ ـ ۱۷۷۱۵

کارخانه شرکت عالی نسب استخدام میکند

کارگر ساده
شرایط احراز شغل
۱ـ خاتمه‌خدمت‌سربازی یا برك معافی
۲ـ سواد خواندن و نوشتن
۳ـ حداکثر سن ۳۵سال
داوطلبین میتوانند همه روزه از ۹ صبح الی ۵ بعداز ظهربدفتر کارخانه واقع در پشت باغ شاه سه‌راه اکبرآباد اول ـ خیابان خرمشهرمراجعه نمایند .

تکنیسین تاسیسات

با تجربه در کارگاه به همکاری دعوت مینماید .
شرکت تاسیساتی‌روناك تلفن ۶۲۶۸۸۷ پهلوی جنب سینما آتلانتیك کوچه‌خورشیدپلاك۱۹٫۱
بیك خدمتکار زن برای خانواده ۳نفری موردنیاز است تلفن ۶۳۳۷۰۵

بچندنفر سرویس کار شوفاژ و تعمیرات و نصب موتورخانه شوفاژ نیازمندیم ۸۵۹۶۴۸
آ ـ ۱۷۵۶۹

آگهی استخدام

شرکت آب معدنی ایران افراد زیر را با حقوق مکفی استخدام می‌نماید:
۱ـ چند نفر راننده‌پایه دوم شخصی
۲ـ چند نفر فروشنده با داشتن ضمانت
۳ـ چند نفر کارگر ساده
داوطلبان به جاده تهران‌نو جنب پمپ‌بنزین شرکت آبمعدنی ایران مراجعه کنند ۱ـ۳

استخدام

شرکت سهامی خاص صنعتی وتجارتی سپنتا
جهت آمادگی برای کارخانه اهواز بافراد زیر احتیاج‌دارد
۱ـ کارگر برق‌کار باحداقل دوسال سابقه کار درقسمت مونتاژ ۵ نفر
۲ـ دیپلمه فنی برق ۵ نفر
داوطلبین با تلفن ۹۵۴۰۲۶ تماس بگیرند

آگهی استخدام

جهت امور ساختمانی پتروشیمی
استون‌اندوبستر کانستر کشن لیمیتد دربندر شاهپور به کارمندان ارشدزیر احتیاج‌دارد . متقاضیان‌واجدشرایط ایکه برای استخدام انتخاب میشوند ازحقوق کافی ومنزل متاهلی ویا مجردی درآبادان ویا ماهشهر بهره‌مند خواهند شد. وسیله ایاب‌وذهاب ازآبادان ویا ماهشهر به‌محل کار بطور رایگان دراختیار آنها قرار داده میشود.
تقاضاها باید کتبی و به‌آدرس آبادان صندوق پستی ۱۸۹رئیس‌کل اداره‌پرسنل شرکت استون‌اندوبسترکانستر کشن لیمیتد ارسال گردد .

مهندس ارشد سویل دونفر
دارای درجه فوق‌لیسانس در مهندسی سویل با حداقل ۵سال سابقه‌کار درامور ساختمانی ، افرادی که‌درکار های ساختمانی صنایع پتروشیمی‌ویامشابه آن سابقه دارند حق تقدم خواهند داشت.

مهندس ارشد ساختمانی دو نفر
دارای درجه فوق لیسانس درمهندسی سویل ویا مکانیکی یا حداقل پنج سال سابقه‌کار در امور ساختمانی، افرادی که درکارهای ساختمانی صنایع‌پتروشیمی‌و یاصنایع‌مشابه سابقه دارند حق‌تقدم خواهند داشت.

فورمن ارشد سویل دو نفر
دارای حداقل ۵ سال سابقه کار در ساختمان افرادی که دارای سابقه کار درصنایع پتروشیمی ویا صنایع مشابه دارند حق تقدم خواهند داشت.

رئیس انبار دو نفر
دارای حداقل ۵سال سابقه‌کار در ساختمان افرادی که دارای سابقه کار درصنایع پتروشیمی ویاصنایع مشابه دارند حق تقدم خواهند داشت.

کارمند ارشد پرسنلی دو نفر
دارای درجه فوق لیسانس درامور مربوط مانند علوم اجتماعی باده سال سابقه‌کار درامور پرسنلی مجتمع‌بالایشگاهی ویاکارخانجات عظیم مهندسی ویاتاسیسات مشابه.

مربی آموزش
دارای درجه فوق‌لیسانس در زبان انگلیسی ویاعلوم اجتماعی باچندین سال سابقه‌کار درامور آموزش صنعتی و مهندسی

معاون رئیس قسمت خرید دو نفر
دارای چندین‌سال سابقه درخرید‌کالا و مصالح مهندسی و آشنائی کامل با اصطلاحات فنی‌انگلیسی.

آگهی استخدام

شرکت سهامی صنعتی هنکل
استخدام‌مینماید
۱ـ مهندس مکانیک با سابقه کار در امور تاسیسات مسلط بزبان آلمانی
۲ـ کمک ناظر جهت نظارت پروژه ساختمانی
۳ـ کمک سرپرست انبار با تحصیلات حدود سیکل و ضامن معتبر
۴ـ نگهبان روز با سواد خواندن و نوشتن و ضامن معتبر
۵ـ کارگر ساده جهت کار در انبار
متقاضیان در ساعت ۷٫۵ الی ۱۵ بدفتر مرکزی در تهران واقع در خیابان تخت جمشید غربی شماره ۱۲۸ یا بشماره های ۲ـ۶۶۱۰۹۱ تلفن و یا مستقیما بدفتر کارخانه در شهر صنعتی البرز مراجعه نمایند.

استخدام

شرکت سهامی خاص ایرانگاز افراد زیرراکه دارای برك پایان خدمت یا معافی دائم میباشند بصورت تمام وقت با شرائط و مزایای خوب استخدام میکند .
۱ـ خانم دیپلمه ریاضی یا بازرگانی
۲ـ راننده با گواهینامه پایه دوم شخصی
۳ـ آهنگر وارد به آهنکشی تریلی
۴ـ کمك راننده
متقاضیان میتوانند همه روزه از ساعت ۷ـالی ۱۲ به‌آدرس:
تهران ـخیابان سپهبد زاهدی (فیشرآباد) خیابان نیکو شماره ۵دائره کارگزینی مراجعه نمایند .

استخدام

یك شرکت تولیدی واقع د رجاده مخصوص کرج برای قسمت اداری خود بیك نفر منشی با تسلط کامل به‌ماشین‌نویسی فارسی نیازمند است .
داوطلبان می توانند تقاضای خود را با ذکر مشخصات کامل و سوابق کار و نشانی وشماره تلفن به‌انضمام یك‌قطعه عکس ۴ × ۶ به نشانی صندوق پستی ۱۱۸۴ـ۱۲ بین ساعت ۸صبح‌الی ۴ بعداز ظهر به تلفن ۹۵۵۷۱۷ تماس بگیرند.

حسابدار دیپلمه برای همدان

شرکتی بین‌المللی برای انجام‌امورحسابداری دفترهمدان خودجوان‌دیپلمه‌ای راکه حدود۲سال‌سابقه‌کارحسابداری داشته باشد استخدام مینماید .
متقاضیان‌میتوانند به آدرس دفتر مرکزی درتهران‌خیابان آیزنهاورخیابان استوار لشگری شماره ۶۲۴ طبقه دوم مراجعه نمایند. متقاضیان شهرستان میتوانند با تلفن ۹۶۳۲۸۴ مذاکره ویاتقاضای خودراباقید آدرس‌وشماره تلفن به صندوق پستی شماره ۱۴۳۶ـ۱۱ تهران‌ارسال نمایند.

مهندس کشاورزی

دیپلمه کشاورزی و طبیعی
چند مهندس کشاورزی آشنا بزبان انگلیسی برای امور فنی و ترویج فروش سموم دفع‌آفات نباتی و دارو های دامی و چند دیپلمه مرد برای ویزیتوری با حقوق و مزایای مکفی استخدام می شوند .
لیاقت ـ قدرت بیان و یادگیری ـ عدم مشمولیت سربازی ـ عدم سوءپیشینه ـگواهی‌رانندگی‌لازم است واجدین شرایط تا ۵ بعداز ظهر به‌آدرس زیر مراجعه فرمایند ۲۰۱ خیابان وصال‌شیرازی‌ـ تلفن ۶۵۸۰۶۵

SALES ENGINEER

HEWLETT PACKARD HASAN OPENING FOR COMPUTER SYSTEMS SALES ENGINEER IN IRAN. THE IDEAL CANDIDATE SHOULD POSSESS THE FOLLOWING QUALIFICATIONS:
1. FLUENT IN FARSI AND ENGLISH
2. MINIMUM THREE YEARS OF EXPERIENCE IN SALES, MARKETING OR UTILIZATION OF COMPUTER SYSTEMS.
3. A PERSON WHICH WILL REQUIRE MINIMUM SUPERVISION
4. ABILITY TO LEARN ABOUT HP COMPUTERS IN A MINIMUM AMOUNT OF TIME.
5. A COLLEGE DEGREE IN A TECHNICAL FIELD.

HEWLETT PACKARD IS AN INTERNATIONAL ELECTRONICS COMPANY .
WITH 30,000 EMPLOYEES WHICH ENJOY EXCELLENT FRINGE BENEFITS INCLUDING PROFIT SHARING.
IF YOU ARE A QUALIFIED CANDIDATE AND FIND THE ABOVE POSITION CHALLENGING PLEASE CONTACT SOHEYL ASBAGH, MANAGER COMPUTER / CALCULATORS SALES, TELEPHONE : 851082—6.

HEWLETT hp PACKARD
IRAN LTD
Ave. Mir - EMAD, 14TH STREET NO. 19 ...
TEHRAN

شرکت سهامی فروشگاههای بزرگ کورش

جهت تصدی پست های‌سازمانی تعدادی دوشیزه و بانو از فارغ التحصیلان‌رشته های روابط عمومی‌ـ علوم اجتماعی ـ مدیریت‌ـزبان‌ـ ادبیات ومنشیگری را از طریق انجام آزمایش‌های لازم با حقوق‌ومزایای کافی استخدام مینماید.
داوطلبان باید واجد شرایط ذیل باشند :
۱ـ ملیت ایرانی
۲ ـ حداکثر سن ۳۰ سال
۳ـ دارا بودن برك پایان خدمت نظام‌ویا معافیت‌دائم
۴ـ عدم اشتغال‌درسازمان‌های دولتی و یا وابسته بدولت .
۵ـ آشنائی کامل بزبان انگلیسی .
واجدین شرایط میتوانندحداکثر تاتاریخ ششم‌آبان ۱۳۵۴ از ساعت ۹ صبح تا۴ بعد ازظهر به مدیریت کارگزینی شرکت واقع‌درطبقه سوم ساختمان بیمه آسیاخیابان‌سپهبدزاهدی‌نبش تخت جمشیدمراجعه نمایند .

نیازمندیهای اطلاعات تلفنی آگهی می‌پذیرد

۳۱۱۲۱۹-۳۱۱۲۲۷-۳۱۱۲۲۵-۳۱۱۲۲۴
۳۱۱۲۳۵-۳۱۲۴۱۳-۳۱۱۲۳۰-۳۱۱۲۲۹

راننده پایه ۲ همگانی یا پایه دو شخصی
با بیشتر از ۷ سال سابقه استخدام میشود تلفن ۸۳۱۱۵۰

به چندنفر کارگر زن ومرد چرخ کار ـ دست دوز ـ اطوکار ـ وردست نیازمندیم . بازار آهنگرها ـ پاساژ صفا ـ طبقه سوم پوشاك نقره تلفن ۵۳۴۱۰۶

چرخکار
به‌تعداد ۱۰۰ نفر چرخکار زنانه دوز وبچگانه وور، دست نیازمندیم تلفن ۳۰۲۷۴۶

کارگاه چوب‌وفلز
فرنگی‌ساز ـ آهنگر ـ نجار ـ رنگکار ـ استاد و شاگردبرای کارگاه جاده کرج وشهرستان ها استخدام میکند.
وسیله ایاب‌و ذهاب‌تغذیه‌ارزان آماده است تلفن ۶۵۲۷۹۲ و ۶۵۳۱۸۴
آ ـ ۱۷۵۶۷

فروشنده ـ دوزنده ـ کارآموز شرکت سهامی خاص‌ایران گارمنت به افراد زیرنیازمنداست .
۱ـ بیک نفر دوشیزه برای فروشندگی که دارای تحصیلات سیکل اول و ضامن معتبرباشند
۲ـ بچندنفر کارگر چرخکار (نازکدوز زنانه) که با چرخهای برقی آشنائی کامل داشته باشند .
۳ـ بچندنفرکارگرکارآموزخیاطی داوطلبین میتوانند به اداره کارگزینی شرکت‌واقع درخیابان حافظ ساختمان بانک کار طبقه ۱۹ مراجعه نمایند .
آ ـ ۱۷۶۲۴

استخدام کارگر
به تعدادی کارگر برقکار ـ شوفاژکار ـ چدن‌کار وکارگر گرم‌و سرد نیازمندیم . تلفن ـ ۷۵۶۸۱۷
آ ـ ۱۷۶۳۸

مهندس با تجربه
جهت کار در مرکز مورد احتیاج است تلفن ۸۴۷۲۹۷

شرکت بیمه‌ای برای شعبه‌خود در شیراز به یک کارمند با تجربه درکلیه امور بیمه‌ای نیازمند میباشد علاقمندان میتوانند مشخصات خود رابه راهنمای شماره ارسال‌دارند .
آ ـ ۱۷۶۵۲

یک شرکت واردات وصادرات برای امور حسابداری و ماشین نویسی در هر هفته۷ ساعت بیک نفر و برای‌مدیریت بیک بازرگان کارآزموده که زبان انگلیسی خوب بداند تمام وقت نیازمند است .
تلفن ۶۶۴۰۷۷ ـ ۶۳۲۱۰۲
آ ـ ۱۷۷۰۷

استخدام
بیک آقا یادوشیزه مسلط به تایپ فارسی و لاتین برای‌کار تمام وقت‌نیازمندیم‌تلفن ۹۳۷۹۸۰
آ ـ ۱۷۴۳۸

یك نفر باطری سازبرای کار در استان سیستان‌و بلوچستان استخدام‌می شود تلفن ۴۵۴۹۱

بچند نفر موتورسوار
باموتور گازی باحقوق مکفی نیازمند است ۸۴۹۸۶۹

بیک دوشیزه و یاخانمی که درامر ماشین‌نویسی فارسی و لاتین آشنائی کامل داشته‌باشد مورد نیاز است لطفا باتلفن شماره ۷۵۲۷۹۲ بین ساعات ۸ونیم تا۱۳ و ۱۶ تا۱۹ ونیم تماس حاصل فرمایند .
۱ـ۲ آ ـ ۱۲۰۸۷

با حقوق مکفی استخدام شوید
۱ـ کارمند دفتر باحداقل دیپلم دارای حداقل دوسال‌سابقه‌کار
۲ـ دوشیزه آشنابه‌اموربایگانی تلفن ، تایپ باتجربه وسابقه‌در موسسات .
داوطلبین‌بین‌ساعت ۱۲الی ۱۵با تلفنهای ۵۲۴۹۰۵ و۵۳۳۲۲۹ تماس بگیرند .
۱ـ۲ آ ـ ۱۷۴۵۳

مستخدم مرد باضامن‌معتبرجهت کار در شرکت مورد نیاز است. ازساعت ۴تا۵ بعدازظهر باتلفن ۶۲۵۱۷۵ تماس حاصل نمائید.
۱ـ۳ آ ـ ۱۷۲۳۳

گروه صنعتی غرب استخدام میکند
مستخدم مرد با تحصیلات حدود ششم ابتدائی که خدمت‌وظیفه را انجام داده ویامعافیت دائم داشته باشد . حداکثر سن ۳۰ سال تلفن ۸۲۶۵۳۴

بیك نفر کارگر با سواد جهت کار در انبار ـ نیازمند است متقاضیان بین ساعت ۹ الی ۱۲به نشانی خیابان سپهبد زاهدی ساختمان ۱۰۲ طبقه‌پنجم مراجعه‌فرمایند

یکنفر برشکار
زنانه بطور تمام وقت مورد نیاز است تلفن ۹۳۷۱۵۶

به تعدادی کارگر ساده نیازمندیم‌باتلفن۸۴۱۹۶۰ و ۸۵۱۴۱۹ تماس‌بگیرید

دوشیزه یا بانو جهت امور تلفن و ماشین‌نویس فارسی و لاتین مورداحتیاج‌است شرکت مهرپا تلفن ۷۸۹۳۷ ـ ۷۸۰۰۳۲

الکترونئون
بچندنفر کارگر برقکار ووردست نیازمند است تلفن ۶۲۰۴۷۷ تماس ۵ بعدازظهر ببعد .
۱ـ۲ آ ـ ۱۷۵۰۳

دارالترجمه کیازند
بیک نفر مرد یازن که زبان آلمانی و ماشین‌نویسی لاتین بداند به صورت تمام‌وقت‌نیازمند است تلفن ۳۱۱۷۸۰
۱ـ۳ آ ـ ۱۷۳۰۲

بچند نفر دوشیزه یابانو جهت خیاطی ساده نیازمندیم تلفن ۴۷۲۸۹

بیك نفر مهندس راه و ساختمان با سابقه‌حداقل ۵ سال در پیمانکاری جهت سرپرستی یك کارگاه بزرك در نزدیکی همدان استخدام‌میشوند متقاضیان با راهنمای ۲۸۵ روزنامه اطلاعات مکاتبه نمایند .

تحصیلدار استخدام میشود
بیك نفر تحصیلدار که دارای ضامن معتبرباشد با داشتن موتور و برك خاتمه خدمت با حقوق مکفی استخدام میشود طالبین به خیابان میکده کوچه سوم پلاك ۹ طبقه دوم به یحیی سیمانی‌یا تلفن ۶۵۸۳۷۰ مراجعه نمایند .

یکنفر کدبانوی خانه‌دار
باحقوق کافی‌مورد احتیاج‌است صبحها قبل از ساعت ۹ و بعدازظهر بین ساعت ۴تا۷تلفن ۸۳۹۶۲۸
آ ـ ۱۷۷۱۷

کاخ جوانان شهرری
جهت تکمیل کادر پرسنلی خود عده‌ای دوشیزه باحداقل تحصیلات سیکل اول متوسطه استخدام مینماید نشانی‌خیابان سپهبد رزم‌آرا زیر پل سیمان‌و سه راه ورامین تلفن ۵۹۲۶۲۵
آ ـ ۱۷۶۸۳

تعداد پنجاه نفر راننده‌باتومبیل پیکان تمام وقت باحقوق ثابت همچنین یک دوشیزه یابانو آشنا به زبان انگلیسی‌نیازمندیم داوطلبان به نشانی زیرمراجعه نمایند .
نشانی : جاده قدیم شمیران روبروی سینمامولن‌روژساختمان ۳۱۸ طبقه‌سوم‌شماره ۳۲شرکت سیمین‌کو .
۱ـ۲ آ ـ ۱۷۴۸۷

یکنفر فروشنده زن استخدام میشود تلفن ۴۷۴۶۸
۱ـ۲ آ ـ ۱۷۵۲۴

استخدام راننده
جهت یك‌موسسه تجارتی بیکنفر راننده بین ۲۵ الی ۳۵ سال ، تحصیلات حدود سیکل دارای حسن شهرت ،با سابقه ۵ سال رانندگی پس ازدریافت گواهینامه که ازعهده‌کار های‌اداری خارج از موسسه نیز برآید با حقوق مکفی استخدام می شود لطفا داوطلبین‌دراولین فرصت مشخصات کامل خود را با آدرس ، صندوق پستی ۱۸۴۲ـ۱۱ ارسال فرمایند .

سکرتر
خارجی و یا ایرانی آشنائی کامل بزبان وتایپ‌انگلیسی‌بطور فول‌تایم باحقوق مکفی موردنیاز است تلفن ۴۶۸۴۶ و۶۶۹۵۷۶ ازساعت ۴ببعد .
آ ـ ۱۷۵۰۲

شریک
باسه میلیون ریال سرمایه‌نقدی تمایل بشرکت‌درامور(بازرگانی ـ تولیدی ـ صنعتی) دارم .تلفن ۸۵۰۸۸۹ صبحها ۹ الی ۱۱ بعدازظهر ۱۵ الی ۱۷
۱ـ۴ آ ـ ۱۷۴۳۰

جویای کار

پیکان وانت با راننده
برای کار درشرکتها ۵ الی۱۱ شب جویای کار است تلفن ـ ۷۶۷۲۲۶
۱ـ۳ آ ـ ۱۷۶۷۵

راننده دو همگانی خارج از شهر یاشهرستانها آماده کار است براهنمای شماره ۲۸۶ تلفن ۳۱۱۰۸۰ مراجعه‌فرمائید.
۱ـ۲ آ ـ ۱۲۰۷۹

جوان دیپلمه با گواهینامه ۲ شخصی باماشین از صبح تا ظهر آماده کار میباشد۸۶۱۵۷۹
آ ـ ۱۷۶۱۴

خانمی جهت پرستاری درخارج آماده کار میباشدتلفن۶۶۲۳۵۸
آ ـ ۱۷۶۴۳

املاك ومستغلات

خانه فروشی

اکازیون
خانه فروشی جاده قدیم‌شمیران برخیابان بیست متری تکش پلاك ۹و۱۱ مشجر ومصفادوبر دوقطعه تفکیک شده متصل بهم مساحت ۶۵۰متر ۲۷۰مترزیربنا باتلفن وگاراژ یکمیلیون‌ونهصد هزار تومان تلفن ۴۲۱۷۱
۱ـ۶ آ ـ ۱۷۱۸۸

اوکازیون
منزل ویلائی در خیابان تلویزیون روبروی ـ بیمارستان جان اف‌کندی بمساحت ۱۰۳۶مترمربع با استخر و تجهیزات کامل ـ قیمت مناسب تلفن عصر ها ۷۸۳۰۹۰ ـ ۷۸۱۳۳۸

خانه‌ای شمالی‌دوبرمساحت۴۰۰ متر مربع یک طبقه با ۶اطاق درآریاشهر مجهز بمگاراژ کولر شوفاژ پرده‌کرکره‌ودوشماره‌تلفن از ساعت۴ببعد تلفن ۹۷۱۶۷۱
۱ـ۲ آ ـ ۱۷۶۴۰

خانه‌ای مشتمل‌بردودستگاه‌چهار اطاقی و چهارباب مغازه کمیک آپارتمان آن تخلیه‌است‌بمساحت ۲۵۰ متر واقع درخیابان‌امیریه بمبلغ ۳۰۰ هزار تومان بفروش میرسد تلفن ۳۵۰۹۱۷
۱ـ۲ آ ـ ۱۷۶۳۹

خانه فروشی خیابان آمل
کوچه پروین بمساحت۲۲۵ متر مربع ۵ اطاق قدیمی‌ساز باتلفن آب و برق تلفن ۷۵۱۲۵۳
۱ـ۳ آ ـ ۱۷۱۵۴

خانه شمالی بمساحت ۱۶۸متر و ۲۳۵ متربنا۶ اطاق‌آشپزخانه ۲ سرویس ایرانی و فرنگی زیر زمین وتلفن در امیرآباد شمالی رستم پلاك ۲۸ بعلت مسافرت ۶۲۰ هزار تومان بیواسطه‌فروش نقدی۶۵۰۲۵۴
آ ـ ۱۷۱۹

یکباب خانه ۲طبقه ۱۳۴ متر سقف دوپوشه دارای ۴ اطاق وزیرزمین آب برق تلفن کولر کاغذ دیواری کفپوش مکالئوم پرده کرکره و قفسه آشپزخانه شهباز کوچه آبشار خیابان رازمهر کوچه پارس پلاك ۱۶ تلفن ۳۶۱۶۶۱

اکازیون
ساختمان مستغلاتی‌واقع در میدان بهارستان ۵ طبقه به اضافه زیرزمین بعلت مسافرت بدون واسطه بفروش میرسد از ساعت ۳ الی ۷ بعدازظهرتلفن شماره ۳۱۷۷۹۷

خانه‌ای ۵ اطاقه باتلفن‌فروشی یامعاوضه با کرج و حومه تلفن ۷۹۵۶۹۷
آ ـ ۱۷۲۹۳

یک باب خانه شخصی‌ساز ۲ر۵ طبقه ۱۳۲ر۵ متر دارای ۵اطاق تلفن و آب و برق‌وکولر اف.اف حمام گرم دربماشین‌روفرح‌آباد ژاله مقابل پمپ‌بنزین قیمت ـ ۳۶۰ هزار تومان تلفن۳۴۵۹۰۱
۱ـ۳ آ ـ ۱۷۲۶۹

خانه قدیمی ساز بمساحت۸۳۵ متر مربع واقع در شمیران میدان اختیاریه کوی ملل با آب لوله‌کشی ، برق ، تلفن‌و قیمت مناسب بدون واسطه بفروش میرسد. تلفن۶۸۱۷۶۲
آ ـ ۱۲۱۳۵

مستغلاتی انتهای شاه دارای ۸دستگاه‌آپارتمان ۴ اطاقه ۸ دستگاه تلفن مستقل ۱۱۰۰ متر زیر بنا ۴۰۰ متر زمین دوبر ۱۱ هزار تومان در اجاره مقطوع ۱۵۰۰۰۰۰ تومان بعلت مسافرت بفروش میرسد تلفن ۹۳۵۰۴۱ و ۹۳۷۰۷۱منزل۹۷۹۲۰۷

خیابان کندی حوالی خیابان پرچم ۲۲۰ متر زمین ۳۳۰ متر بنادر سه طبقه مستغلاتی با مستاجر و گرایه خوب باوام بانکی بفروش میرسد تلفن ـ ۳۴۶۵۵۸
۱ـ۲ آ ـ ۱۷۵۲۳

دروس خیابان شیبانی
چند دستگاه ساختمان مسکونی هرکدام حدود ۶۰۰ متر زمین و ۸۰۰متر زیربنا چهار طبقه‌که هردوطبقه یک واحد مسکونی کاملا مستقل بوده که شامل سالنهای پذیرائی و نشیمن و دفترکار ۴ اطاق خواب با ۲ سرویس مجزا واطاق مستخدم وشوفاژ کولر و شومینه استخر باتصفیه میباشد بفروش میرسد تلفن ۷۷۸۹۵۹ ساعت ۸ـ۱۲ر۳۰ و ۱۷تا۲۰
۱ـ۳ آ ـ ۱۷۴۱۱

یکباب خانه ۲ طبقه ۱۳۴ متر سقف دو پوشه دارای ۴ اطاق وزیرزمین آب برق تلفن کولر کاغذ دیواری کفپوش مکالئوم پرده کرکره و قفسه آشپزخانه شهباز کوچه آبشار خیابان رامهرمز کوچه پارس پلاك۱۶ تلفن ۳۶۱۶۶۱
۱ـ۲ آ ـ ۱۷۵۲۶

خانه‌ای بمساحت ۲۸۸ متر ساختمان کلنگی خیابان تخت جمشید بین بهار وروزولت‌تلفن ۸۴۸۳۷۶
۱ـ۳ آ ـ ۱۷۵۳۷

خانه‌ای فروشی شمالی دوطبقه باتلفن ۲۸۰ هزار تومان میدان شاه کوچه پیشنماز پلاك ۱۴

یکباب خانه بمساحت ۷۳ متر دارای ۳ اطاق قیمت ۱۹۰هزار تومان میدان فوزیه‌جاده‌تهران‌نو دمتری شارق پلاك ۵۰ تلفن ۷۹۴۹۴۶
۱ـ۲ آ ـ ۱۷۵۷۰

منزلی بمساحت ۱۵۰ مترشمالی واقع در دزاشیب حکمت بقیمت ۴۰۰ هزار تومان بدون واسطه فروشی تلفن ۷۸۳۳۰۲
آ ـ ۱۷۵۷۷

خانه ویلائی شخصی‌ساز در حوالی میدان ونک۵اطاق‌خواب باتمام وسایل ۳۰۰ متر زمین ۳۷۰ متر بنا یک میلیون وپنجاه هزار تومان بفروش میرسد تلفن ۸۴۷۹۸۲
۱ـ۲ آ ـ ۱۷۵۸۲

خانه‌ای شمالی‌وجنوبی ۳اطاق ۲ زیرزمین مساحت حدود۱۳۵ متر بدون مشرف باآب و برق تلفن واقع در خیابان ایران‌تلفن ۳۶۰۳۱۹
آ ـ ۱۷۵۹۰

منزلی در خیابان ژاله که‌دارای امکانات کافی برای زندگی‌یک خانواده برجمعیت است بمبلغ ۴۲۵ هزار تومان فروخته‌میشود تلفن ۳۶۰۷۱۷
۱ـ۳ آ ـ ۱۷۵۴۶

خانه های ۴ تا ۱۲ اطاقه تهران پارس با وام‌بانکی ۷۸۱۹۱۸

یك ساختمان ۳ طبقه واقع در خیابان روزولت شمالی دارای ۱۸ اطاق ویك‌سالن‌بزرك۱۰ × ۱۰ جهت‌شرکتهاوموسسات خصوصی با ۳ شماره تلفن و یك دستگاه تلفن مرکزی ۵۰ شماره‌ای و برق سه فاز به مساحت ۵۵۰ متر زمین و نهصد متر زیر بنا بفروش می رسد تلفن ۸۳۵۶۳۶

یکباب خانه در غیاثی خلیلی شمالی نوساز و کولر ۵ اطاق تلفن ۳۹۲۲۵۱
۱ـ۲ آ ـ ۱۷۵۷۸

ویلا فروشی
سه راه دماوند گلیارد ویلای مدرن با استخرو گلکاری با برق آب‌بر۴۵ متری بفروش میرسد ۸۴۷۹۵۸ و۳۰۴۵۵۷

ویلائی در گوهردشت فروشی بعداز ظهر ها ۹۳۶۸۵۷

باغ فروشی
کرج جاده ملارد‌حافظیه‌مساحت پنجهزار و صدو پنجاه مترباغ هردوطبقه یک واحد مسکونی سبز و خرم‌دارای ۲ ساختمان ویلائی‌واستخرچاه‌عمیق‌واسطبل متری ۳۰۰ تومان تلفن۳۰۳۱۵۷
۱ـ۶ آ ـ ۱۷۱۸۹

نوشهر دوباب ساختمان‌باهزار مترمربع محوطه باغ مرکبات‌با آب و برق بفروش میرسد تلفن ۴۷۱۶۱ از ۵ الی ۸بعدازظهر.
۱ـ۲ آ ـ ۱۷۶۷۸

آپارتمان فروشی

آپارتمانهای فروشی در شمال شهر تلفن ۸۴۵۵۰۴

آپارتمان فروشی
خیابان‌کورش کبیر غرب پارک کورش کوچه دیلمان ساختمان چهارم جنوبی‌آپارتمان‌یادواطاق خواب دوهال پذیرائی ناهارخوری انباری‌دو سرویس‌شوفاژ روشن کولر پارکینگ‌اختصاصی وتلفن لطفا پس از بازدید با تلفن ۴۳۵۷۵ ساعت ۴تا۸تماس بگیرید شرکت سه‌آر .
۱ـ۲ آ ـ ۱۷۱۳۴

آپارتمان‌طبقه‌همکف۱۲اطاق‌خواب سرویس کامل واقع در خیابان شامصفی ۱۳۵ هزار تومان‌نقدو اقساط بفروش میرسد تلفن ـ ۸۵۷۹۴۷ ـ ۵تا۸بعدازظهر .
آ ـ ۱۷۶۳۶

عباس آباد
یکدستگاه آپارتمان شامل۳اطاق خواب اطاق مستخدم هال‌سالن نهارخوری باسرویس‌کامل‌ایرانی و فرنگی شخصی‌ساز با بهترین مصالح وگچکاری بفروش‌میرسد جنب‌پمپ بنزین‌عباس‌آباد‌خیابان پاکستان کوچه ۱۲پلاك۱۲تلفن ۶۲۲۲۲۷

یوسف آباد آپارتمانهای نوساز و ارزان بفروش میرسد تلفن ۶۲۲۳۸۰

آپارتمان مهندسی ساز بلوار الیزابت کوی هما کوی پنجم ½ نقد بقیه اقساط ۳ ساله تلفن ۶۵۳۴۲۶ و۶۵۰۲۷۴ و ۶۵۵۶۲۳

آیزنهاور خیابان دادگر
دودستگاه آپارتمان دارای ۴ اطاق و سرویس کامل۹۲۴۲۵۲
آ ـ ۱۷۵۵۱

جهت فروش و دفترکار
آپارتمان لوکس سمبر دارای۶ اطاق مجهز بشوفاژکولرگاراژ تلفن‌واگذار میشودتلفن۷۷۰۰۸۱
۱ـ۲ آ ـ ۱۷۵۶۲

آپارتمانهای ۴ و ۵ اطاقه با وسائل مدرن تلفن و پارکینگ جهت دفترکار وتجارت مقابل سینماکاپری نقد واقساط تلفن ۴۰۵۷۲
۱ـ۱۰ آ ـ ۱۵۹۹۱

یکدستگاه آپارتمان مبله در کریمخان زند بفروش میرسد تلفن ۴۷۴۶۸

۷ دستگاه‌آپارتمان ۳ و ۴اطاقه از ۱۵۰ تا ۳۰۰ هزار تومان تلفن ۷۹۰۵۳۶
۱ـ۵ آ ـ ۱۷۱۶۰

آپارتمان
۳و۴ و ۵ اطاقه باقیمت مناسب نقد واقساط تلفن ۷۹۴۶۵۴
۱ـ۱۲ آ ـ ۱۵۶۷۱

سید خندان مقابل پارک کورش کوچه‌پیروزساختمان۵۱آپارتمان فروشی از ۲۴۰ الی ۳۹۰ هزار تومان بابدهی بانکی تلفن ـ ۷۷۷۷۵۱ و ۷۷۷۷۵۴
۱ـ۱۰ آ ـ ۱۶۱۶۶

آپارتمانهای مدرن و مجهز بهترین مصالح ساختمانی در خیابانهای جردن پهلوی داودیه گاندی آماده فروش تلفنهای ۶۲۲۰۶۵ و۶۲۰۱۰۷شرکت‌تهیه مسکن آسیانکو .
آ ـ ۱۷۶۷۴

ویلاهای مدرن‌در بهترین‌منطقه‌کرج نصف نقد وبقیه به اقساط ۱۰۰ ماهه با بهره بانکی تلفن ۸۳۲۴۸۵

منشی مدیرعامل
دوشیزه آشنا به تایپ فارسی و لاتین .خیابان شاه اول فخررازی شرکت سهامی خاص‌گسترش بازار تلفن :۴۹۶۳۲ صبح‌و بعداز ظهر

خانم فوق دیپلم بامعافی برای تمام وقت مورد نیاز است . تلفن ۸۳۷۰۰۴

خانم یا آقائی وارد بامور ارزی و تجارتی باحقوق مکفی استخدام میشود . تلفن ۸۳۷۰۰۴

استخدام نقشه‌کش
یك شرکت بزرك معدنی در تهران جهت‌کپیه کردن نقشه های توپوگرافی یك‌نفر آقا و خانم را که واجد شرایط زیر باشد با حقوق مکفی استخدام مینماید .
۱ـ حداقل دوسال سابقه‌کار .
۲ـ داشتن برك خاتمه خدمت یا معافی‌غیرپزشکی
۳ـ حداکثر سن ۳۰ سال
واجدین شرایط با صندوق پستی۲۶۲۵مکاتبه نمایند .

در بهترین نقطه شمیران
طالبین ساختمانهای بزرك ویلائی
از ویلاهای بسیار مدرن که‌در زمین‌های حدود ۷۰۰متر مربع با ۸۰۰ متر بنا که زیر نظر وبامسئولیت مستقیم‌مهندس ناظر در بهترین نقطه‌شمیران احداث شده‌است دیدن فرمائید. آدرس شمیران ،میدان تجریش خیابان فرمانیه خیابان ندا روبروی مدرسه‌امریکائی «ادوتتیس » کوی منصوریان کوی مهندس لاهیجانی .

استخدام مهندس و نقشه‌کش سیویل
یك موسسه معتبر مهندسین مشاور چند نفر مهندس طراح سیویل با حداقل ۳ سال سابقه‌کار در ترازبندی ، جاده سازی وزه‌کشی و تعدادی نقشه‌کش سیویل جهت کار درتهران استخدام‌می کند تلفن ۴۴۹۵۵ و ۶۶۷۲۱۳ از ۸ الی ۱و۴تا ۷ بعداز ظهر
۱ـ۵

شرکت مهندسین تهران ـ بستن
تعدادی تکنیسین و سرتکنیسین آشنابامور آب رسانی تصفیه‌خانه لوله گذاری کار های ساختمانی و بتونی با حداقل دو سال سابقه‌کار جهت کار در مناطق بوشهر . برازجان . کنار تخته . بوشکان استخدام مینماید .
متقاضیان با تلفنهای ۴تا ۸۵۶۲۹۲ تماس حاصل و یا با صندوق‌پستی شماره ۲۶۵۸ تهران مکاتبه فرمایند .
۱ـ۴

شرکت ساختمانی نصب استخدام مینماید
۱ـ نقشه بردار ۲ نفر
۲ـ مباشر عملیات خاکی ۳ نفر
۳ـ فوق دیپلم راهسازی ۴ نفر
۴ـ راننده کامیون کمپرسی ۸نفر
۵ـ مهندس راه و ساختمان ۱ نفر
متقاضیان میتوانند همه روزه به دفتر شرکت واقع در خیابان بهار کوچه‌زرین‌شماره ۲۹ مراجعه ویا با شماره تلفن ۷۵۵۰۶۶ تماس بگیرند.

آگهی دعوت مجمع عمومی عادی صاحبان سهام شرکت سهامی عام قند کرمانشاه
بدینوسیله از کلیه صاحبان سهام شرکت سهامی عام قند کرمانشاه دعوت میشود که‌ساعت چهار بعداز ظهر روز یکشنبه ۲۵ آبانماه۱۳۵۴ در اداره مرکزی شرکت واقع درتهران خیابان تخت‌جمشید شرقی‌شماره۵۹۳حضوربهم‌رسانند.
دستور جلسه
۱ـاستماع گزارش هیئت مدیره درباره‌عملیات شرکت در سال مالی ۵۴ـ۵۳
۲ـ استماع گزارش بازرسان قانونی شرکت و تصویب ترازنامه و حساب سودو زیان مالی ۵۴ـ۵۳
۳ـ اتخاذ تصمیم در باره سود ویژه و تقسیم آن بین صاحبان سهام .
۴ـ تجدید انتخاب ۲ نفر بازرس اصلی ویکنفر بازرس علی‌البدل .
۵ـ تعیین روزنامه‌برای درج آگهی‌های شرکت در سال مالی بعد .
شرکت سهامی عام قندکرمانشاه

تایپیست لاتین
شرکت استورک ایران بیکنفر ماشین نویس‌لاتین‌با سابقه کار رابهمکاری دعوت مینماید. تلفن ۸۲۸۷۲۶ و ۸۲۵۸۱۰و ۸۲۹۳۰۸

شرکت ساختمانی فسان
بمنظور گسترش فعالیت های خود در رشته های داربست فلزی ـ قفسه‌بندی و کفراژ فلزی احتیاج بیکنفر سرپرست نقشه‌کشی دارد .
شرایط داوطلب
۱ـ حداقل ۵ سال تجربه در امور ساختمان های بتونی و فلزی .
۲ـ داشتن تحصیلات عالی و یا حتی‌المقدور داشتن مدرک تکنیسین (فوق دیپلم)
۳ـ بمنظور فراگیری و گرفتن اطلاعات‌لازم‌از متخصص فرانسوی داوطلب می‌بایستی بزبان فرانسه آشنائی داشته باشد .
۴ـ این شغل لزوم تماس‌های مستقیم و یا مراجعه به ارباب رجوع را ایجاب مینماید .
میزان حقوق با توجه به سابقه‌کار و اطلاعات‌داوطلب دراین زمینه پرداخت خواهد شد .
آدرس ـ تهران ـ خیابان آناتول فرانس شماره ۹۹ تلفن ۶۵۷۷۲۸

استخدام راننده
شرکت بین‌المللی پارس کانتینر باحقوق مکفی بتعدادی راننده پایه یك نیازمنداست. خیابان‌ثریا پلاك ۱۳۰ طبقه سوم

آگهی استخدام
شرکت پرسی گاز چند نفر تکنیسین جوان که سابقه کار با ماشین‌آلات صنعتی داشته و بتوانند مختصرا بزبان انگلیسی تکلم نمایند با حقوق و مزایای مکفی استخدام مینماید.
داوطلبان واجد شرایط با دردست داشتن‌برك معافیت نظام وظیفه لطفا به نشانی زیر مراجعه فرمایند .
پادگان نیروی هوائی مهرآباد کیلومتر ۵جاده قدیم کرج بعداز تقاطع راه‌آهن تهران تبریز شادآباد(پهلوی‌نو)جنب کارخانجات نوظهور و آردل انبار مرکزی پرسی‌گاز
۱ـ۳

آگهی استخدام
شرکت سهامی تاسیسات جهانگردی‌بتعدادی حسابدار با مدارك تحصیلی سیکل اول متوسطه و مدیر واحد پذیرائی با دیپلم متوسطه(ریاضی یا طبیعی) جهت‌خدمت‌درواحد های‌جدیدالتاسیس در شهرستان ها پس از طی یکدوره کار آموزی نیازمند است .
داوطلبان میتوانند از این تاریخ تا ۳ر۸ر۵۴ بین ساعات ½۸تا۱۰ باداره کارگزینی شرکت واقع در تهران‌بلوار الیزابت‌خیابان قادسی‌شماره ۱۲ مراجعه و یا با تلفنهای ۶۵۶۲۹۹ و۶۵۸۶۸۳ تماس حاصل کند .
م‌الف۱۴۹۴۲
شرکت سهامی تاسیسات‌جهانگردی

استخدام نقشه‌کش معماری
دو نفر نقشه‌کش معماری وارد بامور کار های اجرائی‌ویکنفر دانشجو واردبامورطرح‌آرشیتکتور تمام وقت‌مورد نیاز است متقاضیان شنبه تاچهار شنبه بین ساعت ۹تا۱۷ به آدرس خیابان کاخ جنوبی خیابان سزاوار شماره ۹۲ گروه‌مهندسین مشاور نظام عامری ، کمونه ، خسروی مراجعه فرمایند .

بیمه بین‌المللی ایران و آمریکا در قسمت تازه تاسیس بیمه عمر موقعیت های شغلی جالبی را با مزایای زیر عرضه میدارد :
*** شرکت در دوره مخصوص فروش که اتمام آن متضمن:**
*** درآمد قابل توجه**
*** استقلال در کار**
*** پیشرفت نامحدودمیباشد.**
اگر شما واجد شرایط زیر هستید
* تحصیلات کافی
* جدیت در کار و علاقمندی به پیشرفت
* علاقمندی به تماس با مردم
لطفا در تاریخ ۲۸ مهرماه ساعت ۶ بعد ازظهر در محل شرکت حضور بهمرسانید یا با آقای‌ریچارد‌کالیتر به آدرس‌خیابان‌روزولت ـ نرسیده به تخت طاووس ـ خیابان زهره ـ شماره ۸ یا تلفن ۸۲۳۱۴۱ر۴۵ تماس بگیرید.

We are looking for:
DP - Manager
and
Systemanalyst-Programmer
for our expanding System 3 Data-Processing installation.
Applicants must meet the following requirements
— fluency in English
— excellent knowledge of commercial application
excellent knowledge of RPG III and system/30CL and utilities
— at least 3 years experience.

HOECHS

Please contact our personel Department
Iran-Hoechst AG
Amirabad Avenue Opposite Park Farah-Teheran
Tel. 939001-19 P.O. Box 2184 Telex 2478.

نیازمندیهای اطلاعات تلفنی آگهی میپذیرد — تلفنهای ۳۱۱۲۲۵-۳۱۱۲۲۴ و ۳۱۱۲۳۰-۳۱۱۲۲۹

مجموعه آپارتمان با اصول مهندسی در بهترین نقطه تهران پارس با شرایط کاملا استثنائی ۴۵٪ وام بانکی ۵۵٪ نقد با کلیه وسایل آسایش عمومی وخصوصی دارای پارکینگ وفضای سبز تاسیسات کامل ۸ صبح الی ۸ شب ۸۲۰۴۹۹

ارزانترین وبی نظیرترین موفقیت استثنائی فقط برای چند روز

دوازده دستگاه آپارتمان سه اطاقی لوکس باشوفاژ روشن و سرویس کامل و نمای شمالی و غربی و جنوبی تمام سنگ ونمای داخلی کاغذ دیواری و زمین چمن باوسایل بازی جهت اطفال وهریک دو پارکینگ اختصاصی بقیمت های ۲۲۰ و ۲۲۵ و ۲۳۰ هزار تومان بفروش میرسد چنین موقعیتی بعدا بهیچوجه بدست نخواهد آمد. ٤ اطاقی و ٥ اطاقی نیز باشوفاژ روشن بقیمت های بیشتر موجود است تلفنهای ۷۹۱۵۵٤ و ۷۹۵۷۷۱

۱ـ۶ آـ ۱۷۱۹۹

یکدستگاه آپارتمان فروشی در خیابان پهلوی ایستگاه محمودیه بدون واسطه بفروش میرسد تلفن ۸۷۷۰۶۸

پهلوی جردن داودیه بهترین نقطه شمال شهر آپارتمانهای ۱و۲و۳اطاق خوابه باتهویه مطبوع فروشی تلفن ـ ۸۵۱۵۲۱

۱ـ۹ آـ ۱۶۲۳٤

آپارتمانهای نمونه ٤اطاقه آیزنهاور با وام بانکی ۱۵ ساله ۹۳۷۳۵۶

زمین فروشی

زمین صنعتی ، کارخانه فروشنده‌ایم ۹۳۹۱۶٤

داودیه یک‌قطعه زمین ۸۰ متری دوبر خیابان جلفا متری ۳ هزار تومان بیواسطه تلفن ۸٤۷۹۵۸

۱ـ۶ آـ ۱۷۳۲۹

یک قطعه زمین بمساحت ۲۳۵۰ متر مربع ۱۰۸۰۰ متر خاک‌برداری شده بعداز خیابان ویلا نبش کوچه صنایع‌دستی بفروش میرسد تلفن ۵۲۲۸۳۹ و ۵۲۱۹۹۱

۱ـ۶ آـ ۱۷۲۰۱

۵۰۰ متر زمین بدون اصلاحی داخل محدوده کرج بر خیابان باآب و برق وتلفن فروشی تلفن ۸۹۰۸۷۸

آـ۱۷۷۰۳

زمین فروشی جنوبی پسیان خیابان پیراسته خیابان کیهان کوچه شیراز بن بست دوقطعه مانده به آخربه‌ابعاد ۴۲ × ۱۵ تراکم کم‌نقدی بدون واسطه تلفن ۳۹۱۷۲۶ از۹تا۱۲ صبح

آـ ۱۷۶۸۰

نیاوران سه راه زاهدی زمینی ۱٦٤ متر با آب برق و نقشه جواز و مصالح فروشی ۸٦٦۰۸۲

۱ـ۱۰ آـ ۱۷٦۱۲

فروش سرقفلی

بفروش میرسد مغازه الکتریکی باجواز و تلفن، تلفن ۳۱٦٦۸۵

۱ـ۵ آـ ۱۷۱۷۳

۳باب مغازه متصل بهم باتلفن برق ۳ فاز صنعتی با پروانه کسب‌فلزکاری‌وتراشکاری باابزار فلزکاری درشهرری واگذار میشود تلفن ۹۰۳۳۰ و ۵۹۳۲٦۵

۱ـ۵ آـ ۱۷۱۵۲

یکباب مغازه باتلفن وتزئینات و جوار از ۵تا۷ بعدازظهر ـ ۷۹۳٦۷۰

آـ ۱۷٦۳۲

مغازه تراشکاری باجواز و برق تلفن ۵۳۰۸۵۱

آـ ۱۷٦۲۱

مغازه‌ای ۳ دهنه با ۲ جواز کسب خواربار وتریکو واگذار میشود تلفن ۳٤۵٦۳۲

آـ۱۷۸۰۹

زیرزمین بمساحت ۵۰۰تا۱۰۰۰ مترمربع در شمال شهر بطور سرقفلی یاکرایه مورد نیاز است تلفن ٦۵۵۲۲٦ و ٤۹٤۰۳

۱ـ۱٤ آـ ۱٦۷۷

محل مناسب بانک واقع در خیابان رزم‌آرا از ۹صبح تا۱۲ تلفن ۵۳۰۸۵۱

آـ ۱۷٦۲۲

اکازیون

فروش حمام سونا با تجهیزات کامل دربهترین نقطه تهران بفروش می رسد تلفن ۷۸۰۱۹۱ صبحها ۱۰ تا ۱۲

دراگ‌استور

در بهترین‌موقعیت جهت‌فروش یا معاوضه تلفن ۹۲۲۳۲۳ و ۹۲۷۹٦۰ و ۹۲۲٦۲۵

آـ۱۲ آـ۱۲۱۷۹

مطب آماده در خیابان تاج بامحل یکجا بفروش‌میرسد بعدازظهرها تلفن ۹۷۸۳۱۷

نمایشگاه اتومبیل با موقعیت عالی تلفن ۷۸۱۹۱۸

بوتیك با موقعیت عالی بعلت مسافرت فروشی ۸۲۰۲۵۹

واگذاری امتیاز و شماره دفتر خانه‌اسناد رسمی فقط بدون محل قیمت مقطوع ۲ میلیون ریال ازساعت ۹صبح الی ۱۲ و ۵ بعدازظهر الی۸شب بتلفن شماره ۷۹۰۱۹٤ مراجعه فرمائید.

۱ـ۵ آـ ۱۷۵۰۰

اجاره‌داده‌میشود

رهن واجاره خانه‌ای دوطبقه (دربست)رویهم دارای چهار اطاق ـ آشپزخانه وسیع ـ هال زیرزمین ـ گاراژ وتراس واقع در داودیه اول جلفا رهن واجاره داده میشود تلفن ۳۱۱۲۲۳ (بعدازظهرها)

۱ـ۳

ساختمان نوساز مدرن باشوفاژ روشن و آسانسور و حیاط بزرگ ۳۰۰ متر گاراژ سرپوشیده با۹آپارتمان ٤اطاقی و یک مغازه آماده اجاره داده میشود تلفن‌های ۷۹۵۷۷۱ و ۷۹۱۵۵٤

طبقه دوم آپارتمانی‌درمحدودیه دارای ۲ طاق خواب سرویس کامل شوفاژ کولر و تلفن‌اجاره داده میشود تلفن ۸۹۱۷۰٦

آـ ۱۷۵۷۵

مورد نیاز اجاره

نیاز به‌اجاره

هرنوع آپارتمان یاخانه خودرا توسط خانم آمریکائی اجاره دهید تلفن ۷۷۳٦۵۲

آـ ۱٦۷۵۳

توجه تعدادی ویلا همکف واپارتمان برای مهندسین‌ودیپلمات‌خارجی موردنیاز است ٦۲۳٦۷٤ ـ ٦۲۷٤۵۵

مورد نیاز فوری بتعدادی ویلا و طبقه همکف با استخر و بدون استخر جهت سکونت خارجیان برای اجاره ـ نیازمندیم تلفن های ۸۵۳۸۵۳ و ۸٤۸٤۲٤

آپارتمان با ۳ الی ٤اطاق از تخت‌جمشید ببالابرای دفتر کار اجاره میشود تلفن ۸۲۰۷۳۳

انبار مسقف حدود۱۰۰مترمربع حوالی تهران‌پارس یا نارمک مورد نیاز میباشد لطفابه‌تلفنهای ۸۲٦۰۰۳ و ۸۳۲۷٤۹ تماس حاصل فرمائید.

۱ـ۲ آـ ۱۷٦۳۰

مورد نیاز طبقه اول‌یاویلاجهت اجاره بخارجیان تلفن۸٤۹٦۲۵

آـ ۱٤۳۳۲

انبار یا کارگاه

حداکثر تا شعاع ده‌کیلو متری شهر به انبار سر پوشیده از۶۰۰متر مربع به بالا که دارای آب و برق و تلفن باشد نیاز فوری داریم . تلفن ۸۵٦۲٤۰ ـ ۸٤۱۷۸۵

مطب

مطبی با سابقه خوب‌در هر جای تهران‌نیازمندیم تلفن ٦۵۰۵۹۰

مورد نیاز برای خرید

زمین

اراضی تهران پارس خریداریم ۷۸۰۰٦۱

زمین تهران‌پارس خریداریم‌تلفن ۷۹۳۰۲۰

مقداری زمین صنعتی‌در جاده مازندران منطقه تهران پارس نیازمندیم تلفن ۷٦۵۰٤۹

بنگاههای معاملات املاک

زمینهای صنعتی وانبار وکارخانه در غرب‌تهران خریدار و فروشنده‌ایم تلفن ۹۵۹۷۵۵

خرید فروش و اجاره املاك شمیران ۸۷۱۱۵۳

بورس املاك شمیران دفترپراتی: ۸۷۲۰۷۵ـ۸۷۷۸۷۵

زمینهای ونک، ولنجک ، دره قشلاق ، زعفرانیه را خریداریم ٦۸۰۱۳٦

اراضی گوهر دشت‌مهر ویلا ومهر شهر وشهرك نمونه خریدار و ـ فروشنده‌ایم ٤۲٦۸۲ و ٤۸۲۵۵

معاملات پول

پول موجود

پول

نیاز پولی شما را در مقابل

چك

ودر مقابل هرنوع

اتومبیل وتلفن

فوراپرداخت‌مینمائیم‌تلفن

٦٦۰٤۰۰
٦٦۹۷۰۰

آدرس شاهرضامقابل‌سینمادیانا پلاك ۱٦۲طبقه‌سوم‌شرکت‌آزورا

پول فوری با سود بانکی در مقابل خانه۹۲۸٤٦۵

وام‌درمقابل چك‌کارمندی

٦٦۳۳۳۱

پول شرطی از ۲ میلیون ریال بیالا موجود یاپکوپر ٦٦۰۲۰۰-٦٦٦۲٦٤-٦٦٤٦۱۸۰۰

پول ارزان فوری ۸۲۲٦۵۹

پول شرطی موجودتلفن ۹۲۷۳۰۰ رستگار

پول شرطی موجود تلفن۳۱۹۰٦۷و۳۱٦۸۸۵

مرکز دادوستد پول روی ملك فوری۸٤۵۵٤٤

وام درمقابل ملك . تلفن، مرش وقبض بانك کارگشائی ٤٤۹۸۱

خانه پول ـ فرحشمالی مرکز معاملات پول تهران۸٤۸۲۸۸

پول شرطی فوری جهت خانه و مستغلات ۸۳۰۸۳۵

مورد نیاز

پول شرطی درمقابل‌خانه فورا نیاز ۹۲۰۸۲۹

پول شرطی مورد نیاز تلفن۳۱۹۰٦۷و۳۱٦۸۸۵

یك میلیون و هشتصد هزار تومان‌مورداحتیاج است تلفن ۷۹۱۵۵٤ و ۷۹۵۷۷۱

پول شرطی‌در مقابل‌خانه شمال شهر از ۵۰۰هزار الی ۳ میلیون تومان‌فورا نیازمندیم تلفن۹۲۸٤٦٦

پول شرطی نیازمندیم ۸۲۲٦۵۹

قبوض

قبوض مرحله سوم اصلاحات ارضی خریداریم‌نیلچی٦٦۷۱۰۸

خرید اوراق قرضه‌دولتی و قبوض مرحله سوم و قبوض شهرداری۴۵۹۵۷

قبض شهرداری‌و قبوض‌مرحله۳ و قبض دولتی خریداری‌میشود ٦٦٦٤۹۲

۱ـ۲ آـ ۱۷٦۷۹

معاملات تلفن

به نفع شماست قبل از خرید و فروش تلفن با ۸۵۳۰۳۱ تماس‌بگیرید.

خرید و فروش تلفن ۳۱۷٤۳۷ اسلامبول کمیانی ۱۷ و ۲

تلفن ۳ و ۷ و٦۲ خریداریم ۳۰۳۲۳۷

خریدوفروش‌هرنوع‌تلفن۸۹٤۰۵۰

فروشنده تلفن۳۰۳۰۱۵

خرید و فروش تلفن ٦٦۲،٦٦۲

خریدار تلفن ۳۰۳۰۵۱

خرید و فروش تلفن ٦٦۱۸۱۸

خرید و فروش تلفن ٤۷٦۱۲

تزئینات‌ودکوراسیون

کاغذدیواری‌آلمانی موکت مخملی ونمدی

پلاستر

(باشرایط دلخواه‌شما) نمایشگاه مرکزی: چهارراه امیراکرم

٦٦٦٦٦۱،٦٦٦٦٦۵
٦٦۸۸۳۳-٦٦۸۸۳۲

شعبه‌گیشا ٦۳۲۹۱٤ / ٦۳۱۹٤۷
شعبه باغشاه ٦٦۰۷۷۲
نمایشگاه‌تجریش ۸۷٤۳۰۲

سنجاقك

فقط باروزی ۲۵ ریال محل کار و منزل خودتان را با کاغذ دیواری و موکت تزئین فرمائید . تلفن ٦۲۱۹۷٦

شرکت ایران پالاگر فروش و نصب انواع کاغذ دیواری . موکت، پرده و پرده کرکره تلفنهای ۷۵۵۷۷۹ و ۷۵۷۳٦۹

باروزی ۳ تومان موکت کاغذ دیواری پرده‌کرکره اقساف منزل‌تزئینات‌بیتا۵۳٦٦۳۳

۱ـ۲۰ آـ ۱٦۸۵۳

برای ساختمان‌شما

پاکتان

انجام کلیه امورنظافتی نقاشی و دکوراسیون ساختمان ۸۳۸۱۷۲ و ۸۲٤۵۸۱

نعمیر ـ اسفالت‌ونقاشی ٦۲۵۷۳۲

صادکو

فروش و نصب سقفهای کاذب تلفنهای ۸۱ـ۷٦۱۲۸۰

تکنو راه

مرکز تولید و پخش مصالح ساختمانی‌برای‌تهران‌وشهرستانها تحویل‌فوری۸٤٦۵۲۸و۸٤٦۱۲۳

۱ـ۵ آـ ۱۷۳۳۱

عایق وآسفالت

شمیران ـ قلهك ـ تلفن

۸٦۱۳۲۷

چکه‌سقف

ایزولاسیون پشت بام بدون خرابی ،اسفالت‌و قیر گونی ۷۵۰٦۳٤

شرکت ایران پالاگر طاقت کلیه قسمتهای‌ساختمان ۷۵۵۷۷۹ و ۷۵۷۳٦۹

شرکت ایران پالاگر نقاشی داخل ونمای ساختمان ۷۵۵۷۷۹ و ۷۵۷۳٦۹

ایزولاپ پشت‌بام هرنوع اسفالت راه با تضمین و تعمیرات ساختمان فوری ـ ۳۱۲۵۷۰ و ۸۵٤۸۲۵ و ۷۷۲۳۳۸

موبیتکس

مدرن ترین برای ساختمان شما تلفن ٤۵۳۹٤

قابل توجه شرکتهای ساختمانی

یک شرکت ساختمانی به ثبت رسیده برای انجام کارهای ساختمانی دست دوم‌درهرمنطقه کشور آماده همکاری است‌لطفا در صورت تمایل‌ازساعت ۹ الی ۱۲ و ۱٦ الی ۱۹ باتلفن ـ ۷۹۰۸۰٦ تماس حاصل‌فرمائید.

آسفالتکاری

وتعمیرساختمان ۹۲٤۳۸۰

کانال‌کشی ساختمان ۷۹۳۸۹۷

تخلیه‌چاه

فوری تلفن ۹۲٤۳۸۰

تخلیه‌چاه

۳۰۰ تومان

۹۳۵۲۸٦

تخلیه‌چاه ۵۳٤٤۲۲ و ۵۳۷۸۱۷ ۵۳۸۳۲۷ متر مکعب ۲۰ تومان

تخلیه چاه و لوله‌بازکنی ارزانتر از همه جا

۸۵۹٦٤۸

لوله‌بازکنی

لوله‌بازکنی ولوله‌کشی مقدم ۹۲۵۳۷٤

لوله‌بازکنی فقط ۲۵ تومان فوری یکساعته ۷٦۵۲٤٤

لوله بازکنی یکساعته فوری تلفن ۹۲٤۳۸۰

لوله بازکنی ولوله‌کشی دروازه‌دولت ۸۲۷٤۰۸

لوله بازکنی لوله‌کشی روزولت ٤۷۱٤۳

لوله کشی گاز با تائید شرکت ملی گاز تلفن

۹۲٤۳۸۰

لوله‌کشی گاز منازل وتاسیسات

خدمات مهندسی گاز ٦٦۵۵۹۰

لوله‌کشی گاز

توسط شرکت مهندسی لوبك طبق استاندارد شرکت ملی گاز ایران

٦۲۹۸۳۲

لوله‌کشی گاز پذیرفته میشود

۸٤٦۱۲۳ و۸٤٦۵۲۸

گمشده

گواهینامه پایه یک بنام سید جمال‌الدین جمشیدون بشماره ٤۵۸۷۷ ـ ۲۷ر۷ر۵۱ چندروز قبل بین مولوی و کشتارگاه یا محل دیگری مفقود شده‌ازیابنده خواهشمندیم باشماره ۵۳٤۰۷۸ آقای خرازی تماس گرفته و مژدگانی دریافت دارد .

اطلاعیه

پروانه حمل اسلحه تفنك دولول کالیبر ۱۲ ساچمه‌زنی‌بشماره۱۱٤۲ ساخت بلژیك اینجانب عزیزالله اسحق بیگی مفقود گردیده لذا از جویندگان تقاضا دارد مراتب‌رابه‌شماره‌تلفنهای ٦۸۳۵۸۸ و ٦۸۳٤۸۸ اطلاع و مژدگانی دریافت دارند .

دوعددگواهینامه‌رانندگی پایه دوم همگانی و ـ گواهینامه رانندگی شخصی بنام غلامحسین یزدانخواه مفقود گردیده است از یابنده تقاضامی شود با تلفن ۷۷۰۵٤۷ تماس بگیرند .

دسته چک (۲۳ برگ) بانک صادرات شعبه ۱۰۸۱ حساب جاری ۲٤۰ بنام علی زارع ابیانه در تاریخ ۲۰ر۷ر۵٤ مفقود واز درجه اعتبارساقط است.

آـ۱۲۲۰۳

بدینوسیله اعلام میدارد که کارت بازرگانی شماره ۳۳٤۸۲ ۲۱ر۷ر۵۳ اینجانب خانم شمس‌الذهاب میرسپاهی مفقود گردیده است از درجه اعتبار ساقط است.

کیف محتوی‌دسته‌چک ازشماره ۹٦۵۷۸۹ الی ۹٦۵۸۰۰ جاری ۲۰۲بانک صادرات شعبه۱۲۳۳ ودوعدد شناسنامه و گواهینامه رانندگی و کارت مالکیت‌سواری بنز ۲۵۰ و ۵برگ چک بانک سپه شعبه پیچ شمیران و یک برگ چک صادرات‌شعبه‌خیابان ارج بسرقت رفته و چکها از درجه اعتبار ساقط است‌تلفن ۵٤۸۲۱۸ و ۵٤۸۹۰۰ غضنفر رستماتی .

آگهیهای متفرقه

پیمانکاری شرق خاکبرداری ، تسطیح زمین با لودر ،بولدوزر، کامیون تلفن ۷٦۱٦۱٦و ۷٦۱۵۱۵

کرکره‌چوبی میشلر MISCHLER سرما ،گرما ونورازکرکره‌چوبی میشلر عبورنمیکند پارکت BW نمایشگاه: شاهرضاکوچه‌فتحی ۸۲۹۳۹۰-۸۲٤۳۰۷ ۸۲٤۸۷۰-۸۲۹۵۹٦

رادیاتور آمانی

مقدار محدودی اندازه های ۲۲۰ × ۵۰۰ و ۱٦۰ × ۵۰۰ میلیمتر موجود است شرکت‌نبرا تلفن ۷۵۵٦۳۵

آـ ۱۷٦۷۳

مهندسین مشاور

آماده قبول پروژه‌ها طرح ، نظارت ، مقاطعه‌در تهران وشمال (حدفاصل چالوس‌ومتل قو میباشد) تلفن ٦۲۹٤۹۷ صبحها

شرکت کتا

سازنده انواع مخزن‌آهن و آهن سفید فوری ٤۳۳۵٤

تصحیح میشود

در آگهی اطلاعیه شرکت صنعتی آژور دوکلمه پلوپز و پیلوت اشتباها پله‌پز وپلیت چاپ گردیده بود بدینوسیله اصلاح میشود.

خانه‌شمارا بخارجیان اجاره‌میدهیم

سازمان نیازمندیهای خارجیان خانه‌شمارا اجاره میدهد ۸۲۳۱۵۵ ۸۲۳۹۳۹ ۸۳۸۱۰٦

مرکزاجاره به خارجی وایرانی وزیری VAZIRI 833912.846163 974525.856174

تلفن ۴۰۰۰۰ اجاره بخارجیان و فروش ویلا

مؤسسه نیازمندیهای خارجیان خانه بخارجیان اجاره میدهد ۸۳۰۰۸۱-۸۳۰۰۸۲ ۸۲۱۸۱۱-۸۲۱۷۲۳ ۳٦۱ تخت جمشید مقابل سفارت آمریکا

مؤسسه امپایر ۷۷۷۵۰۰ خانه بخارجیان اجاره میدهد ۷۷۸۹۵۵-۷۷۲۲۲۲

مؤسسه ظفر ZAFAR اجاره فوری خانه بخارجیان اجاره میدهد آپارتمان یا ویلای شما تلفنهای ۷۷۷۷٤٦-۷۷۸۵۸۹

مؤسسه امور خارجیان مرکزاجاره تخت جمشید نبش ۵۰۴ ۷۵۱۷۸۲-۷۵۲۳۵۸

۸ صبح ۸ شب تلفن ٦۸۳٦٤۲ ٦۸۰٦۰۱

۲٤ ساعته مرکز اجاره به خارجیان ٦۸٦۱۵۸-۸٦۲۵۹٤ با تضمین بیمه

۲٤ ساعته سازمان نیازمندیهای بین‌المللی اجاره بخارجیان ٦۵٦۹۵۷ ۷۷۹۱۱۸

سازمان مسکن پارس مرکز ۸۵۳۸۵۳ ۸٤۸٤۲٤ اجاره ۸۵۷۵۸۵ بخارجیان

پیشتاز پیشتاز اجاره به‌خارجیان ۳۱۷۷٤۲

۸۳۵۱۲۰- ۸۲۹۷٦٦ سازمان کورش اجاره منازل بخارجیان

آژانس تامروان No1 AGENCY مرکزاجاره بخارجیان ۸٤٦۱۶۳-۸۵٦۱۷٤

سازمان نیازمندیهای مویس تلفن ٦۲۲۳۹٤-٦۲۳۷٤٦ مرکزاجاره ـ خرید وفروش هرنوع منزل ـ آپارتمان

شرکت هماهنگی خدمات شخصا یاتوسط ازانس مورد نظرمشخصات‌دفاترکاروملهای مسکونی رامنحصرابرای اجاره بخارجیان به دایره منازل‌این شرکت اعلام فرمائید تلفن ـ ٦۲۲٤۷۰ ـ ٦۲۲٤۳۰

آپارتمان ، ویلافروشی واجاره بخارجی ۸۳۱۳٤۹

خانه های ویلائی و آپارتمانی اجاره بخارجیان ۷۷٦٦۲۵ و۷۷۳٤٦٦

تهیه مسکن کورش مرکز اجاره‌خانه ویلا ومحل‌کار به‌خارجیان وایرانیان۸۵۳۷۳٦ و ۸٤۷۹۸۲

آژانس سی ـ اند ـ ار اجاره‌بخارجیان۸٤۹٦۲۵

آژانس بین‌الملل آپارتمان و ویلای شما را به خارجیان اجاره می دهد۸۳۰۸٤۱-۸۳۰۸٤۲ ۸۳۰۸٤۳

استخدام کارگر بسته بند

یکصد نفر کارگر زن و مرد جهت بسته بندی برای دو شیفت کار مورد نیاز است . تلفن ۹۵٤۷۱۱ و ۹۵۹٤۹۲

مورد نیاز اجاره

شرکت سهامی ویتانا جهت خود و گروه های وابسته احتیاج باجاره یك ساختمان نوساز ۵تا۷ طبقه‌با تهویه مطبوع وآسانسورکه‌دارای پارکینگ اختصاصی باشد در حد فاصل خیابان‌تخت‌طاوس تا میدان ونك دارد . کسانیکه ساختمانی با مشخصات فوق دارند لطفا همه روزه از ساعت ۱تا ٤ بعداز ظهر با تلفن ۵۲۵۸۰۰ آقای کریم‌زاده تماس بگیرند .

یک‌شرکت‌ایرانی که‌بامشارکت‌بانک توسعه‌کشاورزی

وشرکتهای فرانسوی وآمریکائی در ایران شاغل است

درنظر دارد واحد دامپروری مهمی احداث کند و در جستجوی مالکی است‌که زمین‌آبیاری‌شده (درحدود دویست هکتار) داشته باشد وبخواهد :

ـ به عنوان مشارکت زمین خود را درمقابل سهم الشرکه در اختیار شرکت بگذارد .

ـ یازمین‌خودرابفروشدیااجاره‌دهد

علاقمندان لطفا به نشانی شرکت ایرفرام‌میدان ونك خیابان خشایار شماره ۵۱ تلفن ٦۸٤۸۱۳ مراجعه فرمایند .

۱ـ۳

نیروی دریائی شاهنشاهی

آگهی استخدام

نیروی دریائی شاهنشاهی تعدادی پزشک باتخصص های گوش و حلق و بینی،بیماری های زنان و زایمان، جراحی عمومی و دندانپزشک و بهیار جهت خدمت در پایگاه های خود (سیرجان بوشهر خارك ـ بندر عباس) با حقوق و مزایای مکفی استخدام مینماید داوطلبین میتوانند جهت کسب اطلاعات بیشتر همه‌روزه باستثناء پنجشنبه و روز های تعطیل از ساعت ۸ الی ۱۵ ونیم به ساختمان معاونت پرسنل نیروی دریائی شاهنشاهی واقع در خیابان سپهبد زاهدی جنب مسجد الرحمن مراجعه نمایند ۱۳۷۳۳ مالف

یک کارخانه‌ریسندگی

تعدادی کارگر زن با شرایط و مزایای استثنائی‌استخدام میکند.

سن بین ۱٦ الی ۳۵ سواد خواندن و نوشتن ، واجدین شرایط به کیلومتر ۱۷ جاده مخصوص کرج جنب کاترپیلار کارخانه تولیدی کشمیران مراجعه نمایند.

آگهی استخدام

دانشگاه صنعتی آریامهر به چند نفر ماشین نویس فارسی و لاتین نیاز دارد . داوطلبان واجد شرایط برای مصاحبه و امتحان همه روزه از ساعت ۸ تا ۱۲و نیم و از ۱۳ ونیم تا ٤ونیم به کارگزینی دانشگاه‌صنعتی آریامهر واقع در خیابان آیزنهاور مراجعه نمایند.

کارگزینی دانشگاه صنعتی‌آریامهر

آگهی مزایده

گروه صلح آمریکا در ایران مقداری اثاث‌مستعمل را از طریق مزایده بفروش میرساند .

اجناس نامبرده رامیتوان روز های یکشنبه۲۷ مهر ماه الی چهار شنبه ۳۰ مهرماه ۱۳۵٤ بین ساعات ۸ صبح تا٤ بعداز ظهر در محوطه حیاط گروه صلح آمریکا واقع در خیابان تخت‌جمشید میدان کاخ شماره ٦۵ رویت نمود .

استخدام سرویس کار و سائل خانگی

شرکت لرد الکترونیک تعدادی سرویس کار و سائل خانگی را باحقوق ومزایای عالی دعوت مینماید :

۱ـ سرویس کار یخچال، کولرگازی ولباسشوئی باحداقل تحصیلات ششم ابتدائی و دودسال سابقه کار وگواهینامه رانندگی.

۲ـ تکنیسین تعمیرات تلویزیون باحداقل تحصیلات سیکل اول متوسطه ودودسال سابقه کار وگواهینامه رانندگی.

۳ـ کارگر نقاش لوازم خانگی باحداقل دوسال سابقه کار

۴ـ نجار باحداقل دوسال سابقه کار

واجدین شرایط ،

میتوانند از ساعت ۵ تا ۷ بعدازظهر هر روز باستثنای پنج شنبه‌ها وجمعه‌ها به آدرس خیابان نادری . روبروی هتل نادری شماره ۴۹۴ ، شرکت لرد الکترونیک ، مراجعه نمایند.

استخدام

شرکت حمل و نقل ایران تانکر

جهت کار در ترانسپورت خود واقع در کیلومتر۷جاده قدیم کرج بعد از کارخانه شیرپاستوریزه‌به همکاری‌افراد زیر نیازمند است .

۱ـ کارمند وارد به امور ترانسپورت و آشنا به زبان انگلیسی .

۲ـ کارمند با تحصیلات سیکل اول متوسطه

۳ـ راننده پایه دوم شخصی

علاقمندان میتوانند جهت کسب آگاهی و اطلاعات‌لازم همه روزه از ساعت ۱۳ الی ۱۷ به آدرس بالا مراجعه نمایند .

داخل محدوده حدود میدان شهیاد

یك‌قطعه زمین بمساحت ۱٦۱۵ مترمربع بابرق سه‌فاز وچاه عمیق که۴۵۰متر مربع آن‌شامل سالن‌های بزرك وجمع مساحت‌زیر بنانبصد مترمربع‌میباشد بفروش میرسدخواستاران باتلفن ۹۲٤۵۰۰ تماس بگیرند.

به تعدادی دوشیزه یا خانم جهت ویزیتوری نیازمندیم . متقاضیان میتوانند از ساعت ٤الی۷ بعداز ظهر باتلفن ۸۳۵۹۹٤ تماس حاصل‌نمایند

استخدام متخصص باغداری

برای باغات میوه‌باتحصیلات حداقل فوق‌دیپلم برای سرپرستی مزرعه‌ای در اصفهان مورد نیاز است . داوطلبان در تهران تلفن ۹۷٦۰۹۰مراجعه فرمایند .

۱ـ۳

لیسانسیه‌ریاضی

چند نفر لیسانسیه جهت کار در قسمت‌کامپیوتر با حقوق کافی استخدام میشوند .

گروه تولیدی پارس ـ تهران ـ خیابان‌حافظ شماره ٦٤

آگهی استخدام

شرکت ساختمانی پرسیزیون‌برای کارگاههای خود در شهرستان مسجدسلیمان عده‌ای‌حسابدار کمك حسابدار ـ صندوقدار ـ انباردار ـ که حداقل ۳ سال سابقه خدمت در کارگاه داشته باشد با حقوق مکفی استخدام مینماید .

واجدین شرایط به تلفن های شماره ۸۲۹۱۱۲ و۸۲۷۲۲۳ و ۸۳۷۲۲۰ مراجعه نمایند.

آگهی استخدام

دانشگاه صنعتی اریامهر به یک نفر لیسانسیه که بتواند سرپرستی و آزمایش های فلزی و غیر فلزی آزمایشگاه شیمی دانشکده مهندسی متالورژی دهد نیاز دارد .

داوطلبان واجد شرایط با در دست داشتن‌مدارک همه روز از ساعت ۸ تا ۱۲ و نیم و از ۱۳ ونیم تا٤و نیم به دانشکده مهندسی‌متالورژی دانشگاه صنعتی‌آریامهر واقع در خیابان آیزنهاور مراجعه نمایند .

کارگزینی دانشگاه صنعتی آریامهر

شرکت‌ایران‌اکوئیپ

سهامی خاص

باشخاص واجد شرایط نیازمند است

۱ـ مکانیك ارشد تعمیرات ماشین‌آلات سنگین‌راهسازی با آشنائی کامل بزبان انگلیسی وطرز استفاده ازکاتالك یا گواهی‌نامه رانندگی که‌حداقل ۵سال سابقه‌تعمیرات موتور های دیزل راداشته باشد.

۲ـ مکانیك‌عمومی متخصص در سیستم‌های هیدرولیك و آشنائی بزبان انگلیسی باگواهینامه رانندگی که حداقل ۵ سال سابقه تعمیرات پمپ وموتورهای هیدرولیك داشته‌باشد.

۳ـ الکترومکانیك آشنا بامور نصب ماشین‌آلات از قبیل کارخانه آسفالت ـ ایستگاه مرکزی بتن‌و جرثقیل با حداقل ۵سال سابقه‌کار.

داوطلبین‌ازساعت ۹الی ۱٦ به‌آدرس خیابان ملت شماره ۱۷ طبقه‌سوم مراجعه‌ویاباتلفن‌های ۳۱۱۸۲۰ـ ۳۱۱۳۰۱ ۳۰۲۸٦٦ تماس بگیرند.

بقلم یک کارشناس اقتصادی

اتحادیه پایاپای آسیا جدیدترین نوع اتحادیه های پولی

نام «اتحادیه پایاپای آسیا» شاید برای اکثر ما تازه باشد ولی مذاکره و مطالعه برای تاسیس آن از هفت سال پیش جریان داشته و قرارداد آن اخیرا میان شش کشور آسیائی، ازجمله ایران، امضا شده است.

اتحادیه های پایاپای، که معمولا میان گروهی از کشورهای همسایه و متجانس تشکیل میشود، یکی از جلوه های همکاری پولی بین المللی پس از جنگ دوم جهانی است. مهمترین اتحادیه ها اتحادیه پرداخت های اروپا (EPU) بود که پس از جنگ میان کشورهای اروپای غربی بوجود آمد و در عمر تقریبا دهساله خود نقش موثری در بسط بازرگانی میان این ممالک و در نتیجه پیشرفت اقتصادی سریع اروپا، ایفا کرد.

دو نمونه مهم دیگر این همکاری پولی و بانکی «اتحادیه پایاپای امریکای مرکزی» و «اتحادیه پرداخت امریکای جنوبی» (LACH) است. این دو اتحادیه از حدود پانزده سال پیش شروع بکار کرده اند و در تسهیل روابط بازرگانی و صرفه جوئی در هزینه پرداختهای خارجی این کشورها موثر بوده اند. اتحادیه پایاپای آسیا جدیدترین نوع اتحادیه پولی است و در تنظیم قرارداد و آئین نامه های آن از تجربه اتحادیه های مشابه استفاده شده است. هم اکنون در مناطق دیگر جهان همانند افریقای غربی، بررسی هائی برای تشکیل اتحادیه پایاپای شروع شده که ممکن است بزودی به نتیجه مثبت رسد.

منظور اتحادیه های پایاپای و پرداخت چیست؟

در سالهای نخستین پس از جنگ جهانی دوم که وسائل پرداخت بین المللی مخصوصا طلا و دلار، کمیاب بود کشورهای متجانس سعی می کردند در پرداخت های بین خود از پولهای ملی استفاده کرده آنها را پایاپای کنند و فقط مانده های بدهکار را در پایان یکدوره عملکرد به ارزهای مخکم بپردازند. بعلاوه سعی میشد دور رسیدگی به حسابها هرچه طولانی تر و حداکثری که برای قبول مانده های بدهکار در نظر گرفته میشود، هرچه بزرگتر باشد تا عملا اعتبار خارجی بیشتری بکشورهای بدهکار و ضعیف داده شود بنابراین در یک اتحادیه پرداخت دو هدف اساسی: (الف) پایاپای حسابها برحسب پول ملی و (ب) اعطاء اعتبار کوتاه مدت بمنظور کمک به موازنه پرداخت های کشور بدهکار وجود دارد. ولی در اتحادیه های پایاپای هدف اساسی اعطاء اعتبار نیست و منظور اصلی آنها، چنانکه اشاره شد، صرفه جوئی در استفاده از ارزهای محکم و فارغ نگاهداشتن ممالک عضو از نگاهداری مقدار زیادی ذخائر ارزی از طریق استفاده بیشتر از پولهای ملی است. معذالک اتحادیه پایاپای آسیا که در آن دوره رسیدگی به حسابها (Accounting Period) ۱۵ روز و دوره تسویه (Settlement Period) یکماه در نظر گرفته شده تا اندازه ای ناظر به استفاده از اعتبار چند جانبه کشورهای عضو بیکدیگر میباشد، اگرچه میزان آن نسبت به اتحادیه های مشابه کمتر است.

مطالعات مقدماتی برای تاسیس اتحادیه پایاپای آسیا:

خوانندگان گرامی میدانند سازمان ملل متحد دارای تشکیلات ناحیه ای اقتصادی نیز هست که یکی از فعالترین کمیسیون اقتصادی سازمان ملل متحد برای آسیا و ممالک حوزه اقیانوس آرام میباشد. این تشکیلات به اختصار ESCAP اسکاپ نامیده میشود و همان ممالک منطقه ECAFE (اکافه) سابق را در برمی گیرد. کارشناسان اسکاپ از اوایل دهه ۱۹۶۰ باتوجه به روابط بازرگانی نسبتا ضعیفی که میان کشورهای آسیائی وجود داشت و هم باتوجه به توصیه های سازمان ملل متحد که دهه ۱۹۶۰ را دهه پیشرفت اقتصادی و بسط تجارت اعلام کرد، کشورها را دعوت به همکاری برای نیل به هدف فوق مینمود. بررسیهائی را برای امکان توسعه بازرگانی در منطقه شروع کردند و در پی آن انجمنهائی از کارشناسان ممالک عضو و نمایندگان دولتهای آنها در پایتخت های مختلف تشکیل شد. مهمترین این کنفرانسها اجلاسیه وزیران اکافه منعقد در کابل در آذر ۱۳۴۹ بود که بررسی درباه سه هدف ذیل در دستور آن قرار داشت:

۱ـ توسعه همکاری های بازرگانی و بسط تجارت میان کشورهای منطقه.

۲ـ توسعه همکاریهای پولی و استفاده از یک مکانیسم پایاپای پول های ملی.

۳ـ تاسیس یک بانک ذخیره آسیائی بمنظور اعطاء کمکهای ارزی کوتاه مدت به کشورهای عضوی که موقتا دچار کسری تراز پرداختها میشوند.

موضوع دوم، که باتاسیس یک اتحادیه پایاپای و اتاق تسویه جامه عمل می پوشید، بیشتر مورد نظر کشور های شرکت کننده واقع شد و رئیس هیئت نمایندگی ایران در آن اجلاسیه نیز تمایل اصولی ایران را به مشارکت در اتحادیه مورد نظر اعلام داشت. از آن پس نمایندگان ایران (معمولا مرکب از نمایندگان وزارت اقتصاد و بانک مرکزی ایران) در مذاکرات فنی تاسیس اتحادیه که با حضور نمایندگان کشور های عضو اکافه صورت میگرفت شرکت نموده نظریات ایران را در تدوین اساسنامه ابراز میداشتند، از طرف دیگر، هیئتی مرکب از کارکنان بانکی و اقتصادی که با سازمان ملل متحد همکاری داشتند، از کشور های منطقه دیدن کرده، ضمن اخذ اطلاعات و امار لازم در باره سیستم بانکی و پرداختهای خارجی، مقامات این کشورها را به اصول و فوائد اتحادیه مورد نظر اشنا میکردند.

تشکیل اتحادیه

سرانجام طرح قرارداد تاسیس اتحادیه که بصورت قرارداد میان بانکهای مرکزی کشور های عضو است، آماده شد و بانک مرکزی ایران با اجازه دولت آنرا در اردیبهشت ۱۳۵۲ امضاء کرد. بانکهای مرکزی سریلانکا (سیلان)، هندوستان، پاکستان، نپال و بنگلادش نیز بتدریج به آن پیوستند و چون طبق یکی از مواد قرارداد هرگاه لااقل پنج کشور عضو منطقه آنرا امضاء میکردند قرارداد می توانست وارد مرحله عمل شود، در شهریور ۱۳۵۳ که نپال آنرا امضاء کرد تصمیم به تشکیل اولین جلسه هیئت مدیره گرفته شد. جلسه افتتاحیه هیئت مدیره در آذر ۱۳۵۳ در بانکوک تشکیل گردید و ضمن انجام کارهای دیگر پیشنهاد ایران را مبنی برآنکه مقر اتحادیه تهران باشد و بانک مرکزی ایران بعنوان بانک عامل اتحادیه تعیین شود، قبول کرد و نیز یک کمیته فنی مرکب از کارشناسان بانکهای مرکزی عضو را مامور تهیه آئین نامه عملیات نمود قرار است گزارش این کمیته و طرح آئین نامه مورد نظر در دومین جلسه هیئت مدیره که در اواخر خرداد در تهران تشکیل می شود بتصویب برسد و اطاق پایاپای احتمالا از اول اکتبر ۱۹۷۵ و پس از دادن توضیحات لازم به بانکهای تجارتی کشور های عضو فراهم آمدن سایر مقدمات اداری و فنی شروع بکار کند.

رئوس قرارداد:

نکات مهم قرارداد

ذیلا نکات مهم قرارداد مشارکت در اتحادیه را به صورتی ساده خلاصه میکنیم:

۱ـ هدف اصلی قرارداد، استفاده هرچه بیشتر از پول های ملی در پرداختهای خارجی و در نتیجه کاهش اتکاء و احتیاج به ذخایر ارزی است. بعلاوه در پرداخت کارمزدها و هزینه انتقالات صرفه جوئی می شود و چهارچوبی برای همکاریهای اقتصادی بویژه در روابط بانکی و بازرگانی بوجود میاید.

۲ـ قرارداد میان بانکهای مرکزی منعقد شده و در حکم یک عهدنامه میان دولت ها نیست. بانکهای مرکزی عضو اسکاب می توانند به آن ملحق شوند و هربانک مرکزی عضو می تواند هر موقع بخواهد از اتحادیه خارج شود.

۳ـ فقط پرداخت بابت واردات کالا و خدمات (حساب جاری موازنه پرداختها) مشمول قرارداد است. معذالک اعضاء اتحادیه می توانند برخی از آنها را از قرارداد مستثنی کنند. به پیشنهاد ایران پرداخت های بابت نفت و گاز و فرآورده های آنها مستثنی شده است.

۴ـ هریک از شرکت کنندگان در قرارداد میتوانند افراد مقیم کشور خودرا ملزم به استفاده از اطاق تسویه برای پرداخت های مشمول قرارداد کنند. ولی این الزام بنحوی نخواهد بود که موجب تاخیر در پرداخت ها یا محدود ساختن آنها شود و یا به پیدایش ترتیبات تبعیض آمیز بیانجامد.

۵ـ پایاپای اسناد بطریق چند جانبه «نه دوجانبه» انجام میگیرد. بعلاوه هریک از اعضاء از اعتبار کوتاه مدتی که حداکثر آن یک بیست و چهارم ارزش واردات سالانه آن کشور از سایر اعضاء است استفاده میکند باین ترتیب که:

الف ـ در پایان هر دوره پانزده روزه رسیدگی به حسابها، بستانکاری یا بدهکاری خالص هر کشور معلوم و به بانک مرکزی مربوط ابلاغ میشود.

ب ـ اگر بدهکاری خالص شرکت کننده ای کمتر از «مجاز فوق یک بیست و چهارم ارزش واردات کالا از سایر اعضا در سال قبل باشد باید آن را حداکثر ظرف دو روز پس از پایان دوره تسویه که یک ماه است در وجه بستانکاران بپردازد.

ج ـ ولی اگر بدهکاری فوق از حد مجاز مذکور تجاوز کند، بدهکار باید مازاد را ظرف حداکثر دو روز پس از پایان دوره رسیدگی به حساب ها که پانزده روز است به ارز قابل تبدیل بپردازد. بدهی ها «شامل بهره» در پایان دوره های تسویه و رسیدگی به حسابها به بانکهای مرکزی شرکت کننده ابلاغ خواهد شد.

د ـ شرکت کننده ای که در پایان دوره رسیدگی به حسابها بستانکاری خالص داشته باشد حق دارد چنانچه بستانکاریش از یک دوازدهم ارزش صادرات سالانه آن تجاوز کند درخواست واریز مازاد را بنماید.

هـ ـ مبالغی که توسط بدهکاران واریز میشود میان بستانکاران و بتناسب میزان بستانکاری آنها تقسیم میشود.

و ـ به مانده های بدهکار، بهره ای که تقریبا معادل بهره بدهی های مشابه در بازار های عمده پولی است تعلق میگیرد. بهره مازاد هائی که پس از گذشت دو روز از تاریخ دریافت ابلاغ واریز نشده باشد، دو برابر بهره فوق خواهد بود. بعلاوه نکول در واریز مانده بدهکار مازاد بر یک بیست و چهارم واردات ممکن است به اخراج شرکت کننده از اتحادیه منتهی شود.

۶ـ حسابهای اتحادیه به واحد حساب مشترکی بنام «واحد پولی آسیا» (AMU) نگاهداری میشود. ارزش این واحد پولی معادل یک «حق برداشت مخصوص در صندوق بین المللی پول» (SDR) است. اسنادی که از مجرای اتحادیه میگذرد ممکن است به پول ملی به پول کشور طرف معامله، و یا به واحد پولی آسیا صادر شود. در تبدیل پول های ملی کشور های شرکت کننده، به واحد پولی آسیا از برابر آنها به حق برداشت مخصوص استفاده خواهد داشت.

۷ـ اتحادیه دارای هیئت مدیره ای مرکب از نمایندگان بانکهای مرکزی شرکت کننده است. هیئت مدیره لااقل هر ششماه یکبار جلسه تشکیل میدهد. از وظائف هیئت مدیره سعی در پیشرفت و توسعه کار اتحادیه، تصویب بودجه سالانه و گزارش های مالی و عملیات اتحادیه و نیز اخذ تصمیم در مواردی است که قرارداد بعهده هیئت مدیره گذاشته است. اتحادیه دارای یک مدیر عامل است که مسئول هیئت مدیره میباشد.

وضع بازرگانی منطقه:

باآنکه بازرگانی میان هند و پاکستان و بنگلادش براثر مناقشات گذشته هنوز محدود است رویهم رفته پرداخت های بابت کالا و خدمات در منطقه ارقام بزرگی را تشکیل میدهد. ایران و سریلانکا روابط گسترده ای با همه کشور های منطقه دارند و اخیرا نیز هند و پاکستان توافق کرده اند بازرگانی میان خودرا ازسر گیرند. ازطرف دیگر همکاریهای پولی و بانکی مورد نظر، زمینه و پایگاهی را برای مذاکرات و تفاهم بیشتر در امور بازرگانی و اقتصادی فراهم میاورد و در محافل بانکی کشور های عضو، این امید وجود دارد که محدودیت های موجود مرتفع گشته بر حجم بازرگانی و پرداخت های منطقه افزوده شود و اعضاء جدیدی نیز در منطقه اسکاپ به اتحادیه بپیوندند.

در کرانه امواج (۹) نوشته: عبدالممتاز میثاقی

پره و پروانه های بی محور...

دکتر بیلی گراهام شاهد دیگری را به گواه برمیگزیند و میگوید: بایکی از دانشجویان حراف و عاصی بحث و فحصی داشتم. او ضمن انتقادات بجا و بی جایش نکته ای گفت که وصف الحال بسیاری از جوانان جامعه ماست. و آن نکته این بود ـ تحصیلات دانشگاهی عصر ما سراپا غلط است، و دانشگاه به چرخ زندگی ما پره و پروانه رامی دهد ما محوری که قاعدتا این پره ها باید بروی آن بگردد نداشان نمی دهد، نتیجه اینکه درخلال پایان تحصیلات، دانش و معلوماتش را داریم و اما هدفش را نداریم. اینجاست که برسردو راهی راه و بیراهه قرار میگیریم»

نتیجه تحقیقات جامعه شناسانی نظیر «بیل گراهام» برای تشریح حالات جوانان جوامع آزاد کنونی الگوی جامع الاطرافیست. موافق این الگو وصفحال جوامع دمکراسی براثر آزادی عمل بی بند و بار درست مصداق این شعر شاعر است که میگوید من از این زندگی یک نهج آزرده شدم ـ قند اگرهست نخواهم که مکرر گذرد: آنان از این «قند مکرر» خسته شده اند و بدنبال هدفی تازه تر میگردند. حال این هدف هرچه میخواهد باشد هدفی خلق الساعه و من درآوردی باشد، هیپیسم باشد، آنارشیزم باشد و یا مارکسیسم باشد فرقی نمی کند. آنها از این زندگی یکنهج آزرده اند و دروادی بیکران «ئیسم» هاهمچون تشنگان وادی حقیقت سرگردانند و آیا چنین پیدا است که از میانه همه آن «ئیسم» ها مارکسیسم بعلت سفره گسترده و سراب فریبنده و سفره داران و سقایان محیل و کارآزموده ای که دارد، زودتر از همه و بیشتر از همه «بت ها و غایت مطلوب ها را درکنارشان میگذارد.

اکنون همت کنیم و ببینیم درپی نقاب این بت های کاذب کیست و درورای این غایت مطلوب های دروغین چه خبر است. زمانی بود که سروینیستون چرچیل حقایق جهان کمونیسم را به معمائی در داخل معمائی که درداخل دنیائی از اسرار پیچیده است تشبیه میکرد.

این تشبیه و تمثیل ممکن است درباره هزینه واقعی تسلیحات تعداد نفرات ارتش و پلیس و پلیس نظامی و سلاحهای موجود در زرادخانه های جهان کمونیسم صادق باشد ولی در مورد قوانین و مقررات و کم و کیف آزادی بیان و عقیده و آنچه که در اصطلاح عامیان دمکراسی نامیده میشود چنین نیست.

آشنائی با قوانین و مقررات جاری و ضوابط اجتماعی این اردوگاه، کاریست نسبتا آسان و بایک مرور کلی در قوانین اساسی و جزائی و مدنی و سایر کتب و روزنامه ها و بولتن هائیکه بطور رسمی در این زمینه ازکارخانه بی وقفه تبلیغات همان اردوگاه انتشار یافته و می یابد می توان به ماهیت رژیم های توتالیزوحد و حدود آزادی افراد و اجتماع، داخل آن پی برده پیگیری و جای بحث و جدل درباره همه آن ضوابط دامنه اش بسیار پروسعت است و اما آنچه که در این گفتار مطمح نظر ماست مسئله جوانان و حد و مرز آزادی نحوه عرض اندام و افکار و اندیشه آنان است.

آنچه که میخوانید ترازوئی است برای سنجش میزان آزادی و معیاریست برای تعیین فواصل حرف تاعمل و بالاخره مناظره ایست بین دموکراسی حقیقی و استبداد مطلق، که دربطن آن مناظره سیمای بی تفاوت «بت» ها بسیاری از مردم پندار یافت و غایت مطلوب های خیالی عصر ما را آشکارا مشاهده خواهیم کرد.

جهان کمونیسم انسانهارا برده وار بکار میکشد، جوامعی شبه نظامی است که نارهای عنکبوتی قیدو بند آن راجزدر رژیمهای فاشیستی ایتالیائی موسولینی و نازیسم آلمان هیتلری جهان و تاریخ جهان بیاد ندارد. رژیمی که دربیرون بقول لنین «حیله گر، قابل انعطاف و جامع الاطراف است و در درون بمثابه مستعمره داران قرون گذشته، فرصت اندیشه و اندیشیدن درست را از مردم خود بازمی ستاند. ایدئولوژی ناخجسته ای که چون ادیان کاذب هرچه هست درظاهر امراست و درباطن جزاستبداد مطلق و اسارت اندیشه و راسیسم و شوونیسم چیزی دربساط وی نمیتوان یافت.

راستی این همان «غایت مطلوب» و کعبه آمالی است که انسان قرن بیستم را به قله رفاه و حد اعلا برابری و تقوی رهنمون میگردد؟ ـ هرگز.

پایان

آرشیو سردبیر — از شهرداری تا صدارت

این مرد ویلی برانت سوسیال دمکرات مشهور آلمانی است که شهرتش را مدیون زمانی است که شهردار برلن غربی بود، شاید هیچ شهرداری در جهان کارهائی را که برانت در برلن غربی کرد انجام نداده باشد. سال ۱۹۵۹ برانت شهردار شهری بود که هنوز ویرانیهای ناشی از جنگ دوم جهانی در آن بچشم میخورد، بویژه محلات کارگری که اکثر ساکنان آنرا طرفداران متعصب برانت تشکیل می دادند و ویران، کثیف و فاقد وسایل کافی زندگی بود.

اما برانت بهمه این نابسامانیها پایان داد، اقدامات برانت در برلن غربی او را به چنان شهرتی رساند که طولی نکشید که رقیبان سرسخت خود را در حزب دمکرات مسیحی شکست داد و به صدارت عظمای آلمان فدرال رسید. دوران صدراعظمیش نیز مملو از فعالیت های سازنده برای کشور و ملتش است ولی یک ماجرای جاسوسی به آن همه شور و تحرک پایان داد و اورا که یکی از نزدیکترین همکارانش بنام گیوم جاسوس آلمان شرقی از کار درآمده بود مجبور به استعفا کرد.

THE IMPERIAL IRANIAN AIR FORCE

REQUIRES

ENGLISH TEACHERS.

HOURLY BASIS.

Starting Salary: 400 Rials per Hr.
Annual Increment: 20 Rials per Hr. per annum for 6 years.
Work Week: Saturday — Wednesday.
Work Hours: AM Shift: 6 Hours.
PM Shift: 6 hours.
Free Transportation to and from place of work.

CONTRACT BASIS.

Base Salary: 47,250 — 67,500 Rials per month. (Depending on qualification and experience).
PLUS: Allowance.
Annual Leave.
Sick Leave.
Health Insurance.
Free Transportation:
a) To & from country of origin.
b) To & from place of work.

Contact 346001 – 9 Extension 4132 or 346058

OR

Call at: AIR TRAINING COMMAND
TEHRAN NOW AVE. (DAMAVAND AVE:)
HOJJAT STREET,
TEHRAN.

هواپیمائی ملی ایران «هما»

اطلاعیه

برای اطلاع مراجعان گرامی و تسهیل در کسب اطلاعات مربوط به ساعات ورود و خروج هواپیماها، بدینوسیله شماره های تلفن اطلاعات پروازی هواپیمائی کشوری و هواپیمائی ملی ایران «هما» را به آگاهی میرساند لطفا در مواقع لزوم منحصرا باشماره های مزبور تماس حاصل فرمایند:

تلفن های اطلاعات پروازی هواپیمائی کشوری — پروازهای خروجی: ۴۳۰۱۳ و ۴۳۰۱۴ — پروازهای ورودی: ۶۶۵۸۵۱

تلفن های اطلاعات مربوط به پرواز های هواپیمائی ملی ایران «هما»: ۹۱۱۳۱۳ و ۹۱۱۳۱۴ و ۹۱۱۳۱۵

آگهی انتشار تمبر یادگاری

وزارت پست و تلگراف و تلفن به اطلاع عموم میرساند بمناسبت جشن فرهنگ و هنر یک سری تمبر یادگاری در یک قطعه بارزش ۲ ریال که در شرکت سهامی چاپخانه دولتی ایران بچاپ رسیده و در چهارم آبان ماه ۱۳۵۴ به انتشار گذارده خواهد شد:

۱ـ علاقمندان بجمع آوری تمبر یادگاری می توانند این تمبر را از اولین ساعات اداری روز مذکور از کلیه باجه های مناطق پستی تا ۳۰ سری خریداری نمایند. کسانی که بیش از این تعداد نیازمند باشند بایستی تقاضای کتبی وبهای تمبر موردنیاز خود را تا روز قبل از انتشار بمدیریت کل پست تهران وحومه تسلیم دارند، بدرخواست متقاضیان پس از موعد مقرر ترتیب اثر داده نخواهد شد.

۲ـ این تمبر از تاریخ انتشار در باجه های عمومی پست در سراسر کشور در دسترس عموم و علاقمندان قرار خواهد گرفت مدت اعتبار پستی آن نامحدود است تهیه تمبر بامهر روز انتشار منحصرا در ادارات پست تهران ومراکز استانها مقدور است و این مهر هاپس از پایان روز انتشار معدوم می گردد.

م الف ۱۴۸۶۹

کتابخوان
تقاطع
کتاب بخوان

نمایشگاه تفاروز
فرش و نقاشی
آثاری از: محمد فرکین و خلیل بری
تا سیزدهم آبانماه ۱۳۵۴
دیدار از نمایشگاه برای همگان آزاد است
۱۰ صبح تا ۹ شب

احسان طالبیان ۲۱ ساله که از سربازی معاف شده و اختلال حواس نیز دارد ۲۵ روز است خبری از وی نیست هرکس اطلاعی از نامبرده دارد خواهشمند است به کلانتری ۱۵ خبر داده و مادرش را از نگرانی نجات دهند.

آ ـ ۱۲۲۰۱

هواپیمائی ملی ایران «هما»

قابل توجه

صادر کنندگان و وارد کنندگان ایرانی

هواپیمائی ملی ایران «هما» با افزایش پرواز های خود نسبت به سال گذشته و بادایر نمودن سرویسهای حمل بار تسهیلات قابل توجهی جهت حمل کالا های بازرگانان ایرانی از ایران به نقاط مختلف جهان بخصوص

امارات خلیج فارس
اروپا
آمریکا
و بالعکس

فراهم نموده است. موسسات و بازرگانانی که مایلند از برنامه های پرواز و امکاناتی که «هما» برای حمل بار فراهم آورده مطلع گردند میتوانند با تلفنهای ۹۱۱۵۹۳ و ۹۱۱۵۶۹ تماس حاصل نمایند

تصاحب کلیه این جوایز ، بطور مستقیم و یکجا

بدست خود شماست

شما با خرید یک سری ۵ تائی میتوانید کلیه این جوایز استثنائی را یکجا برنده شوید.

تلویزیون رنگی ۲۴ اینچ همراه با رادیو گرام و ضبط صوت استریو به ارزش ۲۵ هزار تومان

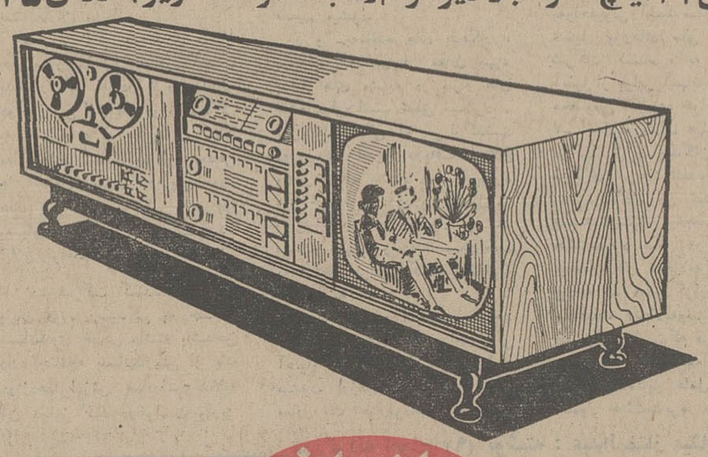

باضافه

قالی ۱۲ متری طرح شیخ صفی ، ۵۰ رج ، بافت تبریز به ارزش ۳۵ هزار تومان

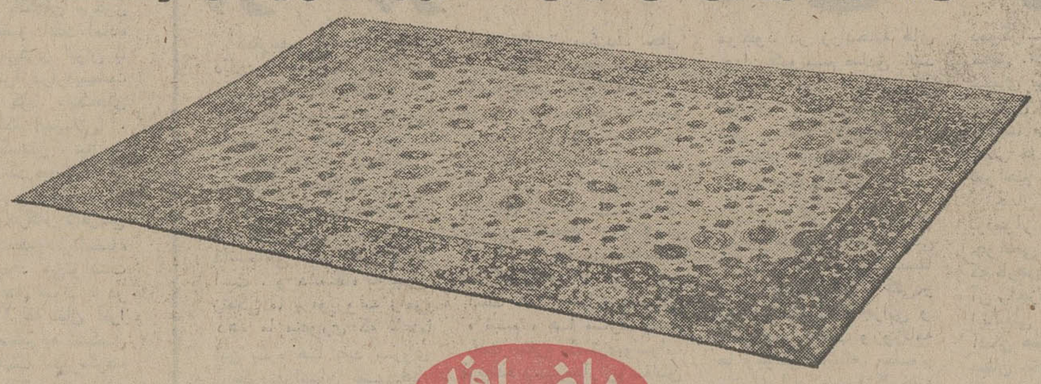

باضافه

۲ بلیط سفر بدور دنیا با هواپیمائی پان آمریکن همراه با کلیه هزینه‌های مسافرت و ۵۰۰۰ دلار پول برای خرید

PAN AM

باضافه

اتومبیل «ب.ام.و.» ۳۲۰ مدل ۱۹۷۶ به رنگ دلخواه

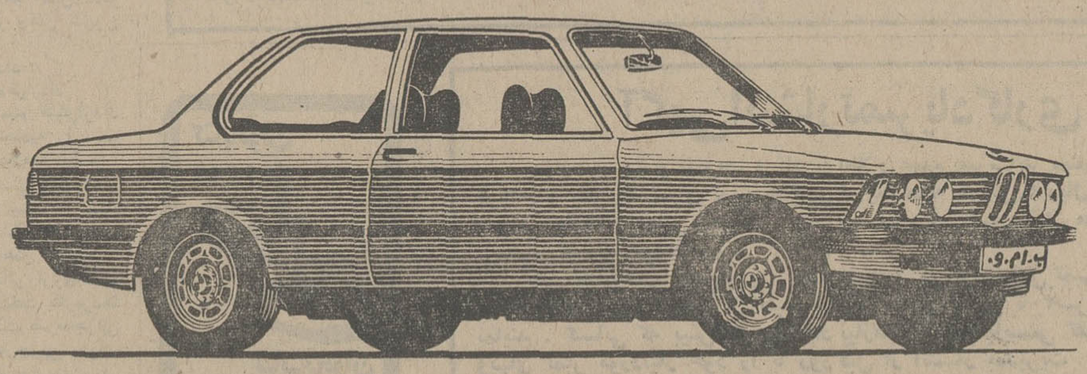

باضافه

جوایز استثنائی بلیطهای بخت آزمائی مخصوص آبان

۵ جایزه بزرگ این سری بلیط مخصوص که به ۵ بلیط برنده ممتاز تعلق میگیرد ، باین شرح است :

برندهٔ اوّل

۱۰۰ هزار تومان پول باضافه ۷۰۰ هزار تومان پول خانه که بموجب چك تضمین شده بانك ملی ایران پرداخت میشود .

برندهٔ دوّم

۱۰۰ هزار تومان پول باضافه اتومبیل ب.ام.و ۳۲۰ مدل ۱۹۷۶ که برنده میتواند رنك اتومبیل را ، به دلخواه انتخاب کند.

برندهٔ سوّم

۱۰۰ هزار تومان پول باضافه ۲ بلیط سفر دوردنیا باهواپیمائی پان آمریکن بانضمام کلیه هزینه‌های مسافرت و اقامت باضافه پنجهزار دلار پول برای خرید .

برندهٔ چهارم

۱۰۰ هزار تومان پول باضافه یك تخته قالی ۱۲ متری ، طرح شیخ صفی ، ۵۰ رج بافت تبریز که ۳۵ هزار تومان ارزش دارد.

برندهٔ پنجم

۱۰۰ هزار تومان پول باضافه یکدستگاه تلویزیون رنگی ۲۴ اینچ همراه با رادیو گرام و ضبط صوت استریو که ۲۵ هزار تومان ارزش دارد .

بدین ترتیب شما با خرید یك بلیط ، میتوانید یکی از ۵ برنده خوشبخت باشید .
با ۲ بلیط جوایز ۲ برنده ، با ۳ بلیط جوایز ۳ برنده ، با ۴ بلیط جوایز ۴ برنده ، بشما تعلق میگیرد و با یك سری ۵ تائی کلیه این جوایز استثنائی را ، یکجا و مستقیما برنده میشوید .

یك میلیون و دویست هزار تومان پول نقد

طی چك تضمین شده بانك ملی ایران

کلیه جوایز ، خالص و بدون کسر مالیات به برندگان تعلق میگیرد

بلیطهای مخصوص آبانماه منتشر شد

برگهای زرین ادب عوام

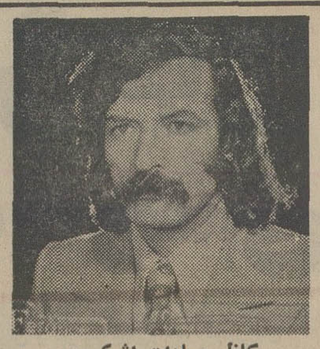

کاظم سادات اشکوری

هنر عوام در دنیای خواص قرب و اعتباری ندارد . اما چون‌نیک بنگریم درمی‌یابیم که این هنر از زواید بری‌واز زرق‌وبرق تهی‌ست: زلالی‌ی چشمه ساران و هوای لطیف کوهساران را دارد.

همواره گرایش طبقه‌ی باسواد و کتابخوان ، بویژه اهل ادب ، به‌ادبیات رسمی بیشتر بوده است، چزآن عده که بیشتر در فضای روستازیسته بودندو یا «ادب» را به شهر محدود نکرده بودند.

اینکه هنر عوام در مواردی بسیار زیربنا یا موادی بوده است برای هنر خواص بحثی دگر است. اما حتی میتوان در ترانه‌های عامیانه ـ فی‌المثل ـ بدنبال ویژگی‌ها گشت و این شاخه‌ی فرهنگ عامه را از دیدگاه ادبی نگریست .

●●●

یکچند که «تصنیف» راه «اعتلا» پیمود نام«ترانه» برآن نهادند و در این رهگذر ترانه‌های روستائی را نیز آلودند .

اکنون چنین به‌نظر می‌رسد که ، جز معدودی ترانه، نام قدیمی «تصنیف» بیشتر برای بقیه برازنده است. بهتر آنست که این حرف و سخنهای رکیک وبازتاب عقده‌های جنسی را «تصنیف» نام نهیم وترانه را به‌روستائیان پاک دل واگذاریم . اگر چه«تصنیف» خود مقوله‌ای دگر است که ـالبته ـ برخی تصنیف‌ها در حقیقت تصنیف‌اند !

باری ... ترانه‌های عامیانه از دیدگاههای مختلف درخور بررسی است چرا که تاثیر محیط ومعیشت ومسائل اجتماعی را در آنها نمیتوان انکار کرد. اینکه «ترانه» یاشاخه‌های دیگر «ادب عوام» تاچه‌حد به محیط ومعیشت باز می‌گردد، گفتنی زیاد است .اما بی‌آنکه پژوهشگر با «کاربرد» ترانه‌ها ـ فی‌المثل ـ ومحیط پرورش و سرایش آنها آشنائی داشته‌باشد، کاری‌ست عبث اگر به‌بررسی دست یازد.

تحلیل وبررسی هریک از شاخه‌های هنر عوام میتواند پایگاهی ویژه داشته باشد، از این‌روزنه‌است که روزگاران دور پیش چشم می‌آید و زوایای‌زندگی قومی شناخته میشود.

●●●

در روستاها، بهار فصل ترانه‌های دل‌انگیزاست ترانه‌هائی که زلالی‌ی آب را دارند و صافی‌ی هوا را. رایحه‌ی گلها را نسیم صبح دمان تا آن سوی سنگچین باغ میبرد و از دورها آوازی ساده وپاک پرنده‌ها را به پرواز درمی‌آورد.

●●●

ترانه‌های عاشقانه‌ی روستائی ابهام وایهامی ندارند. چونان آب چشمه‌اند در کوزه‌ای و کوزه‌ها «قالب» ترانه‌ها هستند. شاعر روستائی، که کمترخوش دارد نامی از خود ببرد، باصنایع شعری، چونان شاعران رسمی ، کاری ندارد. قالبی دارد ساده و زلالی‌ی عشقها ورنجهایش را در آن قالب می‌ریزد.

این شاعر کوهها را زیرپا می‌نهد ، بدنبال «کبک» خاربوته‌ای به پایش فرو می‌رود، واو راه خانه‌ی دلدار را در پیش می‌گیرد تا «مرهم»ی بستاند:

«کوهها، به‌کوههای سنگی رفتم تا کبکی‌شکارکنم
خار به‌پایم رفته است در حال مردنم
نزد یارم می‌روم تا مرهمی بگیرم
اگر مرهمی نداد کنارش بمیرم.

این شاعر عاشق دلتنگی‌اش را با کوهها درمیان می‌گذارد. پدیده‌های طبیعت با او بیگانه نیستند وهم از این‌روست که کنار تپه‌ها می‌رود و برسنگها می‌نشیند واندوه خویش را باطبیعت قسمت‌میکند :

«با دل تنگ کوهها را گشتم
برسرسنگ اشکها ریختم
همه می‌گویند چرا دلتنگ هستی ، چرادلتنگ هستی
چگونه دلتنگ نباشم (که) دلخواهم را از کف داده‌ام» .

●●●

گاهی ترانه‌ها باوصف آغاز میشوند . توصیفی از غروب یاهوای ابری یا «سرکوه بلند». «آفتاب غروب دمان در حال بریدن است» ، «ابرسیاه برای باریدن آمده است»، «قناریهاکنارو گوشه نشسته‌اند» و ... اینهمه جای خود را یافته‌اند:

«قناریها کنار وگوشه نشسته‌اند
عجب عطری می‌آید، عطر بنفشه
به یاربگو (اگر) خدا مرا نکشد
شب را بنیمه می‌برم وبه‌آغوشت می‌آیم».

«قناری» را، برخی نقاط شمال ایران، «گنجشگ زرد» می‌نامند. ورنگ زرد نشانه‌ی دلتنگی‌ست ونیز «نشستن» نشانه‌ی خستگی واندوهگین بودن . عطر بنفشه، آشناست برای عاشق ، شاید «یار» بنفشه برگیسوانش می‌نشانده است . دلتنگی «نشستن» را عطر بنفشه می‌زداید وعاشق به‌وجدمی‌آید تابرخیزدو نیم‌شبی آهسته به‌رختخواب معشوقه خزد .

●●

در ترانه‌های عامیانه گاهی گونه‌ای ارتباط به چشم می‌خورد که در شعر شاعران بزرگ شاید بتوان نشانی ازآن‌گونه یافت :

«آفتاب غروب کرد وزردی به‌جای ماند
دردلم نامرادی تو به‌جای ماند
ای کاش ترا به‌هنگام غروب ندیده بودم
(که) رفتی ودر دلم سردی به‌جای ماند».

قیاس کنید رفتن خورشید را ، که «گرمی»با خود می‌برد، بارفتن عاشق ، و نیز نسیم خنک بعد از غروب خورشید را با «سردی» که در دل معشوق به‌جای می‌ماند.

ونیز در این ترانه :

«آهو را آهوبانی می‌کنم من
نرگس را باغبانی میکنم من
اگر یک شب کنار نرگس بخوابم
دوباره زندگانی میکنم من».

می‌بینیم نخست باغبانی نرگس (گل) مورد نظر بوده است که عاشق به‌یاد نرگس (یار) افتاده .

●●

درترانه‌های عاشقانه حرفها ساده و صمیمی‌ست. «دعوت» بگونه‌ای است که عاشق راه به معشوق نشان می‌دهد . صداقت و صفا ویکدلی در این‌ترانه‌ها موج میزند.

برگردان یکی از این ترانه‌ها را می‌آورم:

« اگر یار من هستی از راهها بیا
اگر راه باز نبود از جنگل بیا
اگر می‌دانی که دشمن در کمین است
چونان ماهی از رودخانه بیا».

●●●

متاسفم که به‌علت مشکلات چاپ نتوانستم ترانه‌ها را با«الفبای صوتی» بیاورم. این‌ترانه‌ها که ترجمه‌شان را نقل کردم از «شمال ایران» است. بااین امید که‌در فرصت‌هائی دیگر از شاخه‌های دیگر «ادب عوام» به‌اختصار بنویسم.

رقصهای بوشهری، رقصهای قاجاری

۲۹ مهر در تالار رودکی بروی صحنه می‌آید

صحنه‌ای از تمرین رقصهای بوشهری و رقصهای‌قاجاری در تالار رودکی

هنرمندان سازمان ملی‌فولکلور ایران باپژوهش های خود درزمینه رقصهای اصیل ایرانی توانسته است تاکنون رقص های سنتی بسیاری از بخش های ایران رابه روی صحنه آورد . این‌بار درتدارک‌عرضه وارائه زیباترین گوشه های رقصهای محلی بوشهربرآمده است .

دراجرای رقصهای محلی بوشهر که قرار است روز ۲۹ مهرماه درتالار رودکی اجرا گردد گروهی از نوازندگان بوشهری باسازهای اصیل‌خود باهنرمندان سازمان‌ملی‌فولکلور ایران همکاری میکنند دربرنامه رقصهای بوشهری ودرکناراین رقصها،رقصهای درباری‌قاجار وفانتری ایرانی‌نیزاجراخواهد شد .

دررقصهای درباری قاجار، حرکاتی متناسب باپیچ وتاب خوردن های‌زنان‌رقاصه طراحی شده‌است ـ این رقصها از برنامه هائی است که سازمان فولکلور بیشتر برای میهمانان خارجی‌اجرا کرده است و اکنون برای اولین باردرتالار رودکی به روی صحنه می‌آید

موسیقی‌رقصهای‌فانتری‌ایرانی را احمد پژمان برای سنتورو سازهای غربی نوشته وتصنیف کرده است .

شرق ، آینه گردان فرهنگ غرب نبوده است

کتاب

تاریخ فلسفه
نوشته هانری کوربن
موسسه انتشارات امیرکبیر
ترجمه دکتر اسداله مبشری

هانری کوربن دراین کار ازکمک چندتن از علما ومحققین صاحب نام چون سید حسین نصر وعثمان یحیی سودجسته است .

او چون‌غربی‌تماشاگر پس‌ازچندروزتفرج درکشور های اسلامی تحت تاثیر زیبائی گنبدهای فیروزه‌یی ، کاشیهای معرق مساجد و ... قرارنگرفته وشرح عادات، زندگانی واختلاقیات بومی‌وعرفی محلی مسلمانان‌راکه آمیخته باقصه های‌سنتی است به عنوان معارف واندیشه های ملی اسلام خصوصا جهت فلسفی‌آن‌را به نمایش‌نگذاشته است .

کوربن‌دراین کتاب که متاسفانه ترجمه شامل جلد آن است از اعتلای انسانیت درسایه تعالیم گرآن‌وائمه معصوم ، پایداری انسان دربرابر قدرتهای شوم وناحق طرق صیانت‌گوهرانسانی دربرابرمال ومقام ،ذلت‌ناپذیری مسلمانان ورهایی از اطاعت کودکانه وابلهانه ، وجنبه های انقلابی‌دین اسلام وجناح‌تندرو آن‌یعنی‌ـچون‌تاریخی آکنده از واقعیت ـ سخن مگوید . مولف سالها درایران وسایر بلاداسلامی ازمحضر استادان دین وفلسفه و ناموران تاریخ اسلام استفاده کرده واز منابع وماخذ فراوانی برای تنظیم این کتاب سود جسته‌است.

درکتاب علاوه بربیان شمه‌یی از نظریه معرفت‌شیعه دوازده‌امامی ،ماحصل افکار فلسفی‌متفکران ودانشمندان درقلمرو شرقی وغربی اسلام تاپایان حیات‌این‌رشد شرح داده شده است .

هانری کوربن در اثر ارزشمند خود به‌تقارنات و اختلافات فکری متفکران اسلامی شرق وغرب نیز پرداخته ومفاهیم دقیق اصطلاحات فلسفی راکه ازیونانی‌به‌عربی برگردانده شده وشرح سیر معالم یونانی در اسلام و بازگشت آنان به یونان ودگرگونیها وپختگی های این اصطلاحات راکه دراثر معارف اسلام درآنها روی داده وجریان افاضات معاریف اسلامی وتلاقی‌وترابط افکار یونان واسلام وحرکت وسیرتکاملی آراء متفکران ونام دانشمندان اسلام وآثار مهم‌آنان اعم از انتشاریافته یانیافته راعرضه داشته است وبا دلایل غیر قابل انکار تاریخی نشان داده است که شرق ،آینه گردان معارف غرب نبوده است .

اسلام ،سهم تشیع در فلسفه وجهان تعقل‌برمبنای قرآن کریم وبیانات ارشادات امامان پاک آگاهی داشته وبرای پربارکردن کارخود از این اطلاعات استفاده کرده است.

عبداللهی

پرنده‌یی بنام آذرباد

۵

نوشته : ریچارد باخ
ترجمه : سودابه پرتوی

بهشت نزدیك خواهی شد و این سرعت هزار کیلومتر در ساعت یایك میلیون کیلو متر و یا سرعت مافوق نورنیست ، زیرا تعیین حد با محدودیت یکی است و در مرحله کمال محدودیت وجودندارد. سرعت کامل یعنی رسیدن به آنجا که میخواهی !»

پس از این سخنان برناك در هوا ناپدید شد و در یك‌آن خود را پنجاه متر آنطرف تربلب آب رساند.

یك لحظه بعد دوباره ناپدید شدو خود را بکنار آذرباد رساند .

«کار جالبی است ، اینطورنیست؟»

آذرباد مبهوت شده بود . اوفراموش کرد که در باره بهشت چیز های بیشتری بپرسد.

«چطور اینکار را انجام دادید ؟ چه حسی دارید و تاچه مسافتی می‌توانید اینطور پرواز کنید ؟»

برناك بطرف دریانگاه کرد و جواب داد :

«بهر زمان و مکانی که بخواهی می‌توانی بروی . مرغانی که برای رسیدن به کمال از سفر و طی‌راه می‌ترسند بجایی نمی‌رسند . اما مرغانی که بخاطر کمال یافتن از سختی راه نمی‌ترسند بهمه جا می‌روند. وتوای آذرباد بخاطر داشتمباش که بهشت زمان و مکان نیست ،زیرا مکان وزمان معنی ندارد بهشت...»

آذرباد گفته های برناك را بخاطر سپرد و تمام روز بدون اینکه از جای خود تکان بخورد ساکت ایستاده بود ، برناك مکررا می‌گفت :

«برای پرواز احتیاج بایمان واعتقاد نداری بلکه باید پرواز را درک کنی و بیاموزی. حالا هم همانست . اکنون‌دوباره امتحان کن.»

سرانجام یکروز وقتی آذرباد درساحل ایستاده بود و با چشمان بسته فکرش را تمرکز می‌داد ، دریک آن فهمید که منظور برناك چه بود .

«درست است ! پس من یک مرغ‌کامل و نامحدود هستم.» از شوق درپوست خود نمی‌گنجید .

«عالی است!» برناك فریاد شوق و پیروزی برآورد .

آذرباد چشمهایش را باز کرد و خود را در ساحلی دیگر با برناك تنها یافت . درختان در آنجا برلب رودخانه رویده بودند و دو خورشید تابان در آسمان برفراز سرشان می‌درخشید .

برناك گفت : «سرانجام یادگرفتی... ولی برای حفظ تسلط خود باید اندکی هم بیشتر کار کنی.»

آذرباد شگفت‌زده پرسید : «ما کجا هستیم؟»

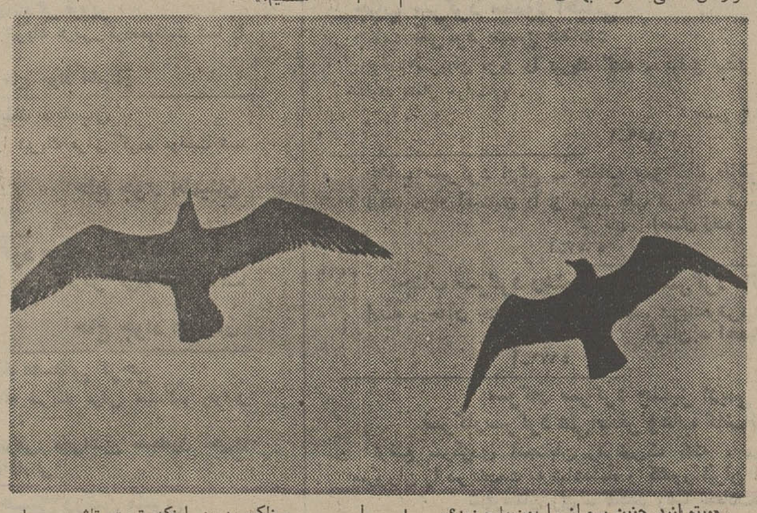

«میتوانید چنین پرواز را بمن‌بیاموزید؟»

هیجان آموختن . این مشکل ناشناخته تن آذرباد را بلرزه درانداخت .

«البته ، اگر مایل باشی.»

«من حاضرم ،کی‌می‌توانیم شروع کنیم؟»

«اگر بخواهی همین حالا»

نور عجیبی درچشمان آذرباد می ـ درخشید.

برناك به‌آرامی سخن می‌گفت و با دقت مرغ دریایی جوان‌را وارانداز میکرد.

«برای پرواز باسرعتی مافوق تصوربهر کجا که بخواهی ،نخست باید چنین پنداری که به‌آنجا رسیده‌ای.»

مساله این بود که آذرباد نمی‌بایست خود را محبوس جسمی که تابع محدودیت بود بکند، بلکه باید میدانست که واقعیت هستی‌او مانند عددی نوشته نشده‌میتواند درهر زمان و مکانی حاضر شود .

برناك بدون اینکه تحت تاثیر محیط جدید قرار گرفته باشد جواب داد :

«ما در سیاره‌ای دیگر هستیم . سیاره‌ای که آسمان آن سبز است و دو خورشید درآن می‌درخشند.»

آذرباد از شدت شادی فریاد کشید و این نخستین صدای بلند او پس‌از ترک زمین بود .

«یاد گرفتم!»

«البته که یاد گرفتی ! وقتی بدانی‌چه میخواهی و چه میکنی زودتر می‌آموزی . اکنون ، به داشتن تسلط بیشتر بیندیش.»

وقتی آن دوبرگشتند تاریک بود .مرغ ها نگران ایستاده بودند و با احترام به آذرباد می‌نگریستند . «آذرباد» بیش ازیک دقیقه وقت برای‌جواب به تبریکات دوستان صرف نکرد .

(ناتمام)

محمد ابراهیمیان

تئاتر

آقای نابغه! لطفاً پرانتز را ببندید!

و شرکت پرویز بشردوست روز دوشنبه بیست‌ویکم مهرماه در خانه هنرمندان اجرا شد ـ تماشاگران که اغلب از دوستان و همکاران کارگردان بودند و عده‌شان بیش‌از بیست نفر نبود ، گویی به مجلس مهمانی و رقص آمده‌اند،به تماشای تئاترنشستند. چراغ ها خاموش شد . جماعت خوشحال شدند و فکر کردند که مجلس رقصی‌درابتدای نمایشنامه گنجانده شده . صدا از ایفون بلند شد وکارگردان گفت : «من یک پرانتز باز کرده‌ام ، اما نمی دانم چطوری آنرا ببندم .» بعد ، یک قطعه موزیک پخش شد و کسی آنرا رهبری کرد و باب شوخی را با تماشاگران گشود و از آنها سئوالاتی در این زمینه کرد که چرا به تماشای تئاتر می آیند ؟ سه ـ چهار نفری هم بعنوان شرکت کننده در تماشای نمایشنامه معرفی کرد و نمایش شروع‌شد. در پایان پرسشنامه هایی به تماشاگران دادند . متن پرسشنامه از نظرتان میگذرد ، ببینید چه کارگردان نابغه‌ای در تئاتر آزمایشگاهی چهره نموده است :

تئاتر آزمایشگاهی

شده که همه مردم ایران بالقوه کارگردان تئاتر و نمایشنامه نویس شده‌اند . هیچ بعیدنیست‌یک روز بشنوید که فلان بقال سر کوچه هم درجایی تئاتر اجرا میکند و از شما هم دعوت می کند که بروید و تئاتر او را تماشا کنید . اگر این آقایان دست از سر تئاتر بردارند و آنرا بحال خودش بگذارند از انها سپاسگزار خواهیم شد .

چندی پیش نمایشنامه«کارگاه مجسمه‌سازی» را از «پرویز بسردوست» دیدم . نمایشنامه نبود. شاید هیچ‌چیز نبود . همین آدم حالا بخاطر اینکه از قافله عقب نمانده باشد و در آغاز فصل تئاتری ایران صاحب نقشی باشد ، بقول خودش تئاتر آزمایشگاهی‌اش را در پستوی خانه هنرمندان اجرا میکند .

آقای بشردوست ممکن است به تئاتر علاقمند باشد ، اما تئاتر نمیداند و با اصول و قواعد ان آشنائی ندارد و شناخت تئاتری‌اش هم قابل توجه نیست . او هنوز تفاوت میان نمایشنامه صحنه‌ای را با نمایشنامه رادیویی نمی داند و انتظار دارد که کارش بعنوان یک کشف تازه در تئاتر این مملکت یک رویداد فوق‌العاده تلقی بشود . آقای بشردوست تئاتر نخوانده است . یعنی حتی ۲۰ جلد نمایشنامه هم نخوانده . اگر خوانده بود میدانست که تئاتر را حداقل چگونه بایدنوشت.

این آقا در نمایشنامه «پرانتز را ببندید» ، یک مشت هذیان و اراجیف را سرهم کرده و بعنوان تئاتر انرا اجرا میکند . یک نویسنده که اصلا هویت ندارد با قهرمان قصه هایش ـ که‌در اجرا تماشاگر منظور شده است ـ روبرو میشود و در این مقابله به بحث می پردازند و درصدد کشتار یکدیگر برمی ایند . قهرمان قصه های نویسنده ، که تماشاگر ها باشند ، بصورت‌تمثیلی در اتاق نویسنده و در تاری که او تنیده ،زندانی است . آنها به جدال لفظی می پردازند و در پایان آقای بشردوست باصطلاح خودش پرانتز را می بندد . این کار مثلا یعنی تئاتر آزمایشگاهی و او نمی داند که تماشاگر خرگوش آزمایشگاهی نیست که بشود رویش آزمایش کرد . او می خواهد با این‌عنوان‌پاجای پای گروتفسکی بگذارد، بدون اینکه بداند تئاتر آزمایشگاهی یعنی چه .

خواهش من از آقای بشردوست و آقایان مشابه دیگر اینست که کلمه تئاتر را توی یک پرانتز بگذارند و پرانتز را هم محکم ببندند و بروند دنبال کار خودشان و اگر توانستند در زمینه دیگری اکولادی، کروشه‌ای ،چیزی‌بازکنند که مربوط به تئاتر نباشد ، چرا که ترجیح دارد ۲۰۰۰ سال دیگر هم تئاتر نداشته باشیم تا اینکه آثار کابوس‌وار کسانی چون بشردوست را داشته باشیم .

آقای بشر دوست اگر متن باصطلاح نمایشنامه‌اش را تایپ و تکثیر میکرد و دراختیار دوستانش می گذاشت که آنرا بخوانند ، بمراتب سنگین‌نربود. این اقدامات هنری را هم در چهارچوب ذهنی خودش نگاهمیداشت و برای آنها که می آیند ـ آنهایی که با فرهنگ تئاتری می آیند که البته هنوز غباری از تاختنشان را ندیده‌ایم .

واقعا قحط‌الرجال عجیبی است .

این روز ها هرکس در هر وضعیتی که هست به هنر های گوناگون دست‌اندازی میکند بدون اینکه آگاهی های لازم را در زمینه کاری که میکند داشته باشد . گویا هنر دستاویزی شده است برای خودنمایی جماعت و بنوعی همپایی با قافله . تئاتر هم از این‌یورش درامان نمانده‌است. بدون اینکه به فرهنگ ایران، و زمینه نمایشی آن توجهی بکنیم میخواهیم بیکباره تمام تجربیات غربی ها را در زمینه ادبیات دراماتیک ، در نمایشنامه هایی که نه فرهنگ شرقی دارند و نه فرهنگ غربی ، پیاده کنیم . دراین میان ، چون میدان نمایش خالی است هرکس بنوعی دست به تجربه‌ای میزند و خود را مرد تئاتر می نامد ، اینکه فرهنگ تئاتری داشته باشد . زمانه چنان

گروه تئاتر آژیده
نمایشنامه پرانتزها را ببندید

نام — شماره کارت
نام خانوادگی — تاریخ

لطفا در محل جواب مورد نظر خود ضربدر بزنید — مدت برای‌اینکاره دقیقه

۱ـ نظر خود را درباره نمایشنامه بنویسید — خوب — بد — متوسط — ۲ نمره
۲ـ آیا نویسنده موفق شد پرانتز را ببندد ؟ — بله — خیر — نمیدانم
۳ـ اگر شما نویسنده‌بودید پرانتز رامیبستید؟ — بله — خیر — نمیدانم
٤ـ آیا شما تاکنون پرانتزی را باز کرده‌اید که نتوانید آنرا ببندید . — بله — خیر — نمیدانم
۵ـ بنظر شما اگر نویسنده پرانتز را می‌بست می توانست پرانتز دیگری بازکند . — بله — خیر — نمیدانم

خواهشمند است سئوال کلی زیر را پاسخ دهید .
تعریف پرانتز با رسم شکل — ۱۰ نمره

بازیگران :جهانگیر الماسی‌و پرویزبشردوست — باتشکر از فرهاد صبحی
حوزه امتحانی ـ دفتر هنرمندان

فعالیت‌های هنری

نگارخانه مانی

نمایشگاه آثار نقاشی ایرج حضرپی در نگارخانه مانی
بازدید :۵ تا۸ بعداز ظهر .
نشانی: خیابان پهلوی ، چهار راه امیراکرم ،ساختمان کورش طبقه سوم.

تهران گالری

نمایشگاه نقاشی ، کولاژ ، تاپیسری ولیتوگرافی از « ویکتور وازارلی » از چهارشنبه ۲۳ مهرماه بمدت‌دو هفته در تهران گالری بازدید : ۵ تا ۸ بعدازظهر .
نشانی:عباس‌آباد ،چهارراه قصر ، تلفن ۸٤٤۰۵۵ .

گالری لیتو

نمایشگاه کولاژ و مجسمه مریم جواهری‌امروز در گالری لیتو افتتاح شد
بازدید ۱۰ـ۱بعدازظهرتا۸ بعدازظهر .
نشانی: خیابان‌آبان‌شماره۳

انجمن ایران وآمریکا

تازه‌ترین کار های استاد میناتوریست محمود فرشچیان روز شنبه ۲٦مهر « درگالری » پوپ ـ انجمن ایران و آمریکا افتتاح میشود .
بازدید ۵ تا ۸ بعدازظهر .
نشانی خیابان وزراء .

خانه آفتاب

نمایشگاه آثار « نقاشیخط »محمد رضا جوادی
بازدید: صبح وعصر
نشانی : خیابان روزولت ، روبروی دانشسرایعالی.

گالری زروان

از ۲۳ مهر تا ۱٤آبانماه گالری زروان نمایشگاهی از کار های «کلاس‌الدنبرك » بنام « یادداشت های دور دست » ترتیب میدهد.
بازدید : بعداز ظهر ها ۵ تا۸
نشانی :گالری زروان میدان گاج ،خیابان ابتهاج

تئاتر کوچك تهران

نمایش ایرانی « هجرت » نویسنده‌وکارگردان نوذر آزادی درتئاتر کوچك تهران .
ساعت اجرا ر۸ بعداز ظهر
نشانی: خیابان پهلوی‌بازار صفویه .

تالار ۲۵ شهریور

نمایش « شنل » اثر گوگول‌به کارگردانی جعفر والی در تالار ۲۵ شهریور بروی‌صحنه است
شروع اجرا: ۵ر۷بعدازظهر
جمعه‌ها : ۵ بعدازظهر
نشانی : ضلع جنوبی پارک شهر

تالار مولوی

نمایش «اتللو» نوشته ویلیام شکسپیر به کارگردانی محمدکوثر وهمکاری دانشجویان هنر های زیبا
اجرا : ساعت ۸
نشانی : خیابان ۲۱ آذر

تالار نقش

نمایشگاه‌خانم‌نمیلا امیرابراهیمی شامل نقاشی و مجسمه های چوبی در تالار نقش .
بازدید : ۵ تا ۸ بعد از ظهر
نشانی : خیابان کندی ، جنب دانشکده علوم تربیتی

تئاتر شهر

نمایش قلندرخونه تا پایان‌مهر ماه در تئاتر شهر اجرا میشود.
شروع اجرا: ساعت ۸ بعد از ظهر

دفتر هنرمندان

نمایشنامه پرانتزها را ببیندید نویسنده وکارگردان‌پرویزبشردوست اجرا ساعت ۸ بعدازظهر ـ دردفتر هنرمندان .
نشانی : خیابان شاه،روبروی سینما نیاگارا پاساژ خاچوئی ، طبقه سوم .

تالار قندریز

آثار پروانه اعتمادی ، جمال بخش‌پور و سعید شهلاپوردرتالار قندریز
بازدید ۵ تا۸ بعدازظهر .
نشانی : خیابان شاهرضا ، خیابان دانشگاه شماره ۲۰ .

درشرکت مخابرات :

کارمندان شرکت مخابرات درمیزگرد اطلاعات

اضافه‌کارساعتی ضابطه معینی ندارد

وضع استخدامی کارمندان انتقالی به شرکت مخابرات روشن نیست

ده تن از کارمندان شرکت مخابرات ایران‌در میزگردبررسی مسائل اداری و استخدامی روزنامه اطلاعات‌درباره مشکلات استخدامی خود به بحث و گفتگو نشستند وآنچه که درپی می آید حاصل گفتگوی آنان در جلسه‌میزگرد بررسی‌مسائل اداری و استخدامی روزنامه اطلاعات است :

در آغازجلسه سلیمان‌سالک سرکشیک کاخ مخابرات گفت: چهار سال است که گروهی‌از کارمندان وزارت‌پست‌و تلگراف و تلفن‌به‌شرکت مخابرات ایران منتقل شده‌اندولی متاسفانه در این مدت نه قانون استخدام کشوری در مورد این عده‌بطور کامل پیاده شده است و نه مشمول مقررات استخدامی شرکت های دولتی شده‌اند ، تا مدتی قبل در پاسخ باینکه وضع استخدامی کارمندان منتقلی ازوزارت پست وتلگراف و تلفن به شرکت مخابرات را روشن کنید بما می گفتند :

مستثنی از قانون‌استخدام

شما تابع مقررات قانون استخدام کشوری هستید ولی بعلت اینکه درشرکت مخابرات که جزو شرکت های دولتی مستثنی شده از قانون استخدام می باشد مشغول بکار هستید، وزارتخانه نمی تواند مقررات قانون استخدام را در مورد شما اجرا نماید .

در شرکت مخابرات نیزبما میگفتند شما جزو کارکنان وزارتخانه بوده‌اید و مقررات شرکت درباره شما صدق نمی کند . پس‌از مدتها سرگردانی عاقبت تصمیم‌به اجرای‌مقررات قانون استخدام کشوری گرفته شد و مرحله دوم قانون استخدام باتاخیر بسیار درباره کارمندان انتقالی از وزارت پست‌و تلگراف وتلفن اجراشد، و احکام مرحله دوم برای آنان صادر شد . ولی متاسفانه تاکنون مابه‌التفاوت‌تغییر گروه موقت به گروه قطعی این‌گروه از کارمندان در اجرای مرحله دوم به آنان پرداخت نشده است .

اکبر اسدی تفرشی معاون کاخداری کل بیسیم نیز درزمینه مشکلات استخدامی در شرکت مخابرات گفت :

ضریب حقوق

براساس قانون بودجه کل کشور و تصویب‌آن‌در مجلسین از ابتدای سال جاری ضریب حقوق کارمندان دولت از ۶۰ به ۷۰ ریال تغییر کرده است و کارمندان انتقالی از وزارت پست و تلگراف و تلفن به‌شرکت مخابرات نیز مشمول این‌تغییر ضریب شده‌اند ولی باوجود صدور احکام تغییر ضریب‌حقوق از ۶۰ به ۷۰ ریال تاکنون مابه‌التفاوت به کارمندان پرداخت نشده است .

همچنین باوجود اینکه میزان فوق‌العاده شغل کارکنان رسته مهندسی و فنی که کارمندان فنی شرکت مخابرات مشمول آن می شوند درهیئت‌وزیران تعیین و به وزارتخانه ها و سازمان های دولتی ابلاغ شده است تاکنون در شرکت مخابرات اقدامی برای پرداخت این فوق‌العاده شغل به کارمندانی که مشمول آن می شوند نشده است .

بتول مهدویان کارمند کل امور تلفن نیز در مورداضافه‌کار ساعتی کارمندان از شرکت مخابرات گفت :

ـ اساس پرداخت اضافه‌کار ساعتی به کارمندان درشرکت مخابرات مشخص نیست و با وجود اینکه کارمندان در روز های تعطیل نیز به اضافه‌کار مشغول هستند این اضافه‌کار طبق ضابطه معینی به آنان پرداخت نمی شود .

نمایندگان کارمندان انتقالی از وزارت پست و تلگراف و تلفن به شرکت مخابرات در پایان جلسه ازمسئولین شرکت مخابرات خواستند که در چهارچوب اصول‌انقلاب اداری ایران به تقاضا های آنان رسیدگی کرده وتاریخ برآورده شدن این تقاضا ها را باطلاع آنان برسانند .

کارمندان شرکت کننده در میزگرد بررسی‌مشکلات اداری و استخدامی شرکت مخابرات در روزنامه اطلاعات عبارتند از :
ـ خانم ها و آقایان :احمد واضح کرداری (سرکشلیک‌کل امور تلگراف) ،اسفندیار اردلان کارمند کاخ مخابرات) ،حمید رونق (کارمند ارتباطات) ، عبدالرسول سلطانی(سر کشیک اداره مخابرات) ، مرحمت ابوالخانی (کارمند کل بیسیم)، ناهید درودیان (کارمند اداره کل تلگراف) ، بتول مهدویان (کارمند اداره کل امور تلفن)، فخرالدین جعفری (تکنیسین ارتباطات) ،اکبر اسدی‌تفرشی (معاون کاخداری کل بیسیم)و سلیمان سالک (سر کشیک کاخ مخابرات).

آگهی تجدید مزایده

شرکت سهامی کارخانجات ونک موجودیهای جنسی زائد بر احتیاج خود را از طریق مزایده بفروش میرساند.

داوطلبان میتوانند شرایط شرکت در مزایده را از بازرسی شرکت دریافت و اجناس مورد مزایده را در انبار های شرکت واقع در کارخانجات ونک بازدید نمایند.

قبول پیشنهادات تا آخر وقت اداری روز ۸ر۸ر۱۳۵۴ خواهد بود که بایستی بصندوق پستی شماره ۱۱۴۰ـ ۱۴ اینشرکت در دفتر پست دانشگاه واصل گردد.

پیشنهادات رسیده در ساعت ۱۰ صبح روز ۷ر۸ر۱۳۵۴ در محل جدید شرکت واقع در کرج جنب کارخانه تراورس بتونی راه‌آهن باز وقرائت خواهد گردید.

شرکت سهامی کارخانجات ونک

م‌الف ۱۴۸۹۲

Golestan Language Center open for fall registration. Beginning, intermediate and advanced classes for children between the ages of six and twelve are offered in late afternoon. Classes commence first week in November. For full details telephone 774935 between 4-6 p.m.

کتابخوان
تقاطع
کتاب بخوان

تابلو به قیمت مناسب برای دانشجویان

تابلو هائی که درنمایشگاه های نگارخانه مانی عرضه‌می شود به قیمت های مناسب دراختیار دانشجویان و علاقمندان به کار های هنری گذاشته می شود .

مسئولان نگارخانه مانی مصمم شدند قیمت تابلوهای عرضه شده این نمایشگاه را تاحد امکان تنزل‌دهند تاکلیه علاقمندان به آثار هنری بتوانندازآنها خریداری‌کنند.

خانم پورهنگ مدیرنگارخانه مانی طی یک گفتگو اظهار داشت : قیمت هائی که‌برای آثار نقاشی گذارده می‌شود اغلب بقدری زیاد است که خرید آنها برای دانشجویان و هنرآموزان وافراد علاقمند امکان پذیرنیست . وی‌افزود ما هرگز نگفته‌ایم که بهترین ها را عرضه کرده‌ایم چون بهترین هاراهی دیگر دارند. از دیدگاهی دیگر ماکالائی نداریم که مارک مرغوبیت‌یا بهتر بودن تضمین موفقیتش باشد . شاید امروز کسانی باشند که ما را تائید نکنند ولی مادرتلاش‌بوجود آوردن یک بازار رقابت هنری سالم و بدور از هرگونه حرف ها هستیم .

نگارخانه مانی در تلاش شش ماهه خود موفق شد هفت نقش را که هرکدام شیوه‌ای گوناگون را ارائه کردند به جمع دوستداران هنر نقاشی معرفی کند .

مرکز فعالیتهای میهنی در دانشکده علم وصنعت

درسازمان کتابخانه مرکزی دانشکده علم و صنعت‌ایران، یک مرکز فعالیت های‌میهنی که کلیه این گونه فعالیت ها را سرپرستی می کند تشکیل شده است .

هدف این مرکز گردآوری تمام کتاب ها ، مقالات فیلم ها و سایر امکانات سمعی و بصری مربوط به ایران و ایران شناسی است تا استادان‌ودانشجویان بتوانند هرگونه اطلاعاتی که لازم دارند بدست آورند .

برای توسعه فعالیت های این مرکز طرح ساختمان جدیدی در دست تهیه می باشد که در سال تحصیلی ۵۵ـ۵۴ عملیات ساختمانی آن شروع می شود .

بررسی سیر تحول زبان وادب فارسی

اداره کل آفرینش هنری و ادبی وزارت فرهنگ و هنر با انتشار هشت کتاب و نشریه و با همکاری عده‌ای از شاعران و نویسندگان ، سیر تحول و دگرگونی زبان و ادب فارسی وتاریخچه انجمن های تهران را مورد بررسی قرار میدهد .

در جلسه‌ای که باحضور مدیران و دبیران هیجده انجمن ادبی پایتخت در محل اداره کل آفرینش هنری و ادبی تشکیل شد پیرامون برنامه ها و امور پژوهشی انجمن های ادبی‌تهران که در دست اجرا است‌بحث و تبادل‌نظر شد .

اداره کل آفرینش هنری تا پایان سال آینده تاریخچه انجمن های ادبی تهران و نیز دگرگونی‌و سیر تحول‌زبان و ادب فارسی طی نیم قرن اخیر را با هشت کتاب و نشریه ویژه‌ای که منتشر میکند مورد کنکاش و بررسی قرار خواهد داد و در این پژوهش ها از وجود نویسندگان و شاعران بهره می گیرد .

در این جلسه ضمن بررسی مشکلات انجمن ها پیرامون انتخاب دوازده موضوع خاص برای مسابقه شعر کلیه شاعران ایرانی در گروه های سنی مختلف میتوانند در آن شرکت جویند گفتگو بعمل آمد .

انتخاب موضوع‌برای مسابقه شعر پس‌از یک همه پرسی از طرف انجمن های یاد شده به مرحله اجرا درمی‌آید.

مقررات جدیدی برای چاپ کتابهای دانشگاهی اعلام شد

کمیسیون تالیف و ترجمه دانشگاه تربیت معلم مقررات خاصی برای چاپ کتاب‌های علمی دانشگاهی اعلام کرده است .

به موجب مقررات جدید استادان دانشگاه با برخورداری از امکانات تازه به تالیف و ترجمه کتاب‌های مورد نیاز در رشته های مربوط اقدام خواهند کرد.

همچنین چاپخانه دانشگاه تربیت معلم به محل جدید ، ساختمان جنوبی‌این دانشگاه منتقل شده است و چاپخانه جدید با وسایل و امکانات کافی سرگرم چاپ کتاب ها و نشریات علمی این دانشگاه می باشد . بخش انتشارات دانشگاه مزبور جزوات و مطالب درسی مورد نیاز دانشجویان را تکثیر و از طریق انجمن دانشجویان با بهای ارزان دراختیار آنان قرار میدهد و همچنین در موارد ضروری کتاب های مورد نیاز دانشجویان از طریق این انجمن‌تهیه وبطور نیمه بها دراختیار متقاضیان گذاشته می شود .

کودکستانهای دولتی بعدازظهرها تعطیل است !

با اینکه وزارت آموزش و پرورش نتوانسته است برابر مربیان کودکی که در تهران تربیت کرده است ، در این شهر کودکستان مستقل دایر کند ، گزارش های رسیده نشان میدهد که از کودکستان های مستقل‌دولتی موجود نیز بطور کامل استفاده نمی شود .

ماده ۹ آئین‌نامه کودکستان مصوب سال ۱۳۴۹ دربند دوم خود ساعات کار کودکستان را پنج ساعت در روز تعیین کرده و صراحت دارد که باید سه ساعت در صبح و دو ساعت بعداز ظهر باشد ، ولی کودکستان های دولتی مستقل تهران بااینکه برای تهیه و اجاره آنها تلاش بسیار شده و هزاران تومان در ماه بابت اجاره آنها پرداخت میشود ، فقط صبح ها آنهم سه ساعت دایرند و بعداز ظهر ها این مراکز که طبق آئین‌نامه‌مورد بحث ، باید دو ساعت دایر باشند تعطیل هستند وبنظر مفسر فرهنگی ، سه ساعت کار کودکستان های‌دولتی برای پرورش کودکان کافی نیست .

مدارس ابتدائی نیمه وقت

بیشتر دبستان های دولتی تهران همچنان نیمه وقت است . قبلا این دبستان ها میچرخید ، یعنی‌دانش آموزانی که یک هفته عصر می آمدند هفته دیگر صبح به مدرسه میرفتند ، زیرادانش آموزان صبح معمولا بهتر از دانش آموزان عصر میتوانند از کلاس ها استفاده کنند و پیشرفتشان بیشتر است . گزارش خبرنگاران‌ما حاکیست امسال بیشتر این مدارس ثابت شده‌اند ، یعنی دانش آموزانی که صبح به مدرسه میروند تا آخر سال تغییر نمیکنند .واگر این وضع ادامه‌یابد دانش‌آموزان عصربعلت اینکه‌کودک‌بعدازظهر خسته‌است‌ازدانش‌آموزان صبح عقب می مانند .

تبریکات

جناب سرهنك سیروس خیل‌تاش
ارتقاء درجه جنابعالی را تبریک عرض نموده موفقیت شما را در راه خدمت به‌شاهنشاه آریامهر ومیهن عزیز از خداوندبزرگ خواستارم .
علی‌رستمی

جناب سرهنك نبی پور
ریاست محترم کلانتری ۱۳
ارتقاء درجه آن سرور محترم را تبریك عرض کرده‌موفقیت شمارا خواهانم.
حاج جواد اطمینان

جناب سرهنك محمد رهبر
ریاست محترم اداره راهنمائی ورانندگی قزوین
ارتقاء درجه‌آن سرور محترم را تبریك عرض کرده‌موفقیت شما را خواهانم .
حاج جواد اطمینان

جناب سرهنك ناظمیان
ارتقاء درجه آن سرور محترم را تبریك عرض کرده موفقیت شما را خواهانم.
حاج جواد اطمینان
۱ـ۳۲۷۵۴

جناب سرگرد حسن ملك
ارتقاء درجه‌آن سرور محترم را تبریك عرض کرده موفقیت شما را خواهانم.
حاج جواد اطمینان

جناب سرهنك مصطفی گرجی
ارتقاء درجه آنجناب را صمیمانه تبریك عرض مینمائیم وتوفیق روز افزون شمارا آرزومندیم.
مریم‌مصطفوی. ولی‌الله اشراقی. محی‌الدین مصطفوی .حوری اعلا نظری و شمس‌الدین مصطفوی داراني

جناب سرهنك امیرحسین روشن منیری
انتصاب جنابعالیرا بریاست کلانتری دربند تبریك عرض‌می‌نمائیم.
طایری شمیرانی
۱ـ۳۲۶۸۷

تیمسار معظم سپهبدمهدی رحیمی
باکمال مسرت ارتقاء درجه جنابعالی را صمیمانه تبریك عرض‌نموده موفقیت روز افزون شما را در خدمت بشاهنشاه آریامهر و میهن‌عزیز از خداوند متعال خواستارم .
حیدر صائبی

جنابان‌سرهنك ولی‌آقافلاحی وعلی شادخو
ترفیع درجه سرهنك نمامی آن جنابان را تبریك میگوئیم از خدای بزرك توفیق بیشتری را برایتان آرزومندیم .
طالقان ـنقی. محمد. بیژن. فرشاد و ایرج اجلالی
آ‌ـ۱۲۱۰۳

جناب سرهنك مجید صادقیان
با آرزوی موفقیت روز افزون ترفیع درجه شما را تبریك‌میگوئیم
طالقان ـ نقی. بیژن‌و ایرج اجلالی .نعیم وبهرام صادقیان

سرکار سرگرد علیمحمد منصوری
ارتقاء جنابعالی را تبریك عرض نموده ، موفقیت شماو خانواده محترمتان را از ایزد متعال مسئلت مینمایم.
کرج‌ـ محمود دین‌جووبانو

سرکار سرگرد علیمحمد منصوری
موفقیت شما را تبریك عرض نموده ، امیدوارم در راه‌خدمت به شاهنشاه آریامهر و میهن عزیز موفق باشید.
کرج‌ـ سرهنك مهدی قاضی زاده و بانو

سرکار سرگرد علیمحمد منصوری
ارتقاء آن جناب را بدرجه سرگردی تبریك میگوئیم.
شهریاری‌ـ دارابیان‌ـ فرامرزیان‌ـ گلزاری ـدانش‌پوی ـتفرشیان ـ یزدانی

جناب سرهنك شیرانی
جناب سرهنك فیروزبخش
جناب سرهنك عرفانیان
جناب سرگرد منصور مهدیزاده
جناب سرگرد محمود احیانی
جناب سرگرد حسن خداداد
ترفیع سروران عزیز را تبریك گفته و توفیق بیشتر شما را از خداوند متعال خواستارم .
حسن یزدی
۱ـ۳۲۶۸۹

جناب سرگرد ارفع ـ جناب سرهنك طاهری
ارتقاء درجه آنجنابان را از صمیم قلب تبریك عرض‌مینمایم .
گرگان احسان زاده
آ‌ـ۵۶۷۷

جناب سرگرد رهنما ـجناب سرگرد مانکلی
ارتقاء درجه‌آن جنابان را از صمیم قلب تبریك‌عرض‌مینمایم .
گرگان ـ احسان زاده
آ‌ـ۵۶۷۱

سرکار سرگرد چنگیز ادیمی
سرکارسرگرد علی‌اصغر وهاب کاشانی
ترفیع سرگردی آنجنابان را تبریک گفته ، موفقیت آن سروران را در خدمت به شاهنشاه و کشور ایران آرزومندم .
شهرستان ری ـ محمد رضا سعادت‌فر

جناب سرگرد علی‌اصغر وهاب کاشانی
جناب سرگرد چنگیز ادیمی
ترفیع درجه آن سروران ارجمند را تبریک میگویم .
شهرستان ری ـ خلیل خلیلیان
آ‌ـ۵۶۹۱

جناب سرهنك علی سرمستی
جناب سرگرد علی‌اصغر وهاب کاشانی
جناب‌سرگرد چنگیز ادیمی
ارتقاء درجه آن سروران عزیز را تبریک عرض نموده و موفقیت روزافزون آنجنابان را در راه خدمت به شاهنشاه آریامهر و میهن عزیز آرزومندم .
شهرستان ری ـ احمد دهقان‌نژاد

جناب سرگرد صادق الوعد
ارتقاء درجه آن جناب را صمیمانه تبریک عرض مینماید .
ورامین سعید پیله‌چی

جناب سرهنك دکتر لطیف خدابخش
ارتقاء درجه جنابعالی را صمیمانه تبریک میگویم .
پاریس ـ رضا خدابخش

جناب سرهنك منوچهر زندی
ارتقاء درجه جنابعالی را تبریک عرض نموده موفقیت شما را در راه خدمت به شاهنشاه آریامهر و میهن عزیز خواستارم .
عباس آریافر

سرکار سرگرد علیمحمد منصوری
ارتقاء درجه جنابعالی را صمیمانه تبریک عرض نموده ، موفقیت شما را در راه خدمت به شاهنشاه‌آریامهر و میهن عزیز خواستارم .
کرج ـ حاج هدایت‌الله آشنتیائی
آ‌ـ۵۷۰۰

جناب سرگرد شمس
خبر ارتقاء درجه جنابعالی باعث خوشحالی‌ماشد ، دوستانت منتظر شنیدن خبر موفقیت های بیشتری در راه خدمت به شاهنشاه آریامهر ومیهن‌عزیز هستند.
از طرف نمایندگان دفتر همکاری موسسات حمل و نقل آذربایجان شرقی ، شعبه جلفا حسین کجابادی .
آ‌ـ۶۰۰۱

جناب سرگرد نوروزی پناه
خبر ارتقاء درجه جنابعالی باعث خوشحالی‌ماشد ، دوستانت منتظر شنیدن خبر موفقیت های بیشتری‌در راه خدمت بشاهنشاه آریامهر و میهن عزیز هستند .
از طرف نمایندگان دفتر همکاری موسسات حمل و نقل آذربایجان شرقی ـ شعبه جلفا حسین کجابادی .
آ‌ـ۶۰۰۲

جناب سرهنك هوشنك فیروزبخش
انتصاب شایسته جنابعالی را صمیمانه تبریک عرض نموده و موفقیت شما را در راه خدمت به شاهنشاه آریامهر و ایران عزیز از خداوند بزرگ آرزومندیم .
بهزادمحرابی‌ـنادعلی‌هاشم‌زاده

جناب سرهنك علی سرمستی
ارتقاء درجه آنجناب را که بحق‌شایسته آن میباشید صمیمانه تبریک عرض میکنیم .
تایباد ـ محمد تقی محقق ـ نصرت‌الله محقق
آ‌ـ۶۰۰۴

تیمسار معظم سرلشگر حسین نوربخش
انتصاب شایسته آنجناب را بریاست سازمان نقشه برداری کشور تبریک عرض نموده موفقیت روز افزونتان را در راه خدمت بشاهنشاه آریامهر وایران عزیز از خداوند بزرگ آرزومندیم.
شرکت نقشه‌برداری ریموت
آ‌ـ۳۲۷۲۶

جناب آقای جلال رسولی
انتصاب شایسته جنابعالی را بمعاونت سازمان تربیت بدنی ایران به‌آنجناب و عموم دوستداران ورزش تبریک میگوئیم.
شهاب . شریفی
آ‌ـ۳۲۷۲۷

جناب سرهنك احمد ایزدپناه
ارتقاء درجه جنابعالی را تبریک عرض نموده ، موفقیت‌شما رادر راه خدمت به شاهنشاه آریامهر و میهن عزیز از خداوند بزرگ آرزومندم .
رئیس انجمن محلی شمس‌آباد ـ حاج حسین امیرآبادی

جناب سرگرد پرویز نجاران
ارتقاء درجه جنابعالی را تبریک عرض نموده ، موفقیت‌شما رادر راه خدمت بشاهنشاه آریامهر و میهن عزیز از خداوند بزرگ آرزومندم .
رئیس انجمن محلی شمس آباد ـ حاج حسین امیرآبادی

سرکار ستوان یکم حسین لطفی
ارتقاء درجه آن برادر عزیز را تبریک میگویم و موفقیت روز افزونتان را در جهت پیشبرد هدفهای مقدس شاهنشاه آریامهر و خدمت به میهن آرزو دارم.
رئیس انجمن محلی شمس‌آباد حاج حسین امیرآبادی
آ‌ـ۳۲۷۲۳

جناب سرگرد بیوك امیر وارثی
باکمال افتخار ارتقاء درجه جنابعالی را تبریک عرض نمودمخدمات آن جناب را نسبت به شاهنشاه آریامهر و میهن عزیز از پیشگاه خداوند متعال مسئلت مینمایم.
رئیس انجمن محلی شمس‌آباد ـ حاج حسین امیرآبادی

جناب سرگرد اصغر جلایر
ارتقاء درجه جنابعالی را از صمیم قلب تبریک میگویم.
سید ابراهیم جلالی

جناب سرهنك منوچهر فرمند
ارتقاء درجه جنابعالی را از صمیم قلب تبریک گفته ، موفقیت‌روز افزون شما را در راه خدمت به‌شاهنشاه آریامهر و میهن عزیز آرزومندم.
رئیس انجمن محلی شمس‌آباد ـ حاج حسین امیرآبادی
آ‌ـ۳۲۷۲۱

تیمسار معظم و محبوب مهدی رحیمی
به‌مناسبت ارتقاء درجه شما ضمن عرض تبریک صمیمانه ازدرگاه خداوند مسئلت دارم که در راه خدمت شاهنشاه آریامهر و مردم توفیق بیشتری حاصل نمائید.
مدیر و موسس مسافربری عدل عباس دواچی
آ‌ـ۳۲۷۱۶

جناب سرگرد علی‌اصغر وهاب کاشانی
ترفیع درجه جنابعالی را از صمیم قلب تبریک عرض نموده ، موفقیت شما را آرزومندم.
شهرری ـ حاج حسن نیک بخت
آ‌ـ۵۶۹۲

جناب سرگرد چنگیز ادیمی
جناب سرگرد علی اصغر وهاب کاشانی
ارتقاء درجه آن جنابان را تبریک گفته، موفقیت آن سروران را در خدمت بشاهنشاه آریامهر و میهن عزیز آرزومندم .
شهرستان ری ـ محمود دهقان‌نژاد
آ‌ـ۵۶۹۳

جناب سرگرد علی اصغر وهاب کاشانی
جناب سرگرد چنگیز ادیمی
ترفیع درجه آن سروران را تبریک میگویم.
شهرستان ری‌ـ اکبرپوراکبری

رشد اقتصادی ما و دیگران

درزمانی که کشور های بزرگ و پیشرفته جهان بویژه در اروپا مطالعات وسیعی را آغازنهاده‌اند که ببینند چگونه میتوان همزمان باتدابیر ضد تورمی، رشداقتصادی را همچنان حفظ کرد ، زیرا ارقام و آماری که از وضع اقتصادی این کشورها دردست است که تدابیر ضد تورمی در کشورهای یاد شده به رشد اقتصادی آنها لطمه وارد ساخته است . کشورما از این نقطه‌نظر بامشکلی روبرو نیست .

بررسی آمار های مربوط به برخی از کشور های جهان این نکته را کاملا روشن میسازد و بویژه مقایسه آن باآمار های مربوط به کشورمان صحت این امر را روشنتر مینماید در زمینه رشد اقتصادی ، در بسیاری از کشورهای یاد شده ، این رشد روبه تنزل نهاده و یا همچنان‌ثابت مانده است . فی‌المثل درانگلستان وضع طوری است که حتی دولت و کارفرمایان در اندیشه رشد و گسترش فعالیت های اقتصادی نیستند . از نظر آنان مساله اساسی ومهم مبارزه‌با تورم و تامین موازنه پرداختهای کشور میباشد . در این کشور تعداد بیکاران‌به ۸۲۰ هزار نفر بالغ گردیده واین رقم ۳٫۸ درصد جمعیت فعال انگلیس را تشکیل میدهد ، افزایش قیمت‌ها درظرف یکسال به ۲۶٫۲ درصد بالغ گردیده است .

۸۴۰ هزار بیکار

در فرانسه‌طی‌مدت‌یکسال‌قیمت‌ها ۱۱٫۷ درصد ترقی یافته وتعداد بیکاران به ۸۴۰ هزار نفر تقریبا ۳ درصد جمعیت فعال بالغ شده و پیش‌بینی میشود از مرز یک میلیون نفر بگذرد ، دولت کوشش زیادی درجهت‌طرح‌توسعه‌اقتصادی بعمل آورده و پیش‌بینی میشودکه مبلغ ۲۵ میلیارد فرانک بدین امر اختصاص دهد .

آلمان باختری ، کشوری‌است که از لحاظ رشد اقتصادی ونیز پیشرفت های صنعتی در میان کشور های اروپائی بعنوان نمونه بشمار میرود و همواره میزان ذخائر ارزی ، تولید ناخالص‌ملی و سطح درآمد سرانه‌اش بسیار بالا بوده ولی این کشور نیز در اثر وجود تورم دچار مشکلات اقتصادی گردیده است . چنانکه درحال حاضر قریب یک میلیون ویکصد هزار نفر بیکار دارد و افزایش قیمت‌ها به ۶٫۱ درصد رسیده واین کمترین افزایش در میان کشورهای غربی است .

چنانکه افزایش قیمتها دردیگر کشورها هیچگاه‌ازده‌درصد پائین‌تر نمیباشد: درایتالیا۱۹درصد، دانمارک ۱۰٫۶ درصد ، هلند ۱۰٫۱درصد، بلژیک ۱۲٫۵ درصد وایرلند ۲۴٫۵ درصد میباشد .

در مورد بیکاری نیز درکشور های اروپائی در اثر وجود تدابیر ضد تورمی از میزان فعالیتهاکاسته شده و همین امر موجب افزایش تعداد بیکاران گردیده است.

آمار منتشره نشان‌میدهد که: تعداد بیکاران در ایتالیا ۸۰۰ هزار نفر یعنی تقریبا ۴٫۰ در صد در هلند ۱۵۰ هزار نفر یعنی ۴٫۸درصد در بلژیک۱۷۰ هزار نفر یعنی ۶٫۵ در صد ، در دانمارک یکصد هزار نفر یعنی ۵ در صد و در ایرلند ۹۶ هزار نفر یعنی ۹ در صد جمعیت‌فعال‌کشور میباشدبدینسان ملاحظه میگردد که در اغلب کشور های بزرگ و صنعتی جهان ، تعداد عظیمی‌از نیروی انسانی در بیکاری بسر میبرند و این امر بدون تردید به اقتصاد این کشور ها نیز لطمه زیادی وارد میسازد .

دو میلیون شغل

در چنین اوضاع و احوالی، اقتصاد کشور مابابرخورداری از برنامه های‌اقتصادی‌پنجساله و پیشرفت های اقتصادی چشمگیر نه تنها از بیکاری نگرانی ندارد بلکه در بسیاری زمینه ها کشور ما نیاز به نیروی انسانی و بویژه نیروی انسانی ، ماهر دارد .

در برنامه عمرانی پنجم پیش‌بینی گردیده بود که تعداددو میلیون شغل طی‌پنجسال ایجاد گردد و پس از تجدید نظر این رقم به ۲٫۵ میلیون شغل رسید .

در ایتالیا دولت بر آن است قریب ۳۵۰۰ میلیارد لیر به سلکتور های اقتصادی که‌با مشکلاتی مواجه هستند کمک بدهد . این سلکتور ها شامل نساجی ، خانه سازی راه و ساختمان میباشدزیراطی‌یکسال اخیر میزان محصولات صنعتی ۱۲٫۵ در صد کاهش یافته است .

با توجه به آنچه بیان گردید ملاحظه میشود که تدابیر ضد تورمی در کشور های صنعتی جهان نه تنها بر میزان بیکاری بلکه بر رشد اقتصادی نیز اثر نهاده است .

در ایران طی سال های‌اخیر رشد اقتصادی همواره رو به افزایش بوده چنانکه در پایان سال ۱۳۵۳ این نرخ به ۱۴٫۷ در صد بالغ گردید و در پایان برنامه پنجم عمرانی کشور به ۴۰ در صد میرسد و این رقمی است فوق‌العاده جالب توجه وبیسابقه .

این ارقام که بدان اشاره شد مبین این واقعیت است که اقتصاد کشور ما از مبانی آنچنان مستحکمی برخوردار است که تدابیر و اقدامات ضد تورمی که از چندی قبل دولت، در کلیه جهات آغاز نهاده است هیچگونه تاثیر ناخوشایندی بر آن باقی نخواهد گذارد .

تردید نیست که مبارزه با گران فروشی نیز بزودی پایان می‌یابد و دولت قادر خواهد بود قیمت ها را تثبیت کند و در چارچوب تدابیر اقتصادی، مانع از آن شود که در آینده قیمت ها بطور بی رویه افزایش پذیرد و بر اقتصاد سالم کشور ما لطمه وارد سازد .

خبرهای کوتاه اقتصادی

درهرخیابان اصفهان یك سوپرمارکت دایرمیشود

خبرنگار ما از اصفهان گزارش میدهد بمنظور جلوگیری از تخلفات صنف قصاب و گوشت‌فروش و بخاطرکنترل اعضای‌این‌صنف جهت تامین نظرات مردم اصفهان از روز چهارم آبان گوشت‌مصرفی اصفهان درمجتمع‌های‌گوشت بعنوان سوپر گوشت و با قیمتی ۱۰درصد ارزانتر از قیمت فعلی در اصفهان عرضه می‌شود .

مهندس گلزار سرپرست سازمان گوشت اصفهان با اعلام‌این‌مطلب‌گفت درشرایط فعلی ۵۰۰ واحد توزیع گوشت در اصفهان وجود دارد که از ۲۰ تا ۲۰۰ کیلو گوشت‌توزیع میکندو اینکار خالی از اشکالات نیست ، برای جلب رضایت مردم اصفهان تصمیم گرفته شددر هر خیابان‌یک مجتمع‌گوشت دایر شود که در شبانه‌روز حداقل ۱۸ ساعت آماده عرضه گوشت وموادغذایی کنسروی باشد.

مجتمع‌های گوشت که دارای هیچگونه محدودیتی از نظر میزان درخواست مصرف نیستند از ۶ صبح‌تا ۱۲ شب آماده عرضه‌گوشت به مردم اصفهان خواهند بود از روز چهارم آبان تعدادی از این فروشگاه‌ها فعالیت خود را شروع خواهند کرد و بتدریج در هریک از خیابانهای اصلی اصفهان حداقل یک مجتمع گوشت دایر خواهد گردید، که در مرحله نخست حق تقدم با واحدهای گوشت فروش و درصورت عدم تمایل اعضای صنف به‌افراد واجد شرایط پروانه مخصوص داده خواهدشد.

یکماه دیگر بهره‌برداری از کارخانه بسته‌بندی سازمان گوشت اصفهان‌که قادراست درهشت‌ساعت ۱۰ تن ودر ۱۶ ساعت ۲۰ تن گوشت را بسته‌بندی کند آغاز می‌شود و باین ترتیب حتی راه بر تخلفات جزیی فروشندگان گوشت بسته خواهد شد .

مجتمع صنعتی گوشت ورامین

هفته گذشته بهره‌برداری آزمایشی از مجتمع صنعتی گوشت ورامین آغاز شد ، این مجتمع احداث شده در نوع خود اولین و ساده‌ترین مجتمع گوشت است‌که وزارت کشاورزی و منابع طبیعی در مدتی کمتر از ده ماه و با حداقل هزینه‌ایجاد کرده است . مجتمع صنعتی گوشت ورامین که زیرنظر اداره کل کشاورزی استان مرکز اداره میشود درزمینی به‌مساحت یک هکتار با دو هزار متر مربع زیربنااحداث شده است که ظرفیت کشتار آن ۳۰۰ راس گوسفند در چهار ساعت یعنی تا ۹۰۰ راس گوسفند در ۱۲ ساعت افزایش خواهد یافت . این مجتمع همچنین دارای سه دستگاه تونل سردکننده با ظرفیت ۹۰۰ لاشه است

اقتصادجهان

تنزل بهای سهام در بورس لندن

بهای سهام در بورس لندن اندکی تنزل‌کرده است و مدت کوتاهی پیش از تعطیل بورس، نمودار میانگین بهای سهام سی موسسه صنعتی وابسته به فتایمز مالی، ۳ واحد تنزل کرد و به ۳۳۶٫۴ واحد رسید یک سوداگر گفت که بهای سهام بازرگانی موسسه‌های کوچک خوب خرید و فروش شده اما سرمایه‌گذاران عمده خود را از بورس کنار نگه داشته‌اند تا زمانی که ارقام بازرگانی خارجی بریتانیا در ماه سپتامبر اعلام شود.

بهای سهام بانکی اندکی تنزل کرده وبهای سهام نفتی نوسان‌های مختلفی داشته است.

۱۲۵ میلیون دلار فروش سنگ آهن

ونزوئلا در نخستین ۹ ماهه سال جاری از بابت فروش سنگ آهن بمخارج، درآمدی درحدود ۱۲۵ میلیون دلار داشته است.

آرژنیس کامبوا، رئیس شرکت ونزوئلا،گویان که این خبر را اعلام کرد، گفت که دولت ونزوئلا از اول ژانویه سال جاری ، معادن سنگ آهن را ملی کرده است، واداره آن را نیز خودبرعهده گرفته است.

کامبوا، همچنین، گفت که ونزوئلاطی نه‌ماهه از ژانویه تاپایان سپتامبر سال پیش، از فروش سنگ آهن درآمدی‌برابر ۷۰٫۸میلیون دلار داشت، و آن هنگامی بود که معادن سنگ آهن ونزوئلا را یک شرکت آمریکایی اداره می‌کرد. ونزوئلا دریک ماهه سپتامبر امسال ۱۶٫۱ میلیون تن سنگ آهن به‌بازارهای آمریکا واروپا صادر کرده‌است.

۳۸ درصد افزایش تولیدات مواد معدنی استرالیا

بنابر آماریکه از طرف اداره معادن‌استرالیای غربی انتشار یافته تولیدات مواد معدنی ایالت مزبور در سال مالی که در ۳۰ ژوئن ۱۹۷۵پایان یافته از ۸۱۰ میلیون دلار استرالیائی به ۱۱۱۴٫۷ میلیون دلار استرالیائی افزایش پیدا کرد که در حدود ۳۸ درصد افزایش را نشان میدهد .

باید متذکر شد که بزرگترین افزایش سال در تولیدات شنهائی دارنده مواد معدنی بوده‌است که‌از۱۳٫۷۹۲٫۰۰۰دلاراسترالیایی به۳۱٫۲۳۹٫۵۰۰ دلار استرالیایی رسید و در نتیجه ۱۲۶ درصد افزایش بدست آمد. تولیدات سنگ آهن ونیکل به ترتیب از ۴۹۲ میلیون به ۷۰۵ میلیون دلار استرالیایی و۹۹٫۴۹ میلیون به ۱۳۸ میلیون‌دلار استرالیائی یعنی ۴۳٫۳ درصد و۳۸٫۷ درصد افزایش پیدا کرد.

همکاری ژاپن با کشورهای عربی برای اکتشاف نفت

شرکت اکتشافی نفت میتسوژاپن اعلام کرد که برای استخراج نفت از سواحل هوکادیو همکاری تعدادی از شرکتهای مهم نفتی را جلب کرده است . تاکنون نام این شرکتها فاش نشده ولی گفته میشود که شرکت برینتیش پترولیوم‌یکی از آنها است.

شرکت اکتشافات نفتی ژاپن همچنین‌تصمیم گرفته است که با کمک تعدادی از شرکتهای‌بزرگ نفتی عملیات اکتشافی نفت را در قسمت شمالی آبهای هوکادیو را نیز انجام دهد.

شرکتهای شرکت کننده در این عملیات فاش نشده ولی تصور میرود که شرکت نفتی یونیون کالیفرنیا یکی از آنها است.

کنفرانس های آقای دکتر آندره دودن
رئیس‌سرویس تحقیقات انستیتو پاستور پاریس
از ۲۷٫۷ تا ۳۰٫۷٫۱۳۵۴

Conférences du Dr. André Dodin
Directeur de Recherche
Laboratoire du Choléra à l'Institut Pasteur, Paris.
à
L'Institut Pasteur de l'Iran, Téhéran
du 19 au 22 octobre 1975

Dimanche 19 oct. à 11 h.: — یکشنبه ۲۷٫۷٫۵۴ ساعت ۱۱
— Problème du Choléra dans le monde. — موضوع :
Aspects actuels de la lutte contre le Choléra:
Chimio prophylaxie
Vaccination
Hygiène.

Lundi 20 oct. à 11 h.: — دوشنبه ۲۸٫۷٫۵۴ ساعت ۱۱
— Les Vibrions: — موضوع :
Techniques modernes du diagnostic.

Mardi 21 oct. à 11 h.: — سه‌شنبه ۲۹٫۷٫۵۴ ساعت ۱۱
— La Mélioidose. Etudes préliminaires en Iran. — موضوع :

Mercredi 22 oct. à 11 h.: — چهارشنبه ۳۰٫۷٫۵۴ ساعت ۱۱
— Immunité parasitaire. — موضوع :

محل کنفرانس : کتابخانه انستیتوپاستور ایران ـ خیابان پاستور

بازار

بازار گرم شیشه

معاملات روی انواع شیشه در چند روزه اخیر با گرمی جریان دارد و چون مقدار عرضه نیز زیاد است از اینرو نوسان قیمتها زیاد قابل توجه نیست ، تنها قیمت شیشه ذره‌بینی بعلت کمبود زمینه که بنا بگفته یکی از بازرگانان بعلت عدم عرضه از طرف یکی از کارخانه‌ها ترقی کرده است .

این بازرگان افزود مقدار سفارش خرید شیشه از خارج زیاد نیست چون نه تنها واردات شیشه مشجر بی صرفه میباشد بلکه واردات شیشه جام نیز برای وارد کنندگان چندان سودی نخواهد داشت .

بازار پر رونق کاغذ

بازار انواع کاغذ خاصه کاغذ تحریر در یکی دو هفته اخیر از رونق محسوسی برخوردار گردیده و بهمین جهت قیمت کاغذ تحریر ۵۰ و ۶۰ گرمی خارجی هربند ۱۹ کیلو و ششصد گرم حدود ۵۰ تا ۷۰ ریال ترقی کرده و به بندی ۱۰۸۰ تا ۱۱۰۰ ریال رسیده است، واردات کاغذ چینی که کاهش یافته بوداخیرا چند پارتی وارد شده و چون گفته میشود نوع آن از کاغذ ژاپنی مرغوبتر است بهمین جهت هربندی ۲۰ تا ۳۰ ریال گرانتر از قیمت کاغذ ژاپنی بفروش میرسد .

ترقی قیمت قهوه

فروش قهوه که تا چند هفته قبل کاهش یافته بود اخیرا نیز از رونق محسوسی برخوردار شده و معاملات روی انواع آن با گرمی جریان دارد و بهمین جهت مظنه قهوه حدود کیلوئی ۵ تا ۲۰ ریال ترقی کرده است وقیمت قهوه جاوه به‌کیلوئی ۲۰۰ تا ۲۱۰ ریال و قهوه برزیل و سنگاپور به کیلوئی ۱۶۰ تا ۱۷۵ ریال و قهوه افریقائی ۱۶۰ تا ۱۷۰ ریال میباشد .

یکی از بازرگانان گفت با افزایش مقدار مصرف‌قهوه کشور در چند ساله اخیر مقدار واردات این محصول‌نیز افزایش یافته و آنطور که پیش بینی میشود در آینده نزدیک نیز مقدار واردات قهوه به کشور افزایش خواهد یافت .

بازار ادویه رونق دارد

رونق بازار ادویه نیز موجب گردید تا قیمت بعضی از انواع ادویه منجمله فلفل وزردچوبه از کیلوئی ۲ تا ۱۰ ریال و دارچین و میخک وهل کیلوئی ۵ تا ۲۰ ریال ترقی کند و فلفل به کیلوئی ۱۸۵ تا ۱۹۲ ریال و زردچوبه به کیلوئی ۵۷ تا ۶۱ ریال ودارچین به‌کیلوئی ۱۴۵ ریال و هل سبز به کیلوئی ۹۰۰ تا ۱۰۰۰ ریال و زنجبیل به کیلوئی ۱۰۲ تا ۱۰۸ ریال رسید .

یکی از بازرگانان گفت علت ترقی قیمت و رونق بازار ادویه بیشتر ناشی از افزایش مصرف است چون مطابق معمول در پائیز و زمستان مصرف ادویه افزایش می‌یابد و در این‌دوفصل بازار ادویه پررونق‌تر ازفصول دیگر خواهد بود .

هواپیمائی ملی ایران هما

اطلاعیه

هواپیمائی ملی ایران «هما» در زمستان‌سال جاری ظرفیت حمل بارقابل‌توجهی(بیش‌از۱۰۰۰ تن) ازتهران بمقصد عربستان سعودی وبالعکس در اختیار دارد و حاضر است تسهیلات کافی جهت موسسات و بازرگانی که مایلند کالا ها یافرآورده های خود را به آن‌کشور صادر و یااز عربستان سعودی به تهران وارد نمایند فراهم سازد .

علاقمندانی که مایلند از این‌موقعیت‌بسیار استثنائی استفاده نمایند می توانند جهت کسب اطلاعات بیشتر باتلفن های۹۱۱۵۳۹ـ۹۱۱۵۹۳ و۹۱۱۵۶۹ تماس حاصل نمایند .

مجله دنیای ورزش روزهای شنبه منتشر میشود

بااین پیروزی ...

بقیه از صفحه ۷

خود بیخود بدنبال‌توپ وبازیکن میدویدبرای‌یک‌خطای‌ساده‌ی‌ژرژ خاچیکیان کارت زرد از جیب بیرون کشید و برای فریاد های توهین‌آمیز یکی دوبازیکن برقی ، فقط آتکا بتهدیدکرد انگشتان خود را بسوی جیب نشانه رفت ، این خود بهترین دلیلی بود که داورهم به گناه خود دربهم‌پاشیدن بازی اقرار داشت .

پنالتی

آرارات که در اولین دیدار خانگی مغلوب تیم خراسانی شده بود، بایک ضربه پنالتی دو امتیاز را گرفت ، درحالیکه ضربه‌ی سر « آرشاویر » را مدافع شیرازی ، درست از توی دروازه بامشت درآورد واین گل حتمی رانه‌کمک‌داور دید ونه‌داوراز خود بخود تشخیص داد . اینکه بایک‌پنالتی آرارات بحق خود رسید، ازگناه او نمیکاهد ، مسلم آنکه اگر آرارات پنالتی رابه‌نتیجه‌نمیرسانید حق تیم ارمنی از بین رفته بود، چنانکه در دقایق پایان‌هم وقتی مدافع برق شیراز یک خطای‌مسلم روی مهاجم آرارات کرد و جریمه‌اش یک پنالتی بود ،بازهم به دلیل اشتباهاتی که برقی‌هارا کلافه کرده بود ، از خیر آن بسود تیم شیرازی گذشت .

بهرحال ، شیرازیها پس از هفته‌ها خنده‌رویی ، با این‌شکست وضع مبهمی پیداکردند زیرا که از این‌پس راه سنگلاخی باقیمانده را درپیش‌رودارند، ملوان ، پاس، دارایی ، تراکتورسازی ، تاج و پرسپولیس حریفان آینده برق شیرازند . چیزیکه بیش ازهم تیم تراکتورسازی را خوشحال‌میکند . چنانکه شکست برق از آرارات ، تبریزیها را شادمانتر از دیگران کرد .

برای آرارات هنگامی روز بیست و دوم زیباتر ودل‌انگیزتر پایان گرفت که بانک ملی‌هم از راه‌آهن یک امتیاز گرفت ، این مساوی راه‌آهن رابا۲۲ بازی‌انجام شده و ۱۷ امتیاز در کنارآرارات قرارداد . اما خشنودی آرارات‌از این همسایگی اینست که یکبازی کمتر از راه‌آهن دارد .

برای بچه‌های جنوب‌شهر، از بانک هرچه درمایه داشتند رو اینکه همنشین آرارات باشندچنگی بدل نمیزد ، این بود که درمقابل کردند و چندبار تاپای‌گل‌پیروزی‌هم رفتند و عجیب که بدبیارترین راه‌آهنی ، اکبر حقیقت بود که یک شوتش روی دیرک افقی نشست و دوبارهم در چند قدمی دروازه‌بهترین موقعیت‌ها را از دست داد .

بدون گل

راه‌آهن که این هفته را بدون گل‌با بانک ملی تقسیم کرد . سبب شد که رقابت در جمع فانوس‌بدستها همچنان گرم بماند . رقابت راه‌آهن و آرارات درنزد تیمهای پایتخت ، برق شیراز و نیرو در جمع شهرستانیها به این گرمی بیشتر می افزایند . درواقع‌اگر حقیقت‌بین باشیم آنچه حساس میماند و هردیدار که‌دلهره‌اش تیمها را میکشد همین جنگی است که تیمهای پائین جدول برای‌بقا دارند . نه آنجا که برای پول ، نبردها آتشین و پرطرفداراست .

در این هفته ، گرچه همه‌چیز دربالای جدول به آرامی میگذرد ، اما دیدار پرسپولیس هما هنوزهم پیچ‌وتابهای تازه دارد . همابرای مقام دوم بازهم به امتیاز هاییی دیگر نیاز دارد و تفاوت نمیکندکه حریف چه‌تیمی باشد . پرسپولیس این پنجشنبه باچنین تیمی باید روبرو شود . درواقع پیش‌آهنگ، این حریف راهم ساده نمیگیرد .

درتبریز ، تراکتورسازان میخواهند از ابومسلم سند بقای خود را بگیرند برای تبریزیها این بازی خانگی حیاتی‌است ، در این روز آرارات و بانک‌ملی‌هم در سرنوشت تیمهای پائین جدول بی تاثیر نیستند ، از دیگردیدارها میشود ساده‌تر گذشت .

دانشگاه فردوسی

آگهی اعزام فارغ‌التحصیلان رشته دارو سازی برای اخذ درجه تخصص به خارج از کشور

دانشگاه فردوسی بمنظور تکمیل کادر آموزشی متخصص خود در دانشکده داروسازی و تغذیه در نظر دارد چهارتن از فارغ‌التحصیلان دوره دکتری داروسازی در سه سال اخیر (سال های تحصیلی ۵۲ـ ۵۱ ، ۵۳ـ ۵۲ و ۵۴ـ۵۳) را از طریق انجام امتحان و مصاحبه برای اخذ درجه تخصص در رشته‌های‌مورد نیازدانشکده داروسازی این دانشگاه به خارج از کشور اعزام دارد. داوطلبان واجد شرایط میتوانند حداکثر تا تاریخ ۷آبان ۵۴ مدارک خود را به شرح زیر به دانشکده داروسازی و تغذیه واقع در (مشهد چهار راه گلستان) تسلیم نمایند یا طوری آنها را ارسال دارند که قبل از انقضای مهلت فوق‌الذکر به دانشکده مذکور واصل گردد .

به درخواست های ناقص یا تقاضا هایی که بعد از ۵۴٫۸٫۷ واصل گردد ترتیب اثر داده نخواهد شد . اضافه مینماید اعزام داوطلبان واجد شرایط بعد از انتخاب به خارج از کشور پس از اخذ پذیرش ازیکی از دانشگاه های کشور انگلستان ، فرانسه و یا آمریکا میسر خواهد بود .

۱ـ فتوکپی پایان‌نامه تحصیلی(دکتری داروسازی).
۲ـ فتوکپی ریز نمرات‌دوران‌تحصیلات دانشگاهی.
۳ـ عکس ۴ × ۶ دو قطعه .
۴ـ فتوکپی کارت پایان خدمت از خدمات اجتماعی زنان و یا معافی دائم از خدمات اجتماعی زنان برای بانوان و فتوکپی کارت پایان خدمت وظیفه عمومی یا معافی دائم از خدمت وظیفه عمومی برای آقایان .
۵ـ فتوکپی از تمام صفحات شناسنامه .
۶ـ فتوکپی نسخه‌ای از مقالات منتشر شده (در صورتی که داشته باشند) .

تاریخ انجام امتحان و مصاحبه به نشانی که داوطلبان در تقاضای خود تعیین خواهند نمود اعلام خواهد شد .

رشته های داروسازی که برای‌اخذتخصص در هر یک از آنها یک تن انتخاب خواهد شد عبارت است از داروسازی صنعتی ـ شیمی داروئی ـ فارماکوگنوزی‌ـ فارماکودینامی .

دانشگاه فردوسی

کتابخوان
تقاطع
کتاب بخوان

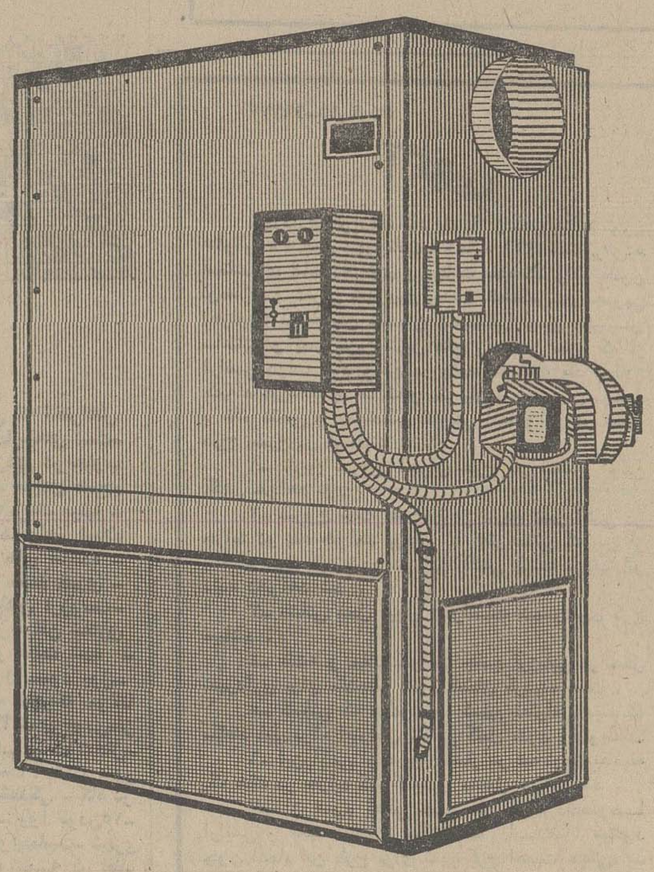

حرارت و صنعت
شرکت بامسئولیت محدود
سازنده کوره‌های هوای گرم

● دستگاههای مولد هوای گرم برای گرم کردن سالنها، کارخانه ها، مرغداریها، گلخانه ها، مدرسه ها، سربازخانه ها ومنازل.
● همچنین کوره های هوای گرم صنعتی برای خشك کردن مواد، پخت رنگ وسایر مصارف صنعتی تا ۳۰۰ درجهٔ سانتیگراد.

آدرس : نارمك ـ بعداز تأسیسات شرکت واحد تلفن : ۷۹۰۱۴۵ ـ ۷۹۵۵۵۸

ویدا مشفق

حوادث، بیشتر از بیماری موجب مرگ کودکان است

★ خانم کودك شما روزی یکبار در مقابل خطر مرك و حداقل پنج‌باردر معرض سوانح و حوادث مختلف قرار میگیرد .

★ کودکانی که در خانه های کوچك و کم‌فضا زندگی می‌کنند بیشتردچارسانحه می‌شوند

«کودک شما که از صندلی خانه بالا میرود ، از پنجره سرک میکشد تا اتومبیل ها را تماشا کندویابدنبال‌صندوق‌ای‌اس تعدادی آسپرین را میبلعد و یا میخ سوراخ پریز برق راخاوس میکند و هزاران شیطنت دیگر، هر روز یکبار در معرض خطر مرگ و حداقل ۵ بار درمعرض خطر حوادث‌و سوانح‌گوناگون قرار میگیرد» .

بدنیست به گزارش دیگری که در کشور آمریکا ، پیشرفته ترین ، غنی‌ترین و صد البته صنعتی‌ترین کشور های جهان انتشار یافته توجه کنید :

«در شهر پرجمعیت نیویورک آمارکودکانیکه دراثرمسمومیت تلف میشوند بمراتب بیشتر از میزان مرگ و میر ناشی از بیماریهای اطفال است در قدیم اگر بچه ها بدنبال جهل و نادانی مادر و احیانا دیفتری و ذات‌الریه و کزاز سرخک و سیاه سرفه دچار مرگ و میر میشدند ، امروز بخاطر بی توجهی گرفتاری والدین و احیانا در گیریهائی با تمدن امروز کودکان رادچارحوادث و سوانح مرگزا میکند» .

ارائه آماری دقیق برای کودکانی که هر روز دچار سوانح سوختگی شکستگی مسمومیت و غیرو میشوندکار مشکلی است که احتیاج به سازمان های وسیعی دارد که هم‌اکنون نمونه هائی از آن در کشور های سوئد و نروژ مشغول کارند که با دقت و پیگیری خاصی تحقیقاتی در زمینه سوانح و حوادث‌اطفال خردسال را در جهان دنبال میکنند . ما نیز برای آنکه از وضعیت سوانح و حوادث اطفال درایران اطلاعاتی‌بدست آوریم ناگزیر از طریق بخش اورژانس بیمارستانها به یک بررسی اجمالی پرداخته‌ایم :

در بیمارستان سینا ـ که شاید از نظر پذیرش بیماران سانحه دیده یکی از بزرگترین بیمارستانهای موجوددر ایران است ـسراغ دکترکشیک بخش اورژانس را میگیرم . دکتر فریدون اصفهانی‌انترن جراحی و دکتر کشیک اورژانس بیمارستان میگوید :

از تعداد کل بیمارانی که به بخش اورژانس بیمارستان‌سینا مراجعه میکنند حداقل یک سومشان کودکان زیرچهارده سال هستند که دچار سوانح و حوادثی باصطلاح خانگی شده‌اند که مربوط به سقوط از بلندی مثل افتادن بچه از پله ها طاقچه دیوار و کمدو غیرو است که بزرگترین رقم حوادث را بخود اختصاص میدهند که متاسفانه صدمات‌و جراحاتی به سر و مغز را در بردارد .

در رده دوم سوختگی ها قرار دارد که خوشبختانه بیشتر از نوع سوختگی های درجه۲ و سه و قابل درمان هستند . در ردیف های بعدی میتوان انوع و اقسام مسمومیت ها ناشی از خوردن دارو وبنزین نفت نفتالین و غیره را نام برد که بچه‌ها اشتباها آنها را بجای‌خوردنیها ونوشیدنیها می‌بلعند ـالبته ما بچه هایی‌را که دچار مسمومیت وسوختگی شده‌اند به ترتیب به بیمارستان مسمومین وبیمارستان‌سوختگی و سوانح اعزام میکنیم .

دکتر اصفهانی در باره علل وقوع این حوادث میگوید : ظاهرا کودکان امروز بیشتراز گذشته‌ها دچار حوادث‌میشوند و دلیل آن چیزی‌جزبی توجهی مادران و پدران امروزی‌نیست که وقت و حوصله کافی برای رسیدگی به بچه های‌خود را ندارند به عبارت ساده‌ترهرکس بدنبال کار خویش است ودر این گیرودارزرگترین صدمات جسمی و روحی متوجه بچه های خانواده میشود .زندگی آپارتمان نشینی امروزی هم در بوجود آمدن چنین سوانح و حوادثی بی تاثیر نیست و می‌بینیم بچه هائی که در حال حاضر در خانه های کم فضا که مشخصاتش بهیچ عنوان پاسخگوی نیازهای میلی‌بچه‌ها نیست ، پرورش یافته‌اند اغلب بیشتر از کودکان دیگر دچار سانحه و حادثه میشوند .

کودک شما در خطر مرگ‌است او برای ارضاء حس کنجکاوی خویش گاز مسموم چراغ گازرا استشمام میکند .

خبرهای زنانه

سپاهیان اجتماعی زنان

بندرعباس ـ خبرنگار اطلاعات ـ پنج نفر سپاهیان خدمات اجتماعی زنان در بندرعباس بدریافت گواهینامه‌پایان خدمت نائل شدند.

در مراسمی که بهمین منظور تشکیل شد عده‌ای از روسای ادارات و مدیران کل حضور داشتند .

سپاهیان منقضی‌خدمت بندرعباس عضو نهمین دوره سپاه اجتماعی زنان هستند .

هم‌اکنون نیز گروهی ازدختران سپاهی‌خدمات‌اجتماعی زنان دوره دهم در بندر عباس‌مشغول خدمت می‌باشند .

انتخابات سازمان زنان

مشهد ـ خبرنگار اطلاعات ـ بدنبال تشکیل مجمع عمومی و انتخاب اعضای شورای سازمان زنان شعبه مشهد انتخابات اعضای شورای سازمان زنان شعبه شهرستان‌های قوچان ـ شیروان و بجنورد نیز با حضور فرمانداران شهرستان های مذکور باشرکت دبیر سازمان زنان خراسان انجام شد واعضای شورای سازمان زنان آن شعبه ها نیز برگزیده شدند.

بازارمد

مدسازان ایتالیائی تریکورا بعنوان تازه ترین پدیده پائیز امسال ارائه داده‌اند ، تا آنجا که بتوصیه این مدسازان در پائیز امسال استفاده از انواع واقسام لباسهای تریکو درمیان خانمهای اروپایی رواج خاصی یافته است .

در عکس یک مدل از لباس پائیزی را متشکل از پیراهن زیر زانو که با یک شنل گشاد و شال گردن تزیین شده است‌ـ تماشا میکنید .

کاشی سندی

پیشرو صنعت سرامیک ایران

آخرین مهلت پذیرش دانشجو برای دوره برنامه نویسی کامپیوتر

مرکز آموزش کامپیوتر شاخص (C.E.C) که از هفته قبل برای ترم زمستانی برنامه نویسی کامپیوتر ثبت‌نام نموده است اعلام داشت آخرین مهلت ثبت‌نام تا ظهر فردا میباشد . داوطلبانیکه موفق به‌ثبت‌نام نشده‌اند بایستی حداکثر تاظهر فردا با در دست داشتن شناسنامه و یکقطعه عکس بدفتر ثبت‌نام این مرکز واقع در خیابان کاخ شمالی بالاتر از بلوار الیزابت نبش کوچه سمنان مراجعه‌نمایند.
تلفن موسسه ۶۲۹۵۸۱

آگهی مناقصه شماره ۲۶
مورخه ۱۹ر۷ر۵۴

نیروی دریائی شاهنشاهی ملافه تشک‌وبالش موردنیاز سال ۵۴ خود را از طریق آگهی مناقصه خریداری مینماید پیشنهاد دهندگان میتوانند با مراجعه به‌دفتر امور اداری معاونت فنی‌و لجستیکی نیروی دریائی شاهنشاهی واقع در خیابان ۲۵ شهریور نبش خیابان پارک و دریافت برگ شرایط و مشخصات و نمونه پیمان پیشنهاد خود را برابر مفاد مندرج در برگ شرایط و مناقصه تنظیم و تاساعت ۹ صبح روز ۱۰ر۸ر۵۴ بدفتر آماد اقلام همگانی تسلیم نمایند.
اداره مناقصه‌گذار نیروی دریائی شاهنشاهی
م‌الف ۱۴۹۰۱

۱۶۱۷۷ـ۱۴ر۷ر۵۴

آگهی

شهرداری کرج باستناد بند ۹ از تصویبنامه مورخ ۲۵ر۶ر۵۴ انجمن شهروتائیدیه شماره ۲۱۲۲۱ـ۱۳ر۷ر۵۴ استانداری استان مرکزی و رعایت ماده ۱۶ و۱۷ قانون نوسازی و عمران شهری واحداث خط‌کمربندی جنوبی (فازاول) از خیابان شادمان (شیمیائی) بین خیابان ساسانی و پمپ بنزین تاریل های راه آهن مترو که از اراضی دولت آباد واقع در پشت کارخانه قند باطلاع کلیه مالکین محترم املاک و متولیان یا متصدیان موقوفه و قائم مقامی یا نمایندگان قانونی آنها واقع در مسیر طرح بشرح‌زیر میرساند :

۱ـ تاریخ شروع اجرای طرح از انتشار اولین آگهی خواهد بود .

۲ـ شروع مدت اعتراض از تاریخ نشر آگهی در جراید دو ماه خواهد بود و با اعتراضاتی که پس از انقضاء مدت قید شده در این آگهی برسد ترتیب اثر داده نخواهد شد .

۳ـ نشانی محل قبول اعتراضات شهرداری کرج میباشد .

۴ـ نقشه و مفاد فهرست جامع ارزیابی در محل شهرداری برای ملاحظه عموم الصاق گردیده است .

۵ـ کسانی که مبادرت به تسلیم اعتراض مینمایند مکلفند ذیل برگ اعتراض نشانی کامل خود رابنویسند.

۶ـ این آگهی از تاریخ انتشار در سه نوبت بفاصله یک هفته در جراید کثیرالانتشار منتشر خواهد شد .

۷ـ از عموم اهالی شهرستان کرج مخصوصا اراضی و مستحدثات و ساختمانها استدعا میشود چون انجام این طرح برای شهر کرج اهمیت حیاتی‌دارد همکاری لازم را با مامورین شهرداری بمنظور حسن اجرای آن معمول فرمایند .

شهردار کرج ـ دلیر

جدول

شماره ۹۱۶۷

جدول عادی

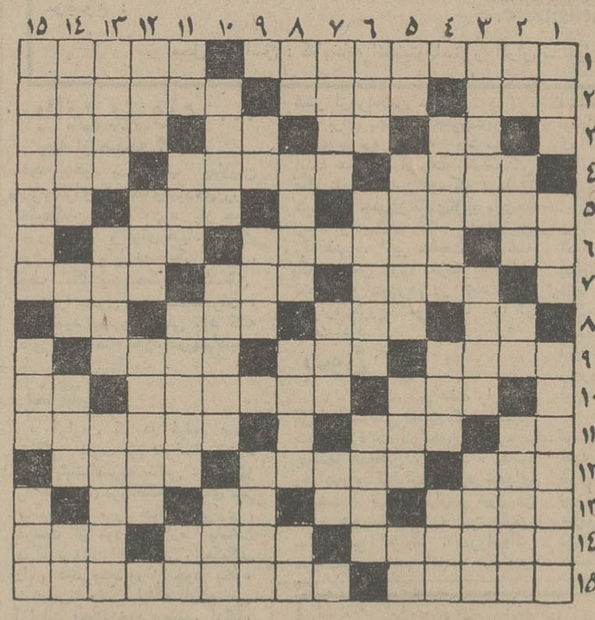

افقی :

۱ـ کشوری در اروپا که در جنگ‌دوم صدماتی دید !ـ جز ولگردی ورذالت کاری از آنها برنمی آید ۲ـ غشوشانه آنست ـدر مقابل سئوال می‌دهند‌ـ درگاه خانه ۳ـ دریای عربی ـ شلوار مدروز ـ عزیزهمه ـ کارش پیشوایی است ۴ـباید به‌فرداداشت تادست‌و دل به کار برود ـرابعه عاشقش شد و کار عشقش به رسوایی کشید ـ جوانمرد ۵ـ ازمشهورترین‌الماسهای جهان ـ از آلات‌طرب ـ بچه به دنیا آوردن ۶ـزمانی بچه مدرسه‌ها بیشتر در مشق می‌زدند ـسخنان‌یاوه وبی‌ربط ـ اهلی شده ۷ـ ماه آینده ـ از کارخانه‌های ماشین سازی اروپا ـ لباس خانم هندی ۸ـ حالتی‌دردریا‌ـ پشیمانی‌ـ حرف عصای وارونه ـ اثر رطوبت ۹ـ بردرخانه می‌زنند ـ حماسه سرای‌یونانی‌ـ مرغش‌خوشمزه‌تر است ۱۰ـ صدای کلفت در موسیقی ـ نویسندگان نوشتند ـ از برنامه های بی‌ثبات تلویزیونی ۱۱ـ لخت ـ کیسه جمدان‌نما ـ تازه به مدرسه‌رفته ۱۲ـ نان روغنی‌گاهی دیدارها به آن می‌افتد ـ زین و برگ اسب ۱۳ـ بدذات ـ شکوه از جدائیها دارد ـ از شانه خریدن خیالش راحت است ـ ضربه با سر در فوتبال ۱۴ـ باید رعایت او را کرد و احترامش گذاشت ـ برقرار و پررونق است ـ شایسته‌و سزاوار ۱۵ـ معمولا عروس خانم می‌گیرد ـ تیمور لنگ بنیان سلسله‌شان را نهاد.

عمودی :

۱ـ دیوارش خیلی عجیب است ـ آدم زرنگ از ابمیگیرد ـگردشگاه تهرانیها ۲ـ ویتامینی شتر بیشتر به دل میگیرد ۷ـ صدمه و چشم زخم ـ ادامه دهنده ـ حرف ندا ۸ـ کاشف میکرب سل ـ زمانی بانعل‌کردن خرش به مراد میرسیدند ـ نویسنده ـ ضمیر مفرد ۹ـ گوشت‌در لفظ ترکی ـ بادیوان حافظ میگیرند‌ـ بی‌جاوباجایش همیشه باعث زمین خوردن شده ۱۰ـ سرشماری‌ـ جعبه‌مقوایی‌ـ حیوانی جاودانه برپشت‌گرفته ۱۱ـ تکخال ورق ـ دستگاهی در موسیقی ـ برابر ـ بلی به زبان روسی ۱۲ـ خطی در هندسه ـ دهقان با آن به جان گندم می‌افتد ـ چاه پشتک‌زده دردل آسمان ۱۳ـ درخشان و نورانی ـ نقاش چیره دستی بود و ادعای پیامبری داشت ـ معروفترین محبت ۱۴ـ شریک‌و سهیم ـ پایتختی در اروپا ـ رغبت و میل فراوان به چیزی‌ـ تعجب به سبک خانم ۱۵ـ فعلا که اندر خم مشکلات ترافیک گرفتارشده ـ عاشق‌باگدازدارد ـ از دیدنی های در ارتش .

حل جدول شماره ۹۱۶۶

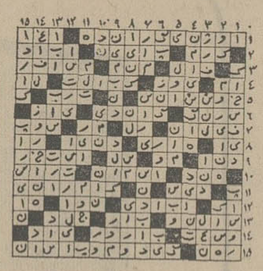

جدول ویژه

شماره ۵۲۷

افقی :

۱ـ از نویسندگان فلسفی دوره کلاسیک فرانسه که رساله ماکسیم او شامل اندرزهای سودمند است ـ شهری در عراق۲ـ شاخ گاو ـ شهر های عربی ـ میوه‌ایکه خشکش هم خوشمزه است۳ـ تیرپیکان‌دار ـ عرب‌گفت‌بگو ـ خون‌ـ زمانی از ییلاقات تهران بود ۴ـ دوست داشتن در لفظ خارجی ـ ظرفشراب ـ مساعدت‌و یاری ۵ـ نویسنده مخترع فرانسوی که‌تمام مصنوعات داستانهایش‌ساخته‌شد!ـ شتر تندرو‌ـ از علامات‌مسخره‌کردن‌است ۶ـحرص ـ یکی‌از آثار ویکتورهوگو ـ بچه‌شیر ۷ـ به دیرینه‌ها مربوط است ـ کرباسی که آنرا رنگ آبی کرده باشند ـ سخی وبخشنده۸ـ واحدی در وزن‌ـ پرده دری ـ غذای مریض‌است‌ـ خالص ازهرچیز ۹ـ بادنیائی شکرشنگول نمی‌شود ـ بیخ‌گردن‌ـ غددی در بدن ۱۰ـ از حروف زبان فرانسوی ـاز معروفترین نقاشان معاصر که صاحب سبکی است ـ برج قدیمی فرانسه۱۱ـ صفت عدد ـ حرفی در زبان فارسی ـ کاشف اشعه مجهول۱۲ـ آشوبها‌ـ لوچ است و عیبی‌در چشمان خویش دارد ـ آبدارش را بیشتر می‌پسندند ۱۳ـ صاف و لطیف و روشن ـ سوره‌یی‌در قرآن مجید ـ حرف درد ـ از علامات جمع ۱۴ـ سفیده تخم مرغ ـ سبزیها ـ شتر کشتن ۱۵ـ داروئی خوش‌بو که ازترکیب عود و عنبر بدست می‌آورند ـ از روزنامه‌های معروف لندن .

عمودی :

۱ـ ستبر و قوی ـ سخن یاوه ـ از آثار ژان‌پل سارتر است ۲ـ اگر ـ از انواع شیرینی ـ مرغی است افسانه‌یی که سراز عرصه شطرنج درآورده ـ کتابی از شاتوبریان ۳ـ از سینماهای قدیمی تهران ـ خورش عزاوعروسی ـ مخترعی که اختراعش سخت‌پشیمانش کرد ۴ـ از پهلوانان شاهنامه ـ پارچه‌ای است‌ـ محله و برزن ۵ـ بلندترین سایه ـ شبه جزیره‌ای در جنوب شوروی ـ خوشحال و خندان ـ ابر رقیق ۶ـ سپیدی صبح‌ـ روغنی که به‌بی‌خاصیتی معروفشده‌ـ زادگاه ۷ـ بلند مرتبه ـ جایزه قهرمانان ـ خوب ۸ـ خانه ـ نام اسبی که پیامبر اسلام (ص) شب معراج برآن نشستند ـ از کشور های فناشده ـ علامت نداشتن ۹ـ سنگی است گرانبها ـ یک ششم چیزی ـ روایت کننده ۱۰ـ از آثار ژان‌ژاک روسو ـ نیکش آرزوست‌ـ عرق چهره ۱۱ـ در کوه به شکارش میروند ـ از مرغان شکاری ـ آنچه رسم و عادت شده ـ شراب انگوری۱۲ـسود پول‌ـ خردم بریده ـ شهریکه مولانا درآنجا خفته ۱۳ـ پوچ‌وبی‌مغز ـ جوان شاداب و خوشحال‌ـ با قدرت است ۱۴ـ سور عروسی ـ رخشندگی ـ گاه در آن‌سخنهاست ـ روا بودن۱۵ـ یکی‌ازانواع هواپیماست‌ـ شهری در آلمان ـ بوزینه در لفظ عرب .

حل جدول شماره ۵۲۶

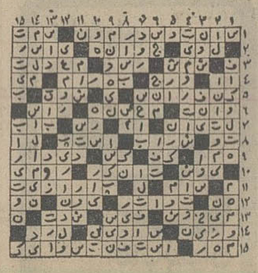

تلویزیون

برنامه اول کانال ۷

شنبه

۱۶ـ۳۰ اخبار
۱۶ـ۳۵ برنامه روستائیان
۱۷ـ۰۰ نقالی
۱۷ـ۱۱ برنامه کودکان
۱۸ـ۲۰ اخبار استان
۱۸ـ۳۰ برنامه آموزشی
۱۸ـ۵۰ اخبار ورزشی
۱۹ـ۰۰ قصر شوم
۱۹ـ۳۰ موسیقی ایرانی
۲۰ـ۰۰ مشروح اخبار
۲۰ـ۳۰ راهنما
۲۱ـ۲۵ مربوطه
۲۱ـ۳۰ شما وتلویزیون
۲۲ـ۰۰ تئاتر

برنامه نیمروز یکشنبه

۱۲ـ۰۰ اخبار
۱۲ـ۰۵ کارگر
۱۲ـ۳۰ موسیقی ایرانی
۱۳ـ۰۰ خارج از دنیای ناشناخته
۱۴ـ۰۰ اخبار

برنامه دوم کانال ۹

شنبه

۱۹ـ۱۵ موسیقی وتصویر
۱۹ـ۳۰ اتاق اخبار
۱۹ـ۳۵ ایران زمین
۲۰ـ۰۰ شجاعان
۲۰ـ۵۰ واریته
۲۱ـ۰۰ اخبار از برنامه دوم
۲۱ـ۳۰ شهر آفتاب
۲۲ـ۰۰ تصویر وسایه‌ها

تلویزیون امریکا

شنبه

۱۶ـ۰۰ خیابان سسام
۱۶ـ۵۵ اداره برق
۱۷ـ۲۵ افسونگر
۱۷ـ۵۰ کاپیتان فانتوم
۱۸ـ۰۰ اخبار
۱۸ـ۱۵ یادداشت برنامه‌ها
۱۸ـ۳۰ حالا آنرا می‌بینید
۱۸ـ۴۵ دختران اوزی
۱۹ـ۱۵ در جستجوی نیل
۲۰ـ۰۰ فیلم سینمائی
۲۱ـ۳۰ ماد
۲۲ـ۰۰ اخبار

ستاره بخت شما

مهربانی‌شما سوء استفاده فروردین ـ در یک ملاقات رسمی با مسائل جدیدی روبرو می‌شوید .
اردیبهشت ـ از صمیمیت و می‌کنند .
خرداد ـ شتاب و عجله شما موجب گرفتاری اطرافیانتان میگردد .
تیر ـ برای رفع مشکلات‌یک دوست صمیمانه تلاش می‌کنید .
مرداد ـ با سه شخصیت مختلف برای انجام کاری مشورت می‌کنید .
شهریور ـ در انتظاروقوع تفاهم‌کامل‌دارید و لحظات خوشی برشما خواهد گذشت .
آبان ـ در تدارک برگزاری یک جشن یا میهمانی هستید .
آذر ـ دریافت پول قابل توجهی را به شما نوید می‌دهند .
دی ـ شانسهای کوچک و پراکنده را منتظر باشید.
بهمن ـ در امور مالی‌نظارت و دقت بیشتری داشته باشید .
اسفند ـ یک خبر خوش یا هدیه‌ای زیبا دریافت می‌کنید .

کتابخوان
تقاطع
کتاب بخوان

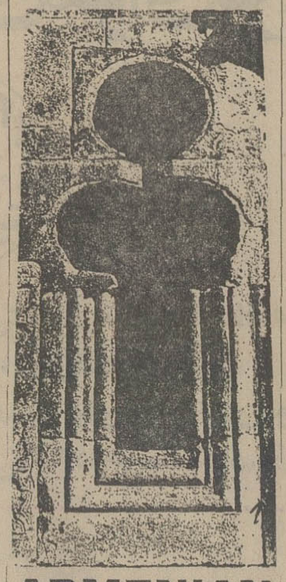

ARMENIAN
ARCHITECTURE IV-XVIII
معماری ارمنی قرن چهارم الی هجدهم
نگارخانه مهرشاه خیابان آپادانا تلفن ۸۵۵۹۷۵

سینما کسری : اژدها وارد میشود

برنامه سینماها

تماشای فیلمهائی که‌باعلامت (×) مشخص شده برای اشخاص کمتر از ۱۸ سال ممنوع است

★ اژدها وارد میشود ـ رنگی‌ـ بروس‌لی
کسری (۸۲۶۹۳۹) ۱۰ـ ۱۲ـ ۲ـ ۴ـ ۶ـ ۸ـ ۱۰
★(×) اریکا ـ رنگی ـ پیرابرایس ـ کارول‌براون
آتلانتیک(۶۲۷۱۷۱) ۳۰ر۱۱ـ۳۰ر۱ـ۳۰ر۳ـ۳۰ر۵ـ۳۰ر۷ـ ۳۰ر۹
★ الکندور ـ طلا برای سزارها
البرز (۳۰۴۲۵۸) ۳۰ر۸ـ۳۰ر۱۱ـ۳۰ر۲ـ۳۰ر۵ـ۳۰ر۸ـ۱۰
★ اولین شب آرامش ـ رنگی‌ـ سینماسکوپ
پارک (۳۱۹۶۳۷) ۹ـ ۱۱ـ ۱ـ ۳ـ ۵ـ ۷ـ ۹
★ باهوس شروع شد ـ سینماسکوپ ـ رنگی
تاج (۳۱۳۸۶۴) ۱۰ـ ۱۲ـ ۲ـ ۴ـ ۶ـ ۸ـ ۱۰
بولوار (۶۵۵۲۹۲) ۱۱ـ ۱ـ ۳ـ ۵ـ ۷ر۱۵ـ ۹ر۱۵
★ تفنگ پر‌ـ رنگی‌ـ اورسولا آندرس
کاپری (۹۲۸۴۰۱) ۱۱ـ ۳ـ ۵ـ ۷ـ ۹ر۱۵
★ جهنم‌از روبرو ـ رنگی ـ سرژرژیانی
امپایر (۶۲۳۹۴۲) ۱۵ر۱۱ـ۳۰ر۱ـ۳۰ر۳ـ۳۰ر۵ـ۳۰ر۷ـ۴۵ر۹
★ جنجال بزرگ ـ رنگی ـ لوئی‌دوفونس
گلدن‌سیتی(۶۶۳۲۶۹) ۳۰ر۱۱ـ۳۰ر۱ـ۳۰ر۳ـ۳۰ر۵ـ۳۰ر۷ـ۴۵ر۹
★ جون من یک چک دیگه بزن ـ رنگی‌ـ ترنس‌هیل
ریولی (۷۵۷۷۷۷) ۱۱ـ ۳۰ر۳ـ ۳۰ر۵ـ ۳۰ر۷ـ ۳۰ر۹
شهرتماشا (۹۲۸۶۸۶) ۳۰ر۱۱ـ ۳۰ر۳ـ ۳۰ر۵ـ ۳۰ر۷ـ ۴۵ر۹
★ چنگیزخان ـ پلنگ وارد میشود
فلور (۵۲۸۰۹۶) ۹ـ ۱۱ـ ۱ـ ۳ـ ۵ـ ۷ـ ۹
★ ریش‌آبی ـ رنگی‌ـ ریچاردبرتون
گلدیس (۶۲۸۷۱۳) ۳۰ر۱ـ ۳۰ر۳ـ ۳۰ر۵ـ ۳۰ر۷
★ (×) زیر درخت هوس ـ رنگی‌ـ دایان‌کانن
ونک (۶۸۲۵۵۷) ۳۰ر۱۱ـ ۳۰ر۲ـ ۴ـ ۶ـ ۸ـ ۱۰
★ سرافراز ـ رنگی ـ چارلزبرونسون
شهرفرنگ(۶۲۷۶۲۸)۱۵ر۱۱ـ۱۵ر۱ـ۱۵ر۳ـ۱۵ر۵ـ۳۰ر۷ـ۴۵ر۹
★ سرتو بدزد رفیق ـ ضربت قهرمان
ستاره (۵۳۹۷۲۱) ۹ـ ۱۱ـ ۱ـ ۳ـ ۵ـ ۷ـ ۹
★ سپید دندان ـ سینماسکوپ ـ رنگی
تخت جمشید (۶۵۲۵۵۰) ۱۱ـ ۲ـ ۴ـ ۶ـ ۸ـ ۱۰
★ شب غریبان ـ گوگوش ـ فرزان دلجو
آسیا (۴۲۹۰۹) ۱۱ـ۱ـ۳ـ۵ـ۷ر۱۵ـ۹ر۳۰
رکس (۳۱۸۳۴۲) ۳۰ر۱۰ـ۳۰ر۲ـ۳۰ر۴ـ۳۰ر۶ـ۸ر۳۰
مولن‌روژ (۷۵۲۹۲۹) ۱۱ـ۱ـ۳ـ۵ـ۷ـ۹
شهوند (۳۵۴۰۴۰) ۳۰ر۱۰ـ۳۰ر۲ـ۳۰ر۴ـ۳۰ر۶ـ۸ر۳۰
لیدو (۳۴۱۲۸۲) ۱۰ـ۱۲ـ۲ـ۴ـ۶ـ۸
نپتون (۷۶۰۱۳۶) ۹ـ۱۱ـ۱ـ۳ـ۵ـ۷ـ۹
ژاله (۳۰۴۱۲۰) ۳۰ر۱۰ـ۳۰ر۲ـ۳۰ر۴ـ۳۰ر۶ـ۸ر۳۰
توسکا (۵۳۹۵۴۴) ۳۰ر۱۰ـ۳۰ر۲ـ۳۰ر۴ـ۳۰ر۶ـ۸ر۳۰
المپیا (۹۲۶۷۹۷) ۴۵ر۱۰ـ۱ـ۳ـ۵ـ۷ـ۹
پاسارگاد (۳۴۲۷۸۲) ۹ـ۱۱ـ۱ـ۳ـ۵ـ۷ـ۹
چرخ‌فلک (۹۰۰۵۵۸) ۱۰ـ۱۲ـ۲ـ۴ـ۶ـ۸ر۳۰
شرق (۵۳۴۰۲۴) ۳۰ر۱۰ـ۳۰ر۲ـ۳۰ر۴ـ۳۰ر۶ـ۸ر۳۰
★ سه اولاد ـ نوبراصفهان
پردیس (۳۰۴۲۵۹) ۹ـ ۱۱ـ ۱ـ ۳ـ ۵ـ ۷ـ ۹
★ در پاپیون ـ رنگی‌ـ چیچو‌ـ فرانکو
سانترال (۹۲۸۶۸۶) ۱۱ـ ۱ـ ۳ـ ۵ـ ۷ـ ۹ر۱۵
رویال (۸۲۹۷۸۵) ۱۰ـ ۱۲ـ ۲ـ ۴ـ ۶ـ ۸ـ ۱۰
متروپل (۳۱۹۴۱۰) ۹ـ ۱۱ـ ۱ـ ۳ـ ۵ـ ۷ـ ۹
★ دشمن من ـ رنگی‌ـ راجش‌کانا ـ ممتاز
حافظ (۳۹۱۰۷۴) ۳۰ر۱۰ـ۳۰ر۲ـ۳۰ر۴ـ۳۰ر۶ـ۸ر۳۰
★ دراکولا درساعت ۴ـ سینماسکوپ ـ رنگی
دروازه طلائی (۳۵۲۱۶۰) ۹ـ ۱۱ـ ۱ـ ۳ـ ۵ـ ۷ـ ۹
★ دختر همسایه ـ سینماسکوپ ـ رنگی
آریا (۳۱۹۸۸۴) ۹ـ ۱۱ـ ۱ـ ۳ـ ۵ـ ۷ـ ۹
★ فرانکشتین جوان ـ جین وایلدر
شهرقصه (۶۲۷۲۹۰) ۱۱ـ ۲ـ ۴ـ ۶ـ ۸ـ ۱۰
★ فراش باشی ـ آغاسی ـ جمیله
اونیورسال (۹۲۶۹۵۳) ۱۱ـ۱ـ۳ـ۵ـ۷ر۱۵ـ۹ر۳۰
پاسیفیک (۷۵۳۳۱۱) ۱۵ر۱۱ـ۳۰ر۳ـ۳۰ر۵ـ۳۰ر۷ـ۹ر۳۰
ایران (۳۱۶۳۵۴) ۳۰ر۱۰ـ۳۰ر۲ـ۳۰ر۴ـ۳۰ر۶ـ۸ر۳۰
ساینا (۳۵۲۴۴۲) ۱۰ـ۱۲ـ۲ـ۴ـ۶ـ۸ـ۱۰
تیسفون (۹۵۸۸۸۲) ۹ـ۱۱ـ۱ـ۳ـ۵ـ۷ـ۹
رنگین‌کمان (۷۵۶۷۶۰) ۹ـ۱۱ـ۱ـ۳ـ۵ـ۷ـ۹
موناکو (۷۹۵۵۹۶) ۹ـ۱۱ـ۱ـ۳ـ۵ـ۷ـ۹
پرسپولیس (۵۳۸۰۸۱) ۱۰ـ۱۲ـ۲ـ۴ـ۶ـ۸
کارون (۹۵۵۱۶۵) ۳۰ر۱۰ـ۳۰ر۲ـ۳۰ر۴ـ۳۰ر۶ـ۸ر۳۰
دریا (۳۴۱۷۴۶) ۹ـ۱۱ـ۱ـ۳ـ۵ـ۷ـ۹
آستارا (۸۷۴۰۲۲) ۴۵ر۱۰ـ ۱۵ر۲ـ ۳۰ر۴ـ ۴۵ر۶ـ ۹
★ کاتو پسر اژدها ـ رنگی‌ـ بروس‌لی
پارامونت (۴۸۳۲۲۱) ۱۵ر۱۱ـ۲۰ر۳ـ۳۰ر۵ـ۳۰ر۷ـ۹ر۳۰
سینه‌موند (۴۸۳۲۲۲) ۱۱ـ ۳ـ ۵ـ ۷ـ ۹
★ کلبه عموتم‌ـ رنگی ـمیلن دومونژو
ماژستیک (۶۶۸۴۶۱) ۱۱ـ ۳۰ر۱ـ ۴ـ ۳۰ر۶ـ ۹
★ لپکی ـ رنگی ـ تونی‌کورنیس ـ آنجانت‌کامر
رادیوسیتی (۴۳۳۲۰) ۱۵ر۱۱ـ۳۰ر۳ـ۳۰ر۵ـ۳۰ر۷ـ۴۵ر۹
★ نان و لباس و خانه ـ رنگی ـ منوچ‌کومار
همای (۳۱۱۶۶۹) ۳۰ر۱۰ـ۳۰ر۲ـ۳۰ر۴ـ۳۰ر۶ـ۸ر۳۰
★ مالیزیا ـ رنگی ـ لورا‌آنتونلی ـ توری‌هرو
دیاموند (۸۲۸۴۰۰) ۱۵ر۱۱ـ۳۰ر۱ـ۳۰ر۳ـ۳۰ر۵ـ ۳۰ر۷ـ۴۵ر۹
★ ماندا ملکه مارها ـ سینماسکوپ ـ رنگی
سهیلا (۳۱۶۴۲۴) ۳۰ر۱۰ـ۳۰ر۲ـ۳۰ر۴ـ۳۰ر۶ـ۸ر۳۰
پلازا (۴۴۲۵۵) ۱۵ر۱۱ـ۱۵ر۳ـ۱۵ر۵ـ۱۵ر۷ـ۹ر۱۵
مراد (۷۵۳۳۸۲) ۹ـ۱۱ـ۱ـ۳ـ۵ـ۷ـ۹
ری (۵۲۲۵۷۸) ۱۰ـ۱۲ـ۲ـ۴ـ۶ـ۸ـ۱۰
★ مردی باپاهای آهنین ـ طوقی
آسمان‌آبی (۳۴۱۶۶۸) ۹ـ ۱۱ـ ۱ـ ۳ـ ۵ـ ۷ـ ۹
★ مردان شهر وحشی ـ رنگی هنری سیلوا
برلیان (۳۹۳۰۳۵) ۹ـ۱۱ـ۱ـ۳ـ۵ـ۷ـ۹
★ وقتی شهر میخوابد ـ رنگی ـ کرک داگلاس
پولیدور (۴۲۶۳۱) ۳۰ر۱۱ـ۳۰ر۱ـ۳۰ر۳ـ۳۰ر۵ـ۳۰ر۷ـ۴۵ر۹
★ (×) وقتی کلفت خوشگل باشه ـ رنگی‌ـ اسکوپ
ب. ب. (۸۲۹۶۴۱) ۱۱ـ ۲ـ ۴ـ ۶ـ ۸ـ ۱۰
★ هدف ـ ایرج قادری ـ سعیدراد
نیاگارا (۶۶۵۳۰۷) ۱۱ـ۱ـ۳ـ۵ـ۳۰ر۷ـ۴۵ر۹
میامی (۷۵۴۳۲۹) ۱۱ـ۱ـ۳ـ۵ـ۷ـ۹
الوند (۳۵۶۵۳۸) ۱۰ـ۱۲ـ۲ـ۴ـ۶ـ۸
کیهان (۵۴۶۳۶۰) ۹ـ۱۱ـ۱ـ۳ـ۵ـ۷ـ۹
مارلیک (۹۶۳۱۱۶) ۹ـ۱۱ـ۱ـ۳ـ۵ـ۷ـ۹
اسکار (۹۲۰۸۸۸) ۱۰ـ۱۲ـ۲ـ۴ـ۶ـ۸
ارانوس (۲۷۹۷۱) ۳۰ر۱۰ـ۳۰ر۲ـ۳۰ر۴ـ۳۰ر۶ـ۸ر۳۰
شهرام (۸۴۴۵۴۹) ۹ـ۱۱ـ۱ـ۳ـ۵ـ۷ـ۹
سیلوانا (۳۶۳۷۳۷) ۳۰ر۱۰ـ۳۰ر۲ـ۳۰ر۴ـ۳۰ر۶ـ۸ر۳۰
سیلورسیتی (۸۶۱۲۰۵) ۱۰ـ۳۰ر۲ـ۳۰ر۴ـ۳۰ر۶ـ۸ر۳۰
اروپا (۳۰۳۱۷۹) ۳۰ر۱۰ـ۳۰ر۲ـ۳۰ر۴ـ۳۰ر۶ـ۸ر۳۰
★ هشت گلادیاتور‌ـ کارانه ومیخ انداز
نادر (۳۱۴۴۹۵) ۹ـ ۱۱ـ ۱ـ ۳ـ ۵ـ ۷ـ ۹
سئانس انگلیسی
گلدیس ساعت ۹ر۳۰ (ریش‌آبی)

سینما شهرقشنك
بزودی سینما شهرقشنك با جنجالی‌ترین فیلم برگزیده سال افتتاح میشود
چهارراه شاه خیابان پهلوی‌تلفن ۴۷۷۷۷

مجله دنیای ورزش منتشر شد

اخبار داخلی

ایران ۱۲۰۰ میلیون دلار اعتبار به ترکیه داد

★ ترکیه ۲۰هزار تن گوشت، ۱۰ هزار تن میوه، ۵هزار تن پیاز و ۱۰۰ هزار تن سیمان به ایران صادر میکند

★ ایران ظرف ۳سال آینده ۷۵۰۰ دستگاه تراکتوربه ترکیه میفروشد

★ میزان محمولات ترانزیتی ایران از راه ترکیه به دو میلیون تن افزایش مییابد

ایران ۲ر۱ میلیارد دلار اعتبار به‌ترکیه‌میدهد وهمکاری های اقتصادی دو کشور شامل طرح های مسترک صنعتی و کشت و صنعت‌و امور زیربنائی خواهد بود.همچنین سهم‌ایران از تسهیلات حمل‌ونقل زمینی و دریائی ترکیه‌دوبرابر خواهد شد.

مذاکرات اولین اجلاسیه کمیسیون مشترک‌همکاری های اقتصادی ایران و ترکیه دیروز (جمعه) پایان یافت و منجر به امضای‌یک پروتکل مهم‌شد این پروتکل راازطرف ایران‌هوشنگ انصاری وزیر امور اقتصادی و دارائی و از جانب ترکیه فیض‌اوغلو نایب نخست وزیرو هماهنگ کننده امور اقتصادی امضاء کردند.

براساس پروتکل مذکور:

۱ـ ترکیه موافقت نمود نسبت به تعریض و اصلاح و بهبود جاده های مختلفی که برای حمل کالا های ترانزیتی بایران مورد استفاده قرار میگیرد، اقدام لازم معمول دارد.

با اجرای این برنامه‌ترکیه موافقت کرد میزان محمولات به مقصد ایران را ظرف پنج سال آینده از یک میلیون تن به دو میلیون تن در سال‌برساند.

* ترکیه همچنین موافقت کرد ظرفیت بندر طرابوزان را از پانصد هزار تن کنونی به یک میلیون تن توسعه دهد و سهم ایران از ظرفیت مذکوررا از دویست هزار تن کنونی به پانصد هزار تن در سال‌برساند.

* طرفین موافقت کردند بمنظور افزایش ظرفیت کشش راه‌آهن ترکیه برای حمل کالا های ترانزیتی‌ایران در احداث راه‌آهن جنوب دریاچه وان تشریک مساعی‌نمایند و ظرفیت حمل و نقل‌روی دریاچه مذکور را از ۶۵۰ هزار تن به یک هزار تن در روز برسانند.

در زمینه همکاری های صنعتی طرفین‌موافقت کردند نسبت به امکان ایجاد یک کارخانه کاغذ سازی به ظرفیت ۱۵۰ هزار تن در سال مطالعه نمایند محصولات این کارخانه برای تامین نیاز بازار های ایران و ترکیه مورد استفاده قرار خواهد گرفت‌و با تشریک مساعی طرفین به کشور های ثالث نیز صادر خواهد شد.

* طرفین همچنین موافقت اصولی خود را با ایجاد دو کارخانه در ایران و ترکیه‌برای آماده کردن و بسته بندی و صدور انواع خشکبار اعلام داشتند قرار شد برای مبادله قطعات منفصله و لوازم یدکی وسائط نقلیه و تراکتور که در هردو کشور ساخته می شود تنظیم گردد.

مجتمع گوشت

* در زمینه کشت و صنعت طرفین بطور اصولی موافقت نمودند که‌مشترکا نسبت‌بایجاد یک مجتمع گوشت در نواحی مرزی دو کشور اقدام نمایند ظرفیت اولیه مجتمع مذکور ۱۰۰ هزار گاو و ۵۰۰ هزار گوسفند خواهد بودکه درمرحله نهائی بترتیب به ۵۰۰ هزار گاو و دومیلیون گوسفندخواهد رسید. این مجتمع بزرگ مشتمل برکشتارگاه ـ سردخانه ـ تجهیزات بسته‌بندی و سایر وسائل تهیه و حمل‌ونقل‌گوشت خواهد بود تولیدات‌این مجتمع به مصرف احتیاجات ایران خواهد رسید و به کشور های ثالث نیز صادر خواهد شد.

ترکیه موافقت کرد تامیزان بیست هزار تن گوشت ـ ده هزار تن میوجات ـ ۵ هزار تن پیاز و صد هزار تن‌سیمان برای صدور بایران به قیمت های رقابتی عرضه نماید.

نمایندگان سازمان های مربوطه دو کشور ظرف یک‌ماه **بمنظور مذاکره‌و انعقاد قرارداد های لازم در این مورد درتهران با یکدیگر ملاقات خواهندکرد.**

* ترکیه آمادگی خود را برای خرید ۷۵۰۰ دستگاه تراکتور ظرف سه سال آینده از ایران اعلام کرد قرار شد طرف ایران نظرخود را درباره امکان تامین احتیاجات ترکیه در این زمینه در آینده نزدیک اطلاع دهد.

۲ر۱ میلیارد دلار اعتبار

ایران موافقت کرد اعتبارات لازم را برای اجرای طرح های مورد توافق طرفین که رویهمرفته ۲ر۱ میلیارددلار بالغ می شود تامین نماید. شرائط اعتبارات مزبور درهر مورد پس‌از تنظیم و تصویب گزارش های‌توجیهی اقتصادی و فنی مربوط تعیین خواهدشد در مورد اجرای برنامه های زیر بنائی مورد علاقه طرفین اعطای اعتبارات مورد نیاز منوط به حصول توافق بین دولت های ایران و ترکیه در زمینه عوارض‌راهداری خواهد بود.

۶ نفر در حادثه راه تبریز ـ بازرگان کشته شدند

تبریز ـ خبرنگار اطلاعات: پیدا شدن یک شتر در راه ترانزیتی تبریز ـ بازرگان، حادثه خونینی‌رابین یک‌اتوبوس مسافربری و یک تریلر بوجود آورد که شش نفر در این‌حادثه کشته شدند و گروه زیادی به سختی آسیب دیدند.

کشته‌شدگان رانندگان هردو وسیله‌نقلیه،کمک راننده‌اتوبوس و سه مسافر اتوبوس بودند.

تریلر ۴۷۵ ـ پی ـ ار ـ ۳۴برانندگی‌اسماعیل(تبعه‌ترکیه) از تبریز به ترکیه میرفت در فاصله یکصد کیلومتری راه ـ ترانزیتی‌تبریز ـبازرگان، راننده آن برای جلوگیری از برخورد تریلر با یک شتر که بوسط جاده آمده بود، تریلر را به سمت چپ جاده منحرف‌کرد، درنتیجه‌تریلربااتوبوس۷۵۷۶۵ـ تهران الف که برانندگی محمد سلیمان‌زاده (راننده بیمارستان (پهلوی خوی) با ۴۲ مسافر از خوی به تبریز میرفت، تصادف کرد.در پی برخورد شدید تریلر و اتوبوس، اتاقک تریلر دونیم شد وقسمت جلو اتوبوس درهم شکست.

عباس کریمزاده دانشجوی رشته تربیت دبیر دانشگاه آذر آبادگان، میر جعفر سیدی ۲۴ ساله وعباس بکتاش کارمند ۲۶ ساله آموزش و پرورش خوی‌ـ سه مسافر اتوبوس ـ در همان لحظه‌های‌اول‌حادثه جان‌باختند و گروهی مجروح شدند و به بیمارستان های خوی، مرند و تبریز انتقال یافتند.

محمدسلیمان‌زاده‌راننده‌اتوبوس، دربیمارستان مرند درگذشت وبا مرگ راننده ترک تریلر و کمک راننده‌اتوبوس‌در راه بیمارستان «پهلوی» تبریز، قربانیان حادثه شش نفر شدند.

مجروحین حادثه

محمد صمد زاده، معصومه محمدحسن‌زاده، شهنازنهاوندی روح انگیز کارمند، ابراهیم محمد حسن زاده، فریده ناظم کریمی‌وحاج‌نصرالله زادمکارمند بیمارستان «پهلوی» خوی‌چندتن از مجروحین حادثه هستند.

رئیس پلیس راه مرند ـ جلفا که از محل حادثه دیدن کرده است،علت حادثه را بی‌احتیاطی راننده تریلر و انحراف به‌چپ ناگهانی آن، اعلام کرد.

عباس بکتاش

عباس کریم زاده

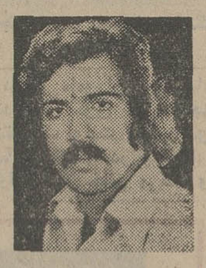

میرجعفر سیدی

خبرهای تلفنی شهرستانها

تلویزیون در آزمایشگاه

شیراز ـ خبرنگار اطلاعات: آموزشگاه بهیاری «عباس مسعودی» در شیراز به تلویزیون‌مداربسته رنگی‌مجهز شد.

این آموزشگاه از این‌پس‌امور آموزشی‌خود را با تلویزیون مداربسته رنگی انجام‌خواهد داد.

همچنین یک دستگاه «تله‌فیلم» برای‌ضبط‌نوار های‌آموزشی و یکدستگاه «اورهد» برای نمایش صحنه‌های مخصوص آموزشی‌در آموزشگاه‌بهیاری «عباس مسعودی» نصب شد.

این آموزشگاه اولین آموزشگاه در ایران است که برای امور آموزشی خود از دستگاههای مدرن سمعی و بصری استفاده میکند.

درگذشت رئیس انجمن شهر

تبریز ـ صبح امروز دکتر جعفر جهانشاهی رئیس انجمن شهر تبریز در پی‌یک بیماری چند روزه در منزل خود درگذشت.

دکتر جهانشاهی که یکی از استادان باسابقه دانشگاه آذرآبادگان بود و مدتی نیز ریاست بخش چشم پزشکی دانشکده پزشکی دانشگاه آذرآبادگان را بعهده‌داشت.

مدارس ملی، دولتی شد

بندر پهلوی ـ مدارس ملی بندر پهلوی ـ چهار دبیرستان، چهار دبستان و یک کودکستان ـ که وسیله بخشهای خصوصی اداره میشد. از امروز، دولتی شد.

در پی دولتی شدن مدارس‌ملی، اداره آموزش و پرورش، کلیه وسایل آزمایشگاهی و کارگاه این مدارس را خرید و شهریه دانش آموزان، به آنها برگردانده شد.

آتش سوزی بزرگ دانشگاه تبریز ۱۰ میلیون تومان خسارت داشت

★ تنها ۴۰ میلیون ریال وسایل موسیقی مربوط‌به کنسرت «پری‌زنگنه»طعمه شعله های سرکش آتش شد

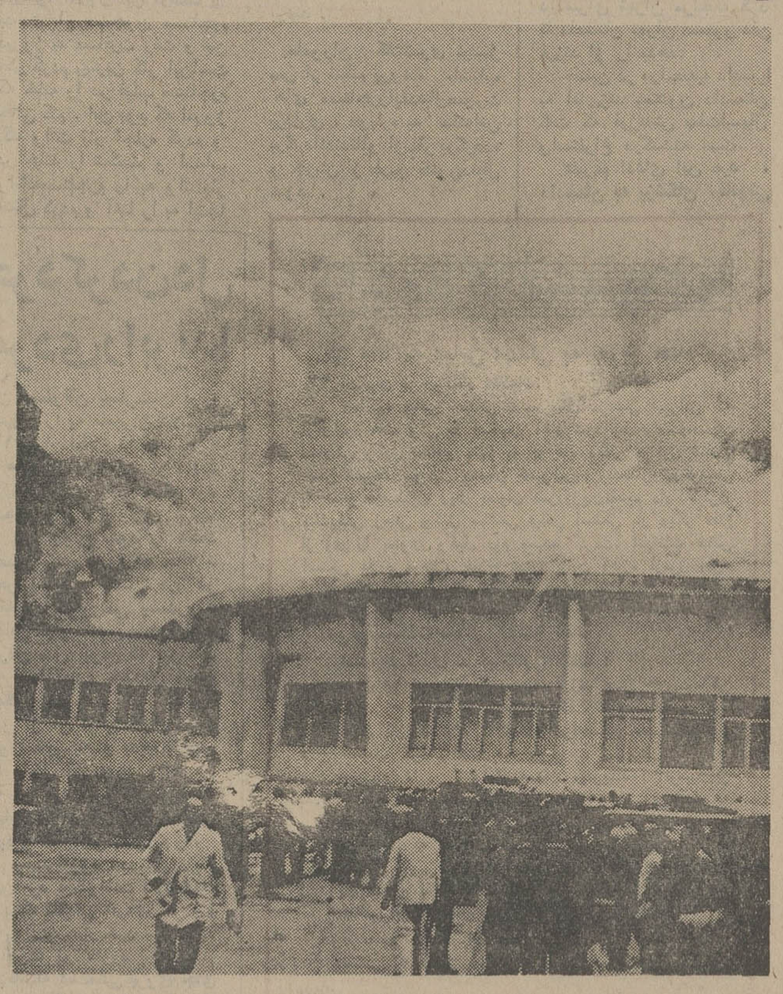

آتش سوزی تالار خواجه‌رشید الدین‌فضل الله دانشگاه آذرآبادگان‌تبریز ۸ ساعت‌ادامه داشت و سرانجام بمدد آتش‌نشانان و دیگرگروه های امدادی، مهار شد.

تالار خواجه رشید الدین فضل‌الله دانشگاه آذرآبادگان آتش‌گرفت‌ومتجاوز از دهمیلیون تومان خسارت وارد شد. علت بروز حریق‌اتصال سیم های‌برق تشخیص داده شد.

تالاخواجه رشید الدین فضل‌اللهکه‌تالار بزرگ کنفرانس دانشگاه آذرآبادگان است بعلت اتصال سیم های‌برق دچارحریق شد و شعله های آتش پس از چندساعت، بوسیله آتش‌نشانان تبریز و دیگر گروه های امدادی مهار شد.

در آتش سوزی تالار تنها نزدیک‌به ۴۰ میلیون ریال‌وسائل موسیقی ازبین رفت.

شب‌حادثه قرار بود کنسرت بزرگ«پری‌زنگنه»در تالارخواجه رشیدالدین فضل اله برپا شود ولی‌بعلت‌بروز حریق تالارناگهان در محاصره آتش قرار گرفت و ظرفیت تالار حدود ۱۱۰۰ تن و از بزرگترین تالار های‌موجود در سطح دانشگاه های‌کشور بوده که سمینار ها و کنفرانسها و کنگره ها در آن برپا می‌شد.

آتش سوزی ساعت ۷ بامداد روزچهارشنبه روی داد و شعله های‌سرکش آن بلافاصله بکلیه قسمت های تالار سرایت کرد و اتاق‌های اداره فعالیت های فوق برنامه دانشگاه‌رانیز دربرگرفت.

در این آتش سوزی به ساختمان‌تالاربیش از ۶۰میلیون ریال خسارت وارد آمد که با ۴۰میلیون‌خسارت‌وسایل‌موسیقی ۱۰۰ میلیون ریال بطور تقریب خسارت وارد آمده است.

دکترفقیه‌اعلام‌کرد: کمیسیونی برای‌رسیدگی به میزان خسارت وارده تشکیل شده است.

سرتیپ مصری فرمانده‌سازمان دفاع‌غیر نظامی آذربایجان‌شرقی گفت: اگر کلیه واحد های آتش نشانی بکار گرفته نمیشد و فقط بامید آتش نشانی شهر تبریز بودیم، خسارت زیادتری وارد می‌آمد. آتش سوزی ۸ ساعت ادامه داشت.

«محمد احمدیان»

«محمد احمدیان» کارگری‌که عدم مهارتش درکار باعث‌ایجاد و گسترش‌آتش سوزی‌دانشگاه آذرآبادگان‌شده بود دستگیر شد. «محمد» که در سالن خواجه‌رشیدالدین‌فضل‌اله‌مشغول نصب موکت بود و می‌بایست با بنزین کار کند بجای بنزین با «تینر» مشغول کار شد و جرقه که از اتصال سیم های برق ناشی‌شده‌بود به تینررسید وباعث ایجاد وگسترش دامنه حریق گردید.

۳ دانش آموز در تصادف کشته‌شدند

محسن افصح هجری — رضی افصح هجری — محسن وحیدامجدی

دریک حادثه رانندگی که در جاده «نوق» رفسنجان‌روی داد، سه جوان دانش آموز کشته شدند.

اتومبیل پیکان برانندگی وحید امجدی ۱۸ ساله و بسرنشینی دوبرادر بنام سید محسن‌افصح هجری (۱۸ساله) وسید رضی (۱۶ساله) با تانکر اب بشدت برخورد کرد. در این حادثه دلخراش راننده و دوسرنشین جوان پیکان کشته شدند.

سید رضی یکی از مقتولین حادثه در دبیرستان آرشام تحصیل می‌کرد و سید محسن ووحید امجدی دانش آموز کلاس ششم دبیرستان بودند. حادثه دلخراش جاده «نوق» رفسنجان که بمرگ سه جوان دانش آموز انجامید سال تحصیلی جدید را برای دانش آموزان رفسنجان با خاطره‌ای دردناک درآمیخت و موجی‌از تاسف و اندوه‌بوجود آورد.

همکلاسیان دانش آموزان کشته شده در حالیکه در مرگ همکلاسی خود به تلخی می گریستند. در مراسم تشییع جنازه و تدفین آنان شرکت کردند و محیط گورستان را بشدت غم‌انگیز نمودند.

دانش‌آموزان همچنین دسته های گلی‌رابه نشانه یادبودروی نیمکت های کشته شدگان در کلاس درس قرار دادند وبرای شادی روح‌همکلاسیان از دست رفته، یک دقیقه سکوت‌کردند.

فرماندار مجروح شد

مهاباد ـ طی یک حادثه رانندگی در چهار کیلو متری مهاباد سرهنگ کلانتری فرماندار‌این‌شهر وراننده‌اش مجروح شدند.

فرماندا رمهاباد برای‌سرکشی از دهات حوزه مهاباد عازم این مناطق بود که اتومبیل حامل وی با اتومبیل اداره آب‌خیزداری استان به شدت تصادف کرد.

فرماندار و راننده وی‌که مجروح وبیهوش شده‌بودند به بیمارستان شیرو خورشید سرخ مهاباد انتقال یافتند.

حال فرماندار وراننده‌وی محمد بهرام میرزایی خوب است.

از ۷ بعداز ظهر دیروز تا ۷ بامداد امروز

موتورسوارها حادثه آفرینان دیشب تهران

در حوادث‌رانندگی‌دیشب‌تهران ۵۰ اتومبیل با یکدیگر برخورد کردند وخساراتی ببار آمد

حادثه رانندگی منجر به جرح و ۴۵ تصادف دیگربه خسارتهای کوچك و بزرك انجامید.

* در حوادث رانندگی دیشب اتومبیلهای ۶۷۲۵۷ تهران ب و ۷۱۱۳۵ تهران ب هنگامیکه در خیابان منیریه‌در حرکت‌بودند بشدت با یکدیگر برخوردکردند در این حادثه اتومبیل ۶۷۲۵۷ از مسیر خود منحرف شد و بعد از اصابت به تیر سیمانی برق‌متوقف گردید و راننده آن بنام «باقر» نیز بسختی مجروح شد.

سروان خوشنام افسر کاردان فنی علت این حادثه‌را بی‌احتیاطی وعدم رعایت حق تقدم از جانب اتومبیل ۶۷۲۵۷ تشخیص داد.

موتورسوار و همسرش مجروح شدند.

* در یك حادثه رانندگی که در نیمه شب دیشب در بخش ۱۹ تهران رخ داد موتور سواری‌بنام عبدالله و همسرش احترام که برترك موتور سوار بود بعلت برخوردبایك‌اتومبیل بشدت‌مجروح شدند.

* یك حادثه رانندگی دیگر را نیز یك موتور سوار بوجود آورد. در این حادثه که در بخش مرکزی تهران رخ‌دادهاشم وحسین که‌هردوبریك‌موتوسیکلت سواربودند، بااتومبیلی‌که‌از جهت مخالف در حرکت بود، تصادف کردند. در این حادثه هاشم و حسین به بیمارستان سینا انتقال یافتند.

سقوط از پشت‌بام

ساعت ۱۱ شب گذشته، پسر بچه ۱۱ ساله‌ای بنام اردشیر سالاری، دانش آموز کلاس سوم دبستان، هنگامی که با برادر کوچکتر خود برای بازی به پشت بام رفته بود از ارتفاع ۸ متری بداخل حیاط خانه سقوط کرد. اردشیر بلافاصله بهبیمارستان منتقل شد ولی پزشکان بعداز معاینه اعلام کردند که اوجان سپرده است.

اردشیر سالاری

سقوط از کامیون

جوان۱۹ ساله‌یی بنام عباس داود بعلت تامعلومی از یک کامیون سقوط کرد. عباس که بسختی مجروح شده‌بود، به بیمارستان ۲۵ شهریور انتقال یافت اما تلاش‌پزشکان برای نجات وی موثر واقع نشد واو بعد از مدتی در بیمارستان درگذشت.

جسد عباس به اداره پزشکی قانونی منتقل شد و پزشکان علت مرگ وی را خونریزی مغزی تشخیص دادند. اینک ماموران‌مشغول تحقیق‌پیرامون حادثه هستند.

۲دانش آموز کشته شدند

اردبیل ـ صبح امروز کامیون ۳۱۸۹۶ ـ اردبیل در خیابان ساحلی این شهر با دو دانش آموز باسامی نصراله زور ـ آزمایی ۱۸ ساله‌و مهترخیاوی ۱۶ ساله برخورد کرد و باعث مرگ آنها شد.

راننده کامیون‌پس از حادثه از محل گریخت.

مشکل تاکسی دراصفهان

انجمن شهر اصفهان در آخرین اجلاس خود اجازه تبدیل امتیاز یک دستگاه درشکه به‌تاکسی را به‌صاحب درشکه داد!

اصفهان باکمبود تاکسی مواجه است و با آنکه درماه قبل اجازه بکار افتادن ۵۰۰ تاکسی جدید صادر شد، گشایشی از این لحاظ در کار اصفهانیها حاصل نیامد.

دختری در مشهد پسر شد

مشهد ـ خبرنگار اطلاعات ـ دختر دانش‌آموز ۱۳ ساله‌ای بنام «زهرا هاشمی» بایک‌عمل جراحی تغییر جنسیت داد و پسر شد.وی نام «مسعود» را برای‌خود‌برگزید. از چندی پیش مادر زهرا متوجه تغییر حالت دخترش‌شدو اوراتحت نظر گرفت بناچار دخترش را به بیمارستان «ششم بهمن» مشهد برد.دکتر شریف ودکتر شاهرودی‌پزشکان‌این‌بیمارستان زهرا رامورد معاینه قراردادند وانجام یک عمل جراحی رادر او ضروری تشخیص دادند. این عمل جراحی‌برروی زهرا صورت گرفت واو پسر شد.

بجرم اخلال در نظم مسافربری

مدیر یک بنگاه مسافربری تبعیدشد

محمد وزیری‌مدیر بنگاه‌مسافربری «غرب» در سقزبه‌جرم اخلال در نظم مسافربری، به ۳ ماه اقامت اجباری در مشکین شهر آذربایجان، محکوم شد.

وی در سقز پیمانکارساختمان و مدیر یکی از سینما های این شهر هم هست.

همچنین عبدالله کرمی نانوابه جرم تخلف از قانون نظام‌صنفی، بیست هزار ریال جریمه پرداخت و چهار قصاب متخلف، به پرداخت ۱۲ هزار ریال جریمه محکومیت یافتند.

در کرمان

ماشاءاله دیانی زاده پارچه فروش در کرمان ۱۵ هزار ریال جریمه شدوسید مصطفی‌میرزادی ورستمی هریك۵۰۰۱ ریال‌جریمه پرداختند.

مهدی زنگی آبادی کتاب‌فروش، جلال شجاعی (لبنیات‌فروش)اکبر رمضانی (نانوا)و جمیل شمسی سلطان(فروشنده‌لوازم‌کشاورزی) به جرم تخلف از قانون نظام صنفی، به پرداخت جریمه های سنگین محکوم شدند.

۱۶۰ هزار هکتار زمین ملی اعلام شد

سازمان جنگلها و مراتع کشور حدود ۱۶۰ هزارهکتار از اراضی منطقه کهکیلویه و بویر احمدی را ملی اعلام‌کرد. بموجب اعلام سرجنگلداری کهکیلویه و بویر احمدی ۲۷ منطقه از مناطق استان جزو اراضی ملی‌شده شناخته شده ودر آگهی سرجنگلداری‌حدود و مشخصات هریک از مناطق مشخص شده است.

بزرگترین منطقه که اراضی آن‌ملی اعلام شده است «دشت روم» در «یاسوج» است که ۳۹ هزار و ۶۰۰ هکتار وسعت‌دارد وکوچکترین منطقه «آب‌روکه» نام دارد که فقط ۵۰ هکتار منطقه ملی شده دارد

سازمان جنگلها و مراتع کشور اعلام داشت‌که برحسب ماده ۵۶ قانون حفاظت وبهره برداری از جنگلها و مراتع کشور باستثنای مستثنیات قانونی و مستحدثات بقیه اراضی، ملی شده اعلام می شود و متعلق به دولت است و کسانیکه به آن اعتراض داشته باشند، حداکثر یکماه فرصت دارند که باتعیین‌مدارک لازم اعتراض خود را به دفتر سرجنگلداری های دوگنبدان و دهدشت تسلیم ورسیددریافت دارند.

به اعتراضات واصله که در موعد قانونی تسلیم شود رسیدگی و رای صادرمقطعی خواهد بود.

در راه بابل ۴ نفر کشته شدند

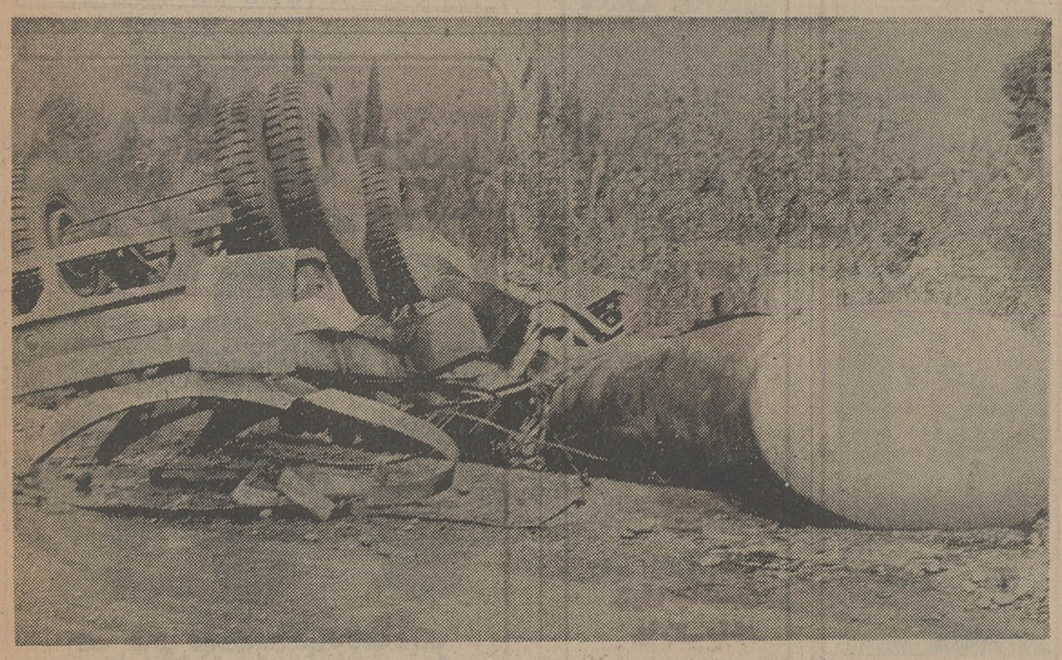

این عکس یکی‌از کامیونها را نشان می‌دهد. کامیون دیگر نیز وضعی مشابه دارد.

در یک حادثه رانندگی در ۱۰ کیلومتری جاده بابل‌ـ شاهی ۴ نفر کشته شدند. حادثه‌براثر برخورد شدید تانکر نفتکش ۱۵۵۹۴ تـ ج باکامیون‌کمپرسی ۱۷۶۲۹ تـ ج برانندگی‌علیپور روی داد.

در این تصادف رانندگان هر دو وسیله نقلیه و ۲ سرنشین تانکر و کمپرسی کشته‌شدند. سرنشین کمپرسی که علی‌اصغر «چمن پیشه» نام داشت باجناق راننده بود. ضمنا تاکنون‌هویت راننده و سرنشین تانکرمعلوم نشده ولی گفته میشود این دو پدر وپسر بوده‌اند.

آگهی دعوت

بدینوسیله از صاحبان سهام و نمایندگان صاحبان سهام شرکت صنایع پارس‌و آمریکا (سهامی خاص) دعوت میشود تا در جلسه مجمع عمومی فوق‌العاده که ساعت پنج‌بعدازظهرروزدوشنبه دوازدهم آبانماه ۵۴(۱۲ر۸ر۵۴) در دفتر شرکت واقع در تهران خیابان شاه ساختمان آلومینیوم طبقه ۱۱ تشکیل‌میشود حضور بهمرسانند.

دستور جلسه:

۱ـ تبدیل شرکت بشرکت سهام عام
۲ـ اصلاح و تغییر بعضی مواد اساسنامه
۳ـ اخذ تصمیم در مورد گسترش مالکیت سهام و نحوه اجرای آن.

شرکت صنایع پارس وآمریکا (سهامی‌خاص)

آ ـ ۱۲۲۳۹

اطلاعیه بانک ملی ایران

بدینوسیله باطلاع عموم میرساند که بانك ملی ایران برای ایجاد تسهیلات بیشتر ورفاه مراجعان محترم آمادگی دارد که کارهای آنان را دروزارتخانه های دادگستری، امور اقتصادی و دارائی‌همچنین سازمان ثبت‌اسناد و املاك کشور و شهرداری‌ازقبیل اخذ گواهی حصر وراثت و وصول مطالبات‌وپرداخت بدهی مالیاتی‌و عوارض شهرداری‌و اخذمفاصاحساب نقل و انتقالات املاك، وصول اقساط اسناد اجاره و ذمه‌ای و شرطی، خرید وفروش سهام، وصول‌وجه سفته، برات و چك را ازطریق وکالت و امورمربوط بوصایت و سرپرستی را انجام دهد.

علاقمندان میتوانند جهت‌تعیین وقت برای مذاکرات لازم‌بوسیله تلفنهای ۳۱۲۹۹۵ و ۳۱۳۹۶۳ باداره حقوقی بانك ملی ایران‌تماس حاصل فرمایند.

۱ـ۵

کشتی‌رانی جنوب ـ خط ایران

حمل و نقل دریائی کالا های فله‌به ایران و در سراسر جهان «شرکت فرعی کشتی‌رانی ملی آریا»

باکمال احترام ورود سیزدهمین کشتی خود را بنام سین‌سیر شماره ۳ باطلاع میرساند:

کشتی سین‌سیر شماره ۳ سفر ۱۲در تاریخ ۱۴ مهرماه ۱۳۵۴ برای تخلیه لوله وارد بندر آبادان گردید.

آدرس: خیابان کریمخان زند شماره ۲۲۲
صندوق پستی ۳۸۷ ـ تهران
تلفن: ۱ر۸۳۴۲۳۰ـ ۲ر۸۳۴۸۹۱
تلکس: ۲۱۲۸۳۳ تلگراف: ۵۲۲۲

پیرزن، اثاثه‌خانه مستأجرش را به‌بیابان ریخت!

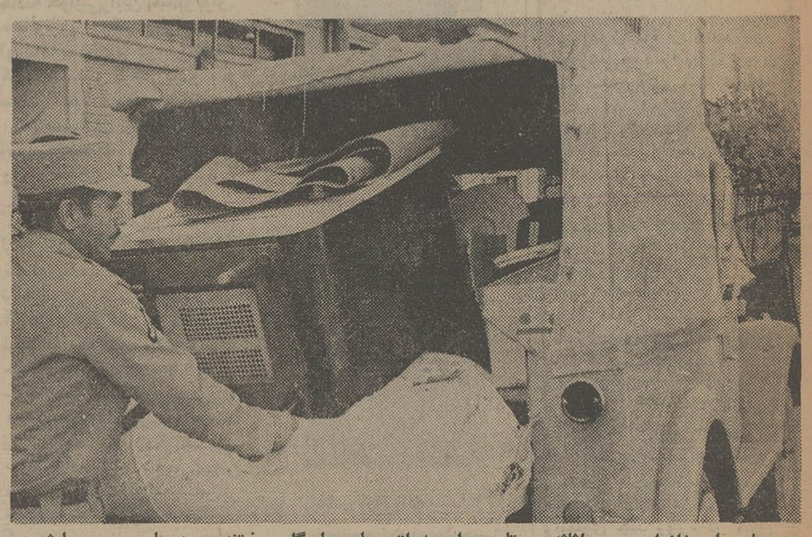

★ ماموران ژاندارمری، اثاثه مستاجر را به اتومبیل پاسگاه ریختند و دوباره سر جایش برگرداندند ...

پیر زن صاحبخانه، در غیاب مستاجرش، خانه او را خالی کرد و اسباب و اثاثه‌اش را با یک وانتبار به خارج شهربرد و دربیابان‌خالی‌کرد.

دیروز ماموران پاسگاه ژاندارمری کوی کن متوجه شدند یک وانت مقدارزیادی وسایل‌زندگی را در بیابان‌های اطراف شهر خالی می‌کند و پیر زنی در داخل وانت بار است.

ماموران با دیدن این صحنه ظنین شدند و بسوی وانت براه افتادند، اما وقتی به محل رسیدند، وانت‌اسباب و اثاثه را خالی کرده و از آنجا رفته بود. تنها یک پیرزن در کنار اسباب و اثاثه ایستاده بود که‌او نیز با دیدن ماموران با به فرارگذاشت، ولی‌ماموران خود را به او رساندند و دستگیرش کردند.

پیرزن، ناچار در برابر ماموران تسلیم شد. او که خود را «نگار الماسی» معرفی میکرد گفت: مدتی پیش، خانه‌ام را که در تهران‌ویلا واقع است به مستاجری‌اجاره دادم، اما اخیرا برایم وضعی پیش آمد که به خانه‌ام احتیاج پیدا کردم‌و از مستاجرم‌خواستم که خانه‌ام را خالی کند، اما هرچه اصرار من بیشتر میشد، مستاجرم نیز مقاومت بیشتری نشان میداد و بهیچ‌وجه حاضر نمیشد خانه را خالی کند.

پیر زن ادامه داد: من که مترصد خالی کردن خانه بودم بالاخره امروز این فرصت را بدست آوردم، چون مستاجرم دیروز به مسافرت رفت و من فکر کردم بهترین کار این‌است که خانه را در غیاب مستاجرم خالی کنم. این بود که امروز یک وانت بار اجاره کردم و در خانه را شکستم و اسباب و اثاثه‌مستاجرم را به وانت‌بار منتقل کردم و آنها را به اینجا آوردم تا وقتی مستاجرم از مسافرت برگشت، خانه را خالی ببیند و دیگر حق ورود به خانه را نداشته باشد.

★ نگار الماسی: چون مستاجرم خانه‌ام را خالی نمیکرد، خودم اثاثه‌اش را به بیابان بردم ...

ماموران ژاندارمری تمام اسباب و اثاثه را از بیابان جمع آوری کردند و داخل اتومبیل‌پاسگاه‌ریختند و همراه نگار الماسی، به کلانتری ۱۸ بردند.

ماموران کلانتری نیز پس از تنظیم پرونده، اسباب های مستاجررابه‌دنبال‌صورت برداری، دوباره به خانه‌اش برگرداندندتااو ازسفر برگردد، و جریان، از طریق قانون‌دنبال شود.

۲ کلاهبردار میخواستند به‌مأمور کلانتری ۴۰۰ تومان رشوه بدهند!

دو جوان که در خیابان‌جلو مردم دستمال براز اسکناس قلابی می‌انداختند و به این ترتیب از مردم کلاهبرداری میکردند به دام افتادند.

روز پنجشنبه گذشته‌پاسبان گشت کلانتری دوازده‌خیابان قلمستان متوجه دو نفر شدکه دستمالی در دست دارند ودر کنار خیابان ایستاده‌اند.

مامور کلانتری به این دو نفر ظنین شد و آنها را تحت نظر گرفت. پس از چندلحظه این دو از داخل دستمال یک دسته کاغذ روزنامه که به اندازه اسکناس ۵ تومانی بریده شده بود بیرون‌آوردند ویک اسکناس ۵ تومانی را روی دسته کاغذ های روزنامه و یک اسکناس ۵ تومانی‌دیگر را زیر دسته روزنامه قرار دادند، آنگاه دستمال‌را محکم گره زدند وکنارخیابان‌انداختند و به انتظار ایستادند تا شکار خود را پیدا کنند.

پاسبان گشت با دیدن صحنه جلو رفت و هردو آنها را دستگیر کرد.

در این هنگام آنها خود را هادی نوبخت و ایرج نظری معرفی کردند و به پاسبان پیشنهاد کردند که ۴۰۰ تومان پول از آنها قبول کند.

★ هادی نوبخت، یکی از کلاهبرداران! او، جیب رهگذران را خالی میکرد ...

پاسبان گشت ابتدا ظاهرا پول را قبول کردولی‌بلافاصله هردو آنها را به کلانتری برد و ۴۰۰ تومان را نیز ضمیمه پرونده‌کرد. در تحقیقات‌روشن شد که آنها دستمال براز پول را در پیادهرو می‌اندازند و خود در گوشه‌یی مخفی میشدند، تا یکرهگذر دستمال را پیدا کند. بعد از آن یکی از این دو تن خود را به رهگذری که دستمال را پیدا کرده میرساند و میخواهد که با او شریک شود و به این ترتیب اورا سرگرم می‌کند. در این حال نفر دوم نیز سر میرسد و جیبهای رهگذر را خالی میکند.»

پرونده این دو نفر صبح امروز به دادسرای تهران فرستاده شد.

پدری باتهام‌قتل فرزند یکساله‌اش دستگیر شد

مردی به اتهام قتل فرزند یکسال‌اش تحت تعقیب قرار گرفت.

روزپنج‌شنبه گذشته مردی بنام حسین سلوکیان که طفل یک ساله‌اش‌درگذشته بودبه دادسرای تهران مراجعه کرد تا دادستان تهران دستور دفن فرزند او را بدهد.

حسین در مراجعه‌به دادسرا به آقای‌زند ـمعاون دادستان گفت که فرزندش بعلت‌اسهال و استفراغ درگذشته است.

علیرغم ادعای این مرد، دادستان به پزشکان قانونی دستور داد تاعلت مرگ این طفل را روشن سازند.

پزشکان قانونی پس از تشریح جسدفرزند حسین‌اعلام کردند که دربدن وی آثار ضرب وجرح دیده میشود و بخصوص علت مرگ به‌سبب ضربه‌یی بوده‌است‌که به‌موضع حساس طفل وارد شده‌است.

لحظه‌یی پس از اعلام نظر پزشکان معاون‌دادستان‌دستور داد تاپدر طفل که درپزشکی قانونی درحالت انتظار بسرمی برد و هیچگونه ناراحتی در ظاهرش دیده نمیشد دستگیر شود.

رسیدگی به این پرونده‌پس ازدستگیری حسین به آقای محجوب‌بازپرس شعبه۹ محول شد. حسین درتحقیقات اظهار داشت که فرزندش در اثر اسهال و استفراغ فوت‌نکرده بلکه به زمین خورده است.

حسین افزود: روز حادثه طفل یکساله‌ام که محمد رضا نام داشت درخانه تنها بودو مادرش به حمام رفته بود که درغیاب او محمد رضا به زمین خورد وازحال رفت.

بازپرس دادسرای تهران پرونده امر را به ژاندارمری محل وقوع حادثه‌فرستاد و دستور داد که دراین باره تحقیق بیشتری‌شود.

گزارشهای کوتاه شهرستانها

★ محاکمه عباس استکی به تعویق افتاد

اصفهان ـ خبرنگار اطلاعات:

محاکمه عباس استکی متهم بقتل مرتضی شیرانی که قرار بود هفته پیش در اصفهان آغاز شود بدرخواست‌مصطفی فشارکی وکیل مدافع متهم به دو ماه دیگر موکول شد. حسن شهیدی ـوکیل مدعیان خصوصی پرونده‌امروزدرخواستی به مبلغ دومیلیون ریال بعنوان ضرروزیان‌تقدیم دادگاه‌کرد. نیک‌بخش زمانی وکیل مستعفی عباس استکی بار دیگر دفاع از وی را بعنوان وکیل دوم بعهده گرفت. اتهامات عباس استکی علاوه برقتل، خارج شدن بدون اجازه ازمرز وفرار از چنك ماموران وایراد ضرب و جرح به مسئولین زندان است.

موتوسیکلت‌سوار کشته شد

اسدآباد همدان ـ خبرنگار اطلاعات:

جوان ۱۸ ساله‌ای بنام «مجید» فرزند حسن خان ـساکن روستای «مرزع بید» که با موتوسیکلت عازم اسدآباد بود با اتومبیل بنز ۴۱۳۱۱ ـ همدان برانندگی محمد ابراهیم فلاح تصادف کرد وکشته شد.

خبرنگار ما در اسدآباد همدان مینویسد: اتومبیل‌بنز بعد از تصادف باموتوسیکلت، باژیان ۴۴۲۴۵ ـکرمانشاه‌که در کنار جاده پارك شده بود تصادف کرد. این ژیان پنج سرنشین داشت‌که به آنها آسیبی نرسید.

محمد ابراهیم فلاح راننده بنز توسط ماموران‌ژاندارمری اسدآباد همدان بازداشت شد.

بخاطر ۷۰ تومان شکم برادرش را درید

تبریز ـ خبرنگار اطلاعات:

بخاطر ۷۰ تومان پول، برادری شکم برادرش را باکارد درید.

خبرنگار ما در تبریزگزارش داد: جوانی بنام محمدعلی محمدزاده که از برادر بزرگش صادق مبلغ۷۰ تومان‌طلبکار بود بخاطر خودداری برادرش از دادن پول با کارد شکم وی را درید.

صادق محمدزاده که‌ازناحیه شکم بشدت‌مجروح گردیده در بیمارستان شیروخورشید سرخ تبریز بستری است.

محمدعلی «ضارب» توسط مامورین کلانتری ۳ تبریز دستگیر شد.

کاردمخصوص خرد کردن دل وجگر، شاهرگ مردی را برید!

★ محمد حسین زاده: من داشتم دل و جگر خرد میکردم‌که آن حادثه اتفاق افتاد ...

شاگرد بانزده ساله مغازه جگرکی با کارد مخصوص‌خرد کردن جگر شاهرگ مشتری۴۰ ساله را قطع کرد و موجب مرگ وی شد.

روز چهارشنبه گذشته‌مردی که از ناحیه گردن بسختی مجروح شده بود همراه‌جوان پانزده ساله‌یی به‌بیمارستان‌شیر و خورشید مراجعه کرد و پزشکان بلافاصله اورا تحت درمان قرار دادند و همزمان‌با آن‌واقعه شوم و آن شوك روحی مگر تا چه اندازه مهم بود که دخترك زیبا را نسبت به عشق و زندگی زناشوئی بدبین کرده بود؟! ...

آن مسئولان بیمارستان فورا جریان را به ماموران کلانتری ۱۶ تهران اطلاع دادند.

ماموران به بیمارستان آمدند و جوانی را که همراه مرد مجروح بود دستگیر کردند

این جوان خود را محمد حسین زاده ـ پانزده ساله ـ معرفی کرد و گفت: من در مغازه جگرفروشی پدرم ـ مقابل انبار گندم ـ مشغول‌خرد کردن «دل» بودم که این مرد به آنجا آمد و خودش ٤سیخ جگر برداشت و آنرا پخت. پس از آن ازمن خواست که روزنامه‌یی به او بدهم تانانش را داخل آن بپیچد، اما من به آن مرد گفتم که روزنامه ندارم و او نیز بمن فحاشی کرد و کشیدمی بصورتم زد.

محمد افزود: در این هنگام این مرد میخواست بمن حمله کند که ناگهان کاردی که با آن دل و جگر خرد میکردم به شاهرگ او خورد. متهم بلافاصله دستمالی بروی جای زخم او گذاشتم و به بیمارستان آوردمش.

در تحقیقات ماموران معلوم شد که مرد مجروح موسی نورمحمدی ـ ٤٠ ساله ـ است. موسی تا دیروز در بیمارستان تحت درمان بود، اما معالجات در مورد وی‌موثر واقع نشد و او صبح‌دیروز درگذشت.

جریان مرگ این مرد به دادسرای تهران اطلاع داده شد و اکنون‌قرار است محمد حسین‌زاده‌همراه پرونده تحویل دادگاه اطفال شود.

در ۴۸ ساعت گذشته

۵ نفر در حوادث مختلف جان سپردند

درحوادث گوناگون ٤٨ ساعت گذشته‌که‌درتهران وشمیران رخ داد ۵ نفر جان سپردند و ٤٠٢ نفر در اثر چاقو خوردگی، مسمومیت ـبیماری، نزاع، تصادف سوختگی، بریدگی، سقوط به بیمارستانهای‌رضاشاه کبیر، سینا، پهلوی، ۲۵ شهریور، مسمومین‌رضاپهلوی ودیگر مراکز درمانی پایتخت منتقل‌شدند و تحت‌درمان قرار گرفتند.

مرك در حمام

مرد ۵۵ ساله‌ای بنام احمد روحانی هنگامیکه دریکی‌ازگرمابه های‌بخش‌کلانتری ۱۰مشغول استحمام‌بود ناگهان درگذشت. جسد وی به اداره پزشکی قانونی منتقل‌شد واکنون ماموران کلانتری ۱۰ مشغول رسیدگی باین‌حادثه هستند.

خفگی در حوض

پسر ۲ ساله‌ای بنام حسن دهنوی در سرآسیاب دولاب درحوض سقوط کرد وخفه شد. ماموران کلانتری ۱۰ مشغول رسیدگی باین حادثه هستند وجسد به اداره پزشکی قانونی منتقل شده است.

خودکشی دختر ۱۷ ساله

دختر ۱۷ساله‌ای بنام‌بلقیس بعلت نامعلومی‌پاداروی سمی خود را مسموم کرد. افراد خانه که متوجه‌شدند بلقیس از اتاقش خارج نمیشود، نگران شدند ووقتی به داخل اطاق رفتندمشاهده کردند که وی نقش برزمین درحال اغماء بسرمیبرد. بلقیس به بخش مسمومین منتقل شد ولی پزشکان اعلام کردند که وی براثر شدت مسمومیت درگذشته است.

ماموران کلانتری ۲ در مورد این حادثه مشغول بررسی هستند.

مرکز تریاك‌کشی جوانان برچیده‌شد

خانه‌یی که باتریاک از جوانان بین ۱۷ تا ۲۵ساله پذیرائی میکرد، توسط ماموران کلانتری ۲ برچیده‌شد، ودائرکننده آن بنام محمودچیذری، معروف‌به محمود ابوجهل که سوابق‌زیادی درمورد معتادکردن جوانان کهسال دارد بازداشت شد. از خانه ابوجهل مقداری تریاک ووسایل تریاک‌کشی بدست آمد.

عابر جان‌سپرد

اتومبیل ٧٦٤٣٥ تهران ج درحالیکه از خیابان٤٥ متری سیدخندان در حرکت بود بامرد عابری که هنوز هویتش روشن نیست بشدت برخورد کرد. در این حادثه عابر جان سپرد وراننده‌توسط‌ماموران‌کلانتری۲۰ بازداشت‌شد.

حادثه مرگبار

اتومبیل ۸۵۱۵۲ تهران الف برانندگی‌یعقوب علی بازن‌عابری بنام ماه‌زاد افتخاری تصادف کرد. در این حادثه که درخیابان نظام‌آباد رخ داد، عابرجان سپرد وراننده توسط ماموران کلانتری ٦ بازداشت شد.

انبار ذغال آتش‌گرفت

یک انبار ذغال متعلق به حاجی فرد درشهرری‌طعمه حریق شد.

ماموران آتش نشانی بی درنگ به محل اعزام شدند و آتش راخاموش کردند. علت حریق و میزان خسارت هنوز روشن نیست.

دستگیری قاچاقچی

ماموران بخش کلانتری ۱۰ موفق به دستگیری یک قاچاقچی هروئین بنام محمدعلی شدند که ٤٠سانت هروئین درجیبش مخفی کرده بود.

نوشابه
هانی ویت
HONEY-VIT BEVERAGE
بدون گاز
نشاط آور ـ انرژی زا
دارای عسل طبیعی و ویتامینها باطعم آناناس
نوشابه هانی ویت
دارای ویتامینهای مورد احتیاج بدن بوده وخستگی ناشی
ازکارو فعالیت روزانه رابرطرف می نماید.
نوشابه هانی ویت
درمحیط کاملا بهداشتی تهیه شده ودارای رنگ
طبیعی ویتامین B2 میباشد.
هانی ویت را سرد سرد بنوشید
پروانه ساخت شماره ۳۳۲ اداره کل نظارت برمواد خوراکی وآشامیدنی.
فروش در کلیه سوپرمارکت‌ها
تلفن‌های پخش ۹۷۸۰۷۳-۹۷۸۰۷۲-۹۷۸۰۷۱

بزرگترین موزیکال شوهنرمندان جوان ایران در
کاباره میامی
بادرخشش هنرمندانی چون
سید فرید محمد
شمامی زاده
آفرین نوش
شهرام
ابی
سید کریم
مرتضی
صابر آتشین
رقص عربی بدری شوقی و فهیمه وبرنامه‌های متنوع دیگرمدت ۴ ساعت
تلفن رزرو ۶۲۰۲۰۰

نخستین ساخته‌سینمائی
تقی مختار
پس‌از ماهها انتظار به نمایش در می‌آید
شورانگیز طباطبائی
دو فیلم
تعصب

اولین تجربه در پیدائی
نهضت سینمای سالم
تجارتی

برنامه آینده فقط
شهر تماشا
میدان ۲٤ اسفند
کاوشی عمیق در روحیات و زندگی یك دختر لطمه خورده

تماشای این فیلم برای
اشخاص کمتر از ۱۸ سال
ممنوع است

کاباره
مولن روژ
نقدیم میکند
دینامیك
وفا
زندوکیل
ژاله
آتشین صابر
سید کریم
رقص عربی فهیمه ودهها برنامه دیگر
تلفن رزرو ۳۱۹۷۹۸ ۳۱۹۳۳۷

ما تمام بچه ها، تمام بزرك ها، تمام پسر ها، تمام‌دختر ها ...و بالاخره تمام خانواده ها را دعوت میکنیم تا از ـ زیباترین، شورانگیز ترین‌و قشنك ترین فیلم سال دیدن کنند
برنامه آینده سینما
آتلانتیک
پیتر سلرز
درفیلم پاناویژن ورنگی

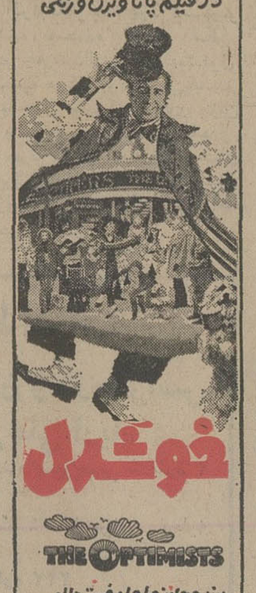

خوشدل
برنده جایزه اول فستیوال
بین المللی فیلم تهران
بکارگردانی: انتونی سیمونز

فصل شکار هرسال به‌خوبی و خوشی تمام‌میشد، ولی درآن فصل بخصوص آنها تصمیم گرفتند به شکار آدم بپردازند ... واز اینجابود که فصل خونین‌شکار آغاز شدو هیچ ترین فیلم سال بوجود آمد
برنامه آینده فقط
سینما پارامونت

تماشای این فیلم برای اشخاص کمتر از ۱۸ سال
ممنوع است

پویش
مرکز آموزش زبان
مجهز به‌مدرنترین‌لابراتوارهای زبان‌سمعی‌وبصری
برای دوره های زیر ثبت‌نام میکند
● انگلیسی کودکان (با سرویس و غذا)
● مکالمه ترمی ـ مکالمه فقط بزبان‌انگلیسی از سطح عادی تا پیشرفته
● تافل ـ پری تافل
● اعزام (تضمینی ـ عادی)
● کلاسهای انگلیسی و ویژه دانش آموزان ششم دبیرستان (تضمینی ـ عادی)
● زبان فرانسه ـ زبان آلمانی
● آمادگی فوق لیسانس A.T.G.S.B.-G.R.E رشته‌های مدیریت، علوم اجتماعی، روانشناسی، علوم‌تربیتی و علوم انسانی.
● تعلیم ماشین نویسی (فارسی ـ لاتین)
مرکز شماره ۱ ـ امیرآباد جنوبی جنب بلوار شماره ۲٦۷ تلفن ۹۲۵٤۲۸
مرکز شماره ۲ ـ شاهرضا ویلا جنوبی ساختمان کورش تلفن ۸۳۵۲٤۵

مجالس ترحیم

بانهایت تاسف فوت بانو حاجیه فخراجمل بیات همشیره زاده و دختر عموی خود و همسر آقای دکتر محسن دالوندی و همشیره آقایان حسن. احمدعلی. منوچهر بیات را باطلاع‌فامیل و دوستان میرساند مجلس ترحیم آنمرحومه از ساعت ٤ الی ٦ بعد ازظهرروزیکشنبه ۲۷ مهرماه در خانقاه حضرت صفی علیشاه منعقد است.

عزت‌اله بیات ـ بزرگ بیات

۲ـ۲ آ ـ ۱۲۲۱۷

خانواده های : دالوندی، بیات، بیگلیگ، صمصامی، مرادی ، اشتری ،بهادری، مجللی، قهرمان،سیاسی، اسفندیاری، راستین، نصراللهی، یاراحمدی، پورپرویز، فریدمحسنی، لاهیجی،احمد پور، فراهانچی، آزموده

بانهایت تاسف فوت مرحومه حاجیه فخراجمل دالوندی (بیات) راباطلاع اقوام.دوستان و همشهریهای گرامی میرسانند مجلس ترحیم زنانه و مردانه آنمرحومه در روز یکشنبه ۲۷ مهر ماه ساعت ٤الی٦ بعد از ظهر در خانقاه حضرت صفی علیشاه منعقد است.

۲ـ۲ آ ـ ۱۲۲۱۷

نمایندگان استان همدان در مجلس سنا و شورای ملی

در گذشت حسن سجادی همدانی را باطلاع آشنایان و دوستان میرساند مجلس ختم مردانه آنمرحوم روز یکشنبه ۲۷ مهرماه جاری از ساعت ٤ تا٦ بعداز ظهر در مسجد الجواد برگزار میشود.

محسن رئیس، علی اکبر جلیلوند ، هما زاهدی ، علی طباطبائی، هوشنگ ناظمی ، حجت‌الله اردلان ، مهندس حسن صائبی،معین قراگزلو ، عبدالله شجاعی قراگزلو، پرویز ظفری ، ابراهیم بهرممند.

آ ـ ۱۲۲۲۳

باکمال تاسف و تالم درگذشت برادر گرامی خود مرحوم آقای حسن سجادی همدانی را به اطلاع دوستان و آشنایان‌می رساند.مجلس ترحیم مردانه فقید سعید روز یکشنبه ۲۷ مهر ماه جاری از ساعت ٤تا٦بعدازظهر در مسجد الجواد واقع درمیدان ۲۵ شهریور منعقد خواهد بود.

حسین سجادی،اسماعیل سجادی ، سعید سجادی ،یوسف سجادی، جواد سجادی ، کاظم سجادی.

۲ـ۲ آ ـ ۵٦۸۳

بانهایت تاسف درگذشت شادروان آقای حسن سجادی همدانی صاحب منصب بازنشسته اموزش و پرورش همدان و نماینده انجمن آثار ملی استان همدان را به اطلاع دوستان و آشنایان میرساند . مجلس ترحیم مردانه فقید سعید در تهران‌روز یکشنبه ۲۷ .مهرماه جاری از ساعت ٤ تا٦ بعد ازظهر در مسجد الجواد واقع در میدان ۲۵ شهریور منعقد خواهد بود.

خانواده های: سجادی پژوهش ، تقوی ، مرتضوی ، رضوی کامران، ساجدی ، نیامی ، گلگون ،رضوی ، کوثری، ابطحی، ابراهیمی، اقبالی، حسینی، بطحائی، کریمی، احمدی، برومند پیران، پژاد قراگزلو، ظفری ، زمانیان، امیری قراگزلو، طباطبائی، راسخی، صدوقی، مبرقع ، درخشان، شیخ‌الاسلامی، فرهی، مبرقعی، آیرم، زندکریمی، همایون‌فر، صاعدی ، رفیعی، هاشمی، بهبهانی، شجاعی، وحیدی، نبوی

۲ـ۲ آ ـ ۵٦۸۰

با نهایت تاثر وتاسف فوت مرحوم مغفور غلامرضا رضائی برادرحاج‌سلطانعلی‌رضائی‌نراقی‌را باطلاع‌همشهریان‌و آشنایان میرساند مجلس ختم آن فقید سعید روز یکشنبه ۲۷ر۷ر۵٤ از ساعت ۳تا۵ بعداز ظهر در مسجد اکباتان منعقد میباشد.

خانواده‌های رضائی. نوروزی. محمودی . اصفهانی. طحانی. تیموری. رحمانی. رعیتی. حسنی .

آ ـ ۵٦۰۷

اطلاعات ـ بخانواده‌های عزادار تسلیت میدهد

خانواده‌های شکوهی. صادقی. پازوکی . یعقوبی . مبصریان. خیرآبادی. آجرلو . افسری . هاشمی . تبرج . قرمگزلو. مصلت. خلیلی. عتیقه‌چی. عبادی .

با نهایت تاسف درگذشت مرحوم جعفر شکوهی کارمند بازنشسته وزارت راه پدر آقای بیژن شکوهی‌را به‌اطلاع‌کلیه بستگان و آشنایان میرساند . مجلس ختم مردانه آنمرحوم روز یکشنبه ۲۷ر۷ر۵٤ از ساعت ۳تا۵ بعدازظهر در مسجد صاحب‌الزمان خیابان پهلوی کرج برگزار خواهدشد ومجلس ختم زنانه درهمانروز وساعت در خیابان مظاهری هشت‌متری ملکی کوچه محمدخانی منزل شکوهی برقرار میباشد .

آ ـ ۵٦۲۲

اطلاعات ـ مصیبت وارده را بعموم خانواده‌های عزادار تسلیت می‌دهد .

درگذشت مرحوم علی اکبر نزهت کارمند بازنشسته‌وزارت دارائی پدر اینجانب پروین توکلی را باطلاع دوستان وفامیل میرساند . مجلس ختم مردانه آن مرحوم روز دوشنبه ۲۸ مهرماه‌از ساعت ۳ الی ۵ بعد از ظهر در مسجد انصارالحسین نیروی هوائی بالاتر از فلکه دوم و مجلس ختم زنانه درهمان روز و ساعت در منزل واقع در نیروی هوائی فلکه دوم خیابان چهارم فرغی ۳ر۳۳ پلاک ۱۰۹ برگزار میشود .

خانواده های : ظاهری ـ شریفی ـ معتمدی ـ علامه ـ خلعتبری ـ رضوانی ، شفیعی ، عادل ، رحیمزاده ، بیات، هنرمندی ـ رزق جوکهن .

آ ـ ۱۲۲٤۹

اطلاعات ـ مصیبت وارده را بخانواده های عزادار تسلیت میدهد .

باکمال تاسف درگذشت بانو مروارید هاشمیه مادراقایان مهندس فرامرز و مهندس فریدون بقائی و خانم منیره بقائی (عظیمی انارکی) را باطلاع دوستان و همشهریان میرساند .

مجلس ترحیم مردانه وزنانه آن‌شادروان در روز دوشنبه ۲۸ر۷ر۵٤ ازساعت ۲ الی ٤بعداز ظهر درخانقاه صفی‌علیشاه برگزار میگردد .

انارکیهای مقیم تهران

آ ـ ۳۲۷۹٦

باکمال تاسف درگذشت مادر عزیزمان بانو مروارید هاشمیه را باطلاع دوستان و همشهریان میرساند .

مجلس ترحیم مردانه وزنانه آن‌شادروان در روز دوشنبه ۲۸ر۷ر۵٤ ازساعت ۲ الی ٤بعداز ظهر درخانقاه صفی‌علیشاه برگزار میگردد .

فرامرز ـ فریدون و منیره بقائی

آ ـ ۳۲۷۹۸

اطلاعات ـ مصیبت وارده را بعموم بازماندگان آنمرحومه تسلیت می‌دهد .

باکمال تاسف درگذشت ناگهانی پدر وبزرگ خانواده آقای سید مهدی کربلائی را داستحضار می رساند . مجلس ترحیم آن مرحوم صبح روز یکشنبه ۲۷ر۷ر۵٤ در مسجد رضه محمدیه یزد برگزار خواهد شد .

سید ضیا فرحان (کربلائی). سید حسین کربلائی . حاج سیدجواد کربلائی اکرمی. سید علی آزادی. سیدجمال کربلائی. حاج‌سیدحسین‌امامزاده‌پور. خانواده‌های:کربلائی محق. قبله. امیری. آزادی. امامزاده‌پور. شریفی. اشرفی مقدم وسایر خانواده های وابسته.

آ ـ ۵٦۲٦

اطلاعات ـ بخانواده‌های عزادار تسلیت میدهد .

بدینوسیله درگذشت بانو صغرا توکلان خواهر ومادر عزیزمان رابه‌آگاهی می‌رسانیم به‌وصیت آن مرحومه‌مراسمی برگزار نخواهد شد و مخارج آن به امور خیریه خواهد رسید .

ابوالقاسم کوکلان. سرهنگ علی اکبر. پروانه‌وسودابه کوکلان‌فر. زکیخانی. فولادیانپور. کامیاب و خانواده‌های وابسته .

آ ـ ۵٦۳۲

اطلاعات ـ بعموم بازماندگان آنمرحومه تسلیت میدهد

پرسه

خانواده‌های : برخوردار. نامور. شهروین. شهروینی. نوشزاد. خدابخشیان. مهر. خاوری.آفاق.سروش. بختیان. خسرویانی. ایدلجی. بهزادیان. نیکفر .

با کمال تاثر درگذشت روانشاد گوهر نوشیروان (برخوردار) را باطلاع دوستان و آشنایان می رسانند . پرسه آن روانشاد روز یکشنبه ۲۷ مهر ماه ۱۳۵٤ مطابق اردیبهشت مهرماه از ساعت ۳تا۵ بعداز ظهر در سالن ایرج واقع در خیابان استالین برگزار میگردد .

آ ـ ۱۲۲۲۹

اطلاعات ـ مصیبت وارده را بخانواده‌های عزادار تسلیت می‌دهد .

شادروان پرویز عدیلی

در اثر عارضه قلبی‌درگذشت. مجلس ترحیم زنانه و مردانه ساعت ٦ تا۸ بعد از ظهر یکشنبه ۲۷ مهر ماه ٥٤ در خانقاه صفی علیشاه برگزار می‌شود .

خانوداه های : عدیلی . طلاچیان . سعادتی فرد . میرزاده حسینی . خاتمی . جلال‌پور . نافعی . فتح‌الـزاده . ورزداری . امامی‌فر . پورنهاوندی. یزدانی. کریمی . زارع . فخار . محمدی . جواهریان. موحدپور. پارسا .

آ ـ ۳۲۷۷٦

اطلاعات ـ بخانواده‌های عزادار تسلیت میدهد .

با قلبی مملو از تاثر واندوه فوت نابهنگام بانو ملکه صبوری (افضلی) را باطلاع کلیه خویشاوندان و دوستان می‌رساند .

مجلس ختم زنانه ومردانه آن مرحومه‌روزیکشنبه ۲۷ر۷ر۵٤ از ساعت ۳ الی ۵ بعداز ظهر درمسجد حاج حسن واقع‌در خیابان شاهپور ـ خیابان ارامنه منعقد خواهد بود .

خانواده‌های : افضلی. صبوری. فراهانی . رجبی . قربانعلی .

آ ـ ۱۲۲۳۳

گروه پزشکی آپادانا با تاثر و تاسف عمیق درگذشت شادروان جناب آقای منصور صفا پدر گرامی اقایان دکتر شاهرخ صفا همکار و عضو گروه ـ دکترفرخ صفا ومهندس بهرام صفا را باطلاع می‌رساند. نظر باینکه مجلس ترحیم بنابوصیت آنمرحوم منعقد نمی‌شود لذا بمنظور ابراز همدردی مجلس تذکری بعداز ظهر روز یکشنبه ۲۷ مهر ماه جاری در منزل فرزند ارجمندشان آقای دکتر فرخ صفا واقع در سلطنت‌آباد جاده لویزان جنب مسجد کنی شماره ۱۸ برگزار می‌شود .

دکتر قاسمی طباطبائی

آ ـ ۱۲۲۰۵

با نهایت تاثر وتاسف درگذشت همسر وپدر بزرگوارمان شادروان منصور صفا را باطلاع خویشان ـ دوستان و آشنایان میرساند. بنابوصیت آنمرحوم مجلس ختم برگزار نخواهد شد ضمنا روز یکشنبه ۲۷ مهرماه از ساعت ٤ بعد از ظهر مجلس یادبودی در منزل دکتر فرخ صفا بنشانی ـ سلطنت‌آباد ـ حسین‌آباد ـ جاده لویزان بعد از مسجد کنی کاشی ۱۸ منعقد خواهد شد .

صدرالملوک صفا. دکتر فرخ صفا. دکتر شاهرخ صفا. مهندس بهرام صفا .

آ ـ ۱۲۱۸۱

اطلاعات ـ مصیبت وارده را بعموم بازماندگان آن مرحوم تسلیت می‌دهد .

بانهایت تاثر درگذشت بانو ربابه شمخانی مادر عزیزمان را باطلاع اقوام ودوستان میرساند. مجلس ترحیم مردانه وزنانه روز یکشنبه ۲۷ مهرماه از ساعت ۳ الی ۵ بعداز ظهر در مسجد خاتم‌الانبیاء تهرانپارس واقع در خیابان شاهپور ـ خیابان ارامنه منعقد خواهد بود .

خانواده‌های : افضلی. صبوری. فراهانی . رجبی . قربانعلی .

آ ـ ۱۲۲۳۳

با نهایت تاثر وتالم فوت مرحومه بانو ربابه شمخانی را باطلاع دوستان وفامیل میرساند. مجلس ترحیم مردانه و زنانه آن شادروان روز یکشنبه ۲۷ر۷ر۵٤ از ساعت ۳ الی ۵ بعداز ظهر در مسجد خاتم‌الانبیاء تهران پارس واقع در خیابان ۱۳٤ بهار ایستگاه مسجد منعقد می باشد شرکت دوستان و فامیل باعث شادی روح آن مرحومه و تسلی بازماندگان می باشد .

خانواده‌های : شمخانی. سرهنگ فروین. قانون‌گوئی. دباش‌زاده. جزائی. منتظر. جلالی‌فر. محمدیان . مشفق . ممتازمنش. وهاج .

آ ـ ۳۲۷۹٤

اطلاعات ـ مصیبت وارده ار بخانواده‌های عزادار بویره بازماندگان آنمرحومه تسلیت می‌دهد .

یادبود

یکسال ازمرگ جانسوز دختر عزیز و نازنینم عاکفه امان پور گذشت .

عاکی معصومم : از لحظه‌ای که دستهای نوازشگر تو بی حرکت ماند و قلب پاک و پر مهرت دیگر نه تپید وروح بزرگ وپر تلاطم تو از این دنیای کوچک خارج شد ، سراپای وجود من‌به‌آتش کشیده شد ، وای برمن که هنوز زنده هستم ودراین آتش سوزان دست‌وپا میزنم . نازنینم بیادتو یکشنبه ۲۷ مهرماه از ساعت ۳تا۵ بعد ازظهردرسالن شماره (یک) بهشت زهرا جمع خواهیم بود، وسیله رفت و برگشت مهیاست ۲ بعد ازظهر از منزل حرکت خواهیم کرد.

شمس الضحی امان‌پور

۲ـ۲ آ ـ ۲۱۰٦۵

منصور عزیز :

یکسال از مرگ جانگداز تو می‌گذرد. غم ازدست‌دادن تو برادر عزیزم غم سنگینی بود بار غمهای قلبیم که‌نمیتوانم توصیف کنم یگانه یادگارت دخترت نیلوفر عزیزم تنها مایه دلخوشی این برادر داغدار است . من و همسرم داغ جگرسوز ترا هیچگاه فراموش نمی‌کنیم و در همه لحظات با خاطرات خوش و خوب تو گذران می‌کنیم روز یکشنبه ۲۷ر۷ر۵٤ که مصادف باسالروز از دست دادن توعزیز بهتر ازجانم هست ضمن‌اینکه همیشه قلباوروحا سوگوار خواهم بود همگی برمزارت سوگواری خواهیم کرد. روحت شاد برادر .

ناصر پیروی

آ ـ ۱۲۲۱۹

تسلیت

جناب آقای ابوالفضل ادیبی و پسران

انا لله و انا الیه الراجعون

او به ابدیت‌پیوست و جاودانه گشت ضمن عرض تسلیت صبر و شکیبائی برایتان مسئلت داریم .

از طرف همکاران و دوستان ـ فرهمند

آ ـ ۳۲۷۸۷

جناب آقای محمدعلی شمخانی

فوت مادر گرامیتان را صمیمانه تسلیت عرض نموده و سلامتی جنابعالی و خانواده محترمتان‌را ازخداوندمتعال مسئلت داریم .

بهرام رحمت‌شاهی . ابوالفضل نورصالحی . نورالدین جزایری. علی‌اصغرکشاورز. منصور زهره. شاهین‌میناسیان. هاشم میرشاه فضلی. حسن بهلولی. امیرمسعود جایری.

آ ـ ۱۳۲۵۱

جناب آقای حسین ملکزاده معاون دبیرستان غزالی

درگذشت مادر گرامی آنجناب را بشما وسایر بازماندگان تسلیت می‌گوئیم .

دبیران وکارکنان دبیرستان غزالی ـ فتحعلی ریاحی

آ ـ ۱۲۲۲۵

خانواده های : نورکامی ، بروشکی ، خالقیان ، صابری .

مصیبت وارده را صمیمانه تسلیت عرض نموده و خود را در غم شما شریک میدانم .

ملک محمد بروجردی ـ گچساران

آ ـ ۵٦۲۵

تسلیت

همکار ارجمند جناب آقای محمد عدنانی

خودرا در غم شما شریک میدانم

رضا کلانتری

آ ـ ۳۲۷٦۵

همکار بسیار عزیز و ارجمند آقای علی اصغر انتظاری

بانهایت تاسف و تاثر درگذشت نابهنگام پدر گرامیتان را به سرکار و بازماندگان آن مرحوم تسلیت گفته بقای عمر و سلامتی شما و فامیل محترمتان از خداوند بزرگ مسئلت داریم .

سردبیر ، نویسندگان و کارمندان اطلاعات هفتگی

آ ـ ۳۲۷۸۹

دوست و همکار گرامی آقای علی اصغر انتظاری

دوستان و همکارانت در شرکت ایرانچاپ از فوت جانگداز پدر بزرگوارت متالم و متاثرند ، تسلیت ما را بجهت کاهش آلام خود و دیگر بازماندگان و نیز برای شادی روح آنمرحوم بپذیر .

همکارانت در شعبه های : لاینوتایپ فارسی ، تصحیح ، صفحه‌بندی‌روزنامه .

آ ـ ۳۲۷۹۰

همکار ارجمند جناب آقای علی محمد عدیمی بختیاری

مصیبت وارده را صمیمانه تسلیت می‌گوئیم .

اکبر شیرازی. مهدی کاشیان. محسن خاکی . حسن اکبری. داریوش فضلی .

آ ـ ۵٦۲۹

کارکنان شرکت سهامی کل معادن و ذوب فلزات ایران فوت ناگهانی همکار خود پرویز عدیلی را تسلیت گفته‌و بقای عمر بازماندگان را از خدای لایزال مسئلت دارند .

آ ـ ۱۲۲۵۹

جناب آقای حسین رادمان

با اندوه فراوان درگذشت مادر گرامتان را به شما و خانواده محترمتان تسلیت عرض مینمائیم .

کارکنان شرکت سهامی طبع و نشر کتابهای درسی‌ایران

آ ـ ۳۲۸۱۸

خانواده های محترم عدیم بختیاری

باکمال تاسف درگذشت پدرگرامیتان را تسلیت میگوئیم

فریدون ابراهیمی ، علیرضا ابرقوی،خردپژو ، رضوانی

آ ـ ۱۲۲٤۵

پزشکان ـ بهیاران و کارکنان فنی واداری بیمارستان آپادانا درگذشت شادروان‌مرحوم منصور صفا پدر ارجمند جناب آقای دکتر شاهرخ صفا عضو گروه پزشکی آپادانا رااعلام و ضمن عرض تسلیت وابراز همدردی سلامت و توفیق بازماندگان را خواهانند .

بیمارستان آپادانا

آ ـ ۱۲۲۰۹

جناب آقای دکتر شاهرخ صفا

درگذشت پدر گرامی جنابعالی موجب کمال تاسف وتاثر گردید، کلیه همکاران ودوستان ضمن ابراز همدردی و عرض تسلیت طول عمر و توفیق روز افزون شمارا خواهانند.

دکتر جعفر غروی‌ـدکتر محمد کاظم اسکوئی ـ دکترحسن اسمعیل بیگی

آ ـ ۱۲۲۰۷

جناب آقای داود علوی وبانو

با نهایت تاسف درگذشت شادروان آقای محسن‌خطیر را حضور آن فامیل محترم تسلیت عرض نموده سلامتی و بقاء کلیه فامیل و بستگان را از درگاه قادر متعال سائلیم .

اهواز ـ دکتر معاضد و بانو

آ ـ ۵٦۱۷

همکار گرامی جناب آقای دکتر منوچهر صفا

در غم شما شریک بوده و مصیبت وارده را صمیمانه تسلیت می‌گوئیم .

پزشکان گروه بیهوشی دانشکده پزشکی پهلوی

آ ـ ۳۲۷۸٦

جناب حاج آقا رضائی

هیئت حسینی نراقیهای مقیم مرکز مصیبت وارده را بشما و فرزندان گرامیش و خانواده‌های رضائی.نوروزی اصفهانی. طحانی. تیموری تسلیت گفته بقای عمرشما وسایر خانواده رضائی را از خدای بزرگ خواستارند .

آ ـ ۵٦۰۸

سرکار ابوالفضل ادیبی

در مصیبت وارده خود وهمکاران خودرا شریک دانسته وامیدواریم خداوند بشما صبر بدهد .

دکتر حسام‌الدین خرمی

نیروی زمینی شاهنشاهی

آگهی استخدام

نیروی زمینی شاهنشاهی تعدادی داوطلب که‌دارای مدرک قبولی سوم متوسطه یا پایان دوره راهنمائی‌باشند جهت آموزشگاه گروهبانی با امتیازات زیر استخدام می نماید .

الف ـ حقوق و مزایا در زمان دانش‌آموزی .

۱ـ دانش آموزان در تمام‌مدت‌تحصیل درآموزشگاه شبانه‌روزی بوده وکلیه هزینه زیست ، پوشاک ووسائل تحصیل آنان بعهده ارتش شاهنشاهی خواهد بود.

۲ـ سن داوطلب ۱۷ سال تمام الی ۲۷ سال .

۳ـ دانش آموزان با مدرک تحصیلی سوم متوسطه و یا مدرک پایان دوره راهنمائی از ٦۵۰۰ ریال حقوق ماهیانه استفاده خواهند کرد .

٤ـ بدانش آموزان چنانچه آموزش فنی ببینند از بدو آموزش تخصصی ماهیانه مبلغ ۱۰۰۰ ریال علاوه‌بر حقوق دانش‌آموزی بعنوان حق فنی پرداخت میگردد .

ب ـ حقوق پس از نیل بدرجه گروهباندومی ۱٤۲۵۰ ریال میباشد .

پ ـ بدرجه‌داران نیروی زمینی شاهنشاهی علاوه برحقوق مبلغی بعنوان حق صف و حق فنی، ماهیانه به شرح زیر پرداخت میگردد .

۱ـ تخصصهای فنی بترتیب طبقه یک ٦۷۵۰ ریال طبقه دو ۵٦۲۵ ریال طبقه سه ٤۵۰۰ ریال طبقه چهارم ۲۲۵۰ ریال .

۲ـ تخصصهای صف بترتیب حداکثر طبقه ۵۰۰۰ ریال طبقه دو ٤۰۰۰ ریال طبقه سه ۱۰۰۰ ریال .

ت ـ مزایای دیگر :

۱ـ استفاده از خواروبار، تدارکات و سرویس مجانی رفت و برگشت بمنزل، استفاده از وام مسکن ، استفاده وام حقوقی ، استفاده از خانه‌های سازمانی .

۲ـ استفاده از پس‌انداز اختیاری که بمیزان ۵۰۰ ریال ماهیانه پرداخت نموده و بهمین میزان وزارت‌جنگ بحساب آنان واریز و پس‌از بازنشستگی به آنان پرداخت می‌گردد (برای مدت ۳۰ سال با پس‌انداز خود درجه‌دار و بهره آن مبلغی معادل ۱۷۰۰۰۰۰ ریال بالغ میگردد) .

۳ـ استفاده از فوق‌العاده بدی آب و هوا ، بلیط نیمبهای راه‌آهن بهرنقطه از کشور پرداخت ۳ ماه حقوق ومزایا در سال بعنوان پاداش .

٤ـ پرداخت حق فنی رشته‌های پزشکی ـ موزیک ـ چتربازی ـ صف و فنی علاوه‌برحقوق بدرجه‌داران این رشته‌ها .

۵ـ استفاده از تسهیلات درمانی و بهداشتی بیمارستانها و درمانگاههای مجهز ارتش شاهنشاهی بطور رایگان .

٦ـ دریافت حقوق بازنشستگی بمیزان آخرین‌حقوق دریافتی در زمان اشتغال بخدمت .

۷ـ پرداخت حقوق مستمری به بازماندگان‌درجه‌دار برای تمام مدت عمر .

۸ـ داوطلبان جهت آگاهی بیشتر و ثبت‌نام ازتاریخ ۲۲ر۷ر۵٤ همه روزه باستثنای روزهای تعطیل از ساعت ۷ الی ۱٤ به آدرس : درب جنوبی پادگان شماره ۱الشگر ۹۲ مراجعه نمایند .

نیروی زمینی شاهنشاهی

آذربایجان زیر پوشش برف رفت

★ چند راه آذربایجان بسته شد

★ هوای‌سرد بسیاری‌ازمردم را مبتلا به آنفلوآنزا و گریپ کرده است

سرمای روسیه‌از آذربایجان‌تا خراسان را فرا گرفته است .

این موج هوا که قسمتی از آذربایجان رازیر پوشش سنگین برف قرارداده در عین حال باعث شیوع گسترده آنفلوآنزا،گریپ وسرماخوردگی نیز شده است ؛ چندانکه اکنون ۸۰ درصدفروش داروخانه های پایتخت مربوط به دارو های آنتی بیوتیك و مسکن و ضد آنفلوانزا وسرماخوردگی است. وبیماران آنفلوانزائی ، کلینیك ها ، درمانگاهها ومطب های پزشکان را شلوغ کرده‌اند. توده هوای سرد روسیه که ازسه روزپیش‌ازسمت شمال غرب کشور به آسمان ایران هجوم آورده،از آذربایجان تا خراسان و قسمتی‌از مناطق مرکزی پایتخت ایران‌را بشدت سرد کرده است گزارش هواشناسی حاکیست که هوای سرد روسیه باعث ریزش باران های شدید در شمال‌وایجادرگبار در امتداد سلسله‌جبال‌شمال‌ایران، یعنی از آذربایجان تاخراسان شده است .

هوای پایتخت نیز تحت تاثیر سرمای روسیه سرد شده بنحوی، که ظرف‌سه‌روز گذشته حداکثر وحداقل آن بین ۸تا ۱۰ درجه کاهش یافته است.

پیش‌بینی هواشناسی میگوید اثرات توده هوای سرد روسیه‌تا دو روز آینده در ایران باقی خواهد ماند.

مطب های شلوغ

تغییر ناگهانی هواو عدم‌ریزش باران در پایتخت باعث شده‌که آنفلوانزا و گریپ شیوع‌پیداکند ودر هر خانواده یك تا چند نفر باین بیماری مبتلا شوند.

مدیر یك داروخانه‌در یوسف‌آباد به خبرنگار ما گفت در یك هفته اخیر نزدیك به ۸۰ درصد فروش اکثر داروخانه ها آنتی بیوتیك ها و داروهای سکن و ضد آنفلوانزا بوده است.

یخبندان در آذربایجان

در حالیکه تا صبح امروز در اکثر شهر های شمالی کشور باران می بارید دیشب یخبندان شدید آذربایجان را درگرفت . ریزش برف سنگین در این‌منطقه چند راه ارتباطی رابست

دربندر پهلوی بارندگی‌صبح‌امروز قطع شد و هوا رو به سردی گذاشت.

ادامه بارندگی در رضوانشهر یك‌بار دیگرباعث طغیان رودخانه «شفارود» شد . بابالا آمدن‌آب رودخانه چند خانه مسکونی که‌در مسیر روستاهای «اردهرودکنار «سندیان» «شاهکوه» «کاظم محله» و در حریم رودخانه‌قرار دارند در خطر سیلاب‌قرارگرفت.

ریزش برف

امروز هوای تبریز ٤ درجه بالای صفر بود . طی ۲٤ساعت گذشته در دامنه های ارتفاعات شهرستان اهر و مناطق ورزقان، هراندو ناحیه مرزی «خمارلو» برف سنگینی ریزش کردوراههای بین خمارلو وکلیبر و ورزقان‌به اهررامدت چندساعت‌بست.

* هوای امروز همدان به‌یك درجه‌زیرصفر رسیدوسرمای‌شدید این شهر را فراگرفت .

* در مهاباد نیز بکار افتادن بخاری و وسایل گرم کننده در منازل ، چهره‌روزهای‌زمستانی را به این شهر بخشیده است.

هوای امروز مهاباد بشدت‌سرد وآسمان آن صاف بود

* در راور کرمان ریزش باران شدید و جاری شدن سیل خسارات عمده‌ای به کشاورزان منطقه وارد کرد . سیل تعدادی از لوله هائی‌راکه جهت‌لوله‌کشی آب روستای «سیه بنوئیه» ـ رابر در بیابان قرار داشت‌با خود برد. در روستا های دیگر «رابر» نیز بارندگی خساراتی وارد کرده است.

در خراسان

نخستین باران پائیزی دیروزدر مناطق شمالی و نوار مرزی‌استان خراسان بارید و باعث خشنودی کشاورزان این مناطق شد.

در قربت حیدریه ریزش‌باران توام با باد شدید در سطح‌زمین یکساعت ادامه داشت و علاوه بر خوشحال کردن کشاورزان باعث طراوت هوا نیز شد

یکسال محرومیت ازحق طبابت

مجازات عدم رعایت‌نرخ های درمانی

آخر وقت‌امروز نظام‌پزشکی اعلام کرد پزشکانی که نرخ های جدید و ضوابط امور درمانی را رعایت نکنندبه محرومیت از حق طبابت از سه ماه تا یکسال محکوم خواهند شد .

نظام پزشکی به بیمارستانها اخطار کرد که نرخ‌های‌جدید درمانی را باید درقسمت‌پذیرش بیمارستان و دیدگاه مراجعین قرار دهند . بیمارستانهائی‌که نرخ های خود را منتشرنکنند تعقیب انتظامی میشوند .

از سوی‌دیگر سازمان‌تامین درمان کاردرجه‌بندی بیمارستان های تهران‌راآغاز کردبراساس استاندارد سازمان تامین‌درمان کلیه بیمارستانهای طرف‌قرار داد با این‌سازمان موظفندظرف شش ماه‌وضع‌خودرابا استاندارد جدید تطبیق‌دهند. دراستاندارد جدید کلیه مراکز درمانی و بیمارستانهاازنظر ارائه‌سرویس وخدمات پرستاری و تجهیزات درجه‌بندی میشوند.

مسئله کاهش هزینه های درمانی از دوماه قبل‌ازطرف سازمان نظام پزشکی باهمکاری سازمانهای مسئول دولتی و حزب رستاخیز ملت ایران‌مورد بررسی قرار گرفت و نظام پزشکی پس از تشکیل‌جلسات متعددی با دست‌اندرکاران‌رسته های مختلف پزشکی طرحی در این زمینه تهیه و تسلیم حزب کرد .

روز چهارشنبه گذشته در جلسه‌ای با شرکت وزرای بهداری ، بازرگانی و رفاه تصمیمات و ضوابط جدید امور درمانی اعلام شدوکلیه بیمارستانها و مراکز درمانی و پزشکان از امروز موظف باجرای این ضوابط شدند.

چند شرکت مشترك مصالح ساختمانی تاسیس‌میشود

بانك اعتبارات صنعتی‌به منظور تاسیس چند شرکت بزرك‌خارجی و ایرانی برای تولید انواع مصالح ساختمانی گفتگو هائی را با سرمایه‌گذاران‌خارجی شروع کرد.

این‌خبرداد کتر علینقی‌فرمانفرمائیان مدیر عامل بانك اعتبارات صنعتی در اختیار خبرنگار ماقرار داد .

فرمانفرمائیان گفت: استقبال مردم و سرمایه گذاران ایرانی از شرکت «لندن بریك» بحدی بودکه بانك‌را برای ایجادشرکت های مشابه تشویق کرد.

براساس گفتگوهائی که به دنبال تاسیس این شرکت بین مقامات بانك اعتبارات صنعتی با خارجیان آغاز شده در نظر است چند شرکت‌بزرگ برای تولیددر ـ پنجره و مصالح ساختمانی دیگر مورد نیاز ایران ایجاد شود.

دختر اطریشی برای ازدواج بانویسنده روسی موفق شد

الکساندر سوخولف نویسنده شوروی دیروز در وین‌با«یوهانا» که یک دختر اطریشی است پیوند زناشوئی بست . ازدواج آن دو با مشکلاتی مواجه شده بود و دختر اطریشی که عاشق نویسنده شوروی بود برای برطرف کردن دشوازیهای راه ازدواج‌در برابر یکی از کلیساهای معروف وین یک اعتصاب غذا براه انداخت.و در حین اعتصاب بود که مقام‌های شوروی به‌سوخولف اجازه‌دادند با دختر مورد علاقه‌اش ازدواج کند .

«عکس رادیویی پونایتدپرس»

در کنار پارك کورش اصفهان دریاچه احداث میشود

طرح ادامه‌پارك کورش از پل«مارنان»بطرف غرب‌بتصویب رسید .

با پیاده شدن این طرح بر روی دریاچه‌ای که در جوار پارك جدید ایجاد خواهد شد میتوان قایقرانی کرد.

در جلسه مشورتی انجمن شهر اصفهان که‌باحضورآقای «زاد» استاندار اصفهان‌تشکیل شد ، طرح ادامه پارك کورش به تصویب رسید و گفته شد که در انتهای پارك کورش،در نقاط مشرف به‌پل «مارنان»طرح امتداد بلوار کورش تادریاچه پیش‌بینی شده بر روی زاینده رود ادامه خواهد یافت ودر سمت رودخانه اقدام به‌ایجاد پارك خواهد شد .

همچنین گفته شد : برروی دریاچه‌ای که در کنار پارك جدید ساخته میشود قایقرانی نیز میتوان نمود و این‌دریاچه بصورت‌یکی‌ازنقاط تفریحی‌شهر اصفهان درخواهد آمد .

استاندار اصفهان در این جلسه در مورد پل هائی که بر روی زاینده‌رود ساخته شد صحبت کرد و یادآورشد که پارك ها نباید قطع شود. بطور مثال درباره پارك فرح و امتدادآن‌بطرف پارك‌کورش طرحی در دست تهیه است که خیابان «حکیم نظامی» قطع نگردد ، بلکه راه ارتباطی زیر زمینی برای آن ساخته شود. در حدود پل « آذر»نیز بهمین صورت عمل خواهد شد .

در این جلسه استاندار اصفهان به مهندسان مشاور تذکر داد که حتی‌المقدور از خرابی‌های بی رویه وغیر اصولی‌جلوگیری شود ودر زمینه طرح امتداد پارك کورش تا دریاچه پیش بینی شده سعی شود اعمالی در نقاط مختلف این خیابان‌در نظر گرفته شود تا بتوان‌نسبت به تامین محل سکنی جهت کسانی که خانه و یا محل کسبشان در مسیر طرح‌خراب میشود اقدام کرد .

در خاتمه‌این‌جلسه شهردار اصفهان گفت :به محض‌اجرای عملیات طرح‌پارك کورش‌نسبت به خرید زمین های واقع در مسیر اقدام خواهد شد .

اصفهان ـ خبرنگاراطلاعات

کارشناسان انستیتو باغبانی دانشگاه اصفهان اعلام‌کردند

«خیار» قلمی اصفهان «موزائیک» دارد!

اصفهان ـ خبرنگاراطلاعات « خیار قلمی » اصفهان که شهرت فراوان دارد دارای « موزائیک » است .

کارشناسان انستیتو باغبانی دانشگاه اصفهان که در زمینه تربیت گل و سبزی ودرختان میوه و منظره سازی مطالعه می‌کنند نام بیماری خاص‌خیار های قلمی اصفهان‌را«موزائیک» گذارده‌اند . تخصیص این نام بدان علت است که خیارهای مزبور مبتلا به نوعی بیماری است که آنرا خال خال و شبیه « موزائیک » میکند .

دکتر حاج رسولیها سرپرست انستیتو باغبانی‌دانشگاه‌اصفهان در یک گفتگو با خبرنگار ما در اصفهان گفت : « تا سال آینده با پیوند گلهای انواع خیار و آزمایشهای متعدد خیار اصفهان را استاندارد خواهیم کرد بطوریکه‌بااستفاده از بذر مخصوص بتوانیم‌بهترین نوع خیار دنیا را دراصفهان تولید کنیم .

دکتر رسولیها افزود : در حال حاضر ۲۰ طرح‌پژوهشی برروی گل و سبزی در دست اجرا داریم تا گلهای نمونه‌ای را که در شرایط ویژه آب و هوای اصفهان قابلیت تولید بیشتر و کیفیت بهتر را دارند اعلام کنیم . همچنین سال گذشته ۵۵ نوع بذر اطلسی‌از سراسر دنیا را آزمایش کردیم که تا سال آینده موفق‌خواهیم شد بهترین بذر اطلسی‌را برای استفاده معرفی‌کنیم‌این‌آزمایشها برروی بذر گوجه فرنگی

بنیانگذار : عباس مسعودی
صاحب امتیاز ومدیر : فرهاد مسعودی
محل اداره : خیابان خیام. ساختمان اطلاعات. تهران
تلفن : ۳۱۱۰۷۱ تا ۳۱۱۰۷۹
تلکس : ۲۳۳۶ - تلگرافی : اطلاعات - تهران

ایران به افغانستان ده میلیون دلار وام میدهد

★ ایران و افغانستان در چندطرح مشترک اقتصادی بایکدیگر همکاری می کنند

ایران برای ایجاد یک کارخانه دوب‌آهن در افغانستان و اجرای چند طرح مشترک ده میلیون دلار (حدود ۷ میلیارد ریال) به این‌کشوروام میدهد .

براساس پروتکلی که بین وزیران بازرگانی دو کشور ، روز پنج‌شنبه گذشته بامضاء رسید ، ایران در زمینه ایجاد واحد های بزرگ ذوب‌آهن ، نساجی ، کشت و صنعت ، نیشکر ، دامپروری وکشتارگاه و همچنین تاسیس بانک صادرات و گسترش بانک رهنی افغانستان ، تجهیز فرودگاه کابل و توسعه شبکه مخابراتی مکروویو از لحاظ ارائه کمک های فنی و مالی با افغانستان همکاری میکند .

تاسیس بانک

دومین اجلاس کمیسیون مشترک وزیران که‌به مدت دو روز در تهران برگزار شد با امضای یک قرارداد همه‌جانبه و تاکید به گسترش روابط بازرگانی میان دوکشور به‌کار خود پایان داد و قرار شدکه سومین اجلاس در نیمه دوم سال آینده‌برای‌بررسی چگونگی طرح های مشترک آماده در قرارداد ، در کابل تشکیل‌شود.

فریدون مهدوی وزیر بازرگانی که با وزیر برنامه ریزی افغانستان علی احمد خرم پروتکل‌ایران و افغانستان را امضاء کرد ، گفت : براساس این پروتکل ایران موافقت کرد که کارشناسان افغانی پیشنهاد آن کشوررا مبنی برامکان همکاری دوکشور در ایجاد یک واحد ذوب‌آهن در افغانستان و صدور سنگ آن به ایران را بررسی کنند و نتیجه این بررسی‌ها را برای چگونگی اجرای این‌طرح در اختیار ایران بگذارند .

براساس این پروتکل‌همچنین قرار شد در زمینه تاسیس یک بانک توسعه صادرات در افغانستان ، ایران تا یک ماه دیگر ترتیب پرداخت ده میلیون دلار وام به ان کشور را بدهد و در مدت ۲ ماه آینده نیز هیاتی از کارشناسان‌بانکی ایران برای بررسی امکانات افزایش کارآئی بانک رهنی‌و تعمیرات افغانستان و بررسی همکاری های بین بانک‌ها به آن کشور بفرستد .

مهدوی افزود : در زمینه ساختن خط آهن کابل - قندهار - هرات و ادامه آن تا مرز ایران قرار شد که کمیته‌مشترکی از مقامات‌راه‌آهن ایران و افغانستان‌تشکیل‌شود تا طرح جامع ارتباط بین راه‌آهن های دو کشور را تهیه کند .

همچنین برای ایجاد راه یخچال - ویشو و ادامه آن تا راه های مرزی ایران و اجرای‌طرح‌مخابراتی مکروویو در افغانستان که قسمتی از شبکه مخابراتی آسیا راتشکیل خواهد داد و نیز تجهیز فرودگاه کابل قرار شد ، که کارشناسان افغانی گزارش اقتصادی و فنی کامل مربوط به این طرح‌ها را برای‌چگونگی ارائه کمک های فنی و مالی ایران در اختیار این کشور بگذارد .

فریدون مهدوی وزیر بازرگانی و علی‌احمد خرم وزیربرنامه‌ریزی افغانستان پروتکل همکاری های اقتصادی و مالی را امضاء می کنند .

شهبانو : مقررات نباید دست وپاگیر باشد

علیاحضرت شهبانوی‌ایران به وضع پزشکان‌و کارکنان‌خدمات درمانی‌و امور دانشگاهی‌که در امر آموزش /خدمات و تحقیقات مشارکت دارند توجه خاص‌مبذول فرموده و در تشریف فرمائی به بیمارستان دکتر اقبال در زمینه بهبود مقررات استخدامی این گروه فرمودند :

مقررات هرگز نباید دست و پاگیر باشد و از سرعت انجام فعالیت‌های‌مربوطه بکاهدو هنگامیکه ضمن گزارش‌دامنه‌فعالیتهای آتی بیمارستان بعرض رسید معظم‌لها در باره اشکالات موجوددراجرای برنامه گسترش سرویس های خدمات و دو سره کردن خدمات درمانی بمنظور بهره‌گیری‌بیشتراز تجهیزات بیمارستانهاسوال کردند بعرض رسیدکه بدلیل نارسائیها ونواقصی که در قوانین از جهت پرداخت دستمزد ساعات کاراضافی بکارکنان خدمات‌بیمارستانی‌وجود دارد تاکنون اجرای برنامه‌دوسره کردن کار بیمارستانهای وابسته به دانشگاه تهران عملی نشده است . علیاحضرت شهبانو سپس اوامری در جهت بهبود وگسترش دامنه خدمات بیمارستانهای دولتی موجود خاصه آنها که وابسته‌به دانشگاه و موسسات تحقیقاتی هستند صادر فرمودند تا هر چه بیشتر امکان استفاده از ظرفیت و پرسنل و تختهای موجودبوجود آید . معظم‌لها همچنین درمورد رفع نارسائیهای قوانین‌و مقررات استخدامی دانشگاهی و تدوین قانون مشترک برای کلیه کارکنان دانشگاهی که در امر آموزش خدماتی و تحقیقاتی مشارکت‌دارد امر بمطالعه فرمودند .

گزارش بانک مرکزی درباره کاهش بهای کالاها و خدمات

شاخص بهای کالاها وخدمات مصرفی در مناطق شهری‌ایران در شهریور سال جاری نسبت به ماه گذشته ۳درصد کاهش یافت. این شاخص نسبت به ماه مشابه سال قبل ۸ درصد افزایش دارد ، ولی نسبت به اسفند ۱۳۵۳معادل ۴٫۳درصد کاهش نشان میدهد .

شاخص بهای کالاها و خدمات مصرفی پس ازحذف نوسانات فصلی با عدد۱۵۷٫۰ نسبت‌به ماه قبل ۳٫۱ درصد کاهش یافته است .

بموجب گزارش بانک مرکزی در شهریور با گسترش دامنه مبارزه با گرانفروشی شاخص بهای کالاها و خدمات‌مصرفی در کلیه شهرهای موردبررسی برخلاف معمول فصل کاهش یافت. در سالهای گذشته این شاخص در شهریور بسبب‌ثبات نسبی قیمتها ، رویهمرفته‌تغییر چندانی نداشت .

تنزل قابل ملاحظه بهای اکثرافلام‌خوراکی مانندفرآورده های شیری ، برنج ، انواع گوشت ، حبوب، برخی از اقلام میوه و سبزی و غذا در رستوران و اماکن عمومی و کاهش‌نسبتا شدید بهای‌بسیاری از اقلام پوشاک و اثاثه خانه و مصالح ساختمانی‌ازمهمترین عوامل موثر در این تنزل‌بود. بهای قند و شکر ، انواع خشکبار و شیرینی‌و آشامیدنی، لوازم آرایش ، نوشت افزار، اتومبیل سواری ، بلیط مسافرت با اتوبوس ، اجرت استحمام و تعمیرکاران اتومبیل کاهش یافت . ولی سیر صعودی دستمزد کارگران ساختمانی و کرایه خانه های مسکونی همچنان ادامه داشت .

صاحب‌شناسنامه مکرر ۶ماه زندانی‌میشود

تاخیر در اعلام روز تولدیافوت خلاف است و اگر پدر و مادر، ماما و پزشک دیگر کسانی که بنوعی در جریان تولد و یا فوت کسی قرار می گیرند فوت یا تولد را گزارش نکنند به پانصد تومان جریمه محکوم‌می شوند همچنین کسانیکه اقدام به‌دریافت شناسنامه مکرر کنند به‌ششماه زندان محکوم خواهند شد .

مقامات ثبت احوال اعلام‌کردند که‌بعلت نارسائی مقررات قدیمی ثبت احوال هزاران شناسنامه مرده، موهوم ومکرردر دست‌افراد است . این اسناد بایستی پس از انتشار آگهی ثبت احوال وبا استفاده از عفو عمومی که دراین باره داده شده است به‌مراکز ثبت احوال تحویل شود و بجای آن شناسنامه‌ای که‌با آمارواقعی مردم ایران مطابقت داشته‌باشد دریافت دارند.

ثبت احوال اعلام کرد که جمعی از کارکنان دولت وعده زیادی از مردم برای استفاده از مزایای مدد معاش اولاد و جیره بندی شناسنامه موهوم و مرده ارائه می‌کنند. این افراد باید فورا این شناسنامه ها راتحویل دهند وگرنه زندانی خواهندشد.

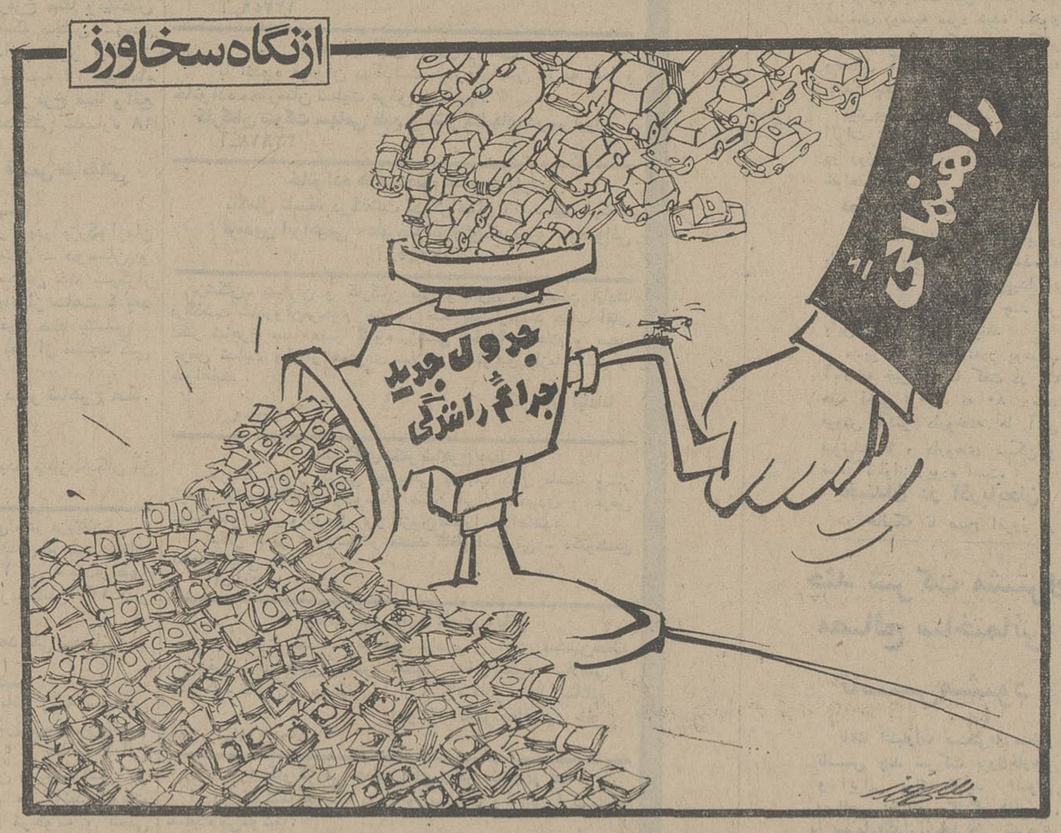

جدول جدید جرائم رانندگی تصویب شد ...

دکتر جلال عبده رئیس جمعیت ایرانی طرفدار ملل متحد

چشم‌انداز سیاسی خاورمیانه روشنتر شد

دکتر جلال‌عبده‌رئیس‌جمعیت ایرانی‌طرفدارملل‌متحددرمصاحبه مطبوعاتی که‌بمناسبت سی‌امین سالگرد بنیان گذاری سازمان ملل‌متحد انجام‌داد ضمن‌تمجید ازفعالیت های این سازمان در حفظ صلح وامنیت‌بین المللی گفت: درست است که سیستم امنیت دستجمعی ملل متحد که مورد نظر واضعان منشور این سازمان بوده عملی نشده، ولی ایجاد نیروی حافظ‌صلح که کشور ماهم بااعزام واحد هائی به ارتفاعات جولان ، توانسته است درآن نقش‌مهمی داشته باشد در حفظ صلح وامنیت بسیار موثربوده است.

مواد خام

دکتر عبده سپس به مسایلی که سازمان ملل با آن روبرو است اشاره کرد و گفت : مساله مواد خام ، حقوق دریاها ، افزایش نفوس ونیز کمبود غذا در سطح جهانی وسایل مربوط‌به محیط‌زیست وموضوعات مربوط‌به‌همکاری درماوراء فضا که باتغییرات مهم تکنولوژی روزبروزحادتر میشود و باید برای آنها راه حلهای کوتاه مدت وبلند مدت یافت مشکل بزرگ سازمان‌ملل متحد است . و مساله‌یی که در این زمینه‌مطرح است‌اینست که آیا دولت‌های عضوسازمان قادرند همکاری‌لازم رابرای‌حل این مشکلات قبل از اینکه غیر قابل حل شوند ، میان خود ایجادکنند؟

مشکل خاورمیانه

دکتر عبده سپس به اوضاع بین‌المللی اشاره کرد وگفت با پایان گرفتن جنگ‌ویتنام وتفاهم نسبی که درراه حل مساله خاورمیانه پیدا شده است امیدواری به‌همکاری بین‌المللی برای حل مشکلات‌بیشتر شده است . درخاورمیانه علیرغم وقایع اخیر لبنان چشم‌انداز سیاسی روشن تراز گذشته‌بنظر میرسد.

بخش خصوصی ، داوطلب اجاره قطارهای مسافری شد

یك بازرگان معروف از بخش خصوصی داوطلب شدتا اداره‌امور مسافرت قطار های مسافری راه آهن دولتی ایران‌را بعهده‌بگیرد. وی متعهد شده است کلیه واگن ها را با تمام ظرفیت به کلیه نقاط کشور گسیل کند و اگر واگن ها خالی بماند ، وجه‌بلیط را به راه آهن پرداخت کند.

مشکل ترافیك، در پایتخت‌و بعضی از شهرستانها موجب‌شده که مسافرانی که قصد مزیت‌به نقاط دیگر را دارند بجای‌استفاده از راه‌آهن خود را به نزدیکترین شرکت مسافربری رسانده‌و بلیط تهیه کنند .

اغلب مشاهده شده است که‌به علت سنگینی‌ترافیك ، کسانیکه قصد خرید بلیطراه‌آهن‌داشته‌اند پس از آنکه خود را به‌ایستگاه مرکزی رسانده‌اند، هنگام‌عزیمت به‌مصد درترافیك‌گیرکرده و به موقع به قطار نرسیده‌اند .

راه آهن دولتی ایران،همانطور که روز پنجشنبه درج شددرصدد است که فروش بلیط را در باجه های راه آهن از کیفیت کنونی خارج کند و بصورت الکترونیك درآورد . در جریان این تحول خریداران بلیط ، پول‌را درمحفظه های مخصوص بلیط مسافرت به هر شهرستان می‌اندازند و بلیط را دریافت می کنند . هم زمان با این اقدام و باتوجه به‌سنگینی ترافیك پایتخت ، راه آهن در نظر دارد بزودی آژانس هائی در تمام خیابان های پایتخت تاسیس کند ،تا مسافرانی‌که قصدعزیمت به نقاط مختلف کشور را دارند بدون مراجعه‌به ایستگاه مرکزی بلیط مورد نیاز خود را خریداری کنند.

بازرگان داوطلب

آقای عاصمی-بازرگان-پیشنهادی ارائه داده که بموجب آن متعهد شده است اداره امور مسافرت‌با راه آهن بوی واگذار شود .

وی‌در پیشنهاد خود متذکرشده است، کلیه واگن‌های فعلی‌مسیر های‌مشهد-جنوب-شمال -اصفهان - کرمان و سایر نقاط کشور را با ظرفیت تکمیل به نقاط مذکور بفرستد و چنانچه ظرفیت واگن ها کمتر از حد معمول باشد وجه بلیط آنرا به راه آهن بپردازد. وی همچنین‌در پیشنهاد خودتذکر داده است که پس از یکسال امور مسافرت باقطار درشهرستان ها را نیز بعهده خواهد گرفت .

مردم سیستان و بلوچستان و زنجان‌امامزاده ندارند

ایران ۱۱۵۴ امامزاده‌دارد

پایتخت و بقیه در مرکز استانها قرار دارند .

در تهران ۹۰۹ مسجد و ۷۴ امامزاده و در ایران ۵۳۸۹مسجدو ۱۱۵۴امامزاده وجود دارد بعد از تهران بیشترین اماکن مذهبی را استان اصفهان دارد .

براساس آماری که از طرف اوقاف کشور انتشار یافته این اماکن مذهبی‌بشرح زیر در مناطق مختلف‌کشور واقع شده‌اند .

در استان مرکزی ۱۵۲۱ مسجد ۳۰۵ امامزاده - در استان مازندران۳۳۷ مسجد ۴۲ امامزاده - در استان آذربایجان‌شرقی۶۱۱ مسجد ۴۹ امامزاده - در استان آذربایجان غربی ۱۶۸مسجد ۱۹ امامزاده - در استان کردستان ۸۱ مسجد ۳۲ امامزاده - دراستان‌اصفهان ۷۲۵ مسجد ۱۲۸امامزاده - در استان گیلان ۱۰۰مسجد ۱۲۰ امامزاده - در استان کرمانشاهان ۶۴ مسجد ده امامزاده - در استان فارس ۲۷۱ مسجد ۱۶۱ امامزاده- در استان خوزستان ۳۰۵ مسجد ۲۶ امامزاده - در استان کرمان ۱۶۹ مسجد ۳۵ امامزاده - در استان خراسان ۴۲۸ مسجد ۷۹ امامزاده - در استان‌ساحلی ۹۷ مسجد ۲۱ امامزاده - در استان بلوچستان و سیستان ۳۹ مسجد - در استان همدان ۱۱۴ مسجد ۳۲ امامزاده - در استان زنجان ۷۹ مسجد - در فرمانداری کل سمنان۸۰ مسجد ۲۱ امامزاده - در استان بوشهر ۹۳ مسجد ۱۲۷ امامزاده - در استان لرستان ۶۴ مسجد ۱۸ امامزاده - در فرمانداری‌کل چهارمحال و بختیاری ۴۲ مسجد ۲۸ امامزاده- استان های بلوچستان و سیستان و زنجان فاقد امامزاده میباشند .

تعداد اماکن مذهبی‌مربوط به اقلیت‌ها در ایران نیز بدین‌شرح‌است : ۴۲ کلیسا- ۱۲ کنیسه که از این تعداد ۹ کلیسا و ۴ کنیسه در

دکتر جمال‌الدین نوربخش

از مسافرت امریکا مراجعت کرده و از روز دوشنبه ۲۸ مهرماه درمطب حضور خواهند یافت

دانشگاه ملی ایران

کنفرانسهای علمی

در کادر برنامه های آموزشی فوق دانشگاهی GRADUATI POST دانشکده پزشکی دانشگاه ملی ایران آقای دکتر بارون رئیس بخش پزشکی‌هسته‌ای مرکز پزشکی افولا - اسرائیل درمورد (کاربرد بالینی تکنولوژی هسته‌ای) در مراکز پزشکی دانشگاه ملی‌ایران طبق برنامه زیر سخنرانیهائی ایراد خواهند نمود .

۱- یکشنبه ۲۷٫۷٫۵۴ ساعت ۹½ صبح مرکزپزشکی لقمان‌الدوله ادهم (واقع در خیابان کمالی) درباره (طب هسته‌ای در بیماریهای اطفال) ساعت ۱۱ صبح در باره (پزشکی هسته‌ای در مطالعات قلب) عروق، ریوی .

۲- دوشنبه ۲۸٫۷٫۵۴ در مرکز پزشکی فرحناز پهلوی واقع در خیابان سوم اسفند ساعت ۹½ صبح در باره (پزشکی هسته‌ای در اورنوپدی)

۳- سه‌شنبه ۲۹٫۷٫۵۴ در مرکز پزشکی جرجانی (واقع در اول خیابان تهران‌نو) ساعت ۹½ صبح درباره (پزشکی هسته‌ای در بیماریهای چشم) .

ساعت ۱۱ صبح درباره (بیماریهای اعصاب)

۴- چهارشنبه ۳۰٫۷٫۵۴ درمرکزپزشکی سعادت‌آباد (واقع دراوین) ساعت یازده‌صبح درباره (پزشکی‌هسته‌ای بررسیهای کلیه وپانکراس) ورود برای عموم پزشکان و دانشجویان پزشکی آزاد است .

دانشگاه ملی ایران

درشیرازوحومه‌آن

سالنی بمساحت ۲ تا ۶هزارمتر مربع برای‌انباریك‌واحد تولیدی خریداری یا اجاره‌میشود .

تلفن تهران ۹۲۹۱۰۳

ایران هزاران تن اورانیوم میخرد

★ اورانیوم‌های‌خریداری‌شده در بیست رآکتور اتمی تولید انرژی‌برق بمصرف خواهد رسید .

ایران برای تهیه و تامین اورانیوم موردنیاز واحدهای تولید برق اتمی خود گفتگو هائی با کشور های تولیدکننده از جمله آفریقای جنوبی انجام داده است . دکتر اکبر اعتماد رئیس سازمان انرژی اتمی‌ایران در این زمینه گفت : ایران‌برای خرید احتیاجات آتی مولد های انرژی برق اتمی خود از مدتی قبل در بازار های‌جهان وارد فعالیت وسیع شده‌است.

در این مورد برخلاف اعلام برخی از خبرگزاریها هنوز قراردادی با آفریقای جنوبی امضاء نشده است ولی با این کشور نیز برای تهیه‌اورانیوم گفتدو هائی انجام گرفته‌است.

دکتر اعتماد افزود : ظرف بیست و پنج سال آینده تعداد راکتور های اتمی تولیدانرژی برق ایران به‌متجاوز ازبیست واحد خواهد رسید و طبیعی است که این کارخانه ها به هزاران تن اورانیوم نیازدارند.

ایران تاکنون دو قرارداد برای خرید چهار واحدراکتور اتمی تولید انرژی برق‌بافرانسه و آلمان امضاء کرده است .

اولین واحد مولد آلمانی با ظرفیت ۱۲۰۰ وات در سال ۱۹۸۰ دومین واحد آلمانی با همین ظرفیت در سال ۱۹۸۱و سومین وچهارمین واحد هاکه فرانسوی است درسال ۱۹۸۲ و ۱۹۸۳ در ایران بکارخواهد افتاد .

بازارسیاست

اخبار - رویدادها - شایعات - گفتگوها.

درانتظارحل اختلاف ایران‌و بازارمشترك

بازار مشترک برای حل اختلافات چند ساله خود باایران در هفته آینده یک هیئت بزرگ و عالی‌مقام به تهران می فرستد. بسیاری از محافل اقتصادی‌انتظار دارند که این دور از مذاکرات دور نهایی باشد و بازار مشترک اختلافی را که براساس رشد و دگرگونی امور اقتصادی ایران و توقع عادلانه و متقابل‌این دولت عنوان گردیده است حل‌وفصل کند .

ایران در مذاکراتی که چه مستقیما در محدوده بازار مشترک و چه غیرمستقیم با مقامات عالی کشور های عضو بازار مشترک انجام داده به توافق ها و تفاهم های بسیاری دست یافته است ، که امید بسیار میرود هیئت اعزامی بازار مشترک تهران آنرا به پایان برساند . ایران درهریک از کشور های عضو بازار مشترک نقش پراهمیتی را در زمینه کمک اقتصادی ، خرید کالا ، تامین سوخت ، سرمایه‌گذاری مشترک ایفاء میکند و متقابلا خواهان امتیازات مناسب است .

بازار مشترک ضمن آنکه دادن امتیازات به ایران را ازنظر اقتصادی عادلانه و منطقی میداند اما از نظر فشار هائی که از جانب آمریکا و چند کشور دیگر وارد میشود تصمیم نهائی خود را دائما بتاخیر می اندازد . ایران در این زمینه بااکثر کشور های عضو بازار مشترک بطور دوجانبه به تفاهم و توافق رسیدوفرمولی هم‌برای آن پیدا کرده‌است که انتظار میرود هیئت اعزامی آنرا در تهران به مذاکره بگذارد و نتیجه نهائی اتخاذ کند .

ایران این نکته را روشن کرده که اگر نتواند امتیازات عادلانه و درخور شئون خود از بازار مشترک دریافت کند ، متقابلا بسیاری از خرید ها ، کمک ها و سرمایه‌گذاری های مشترک خود را با این بازار و اعضای آن کم یا قطع میکند و متوجه بازار های دیگر خواهد کرد .

هواپیماها برای ایران جاندارند

سفر از اروپا به ایران کماکان مشکل ، و ذخیره کردن جا در هواپیما ، هنوز روزها و گاهی هفته و هفته‌ها معضلی دارد . در تابستان این مشکل موجب گرفتاری بسیاری از ایرانیان مسافر در خارج شد . در آن موقع گفته میشد که از اوایل مهر وضع عادی و جا برای سفر به ایران بقدر کافی پیدا خواهد شد ، اما در عمل معلوم شد که این تصور درست نبود. اشتیاق سفر خارجی ها به تهران جا را برای ایرانیان درحال بازگشت به وطن آنچنان تنگ کرده است که بعضی ها باید به چند شهر پرواز کنند تا در یک هواپیما صندلی خالی گیر بیاورند .

مسافری که دیشب به تهران بازگشت مدعی بود که سه روز است در فرانکفورت معطل بوده و سرانجام پس‌از عوض کردن سه هواپیما و معطلی بیش‌از ۱۶ ساعت موفق شده که به تهران برسد . کلیه هواپیما ها با ظرفیت کامل بطرف تهران و آبادان حرکت می کنند . و در هیچ کدام آنان جای خالی وجود ندارد . هواپیمائی ملی بخاطر وجود مسافران ۴۰ درصد تخفیف ، وضع بحرانی تر دارد . هر روز عده‌ای در لیست انتظار به صف ایستاده‌اند و بزرگترین موفقیت و خوشی آنان در سفر به اروپا اینست که اطلاع یابند جا در هواپیما تامین شده و حرکت به ایران قطعی گردیده است . ظاهرا امید بسیاری هست که با بکار افتادن جمبوجت هواپیمائی ملی این مشکل حل شود . عده‌ای معتقدند که رشد جمعیتی که عازم دیار فرنگ هستند ، خیلی سریع تر و زیادتر از ظرفیت‌مسافربری هواپیمائی ملی است . به احتمال بسیار زیاد در سال آینده جا در هواپیما های جمبوجت هم کم و ناپیدا خواهد بود .

سفرهلموت‌اشمیت‌وامضاءقرارداد گاز

دوهفته دیگر هلموت اشمیت صدراعظم آلمان غربی در راس هیاتی به ایران می آید وی که عازم دیدار از پکن است در بازگشت از پکن بدعوت هویدا وارد تهران خواهد شد. برای مسافرت اشمیت دریکن اهمیت سیاسی و در تهران اهمیت اقتصادی بزرگی قایل‌اند.

روابط پکن و بن بعد از سالها اخیرا ، روبه گرمی نهاده است، اما روابط ایران و آلمان گرمی دائمی داشت و در سالهای اخیر از نظر اقتصادی دگرگونی چشم‌گیری پیدا کرد و طرحهای مشترک بسیاری باهمکاری‌دوکشور پیاده شده است و یادر حال‌پیاده کردن میباشد. اشمیت هنگامی به ایران می آید که احتمالا یک روز قبل از آن یاهمزمان باورود وی، در تهران بزرگترین قرارداد گاز جهان که یک قرارداد سه طرفه است، به امضاء میرسد. بموجب این طرح آلمان که از نظر انرژی یکی از مصرف کنندگان بزرگ جهان محسوب میشود، سالانه ۱۳ میلیارد متر مکعب گاز جنوب ایران را از طریق شوروی در مرز جنوبی. خود دریافت میدارد اهمیت این طرح درآنست که خط لوله آن چه ازنظر قطر و چه از نظر طول مسافت در دنیا بی سابقه است. لوله‌گاز ایران ۱۵۰۰ کیلو متر طول دارد و لوله گاز شوروی تقریبا در قاره آسیا واروپا را طی می کندواز شرق سیبریه به غرب اروپا کشیده میشود این لوله هم مثل‌لوله ایران‌از نظرقطر عظیم‌ترین لوله محسوب‌میشود. این‌قرارداد گاز در جهت سیاسی نیز حاوی اهمیت استثنائی است زیرا تاکنون در هیچ یک از قرارداد های اقتصادی جهان شبیه آن دیده نشده است وآن نقش سازنده شوروی میباشد. شوروی دشمن شماره یک‌آلمان در جنگ جهانی دوم و مخالف سرسخت آلمان غربی تاچند سال قبل، امروز نقش‌کمک دهنده ویاور بزرگی برای سوخت آلمان‌بعهده میگیرد . که باید آنرا قبل از روابط شوروی و آلمان ،در وابستگی واحتیاج عظیم شوروی به گاز ایران دانست. گاز ایران صنعت و سوخت ناحیه قفقاز را زنده میکند بهمین جهت شوروی این نقش تاریخی رابرای کمک به سوخت آلمان بعهده میگیرد.

کارمندان دیپلمه میتوانند مشاغل تازه‌ای بگیرند

باحذف شرط داشتن مدرك دانشگاهی برای ۸ طبقه شغلی

بررسی نهائی برای تعیین ۸۰ طبقه شغلی که مدرک‌تحصیلی دانشگاهی از شرایط احراز آنها حذف میشود شروع‌شد.

۸۰ طبقه شغلی که احتیاج به مدرک تحصیلی دانشگاهی ندارند به تناسب از بین کلیه مشاغل شش رسته اداری و مالی ، مهندسی و فنی ، بهداشتی و درمانی ، امور اجتماعی،کشاورزی و آموزشی و فرهنگی انتخاب می‌شوند .

برای کلیه مشاغلی که از شرایط احراز طبقات شغلی آنها شرط داشتن مدرک تحصیلی دانشگاهی حذف‌میشود ، دوره های آموزش ضمن خدمت اجباری ایجاد میشود ، این دوره‌ها در شهرستانهاازطریق آموزش مکاتبه‌ای و درتهران از طریق تشکیل کلاس ایجاد میگردد .

جزوات آموزش مکاتبه‌ای به رایگان به آدرس کارمندان ارسال میشود ، و در زمانهای معین بوسیله ارسال‌پرسشنامه از کارمندانی که بوسیله‌مکاتبه آموزش می‌بینند امتحان بعمل می‌آید .

با نظرخواهی از کلیه وزارتخانه‌ها و سازمانهای دولتی حداکثر تا چند ماه‌دیگر تمام ۸۰ طبقه شغلی برای‌حذف مدرک تحصیلی دانشگاهی از شرایط احراز آنها مشخص میشود .

حداقل مدرک تحصیلی‌لازم برای احراز اینگونه مشاغل دیپلم متوسطه تعیین میشود .

پس از تعیین مشاغلی که احتیاج بمدرک دانشگاهی ندارند کارمندان دیپلمه‌ای که سایر شرایط مانند سابقه‌خدمت وغیره را برای احراز آنها داشته باشند میتوانند تصدی اینگونه از مشاغل را عهده‌دار شوند .

از ابتدای سال آینده تا زمان تشکیل کنفرانس ارزشیابی انقلاب آموزشی رامسر نتیجه اقدام درباره حذف مدرک تحصیلی دانشگاهی از شرایط احراز ۸۰ طبقه شغلی تعیین شده ، مورد بررسی قرار می‌گیرد ، چنانچه نتیجه‌بدست آمده ازاجرای این طرح‌موفق باشد گزارش ان به کنفرانس داده میشود تا در مورد تعداد بیشتری از طبقات شغلی اجرا شود .

۳۹ رشته شغلی

در حال حاضر ۳۹ رشته شغلی و کلیه طبقات مربوط به آنها جزو مشاغلی که‌مدرک تحصیلی دانشگاهی از شرایط احراز آنها حذف نخواهد شد تعیین شده‌اند .

این مشاغل عبارتست از : پزشک، دندانپزشک،دامپزشک، مربی بهداشت عمومی ، فیزیوتراپیست ، کارشناس‌مواد خوردنی ، آشامیدنی، آرایشی و بهداشتی ، کارشناس رادیولوژی ، کارشناس امور داروئی ، کارشناس بهداشت محیط ، کارشناس پرستار (ارشد) ، کارشناس فنی هواشناسی ، کارشناس فنی هواپیمائی ، مهندس راه و ساختمان ، ارشیتکت، مهندس برق ، مهندس تاسیسات ، مهندس مکانیک ، کارشناس علوم آب ، کارشناس امور معادن ، مهندس ذوب فلز ، کارشناس طراحی وسایل و قطعات فنی ، کارشناس حفاظت کار ، کارشناس تحقیقات و استاندارد صنعتی و معدنی ، کارشناس علوم و فنون هسته‌ای ، کارشناس ژئوفیزیک ، کارشناس برنامه ریزی ، کارشناس مطالعات اقتصادی ، کارشناس روابط بین‌المللی ، کارشناس امور سیاسی ، کارشناس امور حقوقی ، کارشناس آمار شناسی ، کارشناس برنامه ریزی کشاورزی ، کارشناس بررسی آفات و بیماری های گیاهی ، محقق و متخصص کشاورزی ، کارشناس‌آزمایشگاه های تخصصی کشاورزی ، کارشناس امور پژوهشی ، کارشناس برنامه‌ریزی‌آموزشی، کارشناس تالیف کتب درسی و کارشناس مشاوره و راهنمائی تحصیلی .