اطلاعات
دوشنبه پنجم مهرماه ۱۳۴۴ . . . . . شماره ۱۱۷۹۲
. . . . . سال چهلم . . . . . تکشماره ۴ ریال

پیرامون مسائل مورد علاقه ایران واردن هاشمی ودنیای عرب

شاهنشاه و ملک حسین پنج ساعت مذاکره کردند

- **نخست وزیر میهمانی ناهاری بافتخار نخست ـ وزیر و وزیر دربار اردن هاشمی ترتیب داد**
- نخست‌وزیر در میهمانی دیروز گفت: ایران ودول بزرگ عرب‌دوستی برادرانه و ناگسستنی دارند

اعلیحضرت ملک حسین ، میهمان عالیقدر شاهنشاه ایران ، امروزدومین روز اقامت خود را در تهران طی کردند .

اعلیحضرت ملک حسین دیروز ناهار را بطور خصوصی با شاهنشاه صرف کردند و مذاکرات رهبران دو کشور پیرامون مسائل مورد علاقه‌دو کشور دنبال شد .

ملاقات و صرف ناهار و مذاکرات دیروز شاهنشاه و اعلیحضرت ملک حسین در کاخ سعد آباد انجام شد و پنج ساعت بطول انجامید .

● مذاکرات شاهنشاه وملک حسین

خبرنگار سیاسی ما مینویسد : اعلیحضرت ملک حسین که اخیرا در کنفرانس سران عرب در کازابلانکا شرکت داشتند ، احتمالا پیرامون نتایج این کنفرانس با شاهنشاه صحبت داشته‌اند ، در کنفرانس کازابلانکا تصمیم گرفته شد که دول عرب در امور داخلی یکدیگر دخالت نکنند و حدود و حقوق یکدیگر را محترم دارند و از تبلیغات رادیوئی وسیسه و تحریک علیه هم خودداری ورزند .

در مذاکرات شاهنشاه واعلیحضرت ملک حسین احتمالا در باره مناسبات ایران وهول مختلف‌عربی نیزمذاکراتی صورت گرفته است .

میهمانی نخست وزیر

آقای هویدا نخست وزیر نیزظهر دیروز میهمانی ناهاری بافتخار آقای وصفی تل نخست وزیر و آقای‌سعد جمعه وزیر در بار اردن هاشمی‌در کاخ وزارت‌امور خارجه ترتیب‌داد ، روسای مجلسین و جمعی از وزراء وشخصیت های مملکتی و نمایندگان سیاسی کشور های عربی‌مقیم دربارشاهنشاهی در میهمانی آقای نخست وزیرشرکت داشتند .

دراین ضیافت نخست وزیران دو کشور پیرامون مناسبات دوستانه بین ایران واردن هاشمی سخن گفتند و سخنان آقای هویدا نخست وزیر که

بقیه در صفحه ۱۳-ستون پنجم

تاکسی‌های لوکس ازفردا شروع بکارمیکنند

- نصب تاکسیمتر برروی تاکسیها از دهم مهر ماه بتدریج عملی خواهد شد
- قسمتی از تاکسیهای تهران ، پس ازشروع کار تاکسیمتر، بصورت‌تاکسی سرویس، پنج‌ریالی‌خواهد شد

در صفحه ۱۳

مشکل عبور و مرور در تهران

- عبور ومرور در تهران مشکل شده وگاهی طی فاصله مبداء ومقصد بایك ساعت تاخیر انجام‌میشود
- عبور و مرور کامیونها از ساعت ٦ صبح تا ۹ شب در خیابانهای‌مرکزی‌تهران ممنوع شد

در صفحه۱۵

شاهنشاه و علیا حضرت شهبانودر بازدید از کلینیك تهران . در این عکس آقای‌هویدا نخست وزیر وعده‌ای از آقایان پزشکان کلینیك تهران دیده میشوند.
شرح در صفحه آخر

بدنبال توسعه زدوخورد های تازه میان نیروهای‌هندوپاکستان:

هند تهدید کرد دوباره بپاکستان حمله میکند

- شستری درپارلمان‌سرود ملی هند را خواند وگفت جواب اسلحه رابااسلحه میدهیم
- در منطقه «فاضلکا» واقع در جنوب شرقی لاهور جنك خونینی میان نیروهای هند و پاکستان در گرفت
- در زدو خوردهای دیروز کشمیر ۲٦۱ سربازهندی کشته شدند

درصفحه ۳

تولید مصنوعی ماهی سفید

باسرمایه ۳۰۰ میلیون ریالی‌دولت‌ازامسال‌شروع‌میشود

- جریان‌فاضل‌آب‌کارخانه‌ها به رودخانه‌ها قطع خواهد شد

دولت برای تولید مصنوعی ماهی دردریای مازندران ۳۰۰ میلیون‌ریال سرمایه‌گذاری خواهد کرد .

این سرمایه گذاری صرف‌تاسیسات و خرید وسایلی میشود که درشمال برای تولید مصنوعی ماهی نصب خواهد شد .

پروژه‌هائی را که کارشناسان شوروی تسلیم دولت ایران کردند آماده پیاده کردن است . قسمتی از وسایل مورد احتیاج از شوروی خریداری خواهد شد .

بقیه در صفحه ۱۵ ستون اول

مسافرت بعراق آزادشد

مسافرین عازم عراق بایستی از سفارت عراق گواهی تزریق واکسن بگیرند

خبرنگار سیاسی ماکسب اطلاع کرد که طبق دستوری که عصر دیروز از طرف دولت عراق بسفارت جمهوری عراق در تهران داده شده است ، از بامداد امروز صدورویزا جهت عزیمت بعراق در سفارت‌عراق آغاز شد .

بامدادامروز آقای «توفیق‌عبدالجبار» کاردار سفارت عراق که ازدوشنبه گذشته پس از عزیمت آقای‌دکتر مصطفی‌شاکر سلیم‌به‌بغداد عهده‌دار امور سفارت عراق است بخبرنگار ما اظهار داشت : مرز ایران وعراق که پس از شیوع بیماری «التور» در ایران بسته‌شدو از ورودخارجیان مقیم ایران نیز بعراق جلوگیری میشد ، از امروز باز شد وبکسانی که واکسن شبه‌وبا تزریق نمایندو سفارت گواهی مخصوصی برای‌آنها صادر کند ویزاجهت عزیمت بعراق داده خواهد شد .

خارجیان‌مقیم ایران‌وحتی‌ایرانیان مقیم عراق که تابستان به تهران آمده‌اندباید این‌مقررات‌را اجراکنند.

میهمانی وزارت امور خارجه در محیط گرمی برگزار شد . مخصوصا اظهارات آقای هویدا به زبان عربی باعث جلب توجه نخست وزیر اردن و سایر نمایندگان کشور های عربی قرار گرفته بود .

در این عکس از راست بچپ‌آقایان هویدا نخست‌وزیر ـوصفی تل‌نخست وزیر اردن هاشمی ، یوسف الفوزان سفیر کبیر عربستان سعودی واکرم زعتیر سفیر کبیر اردن در تهران در میهمانی ناهار وزارت امور خارجه دیده میشوند .

شرکت ویتانا

برای مدیریت شعب در مراکز استان احتیاج بچندنفر بامشخصات زیردارد :

۱ـ حداقل تحصیلات دیپلم
۲ـ داشتن معافی نظام وظیفه ویا برگ‌خاتمه خدمت
۳ـ خوش برخورد وخوش‌بیان باشند
٤ـ دارای سابقه‌در کار مدیریت وبازاریابی
٥ـ داشتن تضمین کافی

واجدین شرایط‌مشخصات کامل خود را به ضمیمه یك‌قطعه‌ازآخرین عکس به آدرس‌خیابان بوذرجمهری جنب بازار آهنگرها شماره ۱۰۳۷ ارسال دارند . آ ـ ۲۲۸٥٦

در جشن دانشگاه پهلوی شیراز آقای امیر متقی معاون ریاست دانشگاه اظهارداشت:

باتشکیل ۱٦ کمیته مختلف ازخوددانشجویان وفعالیت‌های فوق برنامه ابتکارات نوینی بوجود آمده که‌اثر آن دراجتماع دانشجویان وحتی خارج بخوبی انعکاس داشته‌است

یکی ازدوشیزگان‌فارغ‌التحصیل دانشگاه پهلوی گواهینامه‌خود را ازآقای‌علم دریافت‌میکند

گزارش آقای امیر متقی معاون ریاست دانشگاه

جناب آقای‌علم ریاست‌معظم‌دانشگاه پهلوی ، حضار محترم

برای اینجانب بسی مایه‌خوشوقتی است که گزارش فعالیت های‌فوق برنامه دانشگاه پهلوی را که همزمان با جنبش عظیم ملت عزیز ایران بمناسبت آغاز بیست‌وپنجمین سال سلطنت شاهنشاه عظیم‌الشان شروع گردیده است در این‌مجلس باشکوه بعرض حضار محترم‌برسانم

بقیه در صفحه چهارم

پس فردا
بلیطهای فوق‌العاده اعانه ملی قرعه‌کشی میشود

یکدستگاه اتومبیل دوج
مدل ۱۹٦٥
۱۰ جایزه ۲۰ هزارتومانی
۲۰۰ هزار تومان پول نقد
و ده ها هزار جایزه نقدی‌دیگر فقط با ۲ تومان

اولین پارتی اتومبیلهای دوج کرونت ٤٤٠ مدل ۱۹٦٦
بزودی وارد میشود
CORONET 440
شرکت سهامی اتوتهران شماره ٥٧٥ خیابان شیراز (جاده قدیم) ساختمان دوج تلفنهای ۷۰۸۹۱ ـ الی ۷۰۸۹٥ مرجع خرید

وزارت بهداری

وزارت بهداری باطلاع قبول‌شدگان دوره فوق لیسانس اداره امور بیمارستانها میرساند که به عده‌ای از افراد مزبور در تحت شرایط معینی کمك هزینه تحصیلی برای تمام دوره تحصیلی پرداخت خواهد نمود.
علاقمندان میتوانند برای کسب اطلاعات بیشتر همه‌روزه به اداره کل خدمات درمانی وزارت بهداری مراجعه نمایند.الف ٤٥٠۳
مدیر کل خدمات درمانی ـ دکتر سعید موتمنی

قابل توجه کلیه سینماها وموسسات پخش فیلم

کپیه‌ها وحق امتیاز نمایش فیلم فارسی «جلاد»

بموجب قرار بازپرسی دادسرای تهران وپرونده شماره ۱۳۲۰٤٤ر اجرای دادگاه های شهرستان‌تهران تحت بازداشت‌وتامین‌درآمده‌است‌تاتعیین‌تکلیف قطعی‌از محاکم صالحه از هرنوع معامله نسبت به فیلم مذکور خودداری فرمائید .

علی اکبر کبیرنیا

همه‌هنردوستان چشم براه جشنواره نمایشهای ایرانی

جریان روز

دانشگاه در راه پیشرفت !

جشن آغاز سال تحصیلی دانشگاه ، پریروز در حضور شاهنشاه و شهبانو برگزار شد و تفصیل آنرا در شماره دیشب ما خواندید .

حضور پادشاه مملکت در این جشن دانشجوئی خود قرینه ایست از علاقه و توجه خاص ایشان نسبت به اعتلا وترقی این کانون بزرك علمی که آنرا بحق چشم و چراغ ایران گفته‌اند و بدین مناسبت است که هرگاه مشکلی در کار دانشگاه پیش آمده ، شخص شاهنشاه برای حل و فصل آن اهتمام فرموده‌اند و بگفته دکتر صالح «باید گفت آنچه در این دانشگاه تحول حاصل شده و پیشرفت نصیب گردیده ، همه مرهون شاهنشاه عزیز ماست . »

دانشگاه ما نیز مثل مملکت ما ،در سالهای اخیر یك دوره فتور و فترت را گذراند . غوغاهای مخل و مزاحم از محیط اجتماع بمحیط دانشگاه رسوخ کرد و این ساحت پاك را دستخوش اختلالاتی قرارداد که‌هم برای مردم اسف‌آور بود ، هم برای دانشجویان ، هم برای استادان و هم برای اولیای دانشگاه . بخاطرداریم ایامی را که گروه گروه اشخاص غیر دانشجو خودرا در صف دانشجویان جا کرده بصحنه دانشگاه قدم میگذاشتند و در این محیط که خانه امید مملکت‌است قال چاق میکردند ، کلاسهای درس را از نظم می‌انداختند ، استادان و اولیای دانشگاه را مورداهانت قرار میدادند ، آزمایشگاهها و موزه ها و کتابخانه ها را غارت میکردند و همین اعمال جاهلانه و مغرضانه سبب میشد که دانشجویان با دیدگان اشك آلود ناظر قفل زدن بر در دانشگاه باشند، دانشگاهی‌که از راه های دور برای درس و فحص بجانب ان روی آورده و با هزاران مشقت بداخلش راه یافته بودند

خوشبختانه همزمان با اعاده آرامش در مملکت ، دانشگاه نیزآرامش خود را باز یافت ورجاله‌بازی از این عرصه منزه رخت بست و در سایه متانت که شان دانشگاه میباشد ، دانشگاه بترقیات و تحولات قابل ملاحظه‌ای نائل آمد . کلاسهای درس تشکیل شد . آزمایشگاهها توسعه یافت ، وسایل تحقیق برای استاد و دانشجو فراهم آمد . نقائص موجود کم وکمتر گشت و بجبران مافات ، دانشگاه توانست راهی راکه در جهت هم افقی و برابری با بزرگترین مراکز علمی جهان در پیش دارد ، ظرف این سالهای آرام دو قدم یکی طی کند .

رئیس دانشگاه در گزارش فعالیت های یکساله دانشگاه معروض داشت :

« در سال گذشته جمعا ۱۴۳۸ دانشجو با اخذ درجات لیسانس ، فوق لیسانس و دکتری ازدانشگاه تهران فارغ التحصیل شدند و از فردا ۴۷۴۱ نفر در سال اول دانشگاه تحصیلات خود را شروع میکنند . بعضی دانشکده ها در سال گذشته کلاسهایشان‌افزایش یافت . با بعضی دانشکده های اروپا صحبت شد که تز و سوژه دانشجویانی را که بخارج میروند و در رشته های ایران شناسی و زبان و ادبیات فارسی تحصیل میکنند بایران بفرستند تا در اینجا هم بررسی شود . استادان فراوانی در سال گذشته از امریکا و اروپا بتهران آمدند و با استادان ما همکاری کردند . سمینار ها و مجالس بحث و فحص در زمینه های مختلف تشکیل دادیم و در باب تجلیل از بزرگان ادب و دانش مثل محمد بن زکریای رازی ، ویکتور هوگو ، شکسپیر و دانته اهتمام کردیم . هزار کتاب از سال ۱۳۳۶ باینطرف دانشگاه چاپ کرده است چه بزبان فارسی ، چه عربی و چه السنه خارجی . ساختمان کتابخانه بزرگی در دانشگاه آغاز شده که وقتی ساخته شود دارای یك میلیون کتاب خواهد بود . دو ساختمان دیگر نیز یکی برای تحقیقات‌و یکی برای تشریح در دست بناست و بیمن توجهات اعلیحضرت همایونی سعی میشود که دانشگاه تهران هم از حیث کمیت ، هم از حیث کیفیت و هم از جهت تحقیقات و همه جهات دیگربا دانشگاههای معتبر جهان هم‌سطح باشد . »

اینها همه مایه امیدواری و باعث خوشحالی‌ماست و همه مردم ایران از صمیم دل آرزو دارند این آرزو بتحقق پیوندد و بواقع دانشگاه‌تهران در عرض‌معتبرترین دانشگاههای جهان در آید .

اما مسئله مهمی که اینك در برابر دانشگاه و مملکت عرض وجود میکند ، موضوع پذیرفتن دانشجو است بدانشگاه . رئیس دانشگاه در گزارش خود متذکر شد که سال گذشته ۱۸ هزار داوطلب در کنکور های ورودی‌دانشگاه‌شرکت کردندولی‌متاسفانه‌نتوانستیم‌بیش‌از ۱۵۲۸ نفر دانشجو بپذیریم . امسال عده داوطلبان به سی هزار نفر بالغ شد یعنی دوازده هزار تن بیش از سال گذشته و همینطور هر سال برعده داوطلبان ورود بدانشگاه اضافه میشود در حالیکه از یکطرف امکانات دانشگاه از لحاظ قبول دانشجو محدود است و از طرفی جمعی از فارغ‌التحصیلان متوسطه آمادگی کافی برای شروع بتحصیلات عالیه نداشتند که البته بهمین ملاحظه اخیرا در برنامه دروس متوسطه بطور عمیق و جدی تجدید نظر شد و قطعا با اجرای برنامه جدید این مشکل تا حد زیادی حل میشود . ما امیدواریم وانتظار داریم برای حل قطعی و نهائی مسئله اخیر که هزاران خانواده در آن ذینفعند با همکاری وزارت آموزش و پرورش و دانشگاه تهران اقدام اساسی بشود تامنبعد کسی پشت در دانشگاه باقی نماند و تکلیف جوانان ما از این بابت نیز روشن شود .

بهر تقدیر ، اینك که سال تحصیلی جدیددانشگاه آغاز میشود دعای خیر همگی مردم ایران بدرقه راه جوانان برومندی است که در این کانون بزرك دانش روز نوینی آغاز میکنند و میکوشند تا خود را برای زندگانی فردا آماده سازند .

مجالس ترحیم و یاد بود

کل نفس ذائقة الموت

درگذشت مرحومه مغفوره **بانو حاجیه‌جهان بختیاری** والده ماجده آقایان حاج خان خدادادو حاج میرزا حسن خداداد و مرتضی بختیاری و محمد بختیار و مادر بزرك آقای حاج حسین خداداد راکه یکی از بانوان متدین و نیکوکار بخصوص علاقمند به خاندان خامس آل عباعلیهم السلام بود باطلاع‌عموم میرساند .

مجلس ختم آنمرحومه در روز چهارشنبه هفتم مهرماه ازساعت ۳ الی ۵ ونیم بعدازظهر در مسجد حاج ابوالفتح واقع در میدان‌شاه‌منعقد خواهد بود امید است مسلمانان با شرکت در مجلس ترحیم روح آنمرحومه راشاد فرمایند.

الاحقر محمد رضا التنکابنی . الاحقرعبداله‌بن مسیح الطهرانی . الحاج سیدآقا خلخالی .الاحقر محمدرضاالحسینی‌الغروی.الاحقرعبدالحسین‌زاهد

خانواده‌های : **حدداد . بختیاری. بختیار. الوکی بختیاری . مهتابیان . کبیری . خوش نویس . عبداله‌زاده . سیف‌الهی . حلاج‌پور . امامی . سرشار . ایروانی . عبدالرحیمی . عبدالصمدی. اعتماد سعید .صمصامی .رحیمی‌راد .چهارفصل. سقائی . جدلی . افغان . باقری .** با نهایت تاثر و تاسف درگذشت مرحومه شادروان جنت‌مکان **بانو حاجیه جهان بختیاری** را باطلاع‌منسوبین و دوستان گرام میرساند مجلس ختم آنمرحومه در روز چهارشنبه هفتم مهر ماه از ساعت ۳ الی ۵ ونیم بعداز ظهر درمسجد حاج ابوالفتح واقع در میدان شاه منعقد خواهدبود .

با نهایت‌تاثر و تاسف‌فوت مرحومه‌مغفوره والده مکرمه و مادر بزرك عزیزمان **بانو حاجیه جهان‌بختیاری** راباطلاع‌بستگان ودوستان محترم میرساند مجلس ترحیم مردانه آنمرحومه درروز چهارشنبه هفتم مهرماه از ساعت ۳ الی ۵ و نیم بعدازظهر درمسجدحاج ابوالفتح واقع درمیدان شاه و مجلس ختم زنانه در همان روز و ساعت در منزل شخصی آنمرحومه واقع در خیابان بوذرجمهری نو کوچه حمام خانم پلاك شماره ۳۹ منعقد خواهد بود .

حاج خان خداداد . حاج حسن خداداد . مرتضی بختیاری . محمد بختیاری . حاج حسین خداداد . حاج جواد خداداد . حاج رمضان مهتابیان . محسن خداداد . پرویز خداداد . محمد علی بختیاری .

بانو حاجیه جهان بختیاری از بانوان‌متدین و نیکوکار بوده و همواره بافراد بی بضاعت و مستمند کمك مینمود درگذشت وی موجب کمال تاسف‌است ما مصیبت‌وارده رابخانواده محترم بختیاری بویژه‌آقایان حاج‌خان‌خداداد حاج‌حسن خداداد . مرتضی بختیاری و محمد بختیاری فرزندان آنمرحومه تسلیت میدهیم .

با نهایت تاسف و تالم درگذشت جوان ناکام شادروان **احمد رنجی** را باطلاع کلیه فامیل وآشنایان میرساند :

مجلس ختم مردانه ازساعت ۳ الی ۵ بعد از ظهر روز سه‌شنبه ۴۴٫۷٫۶ درمسجد طالقانی واقع در خیابان شاه آباد کوچه ظهیرالاسلام و مجلس ترحیم زنانه همان‌ساعت در منزل آن مرحوم تشکیل میباشد .

خانواده‌های : رنجی . فیضی . گلپایگانی . مریخی . فرخ‌تکین . نوروی . وفائی .بروجردی

بعموم بازماندگان آنمرحوم مصیبت وارده را تسلیت میدهیم .

در تخت فولاد اصفهان

بدین وسیله باطلاع فامیل و آشنایان می‌رساند مراسم شب هفت مرحومه **بانو فاطمه صدری** از ساعت چهار بعداز ظهر چهارشنبه هفتم مهرماه در آرامگاه خانوادگی صدری واقع در تخت فولاد اصفهان برگزار میگردد.

محترم السلطنه صدری . عبدالرسول‌صدری. حاج جعفر فرشته نژاد . سروان رضا صدری . حسین صدری .

بشادی روح سعید فقید **احمد سلیمانی** برادر عزیزمان د رشب هفتم از ساعت ۳ ونیم الی ۵ونیم بعدازظهر سه‌شنبه ۴۴٫۷٫۶ مجلس ترحیمی در امامزاده عبداله مقبره بدر برقرار میباشد باشرکت خود روح آنمرحوم را شاد فرمائید .

اسکوئی . سلیمانی . پیرانفر . صادقی‌پور. حائری نجفی . امری‌پور .

درگذشت شادروان **دکتر حسن منشی‌زاده** را که‌از صاحبمنصبان قدیمی وزارت بهداری بوده (ودر حال بازنشستگی بدرود حیات‌گفته است) بدین وسیله باطلاع میرساند مجلس ختم آنمرحوم از ساعت ۹ تا ۱۱ روز سه شنبه ششم مهر در مسجد مجد منعقد خواهدبود .

آ ـ ۱۵۱۷۵ **وزارت‌بهداری**

انالله و انا الیه راجعون

خانواده‌های : منشی زاده . مظاهری . اسفندیاری . اولیاء . میرحسینی . رشتیان . فاضل همدانی . فتوحی . محتشمی . واحدی . فروتن . رسولخانی . بی‌نظیر . سینکی. کریمی. دادور .وحید تهرانی .صادق وزیری . گودرزنیا. دکترجعفری . مهندس‌وفا .ابوسعیدی . زنگنه. فاریابی . گیتی . باقری . مدنی .

درگذشت جانگداز شادروان **دکتر حسن منشی‌زاده** را باطلاع کلیه بستگان و دوستان میرساند . مجلس ترحیم مردانه آنمرحوم روز سه‌شنبه ۶ مهر از ساعت ۹ تا ۱۱ درمسجدمجد ومجلس ترحیم زنانه عصر همانروز از ساعت ۴تا۶ در منزل آنمرحوم واقع در میدان ۲۴ اسفند اول آیزنهاور بر خیابان پلاك ۳۴ منعقد میباشد .

بخانواده محترم منشی‌زاده وعموم بازماندگان آنمرحوم مصیبت وارده را تسلیت میدهیم .

خانواده های : یوسفی . مهندس داداشی. آزاد .آذرتاش .مهندس بهشتی .مدرسی.نیوشا

با نهایت تاسف‌درگذشت‌غم انگیزدوشیزه ناکام **مهوش (صغرا) یوسفی** رادر تهران باطلاع بستگان و آشنایان میرساند مخارج مجلس‌ختم بنا بوصیت آن مرحومه صرف امور خیریه شد ساعت چهار بعد از ظهر روز پنجشنبه۴۴٫۷٫۸ مراسم هفت برسر مزار آن مرحومه درابن‌بابویه برگزار میشود .

بعموم بازماندگان آنمرحومه مصیبت وارده را تسلیت میدهیم .

انالله و انا الیه راجعون

با نهایت تاسف فوت مرحوم **آقای علی رحیمی‌زاد** عموی آقایان پور رحیمی را باطلاع عموم دوستان و آشنایان میرساند . مجلس ختم آنمرحوم روز سه‌شنبه ۴۴٫۷٫۶ از ساعت ۳ و نیم الی ۵ ونیم بعد از ظهر در مسجدبنی‌هاشمی واقع در خیابان گرگان چهار راه معینیه منعقد میباشد . **سیدجعفر بهبهانی**

با نهایت اندوه و تاسف‌فوت بزرك‌خانواده خود شادروان **علی رحیمی‌زاد** را باطلاع‌دوستان‌و خویشان و همشهریان گرام میرساند . مجلس تذکر و ختم آنمرحوم از ساعت ۳ و نیم تا۵ونیم بعداز ظهر روز سه شنبه ۴۴٫۷٫۶ در مسجد بنی‌هاشمی خیابان گرگان بالای چهار راه‌معینیه منعقد میباشد .

عباسقلی رحیمی طاری . میرزاپور رحیمی. ابوالقاسم غفاری . غلامحسین رحیمی . علی حبیب‌زادگان . محمد ماء . فرج‌اله‌ماء . منصور پور رحیمی . ستوان رضا رحیمی طاری.فیض‌اله پور رحیمی . هوشنك پور رحیمی . داود و قهرمان رحیمی . حاجی حبیب زادگان .دکتر عبداله رادپیشه . کاظم غفاری . اسماعیل وکریم و منوچهر رحیمی طاری .

فوت مرحمت پناه **علی رحیمی زاد** بزرك خانواده های رحیمی زاد . پور رحیمی . رحیمی طاری را باطلاع دوستان و همشهریان‌وخویشان میرساند . امیدوار است با شرکت خود در مجلس ختم فقید سعیدکه از ساعت ۳ و نیم تا ۵ونیم بعد از ظهر روزسه‌شنبه ۴۴٫۷٫۶ در مسجد بنی‌هاشمی‌خیابان‌گرگان‌منعقد است‌باعث شادی‌روح آنمرحوم و تسلی بازماندگان گردند.

خانواده های : رفیعی طاری . رفیعی . جمشیدی طاری . ایران‌پور . کیانی . سلیمی. منوچهری . کرمانی . خلیلی . رشیدی طرقی . غفاری . اسدی . حیدریان . اکبری .محمدکریم. کریمی . باقری

با نهایت تاسف و تالم فوت مرحمت پناه **علی رحیمی زاد** را باطلاع دوستان و همکاران میرساند . مجلس ختم فقید سعید از ساعت سه ونیم تا ۵ونیم بعداز ظهر روز سه‌شنبه ۴۴٫۷٫۶ در مسجد بنی‌هاشمی خیابان گرگان منعقد است با شرکت خود روح آنمرحوم را شاد فرمائید .

از طرف اتحادیه کشتار کنندگان گوشت گاو تهران و حومه **الحاج چراغعلی**

شرکت سهامی موتوری توزیع آب تهران و حومه با کمال تاسف فوت فقید سعید **علی رحیمی‌زاد** را باطلاع افراد وابسته و دوستان میرساند . و بهمین مناسبت از ساعت سه ونیم تا ۵ ونیم بعداز ظهر روز سه‌شنبه ۴۴٫۷٫۶ مجلس ختمی درمسجد بنی‌هاشمی خیابان‌گرگان منعقد البته باشرکت در مجلس منعقده روح پر فتوح آنمرحوم را قرین آمرزش خواهند فرمود.

شرکت‌سهامی موتوری‌آب‌تهران ـ سیدافضلی

بعموم بازماندگان آنمرحوم مصیبت وارده را تسلیت میدهیم .

مجلس یادبود

بمناسبت چهلمین روز درگذشت‌شادروان مرحوم **محمد رضا مستقیمی** مجلس یادبودی در روز دوشنبه پنجم مهر ماه ازساعت ۴ الی ۶ بعداز ظهر در مسجد سرسچه اهواز منعقد متمنی است با تشریف فرمائی خود روح آن مرحوم راشادوبازماندگان‌راقرین امتنان‌فرمائید.

حاج محمد ابراهیم مستقیمی بنکدار . احمد مستقیمی بنکدار . حاج ابوالفضل مستقیمی. حاج حسین مستقیمی . مهدی مستقیمی .محمد حسن مستقیمی . خانواده‌های مستقیم .خازنی. فتحی . بیگدلی .مهدوی . میلانی. سراجی

با نهایت تاسف فوت شادروان **آقای‌حاج سیدحسین شاهنگیان** ابوالزوج آقای‌حاج احمد جعفری تهرانی را باطلاع همکاران‌محترم می ـ رساند . مجلس ترحیم آنمرحوم روز سه‌شنبه ۶ مهرماه ۴۴ ازساعت سه الی ۶ بعداز ظهر در مسجد ارك منعقداست .

اتحادیه صنف الکتریك تهران

بمناسبت سال درگذشت دانشمند فقیدآیتی

روز چهارشنبه ۷ مهر مصادف است با یکمین سال درگذشت عالم محقق جلیل ، خطیب عالیقدر مرحوم **آقا شیخ محمد ابراهیم آیتی** رضوان‌الله علیه . بدین مناسبت در این روز از ساعت ۹ صبح تا ۱۱ مجلس ختمی در مسجد حاج شیخ عبدالحسین معروف به آذربایجانیها منعقد میباشد امید است مؤمنین خصوصاعلماء اعلام وخطباء عظام‌بمنظور تعظیم شعائر وطلب مغفرت برای آن مرحوم دراین مجلس شرکت فرمایند .

الاحقر محمد رضا التنکابنی . العبد محمد تقی آملی . سید صدرالدین جزائری . باقر طباطبائی قمی . محمد باقر آشتیانی . سید محمد علی سبط . سید علینقی جلالی تهرانی . سید محمد تقی واحدی . محمد رضا ترابی . مرتضی مطهری .

روز چهارشنبه ۴۴٫۷٫۷ (سوم‌ج ۲)مصادف باسال‌فوت عالم‌عالیقدر و واعظ‌بزرگوارحجة ـ الاسلام‌**آقای‌آقاشیخ‌محمدابراهیم‌آیتی** است‌بهمین مناسبت مجلس ترحیمی در روز مزبور ازساعت ۹ تا ۱۱ صبح در مسجد شیخ عبدالحسین‌انتهای بازار کفاشها منعقد میباشد امید است عموم آقایان علماء و وعاظ وسایر طبقات‌در این‌مجلس شرکت فرمایند . **محمد تقی فلسفی**

سپاسگزاری

بدینوسیله از عموم دوستان و سروران گرامی بخصوص از جناب آقای سید باقر خان نیری نماینده‌محترم مجلس شورایملی که در مجلس ختم پدر بزرگوارمان **محمد حسن شیخ علیان** ظفر قندی شرکت فرموده‌اند بی نهایت‌سپاس‌گذاریم وسلامت‌همه‌را ازدرگاه‌خداوندخواستاریم

اسفندیار شیخ‌علیان ظفرقندی ـ بهمن شیخ‌علیان ظفرقندی

آ ـ ۱۵۲۷۱

سپاسگزاری

از ذوات و سروران محترم بانوان عظام و آقایان گرام که در قضیه مولمه فوت مرحومه مغفوره بانو **بتول مؤتمن (ضیائی)** بذل‌مرحمت فرموده و در مراسم تشییع ومجالس ترحیم‌زنانه و مردانه عنایت و قدم‌رنجه یا بوسیله‌تلگراف و نامه و درج در جراید اظهار لطف و عنایت و ابراز تسلیت فرموده‌اند بدین وسیله نهایت تشکر و سپاسگزاری را داریم وچنانچه بر اثر تالمات‌روحی توفیق شرفیابی و عرض تشکر حضوری حاصل نگردد معفو ومعذورمان خواهند فرمود .

دکتر محسن ضیائی . پریوش ضیائی . ثریا ضیائی . مؤتمن . دکتر موسویان . دکتر ظفری .

آ ـ ۱۵۱۵۷

تشکر

از آقایان عظام و ذوات محترم که در مراسم تشییع و مجالس ختم مردانه و زنانه و برگزاری هفته مادر عزیزمان شرکت فرموده‌اند بی‌نهایت سپاسگزاریم واگر تاخیری‌درشرفیابی رخ دهد پوزش میطلبیم .

محمد نجفی شریعت‌زاده . حسین آزرم . شمس‌الدین شریعت زاده

آ ـ ۱۵۲۹۵

مؤسسه زبانهای خارجی

وابسته بمدرسه عالی ادبیات وزبانهای خارجی

وانجمن زبانداناں اروپا

تحت ریاست عالیه جناب آقای علی‌اصغر حکمت وزیر اسبق فرهنك واستاد ممتاز دانشگاه

نامنویسی دوره پائیزی

دانش ـ تجربه ـ پشتکار ودلسوزی ازصفات بارزمتصدیان **آموزش واستادان** ایرانی و **خارجی** این موسسه میباشد که همگی دارای درجات **عالی تحصیلی** میباشند.

موسسه زبانهای خارجی برای دوره‌های جدید **پائیز کلاسهای مبتدی‌ـپیشرفته وعالی** در **رشته‌های انگلیسی ـ فرانسه‌ـ آلمانی‌ـ ایتالیائی** وعربی همچنین برای کلاسهای **شورت‌هند وماشین‌نویسی کلاسهای‌سرعت** (Speed **شورت هند)** وکلاسهای خصوصی **مکالمه صبح وعصر** وکلاسهای **ده ساعت** در هفته ـ و مشمولین اعزام‌محصل بخارج وبرای دوره‌های LOWER CAMBRIDGE و PROFICIENCY و G. C. E. **ومیشیگان** ثبت‌نام‌میکند

داوطلبان میتوانند همه روزه**از۸ صبح الی ۹بعدازظهر برای ثبت‌نام** وگذراندن امتحان ورودی مراجعه نمایند.

خیابان شاه **ساختمان‌آلومینیوم طبقه پنجم**

نشانی: شماره۵۲۱ تلفن ۶۰۸۲۹

بین فیشرآباد **وویلا خیابان اراك**

شماره ۳۵ تلفن ۴۱۲۶۷

آدرس جدید دفتر وکالت

دکتر منوچهر حقیقی وکیل درجه اول دادگستری

میدان فردوسی ـ خیابان پارس روبروی بیمارستان دادگستری‌شماره۲۶ تلفن۴۰۴۰۷ دفترمراجعات۴۵۶۶۴

آگهی مناقصه شماره ۴۳۴ و۴۳۵ و۴۳۶ر۴۴

راه آهن دولتی ایران هیجده قلم رنك آلات ایرانی مختلف را برابر بابرك مشخصات وشرایط مربوطه از طریق مناقصه تحویل تهران انبار های مرکزی‌ج راه آهن خریداری می نماید .

داوطلبین‌شرکت‌در مناقصه می‌توانندرساعات‌اداری‌جهت دریافت اسناد مناقصه‌باداره کارپردازی مراجعه فرمایند شرکت کنندگان در مناقصه باید مبلغ‌هفتاد هزارریال اسناد خزانه بعنوان سپرده شرکت‌در مناقصه از اداره اسناد خزانه وزارت عامل خریداری‌و بصندوق راه آهن پرداخت و رسید آنرا بضمیمه پیشنهاد خودتاساعت ۹ صبح روز سه شنبه ۴۴٫۷٫۲۷ در صندوق پیشنهاد ها واقع در اداره کارپردازی بیاندازند . پیشنهاد های واصله ساعت ده روز مزبور باز و قرائت خواهد شد . حضور پیشنهاد دهندگان یانمایندگان مجاز آنها در جلسه مناقصه آزاد است وراه آهن در رد و یا قبول هر یك یا تمام پیشنهادها مادامیکه قراردادمبادله نشده‌است مختارمی‌باشد. به پیشنهاد فاقد سپرده و مشروط ومبهم وپیشنهادیکه بعداز موعدمقرر برسد ترتیب اثرداده نخواهد شد . سپرده برنده‌اول ونفردوم مناقصه‌نگهداری‌و درصورت استنکاف از انجام معامله بدون هیچگونه تشریفات بنفع‌راه‌آهن ضبط‌خواهد شد. هزینه درج آگهی در جراید و مالیات متعلقه و هرگونه عوارض دیگربعهده‌برنده‌مناقصه می‌باشد.راه‌آهن‌میتواند صدی‌بیست‌وپنج از میزان معامله را کسر یا اضافه نماید . در صورتیکه قیمت یك‌یاچندقلم از پیشنهادی نسبت به پیشنهاد دیگر ارزانتر وچندقلم آن گرانتر باشد راه آهن دولتی حق‌خواهدداشت هریك از اقلام را از کسی که بنازلترین بها پیشنهاد داده‌است خریداری‌نماید .الف ۴۴۵۸ **راه آهن دولتی ایران**

دکتر ابراهیم دهگان

از مسافرت مراجعت و هرروزاز ۲تا۵ بعدازظهر در محل مطب‌سابق خیابان شیخ‌هادی کاشی ۲۳۵ از بیماران محترم پذیرائی میکند.در خارج این ساعات باتعیین وقت‌قبلی ضمنا

دکتر محمد مولوی

بعداز ساعت ۵ در همان محل بیماران محترم را می‌پذیرد

تلفن ۴۴۵۴۲و ۴۸۵۶۶ ۱ـ ۳ آ ـ ۲۲۴۷

آگهی دعوت صاحبان سهام

مجمع عمومی‌بطور فوق‌العاده شرکت سهامی پشمبافی جهان‌در تاریخ پنجشنبه ۱۳۴۴٫۷٫۲۲ ساعت ۹ صبح در محل شرکت واقع درخیابان بوذرجمهری غربی نمره ۲۹۹ برای تعیین اعضاء هیئت مدیره تشکیل میابد .از صاحبان سهام تقاضا میشود در ساعت مقرر در جلسه مذکور حضور بهمرسانند .

هیئت مدیره شرکت سهامی پشمبافی جهان

آگهی مناقصه شماره ۳۲ـ۴۴

سازمان برق تهران مقدار بیست هزار(۲۰۰۰۰) عدد آهن شش گلو مورد نیاز خودرا از طریق مناقصه داخلی تحویل‌انبار سازمان واقع در نیروگاه‌ژاله خریداری می نماید .

داوطلبان شرکت در مناقصه می توانند با پرداخت مبلغ‌دویست ریال به صندوق سازمان وارائه رسید آن باداره مناقصه هابرك شرایط و مشخصات مناقصه را اخذ و پیشنهادات خودرا تا آخر وقت اداری روز ۱۳۴۴٫۷٫۱۷ به صندوق پیشنهادات سازمان بیاندازند . الف ۴۴۹۴ **سازمان برق‌تهران**

هنرسرایعالی

امتحان ورودی دوره شبانه هنرسرای عالی درساعت۴ بعدازظهر روزچهارشنبه هفتم مهرماه جاری در محل هنرسرای عالی برگزار میگردد. کارت ورودی تاساعت ۱۲ روز مذکور توزیع میشود. آ ـ ۱۵۳۱۱

رئیس هنرسرای عالی ـ دکتر مهندس هنربخش

مؤسسه زبانهای خارجی

وابسته به

مدرسه عالی ادبیات وزبانهای خارجی

و

انجمن زبانداناں اروپا

آخرین فرصت

نامنویسی مشمولین دیپلمه ۱۳۴۴ وسالهای قبل

وکسانیکه آماده بخدمت ـ معافیت **پزشکی و** تکفل **در دست‌دارند درکلاسهای** رسمی ده ساعت درهفته **انگلیسی فرانسه‌ـ آلمانی بااعطای معافیت یکساله** تحصیلی ادامه‌دارد **ازفرصت استفاده نمائید .** علاوه براخذ معافیت دانشجویان درصورت موفقیت درامتحانات **بدریافت دانشنامه کمبریج** نائل خواهند شد .

نشانی : ۱ـ **خیابان شاه‌ساختمان** آلومینیوم طبقه پنجم شماره ۵۲۱ تلفن ۶۰۸۲۹

۲ـ بین‌فیشرآبادوویلاخیابان اراك شماره۳۵ تلفن۴۱۲۶۷

آ ـ ۲۲۵۱۴ (۱ـ۴)

بدنبال توسعه زدوخوردهای تازه میان نیروهای هندو پاکستان :

هند تهدید کرد دوباره بپاکستان حمله میکند

کراچی- ۲۶ سپتامبر

رادیو کراچی دیشب گزارش داد که نیروهای پاکستانی یك پاسگاه مرزی را که هندیها شب شنبه اشغال کرده بودند امروز مجددا پس گرفتند . هندیها این پاسگاه را پس از اعلام آتش بس وبانقض مقررات اشغال کردند ولی پاکستانی ها پس از یك شب جنك این پاسگاه را مجددا پس گرفتند.
وزارت دفاع پاکستان ضمن اعلام این خبر تاکید میکند که این پاسگاه در منطقه فاصلگاواقع در ۷۵ کیلو متری جنوب شرقی لاهورودر اراضی هندقراردارد.

● دفع حمله

رادیوی پاکستان تاکید کرد که تلفات هندیها دراین جنك ۹۰ کشته و۷۳ اسیر میباشد . چهار تانك هندی نیزبه غنیمت گرفته شده است .

بنابه اعلامیه وزارت دفاع پاکستان نیروهای این کشور یك حمله شدید هندیها را در منطقه حمکاران دفع کرده‌اند . دراین منطقه نیز ۲۱ سرباز هندی اسیر گردیده‌اند .

رادیو پاکستان گفت که اعضای هیئت ناظران سازمان ملل در جریان تهاجم هندیها قرارداده شده‌اند .

● در راجستان

اعلامیه نظامی پاکستان حاکی است که واحدهای پاکستان حملات متعدد هندیها را در منطقه راجستان بعقب رانده‌اند . پاکستانیها در همین منطقه دوپاسگاه نظامی را که هندی ها بطور غیرقانونی اشغال کرده بودند پس گرفته‌اند .

اعلامیه پاکستان حاکی است که هندیها باوجود آتش بس دراشکوری توبا واقع در شمال غربی «رماگار» نیز به پاسگاه پاکستانی ها حمله کرده‌اند .

در اعلامیه اضافه شده است که هندیها مجددا در منطقه «راجستان» بیك پست نظامی پاکستان حمله کردند ولی بادادن تلفات شدید عقب نشستند .

اعلامیه حاکی است که یك ناظر سازمان ملل باهواپیما به این منطقه آورده شده تانقض مقررات آتش بس را مشاهده کند .

● ورود باراضی هند

امروز در دهلی نو اعلام شد که نیروهای هندی اقداماتی را برای بیرون راندن افراد پاکستانی ازخاك هند شروع کردند .افرادپاکستانی روز گذشته باگذشتن از خط آتش بس قسمتی از خاك هند را اشغال کردند .

رادیوی دهلی در گزارش خود تاکید کرد که بیش از یك هزار تن پاکستانی وارد اراضی هند در جبهه لاهور شده‌اند .

این رادیو تاکید کرد که نیروهای هندی ، پاکستانیها را از یك پاسگاه که در چند کیلومتری خط آتش بس قرار داشت خارج کرده‌اند.

● رعایت نشد

گزارش ناظران سازمان ملل متحد درمرز های هند و پاکستان که شب گذشته به سازمان ملل رسیده حاکی است که در منطقه لاهور مقررات آتش بس رعایت نشده است . این گزارش حاکی است که وضع دراین منطقه هنوز خیلی وخیم است .

در گزارش سپس اضافه شده است که میان فرمانده ناظران و فرماندهی هند برای عقب کشیدن نیرو های هندی تماسی برقرارشده است .

گزارش ناظران سازمان تسلیم گلدبرك رئیس شورای امنیت گردیده استو درصورتی که اوضاع وخیم شود شورای امنیت دعوت خواهد شد که جلسه‌ای تشکیل دهد .

رادیوی صدای کشمیر در برنامه امروز خود گفت ظرف ۲۴ ساعت اخیر ۲۶۱ سربازهندی را در کشمیر کشته‌اند . بنا بگزارش های رسیده مبارزان کشمیر آزاد چند پل مهم رانیزدر نقاط مختلف منفجر کرده‌اند.

این مبارزان همچنین بیك کاروان نظامی در شاهراه «خارامکور» حمله کرده‌اند .

● تهدید شستری

بهادر شستری نخست وزیر هند امروز طی نطقی دربرابر صد هزارتن از مردم آن کشور تهدید کرد که اگر شورای امنیت نتواند آتش بس در خط مرز هندو پاکستان را تامین کند، هند از شرکت از جلسه شورا خودداری خواهد کرد .

شستری که همراه مردم سرود ملی هند را خوانده و سپس نطق خود را شروع کرده بود پاکستان را متهم کرد که از روز پنجشنبه گذشته تاکنون چندین بار مقررات آتش بس را نقض کرده و باشلیك تیرتوپخانه سعی کرده‌اند افرادهندی را تحریك کنند .

شستری افزود که اگر پاکستان باین کار ها ادامه دهد ما مقابله بمثل خواهیم کرد و اگر برضدهند اسلحه بکار برد ماهم با اسلحه جواب خواهیم داد . وی اضافه کرد اگر پاکستان اراضی اشغال شده از هندرا تخلیه نکند ما نیزاراضی پاکستان را تخلیه نخواهیم کرد .

شستری سپس بار دیگر تاکیدکرد که کشمیر یك منطقه هندی است . وی پس از اینکه هم میهنان خود را برای محکم کردن کمربند های خود دعوت کرد گفت که برای مساعی دفاعی د ربودجه کشور نقش درجه اول قائل خواهد شد .

شستری ضمن نطق خود ازویلسون نخست وزیر انگلیس انتقاد کرد که وقتی پاکستانیها نه در خط آتش بس، بلکه حتی در مرز بین دو کشور که آرام بود دست به تجاوز زده‌اندسخنی نگفته ، اما وقتی هندیها درمرز لاهور به اقدام دفاعی پرداختند هند را متهم به حمله به پاکستان کرده است .

آتش جنك

نقض مقررات آتش بس در مرزهای هندو پاکستان هرلحظه وسعت بیشتری پیدا میکند ،تا آنجا که ناظران سازمان ملل متحد رسما بموضوع اعتراف کرده‌اند وحتی صحبت از تشکیل مجدد جلسه شورای امنیت برای رسیدگی بحوادث اخیر پیش آمده است.

در شرایط کنونی ، اگراز طرف ناظران سازمان ملل متحد اقدام فوری نشود ، بعید نیست که آتش جنك بار دیگر بین دو کشور شعله‌ور گردد.

اعتراض تازه

پکن - خبر گزاری فرانسه - ۲۶ سپتامبر- بدنبال تظاهراتی که روز ۲۴ سپتامبر در دهلی نو بر ضد دولت چین صورت گرفت امروز مقامات پکن یاد- داشت اعتراض آمیزی تسلیم سفارت هند در پکن کردند .
دولت چین در این یاد داشت دولت هند را متهم کرده است که مسئول ترتیب دادن این تظاهرات ماهیت تجاوز- کارانه هند به چین را از میان ببرد .

در جهان چه میگذرد

تصمیمات مهم

مسکو - ناظران سیاسی اظهار عقیده کردند که مسافرت پنج تن از رهبران کشور های اروپای شرقی در مدت کمتر از یکماه بمسکو نشانه آن است که به زودی تصمیمات سیاسی مهمی در این شهر اتخاذ خواهد شد .

یانوش کادار رهبر حزب کمونیست مجارستان امروز پس از مذاکرات مفصلی با برژنف دبیر اول حزب کمونیست شوروی مسکو را بسوی مغولستان ترك گفت هفته گذشته نیز نخست وزیر شوروی مذاکراتی بانخست وزیر مجارستان بعمل آورده بود

اخیرا رهبران آلمان شرقی ، رومانی و چکوسلواکی نیز از مسکو دیدن کرده‌اند .

نامزد شد

استانبول - سوات اورگوپلو پسر نخست وزیر ترکیه باشاهزاده خانم فاضله نوه آخرین سلطان عثمانیه نامزد شده است.

شاهزاده خانم فاضله که نامزد ملك فیصل پادشاه فقید عراق بود اکنون ۲۳ سال دارد واورگوپلو ۲۹ ساله است . تاریخ ازدواج آنها هنوز اعلام نشده است .

سیگار بی ضرر

وینستون سالم - کارولینای شمالی - یکی از پزشکان کارولینای شمالی بنام «ارمسیتد هودنس» شرکت مخصوصی برای تهیه «سیگار های بی ضرر» تاسیس کرده است . سیگار های جدید بر اساس «کنترل هوا از راه فشار با انگشت» ساخته شده باین معنی که مصرف کننده با انگشت روی سوراخی که در سیگار های جدید قراردارد فشار می‌آورد و باین ترتیب مقدار کمی دود سیگار وارد دهان اومیشود

برنامه موشکی

پاریس - سخنگوی «کلوب فضائی» اروپا اظهار داشت که برنامه موشکی این سازمان با موفقیت پیشرفت میکند .

قرار است بزودی نخستین موشك ساخت این کلوب آزمایش شود . دولتهای انگلیس ، فرانسه ، آلمان غربی ، بلژیك، هلند ، ایتالیا و اتریش در کلوب فضائی عضویت دارند .

نماینده نمی فرستد

پکن - دولت چین تصمیم گرفت که به بیستمین کنفرانس بین- المللی صلیب سرخ که قرار است در ماه اکتبر درویین تشکیل شود نماینده نفرستد و بدین ترتیب کلیه روابط خودرا با کمیسیون دائمی صلیب سرخ بین المللی قطع کند.

خبرگزاری چین در گزارشی که داد تاکید کرده است که این تصمیم باین علت میباشد که کمیسیون دائمی ازچانکایشك وصلیب سرخ چین ملی برای شرکت دراین جلسه دعوت کرده است .

عملیات «خنجر زنی» درویتنام

سایگون - ۲۶ سپتامبر - رویتر - آسوشیتد پرس - یونایتد پرس - یك سرهنك آمریکائی که در تونل ویت- کنك ها گاز اشك آور انداخته بود تا آنها را از تونل بیرون براند امروز بدون تقصیر اعلام گردید و ژنرال «وسمورلند» فرمانده قوای آمریکا در ویتنام در کنفرانس هونولولو که سران نظامی آمریکادرآن بمشاوره پرداخته‌اند گفت هیچ اقدام انضباطی علیه افسر مزبور بعمل نیامده و نخواهد آمد.

یك سخنگوی آمریکائی امروز گفت تیراندازان ویت کنك اخیرا با تفنك های دوربین دار روسی مجهز شده‌اند و تعلیمات لازم برای کشتن مستشاران آمریکائی به آنها داده شده است .

چتربازان آمریکائی طی حمله‌ای ۶۲ قبضه از این تفنگها را همراه با دستور العمل شلیك آنها از ویت کنك ها گرفتند . در دستور- العمل نوشته شده این تفنگها برای کشتن رهبران ویتنام جنوبی و مستشاران آمریکائی باید مورد استفاده قرار گیرد . برد این تفنگها در حدود ۱۵۰۰ متر است.

همراه با این تفنك ها یکی از بزرگترین انبار های مهمات ویت- کنك ها که در تونل قرار داشت کشف گردید و مقادیری توپ و خمپاره بدست آمد . سخنگوی مزبور افشا کرد که تفنگداران امریکائی به یك حمله برق آسا در سواحل مرکزی ویتنام علیه ویت کنك ها دست زده‌اند وتعدادی تونل ها و سنگر های ویت کنك‌ها را از بین برده‌اند . این تفنگداران در چهار گروه بپایی از کشتی‌های ناوگان هفتم پیاده شدند و بساحل رفتند و ویت کنك ها را غافلگیر نمودند . ویت کنك ها که می - خواستند با استفاده از بلم ها و کلك ها بگریزند زیرآتش توپهای ناو ها و هلیکوپتر ها قرار گرفتند. سخنگوی مزبور گفت در این عملیات که نام « خنجر زنی » به آن داده شده فقط عده معدودی از تفنگداران آمریکائی زخمی شده‌اند در حالی که تصور میرود ویت کنك ها بیش از ۶۰۰ نفر کشته داده باشند .

● ۱۱۴۲ سرباز

رادیو هانوی امروز گزارش داد که از اول ماه اوت تا دهم سپتامبر جاری ۱۱۴۲ سرباز ویتنام جنوبی بصفوف افراد ویت کنك ملحق شده‌اند .

این رادیو که متن اعلامیه «ویت کنك» را پخش میکرد افزود که افراد مذکور وابسته بصنوف عمده از جمله توپخانه و کماندو وپلیس ویتنام جنوبی می‌باشند .این افراد برای مبارزه با تجاوز کاران امریکائی ونجات کشورخود بصفوف ویت کنك پیوسته‌اند .

● رودخانه سرخ

سخنگوی نظامی آمریکا در ویتنام امروز گزارش داد که هواپیما های آمریکائی به سد های عمده « رودخانه سرخ » که در این ماه سطح آن خیلی بالا می‌آید حمله کرده و آنها را بمباران کردند . هواپیما های آمریکائی همچنین هدف های نظامی در شمال غربی و جنوبی هانوی و در مناطق «وینیه» و « تان‌هوا » و جنوب « ین‌سون» را بمباران کردند.این هواپیما ها همچنین انبار های مهمات را در اطراف هانوی بمباران نمودند.

سخنگوی نظامی آمریکا گفت که بطور کلی ۴۷ هواپیمای شکاری و بمب افکن آمریکائی نه حمله به ویتنام شمالی انجام دادند و کلیه هواپیما ها بسلامت به پایگاه های خود باز گشتند .

● اعدام کردند

چریکهای ویت کنك امروز دو آمریکائی را اعدام کردند . این اعدامها ظاهرا برای انتقام اعدام سه چریك ویت کنك میدان فوتبال شهر « دانانك» است که سه روز پیش صورت گرفته است .

رادیو چریکها نام اعدام - شدگان را سروان «آلبرت راسك» و استوار « کنت مرابت» ذکر کرد . مقامات آمریکائی مشغول مقابله این نامها با فهرست ناپدید شدگان آمریکائی هستند تا ببینند آیا چنین اشخاصی واقعا در اسارت ویت کنگها بوده‌اند یا نه ؟

از روز چهارشنبه برنامه سینماهای

تاج - متروپل
سانترال - امپایر
نیاگارا

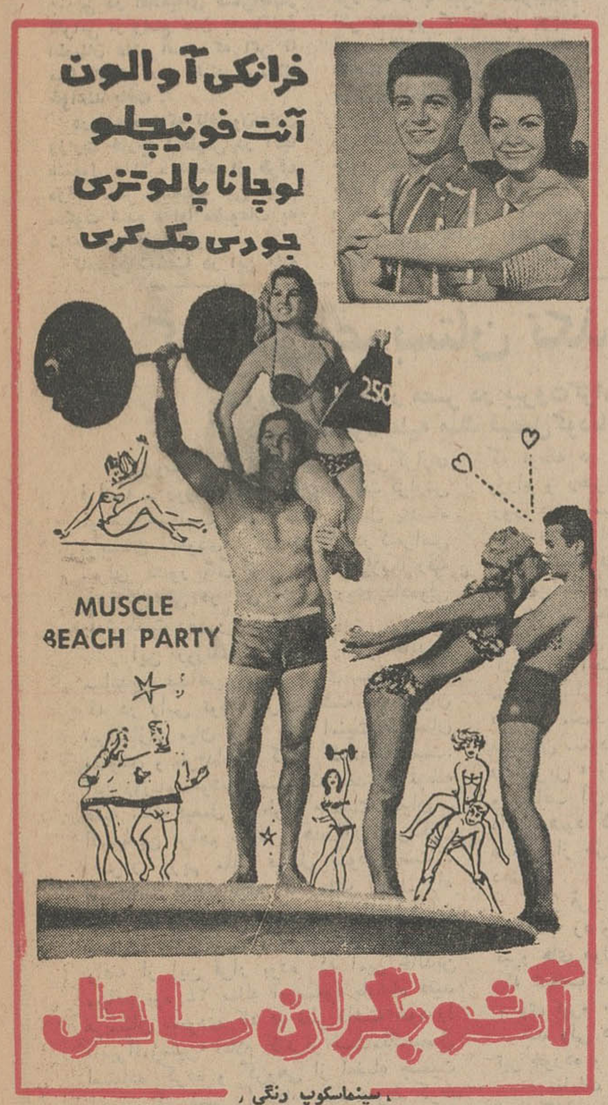

از روز چهارشنبه برنامه سینماهای

ایران - تابستانی سالن
تهران - میامی - تابستانی سالن
سیلوانا
تراس سالن
اونیورسال

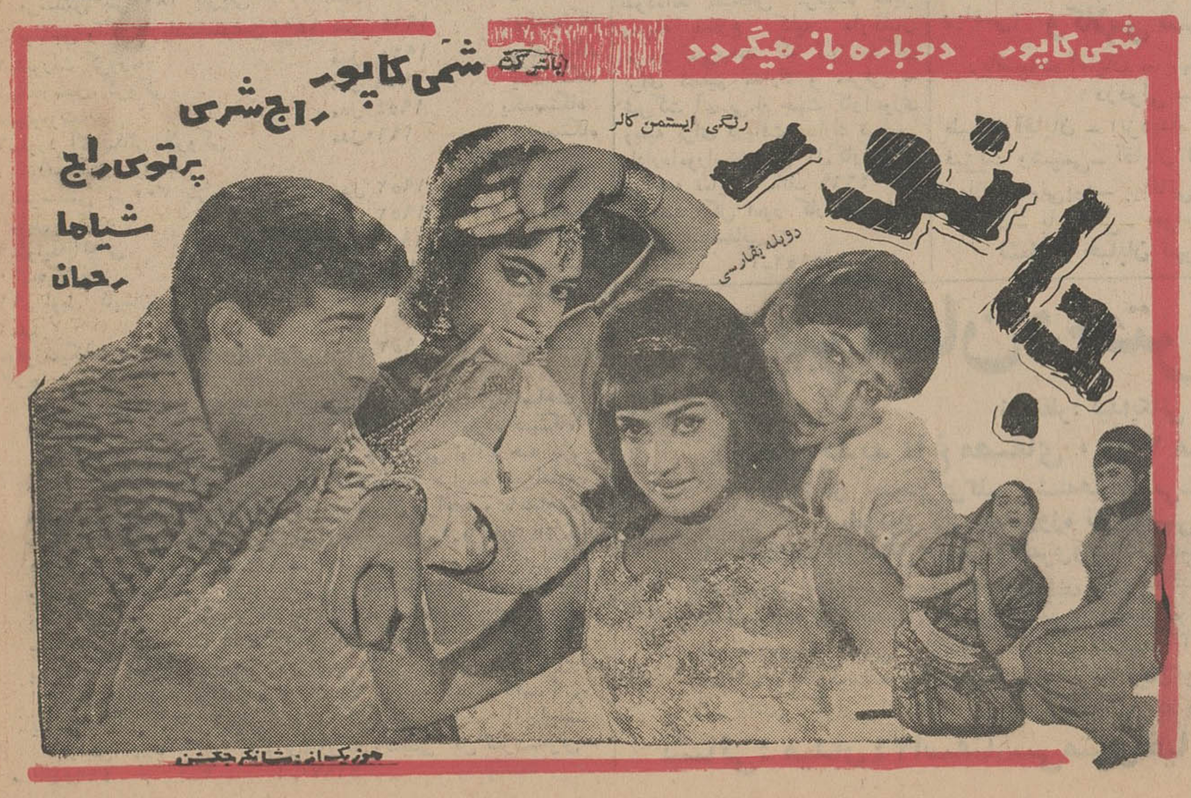

خوشگل خوشگل

یکدستگاه اتومبیل دوج
مدل ۱۹۶۵
۱۰ جایزه ۲۰ هزار تومانی
۲۰۰ هزار تومان پول نقد
و ده ها هزار جایزه نقدی دیگر فقط با ۲ تومان

آگهی مناقصه

شرکت سهامی معاملات خارجی مقدار پانصد تن کاغذ تحریر اروپائی یا ژاپنی را از طریق مناقصه د ربازار داخلی خریداری می‌نماید علاقمندان می توانند صورت ریز مشخصات و شرایط مناقصه را از اداره معاملات شرکت واقع در خیابان شاهرضا کوی البرزتهران دریافت و پیشنهاد خودرا همراه با نمونه و قیمت هر کیلو بر اساس وزن استاندارد در پاکت لاك ومهر شده حد اکثر تاپایان وقت اداری روز ۱۲ مهر ماه ۱۳۴۴ بدفتر شرکت تسلیم و رسیددریافت دارند پیشنهاد های رسیده در ساعت ۱۰ صبح روز ۸ ۱مهر ماه بازوقرائت میشود به پیشنهاد های مبهم و مشروط و همچنین پیشنهاداتی که بر خلاف شرایط مندرج در برك مناقصه باشد ترتیب اثرداده نخواهد شد و شرکت در رد یا قبول یك یا کلیه پیشنهادات مختار است .

الف ۴۵۷۱

شرکت سهامی معاملات خارجی
۱-۲ آ-۲۲۹۶۸

آگهی مزایده

بنگاه توسعه ماشین های کشاورزی وزارت کشاورزی یکباب خانه مسکونی بشماره پلاك ۲۲۰۸ - ۴۷۳۱ واقع در بخش نازی آباد خیابان پارك کوچه ابری کاشی ۱+۱۲ ملکی خودرا از طریق مزایده بفروش می رساند .

داوطلبان برای کسب اطلاع بیشتر از شرایط مزایده می توانند به دفتر بنگاه واقع در خیابان سعدی ساختمان تقی نیا طبقه چهارم مراجعه نمایند و پیشنهادات خودرا تاآخر وقت اداری روز سه شنبه ۴۴/۷/۲۰ بدفتر بنگاه تسلیم دارند.پیشنهادات رسیده در روز پنجشنبه ۴۴/۷/۲۲ مفتوح خواهد گردید.حضور پیشنهاد دهندگان در جلسه مزایده آزاد است . الف ۴۶۰۲

مدیر عامل بنگاه توسعه ماشین های کشاورزی
۱-۲ آ-۲۲۹۶۴

اخبار خاورمیانه

انگلیس برای مقابله باشورش عدن آماده‌شد

پاسداران مسلح انگلیسی امروز به مراقبت از سراسر شهر عدن پرداختند و خود را برای مقابله با فعالیت های تروریستی و تظاهرات مردم که به تعلیق قانون اساسی عدن توسط دولت انگلیس اعتراض میکنند آماده نمودند .

خروج خانواده های انگلیسی از خانه‌هایشان ممنوع گردیده و از شام تا صبح عبور ومرور ممنوع شده است . نیرو های حکومت نظامی در ه مورد با کسانی که مقررات را رعایت نکرده بودند به زد و خورد پرداختند ، اما تلفاتی گزارش داده نشده است .

عصر دیروز یك اتومبیل حاوی مواد منفجره در شهر عدن منفجر شد و راننده عرب آن‌از بین رفت .

انگلیس عدنیها را متهم می کند که از خارج تشویق و تحریك شده‌اند که برای‌استقلال فوری مبارزه کنند ، در حالیکه اگر صبر کنند ، همراه سایر دول فدراسیون عربستان جنوبی در سال ١٩٦٨ از طرف دولت انگلیس به آنها استقلال داده خواهد شد .

دولت فدراسیون عربستان جنوبی در اعلامیه‌ای ضمن‌اظهار نگرانی از وضع عدن به‌ساکنان اطمینان داده است که اگر تا سال ١٩٦٨ صبر کنند استقلال خواهند یافت .

در قاهره ، که تامسون‌معاون وزارت خارجه انگلیس در آنجا مشغول مذاکره است از طرف دولت مصر نسبت‌به این اقدام سکوت شده ، اما مطبوعات به شدت آنرا تقبیح کرد .

تامسون شخصا در این باره اظهار نظر کرده و گفت تعلیق قانون اساسی عدن نبایداثری برمذاکرات وی در قاهره داشته باشد .

تغییرات دستگاه دولتی

کمیسر عالی انگلیس در عدن شروع به تغییراتی در دستگاه دولتی کرد تا در خلال تعلیق قانون اساسی با استحکام و آسانی حکومت کند . اکنون مدارس انگلیسی بسته شده و رستورانها و سینما هائی که محل رفت و آمد افراد انگلیسی بود تعطیل گردیده است . ممکن است کمیسر انگلیس یك شورای مشورتی از اعراب‌عدنی برای همکاری با خود تعیین نماید .

وی امروز با سران ادارات دولتی ملاقات کرد و از روح همکاری آنها راضی بود . اما احزاب مخالف انگلیس امروزطی اخطاریه هائی مردم‌را ازهمکاری باحکومت‌انگلیسها برحذرداشتند

سازمان نجات‌عربستان‌جنوبی اشغال شده اعلام کرد : همکاری با استعمارگران خیانت به میهن است .

● تکذیب میکنیم

مکاوی نخست وزیر معزول عدن امروز طی اعلامیه‌ای تاکید کرد که ما با قبول مسئولیت‌در نظر داشتیم که وضعی بوجود آوریم تا با رشد و توسعه اقتصادی و سیاسی کشورامکان برآوردن آرزو های ملی مردم‌را بوجود آوریم .

وی گفت‌فقط‌مردم عدن‌وعربستان جنوبی میباشند که میتوانند در باره آینده کشور تصمیم‌بگیرند و اضافه کرد که ما اتهامات کمیسر عالی انگلیس را دایر به اینکه در راه پیشرفت کشور ایجاد مانع میکردیم تکذیب می کنیم ولی باید بگوئیم در راه اجرای طرحهای انگلستان که فقط خواستار حفظ منافع خود میباشد مانعی بشمار میرفتیم

نخست وزیر معزول گفت‌که بنظر ما هیچ وضع غیر عادی وجود ندارد که لزوم وجود پایگاه نظامی انگلیس در عدن را ایجاب کند .

● اختلاف نظر کامل

منابع مطلع میگویندمذاکرات تامسون با مقامات مصری‌اختلاف نظر کامل دو کشور را در مورد وضع انگلیس در مناطق عربی اشغال شده نشان داده است .

در ملاقات تامسون بامحمود نوری مشاور امور خارجی دولت مصر نوری از سرکوبی نهضت اعراب توسط انگلیس انتقادکرد و ادامه حمایت مصر را از هر جنبش انقلابی در «مناطق عربی اشغال شده» اعلام داشت وی گفت : اگر انگلیس میخواهد حسن نیت خود را نشان دهد باید به این سرزمین هااستقلال فوری داده نیرو های خود را از آنها بیرون ببرد . منابع مزبور میگویند تامسون گفته است که انگلیس در عرض دو سال به مستعمرات عربی خود استقلال خواهد داد و خواهد کوشید مسئله واحه «بوریمی» را با عربستان سعودی حل کند بدون رضایت قبلی فرمانروایان عرب د رامور شیخ نشینهای عربی خلیج فارس مداخله ننماید .

کودتای عربستان تکذیب شد

یك روزنامه طرفدار مصر در بیروت‌گزارش داده بود که نوه ابن‌سعود علیه ملك فیصل‌کودتا کرده‌است

بیروت ـ ٢٦ سپتامبر ـ خبرگزاری فرانسه ـ روزنامه النوارچاپ بیروت‌گزارش میدهد هنگامی که ملك فیصل پادشاه عربستان سعودی برای شرکت‌در کنفرانس سران کشور های عربی به کازابلانکا رفته بود کودتائی در آن کشور روی داده‌ولی با شکست روبرو شده است .

این روزنامه مینویسد امیر خالدبن مساعدبن عبدالعزیز پسر عموی ملك فیصل که در راس توطئه قرار داشته در جریان تیراندازی میان نیرو های امنیت عربستان سعودی و طرفداران کودتا کشته‌شده‌است. این روزنامه نوشته است که مقدمات توطئه علیه ملك فیصل از طرف جمعیت اخوان ـ المسلمین فراهم شده و هدف‌آن سرنگون کردن رژیم ملك فیصل بوده است . امیرخالد معتقد بوده که ملك فیصل راه لیبرالیسم در پیش گرفته و از اصول‌قرآن منحرف شده است . بقرار اطلاع جریان واقعه از این قرار بوده که امیر خالدبن مساعد نوه ٢٤ ساله ابن‌سعود پادشاه فقید عربستان سعودی که در نظر داشته خود را «امیرالمومنین» اعلام کند از غیبت‌ملك‌فیصل استفاده کرده و گروهی از اعضاء جمعیت اخوان المسلمین را بکاخ خود دعوت کرده و آنها را مسلح میکند .

« النوار » محلی را که توطئه درآنجا بمرحله اجرا درآمده دقیقا ذکر نکرده ولی از گزارش این روزنامه چنین بر می آید که توطئه در شهر « جده » که اقامتگاه وزراء و رهبران بزرك دولتی در آنجاست روی داده است .

نقشه « امیر خالدبن مساعد » این بوده که ایستگاه فرستنده رادیو را اشغال کرده و «امیر خالدبن عبدالعزیز » ولیعهدعربستان سعودی و همچنین وزیران و شخصیتهای برجسته دولتی رادر غیاب‌ملك فیصل‌بازداشت کند ولی اجتماع طرفداران « امیرخالدبن مساعد » از انظار پوشیده نمانده است . «امیر محمدبن عبدالعزیز » وزیر کشور عربستان سعودی موضوع را به «امیرخالدبن عبدالعزیز » ولیعهد عربستان اطلاع میدهد و متعاقب آن به گشتی های نظامی دستور داده میشود کاخ « امیر مساعد » و اقامتگاه عده‌ای از طرفداران او را تحت نظر قرار دهند .

از قرار معلوم در نزدیکی کاخ «امیر مساعد » زد و خوردی بین طرفداران وی و نیرو های دولتی روی میدهد و «امیرمساعد» که شخصا در راس طرفدارانش قرارداشته بسوی نیرو های امنیت شروع‌به تیراندازی میکند ولی در این زدو خورد امیر مساعد تیر خورده و کشته میشود .

مقامات رسمی عربستان سعودی‌امروز این گزارش را بکلی جعلی و سراپا بی اساس خواندند .

مقامات‌سعودی میگویند که‌امیرمساعد ازمدتها قبل بیمار بوده‌وچندی پیش‌طی‌حادثه‌ای‌درگذشته‌است

اعلامیه سیاست خارجی حزب کارگر

بلاکبول ـ خبرگزاری فرانسه ـ ٢٦ سپتامبر ـ در پایان شصت و چهارمین کنفرانس سالیانه حزب کارگر اعلامیه‌ای درباره سیاست خارجی منتشر گردید در این اعلامیه تاکید شده است که پذیرفته شدن چین به سازمان‌ملل متحد سبب افزایش قدرت‌سازمان و تحکیم صلح خواهد شد .

درباره ویتنام‌اعلامیه حاکی است که بهترین راه برای صلح دراین کشور پذیرفتن هیئت صلح و قطع بمباران ویتنام شمالی و قطع کمك ویتنام شمالی به ویت کنك‌وتشکیل کنفرانسی از طرفین میباشد .

درباره سازمان آتلانتیك اعلامیه حاکی است که حزب کارگر از سازمان آتلانتیك شمالی پشتیبانی میکند و معتقد است که دولت می تواند در این سازمان نفوذ شایان توجهی بکار برد .

جهان در چهل سال قبل

ایران

شرفیابی

امروز صبح آقای رئیس الوزراء در عمارت شخصی حضور شاه شرفیاب شدو مدتی راجع بامور جاریه‌مملکتی مشغول مذاکره بوده‌اند .

آقای رئیس الوزراء درمراجعت از منزل‌اعلیحضرت به‌عمارت هیئت وزراء حضور یافته تاعصر در آنجاتشریف داشتند .

خارجه

احتمال غرق دو هزار نفر

هونك كنك ـ بیم آن میرود که ١٣٠ فایق‌ماهیگیری بادوهزار زن‌و مرد وبچه‌ای که درآن نشسته بودندبواسطه حدوث طوفان درخارج ساحل ماکائو دردریا غرق شده باشند درسطح آ ب‌ماکائوی جنوبی تخته پار ه‌های زیادی دیده شده است .

نقل از اطلاعات ٥ مهر ١٣٠٥

از فردا

سینما تخت جمشید

نمایش میدهد

شروع سئانسها ٣ـ٥ـ٧ـ٩

آگهی مناقصه

دانشکده کشاورزی دانشگاه‌تهران جهت محصور کردن باغ احداث شده در مزرعه تعلیماتی احتیاج به خرید سه قلم لوازم مشروحه زیر دارد :

١ـآهن نبشی نمره ٤ جهت‌پانصد عدد پایه (با پایه یا بدون پایه) ١٦٠٠ متر

٢ـتوری سیمی ٢ متری آلمانی یا جنس گالوانیزه چشمه ٣×٤ ٢٦٠٠ متر

٣ـسیم خاردار گالوانیزه ٨٠٠٠ متر

١ـداوطلبان برنده در شرکت بایستی پس از عقدقرار داد کلیه لوازم بالا رادر ظرف یك هفته تحویل نمایند .

٢ـبرای هر روز تاخیر در مورد تحویل جنس از برنده مناقصه روزانه یکهزار ریال از سپرده‌آنان برداشت خواهد شد .

٣ـبرنده مناقصه بایستی بهای هر کیلو از هر قلم از اجناس مورد احتیاج رابه تفکیك تعیین و در پیشنهاد خود قید نمایند

٤ـپنج‌درصد مبلغ‌پیشنهادی بایستی بعنوان حسن انجام کار اسناد خزانه دریافت و ضمیمه پیشنهاد خود نمایند .

٥ـپیشنهادات رسیده تا آخر وقت اداری یکشنبه ٩ر٨ر٤٤ قبول و پذیرفته خواهد شد و در ساعت٤ بعداز ظهر همان روز با حضور پیشنهاد دهندگان‌دراداره‌حسابداری دانشکده باز و قرائت خواهد شد.

٦ـ حضور پیشنهاد دهندگان در جلسه مناقصه آزاد خواهدبود .

٧ـکلیه هزینه های متعلقه ازقبیل حق‌الدرج آگهی و مالیات وهزینه مربوطه بعهده برنده مناقصه‌خواهد بود .

٨ـدانشکده در رد وقبول‌یك‌یا کلیه پیشنهادات مختار خواهدبود .

الف ٤٥٥٧

رئیس دانشکده کشاورزی‌دانشگاه تهران اسریاحی

١ـ٢ آـ٢٩٥٤ ٢

آگهی تجدید مناقصه

شرکت سهامی کارخانجات ایران (قسمت صنایع قند) ٦٧ قلم انواع لوله و لوازم لوله کشی رااز طریق مناقصه خریداری‌مینماید شرایط مشخصات در اداره بازرگانی قسمت واقع در خیابان استخر موجود بوده و پیشنهادات واصله تاساعت نه صبح روز ٢٨ر٧ر٤٤ پذیرفته میشود و در ساعت ده صبح همانروز رسیدگی خواهد شد . الف ٤٥٥٥ ١ـ٢ آـ٢٢٥٨٦

باتشکیل١٦ کمیته‌مختلف

بقیه ازصفحه اول

امور فوق برنامه دانشجویان که ازنیات عالیه شاهنشاه بیدار بخت و دانش دوست که‌پیوسته پرورش صحیح نسل جوان کشور موردتوجه خاطر خطیرشان می باشد الهام گرفته شده است با علاقه خاصی که جناب آقای علم ریاست معظم دانشگاه در اجراء منویات ذات مبارك شاهانه دارند برای اولین بار در دانشگاه پهلوی بموقع اجرا گذاشته شده است .

سال تحصیلی ١٣٤٣ ـ١٣٤٤ دانشگاه پهلوی شاهد جهشهای بلندو برنامه های ابتکاری نوینی بوده است که بیش و کم اثرآن د راجتماع دانشجویان و حتی‌خارج بخوبی انعکاس دارد .

مادر دانشگاه پهلوی آموزش و پرورش را از هم جدا نمی‌دانیم و از آنجائیکه متعهدیم انسانهائی‌با شخصیت ومتعادل و دارای اندیشه صحیح به جامعه تحویل دهیم . لذا این‌امر مهم را از طریق‌فعالیت های فوق برنامه بصورت یك‌طرح بزرك انسان سازی بموقع اجرا گذاشته‌ایم بیش از بیست کمیته مختلف ورزشی ،هنری ، ادبی ، موسیقی ، سخنوری و غیره ازخود دانشجویان تشکیل گردیده و کلیه فعالیت های فوق برنامه‌مانند سر پرستی خوابگاه ها و سلف سرویس و امور ورزشی و کلیه امور عمومی دانشجویان با یك رهبری‌صحیح‌بدست خوددانشجویان اداره میشود .

د رجریان سال تحصیلی گذشته‌و جاری فعالیت های ورزشی‌ومسابقات تیم‌های مختلف تربیت‌بدنی‌دانشگاه د رشیراز و تهران و سایر شهر های ایران مخصوصا مسابقات قهرمانی دانشگاه ها و مدارس‌عالی کشور که‌درفروردین ماه٤٤درشیراز انجام گرفت شاهد موفقیت های درخشان دانشجویان می باشد.

آغاز این رویه نشان داد که دانشجویان ما قادر به قبول‌مسئولیت بوده و دارای رفتار وسلوك‌پسندیده اجتماعی و روابط متقابل انسانی می باشند این تجربه بزرك دنبال‌خواهد شد و گمان میرود آنچه که درروح و سیرت دانشجویان دانشگاه پهلوی پدید آورده هر چندنامرئی اسه تولی جزء ذات آنها خودنمائی مینماید .

کارهای هنری ازقبیل موسیقی، تاتر و سخنوری که‌احتیاج به‌سالن های مجهز و مدرن داشت با فعالیت همه جانبه‌ای که انجام گرفت‌آمفی تاتردانشکده‌پزشکی‌وادبیات‌وعلوم‌در سال گذشته ساخته و پرداخته‌شد و مجهز گردیده و سن های آن و صحنه وسیع هر یك از آنها شاهد هنرنمائی‌های‌متعددانشجویان قرار گرفته و بیش و کم حضار محترم دراین برنامه های آموزنده و هنری شرکت فرموده‌و از نزدیك آنانرا تشویق فرموده‌اند .

کمیته سخنوری ونگارش‌دانشجویان

نشریه های مرتبی به چاپ میرساند که حاوی فعالیت های فوق برنامه دانشجویان و اخبار و اطلاعات مربوطه می باشد .

این مجله بارهبری عده‌ای از دانشجویان اداره میشود و مقالات و اطلاعات آن بوسیله‌خود آنهاتهیه و آثار ادبی و هنری هر یك از دانشجویان نیز زینت بخش‌صفحات این نشریه می باشد .

از نظر کلی در سا ل‌گذشته ١٦ کمیته مختلف از خود دانشجویان برای کارهای‌فوق‌برنامه‌آنان‌تشکیل واموراجتماعی و تربیت بدنی وهمه کارهائی که خارج از سرحد آموزشی می‌باشد زیر نظر آنان گذاشته شد و در حال حاضر در دانشگاه تمام کارهائی که مربوط بامور فنی برنامه می‌باشد در دست دانشجویان است و بهمین منظور در سال ٤٣ـ٤٤ انتخابات سازمان دانشجویان دانشگاه پهلوی بعمل آمد و نمایندگان هر دانشکده از بین‌دانشجویان انتخاب شدند و از آن پس این نمایندگان بامسئولین دانشگاه در کار فوق برنامه‌یکجا اشتراك مساعی بعمل می آورند و همه کارهای دانشجویان را بعهده آنها می گذارند .

موضوعی که برای حسن ختام این گزارش باید بعرض حضار گرامی برسانم در مورد تشکیل کمیته پیکار با بیسوادی است که برای اولین بار در اواخر تیر ماه ٤٤ دانشگاه پهلوی اجراء قسمت مهمی ازاین جهاد مقدس را طبق منویات‌ذات مبارك شاهانه بعهده گرفت و فعالیت هائی دراین‌راه انجام داده است که بطور اختصار بعرض میرسد . هفتاد نفر از دانشجویان این دانشگاه که‌منتخب از بین گروه کثیری از دانشجویان بوده‌اند انتخاب گردیدند .

اولین گام این پیکار مقدس با طلیعه اولین روز سی‌ام تیر ماه ١٣٤٤ آغاز و عده‌ای از اعضاء منتخبه بسوی بخش های‌مرودشت ، کربال ،خرامه ، کوار ، قره باغ، ارسنجان ، سروستان و اردکان رهسپار شدند .

این دانشجویان بگروه های دونفری وچهار نفری تقسیم گشته و هر کدام ازاین گروهها ستاد عملیات خودرا درمرکز هر بخش یاروستا قرار داده ودر فاصله‌ای کوتاه بین ٧ تاده روز بکوشش های خستگی ناپذیری همت گماشتندو هریك ازاین دانشجویان بطورواقع یك نقش‌سازمان دهنده را بعهده داشتند و با رفتار و گفتاری‌صادقانه بجلب اعتماددهاقین‌پرداخته وآماری ازتعدادبیسوادان‌هرمنطقه‌تهیه و پس از تعیین تعداد افراد بی سواد وبا سوادی که سن آنها بین ١٥ تا ٤٥سال بوده است بکار تشکیل کلاس های اکابر پرداخته و با مراقبت بسیار یکنفر ازاهالی باسواد را بعنوان آموزگارانتخاب و بعلاوه احتیاجات لازم از قبیل کتاب ، دفترو مداد و کاغذ وغیره بین آنها بتعداد کافی تحویل و تقسیم گردیده است .

گروه‌های دانشجویان بعد ازخاتمه مدت ماموریت در بخش های تعیین شده بلافاصله بنقاط دیگر عزیمت ودوره دوم ماموریت خودرا ازاول شهریور آغاز و تا امروز این دانشجویان به ١٣ روستا عزیمت و بیش از ١٥٠ کلاس مردانه و زنانه تشکیل داده‌اند و جمعا٥٠٠٠ نفر در این کلاسها بفرا گرفتن خواندن و نوشتن مشغول می‌باشند اگر اینجانب بخواهد شرح‌دشواری هائی که‌این عده از دانشجویان فعال دراین‌مبارزه تحمل نموده‌اند برزبان جاری سازم شاید اغراق آمیز بنظر میرسد ولی چون خود میهمانان معظم بشرایط کار در دهات عقب مانده بخوبی واقفند یا تشخیص میفرمایند که این عده از دانشجویان باچه وضع سخت‌و ناگواری درراه این هدف مقدس گام برداشته و بمقصود رسیده‌اند واین خود نمونه بارزی است از انتظاری که ما از امور فوق‌برنامه دانشجویان و پرورش صحیح دانشجویان ونقش مهمی راکه از این طریق بعهده خواهند گرفت وهدف مارا که آموزش و پرورش توام باهم در دانشگاه پهلوی می باشد بخوبی تامین نموده است و اینراه به پیروی از اصول و هدف مقدس شاهنشاه و تائید مداوم ریاست محترم دانشگاه‌دانشجویان مابرای شاهنشاه وایران وخدمت بکشور ایران و مردم ایران‌آماده میشوند .

در خاتمه عرایض خود لازم‌میدانم از خدای بزرك بخواهیم که مارادر انجام وظایف خودمان بمملکت و مردم ایران موفق و منصوربدارد و بدانشجویان فارغ‌التحصیل مانیز توفیق‌خدمت بیشتر به شاهنشاه و هموطنان عزیزمان عنایت فرماید.

انستیتو گوته

ثبت نام برای تمام کلاسهای انستیتو گوته تهران تا دهم مهرماه ٤٤ همه روزه غیر از پنجشنبه بین ساعت ١٦ تا ٢٠ ادامه دارد .

گروه فرهنگی درفش

دبیرستان بوذرجمهر

کلاسهای دبیرستان از روز هفدهم مهرماه دایر و تا آنروز ثبت نام ادامه دارد .

نشانی ـ خیابان پهلوی جنب سینما رادیوسیتی

کلاسهای آزاد خوشنویسی

وابسته به

وزارت فرهنك و هنر

واقع در خیابان سعدی ـخیابان خانقاه ـ جنب‌کوی بصیرالملك شماره ٧١ از این تاریخ‌الی٢٠ مهرماه ١٣٤٤ همه‌روزه از ساعت ٤ر٥ الی ٦ بعدازظهر از داوطلبان ثبت‌نام بعمل می‌آورد .

کلاسهای انگلیسی

از مقدماتی تاعالی

زیر نظر استادان انجمن ایران وانگلیس

نام‌نویسی بعد از ظهر ها بین ساعت ٤ تا ٨

برای مشمولین دیپلمه‌معافی تحصیلی گرفته میشود

خیابان شاهرضا ـ روبروی فرصت ـ شماره ٤٦١

١ـ٢ آـ٢٢٩٤٤

گروه‌فرهنگی آرش

دبیرستان ارشاد

باسازمان آموزشی زیر برای دوره اول ودوم (طبیعی‌و ریاضی) **وکلاس ششم ریاضی** ثبت‌نام مینماید

ریاضیات آقایان ـ بهنیا ـ غیور ـ شهریاری ـ غضنفری ـ دزفولی ـ بکتاشی

طبیعی آقایان ـ ایزدپناه ـ فرنیا ـ فرپور

فیزیك وشیمی ـ آقایان ابراهیمی ـ امینی ـ درویش ـ حمیدی زبان ـ مدنی‌پور ـ بیاناتی ـ صبوری

ادبیات ـ باستانی ـ خواجوی ـ شایگان

نشانی: خیابان تهران‌نو ایستگاه دفتر تلفن ٧٩٥٤٢

دبیرستان دخترانه اخگر

زیرنظر: لیدایکانی

درمحل جدید باغ مصفای ٢٠٠٠ متری وساختمان‌مجهز

باسازمان جدیدبرای‌کلیه رشته‌های‌طبیعی ـ ریاضی ـ ادبی ـ فنی

بامزایای زیر همه روزه نام نویسی‌مینماید :

١ـ استفاده ازوسائل سمعی وبصری‌وتدریس فیزیك وشیمی‌بوسیله فیلم‌واسلاید

٢ـ تمرین انگلیسی بوسیله‌صحیح‌ترین‌لهجه انگلیسی گویندگان بی.بی.سی لندن

٣ـ استفاده ازکلاسهای ماشین‌نویسی ـ موسیقی ـ خیاطی ـ شورت‌هند ـ شمع‌سازی

٤ـ بورس تحصیلی برای‌دانش‌آموزانی که معدل آنها از ١٧ بیشتراست

٥ـ شهریه یکساله برای سیکل‌اول ٤٥٠٠ ریال وبرای سیکل دوم ٦٥٠٠ ریال

٦ـ دانش‌آموزان بااستعدادوبی‌بضاعت باشهریه دولتی ثبت‌نام میشود

نشانی: میدان٢٤اسفندسی‌متری خیابان‌ساسان تلفن٤٥٧٠٧

آگهی

چون نتیجه امتحانات بانوانی‌که داوطلب استخدام در وزارت‌دارائی بوده و در روز یکشنبه ٢٨شهریور ماه٤٤در جلسه امتحانات شرکت نموده‌اند مشخص گردیده بدین وسیله باطلاع کلیه داوطلبان مزبور میرساند که قبول‌شدگان برای تسلیم مدارك و معرفی به شرکت آی.بی.ام جهت کارآموزی وبقیه برای دریافت مدارك تسلیمی باداره‌اموراستخدامی کل کارگزینی مراجعه نمایند .الف ٤٦٦٩

مدیر کل امور کارکنان‌وزارت دارائی ـصفائی

١ـ٢ آـ٢٩٥٢ ٢

آگهی مزایده

اداره فروش کالاهای متروکه و ضبطی کل گمرك ٣آرتیکل کالا های متروکه خودرا بشرح زیر :

١ـالف

١ـمرسدس بنز ١٨٠ بنزینی	مدل ١٩٦١	یکدستگاه
٢ـفولکس واگن‌واریانت‌استیشن ١٥٠٠	مدل ١٩٦٤	یکدستگاه
٣ـشورلت کرور	مدل ١٩٦٠	یکدستگاه
٤ـالدزمبیل کروکی	مدل ١٩٥٩	یکدستگاه
٥ـپلیموت	مدل ١٩٥٤	یکدستگاه
٦ـفورد آمریکائی کروکی ٨ـسیلندر دودرب	مدل١٩٦٠	یکدستگاه
٧ـمرسدس بنز٣٠٠ بنزینی	مدل ١٩٥٢	یکدستگاه
٨ـاپل رکورد	مدل ١٩٥٢	یکدستگاه
٩ـلوئید آلمانی	مدل ١٩٥٦	یکدستگاه
١٠ـجیپ‌ویلیز	مدل١٩٤٦	یکدستگاه
١١ـ اوپل کاپیتان	مدل ١٩٥٩	یکدستگاه

٢ـب

موتورسیکلت تك سیلندر بمارك بوش	مدل ١٩٥٢	یکدستگاه

٣ـج

موتور سیکلت سه چرخه مخصوص‌بارکشی بمارك ژوناك‌ساخت لهستان یازده دستگاه

از طریق مزایده کتبی بفروش میرساند طالبین می توانند همه‌روزه در اوقا ت‌اداری برای رویت تمام کالای مورد مزایده باین‌اداره واقع در خیابان آرامگاه جنب سیلوی تهران مراجعه و بامشاهده عین کالا برای دریافت برك شرایط شرکت درمزایده باداره دفتر کل گمرك واقع در خیابان داور کاخ وزارت اقتصادمراجعه و پس از دریافت برك مزبور طبق شرایط مندرج در برك‌شرایط پیشنهادات خودرا تنظیم و لاك و مهر نموده تاساعت نه‌صبح روز سه شنبه ٢٧مهر ماه ١٣٤٤ بدفتر کل گمرك تسلیم نمایند. پیشنهادات واصله در ساعت ده صبح همان روز در سالن حراج اداره فروش باز و قرائت خواهد شد . حضور پیشنهاد دهندگان یا نمایندگان مجاز آنهادر جلسه کمیسیون مزایده آزاداست

رئیس اداره فروش کالا ی‌متروکه وضبطی کل گمرك‌ـهوتن

الف٤٦٢٥ ١ـ٣ آـ٢٢٩٧٠

اطلاعات

مقالات و گزارشهای خارجی

خاطرات ادنائر

ترجمه علی بهارلو

-۱۱-

از روی تجربه شخصی می‌دانستم که یك خانه ویك باغچه برای یك مردجه مفهومی‌دارد.

کار تجدید بنای شهر هاو آبادی ها بایستی طوری انجام میشد که مشکل تراکم اهالی دریك نقطه محدود برطرف‌شود. برای اینکار ممکن بود زمین لازم از راه سلب مالکیت از مالکین تهیه کرد.

مادرتجدید ساختمان کارخانه هاو آبادی ها سعی میکردیم. اشتباهاتی راکه هنگام صنعتی شدن کشورروی داده بودمرتکب نشویم و حتی‌المقدور می‌بایستی ازتراکم جمعیت در شهرها جلوگیری کنیم.

من از چند سال‌قبل سیاست غلطی راکه در گذشته در مورد تقسیم جمعیت ومسائل مالی اعمال میشده‌منشاء اصلی افکار «ماتریالیستی» میدانستم که‌در میان طبقات مختلف اجتماع ما رسوخ یافته بود وبهمین جهت عقیده داشتم ازبین بردن این وضع‌مهمترین‌وظیفه‌ای است‌که ملت‌آلمان‌درآینده بعهده‌دارد.

برای اخذ تصمیم دراینباره ازاعضاءحزب دموکرات‌مسیحی دعوت کردم که در خانه من‌در «نهایم هوشتن» تشکیل جلسه دهند. این یکی از موثرترین جلسات تاریخ حزب ما بشمار میرود. در این جلسه بود که به تمایلات افراطی در مورد «سوسیالیزه» کردن اقتصاد پیروز شدیم واز تجزیه ونفاق حزب جلوگیری کردیم و طولی نکشید که پاداش این عمل را دریافت‌کردیم زیرا در نخستین انتخابات پارلمان آلمان که در ۱۴ اوت ۱۹۴۹ انجام شد حزب دموکرات مسیحی ۷ میلیون و ۳۶۰ هزار رای بدست آورد. درحالیکه تعداد آراء حزب سوسیال‌دموکرات از ۶ میلیون و ۹۳۰ هزار تجاوز نمیکرد.

گو اینکه شماره نمایندگان‌ما در مجلس زیاد بود ولی برای بدست‌آوردن یك اکثریت بزرك میبایستی بایك یا چند حزب سیاسی ائتلاف میکردیم.

ائتلاف بزرك‌باحزب سوسیال دموکرات یا حزب لیبرال؟

میدانستم که بسیاری از رهبران حزب طالب ائتلاف با سوسیال دموکراتها هستند و باید گفت که دولتهای اشغال کننده از جمله انگلستان نیز براین عقیده بودند. خود رهبران‌حزب‌سوسیال دموکرات نیز پس‌ازپایان انتخابات جسته وگریخته تمایل خودرا به‌ائتلاف باحزب دموکرات مسیحی ابراز میداشتند مشروط‌براینکه پست وزارت اقتصاد در دولت جدید بآن حزب واگذار شود.

درحقیقت‌قسمت عمده‌مبارزه انتخاباتی دو حزب در اطراف مسائل اقتصادی دور میزد و اگر پست وزارت اقتصاد رابه سوسیال دموکراتها میدادیم‌مثل این بود که از یکی ازبرنامه‌های اساسی خود صرفنظر کرده باشیم.

ما هنوز هیچگونه سازمان مشترك در سه منطقه اشغالی نداشتیم بنا براین هیچ کمیته اداری‌نمیتوانست تصمیمی‌بگیرد که‌در عین حال در هر سه‌منطقه لازم‌الاجرا باشد.

دراین‌شرایط من‌عقیده‌داشتم که نباید منتظر تشکیل جلسه گروههای پارلمانی احزاب دموکرات مسیحی وسوسیال - دموکرات شد.

این جلسه قرار بود برای بحث پیرامون ائتلاف دوحزب واعلام موافقت ویامخالفت خود با آن تشکیل شود من عقیده داشتم که میبایستی قبلا در مورد امکانات‌این ائتلاف‌بررسی کنیم باین جهت بعنوان رهبر حزب دموکرات‌مسیحی‌درمنطقه اشغالی انگلیس از عده‌ای از اعضاء و مبارزان حزب دعوت کردم که در خانه شخصی من‌در «روندورف» جلسه‌ای تشکیل بدهند

نوشته : جیمزرستون

برای مقابله با بحرانهای آسیا

امریکا و شوروی باید همکاری کنند

پرزیدنت جانسون در مقابل حوادثی که در آسیا و اروپاروی میدهد سیاست محتاطانه‌ای درپیش گرفته است. در گذشته امریکا رابخاطر دخالت های دامنه دارش در جمهوری دومینکن و ویتنام مورد انتقاد شدید قرار دادند و امروز این کشور نه تنهادر مورد هند و پاکستان بلکه حتی در مقابل چین نیز با احتیاط حساب شده‌ای عمل می کند. این امر برای پرزیدنت لیندون جانسون کاملا تازگی دارد حالا جانسون معتقد شده است که تهدید های پکن آنقدر ها که‌بنظر میرسد شوم و وخیم نیست.

در واشنگتن نظریه عمومی آنست که چین‌قصد حمله به هند راندارد بلکه می خواهد این کشور را تحقیر کند. تبلیغات چین کمونیست بسیار شدید و تهدید کننده‌است اما حقیقت اینست که‌در ویتنام‌قدرت چین تحقیر شد زیرا خودرا ضعیف و ناتوان نشان داد و حالا این کشورمی خواهد آبروی رفته خود را در مرزهای هند دوباره بدست اورد و البته در اینجا از خطرات بزرك استقبال نمی کند و سعی‌می کندتنها با تهدید مقاصد خود را عملی کند و بهمین سبب پرزیدنت جانسون در مقابل چین و تهدید های آن یك روش احتیاط آمیزدر پیش گرفته است.

ضمنا پرزیدنت جانسون همین سیاست را نسبت بپاکستان وهند نیز در پیش گرفته است. پاکستانی ها مایل بودند پرزیدنت‌جانسون در کار اختلافات هند و پاکستان دخالت کند. پرزیدنت جانسون در مقابل این تمایل گفت اگر امریکا در این اختلافات دخالت کند هریك از دو طرف که‌از اوضاع ناراضی باشند مسئولیت آن را متوجه امریکا خواهند کرد. جانسون گفت بهترین محل برای رسیدگی باین اختلافات، سازمان ملل متحد است

● حقیقت و تبلیغات

از آن هنگام در واشنگتن مقامات رسمی‌سعی می کنند که نسبت به حوادث شبه قاره هند انعطاف‌پذیر باشند و حقیقت را از تبلیغات جدا کنند.

مثلا پاکستان مایل است که اختلافات آن با هند با راه حل تضمین شده‌ای رفع شوند و مثلا نه فقط جنك متوقف گردد بلکه تضمین داده شود که اختلاف برسر کشمیر نیز از طریق مراجعه به آراء عمومی حل شود. هند با مراجعه به آراء عمومی در کشمیر مخالف است. یك علت این امر آنست که‌مردم کشمیر باحتمال‌قوی پاکستان را انتخاب خواهند کردو علت دیگر آنکه این امر جنبش تجزیه طلبی را در داخل هند تشدید خواهد کرد.

و البته واشنگتن با تجزیه‌هند مخالف است زیرا این امر بسود هیچکس جز چین کمونیست‌نخواهد بود. بااینحال‌مقامات رسمی‌امریکا معتقد نیستند که خطر تجزیه‌هند فعلا وجود داشته باشد. امریکائی ها نمی خواهند هند را تحت فشار بگذارند تا با مراجعه به آراء عمومی در کشمیر موافقت کند.

اما مایلند که اوضاع کشمیر تا اندازه‌ای تغییر کند.

● چه نوع تغییری

در حال حاضر معلوم نیست که این تغییر چه نوع تغییری خواهد بود. اما در باره اینکه بعنوان یك اقدام موقتی موضوع‌قیمومیت سازمان ملل بر کشمیر موردبررسی قرار گیرد گفتگوهائی در جریان است. ودر این جریان مسکو بطرز جالبی‌جانب هند را گرفته است. شورویها بطور خصوصی می گویند که حمایت انها از هندومحالفتشان با چین کمونیست نشانه آنست که واشنگتن و مسکو می توانند برای مبارزه با بحران های آسیا با یکدیگر همکاری کنند.

شوروی ها می گویند اگرامریکا بمباران متحدین سوسیالیست آنها را در ویتنام شمالی متوقف سازد در زمینه‌همزیستی مسالمت آمیز کارهای بسیار بزرگتری می توان انجام داد و بعضی ناظران امریکائی این عقیده را جالب توجه میدانند.

استدلال‌آنها بقرار زیر است:

سیاست امریکا در ویتنام و سیاست امریکا در باره سازمان اتمی پیمان اتلانتیك مانع‌آنست که کشور های شوروی و امریکابتوانند در آسیابا یکدیگر همکاری کنند و جلوی انتشار سلاحهای اتمی را بگیرند.

بموجب عقیده این ناظران کنترل سلاحهای اتمی و کنترل جنبش های انقلابی‌در آسیا مهمترین مسائل دنیای امروزندو بهمین‌سبب باید جدا تلاش کردتا آنجا که ممکن است بین امریکا و شوروی در این زمینه ها همکاری‌بوجودآید

● جانسون‌موافق‌نیست

اما پرزیدنت جانسون با این‌عقیده موافق‌نیست بنظر دولت امریکا دولت شوروی در هند و ویتنام و آسیا و اروپا بهر اقدامی که در جهت منافع خود تشخیص دهد دست میزند و بهیچوجه در صدد آن نیست برای رفع مشکلات‌بزرك آسیاو اروپا با امریکا بموافقت برسد.

وقتی دولت امریکا پیشنهادات شوروی را مطالعه می کند می بیند بموجب آنها امریکا باید جنك ویتنام را پایان دهد.

سازمان اتلانتیك شمالی را رها کند، دست از آلمان بکشد و مذاکره در باره وحدت اروپا را متوقف سازد. اما پرزیدنت‌جانسون باین کارها هیچ‌علاقه‌ای ندارد.

او خیلی کم‌حرف می زند و از طریق سازمان ملل به آرامی‌عمل می کند. این یك تغییر درسیاست امریکا است و امید است که موفقیت آمیز باشد.

«معجزه سیب» را دیدید؟ شکوه عشق خیلی خوشمزه‌تر از آنست

هنرپیشگان معجزه سیب این بار در

شکوه عشق

گلن فورد هوپ‌لنج شارل‌بوایه ریکاردومونتالبان

پاناویژن - رنگی - تکنی کالر

دوبله فارسی در استودیو مولن ژوژ

آگهی تشکیل مجمع عمومی فوق‌العاده

چون درمجمع‌عمومی فوق‌العاده روز ۳ر۷ر۴۴ حد نصاب‌قانونی حاصل نگردید لذا برای نوبت سوم از کلیه شرکاء تمنا دارد جهت شرکت درمجمع عمومی فوق‌العاده که درساعت ۱۰ صبح روزسه‌شنبه در دفتر اتحادیه تشکیل میشود حضور بهمرسانند دستور جلسه تغییر مواد یك و بند الف از ماده ۴ و ماده ۹ و ۳۲ اساسنامه هیئت مدیره شرکت.

مدیرعامل شرکت تعاونی تهیه و توزیع صنف کافه رستورانهای تهران وحومه - حسین سجادی

وزارت فرهنك و هنر
هنرکده هنرهای دراماتیك

بدینوسیله به اطلاع خانمها و آقایانی که درامتحان ورودی (کتبی) هنرکده هنرهای دراماتیك شرکت کرده‌اند میرساند که‌لازم است برای اطلاع از نتیجه امتحان کتبی و تعیین تاریخ امتحان شفاهی تاساعت ۱۲ روز دوشنبه پنجم مهر ماه جاری بدبیرخانه هنرکده مراجعه کنند.

بدیهی است افرادی‌که تا تاریخ تعیین شده مراجعه نکنند از امتحان شفاهی محروم خواهند شد الف ۴۶۲۳

دبیرخانه هنرکده هنرهای دراماتیك

آ-۲۲۸۸۰

جناب آقای سناتور تجدد

بدینوسیله اهالی سرخکلاه سوادکوه قاطبتا از اقدام آنجناب درخصوص اهداء چهل‌هزار ریال وجه نقد بمنظور تاسیس دبستان برای یکصدوچهل نفر دانش‌آموزان روستائی تشکر نموده واین خدمت فرهنگی را درپیروی از منویات شاهنشاه محبوب تقدیس نموده بعنوان یك‌حق عظیم فراموش‌نشدنی درتاریخ موجودیت این آبادی ودرقلوب روستازادگان مستمند به‌ثبت خواهد رسانید

از طرف سیصد خانوار روستائی سرخکلاه سوادکوه
حسین ولی‌پور -رئیس انجمن ده

کلاس سولفژ - برهبری آقای الفرد ماردویان
فردا سه‌شنبه ۶ مهر ساعت ۶ر۳۰ عصر.
انجمن ایران و آمریکا - عباس‌آباد.

دارندگان تلویزیون فیلیپس توجه فرمایند

بدینوسیله باطلاع عموم دارندگان تلویزیونهای فیلیپس میرساند که تعمیرگاه کمپانی فیلیپس ایران درمحل اداره شرکت واقع در خیابان شاهرضا شماره ۳۱۵ بوده واین شرکت تعمیرگاه دیگری درنقاط دیگر شهر تهران ندارد لطفا برای تعمیر تلویزیون و رادیو و ضبط صوت و گرامافون مارك فیلیپس و همچنین تلویزیون های مارك زیمنس - سیبرا و مدیاتور مستقیما به تعمیرگاه مجهز این‌شرکت ویا به‌تلفن‌های ۶۱۲۲۸۱ الی۶۱۲۲۸۵ مراجعه فرمایند. فیلیپس‌ایران هیچگونه تضمینی درمقابل تعمیرات سایرتعمیرگاهها ندارد.

آ- ۲۲۷۲۸

آگهی مناقصه خریدگونی

سازمان مستقل عمران قزوین تعداد پنجاه هزار عدد کیسه گونی مورد نیاز خودرا از طریق مناقصه خریداری می نماید.

داوطلبان شرکت د رمناقصه می توانند همه روزه در سرویس اداری باستثنای ایام‌تعطیل (صبحهاز۷ونیم الی ۱ بعد از ظهر وبعد از ظهر ها از ۳ ونیم الی ۶ونیم)با مراجعه به‌سازمان مستقل عمران قزوین واقع د رخیابان فردوسی شهرستان قزوین‌وملاحظه نمونه گونی و دریافت برك شرایط مناقصه پیشنهادات خودرا حد اکثر تا ساعت نه صبح روز ۲۲ر۷ر۴۴ بدفتر مرکزی سازمان واقع در بلوار کرج ساختمان وزارت کشاورزی تسلیم و رسید دریافت نمایند. پیشنهادات واصله در ساعت ده صبح همانروز باز و قرائت خواهد شد.

به‌پیشنهاداتیکه دیر تر از موعد معین برسد وهمچنین‌پیشنهادات فاقد سپرده ومشروط ترتیب اثر داده نخواهد شد. سازمان در رد یا قبول یك یاکلیه پیشنهادات آزاد است.

پیشنهاد دهندگان بایستی پیشنهادات خودرا در دو پاکت لاك و مهر شده الف و ب بشرح زیر تسلیم نمایند.

پاکت الف محتوی برك شرایط مناقصه که بامضاء پیشنهاد دهنده رسیده است‌بعلاوه ۵ درصد سپرده مناقصه اسناد خزانه و یا ضمانت نامه معتبر.

پاکت ب محتوی برك‌پیشنهاددهنده خواهد بود.

۱-۳ آ-۳۴۶ ۲۲ سازمان مستقل عمران قزوین

آگهی مزایده شماره ۲۷

شرکت سهامی اکتشاف وتولیدنفت ایران اجناس مازاد براحتیاج مشروحه زیرراکه در۹گروه متمایزطبقه‌بندی شده وهرگروه بطور تفکیك بمعرض فروش‌گذارده شده از طریق مزایده‌کتبی بفروش میرساند.

گروه ۱- یك فروند یدك‌کش- گروه ۲- وسائط‌نقلیه موتوری. گروه ۳- یخچال برقی مستعمل ویخچال نفت‌سوز فرسوده واسقاط گروه ۴- اسباب ولوازم ایمنی و آتش نشانی گروه ۵- گونی‌خالی- گروه ۶- اسباب ولوازم‌برقی- گروه ۷ اسباب و لوازم ماشین‌های ساختمانی- گروه۸- اسباب ولوازم یدکی‌مختلف-گروه ۹ اجناس مختلف.

علاقمندان میتوانند برای‌کسب اطلاعات بیشتر و دریافت دفترچه شرائط شرکت در مزایده در مقابل‌پرداخت یکهزار ریال نقدا بحسابداری مربوطه باداره‌سرویسهای پیمانکاری این شرکت در مسجدسلیمان و یا باداره‌سرویس های پیمانکاری شرکت‌های عامل‌نفت در تهران‌مراجعه‌نمایند

پیشنهادات باید منتهی تاآخر وقت اداری روز۴شنبه پنجم آبانماه ۱۳۴۴ بدفتر رئیس‌کل شرکت در مناطق نفت خیز مسجد سلیمان ویا باداره سرویسهای پیمانکاری شرکت‌های عامل نفت درتهران واصل‌گردد.

۱-۲ آ-۲۱۶۱۲

ازشرکت های اتوبوسرانی در تهران دعوت میشود

که برای حمل ونقل کارکنان این شرکت از تهران به‌پالایشگاه نفت ری ومراجعت وایجاد یك سرویس منظم بین دو نقطه مزبور پیشنهادات خودرا بصندوق پستی شماره ۱۵۵۷ تهران بفرستند - برای کسب اطلاع بیشتر به‌آقای شایورد تلفن ۶۱۱۰۸۷ مراجعه فرمائید

نف‌ف

شرکت بین‌المللی فلور

آگهی قبول کارآموز برای کلاس تربیت معلم حرفه‌ای

مرکز تربیت معلم حرفه‌ای عده‌ای از فارغ‌التحصیلان رشته‌های فلزکاری - ورقکاری وجوشکاری - برق - اتومکانیك- درودگری هنرستانهای صنعتی کشور را جهت شرکت درکلاس تربیت معلم حرفه‌ای میپذیرد.

فارغ‌التحصیلان کلاس مذکور طبق مقررات در وزارت آموزش وپرورش استخدام و جهت تدریس و تعلیم به آموزشگاههای حرفه‌ای کشور اعزام خواهند شد. داوطلبان میتوانند تا تاریخ‌ظهر روزپنجشنبه ۸مهر به مرکز تربیت معلم حرفه‌ای واقع درسه‌راه سیروس مراجعه نمایند.

مدیرکل تعلیمات حرفه‌ای - محسن کلانتری

آ-۱۵۰۲۱

جلسه عمومی انجمن پرستاران ایران

ساعت ۵ بعد از ظهر روز سه‌شنبه ۶ مهرماه در محل انجمن‌تشکیل‌ازکلیه‌اعضاء دعوت‌میشود که‌حضوربهمرسانند
موضوع جلسه : گزارش کنفرانس فرانکفورت

آگهی‌جهت استحضار سهامداران شرکت سهامی‌ج عمران روستائی و دامپروری ناحیه فردوس زرند

پیروآگهی شماره ۱۱۰۶۱ مورخ ۲۶ر۵ر۴۴ روزنامه اطلاعات بدینوسیله باطلاع کلیه سهامداران میرساند شرکت مصمم است چاههای شماره دوم و سوم را بزودی حفاری نموده و عملیات خودرا توسعه دهد. لذا اشخاصیکه اقساط خودرا نپرداخته‌اند از حال الی مدت یکماه (چهارم آبانماه) بدهی خودرا نپردازند شرکت چنین تلقی خواهدکرد که فقط به سهام نقدی خریداری شده تکافونموده ومایل به خرید سهم بیشتر نمی باشند واین مراتب بعداز تاریخ (چهارم آبانماه) به ثبت گزارش خواهد شد.

مدیر عامل شرکت - اسمعیل لسانی

آ- ۱۴۹۹۱

نمایندگان فروش یخچال کلویناتور در شهرستانها

کاشان آقای مهندس حسین امینی
کاشمر فروشگاه معمارزاده‌آقای‌غلامرضامعمارزاده
کرمان آقای مهندس هوشنك ارجمند کرمانی
گرگان فروشگاه هاکوپیان آقای ملیك هاکوپیان
گنبدکاوس فروشگاه مشهدچی آقای محمد مشهدچی
لاهیجان فروشگاه تعاونی فرهنگیان آقای قدرت‌الله صحتی‌مولوی
مراغه فروشگاه‌عیسی‌خانی آقای‌عطاءاله‌عیسی‌خانی
نهاوند فروشگاه‌طهران‌آقایان‌معماری- محمودی
همدان فروشگاه شبان آقای صادق شریفی
یزد تجارتخانه محیط‌پور آقای عباس‌محط‌پور
مهاباد تجارتخانه وجدانی آقای بهار وجدانی
مشهد فروشگاه فاران آقای حسین قدس

انتقاد

از : غلامحسین صدرائی شاملو

جناب پیشخدمت !

شاید برای‌شما تعجب آور باشد اگر عرض‌کنم در بعضی امور مملکت ما نقش یك پیش خدمت ، یعنی‌همین آدم مفلوك که جلوی در اطاقها چرت میزند و یا یك کارمند دون‌پایه ،از یك‌مدیر کل و یایك قاضی عالی‌مقام بیشتر است .

اینکه عرض می کنم صرفا روی خیال و توهم و اینکه از این و آن چیزی شنیده باشم نیست ، بلکه مربوط بموارد مختلفی است‌که در همین یکماه اخیر برای خود بنده‌پیش آمده است و دو مورد آنرا بعنوان نمونه بعرض میرسانم .

● مورد اول

بهره بردار معدنی درکرمان دچار مشکلاتی میشود ، بنا بمقررات‌مربوط بقانون معادن در وضعی واقع میشود که قسمت معادن وزارت‌اقتصادتصمیم به لغو پروانه بهره‌برداری اومی‌گیرد. عده اشکال او از لحاظ ادامه‌کار بهره برداری از نقطه نظردولت‌اختلاف حساب بین او و دولت‌و از لحاظ حقوق دولتی است که بمبلغی متجاوز از یك میلیون ریال بالغ میباشد.

وزارت اقتصاد نیز ناچار دستور لغو پروانه او را میدهد . ومتعاقب این تصمیمات وضع بهره بردارمزبور بدتر شده و کارگران بیکار میشوند و دردی بدرد ها اضافه میشود .

حقیر به لحاظی در این امر دخالت پیدا می‌کنم واز وزارت اقتصاد تقاضا می‌کنم برای آنکه این شخص بتواند بار دیگر ببهره‌برداری موفق شود و وضع خود و کارگران خود را سرو سامانی ببخشد شورای عالی معادن وقسمت معادن وزارت‌اقتصاد موافقت نمایند این‌شخص بدهی خودراباقساط یکساله بپردازد .

شورای عالی معادن که از افراد عالی رتبه تشکیل‌شده و بعد هم‌آقای مدیر کل معادن‌وهمه اعضاءومهندسین این تشکیلات به لحاظ قانونی بودن تقاضا و به ملاحظه اینکه باانجام‌این تقاضا یك‌کار تولیدی بار دیگربراه افتاده از حالت تعطیل خارج میشود و عده‌ای کارگر به‌کار میروند باآن موافقت می‌کنند و قرار میشود بهره بردار معدن اصل بدهی خود را در مقابل تضمین کافی باقساط یك‌ساله بدهد .

مقامات وزارت اقتصاد آنقدر با سرعت و حسن نیت باین کاررسیدگی می‌کنند که اگر به آقایان برنخوردجای تعجب بنده میشود .

ولی اگر بگویم اینکار که بااین سرعت از طرف مقامات عالیرتبه وزارت اقتصاد رسیدگی شد حدود یك ماه معطل گردید و کارگران معدن‌در این مدت بیکار ماندند باور نخواهید کرد . زیرا هربار که لازم میشد پرونده از یك اطاق باطاق دیگربرود لازم می‌آمد که پیش خدمتی این‌کار را انجام دهد و اغلب این پیش‌خدمت ها دراین مواقع نبودند و همکاردیگر آنها که دم اطاق دیگر ایستاده بود وقتی بنده با حرارت وناراحتی فوق‌العاده سئوال می‌کردم که پیش‌خدمت این اطاق کجاست یا جواب درستی نمی داد و یاآنکه میگفت رفته است مثلا چای بیاورد .بهر صورت اگرآن روز بنده ناامید نمی‌شدم ودنباله کار را نمیگرفتم نیمساعت یا سه ربع‌بعد جناب پیش خدمت پیدا میشد و پرونده را باناز و کرشمه باطاق‌دیگر می‌برد باز یکبار دیگر لازم میشد این پرونده از این اطاق باطاق سومی‌برود واین بار پیش خدمت اطاق دوم نبود که پرونده را از اطاق دوم باطاق‌سوم ببرد و باز همان وضع و همان حال پیدامیشد وهمان جوابها تحویل می گردید و این موضوع سبب شد کارمنی که از طرف دستگاههای عالی وزارت خانه دویاسه روزه انجام شد حدود یکماه طول بکشد !

● مورد دوم

عده‌ای شیاد با امضاء سندی‌بعنوان متعهد و ظهر نویس مبلغ قابل ملاحظه‌ای ازیك موسسه کلاهبرداری می‌کنند .

دعوی در دادگاه طرح میشود و دادگاه در همان روز طرح‌دعوی‌بفوریت قرار تامین‌صادر می‌کند که از اموال متعهد و ظهر نویسان معادل آن‌تامین و توقیف گردد تا اگر در جریان رسیدگی و صدور اجرائیه بدهکاران محکوم شدند مالی از آنها در دست باشد که بتوان حکم را اجراء کرد.

بدیهی است این قرار می‌بایستی ماشین شود .

بلافاصله باطاق آقای ماشین‌نویس میرویم . ایشان هم پرونده راگرفته در کشو میز می گذارند و در آنراهم قفل می‌کنند و میگویند ماشین بنده خراب شده و فرستاده‌ایم کارپردازی که آنرا تعمیر کنند .

سه روز باین بهانه آقای ماشین نویس سرکار خود حاضر نمی‌شود و یادر گوشه و کنار وزارتخانه ول‌می گردد . وچون پیش نویس قرارتامین در کشو میز ایشان و در کشو هم قفل است لذاکاری‌که ابتدابا‌آن‌سرعت پیش میرفت دچار آنچنان رکودی می شود که دراین فاصله بدهکاران که از جریان تقدیم دادخواست آگاه‌شده بودند اموال خود را مخفی می‌کنند و موقعی که مامور برای اجرای قرار می‌رود جز چند تافرش مستعمل ویك میز و صندلی شکسته برای اجرای قرار تامین چیزی گیرش نمی‌آید !

این‌جاست که ملاحظه میفرماتیدیك پیش خدمت و یایك ماشین نویس که مثلا کارمند دون پایه‌اداری است می تواند باکار ساده خود خیلی ازکار های مردم و مملکت را فلج‌کند . و البته در مقابل هیچکس هم مسئول نباشد و تازه بفرض آنکه مسئول باشد مسئولیت او چه دردی را دوا میکند ؟!

بخنده خواهید افتاد اگر عرض‌کنم بنده این سطور راپشت‌میز یکی از اطاقهای یك اداره دولتی ، در حالیکه د رتعقیب یك کار دیگر بانتظارجناب پیش خدمت نشسته‌ام مینویسم !

گفتگوی تلفنی

با ۳۰۰۱۰

اهالی محترم تهران هر روز بعد از ظهرها از ساعت٦ تا ٧٫٣٠ میتوانند تلفنی‌درددلها وگرفتاریها وشکایتهای خود را با ما در میان بگذارند .

● سخت بگیرید

درخواست بنده از اداره پلیس وراهنمائی تهران اینست‌که درحق رانندگان‌تاکسی‌هرقدر سخت‌گیری بیشتری نماید آنها را بیشتر به اجرای‌انضباط‌وقانون وادارمیسازد اگر برای رانندگان تاکسی صرف نمیکند چرا بکارشان‌ادامه میدهند واگر صرف میکند چرا بمقررات‌و قانون اعتنائی ندارند ـ دراینمدت که نرخ تاکسی ده ریال بود نه‌تنها اعصاب خانمها خرد شد بلکه برای آقایان هم اعصاب سالمی باقی نماندحال که‌نرخ‌جدیدوضع گردیده است‌باید وسیله پلیس وراهنمائی شدت عمل نشان داده شود تانظم برقرار شود ومردم از اینجهت آسودگی داشته باشند . تصور میکنم آنعده قلیل از رانندگان وظیفه شناس نیز بابنده هم‌عقیده باشند .

احمد ـ ر

● روشن کند

اتوبوسهای خط [illegible] بایستگاه انتظام میرسند اصولا برای نمونه هم که شده یکنفر مسافر سوار نمیکنندتکلیف مسافرین‌این‌ایستگاه را شرکت واحد روشن کند.

وصال

● چرا ؟

چرا ابلاغهای دانشجویان تربیت معلم را دیر میدهند چون تا ما بخواهیم سر کلاس برویم تقریبا دهم مهر میشود .

تربیت معلمی !

● نگردیده است !

کارمندان بانك مرکزی حقوقشان ترمیم شد ولی این قرار درمورد کارمندان بانك ملی عملی نگردیده است .

کارمند بانك

● قطع نشده بود

۸. را مدتی گرفتم ولی جواب نداد بعد که جواب داد معلوم شد دوشیزه ۸. مدتی سرگرم تفریحات دسته جمعی بوده زیرا هنوزدنباله خنده‌اش قطع نگردیده بود .

ع ـ عباسی

● وام یا جایزه !؟

امسال وام‌شهریه در دانشکده پزشکی به کسانی تعلق گرفته که اکثرا دارای زندگی مرفه هستند و احتیاج بوام ندارند علت آنست که معدل را ملاك عمل قرار داده‌اند نه استحقاق دانشجو را در نتیجه وام مفهوم خودرا از دست داده و بصورت جایزه درآمده !کسانی‌که واقعا استحقاق دریافت وام را دارند و بعللی از جمله مشکلات مالی ، تجدید شده‌اند و یا معدل عالی نیاورده‌اند از دریافت وام محروم شده‌اند و قادر به‌شهریه وثبت‌نام نیستند .

دانشجوی پزشکی

● جواب نداده‌اند

با اینکه سه چهار روز از آغاز سال تحصیلی میگذرد هنوز فرهنگ ساوه جواب امتحانات ششم‌ابتدائی را نداده تابتوانیم در دبیرستان ثبت‌نام کنیم .

شمسی جهانگیری

● حساب نمیبرند

یك قصابی در انتظام‌السلطنه هست‌که گوشت بدون استخوان‌نمی فروشد ، چرا ، نمیدانم ، همینقدر میدانم که اینها از کسی حساب نمیبرند .

بانو فاطمی

● سرو کله خاکی

من ساکن خیابان جان‌ـاف‌ـکندی هستم این خیابان اولاخاکی‌است ثانیا خاك اضافی ریخته‌اند یك ماشینی که‌از اینجا رد میشود سرو کله ما پراز خاك میشود .

اختر ـ فرجادی

● گاری سواری !

ماتاکسی لوکس نمیخواهیم آنچه که باعث گرفتاری است لوکس و غیر لوکس نیست بنده حاضرم گاری سوار شوم اما راننده‌چهارتا دیگر را روی زانویم سوارنکند.

احمد ـ ر

● پدر در آورده

درچهارراه معین‌السلطان یك‌دکان نانوائی هست که پدر مردم را در آورده است نان سوخته ، خمیر و ناماکول تحویل مردم میدهد .

حسین‌اخوت

چگونه از وقوع جنگ سوم جلوگیری شد؟

نوشته : تئودور سورنسن — ترجمه جعفر مدنی

ـ۱۲ـ

در اینجا باید بیافزایم هنگامی که تصمیم محاصره کوبا بطورقطع اتخاذشدپرزیدنت کندی‌ازهمسرش ژاکلین پرسید آیا او ترجیح‌نمی دهد واشنگتن را ترك گوید ودر محلی نزدیکتربه پناهگاه‌زیرزمینی اقامت گزیند تا در صورت حمله به امریکا او باتفاق فرزندان خود بتواند درآن‌پناهگاه برود ؟ژاکلین جواب داد نه ، او مایل است در صورت آغازجنك و حمله‌بواشنگتن بدفتر کار شوهرش برود تا در هر صورت در کنار او باشد .

بهر حال روز شنبه بود که از پرزیدنت کندی خواستیم فورا از شیکاگو به واشنگتن باز گردد و او نیز بلافاصله خود را به کاخ سفید رساند بطوریکه ما توانستیم در ساعت ۲٫۳۰ بعد از ظهرهمان روز در کاخ‌سفید در کنفرانسی‌که با حضور شخص پرزیدنت تشکیل شده بود حضور بهمرسانیم .

در این هنگام روزنامه ها کم‌کم از رفت و آمد های کاخ سفید و جلسات ما دچارسوء ظن‌شده بودند و احساس میکردند خبر هائی‌هست و ما آن روز برای اینکه این سوءظن را تخفیف داده باشیم هر کدام از یك در کاخ سفید وارد شدیم .

پرزیدنت کندی در آغاز جلسه از « جان مك کن » رئیس‌آژانس مرکزی اطلاعات (سیا) خواست‌که عکس ها و اطلاعات تازه‌ای را که از موشکها بدست آورده دراختیار ما بگذارد . و بعد دو راه حل ، یکی محاصره دریائی و دیگری حمله هوائی ، با تمام عواقب آنها برای آخرین بار در مقابل‌پرزیدنت نهاده شد . یعنی امریکا یا می ـ بایستی بعنوان گام اول محاصره دریائی را شروع میکرد ودرصورت لزوم بتدریج پیش میرفت واقدامات شدیدتری بعمل می آورد و یا آنکه از همان آغاز بیك حمله هوائی به پایگاه های موشکی‌دست میزد که بعد از آن نیز باحتمال قوی کار به یك حمله عمومی می کشید . وقتی همه حرفهایشان را زدند و نظرات مختلف ابراز شد سکوت غم‌انگیز و ناراحت کننده‌ای بر سالن کنفرانس مسلط شد . آخر این تصمیم ساده‌ای نبود که قرار بود گرفته شود . جنك‌بود... یك جنك اتمی و تصمیم گرفتن در این‌باره برای هر رئیس‌جمهوری مشکل و خطرناك بود . اما او بهر حال ناچار بود تصمیم بگیرد تنها او بود که چنین قدرتی داشت .

ما مشاوران رئیس جمهوری‌وظایف خود را انجام داده بودیم . جوانب امر را سنجیده بودیم و نظرات‌خود را ابراز داشته بودیم وحالا نوبت او بود هیچکس دیگر نمیتوانست این بار را بدوش بکشد .

سکوت جلسه مشاوره ماباسخنان یکی از شرکت کنندگان در این‌جلسه شکسته شد او یکی از مشاوران پرزیدنت بودکه دراین جلسات کمتر حرف میزد و دراینجا چنین آغازسخن کرد :

« آقای رئیس جمهوری ، آنچه‌ما باید درباره آن تصمیم بگیریم‌اینست که بین عملیات محدود و عملیات نامحدود یکی را انتخاب‌کنیم و بیشتر ما فکر میکنیم که بهتر است کار را با عملیات محدود شروع کنیم . »

پرزیدنت کندی باحرکت‌سرموافقت خود را بااین شیوه اقدام اعلام کرد. پرزیدنت گفت که‌مایل است کار را با عملیات محدود شروع کند و معتقد است که محاصره دریائی کوبابهترین نقطه برای شروع کار است .پرزیدنت افزود که طرفداران حمله هوائی و حمله عمومی به کوبا باید باین مسئله توجه داشته باشند که راه حل های پیشنهادی آنها بهیچ وجه کنارگذارده نشده و در آینده در صورت لزوم از آنها استفاده خواهد شد .

علاوه براین در نطق مخصوصی که در روز اعلام تصمیم دولت امریکا ایراد خواهد شد کلیه این راه حل ها گنجانده شده و به رئیس جمهوری امریکا حق میدهد که در صورت‌لزوم هر یك از آنها راکه مایل‌است‌انتخاب کند و ضمنا این‌نطق به خروشچف نیزامکان میدهدکه بین (راه حل‌های مختلف)یکی‌را برگزیند .

پرزیدنت کندی همچنین معتقدبود وقتی چنین تصمیم مهمی گرفته می شود بهتر است بجای «محاصره» لفظ «قرنطینه» رابکار برد زیرا اولا «قرنطینه» کمتر از « محاصره » جنگجویانه و مبارزه طلبانه است و ثانیا چون در اینجا قصد امریکاحفظ حقوق خود از طرق مسالمت آمیز می باشد لفظ «قرنطینه» بهتر این‌قصد رامیرساند . »

تمیز نمودن مبلمان و فرش درجا بوسیله متخصصین ورزیده نمایندگی **دوراکلین سرویس بین ـ المللی امریکا با ۳۹ سال سابقه** در دنیا بدون استفاده‌از آب و صابون و مواد شیمیائی مضر .

لطفا برای‌آنکه‌از نتیجه کار کاملا مطمئن باشید و زیانی بمبلمان وفرش های گرانبهای شماوارد نشود فقط بنمایندگان دوراکلین سرویس‌بین‌ـ المللی امریکا در ایران که دارای کارت‌مخصوص هستند مراجعه‌فرمائید.

تلفنهای ٦٤٢٢٦ ـ ٦١٣٠٨٤

١ـ٥ آـ٢٢٥٤٦

تمدید آگهی مناقصه خریدگوشت

پیرو آگهی شماره ۲۰۱۵۷ ـ ۲٫۶٫۴۴ د رمورد خرید نهصد کیلو گوشت شیشك‌شقه نکرده یکدست‌مصرف‌روزانه آسایشگاه‌ها و بیمارستانهای مرکزی تابعه چون پیشنهادات واصله بحدنصاب‌معینه نرسیده است لذا مدت پذیرش پیشنهاد تا تاریخ ٦٫٧٫٤٤تمدید میگردد وسایر شرائط بقوت خود باقی است :

اداره کل بهداری استان‌تهران
دکترامیرعبدالوهابی

١ـ٢ ٢٢٥٤٤ـ١

آگهی مناقصه شماره ۳۷

اداره سررشته‌داری ارتش تعداد ٦٠٠٠٠ عدد لیوان از جنس ورشو آلمانی افرادی را از طریق مناقصه خریداری می‌نماید .

١ـ داوطلبان شرکت درمناقصه باید بشرح زیر رفتار فرمایند

الف ـ برای ملاحظه نمونه و مشخصات مورد معامله بدائره خرید و پیمانهای اداره سررشته‌داری ارتش واقع درانتهای خیابان فرصت (شاهرضا) مراجعه نمایند .

ب ـ برك شرایط معامله ومشخصات و همچنین نمونه قرارداد را از دائره خرید و پیمانها دریافت وذیل آنها را با ذکر عبارت قرائت شد و شرایط مربوطه قبول است‌گواهی نمایند .

ج ـ پیشنهاددهندگان باید پیشنهاد خودرا درسه‌پاکت لاك ومهر شده بشرح پائین تسلیم نمایند ـ پاکت اول محتوی سپرده مناقصه ـ برك شرایط و مشخصات ـ نمونه قرارداد باشد .

پاکت دوم محتوی قیمت پیشنهادی باشد .

پاکت سوم محتوی رونوشت قیمت پیشنهادی باشدکه باید قبل ازمناقصه بعنوان اداره بازرسی کل ستاد بزرك ارتشتاران واقع درجاده شمیران ارسال و رسید دریافتی را ضمیمه پاکت اول‌که باید باداره‌سررشته‌داری ارتش تسلیم شود بنمایند .

د ـ پیشنهاد دهندگان باید پاکات اول ودوم بشرح بالا را تا ساعت ۹ صبح روز ۲۵٫۷٫۴۴ بدفتر اداره سررشته داری ارتش تسلیم و رسید دریافت دارند .

۲ـ سپرده مناقصه بمبلغ ۳۰۰۰۰ ریال اسناد خزانه خواهدبود.

۳ ـ به‌پیشنهاد تسلیمی‌که پس‌از ساعت مقرره دراین آگهی واصل‌گردد و یا اینکه فاقد سپرده مناقصه بوده و یا خارج از برك شرائط معامله مشروط و مبهم باشد بهیچوجه ترتیب اثر داده نخواهد شد .

٤ـ کمیسیون مناقصه درساعت ۱۰ صبح روزیکشنبه۲۵٫۷٫۴۴ تشکیل وپیشنهادات واصله را باز و قرائت خواهد نمود وحضور پیشنهاددهندگان درجلسه مناقصه اختیاری است .

٥ـ سایر شرائط معامله دربرك شرائط و مشخصات ونمونه قرارداد قیدگردیده و پیشنهاددهندگان باید با مطالعه دقیق و اطلاع کامل از کلیه شرایط مربوطه پیشنهاد خود را تنظیم و تسلیم دارند .

٦ـ پیشنهاد دهندگان بایستی دارای صلاحیت معامله (بنا به تشخیص اداره سررشته‌داری ارتش) باشند .

اداره سررشته‌داری ارتش

تبریکات

تیمسار سرلشگر اسماعیل حمیدی
ارتقاء بدرجه سرلشگری و انتصاب آن فرماندهی محترم را بمعاونت شهربانی کل کشور صمیمانه تبریك عرض مینمایم .
ستوان یکم حسین برومند

سرکار سروان محمد سخاوت
ارتقاء جنابعالی را بدرجه سروانی از صمیم قلب تبریك‌میگویم.
آـ١٥٠٠١ خلیل خلیلیان

سرکار سرهنك گل‌تپه
ارتقاء مقام بدرجه سرهنگی جنابعالی را تبریك عرض میکنم .
آـ١٤٩٩٩ میثاقی

سرکار سروان شریف‌فر
ضمن عرض تبریك ارتقاء بدرجات ومقامات بالاتری را برای جنابعالی آرزو میکنم .
میثاقی

تیمسار سرلشگر حسین موحد
ارتقاء جنابعالی را بدرجه سرلشگری صمیمانه تبریك عرض مینمائیم .
عبداله شکوهی ـ ولی‌اله شکوهی

سرکار سرهنك فردوسی
ارتقاء درجه را صمیمانه تبریك میگوئیم .
ستوان یکم هومانی وبانو

دائی عزیزم سرکار سرگرد رادفر
امیدا است‌که تبریکات صمیمانه اینجانب را بمناسبت ارتقاء بدرجه سرگردی بپذیرید .
دماوند ـسیدحسین همایون‌نژاد

سرکار سرگرد جزایری
ارتقاء درجه جنابعالی راصمیمانه تبریك عرض میکنم .
آـ١٤٩٩٩ میثاقی

تیمسار معظم سرلشگر حسین موحد
باکمال افتخار ترفیع درجهٔ عالی‌را صمیمانه تبریك عرض‌نموده ازپیشگاه خداوند آرزومنداست در پرتو عنایات شاهنشاه معظم به‌موفقیت های روزافزون نائل شوید .
رضا بصیر

سرکار سروان محمدالشریف
باقلبی مملو ازشادی ارتقاء جنابعالی را بدرجه سروانی صمیمانه تبریك عرض مینمائیم .
رضا و جواد قاضی‌زاده

سرکار سرهنك دکتر عبدالعظیم ولیان
انتصاب جنابعالی رابه معاونت وزارت کشاورزی صمیمانه‌تبریك گفته توفیق بیشتر سرکار را درادامه خدمت به‌شاهنشاه و مردم از خداوند مسئلت دارم .
دکترمصطفی امامی‌وکیل‌دادگستری

سرکار سرگرد امیرفرید
ارتقاء درجه را صمیمانه تبریك عرض نموده و موفقیت‌های بیشتری برای جنابعالی آرزومندیم .
خانواده پشتیبان ـ خانواده‌انوری ـ خانوادی‌قربان‌پور ـ خانواده انارکی .
آـ١٤٩٨٣

تیمسار محبوب سرتیپ ناصر رفعتجو
ارتقاء جنابعالی را صمیمانه تبریك‌عرض مینمایم .
ارادتمند ناصر آبائی

سرکار سرگرد وکیلی
ارتقاء جنابعالی را بدرجه سرگردی تبریك عرض نموده‌موفقیت روزافزون سرکار را در راه‌خدمت بشاه و مملکت از خداوند خواستاریم .
هیبت‌اله صادقی و بانو

سرکار سرهنك پرورش
ارتقاء درجه جنابعالی را صمیمانه تبریك عرض مینمایم .
خرم‌آباد ـسروان تقی‌پور

سرکاران سروان صمدیان ـ ستوان‌یکم تهرانی ـستوان‌دوم‌عطائی
ارتقاء درجه شمارا ازطرف خود وکادر سررشته داری‌دانشگاه نظامی تبریك عرض نموده موفقیتتان را درراه خدمت بشاهنشاه عظیم‌الشان و میهن عزیز ازخداوند متعال خواستارم .
رئیس سررشته‌داری دانشگاه نظامی سرهنك‌راجی

سرکار سروان اصغر اخباری
ارتقاء درجه را تبریك عرض‌نموده موفقیت جنابعالی را در راه خدمت بشاهنشاه و میهن خواستارم.
حسین‌امامی

سرکار سروان محمدولی‌بیگی
ارتقاء درجه سرکار راصمیمانه تبریك عرض نموده وازدرگاه ایزدمتعال موفقیت ودرجات عالی‌تری را آرزو مینمائیم .
حسن‌امامی ـ حسین‌امامی

سرکار سرهنك ستاد قاسم تنها
ارتقاء درجه جنابعالی را صمیمانه تبریك عرض می‌نمائیم .
کریم موسویان ـ جلیل موسویان ـ خلیل‌موسویان

سرکار سرگرد نصرت‌اله ممتحن
ارتقاء جنابعالی رابدرجه سرگردی تبریك گفته موفقیت شما را خواهانیم .
باقر ممتحن و بانو

تیمسار سرتیپ معین‌زاده حکیم
در کمال مسرت ارتقاء درجه تیمسار راصمیمانه تبریك امیدوارم تحت توجهات اعلیحضرت همایون شاهنشاه بدرجات عالی تری مفتخر گردید
محمدباقر نستار ـ پیمانکار سازمان چای

تیمسار معظم امیرصادقی
ارتقاء درجه جنابعالی را صمیمانه تبریك عرض نموده موفقیت وسعادت شما را از خلاق‌منان خواهانم .
آـ١٤٩٦٣ سهراب حداد

تیمسا رسپهبد حبیب‌اله شجاعی
ارتقاء درجه تیمسار راتبریك عرض می‌نمایم .
آـ١٤٩٥٩ محمود احمدیان

برادر عزیزم ستوان یکم مسعود ملك‌پور
ارتقاء درجهات را تبریك‌عرض نموده سلامتی و موفقیتت را از خدای بزرك خواهانم .
آـ١٤٩٧٥ ستوان یکم منوچهر ملك‌پور

سرکار سرهنك محسنی
ارتقاء درجه جنابعالی را صمیمانه تبریك عرض می‌نمائیم .
آـ١٤٩٥٧ هدایت‌نیا ـ محسنی

تیمسار سرتیپ فرسیو
ارتقاء شایسته جنابعالی را بدرجه سرتیپی صمیمانه تبریك عرض مینمایم .
ناصربصیری

سرکار سروان شریف‌فر
ضمن عرض تبریك ارتقاء بدرجات بالاتری را برای جنابعالی آرزو دارم .
صدقیانی

سرکار سرهنك حبیب‌اله سیاسی‌پور
ارتقاء درجه سرهنگی شمارا تبریك عرض نموده سعادت و سلامتی شما وخانواده ارجمند را ازدرگاه ایزد متعال‌خواستارم .
آـ١٥٠٠٧ رضا ـ شاه‌نعمتی

سرکار سروان قربان‌علی فهیم
مدیر محترم زندان شماره یك‌قصر
ارتقاء درجه سروانی شمارا تبریك عرض نموده سلامتی‌شما وخانواده راخواستارم.
رضا شاه نعمتی

تیمسار سرتیپ افجه
ارتقاء درجه جنابعالی را صمیمانه تبریك عرض نموده و توفیق شمارا خواهانم
علی الهام

تیمسار معظم سرلشگر حمیدی
ارتقاء درجه و انتصاب بمعاونت شهربانی کل کشور راصمیمانه تبریك عرض مینماید .
شیرمحمد شیخ‌فیض

سرکار سرهنك ۲ علینقی بیگدلی
ارتقاء درجه سرکار راتبریك عرض نموده و موفقیت بیشتری ازخداوند متعال برای‌شما آرزومندم .
آواك هارطون میرزایانس

تیمسار سرتیپ اسماعیل کریمی لطف‌آبادی
ارتقاء درجه آنجناب را صمیمانه تبریك عرض میکنم
حسین خیاط باشی

سرکار سرگرد سید جمال‌الدین میرسلیمی
ارتقاء جنابعالی را بدرجه سرگردی از صمیم قلب تبریك عرض مینمائیم
نظرآباد علی‌کشت‌پور ـ علیرضاکشت‌پور

تیمسار معظم سرتیپ مهدی هیئت
اکنون‌که بفرمان مطاع‌همایونی ارتقاءدرجه‌یافته‌اید مستدعیست عرض تبریکات صمیمانه مارا بپذیرید .
ضرغام آقازاده ـ محمدآقازاده ـ علی‌عبداله‌زاده ـ سعیدآقازاده

سرکار سرگرد ناصر منوچهری
ارتقاء درجهٔ جنابعالی راصمیمانه تبریك عرض نموده موفقیت های بیشتر سرکار راآرزو مینماید .
رضا بصیر

سرکار سرهنك محسن رستگار
ارتقاء درجهٔ عالی‌راصمیمانه تبریك عرض نموده موفقیت های روزافزون جنابعالی را آرزومند است .
رضا بصیر

سرکار سروان محمد الشریف
ارتقاء جنابعالی را بدرجه سروانی صمیمانه تبریك عرض‌مینمایم
آـ٢٢٨١٨ ناصرالدین مطیعا

جناب آقای غضنفری
انتصاب آنجناب را بمقام ریاست اداره کل کارگزینی وزارت کشور که‌حقا شایسته مقام‌مزبور میباشید بحضور جنابعالی از صمیم قلب تبریك عرض مینمایم .
هدایت‌اله فقهی

تیمسارسرتیپ مرتضی افجهٔ
تبریکات صمیمانه خودرا بمناسبت ترفیع جنابعالی عرض‌نموده موفقیت بیشتر آن‌سرور گرام را خواستاریم .
آـ١٥١٠٩ دکتر علینقی و هاشم وحدتی

برازجان ـ سرکا رستوان یکم مرتضی نفری
ترفیع رتبه مرکار راتبریك عرض نموده‌بقاء وموفقیت روزافزون شمارا خواستاریم .
مرتضی متین‌راد ـ غلامعلی پاشامقدم ـ محمدربیع کتولی ـ محمود سلیمان‌پور
آـ١٥١٠٣

تیمسار سپهبد شجاعی
ترفیع جنابعالی را بدرجه سپهبدی تبریك عرض نموده موفقیت آن‌تیمسار معظم را ازدرگاه خداوند متعال خواهانم .
آـ١٥١٠٥ صمد رضوان

سرکار سرگرد دکتر محمدباقر مشیری
ترفیع جنابعالی را بدرجه سرگردی صمیمانه تبریك عرض مینمایم .
سرهنك ذهبی

تیمسار معظم سرتیپ اصغر اعظمی
ارتقاء جنابعالی رابه‌درجه سرتیپی که‌از افسران لایق و فدائی شاهنشاه عظیم‌الشان و مملکت هستید صمیمانه تبریك عرض‌نموده موفقیتتان را ازخداوند متعال خواستاریم .
گنبد کاوس ـ ولی‌اله‌پارسا ـ علی‌ایقانی

تیمسار سرتیپ رضا شیفته
بدین‌وسیله از صمیم قلب ارتقاء عالی‌را تبریك عرض مینمایم .
آـ٢٢٨١٢ اصفهان ـ صنعتی زاده

تیمسار معظم حبیب‌الله شجاعی
ارتقاء درجه‌تیمسار را صمیمانه تبریك و موفقیت بیشتری را از خداوند متعال آرزومندم .
رودسر الحاج ابوالقاسم طاهری شلافی

ارتقاء درجه افسران پاکدامن ولایق و وظیفه شناسی چون **سرکاران سروان قنبری ـسروان شکوهی ـستوان یکم‌عربستانی‌ـ ستوان یکم ضرغامی** را از طرف‌خود وکسبه وپیشه‌وران بخش ١٥ صمیمانه تبریك عرض می‌نماید .
مدیرکافه رستوران توکل ـ رحیم‌خماند

سرکار ستوان یکم علی‌اکبر ملکی
ارتقاء درجه جنابعالی را صمیمانه تبریك عرض می کنیم.
لطف‌اله فیروز ـ سروان محمدجعفر امیدی ـ ستوان حسین آقائی‌پور ـ منصور استخری ـ حسن عقلائی ـ ستوان منوچهر بهرام‌پور ـ ستوان علی‌سجادی ـ سروان علی‌فرخزاد ـ ستوان فضل‌اله شاهقلی ـ علی‌اصغر مجدی ـ علی‌ادیمی .

تیمسار معظم سرتیپ مسعود موثقی
ارتقاء درجه آن‌تیمسار معظم راصمیمانه تبریك عرض توفیق شما را در راه‌خدمتگزاری بشاهنشاه محبوب ومیهن عزیزازخداوند متعال مسئلت دارد .
حبیب‌اله بیژن

سرکار سرگرد صادق صاف
ارتقاء درجه‌جنابعالی را صمیمانه تبریك عرض نموده سعادت و موفقیت شمارا از خداوند خواستارم .
شکیبا

سرکار سرگرد احمد بهرامی
ارتقاء بدرجه سرگردی را ازصمیم قلب تبریك عرض ونیل بدرجات بالاتری رابرایت آرزو دارم .
برادرت‌بهرامی وبانو

تیمسار سرتیپ محمدتقی پیشخانی
ارتقاء درجه‌جنابعالی را ازصمیم قلب تبریك میگوئیم .
حاج محمد اسلامی ـ بانو حاجیه اسلامی ـ ایرج اسلامی ـ فرج اسلامی
آـ٢٢٨٦٤

دوست مکرم تیمسار معظم‌سرتیپ حسن بهزادی
ارتقاء درجه آن‌تیمسار را ازصمیم‌قلب حضور مبارك تبریك گفته وازخداوند متعال مسئلت دارم که‌در راه‌خدمت بشاهنشاه‌عظیم‌الشان ونیل بدرجات عالیتری موفق ومنصور گردید .
آـ١٥١٣٥ محمود پورعسگری

سرکار سرگرد سید جمال‌الدین میرسلیمی
ارتقاء جنابعالی را بدرجه سرگردی از صمیم قلب تبریك عرض مینمائیم
نظرآباد حبیب سبزپرور ـ محمد فتحی

سرکار سرگرد سید جمال‌الدین میرسلیمی
ارتقاء جنابعالی را بدرجه سرگردی از صمیم قلب تبریك عرض نموده همیشه آرزومند ترقی و ارتقاء آنجناب میباشیم
نظرآباد محمدتقی کشت‌پور ـ بهرامعلی کشت‌پور

سرکار سرگرد سید جمال‌الدین میرسلیمی
ارتقاء جنابعالی را بدرجه سرگردی از صمیم قلب تبریك عرض نموده و موفقیت شمارا از درگاه باری‌تعالی مسئلت مینمایم
نظرآباد مهدی فرید

دبیر کانون کارمندان بازنشسته دولت میگوید :

تاسیس بانک بازنشستگی کارمندان

دولت را از کمك به صندوق بازنشستگی کارمندان بازنشسته بی‌نیاز میکرد

اطلاعات اجتماعی

صندوق بازنشستگی نباید کسری بیاورد ، این صندوق که از ۴۳ سال پیش تشکیل شده موجودیش باانکه سر به میلیونها تومان زده ،ولی از آن بهره برداری صحیح بعمل نیامده و این موجودی در دست این وآن بوده و بهره‌اش نیز عاید صندوق نشده است .

اگر ازموجودی صندوق بازنشستگی بانکی برای‌افراد همین طبقه تاسیس میشددیگر احتیاجی نبود که دولت‌برای دادن حقوق‌ا نهااز بودجه‌عمومی پرداختی بکند ،وانگهی‌هرگز قانون نگفته است که بدون جهت‌و علت و قبل از حصول شرایط قانونی افرادی را که یك عمرتجربه اندوخته‌اند ، بنابه تصمیم این وآن‌بازنشسته نمایند ،و حالاکه‌دولت‌اینطور عمل کرده خودشان مقصرند واین مشکلات راآنها بوجود آورده‌اند.

این‌مطالب راآقای وزیری الهی دبیر کانون بازنشستگان طی‌نامه‌ای بدنبال رپرتاژ روزنامه اطلاعات در باره کارمندان دولت بدفترروزنامه نوشته است :

● **مفاد قانون**

آقای‌وزیری می نویسد : بااینکه ازبدو تصویب قانون استخدام کشوری مصوب ۲۲ آذرماه۱۳۰۱ شمسی بموجب ماده (۶۱) بشرح زیر :

(در صورت عدم کفایت وجوهی که مطابق‌این قانون‌بصندوق تقاعد ووظائف داد ه‌میشود وزیر مالیه در موقع تهیه بودجه کل مبلغی راکه ازعایدات مملکتی باید بصندوق مزبور کومك شود در جزومصارف آن سال پیش‌بینی خواهد کرد)مقرر گردیده که دولت باید به صندوق کومك نماید ، ولی بامراجعه به‌قوانین بودجه کل در سالهای‌قبل از۱۳۳۷ معلوم‌خواهد شد،هیچگاه دولتها احتیاجی باجرای این ماده قانون پیدا نکرده و همیشه‌موجودی صندوق علاوه از آنکه تکافوی پرداخت حقوق بازنشستگان رامی نموده ، مبالغی‌هم موجودی داشته، بهترین دلیل آنکه بموجب‌صورت مذاکرات مجلس شورای ملی، در آذرماه ۱۳۳۷ در پاسخ سئوالی‌که یکی از نمایندگان مجلس از وزیر دارائی وقت راجع بموجودی‌صندوق بازنشستگی نموده بود، آقای‌وزیر دارائی موجودی صندوق رایکهزارو سیصد میلیون ریال (۱،۳۰۰،۰۰۰،۰۰۰) اعلام مینمایند بدون اینکه توضیحی در اطراف مبالغی از اینوجوه که قبلا از موجودی برای کومك‌بسرمایه یکی دوبانك پرداخت شده ، یااقلامی‌که بوسیله بعضی از مامورین مختلس برداشت وازبین رفته‌و یااقلامی که برای نشان دادن درآمد بیشتر از طرف‌مامورین جمع آوری مالیات بحساب درآمد رفته وکسی به‌آنها رسیدگی نکرده ،داده باشند .

پس چه شد که با این‌موجودی یکمرتبه از سال ۱۳۳۸ ببعدصحبت کسر اعتبار صندوق بازنشستگی به‌میان آمد ؟ودولت سالی ۷۰تا۱۰۰ میلیون از بودجه کل کشوربصندوق کومك کرده تا بتوانند این حقوق ناچیز را همه ماهه پرداخت نمایند .

● **علت کسری**

پس بایدعلت‌وجود کسری درصندوق بازنشستگی را در اجرای یکی دو تبصره از قانون‌اصلاح قانون‌بازنشستگی مصوب سال ۳۳۷ دانست ،که از آن‌سال‌ببعد وزارتخانه‌هاو ادارات کل بجای آنکه طبق مقررات قوانین استخدامی گذشته پس ازسی‌سال‌خدمت باداشتن ۶۰ سال عمر کارمند رابازنشسته نمایند اقدام به‌بازنشسته کردن بسیاری از کارمندان خود، که یا سی سال سابقه یاهر قدر عمر،و یادارای ۶۰ سال‌عمر یاهرقدر خدمت بودند ، نمودند ،ویك مرتبه در اثر این اقدام تعداد بازنشستگان بطوری افزایش یافت که نسبت بعده بازنشستگان قبل ازسال ۳۷ چند برابر گردید .

● **بهره‌برداری**

اگرمصادر امور در گذشته‌باین فکر بودند که بجای آنکه وجوه صندوق‌بازنشستگی را دربانك ملی (نیمی د رحساب جاری بدون بهره ونیمی درحساب ثابت بابهره ۲ درصد) بسپارند وبانك از وجوه مذکور بسود خود ، استفاده ببرد، این سرمایه هنگفت بازنشستگان‌را ازهمان سالهای اول اجرای قانون استخدام کشوری برای تاسیس بانك مخصوصی بنام بازنشستگان (مانند بانك سپه) بکار اندازند ، امروز بازنشستگان دارای منبع عظیم اقتصادی بودند که نه دولت نیازمند کمك از بودجه کشور به صندوق بازنشستگی بود و نه ـ بازنشستگان درمواقع ضروری و گرفتاری برای رفع حوائج خود «کاسه‌ی چکنم» بدست میگرفتند.

احداث راه آهن کرمان

بوسیله رئیس کل و مدیر کل فنی راه‌آهن مورد مطالعه قرار گرفته است

رئیس کل راه آهن همراه مدیر کل فنی این موسسه جهت بازدید از مسیر راه‌آهن یزد و کرمان، و مطالعه‌امتداد راه‌آهن‌کاشان تایزد وکرمان و کانهای آهن و معادن‌منطقه بافق‌باین‌منطقه عزیمت‌کردند.

فاصله راه‌آهن کاشان‌یزد در حدود سیصد کیلو متر میباشد و ازاین‌شهر تاکرمان و معادن بافق باید چندرشته راه‌آهن اصلی و فرعی‌کشیده شود .

احداث این خط برای راه آهن در صورتی صرف خواهد داشت‌که معادن فلزات این منطقه مورد بهره برداری قرار گیرد و باصطلاح‌ذوب آهن در ایران تاسیس گردد . در اینصورت راه‌آهن یزد و کرمان یك خط مهم اقتصادی خواهد بود و کشیدن این خط برای راه‌آهن دولتی صرف خواهد داشت .

بموجب یك‌برنامه دیگر راه‌آهن یزد و کرمان باید از طریق زاهدان به مرز پاکستان وصل شود .

دلالها تلفن را پس میدهند

مقررات‌منع انتقال‌وواسطه‌گری‌تلفن بشدت اجرامیشود

شرکت تلفن با انتقال‌تلفن بهیچوجه موافقت نمیکند و با این تصمیم دست دلالها و واسطه ها بکلی بسته شده است ، واسطه هائی که در محلات تهران تلفن ها راپیش خرید کرده‌اند ، چون بااین تصمیم شرکت تلفن نمیتوانند تلفن هارا بغیر بفروشند همه روز بشرکت تلفن مراجعه میکنند و تلفن های پیش‌خرید را پس میدهند .

این تلفن ها از طرف‌شرکت در برابر دریافت وام بافرادی که ازدو سال پیش ودیعه بشرکت داده‌اند واگذار میشود یك مقام رسمی در شرکت تلفن امروز اعلام کرد که روزانه ده‌تا پانزده نفر از واسطه‌ها تلفن هائی را که برای بازار سیاه خریداری کرده بودند بشرکت واگذار میکنند . زیرابرابر تصمیم شرکت این افرادنمیتوانند بافروش تلفن ، بافرادبازار سیاه ایجاد کنند.

مقام رسمی شرکت تلفن بمردم تهران اعلام کرد که‌از معامله‌تلفن بوسیله قولنامه خودداری نمایند . زیراشیادان‌ضمن‌معامله تلفن‌بوسیله قولنامه غیررسمی وسفته همان‌تلفن را باشخاص دیگری‌نیز فروخته‌اند و چون قولنامه‌سندیتی ندارد بناچار دست معامله کنندگان با قولنامه از هر جهت کوتاه است‌ونمیتوانندمالك تلفن بشوند .

شرکت تلفن اعلام کرد که‌انتقال تلفن فقط در صورت تصویب هیئت پنج نفری در شرکت ممکن است ، کلیه درخواست های انتقال باید این‌هیئت تحویل گردد درصورتیکه مسلم شودمتقاضی قصدواسطه‌گری ومعامله ندارد با درخواست انتقال موافقت میشود .

دارائی

قهرمان ۱۰۰ کیلو متر دوچرخه‌سواری شد

مسابقه دوچرخه سواری ۱۰۰ کیلو متر قهرمانی باشگاه های تهران زیر نظر فدراسیون‌دوچرخه سواری کشور و سرپرستی آقای سروان ملك محمدی نایب رئیس فدراسیون در جاده ونك‌انجام‌شد ودرنتیجه روستائی ازباشگاه‌دارائی مقام اول زابدست آورد وخلیلی‌از دارائی ، کرانی ازتاج،اکبر بوده ازتاج ،امین سرور از دارائی به‌ترتیب‌مقامهای دوم تاپنجم رابدست آوردند .

درجمع امتیازات ونتیجه کلی‌تیم دارائی قهرمان باشگاه های تهران شدو تیمهای تاج‌و تهرانجوان به‌ترتیب دوم وسوم شدند .

کنگره متخصصین اعصاب

متجاوز از سه هزار و پانصد نفر از متخصصین اعصاب پنجاه و پنج کشور جهان در هشتمین کنگره جهانی علوم اعصاب که اخیرا در وین‌تشکیل شده‌بودشرکت کردند. ریاست‌عالیه افتخاری این کنگره با رئیس جمهوری اتریش بود .

دراین کنگره موضوع عوارض ضربه‌های جمجمه، مخصوصا تصادفات وسایط نقلیه بیماریهای عصبی ، عضلانی مورد بحث قرار گرفت .

متخصصین ایرانی شرکت کننده درکنگره آقایان دکتر چهرازی ، دکتر قاسم بهزادی ، دکتر صبا دکتر محلوجی دکتر موثقی‌و دکتر تقوی بودند .

در این کنگره به پیشنهاد آقای دکتر چهرازی مقرر گردید که یکی‌از مواد برنامه سال آتی یك شکل نمودن تعلیمات اعصاب برای دانشجویان پزشکی‌در کلیه‌دانشگاه های دنیا خواهد بود .

جدول کلمات متقاطع شماره ۳۰۵۳

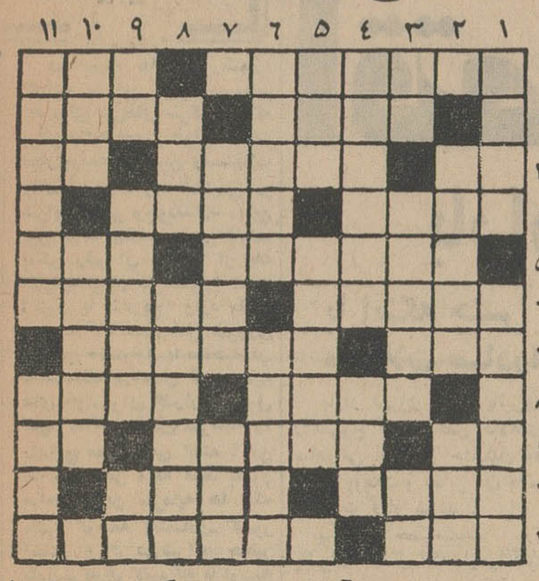

افقی : ۱ـ از مرامهای سیاسی و اقتصادی ـ زیادی برف نیز با بزرگی آن بستگی دارد ۲ـ زکام‌ـ غم‌انگیز ۳ـ گذشت سالها بوجود می آورد ـ از فرقه‌های مذهبی در آمریکا ـ انشاءالله که یك‌دنده‌اش هم کم نیست ۴ـ اسب سرکش ـ خوشحال و خوشرو ۵ـ درکنار هم پیش رفتن و هرگز بهم نرسیدن ـ راه و روش ۶ـ خارج ـ کباده آن را درگود سیاست می‌کشند ۷ـ پیش درآمد اصول ـ از اقدامات ساختمانی ۸ـخصلت‌ها ـحتی‌درآش هم میتواند سردراز داشته باشد ۹ـ خال ورق ـدرگوش‌کران اثر چه دارد ـ علامت جمع ۱۰ـ جوشانده آن را برای تقویت جهاز هاضمه میخورند ـ امان ۱۱ ـکشیدنش در قدیم ازعلامات تشخص بودـخدایش بیامرزاد .

عمودی : ۱ـ روزآغاز ـ درمدرسه میگیرند و در زمستان بردوش می‌کشند ۲ـ مایوس ـ مبارك ۳ـ واحد وزن ـ میخی از دیوار بکنید وملاحظه فرمائید ـ منقار ۴ـ از اقسام کشتی جنگی‌ـ دراین ایام از آن هم چون وفا فقط اسمی باقی است ۵ـ میوه‌ای که با زردی بیشتر می‌سازد ـ برفلز رنك نخورده پدید می‌آید ۶ ـ باآن تسبیح هم میسازند ـ طره پرچین و شکن دلدار را این‌چنین نیز وصف کرده‌اند ۷ـ چوب سیگار مقوائی‌وصل به‌سیگار ـ عدد مجهول ۸ـ از گیاهان رنك‌کننده ـ درسفارت صاحب مقامی است ۹ـ آدمهای ساده‌لوح را چنین میگیرند ـ شمردن و حساب کردن‌ـ ضمیر عربی ۱۰ـ معمولا به‌گربه‌گم می‌کنند ـ از لباسهای‌خانمهای قدیم ۱۱ـ از بیماریهای خطرناك مغزی ـ سنگی آن روی خانه‌بود.

حل جدول شماره ۳۰۵۲

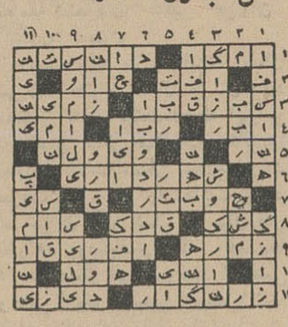

شاگردان ممتاز

نسرین کریم‌زادگان
شاگرد اول کلاس چهارم دبستان دکتر هشترودی .

آقای محمد مرادی

که از شاگردان ممتاز و ساعی دبستان دقیقی گرگان میباشد در کلاس دوم‌دبستان با معدل ۱۷٫۹۰ رتبه سوم‌را حائزگردیده است .

جشن بزرگ با همکاری مشترك :

* اطلاعات دختران وپسران
* آدامس خروس نشان

در آبانماه امسال یك جشن بزرك هنری بافتخار خوانندگان اطلاعات دختران و پسران بر پا میشود و کارخانه آدامس خروس نشان دربرگزاری این جشن همکاری همه جانبه‌ای مینماید.

کارت شرکت دراین جشن بکسانی داده میشودکه شماره‌های ۳۵۷ـ ۳۵۸ـ ۳۵۹ـ ۳۶۰ مجله را که بصورت شماره های مخصوص منتشرخواهد شد جمع آوری نمایند .

دوشنبه ۵ مهر ماه اولین شماره مخصوص

در مجله کارتهائی چاپ خواهد شد که خوانندگان شهرستانی باید آنها را ازمجله بریده و پس از انتشارچهارمین شماره مخصوص بدفتر مجله بفرستند .

۲۶ جایزه ارزنده برای ۱۳ استان

باهمکاری آدامس خروس ـ نشان در نظر گرفته شده است که پس از قرعه کشی از هر استان‌دونفر برنده‌خواهندشد .

توضیح‌بیشتر در مجله داده خواهد شد .

قیمت شماره های مخصوص ۱۰ ریال است

برندگان مسابقه مخصوص آدامس خروس نشان که هر هفته درمجله اطلاعات‌دختران وپسران چاپ میشود دراین جشن شرکت خواهند کرد و طی‌مراسم‌جالبی‌جایزمارزنده‌ای قرعه‌کشی و بیکی ازآنها اهداء خواهد شد

ایده

آگهی مناقصه شماره ۳۶

اداره سررشته‌داری ارتش تعداد ۹۰۵۰۰۰۰ عدد منگنه‌مشکی پوطین را از طریق مناقصه خریداری می‌نماید .

۱ـ داوطلبان شرکت درمناقصه باید بشرح زیر رفتار فرمایند

الف ـ برای ملاحظه نمونه و مشخصات مورد معامله بدائره خرید و پیمانهای اداره سررشته‌داری ارتش واقع درانتهای خیابان فرصت (شاهرضا) مراجعه نمایند .

ب ـ برك شرایط معامله ومشخصات و همچنین نمونه قرارداد را از دائره خرید و پیمانها دریافت وذیل آنها را با ذکر عبارت قرائت شد و شرایط مربوطه قبول است گواهی نمایند .

ج ـ پیشنهاددهندگان باید پیشنهاد خودرا درسه‌پاکت لاك ومهر شده بشرح پائین تسلیم نمایند ـ پاکت اول محتوی سپرده مناقصه ـ برك شرایط و مشخصات ـ نمونه قرارداد باشد .

پاکت دوم محتوی قیمت پیشنهادی باشد .

پاکت سوم محتوی رونوشت قیمت پیشنهادی باشد که باید قبل ازمناقصه بعنوان اداره بازرسی کل ستاد بزرك ارتشتاران واقع درجاده شمیران ارسال و رسید دریافتی را ضمیمه پاکت اول که باید باداره‌سررشته‌داری ارتش تسلیم شود بنمایند .

د ـ پیشنهاد دهندگان باید پاکات اول ودوم بشرح بالا را تا ساعت ۹ صبح روز ۴۴٫۷٫۲۴ بدفتر اداره سررشته داری ارتش تسلیم و رسید دریافت دارند .

۲ـ سپرده مناقصه بمبلغ ۲۰۰۰۰ ریال اسنادخزانه خواهدبود.

۳ ـ به‌پیشنهاد تسلیمی که پس‌از ساعت مقرره دراین آگهی واصل گردد و یا اینکه فاقد سپرده مناقصه بوده و یا خارج از برك شرائط معامله مشروط و مبهم باشد بهیچوجه ترتیب اثر داده نخواهد شد .

۴ ـ کمیسیون مناقصه درساعت ۱۰صبح روزشنبه ۴۴٫۷٫۲۴ تشکیل وپیشنهادات واصله را باز و قرائت خواهد نمود وحضور پیشنهاددهندگان درجلسه مناقصه اختیاری است .

۵ـ سایر شرائط معامله دربرك شرائط و مشخصات ونمونه قرارداد قیدگردیده و پیشنهاددهندگان باید با مطالعه دقیق و اطلاع کامل از کلیه شرایط مربوطه پیشنهاد خود را تنظیم و تسلیم دارند .

۶ـ پیشنهاد دهندگان بایستی دارای صلاحیت معامله (بنا به تشخیص اداره سررشته‌داری ارتش) باشند .

اداره سررشته‌داری ارتش

آگهی مزایده

شهرداری زنجان باستناد موافقت شماره ۱۵۶۱۵ ش‌ـ۱٫۶٫۴۴ وزارت کشور گرمابه شهرداری را واقع در سبزه‌میدان بانه‌دستگاه دوش خصوصی و شش‌دستگاه دوش عمومی وسایر تجهیزات مربوطه حمام‌را از طریق مزایده بشرح زیر باجاره واگذار می‌نماید .

۱ـ میزان وجه اجاره حمام از مبلغ ۱۵۰۰۰۰ ریال سالیانه شروع واین مبلغ میزان ومأخذ مزایده تعیین میشود .

۲ـ اثاثیه ولوازم حمام که‌در حال حاضر موجوداست موقع واگذاری باتنظیم صورت‌مجلس و تعیین مشخصات با تقویم کارشناس بمستاجر تحویل وبهای آن نقدا دریافت خواهدشد و پس‌از انقضاء مدت اجاره ویافسخ‌شهرداری هیچگونه تعهدی برای خرید مجدد لوازم. حمام ندارد .

۳ـهزینه های اساسی حمام که‌مربوط به‌تعمیرات‌اساسی ساختمان حمام باشد بتصدیق کارشناس شهرداری بعهده شهرداری بوده وسایر هزینه های‌تجملی و تزئینی بعهده مستاجر است .

۴ـ مدت اجاره حمام دوسال بوده ودراین مدت‌مستاجر حق‌فسخ را نداشته ودر صورت مشاهده عدم رعایت مقررات‌شهرداری‌وموارد قرارداداز طرف‌شهرداری‌فسخ خواهد شد .

۵ـ از مستاجر تضمین کافی دوساله بمیزان‌اجاره یکساله جهت حسن اجرای قرارداد اخذ خواهد شد.

۶ـ مستاجر موظف‌است مقررات ونرخ شهرداری‌ونظافت و بهداشت حمام و حسن‌سلوك بامشتریان را همه‌اوقات رعایت نموده در صورتیکه مستاجر رعایت‌دستورات شهرداری را ننماید طبق ماده۴ این آگهی راسا اجاره حمام‌از طرف شهرداری فسخ خواهدشد .

۷ـ مستاجر باید از حیث اخلاق و رفتار و حساب‌مورد اطمینان شهرداری بوده و صلاحیت گرمابه‌داری دراو موجود باشد .

۸ـپیشنهاد دهنده باید مبلغ بیست هزار ریال‌اسناد خزانه بابت سپرده مزایده ضمیمه پیشنهاد و پیشنهاد خود رادرپاکت لاك‌و مهرشده که‌روی پاکت‌قیدشده باشد (مربوط به‌مزایده گرمابه شهرداری‌است) تاساعت یازده روز سه‌شنبه ۴۴٫۷٫۲۰ بدفتر شهرداری‌تسلیم ورسید اخذنماید. پیشنهاد های‌فاقد سپرده و مشروط و قلم‌خورده و پیشنهادهائیکه بعداز وقت مقرربرسد ترتیب اثرداده نخواهد شد .

۹ـپیشنهاد های واصله درساعت ۱۲ همان روزدر کمیسیون مزایده بازو قرائت خواهدشد و حضور پیشنهاد دهندگان در کمیسیون آزادبوده و شهرداری‌دررد ویا قبول یك‌یا کلیه پیشنهادات مختار است .

۱۰ـ کلیه هزینه های مربوط بعقد قرارداد ومالیات و همچنین هزینه های روشنائی و آب بهاء آگهی و غیره بعهده مستاجر است .

۱۱ـ مستاجر باید بفاصله ده روز پس‌از اتمام‌مدت اجاره و یافسخ از طرف شهرداری بدون ادعای سرقفلی و سایر ادعاهای مشابه گرمابه را تحویل‌شهرداری داده ودر غیر اینصورت می‌بایستی هر روز تاخیر مبلغ یکهزار ریال بعنوان دیرکرد بصندوق‌شهرداری پرداخت نماید .

۱۲ـ پرداخت دستمزد کارگران و حق بیمه آنان کلابعهده مستاجر بوده و مستاجر در تغییر و تبدیل کارگران آزاد می‌باشد .

آ ـ ۲۲۴۵۶ — **شهردار زنجان . سعیدی**

آگهی فروش ماهی

بمناسبت آغاز بیست و پنجمین سال سلطنت اعلیحضرت‌همایونی شاهنشاه شرکت سهامی شیلات ایران در نقاط مختلف شهرتهران از طریق فروشگاه های سیار بقیمت ارزان لذیذترین نوع‌ماهی منجمد را با رعایت بهترین‌شرایط طبی‌و بهداشتی در بسته های نیم کیلوئی و یك کیلوئی بفروش میرساند بهای بسته های نیم کیلوئی ۲۰ریال ـبهای بسته های یك کیلوئی ۳۵ریال

الف ۴۵۶۴ — ۱ـ۲ — **شرکت سهامی شیلات ایران**

مجله دانشکده حقوق‌وعلوم سیاسی واقتصادی

تحقیقات اقتصادی

شماره ۱۱ و۱۲

بامطالب زیر:

فکر وثروت	دکترحسین پیرنیا
بازار مشترك ودنیای عقب مانده	عبدالرحیم احمدی
اقتصاد صنایع پتروشیمی درایران	مهندس سیروس ابراهیم زاده
مدیریت عمران واصلاحات روستائی	دکترعلیمحمد اقتداری
گزارش اقتصادی دربارهٔ غلات ناحیه سردسیر استان ششم	مهندس منصور عطائی
بررسی مسائل اقتصادی روستائی گیلان ومازندران	گروه تحقیق
عمران روستائی واصلاحات ارضی	گروه تحقیق
بررسی علل نکث محصولات کشاورزی ایران درسال زراعی ۴۳ـ ۱۳۴۲	گروه تحقیق
بررسی اقتصادی جهان	منوچهر تهرانی
کتابشناس اقتصادی ایران	غلامرضا فرزانه پور

در۳۷۰ صفحه بانقشه‌ها ونمودارهای‌رنگی خارج ازمتن منتشر شد.

قیمت ۴۰ ریال

برای خرید به روزنامه فروشیها ـ کتابفروشیها ویادفتر نشریه تحقیقات اقتصادی ـ (دانشکده حقوق ـ اطاق ۴۳) مراجعه فرمائید . الف ۴۳۸۷

۱ـ۳ — آ ـ ۲۱۸۰۰

آگهی مناقصه شماره ۳۹

اداره سر رشته داری ارتش۵۶ قلم نوشت افراز را بشرح مشخصات صورت‌های موجود از طریق مناقصه خریداری می‌نماید

۱ـ جمع کل ارزش نوشت افراز مورد معامله در حدود۷۰۰۰۰۰۰ ریال می باشد که اداره سر رشته داری ارتش‌نسبت بدریافت اقلام مختلفه بهر میزان که در مدت شش ماهه دوم سال ۴۴ مورد نیاز باشد مجاز خواهدبود .

۲ـداوطلبان شرکت در مناقصه باید بشرح زیر رفتار فرمایند.

الف‌ـ برای ملاحظه نمونه و مشخصات مورد معامله‌بدایره‌خرید وپیمانهای اداره سررشته‌داری ارتش واقع در انتهای خیابان فرصت شاه‌رضا مراجعه نمایند .

ب‌ـبرك شرایط معامله و مشخصات وهمچنین نمونه قرار داد را از دایره خرید پیمانها دریافت و ذیل آنها را با ذکر عبارت قرائت شد و شرایط مربوطه مورد قبول است گواهی نمایند .

ج‌ـپیشنهاد دهندگان باید پیشنهاد خودرا در سه پاکت لاك و مهرشده بشرح پائین تسلیم نمایند .

پاکت اول محتوی سپرده مناقصه ـبرك شرایط و مشخصات نمونه قرار دادباشد ، پاکت دوم محتوی قیمت پیشنهادی باشد .

پاکت‌سوم محتوی رونوشت قیمت پیشنهادی باشد که‌باید قبل از مناقصه بعنوان اداره بازرسی کل ستاد بزرك‌ارتشتاران واقع در جاده شمیران ارسال و رسید دریافت‌و رسید دریافتی را ضمیمه پاکت اول که باید باداره سر رشته داری ارتش تسلیم‌شودبنمایند

دـپیشنهاد دهندگان باید پاکات اول و دوم بشرح بالا راتاساعت نه صبح روز چهار شنبه ۴۴٫۷٫۲۱ بدفتر اداره سر رشته داری ارتش تسلیم و رسید دریافت دارند .

۳ـسپرده مناقصه بمبلغ۳۵۰۰۰۰ریال اسناد خزانه خواهد بود .

۴ـبه پیشنهادات تسلیمی که پس از ساعت مقرره در این آگهی واصل گردد و یااینکه فاقد سپرده مناقصه بوده و یاخارج از بر ك‌شرایط معامله مشروط و مبهم باشد بهیچوجه ترتیب اثر داده نخواهد شد .

۵ـکمیسیون مناقصه در ساعت ده صبح روز چهار شنبه ۴۴٫۷٫۲۱ تشکیل و پیشنهادات واصله را باز و قرائت خواهد نمود و حضورپیشنهاد دهندگان در جلسه مناقصه اختیاری است

۶ـ سایر شرایط معامله د ربرك شرایط و مشخصات و نمونه قرار داد قید گردیده و پیشنهاد دهندگان باید با مطالعه دقیق و اطلاع کامل از کلیه شرایط مربوطه پیشنهاد خودرا تنظیم و تسلیم دارند .

۷ـپیشنهاد دهندگان باید دارای صلاحیت لازم (بنابتشخیص اداره سر رشته داری باشند) — **اداره سر رشته داری ارتش**

تجدید آگهی مناقصه

شهرداری تهران مقدار پانصدو شصت و چهار تن کودحیوانی مورد نیاز سازمان پارکها را از طریق مناقصه خریداری مینماید داوطلبان می توانند قبلا باداره کل کار پردازی مراجعه و پس از دریافت برك مشخصات و شرایط معامله پیشنهادات خودرا تا ساعت یازده‌صبح روز ۴۴٫۷٫۱۷ به صندوق کمیسیون مناقصه تسلیم‌دارند

الف ۴۶۰۵ — آ ـ ۲۲۹۶۰ — ۱ـ۲ — **شهردار تهران**

مسائل روز

نقطه ضعف

-۳-

در بحث های دو شماره گذشته به این نتیجه رسیدیم که برای پول‌های سرگردانی که براثر رکود بعضی انواع‌معاملات تجاری‌ومعاملات‌زمین ومستغلات راکد مانده ، راه فعالیتی در شرایط‌حاضر وجودندارد . این پول ها که بگفته بعضی مقامات بانکی رقم آن احتمالا از یك میلیارد تومان نیز متجاوز است اکنون یا بتدریج وارد بازار مصرف کالا های غیر ضروری ولوکس میشود و یا صاحبان‌آن بعلت آنکه درآمدی از سرمایه های خود برای گذران تحصیل نمی کنند ، اصل سرمایه را بتدریج مصرف می کنند . این هر دو روش ، نه فقط بضرر صاحبان این سرمایه ها بلکه بضرر توسعه اقتصادی کشور است . و اگر در شرایط حاضر نتوانیم‌کاری کنیم که با توسعه فعالیت های گوناگون بازار پول گرم شود و راهی برای‌انتقال قسمتی از این پول ها از دست سرمایه‌داربدست‌کارفرما فراهم گردد ، میبایست به سرعت و فوریت دست به اقدامی بزنیم که‌معاملات مشابه‌معاملات زمین یامستغلات، منتهی بصورتی که به نفع توسعه اقتصادی کشور باشد . بوجود آید . اما این چنین معاملات،برای آنکه‌بتواند سرمایه ها را بجانب خود جلب کند می بایست همانطور که در شماره گذشته اشاره شد حالت وشکل«بورسی» بخود پیدا کند. بابررسی کوتاهی در باره انواع معاملاتی‌که این صورت را بخود پیدا می کند . روشن می شود که اگر می خواهیم ضمن رفع نارضائی‌صاحبان این سرمایه‌ها، به توسعه فعالیت های تولیدی و ایجاد کار برای کارگران‌نیز کمکی کرده باشیم تنها راه موجود ، ایجاد یك بورس معاملات سهام است .

بحث در باره فواید ایجاد این چنین موسسه‌ئی خارج از فرصت این مقال و محتملا برای خوانندگان این ستون توضیح واضح است . همینقدر باید بگوئیم که نه فقط در کشور های بزرك صنعتی ، بلکه حتی‌درکشورهائی نظیرپاکستان هندوستان و لبنان ، معاملات سهام‌رواج‌بسیار دارد و روزانه میلیون ها لیره لبنانی و یا روپیه هندی و پاکستانی دراین موسسات‌بمصرف خرید وفروش سهام میرسد و علاوه‌بر این ، گروهی بصورت عامل بورس ، نماینده بورس ، نماینده شرکت های سهام و همچنین هزاران نفر بصورت صاحبان سهام ، از این معاملات منتفع میشوند و یاحداقل‌به این معاملات‌اشتغال دارند .

از این رو وجود بورس معاملات سهام ، همانطورکه در زمان جنك در شهر اصفهان شاهد بودیم ، موجب می شود که برای عده قابل ملاحظه‌ئی کار فراهم شود . کاری که در اغلب موارد با هیجان و شورو شوق همراه است و بهمین علت بسیاری از صاحبان سرمایه‌های کوچك را ، همانطور که در جریان معاملات زمینی در سال های ۳۳ و ۳۴ شاهد بودیم بجانب خود می کشاند و صد ها میلیون تومان سرمایه راکد را به حرکت می اندازد .

اما در حالیکه در معاملات زمین ،این‌سرمایه‌ها نمیتوانست نقش اساسی و سازنده ئی در پیشرفت اقتصادی کشور بازی کند و در واقع پولی بود که دست بدست می گشت وجود بورس سهام ، و یا حتی بورس ناقص نظیر بورس زمان جنك اصفهان ، موجب میشود که سرمایه های کوچك ، برای ایجاد موسسات بزرك تولیدی بکار افتد و نه فقط هزاران‌نفر راکه ازمعاملات بورس منتفع می شوند بلکه هزاران نفر دیگر را بصورت کارگر و تکنی‌سین‌و غیره بکار مشغول دارد .

برای تاسیس بورس سهام در تهران از مدتی پیش وشاید از دو سال قبل مطالعات و بررسی های جدی شروع شده است ولی متاسفانه از یك طرف بعلت‌نارسا بودن قوانین تجاری وازطرف‌دیگر بعلت آنکه تاسیس این چنین موسسه ها مستلزم مجوز قانونی است ایجاد بورس که یکی از ضروری ترین‌عوامل و لوازم توسعه صنعتی و ایجاد موسسات بزرك است بتعویق افتاد ولی اگر چهار سال پیش ایجاد این چنین موسسه فقط‌از نظر تقویت شرکت های سهامی و با جمع آوری سرمایه برای موسسات خصوصی لزوم داشت اینك با توجه به رکودی که بعضا ناشی از توسعه بعضی رشته هاست ایجاد این موسسه نه فقط ضرورت بلکه بسیار فوریت داردوتاسیس آن موجب خواهد شد که ناراحتی و نارضائی هزاران نفر که در تهران و چند شهر بزرك از محل سرمایه ها و وجوه‌نقدی خود زندگی می کردند بتدریج از میان برود و این گروه از اصرارو کوشش‌برای بازگرداندن رونق زمین و یا آزاد ساختن واردات و اقداماتی از این‌قبیل که بهر حال به نفع توسعه اقتصادی کشور نیست دست بردارند و براهی بیفتند که‌نه فقط به نفع خود ایشان است بلکه به خلاف بعضی معاملات دیگر متضمن نفع هزاران نفر دیگر نیز خواهد بود .

تردیدی نیست که بورس سهام از ابتدای شروع بکارنمی تواند سهام صد ها کمپانی را عرضه کندواحتمالا تعدادسهامی که در روز های اول عرضه می شود از تعداد انگشتان دست تجاوز نخواهد کرد ولی باتوجه بموارد مشابه می توان انتظار داشت که‌سرمایه گذاران و کارفرمایان ایرانی برخلاف همقطاران خود در کشور های همسایه بسرعت این موسسه وفعالیت‌های آنرا توسعه دهند. معذلك همان تعداد محدودسهام نیز می تواند گروه کثیری را بخود مشغول دارد چنانکه هم اکنون اوراق اصلاحات ارضی گروهی را مشغول داشته است. بهر حال مصرا توصیه می‌کنیم که برای تحصیل مجوز قانونی و تهیه مقدمات تاسیس بورس سریعتر و با علاقمندی بیشتر اقدام شود و با اطمینان می توان‌گفت که این اقدام نه فقط بعضی مشکلات روز بلکه قسمت قابل ملاحظه‌ای‌از سایرمشکلاتی را هم که هم اکنون برسرراه توسعه صنعتی و پیشرفت اقتصادی‌است‌از میان برخواهد داشت و راهرا برای فعالیت بیشتر سرمایه‌گذاران خصوصی هموار خواهد ساخت .

«ناظر»

اطلاعات اقتصادی

بازار تهران

با اینکه جنس در بازار زیاد است ولی معاملات صادراتی کم صورت میگیرد

بازار تهران رونق پائیزی خود را شروع کرد واکثر کالاهای مهم صادراتی از قبیل خشکبار ،فرش، پنبه ، پوست و نظایر آن درمعرض معاملات قرار دارند .

یکی از خصوصیات بارزبازار پائیزی امسال که ازهم‌اکنون به وضوح دیده میشود فراوانی جنس‌و کمی خریدهای صادراتی است.

عوامل موثر دراین وضع هنوز بدقت روشن نیست ،عده‌ای‌ازبازاری ها علت اصلی را کمی پول‌میدانند اماآنچه مسلم است اینست که سیستم تجارت دربازار در جریان یك تحول تدریجی است . صادر- کنندگان بعلت توقف های مهم اخیر بااحتیاط معامله میکنند واز «ریسك کردن» در معاملات پرهیز دارند . دردوماه اخیر یك توقف‌در رشته پوست بوجود آمد که گفتگو از ۴۰۰ میلیون ریال کسری‌است البته این ارقام منتشره در بازار صحیح نیست اما مسلم اینست که کسری صحیح،بیش از ده میلیون ریال میباشد .

یك تاجر معتبر در رشته‌قماش پشمی نیز دچار اختلالات مالی‌است که‌این امرهم بسهم خود درروحیه معامله کنندگان تاثیر فراوان گذارده است .

رویهم رفته بازار پائیزی امسال تهران بااحتیاط کامل جریان دارد مطلعین بازار معتقدند که این‌امر در وضع نهائی صادرات تاثیری نخواهد داشت ممکن است‌صادرات سرعت سال قبل را نداشته باشد اما میزان آن کمتر از سال قبل نخواهد بودباوضعی که قیمت‌ها دارند احتمال افزایش صادرات‌قطعی وحتمی است . بهمین جهت با تمام ظواهر نامساعد بازار پائیزی‌امسال وضع مساعدی خواهد داشت .

مشخصات کشمش

بوسیله موسسه استاندارد اعلام شد

درهفته گذشته‌جزوه‌حاوی‌مشخصات انواع کشمش بیدانه صادراتی از جانب موسسه استاندارد وتحقیقات صنعتی انتشار یافت .

دراین جزوه انواع کشمش موجود درایران که عبارت‌از کشمش‌تیزابی کشمش آفتابی و کشمش کالیفرنی است اشاره شده وطرز تهیه‌این‌سه نوع کشمش تشریح گردیده است.

در جزوه مشخصات انواع کشمش بیدانه ذکر گردیده‌است که‌حداکثر رطوبت کشمش باید ۱۸ درصدومیزان گوگرد (انیدرید سولفورو) ۲ درهزاروحداکثرمیزان کشمش دانه‌دار یك‌درصد باشد.

درمورد حداکثر تعداد دانه‌های کشمش موجود در یکصد گرم قید شده است که دانه های خیلی درشت تا ۲۶۳ دانه‌دانه‌های‌درشت تا۳۱۵ ،دانه‌های متوسط تا ۳۵۷ و دانه‌های ریز و خیلی ریز تا ۳۹۹ دانه‌باید باشد . سپس درجدول تشخیص درجات وانواع کشمش، درجات عالی و یك‌الی چهار بچشم میخورد ودرجدول دیگری عوامل موثر دردرجه‌بندی انواع کشمش مانند رنك ، آفتزدگی ،لهیدگی، اندازه ، نارسی ، آلودگی به‌مواد خارجی تشریح شده است .

در آخرین صفحه این جزوه۱۷ صفحه‌ای به‌ظرفیت جعبه‌هائی که برای بسته‌بندی کشمش مورد استفاده قرار میگیرد اشاره شده است . ظرفیت این جعبه ها باید ۱۲٫۵-۱۴-۱۶و۱۰ کیلو باشد. جعبه‌های ده کیلوئی برای‌بسته‌بندی کشمش‌های ریز مورد استفاده‌قرار خواهد گرفت ضمنا باین نکته اشاره شده است که جعبه های بسته‌بندی میتواند از چوب یامقوا باشد امارطوبت جعبه‌های چوبی نباید از ۱۲تا ۱۵ درصد بیشتر باشد .

پروانه یك کارخانه نورد صادر شد

در قسمت صنعتی وزارت اقتصاداعلام شد که پروانه های جدیدی جهت تاسیس چند واحد صنعتی و تولیدی صادر و بدرخواست کنندگان تسلیم کرده است یکی از این واحد ها یك کارخانه نورد فولاد متعلق به بانك توسعه صنعتی با سرمایه بیش از ۵۴۰۰۰۰۰۰ ریال میباشد .

ظرفیت این کارخانه ۱۰۰۰۰۰ تن تیرآهن نبشی سه‌گوش میل‌گرد ولوله های گالوانیزه می باشد . دراین کارخانه۳۳۰ نفر بکار مشغول‌خواهند شد . دومین پروانه صادره مربوط به تاسیس یك واحد اجاق‌گاز سازی باسرمایه ۲۰۰۰۰۰۰۰ ریال میباشد. هزینه‌ماشین‌آلات این واحد۸۰۰۰۰۰۰ ریال وظرفیت‌آن۵۰۰۰ دستگاه اجاق گاز میباشد . سومین واحدکارخانه‌ای است باسرمایه ۱۴۵۰۰۰۰۰ ریال و ظرفیت تولید ۱۶۰ دستگاه ماشین های اره نواری فلکه ۱۰۰ و ۶۰ ماشین رنده چوب بری و خم کن و تیچی آهن بر هزینه ماشین‌آلات این کارخانه ۵۴۹۰۰۰۰ ریال میباشد

خطوط لنه ها فقط با مصرف
مسواك طبی دریای نور
ساخت آلمان - تامین میشود
DARIAIE NOOR
تلفن ۲۴۵۹۶

از حسین عمومی خبرنگار اطلاعات‌دراصفهان

درجشن آغاز بیست‌وپنجمین سال سلطنت شاهنشاه ایران سودویژه کارگران کارخانه وطن کازرونی پرداخت شد

آقای میرزامحمدعلی کازرونی بمناسبت‌روز تاریخی بیست و پنجم شهریور یك باغ مصفا بمساحت ۱۵۰۰ متر در بهترین‌نقاط شهر برای بیمارستان کارگران به‌سازمان بیمه‌های اجتماعی اهداء کرد .

آقای استاندار اصفهان از دو قطعه‌زمینی‌که از طرف برادران‌کازرونی‌جهت باغ کودك و بیمارستان اهدا شده است اظهار خوشوقتی نمود

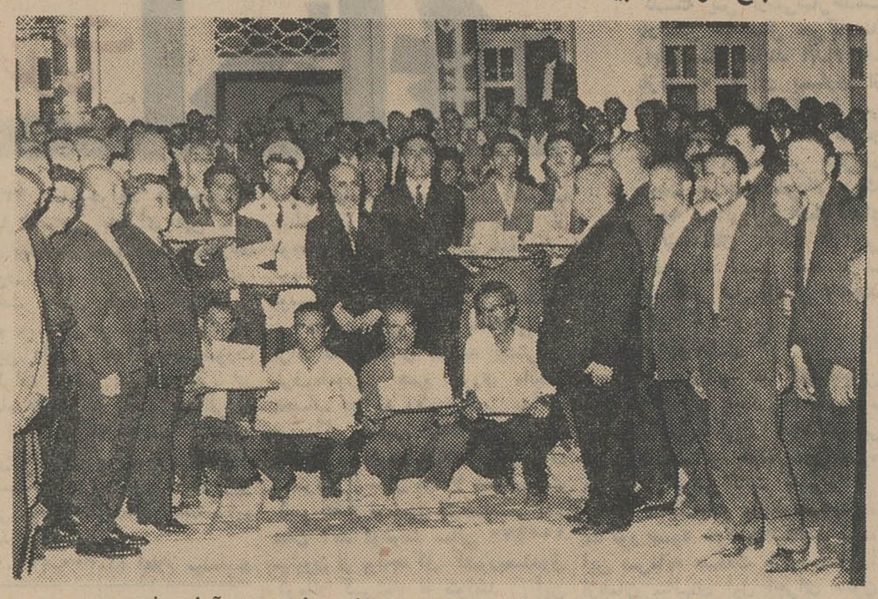

سود ویژه کارگران جداگانه‌برای‌هرقسمت‌درسینی‌های مخصوص آماده شده بود

ساعت ۵ بعدازظهر روز بیست‌و چهارم شهریور طبق برنامه قبلی بمنظور برگزاری بزرگترین جشن تاریخی ایران در محل کارخانه وطن شور و غوغائی برپابود ودر و دیوار کارخانه بوسیله چراغ های رنگین و پرچم سه‌رنك و تمثال مبارك همایونی تزیین شده بود کارخانه وطن غرق در شادی وشور و نشاط بود . در این مراسم‌آقای مهندس پارسا استاندار استان اصفهان و آقای مهندس صدقی معاون‌استانداری و فرماندار‌اصفهان تیمسار وحدانیان شهردار -روسای سازمان امنیت وشهربانی‌وبازرگانی و مدیران جراید حضورداشتند . اجتماعی که از طرف کارگران کارخانه برای برگزاری این‌جشن بر پا شده بود سابقه نداشت زیرا قریب ۱۶ هزار نفر زن‌ومرد گرد هم جمع شده و با شعارهای زنده باد پدر تاجدار با رقص و پایکوبی و شادی و تبریك‌بهمدیگرغلغله‌ای بپا کرده بودند . از طرف‌مدیران کارخانه وطن کازرونی بسته های اسکناس با لیست مربوط‌به هر قسمت تهیه و جهت توزیع آماده بود . این اسکناس ها سود ویژه کارگران کارخانه وطن بود که‌در این روز تاریخی به کارگران‌داده میشد . ابتدا آقای سراج امامی از طرف برادران کازرونی‌مدیران و صاحبان کارخانه وطن بیاناتی باین شرح ایرادنمود .

جناب آقای استاندار - حضار محترم - کارگران عزیز - بسیار مفتخرم که بشکرانه آغاز بیست‌و پنجمین سال سلطنت اعلیحضرت همایونی‌شاهنشاهی‌تبریکات‌صمیمانه مدیران و خدمتگذاران کارخانه وطن را به پیشگاه مبارك بندگان اعلیحضرت‌همایون شاهنشاهی‌تقدیم داشته و این موهبت عظیم را به کلیه همشهریان عزیز و حضار گرامی تبریك عرض‌نمایم. کارخانه وطن چهل و یکسال پیش تاسیس شد و افتخار دارد که یکی از پدیده های اقتصادی دوران‌باعظمت شاهنشاه بزرك میباشد . این کار- خانه همواره یك‌مرکز مهم‌تولیدی کشور شناخته شده و عکسهائی که در اطاق هاوسالنهای‌آن‌ملاحظه میفرمائید تاریخ گویائی از فعالیت های اقتصادی این کارخانه‌میباشد. مدیر این کارخانه آقای حاج‌میرزا محمد جعفر کازرونی افتخار دارد که در بدو تاسیس این موسسه ملی ملبس به لباس مقدس نظامی بوده و دوران سربازی خود را زیر پرچم‌سه‌رنك گذرانده است و از همان وقت شعارش شاهدوستی و میهن پرستی بوده و هست ودوران جوانی خود را در راه توسعه‌اقتصاد و صنایع اصفهان گذرانده‌است . کارخانه وطن و مدیران آن این مزیت و افتخار را دارند که از پیشروان‌صنایع‌ریسندگی‌وبافندگی اصفهان بوده زیرازمانی سوت این کارخانه دوستداران صنایع‌اصفهان را بیدار و آماده به وظایف ملی خود ساخت که اصفهان وایرانی اثر و نامی از کارخانه مولدکار و تهیه پارچه های مورد نیازعمومی ندیده و نشنیده‌بود .

بیروی از انقلاب شاهنشاه - مدیران این کارخانه کارمندان‌و کارگران‌عزیز آن امروزهم بدان افتخار دیرین مباهات می نمایند که در انجام نیات مقدس شاهنشاه بزرگوار خود در پیروی از شش اصل مسلم انقلاب شاه وملت‌کوشا وساعی هستند و عملا ثابت‌میکنند که در هر مورد ازدستورات‌وقوانین مسلم شاهنشاه پیروی دارندازجمله امشب که مصادف با مقدس ترین ایام ملی ایران یعنی‌در آستانه بیست و پنجمین سال سلطنت شاهنشاه و رهبر بزرك‌خود قرار گرفته‌ایم آقای محمدجعفر کازرونی و سایر مدیران افتخار دارند که سود قانونی کارگران را پرداخته و باین طریق دین خود را درمقابل قانون و اوامر مطاع شاهنشاه‌نسبت به کارگران ادا نمایند .

اینك از جناب آقای استاندار معظم استدعا داریم وجوه مزبور را بادست مبارك بین کارگران توزیع فرموده و موجبات افتخار وسر- فرازی این جانب و خدمتگذاران کارخانه را فراهم شود.

زنده‌باد شاهنشاه عظیم‌الشان ایران جاوید باد ایران . پس از بیانات آقای امامی آقای حسن مجاهد دونامه‌ایکه ازطرف‌برداران کازرونی بعنوان استانداری اصفهان نوشته و ارسال شده قرائت کرد .

۲۴٫۶٫۴۴ - جناب آقای استاندار محترم و محبوب استان اصفهان- با نهایت احترام بعرض میرساند اینجانبان سهامداران کارخانه‌وطن به مبارکی و میمنت این روز فرخنده که مصادف با آغازبیست‌و پنجمین سال سلطنت پر افتخار اعلیحضرت همایون شاهنشاه می باشد ودر کلیه نقاط ایران‌بهمین مناسبت جشنهائی از طرف طبقات مختلف بر پا شده و هدایائی‌نثار گردیده اینجانبان نیز معادل سه هزار متر زمین مشجرواقع‌درخیابان آبشار برای احداث‌مهد کودك‌جهت عموم اولادان کارگران‌این استان تقدیم و تقاضا داریم مقررفرمایند فورا وزارت کار و امور اجتماعی آنرا تحویل گرفته و شروع به ساختمان نمایند . با ادای‌احترامات مدیران شرکت سهامی کارخانه وطن اصفهان .

۲۴٫۶٫۴۴ - جناب آقای استاندار محترم و محبوب استان اصفهان با نهایت افتخار اینجانب محمدعلی کازرونی علاوه بر زمینی که از طرف سهامداران کارخانه وطن جهت‌احداث‌مهد کودك‌بوزارت کار به مبارکی و میمنت بیست‌وپنجمین سال سلطنت پر افتخار اعلیحضرت همایون شاهنشاه تقدیم گردیده این‌ك‌هم از ملك شخصی‌خودمعادل یکهزار و پانصد متر زمین واقع‌در خیابان آبشار (حدود قصر آبشار) که باغ مشجر و بسیار مصفاوداخل در شهر میباشد بمنظور احداث‌یك درمانگاه مجهز برای کارگران‌این استان به سازمان بیمه های‌اجتماعی تقدیم و تقاضا دارد مقرر فرمایند مسئولین سازمان فورا زمین اهدائی را تحویل و شروع به ساختمان درمانگاه بنمایند ضمنا استدعادارد درمانگاه به نام « بیست‌و پنجم شهریور ماه » نامگذاری گردد .

با ادای احترامات - محمدعلی کازرونی.

بعدا آقای مدللیان‌نماینده کارگران

بقیه در صفحه ۱۲

سودویژه‌کارگران کارخانه وطن بوسیله آقای استاندار اصفهان توزیع گردید

آگهی مناقصه شماره ۳۵

اداره سررشته‌داری ارتش مقدار ۲۰۱۶۰ کیلو میخ تل و ۲۵۸ کیلو میخ نیزه و ۱۱۴۱۸ کیلو میخ برقو و ۱۲۲۲ کیلو میخ قالب کشی و ۶۶۱ کیلو میخ نعل‌پنجه را از طریق مناقصه خریداری می‌نماید

۱- داوطلبان شرکت درمناقصه باید بشرح زیر رفتار فرمایند

الف - برای ملاحظه نمونه و مشخصات مورد معامله بدائره خرید و پیمانهای اداره سررشته‌داری ارتش واقع درانتهای خیابان فرصت (شاهرضا) مراجعه نمایند .

ب - برك شرایط معامله ومشخصات و همچنین نمونه قرارداد را از دائره خرید و پیمانها دریافت وذیل آنها را با ذکر عبارت قرائت شد و شرایط مربوطه قبول است گواهی نمایند .

ج - پیشنهاددهندگان باید پیشنهاد خودرا سه‌پاکت لاك ومهر شده بشرح پائین تسلیم نمایند - پاکت اول محتوی سپرده مناقصه - برك شرایط و مشخصات - نمونه قرارداد باشد .

پاکت دوم محتوی قیمت پیشنهادی باشد .

پاکت سوم محتوی رونوشت قیمت پیشنهادی باشد که باید قبل ازمناقصه بعنوان اداره بازرسی کل ستاد بزرك ارتشتاران واقع درجاده شمیران ارسال و رسید دریافتی را ضمیمه پاکت اول که باید باداره‌سررشته‌داری ارتش تسلیم شود بنمایند .

د - پیشنهاد دهندگن باید پاکات اول ودوم بشرح بالا را تا ساعت ۹ صبح روز ۲۸٫۷٫۴۴ بدفتر اداره سررشته داری ارتش تسلیم و رسید دریافت دارند .

۲- سپرده مناقصه بمبلغ ۶۰۰۰۰ ریال اسناد خزانه خواهدبود.

۳ - به‌پیشنهاد تسلیمی که پس‌از ساعت مقرره دراین آگهی واصل گردد و یا اینکه فاقد سپرده مناقصه بوده و یا خارج از برك شرائط معامله مشروط و مبهم باشد بهیچوجه ترتیب اثر داده نخواهد شد .

۴- کمیسیون مناقصه درساعت ۱۰صبح روزچهارشنبه ۲۸٫۷٫۴۴ تشکیل وپیشنهادات واصله را باز و قرائت خواهد نمود وحضور پیشنهاددهندگان درجلسه مناقصه اختیاری است .

۵- سایر شرائط معامله دربرك شرائط و مشخصات ونمونه قرارداد قیدگردیده و پیشنهاددهندگان باید با مطالعه دقیق و اطلاع کامل از کلیه شرایط مربوطه پیشنهاد خود را تنظیم و تسلیم دارند .

۶- پیشنهاد دهندگان بایستی دارای صلاحیت معامله (بنا به تشخیص اداره سررشته‌داری ارتش) باشند .

اداره سررشته‌داری ارتش

نیازمندیها

استخدام

ماشین نویس زن یامرد

باحداقل تحصیلات دیپلم ودوسال تجربه کار استخدام میشود .

به‌آدرس شوش شرقی شرکت ارج مراجعه فرمائید.

آگهی استخدام

اداره کل هواپیمائی کشوری‌جهت تکمیل کادر فنی خود تعدادی کارمند از طریق مسابقه و بشرح ذیل استخدام می نماید

۱-مهندس راه و ساختمان سه نفر و مهندس الکترونیك دو نفر طبق شرایط زیر بطور رسمی (بموجب قانون مهندسین و کمك‌مهندسین)

الف -دارای‌تحصیلات عالی‌مهندسی ازدانشگاههای ایران و یادانشگاه های معتبر خارجی

ب-دارای حداقل دو سال سابقه کار در موسسات مهم

ج-آشنائی کامل بزبان انگلیسی

د-دارا بودن دفترچه پایان خدمت زیر پرچم یا معافی دائم غیرپزشکی

۲-تکنیسین در رشته های مختلف فنی طبق شرایط ذیل وبطورپیمانی

الف-دارا بودن دیپلم کامل‌متوسطه ازهنرستانهای صنعتی

ب-دارابودن پنجسال سابقه کاردر رشته های مختلف فنی پس‌ازاتمام تحصیلات وداشتن‌تخصص کافی

د ریکی از رشته های فنی.

ج-دارا بودن دفترچه پایان‌خدمت زیر پرچم یا معافی دایم غیرپزشکی

د-حد اکثر سن سی سال.

واجدین شرایط برای ثبت نام می‌توانند بادر دست داشتن اصل یارونوشت مدرك تحصیلی‌وتخصصی واصل‌دفترچه زیر پرچم بانضمام معرفی نامه از طرف وزارت کارو امور اجتماعی و یکبرك رونوشت شناسنامه همه روزه باستثنای‌روز های تعطیل در ساعات اداری‌منتهی تا آخر وقت اداری پانزدهم مهرماه ۴۴ به اداره کارگزینی کل هواپیمائی کشوری واقع درفرودگاه قدیم مهر آباد مراجعه تا متعاقبا ترتیب شرکت آنان در آزمایشات ورودی و مصاحبه حضوری داده شود . الف ۵۶۶ ۴

اداره کل هواپیمائی کشوری

۱- ۲ آ-۲۲۸۰۲

آگهی استخدام

اداره‌کل هواپیمائی کشوری جهت تکمیل کادر اداری خود به تعداد شش نفر حسابدار ورزیده وطبق شرایط ذیل احتیاج‌دارد

۱-دارا بودن تحصیلات لیسانس و یا فوق لیسانس یا فارغ‌التحصیل دوره فوق لیسانس از دانشکده علوم اداری و بازرگانی و یایکی‌از دوره های عالی موسسات معتبرمالی و حسابداری و یا داشتن دیپلم کامل متوسطه و یا فارغ التحصیل دوره گواهی نامه از دوره علوم‌وبازرگانی

۲-تخصص لازم در امور حساب داری و دفتر داری

۳-آشنائی‌بزبان انگلیسی

۴- دارای حد اقل یکسال سابقه کار در موسسات دولتی و وابسته به آن و یا موسسات مهم .

۵-دارا بودن دفترچه پایان خدمت زیر پرچم یا معافی دائم غیرپزشکی

۶-حد اکثر سن سی سال

واجدین شرایط در صورتیکه از عهده آزمایشات مقرره و مصاحبه حضوری بر آیند بطور رسمی‌اداری براساس قانون استخدام کشوری استخدام خواهند شد .

داوطلبان برای ثبت نام می توانند باد ردست داشتن مدارك مشروحه فوق- یکبرك رونوشت شناسنامه بانضمام معرفی نامه از طرف‌وزارت کار و امور اجتماعی همه روزه باستثنای ایام تعطیل و درساعات اداری منتهی تا آخر وقت اداری ۱۵مهر ماه سال جاری به اداره کارگزینی کل هواپیمائی کشوری واقع در فرودگاه قدیم مهر آباد مراجعه تا متعاقبا ترتیب درآزمایشات‌ورودی ومصاحبه حضوری داده شود الف ۴۵۶۸

اداره کل هواپیمائی کشوری

۱-۲ آ-۲۲۸۱۰

استخدام

کارگر جوشکار برای کار های ساختمانی موقت استخدام میشود طالبین به نشانی فرح آباد انتهای جاده نیروی هوائی جنب اسواران جاویدان‌کارگاه شرکت جنرال‌مکانیك مراجعه نمایند .

استخدام

به‌یکنفر متخصص موتور گازوئیلی سنگین احتیاج داریم لطفا صبحها بتلفن ۲۲۴۹۴ مراجعه فرمایند .

قنادی تریا بدو نفر

فروشنده زن یا دوشیزه که از عهده فروشندگی برآید احتیاج دارد. قنادی تریا خیابان شاهرضا جنب سیما رویال

آگهی استخدام

اداره کل هواپیمائی کشوری جهت تکمیل کادر ماشین نویسی خود تعداد چهار نفر ماشین نویس فارسی و لاتین از طریق مسابقه بطور پیمانی و طبق شرایط زیر استخدام می نماید .

۱-دارا بودن دیپلم کامل متوسطه

۲-دارا بودن گواهی نامه ماشین نویسی ا زموسسات مجاز فرهنگی وداشتن تسلط کامل در امرماشین نویسی فارسی و لاتین

۳- حداقل سن ۲۱ و حداکثر ۳۰سال

۴-دارا بودن دفترچه پایان خدمت زیر پرچم یا معافی‌دایم‌غیر پزشکی برای آقایان

واجدین شرایط برای ثبت نا م‌می توانند بادر دست داشتن مدارك مشروحه فوق -یکبرك رونوشت شناسنامه بانضمام معرفی نامه از طرف وزارت کار و امور اجتماعی همه روزه باستثنای ایام تعطیل و در ساعات اداری منتهی تا آخروقت اداری‌روز پانزدهم مهر ماه سال جاری به اداره کارگزینی کل هواپیمائی کشوری واقع درفرودگاه قدیم مهرآباد مراجعه تا متعاقبا ترتیب شرکت آنان در آزمایشات ورودی داده شود الف ۴۵۶۷

اداره کل هواپیمائی کشوری

۱-۲ آ-۲۲۸۰۰

به ویزیتور زن و مرد

نیازمندیم تلفن ۶۱۲۴۷۵

کارگر تراشکار وسوهانکار

باسابقه مورد احتیاج است صبح ها به تلفن ۲۲۵۶۹ یا ۲۷۵۶۱ مراجعه نمایند .

۱-۲ آ-۱۵۰۹۳

ده نفر خانم‌وآقای بااستعداد

پس‌از بیست روز تعلیم حسابداری و دفترداری دوبل استخدام میشوند تلفن۳۱۳۴۶

۱-۳ آ-۱۴۹۴۷

گروه فرهنگی فرخ

راننده بازنشسته استخدام مینماید تلفن ۶۲۳۲۶۱ خیابان‌ایرانشهرشمالی

۱-۳ آ-۱۸۸۹

تعداد چند نفر خانم و آقای با استعداد و علاقمند

که معلومات آنها از سیکل ببالاباشد پس از مدت ۲۰ روز تعلیم‌حسابداری عالی و دفترداری دوبل بلافاصله با حقوق مکفی استخدام میشود تلفن ۳۵۹۹۳ و ۵۸۱۵۵۸

۱-۲ آ-۱۸۹۳

چند نفر نقشه‌کش مجرب

در امور نقشه کشی مکانیکی مورد احتیاج است . کارخانجات مهندس سیروس ارجمند خیابان تهران پارس تلفن ۸۱۵۶۱ - ۸۱۵۶۳ -۸۱۵۶۲

یکنفر ماشین‌نویس

که‌بتواند از عهده ماشین نویسی فارسی برآید استخدام‌میشودداوطلبان روز شنبه ۱۰٫۷٫۴۴ از ساعت ۸تا ۱۰ صبح جهت آزمایش بقسمت‌کار- گزینی شرکت میلارد سهامی‌درخیابان قزوین جنب پمپ بنزین مراجعه فرمایند .

۱-۲ آ-۱۵۱۹۹

آگهی استخدام

به چند نفر موتورسوار که دارای موتور یادوچرخه بوده وهمچنین به خیابانهای شهر آشنا باشند برای کار توزیع نیازمندیم .

داوطلبان به لاله‌زار کوچه باغ علاءالدوله کاشی ۵۰ مراجعه نمایند .

آ-۲۲۹۲۶

بجوانی که سابقه حسابداری

داشته و در ماشین نویسی فارسی مهارت کامل داشته باشد نیازمندیم تقاضا کنندگان لطفا به آدرس خیابان حقوقی شماره ۱۵۷ از ساعت ۸٫۳۰ صبح تا ۱۲٫۳۰ واز ۴ بعداز ظهر الی ۷مراجعه فرمایند فقط به‌تقاضای ماشین نویسهای درجه یك ترتیب‌اثر داده خواهد شد .

۱-۲ آ-۲۲۹۲۴

کنسرسیوم‌همکاری‌مهندسین

مشاور جهت نظارت راههای فرعی استان مرکز بچند نفر مهندس راه‌و ساختمان باشرائط ذیل نیازمنداست

۱-فارغ‌التحصیل دانشگاه تهران یا یکی از دانشگاه های خارج

۲- دارای حداقل سه سال سابقه کار

۳- معافیت یاورقه خاتمه خدمت سربازی .

۴- آشنائی بزبان انگلیسی .

داوطلبین‌حائز شرائط‌مشخصات کامل خود رابنشانی خیابان حافظ ساختمان بانك کار ارسال فرمایند.

۱-۲ آ-۱۵۱۲۹

خرید اثاثیه

نمایشگاه ایران کالا
خیابان شاه چهارراه گلشن
تلفنهای ۴۵۶۸۹ ـ ۴۵۶۸۶ مرغوب قالی و اثاثیه دیگر منزل شمارا نقدا خریداری مینماید .

فروشگاه گلشن
تلفنهای ۶۸۷۱۴ و ۶۸۰۱۴
منصف ترین خریدار کالای دست دوم قالی‌واثاثیه‌منزل‌خریداریم خیابان شاه گلشن مقابل پمپ بنزین
۱ـ۲۶ آـ۲۸۸۶

فروشگاه تهران‌کالا ۷۵۷۲۱۶
همه نوع فرشهای کهنه و نومخصوصا سنگین قیمت جهت صادرات بخارج با عالیترین قیمت از منازل خریداریم فرشهای نو از منازل خریداری میشود . باسود کمی بفروش میرسد .

فروشگاه ماه تلفن ۳۳۶۷۵
کلیه لوازم منزل شمارا بانضمام‌فرش های کهنه و نو بهتر و بیشتر از دیگران خریداریم سه راه امین‌حضور
۱ـ۲۳ ۱۸۹۱

فروشگاه نیک ۷۵۷۵۴۶
منصف ترین خریدار کالای دست دوم‌قالی‌و قالیچه ، یخچال ،تلویزیون

اتوبار فردوسی
اثاثیه منزل شمارا بسته بندی مینماید
تلفن ۷۹۱۱۱۱

کالای مرکزی تلفن ۶۵۰۵۷
بهترین خریدار اجناس دست دوم یخچال ، تلویزیون ، گرام ، فرش ، اجاق‌گاز خیابان شاه چهار راه‌گلشن

فروشگاه جهاندوست ۳۱۱۲۶
بهترین خریدار فرشهای کهنه و نو وکلیه اثاثیه منزل بقیمت عادلانه وفروش اجناس کادو ـ سرچشمه

فرش کیهان
تلفن : ۶۲۳۷۷۶
خریدار فرش ـ کهنه و نو

فروشگاه سعید ـ سرچشمه
تلفن‌های ۵۸۱۶۱۸ ـ ۳۸۶۶۷ کلیه اثاث خانگی شمارا عادلانه خریداریم مخصوصا فرشهای سنگین

فروشگاه و نمایشگاه آسیا
تلفن ۶۱۲۸۳۲
یخچال .تلویزیون . اجاق گاز و فرش عادلانه خریداریم شاه چهارراه پیروز

کالای زندگی تلفن ۵۴۷۸۳
بهترین خریدار فرشهای کهنه ونو بقیمت صادرات وکلیه لوازمات منزل

فروشگاه سمساری‌صمد
تلفن ۴۹۹۸۵
خریدار همه رقم فرش کهنه و اشیاء قدیمی وسایر لوازم منزل
۱ـ۳۰ آـ۱۷۷۸

«فرش» ـ «فرش»
شرکت صادرات فرش عالی تهران فرشهای شما را بقیمت صادرات‌آلمان خریدار است تلفن ۲۲۴۱۸و ۶۸۰۱۴
۱ـ۲۳ آـ۱۸۹۰

فروشگاه فروردین ۶۱۱۶۵۵
قالی ، یخچال ، تلویزیون ،رادیو ،گرام‌وسایراثاثیه‌منزل‌شماراخریداریم

بازرگانی فردوست ۷۵۷۶۸۵
فرشهای‌کهنه و نو شما را بقیمت صادرات آلمان خریدار است

فروشگاه حسان تلفن ۵۸۱۵۵۸
همه‌نوع فرش‌نوو کهنه و سایر لوازم شمارا بقیمت عادلانه خریداریم
۱ـ۲۶ آـ۲۵۸۸

فروشگاه مسیح
خریدار فرشهای کهنه شمامقابل بیمارستان زنان‌تلفن۷۱۷۴۰ـ۷۰۲۳۳

فرش صادرات تلفن ۴۳۰۸۵
بهترین خریدار قالیهای‌نو وکهنه
۱ـ۲۶ آـ۱۷۹۴

فروش اثاثیه

از نمایشگاه ایران کالا
بهترین ومدرنترین مبلمان منزل‌را خیابان شاه تلفن ۴۵۶۸۹ـ ۴۵۶۸۶ به‌نصف قیمت خریداری نمائید .

پرده دوزی‌ارجمند ۳۷۳۷۰
پیراهن مبل ارجمند. تلفن ۳۷۳۷۰
کم نظیر پارچه مبل تلفن ۳۷۳۷۰

بیمه اس.اس
برای نصب و تعمیرات در بازکن های برقی اس اس سه نفر کارآموز می‌پذیرد . در دوره کوتاه کارآموزی هزینه میپردازد و استخدام میکند. اول خیابان فردوسی جنوبی تلفن ۳۶۸۲۴ بیمه اس اس

فروش اتومبیل

فولکس استیشن مدل ۶۱
مرتب باموتور ۶۴ نوبا اتومبیل اپل یافولکس معاوضه میشود تلفن۶۸۰۲۱
۱ـ۲ آـ۱۸۹۵

فولکس‌واگن
مدل ۵۳ـ اطاق ۵۸ تمیز بدون‌واسطه مقطوع ۵۰۰۰ تومان بفروش میرسد تلفن ۳۵۷۹۸

ساعتچی
نماینده فروش اتومبیل های فولکس واگن نو اتومبیل شما را بعنوان پیش قسط قبول‌می نماید تلفن ۳۸۰۳۵ ـ ۳۹۳۴۲
۱ـ۱۰ آـ۱۷۱۶

اولین بازار اتومبیل درایران
دربازار اتومبیل ۹۴۰ خرید و فروش یا معاوضه اتومبیل بقیمت روزوعادلانه انجام میشود سرچشمه‌توقفگاه‌کاروان تلفن ۳۱۳۲۷
۱ـ۲۶ آـ۱۶۹۲

ترانسپورت بار
بارکش شهروحومه
تلفن ۷۱۱۱۱

نمایشگاه اتو میلان
اتومبیل شمارا نقدا خریداریم۷۱۹۶۴
۱ـ۲۵ آـ۱۶۷۶

نماینده فولکس‌واگن های مدل ۶۵ شرکت عباد
امیرکبیر ملت۳۰۴۱۸۱ و۳۰۴۴۷۲
۱ـ۲۶ آـ۱۷۷۶

کرایسلر ـ فولکس
اتومبیل کرایسلر ۵۷ اتوماتیک بسیار تمیز و فولکس ۶۵ که ۸۰۰۰ کیلومتر کارکرده بدون واسطه‌بفروش میرسد . تلفن ۶۵۶۴۶
۱ـ۳ آـ۱۴۴۵۷

پژومدل ۴۰۴ـ۱۹۶۴فروشی
آدرس ـ خیابان آمل شماره۱۳۱ تلفن ۷۲۰۵۲

تعمیرات

تعمیرگاه تلویزیون زیمنس
تلفونکن ، گروندیك ، بلایونکت ، شاوب‌لورنس،سیبیرا، R.C.A. رکورد ورافنا باسرویس سیار تلفن۴۹۰۷۴
۱ـ۲۶ آـ۱۸۹۲

سرویس تلویزیون کیانوس
تعمیر هرنوع تلویزیون و یخچال زیرنظر متخصصین باسابقه باسرویس مجهز سیار ، نادری اول قوام‌السلطنه تلفن ۴۹۶۳۹

شرکت سهامی صنعتی جنرال
سرویس جنرال
خواهشمندیم برای تعیین بازدید آگرمن بخاری یخچال اجاق گاز جنرال باتلفن ۶۹۷۲۰ ، ۴۷۴۸۹ تماس بگیرید

سرویس تلویزیون گارانتی
تعمیر انواع مارکهای تلویزیون در منازل باسرویس مجهز سیار .نشانی نادری پاساژ نوبهار تلفن ۶۱۲۱۷۹
۱ـ۳۰ آـ۱۸۳۴

تعمیرگاه تلویزیون‌فیلیپس
زیمنس،شاوب لورنس ، تلفونکن ، گراندیك وکلیه تلویزیونهای‌امریکائی وژاپونی در منازل با سرویس مجهز سیارتلفن ۷۰۷۳۵

شرکت مهندسین تلویزیون
باکارمزدکم و سرویس سیار تعمیر همه نوع تلویزیون تلفن ۶۱۱۲۳۴ـ ۳۲۴۶۳

تعمیرگاه یخچال ، تلویزیون‌مشعل
۳۳۲۹۴ یخچال ـ کولر ـ تلویزیون

تعمیرگاه یخچال نوریك
متخصص هرنوع یخچال ۶۲۳۶۷۴

تعمیرگاه یخچال نورژ تلفن۷۵۰۴۸
۱ـ۲۶ آـ۱۵۸۹

تعمیرگاه تلویزیون RCA
تعمیر هرنوع تلویزیون خیابان نادری تلفنهای ۴۸۵۳۳ ـ ۶۷۵۹۸
۱ـ۳۰ آـ۱۸۲۴

شرکت مهندسین تلویزیون
باکارمزد کم و سرویس سیار تعمیر همه‌نوع تلویزیون تلفن ۶۱۱۲۳۴ و ۳۲۴۶۳
۲ـ۳۰ آـ۱۸۸۷

کارگاه فنی مومنی
نصب‌و تعمیرپمپ‌های برقی‌ودستگاه تولید برق جهت کرایه حفاری‌هرنوع چاه آب وقنات تلفن ۵۰۱۳۷ ۸
۱ـ۱۰ آـ۱۸۷۵

بخاری
موسسه صنعتی کیهان
تحت‌نظر متخصصین سابق ارج ازنظر رفاه حال ساکنین محترم پایتخت‌هر نوع بخاری و آبگرمکن رادرشهریور ماه ۱۰۰ ریال در مهر ماه ۱۲۰ریال ودرماههای‌بعدی ۱۴۰ ریال سرویس ونصب مینماید .تلفن ۷۵۸۶۷۶

مستغلات

نارمك ـ بازرگانی امینی ۷۹۰۰۹۰
معاملات زمین‌و خانه نقدواقساط‌وپول

زمینهای‌عباس‌آباد راتقدا خریداریم
خیابان‌پهلوی‌بالای‌پمپ‌بنزین بازرگانی جلالی‌تلفنهای۶۲۶۴۱۱ـ۶۲۴۱۹۳
۱ـ۳۰ آـ۱۳۶۲۶

بازرگانی‌عمران تلفن۶۲۰۶۴۷
خرید و فروش زمین و مستغلات (اجاره) عباس‌آباد . یوسف‌آباداطراف پهلوی

بورس املاك شمیران
دفتر براتی باغ فردوس ۸۵۲۵۷۵
۱ـ۲۶ آـ۱۷۴۲

۳۰ هزار تومان
پرداخت میشود
براین رهن‌و تصرف خانه در تجریش بدون واسطه تلفن ۸۵۲۶۳۸

مستغلات تازه‌ساز
دویست و پنجاه متر هزار و دویست متر زیربنا ۴۵۰۰ تومان اجاره‌نزدیك خیابان سعدی بقیمت خیلی ارزان معامله ومعاوضه میشود تلفن ۳۱۸۵۳
۱ـ۳ آـ۱۸۶۶

یکباب اطاق
دانشجوئی حاضر است در مقابل اجاره‌یکباب اطاق ، آلمانی وانگلیسی تدریس نماید . تلفن ۵۱۹۳۲

بفروش میرسد

در قلعه مرغی
یك قطعه زمین بمساحت ۵۲۰۰ متر که سه هزار متر آن یك طبقه ساختمان مخصوص برای دام واقع در قلعه‌مرغی ارزان بفروش میرسد تلفن ۳۲۷۷۶
۱ـ۷ آـ۱۲۸۳۷

خانه فروشی باآب وبرق وتلفن
سیصد متر چهار اطاق سرویس ـ در وحیدیه تلفن۳۳۷۵۱مذاکره‌فرمائید
۱ـ۳ آـ۱۴۲۱۷

خانه‌ای در چهارراه پهلوی
وتخت‌جمشید کوچه نصیر زاده کاشی ۲۶ـ۲۳۰ متر مربع سه طبقه ۱۱ اطاق در حدود ۱۲۰ هزارتومان‌توضیح آنکه بنائی‌ورنك‌وروغن‌شده‌خواستاران بکاشی ۲۴در همان محل یا تلفن‌های شماره ۶۲۲۱۶۸ و ۶۸۸۳۹ مراجعه فرمایند .
۱ـ۵ آـ۱۵۱۵۳

قابل توجه گاراژدارها
قطعه زمین۱۰۰۰ متری‌شمال خیابان شوش باساختمان و برق و تلفن‌قیمت روز بفروش میرسد تلفن ۳۰۳۵۵۷ مراجعه شود .
۱ـ۵ آـ۱۵۱۴۷

اجاره داده میشود

سه‌و چهار اطاق درشاهرضا
طبقه دوم برای مطب، دفتر شرکت چهار راه کالج به آژانس استیفانی ۴۱۹۳۹ مراجعه نمائید .
۱ـ۲ آـ۱۸۸۸

چند دستگاه آپارتمان
درخیابان ایرانشهر جنب کنسولگری آمریکا پلاك ۱۸۲ برای دفاتر ومطب اجاره داده میشود تلفن ۸۳۱۱۸ ـ ۳۰۳۶۱۶ مراجعه شود .
۱ـ آـ۱۴۸۵۱

خیابان آبان ـ نزدیك عمارت جدید شرکت نفت
طبقه دوم منزل‌وسیع و ساکت دارای پنج اطاق‌و هال و تراس بزرك وسایر لوازم و تلفن‌و اتومبیل رواجاره‌مقطوع ششصد تومان عصر ها تلفن ۴۶۳۳۸ مذاکره فرمائید .
آـ۱۵۰۳۹

یکدستگاه آپارتمان چهار
اطاقه نوساز طبقه دوم باسرویس کامل برای مطب باجاره داده میشود خیابان جامی خیابان استخر پلاك ۱۲۲تلفن ۳۳۶۵۹
۱ـ۲ آـ۱۸۷۳

اجاره میشود
آپارتمان وخانه در شمال
شهرنیازمندیم تلفن ۶۸۵۰۳
۱ـ۲۰ آـ۱۸۲۷

تلفن ۶۰۰۰۰
ویژه تهیه منازل مدرن در شهر و شمیرانات بخصوص اجاره بخارجیان

آپارتمان وخانه در شمال
شهر موجود است تلفن ۶۸۵۰۳
۱ـ۲۰ آـ۱۸۲۸

واگذار می شود

مطب و بخش تزریقات
در جنوب شهر با لوازم واگذارمیشود تلفن ۵۱۳۹۳ ، ۵ ـ ۹ بعد ازظهر
۱ـ۳ آـ۱۴۷۶۳

فروشگاه پرده کرکره نیکنام
شاهرضا ایستگاه درختی
۲۰متری دروازه شمیران ـ ۷۵۶۱۷۲

ساختمان

ساختمان باقساط پنجاه الی‌یکصد ماه ساخته میشود تلفن ۶۹۰۲۵.
۱ـ۲۶ آـ۱۸۸۲

رفع گرفتگی لوله ساختمان
بادستگاه الکتریکی ۹۲۹۲۲

نقاشی ساختمان جانفدا
نوری‌ارزان باقساط تلفن ۷۸۱۹۷۷

رفع گرفتگی هرنوع لوله‌ساختمانی
بادستگاه تراکم هوا تلفن ۷۸۷۲۷

قبوض اصلاحات ارضی

قبوض اصلاحات ارضی
بیواسطه خریداریم نیلجی تلفن ۶۹۶۹۰

قبوض اصلاحات ارضی
بیواسطه خریداریم پاکبور۲۲۷۲۹ـ ۶۲۷۶۹۷

قبوض اصلاحات ارضی
بدون واسطه خریداریم‌تلفن ۴۲۹۲۴

معاملات پول

پول‌بیواسطه موجود ۲۲۷۲۹ـ۶۲۷۶۹۷
۱ـ۳۰ آـ۱۶۸۸

پول شرطی خودتان را در برابر املاك مرغوب
شمال‌شاهرضاباتضمین و تامین کافی مصرف نمائید تلفن ۳۲۹۷۱
۱ـ۱۰ آـ۱۸۶۷

پول شرطی نیازمندیم۷۳۲۴۲
۱ـ۲۶ آـ۱۸۶۸

پول داریم ۳۱۸۵۳
۱ـ۲۶ آـ۱۶۱۷

پول میخواهیم ۳۲۹۷۱
۱ـ۲۶ آـ۱۶۱۵

معاملات تلفن

تلفن حضرتعالی‌رانقدامیخریم
وباقساط ماهی ۱۵۰ تومان بخودتان میفروشیم تلفن ۵۱۹۶۱

شماره تلفن برای محل
موردنیازشماموجوداست‌بتلفن۵۳۸۴۰ـ ۵۶۳۲۹ مراجعه فرمائید

به‌صاحبان تلفن وام میدهیم۶۰۰۲۵
۱ـ۲۶ آـ۱۴۷۹

وام در مقابل تلفن شما ۵۵۴۹۶
۱ـ۱۵ آـ۱۸۵۰

بورس تلفن البرز ۳۹۳۲۰
۱ـ۲۶ آـ۱۸۷۴

جویای کار

شخص‌فعال‌ودرستکار باتجربه
وارد به‌امور کلیه کارهای اداری وفنی بخصوص مدیریت وسرپرستی کارخانجات صنعتی و موسسات‌تولیدی وشرکتهای‌ساختمانی و تعاونی‌باسوابق درخشان وضامن معتبر آشنا بزبانهای فرانسه وانگلیسی باداشتن وسیله‌رفت وآمد برای تمام یاقسمتی از روزآماده کار است تلفن ۵۸۳۹۷

گم شده

گذرنامه‌اینجانب‌منوچهرجامع
مفقود گردیده‌یابنده بخیابان لاله‌زار پاساژ ابهری شماره ۴۵آورده‌مژدگانی دریافت دارد .
آـ۱۵۱۳۹

یك چمدان چرمی دستی
مشکی محتوی دفترچه حساب‌درگردش بانك صادرات و اسناد و اوراق‌بهادار و شناسنامه بنام مهدی پهلوان در ایستگاه راه آهن اراك مفقود شده . یابنده به مسافر خانه (هادی) در تهران ـ خیابان امیریه ـ چهارراه مختاری تلفن ۲۹۷۶۹ تحویل داده و مژدگانی قابل توجه دریافت دارد .
آـ۱۵۰۸۵

کیف مشکی کوچك
محتوی وسائل معاینه‌پزشکی‌درتاکسی گم شده ـ لطفا بتلفن های ۳۴۴۳۲یا ۳۹۰۹۴ مراجعه و مژدگانی دریافت دارند .
آـ۱۵۱۸۵

چکهای شماره
۵۸۹۰۳۸ ـ ۱۶ر۷ر۴۴ و ۵۸۹۰۳۹ ـ ۲۳ر۷ر۴۴ و ۵۸۹۰۴۰ ـ ۳۰ر۷ر۴۴ بانك صادرات‌و معادن شعبه سجاد بمبلغ ۴۱۳۰۰ ریال براتی بامضای آقای حاج‌محمد آقاقلی‌پور برهانی‌عهده آقای حاج حسینعلی ادیبی بمبلغ ۴۶۰۰۰ ریال و چکی بمبلغ ۲۰۴۰ ریال و دسته چك جاری ۵۱۱ بانك بازرگانی شعبه سیروس و جاری ۵۲ صادرات شرق بازار اینجانب مفقود شده از درجه اعتبار ساقط است از جوینده تمنا دارد به تلفن های۲۲۱۰۴ و ۵۲۱۳۸ مراجعه و مژدگانی خودرا دریافت دارد .
آـ۱۵۰۶۳

صاحب امتیاز و مدیر مسئول : عباس مسعودی
جای اداره خیابان خیام چاپخانه اطلاعات

آموزشگاههای فنی وفرهنگی

فقط دو نفر دیگر
برای دوره جدید برق و رادیو تلویزیون میپذیریم پس از پایان‌کلاس استخدام میشوید .
کارودانش تلفن ۴۹۴۹۴
۱ـ۱۰ آـ۱۸۵۹

گروه فرهنگی علوم
دبیرستان شماره ۱ پسران
برای دوره اول و دوم همه روزه ثبت نام مینماید نشانی خیابان‌فیشر‌آباد نرسیده به تخت جمشید تلفن ۶۱۲۵۷۰

دبیرستان ملی ایرانشهر
باسابقه ده ساله و حسن انتظام و سازمان نوین باداشتن دبیران‌مجرب وکارآزموده همه روزه صبح و بعداز ظهر برای دوره اول و دوم (ادبی‌ـ طبیعی ـ ریاضی) ثبت نام مینماید نشانی ـ خیابان هدایت ـ اول‌خیابان خیام تلفن ۳۰۲۸۵۱

کانون فرهنگی‌فروزنده‌اربابی
برای دوره جدید ثبت نام‌مینماید کلاسهای‌خیاطی‌وآرایش در دوره‌های سه‌ماهه ـ شش‌ماهه و یکساله با حد اقل قیمت انگلیسی ـ تقویت‌دروس‌ـ ماشین‌نویسی ـ فن بیان ـآشپزی‌ـ گلسازی ـ گلدوزی ـ خیابان ژاله نرسیده بچهارراه آب سردار تلفن ۳۲۰۴۷

سازمان فرهنگی فروزش
با۴۰ سال سابقه درخشان فرهنگی برای کودکستان، دبستان‌و دبیرستان همه‌روزه صبح و عصر ثبت‌نام میکند. وسیله آمدورفت آماده است . نشانی خیابان سالار تلفن ۹۱۴۹۳

کودکستان و دبستان‌فخر
همه روزه ثبت‌نام مینماید در تمام کلاسها انگلیسی تدریس میشود ـ شاهرضا چهارراه گرگان تلفن۷۴۷۸۸
۱ـ۱۰ آـ۱۸۱۰

دبستان همت تلفن ۳۱۳۲۸
باطلاع اهالی شرق‌تهران‌بویژه‌ساکنین فرح‌آباد ـ فلاح ، شکوفه ، مهام ، بروجردی ، نارمك ، تهران نو ، تهران پارس ، وحیدیه ، ارباب‌جمشید منصور آباد میرساند اطفالیکه در این دبستان ثبت نام نموده‌اندر صورت تمایل باسرویس منظم دبستان رفت وآمد خواهند نمود .

تدریس خصوصی

انگلیسی.آلمانی . فرانسه
توسط بانوی انگلیسی ۴۲۰۸۶
۱ـ۲۶ آـ۱۸۰۹

درس خصوصی انگلیسی
بوسیله آقای پطرسیان با تلفظ صحیح ـ گرامر ساده و برنامه بسیار سودمند برای سریع آموختن مکالمه نامه‌نگاری ـ امتحان نهائی فرهنك و ورودی دانشگاه خیابان حافظ بالای عزیزخان جنب کوچه ایرج پلاك ۲۸۲

تدریس خصوصی با تضمین
ریاضیات ـ فیزیك ـ شیمی انگلیسی توسط دانشجوی سال‌چهارم پلی‌تکنیك تلفن ۴۰۵۷۷
۱ـ۲ آـ۱۴۹۵۳

تدریس‌انگلیسی‌آلمانی۷۵۰۰۲
۱ـ۱۵ آـ۱۶۳۴

سالن مد وآرایش

آموزشگاه آرایش بانو (روزالی)
با امتیاز رسمی وزارتفرهنك
بمناسبت بیست و پنجمین سال سلطنت اعلیحضرت همایونی از تاریخ ۲۲ر۶ر۴۴ الی۲۲ر۷ر۴۴ به‌هنرجویانی که دراین آموزشگاه ثبت‌نام نمایند ۵۰٪ تخفیف داده میشود ، ضمنا میزانبلی دراین آموزشگاه با ۳۰ریال (زیرنظر مادام روزالی) تاوقت‌باقیست ازاین فرصت استفاده فرمائید .
حشمت‌الدوله چهارراه فروردین۶۸۴۴۶

آموزشگاه آرایش هنگامه
با امتیاز رسمی وزارتفرهنك
باسابقه چندین ساله دیپلمه پاریس
ورم
کلیه متد آرایش سرو صورت مانیکور پدیکور ـ ماساژ‌باابرق‌گیسوی‌مصنوعی وانواع فرها راعلمی‌وعملی باناز‌لترین قیمت‌تا اخذ گواهینامه رسمی باهزینه تعلیم تضمین مینماید . نامنویسی یکشنبه ـ سه‌شنبه ـ پنجشنبه ۹ تا۱۲ و شنبه ـ دوشنبه ـچهارشنبه ۳ر۵ تا۶ر۵ خیابان شاه جنب ایران کالا خیابان دقیقی پلاك ۱۵۵
۱ـ۱۵ آـ۱۷۲۵

آموزشگاه‌آرایش وزیبائی‌هنر
کلیه متد آرایش سروصورت‌وانواع فرها را بمدت کوتاهی باناز‌لترین‌بهاء تعلیم و دیپلم میدهد سه راه ژاله مقابل ساختمان مجلس تلفن ۳۰۴۴۷۳

نیازمندیهای روزنامه اطلاعات
تلفن : ۳۱۵۳۳

راهنمای پزشکی اطلاعات

دکتر محمد رضا مسدد
دارای گواهینامه از بروك مدیکال آمریکا ـ درمان قطعی بیماریهای مقاربتی ، مجاری ادرار ، زنان‌تلفن ۳۰۲۵۴۸ پذیرائی عصر ها ـ دروازه دولت روبروی ساختمان فیات

درمان‌کامل سوزاك‌تازه‌وکهنه
بیماری‌های آمیزشی سستی وناتوانی مردان خیابان صفی علیشاه
دکتر یحیی صدری

دکتر معانی
امراض مقاربتی ـ مجاری ادرار‌ـ معالجه قطعی سوزاك تازه و کهنه ـ ورم‌بروستات و سستی و ناتوانی‌ضیق مجرا خیابان‌فردوسی‌مقابل‌بانك‌ملی‌مرکز

دکتر در طب پولوسا
متخصص بیماری های مقاربتی (سوزاك تازه و کهنه سفیلیس)امراض مجاری ادرار و تناسلی ـ خیابان فردوسی شمالی کوچه صادق پذیرائی ۹تا۱۲ و ۵تا۸ تلفن ۴۶۵۸۹

درمان قطعی سوزاك
خیابان شاهپور جنب سینما جهان نرسیده به سه‌راه بوذرجمهری ـ دکتر جلال بهی‌زاد .

بیماریهای معده ـکبدـ روده
بواسیر بدون‌عمل جراحی‌دکتر رفیعی متخصص از دانشگاه پاریس خیابان جامی اول کوچه پاریس تلفن۴۸۱۸۹

دکتر فرنوش تلفن ۴۸۵۵۵
داخلی ، مقاربتی «سفلیس وسوزاك» گواهینامه از دانشگاه پاریس‌پذیرائی صبح‌و عصر امیریه اول منیریه .

دکتر دانشگر
امراض مقاربتی وجلدی و سوزاك تازه و کهنه ورم پروستات‌ضیق‌مجراء سستی و بواسیر امراض‌زنانه‌ونازائی خیابان سپه مقابل پستخانه۳۰۲۴۱۶

درمان کامل سوزاك
وناتوانی جنسی ـ تقویت قوای تناسلی دکتر احتیاطی گواهینامه از آمریکا خیابان سپه چهار راه‌پهلوی

دکتر سید محمد شفا
کودکان ـ داخلی ـ صبح و عصر خیابان تهران‌نو ایستگاه پل۷۹۱۷۷۷

دکتر محمدعلی صدیقی
مقاربتی و پوست ـ داخلی ـترك الکل‌ـ تریاك وهروئین شاه فروردین پلی‌کلینیك رازی صبح‌وعصر ۴۹۵۲۶

ترك تریاك وهروئین
دکتر اسلامدوست خیابان‌حشمت‌ـ الدوله چهارراه گلشن‌تلفن ۶۱۳۰۶۷

دکتر محمد لقمان ادهم
متخصص کودکان و داخلی‌دیپلمه زسویس و فرانسه
میدان بهارستان تلفن ۳۴۹۱۶

دکتر. م. شفاقی
دیپلمه پاریس و سوئیس تلفن‌های ۶۱۳۷۹۸ - ۹۴۳۳۷

ترك‌تریاك و هروئین
دکتر صفائی با ۲۵ سال سابقه‌و متد جدید بستری و سرپائی . سعدی کوچه جنوبی بانك‌بیمه تلفن۳۰۴۱۵۳

درمان قطعی‌سوزاك‌تازه و کهنه و تقویت قوای تناسلی
دکتر عباس جناب‌زاده دارای گواهی‌نامه ازدانشکده طب‌فرانسه ـخیابان منوچهری مقابل کوچه ژاندارك اول کوچه مهر پذیرائی صبح و عصر ها

ترك تریاك دکتر رحمانی
متخصص امراض اعصاب و روح از دانشگاه لندن خیابان پهلوی بالاتراز چهارراه امیر اکرم تلفن ۴۵۱۱۴

دکتر عباس نیك نژاد
متخصص از دانشگاه پاریس بیماری های معده ، روده ،کبد، لوزالمعده درمان بواسیر بدون عمل ، فیستول فیستور ، متدموثر دروازه شمیران خیابان گرامی پذیرائی ۳تا۷بعدازظهر

تلج‌اعصاب. سکته.فشارخون
قند مسمومیت های غذائی با متد جدید هموپاتیك علاج قطعی و مدارك موجود دکتر حسن بهره‌مند شاه‌آباد ۳۶۶۳۸

دندانپزشکان

دکتر پورناصح . دندانپزشك
پذیرائی صبح و عصر استانبول روبروی بانك عمران تلفن ۳۳۱۸۹

دکتر فرهنك‌ـ دندانپزشك
باسابقه ۲۵ سال تجربه و بهترین‌متد پیوره ، خونریزی لثه ، رفع بوی بد دهان کشیدن و پر کردن دندان بدون درد پذیرائی ۴ الی ۸ بعداز ظهرمیدان ۲۴ اسفند تلفن ۴۳۹۹۸

دندانپزشك شب
دکتر شمسائی‌تلفن ۶۸۳۲۴
تخت جمشید حبار راه فشرآباد

درمانگاه های خصوصی

درمانگاه شبانه روزی نارمك در تمام ساعت و مواقع ضروری سوانح و اتفاقات وامور دندانپزشکی درخدمت شما است تلفن ۷۹۵۵۵

داروخانه
داروخانه شبانه روزی تخت‌جمشید در تمام ساعات شبانه‌روز در خدمت شما است تلفن ۶۸۱۰۱ و ۶۷۸۳۳

برنامه سینماها

● **عجایب هفتگانه ـ سینه‌راما ـ رنگی ـ استروفونیك**
آتلانتیك (۶۲۷۱۷۱) ۱۱ـ ۳۰ر۳ـ ۳۰ر۶ـ ۳۰ر۹

● **قطارسریع‌السیر فن‌راین ـ سینماسکوپ ـ رنگی ـ**
امپایر (۶۲۳۹۴۲) ۱۵ر۱۱ ـ ۳ ـ ۱۵ر۵ ـ ۳۰ر۷ ـ ۴۵ر۹ تراس ۷ ـ ۱۵ر۹ نیاگارا (۶۵۳۰۷) ۴۵ر۱۰ ـ ۳۰ر۲ ـ ۴۵ر۴ ـ ۷ ـ ۱۵ر۹ تراس ۱۵ر۶ ـ ۴۵ر۸ سانترال (۴۸۶۸۶) ۱۵ر۱۱ ـ ۳ ـ ۱۵ر۵ـ ۳۰ر۷ ـ ۴۵ر۹ متروپل (۳۹۴۱۰) ۴۵ر۱۰ ـ ۲ ـ ۱۵ر۴ ـ ۳۰ر۶ ـ ۴۵ر۸ تاج (۳۳۰۶۴) ۱۵ر۱۰ ـ ۳۰ر۱ ـ ۴۵ر۳ ـ ۶ ـ ۱۵ر۸ ـ ۱۵ر۱۰

● **ایرما خوشگله ـ رنگی ـ شرلی‌مك‌لین ـ جك‌لمون**
مولن‌روژ (۷۲۹۲۹) دیانا (۴۷۳۶۵) ۱۱ ـ۴ـ۴۵ر۶ ـ ۳۰ر۹ مهتاب (۴۷۷۷۷) حافظ (۳۴۰۷۴) ۳۰ر۱۰ ـ ۳۰ر۳ ـ ۱۵ر۶ ـ ۹گریستال (۳۷۶۷۵) اسکار (۴۵۷۹۷) ۱۰ـ ۳ـ ۴۵ر۵ ـ ۳۰ر۸

● **عشق من‌برگرد ـ رنگی‌ـ راك هودسن ـ دوریس‌دی**
رادیوسیتی (۴۳۳۲۰) ۱۱ـ۱۵ر۳ـ۱۵ر۵ـ۱۵ر۷ ـ ۱۵ر۹ ب . ب (۶۹۶۴۱) ۳۰ر۱۰ـ۲ـ۴ـ۶ـ۸ـ۱۰ ایفل (۳۷۲۷۷) ۱۰ ـ۱۲ ـ۲ـ ۴ـ۶ـ۸ـ۱۰ مازستیك (۶۸۴۶۱) ۳۰ر۱۰ـ۴۵ر۲ ـ۴۵ر۴ـ۴۵ر۶ـ ۴۵ر۸آستارا (۸۴۰۲۲) ۳۰ر۱۰ ـ۳ـ۵ـ۷ـ۹

● **زمانیکه دزد بودم ـ سینماسکوپ ـ آلن‌دلون**
پلازا (۴۴۲۵۵) ۱۱ـ۱۵ر۳ـ۱۵ر۵ـ۱۵ر۷ـ۳۰ر۹ ادئون (۳۸۱۱۸) ۳۰ر۱۰ ـ ۳۰ر۲ ـ ۳۰ر۴ ـ ۳۰ر۶ ـ ۴۵ر۸

● **عملیات کراسبو ـ سینماسکوپ ـ رنگی‌ـ سوفیالورن**
تراس آتلانتیك ۷ـ ۱۵ر۹

● **مامور سایگون‌ـ سینماسکوپ ـ رنگی‌ـ برادهاریس**
سعدی (۳۶۴۶۸) ۳۰ر۱۰ ـ۳۰ر۱۲ ـ۳۰ر۲ ـ۳۰ر۴ ـ ۳۰ر۶ ـ ۳۰ر۸سپیلا (۳۶۴۲۴)۳۰ر۱۰ ـ ۳۰ر۲ ـ۳۰ر۴ـ۳۰ر۶ـ۳۰ر۸ ـ تراس ۳۰ر۷ ـ۳۰ر۹ درایوین (۷۸۱۷۹۵) ۷ـ۹

● **در راه هنك‌کنك ـ بوب‌هوپ ـ جون کالینز**
فری (۹۵۳۳۳۶)۳ـ۵ـ۷ـ

● **بر سر دوراهی ـ شرلی‌مك‌لین ـ رابرت میچم**
مونت‌کارلو (۷۹۷۴۱) ۳۰ر۱۰ ـ ۳۰ر۲ ـ ۳۰ر۴ ـ ۳۰ر۶ ـ ۳۰ر۸

● **سلاطین آفتاب ـ رنگی ـ یول‌برینر ـ جرج‌چاکریس**
تراس دیانا ۷ـ۹ تراس‌کریستال ۱۵ر۷ ـ ۳۰ر۹ برلیان (۳۳۵۳۵)۱۰ـ ۱۲ـ۲ـ۴ـ۶ـ۸زهره (۳۰۴۸۰۸) ۳۰ر۱۰ـ۳۰ر۲ ـ ۳۰ر۴ـ۳۰ر۶ـ۳۰ر۸

● **زن وعروسکهایش ـ ارحام‌صدرـ پروین‌غفاری ـبوتیمار**
اونیورسال (۶۶۹۵۳) ۱۱ ـ ۳ ـ ۵ ـ ۷ ـ۹ تراس ۳۰ر۷ ـ ۳۰ر۹ایران (۳۶۳۵۴) میامی (۷۴۳۲۹) تهران (۳۸۱۶۵) ۳۰ر۱۰ ـ ۳۰ر۲ ـ ۳۰ر۴ ۳۰ر۶ ـ ۳۰ر۸ تراس تهران ۳۰ر۷ ـ ۳۰ر۹ سیلوانا (۳۳۷۷۷) ۳ ـ۵ـ۷ـ ۹

● **تعطیلات پالم‌اسپرینك ـ رنگی ـ تروی‌داناهیو**
تخت‌جمشید (۴۳۵۵۰) ۱۱ ـ ۳ ـ ۵ ـ ۷ ـ ۹

● **ابرام در پاریس ـ ظهوری‌ـ ملك مطیعی**
فرح (۵۵۲۳۵) ۳۰ر۸ ـ ۳۰ر۱۰ ـ۳۰ر۱۲ـ۳۰ر۲ ـ ۳۰ر۴ـ۳۰ر۶ـ ۳۰ر۸

● **دوستی ـ شوشیل‌کمار ـ سودیل‌کمار**
رکس (۳۴۱۶۹) ۳۰ر۱۰ـ۱ـ۱۵ر۳ـ ۳۰ر۵ـ۴۵ر۸ رویال (۴۹۷۸۵) ۱۱ ـ۲ـ ۳۰ر۴ـ ۷ـ ۳۰ر۹ آسیا (۴۲۹۰۹) ۱۱ـ۳۰ر۲ـ ۵ـ۱۵ر۷ـ ۳۰ر۹ همای (۶۴۶۶۹) ۳۰ر۱۰ـ ۱ـ ۳۰ر۳ـ ۱۵ر۶ـ ۴۵ر۸ کیهان (۹۲۳۶۰) ۱۰ـ ۳۰ر۱۲ـ ۳ـ ۳۰ر۵ـ ۸

● **زندگی ـ راجندراکومار ـ ویجنتی‌مالا**
دنیا (

«خاور» سوخت

گزارش خبرنگار ما در اهواز حاکیست : چند روز پیش زن ۴۵ ساله‌ای بنام خاور اسدی یکی از اهالی اهواز هنگامیکه به چراغ پریموس تلمبه‌میزد ناگهان پریموس ترکید و وی دچار حریق گردید و بطرز دلخراشی سوخت . بلافاصله کسان خاور از جریان اطلاع حاصل کردند و اورا به بیمارستان جندی شاپور انتقال دادند .
هم‌اکنون خاور در بیمارستان بستری و تحت درمان میباشد .

دراولین جلسه هیئت مشورتی روزنامه اطلاعات در بهشهر

احتیاجات عمومی این شهرستان بررسی شد

کمبود آب آشامیدنی وگرانی برق از مهمترین مشکلات مردم محسوب میشود

اولین جلسه هیئت مشورتی روزنامه اطلاعات در بهشهر با حضورآقایان‌سعدآبادی،فرماندار، باکذات نماینده‌بهشهر درمجلس شورایملی ، فرقانی شهردار ، حاج مهدی بریمانی سرپرست نمایندگان اطلاعات درمازندران و جمعی از معاریف ومعتمدین این شهرستان تشکیل یافت در آن ضمن معرفی اعضای هیئت مشورتی‌پیرامون احتیاجات‌شهر مذاکراتی بعمل آمد .

خانم طغانی

آقای قابلی

آقای صداقتی

آقای کیانی

دکتر بهنیا

آقای حجتی

آقای خلیلی

معرفی اعضای هیئت

درآغاز جلسه آقای ولی‌الله‌هادوی نماینده و خبرنگار اطلاعات در بهشهر بحضار خوش‌آمد گفت‌واعضای هیئت مشورتی را بدینشرح معرفی کرد:
خانم رقیه‌طغانی‌عضو هیئت رئیسه شورای زنان ، دکتر رضا بهنیاپزشک احمد کیانی بازرگان ، عسکر قابلی رئیس حسابداری کارخانه چیت‌سازی محمد حسین خلیلی بازرگان، حاج محمدعلی صداقتی بازرگان وغلامرضا حجتی رئیس هیئت فوتبال .

تائید آقای فرماندار

آقای هادوی پس از تشریح هدف موسسه اطلاعات از تشکیل هیئتهای مشورتی از آقای سعدآبادی فرماندار بهشهر خواست که‌اولین جلسه هیئت رابگشاید. دراین هنگام‌آقای فرماندار ضمن افتتاح‌جلسه‌هیئت بنام‌شاهنشاه از ابتکار موسسه اطلاعات تشکر کرد وخاطر نشان ساخت که اعضای‌هیئت مشورتی روزنامه اطلاعات در بهشهر مورد تائید مردم هستند ونظرات و پیشنهاد های اصولی آنان بدون شك مورد توجه مقامات مسئول قرار خواهد گرفت .

مشکل آب آشامیدنی

آنگاه آقای غلامرضا حجتی یکی‌از اعضای هیئت مشورتی از طرف سایر اعضاء از مدعوین تشکر کرد ودرباره نیازمندیهای عمومی بهشهر سخنانی بیان داشت . آقای حجتی گفت :
احتیاجات مردم از لحاظ آب آشامیدنی زیاد است و آب مورد نیاز را تامین نمیکند . درحال حاضر هرروز برسر تلمبه‌های‌آب آشامیدنی هیاهوئی برپامیشود واین‌امر درفصل تابستان شدت میابد .

سایر احتیاجات

آقای حجتی افزود
ـبرق بهشهر نیز وضع‌مطلوبی ندارد و بهای آن گران است. امید میرود اولیای امور برای بهبود این‌وضع‌وتقلیل بهای‌برق وسایر اجناس اقدامات موثری بعمل آورند . ازجمله کارهائی که‌دراقتصاد بهشهر تاثیرخواهد گذاشت ایجاد راه بین شهر و کنار دریامیباشد. این‌شهرستان همچنین بکتابخانه احتیاج‌دارد که‌چندی‌پیش‌ازطرف‌جمعیت‌شیر وخورشید سرخ در این باره اقداماتی انجام شده ولی نیمه تمام گذاشته است . اسفالت کوچه ها هم یکی دیگر از احتیاجات مردم بهشهر میباشد. ضمنا این شهرستان با کمبود مدرسه مواجه است و کلاس ششم متوسطه کم دارد . بهتر است‌در اینمورد اقدامات فوری بعمل آید که موجبات رفاه و آسایش مردم فراهم شود.

پایان جلسه

آقای حجتی آنگاه از اقدامات موسسه اطلاعات در انعکاس‌احتیاجات مردم ومساعی آقای هادوی نماینده اطلاعات تشکر کردسپس آقای‌فرماندار مجددا سخنان کوتاهی ایراد نمود و اظهار امیدواری کردکه هیئت‌مشورتی منشاء خدمات موثری گردد . آنگاه آقای دکتر بهنیا وبعد ازوی آقای محمدحسین‌خلیلی‌مطالبی بیان‌داشتند در این هنگام آقای بریمانی سرپرست نمایندگان اطلاعات درمازندران درباره طرز کار هیئتهای مشورتی توضیحاتی داد و جلسه‌پس از دو ساعت خاتمه یافت .

درمانگاه سوسنگرد تعطیل است

بیمارستان این شهر فاقد جراح وقابله تحصیلکرده‌است

بنا بگزارش خبرنگار ما در سوسنگرد : اخیرا بین‌اهالی سوسنگرد شایع شده استکه آقای دکتر ماندنی سلیمانی پزشك بیمارستان رضاپهلوی این شهر بجای دیگری انتقال میابد . باتوجه باینکه درمانگاه شاهنشاهی سوسنگرد مدتی است تعطیل گردیده وفاقد دکتر میباشد وهمچنین ازقابله تحصیلکرده در این بیمارستان خبری نیست انتقال ایشان موجب نگرانی وناراحتی اهالی خواهد شد . اهالی ازمقامات مربوطه انتظار دارند ضمن ابقای آقای دکتر سلمانی کادر پزشکان بیمارستان رضا پهلوی را ازهرلحاظ خصوصا از جهت اعزام یکنفر قابله تحصیلکرده هرچه زودتر تکمیل نمایند.

۲حریق دراصفهان

خبرنگار ما در اصفهان گزارش‌میدهد چندروزپیش کارخانه لباسشوئی عندلیب واقع در خیابان جلائی اصفهان بعلت ریزش‌جرقه از دینام طعمه حریق گردید .
بااطلاع جریان‌به‌اداره‌آتش‌نشانی فوراماموزین مربوطه درمحل‌حضور یافته و آتش را خاموش کردند.
در همین روز در منزل آقای مهدی خیری یکی از ساکنان بخش پنج‌اصفهان‌نیز بواسطه‌ریختن‌نفت‌از لوله آبگرم کن حمام حریق مدهشی رویداد.
این حریق نیز بوسیله ماموران آتش نشانی خاموش گردید و از سرایت‌آن بخانه های اطراف جلو گیری بعمل آمد .

تقاضای ساکنین دروازه بازارباش رضائیه

جمعی ازساکنین دروازه بازارباش رضائیه بدفتر نمایندگی اطلاعات مراجعه کردند و اظهار داشتند :
مدتی است دروازه بازارباش بعلت کندن اسفالت وضع زننده‌ای پیدا کرده بطوریکه هیچ راننده تاکسی حاضر نیست مسافر باینمحل‌بیاورد اگر نیمه شب کسی بیمار شود واحتیاج به‌پزشك داشته باشد بهیچوجه نمیتواند تاکسی پیدا کند وناگزیر است پیاده خودرا بمطب پزشك یا بیمارستان برساند . ازمقامات مسئول تقاضا دارم ترتیبی اتخاذ نمایند که اولا خیابان بازارباش هرچه زودتر اسفالت گردد وثانیا برای تامین آب آشامیدنی اینمحل نیز اقدام شود .

ورزشکاران خرم‌آبادلرستان‌چه میخواهند؟

عده‌ای از ورزشکاران خرم‌آباد لرستان ضمن مراجعه بدفتر نمایندگی اطلاعات گفتند :
درخرم‌آباد استادیوم ورزشی آبرومند وجود ندارد ورزشکاران از داشتن محل ورزش محروم هستند . اکنون که اولیای امور قصد دارند در ده شهرستان استادیوم ورزشی بسازند تقاضا داریم یکی از این‌استادیوم هابااین شهرستان اختصاص یابد تابدینوسیله گامی در راه تامین احتیاجات طبقه ورزشکار برداشته شود .

کشف توتون وتریاک

بموجب گزارش خبرنگارما درهمدان : چندروز پیش اتومبیل شماره ۱۲۸۵ توسط سرکار ستوان دوم انصاری افسرمبارزه باموادمخدره در دوراهی نهاوندهمدان پس‌از تیراندازی وشلیك ۵گلوله متوقف‌گردید . درنتیجه بازرسی . از اتومبیل مذکور ۱۹۰کیلو توتون قاچاق کشف‌شد و سرنشینان اتومبیل که قاچاقچی بودند ، بهمراه پرونده متشکله تحویل مقامات صلاحیتدارگردیدند .
توتونهای مکشوفه نیز باداره دخانیات همدان فرستاده شد . ضمنا از طرف سرکار ستوان انصاری از منزل شخصی بنام احمد لدخ ساکن حصارقصابان مقدار ۲۵ لول تریاك کشف شد . تریاکهای مکشوفه بژاندارمری همدان تحویل گردید ومتهم تحت تعقیب قرارگرفت .

کشف باند سارقین در یزد

یکی از افراد باند ضمن اعتراف ، همدستانش را لوداد!

بادستگیری یکنفرسارق،باند دزدان یزدکه‌اخیرا چندخانه‌رامورد دستبرد قرار داده بود کشف گردید وافرادآن بدام افتادند .
بنا بگزارش خبرنگار ما در یزد طی‌یکی دوهفته اخیرچند فقره‌سرقت دراین شهرستان رویداده واین امر تاحدی موجب ناراحتی اهالی شده بود . مامورین شهربانی برای‌شناختن ودستگیری دزدا فعالیت شدیدی بکردند ولی موفق نمیشدند. تا اینکه چند روز پیش ، پاسبان نعمت‌اللهی هنگام گشت در خیابان بشخصی بنام «سید رسول حسینی» پور که باری برپشت داشت‌ظنین‌شدواورا بکلانتری یك‌جلب کرد.در تحقیقاتی که‌بوسیله آقای ستوان یکم ارشدی سرکلانتر واستوار فتاحی ازسید رسول بعمل آمدوی‌نام همدستانش رافاش ساخت واظهار داشت که طی هفته اخیر به منازل‌آقایان اکبر زینلیان، بالانجات ابراهیمی ، علی نوقی وبانوان ربابه پورحسینی و خدیجه یاوری دستبرد زده‌اند واموال مسروقه را بتدریج باشخاصی بنام های سید محمد مشتاقیون مسگر،غلامحسین فلاح‌عطار، غلام‌عباس احمدی‌دستفروش وحسینی گلنار طواف فروخته‌اند . اموال مسروقه از اشخاص مزبور کشف‌وبه صاحبانشان مسترد گردید ودزدان به دادسرا اعزام وزندانی شدند .

ساختمان جدید بهداری دامغان گشوده‌شد

خبرنگار ما در دامغان اطلاع میدهد : چند روز پیش بدعوت آقای دکتر هوشمند رئیس بهداری دامغان طی مراسمی که برپا شد ساختمان جدید اداره بهداری شهرستان دامغان که از محل عواید شهرداری ساخته شده است بمیمنت جشنهای آغاز یکربع قرن سلطنت شاهنشاه با حضور عده‌ای از معاریف و طبقات مختلف مردم افتتاح گردید . در این مراسم آقای دکتر هوشمند رئیس بهداری بیاناتی ایراد کردوپس‌از پذیرائی از مدعوین ، آقای امینیان‌کفیل ومعاون فرمانداری دامغان‌باقطع‌نوارسه‌رنك بنام‌شاهنشاه ساختمان مجهز بهداری این شهرستان را گشود .

سقوط مرك

طبق گزارش خبرنگار مادرسعادت آبادفارس چند روز پیش اتومبیل شماره ۱۶۹۸۵۱ برانندگی جانی رنجبر که از سعادت‌آبادعازم‌بوکان بود در دو کیلومتری شهر بادختر ۱۰ساله‌ای بنام فرح استوار فرزند قلیخان تصادف کرد و اورابسختی مجروح ساخت . مجروح بلافاصله به بهداری سعادت آباد انتقال یافت ولی بعلت‌خونریزی مغزی در گذشت . راننده که فاقدگواهینامه رانندگی بود دستگیر شد و با پرونده متشکله بدادسرای شیراز اعزام گردید.

اتومبیل حامل‌فرماندار

مردی را کشت

پریروز اتومبیل حامل فرماندار سنقر که از کرمانشاه عازم‌سنقر بود در بین راه با شخصی به نام مرتضی کاووسی ۷۰ساله تصادف کرد .
طبق گزارش خبرنگار ما در کرمانشاه در این حادثه مرتضی بسختی مجروح گردید و در دم جان سپرد . حریان بژاندارمری اطلاع داده شدو آقایان‌منوچهری بازپرس‌ودکترحکمتی پزشك‌قانونی از جسد دیدن کردند فعلا جریان تحت‌رسیدگی میباشد.

افتتاح بیمارستان هنك آموزشی بیرجند

بیمارستان هنك آموزشی بیرجند طی مراسمی بنام شاهنشاه‌گشایش یافت.

بنابگزارش خبرنگار مادر بیرجند در این مراسم بدعوت‌آقای‌سرهنك ده‌پناه فرمانده هنك آموزشی ،فرماندار ،روسای‌سازمانهای لشگری و کشوری حضور داشتند و عکس بالا صحنه‌ای از این مراسم را نشان میدهد.

حادثه اتومبیل

چند روز پیش کامیون شماره ۳۴۷ برانندگی ابراهیم که از تهران عازم قزوین بود در یك‌کیلومتری آبیك با اتومبیل وانت حامل هندوانه تصادف کرد . دراین حادثه باتومبیل وانت خسارت زیادی وارد آمد ولی به سرنشینان کامیون‌و اتومبیل وانت آسیبی نرسید .

تصادف‌اتومبیل‌وموتوسیکلت

طبق گزارش‌خبرنگارما درشمیران پریروز اتومبیل شخصی شماره ۲۵۶۲ برانندگی حسین لاری هنگام عبور از خیابان دولت در چهار راه رستم‌آباد باموتوسیکلت سواری بنام غفار ابوالفتحی تصادف کرد .در این‌حادثه غفار بسختی مجروح گردید و به بیمارستان‌میثاقیه‌منتقل وبستری‌شد.

تفنگداران دریائی جنوب با خذسردوشی مفتخر شدند

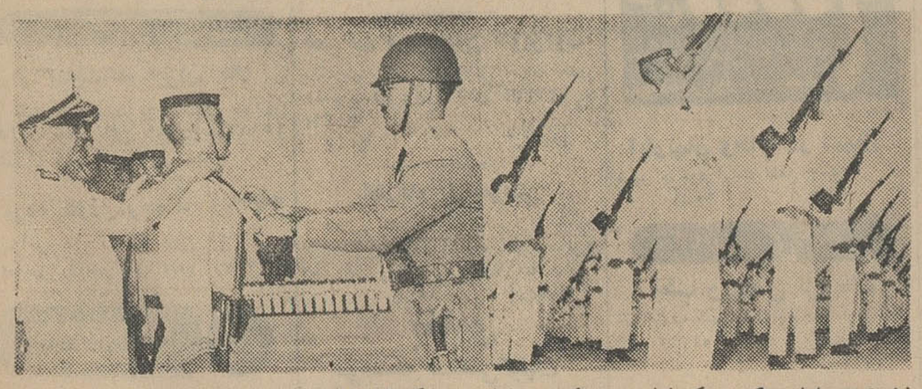
سرتیزه ،عملیات‌جودوو کوماندو بطور تحمیل به بودجه دولت ایجادگردیده است . عکس بالا (سمت چپ)تیمسار دریابان افخمی رادر حال اعطای سردوشی و (سمت راست)تفنگداران را هنگام انجام عملیات نظامی نشان میدهد .

خبرنگار ما در آبادان طی‌گزارشی مینویسد : چند روز پیش بمنظور اعطای سردوشی به افراد واحدهای تفنگداران‌دریائی جنوب‌جشن‌باشکوهی در پادگان خسروآباد آبادان برگزار گردید . پس از ورود تیمسار دریابان افخمی فرمانده‌نیروهای دریائی‌جنوب وناوگان خلیج فارس مراسم سان‌ورژه انجام شد .بعد سرکار سرگرد توکلی فرمانده تفنگداران‌دریائی‌ضمن‌گزارش مشروحی درمورداهمیت ونقش ناوگان های نظامی و تجارتی وتاثیری که‌این ناوها ازنظر حفظ منافع ملی دارند گفت : باتوجه‌به اهمیت مزبور نیرو های مسلح ملل بزرك جهان افراد نیروی دریائی و بخصوص تفنگداران خود راازمیان‌رشیدترین وجسورترین افراد آن کشور انتخاب مینمایند ، عالیترین و شدیدترین تعلیمات‌نظامی را بآنها یاد میدهند و برای نبرددر خونین ترین صحنه‌های پیکار آماده میکنند در نتیجه این عده قادرند در خشن‌ترین‌عملیات‌جنگی شرکت‌نمایند. بهمین دلیل مانیز سربازان خود را چون پلنك درنده بار آورده‌ایم . پس از پایان مراسم سوگند و اعطای سردوشی، واحد ها از مقابل تمثال شاهنشاه رژه‌رفتند وبعد نمایش‌جنك

مراسم تحلیف سپاهیان دانش دوره ششم مراغه

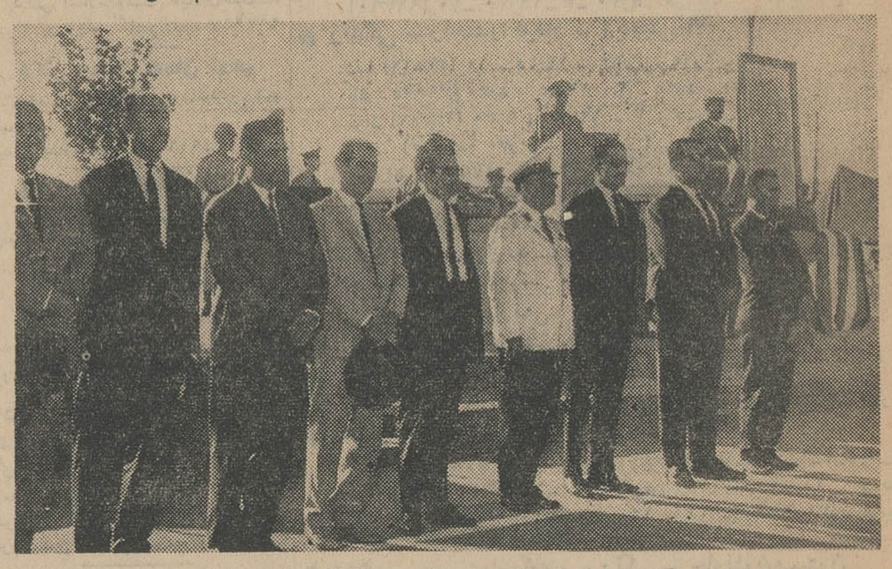

خبرنگار ما در مراغه مینویسد : چند روزپیش‌مراسم تحلیف سپاهیان دانش دوره ششم مراغه در پادگان رضاباد برگزار شد . دراین مراسم بدعوت‌تیمسار ایلخانی فرمانده لشکر ۳ ، فرماندار ، روسای ادارات و جمع‌کثیری از معتمدین ، تجار ، اصناف و اعضای انجمن شهر مراغه شرکت داشتند. ابتداتیمسار سرتیپ ایلغمی معاون لشکر ۳ مراغه گزارش نظامی داد سپس مراسم سان ،واحد ها و سپاهیان دانش بوسیله فرمانده لشکر بعمل آمد پس از اتمام‌مراسم سان ، فرمانده لشکر طی بیاناتی هدفهای عالیه رهبر عالیقدر ایران در ایجاد سپاه دانش و وظایف مهم سپاهیان دانش را تشریح کرد. آنگاه سپاهیان دانش مراسم سوگند بجای آوردند و باخذ سردوشی نائل گردیدند .
در این مراسم آقای کیژی یکی از سپاهیان بنمایندگی از طرف سپاهیان دانش ، خطابه ای خواند و بعد سرود سپاهیان دانش خوانده شدورژه واحد ها ی‌لشکر وسپاهیان انجام گرفت عکس بالا صحنه‌ای از این مراسم را نشان میدهد .

وخفه شد

طبق گزارش خبرنگار مادرسعادت آباد فارس چندروز پیش‌دختر بچه ۵ ساله‌ای بنام اقدس فرزند محمد مراد شیروانی یکی از اهالی‌سعادت آبادبرابر بی احتیاطی اولیای خود در چاه سقوط کرد و خفه‌شد . با اطلاع جریان بمقامات مسئول جواز دفن جناره‌اقدس صادر گردید وموضوع‌تحت‌رسیدگی قرارگرفت.

متهم بقتل دستگیر شد

چندروز پیش شخصی بنام محمد بابائی متهم بقتل لطیف در قریه توسك از توابع ملایر که مدتی متواری بود ، دستگیر گردید .
طبق اظهار آقای مرتضوی‌دادستان ملایر محمد بابائی معروف به‌مراد هم اکنون باقرار موقت زندانی و تحت بازجوئی میباشد.این گزارش راخبرنگار مادر ملایر ارسال‌داشته است .

درچاه سقوط کرد

سمینار روش کاوشهای معدنی

باحضور نمایندگان کشور های عضو دراصفهان‌افتتاح شد

خبرنگار ما در اصفهان می نویسد : چندروز پیش سمینار روش کاوشهای معدنی‌وابسته به پیمان مرکزی با شرکت نمایندگان کشورهای عضو در اداره کل اقتصاد استان اصفهان گشایش یافت
در آغاز این سمینار آقای مهندس پارسا استاندار استان اصفهان ضمن سخنرانی مبسوطی اظهار داشت : این تبادل افکار امکان میدهد علاوه بر ممالك عضو پیمان که در این جلسه حضور دارند علاقمندی سایر کشور هانیز به شرکت در این سمینار جلب‌شودودوستی وهمبستگی دول جهان استحکام یابد .
سپس نمایندگان کشور های عضو معرفی شدند و سمینار کار خودرا آغاز کرد . جلسات سمینار مدت ۵ روز در اصفهان تشکیل میگردد و پس از پایان آن نمایندگان و اعضاء شرکت‌کننده از آثار باستانی شهر های‌اصفهان ـ یزد ـمحلات ـ اراك ـ وزنجان دیدن خواهندکرد .

قربانی حادثه

پریروز ، جسد زن ۵ ۵ساله‌ای بنام فرنك فرزندباقر که‌در حادثه اتومبیل بین راه کرمانشاه ـشاه آبادغرب بقتل‌رسیده‌بودبه پزشکی قانونی کرمانشاه انتقال یافت .
بنابگزارش خبرنگار مادر کرمانشاه بازرس و پزشك قانونی از جنازه دیدن کردند و اجازه دفن صادر نمودند .

سرقت طلا

چند شب پیش منزل آقای سید ـعلی اصغر عرب عضو انجمن شهرتفت مورد دستبرد قرار گرفت و مقداری طلا به ارزش بیست هزار ریال به سرقت رفت .
نکته جالب اینجاست که‌همانشب در منزل مذکور هشت نفر درخواب بودند اما سارقین طوری دستبردزدند که هیچیك از آنها بیدار نشدند.
فعلا ماموران ژاندارمری تفت در تعقیب سارقین هستند . گزارش بالا راخبرنگار مادر تفت ارسال داشته است .

خوابید وبرنخاست

طبق گزارش خبرنگار ما در همایونشهر چند روز قبل مشهدی علی یکی از اهالی‌جوب‌آبادهمایون شهر پس از صرف ناهاربرای‌تجدید قوا به استراحت پرداخت‌ولی‌نزدیك غروب اطرافیان‌مشهدی علی‌هنگامی که‌از خواب بیش‌از اندازه‌او متعجب شده و میخواستند اورا بیدار کنند متوجه شدند که او بخواب‌ابدی رفته است .
آقای دکتر میرعلائی پزشك‌قانونی علت مرك را سکته قلبی تشخیص داد .

ورود نماینده

خبرنگار ما در بروجن اطلاع میدهد اخیرا آقای سید حسن میرافضل نماینده بروجن‌درمجلس شورای ملی وارد بروجن شد وپس از یکهفته اقامت در این شهر و رسیدگی به احتیاجات مردم این شهرستان به تهران عزیمت‌کرد.

ثبت نام

خبرنگار ما درزاهدان مینویسد: اخیرا از طرف اداره کل آموزش و پرورش استان سیستان و بلوچستان در زاهدان اعلام شد .
دفتر کودکستان و دبستان رضا پهلوی برای ثبت‌نام‌اطفال ۳تا ۵ساله همه روزه صبح و عصر آماده‌است باولیاء نوباوگان توصیه میشود برای ثبت نام فرزندان خود ازاین فرصت استفاده نمایند .

مسابقه والیبال

چند روز پیش بدعوت هیئت‌والیبال رشت ، تیم والیبال شمیران بآن‌شهرستان‌عزیمت‌کرد. درمسابقه‌ای که بین تیمهای مزبور در سالن سر-پوشیده محمد رضا شاه پهلوی رشت‌برگزار گردید تیم شمیران۳بر۲ برتیم رشت پیروز شد . افراد تیم برنده‌آقایان قادری ، سپنجی ، کریمی ، صابر ،جلالی‌نیا ، آشتیانی ، خامنه‌ئی وفدوی هستند .

برنامه تلویزیون ایران

فرستنده آبادان

سه‌شنبه ـ ۶ر۷ر۱۳۴۴

ساعت ۶٫۰۰ ـ موسیقی باتصویر
ساعت ۶٫۳۰ ـ سلام شاهنشاهی اعلام برنامه
ساعت ۶٫۳۲ ـآنی اوکلی
ساعت ۷٫۰۰ ـ بانوان
ساعت ۷٫۳۰ ـ میلیونر
ساعت ۸٫۰۰ ـ موسیقی ملی
ساعت ۸٫۳۰ ـ اخبار
ساعت ۸٫۴۵ ـ راهنمای پزشکی
ساعت ۹٫۱۵ ـ فیلم سینمائی
ساعت ۱۰٫۳۰ ـ پایان برنامه

سرگذشت کتاب در عصر ما

این یك گزارش بی‌نظیرست در مورد وضع کتاب درجهان
۱۲ کشور دوسوم کتابهای دنیا را چاپ میکنند

«کتاب»جزء لاینجزای زندگی انسان معاصرست . میلیونها نفر هر روز در سراسر جهان کتاب میخرند ، میخوانند و تحت‌تاثیر عقاید نویسندگان قرار میگیرند. بعبارت دیگر در«شکل‌دادن»بافکار وعقاید مردم کتاب بزرگترین نقش را بعهده دارد چون ماده اولیه تدریس باطفال نیز میباشد .

بهمین‌جهت دراین مقاله نکات بسیار جالبی درمورد کتاب‌ازمجله «کوریر» نشریه سازمان«یونسکو» نقل شده است :

**تا نوامبر ۱۹۶۴ هیچ تعریف کلی برای « کتاب » وجودنداشت. ولی د راین موقع یونسکو « کتاب» را چنین معرفی نمود : «نشریه‌ئی که بطور غیر مرتب چاپ میشود وبدون‌درنظر گرفتن‌جلدحداقل ۴۸ صفحه دارد .»

بدین ترتیب هر نشریه نیمه مرتبی که کمتر از ۴۸ صفحه داشته باشد کتاب نیست .

*شش کشورهر کدام سالیانه بیش از ۲۰ هزار کتاب مختلف‌با تیراژهای متفاوت چاپ میکنند . این کشور ها بترتیب عبارتند از: شوروی‌ـچین کمونیست‌ـانگلستان‌ـ آلمان ـ ژاپن ـ آمریکا .

شش کشور دیگر یعنی فرانسه‌ـ هند ـ اسپانیا ـ ایتالیا ـ هلندـ چکسلواکی سالی ده هزار کتاب مختلف منتشر میسازند .

این رقم در شوروی هشتاد هزارست .

*تیتر کلی کتابهای منتشره‌در سال ۱۹۶۰ در سراسر جهان بالغ بر ۳۶۰ هزار میشد . این رقم درسال‌های بعد بترتیب ۳۷۵هزار، ۲۸۵هزار و ۴۰۰ هزار بود .

در سال ۱۹۶۰ در آمریکاروزی یك میلیون نسخه کتاب جیبی بفروش رسیده است .

**کتابهائی که فروش«فوق‌ـ العاده» دارند بسیار زیاد میباشند این «فروش فوق‌العاده» تنهابتیراز مربوط نیست . بلکه با استقبال مردم هم ارتباط پیدا میکند .

از هر صد کتاب تنها ده کتاب بعداز یکسال هم فروش دارند و این میزان بعد از بیست سال‌بیك دهم تقلیل میابد .

گاه یك « کتاب بافروش‌فوق‌ـ العاده» تنهامنبع‌درآمد یك‌سازمان نشر کتاب طی چند سال‌میباشد .

** در دنیا ازهر هشت خواننده سه نفر آسیائی وسه نفر اروپائی هستند دوسوم کتابهای‌دنیابزبانهای اروپائی نوشته میشوند و کمتراز یك چهارم بزبانهای آسیائی .در اروپا و آسیا هر کدام سی زبان ادبی وجود دارد .

**بیشتر از پنجاه میلیون نفر از یك یا چند زبان از ۱۲ زبان ادبی رایج استفاده میکنند .ازنظر کمیت این زبانها بترتیب عبارتند از :چینی، انگلیسی ، روسی ، هندی ، اسپانیولی ، آلمانی ، ژاپنی، بنگالی ، عربی ، فرانسه، پرتقالی و ایتالیائی .

* درسال ۱۹۵۰ امریکائیهای انگلیسی زبان‌نصف کاغذ چاپی دنیا را مصرف کردند و در سال ۱۹۶۰ فقط ۴۳۲ درصد آنرا میزان مصرف کاغذ چاپ طی این‌دهسال درآفریقا ۵ر۱۲۳درصد افزایش داشته است . بالاترین مقام از حیث مصرف کاغذ در کشورهای آسیائی دردست سوریه میباشد که‌هرنفر آن طی سال۳ درصد کیلوگرم کاغذ مصرف میکند .

**بیشتر از هشتصد میلیون نفر یعنی یك چهارم جمعیت دنیا د رآسیای جنوب شرقی زندگی‌می کنند ، در حالیکه از چهارصد هزار کتاب مختلفی که در سال ۱۹۶۲ چاپ شد فقط ۲۰ هزار یعنی یك بیستم آن دراین منطقه منتشر گردیده است .

استفاده از گاز اشك‌آور در میان دریا

پلیس «سان‌دیگو »واقع‌درکالیفرنیا مجبور شد با استفاده از گاز اشك آور یك ملاح جوان بنام «گی‌واریز» رابازداشت کند .

گی وارد قایق موتوری آقای «جان‌ـ سکو» صاحب چند روزنامه معروف شده بود و قصد داشت اووهمراهانش راباقایقشان بمیان امواج بکشد .

ملاح با تهدید تفنگ از ناخدای قایق خواسته بود که لنگر بردارد و براه افتد . ولی او بهانه آورده بود که کشتی آماده حرکت نیست و با رادیو پلیس را خبر کرده بود.

هنوز معلوم نیست که ملاح جوان بچه علت دست باین اقدام بی معنی زده بود ؟ بخصوص که قصد اخاذی وبدست آوردن پول هم نداشته است.

ملاح با تهدید تفنگ از ناخدای

کوتاه .... فوری ....

● **شراب سرخ وشیر**

بدنبال یك تحقیق وسیع ودقیق برروی بیشتر از سه هزار حیوان،دامپزشکان‌فرانسوی‌باین‌نتیجه رسیده‌اندکه‌وقتی‌بگاوها شراب سرخ نوشانده شود مقدار بیشتری شیر میدهند .

ومهم اینجاست که این شراب باید حتما شراب قرمز باشد و شراب سفید دراینمورد هیچ تاثیری ندارد .

● **مسافرین گیج**

راننده یك تاکسی پاریس حساب کرده که از اول سپتامبر ۱۹۵۷تااول‌سپتامبر۱۹۶۵ مسافرین گیج این اشیاء را درتاکسی او جا گذاشته‌اند : ۴۹ لنگه دستکش ، یك دندان مصنوعی خراب یك سك بادو توله‌اش ، یك شلوار مردانه ، ۲۱ جفت کفش زنانه و ۱۶ جفت کفش مردانه و یك شیشه نیم لیتری خون .

دوقلوهائی با ۲۵ روز اختلاف سن

یك زن جوان ، کشاورزبنام«جانجا» از اهالی یوگسلاوی طی یك حادثه کم سابقه به فاصله۲۵ روز دو پسر بدنیا آورد .

روزنامه های بلگراد ضمن نقل‌این خبر نوشته‌اند که هر دو نوزاد کاملا سالم میباشند . «جانجا» بخبرنگاران گفت :

ـ بعداز اولین وضع حمل متوجه شدم که از بزرگی شکمم چیزی‌کاسته نشده است . اندکی بعد دردها هم دوباره شروع شدند و فهمیدم که هنوز آبستن هستم .

دومین نوزاد که بعداز ۲۵روزبدنیا آمد پنج کیلوگرم وزن داشت یعنی دوبرابر نوزاد اولی .

پزشکان هنوز نتوانسته‌اند علتی برای این تاخیر ۲۵ روزه بیابند .

فیگارو

منظره دریاچه «نیریز» ایران از درون سفینه فضاپیما

عکسهای بسیار جالب وپرارزشی توسط فضانوردان امریکا، گوردون کوپر و چارلزکنراد در سفر ۸ روزه اخیرشان به فضا از نقاط مختلف گیتی برداشته شده است که در نوع‌خود بیسابقه میباشند . این عکسها از فاصله ۲۶۰ تا ۲۸۰ کیلومتری زمین برداشته شده و در اغلب آنها جاده ها ـ کانالها وحتی پل ها نیز کاملا دیده‌می ـ شوند.

در این عکس که از خاك‌ایران برداشته شده دریاچه نیریز که بیش از ۸۰ کیلومتر طول‌و بیش از ۱۵۰۰ متر از سطح آبهای‌آزاد ارتفاع دارد دیده میشود .

این دریاچه که کوه های‌خشك زاگرس آنرا احاطه کرده‌اند توسط یك مرداب بزرك نمك محاصره شده است.

افسانه‌شجاعان

پاورقی تازه‌اطلاعات

ازجمله حوادث شگرف و معتبر تاریخی که در احوال مردم دنیا اعم از ملل شرقی و غربی تاثیر فراوان بجامی‌گذارد و منشاء تحولات مهمی درزندگانی ابناء انسان واقع گشت ، مخاصمات مذهبی‌موسوم به «جنگهای صلیبی» است .

این جنگها ،باقدرت یافتن ترکان سلجوقی درخطه آسیای صغیر وسوریه وسرزمینهای ماوراءجبال اردن آغاز شد . چه ،در اینزمان مزارات مقدس اورشلیم بتصرف ترکان درآمد وراه بروی زائران مسیحی که‌میخواستند بزیارت بیت‌المقدس نائل شوند بسته گشت.

پیش‌از آن ، گرچه این مناطق در تصرف مسلمانان قرار داشت اما بزائران مسیحی که‌رنج سفر درازی برخودتحمل کرده بقصدزیارت مزارات واماکن مقدسه عازم میشدند اجازه انجام فرائض مذهبی داده میشد و کاروانهای متعدد ،زائران رااز دیار مغرب بجانب بیت‌المقدس میبرد که‌گروهی پس‌از طواف وزیارت بسرزمینهای‌خودباز میگشتند و گروهی دیگردر همان نقاط رحل اقامت میافکندند . لکن وقتی‌ترکان بقدرت رسیدند نه‌تنها مزاحم کاروانیان مسیحی میشدند بلکه رفته‌رفته خطری بزرك برای امپراطوری بیزانس بوجود آورده بودند .

تاسال ۱۹۰۳ تمام متصرفات مسیحیان در آسیای صغیر وشامات وحلب وبیروت ازکف ایشان خارج‌شدو درنتیجه بسال ۱۰۹۵پاپ اوربان دوم شورای بزرگی تشکیل‌دادوجهان مسیحیت رابجهاددرراه استخلاص مزار شریف دعوت کرد .

جنگهای‌صلیبی که در سال ۱۱۰۷ آغازشد بسه دوره مشخص تفکیك میشود و هرچند که بعداز سومین جنك نیز ، مخاصمات پراکنده‌ای میان مسلمانان و مسیحیان روی داد اما از نظر اهمیت آنچنان نبود که‌در ردیف سه جنك بزرك قرارگیرد و بلکه جنبه منازعات و لشگرکشی های ناحیه‌ای داشت .

داستان مامربوط بسومین وشاید مهمترین جنك صلیبی‌است . جنگی که درآن‌ازیکطرف غالب فرمانروایان مقتدر اروپا و جهان مسیحیت وازطرف‌دیگر قاطبه مسلمانان شرکت‌داشتندو طی‌این‌مخاصمه خونین ، اختلافات عمده مسلمانان و مسیحیان حل و فصل گشت .

جلوه‌و مزیت بخصوص جنك سوم صلیبی ، ناشی‌از وجود دو چهره برجسته تاریخ جنگهای صلیبی یعنی صلاح‌الدین ایوبی وریشارد شیردل پادشاه انگلستان بود که‌باصفات وسجایا و مختصات اخلاقی وشجاعت ودرایت خود ، هرکدام رهبری و پیشوائی یکی از دوگروه متخاصم را بعهده داشتند .

صلاح‌الدین ازنژاد کردبودو بهنگامیکه مصردر معرض اغتشاشات وشورشهای سخت قرار داشت بنا باستمداد خلیفه فاطمی ،ازطرف نورالدین زنگی اتابك دمشق بیاری فاطمیان شتافت وسپس در آنجا مستقر شدتا روزیکه دوران ضعف خلفای فاطمی بزوال منتهی گشت وصلاح‌الدین مقتدر براریکه حکومت مصر تکیه‌زد .

بامرك نورالدین، صلاح‌الدین قلمرو خودرا وسعت داد و برقسمت اعظم سرزمینهای وی دست‌یافت . آنگاه طی جنگهای متوالی قلاع‌و استحکاماتی راکه در تصرف مسیحیان قرار داشت یکی بعداز دیگری تحت سلطه خویش درآورد تا جائیکه کلیسا برای‌سومین بار از سلاطین‌و حکام قدرتمند اروپا یاری طلبید و صلاح‌الدین در مقابل نیروئی عظیم از یلان‌و گردن فرازان دنیای مسیحی قرار گرفت .

پاورقی جدید ما، صفحه پرحادثه‌ایست ازین قسمت از تاریخ مشترك دنیای شرق‌و غرب که‌امیدواریم مقبول‌طبع نازك پسندخوانندگان عزیز واقع شود .

سوم مهر ۱۳۴۴
احمد احرار

پیشگاه مبارك اعلیحضرت همایونی شاهنشاه‌ارواحنافداه

جان نثاران اهالی مرز نشین قریه کرکهرك افتخار دارد صمیمانه ترین تبریکات را بمناسبت آغاز بیست و پنجمین سال پر افتخار شاهنشاه دادگستر و عدالت پرور بخاك پای مبارك تقدیم نماید

شهریارا ماهالی مرزنشین قریه کرکهرك متجاوز از صدو بیست خانوا رهستیم واقع در هیجده کیلو متری قصر شیرین و مجاور خاك عراق‌جایگزین شده‌ایم شغل ما زراعت دیم کاری است و بااینکه وسعت کشاورزی ما ازدوازده کیلو متر مربع متجاوز است لیکن بعلت نبودن‌آب و خشکسالی پیوسته در فقرو فاقه‌بسر می بریم

استدعا آنکه بامر ملوکانه یك حلقه‌چاه عمیق از طریق‌وزارت آبادانی و مسکن در این محل دیم و خشك حفر شود تا اینکه جان نثاران به آینده خویش امیدوار شوند . زنده باد شاهنشاه عدالت گستر جاوید باد خاندان جلیل پهلوی

کدخدا خورشید سلیمانی ـ کدخدا ناصر سلیمانی
آ ـ ۱۴۶۲۵

تبریکات

سرکار ستوان یکم حسن میرویس
ارتقاء درجه جنابعالی را تبریك عرض مینمائیم
شعبان افجه ، حسین کرداغلی ، حسین میرویس

تیمسار سر لشگر سهیلی فرماندهی محبوب
از صمیم قلب ارتقاء جنابعالی را تبریك عرض نموده موفقیت بیشتر شما را آرزومندم
آ ـ ۱۵۰۳۷ سروان‌خواجه امیری (ایرج)

حضور محترم تیمسارمعظم سرلشگر حمید سهیلی
خواهشمندم تبریکات صمیانه مرا بمناسبت‌ارتقاء درجه‌بپذیرید
آ ـ ۱۵۰۲۳ هوشنك صاحب‌جمعی

سرکاران سروان علی کیا اشکوریان ، سروان علی اکبر مکری موید ، ستوان یکم فریدون شعبانفرد ارتقاء درجه آن سروران گرام را صمیمانه تبریك عرض مینماید
شهربانی کرج، منوچهر غزوی ، ابوالفضل حبیبیان ، علی‌تیموری
آ ـ ۲۲۹۵۰

تیمسار سرلشگر حمیدی معاونت محترم شهربانی کل کشور
انتصاب و ارتقاء درجه آن تیمسار را صمیمانه تبریك عرض مینمایم
حسین خداداد

سرکار سرهنك رضا شراره
ارتقاء درجه سرکار را صمیمانه تبریك عرض مینمایم
حسین خداداد

سرکار سرهنك حسین گل تپه
ارتقاء درجه سرکار را صمیمانه تبریك عرض مینمایم
حسین خداداد

سرکار سرهنك عبدالحسین زهرائی
ارتقاء درجه سرکار را صمیمانه تبریك عرض مینمایم
حسین خداداد

سرکار سرگرد محمد مهدی ساعی
ارتقاء درجه سرکار را صمیمانه تبریك عرض مینمایم
حسین خداداد

تیمسار معظم سرتیپ رزم آراء
ارتقاء درجه آن تیمسار محبوب را تبریك عرض نموده نیل بدرجات بالاتری را تحت توجهات شاهنشاه آرزومند است
آ ـ ۱۵۲۰۳ میر لطیف دشتبان

تیمسار سرلشگر دکتر عباس فره باغی
ارتقاء درجه و انتصاب آنفرماندهی محبوب را به فرماندهی لشگر ۱ گارد تبریك عرض نموده موفقیت جنابعالی را درخدمت گزاری به شاهنشاه عظیم الشان و میهن عزیز ا زخداوند متعال مسئلت دارد . سرهنك‌ستاد حسن ارفعیان

تیمسار سرلشگر موحد
کادر تربیت‌بدنی دانشکده افسری‌ارتقاءدرجه حضرتعالی‌را از صمیم قلب تبریك عرض مینمایند

تیمسارمعظم سرتیپ محمود ارم
ارتقاءدرجه جنابعالی را صمیمانه تبریك عرض نموده وازخداوند برای آن تیمسار محترم در راه خدمتگذاری بشاهنشاه عظیم الشان و کشور ایران سلامتی و موفقیت مسئلت می نمایم

عزیزاله‌خلیل یحیوی
تیمسار معظم سرتیپ احمد علی محققی
ارتقاء جنابعالی را تبریك می گوئیم
باقر علیزاده طباطبائی ، محمد امینی فرد ، اشرف الدین‌علیزاده مهندس آزمایش ، محمود لواسانی ، علی آزمایش ، علی اصغر آزمایش
آ ـ ۱۵۱۶۷

تیمسار سرتیپ حسین رزم‌آرا
ارتقاء درجه آن‌دوست عزیز را صمیمانه تبریك گفته ترقی بیشتر و سعادت همیشگی برای جنابعالی آرزومیکنیم .
ـ ۱۴۷۶۵ حسن دلشاد ـ حسین ثقفیان

تیمسار سرتیپ حسام الدین بهرام
مفتخرا ارتقاء بدرجه سرتیپی را تبریك‌عرض نموده آرزومندیم در خدمت بشاهنشاه عظیم الشان و میهن عزیز توفیق بیشتری حاصل فرمائید . محمدولی جلالی و بانو

تیمسار سرتیپ حسن بهزادی فرمانده واحد فرهنگی ژاندارمری
ترفیع تیمساررا تبریك گفته وپیشرفت شمارا در راه خدمت به‌شاهنشاه ومیهن از خداوند بزرك مسئلت دارم .
شکراله سمیعی مدیر رستوران استخرونك
آ ـ ۱۵۰۳۳

تیمسار سرتیپ کیومرث صالح
ارتقاء درجه دوست گرامی را صمیمانه تبریك عرض مینمایم.
آ ـ ۱۵۰۷۹ سرهنك ستاد عباسی

سرکار سروان شریف‌فر
ترفیع درجه شمارا تبریك عرض مینمایم .
آ ـ ۱۵۰۸۷ قهرمانیان

سرکار سروان شریف‌فر
ترفیع درجه شمارا تبریك عرض مینمائیم .
آ ـ ۱۵۰۸۷ دیانتی ـ بقائی

سرکار سرگرد فرخ جعفری
ارتقاء جنابعالی را تبریك و تهنیت میگوئیم
ازطرف کشتی گیران‌نیروی هوائی‌ـاحمدمومنی‌ـ خرم هنرنما ـ مخدور
آ ـ ۱۵۰۹۹

تیمسار معظم سرتیپ احمدعلی محققی
ارتقاء جنابعالی را بمقام سرتیپی از صمیم قلب تبریك عرض نموده موفقیت روزافزون عالی‌راآرزومندم .
آ ـ ۱۵۱۰۱ علیرضا عمید

تیمسار ارجمند سرلشکر قضائی عالم‌مروستی
بانهایت خوشوقتی و مسرت ترفیع درجه و مقام سرلشکری را به‌آن‌تیمسار معظم تبریك و تهنیت گفته سلامتی و موفقیت‌حضرت عالی‌را ازخداوند متعال مسئلت داریم .
محسن قندهاری ـ سیدعلی خوش‌سخن‌ـ مهندس مجید قندهاری

سرکار سرهنك مهندس علی‌اکبر شه‌فر
بانهایت خرسندی ارتقاء درجه جنابعالی را از صمیم قلب‌تبریك عرض نموده موفقیت شمارا درراه خدمت بشاهنشاه معظم و میهن عزیز از خدای بزرك خواستاریم .
سرهنك‌پورفتحی ـ سرهنك درخشافر ـ موسی‌بهمن‌پور ـسرگرد حسینیان ـ محمدطاهریان ـ هوشنك بهمن‌پور ـ عزت‌اله جابریان جهانگیر معمارخاصه
آ ـ ۱۵۰۷۷

جناب آقای دکتر افتخاری
ارتقاء جنابعالی را بدرجه سرهنك‌دومی تبریك عرض نموده موفقیت‌بیشتر شمارا از خداوند بزرك مسئلت دارم .
آ ـ ۱۵۰۷۵ صدر

سرکار ستوان دوم علی احمدیان
ارتقاء درجه شمارا از صمیم قلب تبریك عرض میکنیم
عبداله حاج جعفری ـ علی‌اصغر رزاقی

سرکار سرهنك مهندس حسن ابوالفتحی
ارتقاء جنابعالی را بدرجه سرهنگی تبریك عرض میکنیم .
آ ـ ۲۲۸۲۸ علیرضا توجه وبانو

سرکار سرگرد مهدی صادقی
انتصاب جنابعالی را بریاست انتظامات اداره راهنمائی ورانندگی تهران تبریك عرض نموده وموفقیت‌شمارا از درگاه ایزد متعال خواستاریم .
عمادسادات تهرانی ـ حسین تقوائی ـ جمال‌سادات تهرانی

سرکار سرهنك سعید طاهری‌ـ سرکار سرهنك عطاءاله جنابی
ارتقاء درجه‌شمارا از صمیم قلب تبریك عرض میکنیم .
یحیی مصلحی ـ سروان مهندس منوچهر مصلحی

سرکار سرهنك دکتر علی بهشتی
ارتقاء سرکاررا از صمیم قلب تبریك عرض نموده و موفقیت شمارا درتمام شئون خواستارم
آ ـ ۱۵۰۱۷ دکتر حسن اخوان

تیمسار سرتیپ عبداله عشقی‌پور
ارتقاء درجه تیمسار محبوب را صمیمانه تبریك عرض نموده موفقیت تیمساررا در راه خدمت به‌شاهنشاه آرزومندم
آ ـ ۱۵۰۱۹ ذبیح‌اله شنیع‌زاده

سرکار سروان ناصر معافی
ترفیع درجه‌جنابعالی را بدین‌وسیله تبریك مینمایم .
آ ـ ۱۵۱۶۵ محمود نیکمرد

تیمسار معظم سپهبدشجاعی
باکمال مسرت ترفیع درجهٔ جنابعالی را صمیمانه تبریك عرض نموده واز درگاه ایزدمتعال موفقیت‌ودرجات عالی‌تری راآرزومندیم
حسین کهنموئی ـ ابراهیم پارسا ـ رسول کهنموئی

سرکار سرگرد حبیب‌اله احساسی
ارتقاء درجه‌جنابعالی را تبریك عرض نموده موفقیتهای‌بیشتری رابرای شما آرزومندم ء سعیدمنشی‌زاده

سرکار ستوان یکم مجیدمجیدی
ارتقاء درجه آن‌دوست عزیزم را ازصمیم قلب تبریك عرض میکنم . سعیدمنشی‌زاده

تیمسار سرتیپ رضا شیفته
ارتقاء جنابعالی رابدرجه سرتیپی ازصمیم قلب تبریك‌میگوئیم.
آ ـ ۱۵۱۷۷ مرتضی ذوالفقاری و بانو

سرکار سرهنك گل‌تپه
باکمال مسرت ارتقاء شایسته جنابعالی را بدرجه سرهنگی تبریك عرض نموده موفقیت سرکار را از خداوند متعال‌آرزومندم.
آ ـ ۱۵۱۸۲ اسداله زمانیان

تیمسار محبوب سرلشگر حمیدی
ارتقاء بدرجه‌سرلشگری و انتصاب تیمسار معظم را صمیمانه تبریك عرض می‌نماید . رضا نیکنام

تیمسار معظم سرلشگر حمیدی
ارتقاء بدرجه سرلشگری و انتصاب تیمسار معظم را به مقام معاونت شهربانی کل کشور صمیمانه تبریك عرض مینماید
آ ـ ۱۵۱۴۳ سرهنك افرا

تیمسار معظم سرلشگر اسماعیل حمیدی
ارتقاء بدرجه سرلشگری و انتصاب تیمسار معظم را بمقام معاونت شهربانی کل کشور ازصمیم قلب تبریك عرض مینمایم .
آ ـ ۱۵۱۴۳ سروان شیدری

تیمسار سرلشکر حمیدی
باکمال مسرت ارتقاء درجه و همچنین انتصاب جنابعالی را به معاونت شهربانی کل تبریك عرض نموده توفیق بیشتر آنجناب را ازخداوند مسئلت دارم . حسینعلی خلیلی

سرکار سرهنك عطاءاله شهیدی
ارتقاء جنابعالی رابه‌درجه سرهنگی صمیمانه تبریك عرض‌نموده موفقیت های بیشتری برای شما آرزومندم . محمدنوری

سرکار سرهنك همدانیان
ارتقاء جنابعالی را بدرجه سرهنگی صمیمانه تبریك عرض‌نموده موفقیت آنجناب را درراه خدمت بشاهنشاه‌محبوب آرزومندیم .
حاجی‌شمالی ـ آنه‌مراد شمالی ـ محمدعلی‌شمالی

تیمسار سر لشکر حمیدی معاونت شهربانی کل کشور
ارتقاء بدرجه سرلشکری را بسرباز فدائی شاهنشاه تبریك عرض مینمائیم . ربرت ترازنویان ـ بیژن آشنا

تیمسار سرلشکر حمیدی معاونت شهربانی کل کشور
ارتقاء بدرجه سرلشگری رابانهایت مسرت تبریك عرض مینمائیم .
سرهنك بهتاش ـ مهندس قوجه ـ صادق صمیمی

سرکار سرگرد نصرت‌اله ممتحن
ارتقاء سرکاررابدرجه سرگردی از صمیم قلب تبریك‌میگوئیم
آ ـ ۱۵۰۱۳ باقر دوائی وبانو

تیمسار سرلشکر صادقیان
بانهایت مسرت نیل‌بدرجه سرلشکری رابحضور آن تیمسارمعظم تبریك عرض کرده وامیدواریم ظل توجهات ایزدمتعال‌درراه‌خدمت به‌شاهنشاه عظیم‌الشان ووطن عزیز بیش از پیش موید و منصور باشید .
فریدون متقی‌زاده‌ـجعفر سبحانی‌ـمحمدباقر نعمت‌پور ـقاسم کی‌پور

تیمسار معظم سرلشکر محمود صادقیان
بانهایت افتخار ارتقاءدرجه‌جنابعالی‌رااز صمیم قلب تبریك‌عرض مینمائیم .
حاج محمدحسن جواهری ـ جهانبخش شهابی

تیمسار سرلشکر حمیدی معاونت شهربانی کل کشور
انتصاب و ارتقاء جنابعالی را بدرجه سرلشگری صمیمانه تبریك عرض مینمایم .
آ ـ ۱۵۱۹۳ احمد ادب خواه

تیمسار سپهبداویسی فرماندهی معظم
باکمال افتخار ارتقاء آن فرماندهی رابدرجه سپهبدی وفرماندهی ژاندارمری کل کشور تبریك عرض مینماید .
آ ـ ۲۲۸۵۴ مرزان‌آباد ـ سروان غفاری

سرکار سروان شریف‌فر
ارتقاء جنابعالی را بدرجهٔ سروانی تبریك عرض میکنم .
آ ـ ۲۲۸۵۰ روحی

انتصاب شایسته جناب آقای غلامرضا غضنفری که‌ازصاحبمنصبان شریف وپاکدامن وخوشنام وزارت‌کشور میباشند بریاست اداره کل کارگزینی به‌جناب آقای وزیر محترم کشور و کارکنان آن وزارت‌خانه تبریك عرض میکنم .
آ ـ ۱۵۰۴۹ ایرج رستمی

سرکاران سروان منصور وفائی ـ سروان خسرو تهرانی
ترفیع درجه را تبریك عرض موفقیت شمارا درراه خدمت به شاهنشاه و میهن عزیز از خداوندیکتا آرزومندم .
آ ـ ۱۵۰۶۱ سروان رضا ـ ماکانوند

سرکار سروان برومند
ارتقاء درجه جنابعالی را به‌سروانی از صمیم قلب تبریك‌عرض میکنیم دکتر دانشجو ـ مهندس قبادیان

سرکار سرهنك محمدی
ارتقاء درجه جنابعالی را به‌سرهنك دومی تبریك عرض‌میکنیم.
آ ـ ۱۵۰۴۷ خلیل محمدی ـ عبداله محمدی

تیمسار سرلشکر حسین موحد
ترفیع جنابعالی را بدرجه سرلشکری صمیمانه تبریك عرض نموده وترقی وتعالی و موفقیت آن تیمسار معظم را آرزومندیم.
آ ـ ۱۵۰۵۳ عبدالرحیم کنی‌ـ کاظم کنی

سرکار سرهنك محمد یزدانفر ریاست محترم شهربانی یزد
محترما ارتقاء درجه سرکار راکه دراین‌شهر باکمال پاکی و شایستگی انجام‌وظیفه فرموده‌اند صمیمانه تبریك عرض نموده موفقیت شمارا درراه خدمت بشاهنشاه معظم‌و میهن‌عزیزخواستاریم
ازطرف‌صنف‌عاملین فروش قند وشکر یزد : محمدعلی سلطانی‌ـ حاج‌محمدصادق روحانیان ـ حاج علی آتشیك‌چی ـ حاج حسین دهشیری، غلامحسین‌مصدق
آ ـ ۲۲۸۴۳

سرکار سروان ناصر معافی
صنف کفاش ارتقاء درجه جنابعالی را صمیمانه تبریك عرض مینماید .
تقی بهمن‌پور ـ عزیزاله فردـ علی حق‌بیان ـ رضانکوئی ـ حاج محمدشاه کامرانی ـ حسن شفق
آ ـ ۱۵۰۲۹

ضیافت شام در جوجه کبابی حاتم

بمناسبت آغاز بیست و پنجمین سال سلطنت پرافتخار اعلیحضرت همایونی محمد رضاشاه‌پهلوی شاهنشاه‌آریامهر

مجلس‌ضیافتی‌به‌شام ازطرف شورای همکاری‌باشهرداری شمیران درجوجه کبابی‌حاتم داده شد ضیافت از ساعت۸ تا ۱۱ شب‌چهارشنبه ۳۱شهریور آقای هویدا نخست‌وزیر و چندتن از وزراء و شهردار تهران و نمایندگان مجلس و شخصیت‌های مقیم شمیرانات با بانوانشان و مدیران جراید درجوجه کباب حاتم که افتخار پذیرائی مدعوین را داشت برگذارگردید ساعت ۹ونیم آقای نخست‌وزیر درضیافت حضور یافتند آقای لسانی شهردار شمیران آقای حاتم را بحضور ایشان معرفی نمود و دسته گلی بوسیله الهه دختر آقای حاتم تقدیم نخست‌وزیر گردید سپس آقای هویدا به سالن مدرن زمستانی که بافتخار ورود ایشان تکمیل شده بود قدم نهاد . وپس‌از ملاقات بامدعوین به‌تراس مشرف به‌باغ رفتند .

دوشیزه الهه حاتم دسته‌گلی بحضور آقای نخست‌وزیر تقدیم نمود

آنگاه آقای خواجه‌نوری نماینده مجلس وآقای سرلك شهردار تهران سخنانی پیرامون برنامه‌های مفید یك ربع قرن سلطنت اعلیحضرت همایون شاهنشاه ایراد نمودندکه بسیار موثر واقع گردید. درساعت ۱۰ میهمانان به صرف جوجه کباب دعوت‌شدند ودرپایان بمنظور حسن ختام جشن از ساعت ۱۱ خانم‌الهه به‌همراهی ارکستر نابینایان چند برنامه اجراء نمودکه مورد استقبال مهمانان قرارگرفت و در حدود نیمه‌شب پذیرائی جوجه کباب حاتم پایان پذیرفت.

آگهی حراج

مقداری اثاثیه اضافی و اسقاط از قبیل لاستیك کامیون و سواری چدنی های آتش خورده ریل، پله آهنی ،شاسی وچرخ و کاسه واگونت ، پنجره چوبی ، تخته و درب منبع آب بزرك لوله هواکش، میز مدرسه و تخته سیاه ، قالب فلزی کاشی‌سازی موتور دویتس ماشین جمس کمپرسی و قفسه آهنی و دستگاه خشك ساب و اسکلت آهنی کوره خشك‌کن و بخاری خمره‌ای و بیل و کلنك‌ورقه آهن‌سفیدو بشکه آب و غیره از ساعت دو بعداز ظهر رو زدوشنبه دوازدهم مهر ٤٤ در محل تاسیسات این بانك واقع درنازی آباداز طریق مزایده حضوری‌بمعرض فروش گذارده خواهد شد . طالبین می توانند در روز مقرر در محل مزبور حضور بهمرسانده و در مزایده شرکت نمایندالف٤٥٥٨

۲ـ۲ آـ۲۲۵۸٤ بانك رهنی ایران

تجدید آگهی مناقصه

شرکت‌سهامی کل معادن و ذوب فلزات ایران شش قلم‌لوازم فنی (آهن گرد شمش ده میلیمتر وشش میلیمتر ـ سیم آرماتورـ آهن‌ورق‌سفیدـ شیلنكـ لوله تهویه)ازمحل طرحهای مربوطه‌و اعتبار جاری شرکت برای‌بهره برداری معادن الیکا و گاجره و خراسان ازطریق مناقصه خریداری می نماید داوطلبان شرکت‌در مناقصه می‌توانندبرای‌دریافت برك شرائط و مشخصات همه روزه دراوقات اداری وحداکثر تا آخر وقت اداری روزشنبه‌هفدهم‌مهرماه ٤٤ (آخرین روز قبول پیشنهادات) بقسمت بازرگانی شرکت واقع درخیابان دانشکده مراجعه فرمایند . الف ٤٤٧١

شرکت سهامی کل معادن و ذوب فلزات ایران

درجشن آغاز بیست و پنجمین سال سلطنت

بقیه از صفحه ۸

کارخانه وطن از طرف کارگران شاهدوست این کارخانه‌رشته‌سخن رابدست گرفته واظهارداشت: جناب آقای‌استاندار محبوب‌استان‌اصفهان اینجانب‌بنمایندگی‌ازطرف کارگران کارخانه وطن به آن جناب وسایر مدعوین محترم خیر مقدم عرض مینمایم . این جشن با شکوه که بافتخار آغاز بیست و پنجمین‌سال سلطنت میمنت اثر و بر افتخار اعلیحضرت همایون شاهنشاه برپا شده‌است‌یکبار دیگر بما کارگران این کارخانه فرصت میدهد که مراتب جان نثاری خود را نسبت به شخص اول مملکت که یگانه پشتیبان کارگران ایران هستند ابراز داریم .

شاهنشاه بزرك ما در هر موقع و هر زمان دستورات فراوانی‌برای رفاه حال‌ما کارگران صادر می‌فرمایند و ما روز بروز شاهد پیشرفتهائی که در راه آسایش ما بعمل می آید می باشیم . تا جائیکه در تنظیم لوایح ششگانه ششم بهمن سهمی‌هم‌از سود ومنافع کارگاههای‌صنعتی‌برای‌ما کارگران تعیین فرمودند . در سلام‌عیدنوروز که به نمایندگی از طرف کارگران افتخارشرفیابی‌داشتم شاهنشاه‌معظم و عزیز باکمال‌لطف وتفقدمخصوص از نحوه قرارداد های دستجمعی از بنده سئوالاتی فرمودند که بعرض رسانیدم از این قراردادها کارگران و کارفرمایان‌تواما بهره‌مند می‌شوند . شاهنشاه به جناب آقای وزیرکار دستور فرمودند که درقرار دادهای آینده ترتیبی داده شودکه منافع بیشتری نصیب کارگران گردد .ما کارگران در قبال‌این همه لطف و عنایات شاهنشاه که همیشه شامل حال‌ما کارگران بوده و میباشد همواره‌مراتب‌تکریم و تعظیم خود را نسبت باین‌یگانه رادمرد بزرك و پشتیبان حقیقی کارگران ابراز داشته و میداریم و از خداوند متعال خواهانیم که شاهنشاه بزرك ما و خاندان‌جلیل سلطنت را در کنف حمایت خود حفظ فرماید . زنده بادشاهنشاه پاینده‌ایران.

در این موقع آقای میرزامحمد جعفر و میرزا محمدعلی کازرونی از آقای استاندار خواستند که سود ویژه کارگران رابه‌روسای قسمتهابدهند .سودویژه کارگران که‌در حدود دو میلیون ریال بود همه جداگانه‌در پاکت‌های‌مخصوص قرار داشت . در این موقع شادی زائدالوصفی بین کارگران بوجود آمد و همه باهم با فریاد زنده‌باد شاهنشاه زنده‌باد مبتکر مواد شش ماده‌ای کف‌میزدند وهورا میکشیدند. آقای استاندار ضمن بیانات‌مبسوطی در اطراف دستورات اکیدشاهنشاه در مورد آسایش و رفاه کارگران و ترقی و پیشرفت صنایع مملکت سود ویژه کارگران راکه درسینی های جداگانه بود بین نمایندگان قسمت ها توزیع نمودو بعد آقای استاندار از دو قطعه زمینی‌که از طرف برادران کازرونی‌جهت مهد کودك و ساختمان یك درمانگاه برای کارگران واگذار شده‌اظهار تشکر و قدردانی نمود . این‌قطعه از زمین که یکی ۳۰۰۰متر در خیابان (دالان بهشت) از طرف آقایان میرزا محمد جعفر و میرزا محمد علی کازرونی برای‌باغ کودك واگذار شده در حدود یك‌میلیون ریال ارزش دارد و دیگری باغ مصفای آقای میرزا محمد علی کازرونی در همان محل بمساحت ۱۵۰۰ متر که شخصا واگذار نموده‌اند.

پس از برگذاری جشن‌وپرداخت سود ویژه کارگران و دو قطعه زمین آقای استاندار وروسا کارخانه راترك و کارگران با دعا به ذات اقدس شهریاری جشن را بپایان رساندند.

تبریکات

تیمسار سرتیپ معین‌زاده

ارتقاء درجه دوست گرامی را صمیمانه تبریك عرض مینمایم

آـ۱۵۰۷۹ سرهنك ستاد عباسی

تیمسار سرلشکر حمیدی معاونت محترم شهربانی

ارتقاء تیمسار‌را صمیمانه تبریك عرض مینماید

آـ۱۵۰٤۱ سروان منصور زرافشار

تیمسار معظم سرتیپ احمد علی محققی

ارتقاء درجه آن‌برادر ارجمند را صمیمانه تبریك میگویم .

آـ۱۵۱۳۳ سیدعباس گلابچی

تیمسار سرلشگر صادقیان

ارتقاء جنابعالی را تبریك‌گفته و موفقیت های بیشتر شما را خواهانیم . حاج‌علی‌ومصطفی ذراتی‌محسن‌ذراتی و بانو

تیمسار سرلشگر حسین موحد

ارتقاء جنابعالی را بدرجه سرلشگری از صمیم قلب تبریك عرض میکنیم و توفیق بیشترشما را آرزومندیم .

آـ۱۵۱٤۵ محمودتوکلیان وبانو

سرکار سرهنك محمد میرعابدی

ارتقاء جنابعالی را بدرجه سرهنگی از صمیم قلب تبریك گفته سعادت و موفقیت بیشتری را برای‌شما آرزو میکنم .

آـ۲۲۸۹٤ عدالتی

سرکار سرهنك ۲ پرویز بصیر

بانهایت شادمانی ارتقاء جنابعالی را صمیمانه تبریك عرض نموده موفقیت شمارا در راه‌خدمت بشاهنشاه معظم و میهن عزیز مسئلت داریم . رضاتدین ـ گیلانی ـ فیروز صدیقی

تیمسار معظم حسن بهزادی

ارتقاء درجه‌جنابعالی را حضور عالی‌تبریك میگویم .

آـ۱۵۱۵۱ علی افخمی

سرکار سرهنك احسان‌الله محمدیان‌پور

ارتقاء درجه جنابعالی‌را صمیمانه‌تبریك عرض مینمایم .

آـ۲۲۹۱۸ مهندس محمدگیاهی

سرکار سرهنك سجادی

انتصاب‌شایسته‌جنابعالی‌رابریاست کلانتری‌تجریش‌صمیمانه‌تبریك عرض نموده وتوفیق بیشتر شمارا در راه خدمت به شاهنشاه‌معظم و ملت عزیزایران آرزومندیم .

مدیر فروشگاه شماره ۱ گوشت‌شمیران ـ حسین سامانیان

مورد توجه بانك صادرات و تمام شعب

در تاریخ ۲۹ر٦ر٤٤ دفترچه حساب در گردش شماره ۱۰ـ۳۱۹٦ر۲۳۹ بنام مهدی پهلوان‌باشناسنامه درایستگاه راه‌آهن اراك مفقود شده از درجه اعتبار ساقط است .

THE PARKER PEN COMPANY — JANESVILLE, WISCONSIN, U.S.A.

پرمصرفترین خودنویس دنیا

خودنویس شکیل

پارکر ۵۱

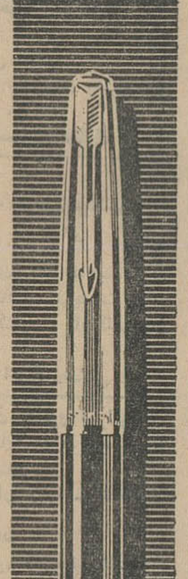

این خودنویس که میلیونها نفر در سرتاسر جهان از آن استفاده میکنند در موارد برجسته خدمات مهمی را انجام داده است پارکر ۵۱ در امضاءپیمانهای صلح قراردادهای بی‌شمار بازرگانی و نوشتن شعر و داستانهای بیشمار بکار رفته است

این خودنویس افتخار نسل خود بوده ویکی از نفیسترین هدایا بشمار میرود .

پارکر ۵۱ را از فروشگاه خود بخواهید و خودتان ملاحظه کنید چرا مطلوبترین قلم جهان میباشد .

PARKER

پارکر سازنده مطلوبترین قلمهای جهان

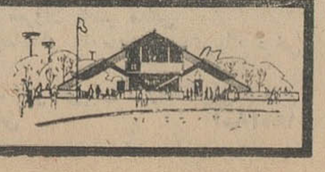

از غرفه پارکر درنمایشگاه جهانی نیویورك دیدن‌کنید .

اتومبیل شما انتخاب شد

صدها هزار نفر اتومبیل دلخواه خود را انتخاب کردند و با مراجعه به‌آراء آنان ۱۲دستگاه اتومبیل‌مدل ۱۹٦۵ خریداری شد تا هر هفته یکدستگاه اتومبیل بخریداران بلیط های فوق‌العاده اعانه ملی تقدیم‌شود

هفته‌اول‌دوج (دارت) مدل ۱۹٦۵

هفته دوم شورلت (ایمپالا) مدل ۱۹٦۵

هفته سوم اپل (رکورد) مدل ۱۹٦۵

هفته چهارم فورد (فرلاین) مدل ۱۹٦۵

هفته‌پنجم‌فوردآلمانی (۱۲ام) مدل ۱۹٦۵

هفته ششم فولکس‌واگن مدل ۱۹٦۵

هفته هفتم جیپ‌استیشن مدل ۱۹٦۵

هفته هشتم واکسهال (۱۰۱ ویکتور) مدل ۱۹٦۵

هفته نهم مرسدس‌بنز (۲۲۰) مدل ۱۹٦۵

هفته دهم فورد انگلیسی (کورسر) مدل ۱۹٦۵

هفته‌یازدهم پونتیاك (پاریزین)مدل۱۹٦۵

هفته دوازدهم د.کا.و (۱۰۰۰ شکاری) مدل ۱۹٦۵

ازاول مهرماه هرهفته یکدستگاه اتومبیل و ۲۰۰ هزارتومان پول نقد

۱۰ جایزه ۲۰ هزارتومانی

جوائز بلیط های فوق العاده اعانه ملی است .

آگهی تشکیل مجمع عمومی

ازکلیه بانوان و آقایان صاحب سهم شرکت سهامی‌استودیو پارس‌فیلم خواهشمند است برای شرکت‌درمجمع عمومی فوق‌العاده شرکت روزپانزدهم مهرماه ساعت ۸صبح در دفتر شرکت (میدان ۲٤ اسفند) حضوربهم‌رسانند دستور جلسه عبارت‌است از رسیدگی بحسابها و تصمیم بر انحلال یابقاء شرکت

آـ۲۲۹۲۰ مدیر عامل

نمایندگان زنان شوروی
درانجمن دوشیزگان و بانوان

نمایندگان بانوان شوروی درانجمن دوشیزگان و بانوان

● رئیس هیئت زنان‌شوروی هنگام بازدید از انجمن دوشیزگان وبانوان گفت: اطلاعات بانوان باتاسیس انجمن گام بلندی برای ترقی و تعالی زنان ایران برداشته است

ساعت ده بامداد شنبه گذشته، زنان شوروی که بدعوت شورای عالی جمعیت‌های زنان ایران‌بتهران آمده‌اند ، از انجمن دوشیزگان‌و بانوان دیدن کردندوباگردانندگان مجله اطلاعات بانوان و انجمن‌آشنا شدند .

اعضای هیئت زنان شوروی‌عبارتند از : خانم زویا مایوروووا (رئیس هیئت ونایب رئیس جمعیت صلیب سرخ شوروی) ، خانم اولگالیه‌ـ شینسکایا (بالرین معروف‌شوروی) خانم‌محکم‌پولاتووا(دانشیاردانشکده پزشکی تاجیکستان) و خانم لیلا احمد جانوا (کارمند علمی‌انستیتوی ملل آسیا و خبرنگار و نویسنده رادیو مسکو) .

از هیئت زنان‌شوروی‌دردبیرخانه انجمن پذیرائی بعمل‌آمد و پس‌از معارفه باگردانندگان مجله‌وانجمن واعضای شورای مرکزی انجمن، بازدید از قسمت های مختلف آموزشی ، اجتماعی ، ورزشی و هنری انجمن صورت گرفت .بعد از بازدید،رئیس هیئت زنان‌شوروی اظهار داشت :

ـماازسالها پیش‌بامجله‌اطلاعات بانوان آشنائی داشتیم و میدانستیم که این مجله چقدر در میان‌خانم های ایرانی محبوبیت دارد ومطالب آن‌باچه مهارت ودقتی تهیه میشود. اماحالا ، باآشنائی بیشتری که‌با فعالیت های انجمن پیدا کرده‌ایم، احساس میکنیم که اطلاعات‌بانوان باتاسیس این انجمن گام بلندی‌در راه ترقی و تعالی‌زنان‌ایرانی‌برداشته است . تشکیل‌این‌انجمن، بافعالیت های همه‌جانبه‌ای که دارد ، کار بسیار بزرگی است‌وزمینهٔ مساعدی بوجود آورده است تازنان ایرانی اززندگی بهتری برخوردار شوند.

در پایان این مراسم ، زنان شوروی هدایائی به انجمن‌دادندواز طرف‌شورای مرکزی انجمن نیز، مدال‌های یادبود انجمن به هیئت زنان شوروی اهداء شد .

این مراسم متجاوز از یك‌ساعت طول کشید .

● درباشگاه بانکملی

نمایندگان زنان شوروی ساعت ۴٫۳۰ بعد از ظهر دیروز برای‌تماشای عملیات ورزش باستانی در باشگاه بانك ملی حضور یافتند .

ابتدا آقای کاظمینی رئیس باشگاه ورزشکاران را معرفی نمود و سپس مهمانان بسالن ورزش راهنمائی‌شدند.

در سالن ورزش آقای کاظمینی شرح جامعی در باره تاریخ ورزش باستانی بیان داشت و سپس اشاره بحمایت شاهنشاه از ورزشکاران‌نمود و درپایان از دوستی و روابط‌فرهنگی ایران و اتحاد جماهیر شوروی سخن گفت .

سپس عملیات ورزش باستانی به سرپرستی‌آقای‌مهدیه و میانداری‌آقای حسن اقبال انجام گردید که مورد توجه مهمانان قرار گرفت پس از پایان عملیات آقای کاظمینی یك‌قطعه تمثال شاهنشاه و علیاحضرت شهبانو را بسرپرست نمایندگان زنان شوروی اهداء کرد .

جلسه محرمانه کمیته مرکزی حزب کمونیست شوروی

مسکو ـ ۲۷ سپتامبر ـ یونایتد پرس ـ کمیته مرکزی حزب کمونیست شوروی امروزبرای رسیدگی به‌برنامه های ساختمان «جامعه بزرك» شوروی بطور سری تشکیل جلسه داد . ۳۳۰ نفر اعضای کمیته مرکزی در ساعت ۱۰٫۳۰ بامداد امروز بوقت تهران در مرکز کمیته مرکزی حزب در مسکو گرد آمدند و همانطور که رسم‌شوروی ها است قبلا هیچگونه اطلاعیه‌ای در این مورد انتشار نیافت . ناظران سیاسی اظهار میدارند ممکن است نتیجه مذاکرات کمیته مرکزی پیش‌ـ گرفتن یك سیاست اقتصادی وصنعتی انعطاف پذیرترودادن اختیارات‌بیشتر به مدیران کارخانه ها باشد .

قاچاقچی هنگام انتقال بزندان گریخت

در حدود یکسال قبل اسد جدیری معروف به «اسد چرخچی» یکی‌ازقاچاقچیان معروف‌آذربایجان هنگامی که با یك کامیون مقدار ۱۰۹۸ کیلو تریاك حمل میکرد با چند نفر دیگر در حوالی شاهپور دستگیر شد و دو ماه قبل پس از انجام محاکمه در دادگاه جنائی رضائیه محکوم بزندان گردید.

دیروزقاچاقچی مذکوربامحافظت چندزاندارم از رضائیه به تبریز منتقل میگردید تا بزندان تبریز منتقل شود و دوران محکومیت‌خود را در زندان تبریز بگذراند . وی قبل از آنکه بزندان تحویل گردد به مامورین محافظ خود پیشنهاد کرد که ناهار بخورند و سپس‌عازم زندان شوند .

اسد و چهار نفر مامورانِ‌مراقب وی برای صرف ناهار بیکی از چلوکبابی های بازار کلاهدوزان تبریز رفتند و هنگامی که مشغول صرف غذا بودند ناگهان‌قاچاقچی محکوم بزندان از جا پرید و پا بفرار گذاشت و در شلوغی‌بازار موفق بفرار گردید و متواری‌شد.

یکنفر کشته ، ۷ نفر مجروح شدند

خبرنگار ما در مشهد اطلاع داد : دیشب جیپ کمپرسی شماره ۲۳۵۴ که با ٦ نفر سرنشین از فلکه احمد آباد مشهد میگذشت ، بعلت بریدن ترمز ، با اتوبوس خط ٦ شرکت‌واحد بشدت تصادف کرد .

در این حادثه یکی از سرنشینان کامیون بنام اصغر زارع کشته شد و هفت نفر بشدت مجروح شدند که حال سه نفر از آنها وخیم است .

یك سرقت مسلحانه در مرز
سارقین پس از ربودن چندین راس گاووگوسفند متواری گردیدند

پریروزیکدسته سارق‌مسلح‌عراقی‌بقریه مرزی«دوبیه‌ابوجاموسی» ازتوابع‌بخش بستان خوزستان حمله‌ور شدند ودر زدوخوردی که‌بین اهالی‌قریه وسارقین مسلح عراقی در گرفت ۸نفر از اهالی قریه کشته و ۹ نفرمجروح‌گردیدندو سارقین متواری شدند .

مشروح‌جریان‌طبق گزارش‌خبرنگار ما در اهواز از اینقرار است : مقارن ظهر پریروز یکدسته سارق مسلح عراقی بیك‌دهکده مرزی ایران بنام «دوبیه‌ابوجاموسی» واقع در حوالی بخش بستان و هویزه که نزدیك خط مرزی ایران و عراق است حمله‌ور گردیدند .

هنگام حمله سارقین مسلح عراقی اهالی قریه مذکور در صحرا مشغول درو بودند وبمقابله باسارقین پرداختند.

در این زدوخورد ۸نفر ازاهالی‌قریه باسامی شلیش علی‌سواری ، قاسم علی‌سواری، امیر شیخ‌صالح ، رجب شیخ صالح ،نصیر قبایش ، فریضهٔ علوی ، یاسین جهس و نبیل ثامن کشته شدند و۹نفر دیگر نیز بشدت مجروح گردیدند سه نفر ازمجروحین در بیمارستان سوسنگرد بستری شد وشش نفردیگراز مجروحین‌بعلت‌شدت جراحات‌وارده‌برای معالجه‌به‌بیمارستان جندی‌شاپور اهواز منتقل وبستری گردیدند که اسامی آنان عبارت از: موسی سواری ، ونال‌سواری ،سکینی سواری ،حسین سواری ، خلف‌سواری وجبار زبیدسیامی .

سارقین مسلح عراقی پس ازربودن چندین راس گاو و گوسفند متواری شدند و فعلا جریان از طرف مقامات مربوطه تحت تعقیب است .

خبرنگار آلمانی
باعابری تصادف‌کرد واورا کشت

صبح امروز یك خبرنگار آلمانی بنام «ارنست پل» که با اتومبیل شماره ترانزیت ۲۹٦۷٤ از طریق پاکستان وارد ایران شده و عازم شمال بود صبح امروز هنگامیکه از مشهدبطرف قوچان حرکت میکرد در کیلو متر ٦۵ این جاده بر اثر خرابی راه باعابری بنام سید علی حسن زاده تصادف‌کرد و باعث مرك وی شد ، مامورین انتظامی خبرنگار مزبور را دستگیر کردند .

اسامی مقتولین
حادثه راه اهواز‌ـبندرمعشور

خبرنگارما در بندر معشور بدنبال گزارش قبلی مبنی بر تصادف دو کامیون در راه اهواز بندر معشور گزارش داده است که حادثه مزبور منجر بکشته شدن ۸ نفر و مجروح شدن دو نفر گردیده است ، اسامی مقتولین بشرح زیر میباشد .

غلام راننده کامیون کمپرسی ، محمداحمدی (عبیدی) راننده کامیون دیگر ، حمیداکرامی ، ابراهیم مینائی ۱۸ ساله و دو خواهر وی باسامی معصومه ۱۵ ساله و فاطمه ۹ساله‌و همچنین یك زن و یك دختر ۱۵ ساله مجهول الهویه که‌از اهالی بندر شاهپور میباشند .

دو مجروح این حادثه اسمعیل مینائی و عزیز مینائی‌هستند .

تاکسیهای لوکس

بقیه از صفحه اول

ساعت ٦ بامداد فردا ششصد دستگاه‌تاکسی لوکس‌طی‌تشریفاتی از خیابان کریمخان زند (ایرانشهر شمالی) برای کار در شهر تهران حرکت میکنند .در این مراسم ، اعضای کمیسیون تهیه طرح‌تاکسی رانی تهران و ماموران و افسران راهنمائی و جمعی از مردم شرکت خواهند کرد .

● اطلاعیه

کمیسیون مامور اصلاح‌تاکسی رانی تهران اطلاعیه‌ای‌رادراین مورد جهت آگاهی عموم ورانندگان و مالکان صادر کرد :

طبق برنامه‌ای که اتحادیه‌دارندگان و رانندگان تاکسی تنظیم کرده‌اند بامداد فردا تاکسی های لوکس‌طی برنامه خاصی از خیابان کریم‌خان زند «چهل متری ایرانشهر»شروع بکار میکنند . بعموم رانندگان تاکسی های لوکس یاد آور میشود که برای مداکره حضوری و کسب دستورات لازم در باره نحوه عمل در محل مزبور حاضر شوند .

● ششصد تاکسی

کمیسیون مامور اصلاح وضع تاکسیرانی تهران امروز اعلام کرد که ششصد تاکسی از تاکسی های موجودتهران‌بصورت تاکسی‌لوکس درآمده وتعدادی ازانها برنك‌زرد نارنجی رنك آمیزی و بقیه نیز به تدریج‌رنك خواهند شد .

تابحال یکصد دستگاه‌تاکسیمتر باهواپیما از آلمان رسیده که‌قیمت آنها بین هفتصد الی هزار تومان است و از طریق شرکت تعاونی باقساط رانندگان و مالکان فروخته خواهد شد .

تاکسی های لوکس موقت است وبتدریج که تاکسیمتر ها وارد و برروی تاکسی ها نصب میشود از تاکسی ها دعوت خواهد شد تا برای نصب تاکسیمتردرروی‌تاکسی خود اقدام کنند .

● نرخ تاکسی لوکس

تازمان نصب تاکسیمتربرروی همه تاکسی ها«تاکسی های‌لوکس بطور موقت‌با نرخ یك‌نفر و دو نفر بیست ریال و سه نفر (با هم)بیست‌و پنجریال کار میکنند و تاکسی‌های معمولی نیز با نرخ یك تومان فقط جمعا سه مسافر میتوانند بگیرندو بشدت از اضافه سوار کردن آنها جلوگیری خواهد شد .

● تاکسیمتر

بطور کلی از تاریخ دهم مهر ماه نصب تاکسیمتر برروی تاکسی ها بتدریج آغازمیشود وطی‌مدت کوتاهی که همه تاکسی ها دارای تاکسیمتر شدند ، تاکسی لوکس و غیرلوکس از بین خواهد رفت .

مقامات کمیسیون بررسی وضع تاکسیرانی اظهار داشتند : همانطور که در اول کار اعلام شده ،مسئله تاکسیرانی تهران براساس نصب تاکسیمتر حل شده است ، از این راه رابطه مسافر با راننده و راننده با مالك‌تنظیم میشود واختلافات از میان میرود .

تاکسی متر بزبان فارسی‌است برای همه مردم بسهولت قابل تشخیص است و جای ابهام برای احدی باقی نخواهد بود .

● تاکسیهای سرویس

کمیسیون مامور اصلاح وضع تاکسیرانی تهران امروز اعلام کردکه پس از نصب تاکسیمتر بر روی همه تاکسیها ، تعدادی تاکسی «سرویس» در تهران با نرخ پنجریال‌بکار خواهد افتاد ، این تاکسی ها از شمال‌تهران تا جنوب و از شرق بغرب بخط مستقیم ، در نقاطی که اتوبوس کار نمیکند ، مسافر خواهند برد .

حمل تاکسی متر ها همه روزه با هواپیما از آلمان ادامه دارد .

رستوران کاکوله

ظهر وشب آماده پذیرائی است

خیابان پهلوی نرسیده به تلویزیون تلفن۶۲۷۰۱۸

خانه هنر پروانه ۶۵۰ تئاتر وسینما وموزیك

تعلیم: هنرپیشگی‌ـ فن بیان‌ـ تیپ شناسی‌ـ گریم ـ گیتارـ آکوردئون‌ـ پیانو (خصوصی)ـ جازـ آوازـضرب.

آکادمی موزیك پر وابسته بخانه هنر.

زیرنظر پرویز سلطانی

آدرس: سه راه ژاله‌ـ پمپ بنزین‌ـ اول‌خیابان کمال‌الملك پلاك ۱۰

ساعت‌کار: ۹ الی ۱۱صبح ـ ۵ تا۸٫۳۰ بعدازظهر

تلفن: ۳۰۲٤۲۰ آـ۲۳۰٤۲

شاهنشاه وملك حسین

بقیه از صفحه اول

بزبان عربی ایرادشد بسیار جلب‌توجه کرد.

آقای هویدا که پدرشان مرحوم عین‌الممالك هویدا ، سالها در جده و سایر کشورهای عربی‌نماینده سیاسی ایران بودوخود در دانشگاه بیروت تحصیل کرده ، بزبان عربی مسلط است و اکثرا اعضای خانواده‌ایشان نیز با زبان عربی آشنائی دارند.

● ایران واعراب

نخست وزیر ایران در سخنان‌خود گفت:

ملت اردن هاشمی وایران دارای عوامل مشترکی هستند که آنان را علاوه بر افتخارات کهن به افتخارات تازه‌ای رهبری میکند، تا سرانجام بهدف عالی خویش ، یعنی صلح و برادری ، که هر دوبدان ایمان دارند، برسند . میان دول بزرك عرب باایران رشته‌های ناگسستنی از برادری و همچنین هدفهای خیر خواهانه‌ای که همگی بسوی‌آن در تلاشیم وجوددارد.

آقای هویدا گفت : دین مبین سلام که دلهای مارا بهم نزدیك میکند ،مشعل تابنا کی است که درپرتو هدایت ان در راه بشریت، ازادی و صلح تلاش میکنیم.

مابخشی از جهان بزرك اسلام هستیم که صفحات درخشنده‌ای از تاریخ انرا بوجود اورده و در راه اعتلای رسالت جاویدان اسلام کوشیده و باکشور های عربی‌برادر خود برای توسعه تمدن و پیشرفت جهانی گام برداشته‌ایم .

من هنگامی که در کشور خودمان بشما خیرمقدم میگویم‌شماراهموطن خویش ودرمیان‌خانواده‌خودمحسوب میدارم .

● سعادت دوکشور

در پاسخ آقای هویدا نخست‌وزیر، آقای وصفی‌تل نخست‌وزیر اردن هاشمی نیز نطقی ایراد کرد وطی آن روابط بسیار دوستانه ایران‌و اردن هاشمی را تشریح‌نمودوافزود: این از سعادت دوکشور ایران و اردن است که از وجود دورهبر بزرك برخوردار میباشند ،دورهبری که میهن خودرا بسوی پیشرفت و ترقی و آبادانی سوق دادند،مقصودم از دو رهبر اعلیحضرت همایون شاهنشاه واعلیحضرت ملك‌حسین معظم‌می‌باشد .

این دوپیشوای عالیقدر یك‌خط مشی اسلامی برای کشور های‌خود تعیین کردند که وظایف آن‌بدوش ماهردو میباشد ، حوادث جاری جهان بخوبی ثابت میکند که‌اسلام بهترین راه حل مشکلات بشری است .

آقای وصفی تل گفت : هرکس از ایران بازدید کندبمیزان‌پیشرفت ها وترقیات بزرگی که‌تحت‌رهبری شاهنشاه بزرك نصیب این کشور شده‌بخوبی‌پی‌میبرد.

ما امیدواریم فرصت دیدارداردن برای شما نیز دست دهد،تاپیشرفت وآبادانی را که کشور ما در سایه رهبری ملك‌حسین‌معظم‌به‌آن‌رسیده مشاهده نمائید .

● عزیمت میهمان عالیقدر

خبرنگار سیاسی‌ماگزارش میدهد که‌برنامه مراجعت اعلیحضرت‌ملك حسین و همراهان معظم‌له که قرار بود امروز انجام شود تغییریافته‌و میهمان‌عالیقدرشاهنشاه ساعت چهار بعدازظهر فردا تهران را بصوب کویت ترك خواهند گفت .

اعلیحضرت ملك‌حسین امروز ناهار را بطور خصوصی در کاخ مرمرصرف فرمودند وساعت پنج بعد از ظهر در مراسمی که از طرف سفیر کبیراردن در سفارت کبرای اردن هاشمی در تهران برپا میشود شرکت میجویند.

دکتر رضامصطفوی‌نسب

آسیستان دانشکده پزشکی پاریس بیماری های داخلی و رماتیسم .

شاهرضا ـ جمشیدآباد جنوبی تلفن ٦٤۲٦۲

دانش آموزان عزیز پایتخت

چون کتابهای درسی بر حسب‌نیازمندی های هر منطقه از شهر بین فروشندگان توزیع گردیده تقاضا دارد با مراجعه به کتابفروشی های منطقه‌ای که درآن ساکن میباشید کتابهای خود را تهیه وازمراجعه به نقاط مرکزی شهر خودداری فرمائید . تا وقت شما بیجهت تلف نشده و در کمال راحتی و سهولت‌کتب‌مورد نیازدردسترس شما قرار گیرد .

شرکت سهامی طبع ونشر کتابهای درسی ایران

تبریکات

تیمسار سرتیپ حسام‌الدین بهرام

مفتخرا ارتقاء بدرجه سرتیپی‌را تبریك عرض نموده آرزومندیم د رخدمت بشاهنشاه عظیم‌الشان و میهن عزیز توفیق بیشتری حاصل فرمائید .

محمدولی‌جلالی‌وبانو

تیمسارسرلشگر حمیدی معاونت محترم شهربانی کل‌کشور

ارتقاء بدرجهٔ سرلشگری وانتصاب فرماندهی محترم رابمعاونت شهربانی کل کشور تبریك‌عرض مینماید .

آـ۱۵۲۵۷ **سرگرد بهمن چهره نگار**

تیمسار سرلشکر حمیدی معاونت محترم شهربانی کل کشور

نیل بدرجهٔ سرلشکری وارتقاء بمقام معاونت شهربانی کل کشور رابحضور فرماندهی معظم تبریك عرض مینماید .

آـ۱۵۲۵۷ **سروان محمد شاهدوست**

تیمسار سرلشگر حمیدی معاونت محترم شهربانی کل کشور

افتخاردارد نیل بدرجهٔ سرلشگری وارتقاء بمعاونت‌شهربانی کل کشور را بحضور ارجمند تیمسار محبوب تبریك عرض نماید .

آـ۱۵۲۵۷ **ستوان یکم ـ پرویز طلاکوب**

سرکار سرگرد علی اکبر وزین

ارتقاء درجه راصمیمانه تبریك عرض مینمائیم

عنایت‌الله گلشنی ـ پرویز خاوری ـ هوشنك حمید‌ـ دکترشفا

تیمسار سرتیپ جلال طبرسی

ارتقاء شما رابدرجه سرتیپی صمیمانه تبریك گفته امیدواریم که‌منشاء خدمات بیشتر برای خدمت بشاهنشاه و کشورباشید.

سرتیپ ارسلان شمس ملك‌آراء ـ دکتر فتحعلی شمس ـ دکتر قهرمان شمس ـمهندس اکبر شمس ـ اردشیر شمس ملك‌آراء ـ شاهپور شمس ملك‌آراء ـ دکتر انصاری

سرکار سرگرد مجتبی کامیار

ارتقاء درجه جنابعالی راتبریك عرض نموده موفقیت روزافزون شما راازخداوند خواهانیم **کرمانشاه‌ـ مصطفی شکرریز وبانو**

تیمسار سرلشکر حمیدی‌معاونت محترم شهربانی کل کشور وسرپرست فرماندهی دانشگاه پلیس

ترفیع درجه‌و ارتقاء مقام تیمسار معظم را تبریك عرض‌نموده وسعادت عالی‌را ازخداوند مسئلت دارم **محمود ـ کامیاب**

تیمسار سرتیپ مسعود موثقی

ارتقاء درجه حضرتعالی را صمیمانه تبریك عرض نموده توفیق خدمت شما را بشاهنشاه محبوب و میهن عزیز مسئلت مینمایم.

آـ۲۳۰۱٤ **ذبیح‌الله ملکزاده ـآمل**

سرکار سرهنگ‌سعادت فرماندهی محترم هنگ‌ژاندارمری گرگان

ارتقاء جنابعالی را بدرجه سرهنگی صمیمانه تبریك عرض مینماید **گرگان سید محمد رضا شیرنکی**

تیمسار سپهبد محمد جعفر امیر صادقی

ارتقاء جنابعالی رابدرجه سپهبدی باعث خوشنودی‌شاه دوستان ومیهن پرستان گردیده ازخداوند خواهانیم همانطوریکه تابحال در خدمت بشاهنشاه معظم و میهن عزیز از هیچگونه فداکاری دریغ نفرموده‌اید درآینده هم‌منشاء خدمات درخشنده‌تری واقع گردید

چهارراه مولوی ـ حاج حسین طاری مقدم

تیمسار سرلشکر محمود صادقیان

افسران ودرجه‌داران گروهان ۲۰ توپخانه ارتقاء درجه جنابعالی را از صمیم قلب تبریك عرض مینماید . شاهرود سروان رشید فرخی

مجالس ترحیم و یاد بود

با نهایت تاسف فوت مرحوم صمد خامنهٔ عموی **خانم مهین دخت خامنه‌ای** وکیل پایه یك دادگستری را باطلاع آقایان قضات و همکاران و بستگان و دوستان آن‌مرحوم میرساند .

مجلس ترحیم فقید سعید از ساعت چهار تا شش بعد ازظهر روز سه‌شنبه ٦٫۷٫۱۳٤٤ در مسجد مجد منعقد است . خواهشمند است با شرکت دراین مجلس روح آن مرحوم را شاد فرمایند . **رئیس کانون وکلاء دادگستری**

از آگهی ترحیم مرحوم شاهنگیان که در شماره دیروز چاپ شده خانواده های ذیل که از قلم افتاده بود علاوه میشود : **خانواده های ضرابی . حسینی‌پور . مشهور . امیر اصلانی. حداد . جلالی**

تسلیت

دوست عزیزمان جناب آقای سیدمحسن‌محسنی

مرك نابهنگام همسرتان را تسلیت عرض نموده و در غم‌شما شریك میباشیم.

اکبر دهقان . سیدحسین حسینی هاشمی. معینی . صادق مونسی

جناب آقای دکتر منوچهر صدقی

کارمندان آزمایشگاه‌مرکزی استان‌مصیبت وارده را بسرکار و خانواده محترم تسلیت‌عرض کرده و از خداوند بزرك صبر جمیل برای‌همگی آرزومندند .

دکتر محمود زاده .دکترمیرسعیدی . دکتر مستقیمی . دکتر واعظ زاده . وزین . نورسته. عبدی . فرهنگی. آریائی .خضرائی .نژادحسین. داروئیان . مهدیزاده . کریمی . خوش‌آهنك . جدیکار . ستایش . صفائی . ریاحی . منیعی . پاك‌نیت . وثوق . شاهرودی . غفاری . مولود مظفری . سلیمی . عبدالهی . بهرامی.

آقای صمد تیموری وخانواده

در غم مرك محمد عزیز شریك‌هستم

بهرام فخرآور

موژان عزیزم

مصیبت وارده‌را از صمیم قلب بشما و خانواده خامنهٔ تسلیت میگویم . **فیروزه فکرت**

جناب آقای دکتر صدر میرباقری

درگذشت پدر بزرگوارتان را که ازمحترمین سادات محله و موسسین کلیه امور خیریه در این منطقه بوده‌اند بشما و همه فامیل محترم تسلیت میگویم

سید ابوالفضل‌باقری نایب‌رئیس سابق‌انجمن شهر شهرداری سادات محله و کتالم

سرکار سرگرد مصطفوی ریاست محترم کلانتری بازار

صنف لباس فروش بازار حراج خود را در غم شما و خانواده محترم شریك میدانند .

ازطرف صنف لباس فروش بازار حراج ناصر زند کرمانی آـ۱۵۱۹٦

با کمال تاثر مصیبت وارده را بخانواده محترم مصطفوی خصوصا سرکار سرگرد مصطفوی تسلیت عرض مینماید .

ازطرف کارمندان دفتر کلانتری بازار سروان صناعتی آـ۱۵۱۷۱

سرکار سرگرد مصطفوی

افسران و درجه داران و افراد کلانتری بازار بانهایت تاسف و تاثر مصیبت وارده را به‌آن کلانتر محترم و خانواده معظم تسلیت‌عرض مینمایند . **سروان دهقانیار . سروان باباعلی**

دوست عزیزمان آقای ناصر سلیمانی

مصیبت وارده را بشماتسلیت عرض‌نموده وخود را در غمتان شریك میدانیم

دانشجویان نظامی سال سوم پزشکی

سرکار علیه خانم زنجیرهٔ

کارمندان و کارکنان انبار پخش داروئی شیر و خورشید سرخ مصیبت وارده‌رابجنابعالی و فامیل محترمتان تسلیت عرض مینمایند .

بروجردی . یوسفی . مصطفوی .فرجادی. چریانی . طباطبائی . ملائی . پست . حسگری. اسمعیلی . ابوترابی . مقدم .

با اندوه بسیار درگذشت شادروان صمد خامنهٔ رابه خانواده محترم خامنهٔ تسلیت عرض نموده سلامت و بقاء بازماندگان آنمرحوم را آرمان دارم . **وحید خواه**

آقای کیومرث منشی‌زاده

بدینوسیله مصیبت وارده را به شماوخاندان محترمتان تسلیت میگوئیم.

کارمندان دفتر برنامه‌ریزی سازمان برنامه

مجالس وعظ و سوگواری

مجلس روضه ایام فاطمیه سنواتی والد ماجد جناب آقای علی‌اکبر تشید از شب چهارشنبه سوم جمادی‌الثانی تاده‌شب امیریه‌خیابان‌انصاری خانه شماره ۹٤ منعقد میباشد .

مهندس عباس تشید

جناب آقای دکتر مصطفی ثلاث

بانهایت تاثر مصیبت وارده را تسلیت عرض میکنم .

زنجان بیمارستان شهناز ـ شهیدی

کارکنان و مدیر بنگاه عدل باقری فوت ناگهانی آقای صمد خامنه مدیر عامل شرکت محترم‌ایران هوحست را به آن شرکت و بازماندگان آن‌مرحوم از صمیم قلب تسلیت عرض مینمایند.

با کمال تاسف فوت مرحوم حاج عبداله حسنخانی را بخانواده های حسنخانی .احسانی. ظرفچی بویژه ناصر حسنخانی تسلیت عرض نموده بقای عمر و سلامتی آنها را از خداوند خواستاریم .

عبداله منفرد . رضا اهورده . محمد علی کریمی . رضا کشوری . کریم کلانتر

خانواده‌های محترم حسنخانی .احسانی .ظرفچی

با نهایت تاسف مصیبت وارده را بشما و خانواده گرامی از صمیم قلب تسلیت‌میگوئیم .

سندیکای کارگران جگر کشتارگاه تهران

جناب آقای دکتر آسایش معاونت‌محترم سازمان سپاه بهداشت

کارمندان اداره حسابداری سازمان سپاه بهداشت ضمن عرض تسلیت از مصیبت وارده مراتب تاثر و همدردی خودرا ابراز میدارند .

بانو ایران زنجیره‌ای

باکمال تاسف و تاثر مصیبت وارده‌را تسلیت عرض مینمائیم .

گرجستانی .نیاپور.بروجردی .سعیدی.رضازاده

جناب آقای دکتر آسایش معاونت‌محترم سازمان سپاه بهداشت

کارمندان اداره کارگزینی سازمان سپاه بهداشت مصیبت وارده را بجنابعالی تسلیت عرض سلامتی و بقاء عمر شما و بستگان‌محترم را از خداوند خواهانند .

جنازه‌مرد ناشناسی کشف شد و دختر جوانی خودرا آتش زد

گردن مقتول بریده شده واز هویت او وقاتلینش کوچکترین اثری دردست نیست

جنازه یك مرد ناشناس در حالیکه گردنش بریده شده بود ، در جالیز یك مزرعه پیدا شد در حالیکه تااین ساعت از هویت مقتول و قاتل یا قاتلین او اطلاعی در دست نیست .

مامورین برای شناختن مقتول و دستگیری قاتل وی اقدامات وسیعی بعمل آورده اند و بازپرس از سکنه اطراف برای کشف‌این جنایت‌استمداد کرده است .

اهالی ده نوروز آباد بمامورین ژاندارمری مرکز در نعمت آباد اطلاع دادند که در یکی از جالیز های گوجه فرنگی این ده ، جسد پیر مردی روی زمین افتاده است .

از طرف پاسگاه مامورینی بمحل اعزام شدند آنها مشاهده کردند که در کنار مسیلی میان دو جالیزارگوجه فرنگی جسد مردی بسن ۶۰ سال‌روی زمین افتاده که گردن وی با آلت برنده‌ای بریده شده است . لباسی که‌این مرد برتن داشت‌لباس روستائی از پارچه نخی بود و در کنار او یك کلاه پوست بره سیاه و نیمی ازیك خربزه که داخل دستمالی پیچیده‌شده افتاده بود .

محل حادثه در چهار کیلو متری جاده جنوبی کرج و بفاصله ۶ کیلومتر از جاده ساوه قرار دارد واز تهران ۲۰ کیلو متر دور است .

پاکت در بسته خون آلود

در کنار جسد مامورین پاکت در بسته خون آلودی پیدا کردند که‌روی آن نوشته است «هندلان- حضور پدر بزرگوارم محمد علی قربانی» وزیراین عبارت نوشته شده «تقدیم کننده اسداله ».

هنوز هویت صاحب جسد معلوم نشده است و معلوم نیست که این پاکت بچه ترتیب بدست پیر مرد رسیده است و حتی هنوز بدرستی معلوم نیست که قتل در چه محلی رخ داده است ، زیرا در محل جسد آثار زد وخورد دیده نمیشود وتنها در کنار پیر مرد چماقی روی زمین افتاده بود .

سئوال درباره پول

در حضور بازپرس جیبهای مقتول بازرسی شد. در آنها چیزی جزیك مهرنماز بدست نیامد .

وقتی پاکت خون‌آلود گشوده شد، نامه کوتاهی که‌باخودکار آبی‌رنك نوشته شده بود، داخل آن بود.

دراین نامه شخصی بنام اسداله ضمن سلام واحوال پرسی باپدرش محمدعلی قربانی نوشته است برایتار یکبار پانصد تومان ، یکبار ۵۰تومان ودفعه سوم ۲۰ تومان فرستادم فورا برایم جواب بنویسید بدانم که آیا این پولها بشما رسیده یاخیر .

هنوز معلوم نیست که محمدعلی و اسداله چه‌کسانی هستند وتصورمیرود که این پاکت را اسداله نامی برای پدرش محمدعلی نوشته و به صاحب جسد داده تاآنرا به هندلان‌آذربایجان ببرد زیرا پاکت در بسته بود وتمبر هم نداشت.

مامورین ژاندارمری همه اهالی دهکده‌های اطراف نوروزآباد را سر جسد آوردند و جسد را به‌آنها نشان دادند، اما هیچکس جسد رانشناخت ومرك این مرد هنوز در ابهام است.

زن همسایه بعلت نزاعی که بامادر این دختر داشت، باو تهمت‌هائی زده بود

پیش از ظهر دیروز دخترجوانی درخانه پدرش در خیابان سهراب واقع در نزدیکی چهارراه عباسی خودرا آتش‌زد ویازده ساعت بعد درگذشت .

این دختر۱۵ساله زینت دارالضیافه نام داشت و دانش آموز بود . خبرنگار ماگزارش داده‌است‌ساعت یازده وسی دقیقه ، دو پیرزن بایك تاکسی دختر جوانی را که بکلی سوخته بود به‌بیمارستان‌سینامنتقل کردند و گفتند این دختر همسایه آنها استو موقعیکه در خانه‌شان کسی نبود خودرا آتش زده است.

تهمت همسایه

دختر جوان که باوجود شدت جراحات میتوانست صحبت کندخود رازینت دارالضیافه معرفی کرد و گفت که‌پدرش حسین‌در کارخانه‌ای کار میکند .

زینت گفت که‌چون‌اختر همسایه شان باو تهمت زد خودرا آتش‌زده است. وقتی او این جمله را بیان کرد، بیمارستان ورود او رابه - دلاتری محل ۱۵ اعلام دادو ۱۵ دقیقه بعد پاسبانی از دلاتری به بیمارستان آمد اما زینت دیگر نمی توانست صحبت کند .

ین‌دخترساعتی بعد به‌یك‌بیمارستان خصوصی منتقل شد، اماچون‌بیشتر سطح بدنش سوخته بود ساعت ۱۰ ونیم‌شب دراین بیمارستان‌در گذشت

اختلاف برسر بچه‌ها

پدر او میگفت از چند روزپیش برسر دعوای بچه‌ها میان همسرمن واختر خانم که در کوچه‌ماسدونت دارد، اختلاف پیداشدو اخترهرجا میرفت میگفت که برای‌زینت‌جوان هانامه می‌فرستند وتهمتهای‌دیگری هم میزد این حرفها زینت راسخت ناراحت کرده بود. دیروز موقعیکه پسر اختر نیز همین حرفهارا جلوی خانه‌مازد، زینت حرفهایش‌راشنید وچند دقیقه بعد خودرا بانفت آتش زد .

حلوا تقسیم نمی‌کند !

برادر شکایت پدر زینت ، اختر بکلانتری احضار شد. اختر گفت من‌شنیده بودم که زینت و پسری خاطرخواه هم‌هستند وبرای‌هم‌نامه می‌نویسند .

وقتی بامادر زینت اختلاف پیدا کردم این مطلب را باو گفتم ،در دعواکه حلوا تقسیم نمی‌کنندهمین حرفها را می‌زنند و نمی‌دانستم که این حرف سبب خودکشی زینت خواهد شد . اینکه می‌گویندپسر من‌درخانه زینت رفته و حرفهائی زده خبرندارم اوبچه است‌ومعنای این حرفها را نمی داند. درهرحال اختر امروز بدادسرا اعزام شد .

دو خواهر جیب بر دستگیر شدند

دیروز دوخواهر که هریك‌دارای ۴۰ فقره سرقت و محکومیت قطعی داشتند ، از طرف آقای ناظم‌پور، بازپرس کشیك دادسرا باقرارولیقه روانه زندان شدند .

دولت و شوکت کله کوهی دو- خواهری که دیروز باتهام‌جیب‌بری زندانی شدند هریك از فصول‌سال رادر یکی از نقاط ایران‌میگذرانند ایام زیارتی بمشهدمیرفتندوتابستان را در نقاط ییلاقی و آذربایجان‌بسر میبردند و در تعطیلات ایام عیدبه آبادان و شیراز حرکت‌میکردند.

دولت وشوکت چند روز قبل‌در آذربایجان پانزده هزار تومان‌وجه نقد یکی از اهالی را ربودندوقبل‌از آنکه مامورین آنهارا دستگیر کنند درصدد فرار بتهران برآمدند ولی مامورین که بنحوه کار و عملیات این‌دوخواهر آشنا بودند هردو را دستگیر کردند .

تحقیقات نشان میدهداین‌دوخواهر در مراسم حج امسال نیز ضمن‌تهیه گذرنامه برای جیب‌بری بمکه‌رفته بودند !

سه‌متهم محکوم شدند

یکساعت بعد از ظهر دیروز شعبه ۵ دادگاه جنائی رای خود را در باره سه نفر که متهم بقتل بودند صادر کردند . این سه نفر باتهام کشتن مردی بنام سید نریمان چگنی محاکمه میشوند .

دادگاه قزل چگنی ، سید ولی‌اله چگنی و شاحسین چگنی را باستناد ماده ۱۷۵ مکرر هرکدام به ۵ سال حبس با اعمال شاقه محکوم کرد .

درعکس بالا سه محکوم دیده میشوند

درماه گذشته:

۴۵ نفر در تصادف اتومبیل کشته‌شدند

امروز آمار ماهانه اداره پزشکی قانونی منتشر شد.

بموجب این آمار در شهریور ماه گذشته ۱۴۲ نفر براثر حوادث مختلف در تهران و حومه درگذشته‌اند .

آمار پزشکی قانونی نشان میدهد که در شهریورماه،۴۵ نفر براثر تصادف اتومبیل در تهران و حومه درگذشته‌اند. همچنین ۳۳نفر براثر خفگی درآب ، ۲۴ نفر بعلت‌سقوط، ۴نفر براثر برق‌گرفتگی ،۱۳ نفر در اثر سوختگی ،۲ نفر بعلت خفه‌گردگی و ۴ نفر براثر خودکشی و سقوط‌فوت کرده‌اند .

در شهریور ماه گذشته۵ نفر بعلت ماندن زیرآوار ۵ نفر باضربات چاقو و ۴نفر براثر ضربه وارده کشته شدند .

۵نفر بعلت ماندن زیرقطار، مسمومیت بانفت ، خفگی با لقمه‌وگاز چاه درگذشته‌اند.

آمار ماهانه نشان میدهد در ماه گذشته ، ۱۳۸ بیمار روانی و ۱۳۵ نفر از نظراعمال منافی عفت و ۳۱۵ نفرازجهت استعداد جسمانی ۳۱۵۳ نفر مجروح و مضروب درپزشکی قانونی معاینه شده‌اند.

در نتیجه خواب آلود بودن راننده‌کامیون

۸ نفر در تصادف کشته‌شدند

بعداز ظهر دیروز طی حادثه‌ای که در راه بندرمعشور - خلف‌آباد رخ داد ۸ نفرکشته شدند .

خبرنگار مادر بندر معشور گزارش میدهد : دوساعت بعدازظهر دیروز هنگامیکه کامیون شماره۱۴۷۶۰۱ اهواز حامل چندنفر سرنشین به رانندگی محمد احمدی از اهواز بطرف بندر معشور حرکت میکرد در فاصله‌بین‌خلف‌آباد وبندرمعشور باکامیون کمپرسی‌شماره۱۳۹۷۳۵ آبادان۴۲ برانندگی غلام بشدت تصادف کرد.

شدت تصادف بحدی بود که چهارنفر از سرنشینان کامیون کشته ورانندگان هردو کامیون و دونفر دیگر واز سرنشینان آن‌نیزبسختی مجروح گردیدند .

بااطلاع جریان بمقامات مربوطه مامورین در محل حاضر شدند و مجروحین را برای‌معالجه‌باهواز منتقل کردند ولی دونفر دیگر از مجروحین که یکی راننده کامیون کمپرسی بنام غلام و دیگری یکی از سرنشینان کامیون دیگر بنام حمید اکرامی بودند جان سپردندو تعداد قربانیان این حادثه به شش نفر رسید . دونفر مجروحین باقی مانده برای معالجه به بیمارستان جندی‌شاپور اهواز انتقال یافتند.

هنوز هویت چهار نفر دیگر از مقتولین ودونفر مجروحین‌این‌حادثه معلوم نشده و طی تحقیقاتی که بعمل آمده علت وقوع این‌حادثه خواب‌بودن راننده کامیون کمپرسی بوده است .

آخرین گزارش خبرنگار ما حاکیست ۲ تن ازمجروحین نیزفوت کرده‌اند .

سرقت اتومبیل

دیشب اتومبیل فولکس واگن مدل ۵۹شماره۲۱۱۱ط ۲۱ البالوئی رنك آقای یوسف خشرو خبرنگار روزنامه اطلاعات از خیابان‌ده‌متری گرگان بسرقت رفته است .جریان به‌پلیس اطلاع داده شده است .

آگهی تمدید مدت مناقصه نوبت دوم

سازمان مرکزی شرکت هاوابسته بوزارت اقتصاد حمل مقدار یکصد تن بذر چغندر قند خریداری شده از بنگاه اصلاح و تهیه بذرچغندر قندوزارت کشاورزی‌را ازشهرستان اردبیل تا کارخانه قند ممسنی واقع در نورآباد مقابل‌ده‌عبداللهی بمناقصه می گذارد .

داوطلبان شرکت در مناقصه می توانند باستثنای ایام تعطیل همه روزه تا آخر وقت اداری روز ۱۷ر۷ر۴۴ برای دریافت شرایط مناقصه و تاساعت نه صبح روز ۱۸ر۷ر۴۴ جهت تسلیم‌پیشنهادات بدبیر خانه سازمان مرکزی واقع در کاخ وزارت اقتصاد مراجعه نمایند .

پیشنهادات واصله در ساعت ده همانروز هیجدهم مهر ماه ۱۳۴۴باز و قرائت خواهد شد .

حضور پیشنهاد دهندگان درجلسه مناقصه آزاد و سازمان مرکزی در رد و قبول یك یاکلیه پیشنهاد ها آزاد است . الف ۴۶۰۶

سازمان مرکزی‌شرکت‌ها

۱-۲ آ-۲۲۹۵۸

برنامه آینده سینماهای

رویال-همای-رکس-آسیا

فیلمی وحشتناکتر ازآنچه تاکنون دیده‌اید واضطراب‌آورتر از آنچه تاکنون ساخته شده

ازکلیه کسانیکه از هیجده سال‌کمتر دارند وآنانکه دارای قلب ضعیف هستند تقاضا دارد ازدیدن این فیلم خودداری نمایند

از روز چهارشنبه در سینماهای

سعدی- تراس سالن سهیلا

برنامه آینده سینماهای

دنیا - نادر - رامسر - مراد

کارون.ماندانا.فلور.جهان

از صبح چهارشنبه در سینماهای متحده تهران

فردوسی - ژاله - ونوس

المپیا - پرسپولیس - میهن

داریوش - شهناز

آیشجیک هنرمند خردسال پس از فیلم «فرشته کوچولو» و «گناه‌تست مادر» اینك با فیلم

گلی درجهنم

عالیترین اثر خود را تقدیم دوستدار انش مینماید

گلی در جهنم - یك فیلم برجسته - یك درام قوی

پخش از استودیو کاراوانفیلم - تهران

پس فردا

بلیطهای فوق‌العاده اعانه ملی قرعه‌کشی میشود

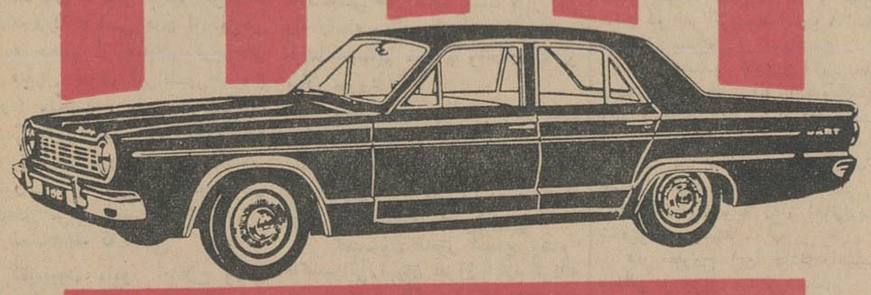

یکدستگاه اتومبیل دوج

مدل ۱۹۶۵

۱۰ جایزه ۲۰ هزارتومانی

۲۰۰ هزار تومان پول نقد

و ده ها هزار جایزه نقدی دیگر فقط با ۲ تومان

تلفن مستقیم سرویس حوادث

۳۰۳۵۶۹

افتتاح نمایشگاه پیشرفتهای آموزشی

بمناسبت آغاز بیست‌و پنجمین‌سال سلطنت شاهنشاه نمایشگاهی از ـ پیشرفتهای آموزش ابتدائی ،متوسطه وآموزش بزرگسالان‌در محل‌دبیرستان رضاشاه کبیر ترتیب داده شده بود که درساعت ۵بعد از ظهر دیروز با حضور آقایان دکتر هدایتی وزیر آموزش وپرورش ومهندس ریاضی رئیس مجلس شورایملی عده‌زیادی‌از معلمان و فرهنگیان طی مراسم با شکوهی افتتاح گردید. صحن‌دبیرستان با۱۲۰۰ پرچم که هریك‌نمودار یکی‌از موسسات فرهنگی شرکت کننده در نمایشگاه بود تزئین شده بود ودراین مراسم ابتدا وزیرآموزش و پرورش ضمن اشاره به پیشرفتهای ۲۴ ساله آموزشی اظهار داشت این نمایشگاه معرف سیر فرهنك ایران در طول ۲۴ سال سلطنت پرافتخار شاهنشاه ما میباشد .

سپس آقای مهندس ریاضی از تشکیل چنین نمایشگاهی اظهار ـ خوشوقتی نموده و آنرا افتتاح کرد.

نمایشگاه مزبور تایك هفته برای بازدید عموم دائر میباشد .

تولید مصنوعی

بقیه ازصفحه اول

تولید مصنوعی همراه بااقداماتی‌در جهت تولید طبیعی خواهد بود .

● تغییر مسیر فاضل آب

بتمام کارخانجات شمال که‌فاضل آب آنها به رودخانه های نزدیك‌به کارخانه میریزد اخطار شد که در ظرف دو ماه فاضل آب خود را از رودخانه تغییر مسیر دهند زیرا این فاضل آبها یکی از عوامل نابود‌ـ کننده ماهی ریز میباشد آب‌مسموم و کثیف‌قسمتی از این تولید طبیعی و مصنوعی را از بین خواهد برد .

در ضمن نسبت به پمپ های آب که‌برای‌آبیاری‌مزارع از رودخانه ها آب‌میکشند تصمیم جدیدی گرفته شد . زیرا این پمپ ها ماهی ریزرا میکیده و در مزارع میریزند . در این مورد طوری تصمیم گرفته شد که به آبیاری مزارع لطمه‌ای وارد نیاید .

● محل امن

شیلات معتقد است با ممنوعیت صید ماهی در تمام رودخانه ها و نقاط‌عمیق دریا،نسل ماهی‌بخصوص تخم ریزی ماهی مصونیت پیداکرده و محل امنی برای رشد آن فراهم خواهد شد .

باکنترلی که‌درصید شرکت‌های تعاونی صیادان بعمل خواهد آمدو همچنین مبارزه‌ای که با قاچاق‌ماهی درسراسرشمال انجام خواهدگرفت در ظرف سه‌سال ذخایر ماهی‌سفید، ماهی آزاد،ماهی های‌فلس داردیگر بقدر کافی افزایش یافته و شیلات قادر به بهره برداری وسیع ولی با رویه درست خواهد شد.

● تامین ماهی مصرفی

با تعدیلی که‌در تصمیم‌ممنوعیت صید بعمل آمد امسال هم ماهی سفید به بازار تهران عرضه‌خواهد شد اما پیش بینی میشود که مقدار آن کم خواهد بود . قسمت اعظم ماهی تهران توسط شیلات جنوب با انواع ماهی مرغوب جنوب تامین خواهد گردید .

کادر آموزشی تکمیل است

سخنگوی وزارت اموزش وپرورش امروز اعلام کرد که کادر آموزشی‌تمام مدارس کشور تکمیل شده واز روز اول مهر کلیه کلاسهای مدارس دائر بوده است .

در سال تحصیلی جاری بمنظور تکمیل کادر آموزشی تهران عده‌ای‌از آموزگاران و دبیران شهرستانها طبق شرایط خاصی بتهران منتقل شده‌اند وبجای این قبیل معلمان منتقل شده عده‌ای از معلمانیکه در قصبات حومه آن شهرستان مشغول تدریس بودند بمرکزشهرستان مربوطه‌منتقل‌گردیدند وجای‌خالی‌این قبیل‌معلمان درقصبات دور دست‌بااعزام‌ششمین دوره‌سپاهیان دانش پر شد .

کلاس خیاطی

دوره جدید کلاس خیاطی کاخ دانش با استفاده از جدید ترین روش ابداعی گرلاوین پاریس از روز دهم مهر ماه با همکاری کمپانی عظیم کهلر آلمان تشکیل میشود . یکنفر از شاگردان مخرج کاخ دانش با هواپیمای لوفت‌هانزا بپاریس‌اعزام‌خواهدشد.

کلاسهای ماشین نویسی

کلاسهای ماشین نویسی کاخ‌دانش بایکصد وبیست دستگاه

ماشین تحریر مدرن اپتیما

ماشین نویسی فارسی و لاتین رابا جدیدترین روش بشماميآموزد. یك نفر از شاگردان بخرج کاخ‌دانش باهواپیمای لوفت هانزا به لندن اعزام خواهد شد. قبلا نام نویسی کنید .

کلاس حسابداری

بازهم یك کلاس جدید دیگر حسابداری و دفترداری دوبل زیر نظر آقای حمیدی استادفن باسابقه‌تدریس دردانشگاه تهران‌بااستفاده‌ازماشینهای حساب برقی فاسیت از ۲۰ مهر ماه تشکیل میشود. استخدام شما پس از پایان کلاس قطعی است .

کلاس منشیگری

بازهم یك کلاس جدید منشیگری از ۱۷ مهرماه در کاخ دانش تشکیل میشود . ماشین نویسی‌فارسی ولاتین. نامه‌نگاری اداری و تجارتی . آداب معاشرت .حسابداری ودفترداری ساده وبایگانی ازدروس این کلاس است . موسسات وادارات مهم منشیان خودرا از فارغ‌التحصیلان کاخ دانش‌استخدام میکنند .استخدام فارغ‌التحصیلان‌این کلاس حتمی است .قبلا نامنویسی کنید.

کاخ دانش

خیابان نادری .پاساژ معتمد. خیابان فرانسه . کوچه مرجان

تقویم اطلاعات

دوشنبه ـ پنجم مهر ماه ۱۳۴۴ ـ اول جمادی الثانی ۱۳۸۵ ـ بیست و هفتم‌سپتامبر ۱۹۶۵

اذان صبح ساعت ۴و۲۴دقیقه
طلوع آفتاب ساعت ۵و۵۵ دقیقه
غروب آفتاب ساعت ۵و۴۶ دقیقه

برنامه امشب

تلویزیون ایران

۵٫۰۴ آموزشی
۵٫۴۵ باشگاه تاج
۶٫۰۰ بونانزا
۷٫۰۰ دانشگاه
۷٫۳۰ اخبار
۸٫۰۰ برنامه‌هنری وزارت‌فرهنك و هنر
۸٫۳۰ کارنامه آریامهر
۸٫۴۵ نبرد
۹٫۴۵ ۶۴۰۰۰ ریالی
۱۰٫۱۵ مشاعره
۱۰٫۴۵ ته دانسان هفته
۱۱٫۱۵ پایان برنامه

برنامه امشب

تلویزیون امریکا

۴٫۰۰ آقای شهردار
۴٫۵۰ برنامه «ای ـبی‌ـاف»
۵٫۵۵ اخبار
۶٫۰۰ فیلم بزرك
۶٫۳۰ برنامه «ریپکورد»
۷٫۰۰ فیلم سینمائی «وسترن»
۸٫۳۵ مریخی محبوب من
۹٫۰۰ فیلم سینمائی (وسترن)
۹٫۳۵ مدافعان
۱۰٫۲۰ فیلم سینمائی

پیش بینی هوا

هوای سواحل غربی‌ومرکزی دریای مازندران ابری همراه با بارندگی‌میباشد.هوای‌شهرستان های‌شمالغربی‌و نواحی‌خراسان نیمه‌ابری میباشد . هوای‌تهران و بقیه نقاط صاف گاهی همراه با کمی ابر پیش بینی میشود.

گرمترین نقطه آبادان با حداکثر ۴۱ درجه و حداقل ۲۱ درجه سردترین نقطه همدان حداکثر ۲۶ درجه و حداقل ۴ درجه حداکثر درجه حرارت تهران ۲۸ درجه و حداقل ۱۵ درجه بوده است .

مشکل عبور و مرور

بقیه ازصفحه اول

تراکم وسائط نقلیه تهران بین ساعتهای مختلف روز وشب بخصوص درساعات هفت ونیم تاهشت ونیم صبح همچنان ادامه دارد ، بااینکه درشروع کار مدارس تغییر داده شده است و فاصله آن باشروع کار ادارات به یکساعت افزایش یافته ،بازهم تغییر محسوسی در تراکم وسائل نقلیه مشاهده نمیشود و گاهی در اینموارد عبور از یك خیابان نزدیك یکساعت معطلی دارد.

یکی از علل مهم تراکم شدید وسائل نقلیه ادامه عملیات‌اسفالتکاری درسه خیابان بزرك شهر است .

تسریع در اسفالت

خبرنگارما گزارش میدهد که از طرف پلیس و راهنمائی از مقامات وزارت آبادانی و مسکن خواسته‌شده است تادر امر اسفالت خیابانهاتسریع گردد.

مشکل دیگر ، افزایش روز افزون وسائل نقلیه است . ظرف یکسال‌اخیر در حدود ده هزاروسیله نقلیه به‌تعداد وسائل نقلیه تهران اضافه شده‌است.

● افزایش اتوبوس

بااینکه تعداد سیصد دستگاه اتوبوس تازه تعمیر شده ، از روز شنبه ، در خطوط اتوبوسرانی‌تهران بکار افتاده ، بازهم صبح ها مردم درانتظار اتوبوس میمانند ، مقامات شرکت واحداظهار میدارند ، بااین وضع که تراکم «ترافیك» بشدت وجود دارد ، اتوبوس هائی که مسافران را بمقصد میرسانند راه برگشت ندارند.بنابراین بین ساعت هفت‌و نیم تا هشت‌و نیم مسافران در ایستگاه هامنتظر اتوبوس‌میشوند و اتوبوس ها در خیابان ها منتظر بازشدن‌راه ورسیدن به‌مبدا!

مقامات مزبورمیافزایند هراقدامی که برای جلوگیری از تراکم‌بعمل آید ، غیر مستقیم کمکی است که به بهبود امر حمل و نقل مسافران اتوبوس میشود .

● رقابت تاکسیها

مدیر عامل شرکت واحد گفت: علاوه برمشکل مسدود بودن راهها، بخصوص در ساعاتی که مسافران اتوبوس ها بیشتر میشوند ، رقابت تاکسی ها نیز باعث درد سرشده ، باین ترتیب که تاکسی های خالی در ایستگاه های اتوبوس ها توقف میکنند و مسافران ۵ ریالی سوار میکنند ،توقف‌تاکسی ها درایستگاه های اتوبوس سرعت کار اتوبوس ها را کم میکند .

● اسفالت خیابانها

امروز اعلام شد کار اسفالت‌امسال تهران در پانزدهم آبان ماه پایان مییابد ، زیرا بواسطه سرد شدن هوا از این تاریخ ببعدانجام اسفالت بخوبی صورت نمیگیرد .

عملیات اسفالت کاری سال‌آینده از فروردین ماه شروع میشود طبق برنامه تا پایان نیمه اول آبان‌امسال کلیه نقاطی که کنده شده اسفالت خواهد شد ، تا در زمستان از این حیث مشکلی برای عبور و مرور بوجود نیاید .

یك منبع مطلع بخبرنگار ماگفت: بواسطه آغاز کار مدارس و دانشگاه و همچنین آغاز سردی هوا و مراجعت مردم از نقاط ییلاقی ، عبور و مرور وسائط نقلیه افزایش یافته و بدین جهت بنا بدستور دولت ، وزارت آبادانی و مسکن به پیمانکاران خود دستور داده از حد اکثر نیروی خود برای اتمام اسفالت خیابانها استفاده نمایند . بهمین‌علت قسمت دوم خیابان شاهرضا ازمیدان ۲۴ اسفند تا کاخ در مدتی کمتر از یکماه خاکبرداری ، زیر سازی و اسفالت گردید .

● ادامه اسفالت

خبرنگار ما مینویسد : در حال حاضر دوطرف خیابان‌شاهرضا ازمیدان ۲۴ اسفند تاچهارراه کاخ پایان‌یافته وعبور ومرور برقرار شده است .

تاهفته آینده اسفالت شاهرضا ، بین چهارراه کالج تامیدان فردوسی نیز یکطرفه پایان خواهد یافت واجازه عبور ومرور داده میشود .

اسفالت‌جاده قدیم‌شمیران ازعباس آباد تاسه‌راه‌ملك نیزتانیمه اول‌آبان باتمام میرسد، درخیابان ثریا ازدو سرخیابان ، عملیات اسفالت کاری ادامه دارد.

این هفته درخیابان حافظ ازحسن آباد تخت جمشید عملیات اسفالت کاری شروع میشود.

اسفالت بین چهارراه یوسف‌آباد و حسن‌آباد نیز از هفته آینده شروع خواهد شد.

اسفالت خیابان قزل‌قلعه بواسطه حاضر نبودن نقشه و توسعه عرض خیابان ازبرنامه حذف شده و بجای آن جاده نیاوران ازپل تجریش تا مقابل کاخ صاحبقرانیه در نظر گرفته شده است.

همچنین درحال حاضر خیابان‌سپاه، از عشرت آباد تاپل چوبی در دست اسفالت است و تاآبمانماه اسفالت‌آن پایان می‌یابد.

اسفالت خیابان‌بوعلی امسال‌بواسطه سردی هوا صورت نمیگیردو فقط نهر سازی آن انجام شده ست.

نهرسازی وکارهای بتونی جاده پهلوی نیز انجام شده ولی امسال اسفالت نمیشود ، خاکبرداری ابن خیابان از فروردین ماه شروع خواهد شد.

● اطلاعیه پلیس

پلیس تهران امروز درموردعبور و مرور در پایتخت اطلاعیه زیر را صادر کرد :

چون عبوروسائط نقلیه سنگین‌و کامیون هادر خیابانهای مرکزی شهر موجب تراکم وانسدادمعابر میگردد علیهذا بدینوسیله باطلاع عموم‌مالکین ورانندگان کامیونها میرساند که ازساعت ۶ صبح تا ساعت ۹ شب بهیچ‌وجه مجاز بعبور و مرور در خیابانهای مرکزی، که شمالا بخیابان تخت جمشید ، و شرقا بخیابان ری ، وجنوبابخیابان بوذرجمهری ، و غربا بخیابان سیمتری محدود میباشد، نبوده و مامورین انتظامی ازتردد اینگونه وسائط نقلیه درنقاط مشروحه فوق جلوگیری خواهند نمود .

ادار. پلیس وراهنمائی‌ازهمکاری مالکین ورانندگان محترم قبلا تشکر مینماید .

جشن در چهارراه رضائی

بعد از ظهر روز دوشنبه‌در چهار راه رضائی ازطرف فروشندگان‌بازار های روز جشنی با حضور جمع‌کثیری از مردم و افراد طبقات مختلف‌برپا شد .

در این مراسم آقایان حاج‌افضلی مرودشتی ، هاشمی ذوالقدر ، زندیه ، جلالی ، وزیری ، مشعشع انواری و اربابها ، در باره خدمات شاهنشاه صحبت کردند و در پایان مراسم نیایش بعمل آمد و جمع کثیری ازمردم‌برای سلامت‌شاهنشاه دعا کردند .

آگهی مربوط بحضور داوطلبان گویندگی از رادیوایران

بدینوسیله بکلیه داوطلبان گویندگی ازرادیو ایران که‌تاپایان روز ۴۴٫۶٫۳۱ ثبت‌نام نموده‌اند اطلاع داده میشود که برای‌اخذ کارت ورودی درجلسه آزمایش روزهای ۶و۷ مهرماه جاری در ساعات غیر اداری (ازساعت ۵الی ۷ بعدازظهر) وروز پنجشنبه هشتم مهرماه ۴۴ قبل ازظهر ازساعت ۸الی ۱۱بامور اداری کل کارگزینی واقع درساختمان بانك بازرگانی ایران شعبه بازار طبقه پنجم مراجعه نمایند تابتوانند درجلسه آزمایش که درساعت ۹صبح روز جمعه نهم‌مهر ماه ۴۴دراداره کل رادیو ایران انجام میشود شرکت نمایند .

الف ۴۶۷۱ ازطرف مدیرکل کارگزینی ـشریفی

مژده به علاقمندان کارت پستال

زیباترین کارت‌پستال رنگی ا زکلیه مناظر دلفریب تهران و شهرستانهای کشور که‌وسیله عکاسان ماهر عکسبرداری ودر خارج به چاپ رسیده اخیرا وارد وبانازلترین قیمت در دسترس عموم قرار میگیرد .

مناظر زیبای کشور بقدری زیباو دلفریب و بامهارت کامل‌تهیه گردیده ، که‌بامناظر ایتالیا ـ آلمان‌ـ امریکا و سویس رقابت مینماید جهت اطلاعات بیشتر به تجارتخانه جلیل کوچکزاده‌سرای شمس تهران تلفن ۲۵۲۵۷ یا ۵۷۹۹۵ مراجعه فرمائید .

تبریکات

تیمسار سرتیپ منوچهر اسعدی معاونت ناحیه ۱ ژاندارمری‌مرکز
ارتقاء درجه جنابعالی را صمیمانه تبریك میگویم .
آ ـ۱۵۲۳۵ **ازکوی نیروی هوائی عزیزاله یوسفی**

تیمسار سرتیپ منوچهر اسعدی معاونت محترم ناحیه یك ژاندارمری مرکز
ارتقاء درجه جنابعالی را صمیمانه تبریك میگویم .
آ ـ ۱۵۲۳۷ **ازکوی نیروی هوائی ـ امیر کروبی**

تیمسار سرتیپ منوچهر اسعدی معاونت‌محترم ناحیه ژاندارمری مرکز
ارتقاء درجه جنابعالی را صمیمانه تبریك میگوئیم
ازکوی نیروی هوائی ـ ابوالقاسم موتمنی ـ حاج رضاانوری

به‌پیشگاه‌خدیوداد گستر اعلیحضرت همایون شاهنشاهی‌ارواحنافداه
ارتقاء وانتصاب تیمسار سرلشکر اسمعیل حمیدی را از صمیم قلب به‌پیشگاه شاهانه تبریك عرض مینمائیم . که‌خدمتگزاران‌را مورد تشویق وعنایت ذات اقدس شاهانه قرار میدهند. این افسر فداکار در دوره سرگردی خود کارهای برجسته‌ای را انجام داده وانجمن‌های جنوب شهر هیچوقت فراموش نمی‌کند سلامت و سعادت ذات اقدس شاهانه راازدرگاه حضرت باریتعالی‌خواستاریم
باتقدیم ادب **غلام جان‌نثار رئیس شورای انجمن های جنوب‌شهر وقیام ۲۸ مرداد ـ حسن بهبودگر**
آ ـ۱۵۲۲۹

سرکار سرهنك سیاسی‌پور
باکمال مسرت ترفیع درجه راازصمیم قلب تبریك میگویم .
آ ـ۱۵۲۲۷ **سروان احمد طاهری**

سرکار سرهنك اسداله شفیعی مقدم
ارتقاء درجه جنابعالی را تبریك عرض نموده و موفقیت سرکار را درراه خدمت بشاهنشاه محبوب و میهن‌عزیز خواستاریم .
آ ـ۱۵۲۲۵ **حاجی‌اکبر رضائی‌ـ اصغررضائی**

تیمسار معظم سرتیپ مهندس غلامرضا وزیری
ارتقاء درجه جنابعالی را از صمیم قلب تبریك عرض‌مینماید
ستوان یکم غلامحسین صفاری آشتیانی ـمحمودزندی

جناب آقای خردمند مدیر کل مالی وزارت بهداری
انتصاب شایسته آقای محسن اویسی را که‌ازصاحبمنصبان عالیرتبه‌وزارت بهداری میباشند بمعاونت اداره کل امور مالی صمیمانه به‌آنجناب تبریك عرض مینمائیم .
آ ـ۱۵۲۱۷ **یوسفی ـ زمان‌زاده ـ افشین**

تیمسار سرتیپ رادفر
بانهایت شادمانی ارتقاء درجه آن تیمسار معظم را تبریك‌عرض مینمائیم .
آ ـ۱۵۲۲۱ **ستوان سازگاری وبانو**

سرکار سرهنك وثوق ریاست شهربانی سبزوار
ارتقاء درجه جنابعالی را صمیمانه تبریك عرض نموده موفقیت شمارا در خدمتگزاری بشاهنشاه عظیم‌الشان‌و میهن‌عزیزآرزومندیم
آ ـ۱۵۲۲۳ **بدری کاویان ـ سهراب کاویان**

سرکار سرگرد مهدی صادقی
انتصاب بجاوشایسته شمارا که از افسران تحصیلکرده وخدمتگزار وفدائی شاهنشاه عظیم‌الشان و مملکت هستید بشما و تیمسارمعظم وثیق تبریك عرض نموده وتوفیق بیشتری را در راه خدمت بشاه‌و ملت برای شماآرزومینمایم.
مدیر عامل شرکت آلبانو ـ امیرهوشنك معظمی

ارتقاء درجهٔ تیمساران محبوب عطائی و حمیدی وانتصاب‌تیمساران عزیز حمیدی ووثیق رابمعاونت کل شهربانی تبریك عرض‌مینماید
شکوری آستارائی

سرکار سروان شریف‌فر
ارتقاء درجه جنابعالی را بسروانی صمیمانه تبریك عرض‌مینمایم.
آ ـ۱۵۲۱۱ **حسنعلی صدیق رضوانی**

جناب آقای دکتر صدر وزیر محترم کشور
انتصاب شایسته آقای علامرضا غضنفری رابسمت رئیس اداره کل کارگزینی وزارت کشور بجنابعالی تبریك عرض مینماید.
آ ـ۲۲۹۷۶ **محمدعلی خاوریان**

تیمسار معظ م‌علیزاده فرماندار کل کهگیلویه
ارتقاء درجه راصمیمانه تبریك عرض میکنم توفیق سرکار را درراه خدمت بشاهنشاه محبوب ومیهن عزیز خواستار است
آ ـ۲۲۹۰۹ **دامغان ـ ابوالحسن عاملی**

تیمسار سرتیپ مسعود موثقی
باکمال مسرت ارتقاء آن تیمسار گرامی و عزیز را ازصمیم قلب تبریك عرض مینماید موفقیت آن تیمسار معظم را درخدمت به شاهنشاه مفخم ومحبوب ومیهن عزیز ازخدای بزرك آرزومندم
آ ـ۲۲۹۹۴ **گرگان سید محمد رضاشیرنکی**

سرکار سرهنك همدانیان
ارتقاء جنابعالی را بدرجه سرهنگی صمیمانه تبریك عرض مینماید .
گرگان سید محمد رضا شیرنکی

سرکار سرهنك شراره ریاست محترم شهربانی گرگان
ارتقاء جنابعالی را بدرجه سرهنگی صمیمانه تبریك عرض مینماید
گرگان سید محمد رضا شیرنکی

تیمسار سرتیپ اسعدی معاونت معظم ناحیه ژاندارمری مرکز
ارتقاء درجه تیمسار محبوب را ازطرف خودو افراد پاسگاه ژاندارمری کوی نیروی هوائی ازصمیم قلب تبریك عرض مینمایم
آ ـ۱۵۲۸۱ **گروهبان یك باقری**

چند امتیاز از دهها امتیاز ماشین چاپ کیفی باندا

۱ـ قابل‌حمل‌ونقل‌بوده‌و درسفر هم میتوان ازآن استفاده کرد
۲ـ احتیاج به حروف و مرکب‌ندارد و باکاربن‌کار میکند
۳ـ در جعبه‌های زیبای فلزی قرار دارد وبسیار محکم و ظریف است .
۴ـ از نظرصرفه‌جوئی‌باماشین های مشابه‌قابل‌مقایسه نیست
۵ـ تا۱۰ رنك رایکجا وفوری چاپ میکند .
۶ـ احتیاج به متخصص ندارد و یك‌فرد ساده‌می تواند باآن براحتی‌کارکند.

ماشین چاپ‌کیفی باندا میتواند امور چاپی شرکت های تجارتی‌وانتشاراتی . کارخانجات تولیدی وصنعتی موسسات کوچك و بزرك فرهنگی و غیر فرهنگی را بخوبی ودر کمترین مدت با ارزانترین قیمت انجام‌دهد.

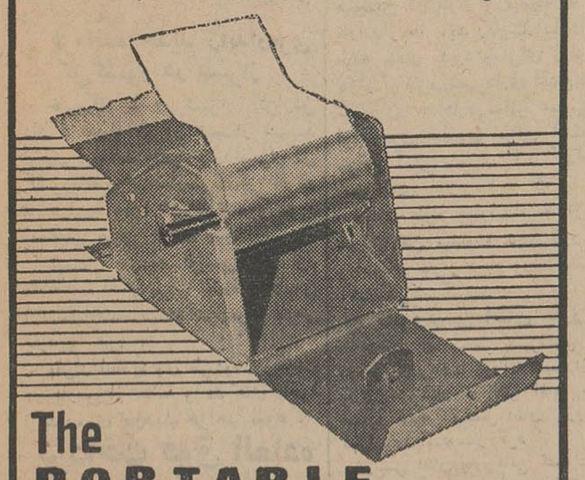

The PORTABLE Banda

نماینده انحصاری :
بازرگانی محمد کوره‌چیان ـ بازار ـ دالان امین الملک تلفن ۲۳۶۷۹ ـ ۲۴۴۸

مهلت مقرر برای تقاضای وام خانه سازی تا ۱۹ آبانماه میباشد

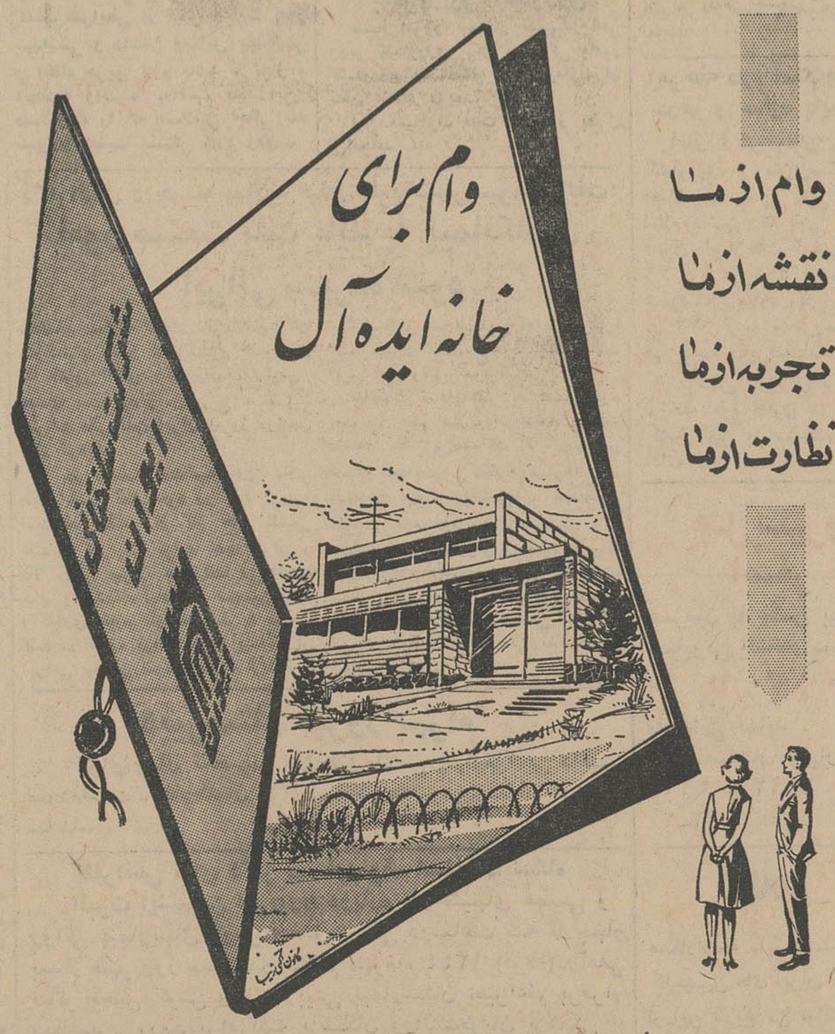

● وام ازما
● نقشه ازما
● تجربه ازما
● نظارت ازما

شرکت ساختمانی ایوان بابهلترین شرایط برایتان خانه می سازد

اگرپس اندازتان برای ساختمان خانه دلخواه کافی نیست مابشما وام میدهیم وبا نظارت خودخانه زیبائی را باشرایطیکه شما میپسندید تحویلتان میدهیم

یك وام ۵۰ هزار تومانی

بدون بهره بطورجداگانه میان تقاضاکنندگان وام خانه‌سازی قرعه‌کشی میشود

شرکت ساختمانی ایوان : خیابان شاهرضا ـ خیابان صباح ـ شماره ۱۶ ـ تلفن ۶۶۶۸۳ ـ صندوق پستی ـ ۱۶۶۱

اطلاعات

دوشنبه
- ۱ جمادی‌الثانی ۳۸۵
- ۲۷ سپتامبر ۱۹۶۵
- شماره ۱۱۷۹۲
- سال چهلم

شاهنشاه درمراسم گشایش یك مرکز جدیدبهداشت ودرمان بنام «کلینیك تهران» فرمودند

امور درمانی باید بدست مردم سپرده شود

● شاهنشاه فرمودند وزارت بهداری فقط باید بامور بهداشتی بپردازد

عصر دیروز در پیشگاه شاهنشاه وشهبانو سازمان بهداشتی ودرمانی «تهران کلینیك» گشایش یافت.

در مراسم گشایش این سازمان آقای هویدا نخست‌وزیر ، آقایان مهندس شریف‌امامی رئیس‌مجلس سنا ، وزیر بهداری ، شهردار تهران‌وجمعی ازشخصیتهای‌مملکتی حضور داشتند .

● کار دستجمعی پزشکان

هنگام تشریف‌فرمائی اعلیحضرتین به‌داخل ساختمان « تهران کلینیك» دوشیزه خردسالی دسته گلی تقدیم داشت .

وسپس آقای دکتر ولی‌اله اسلامی گزارش تاسیس سازمان درمانی‌و بهداشتی تهران کلینیك‌رابه‌پیشگاه شاهنشاه معروض داشت .

آقای دکتر اسلامی‌بعرض‌رسانید که گروهی از پزشکان که هر کدام در یك رشته مهارت دارند دورهم گرد آمده و باتشکیل یك تیم پزشکی امکان مشاوره طبی‌و تمرکز کلیه وسائل لازم برای تشخیص بیماریها را در یك محل بوجود آورده‌اند .

● سخنان شاهنشاه

شاهنشاه پس از بازدید ازقسمت های مختلف وتجهیزات مدرن این سازمان فرمودند :

امور درمانی باید بتدریج‌بدست خودمردم واگذار گردد و وزارت بهداری فقط‌امور‌بهداشتی رابعهده گیرد . باید ایجاد موسسات نظیر «تهران کلینیك»تقویت‌شودوسازمان های مشابه آن بدست پزشکان متخصص در سایر استانهاتاسیس شود .

در پایان مراسم اعلیحضرتین دفتر یادبودتهران کلینیك‌راتوشیح‌فرموده وساعت شش‌ونیم بعداز ظهر درمیان ابراز احساسات شدید جمعیت کثیری که در خیابان ویلا جمع شده بودند محل سازمان را ترك فرمودند .

● کار تهران کلینیك

خبرنگار بهداشتی ما که ازاین سازمان بازدید کرده‌است‌در گزارش خود مینویسد :

تهران کلینیك با سرویسهای، بیماریهای داخلی ، اعصاب‌وروانی، پوست ، جراحی عمومی ، جراحی تخصصی (قلب،ریه ، مغز واعصاب) جراحی کلیه و مجاری ادرارجراحی زنان وزایمان ، چشم ،گوش‌وگلو وبینی، ازمایشگاه‌پزشکی ارمایشگاه فیزیولوژی ، عکس برداری ،رادیو نراپی، فیزیوتراپی، کمك های‌فوری وداروخانه میباشد .

اشخاص و خانواده آنهامیتوانند درتهران کلینیك عضوشوند.

روز پنجشنبه این هفته :

شاهزاده‌خانم الکساندرا بتهران میآیند

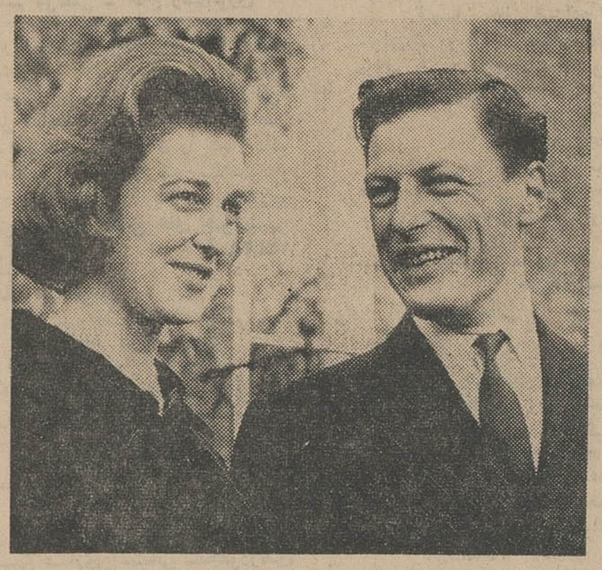

شاهزاده خانم آلکساندر باتفاق همسرشان

● والاحضرت دختر عموی ملکه انگلستان‌وهمسرشان میهمان شاهنشاه و علیاحضرت شهبانو هستند

پنجشنبه آینده شاهزاده خانم الکساندرا دختر عموی علیا حضرت ملکه انگلستان ، باتفاق‌همسرشان عالیجناب «انگس‌اوگلوی» باهواپیما از توکیو وارد تهران میشوند و مدت شش روز میهمان شاهنشاه وعلیاحضرت شهبانو میباشند .

والاحضرت الکساندرا هفته‌گذشته ازلندن به توکیو رفتند تانمایشگاه انگلستان را در توکیوافتتاح‌نمایند وپس از اقامت درایران وبازدید از اصفهان و شیراز رو زسه شنبه۱۳ مهرماه شیراز را بقصد عمان ترك خواهند کرد ومدت چند روز نیز میهمان اعلیحضرت ملك حسین در اردن میباشند .

مالیات برارث همدانیان ۷۱۹میلیون‌ریال‌شد

بقرار اطلاع عصر دیروز کمیسیون حل اختلاف پیشکاری دارائی اصفهان پس از ۱۲ ساعت شور و رسیدگی رای خود را در باره پرونده مالیات برارث مرحوم علی همدانیان صادر کرد .

بموجب این رای که در تاریخ وصول مالیاتی ایران بی سابقه است وراث مرحوم همدانیان باید مبلغ ۷۱۹ میلیون ریال بابت مالیات‌برارث بدولت پرداخت کنند .

اقدامات اعضای کمیسیون حل اختلاف و مامورین مربوطه موردتقدیر واقع شده است .

٤ نفر ازرؤسای شهربانیهای استانها بامریکا رفتند

بامداد روز شنبه گذشته ٥ نفر از افسران ارشد شهربانی و روسای شهربانیهای استانها سرکار سرهنك پرتو سرپرست‌شهربانیهای اصفهان، سرکار سرهنك اسدی‌رئیس شهربانی آبادان ، سرکارسرهنك ساعدی‌رئیس شهربانی شیراز ، سرکار سرهنك ممتازی معاون دانشگاه پلیس .سرکار سرهنك نیری رئیس شهربانی تبریز بمنظور بازدید از تاسیسات پلیس ایالات‌متحده امریکا به‌آنکشور عزیمت کردند : در مراسم معرفی و تودیع که در دفتر کار تیمسار سر لشکر مبصر ریاست شهربانی کل انجام گرفت ، تیمسار رئیس کل شهربانی به آقایان یادآور گردید از فرصتی‌که پیش آمده در مطالعه طرز کار واصول پلیس آن کشور حد اعلای استفاده را کرده و از اطلاعاتی که بدست‌می‌آورند پس از بازگشت به میهن بهره‌برداری نمایند .

مرحله دوم اصلاحات ارضی درقم و ساوه پایان یافت

آقای دکتر ولیان معاون‌وزارت کشاورزی و سرپرست سازمان اصلاحات ارضی کل کشور امروز اعلام داشت که اجرا ی‌مرحله‌دوم قانون اصلاحات ارضی در مدت ۳٦ روز در ٥۹۲ قریه و مزرعه شهرستان ساوه ودر مدت ٤۸روز در ٦۷۲ قریه و مزرعه شهرستان قم خاتمه پذیرفته است .

کوشش ماموران برای اجرای مرحله دوم قانون در سایر نقاط کشور نیز با سرعت کم نظیری ادامه دارد .

بازار درمقابل حریق مجهزمیشود

اطاق بازرگانی درتجهیز بازارعلیه حریق باشهرداری همکاری مینماید

بدستورشهردار تهران آقای‌امیر مختاری رئیس ناحیه پنج شهرداری مامور شد تا اصناف بازار را وادار نماید در مراکز کسب و کار خود وسائل ضد حریق نصب نمایند .

رئیس ناحیه پنج اعلام کرد که آقایان کسبه بازار باید پروانه کسب بگیرندو شهرداری این ناحیه‌امروز چند هزار برك اعلامیه چاپ کرد تا ضمن توزیع در بازار از کسبه و تجار بخواهد که حداکثر درمدت یکماه در مغازه ها ، انبار ها ، بارانداز ها و تیمچه ها ، لوله آب و فشنك های ضد حریق نصب نمایند .

شهردار ناحیه پنج گفت : فقط آقایان تجار عمده و بازرگانانی که فاقد مغازه فروش بوده و مرکز تجارتشان در خارج بازار است ، میتوانند از این امر مستثنی‌دشند .

● سیم‌کشی

شهردار ناحیه پنج تهران همچنین طی‌نامه‌ای بسازمان‌برق تهران‌اطلاع داد که اکیپی از ماموران را مامور اصلاح و کابل کشی سیمهای‌برق در بازار نماید ، زیرا تابحال حریق های بزرك و خانمانسوز بازار از جرقه های برق روشن شده و ثروت مملکت و زندگی مردم را بباد داده است .

● بارانداز‌ها

همچنین در بازار و تیمچه ها و بارانداز ها باید رعایت انبارداری و طبقه بندی بشود و برای لوله‌کشی بازار از طرف‌شهرداری اقدام شد تا ماموران حداقل‌درمعابر عمومی‌بازار لوله های قطوری برای استفاده‌در مواقع آتش سوزی کار گذارند .

شهرداری اعلام کرد که با این اقدامات بازار وبارانداز ها از خطر حریق‌ایمن میشودو دیگربازرگانان و اصناف بازار دچار ورشکستگی و آشفتگی نمیگردند .

● نظررئیس اطاق بازرگانی

بدنبال اعلام نظر شهرداری تهران در مورد دریافت پروانه‌کسب ازکسبه بازار خبرنگار ما نظر آقای محمد خسرو شاهی رئیس اطاق بازرگانی تهران را استفسار کرد .

رئیس اطاق بازرگانی گفت :معمولا در بازار سه دسته مشخص فعالیت دارند ، یك دسته تجار عضو اطاق بازرگانی تهران میباشد که این عده معاف از دریافت پروانه کسب‌هستند زیرا کارت عضویت اطاق بازرگانی در حکم پروانه کسب و مجوزفعالیت تجارتی آنها است .

دسته دیگر اعضای اتحادیه های وابسته باطاق بازرگانی تهران می باشند ، این عده در حقیقت کسبه عمده فروش هستند و اکثر آنها کار تجارتی دارند که آنها هم معاف از دریافت پروانه کسب میباشند ،زیرا باین عده نیز اطاق بازرگانی تهران کارت میدهد و همین کارت خلاء ناشی از عدم پروانه کسب را پر میکند .

دسته دیگر خارج از این دودسته میباشند که معمولا عضو شورایعالی اصناف میباشند ، آنها باید طبق قوانین مربوطه پروانه کسب دریافت کنند .

اما یك نکته باید روشن شود وآن اینست که اگر برای دریافت پروانه کسب شرایطی از قبیل رعایت امور بهداشتی و داشتن وسایل بهداشتی و اطفاء حریق لازم باشد ، تجار و اتحادیه وابسته به آنهم باید این دستورات را که بسلامتی اهالی یك شهر و امنیت بستگی دارد رعایت کنند ، در این مورد اطاق بازرگانی تهران و اتحادیه های وابسته به آن آماده هر گونه همکاری با شهرداری میباشند و نداشتن پروانه کسب‌مانع اجرای این دستورات نخواهد بود .

سفر وزیر کشاورزی

صبح امروز تیمسار سپهبدریاحی وزیر کشاورزی برای رسیدگی بامور کشاورزی استانهای گیلان ومازندران به‌آن منطقه عزیمت کرد .

این مسافرت مدت دو روز بطول می‌انجامد .

دکتراقبال درجلسه سالانه تبادل‌نظرباکنسرسیوم‌نفت‌گفت:

امور صنعت نفت باید به پیمانکاران ایرانی سپرده شود

جلسات سالانه تبادل نظربانمایندگان شرکتهای سه کنسرسیوم نفت‌ایران با حضور آقای دکتر اقبال رئیس هیئت مدیره و مدیر عامل شرکت ملی نفت ایران امروز درلندن آغاز گردید .

در جلسه افتتاحیه آقای دکتر اقبال ضمن نطق خود در باره لزوم استفاده بیشتر از گاز های طبیعی نفت ـ افزایش تولید نفت ایران و بالا رفتن میزان صادرات فر آورده های پالایشگاه آبادان و همچنین لزوم واگذاری انجام امور مربوط به صنعت نفت در حوزه قرار داد به پیمانکاران ایرانی بیاناتی نمود و ضمنا ازتشکیل موسسه توسعه صنایع که با سرمایه کنسرسیوم نفت بوجود آمده است ابراز خوشوقتی نمود .

جلسات تبادل نظر با کنسرسیوم نفت تا نهم مهر ماه ادامه خواهد داشت در این‌جلسات آقایان‌مهندس خسرو هدایت ـ دکتر رضا فلاح ـ مهندس فتح‌اله نفیسی ـ مهندس منوچهر فرمانفرمائیان ـ مهندس باقر مستوفی ـ حمیدنیرنوری‌ـسیدخلیل‌اله کازرونی ـ دکتر محمدعلی موحد ـ دکتر پرویز مینا ـ دکتر امیر حسین جهانبگلو و مهندس محسن شیرازی نیز از طرف شرکت ملی نفت ایران شرکت دارند .

معاونین جدید وزارتخارجه وسفیرکبیر ایران‌درمسکو

ساعت ده بامداد امروز آقای‌هویدا نخست وزیر در کاخ مرمر بحضور شاهنشاه شرفیاب شد و آقای‌جمشید قریب‌را بسمت‌معاون سیاسی‌وپارلمانی وزارت امور خارجه، آقای‌احمدمیر ـ فندرسکی معاون سیاسی و پارلمانی سابق وزارت امور خارجه را بعنوان سفیر کبیر دربارشاهنشاهی درمسکو وآقای فریدون هویدا را بسمت معاون امور بین‌المللی و اقتصادی وزارت‌امور خارجه به‌پیشگاه شاهنشاه معرفی‌نمود.

آقای جمشید قریب‌معاون جدید سیاسی و پارلمانی وزارت امورخارجه بترتیب ریاست تشریفات وزارت‌امور خارجه ، سفیر کبیری ایران درقاهره پراك وبرن را عهده‌دار بوده است .

مسابقه چوگان درحضور شهبانو

تیمسار سرتیپ زمانی رئیس فدراسیون چوگان و سواری کشور اطلاع داد که آخرین مسابقه تیم چوگان فرانسه در تهران با تیم آبی و در حضور علیاحضرت فرح شهبانوی ایران بعد از ظهر روز شنبه در میدان چوگان برگزار میشود .

در اولین مسابقه بعد از ظهر فردا تیم فرانسه با تیم چوگان سفید ایران مرکب از آقایان علی افخمی ،سرهنك‌سرعت پور،سرگرد تیموریان ، گروهبان‌شاطری‌خواهد بود و آقای رضا ذوالفقاری ذخیره تیم سفید میباشد .

دومین مسابقه‌باتیم قرمزبرگزار میشود و اعضای تیم عبارتند از آقایان :سرهنك جمشیداسفندیاری سرگردموجی،سرگرد ابراهیم‌پور، عبدالحسین انصاری ، و سرهنك حسین‌جهانبانی‌نیز ذخیره می‌باشد .

اعضای تیم آبی که در حضور شهبانو با تیم فرانسه روبرو می‌شوند عبارتند از آقایان سرهنك حسین جهانبانی ، رضا ذوالفقاری، حسین ذوالفقاری ، سرهنك شکی و ذخیره تیم آقای علی افخمی می باشد .

نخست‌وزیر رومانی بایران می آید

امروز اطلاع حاصل شد که آقای مورو «نخست‌وزیر رومانی» بنابدعوت آقای هویدا نخست وزیر روزپنجشنبه ۲۹مهرماه باهواپیما واردتهران‌میشود، آقای «مورو» مدت شش روز میهمان آقای هویدا خواهد بود ودر این مدت مذاکراتی پیرامون مسائل مورد علاقه دو کشورمقامات مربوطه انجام‌خواهد داد.

قبل از عزیمت نخست‌وزیر رومانی یك هیئت نمایندگی رومانی نیزبرای انجام مذاکرات تجارتی بایران‌خواهد آمد.

مراجعت وزیر دادگستری

آقای دکتر بافرعاملی وزیردادگستری که سه هفته قبل برای شرکت در کنگره (صلح جهانی از طریق‌قانون) به واشنگتن عزیمت کرده بود ،دیشب بتهران بازگشت .

قرار است آقای وزیر دادگستری صبح فردا در یك مصاحبه مطبوعاتی شرکت نماید .

فرمانده جدید ژاندارمری کل‌کشور در شیراز

خبرنگار ما در شیراز گزارش داد : صبح دیروز تیمسار سپهبد اویسی‌فرمانده جدید ژاندارمری کل کشورباتفاق تیمسارسرلشکر افرند با هواپیما وارد شیراز شد و مورد استقبال قرار گرفت .

تیمسار سپهبد اویسی پس از ملاقات‌با آقای پیرنیا استاندارفارس ازتشکیلات ناحیه ژاندارمری فارس بازدید کرد .

بقرار اطلاع وی طی‌دو روزاقامت در فارس از کلیه واحد های ناحیه ژاندارمری بازدید خواهد نمود .

پرداخت فوق العاده کادر آموزشی

سخنگوی وزارت‌دارائی گفت :چون درباره پرداخت فوق‌العاده اشتغال خارج از مرکز کادر آموزشی‌وزارت آموزش و پرورش در ایام معذوریت از وزارت دارائی سئوالاتی میشد امروز وزارت دارائی بکلیه ادارات دارائی شهرستانها ابلاغ کرد که با توجه‌باینکه‌بیماری‌امری‌است‌اضطراری و در خلال سال تحصیلی ممکن است کادرمندان کادر آموزش نیز بیمار شده و قادر بانجام وظیفه نباشند پرداخت فوق‌العاده اشتغال خارج‌از مرکز آنان در ایام معذوریت و مرخصی استعلاجی حداکثر تا یکماه در سال بلامانع است .

پس فردا

بلیطهای فوق‌العاده اعانه ملی قرعه‌کشی میشود

یکدستگاه اتومبیل دوج

مدل ۱۹٦۵

۱۰ جایزه ۲۰ هزارتومانی

۲۰۰ هزار تومان پول نقد

و ده ها هزار جایزه‌نقدی دیگر فقط با ۲ تومان

خاك‌وخون: نموداری پر شکوه از کوشش پی‌گیر مردم میهن ما برای فراهم ساختن نظمی شامخ وزندگی دور ازستم وفرودستی

هتل سیروس و هتل سعدی اصفهان اصغر خاتمی پذیرائی مینماید

همزمان با جشن بیست و پنجمین سال سلطنت‌اعلیحضرت همایونی افتخار دارد که از تاریخ اول مهر تاآخربهمن‌ماه٤٤ **با ۳۰٪ تخفیف از میهمانان عزیز** پذیرائی نماید .

اصفهان چهار باغ ـ اول عباس‌آباد تلفن ۳٦۷۷ ـ ۲٦٦٤ ـ ۳۹۲۲

آ ـ ۲۲٦٤٦ ٦ـ۱

دبیرستان فیروز بهرام

برای سال تحصیلی ٤٤ر٤٥ کلاس چهارم ادبی دائر نموده‌است . داوطلبان برای‌ثبت‌نام بدفتردبیرستان مراجعه نمایند.

آ ـ ۲۱۹۰۰

کنفرانس آقای دکتر ژ ـ آرونوف استاد دانشگاه آلبرت اینشتین نیویورك درباره ناراحتیهای عصبی و روانی بیماریهای گوش وحلق وبینی درساعت سه تا چهار بعداز ظهر روز سه‌شنبه ششم مهرماه ۱۳٤٤ (فردا)درآمفی تئاتر بخش گوش وحلق وبینی بیمارستان امیراعلم برقرار میباشد . ورود برای کلیه پزشکان ودانشجویان پزشکی آزاد است.

آ ـ ۲۲۹۷٤

تیمسار معظم سرتیپ منوچهر اسدی

کارکنان کارخانجات مهندس سیروس ارجمند ارتقاء درجه عالی را تبریك‌گفته موفقیت آن تیمسار را در اجرای منویات اعلیحضرت همایونی صمیمانه آرزو مینماید.

دفترکارخانجات مهندس سیروس ارجمند ـ جاده‌دماوند ـ تهران پارس

اطلاع

همکارانیکه مایل هستند در انجمن کلینیسین های ایران ثبت نام‌نمایند از این تاریخ می توانند بین‌ساعات ۸ـ۱۲ صبح‌و ۱٦ـ۱۸به دفترانجمن واقع در خیابان شاه ساختمان آلومینیوم طبقه چهارم مراجعه و ثبت نام نمایند .

رئیس انجمن کلینیسین های ایران

پروفسور یحیی عدل

آ ـ ۱٥۱٥٥

دکتر علی مرشد

رژیستر‌ار سابق‌بیمارستان های لندن متخصص جراحی عمومی (جهاز هاضمه) .

آدرس . تخت‌جمشیدبین چهارراه روزولت

تلفن ـ ۷٥٦۹٤۱ ـ ٦۲۲٦۷٦

دکتر علی نفیسی جراح

از اروپا مراجعت پذیرائی ٤ ونیم الی ۷ و نیم بعد از ظهر تلفن مطب ٤۹۹۳۲ تلفن منزل ٤٦۸۳۷

شماره محصوص پائیز

توفیق ماهانه

با چند صفحه اضافه و۸صفحه رنگی داخلی ویك عینك مجانی ودو عکس برجسته بسیار جالب ایرانی از مناظر اصفهان در سراسرایران منتشر شد .

قیمت همان۱۰ ریال

این شماره شیرین ترین شماره **مخصوص ماهانه‌است .**

شرکت میلارد سهامی نماینده انحصاری فروش اتومبیلهای

(کرایسلر ـ پلیموت ـ والیانت ـ فارگو ـ براکودا ـ سیمکا)

بدین وسیله باطلاع کلیه مشتریان محترمی‌که برای اتومبیلهای مزبور بیعانه پرداخت نموده‌اند میرساند که تعدادی از اتومبیلها واصل گردیده خواهشمند است برای دریافت حواله تحویل بدفتر شرکت قسمت‌کرایسلر خیابان اکباتان شماره۲۱۱ مراجعه فرمایند. تلفنهای۳ـ۳۱٥٤۱ساعت کار صبحها از ۸ ونیم تا ۱ عصرها ۳تا٦

آ ـ ۲۲٥٦۸ ۱ـ۳

مجالس ترحیم و یاد بود

شرکت سهامی ایران هوخست از طرف خودو بنمایندگی کارخانجات فاربورکه‌هوخست آ٠ك٠ مقیم فرانکفورت ماین آلمان بدینوسیله باکمال تاسف فوت ناگهانی دوست صمیمی و همکار قدیمی خود مرحوم صمد خامنه مدیر عامل شرکت سهامی ایران هوخست راکه در نیمه‌شب شنبه سوم مهرماه ۱۳٤٤ اتفاق افتاده به‌اطلاع دوستان وآشنایان میرساند .مجلس ختم‌آن مرحوم روز سه شنبه ششم مهرماه جاری از ساعت ٤ الی ٦بعد ازظهر در مسجد مجدومجلس ختم‌زنانه درهمان روز وهمان ساعت در منزل شخصی آنمرحوم خیابان وصال شیرازی کاشی شماره ۹۰ منعقد است .

خانواده‌های خامنهـ اتحادیه ـ پازوکی ـ نواب ـ فیروزفر ـ درودی ـ مشکوتی ـمعتضدی حشمت‌پور ـمعتمد لاریجانی ـ بلورچی

بدینوسیله بانهایت تاسف‌فوت ناگهانی مرحوم صمد خامنهٔ راکه درشب‌شنبه‌سوم‌مهرماه ۱۳٤٤ اتفاق افتاده باطلاع سایر افراد فامیل و دوستان وآشنایان میرساند . مجلس ختم آن مرحوم روز سه‌شنبه ششم مهرماه جاری از ساعت چهار الی شش بعد ازظهر در مسجد مجد و ختم زنانه درهمان روز وهمان ساعت درمنزل شخصی آنمرحوم خیابان وصال شیرازی کاشی شماره ۹۰ منعقد است .

***

مرك ناگهانی آقای صمد خامنه که از شخصیت های اقتصادی کشور بوده‌اند موجب نهایت تاسف است مصیبت وارده را به خانواده‌هائیکه عزادارند خصوصا آقای کیومرث پازوکی و همسر ایشان تسلیت میگوئیم .