بافرمان شاهنشاه آریامهر که امروز صادر گردید

بهداشت عمومی رایگان شد

۳۲ صفحه

اطلاعات

سه‌شنبه ۲۸ اسفند ماه ۱۳۵۲ - شماره ۱۴۳۵۹ تکشماره ۵ ریال

شاهنشاه آریامهر با فرمان جدیدی که امروز به دولت ابلاغ شد مقرر فرمودند که تامین بهداشت همه مردم نیز مانند ، تحصیل رایگان‌برای‌کودکان و نوجوانان ، رایگان گردد .

برای همه شناسنامه بهداشتی تهیه میشود .

موردی از بیماری های قابل‌پیشگیری نباید دیده شود .

نخست‌وزیر گفت اجرای فرمان شاهنشاه از سال جدیدآغاز خواهد شد .

در صفحه ٤ (ستون سوم)

بمناسبت آغاز سال نو، با عفو ملوکانه

۱۵۷ محکوم دادگاههای نظامی آزاد شدند

۲۵۷ نفر امسال مشمول عفو ملوکانه شدند

در صفحه ٤

فروش پهلوی متوقف شد

تمام مسکوکات ضرب شده بانك بفروش‌رفته است

صفحه آخر

شایعه جدائی پرنسس مارگارت

صفحه ۲ ستون دوم

علیرغم مخالفت سوریه و لیبی

سیل نفت اعراب

بسوی امریکا سرازیر شد

لغو تحریم نفتی امریکا در دنیای عرب شکاف انداخت

★ الجزایر: تلاش ما برای جلوگیری ازلغو تحریم بی‌نتیجه ماند

صفحه ۲ ستون چهارم

سیل، چند جاده اصلی را مسدود کرد

- جاده تهران - خرمشهر بین خرم آباد و اندیمشک بسته شد ، صد ها مسافر نوروزی بین راه مانده‌اند.
- راههای کرمانشاه به همدان ، سنندج ، شاه آباد و چند منطقه دیگر مسدود گردید.

در صفحه۲۹

سفر نوروزی در تهران و شهرستانها آغاز شد

یک میلیون نفر از تهران خارج میشوند

فارس ، خوزستان، بندر عباس ، خراسان‌وشمال بیشتر از نقاط‌دیگرمورد توجه مسافران نوروزی است .

در جاده های اصلی و راههای فرعی ، اتومبیل موج میزند .

۴۸ مسافر نوروزی دربندرعباس‌مسموم شدند

صفحه آخر

تصمیمات دولت برای آسایش مسافران نوروزی

در صفحه ۲۹

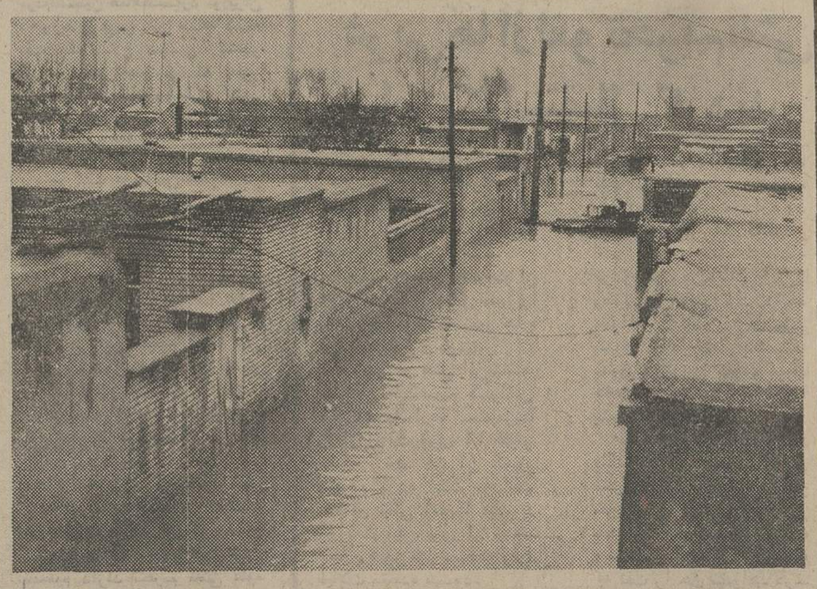

سیل زودرس‌در آستانه‌بهار، خانه‌های فرسوده را برسر راه خود درهم کوبید و این چنین کوچه‌ها و خیابانهای حومه کرمانشاه را دریرگرفت . سیل در حومه‌شهر آرام گرفته اما هرآن بیم فرو ریختن خانه‌هایی میرود که به محاصره سیل درآمده است .

رفت‌وآمد درحومه کرمانشاه بدشواری صورت میگیرد. حتی کامیونهای غول پیکر (انتهای عکس) از پیشروی در سیل باز مانده‌اند .

بیشتر سیلزدگان کرمانشاه ، خانه‌های خود را رها کرده و باماکن امن تری پناه برده‌اند.

(عکس از عبدالعلی صفاری خبرنگار عکاس‌روزنامه اطلاعات در کرمانشاه)

نیروهای عراق مرزهای ایران رابآتش بستند

★ عناصر عراقی از مسلسل کلاشینکف ، گلوله‌های نورافکن استفاده کردند

★ مرزبانان ایران به آتش عراقی‌ها پاسخ‌ندادند

در صفحه ٤

واحد های تانك‌وکماندو های عراقی در مناطق کردنشین مستقر شدند

۴۸ هزار سرباز عراقی به‌جنگ کردها شتافتند

عراق کردهارا ازنزدیکی چاههای نفت‌کرکوك کوچ داد

کردها پاسگاهها و تاسیسات دولتی راآتش زدند

صفحه ۲

جدول راهنمای سفر نوروزی به‌شهرستانها

- مابرای مسافران نوروزی که عازم ۲۰ شهر ایران هستند جدولی تهیه‌کرده‌ایم که در آن تمام اطلاعات لازم ذکر شده است . شما اگر عازم این ۲۰ شهر هستید ، جدول ما میتواند راهنمای بسیارخوبی‌برایتان‌باشد،حتی اگر قبلا هم باین شهر ها سفر کرده باشید.

در صفحه ۲۰

بزرگترین دراك استور ایران بنام‌دراگ‌استور تخت‌جمشید شمیران افتتاح شد

رمضانعلی قاسمی پایه‌گذاردراك‌استوردر ایران در مراسم افتتاح دومین مرکز بزرك دراك استور تخت جمشید :

پیشرفتهای صنعتی ،اجتماعی‌واقتصادی کشور انگیزه کار بود

دکتر خرسند در این مراسم گفت :

کار مؤسسات این مرکز نمونه جهانی است

شرح در صفحه ۲۵

دانشکده افسری خلبانی

یزدی هوائی شاهنشاهی

با حقوق و امتیازات استثنائی جدید دانشجو می‌پذیرد

در صفحه ۲۷

تبریك و معذرت

از انجام مراسم نوروزی معذور بدینوسیله تبریک و سپاس حضور سروران تقدیم میکنم .

آ-۹۱۳۴۶ علی دشتی

سپاسگزاری

بدینوسیله از کلیه مقامات عالیه کشوری و نیمساران و همکاران و دوستان و آشنایان که بمناسبت درگذشت مادر بزرگوارم چه با حضور در مجلس ترحیم و چه با ارسال تلگراف و نامه و درج آگهی درجراید ابرازهمدردی فرموده و موجبات تسلی من‌وخانواده‌ام را فراهم‌نموده‌اند صمیمانه سپاسگزاری‌نموده‌سلامت و طول عمرهمه‌سروران عزیز را از ایزد متعال مسئلت دارم .

سپهبد فریدون فرخ‌نیا

جناب آقای دکتر ایرج لاله‌زاری

بدینوسیله تبریکات صمیمانه خود را به مناسبت انتخاب شایسته آنجناب به‌سمت ریاست دانشکده دارو سازی دانشگاه تهران تقدیم‌داشته موفقیت بیشتر جنابعالی را در راه خدمت به‌شاه و میهن آرزومند است .

دکتر پرویز رفوآ

جناب آقای عبدالله ریاضی رئیس مجلس شورای ملی

از ساعت۶ تا۸ بعدازظهر روز پنجشنبه اول فروردین‌ماه ۱۳۵۳ بمناسبت دیدار عید سعیدملی از دوستان و آشنایان در کاخ بهارستان پذیرائی میکنند.

اداره کل امور اداری مجلس شورای ملی

آقای سید محسن علوی

فوت جانگذاز ابوی محترم حاج سید علی ناصر را بشما و سایر بازماندگان تسلیت عرض نموده سلامتی شما را از صمیم قلب آرزومندم .

ناصر ارمیا

اطلاعیه

بدین وسیله باطلاع متصدیان محترم اماکن عمومی و کسبه و پیشه‌وران از قبیل هتل ، پانسیون ، کلوپ و باشگاه های غیرورزشی ، کاباره ،کافه رستوران ، کافه بلیارد ،کافه فنادی ، کافه تریا ، چوکابی ، کافه بدون نوشابه الکلی، اغذیه فروشی، سلف سرویس ، قهوه‌خانه ، بوفه سینما و تئاتر، کلاس رقص، بستنی‌فروشی ، ایمپوه‌گیری ،مسافرخانه مسافربری و باربری اعم از هوائی و دریائی و زمینی ،بارکش شهری ، دفاتر فروش بلیط و بارنامه ، توقفگاه و تعمیرگاه اتوسرویس و پارکینگ ، آموزشگاه رانندگی و کسبه و پیشه‌وران پایتخت میرساند خواهشمند است متصدیان اماکن عمومی برای پرداخت عوارض شهرداری حداکثر تا آخر اسفندماه سال جاری باداره کل درآمد (واحداماکن) شهرداری پایتخت واقع در خیابان ایرانشهر شمالی ساختمان شماره ۳و کسبه و پیشه‌وران برابر رویه سال های گذشته بمناطق ۱۲ گانه شهرداری مراجعه فرمایند بدیهی است در صورت عدم پرداخت عوارض در مهلت موق‌الذکر ناگزیر برابر مقررات اقدام خواهد شد .

شهردار پایتخت

روتارین گرامی دکتر عبدالحسین چوبین ریاست کلوب روتاری مرکز

درگذشت پدر بزرگوار جنابعالی را از طرف هیئت رئیسه و عموم اعضاء روتاری مرکز تسلیت‌عرض‌مینمایم .

دبیر کلوب روتاری مرکز

همشهری خوش حساب

با پرداخت بموقع عوارض نوسازی

۱۰٪ پاداش میگیرید

۹٪ جریمه نمیدهید

جمعاً ۱۹٪ بسود شماست

۲۹ اسفند آخرین فرصت برای پرداخت بموقع عوارض نوسازی است .

شهردار پایتخت

گمرك ایران ۱۱۷ نفر را استخدام مینماید

صفحه ۲۷

تبریکات صمیمانه مارا بپذیرید

پنجشنبه شب و یکشنبه شب

مهستی - منوچهر

در

کازینو آبعلی

تلفن رزرو : ۸۹۰۰۲۶-۲۸

بهترین میوه دنیا

آناناس تازه فقط در سوپر مارکت روستا روزولت‌میدان

۲۵ شهریور تلفن ۸۲۵۹۴۹

آگهی استخدام

شرکت ملی ذوب‌آهن

شرح در صفحه‌آخر

آگهی استخدام

شرح در صفحه ۲۷

اطلاعیه بانك ملی ایران

بمنظور ایجاد تسهیلات بیشتر و تامین رفاه مشتریان گرامی ،مسافرین ایام عید ، جهانگردان‌و کارکنان سازمان های دولتی ، کلیه شعبه‌های ارزی‌وشعبه های مراکز استانها روز جمعه دوم فروردین ماه ۱۳۵۳ از ساعت ۸ صبح‌تا ۱۲ برای انجام امور مربوطه باز خواهد بود .

ضمنا روز های یکشنبه ، دوشنبه ، سه‌شنبه ، چهارشنبه‌وپنجشنبه(چهارم، پنجم ، ششم ، هفتم و هشتم فروردین ماه) نیزتمام واحد های بانك ملی ایران در سراسر کشور از ساعت ۸ صبح تا ۱۲ برای انجام امور بانکی مراجعان و توریستها دایر میباشد .

۲ قرعه‌کشی دریك روز

فردا

قرعه‌کشی بلیطهای نوروزی

بزرگترین جایزه بلیط های نوروزی

خانه اثاث‌خانه مرسدس بنز پول

فردا

قرعه‌کشی دسته چك

ششصد هزار تومان

جایزه بزرگ دسته چك اعانه ملی

شانس بردن هر ۲ جایزه یکجا با دسته چك نوروزی

۴۸ هزار سرباز عراقی به‌جنگ کردها شتافتند

بیروت - آسوشیتدپرس - رویتر - امروز گزارش رسید که عراق سه لشگر از نیرو های خودراکه تعدادنفراتشان جمعا به ۴۸ هزار نفر می‌رسدبرای‌مقابله با اقلیت کرد های عراقی که در منطقه نفت‌خیز شمال این کشور خواستار خودمختاری هستند به مناطق کردنشین فرستاد. روزنامه لبنانی النهار نوشته است که نیرو های عراقی تانکهاو یکان های کوماندویی هوابرد که بوسیله هلیکوپتر حمل‌ونقل میشوند برای نبرد با ۲۰ هزار نفر «پیش‌مرگان» کرد که ارتش جریکی ژنرال بارزانی را تشکیل داده‌اند آماده میشوند.

روزنامه مستقل النهار از قول منابع صلاحیتدار بغداد اضافه کرده‌است‌که باابحال تعرض ارتش عراق در شمال این کشور تنها هنگامی آغاز خواهدشدکه مهلت ۱۵ روزه برای‌قبول ویارد نهایی‌شرایط خودمختاری پیشنهاد شده به حزب دمکراتیک کردستان سپری شود.

گزارشهایی که در مطبوعات آنکارا و بیروت چاپ شده حاکی است که رزمندگان و پیش‌مرگان کرد طی هفته گذشته پادگانهاو پاسگاههای پلیس و بنا های دولتی عراق را در نقاط دور دست مورد حمله قرار داده آنها را به آتش کشیده و یا غارت کرده‌اند.

گزارشی که دیروز النهار از بغداد دریافت کرده نشان میدهد که نیرو های بارزانی کنترل کامل نواحی روستایی را در نزدیکی مرز ترکیه‌به دست گرفته‌اند. در این نواحی که در شمال و شمال شرقی عراق قرار گرفته‌اند ادارات وابسته به دولت مرکزی عراق بطورکامل به تصرف کرد ها در آمده‌است.

در گزارش النهار سپس گفته شده که لشکرضربتی هشتم عراق که یکان های کوماندویی هوا برد دارد و نفرات آن بوسیله هلی‌کوپتر حمل و نقل میشوند بطرف استان موصل در شمال عراق حرکت کرده است در این ناحیه کرد ها مرز عراق و ترکیه را بسته‌اند دو لشکر دیگر عراقی از شهر نفتی کرکوک حرکت کرده و در قلب کردستان وارد شهر های اربیل و سلیمانیه شده‌اند. عراق دیروز برای اولین بار رسما تایید کرد که درشمال این کشور زدوخورد درگرفته است.

روزنامه الثوره ارگان رسمی حزب بعث دولتی عراق‌نوشت که دولت مرکزی حداکثر شکیبایی را در برابر بی‌نظمی ها در شمال عراق نشان داده‌و اکنون مصمم است تا به‌این تمهیدات که هدفش لطمه زدن به سرزمین عراق و ملت آن است پایان دهد.

روزنامه النهار ازقول منابع مطلع بغداد نوشته است که نسبت به امکان کنار آمدن با کرد ها در مسئله خود مختاری آنان از طرف‌مقامات عراقی با وجود تشنج درشمال عراق و علیرغم گزارشهای مربوط به از سر گرفته شدن جنگ در نواحی مذکورابراز امیدواری میشود. النهار نوشته است که گزارشهای منتشر شده در باره جنگ در شمال عراق اغراق آمیزاست. النهار اضافه کرده است که مقامات عراقی تا کنون از مداخله خودداری کرده‌اند ولی احتیاط های لازم را بعمل آورده‌اند و از جمله کردها راازنواحی حساس ومخصوصا از نزدیکی چاه های نفت کرکوک کوچ داده‌اند.

النهار اضافه کرده است که با وجود این‌منابع بغداد اخطارکرده‌اند که دولت‌عراق آزاد خواهدبودتا درصورتیکه کرد ها از قبول شرایط خود مختاری پیشنهاد شده به‌آنان تا روز ۲۶ مارس (ششم فروردین) خودداری کنند هر اقدامی را که لازم بداند بعمل آورد.

جین‌فوندا بخیانت متهم شد

واشنگتن - آسوشیتدپرس - هشت نفر از اسیران جنگی سابق آمریکایی که از زندانهای ویتنام شمالی آزاد شده‌اندیروز از استفاده جین‌فوندا ستاره آمریکایی از بنای کنگره بعنوان پایگاهی برای برپا کردن‌تبلیغات صلح‌طلبانه انتقاد کردند. جین فوندا اخیرا اطاقی را که به کنگره آمریکا تعلق دارد در واشنگتن برای متمرکز کردن فعالیتهای خود بر ضد جنگ مورد استفاده قرار داده است. ترتیب استفاده از این اطاق بوسیله رونالد دلومس یکی از نمایندگان کنگره داده شده‌است.

سرهنگ دوم نیروی هوایی آمریکا جیمزتامپسون که ۹سال در ویتنام‌شمالی‌اسیر بوده‌است دیروز گفت که به‌عقیده وی کسانی مانند خانم جین‌فوندا خائن‌اند وتعجب‌آور است که چرا آنها را بدار نمی‌آویزند. تامپسون که با ۷ نفر دیگر از اسیران سابق آمریکایی دریک کنفرانس مطبوعاتی شرکت‌کرده بود به سفر جین‌فوندا به‌ویتنام شمالی اشاره کرد و گفت وقتی مقامات ویتنام شمالی‌نوار صدای ضبط شده جین‌فوندا و اظهارات ضد آمریکایی وی را برای اسیران آمریکایی پخش کردند لطمه سختی بر روحیه آنان وارد آمد.

سیل نفت اعراب بسوی امریکا سرازیر شد

وین - رویتر - خبرگزاری فرانسه - تصمیم ۷ کشور عربی برای لغو تحریم نفتی آمریکا با مخالفت شدید دو کشور دیگر عربی یعنی سوریه و لیبی‌مواجه شد.

باوجود این از امروز سیل نفت اعراب بسوی آمریکا سرازیر شد عراق اصولا در کنفرانس‌دیروز نفتی که تصمیم به لغو تحریم‌گرفت شرکت نداشت.

از ۱۰ کشور عضو اوپک (سازمان کشورهای عربی صادر کننده نفت)۷کشور مصر، عربستان سعودی، کویت، ابوظبی، قطر، بحرین و الجزایر به رفع تحریم نفتی آمریکا رای مثبت دادند.

تصمیم کشورهای عربی درپایان دومین جلسه کنفرانس «اوپک» توسط احمد زکی‌یمانی وزیرنفت عربستان سعودی که ریاست کنفرانس را بعهده داشت اعلام گردید و پس از آن‌اعلامیه رسمی دیشب صادر شد. در اعلامیه مفصلی که در وین انتشار یافته گفته شده است که وزیران‌کشور های عربی گزارشی را که‌از طرف دو نفر از وزیران عرب براساس مذاکراتی که بامسئولان کشورهای مصرف کننده نفت‌انجام‌داده بودند تهیه شده بود بدقت مورد بررسی قرار دادند و باین نتیجه رسیدند که از چندی قبل سیاست آمریکا نسبت بخاورمیانه تغییر یافته و این تغییر سیاست ممکن است‌سبب شود که ایالات متحده روش خود را با اصول عدالت و حقوق‌قانونی مردم‌فلسطین هماهنگ‌سازد. وزیران کشورهای عربی باین مسئله که نفت یک سلاح سیاسی بشمار میرود و در صورتی که بطور مثبت مورد استفده قرار گیرد نتایج بهتر و موثرتری بدست میاید، اذعان دارند.

وزیر نفت عربستان سعودی‌در مصاحبه‌ای با بنحاه سخن پراختی خمیبا گفت: کشورهای عربی تولید کننده نفت مادام که احساس کنند امریکا بطور جدی به تلاش های خود برای حل بحران خاورمیانه واستقرار صلح در این منطقه ادامه می دهد، صدور نفت به آن کشور را ادامه خواهند داد.

زکی‌یمانی افزود: کشور های عربی تولید کننده نفت در ماه ژوئن آینده به منظور ارزیابی مجدد تصمیم به رفع تحریم نفتی علیه امریکا در قاهره اجتماع خواهند کرد اما این به معنای آن نیست که کشور های‌عربی تصمیم دارند تحریم نفتی علیه امریکا را در آن تاریخ مجددا برقرار کنند، مگر آنکه یک دلیل بسیار قوی موجب تغییر تصمیم کشور های تولید کننده نفت بشود.

زکی یمانی‌گفت‌امریکا ازامروز هر مدر نفت احتیاج داشته باشد دریافت خواهد کرد.

اگر حوادث آینده سبب شودکه کشورهای عربی بار دیگر به‌سلاح نفت متوسل شوند مسئولیت آن منحصرا متوجه اسرائیل خواهد شد.

وزیران کشورهای عربی پس از بررسی کامل اصول و عواملی که پی‌بنه ان هستند در پایان دومین جلسه خود این تصمیمت راتاخذ کردند:

۱- دولتهای ایتالیا و آلمان فدرال از مزایائی که برای کشور های دوست در نظر گرفته شده استفده خواهندکرد و نیزمندیهای نفتی آنها از طرف اعراب تامین خواهد شد.

۲- تحریم نفتی‌آمریکا لغومیشود واین تصمیم مانند سایر تصمیمات کنفرانس در جلسه وزیران کشور های عربی که روزاول ژوئن۱۹۷۴ (۱۱خرداد ماه آینده) در قاهره تشکیل میشودباردیگر موردبررسی قرار خواهد گرفت. وزیران‌نفت عرب بار دیگر پشتیبانی دول‌خود را از مبارزه همه کشورهای‌عربی و همچنین از جمهوری عربی سوریه که‌در حال‌حاضر میخوشند که سرزمین‌های خود و کلیه سرزمین‌های عربی و در درجه اول اورشلیم را ازاد کنند اعلام میدارند.

جمهوری عربی سوریه باتصمیم لغو تحریم نفتی آمریکا موافقت نکرده است. جمهوری عربی‌لیبی نیز بااین تصمیم و در نتیجه با تصمیم بافزایش‌میزان تولیدمخالفت کرده است.

بدیهی است که با رفع تحریم نفتی آمریکا میزان تولید نفت افزایش خواهد یافت.

ناظران سیاسی ضمن تفسیر اعلامیه «اوپک» اظهار عقیده کردند که الجزایر بیش از شش کشور دیگر عربی در رفع‌ممنوعیت صدورنفت به‌آمریکاروش احتیاط آمیزی پیش گرفته است.

در حالیکه در متن اعلامیه گفته شده است که وزیران کشورهای عربی بار دیگر روز اول ژوئن در قاهره بایکدیگر ملاقات خواهند کرد. الجزایر در «موقتی» بودن تصمیم کنفرانس‌وین پافشاری‌میکند. عبدالسلام وزیر نفت و صنایع الجزایر دریک کنفرانس مطبوعاتی

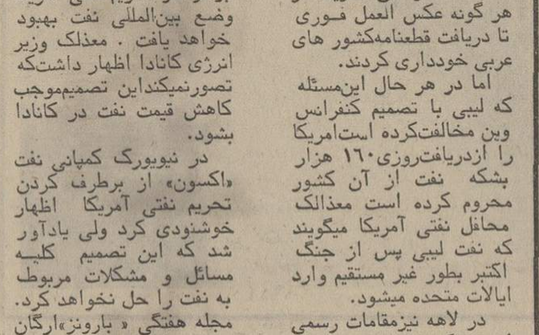

این عکس‌ازجلسه کنفرانس‌وزیران نفت عرب در وین گرفته‌شده ودر آن «عزالدین مبروک» وزیر نفت‌لیبی که مخالف لغو تحریم نفتی امریکا است هنگام گوش دادن به‌مذاکرات جلسه دیده میشود.

عکس رادیوئی اطلاعات

این مسئله را تاکید کرد و گفت بعقیده الجزایر قبل از آنکه تحریم نفتی آمریکا بطور قطع برطرف شود باید منتظر روش واشنگتن در ماههای آینده باشیم.

برعکس احمد زکی‌یمانی وزیر نفت عربستان سعودی معتقداست که بدون هیچگونه ملاحظات دیگر مقررات تحریم نفتی از روزسه‌شنبه (امروز) لغو شده است. شرایط لغو تحریم همان است که در اعلامیه ذکر شده است.

وزیر نفت‌عربستان سعودی‌اضافه کردکه آمریکامیتواند روی‌دریافت یک میلیون بشکه نفت اضافی در روز از عربستان سعودی حساب کند. در اعلامیه میزان افزایش تولید نفت عربستان تعیین نشده است. عربستان سعودی تاکنون ۱۰ در صد میزان تولید خود را نسبت به ماه سپتامبر کاهش داده است. و ممکن است میزان‌افزایش متناسب با نیازمندیهای آمریکا، ایتالیا و آلمان فدرال باشد.

در باره دانمارک و مخصوصا هلند که صدور نفت کشورهای عربی به‌آنها تحریم شده است‌وزیر نفت عربستان سعودی گفت هلند برای دریافت نفت چاره‌ای ندارد جز آنکه باکشورهای تولید کننده نفت سازش کند.

مقاصد شوروی در خاورمیانه امریکا را مضطرب کرده است

واشنگتن - خبرگزاری فرانسه - از محافل وابسته بوزارت امور خارجه آمریکا کسب اطلاع شد که رهبران واشنگتن از مقاصد شوروی در خاورمیانه دچار اضطراب و نگرانی شدیدی شده‌اند.

روز یکشنبه روزنامه پراودا نقش هنری کی‌سینجر وزیر امور خارجه آمریکا را در تلاش برای حل اختلافات اعراب‌و اسرائیل بشدت مورد انتقاد قرارداد. ازطرف دیگر گزارشهائی که طی چند روز اخیر انتشار یافته نشان میدهد که کرملین میخواهد بجای تسهیل ماموریت وزیر امور خارجه آمریکادر مساعی او برای حل و فصل اختلافات اعراب و اسرائیل اشکال تراشی کند.

محافل وزارت امور خارجه آمریکا میگویند که مسئله همکاری شوروی با آمریکا در حل مشکل خاورمیانه مهمترین موضوعی است که در مذاکرات آینده کی‌سینجر و رهبران کرملین مورد بررسی قرار خواهد گرفت.

کی سینجر روز جمعه گذشته پس از مذاکراتی که‌باوزیر امور خارجه اسرائیل انجام داد به خبرنگاران گفت که‌روش کنونی شوروی با نقشی که این کشور باید بعنوان رئیس مشترک کنفرانس صلح ژنو بعهده داشته باشد سازگار نیست.

پراودا در مقام خود ضمن انتقاد از روش کی‌سینجر در خاورمیانه نوشته است که سیاست ایالات متحده در این منطقه تغییر نکرده ووواشنگتن همچنان ازتوسعه طلبی‌اسرائیل از جنبه‌های نظامی و اقتصادی پشتیبانی می‌کند.

نگرانی آمریکا از مقاصد شوروی در خاورمیانه ازهنگام دیدار آندره گرومیکو از قاهره و دمشق درماه گذشته آغاز شده است. در اعلامیه مشترک شوروی و سوریه به تلاش واشنگتن بمجدداسازی نیروها در ارتفاعات جولان کوچکترین اشاره‌ای نشده بود. پس از آن سرویسهای اطلاعاتی آمریکا گزارش دادند که شوروی بار دیگر مقادیر زیادی سلاحهای مدرن در اختیار ارتش سوریه گذاشته است و همزمان با تحویل این سلاحها دامنه‌نبرد در ارتفاعات جولان بیش ازپیش گسترش یافت.

رادیو مسکو همچنین دریکی از برنامه‌های خبری اخیر خود بکشورهای عربی توصیه کرد تا وقتی که کلیه دعاوی آنها برآورده نشده است از لغو تحریم نفتی آمریکاخودداری کنند.

انعکاس لغو تحریم نفتی امریکا

غربی‌ها از لغو تحریم نفتی امریکا استقبال کردند

تصمیم کشورهای عربی‌به رفع تحریم نفتی آمریکا و افزایش میزان تولید نفت در کشور های مصرف کننده‌با خوشحالی استقبال شد.

مقامات رسمی آمریکا از هر گونه عکس العمل فوری تا دریافت قطعنامه‌کشور های عربی خودداری کردند.

اما در هر حال این‌مسئله که لیبی با تصمیم کنفرانس وین مخالفت‌کرده است‌آمریکا را ازدریافت‌روزی ۱۶۰ هزار بشکه نفت از آن کشور محروم کرده است معذالک محافل نفتی آمریکا میگویند که نفت لیبی پس از جنگ اکتبر بطور غیر مستقیم وارد ایالات متحده میشود.

در لاهه نیزمقامات رسمی از هر گونه تفسیری درباره ادامه تحریم نفتی هلند ورفع ممنوعیت صدور نفت اعراب به آمریکا خودداری کردند معذلک در محافل سیاسی تصمیم کنفرانس کشور های عربی تولید شگفتی نکرده است.

درلندن تصمیم اعراب به لغو ممنوعیت صدورنفت به‌آمریکا بویژه افزایش میزان تولید با خوشوقتی استقبال شد ولی محافل انگلیسی ازاینکه قیمت نفت پائین نیامده است اظهار نگرانی میکنند ومعلوم نیست باافزایش میزان‌تولید نفت اعراب انگلیس خواهد توانست نیازمندیهای خود را بطور کامل تامین کند یاخیر.

خبر گزاری تاس ضمن پخش خبر لغو تحریم نفتی آمریکا برای روش سوریه در قبال تصمیم کشور های عربی. دیگر اهمیت زیادی قائل شد و بر عکس درباره خودداری لیبی از تائید تصمیمات کنفرانس سکوت کرد.

خبر گزاری‌تاس‌درگزارش خود نوشته است که سوریه مسئله لغو تحریم نفتی آمریکا را به حل مسئله جدا سازی نیرو ها در ارتفاعات جولان ارتباط داده است.

درباره روش الجزایر هم نوشته است که وزیر نفت الجزایر تاکید کرده است‌که رفع تحریم جنبه موقت دارد کارشناسان نفتی کانادادر اتاوا اظهار عقیده کردندکه براثر لغو تحریم نفتی آمریکا وضع بین‌المللی نفت بهبود خواهد یافت. معذلک وزیر انرژی کانادا اظهار داشت‌که تصورنمیکنداین تصمیم‌موجب کاهش قیمت نفت در کانادا بشود.

در نیویورک کمپانی نفت «اکسون» از برطرف کردن تحریم نفتی آمریکا اظهار خوشنودی کرد ولی یادآور شد که این تصمیم کلیه مسائل و مشکلات مربوط به نفت را حل نخواهد کرد.

مجله هفتگی «بارونز»ارگان محافل مالی امریکا دیروز نوشت که حربه نفت دیگر برندگی خود را از دست داده است و کسانی که آنرا بکار برده‌اند ممکن است از این حقیقت بهتر از دیگران اطلاع داشته باشند.

از طرف دیگر روزنامه نیویورک دیلی نیوز از رفع تحریم نفتی امریکا استقبال کرده و نوشته است که مخالفت سوریه و لیبی با این تصمیم اثرات چندان مهمی نخواهد داشت

تحریم نفتی در دنیای عرب دودستگی ایجاد کرد

وین - رویتر - رفع تحریم نفتی‌آمریکا دردنیای عرب شکاف و دودستگی ایجاد کرد. علاوه‌بر دولت های سوریه ولیبی روزنامه های الجزایر و چند دشورعربی دیگر نیز به لغو تحریم نفتی آمریکابشدت حمله کردند و رادیوی لیبی طرفداران لغو تحریم را خائن نامید. رادیو مسکونیز اخیرا از اعراب خواسته بود تا امریکا دست از حمایت بی‌چون‌وچرای اسرائیل برنداشته تحریم‌نفتی امریکارا لغو نکنند. روزنامه های لیبی نوشته‌اند در شرایطی که در جولان جنگ های شدید جریان دارد و سوریه تحت فشار قرار گرفته نباید تحریم نفتی لغو شود.

«عزالدین مبروک» وزیر نفت لیبی در وین اعلام کرد که دولت متبوع وی حساب خود رااز سایر دولت های‌ممالک صاحب نفت عرب‌که‌تصمیم به رفع‌تحریم نفتی ۵ ماهه آمریکا گرفته‌اند جدا کرده است و از این تصمیم پیروی نخواهد کرد.

مبروک به‌خبرنگار رویتر اظهارداشت که لیبی مطلقا فروش نفت به آمریکا را از سر نخواهد گرفت و تولیدات نفتی خود را نیز افزایش نخواهد داد.

خبرگزاری رسمی الجزایر دیروز گزارش داد که تلاش های عبدالسلام وزیرنفت و صنعت الجزایر در وین برای راضی کردن اعراب‌به خودداری ازپایان دادن کامل به تحریم‌نفتی‌آمریکا بی‌نتیجه مانده است.

عبدالسلام درکنفرانس وزیران نفت کشور های عرب در وین کوشید رامحلی را بقبولاندکه‌بموجب آن رفع تحریم‌نفتی آمریکا مشروط و از نظر زمانی محدود باشد تا فرصتی برای آزمایش حسن‌نیت آمریکا وجود داشته باشد و مشاهده شود که واشنگتن برای برقرار کردن یک صلح عادلانه‌درخاورمیانه ناچه‌اندازه آمادگی دارد.

روزنامه المجاهد ارگان رسمی‌دولت الجزایر نوشته است که آمریکا بطور آشکار برخی از کشور های عرب را تحت فشار قرار داده بود تا وسایل‌پایان دادن به تحریم نفتی امریکا را فراهم کنند روزنامه لبنانی المحرر دیروز نوشت که پایان دادن‌به‌تحریم نفتی‌آمریکا امتیاز تازه‌ای است که از طرف اعراب داده شده است. المحرر اشاره کرده است که اعراب تاکنون نیز بقدر کافی امتیاز های بزرگ داده‌اند و ازجمله حاضر شده‌اند که مستقیما با اسرائیل وارد مذاکره شوند.

روزنامه الشعب نوشته است نیکسون خواستار رفع بدون قیدو شرط تحریم نفتی امریکا شده بود.

نظر موشه‌دایان

موشه‌دایان وزیر دفاع اسرائیل‌دیروز گفت که رفع تحریم نفتی آمریکا ازطرف اعراب ممکن است به مذاکرات صلح خاورمیانه کمک کند اما تاثیر آن براین مذاکرات چندان زیاد نخواهد بود.

دایان اضافه کرد که به عقیده وی اعراب نمی توانند با حربه نفتی‌خود از آمریکا باج بگیرندو بعلاوه وی‌سخنان کی‌سینجر وزیر خارجه آمریکا را قبول دارد که گفته است ایالات متحده تلاش خود را برای برقرار کردن صلح در خاورمیانه علیرغم تحریم نفتی نیز ادامه خواهد داد.

تلفات اسرائیل در جنگهای جولان سنگین بود

موشه‌دایان: روش خشن سوریه جای آشتی باقی نمیگذارد

دمشق - دیروز بار دیگر بین واحد های توپخانه اسرائیل و سوریه نبرد شدیدی درارتفاعات جولان روی داد در این پیکار طرفین علاوه بر توپخانه از واحد های تانک و سلاح های سبک استفاده کردند.

یک سخنگوی نظامی سوریه در دمشق اظهار داشت که در جریان نخستین نبرد که‌بامداد دیروز روی داد دوازده آتشبار توپ و یک انبار مهمات، سه کامیون و یک آشیانه مسلسل اسرائیل منهدم گردید و تلفات جانی سنگینی بدشمن وارد شد.

دومین نبرد واحد های‌توپخانه از ساعت چهار و نیم بعدازظهر در منطقه مرکزی درگرفت و به سرعت درسراسر جبهه‌گسترش یافت

در این پیکار که یک ساعت و نیم طول کشید نیز یک توپ دشمن منهدم گردید و هفت آتشبار توپخانه و خمپاره انداز اسرائیل از کار افتاد. علاوه براین اسرائیل چهار تانک، سه وسیله نقلیه نظامی را از دست داد و متحمل تلفات جانی سنگین شد.

رادیو اسرائیل گزارش دادکه در نبرد های دیروز دو سرباز اسرائیلی کشته شده و سه‌نفر دیگر زخمی گردیدند.

سخنگوی نظامی اسرائیل گفت که سوریه‌ای ها با توپهای سنگین و تانک مواضع اسرائیل را در منطقه مرکزی و شمال جبهه زیر آتش گرفته وتوپخانه ما به تیراندازی دشمن پاسخ داد. در این نبرد سوریه‌ای ها از موشک های ضد تانک‌ساخت شوروی استفاده کردند.

از سوی دیگر ژنرال موشه دایان وزیر دفاع ضمن نطقی خطاب به یک هیئت امریکائی از سازمان جوانان یهود گفت که سوریه روش فوق‌العاده‌خشن وافراطی پیش‌گرفته ودرخواست های آنها بقدری زیاد است که بهیچ وجه جای آشتی بین طرفین باقی نمی گذارد. وزیر دفاع اسرائیل اظهار امیدواری کرد که دمشق در روش کنونی خود تجدید نظر کند و در غیر این صورت حل اختلافات موجود امکان پذیر نخواهد بود.

دایان در پاسخ سئوالی گفت که اگر شوروی میخواست از ادامه‌جنگ‌در جولان جلوگیری کند بطور حتم موفق میشد زیرا ارتش سوریه بطور کلی از لحاظ تسلیحات نظامی به‌مسکو بستگی دارد. رویتر

گزارش محرمانه ارتباط نیکسون باماجرای واترگیت به‌کمیته‌مجلس نمایندگان تحویل میشود

واشنگتن - رویتر - قاضی جان سیریکا رئیس دیوانعالی تمیز آمریکا که از مدتها پیش به پرونده واترگیت رسیدگی می‌کند دیروز تصمیم گرفت گزارش محرمانه‌ای را که دادگاه وی در باره نحوه رفتار ریچارد نیکسون در ماجرای واترگیت تهیه کرده است در اختیار کمیته دادگستری مجلس‌نمایندگان آمریکا بگذارد.

این کمیته در حال حاضر امکان فراهم آوردن وسایل قانونی برای عنوان کردن تقاضای عزل نیکسون را از مقام ریاست جمهوری آمریکا بررسی می‌کند.

سیریکا اظهار داشت که گزارش محرمانه یاد شده حاوی اتهامی علیه نیکسون نیست اما در عوض اطلاعاتی دربردارد که میتواند به تحقیقات مربوط بمقضیه عزل نیکسون کمک کند.

سیریکا اضافه کرد که از طرف شخص نیکسون‌به‌تصمیم وی اعتراض نشده است. سیریکا خاطرنشان کرد که‌تصمیم وی در مورد فرستادن گزارش محرمانه مربوط به رفتار نیکسون در مرحله بعد از وقوع ماجرای واترگیت برای کمیسیون دادگستری مجلس نمایندگان آمریکا نه‌تنها قانونی بلکه اجباری است.

کابینه ویلسون رای‌اعتماد گرفت

لندن - خبرگزاری فرانسه - مجلس عوام انگلیس با اکثریت ۲۹۴ رای موافق دربرابر ۷ رای مخالف و ۳۲۴ ممتنع نطق الیزابت دوم را که شامل‌برنامه دولت ویلسون بود تصویب کرد.

این نخستین پیروزی بزرگ دولت کارگری‌انگلیس درمجلس عوام بود. تنها ناسیونالیست های اسکاتلند به برنامه دولت رای مخالف دادند در حالی که محافظه کاران، لیبرالها واتحاد طلبان ایرلند شمالی از دادن رای خودداری کردند.

برخی از ناظران سیاسی‌طی چند روز اخیر پیش‌بینی‌میکردند که دولت هارولد ویلسون در نخستین رای‌گیری در مجلس عوام در اقلیت قرار خواهد گرفت.

در شورش دانشجویان هندی عده‌ای کشته یا مجروح شدند

دهلی‌نو - خبرگزاری فرانسه - دیروز بار دیگر دانشجویان هندی در شهر «پاتنا» در پایتخت ایالت «بیهار» دست بشورش زدند و بلافاصله از طرف مقامات محلی در شهر و حومه آن مقررات منع عبور و مرور اعلام گردید و مدارس و دانشکده ها تعطیل شد.

در جریان حوادث دیروز ماموران پلیس برای برقراری نظم بسوی شورشیان آتش گشودند و عده‌ای از جوانان شورشی کشته یا زخمی گردیدند.

هزاران نفر از دانشجویان کوشش کردند که صفوف پلیس را درهم شکافته و در محل اجتماع کنند. پس از آن تظاهرات دامنه‌داری در نقاط مختلف شهربرپا شد.

گزارشهای رسیده حاکی است که در جریان‌حوادث دیروز خانه بسیاری از وزیران و ساختمان های عمومی و اتومبیل های دولتی طعمه حریق شده و به رستورانها، مغازه‌ها و ادارات دو روزنامه خسارات سنگینی واردشده است.

پرنسس مارگارت از شوهرش جدا شده است؟

لندن - یونایتدپرس - روزنامه دیلی‌میرور چاپ لندن دیروز از قول منابع رسمی گزارش یک مجله آمریکائی را که پرنسس مارگارت خواهر کوچک الیزابت دوم ملکه انگلستان‌خود را برای‌طلاق گرفتن‌از شوهرش لرداسنودن آماده کرده ولی با مخالفت ملکه انگلیس روبرو شده است تکذیب کرد.

طبق گزارش مجله آمریکائی «مک‌آلز» صحبت از جدائی پرنسس مارگارت ولرداسنودن اولین بار در ۱۹۶۷ درخاندان سلطنتی بریتانیا پیش‌آمد و پرنس‌فیلیپ‌شوهر ملکه‌انگلستان موافق جدائی آنها بود. اما ملکه انگلستان با این فکر مخالفت کرد و در عوض به زن و شوهر توصیه کرد که‌بجای طلاق علنی - هریک بطور جداگانه برای خودشان زندگی کنند.

پرنسس مارگارت در ۱۹۵۹ ازدواج کرده و گزارش مجله آمریکائی حاکی است که وی و شوهرش از مدتی باینطرف علنا جدا از یکدیگر بسرمیبرند.

دربار انگلستان حاضر نشده است در باره این گزارش‌اظهار نظر کند.

اخبار کوتاه جهان

کشت خشخاش‌درترکیه

● آنکارا - آسوشیتدپرس - سلیمان دمیرل رهبر حزب اقلیت اصلی عدالت ونخست‌وزیر پیشین ترکیه دیروز اعلام کرد که دولت کنونی ترکیه باید کشت خشخاش را مجددا آزاد کند چون وعده این کار به‌کشاورزان‌و مردم ترکیه داده شده است. اما ضمنا باید منافع دیگر ترکیه نیز (روابط آن با آمریکا که اصرار دارد در ترکیه تریاک کشت نشود) مورد توجه قرار گیرد.

نفت و جهان چهارم

● پاریس - یونایتد پرس - رنه ماهو دبیر کل سازمان آموزشی، علمی و فرهنگی سازمان‌ملل‌متحد(یونسکو) اظهار نظر کردکه بحران نفت ممکن است به‌ایجاد جهان چهارمی از کشور های بسیار فقیر کمک کند ماهو در گزارش سالانه خود که اخیرا بسازمان یونسکو تسلیم کرده است گفته است که تغییرات در وضع اقتصادی جهان سوم چند سال ادامه خواهد یافت.

ملاقات ملک‌حسین و عرفات

● بیروت - خبرگزاری آلمان - ملک حسین پادشاه اردن خود را آماده می کند که با یاسر عرفات رهبر جریک های‌فلسطین ملاقات کند.

پس از اخراج جریکهای فلسطین از اردن در سال ۱۹۷۰ این اولین ملاقات ملک حسین با عرفات خواهد بود.

رستوران سرسرا
غذای ایرانی، باموزیك ایرانی
درمحیطی کاملا ایرانی
میدان کندی - اول تاج تلفن رزرو ۹۲۲۶۱۸

ایام نوروز
بهترین موقعیتی است که با صرف غذاهای دلچسب هندی در
رستوران مهاراجه
از طعم خوشمزه غذاهای لذیذ هندی لذت‌ببرید
تلفن رزرو ۸۳۶۹۲۶
Maharaja
مهاراجه رستوران هندی قناری
خیابان روزولت - نبش تخت جمشید

بیست شعر عاشقانه و یك سرود تومیدی
پابلونرودا
ترجمهٔ فرود خسروانی
پر آوازه‌ترین دفترشعر پابلونرودا
۵۰ ریال
مؤسسهٔ انتشارات امیرکبیر

انتشارات ابن‌سینا
علاوه برچاپ کتابهای ترجمه آثارالباقیه به‌قیمت ۵۰۰ ریال و ترجمه مالللهند به بهای ۱۰۰ ریال که به کوشش آقای اکبر داناسرشت چاپ شده است و ترجمه احوال ابوریحان بیرونی بقلم سید محمد کاظم امام به قیمت ۸۰ ریال اینك کتابهائی از
انتشارات کنگره ابوریحان بیرونی
را بشرح زیر اعلام میدارد.
کتاب شناسی ابوریحان ۲۰۰ ریال
احوال و آثارابوریحان ۵۰۰ ریال
کتاب شناسی توصیفی ۳۰۰ ریال
ابوریحان و ابن‌سینا ۱۴۰ ریال
الصیدنه ۱۶۰ ریال
مرکز پخش: انتشارات ابن‌سینا تهران میدان ۲۵ شهریور تلفن ۸۳۶۲۳۴

فرزا
فزعه‌کشی
۲ شانس
بادسته‌چك نوروزی
خانه
اثاث خانه
مرسدس بنز
پول
جایزه بلیطهای نوروزی
ششصد هزار تومان
جایزه بزرگ
دسته‌چکهای اعانه‌ملی
فرزا
فزعه‌کشی

مسابقات انتخابی کشتی آزاد

بزرگان ۶۲ کیلو همه حضور دارند

برای کامل‌شدن تیم های اعزامی به‌مسابقات بین‌المللی‌ترکیه (جام یاشاردوغو) ـ بلغارستان (جام دانکولف) و عراق از بعدازظهر روز گذشته باحضور چهره‌های منتخب وزن‌های ۴۸ـ ۵۲ ـ ۶۲ـ ۶۸ـ ۷۴ـ ۸۲ـ ۹۰و فوق‌سنگین در تالار محمدرضاشاه مبارزات اوج آغاز شد . که این مسابقات تا فردا شب ادامه خواهد یافت . درحالی که برگزیدگان وزن های ۵۷ و ۱۰۰ کیلو قبلا با تصمیم کمیته فنی انتخاب شده‌اند .

علاوه بر وزن های ۸۲ و ۹۰ کیلوکه‌دیشب دو دوره‌کشتی گرفتند ،برگزیدگان اوزان دیگر دوره نخست‌را پشت‌سرگذاردند.

شکست قدیر نخودچی‌قهرمان دانشگاه های ایران ـ ناکامی محمود خاوران قهرمان جام دانکولف درسال پیش ـشکست قدرت پورکریمی ـپرویز امدادی‌ـ علی‌اسماعیلی‌ـ روح‌الله‌گودرزی‌ـ محمدرضاطالقانی ونوقف‌ابوالفضل انوری مقابل غلامرضا خلج حوادث بزرگ دیدار های شب گذشته بود .

درحالی که بی‌تردید برادران عبدالباقر ـ مسعود مقربی ـ جهانشاه کریمی‌ـحبیب فتاحی‌ـ محمدرضا نوائی‌ـجبار مهدیون‌ـ رضا حسینی و شاهین بهزادی چهره های موفق و امیدوار به حساب می آمدند .

با این خصوصیات‌به بررسی حوادث‌دوره نخست میپردازیم :

۴۸ کیلو :

در ۴۸ کیلو ضمن حضور ۹ مدعی حسین بیطرفان ـ حبیب فتاحی با امید بیشتری به صدر چسم دوخته‌اند . در این راه عزیز رستمی ، محمد مظلوم حریفان تهدید کننده این دو بحساب می آیند .

دردوره دوم‌دیدار سرنوشت‌ساز ۴۸ کیلو بین مظلوم با رستمی و بیطرفان با مناحی خواهد بود.

داریوش واعظی بعداز خلاصی از محرومیت کوتاه مدت در نخستین گام‌یک‌مانع بزرگ‌چون قدیر نخودچی را ازپیش پای خود دور کرد . نخودچی که رژیم مسابقات سه روزه‌دانشگاه ها او را از کیفیت حقیقی دور

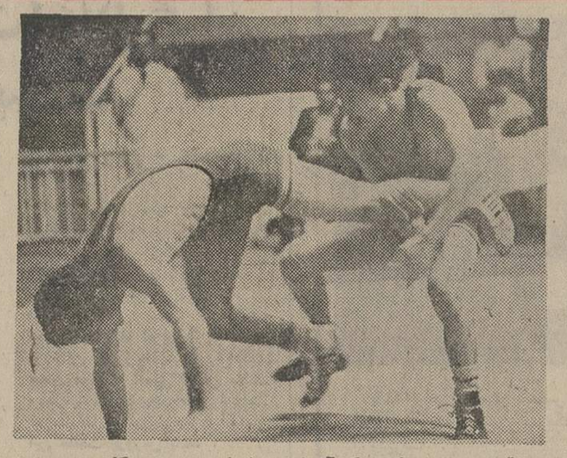

قدیر نخودچی کشتی‌گیرآشنای خراسانی همچون گذشته در سد واعظی با شکست آشنا شد . این مشهدی جنگنده ولی کم‌تجربه نتوانست از ضعف حریف بسود خود بهره برداری کند و ۶ـ۸ مغلوب شد.عکس تسلط نخودچی را بر واعظی نشان میدهد.

کرده بود ،دربرابر واعظی‌خوب نمایش دادولی‌بخاطر کمی‌تجربه تسلیم واعظی شد . این مبارزه ۶ـ۸ بسود واعظی پایان‌گرفت.

ولی حریف‌خطرناک تر واعظی، علی‌اصغر اسلامی‌ملی پوش ۴۸ کیلوست که با شانس قرعه استراحت بدون‌امتیاز منفی‌بدور دوم رسید .در۵۲ کیلو علاوه‌بر یادشدگان محمد اسدی و محمد مشهدی‌اسماعیل با پیروزی در برابر رسول براتی و شیرزاد احمدی بدور بعد راه یافتند .

اوج رقابت بزرگان

۶۲ کیلو اوج رقابت بزرگان است . برادران عبدالباقر ـ محمدرضا نوائی‌نفرسوم جهان‌ـ قدرت‌پورکریمی برنده‌مدال برنز جایزه تفلیس و ابراهیم پرویز قهرمان حصیفی جام روژه‌دنون و محمود خاوران قهرمان جام دانکولف همه‌وهمه برای‌قهرمانی کورس بسته‌اند .

جهاندار عبدالباقرکه آخرین مبارزه‌اش را برابر خاوران با شکست پشت‌سر گذارده بوددر یک دیدار سرسام‌آورکه ۹دقیقه مبارزه و هیجان بود ۲۲ـ۳۸بر خاوران غلبه کرد .

امتیازات ردو بدل شده‌نشانه کیفیت ممتاز این مسابقه است.

برنز جام جهانی تهران که در یک‌فرم دلپذیرقرار دارددرحالی که ۳ـ۷ نسبت به علی رنجبر برتری داشت‌بازیر دوخم حریف را ضربه فنی کرد .

حادثه دیگر این وزن را جهانشاه کریمی قهرمان‌جوانان تهران در برابر پرویز امدادی خلق کرد . امدادی که تا دقیقه هفتم ۲ـ۶ با پیروزی هماغوش بود ، طول یک دقیقه ۵ امتیاز از کف دادو با «بارانداز»ضربه فنی شد .

در ۶۸ کیلو محمد خرمی قهرمان‌جام‌آریامهرراهی‌دشوارتر درپیش‌دارد، چراکه‌حاج‌احمدی‌ـ قاسمی و درودیان با چهره‌ای دلپذیر تر از گذشته سد راه او هستند .

۷۴ کیلو :

جبار مهدیون که دوران بی‌تفاوتی راکم‌کم پشت‌سرگذارده در ۷۴ کیلورقیب بزرگ‌وشناخته شده خود روح‌الله گودرزی را شکست داد . این پیروزی با نتیجه ۲ـ۶ برابر مهدیون شکل گرفت .

طاهری که با ضربه فنی بر زینعلی‌غلبه کردوعفتی که‌صاحب قرعه استراحت بود در کنارک نورسیده چون‌مسعود مقربی‌تهدید کنندگان مهدیون هستند .

مقربی درخشان ترین ۷۴ کیلوی مسابقات دیشب بود که با ضربه فنی علی‌اسماعیلی را مغلوب ساخت .

در وزن های ۸۲ و ۹۰ کیلو رضاحسینی‌ـمحمد اسماعیل‌زاده یعقوبی ـ علیدوستی (۸۲ کیلو) وشاهین‌بهزادی‌ـمصر زینعلی‌زاده برا ی‌قهرمانی‌در کورس هستند.

از سوی دیگرجهانگیر عبدالباقر در پنجمین نبردبرابر پورکریمی بیک پیروزی‌درخشان دست‌یافت. عبدالباقر با فراست و تیزهوشی فراوان بهترین چهره خود را در این سال های نزدیک در مبارزه با پورکریمی ارائه کرد و سرانجام ۲ـ۰صاحب پیروزی شد .

محمدرضا نوائی برنده‌مدال

دهنوی درشوروی قهرمان‌شد

نصرالله دهنوی قهرمان‌دسته سبک وزن‌تیم‌ملی وزنه‌برداری که بهمراه تیم ایران در چهاردهمین دوره مسابقات وزنه‌برداری جام دوستی شوروی‌درشهر ایروان‌شرکت کرده‌است، روز گذشته مدال طلای دسته سبک وزن این مسابقات را بدست آورد .

او ۱۲۵ کیلو یک ضرب و ۱۶۲٫۵ کیلو دو ضرب زد . درحالیکه بهترین رکورد های اودراین حرکات ۱۳۰ و ۱۷۰ کیلومی‌باشد . بدنبال دهنوی قهرمان لهستانی با ۲۸۵ کیلو و قهرمان مجارستانی با ۲۸۰ کیلو دوم و سوم شدند.

بریان کلوف بایران نمی‌آید

برایتون ـ انگلستان : شب گذشته سخنگوی باشگاه برایتون انگلیس اعلام کرد مقامات این باشگاه با تقاضای بریان کلوف مربی تیم فوتبال برایتون برای نقض قرارداده ساله خود با این باشگاه و سفربه‌ایران‌موافقت‌ننموده‌اند.

این‌تصمیم‌پس‌از یک جلسه ۲ ساعته اتخاذ شد . بعد از اعلام تصمیم باشگاه ، بریان کلوف که تمایل بسیار برای آمدن به ایران و قبول کار رهبری تیم ملی ایران بود بخبرنگاران گفت :

ـ من مترصد بودم که با موافقت‌باشگاه‌برایتون به‌ایران برووماباوجود وضع موجود مجبورم که بنابرقرارداد پنج ساله خود همچنان با تیم دسته سه برایتون کار کنم.

تاج تنها در صدر

پاس یک امتیاز به بانک ملی داد!

بعد از ظهر دیروز ۲ دیدار عقب افتاده دومین هفته‌مسابقات فوتبال جام تخت جمشید با حضور بیش‌از۱۵ هزارتماشاگر در استادیوم امجدیه انجام شد.

در نخستین‌دیدار تیم های‌پاس و بانک ملی رودر روی هم‌قرار گرفتند که‌پس از ۹۰دقیقه تلاش ۲ حریف‌بدون‌گل‌مساوی کردند. لیکن در دیدار بعد تیم تاج با چهره‌ای خوب و کوبنده موفق شد ۰ـ۱ بر تیم راه‌آهن غلبه کند .

بلطف همین پیروزی ، تیم‌نایب قهرمان فصل پیش مسابقات با ۴ امتیاز از ۲ پیروزی پیاپی به تنهائی در صدر جدول مسابقات قرار گرفت .

در بازی اول بین تیم های‌پاس و بانک ملی ، پاسیها در عین برتری و تلاش بسیار برای گشودن دروازه حریف به جهت عدم هماهنگی لازم و کامل با وجود کسب شانس های خوب برای گل هرگز موفق به‌گشودن دروازه بانک ملی نشدند . پاس که در هفته سوم مسابقات در اهواز با تیم‌آب و برق‌خوزستان روبرو خواهدشد با این‌مساوی اکنون نظیر ۴ تیم پرسپولیس ، ملوان ، هما وصنعت نفت با ۳ امتیاز از ۲ بازی مشترکا در جای دوم قرار دارد .

دیدار دوم را تاج برخلاف چهره پر انتقاد هفته اول خود مقابل تیم اصفهانی ذوب‌آهن ، کاملا سرحال و مترصد برای پیروزی آغاز کرد و نتیجه حملات بی وقفه تاجیها برای گشودن دروازه‌راه‌آهن ، پنالتی دقیقه ۱۰ بود .

در این لحظه تاج با یک حمله گازانبری که با شوت سنگین عادلخانی و واکنش عالی‌راغفر آغاز شد بعد از یکی دو رفت‌و برگشت دربار آخر با شلیک‌غیر قابل مهارکارو صد در صدخود را صاحب گل میدید که حاجی آزادان مدافع میانی‌راه‌آهن‌در غیاب راغفر هم چون او با شیرجه‌ای سریع و به کمک دستهایش مانع از رفتن توپ بداخل دروازه شد .

مظلومی سنتر فورارد تاج مامور زدن این پنالتی شد ، ولی راغفر دروازه‌بان خوب راه‌آهن که در این‌بازی بهترین چهره تیم خود بود با آرامشی عجیب در انتظار این ضربه‌ماند و با همه‌دقت‌عمل مظلومی‌پرای بثمر رساندن توپ او با سرعتی غیر قابل وصف راه این گل را بست .

گرچه بثمر نرسیدن این‌پنالتی روحیه راه‌آهن را برای جنگ بیشتر با تاجیها مضاعف کرد، ولی ۱۹ دقیقه ، بعد سرانجام‌تیم تاج با ضربه سر هادی نراقی گوش راست خود گلی پیروزی را در دروازه راه‌آهن نشاند .

این بار هم عادلخانی پایه‌گزار خطر نخستین بود . سانترعالی او از جبهه چپ این شانس را به نراقی داد که از فاصله ۶ متری با ضربه‌ای حساب شده توپ را به زاویه راست و بالای دروازه راغفر بکوبد و عجیب اینکه راغفر دربرابر این توپ اصلا تکان نخورد !

تاج با این برد اکنون با ۴ امتیاز از ۲ مسابقه و۳گل زده و ۱ گل خورده تنها تیم صدر نشین جدول بازیها است تاج در هفته سوم در روز جمعه ۹ فروردین با بانک ملی روبرو خواهد شد ، قضاوت ۲ بازی دیروز به ترتیب بر عهده جعفر نامدار و منوچهر نظری بود .

آگهی ازدیاد سرمایه

بموجب نامه شماره ۱۱۸۷۹ر۴۰ ـ ۲۱ر۱۲ر۵۲ هیئت مدیره‌شرکت‌سهامی عام ریسندگی‌وبافندگی کاشان بضمیمه صورت جلسه مجمع عمومی فوق‌العاده مورخه ۱ر۴ر۱۳۵۲ مبلغ ۱۳۳۲۷۵۰۰۰ ریال‌بانشر ۲۵۶۰۰سهم‌عادی ب بی‌نام‌و ۱۰۵۵ سهم عادی ب‌با نام‌پنجهزارریالی بسرمایه شرکت اضافه گردیده‌که‌سهام مذکور بین صاحبان سهام شماره ۱ تا ۱۳۳۲۷۶ در ازاء سود سال ۱۳۵۱ و مابه‌التفاوتی که نقدا پرداخت کرده‌اند بقرار هر پنج سهم یك سهم‌طبق‌مقررات اساسنامه تقسیم و توزیع خواهد شد . بنابراین به تبع ازدیاد سرمایه ماده ۶ اساسنامه شرکت بشرح زیر اصلاح‌و جهت اطلاع عموم در روزنامه رسمی کشور و روزنامه اطلاعات آگهی‌میشود.

ماده ۶ سرمایه شرکت :

سرمایه شرکت نهصدو سی و دو میلیون و دویست هزار ۹۳۲۲۰۰٫۰۰۰ ریال است که به ۱۸۶۴۴۰ سهم پنج هزار ریالی بشرح زیر تسهیم و تمام قیمت آن پرداخت گردیده است .

سهام ممتاز (بی‌نام) از شماره ۱ تا ۴۵۰	۴۵۰ سهم
سهام عادی آ (بی‌نام) ازشماره ۴۵۱ تا ۱۴۴۰۰	۱۳۹۵۰سهم
سهام عادی ب(بی‌نام) از شماره ۱۴۴۰۱ تا ۱۲۸۰۰۰	۱۱۳۶۰۰ سهم
سهام عادی ب(بانام) ازشماره ۱۲۸۰۰۱ تا ۱۳۴۱۸۵	۶۱۸۵سهم
سهام عادی‌ب(بی‌نام)از شماره ۱۳۴۱۸۶ تا ۱۸۵۳۸۵	۵۱۲۰۰سهم
سهام عادی ب (بانام)ازشماره ۱۸۵۳۸۶ تا ۱۸۶۴۴۰	۱۰۵۵سهم
جمع	۱۸۶۴۴۰ سهم

تبصره ۱ـ حق‌الامتیاز ۴۵۰ سهم ممتاز نسبت به ۱۳۹۵۰ سهم عادی(آ) هر ساله هشت‌و نیم درصد از منافع سهام مذکور (آ) خواهد بود و۱۷۲۰۴۰ سهم عادی (ب) از پرداخت حق‌الامتیاز مستثنی است .

تبصره ۲ ـ سهام مورد وثیقه‌اعضاء هیئت مدیره شرکت موضوع‌ماده ۴۴ این اساسنامه مدنی که در وثیقه‌قرارداد به سهام با نام تبدیل خواهد شد .

تبصره ۳ـ شرکت می تواند علاوه بر اوراق یك سهمی (پنجهزار ریالی) اوراق پنج سهمی ـده سهمی ـبیست سهمی ـ پنجاه سهمی ، صد سهمی پنجهزار ریالی نیز چاپ و منتشرنماید

تبصره ۴ـ شرکت می تواند عندالاقتضا برای حفظ منافع صاحبان سهام خود اوراق‌یازده سهم دو هزار و پانصد ریالی و یکهزار ریالی که در هر صورت پنجهزار ریال آن تشکیل یك سهم را خواهد داد چاپ و در قبال مطالباتی که به سهم تبدیل میشود به صاحبان‌سهام خود تسلیم نماید .

از لحاظ امضاء ذیل ثبت در تاریخ ۲۲ر۱۲ر۵۲ تکمیل گردید .

رئیس اداره ثبت کاشان کرمی

اطلاعیه

نظر باینکه درروزهای ۸تا۱۱ فروردین ماه صورت برداری از موجودی وسائل هوای فشرده این شرکت در انبار کیلو متر ۱۴ جاده کرج بعمل خواهد آمد از فروش وسائل در این دوروز معذور میباشیم.

فروش وسائل غلطک های لرزان «دیناپاک» حسب‌المعمول انجام خواهد گردید.

باتقدیم احترام
شرکت ایران وسوئد ـ قسمت اطلس کوپکو
آ ـ ۲۳۰۱۵

آگهی مقدماتی

هیئت مدیره شرکت های ایران و سوئد و اطلس کوپکو ، مقیم سوئدبانظر مشترک و قراردوستانه تصمیم گرفته‌اند ،که فعالیت های خود رادر ایران از اول آوریل ۱۹۷۴ از یکدیگر جدا نمایند آگهی قطعی در این‌مورد بعدا منتشر خواهد شد.

از اول آوریل ۱۹۷۴ کلیه وسائل هوای فشرده توسط شرکت جدیدی که بنام شرکت اطلس کوپکو ایران تشکیل گردیده فروخته خواهد شد و تاموقع انتقال به خیابان آیزنهاور شماره ۳۶۸ دفاتر شرکت اطلس کوپکو ایران در محل‌های فعلی باقی خواهد ماند. تعمیرگاه وانبار شرکت‌جدیدنیز تاآگهی بعدی در محل سابق (کیلومتر ۱۴ جاده شمالی کرج) باقی خواهد بود. بدیهی است حتی بعداز این جدائی روابط نزدیک و دوستانه ، بین دو شرکت برقرار خواهد ماند.

شرکت ایران و سوئد
شرکت اطلس کوپکو ایران
آ ـ ۲۳۰۱۳

به آنها نمیشود گفت سك ... آنها شش شیطان سیاه باهوش هستند که بازگشته‌اند تا باعملیات وتسیر یکاری های حیرت‌انگیز خود در ایام نوروز شما را سرگرم کنند

ازامشب

هیجان‌انگیز ترین هدیه نوروز فقط در

سینما ریولی

بازگشت سگهای گانگستر

رنگی

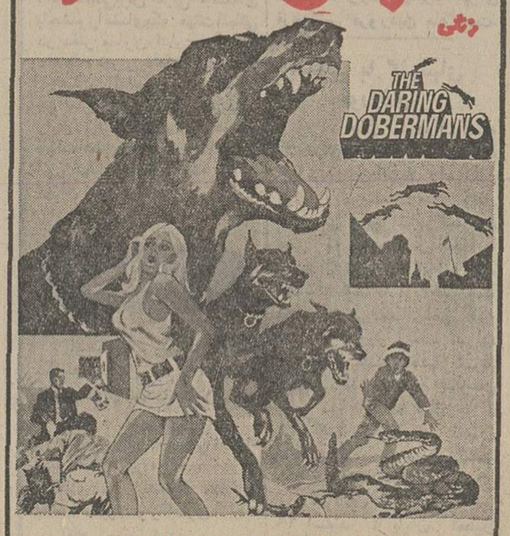

باشرکت : چارلز ناگی را بینون
تیم کونسیداین ـ جون کولفیلد

سئانسها ۱۱ صبح ـ ۳٫۳۰ ـ ۵٫۳۰ ـ ۷٫۳۰ ـ ۹٫۳۰
بعدازظهر گیشه سینما ریولی برای رزرو بلیط آماده‌است

گروه‌مترکهای لولبندی ووارداتی ماشین‌آلات راه‌سازی وساختمانی
ارکان ماشین ـ ونـه
ماشین رول ـ رولر
خیابان آیزنهاور ـ مقابل دانشگاه آریامهر شماره ۶۲۸ و ۶۴۶
تلفن : ۸ الی ۹۵۰۰۸۱ ـ ۹۵۸۵۵۵

واکر (آلمان) WACKER
ویبراتور بتن‌چکش موتوری ـ کمپاکتور صفحه و غلطکی
نماینده انحصاری ـ شرکت ارکان ماشین

S.S.P.I.
پارچه‌های شرکت سهامی پشمباف ایران چیزدیگریست
خیابان شاه چهارراه یوسف‌آباد

زاملونگ گچ‌نما
بهترین عیدی سال در سطح عالی
در صورت تمایل از ۳۰ رقم سنگ قیمتی (الماس‌ـ زمرد و یا قوت قرمز ..) این کلکسیون انگشتر های زیبا برای شما میسازیم.قیمت با کتابچه رنگی جواهر شناسی ۱۲۰۰ ریال
مراکز فروش : نوبل ـ خیابان نادری ـ تلفن ۳۱۴۷۰۱ـ ۹۳۰۱۰۷ـ جواهری‌روبی ـ چهار راه شاه‌تلفن ۶۶۶۶۵۳

مبلغ ثبت نام در سازمان کنکور مکاتبه‌ای
گروه فرهنگی خوارزمی
۲۶۰۰ ریال است و در آگهی مربوطه در شماره یکشنبه ۲۶ اسفند درج گردیده اشتباها ۳۶۰۰ ریال چاپ شده است .

فردا قرعه‌کشی
۲ شانس پادشه‌چك نوروزی
خانه اثاث‌خانه مرسدس بنز پول
جایزه بلیطهای نوروزی
ششصد هزار تومان
جایزه بزرگ
دسته‌چکهای اعانه‌ملی
فردا قرعه‌کشی

از صبح ۵ شنبه اول فروردین برنامه استثنائی بهترین گروه سینمائی

کاپری ـ اروپا ـ نیاگارا ـ رکس ـ میامی
الوند ـ کیهان ـ مارلیک ـ ارانوس ـ شهرام
اسکار ـ شرق و ...سیلوانا وسیلورسیتی (قلهك)
«بهروزوثوقی» محبوبترین هنرمندایران و «گوگوش» جنجالی‌ترین‌خواننده ایران در فیلم بی‌نظیر امسال

همزمان با تهران در شهرستانهای * اصفهان « چهار باغ ـ مایاك ـ مهتاب » * مشهد « شرفرنك ـهما»*تبریز «متروپل ـکریستال »*کرمانشاه «آتلانتیك»* اهواز «دنیا »* رشت «کوروش »* آبادان «ایران ـ خورشیدـمتروپل»*شیراز ـپاسارگاد ـسعدی سعدی»* قم «دروازه طلائی »* قزوین«آریا»* بندر پهلوی « ایران »*شهسوار«کاپری» * بابل «شهرفرنك * ساری « مولن‌روژ» * گرگان «امپایر» * همدان «هما»

تبریکات

جناب آقای محمد علی نواب

انتصاب آنجناب را بمدیریت کل‌آموزش و پرورش تهران‌بعموم فرهنگ دوستان بویژه ساکنین تهران صمیمانه تبریک میگویم .

دکتر برهان

جناب آقای دکتر اکبر اعتماد

انتصاب آن دانشمند عالیقدر را که بفرمان شاهنشاه آریامهر مفتخربسازمان دادن کارخانه اتمی ایران شده‌اید صمیمانه‌تبریک عرض می کنم .

علی‌بیاناتی

جناب آقای نواب

انتصاب آن جناب را به سمت مدیر کل آموزش و پرورش‌تهران تبریک‌میگویم.

کرج ـ عباسعلی ربیعی فر

تیمسار معظم سپهبد دکتر سعادتمند

صمیمانه ترین تبریکات خود را بمناسبت ارتقاء درجه‌بحضورتان تقدیم ، سعادت و توفیق خدمتگزاری شما را در راه خدمت به شاهنشاه آریامهر و کشور عزیز آرزومندیم .

آستانه اشرفیه ـ سید محمد هجرتی و بانو ـ میرکیا ـ هجرتی

تیمسار معظم سپهبد دکتر سعادتمند

صمیمانه‌ترین تبریکات خودرابمناسبت ارتقاء درجه به‌حضور جنابعالی تقدیم ، موفقیت‌روزافزون‌شما رادرراه‌خدمت‌به‌شاهنشاه آریامهرو کشور عزیزازخداوند بزرك مسئلت‌دارم.

آستانه‌اشرفیه ـ حسین‌پورمحمدی فلاح
آ ـ ۹۰۷۹۶

جناب آقای‌دکتر ایرج‌لاله‌زاری دانشمند گرانمایه

انتخاب آنجناب رابریاست دانشکده داروسازی از صمیم قلب و باکمال افتخار به دانشجویان واعضاء هیئت علمی آن دانشکده تبریك میگوئیم.

دکتر صادقی ،دکترپوستی، دکتر سلیمی ، دکتر ابطحی ، دکتر زرین‌دست، دکتر رضوانی، دکتر جهانگیری.

تیمسار سرلشگر علی میرفخرائی

ترفیع درجه‌را صمیمانه تبریك میگویم.

مراغه ـدکتر محمود نجفی

جناب‌آقای محمدعلی نواب

انتخاب شایسته شما را بمدیریت کل آموزش و پرورش تهران صمیمانه تبریك گفته آرزوی ارتقاء روزافزون شما را داریم .

مسعود غضنفرپورو بانو

تیمسار سپهبد دکتر سعادتمند

بهترین تبریکات خود را بمناسبت ارتقاء درجه و فرا رسیدن نوروز باستانی بحضور عالی تقدیم ، آرزوی موفقیت روزافزون جنابعالی را در راه خدمت به شاهنشاه آریامهر و ایران عزیزرا از خداوند بزرگ مسئلت دارم .

آستانه اشرفیه ـ کریم اخوان

تیمسار معظم سپهبد دکتر سعادتمند

با نهایت مسرت ارتقاءدرجه شما را تبریک عرض نموده‌سعادت و توفیق روز افزون شما را در راه خدمتگزاری به شاهنشاه آریامهر و کشور عزیز ایران ، از خداوند بزرگ مسئلت مینمائیم.

حاج‌ابوالفضل و حاج رحمت حجت انصاری

تیمسار سپهبد دکتر سعادتمند

تبریکات صمیمانه خود را بمناسبت ارتقاء درجه بحضور عالی تقدیم سعادت و توفیق خدمتگزاری آن تیمسار معظم را در راه خدمت به شاهنشاه‌آریامهر و ایران عزیز از خداوند بزرگ‌مسئلت دارم.

آستانه اشرفیه ـ عباس فتح جلالی

تیمسار معظم سپهبد دکتر سعادتمند

بهترین تبریکات خود را بمناسبت ارتقاء درجه بحضور عالی تقدیم ، از خداوند بزرگ موفقیت روز افزون جنابعالی را در راه خدمت به شاهنشاه آریامهر و کشور عزیز مسئلت دارم .

آستانه اشرفیه ـ میرزاعلینقی ربیعی

تیمسار سپهبد دکتر سعادتمند

با نهایت مسرت ارتقاء درجه آن تیمسار معظم را تبریک‌عرض نموده ، سعادت و توفیق شما رادرراه خدمت به شاهنشاه‌آریامهر و میهن عزیز ارزومندم .

آستانه اشرفیه ـ علی نژاد علی

تیمسار سپهبد دکتر سعادتمند

ارتقاء درجه آن تیمسار معظم را تبریک عرض نموده ،آرزوی موفقیت روز افزون جنابعالی را در راه خدمت به شاهنشاه آریامهر و میهن عزیز از خداوند بزرگ مسئلت دارم .

آستانه اشرفیه ـ ربیع ـ ربیعی

تیمسار سپهبد دکتر سعادتمند

بهترین تبریکات خود را بمناسبت ارتقاء درجه بحضورجنابعالی تقدیم ، موفقیت روز افزون شما را در راه خدمت به رهبر بزرگ ایران آرزومندم .

آستانه اشرفیه ـ غلامحسن سلیمانی

تیمسار سپهبد دکتر سعادتمند

با نهایت مسرت ارتقاءدرجه آن تیمسار معظم را تبریک عرض نموده ،سعادت و توفیق شما را در راه خدمتگزاری به‌شاهنشاه آریامهر و میهن عزیز از خداوند بزرگ مسئلت دارم.

آستانه اشرفیه ـ علیرضاربیعی

اخبار، رویدادها، شایعات و گفتگوها در

بازار سیاست

در انتظار پیام نوروزی شاهنشاه

ناظران سیاسی و محافل مختلف ازهم‌اکنون در انتظار پیام نوروزی شاهنشاه‌که لحظاتی پس از تحویل سال ازشبکه رادیو وتلویزیون ملی ایران پخش خواهد شد بسرمیبرند. پیش‌بینی‌ها براین است که پیام نوروزی همایونی حاوی‌نکات پراهمیتی پیرامون برنامه‌های آینده مملکتی است که برای نخستین بار ملت ایران از زبان شاهنشاه خواهدشنید. پیام‌های نوروزی شاهنشاه که در ردیف با اهمیت‌ترین بیانات‌معظمله بشمار میرود، همواره توام با ارمغان‌های تازه‌ای برای ملت ایران بوده است و شاهنشاه از این فرصت خجسته درتشریح بیشتر آنچه ایران در راه سربلندی و تجدید افتخارات‌گذشته و رفاه و آسایش عمومی در پیش دارد استفاده میفرمایند. پیام نوروزی همایونی معمولا اشاراتی از پیشرفتها و دستیابی ها در سالی که گذشت را نیز در بردارد . این دستیابی‌هاو پیشرفت‌ها در زمینه‌های مختلف چه سیاست داخلی و چه خارجی آنقدر متعدد است که برخلاف سالهای‌گذشته نمیتوان نقطه تاکید را فقط بریک یاچند موضوع گذاشت . درهرحال پیروزیهای نفتی یکی بعداز دیگری که درآمد نفتی ایران‌درد سال آینده حداقل به هیجده میلیارد دلار افزایش میدهد،فرمان آموزش رایگان از جمله رویدادهائی است که هنوز بحث در باره‌آن‌ها ادامه دارد . مسائل مربوط به بهداشت ودرمان وبرنامه‌های دولت در این زمینه از جمله مطالبی است که‌سال آینده باید در انتظار اخبار تازه‌تری پیرامون آن بود.

با صدور فرمان تاسیس سازمان انرژی اتمی ایران،در آخرین روزهای سال جاری ، شاهنشاه برنامه عظیمی درمقابل دولت قرار دادند و صدور این فرمان تاکید مجددی برارزش غیر قابل تصور منابع نفتی ایران است که شاهنشاه معتقدندو مصمم‌اند از آن بنفع سعادت ورفاه و سربلندی همیشگی‌ایران استفاده شود.

تهران و کنفرانس دادوستد نیویورک

امروز صبح کنفرانسی باشرکت هفده کشور غیرمتعهد در الجزایر تشکیل‌شده‌تادستور کار اجلاسیه خاص‌سازمان ملل‌متحد پیرامون مواد اولیه وداد وستد راکه قراراست روز بیستم فروردین در نیویورک برای مذاکره در باره شرایط داد وستد بین‌المللی تشکیل شود تهیه نماید .

تشکیل این‌دو کنفرانس اولین اقداماتی است که کشور های جهان سوم در راه حفظ منافعشان در معاملات بین‌المللی باکشورهای پیشرفته و صنعتی شده برداشته‌اند وکورت‌والدهایم دبیرکل سازمان ملل متحد نیز دیروز طی پیامی باهمیت این اجلاس اشاره کرده است . موفقیت یا شکست کنفرانس جهانی نیویورک تاحد زیادی به نتایج نحوه عمل کنفرانس الجزایر بستگی دارد. اگر نمایندگان شرکت کننده دراجلاسیه الجزایر بجای اقدامات اساسی از قبیل تهیه پیشنهادات منطقی دست به مانورهای‌تبلیغاتی بزنند، بدون شک اجلاسیه نیویورک هم بی‌هیچ نتیجه خواهد بود. ولی اگراین پیش‌بینی درست درنیاید،میتوان امیدوار بودکه قدمهای امیدبخشی برای داد وستد بین کشورهای جهان‌سوم وپیشرفته برداشته شود. تهران‌برای کنفرانس نیویورک ارزش قائل است و امیدوار است این کنفرانس بتواند در تحقق هدف‌های کشورهای در حال توسعه با ملل صنعتی و از میان بردن شکاف موجود و برقراری یک سیستم ونظام عادلانه در تجارت بین‌المللی موفق شود .

درجستجوی کارشناسان اتمی

بدنبال صدور فرمان شاهنشاه نسبت به‌تاسیس سازمان انرژی اتمی‌ایران ، مطالعات و بررسی های‌دولت دراجرای فرمان همایونی تشدید بیشتری یافت . مطالعات مربوط به استفاده صلح‌آمیز از نیروی اتم از مدت‌ها قبل دربرنامه دولت بود ودراین زمینه بدنبال پیشنهاداتی که‌دول مختلف درهمکاری باایران عنوان کردند ، مذاکرات‌جدی ، تواما نتایجی صورت گرفته است . درکنار این مطالعات دولت از مدت‌ها قبل کارگردآوری و استخدام کارشناسان اتمی رادربازارهای بین‌المللی برای‌صنعت انرژی‌اتمی ایران‌آغاز کرده است و باتوجه به فرمان شاهنشاه کلیه بررسی های گذشته در سازمان قریب به تاسیس انرژی اتمی ایران‌که ریاست آن برعهده دکتر اکبر اعتماد خواهد بود گردآوری میشود . منابع‌آگاه دولتی میگویند باتاسیس سازمان‌انرژی اتمی ، صنعت برق کشور درآسانه تحولات بنیادی عظیمی قرار گرفته که‌تغییر نحوه تولید انرژی برقرا بدنبال دارد. کارشناسان عقیده دارند ، سیستم استفاده از اتم برای تولید انرژی برق گرچه نیاز به سرمایه گذاری وسیعی دارد ، معهذا دربرابر سوخت ارزان آن ، باصرفه‌تر از تولید برق از طریق نیروگاه های دیزلی و آبی است . بهمین منظور دربرنامه ریزی دراز مدت تولید انرژی‌برق، احتمالا ، از نصب نیروگاههای برق دیزلی و یا آبی خودداری میشود وتولید انرژی برق‌منحصرا به‌نیروگاههای هسته‌ای اختصاص داده خواهد شد . به جز نیروی‌برق مهمترین استفاده مورد توجه از نیروی اتم ، موضوع شیرین کردن‌آب‌دریا است که میتواند چهره مناطق بی‌آب ایران بخصوص سواحل جنوب را ده چندان عوض کند .

عکس‌العمل ایران در هلند

گفتگوی خبرنگاران ایرانی و نمایندگان خبرگزاریهای خارجی مقیم ایران با سفیر دربار شاهنشاهی ایران‌درهلند هنگام ورود او به فرودگاه مهرآباد موجب شد تا دقیقا از کم وکیف تظاهرات نقابداران ماجراجو دربرابر سفارت شاهنشاهی ایران اطلاع حاصل شود .

تصمیم ایران برای تعطیل سفارت شاهنشاهی در هلند بعلت عدم وجود حفاظت کافی از سفارت شاهنشاهی که دولت هلند مسئول تامین آن‌است اتخاذ شده است زیرا با توجه به‌عدم اعمال وظایف قانونی از طرف مسئولین دادگاه نسبت به‌تظاهراتی‌که هنگام رسیدگی به‌ورود غیر قانونی عده‌ای ماجراجوی حرفه‌ای به‌سفارت روی داد و همچنین عدم تعیین مجازات متناسب قانونی درباره افرادی که برخلاف موازین قانونی که به‌عنف به‌محل سفارت شاهنشاهی وارد شدند دولت ایران چاره‌ای جز نشان دادن این نوع عکس‌العمل نداشت ومی‌بایست بطریقی براساس مبادی روابط بین‌المللی حقوق واقعی خود را گوشزد نماید .

دیدارهای نوروزی اقلیت و اکثریت

دبیر کل حزب مخالف که اخیرا روش تندی درانتقاد از دولت حزبی در پیش گرفته این روش تندرا به برخی از مسائل دیگر و از جمله دید و بازدید عیدهم سرایت داده است . باین ترتیب که وی عصر چهارشنبه (فردا) یعنی حدود ده ساعت پیش از آغاز سال‌نو با هم مسلکان حزبی خود دید و بازدید میکند . باین ترتیب عامری در دید و بازدید نوروزی هم تند رفته بطوریکه حتی بر سال نو پیشی جسته است . در برابر این تندروی عامری، دبیر کل اکثریت هیچ عجله‌ای در دید و بازدید نوروزی بخرج نداده و بقول معروف خیلی هم کند رفته ، چون بر طبق آگهی ارگان ایران‌نوین‌دیدارنوروزی اعضای‌حزب با مقامات حزبی در یکشنبه ۱۸ فروردین‌ماه‌صورت میگیرد. ولی در عوض دبیر کل اکثریت تلافی دیر شدن دیدار نوروزی را با ضیافتی که دیشب بمناسبت پایان سال ۵۲ داد ، در آورد . در این میهمانی که کلیه مسئولان حزب ایران نوین و نمایندگان دو مجلس حضور داشتند ،کلالی سال گذشته را برای حزب خود سال پیروزی و موفقیت توصیف کرد .

فرمان همایونی درزمینه بهداشت عمومی ورایگان

فرمان شاهنشاه آریامهر در زمینه تامین بهداشت عمومی و رایگان امروز صادر شد .

متن این فرمان که خطاب‌به امیرعباس هویدا نخست وزیر صادر گردیدپیش‌از ظهرامروز در آخرین جلسه هیئت وزیران در سال ۵۲ که در ساعت‌دونیم بامداد در کاخ نخست وزیری تشکیل شد فاش گردید .

در آغاز جلسه امروز هیئت وزیران ، نخست وزیر توجه اعضای کابینه خود را به فرمان با اهمیتی که در آخرین روز های سال ۵۲ شاهنشاه صادر فرموده‌اند جلب کرد و آنگاه پرفسور انوشیروان پویان وزیر بهداری متن فرمان همایونی را قرائت کرد .

بعد ، هویدا طی سخنان‌کوتاهی از اهمیت این فرمان یاد کرد و افزود اهمیت این فرمان در ادامه فرمانی است که در زمینه آموزش رایگان صادر شد .

نخست وزیر خطاب به‌هیئت دولت افزود : پیاده‌کردن اوامر همایونی در این‌زمینه در برنامه دولت در سال آینده قرار دارد و با همکاری همه وزارتخانه‌ها بایستی هرچه زود تر طرح‌های اجرائی این فرمان‌تهیه و بمورد اجرا گذاشته شود .

هویدا گفت ،شاهنشاه فرمان داده‌اند که برای فردفرد ۳۲ میلیون ملت ایران شناسنامه بهداشتی تهیه‌شود و این وظیفه مهم و خطیری در برابر دولت است و دولت در اجرای اوامر همایونی طرح تهیه شناسنامه بهداشتی را توام با شناسنامه معمولی‌افراد مملکت‌بمورد اجرا درمی آورد .

نخست وزیر سپس مجددابه اهمیت فرمان همایونی اشاره کردوخطاب‌به نمایندگان‌مطبوعات که در جلسه هیئت دولت هنگام قرائت فرمان همایونی حضور داشتند گفت جزئیات مربوط به این فرمان در اوائل سال آینده اعلام خواهد شد .

بدنبال بحث هیئت دولت‌درباره فرمان بهداشت رایگان ، وزیر بهداری در پاسخ به پرسش اطلاعات گفت‌کوی عصر امروز پیرامون فرمان‌همایونی اطلاعات بیشتری دراختیار افکار عمومی قرار میدهد .

اجباری میشود

نیم بعدازظهر امروز پروفسور انوشیروان پویان وزیر بهداری در یک‌کنفرانس‌مطبوعاتی برنامه اجرای فرمان شاهنشاه را برای نمایندگان مطبوعات‌تشریح کرد .

براساس برنامه بهداشتی وزارت بهداری در این زمینه پیش گیری ، واکسیناسیون آبله سرخک، دیفتری ، کزاز ، سیاه سرفه ، سل ، فلج اطفال برای افراد آسیب پذیر در مقابل‌این بیماری ها تا سن بیست سالگی اجباری می شود . وزارت بهداری طی برنامه‌ای که تنظیم خواهد کرد ظرف سال آینده نزدیک به بیست میلیون افراد زیر سن ۲۰ سال را با واکسیناسیون تحت پوشش مصونیت در مقابل این‌بیماری ها قرار میدهد . در برنامه وزارت بهداری برای مبارزه با تراخم و سایر بیماری های واگیر اقدامات وسیعی در نظر گرفته شده است .

متن فرمان همایونی

جناب امیر عباس هویدا نخست‌وزیر

نظر به علاقه‌ای که‌به‌تندرستی کلیه افراد این‌مرزوبوم داریم و معتقدیم تامین سلامت مردم‌کشور پایه و اساس همه برنامه های توسعه و پیشرفت بسوی تمدن بزرگ‌است و از طرفی پیشگیری از بیماریها را یکی از ارکان اساسی بهداشت و درمان میدانیم بموجب‌این فرمان مقرر میداریم:

۱- دولت در کوتاهترین زمان ممکن بوسیله وزارت بهداری اقدامات لازم را برای بیماریابی ، جلوگیری از بیماریهای واگیر ، پیشگیری از بیماریهائی که بوسیله واکسیناسیون های مختلف امکان‌پذیر است،بهبود محیط زیست و آموزش بهداشت بعموم مردم به عمل آورد بطوریکه موردی از بیماریهای قابل پیشگیری در هیچیک از نقاط کشور اعم از روستائی و شهری مشاهده نشود.

۲- برای هر یک از افراد کشور شناسنامه بهداشتی تهیه شود بنحوی که کلیه سوابق بهداشتی آنها ،بیماریها، واکسیناسیون های انجام شده و غیره در آن منعکس گردد .

بدیهی است تامین بهداشت عمومی از وظایف دولت است و در مواردی که همکاری و خودیاری مردم لازم است بصورت رایگان خواهد بود .

کاخ نیاوران - بتاریخ بیست و هشتم اسفندماه یکهزار و سیصد وپنجاه و دو شمسی .

لایحه مجازات اخلال گران تصویب شد

*** مجلس امروز ۱۱ لایحه دولت را تصویب کرد .**

آخرین جلسه علنی‌مجلس‌شورای ملی در سال جاری امروز بریاست آقای مهندس عبدالمریاضی تشکیل شد .

● در این جلسه۱۱ لایحه‌دولت مورد بررسی قرار گرفت وتصویب شد .

در آغازجلسه رئیس‌مجلس‌اظهار داشت : طبق اساسنامه مجلس شورای ملی ، تعطیلات نوروزی از روز ۲۸ اسفند ماه آغاز میشود ولی چون تعدادی از لوایح دولت در دستور مجلس وجود داشت و لازم بود که این لوایح تصویب گردد ، لذا امروز جلسه علنی مجلس تشکیل گردید .

سپس نطق‌های قبل از دستور شروع شد و آقای‌دکتر امیرحسین زهرائی نماینده دشت‌گرگان‌درباره مراسم زادروزاعلیحضرت رضاشاه کبیر که در حضور والاحضرت شاهپور غلامرضاپهلوی در آلاشت برگزار شد سخن گفت .

آقای علاء الدین زرین‌پور درباره انجام بازیهای آسیائی صحبت‌کرد و گفت : کسب افتخار برگزاری هفتمین دوره بازیهای آسیائی در تهران نمونه بارزی از پیشرفت همه‌جانبه ورزش در کشور ایران است .

آقای منوچهرسعید وزیری‌درباره بزرگداشت‌از مقام‌مولانا جلال‌الدین محمد مولوی سخن‌گفت . اوسپس ضمن تجلیل از مقام معلم گفت ، معنا و مفهوم فرمان شاهنشاه در مورد رایگان شدن تحصیلات اینست که شاه ایران آرزو دارند فرزندان امروز ما نیز به دنبال همان فرهنگ اصیل ایران باشند و درآینده مولوی‌ها، فخررازی‌ها، ابن‌سیناها و بیرونی‌ها در دامان این مملکت پرورش یابند .

آقای مظاهری از جریان مراسم سالروز تاسیس دوب‌آهن که در اصفهان برگزار شد گزارشی به مجلس داد و مجید محسنی نیز درباره بزرگداشت زادروز اعلیحضرت رضاشاه کبیر که در آلاشت برگزار شد صحبت کرد .

آقای حکمت یزدی با اشاره به فرمان اخیر شاهنشاه آریامهر در مورد تاسیس سازمان استفاده از انرژی اتمی ، گفت هرروز ازطرف رهبر عالیقدر ایران مژده تازه‌ای‌به ملت ایران داده میشود و هر روز گام تازه‌ای برای رسیدن به تمدن بزرگ برداشته میشود .

★ تصویب لوایح

سپس مجلس وارد دستور شد و آقای کورس آموزگار وزیرآبادانی و مسکن لایحه تغییر نام وزارت آبادانی و مسکن را به «وزارت آبادانی و شهرسازی»تقدیم کرد و بیان فعالیت دهساله‌این‌وزارتخانه را باطلاع نمایندگان‌مجلس‌رسانید.

سپس لوایح دولت باین شرح مطرح گردید :

لایحه مربوط به موافقتنامه بین دولت شاهنشاهی ایران و آژانس بین‌المللی انرژی اتمی و پروتکل تعلیقی - موافقتنامه سه‌جانبه‌بین دولت شاهنشاهی ایران و دولت ممالک متحده امریکا و آژانس بین‌المللی انرژی اتمی - لایحه پروتکل الحاقی به قرارداد بین دولت شاهنشاهی ایران و دولت اتحادجماهیرشوروی سوسیالیستی راجع به انتظامات مرزی ایران و شوروی و ترتیب تصفیه اختلافات و حوادث در مرز - لایحه تبدیل وضع استخدامی هشت نفر از افسران سابق شهربانی کشور از درجه افسری به رتبه همردیفی نیروهای مسلح‌شاهنشاهی - لایحه موافقتنامه‌همکاری‌بلندمدت‌اقتصادی فنی و علمی بین دولت‌شاهنشاهی ایران و دولت جمهوری مردم رومانی- لایحه موافقتنامه همکاری اقتصادی بین دولت شاهنشاهی ایران و دولت جمهوری مردم لهستان- لایحه موافقتنامه همکاری برای جلوگیری از ربودن ناو های هوائی‌کشوری‌بین دولت‌شاهنشاهی ایران و دولت اتحاد جماهیر شوروی سوسیالیستی لایحه کنوانسیون مربوط به تالابهای بین‌المللی و تالابهای زیستگاه پرندگان آبزی و لایحه اجازه مصرف مانده اعتبارات سال۱۳۵۲ طرحهای خاص ناحیه‌ای - این لوایح بتصویب نهائی رسید و به دولت ابلاغ گردید. همچنین-لایحه مجازات اخلالگران در صنایع تصویب و به مجلس سنا ارسال شد . شور دوم لایحه قانون‌حقوق و مزایای پرسنل نیروهای ۶۰۰ ح شاهنشاهی و لایحه اجازه انتقال پنجاه درصد مشاع از باقیمانده حقوق و تعهدات شرکت نفت کنتینانتال ایران بشرکت ایران یتیزسرویس پتروایوم بر اساس قرارداد الحاقی ضمیمه نیزتصویب گردیدو به‌مجلس‌سنا ارسال‌گردید.

در پایان جلسه امروز مجلس شورای ملی دکتر مصطفی الموتی لیدر فراکسیون پارلمانی حزب ایران نوین به تفصیل پیشرفتها و موفقیتهائی را که در سال گذشته نصیب‌ملت ایران‌شده است‌برشمرد و اظهار امیدواری کردکه در سال آینده مجلس انقلاب بتواندکارنامه درخشانتری به پیشگاه شاهنشاه آریامهر و ملت ایران عرضه‌دارد.

محمد فضائلی نیز در همین زمینه سخن گفت‌و پیشرفتهای مملکتی‌را در سال گذشته تشریح کرد .

در پایان مهندس عبداله ریاضی رئیس مجلس شورای ملی درباره پیشرفت هائی که در شئون‌مختلف مملکتی تحت رهبری های‌شاهنشاه آریامهر نصیب ملت ایران شده است سخن گفت و از خدمات نمایندگان ، هیئت رئیسه و کارکنان مجلس شورای ملی قدردانی‌کرد و فرا رسیدن نوروز باستانی را به ملت ایران تبریک گفت:

استاندارجدید سلیمانیه به‌ملامصطفی ملحق شد

شیخ احمد نقشبندی که‌جدیدا بسمت‌استانداری سلیمانیه‌بجای علی‌عبدالله استاندار سابق «از طرفداران‌ژنرال بارزانی که‌پس‌از اعلامیه دولت بعث همراه وزرای کرد به ژنرال بارزانی ملحق گردیده» منصوب شده بود در معیت معاون‌خودعارف‌طه و مدیر شرطه محمدعلی در تاریخ ۵۲/۱۲/۲۶ به شورش ملحق گردیدند .

دولت بعث عراق هیاتی را تعیین و به سلیمانیه اعزام‌کرد تا درباره ملحق شدن استاندار جدید به شورش تحقیقاتی‌انجام دهند و هیئت اعزامی نیزپس‌از ورود به منطقه سلیمانیه به شورش ملحق شده‌اند .

این جریان‌بعثی ها رابشدت ناراحت و عصبانی کرده‌است .

نیروهای عراق مرزهای ایران را به آتش بستند

عناصر مسلح‌عراقی باتیراندازی های ایذائی خود آرامش‌نوار مرزی را نقض کرده و از شانزده تا ۲۴ اسفند ماه جاری با گشودن آتش بسوی مرزبانان ایرانی تجاوزات خود را ادامه میدهند . گزارش خبرنگاران اطلاعات از نوار مرزی حاکی است بعد از تجاوز روزهای ۲۱ و ۲۴ بهمن ماه و روز های ۱۴ و ۱۷ اسفند ماه جاری ، عوامل مسلح عراقی بمرز های ایران که منجر بزخمی شدن و شهادت گروهی از مرزبانان دلیر ایرانی گردید . عوامل حکومت بعثی عراق دست از تحریکات خود برنداشته و در دفعات مکرر سعی داشتند که آرامش نوار مرزی را بهم زده و ایجاد مزاحمت‌کنند. خبرنگار ما جزئیات عملیات‌ایذائی عناصر مسلح عراقی را باین شرح گزارش داده است :

● در روز ۱۶ اسفند عناصر مسلح عراقی بیک دستگاه بولدوزر متعلق به کشاورزان مرز نشین اطراف پاسگاه تلخ آب در منطقه نفت شاه تیر - اندازی کرده و از ادامه کار آنان جلوگیری نمودند .

● روز ۱۷ اسفند ماموران پاسگاه قلعه لان عراق در چند نوبت با رگبار های مسلسل به طرف مرزبانان پاسگاه گمرک کهنه واقع در بین قصرشیرین و نفت شاه تیراندازی کردند .

● در ساعت ۲۰ روز بیست و یکم اسفند پاسگاه زینل‌کش ناحیه نفت شاه را با گلوله های نورافکن شناسائی کردند .

● در ساعت ۱۱ روز ۲۲ اسفند مواضع مرزبانان ایرانی در زینل‌کش را مجددا با سلاح کالاشینکف‌به گلوله بستند

● بعدازظهر روز ۲۴ اسفند بار دیگر با رگبار های‌مسلسل متوالی بروی پاسداران مرزی ایران در «زینل کش» آتش گشودند .

با آنکه مرزبانان دلیرایرانی که مامور حفظ و حراست از مرز هستند قدرت و توانائی درهم کوبیدن هرگونه تجاوزی رادارندمعهذا برای حفظ‌آرامش منطقه به تحریکات‌عناصرمسلح عراقی پاسخ نداده و از هرنوع عمل متقابل خودداری نمودند .

ساعت دونیم‌بامداد امروز آخرین جلسه هیئت دولت ، در سال ۵۲ بریاست امیر عباس هویدا تشکیل شد و تا آخرین دقائقی که روزنامه به زیر چاپ میرفت ادامه داشت. درآغاز این جلسه فرمان همایونی درباره بهداشت رایگان قرائت‌گردید و سپس هیئت وزیران وارد دستور کار شد . تصمیمات جلسه امروز مهم است و ظرف امشب و فردا بایستی در انتظار افشای آن بود.

نماینده والدهایم بتهران می‌آید

کورت‌والدهایم دبیر کل‌سازمان ملل‌متحد یک دیپلمات مکزیکی بنام «لوئیس‌وچمان‌مونز» را مامور تحقیق به اختلافات مرزی ایران و عراق کرده است . «وچمان» که درحال حاضر سفیر مکزیک درآلمان فدرال است ، دستور دارد که تا ۷ خرداد ماه سال آینده گزارش خود را تهیه کند . درپی برخورد های مرزی اخیر ایران و عراق وشکایت عراق به شورای امنیت بود که دبیرکل سازمان ملل با موافقت تهران و بغداد تصمیم گرفت برای‌رسیدگی به این موضوع نماینده‌ای را تعیین و به منطقه اعزام دارد . دراجرای این تصمیم «وچمان» دیپلمات ۵۰ ساله مکزیکی مامور تحقیق پیرامون علل برخورد مرزی ایران و عراق شده‌است . نخستین گامی که دیپلمات مکزیکی برای تحقیق دراین زمینه برمیدارد ، مطالعه کامل پرونده مناسبات ایران و عراق خواهد بود و پس از آن بعراق خواهد رفت و با مقامات عراقی پیرامون مسئله مورد بحث گفتگو میکند . وی پس‌از دیدار از مناطق مرزی و محل برخورد های اخیر به تهران می‌آید و مذاکرات مشابهی‌با مقامات ایرانی بعمل می‌آورد و سپس براساس تحقیقات انجام شده ، گزارشی تهیه و به دبیرکل تسلیم خواهد کرد . گفته میشود که والدهایم پس‌از آگاهی قطعی از پذیرش‌نماینده‌اش ازسوی‌ایران‌و عراق، ویرا به‌بغداداعزام میدارد . گفته میشود قبلا مشورتهائی با تهران و بغداد درزمینه انتخاب نماینده مذکور شده است و بنابراین عدم پذیرش نماینده والدهایم از سوی تهران و یا بغداد بعید بنظر میرسد . از سوی دیگر همزمان بااین تحولات ، منابع دیپلماتیک تهران گزارش مربوط به سفر احتمالی حسین شهیدزاده سفیر ایران درعراق را به تهران تائید نکردند و خاطرنشان‌ساختند که‌شهیدزاده دربغدادمذاکرات خود را بامقامات عراقی برای نزدیکی بیشتر نظریات دو کشور ادامه میدهد

اعزام کارمندان وزارت تعاون به دانشگاههای آمریکا

بامداد امروز قراردادی بین وزیر تعاون و امورروستا ها و مدیر اجرائی شورای دانشگاه های ایالات متحده امریکا بمنظور آموزش کار - شناسان مورد نیاز شرکت های سهامی زراعی و تعاونی های تولید روستائی ایران امضاء و مبادله شد .

براساس مفاد این قرارداد استادان‌وکارشناسان دانشگاه های «یوتا» و کالیفرنیا ، «کلورادو» در زمینه های آموزش و تعلیم‌وتربیت کار- شناسان مورد نیاز شرکت های سهامی زراعی و تعاونی های تولید روستائی ایران برای بدست آوردن محصول بیشتر ازدیم زارها و همکاری در زمینه استقرار صنایع کشاورزی و تلفیق دامداری با زراعت همکاری خواهند کرد .

قیمت اتومبیل شورلت تعیین شد

قیمت انواع اتومبیلهای شورات ایران امروز در شورای هماهنگی قیمت‌ها به تصویب رسید . دراین شورا نمایندگان‌سازمان‌های مسئول دولتی و کارخانه سازنده شرکت داشتند : شورای‌هماهنگی قیمت‌ها نرخ فروش انواع اتومبیل های شورات را بشرح زیر تعیین کرده است . اتومبیل شورلت ۲۵۰۰ چهارصد و شصت هزار ریال ، اتومبیل شورلت ۲۸۰۰ ، پانصد هزار ریال و اتومبیل شورلت‌رویال پانصد و هشتاد و هشت هزار ریال .

این نرخ امروز به کلیه نمایندگی های کارخانه‌اتومبیل‌سازی شورلت ایران ابلاغ گردیدو تحویل‌اتومبیل از فردا آغاز میشود .

قیمت خرید برگ توتون افزایش می‌یابد

قیمت خرید برگ سبز چای وتوتون از سال آینده افزایش میابد و سازمانهای چای و دخانیات ایران قیمتهای جدید مصوبه‌را بموقع اجرا خواهند گذارد.

آقای دکتر ولیان گفت: افزایش قیمت خرید توتون ، برگ‌سبز چای‌حسب‌الامرشاهنشاه‌آریامهر برای حمایت از کشاورزان توتونکار و چایکار انجام می گیرد. وی اضافه‌کردکه در حال حاضر خانواده ۵۰۰ هزار نفر از کشاورزان از طریق کشت توتون وچای تامین میشود و باتوجه بافزایش‌هزینه نسبی در قیمتها و تامین منافع و بالا بردن درآمد کشاورزان از اول سال آینده متوسط قیمت خرید توتون از توتونکاران ۵ ریال افزایش داده شده است که با درجه‌بندی نسبت به نوع و جنس افزایش مذکور توسان خواهد داشت.

هواشناسی به ۳هزار متخصص احتیاج دارد

دیروز مراسم سالروز هوا شناسی ایران برگزار شد. در این مراسم وزیر راه ، رئیس هواشناسی ، معاونان وزارت راه ، رئیس گروه جغرافائی دانشگاه وجمعی از استادان شرکت داشتند.

مهندس نوائی‌رئیس هواشناسی ایران طی سخنانی برنامه های جدید به شورش تحقیقاتی‌انجام داشت که هم اشناسی بصورت یکی‌ازواحدهای تابعه و وابسته وزارت جنگ در‌م آمد. رئیس هواشناسی اعلام کرد‌که‌در ایران به سه هزار هواشناس جدید احتیاج است.

وزراءو رجال عید در کجا هستند

● دکتر سام وزیر کشور در ایام عید به شهر های‌ایران سفر میکند و به بازرسی وضع فرمانداریها میپردازد.

● دکترمجیدی وزیرمشاور و رئیس سازمان برنامه ، روز های عید را باتفاق همسر و فرزندانش دراروپابسر خواهد برد.

● دکتر جمشید آموزگار وزیر دارائی که تازه از وین بازگشته مانندسال‌قبل تعطیلات عید را در جنوب خواهدگذراند و ضمن استراحت از تاسیسات نفتی نیز بازدید میکند.

● قاسم معینی وزیر کارو امور اجتماعی ایام تعطیلات نوروز رادر شمال به استراحت خواهد پرداخت .

● منوچهر آزمون معاون نخست‌وزیرو سرپرست سازمان اوقاف پس‌از شرکت در مراسم سلام نوروز برای استراحت به بابلسر خواهدرفت‌و تمام‌تعطیلات را درآنجا خواهد گذراند .

● دکتر امیرهوشنگ‌کاتوزیان مدیر عامل بیمه ایران دو روز از تعطیلات نوروز برای سرکشی وضع هتل شاه‌عباس دراصفهان خواهد بود و بقیه تعطیلات را در تهران بسر میبرد و شعب و نمایندگی‌های‌بیمه ثالث را که مفتوح خواهند بود سرپرستی خواهد کرد .

خبرهای کوتاه

شرفیابی راجرز

شاهنشاه آریامهر عصر دیروز ویلیام راجرز وزیر امور خارجه پیشین امریکا را در کاخ نیاوران بحضور پذیرفتند .

شرفیابی سفرای تازه

شاهنشاه آریامهر قبل از ظهر امروز سفرای انگلیس، سنگاپور ، و کره در دربار شاهنشاهی رادر کاخ‌نیاوران بحضور پذیرفتند .

در ساعت ده بامدادنخستین سفیراکردیته سنگاپوروسپس در ساعت ده و نیم سفیر جدید انگلستان ودر ساعت یازده نخستین سفیرجمهوری دموکراتیک کره به پیشگاه شاهنشاه آریامهر شرفیاب شدند و استوارنامه های‌خود را تقدیم کردند .

در این شرفیابی هاوزرای دربار شاهنشاهی و امور خارجه ، رئیس کل‌تشریفات شاهنشاهی ، رئیس دفتر مخصوص شاهنشاهی رئیس کل تشریفات وزارت خارجه و آجودان های لشگری و کشوری شاهنشاه آریامهر افتخار حضور داشتند .

دکتر آموزگار بتهران بازگشت

جمشید آموزگار وزیر دارائی که برای شرکت در اجلاسیه فوق‌العاده اوپک به وین رفته بود ، صبح امروز به تهران بازگشت‌و بلافاصله در آخرین جلسه هیئت دولت شرکت کرد . آموزگار در اجلاسیه فوق‌العاده اوپک برای چهارمین بار به‌ریاست کنفرانس وزرای‌اوپک‌انتخاب شد و وی طی مصاحبه‌ای اعلام کرد که اوپک با تثبیت قیمت نفت به کشور های صنعتی بزرگ جهان فرصت داد تا تورم را مهار کنند و اگر در این امر موفق‌نشوند اوپک ناچار است که برای مقابله با عوارض منفی ناشی از آن مجددا قیمت نفت را در سطح معقول اقتصادی افزایش دهد .

مجمع عمومی بیمه ایران

مجمع عمومی بیمه ایران صبح امروز بریاست آقای دکتر جمشید آموزگار وزیر دارائی و با حضور دکتر کشفیان وزیر مشاور و دکتر کاتوزیان مدیر عامل بیمه و سایر اعضاء در بیمه ایران تشکیل شد و آقایان صادق پرند و حسنعلی عبرت‌بسمت عضو شورایعالی بیمه ایران انتخاب شدند .

کشیک بانکها

تمام شعب بانک ملی‌ایران در تهران و شهرستانها بجز روز پنجشنبه اول فروردین و شنبه سوم فروردین ماه صبح ها از ساعت ۸ تا ۱۲ برای پرداخت و دریافت و معاملات ارزی باز خواهد بود .

شعب بانک رفاه کارگران در تهران و کلیه شهرستانها نیز در ایام تعطیل نوروز (۴ تا ۷ فروردین ماه) همه روزه از ساعت ۸ و نیم تا ۱۲و نیم برای دریافت و پرداخت مفتوح خواهد بود و بنوبت هر روز یک نفر از مسئولین بانک در اداره مرکزی‌کشیک خواهند داشت .

همکاری با دانشگاه برلن

بمنظور بررسی‌امکانات همکاری های علمی و آموزشی بین دانشکده کشاورزی دانشگاه تهران و دانشکده کشاورزی دانشگاه‌فنی‌برلن غربی جلسه‌ای باحضوراعضای‌یک هیئت‌آلمانی در دفتر معاون اداری و مالی دانشگاه تهران تشکیل شد.

هیئت آلمانی پس‌ازمراجعت به آلمان گزارش مذاکرات خود رابه‌وزارت همکاریهای‌اقتصادی دولت‌آلمان خواهد داد.اعضای این هیئت هفته گذشته وارد تهران شده بودند.

۱۵۷ محکوم دادگاههای نظامی آزاد شدند

به قراری که از اداره دادرسی نیرو های مسلح شاهنشاهی کسب اطلاع شده است تعداد ۱۵۷ نفر از محکومین دادگاه های نظامی به مناسبت آغازسال نو مشمول عفو ملوکانه واقع شدند و دستور آزادی آنان صادر گردیده است .

همانطور که قبلا اطلاع دادیم‌کمیسیون عفووبخشودگی وزارت دادگستری برای۲۵۷ نفرازمحکومان زندانی‌دادسرا های کشور منجمله دادرسی ارتش ، تقاضای عفو کرده بود .

از این عده ۱۵۷ نفر از محکومان دادرسی ارتش و ۱۰۰نفر دیگر محکومان‌دادگاه های دادگستری میباشند .

اعزام دومین گروه سپاهیان دین

صبح فردا ۴۲ نفر سپاهیان دین بمنظور توسعه و ترویج احکام اسلامی به روستاها و شهرهای ایران میروند.

این عده امروز صبح در مراسمی که در سازمان اوقاف برگزار شده بود شرکت‌کردند. در این مراسم که بمناسبت پایان خدمت دوره اول‌سپاهیان دین و آشنائی با سپاهیان‌جدید منعقد شده بود منوچهر آزمون معاون نخست‌وزیر و سرپرست سازمان اوقاف وظائف سپاهیان را تشریح کرد.

انتشار اسکناس

بانک مرکزی ایران در بهمن ماه گذشته ۳ میلیارد ریال اسکناس تازه منتشر کرد و بجریان گذاشت باین ترتیب حجم اسکناس منتشر شده که در پایان دیماه ۸۸ میلیارد ریال بود در آخر بهمن ماه به ۹۱ میلیاردریال رسید .

بموجب گزارش وضع ماهانه بانک مرکزی ، حجم اسکناس منتشر شده در آخر فروردین ماه امسال ۸۰ میلیارد ریال بوده است.

تصویب‌مقررات سهمیه

مقررات صادرات و واردات سال ۵۳ (سهمیه) امروز به وسیله وزیر اقتصاد تسلیم هیئت دولت شد و به تصویب رسید . قرار است مقررات سهمیه سال ۵۳ بعد از ظهر امروز بوسیله هوشنگ‌انصاری وزیر اقتصاد در یک جلسه مصاحبه مطبوعاتی اعلام گردد و برای اطلاع فردا منتشر شود .

گروه کشیک درگمرکات

امروز گمرک ایران اعلام کرد ، در تعطیلات نوروزی گروه کشیک در کلیه‌گمرکات کشور جهت انجام تشریفات گمرکی و ترخیص کالا آماده خواهند بود .

ثبت‌نام

وزارت آموزش و پرورش اعلام داشت مشمولان قانون خدمات اجتماعی زنان تا آخر وقت فردا (۲۹ اسفند)میتوانند ثبت‌نام کنند.

این ثبت نام که از فارغ‌التحصیلان امسال و سنوات گذشته صورت میگیرد برای قرعه‌کشی فروردین ماه است.

آشنائی با گشتهای نوروزی

جزوه های یازده‌گانه گشتهای‌نوروزی‌جلب‌سیاحان، از امروز در اختیار راه آهن دولتی و موسسات حم

گزارشهای سال اطلاعات:

از خط بارلو تا کیلومتر ۱۰۱
کنفرانس عظیم لاهور پیروزی مسلمانان بود
کودتا در شیلی ویونان
سقوط انگلستان درگرداب بحران اقتصادی

سیاست جهانی در سالی که گذشت

از : احمد رضا طاهری

اشاره

مهمترین رویداد های سیاسی خارجی سال گذشته ، جنگ خاورمیانه ، کنفرانس اسلامی لاهور ، انتخابات انگلستان ، کودتادریونان وشیلی ، ادامه زد وخورد درویتنام وجنگ های کامبوج بودکه چکیده‌ای ازاین رویدادهابنظرشمامی‌رسد:

گزارش سوم:

جهان در ۱۳۵۲

چهارمین جنگ اعراب‌واسرائیل ساعت ۳بعدازظهرروز شنبه ۱۴ مهرماه شروع شد ، این نبرد هنگامی در گرفت که اسرائیلی‌ها عید بزرگ خود (یوم‌کیپور) را جشن گرفته بودند .

در این ساعت سربازان مصر در جبهه کانال‌سوئز آتش‌بروی اسرائیلی‌ها گشودند وبا گذاشتن سرپلهایی روی این کانال از آن عبور کردند .در این جنگ‌سربازان اسرائیلی غافلگیر شدندو تلفاتی زیاد به آنان در جبهه کانال‌سوئز وجولان‌وارد آمد ، خط بارلو که یکی از افتخارات اسرائیلیهابشمار می‌آمددر نخستین‌روز های‌جنگ‌از طرف سربازان مصری‌درهم کوبیده شد.

این جنگ سبب شد که روحیه اعراب بهبود یابدوفکراین که آنها هرگز قادر به شکست‌اسرائیل نخواهند بود بدست فراموشی سپرده گردد .

جنگ‌خاورمیانه علاوه بر پیروزی های جنگی که نصیب اعراب کردو روحیه آنهارا تقویت نمود ، اثرات سیاسی بسیاری نیز بدنبال داشت ،از جمله قطع‌رابطه کشور های زیادی با اسرائیل بود و همچنین کشورهای زیادی در جهان ، اسرائیل را محکوم نمودند .

اثرات دیگر این جنگ تثبیت موقعیت‌انورالسادات در کشور خودش وافزایش محبوبیت اودر کشورش ودر جهان عرب بود .

شکاف

جنگ اعراب و اسرائیل سبب شد که شکاف میان امریکاو کشور های‌اروپای غربی بیشتر گردد و اختلاف‌زیادی بین این‌کشوروهم پیمانانش در اروپا ایجاد گردد.

امریکا برای تهدید و تحت فشار گذاشتن شوروی فرمان آماده‌باش اتمی به نیروهای خود دادتابزعم خود جلوی فرستادن‌نیروازشوروی به‌خاورمیانه‌را بگیرد که این اقدام درمیان کشورهای هم‌پیمان امریکا با حیرت‌وسردی روبرو شد .

جنگ خاورمیانه سبب شد که نفت به عنوان یک سلاح سیاسی بکار گرفته‌شد

بدنبال سفر کیسینجر بشوروی‌و ملاقات با رهبران این کشوردوابر قدرت درمورد آتش‌بس درجبهه های‌جنگ خاورمیانه موافقت‌کردند وروزشنبه ۳۰مهرماه قطعنامه سه ماده‌ای‌در جلسه فوق‌العاده شورای امنیت‌تصویب شد که در آن‌آمده بود که‌باید آتش‌بس درجا، میان نیروهای متخاصم ظرف ۱۲ساعت از لحظه تصویب‌این قطعنامه به مرحله اجرادرآیدوهمچنین‌شورای امنیت‌از طرفین متخاصم خواست که پس‌از شروع آتش‌بس بلافاصله اجرای مفاد قطعنامه شماره۲۴۵ مصوب ۲۲ نوامبر ۱۹۶۷ این‌شورا را شروع کنند .

مصرواسرائیل و سوریه با این آتش‌بس موافقت کردند ولی‌این آتش‌بس‌از طرف‌اسرائیلیها نقض شدو آنها با استفاده‌از آتش‌بس نیروهای ارتش سوم مصررا در صحرای سینا به محاصره خود در آوردند.

در چهارشنبه ۲ آبانماه قطعنامه دومادهای امریکا و شوروی که مبنی برآتش‌بس فوری بین قوای متخاصم واعزام هیئتی برای‌نظارت براین‌آتش‌بس از طرف سازمان ملل بود مورد تصویب‌قرارگرفت‌که این‌آتش‌بس مورد قبول مصر و سوریه واسرائیل قرار گرفت وبه مرحله اجرادرآمد .

رویداد مهم دیگر خاورمیانه در سال گذشته امضاء نخستین‌قرارداد بین اعراب و اسرائیل پس از ۲۵ سال نبرد بود .

کیلومتر ۱۰۱

این قرارداد در کیلومتر ۱۰۱جاده قاهره سوئز بین مصرو اسرائیل برای تحکیم‌آتش‌بس تحت نظارت سازمان ملل متحد امضاء شد .

اقدامات امریکا برای حل مخاصمات منطقه خاورمیانه سبب شد که مصر بااین کشور باردیگر تجدید روابط کند وکی‌سینجروزیر امور خارجه آمریکا برای‌تسهیل مذاکرات صلح دراولین سفر خود به پنج پایتخت عربی رفت و با رهبران این ممالک گفتگومذاکره کرد .

مصرواسرائیل طرحی را که کی‌سینجردر مورد عقب‌نشینی به خطوط آتش‌بس قطعنامه ۲۲اکتبر شورای‌امنیت ومبادله اسراپیشنهاد کرده‌بود پذیرفتند ودر ۲۴ آبان ماه اسرای مصر و اسرائیل با یکدیگر مبادله شدند .

همچنین‌در اثر تلاش‌کی‌سینجر کنفرانس صلح ژنو با شرکت آمریکا و شوروی و مصرواسرائیل تشکیل شد ، قبلا قرار بود که سوریه در این کنفرانس شرکت کند که‌این کشورکنفرانس‌فوق‌الذکر را تحریم کرد .

در این کنفرانس تصمیم گرفته شد که مذاکرات بین کمیسیونهای نظامی مصرو اسرائیل در کیلومتر ۱۰۱ جاده سوئز دوباره تجدید شود ودرآن درباره عقب‌نشینی و جداسازی نیروهای دوکشورگفتگو شود ..

کمیسیونهای نظامی دو کشور درکیلومتر ۱۰۱ بالاخره درمورد جداسازی‌و عقب‌نشینی نیروها به توافق رسیدند واولین مرحله این توافق روز دوشنبه هشتم بهمن‌ماه با تخلیه قوای اسرائیل‌از ساحل غربی کانال‌سوئز وخاتمه محاصره شهرسوئزوارتش‌سوم مصر درصحرای سینا بوسیله اسرائیل انجام شد .

کی‌سینجر که موفق شده بودطرح جداسازی‌نیروهادرکانال‌سوئزراتهیه وموافقت مصرواسرائیل را بااین طرح جلب کند بار دیگر کوشش خودرا برای جدائی نیروهای‌سوریه واسرائیل در جولان آغاز کرد و توانست یک گام بزرگ در این راه بردارد و لیست‌اسرای‌اسرائیلی را در سوریه که‌زمامداران‌اسرائیل دادن این لیست را شرط شروع مذاکرات جداسازی نیرو ها در جولان قرارداده بودند از سوریه بگیردو تسلیم مقامات اسرائیل کند . گرچه طرح کیسینجر برای جدائی نیروها در این جبهه‌مورد موافقت‌سوریه قرار نگرفت ولی راه برای مذاکرات سازنده در این زمینه بازمانده است وامید به این که‌در این جبهه نیز طرح‌جداسازی نیروها انجام گیرداز بین نرفته است .

لاهور

رویداد مهم سیاسی خارجی دیگر سال گذشته کنفرانس‌اسلامی لاهور بود که‌در این کنفرانس ۳۱ کشور اسلامی شرکت‌کردندو این کنفرانس کمک بزرگی به همبستگی بیشتر مسلمانان جهان کرد . در این کنفرانس بنگلادش توسط پاکستان شناخته‌شد ،

همچنین‌این کنفرانس خواستار آزادی فوری بیت‌المقدس گردید و کشورهای اسلامی تصمیم گرفتند که‌هیچگونه راه حلی که مبنی برآزادی بیت المقدس نباشد واین شهرراز سلطه اسرائیل خارج‌نکند از طرف کشورهای‌مسلمان پذیرفته نشود.

دراین‌کنفرانس‌سازمان آزادیبخش فلسطین به عنوان تنها نماینده قانونی‌این ملت‌شناخته‌شدوهمچنین اقدام اسرائیل در نقض حقوق‌بشر در سرزمین های اشغالی وامتناع مقامات این‌کشورراازبکاربستن مفاد معاهده ۱۹۴۲ ژنودرباره حمایت‌از غیرنظامیان درزمان جنگ محکوم کرد.

کودتا در شیلی و یونان

رویدادمهم دیگرسال گذشته کودتادرشیلی ویونان بود.

درشیلی رژیم مارکسیست این کشوربرهبری سالوادرآلنده‌بوسیله نظامیان سرنگون شدو عده‌زیادی‌از مردم درجریان کودتاکشته‌شدند.

دریونان نیز رژیم سرهنگها جای خودرابه‌رژیم ژنرال‌ها دادورژیم پاپادوپولوس بوسیله همکاران‌نظامی خودبرهبری ژنرال فدون گی‌زیکس بایک کودتای‌نظامی‌بدون خونریزی سرنگون گردید.

ملاقات نیکسون وبرژنف‌نیز از جمله‌رویدادهای‌سال گذشته‌محسوب می‌گرددو مذاکرات رهبران دوابر قدرت‌منجربه رسیدن‌به توافق‌در زمینه های مختلف گردید.

درسال‌گذشته علیرغم‌انعقادقرارداد تحکیم صلح ویتنام در پاریس توسط‌کی‌سینجرورهبران ویتنام شمالی‌جنگ وخونریزی‌دراین‌کشور به‌طور کامل متوقف‌نگردید وهمچنان ادامه‌داشت . هم چنین درکامبوج نبرد میان نیرو های طرفدار شاهزاده سیهانوک و نیروهای دولتی همچنان ادامه داشت واین منطقه جهان در سال گذشته روی آرامش به خود ندید .

بحران انگلستان

رویدادمهم دیگرسال‌گذشته اوضاع بحران اقتصادی وسیاسی‌انگلستان بودکه باعث شد دولت محافظه کارادوارد هیث برای رفع‌این‌بحران وتائید مردم از برنامه های ضدتورمی دولتش متوسل به‌انتخابات عمومی گردد که نتیجه این انتخابات وضع بغرنج سیاسی واقتصادی این کشورراپیچیده‌ترکرد وهیچکدام از احزاب سیاسی این کشور نتوانستند اکثریت قاطعی که برای تشکیل دولت‌لازم است کسب کنند ودرزمانی که انگلستان احتیاج به‌یک حکومت مقتدربرای رفع‌مشکلات اقتصادی‌وسیاسی‌اش دارد حکومتی روی کارآمد که در پارلمان اکثریت ندارد.

درهرصورت درسال‌گذشته‌اوضاع نابسامان اقتصادی ، اعتصابات کارگری این کشور رابسوی سقوط اقتصادی رانده است ومعلوم‌نیست دولت کارگری‌ویلسون میتواندبر مشکلات غلبه کند ؟

عجیب ترین واقعه سیاسی سال

اعتراض برهنه!

تازه‌ترین وعجیب‌ترین روش اعلام اعتراض سیاسی اواخرامسال ابداع شد . نخست بار چند آمریکائی که‌از پنهان‌کاری نیکسون در مورد ماجرای واترگیت ناراحت بودند دربرابر کاخ سفید واشنگتن عریان شدند وفریاد برداشتند : «رئیس جمهوری بایدحقایق را عریان بازگو کند . چنان عریان که‌ما اینک هستیم.»

پس از این ، لخت‌شدن بمنظور اعتراض کردن جهانگیر شد. در دانشگاه هاروارد دومین استرکینگ (بی عورتی) اتفاق افتاد . سپس در ایالات و دانشگاه های دیگر آمریکاو در مرحله بعد در اروپا ، ژاپن و اوقیانوسیه این شیوه اعتراض باب شد. کار به جائی رسید که‌حتی خود نیکسون به شوخی درباره بی‌عورتی سخن گفت . یک خانم‌روزنامه‌نگار از او پرسید : «چرا موهای رئیس‌جمهور شروع به‌سفیدشدن کرده » و نیکسون ظریفانه گفت: «این هم از علائمی است که ازبی‌عورت‌شدن خبر میدهد »

بهرحال اعتراض سیاسی به شیوه بی‌عورتی گسترش می‌یابد . اما باید دانست همه بی - عورت‌ها اعتراض سیاسی ندارند یک عده‌شان‌بخاطر تفنن یا شرط بندی به این کار دست می‌زنند.

فروش مخصوص عید

ساعت لوزینا

در محل جدید

کالای سویس اول خیابان وزراء ـ مقابل سینما شهرفرنگ تلفن ۶۲۵۱۸۹

کلیه ساعتهای لوزینا دارای ضمانتنامه میباشد

هدیه‌ای دل‌پسند

با اهداء یک دفترچه

حساب تشکیل سرمایه بانک عمران به عزیزان خود

پایه‌گذار خوشبختی آنان باشید

شهرداری همدان

آگهی نوبت سوم

شهرداری همدان در اجرای ماده ۱۶ و ۱۷ قانون نوسازی و عمران شهری بانوجه به تصویب‌نامه‌شماره ۹۵۶ ـ ۸ر۱۲ر۵۲ انجمن محترم شهر و تائیدیه مقام استانداری همدان اجرای طرح ایجاد تاسیسات‌شهری در زمین معروف به (عمارت سوخته) را جهت اطلاع به صاحبان مستغلات و ساختمان ها و اراضی ومتولیان موقوفات یا نمایندگان قانونی آنها میرساند .

۱ ـ فهرست ارزیابی مربوطه در دایره نوسازی شهرداری الصاق و صاحبان املاك و ساختمانها و اراضی واقع در مسیر میتوانند با مراجعه بشهرداری از وضعیت ملك خود اطلاع حاصل نمایند .

ضمنا فهرست ارزیابی مربوطه نیز جداگانه وسیله پست سفارشی به مالکین ابلاغ خواهد شد .

۲ ـ چنانچه صاحبان املاك واقع در طرح و متولیان یا نمایندگان قانونی آنها به فهرست ارزیابی اعتراض داشته باشند ، اعتراض خود را کتبا با ذکر مشخصات و آدرس دقیق ظرف مدت ۲ ماه از تاریخ انتشار این آگهی بدفتر شهرداری تسلیم و رسید اخذ نمایند .

۳ ـ درصورت‌عدم‌اعتراض فهرست ارزیابی‌مستغلات و اراضی و ساختمانهای واقع در طرح میتوانند ظرف ۲ ماه از تاریخ این آگهی با مراجعه به‌شهرداری‌وتسلیم مدارك مربوطه،بارعایت مقررات ماده ۲۰ قانون‌نوسازی بهای ملك خود را که‌درمسیر طرح قرارمیگیرد دریافت نمایند .

آگهی استخدام

نیروی هوائی شاهنشاهی عده‌ای غیرنظامی طراح دیپلمه را استخدام مینماید.

داوطلبان واجدشرایط میتوانند از تاریخ ۲۵ر۱۲ر۵۲ روز های زوج از ساعت ۸ الی‌ساعت ۱۱ با در دست‌داشتن مدارك تحصیلی ـعین شناسنامه عکس‌دار- دفترچه پایان خدمت یابرك معافیت دائم‌غیرپزشکی ، ودو قطعه عکس ۳×۴پرسنلی بستاد فرماندهی نیروی هوائی شاهنشاهی (دایره غیرنظامیان) واقع در خیابان‌فرح آباد ژاله(دوشان تپه) مراجعه نمایند.

م‌الف ۸۹۴۷۴

نیروی هوائی شاهنشاهی

اطلاعات ۱۳۰۴
سال چهل و هشتم ـ شماره ۱۴۳۵۹
صاحب امتیاز : عباس مسعودی
زیر نظر فرهاد مسعودی
محل اداره : خیابان خیام ، ساختمان اطلاعات ، تهران
تلفن : ۳۱۱۰۷۱ تا ۳۱۱۰۷۹
تلکس : ۲۳۳۶ ـ تلگرافی : اطلاعات ـ تهران

امتیاز دیگری برای کشاورزان

درمجمع‌عمومی‌بانك کشاورزی ایران ،وزیر تعاون وامور روستاها تقلیل‌نرخ‌بهره‌وام کشاورزان را اعلام‌داشت.

تاکنون،وام کشاورزی بابهره ٤ درصد ازطرف بانك به اختیار شرکتهای تعاونی‌روستایی قرار میگرفت وبوسیله شرکت های‌تعاونی، بعد ازوضع ۳درصدبعنوان کارمزد، بابهره ٦ درصد به‌کشاورزان داده میشد. لکن براساس تصمیم اخیر، از ابتدای سال جدیدبهره‌وام‌برای کشاورزان یك‌درصد کاهش پیدامیکند. بدین‌معنی‌که شرکتهای‌تعاونی‌روستایی بابهره٥درصد به‌کشاورزان وام میدهند وچون یك‌درصدی‌که برای شرکتهای تعاونی‌میماند، کفاف مخارج آنهارا نمی‌دهدقرار براین شده‌است‌که نیم درصد از مجموع وصولی وامهانیز به‌شرکتهای تعاونی تعلق گیرد.

این‌قدم دیگری‌است درجهت‌کمك به کشاورزان وتوسعه کشاورزی‌که‌یکی از هدفهای اصلی برنامه مملکت را تشکیل میدهد .در سالهای اخیر که مساله صنعتی شدن‌کشور بطورجدی مورد توجه قرار داشت‌ودولت باتخصیص قسمت مهمی ازاعتبارات عمومی وایجاد تسهیلات‌گوناگون واتخاذ روشهای تشویقی ، به حمایت جدی از سرمایه گذاری در امور صنعتی اهتمام‌می‌ورزید برای کسانی‌این توهم حاصل شده بود که عنایت به صنعت ، مجالی برای حمایت‌از کشاورزی باقی نمیگذاردویه‌عبارت‌ساده‌تر، کشاورزی تدریجا فدای صنعت‌میشود.

چنین توهمی را این سابقه‌ذهنی تقویت میکرد که از سالها قبل هروقت‌ازآینده ایران‌سخن به‌میان می‌آمد ، بحث بدینجا می‌کشید‌که‌آیا ایران باید صنعتی‌شودیا همچنان بصورت یك کشور فلاحتی باقی بماند ؟در شرایط دشوار گذشته تصور آنکه ایران بتواند درعین‌حال هم صنعتی وهم‌کشاورزی باشد، درذهن نمی‌گنجید واندکی مبالغه‌آمیزبنظرمیرسید. زیرا که‌اگر تمامی مقدورات مملکت بسیج میشد تکانوی پرداختن به‌یکی ازین دو هدف‌رانمیکرد تاچه رسد به آنکه هردو هدف توامتا دنبال شود. اما رهبری مملکت‌که‌آینده‌یی فراخور نام ومقام گذشته برای ایران درنظرداشت بااتخاذ هدفها و برنامه‌هایی‌که ایران را در مسیرعظمت وقدرت قرار میداد، سرانجام به دوران فقروخمودگی وناتوانی کشور پایان‌دادو فصلی تازه در تاریخ این سرزمین گشودکه تحقق آرمانهای بزرگ‌را میسر می‌ساخت‌ویکی ازین آرمانها صنعتی‌کردن‌کشور بوده است‌بی آنکه الزاما کشاورزی ایران پایمال توسعه‌صنعتی شود.

نگرانی ازآینده‌کشاورزی درشرایطی‌که زیربنای صنایع‌نوین کشور گذارده میشد دلیل دیگری هم داشت. بسبب آنکه‌احتمال میرفت‌براثر توسعه صنایع‌و احتیاج واحد های صنعتی به‌نیروی کارگری، کشاورزانی‌راکه درآن شرایط‌بیوند استواری باروستا ها نداشتند و در سخت‌ترین وبلکه تلخترین احوال باکمترین عایدات زندگی میکردندبطرف مراکز صنعتی جذب‌کندوکسی‌در روستاها نماندکه اساس‌کشاورزی راحفظ کند.اما چنان‌تصوراتی امروزه بکلی منتفی است. امروز کشاورز ایرانی‌نه فقط صاحب زمین زیرپای خود، بلکه برخوردار از حیثیت و حقوق اجتماعی و انواع حمایت‌های معنوی‌ومادی است وهمه عوامل رابرای آنکه نقش‌فعالانه‌یی در افزایش کمی‌و کیفی‌تولیدات کشاورزی‌وکمك به توسعه صنعتی و اقتصادی ایران ایفاکند در اختیار دارد. حتی مساعدت چشمگیر طبیعت راکه گویی ماهیت آن تغییر کرده وبابرنامه های وسیع آبادانی ایران‌متناسب شده‌است.

نوبت مولوی و حافظ رسید

تجلیل جهانی از شخصیت بلندپایه فرهنگ ایران، مولوی ، که امسال از سوی سازمان یونسکو انجام شد آثار این متفکر ایرانی‌را بار دیگر درمعرض داوری و بررسیهای تازه درآورد ، انتشاررسالات و مقالات و حاصل سخن انجمن‌ها و نشستها، از چهره این زاده فرهنگ ایران و جهان غبار زمان برگرفت .

و اندیشه‌های این‌عارف ژرف‌اندیش را در چشم‌انداز تفکر جهانی امتیاز بخشید .

آنچه را که ما برای شناخت آثار واظهار مولوی تاکنون‌کرده‌ایم در برابر آنچه مولوی درزمینه شناسائی ایران و تفکر ایرانی کرده است، سخت ناچیز است. درنظر آوریم که مثنوی او به اهتمام مستشرقان تصحیح و منتشر شده است و کاتبان فارسی در حق این شاعر آن کرده‌اند که با شاهنامه هم کرده‌اند . اما اکنون ما به بزرگداشت رجال فرهنگی خود برخاسته‌ایم و مژده «بنیاد مولوی» عاشقان این بزرگترین عارف پارسی‌گوی را دلشاد کرده است . لابد نخستین کارش ارائه یک متن انتقادی از مثنوی خواهد بود و طبعا گوشه چشمی هم به «دیوان کبیر شمس» خواهد داشت .

آنچه را که در زبانهای مختلف درباره مولوی انجام پذیرفته در این مرکز بررسی و نگاهداری خواهد شد.

با شادی از تاسیس این بنیاد ، امیدداریم که بررسیهای تازه‌ای از سوی این بنیاد انتشار یابد و ارزیابیها ، تنها در قلمرو مردان صاحب‌نام اسیر نماند و چرا که آنان تاکنون کار خود راکمابیش عرضه داشته‌اند ، محققان جوان تازه‌نفس، منتقدان ادبی جناحهای مختلف، در جوار نام‌آوران فرهنگی ، میتوانند هریک گوشه‌ای از نام مولانا را از غبار تعصب و کوته‌نظریها بزدایند .

شک نیست که پس از بنیادهای شاهنامه و مولوی باید به‌حافظ پرداخت و خواجه شیراز گرچه مستغنی است اما نیازمندان سخن‌او همچنان در بحر دواوین پراشتباه منسوب به حافظ سردرگمند.

حقایقی از زبان یك‌پزشك

«نامه‌یك پزشك» که‌درشماره دیروز ـصفحه صدای مردم ایران، هرروز در اطلاعات ـبه چاپ رسید، مشکل کمبود پزشك‌و مساله بی‌میلی اطباء رابه خدمت درخارج‌از مرکز ،از زاویه دیگری بررسی میکرد.

قابیش‌ازچاپ این‌نامه، هربار که سخن از کمبود پزشك به میان می‌آمد، بسیاری‌یکصدا زبان به‌اعتراض گشوده ،پزشکان راگناهکار می‌خواندند .

معترضین، چشمهایشان رامی‌بستندو فریاد برمی‌آوردند که همه‌پزشکان ماتنهابه جیب خود میندیشندو به‌جای گوشی ودرجه وفشار خون‌سنج،چرتکه بدست گرفته‌اند.

اما آنچه یك‌پزشك درنامه خودبه‌اطلاعات نوشت ، نه‌تنها بر دل‌نشست بل حقائقی را فاش کردکه معترضین آنها رامیدیدند ولی‌نمی‌نگریستند. معترضین می‌گفتند: «مگرنه این که به‌پزشکان بابت خدمت درخارج ازمرکز ، حقوق هنگفت داده میشود، پس چراهمچنان به‌مرکزچسبیده‌اند؟ دلبستگی پزشکان به مرکزنشان میدهد که آنان دراندیشه خدمت نیستند وچون کار در مرکز درآمد های هنگفت‌تردارد،قدم‌ازقلمروی پایتخت بیرون‌نمی‌نهند.»

این‌گفتار معترضین بودو دیگر هیچکس فکر نمیکرد که گرچه خدمت درخارج‌از مرکز حقوق بالنسبه چشمگیری نصیب پزشکان می‌کندولی در مقابل آنان را ازبسیاری تسهیلات محروم میسازد، همچنان‌که درنامه یك‌پزشك خواندید:

«به‌علت دوری از مرکز، از دریافت مزایا ، اضافه حقوقها، رتبه،پاداش و مرخصی محروم بوده‌ام . شانزده سال تمام است که‌نتوانسته‌ام به‌مرخصی بروم چون لازمه این‌کار تعیین جانشین است .جانشینی‌که هرگزپیدا نمیشود!

«درحالی‌که همکارانم در پایتخت ومراکز استان ها ، به دریافت‌تخصص نائل آمده واز بورسهای کوتاه‌مدت استفاده کرده‌اند ،چون من درمرکز نبوده‌ام ، محروم مانده‌ام . ازطرف دیگر ، ادارات مختلف محلی خودرا کارفرمای من وامثال من میدانند و فرزندانم‌نیز بعلت‌بی‌بهره‌بودن ازامکانات بهترتحصیلی لطمه های فراوان خورده‌اند... »

این‌که از همه پزشکان توقع‌داشته‌باشیم ،خاطره «آلبرت شوایتزر» رازنده کنند، یدور ازانصاف است. یك‌پزشك‌نیزمثل هرکس دیگری خواهان راحتی هرچه بیشتر وزندگی‌آسوده‌تر است .بنابرین ،وقتی از پزشکان انتظارداریم که‌به مرکزنچسبند، باید مشکلاتشان رانیز برطرف کنیم.

برای کمیسیون‌پزشکی که‌همزمان باآمادگی همه جانبه در دیگرگون ساختن درمان و بهداشت در ایران ، آغاز به‌کار کرده ،فرصت مناسبی‌است که‌ضمن مطالعات خود، مشکل‌بی‌میلی پزشکان رابه‌خدمت‌در شهرهای کوچك، از دریچه نظریات‌آنان نیز بررسی کند.

تایمز لندن

ناتوانی عراق در برابر کردها

شمال عراق ناحیه‌ای نیست که وسائل ارتباط جمعی جهان به آسانی به آن دسترسی داشته باشند . معهذا اکنون‌روشن است که‌بار دیگر درکردستان حالت شورش برضد دولت بغداد بوجود آمده‌واگرکشمکش مسلحانه تاکنون از سرگرفته نشده باشد ، زمینه آماده‌ای برای تجدید جنگهای سخت دراین ناحیه ایجاد شده است.

به این ترتیب آتش‌بس چهارساله‌میان‌حزب دمکراتیک کردستان برهبری ژنرال بارزانی از یکطرف ورژیم بعثی ژنرال‌احمدحسن‌البکر وصدام حسین معاون ریاست جمهوری عراق پایان میابد .

دریازده مارس ۱۹۷۰ رهبران بعثی ،بعداز ۹ سال جنگ بدون وقفه ناتوانی نیرو های مسلح عراق را در سرکوب کردن مقاومت «پیش‌مرگان» کرد درنواحی کوهستانی کردستان بطور منطقی نتیجه‌گیری کردند . بین طرفین یک قرارداد ۱۵ ماده‌ای به‌امضا رسید که درآن حقوق ملی کردها و خودمختاری آنان‌درچارچوب‌وحدت‌جمهوری عراق برسمیت شناخته شد .

برای نظارت براجرای قرارداد یک کمیته مختلط با عضویت افراد عالیمقام بوجودآمد و قراربراین نهادمشد که مفاد قراردادظرف چهار سال جامه عمل بپوشد . پنج وزیرکرد وارد دولت عراق شدند و مدت کوتاهی بعداز آن قانون اساسی جدیدی اعلام شد که در شناخت حقوق ملی کردها صراحت داشت .

با اینحال قراردادی که به آن اشاره رفت برخی از نکات حساس را مبهم‌ولاینحل گذاشت . مخصوصا قابل یادآوری است که درجه خودمختاری کردها و یا حدود جغرافیائی منطقه‌ای که میبایست در محدوده آن از خودمختاری برخوردار شوند در قرارداد تعیین نشد.حزب دمکراتیک‌کردستان مصرانه تقاضا کرده‌است که سیستمی واقعا فدرال در عراق بوجود آید ومضافا‌پافشاری کرده است که استان کرکوک نیز جزئی از کردستان باشد .

بدگمانی هردو طرف نسبت‌بیکدیگرریشه‌دار است. . حزب دمکراتیک کردستان مقامات برجسته حزب بعث را متهم کرده است که تاکنون مسئول تدارک دو توطئه ناموفق برای قتل رهبرایـــن حـــزب بـــوده است . عناصر افراطی‌تر دمکراتیک کردستان یقین دارند که رژیم نظامی بعث هرگز نمی تواند صمیمانه باگردها کنار بیایدوبنابراین تنها ضمانت ارزنده برای خودمختاری کردستان روی کار آمدن یک دمکراسی واقعی در سراسر عراق است‌واین‌تحول‌نیزتنها هنگامی از قوه به فعل درخواهد آمد که قدرت حکومتی انحصاری حزب بعث درهم شکسته شود از طرف دیگر بعثی‌ها دچار این‌بدگمانی هستند که تقاضای خـودمختاری حـزب دمکراتیک کردستان عراق تنها پیش درآمدی برای تجزیه خاک عراق وتشکیل‌یک‌جمهوری مستقل کردستان است .

گرچه این خطر بسیار دور بنظر میرسد رهبران بعثی بغداد ازآن بیم دارند که حزب دمکراتیک کردستان آلت دست نیرو های خارجی اعم از امریکائی و یااسرائیلی‌باشد- نیرو هائی که بزعم رهبران حزب بعث می خواهند رژیم بغداد را سرنگون کنند واثرات ملی گردن شرکت نفت عراق واتحاد آن با شوروی را برباد دهند ژنرال بارزانی نیز گاه و بیگاه سخنانی گفته که این سوء ظن را تاحدودی تشدید کرده است . حزب کمونیست عراق‌کهتامدتی‌طولانی متحدنزدیک بارزانی بود اکنون از او فاصله گرفته و پذیرفته است که باحزب بعث در یک‌جبهه ملی ، شرکت کند .

بهرحال چنین بنظر میرسد که نیرو های ژنرال بارزانی هنوز بر بخش عمده‌کردستان تسلط دارند و دولت عراق قادر نخواهدبود با توسل به جنگ عادی قبول شرایط خود- مختاری کردستان راکه بطور یکجانبه اعلام کرده است برکردها تحمیل کند . شایعاتی وجود دارد که بموجب آن دولت عراق‌نقشه هائی برای بکار بردن وسائل جنگی غیر متعارفی علیه کردها تدارک دیده ومخصوصا درنظر دارد برضد آنها از گاز سمی‌استفاده کند . در مورد واکنشی که دنیا در صورت صحت این شایعات نشان خواهد داد نباید تردید وجود داشته باشد .

آفریقای‌جوان

گفت وشنود با رئیس جمهوری سوریه

حافظ اسد : من‌میتوانستم‌اسرائیل را شکست دهم

حافظ‌اسد

سوریه جنگ را در ارتفاعات جولان از سر خواهد گرفت . این مطلب در ماه گذشته با اطمینان‌از طرف رهبران دولت اسرائیل عنوان شد اما در آن وقت چنین بنظر میرسید که گلدامایر از «خطر سوریه» نوعی «مترسک» اسرائیلی و داخلی ساخته است تا از آن برای ترساندن رقیبان و راضی‌کردن آنها به قبول روی‌کار آمدن دولت ائتلافی جدیدی برهبری خـودش (گلدامایر) بهره‌برداری کند. با اینحال فکر از سرگرفتن جنگ در تپه‌های جولان به منظور آزادکردن اراضی اشغال‌شده سوریه هدفی است که‌رهبران دمشق آن‌رابهیچوجه پنهان نکرده‌اند . حافظ اسد رئیس جمهور سوریه طی مصاحبه‌ای که اخیرا با مدیر مشترک الصیاد و الانوار (چاپ بیروت) انجام داد یکبار دیگر تاکید کرد که برای کشورش ارسر گرفتن جنگ آزادیبخش برای پس‌گرفتن اراضی اشغال‌شده جولان غیرقابل اجتناب است.

مصاحبه حافظ اسد با روزنامه‌نگار لبنانی بیش از آنکه به یک مصاحبه‌متداول با سئوال و جوابهای مشخص از یکدیگر شباهت داشته باشد نوعی گفتگوی تقریبا خصوصی بوده است و بهمین علت ابتدا سخنان رئیس جمهور سوریه آغازمیشود:

ـ لابد ملاقاتی را که در تابستان گذشته داشتیم بیاد دارید . من در آن‌روز گفته بودم که ایمان دارم اعراب توانایی دارند تا در جبهه‌ای که از مصر و سوریه تشکیل میشود برضد اسرائیل در یک‌جنگ شرافتمندانه درگیرشوند وبه پیروزی‌برسند.

برخلاف آنچه که بارها گفته شده است نقشه تعرض نظامی‌مصر وسوریه در جبهه‌های صحرای‌سینا وارتفاعات‌جولان برای ستادفرماندهی نیروهای‌اسرائیل کاملا هم غافلگیرکننده نبود . **در برخی از موارد نیروهای سوریه با چنان‌دلاوری جنگیدندکه** نیروهای‌اسرائیلی توانستندبعملیات‌پیشگیرانه برضد ارتش‌های‌مصر وسوریه متوسل‌شوند. بااینحال در صحرای سینا استحکامات‌خط معروف باراو در برابر یورش نیروهـای مصر فروریخت و درجولان نیروهای سوریه باچنان دلاوری جنگیدند که ارتش اسرائیل را بیکباره دچار رعشه و سرگیجه کرد.

در جبهه تنگ جولان ارتش سوریه در برابر از دست دادن ۱۲۰۰ تانک ۹۰۰ تانک اسرائیلی را منهدم کرد. تحمل این تلفات سنگین از طرف سوریه بهیچوجه اراده ما را برای نابودکردن دشمن بهر قیمت متزلزل نکرد. از طرف دیگر سنگینی تلفات سوریه باین‌دلیل بود که ارتش ما ابتکار حمله را دردست داشت .

در آن لحظات هنوز موازنه قدرتهای بین سپاهیان ما و اسرائیل تقریبا برابربود. ولی طولی نکشید که آمریکا بهیاری‌اسرائیل شتافت بزودی موازنه‌تجهیزات جنگی‌سوریه واسرائیل که درآغاز جنگ تقریبا یکبریک بود به ۷ بریک و سپس به ۱۰ و حتی ۱۵ بریک بنفع اسرائیل تغییر یافت .

این برتری باسرائیل که تعادل خودرا از دست داده بود فرصت داد تا درجبهه جولان رخنه‌ای ایجاد کندو در محورجولان دمشق نفوذ نماید . در جریان همین رخنه بود که یکی‌از فرماندهان نیروهای سوریه درحالیکه بمحاصره‌دشمن‌درآمده بودبوسیله تلفن بامن تماس گرفت و اعلام کرد که تا آخرین نفس خواهد جنگید . ما برای او نیروی کمکی فرستادیم ولی آن فرمانده در دفاع شجاعانه‌اش بقـتل رسیده بود و اسرائیلی‌ها همانطور که انتظار میرفت به دروغ شایع‌کرده بودند که‌من بدست خود آن فرمانده دلاوررا کشته‌ام.

در جواب این سئوال که چرا نبرد سوریه برضد اسرائیل متوقف‌شد حافظ اسد اظهار داشت که علیرغم شجاعت نیروهای اعزامی سایر کشورهای عرب به جبهـه سوریه تعرض‌متقابل اسرائیل بطرف دمشق، تنها بوسیله ارتش سوریه متوقف شد . با وجود این درست در ساعاتی که ما فرصتی طلایی برای بدست‌آوردن پیروزی دراختیار داشتیم وحداکثر آمادگی‌را برای‌درگیرشدن دریک جنگ طولانی برضداسرائیل وسربلند بیرون‌آمدن از این آزمایش بزرگ دراختیار داشتیم ناگهان از خبر قبول آتش‌بس از طرف مصر آگاه شدیم. من انکار نمی‌کنم که مصر و سوریه سرنوشت مشترکی دارند و یگانگی آنها بمعنای‌اتحاد تمام اعراب‌است بااینحال ناگزیر یکبار دیگر تاکید کنم که قبول آتش‌بس از طرف مصر برای سوریه غیرمنتظره بود درحالیکه میتوانستم اسرائیل را شکست دهم .

در جبهه نفت، اوپك دست به‌حمله زد

از : علی باستانی

بالاخره اوپك تصمیم گرفت قیمت فعلی نفت را در جهان تا ۳ ماه دیگر ثابت نگهداردو تغییری در آن ندهد . این مسئله را ما درچندهفته قبل‌عنوان کردیم و از آن وقت به بعد مکرر در اخبار و تفسیر ها یادآوری نمودیم‌چون به آسانی میشد موقعیت اوپك را چه در موضع اقتصادی و چـه در جهات سیاسی ارزیابی کرد .

اوپك دیگر واحد معترض و ناراضی که در تلاش احقاق حق باشد نیست. اوپك یک سازمان مسلط و صاحب‌حق است که مدتی است آخرین دینار خود را از دستبرددیگران مصون‌نگهمیدارد. بنابراین باید مثل همه‌ی قدرتمندان به فکر ضعفا بوده و قدرت و موقعیت مخالفین را هم بدرستی ارزیابی کند .

قیمت نفت ۸ر٥ دلار در خلیج‌فارس هنوز نسبت به قیمت واقعی و اقتصادی پائین‌تر است‌امانسبت به وضع‌اقتصادی جهان و زندگی معیشتی ملت‌ها،سنگین و دیر هضم می باشد .

اوپك اگر میخواست قیمت‌حقیقی را معلوم کند میبایستی بجای‌قیمت ۸ر٥ دلار ۹ر٥ دلار تعیین میکرد تا بهریک از کشور های صاحب نفت به جای ۷ دلار ۸ر٥ دلار سهم‌میرسید . اماوزرای نفت اوپك در تهران پیشنهادکمیسیون اقتصادی را که رقم فوق را پیشنهاد کردند ندیده گرفت و به تقاضای زکی- یمانی هم که خواهان بهای کمتر بود اعتنا نکرددر نتیجه قیمت ۸ر٥ دلار را تعیین نمود که هنوز یک دلار کمتر از بازار آنروز بود .

۷ دلار مذکور کسری موازنه‌ای‌در حدود ٤٠ تا ٥٠ میلیارد دلار برای تمام کشور های مصرف کننده جهان‌به‌وجود آورد که از این رقم ۳۰ تا ٤٠ میلیون دلار آن سهم کشور های بازار مشترک و نروژ و کانادا و ژاپن وآمریکای شمالی می باشد . بقیه کشورهای‌دنیا هم رقمی در حـدود ۱۰ میلیارد دلار کسری پیدا کردند .

این فشار مالی موجب سرو صدا های سیاسی شدیدی شد. کشور های صنعتی اگرچه‌برای‌سال ۱۹۷٤به قیمت فعلی قریب٤٠میلیارددلار اضافه‌پرداخت دارند اما معنی آن کسری پرداخت نیست در عوض کشور های در حال رشد و فقیر فشار ۱۰ میلیارد دلار رابه خوبی احساس میکردند بهمین جهت کشور های صنعتی خود راپشت سر این کشور ها پنهان کردندو به حساب آنها داد و فریاد راه انداختند .

دنیا در سه ماه گذشته انباشته از اعتراض به قیمت نفت بود، متاسفانه تجزیه و تحلیل منطقی مسئله توسط مقامات نفتی و اقتصادی کشور های صاحب نفت و مطبوعات این ممالک ،و حتی بعضی‌مقالات مستدل نشریات‌متنفذ اروپا وآمریکا هم نتوانست اثرات تبلیغات منفی و وسیع غرب را زایل کند در نتیجه فضای سیاسی نامساعدی علیه اوپك‌و کشور های صاحب نفت بوجود آمد.که قطعا یکی از عوامل موثر در تصمیمات اجلاسیه دیروز اوپك بود .

از جانب دیگر تورم با همان عظمت و شدت تمام ملت هـای جهان را هنوز در مضیقه دارد . کشور های بزرگ صنعتی راه حلی برای تضعیف تـورم پیدا نکردند . قیمت ها کماکان رو بـه افزایش و تولید رو بکاهس و عرضه مواد اولیه خام و مصنوعات مهم محدود و کمیاب است .

اوپك دوروز قبل در چنین‌شرایطی برای تعیین قیمت جدید شـشت‌داشت. طبیعی است که این سازمان بزرگ در مقابل جهان‌احساس مسئولیت‌وهمدردی دارد . اگرچه افزایش قیمت، حداقل‌در حدود یک دلار برای هر بشکه منطقی و اقتصادی و قابل توجیه بود . معهذا برای آنکه مردم بدانند که اوپك مایل نیست برای منافع مادی جهان صنعتی و دنیای سوم و کشور های کم رشددرا در مضیقه قرار دهد از افزایش قیمت خودداری کرد . منتهی همانطوری که آموزگار وزیر دارائی و رئیس کنفرانس اوپك اعلام کرد اگر غرب‌نتواند تورم را مهار کند ، و قیمت ها را تقلیل یـا حد اقل تثبیت کند و کوشش کند به بهانه گرانی نفت نفع بیشتر بدست آورد ، اوپك بیش از پایان سه ماه مهلت مجددا بررسی قیمت را آغاز و بهای جدید را که قطعا بیشتر از قیمت فعلی خواهد بود تعیین واعلام خواهد کرد .

در حال حاضر قیمت بسیاری از کالا ها دائما در حال ترقی است. اما کسی در جهان مقصر شناخته نشده و هیچکس جـوابگـوی آن نیست از آنجائیکه متهم اصلی کشور های‌بزرگ صنعتی میباشند دستگاه های تبلیغاتـی قوی که مربوط بخود ایـن کشور ها ومحافل مالی آنهااست ساکت‌وبی صدا می‌باشند.درمقابل‌همینکه‌قیمت‌نفت یک سنت افزایش یابد اعتراض چنان‌شدیدمیشودکه‌در عرض یک روز جنبه جهانی بخود میگیرد.

قیمت ٥ر٤ دلار

دراینجا باید نکته دیگری نیز تذکرداده شود قیمت ۸ر٥ دلار خلیج فارس قیمتی نیست که آمریکا و دیگر کشور های بزرگ‌نفتی از آن راضی باشند .سایمون رئیس سازمان انرژی آمریکادرکنفرانس اخیر واشنگتن در بحثهای خود هدف آمریکا را روشن ساخت . آمریکا کوشش **داشت شاید هنوز هم داشته باشد کـه قیمت نفت را به ٥ر٤ دلار تقلیل دهد . کنفرانس دیروز اوپك نشان داد این‌فکر خام باید از کله‌ها بیرون رود . قیمت‌نفت دیگر بهر دلیلی که عنوان شود برگشت ندارد . سایمون براساس ٥ر٤ دلار محاسباتی به شرکت کنندگان‌درکنفرانس ارائه دادکه‌برای‌این کشورهاوسوسیالیسم انگیز بود. اما خود آمریکا و همه کشور های شرکت کننده در کنفرانس بخوبی‌میدانند که‌بهای نفت‌به‌ر٤ فقط یک خیال است.**

تصمیم دیروز اوپك موجب استقبال چندکشور عضو کنفرانس واشنگتن شده است این کشورها هم‌اکنون در کمیته هم‌آهنگی منتخب کنفرانس واشنگتن ، مشغول بررسی راههای مقابله با کمبود انرژی و قیمت نفت و تدا ک انعقـاد جلسه مشترک تولید کنندگان و مصرف کنندگان می‌باشند .

تصمیم اوپك و تثبیت قیمت نفت مـانور حساب شده‌ای علیه نیات تعرضی این کمیته محسوب میشود نبتی که فرانسه بخاطر آن جلسه را ترک کرد و درآن شرکت ننمود . کمیته با تثبیت قیمت از یکطرف نمی‌تواند علیه تولید کنندگـان اقدامی کند ، و از جانب دیگر مجبور است قبل از پایان سه ماه مهلت ترتیب تشکیل‌جلسه مشترک را با تولیدکنندگان فراهم سازد . این اجلاسیه مشترک اگر چه به‌موفقیت آن نمیتوان اطمینان‌داشت اما زمینه مساعد و رابطه تفاهم آمیزی بین کشور های بزرگ صنعتی و کشور های تولید کننده نفت فراهم خواهد آورد این تفاهم متقابل است چون محدود به قیمت نفت و عرضه آن نخواهد بـود‌بلکه به توقع منطقی کشور های تولید کننده نفت پیرامون قیمت مواد اولیه و کالاهای صنعتی نیز جواب مساعد داده خواهد شد . درحقیقت‌اگر وضع قیمت کالا های صنعتی و مواد اولیه و تورم جهانی تاسه ماه دیگر روشن‌نشده‌دوای لجام‌گسختگی مهار نگردد افزایش قیمت نفت قطعی و حتمی است .

سفر تمربخش هیات پارلمانی ایران به‌کشور شوراها

درمسکو، دوستی با ایران ورد زبانها است

علیرضا شفائی

هر سفرهئی تا گشوده نشده ، بوی مشك میدهد و تا به راهی نرفته‌ایم خیال انگیز وگاهی‌سرشار از بیم پانگرانی است . میگویند حضرت صادق علیه‌السلام از سفر آخرت یا مرگ ،بسیار میهراسید. برای بیروان آن حضرت اعجاب انگیز بود و لاجرم‌ازعلت پرسیدند. ایشان فرمودند:

«چگونه بیمناك نباشم از راهی که نرفته‌ام و بچگونگی آن‌آگاه نیستم ؟»

هیات پارلمانی ایران از طرف رئیس شورای عالی اتحاد جماهیر شوروی دعوت شده بود تاسفری به‌آن کشور کند . این هیئت بـا عضویت سناتور صفاری و سناتور دکتر طاهر ضیائی و پنج نماینده مجلس دکتر شمس ، شهرستانی، مرندی ، مهاجرانی و طباطبائی بریاست آقای مهندس شریف‌امامی رئیس مجلس سنا عازم مسکو شد ومن بعنوان نماینده روزنامـه اطلاعات همراه هیئت بودم .

هیئت پارلمانی ایران در فرودگاه مسکو با استقبال گرم مقامات شوروی روبرو شد .

درکتاب نگاه مستقبلین ، فصول تازه‌ئی خوانده میشد که من هرگز در کتابهای تاریخ روابط سیاسی گذشته و اینگونه سرگذشت هـا نخوانده بودم .

آرامش وبی‌سروصدائی فرودگاه وسالن فرودگاه حاکی از آن بود که کشور اتحاد جماهیر شوروی نسبت به کشور های دیگـر و بخصوص نسبت به کشور های‌ابر قدرت و رقیب خود تا چه اندازه محیط داخلی خویش را از هـر گونه اسباب جنجال انگیز دور نگهداشته است تا بتواند وقت و امکان بیشتری در تامین هدف های رقابت های گوناگون داشته باشد.

فاصله فرودگاه تاهتل ٤٥ کیلو متر بود. بسیار کم عبور ومرور میشد و وسیله شخصی هم‌ندرت بچشم میخورد و حاکی ازدواصل بود یکی آنکه هنگام کار همگانی ضبا عبور ومرور چندانی نیست ودیگر اینکه برای یک رفت و آمد محدود به کارگاه که اکثرا هم سرویس هـای دولتی انجـام میدهند ساعتها بیکار نهادن‌اتومبیل هی شخصی‌بصرفه اقتصاد کشور نیست .

شهرمسکو زمستانی و سرد و بی‌جنب و جوش بود، چراغهای آپارتمانهای چند طبقه خاموش‌بود زیراهمانطور که‌یاد کردم آپارتمان نشینها هنوزازکار برنگشته‌بودند.

خیابان ها بسیار عریض بود و بافراسیدن تاریکی شب هنوز چراغ های خیابانها روشن نبود. دراین باره مهماندار ما میگفت‌تا هوا درست تاریک نشود از روشن کردن چراغ‌خودداری میکردند.»

این صحنه مرا بیاد سخن «لنین» انداخت که «کمونیزم انرژیست»و باز این حقیقت محض برایم تداعی گردید که هرگاه ملتی از نظرگاه پیشوای خود به‌آینده‌نگاه کندو وظایفی را که احساس‌می- کند موبمو انجام دهد هرگز در راه رسیدن به هدف های عالی و انسانی خود فرو نمیماند . سهر مسکو برای صرفه‌جوئی‌درانرژی، تاهنگامیکه چشمها میتواند کـار کند و کمترین رمقی از نور آفتاب درفضا باقیست ، خاموش است و از طرفی طول و عرض خیابان‌ها به‌مقیاسی است که‌پانصد سال‌دیگر هم نیاز به تخریب و گسترش‌پیدا نکند. فضای شهر مسکو در نظر اول این نکته را به مسافران‌خود تفهیم میکند که‌دراینجا حدنوعات مردم تعیین شده است .

بگمان من در کشور های غربی حد نوعات مردم مشخص نیست وچه‌بسا که برای این‌حد اندازه‌ئی منصور نباشد . بپخشید من‌عادت نکرده‌ام که در گزارش نویسیهای خود آنچه راکه دیده‌ام بنویسم ، بلکه معتقدم یک روزنامه نـگار صدیق وامانت‌اروپـ‌جز به سنتهاو مقدسات ملی خود باید آنچه را که در سفر فهمیده است نه‌آنچه‌را که دیده است و شنیده است‌برای هم‌میهنانش گزارش کند . درهمین خط ازکار گزارش این‌سفر ناچارم متذکر شوم تا آنجا که از امکانات و اسباب پیشرفت ،زندگی جوانان ایرانزمین آگاهم از نظرگاه دیگران اغراق و ایده‌آل و افسانه آمیز است ولی در عین حال از لطـو رضی خاطر بهرممند نیستند .این حقیقت تلخ نشان میدهد که‌اینان حدو مرزی برای توقعات خـود نمی‌شناسند واگر برای یک رفت و آمد ساده ، یک اتومبیل داشته باشند پس از ده روز ازآن سر میخورند ودر فکر یک اتومبیل دیگر میافتد و آنرا هم که پچنگ آورد باز راضی نیست و خود را نیازمند یک اتومبیل شکاری هـم می‌بیند که تنها وسیله تفریح و ... باشد.

براستی چقدر دل‌انگیزورضایت‌بخش و شادی آفرین است آن زمانی که جوانان ما مرزتوقعات معقول را بشناسند و بعوض‌هدر دادن‌اوقات وانرژیها برامیهوده، نکرو قدرت خویش را برای‌تحقق بخشیدن به آرمانهای ملی و هدف های مندس پیشوای بزرگوارشان شاهنشاه آریامهر بسیج کنند .

دیدار از کرملین

برای بازدید از رئیس‌شورای عالی ورئیس شورای ملیت ها (مجلسین شوروی) به کاخ کرملین رفتم . این کاخ‌بسیار مجلل است و مظهر تالار ها و سالنهای طلا کاری بسیاراست. در پی گذشتن از راهرو ها، تالار در پنج محل میگردید هرگز این‌عظمت‌پدید نمی‌آمد.

پیدایش آفتاب عظمت این باله در حقیقت از امکانات اجتماع هنرمندان واقعی این هنر و تسهیلات لازم در فراهم آمدن هرگونه نیرو های‌انسانی لازم دراین‌راه‌است که‌فی‌الواقع اگر هر گوشه از جهان این مجموعه رافراهم سازند همین آفتاب طالع میگردد.

تازه عروسهادر آرامگاه لنین

دیدار از آرامگاه لنین بصورت یکی از سنتهای اتحاد جـماهیر شوروی درآمده بطوریکه همیشه صفی بس‌طولانی از دیدارکنندگان بر در آرامگاه ایستاده است . حتی گفته شد که عروس و داماد ها باید برای میمنت ، از آرامگاه لنین دیدن کنند . بهمین جهت اتومبیلهای متعدد عروس وداماد دراطراف آرامگاه‌بچشم میخورد.

● خوابگاه لنین درست باهمان موازین سنتهای بسیار کهن ، آرایش یافته است وباهمان راه و رسمها، باو ادای احترام میکنند وهمان حق شناسی را بدو تقدیم میدارندکه خانواده های رومی از گورخدایان پایدران خویش مـی کردند وبپاس برکتی که‌بزراعتشان داده‌اند ، مراسم مخصوصی برپا میساختند .

لنین را مومیائی شده با لباس و آرایش جالبی‌در تابوتی بلورین وزیباجای‌داده‌اند. درطرفین تابوت ۹ سرباز بلند قامت و زیبا بحال آماده‌باش باحترام ایستاده‌اند . پرتو شعله لامپهای الوان ، نور بسیار دلپسندی‌برآرامگاه میتاباند.

میدانیدکه دربازدید ازکشورها، بخصوص کشوربزرگی چون‌اتحاد جماهیر شوروی که به پیشرفت های چشمگیری در جهان دانش نائل آمده ، هر لحظه جهـان تازه‌یی پیش‌

سال ۵۲ سال‌موفقیت آمیزی برای تئاتر بود ، باهتمام فرهنگ و هنر ، تلویزیون ، دانشگاه و تئاتر آزاد ، برنامه های متنوعی‌به‌مردم پایتخت و شهرستانها عرضه شد.شاید امتیاز امسال برسالهای پیش ، گسترش فعالیت های تئاتر درسراسر کشور بودکه‌ازطریق شبکه سرتاسری تلویزیون ، ادارات‌تئاتر فرهنگ و هنرشهرستانها ارائه گردید تصویری مجمل ازبرنامه‌های تئاتری کشور دراین صفحه آورده‌ایم

گزارش چهارم:

تئاتر ایران

تئاتر همه‌شهرها را فتح کرد

از : صفائی

فعالیت های تئاتری سال‌گذشته رامیتوان در چهار حوزه بشرح زیر : وزارت فرهنگ و هنر (اداره تئاتر) ، دانشگاه (اداره فوق‌برنامه دانشگاه) ، کانون پرورش‌فکری‌کودکان ونوجوانان و تلویزیون (جشن هنر تئاتر شهر وکارگاه نمایش) بررسی کرد .

★ **اداره تئاتر**

اداره تئاتر وزارت فرهنگ وهنرعلاوه‌بر ارائه‌چندنمایشنامه در تالار ۲۵ شهریور بیشترین فعالیت خودر امتوجه شهرستان ها کرد که برحسب یک آمار کلی جمعا ۱۴۰ نمایشنامه در ۲۳ شهرستان توسط ادارات فرهنگ و هنر و مراکز آموزش این اداره ها به صحنه آمد که با مقایسه فعالیتهای سال‌های اخیر گسترش این هنر در شهرستانهاو بخصوص در میان جوانان بخوبی معلوم میگردد.

تالار ۲۵ شهریور وابسته باداره تئاتر فعالیت خود را در سال گذشته با نمایشنامه موفق «بازرس» اثرگوگول بکارگردانی عزت‌الله انتظامی شروع کرد که مورد اقبال فراوان قرار گرفت.

تالار ۲۵ شهریور مدتی درگیر تعمیر و تعطیل بود و سپس به برگزاری فستیوال تئاتر کودکان که از طرف کانون بمرحله اجرا درآمدپرداخت. نمایشنامه «مطبخ‌و مرگ‌همسایه»بکارگردانی مشترک جعفری و جعفروالی به صحنه آمد و مدتی بروی‌صحنه بود .

تالار ۲۵ شهریور درسال۵۲ همانطوریکه آغاز خوبی داشت با پایان خوبی نیز همراه بود و نمایشنامه «سرباز لافرزن»اثر پلوتوس بکارگردانی خلیل‌موحد دیلمقانی نقطه پایان سال هنری تالار بود .

خانه نمایش وابسته باداره تئاتر درسال‌گذشته دونمایشنامه را به صحنه آورد .

★ **فعالیتهای تئاتری‌دانشگاه**

اداره فوق برنامه دانشگاه تهران بادراختیار داشتن تالار مولوی وتالارفردوسی دردانشگاه یکی‌از پرکار ترین محافل تئاتری در سال ۵۲ محسوب میشود . که البته میتوانست پربار نیز باشد .

«خانه‌برنارد آلبا» اثرفدریکوکارسیا بکارگردانی مهدی‌هاشمی با «آوازخوان طاس» نوشته‌اوژن یونسکو بکارگردانی مهدی فهیم‌زاده با اجرای خوب در دانشگاه دیدیم .

دراین اواخر نمایشنامه‌های «برای کی‌آخرین بار مادرم را دیدم»بکارگردانی‌هوشنگ‌حسامی «استثناء وقاعده» اثربرتولدبرشت

صحنه‌ای ازنمایش خورشیدخانم آفتاب کن .

اجرائی توسط دانشجویان و درحد قبول و «درحضورباد» از بهرام‌بیضائی توسط دانشجویان بااجرائی پرتحرک و جستجوگر ازبهترین‌های آغازفعالیت تئاتری دانشگاهی بود .

نمایشنامه «شش شخصیت‌در جستجوی نویسنده»اثرپیراندللو با کارگردانی‌خوب پری صابری بکارگردانی سیروس شاملو و «اتفاق در شهر گوگا» اثر اسلاوکرگوم به کارگردانی‌بهمن محصص‌به صحنه‌آمد که مورد بحث محافل هنری ومطبوعات قرار گرفت .

★ **مرکز تئاتر کانون‌پرورش فکری**

سال گذشته در مرکز تئاتر کانون‌جنب‌وجوش فوق‌العاده‌ای بچشم میخورد .

از اقدامات مفید این مرکز توجه‌به‌تئاتر کودکان شهرستانها و اعزام مربیان و گروههای نمایشی به نقاط مختلف بود . کانون پرورش فکری کودکان و نوجوانان درسال‌گذشته عده‌ای مربی را پس از طی یکدوره کوتاه آموزشی به شهرستانها فرستاد که در حال حاضر علاوه بر ۲۲ کتابخانه کانون‌در تهران در۴۸کتابخانه شهرستان ها هم مربی تئاتر وجود دارد که به آموزش زمینه های مختلف مشغول هستند .

در سال گذشته نمایشنامه‌های شاپرک خانوم،ترب، کوتی‌موتی، خورشید خانم آفتاب‌کن، و آریا داکاپو را در سالنهای نمایش کتابخانه‌های کانون و در دو فستیوال (فستیوال تاترکودکان درتالار ۲۵ شهریور وفستیوال کودکان در پارک نیاوران به صحنه آورد که مورد اقبال فراوان قرار گرفت .

★ **فعالیتهای تاتر تلویزیون**

در اینجا نه تنها منظور عنوان کردن فعالیتهای تاتری واحد تلویزیون است بلکه به بررسی واحدهای تابعه این سازمان‌نیز می‌پردازیم :

● تاتر و تلویزیون در سال ۱۳۵۲ شکلی قابل قبول بخود گرفت. تلویزیون در اشاعه صحیح این هنرنقش مهمی‌بعهده داشت یادآور میشویم اگر مسئولین تلویزیون اجازه پخش نمایشنامه‌ای‌را ازشبکه‌سراسری صادر می‌کنندتوجه داشته‌باشند که این اثر هرچه باشد تأثیری شگرف برعلاقمندان باین‌هنر در شهرستانها خواهد گذاشت پس باید در انتخاب آنها وسواس بخرج دهند، بهرحال تلویزیون در سال ۵۲ با پخش آثار و نمایشنامه‌های‌برگزیده جهان‌مثل نمایشنامه های «خسیس» و «تارتوف» ازمولیرو «سفردرازدر دل‌شب» اثریوجین‌اونیل «همسر دلخواه» اثر اسکار وایلد و نمایشنامه‌هائی از این‌قبیل‌فعالیت ثمربخشی درراهنمایی‌علاقمندان برای شناخت تاتر ارائه داد مجموعا صد اثر نمایشی ازدو برنامه عرضه کرد و اما درمورد نمایشنامه‌های ایرانی‌حرف‌بسیار است که بهرحال با توجه به کمیت آن‌نسبت به سالهای‌مشابه اقدامی قابل ستایش بوده‌است.

★ **جشن هنر امسال**

● یکی از اساسی‌ترین فعالیت های تاتر در سال ۵۲ در جشن هنر شیراز شکل گرفت‌درجشن هنر علاوه‌بر برنامه‌های اصلی فستیوال تاتر جهان سوم نیز برگزار شد بدینگونه شیراز در تابستان ۵۲ مرکز ارائه وشاهد تاترهای نقاط مختلف جهان با سبکهای گوناگون بود.

در کنار تاترهای معمولی و متوسطی چون‌السفود- مقامات بدیع‌الزمان همدانی- لعبت‌باز - سرزمین مادری- جهار فصل عشق- و مینوس وماگنوس با آثار با ارزش و هوشمندانه‌ای چون نمایشنامه های سقوط ، کلید ، رویاهای لهستانی ، از گروه تاتر اشتو و «هملت در زیر زمین» از یوگسلاوی و بالاخره نمایشنامه حیرت آفرین اصل خون‌ازگروه تجربی‌تنجو ساجیکی بکارگردانی شوجی ترایاما از کشور ژاپن را تماشا کردیم .

البته درکنار این آثار نمایشنامه های‌ایرانی نیزاز جمله‌فالگوش بکارگردانی پرویز صیاد، قصه ماه پنهان اثر بهرام بیضائی بکارگردانی عباس جوانمرد و جمعه‌کشی بکارگردانی اسماعیل خلج بروی صحنه آمد که درخششی فوق‌العاده داشتند و در مقایسه با تاتر کشور های دیگر برتری آنها بچشم میخورد. نتیجه اینکه جشن هنر شیراز مکانی برای‌برخورد اندیشه‌های نو و کهنه در هنر تاتر بشمار

بقیه در صفحه ۸

برنامه‌اول

سه‌شنبه

۱۷-۳۰ اخبار
۱۷-۳۵ روستائیان
۱۸-۰۰ برنامه کودکان
۱۸-۳۰ اخبار + اخبار ورزشی
۱۹-۰۰ گشت وگذار
۱۹-۳۰ ماجراهای لوسی
۲۰-۰۰ مشروح اخبار
۲۰-۴۰ خانواده حاج‌لطف‌الله
۲۱-۳۰ حس هفتم
۲۱-۳۵ تازه‌های ادب
۲۲-۰۰ برنامه مخصوص چهارشنبه‌سوری
۲۳-۳۰ بیست‌و چهارساعت

نیمروز چهارشنبه

۱۲-۰۰ اتاق ۲۲۲
۱۲-۳۰ نغمه‌ها
۱۳-۰۰ ادبیات جهان
۱۴-۰۰ اخبار
۱۴-۳۰ موسیقی‌ایرانی
۱۴-۴۵ فیلم سینمائی
۱۶-۰۵ موسیقی محلی

برنامه‌دوم

۱۹-۰۰ موسیقی و تصویر
۱۹-۳۰ اتاق اخبار
۱۹-۳۵ موقعیت‌اضطراری
۲۰-۲۰ درباره برنامه ویژه نوروزی
۲۱-۰۰ اخبار از برنامه دوم
۲۱-۳۰ دنیا در جنگ
۲۲-۲۰ موسیقی ایرانی

تلویزیون آموزشی

سه‌شنبه کانال ـ ۱۱

۱۶-۰۰ نرانه‌ها و چشم‌اندازها
۱۶-۳۰ زبان آلمانی
۱۶-۴۵ علوم دوره‌اول راهنمایی

کانال ـ ۹و۱۱

۱۷-۰۰ ریاضی پنجم دبستان
۱۷-۱۵ زنگ تفریح
۱۷-۲۵ متم حساب چهارم
۱۷-۴۵ شیمی ششم
۱۸-۰۵ جبر ومثلثات ششم‌طبیعی
۱۸-۳۰ ادبیات فارسی ششم‌ادبی
۱۸-۵۰ فیزیک ششم
۱۹-۱۰ ترسیمی و رقومی

کانال ـ ۱۱

۱۹-۳۰ فیلم داستانی

چهارشنبه

کانال ـ ۷ (شبکه)و ۱۱

بخش اول

۸-۳۰ تعلیمات اجتماعی
۹-۲۰ علوم
۱۰-۲۰ حرفه و فن
۱۱-۲۰ انگلیسی

بخش دوم

۱۵-۰۰ ریاضی
۱۵-۴۵ جغرافیا

تلویزیون امریکا

۱۶-۰۵ خیابان سسامی
۱۷-۰۰ شو مکداف وماندی
۱۷-۳۰ جولیا
۱۸-۰۰ اخبار
۱۸-۳۰ جستجوگران
۱۹-۰۰ شو بیل‌کازبی
۱۹-۳۰ شودین مارتین
۲۰-۳۰ راندشدگان
۲۲-۰۰ مشروح اخبار
۲۲-۱۵ بچه‌های شیطان
۲۳-۰۵ روح

ستاره بخت شما

فروردین ـ از امروز خودلذت ببرید ولی بفکر فرداهم باشید
اردیبهشت ـ تصمیم تازه شما موجب مسرت افراد خانواده می‌شود
خرداد ـ نسبت به آنچه که‌در اطرافتان میگذردبی‌تفاوت نباشید
تیر ـ از کاریکه می‌کنید نتیجه دلخواه بدست می‌آید
مرداد ـ تمام دوستان وآشنایان به‌کمک شما می‌آیند
شهریور ـ ملاقات با یکی از دوستان شما را غرق در شادی خواهد کرد
مهر ـ در محیط خانوادشادی غیر منتظره‌ای‌بزندگیتان تنوع می‌بخشد
آبان ـ یکی از اطرافیان در باره شما بدگوئی‌می‌کند
آذر ـ یکی از نزدیکان درمسئله مهمی باشما مشورت می‌کند .
دی ـ بجای اینکه دیگران را متهم کنید در کار خود دقت کنید
بهمن ـ در باره کار تازه‌تان بیشتر فکر کنید
اسفند ـ موقعیت مناسبی برای شمابی‌نتیجه می‌ماند

کاشی سندی
پیشرو صنعت سرامیک ایران

در مسافرت نوروزی
همسفر شما
دفترچه حساب درگردش
«صندوق پس‌انداز بانک ملی ایران»
حساب درگردش
بانک ملی ایران
قابل برداشت درسراسر کشور

موکت فلتکو
ساخت بلژیک
متر مربع ۲۳ تومان
نمایشگاه و دفتر مرکزی : میدان ولیعهد کوچه ارژنگ شماره ۷ ساختمان فلتکو
تلفن : ۶۲۷۷۸۲ و ۶۲۳۹۴۶ مجزی پارکینگ اختصاصی
ساعات کار ۸ صبح تا ۸ شب باستثنای جمعه‌ها

THE VERNONS
نمایشی پرهیجان از
ورنون ها
در
مونارک روم
MONARCH ROOM
هر شب باستثنای جمعه ها شروع نمایش ۱۰:۳۰ شب
تلفن رزرو : ۶۲۶۰۲۱-۹ ، داخلی ۱۷۳
هتل اینتر کنتیننتال

دانسینگ خانوادگی
باربکیو
غذای ایرانی قوام با موزیک گالا ایرانی
همراه با آواز دلنشین خوانندگان جنجالی روز
سحر محمود افشین
گروه محلی آرو (بویراحمدی)
و هنرمند خردسال سامان
با انضمام شعبده بازین المللی
[گالاگالا ودستیارش]
خیابان پهلوی نرسیده به شمیران . ایستگاه پسیان

از صبح پنجشنبه اول فروردین ماه ۱۳۵۳
نخاله‌های شیرینکار و خوشمزه فقط در
سینما دیاموند
با جدیدترین شاهکار کمدی ۱۹۷۴ خود کاروانی ازغوغاو خنده و شادی براه می اندازند و سالن سینما را ازطنین قهقهه بلرزه درمی‌آورند.

LES CHARLOTS
گروه شارلو در فیلم رنگی
نخاله‌ها در خروشگاه
LE GRAND BAZAR
دقت فرمائید: نظر به فوق‌العاده بودن این فیلم ، سینما دیاموند از روز اول فروردین ماه یك سئانس اضافی از ساعت ۱ر۴۵ بعد از ظهر نمایش میدهد .
سئانسها ۱۱ر۱۵ صبح ـ ۱ر۴۵ـ۳ر۳۰ـ۵ر۳۰ـ۷ر۳۰ـ۹ر۴۵ بعد از ظهر ـ برای رزرو بلیط همه روزه صبحها به گیشه رزرو سینما دیاموند مراجعه فرمائید.

تبعیض بی‌مزایا، تبعیض بامزایا!

انتقاد

ابوالقاسم پرتواعظم

از سیمای برافروخته‌اش دانستم که بر رگ حساسش انگشت گذاشته‌اند. سخت از کوره در رفته بود، حالش را که پرسیدم گفت: چه حالی چه احوالی، دوسالی میشد که به کنجی خزیده بودم و دربیکاری مگس میپراندم. هربار که برای رسیدن به مقامی وبند کردن دست به دم گاوی به مقام بالا مراجعه می‌کردم می گفت: کاری که در شان شما باشد فعلا فراهم نیست یکی دوبار از دهانم دررفته بود که «من قافته جدابافته نیستم، ازبیکاری حوصله‌ام سر رفته، درست‌است که آب‌و نانی به‌من می‌رسانید، اما از خود شرمم می آید که کاری نکرده حقوق می‌گیرم، فکری به حالم کنید که درحال زنگ زدنم». اما جواب همان بود، یعنی جواب سربالا بود، گاهی نیز می‌گفتند شما که راضی نمی شوید کسی را بردارید و شما رابگذاریم؟ به راستی نیز چنین بود، نمی خواستم دیگری از نان خوردن بیفتد و در سفره‌ی خویش یکی دونان اضافی ببینم. این بود که سخت نمی گرفتم و باز به کنج بیکاری وحشت‌زای پناه می‌بردم.

تا این که دری به تخته‌خورد و پستی خالی شد، گویاصاحب پست لگد پرانی کرده بود و یا از گلیم خویش‌فراتر نهاده، از قضا پست جامه‌ای بود برازنده‌ی اندام من، سابقه‌ی کارش راداشتم، سوادش را هم داشتم، تحصیلش را داشتم و فکر می‌کردم لیاقتش را نیز دارم. به‌علاوه درملاقاتی مقام بالا گفته بود: باید از وجود ذی‌جود شما استفاده کرد، نه‌فقط به نفع دستگاه بلکه به نفع مملکت و من مدتها دلم را با این جمله‌ی دهان پرکن خوش کرده بودم و به خود می گفتم داعی ندارد که فلانی زیر بغل من هندوانه بگذارد. این بود که نه تنها امیدوار شدم، بلکه صد درصد قطعی و تمام شده دانستم که هر لحظه تلفون زنگ می‌زند و مرا باسلام وصلوات برای اشغال آن پست‌خالی‌شده فرا می‌خوانند. یکی دو روز گذشت و خبری نشد، ازدوستان خبر گرفتم، معلوم شد که اسم مخلص در لیست نیست، از دو سه نفری صحبت میشد که سخت رباآن شغل بیگانه می نمودند، دوستی پندم داد که ملاقاتی بکن و تجدید مطلع، گفتم نمی خواهم که در ردیف ارباب توقع به حساب گرفته شوم، شاعر نیز گفته است:

دست طلب بسوی کسان چون کنی دراز ـ پل بسته‌ای که بگذری از آبروی خویش!

تا این که امروز در خبر ها خواندم که فلانی راسر این پست گذاشته‌اند! گفتم به هر صورت که پست را نمی‌شود خالی گذاشت، گفت: آخر این آقا اینکاره نیست، درست است آدم خوبی است وآزارش به پشه هم نمی‌رسد، اما کنار این شغل در حکم فیل‌و فنجان است. در افسانه‌هاشنیده‌ای که عاشق بجائی رسید که‌آستخوان پیش اسب وجو پیش سگ‌ریخته بودند؟! گفتم: دل تو خون است که چرا این مهم را به تو نسپرده‌اند، گفت: دل من فقط از تبعیض خون است».

وقتی که رفت به صرافت افتادم که‌این‌تبعیض چه‌جانوری است؟ به قول آن از فرنگ برگشته‌ی جمال زاده هرچه کله‌ی خودرا حفر کردم چیزی نیافتم نه پوزیتف نه نگاتیف. ناگزیربه سراغ کتابخانه رفتم، دیدم فرهنگ آنندراج برابر واژه‌ی تبعیض نوشته است، حصه، حصه کردن. از فرهنگ نفیسی یاری خواستم دیدم گفته است: تبعیض، ماخوذازتازی‌ـ تقسیم و جداکردن بعض رااز بعضی، پس با این حساب تبعیض دو صورت دارد. نخست آنکه مثلا مزایایی‌در کاراست. گروهی دست‌اندر کاراین‌مزایا راویژه‌ی خود می کنند وحصه حصه میان‌خود پخش می کنند. راه کار نیز آسان است. شما که‌این نوشته را می خوانید مسلما نام چیزی بعنوان باندبه گوشتان خورده، این باندیک اصطلاح علمی نیز دارد، به آن می گویند «سازمان غیر رسمی» مفهومش این است که در شکم یك سازمان رسمی، یك‌وزارتخانه یاسازمان‌دولتی، گروهی هم فکر گرد هم می آیند، گاه شب و روزشان با هم می‌گذرد، باهم نقشه می‌کشند که سنگر ها رایکی پس از دیگری اشغال کنند. گروه کمك می‌کند که یکی بالابرود، همانطور که کوه نوردان عمل می‌کنند، وقتی بالا رفت یعنی به قله رسید، دیگران رانیز بالا می کشدو این هانگامی که هریك در موضع مطلوب قرار گرفتند به حصه‌حصه کردن‌می پردازند، گو این که‌قبلا مقامات حساس را میان خودحصه حصه کرده‌اند.

دوم آنکه باند یاسازمان غیر رسمی در کار نیست. بادی مساعد وزیده و هر خاشاکی بر اوج سازمان نشسته از آن بالابه پائین نگاه می کند، همگی سطوح را از قاعده‌ی هرم سازمان به بالابادیده‌ی تیزبین می نگرد، چهره های آشنا چشمك می‌زنند. فلانی در فلان معرکه بدادم رسیده، فلانی هنگامی که از ماموریت اروپا باز می‌گشته یك‌دوجین کراوات اعلا سوقات آورده. فلانی با فلان مقام‌متنفذ مملکتی آشنایی دارد. فلانی خانمش باخانم من مراوده دارد. پس‌این عده را بر دیگران باید برتر شمرد و باصطلاح فرهنگ نفیسی بعض‌را از بعضی جداکرد... فقط‌اینها هستند که به‌درد کار می‌خورند، بقیه باید سماق بمکند. آن شاعری که سده‌ها پیش گفته است: «تواهل دانش‌و فضلی همین گناهت بس!» بی‌گفتگو در دیوانخانه بویی از تبعیض بمشامش خورده است.

بقیه از صفحه ۷

می‌آید و اثر فوق‌العاده‌ای در کار تاتری در دیار مابجاگذاشته است.

● در تاتر شهر در سال‌گذشته نمایشنامه‌های مختلفی که از آثار داخلی و خارجی بصحنه آمد چندتائی ازاین نمایشنامه‌ها در سالنها و مکانهای دیگر به صحنه آمده بودند.

آوانسیان، ادیب‌شاه‌اثرسوفوکل تاترشهر همچنین نمایشنامه‌های باغ آلبالو بکارگردانی آربی آوانسیان ادیب شاه‌اثر سوفوکل بکارگردانی مهدی‌هاشمی رانیز بصحنه آورد.

تاترشهر که مرکز فعالیتهای سازمان جشن و هنر نیز هست بدعوت این سازمان چند برنامه تاتر از کشور های مختلف‌ارائه کرد که مورد توجه قرارگرفت گروه سیتی‌زن‌برنامه موفقیت‌آمیزی در تاتر شهر داشتند و شب دوازدهم اثری از شکسپیر نیز توسط یک گروه انگلیسی بصحنه آمد. بهرحال تاتر شهر با دعوت از گروههای خوب خارجی میتواند مرکز موثری برای آشنائی بیشتر هنرجویان دانشجویان علاقمندان و دست اندرکاران تاتر باشد.

کارگاه نمایش که یک‌خط مشخص در کار تاتر را با هدفی که از ابتدا منظور داشته دنبال‌میکند در سال ۵۲ هرگز بیکار نماندو خوب و یا بد مرکز فعالیت چشمگیری از تاتر بود.

کارگاه نمایش در سال گذشته علاوه‌بر نمایشنامه های تکراری هفت نمایشنامه جدید نیز ارائه کرد از این نمایشنامه‌ها «جان نثار» نوشته و کارگردانی‌بیژن مفید «جمعه کشی» نوشته و کارگردانی‌اسماعیل‌خلج‌و همچنین «بابا شیر علی و صغرا دلاک» از همین کارگردان و نمایشنامه های خارجی «ترس و نکبت» و «رایش سوم» اثر برتولد برشت دردو قسمت به کارگردانی‌بیژن مفید «طلبکارها» اثر اگوست ـ استریند برگ بکارگردانی آربی آوانسیان و «همانطوریکه‌بوده‌ایم» اثر آرتور آدامف بکارگردانی آربی آوانسیان کارهای تازه کارگاه در سال گذشته بود که اغلب با استقبال روبرو شد.

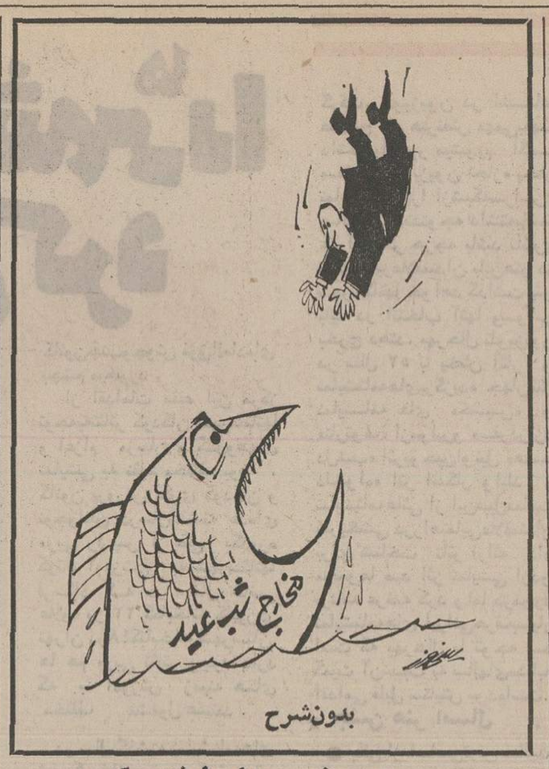

همه شهرها را فتح کرد

چهل سال قبل دیروز

تلگراف اعلیحضرت همایونی به ابن‌سعود

متعاقب سانحه سوء قصد

ابن‌سعود

متعاقب وصول خبر سوء قصد نسبت به اعلیحضرت ابن‌سعود پادشاه مملکت عربی سعودی تلگرافی مبنی برمسرت‌از عدم وقوع سانحه از طرف اعلیحضرت همایون شاهنشاهی به ابن‌سعود مخابره گردید. ابن‌سعود پادشاه حجاز وامیر سعود ولیعهد وی پریروز صبح در موقع طواف کعبه از خطر خیلی نزدیک مرگ‌رهائی یافتند. در جریان این سانحه چند نفر ترور با خنجر های برهنه بطرف پادشاه و ولیعهد حمله کردند و پیشوای ترورها ولیعهد را گرفته به یک طرف پرتاب نمود. اما پیش ازآنکه دوباره او را بگیرد یکنفر از گارد شاه اورا با تیر زد وفورا مرد. در عین حال چند نفردیگر حمله کردند ولی پیش از آنکه خنجربزنند گارد شاه آنها را با تیر زدند. شاه و ولیعهدطواف دور کعبه را به آرامی تمام کرده و تمام روز را هم بطور عادی گذرانیدند. ترورها از اهالی یمن بودند.

پذیرائی

اطلاعات در ستون «مسائل اجتماعی» بشرح پذیرائی بلدیه طهران در جشن ۲۴ اسفند پرداخته‌می‌نویسد: «صندلیهائی که با ذوق و سلیقه ممتازچیده شده بود رفته رفته از مدعوین پر می‌گردید. همه با لباسهای مشکی، یقه‌های‌سفید، کراوات های مشکی خالدار، سر های برهنه و تک تک با کلاه وارد شده جای خود را بمیل‌خویش اختیارنموده‌می‌نشستند. قیافه‌ها بشاش، لبها خندان و صحبت‌ها بی‌صدا و آرام بود. ادب در این اجتماع حکومت میکرد. آنهائی که اجتماعات وپذیرائی های ادوار گذشته را دیده‌اند بخاطر می‌آورند که در اینگونه مجالس‌پذیرائی از شدت همهمه و بهم درآمیختن صحبت های پراکنده و متفرق شباهت تام و تمامی به گرمابه های زنانه داشت. از قرقر قلیان و دود تنباکو و درهای بسته، صدها دهان چون مغاره های جبال هیمالیا برای سرفه و خمیازه باز میشد و احیانا با یکنیم‌خیز برای تعارف بشخص تازه‌وارد از بس تنگ هم دو زانو نشسته بودند آتش سرقلیان روی‌قالی پخش میشد و برای‌جمع‌آوری آن، همه بهم ریخته و مجلس پذیرائی را درهم می‌ریختند. آنهائی که بدرک آنگونه‌مجالس نائل آمده‌اند با دیدن اینگونه مجالس پذیرائی و اجتماعات میتوانند میزان ارتقاء حیات اجتماعی ما را بدست آورند!»

توضیح

به‌جای عکس آقای سیدمحمد باقر حجازی وکیل دادگستری که در ستون اخبار «چهل سال پیش» ذکری ازایشان رفته بود، عکس دیگری به علت تشابه اسمی، در شماره‌گذشته چاپ شده است.

با عرض معذرت، اینک عکس آقای سیدمحمدباقر حجازی وکیل دادگستری و مدیر روزنامه وظیفه به‌نظر خوانندگان گرامی میرسد.

از دیروز تا امروز

استقبال از محصلین ایرانی

۹۰ نفر آقایان محصلین ایرانی ساکن بین‌النهرین با چند نفر از سرپرست های خود باتفاق دکتر سفارت شاهنشاهی فردا وارد طهران خواهندشد. از طرف وزارت معارف وسایل آسایش و پذیرائی آنها از هرجهت تهیه و عمارت مدرسه دارالتربیه عشایر و مدرسه تجارت برای سکونت آنها اختصاص داده شده است. یکعده از محصلین و دبیران تا کرج محصلین ایرانی ساکن بین‌النهرین را استقبال خواهند نمود.

«نقل از اطلاعات ۲۸ اسفند ۱۳۱۳»

میکروفیلم

استفاده از «میکروفیلم» آخرین و مدرنترین‌روش درجمع‌آوری‌وحفظ اسناد، مدارك، نقشه ها وهرگونه اوراق مهم در وزارتخانه‌ها، شرکتها و موسسات‌خارجی وداخلی است که علاوه بردوام‌همیشگی، هزینه‌سرسام آور بایگانی ها و پرسنل آن را از میان برداشته است.

برای کسب اطلاعات بیشتر به نمایندگی کداك ایران

شرکت الکترو کامرا ـ ۲۱۰ خیابان شاه
تلفن های ۴۲۰۹۳ ـ ۸ ـ ۶۶۳۹۵۶
مراجعه فرمائید

CAMERAS Kodak FILM

پارکر

در جستجوی هدیه‌ای فراموش نشدنی هستید؟
چشم بسته پارکر را انتخاب کنید

تنوع قلمهای پارکر طوریست که میتوان با هربودجه‌ای هدیه دلخواه را انتخاب کرد. ضمنا بخاطر داشته باشید که مردم سراسر جهان پارکر را بعنوان هدیه‌ای بسیار اختصاصی، کارآمد و فراموش نشدنی میشناسند.

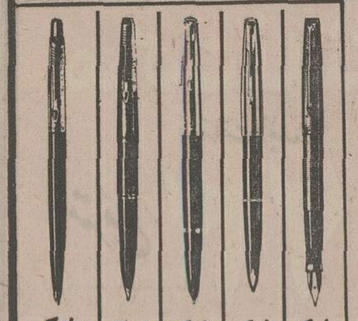

نماینده انحصاری درایران
شرکت سهامی ادکا
ساختمان پارکر ـ خیابان سپهبد زاهدی شماره ۲۴۵
تلفن ۸۳۰۵۲۸ ـ ۸۲۶۳۰۴
PARKER

انگورایران، میوه‌ای با ارزشهای شگفت‌انگیز

بافراورده‌های تاك

سلامتی، نشاط و آرامش

رپرتاژ از: «پاکدیس»

قسمت ششم

انگور سرشارترین و پرفایده ترین میوه‌هاست، وانگورایران به تصدیق کارشناسان جهانی، بهترین‌انگور دنیا.. شناخت ارزشهای غذایی و دارویی فراورده‌های تاك کلیدی است که درهای سلامتی و نشاط را بروی شما و فرزندانتان باز می‌کند.

فراورده‌های تاك را بهتر بشناسیم.

در پنجمین قسمت این گزارش‌ارزشهای متعدد غذایی و دارویی انگور را شناختیم و بااین دریافت که طب قدیم و جدید متفقاً انگوررامفیدترین وسرشارترین‌میوه‌هادانسته‌اند، تردیدی بجا نماند که انگور به تنهایی می‌تواند جایگزین بسیاری ازخوراکیها و میوه‌ها باشد و بسیاری از کمبودهای بدن انسان را برطرف‌میسازد.

همچنین دریافتیم که‌انگور از معدود میوه‌هایی است که باتغییر شکل واستحاله خواص و ارزشهای غذایی خود را از دست‌نمی‌دهد وکلیه‌فراورده‌های تاك بهرشکل وصورت که باشند، در بر دارنده تمام ارزشهای غذایی وطبی میوه تازه انگور هستند.

در تأیید این واقعیت خواص سایر فراورده‌های تاك را به‌اختصار مرور می کنیم

کشمش

دربردارنده کلیه‌ارزشهای غذایی انگور است، مغذی و انرژی‌زاست و دارای ۷۵٪ مواد قندی قابل جذب دربدن است. کشمش باکلسیم‌وفسفوری که دارد به‌رشد استخوان‌بندی کودکان کمك می‌کند. مادران شیرده می‌توانند ویتامینها و موادی را که بدن‌آنهارا برای ساختن‌شیرلازم دارد ازکشمش بدست آورند.

آب‌غوره

بلوغ دختران را جلو می‌اندازد. ترشی غوره‌بهترین معالج رماتیسم وسیاتیك است. آب غوره قابض است و دردرفع ورم مخاط دهان ونرمی لثه و مداوای اسکوربوت، زردی وچاقی مفرط اثر معجزه آسا دارد.

سرکه

گذشته از طعم مطبوعی که به غذاها می‌بخشد، به هضم بعضی از غذاها مانند گوشت کمك‌می‌کند. سرکه خلط سینه را قطع می‌کند، محرك اشتها وبند آورندهٔ خون است.

برگ مو

بعلت داشتن مواد قندی‌از سایر سبزی جات پرکالری‌تر است. ۱۶٪ ازوزن برگ‌مو را مواد قندی و چهار در صد آن را پروتئین‌تشکیل‌می‌دهد. دریکصدگرم برگ‌مو ۱۷۹۰۰ واحد بین‌المللی ویتامین «آ» و مقدارزیادی‌کلسیم وویتامین «ث» و «ب» وجود دارد.

دانه انگور

دارای روغنی برنگ زرد مایل به‌سبز است، این روغن بدون بو و دارای طعمی‌مطبوع وحاوی تانن است.

تانن دانه انگور برای مسلولین مفیدتر ازسایرانواع تانن تشخیص داده شده است.

برگهای جوان

و خشك شدهٔ مو بصورت کردائر قاطع‌دررفع‌خونریزیهای رحمی و خونریزی بینی ناشی ازضعف مفرط وکم خونی‌دارد. (برای‌جلوگیری از خونریزی بینی، گرد برگهای جوان و خشك شده مو را باید بوسیله تنفس در حفره های بینی بالا کشید)

گریه مو

مایعی است که براثر قطع تنه یا شاخه درخت انگور از محل قطع شده خارج می‌شود. گریه مو در معالجه بیماریهای پوستی، تب‌خال، ورم پلك‌چشم، ورم ملتحمه اثری معجزه آسا داده. همچنین در طب سنتی نوشیدن آن برای رفع سنگ کلیه مفید دانسته شده است.

مشهور است که اگر یك گیلاس اشك مو را به‌کسی که دراثر افراط در مشروبخواری مست شده‌است بنوشانند، فوراً مستی اوبرطرف می‌شود.

خاکستر مو

که‌ازسوزاندن‌انگوربدست می‌آید دارای ۶۰٪ پتاسیم و مقداری فلزات دیگر نظیر آهك، منیزی، اکسید آهن، منگنز، کلرودرسیلیس و ۱۷٪ اکسید فسفریك است.

آب انگور

در بر دارنده کلیهٔ خواص انگور و مفیدترین غذا برای رژیم‌های چاقی و لاغری است، بعبارت دیگر آب انگور با رژیم‌های مختلف هم‌چاق‌کننده است وهم لاغرکننده!

پزشکان معتقدند که به نوزادان درپایان دو ماهگی و آغاز سه‌ماهگی‌باید آب‌انگور داد، زیرا آب انگور به رشد استخوان بندی طفل کمك مؤثری می‌کند.

آب انگور خون را پاك می‌کند، سینه را نرم میسازد، معالج نقرس و افزایش دهنده ادرار است. آب انگور ملین است وبرای کسانی که بعد از یك بیماری ممتد ضعیف شده واحتیاج به‌تقویت داشته‌باشند، بسیار نتیجه بخش است.

شراب

را مفیدترین فراوردهٔ تاك دانسته‌اند، زیرابادر برداشتن تمام ارزشهای‌غذایی وداروئی انگور، دارای‌مقدارمفیدومناسبی الکل است که بر خلاف سایر انواع مشروبات الکلی نه تنها ضرری به‌کبد وکلیه نمی‌رساند بلکه تقویت‌کنندهٔ جهازهاضمه نیز هست. خاصیت شفا بخش و تسکین دهندهٔ شراب بیشتر ازآنجهت است که قند انگور مستقیماً و بدون تغییر وتبدیل قابل‌تخمیر وبدل شدن به‌الکل است‌بقول «دکتر گیلورهاوزر»، «شراب دارای مواد تخمیری قابل حل در دستگاه هاضمه است».

دکتر «انستی» مصرف شراب را برای اشخاص ضعیف بسیار مفید دانسته وآن را در رفع بیخوابی حاصل از سوء هاضمه معجزه‌گر خوانده‌است. اومعتقد است‌اگردراثرخستگی زیاد اشتها از بین برود، نوشیدن یك گیلاس شراب قبل از غذا، اشتها رابازمی‌گرداند وبه‌هضم غذا نیز کمك می‌کند.

بطورکلی بسیاری ازمردم عامی شراب را یك مشروب قوی وباصطلاح‌مردافکن نمی‌شناسند وبیشتر به مصرف طبی وداروئی آن می‌اندیشند. برخلاف عقیدهٔ این گروه شراب نه تنها یك نوشیدنی تقویت کننده ومفید وآرام بخش‌است، بلکه اثر آن کمتر از هیچیك از مشروبات الکلی نیست، با این تفاوت که ضرر هیچیك از مشروبات الکلی را ندارد، و فواید منحصر بفرد و معجزه آسایی نیز دارد.

در طب اسلامی با توجه به خواص شفابخش وآرام کنندهٔ شراب انواع خاصی ازآن بنام «شراب حلال» معرفی شده است، این ترکیب خاص که درکتاب طب وبهداشت «اسلام» به نقل ازحضرت امام‌رضا «ع» نقل شده، بسیارجالب ودرخور تأمل است.

در دنبالهٔ این گزارش‌عین فرمول تهیه «شراب‌حلال» را از کتاب «طب و بهداشت در اسلام» نقل خواهیم کرد.

پاکدیس

ازشمادعوت میکند که دنباله این گزارش را ۴شنبه ۷ فروردین در اطلاعات بخوانید

هوش ایرانی ثروت ثرایینی

یك ترکیب عالی برای ارائه سرویس مطمئن وسریع بانکی بشما

● ما میتوانیم راهنمای شما درخرید و فروش سهام باشیم.
● ما آمادگی داریم که مشکلات مالی شما رارفع نمائیم.
● ما علاقمندیم که واحد صنعتی شما گسترش یابد.
● ما معتقدیم که پس اندازهای شما باید بامور تولیدی تخصیص داده شود.
● ما رفاه مالی شما را از اهم وظائف خود میدانیم.

ما ادعانمیکنیم که یکی ازبزرگترین بانکهای کشور هستیم، ولی معتقدیم که نهایت سعی خود رابرای خدمت بشما و پیشرفت خود مینمائیم.

بانک بین المللی ایران و ژاپن

ویژه نوروز ۱۳۵۳

پژوهشی در نوروز

گفتگوئی باسید ابوالقاسم انجوی محقق‌فرهنگ و عامه در باره نوروز باستانی داریم:

-نوروز برای جهان چه پیامی‌دارد؟

انجوی -فردوسی بزرگ‌ما درشاهنامه جاویدان خودانجا که‌ازجمشید بعنوان پایه گذار این جشن سخن میگوید ، این ابیات راسروده‌است .

بفر کیانی یکی تخت ساخت
چه مایه بدوگوهراندرنشاخت
جهان انجمن شد برتخت او
فرومانده از فره بخت او
چو خورشید تابان میان هوا
نشسته براو شاه فرمانروا
به جمشید بر گوهر اشاندند
مرآن روز را«روزنو» خواندند
سر سال نو هرمز فروردین
برآسود از رنج تن ،دل زکین

ابتدابگویم که همین بیان‌فردوسی نشان میدهد که‌این جشن‌چه مایه‌قدیمی است زیرا از قدیم‌الایام درایران رسم چنین بوده که هروقعه دور دستی را به جمشید کیومرث و فریدون و ... نسبت میداده‌اند . چون تاریخ دقیق مسلم معین آن واقعه را در دست نداشتند به تعبیر دیگر میتوان گفت که جشن هائی مانندنوروز و فروردین باآغاز زندگی قوم آریا دراین فلات پیوستگی دارد. پس فردوسی و ایرانیان قدیم از راه عجز و ناتوانی نبود که‌این جشن ها را بـه نام‌آوران گذشته‌نسبت میدادند. اماغرض من از این سخن تحقیق تاریخی ومته به خشخاش گذاشتن هاو فضل فروشی هائی بروش بعضی از خودنمایان عاجز از تقریر وتحریر نیست‌بلکه‌در جستجوی پیامی هستیم که‌نوروزبرای انسان‌وحشت زده و جنگ زده ومضطرب امروز دارد: یعنی پیام صلح‌و دوستی و بشارت‌بیرون ریختن کینه ها از دلها . طرفه آنکه در میان توده‌مردم ایران ازدوران‌های خیلی دور سنتی پسندیده رواج داشته که‌در آستانه‌ورود به سال نو اگر باهم‌کدورت و خصومتی داشته‌اند همه را از دل‌بیرون میرانده‌اند . وامروز که به کوشش جهانخواران و براثر حرص پایان نیافتنی آزمندان وزورمندان ، دنیای ما دائما در اضطراب و وحشت بسر میبرد ،این‌پیام نوروز پادزهر گرانبهائی برای ملت ها است البته مشروط براین که ملتهای جهان به‌این مرحله از دریافت وشناخت ماهیت وجودی سرمایه داران واسلحه‌سازان پی برده باشندو متذکر به این نکته باشند که سرمایه داری‌وخداوندان زروزور به آدمی فقط بعنوان بازوی کار وگوشت دم توپ نگاه میکند.

نوروز در سطح جهانی

کینه ها را دور بریزید ، قلبهارا جلا دهید و برای همه‌صلح، برابری ویگانگی بخواهید

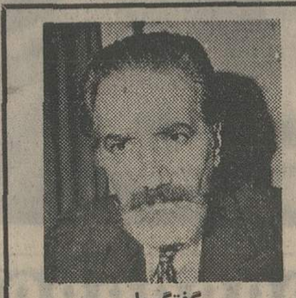

گفتگو با
ابوالقاسم انجوی شیرازی

اگر ملتهای جهان این تفاوت و اختلاف فاحش‌رابین‌خودوآن گروه معدود دریابند پیام نوروزی مردم ایران‌بهترین پادزهر آن نفاق افکنی هاست.

-چرا مردم گاهی به‌این جشن ، جشن نوروزی میگویند و گاه جشن فروردین ؟

انجوی -اشتباه نشود ، فروردین و نوروز ، دوجشن است‌و دو مفهوم دارد بطوریکه میدانیددرباب اول سفرپیدایش در توراة‌آمده است که خلقت عالم در مدت شش روز صورت گرفت و خالق کون‌و مکان روز هفتم استراحت کرد، در مزد یسناهم اهورمزدا جهان را در شش گاه ، درشش‌بارآفرید که‌هموطنان بهدین ما: زرتشتیان به‌آن «گاهنبار» میگویند و هرکدام ازاین بار ها آدابی دارد ولی مانند پیوه توراة تعجیل‌نفرمود که در شش روز کار راتمام کند بلکه درمدت یکسال و در شش نوبت یاگاه این کار انجام گرفت .

جشن فروردین یکی از این شش گاه یاشش جشن و آخرین‌شان‌است که معتقدبودند دراین گاه انسان آفریده شدو بهمین مناسبت عقیده داشتند که در ماه فروردین روان های درگذشتگان بزمین میایند و از بازماندگان خودیاد میکنند: این عقیده در میان توده‌ی‌مردم هنوز باین صورت رواج دارد که درشب جمعه هر هفته و همچنین در شب آخر سال اموات چشم انتظارشان‌اند.

جشن نوروز

اماجشن نوروز جشن آغازسال است که از لحاظ انطباق باوضع طبیعت و شروع بهار در جهان بی نظیر است. یعنی هیچ ملتی این تناسب را رعایت نکرده که ایرانیان از قدیم بدان عنایت داشته‌اند... از قرائنی که در دست‌هست. این‌طور برمیاید که‌جشن‌نوروز درگذشته های دور و در زمان تدوین قسمت اعظم اوستا در آغاز بهار برگزار میشده‌و به ترتیبی که جزئیات آن روشن نیست وقت‌این جشن راثابت‌نگهمیداشته‌اند اما در دوره ساسانی نوروز مثل عید های اسلامی در فصول مختلف سال گردش میکرده و تثبیت مجدد «نوروز» در«اعتدال ربیعی» وثابت نگهداشتن آن درنخستین روز سال که برابر بیست‌و یکم ماه‌مارس فرنگی است ، از یادگار های ملک شاه سلجوقی«۴۶۵_۴۸۵هـ ق»است که‌علمای نجوم و منجمان مشاور او مانند حکیم خازنی ، حکیم لوکری ، میمون‌بن نجیب واسطی، ابوالمظفر اسفزاری و حکیم عمر خیام(که‌گویاجمعاهشت نفربوده‌اند) تقویم وتاریخ روزو ماه‌وسال رابصورتی که امروز داریم درآورده‌اند.

پنجه ؟

- ایرانیان درگذشته سال را به دوازده‌ماه ۳۰ روز تقسیم‌میکرده‌اندو پنج روزباقیمانده‌ی سال را به نام «خمسه‌ی مسترقه» یا «پنجه» میخوانده‌اند . بعضی از محققان معتقدند که از این نوع تقسیم‌بندی سال‌در ایران امروز خبری نیست ، شما در تحقیقات‌تان دراین زمینه به چه نکته‌ی تازه‌ای برخورده‌اید ؟

انجوی - نکته‌ی تازه موضوع باقی بودن و وجود همین رسم تا همین آلان است . آن جشن فروردین که به آن اشاره کردم ، بنا به عقیده‌ی ایرانیان قدیم مدت ده روز طول میکشید ، آخرین پنج روز اسفند ماه بعلاوه پنج روز معروف به «پنجه» این ده روز مدت جشن فروهرها بود .

در زمان ابوریحان ، پنج روز اول را «نخستین فروردگان» و پنج روز پنجه را «دومین فروردگان» میگفتند . همچنین خبر داریم که انوشیروان در همین ده روزجشن فروردگان سفیر امپراطور روم را نپذیرفت چون مشغول ادای فرایض عید بود . باری بسیاری از فضلا تصور کرده‌اند که اثری از این «پنجه» نمانده است ولی خوشبختانه بهمت همکاران گروه فرهنگ مردم مطلع شدیم که پنجه هنوز باقی و برقرار است و در هر نقطه نامی دارد و از همه‌جا نزدیکتر همین طالقان خودمان است . در طالقان «پنجه‌پینک» (پینک بر وزن بی‌مخ) عنوان خاص و تشریفات مفصل دارد. از چند روز پیش از رسیدن موسم مراسم دست به کار تهیه نان و شیرینی و پلوپینک میشوند و به گردش میروند و گشتی گرفتن و تاب‌خوردن و تفریحات دیگر و نیز فرستادن مجمعه‌پینک برای عروس تازه از مراسم این‌روزهاست .

در منطقه طالقان مثلا در روستاهای‌کولج، سوهان ، غالیسر ، هچره ، جزینان ، شماء علیا ، مهران و خسبان در آخرفروردین‌این مراسم را یقینا برگزار خواهند کرد ، البته به سبب گردان بودن تقویم در قدیم گرفتن پنجه در نقاط مختلف تفاوت زمانی دارد .

در طالقان در آخر فروردین در بعضی نواحی مازندران در ۲۵ فروردین در یزد و نزد زرتشتیان گاه در آخر اسفند و گاه تابستان بجا آورده میشود .

مردم طالقان در این پنج روزه‌به چندمطلب خیلی اهمیت میدهند . یکی به نظافت‌خانه‌و سروبرشان و دیگری به خوش گذراندن و برهیز از اوقات تلخی ، زیرا معتقدند که اگر در این روزها لباس‌خوب‌و پاکیزه‌نپوشند یا اوقاتشان تلخ شود تمام سال به آنها بد خواهد گذشت و از لباس پاکیزه بی‌نصیب میمانند . از این گذشته مواظب‌اند که در روز خوابشان نبرد و چرت نزنند چونکه معتقدند اگر بخوابند حتی اگر چرت بزنند تا آخر سال سست و بی‌حال و چرتی خواهند بود نکته مهم دیگر اینکه در این روزها حشرات را نمی‌کشند و کشتن‌حشرات خانگی را بد میدانند . همچنین بافندگان دست از کار میکشند که مبادا در سال نو گره به کارشان افتد .

یقین بدانید که از سنت‌های باستانی تقریبا هیچیک از آنها فراموش نشده و از بین نرفته است باید به مردم روستانشین و وزحمتکش و شریف ایران درود فرستاد که درطی قرون متوالی با آنهمه هجوم و حمله اجانب و کوشش فراوانی که در راه نابود کردن سنن باستانی ما بخرج داده‌اند این عزیزان گمنام و این خوبان بی‌تظاهر و بی ادعا این سنت‌ها را مثل جگرگوشه‌های‌خود حفظ و حراست کرده‌اند . دریک جمله : روستاهای ایران تا امروز پناهگاه سنت‌ها و علوم ما بوده‌اند و دریغ است‌اگر قدرشان را ندانیم و ویرانشان کنیم .

نوروز فقط مال‌کودکان نیست

- بچه‌ها در مراسم نوروزی چه نقشی داشته‌اند ؟

انجوی - گویا معتقدید بزرگترها در نوروز وظیفه‌ی چندانی نداشته‌اند و شادی نوروز خاص کودکان بوده این تصور باطل است فراموش نکنید که در ایران همیشه این وسائل امروزی نبوده است ، زمستان های طولانی و رامبندان‌های خطرناک‌خرد وکلان را بوحشت می‌انداخته . تمام راهها بسته میشده و اگر علوفه‌ی احشام یا ذخیره‌ی خوراک انسانها تمیکشیدمرگ قتل‌عام‌میکرده است اینهمه مراسم که در این مصاحبه تقریبا هیچ اشاره‌ای به آن نکرده‌ام مانند کوسه بر نشستن یا رکوب‌الکوسج نشانه وحشت مردم از طولانی شدن زمستان و شادمانی بی‌اندازه‌شان از فرا رسیدن بهار است . اما طبیعی است که در هر حادثه‌ای کودکان ساده‌تر و بی‌پرده‌تر انفعالات درونی خود را نشان میدهند . بچه‌ها مانند ما «بزرگ‌ها» ریاکار و هفت‌خط و هفترو نیستند کمترین شادی آنان را بـه نشاط می‌آورد و شادمانی خود را بروز میدهند . جنب‌وجوش برای نوروز از یک ماه پیش ، سبزه سبز کردن ، شیرینی پختن ، بریدن و دوختن لباس نو ، خانه تکانی کردن و همه‌ی آدابی که برای استقبال نوروز داریم کودکان را بوجد می‌آورده است. آقایانی‌که تصور میکنند ، نوروز فقط بـه‌بچه‌ها اختصاص دارد دراشتباه‌اند .

این موجودات در حقیقت از زندگی در این مملکت وشرایط طبیعی واقتصادی آن در دوره های گذشته بکلی بی‌خبر و از محیط خود بیگانه شده‌اند . نوروز برای تمامی دامداران ، بزرگران وباغ‌داران آغازی است برای زندگی تازه و کاشتن و برداشتن محصول در سال نو همچنین برای تمام گروه های اجتماعی جامعه ما سر فصل کار و کوشش تازه است و تنها ملتی که جشن آغاز سال او با طبیعت تا این اندازه توافق و هم آهنگی دارد ما هستیم این امر به تنهائی نشان دهنده میزان فهم و ادراک و شعور ایرانیان در دورانی است که حضرات دیگر جنگل نشین بوده‌اند ، آیا با این اشاره شرم‌آور نیست که جشنی به این اهمیت و عظمت را منحصر به کودکان بدانیم . تازه چه عیبی دارد که این جشن را کودکان هم عمیقا احساس کنند و پاس بدارند ؟

این کودکان امروز مردان و زنان‌فردای این کشورند که باید ودایع معنوی و میراث های ملی و گرانقدر ما را به‌نسل بعد از خود بسپارند . این کودکان‌امروز، افرادی هستند که روی به زندگی دارند .

ناز پروردگان

راستش اینست که من از جماعت ناز‌پروردگان متنعم با این بی اعتنائی احمقانه‌شان نسبت به سنت های ملی در خشم می روم . اینها همان پسرک های لوس و نتری هستند که هر وقت سال همین که لباس دیروز دلشان را زده ، پدر و مادر خرپول با آن پول های باد آورده از معروفترین : «مزن» های‌پاریس و رم و کوفت و زهر مار برایشان لباس دیگری سفارش داده‌اند . آنهاازشور و شوق کودکان عزیز توده این مملکت که سالی یکبار لباس نو بخود می بینند غافلند . البته که نمی فهمند - علاوه بر همه حرف های دیگر - کودک ایرانی از جشن نوروز چرا به شوق می آید ؟ اتفاقا از قدیم بخاطر تربیت کردن‌کودکان و بخاطر اینکه نوروز را به کودک بشناسانند « نوروزنامه » می ساختند و در همین کار دقایق بسیار نهفته بود .

نوروز خوانی

شما هم حتما بیاد دارید که در قدیم رساله های کوچکی اعم از خطی یاچاپی وجود داشت‌که مکتبداران‌پیش ازرسیدن نوروز به بچه ها میدادند تا بخانه ببرند و برای والدین خود بخوانند و برای معلم خود نوروزی بگیرند ، اتفاقا همین موضوع یعنی نوروز خوانی یک رسم

بقیه در صفحه ۱۴

دکتر بهرام‌فره‌وشی
استاد دانشگاه تهران

هفت‌سین، ریطی به سین وشین ندارد

بهار را بابوی سیر و سرکه نیالائید

عده هفت درنزد بیشتراقوام و ملل از اعداد مقدس بشمار میرود ، هفت روز هفته ،هفت آسمان ، هفت‌خوان ، هفت دریا ،هفت اقلیم و بسیاری‌از هفتگانه های دیگر یادگاراین تقدس کهن‌اند .

درشهرها و روستاهای‌ایران بدلیل وجود همین عقیده در عروسی هاهفت شبانه روزبزن و بکوب راه می‌اندازند و در هفتمین روز مرک‌خویشان‌شان بزیارت اهل قبورمیروند و برای تندرستی فرزندان‌شان هفت‌قل‌هوالله میخوانند و برآنها فوت میکنند و برای اینکه خانه‌شان ازدستبردزد مصون بماند هفت‌بارآیه الکرسی میخوانند و ...

هفت‌سین نیز یکی از هفتگانه های مقدس است مسلمانان ایران درهنگام تحویل سال سفره‌ی‌هفت‌سین می‌چینند ودر آن هفت چیز که نام‌شان باسین آغاز می‌شود میگذارند که معمولا سرکه و سبزه وسمنوسیر وسنجد وسکه وسماق است.

اماآنها که بافرهنگ‌ایران باستان آشنا هستند میدانند که همه این اشیاء درگذشته درسفره هفت‌سین گذاشته نمیشده فی‌المثل سیر به اعتقاد ایرانیان قدیم گیاهی اهریمنی بوده‌است و مسلما آنرا دراین مورد بکار نمی‌برده‌اند بلکه چیزهائی‌را بکار میبرده‌اند که فراوانی آنها آرزوی‌شان بوده است دکتر بهرام فره‌وشی :استاد دانشگاه دراین باره‌میگوید: اصولا هفت‌سین بمعنی هفت چیز که اولین حرف نامشان سین باشد نیست واین سین صورت تغییر یافته‌ی چین در لغت تازی‌است . هفت‌سین‌در اصل هفت چین بمعنی قاب چینی بوده‌است که درخوان نوروزی میگذاشته‌اند قاب های چینی از قدیم از چین بایران می‌آمده‌اند و جزء بهترین ظروف آن زمانها بشمار میرفته‌اند . ایرانیان قدیم باحترام هفت امشاسپند زردشتی هفت چیز عزیز را دراین قاب‌ها می‌نهاده‌اند و دربعضی از روستاهای ایران طلب بهروزی و فراخی روزی میکرده‌اند .همین امروز هم در بعضی ازروستاهای ایران ازجمله روستاهای اصفهان بجای هفت سین هفت‌سینی میگویند . دکتر فره‌وشی درباره‌ی تقدس عدد هفت می‌گوید : درایران باستان درکاخ شاه هفت ستون بروایاتی دوازده ستون از خشت‌خام برمی‌آورده‌اند و برآنها هفت گیاه و سبزه میکاشته‌اند وهرکدام ازآنها که تانوروز رشد ونموبیشتری می‌کرد آنرا بفال نیک میگرفتند و از آن گیاه و سبزه بیشتر میکشتند .

امروز زرتشتی‌ها همین هفت‌قاب را برسفره نوروزی می‌گذارند امانام همه آنها باسین شروع نمیشود(نام سین وشین بعد از اسلام براین دوحرف خاص اطلاق شده ودر پیش‌از اسلام این حرفها نام دیگری داشته‌اند) ودرقاب های نوروزی سه‌نوع سبزه ، اسفند ، آب ، نقل وسکه جای دارد می‌بینید که بیشتر این چیزها حرف اول شان سین نیست .

زرتشتیان علاوه براین درخوان نوروزی شیر ، پنیر، نان ، انار ،مورد آویشن و کتاب آسمانی راهم‌میگذارند.

اماخانواده‌های مسلمان تهرانی بجز هفت‌سین‌معروف قرآن ،ماهی‌دودی ، مرغ ، گندم خشک ، برنج خشک و همچنین آینه‌ای باتخم‌مرغی خام برروی آن میگذارند و معتقدند که باتحویل سال گاوی که درزیرزمین است زمین را از شاخی بشاخ دیگر تکیه میدهد و دراین میان زمین مختصر تکانی میخورد ودراثر آن تخم مرغ درروی آینه بحرکت برمی‌آید ، از همه‌ی‌این‌حرفها گذشته‌سر که وسیر لیاقت آن را ندارند که بوی شان بابوی خوش‌نوروز درهم بیامیزد .

با فرارسیدن بهار ،

شکوفه های انقلاب سپید ایران ،شکوفان گشته اند

سال گذشته ، سال بهروزی و پیروزی روزافزون ملت ایران بود .

بفرمان ملوکانه ،صنعت نفت بطور کامل در اختیار ایران قرار گرفت ،

آموزش و پرورش برای نوباوگان کشور رایگان گردید ...

و درخت تناور انقلاب شاه و مردم ، برومندی افزون گرفت .

واین همه ، حاصل رهبریهای خردمندانه شاهنشاه آریامهر بود .

عید سعید نوروز را به پیشگاه پدر تاجدار ، شاهنشاه آریامهر ، علیاحضرت شهبانوی نیکوکار ،

والاحضرت ولیعهد ، خاندان جلیل سلطنت و ملت ایران تبریک عرض مینماید .

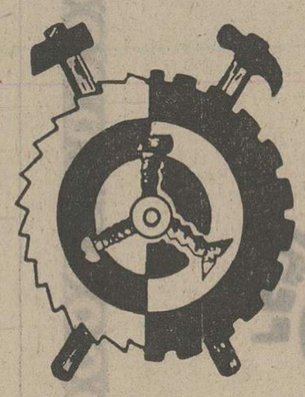

کالای صنعتی - ا.ج.نوروز

ویژه نوروز ۱۳۵۳

۷۰ درصد ترجمه داشتیم و ۳۰ درصد تألیف

۳۱۰۰ کتاب برای ۳۶۰ روز

فرهنگ و هنر امسال دومیلیون جلد کتاب خرید

کتابهای کانون پرورش فکری بالاترین تیراژ را داشت

کتاب ارزان ، افسانه شد

اقتصاد کتاب در سالی که گذشت همچنان بیمار بود براساس آمار اتحادیه‌ی ناشران مجموعا سه‌هزار و یکصدعنوان کتاب انتشاریافته که درمقایسه با جمع عناوین کتب پراکنده شده در سال پیش سیصدعنوان کمتر است و اگر این رقم (۳۱۰۰) را با رقم چهار هزار و دویست عنوان کتابی که در سال ۴۹ انتشار یافته است قیاس کنیم یکهزارو یکصدعنوان کاستی را نشان میدهد . امار کتاب شناسی ملی تاکنون‌همیشه با آمار واقعی فاصله‌ی فراوان داشته است در سه فصل اول سال مجموعا۱۵۰۴ عنوان‌کتاب در شماره های سه گانه‌ی‌کتاب شناسی ملی ثبت شده است‌و از اول زمستان تا پانزدهم‌اسفند ماه در کتابخانه ملی بر رویهم ششصد عنوان کتاب به ثبت رسیده است و اگر فرض کنیم در پانزده روز آخر سال‌یکصد و بیست عنوان کتاب دیگر در دفتر این کتابخانه‌به ثبت‌رسیده باشد ، مجموعا ۲۲۷۴ عنوان خواهد شد که بالغ بر هشتصد عنوان کمتر از رقم عناوینی است که اتحادیه‌ی ناشران در اختیار ما گذاشته است .

اما اینکه فقط در هفتاد وپنج روز اول زمستان ششصد کتاب به ثبت رسیده نمودار تحولی است در عالم نشر و یکی از دلایل این دگرگونی این‌است. دشواری هائی که در امر نظارت کتاب وجود داشت نیز عاملی در پائین‌ماندن رقم‌عناوین نشر شده در ۹ماهه اول سال بود از اول اسفند ماه ممیزی کتاب از حالت دو مرحله‌ای درآمد و قرار شد که به کلیه کتاب هائی که ناشران عضو اتحادیه چاپ میکنند و برای اجازه به کتابخانه‌ی ملی می‌فرستند در ظرف ۲۴ ساعت پروانه‌ی نشر داده شود البته این سرعت درمورد کارناشران و کتابهائی اعمال میشود که مورد اطمینان باشند .

بچه ها و کتاب

در سال ۵۲ همچنان بازار کتابهای کودکان ونوجوانان داغ بود و بالغبر هفتصدعنوان کتاب از این دست انتشاریافت و پرکارترین ناشر در این زمینه انتشاراتی پدیده بود که تعداد کتابهائی که برای کودکان و نوجوانان انتشار داد از یکصد عنوان در میگذرد و هم‌اکنون نیز دهها عنوان کتاب زیر چاپ و آماده‌ی انتشار دارد . تیراژ هیچیک از کتابهای منتشرشده بوسیله این انتشاراتی درسال ۵۲ از سه هزار کمتر نبود .

یکی از اقدامات ارجداری که در سال ۵۲ در زمینه کتاب های کودکان انجام‌شد اجرای طرح کتاب های ارزان قیمت نفیس برای کودکان توسط کانون پرورش فکری کودکان و نوجوانان بود که در تعدیل بهای کتابهای بچه ها تاثیر مثبت داشت

شورای کتاب کودک کما فی‌السابق مراسم انتخاب بهترین کتاب های کودکان را برگزار کرد وکتاب‌های همه‌چی باقیچی ـ چرا جانوران باید لباس بپوشند ـ حقیقت ومرد دانا دو پرنده و آدم آهنی را برگزیده شناخت .

تیراژ هنوز افت دارد

بیشتر کتاب ها در تیراژی‌بین هزار و دو هزار انتشار یافت‌و میانگین تیراژ همچنان اندکی بالاتر از دو هزار بود پرتیراژ‌ترین کتابها کتاب های کانون پرورش‌فکری‌کودکان ونوجوانان بود که تیراژ هیچیک‌ازده‌هزار کمتر نبود .

اگر کتاب های کودکان و نوجوانان را به حساب‌نیاوریم مارکس و مارکسیسم ترجمه‌ی شجاع‌الدین ضیائیان،یادداشتها و اندیشه‌ها مجموعه‌ی مقالات دکتر عبدالحسین زرین کوب ، معنی هنر نوشته‌ی هربرت‌رایت ترجمه‌ی نجف دریابندری و تاریخ پزشکی در ایران تالیف الگود ترجمه‌ی جاویدان و پرنده‌ای بنام آذرباد ترجمه سودابه پرتوی از پرفروش‌ترین کتابهای سال ۵۲ بودند .

قانون ،آئین‌نامه ـ لایحه

در سال ۵۲ قانونی به‌تصویب رسید که بموجب آن تکثیر آثار منتشر شده در ممالک دیگر بهمان صورت اصلی توسط ناشران ایرانی ممنوع اعلام گردید .

در آیین‌نامه‌ی خرید کتاب از ناشران و مولفان توسط‌وزارت فرهنگ و هنر تجدید نظر بعمل آمد و با این‌تجدید نظرکوشش به عمل آمد تا آنجا که ممکن است از حقوق‌مولفان پشتیبانی شود .

لایحه پیوستن ایران به‌پیمان بین‌المللی کپی‌رایت بحث هائی را در مجامع فرهنگی مدت برانگیخت .

اهمیت موضوعی

از نظر موضوعی تعداد کتاب های دینی در درجه اول قرار داشت که ۷۰٪ آنها تالیف و ۳۰٪شان ترجمه بودکتاب های ادبی در مرحله‌ی دوم قرار داشت منتهی بعکس ۷۰٪ آنها ترجمه و ۳۰٪شان تالیف بود. کتابهای سیاسی و اجتماعی از نظر تعدادعناوین دردرجه‌ی سوم قرار داشت منتهی اقبال جماعت کتابخوان به این سنخ کتب همچنان روی در تزاید داشت .

خریداران عمده‌ی کتاب

درسال۵۲ خریداران عمده‌ی کتاب همچنان وزارت فرهنگ و هنر و کانون پرورش فکری کودکان و نوجوانان بودند که ضوابط خرید کتاب از سوی هردوشان مورد تجدید نظرقرار گرفت . میزان خرید وزارت فرهنگ و هنر از کتابهای‌ناشران و مولفان قابل ملاحظه بود یعنی این وزارتخانه نزدیک به دو میلیون تومان کتاب تازه خرید واین‌اقدام در رونق بازار نشر سخت موثر افتاد .

اتحادیه ناشران

امسال علاوه بر سه شماره آشنائی با کتاب ، یک کتاب‌نامه‌ی بزرگ انتشار داد و نزدیک به دویست ناشر دیگر عضویت آن اتحادیه را پذیرفتند و هم‌اکنون نزدیک به پانصد عضو دارد

همچنین بکوشش اتحادیه در پارک پهلوی نمایشگاه کتابهای ناشران تشکیل شد و ناشران ازاین راه فروش خوبی‌کردند.

اتحادیه همچنین کلاسهای کارآموزی برای فروشندگان کتاب ترتیب داد و گروهی از فروشندگان کتاب در تهران از این کلاسها استفاده کردند .

● پرکارترین ناشران بخش خصوصی امیرکبیر ، پدیده ، فرانکلین ، جیبی و ابن سینا و خوارزمی و دانشگاه بودند و از میان‌موسساتی‌که‌درانتشارات‌شان به انتفاع نظر ندارند از میان وزارتخانه ها و سازمان های دولتی فرهنگ و هنر ، آبادانی ومسکن، سازمان برنامه ، مرکز آمارایران‌کتابهای بیشتری‌انتشار دادند . از جمله کتابهای خوب دولتی مجموعه‌ای بود که‌وزارت فرهنگ‌وهنر بمناسبت بزرگداشت ابوریحان بیروني انتشار داد . گروه فرهنگ مردم رادیو ایران نیز برخلاف سالهای گذشته در راه‌نشر مجموعه‌های فولکلوریک قدمهای موثری برداشت و کتاب های تمثیل و مثل جشنها، آداب و معتقدات مربوط به زمستان ، قصه های ایرانی و بازیهای نمایشی را پراکند .

و نویسندگان پرکار

● از میان نویسندگان و شاعران و مترجمان ایرانی بیش از همه از الف بامداد کتاب منتشر شد که همه نوشته و ترجمه بودند .

● از نویسندگان خارجی‌بیش از همه اثار ژان پل‌سارتر و برتولت برشت انتشار یافت .

کتاب در محدوده:

گرانی کاغذ، خریدهای دولتی ، نظارت ، آفت تیراژ و کپی‌رایت ...

● نشر کتابهای جیبی در سال ۵۲ همچنان‌سیر نزولی‌پیمود و حتی «سازمان کتابهای جیبی»هم ازه‌نبال کردن این کار بطور جدی چشم پوشید و کتابهای جنته‌ای ببازار آورد ، دریغاکه چاپ کتابهای ارزان را این موسسه کاملا فراموش کرده است .

● نشر مجموعه های شعر شاعران معاصر بکندی صورت گرفت ولی‌دراین میان اززنان شاعر چند مجموعه بچاپ رسید که از آنجمله «ایمان بیاوریم به آغاز فصل سرد» فروغ فرخزاد . رستاخیر سیمین بهبهانی و چندشاعره دیگرنام بردنی‌ترند. مجموعه‌ی شعری هم از خانم ژینوس منفرددیدیم‌بنام «آخرین قطعه‌دلاست‌پیس»بزبان انگلیسی .

● بازار نشر فرهنگ های‌لغت بزبانهای مختلف گرم بود .

● درفصل پائیز تعداد زیادی کتاب‌مربوط به سینما و تئاتر پراکنده شد که‌نسبت به‌شمار کتاب هایی که در فصول دیگر سال انتشار یافت فوق‌العاده بود .

● در سال گذشته چند تن از نویسندگان مطبوعات به نشر کتابهایشان اقدام کردند که بامداد در صدر آنها قرار دارد . از محمود عنایت «راپورتها» از عباس پهلوان «درحریم بیت‌العتیق و «سفرنامه‌ی هند و اصفهان» از ابوالقاسم پرتواعظم ، «سنگ رویخ»از جواد مجابی«ای‌قوم به حج رفته» انتشار یافت .

● باتعدیل قیمت کاغذ امید میرود که در سال آینده‌بازار نشرکتاب‌رونق بگیرد وکمبود های سال ۵۲ در سال ۵۳ جبران شود .

رنگین کمان مقدس طرحهای انقلابی رهبر خردمند ملت ایران

هرسال رنگی تازه‌تر و باشکوه‌تر می‌گیرد ...

سالی که پشت سر نهادیم ، سال پیشرفتهای درخشان و همه جانبه کشور ما

تحت رهبریهای شاهنشاه آریامهر بود .

در آخرین روزهای سال ۱۳۵۲ ، فرمان آموزش رایگان ، بزرگترین و

گرانقدرترین عیدی پدر تاجدار ، ملت خویش بود ...

قلبهای پدران و مادران و کودکان ایرانی ، از این عیدی بزرگ شاهانه ،

لبریز از شور و شوق و هیجان است .

تهنیت های نوروزی خود را ، همراه با سپاس بیکران ملت ایران

بخاکپای مبارک ملوکانه و خاندان جلیل سلطنت تقدیم میدارد .

شرکت رویال آپارتمان

شرکت سهامی خاص

با فرارسیدن بهار ،

شکوفه‌های انقلاب سپید ایران ، شکوفان گشته اند .

سال گذشته ، سال بهروزی و پیروزی روزافزون ملت ایران بود .

بفرمان ملوکانه ، صنعت نفت بطور کامل در اختیار ایران قرار گرفت .

آموزش و پرورش برای نوباوگان کشور رایگان گردید ...

و درخت تناور انقلاب شاه و مردم ، برومندی افزون گرفت .

و این همه ، حاصل رهبریهای خردمندانه شاهنشاه آریامهر بود .

عید سعید نوروز را به پیشگاه پدر تاجدار ، شاهنشاه آریامهر ، علیاحضرت شهبانوی نیکوکار ،

والاحضرت ولیعهد ، خاندان جلیل سلطنت و ملت ایران تبریک عرض مینماید .

شرکت متارول

نماینده انحصاری الکتروموتورهای ساخت ماشین سازی تبریز

صفحه ۱۱
اطلاعات
سه‌شنبه
۲۸ اسفند ماه ۱۳۵۲
شماره ۱۴۳۵۹

ویژه نوروز ۱۳۵۳

۱۳۵۲ سال ممنوع

کارنامه یکساله ترافیک

افزایش بی‌سابقه:
دورزدن ممنوع ، توقف ممنوع، عبور ممنوع و . . .

این پول در اختیار شهرداری پایتخت گذارده شد تا صرف خط‌کشی خیابانها شود و ۸۰ درصد بقیه نیز به شهربانی کشور سپرده شد تا خرج نیاز های راهنمائی و رانندگی شود و همانطور که شاهد بودیم خط‌کشی خیابان ها مطابق معمول رنگ‌پریده و حتی در بعضی از خیابانها خط‌کشی وجود نداشت . امسال همچنین در نحوه کار چراغهای راهنمائی تغییراتی داده شدو تعدادزیادی از این چراغها که ۲زمانی‌بود به سه زمانی تبدیل گردید در نظر است که برای کنترل‌عبور ومرور ازدستگاههای الکترونیك مدد گرفته شود و چراغ های راهنمائی تحت کنترل یك دستگاه کنترل مرکزی قرار گیرند .

کارشناسان ترافیك معتقدند که تمام این اقدامات که به وسیله اداره راهنمائی‌ورانندگی صورت گرفته است برای بهبود ترافیك تهران لازم‌است ولی کافی نیست و برای‌بهبود ترافیك باید از شهرداری مدد خواست زیرا اداره راهنمائی و رانندگی فقط مامور اجرای قوانین است . و اجرای اصل مهندسی و چاره کلی و همیشگی درد ترافیك پیاده های مهندسی در تهران است.

گردش بچپ ممنوع

دور زدن ممنوع

عبور ممنوع

عبور از دوطرف ممنوع

پارکینگ ممنوع

توقف مطلقا ممنوع

گزارش از :
هادی مهرپرور

تهرانیها ۲۰ میلیون تومان جریمه دادند

یادش بخیر ترافیك۲۰_۳۰ سال پیش آنموقع که هنوز این‌همه آهن‌پاره شکل‌اتومبیل بخود نگرفته و در خیابانهای باریك وپرپیچ‌و خم تهران‌بلای جان مردم شهرنشین نشده بود .

اما این‌روزها خیابانها درقرق آهن پاره های به اصطلاح اتومبیل درآمده و آنقدر که مردم در خیابانها ماشین می بینند از دیدن همنوعان خود بهره‌مند نمی‌شوند .

در تهران ۶۰۰ هزار وسیله نقلیه وجود دارد که هرسال بین ۵۰ تا ۷۰ هزار دستگاه به آن اضافه میشود معلوم نیست که۵سال دیگرچه بروز ترافیك تهران خواهد آمد .

همزمان با رشد سرطانی وسائط نقلیه برتعدادمتقاضیان دریافت گواهینامه رانندگی‌نیز بطور غیر قابل تصوری افزوده میشود بطوری که طی یکسال ۹۰ هزار نفر موفق به دریافت گواهینامه پایه یکم و پایه دو همگانی و شخصی شده‌اند .

اداره راهنمائی و رانندگی‌با توجه به اهمیت مسئولیتی که در مورد اصول اجرائی ترافیك بعهده گرفته‌است سال‌گذشته برای بهبود موقتی ترافیك شهر پرونده‌ای جدید گشود که در گزارش زیر این‌پرونده را ورق می‌زنیم .

براساس نظر کارشناسان ترافیك : به علت کم عرض بودن سطح خیابانها توقف وسائط نقلیه در حاشیه‌معابر اصلی به کندی ترافیك لطمه زیادی می‌زندبه‌این جهت‌برای ایجاد کشش بیشتر درترافیك طرح ممنوعیت توقف وسائط نقلیه در خیابان های اصلی در سال جاری شدت یافت بطوری که آمار نشان میدهد طی یك سال اخیر متجاوز از صدها تابلوی توقف ممنوع در نقاط مختلف تهران نصب شد و با وجود اثر نسبتا خوبی که اجرای این طرح در بهبود ترافیك داشت در مقابل کمبود پارکینگ بیش‌از پیش احساس شد و رانندگان وسائط نقلیه رادرخیابانها سرگردان‌ساخت.

اداره راهنمائی و رانندگی با پیاده کردن طرح یاد شده از رانندگان وسائط نقلیه خواست تا برای پارك وسائط نقلیه خود از کنار معابرفرعی استفاده نمایند که این کارنیز خالی از اشکال نیست چون معابر فرعی آنقدر عریض نیست که هم در حاشیه آن اتومبیل متوقف شود و هم دیگر وسائط نقلیه از کنارآن عبور نمایند .

یکطرفه کردن

یکی دیگر از اقداماتی که اداره راهنمائی و رانندگی در خصوص بهبود موقتی ترافیك پایتخت در سال جاری معمول داشت طرح یکطرفه کردن خیابان های اصلی و فرعی پایتخت بود دراین طرح‌حدود ۲۰۰ خیابان اصلی و فرعی یکطرفه شد و کارشناسان ترافیك معتقدند که با توجه به طرز رانندگی در تهران اجرای این طرح در بهبود ترافیك بی‌ثمر نبوده است .

امسال همچنین در ۵ میدان‌و تقاطع مهم طرح گردشی پیاده شد در این طرح سعی شده است که از برخورد اتومبیل‌ها در تقاطع ها و میادین‌خودداری شود زیرا یکی از مشکلات ترافیك تهران وجود تقاطع های زیاد است که وسائط‌نقلیه مجبورند پشت چراغ راهنمای آن مدت زیادی وقت صرف کنند . از جمله معابری که طرح گردشی درآن پیاده شد میدان ژاله، میدان بهارستان، میدان راه‌آهن ، میدان شوش را میتوان نام برد .

در سال‌گذشته جدول‌جرائم تخلفات‌رانندگی برای‌ریشه‌کن شدن بی‌نظمی در ترافیك‌برای دومین باربه‌اجرا درآمدوجریمه ۱۱ مورد از تخلفات افزایش یافت .

در این تغییرات جریمه دور زدن در محل ممنوع ، توقف دوبله ، استفاده از بوق‌شیپوری بوق زدن ممتد و غیر ضروری عدم توجه به فرمان پلیس مدارس ، انحراف بچپ ، کند راندن وسائط نقلیه به نحوی که موجب راه‌بندان شود ، حرکت بیش‌از سرعت مجاز از ۲۰۰ ریال و ۵۰۰ ریال به ۵۰۰ ریال و یکهزار ریال افزایش یافت .

مبارزه با عابر پیاده متخلف در بعضی از خیابانهای تهران یکی دیگر از اقدامات اداره راهنمائی و رانندگی در جهت جلوگیری از مرك و میرهای ناشی از تصادفات رانندگی‌در داخل شهر بود و بطوری که آمار پزشکی‌قانونی نشان می‌دهد در یکسال اخیر ۸۰۰ نفر در تصادفات رانندگی تهران جان سپردند این طرح ابتداء در ۲ خیابان سعدی وفردوسی اجرا شد و بقرار اطلاع‌بتدریج در همه سطح‌شهر نیز پیاده میگردد .

جلوگیری از هجوم تاکسی بارهابه خیابانهای مرکزی‌شهر از تراکم بیش‌ازپیش وسائط نقلیه در مناطق مرکزی شهر جلوگیری بعمل آورد .

طرح تشدید مجازات تاکسیرانان متخلف در اواسط امسال‌به وسیله پلیس‌راهنمائی و رانندگی تهیه و اینك برای طی مرحله نهائی به شورای عالی اتاق اصناف سپرده شده است .

طبق این طرح رانندگان تاکسی که در یکسال مرتکب تخلفات مندرج در این‌آئیننامه شوند پلاك تاکسی آنها ضبط میشود

نرساندن مسافر به مقصد ، استفاده غیر مجاز از کارت خارج از سرویس، توقف‌دوبله، سبقت و سرعت غیر مجاز و استنکاف‌از سوار کردن‌مسافر ازجمله تخلفات پیش‌بینی شده در این طرح است .

پلیس راهنمائی و رانندگی در یکسال جاری صدها تابلوی مزاحم را از نقاط مختلف‌شهر جمع‌آوری کرد و بدنبال آن مقامات مسئول در اداره راهنمائی‌ورانندگی اعلام کردند که بنابه درخواست هیچ‌مقامی درهیچ‌جای‌شهر تابلوی‌راهنمائی نصب نمی‌شود و یا به حذف تابلو اقدام نخواهد شد مگر اینکه حذف یا نصب تابلو ضرورت داشته باشد .

درسال جاری‌برای‌جلوگیری از حوادث رانندگی برای‌دانش آموزان مدارس طرحی تهیه شد که بموجب ان برای‌اتومبیل حامل دانش‌آموزان مقررات ویژه‌ای به این شرح وضع شد .

اتومبیل حامل دانش‌آموزان باید معاینه فنی شود ،اتومبیل دانش آموزان باید دارای کپسول آتش‌نشانی‌و جعبه‌کمك های‌اولیه باشد، راننده‌اتومبیل مدارس و میهماندار آن باید واجد شرایط و کارآزموده باشند ظرفیت اتومبیل‌مدارس باید رعایت شود ، در بالای قسمت جلوی اتومبیل مدارس باید بوق یا زنك اخبار یاچراغ گردان نصب شود ، روی بدنه اتومبیل مدارس باید علامت مخصوص حمل دانش آموزان نصب شود ... (اما هیچیك از این مقررات اجرا نشد) .

همچنین به پلیس مدارس قدرت بیشتری داده شدتاجائی که رانندگان متخلف‌براساس گزارش پلیس مدارس جریمه میشوند .

برای دانش‌آموزان ورانندگان سرویس های ادارات دولتی و بخش خصوصی و کلاس های آموزشی دائر شد که در این کلاسها بعنوان راهنماورانندگی اصول رانندگی در شهر را به رانندگان آموزش میدهند .

در یکسال اخیر همچنین حدود ۲۵ میلیون تومان از رانندگان متخلف تهران‌جریمه دریافت شد که ۲۰ درصد از

عید سعید نوروز باستانی
را بعموم هموطنان عزیز صمیمانه تبریك عرض نموده، سلامت
وسعادت روزافزون ملت شاه دوست ایران را از درگاه
ایزد متعال خواهانیم
رضا کاشانی اخوان
کارخانجات کاشی و سرامیك
سعدی

کاشی سعدی

پیشرو صنعت سرامیك ایران

عیدامسال،

ملت ایران، در آستانه دروازه هزار رنگ بهار،

طلوع آفتاب تمدن بزرگ را.

همراه با آئین شکوهمند نوروز باستانی جشن میگیرد و گرامی میدارد.

تبریک و تهنیت قلبی ما، نثار خاکپای شاهنشاه آریامهر و

علیاحضرت شهبانو.

بهار عمر والاحضرت ولایتعهد، نور چشم ملت ایران، جاودانه باد.

شرکت سهامی آبمعدنی ایران

بافرارسیدن بهار،

شکوفه‌های انقلاب سپید ایران، شکوفان گشته‌اند.

سال گذشته، سال بهروزی و پیروزی روزافزون ملت ایران بود.

بفرمان ملوکانه، صنعت نفت بطور کامل در اختیار ایران قرار گرفت

آموزش و پرورش برای نوباوگان کشور رایگان گردید...

و درخت تناور انقلاب شاه و مردم، بروباری افزون گرفت.

و این همه، حاصل رهبریهای خردمندانه شاهنشاه آریامهر بود.

عید سعید نوروز را به پیشگاه پدر تاجدار، شاهنشاه آریامهر، علیاحضرت شهبانوی نیکوکار،

والاحضرت ولایتعهد، خاندان جلیل سلطنت و ملت ایران تبریک عرض مینماید.

اتحادیه صنف تولیدکنندگان یخ مصنوعی تهران

رنگین کمان مقدس طرحهای انقلابی رهبر خردمند ملت ایران

هر سال رنگی تازه‌تر و باشکوه‌تر می‌گیرد...

سالی که پشت سر نهادیم. سال پیشرفتهای درخشان و همه جانبه کشور ما

تحت رهبریهای شاهنشاه آریامهر بود.

در آخرین روزهای سال ۱۳۵۲، فرمان آموزش رایگان. بزرگترین و

گرانقدرترین عیدی پدر تاجدار، بملت خویش بود...

قلبهای پدران و مادران و کودکان ایرانی. از این عیدی بزرگ شاهانه

لبریز از شور و شوق و هیجان است.

تهنیت‌های نوروزی خود را، همراه با سپاس بیکران ملت ایران

بخاکپای مبارک ملوکانه و خاندان جلیل سلطنت تقدیم میدارد.

اتحادیه صنف کافه رستوران

رنگین کمان مقدس طرحهای انقلابی رهبر خردمند ملت ایران

هر سال رنگی تازه‌تر و باشکوه‌تر می‌گیرد...

سالی که پشت سر نهادیم. سال پیشرفتهای درخشان و همه جانبه کشور ما

تحت رهبریهای شاهنشاه آریامهر بود.

در آخرین روزهای سال ۱۳۵۲، فرمان آموزش رایگان. بزرگترین و

گرانقدرترین عیدی پدر تاجدار، بملت خویش بود...

قلبهای پدران و مادران و کودکان ایرانی. از این عیدی بزرگ شاهانه

لبریز از شور و شوق و هیجان است.

تهنیت‌های نوروزی خود را، همراه با سپاس بیکران ملت ایران

بخاکپای مبارک ملوکانه و خاندان جلیل سلطنت تقدیم میدارد.

شرکت سهامی پیرلس ایران

PEERLESS IRAN PUMP

سازنده پمپ‌های توربینی چاه عمیق

شرکت سهامی پیرلس ایران

عیدامسال،

ملت ایران، در آستانه دروازه هزار رنگ بهار،

طلوع آفتاب تمدن بزرگ را.

همراه با آئین شکوهمند نوروز باستانی جشن میگیرد و گرامی میدارد.

تبریک و تهنیت قلبی ما، نثار خاکپای شاهنشاه آریامهر و

علیاحضرت شهبانو.

بهار عمر والاحضرت ولایتعهد، نور چشم ملت ایران، جاودانه باد.

اتحادیه صنف بنکداران پارچه

بافرارسیدن بهار،

شکوفه‌های انقلاب سپید ایران، شکوفان گشته‌اند.

سال گذشته، سال بهروزی و پیروزی روزافزون ملت ایران بود.

بفرمان ملوکانه، صنعت نفت بطور کامل در اختیار ایران قرار گرفت.

آموزش و پرورش برای نوباوگان کشور رایگان گردید...

و درخت تناور انقلاب شاه و مردم، بروباری افزون گرفت.

و این همه، حاصل رهبریهای خردمندانه شاهنشاه آریامهر بود.

عید سعید نوروز را به پیشگاه پدر تاجدار، شاهنشاه آریامهر، علیاحضرت شهبانوی نیکوکار،

والاحضرت ولایتعهد، خاندان جلیل سلطنت و ملت ایران تبریک عرض مینماید.

اتحادیه صنف پارچه فروش

رنگین کمان مقدس طرحهای انقلابی رهبر خردمند ملت ایران

هر سال رنگی تازه‌تر و باشکوه‌تر می‌گیرد...

سالی که پشت سر نهادیم. سال پیشرفتهای درخشان و همه جانبه کشور ما

تحت رهبریهای شاهنشاه آریامهر بود.

در آخرین روزهای سال ۱۳۵۲، فرمان آموزش رایگان. بزرگترین و

گرانقدرترین عیدی پدر تاجدار، بملت خویش بود...

قلبهای پدران و مادران و کودکان ایرانی. از این عیدی بزرگ شاهانه،

لبریز از شور و شوق و هیجان است.

تهنیت‌های نوروزی خود را، همراه با سپاس بیکران ملت ایران

بخاکپای مبارک ملوکانه و خاندان جلیل سلطنت تقدیم میدارد.

شرکت کیان موتور

بافرارسیدن بهار،

شکوفه‌های انقلاب سپید ایران، شکوفان گشته‌اند.

سال گذشته، سال بهروزی و پیروزی روزافزون ملت ایران بود.

بفرمان ملوکانه، صنعت نفت بطور کامل در اختیار ایران قرار گرفت

آموزش و پرورش برای نوباوگان کشور رایگان گردید...

و درخت تناور انقلاب شاه و مردم، بروباری افزون گرفت،

و این همه، حاصل رهبریهای خردمندانه شاهنشاه آریامهر بود.

عید سعید نوروز را به پیشگاه پدر تاجدار، شاهنشاه آریامهر، علیاحضرت شهبانوی نیکوکار

والاحضرت ولایتعهد، خاندان جلیل سلطنت و ملت ایران تبریک عرض مینماید.

SINGER

کمپانی سینگر

چرخهای دوختنی

عیدامسال،

ملت ایران، در آستانه دروازه هزار رنگ بهار،

طلوع آفتاب تمدن بزرگ را.

همراه با آئین شکوهمند نوروز باستانی جشن میگیرد و گرامی میدارد.

تبریک و تهنیت قلبی ما، نثار خاکپای شاهنشاه آریامهر و

علیاحضرت شهبانو.

بهار عمر والاحضرت ولایتعهد، نور چشم ملت ایران، جاودانه باد.

اتحادیه سندیکاهای کامیونداران و مؤسسات حمل و نقل

سینمای ۵۲

جهان سینمای ایران را تائید کرد

سالی که گذشت ، سینمای ایران با چند فیلم خوب داخلی و نمایش چندین فیلم درخشان از سینمای جهانی، کمابیش پذیرفتنی بود ، آثار دو کارگردان ایرانی شهید ثالث و کیمیاوی در فستیوال ارزشهای بین‌المللی کسب کرد .

چند اثر خوب ایرانی چون تنگسیر ، خاک و نفرین توجه محافل سینمائی را جلب کرد تاسیس فیلمخانه ملی و برگزاری فستیوالهای مختلف سینمائی از کوششهای ارزنده‌سال اخیربود.

هژیرداریوش منتقد و کارگردان سینما می‌گوید :

« در سال گذشته برنامه های عمومی سینما های تهران فقیرتر از حد معمول سال های اخیر بود . از طرف دیگر در زمینه سینمای داخلی گرانی اجناس و مواد اولیه سینما و فیلمسازی و همینطور بالا بودن سطح قیمت ها در مقابل ثابت ماندن قیمت‌بلیط سینما لطمه های کیفی به تولید داخلی زد . مثلا قیمت فیلم خام‌و حتی‌درمواردی خدمات لابراتواری ونیز دستمزد کارمندان فنی بالا رفت بدون اینکه در قیمت بلیط سینما که تنها منبع درآمد فیلم است تجدید نظر شود .

کارهای جالب وباارزش درمورد سینمای ایران بیشتر از طرف بخش دولتی (وزارت فرهنگ و هنر و سازمان رادیو تلویزیون ملی ایران) عرضه شد و این‌فیلم ها بخصوص با استفاده ازموفقیت جشنواره فیلم تهران تبلیغ بسیار خوبی برای‌ایران در کشورهای مختلف بوده است .

در حال حاضر سینما در ایران بشدت نیازبه تدوین ضوابطی‌دارد که نه‌تنها جنبه های اقتصادی‌بلکه وجوه فرهنگی آنرا نیز در نظر بگیرد .در مورد سینمای داخلی تدوین و تصویب یک قانون کمک به سینما کمابیش در حکم مسئله مرگ و زندگی این صنعت استو این در صورتی عملی خواهد بود که دولت بودجه‌ای برای کمک به فیلمها ـ بر اساس ضوابط مشابه در کشور های دیگر ـ اختصاص دهد یا دست کم این اصل را بپذیرد که بخشی ازقیمت هر بلیط سینما باید به توسعه کیفی تولید داخلی‌اختصاص داده‌شود.»

امسال چند کشور آثار بدیع و دلپذیری به بازار عرضه کردند و ایران از معدود کشور های‌جهان بود که از تماشای این آثار برخوردار شد و می‌بینیم که ایران بانمایش فیلم هائی که اسامی آنها در زیر می‌آید غنی ترین کشور نمایش دهنده فیلم های خوب سینمای جهان بوده است . این فیلمها عبارتند از واسطه (جوزف لوزی) کودک وحشی(فرانسوا ـ ترووفو) ستاره دنباله دار (کارل ـ زمان) اولین شب‌آرامش(والریو ـ زورینی) جونیوربانر (سام‌پکین‌پا) عروس‌سیاهپوش (فرانسوا ترووفو) تعقیب و گریز یا دوئل (استیون ـ اسپیلبرگ)مکبث(رومان‌پولانسکی) هفت‌شانس ـ یک قسمت از فیلم چهار دلقک ـ (باسترکیتون) دکتر استرنج‌لاو (استانلی کوبریک) عروسک (یرژی اسکولیموسکی) جوهیل (بودیدربرک) این فرار مرگبار (سام پکین‌پا) جرومیا ـ جانسون (سیدنی پولاک) گروگان (فردزینه‌مان) حرفه‌ای ها (ریچارد بروکس) و چندین فیلم خوب‌دیگر که در تاریخ سینما ثبت خواهد شد .

بیژن خرسند منتقد فیلم که‌بیشتر در زمینه فیلم های خارجی قلم می‌زند درمورد سینمای خارجی‌در سال ۵۲ در ایران میگوید :

«تماشای فیلمهای تعدادی از استادان سینما ـ گذشته و حال ـ در سال ۱۳۵۲ در تهران گذشته از امکان تماشای این فیلمها این فکر را پیش می‌آورد که سال خوبی را پشت سر گذاشتیم .وقتی در میان فیلمها به اسمهائی چون جان‌فورد ، جان هیوستن ، باسترکیتون ، فرانسوا ترووفو ، کارل زهان ،ژان لوک گودار برمیخوریم میبینیم که در این میان بادو کشف ناگهانی روبرو هستیم . کارل زمان را با فیلم «ستاره دنباله‌دار» ـ آخرین فیلمش ـ و بعد با فیلم «اختراع شیطانی» از فیلم های اولیه و معروفش می‌شناسیم درحالیکه‌پیش ازاین در جهان به شناسائی کامل رسیده است و ژان لوک گودار را کماکان‌دریک نمایش اختصاصی در آرشیو فیلم ایران یا فیلم «از نفس افتاده» که اولین فیلم اوست ونشانه ها و خلاقیت و نبوغ‌این کارگردان بزرگ معاصر در خود پنهان دارد آشنا می‌شویم .

می‌بینیم که این برد و کشف را سالها دیر به دست می‌آوریم اما همچنان مغتنم است ، با فیلمهائی از باسترکیتون هفت شانس و عکاس باشی ـ این باربایک سیمای خالص و باجوهر شعری روبرو میشویم ، مردانی که در این راه گام می‌زدند سینما را بحالت‌متعالی خود نزدیک کردند ـ و می‌بینم از آن پس این امر چه بکندی و چه بندرت انجام گرفته است .

فیلمهای دیگری هم دیده‌ایم از رابرت‌الدریچ ، سام‌پکین‌پا، استنلی کوبریک ، پوواید‌بربرک ، آرتور ـ هیلر ، که هرکدام از اینها کم و بیش درسینما تاثیر هائی داشته‌اند

صحنه‌ای ازفیلم مغولها اثرجنجالی سال ۵۲

در حضور دیگران از ناطرتقوائی از فیلمهای خوب و قابل بحث سینمای ایران‌در سال ۵۲ است.

تشویق سازندگان فیلم فارسی

علی عباسی دبیر اتحادیه تهیه کنندگان فیلم ایرانی در بارسینمای ایران در سال ۵۲ میگوید : «در سال گذشته سینمای ایران‌پیشرفت کرد ولی جهش نداشت شاید بدین دلیل که‌آن چند نفری‌که بارسنگین سینمای پذیرفتنی را بر دوش کشیده‌اند خسته‌اندو جهش‌مطلوب رانیز نمی‌توان از آنها انتظار داشت و بهتر است‌برای آنکه این نیرودر خدمت سینما تجهیز شود علل ناکامیها را بررسی کنیم باید کسانی را که بی‌اجر و منتی به پیشبرد ایران کمر همت بسته‌اند یکارشان دلگرم کرد چرا که بی‌اعتنائی آنها را در این کارفرهنگی دلسرد میکند.»

از سوئی سینما در جهان و ایران در مقابل رقیب بزرگ خود یعنی تلویزیون بهر طریق باید ایستادگی و مقابله کند بهمین‌لحاظ باید منتظر بود که برای توجه بیشتر مردم به سینما هرلحظه پدیده‌ای نوتر از سینما ظهورکند.

بهرام ری‌پور منتقد سینمائی در بررسی این مهم معتقد است که : «بطور کلی سینمای خوب دردنیا متروک و فراموش میشود زیراکه سینما در حال حاضر بخاطربقاء و حیاتش در حال تلاشی بی‌گیر با تلویزیون است و ناگزیر در این راه ـ بجنبه های مختلف توجه یافته است مثلا هرچه بیشتر به سکس و خشونت رومی‌کند و ناگزیر ازاین اقدام است و تا آنجا که این جنبه هارا حتی در فیلم های خوب نیز می‌بینیم .

در سالی که گذشت سینمای دنیا چند فیلم باصطلاح غافلگیر کننده داشت مثل فیلم جذابیت ، پنهانی بورژوازی‌که‌علیرغم سالخوردگی فیلمساز متضمن حرف های تازه و دیدگاهی نو از بررسی اجتماعی امروز بود .

و اما فیلمساز های جوان‌که‌خود حرفهای تازه‌ای برای گفتن دارند بخوبی در سال گذشته درخشش داشتند فیلم های تعقیب وبیلی‌و برتا از دو فیلمساز جوان شاهد این مدعاست .

فیلمهای فارسی

در باره فیلمهای برگزیده سینمای فارسی عقیده و استدلال زیاد است یک‌اتفاق ساده‌ساخته‌سهراب شهید ثالث» و مغول‌ها ساخته‌ی «پرویز کیمیاوی» از فیلم‌هائی بوده‌اند که با تحسین اکثریت فیلم سازان سینماگران روبرو شد ـ این دو محصول بخش دولتی بوده‌اند ـ اما ناگفته نماند که از طریق بخش خصوصی نیزکوشش بی‌گیری برای ارائه فیلم‌های‌خوب درسینمای ایران اعمال شد که نتیجه آن تولید چند فیلم تجارتی و قابل بحث سینمای ایران است بهر حال از فیلمهائی که در سال گذشته نمایش داده شد فیلمهای شهر قصه ساخته‌ی منوچهر انور، خاک ساخته‌ی مسعود کیمیائی ، تنگنا ساخته‌ی امیر نادری ،تنگسیر ساخته‌ی امیر نادری ، نفرین ساخته‌ی ناصر تقوائی و آرامش می‌کند. تماشای فیلم های :فریاد ها و نجواها (اینگمار‌بر گمان) لودویک(لوکینو ویسکونتی)عروس سرد(میرجاو رویوودان‌پتیا) جوانا زن فرانسوی (کارلوس دیه‌گو) لاکی‌لوچیانو (فرانچسکو رزی)پائین شهر (مارتین شکورنر) وچند فیلم خوب دیگررا دردومین جشنواره فیلم تهران فراموش نمیکنیم .

با فرارسیدن بهار ،
شکوفه های انقلاب سپید ایران ، شکوفان گشته اند .
سال گذشته ، سال بهروزی و پیروزی روزافزون ملت ایران بود .
بفرمان ملوکانه ، صنعت نفت بطور کامل در اختیار ایران قرار گرفت .
آموزش و پرورش برای نوباوگان کشور رایگان گردید ...
و درخت تناور انقلاب شاه و مردم ، بروباری افزون گرفت .
واین همه ، حاصل رهبریهای خردمندانه شاهنشاه آریامهر بود .
عید سعید نوروز را به پیشگاه پرتاجدار ، شاهنشاه آریامهر ، علیاحضرت شهبانوی نیکوکار ،
والاحضرت ولیعهد ، خاندان جلیل سلطنت و ملت ایران تبریک عرض مینماید .

هیئت مدیره و کارکنان بانک ایران و خاورمیانه

با فرارسیدن بهار ،
شکوفه های انقلاب سپید ایران ، شکوفان گشته اند .
سال گذشته ، سال بهروزی و پیروزی روزافزون ملت ایران بود .
بفرمان ملوکانه ، صنعت نفت بطور کامل در اختیار ایران قرار گرفت .
آموزش و پرورش برای نوباوگان کشور رایگان گردید ...
و درخت تناور انقلاب شاه و مردم ، بروباری افزون گرفت .
واین همه ، حاصل رهبریهای خردمندانه شاهنشاه آریامهر بود .
عید سعید نوروز را به پیشگاه پرتاجدار ، شاهنشاه آریامهر ، علیاحضرت شهبانوی نیکوکار ،
والاحضرت ولیعهد ، خاندان جلیل سلطنت و ملت ایران تبریک عرض مینماید .

هیئت مدیره و کارکنان شرکت پیچاز الکتریک
PICHAZ ELECTRIC CO.

عید امسال ،
ملت ایران ، در آستانه دروازه هزار رنگ بهار ،
طلوع آفتاب تمدن بزرگ را .
همراه با آئین شکوهمند نوروز باستانی جشن میگیرد و گرامی میدارد .
تبریک و تهنیت قلبی ما ، نثار خاکپای شاهنشاه آریامهر ،
علیاحضرت شهبانو .
بهار عمر والاحضرت ولیعهد ، نورچشم ملت ایران ، جاودانه باد .

مرکز آموزش دی ـ پی ـ سی

SIEMENS

آغاز سال جدید و نوروز باستانی را
به پیشگاه مبارک
شاهنشاه آریامهر
شهبانوی گرامی
خاندان جلیل سلطنت و ملت شریف ایران
تهنیت میگوئیم

زمینس شرکت سهامی (خاص)

ویژه نوروز ۱۳۵۳

نوروز در سطح جهانی

بقیه از صفحه ۹

عمومی و همگانی است‌که در ادبیات توده جایگاهی خاص دارد که امیدوارم در ضمن اسناد و مدارک فولکلوریک آنها را بچاپ برسانم. مضمون این نوروزنامه ها ، عبارت بود از ، مژده‌ی فرارسیدن نوروز ، تعریف از پدر و مادر و دیگر بستگان وسرانجام درخواست عیدی برای معلم ، علاوه بر این ، تقریبا در تمام شهر ها و روستا های ایران دسته‌های نوروز خان در حدود ده بیست روزمانده به عید ، براه میافتند، مثلادر دماونداز دو هفته پیش از عید دسته های متعدد شبها بدرخانه‌هامیروند و باآواز دلنشین خود مژده‌ی نزدیک شدن نوروز و بهار را بمردم میدهند و از صاحبان خانه ها حلوا و شیرینی و پول و... می گیرند. این است نمونه‌ای از این اشعار :

سیصد سلام و سی علیک
ای صابخونه سلام علیک
سلام ما جواب داره ، های
در اون دنیا حساب داره ، های
دسته دکن جیب درون
بلند قد و باریک میون
درآور آقا تکه قرون
ای صابخونه‌ی معتبر
مگر ندارنی تو خبر
اما ایستامی پشت در
خامی بوریم خنه‌ی دگر
نوروز سلطان بموئه
گل در گلستان بموئه
عید بزرگان بموئه
ته و سه مهمان بموئه

این رسم در هر شهری اسمی دارد، مثلا در قزوین « نوروز نثار» و در جاهای دیگر از استان مرکزی «کوسه‌گلین» در شهسوار « راه بچری» در آذربایجان «نکمچی» و « سایاچی» و امثال اینهاست ودر ریزه کاریها و حرف ها واشعارشان هم البته اختلافات فراوان وجود دارد از این اشاره فقط این نظر را داشتم که عرض کنم شادی و نشاط فرارسیدن‌نوروز مختص کودکان نیست و همه مردم از گروه های مختلف در این شادی و جشن باستانی شرکت داشته‌اند و آنچه در کمال پراکندگی عرض کردم تازه گوشه هائی از نحوه برخورد مردم بااین حادثه بود ورنه مطلب وسیع تر از اینهاست .

زمستان صعب و سهمناک‌هفت ماهه قدیم ایرانیان بپایان میرسیده و تابستان پنج ماهه و آغاز کار و زندگی مجدد فرا میرسیده و همگی مردم از این بابت شاد و خرم بوده‌اند که امید فراوان دارم سالیان دراز این جشن فرخنده جمشیدی ما باقی و برقرار و دل مردم ایران شاد و خرم باشد . انشاءاله .

بافرارسیدن بهار ،
شکوفه‌های انقلاب سپید ایران ، شکوفان گشته اند .
سال گذشته ، سال بهروزی و پیروزی روزافزون ملت ایران بود .
بفرمان ملوکانه ، صنعت نفت بطور کامل در اختیار ایران قرار گرفت ،
آموزش و پرورش برای نوباوگان کشور رایگان گردید ...
و درخت تناور انقلاب شاه و مردم ، برومداری افزون گرفت .
واین همه ، حاصل رهبریهای خردمندانه شاهنشاه آریامهر بود .
عید سعید نوروز را به پیشگاه پدر تاجدار ، شاهنشاه آریامهر ، علیاحضرت شهبانوی نیکوکار ،
والاحضرت ولیعهد ، خاندان جلیل سلطنت و ملت ایران تبریک عرض مینماید .

اتحادیه صنف بارفروشان ـ حاج حسین غلامپور کاشانی

بافرارسیدن بهار ،
شکوفه‌های انقلاب سپید ایران ، شکوفان گشته اند .
سال گذشته ، سال بهروزی و پیروزی روزافزون ملت ایران بود .
بفرمان ملوکانه ، صنعت نفت بطور کامل در اختیار ایران قرار گرفت ،
آموزش و پرورش برای نوباوگان کشور رایگان گردید ...
و درخت تناور انقلاب شاه و مردم ، برومداری افزون گرفت .
واین همه ، حاصل رهبریهای خردمندانه شاهنشاه آریامهر بود .
عید سعید نوروز را به پیشگاه پدر تاجدار ، شاهنشاه آریامهر ، علیاحضرت شهبانوی نیکوکار ،
والاحضرت ولیعهد ، خاندان جلیل سلطنت و ملت ایران تبریک عرض مینماید .

بافندگی شکوه

بافرارسیدن بهار ،
شکوفه‌های انقلاب سپید ایران ، شکوفان گشته اند .
سال گذشته ، سال بهروزی و پیروزی روزافزون ملت ایران بود .
بفرمان ملوکانه ، صنعت نفت بطور کامل در اختیار ایران قرار گرفت ،
آموزش و پرورش برای نوباوگان کشور رایگان گردید ...
و درخت تناور انقلاب شاه و مردم ، برومداری افزون گرفت .
واین همه ، حاصل رهبریهای خردمندانه شاهنشاه آریامهر بود .
عید سعید نوروز را به پیشگاه پدر تاجدار ، شاهنشاه آریامهر ، علیاحضرت شهبانوی نیکوکار ،
والاحضرت ولیعهد ، خاندان جلیل سلطنت و ملت ایران تبریک عرض مینماید .

ایران مافلر
سازنده انواع لوله وانبار اگزوز

بافرارسیدن بهار ،
شکوفه‌های انقلاب سپید ایران ، شکوفان گشته اند .
سال گذشته ، سال بهروزی و پیروزی روزافزون ملت ایران بود .
بفرمان ملوکانه ، صنعت نفت بطور کامل در اختیار ایران قرار گرفت ،
آموزش و پرورش برای نوباوگان کشور رایگان گردید ...
و درخت تناور انقلاب شاه و مردم ، برومداری افزون گرفت .
واین همه ، حاصل رهبریهای خردمندانه شاهنشاه آریامهر بود .
عید سعید نوروز را به پیشگاه پدر تاجدار ، شاهنشاه آریامهر ، علیاحضرت شهبانوی نیکوکار ،
والاحضرت ولیعهد ، خاندان جلیل سلطنت و ملت ایران تبریک عرض مینماید .

شرکت سهامی بارش اصفهان

بافرارسیدن بهار ،
شکوفه‌های انقلاب سپید ایران ، شکوفان گشته اند .
سال گذشته ، سال بهروزی و پیروزی روزافزون ملت ایران بود .
بفرمان ملوکانه ، صنعت نفت بطور کامل در اختیار ایران قرار گرفت ،
آموزش و پرورش برای نوباوگان کشور رایگان گردید ...
و درخت تناور انقلاب شاه و مردم ، برومداری افزون گرفت ،
واین همه ، حاصل رهبریهای خردمندانه شاهنشاه آریامهر بود .
عید سعید نوروز را به پیشگاه پدر تاجدار ، شاهنشاه آریامهر ، علیاحضرت شهبانوی نیکوکار ،
والاحضرت ولیعهد ، خاندان جلیل سلطنت و ملت ایران تبریک عرض مینماید .

پخش کالای الکتریک اسلامی مقدم

عیدامسال ،
ملت ایران ، درآستانه دروازه هزاررنگ بهار ،
طلوع آفتاب تمدن بزرگ را .
همراه باآئین شکوهمند نوروز باستانی جشن میگیرد وگرامی میدارد
تبریک وتهنیت قلبی ما ، نثارخاکپای شاهنشاه آریامهر و
علیاحضرت شهبانو .
بهارعمرو والاحضرت ولیعهد ، نورچشم ملت ایران ، جاودانه باد .

کارخانه کمک فنرسازی ایندامین

عیدامسال ،
ملت ایران ، درآستانه دروازه هزاررنگ بهار ،
طلوع آفتاب تمدن بزرگ را .
همراه باآئین شکوهمند نوروز باستانی جشن میگیرد وگرامی میدارد .
تبریک وتهنیت قلبی ما ، نثارخاکپای شاهنشاه آریامهر و
علیاحضرت شهبانو .
بهارعمرو والاحضرت ولیعهد ، نورچشم ملت ایران ، جاودانه باد .

شرکت سهامی صنایع آجر تهران

رنگین کمان متقدس طرحهای انقلابی رهبر خردمند ملت ایران
هرسال رنگی تازه‌تر وباشکوه‌تر می‌گیرد ...
سالی که پشت سرنهادیم ، سال شیرفتهای درخشان وهمه جانبه کشورما
تحت رهبریهای شاهنشاه آریامهر بود .
درآخرین روزهای سال ۱۳۵۲ ، فرمان آموزش رایگان ، بزرگترین و
گرانقدرترین عیدی پدر تاجدار ، ملت خویش بود ...
قلبهای پدران ومادران وکودکان ایرانی ، ازاین عیدی بزرگ شاهانه ،
لبریز از شور وشوق وهیجان است .
تهنیت های نوروزی خودرا ، همراه باسپاس بیکران ملت ایران
بخاکپای مبارک ملوکانه وخاندان جلیل سلطنت تقدیم میدارد .

شرکت توزیع باطری نیرو

با فرارسیدن بهار،

شکوفه‌های انقلاب سپید ایران، شکوفان گشته‌اند.

سال گذشته، سال بهروزی و پیروزی روزافزون ملت ایران بود،

بفرمان ملوکانه، صنعت نفت بطور کامل در اختیار ایران قرار گرفت

آموزش و پرورش برای نوباوگان کشور رایگان گردید...

و درخت تناور انقلاب شاه و مردم، بَرو باری افزون گرفت.

و این همه، حاصل رهبریهای خردمندانه شاهنشاه آریامهر بود.

عید سعید نوروز را به پیشگاه پدر تاجدار، شاهنشاه آریامهر، علیاحضرت شهبانوی نیکوکار،

ولاحضرت ولایتعهد، خاندان جلیل سلطنت و ملت ایران تبریک عرض مینماید.

کارخانجات اتومبیل سازی مزدا - امان الله سرباز

عید امسال،

ملت ایران، در آستانه دروازه هزار رنگ بهار،

طلوع آفتاب تمدن بزرگ را،

همراه با آئین شکوهمند نوروز باستانی جشن میگیرد و گرامی میدارد.

تبریک و تهنیت قلبی ما، نثار خاکپای شاهنشاه آریامهر و

علیاحضرت شهبانو.

بهار عمر والاحضرت ولایتعهد، نور چشم ملت ایران، جاودانه باد.

شرکت سهامی (خاص) پرس موتور

نماینده ماشینهای ساخت ماشین سازی تبریز

پیشگاه مبارک اعلیحضرت همایون

شاهنشاه آریامهر

افتخار دارد بمناسبت فرارسیدن نوروز

باستانی که مقارن طلیعه صدور

فرمان همایونی دائر بآموزش رایگان

در سراسر کشور میباشد بهترین تبریکات

خالصانه خود و جامعه ناشران و کتابفروشان را

به پیشگاه ملوکانه تقدیم دارد.

جان نثار - جواد اقبال

رئیس اتحادیه ناشران و کتابفروشان پایتخت

در آستانه سال نو

بهترین شادباشها و تهنیت های قلبی خود را

بمناسبت پیروزیهای درخشان ملت ایران

در سالی که گذشت و فرارسیدن نوروز باستانی

به پیشگاه مبارک

شاهنشاه آریامهر

و هموطنان عزیز تقدیم میدارد.

اتحادیه آموزشگاههای فنی و

رانندگی مرکز محمد حسن پرستوک

با فرارسیدن بهار،

شکوفه‌های انقلاب سپید ایران، شکوفان گشته‌اند.

سال گذشته، سال بهروزی و پیروزی روزافزون ملت ایران بود،

بفرمان ملوکانه، صنعت نفت بطور کامل در اختیار ایران قرار گرفت

آموزش و پرورش برای نوباوگان کشور رایگان گردید...

و درخت تناور انقلاب شاه و مردم، بَرو باری افزون گرفت.

و این همه، حاصل رهبریهای خردمندانه شاهنشاه آریامهر بود.

عید سعید نوروز را به پیشگاه پدر تاجدار، شاهنشاه آریامهر، علیاحضرت شهبانوی نیکوکار،

ولاحضرت ولایتعهد، خاندان جلیل سلطنت و ملت ایران تبریک عرض مینماید.

آژانس مسافرتی تیمیرامیس - ادی شرلی

با فرارسیدن بهار،

شکوفه‌های انقلاب سپید ایران، شکوفان گشته‌اند.

سال گذشته، سال بهروزی و پیروزی روزافزون ملت ایران بود،

بفرمان ملوکانه، صنعت نفت بطور کامل در اختیار ایران قرار گرفت

آموزش و پرورش برای نوباوگان کشور رایگان گردید...

و درخت تناور انقلاب شاه و مردم، بَرو باری افزون گرفت.

و این همه، حاصل رهبریهای خردمندانه شاهنشاه آریامهر بود.

عید سعید نوروز را به پیشگاه پدر تاجدار، شاهنشاه آریامهر، علیاحضرت شهبانوی نیکوکار،

ولاحضرت ولایتعهد، خاندان جلیل سلطنت و ملت ایران تبریک عرض مینماید.

شرکت تولیدی و صنعتی لوازمات سرد و گرم

ایرانسس - وارطان توماسیان

در آستانه سال نو

بهترین شادباشها و تهنیت های قلبی خود را بمناسبت

پیروزیهای درخشان ملت ایران در سالی که گذشت

و فرارسیدن نوروز باستانی به پیشگاه مبارک

شاهنشاه آریامهر

و هموطنان عزیز تقدیم میدارد.

شرکت عباد - سهامی خاص

در آستانه سال نو

بهترین شادباشها و تهنیت های قلبی خود را بمناسبت

پیروزیهای درخشان ملت ایران در سالی که گذشت

و فرارسیدن نوروز باستانی به پیشگاه مبارک

شاهنشاه آریامهر

و هموطنان عزیز تقدیم میدارد.

فرش کیهان - علی جواهری

در آستانه سال نو

بهترین شادباشها و تهنیت های قلبی خود را بمناسبت

پیروزیهای درخشان ملت ایران در سالی که گذشت

و فرارسیدن نوروز باستانی به پیشگاه مبارک

شاهنشاه آریامهر

و هموطنان عزیز تقدیم میدارد.

جرثقیل توکل - اکبر جاسب

در آستانه سال نو

بهترین شادباشها و تهنیت های قلبی خود را بمناسبت

پیروزیهای درخشان ملت ایران در سالی که گذشت

و فرارسیدن نوروز باستانی به پیشگاه مبارک

شاهنشاه آریامهر

و هموطنان عزیز تقدیم میدارد.

کارگاه فنی شرام و آوانس

سازنده ماشینهای بخار و لباشوئی

ویژه نوروز ۱۳۵۳

گزارش اقتصادی، بازرگانی، پولی و بانکی کشور درسال ۱۳۵۲

تکان بزرگ

سال ۱۳۵۲ را در حالی‌پشت سر میگذاریم که اقتصاد پر تحرک ما از رشد اقتصادی به قیمت ثابت حدود ۳۰ در صد برخوردار بوده است .

حجم صادرات غیر نفتی ما در این سال به ۶۵۰ میلیون‌دلار رسید که با توجه به ۴۵۰ میلیون دلار صادرات غیر نفتی سال ۵۱ رشدی بین ۳۳ تا ۳۴ در صد داشته است . مجموع واردات ایران در سال ۱۳۵۲ رقمی حدود ۶ میلیارد دلار است ، درصورتی که حجم واردات ایران درسال ۱۳۵۱ حدود ۳٫۵۶ میلیارد دلار بوده است .

اعتبارات وارداتی سال ۵۲ سیستم بانکی کشور با رشد صد درصد ۶۰ میلیارد ریال است درصورتی که در سال ۵۱ این رقم ۳۱ میلیارد ریال بود. مجموع سرمایه گذاری در رشته های مختلف در سال ۵۲ با ۴۵ درصد افزایش نسبت بسال ۵۱ پیش‌بینی می‌شود .

در سال ۵۲ قرارداد خرید کارخانه ، دو مجتمع تولید ذوب آهن از طریق احیای مستقیم (ذوب آهن گازی) بامضاء رسید که یکی از این دو مجتمع باظرفیت یك میلیون تن در اصفهان و دیگری با ظرفیت ۱٫۲ میلیون تن در اهواز ایجاد میشود .

★ **یك میلیون تن آهن**

بهره برداری ازاین دو مجتمع ذوب آهن گازی در سال های ۵۵ و ۵۶ آغاز خواهدشد. مذاکرات مربوط به خرید یك واحد ذوب آهن گازی بظرفیت ۳۳۰ هزار تن که محل احداث آن خوزستان خواهد بود ، تا آخر سال جاری ادامه داشت و انتظار میرود که ظرف هفته های آینده به امضاء برسد . با امضاء قرارداد های صنایع ومعادن فولاد ایران در اجرای اوامر شاهنشاه آریامهر گامهای موثری برای رسیدن به هدفی که از طرف معظم‌له برای پایان برنامه ششم یعنی حدود سالانه ۱۵ میلیون تن فولاد تعیین شده ، برداشت .

در حال حاضر صنایع ایران با برخورداری ازرشد سریع دهه گذشته قادر به تامین قسمت اعظم احتیاجات داخلی گردیده و واحد های عظیم و پیچیده صنعتی بابهره گیری ازپیشرفته ترین روشهای فنی و تکنولوژی در ایران ایجاد گردیده است . این توسعه صنعتی در آغاز با صنایع کوچك و ساده شروع شده است . اما در جریان سیر تکاملی اقتصادی و گذشتن از مراحل مختلف توسعه صنعتی به تدریج نیاز بواحد های عظیم تولیدی فزونی گرفته و تاسیسات وسیع صنعتی جایگزین کارگاه های ساده و کوچکی که در مراحل بدوی توسعه صنعتی ایجاد گردیده بودند ، شده‌است.

★ **سیستم اعتباری**

بدیهی است که تامین سرمایه گذاریهای عظیمی که لازمه بسط و توسعه چنین واحدهای بزرك اقتصادی است ، ازحدود امکانات فردی خارج بوده وایجاب میکرد که ازطریق سیستم اعتباری گسترده، باتکاء به پس‌انداز های کوچك و پراکنده ، امکانات چنین سرمایه‌گذاریهای بزرگی فراهم آید . این امر پدیده ویژه‌ای نیست و در اکثر کشور های پیشرفته صنعتی ، مراحل مختلف توسعه صنعتی بهمین ترتیب طی گردیده است ، ولی در توسعه صنعتی در آن کشور ها این سیر تکاملی تدریجی و در خلال سالهای متمادی انجام گرفته و بنابراین عوامل جنبی توسعه صنعتی ، فرصت کافی برای تطابق با این تحولات را داشته‌اند .

در ایران مراحل مختلف توسعه اقتصادی و بسط صنعتی باشتاب سرعتی طی شده ، که برخی از عوامل جنبی و تبعی از جمله بازار پول و سرمایه ، یارای همگامی و تطابق با آنرا نداشته در این مدت با وجود گسترشی که در سیستم بانکی ایران که هم از لحاظ تشکیلاتی و هم از حیث منابع مالی پدید آمد ، توسعه بازار پول و سرمایه در حدی نبوده که بتواند نیازهای مالی واحد های عظیم صنعتی را بنحو اکمل و مطلوبی تامین نماید . از اینروی در مواردی تنگنا هائی وجود داشته است .

★ **تاسیس بانکهای جدید**

بنابراین بلحاظ محدودیتهائی که از نظر جریان وام و اعتبار در رشته های اساسی تولید بخصوص بخش صنایع ومعادن احساس میشد بچند بانك جدید در سال ۱۳۵۲ اجازه تاسیس داده شد .

هدف از تاسیس بانکهای جدید بطور کلی کمك بگردش کارخانه ها و سایر موسسات تولیدی و انجام معاملات اقساطی وتوسعه وتشویق موسسات خصوصی اعم از صنعتی و معدنی است وامید میرود که با فعالیت این بانکها گامهای موثری در زمینه تجهیز سرمایه در امر تولید برداشته شود .

* **افزایش قیمتها**

طی سه سال اخیر به‌موازات رشد سریع اقتصادی حاصله تنها مسئله‌ای که تا حدی مورد ابتلای اقتصاد ایران بود مسئله افزایش سریع قیمت‌ها است سطح قیمتها در هریک از سال های ۱۳۵۰ و ۱۳۵۱ حدود ۶ درصد افزایش یافت و در سال ۱۳۵۲ سیر صعودی شدیدتری را طی کرد . ترقی قیمتها در سالهای مذکور که پس از یک دوره دهساله ثبات نسبی سطح قیمتها پدید آمد بیشتر منشاء خارجی داشت و از تورم شدید بازار های جهانی ناشی می‌شد، البته کاهش نسبی محصولات کشاورزی در سال ۱۳۵۰ و تورم بخش ساختمان در سال ۱۳۵۱ نیز در آن دخالت داشت وتا حدودی هم افزایش نقاضای موثر براثر ازدیاد درآمدها به تشدید آن کمک کرد ، بااینحال این تورم بمراتب خفیفتر از تورمهای شدیدی بود که بسیاری از کشورهای جهان باآن مواجه گردیدند .

تورم خفیف ایران تا حدودی موجب بروز گرایشهای مصرفی، سفته بازی و گریز از پس‌انداز شد . زیرا با ثابت ماندن نرخ بهره اسمی و افزایش قیمتها نرخ بهره واقعی براثر ترقی قیمتها سیر نزولی می‌پیمود و دراین شرایط طبعا تمایل به پس‌انداز تضعیف میشد . در مقابل تقاضا برای کالاها و خدمات مصرفی بسرعت رو به افزایش میرفت که خود علاوه برسایر عوامل میتوانست عامل موثری درجهت تشدید تورم باشد .

★ **سیاست پولی**

بهمین جهت در تعقیب سیاست های اقتصادی مختلفی که بمنظور جلوگیری از تورم اتخاذ گردید سیاست پولی نیز در شهریور ماه مورد تجدید نظر قرارگرفت و حداکثر نرخ بهره سپرده‌های پس‌انداز و مدت‌دار مردم نزد بانکها حدود ۱٫۵ درصد افزایش یافت و متناسب با آن نرخ رسمی تنزیل مجدد ، نیز بالا برده شد با اینحال برای آنکه سرمایه گذاری در رشته های اساسی تولیدی کماکان مورد تشویق قرار گیرد و اینگونه امور ازتسهیلات اعتباری بیشتری برخوردار باشند نرخ تنزیل مجدد اسناد صنعتی و کشاورزی مانند گذشته در سطحی پائین‌تر از اسناد تجاری تعیین شد .

بطور کلی هدف اساسی این بود که با اجرای سیاست جدید پولی از یک طرف پس‌اندازهای بانکی تجهیز گردیده و ازگرایش اینگونه وجوه به امور ناسالم جلوگیری شود و از سوی دیگر با توسعه منابع بانکها و تخصیص این منابع به امور تولیدی به تسریع رشد بخشهای اساسی تولید و مالا بالا رفتن عرضه تولیدات داخلی کمک شود .

★ **تاسیس بازار پولی**

گذشته از آنچه که اشاره شد از مهمترین تحولات اقتصادی ایران در سال ۱۳۵۲ تاسیس یک بازار پولی وسیع در بطن اقتصاد کشور بود که از اواخر دی ماه و بدنبال لغو پیمان ارزی صادرکنندگان بدید آمد . پیروزیهائی که در زمینه ان . قرارداد های نفتی نصیب ملت ایران شد شرایط بسیار مساعدی را برای یک جهش عظیم اقتصادی فراهم آورده و در چنین مرحله‌ای از رشد و توسعه اقتصادی لزوم ایجاد یک بازار گسترده پولی کاملا احساس میگردید بدین جهت از اواخر دی ماه به بعد پیمان ارزی صادر کنندگان لغو گردید و به‌این‌شکل عملا تاسیس یک بازار آزاد پولی برسمیت شناخته شد . با ورود ارزهای صادراتی به این بازار و همچنین با توجه به توسعه فعالیتهای پولی در منطقه خلیج فارس انتظار میرود این بازار بسرعت توسعه یافته و با جذب ارزها و منابع پولی بین‌المللی برقدرت تسلط آن افزوده گردد . تقویت این بازار بطور قطع سبب خواهد شد که ریال بطور اساسی و بنیانی تقویت شود و قابلیت تبدیل بیشتری به ارز های‌دیگر پیدا کند .

★ **موافقت‌نامه ها وپروتکل های اقتصادی**

اولین موافقتنامه بازرگانی و پرداخت بین ایران و چین کمونیست که درواقع نخستین قرارداد بازرگانی بود که ایران باکشور های جهان در سال ۵۲ منعقد ساخت ، اوایل سال جاری در پکن بامضاء دو کشور رسید . بموجب این موافقتنامه مبادلات بازرگانی ایران وچین کمونیست پایاپای خواهد بود و برای اولین بار در موافقتنامه‌ها پرداخت ایران بایک کشور خارجی توافق شده است که فقط ریال مبنای محاسبات طرفین قرار گیرد . حجم کلی مبادلات بین دو کشور در سال ۴۸ میلیارد ریال در نظر گرفته شده است . قبول ریال ازجانب چین کمونیست بعنوان مبنای محاسبات در موافقتنامه پرداخت بین دوکشور مویداستحکام واعتبار روزافزون پول ایران است . سهم کالا های صنعتی ایران در فهرست صادرات ما به چین نزدیک ۷۰ درصد پیش‌بینی شده و ۳۰ درصد دیگر را کالا های سنتی تشکیل میدهد و این امر نشانه موفقیت هائی است که در زمینه توسعه صنعتی کشور بدست آمده است .

ایران و آلمان شرقی دراواسط سال ۵۲ ، اولین موافقتنامه بازرگانی و پرداخت بین دوکشور را درتهران امضاء کردند . براساس این موافقتنامه پرداخت های مربوط به مبادلات بازرگانی ایران و آلمان شرقی نیز به ریال صورت خواهد گرفت . و حجم مبادلات برای اولین سال موافقتنامه ۴٫۵۵ میلیارد ریال تعیین شد .

اولین موافقتنامه بازرگانی و پرداخت ایران و جمهوری دموکراتیک خلق کره نیز دراواسط سال ۵۲ در تهران بامضاء رسید و ریال مبنای محاسبات بین دو کشور قرار گرفت. حجم مبادلات بین ایران و جمهوری دموکراتیک کره برای سال اول موافقتنامه ۱٫۲ میلیارد ریال پیش‌بینی شده و قرار است در مقابل صادرات کالا های ایرانی به این کشور سیمان ، انواع آهن و فولاد و محصولات کشاورزی از جمهوری خلق کره وارد شود.

ایران و شوروی در نیمه دوم سال ۵۲ پروتکل تازه‌ای در زمینه توسعه همکاریهای اقتصادی و فنی بین دو کشور در تهران امضاء کردند که مهمترین مورد توافق این پروتکل ، برنامه تحویل گاز ایران به آلمان غربی از طریق شوروی است . این کشور مذاکره باچکسلواکی برای انتقال گاز از طریق چکسلواکی تا آلمان غربی را خود بعهده گرفت . ایجاد دو نیروگاه در اهوازرویهم به‌ظرفیت ۷۰۰ هزار کیلووات با همکاری شوروی ، توسعه کارخانه ماشین سازی اراک به‌دو برابر فعلی ازموارد مهم پروتکل مذکور است . احداث دو کارخانه سیمان با ظرفیت سالانه یک میلیون و سیصدهزارتن باهمکاری شوروی از جمله توافقهائی بود که دربروتکل ایران و شوروی به آن اشاره گردیده است .

ایران و بلغارستان در سال ۵۲ یک موافقتنامه همکاریهای اقتصادی وفنی بلند مدت امضاء کردند که بادرنظر گرفتن برتری نسبی هریک از دو کشور در رشته های گوناگون امکانات خود را در ۱۵ سال آینده برای توسعه روابط بازرگانی و همکاری های اقتصادی فیمابین بکاربرند. این همکاری در زمینه های توسعه صنعتی بویژه در رشته پتروشیمی و صنایع شیمیائی و غذائی ، ایجاد مجتمع های کشاورزی و دامداری ، ساختن سد ، ارتباطات ، حمل ونقل ، فعالیت های معدنی و بررسی‌ها وآموزش فنی و علمی در هر دو کشور صورت خواهد گرفت .

ایران وژاپن باتوجه به اینکه برنامه‌های وسیع توسعه اقتصادی دو کشور امکانات فوق‌العاده‌ای برای گسترش هرچه بیشتر همکاری فیمابین فراهم ساخته‌است، در سال ۵۲ به توافقهایی از جمله دررشته صنایع پتروشیمی ، اتومبیل‌سازی، صنایع الکترونیک، احداث تصفیه‌خانه نفت ، ایجاد سرویس حمل و نقل دریائی ، فرآورده‌های نفتی و تاسیس یک کارخانه کشتی سازی رسیدند وطرفین موافقت نمودند سرمایه گذاری در طرحهای مشترک از طرف موسسات ژاپنی در ایران و همچنین موسسات ایران در ژاپن را بویژه در رشته هائی که برتری نسبی هریک بنفع‌دو کشور قابل استفاده باشد ، تسهیل و تشویق نمایند.

ایران و رومانی در سال ۵۲ یک موافقتنامه همکاری های اقتصادی برای ۱۵ سال آینده امضاء کردند .

این همکاری در رشته های مختلف ازجمله در زمینه ساختن سدها، نیروگاهها و ایجاد صنایع شیمیائی و پتروشیمی، صنعت نفت وگاز، صنایع برق، صنایع ساختمانی، صنایع ماشین‌سازی، صنایع چوب و صنایع فلزی ، استخراج وبهره‌برداری ازمعادن، ایجاد مجتمع‌های کشاورزی و دامداری در هر دو کشور صورت خواهد گرفت .

ایران و پاکستان براساس پروتکلی که در اسلام‌آباد امضاء کردند، طرحهای مشترک بین دو کشور را بعنوان طرحهای ملی شناختند و تولیدات این طرح را از پرداخت حقوق و عوارض گمرکی معاف نمودند. ایران در ایجاد کارخانه‌های نساجی و سیمان در پاکستان مشارکت خواهد کرد و یک مجتمع بزرگ دامداری و تولیدات گوشت مشترکا در پاکستان دایر میکند. ایران برای خرید ماشین آلات ساخت کشور به پاکستان اعتبار میدهد .

★ **کنفرانس سرمایه گذاری**

کنفرانس سرمایه‌گذاری انگلیس در ایران در آذرماه امسال در تخت جمشید برگزار شد و حاصل این کنفرانس سه روزه که با شرکت مقامات عالیرتبه دو کشور و مدیران و صاحبان صنایع ایران و انگلیس برگزار گردید، نتایج مطلوبی برای سرمایه گذاریهای مشترک داشت. بر اساس یک توافق کلی که بین انگلیس با ایران بعمل آمد ، در سال ۱۹۷۴ و ۷۵ شرکتهای انگلیسی تعدادی از فرآورده های خود از جمله محصولات پتروشیمی- الیاف مصنوعی - لاستیک مصنوعی- کاغذ تحریر و روزنامه- آهن‌آلات (مواد اولیه صنایع) جمعا به ارزش ۱۱۰ میلیون لیره به ایران صادر خواهند کرد. ایران نیز متقابلا طی همین مدت ۵ میلیون تن نفت به انگلیس صادر میکند .

ایران و هند در اواخر سال ۱۳۵۲ یک پروتکل تازه درزمینه همکاریهای اقتصادی وبازرگانی امضاء کردند که براساس آن ایران سیصد میلیون دلار اعتبار برای تجهیز معدن سنگ آهن به هند میدهد و سالانه ۲٫۵ میلیون تن آهن تغلیظ شده از این کشور وارد میکند . ضمنا ایران قسمت قابل توجهی از کسری احتیاجات نفتی هند را تامین خواهد کرد .

ایران و هند در زمینه ماهیگیری در اقیانوس هند با یکدیگر همکاری خواهند کرد.

گزارش از : احمد مرادی

ایران و فرانسه نیز در سال جاری یک پروتکل در زمینه همکاریهای اقتصادی و بازرگانی در پاریس امضاء کردند ، که بموجب آن طرفین براین عقیده‌اند که امکانات فراوانی برای سرمایه گذاریهای مشترک در ایران وجود دارد و بنابراین تصمیم گرفتند برای توسعه سریع همکاری های اقتصادی بین دو کشور حداکثر استفاده ممکنه را از این امکانات بنمایند، بهمین‌دلیل کمیته‌ای مرکب اززبده صاحبان صنایع و بازرگانی و بانکداران فرانسه در عالیترین سطح برای تشویق سرمایه‌گذاری در ایران تشکیل شده است .

براساس همین پروتکل ایران آمادگی خود را بدادن سفارشاتی به‌فرانسه برای ساختن نیروگاه های اتمی که‌ظرفیت آنها رو بهمرفته تا ۵ هزار مگاوات خواهد رسید اعلام کرد .

فرانسه علاوه برسرمایه‌گذاری در چند طرح بزرگ مشترک در ایران تا آخر برنامه پنجم اقدام به ساختن ۸۰ هزار واحد مسکونی در ایران خواهد کرد. ایران با امضاء یک پروتکل جدید با اتریش ۲۰ طرح مختلف صنعتی و کشاورزی بین دو کشور اجرا میکند. همکاری ایران و اتریش در رشته نفت شامل تولید مواد پتروشیمی و شیمیائی و فرآورده‌های داروئی خواهد بود ضمنا ایران برای اجرای طرحهای معینی به‌اطریش اعتبار خواهد داد و از این کشور آهن‌آلات، کاغذ تحریر و روزنامه. الیاف مصنوعی و چند قلم کالای دیگر وارد خواهد کرد .

رنگین‌کمان مقدس طرحهای انقلابی رهبر خردمند ملت ایران
هرسال رنگی تازه‌تر و باشکوه‌تر می‌گیرد ...
سالی که پشت سر نهادیم ، سال پیشرفتهای درخشان و همه جانبه کشور ما
تحت رهبریهای شاهنشاه آریامهر بود .
در آخرین روزهای سال ۱۳۵۲ ، فرمان آموزش رایگان ، بزرگترین و
گرانقدرترین عیدی پدر تاجدار ، بملت خویش بود ...
قلبهای پدران و مادران و کودکان ایرانی ، ازاین عیدی بزرگ شادمانه ،
لبریز از شور و شوق و هیجان است .
تهنیت های نوروزی خود را ، همراه با سپاس بیکران ملت ایران
بخاکپای مبارک ملوکانه و خاندان جلیل سلطنت تقدیم میدارد .
اتحادیه صنف لبنیات فروش - محمدرضا سعادت فرد

رنگین‌کمان مقدس طرحهای انقلابی رهبر خردمند ملت ایران
هرسال رنگی تازه‌تر و باشکوه‌تر می‌گیرد ...
سالی که پشت سر نهادیم ، سال پیشرفتهای درخشان و همه جانبه کشور ما
تحت رهبریهای شاهنشاه آریامهر بود .
در آخرین روزهای سال ۱۳۵۲ ، فرمان آموزش رایگان ، بزرگترین و
گرانقدرترین عیدی پدر تاجدار ، بملت خویش بود ...
قلبهای پدران و مادران و کودکان ایرانی ، ازاین عیدی بزرگ شادمانه ،
لبریز از شور و شوق و هیجان است .
تهنیت های نوروزی خود را ، همراه با سپاس بیکران ملت ایران
بخاکپای مبارک ملوکانه و خاندان جلیل سلطنت تقدیم میدارد .
اتحادیه صنف پرنده و ماهی - عباس تیموری

رنگین‌کمان مقدس طرحهای انقلابی رهبر خردمند ملت ایران
هرسال رنگی تازه‌تر و باشکوه‌تر می‌گیرد ...
سالی که پشت سر نهادیم ، سال پیشرفتهای درخشان و همه جانبه کشور ما
تحت رهبریهای شاهنشاه آریامهر بود .
در آخرین روزهای سال ۱۳۵۲ ، فرمان آموزش رایگان ، بزرگترین و
گرانقدرترین عیدی پدر تاجدار ، بملت خویش بود ...
قلبهای پدران و مادران و کودکان ایرانی ، ازاین عیدی بزرگ شادمانه ،
لبریز از شور و شوق و هیجان است .
تهنیت های نوروزی خود را ، همراه با سپاس بیکران ملت ایران
بخاکپای مبارک ملوکانه و خاندان جلیل سلطنت تقدیم میدارد .
اتحادیه صنف فروشندگان لوازم یدکی اتومبیل

عید امسال ،
ملت ایران . در آستانه دروازه هزار رنگ بهار ،
طلوع آفتاب تمدن بزرگ را .
همراه با آئین شکوهمند نوروز باستانی جشن میگیرد و گرامی میدارد .
تبریک و تهنیت قلبی ما ، نثار خاکپای شاهنشاه آریامهر و
علیاحضرت شهبانو .
بهار عمر والاحضرت ولیعهد ، نورچشم ملت ایران ، جاودانه باد .
شرکت ایران تانکر

عید امسال ،
ملت ایران . در آستانه دروازه هزار رنگ بهار ،
طلوع آفتاب تمدن بزرگ را .
همراه با آئین شکوهمند نوروز باستانی جشن میگیرد و گرامی میدارد .
تبریک و تهنیت قلبی ما ، نثار خاکپای شاهنشاه آریامهر و
علیاحضرت شهبانو .
بهار عمر والاحضرت ولیعهد ، نورچشم ملت ایران ، جاودانه باد .
شرکت سهامی نفت زسان

با فرارسیدن بهار .
شکوفه‌های انقلاب سپید ایران ، شکوفان گشته اند .
سال گذشته ، سال پیروزی و پیروزی روزافزون ملت ایران بود .
بفرمان ملوکانه ، صنعت نفت بطور کامل در اختیار ایران قرار گرفت
آموزش و پرورش برای نوباوگان کشور رایگان گردید ...
و درخت تناور انقلاب شاه و مردم ، ببرومندی افزون گرفت .
و این همه ، حاصل رهبریهای خردمندانه شاهنشاه آریامهر بود .
عید بهیدنوروز را بپیشگاه پدر تاجدار ، شاهنشاه آریامهر ، علیاحضرت شهبانوی نیکوکار ،
ولاحضرت ولیعهد ، خاندان جلیل سلطنت و ملت ایران تبریک عرض مینماید .
اتحادیه صنف باطری سازان - حسین مومنی

شرکت استیو و دورینگ
بیور - بندرعباس
صمیمانه عید سعید نوروز باستانی را
به پیشگاه شاهنشاه آریامهر و ملت شریف
ایران تبریک و تهنیت عرض مینماید
بندرعباس - عبدالرسول کبابی

رنگین‌کمان مقدس طرحهای انقلابی رهبر خردمند ملت ایران
هرسال رنگی تازه‌تر و باشکوه‌تر می‌گیرد ...
سالی که پشت سر نهادیم ، سال پیشرفتهای درخشان و همه جانبه کشور ما
تحت رهبریهای شاهنشاه آریامهر بود .
در آخرین روزهای سال ۱۳۵۲ ، فرمان آموزش رایگان ، بزرگترین و
گرانقدرترین عیدی پدر تاجدار ، بملت خویش بود ...
قلبهای پدران و مادران و کودکان ایرانی ، ازاین عیدی بزرگ شادمانه ،
لبریز از شور و شوق و هیجان است .
تهنیت های نوروزی خود را ، همراه با سپاس بیکران ملت ایران
بخاکپای مبارک ملوکانه و خاندان جلیل سلطنت تقدیم میدارد .
شرکت مهندسی شه راد

بافرارسیدن بهار،
شکوفه‌های انقلاب سپید ایران، شکوفان گشته‌اند.
سال گذشته، سال بهروزی و پیروزی روزافزون ملت ایران بود.
بفرمان ملوکانه، صنعت نفت بطور کامل در اختیار ایران قرار گرفت.
آموزش و پرورش برای نوباوگان کشور رایگان گردید...
و درخت تناور انقلاب شاه و مردم، بَروباری افزون گرفت.
و این همه، حاصل رهبریهای خردمندانه شاهنشاه آریامهر بود.
عید سعید نوروز را به پیشگاه پدر تاجدار، شاهنشاه آریامهر، علیاحضرت شهبانوی نیکوکار،
والاحضرت ولایتعهد، خاندان جلیل سلطنت و ملت ایران تبریک عرض مینماید.

شرکت سهامی خاص پخش بافته‌های ایران

رنگین کمان مقدس طرحهای انقلابی رهبر خردمند ملت ایران
هر سال رنگی تازه‌تر و باشکوه‌تر می‌گیرد...
سالی که پشت سر نهادیم، سال پیشرفتهای درخشان و همه جانبهٔ کشور ما
تحت رهبریهای شاهنشاه آریامهر بود.
در آخرین روزهای سال ۱۳۵۲، فرمان آموزش رایگان، بزرگترین و
گرانقدرترین عیدی پدر تاجدار، بملت خویش بود...
قلبهای پدران و مادران و کودکان ایرانی، از این عیدی بزرگ شاهانه،
لبریز از شور و شوق و هیجان است.
تهنیت‌های نوروزی خود را، همراه با سپاس بیکران ملت ایران
بخاکپای مبارک ملوکانه و خاندان جلیل سلطنت تقدیم میدارد.

مرکز صافکاری و رنگ پیکان ـ جواد بهارمست

در آستانه سال نو
بهترین شادباشها و تهنیت‌های قلبی خود را بمناسبت
پیروزیهای درخشان ملت ایران در سالی که گذشت
و فرارسیدن نوروز باستانی به پیشگاه مبارک
شاهنشاه آریامهر
و هموطنان عزیز تقدیم میدارد.
شرکت متالیکان با مسئولیت محدود
و ـ کروانجیان

بافرارسیدن بهار،
شکوفه‌های انقلاب سپید ایران، شکوفان گشته‌اند.
سال گذشته، سال بهروزی و پیروزی روزافزون ملت ایران بود.
بفرمان ملوکانه، صنعت نفت بطور کامل در اختیار ایران قرار گرفت.
آموزش و پرورش برای نوباوگان کشور رایگان گردید...
و درخت تناور انقلاب شاه و مردم، بَروباری افزون گرفت.
و این همه، حاصل رهبریهای خردمندانه شاهنشاه آریامهر بود.
عید سعید نوروز را به پیشگاه پدر تاجدار، شاهنشاه آریامهر، علیاحضرت شهبانوی نیکوکار،
والاحضرت ولایتعهد، خاندان جلیل سلطنت و ملت ایران تبریک عرض مینماید.

شرکت نسبی موسی دلال نژاد و پسران

در آستانه سال نو
بهترین شادباشها و تهنیت‌های قلبی خود را بمناسبت
پیروزیهای درخشان ملت ایران در سالی که گذشت
و فرارسیدن نوروز باستانی به پیشگاه مبارک
شاهنشاه آریامهر
و هموطنان عزیز تقدیم میدارد.
شرکت میعاد ـ با مسئولیت محدود

رنگین کمان مقدس طرحهای انقلابی رهبر خردمند ملت ایران
هر سال رنگی تازه‌تر و باشکوه‌تر می‌گیرد...
سالی که پشت سر نهادیم، سال پیشرفتهای درخشان و همه جانبهٔ کشور ما
تحت رهبریهای شاهنشاه آریامهر بود.
در آخرین روزهای سال ۱۳۵۲، فرمان آموزش رایگان، بزرگترین و
گرانقدرترین عیدی پدر تاجدار، بملت خویش بود...
قلبهای پدران و مادران و کودکان ایرانی، از این عیدی بزرگ شاهانه،
لبریز از شور و شوق و هیجان است.
تهنیت‌های نوروزی خود را، همراه با سپاس بیکران ملت ایران
بخاکپای مبارک ملوکانه و خاندان جلیل سلطنت تقدیم میدارد.

شرکت تولیدی ورنر ایران ـ دهخدا

بافرارسیدن بهار،
شکوفه‌های انقلاب سپید ایران، شکوفان گشته‌اند.
سال گذشته، سال بهروزی و پیروزی روزافزون ملت ایران بود.
بفرمان ملوکانه، صنعت نفت بطور کامل در اختیار ایران قرار گرفت.
آموزش و پرورش برای نوباوگان کشور رایگان گردید...
و درخت تناور انقلاب شاه و مردم، بَروباری افزون گرفت.
و این همه، حاصل رهبریهای خردمندانه شاهنشاه آریامهر بود.
عید سعید نوروز را به پیشگاه پدر تاجدار، شاهنشاه آریامهر، علیاحضرت شهبانوی نیکوکار،
والاحضرت ولایتعهد، خاندان جلیل سلطنت و ملت ایران تبریک عرض مینماید.

سازمان فنی ۱۱۰ ـ حمیدی

عید امسال،
ملت ایران، در آستانه دروازه هزار رنگ بهار،
طلوع آفتاب تمدن بزرگ را،
همراه با آئین شکوهمند نوروز باستانی جشن میگیرد و گرامی میدارد.
تبریک و تهنیت قلبی ما، نثار خاکپای شاهنشاه آریامهر و
علیاحضرت شهبانو.
بهار عمر والاحضرت ولایتعهد، نور چشم ملت ایران، جاودانه باد.

از طرف کارکنان مؤسسه آ. زاکار

بافرارسیدن بهار،
شکوفه‌های انقلاب سپید ایران، شکوفان گشته‌اند.
سال گذشته، سال بهروزی و پیروزی روزافزون ملت ایران بود.
بفرمان ملوکانه، صنعت نفت بطور کامل در اختیار ایران قرار گرفت.
آموزش و پرورش برای نوباوگان کشور رایگان گردید...
و درخت تناور انقلاب شاه و مردم، بَروباری افزون گرفت.
و این همه، حاصل رهبریهای خردمندانه شاهنشاه آریامهر بود.
عید سعید نوروز را به پیشگاه پدر تاجدار، شاهنشاه آریامهر، علیاحضرت شهبانوی نیکوکار،
والاحضرت ولایتعهد، خاندان جلیل سلطنت و ملت ایران تبریک عرض مینماید.

مبل استیل جمشید

ویژه نوروز ۱۳۵۳

غم و شادی های سال ۱۳۵۲!

از : گروه گزارشگران سازمان شهرستانهای روزنامه اطلاعات

اشاره

هر سال جراید از هزاران حادثه خوب و بد، تلخ یا شیرین گزارش‌هائی منتشر می‌کنند .سال ۵۲ نیز از این قاعده مستثنی نبود وما بنا به‌مقتضیات روزنامه‌نگاری طی این سال گزارش‌هائی منتشر کردیم که یا شما را خنداند و خوشحال کرد ویا موجب تاثرتان شد . از مهمترین‌رویداد های‌داخلی سال۱۳۵۲ گزارشی تهیه کرده‌ایم که در زیر می‌خوانید :

★ نوروز طوفانی

زمستان پارسال ، هرچندبسختی زمستان امسال نبود، اما بهرحال بمدرازا کشید و سوز و سرمای خویش را همراه نوروزمسافران نوروزی کرد.در شیراز بهارندگی همراه با رعد وبرق مسافران شهر گل و شراب را چنان مستاصل کرد که عده‌ای از آنها ناگزیر بمترک این شهر شدند.تنها باران و رعد و برق نبود که مسافران نوروزی ولایت سعدی راپریشان احوال کرد . غذای مانده و فاسد یک رستوران در شیراز نیز با مسموم کردن۲۵۰ مسافر نوروزی، براین پریشان احوالی افزود .

★ ماجراهای عاشقانه

سال گذشته‌با ماجراهای‌گوناگون عشقی همراه بود . عشق یک‌دختر لاهیجانی بنام مهین پدیدار نظر به دختر دیگری بنام زهرا اقبال بافاجعه ختم شد .مهین که با بی‌اعتنائی زهرا ، مواجه شده بود شب هنگام هنگامیکه زهرا از کلاس زبان بازمی‌گشت درمحوطه آموزشگاه راه را بر او بست و با ضربات چاقو به زندگی‌اش پایان داد :

از خصوصیات متهم‌بقتل این‌بود که اغلب لباس مردانه میپوشید و ادای مردها را در میاورد بهمین جهت بین دوستان و آشنایان به جاهل محل معروف شده بود.

در آخرین روزهای سال نیزیک داماد ۲۰ ساله آذربایجانی بنام خلیل که سخت بهمسرش علاقمند بود، شب زفاف در حجله دچار هیجان شدید شد و براثر سکته قلبی درگذشت !

★ تحکیم موقعیت سنگ پا !

در سال ۵۲ سنگ پای بی‌ارزش قزوین هم ارزش پیدا کرد !

بنابگزارش یک دانشجوی‌قزوینی که در فرانسه به تحصیل اشتغال دارد ، چندین مجله معتبر پرتیراژ فرانسوی تعداد زیادی ازصفحات خود را اختصاص‌بتبلیغ درباره سنگ پای قزوین و خواص آن دادند و صراحتا نوشتند : سنگ پای قزوین وایران یک عامل موثر زیبائی و نظافت پاهاست!

الاغ که ظاهرا حیوان زبان بسته‌ای است باید روئی چون سنگ پای قزوین داشته باشد تا گوش صاحبش را از بیخ بکند !

این الاغ پررو در فرخ شهر اصفهان پیدا شد و با کمال خونسردی گوش صاحبش را کند و جفتگی هم نثارش کرد و بزی به پرروئی این الاغ در روستای درمنارنجی بهبهان ـ یک هزار تومان اسکناسهای صاحبش را بلعید والبته جان خود را برسر این پرروئی نهاد !

★ تعاونی جن‌وپریها

پارسال‌بازار جن وپریها همداغ بود در تبریز خانه‌ای راسنگباران کردند و جماعت به حساب جن‌و پری گذاشتند اما بعدا کاشف بعمل آمد که ـ کار کار همسایگان است نه جن وپری امارئیس اتاق اصناف بهبهان هرچه کوشش کرد نتوانست بفهمد چه کسانی شب ها خانه او را سنگباران میکنند. گرانفروشانی هستندکه اتاق‌اصناف نقره داغشان کرده یا مشتریانی‌که از دست گرانفروشان بستوه آمده ودق‌دلی‌شان را باسنگباران کردن خانه رئیس اتاق اصناف خالی می‌کنند !

★ بدشانسی اردکانیها

اردکانی‌ها ـ اردکان فارس ـ بیشتر ایام سال کهنه را بانکنهای شدید و ضعیف سپری کردند ـ و زمین لرزه هرچندگاه یکبار اردکان راتکان میداد و توی دل اردکانی ها را خالی میکرد . وبدنیست بدانید که مردم اردکان یزدهم : پارسال زمستان چندان روزگار خوشی نداشتند . زیرا برفسنگین ۲ متری ارتباط این شهر بادیگر نقاط را قطع کرده بود.

★ آتش سوزیهای مهم

حریق ـ کمسال گذشته‌خسارات سنگینی در گوشه و کنار کشور ایجاد کرده روز بیستم مهرماه در یکزمان ـ سیصدتن مواد نفتی یک موتور لنج را در نزدیکی بندر عباس از میان برد و درانبار گمرک تبریز مقدار زیادی کالا را نابود کرد.

در میان آتش سوزیهای مهم سال گذشته باید از حریق بازار قیصریه مهاباد نام ببریم که طی آن حدود ۲۰۰ مغازه از بین‌رفت وتاسیسات بازار قیصریه بکلی نابود شد.

دومین حریق مهم کهسابقه در بهمن ماه سال گذشته در همدان رخ داد . در این آتش سوزی سینما الوند همدان ، یک مطب، و ۶ مغازه سوخت .

بدمستی ها

بدمستی ها وافراط درصرف مشروبات الکلی هم در ایجاد حوادث سال ، کم و بیش نقشی داشت . در آبادان ـ چهار دزد خوش خوراک که بعد ازدستبرد زدن به یک خانه سراغ یخچال صحبخانه رفته بودند ، دوبطر ویسکی موجود در یخچال را ، نم نمک خوردند و در اتاق‌مهمانی خوابشان برد و وقتی چشم گشودند که در کلانتری بودند.

کشفیات مهم

در سال ۵۲ کاوشگران به کشف آثار باستانی مهمی نیز نایل آمدند . در دیماه ، آثار یک شهر چند هزار ساله‌در نجف‌آبادهمدان کشف شد و خانه «وحشی‌بافقی» شاعر گرانقدر و سراینده‌منظومه جاودانه ـ شیرین وفرهاد ـ در یکی از محلات بافق پیدا شد . محض اطلاع شما باید یادآوری کنیم که بزرگترین درخت سرو، ایران که در هرزویل منجیل‌قرار دارد جزو آثار باستانی شناخته شد. این درخت هشتاد متر ارتفاع

بقیه در صفحه ۱۹

عیدامسال ،
ملت ایران ، درآستانه دروازه هزاررنگ بهار ،
طلوع آفتاب تمدن بزرگ را ،
همراه باآئین شکوهمند نوروز باستانی جشن میگیرد وگرامی میدارد .
تبریک وتهنیت قلبی ما ، نثارخاکپای شاهنشاه آریامهر و
علیاحضرت شهبانو .
بهارعمر والاحضرت ولایتعهد ، نورچشم ملت ایران ، جاودانه باد .
شرکت تجارتی ایران واشکودا

بافرارسیدن بهار ،
شکوفه های انقلاب سپید ایران ، شکوفان گشته اند .
سال گذشته ، سال بهروزی وپیروزی روزافزون ملت ایران بود .
بفرمان ملوکانه ، صنعت نفت بطور کامل در اختیار ایران قرارگرفت .
آموزش وپرورش برای نوباوگان کشور رایگان گردید ...
ودرخت تناور انقلاب شاه ومردم ، برومندی افزون گرفت .
واین همه ، حاصل رهبریهای خردمندانه شاهنشاه آریامهر بود .
عید سعید نوروز را به پیشگاه پدر تاجدار ، شاهنشاه آریامهر ، علیاحضرت شهبانوی نیکوکار ،
والاحضرت ولایتعهد ، خاندان جلیل سلطنت وملت ایران تبریک عرض مینماید .
جنرال
شرکت صنعتی جنرال

ویژه نوروز ۱۳۵۳

غم و شادی های سال ۱۳۵۲

بقیه از صفحه ۱۸

و ۲٫۵ متر قطر داردو طول‌عمرش بهیجهزار سال میرسد، ناصرخسرو نیز در سفرنامه خودش کمتجاوز از نهصد سال قبل نوشته از این درخت نامبرده است .

جالبترین گمشده

جالبترین گمشده سال یک بسته ۲۶ کیلوئی اسکناسهای ۵۰ ریالی متعلق به بانک ملی بود. این‌بسته که به مقصد بیرجند پست شده بود بین راه مشهد ـ بیرجندگم شد.

بیخوابترین آدم سال

بیخوابترین مرد سال ـ جوان ۲۶ ساله‌ای بنام عبدالجبار بیگله بود که در قصر شیرین زندگی می‌کند ـ عبدالجبار که کارمند گمرک است ، مدعی شد که ازسه سال قبل حتی بمدت‌نیم ساعت هم بخواب نرفته و طی این مدت‌شبها بین‌قصرشیرین‌وخسروی پیاده‌روی کرده است .

یک پزشک متخصص بیماریهای اعصاب ادعای این جوان را رد کرد و گفت : عبدالجبار ـ در شبانه‌روز ـ ساعاتی در حالتی‌شبیه خواب یا استراحت مطلق قرار داشته است .

دستمال ماهی‌ها

جماعتی که دور از چشم مامورین شیلات در بندر بهمنی صیدگاه بزرگ ماهی و مرکز تهیه خاویار قاچق ایجاد کرده بودند ـ روز شنبه ۲۴ شهریورماه رازشان‌برملا شد و دستگیر شدند . در این مرکز هفتصد کیلو ماهی ، یکصد کیلو خاویار قاچق و دهها تور ماهیگیری بدست مامورین افتاد.

صحبت از ماهی و صید شد ـ بدنیست اطلاع داشته باشید که بیش از هفت میلیون ماهی قاچق در اینماه در رشت‌کشف شد. این ماهی‌ها رادر بیش از هشتهزارو پانصد خمره در دل‌خاکهای‌مرطوب بازار خمسه رشت نگهداری میکردند و سه سال از صید آنها میگذشت .

مقامات گرانفروش

سال گذشته که مصادف با شروع فعالیت اتاق های‌اصناف بود ، بازار مبارزه با گران فروشی هم رواج داشت و در این مورد گاهی اتفاقات جالبی رخ داده که به خواندنش می‌ارزد . شهرداری اردکان‌فارس که ۹ قصابی را بعلت گران ـ فروشی تعطیل کرده بود ، خود قصابی دایر کرد و به فروش گوشت پرداخت .رئیس اتحادیه صنف قصاب مسجد سلیمان باتهام احتکار گوسفند تسلیم دادگاه شد و به‌پرداخت جریمه نقدی محکوم گردید .

مغازه رئیس صنف بزازان دزفول روز ۱۲ آذر ماه سال گذشته ، بعلت گران فروشی تعطیل گردید . وبالاخره رئیس اتاق اصناف رشت در آخرین روز های سال اطلاع داد اگر مسافری در رشت موفق به کشف یک فقره گرانفروشی بشود ـ یکعددماهی سوفجایزه میگیرد .

کاروان قاچاق

سال گذشته کشف بزرگترین کاروان شتر حامل بیش از ۲۴ میلیون تومان کالای قاچاق در بندرعباس سر و صدای زیادی بپا کرد . ساربانان قاچاقچی بتصور اینکه از راه طبیعی میتوانند مامورین را فریب دهند ـ بدون آنکه زحمت پنهان کردن کالا های‌قاچاق را بخود بدهند خونسردانه همراه کاروان‌پیش میرفتند که به چنگ مامورین ژاندارمری افتادند .

پارسال مقدار زیادی مواد مخدر از قاچاقچیان بدست آمد و از جمله از خانه یک زن در یکی از محلات مراغه ـ یک کیلو و پانصد گرم هروئین‌کشف شد و در مرز تایباد از اتومبیل یک توریست دانمارکی یکصد کیلو حشیش کشف شد . در تبریز ، چهار عضو یک باند فروش هروئین دستگیر شدند و از آنها حدود ۸ کیلوهروئین بدست آمد .

شتر پناهنده

از وقایع جالب و استثنائی سال گذشته پناهنده شدن یک شتر به صحن عتیق حرم مطهر حضرت رضا (ع) بود . صبح روز سه‌شنبه ۲۷ آذر ماه در حالی که بیش از ۷ هزار نفر از زائران حرم مطهر حضرت رضا (ع) و ساکنان مشهد در صحن مطهر بودند . «شتر» به صحن پناهنده شد .این شتر از کشتارگاه مشهد گریخته‌بود.

گدای متمول

در حالی که‌انجمن شهرهمدان به تبعید گدا های کرمانشاهی‌به همدان اعتراض داشت و معتقد بود که گدا های کرمانشاهی باید در کرمانشاه جمع آوری و نگهداری شوند .از لای‌آستر لحاف یک گدای کرمانشاهی‌که تازه فوت کرده بود . مبلغ دویست و پنجاه و پنج هزار تومان پول نقد بدست آمد و گفته شد که کرمانشاهی هابفکر افتادند گداهایشان‌را ازهمدان باز گردانند . چرا که شاید بین آنها چند گدای متمول و حتی میلیونر پیدا شود .

چند قلوزائی

پارسال چند قلوزائی ـ به بندر گناوه هم سرایت کرد و زنی در این بندر ـ نوزادان ۵ قلو بدنیا آورد منتهی‌فاصله تولد ـ ٤ نوزاد ـبانوزاد پنجم چهار روز بود ، یکی از اهالی شوخ‌طبع بندر گفت : نوزاد آخری گرفتار رانندگی مثل ترافیک سردر گم تهران شده بود !

ادعاهای عجیب و غریب

در میان کسانی‌که‌سال‌گذشته‌ادعاهای عجیب‌وغریب داشتند، مهمترینشان حسن‌آقا اردبیلی بود زیرا این جناب ، ادعای پیغمبری کردواز جمله‌کرامانش این بود که خوابیدن روی‌تخت خواب و معاشرت‌بازنان راحرام میدانست . بازپرس دادسرای اردبیل این پیغمبر قلابی را بازداشت کرد تا عقلش سر جا بیاید .

جوانکی هم در حوالی رشت ادعا کرد که از گرات آسمانی آمده و ماموریت مهمی دارد . این جوان داود نامداشت‌روانه تیمارستان شد .

در یکی‌از روستاهای‌کرمانشاه هم پیرزنی مدعی شد که ازآن دنیا آمده تا آدمهارا براصراحت هدایت کند ـ این پیرزن هم تسلیم نوانخانه گردید .

جراحی های عجیب

یکی از عجیب‌ترین عمل های جراحی ، سال گذشته داخل یک هواپیما و در آسمان بندر عباس توسط چند پزشک فرانسوی صورت گرفت . آنها کودکی را که در بندر عباس بعلت یک حادثه رانندگی دچار خونریزی مغزی شده بود ، با یک خودکار و یککارد معمولی مورد عمل جراحی قرار دادند ولی کودک زنده نماند .

در بزرگترین صید ماهی‌سال در سواحل شمالی کشوریک‌میلیون‌ماهی با یک تورصید شد

در آستانه سال نو

بهترین شادباشها و تهنیت های قلبی خود را بمناسبت

پیروزیهای درخشان ملت ایران در سالی که گذشت

و فرارسیدن نوروز باستانی به پیشگاه مبارک

شاهنشاه آریامهر

و هموطنان عزیز تقدیم میدارد.

شرکت خرپا

عیدامسال ،

ملت ایران ، در آستانه دروازه هزار رنگ بهار ،

طلوع آفتاب تمدن بزرگ را .

همراه با آئین شکوهمند نوروز باستانی جشن میگیرد و گرامی میدارد .

تبریک وتهنیت قلبی ما ، نثار خاکپای شاهنشاه آریامهر و

علیاحضرت شهبانو .

بهار عمرو الاحضرت ولیعهد ، نورچشم ملت ایران . جاودانه باد .

رنگ سازی دیروپ ایران
DYRUP IRAN
رنگسازی دیروپ ایران

عیدامسال .

ملت ایران . در آستانه دروازه هزار رنگ بهار .

طلوع آفتاب تمدن بزرگ را .

همراه با آئین شکوهمند نوروز باستانی جشن میگیرد و گرامی میدارد .

تبریک وتهنیت قلبی ما ، نثار خاکپای شاهنشاه آریامهر و

علیاحضرت شهبانو .

بهار عمرو الاحضرت ولیعهد ، نورچشم ملت ایران . جاودانه باد .

اتحادیه صنف مذافان ـ حسن بختیاری

عیدامسال .

ملت ایران . در آستانه دروازه هزار رنگ بهار .

طلوع آفتاب تمدن بزرگ را .

همراه با آئین شکوهمند نوروز باستانی جشن میگیرد و گرامی میدارد .

تبریک وتهنیت قلبی ما ، نثار خاکپای شاهنشاه آریامهر و

علیاحضرت شهبانو .

بهار عمرو الاحضرت ولیعهد ، نورچشم ملت ایران . جاودانه باد .

اتحادیه صنف فخار ـ عباس گورنک

عیدامسال .

ملت ایران . در آستانه دروازه هزار رنگ بهار .

طلوع آفتاب تمدن بزرگ را .

همراه با آئین شکوهمند نوروز باستانی جشن میگیرد و گرامی میدارد .

تبریک وتهنیت قلبی ما ، نثار خاکپای شاهنشاه آریامهر و

علیاحضرت شهبانو .

بهار عمرو الاحضرت ولیعهد ، نورچشم ملت ایران . جاودانه باد .

اتحادیه صنف خواربارفروشان تهران ـ حاج حسین طاری مقدم

در آستانه سال نو

پیروزیهای درخشان کشور

بویژه رایگان شدن تحصیل برای نوباوگان

را به پیشگاه مبارک

شاهنشاه آریامهر

وملت شریف ایران تبریک و تهنیت میگوید

شرکت سهامی آرزومان
ARZUMAN CO.
TRADE MARK

شرکت سهامی آرزومان

عیدامسال .

ملت ایران . در آستانه دروازه هزار رنگ بهار .

طلوع آفتاب تمدن بزرگ را .

همراه با آئین شکوهمند نوروز باستانی جشن میگیرد و گرامی میدارد .

تبریک وتهنیت قلبی ما ، نثار خاکپای شاهنشاه آریامهر و

علیاحضرت شهبانو .

بهار عمرو الاحضرت ولیعهد ، نورچشم ملت ایران . جاودانه باد .

اتحادیه صنف دوخته‌فروشان ـ محمود اسکندری

با فرارسیدن بهار ،

شکوفه‌های انقلاب سپید ایران ، شکوفان گشته‌اند .

سال گذشته ، سال بهروزی و پیروزی روزافزون ملت ایران بود .

بفرمان ملوکانه ، صنعت نفت بطور کامل در اختیار ایران قرار گرفت .

آموزش و پرورش برای نوباوگان کشور رایگان گردید ...

و درخت تناور انقلاب شاه و مردم ، برومندی افزون گرفت .

و این همه ، حاصل رهبریهای خردمندانه شاهنشاه آریامهر بود .

عید سعید نوروز را به پیشگاه پدر تاجدار ، شاهنشاه آریامهر ، علیاحضرت شهبانوی نیکوکار ،

و والاحضرت ولیعهد ، خاندان جلیل سلطنت و ملت ایران تبریک عرض مینماید .

شرکت تعاونی گوشت گاو

با فرارسیدن بهار ،

شکوفه‌های انقلاب سپید ایران ، شکوفان گشته‌اند .

سال گذشته ، سال بهروزی و پیروزی روزافزون ملت ایران بود .

بفرمان ملوکانه ، صنعت نفت بطور کامل در اختیار ایران قرار گرفت .

آموزش و پرورش برای نوباوگان کشور رایگان گردید ...

و درخت تناور انقلاب شاه و مردم ، برومندی افزون گرفت .

و این همه ، حاصل رهبریهای خردمندانه شاهنشاه آریامهر بود .

عید سعید نوروز را به پیشگاه پدر تاجدار ، شاهنشاه آریامهر ، علیاحضرت شهبانوی نیکوکار ،

و والاحضرت ولیعهد ، خاندان جلیل سلطنت و ملت ایران تبریک عرض مینماید .

اتحادیه صنف دارندگان دکان گوشت‌گوسفندی تهران

جدول راهنمای سفر نوروزی به شهرستانها

با پایان گرفتن سال ۱۳۵۲ و نزدیک شدن عید نوروز صدها هزار نفر ازمردم کشورخود را برای مسافرت به‌شهرستان های مختلف بمنظور استفاده از تعطیلات نوروزی آماده میکنند به این منظور و برای آشنائی‌مسافران با وضع شهرستان هائی که هر سال عید میزبـان صدها هزار مسافر نوروزی هستند روزنامـه اطلاعات جدول زیر را انتشار می‌دهد. در این جدول فاصله تهران از کلیه شهرستانها، قیمت بلیط هواپیما، قطار و اتوبوس از تهران به مقصد سایـر شهر های کشور، اسامی رستورانهای معروف، تاترها و سینماها در شهرهای مختلف، نوع غذاهای محلی مخصوص هر شهرستان، نشانی داروخانه‌ها و مراکز درمانـی شهرستانها، آثـار باستانی و گردشگاهها و سوغاتی را که مسافران به خرید آن علاقه دارند بـه معرفی گذاشته شده است و با دراختیار گرفتن این جدول که راهنمای کاملی از وضع شهرستانها میباشد میتوان بـا خیال راحت و با اطلاع کافی از اوضاع هر شهرستان به آن‌مسافرت کرد.

نام شهر	فاصله تا تهران به کیلومتر	قیمت بلیط وسیله مسافرت «بریال» هواپیما	قیمت بلیط وسیله مسافرت «بریال» ترن سریع‌السیر	قیمت بلیط وسیله مسافرت «بریال» اتوبوس	رستورانهای معروف‌شهر	تئاتروسینما (بهای بلیط)	غذاهای محلی مخصوص‌هرشهر	آثار تاریخی، گردشگاه ها و مراکز تفریحی داخل‌وخارج‌شهر	داروخانه‌ها	مراکز درمان وشماره‌تلفن‌آنها	سوغاتی	تلفن نمایندگی اطلاعات
مشهد	۹۰۹	۲۵۰۰	درجه سه ۴۶۵ درجه دو ۶۵۰ درجه یک ۱۲۰۵	عادی ۳۸۰ دولوکس ۴۲۰	کوهسنگی- برق‌منطقه‌ای پارک آریامهر ـ کوکا کولا ـ رامسر ـ مشعل	یک تئاتر دارد. بهای بلیط ۵۰ و ۱۰۰ ریال بهای بلیط سینما ۲۰ـ ۲۵ و ۳۰ ریال	حلیم بادمجان، آش حبوبات، خورش ماست ـ دیزی.	موزه و کتابخانه آستانقدس رضوی ـ آرامگاه فردوسی ـ باغ وحش ـ کوهسنگی ـپارک آریامهر ـ باغ وکیل‌آباد	(شاهرضا) تلفن ۲۵۴۴۳ «نیرو» تلفن ۲۴۸۷۷ (گوهرشاد) تلفن ۲۳۳۶۷	بیمارستان سوانح تلفن۲۳۳۳۳ بیمارستان امدادی‌تلفن ۲۰۰۰۲ بیمارستان‌شاهرضا تلفن۲۹۰۶۱	زعفران ـ زرشک ـ فیروزه ـ مهر و تسبیح ـ نبات تبرک ـ پوستین ـ زینت‌آلات سنگی و انواع کمبوت	۲۴۶۴۸ ۲۵۳۸۶
قم	۱۵۴	ـ	درجه سه ۹۰ درجه دو ۱۴۵ درجه یک ۲۳۵	اتوبوس ۴۰ سواری ۸۰	چهارفصل ـ توکل ـ بهار ـ بلوار ـ مقدم ـ میهن ـ جاوید‌ـکوروش	بهای بلیط سینما : ۱۵ ـ ۲۰ و ۲۵ ریال	آش رشته ـ آش‌جو ـ آبگوشت ـ گندم شاهدانه ـ کسمه ـ برمشیره ـ ترحلوا ـکوکوسبزی	باغ ملی ـ باغ کودک‌ـآتشکده عهد ساسانی ـ گنبدسبز ـگنبد ابراهیم.	(پاستور) تلفن ۲۸۲۴ (حکمت) تلفن ۲۷۷۷	بیمارستان نکوئی تلفن ۲۱۷۱ بیمارستان فاطمی تلفن ۲۱۶۳ بیمارستان کامکار ـتلفن۲۱۷۳	سوهان ـ سرامیک ـ صنایع دستی	۳۵۱۱ ۳۸۳۳
اصفهان	۴۲۴	۱۶۰۰	ـ	عادی ۱۳۰ دولوکس ۲۲۰	شهرزاد ـ قناری ـ گلسرخ ـ پل ـ اسب وحشی ـ صحرا ـ نوبل ـ هرمز	دو تئاتر دارد ـ «گروه هنری ارحام‌و(اصفهان) بهای بلیط ۳۰ تا ۱۰۰ ریال بهای بلیط سینما ۱۵ ـ ۲۰ ـ ۲۵ ریال	بریانی (غذای صد درصد محلی اصفهان است) ـ حلیم‌بادمجان ـ کوفته‌برنجی ـ خورش‌ماست ـ کباب سیخ انجیر نجف‌آباد	منارجنبان ـ سی وسه پل ـ مسجدشاه ـ مسجدشیخ‌لطف‌اله ـ چهلستون ـ مسجدجامع ـ گلشهر ـ آتشگاه ـ پل‌خواجو ـ پل‌شهرستان ـ میدان‌نقش‌جهان ـ	(آتش) تلفن ۳۴۳۴۱ (آفتاب) تلفن ۳۳۷۳۶ (آلمانی) تلفن ۳۳۲۷۲	بیمارستان ثریا تلفن ۳۲۱۱۴ بیمارستان «امین» تلفن ۳۲۴۵۱	گز ـ نقره‌کاری ـ میناکاری ـ خاتم‌کاری ـ مینیاتور ـ صنایع دستی محلی ـ سکمه‌دوزی	۳۲۴۰۶ ۳۶۲۶۱
شیراز	۹۱۹	۲۸۰۰	ـ	۴۴۰	سرای مشیر ـ ماگزیم ـ تاجارا ـ مون‌لایت ـ پیتراشاپ ـ باباکوهی ـ حاجی‌بابا ـ گلسرخ	درجه یک: ۱۵ ـ ۲۰ ـ ۳۰ ریال درجه دو: ۱۵ ـ ۲۰ ـ ۲۵ ریال	آش کارده ـ رنگینک ـ یخنی نخود ـ آش صبحگاهان ـ کلم پلو ـ یخنی لوبیا ـ یخنی عدس.	مسجد وکیل ـ مسجد عتیق ـ بازار وکیل ـ تخت جمشید ـ حافظیه ـ سعدیه ـ باغ ارم ـ پرسپولیس ـ سرای مشیر ـ چهل‌تنان ـ چاه مرتاض‌علی.	(شیراز) تلفن ۳۵۲۷۲ (سپه) تلفن ۲۴۵۴۵	بیمارستان(سعدی) تلفن۳۲۱۱۱ بیمارستان (نمازی) تلفن۳۲۲۲۳	آبلیموی دست‌افشار ـ جاجیم ترکی ـ کلاه قشقائی ـمسقطی ـ خاتم‌کاری ـ انواع‌عرق هـای گیاهی، شربت نارنج ،بهلیمو ـ نسترن.	۲۵۶۰۰ ۲۵۸۸۰
تبریز	۶۵۳	۲۱۰۰	درجه سه ۳۷۰ درجه دو ۵۲۰ درجه یک ۹۶۰	عادی ۲۰۰ دولوکس ۳۰۰	اینترناشنال ـفرودگاه ـ نکیسا ـ شفق ـ قناری ـ جهان‌نما ـ آسیا ـ توریست	درجه یک: ۱۵ ـ ۲۰ ـ ۲۵ ریال درجه دو: ۱۰ ـ ۱۵ ـ ۲۰ ریال	کوفته تبریزی ـ کوفته ریزه ـ دلمه برگ مو ـ کباب شامی ـ آش رشته ـ کوکو سبزی ـ یتیمچه ـ کله‌جوش	ارک علیشاه ـ مسجد کبود ـ شاهگلی ـ باغ‌گلستان ـباغهای میوه‌سردرود ـ باسمنج ـاسکو ـ خسروشاه ـ پیام.	(باسارگاد) تلفن ۳۵۰۵۴ (کوروش) تلفن ۲۴۶۱۰	بیمارستان (شیروخورشید) تلفن ۳۵۰۲۱ بیمارستان (پهلوی) تلفن۳۱۰۰۷	قالی ـ قالیچه ـ پنیر ـ آجیل خشکبار ـ خیارشور ـ نقا ـ اریس	۲۲۵۹۰ ۲۷۹۵۵
رضائیه	۹۲۱	۲۳۰۰	درجه سه ۲۹۵ درجه دو ۴۳۰ درجه یک ۸۴۰	۳۵۰	میهمانسرای بین‌المللی ـ کلوپ اجتماعی ـ کلوپ ایران ـ رستوران فرودگاه ـ نیاگارا ـ پارک ـ حاتم	بهای بلیط سینما : ۱۰ ـ ۱۵ ـ ۲۰ ریال	آش کشک ـ کوفته ـ انواع خورش ـ دلمه برگ مو ـ گزلمه ـ کباب‌کوبیده ـ یتیمچه ـ	مسجدجامع ـ سه‌گنبد ـ پارک شاهنشاهی ـ پارک کوروش ـ گردشگاه بند ـ دره قاسملو	(تخت‌جمشید) تلفن ۸۳۹۹ (عزیزی) تلفن ۲۲۴۸	بیمارستان (شیر و خورشید) ۸۸۵۵ بیمارستان (زنگنه) تلفن۸۸۹۹	نقل‌بیدمشک ـ عرق بیدمشک ـ حلوا ـ انواع صنایع ظریف چوبی (نازکـکاری)	۸۴۵۷ ۴۷۴۳
کرمانشاه	۵۸۸	۱۵۵۰	ـ	عادی ۱۵۰ دولوکس ۱۸۰	سه‌کـاج ـ بنفشه ـ شاهرضا ـ کارون ـ پارس ـ پرسپولیس.	بهای بلیط سینما : ۱۵ ـ ۲۰ ـ ۲۵ ریال	دنده کباب ـ قیمه پلو ـ انواع آش محلی.	تاق‌بستان ـ بیستون ـ معبد آناهیتا ـ پارک جنگلی ـ پارک شهر	(ری) تلفن ۲۱۸۳ (بسام) ـ	بیمارستان (تاق‌بستان) تلفن ۵۰۴۸ بیمارستان (شهناز) تلفن ۴۳۳۳	روغن کرمانشاهی ـ گیوه ـنان برنجی ـ نان شکری ـ صنایع دستی	۲۹۷۱ ۸۱۸۱ـ۲
اهواز	۹۲۰	۲۸۵۰	درجه سه ۴۱۰ درجه دو ۵۷۵ درجه یک ۱۰۶۵	عادی ۲۵۰ دولوکس ۳۰۰	اهواز ـ رویال ـ خرم ـ نادری ـ سروش ـ پارک هتل ـ پارکـنو ـ آریا.	تئاتر گروه شهر بهای بلیط ۵۰ ریال بهای بلیط ۲۰تا۳۰ریال	ماهی‌کارون ـ رنگینک ـ چنگال ـ آش رشته ـ سیر باقلا ـ باقلا پلو ـ اوبیاری ـ حلوا شوشتری.	فلکه سه‌دختر ـ باوار هـای اطراف کارون ـ باغ ملی ـ شعله‌ها ـ مقبره‌علی‌بن مهزیار ـ آثار تاریخی شوش وچغازنبیل	(جزایری) تلفن ۲۲۱۱۲ (ششم‌بهمن) ۲۵۷۷۶	بیمارستان ثریا تلفن ۲۲۹۳۹ (سلامت) تلفن ۲۴۸۰۰	باقلای سبز ـ مرباى هویج ـ نقرمکاری ـ صنایع دستی	۲۲۴۷۳ ۲۴۱۵۹
آبادان	۱۰۴۶	۳۲۰۰	ـ	عادی ۲۵۰ دولوکس ۳۵۰ سوپر ۵۳۰	تاسیسات شرکت نفت ـ ناز ـ کالستن ـ نایت کلوپ ـ تبریزی ـ پاکستان	بهای بلیط سینما : ۲۰ ـ ۲۵ ریال.	ماهی زبیدی ـ قلیه‌ماهی ـ قلیه میگو ـ دال عدس ـ سوبور (ششلیک آبادانی).	پالایشگاه نفت ـ موزه آبادان ـ دیری‌فارم ـ خسروآباد.	(آفتاب) تلفن ۲۲۹۳۹ (سلامت) تلفن ۲۴۸۰۰	بیمارستان نهم‌آبان‌تلفن ۲۲۵۵۵ بیمارستان شیرو خورشید سرخ تلفن ۲۴۶۷۷	کلاه حصیری ـ زنبیل (از الیاف خرما) ـ اجناس لوکس.	۲۴۴۳۳ (شهری)
رشت	۳۴۳	۱۳۵۰	ـ	۱۱۰	آنا ـ شمس ـ نادری ـ اطلس ـ آندرانیک ـ پاتوق ـ آرام ـ سبزه میدان	بهای بلیط سینما ۲۰ تا ۳۰ ریال	میرزا قاسمی ـ باقلاقاتوق ـ کال کباب ـسیرقلیه ـ سیرابیچ ـ ترشی‌تره ـ جوجه پریده ـ زیتون‌پرورده ـ هفت‌بیجار ـ پامادور قاتوق	سد شهبانو ـ سدسنگر ـمنجیل ـ لاکان ـ پارک فرح ـ پارک شهر ـ باغهای پرورش گل و طیور	(آفتاب) تلفن ۳۶۴۱ (ارسطو) تلفن ۲۲۳۱	(پورسینا) تلفن ۴۴۴۴ (زرین‌پـر) تلفن ۴۴۲۲	قلابدوزی ـ صنایع دستی چوبی.	۲۰۸۸ ۶۳۶۸
خرمشهر	۱۰۴۱	۳۲۰۰	درجه سه ۴۷۰ درجه دو ۶۶۵ درجه یک ۱۲۴۵	عادی ۲۵۰ دولوکس ۳۵۰ سوپر ۵۳۰	سورن ـ آندره ـملوان ـ ادیب‌زاده ـ حقیقت ـ	بهای بلیط سینما : ۲۰ ـ ۲۵ ریال	کباب بره ـ قلیه‌میگو ـ قلیه ماهی ـ خوراک هندی ـ حلوا ماهی.	ساحل کارون ـ پارک پل ـ جزیره مینو.	(بوعلی) تلفن ۴۱۸۹ (پاستور) تلفن ۲۳۰۷	(رضا پهلوی) تلفن ۲۱۶۴ (شهیدی) تلفن ۳۳۱۸	دست‌بافتهای حصیری ـ ماهی ـ خرمای بسته‌بندی شده ـ اجناس لوکس خرازی.	۲۷۰۷
بندرپهلوی	۳۸۳	ـ	ـ	۲۰۰	تهران ـ ایران ـ ایران‌نو ـ گراندهتل.	بهای بلیط سینما : ۲۰ ـ ۲۵ ریال	ماهی‌پلوپا سبزی ـ میرزاقاسمی ـ باقلاقاتوق ـ ترشی‌تره ـ انواع خورش ماهی	تاسیسات شیلات ـ تاسیسات بندری ـ ساحل دریا ـ بـاغ کودک ـ مرداب بندر پهلوی	(زهابیان) تلفن ۲۱۴۰	محمدرضاشاه پهلوی تلفن ۲۶۱۳	خاویار ـ ماهی ـگردنبندصدفی ـ کلاه حصیری.	۳۹۳۳
بندرعباس	۱۴۸۴	۴۰۰۰	ـ	۵۰۰	کامبران ـ فرودگاه ـ ناز ـ (ول‌کام‌هتل) ـ کوروش.	بهای بلیط سینما : ۲۵ تا ۳۰ریال	قلیه ماهی ـ میگو ـ پلوماهی ـ پلومیگو ـ کوکوی ماهی	ایسین ـ سرخون ـ حسین‌آباد ـ اسکله جدید ـ جزایر قشم ـ کیش ـ هرمز ـ تنبو ابوموسی ـ بلوار ساحلی ـ رودان ـ درگهان.	داروخانه حکمت تلفن ۲۱۹۸ داروخانه فرید تلفن ۲۱۴۹	بیمارستان ثریا تلفن ۲۲۲۲ کشیک بهداری تلفن ۲۳۳۱	مرکبات، ماهی، اجناس‌لوکس ـ چای خارجی ـ ساردین ـ کمپوت آناناس ـ لوازم برقـی ترانزیستوری.	۲۷۰۷
رامسر	۲۸۸	۱۳۵۰	ـ	۱۳۰	ژاله ـ صفا ـ پاتوق ـ رانبو ـ خزر ـ نوریک ـ لقمه ـ بشکه‌بار	آمفی‌تئاتر هتل رامسر ـــــ بهای بلیط‌سینما۲۵ ریال	میرزاقاسمی ـ باقلاقاتوق ـ کباب ماهی ـ ناگردو ـ ترشی تره ـ ماست‌وبورانی	جواهرده (آبگرم) ـ باغ هـای مرکبات ـ نیرک ـ جنگل های اطرافشهر ـ پارک پهلوی و کازینو رامسر.	داروخانه (سینا) داروخانه (صفا)	(فرح پهلوی) تلفن مغناطیسی (بهداری) تلفن مغناطیسی	مرکبات ـ کلوچه ـ مرباـترشی ـ چای بهاره	مغناطیسی شهری ۲۴۸ ۲۷۱
بابلسر	۲۳۰	ـ	ـ	اتوبوس ۱۰۵ مینی‌بوس ۱۰۵ سواری ۲۰۰	کازینوبابلسر ـ پان‌یاس ـ ویلای ۱۲ـ متروپل ـ	بهای بلیط سینما : ۱۰ ـ ۱۵ و ۲۰ ریال	ماست‌بورانی ـ باقلاقاتوق ـ ماهی‌پلو با سبزی.	خیابانهای ساحلی ـ امامزاده ابراهیم ـ بی‌بی معصومه ـ سریل ـ پارک کودک ـ بلوار	(فرنوش) تلفن ۶۴ (کاسپین) خیابان شهناز	درمانگاه بابلسر (خیابان‌شهناز) تلفن ۶۵	مرکبات ـ ترشی ـ مرباى‌بهار نارنج ـ ماهی.	مغناطیسی شهری ۱۷۱ ۱۷۸
آمل	۱۸۱	ـ	ـ	دولوکس ۹۰ عادی ۸۰ مینی‌بوس ۸۰ سواری ۱۵۰	بلوار ـ ژیلا ـ صحرا ـ ملی ـ شمشیری	بهای بلیط سینما : ۱۵ ـ ۲۰ ـ ۲۵ ریال	قلیه ـ تاس‌کباب ـ نازخاتون ـ قلیب ـ ماهی «جرزی» غذای مخصوص محلی آمل است.	بقعه امامزاده ابراهیم ـ میر قوام‌الدین مرعشی ـ میرحیدر ـ مسجد جامع ـ امامزاده‌عبداله (ع) ـ قدمگاه خضر ـپارک‌شهر ـ پارک جنگلی	داروخانه شبانه‌روزی (البرز) تلفن ـ ۳۲۶۸	(بهلوی) تلفن ـ ۳۰۵۵ (۲۵ شهریور) تلفن ۲۹۲۸	مرباى بهار نارنج ـ مرکبات ـ عسل ـ پنیر ـ برنج ـ کاهو ـ گل نرگس.	۳۴۴۴ ۲۷۷۱
یزد	۶۸۹	۲۲۰۰	درجه سه ۳۰۵ درجه دو ۴۵۰	عادی ۱۵۰ دولوکس ۲۰۰	رستوران فرهنگ ـ روشن ـ مقدم ـ تاج.	درجیک ۲۰ و۳۰ریال درجه دو ۱۰ ـ ۱۵ ـ ۲۰ ریال	شولی (خوراک محلی‌یزد است که شبیه آش میباشد و خیلی خوشمزه است) ـ انواع حلواو آش یزدی	مسجدجامع‌کبیر ـ میدان و مسجد امیرچخماق ـ بقعه‌دوازده امام ـ بقعه سیدرکن‌الدین ـباغ دولت ـ باغ‌خان ـ آتشکده زرتشتیان	سعیدا ـ سینا ـ رازی ـ نور ـ فارابی و شفا	هفت مرکز اصلی درمانی در یزد بطور شبانه روزی دائـر است.	انواع شیرینی ـ باقلوا ـپشمک ـ قطاب ـ سوهان ـ حاجی‌بادام ـ پارچه‌های پشمی ـ ترمه و ابریشمی ـ زینت‌آلات ـوسائل مسی.	۲۹۷۷ ۶۸۸۸
بابل	۲۲۰	ـ	ـ	عادی ۱۱۰ دولوکس ۱۲۰ سواری ۱۷۵	رستوران هتل میامی ـ رستوران پـاپلـی ـ رستوران بابل	بهای بلیط سینما : ۱۵ ـ ۲۰ ـ ۳۰ ریال	مرغاتاش (خوراکی است با سبزی‌و صددرصد خوراک‌محلی بابل) ـ فسنجان و ساک	بلوار ولیعهد ـ پل محمدحسن خان یک کیلومتری بابل‌ـمقبره سلطان محمد طاهر ـ مقبره هفت‌تن.	داروخانه‌شبانه‌روزی (آزادیان) تلفن ۲۴۵۶	بیمارستان شاپور تلفن ۳۵۹۴ مرکز درمانی شیرو خورشید ـ تلفن ۳۰۸۷	پارچه‌های کتانی (از الیاف طبیعی) ـ انواع مربا ـ (بهار نارنج ـ بالنگ ـ تمشک و خلال نارنج) ـ گلهای نرگس	۲۸۸۸
ساری	۲۵۰	ـ	درجه سه ۱۸۵ درجه دو ۲۶۰ درجه یک ۴۷۵	عادی ۱۰۰ دولوکس ۱۲۰	رستوران هتل ساری ـ رستوران هتل نادر و میهمانسرا	بهای بلیط سینما : ۲۰ و ۲۵ ریال	ساک ـ باقلابلو ـجعفری‌قرمه ـ کدوبلو ـ کرباج ـ نان‌تنوری ـ آش ترش ـ نازخاتون ـ فسنجان.	فرح‌آباد ـ چشمه آلیباک ـ گذرخان ـ امامزاده عباس ـ امامزاده یحیی ـ مسجدجامع.	(مجیدیان) تلفن ـ ۲۰۰۵ (رازی) تلفن ۴۱۵۱	مراکز درمانی شیرو خورشید و بهداری بطور شبانه روز دائـر است.	پارچه‌های نساجی ـ بهارنارنج ـ کاهو ـ مرکبات ـ ماهی ـ صنایع دستی	۲۱۶۶ ۲۲۰۶
چالوس	۲۰۲	ـ	ـ	عادی ۸۰ دولوکس ۱۰۰ سواری ۲۰۰	رستوران شمال ـ ثمر ـ رستوران هتل بزرگ چالوس	بهای بلیط سینما : ۲۰ و ۲۵ ریال	باقلاقاتق ـ میرزا قاسمی ـ ماهی آبگوشت ـ فسنجان ـ قرمه‌سبزی ـ ترشی‌تره ـ قیمه	پارک کودک ـ پارک (فین) در سه کیلومتری‌ـچالوس ـساحل.	(پاستور) ـ ۳۰۵۵ (سرگیسیان) ـ ۲۵۰۵	بیمارستان فیروزگـرتلفن ۳۰۵۵	پرتقال ـ ماهی ـ کار هـای دستی جوبی ـ کلوچه ـمربا ـ برنج.	۲۳۰۳ ۲۳۲۵

توجه: پیش شماره تلفن هر یک از شهرستانهای فوق با تهران ـ بجز شهرهای رامسر ـ بابلسر و بندرعباس (۰۲۱) است

بازار عید

تعمیرگاه SCHAUB-LORENZ
شاوب لورنس
سرویس فوری تعمیرات در منازل
تعطیلات نوروزی با تخفیف استثنائی
اسرع وقت در خدمت شماست
تلفنهای: ۶۶۱۸۳۶
۹۳۲۱۹۲-۹۵۴۳۰۶

عالیترین دکوراسیون
ومبلمان منزل در طرح های فوق‌العاده شیک و انحصاری مبل ثابت بمناسبت عید نوروز از خریداران محترمی که از نمایشگاه ثابت خرید فرمایند یك کادوی بسیار عالی بعنوان عیدی هدیه میدهد.
خیابان شاه تلفن ۶۶۵۴۴۹

نمایشگاه مبل ایران

مدرنترین و شیك ترین مبلمان منزل و محل کار خود را از این نمایشگاه ابتیاع فرمائید و با ارائه این شماره روزنامه ۵ درصد تخفیف بگیرید.
خیابان ایران ایستگاه دکترسنك
تلفن: ۳۰۹۱۸

بهترین عیدی
وهدیه سال ۱۳۵۳
موثرترین راه تبلیغ با ارزانترین وسیله در تمام سال در تقویم بغلی اختصاصی با جلد طلاکوب کیف‌دار و دفتر یادداشت و تلفن به هر تعداد برای:
مؤسسات، شرکتها، بنگاههای ملی
برای اطلاع بیشتر با موسسه مینا باغ سپهسالار پاساژ شهباز با تلفن ۳۱۷۰۶۶ مراجعه فرمائید

گالری هریز
مجموعه‌ای از نفیس ترین فرشهای ایران
در گالری هریز
سعیدنیا و پسران
۳۹۲۶۷۰
۳۱۳۴۲۳
فردوسی شمالی اول چرچیل

کفپوش یکپارچه پلاستیکی
مترمربع ۲۲ تومان
شرکت تک‌کو ۸۷۰۲۸۸

قنادی بهار
جهت انواع شیرینی مخصوص
عید نوروز
درخدمت هم میهنان عزیز
تهران: سرچشمه تلفن ۳۱۹۷۷۶

اجناس جدید قنادی فرد یاس بازار آمد.
نقل بادامی، نقل پسته‌ای، نقل یاس
مرکز پخش بازار آهنگرها تلفن ۲۶۹۰۶
موجود در کلیه قنادیهای معتبر

EL CORDOBES
صدای بهتر — دوام بیشتر
موسسه ال کوردبس
ضمن صمیمانه ترین تبریکات عیدنوروز بعموم هموطنان، از مشتریان گرامی خود دعوت مینماید که برای خرید بهترین هدیه نوروزی برای عزیزان خود از نوارهای ضبط شده، جدیدترین آهنگهای ایرانی و خارجی روی نوار های کاست و کارتریج به فروشگاه ال کوردبس مراجعه نمایند.
خیابان عباس‌آباد ـ مقابل مدرسه عالی بازرگانی
شماره ۱۰۱ تلفن: ۶۲۱۰۱۸ ـ ۶۲۳۴۶۲

مسافران نوروزی
توجه فرمایند
قبل ازحرکت طایر اتومبیلتان باچسب مایع
التراسیل
«ضدپنچری» جدیدترین کشف آمریکا
هرگز پنچر نخواهد شد

نماینده انحصاری درایران: بازرگانی طاهری‌زاده
امیرکبیر تلفنهای: ۳۱۱۷۹۱ ـ ۳۹۱۳۴۹
تلفن مرکز پخش و فروش ۷۵۴۴۹۳

تزئینات سایه‌روز
آکاستیك ـ وکاغذ دیواری در اسرع وقت
فروشنده پرده کرکره ـ موکت ـ کف‌پوش ـ در اختیار مشتریهای خود می گذارد ـ نشانی:
خیابان تهران نو چهارراه سیمتری تزئینات سایه‌روز
تلفن ۷۹۱۸۱۷

مبل تهران فرد
تزئین‌کننده سالن پذیرائی نوروز امسال شما
تهران ـ شهباز جنوبی مقابل دبستان نوری
۳۵۰۰۶۳

ماکارونی واسپاگتی یومبو
YUMBO
MACARONI AND SPAGHETTI

نمایشگاه مبل شاهین
آخرین طرحهای مبلمان سال ۱۹۷۴ را باقیمتهای بی‌نظیر و شرایط استثنائی
نقد و اقساط
خیابان سرباز نرسیده به میدان زندان

پیکان ماشین
نماینده پخش لوازم اصلی پیکان
خیابان سی متری روبروی شکوفه نو تلفن: ۲۸۴۹۳
کلیه اجناس با ۴٪ تخفیف بفروش میرسد

عینك سازی نایس
متخصص عینکهای طبی و آفتابی نادری کوچه شاهرخ تلفن ۶۶۱۳۹۳ و آریامهر نبش کاج

مفت نیست
عیدی میدیم
امسال شما هم میتوانید از فروشگاه عزیزی
یکی بخرید
یکی هم عیدی بگیرید
فروشگاه عزیزی باب‌همایون کوچه قورخانه

موکت
پرده کرکره باقساط
۷۷۵۷۷۵-۷۷۵۷۷۱

A Personal Gift
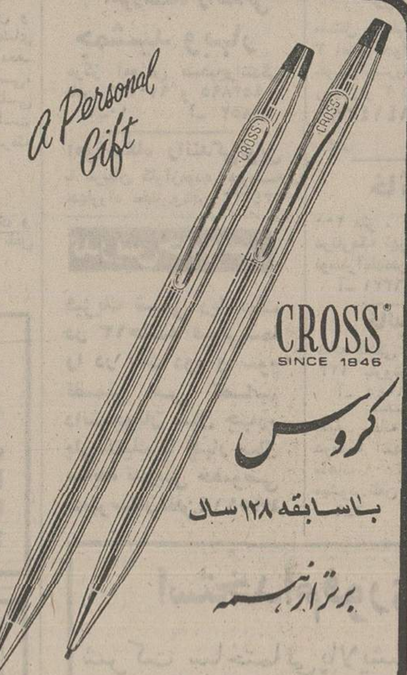
CROSS
SINCE 1845
کروس
با سابقه ۱۲۸ سال
برتر از همه
با هدیه خودکار و مداد کروس شخصیتتان را ارزنده‌تر جلوه دهید
نمایشگاه: خیابان شاه، چهارراه شیخ هادی ـ برلیان
تلفن ۶۶۶۳۹۲ ـ ۶۶۳۸۴۷

چاپخانه حبیبی
مجهز به مدرنترین وسایل چاپی در خدمت شماست
ضمنا بهترین کارتهای تبریك، عروسی و جشنها را میتوانید از این موسسه ابتیاع فرمائید.
خیابان سلسبیل ـ پائین وثوق تلفن ۹۵۲۳۲۹

بعداز خرید عید ناهار را درچلوکباب ملی میل فرمائید
یك خبر مهم
تمام گوشت مصرفی چلوکبابی ملی از همدان تهیه میشود سرچشمه چلوکبابی ملی تلفن های ۳۰۳۹۱۱ و ۳۹۳۱۵۶

قالی شوئی تاج
بمناسبت عید نوروزی قالی شما را با نازلترین قیمت در اسرع وقت رفوگری و شستشو مینماید.
بازار عباس‌آباد سرای حمید
تلفن ۲۱۳۴۴ـ۵۳۳۲۶۲

نیازمندیهای اطلاعات
تلفنی آگهی قبول میکند
تلفنهای ۳۱۱۲۲۴-۳۱۱۲۲۵
۳۱۱۲۲۹-۳۱۱۲۳۰

اطلاعیه
رستوران هتل میامی
رستوران هتل میامی همانند بزرگترین رستوران های جهانی که در اعیاد و جشنها شبانه‌روزی است، در ایام نوروز ۲۴ ساعته باز است.
نهار کامل ۱۵۰ ریال
شام ۱۸۰ ریال
صبحانه ۸۰ ریال
رستوران هتل میامی میعادگاهی برای دید و بازدیدهای نوروزی تلفن ۶۲۹۴۰۲ ـ ۶۲۲۴۳۲

در تعطیلات عید
بطور دائم جهت رفع گرفتگی لوله وسرویس آبگرمکن با تلفنهای: ۷۶۳۷۸۵ و ۷۶۰۹۹۳ تماس حاصل فرمائید.

تزئینات آپادانا
به مناسبت عید نوروز در کلیه اجناس خود تخفیف مخصوص میدهد انواع کاغذ دیواری ـ موکت ـ پرده کرکره ـ کف‌پوش ـ
فردوسی مقابل صندوق پس‌انداز ملی پلاك ۳۷۴
تلفن ۳۹۳۱۴۷

تزئینات پوش موکت ـ موکت ـ موکت ـ موکت ـ موکت ـ موکت باقساط تلفنهای: ۷۷۵۷۷۵ و ۷۷۵۷۷۱

نیازمندیهای اطلاعات تلفنی آگهی قبول میکند

۳۱۱۲۲۴-۳۱۱۲۲۵ ۳۱۱۲۲۹-۳۱۱۲۳۰

اثاثیه

فروش دست دوم

لباسهای خارجی زنانه نو
ودست دوم بفروش میرسد تلفن ۸۳۴۶۰۶
۱ـ۳ آ ـ ۲۶۰۲۲

دوربین لایکافلکس پالنزوایدانگل ودولنزتله‌فوتو خریداری شده‌در سال ۱۹۷۱ دروضع‌بسیارمناسب همچنین دوربین رولفلکس اف ـ ۳٫۵ ورولی ۱۶ نیزبفروش‌میرسد تلفن ۶۶۲۲۹۴ آقای هارتنی
آ ـ ۹۰۸۰۴

یکعدد پاروان با نقش اصیل فروشی تلفن ۸۹۱۳۴۱ از ۹تا۱ بعدازظهر .
۱ـ۲ آ ـ ۲۶۰۹۶

بعلت مسافرت
مقداری لباس و لوازم خانگی را فروشنده‌ایم تلفن ۸۴۷۴۸۸

خرید

بازرگانی فرش کیهان
۸۳۰۹۰۴ و ۸۲۳۷۷۶
خریدار نقدی همه رقم فرش کهنه و نو جهت صادرات روزولت میدان ۲۵ شهریور .

نمایشگاه فرش شایان
تلفن ۶۶۱۰۶۹
بهترین خریدار فرش و قالیچه های کهنه و نوبا قیمت عادلانه جهت صادرات

فرش میرزائی

خریدار فرش کهنه‌ونو ۷۵۲۶۹۰

جهان کالا ۹۲۵۴۵۸
خریدار یخچال تلویزیون ولوازم منزل شما .

فروشگاه آستارا ۹۲۶۴۰۲
خریدار یخچال تلویزیون فرش و کلیه لوازم منزل

ایران‌فرش ۷۷۴۹۷۲
فرشهای کهنه و سایر لوازم منزل بهر مبلغ نقدا بیشتر از سایرین خریداریم تلفن ۷۷۷۰۲۵

فروشگاه صمد ۹۲۹۹۸۴
فرش اشیاء قدیمی ولوازم

فروشگاه آریا ۹۲۹۳۹۳
خریدار فرش و سایرلوازم‌منزل

فرش باستان
خریدار همه نوع قالی و قالیچه نو و کهنه جهت صادرات تلفن ۹۲۵۶۴۰

فروشگاه آسیا خریدار
فرش یخچال برقی ونفتی وتلویزیون و غیره
۹۲۲۸۳۲

فرش زنجانی ۳۴۹۴۳۸
۱ـ۱۵ آ ـ ۲۶۰۸۰

کرایه

تایپ ناصر
کرایه انواع ماشین تحریر تلفن ۸۲۶۲۰۵ دروازه‌دولت مقابل سعدی

مبل ودکوراسیون

پیراهن مبل ۳۱۹۵۰۵
تعویض پارچه مبل ۳۱۹۵۰۵
پرده‌دوزی شهرزاد ۳۱۹۵۰۵

شستشوی مبل وفرش

کلین‌سرویس حنکسوبی
مبل فرش و موکت با دستگاه منحصر بفرد و خشکشوئی‌پرده با نصب مجانی ۹۵۲۵۴۶

دوراکلین‌سرویس امریکا
با تکنیک پرتر گرانتر مطمئن‌تر تلفنهای ۸۴۸۳۹۵ و ۸۴۸۳۹۶ و ۸۴۵۶۸۳

کلین‌ماسترسرویس
خشکشوئی مبلمان فرش موکت در محل تلفن ۸۳۳۷۲۷

خشکشوئی مبل ـ فرش موکت ـ پرده درمحل با ماشین آلات اتوماتیک

۷۷۶۷۱۳

آناهیتاسرویس بزرگترین خشکشوئی مبلمان فرش موکت پرده در محل ۷۹۵۳۰۷

خشکشوئی مبلمان‌ادیب یکدست ۵۰ تومان در جای‌خود تلفن ۹۵۶۵۶۵

کارخانه قالیشوئی‌ادیب
تلفن شعبه مرکزی ۹۵۶۵۶۵
تلفن شعبه نواب ۹۵۲۴۵۴
تلفن شعبه کارخانه ۹۵۸۹۵۰
آ ـ ۱۸۰۹۶

آمریکن‌سرتیفایدسرویس
خشکشوئی مبلمان، فرش، موکت پردمباتکنیکی‌برتروتجربه‌ای‌بیشتر

۷۵۴۸۱۲

خشکشوئی مبلمان ، موکت ، فرش ، پرده در محل تلفنهای :۶۶۱۹۷۶ و۴۷۹۳۷ رویادکور

کارخانه‌قالیشوئی‌اطلس
تلفن ۹۵۲۵۴۶ و ۹۷۵۴۳۰

قالیشوئی‌عدالت ۸۳۳۷۱۷

قالیشوئی‌فرخ ۹۷۵۰۷۸

آنتن‌تلویزیون

نصب آنتن تمام کانال ضد زنگ با ضمانت‌نامه ۷۵۴۵۸۹

موسسه فنی ورتیکال مرکز پخش و نصب‌همه نوع آنتن تلفن۹۵۱۲۲۱

تعمیرات

تلویزیون
تعمیرگاه تلویزیون الکترون ـ تائیدوزارت کار ۷۶۳۶۸۲
تعمیرتلویزیونهای R.C.A-R.T.I شاوب‌لورنس . فیلیپس . سیرا تلفونکن و سایر مارکهاسرویس مجهز سیار در شهروشمیرانات

تعمیرگاه بزرگ شاوب‌لورنس
SCHAUB-LORENZ

۸۷۶۸۸۳ ۸۷۰۹۸۰ شمیرانات

سرویس تلویزیون گارانتی تلفن ۶۲۸۳۷۱
سرویس‌سیار R.C.A—R.T.I سیرا دیاتور جنرال الکتریک و گراندیک بویژه شمیرانات .

شاوب‌لورنس SCHAUB-LORENZ
تلفن ۳۴۲۴۶۳

سرویس تلویزیون و نصب آنتن هر نوع تلویزیون‌فوری ۷۶۳۷۸۵ ۷۶۰۹۹۳

تعویض لامپ تصویر و یاگان تلفن ۷۶۰۶۱۴

بخاری

سرویس بخاری‌وآبگرمکن ونصب فوری ۷۶۰۹۹۳

سرویس بخاری‌آبگرمکن کولر ۷۶۵۲۶۴

تعمیرگاه مجاز ارج
تعمیرات و نصب آبگرمکن ، بخاری ، کولر و کانال‌کشی .
عباس‌آباد نظامی ـ منصور
۸۴۱۱۲۵ ـ ۸۵۲۵۶۸
و سرویس یخچال ۸۴۶۱۰۵

سرویس بخاری آبگرمکن
۷۷۶۹۸۹

تعمیرگاه مجاز ۱۱۴
ارنست

تعمیر آبگرمکن ـ بخاری و کانال‌کشی ساختمان تلفن ۵۹۱۴۸۱

سرویس بخاری‌آبگرمکن فوری۲ ۳۱۸۴۱۴،۹۵۸۹۰۲

سرویس و رنگ بخاری‌و آبگرمکن تلفن ۴۷۷۹۹

یخچال
تعمیرگاه سید حسین
تعمیرهمه نوع‌لباسشوئی یخچال‌آبگرمکن ۸۸۲۴۳۸

تعمیرات یخچال

۷۹۳۸۹۷

تعمیر یخچال فریزید و غیره ـ ۸۳۹۲۲۵

کارگاه‌سردسازی‌حسینی تعمیرات‌یخچال ۶۶۰۸۵۷

تعمیرگاه یخچال‌فریجیدر
اثاثیدکی موجود تلفن۸۴۸۷۵۶

تعمیرگاه وستینگهاوس یخچال کولر لباسشوئی
تلفن جدید ۸۴۴۶۲۳

شوفاژ

تعمیر شوفاژ
با سرویس شبانه‌روزی

۷۹۳۸۹۷

شرکت آبید
برای اولین‌بار در ایران‌آمادگی خود را جهت تعمیر وآبونمان کلیه وسائل منزل شما اعلام میدارد برای اطلاع بیشتر با
تلفن ۸۳۵۷۲۴
تماس حاصل فرمائید .

سرویس و بیمه شوفاژ ۸۳۳۱۹۰

سردساز

تاسیسات و نگهداری
حرارت‌مرکزی
تهویه‌مطبوع . سردخانه

۸۴۲۴۱۲

فروش اتومبیل

ب‌ام‌و ۲۰۰۲ مدل ۷۱
گمرک داده شده بفروش‌میرسد تلفن ۳۰۱۶۶۴ از ۵ تا۸مقدم

اتومبیل کرایه
سواری‌با راننده‌و بدون راننده شبانه روزی اتوچارلی ۸۸۳۸۲۸
اتوبوس و مینی‌بوسهای مجهز ایران لوکس برای داخل و خارج از تهران تلفن ۷۹۲۳۲۲

برای اتومبیل شما

کارگاه اطاق سازی ایران باستان
سازنده اطاق اتوبوس‌مینی‌بوس و پیکان شنائی: خیابان‌خاوران جنب درمانگاه ۲۸ مرداد تلفن ۳۵۲۸۶۴

قابل توجه اهالی محترم خیابان‌دولت‌وسلطنت‌آباد تعمیرگاه مجاز ۴۴ پیکان
وفروشگاه لوازم یدکی پیکان افتتاح ودر ایام عید باز میباشد سلطنت‌آباد اول خیابان دولت تلفن ۸۸۱۴۴۰

ماشین آلات

ماشین‌الات دست دوم راه سازی کوماتسو KOMATSO
را خریدارم به تلفن ۵۴۶۸۲۷ مراجعه نمایند

انواع ماشین‌الات کوماتسو KOMATSO
جهت اجاره آماده است تلفن ۵۴۶۸۲۷

ojahan pitch

گروه صنعتی جهان پیچ بیاشاد سیلانانی
فروشنده پیچ و مهره و ابزارآلات‌ماشینی‌وصنعتی خیابان امیرکبیر کوچه ناظم‌الاطباء پاساژکورش پلاک ۲۳ تلفن ۳۱۰۵۱۷

استخدام

سکرتر وارد بتایپ فارسی استخدام میشود تلفن ۸۳۳۱۴۰

سازمان‌ملی‌رفاه‌نابینایان ایران
بیک نفر کاربردازیا تضمین‌ویک نفرماشین‌نویس‌لاتین‌وفارسی‌نیاز دارد داوطلبان تا ۱۵ فروردین میتوانند بخیابان فرانسه کوچه مرجان پلاک ۳۸ مراجعه‌نمایند.
آ ـ ۲۶۰۶۶

بچند نفرکارگرسیمکش
نیازمندیم خیابان بهار مقابل بیمارستان شهربانی‌الکترواهم
آ ـ ۲۶۰۷۳

به چندنفر دکترا ، لیسانس و فوق‌لیسانس از دانشگاههای خارج در رشته های جامعه‌شناسی ، اقتصاد، زیانشناسی، تعلیم و تربیت وروان‌شناسی احتیاج است خواهشمند است با تلفن ۸۲۵۶۳۷ تماس گرفته شود .
آ ـ ۲۶۰۹۱

منشی جهت کارهای دفتری و تلفنچی مورد نیاز است تلفن ۴۱۳۲۲
آ ـ ۲۵۹۱۸

عده‌ای علاقمند به خوانندگی و چاپ صفحه‌از صدای خود به همکاری پذیرفته می شوند ، دفتر هنرمندان خیابان‌شاه‌مقابل نیاگارا تلفن ۴۱۳۲۲
۱ـ۶ آ ـ ۲۵۴۹۹

سازمان شاهنشاهی خدمات اجتماعی ۱۳۴۶

استخدام

فیزیوتراپیست
سازمان شاهنشاهی خدمات اجتماعی جهت خدمت در مرکز پزشکی رضا پهلوی تجریش دونفر فیزیوتراپیست استخدام میکند .
داوطلبان میتوانند تا بیستم فروردین ۱۳۵۳ بکارگزینی سازمان در خیابان قوام‌السلطنه مراجعه نمایند .
۱ـ۲ آ ـ ۸۹۹۹

شرکت ساختمانی برای قطعه ساختمانی‌خودرحوزه‌ایرانشهر یکنفر بلدوزرچی درجه یک استخدام مینماید . داوطلبان میتوانند باتلفنهای ۶۲۷۷۲۸ یا ۶۲۹۳۲۱ تماس حاصل وترتیب مذاکره را بدهند .
۱ـ۲ آ ـ ۲۶۰۵۴

تعدادی لوله‌کش و جوشکار لوله آهنگر و خم‌کار لوله استخدام میشود تلفن ۸۳۳۱۰۲

یک نفر صندوقدار خانم یا آقا استخدام میشود تلفن ۹۷۱۷۰۳

شرکت راهسازی‌برای‌قطعه مورد پیمان خود در منطقه ایرانشهر نیاز بیکنفر تکنیسین مجرب راه ساز دارای اقلاسه سال سابقه کارگاهی دارد . داوطلبان واجدصلاحیت‌میتوانند بوسیله تلفنهای ۶۲۷۷۲۸ یا ۶۲۹۳۲۱ تماس حاصل وترتیب مصاحبه و مذاکره را بدهند .
۱ـ۲ آ ـ ۲۶۰۵۴

دندانپزشک برای اداره دو ماه مطب نیازمندیم تلفن ۶۲۰۰۹۲

خدمتکار زن
شبانه روزی مورد نیاز است تلفن ۸۹۲۰۹۲
۱ـ۲ آ ـ ۲۶۰۶۸

کرایه

اتولوکس
اتومبیلهای تشریفاتی با راننده برای داخل و خارج از تهران میدان فردوسی تلفن ۸۲۱۲۷۰ و ۸۲۶۶۰۵

کالج بار
بارکش شهر و حومه
۶۶۱۱۱۱
۴۱۱۱۱

اتوبوس و مینی‌بوس‌دربست

جهان‌بنز

۹۵۸۲۴۲

دوج
مدل ۷۲
دوج کرنت ۷۲ رنگ سبزمتالیک سقف‌چرمی‌کولردارتلفن۷۵۸۵۳۶
۱ـ۲ آ ـ ۲۶۰۵۹

رنو
مدل ۶۳
اتومبیل رنو استیشن مدل ۶۳ ۶ هزار تومان بدون واسطه بفروش میرسدتلفن۸۴۳۳۰۷ و ۸۵۵۶۴۶
آ ـ ۲۶۰۳۱

پیکان
پیکان نو آماده نقد واقساط شاهرضا چهارراه گرگان پلاک ۱۰۶۸

پیکان دولوکس ۵۰ فروشی تلفن ۳۴۳۷۵۷

موستانگ
مدل ۷۱
فورد موستانگ مدل ۷۱
GRANDE رنگ‌کاهوئی متالیک بفروش میرسد طالبین از ساعت ۶ الی ۸ بعد از ظهر با تلفن ۶۶۷۵۲۵ تماس‌حاصل نمایند

پژو
مدل ۶۸
پژو ۴۰۴ مدل ۶۸ سفیدبارادیو ویخ‌شکن اضافی تلفن۸۶۵۲۵۲
۱ـ۲ آ ـ ۲۶۰۵۹

مدل ۷۱
پژو ۵۰۴ مدل ۷۱ سفید رنگ نمره‌ترانزیت فروشی ۹۲۳۲۴۵
۱ـ۲

فورد
مدل ۵۷
فورد امریکائی مدل ۵۷ باتعمیر اساسی فروشی تلفن ۶۶۶۲۹۲ فولکس واگن مدل ۶۳ تمیزتلفن ۹۵۷۰۹۸

فولکس
مدل ۶۶
فولکس مدل ۶۶ مغزپسته‌ای بسیا تمیز بدون واسطه۱۷۰۰۰ تومان تلفن ۳۴۶۱۳۳

« دوازده دستگاه اتومبیل ودو دستگاه موتورسیکلت بفروش میرسد برای کسب اطلاع‌بیشتر بدفتر نمایندگی سازمان‌ملل‌متحد خیابان بندرپهلوی شماره ۱۲ مراجعه فرمائید » .

فروشگاههای اتومبیل

نمایشگاه اتومبیل حاج‌مظفر
مرکز خرید و فروش همه رقم

پیکان
سیمتری سه‌راه‌کارگران
تلفن ۲۴۰۷۸

کرایه

اتولوکس
اتومبیلهای تشریفاتی با راننده برای داخل و خارج از تهران میدان فردوسی تلفن ۸۲۱۲۷۰ و ۸۲۶۶۰۵

کالج بار
بارکش شهر و حومه
۶۶۱۱۱۱
۴۱۱۱۱

اتوبوس و مینی‌بوس‌دربست

جهان‌بنز

۹۵۸۲۴۲

یخچال
تعمیرگاه سید حسین
تعمیرهمه نوع‌لباسشوئی یخچال‌آبگرمکن ۸۸۲۴۳۸

تعمیرات یخچال

۷۹۳۸۹۷

تعمیر یخچال فریزید و غیره ـ ۸۳۹۲۲۵

کارگاه‌سردسازی‌حسینی تعمیرات‌یخچال ۶۶۰۸۵۷

تعمیرگاه یخچال‌فریجیدر
اثاثیدکی موجود تلفن۸۴۸۷۵۶

تعمیرگاه وستینگهاوس یخچال کولر لباسشوئی
تلفن جدید ۸۴۴۶۲۳

شوفاژ

تعمیر شوفاژ
با سرویس شبانه‌روزی

۷۹۳۸۹۷

شرکت آبید
برای اولین‌بار در ایران‌آمادگی خود را جهت تعمیر وآبونمان کلیه وسائل منزل شما اعلام میدارد برای اطلاع بیشتر با
تلفن ۸۳۵۷۲۴
تماس حاصل فرمائید .

سرویس و بیمه شوفاژ ۸۳۳۱۹۰

سردساز

تاسیسات و نگهداری
حرارت‌مرکزی
تهویه‌مطبوع . سردخانه

۸۴۲۴۱۲

فروش اتومبیل

ب‌ام‌و ۲۰۰۲ مدل ۷۱
گمرک داده شده بفروش‌میرسد تلفن ۳۰۱۶۶۴ از ۵ تا۸مقدم

تدریس زبان اسپانیولی
۶۶۴۱۴۱ و ۷۷۰۲۴۴

باساعتی ۴۰ ریال
از دوره فشرده که دانشجویان آریامهر برای قبولی شما در امتحانات ششم نهائی دائر نموده‌اند استفاده کنید .
شاه‌آباد مقابل سینما اروپا آموزشگاه روحی تلفن۳۹۱۴۵۳
۱ـ۳ آ ـ ۲۶۹۴

دکتر دارو ساز جهت تهران‌شهرستان۳۱۳۶۲۶

بتعدادی فروشنده نیازمندیم ـ ۴۳۰۹۱
۱ـ۱۰ آ ـ ۲۶۰۷۱

تعدادی دوشیزه یا بانو جهت سکرتری نیازمندیم‌تلفن ۴۳۰۹۱
۱ـ۱۰ آ ـ ۲۶۰۷۲

شرکت راهسازی برای خدمت در منطقه ایرانشهر نیاز بیکنفر گریدیست مجرب‌درجه‌اول‌دارد واجدین صلاحیت میتوانند با تلفنهای ۶۲۷۷۲۸ یا ۶۲۹۳۲۱ تماس حاصل و ترتیب مصاحبه و مذاکره را بدهند .

مستخدم

یک نفر مستخدم باسابقه که دارای ضامن معتبر باشد مورد نیاز است تلفن ۸۲۹۸۲۴
۱ـ۳ آ ـ ۲۶۰۶۵

دوشیزه ماشین نویس تمام وقت با حقوق مکفی استخدام می شود .
۸۳۱۸۰۳

بیک نفر حسابدار با تجربه‌تمام‌وقت‌نیازمندیم تلفن ۶۲۴۵۹۱

شریک

۱ـ تریا رستوران دانسینگ .
۲ـ کافه رستوران .
۳ـ سازمان هنری با موقعیت خیلی عالی وممتازبشریک و یا به همکار علاقمند با سرمایه نیازمند است تلفن ۴۱۳۲۲
۱ـ۴ آ ـ ۲۶۰۴۶

شریکی برای بنگاه نیازمندیم تلفن ۷۹۳۳۸۴

جویای کار

راننده دو همگانی جویای کار است نارمک شمیران‌نو ۸متری بهرمند منزل علی‌جان‌کریمی مراجعه فرمائید .
۱ـ۴ آ ـ ۲۲۷۸۳

مهندس فوق‌لیسانس راه و ساختمان جویای کار است‌تلفن ۶۸۷۹۲۸

آموزشگاهها

ماشین نویسی ربانی
شما را بابهای‌کم درزمانی‌کوتاه برای استخدام‌آماده میکندشاه‌ـ آبادمقابل‌سینما حافظ ۳۱۷۱۳۵

ماشین نویسی
بیژن همتا ندارد
میتوانید امتحان کنید میدان‌ژاله تلفن ۳۴۸۳۸۴

آموزشگاه رانندگی جمشید وبهار
مرکز آموزش صحیح‌رانندگی
تلفن ۹۲۰۲۹۶ و ۹۵۳۸۹۵
۱ـ۱۰ آ ـ ۲۵۸۵۲
۸۴۱۴۲۸ و ۸۴۹۶۰۴
رجبی

خانه های

۲۰۰ متر ، ۲۵۰ متر، ۳۵۰متر درنارمک تهران‌پارس وتهران‌نو نوساز آماده‌فروش‌تلفن ۷۹۴۶۵۴
آ ـ ۲۶۳۷۱

خانه فروشی
خانه کلنگی کاخ شمالی شماره ۱۲۳ بفروش‌میرسدتلفن۴۲۲۴۸
آ ـ ۲۶۰۴۵

یکباب خانه ۶ اطاقه دربست دوطبقه انتهای‌خیابان‌دامپزشکی ماهانه ۱۳۰۰۰ ریال اجاره داده میشود تلفن ۹۳۰۲۴۷
۱ـ۲ آ ـ ۲۶۰۵۲

تدریس خصوصی

فیزیک شیمی ریاضیات در ۱۳جلسه قبولی‌شما را در ثلث دوم و سوم تضمین می نمائیم دانشجویان سال چهارم پلی‌تکنیک با چهار سال سابقه تدریس خصوصی دبیرستان‌تلفن۷۹۵۱۱۴

۱۵ دستگاه خانه نوساز و کلنگی باقیمت‌ومشخصات‌مختلف و چندین قطعه زمین با نقشه و جواز ساختمان برای فروش نارمک تلفن ۷۹۳۳۸۴
آ ـ ۲۶۱۱۳

خانه‌ای ویلائی در کامرانیه شمیران ۳۰۰ هزار تومان تلفن ۹۷۵۲۲۰
آ ـ ۲۶۰۸۴

عباس‌آباد فرح جنوبی
یک دستگاه ساختمان سه‌طبقه شخصی‌ساز مستغلاتی هرطبقه دارای ۳ اطاق‌باهال‌وآشپزخانه و حمام به مباغ ۴۷۰هزارتومان بفروش میرسد تلفن ۸۴۲۳۱۹
آ ـ ۲۶۱۲۶

واقع در سید خندان
یک منزل‌دوطبقه‌هر طبقه‌دارای ۵اطاق ۶۵۰ هزار تومان‌بفروش میرسد تلفن ۸۴۲۳۱۹
آ ـ ۲۶۱۲۶

مستغلاتی لوکس‌شخصی ساز دو طبقه‌خیابان‌شاه خوشبختی با تلفن و پارکینگ ۴۴۳۴۱

شرکت تهیه مسکن آسیانکو مرکز خرید و فروشخانه های ویلائی و مستغلاتی وآپارتمان درشمال‌تهران تلفن۶۲۲۰۶۵
آ ـ ۲۶۱۱۰

آپارتمان فروشی
آپارتمانهای فروشی با پارکینگ و تجهیزات حوالی خیابان نادری ۴۵۵۱۶

اکازیون یکدستگاه آپارتمان۴ اطاقه ۱۱۰ متر زیربنا ۱۲۰ متر حیاط مجهز به شوفاژ روشن سرویس کامل وپارکینگ مقابل دانشگاه خیابان‌ناهید پلاک۱۲۰ ۴۹۰۹۸
آ ـ ۲۶۰۴۶

۵ دستگاه آپارتمان شخصی‌ساز زیرنظر مهندسین‌مجرب مجهزبه تمام وسایل امروزی وپارکینگ اختصاصی در بهترین نقطه‌شاه عباس بهتر از آپارتمانهای‌مشابه وارزانتر از آنها آماده فروش تلفن ۶۲۲۰۶۵
شرکت تهیه‌مسکن آسیانکو
آ ـ ۲۶۰۷۴

آپارتمان‌فروشی
آپارتمانهای لوکس با تمام تجهیزات شوفاژ ـ موکت ـ کاغذ دیواری واقع‌در ایزنهاور اول‌خیابان‌جیحون‌تلفن۹۵۴۳۰۷

آپارتمانهای ۳و۴اطاقه

در منطقه شمال تهران فروشی تلفن ۶۳۴۲۵۵

پهلوی ـ امیراکرم ـ آذر آپارتمانهای فروشی ۴۰۵۷۸

فروش آپارتمان تهران‌پارس ۷۸۱۹۱۸
آ ـ ۲۵۷۹۱

شمال آیزنهاورآپارتمان
۲ و ۳ و ۴ اطاقه با آب و برق شوفاژ فروشی تلفن ۹۷۲۳۵۲و ۹۷۳۹۵۷ و ۹۷۲۰۶۸

آپارتمان های فروشی
صبا شمالی‌نخت‌جمشید ۴۳۷۸۰

آپارتمان های فروشی
۳ و ۴ اطاقه در شمال شهر خیابان میرداماد تلفن۷۷۴۵۳۶

آپارتمان فروشی۴۸۲۱۳

ویلا فروشی
ویلا های کوی ارم کرج نقدو اقساط ۳۱۶۹۲۱

تهران‌پارس ویلاومستقل
۱۲۱۴ اطاقه نوساز باوام‌بانکی تلفن ۷۸۱۹۱۸
۱ـ۳ آ ـ ۲۶۰۶۷

دریاکنار ویلا فروشی
عصرها ۳تا۷ تلفن ۸۷۰۲۹۳

زمین فروشی
زمین خوب
ارزان بهترین نقطه شمالغرب حسن‌آباد شمال وجنوب‌خیابان کوی کن ۳۲۰ متری تلفن ۹۵۷۷۳۸ احمدی

خوشبختی
در انتظار شما است
شماهم مانند دیگران در خرید زمین از موقعیت استفاده کنید. دربهترین منطقه‌حوش‌ابوهوای

حومه کرج
زمین بقطعات ۱۰۰۰ متر به‌بالا از متری

۶۰ ریال ببالا
لاله‌زارنو مقابل سینما مترویل طبقه دوم دفترساختمانی‌مترویل

تلفن ۳۰۵۳۴۹

یک قطعه زمین دوبر ، مساحت ۱۴۵۰ متر سعدی شمالی ،تلفن ۶۸۶۰۱۶ـ۴۰

اکازیون در بازارک شهریار
ده هزار متر زمین درکیاومتر۳۸ تهران‌ساوه بعلت مسافرت‌بقیمت مناسب فورا بفروش میرسد تلفن ۹۵۴۳۰۷

زمین ۴۹۰ متری داخل محدوده قسمت الف در شهر نوبنیاد مشهد بفروش‌میرسد۹۶۰۳۷۹

عیدی
دفتر سلطانزاده بخریداران‌اراضی

ملارد
ناصرآباد
کورش
کردان

از امروز تا سیزدهم فروردین ماه ۵۳
۲۰درصد تخفیف میدهد

۹۳۷۰۶۲

فروشنده
زمین های ـ تاکستان ـ قزوین ـ کرج

۷۶۵۶۹۵

زمینهای ملارد
سرحدآباد
خریدار و فروشنده‌ایم

۹۳۷۰۶۲

زمینهای نقد و اقساط
قاسم‌آبادشمیران شمال ۴۵متری سیدخندان تلفن ۷۸۰۴۶۸

محلی مجلل
مخصوص جشنهای عروسی و میهمانیهای رسمی بطور رایگان با پارکینگ ۳۱۸۷۲۱

آگهی
از جویندگان کار در رشته مشاغل زیر دعوت‌میشود جهت راهنمائی شغلی به مرکز کاریابی و اشتغال قزوین واقع در خیابان شاه ، روبروی بانک رهنی مراجعه نمایند .
۱ـ سکرتر آشنا بزبان انگلیسی یا آلمانی .
۲ـ الکتریسین با دو سال سابقه کار
۳ـ دیپلم فنی برق و مکانیک با حداقل سه سال‌سابقه کار .
۴ـ ماشین نویس فارسی و لاتین
۵ـ کارگر وارد بکار های آزمایشگاهی حداقل تحصیل سوم متوسطه
۶ـ دیپلم ریاضی (زن).
۷ـ پرسکار درجه ۲
۸ـ راننده لیفتراک
۹ـ کارگر ساده زن
اداره کل اشتغال وزارت کارواموراجتماعی م‌الف۲۳۰۸۱

آگهی
از جویندگان کار در رشته مشاغل زیر دعوت‌میشود جهت راهنمائی شغلی بمرکز کاریابی و اشتغال شماره‌یک تهران واقع در امیرآباد جنوبی ، کوچه رهنما ، پلاک۲۳ مراجعه نمایند .
۱ـ تکنیسین برق
۲ـ تکنیسین تاسیسات
۳ـ کارگر برق با داشتن حداقل ششم ابتدائی
۴ـکارگر تاسیسات با داشتن حداقل ششم ابتدائی م‌الف۲۳۰۸۲
اداره کل اشتغال وزارت کار و امور اجتماعی

بانک داریوش استخدام میکند
۱ـ تعدادی خانم ماشین نویس فارسی با تحصیلات دیپلم کامل متوسطه .
۲ـ تعدادی خانم ماشین نویس فارسی ولاتین با تحصیلات حداقل دیپلم کامل متوسطه
۳ـ تعدادی تحصیلدار دیپلمه که قادر به سپردن چهارصد هزارریال تضمین باشند .
۴ـ یکنفر خانم تلفنچی بادیپلم کامل متوسطه آشنا بزبان انگلیسی .
متقاضیان باداره کارگزینی بانک داریوش‌واقع در تقاطع خیابانهای روزولت و کریمخان زند مراجعه فرمایند .

آگهی استخدام
شرکت رادیو الکتریک ایران (فیلیپس) جهت‌تکمیل کادرتولیدی کارخانه تعداد ۳۰ نفر کارگردختر را با حقوق مکفی وبرخورداری از مزایای کامل شرکت‌فورا استخدام مینماید .
شرایط استخدام :
۱ـ داشتن گواهینامه سوم متوسطه
۲ـ سن بین ۱۸ الی ۲۸ سال
۳ـ نداشتن پیشینه کیفری
۴ـ دارا بودن صحت مزاج و سلامت کامل
واجدین شرایط میتوانند همه روزه باستثنای پنجشنبه و تعطیل از ساعت ۸صبح الی ۴بعداز ظهر بکارگزینی شرکت واقع در کیلومتر ۱۲جاده آبعلی مراجعه نمایند .
تلفن ۹ـ۷۸۳۵۳۶ و ۴۰ـ۷۸۳۳۳۶

استخدام فوری
شرکت ساختمانی پالایشگاه تهران برای تامین‌احتیاجات‌خود برای ۶۰ ساعت کار در هفته در محل احتیاج بافراد واجد شرایط ذیل را دارد
۱ـ جوشکار فشار قوی
۲ـ لوله‌کش درجه یک
۳ـ ابزارمند باسابقه
خواهشمند است‌ازواجدین‌شرایط بادر دست‌داشتن‌مدارک‌وشناسنامه شخصا به آقای (ربل) رئیس کارگزینی شرکت تضامنی فلور ـ تیسن‌جونیت‌ونچر مراجعه و یا با تلفن‌های‌شماره۳ـ۵۹۱۰۰۱ تماس حاصل نمایند .

English Shorthand
Typist for full time. Applicant must have good command of English. Apply to OWZAN CO. Ltd., 290, Villa Shomali. Tel.: 826759, 826326.

Airline requires
Accountant
With good knowledge of English and Farsi. The applicant must hold certificate of completion or permanent exemption of military service.
Please send the resume to P.O. Box 3343.

B.K.D
در بازکن برقی
بکد
قیمت یکدستگاه کامل ۲۵۰ تومان
بدون پیش قسط باقساط ماهیانه
بوسیله تلفن سفارش دهید دستگاه در مدت ۴ ساعت نصب وتحویل میگردد
نماینده انحصاری و مرکز فروش ونصب ، شرکت بکد الکتریک
خیابان پهلوی مقابل پارک ساعی شماره ۶۸۰ تلفن ۶۸۱۰۱۵ الی ۶۸۱۰۱۱
فروش درکلیه الکتریکی‌ها درتهران وشهرستانها

دفترهنرمندان رابط‌شما باخوانندگان‌ونوازندگان‌وهنرمندان جهت برنامه‌ها،جشنها ،عروسیهاوضیافتها میباشد. خیابان شاه‌مقابل‌نیاگارا ساختمان‌مهفر تلفن ۴۱۳۲۲

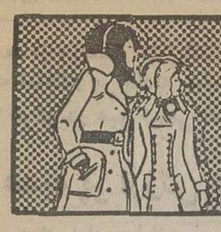

نیازمندیهای اطلاعات تلفنی آگهی قبول میکند

۳۱۱۲۲۵-۳۱۱۲۲۴
۳۱۱۲۲۹-۳۱۱۲۳۰

زمین

دست اول بخرید
یك فرصت استثنائی برای شما خریداران محترم این موسسه به اطلاع میرساند که‌سری دوم اراضی شهرنوبنیاد و ییلاقی پرسپولیس تفکیك شده بقطعات

۸۰۰ متر ببالا
با سند مالکیت و تاسیسات برق واقع

در خومه کرج
از متری ۶۰ ریال ببالا آماده فروش گردیده و بعلت فرارسیدن‌سال نو فقط تا ۲۹ اسفند ماه

از ۲۰٪ تخفیف
نوروزی استفاده کنید
بدون خرج محضر و کمیسیون
۳۱۱۸۳۶ و ۳۱۲۷۳۹
شاهرضا جنب لاله‌زار نوساختمان ۶۰۹ طبقه ششم ـ موسسه فراز

زمینهای ارزان
در شرق تهران

مشیریه
قطعات ۱۲۰ متر به بالا
متری ۳۰ و ۳۵ و ۵۰ تومان
نقد و اقساط

دفتر پرنداز
تلفن ۳۵۴۴۹۶

زمینهای صنعتی
بین دو اتوبان باابعاد ۱۰۰۰ متری نقدو اقساط تلفن ۷۸۹۰۴

توجه فرمائید
در مدت یک ماه و چند روز ۵۲ آپارتمان فروخته و از آپارتمانهای

کوی گیشا
فقط یك ۵ اتاقی

واز نارمك
یک ۳ اطاقی و یک پنج اطاقی باقی مانده، و فروش فوق‌العاده مذکور سه دلیل داشته .
ارزانی و مرغوبیت و

عدم کمیسیون
به‌بینید مقایسه کنیدآگرنتوانستید از خرید تاخیر کنید

۷۹۱۵۵۴

بازارك شهریار
جاده ساوه جنب فرودگاه‌جدید مقداری قطعات کوچک تفکیک شده زمین باسند مالکیت موجود
تلفن ۶۲۵۲۶۴ منوچهری
آ ـ ۲۶۱۱۸

زمین صنعتی واقع در کیلومتر ۱۵ جاده‌مخصوص کرج بفروش میرسد تلفن ۹۲۹۵۳۷

زمین بقطعات ۱۰۰۰ متری اقبالیه کرج متری

۱۴ تومان
زمینهای شهرپرسپولیس کرج متری

۴۵ تا ۷۰ ریال
تلفن ۳۱۶۹۲۱

جنب شهر

ییلاقی کورش
زمین بقطعات ۱۰۰۰ متری
ببالا دفتر پیروز تلفن ۹۷۷۸۶۰

فروش سرقفلی
مغازه واگذاری

فروش فروشگاه
۳ مغازه متصل بهم
(درع‌دهنه) دائر با دو جواز پوشاك وکفش‌درخیابان‌حشمتیه اول شهریار با قفسه‌بندی و اجناس حدود ۹۰ هزار تومان به تلفن ۸۸۲۲۲۶ املاك رایت سلطنت‌آباد مراجعه نمائید .

ابتکار جدید
بجای پرداخت سرقفلی باهمان پول‌محل‌کسب‌را خریداری‌فرمائید
امیراکرم داخل کوی‌ماه و آذر ـ ۴۰۵۷۸

یکباب مغازه واقع در خیابان منوچهری واگذار میشود تلفن ۸۲۴۶۸۶

خیابان شاه مغازه‌ای بزرك با تلفن و جواز
۴۴۳۴۱

ساندویچ فروشی با جوازمشغول کاربفروش میرسدتلفن ۷۸۲۲۱۷

اجاره داده میشود

آپارتمان اجاره
آپارتمان‌های ٤ تاه‌اطاقه‌خیابان تاج تلفن ۹۷۵۲۲۰
۱ـ۳ آ ـ ۲۶۰۸۵

آپارتمان طبقه سوم‌دارای٤اطاق وهال باسرویس کامل انتهای تخت‌طاوس‌خیابان‌آق‌اولی‌اجاره داده میشود تلفن ۸۴۰۴۸۰
۱ـ۳ آ ـ ۲۶۱۰۰

یک طبقه آپارتمان‌مجهز ومدرن واقع در ضرابخانه اجاره داده میشود تلفن ۷۷۸۷۱۶
آ ـ ۲۶۱۲۸

یک یا دو اتاق باتمام وسائل با بهترین شرایط در بهترین‌نقطه به اجاره و یا به همکاری کاری داده میشود ، کسانیکه فعالیت هنری داشته باشند مقدمندتلفن ۴۱۳۲۲

موردنیاز برای اجاره
منازل اجاره و فروشی طالبیم
۹۲۲۷۴۷

انبارماشین‌رو
بمساحت ۲۰۰الی۴۰۰ مترمربع برای اجاره نیازمندیم تلفن ـ ۹۲۱۷۱۸
۱ـ۳ آ ـ ۹۰۶۶۸

موردنیاز برای خرید

زمین
خریدار زمین تهران‌پارس ـ ۷۸۱۹۵۷
۱ـ۲۰ آ ـ ۲۵۸۰۴

زمین باجواز ونقشه فوری
خریداریم تلفن ۶۲۵۶۷۳

زمینهای افسریه‌شاه‌آباد شرق مشیریه خریداریم
۳۵۵۵۳۶

خریدار زمینهای تهران پارس ۷۸۳۶۹۶
۱ـ۳۳۹۵۷

زمینهای تهران‌پارس خریداریم ۷۸۱۴۳۴

زمینهای شمیرانات ـ ۲۲۹۷۴
آ ـ ۳۴۱۳۵۹
۱ـ۱۳

زمین تهران‌پارس خریداریم‌تلفن ۷۹۳۰۲۰
آ ـ ۲۶۰۳۴

خریدار اراضی ساحلی‌وجنگلی شمال تلفن ۴۵۱۶۸ و ۶۶۲۴۵۹

بنگاههای معاملات املاك

زمینهای جاده کرج
صنعتی و غیر صنعتی
خریدار و فروشنده‌ایم
تلفن ۹۷۶۰۱۳

جاده قدیم کرج اراضی یافت آباد و نارمك
خریدار و فروشنده‌ایم
تلفن ۹۵۹۷۵۵ محمدی

برای خرید و فروش اراضی ساحلی دریا با ما مشورت کنید تلفن ۴۲۶۸۲

خرید و فروش خانه و زمین در سید خندان ـ سلطنت‌آباد فرمانیه ـ نیاوران دفتر حاتم
تلفن ۷۷۷۱۵۵

خرید و فروش اراضی یافت‌آباد و کوی سینا
تلفن ۹۶۰۸۹۶ صفرقلی

هرنوع خانه و زمین
و آپارتمان برای فروش آماده بازرگانی ایرانشهر روزولت شمالی‌مقابل‌پمپ بنزین ۸۳۲۸۷۴

چندین ساختمان وزمین
فروشی و اجاره‌ای‌در تهران و کرج داریم با ما تماس بگیرید ۷۷۷۷۴۳

خرید وفروش
زمینهای تهران‌پارس وخانه‌های ویلائی تلفن ۷۸۶۳۴

توجه ـ توجه ـ توجه
خرید و فروش املاك با ما مشورت کنید بعد بخرید
۸۳۳۷۰۰ ـ ۸۳۳۹۰۰ مهتاب

خرید و فروش اراضی‌سلیمانیه املاك بدیع تلفن ۳۴۲۱۵۲

خرید و فروش
زمینهای بزرگ، کرج ، جاده ورامین ، باکك تهران‌پارس و نارمك تلفن ۷۹۹۰۷

خرید و فروش
زمین‌های شمال شرقی نارمك
بین دو اتوبان تلفن ۷۸۱۹۴۱

بنگاه امید
مرکز معاملات خانه رهن و اجاره و زمین تلفن ۵۳۵۴۰۷

تهیه مسکن ۸۴۷۹۸۲

کورش ۸۵۳۷۳۶
خرید وفروش
مستغلات شمال تهران حتی در ایام نوروزآماده است .

جهت خرید و فروش
ساختمان زمین کوچکو بزرگ تلفن ، رهن و اجاره درتهران کرج و شمیرانات با ما تماس بگیرید ۷۷۷۷۴۳

بورس املاك شمیران
دفتر برانی ۸۷۳۵۷۵ ـ ۸۷۷۸۷۵

منازل اجاره و فروشی موجود
۹۳۳۷۴۷

نیازمندیهای اجاره

سازمان نیازمندیهای خاورجیان
خانه‌شاه‌اجاره سیدحد
۸۲۳۱۵۵ ـ ۸۲۳۹۳۹
۸۳۸۱۰۶

اجاره‌خانه بخارجیان

مؤسسه نیازمندیهای خاورجیان
خانه بخارجیان اجاره میدهد
۸۳۰۰۸۲ ـ ۸۳۰۰۸۱
۸۲۱۸۱۱ ـ ۸۲۱۷۲۳
(۲۱۱ تحت جوشید تقاطع شارت آمریکا)

مؤسسه امپایر ۷۷۷۵۰۰
خانه بخارجیان اجاره میدهد
۷۷۸۹۵۵ ـ ۷۷۲۲۲۲

سازمان مسکن پارس
اجاره منازل بخارجیان
۸۴۸۴۲۴ ـ ۸۵۳۸۵۳

شرکت سلکشور ـ ۶۲۳۶۷۴
(گروه مجرب خبره و فعال سریع خانه آپارتمان دو و سه خوابه شما بهترین خدمات را به خارجیان اجاره میدهد)

۲۴ ساعته
اجارهٔ منازل
شمال شهر و شمیران
بخارجیان ـ سازمان
فتح
۶۳۶۹۵۷

ASIAN CO
شرکت آسیاکو
تلفن: ۶۲۲۰۶۵
مرکز اجاره
خانه‌شما بخارجیان اجاره میدهد

آژانس کالیفرنیا
اجاره به خارجیان و موسسات
۸۳۴۳۱۴ ـ ۸۳۴۳۱۶

اجاره جهت دو خانواده
خارجی به طبقه اول مدرن با حیاط درشهرو شمیرانات ـ
۸۳۰۸۴۱ ـ ۸۳۰۸۴۲ ـ ۸۳۰۸۴۳

موسسه نیازمندیهای هیلتون
اجاره به خارجیان ۸۳۴۶۳۷

معاملات پول

پول موجود
پول
درمقابل چك کارمندی .
ملك ـ اتومبیل
۴۳۵۲۸
پول
همیشه با سود بانکی
موجود تلفن ۸۳۰۸۳۵
پول
نیم ساعته
فقط تا پایان‌سال
۵۲ هزاری ۱۵ تومان
در مقابل هرنوع‌اتومبیل شخصی ـ تاکسی ـ کرایه تلفن بدون خرج محضر ساختمان با سود بانکی
۸۳۲۹۸۶
آدرس شاهرضا بین رامسر و فرصت پلاك ٤٤٤ موسسه ایرانشاد

پول فوری با سود بانکی درمقابل خانه مسنغلات ۹۲۸٤٦٥

فلك وام میدهد
درمقابل مبیع ارزنده فلکهورا
وام میدهد تلفن ۷۶۵۷٤۵

افشین پیروز
بشما باشرایط‌سهل‌وام و فرش باقساط میدهد
تلفن ۴۲۲۲۷

خانه پول ـ فرح شمالی مرکز معاملات پول تهران ۸٤۸۳۸۸

از یك میلیون ریال ببالا پول‌شرطی‌موجودپاکپور ۶۶۰۲۰۰ ـ ۶۶٤۶۱۸ و ۶۶۶۲۶۳

وام درمقابل تلفن اتومبیل وملک
۴۹۰۵۰
پول‌درمقابل‌ملک‌ارزنده ۸۲۹۶۸۰
۱ـ۱۲ آ ـ ۲٤۵۲۸

وام به اتومبیل و چك
٤٤۲۲۰

پول‌شرطی با سودبانکی در مقابل خانه تلفن :
۹۲۳۵۰٤

حراج پول
فقط تا پایان سال
مقابل اتومبیل و تلفن
هزاری ۱۵ تومان ۸۲۲۳٤۱

پول ۵ ر۱ شاهی ۶۲٤۸۷۳

پول روی ملك با بهره ارزان و سریع ۸۲۲۶۵۹

مورد نیاز
دفتر همه
بپول راکد شما بهره مافوق عالی‌میدهیم حتی پنج هزار تومان
۶۳۴۲۵۷
بپول راکد شما درمقابل ملك هزاری ۲۰ تومان اتومبیل هزاری ٤۰ تومان چك و سفته‌معتبر هزاری ۸۰ تومان با تضمین میدهیم
۴۳۵۲۸
بپول راکد شما بهره عالی می ـ پردازیم حتی پنج هزار تومان
۶۶۱۹۷۶
۴۹۵۳۸
داخلی ۵ـ۲۷

پول‌راکد شمارا هرمقدار که باشد نیازمندیم تلفن ۸۳۲۹۸۶

پول شرطی درمقابل‌خانه مستغلات فورا نیازمندیم ۹۲۸٤۶۶

بپول راکد شما باانتقال مبیع هزاری ۵۰ تومان سود میدهیم ۷۵۶٤۲۵

پول شرطی نیازمندیم ۸۲۸۳٤۹

پول شرطی نیازمندیم ۸۳۷۶۸٤

تبوض

وام و خرید قبوض‌بانك
کارگشائی تلفن ٤۵۱۶۸
۶۶۲٤۵۹ ـ ٤۳٤۹۹

خرید قبوض شهرداری ٤۵۹۵۷

معاملات تلفن
تلفن در هرمنطقه‌خریدار با نصب فروشنده‌ایم
۸۵۳۰۳۱

تزئینات ودکوراسیون

تزئینات تهران ویلا
مرکز پخش انواع کاغذدیواری موکت پرده پارچه‌ای و کرکره و کلیه لوازم تزئینی با تخفیف کلی ۹۷۶۶۸۶

کفپوش همه نوع باقساط ـ ۷۷۵۷۷۵

برای ساختمان شما

پاکتان
انجام کلیه امورنظافت ساختمان تلفن ۸۳۸۱۷۲ و ۷۵٤۷۵۳

با ۳ تومان
با روزی سه تومان‌منزل ومحل کار خود را با بهترین انواع کاغذ دیواری موکت و قرنیز و کفپوش تزئین فرمائید.
تزئینات‌مارال ۹۷۵۵۱۸

شرکت غرب
پرده کرکره و تعمیرات‌و انواع پرده های‌پارچه‌ای کاغذ دیواری کف‌پوش موکت خارجی وایرانی آیزنهاور نبش جمشید آباد۹۳۲۲۹۰ و ۹۲۰۹۶٤

پرده کرکره
کاغذ دیواری با تخفیف بیشتر تعمیرات‌پذیرفته میشود تزئینات هومن
۹۷۰۸۸۸
پرده کرکره ، فرش ماشینی ، کاغذ دیواری، کفپوش تزئینات‌ساختمان

طلائی ۸۳۱۵۴۱
کاغذ دیواری و نقاشی ساختمان با تخفیف کلی فوری ۹۷۸٤۲۰

رویادکور ، تزئینات نقاشی تلفن های ۶۶۱۹۷۶ ـ ۴۷۹۳۷

مصالح ساختمانی یزدی فروشنده انواع مصالح ساختمانی وانواع‌کاشی سعدی شهباز جنوبی مقابل ده متری وفا تلفن ۳۵۶۲۱۹

تلفن ۷۵۸۵۵۰
پرده پارچه کاغذدیواری پرده کرکره ـ فرش ماشینی ـ کف پوش

شرکت تزئینات زرین
نقد و اقساط‌قبول‌انجام کلیه تزئینات ساختمان باهمکاری گروه‌دکوراتور های ایران
تلفن ۳۵۶۳۵۶

موزائیک
کارخانجات تولیدی مرمر موزائیک تهران سفارشات شما را میپذیرید . فرح‌آباد ژاله‌جنب پمپ بنزین دوم
تلفن ۳٤۵۶۰۵

موکت کاغذ دیواری کرکره ، دیوارکوب پلاستیکی ۸۲۳۸۱۵

دیوارکوب پلاستیکی ۷۷۵۷۷۵

تزئینات بیتا
انواع مدلهای پرده پارچه‌ای ، کاغذ دیواری ، کرکره آمریکائی
تلفن۸۵۵۷۵٤ قلیزاده

موکت باقساط تلفن ۷۷۵۷۷۵

کاغذ دیواری باقساط۷۷۵۷۷۱

تعمیرات

ساختمان با تضمین موسسه اعجاز تلفن ۳۵۳۲۹۶

آسفالت و تعمیرات ساختمانی پیشرو تلفن ۶۶۰٤۷۹

آکوستیک
باندازه‌های‌مختلف‌موجود است تلفن ۷۶٤۱۹۰

تلفن ۷۹۵۹۷۵
سفارشات نقاشی ساختمان را باقساط بدون بهره میپذیرد

فروشگاه فرد سپه
فروشنده مصالح ساختمانی و انواع کاشی‌های ساخت ایران و لوازم بهداشتی سپه چهارراه حسن‌آباد تلفن ٤٤۳۶۸

شرکت ساختمانی آسیا
سازنده آپارتمان ، ویلا ، بیمارستان‌درتهران وشهرستانها ۸٤۷۲۸۸

ایزولاپ پشت بام
جلوگیری از چکه بام و رطوبت با تضمین
۸۵٤۸۲۵ ـ ۷۷۲۳۳۸ ـ ۸٤۸۹۷۹

اسفالت راه‌وساختمان ۸۲۳۸۱۵ ـ ۸۲۱۱٤۷

پیمانکاری امیر ومحمود

رحمانی
خاکبرداری‌توسط‌لودرو بولدزر تلفن ۸٤۹۲۵۸

تخلیه چاه
تخلیه‌چاه
و لوله بازکنی
تلفن : ۵۳۷۱۸۳

تخلیه‌چاه
۷۷۶۷۱۳
هر متر مکعب ۳۰ تومان

تخلیه‌چاه
ولوله‌بازکنی
تلفن : ۵۳۱۷۰۵

تخلیه‌چاه
و لوله بازکنی
تلفن : ۵۳۲۵۵۰

لوله بازکنی تخلیه چاه
۸۲۱۶۶۰

تخلیه‌چاه
لوله بازکنی ۳۰۳۸۶۰

تخلیه‌چاه
فاضلاب و توالت تلفن
۹۲۳۳۵۹

لوله بازکنی
لوله بازکنی فوری با تراکم هوا ۷۶۰۹۹۳

رفع گرفتگی نوع لوله‌سانتی
باد دستگاه تراکم‌هوا ـ تلفن ۷۸۷۲۷

لوله‌بازکنی فوری
یکساعته ۷۶۵۲٤٤

لوله‌بازکنی ولوله‌کشی
مقدم ۹۲۵۲۷۴

لوله بازکنی ولوله‌کشی
دروازه دولت ۸۲۷٤۰۸

لوله باز کنی فاضل‌اب
۷۷۶۹۸۹

گاز

پرسی گاز
گازوسرویس
از ساعت ۷ صبح الی ۱۰ شب
۶ـ۹۶۳۰۲۱
۶ـ۹۵۰۰۰۱
سرویس و تعمیرات اجاق
۹۶۳۰۳۰

بتان گاز
BUTANE
قبول سفارشات گاز از ۷ صبح تا ۱۰ شب
باشماره‌های ۹۵۳۰۵۱ـ۰۹
صدور کارت اشتراك ۳۱۳۱۶۳
سرویس وتعمیرات ۳۱۳۱۶۱ـ۰۳
دفترمرکزی‌وفروش ۳۰٤۷۱۱ـ۱۵
شکایات‌گازرسانی ۹۶۲۰۶۰
بتان

گمشده
دسته چك بانك اصناف شعبه کوروش جاری۲۲ به مدت یکسال است مفقودشده به‌نام‌اینجانب محمد فدوی از شماره ٤۵۳۲۰۵ الی ٤۵۳۲۵۰ واز درجه اعتبار ساقط است .

پیکان کار شیری رنگ بشماره ۶۲۱۷۹ تهران‌مفقود گردیده از جوینده تقاضا میشود باتلفن ۸۲۱۵۳۰ تماس گرفته‌ومژدگانی خود را دریافت دارد .
آ ـ ۲۶۱۰۱

سگی از نژاد شین‌لو باجثه‌ای بزرگ سیاه رنگ بارگه های زرد روی سینه باقلاده‌زنجیری ویک پلاك بگردن در اطراف قلهك مفقود شده از یابندگان تقاضا میشودباتلفنهای۸۶۵۸۴۶ و ۸۶۱۷۳۷ تماس‌گیرند ۱۰۰۰۰ ریال مژدگانی دریافت دارند .
۱ـ۲ آ ـ ۲۶۰۹۷

چك شماره ۸۳۶۵۰۷ ازحساب جاری ۷۰۷۵۵ آقای حبیب‌الله جعفری بانك بیمه بازرگانان شعبه شهباز بمبلغ ده هزارریال مفقود گردیده واز درجه اعتبار ساقط است از جوینده تقاضا میشود به تلفن ۳۵۶۶۹۸ یا ۹۷۶۲۸۷ اطلاع دهند .
عباس اسحاقی
آ ـ ۹۰۷۲۸

گمشده
گواهی‌نامه رانندگی‌وبرگ‌مالکیت ماشین و بیمه‌نامه ماشین بنام مسعود ثمینی‌پور گمشده است پایبنده باتلفن های ٤۰۹۱۳ و ۶۳۷۱۳۷ تماس‌ومژدگانی‌دریافت دارد .
آ ـ ۲۶۰۹۹

چك شماره ۲۰۹۱۲۵ بدون تاریخ از حساب شماره ۱۵۵ بانك تهران شعبه‌سی‌متری‌بمبلغ پنجاه هزار تومان در وجه‌آقای گودرزی که حوالمکرد آن خط خورده مفقود واز درجه اعتبار ساقط است.
آ ـ ۱۲۹٤۹

گمشده
سگ پودل یا کانیش رنگ‌برنزبنام وینکی در حوالی خیابان سنائی گمشده از یابنده خواهشمند است با تلفن ۸۲٤٤٤۹ تماس گرفته مژدگانی دریافت‌دارند .
آ ـ ۹۱۰٤۰

دفترچه بیمه درمانی دفترآشعار اینجانب‌نصرت‌اله نیکروش‌مفقود گردیده از یابنده استدعامیشود بتلفن ۷۷۶۰۵۰ و ۷۷٤۰۰۷ اطلاع دهد و مژدگانی دریافت دارد .
آ ـ ۲۶۷۵۱

چهارده برگ‌چك‌سفیدبه‌حساب جاری ۳۲۶٤ بنام بهرام احمدی اصل بانك ملی ایران شعبه امام‌زاده حسن‌خیابان‌امین‌الملك بامبلغ چهارصد و هفتاد تومان مفقود گردیده که چکها ازدرجه اعتبار ساقط است.
آ ـ ۲۳۰۱۷

گمشده
گواهی‌نامه رانندگی‌وبرگ‌مالکیت ماشین و بیمه‌نامه ماشین بنام مسعود ثمینی‌پور گمشده است پایبنده باتلفن های ٤۰۹۱۳ و ۶۳۷۱۳۷ تماس‌ومژدگانی‌دریافت دارد .
آ ـ ۲۶۰۹۹

چك شماره ۲۰۹۱۲۵ بدون تاریخ از حساب شماره ۱۵۵ بانك تهران شعبه‌سی‌متری‌بمبلغ پنجاه هزار تومان در وجه‌آقای گودرزی که حوالمکرد آن خط خورده مفقود واز درجه اعتبار ساقط است.
آ ـ ۱۲۹٤۹

آگهیهای متفرقه

کارخانه نمك تهران‌دارای انواع نمك از بهترین معادن نمك ایران برای هرگونه مصرف‌خصوصا تصفیه‌آب‌خیابان‌فرح‌آباد خزانه٤ـ۵۳۷۳۰٤ـ۲۹۹۰۲

مسافربری ایران‌سیر
سرویس مجهزهمه‌روزه‌بسراب وایهر خیابان قزوین ایستگاه سلیمانیه تلفنهای ۹۵۷۸۰۸ ـ ۹۵۶۰۹٤

نقره
نقره‌های کهنه‌ومستعمل شما راخریداریم کیلوئی ۵۰۰۰ الی ۱۰۰۰۰ ریال
ساختمان پلاسکو محمود نقره‌چی ـ ۳۱۸۳۲۶ ـ ۳۱۷۹۰۰ و ۸۸۲۲۳۳

در انگلستان
برای هرگونه کمك پزشکی ، تحصیلی ورزرومسکن پادوشیزه وفائی به آدرس
24 Southerton Road London W. 6
مکاتبه ویابا تلفن 748-6593
مکالمه فرمائید

چند اصله چنار دوساله مرغوب بفروش میرسد طالبین با تلفن ـ ٦٤٤۲۲۲ تماس حاصل‌فرمایند.

چاپ و جعبه سازی‌چهر
سازنده همه نوع جعبه های لوکس‌و مدرن‌خیابان‌بوذرجمهری پشت مسجد سیدولی پاساژ وحید تلفن ۵۳۲۲۲۲

نمك صالح
تولید کننده بهترین محصولات غذائی مجهز باصول بهداشتی‌وبسته بندی شده بطور شبانه روزی دراختیارمشتریان گرامی قرارمیگیرد مولوی باغ‌فردوس تلفن ۵۳۵۳۰٤

شماره تلفن جدید
پخش نفت
سیاه‌خلیلی
۵۴۶۴۸۹

قبل از انتخاب و خرید ویلا از رضا گل‌چهار کیلومتری جاده اسفالته متل قوبه شهسوار دیدن فرمائید ضمنا هتل‌گل در همین محل بزودی‌آماده پذیرائی میشود برای اطلاعات بیشتر به محل مراجعه و یا بشماره های۶۶۱۹۶۹ و ۶۶۷۷۸۳ تلفن فرمائید .
۱ـ۸

ایزولاسیون بام وپی
با ۱۵ سال تضمین
ترمیم ونوسازی آسفالتهای فرسوده
باماده‌روف کوتینگ (آسفالتکس)
شرکت تک‌کو ۸۷۰۲۸۸

عایق واسفالت بام
قلهك تلفن ۸۶۱۳۲۷

موفقیت در کنکور سراسری دانشگاه و مدارس عالی کشور

باروش مکاتبه‌ای
گروه‌فرهنگی دکتر اقبال با همکاری زبده‌ترین دبیران کلاسهای کنکور پایتخت یکدوره کامل مطالب لازم را بصورت درس و تست با راه‌حل و جواب تستها بطور مفصل‌وگویا برای داوطلبان کنکور سراسری و مدارس عالی‌آماده نموده‌است در تهیه این مطالب سعی شده است که‌داوطلبان عزیز مخصوصا دانش‌آموزان کلاسهای ششم که فرصت شرکت در کلاسهای کنکور را ندارند با مطالعه کامل و دقیق مطالب مربوط بتوانند در مسابقات ورودی دانشگاه و مدارس عالی‌کشور توفیق حاصل نمایند .
برای دریافت جزوات مزبور مبلغ ۲۱۰۰ ریال بوسیله‌یکی از شعب بانك صادرات بحساب۸۶۸ بانك صادرات شعبه بهار حواله نموده ورسید بانکی را بانضمام مشخصات کامل خود و آدرس دقیق با ذکر رشته تحصیلی‌به‌گروه فرهنگی دکتر اقبال واقع در میدان
۲۵ شهریور ـ خیابان بختیار
تلفن ۸۲۰۸۲۶ ارسال دارند

شرکت سهامی مالتای ایران آبجو اسکول
بتعدادی کارگر ساده نیازمند است حداقل معلومات دوم ابتدائی و همچنین یك نفر مستخدم زن که سن آن بین ۳۰ الی۳۵ سال باشد طالبین از چهارم فروردین ۱۳۵۳ بکارگزینی شرکت واقع در ۱٤ کیلومتری کرج روبروی چیت سازی شرکت سهامی مالتای ایران آبجو اسکول‌مراجعه فرمایند .
تلفن ۶ـ۹۷۷۰۶۲

Die AGFA-GEVAERT
Vertretung
im Iran fuer Amateurprodukte
Fa. H. Martin & Co:
Avenue Roosevelt, Ktch.
Nodjoumi sucht zur sofortigen Einstelung eine

SEKRETAERIN
iranischer Nationalitaet mit deutscher Muttersprache.
Bewerberinnen nehmen bitte ersten Kontakt auf mit Frau Moussavi,
Tel. 828565/828566.

AN AMERICAN COMPANY
manufacturing and marketing consumer products, located in Tehran, require a

SALES ASSISTANT
reporting to the sales manager in the Marketing Department of the company.
His responsibilites (for which he will be trained) will involve all aspects of sales promotion activity. A good sales personality is a must and some exposure to advertising and sales promotion will be an asset but not essential.
Further requirements are:-
1) Iranian nationality.
2) Must have completed his military service or received an exemption.
3) Age 24-30.
4) College degree.
5) Fluent English, both oral and written.

Only those willing to work hard and learn, need apply. Future prospects for the right man are excellent.
Apply to P.O. Box 14/1143, Tehran.

آگهی استخدام
PHILIPS
شرکت رادیو الکتریك ایران (فیلیپس) افرادزیررافوراستخدام مینماید .
لف ـ دیپلمه فنی رشته‌الکترونیك فارغ‌التحصیل از مدارس حرفه‌ای
ب ـ تعمیرکار رادیوی اتومبیل یا رادیو ترانزیستوری
شرایط استخدام
۱ـ حداقل سه سال تجربه کار
۲ـ داشتن برك خاتمه خدمت یا معافی دائم (غیرپزشکی)
۳ـ سن بین ۱۸ الی ۲۸ سال
٤ـ نداشتن پیشینه کیفری
واجدین شرایط میتوانند همه روزه باستثنای روز های پنجشنبه و تعطیل از ساعت ۸صبح‌الی ٤ بعدار ظهر بکارگزینی شرکت واقع درکیلومتر ۱۲ جاده آبعلی مراجعه نمایند .
تلفن ۳۹ـ۷۸۳۵۳۶ و ٤۰ـ۷۸۳۳۳۶

بعد از موفقیت خارق‌العاده فیلم «این فرارمرگبار» اینك یك شاهکار پر حادثه پلیسی دیگر با صحنه هائی که‌نظیر آنرا هرگز در هیچ فیلمی ندیده‌اید

هدیه پر ارزش سینما آتلانتیک

برای ایام تعطیلات نوروز شما

از صبح ۵شنبه اول فروردین

سئانسها ۱۵ر۱۱ صبح ـ۳۰ر۱ـ ۳۰ر۳ ـ۳۰ر۵ ـ۳۰ر۷
۵ر۹ بعد از ظهر
گیشه سینما برای رزرو بلیط آماده است

آگهی مزایده شماره ۱۴

نیروی هوائی شاهنشاهی تعدادی خودروی فرسوده خود را از طریق مزایده کتبی بفروش میرساند علاقمندان ، میتوانند با مراجعه به ستاد فرماندهی نیروی هوائی و دریافت برگ شرائط و مشخصات معامله و بازدید از وسایل مذکور پیشنهادات خودرا بر طبق مفاد مندرجه در برگ شرائط معامله تنظیم نموده و تا ساعت ۱۳ روز شنبه ۱۷ر۱ر۵۳ به دفتر آجودانی ستادفرماندهی نیروی هوائی شاهنشاهی تسلیم نمایند . م‌الف۲۲۴۴۴

نیروی هوائی شاهنشاهی
آ ـ ۹۰۳۳۰

آگهی تاسیس شرکت سهامی خاص مهندسی ایران تفکو

نظربه لایحه قانونی اصلاح قسمتی‌از قانون‌تجارت مصوب ۲۴ر۱۲ر۱۳۴۷ و ماده ۱۹۷ قانون تجارت و ماده ۶ آئین‌نامه قانون مصوب ۱۳۱۱ خلاصه‌اظهار نامه و اساسنامه شرکت سهامی‌خاص مهندسی ایران‌تفکو که در تاریخ ۱۵ر۱۲ر۱۳۵۲ تحت‌شماره ۱۸۴۱۳ دراین اداره ثبت و در تاریخ ۱۸ر۱۲ر۱۳۵۲ از لحاظ امضاء ذیل ثبت تکمیل گردیده برای اطلاع عموم‌دردوزنامه رسمی کشور و روزنامه کثیرالانتشار اطلاعات آگهی میگردد.

۱ـ نام و نوع‌شرکت ـشرکت سهامی خاص‌مهندسی ایران تفکو
۲ ـموضوع شرکت ـ قبول‌و انجام‌هر نوع‌خدمات فنی و تاسیساتی شامل مشاوره تهیه طرح ونصب تاسیسات حرارتی و حرارت مرکزی وسردخانه و تهویه ولوله‌کشی آب‌وفاضل آب‌وگازقبول نظارت و عاملیت دراجرای طرحهای صنعتی ونصب ماشین‌آلات.
۳ـ مرکزاصلی شرکت ـتهران فلکه اول‌آریاشهر طبقه سوم بانك‌سپه.
۴ـمدت شرکت از تاریخ ۵ر۱۲ر۱۳۵۲ بمدت نامحدود .
۵ـتابعیت شرکت ـایرانی
۶ـسرمایه شرکت مبلغ دو میلیون ریال منقسم به دویست سهم ده‌هزار ریالی بانام .
۷ ـمیزان سرمایه پرداختی و شماره فیش بانك مربوطه ومبلغی که تعهد شده‌است سی‌و پنج درصد مبلغ اسمی سهام بموجب گواهی شماره۴۰۸۳ـ۹ر۱۲ر۱۳۵۲ بانك‌سپه‌شعبه میدان‌آریاشهر بحساب جاری ۴۰۸ پرداخت وبقیه تعهد شده‌است.
۸ـ موسسین شرکت ـ آقایان مهندس مهدی‌معراجی ـمهندس منصور محمدی نژاد ـیوسف محمدی نژاد ـنصرت‌اله محمدی نژاد ـمهندس‌غلامعلی مستوفی‌ـمهندس‌محمدجواد کاظمی صادقی.
۹ـ اولین مدیران‌شرکت ـ آقای مهندس‌مهدی معراجی رئیس هیئت مدیره‌و مدیر عامل آقای مهندس منصور محمدی نژاد بسمت عضو هیئت‌مدیره‌و مدیر فنی‌وقائم‌مقام مدیر عامل وآقای مهندس غلامعلی مستوفی بسمت نایب رئیس هیئت‌مدیره‌و آقای یوسف‌محمدی‌نژادبسمت‌عضو هیئت مدیره و مدیر امور مالی شرکت‌برای مدت دوسال میباشندو آقای نصرت‌اله‌محمدی‌نژاد عضوعلی‌البدل هیئت‌مدیره میباشند.
۱۰ـ اختیارات مدیر عامل ـآقای مهندس‌مهدی معراجی مدیر عامل شرکت میباشد و اختیارات ایشان طبق اساسنامه خواهدبودو کلیه اختیارات‌که در ماده۳۳اساسنامه قید شده است بمدیر عامل شرکت‌تفویض گردید .
۱۱ـروزنامه کثیرالانتشاری‌که برای دعوت‌ها تعیین شده‌است ـاطلاعات.
۱۲ـ دارندگان حق‌امضاء درشرکت ـ امضاءاوراق اداری و استخدامی ونامه های عادی به‌امضاء مدیر عامل و مهرشرکت‌و کلیه قرارداد ها با امضاء مدیرعامل ومدیر فنی متفقا بامهر شرکت واوراق تعهدآور از قبیل چك‌وسفته‌و برات بامضاء مدیر عامل ومدیر مالی متفقا بامهر شرکت‌خواهد بود.
۱۳ـ اولین‌بازرسان اصلی وعلی‌البدل‌شرکت ـ آقای مهندس. محمد جوادکاظمی صادقی بازرس اصلی‌وآقای‌محمدباقر لیوانی بازرس علی‌البدل‌برای‌مدت یکسال .
۱۴ـ انحلال شرکت ـ طبق ماده ۱۹۹ اصلاحی‌قانون تجارت .

م‌الف ۲۲۷۶۹ رئیس اداره ثبت شرکتهاومالکیت صنعتی حمیدجمشیدی

آگهی‌شرکت سهامی (خاص) پارك‌دیویس
ثبت شده بشماره ۱۰۶۲۷

برابر صورت‌جلسات مجمع عمومی عادی‌سالیانه و مجمع عمومی‌فوق‌العاده و هیئت مدیره شرکت سهامی «خاص» پارك دیویس مورخ نهم‌اسفند ماه ۱۳۵۲ تغییرات زیر درشرکت صورت گرفت.

۱ـ ترازنامه و حساب سودوزیان شرکت منتهی به آخر نوامبر ۱۹۷۳ مورد تصویب قرار گرفت
۲ـ آقایان اوستین اسمیت، مهندس رضاشهیدی ، سی.آ. تزروجیمز م .دینگمان برای‌مدت دو سال به سمت اعضای هیئت مدیره‌شرکت انتخاب شدندکه‌آقای اوستین اسمیت رئیس هیئت مدیره. آقای‌مهندس رضا شهیدی‌نایب‌رئیس هیئت مدیره آقای س. آ.تزر مدیر عامل شرکت میباشند.
۳ـ آقای وینسنت فولراز موسسه پیرایس‌واترهاوس بسمت بازرس اصلی وآقای سیمور گریفین بسمت بازرس علی‌البدل شرکت برای‌مدت یکسال انتخاب شدند.
۴ـ کلیه آگهی های شرکت در روزنامه‌اطلاعات‌منتشر خواهد شد.
۵ـ سرمایه شرکت از محل سود تقسیم‌نشده از مبلغ ۶۷ر۵۰۰ر۰۰۰ ریال به۹۰ر۰۰۰ر۰۰۰ ریال افزایش یافت ودرنتیجه ماده۴ اساسنامه به‌شرح زیر اصلاح گردید:

«ماده ۴ـ سرمایه‌شرکت ۹۰ر۰۰۰ر۰۰۰ریال است که به ۹۰۰ سهم بانام ۱۰۰ر۰۰۰ ریالی‌تقسیم میشود . تمام سهام شرکت تعهد گردیده وتمامی بهای آن نقدا پرداخت گردیده است»

۶ـدارندگان حق‌امضای شرکت بشرح زیر تعیین شدند:
الف ـ کلیه اسنادو مدارك تعهدآور شرکت بایستی‌بامضای متفق‌دوعضوهیئت‌مدیره یا شخص‌یا اشخاص دیگری که از طرف هیئت‌مدیره انتخاب میگردند برسد.
ب ـ کلیه چکها، بروات، سفته‌هاو اصولا کلیه‌وجوهی که از حسابهای بانکی شرکت برداشت میشود توسط دونفر از آقایان مهندس رضاشهیدی ـج. دادور ـس.ا.تزر ـ ای. اچ. کاتان ـ دکتر س. پارسافر ـ دی. ام. دینگمان ـ جی.ای. بالك ـ سی‌ا. کاریمودی ـجی .اچ. دینگمان ـسی.سی. گیل ـ ال.سی.هاپکینز ـج.بی.کلین ـ دی. جی. پاروچ ـ آرتی .ویرینگا ـجهانگیر بیات ـامضاء خواهدشد.

مراتب ثبت دفتر گردید و در تاریخ۱۲ر۱۲ر۵۲ از لحاظ امضاء ذیل دفاتر تکمیل گردید.

م‌الف ۲۲۹۲۹ رئیس اداره ثبت شرکتها و مالکیت صنعتی ـ حمید جمشیدی

از امشب هدیه مخصوص نوروز

سینما حافظ

(نمایش دهنده آثار ممتاز سینمای هند)

پرفروش‌ترین فیلم سال هند برای هدیه نوروزی امسال انتخاب شده است .

LOAFER

از فردا صبح فقط در

سینماهمای

(نمایش دهنده آثار برگزیده سینمای هند)

سرآغازفصل بهار و فرارسیدن نوروز باستانی را با درخشان‌ترین ساخته سینمای هند جشن میگیرد

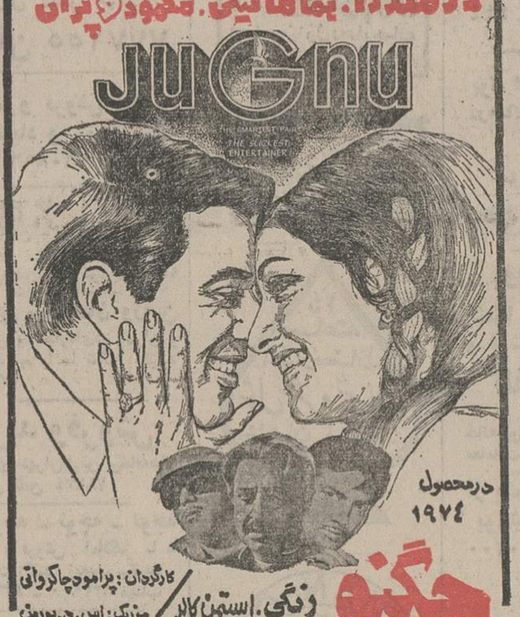

شادترین‌و مفرح‌ترین فیلم‌برگزیده نوروزامسال که با تحمل مخارج گزاف بصورت رنگی و با شرکت محبوبترین هنرمندان سینمای هند ساخته شده‌وبدون شك بااستقبال گرم‌و پرشور تماشاگران روبروخواهد شد .

چارلی‌چاپلین و باستر کیتون را فراموش کنید آنهادیگر کهنه شده‌اند و حالا نوبت «وودی‌آلن» کمدین‌نابغه‌سینمای آمریکاست که عرصه سینمای کمیك را بخوداختصاص‌دهد

از صبح ۵شنبه برنامه ویژه نوروز

شهر قصه

نمایش‌دهنده‌آثار سینمائی برتر

سئانسها ۱۱ صبح ـ ۲ ـ ۴ ـ ۶ ـ ۸ ـ ۱۰ بعد از ظهر گیشه سینما برای رزرو بلیط آماده است

شماره ۹۶۷۵
تاریخ ۱۲ر۱۲ر۵۲

آگهی سرجنگلداری استان اصفهان

دراجر ای ماده ۵۶ ـ اصلاحی قانون حفاظت و بهره‌برداری از جنگلها و مراتع کشور مصوب فروردین ماه ۱۳۴۸ و به استناد بند ۹ ماده یک همان قانون و نظریه مورخ ۲۹ر۷ر۵۲ مامور بازدیدکننده از اراضی محدوده مورد پروانه اکتشاف‌شماره ۵۳۰۳ر۴۰۰۰۰۳ـ۷ر۱ر۵۲ و ۵۳۰۳ر۶۶۳ـ۱۱ر۱۲ر۵۰ واقع در محدوده زیر .

شمال ـ به حد ششجوان
مشرق ـ به حدخوسگان
جنوب ـ به کوه قبله وحدفریدون شهر
مغرب ـ بحدآغچه

واقع در حوزه فرمانداری فریدن که پروانه های اکتشاف‌شماره های بالا در آن واقع است بجز مستثنیات مندرج در بند ۳ نظریه فوق‌الذکر مرتع غیر مشجر تشخیص گردیده که بموجب ماده یکم قانون ملی شدن جنگلها و مراتع ملی و متعلق بدولت است مراتب بدینوسیله جهت اطلاع عموم آگهی میگردد تا چنانچه اشخاصی نسبت باین تشخیص معترض باشند اعتراض کتبی خود را ظرف یک ماه از تاریخ انتشار این آگهی همراه با اصل یا رونوشت رسمی مدارک و اسناد مالکیت خود بدفتر این سرجنگلداریکل تسلیم نموده تا در کمیسیون ماده ۵۶ قانون حفاظت طرح و رسیدگی گردد .

امین‌الدین پور سعادت سرجنگلدار کل استان اصفهان
آ ـ ۹۰۷۶۲

آگهی احضار غیابی

بغیر نظامی سیف‌اله فرزند باباش شهرت جعفری که محل اقامت اواژدر قشلاق تعیین گردیده و فعلا مجهول‌المکان است ابلاغ میگردد که باتهام راهزنی مسلحانه در دادگاه تجدید نظر شماره ۴ تبریز واقع در انتهای خیابان شاهپور تبریز تحت تعقیب میباشد لازمست ظرف دو ماه از تاریخ انتشار این آگهی خود را بدادگاه معرفی در صورت عدم معرفی و انقضاء مهلت مقرر دادگاه غیابا رسیدگی و حکم مقتضی صادر خواهد نمود.

م‌الف۲۳۰۸۳

رئیس دادگاه تجدید نظر شماره ۴ تبریز
آ ـ ۹۰۹۴۴

هیجان‌انگیزترین و نفیس‌ترین هدیه نوروز ۱۳۵۳ فقط در

شهر فرنگ

اولین سینمای‌ممتاز و۴ ستاره ایران
★ ★ ★ ★

ازصبح پنجشنبه اول فروردین

بزرگترین فیلم‌پلیسی‌وجنائی محصول ۱۹۷۴ باصحنه‌هائی از تعقیب اتومبیل در خیابان هاکه قویتر وهیجان‌انگیزتر از آن ممکن نیست .

سئانسها ۱۵ر۱۱ صبح ـ۳ ـ ۱۵ر۵ ـ ۳۰ر۷ ـ ۴۵ر۹ بعد از ظهر ـ گیشه شهر فرنگ همه روزه بلیط رزرومیکند

برنامه‌سینماها

تماشای فیلمهائیکه با علامت(×) مشخص شده برای اشخاص کمتر از ۱۸ سال ممنوع‌است

★ (×) آتش هوس ـرنگی ـ فرانسوا پره‌و
آتلانتیک (۶۲۷۱۷۱) ۱۵ر۱۱ـ۳۰ر۱ـ۳۰ر۳ـ۳۰ر۵ـ۳۰ر۷ـ۹ر۳۰

★ آقای بنارسی ـرنگی ـ دیوآنند ـراکی هما (۳۱۱۶۶۹) ۳۰ر۱۰ـ۳۰ر۲ـ۳۰ر۴ـ۳۰ر۶ـ۸ر۳۰

★ اتاقهای تودرتو ـرنگی ـبت‌دیویس
گلدن‌سیتی (۶۶۳۲۶۹) ۱۵ر۱۱ـ۳۰ر۱ـ۳۰ر۳ـ۳۰ر۷ـ۹ر۳۰

★ اسیر عشق‌ممنوع ـ رنگی ـفلوریندابولکان
بولوار (۶۶۰۲۹۲) ۱۱ـ۱ـ۳ـ۵ـ۷ـ۹

★ بامن پرواز کن ـ رنگی ـ پات‌اندرسون
رادیوسیتی (۴۳۳۲۰) ۱۵ر۱۱ـ۳۰ر۳ـ۳۰ر۵ـ۳۰ر۷ـ۹ر۳۰

★ بچه سیسیلی ـرنگی ـ ویتوریودسیکا
شهرفرنگ (۶۲۷۶۲۸) ۱۵ر۱۱ـ۳ـ۱۵ر۵ـ۳۰ر۷ـ۹ر۴۵

★ بمن‌میگن پاگنده ـ رنگی ـ بوداسپنسر
پارامونت (۴۸۳۲۱) ۱۵ر۱۱ـ۳۰ر۳ـ۳۰ر۵ـ۳۰ر۷ـ۹ر۳۰

★ بازگشت‌سگهای‌گانگستر ـرنگی‌ـچارکزناکس
ریولی (۷۵۷۷۷۷) ۱۱ـ۳۰ر۳ـ۳۰ر۵ـ۳۰ر۷ـ۹ر۳۰

★ بزن بریم جنگل ـرنگی ـ سیدنی‌جیمز
دیانا (۴۷۳۶۵) ۲۰ر۱۱ـ۳۰ر۱ـ۳۰ر۵ـ۳۰ر۷ـ۹ر۴۵

★ بی‌رقیب ـ سه‌غول امپراتوری رم
البرز (۳۰۴۲۵۸) ۳۰ر۸ـ۱۲ـ۳۰ر۳ـ۳۰ر۷ـ۸ر۳۰

★ ۵ نخاله فوتبالیست ـ رنگی ـ گروه شارلو
پولیدور (۴۲۶۳۱) ۳۰ر۱۱ـ۳۰ر۱ـ۲۰ر۳ـ۳۰ر۵ـ۳۰ر۷ـ۹ر۴۵

★ ۵۵روز در پکن ـرنگی‌ـ چارلتون‌هستون
پردیس (۳۰۴۲۵۹) ۹ـ۱۲ـ۳ـ۶ـ۹

★ پنجمین طناب ـ مردان خلیج
آسمان‌آبی (۳۴۱۶۶۸) ۹ـ۱۱ـ۱ـ۳ـ۵ـ۷ـ۹

★ تنها راه فرار مرگ است ـرنگی ـسندی‌دنیس
شهرقصه (۶۲۷۲۹۰) ۱۱ـ۲ـ۴ـ۶ـ۸ـ۱۰

★ تنگسیر ـ رنگی ـ بهروزوثوقی
کاپری (۹۲۸۴۰۱) ۱۱ـ۴۵ر۲ـ۵ـ۱۵ر۷ـ۹ر۳۰

★ جوانك وزن چهل‌ساله ـ رنگی ـجین‌سیمونز
ب. ب (۸۲۹۶۴۱) ۱۰ـ۱۲ـ۲ـ۴ـ۶ـ۸ـ۱۰

★ جدال با سه مرد آهنین ـ دختر همسایه
ستاره(۵۳۹۷۲۱) ۳۰ر۱۰ـ۱۲ـ۱ر۳ـ۳۰ر۴ـ۶ـ۳۰ر۷ـ۱۰

★ خیالاتی ـ همایون ـگوگوش
آسیا (۴۲۹۰۹) ۱۱ـ۳ـ۵ـ۷ـ۳۰ر۹

شهوند (۳۵۴۰۴۰) ۳۰ر۱۰ـ۳۰ر۲ـ۳۰ر۴ـ۳۰ر۶ـ۸ر۳۰
لیدو (۹۵۱۲۸۲) ۹ـ۱۱ـ۱ـ۳ـ۵ـ۷ـ۹
نپتون (۷۶۰۱۳۶) ۹ـ۱۱ـ۱ـ۳ـ۵ـ۷ر۱۵ـ۹ر۱۵
ژاله (۳۰۴۱۲۰) ۳۰ر۱۰ـ۳۰ر۲ـ۳۰ر۴ـ۳۰ر۶ـ۸ر۳۰
توسکا (۵۳۹۵۴۴) ۱۰ـ۱۲ـ۲ـ۴ـ۶ـ۸
پاسارگاد (۳۴۲۷۸۲) ۹ـ۱۱ـ۱ـ۳ـ۵ـ۷ـ۹
فیروزه (۷۵۵۶۶۹) ۱۰ـ۱۲ـ۲ـ۴ـ۶ـ۸
المپیا (۹۲۶۷۹۷) ۱۰ـ۱۲ـ۲ـ۴ـ۶ـ۸ر۱۵
ادئون (۳۱۸۱۱۸) ۱۱ـ۱ـ۳ـ۵ـ۷ـ۹

★ خوشگله دوسنش دارن ـ رنگی
آریا (۳۱۹۸۸۴) ۹ـ۱۱ـ۱ـ۳ـ۵ـ۷ـ۹

★ دوجوانمرد استثنائی ـ رنگی ـ جولیانوجما
سانترال (۹۲۸۶۸۶) ۱۱ـ۱ـ۳ـ۵ـ۷ر۱۵ـ۹ر۱۵
متروپل (۳۱۹۴۱۰) ۹ـ۱۱ـ۱ـ۳ـ۵ـ۷ـ۹
رویال (۸۲۹۷۸۵) ۱۰ـ۱۲ـ۲ـ۴ـ۶ـ۸ـ۱۰

★ (×) دوستان ـ رنگی ـ انیسی‌الونیا
کریستال (۳۱۷۶۷۵) ۳۰ر۱۰ـ۳۰ر۲ـ۳۰ر۴ـ۳۰ر۶ـ۸ر۳۰

★ (×)روح تسخیر شده ـ رنگی ـشرلی مك‌لین
دیاموند (۸۲۸۴۰۰) ۱۵ر۱۱ـ۳۰ر۲ـ۳۰ر۵ـ۳۰ر۷ـ۹ر۴۵

★ رومئوژولیت ـرنگی ـاولیوهاهرسی
ماژستیک (۶۶۸۴۶۱) ۳۰ر۱۰ـ۴۵ر۱۲ـ۳ـ۱۵ر۵ـ۳۰ر۷ـ۹ر۳۰

★ (×) زن و تجربه ـرنگی ـکاترین اسپاك
کسری (۷۲۶۹۳۹) ۳ر۱۰ـ۲ـ۴ـ۶ـ۸ـ۱۰

★ زن حرفه‌ای ـسینماسکوپ ـرنگی
مولن‌روژ (۷۵۲۹۲۹) ۱۱ـ۳۰ر۳ـ۳۰ر۵ـ۳۰ر۷ـ۹ر۳۰
مهتاب (۴۷۷۷۷) ۱۱ـ۱ـ۳ـ۵ـ۷ـ۹
مراد (۷۵۳۳۸۲) ۳۰ر۱۰ـ۳۰ر۲ـ۳۰ر۴ـ۳۰ر۶ـ۸ر۳۰
سهیلا (۳۱۶۴۲۴) ۳۰ر۱۰ـ۳۰ر۲ـ۳۰ر۴ـ۳۰ر۶ـ۸ر۳۰
پلازا (۴۴۲۵۵) ۳۰ر۱۱ـ۳۰ر۳ـ۳۰ر۵ـ۳۰ر۷ـ۹ر۳۰

★ (×) زیر دامن منو نگاه نکن ـرنگی ـ لاندوبوزانکا
تاج (۳۱۳۸۶۴) ۱۵ر۱۰ـ۱۵ر۱۲ـ۱۵ر۲ـ۱۵ر۴ـ۱۵ر۶ـ۸ر۱۵ـ۱۰ر۱۵

★ سرتو بدزد رفیق ـ رنگی ـ روداستایگر
شهرتماشا (۹۲۸۶۸۶) ۱۵ر۱۱ـ۲ـ۳۰ر۴ـ۳۰ر۷ـ۹ر۳۰

★ سرنوشت یك عشق ـ رنگی ـ منوچ گومار
فری (۹۵۳۳۳۶) ۱ـ۳۰ر۳ـ۶ـ۸ر۳۰

★ شارلاتان ـ رنگی ـ درمندرا
حافظ (۳۹۱۰۷۴) ۳۰ر۱۰ـ۳۰ر۲ـ۳۰ر۴ـ۳۰ر۶ـ۸ر۳۰

★ شاهین صحرا ـ رنگی ـپریچهر ـفخرالدین
اروپا (۳۰۳۱۷۹) ۳۰ر۱۰ـ۳۰ر۲ـ۳۰ر۴ـ۳۰ر۶ـ۸ر۴۵
نیاگارا (۶۶۵۳۰۷) ۱۵ر۱۱ـ۱۵ر۳ـ۱۵ر۵ـ۱۵ر۷ـ۹ر۳۰
رکس (۳۱۵۲۹۳) ۱۰ـ۱۲ـ۲ـ۴ـ۶ـ۱۵ر۸
کیهان (۹۵۷۳۶۰) ۹ر۱۵ـ۱۵ر۱۱ـ۱۵ر۳ـ۱۵ر۵ـ۱۵ر۷ـ۹ر۱۵
اسکار (۹۲۰۸۸۸) ۱۰ـ۱۲ـ۲ـ۴ـ۶ـ۸
مارلیک (۹۶۳۶۱۶) ۳۰ر۱۰ـ۳۰ر۲ـ۳۰ر۴ـ۳۰ر۶ـ۸ر۳۰
ارانوس (۲۷۹۷۱) ۱۰ـ۱۲ـ۲ـ۴ـ۶ـ۸
شرق (۵۴۰۲۴) ۱۱ـ۱ـ۳ـ۵ـ۷ـ۹
الوند (۳۵۶۳۵۸) ۱۰ـ۱۲ـ۲ـ۴ـ۶ـ۸
سیلوانا (۳۹۳۷۷۷) ۳۰ر۱۰ـ۳۰ر۲ـ۳۰ر۴ـ۳۰ر۶ـ۸ر۳۰
میامی (۷۵۴۳۲۹) ۱۱ـ۱۵ر۳ـ۱۵ر۵ـ۱۵ر۷ـ۹ر۱۵
سیلورسیتی (۸۶۱۲۰۵) ۳۰ر۱۰ـ۳۰ر۲ـ۳۰ر۴ـ۳۰ر۶ـ۸ر۳۰
شهرام (۸۴۴۵۴۹) ۳۰ر۱۱ـ۳۰ر۳ـ۳۰ر۵ـ۳۰ر۷ـ۹ر۳۰

★ عشق هرگز نمی‌میرد ـ رنگی ـ
تخت‌جمشید (۴۳۵۵۰) ۱۱ـ۲ـ۴ـ۶ـ۸ـ۱۰

★ قصه عشق ـ رنگی ـ رایان اونیل
گلدیس (۶۲۸۷۱۳) ۳۰ر۱ـ۳۰ر۳ـ۳۰ر۵ـ۳۰ر۷
★ کی‌دسته‌گل به‌آب داده ـ وحدت
انیورسال (۹۲۶۹۰۳) ۱۱ـ۱ـ۳ـ۵ـ۷ر۱۵ـ۹ر۳۰
پاسفیک (۷۵۳۳۱۱) ۱۱ـ۱ـ۳ـ۵ر۱۰ـ۳۰ر۷ـ۹ر۴۵
ایران (۳۱۶۳۵۴) ۳۰ر۱۰ـ۳۰ر۲ـ۳۰ر۴ـ۳۰ر۶ـ۸ر۳۰
سایتا (۳۵۲۴۴۲) ۹ـ۱۱ـ۱ـ۳ـ۵ـ۷ـ۹
تیسفون (۹۵۸۸۸۲) ۱۰ـ۱۲ـ۲ـ۴ـ۶ـ۸ر۳۰
رنگین‌کمان (۳۴۶۷۶۰) ۱۰ـ۱۲ـ۲ـ۴ـ۶ر۱۵ـ۸ر۳۰
موناکو (۷۹۵۵۹۶) ۹ـ۱۱ـ۱ـ۳ـ۵ـ۷ـ۹
پرسپولیس (۵۳۸۰۸۳) ۸ـ۱۰ـ۱۲ـ۲ـ۴ـ۶ـ۸
کارون (۹۵۵۱۶۵) ۱۰ـ۱۲ـ۲ـ۴ـ۶ـ۸ر۳۰
دریا (۳۴۱۷۴۶) ۹ـ۱۱ـ۱ـ۳ـ۵ـ۷ـ۹
آستارا (۸۷۴۰۲۲) ۳۰ر۱۰ـ۲ر۲ـ۳۰ر۴ـ۳۰ر۶ـ۸ر۳۰

★ مارکوپولوی کوچولو ـ رنگی
سینه‌موند (۴۸۳۲۲) ۱۱ـ۳ـ۵ـ۷ـ۹

★ مغناطیس زن‌ها ـ رنگی ـ لاندوبوزانکا
ونک (۶۸۴۱۱۶) ۱۵ر۱۱ـ۳۰ر۲ـ۳۰ر۵ـ۴۵ر۷ـ۱۰

★ مری انتقامجو ـ رنگی
پارک (۳۱۹۶۳۷) ۹ـ۱۱ـ۱ـ۳ـ۵ـ۷ـ۹

★ مشتهای انتقام ـ سینماسکوپ ـرنگی
برلیان (۳۹۳۵۳۵) ۹ـ۱۱ـ۱ـ۳ـ۵ـ۷ـ۹

★ نبرد های پانچوویلا ـ رنگی ـاسکوپ
ایفل (۳۱۱۴۷۷) ۱۰ـ۱۲ـ۲ـ۴ـ۶ـ۸ـ۱۰

★ والدز ـ رنگی ـچارلزبرونسون
امپایر (۶۲۳۹۴۲) ۱۵ر۱۱ـ۲۰ر۱ـ۳۰ر۳ـ۳۰ر۵ـ۳۰ر۷ـ۹ر۴۵

★ سانس انگلیسی
گلدیس ساعت ۹ر۳۰ (قصه عشق)

رمضانعلی قاسمی پایه‌گزار دراک استور تخت‌جمشید

در مراسم افتتاح دومین مرکز بزرگ دراک استور تخت‌جمشید :

پیشرفتهای صنعتی، اجتماعی واقتصادی کشور انگیزه کار بود

آقای شمس‌ملک‌آرا فرماندار شمیران در مراسم افتتاح دراک‌استور بزرگ تخت‌جمشید

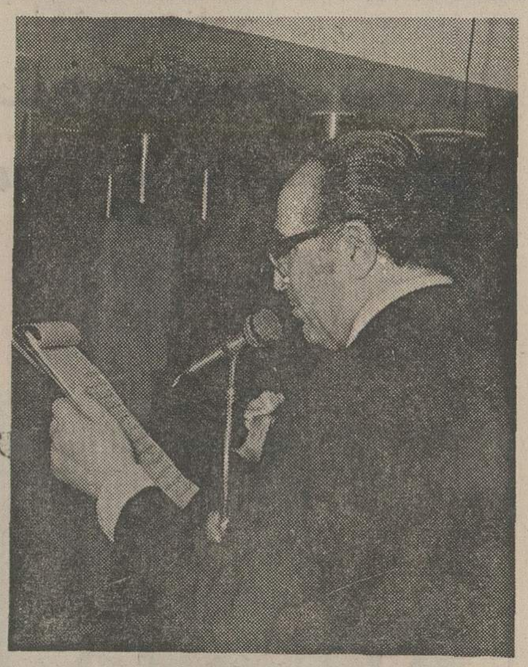

آقای رمضانعلی قاسمی هنگام صحبت در مراسم افتتاح « دراک استور تخت جمشید »

دومین دراک استور تخت جمشید برای جوابگوئی به نیازهای یك جامعه پیشرفته درخیابان پهلوی نرسیده‌به‌پارك‌وی گشایش یافت و با آغاز این دراک استور برای گروه‌بیشماری ازساکنان شهر وشمیران در رفع احتیاجات فوری

تامین نیاز های درمانی و بهداشتی رنج میبرند و هنوز مردم تهران بانام دراگ استوری و نحوه کار وعرضه کالا های درمانی وبهداشتی آشنا نبودند .

با افتتاح و آغاز کار «دراک استور تخت جمشید شمیران » ساکنان شمیران و خارجیان مقیم‌تهران باواحدی

آقای دکتر خرسند رئیس سندیکای کارفرمایان‌صنایع داروئی و بهداشتی در مراسم افتتاح

ملك‌آرا فرماندار ، رادمهر شهردارشمیران، دکترخرسند رئیس سندیکای کارفرمایان صنایع داروسازی وبهداشتی ایران ، دکتر قادری نژاد رئیس جامعه داروسازان شرکت داشتند .

در آغاز آقای رمضانعلی قاسمی موسس ومدیر دراگ استور تخت جمشید طی سخنانی گفت :

خانمها و آقایان از اینکه دعوت ما راپذیرفته با تشریف فرمائی خود سرافرازمان فرمودید بینهایت سپاسگزارم همانطوریکه اطلاع دارید ده سال پیش افتتاح اولین دراگ استور در ایران به نام « دراك استور تخت جمشید » مرحله نوینی‌رابرای تامین رفاه بیشتر و سلامتی مردم در ایران بوجود آورد واین اقدام درشرایطی انجام شد که هنوز ایجادواحدهای بزرگ فروشگاهی در کشور پدید نیامده بود و با ایجاد اولین واحد بزرگ بهداشتی به نام « دراگ‌استور تخت جمشید » راه برای‌پیاده‌کردن چنین طرح هائی از طرف سرمایه‌گذاران بخش داخلی باز شد .

★ انگیزه جهانی واجتماعی

عواملی که موجب گسترش « دراك استورها » و موسسات مشابه گردید بطور خلاصه عبارت بودند از : پیشرفت تکنولوژی در جهان ودر کشور عزیزمان ایران پیشرفت علوم به ویژه دارو ـ سازی و پزشکی در جهان صنعتی شدن کسور و ایجاد کارخانجات تولیدی‌مخصوص در زمینه تولید کالا های بهداشتی و داروئی بالا رفتن سطح ردگی مردم ، توجه بیشتر مردم به سلامتی و بهداشت واز هممهمترجهش بی سابقه اقتصادی کشور که مولود سیاست مستقل ملی ایران براساس الهام از نیات رهبرخردمند ایران شاهنشاه آریامهر در ایران پدید آمده بود .

بنا براین گسترش این گونه موسسات پاسخی بود به این نیاز اجتناب ناپذیرجامعه وهم این پاسخی بود مثبت بمکارخانجات تولیدی که در پرتو ثبات و آرامش ناشی از سیاست مستقل ملی‌در ایران به‌بهره رسیده بودند .

★ در سطح جهانی

لحظه‌ای اندیشه به تحولات سریع‌کشوردر شرایط کنونی درجهت هماهنگی با دیگر کشورها تحت‌رهبری‌شاهنشاه آریامهر برای هر ایرانی وظایف و تکالیفی ایجاد می کند که ایجاد دراگ استور تخت جمشید شمیران کمترین سهمی است که میتوان بر عهده‌گرفت .

تاسیس « دراگ استور تخت جمشید شمیران » با آخرین و بالاترین حد خود درکشور ضرورتی شمرده می شد .

باتوجه به چنین نیازی «دراگ استور تخت جمشید شمیران » با تشویق و اقبال مردم وتائید مقامات مهم کشور و تلاش شبانه روزی متخصصین ایرانی و خارجی درسطح جهانی بوجود آمد.

امید است با سرمایه‌گذاری بهداشتی در سراسر کشور دراین گونه واحد های گام های موثرتری‌دررامتامین سلامت ورفاه مردم برداشته شود .

★ نمونه‌ای از تلاش

پس‌ازپایان سخنان آقای‌قاسمی از آقای دکتر خرسند رئیس سندیکای کارفرمایان صنایع‌دارو‌سازی و بهداشتی ایران خواسته شد برای میهمانان صحبت کند .

دکتر خرسند که خود از پیش‌کسوتان علمی صنعت دارو‌سازی کشور است طی سخنانی گفت :

به قول آن‌سیاستمدار امریکائی باید دست کسانی را فشرد که خدمتی انجام داده‌اند . آقای رمضانعلی قاسمی و اگر منصفانه بگویم خانواده‌قاسمی همه باابتکار و پشتکار نشان داده‌اند چگونه میتوان خدمت کرد .

دکتر خرسند اضافه کرد پس از بازدید از « دراگ‌استور تخت جمشید شمیران» صادقانه باید بگویم سازمانی است در سطح جهانی و شاید بدون اغراق برتر از نمونه‌های جهانی . گاهی در میان دوستان می‌بینیم که وقتی در رشته‌ای نتوانستند آنطور که باید موفق شوند فوری تغییررشته میدهند و دنبال کاردیگری میروند درحالیکه آقای قاسمی از نمونه افرادی است که صرفا بمپشتکار و ابتکار خود پای‌بند بوده است.

دکتر خرسند ضمن قدردانی از زحمات وتلاش‌های آقای‌قاسمی مدیر و موسس «دراگ استور تخت‌جمشید شمیران» گفت : امیدوارم ایجاد چنین واحدهائی ازنظر سرمایه‌گزاران با ابتکار ایرانی دنبال شود تا به تدریج نمونه‌های بیشتری‌از «دراگ‌استور تخت‌جمشید» در گوشه و کنار کشور بوجود آید.

دکتر خرسند در این مراسم گفت :

کارمؤسسان‌این‌مرکز نمونه‌جهانی‌است

★ بنام خود و مرد م

پس ازپایان سخنان آقای دکتر خرسند درحالی که میهمانان از قسمت‌های مختلف «دراگ‌استور تخت‌جمشید شمیران» بازدید می‌کردند از آقای شمس ملک‌آراء فرماندار شهرستان شمیران کمدر میان میهمانان بود تقاضا شد صحبت کند . فرماندار شمیران طی سخنانی گفت: دومین «دراگ استور تخت‌جمشید» به نام نامی شاهنشاه آریامهر افتتاح میشود و من به نام خدمتگذاری در شهرستان شمیران و به سهم خود و بنام مردم‌شهرستان شمیران از افتتاح چنین مرکزی خوشحالم و به همه کارکنان «دراگ استور تخت‌جمشید» صمیمانه تبریکمی‌گویم . با تاسیس این‌واحد میتوان امیدوار شد که ساکنان این‌منطقه ازاین پس بتوانند برای رفع نیازهای داروئی و بهداشتی خود اطمینان بیشتری داشته باشند .

شمس ملك آراء افزودامیدوارم در شرایط کنونی‌جامعه‌پیشرفته ایران افرادی مانند آقایان دکتر قاسمی با احساس وظیفه ملی و اجتماعی خود در توسعه و گسترش چنین واحد هاتلاش کنند.

فرصت مناسب

درمیان شخصیت هائی که‌در مراسم افتتاح شرکت داشتند چهره های جوان و تحصیل کرده بسیار بود. صحبت این گروه از میهمانان در باره کارکنان و مدیران جوان«دراك استور تخت جمشید»بود که‌می گفتند: دراك‌استور تخت‌جمشید که تولدش همزمان با انقلاب سفید ایران بوده در کنارپیاده کردن طرحی تازه در باره‌عرضه دارو و لوازم بهداشتی و آرایش و سایر کالا هائی که دردنیا و در دراك استور ها به‌فروش می‌رسد برای نخستین باراایران به جوانان تحصیل کرده این فرصت را داد تا بدانند دربخش آزاد و خصوصی هم می‌توان برای خود وجامعه ودیگران مفید بود . درحال‌حاضر برای‌واحدی که به نام « دراك استور تخت جمشید» با دهسال سابقه‌وتلاش وجود دارد، این امکان پدید آمده که ۱۵ تن‌دکتر داروساز رابا شرایطی‌مناسب جذب کند. استثنای این تعداد دکتر دارو سازی از واحدی وابسته‌به‌بخش خصوصی نمایانگر این واقعیت است که این طفل دهساله ره چند ساله می‌رود واحد «دراك استور تخت جمشید » به‌زودی با قدرت جذب بیشتری از جوانان تحصیل کرده کار خود را در جهت عرضه بیشترخدمت سالم به مردم توسعه خواهدداد.

در کنار چنین وضعی‌مدیران وگردانندگان دراك استور تخت جمشید که با همکاری آقایان رمضانعلی قاسمی ، دکتر پرویز قاسمی خانم دکترپریوش‌قاسمی دکتر پورتوسلی و یک تیم ۱۵ نفری دکتر داروساز با سابقه اداره میشود از فکر آموزش‌و دوره‌های‌تخصصی برای کارکنان خود نیز غافل نمانده‌اند و در طول سال کارکنان ومتخصصین آرایش این‌واحد رابرگذراندن دوره های‌تازه تخصصی‌راهنمائی می‌کنند.

گفتگو در میان‌میهمانان‌این مراسم وتوجیه‌نقش «دراك‌استور تخت جمشید » در رفاه‌بیشتر مردم تاپاسی ازشب ادامه‌داشت وسرانجام پس ازبازدیدازقسمت های مختلف و پذیرائی گرم‌از میهمانان پایان یافت.

صحنه‌ای از مراسم پذیرائی مهمانان هنگام افتتاح واحد جدید دراك‌استور بزرگ تخت‌جمشید

پیشگاه‌مبارك‌شاهنشاه آریامهر

سپاس و ستایش فراوان‌به‌پیشگاه شاهنشاه عالیقدر وفرهنك‌پرورایران که‌فردای‌روشن وسربلند جوانان‌این مملکت در سایه هدایت وحمایت آن رهبر خردمند درخشان‌و پرافتخار خواهدبود .

جان نثاران ـ رئیس‌شورای‌منطقه‌ای‌ساوجبلاغ ـ حاج عبدالله‌مقدم‌ـ رئیس‌امورس‌وپرورش منطقه ساوجبلاغ حسن گیوده

انجمن های همکاری خانه و مدرسه آموزش و پرروش منطقه ساوجبلاغ درود و سپاس خود را به خاکپای مقدس شاهنشاه اریامهر عرضه میدارند .

هشتگرد‌انجمن‌همکاری خانه‌و مدرسه دبیرستان رضا پهلوی

انجمن همداری‌خانه‌ومدرسه‌دبستان انوری هشتگرد ـ انجمن همکاری‌خانه‌ومدرسه‌دبستان پروین اعتصامی هشتگرد ـ ـ نظر آباد ـ انجمن همکاری‌خانه‌ومدرسه دبیرستان ششم بهمن‌ـانجمن همکاری‌خانه‌ومدرسه دبستان پسرانه مقدم ـانجمن همکاری‌خانه‌ومدرسه دبستان دخترانه توکلیان ـانجمن همکاری‌خانه‌ومدرسه ، مدرسه راهنمائی‌فردوسی نظرآباد ـ ولیان ـ انجمن همکاری خانه و مدرسه دبستان‌و دبیرستان روزبه ولیان ـ برغان ـ انجمن همکاری خانه و مدرسه دبستان دخترانه برغان‌ـانجمن همکاری‌خانه‌ومدرسه دبستان پسرانه ابوریحان‌ـانجمن همکاری خانه‌ومدرسه دبیرستان و مدرسه راهنمائی‌تحصیلی‌حاج‌ربیعی فخرایران ـ انجمن همکاری‌خانه و مدرسه‌دبستان‌نمونه فخر ایران ـ پنکمان ـ انجمن همکاری خانه‌ومدرسه ، مدرسه راهنمائی تحصیلی‌پنکمان ـ انجمن همکاری خانه و مدرسه دبستان توانائی پنکمان ـ خور ـ انجمن همکاری خانه‌ومدرسه‌دبستان‌دخترانه‌و و دبستان پسرانه خور ـ بختیار ـ انجمن همکاری خانه‌ومدرسه دبستان بختیار ـ هیو ـ انجمن همکاری خانه‌ومدرسه دبستان دخترانه و دبستان‌پسرانه هیو ـ فشند ـ انجمن همکاری خانه‌ومدرسه دبیرستان و مدرسه راهنمائی ساعدی فشند ـ انجمن همکاری خانه‌ومدرسه دبستان فشند ـ نجم آباد ـ انجمن همکاری خانه‌ومدرسه دبستان نجم آباد ـ رامجین‌ـانجمن همکاری خانه‌ومدرسه دبستان رامجین ـ دنگیزك‌ـانجمن همکاری خانه‌ومدرسه دبستان‌دنگیزك‌ـاحمدآباد‌ـ انجمن همکاری خانه‌ومدرسه دبستان‌احمدآباد‌ـشلمزار‌ـانجمن همکاری خانه‌ومدرسه دبستان‌شلمزار‌ـ کاظم‌آباد‌ـانجمن همکاری خانه‌ومدرسه دبستان کاظم آباد ـ قلعه‌رچندار ـ انجمن همکاری خانه و مدرسه دبیرستان ودبستان‌دقیقی‌ـچهاردانگه‌ـ انجمن همکاری خانه‌ومدرسه‌دبستان چهاردانگه

تجهیزات سمعی وبصری

ازکوچکترین دوربین‌ها تا بزرگترین پروژکتورهای ساکن و متحرك دیاگراف ـ ویوگراف ـ اوورهد و وسائل تهیه ترانسپارنسی در

نمایندگی کداك ایران

شرکت الکترو کامرا ـ ۲۱۰ خیابان شاه

تلفن های ٤ ـ ٤٣٠٩٣ ـ ٨ ـ ٦٦٣٩٥٦

درمانی‌و بهداشتی پدید آمد

نخستین واحد دراك‌استور تخت جمشید ده سال پیش هنگامی پایه گذاری شد که ساکنان تهران ازعدم‌دسترسی به واحد های آن چنان جهت سروکار پیدا کردند که‌از نظر ضوابط نمونه‌ای‌درسطح جهانی است .

★ نخستین دراگ استور

در مراسم افتتاح دراگ استور تخت جمشید شمیران» چند تن ازنمایندگان‌مجلسین، جمعی از شخصیت‌های‌علمی،

جناب آقای نیك‌پی شهردار محترم پایتخت

اهالی ابن‌بابویه بدینوسیله از زحمات شبانه روزی‌جنابان آقایان گلپایگانی و غنی‌زاده شهردار و قائم مقام مقام شهرداری‌شهر ری و آقایان مهندس یکرنگیان و مهندس لولمچی مهندسن ساختمان و آقایان مجید اشعری ریاست محترم‌پلیس ساختمان آن شهرداری که در جریان‌بارندگیهای‌اخیر در منتهای‌فداکاری از مایملك مردم این‌ناحیه‌محافظت‌فرموده‌اند صمیمانه‌سپاسگزاری نموده و از مقام عالی استدعا دارند وسیله تشویق آنان رافراهم فرمایند .

از طرف اهالی محل حاج سید کاظم میر لطیفی. حاج علی آقا نیکنام . حاج جواد میر لطیفی . حاج خلیل ازدم‌خواه. مجید خسروی . حاج سید حسین میرلطیفی

آ ـ ۱۲۲۹۶۱

آگهی مناقصه شماره یك

تاریخ ۲۱ر۱۲ر۵۲

فرماندهی لجستیکی نیروی زمینی شاهنشاهی دو قلم اجناس مشروحه زیر را:

۱ـجوراب نخی طبق نمونه و مشخصات موجود.

۲ـجوراب پشمی (کرکی) طبق‌نمونه و مشخصات موجود به تعدادی که دربرك شرایط معامله مندرج است از طریق‌مناقصه خریداری مینماید.

پیشنهاد دهندگان میتوانند با مراجعه به دفتر انتظامات فرماندهی لجستیکی نیروی زمینی شاهنشاهی و ملاحظه نمونه‌و مشخصات اجناس و دریافت برك شرایط و مشخصات معامله پیشنهاد خودراطبق مفاد مندرج در شرایط معامله تنظیم و تا ساعت ۱۲روز سه‌شنبه ۲۷ر۵۳ به دفتر انتظامات فرماندهی لجستیکی تسلیم نمایند.

م‌الف ۲۲۸۷۵

فرماندهی لجستیکی نیروی زمینی شاهنشاهی

آ ـ ۹۰۸۱۰

آگهی تغییرات در شرکت ماهی قزل‌آلا (سهامی‌خاص) ثبت شده بشماره ۱۴۹۰۵

به موجب نامه ۱۲۰ر۳ـ ۱۰۰۵ر۱۱۹۱۷ ـ ۱۰ر۱۰ر۵۲ صندوق توسعه کشاورزی‌ایران‌و تائیدیه‌شماره۲۵۵ـ۱۲ر۱۲ر۵۲ شرکت نامبرده آقای سیامک جلالی به جای آقای روح‌الله تقدیری به نمایندگی صندوق مذکور در شرکت تعیین شد. و طبق صورتجلسه مورخ ۱۲۵۲ر۱۲ر۸ مجمع عمومی فوق‌العاده ماده ۱۹ اساسنامه بشرح زیر اصلاح گردید. ماده ۱۹اصاحبان امضاء مجاز (تعیین صاحبان امضاء مجز برای امضاء نامه‌ها و اسنادی که برای شرکت تعهد آور باشد از جمله هرگونه قرارداد ـ چك ـ سفته یا برات به عهده هیئت مدیره میباشد) برابر صورت جلسه مورخ ۱۰ر۱۲ر۵۲ هیئت مدیره آقای ایرج اوصیاء به سمت مدیر عامل انتخاب گردید ووظایف و حدود اختیارات مدیر عامل بشرح مندرج درصورت جلسه مذکور میباشد و باتوجه به تغییر ماده ۱۹ اساسنامه‌آقای ایرج اوصیاء به عنوان‌مدیر عامل شرکت به تنهائی مجاز است که از طرف شرکت هرگونه قرارداد و ترتیبات با هر شخص حقیقی یا حقوقی‌و هر سازمان چه در بخش خصوصی و در بخش عمومی تحت هرگونه قیدوشرطبرای فروش‌محصولات (شرکت) تا هر میزان و هر مبلغ منعقد کند و بموقع اجرا بگذارد و همچنین آقای ایرج اوصیاء اختیار دارند برای سایر امور هر بار تا مبلغ دویست هزار ریال از طرف شرکت اسناد تعهدآور منجمله چك و سفته و برات منفرداو مستقلا امضاء نمایند . و کلیه اسنادی را که بیش از دویست هزار ریال برای شرکت و در غیاب ایشان یکی از مدیران به نعین هیئت مدیره به اتفاق آقای حسین افشار قاسملو رئیس و عضو هیئت مدیره شرکتو در غیاب ایشان به اتفاق یکی از دیگر مدیران شرکت امضاء خواهند نمود .

م‌الف ۲۲۹۲۷

رئیس اداره ثبت شرکت هاو مالکیت‌صنعتی‌ـ حمیدجمشیدی

به آنان که بیشتر دوستشان دارید کتاب عیدی بدهید

کتابهای دلخواه خود را از فروشگاههای امیرکبیر بخواهید

مؤسسه انتشارات امیرکبیر

نارنگی در مشهد ارزان شد

باتوجه به هجوم دهها هزار مسافر وزائر درایام نوروز به شهر مشهداز طرف‌آقای زاهدی نیابت تولیت عظمی و استاندار خراسان پیرامون تعدیلو کنترل نرخ مایحتاج عمومی دستوراتی به شهرداری واتاق اصناف‌صادر شد .دراجرای این دستور قیمت نارنگی در شهر مشهد بشرح زیراعلام گردید.

نارنگی خارجی «عمده‌فروشی » کیلوئی ۲۹ ریال .

نارنگی خارجی برای مصرف‌کننده باتوجه به درجه‌بندی بین۳۰ تا۳۵ ریال تعیین گردید.

آ ـ ۹۰۷۴۲

آگهی ازدیاد سرمایه و تغییر نوع و تصویب‌اساسنامه جدید و تبدیل سهام‌ارزش اسمی سهام شرکت‌سهامی بیمه آسیا ثبت شده بشماره ۶۷۹۵

۱ـ طبق صورتجلسه مورخ ۱۶ر۱۲ر۵۲ مجمع عمومی فوق‌العاده شرکت سهامی بیمه آسیا و نامه شماره ۱۹۲۹۱ ـ ۲۵ر۱۲ر۵۲ بیمه مرکزی ایران سرمایه شرکت مزبور از یکصد میلیون ریال بمبلغ‌پانصدمیلیون‌ریال منقسم به ده‌هزار سهم پنجاه‌هزار ریالی با نام پنجاه درصد پرداخت افزایش یافت و این افزایش سرمایه بموجب نامه شماره ۵۸۱ـ۱۸ر۱۲ر۵۲ بانک بازرگانی ایران‌شعبه ۱۷ خیابان ایرانشهر تودیع گردیده است ۲ـ طبق صورتجلسه مورخ ۱۹ر۱۲ر۵۲ مجمع عمومی فوق‌العاده شرکت سهامی بیمه آسیا و موافقت شماره ۱۹۲۹۲ ـ ۲۵ر۱۲ر۵۲ بیمه مرکزی ایران تغییرات زیر در شرکت مزبور بعمل آمده است ۱ـ نوع شرکت بسهامی عام و نام آن به بیمه آسیا شرکت سهامی عام تبدیل شد ۲ـ ترازنامه و حساب سود و زیان سال ۱۳۵۱ باتوجه به نظراتی‌که‌داده‌شد و اصلاحاتی که بعمل آمده است تصویب شد ۳ـ اساسنامه‌جدیدی مشتمل بر ٤۹ ماده و ۱۷ تبصره‌تصویب و جایگزین اساسنامه قبلی گردید ٤ـ متن اعلامیه تبدیل شرکت بسهامی عام بشرح زیر است ۱ـ نام شرکت بیمه آسیا شرکت سهامی عام میباشد ۲ـ موضوع‌شرکت ونوع فعالیت های آن‌عبارت از انجام هرگونه عملیات بیمه و معاملات تجارتی و سرمایه‌گذاری مربوط به‌بیمه‌گری ۳ـ مرکز شرکت تهران خیابان تخت جمشید، نبش خیابان فیشرآباد ساختمان بیمه آسیا میباشد ٤ـ مدت شرکت نامحدود است ۵ـ سرمایه شرکت پانصد میلیون ریال منقسم به پنجاه هزار سهم ده هزار ریالی با نام پنجاه درصد پرداخت میباشد ۷ـ سهام ممتاز ندارد ۸ـ هیئت مدیره طبق صورتجلسه مورخ ۱۹ر۱۲ر۵۲ مجمع عمومی فوق‌العاده عبارتند از آقایان سعید خیامی ـ منوچهر کاشانیان ـ رضا شمس ـ حمید خیامی ـ عباس صیرفی برای مدت دو سال و آقای‌احمد فاطمی بسمت بازرس اصلی و آقای منوچهر ملکیان بسمت بازرس علی‌البدل برای مدت یکسال انتخاب شد ۹ـ روزنامه کیهان برای درج آگهیهای شرکت تعیین شد ۱۰ـ سایر تغییرات بشرح مندرج در اعلامیه تبدیل از بند (ک تا گ) میباشد ۱۱ـ طبق صورتجلسه مورخ ۲۰ر۱۲ر۵۲ هیئت مدیره شرکت مزبور آقای سعید خیامی بسمت رئیس هیئت مدیره و آقای منوچهر کاشانیان بسمت نایب رئیس و آقای دکتر رضا شمس بسمت مدیر عامل شرکت برای مدت دو سال انتخاب شدند و طبق ماده ۲۹۰ اساسنامه حق امضاء کلیه اوراق و اسناد بهادار شرکت‌باستثناء چکها بامضاء آقای سعید خیامی باتفاق یکی از آقایان‌منوچهر کاشانیان ـ رضا شمس ـ فرخ کاشانیان عباس صیرفی و چکها بامضاء آقای رضا شمس مدیر عامل باتفاق یکی از آقایان سعید خیامی منوچهر کاشانیان ـ فرخ کاشانیان و عباس صیرفی و مهر شرکت میباشد در تاریخ ۲۶ر۱۲ر۵۲ امضاء شرکت تکمیل شد .

رئیس اداره ثبت شرکتها و مالکیت صنعتی ـ حمیدجمشیدی

آ ـ ۲۲۰۱۱

آگهی استخدام

وزارت کشور بمنظور تقویت کادر سرپرستی واداره ماشین آلات سنگین دفاتر مهندسی استان‌ها وفرمانداریها یکل تعداد ۲۳ نفر مهندس مکانیك فوق لیسانس با حداقل سه سال سابقه کار برروی‌ماشین آلات عمرانی و ۲۳نفر تکنیسین مکانیك فوق دیپلم که‌دارای حداقل سه سال سابقه کار مثمر ثمر باشند و در سازمان های دیگر تضمین و تعهد خدمت نداشته باشند بطور پیمانی ازطریق مسابقه انتخاب و استخدام مینماید داوطلبان میتوانند‌در تاریخ شنبه ۱۷ و یکشنبه ۱۸ فروردین ماه سال ۱۳۵۳ با همراه داشتن مدارك مشروحه زیر:

۱ ـ فتوکپی مدرك تحصیلی.

۲ـ فتوکپی پایان خدمت وظیفه و یا معافیت دائم.

۳ـ عکس ٤×٦ـ٤ قطعه.

٤ـ رونوشت و یافتوکپی شناسنامه دوبرك.

برای ثبت‌نام از ساعت ۱۰ صبح الی ٤ بعداز ظهربه دفتر فنی وزارت‌کشور مراجعه نمایند.

تاریخ مسابقه در موقع‌نام نویسی اعلام خواهد شد.

م‌الف ۲۳۰۸٤

وزارت کشور

برنامه مخصوص نوروز ۱۳۵۳

از امروز در گروه سینماهای

متروپل ـ سانترال ـ رویال

برای اولین بار دوهنرپیشه محبوب فیلمهای کمدی حادثه‌ای در کنار هم قرار گرفته وطی یك داستان شیرین‌و پرانتریك باگانگسترهای شیکاگودست و پنجه نرم‌میکنندو حادثه می‌آفرینند

پخش از حسامفیلم

اظهار تشکر و امتنان

مفتخرا ، براثر توجهات وزارت بهداری ، زحماتیکه‌مجریان مرکز بهداشتی و درمانی قریه اوشان اعم از دکتر سلیمانی و کلیه کارکنان آن که با حسن نیت کامل بذل توجه میفرمایند ، قابل تقدیر است . امید است که روسای محترم قسمت مربوطه نامبردگان را مورد تشویق قرار دهند .

باتقدیم احترامات فائقه از طرف اهالی اوشان ـ
سلطان محمد صالحی

آ ـ ۹۱۱۱۲

اطلاعیه وزارت کار و امور اجتماعی

بدین‌وسیله باطلاع کلیه مقاطعه کاران ساختمانی، دفاتر مشاور فنی ،شرکت سهامی ساختمانی میرساند . نظر باین که حفظ نیروی انسانی بخصوص کارگران از وظایف اداره کل‌بازرسی کار میباشدبمنظور جلوگیری از بروز اشکالاتی که ممکن است احتمالا باعث بوجود آمدن خطرات جانی گردد کارفرمایان مکلف خواهند بودمفاد آئین‌نامه‌های‌حفاظتی وبهداشتی در کارگاه ها را دقیقا رعایت نمایند کلیه وسائل حفاظت‌انفرادی مانند کلاه وکمربند ایمنی را دراختیار کارگران قرار دادهو آنانرا موظف‌به استفاده از آن نمایند وهمچنین باتوجه به آئین‌نامه کارگاه‌های ساختمانی پرتگاه هاوپله‌ها رابا نرده کش موقت یا دائم بیخطر ساخته و باوسائل مقتضی از سقوط افرادو کارگران جلوگیری نمایند و در ساختمان های‌چندطبقه پس‌از اتمام سقف‌هرطبقه‌اقدام به ساختمان طبقه بعدی مینمایند . بدیهی‌است در بازرسی‌هائی که توسط بازرسان کاراز کارگاه های ساختمانی بعمل خواهد آمد چنانچه نقائصی حفاظتی و بهداشتی مشاهده گردد نسبت به تعطیل این قبیل کارگاه ها اقدام قانونی بعمل آمده و ازادامه کار آنها جلوگیری خواهدشد بنابراین بمنظور پیش‌گیری از خسارات آتی انتظار دارد در اجرای مقررات‌و حفظ نیروی انسانی کشورهمکاری و تشریك مساعی لازم‌رابااین اداره معمول‌دارند.

م‌الف ۲۳۱۵۷

مدیر کل‌بازرسی کار ـ رجبی

آ ـ ۹۱۱۸۴

ببینید : که چگونه کاراته‌بازان شرق باششلول بندهای غرب نبرد میکنند
ببینید : که فیلم استثنائی نوروز امسال چه‌غوغائی‌میکند این فیلم را ببینید : نه یکبار ، نه دوبار بلکه چندین‌بار

از فردا صبح ۲۹ اسفند

جنجالی ترین فیلم تعطیلات نوروز در سینماهای

سهیلا ـ پلازا ـ پانوراما
مهتاب ـ مراد

بعلت فوق‌العاده بودن‌فیلم کلیه‌سینماها یك‌سانس‌فوق‌العاده ازساعت ۹صبح نمایش می‌دهند

سیزدهمین شعبه بانك عمران در استان کرمانشاهان در سرپل ذهاب

وسیله آقای ملك منصور اسفندیاری استاندار کرمانشاهان طی مراسمی با شکوه افتتاح شد

آقای‌ملک منصور اسفندیاری‌استاندار کرمانشاهان در حال گشایش شعبه بانک عمران سرپل ذهاب

سیزدهمین شعبه بانک عمران‌در استان کرمانشاه واقع در سرپل ذهاب باحضور آقای‌ملک منصور اسفندیاری استاندار کرمانشاهان ومدیران کل ادارات استان وجمع کثیری از مقامات و شخصیت های محلی در ساعت ۹ صبح سه‌شنبه ۵۲ر۱۲ر۲۱ افتتاح گردید.

در این‌مراسم آقای اسدی‌سرپرست بانکهای عمران در منطقه‌غرب‌ضمن خوش‌آمد و تشکر ازحضورآقای استاندار و سایر مدعوین بیاناتی بشرح زیر در مورد تاریخچه تاسیس بانک عمران‌و نحوه‌فعالیت های آن ایراد نمود :

در حیات اجتماعی ملت ایران‌روز های فرخنده‌ای میدرخشد که از آنجمله است روز تاریخی ششم بهمن که‌بفرمان اعیحضرت همایون شاهنشاه آریامهر اصول انقلاب سازنده شاه و مردم بمرحله‌اجرا درآمد و چندی قبل بود که ملت ایران پایان یازدهمین سال انقلاب را جشن گرفته و سپاس بیدریغ خود را بحضور رهبر اندیشمند خود تقدیم داشته و سر تعظیم به شاهنشاهی فرود آوردندکه‌رهبری انقلاب سازنده‌ای را بعهده داشت که سرآغاز آن از سال ۱۳۴۹ با صدور فرمان ملوکانه دائربه‌تقسیم وفروش املاک سلطنتی به کشاورزان صاحب نسق در تاریخ شاهنشاهی ایران ثبت واز سال ۱۳۳۱ با تاسیس بانک عمران اجرای آن بنا بفرمان ملوکانه به این‌بانک محول گردید و نتیجتادر اجرای اوامر شهریاری ۵۱۷قریه ششدانگ از املاک پهلوی بین ۴۲۲۰۳ خانوار کشاورز صاحب نسق تقسیم و بانک عمران ضمن تشکیل ۷۴۸ شرکت تعاونی اعتبار اقدام به‌اعطای اعتبارات لازم و تهیه تراکتور ، کمباین ، حفرچاه های عمیق، توسعه دامپروری‌نمود و برای دگرگون ساختن کشت‌و زرع و بکار بردن روشهای نوین و علمی کشاورزی تعدادی از فرزندان کشاورزانیکه صاحب‌زمین شده بودند بهزینه بانک جهت آموزش کافی به کشور های‌آلمان وانگلستان اعزام شدند که پس از کسب دانش بوطن بازگشته و بازمین و وسائل لازم که بانک در اختیار آنان قرار داد اقدام به احداث مزارع نمونه کردند.سپس همزمان با شروع انقلاب بانک عمران فعالیت های خود را در جهت توسعه امور اقتصادی و بازرگانی کشور گسترش داده و باافزایش شعب خود در سطح کشور گام بزرگی در راه کمک‌به امور بازرگانی و صادرات و واردات جلونهاد بطوریکه درحال حاضر با اعطای‌اعتبارات بازرگانی وارزی و پرداخت وامهای صنفی، غیر منقول ، کارمندی و صنعتی کمک های باارزشی در جهت‌تثبیت وضع اقتصادی کلیه طبقات‌اجتماع بعمل آورده است ، واز همه‌مهمتر اولین بانکی در ایران است که برای تامین مسکن و انجام سایر حوایج ضروری هموطنان اقدام به پرداخت وامهای طویل‌المدت تشکیل سرمایه در مقابل پس‌انداز های‌برنامه‌ای نمود باین ترتیب که کلیه طبقات مردم میتوانند در مقابل افتتاح حساب تشکیل‌سرمایه و تمرکز وجوهات پس‌انداز در این حساب تاسه میلیون ریال وام ۱۵ ساله با بهره ۹٪ ساده برای تامین مسکن و یا تامین هزینه تحصیلی و یاسایر حوایج زندگی وام دریافت دارند، مضافاصاحبان تشکیل سرمایه رادرمقابل حوادث بیمه مجانی نموده و دروازه خوشبختی ها را بسوی ملت گشوده است .

آقای اسدی رئیس بانک عمران‌شعبه سرپل ذهاب تاریخچه تاسیس بانک عمران را شرح میدهد .

آنگاه آقای اسدی اضافه نمود فعالیت های بانک عمران منحصرا در امور تقسیم املاک پهلوی و امور بانکی متمرکز نشده بلکه به موازات این فعالیت ها ، اقدامات عمرانی مهمی در سطح کشور انجام داده که از آنجمله‌اند.

۱ـ احداث کارخانه کشمش تاکستان ، ۲ـ طرح توسعه نو سازی و کارخانه قند کرج ،۳ـ انجام‌پروژه‌شهر سازی‌صاحبقرانیه کمدر ۳۰ هکتار اراضی مزبور انجام و فعلا از بهترین نقاط مسکونی تهران بشمار میرود ، ۴ـ طرح مربوط به هتل ۳۰۰اطاقه نمك ابرود که در ۱۳ کیلومتری چالوس واقع و از مجهز ترین‌هتل های خاورمیانه و مرکز جلب توریست خواهد شد .

۵ـ طرحهای‌پروژه عمرانی‌جزیره کیش .

۶ـ مشارکت در طرح توسعه کشت و صنعت ایران که‌درقسمتی از اراضی زیر سدمحمدرضاشاه اجرا شده .

۷ـ طرح عمرانی شهرك یکصد هزار نفری غرب تهران که در یازده میلیون راضی خوردین و فرحزاد و احمد آباد احداث‌شده و بزودی در این منطقه شهری نمونه و مدرن‌با عالیترین‌تجهیزات شهرسازی بنا خواهد شد .

در خاتمه آقای اسدی ضمن‌اینکه آرزوی توفیق خدمتگزاری‌رادرراه توسعه امور اقتصادی‌و بازرگانی وصنعتی سرپل ذهاب‌نمود ازآقای ملک منصور اسفندیاری استاندار کرمانشاهان تقاضا کرد شروع‌کار شعبه سرپل ذهاب را با قطع‌نوار سه رنگ بنام نامی اعلیحضرت همایون شاهنشاه آریامهر افتتاح نماید ، این مراسم با حضوربیش از دوهزار نفر ازمردم سرپل‌ذهاب که‌در داخل و خارج بانک بودند در ساعت ۱۰ صبح پایان پذیرفت.

شماره ۱۷۴۶۶
تاریخ ۵۲ر۱۱ر۲

آگهی سرجنگلداری استان اصفهان

در اجرای ماده ۵۶ ـ اصلاحی قانون حفاظت وبهره‌برداری از جنگلها و مراتع کشور مصوب فروردین ماه ۱۳۴۸ و به‌استناد بند ۹ ماده یک همان قانون و نظریه مورخ ۵ر۹ر۵۲ ماموربازدید کننده از اراضی مشهور بمرتع‌لورک حسین آباد پلاک ۱۲۷ اصلی واقع در محدوده زیر :

شمال ـ باراضی لورک خسروآباد واسفه‌سالار
مشرق ـ بقنات مشهور به میرزاجمال اسفه‌سالار
جنوب ـ باراضی لورک محمدیه
مغرب ـ بجدول فضل‌آباد

واقع در حوزه فرمانداری شهرضا بجز مستثنیات مندرج در بند ۳ و ۵ نظریه فوق‌الذکر مرتع غیر مشجر تشخیص گردیده که بموجب ماده یکم قانون ملی شدن جنگلها و مراتع ملی و متعلق بدولت است مراتب بدینوسیله جهت اطلاع عموم آگهی میگردد تا چنانچه اشخاص نسبت به این تشخیص معترض‌باشند اعتراض کتبی خود را ظرف یکماه از تاریخ انتشار این آگهی همراه با اصل یا رونوشت رسمی مدارک و اسناد مالکیت خود بدفتر این سرجنگلداریکل تسلیم نموده تا در کمیسیون ماده ۵۶ قانون حفاظت طرح و رسیدگی گردد

امین‌الدین پور سعادت سرجنگلدار کل استان اصفهان

آ ـ ۹۰۷۶۰

بچه‌ها ، بچه‌ها :

توی این شادی ایام بهار ۵ تا دزد کوتوله نابکار
اومدن عیدی بدن به بچه‌ها خنده و شادی و صدعوروادا
اومدن تا دزد قصه ها بشن خنده و شادی به بچه‌هابدن

نوروز امسال ـ فقط یك فیلم

از صبح ۵شنبه در سینما های

مولن‌روژ ـ دیانا ـ ایفل
۹.. گلدیس (یوسف‌آباد)

از صبح ۵شنبه هدیه نوروزی گروه ممتاز سینمائی پایتخت

آسیا ـ شهوند ـ لیدو ـ نپتون ـ ژاله ـ توسکا
چرخ‌وفلك ـ پاسارگاد ـ المپیا ـ فیروزه...
ادئون ونادر

یك کمدی شاد و شیرین بهترین هدیه نوروزی امسال

همزمان با تهران در شهرستان های * مشهد «فردوسی ـ مولن‌روژ »* اهواز «آپادانا» * تبریز « متروپل ـ دیانا » * کرمانشاه « آتلانتیك » * رشت «آسیا » * شیراز «پارس »* اصفهان «نقش جهان ـ همایون ـ مهر »* ساری«ایران ـ مولن‌روژ» * زنجان «لی‌لی»* بابل « مهر» * گرگان «مهتاب »* گنبد « نیاگارا »* یزد«سمیل» * بندر پهلوی «گل‌سرخ * همدان «هما» * قم «دروازه‌طلائی»

آگهی تغییرات شرکت‌سهامی‌خاص ملاوی ثبت شده بشماره ۹۵۱۹

طبق صورتجلسات مجامع عمومی عادی بطور فوق‌العاده مورخ ۲۰ر۱۰ر۵۱ و فوق العاده مورخ ۱۵ر۱۰ر۵۲ تغییرات زیر در شرکت مذکور بعمل آمد ۱ـ ترازنامه سال ۱۳۵۰ شرکت تصویب شد ۲ـ روزنامه اطلاعات جهت درج آگهی های شرکت تعیین شد ۳ـ آقایان مهندس شمس‌الدین نهاوندی ومهندس جلال‌الدین فاطمی و مهندس وازگن کاسپاریان امیرخانیان بسمت اعضاء هیئت مدیره برای مدت دو سال و آقای مهندس عطاء اله کرمانی نژاد بسمت بازرس اصلی آقای محمد اسمعیل مسکوب بسمت بازرس علی‌البدل برای‌مدت یکسال انتخاب شدند ۴ـ باستناد صورتجلسه‌مورخ ۲۰ر۱۰ر۱۳۵۱ هیئت مدیره‌آقای مهندس‌شمس‌الدین نهاوندی بسمت رئیس هیئت مدیره و مدیر عامل و آقای مهندس جلال‌الدین فاطمی بسمت نایب رئیس هیئت مدیره انتخاب شدند و حق امضاء کلیه اوراق و اسناد بهادار و اسناد رسمی و یا هر نوشته تعهدآور در قبال اشخاص ثالث با آقای مهندس شمس‌الدین نهاوندی با مهر شرکت می باشد ۵ـ آقایان مهندس شمس‌الدین نهاونـدی بسمت رئیس هیئت مدیره و مدیر عامل ومهندس جلال‌الدین فاطمی بسمت عضو هیئت مدیره ونایب رئیس هیئت مدیره و مهندس وازگن کاسپاریان امیرخانیان بسمت عضو هیئت مدیره برای مدت‌دو سال و آقای محمد اسمعیل مسکوب حقیقی بسمت بازرس علی‌البدل و آقای مهندس عطاء اله‌کرمانی نژاد بسمت بازرس اصلی برای مدت یکسال‌انتخاب شدند ۶ـ روزنامه اطلاعات جهت درج آگهی‌های شرکت تعیین شد .

رئیس اداره ثبت شرکتها و مالکیت‌صنعتی
حمید جمشیدی

م‌الف ۲۲۷۶۵

آ ـ ۸۹۹۵۰

آگهی احضار غیابی

نوبت سوم

باستوار یکم مخابرات مهدی شهرت ولیخانی فرزند محمد که محل اقامت او تهران خیابان نارمک انتهای خیابان مهر فروشگاه کفش سوسن تعیین گردیده و جمعی گروه مخابرات نیروی زمینی شاهنشاهی میباشد و فعلا مجهول‌المکان است ابلاغ میگردد که باتهام فرار از خدمت در این بازپرسی تحت تعقیب میباشد مراتب سه نوبت متوالی آگهی میگردد تا خود را بشعبه ۲ بازپرسی دادسرای سازمانی ستاد بزرگ ارتشتاران واقع در تهران چهار راه قصر اداره دادرسی نیرو های مسلح‌شاهنشاهی معرفی نماید در صورتیکه تا دو ماه از تاریخ اعلام در جراید خود را معرفی ننماید بدون حضور او رسیدگی و اقدام قانونی بعمل خواهد آمد.

م‌الف۲۲۸۷۸

بازپرس شعبه ۲ دادسرای سازمانی ستاد بزرگ ارتشتاران

از صبح پنجشنبه فقط در

سینمارادیوسیتی

بیسابقه‌ترین هدیه نوروز امسال و هر سال

یك اثرپلیسی کمدی بی‌نظیر اقتباس از سری کتابهای «گلانتری ۸۷» که شهرت فوق‌العاده‌ای درسراسرجهان کسب کرده و محبوب ترین هنرپیشگان‌جهان برای‌اولین بار در کنار هم در آن هنر نمائی کرده‌اند .

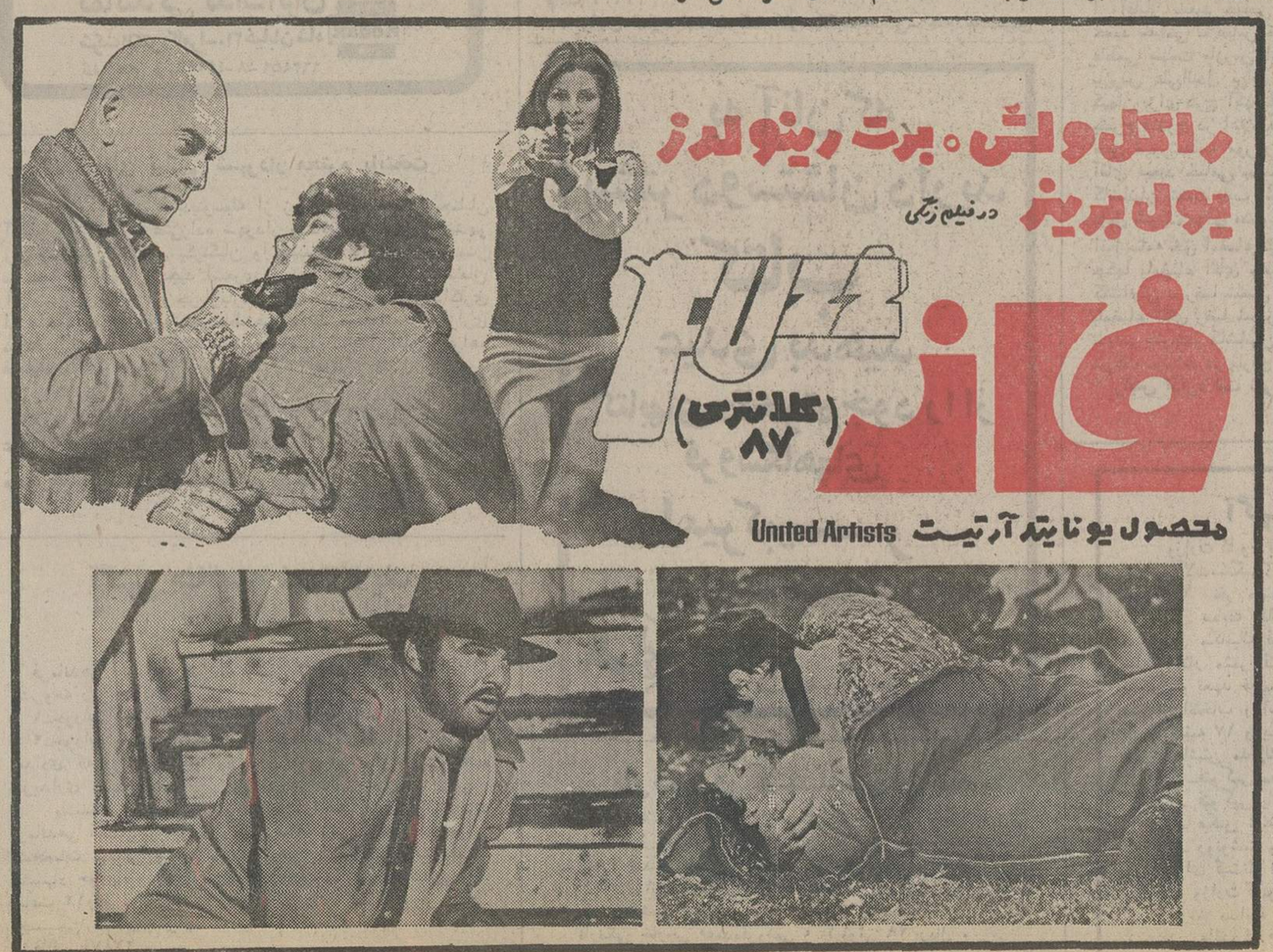

سانسها ۱۵ر۱۱ صبح ـ ۳۰ر۳ـ ۳۰ر۵ـ ۳۰ر۷ـ ۳۰ر۹ بعداز ظهر .بلیط در گیشه سینما رزرو میشود

ششم طبیعی و ریاضی فشرده در تعطیلات عید

گروه فرهنگی فضیلت باهمکاری مجرب‌ترین کادرآموزشی تهران کلاسهای فشرده ششم‌طبیعی وششم ریاضی درایام‌نوروزدایر مینماید. این کلاسها از ساعت هفت‌ونیم صبح روز جمعه دوم فروردین‌آغاز خواهدشددر تمام دوره کلاس از داوطلبان هر روزامتحان کتبی مشابه امتحانات نهائی از مطالب تدریس شده‌بعمل خواهد آمد. برای‌داوطلبان‌شهرستانی محل‌سکونت‌رایگان‌در یکی‌از مدارس‌گروه درنظر گرفته شده‌است . داوطلبان شهرستان ها جهت ثبت‌نام میتوانند مقدار کل‌شهریه‌را مبلغ ۴۰۰۰ ریال برای‌ششم طبیعی و ۶۰۰۰ ریال برای ششم ریاضی وسیله نزدیک‌ترین بانک محل‌اقامت خودبحساب شماره۵۰ بانک صادرات شعبه۲۹۸۰نواب واریز و عین‌چك بانکی را همراه تقاضانامه زیر به‌آدرس‌دبیرستان سهند ارسال نمایند. به‌تقاضانامه‌هائی که پس‌ازتکمیل کلاسها خواهد رسید ترتیب‌اثر داده نخواهدشد.

۱ ـ خیابان پهلوی مقابل کاخ مرمر دبیرستان سهند تلفن ۴۳۰۵۹
۲ ـ خیابان آیزنهاور بین نواب‌وسلسبیل‌شمالی جنب راهنمائی تصادفات دبیرستان فیروز تلفن ۹۲۸۹۲۱
۳ ـ خیابان امیریه‌نبش منیریه آموزشگاه‌فضیلت تلفن ۴۲۶۴۵

فضیلت

گروه فرهنگی فضیلت

اینجانب دانش آموز کلاس ششم چك بانکی شماره
بانك را بانضمام دوقطعه عکس ارسال و تقاضای ثبت نام دارد . لطفا محل
سکونت برای اینجانب منظور دارید / ندارید امضاء

پذیرش دانشجو برای دانشکدهٔ افسری خلبانی نیروی هوائی شاهنشاهی

نیروی هوائی شاهنشاهی بمنظور تکمیل‌کادر خلبانی خودتعدادی داوطلب برای‌تحصیل در دانشکده افسری خلبانی با شرایط و امتیازات زیر استخدام مینماید :

الف ـ شرایط :

۱ـ تابعیت دولت شاهنشاهی ایران .
۲ـ متدین بودن بیکی از ادیان (اسلام ،مسیحی ، کلیمی و زرتشتی).
۳ـ داشتن حداقل سن ۱۷ سال وحداکثرسن ۲۴ سال تمام (برای کسانیکه خدمت زیر پرچم را انجام داده‌اند ۲۵ سال تمام).
۴ـ داشتن گواهینامه دوره کامل‌دبیرستان‌در یکی از رشته های ریاضی . طبیعی یاادبی.
۵ـ قبولشدن از معاینات جسمانی وآزمایش استعداد خلبانی .
۶ـ داشتن حداقل قد ۱۶۱ سانتیمترتمام.
۷ـ نداشتن پیشینه بد .
۸ـ نداشتن همسر ، اولاد و کسان تحت‌تکفل .
۹ـ سپردن تعهد خدمت در نیروی هوائی شاهنشاهی برابر قوانین و مقررات استخدامی نیرو های مسلح شاهنشاهی .
ب ـ حداقل مدت تحصیل در دانشکده‌افسری دو سال در داخل و یا خارج از کشور میباشد .

پ ـ حقوق و مزایا :

۱ـ دانشجویان در طول مدت تحصیل‌شبانه روزی بوده و علاوه بر تامین‌هزینه‌زیست و پوشاک آنان در سال یکم حداکثر تا ۸ ماه‌ماهانه مبلغ ۷۷۰۰ ریال و بلافاصله پس از آغاز پرواز ۱۳۹۵۰ ریال و در سال دوم‌ماهانه‌مبلغ ۱۴۵۷۵ ریال و در سال سوم ماهانه ۱۵۲۰۰ ریال‌بعنوان حقوق و حق پرواز دریافت‌میدارند وچنانچه برای ادامه تحصیل بخارج از کشور اعزام شوند علاوه بر حقوق ومزایای‌مقرره از فوق‌العاده تحصیلی که معادل دوبرابر کمک هزینه تحصیلی میباشد استفاده خواهندنمود .
۲ـ دانشجویان پس از احراز موفقیت‌در آزمایشات مربوطه بدرجه ستواندومی مفتخر و برابر قانون استخدام‌نیرو های مسلح‌شاهنشاهی از ترفیعات بعدی بهره‌مند میگردند .
۲ـ اولین حقوق و مزایای ستواندوم خلبان ۳۹۲۶۰ ریال خواهد بود.
۴ـ مجموع حقوق و مزایای ستواندوم‌خلبان درصورت خدمت در خارج از مرکز حداکثر مبلغ ۵۴۰۲۰ ریال خواهد شد.
۵ـ بفارغ‌التحصیلان سالیانه تا میزان‌دو برابر حقوق ماهانه بعنوان پاداش در آخر هر سال پرداخت میگردد .
۶ـ ضمنا فارغ‌التحصیلان از مزایای بسیاری‌نظیر : پس‌انداز تامین آتیه بانک سپه (که برای دوران خدمت ۳۰ ساله ، با توجه به‌مبلغ‌پس‌انداز و مبلغ معادل آن که بلاعوض از بودجه وزارت جنگ اضافه میشود و بهره‌مربوطه ، جمعا تا حدود دومیلیون ریال بالغ میگردد) ، وام مسکن بانک سپه خانه های‌سازمانی واگذاری با استاندارد مناسب ، درمان رایگان خود و خانواده تحت تکفل وخرید از فروشگاه های ارتشی با تخفیف‌قابل ملاحظه و غیره ، بهره‌مند میشوند .
ت ـ داوطلبین میتوانند برای کسب‌اطلاعات‌بیشتر و ثبت نام با در دست داشتن عین‌مدرک تحصیلی و فتوکپی آن ، عین شناسنامه (بفرم‌جدید عکس‌دار) ، دو برگ فتوکپی شناسنامه و ۲۲ قطعه عکس ۴×۳ از تاریخ نشر این‌آگهی تا تامین احتیاج همه روزه باستثناء تعطیلات‌رسمی از ساعت ۷ الی ۱۴ بفرماندهی‌آموزشهای هوائی واقع در تهران ، خیابان دماوند (جاده تهران نو) ، ایستگاه فرودگاه، خیابان حجت مراجعه نمایند .

آ ـ ۹۱۱۰۰ م‌الف ۲۳۱۹۱

آگهی قبول کارآموز

آموزشگاه معدنی ناحیه کرمان وابسته بشرکت ملی ذوب‌آهن ایران تعدادی کارآموز با شرایط ذیل درسال جاری میپذیرد .
۱ ـ تابعیت دولت شاهنشاهی ایران
۲ ـ مدرک تحصیلی حداقل دوره‌اول دبیرستان
۳ ـ دارابودن دفترچه پایان خدمت یا برگ معافیت دائم
۴ ـ شاغل نبودن و نداشتن تعهد خدمت در موسسات دولتی و وابسته بدولت
۵ ـ حداکثر سن ۳۰ سال
۶ ـ داشتن صحت‌مزاج و قدرت انجام کارهای فنی
۷ ـ نداشتن پیشینه بد
۸ ـ سپردن تعهد خدمت در معادن شرکت بمدت ۳ سال

دوره کارآموزی در آموزشگاه حدود یکسال میباشد و دراین مدت ماهیانه مبلغ ۵۰۰۰ ریال بعنوان کمک هزینه تحصیلی بکارآموزان پرداخت خواهد شد
کارآموزان باید قبل از ورود به‌آموزشگاه حداقل سه‌ماه در تونل یکی از مناطق معدنی شرکت کار نمایند داوطلبین جهت ثبت‌نام وکسب‌اطلاعات‌بیشترمیتوانند بادردست داشتن‌مدارک‌زیر
۱ ـ آخرین مدرک تحصیلی
۲ ـ ۱۸ قطعه عکس ۴×۶
۳ ـ دفترچه پایان خدمت یا برگ معافیت دائم
۴ ـ عین شناسنامه عکسدار
۵ ـ برگ عدم سوء پیشینه
در کرمان‌به‌آموزشگاه‌معدنی‌واقع‌درکوی ذوب‌آهن‌مراجعه‌نمایند.
شرکت ملی ذوب آهن ایران ناحیه کرمان .

آگهی استخدام

بانك‌سپه برای تامین احتیاجات خود در تهران عده‌ای تحویلدار و کارمند دیپلمه ریاضی و بازرگانی و همچنین لیسانسیه حسابداری و بازرگانی باشرائط زیر از طریق امتحان هوش و مصاحبه استخدام مینماید.

الف ـ شرائط داوطلبان تحویلدار
۱ـ مدرك تحصیلی دیپلم ریاضی ـ بازرگانی
۲ـ داشتن معافیت دائم یاکارت پایان خدمت.
۳ـ سپردن تضمین وثیقه ملکی ویا وجه نقد بمبلغ دویست هزار ریال.
۴ـ حداکثر سن ۲۵سال.

ب ـ شرائط داوطلبان کارمند دیپلم
۱ـ مدرك تحصیلی دیپلم ریاضی یابازرگانی بامعدل بیش‌از ۱۴.
۲ـ حداکثر سن ۲۵سال .
۳ـ داشتن‌برك معافیت دائم و یاکارت پایان‌خدمت.
۴ـ آشنائی بامور ماشین نویسی.

پ ـ شرائط داوطلبان لیسانسیه
۱ـ حداکثر سن ۳۰ سال.
۲ـ داشتن برك معافیت دائم ویاکارت پایان خدمت.
۳ـ نداشتن تعهد خدمتی در سایر سازمان ها

داوطلبان واجدشرائط میتوانند فتوکپی مدرك‌تحصیلی و کارت‌پایان خدمت را بانضمام تقاضای شغل و دو قطعه عکس ۴×۳ باداره کل کارگزینی «اداره استخدام» بانك سپه ارسال نمایند.

بانك سپه

دانشگاه تهران
مرکز پزشکی پهلوی

بدین‌وسیله به‌آگاهی عموم میرساند که درمانگاه های‌داخلی مرکز پزشکی پهلوی دانشگاه تهران از تاریخ ۱۱ر۱۲ر۱۳۵۲ بمنظور رفاه بیماران علاوه برساعات صبح‌بعدازظهر ها نیز از ساعت ۲ تا۴ آماده معاینه و مداوای بیماران میباشد.
م‌الف ۲۲۸۸۶

اطلاعیه تاکسی تلفنی

سازمان تاکسی تلفنی مشهد جهت‌آگاهی موارد ذیل‌را باطلاع میرساند:
۱ـ احضاریه ده ریال «چنانچه مسافر در ایستگاه های تعیین شده از تاکسی تلفنی‌استفاده نمایداز پرداخت نرخ احضاریه معاف میباشد».
۲ـ ورودیه ده ریال
۳ـ بابت هر چهارصد متر مسافت طی شده دوریال تعیین شده‌است .
۴ـ برای هر دقیقه توقف دوریال.
۵ـ از روز ۲۵ر۱۲ر۵۲ مشترکین تاکسی تلفنی وجهی بابت ورودیه پرداخت نمیکنند ودرصورت استفاده از تاکسی در ایستگاه از پرداخت ورودیه و نرخ احضارمعاف میباشند .
«متقاضیان برای کسب اطلاع بیشتر واخذ کارت اشتراك میتوانند بسازمان تاکسی تلفنی واقع در میدان عدل‌پهلوی مراجعه نمایند».
۶ـ تاکسی تلفنی از ساعت شش صبح‌الی ده شب آماده خدمت میباشد.
از تلفن های ۲۰۵۱۵ـ۲۶۱۲۳ استفاده فرمایند.

سازمان تاکسی تلفنی مشهد

کتابهای مورد نیاز خود را
از فروشگاه های
امیرکبیر
بخواهید.

آگهی استخدام رسمی

گمرک ایران طبق مفادقانون استخدام کشوری ۱۱۷ نفر را از طریق امتحان ومسابقه‌بشرح زیر استخدام مینماید

ردیف عنوان شغل	حداقل شرط تحصیلی لازم	تعداد مورد نیاز	شهرستان محل خدمت	گروه قطعی
۱ـ کارشناس حساب۱	فوق لیسانس یا لیسانس در یکی از رشته‌های (حسابداری ، بانکداری ، بازرگانی و مدیریت بازرگانی و اقتصاد) و طی دوره کارآموزی در زمینه مربوطه .	۵ نفر	جلفا ـ بندرپهلوی ـ بندرشاهپور ـ خرمشهر ـ بندربوشهر	۷
۲ـ کارشناس امور گمرکی ۱ (حقوقی و قضائی)	دارا بودن دانشنامه لیسانس قضائی یا فوق لیسانس قضائی و طی دوره آموزشی مربوطه و موفقیت در آن .	۴ نفر	اصفهان ،اهواز ، بندربوشهر ، تهران	۷
۳ـ مهندس مکانیک ۱	لیسانس یا فوق لیسانس در مکانیک یا برق و مکانیک یا صنایع فلزی یا فلزکاری یا صنایع فولادی	۱ نفر	بندر بوشهر	۷
۴ـ کارشناس تعیین ـ ارزش ۱	دارا بودن دانشنامه‌لیسانس (اقتصاد،بازرگانی، مدیریت بازرگانی و اداری حسابداری و طی دوره کارآموزی در زمینه مربوطه .	۳ نفر	جلفا ، بندربوشهر ، بندرعباس	۷
۵ـ کارشناس بودجه۱	دارا بودن دانشنامه لیسانس یا فوق لیسانس در یکی از رشته‌های اقتصاد ـ حسابداری ـ بانکداری ـ بازرگانی و طی دوره کارآموزی‌در زمینه مربوطه .	۶ نفر	مشهد ـ خرمشهر ـ بندرعباس ـ بندربوشهر ـ تبریز ـ آبادان	۷
۶ـ تکنیسین آمار ۲	دارا بودن مدرک فوق دیپلم و طی دوره کارآموزی در زمینه مربوطه. یا دیپلم ریاضی و طی دوره کارآموزی در زمینه مربوطه با شش سال تجربه .	۵ نفر	بندر شاهپور ـ خرمشهر ـ کیش ـ جاسک ـ زاهدان	۵
۷ ـ حسابدار ۱	دارا بودن مدرک دیپلم کامل متوسطه و طی دوره حسابداری مقدماتی و موفقیت در آن .	۱۰ نفر	آبادان ، بندرشاهپور ، اهواز ، لنگه (کنگ)، کیش ، زاهدان (سراوان)، زاهدان (میرجاوه)، بازرگان ، تایباد ، خرمشهر	۴
۸ـ متصدی‌اموردفتری۲	دارا بودن مدرک دیپلم کامل متوسطه طی دوره آموزش در زمینه مربوطه .	۸ نفر	برای هریک از شهرستانهای خسروی،بوشهر، چابهار ، نوشهر، تایباد ، جلفا (یکنفر) ، بندرعباس (۲نفر)	۴
۹ـ کارگزین ۱	دارا بودن مدرک دیپلم کامل متوسطه‌و طی‌دوره کارآموزی در زمینه مربوط .	۵ نفر	آبادان(۲نفر) خرمشهر، بندرشاهپور،بندرعباس	۴
۱۰ ـ متصدی‌حقوقی‌و قضائی ۱	دارا بودن دیپلم کامل متوسطه و طی دوره کارآموزی در زمینه مربوطه .	۵ نفر	زاهدان (سراوان) ، چابهار، آبادان (خارک)، جاسک ، جلفا .	۴
۱۱ـ جمعدارجنسی۲	دیپلم کامل متوسطه و طی دوره کارآموزی در زمینه مربوطه .	۱ نفر	بوشهر	۴
۱۲ـ کارپرداز ۲	دیپلم کامل متوسطه و طی دوره کارآموزی در زمینه مربوطه .	۱ نفر	کردستان (سنندج)	۴
۱۳ـ متصدی امور دفتری ۱	گواهینامه سال سوم متوسطه و طی دوره کارآموزی در زمینه مربوطه	۷ نفر	اصفهان ، تبریز ، جلفا ، خرمشهر، بوشهر ، جاسک ، لنگه	۳
۱۴ـ متصدی‌کنترل‌بار	گواهینامه سال سوم متوسطه و طی دوره کارآموزی در زمینه مربوطه .	۵ نفر	تهران	۳
۱۵ـ راننده تندرو	گواهینامه پایان دوره ابتدائی و گواهینامه رانندگی پایه یک .	۱۲ نفر	جلفا (۶ نفر) بندرشاهپور (چهار نفر) تبریز (یک نفر) خرمشهر (یک نفر)	۳
۱۶ـ جمعدار نقدی	گواهینامه سال سوم متوسطه و طی دوره کارآموزی در زمینه مربوطه .	۱ نفر	جلفا	۳
۱۷ـ راننده تندرو ۱	دارا بودن مدرک تحصیلات پایان‌دوره ابتدائی و داشتن گواهینامه رانندگی پایه دو همگانی	۲۳ نفر	بندرعباس (۷نفر) بوشهر (۶نفر) چابهار(۲نفر) زاهدان (۲ نفر) و برای هریک‌از شهرستانهای لنگه ، کیش ، گناوه ، بوشهر (کنگان)ـبوشهر (دلوار) بوشهر (عسلویه) یک نفر	۲
۱۸ـ الکتریسین (مکانیسین برق)	دارا بودن‌مدرک تحصیلات پایان دوره‌ابتدائی وگذراندن دوره‌آموزشی برق یادو سال تجربه در رشته شغلی خدمتکار فنی.	۵ نفر	بازرگان(یک نفر) بندر عباس (یک نفر) گناوه (یک نفر) تایباد (دو نفر)	۲
۱۹ـ سرویسکار	دارا بودن مدرک تحصیلات پایان دوره‌ابتدائی و آشنائی لازم در فن سرویسکاری	۳ نفر	جلفا (۲ نفر) ، چابهار (یک نفر)	۱
۲۰ـ مکانیسین‌موتور۱	دارا بودن مدرک تحصیلات پایان دوره‌ابتدائی وگذراندن‌دوره آموزشی مکانیسین ماشین‌آلات یادوسال تجربه در رشته شغلی خدمتکار فنی.	۴ نفر	جلفا (سه نفر) چابهار (یکنفر)	۲
۲۱ـ صافکار۲	دارا بودن‌مدرک تحصیلات پایان دوره ابتدائی و ۶ سال تجربه.	۱ نفر	جلفا	۲
۲۲ـ راننده موتورآبی	دارابودن‌گواهینامه‌پایان‌دوره ابتدائی‌گواهینامه رانندگی موتور آبی و تسلط به فن شنا و نجات غریق.	۱ نفر	چابهار	۲
۲۳ـ لوله‌کش ۲	دارا بودن مدرک‌تحصیلات پایان دوره ابتدائی و شش سال تجربه .	۱ نفر	تهران	۲

مداوطلبان بومی در استخدام حق تقدم داده خواهد شد کسی بومی شناخته میشود که محل سکونت فعلی و همچنین محل صدور شناسنامه‌اش در شهرستان مورد تقاضا باشد. داوطلبان بومی باید جمله ذیل برگ درخواست ثبت نام را بدقت خوانده و امضاء کنند.
داوطلبان واجد شرایط میتوانند برگ درخواست ذیل این‌آگهی‌را تکمیل‌کنند وبادو قطعه‌عکس ۴×۳ خودو رسیدبانکی مبنی‌برپرداخت مبلغ چهارصد ریال برای‌مشاغل ردیفهای یک لغایت شش و مبلغ ۳۵۰ ریال‌برای داوطلبان مشاغل ردیفهای هفت لغایت ۱۶ مبلغ ۱۵۰ ریال برای داوطلبان مشاغل ردیفهای ۱۷ الی آخر که باید به حساب ۹۸۰ بانک مرکزی ایران دریکی از شعب بانک ملی ایران به عنوان‌حساب (حق ثبت نام داوطلبان استخدام) پرداخت شده باشد را حداکثر تا ده روز پس از انتشار این آگهی باپست سفارشی به نشانی اداره کارگزینی گمرک ایران واقع در خیابان داور تهران ارسال دارند . به مدارکی که بعد از این تاریخ به پست‌تحویل داده شود یافاقد رسید بانکی باشد ترتیب اثر داده نخواهد شد (وجه مذکوربهیچوجه مسترد نخواهد شد). تاریخ و محل امتحان و مسابقه بعدا در دعوتنامه قید خواهدشد.

برك درخواست شغل از گمرك ایران

نام خانوادگی نام نام پدر شماره شناسنامه
محل صدور تاریخ تولد مدرک و رشته تحصیلی :
وضع خدمت‌وظیفه داوطلب شغل (فقط یک شغل)
شهرمورد تقاضا: (فقط یک شهر)
نشانی کامل: شهر خیابان شماره منزل
شماره تلفن امضاء داوطلب
اطمینان میدهم که محل سکونت من در شهرستانی است که در آن تقاضای استخدام کرده ام ودر صورتی که استخدام شوم بهیچوجه تقاضای انتقال نخواهم کرد. م‌الف ۲۳۰۷۷
امضاء داوطلب

قابل توجه آقایان مالکین اراضی و املاك حاجی‌آباد ـ حسین‌آباد ـ جنت‌آباد پلاکهای ۱۱۹ و ۱۲۰ و ۱۲۳ بخش ۱۱ شمیران

سرجنگلداری استان مرکز حسب آگهی مورخ نهم اسفند ماه منتشره در روزنامه فرمان شماره ۶۰۷۳ و باستناد ماده ۵۶ قانون حفاظت و بهره‌برداری از جنگلها و مراتع کشور کلیه اراضی پلاکهای مذکور را باستثناء مستثنیات قانونی ملی اعلام نموده و مدت اعتراض نیز تا پایان روز نهم فروردین ماه ۵۳ میباشد.
چون بکیفیت مذکور و با توجه بتعطیلات نوروز بیم تضییع حقوق کسانیکه بدون‌اطلاع مانده‌اند زیاد است و چون اعتراضات همه مالکین برای رفع این تعرض در کمیسیون ماده ۵۶ موثرتر خواهد بود .
خوب است قبل از فوت وقت اعتراضات خود را بدفتر سرجنگلداری کل استان مرکز واقع در بولوار الیزابت خیابان میکده کوچه ابرار تسلیم نمائید و برای هرگونه راهنمائی‌میتوانید حتی در ایام تعطیل عید صبحها با تلفن ۴۴۷۴۱ تماس حاصل فرمائید .
« دفتر وکالت دکتر احمد فرزانه وکیل اکثریت مالکین‌حاجی‌آباد ـ و حسین آباد »

آگهی تغییرات در شرکت سهامی خاص‌شیشه‌سازی مینا ثبت شده بشماره ۱۱۱۱۷

برابر تصمیمات مجامع عمومی مورخ ۱۰ر۷ر۵۲ و ۳۰ر۷ر۷۲ تغییرات زیر در شرکت مزبور بعمل آمده است. ۱ـ ترازنامه سال ۱۳۵۱ شرکت مورد تصویب واقع گردید ۲ـ آقایان یوسف‌سبحانی بسمت بازرس اصلی و یوسف ویژه بسمت بازرس علی‌البدل شرکت‌برای مدت یکسال‌تعیین گردیدند ۳ـ روزنامه اطلاعات برای درج آگهی های شرکت تعیین شد ۴ـ سرمایه شرکت از مبلغ هشتاد میلیون ریال بمبلغ یکصد میلیون ریال منقسم به یکهزار سهم بی نام یکصد هزار ریالی‌تمام پرداخت افزایش یافت۵ـ سرمایه‌ازدیاد یافته بموجب گواهی شماره ۲۱۴۹ـ۲۳ر۱۰ر۵۲ بانك‌تجارتی ایران و هلند بحساب جاری شماره ۱۲۲۷۷ و گواهی شماره ۵۰ر۱۴۷۳ر۱۵ـ۲۳ر۱۰ر۵۲بانك ایران و خاورمیانه تودیع گردیده است۶ـ ضمن اصلاح ماده ۵اساسنامه آقایان ایرج ثابت‌هرمز ثابت‌ودکتر جلیل‌اقبال بسمت اعضاءاصلی هیئت‌مدیره و آقایان نصرت‌اله فانیان و حبیب‌اله رضوانی یوسف بسمت اعضاء علی‌البدل هیئت مدیره از تاریخ ۳۰ر۷ر۵۲ برای‌مدت دوسال انتخاب گردیدند ۷ـ برابر صورت‌جلسه هیئت‌مدیره مورخ ۱ر۸ر۵۲ آقایان ایرج ثابت بسمت رئیس هیئت‌مدیره هرمز ثابت بسمت نایب رئیس هیئت مدیره ودکتر جلیل‌اقبال بسمت مدیر عامل تعیین‌و امضاء کلیه چکها وبروات و سفته و اسناد و هرگونه‌قرارداد واوراق تعهدآور با امضاء دونفر ازسه سه نفر اعضاء اصلی هیئت مدیره متفقا با مهر شرکت و یا بامضاء یکی از اعضاء اصلی هیئت مدیره باتفاق یکی از اعضاء علی‌البدل متفقاو ممهور بمهر شرکت میباشد .
م‌الف ۲۲۷۶۳

رئیس اداره ثبت شرکتها و مالکیت صنعتی ـ حمیدجمشیدی
۱ـ۸۹۹۶۲

قابل توجه داوطلبان کنکور

گروه فرهنگی فضیلت برای کلاسهای کنکور طبیعی و ریاضی ثبت نام مینماید کلاسها از روز هفدهم فروردین ماه ۵۳ شروع و تا هنگام برگزاری کنکور ادامه خواهد داشت در طی دوره کلاس از داوطلبان امتحانی مشابه کنکور سراسری بعمل خواهد آمد . داوطلبان شهرستانها میتوانند جهت رزرو جامبلغ ۲۰۰۰ ریال توسط نزدیک ترین بانک محل اقامت خود بحساب شماره ۳۰۷ بانک بازرگانی ایران شعبه منیریه واریز و عین چک بانکی راهمراه فرم تکمیل شده زیر به آدرس دبیرستان سهند ارسال دارند.

کلیه وجوه دریافتی بمردودین در کنکور مسترد خواهد شد

فضیلت

۱ـ خیابان پهلوی مقابل کاخ مرمر دبیرستان سهند تلفن ۴۳۰۵۹
۲ـ خیابان آیزنهاور بین نواب و سلسبیل شمالی جنب راهنمائی تصادفات دبیرستان فیروز تلفن ۹۲۸۹۲۱
۳ـ خیابان امیریه نبش منیریه آموزشگاه فضیلت تلفن ۴۲۶۴۵

گروه فرهنگی فضیلت
اینجانب داوطلب کنکور طبیعی / ریاضی چك بانکی شماره
بانك رابانضمام دو قطعه عکس ارسال و تقاضای ثبت نام‌دارم
امضاء

IRANIENS FRANCOPHONES
Pour ne pas oublier votre français
LISEZ le Journal de Téhéran

آغاز هشتمین سال تلویزیون ملی ایران

سرپرست رادیو تلویزیون :

رادیو تلویزیون، یک جزیره نیست

« من تصدیق میکنم که رادیو تلویزیون یک «جزیره »نیست‌و نمیتواند از وضع فرهنگی تمام مملکت بدور باشد ».

با این سخن سرپرست‌رادیو تلویزیون این سازمان را با تحولات فرهنگی واجتماعی ، همپیوند میداندووسائل ارتباط جمعی را ، در ارائه‌جاوه‌های گوناگون جامعه ایرانی،موثر میشمارد رادیو تلویزیون در سالهای ۵۱ـ ۵۰سالهای‌کمیت پشت‌سر نهاد و با گسترش شبکه تلویزیونی ۱۴ میلیون بیننده در سراسر کشور برای خود فراهم کرد ، سال پیش تلویزیون برای کیفیت بهتر کوشید و بهبود کیفیت را از آموزش آغاز کرد .

تلویزیون از روز ۲۹ اسفند ۴۵ رسما کار خود را آغاز کرد ، بسال ۴۸ تلویزیون تجارتی تهران بدان منضم شد ودر تیر ماه ۵۰ طی قانونی رادیو و تلویزیون‌درهم ادغام شدوباسیاستی‌هماهنگ، وقایع مهم ایران و جهان از شبکه صدا و تصویر انعکاس یافت واکنون درآغاز هشتمین سال‌فعالیتش۹۲ایستگاه‌فرستنده درایران بکارافتاده،که بعضی به‌رله و پخش‌و بعضی‌به‌تولید وپخش اهتمام دارند. برنامه های تلویزیون درآغاز ۶۰ درصد تولید خارجی داشت و اینک بیش از هفتاد درصد برنامه های تلویزیونی‌درداخل وتوسط استودیوهاوواحدهای تلویزیون تهیه وتامین میشود.

سال گذشته تلویزیون ملی بر اساس مذاکراتی باوزارت آموزش‌وپرورش امور مربوط به تولید و پخش برنامه های آموزشی را بعهده گرفت هزاران دانش‌آموز درکلاسها ومنزل از این برنامه بهره آموزشی یافتند واین اولین‌گام بود تا درسال آینده با کاستهای تلویزیونی ، تعلیم در سراسر روستاها و شهر ها امکان‌پذیر شود .

رادیو تلویزیون ، در جوار فعالیت خبری و تفریحی و آموزشی ، عوامل فرعی ارزشمندی داشت که سازمان جشن هنر،تئاتر شهر ،کارگاه نمایش و مجله تماشاازآنجمله است وهریک بفراخور هدفی فرهنگی و هنری را دنبال می کردند . تماشا اکنون باانتشار ۱۵۳ دوام وقوامی یافته است ودر ارائه مسائل فرهنگی و اجتماعی و سیاسی کشور نشریه‌ای موفق بشمار می‌آید سیستم تلویزیون رنگی ازسال آینده برقرار میشود انتظارمی رود که برنامه های خبری آموزشی و تفریحی با کیفیت بهتر وکمیتی افزونتردرآگاهی مردم نقش موثرتری داشته باشد .

عکس روز

عکاس خودم سلامو علیکم

حاجی‌فیروزهاهم زرنگ شده‌اند ، آنهاهم افتاده‌اند دنبال اسم و رسم و شهرت وچاپ عکس در مطبوعات . مثل بقیه هنرمندان . این شعر را یک حاجی‌فیروز به محض‌دیدن خبرنگار عکاس اطلاعات ، برای او خوانده است . چه می شود کرد ، هنرمند ، هنرمند است :

عکاس خودم سلامو علیکم
عکاس‌خودم سرتوبالاکن !
عکاس‌خودم اینقده‌نکن‌ناز
عکاس‌خودم عکسموبنداز !
عکاس‌خودم عکسوقاب‌کن
وقتکردی ببروزنومه‌چاپکن !
ارباب خودم بزبزقندی
هنرمند می‌بینی چرا نمیخندی ؟
اینجا تهرونه ؟ ـ بعله . هنرفراوونه ؟ ـ بعله . توی تلویزیونه ـ بعله .بشکن‌بشکنه ، بشکن . هنرمال‌منه بشکن .
عکاس‌خودم فلاش‌روشن‌کن
عکسموبگیر زحمتوکم‌کن !

(عکس از : جمشید ابراهیمزاده)

فردا
قرعه‌کشی

۲ شانس
بادسته چک نوروزی
خانه
اثاث خانه
مرسدس بنز
پول
جایزه بلیطهای نوروزی
ششصد هزار تومان
جایزه بزرگ
دسته چکهای اعانه ملی

فردا
قرعه‌کشی

شماره مخصوص
دنیای ورزش
منتشر شد

از عصر شنبه
سوم فروردینماه
ارمغان نوروزی سینما های
ب ب ـ بولوار
سکسی ترین فیلم سال

گناهکاران
جزیره بهشت

رنگی. باشرکت :
زعودی آرایا
ببالونکار
اوگو پالباتی

تماشای این فیلم برای اشخاص کمتر از ۱۸ سال ممنوع است

جدول های اطلاعات

طرح از : ف. جلوه

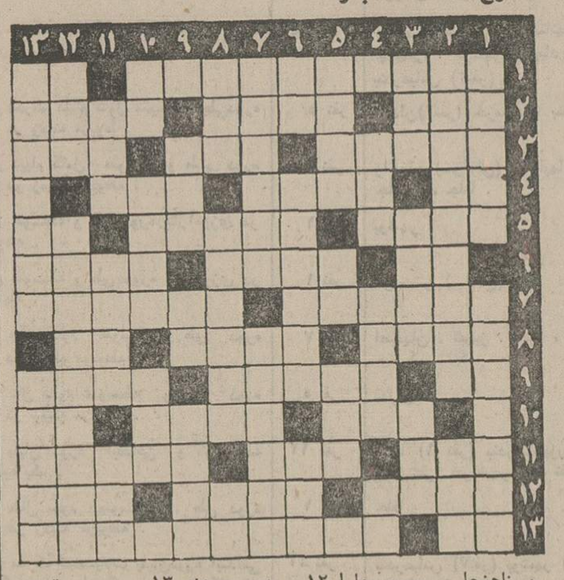

جدول عادی

شماره ۷۶۸۹

افقی :

۱ـ جانشین سالنمای پارین‌ـ پدر تازی ۲ـ از اقسام کلامنرم‌ـ دوستی ـ از مردم ری باشد ۳ـ سستی و سهل‌انگاری ـ با دست خالی هم میزنند ـ از اجناس ٤ـ به جگر می‌زنند ـ خاکستر ـ مکمل توپ ٥ـ اندر دهان ماهی شد ـ از لوازم پاکیزگی ـ پهلوان ٦ـ ضمیر انگلیسی ـ درختی است‌ـ فتنه و پریشانی ۷ـ در مثل‌نباشد ـ حقیقی ۸ـ نیمگرم ـ ازماهها‌ـ راه بی‌پایان ۹ـ رخسار‌ـ هنوز در بعضی جاها کار صابون می‌کند ـ خدای رقص هندو ۱۰ـ از آب هم می‌گیرند ـ هزار دولا ۱۱ـ آنچه ازچیزی یا کسی بجا ماند ـ امید ـ اهل گرمابه ! ۱۲ـ هنوز به درجه پهلوانی نرسیده است‌ـ اتومبیل وطنی ـ رنگ ۱۳ ـ همه را شامل می‌شود ـ درکار مبارزه با گرانی این هم جریمه دارد .

عمودی :

۱ـ بند و بست کردن ـ به اعتقاد موریس مترلینگ تمدنی بسیار کهن دارد ۲ـ از سلسله های قدیم ایران ـ برج دوم ۳ـ اندیشه و خیال ـ صدا را در خود ضبط میکند ـ از حالات مرغ ٤ـ مرزی در شمال ـ بزرگترین دلخوشی و سرگرمی اکثر مجالس پایتخت و شهرستانها ـ علامت جمع ٥ـ چه خوش که درسش زمزمه محبتی باشد ـ به نسبت پول می‌خورند ـ ماه ٦ـ استخوانی هم هست ـ از شهر های‌ایران‌ـ موسیقی پرهیجان و پرسر و صدا ۷ـ قدرت داشتن ـ از قمار های سنگین ۸ـ بازی کردن ـ قبای ضد آب ـ پول ژاپن ۹ـ از اقسام رواندار ـ علامت جمع ـ اگر مال ملاباشد برسرش دعوا است ۱۰ـ پرحرف میزند ـ آشنا ـ نامبارک ۱۱ـ خشت پخته ـ رقص ناهموار

حل جدول شماره ۷۶۸۸

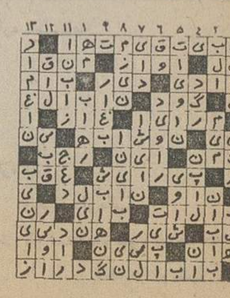

جدول ویژه

افقی :

۱ـ نویسنده معروف آمریکائی درقرن‌نوزدهم‌که داستانهای هراس‌انگیزی دارد ـ سر و صدا و شایعه ۲ـ جوانمرد ـ هزاران ـ آهنگساز فرانسوی در اوایل قرن بیستم ۳ـ کشور اروپائی به لفظ مردم آن کشور ـ نیکو ـ پست و پائین ٤ـ گوشت ـ از اقسام کفپوش ـ مایه کار احمق ٥ـ شایسته ـ مشروب غلیظ و شیرین ـ فرمان ٦ـ گلو ـ از سازندگان لوازم آرایش فرنگی ـ پرستشگاه ۷ـ سیاستمدار و سخنران معروف روم در سالهای قبل از میلاد ـ فیزیکدان بزرگ انگلیسی در قرن نوزدهم که موفق شد اکثر گازها را تبدیل به مایع کند ۸ـ حقیقت ـ سخن گفتن ـ کجا عاشقی کرد آنجا بمیرد ۹ـ رود آرام ـ در بسیاری موارد موجب موفقیت شده است ـ از توابع ورامین ۱۰ـ علم پیشگوئی ـ حرف و یادش آب به دهان آورد ـ ضمیر ۱۱ـ موسمش بهاران است ـ بلندی ـ خدای بزرگ هندوان باستان ۱۲ـ عاقبت جایش در کوزه است ـ حق بزرگی به گردن باستانشناسی ایران دارد ـ خشک ۱۳ـ کوشش ـ از آثار ژان پل سارتر .

عمودی :

۱ـ در مدرسه یکی دو نمره جایز است ـ مالیخولیائی ۲ـ تفنگدار چهارم ـ بزرگترینش در مصر است ۳ـ هرگز با سگ میانه‌ای نداشته است ـ درخت بلند ـ جائی برای پنهان کردن بعضی هیکل‌ها ٤ـ مورچه ـ خون دماغ ـ از عناصرشیمیائی ٥ـ با زاغ سخن‌ها دارد ـ دو تا یکی ـ از بیماریهای عصبی ٦ـ عرب شمسی و قمری هردو دارد ـ بزرگ محل ـ بربخت هم میزنند ۷ـ اگر چرکی باشد زودتر می‌کشند ـ با همه نرمی در بداقبالی دندان می‌شکند ۸ـ چون بلد باشد تبعید میشود ـ از مرغوبترین اقسام شمع ـ سودای ناله ۹ـ مکمل صرف ـ حرف حسرت و سوز ـ پاکیزه ۱۰ـ طرف از آن طرف ـ از گرمابه های قدیمی و معروف تهران بود ـ آقا زاده ۱۱ ـ پیوند زمین و آسمان‌ـ چون عقلش داده‌اند چه نداده‌اند ؟ ـ چیزی نیست ۱۲ـ از وسایل فرود ـ جامه خانه ۱۳ ـ آهنگساز ایتالیائی در قرن هیجدهم که در سالهای اخیر شهرت و محبوبیت بسیار یافته است ـ بازگشت روح به‌کالبدی دیگر .

و ناهنجار ـ میوه بحارا ۱۲ـ گاز نشاط‌آور ـ دو هزار کوزه‌اش‌را در کارگاه‌کوزه‌گری دیده بودند ۱۳ـ سر و ته ندارد ـ از نخست وزیران اسبق .

حل‌جدول ویژه شماره۴۸

شماره ۴۹

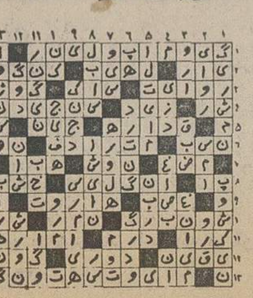

گفتیم یک کاترپیلار یک عُمر...
پس از سالیان دراز خدمت مداوم کاترپیلار این مسئله را به ثبوت رساندیم .
گفتیم علاقهٔ ما بشما ... بعد از فروش شروع میشود .
خدمات ما بعد از فروش و سرویسهای مجهز کاترپیلار گواه این ادعای ماست .
اکنون میگوئیم جنس کاترپیلار جوراست

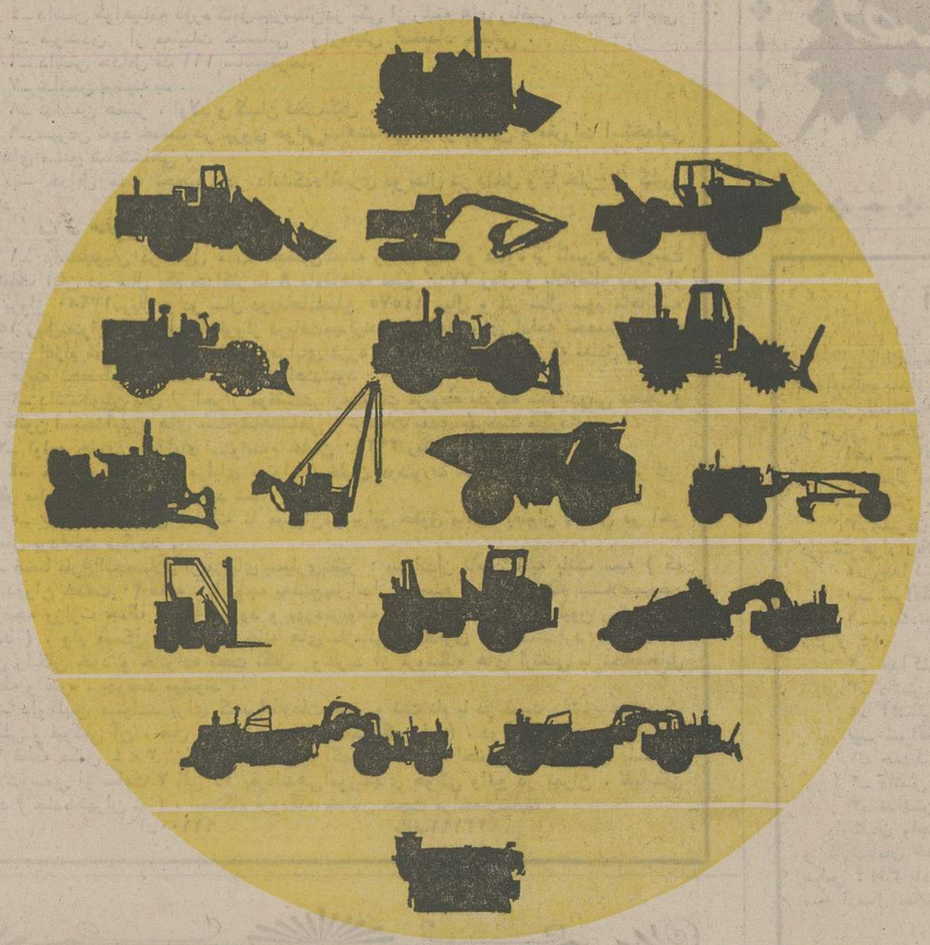

امروز میتوانیم ادعا کنیم که کاملترین سری ماشین آلات سنگین راهسازی راد رایران عرضه میکنیم
تازه : ما به اینها راضی نیستیم ودرسال ۱۳۵۳
ماشینهای جدیدی راشما مُعرفی خواهیم کرد تاشما سری کاملترین ماشین آلات راهسازی رادراختیار داشته باشید اگربرای بهترشدن ماشینهای سنگین راهسازی وساختمانی فکرجدیدی بوجود آید و به ثبوت برسد ما قبلاً ماشین آنرا ساخته و عرضه کرده‌ایم . برای کسب اطلاعات بیشتر با شرکت ماشینهای راهسازی تماس بگیرید.
اداره مرکزی: تهران ـ خیابان سعدی شمالی شماره ۱۶۸ تلفن : ۳۱٤۰۰۱-۱۰
اداره سرویس فنی وقطعات یدکی : کیلومتر ۱۸ جاده کرج تلفن : ۹۷۰۰۶۲-۶۶
فروشگاه شماره ۲ سه راه آذرین مقابل شرکت واحد تلفن : ۹۵۰۷۱۲
شعب : اهواز ، شیراز ، اصفهان ، کرمان
CATERPILLAR

برخوردی انفجارآمیز بین دومرد ...اولی یك انقلابی بیسواد و دومی یك دینامیت متحرك ...و چه غوغائی براه میاندازند این دومرد ،وقتی که برای یك‌هدف واحد دست به اسلحه میبرند !

شهر تماشا (سینمای نمونه‌ایران)
میدان ۲٤ اسفند
جنب‌سینماسانترال

ازامشب

یك شاهکار واقعی سینما به کارگردانی سرجیولئونه سازنده «بخاطر یك مشت‌دلار» را بعنوان هدیه با ارزش نوروز امسال تقدیم میکند

ازصبح پنجشنبه‌اول فروردین‌ماه ۱۳۵۳
برنامه اختصاصی نوروز سینما گلدن‌سیتی
محبوبترین‌تیم‌کمدی سینمای انگلستان‌که با فیلم «ماجرای‌اتوبوس » به‌تماشاگران ایرانی معرفی شده و شهرت فوق‌العاده‌ای بدست آوردند اینك با یك سری ماجراهاو جنجال های کمدی برای ایام‌تعطیلات‌نوروز شما ارمغان های تازه‌تری آورده‌اند

MUTINY ON THE BUSES
جنجال در اتوبوس
رنگی

باشرکت : رگ وارنی ـ دوریس هر ـ باب گرانت ـ استیفن لوئیز

گیشه سینما گلدن‌سیتی همه روزه برای رزرو بلیط آماده است .
سانسها ۱۵ر۱۱ صبح ـ ۳ر۳۰ ـ ۵ر۳۰ ـ ۷ر۷ـ ۹ر۳۰ بعدازظهر

رودا استایگر ـ جیمز کابرن
در فیلمی از سرجیولئونه
سرتو بدزد رفیق
سینماسکوپ ـ رنگی

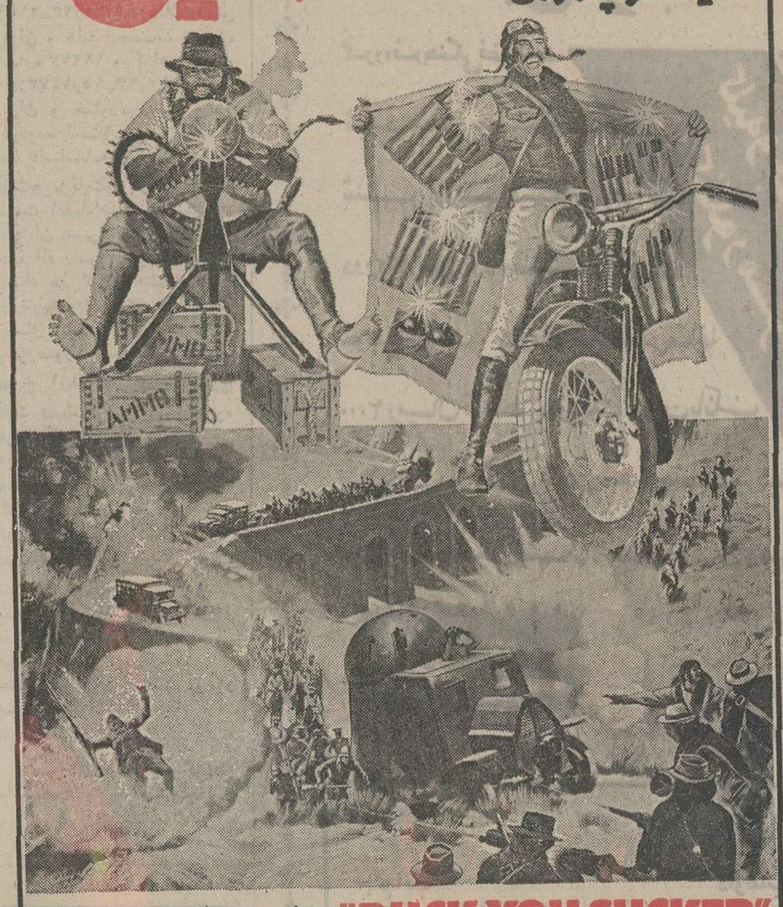

"DUCK, YOU SUCKER" پخش از یونایتد آرتیست

بعلت طولانی بودن فیلم سانسها بقرار زیر است.
۱۵ر۱۱ صبح ـ ۲ ـ ۳۰ر٤ ـ ۷ ـ ۳۰ر۹ بعد از ظهر
گیشه شهر تماشا همه روزه بلیط‌رزرو میکند .ضمنا پارکینك اختصاصی شهرتماشا برای استفاده مشتریان محترم دایر میباشد .

سیل، بعضی راهها را قطع کرد

● ۴۰ کیلو متر اسفالت راه سنندج ـ کرمانشاه را ابرید!
● پل‌برزک «خیزه» که کرمانشاه را به سنندج متصل میکند منهدم شد.
● دهها خانه روستائی فرو ریخت و مسافران زیادی در راهها میان سیل مانده‌اند

در حالیکه بارندگی در اغلب مناطق غرب کشور ادامه دارد، سیلاب ناشی از بارندگی وطغیان رودخانه های کردستان و سنندج همچنان پیشروی میکند و ظرف دو روز اخیر دهها روستا در کرمانشاهان و کردستان بمحاصره سیل درآمده است. دیروز ساختمان و محوطه اطراف کشتارگاه اسلیاب فراگرفت و در کشتار روزانه این شهر اختلال بوجود آورد. آقای ملک منصور اسفندیاری استاندار کرمانشاهان، تمام مدت دیروز از روستاهای سیلزده قزانچی، طاهر آباد، جغا سفید، سراب نیلوفر، نهرابی و نقاط دیگر بازدید کرد و بقرار اطلاع دهاتی که در کرمانشاهان بزیر آب رفته از ۶۰ روستا متجاوز است.

★ سرگردانی مسافران

دیشب یکهزار تن از مسافرانی که با اتوبوس و اتومبیل از همدان و تهران بمقصد کرمانشاه حرکت کرده بودند، در نزدیکی «قرمسو» باسیل مواجه شدند و وسیله آمادگران به کرمانشاه و بیستون انتقال یافتند.

بدستور استانداری، مقادیر زیادی چای، پتو، خوراکی و پوشاک توسط اکیپ‌هائی بنقاط سیلزده فرستاده شد تا در اختیار سیلزدگان قرار گیرد.

براثر بارندگی و جریان سیل، حدود چهل خانوار، خانه های خود را ازدست دادند و امدادگران تیپ شاه آباد برای نجات و کمک سیلزدگان به ناحیه «بدره گر» عزیمت کردند.

طغیان رودخانه الوند در قصر شیرین، در روستای «جمع خانه» چند خانه را منهدم کرد خانه‌ای در درقصرشیرین براثر سیل ویران شد و زنی بنام «لیلا اسکندری» زیر آوار رفت و کشته شد. در قصر شیرین به چندین خانه نیز آسیب رسیده است.

★ راههای بسته

راههای «قصر شیرین ـ نفت‌شاه» «گیلانغرب ـ سنقر شاه» ـ کرمانشاه ـ همدان» ـ «کرمانشاه ـ سنندج» ـ «کرمانشاه ـ سقز» ـ «کرمانشاه ـ اورامانات» وراههای اغلب روستاهای کرمانشاهان و کردستان براثر سیل قطع شده است و مسافرانی که قصد عزیمت بتهران را دارند از طریق «دوروود» بتهران می آیند.

دیروز، سیل پل بزرگ گاوشان واقع در بین راه سنندج ـ کرمانشاه را منهدم کرد و براثر طغیان رودخانه «گاورود» چهل کیلو متر از آسفالت راه سنندج ـ کرمانشاه را آب برد!

همچنین پل بزرگ «گیزه» در ۱۸ کیلو متری سنندج منهدم شد و بهمین علت راه کرمانشاه ـ سنندج قطع گردید. در تمام مدت دیشب بارندگی در سنندج ادامه داشت. در سنندج و حومه، حدود ۶۰ خانه آسیب دیده است.

★ درمیاندوآب

در میاندوآب نیز سیل خساراتی وارد کرده است. دیروز استاندار آذربایجان غربی از نقاط سیلزده بازدید کرد و برای رفاه سیلزدگان دستوراتی داد و کمک های لازم دراختیار سیلزدگان قرار گرفت.

★ توقف ۵۰ اتوبوس

همدان ـ راههای همدان ـ کرمانشاه و همدان ـ خرم آباد، بعلت جاری شدن سیل، بسته شده وبنجاه دستگاه اتوبوس حامل مسافران نوروزی که ازطریق همدان، قصد مسافرت به کرمانشاه را داشتند، درهمدان، متوقف شده‌اند.

بعلت انهدام پل «شاه محمد» ارتباط خرم آباد با کرمانشاه قطع شده است.

در بهار همدان، سیلاب و بارندگی بساختمان چند خانه آسیب رسانده است.

دیشب قسمتی از سقف یك خانه در بهار همدان، ریزش کرد و دو کودك زیر آور ماندند. این دو کودك فتحعلی و نایب علی نام دارند و بعلت جراحاتی که برداشته‌اند، در بیمارستان بستری شده‌اند.

★ هشدار به مردم

صبح امروز ستاد نظارت بر سیل در سنندج که با نظارت فرماندار، شهردار، مدیرعامل جمعیت شیر و خورشید سرخ ونمایندگان ژاندارمری و شهربانی این شهر تشکیل شده، طی اطلاعیه‌ای که انتشار داد، از مردم سنندج خواست تا در صورت مشاهده خطر، خانه‌های خود را ترك کنند و ستاد نظارت بر سیل، محل سکونت در اختیار آنها قرار خواهد داد.

در حال حاضر ارتباط سنندج با تهران از طریق کرمانشاه قطع است و سنندجی ها فقط از طریق بیجار ـ زنجان باتهران ارتباط دارند.

★ ۵ روستا درمحاصره سیل

آقای فرجی معاون فرمانداری میاندوآب، در یك گفت وگوی تلفنی به خبرنگار اطلاعات در تبریز گفت:

براثر طغیان رودخانه «سیمینه رود»، تعدادی از روستا های اطراف بوکان، میاندوآب و مهاباد در محاصره سیلاب افتاده است.

در حال حاضر ۳ روستا از توابع بوکان (دهکده های خان کندی، قبان کندی و قره موسالو) و دو روستای مهاباد بنامهای تلخ آباد و «دیس آباد» در محاصره سیلاب است.

در این روستا ها، حدود ۲۵۰ خانوار زندگی میکنند که با قایقهای چوبی مرتبا کمك به آنان رسانده میشود.

دیروز استاندار آذربایجان غربی از میاندوآب و بوکان بازدید کرد و برای مقابله با سیل و رساندن کمك به آسیب دیدگان، دستوراتی داد.

★ هشدار در خوزستان

دیشب در جلسه انجمن استان خوزستان چند تن از اعضاء گفتند، سیل شدیدی که اکنون در کردستان و کرمانشاهان جاری است تا چند روز دیگر به خوزستان خواهد رسید و باید برای مقابله با سیل آماده بود.

در این جلسه، استاندار خوزستان گفت: به مسئولان امر در همه نقاط خوزستان هشدار داده شده است و آمادگی لازم برای مبارزه با سیل احتمالی وجود دارد. استاندار گفت: هزینه ایجاد سیل بند در دشت میشان ۲۰ میلیون تومان در خرمشهر ۷ میلیون تومان بر آورد شده و این سیل بند ها در سال ۵۳ ساخته خواهد شد، همچنین در رحمت‌آباد کرمانشاه، پسربچه ۱۴ ساله‌ای که برای نجات خود بالای درختی رفته بود، شاخه درخت شکست و او بمیان سیل خروشان افتاد و غرق شد.

★ تقاضای هلی‌کوپتر

کمیته امداد کرمانشاه، برای نجات روستائیان محاصره شده در سیل و رساندن کمك به آنها از تهران تقاضای ۳ فروند هلیکوپتر کرده است. کمیته امداد از مسئولان امردر تهران و همدان خواست که ازحرکت اتوبوس های مسافری بمقصد کرمانشاه جلوگیری کنند.

امروز مسافران ۴۰ اتوبوس که در آنسوی «قرمسو» مانده بودند بهمدان انتقال داده شدند.

★ انسداد راه تهران ـ خرمشهر

سیل، جاده تهران ـ خرمشهر را در محلی بنام «شترخواب» بین خرم‌آباد و اندیمشک بست و دهها اتوبوس و کامیون در بین راه مانده‌اند.

★ کامیون را سیل برد

یک کامیون با ۹۰ گوسفند، در روی پل «قرمسو» طعمه سیل شد، همچنین در رحمت‌آباد کرمانشاه، پسربچه ۱۴ ساله‌ای که برای نجات خود بالای درختی رفته بود، شاخه درخت شکست و او بمیان سیل خروشان افتاد و غرق شد.

★ تقاضای هلی‌کوپتر

کمیته امداد کرمانشاه، برای نجات روستائیان محاصره‌شده در سیل و رساندن کمك به آنها از تهران تقاضای ۳ فروند هلیکوپتر کرده است. کمیته امداد از مسئولان امردر تهران و همدان خواست که ازحرکت اتوبوس های مسافری بمقصد کرمانشاه جلوگیری کنند.

امروز مسافران ۴۰ اتوبوس که در آنسوی «قرمسو» مانده بودند بهمدان انتقال داده‌شدند.

تصمیمات دولت برای آسایش مسافران نوروزی

هیئت وزیران بمنظور تامین رفاه و آسایش مسافران درایام نوروز مقرراتی بتصویب‌رسانده است که دیروز به سازمانهای مربوط ابلاغ شد.

این مقررات از این قرار است:

۱) در مورد نرخ ارزاق و میوه و کرایه حمل مسافر توسط بنگاههای مسافربری در نقاطی که اطاق اصناف وجود دارد اطاق اصناف و در نقاطی که اطاق اصناف وجود ندارد شهرداری ها موظفند نظارت دقیق نمایند که از نرخ های اعلام شده تجاوز نشود. جانبان استانداران و فرمانداران کل در اجرای این برنامه نظارت مستقیم خواهند نمود.

۲) سازمان جلب سیاحان به منظور راهنمائی مسافران عید در کلیه شهرهای توریستی در مدخل و مرکز شهر ها دفاتر راهنمائی موقت ایجاد خواهد نمود و کلیه اطلاعات مورد نیاز مسافران اعم از اطلاعات مربوط به هتل ها و رستورانها و بیمارستانها و پزشکان و داروخانه ها و سایر نیازمندیهای عمومی را بوسیله این دفاتر در اختیار مسافران قرار خواهد داد.

۳) سازمان جلب سیاحان نظارت خواهد نمود که نرخهای تعیین شده در کلیه هتلها در اطاقها نصب گردد و درنقاطی که اطاق اصناف تشکیل شده اطاق اصناف و درنقاطی که اطاق اصناف تشکیل نشده شهرداری ها محل نسبت به نرخ وتطبیق آن با نرخهای اعلام شده ورسیدگی بشکایات اقدام خواهند نمود.

★ مسکن

۴) برای تامین مسکن برای همه مسافران نوروزی در شهر هائی که مورد بازدید مسافران قرار میگیرند سازمان جلب سیاحان فهرست و نشانی و مشخصات خانه کسانی را که حاضرند مسافران نوروزی را بپذیرند و دفاتر موقتی راهنمائی ثبت ودر اختیار مسافران قرار خواهد داد.

۵) از طرف سازمان جلب سیاحان برای مسافران نوروزی در کلیه شهر های بزرك و مراکز توریستی، تور های توریستی ارزان‌قیمت برای بازدید از نقاط دیدنی محل وپیشرفت های کشور تنظیم و ترتیب داده خواهد شد و برنامه آن قبلا برای اطلاع عموم از طریق رادیو و تلویزیون و مطبوعات باطلاع مسافران خواهد رسید.

۶) وضع مسافرخانه ها و تطبیق نرخ آنها با نرخ اعلام شده در نقاطی که اطاق اصناف تشکیل شده توسط اطاق اصناف و در نقاطی که اطاق اصناف تشکیل نشده توسط شهرداریها نظارت خواهد شد.

۷) در نقاطی که مورد بازدید مسافران نوروزی میباشد مدارس محل در درجه اول به معلمان و گروههای دانشجوئی که ازطرف دانشگاهها معرفی میشوند واگذار خواهد شد و در مواقع ضروری بانظر استانداران و فرمانداران و روسای ادارات آموزش‌وپرورش برای جادادن دیگر مسافران نیز استفاده خواهد شد.

۸ـ برای تامین رفاه مسافران در راهها وپیش‌بینی تدابیر لازم در مواقع تصادف مقرر شد درکلیه راههای اصلی کشور که مورد تردد مسافران عید قرار میگیرند پلیس راه تعداد لازم پاسگاه دائر ووزارت بهداری تعداد کافی واحد های درمانی و آمبولانس برای معالجه فوری مصدومین وبیماران دائر خواهد نمود.

۹ـ برای تامین نیازمندیهای بهداری و بهداشتی مسافران نوروزی در تمام ادارات بهداری کشیک‌شبانه روزی برقرار خواهد شد. وزارت بهداری و جمعیت شیروخورشید سرخ ایران ترتیبی اتخاذ خواهند نمود که مراکز درمانی و بهداشتی مخصوصا بیمارستانها ودرمانگاهها در تمام ایام تعطیلات نوروزی آماده قبول مصدومین و بیماران باشند و مراتب بکلیه بیمارستانها و درمانگاه ها ابلاغ گردد و نیز در مراکز استانها تلفنهای اورژانس برای مراجعه مصدومین از طرف وزارت بهداری تامین و بوسیله رادیو و روزنامه‌ها باطلاع مسافران نوروزی خواهد رسید.

۱۰ـ از طرف وزارت بهداری نظارت دقیق برمواد غذائی و آشامیدنی ها و سالم بودن غذای رستورانهای شهرها و بین راهها بعمل خواهد آمد.

★ بانك

۱۱ـ برای رفع نیازمندیهای پولی وبانکی مسافران مقرر شد در ایام تعطیل در شعب بانک ملی ایران که باجمعوریستی دارند برای نیازمندی های جهانگردان و درسه روز مرخصی استحقاقی کارمندان در تمام شعب بانک در سراسر کشور باجه دریافت و پرداخت دائر باشد وسایر بانکها نیز در تهران و شهرستانهای توریستی کشیک دریافت و پرداخت برای ایام تعطیل دائر نمایند.

★ تسعیت ادارات

۱۲ـ در کلیه وزارتخانه‌ها و دستگاه‌های دو شیفتی و احد کوچك کشیک برای انجام امور فوری و ضروری در تمام ایام تعطیل عید دائر خواهد بود و یکی ازمعاونان بطور کشیک انجام وظیفه خواهد نمود.

فهرست اسامی معاونان کشیک از طرف وزارتخانه‌ها به نخست‌وزیری و وزارت کشور اعلام خواهد شد تا باطلاع استانداران برسد و در مواقع ضروری بتوانند با آنان تماس بگیرند.

★ مسمومان مسمومشدند

بندر عباس ـ دیشب ۴۸ نفر که دریکی از رستورانهای درجه یک بندر عباس، غذا و مشروب خورده بودند، دچار مسمومیت شدید غذائی شدند و عده‌ای از آنان که حالشان وخیم بود، در بیمارستان بستری گردیدند.

اکثر مسمومین مسافرانی هستند که برای گذراندن تعطیلات نوروزی خود به بندر عباس آمده‌اند.

خانم مهندس صادقپور رئیس بهداشت محیط بندر عباس، گفت:

ماموران بهداشت محیط بندر عباس، مشغول آزمایش باقیمانده غذا و مشروب هستند تا معلوم شود. علت مسمومیت از فاسد بودن غذا بوده است یا اینکه مسافران با خوردن مشروب الکلی مسموم شده‌اند؟

۶۰۰ کارگر به ژاپن میروند

اولین گروه کارگران ومربیان ایرانی امروز برای طی یک دوره کارآموزی به ایتالیا رفتند. این گروه با طی یک دوره ۶ ماهه با تکنولوژی جدید و آخرین پیشرفت های آموزش حرفه در شهر «تورن» آشنائی پیدا می کنند.

این عده دیروز با امیر قاسم معینی وزیر کارومور اجتماعی ملاقات کردند. در این ملاقات مهندس فرزانه معاون وزارت کار در گزارشی گفت: **طی قراردادی که با مرکز آموزش تورن ایتالیا منعقد شده ۱۵۰ نفر از مربیان و کارگران آموزش حرفه‌ای وزارت کار و صندوق کار آموزی و واحد های صنعتی در گروه های ۵۰ نفری بتدریج عازم ایتالیا خواهند شد. و در رشته های نساجی ـ مکانیک و ساختمان آموزش میبینند.**

۶۰۰ کارگر به ژاپن میروند

در اوایل بهار آینده نیز ۶۰۰ کارگر ایرانی برای کار آموزی در رشته های صنعتی به کشور ژاپن اعزام میشوند. این کارگران نیز ظرف ۴ ماه تایک سال در رشته های نفت ـ پتروشیمی ـ مکانیک ـ الکترونیک ـ گاز و رشته های دیگر، از متخصصین ژاپنی آموزش خواهند دید.

ستایش از صدور فرمان

عصر دیروز با حضور آقای اسلامی رئیس ناحیه ۱۶ آموزش وپرورش تهران از طرف انجمن همکاری خانه و مدرسه دبستان پیرداد مراسمی برپا بود که در این مراسم ضمن ستایش از فرمان ملوکانه دایر بر تحصیل و تغذیه مجانی نوباوگان کشور توزیع لباس رایگان بین دانش‌آموزان بی‌بضاعت انجام شد.

★★★

بمناسبت صدور فرمان ملوکانه دایر بر تحصیل رایگان دوره ابتدائی و راهنمائی و یک وعده تغذیه مجانی نوباوگان کشور از طرف فرهنگیان و انجمن های همکاری خانه و مدرسه ناحیه ۵ آموزش وپرورش تهران مراسم باشکوهی در محل دبیرستان حجت برپا بود که در این مراسم آقای خوش پور رئیس ناحیه ۵ تهران، پیرامون صدور فرمان همایونی و اثرات و ثمرات نیکوی آن سخنرانی مبسوطی ایراد کرد.

احکام ترمیم ومرحله دوم در وزارت بهداری

وزارت بهداری امروز اعلام کرد که از طرف اداره کل کارگزینی آن وزارت احکام زیر صادر و ابلاغ شده است:

احکام ۲۰ در صد ترمیم حقوق کلیه چهارهزارنفر بازنشستگان و وظیفه بگیران احکام ترفیع و تغییر ضریب ۱۴۰۰ تن پزشکان.

احکام اجرای مرحله دوم قانون استخدام کشوری در باره ۴۶۰۰ تن از کارکنان رشته خدمات و کارکنانی که درگروه های پائین جدول حقوق قانون مذکور قرار دارد.

احکام ترفیع و تغییر ضریب ۴۶۰۰ تن از کارکنانی که مرحله دوم قانون درباره آنان اجرا شده بود.

توضیح

درخبر دیروز راجع به نتیجه انتخابات هیئت علمی دانشگاه تهران نام آقای دکتر حسن باسقی رئیس شورایعالی اشتباه چاپ شده بود که بدینوسیله تصحیح می شود.

گوهر

نامه تحقیقی از انتشارات بنیاد نیکوکاری نوریانی شماره یازدهم و دوازدهم در ۱۸۰ صفحه و آثار ۲۸ شاعر و نویسنده انتشار یافت.

آ ـ ۹۱۰۲۰

قابل توجه کاباره دانسینگها ـ باشگاهها و هتلها

با استفاده از پیشرفته‌ترین سری جدید دستگاههای پخش نور آمریکا ـ فرانسه ـ انگلستان ـ کاباره دانسینگ های خود را با شکوهتر و فریبنده‌تر نمائید

پولیکو مرکز پخش تجهیزات نوری نادرشاه ۲۸

تلفن ۶۲۶۸۰۴ ـ ۶۲۳۰۰۶

فردا قرعه‌کشی

۲ شانس بادسته چك نوروزی

خانه اثاث خانه مرسدس بنز پول

جایزه بلیطهای نوروزی

ششصد هزار تومان جایزه بزرگ

دسته چکهای اعانه ملی

فردا قرعه‌کشی

اسکاتلند یارد

لارنس تامپسون

ترجمهٔ حامد نگهبان

گردشی در پشت پردهٔ زندگی ماموران اسکاتلندیارد.

۸۰ ریال

مؤسسه انتشارات امیرکبیر

آگهی افزایش سرمایه شرکت سهامی عام بانك ایرانیان ثبت شده بشماره ۷۰۶۲

برابر نامه شماره ۴۴۰ ـ ۲۵ر۱۰ر۵۲ مستند بصورت جلسه مجمع عمومی فوق‌العاده مورخ ۲۴ر۱۰ر۵۲ تغییرات زیر درشرکت مزبور به عمل آمده است.

۱ـ سرمایه بانک از مبلغ پانصد میلیون ریال بمبلغ یک میلیارد ریال تمام پرداخت افزایش یافت.

۲ـ ماده ۵ اساسنامه بشرح زیر اصلاح گردید ماده ۵ ـ سرمایه بانک مبلغ یک میلیارد ریال است که بیک میلیون سهم یکهزار ریال منقسم شده و قیمت اسمی هر سهم یکهزار ریال میباشد و تمام آن نقدا پرداخت شده است.

رئیس اداره ثبت شرکت ها و مالکیت جمشیدی

آ ـ ۹۱۱۶۰

سال نو بهمه هموطنان عزیزم فرخنده باد

در جشن نوروز فرخنده از فیض دیدار دوستان خود در تهران محروم و از ارسال کارت و مخابره تلگراف تبریک به دوستان عزیزم که مقیم شهرستان ها هستند معذور

عباس خاندانی رفسنجانی

آ ـ ۹۱۰۵۲

دکتر مظفر بقائی کرمانی

امسال هم از پذیرائی در ایام عید معذور است.

آ ـ ۲۲۷۷۵

جناب آقای طلائی ریاست محترم آموزش وپرورش شهرستان خمین

فرارسیدن نوروز باستانی را بحضور جنابعالی وخانواده محترم تبریك عرض مینمائیم.

از طرف کارکنان دبستان عنصری خمین ـ شریفی

پیشگاه مبارك شاهنشاه آریامهر

صدور فرمان همایونی رادر مورد تحصیل رایگان ستایش نموده بقای عمر رهبر عالیقدر را آرزومندیم.

از طرف انجمن همکاری خانه ومدرسه دبستان دولتی پیرداد ناحیه ۱۶ تهران ـ احمد وفاکیش

آ ـ ۹۱۰۱۴

آقای عبدالحسین کریمی

داوطلب محترم امتحانات لورکمبریج در ماه ژوئن ۱۹۷۴ خواهشمند است هرچه زودتر با خانم محیط پور در شورای فرهنگی بریتانیا درمورد امتحان خودتان تماس بگیرید. تلفن ۳۰۲۳۴۶ و ۳۹۲۰۳۴

رئیس امور اداری شورای فرهنگی بریتانیا

نشاط بیشتر با گشتهای نوروزی جلب سیاحان

دیرگاهی است که سفر در تعطیلات، سنت پسندیده‌ای برای ایرانیان شده است. این سنت را از یکسو نیازهای فردی انسان و از سوی دیگر سهولت ارتباطات و فراوانی و رفاه تاسیسات پذیرائی جهانگردان پدید آورده است. سازمان جلب سیاحان به عنوان یک سازمان ملی و موظف به ایجاد تسهیلات سفر و زندگی مسافرتی برای آنکه هموطنان عزیز در روزهای کوتاه و محدود سفرهای نوروزی خود، بیشترین بهره‌ها را از دیدنیهای فراوان و جالب نقاط مختلف وطن خود برگیرند. تعدادی گشت‌های ویژه نوروزی تدارک دیده است که از مرکز هر استان شروع میشود. فهرست این گشت‌ها را در زیر، خواهید خواند. برای کسب اطلاعات بیشتر، درتهران به سازمان جلب سیاحان، بولوار الیزابت دوم تلفن ۶۶۷۸۹۶ و در مراکز استان به دفاتر نمایندگی این سازمان مراجعه فرمائید.

سازمان جلب سیاحان استان فارس: شیراز، خیابان مشیر فاطمی تلفن ۳۷۰۴۴ ـ ۲۳۹۰۷
سازمان جلب سیاحان استان اصفهان: اصفهان، خیابان آذر ـ ۱۴۵ تلفن ۳۱۲۱۲
سازمان جلب سیاحان استان کرمان: کرمان، خیابان شهناز تلفن ۲۴۱۵ـ۵۱۲۶
سازمان جلب سیاحان استان خوزستان: اهواز امانیه بلوار تخت‌جمشید تلفن ۳۰۰۰۰
سازمان جلب سیاحان استان خراسان: مشهد خیابان جهانبانی تلفن ۲۹۶۷۵ـ۲۵۸۷۸
سازمان جلب سیاحان استان گیلان: رشت ـ خیابان آریامهر تلفن ۲۰۰۰۶
سازمان جلب سیاحان استان ساحلی: بندرعباس ـ خیابان رضاشاه کبیر تلفن ۳۸۶۳
سازمان جلب سیاحان استان مازندران: ساری ـ خیابان رضاشاه کبیر تلفن ۳۳۳۶ـ۴۴۳۹
سازمان جلب سیاحان استان کرمانشاهان: کرمانشاه ـ خیابان کورش کبیر تلفن ۷۰۹۰
سازمان جلب سیاحان استان همدان: همدان ـ خیابان بوعلی ـ شهرداری همدان دفتر نماینده سازمان جلب سیاحان تلفن ۴۴۶۰

گشت های استان فارس

۱ـ گشت کورش ـ بازدید از: چادر های سلطنتی، آثار تخت جمشید، برنامه نوروصدا در غروب تخت جمشید، نرخ: شامل راهنما، اتوبوس و وروديه ۴۴۰ ریال. «نرخ گشت برای کسانی که علاقمند به بازدید از چادر های سلطنتی نباشند ۲۹۰ ریال».

۲ـ گشت گلستان ـ بازدید از: آرامگاه حافظ وسعدی ـ نارنجستان قوام، شاه‌چراغ ـ باغ ارم ـ مسجد وکیل ـ بازار وکیل ـ سرای مشیر ـ نرخ: شامل راهنما، اتوبوس وورودیه های ۲۲۵ ریال

گشت های استان اصفهان

۱ـ گشت گنبد کبود ـ بازدید از: مدرسه چهارباغ ـ عالی‌قاپو ـ مسجد شاه ـ مسجد شیخ لطف‌اله ـ مسجد جامع ـ نرخ: شامل راهنما، اتوبوس وورودیه ها ۱۲۰ ریال

۲ـ گشت زاینده‌رود ـ بازدید از منارجنبان ـ آتشگاه و برج کبوتر ـ سی‌وسه پل ـ کلیسای وانك و موزه جلفا ـ پل خواجو ـ پل شهرستان ـ نرخ: شامل راهنما، اتوبوس و وروديه ها ۷۰ ریال

۳ـ گشت سیاهان ـ بازدید از: مدرسه چهارباغ ـ کاخ چهلستون ـ کاخ عالی‌قاپو ـ مسجد شاه ـ مسجد شیخ لطف‌اله ـ مسجد جامع ـ منارجنبان ـ آتشگاه و برج کبوتر ـ سی‌وسه پل ـ کلیسای وانك و موزه جلفا ـ پل خواجو ـ پل شهرستان ـ نرخ شامل راهنما، اتوبوس وورودیه ها ۱۸۰ ریال

گشت های استان کرمان

۱ـ گشت یکروزه شهرو ماهان بازدید از مجموعه گنجعلیخان ـ مجموعه ابراهیم خان ـ بازار بزرك ـ مسجدجامع ـ گنبد جبلیه ـ مقبره شاه نعمت‌اله‌ولی در ماهان ـ کاروانسرای ماهان ـ شرکت سهامی فرش ماهان ـ نرخ شامل ناهار، راهنما، اتوبوس وورودیه ها ۲۵۰ ریال

گشت های استان خوزستان

۱ـ گشت یکروزه هفت‌تپه ـ بازدید از: طرح نیشکر هفت‌تپه ـ چغازنبیل ـ مقبره دانیال ـ موزه شوش و آپادانا ـ مهمانسرای شوش ـ نرخ: شامل راهنما، اتوبوس ناهار و وروديه ها ۳۵۰ ریال.

۲ـ گشت آبادان ـ بازدید از: کارخانه صابون پارس ـ پالایشگاه آبادان ـ کارخانه قند مایع ـ گردش باقایق موتوری در اروند رود ـ نرخ: شامل راهنما، اتوبوس، ناهار وورودیه ها ۴۵۰ ریال

۳ـ گشت شوشتر ـ بازدید از: موسسه جوجه کشی در ملاثانی ـ مهمانسرای شوشتر کلاه فرنگی ـ آبشار ها وآسیابهای آبی ـ قلعه سلاسل ـ نرخ شامل: راهنما، اتوبوس، ناهار و وروديه ها ۳۵۰ ریال

گشت های استان ساحلی

۱ـ گشت مرجان ـ بازدید از: اسکله عظیم بندرعباس، جزیره قشم و بازار قشم ـ جزیره هرمز و آثار تاریخی آن، نرخ شامل: راهنما، وسیله نقلیه، ناهار و وروديه ها ۴۰۰ ریال.

۲ـ گشت میناب ـ بازدید از: پنجشنبه بازار ـ مرکز صنایع دستی ـ باغ نمونه کشاورزی تاسیسات سد میناب ـ نرخ شامل: راهنما، اتوبوس، ناهار و وروديه ها ۴۰۰ ریال.

۳ـ گشت گنو ـ بازدید از: تاسیسات شیلات و کنسروسازی شیلات جنوب ـ باغ ایسین ـ آب معدنی گنو ـ نخلستانهای گنو ـ نرخ شامل: راهنما، اتوبوس، ناهار و وروديه ها ۳۵۰ ریال.

گشت های استان کرمانشاهان

۱ـ گشت شهر ـ بازدید از: گذرگاه خضر ـ طاق بستان و آثار تاریخی ساسانیان ـ تاسیسات پالایشگاه نفت کرمانشاه یا کارخانه پشمبافی کشمیر ـ نرخ شامل: راهنما، اتوبوس و وروديه ها ۱۵۰ ریال (برای کودکان ۵ تا ۱۲ سال ۱۰۰ ریال).

۲ـ گشت قصر ـ بازدید از: کاروانسرای شاه عباس در ماهیدشت ـ دهکده‌ریجاب ـ کوههای دالاهو ـ ویرانه های معروف قصرشیرین ـ مرزخسروی ـ وقت آزاد برای خرید ـ حرکت به کرمانشاه ـ نرخ: شامل راهنما، اتوبوس، ناهار و وروديه ها ۳۵۰ ریال (برای کودکان ۵ تا ۱۲ سال ۲۰۰ ریال).

۳ـ گشت آناهیتا شامل بازدید از: آثار تاریخی و باستانی معبد آناهیتا ـ آثار تاریخی بیستون و کتیبه های هخامنشی ـ کاروانسرای شاه عباس در بیستون ـ آثار تاریخی طاق‌بستان ـ نرخ: شامل راهنما، اتوبوس، ناهار و وروديه ها ۳۵۰ ریال (برای کودکان ۵ تا ۱۲ سال ۲۰۰ ریال).

گشت های استان همدان

۱ـ گشت بوعلی سینا ـ بازدید از: کارخانه سرامیک سازی ـ مقبره استرومردخای ـ گنبد علویان ـ فرودگاه همدان ـ گنج‌نامه ـ آرامگاه بوعلی سینا ـ آرامگاه باباطاهر ـ برج قربان ـ نرخ: شامل راهنما، ناهار، اتوبوس و وروديه ها ۳۸۰ ریال.

۲ـ گشت هگمتانه ـ بازدید از: کارخانه سرامیک سازی ـ برج قربان ـ مسجد جامع ـ فرودگاه همدان ـ آرامگاه بوعلی سینا ـ آرامگاه باباطاهر ـ گنج‌نامه ـ سنگ شیر ـ نرخ: شامل راهنما، اتوبوس، ناهار و وروديه ها ۳۸۰ ریال.

۳ـ گشت شهر همدان ـ بازدید از: کارخانه فرش ـ مسجد جامع ـ سنگ شیر ـ مقبره خضر ـ نرخ: شامل راهنما، اتوبوس و وروديه ها ۱۸۰ ریال.

۴ـ گشت باباطاهر ـ بازدید از: برج قربان ـ مقبره استرومردخای ـ آرامگاه باباطاهر ـ بازی سنتی شاه و وزیر ـ نرخ: شامل راهنما، اتوبوس و وروديه ها ۱۸۰ ریال.

گشت های استان تهران

۱ـ گشت تمام روز یکشنبه‌ها ـ بازدید از: مدرسه عالی سپهسالار ـ موزه هنر های تزئینی ـ کاخ گلستان ـ موزه مردم شناسی ـ موزه آب‌انبار ـ بنای شهید آریامهر ـ عملیات ورزش باستانی ـ نرخ: شامل راهنما، اتوبوس، ناهار و وروديه ها ۴۰۰ ریال.

۲ـ گشت تمام روز چهارشنبه ها بازدید از: موزه ایران باستان و گنجینه طلای موزه، کاخ گلستان، موزه مردم شناسی، موزه آب‌انبار، موزه هنر های زیبا، بنای شهید آریامهر، نرخ: شامل راهنما، اتوبوس، ناهار و وروديه ها ۴۰۰ ریال.

۳ـ گشت تمام روز جمعه ها ـ بازدید از: موزه ایران باستان، موزه آب‌انبار، استادیوم یکصد هزار نفری آریامهر، ماهی‌سرا، سدکرج، قایقرانی در دریاچه سد، نرخ: شامل راهنما، اتوبوس، ناهار و وروديه ها ۴۰۰ ریال.

۴ـ گشت نصف روزه شنبه ها ـ بازدید از: مدرسه عالی سپهسالار، موزه کاخ گلستان، موزه جواهرات سلطنتی، نرخ: شامل راهنما، اتوبوس و وروديه ها ۲۸۰ ریال.

۵ـ گشت نصف روزه سه‌شنبه ها ـ بازدید از: موزه هنرهای ملی و کارگاه‌ها، مدرسه عالی سپهسالار، قهوه‌خانه آب‌انبار، موزه مردم‌شناسی، عملیات ورزش باستانی، نرخ: شامل راهنما، اتوبوس و وروديه ها ۱۹۰ ریال.

۶ـ گشت نصف روزه دوشنبه ها ـ بازدید از: بنای شهید آریامهر، موزه کاخ گلستان، مدرسه عالی سپهسالار، موزه مردم شناسی، نرخ شامل راهنما، اتوبوس و وروديه ها ۲۲۰ ریال.

گشت های استان خراسان

۱ـ گشت مشهد ـ بازدید از: آرامگاه نادرشاه، آرامگاه خواجه ربیع، آرامگاه فردوسی، هارونیه، پارك آریامهر، کوه سنگی، نرخ شامل راهنما، اتوبوس و وروديه ها ۱۸۰ ریال.

۲ـ گشت مقدس ـ زیارت آستانقدس رضوی، بازدید صحنین، مسجد گوهرشاد، موزه، بازار، آرامگاه نادرشاه، نرخ: شامل راهنما، اتوبوس و وروديه ها ۱۸۰ ریال.

۳ـ گشت نیشابور ـ بازدید از: شهر نیشابور، آرامگاه حکیم عمر خیام، آرامگاه شیخ فریدالدین عطار، آرامگاه کمال الملك، زیارت حرم امامزاده محروق، صرف ناهار در کلبه خیام یا مهمانسرای جهانگردی، نرخ: شامل راهنما، اتوبوس، ناهار و وروديه ها ۴۰۰ ریال.

گشت های استان مازندران

۱ـ گشت مروارید سیاه ـ بازدید از: تاسیسات شیلات، موزه ماهی، صرف ناهار در رستوران شیلات، نرخ: شامل راهنما، اتوبوس، ناهار و وروديه ها ۲۵۰ ریال.

۲ـ گشت آشور ـ بازدید از مزرعه نمونه تیرتاش، تاسیسات شیلات آشوراده، صرف ناهار در رستوران شیلات، نرخ: شامل راهنما، اتوبوس، ناهار و وروديه ها ۳۵۰ ریال.

۳ـ گشت پنجشنبه بازار، بازدید از: پنجشنبه بازار پهلویدژ و خرید، صرف ناهار در رستوران پارك جنگلی ناهار خوران، نرخ: شامل راهنما، اتوبوس، ناهار و وروديه ها ۳۰۰ ریال.

۴ـ گشت نارنجستان ـ بازدید از: پارك جنگلی سی‌سنگان، صرف ناهار در متل قو، استراحت و سرگرمی در متل قو، گردش آزاد در چالوس، نرخ: شامل راهنما، اتوبوس، ناهار و وروديه ها ۴۰۰ ریال.

گشت های استان گیلان

۱ـ گشت دیلمان ـ بازدید از: موزه رشت، تاسیسات شیلات بندر پهلوی، قایق‌سواری در مرداب پهلوی، بازدید تاسیسات ایران سفری ـ گردش در اردوگاه توریستی غرب بندر پهلوی ـ بازدید آرامگاه استاد دکتر محمد معین، صرف چای در مهمانخانه آبشار لاهیجان، بازدید از رودخانه دلیران رشت، نرخ: شامل راهنما، اتوبوس، ناهار و وروديه ها ۴۰۰ ریال.

۲ـ گشت شهر سبز ـ بازدید از: موزه رشت، تاسیسات شیلات بندر پهلوی، قایق‌سواری در مرداب بندر پهلوی، بازدید از تاسیسات ایران سفری، گردش در اردوگاه جهانگردی غرب بندر پهلوی، بازدید از مقبره کاشف السلطنه (بانی چایکاری درایران)، بازدید از مقبره شیخ زاهد گیلانی، صرف چای در مهمانسرا، نرخ: شامل راهنما، اتوبوس، ناهار و وروديه ها ۴۰۰ ریال.

م الف ۲۳۱۸۷

نوروزتان مبارك وسفرتان خوش باد

نهال سیب‌های جدید ردوگلدن

از فرانسه وارد بها از ۱۵۰ تا ۲۵۰ ریال

تلفن ۷۵۴۶۵۹ ـ ۹۵۲۴۵۵

جناب آقای دکتر ایرج لاله‌زاری

انتصاب شایسته آنجناب را به ریاست دانشکده داروسازی تهران صمیمانه تبریک میگوییم.

هیئت مدیره و کارکنان سازمان بانوان هاتف

آ ـ

تلفن سرویس حوادث ۳۱۱۲۱۲

کلرات خریده بود تا برای شب چهارشنبه سوری ترقه بسازد

دانش آموز ۱۷ ساله در انفجار کشته شد

انفجار شیشه محتوی کلرات جوان هفده ساله را کشت و سه تن از دوستانش را بشدت مجروح کرد.

شیشه کلرات در دست جوان هفده ساله ـ عزیزالله حسینی ، دانش‌آموز ـ بود که منفجر شد. عزیزالله ، کلرات را برای ساختن ترقه خریده بود تا امشب ـ شب چهارشنبه سوری ـ از آن استفاده کند . در راه خانه ، بهرام، یکی از دوستان عزیزالله به او برخورد و نیم‌کیلو از کلرات او را خرید، به خانه برد و پنهان کرد تا درفرصت مناسب، ترقه بسازد.

اما عزیزالله با شیشه محتوی باقیمانده کلرات ، در میدان نهم آبان (نزدیک خانه‌اش) به سه نفر دیگر از دوستانش برخورد. آنها در باره کلرات چیزهایی از عزیزاله پرسیدند . جوان هفده ساله گرم توضیح شد در حالی که شیشه کلرات نیز در میان انگلشتانش گرم شده بود .گرمای دست، به انفجار کلرات پیوست . عزیزالله دردم کشته شد وسه دوست جوانش نیز بشدت آسیب دیدند.

همزمان با این انفجار ، کلراتی نیز که بهرام در زیرزمین خانه‌شان پنهان کرده بود ، منفجر شد .اما خوشبختانه این انفجار قربانی نگرفت چون خانه خالی بود.

فروشنده کلرات را صبح امروز مامورین ژاندارمری سلیمانیه دستگیر کردند .در حالی‌که جنازه عزیزاله را به پزشکی قانونی فرستادند، تحقیق در باره این حادثه ادامه یافت .

جنایت در اخمقیه تبریز

چوپان سیزده ساله را سر بریدند

محاکمه در تبریز آغاز شد

محاکمه حاجعلی راضی قلی ۴۶ ساله که سرچوپان سیزده ساله‌یی را گوش تا گوش بریده است در تبریز آغاز شد .

حاجعلی ـ اهل روستای اخمقیه، از توابع تبریز ـ را کینه توزی شش ساله به این جنایت واداشت . کینه و اختلاف بین متهم به قتل و حاج نقی نامی، بر سر چرانیدن گوسفند پدید آمد ، از آن زمان ، حاجعلی کینه حاج نقی را به دل گرفت و برای رسیدن لحظه انتقام بیتابانه بانتظار ماند .

تا اینکه کریم‌کمالی پسرسیزده ساله حاج نقی برای چراندن گوسفندان خود وارد مزرعه حاج علی راضی قلی شد .

حاجعلی از این فرصت سود جست ، کریم را غافلگیر کرد و پس از تجاوز ، با چاقو سرش را گوش تا گوش برید .

حاجعلی ، شش روز پس از قتل ، در حالی‌که همه بدنبال کریم میگشتند ، گریخت ومدتی بعد با فکر اینکه برای مرگ کریم صحنه سازی‌کند بازگشت، برای این کار ، مسیر آبی را که از مزرعه‌اش میگذشت ، بطرفی برگرداند که جنازه‌سر بریده کریم در آن خاک شده بود .

آب خاک را شست و جنازه‌را بیرون آورد . با بیرون آمدن جنازه ، حاجعلی‌توی سر زنان، به پاسگاه ژاندارمری رفت وبه ماموران خبر داد که جنازه‌یی در مزرعه‌اش پیدا شده !

بازجویی از حاجعلی و گفتار ضد و نقیضش‌واینکه علت‌معقولی را برای برگرداندن مسیرآب مزرعه‌اش‌ذکر نکرده‌بود،مشتش را باز کرد.خبرنگار ما ازتبریز گزارش میدهد :

حاجعلی ، دیروز با شنیدن کیفرخواست ، همچنان زبان به انکار قتل گشود وگفت : «علیه من پرونده سازی کرده‌اند . دشمنان من کریم را کشته‌اند و جسدش را در مزرعه من به خاک سپرده‌اند تا مرا گناهکار جلوه دهند .

اما آقای بنی احمد ـ وکیل مدافع شاکی خصوصی،باارائه مدارکی ، گفته های متهم به‌قتل را نادرست خواند و گفت : «حاجعلی باریش و سبیل به دادگاه آمده تا خود را معصوم جلوه دهد و از اتهامات وارده تبرئه سازد» .

این محکمه پر سر و صدا همچنان ادامه دارد .

متهم بقتل مرد مست متلک گو به پزشکی قانونی میرود

یوسف کریمی ـ متهم به قتل‌حسین طواف ـ پس از انکار پیاپی،سرانجام ناگزیر به اعتراف شد

یوسف کریمی متهم به قتل‌حسین طواف (مرد مست متلک‌گو) در بازپرسی ادعا کرد که کمتر از هژده سال دارد .

بازپرس شعبه ۹ ـ آقای مصطفی محجوب ـ ، یوسف را به‌پزشکی قانونی معرفی کرد تا سن حقیقی او معلوم شود .

یوسف متهم شده که یکشنبه شب گذشته ، بایک ضربه مشت،حسین طواف را کشته است .

حسین طواف ، همراه دوستانش ـ اسرافیل و یدالله ـ به خیابان لاله‌زار میروند و پس از میخواری به‌میدان‌غار ـ محله‌شان ـ بازمیگردند در همین محل ، بین او و یوسف درگیری پدید می‌آید و بدنبال‌آن ، حسین کشته‌میشود. یدالله‌ـ دوست مقتول ـ چندان چیزی از آنچه گذشته ،به‌یاد نداردزیرا تاخرخره عرق خورده بوده و از مستی نمیتوانسته سرپا بند شود .

اما اسرافیل‌ـ دوست‌دیگر مقتول‌ـ که هوشیارتر بوده ، پس ازحادثه قتل ، به تعقیب یوسف میپردازدو تا کوچه آهنی دنبالش میکند . پلیس با مشخصاتی که اسرافیل داد ، متهم به قتل‌رادر همین‌کوچه دستگیر کرد .

یوسف در آغاز بازجویی منکر قتل شداماآقای‌محجوب ـ بازپرس ـ با سئوالات گوناگون‌راه ادامه‌انکار را بست و نوجوان متهم به قتل‌را ناگزیر به اعتراف کرد .

متهم به قتل ، بدستور بازپرس تحت نظر مامورین انتظامی قرار گرفت تا پس از اعلام نتیجه‌معاینه پزشکی قانونی ، درباره‌اش تصمیم گرفته شود . یدالله و اسرافیل آزاد شدند .

بازپرس دادسرای تهران هشدار میدهد :

گناه بچه‌دزدی بگردن مادرهاست

حسین اتهام بچه‌دزدی را ردکرد: توی یخچال بودم که سروکله آن‌بچه پیدا شد .

بچه دزد معروف ، کودک پنج ساله‌یی را به بهانه خریددوچرخه برای او به یخچال‌طبیعی‌ویرانه‌یی برد ، غافل ازین که پلیس لحظه‌به لحظه او را زیر نظر دارد .

پلیس ازلحظه‌یی‌که حسین‌صالحی بچه‌دزد ۳۷ ساله به دنبال شکار میگشت ، زیر نظرش گرفتند .

حسین سرانجام از میان کودکانی که به آنها برخورده بود ، اصغر پنج‌ساله را برگزید .

اصغر لحظه‌یی نجات یافت که پلیس بموقع عمل کرد و راههای فرار را بر بچه‌دزد معروف بست .

بچه‌دزد میان سال، با دیدن‌پلیس خواست بگریزد ولی راه فراری وجود نداشت . او به آقای نجفزاده ـ بازپرس شعبه یک دادسرای تهران ـ گفت : «اهل ورامینم . روزها به تهران می‌آیم و با جمع کردن کهنه و پارچه و فروش آن زندگیم را میگذرانم.»

حسین اتهام سرقت کودک را رد کرد و افزود : «در یخچال خرابه خیابان قوام بودم که با این بچه روبرو شدم . میخواستم او را به در خانه‌اش برگردانم که دستگیرم کردند .»

اما در ادامه بازجویی ، معلوم شد که حسین ضدونقیض میگوید.

از طرف دیگر ، اصغر پنج ساله گفت : «مادرم مرا برای خرید نان بیرون فرستاده بود . توی خیابان به این مرد برخوردم که‌خواست همراهش بروم تابرایم یکدوچرخه بخرد ـ اما به جای‌خریددوچرخه مرا به یخچال برد.»

بازپرس دادسرای‌تهران، حسین را با قرار بازداشت موقت به زندان فرستاد. قانون برای‌افرادی که دست به سرقت افراد کمسال میزنند ، ،سه تا ده سال زندان تعیین کرده است .

بازپرس میگوید:«بیشتر بچه‌هایی که قربانی بچه‌دزدها میشوند ، چوب پدر و مادر بی‌مبالات خود را میخورند . پدر و مادر های لاقید و بی‌توجه ، فرزندان کمسال خود را به امان خدا رها میکنند و در نتیجه‌میدان‌را برای‌خودنمایی بچه‌دزدها باز میگذارند . مثلا در همین موردبخصوص، بچه‌پنجساله را مادرش برای خرید نان به بیرون فرستاده بود . وقتی بچه پنجساله را برای خرید بیرون بفرستند، احتمال‌بروز چنین‌وقایعی قوت میگیرد.»

آزمایش تفنگ جدید : گلوله‌یی درقلب دختر ۵ ساله

پدری که با تفنگ خود بازی می‌کرد ناگهان دستش بماسه خورد و تیری که از لوله‌آن بیرون آمد مستقیما در سینه دختر پنج ساله‌اش نشست و اورا کشت.

خبرنگار اطلاعات‌درمرودشت می‌نویسد: دیروز «فلک ناز زارع»ساکن روستای«کمجان کوبال» از توابع مرودشت برای‌آزمایش‌تفنگ سرپری‌که تازه خریده بود، آن رابدست گرفت و چون از طرز کارو تمیزی تفنگ خوشش آمد ، با خوشحالی گرم وررفتن به آن شد. اما ناگهان گلوله‌یی خارج شد ودر دل دخترپنج ساله «فلک‌ناز» که در نزدیکی اوگرم‌بازی بود. جای‌گرفت. «فلک‌ناز» دستگیرشد وجریان تحت رسیدگی است.

خلبان دانمارکی فردا بعداز ظهر تهران را ترک میگوید

خلبان دانمارکی جت کاراولی که در مهرآباد آتش گرفت ،بعد از ظهر فردا تهران را ترک می گوید .

همزمان ، قراراست که‌دسته دیگری از مسافران مصدوم‌این هواپیما تهران را ترک گویند .

با عزیمت این گروه از مجروحین سانحه مهرآباد ، فقط چند نفری که مورد عمل‌جراحی قرارگرفته‌اند در تهران باقی خواهند ماند .

دیروز یکی از مصدومین بستری در بیمارستان که بکلی بهبودی حاصل کرده و همه‌چیز برای سفرش آماده بود ، از مراجعت به کشورش خودداری کرد و به مدیران بیمارستان گفت: « برنامه‌ام‌را تغییرداده‌ام. چون از میهمان نوازی ایرانیان خوشم آمده ، در نظر دارم‌از نقاط دیدنی تهران بازدید کنم و بعد بازگردم .»

سازمان بیمه‌های‌اجتماعی‌اعلام کرد که فردا بجز دو نفر که مورد عمل‌جراحی‌پاقرار گرفته‌اند، بقیه مصدومین بستری دراین بیمارستان مرخص خواهند شد.

سفارت دانمارک نیز امروزبا این گروه از مصدومین تماس گرفت و ترتیب مراجعت آنان را به کشور هایشان داد .

بیمارستان سوانح امروزاعلام داشت : خطر از دو زن‌سوئدی که در سانحه مهرآباد دچار هشتاد در صد سوختگی شده بودند ، بکلی رفع شده‌است.

در نهایت درد و رنج رماتیسم باتیغ ژیلت شاهرگش رازد

رنج رماتیسم، مرد چهل‌ساله‌یی را به‌خودکشی واداشت .

بدنبال کشف جسدمرد چهل‌ساله کاظم صادقی گمان میرفت که‌او را کشته باشند اما دیروزپزشک قانونی کرمانشاه اعلام داشت‌که کاظم با دست خود رگ گردنش را بریده است .

جسد کاظم صادقی ساکن یکی‌از روستاهای سرفیروزآبادکرمانشاه که برای خرید عید به کرمانشاه آمده بود، چندی قبل در یکی‌از باغهای «سراب قنبر» پیدا شد .

تحقیقات نشان داد که کاظم از مدتها پیش از رماتیسم حاد و مزمن‌رنج میبرده، بدون آن که از درمان های مکرر کوچکترین نتیجه‌یی بگیرد .

کاظم ، سرانجام در نهایت رنج و ناراحتی تصمیم به خودکشی میگیرد وبا خوردن مقداری سم نباتی به تصمیم خود جامه عمل می‌پوشاند. اما چون سم فورا اثر نمیکند ، کاظم با تیغ ژیلت شاهرگ گردنش‌را میزندتازودتر از درد و رنج خلاص شود.

بخاطر درس خودکشی کرد

حسین حسین‌پور ، چهارده ساله خود را در پشت دیوار خانه‌اش حلق‌آویز کرد .

حسین دانش‌آموز سال اول دوره راهنمائی بندرفرحناز بود وگفته‌میشود که بعلت عقب ماندن در درسهایش خودکشی کرده است . خبرنگار ما در بندر فرحناز به نقل‌قول از یکی‌از بستگان این دانش‌آموز جوان گفت : «حسین مدتی‌بود که از عقب ماندگی‌دردرس‌و تحصیل رنج میبرد اما چون خجالت می کشید که ناکامی و شکست خود را باپدر و مادرش در میان بگذارد ، دست به خودکشی‌زد.»

تحقیقات پیرامون خودکشی حسین ادامه دارد .

از صبح ۵ شنبه اول فروردین برنامه استثنائی نوروز بهترین گروه سینمائی

کاپری ـ نیاگارا ـ اروپا ـ رکس ـ میامی

مارلیک ـ الوند ـ کیهان ـ ارانوس ـ شهرام

اسکار ـ شرق و... سیلوانا ـ و... سیلورسیتی (قلهک)

«بهروزوثوقی» محبوبترین هنرمندایران و «گوگوش» جنجالی‌ترین‌خواننده ایران

در فیلم بی‌نظیر امسال

سییرافیلم تقدیم میکند

بهروزوثوقی گوگوش

ممل آمریکائی

سناریست و کارگردان: شاپور قریب

فیلمبردار: نعمت حقیقی

موزیک متن: واروژان

خواننده: گوگوش

باشرکت: سهسارزاده نادره، ناظری نصیری، گرجی اسدزاده و آرمان

همزمان با تهران در شهرستانهای ★ اصفهان «چهارباغ ـ مایاک ـ مهتاب» ★ مشهد «شهرفرنگ ـ هما» ★ تبریز «متروپل ـ کریستال» ★ کرمانشاه «آتلانتیک» ★ اهواز «دنیا» ★ رشت «کوروش» ★ آبادان «ایران ـ خورشید ـ متروپل» ★ شیراز ـ پاسارگاد ـ سعدی» ★ قم «دروازه‌طلائی» ★ قزوین «آریا» ★ بندرپهلوی «ایران» ★ شهسوار «کاپری» ★ بابل «شهرفرنگ» ★ ساری «مولن‌روژ» ★ گرگان «امپایر» ★ همدان «هما»

از امشب

گوگوش

شاه ماهی هنر ایران

در برنامه استثنائی نوروز

شکوفه نو

بانضمام یک «شو» کامل مخصوص برنامه گوگوش

تلفن های رزرو ۵۴۴۰۴۴ ـ ۵۴۳۰۳۳

I.MA.

کانون موتورسیکلترانی ایران

کانون موتورسیکلت رانی ایران در ایام نوروزی جهت دیدار و پذیرائی از سروران ارجمند و شخصیت های مختلف آماده خدمتگزاری میباشد .

کانون موتورسیکلترانی ایران و هیئت مدیره

رستوران واسناک بارتاچارا

رستوران با بهترین منوی اروپائی

ناهار از ۱۲ ـ شام از ۱۸ با موزیک

اسناک بار با انواع غذاهای سرد و گرم ۹ صبح تا نیمه شب

روزولت شمالی خیابان زهره شماره ۴ تلفن ۸۳۱۶۷۵

از صبح ۵شنبه اول فروردین در قویترین گروه سینمائی پایتخت

اونیورسال ـ پاسیفیک ـ ایران ـ ساینا ـ تیسفون ـ رنگین کمان ـ موناکو ـ پرسپولیس ـ کارون ـ دریا ـ و آستارا (تجریش)

ناصر ملک مطیعی

شورانگیز طباطبائی و مرتضی عقیلی

اوستا کریم نوکرتیم

کارگردان: محمود کوشان

باشرکت: نادره طاوس حامدی روکانا

تهیه کننده: دکتر اسمعیل کوشان

محصول پارس فیلم

همزمان با تهران در شهرستانهای ـ * مشهد « آسیا ـ سانترال» *اهواز «دنیا» * شیراز «پارس ـ کاپری » * آبادان «شیرین ـ کیهان» * تبریز « آریا ـ مولن‌روژ » * رشت «سپیدرود » * کرمانشاه «آتلانتیک ـ متروپل » ★ رضائیه «نیاگارا» ★ قزوین «خیام» * اندیمشک «پارادیا» ★ خرم‌آباد «آریا» ★ بابل «داریوش»

فردا قرعه‌کشی

۲ شانس بادسته چک نوروزی

خانه اثاث خانه مرسدس بنز پول

جایزه بلیطهای نوروزی

ششصد هزار تومان

جایزه بزرگ دسته چکهای اعانه ملی

فردا قرعه‌کشی

مجالس ترحیم

باکمال تاثر وتاسف درگذشت جانگدازوناگهانی سرهنگ بازنشسته **محمدجعفر شالچی** را باطلاع بستگان ـ دوستان‌و آشنایان میرسانیم . مجلس ترحیم مردانه و زنانه آن شادروان روز چهارشنبه ۲۹ اسفند از ساعت ۵ تا ۷ بعدازظهر درمسجد الجواد میدان ۲۵ شهریور برقرار خواهد بود .
مجلس هفته آنمرحوم روز یکشنبه چهارم فروردین۱۳۵۳ از ساعت ۳ تا ۵ بعداز ظهر درسالن شماره یک بهشت زهرا منعقد خواهد بود .
خانواده‌های : شالچی . میناپور . صمدی . مکفی . نسیم . شیخ‌الاسلامی . ترجمان . اقبالیان . زینلی . محتشم . افشار . زمانی . انجدانی . مهدوی . نوربهشت . تیرگان . کوهستانی . رضوی . فیجانی . امیرحسینی . وخانواده‌های وابسته .
مصیبت وارده را به عموم بازماندگان آنمرحوم بخصوص به آقای علینقی اکبری شالچی تسلیت میگوئیم .

بانهایت تاسف فوت شادروان **سید مهدی میرآب زاده** پدر بزرگوار آقای حاجی سید غلامحسین میرآبزاده مدیر باربری تهران سعادت همکار و دوست عزیز را باطلاع میرساند .
مجلس ختم آن مرحوم چهارشنبه ۲۹ر۱۲ر۵۲ از ساعت ۱ الی ۳ بعد از ظهر در مسجد مجد منعقد است .
شرکت اتوبار عامری ـ سیف‌اله و فضل‌اله عامری

بانهایت تاسف فوت شادروان **سید مهدی میرابزاده** پدر گرامی آقای حاج سید غلامحسین میرابزاده مدیر باربری تهران سعادت همکار و دوست ارجمند را به‌استحضار می رساند مجلس‌ختم آنمرحوم روز چهارشنبه ۲۹ر۱۲ر۵۲ از ساعت ۱ الی ۳ بعدازظهر در مسجد مجد منعقد خواهد بود .
مدیر حمل و نقل وطن ـ حاج محمود رشتی

با نهایت تاسف و تاثر درگذشت مرحوم **سید مهدی میرآبزاده** را در یزد باطلاع دوستان و آشنایان میرساند . مجلس ختم آن مرحوم روز چهارشنبه ۲۹ر۱۲ر۵۲ از ساعت ۱ الی سه بعداز ظهر در مسجد مجد منعقد میگردد .
دکتر محمد بقائی یزدی‌ـحاج محمد اسماعیل‌صالحی‌زاده‌ـ سید غلامحسین میرآب‌زاده ـ میرزا محمد ادیبی ـ حاج‌محمد علی متوسلیان‌ـحاج غلامحسین متوسلیان‌ـ اسدالله‌بشیرزاده‌ـ حاج‌اکبر شیرازیان‌ـحاج‌علی شیرازیان‌ـسید محمدمروستیان‌ـ سید باقر مروستیان دکتر رضا مروستیان ـ سید مصطفی مدرسی‌ـ علی‌اکبر کلانتری‌ـ سیدجلال مصباح ـ جمال ادیبی‌ـ کمال ادیبی .

باکمال تاسف درگذشت پدر دوست وهمکار گرام دکتر سعید کامجو را باطلاع دوستان و همکاران گرامی میرساند. مجلس ختم آن‌مرحوم روز جمعه دوم فروردین ماه ۱۳۵۳ از ساعت ۱۰ تا۱۲ صبح درسالن دبستان ابریشمی‌برگزارمیشود.
شرکت سهامی خاص تامین درمان

بانهایت تاثروتاسف درگذشت شادروان **حبیب‌اله‌کامجو** بزرگ خاندان را باطلاع آشنایان ودوستان میرسانیم .
مجلس ختم زنانه ومردانه روز جمعه دوم فروردین ماه ۱۳۵۳ازساعت۱۰صبح الی۱۲درسالن‌دبستان (کنیسا)ابریشمی واقع درخیابان کاخ‌شمالی بالاتر از بلوار الیزابت منعقداست.
خانواده‌های: کامجو. جاهد. صامت. لاوی. مبصری. سیمینو . موسی‌زاده و اهل‌زاده .
بعموم بازماندگان آنمرحوم مصیبت‌واردرا تسلیت میدهیم

با اندوه بسیار درگذشت شادروان **سید حسین‌میرعمادی** را باطلاع میرساند مجلس ختم زنانه ومردانه آن مرحوم روز چهارشنبه بیست‌ونهم اسفند ماه از ساعت ۱۴ر۳۰ تا ۱۷ در مسجد حاج‌شیخ‌عبدالنبی خیابان سیروس نرسیده بسرچشمه برگزار خواهد شد .
خانواده‌های: کامجو . جاهد. صامت. لاوی. مبصری . هراتی‌فر. شادی. قویحلم. قبادی. افشار .
بعموم بازماندگان آنمرحوم مصیبت‌واردرا تسلیت میدهیم

خانواده های : دیانی ، قاضی‌زاده دیانی ، شیخان ، طاهری ، راسخی ، دادفرما ، قوامی ، قریشی ، چگینی ، احتشامی ، پورساطح ، جعفری ، شایسته ، دلال ، آل‌احمد، سلطانی ، شرده ، حیاط سهی ، ساعتی ، قطب ، امیری، سرابی ، بیدآبادی ، جابری ، معراجی ، سروی ، جلوه ، اشعری ، اثنی‌عشری ، صابی ، کسروی ، امینی ، عینکچی ، مایلی ، دفتریان ، خطیب شهیدی ، سلیقه ، عرب‌زاده ، عیشان ، نیکوپایان .
با نهایت تالم و تاسف فوت ناگهانی شادروان **علی‌اکبر دیانی** عضو عالیرتبه سازمان کل قندو شکر را باستحضار فامیل و آشنایان میرسانند .
مجلس ترحیم زنانه و مردانه روز چهارشنبه ۲۹ر۱۲ر۵۲ از ساعت ۳ الی ۵ بعداز ظهر در مسجد مجد منعقدخواهد بود .
بعموم بازماندگان آن مرحوم مصیبت وارده را تسلیت میدهیم .

درگذشت نابهنگام پدرمان **نادعلی تابش** را باطلاع می‌رسانیم مجلس ترحیم مردانه از ساعت ۳ الی ۵ و نیم بعد از ظهر روز چهارشنبه بیست و نهم اسفند در مسجد قائمیه واقع در میدان خراسان ـ خیابان رسام برگزار می‌شود.
خانواده های : تابش ـ زیبائی ـ اشکو ـ ایمان‌طلب‌ـ فمزیان ـ الیاسوند ـ کاوندی ـ بهجنت ـ پژدم ـ شفاعت ـ عوصلی ـ جویکیان ـ هویدی .
بعموم بازماندگان آن مرحوم مصیبت وارده را تسلیت میدهیم .

باقلبی آکنده از اندوه درگذشت شادروان **مرتضی‌منعقد** تهرانی را به آگاهی میرسانیم آئین ختم آن عزیز ازدست‌رفته از ساعت ۳تا۵ روز چهارشنبه ۲۹ر۱۲ر۵۲ در مسجد سجاد خیابان شاه برگزار خواهد شد .
خانواده‌های : منعقد تهرانی. معتضدیان. کاظمی. منتشرعی.
بعموم بازماندگان آنمرحوم مصیبت‌واردرا تسلیت میدهیم

با نهایت تاسف وتاثر مرگ جانگداز **محمدعلی قدوسی** را به‌اطلاع اقوام ودوستان وآشنایان ونهاوندیهای مقیم تهران میرساند مجلس ترحیم مردانه، زنانه این جوان‌ازساعت ۳تا۵ بعدازظهر روز چهارشنبه ۲۹ اسفندمادر مسجد الجواد برگزار می‌شود .
الاحقر: طباطبائی و خانواده‌های قدوسی. ذکائی . ضرغامی. شهابی. ظفری. زمانیان. سلگی. خزلی. آزرمی . سلوکی. بهشتی. یاوری. مولوی. خسروی. کاظمی. صالحی. علوی. رفیع. امامی. یمینی. هدایتی. ذوالفقاری. مومنی . فرهاد. احمدی. دارابی. بوترابی. ابوالفتحی . جهانشاهی. نصراللهی. ترکمن. فارابی. بیات. شیخ‌الاسلامی . عابدی . برزوئی. زرنگار. مقیمی .
بعموم بازماندگان آنمرحوم مصیبت‌واردرا تسلیت میدهیم

بانهایت تاسف فوت شادروان **حسین اولیائی** برادر زاده آقای علی‌اکبر اولیائی مدیر عامل شرکت سهامی بیدک را باطلاع میرساند .
مجلس ترحیم زنانه و مردانه آن فقید از ساعت ۲الی ٤ بعد از ظهر روز چهارشنبه ۲۹ اسفند ماه در خانقاه صفی‌علیشاه منعقد میباشد .
شرکت سهامی بیدک

درگذشت اندوهناک شادروان **حسین اولیائی** را باطلاع میرساند. مجلس ترحیم زنانه و مردانه فقیدسعیدازساعت۲الی ٤ بعدازظهر روز چهارشنبه ۲۹ اسفند ماه در خانقاه صفی علیشاه برگزار میگردد.
اتحادیه صنف گل فروشان تهران

باندوه فراوان درگذشت جانسوز فرزند ، برادر و پدر عزیزمان **حسین اولیائی** را باطلاع میرسانیم .مجلس ترحیم زنانه و مردانه آن شادروان از ساعت ۲ الی ٤ بعد از ظهر روز چهارشنبه ۲۹ اسفند ماه از ساعت ۲ الی٤ بعداز ظهر در خانقاه داغدیده‌ها: **سکینه و عباس اولیائی . محمود . فاطمه . حرمت . علی و مهدی اولیائی . سهراب . بهمن و بیژن اولیائی‌فر.**

بانهایت تالم و تاسف فوت جانگداز **حسین اولیائی** را به اطلاع میرساند . مجلس ترحیم زنانه و مردانه فقید سعیدروز چهارشنبه ۲۹ اسفند ماه از ساعت ۲ الی ٤ بعد از ظهر درخانقاه صفی علیشاه منعقد میگردد.
خانواده های : اولیائی . رضاقلی‌بیگی . رمضانی . رئیسی. احمدی. شریفی‌وید. زمردی . بروجردی‌فر.

بانهایت تاسف واندوه فراوان فوت شادروان **سلیمان ناسی** بزرگ خاندان ناسی وهمسر و پدر عزیزمان و برادر گرامیم را باطلاع دوستان وآشنایان عزیز میرسانیم .
مجلس ختم آن شادروان صبح روز جمعه دوم فروردین ۱۳۵۳ ازساعت ۱۰ تا ۱۲ درسالن دبیرستان اتفاق (کنیسای اتفاق) خیابان آناتول فرانس برگزار خواهد شد .
شوکت (سنهی) ناسی. عزیزاله ناسی . پرویز ناسی . منوچهر ناسی. مهندس ناصر ناسی. منیژه (شموئیل) ناسی. مینا (نهورای) ناسی. هارون (نیکفر) ناسی .
خانواده‌های : دکتر داوران. نجات‌الله ناسی . ادیبی . کاکلی. گبای . سنهی. آینه‌چی. حکیمی . تابان . سلوکی . متحده. حناساب .
بعموم بازماندگان آنمرحوم مصیبت و اردرا تسلیت‌میدهیم

مجالس وعظ و سوگواری

مجلس عزاداری در منزل ادیب‌رضوی
بمناسبت ایام سوگواری آل‌محمد و شهادت حضرت‌علی‌ابن موسی‌الرضا علیهم‌السلام روز پنجشنبه اول فروردین ۱۳۵۳ (بیست وششم صفر) تا آخر ماه صفر از ساعت۶تا۹بعدازظهر منعقد است .
نشانی : خیابان آیزنهاور اول اسکندری جنوبی منزل ادیب‌رضوی و کیل دادگستری .

تسلیت

سناتور محترم جناب آقای مصطفی تجدد
ضایعه اسف‌انگیز درگذشت پدر گرامتان را صمیمانه تسلیت گفته سلامت و بقاء آنجناب و خانواده محترم را آرزو دارم.
لندن . لیلی بهنام

تیمسار سپهبد فریدون فرخ‌نیا
بانهایت تاثر از طرف افسران ودرجه‌داران و افراد مرزبانی «ترک» مصیبت واردرا‌بحضور آن فرماندهی عالیقدر ومحبوب وخانواده محترم تسلیت عرض مینماید.
سرگرد سلطانی

جناب سرهنگ عبدالحسین‌خان نیرو ودوستان عزیز خانم ها نسرین ـ شیرین ـ یاسمن و آقای مهندس انوشیروان‌خلعت‌بری
باندوه فراوان مصیبت وارده را تسلیت گفته و برایتان صبر و شکیبائی آرزو دارم.
دکتر منوچهر دانش

جناب آقای اردشیر کسمائی
بانهایت تاثر و تاسف درگذشت ناگهانی شادروان مهندس پرویزخان کسمائی رابه سرکار صمیمانه تسلیت عرض مینمایم.
نوشهر ـ احمد خزاعی

جناب آقای دکتر بیگلری
باکمال تاسف فوت خواهر گرامیتان را از طرف خود و اعضای انجمن‌شهرستان اراک صمیمانه تسلیت عرض مینمایم‌بقاء عمر جنابعالی و فامیل معظم را از ایزد یکتا خواهانم.
منصوریان

آقای نصرالله فتاحی
مصیبت وارده را بشما و خانواده محترم تسلیت وما را در این سوگ شریک بدانید .
لنگرود ـ نادرزیبنده‌نظام

تیمسار معظم دریاسالار کوروس
باکمال تاسف مصیبت وارده را به آنجناب و کلیه بازماندگان تسلیت عرض می‌نمائیم .
فیروزکوه ـ محمدعلی نیتی و بانو

تیمسار سپهبد فرخ‌نیا
با نهایت تاسف وتاثر درگذشت مادر گرامیتان را تسلیت عرض نموده سعادت وسلامت آن‌فرماندهی محبوب وخانواده معظمتان را از خداوند مسئلت می‌نمائیم .
افسران ، درجه‌داران منطقه ژاندارمری جاسک

تیمسار سپهبد فریدون فرخ‌نیا
خبر محنت‌اثر درگذشت مادر گرانقدر آن فرماندهی موجب نهایت تاسف وتاثر گردید ضمن تقدیم مراتب همدردی بقاء عمر آن تیمسار و خانواده ارجمندرا ازبیشگاه پروردگارتوانا مسئلت مینمائیم .
علی اصغر فروزقی و بانو

تیمسار سپهبد فریدون فرخ‌نیا
خبر محنت‌اثر درگذشت مادر گرانقدر آن فرماندهی موجب نهایت تاسف وتاثر گردید ضمن تقدیم مراتب همدردی بقاء عمر آن تیمسار و خانواده ارجمندرا ازبیشگاه پروردگارتوانا مسئلت مینمائیم .
عباس رئیس شقاقی و بانو

آقای رضا تابش
بانهایت تاسف و تاثر فوت پدر گرامیتان را از صمیم قلب بهمه فامیل بخصوص جنابعالی تسلیت گفته سلامت و بقای عمر جنابعالی را از خداوند بزرگ مسئلت داریم .
اعضای سازمان تبلیغات گویا

جناب آقای سیدمهدی فرجادی
بانهایت تاسف وتاثر فوت پدر گرامیتان را به جنابعالی و خانواده محترمتان تسلیت عرض مینمائیم .
پورصبا. صمدی. خرم. سرخیل. کرمی. فاتحی. کلانتری. خادم. رامین‌فر. سلیمانی. آل‌آقا . هوشیار . طیبی . ناظری. موسوی. شاکری‌فر. صانعی فرد. حاجی. حقجو. صلحجو . بویری. محمدی. مخاطب. لبیبی. محققی. مهدی‌یار. جهانبخش دریانیان. سعیدی. عسگری. فرخ‌سرشت. کارخانه. قاضی میر سعید. محبی. کیان ساجدی. عزیزی مقدم. مولائی. غلامیان. بورافتخاری. فیروزی. محولاتی. رهبری. مشاری. کریمی . حاج‌میرزائی. کدیور. یعقوبی. سجادی. تویه‌دروازی. قدیری. قندهاری. یزدان دوست. سفیدموی آذر. احمد بیگی. محتشی.

جناب سرهنگ دکتر مصطفی صلحپور
بانهایت تاسف مصیبت واردرا به‌آنجناب و خانواده محترم فرخ‌نیا تسلیت عرض نموده خود را در غم شما شریک می‌دانم .
حشمت‌اله ساسانی

تیمسار سپهبد فریدون فرخ‌نیا
درگذشت مادر گرانقدر فرماندهی‌عالیقدر موجب تاثر و تاسف عمیق گردید. در سوگ آن‌فرماندهی شریک، دوام‌بیشتر عمر آن تیمسار وخانواده محترم را از یزدان مسئلت‌مینمائیم.
سرلشگر حساسیان و بانو

جناب آقای دکتر رحیمی ریاست محترم بهداری نوشهر
مصیبت وارده را به جنابعالی و بانو تسلیت گفته ، خودرا درغم آنجناب شریک میدانیم .
کارکنان بهداری نوشهر و چالوس

جناب‌آقای کامجو
فوت پدر بزرگوارتان را صمیمانه تسلیت میگوئیم .
شرکت فستیوال

دوست و همکار عزیز جناب‌آقای علینقی‌اکبری‌شالچی
مصیبت وارده را بااندوه فراوان تسلیت گفته بقاء عمر جنابعالی و خاندان محترم‌رااز خداوند متعال مسئلت مینمائیم.
کارکنان شرکت پولیران

جناب‌آقای ابراهیم شمسائی
نماینده محترم کارگران کارخانه قند لرستان
بانهایت تاسف فوت برادر گرامی آنجناب را تسلیت عرض میکنم .
شازند ـ غلامرضا رضائی

جناب‌آقای احمد قزل‌ایاغ
فقدان پدر گرامیتان را بشما و برادران عزیزت تسلیت گفته ، سلامت و سعادت فامیل محترمتان را از درگاه احدیت خواهانیم .
عباس ارشدی . محمد فوقانی . ناصر افضلی

خانواده محترم اسکوئی و اکتسابی
بانهایت تاثر و تالم فوت نابهنگام بانو روح‌انگیز اسکوئی را به آن جنابان تسلیت عرض مینمائیم .
هما و احمد وفائی

جناب آقای سناتور مصطفی‌تجدد
بانهایت تاسف درگذشت شادروان پدر ارجمندتان را تسلیت عرض نموده ، دوام و بقاء عمر سرکار و خاندان‌محترم جنابعالی را از ایزد یکتا خواستارم .
ماکو ـ بانک بازرگانی ایران ـ اسکندری

جناب آقای دکتر ارباب‌زاده
معاون محترم سی مدیریت عامل کل جمعیت
مصیبت وارده را بحضور شریف تسلیت عرض نموده بقاء عمر آن جناب و بازماندگان ارجمند مرحوم جلیل اربابی را از خداوند بزرگ مسئلت داریم .
کارکنان بخش داروئی جمعیت

جناب آقای دکتر حسن یاسری‌ـ جناب آقای‌ابوالفتح یاسری
با تاسف فراوان فقدان اسف‌انگیز واده گرامی‌جنابعالی را تسلیت میگوئیم .
دکتر حبیب‌الله هدایت ـ دکتر قهرمان شمس ـ مجید جهانبانی ـ رضا کاشانی اخوان .

همکار عزیز آقای‌داریوش فرهنگ
ما نیز دراندوه تو شریکیم ومصیبت جانگداز مرگ‌مادر عزیزت را صمیمانه تسلیت میگوئیم .
کارمندان روابط عمومی انجمن ملی حمایت کودکان

درگذشت مرحوم مهندس پرویز کسمائی معاون مدیرعامل شیر وخورشید سرخ ایران کاز شخصیت‌های ارزنده و از صاحب‌منصبان صدیق و عالیمقام شیر وخورشید بودند باعث تاسف هیئت مدیره این جمعیت شد. بدینوسیله به بازماندگان آنمرحوم تسلیت می‌گوید .
جمعیت شیر و خورشید سرخ اهواز

جناب آقای موحدی ریاست سازمان تعاون روستائی محلات
مصیبت و اردرا تسلیت عرض نموده، بقاء عمر و عزت جنابعالی وخانواده محترم‌را ازخداوند متعال مسئلت‌داریم.
کارکنان سازمان تعاون روستائی محلات

یادبود

بدینوسیله باطلاع کلیه اقوام، دوستان و آشنایان می رساند که مراسم شب هفتم درگذشت مادر بزرگوارم‌که‌مصادف باروز جمعه ۲ر۱ر۵۳ خواهد بود بطور خصوصی درآرامگاه آنمرحومه برگزار وهزینه آن صرف امور خیریه خواهد شد.
سپهبد فریدون فرخ‌نیا

چهملین روز درگذشت شادروان **محمد مهدی ده‌سروی** را به اطلاع دوستان و آشنایان میرساند . بهمین مناسبت مجلس یادبودی از ساعت ۳½ الی ۵½ روز شنبه سوم فروردین ماه ۵۳ در سالن شماره یک بهشت زهرا برگزار میگردد .
خانواده ده سروی ـ صدرائی

سپاسگزاری

از عموم سروران معظم دوستان و آشنایان وعلما وحجج اسلام که درمصیبت فوت حجةالاسلام و المسلمین آقای **حاج سید موسی احمدی** با ما همدردی نموده و درمجالس ختم تهران و شمیران و اصفهان وغیره مارا تسلیت داده و یا طی نامه ویا تلگراف وتلفن ویا درج در روزنامه موجبات تشفی قلوب ما را فراهم ساخته‌اند صمیمانه تشکر نموده ودوام عمر وموفقیت همه‌را از خداوند مسئلت داریم .
حاج سید جعفر احمدی. سید ابراهیم احمدی. خانواده احمدی و خانواده‌های وابسته .
آ ـ ۹۱۳۳۲

سپاسگزاری

بدینوسیله ازآیات عظام، روحانیون، مراجع عالیقدرتقلید، مخصوصا حضرت آیت‌اله العظمی آقای حاج محمد رضا گلپایگانی، جامعه مبلغین دانشمند، آقایان روسا و کارمندان محترم ادارات وموسسات،جامعه‌خدمتگزار پزشکان،بازرگانان، اصناف، کشاورزان، پیشه‌وران و صنف محترم فرش فروش قم و تهران و وجوه طبقات و همشهریان عزیز و دوستان بزرگواریکه بربازماندگان منت گذارده و از شهرستانهای تهران و کرمانشاه به‌قم تشریف‌فرما شده و در مراسم تدفین و مجالس ترحیم و شب هفت پدر بزرگوارم **مرحوم حاج عباس بیطرفان** (بزرگ خاندان بیطرفان) شرکت فرموده و یا بادرج در جراید ومخابره تلگراف وارسال نامه بازماندگان را مرهون الطاف انسانی خود قرار داده‌اند، صمیمانه تشکر وسپاسگزاری‌نموده وچنانچه بعلت تالمات روحی تاخیری در عرض ادب‌حضوری رخ دهد استدعای عفو دارد .
قم ـ محمد بیطرفان و فامیل‌های وابسته
آ ـ ۹۱۲۷۴

بدینوسیله از کلیه سروران گرامی، دوستان عزیز که بعلت فوت پدرمان باشرکت در مجالس ترحیم‌و یا وسیله‌تلگراف وتلفن ودرج در مطبوعات اظهار همدردی فرموده‌اندصمیمانه سپاسگزاریم سلامت وشادکامی همه سروران‌را از خداوند متعال خواستاریم .
خانواده زربافی
آ ـ ۹۱۲۰۰

از کلیه سروران عظام ، بانوان ، آقایان ، دوستان و آشنایان ارجمند که با شرکت در مراسم تشییع جنازه ، تدفین، مجلس ترحیم و آئین هفت مرحومه مغفوره **منصوره مزینی** باابرازهمدردی موجبات‌تسلی‌خاطر بازماندگان وخویشاوندان آن مرحومه را فراهم آوردند صمیمانه سپاسگزاری می‌نماید ـ چنانچه در عرض سپاس و امتنان حضوری تاخیری رخ دهد قبلا پوزش طلبیده توفیق و سعادت همگان را از درگاه ایزد متعال مسئلت می‌نماید .
مهرانگیز داروگر ـ بهجت مزینی ـ فروغ بقائی ـ سیف‌الدین مزینی ـ سهام‌الدین مزینی ـ ظفر مزینی وخانواده های وابسته .

جناب آقای دکتر منصور ایلخانی‌پور
مصیبت و اردرا تسلیت عرض می‌نماید.
سرتیپ نصراله شادروز
آ ـ ۲۳۰۴۷

جناب آقای دکتر رحیمی ریاست محترم بهداری نوشهر
مصیبت وارده را به جنابعالی و بانو تسلیت گفته ، بقای عمر آن‌خاندان را ازخداوند مسئلت داریم .
دکتر پهلوان. دکتر محمود اروجه. دکتر هوشنگ‌رحیمی. دکتر مهرنوش زالزر. دکتر ایرج جعفری. دکتر علی محمد . دکتر سید ابراهیم مدنی. دکتر بهروز موحد. منصوره روشن دلپذیر. علی اشرف شادرخ و نظرعلی میار .
آ ـ ۹۱۲۷۲

برای مقابله با حوادث‌نوروز
پست‌های امدادی و درمانی ایام نوروز بکار گردند

در تعطیلات نوروز، درمراکز استان ها یک واحد پیشتیری‌و یکواحددرمانی‌بطور شبانه‌روزی آماده کمک‌به‌مصدومین احتمالی سوانح رانندگی و بیماران می باشند . همچنین‌درطول شاهراه های کشور صدها پست‌امدادی که مرکب از سپاهیان بهداشت است‌مستقرشده‌اند. ضمنا‌ادارات بهداشت محیط‌و نظارت‌برمواد خوراکی وآشامیدنی موظفند در طول راه ها از اماکن عمومی (هتل ها ، قهوه‌خانه ها ، رستوران ها و مراکز تهیه و فروش موادغذائی) بازرسی‌بعمل آورند .

سخنگوی وزارت بهداری ضمن اعلام مطالب بالا گفت گروه‌های سیار بهداری شهرستان های قزوین ـ مازندران ـ گیلان ـ اصفهان ـ خوزستان موظفند با تجهیزات و داروردر طول‌جاده‌ها آماده مراقبت های پزشکی و درمان بیماران باشند .

★ پست امدادی شیر و خورشید

شیرو خورشید سرخ ایران نیز اعلام کرد ازروز ۲۵ اسفند تا ۱۵فروردین امدادگران‌سازمان جوانان شیرو خورشید سرخ مرکب از پزشک و پزشکیار در کوشک نصرت درجاده قم‌آماده برای کمک‌به‌مصدومین احتمالی سوانح رانندگی در این جاده خواهند بود .

سازمان بیمه های اجتماعی هم امروز اعلام کرد بیمارستان ها و درمانگاه های سازمان بیمه های اجتماعی در خلال تعطیلات نوروزی دارای کشیک بوده وبدستور مدیرعامل‌سازمان بیمه های اجتماعی آماده است به کلیه مراجعان چه بیمه شده و چه غیر بیمه کمک و خدمت کند .

طرح تأمین پروتئین آماده شده است

بموجب طرحی که برای تامین پروتئین‌تهیه‌و تسلیم‌و زیرکشاورزی شده برای پنجسال آینده قریب ۱۳۰ هزار راس گاو شیری که متوسط شیر آنها کمتراز ۵۳۶۰ لیتر در سال نباشد وارد کشور خواهدشد. کلیه دامهای وارده در واحدهای بزرگ‌بخش خصوصی و عمومی نگهداری خواهد شد و حداقل تعدادگاو در هر واحد از ۵۰۰ راس تا ۲۰۰۰ راس خواهد بود . در همین طرح برای ۱۰ و ۱۵و ۲۰ سال آینده نیز پیش‌بینی هائی شده است .

حداقل پروتئین مورد نیازدر پایان ۲۰ سال آینده روزانه۲۸ گرم برای هر نفر خواهد بود.
براساس احتیاج به این میزان پروتئین روزانه برنامه تولید پروتئین حیوانی با توجه به مقدار گوشت مورد نیاز کشور در ۵ سال آینده ۶۵۲ هزار و ۲۴۴ تن ودر ۱۰ سال آینده ۸۴۴ هزار و ۸۶۳ تن واز ۱۵ سال آینده یک میلیون و ۱۸ هزار و ۲۹۷ تن وبالاخره در پایان ۲۰ سال آینده ۱۶۷ هزار و ۱۷۶ تن پیش‌بینی شده است .

در مورد تامین گوشت مرغ‌در پنجسال آینده ۱۰۷ هزار تن و در ۱۰سال آینده ۱۵۶ هزارتن ودر ۱۵ سال آینده ۲۰۶ هزار تن ودر ۲۰ سال آینده ۲۵۵ هزار تن برآورد گردید.
در خصوص تخم مرغ در۵سال آینده ۱۱۴ هزار تن دردهسال آینده ۱۵۱ هزار تن و در ۱۵ سال آینده ۱۸۳ هزار تن و در ۲۰ سال آینده ۲۱۲ هزار تن برآورد شد .
درخصوص تامین شیروفرآورده های آن در ۵ سال آینده ۳ میلیون و ۹۲۰ هزار تن و در دهسال آینده ۵ میلیون و ۵۱۸ هزار تن ودر ۱۵ سال آینده ۷ میلیون و ۸۶ هزار تن وبالاخره درپایان ۲۰سال آینده ۸میلیون و ۵۵۰هزارتن برآوردگردید.
درمورد تامین ماهی‌در۵ سال آینده ۶۶ هزار تن و در پایان ۲۰ سال آینده ۱۳۱ هزار تن برآورد شده است .

آگهی تصویب تراژنامه انتخاب بازرسان و تعیین روزنامه کثیرالانتشار

در شرکت ساختمانی تسا (سهامی خاص) ثبت‌شده بشماره ۲۷۷۷ برابرنصمیم مورخ۲۶ر۳ر۱۳۵۲مجمع عمومی سالیانه تغییرات بر در شرکت مذکور بعمل آمد ۱ـ **ترازنامه شرکت به تصویب رسید ۲ـ** آقا ی‌حمید خواجه‌نصیری بسمت بازرس اصلی و آقای مهندس‌اسکندر نصیربیگلی بسمت بازرس علی‌البدل شرکت انتخاب‌گردیدند ۳ـ روزنامه اطلاعات جهت درج آگهیهای مربوط بشرکت تعیین شد.
رئیس اداره ثبت‌شرکتها و مالکیت صنعتی ـ حمید جمشیدی

آگهی تجدید مناقصه

این شرکت درنظر دارد مقدار پانصد تن کاغذ مقوا از خارج کشور خریداری نماید .
داوطلبان شرکت در مناقصه میتوانند همه‌روزه باستثنای ایام تعطیل بامور بازرگانی شرکت واقع‌درخیابان سپه ، باستیون، سازمان اتکا طبقه پنجم مراجعه و شرایط مناقصه را دریافت فرمایند به نحوی که بتوانند پیشنهاد خود را طبق شرایط تا آخر وقت اداری روز یکشنبه یازدهم فروردین ماه ۵۳ بدفتر شرکت تسلیم نمایند .
م‌الف ۲۳۱۶۳
شرکت سهامی کارخانجات اتکا
آ ـ ۲۲۶۹۵

آگهی استخدام

تیپ نیرو های ویژه هوابرد جهت تکمیل کادر درجه‌داری‌خود تعدادی درجه‌دار با سوم متوسطه استخدام می نماید .
داوطلبان برای ثبت نام و کسب اطلاعات بیشتر همه روزه از ساعت ۸ الی ۱۴ به درب غربی باغشاه مراجعه نمایند .
۱ـ۲ آ ـ ۲۲۹۵۳

آگهی تاسیس شرکت سهامی خاص الویك پلاستیکس اندکمیکالز

نظربه لایحه‌قانونی اصلاح قسمتی از قانون تجارت مصوب ۲۴ر۱۲ر۱۳۴۷ و ماده۱۹۷ قانون تجارت وماده ۶ آئین‌نامه قانون مصوب ۱۳۱۱ خلاصه اظهارنامه و اساسنامه شرکت سهامی‌خاص الویك پلاستیکس‌اند کمیکالز که‌در تاریخ ۱۱ر۱۲ر۱۳۵۲ تحت شماره ۱۸۳۷۶ دراین اداره ثبت‌و در تاریخ ۱۳ر۱۲ر۱۳۵۲ از لحاظ امضاء ذیل ثبت تکمیل گردیده برای اطلاع عموم در روزنامه رسمی کشورو روزنامه کثیرالانتشار اطلاعات آگهی میگردد .
۱ـ نام ونوع‌شرکت شرکت سهامی خاص الویك پلاستیکس‌اند کمیکالز .
۲ـ موضوع‌شرکت واردات و صادرات کلیه اجناس‌مجازو کلیه امور مجاز بازرگانی.
۳ـ مرکز اصلی‌شرکت ـ تهران خیابان شاه شماره۷۹ساختمان آلومینیوم طبقه ۱۲.
۴ـ مدت شرکت از تاریخ۲۱ر۱۱ر۱۳۵۲ بمدت نامحدود.
۵ـ تابعیت شرکت ـ ایرانی.
۶ـ سرمایه شرکت مبلغ‌ده میلیون ریال منقسم به‌یکصد سهم یکصد هزار ریالی بی نام .
۷ـ میزان سرمایه پرداختی و شماره فیش بانك مربوطه و مبلغی‌که تعهد شده‌است صدی پنجاه مبلغ اسمی سهام بموجب گواهی شماره ۴۷۷۰ـ۴ر۱۲ر۵۲ بانك ملی ایران به حساب جاری شماره ۳۶۰۵ پرداخت وبقیه تعهدشده‌است.
۸ـ موسسین شرکت ـ آقایان حبیب القانیان ـ فریدون‌القانیان ـ ژرژیك آدامیان ـ ناصر ویکتوری ـ سینا القانیان.
۹ـ اولین مدیران شرکت آقایان حبیب اله القانیان ـ فریدون القانیان ـ ژورژیك آدامیان ـ ناصر ویکتوری ـ سینا القانیان اعضای هیئت‌مدیره‌شرکت برای‌مدت‌دوسال میباشند که‌آقای حبیب‌القانیان رابسمت رئیس هیئت‌مدیره‌و آقای ژورژیك ادامیان رابسمت نایب رئیس‌و آقای ناصر ویکتوری رابسمت مدیر عامل تعیین نموده‌اند.
۱۰ـ اختیارات مدیر عامل ـ مدیرعامل شرکت آقای ناصر ویکتوری میباشندو حدود اختیارات اداره کلیه امور شرکت‌طبق مقررات قانون تجارت.
۱۱ـ روزنامه کثیرالانتشاری که برای دعوتها تعیین شده‌است اطلاعات.
۱۲ـ دارندگان حق‌امضاء درشرکت ـ کلیه چکها و بروات‌و اوراق مالی‌وغیره با امضاء دونفر از هیئت مدیره متفقا بامهر شرکت دارای اعتبار میباشد.
۱۳ـ اولین بازرسان اصلی‌وعلی‌البدل شرکت ـ آقای عطاءاله القانیان بازرس اصلی آقای لئون سرحدیان بازرس علی‌البدل.
۱۴ـ انحلال شرکت طبق‌ماده ۱۹۹ اصلاحی قانون تجارت.
م‌الف ۲۲۷۶۲
رئیس‌اداره ثبت‌شرکتهاو مالکیت صنعتی.حمید جمشیدی
آ ـ ۸۹۹۶۰

آگهی استخدام

شرکت ملی ذوب‌آهن ایران جهت اشتغال در معادن مناطق اکتشافی شاهرود بخدمات تعدادی راننده پایه یکم مجرب نیازمند میباشد . متقاضیان میتوانند روزهای دهم و یازدهم فروردین ماه سال ۵۳ درساعات اداری با دردست داشتن مدارک لازم باداره کاریابی و استخدام قسمت کارگزینی شرکت واقع درخیابان‌کاخ شماره ۱۶ مراجعه نمایند .
م‌الف ۲۳۱۸۸
آ ـ ۹۱۲۴۲

آگهی مناقصه ۳۳ـ۵۲

شرکت سهامی تولید و انتقال نیروی برق ایران (توانیر) چهار دستگاه تانکر مخصوص حمل مواد شیمیائی منصوب روی کامیون های مربوطه بشرح زیر :
الف ـ تانکر جهت حمل اسید سولفوریک ۹۳ درصد
ب ـ تانکر جهت حمل سود کاستیک ۵۰ درصد ـ ۳۵ درصد
ج ـ تانکر جهت حمل فروکلرید ۴۲ درصد ـ ۴۰ درصد
د ـ تانکر جهت حمل اسید کلریدریک ۳۰ درصد ـ ۳۵درصد
را از طریق مناقصه عمومی طبق آئین‌نامه معاملات شرکت خریداری مینماید قیمت پیشنهادی براساس F0b کارخانه‌یا C&F تحویل یکی از بنادر ایران یا مرز جلفا و بازرگان می باشد.
داوطلبان شرکت در مناقصه میتوانندبادردست داشتن معرفی‌نامه برای دریافت برگ شرایط ومشخصات مناقصه‌تاتاریخ ۱۴ر۱ر۵۳ در ساعات اداری غیراز ایام تعطیل باداره قرارداد های شرکت واقع در خیابان ایران‌نوین مقابل هتل اینترکنتینانتال طبقه دوم اطاق ۲۰۸ مراجعه نمایند .
پیشنهاد دهندگان بایستی قیمت پیشنهادی خود را تا ساعت ۹ صبح روز ۱۴ر۲ر۵۳ بدبیرخانه شرکت تسلیم ورسید دریافت دارند . پیشن

سال چهل وهشتم ـ شماره ۱۴۳۵۹

اطلاعات ۱۳۰۱

سه‌شنبه ـ بیست و هشتم‌اسفند ماه ۱۳۵۲
بیست‌وپنجم صفر ۱۳۹۴ ـ بیستم مارس ۱۹۷۴

ساعات شرعی

استخراج دکتر ریاضی کرمانی
اذان مغرب . . . . . ساعت ۷ و ۳۴ دقیقه
اذان صبح (فردا) . . . ساعت ٤ و ۳۸ دقیقه
طلوع آفتاب (فردا) . . . ساعت ٦ و ٦ دقیقه
ظهر شرعی (فردا) . . . ساعت ۱۲و ۱۳ دقیقه

یک‌میلیون نفر از تهران خارج میشوند

با فرارسیدن نوروز سیل اتومبیل های مسافران‌درجاده‌هاسرازیر شد.

تهران فصل سفرهای‌نوروزی خودرا آغازکرد و گروه گروه از مردم برای گذراندن ایام‌عید پایتخت را بسوی شهرستانهای مختلف کشور ترک کردند .

خبرنگار ما می نویسد : از سحرگاه دیروز نزدیك به ۳۰۰ هزار نفر با اتوبوس و اتومبیل های شخصی و سایر وسائط نقلیه عمومی مانند راه آهن و انواع وسائل دیگرشبکه‌ارتباطی از جمله اتومبیلهای کرایه ، مینی‌بوس و هواپیما روانه نقاط گوناگون ایران شدند . و شهرستانهای خوش، آب‌وهوای شمال و جنوب همچون سالهای قبل پذیرای میهمانان نوروزی خود گردیدند آهنگ سفرهای نوروزی از اواخر هفته تندترشد وپیش‌بینی میشود با توجه به اقبال مردم برای مسافرت‌امسال نزدیك به یك میلیون نفر از تهران خارج شوند .

بیشتر مسافران‌نوروزی‌امسال عازم شمال، جنوب، غرب ،جنوب غرب، مرکز ، سواحل،سیستان و بلوچستان و شمال‌شرق‌وشمال غرب ایران شده‌اند ورانندگان اتوبوسهای از راه رسیده‌امروز به شرکت هاخبر دادند که‌راه تهران‌خرمشهراز‌خیابان‌اسلامبول شلوغتر شده است .

موسسات مسافربری اعلام داشتند که مسافران، فارس خوزستان ، بندر عباس ، بندر بوشهر ، خراسان و شمال‌ازنقاط دیگر بیشتر است چند تن از مسافرین در این مورد گفتند که‌با وجود حرکت‌دائمی‌اتوبوس ها و انتقال هزاران نفرمسافر توسط اتوموبیل‌های‌سواری‌بلیط مسافرت بازار سیاه پیدا کرده است .

پلیس راه گزارش داد : که موج اتومبیلهای حامل‌مسافران نوروزی در جاده های شمال و جنوب بیش از هر نقطه‌دیگری محسوس است و حتی درراههای فرعی نیز موج اتومبیل هـای مسافری بخوبی آشکار است .

۳۰هزار نفرمسافرراه‌آهن

از دیروز شش قطار بـرای جنوب و شش قطار برای شمال و شرق و دو قطار برای شمال و یك قطار طولانی برای شمالغرب و یکی برای جنوب شرق‌حرکت داده شد . با این قطار هانزدیك به سی هزار نفر به‌شهرستانها رفتند و در همین حدود نیز قطار از شهرهای ایران‌مسافران رابه تهران می آورد .

حرکت قطار های فوق‌العاده نوروزی به نقاط مختلف کشور از روز ۲۵ اسفند آغاز گردید و تا روز دوم فروردین ماه که بلیط قطار های مذکور پیش فروش شده ، همه روزه ٦ قطار عادی ، سریع‌السیر و فوق‌العاده به خرمشهر و اهواز و روزانه ٦ قطار نیز به مشهد اعـزام میشود .

مهندس پرویز آوینی اظهار داشت چون سالن انتظار فعلی راه‌آهن گنجایش ظرفیت انبوه مسافران نوروزی را نداشت یك سالن بسیار مدرن‌و مبله‌ومجهز در قسمت غربی سالن فعلی که قبلا فروشگاه تعاونی بوداحداث گردیده‌وبه مسافران بلیط های درجه یك خطوط جنوب ،مشهد و سایر نقاط کشور اختصاص داده شده است .

رئیس کل راه‌آهن افزود باتوجه به رحلت حضرت رسول اکـرم (ص) و وفات‌امام حسن‌مجتبی(ع) که در سوم فروردین است ، هجوم مسافران به مشهد بیش از سالهای قبل میباشدو بلیط مشهد و جنوب تا دوم فروردین ماه پیش فروش شده است .

مسافران هواپیما

با هجوم مسافران نوروزی اغلب پروازهای داخلی وخارجی شرکت هواپیمائی ملی ایران و همچنین دیگر پروازهای‌شرکت های هواپیمائی بین‌المللی بـه مقاصد اروپا پر است‌و کسانیکه تاکنون برای‌عزیمت به اروپاجا ذخیره نکرده‌اند چاره‌ای جـز ذخیره جادرلیست«رزرو» ندارند.

در هواپیمائی ملی‌ایران‌امروز یك مقام آگاه گفت که‌علاوه برپروازهای معمول ، بلیطهای ۲۷ پرواز فوق‌العاده‌ای که«هما» در ایام نوروزی از ۲۷ اسفند تا ۷ فروردین به مقاصد داخلی از جمله شیراز ، آبادان ،مشهد و رامسر برقرار میگردد فروش رفته و هجوم مسافران امسال به شهرستانها بیسابقه است .

بلیط های پرواز های‌خارجی «هما» نیز تا هفته اول‌فروردین پیش‌فروش شده‌و مراجعه‌دائمی مسافران به دیگر شرکت‌های هواپیمائی بین‌المللی‌این‌شرکت هانیز هواپیماهائی‌مملوازمسافران ایرانی به اروپا پرواز میدهند.

فروش پهلوی متوقف شد

فروش مسکوکات طلا امروز در شعب بانک ملی متوقف شد، علت‌این توقف بفروش رفتن‌تمام مسکوکات طلائی بود که بانک ملی امسال برای فـروش و شکستن قیمت های بازار آزاد ضرب کرده بود .

فشار خرید مسکوکات طلا در بانک ملی امسال بقدری زیـاد بود که ظرف مدت کوتاهی تمام مسکوکات ضرب شده بفروش رسید. بانک ملی‌هر سال‌نزدیک عید یک تن طلا اختصاص به ضرب سکه‌میدهد. امسال بعلت گرانی فوق‌العاده مسکوکات‌طلا در بازار آزاد، بمحض اینکـه بانک ملی‌فروش مسکوکات طلا رادرشعب‌خود شروع‌کرد، بعلت اختلاف قیمتی که با بازار آزاد داشت، خریداران به‌شعب بانک ملی سرازیر شدند و در مـدت کوتاهی مسکوکات طلای ضرب شده بفروش رسید بـانک ملی امسال بیش از سال های قبل مسکوک طلاضرب کرده بود.

امروز گفته شد بانک ملی از هم‌اکنون مقداری طلا برای‌ضرب سکه تحویل ضرابخانه داده است تاپس‌از ضرب‌درفروردین ماه برای فروش عرضه کند.

آخرین نرخ فروش پهلوی در بانک ملی ۲۷۰ تومان، نیم‌پهلوی ۱۳۵تومان وربع‌پهلوی۶۸تومان‌بود.

نرخ فروش پهلوی در بازار آزاد امروز ۲۸۵ تومان، نیم پهلوی ۱٤۰ تومان و ربع‌پهلوی ۷٤ تومان شد .

امروز گفته شد که توقف فروش مسکوکات طلا در بانک ملی‌تا آخر وقت امروز و احتمالا‌اول وقت فردا در بازار اثر خواهد گذاشت و سبب افزایش قیمتها خواهد شد .

نرخ‌خریدوفروش رسمی‌و آزاد ارزهای عمده اروپائی امروز مختصر کاهش داشت این‌کاهش در لیره انگلیس حدود یکریال بود. نرخ فروش رسمی و آزاد لیره به‌ترتیب ۱۵۷٫۹۰ ریال و ۱۵۸٫۳۰ ریال بود .

گروه آموزشی وهومن

برای کلاسهای آمادگی کنکور ثبت نام میکند

ضمنا داوطلبان میتوانند برای دریافت دفترچه راهنمای انتخاب گروه و رشته بین ساعت های ٤ تا ۸ بعد از ظهر به‌یکی از دو محل زیر مراجعه فرمایند .

۱ـ نشانی میدان ۲٤ اسفند اول سیمتری محل‌دبیرستان زاگرس تلفن ۹۲۰۰۸۲

۲ـ نواب شمالی نرسیده بمیدان کندی دبیرستان دختران پیشاهنك تلفن ۹۲۲۲۲۹

آ ـ ۹۱۲۲۲

اطلاعیه وزارت‌کار وامور اجتماعی

دراجرای آئین‌نامه و مقررات حفاظت درمقابل خطر پرتوپونساز وزارت کار وامور اجتماعی از کلیه متخصصین که دارای مدرک تحصیلی حداقل دیپلم کامل متوسطه وتجارب کافی در زمینه مربوطه بوده و علاقمند به کسب عنوان‌شخص صلاحیتدار باشند دعوت مینماید بادر دست داشتن مدارک تحصیلی و تخصصی و سابقه کار در این رشته به اداره کل بازرسی کارواقع در کاخ وزارت کار و امور اجتماعی‌مراجعه نمایند تا صلاحیت آنان در شورایعالی حفاظت فنی مورد بررسی قرار گیرد .

م‌الف ۲۳۱۵۸ مدیر کل بازرسی کار سرجبی

دیدار نوروزی

دیدار نوروزی‌پان ایرانیست ها از ساعت ده‌تا دوازده بامداد روز جمعه دوم فروردین ماه میباشد. این آئین در تهران در باشگاه مرکزی حزب ودرشهرستان ها وبخش‌ها و روستا هادر مراکز تشکیلاتی‌وپایگاه های حزبی برگزار میگردد .

دفتر مرکزی حزب‌پان ایرانیست

آ ـ ۹۰٦۰٤

اطلاعیه

بانک تهران بمنظور انجام محاسبات نهائی و رسیدگی به امور سالیانه از ساعت ۱۳ روز چهارشنبه ۲۹ اسفند ۱۳۵۲لغایت ۵فروردین ماه ۱۳۵۳ تعطیل خواهد بود .

بدیهی است‌کـه‌ماشینهای اتوماتیک چک کارت برای‌پرداخت و صندوق شب برای دریافت وجوه کماکان درخدمت مشتریان عزیز میباشد .

بانك تهران

آ ـ ۹۱۳۳۸

اطلاعیه

شرکت‌دخانیات ایران‌باطلاع‌عموم‌مصرف‌کنندگان و عاملین محترم فروش کالای‌دخانیه‌میرسانـد که مسئولین امور پخش و فروش دخانیات در مرکز و شهرستانها از روز یکشنبـه چهارم فروردین ماه ۱۳۵۳ در محل کار خود حاضر و برای فروش فرآورده های دخانیاتی آماده‌خواهند بود .

شرکت دخانیات ایران

آگهی مناقصه

شرکت ملی ذوب آهن ایران حوزه بافق تعداد ۹ دستگـاه اتوبوس بدون بوفه مدل ٦٦ ببالا را از طریق مناقصه بمدت‌یکسال کرایه مینماید . داوطلبان مایل بشرکت در این مناقصه میتوانند اسناد و برگ مشخصات مناقصه را از دفتر کارپردازی حـوزه واقع در بزد جنب سینما مهتاب کوچه کوراغلی پـلاک ۵۵دریافت نمایند پیشنهادات باید با ذکر جمله مربوط بمناقصه کرایه‌اتوبوس تا ساعت ۹ صبح روز ۱۸ر۱ر۵۳ در مقابل اخذ رسید بدفتر حوزه تحویل شود پیشنهادات واصله در ساعت ۹٫۵ صبح همانروز باز و قرائت میشود حضور پیشنهاد دهندگان در جلسه آزاد است سایر شرایط در اسناد مناقصه مندرج است .

شرکت ملی ذوب آهن ایران حوزه بافق

آ ـ ۹۰۷۷٦

هرمز احمدی بختیاری

بعلت مسافرت از فیض دیدار دوستان و عزیزان در ایام عید محروم خواهد بود و برای همگی قندرستی و موفقیت در سال نو آرزو دارد .

آ ـ ۹۱۲۸۰

روزنامه فردا
فردا منتشر میشود

روزنامه دیپلمات
چهارشنبه خواندنی‌است

آگهی استخدام

شرکت ملی ذوب‌آهن ایران کادر مندرج در ذیل را جهت خدمت در واحد ساختمانی ذوب آهن آریامهر و واحد طراحی‌شهرسازی شرکت وواحدساختمانی‌آریاشهر استخدام می‌نماید :

۱ ـ مهندس راه و ساختمان با سابقه کار درنظارت و اجراء محاسبات ساختمانی .
۲ ـ مهندس مکانیک با سابقه کار در تاسیسات تکنولوژی.
۳ ـ مهندس تاسیسات باسابقه کار در لوله‌کشی‌گاز و آب و فاضلاب ، حرارت رسانی .
٤ ـ مهندس الکترونیک
۵ ـ مهندس برق باسابقه کار در شبکه‌های شهری
٦ ـ مهندس معمار .
۷ ـ مهندس‌نقشه‌بردار با سابقه طرازبندی .
۸ ـ مهندس شیمی‌باسابقه کاردرتاسیسات‌شیمیائی
۹ ـ پزشک متخصص امراض داخلی .
۱۰ ـ پزشک متخصص قلب و عروق .
۱۱ ـ پزشک متخصص جهازهاضمه .
۱۲ ـ پزشک متخصص زنان .
۱۳ ـ پزشک متخصص گوش و حلق و بینی .
۱٤ ـ پزشک متخصص جراحی عمومی .
۱۵ ـ پزشک متخصص جراحی ارتوپدی .
۱٦ ـ پزشک متخصص اطفال .
۱۷ ـ پزشک متخصص امراض روانی .
۱۸ ـ پزشک متخصص علوم آزمایشگاهی .
۱۹ ـ پزشک متخصص رادیولوژی .
۲۰ ـ پزشک متخصص چشم .
۲۱ ـ پزشك عمومی
۲۲ ـ مددکار اجتماعی .
۲۳ ـ ماما .
۲٤ ـ بهیار .
۲۵ ـ نرس .
۲٦ ـ لیسانس و فوق‌لیسانس نقشه‌برداری باسابقه کار در ژئودزی ساختمانی

متقاضیان میتوانند همه روزه با در دست داشتن مدارک لازم به اداره کاریابی شرکت ملی‌ذوب‌آهن ایران واقع در میدان کاخ خیابان ابنهاج مراجعه نمایند .

آگهی پرداخت شصت و پنج درصد سرمایه تعهدی شرکت سهامی خاص‌چای شهرزاد ثبت شده‌بشماره ۱۷۸۷٤

طبق صورتجلسه مـورخ ۱۱ر۱۲ر۵۲هیئت مدیره‌شرکت سهامی خاص‌شهرزاد و ٦۵ در صدسرمایه‌تعهدی سرمایه‌شرکت مزبور به مبلغ شش میلیون و پانصد هزار ریال پرداخت گردید که به موجب نامه‌شماره ۷ر۸۳۱ـ ۷ر۱۲ر۵۲ در بانک ملی ایران شعبه بازار تودیع گردیده است بنابراین سرمایه شرکت مبلغ ده میلیون ریال منقسم به یکهزارسهم ده هـزار ریالی باتمام پرداخت‌میباشد.

م‌الف ۲۲۹۳۱

رئیس اداره ثبت شرکت‌ها ومالکیت‌صنعتی حمیدجمشیدی

آ ـ ۹۰۹٦۰

این یک «شو» نیست
بزرگترین رویداد هنری جهان‌است
پرویز حجتی تقدیم میکند
تامی هانت
تام جونز سیاه
ستایش شده مردم امریکا
ادری ساکسون
خواننده محبوب امریکائی
افشین
شومن جنجالی و تازه نفس
عمر پاشا
تائر سیاه در عملیات شعبده بازی
بالت تاهیتی
بالت لیندا روزا
ماکاچی
ودهها برنامه جالب دیگر در
باکارا
تلفن‌های‌رزرو ٦۲۵۱۷۷ـ۶۲۸۲۰۸

شرکت ملی گاز ایران

قابل توجه‌مصرف کنندگان گاز مایع

اطلاع از روش صحیح استفاده از گاز مایع ما رااز حوادث و خطرات ناشی از انفجار و آتش سوزی محفوظ میدارد لذا توصیه میگردد دستورات ایمنی زیر را با دقت مراعات فرمائید :

۱ـ سیلندر محتوی گاز مایع را فقطاز شرکتی که تامین کننده گاز شما است تحویل بگیرید واز دریافت سیلندر از فروشگاه ها وافراد غیر مجازخودداری فرمائید.

۲ـ برای حفظ سلامت خانواده و اموال خود توجه کنید که تعویض سیلندر پرباسیلندر خالی همیشه توسط کارکنان شرکتی که گاز شمارا تامین مینماید انجام گیرد.

برای حصول اطمینان از عدم نشت گاز کارکنان توزیع شرکت های توزیع کننده مکلفند که اتصالات مربوطه رابا کف صابون همیشه آزمایش نمایند.

بکار بردن کبریت برای این منظور مطلقا ممنوع میباشد

۳ـ سیلندر های گاز مایع با ظرفیت ۱۳ کیلو گرم به‌بالا بایستی حتما در خارج از ساختمان نصب گردد. برای ایمنی بیشتر از شرکت توزیع کننده گاز مایع خود بخواهید که سیلندر های باظرفیت کمتر را نیز در صورت امکان درخارج از ساختمان ودرهوای آزاد نصب و از آنجا بوسیله لوله بوسائل گازسوز متصل نمایند.

٤ـ هنگام استفاده ازوسایل گاز سوز مرتبا آنرا تحت نظر داشته باشید تا بموقع از خاموش شدن ناگهانی مشعل ها بعلت جریان باد یاسررفتن غذا روی اجاق گاز آگاه‌شوید

۵ـ پس‌از اطلاع از خاموش شدن ناگهانی وسائل گاز سوز فورا شیر های گازرا ببندید.

هرگونه شکایت از نقص گاز رسانی شرکت های توزیع کننده گاز مایع رابادار‌ه مرکزی شرکت ملی گاز ایران در تهران (امور فروش گازمایع) تلفن های ۸۲۸۱۵۱ تا۸۲۸۱۵۵ ودرشهرستانهائیکه منطقه گاز تاسیس شده (اهواز تلفن ۲٦۹۲۱ ـ اصفهان ۲۱۰۰٦ ـ شیراز ۱٦۱۸۱ مشهد۲۹۸۲۵) بمناطق مذکور ارجاع فرمائید . م‌الف ۲٤۱۰۹

آگهی مناقصه شماره ۳

تاریخ ۲۱ر۱۲ر۵۲

فرماندهی لجستیکی نیروی زمینی شاهنشاهی یک قلم اجناس مشروحه زیر را

۱ـ دستکش پشمی کف چرمی طبق نمونه و مشخصات موجود بتعدادیکه در برگ شرایط معامله مندرج است از طریق مناقصه خریداری مینماید .

پیشنهاد دهندگان میتوانندبامراجعه به دفتر انتظامات‌فرماندهی لجستیگی نیروی زمینی شاهنشاهی و ملاحظه نمونه‌و مشخصات اجناس و دریافت برگ شرایط و مشخصات معامله پیشنهـاد خود را طبق مفاد مندرج در شرایط معامله تنظیم و تا ساعت ۱۲ روز یکشنبه ۲۵ر۱ر۵۳ به دفتر انتظامات فرماندهی لجستیگی تسلیم نمایند . م‌الف۲۲۸۷٦

فرماندهی لجستیگی نیروی زمینی شاهنشاهی

آگهی مناقصه

کانون پرورش فکری کودکان و نوجوانان

کف سائی و واکس کف کتابخانه ها و ادارات مرکزی خود را در تهران بمناقصه می‌گذارد .

بدینوسیله از کلیه داوطلبان شرکت در مناقصه که واجد شرایط لازم جهت انجام کار ، باشند دعوت می‌نمایدپیشنهادات خود را در پاکت دربسته تا آخر وقت اداری روز بیست و هفتم اسفند ماه جاری بدفتر فنی کانون‌واقع‌درخیابان تخت طاووس خیابان جم شماره‌ی ۳۱ تسلیم نمایند .

پیشنهادات صبح روز یکشنبه ۲۸ر۱۲ر۵۲ ساعت ۱۰ صبح در محل دفتر فنی باز و قرائت خواهد شد . حضور پیشنهاد دهندگان در جلسه آزاد است .

اطلاعیه پلیس‌راه‌ژاندارمری کشور درباره بیمه شخص ثالث وسائط‌نقلیه موتوری

بموجب ماده ۷ قانون بیمه اجباری شخص ثالث پلیس راه موظف است از حرکت وسائط نقلیه زمینی فاقد کارت بیمه جلوگیری نماید . علیهذا با توجه بفرارسیدن تعطیلات نوروزی و الزام پرسنل پلیس راه باجرای قانون مراتب مشروحه‌زیر در جهت رفاه‌حال‌رانندگان و سرنشینان اتومبیلها توصیه میگردد.

۱ ـ رانندگان اتومبیلهای فاقد کارت بیمه برای جلوگیری از سرگردانی خود وسرنشینان وسائط نقلیه در جاده‌ها ضمن اقدام در جهت دریافت کارت‌بیمه خودرو کارت مزبور را همراه داشتـه باشند .

۲ـ بمنظور تسهیل در کنترل کارت‌بیمه وجلوگیری از تضییع‌وقت‌رانندگان جهت انجام چنین کنترلی از علامت مخصوص بیمه شخص ثالث در روی شیشه جلوی اتومبیل استفاده نمایند .

رئیس اداره پلیس راه ژاندارمری کشور ـ سرلشگر رزم‌آرا

بیمه‌ایران

بیمه‌ایران سفر خوشی را برای‌شما‌آرزومیکند

شرکت سهامی بیمه ایـران بمنظور ایجاد تسهیلات لازم برای هموطنان عزیزی کـه تاکنون‌نتوانسته‌اندکارت‌بیمه شخص ثالث خود را دریافت نمایند کلیه شعب و باجه‌ها و نمایندگی های خود را برای صدور فوری بیمه نامه شخص ثالث مجهز نموده است .

همچنین شعب و کلیه باجه های **بیمه‌ایران** خسارات تا مبلغ ۵۰۰۰ ریال را بدون دریافت گزارش پلیس فـورا پرداخت خواهد نمود

خواهشمند است برای دریافت‌خسارت فوری ، مقصر حادثه و زیان دیده بـا همراه داشتن کارت بیمه شخص ثالث به قسمت بیمه اتومبیل و شخص ثالث

بیمه‌ایران (خیابان ایرانشهر شمالی) یایکی‌ازباجه های شرکت بشرح‌زیرمراجعه فرمایند

سعدی خیابان سعدی ، کاخ بیمه ۵ـ۳۰٤۵۰۲ و ۲۹ـ۳۰٤۰۲٦
بازار سبزه میدان ۲۵۰٦۰ و ۲۵۰٦۹
آلومینیوم، خیابان شاه پاساژ آلومینیوم ٤۳۵۲۳
شماره گزاری.اداره شماره گزاری . راهنمائی و رانندگی خیابان کوروش کبیر ۵٤٦۳٦۹
دخانیات خیابان قزوین روبروی دخانیات ٦ـ۸۲٤۱٤۵
بهجت آباد، خیابان بهجت‌آباد چهارراه زمرد ۸۷۲۲۲۷
شمیران، میدان تجریش ، اول خیابان پهلوی ۲۳۸۰
کرج خیابان قزوین
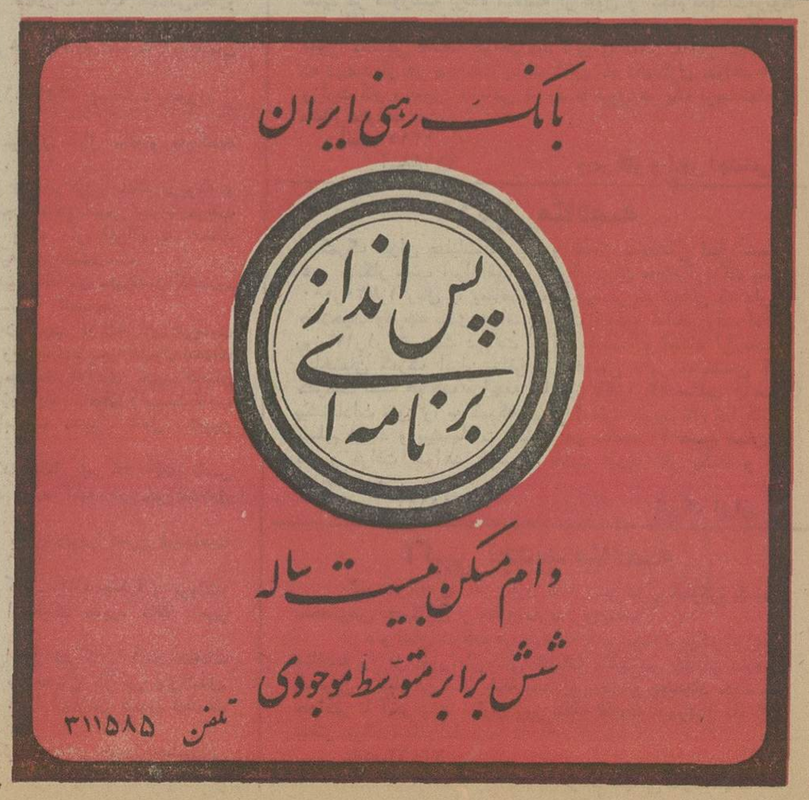
شعب‌وکلیه باجه‌های‌بیمه‌ایران در تهران و شهرستانها در مدت تعطیلات نوروزی باز خواهد بود