سقوط ۷۱ هواپیمای جنگی امریکا در ویتنام شمالی

# شدیدترین حملات ویتکنگ شروع شد


۲۴ صفحه

# اطلاعات

شنبه ۱۱ شهریور ماه ۱۳۵۱ ـ شماره ۱۳۸۹۰ تك شماره ۵ ریال


- ویتنام شمالی ۳ اسیر امریکائی را آزاد کرد
- بمناسبت سالروز تاسیس حکومت ویتنام شمالی کمونیستها شدیدترین حملات خود را علیه نیروهای ویتنام جنوبی آغاز کردند.
- چین اعلام کرد: تاپیروزی نهائی به ویتنام شمالی کمك میکند

در صفحه ۲

# شکست ایران

## درمونیخ باحیرت روبروشد

شکست ایران از ۱۹۴۸ تاکنون بی سابقه بود

طی ربع قرن اخیر تیم کشتی ایران هرگز در ردیف نهم قرار نگرفته بود

مردم از شکست گروه اعزامی ایران بشدت متاثر هستند

مسئولان و صاحبنظران چه میگویند؟

شکست قهرمانان موردبررسی وبحث مسئولان قرار میگیرد

قهرمانان اعزامی به المپیك فردا شب بتهران بازمیگردند

در صفحه ٤

باتنها مدال برنزابراهیم جوادی:

## تیم کشتی ایران نهم شد!

کره شمالی و رومانی در مقام نهمی با ایران شریکند!

در صفحه ٤

# افسر پلیس

## یک هواپیما را در تایلند منفجر کرد

این هواپیما ۸۱ مسافر داشت

یك ستوان پلیس تایلند دختر ۷ ساله ومعشوقه‌اش را بمبلغ ۱۱۵ هزارلیره بیمه کرد و سپس در هواپیمای حامل آنها بمب گذارد.

در صفحه ۲

۳ مرد کانادائی با مواد منفجره

## یک کاباره را با ۳۵۰ مشتری آتش زدند

۴۲ نفر کشته و ۵۷ نفر مجروح شدند

در صفحه ٤

## جشن هنر شیراز در پیشگاه شهبانو

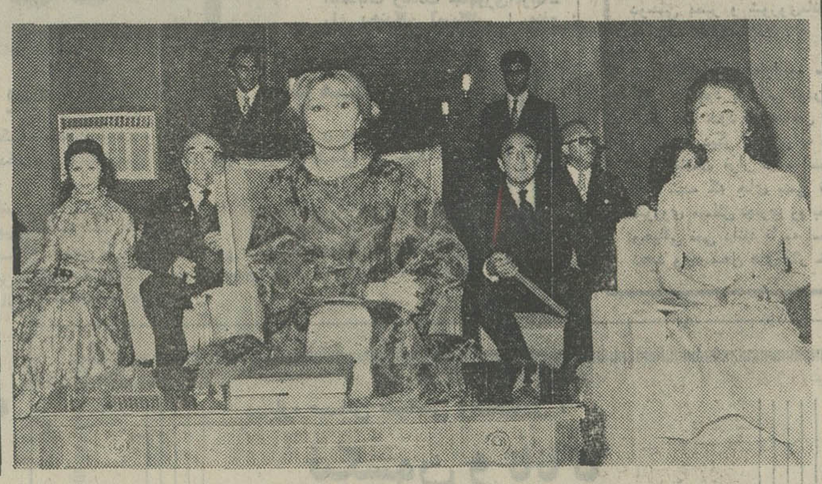

پنجشنبه شب در پیشگاه علیاحضرت شهبانو، ششمین جشن هنرشیراز در تخت جمشید گشایش یافت، علیاحضرت شهبانو در شب گشایش در لباس زیبائی از پارچه ابریشم صنایع دستی دیده میشوند.

به ترتیب از راست به چپ:

سرکار علیه خانم فریده دیبا ـ تیمسار سپهبد ضرغام فرمانده سپاه دوم ـ آقای علم وزیر دربار شاهنشاهی آقای هویدا نخست وزیر، خانم علم، در مراسم گشایش حضور داشتند.

شرح در صفحات آخر و ٤

در دادگاه تجدید نظر

## مهدی رضائی فردا محاکمه میشود

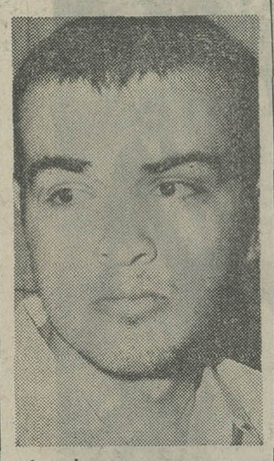

در صفحه ٤

در پس قلعه

## مربی کوهنوردی کشته شد

دو کوهنورد مجروح شدند

صفحه حوادث

در نتیجه تصادف چهار اتومبیل درراه مشهد

## ۵ نفر زنده زنده در آتش سوختند

دوکامیون با هم تصادف کردند و یکی از آنها روی یك اتومبیل فولکس واگن افتاد!

در صفحه ٤

درحومه شفت:

## سیل ۱۰ نفر را برد!

در صفحه ۲۱

بامر شاهنشاه آریامهر

## بزرگترین مرکز چشم پزشکی وبانك چشم در دانشگاه پهلوی ایجاد میشود

شرح در صفحه ۱۸

## اطلاعیه باربری سعدی شیراز

شرح در صفحه ۲۱

## هنرستان الکترونیك

وزارت آموزش و پرورش هنرجو می‌پذیرد

در صفحه ۱٦

## اسامی قبول شدگان وذخیره‌های کنکور مدرسه عالی بازرگانی رشت

در صفحه ۱۹ چاپ شده‌است


برای استفاده از ۳۰۰,۰۰۰ ریال وام پانزده ساله بانك عمران مرتباً بررسی اندازخود بیفزائید

## قدردانی ازپزشك حاذق وعالیقدر

بدینوسیله از زحمات بیدریغ آقای دکتر امیرفر رئیس مرکز درمانی رضا پهلوی سازمان بیمه های اجتماعی شهرستان شاهی که نسبت به معالجه اولیه همکار عزیزمان آقای مهندس پور تیمور نهایت سعی و جدیت را مبذول داشته‌اند سپاسگزاری نموده توفیق ایشان را در راه خدمت به شاهنشاه آریامهر و هموطنان عزیز از خداوند متعال مسئلت‌نموده‌و از مقامات مسئول تقاضای تشویق نامبرده را داریم.

مهندسین و کارمندان فنی و اداری شرکت سهامی نساجی مازندران

آ ـ ۸۹٦٦ ۳

## قابل توجه مالکین محترم اراضی مهرشهر

خواهشمند است از تغییراتی که در نشانی وشماره تلفن شما داده شده است قسمت روابط عمومی این سازمان را مطلع فرمائید.

سازمان عمرانی مهرشهر

نشانی: خیابان سپه ـ چهار راه پهلوی ـ تلفن روابط عمومی ٤۱٦۱۳

## کارخانه ترموفریك

بزرگترین کارخانه سازنده تهویه مطبوع درایران

مورد بازدید وزیر آبادانی و استاندار استان مرکزی قرارگرفت

مهندس کروالیانی مدیر عامل کارخانه ترموفریك در مورد تولید انواع کویل به آقایان مهندس کورس آموزگار، دکتر الموتی و دکتر شادمان توضیح میدهد.

شرح در صفحه ۱۷

## دانشکده افسری

برای سال تحصیلی ۵۲ـ۵۱ بازهم دانشجو پذیرفته وثبت نام مینماید

توجه جوانان میهن پرست وپرشوری راکه علاقمند بخدمت مقدس سربازی بوده وآرزودارند به کسب افتخار بزرك مقام افسری نائل شوند مجددا به شرایط ومزایای دانشکده افسری که درصفحه پنجم همین شماره درج شده‌است جلب مینماید.

ضمنا بند ۲ امتیازات که در متن آگهی درصفحه پنجم درج شده کمك هزینه سال یکم به مبلغ ۵۰۰۰ ریال سال دوم ۵٦۲۵ ریال وسال سوم ٦۲۵۰ ریال وتاریخ نامنویسی نیز روزدوازدهم تا بیست و پنجم تصحیح میشود.

استاد محترم جناب آقای دکتر اقبال

ریاست محترم نظام پزشکی ورئیس هیات مدیره ومدیر عامل شرکت ملی نفت ایران

باکمال تاثر از طرف خود و کلیه پزشکان مرکزپزشکی پهلوی وپزشکان سازمان شاهنشاهی خدمات اجتماعی مصیبت وارده را تسلیت عرض نموده و بقای خانواده محترم اقبال را از خداوند بزرگ مسئلت دارم.

دکتر محسن ضیایی

معاون درمانی وبهداشتی سازمان شاهنشاهی خدمات اجتماعی

جناب آقای دکتر اقبال ریاست محترم هیئت مدیره مرکزی نظام پزشکی

باکمال تاسف و تاثر مصیبت وارده را از طرف خود و هیئت مدیره و اعضای نظام پزشکی رضائیه به جنابعالی و فامیل محترم تسلیت عرض مینماید.

رئیس هیئت مدیره نظام پزشکی رضائیه ـ دکتر علی امیرفرزانه

هیئت مدیره و کارکنان شرکت نفت هرمز باکمال تاسف درگذشت مرحوم علی اقبال را به جناب آقای دکتر منوچهر اقبال ریاست محترم هیئت مدیره و مدیر عامل شرکت ملی نفت ایران را صمیمانه تسلیت می‌گویند.

جناب آقای دکتر منوچهر اقبال

ریاست هیئت مدیره و مدیر عامل شرکت ملی نفت ایران

بانهایت تاثر و تاسف درگذشت شادروان علی اقبال را تسلیت عرض نموده بقای عمر و سلامتی جنابعالی را از درگاه ایزد یکتا خواستارم. فریدون سودآور

جناب آقای دکتر اقبال

رئیس هیئت مدیره ومدیر عامل شرکت ملی نفت ایران

از طرف انجمن متخصصین اصلاح نباتات و ژنتیك ایران مصیبت وارده را به آنجناب تسلیت عرض مینماید.

رئیس انجمن ـ حسینعلی شیبانی

باطلاع دوستان وآشنایان محترم میرساندروز دوشنبه سیزدهم شهریور از ساعت ۵ بعدازظهر الی ٦½ مراسم یکمین سال شادروان مهندس سید مهدی مرندی کارمند عالیرتبه اداره‌ثبت در مسجد رکن‌الممالک تخت فولاد اصفهان برگزار می‌گردد واشك حسرت نثار خواهیم کرد.

همسر داغدیده‌اش رضوان عریضی. خانواده‌های مرندی. عریضی.

آ ـ ۳۹۱٤٦

## آگهی ثبت نام پذیرفته شدگان دانشگاه تهران

در مسابقات ورودی سال جاری دانشگاهها و موسسات آموزش عالی و پذیرفته شدگان مسابقات ورودی اختصاصی دانشکده هنرهای زیبای دانشگاه تهران

در صفحه ۱۵

شرکت تعاونی مصرف استادان و کارکنان دانشکده علم و صنعت ایران

شرح در صفحه ۲۱

۷ جایزه ممتاز بلیطهای اعانه ملی سری فوق العاده، به ۷ نفر تعلق میگیرد که هر نفر، ۱۰۰ هزار تومان پول باضافه ۱۰۰۰ متر زمین باضافه یك اتومبیل آخرین مدل یکجا برنده میشود. با خرید هرچه بیشتر از این سری بلیط فوق العاده، خود و خانوادهٔ خود را درمسیر شانس بزرگترین جوایز سال قرار دهید.

## تعمیم ورزش کاراته دربین نگهبانان بانك ملی ایران

آقای خوشکیش مدیرکل بانك ملی ایران ضمن بازدید از برنامه نمایشی نگهبانان بانك دستور داد فن کاراته که در تقویت نیروی جسمی و مبارزه با مخاصم نهایت سودمند میباشد دربانك توسعه داده‌شود

بقیه در صفحه ۱۷

آگهی امتحان ورودی

## انستیتو عالی علوم بیمارستانی

شرح در صفحه ۲۳

## آموزشگاه عالی خدمات اجتماعی

برای دوره های فوق دیپلم و لیسانس دانشجومیپذیرد

در صفحه ۱۹

## آگهی پذیرش دانشجو برای دوره لیسانس شبانه دانشسرای عالی

در صفحه ۱۱

پذیرش هنرجو

## درهنرستان نساجی ورنگرزی تهران

شرح در صفحه ۱٦

آگهی مسابقه ورودی دوره های فوق لیسانس

## دانشگاه ملی ایران

در سال تحصیلی ۵۲ـ۱۳۵۱

شرح در صفحه ۱۹

## آگهی پذیرش دانشجودر پژوهشکده فرهنگ ایران

در صفحه ۲۱

شرکت ملی ذوب آهن ایران

آگهی استخدام

شرح در صفحه ۲۳

## آگهی ثبت نام دانشجویان دوره روزانه و شبانه دانشگاه تهران

در صفحه ۱۹

# ویتنام شمالی ۳ اسیر جنگی آمریکا را آزاد کرد

هنگ‌کنگ ـ دولت ویتنام شمالی امروز اعلام کرد که ۳نفر از اسرای جنگی امریکا را آزاد میکند ، در اعلامیه‌ای که باین مناسبت از طرف وزارت خارجه ویتنام شمالی منتشر شد گفته شده است که آزادی ۳نفر اسرای جنگی براساس سیاست انسانی و بشر دوستانه ویتنام شمالی صورت گرفته است . این سه نفر عبارتند ازستوان«مرخام لیگون‌گارتلی» ستوان «نوریس چارلز» و سرگرد «ادوارونایت‌ایاس» . اعلامیه آزادی ۳ اسیر امریکائی کمی پس از نطق نخست وزیر ویتنام شمالی بمناسبت سالگرد تاسیس حکومت ویتنام شمالی صادر شد . قبل از صدور اعلامیه ویتنام شمالی سخنگوی سناتور کندی اعلام کرده بود که ویتنام شمالی از طریق یک واسطه باو اطلاع داده است که گروهی از اسرای امریکائی را آزاد خواهد کرد.

سخنگوی وزارت‌خارجه آمریکا دیروز اظهار داشت که گزارش تماسهای سناتور کندی با ویتنام شمالی‌را دریافت کرده وامیدوار است که خبرآزادی قریب‌الوقوع عده‌ای‌از اسیران آمریکائی درست باشد.

طبق فهرستی که وزارت دفاع آمریکا در اختیار دارد تعداد نظامیان آمریکائی‌که زندانی بودن آنها در ویتنام‌محق و قطعی است ۵۳۹ نفراست.

این‌رقم اسیرانی را که درویتنام شمالی زندانی هستند و یا در اسارت ویت‌کنگها بسر میبرند در برمیگیرد. علاوه براین درفهرست وزارت دفاع‌آمریکا اسامی ۱۱۲۳ نفردیگر بعنوان آمریکائیانی که‌در جنوب شرقی آسیا ناپدید شده‌اند ثبت‌شده‌است ولی مقامات‌آمریکائی یقین‌دارندکه‌عده زیادی ازصاحبان اسامی فهرست‌اخیر نیز دراسارت کمونیستهای ویتنام بسرمیبرند.

ویتنام شمالی‌طی‌سه سال‌گذشته نیز سه گروه کوچک از اسیران آمریکائی را آزاد کرده است .

در واشنگتن گفته میشود که طراحان نقشه های استراتژیکی ویتنام‌شمالی برای انتخابات‌ریاست جمهوری آمریکا اهمیت زیادی‌قایلند وبهمین دلیل سعی دارند با آزاد کردن عده نسبتا قابل ملاحظه‌ای از اسیران جنگی آمریکادرآستانه انتخابات ریاست جمهوری‌آمریکا- رای دهندگان آمریکائی را به‌نفع ویتنام شمالی تحت‌تاثیر قراردهند.

ویتنام

## چین تا پیروزی نهائی به ویتنام شمالی کمك میکند

پکن ـ رهبران جمهوری خلق چین ضمن پیامهائی که بمناسبت بیست و هفتمین سالگرد جمهوری دموکراتیک ویتنام شمالی به همکاران ویتنامی خود فرستاده‌اند تاکید کرده‌اندکه چین به‌پشتیبانی وکمک خود به‌ویتنام شمالی در جنگ علیه تجاوز آمریکا ادامه خواهد داد.

خبرگزاری چین جدید گزارش داد که این پیام‌ها ازجانب مائوتسه‌تونگ، تونگ‌پی- ووکفیل ریاست جمهوری ، «چوته» رئیس کمیته دائمی مجمع خلق وچوئن‌لای نخست‌وزیر چین امضاء شده است .

مارشال «یه‌چین‌ینگ» کمظاهرا پس از مرگ لین‌پیائو فرماندهی کل نیروهای نظامی چین را بعهده گرفته ضمن‌نطقی در میهمانی سفارت ویتنام شمالی گفت جمهوری خلق چین‌تا وقتی که ایالات متحده به تجاوز خود پایان نداده است‌باهمه قوا به کمک وپشتیبانی از جمهوری دموکراتیک ویتنام شمالی ادامه خواهد داد .

درآغاز ششمین ماه حمله بزرگ :

## ویتکنگ سخت‌ترین حملات سراسری را آغاز کرد

سایگون ـ نیرو های کمونیست دیروز در آستانه سالروزانتشار اعلامیه استقلال ویتنام شمالی برشدت حملات خود در ویتنام جنوبی افزودند و تنها در جریان یکی از این حملات ۲۴ نفر از رنجر های ویتنام جنوبی را کشته و۲۳ نفر دیگر از آنهارا زخمی کردند .

این آمار ها در باره تلفات نیرو های ویتنام جنوبی از طرف سخنگویان نظامی سایگون‌داده شده است .

حملات کم‌سابقه‌ای که روز جمعه بوسیله نیروهای کمونیست در ویتنام جنوبی انجام گرفت در عین‌حال باآغاز ششمین‌ماه‌تعرض جاری آنها نیز ارتباط داشت .

سخنگویان نظامی سایگون اعلام کردند که به این مناسبت کمونیست ها ارتش ویتنام‌جنوبی را مخصوصا در ارتفاعات‌سواحل مرکزی این سرزمین در سخت ترین نبرد های شش‌ماه اخیر درگیر کرده‌اند . علاوه بر این حملات منابع جاسوسی ارتش آمریکا در سایگون اعلام خطر کرده‌اند که طی هفته آینده ممکن است کمونیست ها به مناسبت بیست و هفتمین سالروز صدور اعلامیه استقلال ویتنام شمالی و چهارمین سالروز درگذشت هوشی‌مین مخصوصا در اطراف کوانك تری دست به حملات بسیار سختی بزنند .

در پاریس هیئت نمایندگی ویتنام شمالی در مذاکرات‌صلح ویتنام ضمن یك بیانیه ادعا کرد که از دوم تابیست و هشتم‌اوت اخیر ۷۱ هواپیمای آمریکائی در ویتنام شمالی سرنگون شده است .

طبق این اعلامیه تعداد هواپیما های آمریکائی که ظرف ۵ ماه گذشته‌در ویتنام شمالی‌سرنگون شده‌اند ۴۲۰ فروند است و این رقم یك فروند از بمب‌افکن‌های غول پیکر ب ۵۲ رانیز شامل‌می شود .

اعلامیه نمایندگی ویتنام‌شمالی در کنفرانس پاریس حاکی‌است که عده‌ای از خلبانان هواپیما های سرنگون شده آمریکائی در ویتنام شمالی طی ۵ ماه اخیر نیز اسیر شده‌اند .

تعداد خلبانان اسیر شده در اعلامیه مذکور ذکر نشده‌است.

### حامل اسلحه نیست

وزارت خارجه آمریکابراساس اطلاعاتی که از منابع رسمی لائوس دریافت کرده است‌اعلام کرد که قلمرو هوائی این کشور برای حمل اسلحه از طرف شوروی به ویتنام شمالی مورد استفاده قرار نگرفته است .

«چارلز برای» سخنگوی‌وزارت خارجه آمریکا روز جمعه به خبرنگاران اظهار داشت که هواپیما های شوروی که درسر راه خود به ویتنام شمالی در فرودگاه وین‌تیان‌توقف می کنند مورد بازرسی قرار گرفته‌اند و مقامات دولت لائوس بعد از این بازرسی ها خبرداده‌اند که‌دولت شوروی قراردادی را که با دولت لائوس امضاء کرده وبه موجب آن متعهد شده است‌که از فضای لائوس برای حمله اسلحه به ویتنام شمالی‌استفاده نکند نقض نکرده است . در این اواخر اطلاعاتی از قول منابع غیر رسمی درویتیان انتشار یافته بود دایربر این‌که هواپیما های شوروی که در فرودگاه پایتخت لائوس فرود می آیند معمولا حامل اسلحه برای ویتنام شمالی هستند .

## دوست سادات، استراحت‌رهبران شوروی را مورد انتقاد قرار داد

قاهره ـ یکی از برجسته ترین مفسران مصر که بخاطر روابط بسیار نزدیکش با انور سادات رئیس جمهور این‌کشور شهرت دارد دیروز اظهار نظر کرد که خود داری شوروی از تحویل سلاحهای تعرضی به مصر یکی از نتایج توافق رهبران امریکا و شوروی بوده است .

مفسر مصری که احسان عبدالقدوس نام دارد وسردبیر روزنامه پرتیراژ اخبارالیوم است در سر مقاله روز جمعه این روزنامه تاکید کرده است که دوستی و روابط آینده مصر و شوروی بستگی به تحویل و یا عدم تحویل سلاحهای تعرضی از طرف شوروی به مصر دارد .

قدوس در یک مقاله قبلی رهبران شوروی را متهم کرده بود که تعهدات خود را بصورتیکه در پیمان دوستی و همکاری ۱۵ ساله دو کشور پیش بینی شده است زیر پا گذاشته‌اند و حاضر نیستند احتیاجات مصر را به سلاحهای تعرضی مرتفع کنند .

مقاله دیروز قدوس چهارمین مقاله‌ای است که طی چهار هفته گشته به قلم وی در روزنامه اخبارالیوم انتشار یافته و در آن سیاست شوروی در خاورمیانه مورد انتقاد قرار گرفته است .

قدوس در مقاله دیروز خود خاطر نشان کرده است که هر گاه مسئله احتیاج مصر به سلاح های تعرضی حل شود دوستی مصر و شوروی‌مانند گذشته از سرگرفته خواهد شد و ادامه خواهد یافت .

سردبیر اخبارالیوم سپس رهبران شوروی را بخاطر اینکه باوجود بحرانی بودن روابط مسکو و قاهره همچنان به استراحت خود در ساحل دریای سیاه درکریمه ادامه میدهند و بعبارت دیگر اعتنائی به فریاد ها و انتقادات مصر ندارند مورد ملامت قرار داده است . دراین قسمت از مقاله قدوس گفته شده که جای بسی تاسف است که رهبران طراز اول شوروی مسائل جاری روابط مسکو و قاهره را بقدرکافی مهم وحیاتی نمی دانند تا به استراحت درساحل دریای سیاه پایان دهند و به محل های کار خود در مسکو باز گردند .

# سادات : امریکا صلح جهان را بخطر انداخته است

قاهره- پرزیدنت انورالسادات ضمن نطقی بمناسبت نخستین سالگردتاسیس‌فدراسیون‌جماهیر عربی باردیگرروی مسئله‌وحدت عرب تاکید کرد و گفت‌وحدت عرب تنها زاییده تاریخ ومیراث عرب‌نیست بلکه سرنوشت وامید اعراب را تشکیل میدهد .

سخنرانی رئیس جمهوری‌مصر که بیش از بیست دقیقه طول نکشید دریك زمان‌ازرادیو های قاهره ، دمشق و تریپولی‌پخش شد .

سادات گفت:پیکار و مبارزه ما بقوت خود باقی است وما هرگز اصولی‌راکه به آن‌معتقدیم رها نخواهیم کرد ما مصمم هستیم سرزمین های خود را آزاد سازیم هرقدر هم که این کار برای ما گران تمام شود ، ما بدون توجه به قربانیهائی که باید دراین راه بدهیم بسوی هدف پیش خواهیم رفت ، ما درروش استوارخود برای‌اعاده حقوق مردم فلسطین پابرجا هستیم و اراده‌ای غیر از اراده عرب را درسرزمین عربی مجال خودنمائی نخواهیم داد .

### خطر آمریکا

انورسادات اظهار داشت که آمریکا بقدری نیرومند شده که بصورت خطری برای‌صلح جهان درآمده است .

انورسادات گفت در زمانی که قدرت آمریکا بقدری زیادشده که بصورت یك عامل تهدید صلح جهان درآمده و ایالات متحده اراده خود را به حق ویا به ناحق بر کشور های دیگردنیا تحمیل می کند کشور های کوچك نمی توانند برسرپای خود بایستند .

انورسادات اضافه کرد که دنیا به قدرتمندان تعلق داردو بنابر این ملت مصر نیز ناگزیر است خود را نیرومند کند .

ناظران سیاسی لحن انتقاد انورسادات از آمریکا را ملایم میدانند . سادات ضمنا در نطق خود درباره روابط مصر و شوروی باتوجه به اخراج اخیر ۱۵ هزار کارشناس نظامی شوروی از مصر سخنی نگفت

### روش ملایم‌تر اسرائیل

بیت‌المقدس ـ گلدامایر نخست‌وزیر اسرائیل اعلام کرد که دولت وی حاضر است‌روش ملایم‌تری برای‌رسیدن بتوافق با مصر در پیش گیردو خروج کارشناسان نظامی شوروی‌از مصر هیچ تاثیری در اتخاذ این روش از طرف اسرائیل نداشته است . گلدامایرضمن مصاحبه‌ای که از تلویزیون ملی اسرائیل پخش شد گفت: خط آتش‌بس موجوددر کانال سوئز مرز دائمی اسرائیل و مصر نیست و اسرائیل حاضر است در این منطقه قسمتی از اراضی اشغال شده را به‌مصر باز گرداند .

روزپنجشنبه گذشته موشه‌دایان وزیر دفاع اسرائیل اظهارنظر کرده بود که این کشور و مصر می‌توانند بر مبنای راه حلی که اساس آن گشوده شدن مجدد کانال سوئزباشد بایکدیگر کنارببایند وقسمتی از اختلافات خود را حل کنند.

## خاورمیانه

یك روزنامه کویتی‌نوشت:

### شوروی میخواهد دنیای عرب را منفجر کند

کویت- روزنامه «الرای العام» در شماره امروز خود بشدت از اتحاد جماهیرشوروی انتقاد کرده واین کشوررامتهم نموده است که «تاکتیک استالین» را در جهان عرب بمورد اجرا گذاشته است .

الرای‌العام می نویسد شوروی به پیروی‌از این تاکتیک‌ازمارکسیست های عرب‌برای منفجر کردن جهان عرب از داخل استفاده میکند.

«الرای‌العام» اضافه کرده است که آزمایش های کرملین با رژیم های عربی‌رهبران شوروی‌را وادار کرده است‌که اساس سیاست خود را برپشتیبانی‌از احزاب کمونیست عرب قرار دهند. این احزاب در عین‌حال بمنزله ستون پنجم و یک بمب انفجاری هستند که چاشنی آن دردست مسکو است.

«الرای العام» نوشته است که مارکسیستها به پیروی از سیاستی که دردهه پنجاه پیش گرفته بودند میخواهند درمواضع مهم جهان عرب‌رخنه‌کرده‌و تخم نفاق‌وبی‌نظمی درمیان‌اعراب‌بیفشانند واین قسمت از جهان را باردیگر تحت سلطه خود درآورند.

الرای‌العام می نویسد خاورمیانه وقتی که از سیاست امپریالیستی غرب نومید شد خودرا بدامن شوروی انداخت.

ولی‌بایدگفت که سیاست‌شوروی جنبه‌های‌امپریالیستی کمتری‌ندارد. اگرما امروز خواهان یک مبارزه ضد کمونیستی هستیم بخاطر آن است‌که‌مارکسیست های عرب‌هنوز بمنزله آدمک‌هائی دردست مسکو هستند.

الرای‌العام در پایان سازمان مقاومت فلسطین را از خطرتوسعه روزافزون نفوذ مارکسیست ها برحذر داشته است.

## سادات به‌امریکاوفرانسه سفر میکند

قاهره ـ طبق اطلاعاتی که از منابع دیپلماتیک قاهره بدست آمده است رئیس جمهور مصر به منظور تحکیم اساس سیاست تازه‌ای که در پیش گرفته ومدارا و آشتی باغرب برجسته‌ترین ویژگی آن است به فرانسه وسازمان ملل‌متحد سفر خواهدکرد. منابع دولتی مصر این گزارش را تاکنون تایید و یاتکذیب نکرده‌اند .

در فرانسه مقامات رسمی‌بدون آنکه گزارشهای مربوط به‌سفر آینده سادات به فرانسه را تکذیب کنند درباره آن اظهار بی‌اطلاعی کرده‌اند.

منابع مصری‌اظهار داشته‌اند که انورسادات احتمالابعداز انتخابات ریاست جمهوری آمریکابه‌مقرسازمان ملل متحد در نیویورک سفر خواهد کرد.

درباره مسائل سیاسی واقتصادی :

## نیکسون و تاناکا بتوافق رسیدند

هونولولو ـ هاوائی ـ ژاپن متعهد شد که طی هشت ماه آینده میزان خریدهای خودرا از ایالات متحده بیش از یک میلیارد دلار افزایش دهد .

این مطلب در پایان گفتگوهای دو روزه پرزیدنت نیکسون و «تاناکا» نخست وزیر ژاپن در هونولولو اعلام شد.

رئیس جمهوری آمریکا و نخست‌وزیر ژاپن در گفتگوهای دو روزه خود روابط‌اقتصادی دو کشور و سیاست ژاپن وآمریکا را از دورنمای نزدیکی به جمهوری خلق چین بررسی کردند ودر اعلامیه‌ای که در پایان مذاکرات انتشار دادنداظهار امیدواری‌نمودند که مسافرت «تاناکا» به پکن در اواخر ماه جاری به بهبود اوضاع در آسیا کمک کند.

در اعلامیه مشترک رهبران دو کشورتاکید شده است دولتهای آنها برای اجرای کامل مفاد قرارداد امنیت متقابل آمریکا و ژاپن به مذاکرات و مشورتهای نزدیک بایکدیگر ادامه خواهند داد . در اعلامیه مشترکدر باره کلیه مسائل سیاسی و اقتصادی که در گفتگوهای شش ساعته سران دو کشورمطرح شده توضیحاتی داده شده ولی جزئیات قرارداد بازرگانی که بموجب آن ژاپن میزان خریدهای خود را از ایالات متحده افزایش میدهد طی یک اعلامیه دوجانبه دیگرانتشار خواهد یافت.

نیکسون وتاناکا اظهار عقیده کرده‌اند که یک «رفرم اساسی» در سیستم پول بین‌المللی ضرورت دارد.

پرزیدنت نیکسون‌و نخست وزیر ژاپن‌ضمنا از نتیجه مذاکرات خود اظهار کمال رضایت را کرده و تصمیم گرفته‌اند پیوسته باهم در تماس باشند.

در اعلامیه نیکسون و «تاناکا» کوچکترین اشاره‌ای به‌وضع‌جزیره «تایوان» نشده‌است.

## دخترك کوچك ومامورین محافظ نیکسون

درعکس‌دونفر از مامورین‌پلیس مخفی آمریکا که میکوشند مانع نزدیک شدن یک دختر کوچکبه نیکسون شوند دیده میشوند . نیکسون پس از پایان‌مذاکراتش با«تاناکا» نخست وزیر ژاپن‌به‌عنوان یک اقدام انتخاباتی به مرکز بازرگانی و بازار هونولولو رفت . عکس لحظه‌ای را نشان میدهدکه نیکسون ازهلی‌کوپتر در این محل پیاده شده و یک دختر کوچک میکوشد با دسته گل خود به نیکسون نزدیک شود. پس از برداشته شدن این عکس نیکسون به‌دخترك نزدیک شد و دسته گل اورا قبول کرد

عکس رادیوئی اطلاعات

## شوروی کمبود مواد نفتی چین را جبران کرد

واشنگتن ـ روزنامه نیویورک تایمز در شماره‌امروز خود نوشته است که ماهواره‌های آمریکائی حضور چندین‌نفت‌کش شوروی را در بنادر چین بویژه بندرشانگهای تشخیص داده‌اند.

سرویس‌های اطلاعاتی آمریکا خیال می‌کنند که شوروی برای جبران نفتی که جمهوری خلق‌چین در اختیار ویتنام شمالی گذاشته است به‌ارسال نفت به آن کشور مبادرت کرده‌است .

سرویس‌های اطلاعاتی آمریکا معتقدند که چین نفت کافی برای تامین‌نیازمندیهای‌خود رااستخراج می‌کند ولی ذخایر نفتی اضافی برای صدور به‌ویتنام شمالی در اختیار ندارد.

## فضانوردان سوء استفاده چی امریکا اخراج شدند

مرکز فضائی هوستون ـ الفرد وردن یکی ازسرنشینان سفینه «آپولو ۱۵» که چهارصد بسته تمبر به کره ماه برده و پس از بازگشت بزمین از فروش آنها پول هنگفتی بدست آورده بود از صف فضانوردان آمریکا اخراج شد .

سازمان فضائی آمریکا اعلام داشت که «آلفرد وردن» به شغل دیگری گماشته شده است .

از ۹۱ بسته تمبر که فضانورد آمریکائی به کره ماه برده بود ۱۵ بسته آن در اروپا هربسته بمبلغ هزار وپانصد دلار فروخته شده است . دو نفر دیگر از فضانوردان که در این جنجال شریک «آلفرد وردن» بودند قبلا هوستون را ترک گفته‌اند «جیمز ایروین» بازنشسته شده و دیوید اسکات در یک جای دیگر مشغول کار شده است .

## رهبر «توپامارو» دستگیر شد

مونته‌ویدئو ـ «رائول سندیک» رهبر و بنیان‌گذار ۴۷ ساله سازمان چریکهای دست چپی افراطی توپامارو در اوروگوئه دیروز در پایان یک زد و خورد مسلحانه کوتاه بوسیله ماموران امنیتی این کشور اسیر شد .

«سندیک» در جریان زد و خورد براثر اصابت گلوله به صورتش بسختی مجروح شد و به یکی از بیمارستانهای ارتشی «مونته ویدئو» انتقال یافت . درباره وضع مزاجی وی هنوز اطلاعیه‌ای از طرف بیمارستان مذکور صادر نشده است .

طبق اعلامیه‌ای که بعدا انتشار یافته رائول سندیک در زیرزمین یک خانه دربخش‌قدیمی مونته ویدئو بازداشت شده است .

طبق گزارش خبرگزاری فرانسه دو نفر دیگرازچریک های توپامارو نیز همراه وی دستگیر شده‌اند .

## جنك ماهی بین‌انگلیس وایسلند

کپنهاک ـ دولت ایسلند صید ماهی برای کشتی های ماهی‌گیری خارجی‌را در فاصله ۸۰ کیلومتری آبهای‌ساحلی آن کشورقدغن کرده‌است ولی‌تائیمه‌شب‌دیشب‌هنوزیکصد کشتی ماهی‌گیری خارجی در منطقه پنجاه کیلومتری‌ساحل ایسلند لنگر انداخته بودند .

دو سوم این کشتی‌های ماهی‌گیری انگلیسی هستند و باین ترتیب انتظار میرود که «یک جنگ جدید ماهی» بین انگلیس و ایسلند شروع شود. دولت ایسلند درنظر دارد برای جلوگیری از صید ماهی در این منطقه از کشتی‌های جنگی خود استفاده کند. برای اجرای این تصمیم چند قایق وکشتی کوچک توپدار ایسلند درمناطق ممنوعه به حرکت درآمده‌اند تا کشتی‌های ماهی‌گیری خارجی را به زور از این منطقه دور کنند .

## یك افسر پلیس هواپیمای حامل ۸۱ مسافر را منفجر کرد

بانکوك ـ یك ستوان پلیس تایلند که باتهام منفجر کردن یك هواپیمای مسافربری و قتل ۸۱ مسافرو سرنشین آن تحت تعقیب قرار گرفته است طبق گزارش پلیس تایلند تنها یك بار در جریان بازجوئی از عمل خودابراز پشیمانی کرد.

در جریان سقوط هواپیمائی که افسر پلیس مذکور متهم است در آن بمب گذاشته و باعث سقوط آن شده است دختر خردسال ۷ ساله خوداو نیز به قتل رسید.

بنابر گزارش پلیس‌بانکوك افسر مذکور در تنهامورداظهار ندامت از عمل خود گفته‌است که چطور برای وی ممکن‌بوده است تا بدست خود اسباب‌مرك فجیع دختر جوان خودش را فراهم کند.

افسر مذکور که ۲۹ سال دارد متهم است که در ماه‌ژوئن گذشته با کار گذاشتن بمب در یك هواپیمای جت چهار موتوره شرکت‌هواپیمائی «کاتای پاسیفیك» باعث سقوط آن‌شده است . این هواپیما دو ساعت بعد از آنکه از بانکوك بطرف هنك‌کنك به پرواز درآمد در آسمان ویتنام جنوبی منفجر شدو در خاك این‌سرزمین‌سقوط کرد.

در سقوط هواپیمای‌جت‌چهار موتوره در ویتنام جنوبی دوست دختر افسری که متهم به‌منفجر کردن هواپیما است نیز به قتل رسید.

بنابه اظهار مقامات پلیس تایلند افسر مذکور پیش از آنکه دختر ۷ ساله ومعشوقه‌وی سوار بر هواپیما شوند آنها را به مبلغ ۱۱۰ هزار لیره استرلینك بیمه کرده بود.

## مردم خشمگین نیجریه یك مهندس را سوزاندند

لاگوس ـ مردم خشمگین نیجریه امروز یک نفر دیگر را که مظنون به ربودن‌یک‌کودک بودبطرزفجیعی بقتل‌رسانیدند. در حدود شش هزار نفر از افراد قبایل «یوربا» در کشتن این مرد که یک مهندس بنام «بلوژالا» بود شرکت‌کردند و پس ازآن‌جسد اورا سوزانده و تبدیل به خاکستر کردند.

اخیرا ده نفر از کسانی که مظنون به ربودن کودکان بودند باین ترتیب در نیجریه بدست مردم کشته شده‌اند و یک نفر از این عده زن بود . دولت فدرال نیجریه از این طرز آدم‌کشی سخت بوحشت افتاده است .

PREREQUISITES
1. Iranian nationality
2. Military exemption or completion
3. Age 35 to 40 years
4. Fluent Farsi - English
5. Marketing degree from U.S.A. university
6. At least ten years experience
Salary commensurate with experience and background
7. Iranian driver's license required.
Send resume with recent photo to P.O. Box 692 Tehran (Ref.) RZ)

در نمایشگاه دائمی
از موزائیک ماشینی ناهید دیدن کنید
خیابان پهلوی‌سه‌راه عباس آباد
۵۹۳ تلفن ۶۲۱۰۵۳-۶۲۱۰۵۴

محمدتقی جعفری
تفسیر ونقد وتحلیل
مثنوی مولوی
روزگاری دراز کتاب مثنوی برای عده‌ای طلسمی شکست ناپذیر وبرای گروهی تناقضاتی بی‌معنی و برای افرادی هم ابزارحیثیت واعتبار بود. محقق ژرفنگر آقای جعفری تبریزی آب دریای مثنوی راکشیده همهٔ مروارید‌ها وخرمهره‌های عمق آنرا بسطح آورده برای همگان آشنا ساخته است .
تاجلد ششم تفسیر ابتدا تا دفترسوم مثنوی منتشرشده است
بهای هرجلد ۴۰۰ ریال
شرکت سهامی انتشار-باب همایون-سرای سبا-تلفن ۳۱۳۹۱۱

تالیف : پروفسور رابرت اگنر
ترجمه: مهندس عبدالرحیم گواهی
نقد و بررسی از محمدتقی جعفری
برگزیدهٔ افکار راسل
انتخابی دوست‌داشتنی ازبخشی از لطیف‌ترین، کنایه‌آمیزترین و مناسب‌ترین عقاید یك فیلسوف متنفذ و بحث انگیزقرن بیستم.
۳۶۰ صفحه
رقعی وجلدسلوفان ۱۵۰ ریال
جیبی ۶۰ ریال
شرکت سهامی انتشار-باب همایون-سرای سبا-تلفن ۳۱۳۹۱۱

دبیرستان بانکداری تهران
برای کلاسهای چهارم رشته بانکداری ثبت‌نام میکند
اوقات نام نویسی : صبحها از ساعت ۹ الی ۱۲ و عصر ها از ساعت ۵ الی ۷
نشانی : خیابان جامی ـ کوی کسری ـ تلفن ۴۸۷۶۹

گروه فرهنگی مهسا
برای دبستان ، کودکستان ، مهد کودك ثبت‌نام مینماید .
برنامه‌تحصیلی بزبانهای فارسی و انگلیسی تدریس میشود .
مهد کودك مهسا فرزندان شما را از نخستین ماه‌تولدپذیرامیباشد.
ناهار و وسیله رفت و آمد مهیاست .
خیابان پهلوی بالاتر از سینما آتلانتیك خیابان غفاری تلفن ۶۲۷۶۹۹

مهرام خوشمزه است...!؟

بهشت درمنزل شما
برای طراحی و باغبانی فضای سبز منزل خودتان بگروه مهندسین مشاور کشسمان که با در اختیار داشتن بهترین متخصصین زیبا ترین فضای های سبز را طراحی و ایجاد مینمایند مراجعه فرمائید
تلفن (۸۲۴۹۶۰)

دکتر علی مصطفوی
جراح و متخصص بیماریهای زنان و زایمان از مسافرت اروپا مراجعت و از بیماران محترم در بیمارستان الوندپذیرائی مینماید.تلفن : ۶۶۹۵۱۸

آگهی استخدام
درصورتیکه‌واجد شرایط زیر هستید برای‌استخدام‌دراداره فروش یك شرکت تولیدی معظم در خواست خود را بایك قطعه عکس به صندوق پستی ۶۹۲ تهران ارسال‌دارید(لطفا حرف G.8 را روی پاکت ذکر کنید) .
۱ـ تحصیلات دیپلم متوسطه
۲ـ برك انجام خدمت نظام وظیفه یا معافی دائم
۳ـ سن بین ۲۲ تا ۴۵
۴ـ داشتن گواهینامه رانندگی
۵ـ قبول اقامت و کار در خارج از تهران
۶ـ دارای تجربه کار فروش‌وآشنائی به‌زبان انگلیسی
۳۸۸۶۴ـا

# اسپاسکی تاج قهرمانی جهان را بر سر فیشر نهاد!

## فیشر : کاش اسپاسکی هم می‌آمد و تبریك می‌گفت

## روسها پس از ساعتها تاخیر، خبر پیروزی فیشر را شنیدند

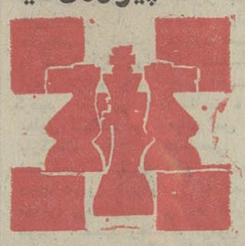

«بابی‌فیشر» قهرمان بزرگ شطرنج امریکا سرانجام دیروز به آرزوی دیرینه خود جامه عمل پوشانید و به مقام قهرمانی شطرنج جهان دست یافت.

بدست آوردن تاج قهرمانی شطرنج جهان برای فیشر بسیار باارزش بود چه او اولین امریکائی است که باین مقام رسمی دست یافته و تاج قهرمانی شطرنج جهان را که مدت ۲۳ سال در دست روسها بود، به کشورش آورده است.

بوریس اسپاسکی قهرمان سابق شطرنج جهان، تمام مدت پنجشنبه شب و روز جمعه را به مطالعه و بررسی حرکات فیشر در پیکار ناتمام دور بیست و یکم گذرانید سرانجام دیروز بجای این که درسالن حضور یابد و پیکار نیمه تمام را ادامه دهد، بوسیله تلفن «لوتاراشمیت» سرداور پیکار بزرگ قرن را از تصمیم خود پیرامون عدم حضور در سالن و قبول شکست از فیشر، آگاه ساخت.

لوتاراشمیت سرداور پیکار به همراه دکتر «ماکس اووه» رئیس کمیته بین المللی شطرنج بلافاصله پس از آگاهی از تصمیم اسپاسکی مجلس جشن کوچکی در سالن محل پیکار براه انداخت و پیروزی «بابی فیشر» را به او تبریك گفت

چندین صد نفر تماشاگر که برای حضور در پیکار اسپاسکی و فیشر به سالن آمده بودند، زمانی که اطلاع یافتند «فیشر» تاج قهرمانی شطرنج جهان را به دست آورده است به شدت برای او ابراز احساسات کردند و فریاد های پیاپی «بابی، بابی» آن چنان درسالن طنین افکند که فیشر را نیز با همه خشکی هایش تحت تاثیر قرارداد. فیشر قهرمانی که از شش سالگی شطرنج آموخته بود و اندیشه ربودن تاج قهرمانی شطرنج جهان را از ۹ سالگی درسر می پروراند برای اولین بار آن چنان خجل می نمود که دائما با قلم خود نویس خود بازی می کرد و آنگاه لوتاراشمیت سرداور آلمانی نژاد پیکار بزرگ قرن پشت میکروفون قرار گرفت و این چنین گفت

**«خانم ها، آقایان، آقای اسپاسکی تلفنی بمن اطلاع داد که شکست را پذیرفته است. بنابراین فیشر قهرمان بزرگ امریکا را به عنوان قهرمان جدید شطرنج جهان معرفی می کنم!»**

خبرگزاری های شوروی که خبر پیروزی بوریس اسپاسکی را بلافاصله به شوروی می فرستادند، این بار خبر شکست اسپاسکی و پیروزی بابی فیشر را پس از ساعت ها تاخیر به مسکو مخابره کردند.

بابی فیشر که در طول ۱۹ پیکار گذشته هفت پیروزی، یازده مساوی و تنها یك شکست در کارنامه اش به چشم می خورد، از عدم حضور اسپاسکی درسالن شکوه داشت و می گفت:

«خوب بود که اسپاسکی که به حسن اخلاق شهره است نیز پیروزی مرا شخصا تبریك می ـ گفت.»

## ایران یک ـ هیچ برزیل را شکست داد

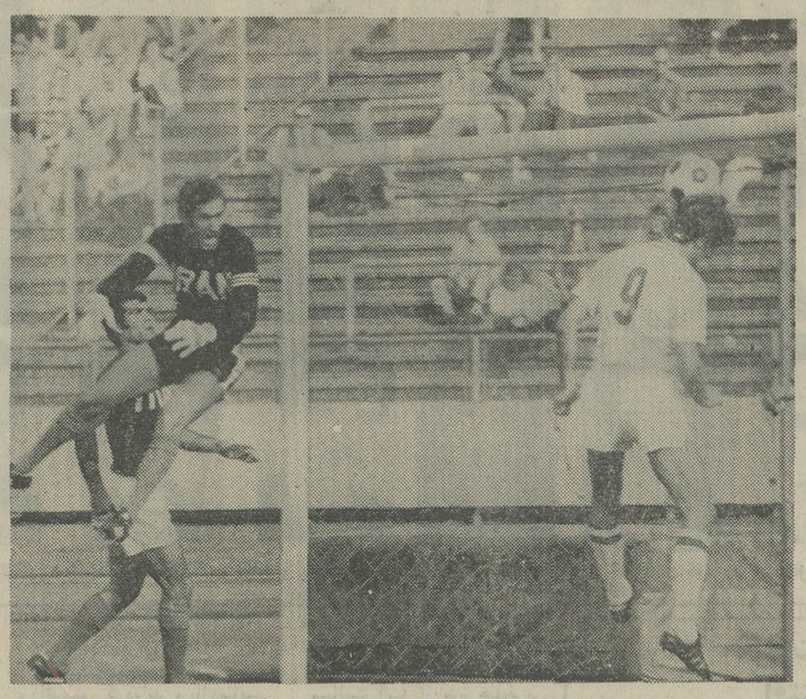

توپ دور از دسترس منصوررشیدی در اختیار مهاجم سریع مجار قرار می گیرد. بازیگر مجار، براحتی با یک ضربه سنگین دروازه خالی ایران را به آتش می‌کشد.

**تیم ملی فوتبال ایران پس از شکست ۵ـ۰ و ۴ـ۰ در برابر مجارستان و دانمارک، آخرین حریف خود برزیل را ۱ـ۰ بزانو درآوردو ناکام کرد.**

درین نبرد، پرویز قلیچ‌خانی ـ کاپیتان تیم ملی فوتبال ایران ـ در دقیقه ۵۶ یکپنالتی راکه براثر خطای حریفروی محمودخوردبین نصیب تیم ایران شده بود، از دست داد.

**هفت دقیقه پس از آن که این گل از دست رفت، مجیدحلوایی در یورشی یکتنه، توپ را از یار خود ـ قلیچ‌خانی ـ قاپید و از فاصله دور، دروازه برزیل را به آتش کشید. با این گل ایران اولین و آخرین گل پیروزی را در المپیک بدست آورد.**

مجارستان و دانمارک نیز در آخرین دیدار مقدماتی رویا روی یکدیگر قرار گرفتند و در پایان تیم مجارستان با نتیجه ۰ـ۲ به پیروزی رسید.

آلمان غربی نیز در آخرین دیدار مقدماتی تیم فوتبال ایالات متحده را هفت بر هیچ به زانو درآورد و مراکش نیز در مقابل تیم فوتبال مالزی با نتیجه ۶ بر هیچ به پیروزی رسید.

از گروه ۱ آلمان و مالزی از گروه ۲ شوروی و مکزیک از گروه ۳ دانمارک و مجارستان از گروه ۴ آلمان شرقی و لهستان به دوره یک چهارم نهائی راه یافتند.

## آلکساندر مدوید : خدا حافظ کشتی!

**قهرمان روس با ۳ مدال طلای المپیک برای همیشه تشك کشتی را بوسید و کناره‌گیری کرد**

«آلکساندر مدوید» قهرمان فوق سنگین کشتی آزاد شوروی، دیروز پس از بدست آوردن سومین مدال طلای خود در سه المپیک پیاپی، برای همیشه با ورزش کشتی وداع کرد. مدوید در المپیک های توکیو، مکزیک و مونیخ مدال طلا را از آن خود ساخت.

هنگامیکه «مدوید» دانست مدال طلای المپیک مونیخ نیز از آن او شده است، به شدت گریست و از شوق داور مسابقه را بوسید وهمگان را در تعجب و شادی فروبرد!

«آلکساندر مدوید» که دکتر تربیت بدنی است به خبرنگاران گفت: «دیگر من بازنشسته شده‌ام ومیخواهم بیشتر به زن و دوفرزندم بپردازم و درضمن به تفریح مورد علاقه‌ام شکار توجه بیشتری بنمایم.»

از طرف دیگر «عثمان دورعلی‌اف» که مدال نقره فوق سنگین کشتی آزاد المپیک را به دست آورد نیز اعلام کرده است که او هم مانند مدوید از کشتی کناره‌گیری خواهد کرد.

## اعتراض نماینده آمریکائی به کمیته جهانی المپیك :

## داوران کمونیست، ایدئولوژی را باقضاوت آمیخته‌اند!

یکی از نمایندگان جمهوریخواه کنگره امریکا به نحوه داوری بازیها در المپیک مونیخ اعتراض کرد.

این نماینده که دکتر «شرل» نام دارد در اعتراضیه خود اعلام کرده است که بیشتر داوران المپیک ازاروپای شرقی بر مسابقات قضاوت میکنندو به کشور های کمونیست التفات بیشتری دارند.

دکتر «شرل» به خبرنگاران اظهار داشته: نه تنها من بلکه میلیون‌ها نفر از مردم جهان که از طریق ماهواره‌ها بر مسابقات المپیک در مونیخ نظارت دارند متوجه هستند که داوران کمونیست نسبت به یاران ایدئولوژیک خود سمپاتی نشان میدهند. نماینده مزبور اعتراضنامه خود را به کمیته بین المللی المپیک تسلیم کرده است.

## خبرهای کوتاه ورزشی

- تیم فوتبال راه‌آهن در یک مسابقه دوستانه تیم تاج کاشان را بانتیجه یکبر هیچ شکست داد.
- مسابقات دوچرخه سواری باشگاههای تبریز دررشته های مختلف از هفته آینده آغاز خواهد شد. هیات دوچرخه سواری استان آذربایجان شرقی نیز اعلام داشته است که جوایز مخصوصی برای محمد کوهی و بهروز رهبر اعضای آذربایجانی تیم ملی دوچرخه‌سواری ایران در المپیک مونیخ در نظر گرفته است.
- در مسابقات فوتبال قهرمانی باشگاههای اصفهان دوتیم فینالیست خانه جوانان و پرسپولیس در وقت اضافه با نتیجه ۱ـ۱ مساوی کردندو مسابقه آنان برای تعیین قهرمان باشگاههای اصفهان به وقت دیگری موکول شد.
- در مسابقه‌ای که بین دوتیم سالن سواری و مرسدس بنز کارخانه‌جات ایران ناسیونال برگزار شده تیم مرسدس بنز بسرپرستی رضا کاویانی به پیروزی رسید.
- مسابقات سالیانه شنای قهرمانی باشگاه بانک‌ملی ایران انجام شد و قهرمانان رشته‌های مختلف تعیین شدند مدیر کل بانک ملی جوایز قهرمانان را بین آنان توزیع کرد.
- در مسابقات جام دوستی دسته ۱ باشگاههای تهران، تیم پاس قصر یخ را ۰ـ۲ شکست داد و دیهیم ۰ـ۱ بربرق پیروز شد.
- همچنین تیم عقاب با نتیجه ۰ـ۲ دربرابر آتش نشانی پیروز شد و راه‌آهن با نتیجه ۱ـ۲ افسر رامغلوب کرد.
- فردا دردنباله این مسابقات تیم‌های تاج وگارد در ساعت پنج بعدازظهر، همچنین اقبال با دژبان در ساعت ۷ بعد ازظهر پیکار خواهند کرد.

تلویزیون نوبل
NOBEL

گرومشرکتهای تولیدی وواردات ماشین آلات راه‌سازی وساختمانی
ارکان ماشین ـ ونـه
ماشین رول ـ رولر
خیابان آیزنهاور ـ مقابل دانشگاه آریامهر شماره ۶۲۸ و ۶۴۶
تلفن: ۹۵۹۰۷۸ ـ ۹۶۲۴۵۹ ـ ۹۵۲۸۹۹ ـ ۹۵۹۰۰۲ ـ ۹۵۸۵۵۵

ترموکار تلفن ۸۲۹۶۵۰
لوازم شوفاژ ـ تهویه مطبوع
نماینده فروش دیگهای چدنی ـ رادیاتور فولادی وفن کویل
خیابان شیخ جمشید بین بهار و روزولت مقابل بیمارستان ارتش شماره ۴۶۹

امشب وهر شب در ۳۰ سینمای ایران

توجه
تلفنهای جدید
Persigas پرسی گاز
لطفا برای درخواست گاز به شماره تلفنهای جدید پخش گاز از ساعت ۷ صبح الی ۱۰ شب
تلفن فرمائید
۹۶۳۰۲۱ـ۶ و ۹۵۰۰۰۱ـ۶
سرویس و تعمیرات اجاق ۹۶۳۰۳۰

**آگهی انتخاب بازرسان و تصویب ترازنامه و تعیین روزنامه شرکت سهامی خاص صنعتی و معدنی ایران ثبت شده بشماره ۲۷۲۳.**

طبق صورتجلسه مجمع عمومی عادی مورخ ۵۱/۴/۴ شرکت مذکور آقایان علی اکبر نصری بسمت بازرس اصلی و عبدالمومن ملکلو بسمت بازرس علی‌البدل برای مدت یک سال انتخاب شدند. ترازنامه سال ۱۳۵۰ شرکت تصویب شدو روزنامه اطلاعات جهت درج آگهی های شرکت تعیین گردید.

**رئیس اداره ثبت شرکت ها و مالکیت صنعتی ـ مهدی نراقی**
م الف ۸۴۵۳
آ ـ ۴۰۱۸۴

آگهی تغییرات شرکت جنرال مکانیک (سهامی خاص) ثبت‌شده بشماره ۴۳۲۰

برابر تصمیم مجمع عمومی عادی مورخ ۵۱/۳/۲۵ تغییرات زیر در شرکت نامبرده به عمل آمد:

۱ـ ترازنامه و حساب سود و زیان شرکت به تصویب رسید.

۲ـ آقای اسمعیل علوی طبائی به سمت بازرس اصلی و آقای مصطفی شیرخدائی به سمت بازرس علی‌البدل برای مدت یک سال انتخاب شدند.

۳ـ روزنامه اطلاعات جهت درج ونشر آگهی ها واطلاعیه ها تعیین شد. م الف ۸۴۵۶

**رئیس اداره ثبت شرکت ها و مالکیت صنعتی ـ مهدی نراقی**
آ ـ ۴۰۱۹۰

موناکو
سمبل شادی وهیجان

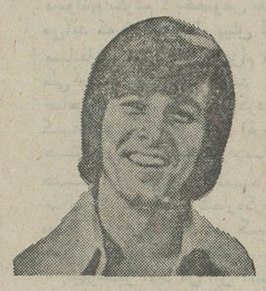

کوپ الکساندر
گیسوی شوی وپوش بانوان
ویك سربازان
پروك جوانان
هرپیس آقایان
باقساط ماهیانه
فقط ۲۰ تومان
I.B.S.
آی بی اس پهلوی جنب سینما امپایر تلفن ۶۲۳۹۰۰

برنامه آینده سینما
مولن روژ
یك وسترن کمدی، کمدی، کمدی

از صبح چهارشنبه فقط در سینما
پولیدور
تاکنون نه فیلم جاسوسی به این پرهیجانی دیده‌اید، نه فیلم کمدی به این خنده‌داری!..

ماشینهای حساب الکترونیکی
توشیبا
پرفروشترین ماشینهای حساب الکترونیک بوده و دارای مجهزترین سرویس وتعمیرات در ایران میباشد

نمایشگاه ومرکز سرویس: خیابان ایرانشهر جنوبی چهارراه ثریا پلاک ۹۰/۴
تلفن ۱۶ تا ۸۳۳۰۱۱
Toshiba
توشیبا سازنده بیش از ۶۰۰۰ نوع لوازم الکتریکی والکترونیکی

# ۳۱ خرابکار بلوچی خودرا معرفی کردند

عده‌ای از خرابکاران بلوچ که در اردوگاههای نظامی عراق تعلیمات خرابکاری دیده و به ایران اعزام شدند اما پس از ورود به خاک ایران خود را به ماموران انتظامی معرفی کردند.

**★ این عده از عراق اعزام شده بودند و یک اردوگاه نظامی تعلیمات خرابکاری دیده بودند.**

استعمار برای بهره برداری از هر وسیله‌ئی همیشه آماده است. بنابراین لازمست در مقابل اقسام و انواع توطئه‌های استعماری نیز همواره هوشیار بود. در وهله اول دیوانگی به نظر می‌رسد که دولتی به‌جای اینکه سرگرم اجرای برنامه های عمرانی و رونق بخشیدن به اقتصاد داخلی کشورخودباشد، به هزینه مالیات هائی که از افراد ملت اخذ می کند برای دخالت در امور داخلی کشور های دیگر در صددایجادپایگاه های تعلیماتی ومراکزخرابکاری و توطئه برآید. لیکن به‌هنگامی که ماهیت این دولت ورسالت گردانندگان آن روشن شود، در می‌یابیم که اینان فقط مامورند و تازمانی که ماموریت خودرا به خوبی انجام دهند و باکمك شیوه های خفقان و ترور بتوانند موقعیت خود را حفظ کنند زمامدارباقی‌خواهند ماند. حکام بعثی در عراق رسالت نفاق افکنی، توطئه و برپاکردن آشوب را در این منطقه دارند. واین رسالت از جانب نیرو های متحد استعمار به آنان محول گشته است، زیرا، فقط به کمك آشوب و ستیز است که استعمار جایا های تازه‌ئی می‌یابد. ازویژگی های دسایس استعماری اینست که هرجا میسر افتد بر آن میشود تا اقوام مختلف یك‌ملت رابر ضد هم بشورانند و بدین ترتیب مقداری از پول وتلاش یك دولت را، که برنامه های آن متوجه سازندگی و رشد اقتصادی و صنعتی است متوجه مخاصمات داخلی کند.

اخیرا ما از زائده‌ئی که‌بعثی ها آن را «جبهه آزادیبخش اهواز» لقب داده بودند آگاه شدیم. که چگونه گروه های کوچکی در خاك عراق تعلیمات نظامی می‌دیدند تا برای خرابکاری به ایران بیایند و باز هم البته شاهد بودیم که در پرتو وحدت ملی و قدرت پاسداران امنیت ملی در ایران چگونه اعضای این سازمان جدیدالتاسیس استعمار دستگیر شدند و اعتراف کردند که‌در خاك عراق تعلیمات می‌دیده‌اند. اکنون گروه دیگری را می‌شناسیم که‌افراد آن راتك‌تك، باخدعه و فریب، در واقع ربوده‌اند و اینان را در خاك عراق گرد آورده‌اند و در یك اردوگاه‌نظامی‌تعلیمات‌خرابکاری داده‌اند.

این گروه که تمامی افراد آن ایرانی بلوچ هستند، طبیعتا تازمانی که‌گرفتاردشمن میهن ما بوده‌اند دم فرو بسته‌اند وآنگاه که‌عازم‌ماموریت دستوری خود برای خرابکاری در خاك ایران شده‌اند در نخستین پاسگاه ژاندارمری‌خود راتسلیم کرده‌اند و ازدسایس جنون‌آمیز بعثی های عراق‌برای توطئه و آشوب به سوداستعمار پرده برگرفته‌اند. این‌هموطنان ما از دستور بعثی های عراق برای تیغ کشیدن به روی میهن خود سرباز زدند و در عوض به‌آغوش‌میهن‌بازگشتند. تعداد اعضای این گروه ۳۱ نفر است که تمامی آنها به علت نشان دادن صداقت و وفاداری به میهن مورد عفو ملوکانه قرار گرفتند و اینك در آزادی به‌سر می‌برند.

تمامی این ماجرا از دو واقعیت پرده برمیگیرد. نخست اینکه دولت بعثی عراق برخلاف‌قوانین رایج بین‌المللی و بازیرپا گذاشتن اصول همزیستی مسالمت آمیز از مرز های‌غربی ایران برای ایجاد تحریك در مرز های شرقی تلاش میکند ویك بار دیگر ماهیت تجاوز‌کار خودرا روشن می کند ودوم اینکه ایرانیان ساده دلی که بافریب به داخل خاك عراق کشانده شده‌اند و در آنجا به آنها ماموریت خرابکاری علیه ایران محول گشته است‌هرگز حاضر نشده‌اند که علیه میهن اقدامی کنندو هر اندازه که عمل بعثی های عراق تجاوز‌کارانه و ننگین است عمل این بلوچ‌های آزاده ایرانی میهن پرستانه است و در خورآفرین.

## مرکز تحقیقات مخابرات ایران افتتاح شد

صبح امروز آقای هویدا نخست وزیر مرکز تحقیقات مخابرات‌ایران را در امیرآباد افتتاح کرد.

در این مراسم‌چندتن‌از وزیران، روسای دانشگاهها، امرای ارتش، معاونین وزارتخانه‌ها و استادان شرکت داشتند.

آقای ستوده وزیر پست و تلگراف ضمن‌اشاره‌به‌اهمیت تصمیم‌مخابرات گفت: باترتیب کادر متخصص و تاسیس صنایع مخابراتی بتدریج کشور از سازندگان خارجی بی‌نیاز شده است.

آقای امینیان رئیس مرکزتحقیقات مخابرات ضمن قرائت گزارشی در باره مرکز تحقیقات ایران اظهار داشت: ساختمان مرکز تحقیقات ایران در زمینی به مساحت ۳۱ هزار متر مربع در زمین‌های‌متعلق به دانشگاه وبا استفاده از بودجه سازمان برنامه وکمك دولت ژاپن ایجاد شده است.

سپس آقای«سوهی ناکایاما»رئیس مرکز همکاریهای فنی ماوراء بحار ژاپن در باره هدفهای مرکز تحقیقات مخابراتی صحبت کردو افزود دولت ژاپن در آینده نیز از انجام هرنوع کمك و مساعدت به ایران دریغ نخواهد کرد.

## جشن هنر شیراز

### درپیشگاه شهبانو

ساعت بیست و سی دقیقه بعداز ظهر روز پنجشنبه در پیشگاه علیاحضرت شهبانو نخستین‌برنامه جشن هنر بنام رستم و سهراب بوسیله‌گروه رقص‌و تئاتر«کاتاکالی» هند اجرا شد.

علیاحضرت شهبانوبرای گشایش ششمین جشن هنر شیراز با هلی‌کوپتر از شیراز وارد محوطه تخت جمشید شدند و پس از مراسم استقبال اولین برنامه جشن هنر آغاز گردید. این برنامه تا ساعت ۲٤ بطول انجامید و شهبانو پس از بازگشت بکاخ اختصاصی و استراحت، ساعت ۱۱و ۲۰دقیقه صبح دیروز شیراز را به قصد تهران ترک کردند و بعد آقایان هویدا، مجید رهنما، ازمون و سایر شخصیتهائی‌که برای‌گشایش ششمین جشن هنر شیراز باین شهر رفته‌بودندبه تهران‌بازگشتند.

## دیروز درشیراز چه گذشت؟

ساعت ٦ بعد از ظهر دیروز سرای مشیر شیراز شاهد اجرای برنامه‌ی‌مروری در آثار «اشتکهاوزن» بود.

بدنبال اجرای این برنامه‌در ساعت ۲۰و ۳۰ دقیقه‌برنامه‌ی گروه رقص تاجیکستان‌در تئاتر هوای آزاد و در همین‌لحظات موسیقی اصیل ایرانی توسط گروه حفظ و اشاعه موسیقی سازمان رادیو تلویزیون ملی ایران به سرپرستی اقای دکتر صفوت اجرا گردید.

در این برنامه که بمدت یک ساعت بطول انجامید «سیاوش شجریان» چندقطعه‌شعرازدیوان حافظ قرائت کرد و در ساعت ۲٤ در باغ دلگشا برنامه تئاتر ایرانی «ناگهان» اثر نعلبندیان بکارگردانی آربی آوانسیان اجرا شد.

ضمنا صبح و بعد از ظهر دیروزفیلم فارسی «صادق‌کرده» اثر ناصر تقوائی به نمایش درآمد.

## شکست قهرمانان مورد بررسی و بحث مسئولان قرار میگیرد

**شکست دور از انتظار قهرمانان ایرانی در بازیهای المپیک مونیخ موجی از تاثر در میان مردم‌پدید آورده است. بسیاری ازدوستداران ورزش هنوز نمی‌توانند باور کنند که حاصل سفر گروه ٦۰نفری ایران به مونیخ تنها یک مدال‌نقره ویک مدال برنز است.**

دوستداران ورزش چنان در ناباوری فرورفته‌اند که‌می گویند: شکست ایران بخصوص‌در رشته کشتی، بیشتر شبیه به یک کابوس است تا واقعیت! ..

آنها می‌پرسند:

برسر ورزش وورزشکاران ماچه آمده است؟ کجا رفت آن همه افتخار آفریدن‌ها و شور وشادی های پیروزی؟

اکنون در هر گوشه وکنار، سخن از شکست وناکامی بزرگ‌قهرمانان ایرانی است و هرجا که گفت و گوها در این باره دور می‌زند، چهره‌ها را گرفته و متاثر می‌بینید. چهره‌هائی که خود را برای‌شادی پیروزی قهرمانان خود آماده‌ساخته بودند.

### هشدار

**شکست ناکامی قهرمانان ایرانی بخصوص کشتی‌گیران تیم ملی در المپیک مونیخ، حتی برای‌مربیان تیمهای خارجی نیز با حیرت‌روبرو شد! «جلال‌آتیک»سرپرست ومربی گروه کشتی‌گیران ترکیه در گفت‌و گوئی باخبرنگاران اعلام‌داشت:**

«زمان آن رسیده‌است که ممالک صاحب‌نام در ورزش کشتی در شیوه پرورش قهرمانان خودتجدید نظر کنند! المپیک مونیخ درواقع هشداری برای‌ورزش‌کشتی ایران، ترکیه وبلغارستان بود. این‌المپیک نشان داد که اگر کشورهای سابقه‌دار در کشتی بخود نیایند، تازه واردهائی مثل امریکابه‌آسانی نقطه پایان حماسه قدرت آن‌هارا خواهند گذارد.»

**همزمان بااین گفت وگو یکی از اعضاء گروه کشتی آزاد اتحاد جمهوریهای شوروی،اعلام داشت:**

«ماروی‌کشتی‌گیران ایرانی بیش‌از این‌ها حساب میکردیم و انتظار داشتیم که در فینال باحریفان ایرانی روبرو شویم. در این مسابقات کار آمریکائیها واقعا دور از انتظار و غیر قابل تصور بود!»

خبرنگار ما گزارش میدهد:

«باشکست دوراز انتظارقهرمانان کشتی ایرانی که برای آنان دست کم دومدال طلا پیش‌بینی میشد اکنون در جهان کشتی صحبت برسر ظهور آمریکائیان در این رشته از ورزش است. آمریکائیها که درتب مدالهای طلامی سوزند، از چند سال قبل به ورزش‌کشتی روی آوردند. زیرا که نگاه آن‌ها ناگهان متوجه سفره گسترده مدال های طلا در این رشته شد. آمریکائیها باخود گفتند «چرا ما از این خوان‌گسترده بهره‌نگیریم. در این جا ۱۰ مدال طلا هست که میتوانیم از آن سهمی داشته باشیم.»

### بررسی شکست

تیمسار وثیق قائم‌مقام‌سازمان تربیت بدنی ایران، درباره قهرمانان ایرانی و شکست آنها در المپیک به خبرنگار ماگفت:

«من چون شخصا در جریان مسابقات‌نبوده‌ام، نمیتوانم اظهار نظر قاطعی در این مورد ارائه دهم، ولی قدر مسلم اینست که پس‌ازبازگشت قهرمانان، معمولا جلسه‌ای در تربیت بدنی تشکیل میشود و درآن راجع به دلائل شکست قهرمانان، بحث ونتیجه گیری میشود. در این جلسه‌که میتوان آنرا جلسه تجزیه‌وتحلیل مسابقات‌نامید، سرپرستان تیمها و قهرمانان حضور خواهند داشت و درباره نقاط ضعف و یا حتی محاسن قهرمانان و مسابقات صحبت خواهند کرد. بهرحال بایدصبرکرد تاقهرمانان به تهران باز گردند و جریانات روشن شود.»

### بازگشت قهرمانان

خبرنگار ما گزارش میدهدکه قهرمانان اعزامی‌ایران به‌المپیک مونیخ، فردا شب به تهران بازخواهندگشت. این‌قهرمانان با دو پرواز متوالی حوالی نیمه شب فردا به تهران خواهند رسید.

خبرنگار ما همچنین گزارش میدهد: پیش بینی میشود که بلافاصله‌پس‌ازبازگشت‌قهرمانان، در جلسه‌ای با شرکت تمام مسئولان ورزش کشور، به دلایل و علل شکست ایران در المپیک مونیخ رسیدگی بعمل آید.

### اشك در چشمان من!

آقای غلامعلی کلاهدوز دیپلمه طبیعی‌درمورد وضع ورزشکاران ایرانی در المپیک میگوید:

«وقتی یاد زمانی می‌افتم که تیم فوتبال ایران برای رامیافتن به بازیهای مونیخ چه مشقاتی متحمل شد، و چگونه قلب میلیونها ایرانی برای پیروزی آن‌ها میتپید، چشمانم‌پراز اشک میشود. اما افسوس که آن‌همه شادمانی، در مسابقات‌تیم‌ایران در مونیخ مبدل به ناکامی شد. من انتظار نداشتم که تیم فوتبال ایران در المپیک صاحب مدال طلا شود ولی آیا خوردن ۹ گل در دو بازی میتواند مرا باهمان احساسی‌که قبلا نسبت به‌فوتبال کشورم داشتم نگاهدارد؟»

خانم مینا یوسفی دبیر ورزش دبیرستانهای دخترانه، درمورد ناکامی ورزشکاران ایرانی در مونیخ اظهار داشت:

«من از ورزش کشتی آن‌طور که باید و شاید سر درنمی‌آورم ولی تا آن جا که به یادم هست، زمانی درخشان ترین تیم کشتی جهان را داشتیم. حالا باچنین وضعی که کشتی‌گیران ما در بازیهای مونیخ داشتند چه میتوانیم بگوئیم؟ بخصوص یادم می‌آید که از چند ماه پیش که مسابقات کشتی برای اعزام تیم ملی به مونیخ برگزار میشد، صاحبنظران چه قدر تبلیغ‌کردند که کشتی‌گیران روی (فرم) هستند، چنین هستند و چنان هستند. مربیان حتی تعداد مدالهای طلا را قبلا شماره‌کرده بودند اما در عمل دیدیم که همه‌اش حرف بود و شعار .....

«بهرتقدیر امید من این است که به هنگام بازگشت تیم کشتی به ایران مسئولین امر در صدد قانع ساختن دیگران از شکستی که نصیب تیم شده است، برنیایند.»

### کشتی کنسرو شده!

داریوش آذرین فروشنده‌لوازم یدکی اتومبیل چنین اظهارعقیده میکند:

«شکست تیم کشتی ایران در بازیهای المپیک، نمایشگر این واقعیت است که قدرت ورزش ما در صحنه های بین‌المللی تا چه حد ناچیز است. برای‌آنکه مسئولین کشتی مملکت خیال میکنند کشتی چیزی است که میشود آنرا (کنسرو) کرده و نگاهداشت. آقا از قول من بنویسید، نه تنها کشتی، بلکه تمام رشته های ورزشی احتیاج به آدم تازه ـ فکر تازه ـ تکنیک تازه و مربی تازه دارد! در صورتیکه فعلا وضع باین‌صورت درآمده‌است‌که‌هرسال«ورزشکار» را میشود رنگ و روغن زد و آنرا عرضه کرد...!»

### تاج افتخار کو؟

آقای رضا امیری راننده گفت: «من خیلی متاسفم که‌شاهدشکست ورزشکاران هموطن خود بودم، ما یکروز لااقل درورزش کشتی تاج‌افتخارجهانی‌را برسر داشتیم حتی در یکی از مسابقات‌جهانی کشتی، برای اولین‌بار بتنهایی صاحب ۵ مدال‌طلا شدیم درحالی که حتی‌روسهانیز به چنین‌موفقیتی دست نیافته بودند. ولی‌متاسفانه امسال فقط یک مدال برنزصاحب شدیم به‌عقیده‌من بزرگترین‌مسئله‌ای که به شکست ما در کشتی کمک زیادی کرد، بدبیاری قهرمان سابق جهان بود که در دور اول با ضربه‌فنی مغلوب شد و این اثر بزرگی بر روحیه‌سایر ورزشکاران ما داشت.

آقای‌رضاامیری درباره‌فوتبالیست ها گفت: «متاسفانه برنامه‌هائی اجرا شد که تیمهای بزرگی مانند مجارستان و دانمارک را برای فوتبالیستهای ما ضعیف‌جلوه دادند ولی روز نبرد بچه‌ها تا بخود جنبیدند دروازه ایران گلباران شده بود! همه اینهابراثر این بود که ادعا شد مجارستان و دانمارک از ایران میترسند!

آقای عطاءالله ریاضتی درباره شکست ایران در بازیهای‌المپیک گفت: «به عقیده من ورزشکاران ما آنطور که باید و شاید آمادگی برای شرکت در مسابقات المپیک را نداشتند و چون ضعیف بودند درمقابل حریفان قوی به زانو درآمدند. این قانون طبیعت‌است که ضعیف همیشه مغلوب قوی است.»

### ضربه قربانی

نظر اقای حسین‌حداد فروشنده لوازم یدکی را در خیابان سپه جویا شدیم او گفت: نداشتن تمرینات کافی بزرگترین عامل شکست ما در المپیک مونیخ بود. ورزشکاران ما از امکانات کافی برخوردار نیستند. وی همچنین گفت: شکست قربانی نیز ضربه بزرگی به پیکر پیروزی قهرمانان‌ما زد.

آقای مسیح‌الله بیگلری کارمند یک موسسه خصوصی، معتقد بود که فوتبال ما ضعیف است و مشخص بود که شکست میخوریم ولی درمورد خدر کشتی‌گیر ما حق‌کشی شد. ما در المپیک چندان حامی و مدافعی نداشتیم و اگر هم حقی از ما ضایع‌میشد، کسی نمیتوانست آنرا پس‌بگیرد همان‌طور که‌درموردخدر حق‌کشی شد و فقط به اخراج داور اکتفا کردند که این برای ما سودی نداشت و باعث شکست بعدی‌خدر نیز شد.

## تیم کشتی ایران نهم‌شد!

**تیم ملی کشتی آزاد ایران پس از ۵ روز نبرد فشرده توانست تنهابه‌یک مدال برنزدر وزن ٤۸ کیلو دست یابد. این مدال توسط ابراهیم جوادی قهرمان کشتی جهان در آخرین روز مسابقه‌به‌اردوی ایرانیان ارمغان آورده شد ونیم‌ایران را در رده نهم قرار داد.**

تیم ملی کشتی آزاد شوروی باکسب۵ مدال طلا ۲ مدال نقره و یک مدال برنز مقام اول، آمریکا با۳مدال طلا، دو مدال نقره و یک‌مدال‌برنز مقام دوم و تیم‌ژاپن‌با بدست‌آوردن دو مدال طلا و یک مدال نقره در رده سوم مسابقات قرار گرفتند.

تیمهای بلغارستان، مجارستان سوئد، مغولستان و ترکیه بطور مشترک‌و ایران‌در مقامهای‌چهام تانهم مسابقات قرار گرفتند طبق امتیازات جدول مسابقات کره شمالی و رومانی نیز در مقام نهم با ایران شریکند!

مدالها به این صورت بین قهرمانان تقسیم شد:

**٤۸ کیلو**
دیمتریوف از شوروی طلا
نیکولوف از بلغارستان نقره
جوادی از ایران برنز

**۵۱ کیلو:**
کاتو از ژاپن طلا
المدوردیف از شوروی نقره
هیونگ از کره شمالی برنز

**۵۷ کیلو:**
پاناگیدا از ژاپن طلا
ساندرز از آمریکا نقره
کلینگا از مجارستان برنز

**٦۲ کیلو:**
عبدالبکف از شوروی طلا
آکداگ از ترکیه نقره
کراستف از بلغارستان برنز

**٦۸ کیلو:**
گیبل از امریکا طلا
وادا از ژاپن نقره
آشورعلی‌اف از شوروی برنز

**۷٤ کیلو:**
ولز از آمریکا طلا
کالون از سوئد نقره
زگر از آلمان غربی برنز

**۸۲ کیلو:**
تدیاشویلی از شوروی طلا
پترسون ازآمریکا نقره
یورگا از رومانی برنز

**۹۰ کیلو:**
پترسون از امریکا طلا
استرافوف از شوروی نقره
باچکو از مجارستان برنز

**۱۰۰ کیلو:**
باریگین از شوروی طلا
پایان موخ از مغولستان نقره
کاستاری از مجارستان برنز

**فوق سنگین:**
مدوید از شوروی طلا (سومین طلای المپیک)
دورعلی‌اف از بلغارستان نقره
تایلور از امریکا برنز.

## جدول مدالهای المپیک

| | طلا | نقره | برنز |
|---|---|---|---|
| شوروی | ۱۹ | ۱۲ | ۱۲ |
| آمریکا | ۱۳ | ۱٤ | ۱۱ |
| آلمان شرقی | ۱۰ | ۸ | ۹ |
| ژاپن | ۹ | ٦ | ۷ |
| استرالیا | ۵ | ۲ | ۱ |
| لهستان | ۳ | ۱ | ۱ |
| مجارستان | ۲ | ٤ | ۸ |
| بلغارستان | ۲ | ٤ | ۱ |
| سوئد | ۲ | ۲ | ۱ |
| انگلستان | ۲ | ۱ | ۱ |
| آلمان غربی | ۱ | ۹ | ۷ |
| ایتالیا | ۱ | ۳ | ۳ |
| کره شمالی | ۱ | - | ۱ |
| هلند | ۱ | - | ۱ |
| دانمارک | ۱ | - | - |
| نروژ | ۱ | - | - |
| کانادا | - | ۲ | - |
| فرانسه | - | ۱ | ۲ |
| رومانی | - | ۱ | ۲ |
| اتریش | - | ۱ | ۱ |
| ایران | - | ۱ | ۱ |
| چکسلواکی | - | ۱ | ۱ |
| لبنان | - | ۱ | - |
| مغولستان | - | ۱ | - |
| ترکیه | - | ۱ | - |
| کلمبیا | - | ۱ | - |
| سوئیس | - | ۱ | - |
| فنلاند | - | - | ۱ |
| جامائیکا | - | - | ۱ |
| برزیل | - | - | ۱ |

## یک کاباره را با ۳۵۰ مشتری آتش زدند!

مونترال ـ ۳ مرد که از یک کاباره بیرون رانده شده بودند کمی بعد با تعدادی بمب وکوکتیل مولوتف بازگشتند و کاباره را با ۳۵۰ نفر زن ومرد که‌درآن هنگام مشغول رقص بودند به‌آتش‌بستند ودر نتیجه حداقل ٤۲نفرکشته و۷۵ نفر مجروح شدند. یکمقام پلیس گفت این سه نفر در حدود ساعت ۱۱٫۱۵ دقیقه شب به‌کاباره بازگشتند وبابمب‌هائی که در دست داشتند سالن رقص و قسمت‌های مختلف کاباره را منفجر کردند. چند دقیقه بعد ساختمان عظیم کاباره به جهنمی از آتش تبدیل شد. بدن گروهی از کسانیکه مشغول رقص بودند تکه‌تکه شد وبسیاری دیگر در آتش سوختند و گروهی دیگر که خود را از پنجره ها بپائین پرت میکردند بسختی مجروح شدند. چند نفر زیردست وپا خفه شدند. پس از وقوع‌این حادثه پلیس حالت فوق‌العاده‌اعلام کرد و در حدود یکصد آمبولانس، تعدادی اتومبیل‌های آتش‌نشانی و عده زیادی مامورین‌آتش نشانی به مبارزه با آتش و نجات قربانیان فاجعه مشغول شدند. مقامات پلیس گفتند که عاملین این واقعه ٤۰ دقیقه پس از وقوع آن‌دستگیر شدند.

## یك کشتی یونانی آتش گرفت

لندن ـ یک کشتی یونانی در ساحل جزایر «وایت» در دریای مانش‌آتش گرفت ـ کاپیتان‌کشتی بوسیله پیامهای پی‌درپی رادیوئی درخواست کمک فوری‌کرده است. چند ناوچه‌وکشتی نگهبانی‌ساحلی بطرف محل‌حادثه حرکت‌کرده‌اند.

## مهدی رضائی

### دردادگاه تجدیدنظر فردا محاکمه میشود

محاکمه مهدی رضائی که در دادگاه عادی شماره یک دادرسی نیرو های مسلح‌شاهنشاهی خاتمه یافته بود ساعت ۸ صبح فردا بر حسب تقاضای تجدیدنظر محکوم‌بردادگاه تجدیدنظر شماره یک انجام میشود.

مهدی رضائی در دادگاه بدوی به جرم قتل‌ستوان جاویدمندافسر شهربانی و اقدام علیه امنیت‌کشور و دخول در دسته اشرار مسلح‌و اتهامات دیگر به سه مورد اعدام و چند مورد زندان محکوم شده بود.

مهدی رضائی به رای صادره اعتراض کرد و بعلت اعتراض وی پرونده به دادگاه تجدید نظراحاله گردید.

دردادگاه تجدید نظر نیز مانند دادگاه‌بدوی‌به‌اتهامات مهدی‌رضائی واعتراض وی رسیدگی می شودو رای قطعی صادر میگردد.

### وزیر کشاورزی رومانی در مازندران

ساری ـ عصر دیروز وزیر کشاورزی رومانی برای‌بازدید فعالیتهای اداره‌کل کشاورزی مازندران باتفاق رئیس‌موسسه اصلاح و تهیه نهال بذرایران وارد آمل شد.

## ایران در بازیهای المپیک

### ازلندن ۱۹٤۸ تا مونیخ ۱۹۷۲

**المپیك لندن ۱۹٤۸**
یك مدال برنز: جعفر سلماسی «وزنه‌برداری»

**المپیك هلسینگی ۱۹۵۲**
۳ مدال نقره: تختی ـ گیوه‌چی «کشتی» ـ نامجو «وزنه‌برداری»
٤مدال برنز: توفیق ـ مجتبوی ـملاقاسمی «کشتی»ـ مجتبوی «وزنه‌برداری»

**المپیك ملبورن ۱۹۵٦**
۲ مدال طلا: غلامرضا تختی ـ امامعلی‌حبیبی«کشتی»
۲ مدال نقره: مهدی یعقوبی ـخجسته‌پور «کشتی»
۱مدال برنز: محمود نامجو «وزنه‌برداری»

**المپیك رم ۱۹٦۰**
یك مدال نقره: غلامرضا تختی «کشتی»
یك مدال برنز: علمخواه «وزنه‌برداری»

**المپیك توکیو ۱۹٦٤**
یك مدال برنز: صعنتکاران «کشتی»

**المپیك مکزیك ۱۹٦۸**
۲ مدال طلا: محمد نصیری «وزنه برداری» ـعبدالله موحد «کشتی»
۱مدال نقره: پرویز جلایر «وزنه‌برداری»
۲مدال برنز: سید عباسی ـ طالبی «کشتی»

**المپیك مونیخ ۱۹۷۲**
۱مدال نقره محمد نصیری «وزنه‌برداری»
۱ مدال برنز ابراهیم جوادی «کشتی‌آزاد»

## خبرهای کوتاه

### تلگرام تسلیت شاهنشاه

از جانب شاهنشاه آریامهر بمناسبت درگذشت حضرت شیخ عبدالعزیز و حضرت‌شیخ حمد پسر عموهای والاحضرت امیر دولت قطر دریک‌تصادف اتومبیل ـ تلگرام تسلیتی به والاحضرت شیخ خلیفه بن حمد آل‌ثانی امیر دولت قطر به دوحه مخابره شد.

### حمله داران این هفته معرفی میشوند

مباشران اوقاف «حمله ـ داران سابق» برای سرپرستی زائرین بیت‌الله‌الحرام در این هفته انتخاب و نام آنها اعلام خواهد شد.

کمیته انتخاب مباشران اوقاف، در این هفته بکار خود پایان خواهد داد و ۳۰۰ نفرمباشررا که کارسرپرستی وپذیرائی زائرین بعهده آنان واگذار خواهد شد انتخاب و اعلام خواهد کرد.

این ۳۰۰نفر از بین‌متجاوز از هزار نفر متقاضی حمله‌داری، انتخاب خواهند شد. سازمان اوقاف در سال جاری همراه هرمباشر ۱۰۰ نفر زائر به خانه خدا روانه خواهد کردوبابت‌هزینه سفر وپذیرائی هر یك از زائرین طی قراردادی از ۵۰ هزار تا ٦۰ هزار ریال به مباشرین پرداخت می کند.

### شهردار جدید مشهد

صبح امروزدرجلسه‌ی فوق‌العاده انجمن شهرمشهد آقای مهندس مسعود مهدویان بسمت شهردار این شهر انتخاب شد.

### بازگشت سرمایه‌گذاران

سرمایه گذاران ژاپنی که برای شرکت در کنفرانس سرمایه گزاری ژاپن‌درایران روز شنبه گذشته به تهران آمده بودند، دیروز تهران را ترك کردند. در فرودگاه مهرآباد آقای قنادیان مدیر کل بازرگانی خارجی درامور آسیا و اقیانوسیه وزارت اقتصاد از طرف وزیر اقتصاد اعضای هیئت را بدرقه کرد.

### افزایش مدت اعتبارات صادراتی

بانک مرکزی ایران مدت اعتبارات‌صادراتی‌راکه‌دراختیار صادر کنندگان خشکبار قرار میگیرد از ٦ ماه به ۹ ماه افزایش داد.

### افتتاح ارتباط تلفنی مستقیم

امروز رابطه تلفنی‌مستقیم بین تهران ـ رشت به وسیله آقای مهندس فتح‌الله ستوده وزیر پست و تلگراف افتتاح شد. اولین مکالمه بین آقای مهندس ستوده و فرماندار رشت صورت گرفت.

### نتیجه کنکور مدرسه عالی کرج

صبح دیروز مسابقه ورودی مدرسه عالی‌ریاضیات ومدیریت اقتصادی کرج با شرکت در حدود سه هزار داوطلب‌دیپلمه ریاضی و طبیعی در دانشگاه صنعتی آریامهر برگزار شد. آقای دکتر حسین پیرنیا رئیس مدرسه عالی کرج دیروزهنگام برگزاری کنکور اطلاع داد که اسامی سیصد نفر پذیرفته شدگان در دو رشته ریاضیات و سرپرست‌اقتصادی تاپنجشنبه اعلام میشود.

### سفر رئیس دانشگاه پهلوی

بدعوت دولت یوگسلاوی آقای دکتر فرهنگ‌مهر رئیس دانشگاه پهلوی برای شرکت در سمینار بین‌المللی دانشگاه امروز بمدت ۵روزبه‌یوگسلاوی عزیمت کرد.

### سفیر جدید ایران در فیلیپین

وزارت امور خارجه امروز اعلام کرد که دولت فیلیپین با انتصاب عبدالحسین‌حمزاوی به عنوان سفیر آکرادیته اعلیحضرت همایون‌شاهنشاه آریامهر در فیلیپین موافقت نموده است. حمزاوی سفیر ایران در توکیو است وچندی قبل‌نیز بسمت‌سفیر«آکرادتیه» ایران در سئول، پایتخت جمهوری کره منصوب شد.

### تشریح‌طبقه بندی‌مشاغل

دکتر مجیدی وزیر کار و امور اجتماعی دیروز به اتفاق معاون فنی خود به اصفهان مسافرت کرد ودر اجتماع گروهی‌از کارگران، طبقه‌بندی مشاغل و منظوراز آن ایجاد نظام در سیستم مزد رابرای کارگران‌تشریح کرد.

وزیر کار سپس‌بااستاندار اصفهان در باره مسائل کارگری اصفهان مذاکراتی بعمل آورد.

### ابلاغ مراحم

ساعت دوازده امروزمراحم وعنایات شاهنشاه آریامهر از طرف امور اجتماعی دربار شاهنشاهی‌بازماندگان‌پاسبان یکم علی‌اکبر پایازاده فلاح که در تاریخ‌بیست‌وهفتم‌مرداد ماه پنجاه ویك‌در زدوخورد با ماجراجویان وخرابکاران به افتخار شهادت نائل گردیده است‌وسیله سرتیپ آریاملو ابلاغ شد وبازماندگان‌شهید مذکوربه مراحم و عنایات شاهنشاه آریامهر امیدوار گردیدند.

### طلا در بازار آزاد گران شد

قیمت طلا امروز در بازار آزاد هر مثقال ۱۰ ریال ترقی کرد و به مثقالی ۸۱۰ ریال رسید همچنین در قیمت مسکوکات طلانیز تغییراتی پیش آمد و هر پهلوی ۲۰ ریال گران شد.

در بازار آزاد قیمت‌پهلوی به ۱۳٦۰ ریال، نیم پهلوی به ٦۳۰ ریال و ربع پهلوی به ۳۲۰ ریال رسید. قیمت رسمی طلا کماکان هر کیلو ۱۸ هزار و ۱۵۰ تومان است.

### گمرکخانه‌جدید در تهران

یك گمرکخانه جدید و بزرك در شصت کیلومتری تهران‌احداث خواهد شد.

این گمرکخانه برای رفع نیاز صنایع استان مرکزی بوجود می آید و مجهز بتمام وسائل و لوازم مورد احتیاج خواهد بود.

طرح ایجاد این گمرك‌در دست‌بررسی نهائی است و ساختمان آن در برنامه پنجم عمرانی کشور آغاز خواهد شد.

یك‌مقام گمرك ضمن اعلام این خبر افزود با همکاری سازمان برنامه طرح های توسعه‌گمرکات‌جلفاوبازرگان نیز آماده‌شده است.

## ۵ نفر درمیان شعله‌های آتش سوختند!

**در تصادف دو کامیون ویك اتومبیل فولکس واگن و یك اتومبیل سواری۵ نفر در میان شعله های آتش سوختند و ٦ نفر ازسرنشینان چهار وسیله‌ی نقلیه که نسبتا صدمه دیده بودندجهت درمان‌به بیمارستان سوانح مشهد انتقال یافتند.**

حادثه در نیمه شب گذشته و در پنجاه کیلومتری جاده مشهد ـ قوچان روی دادونحوه وقوع حادثه‌راخبرنگار اطلاعات در مشهد بشرح زیر گزارش داده است.

نیمه شب گذشته هنگامی که کامیون شماره ۳۳۹۸۱ مشهد حامل مقدار زیادی «کاه» از قوچان عازم مشهد بود درپنجاه کیلو متری مشهد با کامیون شماره ۳۲۹۹٤ که حامل‌خربزه بود تصادف کرد و در اثنای واژگون شدن یکی از کامیون ها اتومبیل فولکس‌واگنی به محل حادثه رسیدوقبل ازاینکه راننده آن موفق بانجام کاری شود کامیون برروی فولکس واگن درغلطید و لحظه‌ای‌بعد شعله های آتش هردو وسیله نقلیه‌را فرا گرفت وچهارنفراز سرنشینان این دو وسیله درمیان شعله های مهیب آتش سوختند و کامیون و فولکس واگن به‌آهن‌پاره مبدل گشتند.

خبرنگار ماافزود: چندلحظه پس‌از برخورد این سه وسیله نقلیه باهم یك‌اتومبیل‌سواری به شماره ۵۱۳۷۱ تهران به محل رسید و راننده آن که هراسان شده بود، اتومبیل خود را به یکی ازکامیون ها کوبید که در این حادثه نیز اتومبیل سواری در کنار جاده واژگون شد و راننده آن درگذشت.

خبرنگار ما درمشهد افزود: دراین‌واقعه رویهم٦نفر دیگراز سرنشینان اتومبیل سواری و کامیون مجروح شدند که جهت درمان به بیمارستان انتقال یافتند.

### پیش بینی هوا

هوای کرانه های دریای مازندران کمی ابری گاهی نیمه ابری، هوای‌استان‌های آذربایجان و شهرستانهای غربی ایران و استان های کرمان، سیستان وبلوچستان و جزایر تنب و ابوموسی صاف در بعضی ساعات‌همراه با مقداری ابر و غبارآلود. هوای‌تهران و بقیه‌نقاط‌ایران صاف گاهی همراه با مقداری ابر خواهد بود.

گرمترین نقطه در ۲٤ ساعت گذشته آبادان با حداکثر ٤۵ و حداقل ۲۹ درجه. خنک ترین نقطه رضائیه با حداکثر ۳۰ و حداقل ۹ درجه بود. حداکثر درجه حرارت دیروز تهران ۳۵ و حداقل ۲۲درجه بوده است.

ضمنا حداکثر درجه‌حرارت امروز تهران نسبت به روز گذشته تغییرمحسوسی‌نخواهد کرد.

از : گروه گزارشگران روزنامه اطلاعات

گزارش

# این زن

دوشب قبل یکی از دوستان من که در تلویزیون‌ملی‌ایران کار می‌کند حکایت و شکایت می‌کرد که :

ـ همسرم در اداره‌ی کار می‌کند . قرار ما این است‌که اودرپایان کار اداریش ده دقیقه دیرتر ازاداره خارج‌شود، تامن‌که‌تقریباهم زمان بااو از تلویزیون خارج می شوم به محل کار او برسم وباتفاق به خانه برویم. اما علیرغم این پیش‌بینی‌و محکم‌کاری ، بازهم همسرم گاه‌وبیگاه با مزاحمت های‌آزار دهنده‌ای روبرو است منجمله همین دیشب که به علت یک رامبندان ، من چنددقیقه دیرتربه محلی که هرشب زنم راسوار می‌کنم، رسیدم : در این فاصله رانندگان مزاحم چند اتومبیل شخصی زنم را محاصره کرده بودندواورا دعوت می کردند برای رفتن و « صفا » کردن سوار اتومبیلشان شود ! بمحض آنکه اتومبیل‌من به محل رسید ، همسرم که به‌شدت ناراحت بود سوار شد وخواست بلافاصله از محل دور شویم . من چنین کردم ! ، اما مگر رانندگان اتومبیل‌ها دست‌از سر ما برمی‌داشتند . آنهابا سماجت مشمئزکنندده‌یی مارا تادرخانه‌مان تعقیب کردند . بین راه بارها جلوی اتومبیل من ویراژ دادندو باركیک‌ترین جملات و کلمات‌زنی را همسر من است و کنارم نشسته بود دعوت به پیاده شدن از اتومبیل من و سوارشدن به اتومبیل خودشان می کردند . چندبار خواستم اتومبیل را متوقف کنم و حساب این مردم بی شرم را برسم . اما ، به اصرار زنم که بیماری قلبی و ضعف‌اعصاب دارد ، منصرف شدم .بالاخره به خانه رسیدیم اما ... حتی پانزده دقیقه بعد از آنکه ماوارد خانه شدیم ، بازهم رانندگان آن اتومبیل‌ها جلوی خانه ما رژه‌می‌رفتند و شعارهای آنچنانی می‌دادند !

متاسفانه این مشکل تنها گریبانگیر من و همسرم نیست. اکثر زنان جوان درتهران از دست این عده مردم بی‌شرم و بی‌ادب رنج می‌برند ... جادارد روزنامه‌ها درباره این نوع ایجاد مزاحمت که موجب شده کمترزنی عفیفی جرات کند از ساعت ۸ شب به‌بعد تنها قدم به خیابان‌های تهران بگذارد ، مطلب بنویسند و توجه مسئولین امر را به این وضع که‌ننگی برای جامعه ما محسوب می شود جلب کنند.

# میخواهد سوار تاکسی شود، نه اتومبیل شما

## مزاحمین خیابانی زنان تهران رابستوه آورده‌اند

### شاهدازغیب‌رسید!

و من خبرنگار اطلاعات ـ تصمیم گرفتم در فرصتی مناسب پیرامون مطلب مورد ادعای دوستم تحقیق کنم و در صورت لزوم در این زمینه گزارشی بنویسم. اما بقول مشهور،همان شب که دوستم این ماجرا را برایم تعریف کرده بود ، ازغیب شاهدی که دال برصحت‌ادعای او بود رسید و من‌به ناگزیر کار نوشتن این گزارش راجلو انداختم .

ساعت‌یازده آن شب هنگامیکه از اداره روزنامه عازم خانه‌ام بودم ، بین راه ـ در خیابان سپهبد زاهدی روبروی هتل مرمر ـ چشمم به مردی خاک آلود و خشمگین و زنی فوق‌العاده هراس زده افتاد . در وهله‌اول‌خواستم ندیده‌بگیرمشان و بگذرم . اما انبوه جمعیت که آنها را محاصره کرده بودند توجه مرا جلب‌کرد و از راننده جیپ روزنامه خواستم دور بزند و جلو آن زن و مرد توقف کند .

هنگامیکه در اتومبیل راباز کردم شنیدم زن زیبا و هراس‌زده به مرد خشمگین و خاک آلود به زبان فرانسه گفت :

ـ اینهم یکی از همان مزاحم هاست .. بیا زود از این محل لعنتی برویم .. برای رفع سوء تفاهم زن وحشت زده ، به فرانسه گفتم :

ـ نه خانم .. من مزاحم‌نیستم. آمده‌ام در صورتیکه بتوانم به شما کمک کنم ..

مرد خشمگین که تا این‌زمان در برابر من حالتی نعرض‌آمیز بخود گرفته بود ، نرم شد و گفت :

ـ از اینکه می‌خواهید به ما کمک کنید متشکرم .

ـ خواهش می‌کنم ..به‌اشکالی برخورد کرده‌اید ؟

مرد با صدائی که از خشم می‌لرزید گفت : مرا فورا به نزدیکترین کلانتری برسانید . ما بسوی کلانتری ۷ براه افتادیم .

مرد در راه تعریف کرد .

ـ من احمد مستان معاون سازمان کر ملی ایران هستم . این خانم هم همسرم است . چند ماه قبل باتفاق همسر فرانسویم به ایران آمدیم تا برای همیشه در اینجا مقیم شویم . امشب سالگرد تولد من است ، بهمین جهت تصمیم گرفتیم دو نفری به هتلی‌برویم و جشن تولدم را فقط دو نفری و به سادگی برگزار کنیم.

پیاده بسوی هتل مورد نظر میرفتیم که ناگاه یك‌اتومبیل سواری جلوی پای ما توقف کرد و یکی از چند سرنشین آن همسرم را دعوت کرد سوار اتومبیل آن هاشود. من اعتراض کردم و باعصبانیت گفتم «ولی آقا این خانم زن من است ... خجالت بکشید!»

سرنشینان اتومبیل ناگهان چون اجل معلق پیاده شدند . یکی‌شان یقه مرا گرفت و با لحن تهدید آمیزی پرسید

ـ چه گفتی ؟

ـ گفتم خجلت بکشید ،این خانم زن من است ...

این را که گفتم چند نفری بجانم افتادندو در برابردیدگان همسرم مرا به این روزانداختند و بعد هم فرار کردند ...آقای مستان را دلداری دادم و به همسرش به فرانسه گفتم در همه دنیا و در همه کشور ها عده‌ای بی شخصیت و فاقد تربیت اجتماعی هستند که جز سلب آرزوی افراد و ایجاد و مزاحمت کار دیگری ندارند. امیدوارم این‌پیشامد موجب‌نشود که شما نسبت به همه مردهای ایران قضاوت بد بکنید ...

و باتفاق آقای مستان و همسرشان به کلانتری هفت رفتم شماره اتومبیل را ایشان به افسر نگهبان دادندوشکایتی تسلیم کلانتری نمودند .

### روز بعد

روز بعد با این تصمیم که حتما در باره این معضل‌خجلت آور اجتماعی یك گزارش‌دیگر تهیه کنم از خانه بیرون آمدم. تاظهر جابه‌جا مردانی‌رامیدیدم که‌باوقاحت‌تمام‌اتومبیل‌هایشان راجلوی پای زنانی که‌در انتظار تاکسی بودند، متوقف می کردند و با سماجت خشم آوری ازآن ها می خواستند که سوار اتومبیلشان شوند . حقیقتش‌را بخواهید این اولین بار بود که من با این پدیده برخورد می کردم . البته قبلا گهگاه‌شاهد این قبیل تولید مزاحمت ها بوده‌ام ، اما فقط دیروز بود که فهمیدم این «بیماری‌مسری» بدجوری یقه تهرانیها راگرفته است .

### بعد از ظهر

بعد از ظهر باتفاق یکی از همکاران از طریق جاده قدیم شمیران عازم شمیران شدیم و از جاده‌پهلوی‌به‌تهران‌بازگشتیم در طول این مسیر ، باوجود خلوت بودن خیابان ها هرجا زنی تنها به انتظار تاکسی یا «حتی اتوبوس» ایستاده بود با مزاحمت مزاحمین اتومبیل دار مواجه می شد که متاسفانه تشریح‌یك‌یك این مزاحمت ها در حد حوصله این گزارش نیست . اما چون نحوه‌تمام این مزاحمت ها یکسان است ، من یك مورد آن را که در جاده پهلوی، کمی پائین‌ترازنمایشگاه دائمی صنعتی اتفاق افتاد ، به عنوان نمونه ذکر می کنم .

وقتی اتومبیل ما به اینجا رسید ، دختر جوانی‌را دیدم که بنظر میرسید منتظر تاکسی است اما یك اتومبیل شخصی جلوی پای اوتوقف کرده وجوانی که کنار راننده نشسته بود او را دعوت به سوار شدن می کرد . من حرف های جوان‌را نمی شنیدم اما می دیدم که دختر ناراحت است . سماجت سرنشینان اتومبیل باعث شد دختر پیاده به سوی تهران راه بیفتد ،ولی‌فکر می کنیدمزاحمین از رو رفتند ؟.. اتومبیل آهسته وتقریبا با سرعت قدمهای دختر او را تعقیب می کردوسرنشینان آن همچنان می کوشیدندختر را سوار اتومبیل کنند . چند دقیقه بعد سرنشینان دواتومبیل دیگر هم به سرنشینان اتومبیل اولی پیوستندو مشترکا کوششی وقاحت آمیز را برای « بلند» کردن دختر که از خشم و ناراحتی بخود می پیچید ادامه دادند . ما از دور این صحنه‌را تماشا می کردیم . سماجت و وقاحت این مزاحمین خون من و همکارم را به جوش آورده بود .

از خود می پرسیدم :

ـیعنی این واقعیت دارد ... این صحنه را من در شهر سه میلیونی و متمدن تهران می ـ بینم ؟ سرنشینان اتومبیل ها پس از آنکه‌دختر بیچاره را تقریبا ۵۰۰ متر تعقیب کردند و مطمئن شدند دختر از آن ها نیست که سوار اتومبیل آنها شود ، بعد از گفتن چند متلك آبدار یکی یکی راهشان را کشیدند و رفتند !

### در خیابان آیزنهاور

از طریق چهار راه پهلوی‌ـ شاهرضا ـ به میدان ۲۴اسفند خیابان آیزنهاور و سپس‌میدان شهباد رفتیم . در طول این راه نیز به چند مورد ایجادمزاحمت دیگر نیزبرخوردیم که کمابیش شبیه همان صحنه‌ای بود که‌در بالا شرحش را خواندید.

### و بالاخره شب !

به‌روزنامه رفتیم و پس ازانجام کارهایمان شب باز به خیابان رفتیم تا به‌بینیم زن‌ها ودختر هاشب ها از دست مزاحمین‌چه می‌کشند . آنچه دیدیم واقعا زشت‌و ناراحت کننده بود . واقعا زشت‌است که‌ازساعت ۷ شب به‌بعد زنی جرات نکند در خیابان های تهران تنهاراه‌برود. این‌واقعاغیرقابل تحمل‌وننك‌آور است‌که در بسیاری از خیابان دختری نتواند تنهاراه برودویا های تهران هیچ‌زن شوهردار یا لحظه‌ای به انتظار تاکسی‌کنار سواره‌روتوقف کند. زیرا اگر زن‌ودختری لحظه‌ای در یکی از این خیابان هاتنهابماند باپدیه دیدن پست‌ترین‌رفتار و شنیدن رکیك ترین توهین ها را از جانب مشتی فاقدتربیت اجتماعی به‌تن‌بمالد.

اگرقراربباشد من همه آن چیز هایی‌را که ماشب گذشته در خیابان های‌تهران دیدیم بنویسم باید کتاب‌سیاهی از رفتار بی ـ ادبانه مزاحمین‌اتومبیل‌دارتهران منتشر کنم . از طرفی همین مختصر می تواند نمایشگر رفتار این‌گروه از مزاحمین باشد . بهمین‌جهت‌من گزارشم را با ذکریکی از وقایعی که شب گذشته‌شاهد آن‌بودم وعکسی‌از آن‌هم در این صفحه چاپ شده پایان میدهم ،وامیدوارم برای خاتمه دادن به‌این‌وضع ناهنجار از جانب مسئولین‌امرسریعااقدام شود.

عکسی‌که در این‌صفحه ملاحظه می‌فرمائید ساعت ۸شب گذشته در خیابان فیشرآباد‌ـبالاتر از شرکت تی‌ـبی‌ـتی‌گرفته شده است .خانمی که در عکس‌دیده میشود کنار پیاده‌رو منتظر تاکسی ایستاده بود و ماکه اتومبیلمان را در منتهی‌الیه سواره‌مقابل اومتوقف کرده‌بودیم وی رازیر نظرداشتیم .چنددقیقه بعد ، یك اتومبیل‌شخصی رسید وسرنشینان آن زن‌را دعوت به سوارشدن کردند . زن ناراحت شدوبه‌راه‌افتاد.اوراتعقیب کردند. زن‌به‌راه‌رفتن ادامه‌داد ، اتومبیل هم‌باسرعت کم‌وی را دنبال کرد. در همین‌هنگام‌سرنشینان‌اتومبیل دیگری که‌وسیله نقلیه‌شان را چندقدم جلوتر پارك کرده‌بودند پیاده‌شدندوبرای رقابت باسر ـ نشینان اتومبیل اول به زن که بعدافهمیدیم شوهر داردو کارمند یك‌موسسه‌بازرگانی‌است نزدیك شدند تا با او «مذاکره !» کنند ودر همین‌هنگام‌برق فلاش‌عکاس روزنامه اطلاعات‌خیابان راروشن کردواین صحنه تکراری ولی بسیارزشت شبهای تهران را روی فیلم حساس عکاسی ضبط نمود ... وتوضیح‌بدهم علت‌این که‌عکس کمی‌تار شده‌این‌است که‌عکاس روزنامه این‌عکس رادر حالی گرفته که‌اتومبیل حرکت می کرده‌است !

این عکس یك صحنه زشت‌شب های تهران را نشان میدهد ... شرح ماجرای مربوط‌به‌این‌عکس را در گزارش امروز ما می خوانید ...


## آگهی پذیرش دانشجو
### دردانشکده‌افسری نیروی زمینی شاهنشاهی

دانشکده افسری مجددا برای سال تحصیلی ۵۲ ـ ۵۱ بعلت نیاز با شرایط و مزایای زیر دانشجو می‌پذیرد.

**الف ـ شرایط :**

۱ـ تابعیت کشور شاهنشاهی ایران .
۲ـ متدین بودن بیکی از ادیان رسمی کشور.
۳ـ داشتن مدرک قبولی ششم متوسطه ریاضی‌یا طبیعی .
٤ـ حداکثر سن ۲۲ سار تمام .

آگهی ۱ـ اشخاصی که خدمت زیر پرچم انجام داده‌باشند میتوانند تا سن ۲٤ سالگی تمام در آزمایش دانشکده افسری شرکت نمایند .

۵ـ نداشتن سوء پیشینه طبق گواهی مراجع رسمی دادگستری .
٦ـ داشتن تندرستی کامل بگواهی پزشگان‌ارتش شاهنشاهی ضمنا قداز ۱٦۰ سانتی متر کمتر نباشد .
۷ـ نداشتن همسر و فرزند و سپردن تعهد دایر براینکه تا٤ سال بعداز استخدام ازدواج ننمایند .
۸ـ موفقیت در آزمایش ورزش و آزمایش‌ورودی.
۹ـ سپردن تعهد خدمت برابر مقررات قانون استخدام نیرو های مسلح شاهنشاهی .
توجه ـ شرکت کنندگان درکنورروز ۱۵ر۵ر۵۱ حق شرکت ندارند .

**ب ـ امتیازات :**

۱ـ دوره تحصیل دانشکده افسری سه سال و دانشجویان در تمام مدت‌تحصیل شبانه روزی بوده‌و کلیه هزینه دانشجویان ووسائل تحصیل بوسیله‌دانشکده افسری تامین میگردد .
۲ـ بدانشجویان در مدت تحصیل ماهیانه بترتیب سال یکم ۲۵۰۰ سال دوم ۳۱۲۵ و سال سوم ۳۷۵۰ ریال کمک هزینه پرداخت میشود .
۳ـ تعدادی از دانشجویان ردیف اول تا ۵۰از طریق تست و مصاحبه حضوری برای طی دوره رشته الکترونیک بدانشگاه پهلوی اعزام میگردند.
٤ـ دانشجویان پس از پایان دوره دانشکده افسری و موفقیت در آزمایش نهائی بدرجه ستواندومی مفتخر واز حقوق و مزایای مربوطه استفاده خواهند نمود .
۵ـ دانشجویان پس‌از پایان تحصیلات دانشکده افسری و احراز موفقیت بدریافت لیسانس علوم نائل میگردند .

**پ ـ ترتیب نام نویسی :**

داوطلبان حائز شرایط میتوانند روزهشتم تابیستم شهریور ماه سال جاری مدارک زیر را بوسیله پست بنشانی دانشکده افسری صندوق پستی شماره ٤۳۱۰۸ بفرستند ، رسید مدارک بنشانی آنها فرستاده خواهد شد

۱ـتقاضای کتبی طبق لوحه‌زیر.
۲ـ رونوشت مصدق شناسنامه یا فتوکپی تمام صفحات آن .
۳ـ برگ حسن اخلاق از آخرین .دبیرستان مربوطه .
٤ـ فتوکپی مدرک تحصیلی
۵ـ عکس ٤×٦ بادرج مشخصات در پشت عکس ۸ قطعه.

**ت ـ آزمایش ورودی و ورزش و معاینات پزشگی:**

۱ـ روز آزمایش ورودی و آزمایش ورزش و معاینات پزشگی بعدا آگهی خواهد شد .
۲ـ مواد کنکور عبارتست از : جبر فیزیک . شیمی . اطلاعات عمومی . زبان فارسی و یکی اززبان های خارجی (انگلیسی ـ فرانسه ـ آلمانی) و تست خصائل افسری .

م‌الف ۸٤۱۱

### برك تقاضای شرکت در کنکور ورودی دانشکده افسری

من نام  نشان  نام پدر  شماره‌شناسنامه
محل صدور  تاریخ صدور  تاریخ تولد
روز  ماه  سال
باقبول شرایط دانشکده افسری داوطلب ورودبه دانشکده افسری بوده و در تاریخ  وروزی  که دانشکده افسری آگهی نماید برای کنکور حاضر خواهم شد .
محل امضاء



## آگهی استخدام

گارد بنادر و گمرکات بمنظورتکمیل‌کادرنگهبانان مورد لزوم برای کلیه نقاط کشور که دارای گمرک و بادفتر گمرکی باشد تعدادی افراد با شرایط زیر نام نویسی و استخدام مینماید .

الف ـ شرایطی که داوطلبان باید داشته‌باشند :

۱ـ تابعیت دولت شاهنشاهی ایران .
۲ـ متدین بیکی از ادیان رسمی کشور .
۳ـ داشتن تندرستی کامل‌ـبنیه قوی‌ـ تناسب اندام و توانائی انجام وظیفه بگواهی پزشگان معتمد.
٤ـ نداشتن سوءپیشینه کیفری .
۵ـ عدم اعتیادات مضره از جمله الکل ومواد مخدره .
٦ـ دارا بودن برگ پایان خدمت دو ساله زیرپرچم که حاکی از خدمت در صف باشد (داوطلبانی که در گارد شاهنشاهی و یا درژبان خدمت کرده باشند درصورت تساوی شرائط حق تقدم خواهند داشت).
۷ـ نداشتن بیش از ۲۵ سال سن .
۸ـ قبول شدن در آزمایشهای ورودی .
۹ـ داشتن حداقل گواهینامه دوره ابتدائی برای داوطلبان استخدام در گروه اجرائی و حداقل گواهینامه پایان دوره اول دبیرستان برای داوطلبان استخدام در گروه سرپرستی .
۱۰ـ سپردن تعهد خدمت در هر منطقه‌ای از کشور که گارد بنادر و گمرکات تعیین نماید .

ب ـ مدارکی که داوطلبان باید برای نام نویسی تحول نمایند .

۱ـ تقاضای استخدام در گارد بنادر و گمرکات که به خط داوطلب تهیه شده باشد .
۲ـ ۲ برگ رونوشت شناسنامه تهیه شده در سال ۵۱ .
۳ـ ۱۲ قطعه عکس ٤×٦ با لباس مرتب و تمام رخ که در سال ۵۱ گرفته شده باشد .
٤ـ برگ عدم اعتیاد به الکل و مواد مخدره‌از یکی از بیمارستان‌ها یا پزشکان متخصص مربوطه در سال ۵۱
۵ـ گواهی عدم سوءپیشینه که در سال ۵۱ تهیه شده باشد .
٦ـ فتوکپی برگ پایان خدمت دو ساله زیر پرچم (اشخاصی که دارای برگ عبور موقت هستند باید نسبت به تهیه عین کارت پایان خدمت اقدام و در موقع معرفی خود که بعدا آگهی خواهد شد عین کارت را ارائه و تحویل نمایند) .
۷ـ فتوکپی ارزش تحصیلی‌کلاس‌ششم ابتدائی که از ادارات آموزش و پرورش محل مربوطه دریافت شده باشد و فتوکپی کارنامه قبولی کلاس سوم متوسطه به بالا که بگواهی اداره آموزش و پرورش رسیده باشد .

پ ـ مزایا :

۱ـ داوطلبینی که مدارک آنها کامل و در مصاحبه آزمایش قبول شوند حداقل بمدت چهار ماه در مرکز آموزشی گارد بطور شبانه روزی تحت‌آموزش مخصوص قرار خواهند گرفت .
۲ـ در مدت آموزش کلیه هزینه زیست از قبیل غذا ـ پوشاک ـ و سایر وسائل ضروری ازطرف گارد تامین خواهد شد .
۳ـ علاوه بر تامین وسائل بالا بهریک از داوطلبین در مدت آموزش ماهیانه مبلغ ۱۲۵۰بعنوان کمک هزینه تحصیلی پرداخت میگردد .
٤ـ پس از خاتمه دوره آموزش‌و در صورت موفقیت در آزمایشات نهائی جزو مستخدمین رسمی محسوب و دارندگان گواهینامه ششم ابتدائی بارتبه نگهبانی و حقوق و مزایائی که در آئین‌نامه مصوبه تعیین شده (حداقل ۷۰۰۰ ریال در ماه) و دارندگان گواهینامه سوم متوسطه به بالا با رتبه ارشد نگهبان سومی با حقوق و مزایای تعیین شده (حداقل ۷۵۰۰ ریال) استخدام و بنقاطی که مورد نیاز باشد اعزام و از مزایای بدی آب وهوا وخارج از مرکزنیزبرخوردار خواهند شد .
۵ـ علاوه بر مزایای بالا از اضافه حقوق سالیانه و ترفیع رتبه برابرآئین‌نامه و حقوق‌بازنشستگی نیز بهره‌مند خواهند شد .

ت ـ تحویل مدارک

مدارک خواسته شده در بند ب یکجابایستی تاآخر وقت اداری روز پنجشنبه ۳۰ شهریور ماه۵۱ شخصا یا بوسیله پست باداره امور پرسنلی گاردبنادر و گمرکات واقع در خیابان تخت طاووس خیابان جم پلاک ۳۰ طبقه دوم تحویل شده باشد به تقاضای داوطلبانی که بعد از تاریخ مزبور برسد ترتیب اثر داده نخواهد شد .

ج ـ مصاحبه و آزمایش

۱ـ از کلیه داوطلبینی که مدارک آنها از هر حیث کامل باشد طی آگهی مجددی دعوت بعمل‌خواهد آمد تا برای انجام مصاحبه و آزمایش در محلی که تعیین خواهد شد حضور بهرسانند .
۲ـ داوطلبینی که در مصاحبه و آزمایش‌قبول شوند برای طی دوره آموزش معرفی و اعزام خواهند گردید و در صورتی که در حین آموزش و یا پس از اتمام آن از ادامه خدمت منصرف ومستعفی گردند ملزم به پرداخت مبلغ پنجاه هزار ریال خواهند بود .م الف ۸۲۵۹۰

آ ـ ۳۸۰۵٦

رئیس گارد بنادر و گمرکات ـ سرلشگر نیکومنش



از صبح دوشنبه

فقط وبطور انحصاری در

## سینماهمای

اثری عمیق ، پرشکوه و لرزاننده ـ همپایه آثار فراموش نشدنی سینمای هند

فیلمی که۳۵هفته‌در هندوستان روی‌اکران بوده و بالاترین رکورد فروش را شکسته است ـ محصول ۱۹۷۲



## آگهی استخدام رسمی

مرکز پزشکی فیروزگر طبق‌مفاد قانون‌استخدام کشوری ۱۱ نفر را که دارای مدرک سال سوم متوسطه و گواهینامه کمک بهیاری باشند از طریق امتحان و مسابقه بعنوان کمک بهیار در گروه موقت شغلی ۲ برای خدمت در تهران استخدام میکند .

داوطلبان واجد شرایط میتوانند برگ‌درخواست ذیل این آگهی را تکمیل کنندوبا دو قطعه عکس٤×۳ حداکثر تا تاریخ ۱۹ر٦ر۵۱ با پست سفارشی به نشانی خیابان زاهد ـ کارگزینی مرکز پزشکی فیروزگر ارسال دارند به مدارکی که بعد از این تاریخ به‌پست تحویل داده شود ترتیب اثر داده نخواهد شد .

پروانه ورود به جلسه امتحان و مسابقه در تاریخ ۳۰ر٦ر۵۱ در محل مرکز پزشکی فیروزگر بین داوطلبان توزیع خواهد شد . تاریخ و محل امتحان و مسابقه در پروانه مذکور درج شده است .

م الف ۸۳۸٦  مرکز پزشکی فیروزگر

### برك درخواست شغل از مرکز پزشکی فیروزگر

نام خانوادگی  نام  نام پدر
شماره شناسنامه  محل صدور  تاریخ تولد
مدرک و رشته تحصیلی  وضع خدمت وظیفه
شغل مورد درخواست  نشانی کامل
تلفن  امضاء داوطلب

## سرمقاله

# ششمین جشن هنر

شهر شیراز درین ایام شاهد برگزاری ششمین برنامه جشن هنر است .

امسال نیز گروهی از هنرمندان و هنردوستان و هنرآفرینان از اکناف جهان در شیراز گرد آمده‌اند و برنامه‌هایی که خاص جشن‌هنر تهیه و آماده شده است ، یکی بعد از دیگری درمعرض مشاهده وبحث ونقد و بررسی قرار میگیرد .

جشن‌هنر ، کوششی است برای تفهیم و تفاهم بیشتر در جهان هنر . میدانید که هنر خود یکی از وسایل تفهیم و تفاهم و به‌روایتی کاملترین وسیله برای این مقصود است . چون موثرترین وسیله‌یی که دستگاه آفرینش برای ایجاد ارتباط و مراوده دراختیار آدمی قرار داده زبان اوست ولی این وسیله متاسفانه کامل نیست و انسان وقتی در مرحله‌یی بالاتر از مناسبات عادی و جاری ، میخواهد با همنوع خود ارتباط پیدا کند و مافی‌الضمیر خود را منعکس سازد می‌بیند کلمه قادر به ایفای چنین رسالتی نیست . مثلا یکی از رایجترین‌روابط انسانی «عشق» است . عشق به سادەترین تعریف و مفهوم آن یعنی دلباختگی یک فرد انسان نسبت به فرددیگر . درین مرحله از روابط انسانی که یکقدری بالاتر از حد و سطح روابط معمولی است ، انسان بخوبی نارسایی و ناتوانی زبان را درک میکند و با اینهمه اثری که در زبانهای مختلف ، به نظم و نثر ، درباره عشق و عاشقی از قلم و زبان شاعران و نویسندگان وعشاق و صاحبان طبایع ظریف‌جاری شده است یک عاشق معمولی هرچه بگردد نمیتواند کلامی پیدا کند که حرفش‌را در قالب آن کلام بریزدو به گوش‌معشوق برساند . اینجاآدمی احساس میکند یک نگاه بمراتب بهتر و گویاتر ازصدها کلمه میتواند وسیله تفاهم و ارتباط واقع شود ، درحالیکه چشم وسیله بینایی است نه مکالمه و مراوده .

این نقص را بشر با توسل به هنر جبران کرده است و آنجا که حرف و گفت و صوت بفرموده مولانا ، از ادای مقصود عاجز میماند هنر واسطه مراودات و انتقال پیامهای انسانی میشود : «حرف و گفت و صوترا برهم زنم ـ تا که بی‌این هرسه با تو دم زنم ».

منتهی همانطور که براثر پراکندگی اقوام و ملل ، زبانها ولهجه‌ها فرق میکند و با آنکه وسیله تکلم نزد همه افراد بشر یک چیزاست ، تا دو ملت به زبان هم آشنا نشوند نمیتوانند حرف یکدیگر را بفهمند درمورد هنر نیز که وسیله عالی و اعلای ارتباط و تفاهم آدمیان بشمار می‌آید ، تا این آشنایی حاصل نشود تفاهم حاصل نمیشود .

جشن هنر شیراز همچنانکه گفتیم تلاشی است برای تامین همچو تفاهمی و باخوشوقتی باید گفت طی این چندسال که جشن‌هنر برگزار میشود قدمهای بلندی در طریق تحقق مقصود برداشته شده است.

جشن هنر را بحق پلی در روابط‌هنری شرق و غرب گفته‌اند . چون در فرصتی که هرسال همین ایام با برگزاری جشن‌هنر فراهم می‌آید هنرمندانی که از کشورها و قاره‌های مختلف جهان رهسپار شیراز میشوند ، از یکسو هنرهای اصیل ملی و بومی خودشانرا با ارائه آثاری که برای جشن هنر درنظر گرفته‌اند بمعرض ملاحظه و داوری دیگران میگذارند ، از سوی دیگر نیز خود به مشاهده وقضاوت آثار عرضه‌شده از طرف دیگران می‌نشینند و از اهمیت کار جشن هنر همان بس که طی این چند سال ارزش فراوانی در محافل بین‌المللی احراز کرده است .

امسال نیز مانند همه‌سال علیاحضرت شهبانو که شخصا مبتکر و مبدع این فستیوال شکوهمند و ارزشمند بوده‌اند ، برای شرکت در مراسم گشایش جشن به شیراز تشریف‌فرما شدند و بی‌هیچ تردید ، توفیقی را که جشن هنر در نیل به چنین اعتباری حاصل کرده است باید مرهون توجه خاص شهبانوی هنرمند و هنردوست و هنرپرور ایران دانست .

# شرط دوستی باهند!

هند با اخطار به پاکستان و قراردادن شناسائی بنگلادش به عنوان شرط بهبود روابط با دهلی ، کمکی به کاهش‌تشنجات اوضاع در شبه قاره هند نمیکند . تحولات دوماهه اخیردرروابط هند و پاکستان و بخصوص ملاقات رهبران دو کشور درسیملا، امید های صلح را در شبه قاره توسعه داده بود . هر دو طرف آنچنان وانمود کردند که‌صمیمانه خواستار پایان دادن به‌اختلافات موجوداند . دهلی برای مدتی کوتاه هم که شده این چنین نشان داد که به ندای «اسلام آباد » برای حصول یك توافق «شرافتمندانه» در اختلافات موجود واکنشی مثبت دارد اما تحت فشار رهبران بنگلادش میبایستی در راه اعاده روابط عادی با پاکستان با احتیاط قدم بردارد . اما اظهارات پنجشنبه شب گذشته «سواران سنیگه»وزیر خارجه هند در پایان مذاکرات پنج روزه نمایندگان هندوپاکستان که برای نجات توافق های سیملا از شکست حتمی صورت گرفت ، به مسئله ظاهر جدیدی می بخشد . سنیگه حرفی را که قبل از مذاکرات‌سیملا، دهلی مرتبا عنوان میکرد بار دیگر «گوشزد» میکند و میگوید مسئله آزادی نود هزار سرباز اسیر پاکستانی در هند بدون مشارکت دولت بنگلادش و به تنهائی میان هند و پاکستان حل و فصل شدنی نیست .

دهلی با درك اوضاع در پاکستان و با درك این حقیقت که تنها پاکستان است که میتواند چین را ازوتوی مجدد عضویت داکادرملل متحد منصرف کند،برای بهبود روابط باهمسایه‌اش آنهم در این شرایط ، شرط ناجوانمردانه‌ای قائل میشود .

دهلی تا این لحظه فقط بطور غیر مستقیم از شرط شناسائی بنگلادش بوسیله پاکستان و با عنوان این مسئله که آزادی اسیران پاکستان بدون توافق داکا امکان پذیر نیست سخن میگفت . اما بعد ازوتوی چین ، دهلی لب از سخن گشود و شناسائی بنگلادش را بطور آشکار شرطی برای پاکستان در بهره‌مندی از روابط نیك با هند تعیین کرد !

دهلی خوب میداند که اسلام آبادخواه ناخواه روزی که آنچنان هم دور نخواهد بود «واقعیت» بنگلادش و دولت مستقل داکارا که از هم اکنون زمزمه وحدت بنگال هند را نیززمزمه میکند برسمیت خواهد شناخت . منتهی دهلی بعبارت دیگر میخواهد در اوج بحران ودر یك تنگنای سیاسی پاکستان رابه زانو درآورد .

## امروز در تاریخ

### آغاز جنك دوم جهانی

اول سپتامبر ۱۸۷۰ ـ صدو دوسال پیش در چنین روزی ارتش آلمان در «سدان» ارتش فرانسه رادرهم شکست و ناپلئون سوم امپراطور این کشور را اسیر کرد.

این واقعه از جمله حوادثی است که نتایج آن هنوز در سرنوشت جهان تاثیر دارد . ریشه این جنگ‌را باید در هدف‌های ویلهلم اول امپراطور آلمان جستجو کرد. اوکه باکمك بیسمارك مشغول تحقق وحدت آلمانیها بود از دیرزمانی جنگ بادانمارك ، اطریش‌و فرانسه رابرای وحدت آلمان و ایجاد «رایش» ضروری میدانست .وی درچند جنگ دانمارك و اطریش را برسر جای خود نشاند واینك نوبت فرانسه بود. این‌بار بهانه جنگ را خود فرانسه به‌آلمان که‌از مدتها پیش ارتش خویش را مجهز کرده بود داد ناپلئون سوم امپراطور فرانسه که میخواست عظمت عصرناپلئون بزرگ را احیاء کند ازامپراطور آلمان خواست که از استعفای پادشاه اسپانیا اظهار خرسندی کند. اما امپراطور این تقاضا را نپذیرفت وفرانسه‌این‌امر را بهانه قرارداد و به آلمان حمله برد.اما در چند جنگ که آخرین صحنه آن درسدان» روی داد کاملا درهم شکست. ارتش‌آلمان ۱۹ روز بعد به‌پاریس رسید، اما مردم پاریس چهارماه دفاع کردند و سرانجام بموجب قرارداد صلح فرانکفورت آلزاس ولرن‌ومس‌وسدان به‌آلمان واگذار شد و فرانسوی هامجبور به پرداخت غرامت شدند. همین‌امر باعث شد که جنگ اول جهانی رخ‌دهد یعنی فرانسه و آلمان که دشمنی آنها باصلح فرانکفورت ازمیان نرفته‌بود هر یک علیه دیگری اتحادیه تشکیل دادند، ودر سال ۱۹۱٤ بمجان هم افتادند و جنگ اول جهانی‌و قرارداد های ناعادلانه‌ای که‌در پایان آن بسته شدجنگ دوم جهانی را باعث گردید و جنگ دوم جهانی که روز اول سپتامبر ۱۹۳۹ (۳۳ سال‌قبل دراین روز) نیز به مسائل اروپا پایان نداد و هنوز اروپا بزرگترین کانون خطر برای صلح جهان است .

در شکست فرانسه در ۱۸۷۰ ، بازیهای سیاسی اروپائیز موثر بود، بدین معنا که اطریش از ترس روسیه نتوانست بفرانسه کمك کند و ایتالیا نیز بعلت اختلافاتی که باپاپ داشت و پاپ‌تحت حمایت ناپلئون سوم بود نه‌تنها به‌فرانسه کمك نکرد، بلکه برق‌آسا، شهر «رم» رااز پاپ گرفت واورا در «واتیکان» منزوی ساخت .

جنگ مورد بحث تحولات شگرفی نیزدر فرانسه پدیدآورد ورژیم آن کشور کاملا تغییر یافت.

# ریشه‌های اختلافات مسیحیان و مسلمانان فیلی‌پین

## به دیده مسیحیان فیلیپین بهترین مسلمان ، مسلمان مرده است

جزیره بزرگ « مین‌دانائو » درفیلی‌پین بهشت کسانی است که دربی پول و ثروت‌اند . اما « مین‌دانائو » نیز مانند غرب‌آمریکا صحنه خونریزی های هولناکی است که بنظر فقط با انهدام یامهاجرت ساکنان بومی ، خونریزی‌نیز درآن پایان خواهد گرفت .

در کشتارگاه « مین‌دانائو » بجای خصومت ودشمنی سرخپوستان باسفید پوستان چون در غرب آمریکا این مسیحی‌ها هستند که علیه قبایل ابتدایی ومسلمانان نبرد می کنند.بدیده‌مسیحیان جزیره ، بهترین مسلمان ، مسلمان‌مرده است . کشت و کشتار مین‌دانائو برسر مذهب واختلافات مذهبی نیست . تاریخ این جنایات خونین به‌ایام دوردست و فتح فیلی‌پین بوسیله اسپانیائی‌ها میرسد اسپانیا پس از فتح فیلی‌پین مسیحیت‌را مذهب رسمی کشور تعیین کرد و کوشید دامنه استعمار خود رادرسراسرفیلی‌پین تاجزیره‌مین‌دانائوبه‌گسترد. اما فقط در مین‌دانائو نتوانست نفوذ کند چون مسلمانان و گروه های کوچک قبیله‌ای تاپای‌جان‌دربرابراستعمار اسپانیاایستادند و موفق‌هم شدند .

آمریکائیها نیز که در ۱۸۹۸ بجای اسپانیائیها استعمارگران جدید فیلی‌پین شدند هرگز نتوانستند مین‌دانائو را خاموش ویادست‌کم‌آرام‌کنند تا سرانجام بهترین طریق آرام‌کردن مین‌دانائو را آمریکائیها در آن دیدند که‌سردمداران جزیره را با پول زیر انقیاد خود درآورند و با مشکلات بسیار اینکار را کردند . دیری نپائید که رهبران‌مسلمان جزیره مقرری های منظم گرفتندوآشوب فروشست .

تاقرن نوزدهم در جزایر شمالی فیلی‌پین‌زمین‌به‌اندازه‌ای بود که اکثریت مسیحیان فیلی‌پین را راضی و حتی خرسند کند . مسلمانان در این ایام در دره پربرکت « الله» در حومه «کاتاباتو» می‌زیستند و مانیل‌نیز کاربه کارشان نداشت . اما باازدیاد جمعیت و فزونی نیاز صناعت‌زاین به الوار ، چوب‌برهاو مهاجران ، پس از جنگ دوم جهانی به « مین‌دانائو » سرازیر شدند .

چوب‌برها بابریدن چوب های جنگل های بکر « مین‌دانائو » به ثروت‌رسیدند زمین خالی به اندازه‌ای‌یافتندکه‌سکونت گزینند . رهبران مسلمان موسوم به « داتوس » ثروت را با چوب‌برهاقسمت کردند و چون مسلمانان دراکثریت‌بودند رهبران آنان اندیشیدند که خطری تهدیدشان نمی کند .

بموجب قوانین داتوس‌ها ، زارعین مالك زمینی که روی آن کار می‌کردند نبودند . کلیه زمین‌ها بنام‌داتوس‌هاثبت می شد . سیستم مالکیت داتوسی ـ سوسیالیستی نبود بلکه کاملا فئودالی بود .

داتوس‌ها به زارعین وامباربح‌های سنگین می دادند . آراء مردم را زیر کنترل داشتند و عجب آنکه این روش فئودالی‌هنوزبر « مین‌دانائو » حکمفرماست . یک فیلی‌پینی چندی پیش گفت غم‌انگیز این است که رهبران مسلمانان به ساکنین مسلمان«مین‌دانائو» خیانت می کنند واین رهبران پیروان خود را وادار می کنند کورکورانه از آن‌ها اطاعت کنند .

مسلمانان تحت فشار ناگزیر شدند قسمتی یا تمام زمین های خود را به مسیحیان واگذار کنند واین امر مسیحیان را بادشواری تازه‌ای روبرو کرد . پس از خریدن زمین ـ مسلمان دیگر حلقه بردر خریدار می کوفت‌وپول می خواست . مسلمان می گفت او به داتوس خود کمك کرده و مسیحی نیز باید چنین کند .

باادامه یورش مسیحیان به«مین‌دانائو» مسلمانان اکثریت را از دست دادند . وضع داتوس‌ها دگرگون و خراب شد چون پول مثل سابق در اختیارشان قرارنمی گرفت .

با حمایت دولت محلی ، مسیحیان جزیره ، اسناد قانونی زمین های خریداری شده را باز یافتند و مسلمانان روزی سراز خواب برداشتند ودیدند که زمین های اجدادی‌شان بوسیله مسیحیان مهاجر خریداری شده است .

بدین ترتیب شورش‌واغتشاش در سال ۱۹۷۰ نخست‌در « کوتاباتو» آغاز شد و قتل‌عام و کشتار جمعی غوغا کرد . هزاران زارع وحشت ـ زده به شهر ها گریختند و روستاها را به اشرار مسلح مسلمان ومسیحی واگذار نمودند . برای چند ماه‌در ۱۹۷۱ جاده هائی که به«مین‌دانائو» منتهی میشد عبور ناپذیر گردید . مسلمانان مسلح جاده‌ها راومسیحیان مسلح منطقه‌ای را «قرق» کرده بودند . هیچ مسافری نمی توانسته از جاده‌ای عبور کند . کسی نمی‌ـ داند چند نفر کشته شدند اما در ده دهه اول ۱۹۷۰ کشته شدن۷۰۰ نفر رسما تایید شد . گرچه نبرد های خونین میان‌مسلمانان ومسیحیان «مین‌دانائو» است ، اما جنك ، برسر سیاست و زمین است .

مسلمانان نومیدانه و به عبث می کوشند ، فرهنك ، هدف وروش حکومتی خود را حفظ کنند .

تنها شانس مسلمانان اینست که دولت گام پیش نهدو مسیحیان را سر جای خود بنشاند . اما دولت درست بر عکس عمل می کند . پرزیدنت فردیناند مارکوس از «حق و حساب » دادن به سیاستمداران مسلمان خسته است و تصمیم‌گرفته قدرت سیاسی آنها را در هم‌شکند. محافل سیاسی مانیل هم میگویند که مسلمانان هنوز حاضرند بامارکوس معامله کنند ، اما رئیس جمهوری فیلی‌پین دیگر حاضر به معامله نیست .

۱۰ سال پیش «کوتاباتو » ۷۰ در صد مسلمان داشت و اکنون ۷۰ در صد مسیحی اکثریت را در این منطقه دارند . آنها رئیس وفرماندار برای خود برگزیده‌اند . رئیس آنها «کارلوس کایلو » یك سرهنك‌خشن است که انتخابات فرمانداران‌منطقه را با حمایت مارکوس برده‌است.

«کایلو» میگوید کشت‌وکشتار در «کوتاباتو» پایان گرفته و اگر کشتاری هم باشد معمولی است ، نظیر کشتن راهزنان و جنایتکاران. «کایلو» می گوید صلحی که اینك «کوتاباتو» از آن‌بهره‌مند است‌نتیجه وحدت مسلمانان و مسیحیان در قلع وقمع راهزنان مسلمان و مسیحی است .

اما برغم ادعا های سرهنك کایلو ، ضعف و ناتوانی مسلمانان موجب شد که جنك و کشتار دراین منطقه فروکش کند و همگان‌اینرا می دانند . سلاحهائی که مسلمانان «کوتاباتو» با آن‌می جنگیدنداکنون از «بوناگا» سردر آورده که‌اکثریت هنوز با مسلمانان است . مسیحیان تازه به فکر افتاده‌اند صفوف خودرا متشکل کنند .

لایحه‌ای به سنای فیلی‌پین تسلیم شده که پیشنهاد می‌کند به ٤ میلیون مسلمان «مین‌دانائو»حقوق مالکیت منابع طبیعی داده شود . با این لایحه سرمایه داران ،معدنچیان که به استثمار ثروت مین‌دانائو دلبسته‌اند بشدت مخالفت می کنند.

ازینروی بعید به نظر می‌رسد این لایحه ابتدائی نیز از تصویب سنای‌فیلی‌پین بگذرد . چون حقوقی که بموجب این لایحه به مسلمانان تعلق می گیرد گسترده و غنی‌است. اما احتمال این هست که لوایح‌دیگر که حقوق مالکیت محدودتری برای مسلمانان به ارمغان نیاورد ، از تصویب سنا بگذرد . آنهم به این دلیل که فیلی‌پین سروته‌جنجال‌بیرون راندن مسلمانان از سرزمین های بومی و سنتی‌شان را به این وسیله بهم بیاورد .

گاردین

ویتنام شمالی از تحولات‌مناسبات مسکو ، پکن با امریکا متحیر است

# کاسه‌صبر هانوی لبریز شده

تا این اواخر ویتنام شمالی جهانیان را قانع کرده بود که تاب تحمل در یك جنك طولانی را داردو بزانو در نمی آید و برای آن مهم نیست که تاچه مدت نبرد ادامه یابد و طول زمان این کشور را تضعیف نخواهد کرد . ولی حالاچنین مینماید که دیگر تاب‌تحمل ویتنام شمالی تمام شده وچون بازیگر شطرنج منتظر است که حریف از میدان بدر برود و قبل از اینکه خود مات شود او را در وضعی قرار دهد که یا از ادامه بازی سرباز بزند و یامات شود . رهبران‌ویتنام شمالی مدتی است که انتظار دارند امریکا تحت فشار مردم ناچار شود از ویتنام خارج شود وبهمین امید سرسختانه به جنك ادامه دادند . ویتنام شمالی به پیروی از سخنان بر گذشته خود«هوشی‌مینه» که پیش از مرك خط مشی کلی این کشور را تعیین کرده بود تا کنون جنك‌ویتنام را ادامه داده است . هوشی‌مینه قبل از مرك به جانشینان خود چنین گفت :

ـ هر چند که ادامه این جنك سخت‌باشدنبایدازدرگیری در آن خودداری کنیم .سختی ها ، ناراحتیها هر چقدر شدید باشد نباید در عزم ما خللی وارد آورد . ما پیروز خواهیم شد چون آمریکای‌امپریالیست بالاخره ناچار میشود که از ادامه جنك خودداری کند و از ویتنام خارج شود . »

در پیروی از سخنان هوشی مینه ، جانشینان او با تحمل تمام سختی ها جنك را ادامه دادند . ویتنام شمالی را تمام احزاب کمونیست نیز با این امید که عاقبت این کشور در جنك پیروز خواهد شد حمایت میکردند ولی این ایمان وقتی دو قطب‌جهان کمونیست ،مسکو و پکن ، درها را بروی‌آمریکا گشودند و از نیکسون استقبال کردند متزلزل شد . نزدیکی آمریکا و پکن و انتقاد های پکن و مسکو از یکدیگر ، موجب شد که بطور آشکار و با اطلاع عموم هانوی درمارس گذشته ، یعنی یك هفته پس از سفر نیکسون به مسکو ، چین ر ابباد انتقاد بگیرد و در اواسط ماه مه در آستانه سفر نیکسون به مسکو ، هانوی شوروی را نیز هدف تیز انتقادات خود ساخت . از آن زمان تا کنون مقامات هانوی بطور مداوم از شوروی انتقاد می کنند و این انتقادات‌موجب پیدایش رنجش هائی بین‌هانوی و مسکو شده است .

هانوی میکوشد به دو قدرت بزرك کمونیست ، مسکو و پکن ، متذکر شود کمونیستها نباید هیچگاه منافع ملی خود را در جهت مخالف با منافع‌و مصالح پیشرفت انقلاب جهان بسوی آزادی قرار دهند . ولی چین و شوروی بدون توجه به این تذکرات و تلاش هانوی برای نزدیك کردن آنها با یکدیگر وجبهه بستن در مقابل آمریکا و غرب همچنان برای نزدیکی به آمریکا و غرب می کوشند . نمایندگان آنهاایجا و آنجا سفر می کنند . هر دری را برای حفظ تامین‌منافع خود میکوبند . فی‌المثل هانوی چین را می بیند که هنوز تایوان را همانطور به حال خود رها کرده و به پیوستن این کشور به سرزمین اصلی و کمك به انقلابیون کمونیست دیگر تلاش نمی کند .

هانوی چین را می بیند که در مورد آزادی تایوان‌سکوت کرده‌و با امریکا به توافق رسیده است.

هانوی چین را می بیند که‌با غرب‌تجارت‌میکند وتجارت‌خودرابا تایوان افزایش می دهد .

شوروی با کمك تبلیغات سعی می کند نقش های تازه چین را فاش کند . این درست که‌شوروی به هانوی کمك میکند ولی آیابا آمریکا روابط‌حسنه‌ندارد ـتجارت خود را افزایش نمی دهد ـ وآیا نزدیکی شوروی و آمریکا تابحدی نرسیده که امریکا در توسعه و استخراج معادن سیبری وعمران این منطقه حاضرمیشود باشوروی همکاری کند ؟

آیا شوروی خواهان برقراری یک صلح پرآرامش با آمریکا نیست ـ تادر این میان اقتصاد خود را بهبود بخشد؟ اینهاسئوال های مهمی است که برای هانوی ـ به تازگی یعنی‌بعد از ذوب‌شدن یخ روابط آمریکا و شوروی‌مطرح شده است ـ هانوی‌متحیراست‌که چگونه شوروی که ادعا می کند مدافع‌جنبشهای آزادیخواهانه‌است میتواند با واشنگتن همزیستی مسالمت آمیز داشته باشد . هانوی متحیر است در این‌میان باید چه بکند .

این مسائل بدون تردید وبطور یقین پس از اعلام نتایج‌انتخابات آینده آمریکا در دفتر سیاسی حزب کمونیست‌ویتنام شمالی‌مطرح خواهد شد وموجب‌میشود که هانوی در سیاست و فلسفه کلی خود و رفع تضاد شدید با غرب تحولاتی بوجود آورد و با نظر جدیدی به آینده خود بنگرد و لزوم همزیستی مسالمت آمیز رابا توجه به کاهش سردی واشنگتن، پکن ، مسکو ، درك کند .بنظر هانوی ، پکن و مسکو باید مسئولیت های بیشتری‌را درمقابل جهان کمونیست حس کنند ودر حمایت از منافع این کشور ها با آمریکا به مقابله برخیزند .ولی نزدیکی چین و شوروی به آمریکا موجب حیرت هانوی شده وبدین ترتیب در روابط هانوی با جهان غرب با در نظر داشتن همزیستی مسالمت آمیز پکن‌و مسکو با واشنگتن بطوریقین‌در آینده‌نرمش و انعطاف بیشتری دیده خواهد شد .

رویتر

# سیاه زیبا است

«ما دیگر نیازی به‌کمك‌سفید پوستان نداریم»

فلسفه ـ سیاه زیبا است ـ به‌افریقای جنوبی هم نفوذ کرده. «جری‌مودیسین» رئیس سازمان دانشجویان سیاه پوست«ساسو»افریقا اخیرا گفت که سیاهان دیگر نیازی به‌همکاری سفید پوستان‌ندارند.

«ما آنها را دیگر نمی‌خواهیم و می‌جنگیم تا آزادی رابدست آوریم وخودرا از زیر بار فشارهای متعدد، رهائی بخشیم».

باوجود آنکه این شعار ها،شعار هائی ضد دولت سفید پوست افریقای جنوبی و براساس فلسفه نوظهور «سیاه زیبا است» ایراد شده بود ، معذلك دردیگر کشور های افریقائی سیاه چنان جنگی بدل نزد . کنفرانس «ساسو»بمدت یک هفته ادامه داشت و درآن دویست نفراز دانشجویان غیرسفید پوست ،آفریقائی و هندی شرکت داشتند . کنفرانس برای آنکه امتیازاتی برای سیاهپوستان قائل شود و باین ترتیب درمقابل دولت نژاد پرست آفریقای جنوبی عکس‌العملی نشان داده باشد ، تمام روزنامه نگاران سفید پوست وحتی نماینده دانشجویان سفید پوست راکه بعنوان ناظر برجریان کنفرانس در جلسات آن شرکت میکرد از محل کنفرانس اخراج کردو مانع شرکت آنها در جلسات شد. گردانندگان این کنفرانس اظهار داشتند که جلسات خاص شرکت سیاهپوستان است و هیچ یک از سفیدپوستان اجازه ندارند که دراین کنفرانس شرکت کنند. کنفرانس همچنین رئیس سابق «ساسو» را نیز در اولین جلسه اخراج کرد. علت اخراج اواین‌بود که پیشنهاد داده بود که گردانندگان کنفرانس بانمایندگان غیر سفید پوست قبایل مستقل جنوب آفریقا همکاری داشته باشند . «ساسو» ، بطور کلی یک سازمان غیرسفید است که چهار سال پیش در جنوب آفریقا بوجود آمد. در آغاز ٤۰۰۰ دانشجو از پنج دانشگاه آفریقائی ، هندی، ودانشگاه های سیاهپوستان که هنوز دانشجویان سفید پوست نیز درآنها دیده میشوند ودر قلمرو سفیدپوستان نظیر شهر های «کیپ‌تاون» و «ویتواترسند» فعالیت دارند ، به‌عضویت این‌سازمان درآمدند. بطوریکه دومین رئیس کنونی «ساسو» اظهار میدارد این سازمان خواهان انقلاب و آشوب نیست و هیچگونه تمایل باینکه ازراه زور وایجاد اغتشاش بمقاصد خود برسد ندارد . او میگوید، هدف اصلی این سازمان بدست آوردن پرستیژ و شخصیت برای سیاه پوستان و دفاع از حقانیت آنها است وهدف نهائی آن‌بدست آوردن آزادی برای نژاد سیاه است.

اودرحالیکه نمایندگان شرکت کننده در کنفرانس را که از گروه های متفاوت غیر سفید بودند مخاطب میساخت گفت :

ـمن میخواهم تاکید کنم و به کلیساهای مسیحی جنوب‌آفریقا ومردم وابسته به‌آنها ،به کنگره هندی ها به‌حزب کارگر سیاهپوستان وحزب‌فدرال سیاهپوستان متذکر شوم که‌بخصوص ماهیچ گونه‌وقت و فرصت دراین کشور برای پذیرش‌کلیساهای‌مسیحی جنوب آفریقا نداریم . آنها همیشه از کسانی که صاحب قدرت هستند پیروی‌می‌ـ کنند. اگر قدرت باسفیدپوستان است پس کلیساهای مسیحی هم از سفید پوستان دفاع میکنند. برای سفید پوستان درک عقاید ومشکلات سیاهپوستان غیر ممکن است وبنابراین امکان پذیر نیست که سفیدو سیاه دست بدست هم داده وباهم همکاری کنند. یکی دیگر ازرهبران «ساسو» بنام «استیوبیکو» به خبرنگاران که با او مصاحبه‌ای‌ترتیب دادند گفت :

ـ ما آگاه بودیم که سفیدپوستها در کنار سفره ما نشسته و از آن بهره گرفته و لذت می‌برند و ما میدانیم که سفیدپوست‌ها حق ندارند برسرسفره‌ای بنشینند که متعلق به ما است . ما میخواستیم آنها را از کنار سفرمان برانیم . خودمان در اطراف سفره بنشینیم و از آن استفاده کنیم و بعد به سفیدپوستهائی که طبق شرایط معینی حاضر بودند با ما در استفاده ازاین سفره شریک شوند اجازه بدهیم درکنار ما بنشینند !

بیکو در یک حمله به آزادیخواهان آفریقای جنوبی گفت :

ـ با افسانه سازی و ایده‌آلیسم‌در زیر حصار و سرپوش آزادی‌ـ خواهی باید مبارزه شود و این ظاهرسازی‌ها باید ازبین برود . این افسانه‌ها بعضی از مردم را فریب میدهد و آن‌ها فکر می‌کنند که بعضی ازاقداماتی که باید انجام گیرد انجام میشود ولی آزادیخواهان بظاهر برای بدست آوردن آزادی سیاهپوستان تلاش می‌کنند . ولی درباطن به سفیدها و فلسفه‌ها و اندیشه‌های آنها پیوستگی دارند .

بارنی چیتان یکی‌دیگر از گردانندگان کنفرانس که سمت دبیرکلی ساسو را دارا است گفت :

ـ سیاهپوست بودن برای ما نشانی از تحت‌فشار بودن ناراضی و ناراحت بودن و طردشدن و تعلق نداشتن به مکان‌وزمان ونفرین‌شده زمین بودن است . من نمیگویم باید با سفیدپوستها برابر و متساوی شوم و باندازه و مساوی با آنها از مواهب زندگی و امکانات بهره‌بگیرم. ولی من میخواهم که ارزشم بعنوان یک انسان خوب ، یک مخلوق شایسته حفظ شود . من باید امکان این را بیابم که نشان دهم یک انسان هستم ، شخصیت دارم .

سخنرانان کنفرانس به سیاست دولت مرکزی سفیدپوست درطرز برخورد با قبایل سیاهپوست اعتراض کردند و گفتند دولت باایجاد نفاق بین قبایل میخواهد پایه‌های حکومت خود را مستحکم کند و رهبران و روسای این قبایل عروسکهای خیمه‌شب‌بازی در دست دولت سفیدپوست‌اند .

هنگامیکه سخنرانان میخواستند به سفیدپوستها اشاره کنند بجای گفتن «سفید پوست» از آنها به عنوان «غیر سیاه» نام می‌بردند .

ساسو با جلب حمایت ملتها و دولت‌های سیاهپوست آفریقائی که زمانی برای حفظ شخصیت و اصالت نژادی خود با دست خالی و پای برهنه با انگلیسها جنگیدند ، میتواند سمبلی از ناسیونالیزم آفریقا شود . یک روزنامه طرفدار دولت و سفیدپوست پس از پایان کنفرانس ساسو در بررسی بیانات و نظریاتی که در این کنفرانس ابراز شد نوشت :

ـ ما برای سیاهپوستان دانشگاه ، مدرسه‌ساخته‌ایم وبه‌آنها امکان و دانش کافی داده‌ایم که نظریات سیاسی و شخصیت ملی خود را توسعه دهند ، بنابراین طبیعی است که حالا آنها حقوق خود را میخواهند و بارزش خود پی‌برده‌اند و بعنوان یک انسان میخواهند مورد احترام باشند و جای مناسب خود را در اجتماع جنوب آفریقا پیدا کرده و حفظ کنند . این روزنامه مینویسد :

ساسو در حال از ایجاد اغتشاش خودداری میکند ، ولی‌جهتی که پیش میرود به‌هدفهای خطرناکی منتهی میشود . ساسو در راه بوجودآوردن یک جبهه متحد از سیاهپوستان میکوشد و عوامل لازم برای بوجود آوردن چنین جبهه‌ای تحریک احساسات سیاهپوستان و تشدید تنفر آنها از سفیدها است . ولی اگر هدف مثبتی داشته باشد ساسو میتواند نقش بزرگی در آینده سیاهپوستان بازی کند . ولی‌اگر بجهت منفی‌برود برضد خود بپا خاسته و موجب انهدام و نابودی قطعی خود خواهد شد .

رویتر

واشنگتن در انتظار تصمیم سادات دقیقه شماری‌میکند !

# آیا سادات عذر ناوگان شوروی را هم میخواهد؟

دراین هفته ،جواب قطعی به یکی‌از بزرگترین سئوال هائی که در موردمنطقه مدیترانه برای‌آمریکاواروپای غربی‌مطرح است روشن خواهدشد . ومعلوم میشود آیاناوگان شوروی‌از بندراسکندریه‌مصر به‌دستور انورالسادات خارج‌خواهند شد یاشایعه اینکه‌سادات‌بدنبال خروج کارـ شناسان نظامی شوروی ، از مسکو می‌ـ خواهد ناوگان دریائی شوروی رانیز از بنادری که در مصر در اختیار دارد‌خارج سازد ، شایعه‌ای بی‌اساس و خلاف‌واقعیت است . وجودناوگان شوروی در شرق مدیترانه یکی‌از موجبات نگرانی شدید آمریکاو کشور های اروپای غربی بود. باانتشار شایعه خروج این ناوگان ازبنادر مصر ، آمریکاو کشور های اروپای‌شرقی‌با حساسیت‌بیشتری ، تحولاتی‌را که درروابط مصروشوروی بوجود آمده‌است زیر نظر دارندوبادقت افزونتری به‌انورالسادات‌چشم دوخته‌اند تانتیجه قطعی اقدامات اورا در این موردبررسی کنند.

گردانندگان اصلی وزارت دفاع‌آمریکا نظر میدهند بحران ایجادشده در روابط مصروشوروی که منتج به خروج نظامیان شوروی و برچیده شدن‌پایگاه های‌نظامی این کشوراز‌مصر گردید نه تنهافروننشسته بلکه درهفته های اخیر شدید ترشده . بااین‌تیرگی بیشتر ممکن‌است انور ـ السادات ظرف چند روز آینده طی یك اخطار دیگر از مسکو بخواهدپایگاه های دریائی خود رانیز در بنادر مصر از جمله اسکندریه که شوروی دارای‌ناوگان بزرگی‌در آن‌است برچیند و ناوهای‌رزمی و هواپیما های جاسوسی وابسته به‌نیروی دریائی‌شوروی خاك مصر را ترك‌گویند .

البته‌اگرچنین حادثه‌ای پیش آید نمی‌توان‌انورالسادات را در اتخاذ این تصمیم باتوجه به نیازی که مصر به‌کمك های شوروی داردساستمداری منطقی دانست ،ولی‌بایدتوجه داشت که تصمیم ناگهانی سادات دایر به خروج بیش از ۱۵۰۰۰نفراز‌کارشناسان ومتخصصین و مستشاران نظامی شوروی به آن شکل غیرمنتظره وغافلگیر کننده نیز غیرمنطقی بنظرمیرسد ،وتصور نمیشد که وی‌چنین عکس‌العمل شدیدی را درمقابل خودداری شوروی از ارسال تجهیزات و سلاحهای موردنیازارتش مصرنشان دهد. ولی‌انورـ السادات این تصمیم را گرفت‌و در مقابل حیرت مسکو خروج نظامیان شوروی را ازخاك مصر خواستارشد .

مصرهنوز بشدت به شوروی برای تامین قطعات یدکی سلاحهای متعدد و فراوانی که‌شوروی از بعد از جنك۱۹٦۷ اعراب‌واسرائیل به‌این کشور ارسال‌داشته نیاز داردوشوروی نیز بانیاز شدیدی که‌به پایگاه های دریائی خود در سواحل‌مصر دارد امیدواراست‌بتواند همچنان این پایگاه ها را حفظ کرده‌و بدون اینکه ازنظامیان مصری و یا امکانات نیروی‌ـ دریائی این کشور استفاده کند همخنان رفت‌وآمدو استقرا رآزادانه ناوگان خودرا دربنادر مصر که مهمترین آنهااسکندریه است‌تضمین کند.

انورالسادات دریك مصاحبه مطبوعاتی پس از خروج کارشناسان شوروی ازخاك مصر در ماه گذشته گفت ناوگان‌شوروی همچنان از امکانات وتسهیلاتی که در اختیار آنها در بنادر خود قرار میدهد بهره‌مندخواهندشدو مصر امتیازاتی‌راکه به‌شوروی در مدیترانه داده پس‌نخواهد گرفت.

مسکو در جواب بیانات انورالسادات هیچگونه عکس‌العملی نشان نداده وآنچه موجب حیرت‌ناظران سیاسی‌و فرماندهان عالیرتبه نظامی آمریکا شده‌این‌است که شوروی حتی به تمایل و رغبت شدیدخود درحفظ‌پایگاه های دریائی مدیترانه در سواحل مص

گزارش ژانت لازاریان و محمد ابراهیمیان فرستادگان اطلاعات به جشن هنر شیراز

# موسیقی شرق الهامبخش «اشتکهاوزن» است

## موسیقی درونی و پاسخ به اصوات جهان

به محض اینکه به شیراز رسیدیم ما را بردند تالارتاجگذاری دانشگاه پهلوی تا حرفهائی درباره اشتکهاوزن بشنویم موریس فلوره حرفهایش را در باره اشتکهاوزن شروع کرده بود او میگوید : اشتکهاوزن معتقداست که موسیقی باید به شنونده شور وحالی بدهد مثل موسیقی شرق وبیشتر موسیقی هندانسان وقتی در صدا هاغرق شدبطرف روابط صداها کشیده می شودوامکان می یابد که جزئیات صدارابشنود. آنگاه موریس فلوره می گوید در اروپاو آفریقا عده‌ای هستند که دنبال مرشد های هندی خودشان راه افتاده‌اند وسعی می کنند موسیقی شرق را تقلید کنندولی این تقلید بدردنمیخورد واساس موسیقی شرق راندارد . می‌بینم که شرق گرائی اشتکهاوزن با این ها کاملا تفاوت دارد درمورد اونمیشود گفت که از آثارعامیانه موسیقی شرق سوءاستفاده می کند، یا همینطور از زرق و برقی که ره‌آورد موسیقی شرق به غرب است.

اشتکهاوزن به شرق سفر کرده و از ابتدای سال ۱۹۶۵ ارکستر های مختلفی در تمام جهان داشته بخصوص در دانشگاه‌های مختلف تدریس کرده و در ۱۹۶۶ ازطرف رادیوژاپن به این کشور دعوت شد با موسیقی ژاپن ، ویتنام و چین آشناشدویکی ازاولین آثار (کلی وعمومی) راپس از آشنائی با موسیقی شرق ساخت.

اشتکهاوزن میگوید : دیگر عامل زمان منتفی است و موسیقی را در درون صدا می شنویم و از درون مجموعه اصوات ، صدا رامی شنویم و در حقیقت موسیقی وصدا را از درون خودمان می‌شنویم ، تمام حواس ما آشکار میشود و آرامش می یابد.

### سفر به هند و ژاپن

این هنرمند در ۱۹۶۹ نه ماه در اوزاکا زندگی کردو ۵ کنسرت در روزبرای میلیون ها نفر میداد. من خودم با او به ژاپن رفته بودم ، نه تنها ژاپنی های معمولی بلکه موسیقیدانهاشان هم که شیفته غرب هستند ،می گویند اشتکهاوزن در حقیقت نمونه وتجلی ماوراء این روابط ساده بین غرب وشرق است . موسیقیدانان ژاپن که از چایکوفسکی تقلید می کردند امروزه از اشتکهاوزن جان کیج وگزناکیس تقلید می کنند.

اشتکهاوزن به هند نیز سفر کرده و در سیلان جشن های مذهبی را دیده و در حقیقت آنجا برایش زخمی التیام ناپذیر برجای گذاشته است . چرا که با موزیسین معمولی و آدم‌های مذهبی برخورد کرده که می توانستند رنج های بدنی سختی را که از حد تحمل انسان خارج است ، تحمل کنند . اعتقاد اشتکهاوزن از دیدن این ها راسختر شده که انسان بسوی یك تکامل پیش میرود . وچون موسیقی ازظریف ترین و حساسترین فعالیت هاست کمك زیادتری باین تحول می‌کند.

### همبستگی روحی

اوپانزده سال است که نوازندگان آلمانی را دور خودش جمع کرده وبرای این تحول کار می کند . در ابتدای کار این نوازندگان فقط بادقت کار هائی را که نوشته شده بود اجرا می کردند ولی کم کم مثل خودنوازندگان هندی یکنوع همبستگی کلی پیدا کردند، ومثل بدنی شدند که از چند سر وچنددست تشکیل شده باشد . تحول این ها را می توان بطور خیلی دقیق دنبال کرد .

اشتکهاوزن باین ها آموخت که هر کدام از سازهای خودشان و صداهایشان ، اصواتی را که نشنیده شده بود بیرون بکشندو نشان داد که نسبت به یکدیگر چه واکنشی داشته باشند، مثل موسیقیدانان (نوازندگان) هندی که سعی می کنند باهم رابطه داشته باشند. برای اینکه به آنها کمك بکند دراین ریاضت و سیر و سلوك از وسائلی استفاده کرده و یاد داد که چگونه نسبت به خارج ازمحیط خودشان حساسیت داشته باشند ، گوش کنندوعکس‌العمل نشان دهند. نهایت اقدامش دراین زمینه استفاده از دستگاه های رادیوست که صدا ها را می گیرند ونوازندگانش ازاین صدا هااستفاده می کنند.

سابقه این کاررا پیش از این جان‌کیج داشته ولی جان کیج نوازندگان رادرخلاءرها کندولی اشتکهاوزن تاپایان باآنها همراهست وسیر وسلوك آخرین مرحله است .

اشتکهاوزن آهنگساز نیست موسیقی نمی‌نویسد بلکه یك قطعه شعر یایك قطعه متن می‌نویسد ونوازندگان را مجبورمی کند که بدنیای خودشان واردو بادنیای خارج یکی بشوندواینست که موسیقی رابطه بین این دوجهان بیرونی و درونی است این موسیقی راخودش «غریزی» نام داده است ومی گوید من مولف نیستم ،همه نوازندگان مولف هستند و من موسیقی را نمی‌نویسم ، بلکه امواجی را که می گیرم پس میدهم در حقیقت مترجمی هستم که دستگاه رادیو را ترجمه می کنم ووقتی ترجمه و ترکیب من جابیفتد خود من دیگروجودندارم.

موریس فلوره می گفت در اروپا دانشجویان به اشتکهاوزن اعتراض می کنند در ۱۹۶۹ در هلند دانشجویان باواعتراض کردندو گفتنداو یك فاشیست است وباین اعتراض فقط یك جواب می‌شود داد، دربالی یك کلمه هست که هم مفهومش زندگی است وهم هنر و در موسیقی گفتگو بوجود می آید واین تقصیر اشتکهاوزن نیست .

موریس فلوره باشهوت کلام غریبی از اشتکهاوزن حرف میزد، اگر ازادش می گذاشتند لااقل ۲۴ ساعت تمام از او می گفت. وباشنیدن کاراشتکهاوزن چندان هم که خیال می کردیم شگفتی در اثرش نبود ، چه می شود کرد حرف زدن وتبلیغ که عوارض نمی خواهد.

محمد ابراهیمیان

## در کاتاکالی رستم یک قهرمان هندی بود

گروه کاتاکالی نمایش رستم و سهراب را به شیوهٔ خود در تخت جمشید باجرا درآورد نمایش رستم و سهراب برنامه افتتاحیه جشن هنربود باآگاهی از یگانگی فرهنگی بین ایران وهند انتظارمیرفت که برداشت آنها از رستم و سهراب کامل باشد . با گروه کاتاکالی از چند سال پیش وقتی دوداستان هندی را روی صحنه آوردند آشنا بودیم واز اصالت کارشان لذت بردیم .

میدانیم که در سالهای ۱۶۰۰ به بعد کاتاکالی با قواعدمشکل نمایش توام با رقص به ثبت رسید و تعهدات آنها نسبت به رقصهای متعهد سنتی جنوب هند و ایالت کرالامشخص شد هنرمندان آن از شش سالگی وارد گروه میشوند تحت شرایط خاصی از شمشیربازی پانتومیم رقص وحرکات باله مخصوص رقصهای سنتی و روحانی هندی بهره میگیرند حرکات عضلات صورت و حرکات دست و پا رنك آمیزی چندین ساعته آنها (گریم) به هنرمند این امکان را میدهد که بطور سمبلیك داستان طولانی را بطورانتزاعی تعریف نماید ولی در تعریف داستان رستم و سهراب این

قواعد کاری از پیش نبرد هنر بی نقص و ناب آنها با همه جزئیاتش انتظاری را که از شاهنامه داشتیم برنیاورد .رستم آنان بیشتر یك قهرمان هندی بود و بسیار ضعیف مینمود شاهنامه فردوسی در چندحرکت طبل و شمشیر و آواز و رنك خلاصه نمی شود در اجرای پنجشنبه شب دقایق ظریف در صحنه های مختلف داستان وجود داشت ولی تمام آن فاقد یکپارچگی بود . کاتاکالی را کسانی که برای بار اول می بینند اصالت هنر و غریب بودن و طرز اجرای دگرگونی آن بیننده را محسور میکند بعداز آن درچندمین بارنظریکنواخت میآید مگر اینکه دقیقا به اشارات و امکانات آن آگاه باشد و حوصله غریبی داشته باشد .

بهرحال ، گذشته از تطابق این نمایش با اصل قصه رستم و سهراب ، دیدن این نمایش هندی برای آنانکه به هنر مشرق زمین عشق میورزند ، فرصت مغتنمی بود و بیننده را از هیجان دنیای بیرون به دنیای پراز سکوت واشارات دنیای درون راهبر بود .

لازاریان

## یادداشتی براثر «رابرت ویلسن»

# خانواده بشری در خانه قوام

« پیش درآمدی برای کوه کاو عرصه کاردینا» اثری است که گروه رابرت ویلسن درشب های جشن هنر طی ۱۶۸ساعت برنامه مداوم در جاهای مختلف شیراز باجرا درخواهد آمد. پنجشنبه پس از نیمه شب در خانه قوام « پیش‌درآمد» این اثر اجرا شد . رابرت ویلسن یکی از زیباترین خانه های شیراز را که از نظر معماری گچبری و آئینه کاری شاهکاری است برای اجرای این اثر انتخاب کرده و در هرگوشه‌ای از آن‌در کمال زیبائی آدم‌های خرد و بزرگ را کمدر گروه نمایش او نقش دارند با طرح خاصی جای داده است .

نمایش ویلسن را میتوان قسمتی از زندگی روزمره دانست .

این نمایش چون زندگی کشدار است و مکرر و کسی با دیدن قسمتی از آن ، تنهابهره کوچکی برمیگیرد وتنهاکنجکاوان تمام هفت شبانه‌روز فستیوال آنرا دنبال خواهند کرد .

در گروه رابرت ویلسن بیش از نیمی از بازیگران ایرانی هستند ویلسن در حدودپنجاه نفر بازیگر بدنبال خود دارد خود در عین بازی کارگردانی و سرپرستی نیز میکند .

در نمایش ویلسون خانواده‌ای رامی بینیم که دائما در حال تغییر است.این آدم های نمایشی بلکه آدمها در زندگی عادی باین سرنوشت گرفتارند ویلسن در یکی ازصحبت هایش گفته است همانطور که در جریان زندگی آدمی نمی‌داند دقیقا کجا می رودوچه بسرش می‌آید ازنمایش او هم تا آخر نمایش دقیقا جزئیات کار معلوم نیست.

گوشه‌ای از خانه قوام را دو شتر اشغال کرده که روبروی هم نشسته‌اند پشت سر آنها عده‌ای با ریش پنبه‌ای قرار گرفته‌اند در اطاقی نزدیک اینها در کنار کاسه‌هائی که شمع در آنها افروخته‌اند جوانی باکلاه قشقائی سنگ قبر میتراشد کمی دورتر دخترکی نیمه برهنه‌خود را با پارچه‌ای سفید پوشانده پیرمردی ازاهالی شیرازروبروی او نشسته که تا آخر برنامه بندرت حرکتی میکند وسط حیاط برجی ساخته‌اند روی دو سه طبقه آدم‌های مختلفی نشسته‌اند که بتدریج شروع به صحبت می کنند . بعضی از آنها حرکت و صدا ندارندوگاهی گاه انگلیسی صحبت می کنند یا از تاریخ فرانسه چند سطری میخواند دیگری نوعی آواز میخواندبعد جوانکی شعر سعدی رامی ـ خواند چند سطری هم شاهنامه خوانده می شود زنی که کنار حوض نشسته است مدام راجع به‌خانواده‌اش صحبت میکند بعد از اونوبت به دختر جوانی می رسد که پیراهن و شلوارکرباسی به تن دارد .

بعد از نوشیدن چای از صندلی برمیخیزد و پیراهن و شلوارش را در کاسه‌ای می ـ گذارد و به آتش میکشدو دود آن تا آخر نمایش چشم تماشاگر را ناراحت می کند ، طرف دیگرحیاط عروس‌وداماد‌ی درمقابل کشیش قرار گرفته‌اند و از این قبیل این قسمتی از نمایش طویل رابرت ویلسن است این فکر که زندگی را تجزیه کنی زندگی را دوباره‌در تئاتر زندگی کنی ارجمند است اگر چه همه دقایق آن زیبا نباشد مهم نیست‌مگر همه‌زندگی زیباست اصل‌مطرح شدن‌زندگی است !

ژانت لازاریان

## فرخزاد ، در فستیوال آواز لهستان جایزه گرفت

فستیوال بین‌المللی آواز لهستان که بزرگترین فستیوال‌آواز اروپای شرقی است از ۲۸ مرداد تا ۵ شهریور در شهر «زوپوت» لهستان برگزار شد، در این فستیوال ۲۴ کشور در سه‌شب مختلف‌هنرمندان برجسته خود را روی صحنه فرستادند و ارکستر فیلارمونی ورشو به اتفاق ارکستر بزرگ رادیو تلویزیون ورشو آنان را همراهی میکردند.

شب اول که متعلق به‌آواز های بین‌المللی بود خوانندگان کشور های فرانسه، انگلیس ، هلند و لهستان جوائز بهترین آواز ها را دریافت داشتند . دیپلم افتخار و جایزه بلبل قرمزبرای بهترین خواننده نصیب فریدون فرخزاد ازایران و خواننده‌ای از اتحاد جماهیر شوروی گردید.

شب دوم که متعلق به آواز های لهستانی بودخواننده ونزوئلاجایزه اول راگرفت و خوانندگان انگلیس و چکسلواکی جوائز بعدی را ربودند.

ودر آخرین شب که کمپانی های صفحه آرتیست های مشهورخود را معرفی میکردند جایزه بزرگ نصیب خواننده بلژیک شد و خوانندگان آلمان شرقی و غربی‌به ترتیب نفرات بعدی این فستیوال بودند.

پس از پایان فستیوال درملاقاتی که‌بدعوت سفارت ایران در ورشو از فریدون فرخزاد بعمل آمدسفیر کبیر دولت شاهنشاهی ایران به فریدون فرخزاد اظهارداشت شما سفیر هنری ایران هستید وکارتان فوق‌العاده بود .

فریدون فرخزاد روز ۲۴ آبان بدعوت کمیته ملی‌فستیوال موسیقی ژاپن به‌توکیو سفر خواهد کرد و پس از آن در اوائل فروردین بنابدعوت کمیته دولتی فستیوال موسیقی‌کشورروماني عازم‌بخارست خواهد شد . پس از موفقیت فریدون فرخزاد در فستیوال آواز لهستان چندین دعوت‌ازطرف رادیو تلویزیون های مختلف‌اروپا از او بعمل آمده که از آنجمله رادیو تلویزیون آلمان غربی، رادیو تلویزیون آلمان شرقی و بی‌بی‌سی لندن است.

فریدون فرخزاد جایزه بلبل قرمز ودیپلم افتخار را از دست رئیس افتخاری فستیوال زوپوت دریافت میدارد .

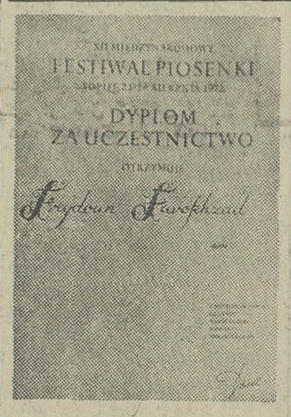



## گروه فرهنگی خجسته

دبیرستان دخترانه خجسته برای دوره‌های راهنمائی ـ سیکل اول ـ سیکل دوم ( طبیعی . ریاضی . ادبی و منشیگری) از تاریخ ۱۸ شهریورهمه‌روزه از ساعت ۸ تا ۱۲ صبح و ۳تا ۵ بعد از ظهر در محل جدید واقع در بلوارالیزابت دوم خیابان هما کوچه نسترن شماره ۹۳ ثبت نام‌مینماید
تلفن ۶۲۳۳۰۵



## گروه رقص وآواز تاجیکستان در تهران

یکشنبه ۱۲ شهریور ۱۳۵۱ ساعت ۸ بعدازظهر تالار فردوسی ـ دانشکده ادبیات ـ دانشگاه تهران .
علاقمندان می توانند برای تهیه بلیت به مراکز زیر مراجعه کنند .
روابط عمومی سازمان رادیو تلویزیون ملی ایران و سازمان جشن هنر خیابان تخت طاووس نبش روزولت
دانشگاه تهران ـ دانشکده هنر های زیبا
خانه کتاب ـ شاهرضا مقابل دانشگاه تهران
انجمن فیلارمونیك تهران ـ خیابان ارفع پلاك ۲۰
بنگاه بتهوون ـ خیابان پهلوی مقابل بزرگمهر



کاشی سعدی
خلل پذیر بود هر بنا در این دنیا
مگر به‌کاشی سعدی بنا کنی آنرا



## آگهی مزایده

بانك ملی ایران تعداد ۵ دستگاه ماشین آلات چاپ و صحافی را بشرح زیر از طریق مزایده بفروش میرساند :
۱ـ ماشین پرس برقی برش پاکت ٤ تنی دهنه ۵۰×۷۰سانت ساخت کراوز
۲ـ ماشین رپرتوارپائی ساخت کراوز
۳ـ ماشین پرفرازپائی دهنه ٦۰ سانت ساخت کراوز
٤ـ ماشین پرفرازپائی دهنه ٦۰ سانت ساخت کراوز
۵ـ ماشین اتوماتیك دوخت کتاب ۱۰ سوزنه و ۱۰ قلاب ساخت برموآلمان
٦ـ ماشین چاپ مسطح اتوماتیك یوهانسبورك مدل ۱۹۳۷ دهنه ۸۰×۱۲۰ سانت ساخت آلمان غربی
۷ـ ماشین چاپ افست کیك‌بوش مدل ۱۹۵۹ تولید کار ٦۰×۷۷ سانت ساخت آلمان غربی
۸ـ ماشین چاپ افست کیك بوش مدل ۱۹۵۹ تولید کار ٦۰×۷۷ سانت ساخت آلمان غربی
۹ـ ماشین چاپ افست کیك‌بوش مدل ۱۹۵۹ تولید کار ٦۰×۷۷ سانت ساخت آلمان غربی
۱۰ـ ماشین چاپ افست کیك بوش مدل ۱۹۵٦ تولید کار ٦۰×۷۷ سانت ساخت آلمان غربی
الف ـطالبین میتوانند ماشینهای مزبور را در چاپخانه بانك ملی ایران واقع در خیابان فردوسی که‌در همانجا نیز بخریدار تحویل میگردد بازدید نموده و پیشنهاد خود را در پاکت لاك و مهر شده با ذکر حداکثر مبلغی که حاضر بخرید میباشند تا تاریخ چهارشنبه ۲۲ شهریورماه۱۳۵۱ بدفتر اداره کارپردازی واقع در خیابان فردوسی ساختمان صندوق پس‌انداز ملی اطاق شماره ۱۲ در مقابل رسید تسلیم نمایند .
ب ـ پیشنهاد دهندگان باید مبلغ ۲٦۰٫۰۰۰ ریال وجه نقد بحساب شماره٤۱۹۸۳ تحویل و رسید آنرا بضمیمه پیشنهاد بدفتر اداره کارپردازی تسلیم نمایند .
ج ـ پیشنهاد های واصله در روز شنبه ۲۵ شهریور ماه۱۳۵۱ ساعت ۱۰ صبح در اطاق شماره ۱۰ باز و قرائت خواهد شد و حضور پیشنهاد دهندگان یانمایندگان قانونی آنها در کمیسیون مزایده آزاد میباشد .
د ـ پیشنهاد ها حداکثر ظرف مدت پنج روز بررسی و نتیجه به برنده مزایده ابلاغ خواهد شد .
هـ ـ شرکت در مزایده و دادن پیشنهاد بمنزله قبول تفویض اختیارات زیر باین بانك میباشد .
۱ـ سپرده برنده مزایده در صورتیکه حاضر بانجام معامله نشود و همچنین سپرده نفر دوم در صورت رجوع بانك برای فروش ماشینهای مورد مزایده باو و امتناع مشارالیه از انجام معامله بنفع بانك ضبط خواهد شد .
۲ـ بانك ملی در رد هر یك یا تمام پیشنهاد ها مختاراست.
۳ـ کلیه هزینه ها و هر گونه مالیات یا عوارض متعلقه به عهده خریدار خواهد بود .
٤ـ به پیشنهاد های مبهم و مشروط و بدون سپرده وپیشنهاد هائیکه بعد از انقضای مدت مقرر در آگهی برسد ترتیب اثر داده نخواهد شد .
بانك ملی ایران



## «اطلاعیه»
### انجمن ملی اولیاء و مربیان ایران

مرکز مشاوره و راهنمائی انجمن ملی اولیاء و مربیان ایران بدینوسیله باطلاع والدین محترم اطفال میرساند که سرویس خدمات این مرکز آماده است تا درامور تربیتی ،انتخاب رشته تحصیلی ، راهنمائی های حرفه‌ای و مسائل عاطفی به دانش آموزان عزیز یاری نماید .
از مراجعان محترم تقاضا میشود برای پرکردن اوراق درخواست و کسب اطلاعات بیشتر یا مستقیما به انجمن ملی اولیاء ومربیان مراجعه یاباآن مکاتبه نمایند .
نشانی : خیابان کریم خان زند ـ خیابان شاه عباس کبیر ـ کوی فرشید کوچه زیبا شماره ۲۹ تلفن : ۸۲۹۱۹۵


# رادیو و تلویزیون

## برنامه امروز وفردا

برنامه شبکه تلویزیون

**شنبه**

۴۰ـ۱۵ پخش مسابقات المپیک خلاصه روز پیش
۱۰ـ۱۷ برنامه مخصوص گروه اعزامی(نوار)
۰۰ـ۱۸ آغاز پخش‌مستقیم مسابقات المپیک دوومیدانی
۴۵ـ۲۱ شنا
۰۵ـ۲۳ کشتی فینال(نوار) توزیع مدال
۳۵ـ۰۱ خلاصه مسابقات روز: شامل شمشیر بازی ـ بسکتبال ـ والیبال واترپولو ـ بوکس دوچرخه سواری (مسابقه‌روی‌پیست)

**نیمروز یکشنبه**

۰۰ـ۱۳ سلام شاهنشاهی و اعلام برنامه
۰۵ـ۱۳ اخبار
۱۰ـ۱۳ کارگر
۳۵ـ۱۳ دکترین‌کیسی
۳۰ـ۱۴ اخبار

برنامه دوم تلویزیون ملی ایران

**شنبه**

۳۴ـ۱۹ اخبار
۴۰ـ۱۹ کمدی کلاسیک
۰۰ـ۲۰ ایران‌زمین
۲۵ـ۲۰ جشن هنر
۴۰ـ۲۰ هنر انسانها
۰۵ـ۲۱ مسابقه جایزه بزرگ
۳۰ـ۲۱ اخبار
۰۵ـ۲۲ دامبی و پسر
۳۰ـ۲۲ فیلم سینمائی

برنامه تلویزیون آمریکا

**شنبه**

۰۰ـ۱۷ اخبار
۰۵ـ۱۷ برنامه مخصوص «سیرک»
۳۰ـ۱۸ دنیای پهناور
۰۰ـ۱۹ اخبار
۳۰ـ۱۹ شو دوریس‌دی
۰۰ـ۲۰ شو دین‌مارتین
۰۰ـ۲۱ پری‌میسن
۰۰ـ۲۲ اخبار
۱۰ـ۲۲ شو دیک‌کاوت
۱۵ـ۲۳ برنامه مذهبی

تلویزیون آموزشی

**یکشنبه**

۳۰ـ۸ سلام شاهنشاهی و اعلام برنامه
۳۵ـ۸ نیایش
۴۵ـ۸ ریاضی مدرن
۱۵ـ۹ برنامه هنری
۳۰ـ۹ مسابقه ریاضی
۵۵ـ۹ مکالمه آلمانی
۱۰ـ۱۰ حساب ذهنی
۳۵ـ۱۰ فیلم آموزشی
۵۰ـ۱۰ شیمی برای همه
۱۵ـ۱۱ برنامه هنری
۳۰ـ۱۱ مکالمه انگلیسی
۴۵ـ۱۱ علوم دبستانی
۰۵ـ۱۲ فیلم داستانی

رادیو تهران

برنامه‌های موسیقی که بطریقه استریوفونیک پخش میشود .

**شنبه**

۰۰ـ۱۷ موسیقی کلاسیک آثاری از « دیمیتری شوستاکوویچ»
۰۰ـ۱۸ موسیقی فیلم
۰۰ـ۱۹ بهترین آهنگهای روز
۰۰ـ۲۱ موسیقی کلاسیک از «آلبینتس» ایبریا از « سارازات » زیگونروایزن
۰۰ـ۲۳ موسیقی ایرانی
۳۰ـ۲۳ آهنگهای نیمه‌شب


## با تلویزیون مدار بسته تله‌لوکی TLC-1200CE سونی

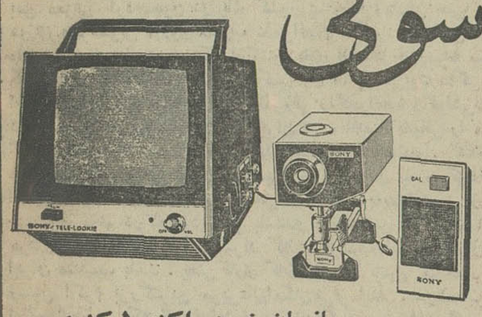

سازمان خود را کنترل کنید.

تله‌لوکی سونی شامل تلویزیون ـ دوربین و بلندگو با طرز کارآسان براحتی همه جا قابل نصب‌است . برای‌استفاده در سوپرمارکتها ـ موسسات وشرکتها ـ کارخانجات‌ـ منازل و بیمارستانها .
فروشگاه مرکزی سونی : خیابان شاه چهار راه شیخ‌هادی
تلفن ۴۸۴۷۶
SONY® سونی یعنی کمال درالکترونیك



## آگهی استخدام

پیروآگهی استخدام پیمانی از کلیه داوطلبانی که مدارك خود را طبق شرایط قید شده ارسال نموده‌اند دعوت می شود جهت گرفتن کارت ورود به جلسه امتحان در ساعات اداری روز یکشنبه ۱۹٫٦٫۵۱ به دفتر امور استانها و تعقیب عملیات وزارت آبادانی و مسکن واقع در خیابان شمالی پارك شهر مراجعه نمایند :
تاریخ امتحان لیسانسیه وبالاتر ساعت ۱۰ صبح‌روز دوشنبه ۲۰٫٦٫۵۱ و دیپلمه و فوق دیپلم ساعت ۵ بعداز ظهر همان روز در سالن اجتماعات این وزارت«طبقه همکف»برگزار خواهدشد .
م‌الف ۸٤۱۲ وزارت آبادانی و مسکن
آ ـ ۳۸۷۲۸



## کودکستان ودبستان ودوره راهنمائی دبستان بهشت شماره ۳

باکادر ورزیده آموزشی با آزمایشگاه مجهز وکارگاه های مدرن همه‌روزه ثبت‌نام‌مینماید
نشانی ـ وصال شیرازی ـ بین بلوار و تخت‌جمشید
تلفن ٦٦۵۹٦۹



به‌علامت BIC توجه کنید
فقط بیک مثل بیک مینویسد
بیک BIC

# تاریخ در صفحات اطلاعات

## انتقاد

علی جواهر کلام

# گواهینامه واکس زنی

مرحوم حاج‌مخبرالسلطنه هدایت‌ازرجال‌نیکنام‌وپاکدامن این کشور بشمار می‌آید، این‌رادمرد دانشمندواقع‌بین‌باوضاع جامعه ایران کاملاواقف‌بود کتابی بنام خاطرات‌وخطرات تالیف کرده که از کتابهای ارزنده عصراخیراست‌وطی‌این کتاب همه‌جازنان‌ومردان مارابکاروکوشش برای‌رفاه زندگانی تشویق می کند . تصویرهائی از زنان قالیباف وزنان‌کارگر روستائی در این‌کتاب درج شده‌که باهمت‌و فعالیت‌چرخهای زندگی خانواده را برای کمك به‌مردان خود می گردانند . مرحوم حاج مخبرالسلطنه دراوایل مشروطه مدتی هم وزیرعلوم(آموزش‌وپرورش )بود در آن هنگام یکی از مدیران مدارس برای گرفتن‌امتیاز مدرسه متوسطه نزدایشان آمده‌بود . مرحوم هدایت ضمن اشعاری باویادآور می شوند که بهتراست به جای مدرسه متوسطه(دبیرستان) یك‌کارگاه صنعتی دایرکندواین‌دوبیت هم قسمتی از آن اشعاراست که‌عرض‌می کنم:

ملت که‌نمیداند بیهوده‌چه‌میخواهد؟؟!این‌مدرسه بازی‌رابگذار کنارآخر

ملاحظه‌بفرمائید اگر چهل پنجاه‌سال پیش‌دستور این‌پاکمرد خردمند اجراشده بود امروز ماعده‌ای کارشناس وصنعتگر داشتیم ومحتاج‌آن‌نبودیم که‌برای‌نعل‌اسب هم کارشناس استخدام کنیم.

یاری‌خبرنگار اطلاعات از اهواز گزارش داده که در حوزه امتحانات تجدیدی این شهر هفت‌دختر غش کرده‌اندو آنها را به بیمارستان‌بردند ، بیچاره‌این دختر هادرهوای گرم ۵۱ درجه‌بالای صفرآمده‌اند که مثلثات و معادلات چند مجهولی امتحان بدهندو بعددیپلم بگیرندو اگر وقتشان یاری کرد و محلی‌پیداشد باماهی چندصد ریال آموزگار بشوند . آیا با این‌حال ضعف‌و ناتوانی می‌توانند آموزگار خوبی باشندوصدوبیست شاگردرا تربیت‌کنند؟

بازهم خبرنگار اطلاعات خبر میدهد که جوانی بنام عسگرپور از شهرستان ها به‌تهران آمده تابرای‌ورود بیك مدرسه عالی کنکور بدهدوچون در کنکور شکست خوردودست بخودکشی زده‌و سم نباتی خورده سپس‌به‌زحمت زیادپزشکان بیمارستان اورامعالجه کردند .این‌جوان‌نادان‌برای‌اینکه نتوانسته به مدرسه‌عالی‌واردبشود سم‌خورده‌است غافل‌ازاینکه بفرض‌هم که‌بمدرسه‌عالی‌میرفت‌وفلسفه ومنطق‌و حکمت‌می‌آموخت تازه‌نه‌برای خودش‌ونه‌برای جامعه عضو مفیدی بود . چون مابقدرکافی ازاین نوع‌معلومات بهره‌مندشده‌ایم ودرحال حاضر بوجودافرادی نیازمند هستیم که تولید ثروت‌کنند، نان در بیاورندشکم خودشان ودیگران را سیرکنند .

بازهم در اطلاعات‌خواندم که‌در شهر رشت‌بناکمیاب است‌واگر پیداشود روزی هشتادتومان مزد میخواهد در همین موقع معلمی شکایت دارد که با حقوق ماهی هفتصدتومان باید ماهی سیصد تومان کرایه‌منزل بدهدوچون بچه‌داراست به‌آسانی اتاق خالی پیدانمی‌کند حال‌اگر این معلم محترم به‌جای دیپلم‌و لیسانس شغل شریف بنائی یادگرفته بود می‌توانست‌برای خودش دواتاق بسازدو کرایه‌نشین نباشد .خانم محترمه‌ای که درخیاطخانه‌ای کار می‌کند ماهی هزارو دویست‌تومان درآمد دارد وبانهایت‌سربلندی در اطلاعات یادآورشده‌بود که چون‌حقوق‌شوهرم برای اداره‌کردن دوسه‌فرزند کافی‌نیست خیاطی می کنم وبیشتر از حقوق شوهرم درآمددارم . خانم‌دیگری که‌از خانواده محترمی‌است فن جواهر شناسی (نه‌جواهرسازی )آموخته مغازه‌ای باز کرده‌و کارش هم خوب‌گرفته‌است .جواهرات اصل‌وبدل را تشخیص میدهد قیمت جواهرات رابدرستی‌تعیین‌میکند درواقع کاری آموخته که‌نان دربیاراست

جواهرلعل‌نهرو در خاطرات خود مینویسدموقعی که در آمریکا بودم‌در یك مجلس میهمانی شخصی رابعنوان دکتر درظرفشوئی بمن معرفی کردندچون در یك کشور پیشرفته ومترقی حتی پینه دوزی وظرفشوئی ازروی‌اسلوب علمی‌انجام میگیرد خود من چند ماه‌پیش برای‌معالجه به یکی ازکشور های نوبنیاد خاورمیانه سفر کردم در آنجادیدم روی‌سینه واکس زن ها پلاکی‌بود حاکی از اینکه دارنده این پلاك کلاس‌واکس‌زنی راگذرانیده وگواهی‌نامه دارد . آری در سوابق ایام که ایران دوره اقتصاد شبانی را می‌گذراندآنقدر ها به‌صنایع‌وکار های علمی‌توجه نمیشد . گندمی میکاشتندونانی میخوردند، پشمی میرشتند وجامه‌ای بر می کردند. اماحالاکشور ماوارد مرحله صنعتی‌شده است‌وبایدواکس زن‌و ظرفشوی ماهم درکارخود ماهر باشندو از همه‌این ها گذشته‌باید مردان‌وزنان ماکاری پیش‌بگیرند که با ترقیات امروزه جهان و ایران متناسب باشد . یعنی کاری که‌زندگی را تامین کندحضرت رسول اکرم بزرگترین مربی‌عالم‌امکان‌می‌فرمایند :«من‌لامعاش‌له لامعادله»کسی که نان ندارد نمی تواندفکرآخرت باشد.گرسنه چون گوشت یافت‌نپرسد کاین شترصالح است یاخردجال .

از حضرت سید سجادعلیه‌السلام کتابی بیادگار مانده که‌آنرا صحیفه سجادیه وزبور آل‌محمد (ص)مینامندوبهترین دستور های دین‌ودنیادراین‌کتاب مبارك ذکرشده . از آن جمله‌حضرت سید سجادمیفرمایندای خدای‌توانا از دورسوائی وبدبختی بزرك بتوپناه می‌برم . اول رسوائی فقروناداری دوم‌رسوائی‌قرض‌ومطالبه‌بستانکار. چون این‌دو بدبختی برای‌انسان آبروباقی نمی‌گذارد . آدم فقیرو بدهکارروی آسایش نمی‌بیند وآب‌خوش از گلویش پائین‌نمیرود. بنابراین نباید جوانان ما چه‌دختر و چه‌پسرسرمایه عمر عزیزخود راتلف کنندوبرای گرفتن‌دیپلم ومافوق‌دیپلم دست‌بخودکشی‌بزنند وغش کنندو روانه بیمارستان بشوند . بلکه‌دنبال کاری رابگیرند که مثل‌آن بنای عزیزوشرافتمند روزی هشتادتومان درآمد داشته باشند.

بزرگان ایران از حکما،فلاسفه وعرفا وعلما پیوسته مردم رابه آموختن‌کار های سودمند تشویق کرده‌اند به آنهاهشدارداده‌اند که عمرخودرابرای فراگرفتن چیز های بی مصرفی هدرندهندواینك من داستانی را از مثنوی معنوی برای نمونه عرض می کنم.

مولانامی‌فرماید:

آن یکی نحـــوی به کشتی درنشست
روبه‌کشتی بان نمود آن خود پرست
گفت هیچ‌از نحو خواندی ؟ گفت‌لا ـ
گفت نیم عمر تو شد برهبـــا

مختصراینکه‌مردی که علم‌نحو(دستور)راخوب‌میدانست‌سوار کشتی شده باغرور ونخوت به کشتی‌بان گفت‌ای ناوخداتو از علم نحو (دستور )چیزی میدانی ؟کشتی‌بان‌ساده گفت‌نه. من کشتی‌بان‌هستم باعلم‌نحو سروکاری ندارم ، پروفسور باغرور گفت افسوس که نیمی از عمرتوبهدررفته‌است . ساعتی بعد دریاطوفانی شدکشتی‌بان به‌آخوندنحوی‌گفت : دریاطوفانی است‌و کشتی در حال غرق شدن است‌بایدباشناخود رابساحل برسانیم ، تو شناگری میدانی ؟نحوی گفت هیچ‌نمیدانم . کشتی‌بان جواب دادحالا که‌شنا نمیدانی مطمئن باش که‌تمام‌عمرت‌هدررفته‌است.

# چهل سال قبل در همین روز

## پیدا شدن جانور آدمخوار در شوشتر نگرانی شدیدی بوجودآورده‌است

این‌روزها جانورآدمخوارتوجه عموم را بخود جلب کرده است زیرا این حیوان سبع ودرنده تاکنون بیش از ۱۵ طفل بی‌گناه را درشهر شوشتررربودودوخورده است ومطابق‌اطلاعاتی‌که‌تا دیروزرسیده این جانور هنوزهم شب‌ها به شوشتر می آید و شکاری به چنگ آورده ،فرار میکند .

اشخاصی که درخوزستان بوده و در شوشتر وضعیت این حیوان را شنیده ویا از دور دیده‌اند تصدیق میکنند که جانور آدمخوار از نوع همان کفتاری است که معروف است نبش قبر میکند ومرده را از خاك خارج‌نموده‌میخورد.

این حیوان بسیار خبیث و پست و در عین‌حال جسور وموذی‌است، گوشتخوار شب‌گرد است . روزها در غارها و سوراخ‌های بیشه مخفی میشود وشب‌ها برای شکار بیرون می آید .

در اطراف شوشتر بیشه‌هائی است که دارای غار میباشد واین حیوان شب‌ها از بیشه خارج شده بطور خیلی مخفی وارد شوشترشده‌ازدیوارهای‌کوتاه‌وپست بالامیرود و همین که اهل خانه را در خواب دید وطفلی پیدا کرد فورا طفل را برداشته و به سرعت فرار کرده در بیشه مخفی میشود .

سال گذشته یکی دو طفل‌رااز شوشتر ربود که بعدها در غار های‌بیشه‌دست‌و پای طفل پیدا شد وامسال این حیوان سبع جسورتر شده هرشب‌درصددشکار برآمده و آسایش مردم شهر را سلب کرده است. جانور آدمخوار درتابستان برسبعیت ودرندگی و شب‌گردیش می افزاید چنانکه در زمستان از او هیچ خبری نیست و لازم است از طرف مامورین مربوطه اقدامات سریعی برای کشتن این حیوان بعمل آید کواینکه عده‌ای مامورین نظمیه وامنیه مراقب و در تعقیب حیوان هستند ولی‌این‌حیوان بقدری موذی و جسور است که معبر خود را هر شب تغییر داده و بطور خیلی مخفی ومرموز عمل شکار راانجام میدهد وهمینکه از دور آژان یا ماموری رامی بیند جلو نمی آید وراه خود را تغییر میدهد ، لازم است‌برعده‌مامورین شوشتر موقتا بیافزایند تا حیوان را از هرطرف محاصره کرده ودفع این شررا ازاهالی شوشتر بنمایند .

### مدارس متوسطه اصفهان

آقای م . شادمان راجع به نواقص مدارس متوسطه اصفهان مینویسد : از سی باب مدارس اناث وذکوردراصفهان ۱۰ باب مدرسه متوسطه ناقص وجود دارد و فقط یک باب مدرسه متوسطه سعدی کامل است . محصلین کلاس چهارم مدارس متوسطه امسال ۲۵۰نفر بوده واز کلاس پنج دویست نفر باید به کلاس ششم بروند در صورتیکه کلاس ششم سعدی خود ۱۴۰نفرمحصل‌دارد.

این نویسنده از وزارت معارف تقاضا کرده است که مقررات راجع باینکه محصلینی که در شهر خودکلاس‌دارند نباید در تهران تحصیل کنند در مورد محصلین مدارس‌متوسطه اصفهان ملغی گردد که محصلین بتوانند برای ادامه تحصیل متوسطه به تهران بیایند .

### در قم مدرسه متوسطه وجود ندارد

آقای عبدالحسین اشعری‌ازقم‌مینویسد: در این شهر فقط چند مدرسه ابتدائی وجود دارد و همه‌ساله‌محصلین مدارس قم پس از تکمیل‌تحصیلات‌دوره ابتدائی مجبورند برای ادامه تحصیلات‌متوسطه بمرکز بروند وچون بعضی از محصلین بی‌بضاعت هستند واستطاعت آمدن به تهران را ندارند از تحصیلات متوسطه صرف‌نظر میکنند ومقتضی است وزارت معارف برای تاسیس مدرسه متوسطه قم اقدام نماید .

### ساختمان موزه ایران باستان

مسیو آندره گدار

دربودجه کل مملکتی که از تصویب گذشته مبلغ هفتاد هزار تومان برای ساختمان موزه ملی منظور و تصویب گردیده و امرور مسیوگدار و چند نفر از اعضاء وزارت معارفبرای تحویل گرفتن‌زمین موزه در گوشه میدان مشق اقدام نموده‌اند وهمین دو روزه ترتیب تحویل زمین از طرف بلدیه طهران‌داده میشود وشروع به ساختمان خواهند کرد .

### اعلان از طرف قوای هوائی

دفتر ثبت اسامی داوطلبان مدرسه وکیلی خابانی (راننده طیاره) تا ۱۵ شهریور ماه جاری همه روزه از ساعت ۵ بعداز ظهر الی۶ در کلوب ورزش صاحب منصبان واقع در خیابان برج نوش مفتوح‌خواهد بود . داوطلبان‌می‌توانند برای ثبت اسامی خود به کلوب مزبور مراجعه نمایند . قوای هوائی

### داوطلبان مدرسه طب ودندان سازی و دواسازی

داوطلبان ورود بمدرسه طب ودواسازی و دندانسازی و شعبه فیزیک و شیمی و طبیعیات میتوانند همه روزه از پانزدهم تاسی و یکم‌شهریور ماه ۱۳۱۲ باستثنای ایام تعطیل از سه تا نیم ساعت قبل از ظهر با شرایط ذیل اسامی خود را در دفتر مدرسه ثبت نمایند :

۱ـ ورقه هویت (سن لااقل ۱۸ سال) ۲ـ تصدیق دوره دوم متوسطه (شعبه علمی) ۳ـورقه حسن اخلاق ازمدرسه‌ای که‌از آن خارج شده‌اند ٤ـ ورقه رسمی آبله کوبی۵ـ عکس ۷ در۵ سانتیمتر ٦ـ داوطلبان ورود به مدرسه طب‌علاوه بر تصدیق دوره دوم متوسطه (شعبه علمی) باید دارای تصدیق شعبه فیزیک وشیمی وطبیعیات نیز باشند .

### شهریه سالیانه مدارس مزبور

از این تاریخ از عموم محصلین جدید مدرسه طب و دواسازی و شعبه فیزیک و شیمی و طبیعیات شهریه اخذ میشود. شهریه مزبور هیجده تومان در سال‌است که بایستی به سه قسط هر قسطی شش تومان قبلا به صندوق مدرسه پرداخته شود .

### دفتر شمس‌المدارس

همه روزه قبل‌از ظهر جهت ثبت‌اسامی خانم های محصلات مفتوح خواهد بود.

### کنسرت وفادار

باشتراک آرتیست شهیر و خواننده توانا ملوک خانم ضرابی کاشانی

### سوقات خراسان

بهترین سوقات از خراسان کمبوت خراسان است زیراهلو، شابل، زردآلو، ریواس خراسان دردنیا مشهور است.

### کتاب طباخی

تالیف خانم دانشمند بدرالملوک بامداد در شرف انتشار است.

(نقل از اطلاعات ۱۱ شهریور ماه۱۳۱۲)

## احمد احرار

# زنان در ایران

ـ۲۲۷ـ

حاجی‌عزالممالك«امان‌الله‌اردلان

### هوالله تعالی

«چون مشی سیاسی‌دولتین روس و انگلیس از چندی‌قبل‌به اینطرف در دربار‌دولت علیه‌ایران یکرنگ و شکل نامطبوعی پیدا کرده و تضیقات عملی آنها رشته انتظام امورات راگسیخته‌و حیات‌استقلال ایران را تهدید مینمود و بالاخره نزدیکی قشون روس‌به مرکز دولت را به محاصره و مخاطره‌می ـ انداخت ، جمعی از نمایندگان‌ملت و آزادیخواهان مملکت که طاقت مشاهده این احوال را نداشتندو محیط مرکز را برای تهیه مدافعه وطن و تخلیص تاج و تخت‌مقدس بندگان اعلیحضرت اقدس همایون احمد شاه قاجار شاهنشاه ایران تحت سلطه و ننگ دیدند با یک عزم راسخ و قدم ثابت از طهران خارج شده‌اند و از هر طرف‌برای بیشرفت مقصود و دفع دشمنان خارجی و نجات استقلال مملکت دست به بعضی‌اقدامات و عملیات زدند و مساعی خود را در هرجا و بهروسیله که صورت امکان داشت بکار بردند تا بالاخره خط سیر خود را به کرمانشاهان منتهی ساختند که در اینجا دایره عملیات خود را وسعت داده با وسائلی که در اینجا فراهم است موجبات بیشرفت مقاصد خود را تکمیل نمایند ، و اینک هیات نمایندگان مواد سه‌گانه ذیل را اساس مقاصد خود قرار داده و اقدامات خود را بر روی این اساس تکمیل و تعقیب مینمایند :

۱ـ تخلیص ساحت مقدس اعلیحضرت شاهنشاه متبوع معظم سلطان احمدشاه‌قاجار ازمحاصره و تهدید قشون روس و دفع دشمنان اجنبی به وسایل ممکنه .

۲ـ تکمیل و تاکید روابط دولت علیه ایران با دول متحده آلمان و عثمانی و اطریش، عقد مقاولات و معاهدات اساسی که متضمن مصالح مملکت بوده و استقلال تام سیاسی و ملکی و اقتصادی ایران راکاملا در آتیه تامین نماید.

۳ـ حفظ انتظامات داخلی‌مملکت و امور ملی بطوری که ازهرگونه هرج‌ومرج جلوگیری شود.

مسائلی که از طرف هیات نمایندگان‌بعهده نظام‌السلطنه‌محول میشود:

۱ـ ریاست و فرماندهی کل قشون و قوای نظامی اعم ازداخله و خارجه بنام نامی اعلیحضرت شاهنشاه معظم سلطان احمد شاه قاجار بتوسط قوه مجریه

۲ـ تدارک و اخذاسلحه‌ومهمات جنگی با تعیین مقدار و مدت آن و جلب دستجات قشونی خارجه و صاحب‌منصبان آنها و تعیین روابط و حدود انها بموجب قراردادهای مـل مخصوص‌که فیمابین‌ریاست قوه مجریه و مقامات عالیه نظامی دول متحد به اسرع وسایل بعمل خواهد آمد.

۳ـ حفظ و تشیید روابط حسنه موجوده دول غیر متخاصمه با ایران .

٤ـ تعیین و اعزام فوری حکام و نصب مامورین ایرانی لایق‌واهتمام در استقرار و حفظ امنیت‌وانتظام در کلیه نقاط‌وتشکیل فوری‌حکومت های نظامی در نقاطی که‌ضرورت محلی اقتضا کند.

۵ـاخذو جمع‌آوری عایدات‌معموله مملکتی بارعایت مرکزیت کامل و صرف وطرح آن بر طبق ترتیبات منظمه اداری و تقلیل و جلوگیری ازهرحیف‌ومیل وبی‌ترتیبی مصارف قشونی از محل عواید داخله و باوجوهی که‌بموجب قرارداد مخصوص از خارجه اخذ و دریافت میشود وباید از مجرای‌اداره مستقل مرکزی مالیه‌بتوسط مباشرین ایرانی پرداخت شود .

٦ـ مراقبت واهتمام در تسهیل و تکثیر وسایل پستی و تلگرافی و تلفونی و ایجاد وحفظ خطوط جدیده در نقاط و موارد لازمه .

۷ـ تاسیس و تکمیل ادارات عدلیه وسعی درتصفیه امور قضائی موافق قوانین جاریه مملکتی .

۸ـ کلیه معاهدات سیاسی و مقاولات و قرارداد های داخلی و نظامی بنام نامی بندگان شاهنشاه متبوع معظم سلطان احمد شاه قاجار و بتصویب و تصدیق هیئت نمایندگان ملت و هیئت های باصلاحیت در حدود مقرره بعمل خواهد آمد».

**ازطرف نمایندگان ـ محمدبن‌صادق طباطبائی**

پس‌از دوروز «نظام‌السلطنه» پروگرامی را که تدوین شده بود با اعلام موافقت و تشکر خود توسط «حاجی عزالممالک» به مجلس بازگردانید و اطلاع داد که چون با اکثر مهاجرین تازه آشنا شده است و نسبت به سوابق احوال ایشان اطلاعی ندارد بهتر است مجلس‌عدیدی رابرای شرکت در کابینه تعیین ومعرفی کند .

مجلس موقت این نظریه را پذیرفت و درجریان مذاکراتی که صورت‌گرفت پیشنهاد شد اعضای کابینه بشرح زیر انتخاب و معرفی شوند :

معارف واوقاف : حاجی شیخ‌اسمعیل رشتی .

# جدول کلمات متقاطع

شماره ۵٤۲۸ — طراح جدول : ف . جلوه

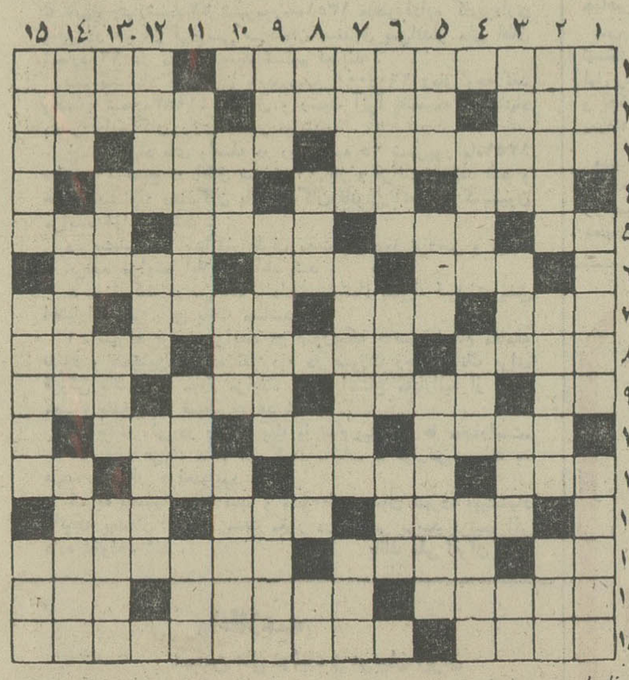

**افقی :**

۱ـ محکمه تفتیش عقاید در قرن‌دوازدهم میلادی‌ـ ماخذومقیاس ۲ـ قطعه ـ معمولا شرکتهای بیمه جبران میکنند ـ از قهرمانان بزرگ شطرنج شوروی ۳ـ غرض همان‌مزاحم است‌ـ جواب پشتک‌ـ شکاف٤ـفتنه‌وآشوب‌ـ ازاسباب بازی ـ عظیم و درشت ۵ـ هرجا بکشیدش می‌آید ـ آغاز ـ خداحافظی ـ روزگاری تن پیما شده بود ٦ـ آشکار ـ گیسوی‌بریده‌ـ دم‌بریده ۷ـ ارسی ـ معمولا در موقع گرفتاری بیشتربیاد آن میافتند‌ـ تراوش کردن ـ رنج و زحمت ۸ـ بی‌سر وصدا ـ فقر ونداری‌ـ سر و کارش همه با برنج و روغن بود ۹ـ بو ـ مبارک شمردن‌ـ درفاصله میان موش و پلنگ می‌آید ـ از غزل سرایان سالهای اخیر ۱۰ـ رام‌شده‌ـ شیوه و روش ـ تیغی که‌فرق‌دوست را بیشترمیشکافد تا سینه دشمن۱۱ـ اتومبیل فرنگی ـ از ظرفهای مایعات ـ پیروزی ـ بزرگ ۱۲ـ واحد مسکونی کوچکتر از خانه ـ مداد شکسته ـ قسمتی از گاوآهن ۱۳ـ رمق ـ با احوال پرسی میگیرند ـ در کار خیر حاجت بدان نباشد ۱٤ ـ سنگ هایش جواهراتند ـ تهیدست و درویش‌ـ رنگ ۱۵ـ دسته‌هاون‌ـ در مورد کشف جرم و مجرم نقش مهمی بازی میکند .

**عمودی :**

۱ـ از مولکول کوچکتر ـ مجلس شورا جای آن است ـ مال پالان کج بو میدهد ۲ـ سرزنش ـ یافتن همان و دم در کشیدن همان ـ جواب چرا ۳ـ از بیماریهای جلدی به نشانه گرمی ـ آخرین نماز ـ هرروز وضعش را گزارش میدهند ٤ـ از چاهی در میدان‌کهنه اصفهان ظهور خواهد کرد ـ از اقسام مهمانخانه ـ از گرده‌هم‌میکشند ۵ـ جراحت ـ ازسلسله‌سلاطین ایران ـ فی‌الواقع آن است که در فکر چاره نیست ٦ـ پشت‌بند قراول ـ روزگار زیستن در این دنیای فانی ـ رخسار ۷ـ از دست ساقی سیمین ساق خوش باشد ـ خلیجی در اروپا ـ از اقسام خیار ۸ـ شهر وارونه ـ نیرومند ـ بلوت وطنی ـ اندکی بیش از یک ۹ـ اعتراض ـ از میوه های خوشبو ـ علم ۱۰ـ مانند ـ همراه فنق میدهند‌ـ عالم اجسام ۱۱ـ لرزشی شدید و پی‌درپی ـ از نشانه های شادی وطرب‌ـ ضمیر متصل ۱۲ـ مظهر ظرافت و لطافت و شفافی‌ـ کجا در سبو توان گنجاند ـ ازاقوام آسمانی کره زمین ۱۳ـ برادرـ سیر و سیاحت‌ـ تن‌پوش‌آهنین‌ـ عالی رتبه ۱٤ـ زخم ـ از آن سبکتر چیزی نجوئید ـ از خودراضی و متکبر ۱۵ـ نقش بسته ـ از زنان مورد علاقه ناپلئون ـ گوارا .

**حل جدول شماره ۵٤۲۷**

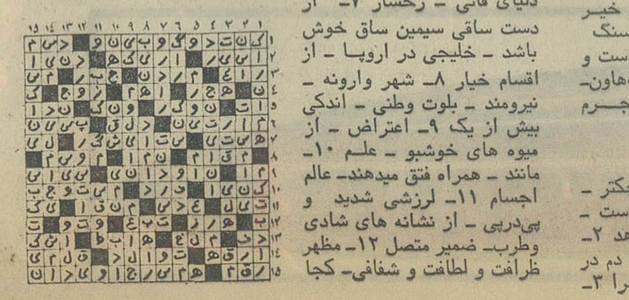

**آگهی کشت و صنعت شهریار (شرکت سهامی خاص)**

برابر صورت جلسه مجمع عمومی عادی سالیانه کشت و صنعت شهریار ( شرکت سهامی خاص) مورخ۲ر۵ر۵۱و صورت جلسه‌مجمع عمومی فوق‌العاده و هیئت مدیره مورخ ۳ر۵ر۵۱ تغییرات زیر در شرکت صورت گرفت :

۱ـ سرمایه شرکت از مبلغ ده میلیون ریال به مبلغ بیست‌میلیون ریال افزایش یافت در نتیجه ماده ٤ اساسنامه شرکت بدین شرح اصلاح گردید « ماده ٤ـ سرمایه شرکت بیست و پنج میلیون ریال است که به ۲۵۰۰ سهم بانام ده هزار ریالی تقسیم میشود . تمام سهام شرکت تعهد گردیده و کلیه بهای آن نقدا پرداخت گردیده است .»

۲ـ ماده ۳۸ اساسنامه شرکت بدین شرح اصلاح گردید« ماده ۳۸ـ شرکت بوسیله هیئت مدیره‌ای مرکب از پنج نفر که از طرف مجمع عمومی عادی یا فوق‌العاده و از بین صاحبان سهام شرکت انتخاب میشوند اداره میشود . مجمع عمومی میتواند به تعداد لازم اعضای علی‌البدل برای هیئت مدیره انتخاب نماید.»

۳ـ آقایان علینقی فرمانفرمائیان ـ محمد تقی برخوردار ـدکتر رکن‌الدین سادات تهرانی ـ سید محمد گرامی و جمیل شرکاء با کلیه اختیارات مندرج در اساسنامه برا ی‌مدت دو سال به سمت اعضای هیئت مدیره انتخاب شدند که آقای علینقی فرمانفرمائیان رئیس هیئت مدیره و آقای محمد تقی برخوردار نایب رئیس هیئت مدیره و آقای جمیل شرکاء مدیر عامل شرکت میباشند . کلیه اسنادو مدارک‌تعهد آور شرکت از قبیل چک ها ـ سفته ها ـبروات ـ قرارداد ها باید به امضای متفق و عضو هیئت‌مدیره رسیده وممهور به مهر شرکت باشد .

٤ـ ضمن تصویب ترازنامه و حساب سود و زیان سال ۱۳۵۰ آقایان احمد برومند جزی و محمد رضا قنبری برای مدت یکسال به ترتیب بسمت بازرس اصلی و علی البدل شرکت انتخاب شدند.

۵ـ کلیه آگهی های شرکت در روزنامه‌اطلاعات منتشر خواهد شد . مراتب در تاریخ ۳۱ر۵ر۵۱ از لحاظ امضای ذیل دفاتر تکمیل گردیده و برای اطلاع عموم آگهی میگردد . م‌الف ٤٤۵

رئیس اداره ثبت شرکت ها و مالکیت‌صنعتی ـ مهدی‌نراقی

آ ـ۴۰۱۷۶

**آگهی تغییرات شرکت سردخانه جنرال (سهامی خاص) ثبت‌شده بشماره ۸۶۵۶**

برابر تصمیم مجمع عمومی عادی مورخ ۲۷ر۳ر۱۳۵۱تغییرات زیر در شرکت نامبرده بعمل آمد .

۱ـ ترازنامه و حساب سود و زیان شرکت به تصویب‌رسید

۲ـ آقای اسمعیل علوی طباطبائی بسمت بازرس اصلی و آقای مصطفی شیرخدائی بسمت بازرس علی‌البدل برای مدت یکسال انتخاب شدند .

۳ـ روزنامه اطلاعات جهت درج و نشر آگهی ها و اطلاعیه ها تعیین شد الف ۸٤۵۷

رئیس اداره ثبت شرکتها و مالکیت صنعتی ـ مهدی نراقی

۱ـ۴۰۱۹۸

**آگهی تغییر نشانی شرکت‌اسپسیا ایران ( سهامی خاص)**

برابر صورت جلسه هیئت‌مدیره شرکت اسپسیا ایران ( سهامی خاص ) مورخ ۲۸ر۵ر۵۱ مرکز شرکت از محل سابق به تهران‌ـ خیابان ابتهاج شماره ۳۲ انتقال یافت . م الف ۸٤٤۸ .

رئیس اداره ثبت شرکت ها و مالکیت‌صنعتی ـ مهدی نراقی

آ ـ۴۰۱۸۶

**٤ روز دیگر ، نامزدهای قهرمانی جدول سال ۱۳۵۱ اعلام میشود**

روز چهارشنبه ۱۵ شهریور اسامی کلیه کسانیکه جدولهای مخصوص مسابقه قهرمان‌جدول را صحیح حل کرده و حق شرکت در مسابقه نهائی را دارند درروزنامه اطلاعات اعلام خواهیم کرد. اینعده‌در مسابقه نهائی که روزجمعه ۲٤شهریور در تهران انجام خواهد شد شرکت خواهند کرد . در مسابقه حضوری یك جدول به‌شرکت کنندگان‌داده‌میشود کسی که جدول نهائی را سریعتر ازدیگران بطورصحیح حل کند قهرمان جدول سال ۱۳۵۱ خواهد بود .

**آگهی شرکت سهامی کابل سازی ایکو (ایران)**

برابرصورتجلسه‌مجمع عمومی‌و هیئت‌مدیره شرکت سهامی کابل‌سازی ایکو(ایران )مورخ۷ر٤ر۱۳۵۱ تغییرات زیر درشرکت صورت گرفت.

۱ـنوع شرکت به سهامی خاص ونام آن به‌شرکت سهامی ایکوایران (سهامی خاص )تبدیل گردید .

۲ـاساسنامه‌جدیدشرکت که در ۷۲ ماده تنظیم‌شده‌بودبتصویب رسیدوباتسلیم یك نسخه از اساسنامه جدیدباداره ثبت‌شرکت ها اساسنامه قدیم‌از درجه اعتبار ساقط‌می‌باشد.

۳ـسهام شرکت از ۸۰۰ سهم بانام یکصدهزار ریالی به ۸۰٫۰۰۰ سهم‌بانام یکهزارریالی تبدیل گردید.

٤ـآقایان محمد بازرگان ـمحمدتقی نادراصفهانی ـ حبیب‌اله مهدوی‌اردبیلی (بمعرفی صاحبان‌سهام طبقه‌الف )وفردریك ویلهلم هنریك تام‌وبرنت‌اولف‌هلمراینگدال (بمعرفی صاحبان سهام طبقه ب)برای مدت دوسال بسمت اعضای هیئت مدیره شرکت‌انتخاب شدند که‌آقای محمد بازرگان رئیس‌هیئت مدیره‌وآقای محمدتقی نادراصفهانی نایب‌رئیس هیئت مدیره‌وآقای‌برنت‌اولف‌هلمراینگدال مدیرعامل شرکت می‌باشند.

۵ـ کلیه‌اسنادو مدارك تعهدآورشرکت از قبیل چکها‌ـسفته‌ها‌ـ بروات‌وقرارداد هاوغیره باید بامضای متفق‌دونفر از اعضای هیئت مدیره برسد بشرط‌اینکه‌یکی از دارندگان حق‌امضاء عضو هیئت مدیره منتخب سهامداران طبقه الف و دیگری عضو هیئت‌مدیره منتخب سهامداران طبقه ب باشد و در صورت لزوم آقای جان تورستن برونوتورستنسن‌می‌توانند به‌جای‌آقای اینگدال کلیه اسنادو مدارك‌تعهدآور شرکت را باتفاق عضودیگر هیئت مدیره که منتخب‌سهامداران طبقه الف‌می‌باشدامضاء نمایند.

٦ـ آقایان رضاطاهباز ومنصورشیبانی بسمت‌بازرسان‌اصلی و آقایان حسن‌فریدوهدایت‌اله مدیری مقدم بسمت‌بازرسان علی‌البدل برای‌مدت یکسال‌انتخاب شدند.

۷ـ کلیه‌آگهی های شرکت درروزنامه اطلاعات منتشر خواهد شدم‌الف۸٤٤٦

رئیس‌اداره ثبت‌شرکت ها‌و مالکیت صنعتی ـمهدی‌نراقی

آ ـ۴۰۱۷۸

**آگهی استخدام**

۱ـ گارد شاهنشاهی بمنظور تکمیل کادرفنی درجه‌داری تعدادی داوطلب‌باشرایط زیراستخدام مینماید :

الف ـ تابعیت کشور شاهنشاهی ایران و متدین به دین اسلام‌یا یکی از ادیان رسمی‌کشور.
ب‌ـ داشتن‌حداقل‌سن۱۷ سال‌تمام و حداکثر ۲٤ سال تمام .
پ‌ـ دارابودن حداقل‌گواهینامه سوم‌متوسطه.
ت‌ـ سالم بودن و داشتن تناسب اندام برابر تشخیص بهداری گارد شاهنشاهی .
ث‌ـ داشتن حداقل ۱٦۵ سانتیمتر قد .
ج‌ـ نداشتن سابقه بد و معروف نبودن‌بفساد اخلاق .
چ‌ـ نداشتن عیال و اولاد و کسان تحت تکفل .
ح‌ـ نداشتن هرگونه اعتیاد .

۲ـ مدت تحصیل در آموزشگاه یکسال و دانش آموزان در مدت تحصیل شبانه روزی بوده وهزینه زیست و خوراک و پوشاک آنان بعهده گارد شاهنشاهی بوده و ماهیانه مبلغ ۱۵۵۰ریال بعنوان کمک هزینه تحصیلی دریافت خواهند نمود.

۳ـ داوطلبان پس از خاتمه‌دوره آموزش و احراز موفقیت در آزمایشات بدرجه گروهبان دومی مفتخر و ماهیانه مبلغ ۷۸۰۰ ریال حقوق و ۳۰۰۰ ریال حق صف بعنوان و مزایا و دریافت و ترفیع بعدی آنان مطابق‌قانون‌استخدام نیروهای مسلح شاهنشاهی خواهد بود .

٤ـ داوطلبان‌میتوانندبرای کسب اطلاع‌بیشتر و ثبت نام با دردست داشتن عین گواهینامه تحصیلی یا فتوکپی آن و عین شناسنامه و ۱۲ قطعه عکس ٤ × ٦ پرسنلی از تاریخ ۱۱ر٦ر۵۱الی ۱۵ر۷ر۵۱ همه روزه باستثناء روزهای تعطیل از ساعت ۷٫۳۰ صبح تا پایان وقت اداری به ( سلطنت‌آباد. جاده‌لویزان.درب شرقی.سربازخانه سلطنت آباد مراجعه ) نمایند .

۱ـ۵ آ ـ۳۹٤۱۲ م.الف۸۵٦۲ گارد شاهنشاهی

# پانسیون یا خانه

## کدامیک برای بچه‌ها بهتر است

### پیش از سپردن طفل به پانسیون اورا باید پیش یك روانشناس برد پانسیون جای خالی پدر و مادر را پر نمیکند

صدری ضیائی

اطمینانی پیدا کند چاره‌ای ندارد جز اینکه بچه یابچه هایش رابه پانسیون بسپارد . برعکس اگر مادری فقط کدبانوی منزل است حتی اگر ثروتمند هم باشد نباید بچه‌اش‌را به‌پانسیون بسپاردوجگر گوشه‌اش را از کانون گرم‌خانواده جداکند، چون‌بدون شک درروحیه بچه‌هایش اثر نامطلوب خواهد گذاشت ولی متاسفانه خانواده‌های

روحانیه تجاریه — رفعت افشاریان — طاهره اسکندری — بتول‌وهمی

بهپانسیون سپردن بچه ها یکی از پدیده های غربی است که در بین خانواده‌های ثروتمند مد شده است .

بیشتر مادرانیکه بعللی از همسران خود جدا شده‌اند بعلت خصومت و رنجشی که از شوهر قبلی خود دارند فرزندی را که‌از این ازدواج‌پیداکرده‌اند بهپانسیون میسپرند و غافل از اینکه کودک درپانسیون دوراز پدر و مادرعقده های بسیاری راباخود بزرگ می‌کند .

اینکه کودک راباید از چه‌سنی بهپانسیون سپرد و اینکه چه نوع پانسیونی را باید انتخاب کرد مورد نظر مانیست ولی ما برای آنکه از نظریات گروهی از خانمها در زمینه به پانسیون بردن‌کودکان آگاه شویم مصاحبه هایی با این عده انجام داده‌ایم .

**خانم پوران امیری عضو انجمن مبارزه باسرطان ومادر دوفرزند گفت :**

بعقیده من که‌هردو فرزندم در خارج تحصیل میکنند . فرستادن بچه ها بهپانسیون درسنینی کمتر از دهسال ، اشتباه بزرگی است. زیرا کودک تاسنین‌دهسالگی بیشتر ازسنین دیگر به‌آغوش مادر و نوازش های‌او نیازمنداست کودک دراین سنین حتی ، تمام اشیاء خانه پدری را عاشقانه دوست میدارد چه برسد بهپدر و مادرش! فرستادن بچه های کمتراز دهسال بهپانسیون باعث میشود که آنها زودتر از دنیای شیرین کودکی بیرون آمده و تعادل روحی آنها بهم بخورد .

**خانم قمر آفاق خدابنده دبیر دبیرستان های پایتخت :**

مسئله پانسیون موضوع قابل بحثی است که باید از جنبه‌های مختلف مورد بررسی قرار بگیرد . بنظر من مادری که خارج از منزل تمام روز مشغول کار است اگر بهیچوجه نتواند پرستار مورد بسیاری هستند که مادران بعلت سرگرمی های فراوان و داشتن‌پول زیاد، از زیربار مسئولیت تربیت فرزندان شانه خالی میکنند . و آنها را به‌پانسیون میگذارند.

**خانم صدری‌ضیائی‌دبیرخیاطی:**

من در سنین کودکی چندسالی در پانسیون بودم . چون از محیط پانسیون و زندگی اجتماعی آن خوشم می‌آمد در روحیه‌ام اثر نامطلوبی نگذاشت . ولی برادر بزرگم که دو سال بزرگتر از من بود بقدری ازمحیط پانسیون رنج می‌کشید که سه روز اعتصاب غذا کرد . و درنتیجه مریض شد من از این تجربه نتیجه گرفتم که بچه‌های کوچک‌باید قبلا تحت‌نظر روانشناس قرار بگیرد و اگر آمادگی زندگی در پانسیون داشتند آنوقت به‌آنجا فرستاده شوند .

**خانم طاهره اسکندری رئیس جمعیت بانوان‌صلح‌جو و نویسنده مطبوعات :**

من با فرستادن بچه‌ها درسنین کودکی شدیدا مخالف هستم و آنرا برای زندگی آینده کودک خطرناک میدانم زیرا محبت و صفائی که هرکس در سنین‌کودکی از والدین خود می‌بیند او را روحیه شاد و پراعتمادی می‌بخشد . . در موارد اضطراری مادران بایستی کاری کنند که کودکان خردسال آنها زیر نظر یک فامیل نزدیک‌نظیر عمه، خاله، مادربزرگ و نظائر آنها بزرگ شود .

**خانم روحانیه تجاریه عضو کمیته بانوان :**

این خانم که دو فرزندش در انگلستان دررشته مدیریت صنعتی و ساختمان فلز درحال تحصیل هستند عقیده‌دارد که تا ۱۵سالگی دورکردن بچه‌ها از مادرانشان کاری نادرست است . زیرا دور شدن بچه از مادر او را عقده‌ای بار می‌آورد .

اما آندسته از مادرانیکه به‌علل مختلف به هیچوجه قادربنگهداری فرزند در خانه نیستند . لااقل‌باید آنها را در پانسیونی بگذارند که بتوانند روزانه یک ساعتی درکنار آنها باشند .

زیرا بچه‌هائی که دور از پدر و مادر بزرگ‌میشوند دربزرگسالی هرگز این کمبود را نمی‌توانند فراموش کنند و آدمی بداخلاق و بدخلق بار می‌آیند . و هرگز به هیچکس محبت نمیکنند و در زندگی فردی بدبین هستند .

**خانم بتول‌وهمی کارمند شرکت دخانیات :**

فرستادن بچه‌ها به پانسیون هرچقدر که در سنین کوچک خطرناک میباشد در سنین بالا برای بچه و مادر خیلی مفید می‌باشد . زیرا در خانه‌های کوچک امروزی مخصوصا دخترها بقدری با مادرانشان درستیز هستند که کمتر حوصله درس‌خواندن دارند. ولی این گونه فرزندان اگر در محیط پانسیون باشند هم برنامه تفریحی کافی دارند و هم با نظم و تربیت بار می‌آیند .

**خانم رفعت افشاریان مدیست :**

به پانسیون فرستادن بچه‌ها بقدری‌در زندگی برخی از مادران مفید است که حدی برآن متصور نیست . اما چه بچه‌هائی ؟ باید بچه‌هائی را به پانسیون فرستاد که مادران از نگهداری آنهاعاجز هستند . بچه‌هائی که نقص عضو دارند یا بچه‌هائی‌که دریک محیط جهنمی بسر میبرند ، زیرا دریک خانواده متشنج جز دادوبیداد خانه چیزی نصیب آنها نمیشود.

و اما خود من فرزندی دارم که ناراحتی‌های جسمی و روحی دارد . و بعلت نداشتن بودجه کافی نتوانسته‌ام‌اورا بیک‌پانسیون بسپارم . زیرا خرج‌اینگونه بچه‌ها در پانسیون سرسام‌آور است .

باوجودیکه جائی‌برای‌نگهداری این قبیل افراددارد آنهارابسختی می‌پذیرند .

گزارش ایران مقدم

## ترشی‌و لیته‌لیمو

این روزها ، لیموترش تازه فراوان است . از لیمو ترش تازه میتوانید ترشی و لیته درست کنید .

ترشی لیمو درسته :

**مواد لازم : یک کیلو لیمو ترش سفید رنگ ـ نیم لیتر آبلیمو ـ یک لیتر سرکه سفید .**

**طرزتهیه:** لیمو را بشوئید و باسنگ مخصوصی که در آشپزخانه دارید به پشت لیمو بکشید که تلخی‌اش گرفته شود لیموها را چند روز در آب سرد بگذارید و روزی سه چهار دفعه آبش را عوض کنید بعدا آنها را خشک کنید و با کبریتی که نوکش را تراشیده باشید و مثل سوزن بالا و پائین لیمو را سوراخ کنید اگر این کار را با سوزن انجام دهید رنگ لیمو سیاه میشود لیموها را در شیشه خشک بچینید قدری نمک برآن بپاشید و اما سرکه باید ترش و خوب باشد و رنگش هم حتما سفید باشد و اگر نشدمیتوانید از عرق سرکه استفاده کنید خلاصه سرکه و آبلیموئی که در منزل گرفته‌اید و صاف کرده‌اید روی ترشی بریزید و درش را ببندید و در جای خنک قرار دهید پس از یکی دوهفته این ترشی آماده است خوشمزه و مورد استفاده است .

### لیته لیمو

**مواد لازم : یک کیلو لیمو ـ یک لیتر سرکه ـ دویست و پنجاه گرم شکر ـ مقداری مربا های سفید رنگ مثل کدو و خیار و بالنگ و از این قبیل**

طرز تهیه : پوست لیمو رابسائید سه چهار روز در آب‌سردبگذارید که‌تلخی‌اش گرفته شودبعدلیموها را چهار قاچ کنید هسته‌اش را در بیاورید کمی نمک بپاشید و از چرخ رد کنید برپوست و گوشت لیموی چرخ شده سرکه بریزید و شکر بپاشید در این ترشی از مرباهائی که رنگ ندارد مثل خیار و کدو و یا سیب خرد کرده بریزید . این ترشی را میتوانید بجای شکر با خرمای هسته در آورده چرخ کرده مخلوط کنید ومربای زنجیل پرورده که آماده است خرد کنید ودر آن بریزید این نوعش قهوه‌ای رنگ و خیلی خوشمزه‌است . خلاصه در این دو نوع ترشی فلفل تند لازم استو انتخاب میزان آن بستگی به ذائقه دارد .

## مد

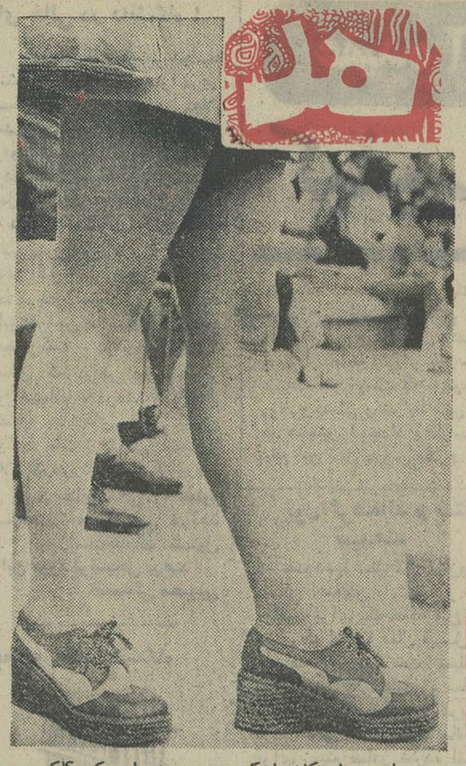

این مدل کفشها که می‌بینید نه از یک کلکسیون پاریسی انتخاب شده و نه از یک نمایش مد در تهران.. بلکه در یک گردش چند دقیقه‌ای در پارک نیاوران از کفشهای خانمهای تهرانی تهیه شده است .

در یک مقایسه کلی این کفشها با آخرین طرحهای پاریس بایدگفت عجباکه خانمهای تهرانی دست زنان پاریسی را از پشت بسته‌اند .

## محفل زنان

### شعر شورای بین‌المللی زنان

بدنبال دعوت سازمان‌زنان ایران از بانوان شاعر برای شرکت در مسابقه شعر شورای بین‌المللی زنان ، ۱۳٤ قطعه شعر به سازمان زنان ایران رسیده است که از بین‌این‌بانوان شاعر شش قطعه شعر برگزیده شده و بدفتر شورا ارسال میگردد.

هیئت ژوری روز شنبه آینده بررسی نهایی بر روی این اشعار را انجام میدهد.

### شبانه روزی سپاه دانش دختران

برای رفاه بیشتر دختران سپاهی دانش خوزستان قرارداد ساختمان‌مرکز شبانه روزی سپاه دانش دختران در اهواز بسته شد .

این مرکز دارای سالن غذاخوری ، تالاراجتماعات و خوابگاههای مختلف است که در هر دوره شش ماهه ۱۲۰ تن دختر سپاهی را پذیرائی میکند .

### جمعیت دختران دانشجو

بازهم جمعیت دختران دانشجو برای رفاه بیشتر دختران‌دانشجوی‌شهرستانی دست بکار شده است در جلسه اخیر این جمعیت که نماینده وزارت کار و امور اجتماعی نیز شرکت داشت مسئله تامین کمک هزینه تحصیلی این دانشجویان شهرستانی از طریق پیدا کردن‌کارمناسب مورد بررسی قرار گرفت و قرار شد که دانشجویان متقاضی کار با پرسشنامه‌ای که وضعیت‌خود را روشن کرده‌اند میتوانندبا سازمان زنان و وزارت کار وارد مذاکره شوند .

## ستاره بخت شما

**فروردین** ـ فعالیت زیادی خواهید داشت ، به آرزوئی که دارید می‌رسید .

**اردیبهشت** ـ کار اجتماعی تازه‌ای در پیش دارید و مشکل نگران‌کننده‌ای را که ایجاد شده بود مرتفع میکنید .

**خرداد** ـ برای‌رسیدن‌به‌مسئله دلخواه فاصله زیادی ندارید ، در محیط خانواده یک اختلاف دیرینه مطرح میشود.

**تیر** ـ سعی کنید روابط عمیق تری با شخص مورد علاقه داشته باشید . یکی از همکاران باشما رقابت میکند .

**مرداد** ـ حرف دیگران در موردشمابی‌تاثیرخواهد بود . اتفاق دلپذیری برای شما پیش بینی میکنیم .

**شهریور** ـ سوء تفاهم اخیر شما با شخص مورد علاقه مرتفع میشود . لحظات بیشتری را در کنار خانواده باشید.

**مهر** ـ مسئولیت سنگینی را عهده‌دار میشوید که منافع مالی خواهد داشت . اتکاء به نفس داشته باشید .

**آبان** ـ فردا بهتر است استراحت کنید . باچند دوست مهربان ساعات خوبی را میگذرانید .

**آذر** ـ نتایج احتمالی کاری را که در نظر دارید مورد بررسی قرار خواهیدداد. برای‌خرید روز خوبی است .

**دی** ـ اگر با افراد کارشناس مشورت کنید بنفع شماست،ساعات‌دلپذیری خواهید داشت .

**بهمن** ـ آنچه را تصمیم داشته‌اید انجام دهید ، در ایجاددوستی‌پیشقدم شوید .

**اسفند** ـ انتظار فوق‌العاده‌ای از شخص مورد نظر نداشته باشید ، با همسرتان مهربانتر باشید .


## آگهی مزایده فاضل آبهای جوادیه

شهرداری پایتخت فاضلاب خیابان های جوادیه را که منتهی میشود بجنوب میدان‌واقع در انتهای خیابان ۲۰متری‌جوادیه که به وسیله نهربه‌طرف‌جنوب‌جاری‌میگردو همچنین فاضلاب خیابان ده متری‌اول جوادیه که منتهی میشود به خیابان شمال کشتارگاه‌و بمجرای زیرزمینی موجود میریزدو ارتباطی بانهر فیروزآبادندارد از طریق‌مزایده باحداقل اجاره بهاسالیانه ۱۵۰۰۰۰۰ ریال باجاره واگذار مینماید . داوطلبان شرکت در مزایده می توانند باداره کل‌املاك وثبت‌اراضی شهرداری واقع‌درخیابان ایرانشهرساختمان مرکزی طبقه چهارم مراجعه و بادریافت برك شرایط مزایده پیشنهاد خود را بانضمام‌قبض‌سپرده وجه نقددرحسابداری‌شهرداری وبااسناد خزانه که‌حداقل از صدی پنج مبلغ برآوردشده کمتر نباشدتاساعت ده‌ونیم صبح روز یکشنبه ۲٦ شهریور ماه بصندوق مزایده‌و مناقصه دراداره کل بازرسی شهرداری پایتخت واقع‌در خیابان ایرانشهر عمارت مرکزی بیندازند پیشنهادات رسیده در ساعت۱۱صبح همان‌روز بازوقرائت خواهدشد . شهرداری دررد ویاقبول یك یاکلیه پیشنهادات مختاراست و هرگاه برندگان اول ـ دوم ـ سوم مزایده حاضر به انعقاد قرارداد نشوند سپرده آنان به ترتیب ضبط خواهد شد .

شهردار پایتخت

## آگهی مزایده فاضلاب مربوط بنهر فیروزآباد

شهرداری پایتخت فاضلاب خیابانهای تهران و فاضلاب مجاری تحت‌الارضی را که بنهر فیروزآباد جاری میگردد با حداقل اجازه بهاء سالیانه ۳٦۰۰۰۰۰ (سه میلیون وششصد هزار ریال) از طریق مزایده باجاره واگذار مینماید .

داوطلبان شرکت در مزایده میتوانند باداره کل املاک و ثبت اراضی شهرداری پایتخت واقع در خیابان تخت جمشید خیابان ایرانشهر ساختمان مرکزی طبقه چهارم مراجعه و بادریافت برگ شرایط مزایده پیشنهاد خود رابانضمام قبض سپرده وجه‌نقد در حسابداری شهرداری و یا اسناد خزانه که‌حداقل‌از صدی پنج مبلغ برآورد شده کمتر نباشدتا ساعت ده‌ونیم صبح روز یکشنبه ۲٦ شهریور ماه بصندوق مزایده و مناقصه در اداره کل بازرسی شهرداری پایتخت واقع در خیابان ایرانشهر عمارت مرکزی بیندازند.

پیشنهادات رسیده در ساعت ۱۱ صبح همان روز باز وقرائت خواهد شد شهرداری در رد یا قبول یک یا کلیه پیشنهادات مختار است و هرگاه برندگان اول ـ دوم ـ سوم مزایده حاضر بانعقاد قرارداد نشوند سپرده آنان بترتیب ضبط خواهد شد.

شهرداری پایتخت

## آگهی مزایده فاضل‌آب انهار انتهای خیابان غار

شهرداری پایتخت فاضل‌آب انهار مجرای انتهای خیابان غار را از طریق مزایده و با حداقل اجاره بهاسالیانه مبلغ ۳٦۰۰۰ ریال واگذار مینماید .

داوطلبان شرکت در مزایده میتوانند به اداره کل املاک وثبت اراضی شهرداری پایتخت واقع‌درخیابان تخت‌جمشید خیابان‌ایرانشهر ساختمان مرکزی طبقه چهار مراجعه و با دریافت برگ‌شرایط مزایده پیشنهاد خود را به انضمام قبض سپرده وجه نقد در حسابداری شهرداری و یا اسناد خزانه که حداقل از صدی پنج مبلغ‌برآورد شده کمتر نباشد تاساعت ده و نیم صبح روز یکشنبه ۲٦ شهریورماه به صندوق مزایده و مناقصه در اداره کل‌بازرسی شهرداری پایتخت واقع در خیابان ایرانشهر کاخ مرکزی بیندازند پیشنهادات رسیده در ساعت ۱۱ صبح همان روز باز و قرائت خواهد شد شهرداری در رد یا قبول یک یا کلیه پیشنهادات مختار است و هرگاه برندگان اول ـ دوم ـ سوم مزایده حاضر به انعقاد قرارداد نشوند سپرده آنان بترتیب ضبط خواهد شد .

شهردار پایتخت

## آگهی مزایده فاضلاب‌انهار خیابان شهباز (بی‌سیم نجف‌آباد)

شهرداری پایتخت فاضلاب انهارخیابان شهباز که‌بخیابان‌بی‌سیم نجف‌آباد منتهی میشود از طریق مزایده با حداقل اجاره‌بهاسالیانه ۱۰۰۰۰۰ریال (یکصدهزار ریال )برای‌مدت سه‌سال باجاره‌واگذار مینماید .داوطلبان شرکت در مزایده می‌توانند باداره کل املاك وثبت اراضی شهرداری پایتخت واقع در خیابان تخت‌جمشیدخیابان ایرانشهر ساختمان مرکزی طبقه چهارم مراجعه‌وبادریافت برك شرایط‌مزایده پیشنهاد خود را بانضمام قبض سپرده وجه‌نقد در حسابداری‌و یااسناد خزانه که‌حداقل از صدی پنج مبلغ برآوردشده کمتر نباشد تاساعت ده ونیم صبح روز یکشنبه ۲٦ شهریورماه بصندوق مزایده‌و مناقصه دراداره کل بازرسی شهرداری پایتخت‌واقع‌در خیابان ایرانشهرعمارت‌مرکزی بیندازند پیشنهادات رسیده‌درساعت ۱۱ صبح‌همان‌روز باز و قرائت خواهد شدشهرداری در رد یا قبول یك یاکلیه پیشنهاد هامختاراست‌و هرگاه برندگان اول ـدوم ـسوم مزایده حاضر بانعقادقرارداد نشوندسپرده آنان به‌ترتیب‌ضبط خواهدشد .

شهردار پایتخت

## آگهی مزایده فاضل‌آب انهار خیابان سپهبد رزم‌آراء

شهرداری پایتخت فاضل‌آب‌انهار انتهای خیابان‌سپهبدرزم‌آراء راازطریق مزایده باحداقل اجاره‌بهاسالیانه مبلغ۲۱۰۰۰۰ ریال باجاره‌واگذار مینماید . داوطلبان شرکت در مزایده می‌توانند باداره کل املاك‌و ثبت‌اراضی شهرداری پایتخت واقع درخیابان تخت‌جمشید خیابان ایرانشهر ساختمان مرکزی طبقه چهارم‌مراجعه وبا دریافت برك شرایط مزایده پیشنهاد خود رابانضمام‌قبض سپرده‌وجه نقد در حسابداری شهرداری و یا اسناد خزانه که حداقل از صدی پنج‌مبلغ برآوردشده کمتر نباشد تاساعت ده و نیم صبح‌روز یکشنبه ۲٦ شهریور ماه به‌صندوق مزایده و مناقصه دراداره کل بازرسی شهرداری پایتخت واقع در خیابان ایرانشهر عمارت مرکزی بیندازند پیشنهادات رسیده در ساعت ۱۱صبح همان‌روزبازوقرائت خواهدشدشهرداری دررد یا قبول یك یاکلیه پیشنهادات مختاراستو هرگاه برندگان‌اول ودوم وسوم مزایده حاضر به انعقاد قرارداد نشوند سپرده‌آنان‌بترتیب ضبط خواهدشد.

شهردار پایتخت

آ ـ ۳۹۲٦۸

## آگهی تغییرات شرکت‌سهامی معادن استرونسیوم‌ایران «خاص»ثبت‌شده‌بشماره۱٤۳۲۳

طبق تصمیم مجمع عمومی عادی مورخ۱۰ر٤ر۵۱ تغییرات زیر در شرکت مذکور بعمل آمد .

۱ـ آقایان مهندس‌مرتضی رستگارجواهری‌ـ میر مهدی صدریه و مهندس محمد ابراهیم‌بیگدلی بسمت اعضاء هئیت مدیره از تاریخ ۱ر٦ر۵۱برای مدت دو سال و آقایان محمود بقائی و میر عبدالحسین صدریه و مهندس حمید صدریه به ترتیب بسمت بازرسان اصلی و علی‌البدل از تاریخ ۱ر٦ر۵۱ برای مدت یکسال انتخاب شدند

۲ـ بیلان سال ۱۳۵۰ تصویب شد و روزنامه اطلاعات جهت درج آگهی های شرکت تعیین گردید .

۳ـ آقای مهندس مرتضی رستگار جواهری بسمت رئیس هئیت مدیره و آقای مهندس محمد ابراهیم بیگدلی بسمت نایب رئیس هئیت مدیره‌و آقای میر مهدی صدریه بسمت مدیر عامل شرکت برای مدت ۲ سال انتخاب شدند . م الف۸٤٤۹

رئیس اداره ثبت شرکتها و مالکیت‌صنعتی‌ـ مهدی نراقی

آ ـ ٤۰۱۸۰

## (آگهی مزایده فاضل آبهای کوی‌مهنازواقع‌درغرب خیابان قلعه مرغی جنوب‌خط‌تهران ـ تبریز)

شهرداری پایتخت فاضل آبهائی را که از کوی مهناز وخزانه بوجود میاید و در زیر خط آهن تهران خرمشهر عبور مینمایدوارتباطی‌بفاضل آبهای فیروزآباد و جوادیه و فاضل آب شمال‌خط تهران تبریز ندارد و شمالا محدود است بخط تهران تبریز از محل تقاطع خیابان قلعه مرغی باراه آهن تهران تبریز در امتداد خط آهن‌مذکور تا تقاطع جاده اسفالته تهران ساوه و شرقا از محل تقاطع خیابان قلعه مرغی و خط آهن‌تهران تبریز تا محل تقاطع خیابان قلعه مرغی با خط آهن تهران خرمشهر و جنوبا از محل تقاطع خیابان قلعه مرغی و خط تهران . خرمشهر در امتداد خط مذکور تا تقاطع جاده اسفالته تهران ساوه و غربا از محل تقاطع خط آهن تهران تبریز با جاده اسفالته ساوه درامتداد جاده مذکور تا محل تقاطع خط آهن تهران خرمشهر از طریق مزایده با حداقل اجاره‌بها سالیانه سیصد وپنجاه و پنجهزار ( ۳۵۵۰۰۰) ریال برای مدت سه سال باجاره واگذار مینماید .

داوطلبان شرکت در مزایده میتوانند باداره کل املاک و ثبت اراضی شهرداری پایتخت واقع در خیابان تخت‌جمشیدخیابان ایرانشهر ساختمان مرکزی طبقه چهارم مراجعه و با دریافت برگ شرایط‌مزایده پیشنهاد خود را بانضمام قبض سپرده وجه نقد در حسابداری شهرداری و یا اسناد خزانه که حداقل از صدی پنج مبلغ‌برآورد شده کمتر نباشد تا ساعت ده ونیم صبح روزیکشنبه ۲٦ شهریور ماه بصندوق مزایده و مناقصه‌دراداره کل بازرسی شهرداری پایتخت واقع در خیابان ایرانشهر عمارت مرکزی بیندازند پیشنهادات‌رسیده در ساعت ۱۱ صبح همان روز باز و قرائت خواهد شد .

شهرداری در رد یا قبول یک یا کلیه پیشنهادها مختار است و هرگاه برندگان اول ـ دوم و سوم مزایده حاضر بانعقاد قرارداد نشوند سپرده آنان بترتیب ضبط خواهد شد .

شهردار پایتخت

آ ـ ۳۹۲۷۲

مهرام سرهر سفره و تو هر خونه جا پیدا میکنه...!؟

پیول زمین اتومبیل

جوایز بلیطهای اعانهٔ ملی سری فوق‌العاده

۷ جایزه ۱۰۰ هزار تومانی

۷ قطعه زمین ۱۰۰۰ متری

۷ دستگاه اتومبیل آخرین مدل

مرسدس بنز ۲۲۰ ـ آریا ـ پژو ۵۰۴ پیکان ـ فیات ـ ژیان ـ ب. ام. و ۲۰۰۰

برای ۷ نفر

هر نفر

★ ۱۰۰ هزار تومان پول باضافه

★ یك قطعه زمین ۱۰۰۰ متری باضافه

★ یك دستگاه اتومبیل آخرین مدل

این جوایز فقط برای یکبار است

باخرید هرچه بیشتر، از این سری بلیط فوق‌العاده خود و افراد خانواده خود رادرمسیر بردن بزرگترین و پرشانس‌ترین جوایز ممتاز سال قرار دهید .

## گفتگوی تلفنی

**۳۱۱۰۷۱**

**از ساعت ٤ تا ۹ بعد از ظهر**

★الو من مسعود نوری ـ
برای ثبت نام یکی از فرزندانم به یکی از مدارس‌ملی‌که درخیابان آذربایجان واقع است مراجعه کردم و بابت شهریه مبلغ۱۳۲۸تومان آنهم با خواهش و تمنا پرداختم . در حالیکه سال تحصیلی گذشته همین مدرسه ، برای ثبت نام درهمان‌کلاسی که فرزندم به آن می رود ۷۰۰ تومان بابت شهریه می گرفته است. معنی کاهش شهریه مدارس ملی را هم که اخیرا از طرف وزارت آموزش و پرورش در روزنامه‌اعلام شده بود، فهمیدم !

★ الو ، من اکبر ـ ج ـ
من ساکن تبریز هستم، اما به تهران آمده‌ام‌تا برای پسرم که درکنکور دانشگاه تهران قبول شده است خانه‌وزندگی فراهم کنم و به شهر خودم برگردم . ولی مدت یک هفته است که بهر طرف میروم موفق نمی شوم . چون در محلات متوسط شهر ، به پسرم‌که جوانی‌مجرد است خانه اجاره نمی دهند ودرمحلات بالای شهر هم اجاره آنقدر زیاد است که با قدرت مالی من تناسب ندارد. مسئولان امور برای افرادی مثل من چه فکری کرده‌اند

★ الو من حسین شمس زاده کارمند ـ
برای خانه مسکونی‌ام که در جنوب آریاشهر واقع شده است حدود ۷ ماه پیش تقاضای انشعاب برق کردم، ولی تاکنون شرکت برق منطقه‌ای در این مورد اقدامی نکرده است . با توجه باینکه دادن انشعاب برق به خانه من بلامانع است، چرا باید اینهمه مدت معطل شده باشم؟ مگرمسئولان امور نمی دانندکه هفت ماه انتظار برای برخورداری از برق ، که‌ازمهمترین ضروریات زندگی است ، واقعا وحشتناک است و در هیچ نقطه دنیا سابقه ندارد

● الو من عالم دلیرنیا ـ
مدتی است ایستگاه آخر سواری‌های کرایه بین تهران و شمیران که قبلا درچهار راه مخبرالدوله بود ، به خیابان بهارانتقال یافته است و این‌انتقال مشکل بزرگی برای اکثر مسافرین این مسیر به وجود آورده است . چرا که‌مسافرینی که در مرکز شهر کار دارند ، ناگزیرند مسیر بین خیابان‌بهارتا مخبرالدوله را پیاده طی کنند واین امر سبب‌میشود که‌آنها دیرتر ازمعمول به محل کار خود برسند . خوب است برای رفاه حال مسافرین این مسیر ، ایستگاه آخر این خط را به محل سابق انتقال دهند .

● الو من مسعودپ ـ لطفا بنویسید اکثر کسانی‌که گاز مشترکین شرکتهای گاز را حمل میکنند ، در موقع انتقال کپسول از خانه‌مشترک به وانت مخصوص شرکت ، چنان صدای ناهنجاری براه میاندازد که برای هر شنونده‌ای غیر قابل تحمل و رنج‌آور است. بهتراست‌مسئولان شرکت های گاز این نکته را به ماموران خودتذکردهند.

● الو من بهرام عبری ، ساکن خیابان خواجوی کرمانی ،واقع دربیسیم نجف‌آباد ـ بااینکه شهرداری خبر انجام آسفالت‌خیابان خواجوی کرمانی را ، از طریق روزنامه ها در طول دو سال ٤۹ و ۵۰به‌اطلاع عموم رسانید ، ودر آن زمان اهالی این خیابان را ، که مدتی بود ازگرد و خاک رنج میبردند. خوشحال کرد، ولی این انتظار هنوز تمام نشده و ازآسفالت این خیابان خبری نشده است . چرا ؟

## نامه به روزنامه

### دیپلمه های صنعتی

من دیپلمه صنعتی رشته اتومکانیک هستم و مانند دهها هزار نفر دیگر پس از اخذ مدرک دیپلم مشتاق‌ادامه‌تحصیل در دانشگاه بودم . ولی نمیدانم چرا بیشتر راهها بروی دیپلمه های صنعتی بسته است . مگر فرق دیپلم طبیعی و ریاضی و رشته های دیگر با دیپلم فنی چیست؟ مگرخود وزارت‌آموزش و پرورش همه آنها را دیپلم نمی‌شناسد ؟ پس چرا در های مدارس عالی بروی یک دیپلمه فنی باز نیست ؟ در مدرسه‌عالی ترجمه یا علوم سیاسی یا مدرسه عالی حسابداری و مدارس‌عالی دیگر ، هرنوع دیپلمی را قبول میکنند جز دیپلم‌صنعتی را . در حالیکه دروس رشته صنعتی بمراتب بیشتر و غالبا مشکل‌تر از رشته های دیگر است لطفا از قول عده کثیری ازدیپلمه‌های صنعتی این درد دل‌را بنویسید، شاید فکری هم بحال ما بکنند.

محمدرضا سامی

### معایب داخل قطارها ...

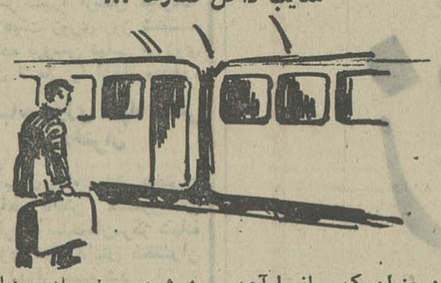

من بعنوان یک مسافرراه‌آهن خواستم معایبی را که در قطار های مسافربری بچشم میخورد برای شما بشمارم . ابتدا ازآب آشامیدنی شروع میکنم‌که آلوده است و در مورد آن بهیچوجه رعایت بهداشت نمیشود . در رستوران قطار نه تنها قیمت اغذیه بسیار گران است ، بلکه در تهیه آنها رعایت بهداشت‌هم نمیشود . بعضی از مسئولین قطار با مسافرین رفتار خوبی ندارند و در بعضی از موارد رفتارشان تند و توهین‌آمیز هم میشود . رئیس قطار برای مسافرین مشخص نیست و جا و یا کوپه مشخصی که مسافرین بتوانند به آن مراجعه کرده مشکلات خود را با او در میان بگذارند ، ندارد .

دکتر فرهاد صالح‌آبادی

### کوچه یا آبریزگاه

ما اهالی کوچه نیک‌پور ، در خیابان هدایت ، دروضع بسیار بد و نامطلوبی زندگی می‌کنیم . قهوه‌خانه‌ای سر این کوچه واقع است که همیشه از صبح تا شب چندین بشکه پراز زباله در مقابلش قرار دارد . البته در این‌موردشهرداری درانتقال زباله‌ها ، بموقع اقدام نمی‌کند . نکته مهمتری که برای اهالی آزار دهنده‌تر است اینست که کوچه ما محل آبریزگاه مستان آخر شب شده است ، چون مقابل کوچه ، آنطرف خیابان ، یک مشروب فروشی هست که شبها مشتریانش یکی پس از دیگری‌به‌کوچه‌ما می‌آیند واینجا را بصورت آبریزگاه خود در می‌آورند . این وضع‌برای‌اهالی این کوچه قابل تحمل نیست . چرا شهرداری باین نکات توجه نمی‌کند ؟

طباطبائی

### جای خالی در دانشگاه !

درمسابقات کنکور شبانه دانشگاه‌تهران‌وکنکور سراسری امسال نام افراد ذخیره اعلام نشد . من با بررسی و دقتی که درمورد اسامی قبولشدگان در هردو کنکور(شبانه و سراسری) بعمل‌آوردم دریافتم‌عده‌ای هستند که درهر دو کنکور یعنی شبانه و سراسری‌قبول‌شده‌اند و چون قبولشدگان‌هردوکنکور ، بالاجبار فقط دریك دانشکده و یك رشته (طبق قوانین دانشگاه) میتوانند تحصیل‌کنند ، درنتیجه به‌تعداد عده‌ای که درهر دو کنکور قبول‌شده‌اند ، دردانشکده های مختلف جا های خالی باقی خواهد ماند.، بدیهی است با اعلام نکردن نام افراد ذخیره ، آن تعداد جای خالی ، معلوم نیست‌نصیب چه کسانی خواهد شد بهتراست‌مقامات مسئول دراین مورد توضیحی بدهند .

حسینعلی محبوبی

### کتابخانه های دانشگاه

من یک دانشجو هستم . چند روز پیش برای مطالعه یک‌کتاب که بسیار مورد احتیاجم بود ، به کتابخانه مرکزی دانشگاه تهران‌مراجعه‌کردم . ولی‌متصدی مربوطه باین علت که کارت دانشجوئی همراه نداشتم اجازه استفاده از کتابخانه را نداد . لذا به کتابخانه دانشکده دیگری رفتم و مسئول آنجا با استقبال گرم ، کتاب مورد نظر مرا در اختیارم‌گذاشت. خواستم‌بنویسید اگر من دانشجو هم نبودم نباید مقرراتی در میان می‌بود که نگذارد من از یک کتابخانه استفاده کنم . همچنانکه در بعضی از کشور های اروپائی در کتابخانه های عمومی ، حتی بیشتر کتابخانه های وابسته بموسسات خصوصی ، بروی همگان باز است . آخرکتابخانه جائی نیست که برای‌آن‌مقررات دست و پا گیر وضع کنند .

سعید یغمائی

## عقیده آزاد

ـ میرزنجانی

# کیفیت مؤلمه تدریس درس هنر و کار

دربرنامه تحصیلی مدارس‌ابتدائی ومتوسطه، دروس مختلفی وجود دارد ، که در بادی امر بعلت تنوع موضوعی آنها ، نا متجانس و بی ارتباط با یکدیگر بنظر می آیند ، اما حقیقت امر اینست که با توجه به کیفیات روحی‌وجسمی و شرایط سنی دانش آموزان و همچنین استعداد و ظرفیت فراگیری‌آنها تعلیم این قبیل دروس متنوع در دبستان ها و دبیرستان ها ، بطور «مجموعه‌ای» عملا مفید بوده و واجد اهمیت فراوانی است . **بعبارت دیگر تعددی وجود دارد که در سطح تعلیمات ابتدائی و متوسطه ، ذوق و استعداد اطفال ازجمیع جهات پرورش یابد و در نتیجه پایه های تحصیلی و شخصیت آنان برای ورود به تحصیلات عالی در حد مطلوبی تکوین پیدا نماید.. .بنابراین‌تردیدی نیست که برنامه های درس ، مدارس باید بطور هماهنگ و سیستماتیک اجرا شود و هیچیک از مواد درسی نباید موردکم‌توجهی و بی مهری قرار گرفته و از این رهگذر و آهنگ پیشرفت تحصیلی اطفال را دچار نابسامانی و رکود سازد . . .**

توضیح مطلب اینکه در دبستان ها و دبیرستان های ما، علاوه بر درسهای اصلی و بنیادی ، درسهای دیگری هم از قبیل خط، رسم ، نقاشی ، کاردستی و موسیقی وجود دارد ، البته همانطور که در بالا اشاره کردیم ، گنجاندن این مواد در برنامه های تحصیلی دانش آموزان ، بی مطالعه وبطور اتفاقی نبوده است . . . غرض از موجودیت آنها اینست که بموازات تدریس مواد اصلی مانند ریاضیات ، ادبیات ، علوم تجربی و علوم اجتماعی و غیره که ممکنست در اطفال ایجاد خستگی بکند این درسها که می توان آنها را تحت عنوان « هنر و کار» دسته‌بندی کرد ، عامل ارزنده‌ای خواهد بود ، برای تنوع و سرگرمی و رفع خستگی اطفال و تلطیف ذوق و استعداد هنری و حرفه‌ای آنها . ، و همچنین در فراگیری هر چه بهتر و بیشتر درسهای اصلی و بنیادی نیز سهم قابل ملاحظه‌ای خواهند داشت . . کمااینکه ، ماده رسم در آموزش ریاضیات و نقاشی در تعلیم مواد علوم تجربی (فیزیک ، شیمی و طبیعی ) می توانند تاثیر عمده‌ای داشته باشند .

متاسفانه در سال های اخیر ، بانحاء مختلف به تدریس این دروس توجه چندانی مبذول نشده است . مثلا این مواد غالبا به وسیله افراد غیر متخصص به اصول و دقایق هنر و کار تدریس می شود و دراغلب اوقات نیز کلاسهای درس تعطیل و دانش آموزان به امان خدا سپرده می‌شوندواحیانا در صورت تشکیل کلاس هم ساعات درس به وقت گذرانی صرف می شود و عملا دانش آموزان هیچگونه بهره‌ای از آن نمی برند و در نتیجه دانش آموزان علی‌رغم ذوق واستعداد های ذاتی خود، این درسها راجدی تلقی نکرده و علاقه‌ای هم به آنها نشان نمی دهند . . .

موضوع جالب توجه ، نحوه امتحان کردن ، این درسها است با توجه باینکه در طول سال تحصیلی کمتر کلاسهای این دروس تشکیل شده و دانش آموزان هم هیچگونه هنر آموزی نکرده‌اند لذا امتحان این مواد نیز سرسری گرفته می شود . . در بعضی از مدارس دانش آموزان خط و نقاشی و کاردستی را در محیط مدرسه انجام نمیدهند ، بلکه آنها را در منزل و در خارج از مدرسه انجام داده و بعد به دبیرستان می آورند تا نمره امتحانی بگیرند . . . !

البته به تازگی جاهائی هم وجود دارد که کاردستی آماده شده به دانش آموزان می فروشند و حتی چندی قبل در پشت ویترین یکی از کتابفروشی های خیابان شاه آباد ، با خط درشت نوشته شده بود :

«رسم و نقاشی کشیده موجود است ..» !

بطوریکه ملاحظه می فرمائید مسئله تدریس دروس هنر و کار بصورت کمدی درام جالبی درآمده است و لذا باید بفکر چاره جوئی واقعی و اساسی بود . . شکی نیست که تدریس این قبیل درس ها ، تخصص و تجربه قبلی میخواهد و اصولا برای تدریس آنها روش های خاصی لازم است که از عهده هر کسی هم ساخته نیست بنابراین برای رفع این مشکل ، پیشنهاد می کنم که :

**برای تربیت هنر آموز دروس ، کاردستی، نقاشی ، رسم ، خط ، مراکز مخصوصی نظیر دانشسرای هنر که قریبا با همکاری وزارت فرهنگ و هنر تاسیس خواهد شدبا شرکت معلمان باذوق و علاقمند تشکل شود و همچنین برای معلمان شاغل نیز تشکیل دوره های کار آموزی کوتاه مدت کمال ضرورت را دارد ، تا ضمن آن معلمان فعلی لااقل با مقدمات و نحوه روش تعلیم دروس هنر و کار آشنائی پیدا نمایند . . . والا صرف وجود دروس‌مذکوردر برنامه تحصیلی مدارس و آموزش آن ، با کیفیت قابل انتقاد فعلی ، نه تنها مفید فایده نخواهد بود ، باکه خود مواد بسیاری از مشکلات و گرفتاری های دیگری خواهد شد .**

### پول گرفته‌اند و سند نمیدهند

حدودسه سال قبل سازمان مسکن اصفهان بابت‌صدور سند مالکیت برای یک قطعه‌زمین۹۵۰ متری که از ۲۰ سال قبل در تصرف من بوده است ،مبلغی بعنوان حق کارشناسی و سایر مخارج متعلقه دیگرازمن دریافت کرد ، ولی تاکنون سند مالکیت برای زمینم صادر نکرده است. تازه در مقابل پولی که از من دریافت کرده‌اند رسیدی هم نداده‌اند . خواستم از مقامات مسئول تقاضا کنم پس‌ازرسیدگی به موضوع ، در صورت اثبات ادعای من ، مشکلم را حل‌کنند.

غلامحسین پناهی

### پروانه وکالت

حدود ۱۸ ماه است از مراجع صلاحیتدار ، تقاضای صدور پروانه وکالت میکنم ولی آنها بعناوین‌مختلف‌مرا سرمی‌دوانند، درحالیکه هیچ مانع قانونی در میان نیست ، حتی کوچکترین اشکالی برای گرفتن پروانه وکالت ندارم . ولی نمیدانم آنها چرا در این مورد کارشکنی میکنند . خواستم‌بنویسیدمقامات مسئول پس از بررسی در مورد شکایت من چنانچه گفته های من صحت داشت در این مورد اقدامی بعمل آورند .

زین‌العابدین خضائی

### به‌دبیرعلوم‌پاداش میدهیم!

در اردکان، شهری که در۱۰۲ کیلومتری شیراز واقع است و تنها یک دبیرستان دارد ،دبیر علوم وجود ندارد . علت هم اینست که هیچ دبیری حاضر نیست‌به‌این‌شهرکه‌فاصله زیادی تا پایتخت دارد بیاید . ولی اهالی که بسرنوشت بچه های خودعلاقمند هستند ونمیخواهند آنها به هیچ وجه از نظر تحصیل عقب بمانند ، به کلیه دبیران علوم پیشنهاد میکنند چنانکه‌دبیری حاضر شودوباین شهر منتقل شود ، ما اهالی ضمن اینکه مقدم او را گرامی خواهیم‌شمرد ، علاوه برحقوق فرهنگی‌اش، ماهانه ده هزار ریال نیز باو پاداش خواهیم داد !.

حاج کهیار شرفیان

### بازهم خارج از محدوده

چند سال‌پیش نیمی‌اززندگی‌ام را فروختم ، قرض‌کردم ، وام بانکی گرفتم ، تلاش کردم،رنج کشیدم و قطعه زمینی در شمال غربی تهران‌خریدم تا باساختن خانه‌ای ، از درد مستاجری نجات پیدا کنم. ولی ناگهان‌زمین من خارج از محدوده شناخته شد و گفتند که تا ۵ سال‌دیگر برای زمینهای خارج از محدوده جواز ساختمان داده نخواهد شد من ۵سال انتظار کشیدم، بامید اینکه بالاخره صاحب خانه خواهم شد ، ولی حالادر روزنامه‌ها می‌بینم نوشته‌اند محدوده تهران برای ۵ سال دیگر تجدید شده است! آیا مسئولان امر نمیتوانند با این تصمیم من و هزارها نفر دیگر که سالها با مشکل خارج از محدوده دست بگریبان بوده‌ایم، بچه وضعی دچار خواهیم شد؟

امضاء محفوظ


## تجدید آگهی مناقصه

کانون کارآموزی کشور مقدار ۲٦ تن روغن نباتی را از طریق مناقصه برای کانون های کارآموزی تابعه که نام انها دربرك شرایطذکرشده‌است خریداری مینماید . پیشنهاددهندگان میتوانندتاساعت ۱۲روز۲۰ر٦ر۵۱ بامراجعه بسازمان‌مرکزی‌کانون برك شرایط مناقصه را دریافت و پیشنهادات خود را برطبق کارآموزی کشور واقع درخیابان‌حافظپاساژزمردقسمت تدارکات مفاد مندرج دربرك مذکور تنظیم نموده و تسلیم نمایند .

سازمان مرکزی کانون کارآموزی کشور

۱ـ۲ آ ـ ۲۸۰۱٦

## تجدید آگهی مناقصه

انجمن ملی حمایت کودکان دستمزد پخت وبسته‌بندی حدود دو هزار تن بیسکویت مورد نیاز برنامه تغذیه سال تحصیلی ۵۲ـ۵۱ را به مناقصه می گذارد . داوطلبان می توانند بدفتر انجمن واقع در خیابان پهلوی میدان ولیعهد خیابان خسروخاور ـ شماره ۲۷ مراجعه نموده ضمن اخذ برك شرایط مناقصه ، پیشنهادات خود را در پاکت لاك و مهرشده تا ساعت ۹ صبح روز شنبه ۲۵ شهریور ماه جاری بدفتر انجمن تسلیم و رسیددریافت دارند .

آ ـ ۳۸۲۲٦

موتور نفت‌سوز معروف‌کلنتن امریکا ٤½ و ۷½ و ده اسب از شهرستانها نماینده فعال میپذیریم شرکت سهامی نهروپ میدان فردوسی

## مهرام ... چیه ..!؟

## آگهی ثبت نام پذیرفته شدگان مسابقه ورودی دوره شبانه دانشگاه تهران در مردادماه ۱۵۳۱

نام نویسی کلیه پذیرفته شدگان مسابقات ورودی مردادماه ۱۳۵۱ دوره شبانه دانشگاه‌تهران از تاریخ ۱۸ تا ۲۳ شهریور ماه۱۳۵۱صبحب از ساعت ۷ تا ۱۲ و بعد از ظهر ها از ساعت ۲ تا ۷ در سالن ورزش دانشگاه ( خیابان ۲۱ آذر ) برگزار میگردد .

**مدارك نام‌نویسی**

۱ـ اصل گواهی نامه ششم متوسطه و دو نسخه فتوکپی آن و در مورد دیپلمه های خرداد ۱۳۵۱ اصل جواز و یا کارنامه قبولی که بتائید اداره آموزش و پرورش مربوط رسیده باشد ودو نسخه فتوکپی آن .

توضیح ـ کسانیکه احتیاج به اصل مدرك قبولی ششم متوسطه خود دارند با تسلیم یك نسخه فتوکپی اضافی اصل آنرا دریافت خواهند کرد .

۲ـ برك رسید درخواست ارزش تحصیلی ششم متوسطه از اداره کل امتحانات‌وزارت‌آموزش و پرورش (واقع در خیابان قدیم شمیران ، جنب وزارت بهداری ) به عنوان‌امور خدمات آموزشی دانشگاه تهران .

۳ـ اصل شناسنامه و دو نسخه فتوکپی صفحه اول آن

٤ـ ۱۲ قطعه عکس ٤×۳ که در سال‌جاری گرفته شده باشد .

۵ـ مشخصات کامل (نام و نام خانوادگی ، شماره شناسنامه ، محل صدور ) و نام رشته تحصیلی خود را باید بطور خوانا در پشت‌عکس ها نوشته باشند .

٦ـ اصل و دو نسخه فتوکپی معافیت از خدمت نظام یا دفترچه خاتمه خدمت

۷ـ رسید بانکی بحساب شماره ۲۲٤۵ بانك مرکزی که در شعبات بانك ملی ایران نیز قابل پرداخت است بشرح زیر :

الف ـ مبلغ ۱۲٤۰۰ ریال برای پذیرفته شدگان رشته های علوم تجربی (فیزیك ،شیمی، زیست شناسی و زمین شناسی که نمره زبان خارجی آنان در مسابقه ورودی بیشتر از ۵۰٪ میباشد ، بقرار ذیل :

۱) ۸٤۰۰ ریال بابت انتخاب ۱٤ واحددرسی (واحدی ٦۰۰ ریال)
۲) ٤۰۰۰ ریال بابت ساعات اضافی کلاس زبان

و مبلغ۱۳٤۵۰ ریال برای پذیرفته شدگان رشته های فوق ، که نمره زبان خارجی آنان در مسابقه ورودی کمتر از ۵۰٪ میباشد ، به‌شرح زیر :

۱) ۷۲۰۰ ریال بابت انتخاب ۱۲ واحددرسی (واحدی ٦۰۰ ریال )
۲) ٤۰۰۰ ریال بابت ساعات اضافی کلاس زبان
۳) ۲۲۵۰ ریال بابت شرکت در کلاس آمادگی زبان ، که در خلال نیمسال اول سال تحصیلی ۵۲ـ۵۱ دائر خواهد شد .

ب ـ مبلغ ۱۱۰۰۰ ریال برای‌پذیرفته‌شدگان رشته های علوم نظری (سایر رشته ها ) بجزرشته های فوق )که نمره زبان خارجی آنان درمسابقه ورودی بیشتر از ۵۰٪ میباشد بقرار ذیل :

۱) ۷۰۰۰ ریال بابت انتخاب ۱٤ واحد درسی (واحدی ۵۰۰ ریال)
۲) ٤۰۰۰ ریال بابت ساعات اضافی کلاس زبان

و مبلغ ۱۲۲۵۰ ریال برای پذیرفته‌شدگان رشته های مذکور که نمره زبان خارجی آنان‌در مسابقه ورودی کمتر از ۵۰٪ میباشد ، به شرح زیر :

۱) ٦۰۰۰ ریال بابت انتخاب ۱۲ واحددرسی (واحدی ۵۰۰ ریال )
۲) ٤۰۰۰ ریال بابت ساعات اضافی کلاس زبان
۳) ۲۲۵۰ ریال بابت شرکت در کلاس آمادگی زبان ، که در خلال نیمسال اول سال تحصیلی ۵۲ـ۵۱ دائر خواهد شد .

تبصره ۱ـ صورت اسامی‌پذیرفته شدگانیکه در مسابقه ورودی بیش از ۵۰٪ نمره زبان‌خارجی را بدست نیاورده‌اند ، در محل دوره شبانه دانشگاه و مرکز ثاموسی آگهی خواهد شد .

تبصره ۲ـ پذیرفته شدگانیکه ۵۰٪ نمره زبان خارجی را بدست نیاورده‌اند ، پس از شرکت در کلاس آمادگی و توفیق در امتحان آن ،می توانند درس زبان خارجی را انتخاب نمایند .

۸ـ آموزگارانی که از معافیت مخصوص آموزگاری استفاده میکنند باید اصل و دو برك فتوکپی معافیت دائم آموزگاری خود را تسلیم نمایند .

۹ـ افسران و درجه داران ارتش شاهنشاهی در موقع نام نویسی باید موافقت نامه واحدمربوط را تسلیم نمایند .

**تاریخ مراجعه برای نام نویسی**

چون قبل از نام‌نویسی باید از دانشجویان معاینه کامل پزشکی بعمل آید لذا بمنظور حسن جریان نام‌نویسی لازم است قبولشدگان هر رشته طبق برنامه زیرا ابتدا برای معاینه پزشکی بمرکز بهداشتی دانشگاه ( خیابان ۲۱ آذر ) مراجعه نموده و پس از دریافت برك معاینه برای ثبت‌نام به سالن ورزش ( خیابان ۲۱ آذر )مراجعه نمایند .

۱۸ر٦ر۱۳۵۱ ادبیات فارسی ـ زبان عربی ـ اقتصاد
۱۹ر٦ر۱۳۵۱ زبان آلمانی ـ زمین شناسی ـ زیست‌شناسی
۲۰ر٦ر۱۳۵۱ علوم اداری ـ فیزیک
۲۱ر٦ر۱۳۵۱ ریاضی ـ زبان انگلیسی ـ زبان فرانسه
۲۲ر٦ر۱۳۵۱ شیمی ـ علوم اجتماعی
۲۳ر٦ر۱۳۵۱ قضائی مدیریت بازرگانی

**یادآوری**

۱ـ کسانیکه بموقع برای نام نویسی‌مراجعه نکنند پذیرش آنان در دانشگاه موکول به توفیق مجدد در امتحانات ورودی خواهد بود .

۲ـ دانشجویانیکه موفق به ثبت‌نام در موعد مقرر نشوند باید درازای هر روز تاخیر مبلغ یکصد ریال (تا ۳ روز ) و برای چهار روز به بعد روزی دویست ریال بحساب ۱۰۸٤ دانشگاه دربانك مرکزی که در شعبات بانك ملی ایران نیز قابل پرداخت میباشد بپردازند و رسید آنرا در موقع مراجعه تسلیم دارند .

تبصره ـ مدت تاخیر در هر حال نباید از ۷ روز تجاوز کند .

۳ـ کسانیکه در شناسنامه خود تغییراتی داده‌اند فتوکپی‌صفحات مربوط‌به‌تغییرات‌شناسنامه خود را نیز تهیه و تسلیم نمایند .

٤ـ کلاسهای درس دانشگاه از روز سوم مهر ماه ۱۳۵۱ دائر خواهد بود . برنامه هفتگی، محل و ساعات شروع هر درس بطور جداگانه آگهی خواهد شد .

م الف ۸٤۱۷

دانشگاه تهران

## این بیستمین بار است ....

هرلاستیك جنرال ، از نخستین مرحله تولید تا هنگامی که به دست شما میرسد
۱۹ بار درقسمت‌های مختلف توسط گروه کنترل مرغوبیت ما کنترل شده‌تا مطابق استاندارد بین‌المللی و
بدون هیچ عیب و نقصی بدست شما برسد ، ما برای این کنترل دقیق وسختگیرانه و بخاطر کیفیت عالی
لاستیکهای جنرال ، هرسال میلیونها ریال پول خرج میکنیم و با وجود این اگر شما هم‌ازآن‌گروه‌اشخاص دقیقی
هستید که‌هنگام خرید لاستیك شخصاً آنرا کنترل می کنید ، بدنیست بدانید که این‌بیستمین باریست که این‌لاستیك کنترل میشود .
واین نشان میدهد که جنرال تایر به مرغوبیت لاستیك اهمیت بسیاری‌میدهد . ولاستیك‌هائی تولید میکند که عمر بیشتری دارند ،
مسافت‌های بسیار طولانی تری رامی‌پیمایند ودرحقیقت باعث صرفه‌جوئی شما درپولتان میشوند .

لاستیك جنرال ، ژنرال شکست ناپذیر جاده‌ها

لاستیك جنرال GENERAL

برای طبقه بندی معلمان در گروه های ۷و۸ـ۱۰و۱۱

# شورای ارزیابی وتخصیص معلمان ممتاز تشکیل میشود

برای اجرای طرح طبقه‌بندی معلمان بر اساس طرح ارزیابی معلمان به گروههای ۷و۸ـ۱۰و۱۱ شورائی بنام« شورای‌ارزیابی وتخصیص معلمان ممتاز » تشکیل میشود .

شورای ارزیابی و تخصص معلمان‌ممتاز متشکل از افرادی خواهد بود که دارای صلاحیت علمی بوده واین شورا عوامل چهارگانه ارتقاء معلمان به دقت موردتوجه قرار داده و براساس ضوابط موجود در طرح ارزیابی معلمان واجد شرایط را به گروههای ۷ و ۸ و دبیران را به گروههای ۱۰و۱۱ ارتقا میدهد .

عوامل چهارگانه که مورد توجه فوق‌العاده شورای ارزیابی قرار خواهد گرفت عبارتند از سطح و کیفیت تحصیلات ، تجربه و سوابق شرکت در کارآموزیهای عملی و سمینارهای علمی .

دراین مورد سایر عوامل وابسته دیگر که میتواند گواه کفایت معلمی باشد واز جمله آنکه تاثیر کامل‌وکافی‌درموقعیت‌دانش‌آموزان داشته باشد و در این راه معلم از مهارتهای فنی و تخصصی وابتکاری خود استفاده‌کند وبالاخره موفقیت دانش‌آموزان گواهی بر شیوه بکار بردن نحوه تدریس باشد درانجام احراز گروههای بالاتر مورد توجه شورای ارزیابی قرار خواهد گرفت .

برای آنکه شورای ارزیابی بهتر و دقیق‌تر بتواند باینگونه سوابق معلمان رسیدگی کند قبلا ارزیابی مقدماتی انجام میشود و دراین ارزیابی مقدماتی که توسط کمیته‌ها ویا کمیسیونها انجام میگیرد با استفاده از آئین‌نامه طبقه بندی مشاغل معلمان،شرایط وضوابط مربوط به یکی از گروههای چهارگانه که قبلا گفته شد در روی فرم مخصوص پیاده میشود و پس از تکمیل این فرم که برای هریک از معلمان بایستی جداگانه تهیه شود ، آنرا برای رسیدگی‌به تخصص نهائی به شورای ارزیابی‌وتخصص معلمان ممتاز ارسال خواهند داشت .

اعضای شورای ارزیابی تخصیص نهائی معلمان کشور که در مورد هر معلم برای ارتقاء به گروههای یاد شده اظهارنظرمیکند عبارتند از « رئیس کمیته اجرای مرحله دوم ( رئیس‌شورا ) ۲ـیکنفرازصاحبنظران شاغل در وزارت آموزش وپرورش به تشخیص وانتخاب وزیر آموزش و پرورش ۳ـ بالاترین مقام اداری مسئول طبقه‌بندی مشاغل در وزارت آموزش و پرورش ٤ـ دونفر عضو غیر ثابت باتوجه به رشته های تخصصی مورد ارزیابی از میان‌معلمان با سابقه و مشهور وزارت آموزش وپرورش به تشخیص وزیر ٥ـ مدیرکل امور اداری ٦ـ نماینده سازمان اموراداری واستخدامی کشور .

## طرح ارزیابی و تخصیص معلمان

با انتشار طرح ارزیابی و تخصیص معلمان ممتاز در گروههای ۷و۸ـ۱۰و۱۱ که در روزنامه چهارشنبه گذشته منتشر شد بسیاری ازآموزگاران و دبیران ضمن مراجعه به روزنامه میخواهند در این باره اطلاع بیشتری کسب کنند، لذا از کلیه معلمان کشور در تهران و سایر شهرستانها تقاضا میشود که از تلفن و مراجعه مستقیم به روزنامه خودداری و هرگونه سئوالی در مورد طرح مذکور دارند طی نامه‌ای‌با امضای‌مشخص بعنوان«تهران‌ـ روزنامه اطلاعات ـ صفحه ویژه مسائل استخدامی» ارسال دارند تا پاسخ آنان در همین صفحه داده شود .

مسئول‌صفحه‌ویژه مسائل استخدامی

ـصحبت‌کردن با این پرنده در مواقع بیکاری و برای سرگرمی ضرری ندارد قربان !..

## پرسش وپاسخ

### گروه‌های ۱۰ و ۱۱ معلمین

آقای ع ـ مظفری مینویسد: درباره مرحله دوم استخدام کشوری از سال های پیش مطبوعات نوشته‌اند و اولیاء مسئول گفته‌اند که مثنوی ۷۰ من کاغذ شده است. ودرباره گروه های ده و یازده نیزخانم وزیر در حدود دو ماه پیش در حزب پاسدار انقلاب قول دادند تا یک هفته دیگر مرحله دوم درباره معلمان گروه های ده و یازده تمام میشود و آقای نخست وزیر هم در جواب مرحوم دکتر متین دفتری در مجلس سنافرمودندکه درمرحله دوم استخدام توجه به رفاه و بهبود معلمان شده و ما بزودی آنرا اجرا میکنیم و روزنامه اطلاعات هم از سال های‌پیش تاکنون قدم به قدم مرحله دوم استخدام را دنبال میکند و گه گاه نیز مفصل یا به اختصاردر این خصوص مینویسد و این چنین که کار مرحله دوم‌وگروه های ده و یازده را دنبال می کند و تقریبا هر روز چیزی‌می نویسید میخواستم بنویسید که خدا شاهد است و به تمام مقدسات عالم این مرحله برای اکثر معلمان چیزی عاید نمی‌شود برای مثال خود حقیربعد ازحدود۱۸سال سابقه‌خدمت‌اگر گروه های ده و یازده را هم‌بعد از این همه سرو صدا اجرا کنند تازه حقوق فعلی‌بنده‌بیشتر از حقوقی خواهد بود که در مرحله دوم دستگیرم میشود.

**پاسخ**

آقای ع‌ـ مظفری ، در مورد ابلاغ آئین‌نامه مربوطبه گروه های ۱۰ و ۱۱ معلمین باید باطلاع برسانم که همانطور که در روزنامه نوشته‌ایم این‌آئین نامه در شورای سازمان امور اداری و استخدامی کشور به تصویب رسیده و لازم است که هیئت دولت نیز از آن اطلاع پیدا کند . بنابراین به محض تشکیل اولین جلسه هیئت‌دولت آئین نامه مطرح و سپس‌برای اجرا به وزارت آموزش و پرورش ابلاغ خواهد شد .

در مورد اینکه نوشته‌اید که اجرای این آئین‌نامه برای‌اکثر معلمان چیزی نخواهد داشت، بهتر است پا روی حق‌نگذاریم زیرا آئین‌نامه مرحله دوم‌قانون استخدام با تعهد ۲۵۰میلیون تومان اضافه بودجه بتصویب رسید و از این بابت ۹۰درصد معلمین کشور استفاده‌کردند و بهمین دلیل‌شکایات معلمین‌خیلی کمتر از گذشته شده است ، ضمنا باید یادآور بشویم که همه مسائل شخصی را قیاس نکنیم زیرااگر گروه های ۱۰ و ۱۱ آئین‌نامه جدید برای شما مبلغی اضافه نمی آورد دلیل‌آن نخواهد بود که هیچیک از معلمین ازآن استفاده نخواهند کرد ، امید است این توضیح مختصر را به حساب دفاع از ناحق نگذارید .

### مرحله دوم

آقای آذرمی از طرف خودو عده زیادی از کارمندان‌بهداری در شهرستان مینویسد :

قرار بود که وزارت بهداری اولین وزارتخانه‌ای باشد که مرحله دوم قانون استخدام را درمورد کارمندانش‌پیاده واجرا کند. ولی متاسفانه در عمل دیده میشود که مرحله دوم قانون استخدام فعلا درباره پزشکان اجرا میشود و با این ترتیب دیگرکارمندان«غیرپزشک» از زنهای صیغه‌ای هستند .

**پاسخ**

آقای آذرمی ، هیچوقت صحبت از این نبوده است که وزارت بهداری ، اولین وزارتخانه‌ایست که مرحله دوم قانون را اجرا میکند . بلکه آنچه بنده بخاطرم می‌آید و در روزنامه هم نوشته شده است گفته شده که پزشکان وزارت بهداری دومین دسته کارمندان دولت هستند که‌طرح طبقه‌بندی مشاغل آنان فراهم شده‌است و اقدام بصدور احکام مرحله دوم برای آنان میشود .

ثانیا همانطور که‌از عنوان «طبقه بندی مشاغل» برمی‌آید، باید دانست که مشاغل دولتی متعدد است و تاکنون فقط طبقه‌بندی مشاغل آموزشی در وزارت آموزش و پرورش و طبقه بندی پزشک در وزارت بهداری تهیه شده است و بدین ترتیب همانطور سایرکادر غیرآموزشی ، وزارت آموزش و پرورش‌هنوز طبقه‌بندی نشده و احکام خود را نگرفته‌اند .

سایر مستخدمین وزارت بهداری « غیر پزشک» هم در طبقات دیگر استخدامی قرار دارند که ربطی به طبقه بندی پزشکان ندارد . ضمنا اگر باز هم احتیاج به توضیح بیشتری است ، اطلاع دهید تا برای شما مسئله طبقه بندی مشاغل توجیه شود .

## رئیس نگو ، جواهر بگو

یک بار من به رفیقم راجع به کمی حقوقم درد دل کردم . رفیقم دستی بر پشت من زد و گفت :

ـ گوش کن ! یک کار خیلی خوب و مناسبی برای توسراغ دارم . کارش آنقدر نیست که کوربکه شفا ! اما درآمدش تا بخواهی زیاد و خوبه !

ضمنا انگشت شست خودش را بلند کرد و ادامه داد :

ـ از همه مهمتر اینکه‌رئیسش آدم نازنینی است ، رئیس نگو ، یک پارچه جواهره !

جای مناسبی که برای من سراغ کرده بود در یک دفتر کوچکی بود که اسمی عجیب و غریب داشت . رئیس نازنین دفتر هم شخصی بود خوش مشرب ، قطوروعینکی که با لحن‌پر معنائی گفت :

ـ محل خالی دارم .. هوم ..

این‌البته در صورتی خواهدبود که بتوانیم باهم کار کنیم .

رفیقم با پابه‌میخچه پایم فشار آورد و یواشکی بمن فهماند که دست و پای خود را گم نکنم .

وقتیکه به خانه برگشتم فورا دفترچه پس‌اندازم را برداشتم ، تمام اندوخته‌ام را گرفتم و با شتاب رفتم نزد رئیس جدیدم .

رئیس جدید هنگامیکه نزدیکی های نیمه‌شب‌ازرستوران خارج میشدیم ، مرا در آغوش کشید، کیف چرمی‌اش را عوض کلاه محکم بسر گذاشت و گفت :

ـ من تصور میکنم که زبان مشترکی میتوانیم پیدا کنیم اگر کارمان بهمین منوال ادامه یابد بقدری درآمدت زیاد خواهد بود که ندانی پولهایت را کجا خرج کنی ..

در پست جدیدم ، بقدریکه توانائی داشتم، کوشش‌وجدیدت میکردم لاینقطع در این فکر بودم که به چه وسیله میتوانم بازهم ثابت کنم که من ادم با جوشش وحقیقتا زحمت‌دوستی هستم روزیکه برای اولین بار حقوق میگرفتم و فکر خرید یک تلویزیون را در کله می‌پروراندم رئیس ما آمد و جلو میزمن توقف کرد . نگاهش هر گونه تردیدی را مرتفع میکرد و شکی باقی نمیگذاشت چند لحظه بعد ما در کافه‌ای پشت میزی قرارگرفته بودیم‌وگیلاس محبتی، مقابل هرکدام قرار داشت که معلوم شد دست کمی از یک بشکه سوراخ ندارد !

هنگامیکه به خانه برمی‌گشتیم ناگزیر آقای رئیس را از تیر چراغ برق که کوشش داشت‌از آن بالا رود پائین کشیدم . در مقابل این خدمت ارتقاء رتبه‌ای هم بمن وعده داد .

در این مدت مجبور شدم با درآمد زنم بسازم و چرخ زندگی را بچرخانم . بعلاوه مرتب از همسایگان وام میگرفتیم .

در حقیقت هم رئیس مرا فریب نداده بود ، در واقع رتبه‌ام را بالا برد و به تدریج شروع به تادیه وام‌ها کرده بودم . در دفتر کارم همه چیز روبراه و مطابق سلیقه‌ام خوب بود. فقط نگاه رئیس‌که هر لحظه خشک تر و بی‌صفاتر می‌شد تاحدودی روحیه مرا تاریک و خراب میکرد .

مجبورا رادیو را به سمساری بردم و آقا رئیس را به گیلاس آبجو دعوت کردم . چیزی نگذشت که رئیس جایزه‌ای‌بمن داد اما من تصمیم گرفتم که هر طور شده به نگاه‌های هیپنوتیزمی‌او دیگر وقعی‌نگذارم بی موردنیست بگویم که بیخود نبود رئیس ما را یک پارچه طلا و جواهر مینامیدند . وقتی که فهمید من برای پرداخت صورت حسابی که از رستوران بیرون شهر آورده‌اند پول‌ندارم بانهایت صمیمیت بمن پیشنهاد کردکه‌بابت حقوق‌اینده‌ام‌مساعده بگیرم. و هنگامیکه استعفای من بدستش رسید حقیقت منقلب شده بود و حالش بهم‌خورده بود !.

اینک در پست دربان خدمت میکنم . البته کارم از کار های خیلی مشعشع نیست حقوقم هم گزاف نیست،اما رئیس‌اداره‌مان رئیس معمولی است . یکپارچه جواهر نیست .

**قهوه اسپرسولیو فیلزه فائمینو**

در یك فنجان آب جوش با طعم‌خوب و مطبوع در دسترس شما است‌برای‌مصرف‌هتل‌هارستورانها و کافه‌و منازل‌شرکت‌بهروز خیابان نادری ۳٦۰ تلفن ٤٤٥۳۱ و تخت‌جمشیدشماره۱۷٦ـ۱۷۸ تلفن ۸۲۹۰۷۱

**آگهی پذیرش دانشجو برای دوره لیسانس شبانه دانشسرای عالی**

دانشسرای عالی در سال آموزشی ٥۱ـ٥۲ دوره لیسانس شبانه دبیری برای دو رشته‌جغرافیاو تاریخ از طریق مسابقه ورودی تعدادی دانشجو می پذیرد خواستاران باید شخصا با در دست داشتن مدارك زیر :

۱ـ فتوکپی دیپلم ششم متوسطه

۲ـ رسید بانکی بمبلغ پانصد ریال برای مسابقه ورودی به حساب ۱۱٦۱۱ دانشسرای عالی در بانك بیمه ایران شعبه مرکزی «واقع در خیابان سعدی شمالی »

۳ـ فتوکپی برك پایان یا معافیت از خدمت وظیفه عمومی «برای آقایان» و برك پایان یامعافیت از خدمات اجتماعی « برای خانمها »

٤ـ عکس ۳ قطعه ٤×۳

٥ـ فتوکپی صفحه اول شناسنامه

از تاریخ دوازدهم لغایت بیستم شهریور ماه ۱۳٥۱ برای نام‌نویسی به دانشسرای عالی خیابان خاقانی مراجعه نمایند .

تاریخ انجام مسابقه ورودی و سایر اطلاعات مربوط در روز ثبت‌نام بداوطلبان اعلام خواهد شد .

منحصرا از دارندگان دیپلم طبیعی برای رشته جغرافیا و دیپلم ادبی برای رشته تاریخ ثبت نام بعمل می آید .

دوره شبانه دانشسرای عالی

۳۹۰۹٤ـ۱

**آگهی مزایده عمومی**

اداره گمرک اهواز بنمایندگی اداره‌کل گمرک تعداد چهارده دستگاه کامیون متروکه مربوط بپرونده کلاسه ۲ر۱٦۸ سال ۱۳٤۹ موجود در محوطه گمرک اهواز را بشرح زیر.

الف ـ سه دستگاه کامیون یدک کش شش چرخ فوردشماره‌های موتور۲۸۰۰ـ۱۰۲و شماره‌های سریال ۷۰۱۸٥ ـ ۷۰۱۸۳ ـ ۷۰۱۸۲ مدل ٦۰۰ باوضع‌موجود در محوطه اداره .

بـ نه‌دستگاه کامیون یدک کش شش چرخ‌فورد که بعلت سوختگی و آسیب دیدگی شماره شاسی و موتور های آن قابل رویت وتشخیص نمیباشد .

جـ دودستگاه کامیون کمپرسی شش چرخ فورد که بعلت سوختگی و آسیب دیدگی شماره شاسی و موتورهای آن قابل رویت و تشخیص نمیباشد بمزایده میگذارد پیشنهاد دهندگان.

۱ـ میبایستی مبلغ یکصدوسه هزارریال ۱۰۳۰۰۰ ریال تضمین بانکی و یا قرضه دولتی و یاوجه نقد به حساب شماره ۸۳٤ اداره کل گمرک در بانک مرکزی ایران و یا بحساب شماره ۲۰۱۰۷ اداره گمرک‌اهواز باذکر جمله بابت مزایده چهارده دستگاه کامیون اداره گمرک اهواز تسلیم و تضمین بانکی و یا اوراق قرضه ویا رسید بانکی را پیوست پیشنهاد خود نمایند .

۲ـ پیشنهادات بایستی در اهواز تا آخر وقت اداری روز اول مهرماه ۱۳٥۱ لاک و مهرشده باداره گمرک اهواز باقید عبارت مربوط بمزایده چهارده دستگاه کامیون متروکه موضوع پرونده کلاسه ۲ر۱٦۸ سال ۱۳٤۹ در قبال اخذ رسید تسلیم نمایند .

۳ـ پیشنهادات واصله در ساعت ۱۰ روز دوشنبه سوم مهرماه سال ۱۳٥۱ در دفتر رئیس اداره گمرک اهواز مفتوح و قرائت خواهد شد.

٤ـ مبلغ پیشنهادی باید بدون قلم خوردگی تعیین گردد.

٥ـ هرگونه هزینه احتمالی (از قبیل مالیات و غیره) غیراز هزینه نشریه آگهی بعهده خریداران‌است

٦ـ برنده مزایده باید در ظرف مدت پنج روز پس‌از اعلام قطعی نظر اداره گمرک اهواز بهای پیشنهادی را پرداخت و کالا را در محوطه گمرک اهواز تحویل بگیرد والا سپرده موضوع بند یک بمنفع خزانه‌کشور ضبط و بابرنده دوم محامله‌خواهد شد ضمنا تسلیم پیشنهاد بمنزله قبول کلیه شرائط آگهی حاضر خواهد بود .

۷ـ به‌پیشنهادات فاقد تضمین بانکی و یا اوراق قرضه و یا قبض سپرده و یا فیش بانکی و همچنین مشروط و مبهم ویا به پیشنهاداتی که بعد از موعد مقرر برسد ترتیب اثر داده نخواهد شد.

۸ـ حضور پیشنهاد دهندگان در جلسه آزاد است ولی پیشنهاد حضوری ممنوع است .

۹ـ داوطلبان بادریافت مشخصات و مراجعه‌به دایره متروکه یا بازرسی اداره میتوانند کالا را از نزدیک رویت نمایند ضمنا بایستی در پیشنهاد خود اقرار نمایند که از کالا و مشخصات آن اطلاع کامل دارم .

۱۰ـ اداره گمرک اهواز در رد و یا قبول یک یا کلیه پیشنهادات مختار است .

۱۱ـ سپرده نفر دوم مزایده تا عقد قرارداد با حائز اکثر مسترد نخواهد شد .

الف ۸٥٦۳

اداره گمرک اهواز

آـ۳۹۱٤۲

**شهرك ساحلی امیردشت**

مروارید درخشان سواحل شمال

امیردشت

- با تاسیسات مدرن شهرسازی
- خیابانهای عریض واسفالته
- لوله‌کشی‌آب
- برق بسیارقوی
- پارك های‌سرسبز
- پلاژهای‌اختصاصی
- سوپرمارکت و دراگ استور
- اسنك‌باروهمه امکانات‌رفاه و آسایش.

امیردشت

واقع در هفده کیلومتری چالوس به‌شهسوار (کلارآباد) و یک کیلومتر بعداز طرح عظیم « نمك آبرود » با قطعات تفکیک شده وسند مالکیت.

لطفا برای کسب اطلاع‌بیشتر بین ساعت ٤تا۷ بعداز ظهر با تلفنهای،۳۰٤۱۷٥ و۳۰٤۱۷٦ تماس‌بگیرید و یا برای‌دیدن نقشه شهرك و انتخاب زمین دلخواه‌به‌خیابان اکباتان شماره ۱٥٦ مراجعه فرمائید.

شرکت ملی نفت ایران برای خدمت در بهداری های جنوب (آبادان ـ آغاجاری ـ مسجد سلیمان) به یکنفر پرستار ماما و دو نفر ماما با شرایط زیر نیازمند می باشد.

۱ـ شاغل نبودن در سازمانهای دولتی و موسسات وابسته به‌آن

۲ـ ملیت ایرانی

۳ـ متدین بیکی‌از ادیان رسمی کشور

٤ـ دارابودن دیپلم پرستار مامائی یا مامائی

٥ـ افرادی که دارای سابقه کار باشند ارجح می باشند .

٦ـ دارابودن برك معافیت و یا خاتمه خدمت از خدمات اجتماعی زنان

۷ـ آشنائی بزبان انگلیسی

۸ـ حداکثر سن ۳٥ سال

متقاضیان واجد شرایط می توانند همراه با مدارك مربوطه و ۱٥ قطعه عکس ٤×٦ همه روزه باستثنای روز های جمعه و تعطیل از ساعت ۸تا ۱۱صبح باداره کل استخدام و کاریابی شرکت ملی نفت ایران واقع در تهران ـ خیابان کاخ شمالی شماره ۷٦ مراجعه فرمائید .

**کاترپیلار مظهر قدرت واستحکام**

تراکتورهای کاترپیلار دراندازه وقدرتهای‌مختلف مناسب برای هرنوع کار راهسازی وساختمانی. حجم کار شما هراندازه که باشد ، بدون شك یکی از سری تراکتورهای کاترپیلار احتیاجات شما را رفع خواهد نمود.

نماینده انحصاری ماشین آلات کاترپیلار درایران

**شرکت ماشینهای راهسازی (سهامی خاص)**

اداره مرکزی : تهران خیابان سعدی شمالی شماره ۱٦۸ تلفن : ۱۰ـ۳۱٤۰۰۱ و ۲ـ۳۱٦۸۹۱

اداره سرویس فنی وقطعات یدکی : کیلومتر ۱۸ جاده کرج تلفن ٥ ـ ۹۷٦۰٤۳ و ٦٦٥۲٥۹ و٦٦٤۸۰٤

شعب : اهواز ـ شیراز ـ اصفهان

MASHINHAYE RAHSAZI COMPANY LTD.
شرکت‌ماشینهای‌راهسازی(سهامی‌خاص)

YOUR CATERPILLAR DEALER

# نیازمندیهای شما

## نیازمندیهای اطلاعات

تلفنی آگهی قبول میکند

تلفن‌های ۳۱۱۲۲۰-۳۱۱۲۲۴

۳۱۱۲۲۷-۳۱۱۲۲۹-۳۱۱۲۳۰

### اثاثیه

**خرید**

بازرگانی فرش کیهان ۸۳۰۹۰۴ و ۸۲۳۷۷۶ خریدار نقدی همه رقم فرش کهنه و نو جهت صادرات روزولت میدان ۲۵ شهریور.

فرش طوسی ۷۵۹۰۲۹ همه نوع فرشهای کهنه اعلا و نو شما را قیمت صادراتی ازسایرین بهتر نقدا خریدار است.

فروشگاه آسیا تلفنهای ۹۲۵۱۰۲ و ۹۲۲۸۳۲ خریدار یخچال برقی و نفتی تلویزیون قالی و قالیچه با اطلاع تلفنی و قیمت عادلانه خیابان‌شاه

فروشگاه آستارا ۹۲۶۴۰۲ خریداریخچال برقی و نفتی تلویزیون، فرش و کلیه لوازم منزل بقیمت عادلانه ـ شاه چهارراه پیروز

فروشگاه‌مشرق۹۲۹۳۲۷ بهترین خریدار قالی قالیچه و اثاث منزل یخچال نفتی

جهان کالا
خریداریخچال تلویزیون و لوازم منزل سما چهارراه پیروز۹۲۵۴۵۸

**فرش خواجه‌نصیر**
بهترین خریدار فرش کهنه و نو معاوضه جهت صادرات‌تلفن ۷۵۲۶۹۰

فروشگاه ایران فرش
تلفن ۷۷۴۹۷۲
کلیه وازم منزل شماراباهر مبلغ باشد بیشتر از سایرین نقد خریداریم.

فروشگاه آریا ۹۲۹۳۹۳ خریداریخچال برقی‌نفتی فرش مبلمان اجاق گاز تلویزیون و اثاث منزل

نمایشگاه‌فرش طباطبائی
انواع فرش های کهنه ونوشما را در منزل نقدا خریدار است تلفنهای ۴۰۴۱۰ و ۶۶۲۱۴۸ آ ـ ۴۷۳۵

فروشگاه فروردین
خرید فرش کهنه و نو تلفن۶۶۱۶۵۵و ۴۳۰۸۵

**فرشهای کهنه**
از متری ۳۰۰ تومان به بالا خریداریم فرش اشراف جنب سینما پاسفیک
**۷۵۸۶۵۵**

فرش گلشن تلفن ۶۲۱۴۲۱
بهترین خریدار فرش کهنه همه رقم فرش نو بوجود میباشد.

فروشگاه بختیاری‌تلفن۷۵۹۳۲۹
بهترین خریدار کلیه لوازم منزل

فرش اردیبهشت
شاه نفن ۶۶۸۱۶۴

فرش تخت طاووس
فرشهای کهنه و نو را نقدا خریداریم تلفن ۶۲۷۸۶۵

اطلاعات
صاحب سیر
عباس مسعودی
تهران خیابان حجاب
تلفن ۳۱۱۰۷۱

شرکت سهامی
ایران چاپ
چاپخانه اطلاعات
خیابان سپه مقابل
پست‌خانه مرکز
تلفن ۳۱۱۲۳۳

فروشگاه پروانه
فرشهای نو مخصوصا فرشهای کهنه‌وکلیه‌لوازم منزل شما را در اسرع وقت با کارشناس کار- آزموده خریداری مینمایم تلفن های ۳۱۹۶۳۲ و ۳۱۸۲۹۷

نمایشگاه فرش توکلی
فرشهای کهنه را با نو معاوضه و فرشهای کهنه‌رانقدا خریدار است‌نمایشگاه۶۲۱۴۰۵ بازار ۲۰۸۲۹

فروشگاه فرش شایان
تلفن های ۹۲۳۳۸۱ و ۹۲۸۲۷۳
خریدارقالی‌و قالیچه‌های کهنه‌ونو جهت صادرات و یخچال و تلویزیون وسائل لوکس منزل

قالیهای کهنه شما در خانه‌شما خریداری‌میشود فرشهای‌کهنه و نوعوض میشود تلفن ۲۰۱۴۲

فرش نو و کهنه شما را صددرصد فوری چند برابر قیمت سابق خریداریم تلفن۳۰۲۷۴۶

**فروش دست‌دوم**
تختخواب دو نفره
تختخواب بچه ماشین‌چمن‌زنی لباس ایرانی و خارجی تلفن ۶۲۲۶۸۵

**کرایه**
کرایه هرنوع ماشین تحریر بنگاه فنی ناصر تلفن ۸۲۶۲۰۵ دروازه دولت مقابل سعدی

### لوازم‌خانگی

صنایع فلزی کادو
سازنده و فروشنده همه نوع لوازم آشپزخانه خیابان شیر و خورشید. ایستگاه انبار پلاک ۲۵۴ تلفن ۹۵۶۳۲۱

### شستشوی‌مبل وفرش

شستشوی‌مبل‌فرش‌پرده
کلین سرویس مبتکر و پیشرو نظافت مبل و فرش با دستگاه منحصر بفرد خشکشوئی پرده بانصب مجانی ۹۵۲۵۴۶

کنت سرویس ۷۷۶۷۱۳
خشکشوئی‌مبلمان،موکت فرش ـ تشك اتومبیل

درایکلین سرویس آلمان
خشکشوئی مبلمان‌فرش موکت درمحل ۷۹۵۳۰۷

دوراکلین‌سرویس‌آمریکا
پاتکنیک پرنر. گرانتر. مطمئن‌تر تلفنهای ۸۴۸۳۹۵ و ۸۴۸۳۹۶و ۸۴۵۶۸۳

خشکشوئی مبلمان ادیب
یکدست ۵۰ تومان در جای‌خود تلفن ۹۵۶۵۶۵

قالیشوئی ایران دویچ
بهترین نوع شستشوی فرش در ایران تلفن : ۳۵۰۵۴۵

کارخانه قالیشوئی ادیب
تلفن شعبه مرکزی ۹۵۶۵۶۵
تلفن خیابان نواب ۹۵۲۴۵۴
تلفن‌خیابان‌آذربایجان ۹۵۸۹۵۰

**کارخانه‌قالی‌شوئی ماژیک**
تلفن مرکزکارخانه ۶۶۱۸۲۲
تلفن شعبه‌جمشیداباد ۶۶۱۸۲۳
تلفن شعبه تهران‌نو ۷۹۸۸۱

### مبل‌ودکوراسیون

پیراهن مبل ۳۱۹۵۰۵
تعویض پارچه‌مبل ۳۱۹۵۰۵
پرده‌دوزی شهرزاد ۳۱۹۵۰۵
پرده‌دوزی ارجمند ۳۱۷۳۷۰

### تعمیرات

**تلویزیون**
تعمیرگاه تلویزیون الکترون
تلفن ۷۶۳۶۸۲

تعمیرگاه تلویزیونهای R.C.A شاوب‌لورنس فیلیپس سییرا تلفونکن وسایر مارکهاباسرویس مجهز سیار درشهر وشمیرانات

تلویزیون سرویس شاد
سرویس فوری تلویزیونهای اروپائی . امریکائی . شاوب‌لورنس ـ آر.بی.آی و نصب آنتن تمام کانال تلفن ۷۶۴۵۴۱ سرویس سیار تعمیر در محل.
آ ـ ۵۲۵۸

شرکت مهندسین ایران الکترونیک
یگانه تعمیرگاه مجهزتلویزیونهای
فیلیپس
آر. تی. آی
آر. سی. آ
تلفونکن
وسایر مارکها باضمانتنامه کتبی
نصب آنتن تمام کانال
آیتن اف ام موجوداست
تلفن ۷۷۶۹۴۴

مؤسسه‌مهندسی ایران تلویزیون
تعمیرگاه مجهزتلویزیون های اروپائی و امریکائی
R.C.A.R.T.I
شاوب‌لورنس دمونت بلر وستینگهاوس فیلیپس گراندیك ، تلفونکن سرویس‌سیارضمانتنامه
تلفن ۷۶۰۷۶۴

تعمیر تلویزیون فوری درمحل تلفن ۸۸۳۸۲۸

تلویزیون فوری در منزل تعمیر میشود ۹۶۰۵۴۶

تعمیرگاه‌مرکزی تلویزیون انگلیسی پای تلفن ۳۱۳۷۰۹

سرویس تلویزیون
گارانتی تلفن ۶۲۸۳۷۱

سرویس سیار R.I.I. R.C.A. سییرا مدیاتور جنرال الکتریک و گراندیک بویژه شمیرانات

شاوب‌لورنس
SCHAUB-LORENZ
سرویسهای‌سریع درمنازل
تلفن
۹۲۴۳۰۲
۹۲۴۷۶۴
۹۲۸۹۳۲
INTERNATIONAL T.V. SERVICE Co
ابن‌سینا خیابان کاوه

چنانچه به فن هنرپیشگی علاقمند هستید با موسسه پلان تماس بگیرید.
تلفن ۷۵۱۵۳۴
آدرس ـ خیابان کوروش کبیر مقابل سینما مولن‌روز شهناز دو پلاك ۷۲

**تعمیرگاه ثابت**
RTI تعمیرتلویزیونهای RCA
با تخفیف استثنائی
تلفن ۶۶۹۱۷۰

PHILIPS
سرویس مجاز
۱۰۱
فیلیپس
نادری ـ جنب سینما ایدن ـ کوچه نوبهار ۱
تلفن: ۳۱۱۵۰۰

PHILIPS
سرویس مجاز
۱۰۲
فیلیپس
تخت طاوس ـ شماره ۹۲
تلفن: ۶۲۰۰۳۷-۶۲۳۷۲۲

شوفاژ
موسسه فنی سردساز سرویس و نگهداری سردخانه ـ شوفاژ تلفن ۳۹۱۷۴۸

**کولر**
نصب و سرویس ورنك کولرو کانال کشی‌فوری ۷۹۳۸۹۷

نصب کولر کانال‌کشی فوری ۷۹۶۱۰۳

شماره‌تلفن‌جدیدموسسه فنی نوریکار ۹۲۰۶۶۴ سرویس ـ یخچال‌ـ کولر آبگرمکن

سرویس کولر۲۰۰ ریال پوشال ۴۰۰ ریال خیلی فوری تلفن ۷۶۱۹۹۵

تعمیرگاه‌موتت ۷۹۶۱۰۳ یخچال کولر آبگرمکن فوری

**یخچال**
تعمیرگاه سید حسین ۸۸۲۴۳۸ تعمیر هرنوع یخچال‌رختشوئی ابگرمکن . سرویس و نصب کولر .

تعمیرات یخچال فوری سردخانه رختشوئی ـ کولر گازی ۷۹۳۸۹۷

سرویس آبگرمکن ۹۲۰۶۶۴

تعمیرگاه یخچال فریجیدر اساس یدکی موجود ۷۵۲۳۳۶
۱ـ۲۶ آ ـ ۴۳۴۱

سرویس‌آبگرمکن ۹۵۲۶۳۸

موسسه فنی سردساز سرویس و تعمیرات سردخانه شوفاژ یخچال کولر تلفن ۳۹۱۷۴۸

تعمیرگاه یخچال فریجیدر غلام لوازم‌یدکی‌موجود تلفن۸۲۱۴۱۷

تعمیرگاه‌یخچال‌فوری ۸۸۲۴۳۸
۱ـ۲۶ آ ـ ۲۳۲

تعمیرـ یخچال‌آب‌سردکن و سیم‌کشی ساختمان در محل تلفن ۷۷۸۹۵۵

### فروش‌اتومبیل

فیات
مدل ۷۱
یکدستگاه فیات ۱۲۴ بفروش میرسد تلفن ۷۷۳۹۵۲
آ ـ ۹۱۶۶

بنز
مدل ۶۴
بنز ۱۹۰ مدل ۶۴ به فروش میرسد تلفن ۳۱۴۰۷۰
آ ـ ۹۲۵۶

### فروشگاههای اتومبیل

**برادران گلپایگانی**
خرید و فروش انواع مینی بوس نو و دست دوم بطور نقد و اقساط و معاوضه کهنه و نو
تلفن ۵۳۶۳۰۱ و ۲۷۹۰۰

ژیان ۵۱ باقساط
**اتوارابه**
تحویل در محل فوری اول جاده تهران‌نو مقابل بیمارستان جرجانی ۷۵۹۸۰۹
آ ـ ۸۸۷۳

ژیان ۵۱
نقد و اقساط
آماده برای تحویل
نمایشگاه اتومبیل امیر
میدان محمدرضاشاه
تلفنهای ۹۲۰۰۹۰ و ۹۲۹۶۶۶

نمایشگاه و فروشگاه اتومبیل
مظفر هاتفی
اتومبیل شمارا در منزل یا در محل کارتان خریداریم
سمتری سه راه کارگران
تلفن ۲۴۰۷۸

اتومبیل مقدم
بورس اتومبیل سواری
تلفن ۶۶۱۰۸۹

### برای‌اتومبیل‌شما

«ب.ام.و» ـ دکاو
در تعمیرگاه نوین
زیر نظر متخصصین آزموده باقسمتهای مجهز الکتریکی وصافکاری زیر نظر آقای یحیی وطندوست میباشد
نشانی : خیابان گرگان بین معینیه و عظیم‌پور
تلفن ۷۵۱۳۲۹

**محافظت اتومبیل**
قیر پاشی اتومبیل بوسیله قیر صداگیر پلاستیکی بندیکس.
پپسی کولا جیحون
پائین‌تر از دامپزشکی جنب فروشگاه قیر بندیکس سالن قیر پاشی تلفن ۹۵۳۶۰۱

رادیو اتومبیل
سواری‌ـ باری‌ـ اتوبوس‌ـ مرکز فروش و نصب رادیو شایان ـ پشت شهرداری‌تلفن ۳۰۵۰۴۶

FIAT
تعمیرگاه مرکزی فیات تعمیر همه نوع اتومبیل فیات با سرویس‌مجهز ـ شهنازچهارراه صفا شماره۱۲۹۰ تلفن۷۵۹۶۷۴

### کرایه

کاج بار
بارکش شهر وحومه
حمل بار بتمام نقاط ایران
تلفنهای
۶۶۱۱۱۱
۴۱۱۱۱

ALAS
ام.آ.اس
اتوبوس ومینی بوس دربست
۹۷۰۸۱۴
۹۷۸۸۱۵

اتو لوکس
اتومبیلهای تشریفاتی با راننده برای داخل و خارج از تهران میدان فردوسی تلفن ۸۲۱۲۷۰ و ۸۲۶۶۰۵

**اتومبیل کرایه**
برادران منصوری
اتومبیلهای آخرین سیستم باراننده و بدون راننده داخل وخارج شهر
آریامهر چهارراه قصرالدشت کارون
تلفن ۹۵۶۲۲۵

MCM
(جهان بنز)
اتوبوس بطور دربستی شهر و خارج شهر
۹۵۸۲۴۳
۹۵۶۶۲۹

تلفن جدید
**رشدیه بار**
۹۲۵۳۳۳
۹۲۵۳۳۴
بارکش شهر و حومه و حمل بار به تمام نقاط ایران

جرثقیل بابك‌ایزنهاور
تلفن ۹۷۸۰۸۰ و ۹۵۹۵۸۸

اتومبیل کرایه با راننده تلفن ۷۹۵۳۱۶
۱ـ۲۶ آ ـ ۸۲۶۴

### ماشین‌آلات

جرثقیل تمام هیدرولیکی
سوپرتلسکوپی تمام گردان
یونیک UNIC
یک الی یکصد وپنجاه تن
تا ۱۰ تن قابل نصب پشت اطاق
تا ۱۳ تن قابل نصب درایران
شرکت جنرال فولاد ۳۱۵۹۱۶ ۳۱۵۸۷۱

کارخانه آرد
**منصوبیان**
مجهز به مدرنترین آزمایشگاه مواد غذائی و سازنده‌آردهای قنادی نشانی اول جاده ساوه
تلفن های ـ
۹۶۳۴۱۹ ـ
۹۵۱۰۹۴

### استخدام

بدو نفر الکتریسین‌درجه یك جهت کار در تهران و کارگاههای خارج از تهران نیاز فوری است. داوطلبان بنشانی مهرآباد جنوبی جاده‌قدیم کرج بین کارخانه شیر پاستوریزه‌پاك و کارخانه شیرپاستوریزه صبحانه انبار شرکت سولتانش مراجعه نمایند

کارگر زن
یکی از کارخانجات تولیدی تعدادی کارگر زن استخدام مینماید.
داوطلبین باید خواندن و نوشتن فارسی را بدانند و سن انها بین ۲۰ تا ۳۵ سال باشد واجدین شرایط میتوانند همه روزه بین ساعت ۱۰ تا۱۲ صبح به خیابان ایرانهاور چهارراه خوش کوچه برق شهاب شماره ۱ مراجعه‌نمایند.
۱ـ۳ آ ـ ۸۸۷۴

فروشنده زن
به سه‌نفربانوی فروشنده‌احتیاج داریم فروشگاه آ . هاشکو خیابان پهلوی جنب‌سینماامپایر
۱ـ۲ آ ـ ۸۹۴۰

استخدام
بشرط ۴ ماه کارآموزی
تعداد ۲۰ نفر اقا و خانمها داشتن معلومات حدود سیکل اول به بالا پس از مدت ۴ ماه کارآموزی علمی و عملی رادیو تلویزیون(برقی- ترانزیستوری) باحقوق مکفی‌استخدام خواهند شد. آموزشگاه‌بهروزنو ـمیدان مخبرالدوله اول شاه‌اباد ساختمان ده دطبقه شماره۲۳۳
آ ـ ۱۰ آ ـ ۸۲۳۸

استخدام
بیک نفر مهندس دیپلمه راه و ساختمان که حداقل پنج‌سال سابقه‌کارکارگاهی‌داشته‌باشد با حقوق مکفی برای کار نزدیک طهران استخدام میشود ـ داوطلبان بانفن ۴۰۵۳۶ یا ۶۶۱۳۹۵ تماس بگیرند.
آ ـ ۱۲۱۰۵ ۱ـ۲

یکنفر منشی با تجربه
برای تمام وقت‌کم‌زبان‌انگلیسی وفارسی تسلط‌کامل‌داشته‌باشد و ضمنا بایگانی وماشین‌نویسی بدوزبان را خوب بداند مورد نیاز است . داوطلبان میتوانند در صورت دارابودن شرایط‌به شرکت‌الکترونیک بین‌المللی بلوار الیزابت شماره ۱۶۰طبقه سوم بین ساعت۹تا ۱۱ رجوع نمایند.
۱ـ۲ آ ـ ۱۱۹۰۹

شرکت ایران ژنراتور
افراد زیرا را بطور تمام‌وقت استخدام مینماید .
۱ـ کمک حسابدار باتجربه که بامور ثبت دفاتر و بایگانی اسناد وارد باشد .
۲ـ فروشنده سابقه‌دار برای مراکز تلفن و دستگاههای‌اعلام حریق و ساعت الکتریکی اشنا بزبان انگلیسی و دارای‌اتومبیل شخصی
۳ـ تکنیسین برق‌برای نقشه کشی و محاسبات فنی .
۴ـ کارگر ساده دارای موتورسیکلت .
داوطلبین بین ساعت۵تا ۷ بعد از ظهر بکارگزینی واقع‌در خیابان اریامهر سه راه کاج مراجعه نمایند.
آ ـ ۹۱۴۵

بیک آشپز زن برای تمام وقت احتیاج است از ساعت ۱۱ الی ۱۲ بتلفن ۶۲۳۳۸۳ مراجعه شود .
۱ـ۴ آ ـ ۹۰۷۰

بیکنفر سکرتر که به زبان فارسی انگلیسی و عربی‌آشنائی کامل داشته باشد و تایپ و شورت‌هند را نیز بداند مورد احتیاج است بتلفن ۶۲۳۳۸۳ از ساعت ۱۲ الی۱ بعد ازظهر مراجعه شود .
۱ـ۴ آ ـ ۹۰۷۱

بانوی سکرتر برای عصرها استخدام میشود ۵ تا ۸ بعداز ظهر تلفن ۳۱۳۳۲۱
آ ـ ۹۱۳۸

**عده‌ای خانم و آقای**
خوش صدا و یا علاقمند به موزیك و موسیقی جهت تمرین و تشکیل گروه ارکستر و چاپ صفحه زیر نظر اهنگسازان و نوازندگان رادیو و تلویزیون پذیرفته میشوند سه راه شاه نبش‌کوچه سیمرغ ۴۹۳۵۴
کانون هنری گام
۱ـ۱۰ آ ـ ۹۱۰۴

**متخصصین رشته های مختلف پزسکی (فاقد مطب شخصی) جهت همکاری با کلینیك خصوصی مورد نیازاست تلفن : ۶۲۸۲۶۷**

کانون هنری پاترا
(پاترافیلم) عده‌ای خانم و آقا جهت تعلیم هنرپیشگی برای شرکت در فیلم سینمائی می ـ پذیرد . داوطلبان همه روزه‌از ساعت ۱۰ صبح الی ۱۲ واز ۴ر۵ الی ۸ بعداز ظهرمراجعه نمایند. احمدکاشانی کارگردان تئاتر و سینما . دروازه دولت روبروی پمپ بنزین کوچه حمیدالدوله تلفن ۳۱۴۵۳۹
آ ـ ۹۰۹۷

۵نفردوشیزه‌یاخانم‌بازاریاب‌فعال خوش‌برخورد با حقوق ثابت و پورسانت بسیار خوب‌استخدام میشوند خیابان قدیم شمیران ایستگاه عوارضی پلاک ۶۳۷ شرکت امداد اتومبیل ایران
۱ـ۳ آ ـ ۹۰۶۸

آگهی استخدام
بیک تکنیسین الکترونیک فعال که آمادگی برای مسافرت به اروپا وامریکا برای دیدن‌دوره تعلیماتی داشته باشد برای سرویس وسائل تحقیقاتی نیازمندیم .
شرایط :
۱ـ داشتن دیپلم یافوق‌دیپلم از هنرستان های صنعتی یا دانشکده فنی .
۲ـ برگ پایان خدمت .
۳ـ سن بین ۲۳ تا ۳۰سال.
۴ـ آشنائی به زبان‌انگلیسی بعدازظهرها از ساعت ۵ تا ۷ با تلفن ۶۶۷۹۸۲ تماس‌حاصل فرمایند .
۱ـ۳ آ ـ ۸۹۳۵

خانمی جوابگوی تلفن
و اشنا بامور ماشین نویسی و تاحدودی زبان انگلیسی بداند استخدام میشود صندوق‌پستی ۳۸ تهران
آ ـ ۹۲۵۲

انجمن ملی حمایت کودکان
افراد مشروحه زیر رااستخدام مینماید .
۱ـ روانشناس با تحصیلات دکترا یا فوق لیسانس یکنفر
۲ـ مددکار اجتماعی با تحصیلات لیسانس یکنفر
۳ـ میزیوتراپیست‌باتحصیلات لیسانس یکنفر
۴ـ پرستار با تحصیلات لیسانس یکنفر
۵ـ تکنیسین آزمایشگاه با تحصیلات فوق دیپلم یکنفر
داوطلبان میتوانند صبحهاتا ساعت ۱۲ به کارگزینی انجمن واقع در خیابان پهلوی بالاتراز میدان‌ولیعهد خیابان‌خسروخاور شماره ۲۷ مراجعه نمایند.
۱ـ۲ آ ـ ۴۰۰۴۰

به تعدادی ویزیتور مرد نیازمندیم . میدان‌گمرك انتهای‌نمایشگاه‌شوروی شماره ۷۰
موسسه مقدم

به چند نفر کارگر اسکلت‌ساز احتیاج‌است‌رجوع شود لویزان ایستگاه شماره ۴ شرکت پایار
آ ـ ۱۲۲۶۹

تالار پوشاك کسرای ۲۰ نفر خانم فروسنده استخدام مینماید
هرروز از ساعت ۱۶ الی ۲۰ به آدرس خیابان شاه چهارراه شیخ‌هادی پلاک۳۳و۳۵مراجعه فرمائید .
آ ـ ۸۹۹۱

دکترداروسازجهت‌تهران و شهرستانها نیازمندیم تلفن ۳۱۶۴۵۰

آگهی استخدام
دو نفر سکرتر مجرب باآشنائی کافی به ماشین نویسی لاتین و زبان انگلیسی فورا استخدام میشوند . تلفن ۹۷۷۰۴۹
آ ـ ۱۲۳۲۳ ۱ـ۲

**شرکت جنرال مکانیك**
به یک نفر مهندس ساختمان برای کار در تهران نیازمند است . علاقمندان بوسیله تلفن های ۴۵۴۰۸ ـ ۴۹۸۳۷ ـ ۴۹۸۳۶ با شرکت‌تماس‌بگیرند.
آ ـ ۱۲۲۴۱ ۱ـ۳

**بچند نفرکارگر صاف‌کار فلزکار و اسکلت ساز**
باتجربه نیازمند استداوطلبان میتوانند همه روزه از ساعت ۸ صبح الی ۱۲ و بعد ازظهر ها از ساعت ۱۶ الی ۲۰ با تلفن ۴۸۶۹۰ تماس بگیرند.

به چند نفر دوشیزه
یابانو وارد بامور فروشندگی نیازمندیم‌چهارراه امیراکرم‌پاساژ پاسارگاد شماره۷۵ تلفن۴۰۴۷۴
آ ـ ۹۲۶۱ ۱ـ۲

شرکت معتبری
یکنفر منشی با داشتن دیپلم و حداکثر سن سی سال‌استخدام میکند صبحها از ساعت ۸تا۱۲ باتلفن ۹۶۲۰۵۹ تماس‌بگیرید
آ ـ ۹۲۷۱

**الکترو صنعت**
به تعدادی کارگر سیم کش نیازمندیم . شاه آباد مقابل سینما اروپا اول کوچه آسید هاشم تلفن ۳۹۱۹۰۷

چندنفر نجار که حداقل دهسال سابقه نجاری داشته باشند مورد نیاز است‌داوطلبان با تلفن ۷۸۱۲۶۸ تماس‌بگیرند.
آ ـ ۱۲۳۸ ۱ـ۳

استخدام سکرتر
یک شرکت معتبر داروئی ایرانی و آلمانی بدوشیزه یا بانوئی که تسلط کامل‌بمکاتبات انگلیسی و ماشین‌نویسی‌فارسی ولاتین داشته‌باشدنیازمنداست. واجدین‌شرایط میتوانندصبحها بین ساعات ۹ الی ۱۲ بدایره کارگزینی شرکت‌واقع‌درخیابان تخت‌جمشید غربی چهارراه سهیل شماره ۱۲۸تماس‌بگیرند.
آ ـ ۳۹۲۹۰ ۱ـ۲

استخدام مهندس کشاورزی
یک شرکت مختلط ایرانی و آلمانی جهت سرپرستی‌در فروش سموم دفع‌افات نباتی خود احتیاج بیک مهندس کشاورزی با شرایطزیر دارد:
۱ـ علاقه کامل به‌امرفروش ومدیریت و داشتن‌سوابق‌دری
۲ـ تسلط کامل بزبان انگلیسی یا آلمانی ونامه‌نگاری بیکی از این دوزبان .
۳ـ امدن مسافرت های طولانی بهمه نقاط ایران .
واجدین شرایط به‌راهنمای شماره ۳۶۱ اطلاعات مراجعه نمایند .
آ ـ ۳۹۲۹۲ ۱ـ۲

بیک دوشیزه با سواد جهت سرپرستی بچه تمام وقت و یک بانوجهت کارهای‌منزل‌نیازمندیم تلفن ۴۸۷۸۵
آ ـ ۹۲۹۹

بیکنفرجوان برای آبدارخانه شرکت نیازمندیم تلفن ۸۲۸۵۷۷
آ ـ ۹۳۰۱

شرکت سهامی تهران‌فارمابه خانم یا آقائی‌که‌انگلیسی خوب بداند و بحسابداری آشنائی داشته باشد نیازمند است .
داوطلبان میتوانند صبحها بین ساعات۹الی ۱۲ بکارگزینی شرکت واقع در خیابان تخت جمشید غربی چهارراه سهیل شماره ۱۲۸ و یا تلفنهای : ۴۲۳۱۲ـ ۶۶۳۸۶۸ـ ۶۶۴۷۵۸ تماس حاصل نمایند .
۱ـ۲ آ ـ ۳۹۲۸۸

صندوقدار دوشیزه یا بانو با حقوق مکفی مورد احتیاج است خواهشمند است جهت مصاحبه روز جمعه ۱۷شهریور بین ساعت ۴ تا۵ره بعدازظهر در محل اغذیه تک چهرراه یوسف‌اباد حضور بهمرسانند.
۱ـ۲ آ ـ ۹۳۱۱

شونکوایران جهت معرفی کالای‌خودازساعت۱۶الی۱۹ عده‌ای دوشیزه وبانو و اقای خوش‌تیپ وخوش بیان را با حقوق ثابت وپورسانت‌استخدام مینماید .
بین امیراکرم وشاه ساختمان جلوه‌فر طبقه یک .
۱ـ۲ آ ـ ۹۳۲۷

یك نفر مرور مجرب نیازمندیم ۶۶۲۱۴۰ و ۶۶۵۰۹۸

به تعدادی کارگر درب و پنجره ساز نیازمندیم تلفن ۷۵۰۵۷۱

یکنفر پرستار بچه که بیک زبان خارجی آشنائی و سابقه کارداشته باشد بطورشبانه‌روز نیازمندیم خارجیانی که زبان فارسی بدانند مقدمند تلفن ـ ۶۴۴۶۳۷

بیکنفر تایپیست که بزبان انگلیسی آشنائی داشته و به تایپ انگلیسی و فارسی مسلط باشد نیازمندیم ( ساعت کار صبح ۱ ـ ۸٫۳۰ عصر۴ـ۴ ) از ساعت ۷ـ۴ تلفن ۸۳۷۹۰۷
۱ـ۳ آ ـ ۹۳۴۰

بیك نفر دوشیزه یا بانو جهت جواب دادن تلفن مورد نیازاست تمام‌وقت ۳۱۸۸۴۶

به یك نفر مهندس راه وساختمان که سابقه کار درراه سازی داشته‌باشد نیازمندیم‌تلفن ۶۶۳۱۴۰ و ۶۶۵۰۹۸

بعده‌ای خانم و آقا که دارای ظاهر آراسته و حداقل مدرك تحصیلی دیپلم باشند و بتوانند یکصدهزارتومان تضمین لازم بسپارند جهت نمایندگی فروش بیمه عمراحتیاج است .لطفا مشخصات و یك قطعه عکس جدید خود را به آدرس صندوق پستی شماره ۱۱۳۴ـ۱۵ارسال دارید .

کار و آموزش
۲۵ نفر علاقمند به کار رادیو تلویزیون نقشه کشی برق فشار قوی و ۲۰ نفر علاقمندبه ماشین نویسی پس از یکدوره کوتاه اموزش به کار مشغول میشوند پهلوی نبش بهرامی تلفن ۴۹۴۹۴ و ۶۶۳۷۶۰
آ ـ ۶۴۸۶

دربازکن برقی B.K.D بکد قیمت: ۲۵۰ تومان
بدون پیش قسط به اقساط شش ماهه ـ بوسیله تلفن سفارش دهید
تلفنهای دفترفروش : ۶۲۴۴۱۴-۶۲۴۴۹۰-۶۲۴۵۱۰
نماینده انحصاری ومرکزفروش شرکت بکد الکتریک پهلوی مقابل پارک ساعی ۶۸۰

مینو
**آگهی استخدام فروشنده**
شرکت سهامی‌خوراك وابسته‌به‌گروه صنعتی‌مینو
برای تکمیل کادر فروش خود به چند نفر فروشنده مرد با مشخصات و بشرایط زیر احتیاج دارد :
مشخصات : گروه ۱ دارا بودن گواهینامه رانندگی‌پایه ۲ شخصی (علاقمند بکار فروش محصولات غذائی)
گروه ۲ ـ دارا بودن گواهینامه رانندگی موتورسیکلت (علاقمند بکار فروش محصولات غذائی)
گروه ۳ ـ دارا بودن گواهینامه رانندگی موتورسیکلت (علاقمند بکار فروش محصولات داروئی)
شرایط استخدامی برای سه گروه فوق
حداکثر سن ۳۰ سال
حداقل تحصیلات حدود سیکل
داشتن ضامن معتبر
دارا بودن برگ خاتمه خدمت یامعافی دائم غیر پزشکی
خوش برخورد و علاقمند بکار فروش (کسانیکه در فروشندگی تجربه داشته باشند حق تقدم خواهند داشت )
باشخاصیکه استخدام میشوند حقوق مکفی پرداخت خواهد شد و از مزایای آئین‌نامه‌های بازنشستگی‌وبهداشت‌و وام برخوردار خواهند گردید.
تاریخ و روز مصاحبه :
۱ـ داوطلبان گروه ۱ روز یکشنبه ۱۲ر۶ر۵۱
۲ـ داوطلبان گروه ۲ روز دوشنبه ۱۳ر۶ر۵۱
۳ـ داوطلبان گروه ۳ روز سه‌شنبه ۱۴ر۶ر۵۱
به خیابان فردوسی شمالی ـ کوشك ـ ارباب جمشید ـ کوچه خسروشاهی ـ شرکت سهامی خوراك (سهامی خاص) مراجعه نمایند.

**آگهی استخدام**
یك شرکت تولیدی و صنعتی بزرك افراد ذیل را تمام وقت استخدام می نماید :
۱ ـ مهندس مکانیك با۸ سال تجربه درامور تولیدی و سرپرستی و تسلط کامل بزبان انگلیسی .
۲ ـ سرتکنیسین یا مهندس برق با ۵ سال تجربه و آشنائی بزبان انگلیسی
۳ ـ تکنیسین برق‌با تحصیلات دیپلم فنی و ۵ سال تجربه .
۴ ـ کارگر برق با تحصیلات حدود سیکل اول و ۴ سال تجربه .
داشتن برك پایان خدمت نظام ویا معافیت‌دائم‌غیر پزشکی برای‌داوطلبان الزامی است .
واجدین شرایط میتوانند درخواست های خودراکه شامل مشخصات کامل (نام و نام خانوادگی ، تحصیلات ،سوابق کار ،سن ،و نشانی وشماره تلفن) میباشد حداکثر تا تاریخ ۱۵ر۶ر۵۱ بنشانی تهران صندوق پستی شماره (۶۲۴۴ـ۸) ارسال نمایند .

خانمهای محترم
بشماباشرایط سهل‌وام وفرش باقساط میدهیم تلفن ۴۰۳۱۴

**لوازم‌خانگی جعفری**
فروشنده کلیه مصنوعات ـ نفت ـ گازو الکتریك و فرش نقد و اقساط شهباز خیابان غیاثی ایستگاه درختی تلفن ۳۵۵۸۸۸

# نیازمندیهای شما

## شریک

**دفتر معاملات ملکی**
آبرومند وپردرآمدی به شریکی پرتحرک باندکی‌سرمایه‌بمنظور همبستگی بیشتر نیازمند است تلفن ۴۶۰۸۱
آ ـ ۹۲۸۸ ۱ـ۳

یکشریک که درامورقهوه‌خانه وارد باشد با سرمایه ۲۰۰هزار ریال احتیاج است با تلفن ـ ۸۲۸۵۷۷ تماس بگیرید .
آ ـ ۹۲۸۹

**سرمایه گذار**
۶۰ هزار تومان برای اختراع جدید وارداتی پرسود تلفن ۸۲۷۴۸۷
۱ـ۳ آ ـ ۹۱۲۳

## جویای کار

حسابدار دیپلمه با سابقه جویای کاراست‌تلفن ۳۱۴۰۴۰
آ ـ ۸۰۲۹

**جویای کار**
اینجانب حسین حیدری‌راننده با گواهینامه ۲ شخصی‌باسواد ۶ ساله ابتدائی و برگ‌معافیت نظام‌وظیفه برای انجام‌کارآماده میباشم . از ساعت۶ بعدازظهر به تلفن شماره۸۷۶۷۶۳مراجعه فرمایند .
آ ـ ۳۹۱۲۶

**راننده ۲ همگانی**
متاهل با سابقه در شهریا شهرستان جویای کار است تلفن ۳۱۱۲۳۱ راهنمای ۳۶۰ روزنامه اطلاعات .
آ ـ ۱۲۳۶۹

از صاحبان صنایع علاقمند به سیر تکامل محصول و توسعه فروش در داخل‌و صادرات جهانی و سرمایه‌گذاران‌خارجی و شرکتهای‌معتبر دعوت میشود برای همکاری با اقائی‌شایسته مسلط به زبان انگلیسی و مدیریت امور و اصول‌اقتصادی داخل و خارج حداقل حقوق ۱۲ هزار تومان و مزایا باتلفن ۸۲۷۴۸۷ تماس حاصل‌فرمایند.
آ ـ ۹۲۵۵ ۱ـ۳

حسابدار تحصیلکرده‌دوزبانه با ده سال سابقه تجربه کافی در امور تدارکاتی و اداری تلفن ۶۳۶۲۸۷ ـ ۶۳۰۷۴۷
آ ـ ۹۲۴۹

خانم لیسانسیه حسابداری جهت بعد از ظهر جویای کار است‌تلفن ۶۲۶۰۴۹
آ ـ ۹۲۸۲

**راننده دو شخصی**
با دو سال سابقه و متاهل خدمت‌کرده و باضامن معتبرسام وقت اماده کار است راهنمای ۳۵۹ روزنامه اطلاعات تلفن ۳۱۱۲۳۱
آ ـ ۱۲۲۷۳

## آموزشگاهها

کلاس درس
فقط با ۲۵ تومان
**ماشین نویسی**
فارسی و لاتین‌رابطور کنترانی همراه‌با بایگانی بخماهه‌مراکزمنه باخد کواهینامه نائل شوید آموزشگاه اندیشه‌میدان‌فردوسی پالای هواپیمائی علی تلفن‌های ۸۲۸۳۲۶ ـ ۸۲۸۳۸۷

**ماشین نویسی**
آموزشگاه ماشین نویسی
**بیژن**
همتا ندارد سیوانیدامتحان‌کنید میدان ژاله جنب پمپ بنزین تلفن ۳۱۸۳۸۴

دیپلمه‌ها توجه‌کنید

**آمادگی برای استخدام فوری**
ما با بهای بسیار نازلی‌شما را برای استخدام در ادارات و سازمانهای مختلف اماده کرده و موفقیتتان را کاملا تضمین میکنیم
ماشین‌نویسی ربانی ـ شاآباد ـ مقابل سینما حافظ ـ تلفن ـ ۳۱۷۱۳۵

**آموزشگاه خیاطی والیا**
عباس‌اباد مرح شمالی تلفن ۷۶۰۰۹۴
آ ـ ۷۸۱۰

**تعلیم رقص**
هنرستان رقص تاریپیان حافظ چهارراه کالج ۶۶۲۲۵۸
۱ـ۱۳ آ ـ ۷۴۵۵

**تعلیم رانندگی**
**هنرستان فنی پرستو**
مرکز اموزش صحیح رانندگی ومکانیکی ترافیک مجهز به بهترین و مدرنترین وسایل اموزش با مربیان ورزیده و بدون اتلاف وقت با هزینه کم نشانی چهارراه گمرک شاهپور تلفن ۲۳۹۱۶

## تدریس خصوصی

تدریس انگلیسی وسط خارجی که زبان فارسی میداند تلفن ۸۳۶۴۱۰
۱ـ۱۰ آ ـ ۸۲۰۵

تدریس و مکالمه خصوصی انگلیسی در منزل شما تلفن ـ ۳۵۲۳۸۴
۱ـ۲ آ ـ ۱۲۲۴۹

**تدریس خصوصی**
ومکالمه فرانسه توسط دانشجوی مجرب بزبانها قیمت مناسب تلفن ۹۲۰۴۷۹
آ ـ ۱۲۴۰۵

همه مواد درسی توسط دانشجویان دانشگاه آریامهر تلفن ۷۷۵۵۸۸
آ ـ ۹۰۹۶

## مخصوص بانوان

**آرایش مخصوص بانوان**
میزامپلی ۱۸۰ریال
شینیون ۲۲۰ریال
مانیکور ۱۰۰ریال
پتیکور ۱۵۰ریال
در اسرع وقت در منزل شما ۶۳۰۴۵۸

## پانسیون

**پانسیون ندا**
زیر نظر خانم انگلیسی‌وایرانی مطمئن‌ترین محل برای‌نگهداری فرزندان شما اطفال از ۴سال به بالا پذیرفته میشوند وسیله ایاب و ذهاب مهیاست شمیران درکه جنب مدرسه پارتیان‌تلفن ۸۷۲۲۶۵

**پانسیون ندا**
مخصوص دختران دانشجو وسیله ایاب و ذهاب مهیاست شمیران جنب دانشگاه ملی (درکه) تلفن ۸۷۲۲۶۵
آ ـ ۸۸۷۲

## املاک ومستغلات

**فروش**
**خانه فروشی**
خانه فروشی امیریه ۲۱۰مترو ۳۱۰ متر بنا در سه طبقه ۸ الی ۹ صبح و ۵ر۴ الی۵ر۵ بعد ازظهر ۲۴۲۴۰
آ ـ ۸۷۱۹

**برای فروش**
خانه شمالی بمساحت ۷۰۰متر یکطبقه بر خیابان ۲۰ متری با ۴ اطاق‌خواب دفتر سالن نهار خوری اطاق سرویس مستخدم تلفن اب و برق بتلفن۷۶۴۹۱۹ و۷۷۱۱۹۷ تماس بگیرید .
۱ـ۳ آ ـ ۸۹۴۸

خانه شخصی‌ساز در زعفرانیه شمیران مساحت ۷۰۰ متربدون مشرف ۳۵۰ متر زیربنا ۵اطاق برق اب تلفن ازساعت ۴ تا۷ بعد از ظهر تلفن ۸۷۱۹۰۳
آ ـ ۹۱۸۲

یکباب خانه به مساحت۲۴۲ متر واقع در خیابان نادری بن‌بست شیبانی‌جنب هتل‌نادری سه طبقه شمالی جنوبی به قیمت ۲۰۰ هزار تومان به فروش میرسد بعد از ظهرها بشماره ۴۴۵۷۴ مراجعه‌فرماشید
آ ـ ۹۱۳۷

خانه‌های اقساطی ۱۴۰هزار تومان الی ۲۲۰ هزار تومان نصف نقد و نصف اقساط دو ساله تلفن ۷۹۳۸۶۴
۱ـ۷ آ ـ ۹۱۲۵

**خانه‌های‌فروشی درکیشا و تهران ویلا موجود است تلفن ۶۳۶۸۰۷ و ۶۳۷۶۵۷**

**ساختمان فروشی**
**فرح شمالی**
مساحت ۱۰۰متر ۲طبقه‌هرطبقه ۴ اطاق سرویس کامل تلفن ـ ۷۵۰۲۳۴ دفتر ساختمان .
۱ـ۵ آ ـ ۸۵۶۴

خانه اقساطی از ۱۳۰ الی ۲۵۰ هزار تومان به مدت یکسال در شمال شرقی تهران ۷۹۴۴۸۴
آ ـ ۸۵۱۲

**خانه شمالی برسزاوار**
دونبش بین اردیبهشت و فروردین قدیمی‌ساز قابل استفاده ۲۶۰ متر و ۵۰۰ متر زیربنا تلفن ۴۵۸۵۲
آ ـ ۹۲۹۸

**ساختمانی در خیابان کورش**
مستغلاتی ۱۵۰۰ متر زیربنا ۱۱ هزار تومان درآمد بفروش میرسد تلفن ۶۳۴۲۵۵
۱ـ۳ آ ـ ۹۳۱۰

**بدون‌واسطه و کمیسیون باقساط ۴ تا ۲۴ ماهه**
درتهران‌پارس مدرنترین خانه های ویلائی نوساز ۴تا۷اطاقی ۱۶۰ تا ۳۰۰ هزار تومان ـ ۳۹۳۰۵۸
آ ـ ۹۳۰۹

**آپارتمان‌فروشی**
Bedroom Studio apartments for sale, for the discriminationg teant Complete groovy, interior designing for those who love comfort and modern beauty (Behjat abad Ave.) Phone 890469 (4-6 p.m.)

**ویلا فروشی برای فروش**

ویلای دولوکس واقع درتپه های‌الهیه بامساحت ۱۸۰۰۰ متر که ۸۵۰ متر زیر بنا مجهز بکلیه وسایل زندگی استخر شوفاژ ۵ اطاق خواب:تلفنهای ۵۳۵۲۳۶ ـ ۸۹۲۱۳۹ مراجعه فرمائید .
۱ـ۳ آ ـ ۱۲۴۳۱

**باغ فروشی**
**اوکازیون عالی**
باغی در تجریش مقصودیک خیابان ارزو کوچه خلعتبری به مساحت حدود ۲۰۰۰ متر مربع با اشجار کهن . چاه‌اب غنی و استخر شنا و گلخانه و ساختمانی مجهز به مساحت مجموع حدود هزار متر مربع با برق و تلفن و سایر وسائل بدون واسطه بفروش میرسد تلفن ۸۷۳۳۰۰
۱ـ۳ آ ـ ۸۲۹۸

**مزرعه فروشی**
**مزرعه ییلاقی**
**باصد هزار متر باغ مشجر با قنات آب واراضی زراعتی مکانیزه در غرب حصارك کرج مناسب برای دامداری مرغداری زنبورداری تلفن ۶۲۲۷۳۳**

**زمین فروشی**
**زمین فروشی**
شمال و جنوب نیروگاه‌عظیم برق‌رمین تفکیک شده‌دربهترین منطقه سرحداباد و ملارد با اسلوب صحیح شهرسازی بقطعات ۱۰۰۰ الی ۱۵۰۰متری نقد و اقساط بدون واسطه بفروش میرسد سرویس رفتو امد همه روزه امادداست
دفتر اسیا ۷۹۳۹۲۶
دفتر کیان ۸۸۱۷۹۰

قطعه زمینی واقع در برشمالی بلوار کریمخان زند نزدیک خیابان خردمند به عرض ۲۰و طول ۲۵ متر با اب و برق و تلفن فروخته میشود .
طالبین به تلفن ۳۰۲۱۱۱ ـ مراجعه نمایند.
۱ـ۲ آ ـ ۹۲۳۹

دو قطعه زمین شمالی و جنوبی مشجر در کوی شهداد شهرزیبا باقیمت نازل به علت مسافرت به فروش میرسد و برای کارخانه یا انبار زمینی در حدود ۲۶ هزار متر دیوار اجری و سالن اسکلت فلزی ۱۰۰۰ متر با دو حلقه چاه نیمه عمیق به فروش میرسد تلفن ۹۲۴۸۳۸ و ۹۷۳۳۷۷
آ ـ ۹۱۷۹

**چندین قطعه**
زمین و ساختمان داخل شهر و شمیرانات ویژه زمینهای‌خارج شهراماده فروش است تلفن ۷۶۴۳۳۳

یك‌قطعه زمین بمساحت ۳۶۵ متر شمالی واقع‌در کوچه خیام شمال‌خیابان دولت باجواز ساختمان متری ۲۸۰ تومان دفتر جعفری تلفن ۸۶۴۸۶۴

**زمین و خانه فروشی**
۱ـ زمین درتخت طاوس ۵۶۱ متر جنوبی ۲ـ نزدیک میدان فردوسی وشامرضاخانه بمساحت ششصد متر باده‌اطاق ۳ـ خانه بمساحت ۷۵۰ متر بابنای دوطبقه ده اطاق ولوازم بامحوطه چمن‌کاری نزدیک روزولت ومیدان۲۵ شهریور۴ـ عمارت سه طبقه مستغلاتی۳۶۰ متر هرطبقه دارای چهاراطاق وهال ولوازم‌طبقه هم‌کمباضافه دوزیرزمین وگاراژنزدیک‌پهلوی بالای میدان ولیعهدبرای اخذ توضیحات ودیدن محل بوسیله ۳۱۹۷۸۴ با بنگاه‌کوشان تماس بگیرید .
آ ـ ۳۹۲۵۲

**زمین‌ارزان**
باسند مالکیت بقطعات ۱۲۰ متری ببالا شمال و جنوب جاده ۴۵ متری اسفالته خیابان خراسان تلفن ۴۷۲۱۲ احوان خیابان شاه‌اول فروردین جنوبی

یك قطعه زمین بمساحت ۸۰۰متر مربع دربهترین نقطه دروس متری ۵۰۰ تومان تلفن ۸۲۶۳۸۰ بین ۸ تا ۱ بعد از ظهر

**زمین فروشی در دروس**
خیابان وزیری مساحت۷۵۰متر تفکیک شده بدو قطعه دونبش با آب جاری دائم مشجرباسند مالکیت بدون واسطه تلفن ـ ۸۳۵۷۹۲
۱ـ۱۲ آ ـ ۹۰۱۶

قطعه زمین۲۶۰ متری‌بهترین نقطه خیابان شادمان بدون واسطه فروشی است تلفن ۶۶۴۵۷۵

**فروش سرقفلی**
**مغازه فروشی**
اغذیه فروشی داریوش انتهای امیریه جنب سینما داریوش واگذاری ۵۳۴۹۵۴
۱ـ۵ آ ـ ۸۲۶۷

یکباب مغازه لبنیات باکلیه وسائل امروزی به فروش‌میرسد نشانی چهارراه امیریه گمرک مقابل پمپ بنزین تلفن۵۳۳۵۰۸
آ ـ ۹۲۲۴

دربهترین نقطه امیرآبادشمالی مقابل دانشکده اقتصاد یکباب مغازه بادکوروتزئینات و تلفن بعلت مسافرت واگذار میشود تلفن ۶۳۳۴۳۴
آ ـ ۸۹۴۴ ۱ـ۲

**مغازه اجاره**
**لاله‌زارنو**
دوباب مغازه به‌مساحت بیش از ۱۰۰ متر داخل پاساژ ساختمانی ۹طبقه با تلفن و پارکینك اختصاصی و شوفاژ و کولر که یك مغازه با دکوراسیون کامل به صورت ۲اطاق‌ویك‌سالن درآمده و تعدادی مغازه کوچکتر برای فروشگاه ونمایشگاه دفاتر تجارتی بدون سرقفلی اجاره‌داده میشودتلفن‌های۳۰۱۳۲۱ و ۳۰۳۴۸۳

**داروخانه‌ای‌باسابقه**
درهمدان بفروش میرسد تلفن‌ـ ۹۵۱۰۵۴۴ و ۳۱۶۴۵۰
۱ـ۵ آ ـ ۸۹۷۳

سالن واگذاری‌در خیابان سپه سالن بمساحت ۱۲۰ متر با ۲ انبار در طبقه فوقانی با جواز چلوکبابی برای هر نوع کسب اماده فروش‌است. خواستاران صبحها از ساعت ۱۰ تا ۱۲ و بعد از ظهرها از ۵ تا ۷ونیم به خیابان سپه‌مقابل اداره‌پست طبقه فوقانی مراجعه نمایند.
۱ـ۲ آ ـ ۱۲۲۵۳

**بوتیك**
یك‌بوتیك واقع درخیابان تخت‌طاوس با موقعیت مناسب بفروش میرسد تلفن ۷۷۱۴۱۴

**زیر زمین**
**خیابان شاه**
یک زیرزمین‌بمساحت۱۰۰متربا آبوبرق وسرویس‌فوری‌بفروش میرسد ۹۲۱۷۷۹
۱ـ۳ آ ـ ۹۳۶۳

**انبار**
**انبار جهت شرکتها و کارخانه**
محل ۴ دیواری اجری ۳۴۰۰ متر مشجر اول خیابان ساوه داخل یافت‌اباد‌بالانرازکارخانه تولیدارو ۲ نبش ۳۰ متری اسفالت ۱۲ متری با برق۳فاز چاه نیمه عمیق ۲ باب مغازه ۴ × ۸ به فروش میرسد تلفن ۳۱۵۷۲۲

**انبار جهت شرکت‌هاو کارخانه ها**
محلی تمام سقف شیروانی مساحت ۱۰۰۰ متر دارای ۹ باب مغازه خالی با برق وتلفن در خیابان قزوین نرسیده‌به آذری فروش یا باجارمواکدار میشود بتلفن ۹۵۸۲۴۱ مراجعه گردد

## اجاره‌داده‌میشود

**آپارتمان اجاره**
اپارمان ۳ و ۴ اطاقه ویک زیرزمین ۲۵۰ مترنبش پهلوی تخت‌جمشید برای دفاتر کار اجاره ـ ۶۶۶۲۶۳

**آپارتمان اجاره**
**از ۱۲۰۰ تومان‌تا۲۰۰۰۰ تومان موجود و یا رهن اماده تلفن ۷۵۰۲۳۴دفتر ساختمان**

**آپارتمان لوکس نوساز**
دارای ۳ اطاق‌خواب شوفاژ کولر تلفن مستقل در الهیه شمیران روبروی‌سفارت کانادا ۲۲۰۰ تومان اجاره داده می شود تلفن ۸۶۴۷۷۸

**آپارتمان اتا۴اطاق خوابه باکولر شوفاژ تلفن‌برای اجاره موجود است‌تلفن ۶۲۲۹۵۴**

آپارتمان های ۴ـ۵ـ اطاقه برای دفتر کار موجود است آقایان‌اطباء مقدمندپهلوی جنب‌سینما آتلانتیك ساختمان اطباء تلفن ۶۲۱۸۶۰

**اجاره**
تعداد ۷ دستگاه ازآپارتمانهای ۳و۴و۱۵ اطاقه ساختمان‌زندیه باقی و جهت دفترکارهای تجارتی و فنی آماده به اجاره است طالبین برای هرگونه اطلاع‌هرروز بین ساعت۵الی۷ بعدازظهر با تلفن ۶۲۳۱۱۴یا بدفتر ساختمان مراجعه‌فرمایند.
آدرس ساختمان ـ پهلوی شمالی۵۰ قدم بالاترازفروشگاه کورش نبش کوچه میرهادی ساختمان زندیه طبقه اول‌دفتر ساختمان .
آ ـ ۱۲۳۷۹

**لاله‌زارنو**
**آپارتمان ۲ـ۳ـ۴ تا ۱۷ اطاقه با سرویس کامل‌و پارکینك اختصاصی‌برای دفتر کاراجاره‌داده‌میشود تلفن های ۳۰۱۳۲۱ و ۳۰۳۴۸۳**

**آپارتمان اجاره**
طبقه سوم مستقل دارای ۵ اطاق و هال سرویس با کولر و شوفاژ به یک خانواده دو نفری (زن وشوهر) اجاره داده میشودخیابان پهلوی‌مقابل کوی هتل هیلتون‌کوچه ادریبی دست راست کاشی ۳۷
۱ـ۳ آ ـ ۹۰۶۳

**آپارتمان اجاره**
بر خیابان اریامهر دودستگاه آپارتمان جمعا ۴۴ اطاق مجهز شوفاژ ، کولر ، اسانسور و چهار شماره تلفن اجاره داده میشود خیابان اریامهر شماره ۲۱۵ تالار کوروش تلفن های ۶۳۷۷۲۳ و ۶۳۷۷۲۴
۱ـ۶ آ ـ ۹۲۸۱

**آپارتمان اجاره ۵ اطاقی**
در یک ساختمان‌مجهز به‌شوفاژ کولر و اسانسور و غیره به مبلغ ۱۷۰۰۰ ریال اجاره‌داده میشود تلفن ۷۵۶۶۵۴
۱ـ۲۷ آ ـ ۹۲۵۷

**در خیابان آپادانا**
یک دستگاه ساختمان ۴ طبقه هر طبقه ۴ اطاق باتلفن و شوفاژ و کولر با سرویس‌کامل یکجا یا جداگانه اجاره داده میشودتلفن ۷۶۲۳۱۹
آ ـ ۹۱۶۴

**اجاره**
طبقه دوم یک ساختمان سه طبقه واقع در خیابان شاهین به خانواده های ۳ الی۴ نفری اجاره داده میشود لطفا به شماره ۷۶۱۵۶۷ مراجعه فرمایند .
۱ـ۳ آ ـ ۱۲۰۵۷

مستغلاتی سه طبقه نوساز با ۳۰ اطاق در ۶ آپارتمان مستقل باکولر شوفاژ درخیابان خیام ـ خانقاه یکجا اجاره داده میشود باتلفن۸۲۴۶۴۶ یا ۸۳۵۲۶۲ تماس بگیرید.
آ ـ ۹۲۷۶

**عمارت اجاره**
یکدستگاه عمارت شش‌طبقه دارای ۵۰ تا۶۰ اتاق مدرن با آسانسور شوفاژ برق و کلیه لوازم در خیابان پهلوی کوچه پشن یکجا اجاره داده میشود خواستاران عصرها بتلفن ـ ۶۲۲۳۵۰ ویا ۴۳۴۵۶ مراجعه نمایند .
آ ـ ۱۲۳۹۹

طبقه اول ۶ اطاق شوفاژ کولر تلفن خیابان جردن اجاره داده میشود ۸۹۰۲۷۰
۱ـ۳ آ ـ ۹۱۸۱

خانه اجاره‌ای بر خیابان جامی نزدیک کلانتری‌مرکزتلفن ۶۶۴۵۷۵
۱ـ۳ آ ـ ۱۲۰۱۷

روزولت میدان ۲۵ شهریور طبقه دوم ۳ اطاق سرویس‌کامل مدرن تلفن فرعی بزن وشوهر اداری اجاره داده میشود تلفن ۷۰۷۵۰۰
۱ـ۳ آ ـ ۹۲۹۲

**انبار اجاره**
یک انبار مسقف با اب و برق وتلفن واقع در خیابان قزوین بمساحت ۶۰۰ متراجاره داده میشود تلفن‌های۹۵۹۶۱۹ و ۹۰۹۷۷۱

## نیازمندیهای اطلاعات

**تلفنی آگهی قبول میکند**
**تلفن‌های ۳۱۱۲۲۰-۳۱۱۲۲۴**
**۳۱۱۲۲۷-۳۱۱۲۲۹-۳۱۱۲۳۰**

## نیازمندیهای اجاره

سازمان نیازمندیهای خارجیان
خانه‌شمارا اجاره میدهد ۸۲۳۹۳۹

آژانس امپایر ۷۷۳۲۸۵ ۷۷۸۹۵۵
اجاره به خارجیها

۸۳۵۱۲۰-۸۲۹۷۶۶
سازمان کورش ـ اجاره به خارجیان

نیازمندیهای خارجیان
خانه شمارا
بخارجیان اجاره میدهد
۸۳۰۸۱-۸۳۰۰۸۲
۸۲۱۸۱۱-۸۲۱۷۲۳
۲۶۱ ـ نخست‌میدان ـ خیابان سعدی

موسسه نیازمندیهای هیلتون اجاره به خارجیان ۸۳۴۶۳۷
آ ـ ۴۳۹۸

**آژانس بین‌المللی**
خانه های شما را به خارجیان اجاره میدهد تلفن ۸۲۹۷۱۳ و ۸۳۳۹۶۴
آ ـ ۷ ۸۱۵

**آپارتمان اجاره**
تعداد ۷ دستگاه ازآپارتمانهای ۳و۴و۱۵ اطاقه ساختمان‌زندیه باقی و جهت دفترکارهای تجارتی و فنی آماده به اجاره است طالبین برای هرگونه اطلاع‌هرروز بین ساعت۵الی۷ بعدازظهر با تلفن ۶۲۳۱۱۴یا بدفتر ساختمان مراجعه‌فرمایند.
آدرس ساختمان ـ پهلوی شمالی۵۰ قدم بالاترازفروشگاه کورش نبش کوچه میرهادی ساختمان زندیه طبقه اول‌دفتر ساختمان .
آ ـ ۱۲۳۷۹

**ایساتیس**
خانه شمارا به خارجیان‌اجاره میدهد تلفن ۷۵۴۴۷۶
۱ـ۳۵ آ ـ ۸۸۷۱

**آگهی اجاره**
تعدادی از دانشجویان‌دانشگاه تهران در حوالی دانشگاه‌جهت اجاره به خانه های‌ارزان‌قیمت احتیاج دارند خیابان ۲۱ ادر امور دانشجوئی تلفن ۴۷۰۶۷ م الف ۸۰۲۳
۱ـ۲۶ آ ـ ۳۷۰۱۸

**اجاره مینماید**
یکدستگاه ساختمان مستقل‌که دارای حدود ۴۰الی۵۰ اطاق، تجهیزات کامل ودر شمال‌شهر واقع باشد مورد نیاز است . لطفا با تلفن شماره ۶۶۶۱۴۲ تماس ویاباصندوق پستی‌شماره ۳۳۹۴ مکاتبه نمائید .
۱ـ۳ آ ـ ۲۰۲۳۸۵

**مورد نیاز**
یکدستگاه آپارتمان دواطاقه مجهز به کولر ـ شوفاژ وتلفن بالاتر ازشاهرضامورداز است تلفن ۳۱۹۷۱۵ـ۴ الی ۲۰ر۵ بعدازظهر .
آ ـ ۳۹۳۲۰

## خریداری‌میشود

**اراضی تهران پارس**
**خریدار و فروشنده‌ایم**
**۷۹۰۰۹۰**

**زمینهای افسریه‌شاه‌آباد شرق مشیریه خریداریم تلفن ۳۵۵۵۲۶**

**کوهك ، کوهك ، کوهك**
خریداریم گلکار یزدی۹۵۶۶۰۶
۱ـ۲۶ آ ـ ۸۱۵

**اراضی تهران پارس شرکت نفت راه‌اهن خریداریم تلفن ۷۸۴۸۵**

**زمین های افسریه خریداریم ۷۹۱۳۵۹**

**اراضی فیطریه ، دروس خریدار و فروشنده‌ایم دفتر جعفری ۸۶۱۸۶۱**

**اهواز**
زمینهای اهواز و نارمك را خریداریم تلفن ۷۹۴۴۱۸
آ ـ ۸۰۰۹

خریداراراضی شمس‌اباد مبارک‌آباد کاظم‌اباد مجیدیه دفتراریا ۷۷۹۱۱۸
۱ـ۱۳ آ ـ ۸۵۵۸

**سازمان خوزستان‌پارس پیشقدم درامر خرید اراضی**
**اهوازوخرمشهر**
**زمینهای شمارا بقیمت خوب (روز) خریدار است ۶۶۸۴۸۷**

**اراضی داودیه در قشلاق ونك ـ سعادت آباد را خریداریم املاك خیابان نفت تلفن ۷۷۶۹۹۵**

خریدکوهك جنت‌اباد باغ‌فیض عباس‌اباد سازمان برنامه‌تلفن‌ـ ۶۶۶۲۰۳

زمینهای زعفرانیه دره قشلاق مکانیر سعادت‌اباد فرحزاد خریداریم بازرگانی‌جلالی‌خیابان پهلوی تلفنهای ۶۲۶۴۱۱ یا ۶۲۴۱۹۳

**خریدارساختمان‌مستغلاتی**
ساختمان‌مستغلاتی مدرن‌باندازه متوسط (۳ـ۴ طبقه) در قسمت شمالی شهر بدون واسطه خریداری میشود ـ صبحهاتلفن ۸۶۴۹۳۸
۱ـ۲ آ ـ ۹۲۳۷

زمین تهران‌پارس خریداریم ۷۹۳۰۲۰

بورس املاک شمیران دفتر براتی باغ فردوس ۸۷۲۵۷۵

بورس اراضی ولنجک محمودیه علی‌اباد لطفی ـ ۸۹۰۱۵۰

خریدار زمین تهران‌پارس ۷۸۱۹۲۶
۱ـ۲۶ آ ـ ۴۹۴۳

**زمینهای تهران پارس‌را** نقدا خریدار وفروشنده‌ایم تلفن ۷۸۱۰۷۹
۱ـ۱۲ آ ـ ۵۶۴۳

زمینهای نیرو هوائی را خریداریم تلفن ۷۹۳۸۶۴
۱ـ۷ آ ـ ۹۱۲۴

**ملك شما را خریداریم تلفن ۷۶۴۸۷۹**

**زمین های تهران‌پارس خریداریم تلفن۷۸۱۹۴۱**

اراضی نارمك وتهران‌پارس خریداریم املاك پارس تلفن ۷۹۷۳۶
آ ـ ۷۲۵۸

زمین تهران پارس خریداریم ۷۸۲۱۲۸
آ ـ ۹۱۰۳

## بنگاههای معاملات املاك

اراضی جاده‌کرج‌تافرویزرا خریدار و فروشنده‌ایم ۹۲۳۴۳۲ کلهر .

**شرکت آشیانه «مرکز»**
معاملات زمین خانه‌اجارمشمال شمالغرب تهران‌واراضی‌ساحلی تاج نبش بهبودی طبقه دوم ـ ۹۷۹۰۹۸
۱ـ۲۵ آ ـ ۸ ۶۹۷

زمینهای اطراف جاده‌کرج و قلعه سلیمانخان خریدار و فروشنده‌ایم تلفن ۹۷۸۰۹۰

**بازرگانی نیك ۶۲۱۶۰۶**
مرکز معاملات املاك‌ومستغلات یوسف‌اباد ونك و حومه‌تهران
آ ـ ۵۹۵۵

**دفتر پارس**
مرکز معاملات املاك و مستغلات در شهر و عباس‌آباد و شمیرانات تلفن ۷۶۱۵۵۸

**مرکز**
خرید ـ فروش و اجاره مستغلات ـ ویلا ـ خانه کارخانه ـ انبار ـ باغ
**زمین**
بقطعات بزرك و کوچك در تهران ، اطراف و هر نقطه دیگر تلفن ۲۷۲۰۸ منیریه‌روبروی‌دبیرستان رهنما کاشی ۵۸ طبقه دوم

**دفتر جلالی بورس**
اراضی جنت‌اباد سازمان برنامه جاده کن اول‌کوی شاهین

املاك گلزار اراضی نارمك و تهران‌پارس را خریداریم تلفن ۷۹۹۴۵
آ ـ ۹۲۷۳

شماره‌های جدید تلفن
دفتر املاك سپهند
پهلوی نرسیده‌به‌پیدان‌ونك
۶۸۲۵۸۳-۶۸۵۲۰۴

**دفتر ساختمانی عادل**
خرید خرید و فروش زمین‌و خانه‌تلفن۷۷۵۱۴۳

**کارخانه وا نبار خریدارو فروشنده‌ایم تلفن : ۹۵۳۵۴۵**

اراضی طرشت شمال برق لسترم ویسکنن تهران بریم ام سی مونترال چینکر بردآورب گرم‌دره کلارک جاده فرح جاده‌قزوین‌قلعه‌سلیمانخانی کردان ۹۲۰۸۲۹
آ ـ ۸۴۸۳

بهترین نقشه‌های ساختمانی را با ارزانترین قیمت از دفتر ساختمانی دوام ابتیاع فرمائید نارمك ـ میدان تلفنخانه
آ ـ ۷۴۶۰

**دفتر جلالی بورس**
اراضی جنت‌اباد سازمان برنامه جاده کن‌اول کوی شاهین

**دستگاه تصفیه استخر**
**کلر زنی آب**
تزئین میدان و پارك بدون واسطه‌به‌قیمت تجارتی با اقساط طویل‌المدت
**شرکت باندور تلفن ۸۳۸۱۹۱**

**قابل توجه شرکتهای ساختمانی**
زمینی بمساحت دویست‌متر ۱۷ر۳۰ بر درجنوب پارك ساعی مشرف به‌پارك برای ساختمان اپارتمان‌بشرکت‌گذاشته‌میشود بین ۳ تا ۷تلفن ۵۳۳۳۰۰

**بوتیك کلاید افتتاح شد**
**عباس‌آباد چهارراه فرح جنب سوپر آریا**

**فروشنده**
فروشنده فعال و مبنکر برای کار دائمی در خوزستان و سایر شهرستانها با حقوق‌ومزایای عالی استخدام مینماید . سن بین ۲۵ تا ۳۵ سال حداقل تحصیلات ششم ریاضی میباشد .دانستن زبان انگلیسی و داشتن بعضی اطلاعات فنی‌شرط اساسی است . داوطلبان مشخصات کامل خود را به‌آدرس شرکت سهامی صنعتی ماهیار شماره ۶۳۴ خیابان سعدی جنوبی تهران ارسال دارند.

**آگهی استخدام**
گروه صنعتی مینو برای تکمیل کادر مهندسی صنایع‌و همچنین کادر دفتر فنی به افرادی با مشخصات زیر احتیاج دارد :
۱ ـ زمان‌سنج آشنا بکارهای مهندسی صنایع‌داری حداقل ۲ سال تجربه در کارهای‌زمان‌سنجی‌و مطالعه‌وروش‌کار.
۲ـ نقشه‌کش ماشین‌آلات اشنا به طرح (IAGOUT) ارایش کارگاهها
شرایط :
حداقل تحصیلات دیپلم متوسطه
حداکثر سن ۳۰ سال
داشتن برگ خاتمه خدمت یا معافی دائم غیر پزشکی
داوطلبان میتوانند روز یکشنبه ۱۲ شهریورماه از ساعت ۸ صبح الی ۳ بعد از ظهر باداره مرکزی‌مینو واقع در کیلومتر ۱۴جاده‌شمالی‌کرج مراجعه فرمایند .

**شرکت مرغداری ایران و آلمان**
چند دستگاه موتور ژنراتور که ۲۰ الی۳۰درصدکارکرده باشد با مشخصات زیر خریدار است .
قدرت ۱۰۰ الی ۱۲۵ WA ، ۱۰۰۰ الی ۱۵۰۰ دور ۵۰ سیکل ۳۸۰ولت با سیستم خنک کننده رادیاتوری تلفن ـ ۹۳۲۰۲۱ ـ ۲۳

HOTEL INTER-CONTINENTAL TEHRAN
requires the:
HOSTESS: For restaurant, knowledge of English required.
Please contact Personnel Manager
Tel: 635021/9.

**ییلاق ایده‌آل**
قطعاتی از شهرك زیبای گیلاوند مجهز به تمام وسائل‌و مواهب شهری مجاور شهر دماوند باغی و برای فروش اماده است برای استفاده از هوای بهشتی دماوند بهترین وگذراترین فرصت است مرکز فروش تهران خیابان فرح جنوبی بالاتر از چهارراه‌تخت‌طاوس طبقه فوقانی بانك پارس دفتر قوام تلفن ۷۶۴۸۷۹

**کارخانجات صنعتی ایران ـ ناسیونال‌افرادواجدشرایطزیررا استخدام میکند :**
۱ـ مهندس ساخت (Produc. Eng) : با تجربه در تهیه مشخصات فنی وروشهای ساخت وتغییرات‌درمحصول فارغ‌التحصیل رشته مهندسی مکانیك یا الکترومکانیك .
۲ـ مهندسی صنعتی (Industrial. Eng) : با تجربه در امور زمان سنجی و تهیه زمانهای استاندارد فارغ‌التحصیل در رشته مهندسی صنعتی یا مکانیك .
۳ـ مهندس تاسیسات (Facilities. Eng) : با تجربه‌در نصب ماشین‌آلات صنعتی فارغ‌التحصیل رشته مهندسی‌مکانیك یا تاسیسات .
۴ـ مهندس تعمیرات (Maintenance. Eng) : باتجربه‌در امر حفاظت ونگهداری ماشین‌آلات صنعتی ، فارغ‌التحصیل رشته مهندسی مکانیك یا الکترومکانیك .
۵ـ لیسانسیه امور اداری : با تجربه در امور سازمانی وکارگزینی وروابط پرسنلی .
۶ـ منشی : باتجربه ممتد در کار منشیگری و تسلط به ماشین نویسی فارسی و لاتین .
۷ـ کارمند زمان سنج : باتجربه در امورزمان‌سنجی .
۸ـ کارمند روشهای ساخت : باتجربه در تهیه دستورالعمل های ساخت .
۹ـ تکنیسین برق : باتجربه درالکتروتکنیك .
۱۰ـ تکنیسین لوله‌کش : باتجربه در حرفه مربوطه و عملیات‌کارگاهی
برای داوطلبان ردیفهای۱تا۶آشنائی کامل بزبان‌انگلیسی وبرای همه داوطلبان داشتن سابقه کار حداقل دوتا سه سال از شرایط ضروری واساسی است ازمتقاضیان واجدشرایط دعوت میشود همه روزه باستثنای روزهای پنجشنبه وجمعه بین ساعت ۷ بامداد الی ۴ بعدازظهر به کارخانجات صنعتی ایران ناسیونال واقع در کیلومتر ۱۸ جاده کرج مراجعه‌نمایند

# نیازمندیهای شما

## نیازمندیهای اطلاعات

تلفنی آگهی قبول میکند

تلفن‌های ۳۱۱۲۲۰-۳۱۱۲۲۴
۳۱۱۲۲۷-۳۱۱۲۲۹-۳۱۱۲۳۰

### معاملات پول

**پول موجود ارزان شد**
در مقابل اتومبیل ،تلفن وخانه باارزانترین بهره وشرایط سهل فورا وام داده میشود .
۴۹۰۵۰
۴۵۰۵۷
خیابان حافظ جنب پارك هتل پلاك ۱۹۴ موسسه تعاون

قلك وام میدهد
درمقابل سیبح ارزنده ملك فورا وامیدهد تلفن ۷۶۵۷۴۵

پول ۱٫۵ شاهی ۶۲۴۸۷۳

خانه پول خرج‌شمالی مرکز معاملات پول تهران ۷۷۱۳۸۸

پول تومانی ۲ شاهی ۶۲۴۳۸۶

پول‌فوری با سود بانکی در مقابل‌خانه ، مستغلات ۹۲۸۴۶۵

پول شرطی بهرمبلغ در قبال مبیع ارزنده موجود است‌تلفن ۷۶۴۸۷۹

پول سود ۱۰٪ ۴۴۳۴۱

برای گرفتن وام و گروگذاشتن روی اتومبیل و تلفنو ملك‌خود با تلفن ۴۴۳۰۴ تماس بگیرید ۱ـ ۴۷۳۴

داوستد پول
از یکمیلیون ریال ببالا پاکپور ۶۶۴۶۱۸ و ۶۶۶۲۶۳ ـ ۶۶۰۲۰۰

به کلیه کارمندان بانکها و ادارات دولتی وام در مقابل چك و سفته داده میشود قبل از ظهر ها به تلفن ۶۶۱۶۳۴

وام درمقابل تلفن واتومبیل
۳۰۳۲۳۶

یکصد هزار تومان
پول شرطی موجود است تلفن ۷۶۵۷۴۵

**مورد نیاز**
پول‌شرطی در مقابل‌خانه مستغلات فورا‌نیازمندیم ۹۲۸۴۶۶

### تعمیرات تلفن

نصب و تعمیر دستگاههای مرکزی تلفن شرکتها سپه مقابل اشیخ‌هادی تلفن ۴۹۸۹۴

### معاملات تلفن

خرید و فروش تلفن ۳۰۱۴۰۴

**تلفن ۳ و ۶۲ فروشنده‌ایم ۳۱۷۴۳۷**

خرید و فروش هرنوع تلفن با نصب تلفن ۴۵۲۶۶

تلفن ۸۸ به بهترین قیمت‌بدون واسطه خریداریم ۷۷۰۹۸۹
آ ـ ۱۲۲۷۱ ۱ـ۲

### قبوض

موسسه نك
عددرصد عبوض عرض طلا ـ جواهر بانك کارگشائی را خریدار است و بمازاد ارزیابی عبوض شما وام میدهد خیابان شاه روبروی بانکبیمه‌بازرگانان ۶۶۲۴۵۹ ، ۴۵۱۶۸

فرش پارسا ۵۳۰۱۸۰
قبوض بانك کارگشائی
به قیمت عادلانه خریداریم در برابر قبض شما وام میدهیم بولوی‌بین خانی‌اباد و شاهپور جنب بانك ملی ۵۳۷۰۶۰
آ ـ ۵۴۸۵

قبوض‌عباس‌آبادخریداریم پاکپور ۶۶۶۲۶۳ و ۶۶۴۶۱۸

قبوض اصلاحات ارضی و اوراق عباس آباد خریداریم تلفن۶۳۰۷۸۶

### تزئینات‌ودکوراسیون

حراج ایران تزئین حراج
کفپوش پارکوکس متر مربع ۹۰ ریال کاغذ دیواری هانزا متر مربع ۲۰ ریال ۷۷۵۲۰۵ ـ ۷۷۳۹۱۲
۱ـ۳۰ ۱ـ ۵۲۶۷

**با ۳ تومان**
با روزی ۳ تومان منزل و محل کار خود را با بهترین انواع کاغذ دیواری ، پرده درکره ، موکت و کفپوش تزئین فرمائید. تزئینات روز ۷۷۴۵۲۷
۱ـ۸ آ ـ ۹۱۵۷

**زرین نئون**
سازنده تابلو های نئون و پلاستیك سعدی‌شمالی مقابل سینما ادئون‌کوچه بدایعی
تلفن ۳۱۸۵۳۸

**دفتر ستاره**
کاغذ دیواری ـ نقاشی‌و تعمیرات ساختمان لوله بازکنی فاضل آب در اسرع‌وقت‌تلفن۳۱۸۴۷۲

موسسه تولیدی
**مقدم**
سازنده تابلوهای
**نئون و پلاستیك**
میدان گمرك انتهای نمایشگاه شوروی‌شماره ۷۰
تلفن ۹۵۶۶۸۹

**پوش**
کلیه تزئینات ساختمان
**به‌اقساط**
کاغذ دیواری ، پرده کرکره ، نقاشی ساختمان فرش ماشینی ۷۷۵۷۷۱ و ۷۸۱۹۷۷

MISCHLER
**میشلر**
سرماگرما و نور از کرکره چوبی‌میشلرعبورنمیکند . پرده چوبی میشلر دزعین زیبائی در مقابل‌سرقت‌مقاوم بوده وبصورت‌حفاظ قفل خواهد شد .
BW
**پارکت**
فرش چوبی ایران بساختمان شماجلوه‌خاصی می بخشد . روی پارکت‌آتش سیگار ، جوهر ، اسید و سایر مواد شیمیائی اثر ندارد.
نمایشگاه پارکت وپرده‌کرکره میشلر خیابان شاهرضاکوچه فتوحی تلفن های ـ ۸۲۴۸۷۰
۸۲۹۵۹۶-۸۲۹۳۹۰-۸۲۴۳۰۷

پرده کرکره آمریکائی فرش ماشینی (موکت) دربازکن برقی ایتالیائی انواع کاغذ های دیواری
**نقد و اقساط**
رایت ۷۹۶۱۱۶
تعمیرات پرده کرکره

کاغذ دیواری بانصب‌نقد و اقساط ۹۷۸۴۲۰

دفتر ساختمانی
ایران دکور
تهیه و نصب انواع سنگ های ساختمانی کاغذ دیواری نقاشی پرده کرکره موکت کفپوش و کلیه تزئینات ساختمان با متخصصین‌مجرب تلفن۷۵۵۰۶۴
آ ـ ۹۰۰۵

### لوازم ساختمانی

فروشگاه آهن امین نماینده شماره ۱۱ ایرانیت مرکز پخش‌آهن آلات و کلیه لوازمات ساختمانی میدان‌بجریش دزاشیب مقابل کلانتری یك نجریش تلفن های ۸۷۰۳۰۲ و ۸۷۳۹۹۷

### برای ساختمان شما

رحمانی
خاکبرداری زمین توسط بولدوزر و لودرو کامیون تلفن ۷۵۴۹۷۶ و ۷۵۵۳۹۲
آ ـ ۷۵۲۱

کاشی
**سرامیك تهران نقش**
سازنده مرغوبترین سرامیك در فرم و رنگهای مختلف در موقع خرید سرامیك به مارك ع ـ س توجه نمائید برای خرید بدفتر مرکزی خیابان حضرت عبدالعظیم خیابان فرح‌آباد سرای حاج حسینعلی مراجعه فرمائید تلفن ۲۷۱۶۴

تعمیرات‌ساختمان‌باقساط طویل المدت تلفن ۹۷۷۵۲۳

دفتر مهندسی آترین
زیرنظر متخصصین ایرانی و آلمانی آماده قبول همه نوع کارهای ساختمانی میباشد ـ تلفن ۷۶۳۲۱۷
آ ـ ۹۲۲۵

لوله بازکنی
لوله بازکنی فاضل آب
۸۲۷۴۰۸ تلفن: بساز دولت

لوله‌بازکنی کنت تخلیه چاه ۷۷۶۷۱۳

لوله بازکنی فاضل آب
سرویس منظم مسعود
بلوار تلفن ۶۶۴۴۸۵

رفع گرفتگی لوله ساختمان در ۲ دقیقه سازمان تراکم تلفن ۸۸۱۶۸۱

رفع گرفتگی هرنوع لوله ساختمانی بادستگاه ترکم‌مرا. تلفن ۷۸۷۲۷

لوله بازکنی فاضل آب
۶۶۴۶۳۵
مقدم ۶۶۵۳۷۴

لوله بازکنی فاضل آب
قدیمی تلفن ۹۵۵۱۱۶

لوله بازکنی فاضل آب و تخلیه چاه‌ومخازن ۸۳۲۰۱۰

لوه بازکن
**تخلیه‌چاه**
فاضل آب‌و توالت باموتور لجن‌کش و موتور ویژه تخلیه حوضچه تصفیه حمام های عمومی
تخت‌طاوس : ۸۲۱۱۵۵
فرح‌آباد : ۷۹۶۰۲۱
قلهك : ۸۶۲۴۰۲
سلسبیل : ۹۵۰۷۷۷
بازار : ۲۳۴۱۵

### داروخانه‌ها

داروخانه مهران
خیابان شیروخورشید چهارراه استخر تلفن ۹۵۴۰۰۷

### گاز

ارساگاز
۸۲۴۰۲۱

شرکت بوتان
BUTANE
پخش گاز ۹۵۳۰۵۱
سرویس دهدورکارت
وتغییرآدرس ۳۱۲۱۶۱
ثبت فروش ۳۰۴۷۱۱
قبول سفارشات گاز
از ۷ صبح الی ۹ شب

سوپرگاز
۹۵۰۱۹۱ ـ ۹۵۲۲۲۷

PASSAR GAS CO. Ltd.
تلفنهای پخش گاز
۸۴۰۰۱ الی ۸۴۰۰۵

پرسی گاز
گازوسرویس
ازساعت ۷ صبح الی ۱۰ شب
۶-۹۶۳۰۲۱
۶-۹۵۰۰۰۱
سرویس‌وتعمیرات اجاق ۹۶۳۰۳۰

### گمشده

تعدادی برگ از دسته چك های چندین سال قبل اینجانب ناصر منصوری از بانکهای تجارت خارجی صادرات وبیمه امضاء شده یا بدون امضاء مفقود و در دست افرادی‌باشد و از آن سوء استفاده نمایند (چنانچه یك مورد ان نیزدیده شده است)باطلاع عموم‌میرساند که چکهای مزبور از درجه اعتبار ساقط و ابرازکننده‌تحت تعقیب قانونی قرار میگیرد .
آ ـ ۹۱۸۰

درتاریخ ۸٫۶٫۵۱ ساعت ۱۰½ بعد از ظهر در جاده مهرآباد کیف دستی اینجانب‌روح‌الله‌راحمی‌پور محتوی گذرنامه مقداری اسناد و مبلغی پول در تاکسی جامانده است از یابنده محترم تقاضا میشود با تلفن ۴۵۲۳۱ تماس گرفته و مژدگانی دریافت دارد

مفقودشده
دسته چك شامل ۱۸برگ‌سفید از شماره ۴۵۲۵۸ تا ۴۵۲۷۶ حساب جاری ۷۶۱۳۲ بانك ملی ایران باجه شیرپاستوریزه مفقود شده ارائه دهنده قابل تعقیب است . داودپردوست
آ ـ ۳۹۰۸۸

یک عدد کیف بغلی
محتوی هفتهزار ریال وجه نقد و کارت شناسائی بانضمام تعدادی اوراق‌در حوالی‌خیابان زرکش مفقودگردیده ازیابندگان تقاضا میشود با تلفن ۴۰۲۲۳ طبقه دوم اصغر عارف تماس گرفته مژدگانی دریافت نمائید.
آ ـ ۹۲۳۸

یکبرگ چك به شماره۵۸۹۵۲۱ بانك بیمه بازرگانان شعبه سرای‌جدابه مبلغ ۲۳۵۰۰ریال در وجه حمید غفورزاده از حساب ۵۳۳۷۳۲ مفقود شده‌از درجه اعتبار ساقط است .
ابراهیم بخشولیلو
آ ـ ۱۲۳۳۹

**پیدا شده**
روز ۷٫۶٫۵۱ کیفی‌محتوی‌قران واشیاء دیگر نزدیکی حسن‌رود راه بندرپهلوی یافت شد که با تنظیم صورت مجلس تحویل پاسگاه ژاندارمری محل‌گردید.
بندرپهلوی تلفن ۲۳۲۲
آ ـ ۳۸۹۹۸

### آگهیهای متفرقه

**ویترای**
هرگونه طرح تزئینی‌روی شیشه در بهترین‌و مناسب‌ترین قیمت ، اکتیویته تلفن ۶۶۵۰۷۵

قنادی میهن
انواع شیرینیجات تر وخشکه و کیک عروسی و تولد را از قنادی میهن ابتیاع فرمائید . امیریه اول منیریه تلفن۴۰۰۴۷
آ ـ ۹۲۸۰

میتسوبیشی
**هواکش هیتاچی**
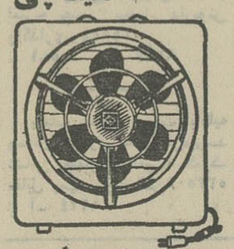
پخش هواکش ـ حالگی ـ دریزه ـ رولت کمی ۸۳۵۵۸۲
هواکش هیتاچی و میتسوبیشی
و ساعت پس از اطلاع تلفنی شما نصب میشود

در بازکن برقی **کالدر** رسید
CALDER
باقیمت مناسب وشرایط سهل
بوسیله تلفن سفارش دهید وبگاه ودرمدت چهارساعت نصب وتحویل میشود.
نماینده انحصاری ومرکز فروش ونصب : تلفن ۷۵۰۳۵۶

**شماره تلفن جدید مطب دکتر دیان**
۹۲۳۶۴۵

**مافردارا امروز میآموزیم**
آیا به آموزش بیشتر نیاز دارید ؟
آیاآموزش بهتر میتواند سبب ارتقاء شما باشد؟
آیاآموزش بهتر میتواند کار خوبی را برای شما مهیا سازد ؟
آیا آموزش بهتر میتواند دگرگونی لازم را در زندگی شما ایجاد نماید ؟
شاید اگر ۶ ماه قبل بما مراجعه کرده‌بودیدوضع شما بکلی‌باحالا تفاوت داشت برای کسب اطلاعات بیشتر به خدمات کامپیوتری واقع در خیابان شاه‌عباس‌جنب‌داروخانه شاه‌عباس اول کوی ثام شماره ۱۱ مراجعه فرمائید .

افتتاح مطب
**دکتر کامبیز صادق‌زاده**
متخصص اعصاب و روان ـ روانکا و ازکلینیك لافایت آمریکا . رئیس بخش سابق بیمارستان نورث‌ویل میشیگان .
مطب : خیابان پهلوی جنب سینما آتلانتیك ساختمان اطباء تلفن ۶۲۰۳۰۳ پذیرائی ۵تا۸ بعد از ظهر

**لوله‌برق آی تسد**
با استفاده از لوله‌آی‌تسدلوله‌کشی برق ساختمان‌را با نصف قیمت مطابق با استانداردهای بین‌المللی انجام دهید . نماینده فروش در تهران و شهرستانها پذیرفته میشود .
شرکت عرضه‌و پخش لوازم فنی ایران
تهران ـ خیابان ثریا ـ ۱۳۰ ـ تلفن : ۸۳۴۱۷۳

TOURBE پیت PEAT
**خاك مخصوص گلدان**
استریل . مخلوط باکود . پوك . تمیز بدون علف هرز . اقتصادی آماده برای مصرف
برای اطلاعات بیشتر بدفترفنی کشاورز تلفن ۷۵۳۳۰۰ـ ۷۶۲۷۹۲ صندوق پستی ۳۰۳۵ تخت جمشید چهارراه بهار شماره ۳۶۰ مراجعه و یا مکاتبه فرمائید .

وعده دیدار در سالن غذا خوری
**ملانصرالدین**
که در بازار تهران خواهد بود

**روکش اتومبیل کالی خیلی خوبه**
نمایشگاه کالی ـ خیابان فردوسی جنب کوچه برلن ـ تهران
تلفن : ۳۰۴۲۵۰

## برنامه سینماها

★ اسپارتاکوس ـ رنگی ـ کرك‌داکلاس ـ تونی‌ـ کرتیس
ریولی (۷۵۷۷۷۷) ۱۱ـ۲٫۳۰ـ۶ـ۹٫۳۰

★ هدف مشخص ـ رنگی ـ اولیورید ـ
دیاموند (۸۲۸۴۰۰) ۱۵٫۱۱ـ۳٫۳۰ـ۵٫۳۰ـ۷٫۳۰ـ۹٫۴۵

★ و نیزی بی‌نام و نشان ـ رنگی‌ـتونی موسانته
آتلانتیک (۶۲۷۱۷۱) ۱۵٫۱۱ـ۳٫۳۰ـ۵٫۳۰ـ۷٫۳۰ـ۹٫۳۰

★ هیجان عشق ـ رنگی ـ ژان‌یان ـ فرانسیس پلانس
تراس آتلانتیک ۷٫۳۰ـ۹٫۳۰

★ دلار ـ رنگی ـ وارن بیتی
شهر فرنگ (۶۲۷۶۲۸) ۱۵٫۱۱ـ۳ـ۵٫۱۵ـ۷٫۳۰ـ۹٫۴۵

★ مردان فردا ـ رنگی ـ بیلی مامی
شهرقصه (۶۲۷۲۹۰) ۱۱ـ۲ـ۴ـ۶ـ۸ـ۱۰

★ ولگردان خشن ـ رنگی ـ ویلیام هولدن
پارامونت (۴۸۳۲۱) ۱۵٫۱۱ـ۳ـ۱۵٫۵ـ۷٫۳۰ـ۹٫۴۵

★ چهره‌ای تازه در جهنم ـ رنگی ـ جرج پیارد
امپایر (۶۲۳۹۴۲) ۱۵٫۱۱ـ۳٫۳۰ـ۵٫۳۰ـ۷٫۳۰ـ۹٫۴۵

★ خوشگلادوستش دارن ـ رنگی ـ پیتر کاستر
تراس امپایر ۷٫۳۰ ـ ۹٫۳۰

★ رفیق از من‌فاصله‌بگیر ـ رنگی ـ جولیانوجما
سانترال (۹۲۸۶۸۶) ۱۱ـ۳ـ۵ـ۷ـ۹٫۱۵

گلدن‌سینی (۶۶۳۲۶۹) ۱۵٫۱۱ـ۳٫۳۰ـ۵٫۳۰ـ۷٫۳۰ـ۹٫۳۰
متروبل (۳۱۹۴۱۰) ۳۰ـ۱۰ـ۲٫۳۰ـ۴٫۳۰ـ۶٫۳۰ـ۸٫۳۰
رویال (۸۲۹۷۸۵) ۱۰ـ۱۲ـ۲ـ۴ـ۶ـ۸ـ۱۰

★ کشیش کم‌رو‌ـزن‌پررو ـرنگی روساناپودستا
مولن‌ژور (۷۵۲۹۲۹) ۱۵٫۱۱ـ۳٫۳۰ـ۵٫۳۰ـ۷٫۳۰ـ۹٫۳۰

★ نامزدت خلبانه یا ملوان ـ رنگی‌ـ ژان یان
پولیدور (۴۲۶۳۱) ۳۰٫۱۱ـ۳٫۳۰ـ۵٫۳۰ـ۷٫۳۰ـ۹٫۳۰

★ عشق نفرین شده ـ رنگی ـ آنتونی‌استیفن
سینماونک (۶۲۹۰۱۶) ۱۵٫۱۱ـ۳٫۳۰ـ۵٫۳۰ـ۷٫۴۵ـ۱۰

★ جنگهای موش و گربه ـ رنگی ـ تام‌وجری
سینه‌موند (۴۸۳۲۲) ۱۱ـ۳ـ۵ـ۷ـ۹

★ تیره‌تر ازکهربا ـ رنگی ـ سوزی کندال
ب.ب (۸۲۹۶۴۱) ۱۰ـ۱۲ـ۲ـ۴ـ۶ـ۸ـ۱۰

★ بابانان‌داد ـ رضا بیك‌ایمانوردی
اونیورسال (۹۲۶۹۵۳) ۱۱ـ۱ـ۳ـ۵ـ۷٫۱۵ـ۹٫۳۰
پاسیفیک (۷۵۳۳۱۱) ۱۱٫۳۰ ـ ۱٫۳۰ ـ ۳٫۳۰ ـ ۵٫۳۰ـ ۷٫۳۰ ـ ۹٫۳۰
ایران (۳۱۶۳۵۴) ۹ـ۱۱ـ۱ـ۳ـ۵ـ۷ـ۹
سایتا (۳۵۲۴۴۲) ۱۰ـ۱۲ـ۲ـ۴ـ۶٫۱۵ـ۸٫۳۰
تیسفون (۹۵۸۸۸۲) ۱۰ـ۱۲ـ۱۵ـ۲٫۳۰ـ۴٫۴۵ـ۶٫۹
مراد (۷۵۳۳۸۲) ۹ـ۱۱ـ۱ـ۳ـ۵ـ۷ـ۹
موناکو (۷۹۵۰۷۶) ۹ـ۱۱ـ۱ـ۳ـ۵ـ۷ـ۹
پرسپولیس (۵۸۱۰۸۳) ۸ـ۱۰ـ۱۲ـ۲ـ۴ـ۶ـ۸ـ۱۰
داریوش (۲۶۲۶۵) ۹ـ۱۱ـ۱ـ۳ـ۵ـ۷ـ۹
دریا (۷۹۱۷۴۶) ۱۰ـ۱۲ـ۲ـ۴ـ۶ـ۱۵ـ۸
کارون (۹۵۵۱۶۵) ۱۰ـ۱۲ـ۱ـ۳۰ـ۲٫۳۰ـ۴٫۳۰ـ۶٫۳۰ـ۸٫۳۰
کریستال (۳۱۷۶۷۵) ۱۰ـ۱۲ـ۲ـ۴ـ۶ـ۸
آستارا (۸۷۴۰۲۲) ۳۰ـ۱۰ ـ ۱۲٫۳۰ ـ ۲٫۳۰ ـ ۴٫۳۰ ـ ۶٫۳۰ ـ ۸٫۳۰
تراس اونیورسال (۹۲۶۹۵۳) ۷٫۴۵ ـ ۹٫۴۵

★ دوستان ـ رنگی‌ـ شون‌بری‌ـ اینسی آلوینا
رادیوسیتی (۴۳۳۲۰) ۱۵٫۱۱ـ۳٫۳۰ـ۵٫۳۰ـ۷٫۳۰ـ۹٫۳۰

★ سرباز آبی ـ رنگی ـ سینما سکوپ
برلیان (۳۹۳۵۳۵) ۹ـ۱۱ـ۱ـ۳ـ۵ـ۷ـ۹

★ حکیم‌باشی ـ نصرت کریمی ـ ایرن ـ دلارام
کابری (۴۸۴۰۱) ۱۱ـ۱ـ۳ـ۵ـ۷ـ۹
کسری (۸۲۹۹۳۹) ۳۰ـ۱۰ـ۲ـ۴ـ۶ـ۸ـ۱۰
ماریک (۹۶۳۶۱۶) ۱۱ـ۱ـ۳ـ۵ـ۷ـ۹
سیلورسیتی (۸۶۱۲۰۵) ۳۰ـ۱۰ـ۲٫۳۰ـ۴٫۳۰ـ۶٫۳۰ـ۸٫۳۰
آسمان آبی (۳۹۲۶۶۸) ۱۵ـ۹ـ۱۱٫۱۵ـ۱٫۱۵ـ۳٫۱۵ـ۵٫۱۵ـ ۷٫۳۰ ـ ۹٫۴۵

★ مرد امروز ـ رنگی ـ درمندرا ـ آشوك‌کمار
نیاگارا (۶۶۵۳۰۷) ۳۰ـ۱۰ ـ ۱۲٫۴۵ ـ ۳ ـ ۵٫۱۵ ـ ۷٫۳۰ ـ ۹٫۴۵
اروپا (۳۰۳۱۷۹) ۳۰ـ۹٫۴۵ـ۱۱٫۱۵ـ۲ـ۴٫۱۵ـ۶٫۳۰ـ۸٫۴۵
میامی (۷۵۴۳۲۹) ۱۵ـ۱۰ـ۱۲٫۳۰ـ۲٫۴۵ـ۵ـ۷٫۱۵ـ۹٫۳۰
الوند (۳۵۶۵۳۸) ۹ـ۱۵ـ۱۱٫۳۰ـ۱٫۴۵ـ۳٫۴۵ـ۶ـ۸٫۱۵
کیهان (۹۵۷۳۶۰) ۳۰ـ۹٫۴۵ـ۱۱٫۴۵ـ۲ـ۴٫۱۵ـ۶٫۳۰ـ۸٫۴۵
ری (۲۲۵۷۸) ۳۰ـ۸٫۴۵ـ۱۰ـ۱ـ۳٫۱۵ـ۵٫۳۰ـ۷٫۴۵
فردوسی (۳۱۵۷۸۴) ۹ـ۱۵ـ۱۱٫۳۰ـ۱٫۴۵ـ۳٫۴۵ـ۶ـ۸٫۱۵
اسکار (۹۲۰۸۸۸) ۱۰ـ۱۲٫۱۵ـ۲٫۳۰ـ۴٫۴۵ـ۷ـ۹٫۱۵
ارانوس (۲۷۹۷۱) ۹ـ۱۱٫۱۵ـ۱٫۳۰ـ۳٫۴۵ـ۶ـ۸٫۱۵
سیلوانا (۳۹۲۷۷۷) ۴۵ـ۹٫۴۵ـ۱۲ـ۲٫۱۵ـ۴٫۳۰ـ۶٫۴۵ـ۹
★ ظفر ـ بیك‌ایمانوردی ـ فروزان
آسیا (۴۲۹۰۹) ۱۱ـ۱ـ۳ـ۵ـ۷٫۱۵ـ۹٫۳۰

★ داش آکل ـ بهروزوثوقی ـ بهمن مفید
رکس (۳۱۵۲۹۳) ۹ـ۱۱ـ۱ـ۳ـ۵ـ۷ـ۹
شهوند (۳۵۴۰۴۰) ۹ـ۱۱ـ۱ـ۳ـ۵ـ۷ـ۹
ایدو (۹۵۱۲۸۲) ۹ـ۱۱ـ۱ـ۳ـ۵ـ۷ـ۹
رنگین کمان (۷۵۶۷۶۰) ۱۰ـ۱۲ـ۲ـ۴ـ۶٫۱۵ـ۸٫۳۰
ژاله (۳۰۴۱۲۰) ۹ـ۱۱ـ۱ـ۳ـ۵ـ۷ـ۹
پاسارگاد (۷۹۲۷۸۲) ۱۰ـ۱۲ـ۲ـ۴ـ۶٫۱۵ـ۸٫۳۰
توسکا (۵۳۹۵۴۴) ۱۰ـ۱۲ـ۲ـ۴ـ۶ـ۸
المپیا (۹۲۶۷۹۷) ۴۵ـ۱۰ـ۱ـ۳ـ۵ـ۷ـ۹
چرخ‌فلک (۹۵۰۰۵۸) ۱۰ـ۱۲ـ۲ـ۴ـ۶ـ۸
شرق (۵۴۰۲۴) ۹ـ۱۱ـ۱ـ۳ـ۵ـ۷ـ۹
فیروزه (۷۵۷۶۶۹) ۹ـ۱۱ـ۱ـ۳ـ۵ـ۷ـ۹
ماندانا (۷۹۹۸۲) ۹ـ۱۱ـ۱ـ۳ـ۵ـ۷ـ۹
درایویوبک (۶۲۲۵۵۷) ۸ ـ ۱۰
دیانا (۴۷۳۶۵) ۱۵٫۱۱ـ۱٫۳۰ـ۳٫۳۰ـ۵٫۳۰ـ۷٫۳۰ـ۹٫۳۰
حافظ (۳۹۱۰۷۴) ۱۰ـ۱۲ـ۲ـ۴ـ۶٫۱۵ـ۸٫۳۰

★ نخستین شکوفه عشق‌ـرنگی‌ـچیانی نوراندی
بولوار (۶۶۰۲۹۲) ۱۱ـ۲ـ۴ـ۶ـ۸ـ۱۰

★ فرمان گمشده ـ رنگی ـ آنتونی کوئین
ادئون (۳۱۸۱۱۸) ۳۰ـ۱۰ـ۲٫۳۰ـ۴٫۳۰ـ۶٫۳۰ـ۸٫۳

★ دو میهن پرست ـ چارلتون هستون ـ تونی‌ـ کرتیس
فری ۹ـ۱۱ـ۱ـ۳ـ۵ـ۷ـ۹

★ آزادی ـ رنگی
تراس دیانا ۷ ـ ۱۰
آریا (۳۱۹۸۸۴) ۹ـ۱۲ـ۳ـ۶ـ۹
تراس آریا ۷ ـ ۱۰

★ ۷ معمای حاتم طائی ـ رنگی ـ میناکوماری
همای (۳۱۱۶۶۹) ۳۰ـ۱۰ـ۲٫۳۰ـ۴٫۳۰ـ۶٫۳۰ـ۸٫۳۰

★ صف دختران زیبا ـ رنگی ـ رالدهودسن
تخت‌جمشید (۴۳۵۵۰) ۱۱ـ۲ـ۴ـ۶ـ۸ـ۱۰

★ یك مرد ، یك عشق یك سرقت ـ رنگی ـ ژان کلودبرك
پردیس (۳۰۴۲۵۹) ۹ـ۱۱ـ۱ـ۳ـ۵ـ۷ـ۹

★ شعله های انتقام ـ رنگی ـ جك کانرز
پارك (۳۱۹۶۳۷) ۹ـ۱۱ـ۱ـ۳ـ۵ـ۷ـ۹

★ مرخصی کامل ـ رنگی ـ تونی کرتیس
پلازا (۶۶۰۴۷۶) ۱۵٫۱۱ـ۱۵ـ۳٫۱۵ـ۵٫۱۵ـ۷٫۱۵ـ۹٫۱۵

★ دنیای پرامید ـ فردین ـ ظهوری ـ شهلا
خورشیدنو (۳۹۳۵۷۸) ۹ـ۱۱ـ۱ـ۳ـ۵ـ۷ـ۹

★ بازگشت هفت دلاور ـ رنگی ـ یول‌براینر
تاج (۳۱۳۸۶۴) ۱۰ـ۱۲ـ۲ـ۴ـ۶ـ۸ـ۱۰

★ ماچوکالاهان ـ رنگی ـ دیوید جانسون
گلدیس (۶۲۸۷۱۳) ۳۰ـ۳٫۳۰ـ۵٫۳۰ـ۷٫۳۰

★ تفنك حرفه‌ای ـ رنگی ـ جك پالانس
فلور (۲۸۰۹۶) ۱۰ـ۱۲ـ۲ـ۴ـ۶ـ۸ـ۱۰
دروازه‌طلائی (۳۵۲۱۶۰) ۹ـ۱۱ـ۱ـ۳ـ۵ـ۷ـ۹

★ غریبه ـ بهروز وثوقی ـ نگاه
ماژستیک (۶۶۸۴۶۱) ۱۱ـ۲ـ۴ـ۶ـ۸ـ۱۰

★ رقاصه لبنان ـ کی‌باکی می‌جنگه
دنیا (۳۹۳۸۱۲) ۳۰ـ۱۰ـ۲٫۳۰ـ۴٫۳۰ـ۶٫۳۰ـ۸٫۳۰

★ انتقامجو ـ نبرد آنزیو
ستاره (۵۳۹۷۲۱) ۹ـ۱۱ـ۱ـ۳ـ۵ـ۷ـ۹

★ قطاری به اورانگو دسته سیسیلیها
البرز (۳۰۴۲۸۵) ۳۰ـ۸٫۱۲ـ۳٫۳۰ـ۸٫۳۰ـ۱۰٫۳۰
سانس انگلیسی ـ ماچوکالاهان ـ ۹٫۳۰ سینما گادیس

## آگهی استخدام

پالایشگاه نفت پارس به دوشیزه‌ایکه تایپ فارسی بداند احتیاج دارد . داوطلبین با تلفنهای شماره ۶۶۸۷۷۷ و ۶۶۸۵۰۴ از ساعت ۸ صبح الی چهار بعد از ظهر تماس بگیرند .

**گروه فرهنگی به‌آفرین**
دبستان و مدرسه راهنمائی شماره ۱ میدان ثریا جنب درمانگاه دیبا تلفن ۷۶۰۱۸۲
دبستان شماره ۲ نظام‌آباد روبروی سینما آپادانا تلفن ۷۵۳۵۶۶ برای کلاسهای آمادگی ابتدائی وراهنمائی‌از دختر و پسر ثبت‌نام‌مینماید

**شرکت‌متالمن**
مجهز به مدرنترین‌وسائل ماشین آلات‌جهت‌انجام پروژه های سنگین کارهای‌فلزی و لوله‌کشی .
جاده آبعلی‌بعداز پارس‌لوکس خیابان آریا‌تلفن ۷۸۱۵۱۳

**شرکت سهامی مرغداران تهران**
تولید جوجه یك روزه
شاهرضا جنب ویلا شماره ۲۸۲
تلفنهای ۳۸و ۳۷ و ۸۳۲۰۳۶

**تدریس خصوصی**
فیزیك ، شیمی ، ریاضیات ، ادبیات وسیله‌دانشجویان دانشگاه تهران امور دانشجوئی دانشگاه تهران تلفن ۴۷۰۶۷

**بداروساز احتیاج داریم**
بیکنفر داروسازجهت داروخانه نیازمندیم علاقمندان با نشانی زیر مکاتبه‌نمایند: قزوین‌خیابان سپه داروخانه آشوری تلفن ۲۱۱۹

اکازیون بخرید و اجاره بدهید اکازیون
شرایط‌استثنائی آپارتمان های‌فروشی خیابان پهلوی
اگر ۳۴ یا ۴۵ یا ۵۵ هزارتومان‌پول‌دارید‌صاحب‌یکدستگاه آپارتمان مجهز خواهید شد وهرماه ۶۰۰۰ یا ۸۰۰۰ یا ۱۰۰۰۰ ریال اجاره خواهید گرفت این‌شرایط‌فقط‌تاآخر شهریورماه میباشد . تلفنهای ۶۶۲۷۶۳ و ۶۶۵۶۳۸

# شرقی ها، با صمیمیتی مبهم

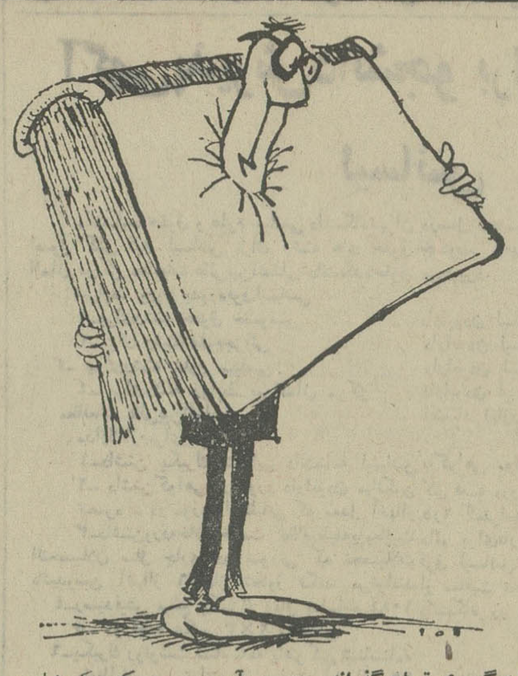

**شرقی ها : مجموعه شعر از محمدحقوقی در ۹۵ صفحه قیمت۴۵ ریال از سلسله کتاب های‌زمان**

حقوقی ازشاعران خوب معاصر ویکی از بررسند گان باریك بین‌شعر امروراست در شرقی‌ها بازهمان تسلط و قدرت را که در آثار پیشین اودیده‌ایم می‌بینیم زبانش مثل همیشه جا افتاده‌و وزنهایش منتخب‌است کتابش رابه‌چند قسمت بنامهای خانگی‌و زمینی و سرزمینی و فضائی تقسیم کرده‌و بدینگونه بهمه‌جای کائنات دست انداخته است.

چیزی که در باب شرقی ها گفتنش واجب مینماید این‌است که‌این مجموعه گنك‌و مبهم‌است نیمای نام‌آور ابهام را جزوجوهر شعرمیدانست وپیداست انچه اودرنظرداشت گنگی‌وپیچیدگی‌یی است که‌ازدرون محتوی نشات گرفته به فرم سرایت می کند وتمامیت شعررا در خود فرومی بردند ابهامی که عرضی شعر باشدوشاعر بدلخواه با اثر خویش کندپاره‌ای از ابهام سروده های حقوقی در نهاد شعرش نیست بلکه‌عالما عامدا آنرا به مصرع هاتحمیل کرده است . محتوای اشعار حقوقی نفساتهی از پیچیدگی و فرم هایش روان و بی‌دست‌انداراست امامجموعا شعر شرقی ها باگنك بازی خواننده را دست‌میاندازد البته‌این سخن بمعنی ان‌نیست که‌صراحتی در کار های شاعر به‌چشم نمیخورد بلکه‌مفهومش اینست که‌ابهام‌برشرقی هاچیره است‌وصراحت مغلوب زیرانمونه های‌فاش گوئی در این مجموعه گرچه کمیاب ولی هست .

**واین صدای ماست که می‌خواند باید**

**بابادوست‌بود**
**بایدقفس‌ببادبه‌دستان‌باددادد (فضائی دوم)**
**تودرخت**
**توزنی**
**که‌تمام تابستان ها را**
**زیرگیسوی توباید گذراند**
**توکه در تست‌که انبوه ستاره‌ها**
**چشمان خدا**
**گم شده‌اند (فضای دهم )**

در شرقی هاگاه مصرعهائی می‌بینیم که‌سخت استادانه پرداخته‌شده‌اند در آنها ابهام باصراحت ترکیبی دیگری‌پدید آورده‌است.

**میان جاده عبوری نیست(فضائی پنجم )**
**وارتفاع سبز**
**انبوه رنگهای ترابلعید(خانگی چهارم )**
**بگو که آینه میراث ماست (خانگی‌دوم )**
**گنگی نعمدی**

حقوقی در شعرش ادعا کرده است که «باداتشی استواواب منجمد قطب خواهران منند اما تاآنجا که از دیگراشعار شرقی هابر می آید حقوقی میان‌امیدو یاس‌وشادی و غم راچسبیده‌است و این حرف را در مورد او درست نمی‌توان دانست اصولا وقت خواندن شعر های حقوقی آدم حس می کند که شاعردر بیانش صمیمیت به خرج نمی دهدومیکوشد تا با تحمیل گنگی بیشتر بشعراین عدم صمیمیت را پنهان دارد حتی‌وقتی عمیق وفیلسوف مآبانه حرف میزندآدم باورش نمیشود واین ناباوری را آب‌وهوای‌خودشعر ها به‌خواننده القامی کند.

**مجموعه‌ی هراس که جبری‌است**
**سهم من**
**ای‌ترس جاودانی من**
**روح من ، توئی !؟ (فضائی هشتم)**

درپاره‌ای از قسمت های کتاب حال‌و هوای شعرنیما را می‌یابیم وحقوقی‌زبان نیما را خوب‌شناخته اما در تشبه‌جستن به اوچندان موفق‌نیست.

**شب‌وخاك**
**شب‌ودریاچه**
**چه‌خاکابی..**
**شب**
**وسکوت (فضائی‌یکم )**

**حقوقی‌میل‌بی‌مهاری به ساختن ترکیب و همنشین کردن واژه هابگونه‌نوشان میدهدو می‌توان** گفت در این کار مجرب‌است چرا که در شرقی ها کمر به ترکیبی ناخوش بر میخوریم نمونه‌این تمایل اوست عصرهای خیس جنبش جنینی مرك ـ ذهن‌تاب‌ـ صدای شکیبای‌نی‌ـبال گردبادـعبور همیشه ـ سال‌های جوان ـ سالهای پیر ـسواحل فریاد ـاشباح نیشخند ـ خواب سنگی‌ـرقص‌باکره‌چشمان کوچه (چراغها)لرزیدن برهنگی ـآبی آواز ـبلورکویری ـ سمآوا ـ آبشب‌ـخاکاب ـ آسمان‌بافته‌ـ کدامنام ـکدامراز.

حقوقی خودش را در زبان ـ فارسی مجتهد میداندو دست به نوآوری هائی میزند که گاه خنك وناگیراست‌مثل‌به کاربردن دورترین‌تر.

**که‌درآنجاست**
**در آن ابشب‌دورترین‌تر**
**آنجاست (فضائی‌یکم)**

**سبزنگار**

رنك سبز در تصویر های‌شرقی هازیادبه در رفته‌است اگرغلط نکنم جناب ایشان عینك سبزبه چشم میزنند ارتفاع سبز ـ چاه های سبزهوا‌ـ گیسوان‌سبز‌ـ پای سبز ـخواب سبز ـاستانه سبز ـخاك سبز مرك ـاثیرسبز و... بقول طنازی حقوقی‌در کتاب شعرتازه‌اش در صددایجادفضای سبزبرآمده است .

دست آخر باید اذعان کرد که شرقی ها یکی‌از مجموعه های خوب‌وگیرایی است که در این روزها پراکنده شده‌است و خواندنش برای شعر خوان ها بایسته و شایسته .

## تاریخ اشکانیان

اشکانیان ـ اثر مـ م دیاکونف ترجمه کریم کشاورز چاپ دوم در ۱۵۴ صفحه ببهای ۹۵ریال از انتشارات پیام .

این کتاب ارزنده را یکبار انجمن ایران باستان در سال ۱۳۴۴ منتشر کرده است وحتما بسیاری از خوانندگان آنرا مطالعه کرده‌و لذت‌برده‌اند دیاکونف یکی از محققان نام‌آور روس است که احتمالا با «تاریخ ماد» او که توسط مترجم همین کتاب بفارسی برگردانده شده و جایزه اول سلطنتی را ربوده است آشنائی دارید . دیاکونف با تالیف این اثر تا حدی توانسته است روی این قسمت از تاریخ میهن ماکه بیش از سایر بخش ها تاریک مانده بود پرتوی بتاباند .

دیاکونف اثر خود را از اواخر روزگار اسکندریه آغاز نموده سپس به بیان چگونگی تشکیل دولت سلوکی می پردازد آنگاه فصلی درباب دوره‌ی‌فرمانروائی انیتوکوس دوم آورده سرانجام از حکومت پارتها و فرهنگ ایران درعهد آنان سخن رانده است از مزایای کتاب علاوه‌بر نثر خوب کشاورز و تعلیقات ایشان فهرست اعلام آن است خواندن اینکتاب‌را به‌علاقمندان تاریخ ایران سفارش می کنیم

**انتشارات خوارزمی‌منتشر کرده است**

ویتکنیشتاین نوشته یوستون هارتناک برقم منوچهر برزگر ۹۵

بنال وطن نوشته آلن پیتون ترجمه خانم سیمین‌دانشور ۱۴۵ ریال

انقلاب یا اصلاح گفتگو با هربرت مارکوز وکارول‌پوپز ترجمه هوشنگ وزیری قیمت ۶۸

**انتشارات مروارید منتشر کرده است ( خانه کتاب)**

● در جشنواره اینسوی پل مجموعه شعر لیلاکسری ۱۶۹ صفحه به قیمت ۷۰ ریال .

● دختر جام مجموعه پانزده قطعه از اشعار نادر نادرپور

● برگزیده اشعار فروغ فرخزاد ۲۳۸ صفحه ۱۰۰ ریال

**تذکره شعرای قزوین**

**تذکره‌ی شاعران قزوین تهیه کننده هادی حائری در ۴۲ صفحه به بهای ۵۰ ریال از انتشارات اداره‌ی فرهنگ و هنر شهرستان قزوین .**

این مجلد راجع به معاصران است و برای غیر قزوینی ها جز چندتن از معرفی شدگان چون دهخدا و عارف‌ومجابی همه ناآشنا هستند . آقای حائری در کار خویش میتوان‌گفت موفق بوده است و امیدوارم همانگونه که وعده فرموده‌اند جلد دوم این کتاب بزودی زود در دسترس دوستان ادب‌قرار گیرد . یک رباعی از عارف را از این تذکره نقل میکنیم .

عازف ز ازل تکیه بر ایام نداده است
جز جام بکس دست چو خیام ندادست
دل جز به سر زلف دلارام نداده است
صد زندگی ننگ بیک نام نداده است

## عمو لولو

**برای کودکان**

**عمو لولو نمایشنامه‌ای کوتاه برای بچه ها نوشته نسرین‌پاك‌خو در ۴۶ صفحه به قیمت ۲۰ریال ازانتشارات شهر چاپ وانتشار .**

مضمون این‌نمایشنامه‌لولو وترس بچه ها از آن است‌و نویسنده خواسته است یکی ازراههای مبارزه با این‌ترس بیهوده راباز نماید . بچه‌ای باسم بیژن‌از لولو می ترسد و مستخدم خانه‌شان باباحبیب نیزبهمین‌درد مبتلا است پدر بیژن بارها بادکتر‌روانشناس تماس‌می گیرد اما کاری نمی تواند کرد تا روزی نامه‌ای مهرآمیز از عمو لولو برای بیژن میرسد وبعد از چند نامه خود او نیز بدیدن‌پسرك به خانه آنها می آید وبیژن سخت‌ازدیدنش خوشحال‌می شود وبعداز مهربانی ها و هدیه‌پراکنی‌ها معلوم میشود که‌عمو لولودکتر روانشناس است .خانم پاك‌خودر مقدمه نوشته است«باپاك مسکن تلخ می‌توان پاك عذاب روحی را تسکین داد».

**این قبول ولی‌چه ربطی به نمایشنامه شما دارد خانم دکتر روانشناس شما اصلا مسکن تلخ بکار نبرده‌است این مقدمه را نمی نوشتید خیلی سنگین‌تربودید .**

## کتابهای تازه

★★★

**زندانی قلعه قهقهه**

● زندانی قلعه قهقهه نوشته حمزه سردادور از انتشارات ابن سینا دردو جلد جیبی‌قیمت ۱۰۰ ریال

★★★

**پیام**

● مقاله ، داستان و نمایشنامه از محمد حجازی ۱۷۲ صفحه جلد نفیس قیمت ۱۲۰ ریال از انتشارات ابن‌سینا

★★★

**تضاد های درونی ما**

● «تضاد های درونی ما» اثر کارن هورنای‌ترجمه محمدجعفر مصفا از انتشارات ابن سینا چاپ دوم ۱۷۰ صفحه قیمت ۱۰۰ ریال

★★★

**رافائل**

● رافائل اثرالفونس دولامارتین ترجمه دکتر ذبیح‌اله صفا چاپ چهارم ۳۱۵ صفحه قیمت ۱۵۰ ریال

★★★

**معجزه اسفند**

● معجزه اسفند نوشته «رها» یک زن ایرانی از انتشارات ابن‌سینا ۲۶۴ صفحه قیمت۱۰۰ ریال

★★★

**پاسکال (اندیشه ها و رسالات)**

● متن و تفسیرات از لئون برونسویک . جمع آوری و ترجمه مهندس رضا مشایخی ۵۰۰ صفحه قیمت ۳۴۰ریال ـ انتشارات ابن سینا .

★★★

● ماثر سلطانیه ( تاریخ‌جنگ های ایران و روس ) اثر عبدالرزاق مفتون دنبلی منشی دیوان عباس‌میرزا نایب‌السلطنه، به اهتمام غلامحسین صدری افشار ، در ۴۲۸ صفحه از انتشارات ابن‌سینا .

★★★

**رویا**

● رویااثرزیکموند فرویدترجمه محمد حجازی ۸۰ صفحه قیمت ۳۰ ریال .

★★★

**کمدی حیوانی**

● نوشته ح . ع . شریفی با مقدمه‌ای از سید محمد علی جمالزاده ـ ۱۱۴ صفحه

★★★

**کوراغلی**

● داستان های پهلوانی‌ترجمه غلامحسین صدری افشار ، از انتشارات ابن سینا ۸۰ صفحه قیمت ۳۵ ریال .

★★★

**تبعیدی ها**

● تبعیدی ها اثر جیمزجویس ترجمه همایون توراحمر از انتشارات امیرکبیر ۱۵۰ صفحه قیمت ۱۰ تومان .

★★★

**آئینه در باد**

● آئینه در باد نوشته جمال سرفراز از انتشارات کتاب نمونه ۶۴ صفحه قیمت ۳۰ریال

★★★

**دفتر اندیشه های خام**

● تازه ترین اشعار دکترحسن هنرمندی ـ از انتشارات آوا ۸۰ صفحه قیمت ۴۰ ریال

**محاکمه**

اثر فرانتس کافکا ترجمه دکتر حسن هنرمندی ـ از انتشارات ژوار ۱۳۰صفحه قیمت ۵۰ریال

★★★

**مکان های عمومی**

● مکان های عمومی ، نوشته نادر ابراهیمی از انتشارات‌امیر کبیر ـ ۱۴۰ صفحه

★★★

**ساختهای خانواده**

● ساختهای خانواده و خویشاوندی در ایران نوشته دکتر جمشید بهنام ازانتشارات خوارزمی ۸۴ صفحه قیمت ۵۵ ریال

مهرام لذیذ است..!؟

دنیای ورزش
منتشر شد

**آگهی تاسیس شرکت کیاکند (سهامی خاص)**

نظر به‌لایحه قانونی اصلاح قسمتی از قانون تجارت مصوب ۲۴ر۱۲ر۱۳۴۷ و ماده ـ ۱۹۷ قانون تجارت وماده ۶ آئین‌نامه‌قانون مصوب ۱۳۱۱ خلاصه اظهارنامه و اساسنامه شرکت کیاکند (سهامی خاص) که در تاریخ ۲۶ر۵ر۱۳۴۱ تحت‌شماره ۱۵۹۱۴ در این‌اداره ثبت ودر تاریخ ۲۸ر۵ر۱۳۵۱ از لحاظ امضاء ذیل ثبت تکمیل گردیده برای‌اطلاع‌عموم درروزنامه رسمی کشوروروزنامه کثیرالانتشار اطلاعات آگهی میگردد .

۱ـ نام و نوع شرکت ـ شرکت سهامی کیاکند (سهامی‌خاص).
۲ـ موضوع شرکت ـ کلیه انجام امور معدنی اعم از اکتشاف‌ـ بهره‌برداری ـ فروش محصول و صدورآن تفلیظ خرید لوازم مربوطه و هر نوع عملی که باموضوع فوق ارتباط داشته باشد.
۳ـ مرکز اصلی شرکت ـ تهران خیابان ثریا شماره ۱۶۳
۴ـ مدت شرکت ـ از تاریخ اول مرداد ماه ۱۳۵۱ بمدت نامحدود .
۵ـ تابعیت شرکت ـ ایرانی است .
۶ـ سرمایه شرکت ـ مبلغ یک میلیون ریال منقسم به یکصد سهم یکصد هزار ریالی بانام .
۷ـ میزان سرمایه پرداختی و شماره فیش بانک مربوطه ومبلغیکه تعهد شده است ـ صدی پنجاه بهای سهام بموجب گواهی شماره ۵۷۲۵ بانک اعتبارات تعاونی توزیع بحساب جاری شماره ۶۳۷۰ پرداخت و بقیه تعهد شده است.
۸ـ موسسین شرکت ـ بانو آسیه فروغ‌اعظم خواجه‌نوری ، آقایان دکتر علی‌اصغر همایونفر ،علیرضا جزایری ،اسدالله رشیدیان‌ـ ابوالقاسم حسینی محرز .
۹ـ اولین مدیران شرکت ـ بانو آسیه‌فروغ‌اعظم خواجه‌نوری بسمت رئیس هیئت مدیره و مدیر عامل آقای اسدالله رشیدیان به سمت عضو هیئت مدیره آقای ابوالقاسم حسینی محرز بسمت عضو هیئت مدیره شرکت برای مدت دوسال انتخاب شده‌اند .
۱۰ـ اختیارات مدیرعامل ـ طبق اساسنامه احکام انتصاب و عزل کارمند و کارگر متخصص و غیره وهمچنین انعقاد قرارداد ها باامضاء مدیر عامل و رئیس هیئت مدیره بتنهائی و مهر شرکت معتبر خواهد بود .
۱۱ـ روزنامه کثیرالانتشاریکه برای دعوتها تعیین شده است ـ اطلاعات
۱۲ـ دارندگان حق امضاء در شرکت ـ کلیه اوراق و اسناد تعهد اور شرکت باامضاء مدیر عامل و رئیس هیئت مدیره و یکی از اعضاء هیئت مدیره بامهر شرکت خواهد بود .
۱۳ـ اولین بازرسان اصلی و علی‌البدل شرکت ـ آقای دکتر علی‌اصغر همایونفر بازرس اصلی آقای علیرضا جزایری بازرس علی‌البدل برای مدت یکسال میباشند.
۱۴ـ انحلال شرکت ـ طبق ماده ۱۹۹ اصلاحی قانون تجارت م‌الف ۸۴۵۴

رئیس اداره ثبت شرکت ها و مالکیت صنعتی مهدی‌نراقی
آـ۴۰۱۷۴

**هنرستان دولتی امین‌الدوله**

**برای رشته های دکوراسیون (معماری داخلی) و بازرگانی**

از دارندگان گواهی نامه سوم متوسطه برای نوبت اول (روزانه) و نوبت دوم بدون در نظر گرفتن شرائط سنی از طریق مسابقه ورودی ثبت‌نام به عمل می آورد . برای کسب اطلاع بیشتر به دفترهنرستان واقع در خیابان دروازه شمیران اول خیابان فخرآباد روبروی مسجد فخرالدوله مراجعه فرمایند . تلفن ۳۱۶۶۵۹ آـ۳۹۳۹۴

**گروه‌فرهنگی باختر با کمال افتخار**

**کادر دبیران خود را اعلام میدارد**

ریاضی : بحرانی ـ زباتی‌ـ طالبی ـ نائینی ـ آشتی ـ کارگر ـ نعمتی
فیزیك : بهرامی ـ دکتر رادپرور ـ مهندس نارانی ـشاپوری
شیمی : زائر ـ رفیعی ـ مشیری ـ دکتر نهرور .
طبیعی : دکترامیرافشاری ـ دکترترابی‌ـ همایون جعفری ـ پرهامی ـ محمدی .
ادبیات:پرویزافشارـابراهیمی‌ـجنیدی‌ـ زیاحی ـ رفیعی ـ صدری ـ مظفری .
زبان : ایمن ـ آدوری ـ جوادی ـ مصحفی .
رشته‌های‌کامل‌ریاضی‌ـطبیعی‌ـادبی‌ـسال اول‌و دوم راهنمائی با کارگاه های مجهز و وسائل سمعی و بصری . همه روزه صبح‌و عصر ثبت‌نام مینماید .

**خیابان آیزنهاور ، بهبودی ، تلفن ۹۷۰۷۲۴**
**خیابان آذربایجان ، خوش ، تلفن ۹۵۵۰۱۱**

**مدرسه عالی ایران زمین**

**پذیرش دانشجو**

مدرسه عالی ایران زمین برای رشته های فوق دیپلم بازرگانی ـ کتابداری و منشیگری ۷۵ نفر دانشجو ازبین‌دارندگان دیپلم های (ریاضی‌ـطبیعی ادبی ـ بازرگانی ـ منشیگری) باامتحان زبان انگلیسی و مصاحبه می‌پذیرد . ثبت‌نام تا شنبه ۱۸ شهریورازساعت ۴٫۳۰ تا ۷ انجام میگردد . داوطلبان می‌توانند برای کسب اطلاعات بیشتر بدفتر مدرسه خیابان ششم بهمن(میدان ۲۴اسفند)روبروی ژاندارمری کل کشور مراجعه یا مکاتبه نمایند .

**آگهی استخدام استادیار**

دانشکده الهیات‌و معارف اسلامی‌مشهدبرای تکمیل هیات آموزشی خود در سال تحصیلی۵۲ر۵۱ برای‌رشته های زیر از طریق مسابقه استادیار یا مربی استخدام می نماید.
۱ـ برای تدریس در گروه ادیان و مذاهب ۱نفر
۲ـ برای تدریس در گروه عربی ۱ نفر

داوطلبان می توانند حداکثر تاتاریخ بیستم شهریور ماه ۱۳۵۱ مدارك خود را بشرح زیر بدفتر دانشکده الهیات مشهد یا دفتر دانشگاه مشهد در وزارت علوم و آموزش عالی تسلیم‌نمایند بمدارکی که پس از تاریخ فوق به پست‌تحویل‌شده باشد ترتیب اثر داده نخواهد شد .
۱ـ فتو کپی دانشنامه دکتری یا معادل آن در رشته های «فلسفه و حکمت اسلامی» و «ادیان مذاهب» برای رشته ادیان و مذاهب و رشته «ادبیات عرب» برای گروه عربی
۲ـ ریز نمرات آخرین مدرك تحصیلی که بتایید دانشکده مربوطه رسیده باشد
۳ـ تعیین موضوع پایان‌نامه و مختصری در باره آن
۴ـ امتیازات علمی و فضلی و آثار مطبوع
۵ـ مدارك و سوابق استخدامی
۶ـ برك انجام یا معافی خدمت نظام وظیفه‌و دو قطعه عکس ۴×۶

دارندگان فوق لیسانس در رشته های فوق‌نیز می توانند در مسابقه شرکت نمایند و در صورت توفیق به عنوان مربی استخدام خواهند شد .

مواد امتحانی : دروس اختصاصی عربی « در حدود مغنی و مطول و امالی سید مرتضی » وزبان خارجه «انگلیسی ، فرانسه و آلمانی» و برای رشته‌ادیان و مذاهب در حدود یك دوره کامل ملل و نحل ابن حزم و شهرستانی و شرح تجرید وزبان خارجه است . تاریخ قطعی امتحان بعدا باطلاع داوطلبان خواهد رسید . م الف ۸۲۹۲ دانشکده الهیات و معارف اسلامی‌مشهد

**قابل توجه سازمانهای دولتی ـ شرکتها دانشگاهها ومغازه‌های فتوکپی**

**۷۹۰۰۰ ریال**

**بانازل‌ترین قیمت کاغذ**

۲۹×۲۱ ـ ۱/۷۵ ریال
۳۵×۲۱ ـ ۲/۲۵ ″

**قبل ازخرید مشخصات وقیمت دستگاه فتوکپی مدل ۱۲۰۰ ما را بادستگاههای مشابه مقایسه کنید .**
**کپی کاملا عالی خشک واز هرنوع سند و یا صفحه کتاب بطور اتوماتیک ساخت آمریکا قیمت ۷۹۰۰۰ ریال.**

**شرکت دفتر ماشین** خیابان عباس‌آباد تقاطع روزولت ساختمان دفتر ماشین
تلفن ۸۳۹۳۵۵ ـ ۸۳۹۳۶۱

**آگهی ثبت‌نام**

**پذیرفته‌شدگان دانشگاه تهران درمسابقات ورودی**

**سال‌جاری‌دانشگاهها‌ومؤسسات‌آموزش عالی وپذیرفته شدگان مسابقات ورودی اختصاصی دانشکده هنرهای زیبای دانشگاه تهران**

نام‌نویسی کلیه‌پذیرفته شدگان مسابقات ورودی سال‌تحصیلی‌جاری دانشگاه برطبق برنامه تنظیمی زیر از تاریخ هجدهم تابیست‌و سوم شهریور ماه ۱۳۵۱ (صبح ها از ساعت ۷ تا ۱۲ و بعداز ظهر ها از ساعت ۲ تا ۷) درسالن ورزش دانشگاه (خیابان ۲۱ آذر) برگزار خواهد شد

**مدارك نامنویسی**

۱ـ اصل گواهینامه ششم متوسطه و دونسخه فتوکپی‌آن، درمورد دیپلمه های خرداد ماه ۵۱ اصل جواز و یاکارنامه قبولی که بتائید اداره اموزش و پرورش مربوط رسیده باشد و دونسخه فتوکپی ان .
توضیح ـ کسانیکه احیاج به اصل مدرك قبولی ششم متوسطه خود دارند باتسلیم یك نسخه فتوکپی اضافی اصل انرادریافت خواهند کرد
۲ـ برگ رسید درخواست ارزش تحصیلی ششم متوسطه از اداره کل امتحانات وزارت آموزش و پرورش خیابان قدیم شمیران جنب وزارت بهداری بعنوان امور خدمات آموزشی دانشگاه تهران.
۳ـ اصل شناسنامه و دو نسخه فتوکپی صفحه اول ان (برای مشمولان وظیفه عمومی اصل و چهار نسخه فتوکپی صفحه اول ان) .
۴ـ عکس ۴×۳ (که درسال تحصیلی جاری گرفته شده باشد) ۱۲ قطعه ، برای مشمولان وظیفه عمومی ۱۶ قطعه .
۵ـ رسید بانکی به مبلغ ۴۲۵۰ ریال بابت شهریه‌نیمسال اول ۵۲ـ۵۱ دانشجویان دانشکده های ادبیات و علوم انسانی حقوقی ، اقتصاد ، علوم اداری و مدیریت بازرگانی ، هنرهای‌زیبا ،علوم تربیتی ، رشته ریاضی دانشکده علوم ، دانشکده علوم اجتماعی‌وتعاون (موسسه اموزش و تحقیقات تعاونی سابق ، گروههای مدیریت وبرنامه ریزی اجتماعی ، انسان شناسی ، جامعه شناسی ، امار و جمعیت ) و رسید بانکی به مبلغ ۵۲۵۰ ریال برای‌دانشجویان بقیه دانشکده ها به حساب اختصاصی شماره ۱۰۸۴ دانشگاه تهران دربانك مرکزی ایران که درشعبات بانك ملی ایران نیز قابل‌پرداخت است .

**شرایط و مدارك مشمولان وظیفه عمومی**

۱ـ ثبت‌نام کسانی که درخرداد ماه ۱۳۵۱ از دبیرستان فارغ‌التحصیل شده‌اند بلامانع خواهد بود .
۲ـ متولدین سال‌های ۱۳۳۳ و ۱۳۳۲ و بعداز آن میتوانند بدون داشتن برك اماده بخدمت ثبت‌نام کنند .
۳ـ متولدین سال ۱۳۳۱ و قبل از آن که درسال های‌خدشته فارغ‌التحصیل شده‌اند باید اصل و دوبرك فتوکپی آماده بخدمت خود را تااول مهرماه سال جاری اعتبار داشته باشد همراه‌بیاورند
۴ـ دوشیزگان و بانوان فارغ‌التحصیل سالهای ۴۷ ، ۴۸ ، ۴۹ و ۵۰ باید اصل و دو برك فتوکپی معافیت دائم از خدمت سپاه دانش وزارت اموزش و پرورش خود را ارائه دهند .
۵ـ کسانی که دارای معافیت دائم هستند (ونیز کسانی که از معافیت موقت پزشکی یاکفالت استفاده میکنند که اعتبار آن تامهرماه ۱۳۵۱ باشد) هنگام ثبت‌نام باید اصل و دوبرك فتوکپی آنرا ارائه دهند
۶ـ دیپلمه هائی که درامتحانات متفرقه شرکت کرده و موفق باخذ دیپلم شده‌اند باید وضع انان ازنظر مشمولیت نظام وظیفه کاملا روشن باشد .
۷ـ اموزگارانی‌که‌از معافیت مخصوص آموزگاری‌استفاده‌میکنند باتسلیم گواهی مقامات وزارت اموزش و پرورش مبنی‌براینکه ساعات تحصیل انان باساعات تدریس انها برخورد نداشته باشدمینوانند ثبت‌نام کنند . ضمنا باید اصل و دوبرك فتوکپی معافیت دائم اموزگاری خود را ارائه دهند
۸ـ افسران ودرجه‌داران‌ارتش بادردست داشتن‌موافقتنامه واحد مربوط ، برای ثبت‌نام مراجعه نمایند .
۹ـ دانشجویان انتقالی از دانشکده های دیگر دانشگاه‌ها باید درموقع ثبت‌نام موافقت وزارت علوم و آموزش عالی را دردست داشته باشند

**تاریخ مراجعه برای ثبت‌نام**

چون دراغاز نامنویسی باید از دانشجویان معاینه‌کامل پزشکی بعمل اید لذا بمنظور حسن جریان نامنویسی لازم است دانشجویان هردانشکده برطبق برنامه‌ای که درزیر معین شده است ابتدا برای معاینه پزشکی به مرکز بهداشتی (خیابان ۲۱ اذر) وپس از ان برای ثبت‌نام به سالن ورزش (خیابان ۲۱ آذر) مراجعه نمایند .

| صبح | بعداز ظهر |
|---|---|
| شنبه ۱۸ شهریور ۵۱ دانشکده ادبیات (از حروف الف تاش) | دانشکده ادبیات (از حرف ص تا ی) |
| یکشنبه ۱۹ شهریور ۵۱ دانشکده پزشکی ـ دوره فیزیوتراپی | دانشکده داروسازی ، دامپزشکی و دندانپزشکی |
| دوشنبه ۲۰ شهریور ۵۱ رشته قضائی دانشکده حقوق | رشته سیاسی دانشکده حقوق ـ اقتصاد ـ علوم تربیتی |
| سه‌شنبه ۲۱ شهریور ۵۱ دانشکده علوم اداری و مدیریت بازرگانی ـمنابع طبیعی | دانشکده هنرهای زیبا ـ علوم اجتماعی و تعاون (موسسه تعاون سابق‌ـ گروههای مدیریت و برنامه‌ریزی اجتماعی ـ انسانشناسی ـ جامعه شناسی ـ امار و جمعیت شناسی) |
| ۴شنبه ۲۲ شهریور ۵۱ دانشکده فنی (از حرف الف تا ل) | دانشکده فنی (از حرف م تای) دانشکده کشاورزی |
| ۵شنبه ۲۳ شهریور ۵۱ دانشکده علوم (ازحرف الف تاش) | دانشکده علوم (از حرف ص تای) |

**یاداوری**

۱ـ کسانیکه بموقع برای نامنویسی مراجعه نکنند پذیرش انان دردانشگاه موکول‌به‌توفیق مجدد درامتحانات ورودی خواهدبود.
۲ـ پذیرفته‌شدگان باید متولد ۱۳۲۶ و به بعد باشند .
۳ـ قبولشدگان رشته های موسیقی ، هنرهای نمایشی‌و هنرهای تجسمی دانشکده هنر های زیبا که از طریق مسابقه ورودی اختصاصی دانشکده مذکور پذیرفته شده‌اند نیز برطبق شرایط این اگهی برای نامنویسی مراجعه خواهند کرد
۴ـ کسانی موفق به ثبت‌نام خود درموعد مقرر نشوند باید درازای هرروز تاخیر مبلغ یکصد ریال (ناروز سوم) و برای چهار روز بعد روزی دویست ریال بحساب ۱۰۸۴ دانشگاه در بانک مرکزی ایران (که درشعبات بانك ملی ایران نیز قابل پرداخت است) پرداخت نمایند .
تبصره ـ مدت تاخیر درهرحال نباید از یک هفته تجاوز کند .
۵ـ مشخصات‌کامل(نام و نام‌خانوادگی ، شماره‌شناسنامه، محل صدور ، نام دانشکده) بطور خوانا درپشت عکسها نوشته شود .
۶ـ کسانی که درشناسنامه خود تغییراتی داده‌اند فتوکپی صفحات مربوط به تغییرات شناسنامه خود را نیز تهیه نمایند .
۷ـ کلاسهای درس دانشگاه از سوم مهرماه ۱۳۵۱ دائر خواهد بود . برنامه تفصیلی و ساعات شروع هردرس دردانشکده ها اعلام خواهد شد . م‌الف ۷۴۰۲ امور خدمت امورسی دانشگاه تهران

# آگهی استخدام رسمی

ثبت کل اسناد و املاك طبق مفاد قانون استخدام کشوری ۲۹ نفر را از طریق امتحان و مسابقه بشرح زیر استخدام می کند :

| ردیف | عنوان شغل | حداقل شرایط تحصیلی لازم | تعداد مورد نیاز | گروه موقت شغلی | شهرستان محل خدمت |
|---|---|---|---|---|---|
| ۱ | تکنیسین نقشه‌برداری (نقشه‌بردار) | فوق دیپلم رشته نقشه برداری | ۱۸ نفر | ۵ | کرمان (۲نفر) و برای هر یك از شهرستانهای : بوشهر. تربت‌حیدریه . قوچان . سبزوار . محلات . زاهدان . همدان . رضائیه . بروجرد . شاهی . شهسوار . دزفول . آبادان . سنندج گلپایگان . لارستان «۱ نفر» . |
| ۲ | ماشین نویس فارسی | گواهینامه سال سوم متوسطه و گواهینامه ماشین نویسی | ۱۱ نفر | ۲ | برای هر یك از شهرستانهای : مراغه . دزفول . کازرون. جهرم . کرمان . تربت‌حیدریه . زاهدان . شهرضا .شاهرود. ساوه و آمل «۱ نفر». |

داوطلبان واجد شرایط می توانند برك درخواست ذیل ایـن آگهی را تکمیل کنند و با دو قطعه عکس ۴×۳ حداکثر تا تاریخ بیستم شهریور ماه سال جاری با پست سفارشی به نشانی : خیابان فروغی . ثبت کل اسناد و املاك . دفتر تشکیلات‌وبودجه ارسال دارند. به‌مدارکی که‌بعداز این تاریخ‌به پست تحویل‌داده شودترتیب‌اثر داده نخواهد شد . پروانه ورود به جلسه امتحان و مسابقه داوطلبان شغل ردیف یك در تاریخ سوم مهر ماه سال جاری در محل فوق‌بین داوطلبان توزیع خواهد شد . تاریخ و محل امتحان و مسابقه در پروانه مذکور درج شده است . از داوطلبان شغل ماشین نویسی کتبا برای شرکت در امتحان و مسابقه دعوت بعمل خواهد آمد .

م الف ۸۳۵۹ — معاون وزارت دادگستری و سرپرست ثبت‌کل اسناد و املاك‌رئیسیان

نام خانوادگی — نام — نام پدر — شماره شناسنامه
محل صدور — تاریخ تولد — مدرك و رشته تحصیلی — وضع خدمت وظیفه
شغل مورد تقاضا ( فقط یـك شغل) — شهرمورد تقاضا (فقط یك‌شهر)
نشانی کامل :

## آگهی پذیرش هنرجو

هنرستان نساجی و رنگرزی تهران در سال تحصیلی۵۲ـ۱۳۵۱ تعداد صدنفر هنرجو که متولد ۱۳۳۳ ببعد و دارای کارنامه و یا گواهی قبولی سال سوم دبیرستان باشد از طریق مسابقه ورودی انتخاب مینماید . داوطلبان میتوانند برای ثبت نام به پیچ شمیران خیابان تنکابن کاشی ۱۶ هنرستان نساجی و رنگرزی مراجعه نمایند .

م‌الف۶۸۰۶

هنرستان نساجی و رنگرزی تهران

آ ـ ۴۰۰۵۰

## دبیرستان بازرگانی پازند

**دررشته های تخصصی حسابداری، بانکداری بازرگانی**

تعدادی دانش آموز برای دو نوبت «صبح وعصر» میپذیرد .

دانش آموزان پس از سه سال تحصیل بدریافت دیپلم کامل متوسطه نائل شده و علاوه بر امکانات‌جالب استخدامی میتوانند در دانشکده های مربوطه نیز به‌ادامه تحصیل بپردازند .

دانش آموزان میتوانند علاوه بر زبان انگلیسی‌زبان فرانسه نیز بیآموزند . نشانی آناتول فرانس شرق‌دانشگاه تهران شماره ۳۱ تلفن ۴۵۳۱۱

مدرسه راهنمائی تحصیلی

## دبستانها و کودکستانهای نهال نو

برای کلاسهای اول و دوم راهنمائی و دوره دبستانی و آمادگی با ایجاد کارگاه و آزمایشگاه مجهز و معلمان مجرب با برنامه انگلیسی کامل از ۸ صبح تا ۱۲ ثبت‌نام مینماید .

شماره ۱ روزولت مقابل امجدیه کوچه اردلان‌تلفن۸۲۳۶۰۶

شماره ۲ فرح جنوبی‌ـ خیابان رزم‌آرا تلفن ۷۵۱۷۶۱

آ ـ ۳۸۵۳۶

## آگهی استخدام پزشك

سازمان عمران جیرفت جهت خدمت در جیرفت بیک‌نفر پزشک متخصص داخلی نیازمند است که طبق مقررات‌آئین‌نامه استخدام پیمانی استخدام نماید . داوطلبین میتوانند جهت نام نویسی و تسلیم مدارک استخدامی خود بشرح زیر :

۱ـ فتوکپی مدرک تحصیلی .
۲ـ برک خاتمه خدمت .
۳ـ عکس ۴×۶ ـ ۶ قطعه .

حداکثر تا تاریخ ۲۵ر۶ر۵۱به نشانی خیابان شاهرضا مقابل دانشگاه ساختمان حسابرسی سازمان برنامه طبقه هفتم مراجعه نمایند .

از مدیر عامل سازمان عمران جیرفت ـ عباس منیعی

کودکستان ودبستان

## سزاوار

ثبت‌نام ۸ صبح الی ۱۱ر۵
و ۴ر۵ الی ۶ر۵ بعد از ظهر
ناهار وسیله رفت ـ آمد فراهم است
خیابان صبای شمالی‌نرسیده به تخت‌جمشید
تلفن ۴۷۴۱۶

## کنکوردبستان وراهنمائی مرز دانش

از خانمهاوآقایانی‌که دارای لیسانس یا تخصص هستند و برای تدریس در رشته ریاضیات و زبان‌های انگلیسی فرانسه و آلمانی ثبت نام نموده‌اند تقاضا میشود :

روز سه شنبه ۱۴ر۶ر۵۱ ساعت ۹ صبح در دفتر دبستان حضور یابند پهلوی ـ نرسیده به سه‌راه عباس آباد ـ خیابان اتحادیه تلفن ۶۲۰۳۱۶

آ ـ ۳۹۰۶۴

آگهی انتخاب بازرس اصلی و علی‌البدل در شرکت سهامی خاص صنایع فلزی ایران

بموجب تصمیم مجمع عمومی عادی مورخ ۲۰ر۳ر۵۱ شرکت نامبرده ترازنامه سال ۱۳۵۰ به تصویب رسید موسسه حسابرسی پارس بسمت بازرس اصلی و آقای هوشنك قزوینی بسمت‌بازرس علی‌البدل برای مدت یکسال انتخاب گردیدند روزنامه اطلاعات جهت درج آگهی های شرکت تعیین گردید . م الف۸۴۵۵

رئیس اداره ثبت شرکتها و مالکیت صنعتی ـ مهدی نراقی

۱ـ۴۰۱۹۲

## آگهی پذیرش هنرجو

هنرستان صنعتی الکترونیك از طریق مسابقه ورودی برای رشته الکترونیك تعدادی هنرجو میپذیرد . داوطلبان میتوانند جهت ثبت‌نام همه روزه صبح و بعد از ظهر به انستیتوتکنولوژی واقع در خیابان ایرانمهر جنب پارك خیام با در دست داشتن مدارك زیر مراجعه نمایند .

مهلت ثبت‌نام تا آخر روز ۱۴ شهریور ماه و امتحان ورودی در ساعت ۸ صبح روز ۱۶ شهریور ماه خواهد بود .

مدارك لازم

گواهینامه قبولی سوم دبیرستان یا آموزشگاه حرفه‌ای فیش بانك مبنی بر پرداخت ۳۰۰ ریال بحساب ۷۴۴۷ بانك ملی شعبه ژاله

رونوشت یا فتوکپی شناسنامه ۲ برك
عکس ۴×۳ چهار قطعه

وزارت آموزش و پرورش

۱ـ۳۹۰۱۴

## دبیرستان دخترانه ایمان

برای کلیه کلاسهای دوره اول و کلاسهای طبیعی و ریاضی‌د وره دوم ثبت‌نام مینماید . شاگردان ممتاز از ۵۰٪ تخفیف‌درشهریه میتوانند استفاده نمایند .

آدرس ـ شرق دانشگاه تهران خیابان آناتول‌فرانس‌کوچه مهرین تلفن ۴۶۸۶۴

# آگهی استخدام رسمی

(قابل توجه قبولشدگان امتحانات و مسابقات ادواری سال ۱۳۵۰ سازمان امور اداری و استخدامی کشور )

ثبت‌کل اسناد و املاک طبق مفاد قانون استخدام کشوری ۴۱ نفر از قبولشدگان امتحانات ادواری سال ۱۳۵۰ را بشرح زیر استخدام میکند:

| ردیف | عنوان شغل | حداقل شرط تحصیلی | تعداد مورد نیاز | گروه موقت شغلی | شهرستان محل خدمت |
|---|---|---|---|---|---|
| ۱ | نقشه‌کش | دیپلم کامل متوسطه در یکی از رشته‌های فنی . ریاضی یـا طبیعی و طی دوره نقشه‌کشی | ۲۵ نفر | ۴ | تهران |
| ۲ | متصدی‌دفاتراملاک | دیپلم کامل متوسطه و گذراندن دوره آموزشی مربوطه | ۱۹ نفر | ۴ | زاهدان (۲نفر) و برای هریک از شهرستانهای : شهربابک دلیجان . داراب ایرانشهر . جیرفت . چهارمحال . شاه‌آباد غرب اراک زنجان قزوین . بوشهر بیرجند رفسنجان تفت . سنندج . دامغان و شیروان (۱ نفر). |
| ۳ | ممیز اجرا | دیپلم کامل متوسطه وگذراندن دوره آموزشی مربوطه | ۵ نفر | ۴ | برای هریک از شهرستانهای : اهواز . گرگان بوشهر سبزوار . زنجان (۱نفر) |
| ۴ | ماموراجراوابلاغ | گواهینامه سال سوم متوسطه | ۴ نفر | ۲ | تهران (۲ نفر) و برای هریک از شهرستانهای : بندرعباس و رشت (۱ نفر). |
| ۵ | بایگان | گواهینامه سال سوم متوسطه | ۱۱ نفر | ۲ | برای هریک از شهرستانهای : خرمشهر . کازرون زاهدان زابل . چهارمحال بهبهان . دزفول . بندرعباس . سنندج بوشهر و نطنز (۱ نفر). |

۱ـ داوطلبان واجد شرایط میتوانند برگ درخواست زیر این آگهی را تکمیل کنند و با عین گواهینامه قبولی خود (فتوکپی پذیرفته نمیشود) با پست سفارشی حداکثر تا تاریخ بیستم شهریور ماه سال جاری به نشانی تهران خیابان فروغی ثبت‌کل اسناد و املاک ـ دفتر تشکیلات و بودجه ارسال دارند به مدارکی که بعداز این‌تاریخ به پست تحویل داده شود ترتیب‌اثر داده نخواهد شد .

۲ـ داوطلبان باید نشانی کامل نوع مدرک تحصیلی و شماره ردیف گواهینامه قبولی خود در امتحانات ادواری را با خط خوانا پشت پاکت محتوی مدارک بنویسند .

ثبت‌کل اسناد در پایان مهلت ثبت‌نام . گواهینامه‌های داوطلبان واجد شرایط را به تعداد کافی و به ترتیب تقدم قبولی در امتحانات نگهداری کرده از دارندگان آنها برای اقدامات بعدی بوسیله‌نامه یا آگهی دعوت بعمل می‌آورد و گواهینامه‌های داوطلبان زائد براحتیاج را برای صاحبان آنها عودت میدهد .

معاون وزارت دادگستری و سرپرست ثبت‌کل اسناد واملاک ـ رئیسیان

نام خانوادگی — نام — نام پدر — شماره شناسنامه
محل صدور — تاریخ تولد — مدرك و رشته تحصیلی — وضع خدمت وظیفه
داوطلب شغل (فقط یکشغل) — شهر موردتقاضا (فقط یکشهر)
نشانی کامل : شهر — خیابان — کوچه — شماره منزل
تلفن — امضاء داوطلب

سازمان شاهنشاهی خدمات اجتماعی ۱۳۲۶

## آگهی پذیرش داوطلب

**در آموزشگاه حرفه‌ای رضا پهلوی**

آموزشگاه حرفه‌ای‌رضا پهلوی وابسته بسازمان شاهنشاهی خدمات اجتماعی برای سال تحصیلی ۵۱ ـ۵۲ جهت دوره سه‌ساله دررشته های «درودگری، مدل‌سازی . اتومکانیک.لوله کشی ، برق ضعیف وقوی .فلزکاری ، چاپ ریخته‌گری ، وابزار سازی از بین متولدین ۱۳۳۴ الی ۱۳۳۶که دارای کارنامه قبولی سال‌دوم دبیرستان باشند ازطریق مسابقه ورودی داوطلب میپذیرد .

واجدین شرایط میتوانند ازاول تا۱۲ شهریور همه روزه باستثنای تعطیلات از ۷صبح تا۱۲ با دردست داشتن کارنامه قبولی و عین شناسنامه ودو قطعه عکس۴×۳برای ثبت‌نام بدفتر آموزشگاه واقع در انتهای خیابان ری مراجعه نمایند . پذیرفته شدگان از بورس تحصیلی سه ساله استفاده خواهند کرد و بافرادیکه دوره‌آموزشگاه را با موفقیت بپایان رسانند از طرف سازمان شاهنشاهی خدمات اجتماعی گواهینامه خاصی داده خواهد شد که بموجب آن کارگر ماهرفنی شناخته میشوند .

## گروه‌فرهنگی ژرف

**کودکستان و دبستان ژرف**

**(شماره ۱)**

ثبت نام همه روزه ازساعت ۸ صبح الی ۶ بعداز ظهر خیابان صبا نزدیک بلوار الیزابت شماره ۲۴۰ تلفن ۴۳۸۵۰

دبیرستان دانشگاه پهلوی

شماره ۴۴۵ — تاریخ ۴ر۶ر۱۳۵۱

**آگهی استخدام فارغ‌التحصیل ریاضی**

دبیرستان دانشگاه پهلوی برای تدریس ریاضی دردوره دوم متوسطه بدونفر دبیر ریاضی تمام‌وقت باتحصیلات فوق لیسانس یالیسانس نیازمند است .

واجدین شرایط باید درخواست خودرا باذکر کامل مشخصات بدفتر دبیرستان دانشگاه پهلوی درشیراز یا دفتر مرکزی دانشگاه پهلوی در خیابان تخت جمشید روبروی‌سفارت امریکا ـ ساختمان شبرنك تسلیم نمایند. بداوطلبانی که تحصیلات فوق لیسانس خودرا در امریکا به پایان رسانده و سابقه تدریس در دوره متوسطه داشته باشند حق تقدم داده خواهدشد.

دبیرستان دانشگاه پهلوی

۱ـ۳ — آ ـ ۳۸۴۳۴

## آگهی پذیرش داوطلب

دانشکده دامپزشکی بمنظور تربیت تکنیسین درقسمتهای دامپزشکی و دامپروری در سال تحصیلی جاری (۵۲ـ۵۱)پنجاه نفر داوطلب مرد از طریق‌مسابقه باشرایط‌و مقررات‌زیر میپذیرد

الف ـ شرایط ثبت‌نام

۱ـ دارا بودن گواهینامه دوره کامل متوسطه‌شعبه‌طبیعی یا ریاضی (پروانه قبولی سال‌تحصیلی جاری قبول میشود)فارغ‌ـ التحصیلان دبیرستانهای کشاورزی که خدمت سپاهی ترویج‌را به پایان رسانیده باشند میتوانند در مسابقه ورودی شرکت کنند .

۲ـسن داوطلب از سی سال تجاوز نکند .

۳ـ برك خاتمه خدمت نظام وظیفه یا معافیت دائم غیر از معافیت پزشکی

۴ـ یك برك رونوشت یا فتوکپی شناسنامه

۵ـ سه قطعه عکس ۴×۳ که در سال جاری گرفته باشند .

۶ ـ پانصد ریال حق ثبت‌نام که داوطلب بایدبه‌حساب شماره ۹۳۲۳ بانك رهنی شعبه مرکزی پرداخت نماید .

ب ـ مقررات

۱ـ بفارغ‌التحصیلان این دوره منحصرا گواهینامه تکنیسین دامپزشکی (فوق دیپلم ) اعطاء میگردد .

۲ـ میزان شهریه هر سال تحصیلی ۵۰۰۰ ریال میباشد که اول هر سال یکجا دریافت میشود .

داوطلبان جهت ثبت‌نام و دریافت کارت مسابقه ورودی‌می ـ توانند از تاریخ دوشنبه ششم شهریور ماه لغایت دوشنبه ۲۰ شهریور ماه ۱۳۵۱ صبحها بدانشکده دامپزشکی واقع‌درخیابان ایزنهاور مراجعه کنند . م الف ۸۲۷۳

دانشگاه‌تهران

۱ـ۳ — ۱ـ۳۷۸۵۴

## آگهی پذیرش داوطلب

دانشکده دامپزشکی بمنظور تربیت بازرس بهداشتی گوشت مورد نیاز وزارت کشاورزی ومنابع طبیعی برای خدمت دراستان های زیر :

| | |
|---|---|
| استان تهران | ۱۰ نفر |
| استان خراسان | ۱۰ نفر |
| استان خوزستان | ۸ نفر |
| استان آذربایجان شرقی | ۷ نفر |
| استان آذربایجان غربی | ۶ نفر |
| استان کرمان | ۴ نفر |
| استان مازندران | ۵ نفر |

در سال تحصیلی۵۲ـ۵۱ پنجاه نفر داوطلب مردازطریق‌مسابقه با شرایط ومقررات زیر می پذیرد.

**الف ـ شرایط ثبت نام**

۱ـ دارا بودن‌گواهینامه‌دوره کامل متوسطه‌شعبه طبیعی(پروانه قبولی سال تحصیلی‌جاری قبول میشود) وسپاهیان ترویج وآبادانی رشته دامپزشکی که خدمت خود را به پایان رسانیده باشند میتوانند در مسابقه ورودی شرکت نمایند .

۲ـ سن داوطلب از ۲۵ سال تجاوز نکند .

۳ـ برك خاتمه خدمت نظام وظیفه یا معافیت دائم غیر از معافیت پزشکی ..

۴ـ یك برك رونوشت یا فتوکپی شناسنامه .

۵ـ سه قطعه عکس ۴×۳ که درسال جاری گرفته باشند.

۶ـ پانصد ریال حق ثبت نام که داوطلب باید بحساب شماره ۹۳۲۳ دانشکده دامپزشکی در بانك رهنی ایران شعبه مرکز پرداخت نماید .

**ب ـ مقررات**

۱ـ به کسانیکه این دوره یکساله را با موفقیت به پایان‌می رسانند گواهینامه لازم اعطاء میگردد که دارای هیچگونه ارزش دانشگاهی برای ادامه تحصیل نخواهد بود.

۲ـ میزان شهریه هر سال تحصیلی پنجهزار ریال میباشد که در شروع سال تحصیلی یکجا دریافت میگردد .

۳ـ کسانیکه در مسابقه ورودی پذیرفته شوند بشرط سپردن تعهد ثبتی بمبلغ پنجاه‌هزار ریال دائر بقبول خدمت در محل‌مورد نظر سازمان دامپزشکی بادریافت ماهیانه مبلغ۲هزارریال کمك‌هزینه تحصیلی‌در کلاس‌یکساله تربیت بازرس بهداشتی گوشت شرکت خواهند نمود.

۴ـ داوطلبان جهت ثبت نام و دریافت کارت شرکت در مسابقه ورودی میتوانند از تاریخ دوشنبه ششم شهریور ماه لغایت شنبه ۲۵ شهریور ماه صبح هااز ساعت ۸تا۱۲ و بعداز ظهر ها ازساعت ۳تا۵ بدانشکده دامپزشکی واقع در خیابان آیزنهاور مراجعه نمایند .

تبصره ـ در صورت تساوی شرایط داوطلبان مقیم شهرستان های محل خدمت مقدم خواهند بود . م‌الف ۸۲۷۲

دانشگاه تهران — آ ـ ۳۷۸۳۶

## گروه‌فرهنگی چیستا

با همکاری معلمان مجرب و ایجاد کارگاه هاوآزمایشگاههای مجهز برای دوره ابتدائی و کلاسهای اول و دوم راهنمائی تحصیلی ثبت نام میکند . ناهار و وسیله آمدورفت فراهم است .

**مدرسه راهنمائی تحصیلی‌ـ** میدان ۲۴ اسفند روبروی ژاندارمری کل کوی ساسان تلفن ۹۲۵۷۰۷

دبستان شماره ۱ و دوره‌راهنمائی تحصیلی چهار راه شاه سیمتری تـلفن ۹۲۵۵۶۹

دبستان شماره ۲ و دوره‌راهنمائی‌تحصیلی خیابان تاج کوی کوکب تلفن ۹۳۰۰۸۹

## آگهی‌پذیرش‌دانشجو برای‌دوره‌فوق لیسانس

دانشکده حقوق و علوم سیاسی دانشگاه‌تهران درسال تحصیلی ۵۲ـ۵۱ تعدادی دانشجو بر طبق اصول کلی فوق لیسانس برای رشته های حقوق خصوصی ، علوم جزائی ، علوم سیاسی وروابط‌بین‌ـ الملل مرکز مطالعات عالی‌بین‌المللی دانشکده‌حقوق می‌پذیرد.

شرایط ورود بدوره‌فوق‌لیسانس

۱ـبرای‌رشته حقوق خصوصی — دارابودن لیسانس رشته‌قضائی
۲ـبرای رشته علوم‌جزائی — دارابودن لیسانس رشته‌قضائی
۳ـ برای‌رشته علوم سیاسی — دارابودن لیسانس رشته سیاسی
۴ـ برای‌رشته روابط بین‌الملل مرکز مطالعات عالی‌بین‌المللی — دارابودن لیسانس رشته های قضائی ، سیاسی ، اقتصاد (بازرگانی)

مدارك‌لازم‌برای ثبت‌نام

۱ـداشتن یکبرك فتوکپی دانشنامه لیسانس یاگواهی موقت
۲ـ داشتن گواهی در مورد دارابودن میانگین کل «ب» درروش جدیدو ۱۴ درروش قدیم.

تبصره ـ در مورد داوطلبانی که معدل آنهااز ۲ر۵ کمتراست داشتن‌معدل«ب»درروس اختصاصی.

۳ـداشتن‌ورقه‌خاتمه‌خدمت نظام‌وظیفه‌یامعافیت دائم برای‌فارغ التحصیلان سال های قبل (فارغ‌ـ التحصیلان سال جاری در صورتی که تحصیلات فوق لیسانس آنان دنباله تحصیلات دوره لیسانس باشدوسن آنهااز ۲۶سال تجاوز نکند می‌توانند از معافیت تحصیلی‌استفاده نمایند )

۴ـرسیدفیش مبلغ یکهزار ریال بحساب ۱۰۸۴ دانشگاه در بانك مرکزی.

۵ـ دو قطعه عکس ۳×۲ پرسنلی

۶ـیکبرك رونوشت شناسنامه یافتوکپی شناسنامه

داوطلبان می توانند از ساعت ۸½ الی ۱۲ صبحهاازروز شنبه یازدهم الی چهارشنبه چهاردهم شهریور ماه ۱۳۵۱ بادر دست داشتن مدارك لازم برای ثبت‌نام بدفترامور دکتری وفوق لیسانس دانشکده حقوق‌مراجعه نمایند.

ضمناباطلاع‌میرساند که‌امتحانات فوق‌لیسانس رشته های مذکور در ساعت ۳ر۵بعد ازظهرروز شنبه هیجدهم شهریورماه جاری در محل دانشکده حقوق بعمل خواهدآمد.م‌الف۸۵۰۸

دانشگاه‌تهران

آ ـ ۳۹۰۲۶ — آ ـ ۳۹۰۲۴

## آگهی استخدام رسمی

راه آهن دولتی ایران طبق مفاد قانون‌استخدام کشوری یک نفر را که دارای دانشنامه مهندسی در رشته برق باشد از طریق امتحان و مسابقه در گروه موقت شغلی ۶ به عنوان مهندس برق برای خدمت در تهران استخدام میکند :

داوطلبان واجد شرایط می‌توانند برگ درخواست ذیل این آگهی را تکمیل کنند و بادو قطعه عکس ۳×۴ حداکثر تا تاریخ۱۸ر۶ر۵۱با پست سفارشی به نشانی تهران‌اداره کل کارگزینی راه آهن دولتی ایران ارسال دارندبه مدارکی‌که بعدازاین‌تاریخ‌به پست تحویل داده شود ترتیب اثر داده نخواهد شد .

پروانه ورودبه جلسه امتحان و مسابقه در تاریخ ۲۲ر۶ر۵۱ در محل فوق بین داوطلبان وزیع خواهد شد .

تاریخ و محل امتحان و مسابقه‌در پروانه مذکور درج شده است . م‌الف۸۵۵۴

راه آهن دولتی ایران

### برك‌درخواست شغل‌ازراه‌آهن دولتی‌ایران

نام خانوادگی — نام — نام پدر — شماره شناسنامه
محل صدور — تاریخ تولد — مدرك و رشته تحصیلی
وضع‌خدمت وظیفه — شغل مورد تقاضا
نشانی کامل : شهر — خیابان — کوچه
شماره منزل — شماره تلفن — امضاء داوطلب

## قابل توجه‌قبولشدگان امتحانات‌ومسابقات ادواری‌سال ۱۳۵۰ سازمان امور اداری و استخدامی کشور

## آگهی استخدام رسمی

راه آهن دولتی ایران طبق مفاد قانون‌استخدام کشوری دو نفر از قبولشدگان امتحانات ومسابقات ادواری‌سال۱۳۵۰سازمان امور اداری واستخدامی کشور را که دارای مدرک تحصیلی دیپلم کامل متوسطه باشند بعد از گذراندن دوره تخصصی حسابداری در گروه موقت شغلی برای خدمت در تهران استخدام می‌کند .

۱ـ داوطلبان واجد شرایط می‌توانند برگ درخواست زیر را تکمیل کنند و باعین گواهینامه قبولی خودبا پست سفارشی حداکثر تا تاریخ ۱۸ر۶ر۵۱ به نشانی تهران اداره کل کارگزینی راه آهن دولتی ایران ارسال دارند به مدارکی که بعد از این تاریخ‌به‌پست تحویل داده شود ترتیب اثر داده نخواهد شد .

۲ـ داوطلبان باید نشانی کامل و نوع‌مدرک تحصیلی و شماره ردیف‌گواهینامه قبولی خود در امتحانات ادواری را با خط خوانا پشت‌پاکت محتوی مدارک بنویسند .

راه آهن دولتی ایران در پایان مهلت ثبت نام گواهینامه های داوطلبان واجد شرایط رابه تعداد کافی و به نرتیب تقدم قبولی در امتحانات نگهداری کرده از دارندگان آنها برای اقدامات بعدی بوسیله نامه دعوت بعمل می‌آورد وگواهینامه های زائد براحتیاج را برای صاحبان آنها عودت می‌دهد . م‌الف۸۵۵۵

راه آهن دولتی ایران

### برك‌درخواست شغل‌ازراه‌آهن دولتی‌ایران

نام خانوادگی — نام — نام پدر — شماره شناسنامه
محل صدور — تاریخ تولد — مدرك و رشته تحصیلی
وضع خدمت وظیفه — شغل مورد تقاضا — نشانی کامل
تلفن
آ ـ ۳۹۳۷۰ — امضاء داوطلب

## قابل توجه‌قبولشدگان امتحانات‌ومسابقات ادواری‌سال ۱۳۵۰ سازمان امور اداری و استخدامی کشور

## آگهی استخدام رسمی

وزارت بهداری طبق مفاد قانون استخدام‌کشوری ۵ نفر از قبولشدگان امتحانات و مسابقات ادواری سال ۵۰ سازمان امور اداری و استخدامی کشور را که دارای مدرک تحصیلی دیپلم کامل متوسطه‌باشندبه عنوان کمک تکنسین آزمایشگاه بعد از گذراندن‌دوره تخصصی کمک آزمایشگاهی در گروه موقت شغلی ۴ برای خدمت در شهرستان های سنندج ، یزد ، شهر کرد ، خرم‌آباد ، رضائیه استخدام می‌کند .

۱ـ داوطلبان واجد شرایط میتوانند برگ‌درخواست زیر این آگهی را تکمیل کنند و با عین گواهینامه قبولی خود باپست سفارشی‌حداکثر تا تاریخ ۲۰ر۶ر۵۱ به نشانی جاده‌قدیم‌شمیران‌وزارت‌بهداری‌دفتر کارگزینی ارسال دارند . به مدارکی که بعد از این تاریخ بـه پست تحویل داده شود ترتیب اثر داده نگواهدشد.

۲ـ داوطلبان باید نشانی کامل و نوع مدرک تحصیلی و شماره ردیف گواهینامه قبولی خود در امتحانات ادواری را با خط خوانا پشت پاکت‌محتوی مدارک بنویسند .

وزارت بهداری در پایان مهلت‌ثبت‌نام گواهینامه های داوطلبان واجد شرایط را به تعداد کافی‌وبترتیب تقدم قبولی در امتحانات نگهداری کرده از دارندگان آنها برای اقدامات بعدی بوسیله نامه دعوت به عمل می آورد و گواهینامه های زائد براحتیاج را برای صاحبان آنها عودت می دهد . م الف ۸۵۶۴

وزارت بهداری

### برك درخواست شغل از وزارت بهداری

نام خانوادگی — نام — نام پدر
شماره شناسنامه — محل صدور — تاریخ تولد
مدرك و رشته تحصیلی — وضع خدمت‌وظیفه — داوطلب شغل( فقط یک شغل)
شهر مورد تقاضا ( فقط یک شهر)
نشانی کامل : شهر — خیابان — کوچه
شماره منزل — تلفن
امضاء داوطلب

## تفسیر اقتصادی

# مهندسین مشاور کشاورزی ودامپروری

دکتر محمد ستاری

این‌روز ها بر خلاف یکی دوسال قبل که مرتبا صحبت‌از تعیین‌وشناسائی قطبهای کشاورزی در میان‌بود وسروصدای‌زیادی هم برای آن‌ایجاد شد ، همه‌جا از ایجاد مجتمع‌تولید گوشت،شیر وسایر فرآورده های دامی بحث و گفتگو میشود . سرمایه‌گذاری های کلان‌وفوق‌العاده دولت‌وبرنامه های وسیعی که‌دراین زمینه صورت گرفته‌ویا درحال اجرا می باشد ،همه موید‌بر آنست که قصدریشه کن کردن اساسی کمبوداین گونه مواد غذائی که‌سال های‌سال‌است دراثر بی‌برنامگی ، سهل‌انگاری ویااتخاذ تصمیمات خلق‌الساعه وناتمام گذاشتن بسیاری از آنها گرفتاریهای لاعلاجی برای اجتماع‌بوجود آورده درمیان‌است .

اهمیت موضوع حتی به آنجا رسیده که بقول‌یکی‌ازمحققین که نظریاتشان در مطبوعات نیز بچاپ رسیده نقص در تحقیقات علوم اجتماعی ! وضعف در امر پژوهش هم بورود گوشت یخ‌زده از خارج ارتباط داشته !واز نظر کلی عدم توفیق در تحقیقات دامپروری یا کشاورزی‌مسبب‌اصلی‌همه‌دردهای اجتماعی بوده‌است!.

صرفنظر از عقایدی که‌در این باره بخاطر مد روزشدن مسائل مربوط اظهار شده و یامیگردد و جا دارد بموقع درباره هریك ازآنها بحث لازم به پیش کشیده شود ، آنچه که‌در اجرای‌اینگونه مجتمع تولیدی اعم‌از دولتی یاخصوصی واحیای فعالیتهای نابسامان دامپروری قابل گفتگو بوده واعمال دقت بیشتری رادرآن باره ضروری و لازم بنظر میاورد ،بررسی نیروی‌انسانی‌و کیفیت‌مجریان این چنین طرحهای عظیمی است که قسمت اعظم بهره‌وری از سرمایه‌گذاریهای‌انجام شده وبه آگاهی ودرایت‌آنان‌بستگی‌داردو اخذ نتیجه مطلوب در گرویشتکار صداقت‌ووجدان کارشان‌درانجام وظایف مربوط میباشد .

بطوری که پیداست‌تاکنون با همه‌وعده‌ووعید هائی که‌داده شد وتبلیغات وسیعی که صورت‌گرفته است ، هنوز بخش‌خصوصی درحدوسیع‌رغبت‌چندانی‌برای‌سرمایه‌گذاری در داخل مملکت درامر تولید گوشت‌وشیر وسایرنیازمندی های مربوط که مستقیمانتیجه آن در بهبود تغذیه‌مردم دخالت‌داشته‌باشدونضج‌دادن‌این فعالیتها درمراکزونواحی مستعدکشور بطور همه‌جانبه و گسترده ازخود نشان نداده وتجربه‌نشان داده‌است ، تنهاتعدادی معدود به‌تجارت درامرورود اینگونه محصولات ازجمله‌گوشت یخ‌زده ویاسایرمواد غذائی ولبنی ، آنهم‌بخاطر منافع بی‌حساب شخصی پرداخته‌اند .

بنا بسابقه امر باید از هم اکنون اطمینان داشت که‌قسمت عمده اقدامات و سرمایه گذاری در امر تولید فرآورده های‌دامی در داخل کشور باید بعهده دولت باشد . در حقیقت دولت‌باید راه خود را با پیش گرفتن سیاست ملی تا اخذ نتیجه نهائی همچنان دنبال نماید و ظاهرا در حال حاضر یا آینده نزدیك نباید امید و انتظار چندانی از بخشهای خصوصی جهت شرکت فعالانه در بالا بردن میزان تولید فرآورده های دامی ویانباتی که سود آوری آن باهمه زحمات و مشقاتی که دربر دارد از ۶ الی ۷ درصد تجاوزنمی نماید ، داشت .

قطعا برنامه ریزان‌مملکتی نیز با آگاهی باین‌خصوصیت بوده است که در حد خود دفعتا بالاترین سرمایه گذاری را در اجرای این منظور بکار برده و امیدوارند که بتوانندبرچنین مشکلی فایق آیند .

بد نیست موضوع دیگری را هم یادآور شویم . تا همین چندماه قبل تعدادی دفاتر مشاور و مهندسی‌مشاور دامپروری و کشاورزی پیدا شد که معدود از آنهم دست‌چندخارجی‌بود.

متاسفانه در تشخیص صلاحیت و کیفیت افراد آن‌ها و همچنین نتایج عملکردشان نیز مطالعه و دقت لازم بعمل‌نیامده بود ولی در حال حاضر با تشدید فعالیتهای کشاورزی ودامپروری و سرمایه گذاریهای فراوان دولت در این زمینه بازار گرمی برای اینگونه دفاتر بوجود آمده ، بطوریکه هر که‌از گرد راه میرسد به خیال گشودن یکی از این دفاتر می‌افتد و با هزار توصیه و وساطت گوشه‌ای از اجرای وامهای مزبور را به خود اختصاص میدهد .

کوتاه سخن اینکه مضار و خطراتی که‌اینگونه طرز کار در بسامان رسانیدن هدفهای دامپروری و کشاورزی در مملکت ما وارد برهیچکس پوشیده نیست امید میرود با چنین تذکاری مجمل چاره‌ای لازم و منطقی البته هرچه‌زودتر و بدوراز ملاحظات فامیلی یا دوستی ها و آشنائیهای بی‌جا از طرف مسئولین امور برای رفع این محظور و نظایر دیگر آن اندیشیده وباقاطعیت تمام به مرحله اجرا در آید .

**قابل توجه شرکتها و کارخانجات تولیدی و اقتصادی**
خدمات حسابداری و حسابرسی صنعتی و اقتصادی‌زیر نظر متخصصین فن پذیرفته می شود تلفن ۴۸۴۸۲

**فروشگاه تاسو TASSO**
نماینده انحصاری
۱ـ دیگهای حرارت مرکزی تاسو
۲ـ پمپ سیرکولاسیون بل‌اند گاست
۳ـ مشعل اتوماتیك اثرو
مطمئن‌ترین لوازم حرارت مرکزی درایران
تخت جمشید ـ چهارراه روزبهت ـ شماره ۴۳۶ تلفن ۲۸ تا ۸۳۶۳۲۶
دفتر مرکزی : شرکت صنایع حرارتی بلوار الیزابت شماره ۱۶۶

وزارت جنك
شماره ۱۱ تاریخ ۳۱ر۴ر۵۱
**آگهی تجدید مناقصه خرید بخاری مبله نفتی**
فرماندهی مهندسی نیروی زمینی شاهنشاهی یك قلم اجناس مشروحه زیر را
۱ـ بخاری مبله نفتی ۸۶۳ دستگاه
از طرق مناقصه خریداری می نماید .
پیشنهاد دهندگان می توانند با در دست داشتن معرفی نامه و برك صلاحیت سازندگی از وزارت اقتصاد بدایره تهیه و پیمان فرماندهی مهندسی نیروی زمینی شاهنشاهی واقع در خیابان امیرآباد چهارراه آریامهر مراجعه و با ملاحظه مشخصات‌اجناس و دریافت برك شرایط و مشخصات معامله پیشنهاد خود را طبق مفاد مندرج در شرایط معامله تنظیم و تاساعت ۱۲ روز ۲۰ر۶ر۵۱ بدفتر توزیع فرماندهی مهندسی نیروی زمینی شاهنشاهی تسلیم نمایند .
آـ۸۷۱۲ ۳ فرمانده مهندسی نیروی زمینی شاهنشاهی

# صادرات پنبه ایران به ۵۳٫۷ میلیون دلار رسید

★ بذر پنبه شمال عوض شد
★ سالی ۱۱۰ هزار تن مواد خام روغن نباتی از خارج وارد میشود

محصول پنبه ایران با اینکه در سال زراعی‌گذشته‌ازوضع مطلوب بارندگی برخوردار نبوده است . معهذا نسبت برداشت با توجه به استفاده از بذر نمونه جدیدبسیار خوب‌بود .

اداره کل روابط عمومی وزارت کشاورزی ومنابع طبیعی بمناسبت آغاز برداشت محصول پنبه در سال جاری گزارش جامعی از وضع پنبه ایران در سال قبل انتشار داد که بصورت مجله نفیس توزیع گردید.دراین‌گزارش گفته شد : باوجودیکه کشت پنبه در سال زراعی گذشته بعلت عدم بارندگی کافی مواجه‌باخشکسالی شدید و بی سابقه‌ای بود وقسمت مهمی از مزارع پنبه ( بخصوص استان مازندران ) بسبب کم‌آبی آسیب فراوان دید .

معهذا مبارزه با آفات پنبه و مساعد بودن هوادرفصل برداشت چه از جهت آفتاب مفید و چه از لحاظ عدم بارندگی ، دراغلب نقاط پنبه‌خیز کشور این کمبود تاحدی جبران کردید و بهمین جهت پنبه حاصله که بارطوبت‌کمتر برداشت شده بود با کیفیت بهتری به کارخانجات پنبه‌پاککنی برای تصفیه عرضه شدومحصول بدست آمده از کارخانجات پنبه پاککنی اعم از پنبه و تخم پنبه از نظر کیفی در سطح بالاتری قرار گرفت .

بطور کلی محصول پنبه سال ۱۳۵۰ که تصفیه‌ان‌در سال‌مذکور وقسمتی درسال ۱۳۵۱ صورت گرفته است دارای مزایای خاصی برای کشاورزان ومصرف کننده و بازرگان بوده است .

### بذرنمونه

ضمن بررسی هائیکه در مرکز اصلاح نباتات ورامین انجام‌گرفت مشخص شد که بذورنمونه این مرکز در اراضی آلوده کرد کوی ومازندران محصول کمی میدهد و لذا سازمان پنبه ایران در مرکز اصلاح نباتات ورامین اقدام به تولید دونوع بذر نمونه جدید کرد که در سال زراعی گذشته درمنطقه گرگان و مازندران در سطح ۷۲ هزار هکتار کشت شد .

از نوع اول مجموعا ۱۴۷هزارو ۸۰۲ تن محصول وش ،که حدود ۲۷ درصد تولید کل‌محصول‌کشور است ، واز نوع دوم نیز۲۲هزارو ۴۵۳ تن محصول‌وش که معادل ۵درصد کل تولید کشور میباشد بدست آمده است .

همچنین کل پنبه ( نسبت‌الیاف به‌وش ) نسبت بسال گذشته‌بطور متوسط حدود ۲ درصدافزایش داشته است .

کارشناسان وزارت کشاورزی و منابع طبیعی پیش‌بینی میکنند که در سال زراعی جاری زمینهای بیشتری بکشت پنبه اختصاص یابد و با توجه به‌بارندگی‌زمستانه که موجبات افزایش سطح آبهای زیر زمینی و افزایش آبرودخانه‌ها گردیده درصورتی درفصل کشت و برداشت عوامل جوی مساعد گردد تولید پنبه در دوره بهره برداری آینده بمیزان قابل ملاحظه ای افزایش خواهد داشت .

### ترقی قیمت جهانی

دراین گزارش دولت‌یکی‌ازعوامل دیگری که برای پنبه سال قبل وجود داشت وآنرا مفید بحال کشاورزان معرفی کرد افزایش قیمت پنبه دربازار های جهانی وبازار داخل بوده به نحویکه‌قیمت پنبه رقم یک ایران در بورس لیورپول‌دراوایل‌شهریورماه هرکیلو ۷۷٫۷۵ سنت بوده که این منطقه در آخر دیماه‌سال‌گذشته‌به۸۶٫۵۵ سنت رسیده است افزایش قیمت پنبه در بورسهای جهانی وبالا بودن کیفیت محصول بدست آمده موجب شد که نرخ‌معاملات داخلی فروش پنبه نیز به تناسب افزایش قیمتهای جهانی افزایش یافته و بازار معاملات داخلی از رونق فوق‌العاده‌ای برخوردار باشد .

### خرید کارخانجات

استفاده از پنبه برای صنایع نساجی و تخم‌پنبه برای صنایع روغن کشی‌درسال گذشته‌معاملات عمده‌ای‌داشت بطوریکه‌کارخانجات نساجی داخلی همه ساله حدود ۴۰ الی ۵۰ درصد تولید پنبه کشور را مصرف میکند . این کارخانجات‌درسال گذشته‌توانسته با توجه به‌بالابودن کیفیت‌محصول پنبه مواد اولیه بهتر و باکیفیت ممتازتر برای مصرف تهیه کنند و این امر مسلما در بهبود کیفیت منسوجات داخلی تاثیر بسزائی داشته است .

از طرفی‌کارخانجات روغنکشی که سانیانه حدود ۴۰ هزار تن روغن تولیدی خود را از تخم‌پنبه بدست می آورند در سال‌گذشته برای مصرف خود پنبه دانه هائی بارطوبت کمتر و بازدهی‌بیشتر و مرغوبتر تهیه کردند .

باتوجه به مراتب فوق بررسی اثرات مفید اقتصادی و بالا بودن کیفیت محصول پنبه بدست آمده در دوره بهره برداری گذشته از نظر مصرف داخلی‌نیز قابل توجه بوده است .

این نکته قابل تذکر است که مقدار روغن نباتی( خام) مصرفی کشور سالیانه‌در حدود ۱۷۰هزار تن است که مقدار تقریبی ۱۱۰ هزار تن از آن بصورت روغن خام از خارج واردمیشود و باقی مانده که بالغ بر ۶۰ هزار تن است در داخل کشور تهیه می‌شود . از این مقدار۴۰ هزار تن روغن از تخم پنبه و حدود ۲۰ هزار تن ازسایردانه های روغنی بدست می آید .

### صادرات پنبه

مقایسه میزان صادرات پنبه‌در دوره بهره‌برداری جاری وگذشته نشان داده که میزان صادرات حدود ۲۵۲۹ تن یامعادل ۴درصد افزایش داشته است و همچنین به علت‌مرغوبیت‌پنبه های‌صادراتی و افزایش قیمت بین‌المللی ارزش پنبه های صادره از دوره بهره برداری جاری بالغ بر ۵۳میلیون و ۷۳۰ هزار دلار بوده است که نسبت به سال قبل در حدود ۱۲ میلیون و ۲۵۰ هزار دلار معادل ۲۹ درصد افزایش داشته است معاملات کشاورزان پنبه‌کار از طریق کسب اطلاع از سازمان پنبه ایران انجام میگیرد و بدین ترتیب سازمان پنبه ایران با تماس مداوم با بورسهای جهانی پنبه و اطلاعات‌مربوط به عرضه آن در این بورسها آخرین نرخهارا مرتبادراختیار کشاورزان پنبه کار قرارمیدهد.

### طرح افزایش تولید

در سال‌گذشته‌برنامه بهزراعی در مساحت ۷۸ هزار و ۸۸۱ هکتار و تعویض بذر در ۴۴ هزار و ۲۱۷ هکتار و ایجاد مزارع‌آموزشی ۱۰۵ مزرعه در مساحت ۳۰۵ هکتار در مناطق پنبه خیز بموقع اجرا گذاشته شد .

در برنامه بهبود کیفیت پنبه علاوه بربرنامه تعویض بذر در ۷۰ کارخانه پنبه پاککنی یک نفر کارگر « سورت‌وش» بکار گمارده شده است .

نتایج حاصل از بازده پنبه در سال‌گذشته و برداشت‌سال جاری نشان میدهد که‌متوسط عملکرد مزارع آموزشی در هکتار در گرگان ۳۲۱۷ کیلو ، مازندران ۲۱۳۳ کیلو، خراسان ۳۱۲۳ کیلو ، فارس ۱۰۵۷ کیلو ، مغان۲۳۰۰ کیلووش‌بوده است که با توجه به مقدار تولیدی مزارع‌معمولی‌کشاورزان رقم قابل ملاحظه‌ای میباشد . از مقایسه‌میزان متوسط‌عملکرد مزارع طرح پنبه با سایرمزارع نتیجه میگیریم که در هرهکتار بطور متوسط ۵۰۰ کیلو وش اضافه تولیدشده و در ۸۰هزار هکتار بهزارعی۴۲ هزار تن وش اضافه تولید شده است.

### پنبه ایرانی مرغوب‌است

برای ایجاد صنایع نساجی پیشرفته اطلاع از مشخصات فنی پنبه و استفاده از پنبه‌های مختلط و امکان بدست آوردن منسوجات مورد نظر کمال ضرورت رادارد و بدون اطلاع دقیق از این خواص و استفاده مطلوب‌از آنها وتهیه منسوجات مرغوب مورد نظر امکان پذیر نیست . در آزمایشات متعددی که از طرف سازمان پنبه‌ایران بر روی نمونه های مختلف در آزمایشگاهها بعمل آمد ، اعلام شد که نتایج حاصله از بررسیهای فوق نشان میدهد که پنبه ایران از نقطه نظر مشخصات تکنولوژی در ردیف پنبه های مرغوب جهان قرار دارد .

## اخبار اقتصادی شهرستان

### پرداخت مساعده کشاورزان به‌تنبا

به منظور کمك به‌کشاورزان تنباکوی حوزه های ماربین و همایونشهر در یك ماه گذشته ۵۶۴هزار ۶۰۰ ریال مساعده‌پرداخت شده‌است .این مساعده هابراساس برنامه تنظیمی از طرف‌اداره دخانیات منطقه‌اصفهان پرداخت شده.

### ۳۳۶ شرکت تعاونی

تعدادشرکت های تعاونی روستائی به ثبت رسیده‌و درشرف ثبت‌استان اصفهان به ۳۳۶ شرکت رسیده‌و اعضای این شرکت های‌تعاونی روستائی ۸۸ هزارو ۳۹۲ نفرمی‌باشند . طبق تحقیقات بدست‌آمده میزان سرمایه‌شرکت های تعاونی‌روستائی ثبت‌شده ودرشرف ثبت‌استان اصفهان در حدود ۱۵۰میلیون ریال همچنین تعداد اتحادیه های تعاونی روستائی به ثبت‌رسیده‌وفعال پنج اتحادیه است.

### ترویج روغن استرالیائی

امروز کسب‌اطلاع‌شد که‌طرح ترویجی روغن استرالیائی و کربنات‌پتاسیم بجای سنك‌قلیا از بیستم مرداد ماه‌سال جاری‌در ۲۶۶روستای‌انگور خیزآذربایجان غربی بمورد اجراگذارده شده است.این‌امر بهرای بهبود وضع کیفی وتشویق باغداران وآموزش آنان‌هم‌اکنون دراداره استاندارد روغن‌استرالیائی‌و کربنات‌پتاسیم چادرولفاف بابعاد مختلف دروانهای فلزی وسبدهای فلزی وپیمانه موجوداست که باتخفیف قابل توجهی‌بین باغداران توزیع میشود. هم‌اکنون اطلاع‌حاصل شد که‌اداره‌استاندارد روغن استرالیائی راهر لیتری هشتادریال ـ کربنات‌پتاسیم هرکیلوچهارده‌ریال ـ چادرولفاف ووانها و سبد های فلزی‌وپیمانه به یك‌ششم بهاء به باغداران‌عرضه میشود.

سال گذشته عده‌ای از باغداران باروش‌جدیدیعنی بجای‌سنك قلیا که قبلاموردا‌ستفاده باغداران بود از روغن استرالیائی‌و کربنات پتاسیم استفاده کرده‌بودند که سبزه این عده‌هم خوب‌بود و هم اینکه در بازار خریدارخوبی‌داشت.

بدین‌جهت امسال روغن استرالیائی بقیمت‌ارزان در اختیار باغداران گذاشته می شودتا همه‌باغداران از آن‌استفاده کنند.

وزارت جنك
**آگهی مناقصه خرید کاربراتور**
شماره ۱۷ تاریخ ۵ر۶ر۵۱
فرماندهی مهندسی نیروی زمینی شاهنشاهی یك قلم اجناس مشروحه زیر را
۱ـ کاربراتور بخاری ۴۵۰۰ دستگاه
از طریق مناقصه خریداری می نماید .
پیشنهاد دهندگان می توانند با در دست داشتن معرفی‌نامه بدایره تهیه و پیمان فرماندهی مهندسی نیروی زمینی شاهنشاهی واقع در خیابان امیرآباد چهارراه آریامهر مراجعه و با ملاحظه مشخصات اجناس و دریافت برك‌شرایطو مشخصات معامله پیشنهاد خود را طبق مفاد مندرج در شرایط معامله تنظیم و تاساعت ۱۲ روز ۲۱ر۶ر۵۱ بدفتر توزیع فرماندهی مهندسی نیروی زمینی شاهنشاهی تسلیم نمایند .
م الف ۸۳۵۵
فرمانده مهندسی نیروی زمینی شاهنشاهی آـ۳۸۳۳۰

**آگهی مزایده آپارتمان های پلاك شماره ۶۲۶۸ و ۶۲۶۹ واقع در بخش۳اصفهان‌کوچه حمام نمکی منشعب از خیابان هاتف**
بانک رهنی ایران عرضه و اعیان پلاک شماره ۶۲۶۸ و ۶۲۶۹ واقع در بخش ۳ اصفهان کوچه حمام نمکی منشعب از خیابان هاتف ، مشتمل بر ٤ واحد آپارتمان را طبق برگ شرایط مربوطه از طریق مزایده بفروش میرساند : داوطلبان خرید میتوانند با دریافت برگ شرایط مذکور از شعبه بانک رهنی ایران در اصفهان و یا دفتر اداره مهندسی بانک در تهران خیابان فردوسی پیشنهاد های خود را تا ساعت ۹ صبح روز شنبه اول مهرماه بدفتر بانک رهنی ایران در اصفهان‌خیابان کمال اسمعیل تسلیم نموده و رسید دریافت دارند باین پیشنهادها باید قبض رسید سپرده معادل ۵٪ مبلغ پیشنهادی که بصندوق شعبه اصفهان پرداخت خواهند نمود ضمیمه شود به پیشنهاد های بدون قبض سپرده ترتیب اثر داده نخواهد شد .
پیشنهادها در ساعت ۱۰ صبح روز شنبه‌اول مهرماه در شعبه اصفهان باز و خوانده خواهند شد .
بانک رهنی ایران در رد و یا قبول یک و یا چند پیشنهاد بدون ذکر دلیل مختار است ،حضور پیشنهاد دهندگان در جلسه آزاد است .
م‌الف۸۵۷۰
آـ۳۹۳۸۸ بانک رهنی ایران

**برای ساختن انواع فن‌کویل ایرهندلینك یونیت ، برج‌خنك‌کننده و دیگر وسایل نهویه‌مطبوع،حرارت مرکزی‌وتولیدسرما**
**در کارخانه ترموفر یک یکصدوپنجاه میلیون ریال سرمایه گذاری شده است**
واحد صنعتی بزرگی در زمینه ساخت وسائل تهویه مطبوع ، حرارت مرکزی و تولید برودت در ایران تاسیس شد . این واحد صنعتی برپایه تشکیلات اصولی فنی تاسیس ردیده و قادر است هزاران‌دستگاه فن کویل ، واحد تهویه ، یونیت‌هیتر ، کندانسور ، چیلروکولر در داخل کشور تولید نماید .
بازدید
کارخانه صنعتی ترموفریك اولین کارخانه اساسی سازنده وسایل تهویه مطبوع‌و حرارت مرکزی وتولید سرما درایران مورد بازدید وزیر آبادانی و مسکن‌واستاندار استان‌مرکزی قرار گرفت. بازدید کنندگان اقدام مهندسان ایرانی را در زمینه تاسیس کارخانه ستوده و برای آنان آرزوی موفقیت کردندبابهره برداری‌از کارخانه ترموفریك مرز های کشور بروی هزاران قطعه ابزارآلات ناشناخته و بدون تضمین کارخانجات غیر معروف جهان بسته شده واز خروج‌میلیونها ریال ارز مملکت بخارج جلوگیری خواهد شد. بهنگام بازدید از کارخانه مهندس کروالیان مدیر عامل شرکت اعلام داشت که برای تاسیس واحد صنعتی ترموفریك یکصد وپنجاه میلیون ریال سرمایه گذاری شده است .
روز ۵ شنبه دوم شهریورماه ۱۳۵۱ آقایان‌مهندس کوروس آموزگار وزیر آبادانی ومسکن، دکتر شادمان استاندار استان مرکزی در معیت آقای دکتر الموتی وکیل قزوین‌و روسای دوائردولتی قزوین‌از کارخانه صنعتی‌ترموفریك‌واقع‌در شهر صنعتی‌البرز بازدیدبعمل‌آوردند ومدت یکساعت قسمت های مختلف این کارخانه تولیدی و محصولات و روشهای تولیدی آن را مورد ملاحظه قرار دادند .
کارخانه صنعتی ترموفریك که بزرگترین واحد تولیدی محصولات تهویه مطبوع در ایران می باشد اولین کارخانه‌ایست که‌برپایه‌واصول فنی صحیح و روشهای تولیدی مرسوم در کشور آمریکا که مادر این صنعت در جهان می باشد طرح و تجهیز و تاسیس گردیده است و محصولاتی در ردیف عالیترین نام‌های معروف جهانی تولید و عرضه مینماید.
به هنگام بازدید از کارخانه آقای مهندس جواد کروالیان مدیر عامل شرکت سهامی کارخانجات صنعتی ترموفریك توضیحات جامعی‌در موردسابقه و برنامه کار کارخانه بعرض رسانید و گفت این کارخانه بمساحت ۶۰۰۰ متر مربع در زمینی بمساحت ۴۰٫۰۰۰ متر مربع بنا گردیده‌است .عملیات ساختمانی در سال ۱۳۴۹ تحت نظارت و مشاوره مهندسین مشاور آمریکائی کارخانه DUNHAM-BUSH آمریکا طرح و با ماشین آلات‌تولیدی بسیار مدرن طبق‌الگوی مدرن ترین کارخانجات سازنده‌وسائل تهویه مطبوع تجهیز گردید و از اردیبهشت ماه سال جاری شروع به تولید نمود .
محصولات کارخانه‌ترموفریك تحت لیسانس ونظارت کارخانه DUNHAM-BUSH آمریکا تولید میگردد و اجازه‌الصاق مارکهای استاندارد آمریکا UL (لابراتور آزمایش و تضمین مشخصات) ARI انستیتو تهویه و برودت) و ASME (انجمن آمریکائی مهندسین مکانیك) را دارد .
در حال حاضر تعداد ٤ نفر مهندس عالیرتبه و ٦٠ نفر کارگر فنی زبده و تکنیسین در کارخانه مستقیما با تولید سروکار دارند و کلیه‌عملیات تولیدی کویل سازی ـ فلز کاری ـ جوشکاری و غیره با آخرین ماشینهای اتوماتیك براساس مدرن ترین تکنیك تولیدی انجام میگیرد .
کارخانه ترموفریك در حال حاضر قادر است ۱۵۰۰۰ دستگاه فن کویل ـ ۲۰۰۰واحد تهویه (AIR HANDLING UNIT) ۵۰۰ دستگاه برج های خنك کننده و هزاران واحد یونیت هیتر ( UNIT HEATER) کنوکتور و کندانسور هوائی (AIR COOLED CONDENSER) و بهرتعداد انواع کویل تولید نماید .
برخط تولیدات این کارخانه تا سال آینده بتدریج ساخت سایر دستگاههای تهویه‌مطبوع مانند چیلر وانواع کولراضافه خواهد شد .
آقای مهندس کروالیان در پایان مشکلات کارخانه راشرح داد وبخصوص دشواری رقابت محصولات این کارخانه راکه براساس مشخصات فنی عالی کارخانجات آمریکائی تولید میگردد با محصولات مشابهی که از کشور های اروپائی و آسیائی به بازار ایران ریخته شده و از لحاظ کیفیت بسیار پست‌تر بوده ولی روی سابقه عنوان خارجی داشتن بفروش میرسد مطرح کرد و آقایان مهندس آموزگار و دکتر شادمان وعده دادند که دررفع مشکلات این واحد تولیدی از کمك دریغ نفرمایند .

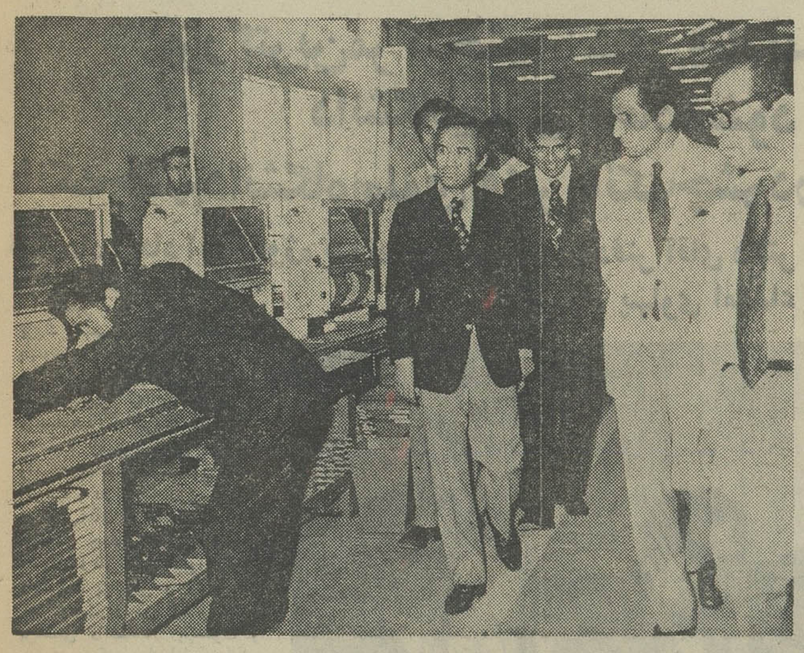

بهنگام بازدید از کارخانه ، وزیر آبادانی‌و مسکن‌و استاندار استان مرکزی از قسمت مونتاژ نهائی فن‌کویل دیدن کردند و تولیدات این بخش مورد توجه قرار گرفت .

آقای مهندس کوروس آموزگار در پایان بازدید دفتر یادبود کارخانه را امضاء کرد .

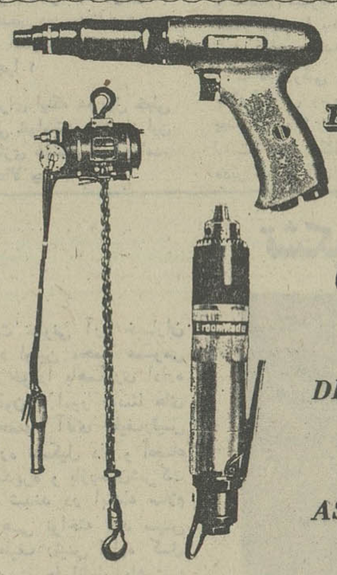
BROOMWADE
بروم‌وید
درخدمت‌صنایع‌فلزی
مته‌وقلاویز
DRILLS & TAPPERS
ابزارمونتاژ
ASSEMBLY TOOLS
ابزارپرچ
RIVETTING EQUIPMENT
جرثقیل
HOISTS
ابزاربرش‌وسنگ‌زدن
CHIPPING & SCALING HAMMERS
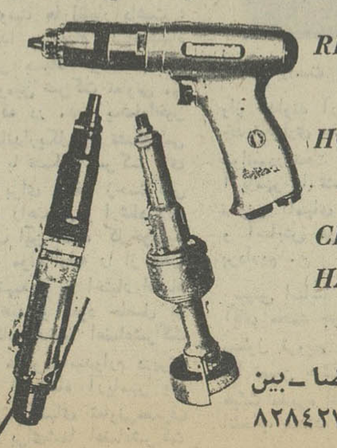
نماینده انحصاری در ایران:
شرکت سوسن . خیابان شاهرضا ـ بین فرصت و ایرانشهر تلفن ۸ـ۸۲۸۴۲۷

از خبرنگاران اطلاعات در: مشکین‌شهر، تبریز، رضائیه، کاشان، اصفهان، شهسوار و آلمان غربی

زیر آسمان کبود

# از مونیخ، قطب اخبار بزرگ!

**از: م. کاشانی‌پور خبرنگار اطلاعات در آلمان غربی**

**مونیخ این روز ها بصورت قطب بزرگ اخبار جهان درآمده‌است و در سراسر دنیا مردم چشم به این شهر آلمان دوخته‌اند و با هیجان و حرارت خبر هائی را که از این شهر می رسد تعقیب می کنند.**

**«م. کاشانی پور»، خبرنگار اطلاعات در آلمان، از میان خبرهای خواندنی و جالبی که همه روزه از مونیخ به سراسر دنیا مخابره میشود، و مورد بحث و گفتگو قرار میگیرد، چند خبر بسیار جالب رادست‌چین کرده برای خوانندگان اطلاعات فرستاده است که در اینجا، فشرده ٤ خبر از میان این خبر ها را درج میکنیم.**

## برای هر ده نفر یك پلیس!

بنا به گفته سخنگوی پلیس مونیخ، در این‌چند روز حدود ده هزار نفر جیب‌بر و دلال و زنان‌بدکار از شهر های مختلف آلمان، و از کشور های دیگر به مونیخ روی آورده‌اند تا از این شلوغی استفاده کرده، مردان هوسباز را به دام بیندازند.

جالب اینکه اکثریت این عده، از شهرفرانکفورت که به شیکاگوی آلمان معروف‌است، به مونیخ‌آمده‌اند.

دکتر مانفردسریبر، رئیس پلیس مونیخ‌که‌همواره سعی داشته است برای برانداختن ریشه های‌فساددر مونیخ، گام های موثری بردارد، گفت:

ـ خیال‌تان راحت باشد که از طرف این عده هیچگونه ناراحتی برای کسی بوجود نخواهد آمد، زیرا من برای مراقبت از این ده هزار نفر، یک‌هزار نفر مامور پلیس گماردەام، یعنی برای هر ده نفرشان یک پلیس و می بینید که باین ترتیب آنها جرات نمی کنند که حتی یک قدم خلاف بردارند.

## یك لیوان آبجو به ۳۰۰۰ مارك!

رونالد هاوکین، خبرنگار ورزشی تلویزیونی آ. بی.سی. آمریکا، که برای‌تهیه‌گزارش هائی از مسابقات المپیک به مونیخ آمده است، برای نوشیدن یک لیوان آبجو مبلغ ۳۰۰۰ مارک پول نقد را از دست داد!

وی روز گذشته برای نوشیدن آبجوی معروف مونیخی، به یکی از کافه های نزدیک دهکده‌المپیک رفت و چون میز خالی نیافت سرمیزی که یک پیرمرد پشت آن نشسته بود رفت و آنجا نشست.

خبرنگار، چند لحظه بعد، سر صحبت را با پیرمرد باز کرد و وقتی دانست که او اهل مونیخ است با خوشحالی گفت:

ـ بسیار مایل بودم با یک مونیخی آشنا شوم‌و از او اطلاعاتی درباره شهر مونیخ بدست آورم.

چند دقیقه بعدکه، صحبت آن دو گل کرده‌بود، رونالد هاوکین برای رفتن به توالت میز راترک گفت‌و هنگامی که برگشت متوجه شد از پیرمرد خبری‌نیست.

وی بقصد خروج از کافه، از گارسون صورت حساب خواست، اما هنگامی که خواست پول آبجو را بپردازد متوجه شد که پیرمرد مونیخی از جیب‌او مبلغ ۳۰۰۰ مارک پول نقد برداشته و از کافه خارج شده است!

## دادگاه های ویژه المپیك

وزارت دادگستری آلمان، دادگاه هائی راتعیین کرده است که در مدت برگزاری مسابقات المپیک به جرائم متخلفین رسیدگی کرده، مجازات های آنان‌را تعیین کنند.

همزمان با آغاز مسابقات، چند سارق، از ۶۵۰۰ پرچمی که بمناسبت برگزاری مسابقات المپیک‌در نقاط مختلف مونیخ و دهکده المپیک نصب شده است ۱۸۷ پرچم را بسرقت‌بردند. پلیس پس از چند روزجستجو سرانجام یکی از این سارقین را دستگیر کرد. این سارق که یک دانشجوی آمریکائی مقیم آلمان بنام «هال‌ـای» است، در یکی از همین دادگاه های موقتی محاکمه شد.

وقتی از او پرسیدند که چرا دست به سرقت پرچم های المپیک زده است، گفت:

ـ میخواستم پس از پایان تحصیل، هنگام مراجعت‌بوطنم، از مسابقات‌المپیک‌مونیخ‌یادبودی‌همراه خود به کشورم ببرم!

ولی این دلیل، از طرف دادگاه رد شد وسارق جوان امریکائی‌به‌پرداخت‌یکهزارمارک‌جریمه نقدی‌محکوم گردید. رئیس دادگاه پس از صدور رای محکومیت این سارق اعلام کرد که از این پس سارقین پرچم‌ها، به جرائم بیشتری محکوم خواهند شد.

نکته جالب اینکه شخصی که چند عدد از این پرچم ها را دزدیده بود، طی یک نامه ماشین شده که به دفتر یکی از روزنامه های معروف مونیخ‌فرستاد نوشته است: «از روزی که پرچم ها را دزدیده‌ام، لحظه‌ای آسایش وجدان ندارم. اینست که همراه این نامه، کلید یکی از صندوق هائی را که در فرودگاه مونیخ برای مسافران تعبیه شده است، فرستاده‌ام تا با آن در صندوق را باز کنید و پرچم هائی را که من دزدیده‌ام از آن بردارید!»

## کلاهبرداران ناشناس به‌مشکین‌شهر هم آمدند!

مشکین‌شهر ـ سه کلاهبردار ناشناس، که باهم باندی تشکیل داده‌اند، باشیوه‌ای مخصوص از مغازه‌حاج‌علی‌حسین جودی مبلغ ۲۸۰۰ تومان پول نقد بسرقت بردند.

نحوه سرقت آنها باین ترتیب بود که: ابتدا یکی از آنها وارد مغازه شد و یک اسکناس صدتومانی به حاج‌علی‌داد واز او خواست که آن‌را برایش خرد کند.

حاج‌علی برای خردکردن اسکناس صدتومانی کشو پیشخوان خود را بیرون کشید ومردی که پول خردمیخواست دید که درون کشو مقدار زیادی اسکناس وجود دارد.

وی پس از گرفتن پول خرد، بیرون آمد و به دوستانش خبر داد که این مغازه برای سرقت، محل مناسبی است. بدنبال او نفر دوم وارد شد و یک بسته سیگار زر خواست، سپس یک اسکناس دو تومانی روی پیشخوان گذاشت وبیرون آمد، اما در این موقع حاجی که اسکناس را برداشته و متوجه شده بود یک گوشه آن پاره است و نمره ندارد، به شتاب‌از مغازه بیرون دوید و مشتری را از پشت سر صدا کرد تا اسکناس دو تومانی را عوض کند.

دراین موقع نفر سوم، از فرصت استفاده کرده وارد مغازه شد و دخل حاجی را که محتوی ۲۸۰۰ تومان پول نقد بود خالی کرد!

سارقین ناشناس، هنوز دستگیر نشده‌اند.

سرویس زیر آسمان کبود ـ نظیر همین کلاهبرداری‌در روزهای اخیر دوبار دیگر، در شهراردبیل و ورزن همدان، نیز روی‌داده است و نحوه کلاهبرداری چنان مشابه و یکسان است که بنظر میرسد هرسه کلاهبرداری در سه شهراردبیل، ورزن همدان و مشکین‌شهر، توسط یک‌باندصورت‌گرفته است.

## حاشیه پرداز

**مانی خرسندی**

### کمدی نام‌نویسی

دوستی می گفت:

هفته گذشته رفته بودم اسم بچه‌ام را توی مدرسه بنویسم و کاشکی تو هم آمده بودی که پر از سوژه بود و جالب تر از همه، قیافه جناب آقای‌مدیر مدرسه ملی که هم بد عنقی و ژست گرفتن مدیر ها را داشت و هم جرب زبانی و خوشروئی کاسب ها را! و من نمی‌دانم که چطور این دو صفت متضاد، می تواند بطور همزمان از درون یک آدم تجلی کند و نکته دیگر اینکه پسر ده دوازده ساله آقای مدیر هم با مو های یک وری و پاپیون، در امر خیر نامنویسی اطفال به پدر مربوطه کمک می کرد و هر بچه‌ای که جلو می‌آمد از پدر بزرگوار خود می پرسید «بابا جون ـ اسم اینو بنویسم؟!» و چنان اسمت چیه» رسمت‌چیه از بچه های مردم می پرسید و سین جیمشان می کرد که انگار این بچه های مادر مرده از کره مریخ آمده اندو آقازاده آقای مدیر از کره ماه!

پرسیدم بالاخره اسم بچه را نوشتی؟ گفت نه خیر! چون بچه را باخودم نبرده بودم. و آقای مدیر گفتند باید بچه را بیاوری ما ببینیم. گفتم باباجان بچه که دیدن ندارد. بچه‌ای است مثل همه بچه های دیگر که از قضای روزگار دو تاچشم دارد و دوتاگوش و یک دماغ و یک دهن‌و پسرهم هست. گفتند نه. باید از نزدیک ببینیم و متاسفانه به بچه هم دسترسی نداشتم چون رفته بود اصفهان، گفتم قربانتان بروم بچه که میکروب‌نیست‌بخواهیدبگذاریدش زیر میکروسکپ تماشایش کنید. اما آقای مدیر قانع نشد!

پرسیدم نفهمیدی چطوری بچه را می بینند؟ گفت چرا وقت آمدن دیدم که بچه ها را توی حیاطبه صف کشیده‌اند و آقای مدیر و اصحابشان دارند از آنها سان می بینند! و از جلوی صف مستقبلین رد می‌شوند!

با تعجب پرسیدم پس زیر میکروسکپ نمی گذارندشان؟. گفت نه بابا اما انگار بعد از مراسم‌سان وژره معاینه پزشکی هم از بچه ها بعمل می آورند!

ـ تو بالاخره چه کردی؟

ـ هیچی دو سه تا دری‌وری گفتم و آمدم بیرون!

ـ چرا؟

ـ برای اینکه هم پول خیلی زیاد می خواستند و هم از این لوس بازی هاشان خوشم‌نیامد.

ـ حالا چی؟

ـ هیچی امروز با یک تلفن با حداقل شهریه و بدون اینکه اصلا بچه را ببیند اسمش را توی همان مدرسه نوشتند.

ـ لابد رفتی توی مقامات بالای‌آموزش وپرورش یک‌آشنا پیدا کردی؟

ـ نه بابا. کلفت خانه آقای مدیر، با ما آشنا درآمد!

## علی بی‌غم بار بردوش، بطری دردست...

تبریز ـ علی بی‌غم، که در اینجا تصویر اوراز پشت سر می بینید، از معروفترین افراد تبریز است ومردم همیشه از او بعنوان سمبل آسودگی و بی خیالی نام میبرند و بهمین جهت نامش را «علی‌بی‌غم» گذاشته‌اند.

علی بی‌غم صبح تا شب باری بردوش و بطری مشروبی دردست دارد، دائما کار میکند و از این‌رو نه محتاج کسی است ونه بدهکار کسی. شب هم که میشود در گوشه خیابان یا کوچه‌ای به کوله‌پشتی خود لم میدهد و به خواب خوشی فرو میرود.

نه مسکن و ماوائی دارد نه عشق و آرزوئی، مثل درویشی است که هرکجا شب آید سرای اوست، زیرا نه برقی درخانه‌دارد که‌خاموش شود و برایش تولید دردسر کند، و نه آبی دارد که لوله‌اش بترکد ویا درتابستان قدرت کشش آب در لوله‌ها نباشد ودر زمستان آب‌در لوله یخ‌بزند.

نه صاحب تلویزیونی است‌که‌هنگام‌پخش‌برنامه‌ها به هزارویک دلیل عصبانی و ناراحت شود و نه مغازه‌ای دارد که ماموران مالیاتی برایش قبض مالیات بیاورند، یا ماموران شهرداری سربسرش بگذارند.

نه زنی دارد، نه خانه‌ای، نه کاشانه‌ای... نه از گذشته حرف میزند، نه بفکر آینده است. آسمان جلی است که کارش باربردن وزحمت کشیدن است‌و دلخوشی‌اش پرخوری. هم زیاد می خورد، هم زیاد می آشامد آنهم چه آشامیدنی.... آشامیدن مشروبات‌الکلی!

علی بی‌غم هرچه پول بدست بیاورد آنراهمانروز صرف خوردن وآشامیدن میکند، حتی اگر خرج‌کردن آن پول باعث بدمستی‌اش شود...

اما از همه جالبتر اینکه با آنکه علی‌بی‌غم لهجه غیظ آذربایجانی دارد، هروقت مشغول قدم‌زدن یا باربردن است زیرلب به فارسی شکسته بسته‌ای زمزمه میکند:

آسوده منم که خر ندارم
از قیمت جو خبر ندارم...

## خواستگار ۶۰ ساله‌را کتک زدند!

کاشان ـ مردی ۶۰ساله‌ای بنام مشهدی رمضان، بخاطر آنکه همزمان با خواستگاری دودختر برای دو پسر خود، خواهر سوم دخترها را نیز برای خود خواستگاری کرده بود، از پدر واقوام دخترها کتک خورد!

مشهدی‌رمضان، که از مدتی پیش در فکر خواستگاری دو دختر برای دوپسر جوان خود بود، بهر کس‌که‌میرسیدسراغ سه خواهر دم بخت را می گرفت تا از هرسه یکجا خواستگاری کند.

بالاخره، بمشهدی‌رمضان خبردادند که دریک خانه سه خواهر جوان و دم‌بخت‌زندگی می کنند واو بقصدخواستگاری به خانه آنها رفت. پس از آنکه وی با پدر دخترها، در مورد دوپسر خود حرف زد، پدر دخترها از او پرسید که دختر سوم را برای چه کسی می خواهد.

مشهدی رمضان بلافاصله جواب داد: چون چند سال پیش زنم مرده ومن‌تنهامانده‌ام، دختر سوم راهم برای خودم میخواهم واینکه اصرار دارم زن من و زن‌های پسرم باهم خواهر باشند، برای اینست که من و پسرانم در یک خانه زندگی میکنیم و زن‌های ما در صورتی که باهم خواهر باشند، در کمال صلح و صفا زندگی خواهند کرد وبایکدیگر اختلافی نخواهند داشت.

پدردخترها، بمحض‌شنیدن این حرف، بطرف مشهدی رمضان حمله کرد و اورا به باد کتک گرفت. دراین موقع اقوام دخترهاهم که آنجابودند بطرف دو پسر مشهدی رمضان حمله کرده آنها را زیر کتک گرفتند.

وحالا چند روز است‌پسران مشهدی رمضان، که از دست پدرشان عصبانی هستند ونیز، غیر از آنکه در خواستگاری موفق نشده‌اند کتک هم خورده‌اند، بقصد تلافی، پدرشان را از خانه اخراج کرده‌اند و پیر مرد ناگزیر شبها درخانه اقوام خود می خوابد!

جالب اینکه پسران مشهدی رمضان حاضر شده‌اند پدر خود رادر صورتی بخانه راه بدهندکه‌اوازآنها عذر بخواهد ودیگر هوس خواستگاری از یک دختر جوان را به دل‌راه ندهد، ولی مشهدی رمضان می گوید:

ـ اولا من کار بدی نکرده‌ام وبهمین دلیل هم از کسی عذرخواهی نخواهم کرد، ثانیا من با این سن و سال چیزی از پسرانم کم ندارم و هرطور شده، همزمان با آنها ازدواج کرده با آنها دریک شب به حجله خواهم‌رفت!

## برداشتن بوق شیپوری میزان تصادفات را بصفر رساند!

اصفهان ـ اجرای طرح پیشنهادی یکی از استادان دانشگاه اصفهان، برای جلوگیری از تصادفات متعدد جاده ذوب آهن، که به جاده مرگ موسوم شده بود، باعث شده است که در طول ۳۱ روز گذشته حتی یک تصادف در این جاده رخ ندهد!.

این جاده، یکی از پرتصادف ترین جاده‌های استان اصفهان است و براساس امار موجود، از ماهها قبل، هر ماه بطور متوسط بین یکصد وپنجاه نفر، در این جاده بر اثر تصادفات شدید کشته یا مجروح میشدند.

بدنبال این تصادفات، یکماه ونیم پیش، یکی از استادان دانشگاه اصفهان، طی نامه‌ای که به شهربانی اصفهان نوشت، سه موضوع را باعث وقوع تصادفات متعدد در این جاده دانست.

سه موضوع مورد اشاره وی، عبارت بودند از: کمی عرض جاده، رفت و آمد زیادوسائط نقلیه، و بوق شیپوری‌اتومبیلها.

شهربانی اصفهان، طرح این استادرا مورد بررسی‌قرار داد اما چون در مورد رفع‌دواشکال اصلی، یعنی کمی عرض جاده و زیادی رفت و آمد وسائط نقلیه، هیچگونه اقدام فوری امکان نداشت، مسئولان شهربانی تصمیم گرفتند اشکال سوم را رفع کنند.

از آن پس، دستور داده شد بوق‌شیپوری کلیه اتومبیل‌هائی که در جاده ذوب آهن رفت و آمد دارند، باز شود.

این اقدام از یک ماه پیش عملی گردید و نتیجه غیر منتظره آن این شد که در طول این مدت، جاده ذوب آهن اصفهان، حتی یک تصادف نداشته است!

استاد مزبور، در طرح خود پیرامون بوق های شیپوری نوشته‌بود: صدای این‌بوق‌ها، برروی اعصاب و روان راننده اثر هراوان دارد. چنانکه بسیاری از رانندگان نه تنها براثر شنیدن آن بشدت‌عصبانی میشوند، بلکه چنان کنترل خود را از دست میدهند که اصول رانندگی‌در چنین جاده‌ای را فراموش میکنند، و همین باعث بروز تصادفات و مرگ و میرهائی‌در این جاده میشود.

جالب اینکه شهربانی اصفهان نتیجه نیکوی اجرای این طرح را، به شهربانی‌مرکز نیزگزارش کرده است تا طرح مزبور مورد بررسی قرار گیرد و درصورت لزوم، در سطح وسیع نیز بمرحله اجرا درآید.

## عاشق شبگرد رامجبور به‌ازدواج کردند!

رضائیه ـ جوانی که شب‌ها، دزدانه وارد خانه یکی از اهالی رضائیه میشد، مجبور شد بادختر صاحبخانه برسر سفره عقد بنشیند!

چند شب قبل، احمدساکن خیابان‌فرح، کوچه شماره ۸ براثر شنیدن صدای پائی ناگهان از خواب پرید و به تصوراینکه دزد به خانه‌اش آمده، همسرش را نیز بیدار کرد تا همه خانه را جستجو کنند. اما در همین موقع هردو متوجه شدند که مردی ازدیوار خانه به کوچه پرید و رفت!

ماجرای این دزد، چندبار دیگر تکرار شد و هربار دزد موفق شد بموقع فرار کند و دستگیر نشود.

سرانجام احمد شبی تا ساعت ۱۲ شب (نیمه شب) بیدار ماند تا این دزد مرموز را که تصادفا هنج شبی‌هم موفق بسرقت نمیشد، دستگیر کند.

احمد درست در ساعت ۱۲ شب صدای پائی را شنید و بعد پشت پنجره رفت و دید که مردی آهسته بطرف زیر زمین میرود. احمدنیزبسرعت بطرف زیرزمین رفت و ناگهان دید که مرد جوانی، دختر ۱۶ ساله او، سوسن را در آغوش گرفته است و با او معاشقه می‌کند!

دراین موقع، جوان مزبور که متوجه پدر سوسن‌شده‌بود، بسرعت از زیرزمین خارج شد وپا به فرار گذاشت.

احمد بلافاصله سوسن رابه باد کتک گرفت و بالاخره با اعترافات او توانست بفهمد شخصی که هرشب به خانه او می آمده، دزد نبوده، بلکه همین جوان بوده است!

جوان مزبور، شخصی بنام جواد بود که از مدتی پیش عاشق سوسن شده بود و سوسن‌هم اورا بشدت دوست داشت.

سوسن همچنین‌اعترافکرد که جواد به او تجاوز کرده است و از این‌رو احمدشکایتی علیه جوادبه مراجع‌صلاحیتدار تسلیم کرد.

بدنبال این شکایت، قانون جواد را مجبور به ازدواج با سوسن کرد و آن دوناگزیر پای سفره عقد نشستند!

## منبع آب‌را خراب کردند

شهسوار ـ در قریه‌اکراسر، از توابع شهسوار، عده‌ای شبانه به‌تاسیسات‌آب لوله‌کشی حمله کردند و دکل و منبع‌آب را خراب کردند!

در این قریه که‌دارای‌یکصد خانوار است، مردم از مدتی پیش تقاضای آب لوله‌کشی میکردند، تا آنکه سال گذشته انجمن شهرستان شهسوار، تصویب کرد که لوله‌کشی آب آشامیدنی این روستا از محل طرح های مجتمع عمرانی‌انجام گیرد.

از اول سال جاری، کار لوله‌کشی این روستا آغاز شده و۸۰ درصد کار نیز انجام‌یافته بود، اما اخیرا، صبح که اهالی از خواب برخاستند، متوجه شدند که دکل ومنبع آب بکلی خراب‌شده‌ولوله های آب نیز منهدم شده است!

گفته میشود عده‌ای‌از اهالی روستای مجاور که چشمه‌آب از مسیر باغات آنان میگذرد، وبا انجام لوله‌کشی مخالف هستند، اقدام به این کار کرده‌اند.

## تشکیل شرکت تعاونی آرد خبازان یزد

از راست بچپ: نفر اول آقای حاجی آقازاده ایستاده و آقای لطیف نفر دوم نشسته و گوشه‌ای از اجتماع نانواها.

شرکت تعاونی آرد خبازان شهریزد اولین مجمع عمومی موسس خودرا باهمکاری اداره کل تعاون و امور روستا های یزد باحضور آقای لطیف‌رئیس آن اداره تشکیل داد و اعضاء هیئت مدیره و بازرسان‌شرکت انتخاب شدند در ابتداء سلام شاهنشاهی نواخته شد سپس آقای لطیف رئیس اداره کل امور روستا ها اظهار داشت: بنام خدا و بنام شاهنشاه آریامهر بسیار خوشحالم که این سومین شرکت تعاونی می باشد که در مدت یکماه‌اخیر در فرمانداریکل‌یزد تشکیل‌می دهیم: با تشکیل شرکت های تعاونی برای صنف زحمت‌کش خباز با راهنمائی و ارشاد لازم از طرف این اداره کل‌خواهید توانست مواد اولیه را از محل تولید تهیه و در اختیار اعضاء قرار دهید و سود حاصل از این کارعایدشما اعضاءشرکت تعاونی میشود امیدوارم درپرتو عنایات شاهنشاه آریامهر با تشکیل‌شرکتهای تعاونی‌مصرف واعتبار برای‌شما اعضاءشرکت تعاونی خبازبتوانیم‌بیش‌از پیش شمارا در رفاه کامل قراردهیم.

واز خداوند آرزودارم‌بما توفیق خدمتگزاری عنایت فرماید تا بتوانیم‌در تحت توجهات‌شاهنشاه آریامهر با تشکیل شرکتهای تعاونی گامهای مثبتی جهت‌رفاه و آسایش مردم این منطقه برداریم.

سپس اساسنامه شرکت‌توسط آقای محمد جوادحاجی آقازاده مسئول ترویج تعاون قرائت‌شد وبا تعیین هیئت نظار انتخابات هیئت مدیره انجام و باین‌شرح انتخاب شدند.

آقای بمانعلی کاشی زاده رئیس، آقای محمد فهیمی‌پور نایب‌رئیس آقای‌علی‌بمان قطبی زاده خزانه‌دار و آقایان محمد دادفرنیا و کاظم قانعی مقدم عضو هیئت مدیره و آقایان حسین ردائی و ابوالحسن فریمانی بازرس.

فعالیت مجدانه برای سایر اصناف از طرف آقای لطیف و آقای حاجی آقا زاده ادامه‌دارد

از راست بچپ: آقایان فریمانی ـ ردائی ـ قانعی مقدم ـ دادفرنیا ـ قطبی زاده ـ فهیمی‌پور و کاشی زاده.

**بامر شاهنشاه آریامهر**

## بزرگترین مرکز چشم پزشکی و بانک چشم در دانشگاه پهلوی ایجاد میشود

## بانک چشم دانشگاه پهلوی اولین بانک چشم در خاورمیانه است

### قرارداد ایجاد این پروژه بزرگ روز گذشته در دفتر آقای دکتر فرهنگ مهر رئیس دانشگاه پهلوی امضاء شد

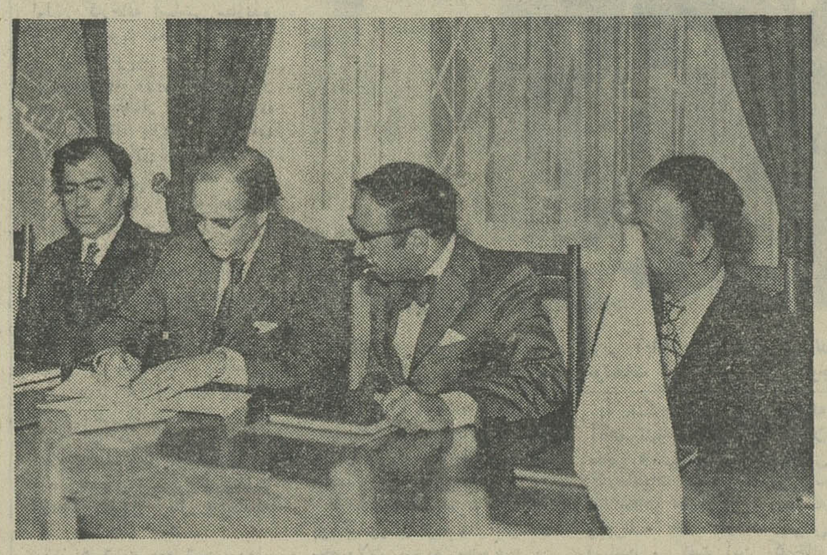

از راست بچپ آقای دکتر قوامی معاون دانشگاه پهلوی ـ آقای دکتر فرهنگ‌مهر رئیس دانشگاه پهلوی ـ آقای دکتر ادوارد مامنی رئیس موسسه چشم‌پزشکی ویلمر وابسته بدانشگاه جانزهاپکینز امریکا ـ آقای دکتر علی‌فریور رئیس دانشکده پزشکی دانشگاه پهلوی هنگام مبادله قرارداد ایجاد مرکز چشم پزشکی دانشگاه پهلوی.

دراجرای اوامر شاهنشاه آریامهر مبنی برتاسیس‌مرکز بزرگ چشم پزشکی دانشگاه پهلوی ازمدتی پیش مذاکراتی بین دانشگاه پهلوی‌و دانشگاه جانزهاپکینز که از معتبرترین دانشگاههای آمریکا است و موسسه چشم پزشکی «ویلمر» وابسته بدانشگاه مذکور انجام گرفت و در نتیجه روز گذشته در دفتر آقای فرهنگ مهر رئیس دانشگاه پهلوی قراردادی بین آقایان دکتر علی فریور رئیس دانشکده پزشکی و آقای دکتر خدادوست رئیس بخش چشم پزشکی دانشگاه پهلوی و آقایان دکتر ادوارد مامنی رئیس موسسه چشم پزشکی ویلمر دانشگاه جانزهاپکینز آمریکا ورئیس سابق آکادمی چشم پزشکی و گوش و حلق و بینی آمریکا و دکتر مورگان با حضور آقای دکتر قوامی معاون دانشگاه پهلوی و آقای دکتر ریاضی رئیس بیمارستان خلیلی وابسته بدانشگاه پهلوی امضاء شد.

آقای دکتر فرهنگ مهر رئیس دانشگاه پهلوی درباره این قرارداد اظهار داشت: هدف این قرارداد احداث یك مرکز چشم پزشکی مدرن و مجهز با استفاده از بهترین وآخرین وسائل چشم پزشکی (ایجادیك مرکز آموزش مجهز برای تعلیم و تربیت چشم پزشك و تاسیس یك مرکز بزرك تحقیقاتی برای بررسی و پژوهش امراض چشم است) برای تحقق این هدفها در بیمارستان خلیلی پنجاه تخت اضافه شده، ده درمانگاه و چهار اطاق عمل‌مجهز نیزایجاد خواهد شد همچنین برای پژوهش آزمایشگاههای «پاتولژی» میکرب شناسی و تحقیق روی حیوانات تاسیس میگردد.

درمانگاههای «کولوکم» (آب سیاه چشم) چشم چپی ـ رتینا و بالاخره بانك چشم مشتمل برواحد مجهزبرای جمع آوری و نگاهداری‌و تامین احتیاجات نسوج لازم پیوندقرنیه وصلبیه بوجود میاید.

برای اجرای این‌پروژه بزرك مبلغ چهار میلیون دلاردر نظر گرفته شده که در مدت پنج سال بمصرف میرسدو سرمایه گذاری درسال اول‌یك میلیون دلار است برای همکاری آموزشی و تخصص بین دانشگاههای پهلوی و هاپکینز مبادله استادو دانشجو بعمل‌می آید. آقای دکتر فرهنگ مهرافزود بدین منظوردانشگاه جانزهاپکینز هر سال شش استاد رابرای دوره های کوتاه مدت و یك استاد ممتاز چشم پزشکی را بطوردائم بدانشگاه پهلوی اعزام میدارد و سالانه یك استاد نیز از دانشگاه پهلوی به جانزهاپکینز میرود وهردو ماه یك دانشجوی تخصصی سال آخر بین دو دانشگاه مبادله میشود و پیش بینی هائی‌برای تربیت‌تکنیسین و کادر فنی شده‌است. هزینه مبادله دانشجو و استاد که سالیانه در حدود ۱۳۰ هزار دلار است نصف‌و نصف ازطرف دودانشگاه‌پهلوی وجانزهاپکینز پرداخت خواهد شد.

رئیس دانشگاه پهلوی در پایان سخنان خود افزود دیپلم های موسسه چشم پزشکی دانشگاه پهلوی بوسیله بورد چشم پزشکی آمریکا برسمیت شناخته میشود، پس از سخنان آقای دکتر فرهنگ‌مهر آقای دکتر ادوارد مامنی رئیس موسسه‌ویلمربا اظهارخوشوقتی از انعقاد این قرارداد اظهار داشت با آنکه قرارداد رسمی بین دو دانشگاه امروز منعقد شد وی در چهار سال گذشته همکاریهای نزدیك بین‌دانشگاه پهلوی و جانزهاپکینز وجود داشته ودر این مدت‌ما بارزش علمی اساتید و متخصصین دانشگاه پهلوی پی‌برده‌ایم و دانشگاه پلوی توانسته است در این‌مدت موقعیت ممتازبین‌المللی بدست آورد.

رئیس مرکز چشم پزشکی ویلمر افزود: باتوجه به‌کثرت بیماریهای چشم و تنوع آن در دنیا بخصوص در خاورمیانه و کشور های آسیائی اهمیت ابتکار شاهنشاه آریامهرروشن میشود زیرا با اجرای این‌نیت و تاسیس این موسسه مسلما تعداد زیادی از بیماران از خطر کوری نجات خواهندیافت و عده زیادی که امروز برای معالجه بخارج از کشور می روند خواهندتوانست بااطمینان بیشتری در این موسسه معالجه شوند و موضوع حائز اهمیت اینکه امروز ضمن بازدید از بیمارستان خلیلی دیدم عده زیادی‌از مردم کشور های‌مجاور برای معالجه چشم بایران می آیند و مطمئنم که با همکاری هائی که بین دانشگاه پهلوی‌و هاپکینز به وجود آمده این موسسه درآینده شهرت بین‌المللی کسب خواهد کرد و با امکانات وسیع و تجهیزات کامل به کمك بیماران چشم خواهد شتافت.

# اسامی پذیرفته شدگان وذخیره‌های امتحان ورودی مدرسه‌عالی بازرگانی رشت

## پذیرفته شدگان

حسین صمیمی‌فر، ،محمدنگهبان فرهاد صالحی‌صدقیانی،ادریس شریف پور،علی اصغردبستانی، حسن ذوالفقاری ، ا براهیم محصل سلطانی ، احمدمستعلی استرآبادی ، علیرضا ساعی‌فر احمد طیبی‌ثابت‌خمامی ،کورش میراحمدی دلیجانی، مهرداد فروتن ، محمد رضا موحدی ، غلامرضا معتمدی،شهرام‌ناطقی، ابوالقاسم سیکاروردی ، شهلا اردلان ، حبیب‌الله کشاورز ، جهانگیر باقری کاکلی ، طیبه محمد علیزاده صابر نعیم ، همایون مرادی ، محمد جواد مهر آزادصابر، منوچهرجعفری الیاس علیمحمدی سگوند ،علی شرقی نژاد زنجانی ،کیومرث اکبری یزدی ، علیرضا نسترن، افلاطون طاهری چپی ، حمید فیروزآبادی ، بهزاد اسلامی حریری ، محمد صفری ،فرزاد جواهریان ، حسین‌پور ابراهیم دلشاد ، امیرحسین عصاره ، ایرج جلی ، سید عزیزاله شاه رکنی ، محمد فواد انصاری همدانی ،غلامرضا رحمانی‌آذر، مسعودعسگری، کامبیز جلالی، هما فرزانگان ، پرویز طاهری، بهزاد بینش ( نبیش)، نادر همدانی ، کورش دلجوئی ، حبیب غفاری ، بهزاد مهرائی ، بهرام یزدانی بیوکی ، حسن حیدری‌فر ، ملک محمدسهرابی، سید محمد علی کاشفی پور دزفولی ، محمد سعید ارشادی، محمد تابنده ، علی شمس،عزیز حاجی سالم، مسعودمحمودی ، محمود سهیل ، اکبر رنجبری ایوب فروزنده ، محسن‌گوهربار، محمد هدایتی پیروزان ،حسین پیله‌وری خمامی ، اسداله کاظم خانی ، مصطفی کاظمی ، رحیم معذوری ، جوادپور هاشم جوبی ، ادوارد آوانسی مناچاکانیان، عبدالکریم مستوفی زاده، اکبر مرآتیان اصفهانی، بهروز کشوری ، نادر فرزانه کاری ، حجت‌الله عبدالحسینی کلخوران ، مهران قاسم زاده شاهرخی ، محمد علی محسنی کبیر ـ حجت‌فرحدل ، داریوش چهریز شیرازی، محمدصالحی طالقانی ، مسعود جدیری علی اشرفی ، صدیقه رجائی،شیرجو خحرمالی ، سعید سراج‌میر ، احمد مجلل ، عین‌اللهابراهیمی نودهی ، حسین بدک مقطالو ، علیرضا باغی ، نسترن گلشنی ، سید محمد رضا امام ، رضا حسن زاده امین ، مسعود مهماندوست اصفهانی ، یونس دیلمی پور ، کامران وکیلی ، محمود مدیریان ، شهرام‌دیلفانیان، جمشید فخر ، عین‌الله دادخواه، مصطفی محرر،سید احمدماجدی، هوشنگ سعید عسگری سیریزی، سید رضا مرتضوی ، شهزاد زندیه ،وداد ایزدخواست ،مارتین انویه ، سید رضا بکائی ، احمد امامی ، مهرداد مقدس ، علی ثریائی ، داود فرسودی ، احمد رسائی ، علی‌اشرف فلاحی،نصیر آقاجانی ، حمید طالع، غلامرضا معیری ، سید مسعود عربزاده، عبدالحمید حیدری دزفولی،بهنام حمیدی ، منیره همرنگ ساری‌قیه، مجید میرزائی ،فرهادشه پرست، مسعود نوتزاد ، بهزاد واحد وخشوری ، مصطفی ستود ، ابوالحسن شعبانی کینجی ،محمد صنحی ، مهدی ادیبی ،شهریار کرمی ، مجید منصورنیا ، محمد خواجه‌زاده ، سید محمد رضا تنکابنی ، بهروز نیکونژاد ، غلامحسین ساجدی کنفی ، اصغر شکوری ، محمدباقر نوبخت‌حقیقی حمید بهنام تقی‌پور، اسعدمجلسی ابراهیم عدالتخواه ، میرمجید وکیل‌زادیان ، موسی شیخوزاده، احمد فارغبال‌خامنه، ناصراوستا، رحیم چشمی ،محمد رضا فرامرز قاسم ، محمد غفاری ، مجید سقط چی، مسعود دهسرائی ، عبدالعباس بهمنیاری ، محمد مهر آرام ،محمدعلی‌کاوه‌شیجانی، جلیل طریقی،پرویزرضوان پناه‌پشته،بهمن قبادی،محمد کاظم‌میرزاده ، محمد علی سمیع یوسفی ، فرهادطورچی مقدم ، برهان‌اله معتمدی‌بروجنی، محمدمعیری ،مسعودمحقق ،محمد حسن شریعتی ، زویا انزوانی، محمد حسین حیدری ، محمدکج بافزاده ، محمد حسین پارسا ، ثریا عاصی ، محمد زمان‌موسوی میلاکلائی ،علیرضا سجودی‌اصل، رحیم فرزاد ، مرتضی یوسفیان نجف‌آبادی،عباسعلی عباسی‌درچه، منصور معمار ، مجید میرزادی جهرمی ، محمد رضا معزی،احمد یزدانی ، علی محمد رحیمی ، نگار صینعی، ابراهیم آزادنژادی، محمد پور میرزا ، محمد مهدی پیشگاه گیلان ،موسی کیوانفر ، عبدالرشید یوسفیان جزی ، سید یحیی سید دانش، محمدقره‌باغی، حسین محبوبی ، محمدنجاری، سید محمد مصطفوی نسب ، محمد صادق نداف فهیده،محمد رضا ایزد پناه ، محمد تقی ملکوتی نژاد ، سعید هاشمیه انارکی ، محمد زنگنه نیاز آبادی، محمد ملقب‌به کیومرث هوشمند ، داود معدنی زیدهی، محمد حسن دهقان زاد ، بیژن رهنما، غلامحسین بیدی کویخی حسین زاده،محمدخلیل‌شاکری، سیدعلی کاولی توچاهی ، غلامحسین نیازمند مطلوبی ، صدیق هناره چره ، فاطمه‌ولی زاده ، بهمن حیدر پوردهکردی احمد رهنما، کریم حاجی‌سالم، علی کتابچی ، محمود جودزاده، سید محمد باقر محقق بهشتی ، عبدالرضا ربیعی طرخورانی تفرشی ، علی اکبر اکبری ، محمد ثریائی ، احمد عندلیبی زاده ، محمد حسین صانعی ، ناصر کاردان ،محمد رضا فرح بخش فارسی ، سید سلیمان حاجی سید جوادی ، محمد محسن رضوانی کاشانی، فیروز عاشر زاده، حمید نبوی زاده، ناصر چاکری ، سوسن‌سمیعی، حسین خوارزمی، محسن‌صالحی صدقیانی ، مرتضی زمردی ، اصغر نوری زاده ، سید جعفر امیری ریشهری،مصطفی‌شکوری گرگانی ، حمید رضا نجفی انارکی فرهادآدور ، سهراب کریمی حقیقی ، علیرضا نیك اعتقاد ، بهمن درخشان ،سید علی‌اکبر بهبهانی، احمدآقاجانی علی‌پاکسرشت صوفی ، محمد علی‌اروانه ، علیرضا چائی‌بخش لنگرودی ، احمدعلی مسعودی، مهرانه رحمتیان ، سیده زهرا جواد زاده حقیقت ، فرزین رفیع زاده ، جعفر پور سعید ، عبدالمجید رئوفی، ویدا سینائی ممقانی ، محمودحافظی‌باغستانی، زینت‌السادات لقمان ، شهاب غانم ، فاطمه محبوبی فومنی ، محمود نجارزادگان ، مسعود مهارلوئی، آذرعبداللهی ،محمد علی محمدی نسب، داودوردوه‌چی غیاث ، رحمت‌الله پیراهش،علی حاجی سالم ، محمود اهور ، حبیب‌الله اکبر، مسعودرحمتی، احمد طلائی ، فرشید وزیری زند ، منصور مقدم ، ابراهیم والی‌پور ، حسین نظری رباطی، مسعود آصفی ، زاهد مهری ، علی محمد مهرابی ، سیاوش محمدی نیا ، احمد رحیمی گورجی ، یحیی حمد خدا ، محمود آخوند زاده بستی،بهرام ریاحی خوئی ، عزت‌الله قاسم شاهی ، بهمن رجبی کلاشمی، محمد رضا شجاعی ، احمد محمدی کومله ، رحمت‌اله پورحسین‌یوسفده، مجیدمحسنیان، محمود امیری بازفت، ملک‌منصور کارنما ، محمدحسن میرحسینی، محمدعلی همایونی ، محمدابراهیم حسینی ، محمدکیانپور ، داریوش بزازان ، علیرضا دلگرم ، سید مرتضی‌فاطمی‌اردستانی، بهرامعلی سامی خفتانی ، سیدمحمدرضا آیت‌اللهی ، جعفرناطقی ، علیرضا افشین ، میرمسعود عظیمی‌رشتی، غلامرضادشتی‌پور، نریمان‌غفوری، پرویز نعیمی‌پور، فرهادجهانگیری، والودیا گریگوریان ، کریم روشن، فریدون جعفری ، فرهادوطن‌پور، علیرضا صومعه‌سرائی ثابت ، محمدصادق‌کوچکزاده، میرشکور صفوی‌زاده ، نسرین پورجبار ، بهروزاسلام‌دوست ، محمداسمعیل دارتی جهرمی ، غلامرضا محمد ابراهیم، محمدپورکاظمی، غلامعلی فرهادآبادی .

## ذخیره‌ها

سیدابراهیم خدابنده‌زمانی ، بهرام مهررستمی ، مجید دزفولیان ، مکرم باحور ، سمیع پورجعفر چافجیری ، نوذرخادمی ، مسعود امانی ، خسرو صالحی‌نوبندگانی، حسین شفیعی‌خسروشاهی، محمد شکروی‌تبریزی، مهدی‌ندری‌ابیانه، ابوالقاسم خلیل غریبی ، هوشنگ فلاحیان سیچانی ، فرامرز فلاح، محمد صدیق چاره‌جو ، سعید ملبازاده، جوادهاشمی‌حسن‌آبادی، شهرام بیگلری ، یونس شریفی ، رضا فرشچیان ، عزت‌الله‌افرادی ، مینو مژده ، گوریون قاطانی ، حسین خطیب ، سیدمحمدمهدی حجازی ، سیدمحمدحسین‌افقهی، محمدحسین شهیار ، رضاعلی طالشپور ، محمدعلی عسکری بهبهانی ، عبداله عبدالکریمی ، نادر شهبازی فشتالی ، محمدتقی محمودی پوستی ، محمد محسن اسدسنگابی‌فرد ، ملوك ترابی ، جمشیدانوری ، حمیدرضا شکوری اصل ، محمد رضا امین‌زاده ، سیدمحمدرضا شکرریزفرد ، عطیه حقدان ، زهرا علی‌نژاد ، زهرا سرورامامی ، لطیف علی ، اسداله امامقلی ، حسن خدیو ، سیدعظیم میرحسینی ، عفت‌السادات جلیل‌شانی .

بهروز حقیقی ، بهرام خسروی دانش ، شاهعلی خوش طینت، کبری محمدزاده‌روفچائی ،ناصر احمری ، سیدحسین خاوندی ، غلامرضا تاجی محمودآبادی ، محمدعلی بذرافشان ، فریوش واله‌شیدا، علی‌اصغر نجفی‌زاده رحیم‌آبادی ،مسعود جاوید جهرمی ، بهروز فائزی ، محمد حسین‌اخباری ، محمدرضانشاط، محمدرسول سماکچی ، محمد مهدی اشرفی‌اسلامی ، سیدعلی آقاسیدعلاقه‌بند، ابراهیم ابراهیم نژادپائین ،فرشته آل‌بویه‌سمامی، محمدرضا متقی ، سیدجمال ظفرصادقیان ، صوفی هناره ، سیدمرتضی صفوی،وارتان‌هراند یقیازاریان ، عیسی ساتلیخ محمدی ،مجیداسماعیل گاوگانی، سید. احسان‌احسانی امرئی ، معصومه حیدری‌لنگرودی ، نادر احمدزاده،ابراهیم‌لامعی سروها ، یوسف راستگوطبالوندانی ، عبدالرضاخزاعی ، محمداعتمادی، محسن‌نجفی ، هادی کریمی حقیقی ، عباس علی‌زاده‌اطاقور، هوشنك کریم،بابك‌سمیعی‌صوفی، محمدباقر حلاجیان ،جوادتجلی جورشری ، محمد امیری ،مهدی نخعی‌شریف ، میرمجیدانزلی قره‌باغ ، غلامحسین واحدی تمیجانی ، عبدالرضا قاسمی ، بهیار (محمدرضا)بهدانی ،پرویز سموعی،حمیدرضا حکیمی ،ایرج یاوری ،سید طاهر میراسمعیلی، فریدون‌شجری ، محمدرضافلاح پسند، مجید موحدیان ، سید علی‌فولادی ، شهرام‌شکرپان‌پور، فاطمه رهسپارمحمدی ، عباسعلی محمدی‌خیرآبادی ، شهلافرجپور حقانی ، علی خدادادفر ، محمد مهدی مهاجرشجاعی ، یوسف صحتی ، سیدرضا هاشمی ، محمدفرزادی ، عبدالامیردریائی، زهرا درویشان‌فیکوهی، کیکاوس پاشاپورمحمدیار ، منیژه‌قره‌چه، محمدعلی لطیفی تمین ، مهدی صفری لنگرودی ،،احمدرضا نصرتی ، شاهرخ ماکوئی ،ولی نصرتی شکل ، رضاقلی‌عنصری، فاطمه میرزاجانی سنگری ،محمد مهدی‌مرجانی‌سنگاچین ،عطاءاله مسلمی کوچصفهانی ، محمدعلی شکیبا کلویر،جلال‌فرخی‌اکباتانی، رضا محمدی ،اختر حسن‌پور صنعت کار، محمدخزاعی‌ترشیزی، محمدمختاری گرگانی ، محمد رضا صرافان صادقی، عباس کوچکیان کسائی ، بهنام جنگلی ابراهیم گیتی بین، عطاءاله‌روحانی ، ناصرتن‌آرا ، محمدحقیقت‌پاك کسمائی ، علی وطن‌پوش‌پارسی‌فرد ، علی نیلفروشان همدانی ،محمد کاظم یحیائی‌راد

محمدرضا احمدی جزی، غلامرضا روانگرد، مهدی صبوری ، نصرالله جلالت ، ابراهیم نوبخت ،محبوبه شریفی، محمدرضاحسین زاده ـ مالکی ، خسرو رحمانیان ، محمد ـ صادق نخجیری ، محمود دعائی، فاطمه حسن‌زاده کیایی ، رضا شیشه‌چی ، حسین مبارکی ،رحیم شکلاهی ، مسعو درستکار، بهرام کاسه سرائی ، غلامعلی خرم ،مینا فرجود ، پروین حدیدی ، بهروز خداوردی آفاقی جواد گل نبی ، محمدرضا محمدی ، هادی رامبد، هوشنگ تاروردی‌زاده ،همایون مشرف دهکردی ، علی‌محمد نبی ، غلامرضا رمضانی فشتامی ، عبدالحسین امیرپور یداله کیومرثی عباسعلی نقدی بازنشین ،علی‌اصغر طغائی، خیرالنساء رفیع محسنی‌ـ طارمسری ، سید موسی احمدی لیمنجوبی ، شهیار شایگان ، ودود عبادی فردآذر ، حسن فضیلت ، غلامحسن فتحعلی پورامندانی ، حبیب ملکی قرابقلو ، شکرالله کریمیان ، عزت‌الله آقائی‌نژاد ، ابوالفضل صمدیان،عباس‌صابریون، حسن جمشاد، اسداله اخوان ، حیدر ملکزاده ، سیاوش طالبی‌ـ بهرام‌آبادی،سعید عابدزاده‌انارکی، علیرضا شریفیان ، کمال هاشم نیا، عبدالوهاب توکلی ، محمدحسن کوچکی ، معصومه قاضی ، نظام‌الدین نژاد هاشمی ، صدیقه پریوش نیکروح احمد پورمیرزا محمددزفولی‌زاده فرزام فرورقی محمدحیسن شکوهی فرهادشیرازی طهماسب‌دیرافزون سیدابراهیم جعفری‌پرسا ، سید احمد سید ـ حسنی‌طرزجانی ، محمد حسن بهمن‌یار ، بیژن ایوبی ، ابوالقاسم توکلی ، نادر فاطمی‌زاده ،محسن ساعی، حمید ضیائی طبری، محمد مهدی‌کشت‌کارحمید محقق‌منتظری، عظیم سرانی‌آذر ،شهناز عاشورنیا، تورج‌پارسی، کاظم عامری ،محمد قلی‌زاده بی‌بالانی ، ذبیح‌الله زاهدی ،زهرا عاصفی قزوینی ، سیدابوالفضل شریعت پناهی ،سید وحیدالدین صدریه کاظم‌صدفی بهزاد پهلوان‌پور ، گوهر قربانی ، مسعود جهانگیری لاهگانی ،قاسم دانسنده اسکوئی ، مهرداد بصیرالعلوحی، محمدخلیل دوست‌ـ فاطمه ، حمیدرضا خدابنده‌لو ، علی‌سبزواری،علی‌اصغرپورعسکری، مصطفی رمضانی لپاسر، صمد اخوان سلامت .

آ ـ ۳۹۳۰۲

---

**اسامی پذیرفته شدگان و ذخیره های امتحان ورودی مدرسه عالی بازرگانی رشت بدینوسیله اعلام میگردد تا با در دست داشتن مدارك زیر در روزهائی که‌تعیین‌شده‌است جهت‌ثبت‌نام بمدرسه عالی بازرگانی درشهرستان رشت (خیابان‌نامجو) مراجعه نمایند .**

**۱ ـ شناسنامه‌عکس دار و شش برك رونوشت یا فتوکپی آن .**

**۲ـ دوازده قطعه‌عکس ٤×٦ که در سال‌جاری گرفته شده باشد .**

**۳ ـ فیش بانکی مبنی‌برپرداخت ر۳٦۰۰۰ ریال شهریه یکسال تحصیلی و ر۱۰۰۰ ریال بابت ورزش به حساب شماره ۳۷۰۰ بانك بازرگانی شعبه رشت به نام مدرسه عالی بازرگانی‌رشت.**

**٤ ـ رسید تاییدیه دیپلم از اداره کل امتحانات وزارت آموزش و پرورش .**

**٥ ـ اصل‌دفترچه‌انجام‌خدمت‌وظیفه‌عمومی‌یابرك معافیت دائم‌یاآماده‌بخدمت‌که‌تا شهریور ماه سال جاری معتبر باشد و یك نسخه فتوکپی آن . (متولدین سال ۱۳۳۲ به بعد و فارغ‌التحصیلان خرداد ماه ۱۳۵۱ که از دبیرستان فارغ‌التحصیل شده باشند نیازی به ارائه مدارك وظیفه عمومی ندارند) .**

**٦ ـ تعهد پرداخت شهریه دوران تحصیلی .**

**پذیرفته شدگان میتوانند از تاریخ دوشنبه بیستم شهریور ماه لغایت پنجشنبه بیست‌وسوم شهریور ماه ٥۱ جهت ثبت نام بمدرسه عالی بازرگانی در رشت مراجعه نمایند .**

**چنانچه پذیرفته‌شدگان‌تاتاریخ مزبور تعدادی ثبت‌نام ننمایند از افراد ذخیره روزشنبه بیست و پنجم شهریور ماه ٥۱ به ترتیب تقدم نمرات ثبت‌نام بعمل خواهد آمد . افراد ذخیره نیز باید مدارك نامبرده را همراه داشته باشند .**

**شهریه پرداختی کسانیکه ثبت نام مینمایند بهیچوجه مسترد نخواهد شد .**

**مدرسه عالی بازرگانی رشت**

---

دانشگاه ملی ایران

## آگهی مسابقه ورودی دوره های فوق‌لیسانس دانشگاه ملی ایران درسال تحصیلی ۵۲ـ۱۳۵۱

دانشگاه ملی ایران برای دوره های فوق لیسانس درسال تحصیلی ۵۲ـ۱۳۵۱ تعدادی دانشجو بشرح زیر میپذیرد :
۱ـ فوق لیسانس حقوق جزا : حداکثر بیست نفر در صورتیکه نمرات امتحانات ورودی آنان به حد نصاب برسد .
۲ـ فوق لیسانس علوم اقتصادی : حداکثر بیست نفر درصورتیکه نمرات امتحانات ورودی آنان به حدنصاب برسد .
۳ـ فوق لیسانس علوم سیاسی : حداکثر ۱۵نفردرصورتیکه نمرات امتحانات ورودی آنان به حد نصاب برسد .
مدرك تحصیلی لازم برای داوطلبان رشته حقوق‌جزامنحصرا دانشنامه لیسانس حقوق و برای داوطلبان رشته اقتصادلیسانس رشته اقتصاد و برای رشته سیاسی لیسانس رشته سیاسی ازیکی از دانشگاههای معتبر داخلی یا خارجی خواهد بود .
مدارك ثبت‌نام :
۱ـ فتوکپی یا تائیدیه دانشنامه لیسانس
۲ـ دو برك رونوشت شناسنامه یا فتوکپی آن
۳ـ شش قطعه عکس ٤×٦ که داوطلب باید شخصا نام‌و مشخصات خود را از روی شناسنامه در پشت عکس هانوشته باشد .
٤ـ رسید بانکی بمبلغ یکهزار ریال بابت ثبت‌نام که‌باید بحساب شماره ۱۰۰۲ دانشگاه ملی ایران شعبه ٦۷٦ «اوین» یا به همین حساب در یکی از شعبه های بانك ملی ایران در تهران یا شهرستانها پرداخت شده باشد .
٥ـ فتوکپی گواهی معافی از نظام وظیفه یا برك خاتمه‌خدمت برای کسانیکه ترك تحصیل دارند .
توجه‌مهم: «طبق‌ماده ۳۱ قانون جدید وظیفه عمومی حداکثر سن برای ادامه تحصیل ۲۸ سال است و دانشجویان قبولی در مسابقات ورودی سال تحصیلی ۵۲ـ۱۳۵۱ در هرمرحله تحصیل به سن مزبور برسند باید تحصیل خود را قطع کرده و خود را به اداره وظیفه عمومی معرفی نمایند .»
داوطلبان باید درخواست خود را که شامل نام و نام خانوادگی ـنام‌پدر ـ شماره شناسنامه ـ محل صدور ـتاریخ‌و محل تولد ـ نشانی کامل باشد بخط خود و بطور خوانا‌بضمیمه و مدارك خواسته شده با پست سفارشی طوری بفرستند که تا تاریخ ۲۲ شهریور ماه ۱۳۵۱ به دبیرخانه دانشکده مربوط به آدرس :
تهران ـ دانشگاه ملی ایران «اوین» ـ واصل گردد.
وجه ثبت‌نام مدارك داوطلب در صورت شرکت نکردن در امتحان و یا قبول نشدن مسترد نخواهد شد .
به درخواستهائیکه فاقد یکی از مدارك خواسته شده باشد ترتیب اثر داده نمیشود .
مواد امتحانی :
رشته فوق لیسانس حقوق جزا : حقوق جزای عمومی ، حقوق جزای اختصاصی ، زبان خارجی «فرانسه یا انگلیسی »
رشته فوق لیسانس اقتصاد : اقتصاد ، آمار ، ریاضی ،زبان انگلیسی
رشته فوق لیسانس سیاسی : علوم سیاسی ، زبان خارجه، انگلیسی یا فرانسه
تاریخ امتحان :
مسابقه ورودی روز شنبه ۲۵ شهریور ماه ۱۳۵۱ ازساعت ۱۷ تا ۱۹ در محل دانشکده مربوط برگزار خواهد شد و کارت های ورودی صبح همان روز بوسیله دبیرخانه دانشکده توزیع میشود م

**دانشگاه ملی ایران**

---


# Dr. JORDAN SCHOOLS

## آمادگی * دبستان * شبانه روزی

Learning English can be so much easier than you think. Psychologists explain that a child is capable of speaking any language — it is simply a matter of correct approach and practice. We teach your child the natural way of learning English — the way he (she) learned his (her) mother tongue; by learning first, then understanding and repeating through training aids and language laboratories and finally speaking.

*We apply this natural method to* your child and teach him (her) how to think in English right from the beginning. Special courses in phonetics, grammar, dictation and sciences. Small classes, individual attention, family atmosphere, 15 hours teaching each week, excursion, film shows, social and sports activities, luncheon and transportation, boarding section in separate building. For further information please write or refer directly to: Opp. Sa'ie Park, Vozara Avenue. Tehran.

**یاد گرفتن زبان انگلیسی خیلی‌آسانتر از آنست که فکر میکنید . روانشناسان میگویند کودك میتواند بهر زبانی صحبت کند ، موضوع مهم صرفا روش صحیح و تمرین صحیح‌است. ما روش طبیعی‌یادگیری زبان انگلیسی را بفرزند شما میآموزیم ، روشی که زبان مادریش را یاد گرفته ، ابتدا با شنیدن ، سپس فهمیدن و تکرار کردن با استفاده از وسائل کمك آموزشی و لابراتوار زبان و سرانجام صحبت‌کردن. ما این روش طبیعی را در مورد فرزند شما (از پنجساله ببالا) بکار میبریم و نحوه فکرکردن به زبان انگلیسی را از همان‌ابتدا بوی میآموزیم. دوره‌های مخصوص‌فونتیك، گرامر، دیکته و علوم. کلاسهای کم‌جمعیت، توجه و مراقبت فردی ، محیط‌خانوادگی، پانزده ساعت‌تدریس زبان انگلیسی درهفته، گردش، نمایش فیلم و فعالیتهای اجتماعی و ورزشی، ناهار و وسیله آمد و رفت. ثبت نام تا بیستم شهریور ماه شروع کلاسهای انگلیسی ازسی‌آم‌شهریورماه.**

**برای کسب اطلاعات بیشتر لطفا به آدرس زیر مراجعه یا مکاتبه نمائید.**

## خیابان وزراء روبروی پارك ساعی تلفن ٦۲٤٥۹٥


---

## آگهی ثبت نام دانشجویان دوره روزانه‌وشبانه دانشگاه تهران

نامنویسی نیمسال اول ۵۲ ـ ۵۱ دانشجویان سال دوم و ببالای دوره لیسانس ـ فوق لیسانس دکتری و دانشکده های گروه پزشکی از تاریخ ۱۸ شهریور ماه تا ۳۰ شهریور ماه ۱۳۵۱ صبح‌ها از ساعت ۷ تا ۱۲ و بعد از ظهر ها از ساعت ۲ تا ۷ بعد از ظهر در دانشکده های مربوط برطبق برنامه زیر انجام خواهد شد .

**تاریخ نامنویسی**

الف ـ دانشجویان دانشکده های ادبیات و علوم انسانی دانشکده علوم اجتماعی و تعاون (موسسه سابق تعاون ـ گروه های مدیریت و برنامه ریزی اجتماعی ـ جمعیت شناسی و آمار ـ انسان شناسی ـ جامعه شناسی) ـ الهیات و معارف اسلامی ـ بهداشت ـ پزشکی و دوره های وابسته به آن (فیزیوتراپی و تکنولوژی مدیکال)ـ داروسازی ـ دامپزشکی ـ دندانپزشکی ـ علوم اداری و مدیریت بازرگانی ـ هنر های زیبا ـ کشاورزی ـ منابع طبیعی باید با توجه به حرف، اول نام خانوادگی خود بترتیب زیر برای نامنویسی به دانشکده مربوط و برای دریافت کارت دانشجوئی به سالن شماره ۲ ورزش (خیابان ۲۱ آذر) مراجعه نمایند .

۱۸ شهریور ماه ٥۱ دانشجویانیکه نام خانوادگی آنان با حروف الف ـ ب ـ پ ـ ت ـ ث ـ ج شروع میشود

۱۹ شهریور ماه ٥۱ دانشجویانیکه نام خانوادگی آنان با حروف چ ـ ح ـ خ ـ د ـ ذ شروع میشود

۲۰ شهریور ماه ٥۱ دانشجویانیکه نام خانوادگی آنان باحروف ر ـ ز ـ ژ ـ س ـ ش شروع میشود .

۲۱ شهریور ماه ٥۱ دانشجویانیکه نام خانوادگی آنان با حروف ص ـ ض ـ ـ ط ـ ظ ـ ع ـ غ شروع میشود .

۲۲ شهریور ماه ٥۱ دانشجویانیکه نام خانوادگی آنان با حروف ف ـ ق ـ ک ـ گ ـ ل شروع میشود .

۲۳ شهریور ماه ٥۱ دانشجویانیکه نام خانوادگی آنان با حروف م ـ ن ـ و ـ هـ ـ ی شروع میشود .

ب ـ دانشجویان دانشکده های اقتصاد ـ حقوق و علوم سیاسی‌ـ مرکز مطالعات عالی بین‌المللی ـ علوم ـ علوم تربیتی ـ فنی ـ دوره شبانه دانشگاه باید با توجه به حرف اول نام خانوادگی خود به‌ترتیب زیر مراجعه نمایند .

۲۵ شهریور ماه ٥۱ دانشجویانیکه نام خانوادگی آنان با حروف الف ـ ب ـ پ ـ ت ـ ث ـ ج شروع میشود .

۲٦ شهریورماه ٥۱ دانشجویانیکه نام خانوادگی آنان با حروف چ ـ ح ـ خ ـ د ـ ذ شروع میشود

۲۷ شهریور ماه ٥۱ دانشجویانیکه نام خانوادگی آنان با حروف ر ـ ز ـ ژ ـ س ـ ش شروع میشود .

۲۸ شهریور ماه ٥۱ دانشجویانیکه نام خانوادگی آنان باحروف ص ـ ض ـ ط ـ ظ ـ ع ـ غ شروع میشود .

۲۹ شهریور ماه ٥۱ دانشجویانیکه نام خانوادگی آنان با حروف ف ـ ق ـ ک ـ گ ـ ل شروع میشود .

۳۰ شهریور ماه ٥۱ دانشجویانیکه نام خانوادگی آنان باحروف م ـ ن ـ و ـ هـ ـ ی شروع میشود .

**تاریخ مراجعه قبولشدگان امتحانات ورودی دوره های فوق لیسانس و دکتری سال جاری**

کسانیکه در سال جاری در دوره های فوق‌لیسانس و دکترای پذیرفته خواهند شد و نیز آن عده از دانشجویانی که از طریق کمیسیون پذیرش به دانشگاه راه یافته اند باید برای اطلاع از مقررات آموزشی و مدارک لازم برای نامنویسی به دانشکده مربوط مراجعه نموده و پس از نامنویسی همراه با مدارک نامنویسی در تاریخ های یاد شده در بالا به سالن شماره ۲ ورزش (خیابان ۲۱ آذر) برای دریافت کارت دانشجوئی مراجعه کند .

**مدارك نامنویسی**

۱ـ کارت دانشجوئی سال قبل و پنج قطعه عکس ٤×۳ که در سال جاری گرفته شده باشد .

۲ـ برگ گواهی پرداخت شهریه یک نیمسال تحصیلی .

**دریافت کارت دانشجوئی**

کلیه دانشجویان مذکور پس از نامنویسی در دانشکده باید همراه با مدارك نامنویسی برطبق برنامه تنظیمی مذکور در این آگهی برای دریافت کارت دانشجوئی خود به سالن شماره ۲ ورزش (واقع در خیابان ۲۱ آذر) مراجعه نمایند .

یادآوری : ۱ـ دانشجویانیکه موفق به ثبت‌نام در موعد مقرر نشوند باید در ازای هر روز تاخیر مبلغ یکصد ریال (تا سه روز) و برای چهار روز بعد روزی دویست ریال به حساب ۱۰۸٤ دانشگاه در بانك مرکزی که در شعبات بانك ملی ایران نیز قابل پرداخت است پرداخت نمایند و رسید آنرا در موقع نامنویسی ارائه‌دهند.

تبصره ۱ـ مدت تاخیر در هر حال نباید از ۷ روز تجاوز کند .

تبصره ۲ ـ پذیرفته‌شدگان دوره‌های فوق لیسانس و دکترای نیز کسانیکه از طریق کمیسیون پذیرش پذیرفته شده‌اند باید بموقع برای نامنویسی مراجعه کنند در غیر اینصورت پذیرش آنان در دانشگاه موکول به توفیق مجدد در امتحانات ورودی خواهد بود .

۲ـ کسانیکه ترك تحصیل داشته‌اند باید وضع مشمولیت خود را تا تاریخ نامنویسی روشن نموده و مجوز لازم برای نامنویسی را در دست داشته باشند .

۳ـ کلاس های درس دانشگاه از روز سوم مهر ماه ۱۳۵۱ دائر خواهد بود . برنامه تفصیلی آن در دانشکده مربوط اعلام خواهد شد .

**امور خدمات آموزشی دانشگاه تهران**

آ ـ ۳۷۳۵۲

---

## آگهی استخدام

سازمان بنادرو کشتیرانی ٥ نفر دیپلمه رابرای کادر حسابداری خود در بنادر دریاچه رضائیه از طریق مسابقه و مصاحبه باشرایط زیر بطور پیمانی استخدام مینماید :

۱ـ تابعیت دولت شاهنشاهی ایران

۲ـ متدین بیکی از ادیان رسمی کشور

۳ـدارا بودن برگ معافیت دائم یا گواهینامه پایان خدمت زیر پرچم .

٤ ـ دارا بودن دیپلم کامل متوسطه در یکی از رشته های ریاضی یاطبیعی .

٥ـ حداکثر سن ۲۷ سال .

٦ـ دارا بودن حداقل سه سال سابقه کار در حسابداری .

داوطلبان واجد شرایط میتوانند بادر دست داشتن دو قطعه عکس، فتوکپی مدرك تحصیلی و شناسنامه تا آخر وقت اداری‌روز ۳۰ر٦ر٥۱ به‌امور پرسنل و آموزش سازمان بنادر و کشتیرانی‌واقع در خیابان پهلوی ـ چهارراه شاه کوچه سیمرغ مراجعه نمایند .

م‌الف ۸٦٤۰

**سازمان بنادرو کشتیرانی**

آ ـ ۳۹٤۲٦

---

شماره ۱۹٥۰ تاریخ ٦ر٦ر٥۱

## آگهی مناقصه نوبت دوم

شهرداری گرمسار عملیات زیر سازی و اسفالت خیابانهای سعدی و رضا شاه کبیر و حافظ را با شرایط زیر بمناقصه واگذار مینماید .

۱ـ کل مبلغ مناقصه ۳۰۰۰۰۰۰ ریال میباشد .

۲ـ شرکت کنندگان در مناقصه باید دارای برك صلاحیت فنی مخصوص همین کار از دفتر مهندسی استان مرکزباشند و ارائه دهند .

۳ـ شرکت کنندگان میتوانند تا ساعت ۱۰ صبح روز چهارشنبه ۲۹ر٦ر٥۱ با پرداخت مبلغ ۱٥۰۰ ریال مدارك مربوطه را از دفتر شهرداری دریافت دارند .

٤ـ پیشنهاد دهندگان باید ٥٪ از کل کار را که مبلغ ۱٥۰۰۰۰ ریال میباشد بحساب سپرده شهرداری دربانك ملی‌به شماره ٤۱۸۸ سپرده و قبض آنرا بپیوست پیشنهاد خود تسلیم نمایند .

٥ـ پیشنهادات بایستی تا ساعت ده صبح روز پنجشنبه ۳۰ر٦ر٥۱ در دو پاکت الف و ب بشرح زیر تسلیم دفتر شهرداری گردد. الف پاکت الف محتوی نقشه و مشخصات‌فنی و دفترچه‌مشخصات فنی عمومی خیابانسازی و اسفالت وزارت کشور و فهرست‌بهای جاری دفتر مهندسی استان مرکز و برك صلاحیت فنی و برك سپرده که تماما بامضاء شرکت کننده رسیده باشد خواهد بود.

ب ـ پاکت ب محتوی برك پیشنهادی که با حروف بطور خوانا نوشته باشد خواهد بود .

٦ـ پیشنهادات رسیده در ساعت ۱۱ روز پنج‌شنبه ۳۰ر٦ر٥۱ در حضور کمیسیون مربوطه باز و قرائت خواهد شد ابتداکلیه پاکات‌الف باز چنانچه کلیه‌مدارك‌ذکر شده‌دربنده‌این آگهی ضمیمه باشد پس از رای کمیسیون‌نسبت‌به باز کردن پاکات ب اقدام خواهد شد .

۸ـ کلیه هزینه نشر آگهی و مالیات و عوارض و غیره‌بعهده برنده مناقصه خواهد بود .

۹ـ پرداخت وجه عملیات انجام شده پس از گواهی دفتر مهندسی استان مرکز خواهد بود که یك سوم کل مبلغ مورد مناقصه از اعتبارات عمرانی سال جاری و دوسوم دیگر باقساط دوساله از محل اعتبارات سالهای ۱۳۵۲ و ۱۳۵۳ پرداخت می‌ـ گردد .

۱۰ـ شهرداری در رد و قبول یك یا کلیه پیشنهادات رسیده مختار است .

۱۱ـ شهرداری میتواند ۲٥٪ از میزان کل کار اضافه و یا کسر نماید .

۱۲ـ به پیشنهادات مشروط و مبهم و مخدوش و پیشنهاداتی که بعد از مدت مقرر برسد ترتیب اثر داده نخواهد شد .

۱۳ـ حق‌التضمین بمیزان ده در صد مبلغ ۳۰۰۰۰۰ ریال‌تمام که طبق فیش بانکی یا اوراق بهادار از برنده مناقصه هنگام عقد قرارداد اخذ میگردد .

۱٤ـ تا تنظیم قرارداد با برنده اول مناقصه سپرده نفرات د

محمد حسن رزاقی‌خمسی

# فردوسی، هخامنشیان را ندیده گرفته است!

## شاهنامه درباره‌اشکانیان تنها ۲۰ بیت دارد.

شاعر بزرگ‌حماسی ایران ،فردوسی، که احدی در جلالت قدر شخصیت‌ممتاز و بزرگواری‌اوتردیدی نداردوگویندگانی چون سعدی با احترام و تجلیل از او نام میبرند اگر در زمان حیات خود دسترسی به نوشته های مورخان‌یونانی و رومی‌داشت بی شک مقدمات‌شاهنامه را به‌گونه‌ای دیگر طرح ریزی میکرد پی‌ها و ستونهای عظیم این « کاخ بلند نظم » را بطرزی دیگر معماری میکرد .

شاهنامه قرنهای متمادی بعنوان یک گنجینه ادبی نفوذ و تاثیر فوق‌العاده‌ای در زندگی اجتماعی ما داشته است . ملت ایران برای شاعر محبوب خود لقب « حکیم» را برگزید ستایش بی حد و حصر ازفردوسی که حقا بخاطر اشعار نغز و دلنشین او شایسته است جنبه تاریخی شاهنامه را کاملا تحت‌الشعاع گرفته است آن شاعری‌که‌در اوج‌اخلاص و ارادت و سر سپردگی فردوسی را تا حد خدائی ارتقاء داده و میگوید **( او نه استاد بود و ما شاگرد ـ او خداوند بود و مابنده)** اصلا مسئله تاریخ برایش مطرح‌نیست چیزی که هرگز بفکرش خطور نکرده است . ولی ماکه اکنون شاهنامه را ورق میزنیم میخواهیم بدانیم علاوه بر شعر های «تروشیرین» چه مقدار تاریخ در آن‌بکار رفته است : دوران شکوفان و طلائی هخامنشی در ایران باستان سرشار از افتخارات جاودانی برای نسل ایرانی است دلاوریها تربیت نظامی و خلق و خوی هخامنشیان· سوژه حماسی شیوا و دلنشینی برای شاهنامه و شایسته‌طبع وقاد فردوسی بود چرا که فردوسی شاعری است که فلسفه حیات و جوهر وجود را در ابراز رشادت و دلاوری شهامت و شجاعت و آزادگی و کسب افتخار میداند و بس.با تاسفی عمیق باید بگوئیم‌که‌تاریخ پرافتخار هخامنشیان یعنی بخش مهمی از تاریخ ایران‌باستان برای شاعری حماسه‌سرا ، بلند آوازه و نام‌آور چون فردوسی مطلقا ناشناخته مانده بود !.

### افسانه بجای واقعیت

سقوط و انقراض دولت هخامنشی مقارن است بااولین هجوم بیگانه بکشور ما که در آن با نام اسکندر ( الکساندر) آشنا میشویم . طبق‌نوشته های مورخان غربی اسکندر ۳۶۵ سال قبل از میلاد مسیح در شمال یونان از پدری بنام فیلیپ ( یابقول شاهنامه فیلقوس ) واز مادری بنام المپیاس که از جنجالی‌ترین زنان تاریخ‌است یا بعرصه وجودگذاشت معلم نامی او ارسطو فیلسوف شهیر یونانی بود این اعجوبه تاریخ در ۲۰ سالگی بتخت سلطنت نشست و در ۳۱ سالگی‌فتوحات و کشور گشائی اوخاتمه پذیرفت چونکه در همین سن بمرگ طبیعی‌درگذشت‌اتباع اسکندربشیوه‌سلاطین هخامنشی برای خود بساط سلطنت گستردند و ایران نزدیک بیک قرن تحت سلطه و نفوذ یونانیها قرار داشت از اینرو بخوبی درمی‌یابیم که بیرون راندن این مهمانان ناخوانده برای شاهان بعد از هخامنشیان ( آشکانیان ) تا چه اندازه دشوار و سنگین بوده است بهمین‌جهت جنگهای طولانی تا سالیان دراز همچنان ادامه داشته است ، در شاهنامه تاریخ را از جائی حس میکنیم که در آنجابا نام اسکندر مواجه میشویم متاسفانه در بادی نظر،به اشتباهات ناروا برمیخوریم مثلا شاهنامه اسکندر را مسیحی و پسر قیصر ( سزار) معرفی میکند **(نیاورد کس نام داراب بر ـ سکندر پسر بود و قیصرپدر)** در باره تولد او میگوید داراب که پرسوناژیست اساطیری ( میتولوژیک) دختر فیلقوس را بزنی گرفت و بعد او را نزد قیصر روم باز فرستاد و اسکندر از دختر فیلقوس‌زاده شد.ازدوران‌اسکندرکه‌بگذریم‌به سلسله شاهان اشکانی‌میرسیم که برطبق آخرین تحقیقات مورخان غربی اشکانیان با چهل پادشاه بزرگ و کوچک و مدتی قریب به پنج قرن سلطنت طولانی ترین سلسله های شاهنشاهی ایران است با کمال تاسف باید بگوئیم که از ۶۰ هزار بیت اشعار شاهنامه فقط ۲۰ بیت آن بذکر تاریخ زمان اشکانیان اختصاص یافته است :

کنون ای سراینده فرتوت مرد
سوی گاه اشکانیان باز گرد
چه گفت اندرین «نامه‌راستان»
که گویند یاد آرد از باستان
پس از روزگار سکندر جهان
چه گوید کرا بود تخت مهان
بگیتی بهر گوشه‌ای بریکی
گرفته زهر کشوری اندکی
چو برتختشان شاد بنشاندند
ملوک الطوائف همی خواندند

معلوم میشود که شاهنامه نسبت‌بجمع شاهان‌اشکانی‌سربی‌مهری داردبخصوص این معنی در بیت‌ها نوزدهم و بیستم

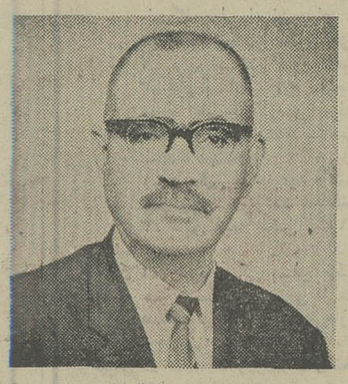

محمدحسن‌رزاقی‌خمسی

بخوبی نمایان است .

چوکوتاه شد شاخ‌و هم بیخشان
نکوید جهان دیده تاریخشان
از آنها بجز نام نشنیده‌ام
نه‌در«نامه خسروان» دیده‌ام

### چند اشاره تاریخی

برای روشن شدن موضوع از ذکرچند سطر تاریخ ناگزیریم :

حکومت هخامنشیان‌بادر اختیار داشتن کشوری وسیع و پهناور و با آن طرز اداره درخشان در دنیای قدیم قدرتی درجه اول بشمار میرفت تنها نیروئی که میتوانست در مقابل آن عرض اندام کند قدرت حکومت آتن بود که می‌بینیم در طی قرون و اعصار ایرانی‌ها و یونانیها با یکدیگر اختلاط و درگیری داشته‌اند بعد از هخامنشیان وقتیکه نوبت به اشکانیان رسید حکومت آتن از اهمیت افتاد و این بار مرکز قدرت به رم انتقال یافت و یونان بصورت یکی‌از بخشهای تابعه این‌قدرت جدید درآمد ـ اقتدار نظامی فوق‌العاده‌حکومت رم‌مقارن است با سلطنت اشکانیان . در مقابل لشکریان جرار رومی خشن و مغرور هیچکس را یارای مقاومت نبود جز سپاهیان دلیر پارت اشکانی که برای تاریخ‌ایران افتخار می‌آفریدند مورخان غربی بکرات این دلاوریها را ستوده‌اند چگونه ممکن است که ملوک الطوایف ( بقول شاهنامه) در مقابل چنین قدرتی مهیب و وحشتناک نه تنها مقاومت و ایستادگی کند بلکه در بسیاری موارد فتح و پیروزی راهم نصیب خودگرداند ؟

**آخرین دوره تاریخ باستانی ایران دوره ساسانی است که‌بعلت فاصله زمانی انطباق وقایع و اسامی تاریخی با مندرجات شاهنامه بیشتر است خواننده شاهنامه که به ساسانیان میرسد ابتدا آخر آنرا میخواند ( شاهنامه آخرش خوش است ) نبرد سپاه مجاهد اسلامها ارتش مجهز و پر زرق و برق دولت ساسانی‌که‌درآن فردوسی‌از عرب برهنه و گرسنه عربی که در بیابان سوسمار میخورد و با شیر شتر سد جوع میکند سخن بمیان می‌آورد موقعیت بسیار حساس است و فردوسی سخت در محظور ، چه در یک طرف دعوا وطن فردوسی قرار داردو در طرف دیگر دین فردوسی ( عمر کرد اسلام را آشکار ـ بیار است گیتی چو باغ بهار ) ولی می‌ـ بینیم که شاعر توانا و انسان ارزشمند با مهارت حیرت انگیزی تعادل و موازنه را حفظ می‌نماید و آنچه از زشت و زیبا در طرفین وجود دارد بدون تنگچشمی‌و کینه توزی ، صادقانه‌بازگو میکند و در حقیقت درس آزادگی میدهد سایه روشن ها و رنگ آمیزی ـ های این تابلوی حماسی بدیع‌ازشاهکار های طراز اول شاهنامه است اکنون‌این مسئله مطرح میشود که اطلاعات‌تاریخی فردوسی از چه ماخذ و منبعی بوده است استاد سخن فارسی به این‌پرسش چنین پاسخ میدهد . «یکی نامه بداز که باستان ـفراوان بدواندرون‌داستان »** ـ بطوریکه در ابیات شاهنامه در بالا دیدیم این کتاب را فردوسی گاهی‌نامه راستان و زمانی نامه خسروان میخواند و تمام اشتباهات یاد شده شاهنامه از این کتاب است میدانیم که بعد ازحمله عرب و تعقیب و پی گیری آثار ونوشته های گذشتگان ما طوری محو و نابود شد که چیزی از آنها باقی نماند در این میان کتابی بنام «خداینامك» یا «خدای نامه » که در اواخر دوره ساسانی زمان سلطنت یزدگردسوم بزبان‌پهلوی نوشته شده بود در نزد موبدان زردشتی یافت میشود و بعدا به‌وسیله‌عبدالله‌ابن مقفع معروف بعربی ترجمه شده و فردوسی برای ساختن شاهنامه از آن استفاده کرده است اما این موضوع همچنان برای ما بصورت یك معمای بغرنج و لاینحل باقی مانده است که چگونه «خدای نامه » که در قرن هفتم میلادی در عهد ساسانی نوشته شده نه تنها از هخامنشیان یادی‌نمیکند .بلکه‌ازاشکانیان هم به ذکر روایتی بسیار مختصر با اسامی معدود و مخدوش اکتفا کرده و از اینرو ما را چهارده قرن در بی‌خبری میگذارد البته‌در دوره‌های‌اسلامی‌مورخان ایرانی کتابهائی نوشته‌اند ولی اطلاعات تاریخی آنها بسیار ناقص و در حدود همان نوشته های خداینامه است وبعلاوه این کتابها بدرد مردم نمیخورد چونکه بعربی نوشته شده بود : تجارب الامم! مروج‌الذهب ! معروفترین مورخ ایرانی این دوره ابوریحان بیرونی است که کتاب آثارالباقیه روایات و اشاراتی در مورد هخامنشیان دارد . تحقیقا ۳۹ سال پیش برای اولین بار تاریخ باستانی ایران به زبان فارسی بوسیله مرحوم میرزاحسن خان مشیرالدوله «پیرنیا» ترجمه و برشته تحریر در آمده است.

### مقایسه دو کتاب درسی

در باره چهارده قرن بی‌خبری‌مردم ایران از تاریخ باستانی خود هیچ چیز جالب‌تر و در عین حال اعجاب انگیزتر از مقایسه این دو کتاب تاریخ درسی که بطور بسیار فشرده شرح خواهم‌داد نیست یکی از این دو کتاب«با نام‌تاریخ عمومی دنیای قدیم » بزبان فرانسه در سال۱۹۲۵ در پاریس چاپ شده و مخصوص دانش آموزان فرانسوی است از ۱۸۰ صفحه کتاب ۳۳ صفحه‌بایران اختصاص دارد در صفحات اول‌ازپیدایش اقوام آریائی نژاد بحث میشود و اینکه نمایندگان اصلی آنها دو شعبه‌ماد و پارس هستند « فرانسویها مد و پرس تلفظ میکنند و با کسر میم و ب »چند صفحه بعد از خاتمه مقدمات چنین می خوانیم : سیروس لوگران یعنی کورش کبیر از پارس بود ، حکومت ماد را منقرض نمود ، بابیلون را فتح کرد و بسترفرات را برگردانید کشور لیدی‌و پایتخت‌ثروتمند آن سارد را متصرف‌شد و پایه اولین امپراطوری پارس رابنیاد نهاد «۵۲۹ ق م » صاحب اختیار بلامنازع تمام آسیای غربی گردید « رقم ۵۲۹عینا در دیکسیونر تاریخی فرانسه هم دیده میشود بطوریکه۲۵۰۰ = ۱۹۷۱ + ۵۲۹» کورش درجنك باقبایل ماساژت«شعبه‌ای از سیت‌ها»ساکنین شرق دریای کاسپین «بحرخزر» کشته شد و جسد بیجان پادشاه را «ژنرال های » او بزادگاهش برده بخاك سپردند . سپس‌مولف‌فرانسوی چنین ادامه میدهد : کورش یکی از بزرگترین مردان تاریخ بشریت است او اولین رهبر دنیای قدیم است که‌پایه اخلاقی جنك را بنیاد نهاد و کشتن اسیران جنگی را ممنوع کرد ... واما کتاب تاریخ‌درسی دیگر که فارسی‌و در همین تهران خودمان چاپ شده‌است روی جلدش چنین میخوانیم :

تاریخ مختصرایران مطابق‌پروگرام وزارت جلیله معارف و اوقاف و صنایع مستظرفه وقتیکه کتاب را باز میکنیم‌می بینیم که یك کلمه از مطالب یاد شده در آن وجود ندارد . پیشدادیان وکیان یعنی افسانه بجای حقیقت : جنك هفتادو دو ملت همه را عذربنه ـ چون ندیدند حقیقت ره افسانه زدند .

# ناشر، مؤلف، دولت

همین چند سال پیش مردی که در خیابان نادری کتاب فروشی دارد ،کتاب «نثرجدید فارسی» را که‌بزبان انگلیسی و بوسیله آقای دکتر کامشاد نوشته شده در کمبریج چاپ شده بود ، باسم شخصی‌تحت عنوان «دیوید کورن»چاپ کرد و ازاین بابت پول وپله‌ای‌بهم زد. من باین سرقت پی بردم، به دکتر کامشاد اطلاع دادم، رفتیم پیش سارق ، و البته با اسامی مبدل ، گفت، ششصد هفتصد نسخه از این کتاب را در اختیار دارد و کتاب را هم خودآقای «دیوید کورن» شخصا در اختیار او گذاشته است و این حرفهارا بمن‌که به‌سرقت ناشر پی‌برده بودم ، گفت وبه آقای دکتر کامشاد که‌نویسنده واقعی کتاب بود .

آقای دکتر کامشاد خواست شکایت بکند ، باو گفته شد فقط پنجاه وچهار تومان عاید او خواهد شدو این فقط‌قیمت یك جلد کتاب بود . آقای دکتر کامشاد از خیر تعقیب سارق گذشت . بدردسرش نمی ارزید .

### شاعران قلابی

و باز همین چند سال پیش، دوستی که زمانی‌در تلویزیون شعر می خواند، مرا به‌انجمن ایران و پاکستان برد . این دوستم ، شب قبلش یکی از شعر های مرا در تلویزیون خوانده بود و شعر را از حفظ هم خوانده بود . تازه نشسته بودیم که جوانی بیست و سه چهار ساله بلند شد و رفت پای میکروفون و شعر مرا از حفظ خواند و آمد نشست . من و آن دوستم که هاج‌وواج مانده بودیم ، عقلهامان را

## نادرپورو براهنی‌های تقلبی راهم‌دیده‌ایم

گذاشتیم رویهم که‌چه بکنیم. بالاخره تصمیم گرفتیم که‌اول دوستم و بعد من شعر را از حفظو به‌اسم خودمان بخوانیم. دوستم شعر را خواند و آمد نشست و بعد من بلند شدم رفتم شعر را خواندم و آمدم نشستم . مجلس را غوغائی از پچپچه و هیجان درگوشی درگرفت . سارق بلند شد و در رفت .

و نیز همین چند سال پیش جوانی آمد . و بالهجه ارمنی گفت که شعری‌به ارمنی‌گفته که اگر من بخواهم بشنوم ، برایم خواهد خواند. گفتم‌من ارمنی نمی دانم ،ولی اگر شعرش وزن دارد ،دوست‌دارم ارمنی شعرش‌را بشنوم.خواند، و خیلی هم خوب خواند و من بسیار خوشم آمد. و بعدگفتم فارسی شعر را هم بخواند . گفت‌اتفاقا چون به ادبیات فارسی علاقه دارد ، شعرش‌را بفارسی ، و «شعر» موزون ، ترجمه کرده است .

و خواند :دراینجاچار زندان است به هر زندان دوچندان نقب ،در هرنقب چندین‌حجره، در هرحجره چندین مرد در زنجیر .... حرفی‌نزدم .داشتیم آهسته قدم میزدیم و او شعر را میخواند . رسیدیم به یك کتابفروشی ، حرفش را قطع کردم که من باید از این کتابفروشی کتابی‌بگیرم. رفتیم تو ، دیوان شعر شاملو را گرفتم . یکی از صفحاتش را باز کردم و جلوی این دوست ارمنی زبان گرفتم . نوشته بود :دراینجا چار زندان‌است، به هر زندان دو..... تاکتاب را ببندم و به کتابفروشی پس بدهم ، سارق در رفته بود .

و تازه‌اینهافقط مشتی است نمونه خروار.درعمر کوتاه‌خود بیش از صد نمونه سرقت‌ناشر یا سرقت نویسنده ، سرقت نویسنده و ناشر در یکجا ، سرقت مجدد یک کتاب سرقت شده قبلی ، سرقت ترجمه ، سرقت شعر ، حتی سرقت‌خود شاعر دیده‌ام . همین سه سال پیش یکنفر به خود نادرپور ، خودش را بنام نادر پور معرفی کردو موقعی که نادرپور اصلی اعتراض کرد ، نادر پور تقلبی آنچنان برافروخت که نادرپور اصلی ، به‌نادرپوری خود شک کردو شمشیراعتراض را غلاف کردو عقب‌نشست. دراین‌مملکت ترجمه را از روی ترجمه می‌ـ نویسندوبه ناشر تحویل‌میدهند ومترجم اصلی فریادش بهیچ‌جا نمیرسد.مجموعه‌شعر درمیاورند ازسی شاعر زنده ، بدون اینکه از یکی از این زندگان اجازه گرفته باشند . مجموعه‌ی مقاله درمی‌آورند از بیست نویسنده، بدون آنکه روح آن نویسندگان از ماجرا خبر داشته باشد.

یکی دو سال پیش بنده خدائی در اهواز کتابی درآورد و سه مقاله از مقالات ناچیز این حقیر را هم درآن کتاب گنجاند ، بدون آنکه با خود من حتی یک بار ، من‌باب تشریفات‌هم که شده ، مشورتی کرده باشد . و تازه اینها مهم نیست . مهم تدوین موازین صحیح برای‌روابط نویسندگان ومترجمان،ناشران‌ودولت است،

دکتر رضا براهنی

چراکه‌درشرایط خاص روابط بین این‌چندطرف‌بکلی مخدوش است .

ناشربزرگترین پولی که‌نویسنده می‌پردازد ده در صد قیمت‌روی جلد کتاب است نویسنده کنترل چاپ ، پخش وارائه کتاب را به‌هیچ‌صورتی در دست ندارد، و پاره‌ای از ناشران ، اصولا ترسو هستندوتصوری را که از دستگاه‌بررسی‌کتاب‌درذهن‌خوددارد به نویسنده ، و ازطریق روابط خودبادولت‌ازیک‌سوی‌و نویسنده از سوی دیگر ، برمردم تحمیل میکند.

در چنین شرایطی ، بدون مشورت‌باهیچکدام از نویسندگان ویاگروههای نویسندگان‌لایحه‌ای بوسیله دولت تهیه شده است.

### قاطبه ها

**اگر تمام قاطبه‌های دیگر هم احتیاج به وکیل و وصی و قیم‌داشته باشند ، نویسنده تنها موجودی است که احتیاج به چنین وکالت‌ووصایت وقیمومیت ندارد .**

اعتقاد من این است که باید قدری تحمل و قدری سعه صدر والبته‌سعه صدری‌توام‌با بردباری نشان داد واجازه داد که نویسندگان این مملکت نیز مثل کامیونداران ،رانندگان تاکسی، کفاشان و عطاران و بقالان برای خود کانونی داشته باشند و از طریق این کانون از منافع صنفی خود دفاع کنند و نیز از دولت بخواهند که از منافع صنفی آنان در برابر ناشران دفاع کند .

### نویسنده واقعی

**اگر سعه صدر شامل حال امر نویسندگی و فرهنگ آفرینی دراین مملکت بشود ، روشن خواهد شد که نویسنده واقعی‌نه خائن‌بمملکت خود تواند بود و نه خادم و مداح بی‌دلیل این‌وآن. نویسنده واقعی‌به مردم کشور خویش عشق میورزد و بدانها خدمت هم می کند .**

اگر می خواهید از مولفان این مملکت حمایت کنید دستگاه بررسی کتاب را تعطیل کنید و بعد مثل امریکا ، مثل فرانسه ، مثل انگلستان ، اگر خیانتی درکار نویسنده دیدید او را در محاکم دادگستری محاکمه بکنید و خائن را بجزای اعمالش برسانید. ولی جلوگیری از انتشار یک کتاب، آن هم پس از چاپ ، هم لطمه به سرمایه ناشر است هم لطمه به امر نویسندگی و تالیف ، و علاوه براین رفتار بررسان سبب می ـ شود که بر جامعه نویسندگان‌نوعی سوء ظن مزمن حاکم بشود . در شرائط حاضر جامعه روشنفکران، نویسندگان را به دو دسته تقسیم می کنند نویسندگانی که از دولت اجازه چاپ کتاب می گیرند خادم دولت‌شناخته می‌شوندونویسندگانی که نمی توانند اجازه بگیرندخادم ملت لقب می گیرند . این تقسیم بندی که کلا غلط و مردود است برذهن‌گروه عظیمی از روشنفکران مملکت حاکم شده دستگاه بررسی راکه تعطیل‌بکنید بسوی‌نویسندگان واقعی این مملکت دست دوستی دراز کرده‌اید .

### آزادی در تبادل نظر

بدیهی است که بعد ها رابطه‌بین مولف و ناشر پیش کشیده خواهد شد بگذارید کانونی از نویسندگان و کانونی از ناشران با همجلسات متعددی در باره مساله تیراژکتاب، وضع چاپ ، مساله حق تالیف و حق ترجمه تشکیل بدهند و متقابلا به نتایج عاقلانه و منطقی برسند، و بعد دولت از آن نتایج‌عاقلانه و منطقی حمایت بکند . حالا فقط دولت از اصول خودش حمایت‌می کند و این درست نیست .

نویسنده باید خدمت کند ، لکن با طرز تلقی خاص خود از خدمت ، و اگر خدمت او طبق قانون اساسی و حتی طبق‌تصویب نامه های مختلف سازمان‌ملل متحد خیانت به بشریت وخیانت به میهن خود نویسنده تشخیص داده شد، باید مثل تمام خیانتکاران به‌بشریت محاکمه و محکوم شود .

سینما تخت جمشید
نمایش دهنده بهترین فیلمهای سال
از امشب
صف دختران زیبا ـ رنگی
راك‌هودسن ـ آنجی دیکینسون

ماشینهای جوشکاری لینکلن آمریکا
دیزلی ـ با الکتروموتور ـ دینام تنها
LINCOLN WELDERS
بقدرتهای مختلف موجود است
نماینده انحصاری
شرکت ایران مارگو ـ محدود خیابان ایزنهاور ـ بین چهارراه اسکندری وکندی
ساختمان مارگو ـ شماره ۲۲۲ ـ تلفن ۹۲۱۰۸۳ـ۹۲۱۰۸۴

مهرام را همه دوست خواهند داشت ..!؟

## آگهی استخدام

۱ـ گارد شاهنشاهی بمنظور تکمیل کادر افراد پیمانی تعدادی‌داوطلب‌باشرایط زیراستخدام مینماید.

الف ـ تابعیت کشور شاهنشاهی ایران و متدین بدین اسلام یا یکی از ادیان رسمی کشور
ب ـ داشتن حداقل سن ۱۸ سال تمام و حداکثر ۲۴ سال تمام
پ ـ خواندن و نوشتن را بداند .
ت ـ سالم بودن و داشتن تناسب اندام برابر تشخیص بهداری گارد شاهنشاهی .
ث ـ داشتن حداقل ۱۸۰ سانتیمتر قد .
ج ـ نداشتن‌سابقه بد و معروف‌نبودن بفساد اخلاق
چ ـ نداشتن عیال واولاد و کسان تحت‌تکفل
ح ـ نداشتن هرگونه اعتیاد .

۲ـ داوطلبانی که خدمت دو ساله سربازی را بپایان نرسانده‌اند باسمت‌سربازپیمانی استخدام و به مرکز آموزش اعزام‌و در حین طی دوره چهار ماهه مقدماتی ماهیانه ۲۵۰۰ریال بعنوان کمک هزینه تحصیلی دریافت‌وپس از پایان‌دوره مقدماتی و اختصاص به یگانها ماهیانه مبلغ ۵۸۰۰ ریال بعنوان حقوق و مزایادریافت و داوطلبانی که‌خدمت دو ساله سربازی را بپایان رسانیده‌اند باسمت سرباز پیمانی استخدام و مستقیما به یگانها اعزام و از بدو استخدام ماهیانه مبلغ ۵۸۰۰ ریال‌بعنوان حقوق و مزایا دریافت و ترفیع بعدی آنان یکبرابر و نیم مدت توقف در درجات تعیین شده در قانون استخدام نیروهای مسلح شاهنشاهی میباشد .

۳ـ داوطلبان پس از طی دوره چتربازی و تکاورو ابراز لیاقت و شایستگی حقوق ومزایای آنان تا مبلغ ۹۸۰۰ ریال افزایش مییابد .

۴ـ داوطلبان میتوانند برای کسب اطلاع‌بیشتر و ثبت نام بادردست‌داشتن عین شناسنامه و ۱۲ قطعه عکس ۴×۶ پرسنلی از تاریخ ۱۱ر۶ر۵۱ الی ۱۵ر۷ر۵۱ همه روزه باستثناء روزهای‌تعطیل از ساعت ۳۰ر۷ صبح تا پایان وقت اداری به سلطنت آباد جاده لویزان درب شرقی سربازخانه سلطنت‌آباد مراجعه نمایند .

گاردشاهنشاهی

پول زمین اتومبیل
جوایز بلیطهای
اعانهٔ ملی
سری فوق‌العاده
۷ جایزه ۱۰۰ هزار تومانی
۷ قطعه زمین ۱۰۰۰ متری
۷ دستگاه اتومبیل آخرین مدل
مرسدس بنز ۲۲۰ ـ آریا ـ پژو ۵۰۴
پیکان ـ فیات ـ ژیان ـ ب. ام. و ۲۰۰۰
برای ۷ نفر
هر نفر
★ ۱۰۰ هزار تومان پول باضافه
★ یك قطعه زمین ۱۰۰۰ متری باضافه
★ یك دستگاه اتومبیل آخرین مدل
این جوایز فقط برای یکبار است
باخرید هرچه بیشتر ،از این سری بلیط فوق‌العاده خود و افراد خانواده خود رادرمسیربردن بزرگترین وپرشانس‌ترین جوایز ممتاز سال قرار دهید .

# اخبار

## تاریخ و محل اعزام مشمولین لیسانسیه

**تاریخ و محل اعزام کلیه مشمولین لیسانسیه سراسر کشور که متولد سال ۱۳۱۲ تاپایان ۱۳۳۲هستند وآموزش نظامی حین تحصیل دیده‌اند ، امروز از طرف اداره وظیفه عمومی اعلام شد .**

قبلا قرار بوداعزام مشمولین فوق در آبانماه سال جاری با آندسته از مشمولین لیسانسیه که‌آموزش نظامی حین‌تحصیل ندیده‌اند ،یکجا صورت گیرد ولی براساس تصمیمی که در اداره وظیفه عمومی اتخاذ شد، تاریخ اعزام لیسانسیه هائی‌که خدمت نظامی حین تحصیل دیده‌اند به شهریورماه موکول شد .

### تاریخ اعزام

الف ـ مشمولین لیسانسیه و بالاتر که آموزش نظامی‌حین تحصیل را به پایان رسانده‌اند و متولد سالهای ۱۳۱۲ تاپایان سال ۱۳۳۲ هستند و گواهی مربوط از رکن سوم نیروی زمینی شاهنشاهی دریافت کرده‌اند ،اعم ازاینکه درحوزه های وظیفه تهران یا گروهان های ژاندارمری بوضع آنان رسیدگی شده و قادر بخدمت و بلامانع تشخیص داده شده‌و دفترچه آماده بخدمت و برك اعزام دریافت داشته‌اند ، عموما بایستی در تاریخهای زیر در تهران‌خیابان شاهپورناحیه یك ژاندارمری مرکز حاضر شده تا وسیله سازمان‌وظیفه عمومی تهران به مراکز نظامی اعزام شوند .

### اولین گروه اعزامی

۱ ـ مشمولان لیسانسیه و بالاتر فارغ‌التحصیل رشته های کشاورزی ـ زمین شناسی ـ جنگلداری ـ اقتصاد ـ علوم اداری‌ـبازرگانی‌ـ علوم‌اجتماعی ریاضی ـ فیزیك ـ شیمی ـ زبان ساعت ۷صبح روز شنبه بیست‌و پنجم شهریور ۵۱

۲ـ مشمولان لیسانسیه و بالاتر فارغ‌التحصیل رشته های راه‌و ساختمان ـبرق ـمکانیك الکترونیك ـارتباطات ـمجسمه سازی ـ نقاشی ـ حسابداری‌ـ نفت ـ حقوق ـ همچنین بعضی از رشته هائیکه دراین اعلامیه اسمی ازآنها برده نشده‌ساعت ۷صبح روزیکشنبه بیست‌وششم شهریور ماه ۵۱ .

### مشمولین گروه پزشکی

۳ـ کلیه‌مشمولان دروه‌پزشکی باستثنای دپزشك ـ دانپزشك ـ داروساز ـدامپزشك ،و همچنین فارغ التحصیلان رشته‌های‌الهیات و معارف اسلامی و فلسفه وغیره در ساعت ۷ صبح روز دوشنبه بیست و هفتم شهریور ماه ۵۱.

کلیه‌مشمولان لیسانسیه وبالاتر که آموزش نظامی حین تحصیل را طی کرده‌اند ، باید گواهی قبولی آموزش نظامی را در روز های اعزام ارائه کنند تا مراتب در برك اعزام انفرادی آنان قید شده و جهت طی آموزش تخصصی بمدت ۸ هفته وارد آموزشگاه افسری شوند .

ب ـ کلیه مشمولان لیسانسیه‌و بالاتر که آموزش نظامی حین تحصیل را طی نکرده‌اند ،عموما در نیمه دوم آبانماه سال جاری بمراکز آموزشی اعزام خواهند گردید که بموقع احضاروتاریخ دقیق آنها ابلاغ خواهد شد و اشتغال بکار آنان در صورت داشتن برگهای قانونی وظیفه عمومی تاپانزده‌هم آبانماه ۵۱ از لحاظ وظیفه عمومی بلامانع خواهد بود .

### مقررات اعزام و آخرین مهلت

الف ـ کلیه مشمولان مکلفند هنگام معرفی خود بمراکزاعزام هشت قطعه عکس و دو برك رونوشت شناسنامه باخود داشته باشند .

ب ـ آن عده‌از مشمولان‌مندرج در قسمت یکم این اعلامیه که تاکنون خود را معرفی‌نکرده‌اند می توانند از فرصت استفاده جویند و حداکثر تاپایان روز پنجشنبه ۲۳ شهریور ماه۱۳۵۱ در تهران به حوزه های وظیفه عمومی و در خارج از تهران ، طوری به گروهانهای‌ژاندارمری معرفی ووضع مشمولیت خود را روشن کنند که در روز های معینه بتوانند در مراسم اعزام شرکت جویند ، در غیر این صورت غائب محسوب می شوند.

### ادعای کفالت

ج ـ مشمولانی که در معاینه پزشکی ، سالم تشخیص داده شده‌اند و یا ادعای کفالت‌نموده و از طرف هیاتهای رسیدگی‌رای معافیت آنان صادر نگردیده و سرباز شناخته شده‌اند ولی به نظریه پزشکی یا رای صادره در هیات رسیدگی اعتراض نموده‌اند ، چنانچه طبق نظریه شورای پزشکی قادر بخدمت تشخیص داده شده و یا رای کفالت درباره آنان قبل ازاعزام صادر نشده باشد ، موظفند برای اعزام بخدمت زیر پرچم خود را معرفی نمایند . در غیر این صورت غایب محسوب خواهند شد .

باطلاع کلیه مشمولان شرکت کننده در مراسم اعزام نیمه دوم شهریور ماه سال جاری‌می رساند نظربااین که در روزهای اعزام کلیه مشمولان بطورجمعی، از محل اعزام مستقیما بمراکز آموزشی نظامی اعزام خواهند شد و امکان مراجعه بمنازل‌خود راندارند ، لهذا ایجاب می کند پیش‌بینی های لازم را نموده وسائل شخصی و مورد نیاز خود را همراه بیاورند و خانواده خود را از این برنامه آگاه سازند.

در حومه شفت :

## سیل ، ده‌نفر رابرد!

بدنبال انقلاب هوا در منطقه‌ی ییلاقی تولاب‌درءو لشکرگاه‌محوره‌ی بخش «شفت» سیل شدیدی دراین دو نقطه جاری شد و غلاوه بر انهدام چندین خانه مسکونی ۵ نفر مرد، ۲زن‌و ۳ کودک‌خردسال را نیز با خود برد.

خبرنگار ما در شفت گزارش داد : یک زن‌و ۳ کودک‌خردسال اعضای یک خانواده بودند و شوهر زن و پدر کودکان‌خردسال محمد حسین رجبی‌نام دارد .زنی بنام بانو رقیه نیز یکی دیگر از قربانیان سیل بود ولی هنوزهویت بقیه اعلام نشده است .

براساس همین گزارش : سیل مهیب منطقه تولاب‌درءو لشکرگاه علاوه برخرابی‌هائی که بباراورده دهها راس گاو و گوسفند را نیز با خود برده‌و خسارات زیادی به مزارع کشاورزی وارد آورده است .

هم‌اکنون هوای منطقه‌ی سیل‌زده صاف و آفتابی است و مردم و افراد پاسگاه‌ژاندارمری شفت‌برای پیدا کردن اجساد مفروقین سیل فعالیت میکنند.

## دنیای ورزش شنبه‌ها منتشر میشود

## امتحانات تجدیدی‌ششم متوسطه آغاز شد

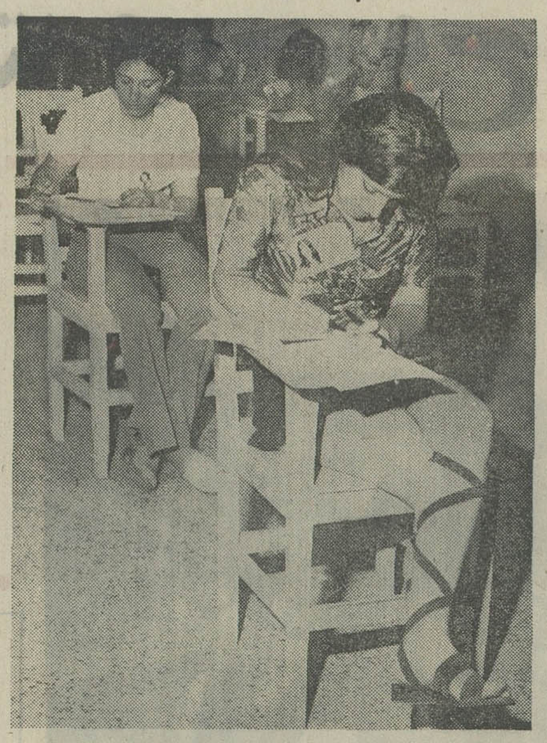

گوشه‌ای از یک حوزه امتحانات تجدیدی دختران

ساعت ۸ صبح امروز امتحانات نهائی ششم متوسطه شهریور ماه رشته‌های طبیعی وخانه‌داری آغاز شد.

امروز جمعا ۱۵۳۱۱ دانش‌آموزو داوطلب متفرقه در تهران امتحان دادند که از این عده ۱۰۹۶۸ نفر از آنان را دانش‌آموزان و ۴۳۴۳ نفر را داوطلبان متفرقه تشکیل میدادند .

از داوطلبان رشته طبیعی امتحان فیزیولوژی جانوری و از داوطلبان رشته‌خانه‌داری امتحان‌تژئین منزل بعمل آمد .

### مراقبت

یکهزار تن به عنوان مراقب امتحانات در حوزه‌های امتحانی حضور یافته بودند .

طبق گزارش خبرنگارما این عده بوسیله اداره امتحانات آموزش و پرورش تهران انتخاب شده‌اند مراقبان امتحانات ضمن نظرات و پیشنهادهای خود را تسلیم ستاد امتحانات که در آموزش و پرورش تهران تشکیل شده است خواهند کرد.

### تلفنها

تلفنهای ۳۱۳۸۳۳و ۳۱۲۳۰۱ برای رسیدگی به شکایات و اعتراضات شرکت کنندگان در امتحانات در نظر گرفته شده‌است وشرکت‌کنندگان‌در صورت‌مشاهده هرگونه مشکلی میتوانند از این تلفنها استفاده کنند.

مسئولین امتحانات ضمن پیش‌بینی‌های لازم برای تکثیر سئوالات یک دستگاه موتوربرق تهیه‌کرده‌اند تا در صورتی که برق تهران قطع شود برای‌تکثیر سئوالات بامشکلی روبرو نشوند.

### زندانیان

در امتحانات امروز عده‌ای از زندانیان نیز در حوزه زندان در امتحانات شرکت کرده بودند .همه ساله‌برای‌زندانیان حوزه‌جداگانه‌ای تشکیل میشودتا بتوانند درامتحانات شرکت کنند.

### سئوالات امتحانی

خبرنگار ما ضمن بازدید ازچند حوزه امتحانی گزارش میدهد که شرکت کنندگان، از سئوالات‌امروز راضی بودند ، ولی عده زیادی هم مایوس به نظر میرسیدند .

از معاودین عراقی که با زبان عربی آشنائی دارند کلیه دروس به زبان عربی امتحان بعمل‌خواهد آمد. این دسته از داوطلبان باید صبح شنبه ۱۸ شهریور ماه در امتحانات شرکت کنند.

## کوهها و کویرها کشاورزی ایران را محدود کرده‌اند

محدودیت اراضی کشاورزی و کمبود آب ایران‌امروز درچهارمین کنگره گیاه پزشکی مورد بحث‌قرار گرفت.

وزیر کشاورزی و منابع طبیعی در این زمینه گفت : ایران با داشتن ۱۶۴میلیون هکتارمساحت، فقط در پنجاه میلیون هکتار آن میتواند زراعت کند، زیرا پنجاه میلیون هکتار آنرا کویر فرا گرفته که حتی باپیشرفته‌ترین تکنیکهای امروزی نیز عمران وآباد کردن اقتصادی آن عملی نیست و بیش از این مقدار را نیز کوهها اشغال کرده‌اند.

مهندس منصورروحانی که‌چهارمین کنگره گیاه پزشکی را صبح‌امروز در موسسه بررسی آفات وبیماری های گیاهی افتتاح میکرد ضمن اشاره به آمار واطلاعات موجود اضافه کرد که اگر از آخرین‌قطره آب ونزولات آسمانی بابکار بردن پیشرفته‌ترین تکنولوژی بخواهیم استفاده کنیم حداکثر ظرفیت آبی کشور فقط برای ۹ میلیون‌هکتار است.

### گرسنگی مزمن

دکتر مفیدی معاون پژوهشی دانشگاه تهران در این کنگره که ۲۲ نفر از محققین ودانشمندان کشورهای انگلستان ، آلمان ، یوگسلاوی ، فرانسه ، قبرس ، اسرائیل ، ونزدیک پنجاه تن از محققین ودانشمندان گیاه شناس ایران حضور داشتند گفت : دنیای متمدن وبزرگ ما باوجودیکه راه آسمانها را گسترده و بشر رابه کهکشانها سیر داده متاسفانه‌هنوز عادی‌ترین مشکل‌زندگی رانتوانسته برطرف کند . اکنون بیش از دو سوم افراد بشر از گرسنگی مزمن وکمبود غذائی در خطر قراردارند

## خبرهای تلفنی شهرستانها

### سیمان در اذربایجان گران شد

تبریز ـ بعلت‌خراب شدن کوره های کارخانه سیمان صوفیان و کمبود عرضه و ازدیاد تقاضا بهای سیمان‌در تبریز و دیگر شهر های آذربایجان افزایش یافته است . در حال حاضر هرتن سیمان صوفیان که قبلا ۱۶۰۰ ریال‌به‌فروش میرسید درحال حاضر ۱۹۰۰ ریال فروخته میشود .

خبرنگار ما در تبریز می نویسد : فروشندگان مصالح ساختمانی سیمانی که در انبار های خود موجود دارند ببازار عرضه نمی‌کنند تا در فرصت مناسب آنرا با قیمت گران بفروش برسانند .

### حادثه رانندگی در راه سروستان

سروستان ـ اتومبیل جیپ شماره ۱۶۷۳۳ به رانندگی سید اکبر موسوی مسئول اداره بهداشت فسا هنگام حرکت در چهل کیلو متری سروستان واژگون شد .

دراین حادثه راننده جان سپرد واقایان «قره‌چی»رئیس پست‌و تلگراف سروستان و نعمت‌اللهی کارمند اداره آموزش و پرورش که جزو سرنشینان اتومبیل بودند آسیب دیدند .

### موتور گرمخانه حمام ترکید

بستان آباد ـ موتور گرمخانه یك‌حمام دربستان‌ـ آباد تبریز منفجر شد ودو تن از کارگران حمام بنام های میرحسین فرزند میرعلی اکبر و قلی فرزند صدرعلی مجروح شدند .

یکی از مجروحین حادثه بنام میرحسین پس‌از انتقال به بیمارستان درگذشت و مجروح دیگر در بیمارستان شیروخورشید سرخ تبریز بستری شد .

### ۲ حادثه و ۲ کشته

کرج‌ـ مرد ۵۰ ساله‌ای بنام جعفر جمشیدی که برای قطع شاخه یک درخت جوان ، به بالای آن رفته بود ، به علت ریشه‌کن شدن درخت، بزمین افتاد و کشته شد .

این حادثه ظهر دیروز در یکی از باغهای «آدران» کرج(واقع در جاده چالوس) اتفاق افتاد. درجاده قدیم کرج نیز،اتومبیل جیپی برانندگی موسی ترکمن عابری باسم رضا جعفری را زیر گرفت و کشت .

### معافیت کامیونها از پرداخت حقوق گمرکی

تبریز ـ بموجب قراردادی موسوم به قرارداد تیر که بین اداره گمرك و اطاق بازرگانی و صنایع و معادن ایران به امضاء رسیده وبه بازرگانان آذربایجانی ابلاغ شده‌است کامیونهای ایرانی حامل کالا های تجار و بازرگانان آذربایجانی می‌توانندازتسهیلاتی که‌اتحادیه حمل‌و نقل بین‌المللی برای آنان فراهم آورده است استفاده کنند .

براساس قرارداد تیرکلیه کامیونهائی که کالا های صادراتی ایران را به بازار های اروپا میرسانند از پرداخت حق‌العمل کاری ، دلالی ، ترانزیت و حقوق گمرکی .معاف می‌باشند .

### طوفان سقف پاسگاه‌را ازجا کند

«سیاهکل» گیلان‌ـتوفان‌سقف ساختمان پاسگاه گارد جنگل سیاهکل را ازجا کند سقف این ساختمان‌باشیروانی‌پوشانده‌شده بود که بعلت توفان شدید، ازجا کنده شد و باد آنرا به فاصله ۱۰ متری‌برد.

### شهردار تربت حیدریه استعفا کرد

بعلت مشکلات مالی ورکود کارهای عام‌المنفعه در تربت حیدریه شهردار این شهر از سمت خود استعفا کرد و در حال حاضرامور شهرداری‌بدون سرپرست انجام میشود .

شهردار تربت حیدریه ضمن تسلیم استعفای خود به‌اعضای انجمن شهر باین نکته اشاره کرد که‌شهرداری تربت حیدریه درحال حاضر بیش از سه میلیون تومان بدهکاری دارد و بهمین جهت وی قادر نیست‌که قدمی در راه پیشرفت طرحهای عمرانی در این شهر بردارد .

### دستگیری سه قاچاقچی

ساری‌ـ از جاسازی یکوانت در جاده ساری ـ شاهی ۱۴ کیلو تریاک کشف شد و نعمت‌اله شاه‌حسینی و حسن اعتمادیان (سرنشینان وانت) باتهام حمل تریاک دستگیر شدند .

حسن و نعمت‌اله در بازجویی اظهار داشتند که ۱۴ کیلو تریاک را از حسن ظرافت (قاچاقچی معروف مازندرانی) خریده‌اند و آنرا برای فروش به «نکا» می‌بردند.

حسن ظرافت که از چندی پیش باتهام قاچاقچیگری‌تحت تعقیب مامورین بود، دستگیر شد .


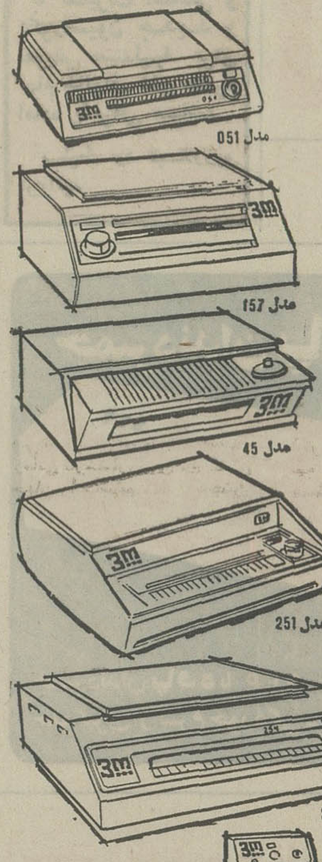


کمپانی معظم 3M

ماشینهای فتوکپی مختلف برای مصرف‌کننده‌های مختلف عرضه میکند.

هرنوع مصرف کننده فتوکپی هستید به شرکت شبرنگ تلفن کنید تا ماشین متناسب کار شما برای آزمایش بمدت کافی ( بدون تعهد خرید) در اختیار شما قرار داده شود.

شرکت شبرنگ
تخت جمشید مقابل سفارت آمریکا
تلفن ۹-۸۲۸۰۴۵



سازمان تربیتی وآموزشی **حکیم الهی**

برای دوره راهنمائی و کلاسهای دوره :
اول و دوم و ششم ریاضی ـ طبیعی ـ ادبی
در محل های زیر ثبت نام مینماید :

۱ـ دبیرستان دشتستانی دختران — خیابان نظامی عباس‌آباد خیابان میترا تلفن ۷۶۲۹۵۹

۲ـ دبیرستان حکیم‌الهی پسران — خیابان قوام‌السلطنه تلفن : ۴۴۴۷۶

وسیله آمدورفت آماده است



**باربری سعدی شیراز آمادگی خود را برای‌حمل جو و محمولات دیگر تجارتی به نازل‌ترین قیمت از شیراز به تمام نقاط ایران بخصوص تهران در اسرع وقت اعلام میدارد تلفن تهران ۹۵۲۲۲۱**


### اطلاعیه حزب پان‌ایرانیست

ساعت پنج‌ونیم عصر روز چهارشنبه پانزدهم شهریور ماه (روز بنیانگزاری رستاخیز پان‌ایرانیسم)، کنگره بزرگ آموزشی‌حزب پان‌ایرانیست در تالار ،ورش واقع در تهران‌ـ خیابان آریامهر شماره ۲۱۵ گشایش می‌یابد .

مسئولان و رابطین وهمچنین کوشندگان شرکت کننده درکنگره طبق دستورهای ابلاغ‌شده اقدام نمایند .

دبیرخانه کنگره‌ی بزرگ‌آموزشی
حزب پان‌ایرانیست

آ ـ ۳۹۰۸۶

### اطلاعیه دبیرستان اتفاق

به‌عموم دانش آموزانیکه در این دبیرستان ثبت‌نام نموده‌اند بدینوسیله ابلاغ میگردد که برای اخذ کارت ورودی به کلاس وبرنامه‌تحصیلی روزهای ۲۸و ۲۹ شهریور ماه ودبستانی ها فقط روزهای ۱۳و ۱۴ شهریور ماه مراجعه نمایند .

دبیرستان اتفاق
آ ـ ۱۲۲۳۹ — ۱ـ۳


BAYER IRANCHEMIE sucht zur sofortigen Einstellung tüchtigen SACHBEARBEITER/-IN mit langjähriger Erfahrung in Büroarbeiten. Gute Deutschkenntnisse erforderlich. Bei *Vorstellung* sind *handschriftliche Bewerbung. Lebenslauf und Zeugnisse mitzubringen.* - P.O. Box 2028 - Tel. 78 23 65 App. 205.


### شرکت تعاونی مصرف استادان و کارکنان دانشکده علم و صنعت ایران

تحت شماره ۱۵۷۲۴ مورخ ۲۷ر۳ر۵۱ به ثبت رسیده واز اول شهریور ماه ۵۱ شروع به فعالیت نموده است.

نمایندگان شرکت‌هاو صاحبان صنایع که‌مایل به عقدقرارداد بااین شرکت میباشند میتوانند همه روزه باستثنای پنج‌شنبه وایام تعطیل از ساعت ۸ الی ۱۲ صبح بدفتر شرکت واقع درنارمک ـ دانشکده علم و صنعت ایران مراجعه نمایند.

مدیر عامل شرکت : دادبین

آ ـ ۳۹۰۰۲

## تبریکات

**جناب آقای دکتر شادمان**
**استاندار استان مرکزی**

پدیده‌های انقلاب سفید شاهنشاه آریامهر باانتصاب‌آقای ایرج رستمی فرماندار باشهامت و کاردان‌ومتدین فرمانداری شهرستان تفرش بمرحله ظهور رسیده اینجانب از طرف خود واهالی قریه نقوسان تفرش ضمن اظهار تشکر از جنابعالی حسن انتصاب ایشان را تبریک و امید است منطقه تفرش در ظل توجهات شاهنشاه آریامهر و آن‌جناب وفعالیت فرماندار محترم روزبروز سیر ترقی و آبادی بیشتری طی نماید .

حاج حسین شرفی — آ ـ ۴۰۰۶۲

**دوست گرامی جناب آقای حشمت‌اله فروتن**

انتصاب شایسته آنجناب را بریاست دبیرستان بزرگ نظامی صمیمانه تبریک می‌گوئیم .

اردشیر بابازاده . کیومرث مهرگان

**دوست عزیز آقای قدرت‌اله صدرائی**

انتصاب جنابعالی را به‌ریاست اداره آموزش و پرورش‌شهرستان طبس صمیمانه تبریك میگوئیم .

نوروزی ـ نواب‌پور ـ کریمی ـ کاردان

**جناب سرهنك مقدسی**

انتصاب شایسته آن‌جناب را به‌ریاست شهربانی های استان سیستان و بلوچستان صمیمانه تبریك میگوید .

ستوانیکم دکتر همباز

آ ـ ۱۲۴۱۵

**جناب دکتر فرخ روی‌پارسا وزیر محترم آموزش وپرورش**

بدینوسیله انتصاب شایسته آقای قدرت‌اله صدرائی را که از فرهنگیان خوشنام و فعال و سرباز مومن به انقلاب شاه و مردم می‌باشد بریاست آموزش و پرورش شهرستان طبس تهنیت عرض نموده موفقیت آن‌مقام معظم‌را در به ثمر رساندن منویات شاهنشاه آریامهر از خداوند متعال خواهانیم .

قسمت فرزین ـ منوچهر اسدی ـ حسن فایزی ـ عصمت‌اله حبیبی ـ صابر عظیمی، هوشنك عرفانی ـ اقبال غفارنژاد ـانور معافی ـ حسام‌الدین نظامی ـ عطاءاله امام‌نژاد ـ بیژن رحیمی‌ـ حبیب‌اله حبیبی ـ محمدخادم عرفانی ـ ذوالفقار نوروزی .

آ ـ ۳۹۰۰۰ ـ ۱

**آقای قدرت‌اله صدرائی**

انتصاب شما را بریاست آموزش و پرورش طبس صمیمانه تبریك عرض نموده موفقیت بیشتر شما را آرزومندیم .

دکتراحمد آذرنوش ـ ابراهیم غفاری ـ حسام‌الدین نظامی‌ـ نظامدین نظامی ـ بهروز غفاری ـ اصغر غفاری ـ سید سراج مرادی .

**تیمسار معظم سپهبد عبدالعلی نجیمی**

ارتقاء درجه جنابعالی را صمیمانه تبریك عرض نموده‌سعادت و سلامت و موفقیت آن وجود عزیز را در خدمت به میهن و شاهنشاه آریامهر همواره از خداوند متعال آرزومندم .

مصطفی مجتبوی نائینی

آ ـ ۳۹۱۱۲ ـ ۱

**تیمسار معظم مرتضی شراره**

ارتقاء جنابعالی را بدرجه سپهبدی تبریك موفقیت‌هرچه‌بیشتر شما را خواهانیم .

بازرگانان میدان خیام . عبدالعلی ذوقی

آ ـ ۱۲۳۴۹

**تیمسار معظم مرتضی شراره**

ارتقاء جنابعالی را بدرجه سپهبدی تبریك موفقیت‌هرچه‌بیشتر شما را خواهانیم .

حاج‌عباس احمدی پژوه و پسران

آ ـ ۱۲۳۵۱

## آگهی شناسائی وثبت اتحادیه صنفی

باستناد ماده ۱۹ قانون نظام صنفی‌وماده ۲۸ آئین‌نامه انتخابات اتحادیه‌های صنفی و باتوجه بمدارك تسلیمی اتحادیه‌ای بنام اتحادیه صنف فروشندگان میوه و سبزی در وزارت کار و امور اجتماعی اداره کل سازمانهای کارگری و کارفرمائی به ثبت‌رسیده است .

مراتب برای اطلاع عموم آگهی میشود. اعضاء هیات مدیره اتحادیه مذکور عبارتند از آقایان : عبداله رئیسی ـ عباسعلی خسروی‌پور‌ـ رجب انواری مقدم (جهانگیر)ـ اصغر مرتضائی‌فرـ احمدنیکوئی‌ـ احمداسدی‌ـ علی‌اکبر قنادیان‌ـ علی‌اصغرجمشیدی‌ـ مصطفی هاشمیان‌ـ اسمعیل فایض‌پور‌ـ هدایت‌اله جودی‌ـ جمال امینی‌ـ یداله احمدیان‌ـ نورمحمد جعفری کجائی و غلامحسین شهریاری .

ضمنا آقایان : علی‌اکبر قنادیان‌ـ رجب انواری‌مقدم (جهانگیر) عبداله رئیسی‌ـ غلامحسین شهریاری و احمد نیکوئی .

از طرف هیات مدیره به ترتیب بسمت رئیس. نواب رئیس . دبیر و خزانه‌دار اتحادیه انتخاب گردیده‌اند و مطابق اساسنامه اسناد مالی باامضای رئیس و در غیاب رئیس یکی از نوابرئیس و خزانه‌دار بامهر اتحادیه معتبر خواهد بود .

مدیر کل سازمانهای کارگری و کارفرمائی . فرزامیان .

آ ـ ۱۲۳۹۱

## تعمیم ورزش کاراته دربین نگهبانان بانک ملی‌ایران

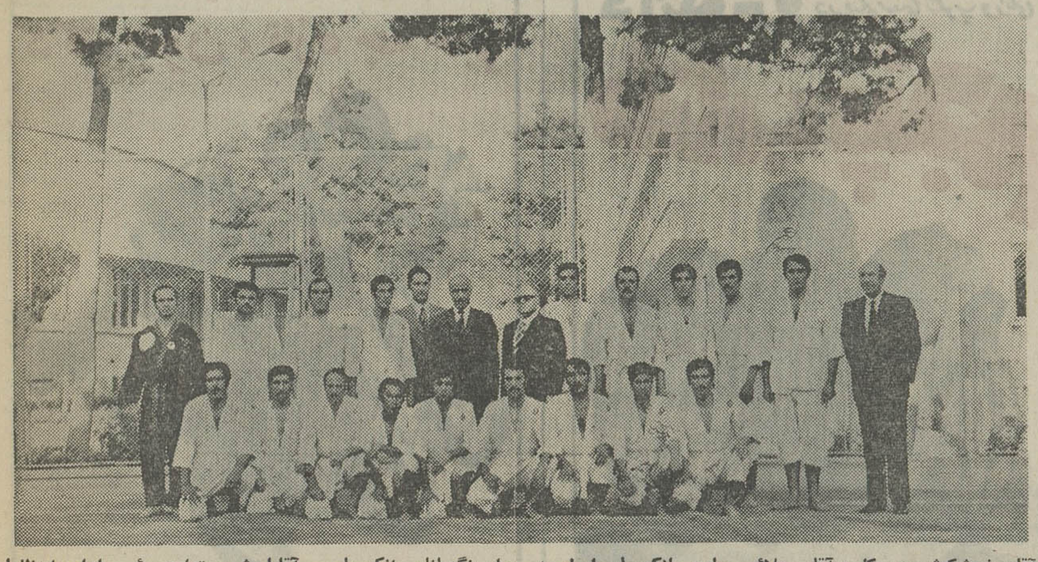

آقای خوشکیش مدیر کل و آقای علائی معاون بانک ملی ایران در میان نگهبانان بانک ملی ـ آقایان‌شریعتمداری رئیس اداره انتظامات بانک و چوبینه رئیس باشگاه در عکس دیده میشوند .

بقیه از صفحه اول

ساعت ۳ بعد از ظهر روز سه شنبه هفتم شهریور ماه جاری مسابقات شنای سازمان کودکان عضو باشگاه باند ملی ایران و عملیات نمایشی کاراته نگهبانان بانک با حضور آقای خوشکیش مدیر کل بانک ملی ایران، هیئت عامل بانک و عده‌ای‌از کارکنان بانک وعلاقمندان در باشگاه‌بانک ملی برگزار گردید .

قبل از شروع مسابقات آقای چوبینه رئیس باشگاه بانک از توجهات و کمکهای بیدریغ آقای خوشکیش مدیر کل‌ورزشدوست نسبت به‌امر ورزش برای ایجاد زمینه‌های مساعد در همه رشته های ورزشی جهت استفاده کارکنان و فرزندان ایشان‌تشکر کرد .

ابتدا مسابقات نهائی شنازیر نظر آقای تناوش مربی شنای باشگاه بانک ملی انجام‌وبرندگان معرفی شدند .

سپس عملیات نمایشی کاراته نگهبانان بانک ملی ایران زیر نظر آقای مهدی نجفی مربی کاراته و کارمند بانک ملی ایران (مربی کاراته) در زمین تنیس بانک انجام شد که فوق‌العاده مورد توجه قرار گرفت .

نگهبانان بانک ملی ایران در مدت سه ماه طی یکدوره‌فشرده بمنظور آمادگی برای پیشگیری از حوادث و اتفاقات احتمالی این دوره راپایان رسانده‌اند . در پایان آقای خوشکیش‌بمنظور قدردانی از زحمات آقای مهدی نجفی در تعلیم افراد انتظامات بانک کاپ یادبودی به ایشان اهدا کرد .


## آگهی پذیرش دانشجو در پژوهشکده فرهنك ایران

پژوهشکده فرهنك ایران به منظور تربیت پژوهشگر در درجه فوق‌لیسانس دررشته های :

۱ـ ادبیات فارسی ۲ـ تاریخ و فرهنك‌ایران ۳ـ زبان‌شناسی ایرانی

برطبق مقررات آئین‌نامه های آموزشی مصوب خرداد ماه۱۳۵۱ وزارت علوم و آموزش‌عالی از طریق‌امتحان‌ورودی و مصاحبه با شرایط زیردانشجو می پذیرد.

۱ـ داشتن درجه‌لیسانس در یکی‌از رشته های ادبیات‌و علوم انسانی

۲ـ حداکثر سن‌سی‌سال

داوطلبان می توانند از تاریخ‌اول شهریور تا ۱۵ شهریورماه ۱۳۵۱ همه‌روزه به استثنای ایام تعطیل برای کسب اطلاعات بیشتروثبت‌نام به‌دفتر پژوهشکده فرهنك‌ایران واقع در خیابان وصال شیرازی شماره ۱۰۴ مراجعه نمایند . بدیهی است‌پس‌از انقضای مهلت‌مقرر ثبت نام بعمل نخواهدآمد.

پژوهشکده‌فرهنك‌ایران



## آگهی استخدام پزشك‌عمومی برای‌خدمت درمنطقه‌آذربایجان شرقی و غربی

سازمان بیمه های اجتماعی برای خدت‌دردرمانگاه میاندوآب بیك نفر پزشك عمومی نیازمند است .

داوطلبان میتوانند به منظور آگاهی از شرایط استخدام به اداره کل کارگزینی سازمان‌بیمه های اجتماعی واقع در خیابان آیزنهاور مراجعه فرمایند.

سازمان بیمه‌های اجتماعی
آ ـ ۳۸۶۲۶

درجریان ۲ حادثه رانندگی درحومه تهران:

# ۲۳ نفر کشته و مجروح شدند

در جریان دو حادثه بزرگ رانندگی که طی ٤٨ ساعت گذشته در حومه تهران اتفاق افتاد ٤ نفر کشته شدند و ۱۹ نفر مجروح گردیدند.

حادثه اول بعداز ظهر روز پنجشنبه از برخورد یك اتوبوس شرکت تی.بی.تی با یك تانکر در نزدیکی هزار دره ناشی شد. در این حادثه اتوبوس شماره ۷۸۳۳٦ تهران که از مشهد عازم تهران بود بابدنه تانکر شماره ۱۲٦۲٤ تهران برخورد کرد که در نتیجه یك زن مجهول الهویه و سه نفر دیگر که بانو کشور غیبی، طلعت کریمی نژاد وخدابخشی نام داشتند کشته شدند. پنج نفر به اسامی صدیقه رنجبر، حکیمه رنجبر، اختر و گلنار و محمد ساربانی مجروح گردیدند.

بادغداسار آیرامیان راننده تانکر پیرامون علت وقوع این حادثه گفت:

من تانکر را که مامور آب پاشی حاشیه خاکی جاده بود از جاجرود به سوی تهران هدایت می کردم که ناگهان متوجه شدم بدنه یك اتوبوس که مسیر آن با تانکر نیز یکی بود بقسمت عقب تانکر برخورد کرد و این حادثه رویداد.

بدنه اتوبوس پس ازبرخورد باتانکر باین صورت درآمد

کاردان فنی پلیس راه علت تصادف رابی احتیاطی راننده اتوبوس و عدم رعایت فاصله عرضی بین دو وسیله نقلیه هنگام سبقت گرفتن از جانب راننده اتوبوس، ذکر کرده است.

### حادثه دوم

حادثه دوم نیز شب گذشته در ۲۲ کیلومتری جاده تهران ـ کرج اتفاق افتاد و درجریان آن اتوبوس شماره ۷٤٦۱۱ الف به رانندگی محمدی با مینی بوس شماره ٤۲۸۹٤ همدان برخورد کرد و ۱٤ نفر از سرنشینان دو وسیله نقلیه مجروح گردیدند.

مجروحین این حادثه برای معالجه به بیمارستان های مختلف تهران منتقل گردیدند رسیدگی برای تعیین علت وقوع حادثه ادامه دارد.

## یك کوهنورد درپس قلعه کشته شد

یك کوهنورد دیروز در ارتفاعات شمالی تهران کشته شدو دو کوهنورد دیگر بشدت مجروح گردیدند. این سه کوهنورد روز گذشته به همراه دو نفر دیگر برای کوهنوردی به ارتفاعات پس قلعه رفته بودند و هنگامی که از بدنه یکی از ارتفاعات که به سربند یخچال موسوم است بالا می رفتند به علت پاره شدن طناب کوهنوردی سقوط کردند.

دراین حادثه یکی از کوهنوردان که شروین جزایری نام داشت و ۲۱ ساله بود کشته شد ودو همراه او (ابراهیم تاجدار ۲۱ ساله ـ دانشجوی انستیتو تکنولوژی تهران ـ وحسین حاج محسنی ۲۱ ساله) بشدت مجروح گردیدند.

مجروحین برای معالجه به بیمارستان رضا پهلوی واقع در تجریش منتقل شدند. ابراهیم تاجداری برای ادامه معالجه بعدا به بیمارستان پارس منتقل گردید.

### فعالیت شش ساله

شروین جزایری کوهنوردی که براثر پاره شدن طناب از کوه سقوط کرد و کشته شد از ٦ سال قبل در رشته‌ی کوهنوردی فعالیت داشت واز سه سال پیش نیز با سمت مربی در فدراسیون کوهنوردی مشغول انجام وظیفه بود.

«شروین» امسال از مدرسه عالی بازرگانی فارغ التحصیل شده بود ودر سال جدیدتحصیلی در رشته‌ی علوم بانکی ثبت‌نام کرده بود. گفته میشود «شروین» پس از پاره‌شدن طناب و سقوط بپائین دچارحادثه دیگری نیز شده و آن برخورد سروی با یک قطعه سنگ نسبتا بزرگ بوده است.

## ۵ نفر در خلیج فارس غرق شدند

یك فروند موتورلنج که ده نفر سرنشین ومقدار زیادی کالای تجارتی حمل می کرد، روز گذشته هنگامی که ازدوبی عازم شارجه بود در حوالی «خورفکان» گرفتار توفان گردید و غرق شد.

پس از غرق موتورلنج، ناخدا و چهار نفر از سرنشینان آن باتلاش زیاد خودرا از مرك رهانیدند ولی ٥ تن دیگر از ملوانان موتورلنج در میان امواج متلاطم خلیج ناپدید شدند.

خبرنگار اطلاعات در «بندر کنگان» گزارش داد:

در تحقیقاتی که پیرامون تعیین هویت ناخدا وسرنشینان موتورلنج بعمل آمد معلوم شد هدایت آنرا شخصی بنام «جونز» تبعه انگلیس بعهده داشته و چهار نفر ایرانی نیز بنام های محمدعلی، محمد حسین، جمعه، یاسین و احمد محمد توگانی از جمله سرنشینان آن بوده‌اند.

هنوز از ٥ تن ناپدیدشدگان در آبهای خلیج اثری بدست نیامده و هویت آن ها نیز مشخص نشده‌است.

## خمیرگیرها بجرم ساختن کرم بهداشتی تقلبی بازداشت شدند

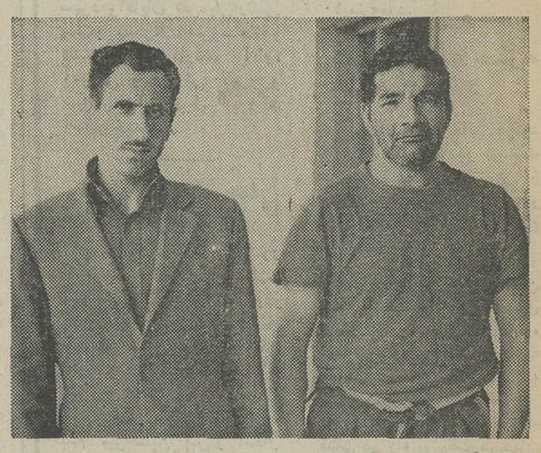

دوشاگردنانواکه بجای خمیرگیری انواع کرم‌های زیبائی و بهداشتی و دیگر لوازم بهداشتی میساختند، بازداشت شدند.

مامورین اداره کل بهداری تهران که از مدتی قبل فعالیت غیرقانونی این دو نفر را زیر نظر گرفته بودند، مراتب را به اطلاع آقای ناظم پور بازپرس ویژه دادسرای تهران رساندند.

بدستور بازپرس ویژه، محل کار این دو که در بازارچه حضرتی خیابان مولوی قرارداشت تعطیل شد و خودآن‌هاکه احمدمیرجلیلی (معروف به احمد خمیرگیر) و اصغر دیزوند نام دارند بازداشت گردیدند.

مامورین در بازرسی از محل کار این دو، تعداد ٥۰۰ قوطی خالی مخصوص کرم، مقداری خمیراسانس‌دار ـ پودر سفید ـ رنگ های مختلف وشامپوی تقلبی به دست آوردند. بعدا یک انبار دیگر نیز که‌متعلق به همین کارگاه بود کشف شد و از داخل آن مقدار زیادی قوطی خالی کرم با مارک چند کارخانه مشهور سازنده لوازم آرایشی و بهداشتی به دست آمد.

احمد میرجلیلی پس‌ازدستگیری اعتراف کرد که شاگرد نانوا بوده و قبلا هم مبادرت به تهیه شامپو ـ پودر و کرم بهداشتی تقلبی کرده و بهمین جرم نیز به زندان افتاده است.

او افزود: در زندان بااصغر دیزوند که او هم شاگرد نانوا است آشنا شدم و پس ازآزادی، این کارگاه را متفقا دایر ساختیم و دو خواهر خردسال را نیز برای پر کردن قوطی و جعبه‌انواع لوازم آرایشی و بهداشتی تقلبی استخدام کردیم.

احمد و اصغراکنون‌در بازداشت بسر میبرند.

### گمشده

امیر هوشنگ صادق پورازروز ۷ر٦ر٥۱ مفقود شده. هرکس اطلاعی از وی دارد به خیابان بوذرجمهری کوچه انصاری‌شماره ٦ رضا صادق‌پور مراجعه‌فرمایند.

## کشف جسد دومین زن ناشناس درشمس آباد!

دیروز جنازه یک زن جوان در جنگل‌های شمس‌آباد کشف شد. در یک هفته اخیر این دومین‌زنی است که جسد او در شمس‌آباد به دست آمده است.

اولین جنازه را مامورین انتظامی هفته گذشته پس از آنکه عابری اطلاع داد با جسد متلاشی شده یک زن ناشناس در این منطقه روبرو شده است کشف کردند. اما به علت آنکه جسد به کلی متلاشی شده بود نه هویت او تشخیص داده شد و نه پزشکان قانونی توانستند علت مرگوی را روشن کنند.

بعد از ظهر دیروز نیز عابری به مامورین پاسگاه ژاندارمری مجیدیه اطلاع‌دادجسد بیجان زنی را در جنگل‌های مصنوعی شمس آباد دیده است. مامورین جریان را به‌اطلاع‌مقامات‌قضائی رساندند و سپس باراهنمائی گزارش دهنده خبر، به محل رفتند.

بررسی‌های اولیه نشان داد شخص یا اشخاصی ابتدا دست های این زن‌را باچادر خود او بسته‌اند و سپس با استفاده ازیک لنگه جوراب زنانه، وی را خفه کرده‌اند. علاوه براین برسر و صورت زن خفه شده آثار ضرب وجرح نیز دیده میشود.

جسد زن ناشناس برای تعیین‌علت مرگ به‌پزشکی قانونی حمل میشود..

جسد زن که هنوز هویت او مشخص نشده است برای تعیین علت دقیق مرگ به پزشکی قانونی منتقل شد و مامورین تحقیقات وسیعی را برای تعیین هویت قاتل یاقاتلین او که جنازه‌اش در یک کیلومتری محل افتادن جسد زنی که هفته گذشته در شمس‌آباد پیدا شد، قرار داشت، آغاز کردند.

تلویزیون آمریکائی
جنرال الکتریك
آئینه افسانه ها
تنها تلویزیون مجهز به کلید الکترونیك لرد

کشور صنعتی است که احتیاج بقطعات پلاستیکی نداشته باشد
هرمشکلی
درکارپلاستیك دارید
باما
مشورت کنید
وهرقطعه پلاستیکی که بخواهید
ما برای شما خواهیم ساخت
قطعات صنعتی پلاستیکی از ۴ تا ۴/۰۰۰ گرم
کارخانجات پلاستیك سازی پلاستی ران:
جاده قدیم کرج کیلومتر ۱۸ جنب ایران ناسیونال تلفن ۹٦۰۷۹۸-۹٥۲٦۰٥
اداره فروش و دفتر مرکزی:
خیابان شاهرضا ـ چهارراه کالج شماره ۱۹۲ تلفن ۳۹۲٦۱۲-٦٦٥٦٦۸
Plastiran.co

سینما اسکار
(میدان رشدیه)
با تعمیرات اساسی و دکوراسیون جدید و تعویض صندلیها برای تمام خانواده های محترم آماده پذیرائی میباشد
بلیط را قبلا رزرو فرمائید

دنیای ورزش روزهای شنبه
منتشر میشود

خمیردندان پاوه با
اس اف پی
TOOTH PASTE PAVEH SFP
WHITENS TEETH AND PREVENTS TOOTH DECAY
پاوه
خمیردندان پاوه با SFP برای جلوگیری از کرم خوردگی دندان.
خمیردندان پاوه تیدی نگهبان دندان. خوشبوکننده دهان.

قصدش شماهستید
این یکی نقشه شومی برای شما طرح کرده است و میخواهد شمارا ازخنده روده‌بر کند اگر توانستید از دستش فرار کنید.
منتظر اطلاعیه بعدی باشید

شماره تلفن های
شرکت دکورسم ایران DECOR-CEM. IRAN
نماینده انحصاری
دکورسم امریکا برای نماسازی داخلی و خارجی ساختمان های شرکت بین‌المللی گراس آمریکا برای مواد شیمیائی ساختمان ها
بشماره های ۹۲۹۹۲۱ ـ ۹۲۸٦۷۱
تغییر یافته است
بلوار الیزابت شماره ۳٦٤ جنب وزارت کشاورزی آ ـ ۳۹٤۳۰

سینما پارامونت
از صبح سه‌شنبه ۱٤ شهریور
نمایش یکی از مهیجترین و دلهره‌آورترین آثار جنائی ده سال اخیر را آغاز میکند و بشما اطمینان میدهد که نظیر آنرا سالهای سال نخواهید دید.
فرانکو نرو در فیلم سینما سکوپ و رنگی
طناب پنجم
باشرکت: سیلویا مونتی و پاملا تیفن
برای رزرو بلیط به گیشه سینما مراجعه فرمائید

جنجالی‌ترین فیلم کمدی عشقی سال ۱۹۷۲
از صبح سه‌شنبه ۱٤ شهریور
فقط در سینما دیاموند
فیلمی که در سراسرجهان باتحسین فراوان روبروشده‌است
باربرا استرایسند. رایان اونیل
درفیلم رنگی
دکترجون، تازه چه خبر
"WHAT'S UP, DOC?"
محصول برادران وارنر
سینما دیاموند همه روزه‌برای‌این فیلم بلیطرزرومیکند

از صبح چهارشنبه ۱٥ شهریور در بهترین گروه سینمائی
بهروز وثوقی
در
بلوچ
ساخته مسعود کیمیائی
محصول استودیو میثاقیه
اینست «بلوچ» ـ مردی پاك، عاصی با جوششی از صمیمیت همانند کوه‌تفتان، از سرزمین تفتان، بلوچستان..
از هم اکنون میتوانید بلیط را در سینما های نیاگارا ـ کاپری ـ سلیورسیتی و بلوار رزرو فرمائید.

### ۵ عضو یك خانواده کشته و مجروح شدند

در نتیجه برخورد یك جیپ با کامیونی در راه یزد ـ تفت ، دو نفر کشته شدند و سه نفر مجروح گردیدند .
مجروحین و مقتولین حادثه اعضای یك خانواده وسرنشینان جیپ بودند . هویت قربانیان این حادثه منیر مظفری وراشدی اعلام شده است و مجروحین که در بیمارستان «گودرز» یزد بستری شده‌اند ، مظفر مظفری «راننده جیپ»پدر راننده‌و دختر ۱۰ساله‌ای بام فروغ مظفری‌نام دارند .

### تصحیح آگهی تجدید مناقصه

موضوع خرید قطعات کارگاهی مورد نیازنیروی دریائی‌شاهنشاهی که در روزنامه مورخ ۹ شهریور ماه صفحه ۱۱درج گردیده‌تاریخ تسلیم پیشنهادات آخروقت روز ۱۴ر۶ر۵۱ میباشد که اشتباهاً ۱۶ر۶ر۵۱ چاپ شده است .

آگهی پذیرش دانشجو برای دوره فوق لیسانس دانشکده حقوق و علوم سیاسی در قسمت تبصره بشرح زیر اصلاح می گردد .
تبصره ـ در مورد داوطلبانی‌که معدل آنها از ۲٫۵ بیشتر و از ۳ کمتر است داشتن معدل «ب» در دروس اختصاصی

## آگهی استخدام

واحد کل عملیات کارخانه آریامهر افراد زیر را برای خدمت در محل کارخانه استخدام می نماید :
۱ـ مهندس برق و الکترونیك
۲ـ مهندس مکانیك
۳ـ مهندس مکانیك (طراح ماشین )
۴ـ مهندس تعمیرات توربین‌ودیگهای بخار
۵ـمهندس تاسیسات تهویه و تبرید
۶ ـ مهندس تکنولوژی
۷ـ مهندس‌هیدروتکنیك
۸ـ لیسانس وفوق‌لیسانس شیمی
۹ ـفوق لیسانس متخصص در مواد نسوز
۱۰ لیسانس وفوق‌لیسانس متالورژی
۱۱ ـ دیپلمه برق
۱۲ـ تکنیسین ابزار دقیق
۱۳ـ کارگر تراشکار
۱۴ـ کارگرفرز کار
۱۵ـ کارگر ریخته‌گر
۱۶ـمکانیك و کمك مکانیك لوکوموتیو
۱۷ـ تکنیسین تعمیرات برق‌لوکوموتیو
۱۸ـ دیپلمه بازرگانی
۱۹ـ عکاس ماهر (فتوگراف صنعتی) بادهسال سابقه کار
۲۰ـ دیپلمه مکانیك
۲۱ـ ماهیچه ساز
۲۲ـ قالب‌گیر چدن وفولاد
متقاضیان می توانند همه‌روزه‌بادردست‌داشتن‌مدارك لازم به انضمام چهارقطعه عکس‌به اداره کاریابی قسمت کارگزینی این واحد واقع در ۴۵ کیلومتری جاده اصفهان شهر کرد مراجعه نمایند .
آ ـ ۳۷۱۵۰

# آگهی امتحان ورودی انستیتوعالی علوم بیمارستانی برای سال تحصیلی ۵۲-۱۳۵۱

انستیتوعالی علوم بیمارستانی از میان دارندگان‌گواهینامه ششم متوسطه در رشته های زیر از طریق مسابقه ورودی و مصاحبه دانشجو میپذیرد :
الف ـ رشته علوم آزمایشگاهی ـ دوره لیسانس (دیپلم طبیعی ـ ریاضی)
ب ـ رشته پرستاری ـ دوره لیسانس (دیپلم‌طبیعی ـ ریاضی)
ج ـ رشته رادیولوژی ـ دوره فرق دیپلم (دیپلم طبیعی ـ ریاضی)
د ـ رشته نگهدارنده مدارک پزشکی دوره فوق دیپلم (دیپلم ادبی ـ بازرگانی ـ منشیگری و خانه‌داری)
داوطلبان باید برگ درخواست ثبت‌نام مسابقه‌ورودی راکه نمونه آن در زیر چاپ شده است‌تکمیل کرده بانضمام مدارک مشروحه زیر با پست سفارشی به‌نشانی انستیتو عالی علوم بیمارستانی واقع در خیابان ویلا خیابان اراک نبش کوچه مهر شماره ۱و ۳۵ حداکثر تا تاریخ ۲۲ شهریور ماه ارسال دارند.

**مدارك لازم برای ثبت نام**

۱ـ برگ درخواست شرکت درمسابقه ورودی‌طبق نمونه زیر با خط داوطلب .
۲ـ یک برگ رونوشت شناسنامه یا فتوکپی صفحه اول شناسنامه .
۳ـ سه قطعه عکس ۲×۳ که مشخصات داوطلب در پشت آن قید شده باشد.
۴ـ رسید بانکی مبلغ پانصدریال که بحساب شماره ۵۲۵ انستیتو عالی بیمارستانی در بانک پارس شعبه حزب ایران نوین خیابان ویلا واریز یا از طریق دیگری بحساب مزبور حواله شده باشد (وجه ثبت‌نام بهیچوجه مسترد نخواهد شد.)

**قابل توجه داوطلبان**

۱ـ ارسال مدارک تحصیلی دوره دبیرستان ویا گواهینامه تحصیلی همراه درخواست ثبت نام ضرورت ندارد .
۲ـ دانش‌آموزان تجدیدی کلاسهای‌ششم متوسطه نیز میتوانند درمسابقات ورودی شرکت نمایند ولی نامنویسی آنان موکول به‌ارائه مدرک قبولی ششم متوسطه خواهد بود .
۳ـ تاریخ دریافت کارت و امتحان ورودی بعدا اعلام خواهد شد.
۴ـ امتحانات ورودی در دو نوبت بشرح زیر انجام خواهد شد:
الف ـامتحان ورودی دوره‌های‌علوم آزمایشگاهی ورادیولوژی در نوبت اول .
ب ـ امتحان‌ورودی پرستاری‌و نگهدارنده‌مدارک پزشکی در نوبت دوم .
۵ـ شرکت داوطلبان نوبت الف در امتحانات نوبت‌ب‌بلامانع است مشروط بر اینکه مدارک لازم جهت ثبت‌نام و فیش بانکی پانصد ریال را جداگانه ارسال داشته کارت ورودی نوبت دوم را نیز دریافت نماید.

**مواد امتحان**

مواد امتحانی مسابقه ورودی برای هر یک از رشته ها بشرح زیر است :
الف ـ رشته های علوم آزمایشگاهی ورادیو ـ لوژی : ادبیات فارسی ، معلومات عمومی ، زبان خارجه ، فیزیک ، شیمی، طبیعی وریاضی .
ب ـ رشته پرستاری : ادبیات فارسی ، زبان خارجه ، معلومات عمومی ، شیمی و طبیعی .
ج ـ رشته نگهدارنده مدارک پزشکی : ادبیات‌فارسی ، زبان خارجه ، معلومات عمومی .
داوطلبان میتوانند برای کسب اطلاعات بیشتر محل انستیتو مراجعه نمایند .

**انستیتو عالی علوم بیمارستانی**

اینجانب با مشخصات‌زیر :
نام خانوادگی نام شماره شناسنامه
صادره از متولد سال فارغ‌التحصیل
تجدیدی
دوره متوسطه رشته با معدل کل سالیانه
دبیرستان داوطلب شرکت در امتحان‌ورودی
رشته علوم آزمایشگاهی ☐ رادیولوژی ☐
رشته پرستاری ☐ نگهدارنده مدارك پزشکی ☐
میباشم‌ومدارك خودرا همراه با حواله بانکی بمبلغ پانصد ریال بشماره
مورخ بابت حق ثبت‌نام به پیوست این تقاضانامه ارسال میدارم .
نشانی شهر خیابان کوچه
تلفن محل امضاء

## تصحیح آگهی اسامی پذیرفته‌شدگان مؤسسه عالی حسابداری

اسامی پذیرفته شدگان‌موسسه عالی حسابداری که روزچهارشنبه ۸ر۶ر۵۱ چاپ شده در رشته حسابداری صنعتی اسامی زیردر چاپ از قلم افتاده که‌بدینوسیله تصحیح می شود :
مهدی موسی زاده آغوئی ـ سعید فهیمی‌ـعباس میرهاشمی‌ـ فریده احمدی گیلاکجانی ـ گلرخ میر معزی ـ شاپور کیانفر .
آ ـ ۳۸۸۱۲

## آگهی احضار

بمهناوی سوم غلامرضا ، شهرت ذاکری ، شغل مهناوی‌سوم فراری نیروی دریائی شاهنشاهی که محل اقامت خود را قبلا پایگاه دریائی بندر عباس تعیین نموده و فعلا مجهول‌المکان می باشد اخطار میشود که باتهام فرار از خدمت در این بازپرسی تحت پیگرد میباشد مقتضی است‌ظرف دوماه ازتاریخ‌نشر آخرین آگهی‌خودرا به‌این‌بازپرسی واقع‌درخیابان فرح جنوبی خیابان منصور معرفی نمایددرغیر اینصورت طبق‌ماده۱۴۶ قانون‌دادرسی و کیفر ارتش غیابا رسیدگی و اقدامات قانونی معمول خواهد گردید . م الف ۸۴۲۸ **بازپرس نیروی دریائی شاهنشاهی**

## آگهی رای غیابی

به دانشجو بهزاد ناصری نوری ، فرزند جعفر ، شغل دانشجوی نیروی دریائی شاهنشاهی که محل اقامت خود را قبلاتهران‌خیابان تلویزیون ، جنب پارك ساعی ، منزل دکتر ناصری نوری تعیین و فعلا مجهول‌المکان می باشد ابلاغ می گرد که بموجب رای شماره ۱۲ غیابی مورخه ۲۷ر۴ر۵۱ دادگاه عادی نیروی دریائی شاهنشاهی باتهام لغو دستور با انطباق بزه‌بابندب‌ماده ۳۳۰ قانون دادرسی و کیفر ارتش بسه سال حبس عادی محکوم گردیده است. ضمنا محکوم نامبرده چنانچه قبل از حصول مرورزمان دستگیر ویاشخصا حاضر شود برابر ماده ۲۶۳ قانون دادرسی و کیفرارتش از تاریخ اعلام حکم تا پنجروز حق اعتراض به حکم غیابی و تقاضای رسیدگی مجدد را در ایندادگاه خواهد داشت م الف ۸۴۳۰
**رئیس دادگاه عادی غیر سازمانی نیروی دریائی شاهنشاهی**

## آگهی رای غیابی

به ناو سروان عباس احمد بیگی ، فرزند حسین ، شغل افسر نیروی دریائی شاهنشاهی که محل اقامت خود را قبلا تهران سیدخندان خیابان خواجه عبداله انصاری ده متری فرحنازمنزل شماره ۲۰ تعیین و فعلا مجهول‌المکان میباشد ابلاغ میگردد که به‌موجب رای شماره ۱۳ غیابی مورخه ۲۷ر۴ر۵۱ دادگاه‌عادی نیروی دریائی شاهنشاهی به اتهام فرار از خدمت باانطباق‌بزه با قسمت اخیر بند ۲ ماده ۳۵۱ قانون دادرسی و کیفرارتش به چهار سال حبس با کار و اخراج از خدمت محکوم گردیده است. ضمنا محکوم نامبرده چنانچه قبل از حصول‌مرور زمان دستگیر ویاشخصاحاضر شود برابرماده۲۶۳ قانون‌دادرسی‌و کیفر ارتش از تاریخ اعلام حکم تا پنجروز حق اعتراض بحکم‌غیابی و تقاضای رسیدگی مجدد را در این دادگاه خواهد داشت .
**رئیس دادگاه عادی غیرسازمانی نیروی دریائی شاهنشاهی**

## مجالس ترحیم

بانهایت تاسف درگذشت شادروان **حسین بیگلری افشار** وکیل پایه یک دادگستری را باطلاع آقایان قضات و وکلای دادگستری و بستگان آنمرحوم میرساند.
مجلس ترحیم آنمرحوم از ساعت ۳ ونیم تا ۵ونیم بعد ازظهر روز یکشنبه ۱۲ر۶ر۵۱ در مسجد سجاد واقع درخیابان شاه چهار راه فروردین منعقد است
**رئیس کانون وکلاء دادگستری ـ جلالی نائینی**
آ ـ ۱۲۴۷۹

باکمال تاسف و تاثر فوت‌ناگهانی مرحوم **مهندس احمد تمدن** را باطلاع دوستان و آشنایان میرساند مجلس ترحیم زنانه و مردانه آن مرحوم روز یکشنبه ۱۲ر۶ر۵۱ از ساعت ۴ الی ۶ بعدازظهر درمسجد مجد منعقد است .
**خانواده های : تمدن نیك‌آئین‌حکیم‌رابط . مهرمند . شجری . افشاری . فروتن . غیوری . مکرم . احمدالحسینی. منصوبی . کیمیاوی .**
آ ـ ۱۲۴۸۵

باکمال تاسف و تاثر فوت مرحوم **مهندس احمد تمدن** مدیر عامل شرکت لایزر را باطلاع دوستان و آشنایان میرساند.مجلس ترحیم مردانه‌وزنانه روز یکشنبه ۱۲ر۶ر۵۱ از ساعت ۴ الی ۶ بعدازظهر درمسجد مجد منعقد است .
**مهندس و کارکنان شرکت لایزر**
آ ـ ۱۲۴۸۵
بعموم بازماندگان آنمرحوم مصیبت وارده را تسلیت میدهیم .

**خانواده های : رحیم‌زاده ثمری . نوربخش . روائی . محجوب . متاجی . رحمانی . کمالی . مشرف‌نوری .**
درگذشت سرکار **خانم رعنا رحیم‌زاده‌ثمری** را باطلاع دوستان و آشنایان میرسانند . مجلس تذکر مشارالیها روز یکشنبه ۱۲ شهریور از ساعت ۴ بعدازظهر منعقد خواهدشد.
آدرس : سلطنت‌آباد کوی ارم ۲ پلاك ۵ منزل بدیع‌الله رحیم‌زاده ثمری .
آ ـ ۱۲۴۷۱
مصیبت وارده را بعموم بازماندگان آنمرحومه تسلیت میدهیم .

باکمال تاسف درگذشت شادروان سرهنگ بازنشسته **شهربانی عباس فیروزی** را باطلاع میرساند .
مجلس ترحیم زنانه و مردانه فقید سعید از ساعت ۴ تا ۶ بعد از ظهر روز یکشنبه ۱۲ر۶ر۱۳۵۱ در خانقاه صفی علیشاه برگزار میگردد .
**خانواده های : فیروزی ، شمس‌اللهی، ناظریان، ذوالفقاری، شرافت ، محمدی .**
آ ـ ۱۲۴۲۱ ـ ۲

**خانواده های : صدقی جاوید ، ملك‌پور ، بدر عظیمی ، نامی ، کوچه مشکی ، دیلمقانی ، زاکی ، هوشمندی ، رضائی**
بانهایت تاسف درگذشت مرحومه **بانو ستاره اکبری** مادر گرامی آقایان احمد و حسین اکبری را در رضائیه باطلاع دوستان و آشنایان میرسانند . مجلس ختم مردانه روز دوشنبه ۱۳ شهریور ماه جاری از ساعت ۳ ونیم تا ۵ و نیم درمسجد ولی عصر واقع در خیابان حشمت‌الدوله و مجلس ختم زنانه در همانساعت در منزل شخصی منعقد خواهد بود .
آ ـ ۱۲۵۲۷
بعموم بازماندگان آن مرحومه مصیبت وارده را تسلیت میدهیم .

با نهایت تاسف درگذشت ناگهانی شادروان **اکبر آزاد** بازرس وزارتی و همسر بانو فخرالملوک غفاری (آزاد) کارمند وزارت پست و تلگراف و تلفن را باطلاع میرساند .
مجلس ترحیم روز دوشنبه سیزدهم شهریور از ساعت ۴ تا ۶ بعد از ظهر در خانقاه صفی علیشاه منعقد خواهد بود .
**وزارت پست و تلگراف و تلفن**
آ ـ ۱۲۵۱۹

بانهایت تاسف و تاثر فوت نابهنگام **آقای اکبر آزاد** همسر بانو فخرالملوک غفاری رئیس دفتر ارتباطات فضائی را باطلاع همکاران میرساند . مجلس ختم از ساعت ۴ تا ۶ بعد از ظهر روز دوشنبه ۱۳ شهریور ماه در خانقاه صفی علیشاه منعقد خواهد بود .
**سرپرست امور بیسیم پهلوی**
آ ـ ۱۲۵۲۱

**خانواده های : آزاد . طائر . غفاری . صدقی . حیدری . شیخ‌الاسلامی . بنی‌آدم . شیبانی . صالح . بهروز. پارسا . آرین . راسترو . مشروطه . عرب‌بازار . نابری . جواهرچیان . جواهرچی . جراحی . کذشتی . وثوقی . حبیبی ، صداقت . قاسمزاده . دوامرضائی . عباسی . سیمی . فرازنده . تبریزی . بابائی . بهجت . شریف . حق‌شناس . پاك‌نژاد . شریفی . سلطانی . آرامش .**
باکمال تاثر و تاسف درگذشت شادروان **اکبر آزاد** را دراثر حادثه اتومبیل باطلاع دوستان و آشنایان میرسانند .
مجلس ترحیم زنانه و مردانه آن مرحوم روز دوشنبه سیزدهم شهریور از ساعت ۴ تا ۶ بعداز ظهر درخانقاه صفی‌علیشاه منعقد خواهد شد ضمنا مراسم شب هفت از ساعت ۴ و نیم تا ۶ ونیم بعدازظهر چهارشنبه پانزدهم شهریور درسالن شماره ۲ بهشت زهرا برگزار میگردد .
آ ـ ۱۲۴۸
بعموم بازماندگان آنمرحوم مصیبت وارده را تسلیت میدهیم .

**انالله و اناالیه راجعون**
باکمال‌تاسف درگذشت **مرحومه حاجیه مطلق‌انتظام‌وزیری** صبیه مرحوم حاجی فخیم‌الملک وعیال جناب آقای انتظام‌الملک را باستحضار می‌رساند. مجلس ختم از ساعت ۴ تا ۶ بعداز ظهر روز دوشنبه ۱۳ر۶ر۵۱ در مسجد مجد منعقدخواهدبود.
**الاحقر سلطان العلماء زنجانی**
**حاج سید ابوالفضل موسوی زنجانی . الاحقر عزالدین الحسینی الموسوی امام جمعه زنجان .**
آ ـ ۱۲۵۱۳

**نمایندگان فرمانداری کل زنجان در مجلس شورای ملی**
با کمال تاسف درگذشت شادروان **بانوحاجیه‌مطلق‌انتظام‌وزیری** همسر جناب آقای علی انتظام‌وزیری را باطلاع میرسانند . مجلس ختم آن مرحومه از ساعت ۴ تا۶ بعدازظهرروزدوشنبه ۱۳ر۶ر۵۱ درمسجد مجد منعقد خواهد بود.
**خانواده‌های : انتظام وزیری . وزیری. شمس ملك‌آراء. دکتر گواهی . ذوالفقاری . مافی . مجد ضیائی .ضیائی . اصانلو . اعتماد وزیری.سعید وزیری. غفاری. سهروردی.فرهاد معتمد. مظفری .معینی .گرامی .مرتضوی و سایر خانواده‌های وابسته .**

بانهایت تاسف و تاثر درگذشت ناگهانی **بانو حاجیه‌مطلق انتظام وزیری** را باطلاع میرسانند .
مجلس ترحیم مردانه وزنانه فقیده سعیده روز دوشنبه ۱۳ر۶ر۵۱ از ساعت ۴ تا۶ در مسجد مجد منعقد خواهدبود.
آ ـ ۱۲۵۱۳ ـ ۲
بخانواده محترم انتظام وزیری و سایر فراد خانواده‌های عزادار مصیبت وارده را تسلیت میدهیم.

با کمال تاسف درگذشت شادروان **شهربانو حکیمی** را باطلاع خویشاوندان و دوستان می‌رساند مجلس تذکرمرحومه از ساعت ۵ تا۷ بعدازظهر روز سه‌شنبه چهاردهم شهریور ماه جاری در منزل آن مرحومه واقع در خیابان پهلوی کوچه شجاعی شماره ۲۲ برگزار میگردد .
**درخشنده علی‌آبادی (حکیمی)**
آ ـ ۱۲۵۰۳
بعموم بازماندگان آنمرحومه مصیبت وارده را تسلیت‌میدهیم

بانهایت تاسف درگذشت شادروان **بانو حاجیه سریه ارومچی** متعلقه مرحوم آقای حاج جعفر ارومچی و والده محترمه آقای بیوك ارومچی را باطلاع اقوام و آشنایان میرساند . مجلس ترحیم زنانه و مردانه آن مرحومه روز یکشنبه ۱۲ شهریور ماه از ساعت ۳ تا ۵ بعدازظهر درمسجد الجواد واقع درمیدان ۲۵ شهریور برگزار خواهد شد .
**خانواده‌های : ارومچی . حاج‌علیلو . هیئت . برازنده. علیزاده کاغذچی . رضازاده . بهروش . صدمیانی‌زاده . دمیری . ایران‌زادی . همامی . لیقوانی . فروغ . دیلمقانیان . جوادزاده . شالچی . بنی‌فاطمی . ایران‌نژاد . بنی‌هاشم . موثقی . مدنی . شربیانلو . پورآذر . مقدم . بازیار . فاضل‌مراغه‌ای .**
آ ـ ۱۲۴۲۷
بعموم بازماندگان آنمرحوم مصیبت وارده را تسلیت میدهیم.

## یادبود

قسم به تربت پاکت که تا جهان باقی است
ز دیده اشک فشانیم به سوگواری تو
بمناسبت هفتمین روز درگذشت مرحومه **بانو سکینه مینو** مجلس یادبودی روز یکشنبه ۱۲ر۶ر۵۱ از ساعت ۴ الی ۶ بعداز ظهر دراین‌بابویه آرامگاه شکروی برگذار میشود شرکت دوستان و آشنایان در مجلس مذکور باعث شادی روح آن مرحومه میگردد وسیله ایاب و ذهاب ساعت سه‌ونیم ازدرب منزل آن مرحومه خیابان سپه باستیان کاشی ۳۳ حرکت خواهد کرد .
**خانواده مینو و خانواده های وابسته**
آ ـ ۱۲۴۸۱

بمناسبت چهلمین‌روز درگذشت شادروان جناب **حیدرقلی امیرسلیمانی** که مصادف با روز دوشنبه ۱۳ر۶ر۵۱ میباشد هزینه برگذاری مراسم مربوطه به مصرف امور خیریه میرسد.
**خانواده امیر سلیمانی و خانواده های وابسته**
آ ـ ۱۲۴۵۵

بمناسبت دومین سالروز مرحوم **حاجی اکبر جعفری** (اکبر مشدی) مجلس یادبودی از ساعت ۷ تا۹ ونیم بعدازظهر روز یکشنبه ۱۲ شهریور در حسینیه فاطمیون واقع در خیابان ژاله برقرار است .
**حاج عبدالله عبداللهی**
آ ـ ۱۲۴۹۳

یکشنبه ۱۲ شهریور مصادف باسالگرد درگذشت شادروان **یحیی فتحی** مراسم یادبود در علی‌سرا برگزار میباشد .
**خانواده یحیی فتحی**
آ ـ ۱۲۴۸۹

## تسلیت

**جناب آقای محمدرضا غفاری**
**همکار و دوست محترم**
مصیبت وارده‌رابجنابعالی و همسر محترم تسلیت میگوئیم.
**کارکنان کارخانه شیرپاستویزمتهران**
آ ـ ۳۹۴۶۰

**سرور معظم جناب آقای دکتر منوچهر اقبال**
با قلبی مملو از اندوه فوت برادر گرامی آنجناب را از سوی خود و ورزشکاران باشگاه تهران صمیمانه تسلیت عرض مینماید .
**مدیر باشگاه تهران ـ مهندس تیزهوش**
آ ـ ۱۱۴۵۹۷

**جناب آقای تهمتن آرش**
درگذشت پدر ارجمند آنجناب‌رااز‌طرف خود وآقایان پزشکان و کارمندان بیمارستان موقوفه مفرح به جنابعالی و سایر فامیل و بستگان آن فقید سعید تسلیت عرضه‌داشته بقاء و سلامت شمارا‌ازدرگاه خداوند باقی مسئلت مینماید .
**محسن‌مفرح**
آ ـ ۱۲۴۷۵

**جناب آقای دکتر منوچهر اقبال ریاست هیئت مدیره و مدیرعامل محترم شرکت ملی نفت ایران**
پزشکان‌وکارمندان بیمارستان موقوفه مفرح‌ضایعه‌مولمه فقدان برادر ارجمند آن جناب را صمیمانه و باکمال همدردی تسلیت عرضه داشته از خداوند باقی طول عمر و بقاء ذات عالی را مسئلت مینماید .
**دکتر محمود حق‌شناس . محسن مفرح**
آ ـ ۱۲۴۷۷

**استاد معظم جناب آقای دکتر اقبال**
بانهایت تاثر مصیبت وارده را به آن استاد عالیقدر تسلیت عرض نموده سلامت و بقای عمر آن خانواده محترم را از خداوند متعال خواستارم .
**دکتر حسن زمانی**
آ ـ ۱۲۴۶۱

**کارکنان بنگاه توسعه ماشین های کشاورزی** فوت‌بانو قمر فریدی مادر گرامی آقای پرویز فریدی همکار خود را به آقای پرویز فریدی و خانواده محترم تسلیت میگویند .
آ ـ ۱۲۴۳۹

**جناب آقای هوشنك ناظمی فرماندار محترم لرستان**
مصیبت وارده را بجنابعالی و فامیل محترم تسلیت عرض مینماید .
**سقز کردستان ـ سروان هوشنك ناظمی**
آ ـ ۳۹۱۳۲

**خانواده محترم بهبودی** باکمال تاسف و تاثر درگذشت شادروان کامران بهبودی را از صمیم قلب تسلیت عرض‌نموده بقاء عمر و سلامت آن خانواده محترم را از خداوند متعال خواستاریم .
**محمدرضا مرعشی . آندرانیك باغداساریان**
آ ـ ۳۹۳۳۸

**جهانگیر و جمشید عزیز**
باقلبی مملو از اندوه فقدان پدر گرامی و خواهر عزیزت را تسلیت عرض نموده صبر عظیم برای بازماندگان ازخداوند مسئلت مینمایم .
**جمال تمیز**
آ ـ ۳۹۲۵۸

**جناب آقای دکتر منوچهر اقبال استاد محترم**
درگذشت برادر گرامی شما را از صمیم قلب تسلیت عرض میکنیم .
**دکتر داراعزیزی و بانو**
آ ـ ۱۲۴۴۹

**خانواده‌های : دکتر انوشیروان نظری. دکتر ناهد . مهندس بدری. مهندس وثوق. نوع‌نواز. هادزاد . شاماسبلو. قازیاری .**
از درگذشت ناگهانی شادروان احمد دروی سخت متاثر و بخانواده دروی وسایر خانواده‌های وابسته صمیمانه‌تسلیت می‌گویند .
آ ـ ۱۲۴۹۵

درگذشت ناگهانی دوست عالیقدر و گرامی آقای مهندس احمد تمدن را بانهایت تاسف به عموم بازماندگان و دوستان خصوصا به همسر و فرزندان وبرادران آن شادروان صمیمانه تسلیت گفته و خود را در این سوک بزرگ شریک میدانیم
**رزمپور. ثقفی. رشیدبیگی. قربان‌نژاد . سیوری . امیر بصیری . داود بصیری .**
آ ـ ۳۹۴۷۸

**جناب آقای دکتر اقبال**
با نهایت تاثر و تاسف درگذشت شادروان جناب آقای علی اقبال را حضورتان تسلیت عرض مینمایم .
**دکتر موسی حکمت**

درگذشت نابهنگام دوست گرامی وارجمند آقای مهندس احمد تمدن را بکلیه بازماندگان خصوصا به همسر و برادران آن فقید سعید صمیمانه تسلیت میگوئیم .
**جنت‌سرا. گودرزی. مهرانی. ملکی. نظری. نصرالهی .**
آ ـ ۳۹۴۷۸

باکمال تاثر و تاسف مرگ نابهنگام دوست عزیز و گرامی آقای مهندس احمد تمدن را به کلیه بازماندگان و آشنایان عموما و به همسر و فرزندان آن شادروان خصوصا تسلیت عرض می‌نمائیم .
**مهندس خیرخواه. مهندس منوچهری. مهندس شعاعی. احمد رهنما . رضازاده.**
آ ـ ۳۹۴۷۸

بااندوه فراوان‌درگذشت شادروان احمد دروی رابمادر و همسر و خواهروبرادران و بازماندگانش تسلیت گفته بقاء عمر همگی را از خداوند خواهانیم .
**مهدی‌دروی . مرزآراء . صادقی**
آ ـ ۳۹۱۵۲

**قاطبه ورزشکاران شهرستان مذهبی قم**
درگذشت شادروان علی‌اقبال را بحضور جناب آقای عبدالوهاب اقبال تولیت معظمه آستانه مقدسه قم و جناب آقای دکتر منوچهر اقبال تسلیت عرض مینمایند .
**ازطرف قاطبه ورزشکاران شهرستان قم ـ مهرور**
**رئیس تربیت بدنی**
آ ـ ۳۹۱۵۰

**جناب آقای دکتر اقبال ریاست محترم هیئت مدیره و مدیر عامل شرکت ملی نفت ایران**
بانهایت تاسف وتالم فوت جناب آقای علی اقبال برادر گرامی جنابعالی را تسلیت گفته بقای عمر و عزت آن جناب و فامیل محترم اقبال را ازخداوند متعال مسئلت داریم .
**هیئت مدیره سازمان کوهستانی کولک‌چال**
**دکتر حسین بنائی . دکتر ابوالقاسم تفضلی. دکترمرتضی حسینی تهرانی . خانم توران مهندسی .دکترمنصور افشار . دکتر حسن ستاری. دکتر جعفر بوشهری. مهندس نوروزی شمس‌الدین شایسته . ابوالقاسم گلسرخی. ابراهیم‌صدری. مرتضی مسعودنیا. خسرو حق‌پناه . عبدالحسین حسینی .**
آ ـ ۳۹۴۸۶

**جناب آقای دکتر منوچهر اقبال**
**مدیر عامل و رئیس هیات مدیره شرکت ملی نفت ایران**
بانهایت تاسف و تاثر از سوی عموم پیش‌آهنگان و وابستگان به سازمان ملی پیش‌آهنگی ایران درگذشت اندوهناک برادر ارجمندتان را تسلیت گفته و خود را در غم جنابعالی وخانواده محترمتان سهیم میدانیم .
**حسین بنائی ـ رئیس سازمان ملی پیش‌آهنگی ایران**
آ ـ ۳۹۴۸۴

با نهایت تاسف درگذشت نابهنگام دوست و برادر بسیار عزیزم آقای دکتر گریگور بهاریان را بخانم و دختر و مادر و خواهران داغدیده آنمرحوم صمیمانه تسلیت عرض مینمائیم .
**ساری ـ دکتر اخوت و بانو**
آ ـ ۳۹۱۶۴

بانهایت تاثر درگذشت شادروان مرحوم علی نوریانی را ببازماندگان واعضاء خانواده‌آن‌مرحوم بخصوص بانو نوریانی، دکتر نوریانی ، سرگرد نوریانی ، دکتر بخشی و آقای اکبری صمیمانه تسلیت عرض میکنیم .
**فریدونکنار ـ محمدتقی شیرزاد و بانو**

**جناب آقای غیاثوند**
با تاسف و تالم فراوان درگذشت مادر گرام را صمیمانه تسلیت گفته و خود را در این مصیبت شریک میدانم .
**مریم رشیدی**
آ ـ ۱۲۵۱۷

## سپاسگزاری

**بسمه تعالی**
بدینوسیله از آقایان علماء اعلام وآیات عظام دامت‌برکاتهم و سروران گرام دوستان واقوام که در مراسم تشییع وتدفین و مجالس ترحیم مرحوم پدر بزرگوارم **حضرت آیت‌اله حاج سیدشمس‌الدین ابهری** قدس‌سره‌الشریف بذل‌مرحمت فرموده مخصوصا زعمای عالیقدر شیعه در نجف‌اشرف و قم و مشهد بامرمبارکشان مجالس ترحیم برقرار شده و همچنین ازدوستان که در تهران و اصفهان ، زنجان کناباد ابهر لواسان بحرین و سایر بلاد اظهار همدردی و مبادرت به تشکیل مجالس ترحیم نموده‌اند صمیمانه سپاسگزاریم واز درگاه الهی برای همگان سلامت و سعادت و طول عمر مسئلت مینمائیم.
**از طرف خاندان احمدی ابهری سیدنورالدین ابهری**

از دوستان ارجمند که درمورد درگذشت همسرم‌بوسیله نامه و تلگراف و یاحضورا ابراز همدردی نموده‌اند صمیمانه سپاسگزار است .
**رشت ـ حسن درافشان**

**«سپاسگزاری»**
**از کلیه ذوات عظام . تیمساران معظم ـ سروران گرامی دوستان و خویشاوندان عزیز که با شرکت در مراسم تشییع و مجالس ترحیم و شب هفت شادروان سرهنگ محمود خدیوی در تهران و کرمانشاه حضورا یا کتبا وسیله تلگراف و نامه و درج آگهی در مطبوعات موجبات تسلی قلوب و تسکین آلام بازماندگان را فراهم نموده‌اند با ابراز کمال تشکر و سپاس از مراحم معطوفه چنانچه بعلت تالمات روحی در عرض تشکر حضوری قصوری رخ دهد استدعای عفو مینمائیم .**
**خانواده های خدیوی . پالیزبان و بستگان**

## سخنرانی اسلامی و سوگواری

**ولتکن منکم امة یدعون الی الخیر**
**«حسینیه ارشاد»**

موسی جعفر بزندان، شاهباز عرش‌تاز
لیک هارون درکمند خودپرستی مانده‌باز
اوکه درزندان، یکی آزاده آسوده‌دل
لیک زندانبان او دربند کبروکین و آز
آزاده‌مردی در زندان هارون روز بسر می‌برد و سرانجام بزهر جفا روزگار بسرآوردکه‌خود نیز مانند نیاکان نیکنهادش جان برسر ایمان و آزادگی نهاد .
نیای بزرگوارش بشوق فزون قدم بمیدان شهادت گذاشت تا حق کشته نشود ـ جد دیگرش باسارت تن در داد تا حق اسیر نماندو خودنیز راه زندان راپیش گرفت و در زندان شهید شد تا حق را آزاد سازد که این راه اهل بیت و روش خاندان رسالت است .
**الله اعلم حیث یجعل رسالته**
و اکنون که سالروز شهادتش فرا میرسد **حسینیه ارشاد** مجلس بزرگداشت آنحضرت را بشرح زیر برپامیدارد :
۱ـ تلاوت قرآن مجید و ترجمه
۲ـ معارف منظوم
۳ـ سخنرانی **جناب آقای سید مرتضی شبستری** تحت عنوان **«رهبری و مبارزه امام‌کاظم علیه‌السلام»** .
شروع برنامه ۸بعدازظهر روز یکشنبه دوازدهم‌شهریورماه
**موسسه خیریه تعلیماتی وتحقیقات علمی ودینی حسینیه ارشاد**
تلفن : ۷۷۱۶۷۴ـ۷۷۴۶۵۱ـ۷۷۳۹۹۹

**السلام علیك‌ایها‌المعذب فی‌قعرالسجون**
به مناسبت ایام شهادت باب‌الحوائج هفتمین پیشوای شیعیان جهان حضرت امام موسی کاظم علیه‌السلام مجلس سوگواری به‌مدت‌ده شب در مسجد انصارالحسین(ع) واقع در انتهای خط ۱۳۱ نیروی هوائی منعقد می باشد امید است مومنین و علاقمندان بشعائر اسلامی تشریف‌فرما شده ازبیانات واعظ محترم جناب آقای حاج‌شیخ‌رضاارا کی‌مستفید ومستفیض شوند .

**فبشر عباد الذین یستمعون القول فیتبعون احسنه**
**«مسجد جواد(ع)»**

مسجد جواد (ع) شهادت امام هفتم حضرت موسی‌بن‌جعفر علیه‌السلام را به عموم شیعیان و دوستان تسلیت میگویدوباطلاع علاقمندان میرساند که‌در روز یکشنبه‌د وازده شهریور برابر با بیست و چهارم ماه رجب فردا که مصادف است با وفات آن حضرت از ساعت ۷٫۳۰ الی ۹ بعدازظهر مجلس سخنرانی و سوگواری در تالار مسجد منعقد است .
و جناب آقای علی دوانی پیرامون (پیشوای هفتم امام موسی کاظم (ع) مظهر استقامت وپایداری سخن میگوید.
تلفن ۸۲۷۳۷۳

**بسمه تعالی**
مجلس سوگواری بمناسبت شهادت امام هفتم موسی بن جعفر علیه‌السلام از لیله شنبه یازدهم شهریور تا شب‌چهارشنبه مبعث حضرت رسول اکرم صلی‌الله علیه وآله وسلم دربنده‌منزل افجه لواسانات منعقد است ازتشریف فرمائی دوستان ممنونم .
**باقر نهاوندی واعظ**
آ ـ ۳۹۰۳۶ ـ ۲

**بسمه تعالی**
از شب ۲۵ رجب تاده شب همه شب بعداز نماز عشاء واعظ محترم و خطیب گرانمایه آقای محمدحسن طاهری در مسجد انصارالحسینی خیابان خواجه‌نظام‌الملک کوی حسین‌آباد درباره خاتمیت دین اسلام سخنرانی دارند.
**حسین کاشانی**
آ ـ ۱۲۴۶۳

بمناسبت شهادت حضرت موسی‌بن جعفر امام هفتم شیعیان سلام‌الله‌علیه درروز یکشنبه ۲۴رجب‌الی ۵روز صبح‌از ساعت ۸الی۱۲ مجلس‌سوگواری‌درمنزل مرحوم آیت‌الله‌العظمی بهبهانی قدس‌سره منعقد است انشاءالله عموم علاقمندان خاصه حضرات آیات عظام و علماء اعلام و حجج اسلام و خطبا والامقام کثرالله امثالهم شرکت خواهند فرمود .
**الحاج س

سال چهل‌وهفتم ـ شماره ۱۳۸۹۰

# اطلاعات

شنبه ـ یازدهم شهریور ماه ۱۳۵۱
بیست و سوم رجب ۱۳۹۲ ـ دوم‌سپتامبر۱۹۷۲

**ساعات شرعی**

استخراج دکتر ریاضی کرمانی
اذان صبح . . . . . ساعت ٤ و ۱ دقیقه
طلوع آفتاب . . . . . ساعت ٥ و ۳٥ دقیقه
ظهر شرعی . . . . . ساعت ۱۲ و ٥ دقیقه
اذان مغرب . . . . . ساعت ٦ و ٤۹ دقیقه

# کنگره تحقیقات ایرانی شروع بکار کرد

**بامداد امروز سومین کنگره تحقیقات ایرانی باشرکت‌گروهی از پژوهشگران ایرانی وخارجی که‌درزمینه ایرانشناسی‌مطالعات و تحقیقات ارزنده‌ای دارند در کتابخانه مرکزی دانشگاه تهران گشایش یافت .**

نخستین کنگره در دانشگاه تهران‌ودومین‌دیدارایرانشناسان دنیا در دانشگاه مشهد برپا گردید که هم‌اکنون مجموعه سخنان و تحقیقات ارائه شده در این دو مجمع در کتابهای جداگانه‌ای تدوین شده و در اختیار علاقمندان قرار گرفته است .

**شرکت کنندگان**

در سومین کنگره تحقیقات ایرانی، پژوهندگان ایرانشناسی از آمریکا ، ژاپن ، انگلستان ، فرانسه و چند کشور دیگر شرکت دارند و پیش‌بینی‌میشود با شیوه هائی که این عده در شناسائی و باز یافتن نکات‌مکتوم تاریخی و ادبی واجتماعی‌دارند نکات جالبی عنوان شود که از نظر پژوهشی حائز نهایت‌اهمیت و ارزش خواهد بود .

**دانشمندان شوروی و اعضای آکادمیهای‌علوم‌خاوری این‌کشور که در چند سال اخیرتعدادآثار علمی و کتب انتشار یافته آنها پیرامون تاریخ و تمدن‌ایرانی‌رقم چشمگیری را دارد ، فقدانشان در این کنگره محسوس بود .**

**حق عضویت میدهند**

پرویز خانلری ، دبیر کل بنیاد فرهنگ ایران که برگزاری این کنگره را نیز نظارت‌می‌کند ضمن گفتگوئی توضیح داد:

کنگره تحقیقات ایرانی ، بیشتر یک کنگره داخلی و خاص دانشمندان‌ایرانی است وازآنجا که بودجه خاصی برای تامین هزینه های اضافی ندارد ، دانشمندان‌وپژوهشگران‌خارجی براساس تمایل فردی‌خود دراین مجمع شرکت جسته‌اند .

تعداد دانشمندان وایرانشناسان حاضر در کنگره امسال ۱٥ نفر می‌باشند که نه تنها در برابر حضور در جلسات این کنگره وجهی‌دریافت‌نمی‌کنندبلکه ۱۰۰۰ ریال نیز بعنوان حق عضویت می‌پردازند .

**حضور دبیران**

استقبال دوستداران ادبیات فارسی و علاقمندان به مسائل پژوهشی تمدن و تاریخ ایران‌در ایران نیز در خور توجه بوده است و عده‌ای از دبیران رشته های علوم انسانی نقاط مختلف کشور و سایر دانش پژوهان برای استماع سخنرانی‌ها در این کنگره حضور یافته‌اند .

دکتر خانلری در توجیه هدف و اثرات این کنگره گفت :

**کنگره در اکسفورد**

در ۱۹ شهریور ماه کنگره دیگری درباره ایرانشناسی که دارای جنبه بین‌المللی است در اکسفورد گشایش خواهد یافت و در این مجمع جهانی مسائل ایرانشناسی جمعی‌ازدانشمندان ایرانی شرکت می‌کنند .

**برنامه امروز**

در برنامه امروز ابتداآقای دکتر مفیدی معاون پژوهشی دانشگاه خیرمقدم گفت وسپس آقای دکتر ذبیح‌اله صفا استاد ممتاز دانشگاه تهران و دبیر شورای‌عالی‌فرهنگ‌سخنانی‌ایراد کرد

آنگاه آقای دکترجلال متینی استاد ورئیس دانشکده‌ادبیات مشهد که ریاست دومین‌کنگره تحقیقات ایرانی رابعهده‌داشت صحبت کرد .

در اینموقع نوبت صحبت به قای دکتر پرویز خانلری دبیر کل بنیاد فرهنگ ایران که ریاست کنگره را برعهده دارد رسید .

پس از سخنرانی آقای‌دکتر خانلری پیامهای مراکز علمی خوانده شد و توضیحاتی در باره برنامه کنگره داده شد. درپایان جلسه‌امروز آقای‌دکتر شاهپور راسخ تحت عنوان ارتباط تحقیقات ایرانشناسی بانیازهای جامعه کنونی‌صحبت کرد .

ساعت ٤ بعدازظهر امروز نیز جلسه کنگره تشکیل می شود .

## سفیرجدید پاکستان به تهران آمد

حامد نوازخان سفیر جدید پاکستان پنجشنبه شب گذشته به تهران آمد ودر مهرآباد مورد استقبال‌گرم‌مقامات تشریفات‌وزارت خارجه ، اعضای سفارت پاکستان وچند تن‌از سفرا ودیپلمات های خارجی مقیم تهران از جمله سفیر چین قرار گرفت.

سفیر ٥۷ ساله جدید پاکستان که در امور مربوط به جنوب و جنوب‌شرقی‌آسیایکی ازکارشناسان برجسته بشمار میرود، پست های حساسی را در وزارت خارجه پاکستان وخارج عهده‌دار بوده است. پست های سفارت وی در خارج‌در سالهای اخیر شامل‌لبنان، قبرس، اردن،الجزایرو ایتالیابود. وی از رم مستقیما به سمت‌سفارت تهران منصوب شد. در تهران و اسلام‌آباد ناظران سیاسی انتصاب حامد نوازخان‌راکه‌انتخاب شخص رئیس جمهوری‌پاکستان است‌نشانه اهمیتی که‌اسلام‌آباد برای روابط باتهران قائل است تلقی کرده‌اند.

حامدنوازخان بعد از ظهر فردا باوزیرخارجه ملاقات و آشنائی حاصل خواهد کرد.

عکس سفیر جدید پاکستان را هنگام گفتگوباسفیر چین درتهران لحظاتی پس از ورود درمهرآباد نشان میدهد.

# کلاس دوم راهنمائی

## ۱۳ کتاب و ۲۱٦۹ صفحه دارد

**★ ساعت های درس و مواد ۳٤ ساعت درس در کلاس دوم راهنمائی تحصیلی**

کتابهای کلاس دوم راهنمائی تحصیلی که برای نخستین بار در ایران منتشر میشود برای استفاده دانش‌آموزان توزیع شد .

این کلاس دارای ۱٤ کتاب به این شرح است :

ریاضیات : جهانگیر شمس آوری‌وپرویزشهریاری- فارسی: حسن انوری ـ دکتر حسن‌حاج سید جوادی ـ دستور زبان فارسی ، تالیف حسن احمدی گیوی و حسن انوری ـ تاریخ ، تالیف محمدحسن خلیلی‌گرکانی وابوالقاسم محمدیان- جغرافی، تالیف حسین‌خلیلی‌فرد- تعلیمات اجتماعی ، تالیف محمدحسن خلیلی گرکانی و ابوالقاسم محمدیان ـ علوم ، تالیف محمود بهزاد ـ احمد خواجه نصیر طوسی و هوشنگ شریفزاده- تعلیمات دینی ، سید رضا برقعی و محمد جواد باهنر ـ عربی ، تالیف رضا روزبه ، عبدالمجید قاضی زاده و کاظم موسوی ـ انگلیسی،تالیف‌پریوش‌منوچهری و علاءالدین پازارگادی ـ و ۳ کتاب مربوط به «شناخت حرفه و فن» درباره بخش صنعت ، بخش خدمات وبخش‌کشاورزی، و هنر تالیف محمود جوادی‌پور، محمد احصائی و منتخب صبا .

**جلسات درس**

کلاس دوم راهنمائی تحصیلی هفته‌ای ۳٤ جلسه درس دارد، شامل : دین و اخلاق ۳ ساعت، ادبیات فارسی ٥ ساعت ، علوم تجربی٥ساعت، تاریخ وجغرافی و تعلیمات اجتماعی ۳ ساعت ، ریاضیات ٥ساعت، زبان خارجه ٤ساعت ، هنردوساعت، مقدمات حرفه و فن ٤ ساعت ، عربی یک ساعت ، ورزش دو ساعت.

لازم به یادآوری است که عربی ازامسال‌اضافه‌شده است، کلاس اول راهنمائی تحصیلی عربی ندارد

قیمت کل کتاب های کلاس‌دوم راهنمائی تحصیلی ٤۰۲ ریال است و گرانترین آنها کتاب جغرافیا است ، این کتاب در ۲٤۸ صفحه تالیف شده و ٥۹ ریال قیمت گذاری گردیده‌است.

# شهبانو

## ازجشن هنر شیراز مراجعت کردند

علیاحضرت شهبانو که برای گشایش ششمین جشن هنر به شیراز عزیمت کرده بودند یک ساعت بعد از ظهر دیروزبه تهران مراجعت کردند .

سرکار علیه خانم فریده دیبا ، آقای هویدا نخست وزیر ، آقای علم وزیر دربار شاهنشاهی و بانو و رئیس‌دفتر مخصوص‌علیاحضرت شهبانو همراه معظم‌الها به تهران بازگشتند .

در فرودگاه مهرآباد ، آقای هرمز قریب رئیس کل تشریفات شاهنشاهی ،تیمسار سرتیپ‌هاشمی نژاد فرمانده گارد شاهنشاهی و چند تن ازمقامات لشگری‌وکشوری از معظم‌لها استقبال کردند .

**بازدید در شیراز**

شهبانو پیش از ترک شیراز باغ عفیف‌آباد راکه قرار است بزودی به باشگاه‌افسران‌سپاه ۲اختصاص داده شود مورد بازدید قراردادند این باغ قدیمی ۱۳۰ هزار متر مربع مساحت‌دارد وساختمانهای آن هم‌اکنون تحت مرمت است .

شهبانو هنگام بازدید سئوال کردند : تعمیرات این ساختمان‌کی پایان خواهد یافت ؟ بعرض رسید تا سه ماه دیگر . شهبانو پس از این بازدید فرمانده‌سپاه ۲ رامورد تفقد قرار دادند .

# ایجاد آپارتمان

## درمحلات قدیمی تهران

**وزیر آبادانی و مسکن : بجای ایجاد واحد های آپارتمانی درخارج از محدوده باید از زمینهای بایر در محلات‌قدیمی‌داخل شهر استفاده کرد**

آقای کورس آموزگار وزیر آبادانی‌و مسکن طی یکسخنرانی سیاست‌خانه سازی دولت رابرای اعضای کانون سپاهیان انقلاب توضیح داد .

وی ابتدا پیرامون مشکل مسکن در سطح جهانی باتوجه به رشد جمعیت گفت :

درحال‌حاضر جمعیت دنیا بالغ بر سه میلیارد و ۷۰۰ میلیون نفر است .

بر اساس آمار سازمان ملل‌متحد یک میلیارد نفر از جمعیت دنیا یا در خانه های غیر بهداشتی زندگی میکنند و یا اساسا فاقد مسکن هستند .

بنا بر این اگر جمعیت دنیا بهمین ترتیب پیش برود در ۲۸ سال دیگر وضع‌آنان از نظرمسکن چه خواهد شد ؟

وی سپس گفت . خوشبختانه مملکت ما بعلت تناسب جمعیت از لحاظ مسکن در مقایسه با سایر کشور های آسیائی‌که مردم آن‌در پیاده‌رو بدنیامی‌آیند و درپیاده‌رو زندگی میکنند و در پیاده‌رومیمیرند هنوز گرفتاری پیدا نکرده است.

**احتیاجات مسکن**

با توجه به احتیاجات مسکن تنها برای ازیاد جمعیت طی‌یازده سال آینده برقمی در حدود دو میلیون و ۲۰۰هزار واحدمسکونی جدید میرسد یعنی درسال بطور متوسط ۲۲۰ هزارواحد مسکونی بایستی ساخته شود ولی درحال حاضر جمعا بیش از ۷٥ هزار واحد مسکونی به کمک بخش خصوصی و بخش دولتی ساخته میشود .

رسیدن رقم ۷٥ هزار به ۲۲۰ هزار طی یک یا دو یا سه سال امکان پذیر نیست‌بلکه باید تدریجا برمیزان سرمایه گذاری افزوده شود .

وزیر آبادانی و مسکن سپس‌لزوم ایجاد واحد های آپارتمانی برای مردم را یادآور شد و اظهار داشت حتی میتوان بجای ایجاد این واحد ها در محدوده خارج از شهر از زمین های بایر در محلات‌قدیمی داخل شهر استفاده کرد زیرا سرمایه‌گذاریهای لازم بمنظور ایجاد مدرسه ـ درمانگاه مسجد وسایرمراکز مشابه‌موردنیاز مردم قبلا در این‌نقاط ساخته‌شده است .

امروز رشد جمعیت کشور ما رقمی بیش از ۲٫٦ در صد راکه در عین حال رقم بالائی است تشکیل میدهد و از این رو حتما در آینده از لحاظ مسکن با مشکلاتی روبرو خواهیم شد . بنابراین لزوم اجرای برنامه‌تنظیم خانواده احساس میشود و باید جمعیت کشورمان را در سطحی نگه داریم که بتوانیم احتیاجات مردم را ازلحاظ پوشاک ومسکن فراهم سازیم .

**شهرگرائی**

وی گفت مسئله شهرنشینی و شهر گرائی نیز خود فصل جداگانه‌ایست که بموضوع مسکن نیز ارتباط پیدا میکند . بهمین دلیل یکی از راه های پیشگیری از توسعه مشکل مسکن جلوگیری توسعه شهر های بزرگ است . بنابراین باید تدابیری اندیشیدکه روستائی بشهر نیاید و شهر را بزرگتر و گسترده‌تر ننماید.

## اوقاف برای پس گرفتن زمین‌های خود، به دادگستری شکایت کرد

**سازمان اوقاف اقدام به کشیدن حصار پیرامون‌زمین‌های وقفی که تصرف عدوانی شده است کرد.**

اوقاف اعلام داشت: این‌سازمان برای پس گرفتن زمین‌های خود در اطراف تهران به محاکم دادگستری شکایت کرده‌است .

خبرنگار ما به نقل قول از یکی از مسئولین اوقاف‌گزارش میدهد: قرار است روی زمین‌هائی که قبلا مورد تجاوز قرار گرفته و بفروش رفته و خریداران روی آنان اعیانی ایجاد کرده‌اند ، با صاحبان آنها توافق بعمل آید و اجاره بهای سالانه برای آنها تعیین شود.

سازمان اوقاف قبلا اعلام‌داشته بود که قریب۲میلیون مترازاراضی اوقاف در اطراف تهران مورد تجاوز زمینخواران قرار گرفته است. بیشتر زمین‌های موردبحث در شمال غرب تهران قرار دارد .

**شرکت در کنفرانس**

صبح امروز آقای دکتر محمد شاهکار برای شرکت‌درکنفرانس متخصصان حقوق جزا بمدت۱٥ روز تهران را بسوی کشوریونان ترک‌کرد. باشرکت دکترشاهکار دراین‌کنفرانس استنباط میشود که نامبرده از قبول و تصدی ریاست کانون وکلای‌دادگستری در دوره جدید منصرف‌شده‌است و طرفداران ریاست وی آراء خود را بکاندیدای دیگر ریاست کانون خواهند داد

## اسفالت جاده چالوس‌ادامه دارد

سخنگوی وزارت راه اظهار داشت عملیات راهسازی و زیر سازی راه کرج به چالوس‌که طول آن ۱۸۰ کیلو متر است ادامه دارد و در حال حاضر حدود ۷٥ کیلو متر این‌مسیر در مناطقی که احتیاج به‌تجدید اسفالت داشته ، بشرح زیر اسفالت گردیده است :

کرج تا سدامیرکبیر ـ ولی‌آباد تاسیاه‌چشمه کندوان تانسا ـ دزد ، بن به‌چالوس .

سخنگوی مذکور افزود عملیات زیرسازی و اسفالت ـ ریزی در مناطق دیگر ادامه دارد و تا قبل‌از آغاز بارندگی پایان خواهد یافت .

ضمنا زیرسازی راه چالوس درنقاط مختلف تجدیدگردیده و بعضی از پیچ ها و پل های این جاده تعریض شده‌است .

**وحدت + ارحام صدر × هادی خرسندی = مجله کاریکاتور این‌هفته**
**مجله کاریکاتور فردا منتشرمیشود**

تلفن های جدید منزل دکتر پرویز برجیس بشرح زیر است
٦۸۳۱۳۷ و ٦۸۲۷۷۹

انجمن دوستیرگان و بانوان

نامنویسی برای دوره جدید :
**کلاسهای انگلیسی**
مبتدی ـ عالی ـ لویر کمبریج
برای نامنویسی بدبیرخانه انجمن دوشیزگان و بانوان (خیابان بهار شمالی ـ نبش نامجو ـ تلفن ۸۲٤۸۳۱) مراجعه فرمایید

دانشکده دندانپزشکی دانشگاه تهران از تاریخ هیجدهم‌شهریور ماه ٥۱ برای ثبت‌نام بیماران‌بخشهای‌پروتزکامل- پروتزپارسیل‌پروتز ثابت ـ بیمار میپذیرد و سایر بخش های دانشکده نیز از تاریخ‌سوم مهر ماه ٥۱ آماده پذیرفتن بیمار خواهند بود .
سرپرست دانشکده دندانپزشکی . دکتر معین‌زاده

**اطلاعیه شرکت سهامی نمایشگاه های بین‌المللی ایران**

اولین نمایشگاه بین‌المللی مصالح ساختمانی و لوازم منزل از بیست‌وسوم شهریور ماه سال جاری بمدت ۱٥ روز درمحل نمایشگاههای دائمی‌ایران‌تشکیل میشود .

دراین نمایشگاه که بصورت بازرگانی برپا میشود علاوه بر کشورهای خارجی کلیه واحد های بزرگ‌وکوچک ساختمانی ، تولیدکنندگان این رشته که در داخل مملکت فعالیت دارند میتوانند شرکت جسته باشند .

از علاقمندان خواهشمند است جهت‌کسب اطلاعات بیشتر با دفتر ثبت‌نام نمایشگاه تلفن ۸۹۹۱ تماس بگیرند م‌الف ۸٤۲۰ ۱ـ۲آ ـ٤۰۲٤۸

**بلیط‌راازهم‌اکنون‌رزروفرمائید**

## مهندس استخدام میشود

شرکت سهامی بارش
کارخانه بارش اصفهان سه نفر متخصص بشرح زیر استخدام مینماید :
۱ـ «مهندس برق والکترونیک یك نفر » ۲ـ« مهندس چاپ و رنگسازی‌یك‌نفر»۳ـ «مهندس نساجی یك نفر»
شرایط : ۱ـ سابقه کار در رشته های فوق بین ۳ تا ٥ سال درکارخانجات خارج یا داخل افرادی که سابقه کار بیشتر داشته باشند حق تقدم خواهند داشت .
۲ـ اشنا بودن‌به‌یکی‌از زبان های انگلیسی یا آلمانی .
داوطلبان درصورت تمایل میتوانند باصندوق‌پستی شماره ۱۱اصفهان مکاتبه یا حضورابا دردست داشتن مدارک قبل از تاریخ ۲٥٫۷٫٥۱ مهر ماه به نشانی‌اصفهان‌خیابان سپه‌فوقانی بانك‌اعتبارات‌دفتر کارخانه‌بارش مراجعه نمایند .

**آگهی انتخاب داوطلب از طریق مسابقه و مصاحبه**
**آموزشگاه عالی بهداشت دهان**

وابسته بدانشکده دندانپزشکی دانشگاه تهران در سال تحصیلی ٥۲ـ۱۳٥۱ تعدادی دوشیزه داوطلب‌ازطریق مسابقه و مصاحبه‌انتخاب مینماید.

**ثبت نام**

داوطلبان لازم است تاتاریخ۱۹شهریور ماه ۱۳٥۱ تقاضای خود را باپست سفارشی به نشانی سازمان مرکزی دانشگاه امورخدمات آموزشی نامنویسی مسابقه آموزشگاه عالی بهداشت دهان ارسال دارند

**شرایط ثبت نام**

۱ـ دارا بودن دیپلم طبیعی ویا ریاضی
۲ـ سن ۱۸ تا۲٥ سال
۳ـقدحداقل ۱٫٥٥ متر
مدارک لازم برای ثبت نام

۱ـ تقاضا نامه طبق نمونه‌آگهی شده
۲ـ فتوکپی صفحه اول شناسنامه
۳ـ دوقطعه عکس ٤ × ۳ که در سال جاری گرفته شده‌باشد
٤ـ فیش بانکی دایر به پرداخت مبلغ‌ـر٥۰۰ ریال بحساب‌شماره ۹۳٤۸ بانك رهنی مرکز

**تاریخ توزیع کارت**

داوطلبان میتوانند در روز ۱۹ شهریور ماه با در دست داشتن مدارک لازم مبنی برقبولی در دوره کامل متوسطه ( طبیعی- ریاضی) برای دریافت کارت ورودی بدانشگاه تهران دانشکده هنر های زیبا مراجعه نمایند.

**تاریخ و محل مسابقه ورودی**

مسابقه ورودی ساعت ۹ بامداد روز دوشنبه بیستم شهریورماه ۱۳٥۱ در محل دانشگاه تهران(دانشکده دندانپزشکی ) انجام‌خواهد شد داوطلبان باید بادر دست داشتن کارت مسابقه ورودی ساعت ۸ صبح روز مذکور در دانشگاه تهران حاضر باشند.

**مواد امتحانی**

فیزیک- شیمی- ریاضیات- فیزیولوژی- انگلیسی ـ فارسی ـ اطلاعات عمومی ـ تست هوش.

**شرایط تحصیل در آموزشگاه عالی بهداشت دهان**

۱ـ دوره تحصیل درآموزشگاه حداقل٤نیم‌سال تحصیلی‌میباشد وبفارغ التحصیلان دوره مزبور گواهی نامه رسمی باارزش‌فوق‌دیپلم داده میشود.
۲ـ شهر هرنیمسال ٥۰۰۰ ریال است که برای‌دو نیمسال در اول هر سال تحصیلی یکجا وصول میشود.
۳ـ داوطلبان میتوانندجهت‌کسب اطلاعات بیشتر در موردبرنامه وشرایط تحصیلی بدبیرخانه دانشکده دندانپزشکی مراجعه نمایند.
درخواست ثبت نام برای شرکت در مسابقه ورودی آموزشگاه عالی بهداشت دهان م‌الف ٦۷۰۹

نام خانوادگی — نام
شماره شناسنامه — تاریخ تولد
محل‌صدور
رشته تحصیلی در دبیرستان — طبیعی ☐ — ریاضی ☐
آدرس کامل و شماره تلفن
محل امضاء

در تلویزیون
**بلموند**
بهتر می بینید

**فارسیت**
محکمترین و باصرفه‌ترین ورق برای پوشش سقف و بدنه ساختمانها
ورق موجدار و صاف
از ۱٫۲٥ تا ۳٫۷٥
مرکز پخش تهران‌خیابان خیام جنب روزنامه اطلاعات‌تلفن ۳۰۲۲۱۱ و ۳۰۲۹۳۱

**دعوت برای شرکت در فستیوال**

از تاریخ ۱۰ تا ۲۰ آبان ۱۳٥۱ نخستین فستیوال‌بین‌المللی فیلمسازان جوان از طرف کانون پرورش فکری کودکان و نوجوانان در تهران برگزار میگردد .
باین وسیله از عموم فیلمسازان‌جوان کمتر از ۲٥ سال که مایل به شرکت‌دراین فستیوال هستند ، دعوت میشود برای دریافت پرسشنامه و گرفتن اطلاعات لازم تا قبل از تاریخ سی‌ام شهریور ماه۱۳٥۱ به این نشانی مراجعه کنند :
ایرانشهر شمالی ـ خیابان ناصر- شماره‌ی ۳
کانون پرورش فکری کودکان‌ونوجوانان ـدفترفستیوال

آتیه فرزندان خود را با پس‌انداز بیشتر تامین‌کنید
از **بانک عمران**
تا ٥ برابرپس‌انداز خود میتوانیدبآسانی
**۳،۰۰۰،۰۰۰ ریال**
وام ۱٥ ساله با بهره ۹ درصد دریافت دارید

**یك قطعه زمین فوق‌العاده مرغوب فروشی**
قطعه زمین محصور و مشجر دارای آب‌وبرق‌بمساحت ۱۷۲٦ مترمربع دونبش زیر جنگل ساعی. نبش شمالی کوچه مبل‌استیل صبوری و چهل متر برخیابان به‌بهای هرمترمربع هزاروششصد تومان .
طالبین صبحها از ۸ تا ۱۲ با تلفن ۸۲۸۹۲۱تماس بگیرند .
آ ـ ۳۹۰٤۰

شرکت ملی گاز ایران
**قابل توجه‌عموم مصرف کنندگان گازمایع**

شرکت ملی گاز ایران به لحاظ حفظ مصالح و سلامت جامعه مراتب زیر را بمنظور اطلاع مصرف کنندگان گازمایع اعلام میدارد :
۱ـ این شرکت هرماه آگهی‌هائی در زمینه ایمنی مصرف کنندگان گاز مایع در جراید و مجلات تهران وشهرستانها درج و مسائل‌ایمنی مصرف گاز را یاد آوری مینماید
از عموم هم‌میهنان گرامی‌تقاضادارد که آگهی های مزبور را بدقت مطالعه و نکات‌ایمنی را مورد توجه قرار دهند .
۲ـ کلیه شرکتهای توزیع کننده‌گاز مایع مکلف و موظف میباشند که وسایل گاز سوز مشترکین خود راسرویس فنی و بازرسی‌نمایند بویژه بازدید و بازرسی اتصالات‌سیلندرهابه‌وسایل گاز سوز حائز اهمیت است و کلیه مصرف کنندگان گاز باید اطمینان‌حاصل نمایند که وسایل‌گاز سوز آنها و اتصالات مربوطه همواره عاری‌ازعیب‌و نقص بوده و نشتی ندارد .
شرکتهای توزیع کننده موظفنددرتوزیع گاز مایع استاندارد و مقررات شرکت ملی گاز ایران را که بتصویب‌کمیته ملی موسسه استانداردوتحقیقات صنعتی ایران رسیده رعایت نمایند .
۳ـتعویض‌سیلندر و اتصال‌آن‌به‌وسیله‌گاز سوز و انجام آزمایشات لازم و سپس تحویل آن به مصرف کنندگان ازوظایف ماموران شرکتهای توزیع‌کننده گاز مایع میباشد .
مصرف کنندگان گاز مایع برای‌تامین گاز باید به شرکت مربوط (صاحب مارك سیلندر)مراجعه‌نمایندوازمراجعه باشخاص متفرقه‌وبدون‌صلاحیت مطلقا خودداری نمایند .
٤ـ از عموم مصرف کنندگان گازمایع در تهران تقاضادارد شکایت خودرا به تلفن‌های شماره ۸۲۱۰۳۱تا۸۲۱۰۳۸(امور فروش گاز مایع) این‌شرکت‌اطلاع دهند و اطمینان‌داشته‌باشند که دراسرع‌وقت به شکایات‌واصله رسیدگی خواهد شد .
در شهرهای اهواز ـ اصفهان ـشیراز و مشهد شکایات را میتوان به شرکت ملی گاز ایران در آن مناطق‌ارجاع نمود و در مورد سایر شهرها تا اطلاع ثانوی تقاضا دارد شکایات‌خود را کتبا به امور فروش گاز مایع این شرکت در تهران (صندوق پستی‌شماره ۳۳۷٥) ارسال دارند .
۱ـ۳۸۸٤۲ شرکت ملی گاز ایران

## درصفحات دیگر میخوانید

**مزاحمین خیابانی ، زنان تهران را بستوه‌آورده‌اند** صفحه ٥
● سرمقاله- شرط دوستی با هند- امروز در تاریخ - مقالات و گزارشهای سیاسی در صفحه ٦
● گزارشی از ششمین‌جشن هنر شیراز ـ رادیو وتلویزیون صفحه ۷
**٤روز دیگر ، نامزد های قهرمانی جدول سال ۱۳٥۱ اعلام میشود**
● انتقاد- چهل سال قبل‌در همین روز- جدول و پاورقی صفحه ۸
● مطالب مربوط بزنان در صفحه ۹
● گفتگوی تلفنی- نامه به روزنامه- عقیده آزاد درصفحه ۱۰
● ویژه مسائل استخدامی- پرسش و پاسخ درصفحه۱۱
● نیازمندیهای شمادرصفحات ۱۲ـ۱۳ـ۱٤
● برنامه‌سینماهادرصفحه۱٤
● کتاب صفحه ۱٥
● تفسیر و اخبار اقتصادی در صفحه ۱۷
● حاشیه پرداز ـ زیرآسمان کبود درصفحه ۱۸
● آراء وعقاید در صفحه۲۰