اطلاعات
۲۰ صفحه
پنجشنبه ۲۴ اردیبهشت‌ماه ۴۳
شماره ۱۱۳۸۶
سال سی و هشتم
تکشماره ۴ ریال

سحرگاه گذشته با یك حملهٔ ناگهانی از سواحل امریکا

قسمتی از خاك کوبا اشغال شد

فیدل کاسترو

موقعیت بندر پیلومی در ایالت شرقی که مورد حمله قرار گرفت در این نقشه مشخص شده است

در این عکس یك سرباز کوبائی در پاسگاه خودمشغول پاسداری از سواحل ایالت شرقی است. در نزدیکی همین ناحیه مهاجران کوبائی پیاده شده‌اند

مهاجمان یك بندر را گرفتند و کارخانه شکر و عمارات دولتی را منهدم کردند

- کاسترو گفت حمله بدستور آمریکا انجام شد وما به شورای امنیت شکایت میکنیم
- حمله با تجهیزات کامل و کمك کشتی های جنگی، واحد های نظامی مهندسی و گروه های مخابرات صورت گرفت
- حمله از خشکی و دریا انجام شد و مدافعین بندر در حلقه محاصره درآمدند

شرح در صفحه سوم

شهریه از داوطلبان کنکور نمیگیرند

امروز مقامات فرهنگی ودانشگاهی شایعه مربوط به اینکه هرداوطلب کنکور دانشگاه باید هنگام نام‌نویسی قبلا شهریه سالانه‌اش را بپردازد تکذیب کردند و اعلام داشتند طرح این مسئله موجب تعجب فراوانست زیرا در هیچ جای دنیا سابقه‌نداشته از داوطلب یك امتحان قبل از آنکه قبولی او معلوم شود شهریه کامل بگیرند.

تصمیمی گرفته نشده

امروز خبرنگار ما با آقای دکتر کسائی مدیرکل تعلیمات عالیه وزارت فرهنگ تماس حاصل کرد و از وی سئوال نمود آیا در جلسات اخیر

بقیه در صفحه ۱۷ ستون پنجم

محاکمه متهمین خوزستان در دادگاه تجدید نظر ارتش خاتمه یافت

۳ نفر محکوم باعدام شدند

محکومیت دو نفر دیگر حبس ابد وچهار نفر ۱۵ سال زندان بااعمال شاقه تعیین شد

دادگاه تجدید نظر شماره یك اداره دادرسی ارتش پس از رسیدگی باتهامات خائنین خوزستان در ساعت ۱۰ صبح امروز رای خود را بشرح زیر اعلام نمود:

محکومین باعدام

محی فرزند حمیدان شهرت آل ناصر، محکوم به اعدام- دهراب فرزند شمائیل شهرت کعبی (ناصری)، محکوم به اعدام- عیسی فرزند مذخور شهرت حیاوی، قاری پور، محکوم به زندان ابد بااعمال شاقه- عبدالزهرا فرزند بهار شهرت بهشتی پور، محکوم به زندان ابد بااعمال شاقه.

محکوم به اعدام.

محکومین بحبس ابد

سید کاظم فرزند سید موسی شهرت

محکومین به ۱۵ سال حبس

حاجب جبار فرزند بدر شهرت غبیشی، فرزند عبدالرحیم شهرت مالکی، محکوم به ۱۵ سال زندان باکار- سید نورفرزند

بقیه در صفحه ۱۷ ستون اول

دکتر «ص»

تحت تعقیب مقامات قضائی قرار میگیرد؟

محاکمه متهمین پرونده قتل رضاونوذی همچنان ادامه دارد. در جلسه دیروز دادگاه وکیل مدافع سیروس اعلام داشت که اعترافات سیروس «دستوری» بوده‌است. موضوع دیگری که این روزها در محافل مختلف مورد بحث قرار گرفته این است که آیا دکتر «ص» که بارها در دادگاه ازوی نام‌برده شده تحت تعقیب قرارمیگیرد؟ دراین باره نظراتی ایراد شده که در صفحه حوادث چاپ شده‌است.

«مینا» بخانه‌ات برگرد

این پیام مردیست که بهمسرش فرستاده‌است. جان کودك ۳۰ روزه این زن وشوهر درخطر است.. درصفحه حوادث

کوهها

قریه شوانکندی را درمحاصره گرفته‌اند

- صخره عظیمی از کوه به قریه شوانکندی غلطید و چند خانه را خراب کرد

درشماره گذشته اطلاع داده‌شد که آقای مهندس فروردین معاون فنی استانداری آذربایجان غربی بدستور تیمسار دیلمی استاندار برای بازدیدوضع قریهٔ «شوانکندی» که درزمین‌فرومیرود واردشهرستان خوی شد و در راس هیئتی برای کمك بمردم بلادیده قریه شوانکندی عازم‌دهکده‌مزبور گردید ضمن بازدید از دهکده‌شوانکندی، معاون فنی استانداری آذربایجان غربی اظهار نظر کرد که چنانچه

بقیه در صفحه ۱۷ ستون اول

آگهی مسابقات ورودی دانشگاه پهلوی شیراز و مواد امتحانی
شرح در صفحه ۱۱
۱-۳ آ-۵۲۱۴

تصادف شدید در خیابان پهلوی

یك کامیون بارکش در خیابان پهلوی با ۳ اتومبیل تصادف کرد و چند نفر از آلونك‌نشین‌ها را کشت

- تا آخر وقت امروز مامورین برای خارج کردن اجساد از زیر آوار تلاش میکردند

نیمساعت بعداز ظهر امروز یك کامیون بارکش شهری حامل خاکو شن بشماره ۸۷۵۱۳ که از سه راه یوسف آباد وارد خیابان پهلوی شده بود بعلت بریدن ترمز باسه اتومبیل تصادف کرد و سپس

چند نفر را کشت.

کامیون ابتدا بایك اتومبیل داویل رکورد، بشماره ۵۳۷۷ تصادف کرد و

بقیه در صفحه آخرستون پنجم

در صفحات وسط میخوانید:

مقاله مذهبی- انتقاد- گفتگوی تلفنی صفحه ۶
اجتماعی صفحات ۷ و ۱۱
مکتوب ۱. خواجه نوری صفحه ۱۱

امروز هنگام طرح لوایح دولت در مجلس شورایملی

برق مجلس قطع شد

وچون بلندگووزنك رئیس از کارافتاد جلسه بناچار تعطیل گردید

- در جلسه امروز مجلس شورای ملی گفته شد: مشکلات کارخانه‌ها بعضی واقعی و پاره‌ای ساختگی است

احتیاجات مردم چند شهرستان در نطق های پیش از دستورنمایندگان آن نقاط، در جلسه امروز مجلس شورایملی مورد بحث قرار گرفت و چند لایحه دولت بررسی شد.

احتیاجات نائین

جلسه علنی مجلس ساعت ۹ صبح تشکیل شد. ریاست جلسه را آقای مهندس ریاضی عهده‌دار بود.

آقای مصطفوی نائینی‌نماینده‌نائین

بقیه در صفحه ۱۷ ستون دوم

اطلاعیه هواپیمائی ملی ایران

هواپیمائی ملی ایران باستحضار هموطنان‌عزیز میرساند کلیه حجاج ایرانی که‌باهواپیما های‌شرکت هواپیمائی ملی ایران از تهران و شهرستانها بزیارت مکه‌معظمه مشرف شده بودند باستثنای کسانی‌که‌پس از پایان مناسك حج‌شخصا بسایرکشور ها مسافرت کرده‌اند تا ساعت هشت وسی دقیقه بعدازظهردیروز بایران عودت داده شدند.

ازساعت ۸ بامداد امروز امتحانات ششم متوسطه متفرقه باشرکت

پنجهزار داوطلب

در حوزه های امتحانی سراسر کشور وباسئوالات یکنواخت آغاز گردید.

از ساعت ۸ بامداد امروز امتحانات متفرقه متوسطه سالهای ششم در رشته‌های ادبی، ریاضی، طبیعی و خانه‌داری باشرکت در حدود پنج‌هزار نفر از داوطلبان زن و مرد در حوزه‌های امتحانی سراسر کشور باسئوالات یکنواخت امتحانی آغاز گردید.

بقیه در صفحه ۱۷

آگهی مزایده خاویار

شرکت سهامی شیلات ایران مقدار ۱۵۰۰۰۰ کیلو خاویار محصول سالهای ۴۳ -۴۴ -۴۵ -۴۶ یعنی از اول مرداد ۱۳۴۳ تاآخر تیر ماه ۴۶ که بدست‌خواهد آمد برای مدت سه سال از قرار سالی ۵۰۰۰۰ کیلو منحصرا جهت‌فروش در اروپاطبق برك مشخصات موجوددر اداره بازرگانی این شرکت و یاسفارتخانه‌های‌دولت شاهنشاهی ایران در اروپا که‌برایگان‌بمراجعه‌کنندگان تسلیم خواهد شد با ارقام و شرایط زیر از طریق‌مزایده بفروش میرساند.

۱- خاویار بلوگار قم یك	۷۰۰۰ کیلو
۲- خاویار بلوگارقم‌دو	۲۰۰۰ کیلو
۳- خاویار تاس‌رقم یك	۱۷۰۰۰ کیلو
۴- خاویار تاس‌رقم‌دو	۵۰۰۰ کیلو
۵- خاویار سوروکارقم‌یك	۱۳۰۰۰ کیلو
۶- خاویار سوروکارقم دو	۴۰۰۰ کیلو
۷- خاویار فشرده رقم یك	۲۰۰۰ کیلو
جمع کل	۵۰۰۰۰ کیلو

۱- پیشنهاد دهنده بایستی کلیه مدارك مورد لزوم جهت شرکت در مزایده و همچنین لیست قیمتهای پیشنهادی خودرا در دوپاکت جداگانه با ذکر جمله «پاکت شماره ۱ و پاکت‌شماره ۲» لاك‌ومهرشده‌تسلیم دفتراین‌شرکت واقع‌درخیابان پهلوی نزدیك‌چهار راه تخت‌جمشید شماره ۱۲۹ نموده‌رسید دریافت دارند.

۲- هریك از پاکتهای مذکور درفوق باید محتوی مدارك زیر باشند:

پاکت شماره ۱ :

الف) معادل ۶ درصد کل بهای پیشنهادی‌برای ۵۰۰۰۰ کیلو خاویار محصول یکسال تضمین‌ارزی‌بدون قید و شرط یکی از بانکهای خارجی که بتائید بانك مرکزی ایران رسیده ودارای سه‌ماه اعتبار از تاریخ تسلیم پیشنهاد باشد.

ب) گواهینامه اطاق بازرگانی کشور متبوع پیشنهاد دهنده دائر براینکه صلاحیت و سابقه معامله و فروش خاویار را دارد و مراتب بتائید و گواهی‌سفارت دولت شاهنشاهی ایران در آنکشور نیز رسیده باشد.

ج) گواهی اعتبار مالی ازیکی از بانکهای خارجی که کمتر از ۲۵۰ هزار دلارنباشد و بتائید بانك مرکزی ایران نیز رسیده باشد

د) گواهی مربوط به‌ثبت‌شرکت در کشور متبوع پیشنهاد دهنده که بتائید مقامات‌آن‌کشور و گواهی سفارت دولت شاهنشاهی ایران نیز رسیده باشد.

ه) یکبرك از صورت مشخصات و شرایط باقید اینکه پیشنهاد دهنده مندرجات آنرا قبول و امضاء نموده است.

پاکت شماره ۲ :

لیست قیمتهای پیشنهادی به تفکیك برای‌هریك از انواع خاویار. پیشنهاد مزبور بایستی برای مدت سه سال وبرای تمام ارقام خاویار مورد مزایده باشد وبهای هریك از اقلام کالا بایستی‌بقرارکیلوبدلارتعیین گردد.

۳- مدت قبول پیشنهادها تاساعت ۹ صبح‌روز شنبه ۱۰ مرداد ۱۳۴۳ خواهدبود و درساعت ۱۰ صبح همانروز پیشنهاد های واصله در دفتر مدیر عامل‌شرکت و باحضور سایر مدیران بترتیب زیر باز و قرائت خواهد شد.

نخست پاکت شماره ۱ حاوی مدارك موردلزوم هریك از پیشنهاد دهندگان باز ورسیدگی میگردد و چنانچه از هریك از مدارك مذکور دربند الف - ب - ج - د - ه - از ماده ۲ این آگهی نقصی مشاهده‌شودبدون آنکه‌پاکت شماره ۲ مربوط به لیست قیمتهای پیشنهادی باز گردد مدارك و پاکت شماره ۲ لاك‌ومهرشده به پیشنهاددهنده مسترد خواهدگردید و به پیشنهاد وی ترتیب اثری‌داده نخواهد شد. پس از رسیدگی بکلیه مدارك پیشنهاد دهندگان پاکات شماره ۲ محتوی لیست قیمتها مربوط به پیشنهاد دهندگانیکه مدارك کامل‌وبدون نقص ارائه نموده‌اند باز و پرونده مزایده اعلام خواهد گردید.

۴- حضور پیشنهاد دهندگان در جلسه قرائت پیشنهاد های واصله آزاد است.

۵- چنانچه برنده مزایده بنحوی از انحاءاز انجام معامله‌استنکاف ورزد تضمین بانکی مندرج درماده ۲ این‌آگهی بدون هیچگونه تشریفات بسود شرکت سهامی شیلات ایران ضبط خواهدشد.

۶- به پیشنهادهائیکه بترتیب مذکور درفوق (در دوپاکت جداگانه) تنظیم‌نگردیده ویا فاقد مدارك مورد نیاز باشد وهمچنین به‌پیشنهاد هائیکه مشروط و مبهم باشند و یا بعداز موعد مقرر در این آگهی‌بدفتر اینشرکت واصل گردد ترتیب‌اثری داده نخواهد شد.

۷- هرگونه عوارض و مالیات و چاپ آگهی و هزینه ثبت قرارداد بعهده برنده مزایده خواهد بود.

۸- شرکت سهامی شیلات ایران در رد ویاقبول یك یا کلیه پیشنهادهای‌واصله مختار است. الف ۱۱۲۴

۱-۳ آ-۵۱۷۲

شرکت سهامی شیلات ایران

تشکر از هموطنان عزیز

کارخانه پودر لباسشوئی برف با استفاده‌از ماشینهای تمام‌اتوماتیك، مدیریت‌صحیح نپرداختن حق امتیاز بخارج و قناعت‌بنفع‌کم موفق شد بهترین پودر لباسشوئی‌را برای آب و هوای ایران باارزانترین‌قیمت به هموطنان عزیز عرضه نماید که مورد استقبال بی‌نظیر همگانی‌قرارگرفت‌بنحوی که در مدتی بسیار کوتاه پرفروش ترین پودرلباسشوئی در ایران گردید وثابت کرد که ملت ایران از محصولات وطن‌خود وبخصوص وقتیکه درجهت منافع عمومی باشد و در پائین آوردن قیمت ها موثر واقع گردد صمیمانه پشتیبانی میکند.

مسئولین کارخانه برف این حسن‌استقبال را از پودر لباسشوئی برف بزرگترین پاداش خدمتگزاری خوددانسته و باسرافرازی و افتخار صمیمانه ترین تشکرات خودرا به‌پیشگاه هموطنان‌عزیز تقدیم میدارند.

کارپل کشنده حشرات
تلفنی وایشی کارپل
شرکت سهامی کیمیا کار تلفن ۶۲۱۴۹۹

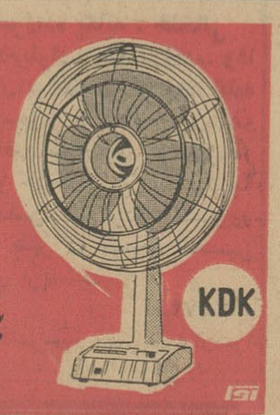

بادبزن کادکا
در هر اندازه و هشت مدل مختلف

در حضور والاحضرت شاهپور غلامرضا پهلوی
ساعت سه بعد از ظهر فردا بزرگترین و مهیج ترین مسابقات اسبدوانی سال در اسپریس جلالیه برگزار میشود.

کارخانجات دنیای فلز تلفن: ۳۳۴۰۲ ۳۷۵۰۴
بزرگترین سازنده مصنوعات فلزی در ایران

Emerson
کولر امرسون
ساخت آمریکا وارد شد
پارس ماشین ساختمان آلومینیوم
شماره ۶۲۰ تلفن ۶۱۲۳۶۰

Magnolia
ماگنولیا
بلطافت شکوفه‌های بهاری

ماگنولیا در صفحه ۷

جریان روز

آب و برق!

پریروز صبح اول وقت ، یکی ازخوانندگان ما تلفن کرد و بالحن عصبی گفت : دیشب پنجمین شبی بود که ظرف یکی‌دوماه اخیر شمال شهر برق نداشت . یعنی بدون‌اخطارقبلی برق‌از ابتدای شب‌خاموش شد و تانیمه‌شب روشن نشد . دراین فاصله کارو کسب‌مردم یکسره‌فلج بود ، خانواده هائی که میهمان داشتند عزا گرفته بودند . سایر مردم سروصدایشان بلندبود حتی خارجی‌هائی‌که دراطراف منزل ماسکونت دارند با لباس منزل‌بکوچه آمده بودند وبزبان‌خودشان باینوضع اعتراض میکردند . وی اضافه کردکه یکی‌ازبستگان من در فلان‌خیابان بیمارستان خصوصی دارد و دیشب از فرط ناراحتی تمام‌شب را سیگار دودمیکرد و میگفت بااین‌وضع چطورمیتوان یك بیمارستان را اداره کرد . یا بفرض اگرخدای نخواسته‌ما مریضی تحت‌عمل جراحی داشته باشیم‌و ابتدا بساکن برق خاموش شود مسئول‌جان بیمار کیست ؟ مگراتفاق نیفتاد که‌درهمین تهران‌خودمان بیماری روی‌تخت‌عمل براثر خاموشی ناگهانی برق از بین رفت ؟!

بدنبال این تلفن ، تلفنهای مکرر دیگری بروزنامه شد و مردم اعتراض خودرا بامادرمیان گذاشتند . حتی یکی از آشنایان اظهارکرد که‌من بشهرداری مراجعه کرده‌ام و متاسفانه مقامات مسئول‌شهرداری ازخودشان در قبال‌مسئله برق سلب مسئولیت میکنند و میگویند بنگاه برق باچسباندن کلمه « مستقل » بدنبال اسم خود ، حسابش‌را از شهرداری‌جداکرده و آستین‌سرخود شده است . وزارت آب‌وبرق هم بطوریکه در روزنامه خودتان منعکس بود متعذر میشود که هنوز امور بنگاه برق راتحویل‌نگرفته یا تحویلش نداده‌اند .

متعاقب این قضیه ، ماجرای زدوخورد اهالی‌جنوب شهربرسر آب‌پیش‌آمد که شرح آنرادیشب و پریشب در روزنامه خواندید . این مسائل در آستانه تاسیس وزارت آب‌وبرق و آنهم در پایتخت مملکت براستی تاسف‌آور است .

مردم ولایات و حتی حومه تهران که از دولت‌سر مرکزنه آب‌دارند ، نه برق و آنجائی‌که آب‌هست بگفته « وینداویلکی » سیاستمدار فقیدامریکائی با آبی‌است بلجن آلوده‌و یا لجنی‌به‌آب‌آلوده . آنجا هم که برق‌هست باید کبریت کشید تاچراغ‌برق راپیداکرد . باقی‌میماند تهران و اینهم وضع آب‌وبرق‌تهران است . باین‌حساب گویا مقدر چنین‌است که‌مردم و مملکت ما تاقیامت دچار مسائل اولیه‌باشد ، یکروز نان نباشد ، یکروز گوشت ، یکروز برق ، یکروزآب و یکروز پیاز . و تاامر براین‌دائراست لامحاله فکروذکر مردم‌هم متوجه همین‌مسائل ابتدائی است و درجهانی که بنی‌نوع آدم برای دست‌یافتن بکره‌ماه‌تلاش میکند ، آب‌ونان و برق وگوشت مسئله‌زندگی مردم‌ایران است . مردمی که باید درتحول اساسی مملکت شرکت کنند و باخاطر فارغ ، راه دشواری راکه‌بجبران عقب‌ماندگی‌های گذشته درپیش‌دارند ، ظرف‌مدتی‌کوتاه به‌آخر رسانند .

شمااز آدمی که‌شبانروز حواسش‌یامتوجه نان‌است یا متذکرآب یامنتقل بگوشت و پیاز چگونه توقع‌دارید بمسائل مهمتری که‌امروز در مقابل مملکتش و اجتماعش مطرح است بیندیشد ؟ خداشاهد است فقط همین‌مسائل کوچك و پیش پاافتاده ، مردم را بدبین و عصبانی و ناراضی میکند و بس . و تامردم ازبندباین مشکلات نرهند آن‌اتفاق‌نظر ووحدت فکرو خوشبینی که شرط اساسی توفیق هرتحول اجتماعی است مشکل میسرمیشود .

اگر ایران مملکتی بود دچار تکثیرنفوس‌ونسبت جمعیت برامکانات و وسعت‌مملکت‌میچربید بارممکن‌بود که چنین‌مسائلی رابنحوی توجیه‌کرد ولی بااین‌امکانات وسیع ، وبااین جمعیت محدود چرا کره‌ازمشدرت کوچك ماباز نمیشود ، این نکته‌ایست که‌ماهرچه به‌ان فکر میکنیم دلیلش را پیدانمیکنیم !

خانواده های :**عظیمی پور . حاج عبدالعلی. ضیائی . قندچیان . بهبهانی . اصفهانی . اکبر زاده . حاجیان . بزرگ‌زاده . رضائی . سپهری. معین‌فر .ساجدی . مثقالی . جعفری . هاشمی کیا**

بانهایت تاسف فوت نابهنگام **آقای حاج‌علی عظیمی پور**را به اطلاع‌فامیل و دوستان وآشنایان می رساند . مجلس ترحیم روز شنبه ۲۶ر۲ر۴۳ ازساعت سه تا پنج ونیم بعد از ظهر در مسجد مرحوم آقا میرزا موسی (بزازها) منعقد است.از تمام مومنین مستدعی‌است با تشریف فرمائی خود روح آنمرحوم‌را شاد فرمائید . مجلس ختم زنانه روز جمعه ۲۵ر۲ر۴۳ صبح وعصردرمنزل شخصی آنمرحوم واقع در امیریه کوچه گنجه‌ای شماره ۳۷ منعقد است .

بعموم بازماندگان‌آنمرحوم مصیبت وارده‌را تسلیت می دهیم .

خانواده های محمدی . رفیعی . ناصری

باکمال تاسف درگذشت نابهنگام جوان‌ناکام **احمد محمدی** فرزند آقای محمدی عضو وزارت دادگستری و دبیر شورای عمران و آبادی‌خیابان ناجی را به اطلاع‌می رسانند . مجلس ترحیم‌آن مرحوم ازساعت ٤ تا ٦ عصرروز جمعه ۲۵ر۲ر۴۳ در مسجد واقعه در ٤راه گلچین (خیابان‌نظام‌آباد) منعقد خواهد بود .

مجلس ترحیم زنانه درمنزل آقای محمدی‌واقعه در خیابان ناجی کوچهٔ زرنگار کاشی ۱۲۳منعقد است . آ‌ـ۳٤۲۱

بمنظور تجلیل ویادبود از روان پاك مرحوم سرکار **سرهنك هرمز گیویان** باطلاع اقوام و دوستان و آشنایان میرساند که مجلس هفته‌آن مرحوم روز یکشنبه ۲۷ر۲ر۴۳ از ساعت ٤ تا٦ بعد از ظهر در امامزاده عبدالله (آرامگاه بدر) منعقد با تشریف فرمائی خود روح آنمرحوم را شاد فرمائید . **خانواده گیویان**

یکسال گذشت

بمناسبت سال روز درگذشت**بانو شاه زاده آغاکیان‌ارثی**همسرسرکارسرهنك‌احمدکیان‌ارثی مجلس یادبودی برسر مزار آنمرحوم در تخت فولاد اصفهان برپاست .

سرهنك احمد کیان ارثی ـ حیدرکیان ارثی

مجالس ترحیم و یاد بود

باکمال تاسف فوت مرحومه **بانو نیره فروزان** مادر گرامی همسرم را به اطلاع‌فامیل و دوستان می رساند . مجلس ختم زنانه آنمرحومه فردا از ساعت ۹ الی ۱۱ در منزل شخصی واقع‌دردروازه شمیران خیابان مهران کوی سیف‌الملك پلاك۵۸ وختم مردانه از ساعت ٤ر۳۰ الی ٦ر۳۰ بعد از ظهر فردا در مسجد ارك برگزار خواهد شد ..

ضمنا مراسم شب هفت از ساعت سه بعداز ظهر روز شنبه برسر مزار آنمرحومه واقع در ابن‌بابویه انجام خواهد شد . **ابراهیم آبار**

ساعات ترحیم بانو صناعی

باکمال تاسف فوت مرحومه **بانو فاطمه‌صناعی** بزرك خانواده های زیررا به اطلاع می رساند . مجلس ترحیم مردانه روز شنبه ۲٦ اردیبهشت از ساعت ۹ تا ۱۱ صبح در مسجد مجد و ختم زنانه همانروز ازساعت ٤ الی ٦ بعد از ظهر در منزل آن مرحومه واقع در خیابان‌شمیران‌قدیم خیابان سلیم شماره ۱۵۳ منعقد است .

فرح‌الملوك کیافر ـ پریچهر فکرت ـ مهدی صناعی ـ عباسقلی کیافر ـ مهدی فکرت ـ سروان محمد فرازی ـ دکترغلامرضا ـ مرتضی ـ سرهنك مصطفی ـ احمد ـ محمود ـ مهدی رادفر .سرهنك ستاد کلیائی . امیر آموزگار. ناصر گرمرودی . دکتر علی اکبر کیافر ـ محمد رضا قاسم زاده ـ مهندس باقر فکرت ـ محمد تقی فکرت ـ باقر حاذقی آ‌ـ۳٤۳۹

قابل‌توجه صنف‌محترم‌نانوای تهران‌و حومه

چون روزشنبه ۲٦ اردیبهشت ماه چهل‌وسه مصادف‌است بایکمین‌سال درگذشت **بانوزهرا حاجیه اعظم الملوك** همسر گرام آقای حاجی ارباب جلیل‌احمدخانلو ریاست‌محترم‌سندیکای نانوایان استان تهران‌میباشدو بهمین‌مناسبت مراسمی‌برسرمزار آن مرحومه از ساعت ٤ تا ٦بعد از ظهر درابن بابویه تشکیل میگردد لذا از همکاران عزیز انتظار دارد درمجلس مزبور شرکت فرمایند **هیئت مدیره سندیکای نانوایان استان تهران**

خانواده‌های .احمد خانلو، احمد کرور ، دادفر ـ عرب ـ اربابی ،طبیبی، گروریان ،اعتماد باطلاع کلیه فامیل‌و دوستان و آشنایان می رساند که روز شنبه ۲٦ اردیبهشت‌ماه‌چهل‌و سه مصادف است بایکمین سال‌درگذشت**بانو زهرا حاجیه اعظم‌الملوك احمد کرور** همسر گرام آقای حاجی ارباب جلیل احمد خانلو و مراسم‌شب‌هفت‌سال‌از ساعت ٤تا٦ بعد از ظهر برسر مزار آن مرحومه‌واقع‌درابن‌بابویه‌تشکیل می‌گردد انتظار دارد با تشریف فرمائی خود روح آن مرحومه راشاد فرمایند .

با کمال تاسف و تاثر فوت مرحوم **حاجی نیسان‌شوشتی** پدراینجانب‌رادراسرائیل باطلاع فامیل وآشنایان‌میرساند .مجلس‌ترحیم آنمرحوم روز جمعه ۲۵ اردیبهشت ماه‌درمنزل اینجانب واقع‌درخیابان سیروس‌کوچه‌پرفسور شهاب کاشی ۲٤ برگزار میشود .

منوچهر شوشتی

خانواده های شیوائی ـ ریاضی ـ ادب

بمناسبت در گذشت ناگهانی مرحوم **یوسف معماری** (بزرك‌خاندان معماری)مجلس ختمی از ساعت ٤الی ۷بعد از ظهر روز شنبه ۲٦ر۲ر۴۳ در مسجد ارك منعقدمیباشد از عموم‌همشهریان محترم مقیم مرکز تقاضا دارد در مجلس ختم آن مرحوم‌شرکت‌فرمایند **علی اکبر رهبر ـ نماینده مجلس شورای ملی**

خانواده‌های **معماری ،زیادلو ، مقصودلو، کمالی ،شهسواری ، انجدانی ، غفوری ،مبشر داوری ، زاهدی ، لنکرانی ، فتاحی** درگذشت شادروان مرحوم **یوسف معماری** (بزرك خاندان معماری)را باطلاع اقوام و دوستان میرساند مجلس ترحیم مردانه روز شنبه ۲٦ر۲ر۴۳ از ساعت ٤الی ۷بعدازظهردرمسجد ارك و مجلس ختم زنانه نیز در همان روز و ساعت بالا درمنزل‌آنمرحوم واقع‌در خیابان نیاوران ایستگاه باغ‌دوقلو کوچه اردلان‌کاشی ۷ منعقد میباشد حضور علاقمندان موجب شادی روح پرفتوح فقید سعید خواهد بود.

بعموم بازماندگان آنمرحوم مصیبت وارده را تسلیت میدهیم .

باکمال تاسف و تاثر درگذشت شادروان **بانو سکینه ابلاغ** همسر آقای عطاءالله‌ابلاغ رابه اطلاع کلیه بستگان و دوستان میرساند مجلس ترحیم آنمرحومه از ساعت ۹ تا ۱۱ صبح روز جمعه ۲۵ اردی بهشت در مسجد مجد برگزار می شود .

عطاءالله ابلاغ . خانواده های ابلاغ . مهدی ابلاغ جهرمی . حاجی فضل‌الله حاجیانی . محمد آقا البرزیان . دکتر محمد ابراهیم‌احیاء .مهندس هوشنك احیاء . حاجی ابوالفضل حاذقی .حسن گرامیان . هدایت الله وطن دوست . حاجی قاسمعلی مدنی . عباس زارعی.حاجی‌محمدحسین محترم‌لاری . دکتر علی اکبر زمانی . علی اکبر ضیاء توانا . بنی زمان لاری

بعموم بازماندگان‌آنمرحوم مصیبت وارده‌را تسلیت‌میدهیم.

باکمال تاسف و تاثر درگذشت ناگهانی شادروان **حبیب الله کهن** بانی و موسس دبستان اتحاد نو و کنیسای کهن را که از افراد نیکو کار وخیر جامعه کلیمیان ایران بوده‌اند به اطلاع‌عموم همکیشان ودوستان آنمرحوم می رساند مجلس تذکر آن سعید فقید روز جمعه بیست و پنجم اردی بهشت ماه ۱۳۴۳ از ساعت ۹ الی ۱۱صبح در کنیسای آن مرحوم‌واقع در خیابان ایزنهاور ـ چهل‌متری نواب ـ کوچه عقیلی منعقد خواهدشد

حاخام یدیدیاشوفط پیشنوای روحانی کلیمیان انجمن کلیمیان ایران ـ انجمن مدارس آلیانس انجمن فرهنگی و خیریه اتحاد . شورای امور اجتماعی یهودیان ایران .کانون خیرخواه.انجمن مدارس کورش . انجمن کنیساومدرسه‌حبیب‌الله کهن .انجمن اتحاد نو. امیر آباد . انجمن‌اوتصر هتورا . انجمن فرهنگی کورش کبیر

باکمال تاسف درگذشت ناگهانی شادروان **حبیب‌الله کهن** مدیر بنگاه داروئی کهن را که از افراد نیکوکار و خیرجامعه‌کلیمیان‌بوده‌اندباطلاع عموم همکیشان و دوستان و اقوام آن مرحوم‌می رساند مجلس تذکر آن‌مرحوم در روزجمعه‌بیست وپنجم اردی‌بهشت ماه ۱۳۴۳ از ساعت ۹ الی۱۱ در کنیسای (مسجد)کهن‌واقع در خیابان‌ایزنهاور خیابان چهل متری نواب کوچه عقیلی منعقد می باشد .

خانواده های : کهن . هارونیان . مسعن . زنده دل . میرزاخی . ادیب . دونل . فخیمی . گلیان . نجات‌الله مرادیان

درگذشت شادروان حبیب‌الله کهن را به خانواده محترم کهن تسلیت می گوید .

جمشید کشفی نماینده کلیمیان در مجلس شورایملی آ‌ـ۳٤۲۹

* * *

مرحوم حبیب‌الله کهن از دارو فروشان‌صدیق وخدمتگذار بود مصیبت‌واردره‌را بعموم‌بازماندگان بویژه فرزندان آنمرحوم تسلیت می دهیم .

خانواده های **صفوی فرخی . صفوی . بیضائی یغمائی . موسوی . ترابی .ابوالمعالی . قاضوی فیضی . آل‌داود .فروغی. جوادی . بهشتی . داودی . هژبرابراهیمی .صمیمی صادقی نژاد صفوی‌فرخی**بزرك‌خاندان‌صفوی‌راباطلاع اقوام و دوستان می رساند مجلس ختم مردانه آن‌مرحوم روز شنبه ۲٦ر۲ در مسجد فخرالدوله واقع در دروازه شمیران از ساعت ٤ تا ٦ بعد از ظهر و مجلس ختم زنانه در همان روز از ساعت ۳بعداز ظهر در منزل آن مرحوم واقع در نارمك کوی‌کالا شماره ۳۲برگزار می شود .

طاهره ـ محمد علاءالدین ـ پرویز (صفوی فرخی) . انوری صفوی . مشیر صفوی.فخرالدین صفوی. حبیب یغمائی . حبیب‌الله بیضائی . ولی‌الله موسوی . ابوتراب‌ترابی.جعفرابوالمعالی سید محمد قاضوی . ولی الله فیضی . معین آل‌داود . هدایت الله‌علوی .فروغی.سیدذبیح‌الله جوادی .مرتضی‌بهشتی . مسعود داودی . محمد هژبر ابراهیمی . سیدموسی صمیمی.ابوالقاسم صادقی . صدر آل داود . آ‌ـ۳٤۳۷

بعموم بازماندگان‌آنمرحوم مصیبت وارده‌را تسلیت‌میدهیم.

بانهایت تاثر و تاسف درگذشت مرحوم مغفور**آقای حاج‌جوادعلیزاده کاغذچی**بزرك‌خاندان علیزاده‌کاغذچی‌راباطلاع کلیه‌دوستان‌وخویشان‌می رساند . مجلس ختم‌مردانه‌روزیکشنبه۲۷ر۲ر۴۳ ازساعت ٤الی ٦بعداز ظهر در مسجد ارك‌ومجلس ختم زنانه روز جمعه ۲۵ر۲ر۴۳ ازساعت ٤ الی ٦ بعد از ظهر در منزل‌شخصی واقع‌درخیابان‌وصال شیرازی‌کوچه احمدی کاشی ۹٤ منعقد می شود .

حاج حسین علی‌زاده کاغذچی ـ اسماعیل علیزاده کاغذچی ـ حسن علیزاده کاغذچی ـ محسن علیزاده کاغذچی ـ محمد رضا علیزاده کاغذچی ـ منوچهر علیزاده کاغذچی ـ جمشید علی زاده کاغذ چی ـ حاج فتح‌الله لکستانی حاج مهدی گنجه ـ جمشید فتحی ـ سرگرد ارزیلی ـ دکتر نادری ـ اکبر بزازیه ـ کهنموئی پور ـ فیروز روستاء کهنموئی ـ حاج میرزا ارزیلی ـ خانواده اورمچی ـ مجیدنی خانواده ملك ـ مهندس نصیری ـ حسن زاده کهنموئی ـ مستشاری ـ یوسفی ـ معصومی ـ محمد بهروز ـ محمد بهلولی ـ مرزآبادی ـ مهندس اشتری ـ مهندس اهری آ‌ـ۳٤۵۱

به خانواده محترم آنمرحوم بویژه بازماندگان مصیبت وارده‌را تسلیت می دهیم .

خانواده های : اکبرزاده یگانه . خلخالی . نظمی .طالبی. جلالی.غلام‌بلوك . سمندرزاده. وفا

درگذشت شادروان**ابوالقاسم اکبرزاده‌یگانه** را به اطلاع میرساند . مجلس ختم زنانه‌روزجمعه ۲۵اردی بهشت از ساعت چهار بعد از ظهر در منزل شخصی تهران نو خیابان فرح آباد ـ کوچه مولوی کاشی ۵۳ و مجلس ختم مردانه همانروز ساعت ۳ تا ۵ بعد از ظهر در مسجد الحسین تهران نو خیابان مولوی برپاست .

آ‌ـ۳٤۷۳

بعموم بازماندگان‌آنمرحوم مصیبت وارده‌را تسلیت‌میدهیم.

سپاسگزاری

از سروران گرامی حضرات آیات‌الله مراجع عظام و علماء اعلام و حجج اسلام روسای معظم مجلسین سنا و شورا رئیس معظم‌تشریفات‌دربار نمایندگان محترم سنا و شورا . تیمساران معزز تجار و اصناف محترم بازار تهران و قم دوستان عزیز و عموم برادران لرستانی که با تشییع از جنازه مرحوم**حضرت آیت‌الله آقای حاج روح‌الله کمالوند** خرم آبادی وشرکت در مجالس ترحیم و انعقاد فواتح در تهران ـ قم ـ مشهد ـ اراك ـ ملایر ـ بروجرد ـ خرم آباد و سایر شهرستانها تعظیم شعائر نموده و تسلی آلام بازماندگان فرموده‌اند نهایت امتنان و سپاسگزاری مینماید ومزید توفیقات‌معظم‌لهم‌رااز خداوندمتعال‌مسئلت دارد .

خاندان کمالوند

بدینوسیله از سروران گرام و همکاران عزیز که در مجلس ترحیم مرحوم**ابراهیم فیض مرندی** شرکت فرموده‌اند سپاسگزاری نموده و چنانچه بعلت تالمات روحی در تشکر حضوری‌و شرفیابی تاخیر شود پوزش می طلبیم .

خانواده های : فیض مرندی ـ شبستری ـ مهاجر ـ شهلا آ‌ـ۳٤۱۵

بدینوسیله از سروران ارجمند . علمای اعلام. نمایندگان مجلس شورای ملی .افسران دوستان و بانوان محترمی که‌در مراسم‌تشییع جنازه .مجلس ختم وشب هفت مرحوم مغفور **آقای محمد حسن شیوائی** شرکت فرموده‌یا با نامه وتلگراف و درج‌درروزنامه موجبات‌تسلی بازماندگان رافراهم‌نموده‌اند سپاسگزاری‌نموده سلامت وسعادت همگان راآرزومندیم وچنانچه درعرض تشکر حضوری تاخیرشود . امید بخشش داریم .

مجالس سوگواری

بابی‌انت وامی یا اباعبدالله الحسین (ع)

حسب‌المعمول سنواتی در منزل مرحوم‌آیت‌الله حاج سید حسین مجتهد جمارانی

از اول ماه محرم تا روز عاشورا در منزل‌آنمرحوم واقع در خیابان ایران خیابان سقاباشی مجلس تعزیه داری خامس آل عبا منعقد می باشد . از آقایان علماء اعلام و ذوات محترم و عموم‌دوستان واهالی محل دعوت می شود جهت تعظیم شعائر مذهبی وتکریم روح مرحوم آیت‌الله جمارانی در مجلس مزبور شرکت فرمایند .

از طرف مدرسین مدرسه عالی سپهسالار ـ آیت‌الله زاده مازندرانی ـ عبدالحسین ابن‌الدین مسیح جمارانی آ‌ـ۳٤۳۵

یا اباعبدالله لقد عظمت الرزیه

حسب معمول ازشب جمعه‌سوم‌محرم مجلس سوگواری حضرت خامس‌آل‌عبا‌علیه‌آلاف‌التحیة والثنا در منزل آیت‌الله آقای‌حاج سید محمد باقر تهرانی واقع در خیابان سیروس کوی علوی برپا است .

در مسجد مرحوم آقای حاج شیخ‌هادی

شب های محرم مجلس عزاداری و تبلیغ‌منعقد است

حاج‌سعیدی

بانهایت تاسف درگذشت ناگوار **میکائیل بیت‌دانیل**را باطلاع اقوام و دوستان می رساند. مجلس ختم آنمرحوم روز جمعه ۲۵ اردی بهشت ساعت ۲ بعد از ظهر در کلیسای انجیلی آشوری واقع در امیرآباد بالا خیابان رستم برگزارمیشود

دایابیت‌دانیل ـ نلی‌بیت‌دانیل ـ فریدون‌بیت‌دانیل

بقیه آگهی های ترحیم و تسلیت در صفحه هفدهم

دکتر احتیاطی دارای گواهینامه

از امریکا امراض مقاربتی.مجاری ادرار . سوزاك تازه و کهنه،سستی‌و ناتوانی جنسی ،قصرالدشت‌چهارراه هاشمی تلفن ۶۸۸۲۹

دکتر معانی

امراض مقاربتی ـ مجاری ادرار ـ معالجه قطعی سوزاك تازه وکهنه ـ ورم پروستات و سستی و ناتوانی ـ ضیق مجرا ـ خیابان فردوسی‌مقابل بانك ملی مرکز .

دکتر دانشگر

امراض مقاربتی و جلدی وسوزاك تازه و کهنه ـ ورم پروستات ضیق مجرا ـ سستی و بواسیر امراض زنانه و نازائی خیابان سپه مقابل پستخانه ۳۰۲۴۱۶

ساعات مطب **دکتر نوابی** جراح پلاستیك ۵ تا ۷½ شاهرضا چهارراه پهلوی

بیماریهای آمیزشی ـ مجاری ادرار ـ سستی وناتوانی‌مردان خیابان صفی علیشاه دکتر یحیی صدری

دبستان ایران سویس

دفتردبستان ایران سویس‌ازاول‌الی‌آخرخردادماه همه‌روزه **از ساعت ۹ الی ۱۲ آماده نام نویسی است خیابان کاخ جنوبی شماره ۴۱۹ تلفن ۴۳۷۵۲**

اشعه کیهانی

کتابی که شما را با اسرار طبیعت و کیهان و تاثیر آن در حیات انسانی و پیشرفت علوم‌آشنامیسازدمنتشرشد ناشر مطبوعاتی فریدون علمی ناصر خسرووشاه‌آباد

۱۰ر۲ر۴ : ۳۲۱

سازمان آب وبرق منطقه سفید رود

آگهی مزایده ـ نوبت اول

نمایندگی سازمان آب وبرق منطقه سفیدرود در منجیل مقداری درحدود ۸۰۰ عدد لاستیك فرسوده انواع وسائط نقلیه را ازطریق مزایده بفروش میرساند پیشنهادات تاساعت ۹ صبح روز یکشنبه ۳ خرداد ماه ۴۳ قبول و درساعت ۱۰ صبح همان روز باز میشود داوطلبان باید جهت اخذ شرایط مزایده بحسابداری این نمایندگی در منجیل مراجعه نمایند.

نمایندگی سازمان آب وبرق منطقه سفیدرود‌درمنجیل

تحولات مهم جهان در ۲۴ ساعت گذشته

حمله به کوبا

حمله‌ای که از طرف مخالفان رژیم کاسترو باین کشور شده، پس از حوادث سال ۱۹۶۳ مهمترین حمله ای است که دولت کاسترو تاکنون با آن روبرو گردیده است آنطور که مهاجمان ادعا کرده اند مدت سه ساعت یك بندر رادرتصرف داشتند و بانصب بمب ودینامیت یك کارخانه بزرك شکر و تعدادی ساختمان های دولتی را منهدم نموده اند . این حادثه نشان میدهد که سواحل کوبا بخصوص در برابر حملات دامنه‌دارتر آسیب پذیر است و در واقع آزمایشی محسوب میشود که تکرار آن در مقیاس وسیع تردرآینده بعید بنظر نمیرسد .

اختلاف در ناتو

نطق های اسپاك ، راسك وارکین وزرای خارجه بلژیك ، امریکا و ترکیه در جلسات شورای ناتو نشان میدهد که اختلافات در داخل پیمان روز افزون است . بخصوص عدم‌هماهنگی بین اعضای پیمان برسرفرانسه مسئله‌ای است که‌دشواری بزرگی برای متحدین غرب فراهم آورده است .

قسمتی از خاك کوبا اشغال شد

میامی ـ فلوریدا ـ ۱۳ مه

نیمه شب گذشته نیرو های ضدرژیم فیدل کاسترو با یك حمله ناگهانی بندر پیلون رادرخاك کوبا اشغال کردند. چندین کشتی جنگی در این نبرد شرکت کردند و نیرو های ضد فیدل کاسترو را دراین بندرپیاده نمودند. کماندوهای ضدکاسترو یك کارخانه شکر بزرك را منفجر نموده ودر نقاط استراتژیکی بندر پیلون دینامیت کارگذاشتند وسپس آنهارا منفجر نمودند کماندوهای ضد فیدل کاسترو سه‌ساعت پس از اشغال بندر پیلون مجبور شدند به‌کوهستان های سیرامیسترا فرارکنند و جنك علیه نیرو های دولتی را در آنجا ادامه دهند .

عناصر ضد کاسترو فقط سه‌ساعت بربندر پیلون حکومت کردند اما تاقبل از رسیدن نیروهای کمکی دولت موفق‌شدند یك کارخانه و چندین بنای دولتی را منفجر سازند .

● موفقیت کامل

بندر پیلون که نیمه شب گذشته مدت سه ساعت باشغال کماندو های ضد فیدل کاسترو در آمد درایالت شرقی کوبا واقع شده و از نظر سوق‌الجیشی بسیار با اهمیت است .

یك سخنگوی جنبش انقلابی نجات کوبا که مقر آن در میامی است افشا ساخت حمله در نیمه‌شب چهارشنبه شب‌صورت گرفت و کماندوها با موفقیت کامل ماموریت خود را انجام دادند .

رادیو هاوانا(کوبا)سپیده‌دم امروز حمله کماندو های ضد کاسترو رابه‌بندر پیلون تایید کرد رادیو هاوانا دربرنامه‌اخبار خودگفت عناصرضدانقلابی به تحریك دولت امریکا به بندر پیلون حمله کرده ویك کارخانه شکررا منفجر نمودند رادیو هاوانا اضافه کرد با رسیدن نیروهای کمکی عناصر ضد انقلابی مجبور شدند فرارکنند.

رادیو هاوانا به‌تعداد کشته‌شدگان و مجروحین اشاره ای نکرد .

● بدستور آمریکا

فیدل کاسترونخست‌وزیر کوبا طی نطقی که امروز صبح از رادیوهاوانا ایراد نمود و در میامی ضبط شد گفت حمله عناصر ضد انقلابی به بندر پیلون بدستور مستقیم دولت امریکا صورت گرفت .

فیدل کاسترو افزود حمله توسط چند کشتی کوچك و یك کشتی‌جنگی بزرك‌از نوع «رکس»صورت گرفت که‌در پایگاه فلورید قراردارد و جزو نیرو های دریائی امریکاست . این کشتی نیز در سال ۱۹۶۳ نیز در چندین فقره عملیات ضد انقلابی درسواحل کوبا شرکت کرد.

فیدل کاسترو گفت درماه‌اکتبر گذشته سه کوبائی ضد انقلابی اعتراف کردند که باکشتی«رکس» عملیات نظامی انجام داده‌اند . نخست‌وزیر کوبا این کشتی را کشتی راهزنان دریائی خواند .

● آماده باش

فیدل کاسترو در نطق شدیدخود بمردم کوبا آماده‌باش داد وازآنها خواست هوشیاری انقلابی خود را در برابر تحریکات دولت آمریکا افزایش دهند . نخست‌وزیر کوبا گفت حمله راهزنان دریائی ۷۵هزار کیسه شکررا از بین برد و چند عمارت دولتی را ویران نمود.

فیدل کاسترو افزود دولت کوبا نمیتواند در برابر حملات راهزنان عناصر ضد انقلابی که‌مستقیماتحت نظر دولت آمریکا کار میکنند بی‌تفاوت باقی بماند . ما تصمیمات لازم را برای حفظ خاك میهن خود اتخاذ خواهیم کرد.

فیدل کاسترو تائید نمود که از آمریکا به شورای امنیت شکایت خواهد کرد .

نخست‌وزیر کوبا گفت حمله عناصر ضد انقلابی با تجهیزات کامل صورت گرفت و حتی یك ناوشکن وچند اژدر افکن در آن شرکت داشت . این امر میرساند که عناصر ضد انقلابی ابزار کار خودرا از دولت امریکا میگیرند.

باتوپخانه

فیدل کاسترو افزودعناصرضدانقلابی توسط توپخانه سنگین‌بندر«پیلون» را بمباران کردند و بدین ترتیب موجب حریق بزرگی د رکارخانه قند شدند . فیدل کاسترو گفت بر اثر بمباران نیروهای ضد انقلابی چندین خانه ویران گردید و یك زن و یك کودك ۸ ماهه مجروح شدند .

● چگونگی حمله

یك سخنگوی جنبش انقلابی نجات کوبا سپیده‌دم امروزجزئیات حمله کوبا را به‌بندر پیلون افشا ساخت وی گفت‌دراین حمله چندین کشتی همزمان باسرازیر شدن عناصر ضد کاسترو از کوهستان های «سیرامیسترا» در بندر پیلون نیرو پیاده کردند . بدین ترتیب حمله به‌بندر پیلون از دوسو یعنی خشکی و دریا صورت گرفت ونیرو های دولتی مجبور بودند دردوجبهه بجنگند و در حلقه محاصره نیروی ضد کاسترو درآیند . وی تائید نمود اگر نیروهای کمکی برای نیروی دولتی نمیرسید تمام گارد دولتی محافظت بندر باسارت می‌افتادند.

● در کنار نیرو های‌دولتی

سخنگوی نیروی انقلابی نجات کوبا افزود در حمله دریائی به کوبا از سلاح‌های مدرن و تاکتیك های

بقیه در صفحه چهارم

قطع رابطه

دولت برزیل امروز اعلام کرد مناسبات دیپلماسی خود را با کوبا قطع نمود .

در اعلامیه وزارت امور خارجه برزیل که پیرامون مناسبات‌فعلی کوبا و برزیل انتشار یافت . خاطر نشان شده است کوبا مرتبا درامور داخلی برزیل مداخله کرده و توسط‌عوامل‌خود علیه دولت برزیل دست به‌خرابکاری میزند .

اعلامیه میگوید تحریکات اخیری که علیه دولت برزیل صورت گرفت مستقیما توسط دولت کوبا ترتیب داده شد .

دراعلامیه تائید شده است که دولت کوبا باتشویق و تحریك عناصر کمونیست برزیل علیه امنیت برزیل توطئه میکرد .

یادداشت دولت‌برزیل در قطع مناسبات این کشور با کوبا امروز تسلیم کاردار سفارت کوبا در ریودوژانیرو گردید .

پس از سقوط دولت ائولارت هر لحظه انتظار میرفت که دولت جدید برزیل مناسبات خود را باکوبا قطع کند .

در چهار گوشه جهان

تصویب حکم اعدام

آنکارا ـ مجلس ملی ترکیه بطور نهائی حکم اعدام سرهنك سابق طلعت آیدمیر راتصویب کرد .

ایدیمیر بجرم رهبری‌شورش ۲۱مه سال گذشته‌ازطرف‌دادگاه آنکارا محکوم به اعدام شده است .

میکویان در ژاپن

توکیو ـ اناستاس میکویان معاون اول نخست‌وزیر شوروی د رراس یك هیئت پارلمانی‌وارد توکیو شد و از طرف‌وزیرخارجه ژاپن مورد استقبال قرار گرفت. میکویان مدت دو هفته در ژاپن اقامت می کند و از شهر های مختلف این کشور دیدن خواهد کرد .

پیروزی گلدواتر

سناتور باری گلدواتر در انتخابات مقدماتی تعیین نامزد حزب جمهوریخواه انتخابات‌ریاست‌جمهوری امریکا در نبراسکا نیز پیروز شد .

گلدواتر با ۵۶۵۷۸رای پیروزی بزرگی بدست آورد .

سازمان‌ملل با۱۱۲عضو

نیویورك ـ سفرای تانگانیکا وزنگبار دیشب مسئله وحدت این دو کشوررا به اوتانت دبیر کل سازمان ملل متحد اطلاع دادند . باین ترتیب از این دو کشور یك کرسی در سازمان ملل متحد خواهند داشت و در نتیجه شماره اعضای سازمان‌از ۱۱۳ به ۱۱۲ تقلیل می یابد .

سفر عارف

بغداد ـ مارشال عبدالسلام عارف رئیس جمهوری عراق‌برای شرکت در مراسم افتتاح سد اسوان از بغداد رهسپار مصر شد . در این سفر ژنرال طاهر یحیی‌وچندتن دیگر ازشخصیت های عراقی همراه عارف‌هستند

سفیر جدیدچین درکوبا

میامی ـ رادیو هاوانا گزارش داد که «وان یوپین» سفیرکبیر جدید چین کمونیست در کوبا دیروز وارد این کشور شد .

سفیر تازه چین در فرودگاه به خبرنگاران گفت : « من خوشوقتم که در کنار ملت قهرمان کوبا و دوست بزرك‌چین زندگی خواهم کرد »

کمك فرانسه به‌اردن

عمان ـ ملك حسین پادشاه اردن پس از یك ماه مسافرت در کشور های امریکا،انگلیس فرانسه ، ایتالیا، واتیکان و یونان به عمان بازگشت .

ملك حسین در این سفر با پرزیدنت جانسون ، دوگلاس هیوم و ژنرال دوگل ملاقات و گفتگو کرده است .

یك منبع مطلع‌در عمان‌اظهار داشت که ملاقات مك حسین با رئیس جمهوری‌فرانسه مخصوصا موفقیت آمیز وثمربخش بود وفرانسه‌حاضر شده‌است‌بتوسعه فرودگاههای‌امان‌واورشلیم کمك کند .

مارشال عبود در پاکستان

کراچی ـ مارشال عبود رئیس جمهوری سودان که برای‌دیدار رسمی از پاکستان وارد کراچی شده است دیروز با مارشال ایوب خان رئیس جمهوری پاکستان ملاقات و مذاکره کرد .

مارشال عبود در یك مصاحبه مطبوعاتی اظهار امیدواری کرد که اختلافات هند و پاکستان‌بر سرمسئله کشمیر از راه گفتگو های مسالمت آمیز حل شود .

چه نوع چرخ دوختنی میخواهید؟
دستی ـ برقی ـ مبلی ـ گلدوزی اتوماتیک ـ یا صنعتی
نمایشگاه برنینا
Berninat
خیابان شاه شماره ۶۰ تلفن ۴۲۴۳۴

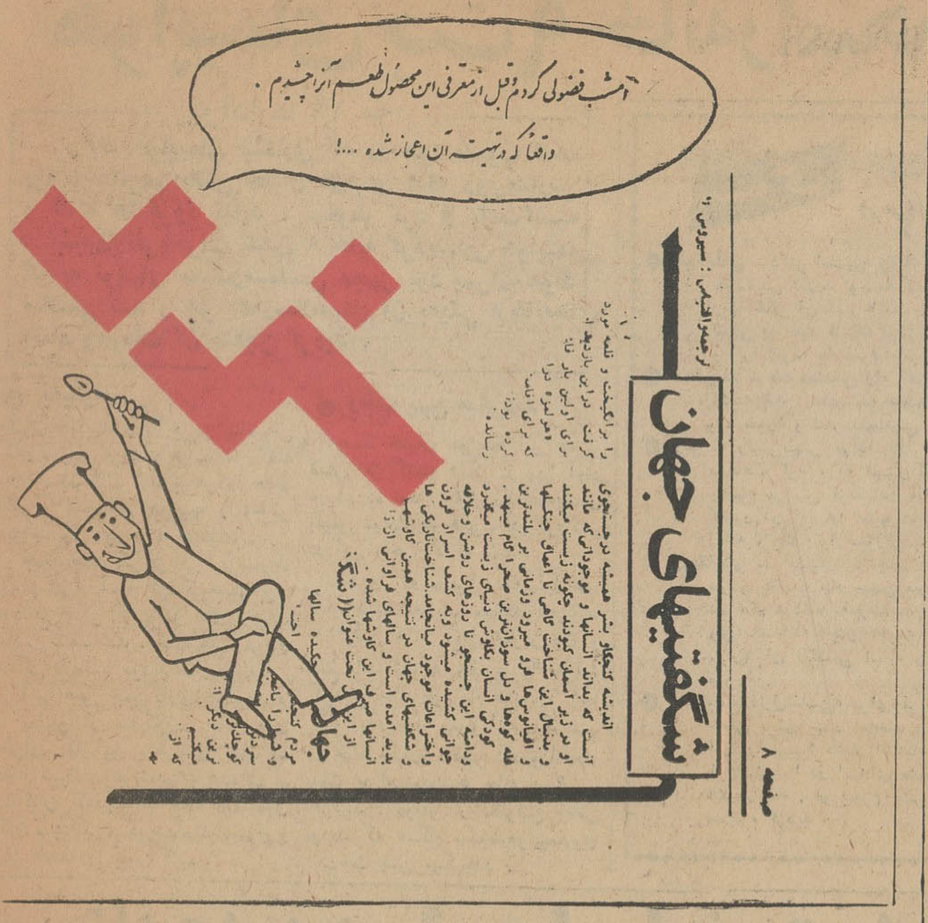

آ ـ ۵۱۶۸ «گام»

کامبوج ازویتنام به‌شورای امنیت شکایت کرد

سازمان ملل ـ۱۳ مه ـ آسوشیتدپرس کامبوج امروز از شورای امنیت تقاضا کرد جلسه فوق‌العاده تشکیل دهدو به اتهامات وی علیه امریکا وویتنام جنوبی که به خاك کامبوج تجاوز کرده‌اند رسیدگی کند .

جزئیات این شکایت افشا نشده اما متن شکایت قبلی کامبوج درباره همین موضوع بوسیله اوتانت در میان نمایندگان شورا پخش شده است .

متن شکایت بوسیله شخص پرنس سیهانوك رئیس دولت کامبوج امضاء شده است . در شکایت نامه گفته می شود که واحد های زرهی ویتنام ۳ کیلومتر بداخل‌خاك کامبوج پیشروی کرده و باعث کشته شدن ۷ نفر شده اند .

ویتنام جنوبی می گوید دراثر این هجوم ، که اشتباها صورت گرفته، سه نفر از سربازان ویتنامی نیز کشته شده اند .

علاوه براین کامبوج به بمباران شهر مرزی خود چانترا ، از « طرف هواپیما های ویتنام بکمك‌امریکائیها» اعتراض کرده است. دولت کامبوج میگوید تعداد تجاوزات ویتنام به۲۵۰ فقره رسیده است .

زلزله در عشق آباد

مسکو ـ یونایتد پرس ـ۱۳ مه ـ زلزله ای عشق آبادپایتخت ترکمنستان راکه ۱۵۰ هزار نفر جمعیت دارد ودر مرز ایران واقع است لرزاند خبرگزاری تاس میگوید ایستگاه زلزله نگاری عشق‌آباد یك لرزش‌زیر زمینی را بانیروی درجه ۵ ثبت کرده که مرکز آن در ۲۴ کیلومتری جنوب عشق‌آبادبوده است . تلفات و خسارات این زلزله گزارش داده نشده‌است.

عشق آباد که بعنوان واحد های آباد در صحرای‌ترکمنستان است در سال ۱۹۴۸ نیز دچار زلزله شد و بسیاری از خانه‌های آن خراب شد و باعث مرك‌عده زیادی گردید .

برنامه امشب سینماهای
نادر ـ دنیا ـ رامسر
مراد ـ جهان ـ کارون

یك فیلم فانتزی وجادوئی جدیدترین محصول کشور هندوستان
نی اسرار آمیز
دوبله بفارسی
باشرکت مهی پال ـ هلن

برنامه امشب سینماهای
همای ـ رویال
پلازا ـ رکس
ارمغانی تازه وشگفت انگیز از والت دیسنی

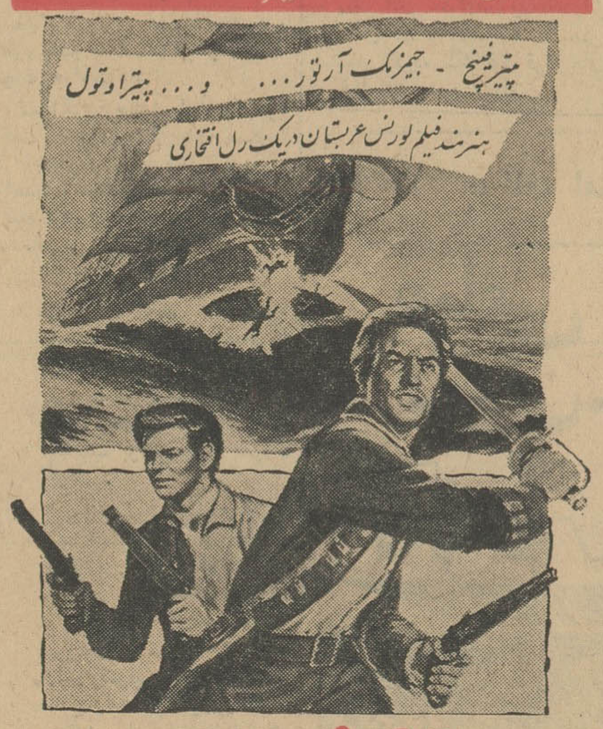

سرگذشت دیوید
رنگی دوبله بفارسی

حراج کفش فردوس
تا دوشنبه ۲۸ اردیبهشت ماه ادامه دارد
قیمت فقط ۴۸۰ ریال
کفش فردوس ـ خیابان شاه و فردوسی
آ ـ ۵۳۰۰ ۱ ـ ۳

برنامه آینده سینماهای
امپایر ـ ب.ب ـ نیاگارا
از صبح یکشنبه ۳ خرداد
شاهکار جاویدان : جرج استیونس
نوشته : ادنا فربر
غول رنگی دوبله بفارسی

راک هودسن
الیزابت تیلور ـ جیمز دین

کارول بیکر ـ سال مینو
موزیک از : دیمتری تیومکین

بمب جدید انگلستان
انفجار این بمب قاره ها را بهم متصل میکند

هواپیمای جت ۹ خانه را منهدم کرد

نوادا - ۱۳ مه

یك هواپیمای شکاری که در هوا معیوب شده بود ، علیرغم تلاش خلبان آن برای آنکه روی مدارس و خانه ها فرود نیاید ، سقوط کرد و باعث کشته شدن ۷ نفر و خراب شدن ۹ خانه گردید. این هواپیما که به توپهای سبك و مسلسل مجهز بود پس از سقوط متلاشی شد و هر یك از سلاحهای آن به یکی از خانه‌ها افتاد و مهمات آن منفجر گردید .

● **نمیتوانم**

خلبان هواپیما در آخرین پیامهائی که به برج مراقبت فرستاده گفته بود من نمیتوانم ارتفاع خودرا حفظ کنم و میخواهم هواپیما را به جائی غیر مسکون ببرم اما نمیتوانم .

جسد هفت نفر قربانی این سقوط که یکی از آنها کودکی شیرخوار بود در یکی از خانه های خراب شده کشف شد . خانه های مزبور همگی تازه‌ساز بودند بطوریکه بعضی از آنها هنوز چمن کاری نشده بودند

بعضی از ساکنان خانه های اطراف که این منظره را دیده‌اند دچار شوك روحی شده‌اند عده‌ای از ساکنان که در حیاط خانه ها مشغول کار بوده‌اند میگویند نمیتوانیم وقوع این فاجعه را باور کنیم .

● **رخت پهن میکردند**

جسد خلبان هواپیما نیز همراه شش نفر کشته دیگر از زیر آوار در آورده شد . یك زن که نامه‌رسان پلیس نوادا بوده همراه با دو کودکش در این ماجرا کشته شدند .

ناظری که ماجرا را از اول تا آخر دیده تعریف میکند : هواپیما در اولین خانه آنتن تلویزیون و تاسیسات تهویه مطبوع را خراب کرد در خانه دوم بام خانه را ازجا کند و در خانه سوم آتش گرفت و در خانه چهارم منفجر شد و انفجار باعث خراب شدن ٥ خانه دیگر گردید . دونفر از مقتولین زنانی بودند که هنگام سقوط هواپیما روی بندرخت پهن میکردند .

شوخی در میان اخبار جدی

● **فیلادلفی** - دکتر استیل پزشك امریکائی بکسانی که با گلوله قصد خودکشی دارند توصیه کرد که برهنه شوند و خود را بکشند زیرا خطر آن کمتر است . دکتر توضیح میدهد وقتی ازروی لباس به خود شلیك میکنند کثافات لباس داخل زخم میشود و آنرا آلوده به عفونت میسازد !

● **دهلی نو** - یك مهندس راه آهن در اثر خروج قطار باری از خط کشته شد . قطار خارج شده به یك شتر که در کنار راه‌آهن بود خورد و شتر بمهندس اصابت کرد و او را کشت .

● **رنو** - رئیس پلیس نوادا یك بسته پستی از مقام مافوق خود دریافت کرد . که تصور مینمود بمناسبت جدیت در انجام وظیفه برایش فرستاده اند جلوی کارمندان خود بسته را گشود در آن ۱۸ مایو دوتکه (بیکینی) ، شش جفت شورت زنانه و یك بلوز صورتی بود .

● **رونکاستر** - انگلیس - جان اسمیت سوارکار ۱۹ ساله بجرم دزدی به سه ماه حبس محکوم و بزندان فرستاده شد . اما در حکم دادگاه به زندانیان گفته شده که مواظب رژیم غذائی وی باشد تا «جان» فربه نشود . زیرا جان یکی از بهترین سوارکاران انگلیس است و انتظار آینده درخشانی برایش میرود .

● **لندن** - «فارل ناسی» برای فرار از مالیات یك خانواده پرجمعیت جعلی برای خود ساخت و معرفی کرد اما در موقعیکه اسم آنها را میبرد دچار اشتباه گردید و مچش باز شد . او نام فرزندش را در ابتدای صحبت بیتر ذکر کرد و بعد به جان تبدیل شد . او بجرم نقض قوانین مالیاتی به ۱۸ ماه حبس محکوم گردید .

اختلاف ناتو

در تاریخ ۱۵ ساله این سازمان بیسابقه است

لاهه - ۱۳ مه - یونایتدپرس - اسپاك وزیر خارجه بلژیك طی نطقی ژنرال دوگل را بمبارزه طلبید و از او خواست بطور روشن بگوید که قصد او از تغییر در سازمان ناتو چیست ؟

این نطق پس از یك جلسه کنفرانس ناتو ایراد شد که در آن معلوم گردید تفرقه در میان اعضاء ناتو بحدی است که در ۱۵ سال موجودیت آن سابقه نداشته است مسئله قبرس یکی از مسائل عمده ای بود که باعث تفرقه وجدائی اعضاء گردید .

نطق علنی اسپاك ، در واقع انعکاس مطالب محرمانه‌ای بود که در جلسات شورای وزیران ناتو مورد بحث قرار گرفته بود .

اسپاك در جلسات شورا هم به « موریس کوودوموروویل » وزیرخارجه فرانسه حمله کرد و از سه خط مشی سیاسی فرانسه در ناتو ، روابط امریکا و اروپا وسیاست فرانسه در آسیای جنوب شرقی انتقاد کرد .

او گفت فرانسه میخواهد ناتورا بصورت اتحاد های قرن هیجدهم درآورد وزیر خارجه فرانسه گفت در جلسه آینده شورا به اظهارات اسپاك پاسخ خواهد داد . وزیر خارجه فرانسه در همین جلسه باهرگونه ادغام نیروهای مسلح ناتو مخالفت کرد .

● **تهدید میکنیم**

ارکین وزیر خارجه ترکیه درجلسه محرمانه شورای ناتو بمسئله قبرس اشاره کرد و گفت این مسئله جناح جنوب شرقی ناتو را تهدید میکند .

ارکین گفت اگر کشتار درقبرس موقوف شود و نظم در سراسر آن برقرار گردد در آن صورت ترکیه حاضر بقبول شرایط متفقین غربی درباره قبرس خواهد بود .

او افزود ما بعدا نقشه خودرا درباره قبرس اعلام خواهیم داشت . اما جزئیات این نقشه را ذکر ننمود .

● **نباید اجازه داد**

دین راسك وزیر خارجه امریکا در همین جلسه به ترکیه و یونان اخطار کرد که نباید اجازه داد که هیچگونه کشمکش مسلحانه بین آندو دولت در قبرس رخ دهد . راسك از دول عضو ناتو خواست خونسردی خود را در مسئله قبرس حفظ کنند . راسك گفت : اگر ناتو برای شما معنائی داشته باشد حتی فکر جنك با یکدیگر را نباید بکنید .

یونانیان قبرس به پشتیبانی دولت یونان باهرگونه مداخله درامور قبرس مخالفت میکنند . وزرای خارجه یونان و قبرس به شورای امنیت شکایت کرده‌اند که کشتار افسران یونانی بوسیله « شورشیان ترك » صورت گرفته و باید سازمان ملل رسما این اقدام را تقبیح کند .

● **دبیر کل جدید**

شورای ناتو باانتصاب « مانیلو - بروسیو » بعنوان دبیر کل جدید اتحادیه اتلانتیك موافقت کرد . وی در ۱۰ ژوئیه ۱۸۹۷ در تورن ایتالیا بدنیا آمده و از فارغ التحصیلان دانشگاه رم در رشته حقوق است .

بروسیو در ارتش و وزارت امور خارجه ایتالیا فعالیت داشته و آخرین سمت او سفیر کبیر ایتالیا درپاریس بوده است او عضو حزب لیبرال ایتالیا و از مخالفین سرسخت موسولینی بود .

بروسیو در سال ۱۹٤۷ نیز سفیر کبیر ایتالیا در مسکو بود و تاسال ۱۹٥۹ این سمت را عهده‌دار بود .

● **تظاهرات ضد اتمی**

چهارصدتن زن که از ده کشور پانزده کشور عضو ناتو وارد لاهه شده‌اند امروز در برابر سربازخانه «پرنسس ژولیانا » که شورای کنونی ناتو در آنجا تشکیل شده است علیه نیروهای واحد اتمی دست به تظاهرات زدند . دربین این زنان عمه پرنس برنهارد و چندین تن از زنان مشهور جهان دیده میشدند .

تظاهر کنندگان تابلو هائی در دست داشتند که روی آنها نوشته شده بود که مادران پانزده کشور عضو ناتو مخالف واحد اتمی هستند . نیروی واحد اتمی راه خلع سلاح را سد میکند .

جان در سی سال قبل

طوفانهای شدید ووحشتناك آمریکا

مهندسین باترس ووحشت ابرهای آسمان را تماشا میکنند

لندن - از نیویورك خبر میدهند که طوفانهای شدیدی در قسمت شرقی اتازونی حادث شده و گرد وغبار فوق‌العاده ای شهر را فرا گرفته و بقدری شدید است که تاکنون چنین طوفانی سابقه نداشته است مهندسین باترس و وحشت ابرهائی را مشاهده میکنند که ممکن است مجددا تمام آسمان شهر نیویورك را فراگیرد .

نقل از اطلاعات ۲٤ اردیبهشت ۱۳۱۳

امریکا ۷٥ بمب افکن به ویتنام میدهد

رابرت مك‌نامارا وزیر دفاع امریکا پس از ۳۰ ساعت توقف در ویتنام جنوبی سایگون را بسوی واشنگتن ترك گفت. این عکس مك‌نامارا را قبل از بازگشت از ویتنام درحال مذاکره با ژنرال خان نخست وزیر این کشور نشان میدهد

عکس رادیوئی اطلاعات

واشنگتن - ۱۳ مه - یونایتدپرس - اولین هواپیماهای بمب افکن جدید امریکائی که قرار است به ویتنام جنوبی داده شود، امروز بسوی ویتنام فرستاده شده‌اند و قرار است در اوایل ماه آینده به ویتنام برسند .

محافل وزارت دفاع فاش کردند که ۷٥ فروند از این هواپیما ها به ویتنام داد خواهد شد. محافل مزبور این خبر را در برابر اتهامی که به آنها زده شده بود مبنی براینکه خلبانان امریکائی روی هواپیماهای کهنه و فرسوده جان خودرا در ویتنام از دست میدهند ، اعلام داشتند .

وزیر نیروی هوائی امریکا گفت علت سقوط هواپیماهای امریکائی در ویتنام آنست که بر قدرت آتش سلاحهای ضد هوائی کمونیستهای ویتنام افزوده شده است .

وزیر مزبور گفت تازه سقوط هواپیما های ما چندان زیاد نیست، زیرا در سال ۱۹٦۲ از ٤٥۰۰ پرواز چهار هواپیما سقوط کرده‌اند و در ۱۹٦۳ از ۹۰۰۰ پرواز فقط ۹ هواپیما سقوط کرده است.

بچه ها پیر مرد را خفه کردند

بولتون - انگلیس - یونایتدپرس - امروز در دادگاه شهر بولتون گفته شد یك دختر ۱٤ ساله و برادر ۱۱ ساله اش یك مرد لهستانی ٥۷ ساله را خفه کردند ، زیرا سك آنها را کتك زده بود .

نام این دو کودك و ارتباط آنها با مقتول افشا نشده است. دادستان گفت دخترك اعتراف کرده که همیشه از پیر مرد نفرت داشته زیرا سگش را میزده و خودش را تهدید می کرده است .

دخترك گفته که پیر مرد از او خواهش کرد موی سرش را کوتاه کنم . هنگام این کار قیچی از دستم افتاد . وقتی می‌خواستم خم شوم و قیچی را بردارم به برادر کوچکم که آنجا ایستاده بو داشاره کردم و دوتائی با یك نوار و یك جوراب نایلون که بدور گردنش انداختیم او را خفه کردیم .

شرکت زنان در دانشگاه دینی و مذهبی الازهر مصر

قاهره - روزنامه های قاهره در شماره های اخیر خود گزارشها و عکسهائی درباره شرکت زنان در دانشگاه مذهبی الازهر انتشار داده‌اند از گزارشهای این روزنامه ها چنین استنباط میشود که از چند سال پیش دانشگاه الازهر که یکی از بزرگترین دانشگاههای اسلامی جهان است از صورت یك مدرسه دینی و مذهبی خارج شده‌است .

مسئله عدن در شورای امنیت طرح میشود؟

عدن - خبر گزاری فرانسه ۱۳ مه - دونکان سندز وزیر مستعمرات انگلستان پیش از بازدید از مواضع انگلستان درفدراسیون عربستان جنوبی مذاکرات سیاسی خودرا شروع کرد . وی دیروز بااعضای حکومت فدرال عربستان جنوبی ونمایندگان مخالفین در شورای مقننه عدن و نمایندگان حزب سوسیالیست عدن که طالب استقلال عربستان جنوبی هستند مذاکرات مهمی به عمل آورد.

سندز در تمام این مذاکرات تایید نمود که انگلستان عزم راسخ در دفاع از فدراسیون عربستان جنوبی دارد وتسلیم شورشیان نخواهد شد .

شورای امنیت

در مقر سازمان ملل متحد اعلام شد بعضی از نمایندگان کشورهای عربی از جمله عراق در صدد پیدا - کردن فرصت جهت طرح مسئله عدن در شورای امنیت میباشند .

کابینه صلاح بیطار در سوریه تشکیل شد

دمشق - ۱۳ مه - خبرگزاری فرانسه - خبرگزاری آلمان - کابینه جدید سوریه بریاست صلاح بیطار دبیر کل حزب بعث تشکیل گردید . اعضای کابینه ۱۹ تن می باشند که اکثرا از اعضای حزب بعث و لیبرال هستند . بموجب تصویب شورای فرماندهی انقلاب سوریه یك شورای اجرائیه عالی نیز بریاست ژنرال امین الحافظ تشکیل گردید .

بدین ترتیب ژنرال امین الحافظ رئیس جمهوری وصلاح بیطار نخست وزیر آن کشور خواهند بود . شب گذشته نخستین بار جلسه شورای وزیران سوریه بریاست صلاح بیطار تشکیل گردید . نخست وزیر جدید سوریه بروزنامه‌نگاران گفت دولت جدید سوریه تلاش میکند تا با جنبشهای مترقی در کشورهای عربی همکاری کند و باتمام کشور های عربی مناسبات دوستانه داشته ، مصوبات کنفرانس سران کشور های عربی را اجرا نماید .

● **روابط دوستانه**

روزنامه الثوره که زبان محافل دولتی است مینویسد سوریه روابط دوستانه خودرا با چین کمونیست و شوروی حفظ خواهد کرد و در جنك ایدئولوژیك آنها وارد نخواهد شد .

این روزنامه مینویسد : اگر ما میکوشیم به چین انقلابی نزدیك شویم دلیل آن نیست که از پکن در مقابل مسکو پشتیبانی نمیکنیم . چوئن لای نخست وزیر چین کمونیست در سفر اخیر خود به سوریه نه تنها از نظر آن دولت راجع به فلسطین پشتیبانی کرده بلکه قول قرض‌های طویل المدت بسوریه داد.

قسمتی از خاك کوبا اشغال شد

بقیه از صفحه ۳

جنك دریائی استفاده شد . بندر پیلون ۲٥ هزار تن جمعیت دارد و چند تن از اهالی بندر در کنار نیرو های ضد کاسترو علیه نیروی دولتی جنگیدند .

سخنگوی جنبش انقلابی نجات کوبا تائید نمود که بزودی حملاتی نظیر حمله نیمه‌شب گذشته در سطح وسیع‌تری تجدید میشود و بطور قطع تاششماه دیگر ما کوبارا نجات خواهیم داد.

سخنگوی جنبش انقلابی کوبا گفت مابهترین سلاح‌های ممکن را در اختیار داریم و فاش کرد که واحدهای مهندس نظامی ، مخابرات وتمام تجهیزات مدرن شرکت داده شده‌اند .

نخستین اعلامیه جنگی

شورای جنبش نجات کوبا در نخستین اعلامیه جنگی که شب گذشته صادر کرد اعلام کرد حمله به بندر پیلون در ساعت سه‌وپنجاه دقیقه بعد از نیمه‌شب بوقت محلی صورت گرفت .

دراین نبرد کماندو های ضد کاسترو در خاك کوبا کمك بزرگی به نیروهائیکه در بندر پیاده شدند نمودند. دراعلامیه اضافه شده است نیروهای ما شجاعانه با یك ارتش کمونیستی که از نظر سلاح وتعداد برما فزونی داشتند جنگید . این اعلامیه بامضای «مانوئل آریتم بوئنزا» دبیر کل جنبش انقلابی نجات کوبا و (رافائل) کینتر و فرمانده نیرو های مسلح این جنبش رسیده است .

نظر آمریکا

دولت امریکا هنوز پیرامون حمله عناصر ضد رژیم کاسترو به کوبا اعلامیه رسمی صادر نکرده است. محافل مطلع وزارت امور خارجه امریکا تائید نمودند که دولت امریکا هیچگونه مداخله‌ای در حمله عناصر ضد کاسترو به کوبا نداشته است حمله کماندوهای ضد کاسترو به کوبا انعکاس شدیدی در امریکا پیدا کرده وجراید در صفحات اول خود آنرا درج کرده‌اند .

وزیر خارجه پاکستان گفت :

هند با آمریکا وشوروی بازی میکند

نیویورك - ۱۳ مه - رویتر - بوتو وزیر خارجه پاکستان طی نطقی گفت هند می کوشد با دو دولت بزرك (امریکا وشوروی) بازی کند تاهرچه بیشتر بتواند کمك نظامی از آنها بگیرد .

او گفت دولت امریکا حق دارد که از دادن کمك به هند برای ساختن کارخانه فولادسازی «بوکارا» امتناع کرده است زیرا این کارخانه متعلق بدولت هند است وساختن آن مخالف اصول سرمایه داری آزاد می‌باشد.

بوتو افزود که هند با اقدامات حساب شده می خواهد افکار عمومی امریکارا تحت تاثیر قرار دهد تا از امریکا پیوسته کمك بگیرد و بر امکانات تجاوز خود بیفزاید . بوتو تاکید کرد که پاکستان با تمام همسایگان از جمله چین بایستی روابط عادی داشته باشد و با اعلام عضویت در پیمان های سنتو و سینو تعهدات خودرا در غرب بخوبی انجام داده است .

فاضل کوچوك اعلام کرد :

افسران مقتول یونانی

برای خرابکاری به قبرس آمده بودند

نیکوزیا - آسوشیتدپرس - ۱۳ مه - فاضل کوچوك رهبر ترکهای قبرس طی تلگرافی خطاب به سازمان ملل گفت افسران ارتش یونان که بدست ترکهای قبرسی کشته شده‌اند برای اجرای یك ماموریت مخفی از طرف یونان در قبرس آمده بودند و عضو سپاهیان یونانی مستقر در قبرس نبوده‌اند .

دراین تلگراف گفته میشود آنها آمده بودند تاعمق دریا را در ساحل «فاماگوستا» وخلیج «مورنو» اندازه بگیرند و زمینه رابرای پیاده شدن سپاهیان یونانی به قبرس آماده نمایند .

آنها همچنین میخواسته‌اند یك نیروی ضربتی یونانی در قبرس بوجود آورند تا اقدامات دفاعی ترکیه را فلج نماید.

فاضل کوچوك رونوشت تلگراف خود را بشورای ناتو هم فرستاده است .

● **مراسم دعا**

درآتن درحدود ٥۰۰ نفر یونانی علیه ترکیه دست به تظاهرات زدند ومقابل سفارت ترکیه علیه «کشتار ناجوانمردانه افسران یونانی» اعتراض نمودند .

در مراسم دفن افسران یونانی در نیکوزیا هزاران نفر قبرسی صحن کلیسا وخیابان هارا پرکرده بودند و اسقف ماکاریوس شخصا مراسم دعا رابجا آورد .

● **در دادگاه های قبرس**

دولت قبرس ازسازمان ملل خواست که اجازه دهد تاقاتلین افسران یونانی ویك قبرسی در دادگاههای قبرسی محاکمه شوند .

نماینده قبرس در سازمان ملل این مطلب را با اوتانت دبیرکل سازمان مورد بحث قرار داده است اوتانت قول داد اقدام لازم و قطعی در این مورد بعمل آورد .

نماینده قبرس اصرار کرده است که قاتلان ازطرف نیروهای سازمان ملل توقیف شده به دادگاههای قبرس که طبق قانون قضات ترك نیز در آن انجام وظیفه میکنند تحویل داده شوند .

تنها سازمان سیاسی عراق منحل شد

بغداد - ۱٤ مه - خبر گزاری آلمان - دولت عراق دیشب دستور انحلال « سازمان ملی عمل خلق» را که تنها سازمان سیاسی موجود در عراق بود صادر کرد . باین سازمان پس از انحلال حزب بعث اجازه فعالیت داده شد امادیشب مقرر شد که تمام اموال خودرا به دولت عراق تحویل دهد و دیگر فعالیت نکند .

تعیین نرخ گوشت

از تاریخ ۲۳ اردیبهشت ماه ٤۳ تااطلاع ثانوی نرخ گوشت و قطعه‌بندی وتفکیکی آن برای مصرف کننده بشرح زیر اعلام میشود.

گوشت گوسفند

۱- گوشت گوسفند مخلوط با استخوان شیشك .بز. میش هرکیلو هشتاد و چهار ریال .

	با استخوان	بی‌استخوان
۲- گردن و قلوه‌گاه هرکیلو	۷٥ ریال	۱۰۰ ریال
۳- راسته وسردست وماهیچه «	۸٥ ریال	۱۱۳ ریال
٤- ران «	۹۰ ریال	۱۲۰ ریال

گوشت گاو وگوساله

۱- گوشت گاو وگوساله مخلوط با استخوان هرکیلو ٥٦

	بااستخوان	بی‌استخوان
۲- گردن وقلوه‌گاه « هرکیلو	٥۰ ریال	٦٦ ریال
۳- راسته وسردست وماهیچه «	٥۷ ریال	۷٥ ریال
٤- ران «	٦۰ ریال	۸۰ ریال

اهالی محترم پایتخت اجرای این نرخ بستگی به همکاری شما باشهرداری تهران دارد هریك از گوشت‌فروشان که از نرخ تعیین‌شده بالا اضافه فروختند مراتب را فورا بشهرداری ناحیه و یا دادگاه مربوطه یاتلفن شماره ۳۰۳۹٤۹ اطلاع دهید و اطمینان داشته باشید که متخلف تعقیب خواهد شد . الف ۱۱۲۳

شهردار تهران . دکتر شادمان

برنامه امشب سینماهای

میامی - ایران

تهران - سیلوانا

نادرخان

با شرکت
کوم کوم
کمال جیت
وینا
دوبله بفارسی
محصول سال ۱۹٦۳ هندوستان

ساعت ۷ صبح هر جمعه

پرواز بدون توقف و مستقیم

ایران ائر/اس.آ.اِس

تهران - ژنو

همچنین به

هامبورگ و اسکاندیناوی

بوسیله هواپیمای جت دور پرواز دی سی - ۸

باارتباط فوری این پرواز ایران ائر/اس.آ.اِس

به سرویس راحت اکسپرس اِس.آ.اِس

تهران - امریکا

ورود همانروز : به نیویورک ساعت ۱۷/۱٥ و به لوس آنجلس ۲۰/٤۰

برای اطلاعات بیشتر لطفا به آژانس مسافرتی تماس بگیرید یا : شرکت هواپیمائی ملی ایران ، خیابان ویلا تلفن ٦٥ / ٦۱۲۸٦۳ - یا نماینده کل فروش اِس.آ.اِس شرکت مهاجری وشرکاء ، خیابان ویلا یا تلفن ٦۱۲۹۳۹ و ٤۰٤٦۸ ، یا اِس.آ.اِس خیابان فردوسی ٤٤ تلفن ٦/۱۷۱ ۳۰٤

از : هفتگی اکسپرس (چاپ پاریس)

پایه‌های اتحادیه آتلانتیک

درحال فروریختن است ؟

شوروی مایل نیست اتحاد آمریکا واروپا گسسته شود!!

هفته گذشته « موریس شومان » درپارلمان فرانسه گفت : « هیچکس تصور نمی کندکه سیستم دفاعی‌فعلی بتواند مد تدیگری‌بهمین وضع کنونی باقی بماند . »

چندروز قبل از سخنرانی «شومان» فرانسه افسران خودرا از ستادنیروی دریائی اتحادیه اتلانتیک فرا خوانده بود . ناوگان فرانسه هم‌سالهاست که از تحت فرماندهی ناتو خارج‌شده است .

چندی پیش روزنامه تایمز سازمان اتلانتیک را به پاسداری تشبیه کرده بودکه در برابر بوته گل سرخی‌که کاترین ملکه روسیه کاشته است مشغول نگهبانی است در حالیکه‌اکنون از کاترین و بوته گل سرخ دیگر اثری باقی نمانده است .

«رونالد استیل » یکی از دیپلمات های قدیمی امریکا در ماه مارس گذشته نیز ضمن مقاله‌ای که در روزنامه «ساتوردی ایوننیگ پست » انتشار داد نوشت :

«اتحادیه آتلانتیک با استخوان‌بندی کنونی خود بصورت ساختمان‌خرابه‌ای درآمده است که هر آن انتظار میرود پایه های آن فرو ریزد و در حقیقت وجود آن دیگر بی ثمر است .

در مدت متجاوز از ده سال کوچک‌ترین شك و تردید در باره هدفهای «استالینیسم » نشانه «خرابکاری » بشمار میرفت اکنون چه عاملی سبب شده است که « رونالداستیل » می تواند «ناتو» را به«گاومقدسی »تشبیه کند ؟

«دگم» زمان

درسال ۱۹۴۸ انحصار سلاح های اتمی هنوز در دست امریکا بودامریکا تازه « برنامه مارشال » را برای کمك به کشور های اروپا بمنظور ترمیم خرابیهای جنك طرح کرده بود در همین هنگام بودکه«پرده‌آهنین»بوجود آمد و وحشت و نگرانی شدیدی‌جهان غرب را فراگرفت . در آنسوی این پرده ۱۷۵ لشگر شوروی متمرکزشده بود . آیا این نیرو ها قصد سرازیر شدن بسوی اتلانتیك را نداشتند ؟

در حقیقت در آنزمان این لشگر های روسی‌تنها وسیله «بازدارنده »ای بودکه شوروی در برابر سلاح اتمی امریکا در اختیار داشت و زمامداران مسکو پیوسته تهدید میکردند که اگر از سلاح اتمی علیه آن کشور استفاده‌شود تمام اروپا رااشغال‌خواهند کرد .

باین ترتیب اتحادیه اتلانتیك‌پانزده سال‌قبل برای‌ایجاد ۹۸ لشگر دربرابر لشگر های شوروی تشکیل گردید .

در آنزمان عقیده عمومی بر این بودکه شوروی از لحاظ علمی و اقتصادی توانائی آن را نخواهد داشت که بصورت یك کشور اتمی بزرك درآید .

ولی در سال ۱۹۵۴ چیزی که‌امکان ناپذیر مینمود صورت حقیقت پیدا کرد شوروی در زمینه سلاح اتمی و نیروی هوائی خودرا بپایه امریکا رسانید و ایالات متحده در تیر رس بمب های شوروی قرار گرفت . چهار سال بعد موشکهای شوروی‌میتوانست امریکا را هدف قرار دهد .

باین ترتیب برای نخستین بار ناگهان ارکان اتحادیه اتلانتیك‌متزلزل گردید . و همانطور که روزنامه تایمز نوشته است خطر حمله شوروی ـ اگر هم واقعا چنین خطری در بین بود ـ از میان رفت .

معذالك ازلحاظ نظامی‌پیمان اتلانتیك هنوز علت وجودی خودرا از دست نداده‌بود.

وجود این سازمان‌به امریکااجازه میداد که‌پایگاه های سوق‌الجیشی‌مقدم اروپا رادراختیار داشته‌باشد وبااستفاده از این پایگاهها امریکا میتوانست پایگاههای شوروی‌رامنهدم کند .

ولی از دوسال پیش دیگر پایگاه های شوروی جنبه «آسیب‌پذیری»خود رااز دست دادند. بعلاوه وجود موشك های استراتژیکی امریکا سبب شد که امریکا بتواند از پایگاه های اروپا صرف‌نظر کند گذشته‌ازاین بطوریکه خود امریکائیها تخمین زده‌اندشوروی نیروهای «کلاسیك» خود را بحدی تقلیل داده بود که حتی نمی‌توانست باروپای غربی نیز حمله‌ور شود .

باین ترتیب وجود سازمان اتلانتیك فقط جنبه سیاسی پیدا کرد. وبتدریج شروع به «شکستن» نمود .

درست متجاوز از ده‌سال واشنگتن مرکز دیپلماسی غرب بود ویك نوع «وابستگی» بین کشور های دوسوی اقیانوس بوجود آمده‌بود ولی یك وابستگی منحصر بفردی که«رونالد استیل» آن‌را باینگونه تشریح کرده است:«امریکائیها می‌بایستی ازاروپا مستقل باشند ولی متحدین ما، بما وابستگی داشته باشند »

بعلاوه امریکا نتوانست از طریق اتحادیه اتلانتیك آلمان غربی را از فروش لوله‌های فولادی بشوروی باز دارد. ولی ناتو نتوانست مانع‌از آن شود که ایتالیایك پنجم مصرف نفت خودرااز شوروی بخرد . و بتدریج سایر کشورهای اروپائی نیز بسیاری از موانعی راکه «ناتو» درسر‌راه‌تجارت آنها باشرق ایجاد کرده بود درهم شکستند اماباید دانست که تنها کشور های اروپائی مسئول این‌وضع نیستند. ازسال ۱۹۶۰ اتحادیه اتلانتیك برای خود امریکائیها نیز یك‌نوع ناراحتی بوجود آورده است .بعلت «موازنه وحشت» امریکا وشوروی ـ کندی و خروشچف احساس کردند که درحفظ صلح مسئولیت مشترك دارند . ازآن گذشته باایجاد محیط آرام بهترمیشد به‌بعضی از هدفهای سیاسی اتحادیه غرب جامه‌عمل پوشانید . کندی در سال ۱۹۶۲باین موضوع پی‌برد ودر این راه پیشقدم گردید .

اتحاد جدید

اکنون شوروی مایل نیست که اتحاد امریکا واروپا بطور کامل از میان برود . زیرا بیم‌آن دارد‌که در صورت متلاشی شدن این سازمان‌یك پیمان دوجانبه امریکا و آلمان جای‌گزین آن‌شود .

درهرصورت هراتحادیه جدیدی که‌بین امریکا و اروپا بوجود آید همانطور که جرج‌کنان سفیر سابق امریکا در مسکو گفته‌است نمی‌تواند بصورت وحدت سیاسی غرب تحت رهبری امریکا درآید زیرا این امر مانعی درراه بدست آوردن خودمختاری دولتهای شرق خواهدبود که در حال حاضر‌برای‌رسیدن‌به‌آن کوشش‌میکنند.

از : تایم (چاپ آمریکا)

انگلستان در عدن

تا آخرین نفس میجنگد

عده‌ای معتقدند که باغ بهشت در عدن‌واقع‌شده بااینحال بنظر میرسد که عدن به برزخ بیشتر از بهشت شباهت داشته باشد .عدن که از سال ۱۸۳۹ تحت الحمایه انگلستان‌بوده‌سر زمین کوهها و وادی ها است . درجه حرارت معمولا‌تا ۱۱۰ بالا میرودودست کم۲ گالن‌آب جزء جیره‌روزانه‌سربازان انگلیسی است که‌در این‌جنك اشتغال دارند و این البته فقط آب نوشیدنی است . هفته گذشته انگلستان برای مبارزه با چریك هائی که از مرز های یمن سرازیر شده بودند صد هانفر از سربازان خود را به آنجا اعزام‌داشت

عدن که آخرین و حیاتی‌ترین پایگاه انگلستان در خاور میانه است سنك اصلی ساختمان فدراسیون عربستان جنوبی است که‌از ۱۲ شیخ‌نشین و امیرنشین درامتدادشبه‌جزیره‌عربستان بوجود آمده وعدن که به آسانی به‌بحر احمر و اقیانوس هند دسترسی دارد در عین‌حال یك لنگرگاه بزرك‌وپایگاه اصلی برای دفاع از منابعی است که سالیانه۵۰۰ میلیون‌دلار نفت‌بانگلستان میرسانند .تعجب آور نیست که‌ناصر نیز میخواهد بر عدن مسلط شود .

اکنون ۴۰ هزار سرباز مصری در یمن علیه نیروهای امام‌محمدالبدر‌می‌جنگند ازیکسال قبل که ناصر قول داد سربازان خود را از یمن فرا خواند تعداد آنها را ۱۲ هزار نفر افزایش داده است .و حملات خود را بیش از پیش برپایگاه انگلیسی افزایش‌داده است .

در چندین ماه گذشته عدن‌زیر فشار حملات پراکنده ۵۰۰ تایکهزار نفر از افراد قبایلی که خودرا «گرگهای سرخ» نام نهاده‌اندقرار داشته است . آنها که‌سلاح ها و مبهمات خود را از یمن بدست آورده بودند شاهراه‌تجارتی‌بین «دهلا» وعدن‌را زیر فشار شدید قرار دادند .

نیمی ازارتش ۴هزارنفری‌فدراسیون عربستان کارپایان دادن«حالت‌انقلابی» زانویه گذشته را بعهده گرفته بودند . **در ماه مارس انگلیسی ها که ازحملات قبایل از سوی مرز های یمن بخشم آمده بودند قلعه «حریب» را در یمن بمباران کردند .**

هفته گذشته ماژور ژنرال «کابن» فرمانده نیرو های زمینی انگلیس در خاورمیانه در یك مصاحبه مطبوعاتی در عدن‌گفت‌**که طبق اطلاع منابع‌موثق دوسرباز انگلیسی کشته وبدنهای‌آنها مثله شده است .** بعد سرهای این دوسرباز را برسر نیزه درشهر«طائز» گردانده‌اند . دیپلماتهای امریکائی در «طائز» بعدا این گزارش راتکذیب کردند .

وهمانطور که روزنامه لیبرال«دیلی هرالد» نوشت این دونفر در یك‌جنك جنگی که پایانش معلوم نیست‌کشته شده‌اند . در حقیقت هم جنك کوچك ، خونین و کریهی‌بود . در یکی ازروز های هفته گذشته ۱۲۰ چتر باز ـ انگلیسی برای ریشه کن کردن«گرگ های سرخ» از کوههائی‌که پناهگاهشان بود بشهر «النافلیل»حمله کردند . سربازان در حالیکه سرنیزه بدست داشتند سپیده دم شهر را موردحمله قرار دادند «گرگهای سرخ» ازسرراه فرار کردند وبدامنه های کوه‌پناه‌بردند وآنوقت رگبارگلوله‌های آنهاچتربازان انگلیسی را روی زمین وزیر آفتاب سوزان میخکوب کرد . دوازده ساعت بعد در پناه تاریکی چتربازان انگلیسی سرانجام حلقه محاصره شورشیان را شکستند و بعد از کشتن ۱۲ نفر ۲ کشته بجا گذاشتند .

سرالك دوگلاس هیوم نخست وزیر انگلستان در مجلس عوام آن کشور اتهامات جناح مخالف را مبنی براینکه جنك عدن نتیجه اشتباه دولت است بشدت رد کرد . نخست وزیر گفت اوضاع خاور میانه تنها به حسن‌نیت انگلستان بستگی ندارد .باید درآنجا به‌اقدام متقابل دست زد . ما تاکنون نمونه کوچکی از این اقدام رادیده‌ایم» نخست وزیر انگلستان سپس افزود اکنون سربازانی به آنجا فرستاده‌ایم و در صورت لزوم افراد ما در آلمان نیز به آنجا اعزام خواهند شد .

درمان
روماتیسم
دکتر مهندس
خیابان حافظ مقابل ت ث ث

GM
GENERAL MOTORS

اُپل کادِت

اُتومبیل کوچك ولی
جادار، راحت، محکم وزیبا
یك محصول عالی جنرال موتورز

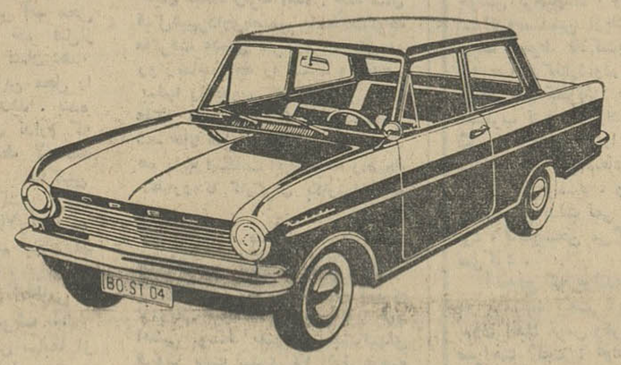

مایع ظرف شوئی ریکا

بسرعت تمیز وضدعفونی میکند.
بوی چربی را ازبین میبرد.
مصرف آن آسان وباصرفه است.
وسایل شسته شده را درخشان میسازد.
ریکا همه چیز را میشوید
درظرفهای ۱کیلوئی
۴۰ ریال
داروگر درخدمت بهداشت وزیبائی شما

آگهی مناقصه

شرکت سهامی کارخانجات ایران (قسمت صنایع شیمیائی و مواد غذائی) مقدار ۲۲ تن سیلیکات دوسود مورد نیاز کارخانه گلیسیرین و صابون را از طریق مناقصه خریداری مینماید .

داوطلبان شرکت در مناقصه میتوانند همه روزه باستثنای ایام تعطیل در ساعات اداری برای دریافت برگ شرایط و مشخصات مناقصه بدفتر این قسمت واقع در خیابان استخر (شرکت سهامی کارخانجات ایران) مراجعه نمایند . پیشنهادات بایستی تا آخر وقت اداری روز یکشنبه ۴۳٫۳٫۱۰ بدفتر واصل گردد و در ساعت ده صبح روز بعد باز و خوانده خواهد شد . الف ۱۰۱۰ .

۱ـ۲ آ ـ ۵۰۶۸ قسمت صنایع شیمیائی و مواد غذائی

آگهی اصلاحی مناقصه شماره ۱۸٫۴۲

اداره کل کارپردازی وزارت پست و تلگراف و تلفن بدینوسیله باطلاع میرساند شرکت های مقیم خارجه بطور کلی برای شرکت در مناقصه میتوانند بادر نظر گرفتن ماده ۲ برگ شرائط عمومی مناقصه پیشنهاد خود را تهیه و تسلیم دارند . الف ۱۰۰۷

از طرف رئیس اداره کل کار پردازی ـ مهندس صمیمی

۱ـ۲ آ ـ ۵۰۶۶

آگهی مزایده

دایره اردنانس‌ژاندارمری کل کشور تعدادی موتور فرسوده و مقداری قطعات خودرو ودوچرخه‌و لاستیك‌و باطری و تنبه دوچرخه پائی فرسوده حلب‌خالی بنزین طبق صورت جلسه کمیسیون فنی با شرائط مصرحه در برگ شرائط مشخصات از طریق مزایده کتبی بفروش میرساند .

۱ـ داوطلبان میتوانند همه روزه تا آخر وقت اداری (باستثنای ایام تعطیل) برای دریافت برگ شرائط مشخصات و مشاهده قطعات مورد مزایده بدایره اردنانس ژاندارمری کل کشور واقع در خیابان پهلوی بالای سه راه ونك مراجعه نمایند .

۲ـ پیشنهادات باید در پاکات سر بسته لاك مهر شده تاساعات ۱۰ـ صبح‌روزدوشنبه ۴۳٫۳٫۱۱بدفتراردنانس ژاندارمری تحویل نمایند .

۳ـ پیشنهادات رسیده درساعت ۱۱ صبح همان روز یعنی روز دوشنبه ۴۳٫۳٫۱۱ در حضور کمیسیون باز و قرائت خواهد شد . الف ۱۰۵۰

۱ـ۲ آ ـ ۵۰۷۰ اردنانس ژاندارمری کل کشور

تمدید آگهی مناقصه جرثقیل

پیرو آگهی شماره ۱۰۲ـ ۴۳٫۱٫۵ بنگاه برق اردبیل تهیه و نصب یکدستگاه جرثقیل ده‌تنی را بشرح و شرایط تفصیلی تا روز چهارشنبه سیزدهم خردادماه ۴۳ تمدید مینماید .

داوطلبین میتوانند تاآخر وقت اداری روز سه‌شنبه دوازدهم خرداد ماه ۴۳ پیشنهادات خود رابدفتر بنگاه برق اردبیل تسلیم ورسید دریافت دارند .

برای تحصیل آگهی تفصیلی و اطلاع‌ازجریان مناقصه دزتهران خیابان بوذرجمهری سرای شمس تجارتخانه آقای حاج‌بهاءالدین دائی‌زاده درارد‌بیل به بنگاه برق مراجعه فرمایند .

سرپرست برق‌اردبیل ـ صابر

اطلاعات کودکان
مجله محبوب
خردسالان
در ۴۴ صفحه
۵ ریال

خونه شاگرد

جری لوئیس

مقاطعه‌کاران‌محترم

ویبراتور

۱۲ نوع موجود است

تهروپ ـ میدان‌فردوسی

۱ـ۲ آ ـ ۴۰۲۶

و ساریدون ، مسکن
تمام دردها است

آ ـ ۵۰۷۴ (تبلیغات سینما)

انتقاد

احمد احرار

ناپلیون نامی عرض بندگی میکند!

بقول مرحوم صبحی برویم‌سروقت نامه‌ها.

آقای بطروسیان دانشجوی ایرانی مقیم «کلامازو» از ایالت میشیگان عنوانی‌راکه آقای علیزاده برای‌ادارات سرپرستی انتخاب‌کرده وگفته بود اینها درخت بی‌امید هستندکافی نمی داند و عقیده دیگری اظهار کرده‌است که درمتن نامه ایشان میخوانید :

«هموطنان عزیز ـ هفته‌پیش نامه‌ای از دانشجوی محترم آقای علیزاده در ستون انتقاد روزنامه اطلاعات درج شده‌بودکه درد بسیاری از محصلین را تازه‌کرد . عدم توجه دولت‌ووزارت فرهنگ به‌سرپرستی‌ها وفرستادن‌افرادی بادومتر و سه‌چارك تیتر ولقب به‌نقاط مختلف دنیا تحت عنوان سرپرست ، خود اولین دلیل بدبینی محصلین به تشکیلات اداری مملکت است.کسی منکر اینکه آقایان مردم خوب و صالحی هستند نیست ولی بایددیدا گر یکنفر آدم خوبی بود حتما سرپرست خوبی‌هم‌هست ؟ بکرات دیده‌شده‌است نطق‌های تند و افراطی‌که در بعضی مجالس دانشجوئی ایراد میشودتوسط بستگان بعضی از همین سرپرستان بوده و تعجب‌آور اینکه با تمام این احوال بعدهم بدریافت جایزه نائل می آیند ویا حقوق ماهانه خود را ماهها جلوتر از سایرین دریافت‌کرده همه را ازسیاست دولت درتعجب‌میگذارند. ماهم شنیدیم‌که خود آقایان گفته‌اند ما سرگرم تدریس یا تجارت یا پول نزول‌دادن هستیم . شك نیست‌که هر یك از سرپرستان بعلت نشان دادن لیاقت خود درخدمتگزاری بمملکت‌باین مقامات ارتقاء یافته‌اند ولی هدایت و ارشاد چندین هزار محصل دنیادیده وسرد وگرم چشیده امریست محتاج بتجربه . کارسرپرستی مثل خیاط ناشی است‌که از سر قبا بریده بدم میچسباند یا از دم وصله‌سر میکند. اگرهمانطوریکه آقای علیزاده‌فرمودند کار مهر وامضا را بسفارتخانه‌هابدهند وامور رسیدگی بنمرات و جزئیات‌را درتهران انجام بدهند هم در اقتصاد مملکت صرفه‌جوئی شده وهم این‌افراد درتهران میتوانند درامور مؤثر تری خدمت شایانی بکنند . آرزو داریم دولت آقای منصوره‌که قصدخدمتگزاری دارند اول سروته این نورچشمی هارا بزنند و امور را درتهران امربفرمایند انجام شود . ارادتمند : بطروسیان‌ـ کلامازو ـ میشیگان»

ازلحاظ حفظ امانت، آنچه‌معروض افتاد بدون‌کلمه‌ای‌کم وکاست ، عین نامه آقای بطروسیان بودکه اصل‌آن نزدحقیر موجود است .

واما نامه دیگر ، مرقومه‌ایست از آقای دکتر مسعود مرجانی خطاب به ارادتمند و باین مدلول :

«بعدالعنوان .. مقاله شما در باره مرك دانشجوی جوان و مراقبتهای !! اداره سرپرستی محصلین ایرانی در اطریش ، مرابرآن داشت‌که یك‌نمونه از جریان کار های اداره سرپرستی محصلین ایرانی را در امریکا برای شما بفرستم . بطوریکه ملاحظه می فرمائید از محل تحصیل من ، نامه‌ای که حکایت ازجریان تحصیل من می کندبرای اداره سرپرستی‌فرستاده‌اند واداره سرپرستی هم مطابق معمول و وظیفه!! تعلق آنرا باینجانب‌تصدیق!! وبرای بنده ارسال داشته است . در حالیکه عنوان نامه برای اداره سرـ پرستی است . لطفا اگر مزاحمتی‌برای شما نیست اصل نامه را برای جناب آقای وزیر فرهنگ ارسال دارید ، باشدکه ایشان همتی‌کرده نام اداره سرپرستی را بنابه‌پیشنهاد دانشجویان به‌اداره‌کل مهر وامضاء تغییردهند . باعرض تشکر ـ دکتر مسعود مرجانی ـ پانزدهم اردیبهشت ۴۳» .

همراه این یادداشت سندی است بزبان انگلیسی که از

WATER BURY - HOSPITAL

یعنی بیمارستانی‌که آقای‌دکترمرجانی درآنجا دوران کارآموزی خود را می گذراند بعنوان

OFFICE OF THE SUPERVISOR
IRANIAN STUDENTS IN THE UNITED STATES

یعنی اداره‌کل سرپرستی‌دانشجویان ایرانی مقیم امریکا ـ شماره ۲۹۵۴ خیابان آپتون ـ واشنگتن صادرشده وطی آن آقای «چارلز ـ و ـ واین» رئیس بیمارستان شرحی درباب‌کیفیت تحصیل آقای دکتر مسعود مرجانی‌به اداره سرپرستی دانشجویان ایرانی گزارش‌میدهد. اما‌بتاریخ۱۸ر۱ر۱۳۴۳ اداره سرپرستی باکوبیدن یك مهر لاستیکی باین شرح «اداره سرپرستی دانشجویان ایرانی مقیم امریکاصحت این تصدیق و تعلق آنرا به ـ این قسمت باجوهر آبی اسم آقای دکتر مسعود مرجانی نوشته شده ـ تصدیق میکند . امضاء !»

باین تفصیل ملاحظه میفرمائیدکه اولا اداره سرپرستی اصلا تفاوت‌میان گزارش و تصدیق را نمیداند زیرا سندمزبور تصدیق‌نیست بلکه‌گزارش است. ثانیا تا ایندرجه توجه‌نفرموده‌اند که اگر قرار بود بیمارستان محل‌کار دکتر مرجانی چیزی بدست او بدهد لازم نبود باداره سرپرستی بفرستد. اینطورکه بنده استنباط میکنم اداره سرپرستی از مفاد نامه مزبور فقط اسمی ازدکتر مرجانی دریافته‌وهمینقدر احساس کرده‌که‌دربیمارستان«واتربری» دکتر مرجانی نامی تحصیل میکند و این سند هم تصدیقی است مربوط بکار تحصیلی او . مثل آن مترجمی که نامهٔ ناپلئون را برای فتعلیشاه ترجمه‌کرد .

نقل میکنندکه ناپلئون بناپارت نامه‌مفصلی حاوی مطالب سیاسی و نظامی نوشته بود برای مرحوم خاقان، وچون دربین درباریان خاقان‌کسی‌که زبان افرنجی بداند وجود نداشت چند نفری‌مامور شدندکه دورشهر راه‌بیفتند ویك فرانسه‌دان پیداکنند . بالاخره گزارش رسیدکه یکنفرایرانی هست دربغداد و اوبزبان فرانسه مسلط‌است. خاقان مغفور دستور باحضار آن مرد ایرانی داد و بعداز آنکه فرانسه‌دان ایرانی راباکبکبه و دبدبه از بغداد به دارالخلافه وارد‌کردند مرحوم‌فتعلیشاه نامه را بوی داد تاترجمه‌کند . آن‌مرد هم یکهفته وقت خواست وبعداز یك هفته بحضور خاقان بار یافت ومعروض داشت‌که قربان ، چیز مهمی نیست . ناپلیون‌نامی هست در دیارکفار ،عرض بندگی وچاکری میکند !!

***

توضیح : درمقاله شب‌گذشته‌دو کلمه «مدح وقدح» متاسفانه هردوجا «مدح»چاپ‌شده بودکه ابته‌خوانندگان عزیز توجه فرموده‌اند .

گفتگوی تلفنی مردم

با تلفن ۳۰۰۱۰

اهالی محترم تهران ازساعت ٦ تا ۷ر۳۰ بعد ازظهرهرروز می‌توانند گرفتاریها و درد دلهای خود را با ما در میان بگذارند .

● خبری نشده

اواسط سال‌قبل‌سازمان‌آب اعلام کرد بزودی لوله کشی آب امیرآباد تمام میشود حالا دوماه‌از این وعده میگذرد وخبری از لوله کشی امیرآباد نشده است من‌اگر جای مسئولین سازمان آب بودم یا قول نمیدادم یااگر داده‌ام به‌آن عمل میکردم .

مهندس داهی

● مناقصه یاتعلل

درست یازده ماه پیش اداره برق درپاسخ کسانیکه از تاریکی کوچه وخیابان خود شکوه داشتند اطلاع داد‌که برای تهیه وسائل تامین روشنائی شهر مناقصه داده‌و بزودی نتیجه آن معلوم و کوچه ها و خیابانها چون روز روشن میشود ! این اطلاعیه در این یازده ماه مکرر درپاسخ شاکیان صادر شده است هنوزهم ادامه دارد . میپرسم نام‌این مناقصه است یاتعلل در انجام تقاضای مشروع مردم ؟

ف‌ـپ

● تیغ میزنند!

درتهران بزرك‌فقط بیست تاسوپر ـ مارکت وجود دارد که اینها هم تادلشان بخواهد بمردم‌اجحاف‌می‌ـ کنند .میخواهم بپرسم شهرداری نمیتواند بیست تا ازمامورین‌خودرا دراین سوپرمارکتها بگمارد تا اینها نتوانند مردم را تیغ بزنند .

پزشك

● باخداست!

دیشب شماهم دروزنامه خواندید که در نازی‌آباد برسر آب محل تیراندازی شده. این خبر قبل‌از آنکه جنبه حادثه‌ای را نشان دهد، وضع ناسامانی مردم این محل را از نظربی‌آبی نشان میدهد . بنده براین مطلب حاشیه‌ای ندارم که برای شما بگویم فقط لازمست یادآوری کنم که ما ساکنین آماماز‌اده حسن هم‌باساکنین نازی‌ـ آباد همدرد هستیم. حالاچه روزی ساکنین این محل هم بجان هم بیفتند باخداست .

مامور انتظامی

● اینهم شد حرف !؟

خیابان هدایت دروس سابقا از برق ملی برخوردار بود و مردم هم راضی بودند ولی ازموقعیکه آنرا دولتی کرده‌اند مردم آرزوی یك روشنائی خوب و رضایتبخش از برق‌بدلشان‌مانده است‌مامورین برق میگویند چون چراغهای جاده شمیران روشن شده برق شما هم باید ضعیف باشد این هم شد حرف ! خیابان را بخاطر مردم نورباران کنند اما خانه هایشان را بتاریکی بکشند !؟

ساکن خیابان هدایت

● گفتگوئی با نخست‌وزیر

میخواستم با آقای نخست‌وزیر دوکلام صحبت کنم امیدوارم‌شما مطلب مرا درج کنید و به‌آقای نخست وزیر بگوئید انشاءالله که برای شما گرفتاری پیش نیاید وحالا که اظهار علاقه فرموده‌اید که از درد دلهای مردم باخبر شوید دستور فرمائید هرشب این ستون گفتگوی‌تلفنی مردم‌رابرایتان بیاورند در اینجا وقتی درد دل یك‌نفر عنوان میشود مبتلا به هزار نفر است بنا براین تقاضا میشود دستور دهید کلیه مسئولین امور مملکتی به‌آنچه دراین‌ستون مطرح میشود توجه کنند و پاسخ گویند.

۱ ـ اریا

● تکلیف راروشن کنید

شهرداری از ما بابت هرکیسه سیمان ۵ریال عوارض میگیرد وقتی این ۵ ریال را میخواهیم به حساب مردم بگذاریم زیر بار نمی روند خلاصه تکلیف‌راروشن کنند.

جهانگیر

● شاخ در آوردم

آخر این چه نوع مردم‌آزاری است؟ من‌داشتم شاخ در می آوردم!دیروز نبش کوچه دردار خیابان ری بیکی ازبانکها رفتم تاچك نقد کنم ازمن گواهی امضاء خواستند یکی از افرادی که در همان بانك حساب جاری دارد امضای مرا گواهی کرد ولی بانك با ایرادهای‌بنی‌اسرائیلی که گرفت آخرالامر گفت شخصی‌که امضای شما را گواهی کرده اعتبار ندارد !

محمدکرداری

● ماهی دودی !

بدنیست شرکت واحد توجهی هم نسبت به اتوبوسرانی خط ۸ کندتا اکثر کارمندان ادارات که در این هوای گرم دقایق بیشماری باید در صف منتظر باشند تبدیل به ماهی دودی نشوند .

اسدالله‌سرمد

● جا مانده‌ها

من‌یکی از ساکنین کوی‌خزانه هستم اتوبوسهای خط خزانه ، اول خط پراز مسافر است و سر مسافرین بین راه‌بی‌کلاه میماند این دسته از مسافرین‌بدشانس بیشتردرایستگاه بلور سازی جا میمانند .

علیمراد زنگنه

● ناراحتی دانشجویان

نمیدانم چرا مسئولین امربیمه‌ری «تغییر ایستگاه» گرفته‌اند طی‌یکماه گذشته چند بار محل‌ایستگاه خطوط پنج و ۵۵ رابایکدیگر عوض‌کرده‌اند وماهر وقت میخواهیم سوارا‌توبوس بشویم‌می بینیم‌عوضی‌سوارشده‌ایم نتیجه اینکه یك بلیط باتوبوس خط ۵۵ و یکی هم به اتوبوس خط پنج‌می دهیم تا بمقصد برسیم این امر باعث‌ناراحتی‌اکثر دانشجویانی‌شده که‌با این‌دوخط‌آمدوشدمیکنندخوبست دست از سر این دو خط بردارند آخر سایر خطوط وسایر مسافران هم سهمی دارند !

دانشجوی دانشکده‌پزشکی

● نتیجه‌عوض‌شدن سردار

کوچه شیرازی در خیابان بیاوران واقعا دیدنیست هر کس‌باینجابیاید خیال میکند زلزله آمده . چند سال قبل‌شهرداری تصمیم باسفالت‌کوچه ماگرفت عده‌ای کارگرظرف یکی دو رو زتمام کوچه را کندند و بعدهم بیلها را بدوش گذاشتند و رفتند علتش هم این بود که شهردارعوض شد حالا مثل اینکه شهردار جدید هم باید اسفالت این کوچه راصحه بگذارد تا کارگران بکارشان‌ادامه دهند .

صادق شیرازی

● امشی لیتری ۲۷ ریال

امشی در جعبه های یك لیتری ۲۷ریال فروخته میشود. گویا خود امشی توسط پمپها ونمایندگیهای فروش نفت لیتری ۱۸ ریال عرضه میشد . حالا مدتیست پمپها و نمایندگی های فروش مواد نفتی امشی را بدون فوطی نمیفروشند. یعنی ندارند که بفروشند ! می ـ خواستم سئوال کنم این فوطی های یك لیتری بچه درد خلق‌الله میخورد که مجبورند بابت آن ۹ ریال رایج مملکتی پول بپردازند . اینها انواع واقسام مالیاتهای غیر مستقیم است که‌در جمع کمرمردم راشکسته است من‌فکر میکنم باین ترتیب دیر یازود نفت و بنزین وروغن راهم در فوطی های‌بزرك وکوچك بدو برابر قیمت امروز بفروشند !!

یاری

● نقشی از پیاده‌رو

اگر ازشاهرضا به پهلوی بپیچید مشاهده خواهید فرمود که یکجا ساختمان میکنند پیاده رو را گرفته‌اند ، یکجا در پیاده روآش رشته میفروشند ، یکجا بوی‌مرغ گندیده بمشام‌میخورد خلاصه‌برای عابر پیاده امکان ندارد بتواند به راحتی از آنجا عبور کند ازهمه بدترچندجوان‌ولگرددر این‌پیاده‌رو راه دختران مدرسه‌ای‌را میبندند.

دختر مدرسه

● آخرین بر ...

در میدان فوزیه اخیرا یك تابلوی تبلیغاتی نصب کرده‌اند که بانور خیره کننده و شدیدی در هر ثانیه یکبار روشن میشودبنده که شبها یکربع ، نیمساعت آنهم در صف اتوبوس مجبورم درمیدان فوزیه باشم چشمانم میخواهد از حدقه خارج شود و بشدت درد میگیرد پیشنهاد میکنم روشنائی این تابلوی نئون دائمی باشد و خاموش و روشن نشود تا مردم به محصول آن حقیقتا آفرین بگویند .

محمود ریاضی

● سك مرده !

خیابان بلوار نزدیك محضر ۱۰۹ پر از زباله و سك مرده است هر چه‌به شهرداری محل اعتراض می کنیم بگوششان نمیرود بوی تعفن شدید قدرت نفس کشیدن را از ما سلب کرده است .

جهانی

● تهدید سك دست

بنده اگرفنرو سك دست‌ماشینم بشکند بطور قطع در اطاق آقای شهردار یا مسئولین سازمان آب متحصن خواهم شد . چراکه بالای بلوار اول امیر آباد بالا جای اسفالتی که سازمان آب ریخته است هفت هشت تا چاله بوجود آمده و فنر وسك دست ماشین و همچنین دك ودنده حقیررا بشدت تهدید بشکستن میکند .

دکتر ـ ص

۲ـ الفبای فکری حسین «ع»

محمد رضا صالحی کرمانی

او مرگ را انتخاب کرد تا اسلام زنده بماند

راستش اینست‌که ما ، هدف او را ، رویه او را ، سرمشقهای عملی او را فراموش کرده‌ایم .

او در زندگی بمردم نشان داد که چگونه باید درهرحالی جانب حق و عدالت و فضیلت را گرفت، وچگونه بایددرمقابل‌ستم وستمگر بپاخاست ، وچگونه باید راه و رسم جانبازی و فداکاری راپیمود. او بمنظور اقامه‌حق‌وریشه کن کردن ظلم و بمنظور نجات مسلمین از زیرسیطره تبه‌کارانی چون‌دودمان اموی آنچنان مردانه وارد کارزار شدکه همه‌چیز خود را از دست داد .

خاصیت بشر اینست که‌همیشه دم‌از فضیلت و تقوی میزند ، همه خودرا مردمی طرفدار حق‌و عدالت می‌دانند، ولی‌همه هم دراین سخن راستگو نمی‌باشند ، بوته امتحان سردو راهی است، آنجا که راه منافع آنها، مقام‌آنها، حیثیت و شخصیت اجتماعی آنها ازراه حق و فضیلت جدا شود، دراینموقعیت است که‌راستگو ازدروغگو شناخته میشود ، ومردم ظاهرساز از مردم باحقیقت جدامی‌گردند .

این جمله از خود حسین‌بن‌علی بود .

واو خودنیز ازاین بوته‌آزمایش سربلند وپر افتخار بیرون آمد .

اواگر سکوت می‌کرد همه‌چیز برایش آماده میشد ، موقعیتش محفوظ میماند ، جاندانش براحتی زندگی میکردند .ولی او بسردو راهی‌رسیده‌بود ، و بخوبی می‌دید که‌اگر بخواهد موقعیت خود را حفظ کند باید چشم از موقعیت اسلام بپوشد . می‌توانست زندگی وحیات خودرا حفظ کند ، ولی می‌دید که‌در قبال این تمکین محافظه‌کارانه ، زندگی و حیات اسلام بخطر خواهد افتاد . اوهم بدون تردید راه‌نهائی خویش را انتخاب کرد، حق‌و عدالت رابر خودش ترجیح‌داد ، و بخاطرنجات اسلام ومسلمین ازیك مرك‌قطعی، ازیك سقوط فلاکت‌بار ، مردانه قدم بمیدان‌گذارد،ودر هیچ‌موقعیتی هرچه هم خطرناك بود روحش مضطرب نشد ، واراده‌اش متزلزل نگشت، وهدف خودرا گم ننمود . مرك رابرای خودسعادت میدانست وازآن نمی‌ترسید ، و چون نمی‌ترسید تن بذلت نمی داد ، صریح بود ، قاطع‌سخن می‌گفت ،مجامله نمی‌کرد .

آنموقع که «ولید» والی مدینه باو پیشنهاد بیعت با یزید را کرد، بدون اندك ترس وهراسی باکمال صراحت گفت : «وعلی‌الاسلام ـ السلام اذقدبلیت الامه‌براع مثل یزید». برسمیت شناختن حکومت یزید مساوی باانهدام قطعی بنای اسلام است، حسین چگونه می‌ـ تواند چنین حکومت منحرف وبی‌ـ صلاحیتی رابرسمیت بشناسد ؟ ونه‌تنها اورا برسمیت نمی‌شناسد، بلکه شدیداهم برای برانداختنش وارد عمل می‌گردد .

وقتی که حسین درمدینه روبرو بایپشنهاد بیعت‌شد ومتوجه‌گردید که‌دستگاه ننگین یزید چه‌توقع شرم‌آوری ازاو دارد ، تصمیم‌نهائی خودرا گرفت. او تصمیم گرفت که‌این سرطان‌مخوف و کشنده را هرچه زودتر از پیکر اسلام جدا کند، و بحیات حکومت کثیف‌و پرظلم وستم‌اموبان خاتمه‌بخشد.

اوبرای تحقق بخشیدن باین تصمیم خطرناك‌ودرعین‌حال‌مقدس نقشه‌ای عجیب ترسیم کرد .

اوخیلی خوب می‌دانست که از مجرای تجهیزات‌نظامی قدرت‌درهم کوبیدن آن دستگاه پرقدرت و جبار راندارد، باید از راه دیگری وارد شد، راهی که موفقیت آن صددرصد و قطعی بوده باشد .

لذاحسین نقشه دیگری طرح کرد ، نقشه‌ای فوق‌العاده عالی و بسیار هم گران و خطرناك .

نقشه حسین براساسی بود که دنیا حتی تاکنون هم نظیر آنرا بخود ندیده است .

تمام عظمت و حرمتی را که داستان کربلا بخود گرفته ، و هرتقدیس و تکریمی که نسبت به آستان مقدس حسینی انجام‌می‌ـ گیرد، همه و همه مولود عظمت‌و بی‌نظیر بودن اساس آن نقشه است .

آنچه‌که حسین‌را بصورت انسانی جاودان درآورده و باروح وذل مردم پیوندش داده است ، تنها هدف عالی و بزرك او نیست ، درست‌است که‌هدف حسین مبارزه باایندگی و ظلم وخودمختاری و انحراف از مقررات دینی یك عده سرکش بود ، وچون انسانیت هم هدف خودرادر هدف او خلاصه‌می‌ـ بیند ، نسبت باوعشق می‌ورزد ،ولی آنچه حسین را در صدر اعلای انسانیت جای داده، وعشق انسانها را نسبت باو تا سرحد شیدائی‌و جنون رسانده است، همان‌اساسی است‌که او تقشه وصول بهدف را برآن پی‌ریزی کرده است .

باشد تادر فرصتی مناسب ،از مجرای جوانث‌کربلا واسناد‌صحیح تاریخی، نقشه حسین رابرای‌شما بازگو کرده، وانعکاس پرتوخشش روح اورا در صفحه تابناك آن بنگریم .

ناتمام

۸ـ هیولای وحشت در خاورمیانه

اوضاع داخلی مصر

ناصر برای شروع حکومت دیکتاتوری

بقیه در صفحه ۱۶

اما فکر توطئه گر ناصر ساکت نشستت او میدانست که نجیب‌همیشه طرفدار حکومت غیر نظامی ها ورژیم خودش پیشقدم شد واعلامیه‌ای در این زمینه تهیه کرد و آنرا به امضاءنجیب رسانیده ولی خودش بین‌افسران‌شایع کردکه نجیب با این عملش میخواهد دست نظامیان را از همه کار ها کوتاه کند و آنها را عملیه نجیب برانگیخت و در خفا اعلامیه هائی صادر کرد دایر براینکه او واعضاء شورای فرماندهی مجبور شدند تسلیم‌نظریات نجیب شوند تاوحدت نظر را حفظ‌کنند ولی مطمئن هستند که اوضاع به حال قبل از کودتا بر خواهد گشت .

قدم‌بعدی ناصر این بودکه‌پشتیبانی فدراسیون کارگران حمل و نقل‌قاهره را که نیرومند ترین اتحادیه کارگری مصر بود جلب نماید و عمالش فوزا باروسای فدراسیون تماس گرفتند . روز معینی برای اعتصاب تعیین شدو در آنروز تمام قاهره بعلت اعتصاب کارگران حمل و نقل فلج گردید‌نجیب که‌ازاین توطئه غافل بود و نمیدانست ناصر چه دامی برای او پهن کرده‌است سرگرم کار خود بود.اعتصاب‌کنندگان شروع بتظاهرات نموده وشعار های انقلابی میدادند ناصر و دستیارانش‌از موقعیت استفاده کرده خود را بتظاهر کنندگان نشان‌میدادند و به‌آنهااطمینان میدادند انقلاب بقوت خود باقی است.

ناصر دستور داده بود نوار هائی که‌ازصدای هیاهوی شعارهای ضد نجیب پر شده بود در تمام خیابانها از بلند گو ها پخش‌نمایندومیخواست اینطور وانمود شود که تمام مردم قاهره علیه‌نجیب‌قیام کرده‌اند عده‌ای از فرصت طلبان در گوشه و کنار قاهره بر منبررفته شعارهای‌کمونیستی وسوسیالیستی و غیره‌میدادندوخلاصه هرج ومرجی که ناصر خواستار آن بود با حیله و تزویرایجاد شد . چند ساعت بعد شورای فرماندهی بتحریك ناصر اعلامیه‌ای صادر کرده اظهار داشت واگذاری حکومت به غیرنظامیها تا مدت نامحدودی بتعویق افتاده و سانسور جراید (که بافشار نجیب برداشته شده بود) مجددابر قرارمی شود در این اعلامیه بمردم اخطار شده بود اگر در مقابل تصمیمات شورای فرماندهی مقاومت‌نمایندشدیدامجازات خواهند شد .

سه هفته بعد سر لشگر نجیب در حالیکه بیمارواز جریان اوضاع‌سخت ناراحت بود استعفانامه‌ای را که ناصر برایش تهیه کرده بود امضاء کردو

آگهی مناقصه

کارخانه نمونه خرمای خرمشهر وابسته بسازمان مرکزی شرکت های صنعتی ومعدنی وزارت اقتصاد نرده کشی‌اطراف کارخانه وتعمیرات ساختمانی‌آنرا که‌برآورد هزینه‌آن در حدود یك میلیون و پنجاه هزار ریال میباشد بمناقصه میگذارد . پیمانکاران درجه ۳ سازمان برنامه و سایر شرکت های ثبت شده محلی که دارای صلاحیت باشنددر صورت تمایل میتوانند برای‌دریافت اسناد مناقصه و مشاهده وضع کار از نزدیك و دادن پیشنهاد تاتاریخ ۱۳۴۳ر۳ر۵ بدفتر کارخانه واقع‌در خرمشهر ـ خمبه ـ جنب تصفیه‌آب مراجعه فرمایند .

کارخانه نمونه خرمای‌خرمشهر
۱ـ۲ آ ـ ۱۵۷۲

اطلاعات کودکان روزهای سه شنبه منتشر میشود

چون مجمع عمومی سندیکای وارد کنندگان دارو

در تاریخ ۲ر۳ر۴۳ تشکیل‌میگردد بنابراین از کلیه وارد‌کنندگان محترم دارو که‌تاکنون حق عضویت خودرا به سندیکانپرداخته‌اند تقاضا میگردد تا تاریخ۱ر۳ر۴۳ قبل از تشکیل مجمع عمومی حق عضویت خود را به آقای فروزان خزانه‌دار سندیکا پرداخته کارت عضویت دریافت نمایند که طبق اساسنامه بتوانند درمجمع عمومی شرکت فرمایند .

رئیس سندیکای وارد کنندگان دارو
آ ـ ۳۳۹۱

جناب آقای هویدا وزیر محترم دارائی

احتراما بعرض آنجناب میرساند رئیس قسمت شیلاتهای بابلسر با کمك بعضی از کارمندان منطقه حق مابیچارگان و زحمت‌کشان که صیاد رسمی شیلات بابلسر میباشیم از بین برده است دراثر شکایتی که‌شده بود بازرسی از پهلوی جهت رسیدگی بشکایات مابه بابلسر اعزام وپس‌از تحقیقات معلوم شد که حق مارا بین خود تقسیم نموده‌اند بازرس مامور رسیدگی برای رضای خاطر رئیس منطقه وسرپوش زدن خلافکاریهای آقایان مارا اغفال نمودند که کلیه طلب شما پرداخت خواهد شد بشرط‌اینکه شکایت خودتان را دنبال نکنید مادر اثر تنگدستی قبول نمودیم ولی معلوم نشد که‌چرا حق‌مارانداده‌اند و بسفارش چه کسی موضوع راسرپوش زدند لذا از آن مقام محترم تقاضا داریم بشکایات‌ما صیادان محروم که برای امرار معاش روزانه عائله خود جان‌خود را کف دست نهاده‌در دل‌دریامشغول صید میشویم‌دستور رسیدگی فوری صادر فرمایند که حق ماپایمال نگردد چشم براه او امر آنجناب می‌باشیم.

از طرف صیادان میرستار صدیقی ـ شعبانعلی دامچی ـ میرعلی نقی صدیقی ـ سیدعلی میری.

تراکتور دویتس

DEUTZ

مزایای فوق‌العاده تراکتورهای دویتس المان

۱ـ فراوانی وارزانی لوازم یدکی درتهران و شهرستانها ۲ـ سرویس مجانی در هرسه ماه ۳ـ شرائط سهل فروش باقساط شش ساله باکمك سازمان برنامه ٤ـ باهوا خنك میشود ودر گرم ترین نقطه وسردترین ناحیه بخوبی کارمیکند ٥ـ باقدرتهای مختلف از ۱۵ تا ۶۵ اسب ٦ـ بیمه‌بودن سه‌سال درمقابل‌حوادث ازطرف‌شرکت‌بدون رداخت‌کمترین هزینه بوسیله خریدار

نماینده انحصاری
شرکت سهامی مهکشت
تهران: جاده جنوب قزوین سه راه آذری تلفن ۵۳۸۸٤
زهره

ارج
ARJ
نامی که میشناسید و بآن اطمینان دارید

هوای تابستان
گرم
خشك
آلوده
کهنه
راکد

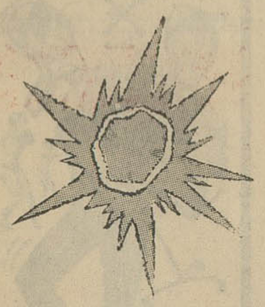

هوای تابستان در کنار
کولر
ارج
خنك
لطیف
تمیز
تازه
باوزش ملایم

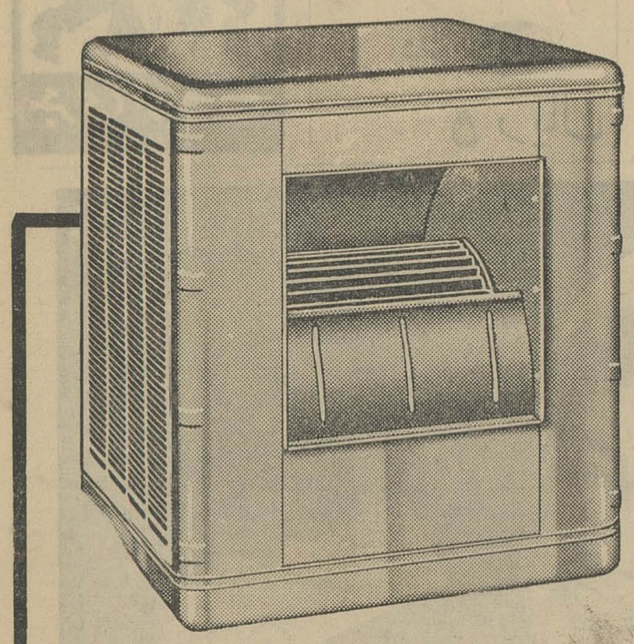

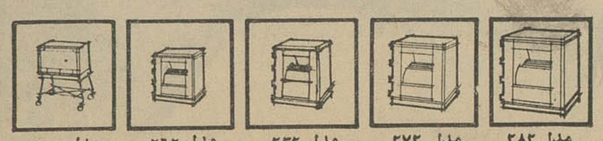

مدل ۲۸۲ مدل ۲۷۲ مدل ۲۳۲ مدل ۲۶۲ مدل ۲۵۲

روابط عمومی ارج

عضو سندیکای صنایع فلزی ایران

در سه گوشه شهر ما

روزی سه کودک سر راه مینهند!

در پرورشگاه های شهر، غنچه های غم وعسرت در انتظار باد سحرگاهی سرنوشت هستند

● ششصد کودک سرراهی در پرورشگاه های تهران نگهداری میشوند

از: داود ذوالفقاری

روزی سه کودک در سه گوشه شهرما بوسیله سه مادر یا پدر برهگذرها سپرده میشوند این کودکان بیگناه یا واخورده فقرند یا زائیده گناهند ویاتنی معلول وناسالم دارند.

هرچه وهرکه هستند سرنوشت آنها تاسالیان دراز یکیست: بحمایت یك قانون در می‌آیند، یکجا بزرك میشوند وبالاخره یك راه راتا پایان هیجده سالگی میپیمایند، راهی راکه قانون و اجتماع برای آنها تعیین کرده است.

مرك و نابودی پدر یا مادری تنگدست، فقرو عدم توانائی برای تامین معاش خانواده وبالاخره گاهی یك گناه کودکی سرراهی میسازد، دستی لرزان از دلهره و تردید این کودك بیگناه راسر راه میگذارد و گم میشود، از این لحظه ببعد سرنوشت این کودك مشخص است، با میمیرد ویا بوسیله ماموری به شیرخوارگاه سپرده میشود.

این کودك، این انسان بی گناه ومعصوم اگراز نابسامانی رهیدو زنده ماند در شیرخوارگاه بزرك میشود و بتدریج باتمام کینه‌ها وبغض هایش وباتمام تنهائی و غمش چشم بزندگانی میگشاید.

ششصد کودك سرراهی

تعداد این کودکان متاسفانه کم نیست و درحال حاضر متجاوز از ششصد کودك سرراهی در سنین بین یك ماهه تاده ساله در شیرخوارگاهها و پرورشگاه‌های شهرداری و بنیاد پهلوی وسایر موسسات خیریه تهران بزرك میشوند و هرروز بطور متوسط سه کودك باین تعداد اضافه میشود. اینها کودکانی هستند که از روز بعداز تولد تا یك سالگی سرراه گذاشته میشوند.

شصت درصد این کودکان را پدران ومادرانی سرراه میگذارند که براثر استیصال و درماندگی قادر به نگهداری جگر گوشگان خود نیستند ۲۰ درصد کودکان سرراهی کودکانی هستند که معلول و نقص عضو مادرزادی دارند وپدر ومادر این کودکان چون نمی توانند آنها را با نقص عضوی که دارند نگهداری کنند سرراهشان می گذارند.

دسته سوم که ۲۰ درصدبقیه را شامل میشود نوزادانی هستند که ثمره جهل و گناهند.

درفصول سخت زندگی

در ماههائی که فشار زندگی بیشتر میشود مثل ماههای زمستان تعداد کودکان سرراهی افزایش مییابد ۹۰ درصد کودکان سرراهی که به شیرخوارگاه ها تحویل میشوند یك روزه تا یك ماهه اندو مابقی یعنی ده درصد آنها یکماهه تایکساله، معمولا تلفات نوزادان سرراهی زیاد است و یك سوم آنها با تمام کوششی که میشود درده روز اول در شیرخوارگاهها میمیرند، از ده روز ویکماه که گذشت سلامت کودکان بتدریج باز میگردد و این انسانهای فارغ از گذشته و بی خبر از آینده زندگانی خود را درپرورشگاه آغاز میکنند.

اینست سرنوشت کودکان گمشده شهرما، داستان حزن انگیزی که هرقلبی را میلرزاند وهرچشمی را باشك می آلاید و و حس رافت وانسان دوستی هر آدمی را برمیانگیزد.

درشماره های آینده، دراین صفحه، مابتدریج سراغ موسسات پرورش این کودکان خواهیم رفت وشمارا باجزئیات زندگانی آنان آشنا خواهیم کرد.

در یك نیمروز، این سه کودك معصوم، رقت انگیز و ناتوان، در سه گوشه تهران بدست تقدیر سپرده شدند، آنها عمرشان بدنیابود، زنده ماندندو بپرورشگاه راه یافتند ...

اطلاعات اجتماعی

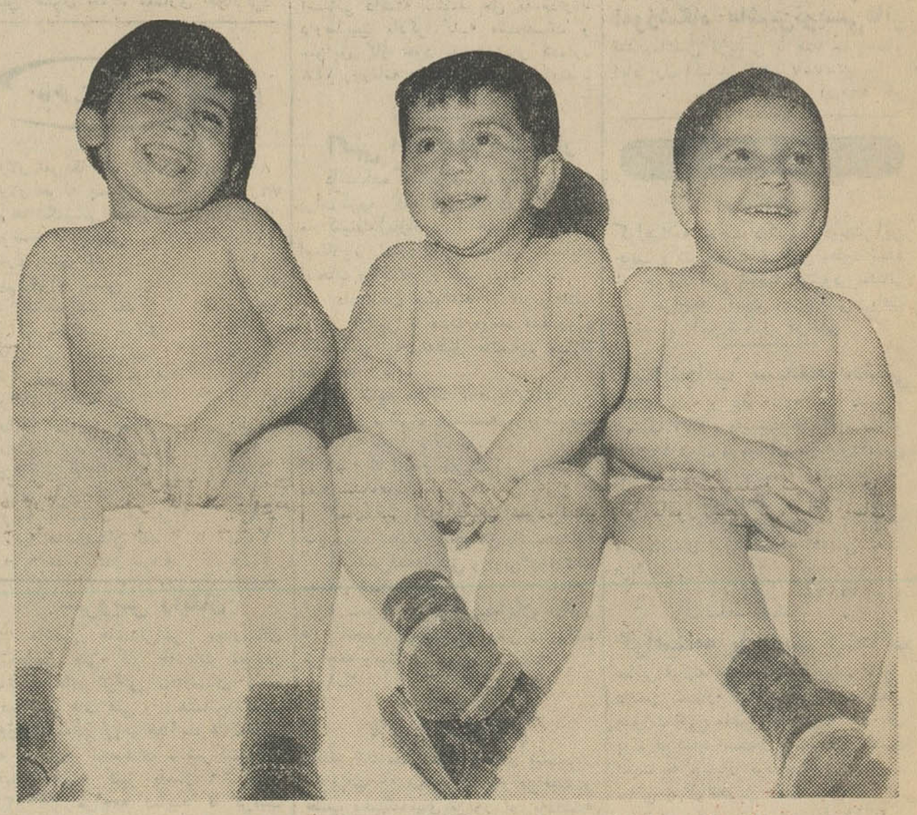

...و اینها همان سه غنچه غم دیروز هستند که امروز شگفته‌اند وبزندگانی لبخند میزنند، لبخند میزنند اما در اعماق چشمهای معصومشان سئوال فردا موج میزند ...
آیا عطوفت ونوعدوستی ما نمیتواند پشتوانه سعادت آنها باشد؟

جدول کلمات متقاطع شماره ۲۶۸۷

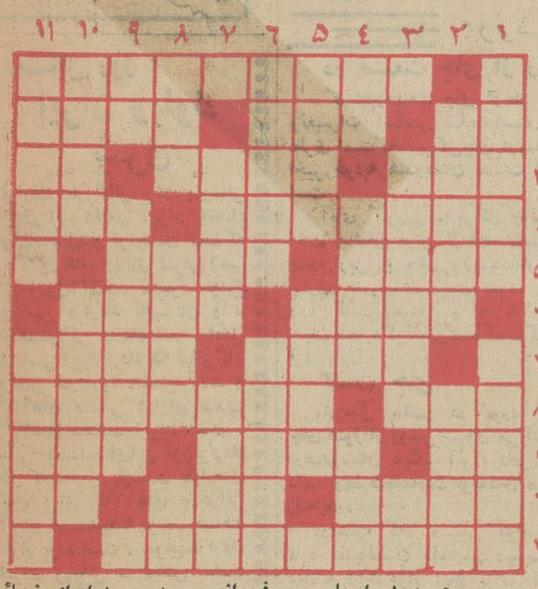

افقی: ۱- منطقه معروفی درفارس ۲- پای سر بهوا - یکی رویش بگذارید تا جفت شود - در سفر هندوستان پیام مطرب را به دوستان میرسانید ۳- مکر و نیرنك - بد کار - خسیس پس نمیدهد ۴- مادر وطن - بر سرش احتیاط بیشتر باید ۵- از بافندگان - نو و شاداب ۶- عدد نغمه خوان - راه‌پیمای چهره نشین! ۷- دوست مهربان - از انواع نان ۸- آنهم نوعی ازاین باشد - اگر نباشد اسکناس کاغذی بیش نخواهد بود ۹- کاشف میکربی بهمین نام - از میوه های مرغوب و مطلوب - اگر صد آمده اینهم خدمت سرکار است ۱۰- پایتختی که درجنك اخیر زودتراز همه زیرو زبر شد - خوب و پسندیده - رمق ۱۱- با آسپیرین و فناستین دوستی قدیم و ندیم دارد.

عمودی: ۱- داستان معروفی از پروسپه مریمه واپرای زیبائی از بیزه - از حال رفتن ناگهانی در اثر توقف قلب ۲- در عرصه شطرنج راست میرود و کج میزند - از گلهای رنگی ۳- زنان افسانه‌ای که یك پستان رامیبرند تا مثل مردان تیراندازی توانند - بدی ۴- در کنار هم میایستند و می‌بندند - مفهوم و معنی - علم ۵- نغز و پسندیده - از پول‌های آسیائی باصطلاح مملکت مربوطه ۶- راهنمائی - از دشمنان جزاین چه توقع دارید ۷- از صنایع لفظی و شعری - نوعی پارچه پشمی که در اسکاتلند بهتر میبافند ۸- دستور موکد - خاموش می‌نشیند وخون میخورد - کجاست؟ ۹- عددی است - زور بسیار به بازو دارد ۱۰- در طور سینانگفته و گذشته‌اند تا جواب لن ترانی نشنوند - عدسی هم دارد ۱۱- حجره ها در آن است - از شهر های کرمان.

حل جدول شماره ۲۶۸۶

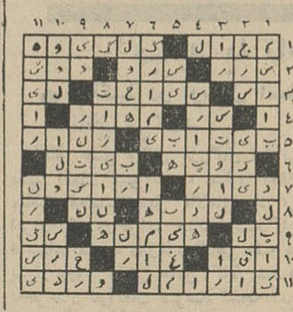

آگهی اخطار

بدینوسیله به آقایان گل محمد مرادی و فتح‌اله قبادی و سیف‌اله مرادی قائمقام مرحوم فیض‌اله مرادی که سابقا ساکن پشت تنك بوده‌اند وفعلا مجهول‌المکان هستند بموجب ماده ۱۰۰ قانون آئین دادرسی مدنی اخطار میشود که دعوی شما به اعتراض بر ثبت یکدانك قریه پشت تنك گروس علیه مرحومان سید احمد و سید محمد الیاسی بشرح پرونده ۳۱۹ - ۱۸ مدنی دادگاه بخش بیجار مطرح میباشد از طرف وراث خواندگان و وکیل آنها بموجب ماده ۱۸ قانون ثبت تقاضای اسقاط دعوی‌شده است دادگاه‌وقت بروز ۲۶ مهرماه ۱۳۴۳ تجدیدنموده برای رسیدگی به تقاضای آنها بدین وسیله مراتب سه نوبت متوالی در روزنامه رسمی شاهنشاهی و روزنامه اطلاعات آگهی میشود که برای رسیدگی در جلسه فوق حاضر شوند چنانچه بعد ها ابلاغی لازم شود فقط بکمرتبه منتشر خواهد شد و مدت آن ده روز است.

مدیر دفتر دادگاه بخش بیجار وکیلی
۱-۳ آ-۴۸۶۰

سایه روشن
تلفن ۷۵۰۰۰
خیابان قدیم شمیران بالاتر از سه راه زندان

اطلاعات کودکان

روزهای سه‌شنبه منتشر میشود

دل وقلوه بسته بندی میشود!

برای توزیع وفروش جگر، دل وقلوه وکله‌پاچه در تهران بدستیاری افرادی که اینك باین کار اشتغال میورزند دوشرکت تعاونی تشکیل میگردد. این شرکتها جگر، دل وقلوه و کله‌پاچه را به‌قیمتی که در کشتارگاه میدهند از دست اول خریداری میکنند وپس از آماده نمودن درکارگاههای مجهز بسته بندی کرده وببازار عرضه خواهند نمود. چندی پیش همین طرح در مورد سیراب وشیردان اجرا شد وباکمك بهداری شهرداری، سیراب وشیردان را از دست چندنفر که آنرا باوضعی کثیف تهیه میکردند وازاین راه روزانه مبالغی سود میبردند گرفتند.

کلیه فروشندگان جگردل وقلوه وکله‌پاچه تهران که درحدود چندین هزار نفر میباشند سهام شرکت تعاونی جدید راخریداری کرده‌اند ومسئولان شرکت دوکارگاه مجهز و منطبق بااصول بهداشتی در دوگوشه تهران میسازند. باآغاز کاراین دو شرکت افرادمعدودی که در حال حاضر جگردل وقلوه را توزیع میکنند کنار میروند ویا برطبق مقررات شرکت مانند افراد عادی ومعمولی بکار در سهام شرکت تعاونی شرکت میجویند.

در حال حاضر توزیع کنندگان جگردل وقلوه وکله‌پاچه این محصولات را از کشتارگاه دستی چهل ریال خریده و دربازار در حدود صد الی صدوبیست ریال میفروشند.

Magnolia
...ماگنولیا
بلطافت شکوفه های بهاری

پنبه بهداشتی ماگنولیا

عالیترین انواع پنبه هیدروفیل که با صحیحترین و تازه‌ترین روشهای فنی در سطح بالای استاندارد های اروپائی و آمریکائی تهیه شده است با مارك ماگنولیادر بسته بندیهای زیبا و متنوع در داخل جعبه هاوروکش‌های پلاستیکی (برای جلوگیری از هرگونه آلودگی وگرد وخاك غبار هوا) آماده و بقیمت مناسب در دسترس مصرف کنندگان محترم قرار گرفته است.

نوار بهداشتی ماگنولیا

بهترین نوار بهداشتی که بخلاف نوار های مشابه کاغذی (داخلی و خارجی) با پنبه تصفیه شده خالص تهیه گردیده و دارای لطافت و خاصیت صحیح جذب رطوبت میباشد بدینجهت مصرف آنها چه درخانه وچه دربیمارستان نفع وآسایش مصرف کننده را دربردارد.

پنبه بهداشتی ماگنولیا بلطافت شکوفه های بهاری

اطلاعیه

بانك بیمه بازرگانان شعبه سعدی از تاریخ ۲۶ر۲ر۴۳ بدروازه دولت اول خیابان روزولت انتقال یافته و برای انجام امور بانکی (ریالی و ارزی) آماده میباشد ساعت کار صبحها ۵ر۷ تا ۵ر۱۲ بعد از ظهر ها ۵ر۴ تا ۵ر۹.

فروش فوق العاده
کُهلر

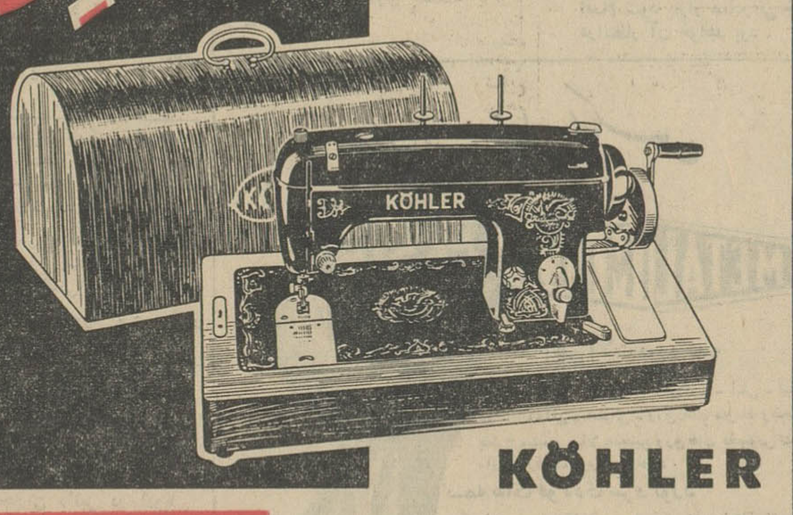

KÖHLER

فروش فوق العاده نمایندگی کُهلر آلمان روی چرخ های دستی مدل «۸۱۱۴» باچراغ وجعبه های چوبی وچمدانی.

باقساط ماهانه ۵۰۰ ریال

بدون پیش قسط

برای خرید به نمایشگاهها مراجعه فرمائید

نمایشگاه شماره ۱ - خیابان شاهرضا، روبروی بیمارستان زنان
نمایشگاه شماره ۲ - خیابان بوذرجمهری - بازار - پاساژ نیکپور
نمایشگاه شماره ۳ - خیابان فردوسی - ساختمان امینی
شیراز - اول خیابان زند - پاساژ رویان «زند سابق»
مشهد - خیابان خسروی

آوازه

شرکت تعاونی تاکسیرانان

باسرمایه رانندگان تاکسی تاسیس میشود

شب چهارشنبه رانندگان تاکسی در محل دفتر هیئت موسس سندیکای تاکسی رانان واقع در خیابان شاهپور جلسه هفتگی داشتند.

دراین جلسه ابتدا آقای محمدی پیرامون تشکیل شرکت تعاونی تاکسی رانان ونقش شرکتهای تعاونی در اقتصاد کشور سخن گفت و افزود: براهنمائی وزارت کار وخدمات اجتماعی وبپیروی ازمنویات شاهنشاه برای تامین رفاه افراد طبقه راننده پس از بثبت رسیدن سندیکا که مقدمات آن فراهم شده است. شرکت تعاونی تاکسیرانی تشکیل خواهد شد ورانندگان تاکسی باپول خود سرمایه اولیه این شرکت راتامین خواهند کرد.

ازطریق شرکت تعاونی رانندگان تاکسی اقدام به خرید اتومبیل برای رانندگان خواهد شد و ترتیبی داده میشود که لوازم یدکی مورد احتیاج تاکسی هانیز بوسیله این شرکت از دست اول خریداری شده باقیمت ارزان دراختیار رانندگان گذاشته شود.

قیمت لوازم یدکی در حال حاضر سرسام آور وبرای راننده کمرشکن است.

سپس آقای حبیبی درباره زیادی دخل تاکسی صحبت کرد و گفت: اگر تصادف درشهر زیاد است، اگر مردم باراننده تاکسی نظر خوبی ندارند واگر راننده تاکسی خلاف مقررات راهنمائی ورانندگی رفتار میکند، برای اینست که اجیر مالك است وباید شب دخل سنگین بمالك تاکسی بدهد

درپایان جلسه آقایان یوسفی، حسینیان و وظائفی پیرامون امور سندیکائی مطالبی گفتند و جلسه ساعت ده ونیم پایان یافت.

در محافل کارگری

مرضیه در آسایشگاه شاه‌آباد

برای بیماران مسلول برنامه های هنری اجرا کرد

بعدازظهر روز دوشنبه بانومرضیه خواننده رادیو ایران باتفاق ارکستر خود در آسایشگاه مسلولین شاه آباد حضور یافت و بنا بدرخواست بیماران مدت دوساعت برنامه‌های مورد تقاضای آنهارا برایشان اجرا کرد برنامه‌های هنری بانومرضیه بینهایت درروحیه مسلولین موثرواقع گردید بطوریکه اشك شوق درچشم اغلب بیماران جاری شد.

درپایان مراسم بعنوان سپاسگزاری دسته گلی از طرف بیماران به بانو مرضیه وهمکاران نوع دوست وی هدیه گردید و بعد از آن بانوان مهندس مشیری و قدسی نراقی پیك امید مجله روشنفکر و دکتر فقیه درمعیت عده دیگری از بانوان نیکوکار مقادیری میوه و شیرینی در میان بیماران توزیع نمودند.

سخن امروز

از: شریف مشکین

مشکل میدان!

در میدانهای تهران قانون عرضه و تقاضانرخها را تعیین نمیکند، نرخ تره بار تابع اراده ومیل سلف خرها، یعنی کسانی است که محصول تولیدکنندگان را پیش از عرضه ببازار خریداری کرده‌اند، ونسیه فروش های میدان که انحصار فروش رادر دست دارند.

زیرا درمیدانهاریش و قیچی در دست فروشندگان است وهنگامی که شهرداری نرخی تعیین می‌کند فقط روی کاغذ است واثری دربازار نمی گذارد، سلف خرها تره بارومیوه راپیش خرید کرده‌اند، بایك تلفن درمیزان حمل تره بار بمیدان نوسان ایجاد میکنند، روزی که نرخ خیلی پائین میرود دستور میدهند تابار وارد میدان نشود وآنگاه قیمت بالا میرود

فروشندگان با معاملات نسیه، مغازه داران و طواف هارا دنباله روخود کرده‌اند، اگر طواف و یامغازه‌داری نخواهد بنرخ میدان معامله کندبوی جنس نمیدهندو چون اکثریت خریداران میدان نسیه خرمیباشند طبعا دربرابر فروشندگان میدانها تسلیم هستند وباین دلیل است که نرخ شهرداری هرگز درمیدانها اجرانمیشود و شهرداری تهران هرگز تسلطی بمیدانها ندارد برای رهائی تولید کنندگان از قید سلف فروشی ومغازه‌داران ازشر نسیه خری باید شرکت‌های تعاونی روستائی وبانکها بتولیدکنندگان و مغازه دارها کمك کنند واستقلال آنها را تامین نمایند.

رنك جدید پلاستیکی کانالن برای پوشش دیوار وسقف انواع ساختمانها

برنگهای ساده والوان و باطرحهای زیبا
شرکت سهامی کانالئوم ایران
خیابان حافظ جنب بانك ایرانیان شماره ۷۲ تلفن ۶۸۸۹۳

بایك اطلاع تلفنی متخصصین وآرشیتکت‌های شرکت بمنظورهمکاری وعقد قرارداد در محل حاضر و با ارزانترین قیمت بهترین زیبائی را با رنگهای جدید کانالن درساختمان شمابوجود خواهند آورد.

اطلاعات اقتصادی

مسائل روز :

ایران و بلوک شرق

قرارداد بازرگانی ایران و رومانی که در این هفته در تهران بامضاء رسید سومین قراردادی است که با کشور های اروپای شرقی (غیر ازشوروی) منعقد میشود. اولین ودومین قرارداد بالبهستان و ـ چکسلواکی امضاء شد . اصل اساسی این قرارداد ها تهاتر کالا واصل دوم ورود ماشین آلات و کالاهای صنعتی درازای صدور کالاهای مختلف ایران است . باین جهت امضای این نوع قرارداد ها که متضمن بازشدن بازارهای تازه برای کالا های صادراتی ایران است همیشه موجب رضایت بازار بوده است . بموجب قرارداد ایران و رمانی ـ معادل هفت میلیون دلار یعنی در حدود نیم میلیارد ریال کالاهای ایران به رمانی صادر خواهدشد واگر توجه کنیم که رقم صادرات ایران برمانی حداکثر از یك میلیون دلار تجاوز نمیکرده است متوجه ارزش صادراتی قرارداد جدید میشویم .

نکته دیگری که در قرارداد جدید جلب توجه میکند ذکر چند قلم از کالاهای صنعتی جدید ایران درلیست صادرات ایران است. بعض این کالاها محصول کارخانه هائی است که در چند سالهٔ اخیر تاسیس شده واکنون اضافه محصول پیدا کرده اند و باین جهت علاوه براینکه تامین بازار برای این کالاها موجب رفع مشکل اضافه تولید صنایعی ازقبیل صنعت نساجی میشود ، به نوع صادرات نیز کمك خواهد کرد. ضمنا تنها میزان صادرات یك رقم از این کالاها یعنی منسوجات نخی به ۷۰۰ هزار دلار بالغ میشود واین رقم نسبتا قابل توجه این امیدواری را بوجود می آورد که صادرات کالا های صنعتی مملکت بتدریج بتواند به تامین سلامت اقتصادی مملکت کمك نماید .

نکتهٔ دیگر باز کردن یك بازار تازه برای محصول برنج مملکت است. همانطور که در شماره قبل در همین صفحه اشاره شد محصول برنج کشور بتدریج رو بافزایش است وباتوجه باینکه بازار ـ داخلی ـ حداقل درحال حاضر ـ قادر به جذب همه محصول برنج مملکت نخواهد بود ـ تهیه بازارهای صادراتی برای برنج میبایست بعنوان یك هدف اساسی تعقیب شود . در قرارداد ایران ورمانی برای صدور چهار هزار تن برنج سهمیه تعیین شده است وگرچه این رقم در مقابل ۶۰ هزار تن اضافه محصول کشور چندان قابل توجه نیست ولی بهر حال قدمی است بجانب حل نهائی مشکل اضافه محصول برنج . ضمنا باید در نظر داشت که محصول جهانی برنج در سال جاری رکورد تازه بدست خواهد آورد وبرقم ۱۵۸ میلیون تن خواهد رسید وباین ترتیب پیدا کردن بازار های تازه برای برنج ایران ـ که مفهوم آن خارج کردن این بازار از دست صادر کنندگان قدیمی است ـ حداقل در دورهٔ افزایش جهانی محصول برنج نشانه ئی از کوششی است که برای فراهم کردن بازار های تازه بعمل می آید. ازاصول دیگر قرارداد بارمانی که در سایر قراردادهای بازرگانی با اروپای شرقی نیز دیده میشود ورود ماشین آلات درازای کالاهای صادراتی است و باتوجه باینکه مملکت در حال حاضر احتیاج به ماشین آلات دارد و بعضی کشور های جهان به آسانی حاضر به مبادله ماشین با اجناس صادراتی ایران نمی باشند ارزش این نوع قرارداد ها بیشتر آشکار میشود. از کل رقم هفت میلیون دلار صادرات رومانی با ایران در حدود پنج میلیون دلار آنرا ماشین ـ آلات صنعتی تشکیل میدهد و باین ترتیب میتوان گفت که این قرارداد ضمن اینکه بازار تازه ئی برای صادرات ایران باز میکند کالاهائی دراختیار مملکت می ـ گذارد که راه صنعتی شدن کشور وتهیه کالاهای صنعتی وصادراتی تازه را هموار ترمیسازد . اما علاوه برقرارداد رمانی در حال حاضر مذاکراتی باشوروی و مجارستان در جریان است تا قرارداد های تهاتری تازه ئی با آن کشورها منعقدشود واحتمال میرود که در مجارستان یك بازار ده میلیون دلاری برای کالاهای صادراتی ایران باز بشود و در شوروی نیز بازار تازه ئی برای کالاهای جدید ایران ـ چه صنعتی وچه کشاورزی ـ فراهم آید و باین ترتیب نقش اروپای شرقی در اقتصاد وبازرگانی ایران اهمیت قابل توجه خواهد یافت و بنظر میرسد که اگر دول غربی نیز روشی نظیر روش ممالك اروپای شرقی پیش بگیرند و فقط به دنبال فروش جنس نباشند روابط تجاری ایران و کشور های مزبور نیز به آسانی نظیر روابط با ممالك شرقی قابل توسعه باشد .

«ناظر»

طرز کشت چای در ایران

روش کهنه ای است و باید عوض شود

در صنعت چای از روش های جدیدی پیروی میشود که باید در ایران نیز باب شود

کشت وصنعت چای دوچار تحول وتغییرات اساسی شده است این نظری است که مدیر کل چای درمسافرت اخیر خود به هندوستان بدست آورده است .

آقای کاوسی مدیر کل چای که اخیرا باتفاق دوتن از اعضای سازمان چای ازمزارع چای وتاسیسات چای سازی هندوستان دیدن نموده عقیده دارد کشت وصنعت و تجارت چای در جهان دچار دگرگونی شده که با گذشته فرق دارد .

کشت چای

مادرحال حاضر در مورد کشت چای هنوز از روشی پیروی می کنیم که درهندوستان دیگر آنرا کافی نمی دانند وبطرف قلمه زدن بوته های مرغوب رفته اند .

در «نثار» که در ۸۰ میلی کوچین قرار دارد مانیاستان قلمه زنی دیدیم که سالانه ۶۰۰ هزار نهال برای کشت و تعویض بوته های فرسوده حاضر می کند . به تجربه ثابت شد که روش قلمه زنی عملی تر بوده ونتایجش بهتر است بهمین جهت باتوجه به مزایای قلمه زنی ما نیز باید خود را آماده پذیرش چنین روشی کنیم در زمینه کشت واصلاح آن واستفاده از روش های بهتر نکات جالبی وجود دارد که در آینده با مطالعه کافی از آنها برای توسعه و بهبود کشت چای در ایران استفاده خواهد شد .

مدیر کل چای

برای نمونه رقمی را ذکر کرد که نشان میداد در «منار» قبلا از هر اکر» ۵۱۰ کیلو چای خشك بدست می آمد امادرنتیجه مراقبت های مداوم واستفاده از کودهای مناسب وانتخاب بوته اصیل از طریق قلمه زدن میزان تولید به ۸۷۳ کیلو افزایش یافته است .

ایستگاه های آزمایش

مساله مهم درکشت و صنعت چای وجود ایستگاه آزمایش ومطالعه است. درایستگاه آزمایش «نو کلای» که البته یکی از بزرگ ترین آزمایشگاه های هندوستان است برای خاك شناسی ـ مهندسی ـ بوته ـ کود ـ چشش ـ کشاورزی ـ حشره شناسی ـ امراض بوته ـ آمار ـ آزمایشگاه هر کدام یك اداره مجهز وبزرگی وجود دارد که مخارج همه آنها راباغداران می پردازند

روش تهیه چای

درمورد صنعت چای نیز تغییراتی حاصل شده است درآسام این تغییرات بخوبی معلوم بوده درآنجا ازروش جدید بنام برای خشك کردن چای استفاده میکنند واین روش بهتر از روش «ارتودکس» تشخیص داده اند و اکنون ۸۰ درصد چای از طریق جدید بدست می آید و ۲۰ درصد فقط ازطریق «ارتودکس» که روش معمول درایران است بدست می آید .

تجارت چای

درمورد تجارت چای نیز اصولا روش بسیار جالب دارند البته دراین مورد باید تفاوت وضع هندو ایران را درنظر گرفت . آنها تجارت چای پنج قاره دنیا را دردست دارند درحالیکه ماهنوز چای وارد میکنیم اما آنچه دراین مورد بازهم جالب است اینست که مخارج تجارت چای واطاق چای در هراستان وبندر بعهده فروشندگان است .

چاه نفت امامزاده حسن

تحولی در وضع تولید پالایشگاه نفت کرمانشاه ایجاد خواهد کرد

چاه شماره دو اما مزاده حسن که در منطقه کرمانشاه در دست حفر است به عمق یك هزار متری رسیده و شرکت ملی نفت انتظار دارد که این چاه در روز های آینده نزدیك به نفت برسد. چاه شماره یك آن به قشر نامساعد برخورد وحفاری درآن بی فایده شد بهمین جهت چاه شماره دو حفر شد پیش بینی میشود از این مخزن نفت قابل توجهی بدست آید .

اهمیت منابع نفت امامزاده حسن بدو علت است یکی آنکه پالایشگاه کرمانشاه در حال حاضر فقط از منبع نفت شاه استفاده میکند که این مخزن توسط ایران و عراق بطور مشترك بهره برداری میشود امکان دارد که مخزن فوق بعلت بهره برداری زیاد ازآن و بخصوص رقابت طرفین روزی خشك شود درنتیجه پالایشگاه کرمانشاه دوچار مشکل گردد روی همین نظر کوشش شرکت ملی نفت اینست که از هم اکنون مخازن و منابع جدید نفت در اطراف آن بدست آید . نکته دیگر این است که منطقه امامزاده حسن جز حوزه قرارداد نفت در اختیار کنسرسیوم نفت بود وکنسرسیوم موفق نشد ازآن نفت استخراج کند بنابراین آنرا در اختیار شرکت ملی نفت گذارد وحالا کوشش های شرکت ملی نفت امیدوار کننده شده است بدست آمدن نفت در منطقه امام زاده حسن در وضع تولید نفت بالایشگاه کرمانشاه تاثیر شایانی خواهد داشت

اسناد حمل کالاهای صادراتی

نباید با تاخیر بدست خریداران خارجی برسد

• بانکها در ارسال اسناد حمل کالا های صادراتی تاخیر می کنند

آقای حسن ولادی بازرگان ایرانی مقیم آلمان مینویسد ، مکرر اتفاق میافتد که اسناد حمل کالاهای صادراتی ایران که دراطراف صادر کنندگان فرستاده میشود روزها و گاهی هفته ها پس از ورود کشتی حامل کالا بمقصد به خریدار در آلمان میرسد نتیجه این میشود که کالا بموقع بمقصد میرسد و تخلیه میگردد وبرای رسیدن اسناد منتظر میماند وتولید مخارج اضافی میکند این تاخیر بیشتر شامل اسنادی است که توسط بانکها ارسال میگردد.

چه بسا خریداران برای ترخیص کالا عجله دارند ودر نتیجه نبودن اسناد نمیتوانند یا آنرا باضمانتنامه بانکی ترخیص میکنند که خود سبب صرف وقت وهزینه های زائدی است.

باین جهت شایسته است که صادر کنندگان درارسال اسناد سرعت عمل بخرج دهند واگر اسناد توسط بانکها فرستاده میشود مراقبت نمایند که اولا کامل باشد ثانیا تاخیر نداشته باشد.

صادرات

بخصوص کالاهائیکه ازطریق بندر بوشهر بمقصد بنادر ایتالیا فرستاده میشود اسنادش همان روز حرکت کشتی باید ارسال گردد تا تاخیر نداشته باشد .

برای پرداخت وام به متقاضیان وام خانه سازی

سرمایه بانك رهنی

بهزار میلیون تومان باید برسد

برای آنکه فعالیت های ساختمانی و خانه سازی در کشور توسعه زیادی پیدا کند واز طرفی بکلیه متقاضیان وام برای تهیه خانه کمك شود لازم است سرمایه بانك رهنی ایران به یك هزار میلیون تومان افزایش یابد .

یك مقام دولتی در این زمینه توضیح دادکه در حال حاضر سرمایه این بانك با افزایشی که جدیدا در آن داده شده بالغ بر ۲۲۰ میلیون تومان میشود . در حالیکه بااستفاده از سرمایه بانك باضافه سپرده ها بقسمتی از متقاضیان وام داده شده است . چنانچه بانك رهنی بخواهد بکلیه کسانی که اجاره نشین هستند در ساختمان خانه کمك نماید سرمایه فعلی بانك بسیار ناچیز میباشد وزارت آبادانی ومسکن موضوع افزایش امکانات مالی بانك رهنی را مورد توجه قرار داده است . از طرفی چون دولت در نظر دارد در امور ساختمانی رونق بوجود آید لذا لازمه این اقدام افزایش اعتبارات بانك رهنی میباشد .

هیات عالی مشورتی

وزارت آبادانی ومسکن تشکیل شد

هیات عالی مشورتی وزارت آبادانی و مسکن بریاست آقای دکتر نهاوندی وزیر آبادانی و مسکن در محل این وزارتخانه تشکیل جلسه داد دراین جلسه آقای مهندس عباس شالچیان وزیر سابق راه ـ آقای مهندس عباس مشایخی استاد دانشگاه ـ آقای مهندس بدیع عضو هیات مدیره سازمان مسکن آقای دکتر احسان نراقی مدیر موسسه مطالعات و تحقیقات اجتماعی ـ آقای دکتر جمشید بهنام استاد دانشگاه ـ آقای مهندس بهمن صرافیان دبیر هیات وآقایان مهندس اسکندر مژیدی و دکتر هوشنك میرعلائی شرکت داشتند هیات عالی مشورتی وزارت آبادانی و مسکن بتفصیل پیرامون امور شهر سازی وساختمانی تهران وشهرستانها مذاکره کرد و تصمیماتی در خصوص آبادانی و خانه سازی درسراسر کشور طبق اصول جدید معماری اتخاذ کرد.

اقتصاد

در چهارگوشه جهان

ژنو ـ طرح ایجاد گروه های اقتصادی برای کشور های در حال توسعه آسیا و آفریقا و آمریکای لاتین درکنفرانس جاری ژنو طرفداران قابل ملاحظه ای پیدا کرده است .

رم ـ تولید جهانی برنج در سال جاری به رکورد تازه و بیسابقه ای رسیده وسازمان خوار بار وکشاورزی جهانی پیش بینی کرده است که تجارت برنج در سال ۱۹۶۴ رونقی بیش از سال گذشته خواهد داشت .

پاریس ـ منابع موثق گزارش دادند که دولت فرانسه از تاریخ دوم ماه مه جاری تمام کمك های اقتصادی خود را به تونس قطع کرده است .

ژنو ـ کشور های صنعتی وتوسعه یافته غربی و ژاپن نیز بنوبه خود با تشکیل یك کمیته مشترك جدید بنام کمیته «حل و فصل» دربرابر کشورهای درحال رشد که از ابتدای کنفرانس جاری ژنو کمیته ای بنام «مذاکرات» تشکیل داده بودند دست به صف آرائی تازه ای زدند.

باین ترتیب در حقیقت فصل تازه ای در کنفرانس جاری ژنو آغاز شده است .

پرالـ ـ بین هندوستان ، چك اسلواکی یك قرار داد جدید همکاریهای اقتصادی به امضاء رسید .

بلگراد ـ وزیر امور بانکی اندونزی در راس یك هیات اقتصادی برای مذاکره در باره تجدید قرار داد بازرگانی اندونزی ویوگوسلاوی وارد بلگراد شد

نیویورك ـ کمپانی سوگونی واکیوم وبیل اویل ساختن یك نفتکش بزرگ به ظرفیت ۸۱ هزار تن را بیکی از کمپانی های کشتی سازی ژاپن سفارش داد.

مادرید ـ چهل هزار نفر کارگران معادن ایالت آستوریای اسپانیا کماکان در حال اعتصاب هستند .

رم ـ پانصد هزار کارگران وکارمندان شهرداریهای ایتالیا شروع به یك اعتصاب ۲۴ ساعته برای درخواست اضافه دستمزد کردند .

کراچی ـ ممکن است اندونزی بعنوان اعتراض علیه روش سنگاپور در مورد مسئله مالزی بازرگانی خود را بیش از پیش از سنگاپور متوجه پاکستان و مخصوصا ایالت چیتاگرنك نماید.

شرکتها

* شرکت ساختمانی ایران بتن بامسئولیت محدود برای انجام پیمانکاری وتاسیسات آب وبرق وراه وساختمان وتهیه پروژه و فنی و نظارت درامور ساختمانی وامور مشابه باسرمایه پنج میلیون ریال بصدیریت آقایان مهندس منصور معتمدی و مهندس امیر نجات در تهران تاسیس شد .

*شرکت چرخش با مسئولیت محدود برای انجام هر گونه معاملات مجاز واردات اتومبیل و لوازم یدکی آن باسرمایه پانصد هزار ریال بمدیریت آقایان اسدالله شاه محمدی و محمدتقی شاه محمدی در تهران تشکیل گردید .

*شرکت سهامی ساختمانی توفان برای انجام امور راهسازی و مقاطعه کاری با سرمایه دو میلیون ریال بمدیریت آقایان مهندس محمد عطاردیان ومحمود گذشتی در تهران تاسیس شد.

*شرکت ایران بژ بامسئولیت محدود برای سنگهای آماده شده از کارخانه هاو فروش ونصب آن باسرمایه پانصد هزار ریال بمدیریت آقای رضا سعیدی فائز تشکیل گردید .

کشتی ها

* کشتی «المپیا» ایطالیائی بامقدار ۲۱۴۸ تن کالا به بندر خرمشهر وارد شد .

* کشتی «مورستان» انگلیسی با مقدار ۸۰۲ تن کالا به بندر خرمشهر وارد شد .

* کشتی «پارس» ایرانی با مقدار ۱۰۰۰ تن سیمان از بندر خرمشهر خارج شد .

* کشتی «هرن فلس» آلمانی بامقدار ۴۶۰ تن الیاف وتیر آهن و بشکه های رنك به بندر بوشهر وارد شد .

* کشتی «گرجستان» انگلیس با مقدار ۷۲ تن صندوق و ماشین آلات به بندر بوشهر وارد شد.

* کشتی «کولیما» روسی با مقدار ۸۲ تن پشم ـ ۲۲ تن پوست ۲۵۶ تن پنبه ـ ۴۰ تن چوب ملج ـ ۳۱ تن چوب گردو از بندر پهلوی بمقصد باکو عزیمت کرد .

فندق

محصول صادراتی جدید

فندق یکی از بهترین محصولات کشاورزی است که می تواند بازار صادراتی خوب داشته باشد. ترکیه ازطریق صادرات فندق درآمد مهمی بدست می آورد . بهای آن تاکنون از تنی ۸۶۰ دلار پائین ترنبوده وبه ۱۶۰۰ دلار نیز رسیده است اگر برای تولید فندق و تکثیر تولید آن اقدام شود بازار صادراتی خوبی درانتظار آن خواهد بود .

معاملات ارز آزاد

دولار امریکا نقد (اسکناس)	ـ ر ۸۰
دولار حواله پستی	۷۹ ر ۷۵
پوند انگلیسی نقد (لیره)	۲۲۴ ر
پوند حواله پستی	۲۲۳ ر
مارك آلمان نقد	۲۰ ر
مارك حواله پستی	۱۹ ر ۴۰
فرانك سوئیس نقد	۱۸ ر ۲۵
فرانك سوئیس حواله	۱۸
هزار لیر ایتالیا نقد	۱۲۵
هزار لیر ایتالیا حواله	۱۲۴
فرانك فرانسه نقد	۱۶ ر ۳۰
فرانك فرانسه حواله	۱۶ ر ۱۰
لیره ترك اسکناس بزرك	ـ ر ۷
لیره ترك کوچك	۶ ر ۸۵
روپیه پاکستان نقد	ـ ر ۹
روپیه پاکستان حواله	۹ ر ۰
روپیه هندوستان نقد	ـ ر ۱۰
روپیه هندوستان حواله	۹ ر ۴۵

سرویس رایگان

ماشین های تراش مجارستان متخصص فنی کار خانجات معروف ماشین های تراش مجارستان برای رفع نیاز های فنی و راهنمائی رایگان به زودی به تهران خواهد آمد علاقمندان به نماینده انحصاری ـ شرکت پلارك خیابان امیر کبیر پاساژ ۲۰ تلفن ۳۰۲۶۳۰ مراجعه نمایند تا ترتیب بازدید داده شود ـ ضمنا ماشین ابزار فوق در تهران موجود و دردسترس علاقمندان قرار دارد .

آ ـ ۴۴۹۴ ـ ۵ ـ ۱

سالن مد و آرایش

آموزشگاه آرایش هنگامه با امتیاز رسمی وزارت فرهنگ

دیپلمه پاریس ورم بمدت یکمه کلیه متد آرایش را علمی و عملی با ۳۰۰ تومان تا اخذ گواهینامه تضمین مینماید . خیابان شاه جنب ایران کالا خیابان دقیقی شماره ۱۵۵

آ ـ ۵۵۵ ـ ۱ ـ ۱۵

سالن آرایش ساوی

دیپلمه از لندن متخصص زیبائی و آرایش انتهای شهناز پنجم .

آ ـ ۵۲۷ ـ ۱ ـ ۲۶

آموزشگاه آرایش ماهدخت

برای دوره جدید هنرجو میپذیرد نارمك اول جویبار تلفن ۷۹۹۹۴

آموزشگاه آرایش زیبائی هنر با امتیاز رسمی وزارت فرهنگ

تعلیم آرایش سر و صورت بمدت یکماه

با دادن دیپلم ۳۰۰۰ ریال

رنك مو ۲۰۰ ریال

فرتنی ۲۰۰ ریال

میزانپلی ۲۰ ریال

اصلاح سر ۲۰ ریال

ضمنا سه نفر از دانشجویان واجد شرایط مجانا باروپا اعزام ـ سه راه ـ ژاله ـ روبروی ساختمان مجلس تلفن ۳۰۴۴۷۳

سالن آرایش نازیتا خیابان قوام السلطنه کوچه ایرج شماره ۳

آ ـ ۵۹۴

آموزشگاه آرایش وانستیو زیبائی لی لی

زیر نظر خانم لیلی اعتضادی دیپلمه از انگلستان و فرانسه جهت کلاسهای آرایش مو و زیبائی پوست و ماساژ بدن و کرم سازی در یکدوره یکماهه با هزینه ۳۰۰۰ ریال و یکدوره سه ماهه با هزینه ۵۰۰۰ ریال هنرجو میپذیرد تلفن ۷۳۴۷۶

صادرات متال ایمپکس

METALIMPEX

آهن آلات نورد شده

انواع میله ها و پروفیلها ـ آهن گرد ـ نبشی ـ تسمه تیر ـ ناودانی ـ مفتولی ـ ورق های متوسط وضخیم بقطر ۳ میلیمتر ببالا همچنین ورق های مخصوص کشتی سازی ورقهای توپی گرم نورد .

تسمه های فولادی سرد نورد

خشك نشده ـ بدون آلیاژ ـ ورق قالب زنی با قالبهای معمولی وگود درانواع مختلف برای هرگونه احتیاج

کابل فولادی

فولاد وخشکه

فولادهای ساختمانی آلیاژدار ـ خشکه ابزار خشکه مخصوص

فولاد جهت بلبرینك سازی نورد شده و ریختگی

قطعات پرس شده طبق نقشه ومشخصات

ریختگی طبق نقشه ومشخصات

محصولات براده

قلم های تراشکاری DUREXIT

حدیده های DURMAX از فولاد سخت برای کارهای فولادی

مس برنزی وآلومینیومی وسایر اجناس از براده های آهن

انواع آلومینیوم

صفحه ـ ورق ـ تسمه ـ نوار ورقهای گرد ـ میله

پروفیلهای مختلف ـ لوله ـ فشاری یا کشیده شده آلیاژدار یا بدون آلیاژ وآلومینیوم های خالص ۹۹٫۹۹ درصد

برای کسب هرگونه اطلاعات با نشانی زیر مکاتبه فرمائید

Hungarian Trading Company for Steel and Metals Budapest V. Dorottya u. 6.
Letters: Budapest 62, P. O. B. 330
Cables: METALIMPEX
Telex: 964 Telephone: 183-870

قابل توجه صاحبان صنایع و تجار محترم ایران

این شرکت باهمکاری مهندسین فنی آلمانی و سوابق چندین ساله خود هرگونه مراجعات هموطنان عزیز را برای خرید ویا کسب اطلاعات درمورد کارخانجات وماشین آلات کشاورزی و صنعتی و فنی والکتریکی آماده و بامطالعات کافی سفارشات مختلف تجارتی رانیز در اروپا (مخصوصا در آلمان) پذیرفته و پس از اخذ حداکثر تخفیف ممکنه از کمپانیهای دست اول به بهترین نحو شایسته ودراسرع وقت انجام میدهد ومجانا در ارسال نمونه کالا و کاتولوك و تعیین قیمتها اقدام مقتضی معمول وازهر جهت موجبات رضایت تجار ایرانی را فراهم خواهد نمود.

شرکت تضامنی پدید

«PADID» BAGHERZADEH KG.

2 Hamburg 11 / Germany Hopfensack 8

آ ـ ۵۱۴۲

کارخانجات دیاموند آمریکا

موثرترین سموم را برای دفع آفات

پنبه ـ چغندر ـ مرکبات

توام با نظارت فنی عرضه میدارد

نماینده انحصاری

سازمان ترویج سموم کشاورزی

۲۰۱ ـ خیابان وصال شیرازی تهران

تلفن : ۶۵۵۱۰

نیازمندیها

استخدام

شرکت سهامی کارخانه های صنعتی آزمایش

واقع در تهران نو ایستگاه دفتر به ۲۰ نفر فارغ التحصیل هنرستان صنعتی تهران در رشته آهنگری نیازمند است داوطلبان باید خدمت وظیفه را انجام داده و یا دارای برگ معافیت از نظام وظیفه باشند .

آ ـ ۴۹۷۸ ـ ۱ ـ ۲

ویزیتور باسابقه

دکتر دارو ساز برای استان فارس و استان غرب (کرمانشاه) مورد نیاز است داوطلبان همه روزه از ساعت ۷ ـ ۵ بعدازظهر بشرکت نسبی دکتر سید عبدالله رضاعی و برادران (خیابان تخت جمشید شماره ۹۴ مراجعه نمایند .

تعداد ۲۰ نفر پسر بچه

از سن ۱۲ تا ۱۶ سال جهت کار ـ آموزی استخدام می شوند داوطلبان از ۵ تا ۶ بعداز ظهر پادر دست داشتن شناسنامه و دو قطعه عکس به آدرس تهران میدان فردوسی ساختمان عظیمی طبقه چهارم اطاق شماره ۶ به آقای عزت الله خداوردی مراجعه نمایند.

آ ـ ۳۲۸۹ ـ ۱ ـ ۲

چندنفر ویزیتور تبلیغاتی

باسابقه که حداقل دارای دیپلم کامل متوسطه باشند استخدام میشوند کسانی که بیکی از زبانهای خارجی آشنائی داشته باشند حق تقدم دارند داوطلبین باذکر کلیه مشخصات و سوابق کار خود با راهنمای شماره ۱۴۸ روزنامه اطلاعات مکاتبه نمایند .

۳ ـ ۱

آگهی استخدام استادیار

دانشکده کشاورزی دانشگاه تهران برای گروه اقتصاد کشاورزی در رشته مارکتینك (بازاریابی) احتیاج به یك تن استادیار دارد که از طریق مسابقه انتخاب و استخدام مینماید .

داوطلبان میتوانند از تاریخ نشر اولین آگهی تا مدت دوماه همه روزه باستثنای ایام تعطیل باتسلیم مدارك مشروحه زیر .

۱ ـ کلیه مدارك تحصیلات عالی و دانشنامه دکتری در رشته مربوط یا دانشنامه معادل دکتری

۲ ـ برگ انجام خدمت زیر پرچم یا معافی از خدمت

۳ ـ مدارك وسوابق استخدامی در صورتیکه سابقه استخدامی داشته باشد)

۴ ـ شش قطعه عکس و دو برگ رونوشت مصدق شناسنامه

۵ ـ برگ معرفی از سازمان هدایت فارغ التحصیلان کشور بدفتر دانشکده مراجعه وثبت نام نمایند . الف ۶۶۰

آ ـ ۳۴۰۲ ـ ۱ ـ ۲

آگهی استخدام

یکنفر تکنیسین دستگاههای بیسیم و مخابرات که در امر کار و مراقبت و نصب دستگاههای مزبور تجربه داشته و بزبان انگلیسی یا آلمانی آشنا باشد مورد احتیاج است .

داوطلبان به شرکت سهامی زیمنس ایران ـ خیابان تخت جمشید شماره ۳۲ مراجعه نمایند .

۵۱۷۸ ـ ۱ ـ ۲

دوشیزه یا بانوئی سکرتر

مجرب که بزبان انگلیسی و فارسی کاملا تسلط داشته و بتواند بخوبی از عهده ترجمه های علمی بر آید برای تمام وقت با حقوق مکفی استخدام می شود داوطلبان از ساعت ۱۲ الی ۱۴٫۵ به تولید دارو واقع در چهار راه یوسف آباد مراجعه فرمایند .

آ ـ ۵۸۶

موسسه مدگیسو

بعده ای بانو و دوشیزه تحصیلکرده جهت نمایندگی با حقوق ماهیانه ده هزار ریال نیازمند میباشد طالبین به خیابان شاهرضا چهار راه کالج کوچه اقبالی پلاك ۱۵ مراجعه فرمایند .

آ ـ ۵۹۳ ـ ۲

جویای کار

مرد جوانی دارای گواهینامه

پایه دو همگانی باسابقه دوازده سال کار دارای زن و بچه میباشد جویای کار است لطفا از ۸ صبح الی ۹ شب بتلفن شماره ۶۱۳۰۳۸ مراجعه شود .

جوانی ۲۳ ساله دارای

برگ خاتمه خدمت وسیکل اول متوسطه جویای کار است . لطفا باتلفن ۶۸۳۵۹ مکالمه فرمایند

آ ـ ۳۳۹۵

راننده دوم شخصی

برای خانواده ها در تمام روز جویای کار است به تلفن ۵۱۸۲۷ و یا پاچنار آرایشگاه گلدوست به آقای حسین اسماعیل زاده مراجعه فرمائید

مهندس کارآزموده ساختمانی

جویای کار تلفن ۶۲۶۵۸۲

آ ـ ۳۳۸۳ ـ ۵ ـ ۱

اتومبیل وراننده

جوانی تحصیل کرده فعال با اتومبیل شخصی خود آماده کاردر موسسات ملی یا دولتی است تلفن ۲۳۳۰۹

استخدام

آموزشگاه عالی فروزنده اربابی

برای دوره جدید کلاسهای زیر نام نویسی میکند خیاطی ـ آرایش ـ دکوراسیون طرح ـ گلسازی ـ شمع سازی ـ گل آرائی ـ ماشین نویسی ـ آشپزی ـ انگلیسی ـ دکلمسیون . ژاله جنب روزنامه مهر ایران ۳۲۰۴۷

مکتب انگلیسی نژاد

دیپلمه اکسفورد خیابان شاه ۴۱۸۵۹

آ ـ ۴۷۸ ـ ۱ ـ ۲۶

آموزشگاه خیاطی کاوه

بامتد گرلاوین بمدت سه ماه هرجو میپذیرد خیابان مناسان کوچك مقابل ژاندارمری کاشی ۱۸ تلفن ۴۵۷۰۹

آ ـ ۵۰۵ ـ ۱ ـ ۲۶

درس خصوصی انگلیسی

بوسیله آقای پطرسیان با تلفظ صحیح ـ گرامر ساده و برنامه بسیار سودمند برای سریع اموختن مکالمه نامه نگاری ـ امتحان نهائی فرهنك و ورودی دانشگاه حیابان حافظ بالای عزیزخان جنب کوچه ایرج پلاك ۲۸۲

دبستان ایران سوئیس

دفتر دبستان ایران سوئیس از اول الی آخر خرداد ماه همه روزه از ساعت ۹ الی ۱۲ آماده نام نویسی است خیابان کاخ جنوبی شماره ۴۱۹ تلفن ۴۳۷۵۲

آ ـ ۵۸۳ ـ ۱ ـ ۶

آموزشگاه ماشین نویسی فائز

تعلیم ماشین نویسی با متد جدید شاه آباد اول اکباتان تلفن ۳۵۷۵۷

آ ـ ۵۹۰

گم شده

مژدگانی

گواهینامه موقت دکتری ادبیات این جانب دکتر محمد خزائلی مفقود شده از جویندگان تقاضا میشود بنشانی زیر مراجعه کنند ومژدگانی دریافت دارند . آموزشگاه خزائلی

کت اینجانب سیدمحمد دشتی

باشناسنامه و یك دسته چك بشماره حساب ۳۷۲ و دو چك هر کدام بمبلغ ۱۰۰۰۰ ریال درخیابان بهداری راه آهن گم شده است از یابنده خواهشمند است به آدرس زیر تحویل نمایند خیابان بهداری راه آهن جنب مسجد کارخانه ماستبندی سید محمد دشتی لطف فرمائید .

آ ـ ۲۴۱۷

گواهینامه پایه یکم اینجانب

عباس فرزند غلامحسین شهرت گنج ـ دانش بشماره ۵۶۱۶ شیراز و دفتر صورت خرج ماشین و مبلغ ۱۰۰۰ ریال پول گم شده است از یابنده خواهشمند است به خیابان بوذرجمهری روغن ـ نباتی جهان تحویل دهند .

آ ـ ۳۴۱۹

مژدگانی

سندمالکیت خانه بشماره ۵۱۰۳٫۱۰ که ابتدای آن بنام شکراله الهی میباشد مفقود شده یابنده بمغازه احمد نادرپور خیابان مولوی جنب کوچه وزیر نظام مراجعه و مژدگانی کامل خودرا دریافت نماید .

آ ـ ۳۳۹۹

سفته سفید امضاء

بشماره ۱۰۷۵۸۹ با دو هزار تومان و یك دستبند در حوالی راه آهن گمشده یابنده تقاضا میشود به آدرس خیابان شوش مقابل ایستگاه ارج فرش فروشی گلمحمدی داده و مژدگانی دریافت دارد سفته مزبور از درجه اعتبار ساقط است ابول قلیزاده معروف به عبدالعلی ـ گلمحمدی

آ ـ ۳۳۸۱

نیازمندیهای روزنامهٔ اطلاعات تلفن : ۳۱۵۳۳

صاحب امتیاز و مدیر مسئول : جانسن مسعودی

جای اداره : خیابان خیام چاپخانه اطلاعات

راننده پایه دو شخصی

باسواد و ضامن آماده کار میباشد طالبین بنگاه خلخالی امیریه تلفن ۶۹۳۳۰ مراجعه فرمائید

آ ـ ۳۱۶۱ ـ ۳ ـ ۱

یکنفر دیپلمه فنی از یکی

ازکشور های اروپائی که مدت دوازده سال مدیریت کارخانه در یکی از ، شهرستانها بعهده داشته در تهران جویای کار است تلفن ۷۴۸۵۱ صبح ۸ الی ۹ بعد از ظهر ۱ تا ۴

آ ـ ۳۱۳۹ ـ ۳ ـ ۱

هفت مرد مرموز

ماجراهای «دالاس» را رهبری میکنند

اسرار خوفناك شهر اسرار آمیز دالاس در سینه این مردان حادثه‌جو مدفون‌است!

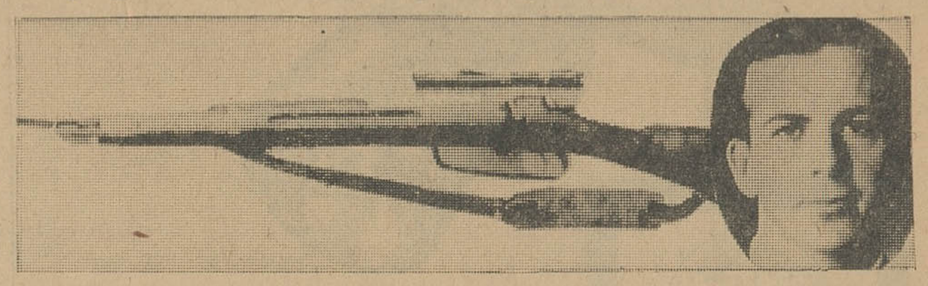

سازمان گانگستری مرموزی که اسوالد برای بازگشت خود از شوروی بدان متوسل شد یك سازمان کاملا مخصوص بوده و اسوالد درآن زمان نمیدانست که درچه دامی قدم مینهد.

این سازمان مرموز که همه‌وسایل زندگی اسوالد را فراهم ساخت در صورت ظاهرسازمانی قانونی است که چه در روی پرده و چه درپشت آن بردالاس حکومت میراند.

هیچکس نمیتوانست بدون موافقت این حکمران دالاس برای اسوالد در این شهرکاری دست‌وپا کند. این فرمانروایان چه کسانی‌هستند؟ همه‌جور آدمی جز جنایتکاران، در آمریکا شهرهائی هست که‌حکومت واقعی آنها بدست گانگسترهاست.

از آن جمله است گالوستون که مدتها جان لافیت مشهور بر آن حکم میراند. ولی دالاس شباهتی بگالوستون ندارد و بقول مجله «فورتون» : یکی از تمیزترین و منظم‌ترین شهرهای آمریکاست که سازمان دولتی کارآمدی دارد.

رابی گانگستر هرگز موفق‌نمیشد بردالاس تسلط مخفی داشته باشد بلکه این پلیس بود که برابی دست یافت و دوتن از همکارانش رابزندان انداخت و آنوقت رابی فهمید که باید دراینجا آرام باشد.

بعبارت دیگر رابی دقت میکرد از«مرزها» نگذرد. او قمارخانه داشت و صاحبان قمارخانه تا پای مرك باهمدیگر مبارزه میکنند ولی با پلیس در نمیافتند. چون پلیس شریك مخفی‌شان میباشد.

پس گانگسترها بر دالاس‌حکومت نمیکنند. دراین شهر نه پلیس، نه دادگستری، ونه هیچ مقامی‌دیگری تحت نفوذ گانگسترها نیست.

دالاس رایك «موزا» اداره میکند که مجله معروف «اخبار امریکاو گزارشهای جهان» در تاریخ۳فوریه ۱۹٦٤ درباره آن نوشته بود :

«شورا تقریبا ۳۵۰ نفر عضودارد واینها ثروتمندترین افراد دالاس هستند. این اشخاص در سال ۱۹۳٦ گروهی تشکیل داده‌اند و هدف آنها بهبود وضع شهر می‌باشد. افراد عضو شورا تقریبا بنام سازمانهای اقتصادی مهم دالاس‌را تحت اختیار دارند و غالبا گرفتن تصمیم واجرای آن برعهده‌خودشان میباشد».

دختر یکی از قضات دالاس در کتابیکه اخیرا منتشر ساخته در همین مورد می‌نویسد :

«شورای حکومتی شهر دالاس تحت کنترل هفت مرد ثروتمند می باشد و نظر اینها در مورد مسائل مهم قطعی است. اینها خودرا آنقدر مهم میدانند که تصمیماتشان را توسط بقیه اعضاء شوراء باطلاع کارمندان مسئول میرسانند وتماس مستقیم با آنها رادون‌شان خودمی‌میدانند.

قطعا این هفت مرد در حدوددربع ساعت در مورد اشتغال لی هاروی اسوالد «سرخ» در انبار کتاب های درس تکزاس بحث کرده‌اند. چه علتی باعث شد که «هفت مردبزرك دالاس» ؟ با استخدام‌اسوالدموافقت کنند ؟

هفت مرد بزرك ناشناس

هنوز هیچکس نام این هفت نفر را افشاء نکرده است ولی شناختن آنها چندان هم مشکل نیست.

یکی از آنها اچ- ال‌هونت قویترین وثروتمندترین مرد دالاس میباشد که در زمینه تجارت نفت شهرت جهانی دارد. در آمد هونت‌راروزانه ۱٫٦ میلیون تومان برآوردمیکنند. سرمایه هونت ۱٦ میلیاردتومان است.

پسر وی که لامار نام دارد دارای سرمایه شخصی هنگفتی است معادل ۱٫۲ میلیارد تومان. لامار هونت‌هم باید قاعد تا در شمارهفت مردبزرك باشد.

بعد از هونت قویترین خانواده دالاس خانواده-مورچیسون میباشد سرمایه خصوصی این خانواده در سال ۱۹٦۱ بر۲٫۱ میلیارد تومان برآورد شد.

این خانواده شرکت‌هائی را در اختیار دارند که سرمایه پرداخت شده آنها ۸ میلیارد تومانست.

دالاس تنها شهر آمریکائیست که سرمایه داران خصوصی‌برآن حکمرانی میکنند منتهی خصوصیت تکزاس و دالاس‌دراینست که‌اکثر این سرمایه‌داران حاکم افراد حسابگر نیستند بلکه حادثه‌جویان وقماربازان میباشند.

همین هونت کار خودرا در یك قمارخانه آرکانزاس بنام(الدورادو) شروع کرد واولین پولی را که در پوکر برد صرف خریدن چاه نفت کرد.

قماربزرك سرمایه‌داران تکزاس را «نفت» تشکیل میدهد. قوانین تجارت نفت باتجارت فولاد و ذغال وکارهای بانکی و بیمه‌ای تفاوت زیادی دارد و بهمین جهت هم آدم های عجیبی رابسوی خود جلب میکند.

بعضیها شاید باور نکنند که‌نفت برتجارت واقتصاد آمریکا تسلط کامل دارد. این عده شاید صنایع شیمیائی، تهیه فولاد واتومبیلسازی را رشته‌های بااهمیت تری‌بدانند. ولی سرمایه‌ئی که در نفت امریکا بکارافتاده بیشترازمجموع‌سرمایه‌ئی است که در سه رشته فوق کارمی کند. سرمایه نفتی آمریکا بالغ بر۴۰۰ میلیارد تومانست و بیش از نیمی از این ثروت عظیم متعلق به تکزاسیهااست.

هونت : موثرترین مرد تاریخ آمریکا

گفتیم که هونت ثروتمندترین مرد تکزاس میباشد. او بعد از اینکه از راه نفت میلیاردر شد در سایر زمینه‌ها بمخاطره‌جوئی‌پرداخت وبجرئت میتوان گفت که کمتر کسی چون او در تاریخ آمریکا تاثیر برجای نهاده است.

در مسابقات پیس‌بال ۱۹۵٦ هونت ۲٫٤ میلیون تومان خرج تیمی‌کرد که در همان بازی اول بازنده‌شد.

دفتر کارهونت رابطه تلفن مستقیم بااکثر باشگاههای پیس‌بال‌امریکا دارد. او از این راه طی یك سال هشت میلیون تومان بدست آورد.

هونت در زمینه سیاست هم‌دست داردو یکی‌ازوزنه‌های‌سنگین دست راستیهای افراطی آمریکاست. هم او بود که میلیونرهای تکزاسی‌را به‌پشتیبانی‌بیدریغ‌ازسناتورمك‌کارتی واداشت. بقیه در صفحه ۱۰

نبرد خونین میان دالاس و وال استریت

جك روبی ـ آدمکش احساساتی دالاس !

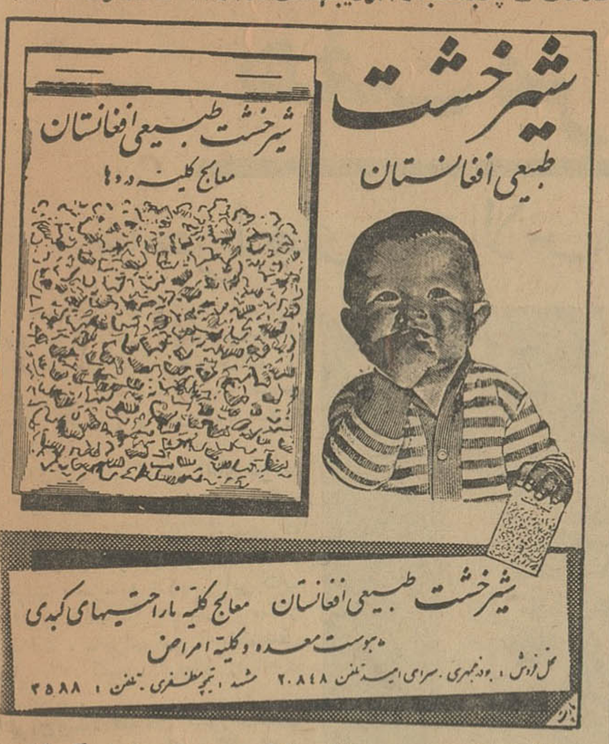

اگر بسلامتی خود و اطفالتان علاقمندید در این فصل گرما از شیر خشت بسته بندی شده بچه‌نشان که از نظر بهداشت مورد اطمینان است مصرف فرمائید. شیر خشت بسته بندی شده را از داروخانه ها و مغازه های معتبر خریداری فرمائید.

تشکر و قدردانی

از تیمسار ریاست معظم شهربانی کل‌کشور و همچنین سرکار سرهنك‌ایزدی

آجودانی کل و سرکار سرهنك بهزادی ریاست اداره آگاهی و سرکار سرهنك بردبار که راجع بسرقت‌مغازه‌ام اقدام و کمکهای لازم را مبذول فرموده‌اند نهایت تشکر و امتنان را دارم.

ملیحه ارسطو ایرانی

شرکت‌سهامی رادیو تلویزیون ایران

سرویس وتعمیر گیرنده‌های تلویزیون آر.سی.آ

تحت نظر متخصصین کارآزموده

مجهزترین تعمیرگاه تلویزیون ایران

تلفن ٦۱۳٤٦٦ ـ ٦۱۳٤٦۵

خیابان آیزنهاور ـ خیابان جیحون ـ جنب پپسی کولا

آنچه خوبان همه دارند رامبلر تنها دارد!

رامبلر ۱۹٦۴

انتخاب شده مردم جهان و افتخار درخشان در صنایع اتومبیل سازی

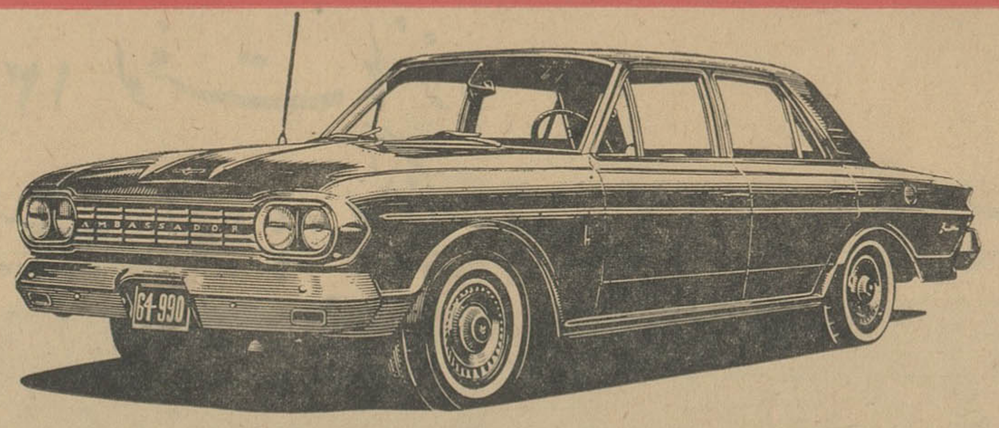

مدل «آمباسادور» ۹۹۰ مجلل و پرشکوه

مدل کلاسیك ۷۷۰ در نهایت ظرافت وقدرت

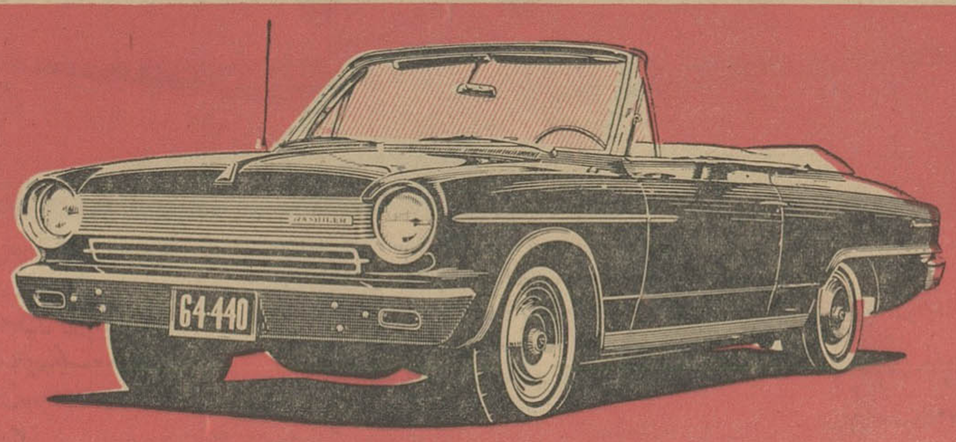

مدل «امریکن» ٤٤۰ کوچك کروکی نتیجه آخرین طرح و تکنیك

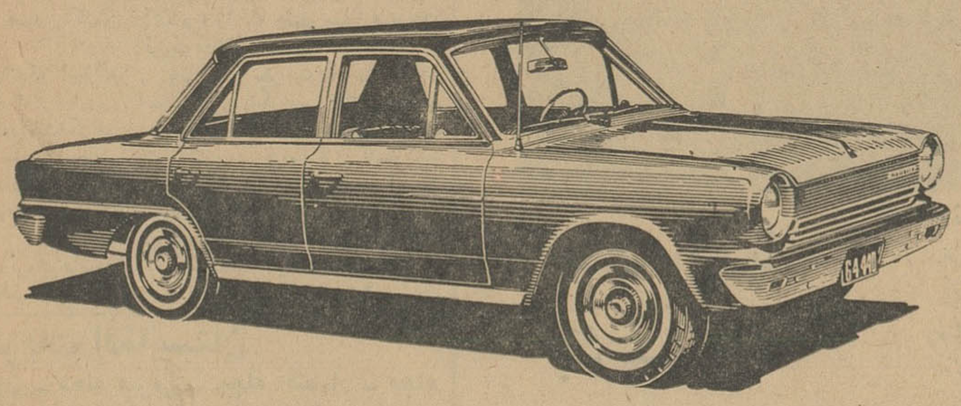

مدل «امریکن» ٤٤۰ چهاردر کوچك زیباترین اتومبیل کوچك جهان

رامبلر ۱۹٦٤ با ترمز دوبل ـ مصرف کم و کمك فنرهای محکم ـ زیبا و راحت، ارزان با شرایط مناسب

برای کسب اطلاعات بیشتر به : شرکت سهامی جیپ خیابان اکباتان ـ تلفن ۳۰۵٤٤۵ مراجعه فرمائید

هفت مرد مرموز

ماجراهای «دالاس» را رهبری میکنند

بقیه از صفحه ۹

وی باخرج مبلغی گزاف برنامه‌های متعددی در شبکه های رادیو ـ تلویزیونی آمریکا خریده است و افکار افراطی را در آنها تبلیغ میکند.

رمان آلپاکا اثر آقای هونت

در سال ۱۹۶۰ ذوق نویسندگی بسر هونت زد ورمانی نوشت که ناشران حاضر بچاپش نشدند. هونت باسرمایه شخصی این کتاب را که «آلپاکا» نام دارد منتشر ساخت. ماجرای این داستان عشقی در یك کشور کوچك افسانه‌ای میگذرد.

جوآن آشالا قهرمان فکور داستان در مورد «بدبختیهای گذشته و آینده نامرئی» بتفکر میپردازد. آشالا بتشویق برادران و دوستانش بتدوین برنامه‌ای میپردازد تا بدان وسیله کشورش را از چنك معایب دمکراسی نجات بخشد. او میگوید:

« دادن حق رای بهرکس وناکسی بسیار احمقانه است وبسرعت مردم هرشهر حق رای را بثروتمندان تفویض کنند.»

آشالا عقیده دارد که میزان اختیارات هرفرد در جامعه باید متناسب با میزان ثروت او باشد.

می‌بینیم که آشالا بسیاری از خواسته هایش را در دالاس برآورده کرده است.

اندکی بعد هونت با ژنرال واکر افراطی دست راستی طرح دوستی ریخت. واکر موقعیکه در آلمان بود اعلامیه‌هائی بر علیه سیاست خارجی پرزیدنت کندی درسر باز خانه خود پخش کرد. جنجال به پشدو سرانجام ژنرال واکر مجبور باستعفا شد. ولی دست از حمله به کندی برنداشت. اندکی بعد ژنرال واکر بجرم قیام مسلحانه برعلیه نمایندگان دولت فدرال بازداشت شد.

میدانیم که بین این دشمن سرسخت کندی ولی هاروی اسوالد رابطه حقیقی وجود داشته است: بنا بقول پلیس فدرال آمریکا اسوالد شب دهم آوریل ۱۹۶۳ سوی واکر تیراندازی کرده است.

بی شك پلیس فدرال اشتباه نکرده است، فقط این سوآل پیش می‌آید که چرا ماجرای سوء قصد به ژنرال واکر را فقط بعد از کشته شدن کندی افشاء کرد؟ این اولین ماموریت اسوالد نشانه های جالبی دارد:

مردی باتفنك دوربین‌دار ازفاصله نزدیك لوله تفنگش را روی دیوارهٔ تکیه میدهد و مردی را که در روشنائی بیحرکت نشسته هدف قرار میدهد و موفق نمیشود. او حتی یك تیر هم بدرستی نمیتواند رها سازد. وآنوقت همان مرد از فاصله بسیار دور از طبقه ششم یك عمارت در وضعی نامساعد دوتیرپیاپی بسوی مردی که درون یك اتومبیل نشسته ودرحال حرکت میباشد شلیك می کند و هردو گلوله رابحساس‌ترین قسمت‌های بدن او میزند.

وجالب‌تر اینکه این مرد هم از پرزیدنت کندی متنفراست و هم ازسرسخت‌ترین دشمن او ژنرال واکر.

وجود رابطه بین اسوالد وژنرال واکر قطعی است. در دفترچه یادداشت اسوالد شماره تلفن و شماره اتومبیل یك مامور پلیس فدرال و همچنین اسم و شماره تلفن ژنرال واکر پیداشده است.

چه احتیاجی بود که اسوالد نام قربانی خودرا در دفترچه یادداشتش می‌نوشت اگر واقعا قصد کشتن واکر را داشت؟

حالا ببینیم سازمانیکه اسوالد عضو آن بود چیست؟

تمام صاحبان چاه های نفت تکزاس قمار باز هستند. بعضی از اینها تحصیلات عالی هم دارند از جمله مورچیسون‌ها که ثروت خودرا بارث بدست آورده‌اند.

فکر و ذکر این ثروتمندان را «نفت» بسوی خود جلب کرده است

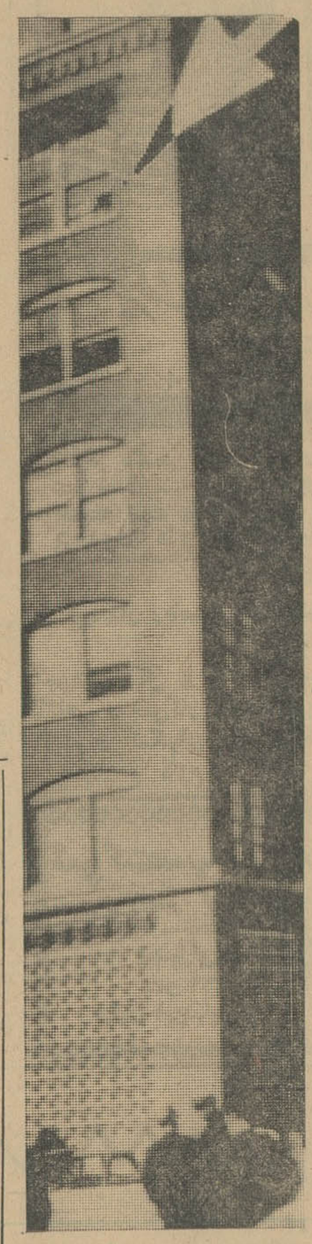

دراین ساختمان پنج طبقه، مرموزترین اسرار دالاس مدفون شده است. آیا روزی اسراری که درون این ساختمان پنهان است از پرده بیرون میافتد؟.. این سئوالی است که در سراسر جهان مردم به‌آن فکرمیکنند وبنای ساکت وسرد قرمز رنگی که میگویند اسوالد در طبقه پنجم آن کمین گرفته بود همچنان خاموش است!

وسرانجام این خیال در مغزشان نضج گرفته است که با در دست گرفتن اختیار وال‌استریت حکومت آمریکا را بچنك آورند.

واگر دراین راه موفق شوند، مرکز اقتصادی آمریکا ازمانهاتان بدالاس منتقل خواهد شد.

اولین زورآزمائی بین تکزاسیها ووال‌استریت در سال ۱۹۶۰ انجام شد. درآنموقع برادران مورچیسون متهم بودند که بارشوه‌وپارتی‌بازی توانسته‌اند اعتباراتی با شرایط سهل بدست آورند.

این اتهام ردشد ولی مورچیسون ها بفکر انتقام افتادند و حمله خود را برعلیه سازمان اقتصادی آلگانی که این اتهام را وارد کرده بود، آغاز کردند و ظرف مدت کوتاهی مقدار سهام خودرا در این سازمان بپایه تعداد سهام «آلن کیربی»، سرمایه‌دار و اهل مانهاتان که سازمان را اداره میکرد رساندند.

نبرد سختی بین مورچیسون ها و کیربی آغاز شد. مورچیسون ها پیروز شدند و در صدد برآمدند کنترل کامل «سازمان اقتصادی آلگانی» را که چهل میلیارد تومان ثروت داشت بدست گیرند.

ولی وال استریت وحشت زده در مقابل این تکزاسی های مهاجم متحد شد. وکلای کیربی بالاخره توانستند این موضوع را ثابت کنند که تسلط مورچیسون‌ها بر این سازمان غیر قانونیست.

مورچیسونها که بدین ترتیب دچار شکست شده بودند سهام خود را در آلگانی فروختند و ۹۰ میلیون تومان ضرر کردند.

ترومن کمونیست است

کیربی ۷۱ ساله بار دیگر به ریاست سازمان اقتصادی آلگانی برگزیده شد. تکزاسیها که انتظار چنین مقاومتی نداشتند تصمیم گرفتند دیگر بازی را بوال استریت نبازند.

برای هونت‌ها، مور جیسون‌ها هیچکس در دنیا، بقدر سرمایه داران تکزاس عاشق جنك سوم جهانی نیست و مخالفت شدید مردان مقتدر ایالت تکزاس باتخفیف جنك سرد این اندیشه را تقویت میکند که:

کندی، نخستین قربانی التیام روابط شرق وغرب بود!

ودیگر میلیاردرهای تکزاس سه‌دشمن وجود دارد که باید آنهارا نابود ساخت:

تجار وال‌استریت، سیاستمداران، کمونیستها، آنها میگویند کمونیست هابهمه‌جا نفوذ کرده‌اند.

هونت ومورچیسون طرفدارپروپا قرص سناتور مك کارتی بودند واز انتخاب مجدد دونفر از مخالفین‌وی یعنی ویلیام نبتون سناتور کانکتیکوت ومیلیاردر تیدنیگر سناتور مریلند جلوگیری نمودند.

تکزاسیها از درآمد ایالتی خود کمتر از هرایالت دیگر درآمریکا بودجه برای فرهنك، کمك بمعلولین وامور خیریه تعیین کرده‌اندوبیشتر از بسیاری ایالات از بودجه‌فدرال

برای انجام این امور استفاده‌میکنند

میلیاردرهای تکزاس کسانی را که نسبت باین وضع نظر خوشی ندارند کمونیست میدانند از جمله ترومن وسناتور تافت فقید.

اکنون رقیب‌اصلی میلیاردرهای تکزاس سناتور دوگلاس ازایالت ایلینویز میباشد. سناتوردوگلاس با آمار وارقام نشان داده است که بجاههای نفتی تکزاس در سال ۱۹۵۴ در ازاء ۳۳ میلیون تومان سود خالص فقط ۲۲۰۰ تومان مالیات پرداخته‌اند. ویك کمپانی که در همین سال ۹۶ میلیون تومان درآمد داشت و مالیات هم نداده بود چهار میلیون تومان اعتبار بچنك آورده بود.

کمپانیهای نفتی تکزاس در آرزوی شروع جنك هستند و هیچکس مثل آنها مخالف با کاهش بحران روابط آمریکا ـ شوروی نیست.

سرمایه‌داران تکزاس عقیده‌دارند که امریکا دریك جنك اتمی پیروز میشود و چیزی از دست نمیدهد، بخصوص اگر در آغاز جنك پیشقدم شود.

ترس اصلی سرمایه داران تکزاس از اینست که کاهش بحران روابط شوروی ـ آمریکا منجر بفراخواندن نظامیان آمریکا از کشورهائی شود که در آنها منافعی نصیبشان میشود

مثلا هونت درلیبی ۴٫۵ میلیون هکتار زمین نفت خیز خریده است ا ونمیخواهد بسرنوشت کلبرك که ۱۲ هزار هکتار زمین حاصلخیز خود را در کوبا از دست داد دچار شود.

آنها بهرقیمتی حاضر بپشتیبانی از وضع موجود در آمریکای لاتین هستند تامنافع خودرا از دست ندهند

این ثروتمندان اختیار سرمایه های فراوانی بدست دارند، در تکزاس حاکم مطلق العنان هستند و در زندگیشان دو چیز اهمیت حیاتی دارد. قمار و مخاطره‌جوئی.

توماس بو کانان

بمنظور تامین احتیاجات باغداران وخرده مالکین ۷۵۰٫۰۰۰ عدد جوانه مرغوب پرتقال از آمریکا خریداری گردید

سخنگوی وزارت کشاورزی امروز اعلام کرد:

وزارت کشاورزی بمنظور تامین احتیاجات باغداران وخرده مالکین مرکبات به‌نهال پیوندی و اصلاح نوع آنها پس از مطالعا ت لازم ۷۵۰۰۰۰ عدد جوانه پرتقال ازارقام تجاری مرغوب دنیا که طبق آزمایشات چندین ساله در ایستگاه های بررسی مرکبات کشور مناسب باشرایط مناطق مرکبات خیز ایران تشخیص داده شد ازکشور امریکا وارد نموده است. این پیوندکها بتدریج ازاواخر اردیبهشت تااواخر مهرماه باهواپیما ازامریکا واردو در مراکز ایستگاه های کشاورزی که اسامی آنها ذیلا درج میشود دراختیار باغداران و متقاضیان قرار خواهد گرفت:

درمنطقه استانهای ساحلی بحر خزر: ایستگاه های رامسر ـ خرم‌آباد، شهسوار ـ آمل ـ شاهی ـ بهشهر

در منطقه جنوب: در استان فارس: ایستگاه حسن آباد داراب ـ اداره کشاورزی جهرم ـ اداره کشاورزی کازرون ـ اداره کل کشاورزی شیراز.

دراستان کرمان: ایستگاه کشاورزی بم ـ ایستگاه کشاورزی جیرفت.

دراستان خوزستان: ایستگاه کشاورزی اهواز

بااینکه بهای هر شاخه پیوندك متجاوز از ۶۰ ریال تمام شده از نظر کمك بباغداران قیمت آن ۵ ریال تعیین گردیده است.

این پیوندکها عاری از هرگونه آفات وامراض وحشرات بوده و متناسب باشرائط آب وهوای ایران انتخاب شده‌اند.

از کلیه باغداران و خرده مالکین و متقاضیان خواسته میشود که تعداد قلم پیوندك مورد احتیاج خود رابانوجه به تعداد نهالهای فرك سالم درخزانه ها وتعداد درختانیکه میخواهند پیوند نمایند بادکر محل خزانه یاباغ پیش از وقت بمراکز ذکر شده دربالا کتبا اطلاع وبهای تعداد پیوندك مورد درخواست خودرا پرداخت و قبض رسید دریافت دارند. پیوندکها درمراکز تعیین شده فوق دراختیار متقاضیان قرار خواهد گرفت.

تسهیلاتی درنظر گرفته شده است که پیوندکهای مورد احتیاج مناطق دور افتاده درمراکز بخشها بوسیله مروجین حمل و باکمك کدخدایان یاشرکتهای تعاونی بین متقاضیان توزیع گردد.

ضمنا یادآور میشود برای اینکه از این کمك حداکثر استفاده گردد و پیوندکهای وارده به‌نتایج مطلوب برسد اکیپهای تعلیماتی سیار به‌هردو منطقه اعزام خواهد شد که نسبت به تعلیم و راهنمائی باغداران اقدام نمایند.

اشخاصی که مایل باشند میتوانند جهت گرفتن تعلیمات لازم بکلاسهای مزبور که در ایستگاه های کشاورزی تشکیل خواهد شد مراجعه نمایند. برای هرنوع اطلاع بیشتر باداره کل بر رسیهای باغبانی در موسسه اصلاح و تهیه نهال و بذراین وزارت مراجعه فرمایند. الف ۱۰۸۸

لوازم یدکی اصلی فورد FORD مرکوری
مغازه عزیز ـ خیابان سعدی ـ پشت بانك بازرگانی تلفن: ۳۰۴۹۴۷

اطلاعات کودکان روز های سه‌شنبه منتشر میشود

آگهی مجمع عمومی عادی وفوق‌العاده

بدینوسیله باطلاع اعضاء شرکت تعاونی مصرف کارگران و کارمندان قسمت کارخانجات راه آهن میرساند که مجمع عمومی عادی شرکت درساعت ۹ صبح و مجمع عمومی فوق‌العاده درساعت ۱۱ روز یکشنبه ۳ر۳ر۴۳ در سالن رستوران کارخانجات تشکیل میگردد خواهشمند است در ساعت مقرر در جلسه مزبور حضور بهمرسانند.

رئیس هیئت مدیره شرکت ـ تحویلداران

دستور جلسه مجمع عمومی:

۱ـ استماع گزارش هیئت مدیره و بازرسان
۲ـ تصویب گزارش و ترازنامه سال ۴۲
۳ـ تصویب بودجه سال ۴۳

دستور جلسه مجمع عمومی فوق‌العاده

۱ـ تغییر مواد اساسنامه یا (پذیرش اساسنامه جدید).
۲ـ انتخاب اعضاء هیئت مدیره وبازرسان طبق اساسنامه جدید (در صورت تصویب).

آ ـ ۳۳۹۷

از ۱۶ اردیبهشت ۱۳۴۳ لوفت هانزا مسافرین خود را باجت «اروپا» بوئینگ ۷۲۷ به اروپا میبرد

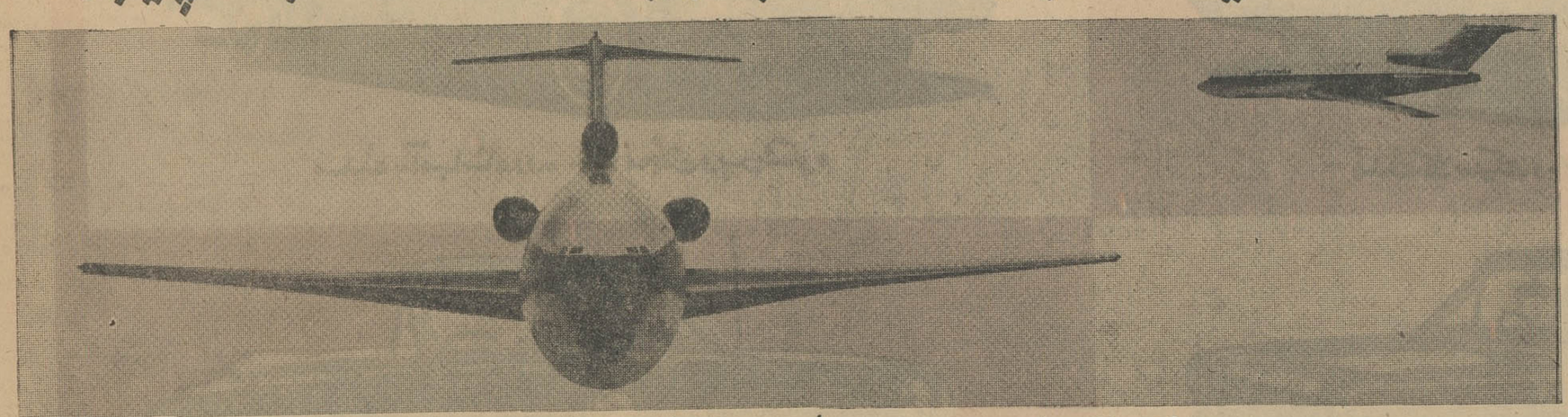

جت اروپا
بوئینگ ۷۲۷

لوفت هانزا، اولین شرکت هوائی بین المللی است که از ماه مه ۱۹۶۴ این هواپیما و خطوط هوائی خود را بخاور نزدیك گسترش داده است.

بوئینگ ۷۲۷ هواپیمای جدیدی است که در بعضی فنی آن تجربه نظامی اورشده در ساختن آن از قسمتهای اصلی سیستم کامل فنی وکابین مسافرین بوئینگ ۷۰۷ و ۷۲۰ ب استفاده گردیده و از آن متجاوز از صد پرواز آزمایشی عمل آمده و با موفقیت همراه بوده است.

سرعت معمولی بوئینگ ۷۲۷ با سه موتور آن در حدود ۹۲۰ کیلومتر در ساعت و قوه و فشار آن از کلیه هواپیماهای دیگر عظیمتر است، و هواردوگیری سایر هواپیما بعلت بوی هوا از بین نبشنده و مجهز بدستگاه خود را تغییر دهنده جت بوئینگ ۷۲۷ ارو پا میباشد که میتواند فرود آید. یکی دیگر از خصوصیات ممتاز این جت آنست که میتواند با سرعت بسیار کم و در باند کوتاه فرود و پرواز کند. مسافرت با این هواپیما بسیار راحت، و کابین مسافرین آن دارای ۶۶ صندلی است که ۱۲ عدد آن بمسافرین درجه اول اختصاص داده شده.

جت بوئینگ ۷۲۷ ارو پا برای پروازهای کوتاه و متوسط بین قاره‌ها سزاوار هواپیمائی دیگر جهان است.

برای اطلاع از برنامه پروازاین هواپیما به آژانس مسافرتی خود مراجعه فرمائید.

مقدم شما را به هواپیمای بوئینگ ۷۲۷ خوش آمد میگوئیم

لوفت هانزا

ران ـ خیابان فردوسی ساختمان آفتاب شرق
تلفنهای ۶۹-۳۰۵۱۶۵
آبادان وخرمشهر شرکت سهامی لوانت اکسپرس ترانسپورت

نشریات افغانستان

مجله ژوندون ـ مجله میرمن ـ مجله اقتصاد ـ مجله عرفان ـ مجله ادب ـ مجله آریانا ـ پشتون‌زغ.

ازمحلهای زیر خریداری فرمائید شرکت سهامی پخش مطبوعات درتهران سوم اسفند ـ خیابان نادری جنب کوچه شیروانی ـ سه‌راه یوسف‌آباد گیشه اطلاعات و کیهان.

۱ـ۲

آگهی اصلاحی شماره ۳ ـ مربوط به مناقصه شماره ۴۲ر۱۴

اداره کل کارپردازی وزارت پست و تلگراف و تلفن بدین وسیله باطلاع میرساند که تاریخ قبول پاکات مربوطه از سی‌ام اردیبهشت به‌سی‌ام خرداد ماه ۱۳۴۳ تغییر مینماید سایر شرایط مناقصه بقوت خودباقی است. الف ۱۲۲ ۱

رئیس اداره کل کارپردازی ـ مهندس صمیمی

۱ـ۲ آ ـ ۳۲۰ ۵

مکتوب

دویست و نودو پنجم

اردیبهشت ماه ۱۳۴۳

دوست گرامی

شاید در اطلاعات چندروز قبل خوانده باشید که یکی از معروفترین مستشاران دیوانعالی کشور ما ، درمقام دفاع ازدستگاه دادگستری ایران برآمده‌است، وبه تمام«کسانی‌که‌از وضع دادگستری و طرز کار قضات انتقاد می‌کنند » توصیه می‌کند اقلا « به خود زحمت بدهند و چند لحظه وقت خودرا صرف مشاهده محاکم کنند ...»

بنده شهاب فردوس (مستشار فوق الذکر) رامکرر به علت استقلال فکر و شیوه استدلالش ستوده‌ام ، ودراین مقاله‌اش هم نکات جالبی یافتم که به‌نظرم حتما باید مورد بحث قرار گیرد . ولی بنده، بااین که بقدر شهاب فردوس ، و شاید هم بیشتر ، بقدرت و عزت عدلیه علاقه‌مندم ، معذلك (بعکس ایشان) هرقدر بیشتر مردم رامنتقدو متوجه این مهمترین دستگاه جامعه به‌بینم خورسندتر می شوم . زیرا تا شخص درد را شدیدا احساس نکند ، درپی دکتر و درمان نمیرود . و تاجامعه‌ای از نقص بزرك خودرنج زیادحس نکند، در صدد چاره‌جوئی جدی بر نمی آید . وبنده معتقدم از روزی که مارا کمك کردند تا فریاد «عدالتخانه می‌خواهیم » بلند کنیم ، تاکنون ، بااین که بیش از نیم قرن می‌گذرد ، هرگز متصدیان و گردانندگان کارما ، قلبا و جدا ، عدالتخانه نخواسته‌اند . هنوز بقدر کافی‌معتقد باین نشده‌ایم که قوه قضائیه تنها ترازوئی است که بایدشاخص‌قانونی طلسم و عدل و ثواب و ماطلب عدالت نیستیم . اگر ازاین عرض من تعجب می فرمائید ، بازهم باصدای‌بلندتر تکرار می کنم که « ما عدالت نمی خواهیم» .

البته مقصودم از این بیان این نیست که بگویم مامستحق عدالت نیستیم ، چون هیچ بشری نیست که استحقاق عدالت نداشته باشد . بلکه می‌خواهم بگویم ، اولا، فقط وقتی ما بیعدالتی رااحساس می کنیم که نسبت به‌شخص خودمان ظلمی تصور کنیم .بعبارت دیگر، بمحض اینکه این بنده ، بجا یابیجا ، احساس نمایم حق واقعی یا حق تصوری را از شخص من گرفته اند فریاد وا عدالتا می‌کشم . والا ، تاوقتی این بیعدالتی به‌نفع من بگردد ، یاحتی تاوقتی بگاو و گوسفند شخص من هیچگونه ضرر فوری نرساند ، من اغماض می کنم ، واز اغماض هم بالاتر این‌که غالبا باشخص ظالم یاری می نمایم تاهم جلب محبتش شده و به‌خود من اجحاف نکند، و هم در موقعش بمن یاری کند تابدیگران تجاوز نمایم .

باین جهت است که بنده معتقدم هرقدر از ضعف دستگاه‌قوه قضائیه صحبت و شکایت شود ، قضات واقعا شریف وصالح باید نه تنها تحمل کنند بلکه خوشحال هم بشوند .باید آنقدر گفت‌و گفت، تا فضای ایران مملو از طلب عدالت شود ، و وقتی طلب عدالت بشدت کافی رسید ممکن نیست دستگاه دادگستری ما بقدرت و عظمتی که آرزوی منطقی همه ماست نرسد .

در جزو نکته های مهم مقاله مزبور ، که‌در واقع جواب «خودتی» بسیار منطقی هم به اعضای قوه مقننه بشمار می آید ، یکی‌این بود که می نویسد «این همه ازدحام وحشت آور درکریدور های کاخ دادگستری و این همه عدم رضایت ، مربوط به قضات وسهل‌انگاری آنها در انجام وظیفه می باشد ، بامربوط است به وضع قوانینی که بدون درنظر گرفتن شرائط اجتماعی و اقتصادی و جغرافیائی کشور ما تصویب گردیده و ملاك عمل است .. ؟ آیا مردم ایران این همه اختلاف و کشمکش دارند ؟ یا قوانین نا متناسب مردم را بجان یکدیگر انداخته و تشکیلات قضائی را عاجز کرده‌است ... »

جوابی که بنده بدون تردید می‌توانم باین قاضی واقع بین بدهم این است که صریحا بگویم ، غالب قوانین‌ما بقدری باسهل انگاری تهیه وتدوین و تصویب شده است که حتی در کاغذمحصلی به‌عمه‌جانش هم آنقدر بی دقتی دیده نمی شود . متاسفانه این رویه عجیب ، چنانکه میدانید ،هنوز ادامه دارد ،بحدی که کم‌کم کارش به «توزین» میرسد، عینا مثل کار کتاب های فروش نرفته « بساطی» ها ...

البته اشکالات بی حد و حصری که رویه گذشته قانونگزاری مابرای مجریان قانون ، و برای مردم ، و ترازو داران ـ نظیر شهاب فردوس ـ فراهم کرده بسیار بسیار تالم آور است . همانطور که‌این معاون سابق وزارت دادگستری می گوید ، چه بسا خانواده هاکه از هم پاشیده ، چه بسا ابتکارات مفید که در نطفه خفه شده ، چه‌بسا زندانیا که الباشته گردیده است . سرلشکر علوی مقدم ، که یکی ازاعضای مهم بازرسی شاهنشاهی سابق بود ، می گفت زندان خرابه‌ای در خراسان دیدم که به‌زحمت گنجایش سیصد نفر داشت و هزارو سیصد نفر از بچه خردسال تا پیر مرد علیل و وامانده درآن رویهم طلبانده بودند ، که تکلیف عده‌ای از آنها ، اصلا معلوم نشده بود ...

این است نتیجه واقعی غالب قوانین‌ما ـ این کاملا صحیح‌است. ولی آیا دیوانعالی‌کشور باعلم باین حقیقت دردناك هیچ تکلیفی دراین باره ندارد ؟ آیا به نظر آقای شهاب فردوس هیچکاری ازاین عالی‌ترین مرجع عدل و داد ساخته نیست ؟

بنده بااین که تقریبا تمام معاذیر قضات را میدانم ، معذلك معتقدم که این وجودهای شریف هم ازمسمومیت مخدر فضای اجتماعی مابی نصیب نبوده‌اند ـ یعنی آنهاهم‌قوه‌اغماضشان به نسبت‌به‌بیرویه‌گی‌ها خیلی‌زیاد است ـ یعنی عده زیادی از آنها هم تابگاو و گوسفند شخصی خودشان لطمه‌ای نرسیده مایوسانه ساکت می نشینند ومنتظر معجزه‌ای هستند ، تاچه رسدبه آنهائیکه متاسفانه مشمول قسمت‌اول این مکتوب می باشند .

بهر حال ، گفتنی دراین باره خیلی زیاد است که باید بتدریج بیان آنها را تشویق نمود . بنا براین من بسهم خودم ازسناتورهائی که بالحن انتقاد آمیز تذکرات رنجش آوری برای قضات شریف‌داده‌اند، قلبا متشکرم ومعتقدم هرقدر این تذکرات زیادتر و شدیدتر باشد برای حصول نتیجه‌ای که منظور امثال شهاب فردوس هاست‌مفیدتر است.

فعلا تا هفته آتیه خدا نگهدار

دوستدار شما

ا. خواجه‌نوری

اطلاعات اجتماعی

دریکی از دادگاه های فدرال آلمان

دانشجوی‌ایرانی استادآلمانی‌رامحکوم کرد

بقرار گزارش خبرنگار اطلاعات از آلمان،اخیرا یکی‌از دادگاههای فدرال آلمان ضمن رسیدگی به عرضحال یك دانشجوی ایرانی‌علیه استاد ممتحن وی ،بنفع دانشجوی مزبور رای داد

تفصیل قضیه ازاینقرار است که جهانگیر درویش ،دانشجوی‌ایرانی هنگامیکه در جلسه امتحان‌شرکت میکند واستاد ممتحن از ملیت‌وی آگاه میشود ، اظهار میدارد در مطبوعات ایران نوشته‌اند که در آلمان تحصیل دیپلم دکتری از گرفتن تصدیق دوچرخه سواری آسانتر است و بهمین مناسبت‌ملیت دانشجوی ایرانی را مورد تحقیر قرار میدهد.

جهانگیر درویش که در رشته پزشکی تحصیل میکند، در مقام دفاع‌ازملیت خود برآمده وگفتگوی استاد ودانشجو بمشاجره تبدیل میشود. استاد مزبور بدنبال این مشاجره دانشجوی ایرانی را از امتحان محروم نموده ، اورا درماده مربوط مردود میسازد.

جهانگیر درویش

بدنبال این پیشامد، دانشجوی ایرانی عرضحالی علیه استادآلمانی بدادگاه تسلیم میکند ودادگاه‌پس از رسیدگی دقیق اخیرا رای خود رابنفع دانشجوی ایرانی صادر کرد ونظرداد که بایستی امتحان مزبور تجدید شود .رای دادگاه فدرال آلمان حسن تاثیر شایسته‌ای‌میان دانشجویان ایرانی بجای گذارده است.

نمایشگاه آثارنقاشی حسن حاتمی آذر

باهتمام دانشکده هنر های زیبای دانشگاه تهران

حاتمی آذر در کنار یکی ازتازه ترین کارهایش

از روز بیستم اردیبهشت ماه‌جاری نمایشگاهی از آثار نقاشی «حسن، حاتمی آذر» در تالار موزه دانشکده هنرهای زیبای دانشگاه تهران، بمدت یکهفته افتتاح شده است . درین نمایشگاه‌آثارنقاشی‌وطراحی‌این‌هنرمند جوان باهتمام دانشکده هنرهای زیبا گرد آوری شده و قسمت اعظم آنرا کارهای سه ساله اخیر او تشکیل می دهد .

حاتمی آذر بیست و چهارسال‌پیش در آستارا بدنیا آمده و تحصیلات ابتدائی و متوسطه خود را در تهران بپایان رسانده است .از سال ۱۳۴۰ در هنرستان کمال الملك و از سال ۱۳۴۲ نیز در دانشکده هنرهای زیبا- مشاجره دانشجوی ایرانی را از امتحان محروم نموده ، اورا درماده مربوط مردود میسازد.

بدنبال این پیشامد، دانشجوی ایرانی عرضحالی علیه استادآلمانی بدادگاه تسلیم میکند ودادگاه‌پس از رسیدگی دقیق اخیرا رای خود رابنفع دانشجوی ایرانی صادر کرد ونظرداد که بایستی امتحان مزبور تجدید شود .رای دادگاه فدرال آلمان حسن تاثیر شایسته‌ای‌میان دانشجویان ایرانی بجای گذارده است.

اطلاعات کودکان روزهای سه شنبه منتشر میشود

مادرهای محترم

مدرسه ما نیمه‌کاره است

با اینکه از سال ۱۳۱۹ تا حال مکررا اقداماتی جهت ساختمان یك‌باب دبستان در دهستان لیالستان حومه لاهیجان بعمل آمده و با اینکه درین مدت مبالغی توسط اهالی جمع آوری گردیده است ولی حاصل مجموع این اقدامات و این پولها بالاآوردن نیم‌متر دیوار ساختمان که هنوز هم بحال وقفه افتاده است . درسال ۱۳۴۱ ، استدعای اهالی اعتباری بمبلغ صد هزار تومان برای ساختمان یك‌باب مدرسه تاسیکل دوم برای این ده تصویب شد و زمین مورد نیاز را هم یکی از اهالی داد . چند ماشین شن وسنك هم درین زمین ریخته شد ولی باز معلوم نیست چرا مصالح دوباره بلاهیجان برگردانده شد و کارمتوقف ماند **یوسف غلامعلی پور لیالستانی**

بچه‌های مرا راه نمیدهند

در سال جاری بدستورمعاون‌وزارت فرهنك اطفال اینجانب را در کلاسهای ششم و اول دبستان ملی بهشت . از محل اعتبارات وزارت فرهنك ثبت‌نام نمودند بااینکه اولیاء آموزشگاه ناگزاه قبول کرده و چهار صد ریال‌هم بعنوان ورزش و غیره دریافت داشتند بعلت دولتی بودن‌این اطفال‌علاوه براینکه بعداز ظهرها حق ورود بکلاس ندارند اخیرا هم که کلاس تقویتی برای دانش ـ آموزان کلاس ششم ترتیب داده‌اند طفل مرا راه نمیدهند و این امرائر روحی عجیبی در او باقی گذاشته‌است توجه وزارت فرهنك‌را باین‌مطلب‌جلب میکنم . **منصورطهماسبی**

بی‌جهت اخراجم کرده‌اند

در تاریخ ۴۲٫۳٫۳ بکار آموزی در راه آهن جنوب مشغول شدم و تمام مراحل لازمه را طی نمودم . رضایتنامه از ریاست امور موتوری نیز دریافت داشتم لیکن از تاریخ شهریور ماه ۱۳۴۲ بنده را بدون هیچگونه تخلفی‌از کاربرکنار نموده‌اند ، در مدت کار آموزی فقط یکهزار و پانصد ریال مخارج تلفن و«بولدرسوت» داده‌ام . الان هم با چند خواهر و برادرصغیر در آن گرمای طاقت فرسا زندگی‌میکنم استدعای بذل توجه دارم که بنده را بکار مشغول نمایند و چنانچه میسر نیست حقوق‌ایام خدمت از خرداد تا شهریور ۴۲را پرداخت نمایندکه‌بتوانم چندماهی مصرف کنم تا کاری برایم پیدا شود . **از اهواز ـ علی صادقی**

پاسخ شکایات مردم

موتور تعمیر شد

روزنامه گرامی‌اطلاعات عطف‌بشرح مندرج در شماره ۱۱۳۵۴ آن جریده شریفه زیر عنوان (باشدتا) اشعار میدارد .

علت تعویق گردش آب درخیابان فرح آباد (نیروی هوائی) بعلت‌خرابی موتور چاه آب بوده‌که در تاریخ ۱۴٫۱٫۴۳ موتور چاه آب تعمیر و محل مشروب گردید .

شهرداری

اقدام میشود

روزنامه گرامی‌اطلاعات عطف‌بشرح مندرج در شماره ۱۱۳۵۶ آن روزنامه گرامی زیر عنوان (خرابکاری) اشعار میدارد .

اتمام اسفالت خیابان باغ وزیر دفتر بعلت ریزش برف و یخبندان‌به تعویق افتاده بود و اینك با مساعد شدن هوا قریبا در انجام اسفالت آن اقدام خواهد گردید . **شهرداری**

مراقبت بیشتری میشود

روزنامه گرامی‌اطلاعات عطف‌بشرح مندرج در شماره ۱۱۳۵۵ آن‌روزنامه گرامی زیر عنوان (تقلب درآب)اشعار میدارد .

متصدی گرمابه واقع در خیابان ده متری باقر آباد دولاب از آب لوله کشی استفاده نموده و باوجود این آموزش لازم بمامورین مربوطه داده شده که مراقبت بیشتری در اینمورد معمول دارند . **شهرداری**

برای رفاه ساکنان‌تهران

روزنامه گرامی اطلاعات عطف‌بشرح مندرج در شماره ۱۱۳۴۰ آن جریده شریفه زیر عنوان (باز هم‌حق‌دارد) اشعار میدارد .

برای رفاه ساکنان تهران بنگاه برق در مجمع عمومی خود تصویب نمودکه از تاریخ ۴۲٫۶٫۱ حق‌اشتراك بمیزان آمپراژکنتور تعیین و وصول گردد .

بدین ترتیب مجموع وجوهی که از این بابت بعنوان حق اشتراك عاید برق تهران میگردد اضافه نشده‌بلکه مشترکینی که از آمپراژ کم استفاده میکنند حق اشتراکی کمتر ازسابق پرداخته و آنهائیکه از آمپراژبیشتر استفاده مینمایند نسبت به مقدار آمپراژ کنتور حق اشتراك پرداخت مینمایند . **شهرداری**

آگهی دعوت صاحبان سهام

بانك توسعه صنعتی و معدنی ایران

(نوبت دوم)

پیرو دعوتنامه مورخ ۴۳٫۲٫۱۴ که قبلا برای سهامداران این بانك ارسال گردیده و تعقیب آگهی مورخ شانزدهم اردیبهشت ماه ۱۳۴۳ (نوبت اول) که درشماره ۱۱۳۷۹ همین روزنامه درج وانتشاریافت‌مجددا باطلاع صاحبان سهام بانك میرساند که‌چون‌درتاریخ دوازدهم‌اردیبهشت ۱۳۴۳ حدنصاب قانونی برای تشکیل مجمع عمومی فوق‌العاده صاحبان سهام حاصل نشد لهذا طبق ماده ۷۴ قانون تجارت مجمع عمومی مزبور روز پنجشنبه بیستو هشتم خرداد ماه ۱۳۴۳ ساعت هشتو نیم صبح در محل اطاق صنایع ومعادن ایران واقع در تهران ـ خیابان تخت جمشید شماره ۵۷ (مقابل هتل سینا) منعقد خواهد شد ودستور جلسه عبارت‌خواهد بود از اصلاح و تغییر مواد چهارم ـ پنجم ـ ششم ـ هفتم شرکتنامه و مواد اول ـ دوم ـ سوم ـ چهارم ـ پنجم ـ ششم ـ هفتم و هشتم اساسنامه بانك‌وهمچنین سایر موادی ازاساسنامه یاشرکتنامه که در مجمع مقتضی دانسته شود .

مراتب طی دعوتنامه‌های ارسالی توسط پست نیز باطلاع صاحبان سهام بانك رسانیده شد و طرح پیشنهادی برای اصلاح موادشرکتنامه واساسنامه نیز همراه دعوتنامه پستی ارسال گردیده است .

از صاحبان سهام خواهشمند است از ساعت هفت الی هشت ونیم‌صبح روز انعقاد مجمع برای ثبت نام و دریافت ورقه رای بمحل تشکیل مجمع مراجعه و نکات‌زیر رانیز در نظر بگیرند :

الف ـ شناسنامه خودو همچنین این نامه راهمراه بیاورند .

ب ـ اگر شخصا نمیتوانید درمجمع حاضر شوید ممکن است‌بیکنفر وکالت بدهید تااز طرف جنابعالی در جلسه مزبور شرکت نماید و در اینصورت مشخصات خودووکیل خودرا دقیقا دروکالتنامه قید فرمائید .

نمایندگان شخصیت های حقوقی باید معرفی نامه کتبی بامضای دارندگان امضاء مجاز شرکت که‌درآن هویت کامل نماینده و تعداد سهام قید شده باشد در دست داشته باشند ونیز یك نسخه از روزنامه رسمی کشور که درآن امضاهای مجاز شرکت آگهی شده باشدباید ارائه گردد . آ ـ ۵۲۱۲

دبیر کل بانك

آگهی مناقصه

شهرداری سبزوار باستناد تصویبنامه یکصدو بیستو هفتمین جلسه مورخه ۴۲٫۸٫۶ انجمن شهر یکدستگاه‌ترانسفورماتور دویست کیلوولت آمپربا لوازم آن خریداری مینماید .

۱ـ داوطلبین میتوانند به آگهی تفصیلی که‌دردفتر اداره کل‌فنی‌وزارت کشور و شهرداری سبزوار موجود است مراجعه و پیشنهادات خود را تهیه و بضمیمه برك مشخصات ونمونه قرارداد ودرپاکت لاك و مهر شده تاآخر وقت اداری روز شنبه شانزدهم خرداد ماه۴۳ بدفتر شهرداری سبزوار یاباداره کل فنی وزارت کشور تسلیم ورسید دریافت دارند .

به پیشنهاداتی که برخلاف مندرجات آگهی تفصیلی‌باشدترتیب اثر داده نخواهد شد . الف ۱۱۱۹

شهردار سبزوار ـ امیر عبدالحسین علوی

آ ـ ۵۲۱۸

آگهی رسمی

بدینوسیله از آقایان صاحبان سهامی شرکت سهامی پخش افزار دعوت میشود که در جلسه مجمع عمومی عادی که ساعت ۵بعداز ظهر ۱۶ خرداد ۱۳۴۳ در محل شرکت خیابان فردوسی نبش کوچه خندان تشکیل میشود حضور بهمرسانند .

دستور جلسه :

۱ـ استماع گزارش مدیر و بازرس شرکت

۲ـ تصویب ترازنامه و حساب سود زیان سال ۱۳۴۲

۳ـ انتخاب بازرس

آ ـ ۳۳۷۵

شرکت سهامی پخش افزار

تیمسار ریاست معظم شهربانی کل‌کشور

محترما باستحضار میرساند در ساعت چهار بعد از ظهر روز گذشته خانه مسکونی اینجانب دچار آتش سوزی مهیبی گردید ولی بهمت و درایت ریاست و معاونت محترم شهربانی و عموم افسران که با صمیمیت و گذشت و بزرگواری و دیدن صدمات بدنی با سرعت غیر قابل تصوری در ظرف یکساعت بکلی آتش را خاموش این فعالیت بی نظیر باعث گردید که کوچکترین خسارتی وارد نگردد .

لذا بدینوسیله تشکرات صمیمانه خود را از ریاست و معاونت محترم و عموم افسران شهربانی کرمان بحضورعالی اعلام‌میدارد.

آ ـ ۵۱۵۸ **احمد ارجمند**

آگهی دعوت مجمع عمومی

هیئت مدیره شرکت سهامی کارخانجات چای شمال از کلیه صاحبان سهام دعوت مینماید که در مجمع عمومی عادی سالیانه شرکت که در روز پنجشنبه بیستو یکم خرداد ماه ۱۳۴۳ در ساعت پنج بعد از ظهر در محل شرکت (سرای البرز) تشکیل میشود با در نظر گرفتن مقررات ماده ۳۹ اساسنامه حضوریابند.

دستور جلسه :

۱ـ استماع گزارشات هیئت مدیره و بازرس‌وتصویب‌ترازنامه شرکت .

۲ـ تعیین بازرس

۳ـ خط مشی آتیه شرکت

آ ـ ۳۳۴۳

آگهی شرکت فریان

چون شرکت سهامی فریان طبق آگهی‌منتشره در شماره۵۵۴۶ مورخ ۴۲٫۱۲٫۸ روزنامه رسمی کشور شاهنشاهی منحل شده است علیهذا بدینوسیله اعلام میگردد چنانچه اشخاصی ادعائی در باره شرکت مزبور داشته باشند حداکثر میتوانند تا تاریخ ۴۳٫۱۲٫۸ بمدیران‌تصفیه‌بنشانی خیابان سعدی‌کوچه تلگرافخانه مراجعه نمایند و از تاریخ مزبور شرکت تصفیه شده تلقی، و ادعائی پذیرفته نخواهد شد .

مدیران تصفیه شرکت منحله فریان ـ حسنقلی زابلی ـ علی‌آقاریبع

آ ـ ۱۵۱۶۶

آگهی رسمی

بدینوسیله از آقایان صاحبان‌سهام شرکت‌سهامی فرهادی دعوت میشود که در جلسه مجمع عمومی عادی که طبق‌ماده ۲۴ اساسنامه درساعت ۵بعد از ظهر روز ۱۶ خرداد ۱۳۴۳ در محل شرکت خیابان فردوسی نبش ثبت تشکیل میشود حضور بهمرسانند .

دستور جلسه :

۱ـ استماع گزارش مدیر و بازرس شرکت

۲ـ تصویب ترازنامه و حساب سود و زیان دوره عملکرد سال ۱۳۴۲ .

۳ـ انتخاب بازرس .

آ ـ ۳۳۷۷

شرکت سهامی فرهادی

چون مجمع عمومی سندیکای وارد کنندگان دارو

در تاریخ شنبه ۴۳٫۳٫۲ در ساعت پنج عصر در محل سندیکا واقع در خیابان سعدی کوی یاسمی‌تشکیل میگردد از کلیه‌وارد کنندگان که دارای کارت عضویت میباشند دعوت میشود که در جلسه نامبرده حضور بهمرسانند .

دستور جلسه :

۱ـ استماع گزارش هیئت مدیره

۲ـ تصویب بیلان دوره گذشته

۳ـ انتخاب هیئت مدیره

آ ـ ۳۳۹۳

رئیس سندیکای وارد کنندگان دارو

آگهی مسابقات ورودی دانشگاه پهلوی شیراز و مواد امتحانی

پیرو آگهی شماره ۱۶۰۱۶آ مورخه ۴۲٫۱۲٫۲۷ باطلاع داوطلبان ورود بدانشگاه پهلوی که درخواست نامه های خودرا ارسال داشته ویابعدا خواهند فرستاد میرساند که آگهی مزبور بشرح زیر تکمیل میشود امتحان ورودی دانشگاه روز دوشنبه هشتم تیرماه ۱۳۴۳ ازساعت ۸تا۱۱ صبح درشیراز انجام میگیرد امتحان ورودی شامل دو قسمت زیر است که‌هردو بطریق تست خواهدبود امتحان عمومی‌وامتحان خصوصی

امتحان عمومی برای‌همه داوطلبان اعم ازطبیعی ـ کشاورزی ـ ریاضی وادبی است واز مواد فارسی و انگلیسی درحدود کلاس ششم‌دبیرستان بعمل خواهد آمد .

امتحان خصوصی برای دارندگان گواهی نامه ششم ادبی عبارتست از تاریخ ادبیات فارسی ـ عربی ـ تاریخو جغرافیا .

دارندگان گواهی نامه ششم ریاضی و طبیعی و کشاورزی میتوانند یکی از دو امتحان خصوصی زیررا انتخاب نمایند .

۱ـ ریاضی ـ فیزیك ـ شیمی (ریاضی در حدود برنامه رشته طبیعی)

۲ـ طبیعی ـ فیزیك ـ شیمی

رئیس دانشگاه پهلوی ـ اسدالله علم

۱ـ۳ آ ـ ۵۲۱۴

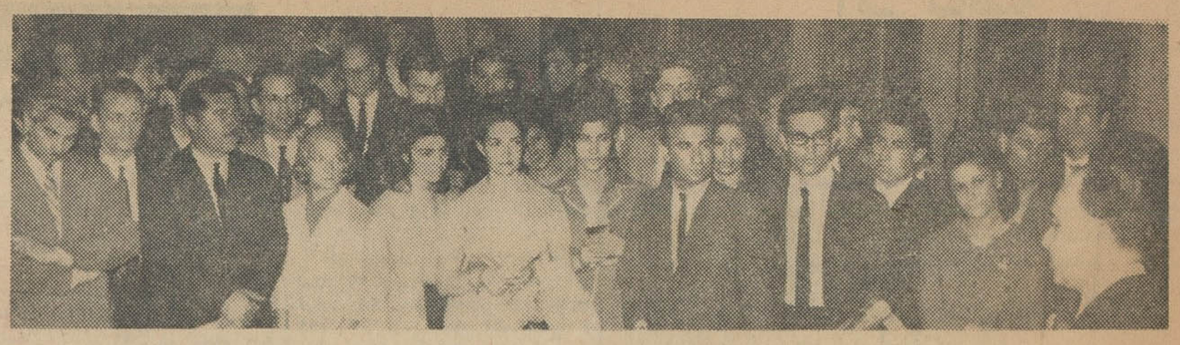

آقای پهلبد رئیس هنرهای زیبای کشور «سمت‌راست نفر آخر» هنگام ایراد نطق .

در نمایشگاهی که ازآثاربرندگان چهارمین بی‌ینال‌تهران‌ترتیب داده شده بود رئیس هنرهای زیبا اظهار داشت :

تهران «مرکز بی‌ینال» بین‌المللی میشود

آقای پهلبد رئیس اداره هنرهای زیبای کشور نمایشگاهی از آثار برندگان چهارمین بی‌ینال تهران رادر محل انجمن ایران و امریکا واقع در عباس‌آباد افتتاح نمود .

آقای پهلبد هنگام افتتاح نمایشگاه مزبور گفت ۷سال قبل اداره هنرهای زیبا بفکر افتاد که‌بی‌ینال تهران را تشکیل دهد ولی تشکیل این بی‌ینال در آن‌موقع صرفا بخاطر انتخاب‌عده‌ای از هنرمندان برای شرکت دربی‌ینال ونیزبود ولی‌خوشحالم که‌در حال‌حاضر باطلاع همه برسانم که‌هیات داوران چهارمین بی‌ینال تهران پیشنهاد کردند که‌تهران نیز مانند ونیز بعنوان‌یك مرکز بین‌المللی‌بی‌ینال انتخاب گردد.

برندگان بی‌ینال

افرادی که در چهارمین بی‌ینال تهران برنده شده‌اند و آثار آنان‌نیز درانجمن ایران وامریکا در معرض نمایش قرار گرفته‌است عبارتند از ژازه‌طباطبائی که‌فارغ‌التحصیل‌دانشکده هنرهای زیبای دانشگاه تهران‌است. هادی شایانش که فارغ‌التحصیل آکادمی‌ونیزواوناست‌چنگیزشهوق که فارغ‌التحصیل دانشکده هنرهای زیبا می‌باشد فریدون رحیمی آسا وفرامرز پیلارام که‌هردو دانشجوی دانشکده‌هنر های تزئینی می‌باشند سایر برندگان دیگر عبارتند ازناصر اویسی ،کامران کاتوزیان حشمت جزنی، عبدالحمید فاطمی. رضا بانکیز ، بهمن بیروجی، مسعود عربشاهی .

این نمایشگاه تاخرداد برای‌بازدید علاقمندان دایر خواهد بود .

باحضور والاحضرت شاهپور غلامرضا در بجنورد

قهرمانان کشتی «چوخه» تعیین شدند

قهرمانان کشتی «چوخه» خراسان تعیین شدند . والاحضرت شاهپور غلامرضا جوائز نفرات اول تاششم قهرمانان را باینشرح توزیع کردند :

قهرمان اول آقای محجوب‌ازمشهد یکراس گاو پروار جایزه گرفت نفر دوم آقای درباری از اسفراین موفق بدریافت یکراس اسب بعنوان جایزه شد نفر سوم آقای صحرائی از قوچان دو راس قوچ جایزه‌گرفت. قهرمان چهارم آقای شیرآبادی از بجنورد موفق بدریافت یکدست کت و شلوار بعنوان جایزه شد نفرات پنجم و ششم آقایان جهانی ازبجنورد و گل‌چمن از نیشابور هرکدام یکعدد پتو جایزه گرفتند .

فرهنگی . ورزشی

- قهرمان اول مسابقات یکراس گاو پروار، نفر دوم یکراس اسب و نفر سوم دو راس قوچ جایزه گرفت

خبرنگار ما دربجنوردبدنبال گزارش های قبلی خود درباره کشتی‌چوخه‌ای اطلاع داد : امروز والاحضرت شاهپور غلامرضا ریاست عالیه کمیته المپیك ایران در میان استقبال ورزشکاران و روسای ادارات و محترمین شهر ، وارد دربجنورد شدند و مسابقات نهائی کشتی «چوخه» در حضور والاحضرت شاهپور غلامرضا انجام گردید و

بقیه در صفحه ۱۶

رئیس موسسه انگل شناسی پزشکی‌وبهداشت‌گرمسیری در زمینه کارهای تحقیقاتی پزشکی دانشگاه‌گفت:

بیماریهای بومی

پیشرفت برنامه های عمرانی راعقب می اندازد

هرکشوری باید مسائل مربوط بخود را بشناسد ومطالب علمی را کورکورانه قبول نکند

۱۸ واحد ایستگاه تحقیقاتی وصحرائی درنقاط مختلف کشور بیماریهای بومی را بررسی میکنند

آقای دکتر مفیدی استاد ورئیس موسسه انگل شناسی پزشکی و بهداشت گرمسیری که ازقدیمترین و پرکارترین موسسات تحقیقاتی دانشگاه است سئوالات ما اینگونه پاسخ گفت

س ـ منظور از تحقیق در دانشگاه چیست و شما باچه منظور تحقیقات خود را در دانشگاه شروع کردید .

پیشرفت شما درین زمینه چه‌اندازه بوده‌است کمك هائی که بشما شد درچه قسمت ها و باچه هدفهائی‌بوده است و مشکلات شما چیست ؟

ج ـ درست است که پیشرفت های طبی در مغرب زمین عملی شده است ولی در مسائل درمانی و پیشگیری‌هر مملکتی باید‌مسائل‌خودرا خودشناسد و غیر ممکن است مطالب علمی مزبور را کورکورانه قبول و مورد استفاده قرارداد و یاز آنها در برنامه های آموزشی سود جست . از طرف دیگر بایستی اذعان کرد در دنیا علوم بیولوژی و مخصوصا علم پزشکی و بهداشتی هنوز توسعه کافی نیافته و چه بسیار مسائل بیولوژیك هنوز بدون پاسخ باقی مانده و محققان درسازمان های تحقیقاتی دنیا روز و شب مشغول تحقیق و بررسی هستند .

دانشگاه تنها نمیتواند مخزن و گنجینه اطلاعات باشد بلکه بایستی ضمن‌استفاده از کلیه اطلاعات‌موجود و میراث گذشتگان گردونه علم را در جاده سنگلاخی کنونی پیش ببرد وباین ترتیب به ارثی که‌ازپیشینیان خود بدست آورده است اضافه کند و تحویل دیگران دهد .

مرگ‌و میر

در مورد مسائل بهداشتی همانطور که میدانید بیماریهای بومی وبیماری های انگلی از گروه بیماریهائی‌هستند که مهمترین مسائل بهداشتی کشور راتشکیل داده و صرفنظر از ایجاد مرگ و میر فراوان در سنین مختلف سبب تقلیل قدرت کار و استعداد مغزی و تولید کشاورزی و صنعتی‌در افراد شده و عملا پیشرفت برنامه های عمرانی را مختل میسازد باینجهت شناسائی وجود و شدت و شرائط استقرار این بیماریها برای تدوین برنامه های مبارزه و ریشه کنی ویا پیشگیری بیماریها در درجه اول‌اهمیت قرار دارد و از طرف دیگر افرادیکه لازمست در اجرای برنامه های مبارزه انجام وظیفه نمایند بایستی اختصاصا براساس اطلاعات دقیق بمنظور مقابله بااین بیماریها تربیت شوند وبالاخره لازمست روشهای‌مبارزه مناسب‌باشرائط محلی و جغرافیائی و اقلیمی و بسنه به مشخصات «اپیدیولوژی» بیماری تدوین شود و قابلیت اجرای آن قبلا ارزش یابی شده باشد بدین جهت است که از سال ۱۳۳۲ موسسه انگل شناسی پزشکی و بهداشت گرمسیری براثر امضای قرارداد بین دانشگاه و وزارت بهداری و باشتیبانی مالی این دو موسسه و سازمان برنامه برای اجرای منظور های بالاتشکیل گردیده و تدریجا باافزایش احتیاجات تحقیقاتی و آموزشی سازمانهای بهداشتی بر وسعت فعالیت خود افزود پشتیبانی ریاست دانشگاه از آغاز تاسیس چه در سمت ریاست دانشکده پزشکی و چه دفعات متعددی که وزارت‌بهداری را بعهده داشتند در استقرار و توسعه این موسسه کمك اساسی کرده‌است این موسسه در آغاز فعالیت بابررسی بیش از ۷۵۰۰ قریه در کشور بااعزام هیاتهای مطالعاتی‌متحرك بررسی‌ابتدائی انجام داده و سپس برای بررسی دقیق و عمیق تر درباره مسائل‌مختلف

بقیه در صفحه ۱۶

جشن‌درسازمان‌فرهنگی شه‌پرست

بمناسبت پایان دوره کودکستان هوشمند وابسته‌بسازمان فرهنگی‌شه‌پرست مجلس جشنی باحضور جمعی‌از فرهنگیان و اولیاء اطفال برپا شد در این مراسم خانم معصومه پوراندخت شهپرست مدیره‌سازمان فرهنگی‌شه‌پرست ضمن اظهار شمه‌ای از فعالیت های سازمان فرهنگی شهپرست از همکاریهای فرهنگی موسسه اطلاعات تشکر نمود و سپس چند برنامه‌هنری و آموزنده توسط هنرمندان سازمان مزبوراجرا شدکه مورد توجه حضار قرار گرفت .

درپایان خانم شه‌پرست گواهینامه های پایان دوره کودکستان را به خردسالان اهداء کرد .

استاد طاطائی بوطن بازگشت

استاد طاطائی هنرمند و نوازنده معروف ویلن ایران هفته گذشته پس از یکسال و نیم دوری از وطن بتهران بازگشت .

استاد طاطائی یکسال و نیم قبل‌باتفاق همسر وفرزندخود ازطریق بنادر جنوبی کشور به‌اکثر کشور های‌خاور میانه و ممالك اروپائی مسافرت کرد.

استاد طاطائی هنرمند ویلن ایران در کشور های مختلف باترتیب دادن کنسرت در تلویزیون هاو رادیوها مورد تشویق و تحسین هنرمندان واقع شد و سفارتخانه‌های شاهنشاهی وشخصیت های خارجی کتباز وی تجلیل نمودند .

هنرمند ویلن ایران ۴۷ سال داردو مدت ۳۷ سال است ویلن مینوازدو در این‌رشته مقام استادی‌بدست‌آورده است .

وی دارای زن و یك فرزند میباشد .

«طاطائی» معتقد است که هنرمندان وظیفه دارند‌بنحوی‌دراعتلای‌نام‌سرزمین خود گام بردارند و بهمین‌مناسبت است که‌خود‌بمسافرتهای متعدد میرود تا هنرخود را که موجب تحسین‌محافل هنری است نمایش دهد ، وی در این سفر از جانب اکثر تلویزیونهای اروپائی بدریافت تقدیر نامه نائل‌آمده است .

مارشال، خورشید را زندانی کرد

با نسیم خنك پنکه مارشال

امسال گرمای سوزان تابستان بخانه شماراه نخواهد یافت

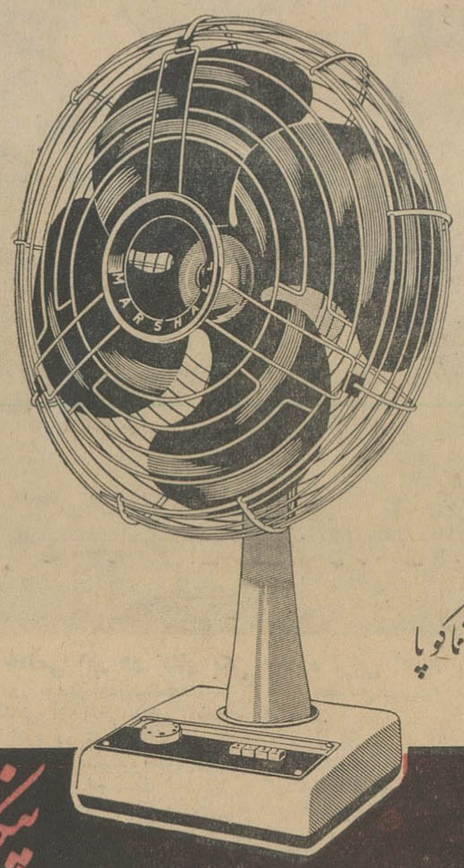

نمونه کوپا

مزایای پنکه مارشال

- پس از ۴۸ ساعت کار مداوم گرم نمیشود
- دارای ۳ سرعت مختلف
- پره‌های فلزی
- طول پره‌ها ۴۸ سانت

پنکه مارشال مارشال پنکه ها

نماینده انحصاری شرکت سهامی بازرگانی آدرین تلفن ۵۳۹۲۱

نماینده فروش شرکت کوشش کار خیابان بوذرجمهری تلفن ۵۴۰۶۶

خون مایهٔ زندگی است

شما هم می‌توانید با اهداء مختصری از خون خودکه مسلما تاثیری در سلامت شما ندارد جان یکی از همنوعان خودرا نجات دهید .

مراکز انتقال خون شیر و خورشید سرخ‌واقع‌درخیابان ناصرخسرو جنب دارالفنون آماده است تا خون شمارادر اختیار بیماران نیازمند قراردهد . ۱ـ

اپتالیدن ساندوز محصول سویس

مسکن دردها

مخصوصا در سرماخوردگی و زکام

در موقع خرید بعلامت مثلث ساندوز قرصها توجه فرمائید

هر هفته با تابلوهای چهار رنگ

اطلاعات کودکان

سه‌شنبه‌ها منتشر میشود

پمپ شناور انگلیسی

سومو

مقام برتری با مشخصات منحصر بفرد

یک فاز تا ارتفاع ۲۰۰ متر

سه فاز تا ارتفاع ۳۰۰ متر

با قیمت و شرایط مناسب

شرکت ارسطو زاده و پسران ـ خیابان سعدی جنوبی شماره ۶۸۶ ـ (مقابل کوچه ممتاز)

مکالئوم

«با دقت مخصوص آلمانی»

کف پوش یك پارچه ، زیبا، مجلل وارزانقیمت مکالئوم با ۱۱ سال سابقه در اروپا و ۴ سال در ایران به صاحبان اماکن عمومی و خصوصی خدمت میکند

با یك اطلاع تلفنی نمایندگان یا طراحان مکالئوم بلافاصله درمحل حاضر میشوند .

تلفن:

۶۱۱۰۳۴-۶۰۲۰۱-۶۱۳۰۸۴

خیابان شاه ساختمان آلومینیوم طبقه چهارم

(گردونه)

فروش اتومبیل

ولو مدل ٦٤
شرایط سهل نمایندگی تلفن ۶۰۲۳۲
۱ـ۱۰ آ ـ ۵۷۲

فروشگاه اتومبیل حیدری فرد
خیابان سپه نزدیک باغشاه ۴۷۵۹۶

فروشگاه اتومبیل شرق
معاملات همه نوع اتومبیل خیابان شاهرضا شرقی پستگاه آسیا ۷۵۸۰۰۰
۱ـ۳۰ آ ـ ۳۳۵

اتومبیل تهران غرب
انواع اتومبیل جیپ موجود است حشمت‌الدوله جنب کلانتری ۸ تلفن ۶۴۸۱۸

کالج بار اثاثیه منزل شما
را بسته‌بندی و بیمه مینماید
تلفن ۶۱۱۱۱۱

چند دستگاه اتوبوس
دج و شورلت و اتومبیلهای سواری حاضر بکار بفروش میرسد طالبین بخیابان مولوی نزدیک چهار راه شاهپور گاراژ سابق اقتصاد مراجعه فرمایند ۱ـ۵۱

٤ دستگاه اتومبیل کمپرسی
برای کار در رضائیه بطور اجاره‌مورد احتیاج است داوطلبان بوسیله تلفن های ۴۸۶۸۵ و ۷۹۰۲۴۱ مذاکره نمایند.

فولکس‌واگن مدل ۵۷
باوضع بسیار مرتب بالاستیکهای نوو رادیو که بوسیله مهندس آلمانی کار میکرده بفروش میرسد طالبین باتلفن ۶۱۲۱۰۲ داخلی ۴۳ مذاکره فرمائید.
آ ـ ۳۴۰۹ ۱ـ۳

اتوسوپر

آویس مایشگاه و فروشگاه اتومبیل سپهبد پا
تقاطع اول خیابان میرزا تلفن ۶۷۵۶۹ ۴۸۰۰۷

کرایه
فولکس ۶۳ ساعتی ۱۲۰ ریال ۲۲۵۶۲
۱ـ۸

جهان تاکسی
اتومبیلهای کرایه آخرین سیستم سواری
برای هر نقطه کشور در اختیار شماست
فیشر آباد جب هتل مرمر
شماره ۵۷ ـ تلفن ۶۶۶۹۲

تعمیرات

تعمیرگاه الکترونیکی F-M
آماده تعمیرات انواع تلویزیونهای اروپائی و آمریکائی تلفن ۴۹۰۷۴

سرویس تلویزیون المپیک
تعمیر گاه نمایندگی تلویزیون المپیک و انواع مارکهای تلویزیون در منازل با سرویس مجهز سیار تلفن ۶۸۸۳۲
۱ـ۳۰ آ ـ ۳۱۳

تعمیر تلویزیون کوبا
باسرویس مجهز سیار تلفن ۶۸۸۳۲
۱ـ۵ آ ـ ۵۴۳

سرویس الروند (مجانی)
متخصص تعمیرات انواع یخچال برقی و کولر با تضمین تلفن ۶۲۱۰۶۸
۱ـ۳۰ آ ـ ۶۸

تعمیرگاه یخچال سازی آرشاك
متخصص فنی سابق یخچالهای نورژ تلف ۷۵۰۰۰
۱ـ۲۶ آ ـ ۴۷۳

مستغلات

نارمك . معاملات املاك‌وپول بازرگانی‌امینی تلفن ۷۹۰۰۹۰

برای اجاره منازل بخارجیان
باتلفن ۶۰۰۰۰ تماس بگیرید
۱ـ۲۶ آ ـ ۳۸۳

خرید داروخانه
یك داروخانه در تهران که فروش روزانه آن بیش از ۱۵۰۰۰ ریال باشد بطورنقدی خریداری میشود فروشندگان بسازمان دارو کار تلفن ۳۰۳۰۴۵ و صندوق پستی ۲۶۳۰ مراجعه فرمایند
۱ـ۳ آ ـ ۳۳۵

خانه و آپارتمان اجاره نیازمندیم
۶۲۴۴۶۰
۱ـ۲۶ آ ـ ۳۴۱

خرید زمینهای نیروی هوائی ۳۱۸۰۳
۱ـ۲۶

زمینهای عباس آباد
رانقدا خریداریم به‌آژانس حمیدتلفن ۷۳۱۸۴ مراجعه‌فرمائید .
۱ـ۱۵ آ ـ ۴۰۳

برای خرید خانه وزمین
نقدو اقساط در نارمك به بازرگانی مهران مراجعه فرمائید تلفن ۷۹۲۳۹۷
۱ـ۱۵ آ ـ ۴۳۲

زمین برای زراعت
ازیکصد تاسیصد هکتار در غرب تهران خریداریم از ٤تا ۸ باتلفن ۳۶۱۸۲ مذاکره فرمائید
۱ـ۶ آ ـ ۵۲۸

در جاده پهلوی وشمیران
چندقطعه باغ وزمین بزرك وکوچك برای خرید و فروش و معاوضه موجود است نشانی شاهرضا روبروی کافه شهرداری دفتر صراف تلفن ۶۸۷۳۸
۱ـ۳ آ ـ ۵۶۹

بورس‌اوراق اصلاحات‌ارضی
خرید و فروش و معاوضه اوراق اصلاحات ارضی باراملاك مرغوب‌شهری نشانی شاهرضا روبروی کافه شهرداری دفتر صراف تلفن ۶۸۷۳۸

باغ وزمین درجاده پهلوی‌خریداریم باغ برای اجاره موجود است ۶۸۷۳۸

مستغلات نوساز بر پهلوی
مغازه و ساختمان دونبش بهترین نقطه خیلی ارزان یك سوم نقد وبقیه‌بازمین شهرو اطراف شهر معاوضه میشود تلفن ۳۲۹۷۱ و ۱۸۵۳ ۳
۱ـ۳ آ ـ ۵۷۸

زمینهای عباس آباد رانقدا
خریداریم خیابان پهلوی مقابل نیروی دریائی بازرگانی جلالی ۶۲۲۳۳۲

سه‌تا پنجهزار مترزمین
در حدود کیلو مترده‌جاده کرج که‌دارای آب و برق و یك‌سالن‌سرپوشیده هزار متری باشد برای کارگاه مورد نیاز است دارندگان با تلفن ۲۷۳۸۹ مذاکره فرمایند
۱ـ۲ ۱ـ۵۱۶۲

مغازه با اتومبیل و زمین
در بهترین نقطه شاه آباد معاوضه‌می شود تلفن ۳۸۳۰۹ مراجعه شود .
۱ـ۲ آ ـ ۵۹۸

بفروش میرسد

خانه فروشی در تجریش
چهار اطاق با آب و برق بمساحت ۲۵۱ متر ۶۵۰۰۰ تومان نقدا بدون واسطه بفروش میرسد از ۹صبح تا۱۳ تلفن ۶۷۴۵۵

منزل فروشی نوساز تلفن ۶۲۴۴۶۰
۱ـ۲۶ آ ـ ۳۸۹

چند باب خانه مستقلاتی‌وویلائی
در شمال شهر و حدود بلوارنقدو معاوضه بفروش میرسد
بازرگانی سایه تلفن ۷۲۸۹۶
۱ـ۱۵ آ ـ ۴۴۲

از ده‌هزارالی یکمیلیون‌تومان
پول شرطی‌برای املاك مرغوب‌شمال شهر نیازمندیم آژانس رایت خیابان شاهرضا مقابل سینما رویال .
۱ـ۷ آ ـ ۵۷۹

جاده کرج
چند قواره زمین برجاده شمالی‌وجنوبی فروشی تلفن ۶۹۵۴۴
۱ـ٤ آ ـ ۵۸۴

بین‌کاخ و ۲۰ متری اول
خیابان فآنی منزل دوطبقه ۲۱۰ متر ۷اطاق سرویس بقیمت مناسب‌بفروش میرسد تلفن ۶۴۶۸۳
۱ـ۶ آ ـ ۵۹۹

ساختمان

کارخانه موزائیك سازی
نعمت‌اله نورمحمدی تلفن ۶۸۰۳۵
۱ـ۱۰ آ ـ ۴۷۹

تعمیرگاه تلویزیون تلفونکن
همه روزه از ساعت ۸ صبح الی ۹ شب
آماده تعمیرات تلویزیونهای تلفونکن میباشد
خیابان منیریه ـ تلفن ۵۸۱۳۱۱

اجاره داده میشود

از تخت جمشید ببالا
خانه‌و آپارتمان اجاره موجود ۶۲۴۴۶۰
۱ـ۲۶ آ ـ ۳۴۰

در شمال تهران پارس
خانه شخصی ساز بمساحت ۸۵۰ متر از هر حیث مجهز و کامل با تلفن کنتیر خیابان عارف و گیو اجاره‌داده میشود . برای کسب اطلاعات بیشتر بتلفن ۶۹۴۸۶ مراجعه فرمائید .
۱ـ۶ آ ـ ۵۲۱

واقع در خیابان منوچهری
نرسیده به چهار راه سید علی یکباب مغازه بزرك دونبش‌دارای بالکن زیر زمین دکور عالی برق سه‌فاز ۱۵آمپر تلفن و آب‌که برای کافه رستوران‌کافه قنادی فرش فروشی لوکس فروشی مناسب میباشد اجاره داده میشود طالبین بتلفنهای ۳۵۴۱۶ و ۶۸۷۴۲ مراجعه فرمایند.
۱ـ۲ آ ـ ۵۹۶

واگذاری شود

یك موسسه
جوان ومدرن بادرآمد خوب روزانه معاوضه یامعامله میشود از ٤تا ۸با تلفن ۳۶۱۸۲ مذاکره فرمائید .
۱ـ۶ آ ـ ۵۲۹

دواطاق در نادری پاساژ گیو کاشی ۲ واگذار میشود ٦تا۸عصر مراجعه‌شود
۱ـ۲ آ ـ ۳۱۶۹

یك باب مغازه بزرك
واقع‌در فردوسی اول خیابان ثبت واگذار میشود تلفن ۶۸۴۱۴

خیابان فرح خیابان دیبا
دوباب مغازه‌خوار بار فروشی لبنیات برق تلفن . آب‌واجناس بعلت‌مسافرت واگذار میشود ۷۵۵۵۷۱
۵۹۷

معاملات تلفن

خریدو فروش و معاوضه تلفن وفیش تلفن نقد واقساط ۶۴۴۲۰و ۶۰۰۲۵

کسانیکه احتیاج بپول‌دارند
میتوانند در مقابل شماره تلفن خود پول‌دریافت نمایند وباقساط طولانی بپردازند تلفن ۵۳۸۴۰

هر نوع شماره تلفن نقد و اقساطخرید وفروش میشود تلفن ۵۶۳۲۹

تلفن نقد واقساط فروشنده‌ایم ۵۵۴۹۶
۱ـ۲۶ آ ـ ۱۹

تلفن و فیش تلفن خریداریم ۵۵۴۹۶
۱ـ۲۶ آ ـ ۴۲۰

شماره تلفن و فیش خریداریم ۳۰۳۳۳۳
۱ـ۲۶ آ ـ ۲۹۳

فروش تلفن نقد واقساط ۳۰۳۳۳۳
۱ـ۲۶ آ ـ ۲۹۳

بورس تلفن البرز ۳۹۳۲۰
۱ـ۳۰ آ ـ ۳۸۴

تلفن جنابعالی را نقدامیخریم
وبخودتان‌باقساط ماهی دویست‌تومان میفروشیم ۵۱۹۶۱ و ۲۴۱۸ ۵
آ ـ ۵۹۲

معاملات پول

پول‌موجود تلفن ۵۱۳۵۱
۱ـ۲۶ آ ـ ۵۶۳

کشیك امشب داروخانه‌ها

داروخانه سلامت حوالی خیابان شهباز ایستگاه حرابات تلفن(۵۰۹۳۶) داروخانه مرکزی، شمیران ،مقابل رزن .

داروخانه اشراقی ـ خیابان‌آذربایجان داروخانه شماره یك بنگاه دارونی خیابان سیمتری مقابل ژاندارمری کل کشور .

داروخانه پورمند ـ دلکشا جنب خیابان بیژن .

داروخانه مجد ـ میدان بروجردی خیابان پرنده .

داروخانه پروین ـ خیابان‌شاهرضا سه راه اکبرآباد سلسبیل .

داروخانه جاویدان ـ خیابان‌حشمت‌الدوله حاکی تلفن (۴۰۲۵۱).

داروخانه اصل شعاع ـ خیابان مازندران سریل

داروخانه شماره ۳ بنگاه دارونی میدان شهر ری .

داروخانه شبدیز ـ جاده ری‌حسین‌آباد

داروخانه شماره ۲ بنگاه دارونی بوذرجمهری مقابل بازار انتهای‌کوچه تکیه دولت .

داروخانه هوشفر ـ تهران پارس کارخانه برق .

داروخانه وثوق ـ خیابان جمال‌الحق لزدیك چهارراه سید عبداله.

داروخانه نیرسینا ـ خواجه نظام‌الملك ایستگاه افخمی .

داروخانه شماره ٦ خیابان سیمتری نظامی ایستگاه کوچه قنات جنب انبار بنگاه کل دارونی ایران .

داروخانه اسفار خیابان فرح‌آباد

راهنمای پزشکی اطلاعات

دکتر داراب‌نیا جراحی‌عمومی
خیابان ایران تلفن ۳۲۸۰۴

جلوگیری‌قطعی‌ریزش‌موی‌سر
انستیتو زیبائی بانو دکتر مایل‌تلفن ۶۲۳۳۵۱

دکتر محمودجواهری ۶۸۷۱۹
اطفال داخلی نواب چهارراه گلکار

دکتر محسن صادقی
متخصص و جراح چشم نادری ـ مقابل حمام نادری ٤ ـ ۸ عصر

دکتر آسایش
بیمارپهای امیزشی و مجاری ادرار خیابان منوچهری کوچه ارباب‌جمشید شماره ۱۱ پذیرائی ۸تا۹ونیم بعدازظهر

دکتر معانی
امراض مقاربتی ـ مجاری ـ ادرار معالجه قطعی سوزاك تازه و کهنه ـ ورم پروستات و مسنی‌و ناتوانی ضیق مجرا خیابان فردوسی مقابل بانك‌ملی مرکز

دکتر دانشگر
امراض‌مقاربتی وجلدی‌وسوزاك تازه و کهنه ورم پروستات ضیق مجراسنگی وبواسیر امراض زنانه‌و نازائی خیابان منیه مقابل پستخانه ۳۰۲۴۱۶

دکتر فرهودی ـ چهار راه پل چوبی شاهرضا بعداز ظهر وشب ۷۵۶۲۸۳

دکتر علی میراحمدی
متخصص گوش‌گلو وبینی‌جامعی‌استخر مقابل‌کوچه سپهبد ۶۱۳۶۸۵ عصر ها

ترك ترياك دکتر رحمانی
متخصص امراض اعصاب وروح از دانشگاه لندن خیابان پهلوی‌بالاتر از چهارراه امیر اکرم تلفن ۴۵۱۱۴

درمان قطعی سوزاك تازه و کهنه وتقویت قوای تناسلی
دکتر عباس جناب‌زاده دارای‌گواهی نامه از دانشکده طب‌فرانسه ـ خیابان منوچهری مقابل کوچه ژاندارك اول کوچه مهر صبح و عصر

پلی‌کلینیك رازی
بخش ٦ پزشکی سازمان بیمه کارمندان دولت
دارای بخشهای داخلی ـ اطفال ـ چشم ـ گوش و حلق وبینی ـ جراحی وزنان ـ دندانپزشکی ـ پوست‌ومقاربتی ترك مواد مخدره والکل ـ تحت نظر پزشکان متخصص از ۸صبح تا ۸شب از بیماران محترم پذیرائی مینماید . تلفن ۴۹۰۲۶ ـ درغیر این ساعات به تلفن های ۴۴۱۱۹ ـ ۶۹۷۲۴ مراجعه فرمائید . خیابان شاه روبروی‌مسجد سجاد

دکتر عباس نیك نژاد
متخصص از دانشگاه پاریس‌بیماری های معده ، روده ، کبد ، لوزالمعده ، درمان بواسیر بدون عمل ، فیستول فیستور ، متد موثر دروازه شمیران خیابان گرامی پذیرائی۳تا ۷بعد ازظهر

دکتر شروشیاری متخصص اطفال شاهرضا مقابل الیتالیا تلفن۶۴۰۵۴

ترك ترياك و هروئين
بامند جدید دکتر اسلامدوست حشمت‌الدوله چهار راه گلشن تلفن ۶۱۳۰۶۷

دکتر عباسعلی نوری بیماریهای جلدی
دلگشای شرقی باغچه بیدی تلفن ۳۴۷۳۲

دکتر فرنوش
داخلی ، امیزشی و عوارض آنها گواهی نامه از دانشگاه پاریس‌امیریه اول منیریه تلفن ۴۸۰۵۵

دکتر در طب پولوسا
متخصص بیماری‌های مقاربتی ، (سوزاك‌تازه و کهنه‌وسیفلیس)امراض مجاری ، ادرارو‌تناسلی‌ـخیابان‌فردوسی شمالی کوچه صادق پذیرائی ۹ تا ۱۲ و۵تا ۸ تلفن ۴۶۵۸۹

دکتر فلك آسا
متخصص بیماریهای پوست وآمیزشی ازبیمارستان سنت لوئی‌پاریس.
سه راه سیروس تلفن ۵۱۱۷۲

امراض مقاربتی سوزاك تازه و کهنه
ناتوانی جنسی ورم پرستات
دکتر احتیاطی سانترن بیمارستانهای امریکا ـ قصردشت چهار راه هاشمی ۶۸۸۲۹

درمانگاه های خصوصی

بیمارستان و زایشگاه باهر
خیابان شیخ‌هادی در ۲۴ ساعت آماده پذیرائی‌می‌باشد تلفنهای۶۹۹۲۲ ـ ۶۱۱۹۹۶ ـ ۶۱۱۲۹۵

بیمارستان وزایشگاه‌جامی
خیابان امیر آباد شمالی بالا تر از پمپ بنزین تلفن ۶۲۳۵۱۱ و۶۲۶۶۸۶

خرید اثاثیه

نمایشگاه‌وفروشگاه‌ایران‌کالا خیابان شاه چهارراه گلشن تلفنهای ۴۵۶۸۹ و ۴۵۶۸۶ اولین موسسه‌ایست‌که برای خرید وفروش لوازم منزل در تهران تاسیس شده
کسانی که لوازم منزل خودرا باین موسسه فروخته‌اند رضایت‌آنانراجلب نموده‌ایم شما هم چنانچه‌مایلید قالی، قالیچه ، یخچال ـ تلویزیون ـ گرام‌ـ اجاق‌گاز وسایر اشیاء منزل خود را بفروشید بهر اندازه و مبلغی که باشد ما خریداریم و از هر جهت رضایت شمارا فراهم می نمائیم پس قبلاتلفن های ۴۵۶۸۹ و ۴۵۶۸۶ مراجعه نمائید تا مغبون نشوید .

فروشگاه گلشن تلفن ۶۸۷۱۴
منصف‌ترین خریدار کالای دست‌دوم درهر موقع آماده است که با یك اطلاع تلفنی در خدمت شما حاضر شده وهر نوع قالی وقالیچه. یخچال، ضبط صوت، ماشین رختشوئی، مبل چراغ گاز وکلیه لوازم منزل شمارا نقدا خریداری نماید.
۱ـ۱۲ آ ـ ۵۱۰

فروشگاه کالای زندگی
خریدار فرشهای نو وکهنه‌بقیمت عادله سه‌راه شکوفه تلفن ۵۴۷۸۳
۱ـ۱۰ آ ـ ۵۵۳

فروشگاه نیك تلفن ۷۵۷۵۴۶
خریدار هرنوع یخچال . تلویزیون، رادیوگرام و سایر لوازم منزل بقیمت عادله

فروشگاه فرهنك تلفن ۳۱۱۴۸
همه‌نوع لوازم منزل شمارادر اسرع وقت عادلانه نقدا خریداریم
۱ـ۲۶ آ ـ ۵۴۱

فروشگاه محمد حسان
تنها فروشگاهی است که میتواند کلیه اثاثیه منزل شما را بقیمت عادلانه خریداری کند تلفن ۵۸۱۵۵۸
۱ـ۲۶ آ ـ ۴۹۳

اولین موسسه خرید
فرشهای کهنه در ایران بقیمت صادرات آلمان تلفن ۲۲۰۵۰
۱ـ۲۰ آ ـ ۵۰۹

فروشگاه سمساری صمد
خریدار همه رقم فرش کهنه وسایر لوازم منزل واشیاء قدیمی اجناس کلی را در موقع فروش بما اطلاع دهید تلفن ۴۹۹۸۵
۱ـ۳۰ آ ـ ۴۹۲

فروشگاه آسیا تلفن ۶۱۲۸۳۲
موسسه خرید و فروش لوازم منزل خیابان شاه چهار راه پیروز
۱ـ۲۶ آ ـ ۲۴۳

فروشگاه امیرکبیر ۳۰۵۲۶۶
خریدار و فروشنده لوازم دست دوم قالی‌ـتلویزیون ـ یخچال ـ رادیوگرام ضبط صوت ـ سه راه امین حضور

فروشگاه ماه تلفن ۳۳۶۷۵
کلیه اجناس شما را بانضمام‌فرش نو وکهنه بیشتر ازدیگران خریداریم.
۱ـ۱۰ آ ـ ۴۸۲

خریدار فرشهای کهنه
منازل شما هستیم تلفن ۵۶۲۷۹
۱ـ۳۰ آ ـ ۵۸۵

فروشگاه حاجیان
یخچال ـ قالی ـ تلویزیون‌ـرادیو گرام و سایر لوازم منزل شما را عادلانه خریداریم سه‌راه امین‌حضور ۳۸۸۳۸

فروشگاه فروردین ۶۱۱۶۵۵
قالی ـ یخچال ـ تلویزیون‌ـرادیو گرام وسایر اثاثیه منزل شماراخریدار است . خیابان شاه مقابل سینماچارلی نرسیده بچهارراه سیمتری شماره ۳۵۱

فروشگاه خالقی تلفن ۳۲۸۷۶
مجهز ترین وباسابقه ترین‌موسسه خرید لوازم منزل هر نوع قالی، یخچال تلویزیون ، رادیو گرام اجاقگازشما را نقدا در محل بقیمت‌عادلانه‌خریداری مینمائیم سه راه امین حضور تلفن ۳۲۸۷۶

فروشگاه ممتاز تلفن ۲۹۸۹۰
خریدار قالی و قالیچه یخچال ، ضبط صوت تلویزیون ورادیو گرام میباشد خیابان مولوی ایستگاه قنات آباد مقابل بانك کار گشائی

فرش پیروز
خریدار فرش نو وکهنه و هرنوع اثاثیه منزل بقیمت عادلانه ۶۸۱۳۸
۱ـ۲۶ آ ـ ۴۷۱

الکترو غرب تلفن ۴۹۴۶۹
خریدار یخچال . تلویزیون.رادیو گرام. فرش . اسکندری چهارراه ساسان

فروشگاه‌سلطانی تلفن ۳۸۵۷۷
یخچال ـ تلویزیون ـ ضبط صوت قالی و قالیچه شمارا خریدار است

فروشگاه‌فردوست ۷۵۷۶۸۵
باحسن شهرت‌ده‌ساله خریدارا هرنوع یخچال ـ تلویزیون ـ اجاق گاز ـ رادیو گرام ـ ضبط صوت ـ فرش
خیابان شهناز بالا تر از میدان‌ژاله
۱۸۴ ۲۷ـ۳۰

فروش اثاثیه

نمایشگاه وفروشگاه ایران کالا اولین موسسه خرید وفروش لوازم منزل‌دست‌دوم‌درایران خیابان شاه چهارراه گلشن تلفنهای ۴۵۶۸۹ و ۴۵۶۸۶ اولین موسسه‌ایست‌که برای خرید وفروش لوازم منزل در تهران تاسیس شده
در این موسسه همیشه‌مقداری‌لوازم منزل نو ودست دوم از قبیل سرویس های اطاق خواب فورمیکاسرویس‌اطاق پذیرائی میز و صندلی مبل هر نوع‌قالی وقالیچه وکناره باندازه و طرح ورنك های مختلف وزیبایافت‌تمام شهرستان ها ـ یخچال ـ تلویزیون ،رادیو گرام اجاق گاز اندازه های مختلف‌از مارك های معروف جهان و صد ها رقم‌لوازم منزل که از دست دوم تهیه شده‌موجود می باشد وقیمت آنها بقدری‌ارزان‌است که شما تصور نمیفرمائید لطفا قبل‌از خرید لوازم منزل‌باین فروشگاه‌سری بزنید تا حساب بدستتان بیاید بعد در خرید مختارید .

فروشگاه فرش صبا خیابان سلسبیل چهارراه وثوق تلفن ۶۱۱۵۱۷
قیمت قالی های موجود
قالی کاشان متری ۲۰۰ تومان
قالی لاکی کرمان متری ۱۲۰ تومان
قالی تبریزی لاکی متری ۹۵ تومان
قالی ساروق متری ۲۱۰ تومان
قالی خراسان متری ۱۱۰ تومان
وقالی شهرستانهای دیگر ایران با رنك و طرحهای زیبا به اندازه های مختلف به قیمتهای بسیار ارزان نمایشگاه فرش صبا بفروش‌میرسانند قالی و قالیچه های کهنه خود را در این فروشگاه با فرش نو طبق سلیقه خود تعویض بفرمائید

مرکزفرش خاورتلفن ۴۶۵۹۳
خیابان سپهبد زاهدی چهار راه ثریا پلاك ۱۱۱ خرید وفروش انواع فرش نو وکهنه بایکمرتبه مراجعه مطمئنا همیشه مشتری ما خواهیدبود.
۱ـ۲۶ آ ـ ۴۷۵۴

نمایشگاه مبل ابتکار ۴۹۰۲۶
همه نوع مبلمان مدرن نقد و اقساطبه فروش میرسد از این نمایشگاه‌دیدن فرمائید سلسبیل مقابل سینماخرم

سرویس تلویزیون پارس
تعمیرانواع تلویزیون در منازل با سرویس مجهز سیار .
تلفن: ۴۶۷۸۳
تلفن ۷۵۰۹۴ و ۳۳۶۹۲

آگهیهای متفرقه

شین آب
تلفنهای ۷۵۷۸۲۵ و ۶۲۲۹۹۷
۱ـ۲۶ آ ـ ۳۱۵

زمین وکشاورز ۲۰۷۴۰
سموم دفع آفات کودهای شیمیائی لوازم کشاورزی و سمپاشی باغات و منازل خیابان خیام یاساژ خاورمیانه

کارپل دشمن شماره یك حشرات
تلفن ۶۲۱۴۹۹

شستشوی میل
سرجای خود بدون شکافتن‌وسیله مؤسسه مهر تلفن ۶۱۳۴۲۴
۱ـ۱۵ آ ـ ۵۵۰

کافه رستوران
سرپل تجریش شمیران
یکباب کافه رستوران مدرن دوطبقه با دو یخچال برقی بزرك وکلیه‌وسایل بقیمت مناسب فروشی تلفن ۳۸۰۷۳
۱ـ۲ آ ـ ۶۰۰

حصیر درجه‌یك‌متری ۲۶ ریال
خیابان ژاله حصیر فروشی باستانی
۱ـ٤ آ ـ ۳۳۸۵

خفظ لثه ها فقط با مصرف مسواك طبی دریای نور
ساخت آلمان تامین میشود
تلفن ۲۴۵۹۶

تلفنهای اطلاعات

مرکز تلفنخانه‌از ۳۰۰۱۱ تا ۴۰۰۱۹
مجله اطلاعات کودکان ۳۰۳۳۱۳
مجله اطلاعات هفتگی ۳۰۴۸۷۸
سازمان شیرسنتانها ۳۱۵۳۲
مجله‌اطلاعات بانوان ۶۹۷۱۵
سرویس اقتصادی ۳۰۴۵۹۱
مجله الاخاء (عربی) ۳۱۰۸۹
سرویس حوادث ۳۰۳۵۶۹
شعبه آگهی ما ۳۰۲۶۳۳
نیازمندیها ۳۱۵۳۳

برنامه سینماها

*آستارا (تجریش)ـ پلکان ماریپیچ ـ دوبله بفارسی ـ دورتی مك گوایر ـ روندافلمینك ۳۰ر۱۰ ـ ۳۰ر۲ ـ ۳۰ر٤ ـ ۳۰ر٦ ـ ۳۰ر۸ (تلفن ۸٤۰۲۲ ـ ۸۵۹٦٦)

* آسیا ـ عبور از شش پل ـ دوبله بفارسی ـ تونی کورتیس ـ جولی‌آدامز سال‌مینو ـ ۳۰ر۱۱ ـ ۳ر۳۰ ـ ۵ر۳۰ ـ ۷ر۳۰ ـ ۹ر۳۰ ـ تلفن ٤۲۹۰۹

*امپایر ـ مرد دوزنه ـ دوبله بفارسی ـ کلیفتن وب ۱۵ر۱۱ ـ ۳ر۳۰ ـ ۵ر۳۰ ـ ۷ر۳۰ ـ ۹ر۳۰ (تلفن ٦۲۳۹٤۲)

* اونیورسال ـ عشق وتنهائی ـ اسکوپ ـ رنگی ـ دوبله بفارسی ـ فرناندو فرنان ۱۱ـ۳ـ۵ـ۷ر۱۵ ـ ۷ر۳۰ ـ ۹ر۳۰ ـ تلفن ٦٦۹۵۳

*اتلانتن ـ پلکان ماریپیچ ـ دوبله بفارسی ـ دورتی مك‌گوایر ـ روندافلمینك ۳۰ر۱۰ ـ ۳۰ر۲ ـ ۳۰ر٤ ـ ۳۰ر٦ ـ ۳۰ر۸ (تلفن ۳۸۱۱۸)

* ایران ـ کمینگاه شیطان (جنائی) ـ فارسی ـ سعید کامیار ـ ویکتوریا ـ اکبرهاشمی ۳۰ر۱۰ ـ ۳۰ر۲ ـ ۳۰ر٤ ـ ۳۰ر٦ ـ ۳۰ر۸ تلفن ۳٦۳۵٤

*اسکار ـ بازگشت مغولها ـ اسکوپ ـ رنگی ـ دوبله بفارسی ـ مارك فورست ۱۰ـ ۳۰ر۲ ـ ۳۰ر٤ ـ ۳۰ر٦ ـ ۳۰ر۸ (تلفن ۷۵۸۸۸ ـ ٤۵۷۹۷)

*ایفل ـ بازگشت مغولها ـ اسکوپ ـ رنگی ـ دوبله بفارسی ـ مارك فورست ـ خوزه گرچی ۱۰ـ ۱۲ـ ۲ـ ٤ـ ٦ـ ۸ـ ۱۰ (تلفن ۳۷۲۷۷ ـ ۷۵۸۸۸۸)

ض

* تاتر آناهیتا ـ تانیا ـ مهین اسکوئی ـ عصمت صفوی ـ فتحی شیرانداما ـ عایلی ـ سلطانپور ـ دولت‌آبادی ـ رژیسور مهین‌اسکوئی شروع ۸بعداز ظهر (تلفن ٦۲۰۱۳۸)

*تخت‌جمشید ـ نوجوانان ـ اسکوپ ـ رنگی ـ دوبله بفارسی ـ کلیفت ریچارد ۳ـ ۵ـ ۷ـ ۹(تلفن ٤۳۵۵۰)

* تهران ـ کمینگاه‌شیطان (جنائی)ـ فارسی ـ سعید کامیار ـ ویکتوریا ـ اکبرهاشمی ۳۰ر۱۰ ـ ۳۰ر۲ ـ ۳۰ر٤ ـ ۳۰ر٦ ـ ۳۰ر۸ تلفن ۳۸۱٦۵

* سهیلا ـ عبور از شش پل ـ دوبله بفارسی ـ تونی کورتیس ـ جولی‌آدامز سال‌مینو ـ ۳۰ر۱۰ ـ ۳ر۳۰ ـ ۵ر۳۰ ـ ۷ر۳۰ ـ ۹ر۳۰ ـ تلفن ٤۲۹۰۹

*ب.ب ـ عبور ازشش‌پل ـ دوبله بفارسی ـ تونی کورتیس ـ جولی‌آدامز سال‌مینو ـ ۱۱ـ۳ـ۵ـ۷ـ۹ ـ تلفن ٦۶۶٤۱

*پلازا ـ سرگذشت دیوید ـ رنگی ـ دوبله بفارسی ـ پیترفینچ ـ جیمزمك آرتور ۱۱ـ ۳ـ ۵ـ ۷ـ ۹(تلفن ٤٤۲۵۵)

* دنیا ـ نی اسرارآمیز ـ دوبله‌بفارسی ـ مهی‌پال ـ هلن ۳۰ر۱۰ ـ ۳۰ر۲ ـ ۳۰ر٤ ـ ۳۰ر٦ ـ ۳۰ر۸ تلفن ۳۳۸۱۲

*دیانا ـ بازگشت مغولها ـ اسکوپ ـ رنگی ـ دوبله بفارسی ـ مارك‌فورست ۱۰ـ۳۰ ـ ۳ـ۳۰ ـ ۵ـ۳۰ ـ ۷ـ۳۰ ـ ۹ر۳۰ (تلفن ٤۷۳۶۵ ـ ۷۵۸۸۸۸)

* حافظ ـ ماسیست دژشرق ـ اسکوپ ـ رنگی ـ دوبله‌بفارسی ـ ادفیوری ـ ارنوکریزا ـ ۱۰ر۳۰ ـ ۲ر۳۰ ـ ٤ر۳۰ ـ ٦ر۳۰ ـ ۸ر۳۰ ـ تلفن ۳٤۰۷٤

* چارلی ـ جایزه ـ رنگی ـ دوبله بفارسی ـ پل‌نیومن ـ ادواردجی رابینسون ـ ۲ـ ۳۰ر٤ ـ ۷ ـ ۹ر۳۰ ـ تلفن ٦۸٤٦۱

*رکس ـ سرگذشت دیوید ـ رنگی ـ دوبله بفارسی ـ پیترفینچ ـ جیمزمك ۱۰ر۳۰ ـ ۲ر۳۰ ـ ۳۰ر٤ ـ ۳۰ر٦ ـ ۳۰ر۸ (تلفن ۳٤۱٦۹)

*رویال ـ سرگذشت دیوید ـ رنگی ـ دوبله بفارسی ـ پیترفینچ ـ جیمزمك آرتور ۱۱ـ ۳ـ ۵ـ ۷ـ ۹(تلفن ٤۹۷۸۵)

*رادیوسیتی ـ پلکان ماریپیچ ـ دوبله بفارسی ـ دورتی مك‌گوایر ـ روندا فلمینك ۱۱ـ ۳ـ۵ـ ۷ـ ۹ر۱۵ (تلفن ٤۳۳۲۰)

*کریستال ـ بازگشت مغولها ـ اسکوپ ـ رنگی ـ دوبله بفارسی ـ مارك فورست ۳۰ر۱۰ ـ ۳۰ر۲ ـ ۳۰ر٤ ـ ۳۰ر٦ ـ ۳۰ر۸ (تلفن ۷۵۸۸۸۸ـ۳۷٦۷۵)

*ساترال ـ مرد فراری ـ رنگی دوبله بفارسی ـ لارنس هاروی ـ لی‌رمیك ۱۰ر۳۰ ـ ۳ر۳۰ ـ ۵ر۳۰ ـ ۷ر۳۰ ـ ۹ر۳۰ (تلفن ٤۸٦۸٦)

*سعدی ـ ضربت ـ فارسی ـ آرمان ـ بوتیمار ـ کاشانی ـ ۳۰ر۱۰ ـ ۱۲ر۳۰ ـ ۲ر۳۰ ـ ٤ر۳۰ ـ ٦ر۳۰ ـ ۸ر۳۰ تلفن ۳٦٤٦۸

ستاره ـ جزیره اسرارآمیز ـ رنگی ـ دوبله‌بفارسی ـ میچل‌کریت ۹ـ۱ـ۳ـ۵ـ۷ـ۹ ـ تلفن ۵۸۷۲۱

* مترویل ـ ماسیست دژشرق ـ اسکوپ ـ رنگی ـ دوبله بفارسی ـ ادفیوری ـ ارنوکریزا ـ ۱۰ر۳۰ ـ ۲ر۳۰ ـ ٤ر۳۰ ـ ٦ر۳۰ ـ ۸ر۳۰ ـ تلفن ۳۹٤۱۰

* مولن‌روژ ـ مردفراری ـ رنگی ـ دوبله‌بفارسی ـ لارنس هاردی ـ لی‌رمیك ۱۱صبح ـ ۳ـ ۵ـ ۷ـ ۹ تلفن ۷۲۹۲۹ ـ ۷۵۸۸۸

*مهتاب ـ بازگشت مغولها ـ اسکوپ ـ رنگی ـ دوبله بفارسی ـ مارك فورست ـ خوزه گرچی ۱۱ـ ۳ـ ۵ـ ۷ـ ۹(تلفن ٤۷۷۷۷ـ ۷۵۸۸۸۸)

* میامی ـ کمینگاه شیطان (جنائی)ـ فارسی ـ سعید کامیار ـ ویکتوریا اکبرهاشمی ۳۰ر

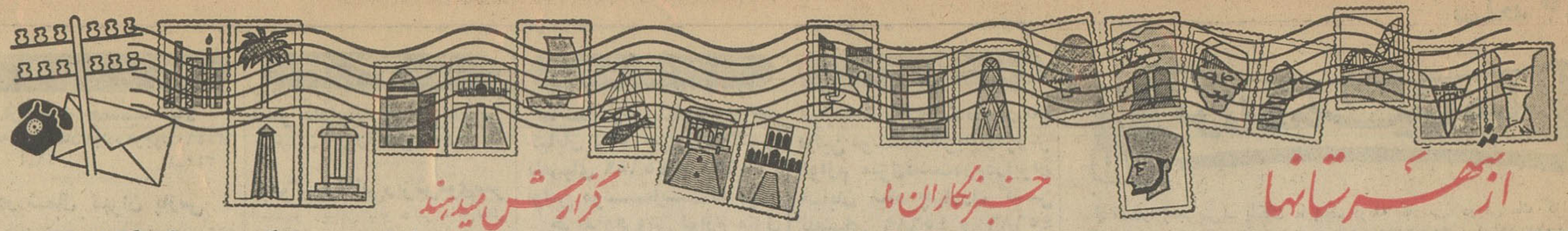

با ایجاد شاهراه بزرگ آسیائی

خاورمیانه بخاور دور نزدیکتر میشود

۱۰۵۰۰ کیلو متر طول این شاهراه است که ۲۲۰۰ کیلو متر آن از ایران میگذرد

شهر های استانهای آذربایجان ، تهران، مازندران وخراسان درمسیر اینراه میباشد

ایجاد این شاهراه از جمله تصمیماتی است که در کنفرانس «اکافه» اتخاذ شده است

بمنظور ایجاد یك شاهراه آسیائی از خاورمیانه بخاور دور ، هیئتی تحت نظارت سازمان ملل‌متحد بایران‌آمده است که هم‌اکنون باراهنمائی وزارت اطلاعات ووزارت راه درمسیر شهرهای تعیین شده مشغول کار میباشد .

این هیئت مرکب است از ۸نفر فیلمبردار ونقشه‌بردارزاپونی‌واسترالیائی که از مرز ایران وترکیه (بازرگان) ومسیر شهرهای تبریز ، تهران ، ساری ،گرگان ، بجنورد ، مشهد ، طبیات و مرز افغانستان نقشه برداری نموده و فیلمهائی تهیه کرده و پس‌از خاتمهٔ‌کار خود درایران ، بافغانستان، پاکستان، هندوستان، برمه وسایگون میرود تا ترتیبی داده شود که تمام یا قسمتی‌از این راههای اصلی اصلاح‌و اسفالت‌شود و تاحدود امکان‌خاورمیانه بخاور دور نزدیکتر گردد .

تحول اقتصادی

خبرنگارما درمشهد که از برنامهٔ کار این هیئت اطلاعاتی‌کسب کرده است‌مینویسد : ایجادشاهراه آسیائی از جمله تصمیمات متخذه درکنفرانس «اکافه» است‌که با ایجاد این شاهراه تحول مفید و ثمر بخشی در وضع اقتصادی ممالك خاورمیانه و خاور دور ایجاد خواهد شد . این شاهراه‌که از مرز بازرگان شروع میشود ، ازطریق طبیات بافغانستان ، پاکستان و و همچنین بین ماکو و بازرگان همه و علاوه بر این یك جادهٔ مناسب توریستی نیز خواهد بود .

اعضای هیئت فیلمبرداران و نقشه‌برداران شاهراه آسیائی در مشهد

نقشه‌برداری وزیرسازی و خاکریزی گردیده و ترتیبی داده شده است‌که شاهراه آسیائی حتی‌الامکان ازگردنه ها و پیچ‌های خطرناك عبور نکند . همانطورکه گفته شد این راه از نظر اقتصادی و ترویج صنایع و محصولات آذربایجان ، مازندران ، خراسان و سایر نقاط ایران فوق‌العاده مهم‌است هندوستان متصل میگردد و درایران از شهرهای تبریز ، میانه ، زنجان، قزوین ، تهران ، ساری ،گرگان ، بجنورد ، قوچان ، مشهد ، تربت‌جام‌و بالاخره طبیات عبور خواهدکرد . طول راهی‌که درایران ایجاد میشوددرحدود دو هزار و دویست‌کیلو متر و طول سراسر شاهراه مزبور جمعا درحدود ده‌هزار وپانصد کیلومتر خواهد بود . مسیر راه تعیین شده درایران بجز قسمت بین قوچان و مشهد و طبیات و همچنین بین ماکو و بازرگان همه

نشانه‌ای از یك حادثه وحشتناك

که سه نفر کشته و سه نفر مجروح داشت

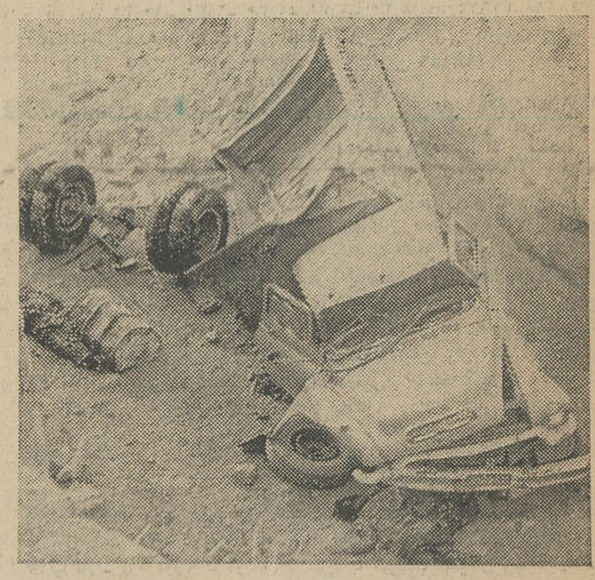

این عکس نشانه‌ای از شدت تصادفی است که در ۱۰ کیلومتری تبریز ـ باسمنج بین سه اتومبیل کمپرسی و وانت رویداد و طی آن‌سه نفر کشته و ۳نفر مجروح شدند و خبرآن در همان موقع باستحضار خوانندگان عزیز رسید .. کامیون کمپرسی ۱۵۵۸۹۱ که در عکس دیده میشود حامل پنجنفر سرنشین بود که باسرعت سرسام‌آوری برای حمل سنك از تبریز به باسمنج میرفت ولی دربین راه‌باکامیون شماره۱۵۶۲۷۸ تصادف کرد . این تصادف باندازه‌ای شدید بود که سه‌نفر ازسرنشینان کامیون کشته و دونفر دیگر باکمك راننده بسختی مجروح شدند چرخهای عقب کامیون شماره ۱۵۵۸۹۱ ازجا کنده شد وبگوشه ای افتاد و کلیه فنرهای زیرآن از هم متلاشی گردید و روی جاده ریخته شد . سپس‌کامیون بازهم جلوتر رفت وبا اتومبیل وانت شماره ۱۵۴۱۲۷ تصادف نمودوازروی پل جاده بدره‌ای بعمق ۲۰متر سقوط کرد ومتلاشی گردید . هم‌اکنون مجروحین دربیمارستان شیر وخورشید سرخ تبریز بسر میبرند وحال دونفر آنان وخیم است .

جنازه‌ای درتور ماهیگیری

کودك ۹ ساله هنگام شنا غرق شده بود

طبق‌گزارش خبرنگار ما دربناورد ، چند روز قبل پسر بچه ۹ساله‌ای بنام جبار فرزند «عاشورکر» ساکن بصیرآباد بناور هنگامیکه باعموی خود در رودخانه شنامیکرد ، بعلت عدم آشنائی بفن شنا غرق گردید وفعالیت عموی اوبرای نجات وی بی نتیجه ماند . ناجار عموی کودك مفروق بقریه بصیرآباد رفت وجریان را بپدرومادر جبار اطلاع داد.چون‌جنازه دررودخانه ناپدید شده بود پدرومادر وبستگان وی شیون وزاری کنان کناررودخانه بجستجو پرداختندو سرانجام باتورماهیگیری جنازه‌راازرودخانه گرفته ، پس از انجام تشریفات‌قانونی بخاك بسپارند .

خانه‌ای‌سوخت

براثر حریق مدهشی‌که درخانه‌ای‌واقع‌درقریهٔ «صالح‌آباد» خمام روی‌داد، قسمتی‌از ساختمان خانه واثاثیه‌سوخت واز بین رفت . حریق بکوشش‌عده‌ای از اهالی خاموش شد واز سرایت‌آن باطراف جلوگیری‌گردید ولی هنوز علت حریق معلوم نشده است .

مرك طلا

خبرنگارما درکرمانشاه گزارش می دهد دیروز دختر ۱۳ ساله‌ای ازاهالی بیستون بنام طلا فرزند رضاکریمی دچار مسمومیت شد وبا اطلاع جریان بپاسگاه ژاندارمری بیستون وبرابرای معالجه بکرمانشاه منتقل کردند ولی قبل‌از رسیدن بکرمانشاه درگذشت‌و جنازه‌اش . کالبدشکافی شد و علت فوت مسمومیت تشخیص داده شد و جواز دفن صادرگردید . هنوز علت خودکشی یامسمومیت وی معلوم‌نیست وقضیه تحت تعقیب است .

طوفان سهمگین در گرگان

درختان پارك‌شهر وشیروانیهارا ازجاکند!

خبرنگارما در گرگان طی گزارشی مینویسد ، پریشب طوفان‌شدیدی همراه باگردو غبار درگرگان حادث‌شدکه باعث ترس ووحشت عده‌زیادی ازاهالی گردید .

باوقوع طوفان، برق شهر قطع شدو بهمین جهت کلیهٔ مغازه‌هاو سینماها واماکن‌عمومی تعطیل گردید و مردم ازکوچه وخیابان بمنازل خود پناه بردند . همچنین بعلت‌شدت طوفان که‌در گرگان کم‌سابقه بود ، تعداد زیادی از درختان قطور پارك شهر وشیروانی های منازل ازجاکنده شد وسیم های‌تلفن کاربر گرگان ـ تهران ازفیروزکوه ببعد قطع‌گردید ولی‌از صبح روزبعد هواصاف و آفتابی شد .

طوفان گردوخاك درشمال وجنوب

دریای خزر طوفانی است و از شدت طوفان فرودگاه‌بندربوشهر بسته شد

هوای‌خوزستان از پریشب روبسردی‌گذاشت

تابحال در خوزستان کسی از گرما تلف نشده است

گزارش‌خبرنگاران‌ما درشهرستانها حاکی‌استکه گرچه هوای خوزستان خنك‌شده وشرجی هوا برطرف‌گردیده است ولی طوفان گرد وخاك در سایر نقاط ادامه دارد .

دربندرپهلوی

خبرنگارما دربندرپهلوی گزارش میدهد : صبح دیروز هوای بندرپهلوی ابری شد واز ساعت ۱۰ صبح طوفان بسیار شدیدی شروع گردید . براثر این طوفان مهیب‌گرد و غبار سراسر شهر را فراگرفت . شیروانیها از جا کنده شد . دریا نیز طوفانی‌گردید و کشتیهائیکه در ساحل دریا لنگر انداخته بودند نتوانستند وارد مرداب شوند . طوفان‌گرد و خاك ادامه‌دارد ودریا نیز همچنان طوفانی است .

دربندر بوشهر

طبق‌گزارش خبرنگار ما در بندر بوشهر صبح دیروز ناگهان هوای بندربوشهر و سواحل جنوب طوفانی شد وگرد و غبار سراسر شهر بندر بوشهر را فرا گرفت از شدت طوفان گردو خاك رفت وآمد بسختی انجام میشود و تنفس مشکل شده است . فرودگاه بندربوشهر از شدت طوفان بسته شد وهواپیمای مسافری ناچار در فرودگاه جزیره خارك بزمین نشست. مردم بندربوشهر باوجود گرمای‌شدید هوا دراطاقهای دربسته بسر میبرند . این طوفان مهیب به نخلستانها و مزارع‌کشاورزی خسارات فراوانی‌وارد آورده است .

دراهواز

بنابگزارش خبرنگار ما در اهواز بدنبال‌گرمای شدید و شرجی هوا و طوفان‌گرد وخاك پس از آنکه هوای خوزستان‌کمی خنك شد از پریشب ناگهان هوای اهواز روبسردی‌گذاشت واهالی مجددا باطاقها پناه بردند امروز درجه حرارت هوا حداکثر ۲۸ درجه است .

کسی‌از گرما تلف نشده

چون شایع شده‌بودکه براثرگرمای شدید هوا درخوزستان دونفردرآبادان وسه‌نفر دراهواز از گرما تلف شده‌اند امروز از انجمن بهداری آبادان و بیمارستان جندی شاپور اهواز طی نامه‌هائی اطلاع داده شد که درگرمای شدید آبادان و اهواز کسی بر اثر گرما تلف نشده واین انتشارات در اینمورد دروغ بوده است .

بدست‌والاحضرت‌شاهپورغلامرضاپهلوی

دبستان نوبنیاد افتتاح و برآرامگاه شهدا گل نثار شد

خبرنگارما دربجنورد گزارش میدهد، والاحضرت شاهپور غلامرضاپهلوی که‌برای نظارت برمسابقات‌نهائی کشتی محلی «باچوخه» خراسان و اهداء جوائزقهرمانان به‌بجنوردآمده‌اند، ازپادگان نظامی این شهربازدید کردند ، در این بازدید گزارش نظامی به وسیله تیمسار سرتیپ ایروانی فرماندهٔ تیپ ۱۵ به استحضار رسید و والاحضرت پس از مشاهدهٔ وضع پادگان بمحل دبستان نوبنیاد بجنورد رفتند وآنرا با قطع‌نوارسه‌رنك بنام شاهنشاه افتتاح واز کلاسهای دبستان بازدیدکردند . سپس والاحضرت عازم آرامگاه شهدای بجنورد شدند وبعداز نثار گل بر آرامگاه درمراسم مسابقهٔ‌نهائی کشتی «باچوخه» حضور یافتند وپس‌ازخاتمه مسابقات جوائز قهرمانان راتوزیع کردند .

بازیچه طوفان !

کودك بازیگوش مصدوم‌شد

خبرنگارما درچادگان گزارش‌میدهد، چندروز قبل طوفان شدیدی‌درچادگان روی دادکه کم سابقه بود . این‌طوفان باندازه‌ای شدید بودکه یك طفل ۵ ساله را هنگام بازی دریشت‌بام منزل بزمین پرتاب‌کرد وطفل بعلت‌خونریزی مغزی بیکی‌از بیمارستانهای اصفهان منتقل شدکه امیدی بزنده ماندن او نیست .

پس‌از مدتی طوفان فرونشست و باران نافعی باریدکه موجب خشنودی کشاورزان شد .

دبستان کرو لالها ونابینایان تبریز

بوسیلهٔ استاندار آذربایجان شرقی افتتاح شد

طبق گزارش خبرنگار مادر تبریز، دبستان نوبنیاد کرو لالها ونابینایان تبریز که در انتهای خیابان حافظ‌آبن شهرستان واقع است طی مراسمی با حضورآقایان‌دهقان استاندار،تیمسار سرلشگر آزموده فرمانده لشکر۲ و عده ای از روسای ادارات ومعاریف افتتاح‌شد.پس‌ازآنکه آقای‌اسکندری رئیس باشگاه لاینز تبریز گزارش امور دبستان کر و لال هونابینایان را باستحضاررسانید، آقای‌استاندار بیاناتی درموردتاسیس این‌آموزشگاه ایرادکرد ویادآورشد بایدآموزشگاه مزبور توسعه یابد .آقای استاندار در پایان سخنان خود باقطع نوار سه رنك دبستان را کشود و سپس مدعوین از قسمتهای‌مختلف آن‌بازدید کردند . ضمنا چند برنامه هنری نیز بوسیله دانش آموزان نابینا اجرا گردید که بسیار مورد توجه قرار گرفت .

با ایجاد اسکله های جدید

کشتیهای بزرك به‌بندر بوشهرمی‌آیند

خبرنگارما دربندر بوشهر گزارش میدهد ،بقرار اطلاع برنامه‌ای که برای ایجاد تاسیسات تازهٔ بندری در بندربوشهر جهت ورود وخروج کشتی های هزارتنی تنظیم‌شده بود اجراء نخواهد شدو قرار است‌اسکله های جدیدی برای لنگر انداختن کشتی هائیکه از ده هزار تن ببالا ظرفیت دارند ایجاد شود . این‌برنامه قبلا بوسیلهٔ شرکت بندر سازی «ندیکو» تنظیم شده است وبا اجرای این‌برنامه کشتیهای بزرك که‌بیش ازده هزارتن ظرفیت دارند دربندر بوشهر لنگر میاندازند

قنات مامونیه لاروبی نمی‌شود ؟

عده‌ای از اهالی مامونیه زرند بدفتر نمایندگی اطلاعات مراجعه‌کردند وگفتند، مدتی‌است خرده‌مالکین مامونیه زرند دست‌از لاروبی قنات مامونیه برداشته‌اند ودر نتیجه آب قنات کهنه‌شده واهالی ازلحاظ آب درمضیقه شدیدی قرار گرفته‌اند. تقاضایمان اینستکه موضوع درروزنامه منعکس شودتا از طرف مسئولین امر اقدامی دراین زمینه بعمل آید .

باغداران شهسوار کمك مالی میخواهند

عده‌ای از باغداران شهسوار بدفتر نمایندگی اطلاعات آمدندو ضمن تشریح وضع‌خود که بعلت‌سرمای شدید زمستان بباغهای آنان صدمهٔ‌زیادی واردآمده ونیمی از هستی خودرا از دست داده‌اند گفتند ،شنیده‌ایم وزارت کشاورزی قصددارد تعدادهفتصد وپنجاه هزارپیوند مرکبات ازآمریکاخریداری کند وبرای کمك بباغداران خسارت دیده تحویل نماید . البته ازاینکه وزارت کشاورزی برای کمك ماچنین تصمیمی گرفته است ممنون وسپاس‌گزاریم ولی‌به تجربه ثابت‌شده است که‌پیوند های خارجی درآب و هوای شمال‌ایران رشد نخواهد کرد وازاین لحاظ ارزشی ندارد،چه‌خوب‌است بما کمك مالی شودتا بتوانیم باتجربیاتیکه درکار خود داریم خسارات وارده را جبران کنیم وکماکان بکار خودادامه دهیم .

سفیر ووابستهٔ نظامی فرانسه درسواحل خلیج‌فارس

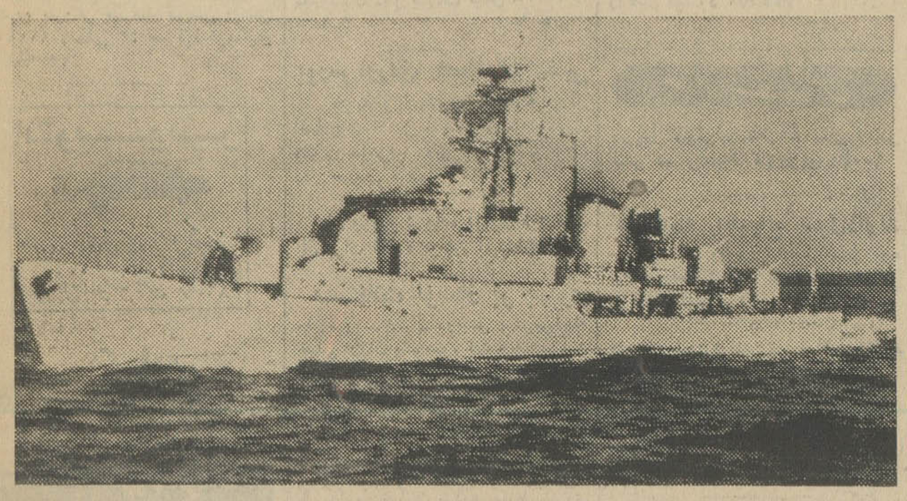

اخیرا آقای «رنوسیوان» سفیر فرانسه باتفاق آقای سرهنك فوکاس وابسته نظامی‌آن دولت یك‌هفته درنواحی جنوب وخلیج‌فارس بسربرد واز تاسیسات بندری ، کشوری ونظامی آن‌حدود بازدید کرد . این مسافرت مقارن باورود ناوفرانسوی «ادواردولاگره» بخلیج فارس وبازدید دوستانه ازآبهای ایران انجام گرفت. دراین مسافرت سفیرکبیر فرانسه ووابسته‌نظامی سفارت فرانسه بااستاندارخوزستان، فرمانده‌نیروی دریائی جنوب وفرماندار نواحی مختلف ملاقات کردند و ضیافتهائی‌از هر دوطرف برپا گردید که بعضی ازآنها درداخل ناو مزبور داده‌شد ناو فرانسوی سفیرکبیر ومیهمانان ایرانی راازآبادان به‌بندر بوشهر و بندرمعشور واز آنجا بجزیره خارك بردو سپس روانه بوشهر شد وپس‌از بازدیدی ازآن شهر وگردش دراطرف جزیره ابوموسی وآبهای اطراف دربندر عباس لنگر انداخت . سفیر فرانسه آخرین شب اقامت خودرا درجنوب درداخل کشتی گذراند وروزبعد ازبندرعباس با هواپیما بتهران‌بازگشت .عکس‌بالا ناوفرانسوی رانشان میدهد .

دیوانهٔ مسلح

ماموری رامجروح کردو تفنگش‌راشکست

خبرنگار مادررضائیه گزارش میدهد، براثر شکایت اهالی قریهٔ«کردآباد» رضائیه ونواحی اطراف ازجوان دیوانه‌ای بنام«آرام» که‌مدتها باعث زحمت‌اهالی شده‌بود پریروز از طرف ژاندارمری رضائیه گروهبان اشرفی‌پور ،سرجوخه بلندقد ویك مامور ژاندارم بقریهٔ کردآباد رفتند تا این جوان دیوانه رادستگیر سازند، مامورین ژاندارمری هرچه گفتند «آرام» راکه‌ناآرام نشده‌بود پیدا نکردند و موقع بازگشت بشهر درمقابل قهوه‌خانه قریهٔ «کردآباد» مشاهده کردند که «آرام» جلوی قهوه‌خانه نشسته

است. جوان دیوانه بامشاهده مامورین یابفرار گذاشت وژاندارمها اوراتعقیب کردند تااینکه «آرام»وارد کوچه‌ای بن‌بست شد. مامورین درانتهای کوچه بوی‌رسیدند ولی درآنجا ناگهان «آرام» جوان‌دیوانه باخنجری که‌از زیر لباسهایش بیرون آوردبطرف مامورین حمله‌ور شدوسرجوخه بلندقد را از ناحیه سینه بسختی مجروح نمود .سپس تفنك راازدست او کشید و بزمین فروکوفت بطوریکه تفنك سرجوخه ازوسط بدونیم شد .

مامورین ناچار شدت‌عمل بخرج‌داده وبا کتك‌زدن«آرام» اورا آرام‌کرده ودستگیر نمودند وپس‌از زدن دستبند ویرابه‌بیمارستان شیروخورشید سرخ انتقال داده بستری نمودند. سرجوخه ژاندارم نیزکه مجروح شده‌بود در بیمارستان بستری شد .

خفه شد

کشاورزی بنام « قاسم تقوی »که کوله‌بار سنگینی محتوی هیزم را به پشت‌گذاشته واز ۵کیلومتری قریه «گوغر» بافت‌میگذشت ، ناگهان‌طناب کوله‌بارش در رفت وبگلوی وی افتاد وبعلت سنگینی زیاد کوله‌بار وفشاری که بگلویش وارد آمد خفه شد .

دررودخانه غرق شد

بطوریکه‌خبرنگارما در رشت‌گزارش میدهد ، چندروزقبل جوان ۱۸ ساله‌ای بنام روح‌اله « محرابی» بعلت نامعلومی برودخانه « ایسام » از توابع کیاسر افتاد وغرق شد .

جنازه با انجام تشریفات قانونی مدفون‌گردید ولی‌هنوز علت غرق‌شدن او معلوم نشده است .

دوچرخه‌سوار مجروح شد

خبرنگار مادرکرج گزارش‌میدهد، چندروز قبل تاکسی شمارهٔ ۸۱۶۰۷ برانندگی احمد رهبر زارع هنگام‌عبور از مقابل کارخانه قند کرج بادوچرخه سواری بنام محرم‌زارع۵۵ ساله‌تصادف نمود .

دراین تصادف‌دوچرخه‌سوار شدیدا مجروح ودربیمارستان کمالی کرج بستری گردید ورانندهٔ دستگیر شدو تحت تعقیب قرار گرفت .

دو حادثه

دررفسنجان وبردسیر

خبرنگارما درکرمان اطلاع می‌دهد، چندروزقبل درقریه «وزیرآباد» بردسیر شخصی بنام‌حسن‌نامجو بعلت‌نامعلومی خودرا باطناب حلق‌آویزکرد و باین ترتیب خودکشی نمود . علت‌خودکشی وی معلوم نشده است .

همچنین کودك دوساله‌ای بنام‌محمد عسکری درقریهٔ «نوق» رفسنجان به‌آب افتاد و خفه شد .

خانه‌ای آتش گرفت

بنابگزارش خبرنگارما درشمیران بعداز ظهر دیروز منزل آقای جواد بهرامی یکی‌از ساکنین خیابان‌خلیلی تجریش بعلت نامعلومی دچار حریق شد و با اطلاع جریان به‌آتش‌نشانی ماموربن باکمك افراد انتظامی ومردم مشغول اطفای حریق شدند و آتش‌را خاموش‌کردند خسارات وارده متجاوز از ۵۰ هزار ریال است .

در جستجوی گمشده

کوهستان چراغان شد

سك گله جویندگان را برسر جنازهٔ گمشده راهنمائی‌کرد

آنروز «پرویز» برای پیداکردن گوسفند گمشده خود بکوههای اطراف قریهٔ «دهنو»کنگاور رفتو پس‌از پیداکردن گوسفند گمشده آنرا بچوپانی دادتا بقریه ببرد وخودبرای چیدن سبزی کوهی درآنجا ماند اما هنگام‌عبور ازیك جادهٔ‌کوهستانی بقعر درهٔ عمیقی افتاد وبطرز رقت انگیزی جان‌سپرد .

چون‌شب فرارسیده‌بود وبستگان «پرویز»از غیبت طولانی اوسخت‌نگران وناراحت شده‌بودند ،باتفاق عده‌ای ازاهالی قریه‌با۶۰ دستگاه چراغ زنبوری روانه کوهستان شدند تاشاید گمشدهٔ خودرا بیابند ولی پس‌از ساعتی‌جستجو براهنمائی سك گله جنازهٔ اورا در قعر دره‌یافتند. جنازه بقریه‌حمل شدو مدفون‌گردید. این گزارش راخبرنگار ما در کنگاور ارسال داشته است .

تذکر بصاحبان

مجالس عزاداری

خبرنگارما درشمیران اطلاع میدهد. بمناسبت حفظ نظم درایام سوگواری تاسوعا و عاشورا تذکراتی از طرف آقای سرگرد فرزانه رئیس کلانتری یك‌تجریش‌بصاحبان مجالس‌سوگواری وعزاداری خامس‌آل‌عبا حسین‌ابن علی علیه‌السلام داده شد . همچنین اعلام گردیدکه دستجات عزاداری در ایام ماه محرم باستثنای روزهای تاسوعا و عاشورا از حرکت درمعابر عمومی خودداری کنند تا نظم عمومی محفوظ بماند .

اگر حریق بانبار بنزین سرایت میکرد

بیجار، میسوخت!

خبرنگار مادر بیجاراطلاع میدهد،پریروز حریق مدهشی‌در انبار کاه‌منزل آقای «رستم‌پور» یکی‌ازاهالی بیجار که‌جنب انبار بنزین شرکت‌ملی نفت بیجار واقع است‌رویداد و ظرف چندلحظه شعله‌های آتش به‌آسمان زبانه کشید .

چون وسعت حریق زیادبود واحتمال سرایت آن بانبار شرکت‌نفت میرفت بلافاصله توسط اهالی از مقامات شهربانی وشهرداری کمك خواسته‌شد ومامورین باحضور درمحل شروع‌باطفای حریق کردند و پس‌ازمدتی تلاش موفق شدند آتش‌را خاموش واز سرایت آن بانبار شرکت نفت جلوگیری کنند .با خاموش شدن آتش، خطر بزرگی دراین قسمت ازشهر بیجار مرتفع گردید ، زیرا اگرآتش بانبار بنزین سرایت میکرد ، فاجعهٔ بسیار تلخ‌وناگواری‌ببار می‌آمد و شهر بیجار بکلی میسوخت .

بدعوت مشترك شرکت نفت ملی و شرکتهای‌عامل‌نفت‌ایران، عده‌ای از صاحبمنصبان عالیرتبه سازمان‌های دولتی و موسسات ملی که سال گذشته دورهٔ‌مدیریت صنعتی شرکتهای عامل نفت ایران را گذرانیده‌اند و همچنین عده‌ای از مربیان وسرپرستان اردوی تابستانی فرزندان کارگران شرکت‌نفت باهواز وارد شدند وطبق برنامهٔ تنظیمی از تاسیسات شرکت نفت دیدن کردند که صحنه‌ای ازآن درعکس بالادیده میشود این عده پس‌از بازدید تاسیسات نفتی ، اهواز را بمقصد آبادان ترك گفتند .

دفتر اروپائی سازمان بهداشت جهانی اعلام کرد :

بازنشستگی مرگ را تسریع میکند

ورزش غذای خوب ، کارکردن واستعمال کم دخانیات پیری را بتأخیر میاندازد

عبور از پنج قاره

برای آنکه حتی‌المقدور دیرتر پیر شوید دستورات زیر را بکار بندید :

«ورزش سبک کنید ، از کار کردن غافل نشوید ، خوب غذا بخورید سیگار بکشیدولی کم (حداکثر روزی ۵ الی ۶ دانه)

اینست نکات اساسی گزارشی که امروز توسط دفتر اروپائی سازمان بهداشت جهانی . پیرامون چگونگی بتاخیر انداختن پیری منتشر گردید.

عنوان گزارش چنین است :«حفظ بهداشت و سلامتی اشخاص مسن و جلوگیری از پیری زودرس »

درپایان سمیناری که چندی قبل پیرامون پیری وعلل آن در شهر کیف (شوروی) تشکیل گردید نمایندگان ۲۰ کشور اروپائی شرکت کردند و گزارش مزبور نتیجه بحث‌دانشمندان دراین سمینار است که امروز توسط دفتر اروپائی سازمان بهداشت جهانی منتشر گردید .

در گزارش سازمان بهداشت جهانی گفته شده‌است دربعضی اقوام و ملل پیری زودتراز موقع فرا میرسد معذلك میتوان بافعالیت جسمانی آنرا به‌تاخیر انداخت .

برای مردان وزنان تاسن ۷۵ سالگی ورزشهای سبك روزانه ضروری است اما هرکسی باندازه امکانات جسمانی خودباید ورزش کند .

دراین زمینه ژیمناستیك وورزش های تفننی میتواند خدمت بزرگی بکند درگزارش تصریح گردیده فعالیت جسمانی نه‌تنها اشتهارا زیاد میکند بلکه‌برای رگهای بدن مفید بودوهم توانائی درکارکردن را افزایش میدهد وتصلب شرائین راازبین میبرد .دفتر اروپائی سازمان بهداشت جهانی در گزارش خود میافزاید .

بازنشستگی دشمن سلامتی است

دفتر اروپائی سازمان بهداشت جهانی وجوددارد مسئله تغذیه‌افرادمسن است تاکنون تمام پزشکان جهان عقیده داشتند که انسان درسن کهولت به غذای کمتری نیازمنداست در حالیکه درگزارش مزبور گفته شده:پیران نیز برابر جوانان به‌کالری احتیاج دارند بدینجهت نه‌تنها باید از جیره غذائی آنها کاسته نشود بلکه بیش ازجوانان مواد مقوی ، پروتامین و نمکهای معدنی بخورند .

در گزارش تائید گردیده بعضی اوقات علی‌رغم شرایط خوب زندگی وخوراك پیری زودرس فرا میرسدعلت آن‌راباید در عوامل زیر جستجو کرد.

اختلال در دستگاه گوارش ، بدی کار دندانها ، تنهائی و افراط در نوشیدن مشروبات الکلی، افراط در استعمال دخانیات که موجب تصلب شرائین وبیماریهای ریوی میشود .

در پایان گزارش تصریح شده است که باید درهریك از کشور های جهان یك انستیتوی ملی تشکیل شود که‌هدف آنها تحقیق درباره پیری و تربیت افراد جهت مطلع کردن مردم از مسائلی که پیری مطرح میسازد باشد .

همچنین باید اقداماتی بعمل آید که مردم به تصلب شرائین مبتلا نشوند .

سازمان بهداشت جهانی در پایان گزارش میافزاید :

کاملا امکان پذیراست که زنان و مردان تاآخرین لحظات زندگی از فعالیت جسمانی برخوردار باشند .

فرانس سوآر

ومرگ و پیری را تسریع میکند. هنگامی که‌افراد بسن بازنشستگی میرسندباید ازمیزان کار آنها کاست نه آنکه آنها رابکلی ازهرگونه فعالیت‌جسمانی وفکری محروم نمود .

درگزارش گفته شده است کسانی که‌بازنشسته میشوند باید حتی‌الامکان کار دیگری برای خود جستجو کنند نه‌آنکه دست روی دست گذاشته در انتظار مرگ باقی بمانند .

کسانی که بازنشسته میشوندخیلی زودتر از همسالان خود که کارمیکنند پیر شده شادابی و روحیه جوانی‌خود را از دست میدهند .

نکته جالب دیگری که‌در گزارش

در گزارش نظریه بسیاری از پزشکان در مورد نیاز کمتر پیران به غذا رد شده و اعلام گردید :

افراد مسن برابر جوانان باید غذا بخورند تا دیرتر پیر شوند

سوت وسیله حرف زدن نیست !!

اهالی دهکده «کوسکوئی» در ترکیه که شامل دو قسمت میباشد وهرقسمت آن بر روی دامنه‌های دو کوه بنا شده که دره‌ای بعرض پنج کیلومتر آنها را از هم جدا میسازدبرای ایجاد رابطه از زبان مخصوصی استفاده میکنند که براساس «سوت زدن» استوار شده‌است ترکها این‌دهکده را«بهشت سوت زنان» لقب داده‌اند چون در آنجا هنر سوت زدن سابقه چندین‌صدساله دارد وهرپدر و مادری همانطور که راه رفتن‌را به‌بچه‌هایشان یاد میدهندسوت زدن را هم به‌آنها می‌آموزند.

روش عمومی براینست که زبان را پشت دندانها لوله می‌کنند ودست چپ را مثل یك بلندگو مقابل دهان‌قرارمیدهند اهالی دهکده کوسکوئی ابتدا این «زبان سوتی» را اختراع کرده بودند تا بتوانند از فاصله پنج کیلومتری‌عرض دره باساکنین دامنه کوه‌مقابل حرف بزنند .ولی حالا از آن‌در هر موقعیتی استفاده میکنند. حتی وقتیکه در قهوه‌خانه یا در بازار جمع میشوند.

در مواقع عروسی «زبان سوتی» شباهت بموسیقی پیدا میکند وبرجلوه‌مراسم‌میافزاید دولت ترکیه تصمیم گرفته‌است زبان ترکی را هم باهالی این دهکده بیاموزد وبهمین جهت اخیرا درآنجا مدرسه‌ای‌تاسیس کرده است. دولت ترکیه‌معتقد است سوت وسیله حرف زدن نیست.

نیویورك تایمز

زنان جهان چه میکنند

مادر یك کودك بزرگترین موفقیت را در تاریخ هوانوردی بدست آورد

زنی که در این عکس پرزیدنت جانسون نشان‌طلائی هواپیمائی‌امریکا را بالای سر او گرفته است «جری موك» نام‌دارد .او نخستین زن جهان است که بایك هواپیمای یك موتوره ویکه و تنها جهان را دور زد.جری موك اخیرا این‌پیروزی بزرك را که جهانیان‌را به تحسین واداشت بدست آورد . جری موك شوهر و یك کودك چهار ساله‌دارد، که آنها نیزدر عکس دیده میشوند.

جری موك که چنین موفقیت بزرگی بدست آورد فقط ۲۸ سال دارد و بایك‌عمل شجاعانه وقهرمانی در صف زنان مشهور تاریخ قرار گرفت

از خبرگزاری فرانسه

از نظر حرارت تایك قرن دیگر :

زمین محتاج به خورشید نخواهد بود

آب‌وهوای اقلیمی برروی کره‌زمین آهسته وبتدریج گرم میشوددرنتیجه مطالعات «ژئوفیزیسینهای» شوروی ثابت شده است که حرارت متوسط سالیانه برروی سیاره ما در دهسال اخیر تایك درجه بالا رفته است دلیل عمده این مطلب عبارت‌از تغییرفعالیت خورشید میباشد ودر آینده نیز این گرما ادامه خواهد یافت. کره زمین اکنون سه‌در صد گرما را از خورشید نمیگیرد بلکه از ماشین ها واجاقها و بخاریها دریافت میکند و اگر مقدار حرارت فنی همه ساله ازدیادیابد یعنی اگر به ده درصد برسد آنوقت درمدت صد سال مساوی با مقدار حرارتی خواهد بود که کره زمین از خورشید میگیرد و دیگرنیازمند حرارت‌خورشید نخواهد بود.

تازه های علم و دانش

سرعت ترن برابر هواپیما

در سال های نزدیك لکوموتیوهائی درراه آهن اتحاد شوروی بکارخواهند افتادکه سرعت آنها درهر ساعت ۲۵۰ کیلومتر میباشد این مطلب‌راوزیر راه اظهار داشته است وزیر راه‌اتحاد شوروی همچنین خاطرنشان نمود که‌در ۱۰الی ۱۵ سال آینده در کلیه خطوط راه‌آهن لکوموتیو های دیزلی‌ولکوموتیو های برقی کار خواهند کرددر این‌مدت دوسوم راه‌آهن بوسیله برق تعمیم خواهد شد هم‌اکنون اتحاد شوروی‌از نظر طول‌راههائی که‌بوسیله برق‌تعمیم یافته‌است مقام اول را در جهان دارا میباشد .

اگر سرعت لکوموتیوها به ۲۰۰ کیلومتر در ساعت برسد آنوقت سرعت آنها معادل بعضی هواپیما های کوچك میشود .

اخبار خوب ولی کم خوانده

اقیانوسیه : دومیلیارد و هفتصد میلیون سال پیش زندگی پدید آمد

میکرب شناسان دانشکده پزشکی پرث در استرالیا اعلام داشتند که :

زندگی‌احتمالا دردومیلیاردو هفتصد میلیون سال پیش در روی زمین بوجود آمده‌است .

دانشمندان مزبورپایه مطالعات خودرا برروی نشانه هائی از موجودات زنده‌قرار داده‌اند که یك‌سال‌پیش در روی صخره‌هائی واقع در ۴۰۰ کیلومتری شهر «پرث» یافته‌اند .

این‌صخره‌رایك زمین‌شناس اهل آفریقای جنوبی یافته است‌بنام آنتونی مارشال . تابحال دانشمندان آمریکائی عقیده داشتند که از عمر «زندگی» درروی کره‌زمین حداکثر یك میلیارد و نهصد هزارسال میگذرد . میکربهائی‌که دانشمندان استرالیائی نشانه های آنهارا یافته‌اند درنهایت‌بسیار ابتدائی حیات بوده‌اند و دیگر نمونه‌شان وجود ندارد. و مطالعه برروی‌آنها بوسیله دقیقترین و جدیدترین ادوات مکانیکی صورت گرفته است .

آسیا : صد کاکائی طرفدار خودرا مجروح کردند

خانم ربرتز ازاهالی «سیلان» که‌از اعضای فعال انجمن حمایت حیوانات میباشد ناگهان‌موردحمله صد کاکائی‌قرار گرفت . طی‌این حمله خانم ربرتز علاوه‌بر جراحات فراوان یك‌چشم خودرا هم ازدست داد . این‌بدون تردید دردناکترین بلائیست که حیوانات بسر یکی از پروپا قرص ترین طرفداران خود آورده‌اند .

افریقا: درزنگبار نیز زنان حفظ نظم را عهده‌دار میشوند

زنگبار : بدنبال تصمیم دولت غنا در سپردن‌کار پلیس بزنان اینك‌کشور جدیدالاستقلال زنگبار نیز اعلام‌کرده‌است بزودی پلیسهای زن‌راجای‌مردان میگمارد تاحفظ نظم عمومی‌راعهده دار شوند . اگر کار حفظ نظم‌عمومی درزنگبارنیزبه پلیسهای زن سپرده شود احتمال دارد سایر کشورهای افریقائی نیز تصمیم مشابهی اتخاذ کنند .

امریکا : ۲۵۰ هزار نفر برای تسخیر فضا

هم‌اکنون ۳۵۰ هزارنفر درآمریکاروی برنامه های پرواز های فضائی کارمیکنند . دکتر «جرج‌بولر» مدیراداری سازمان‌ملی فضانوردی آمریکا اعلام‌داشت‌که بزودی این رقم بسیصد هزار نفر خواهد رسید .

وی اضافه کردکه دراواخر سال ۱۹۶۴ یك سفینه «زمینی» با دو سرنشین باسامی گریسام و جان‌یونك بفضا پرتاب خواهد شد .

دوقلو هائی که بمشکل ترین مسائل مربوط به تقویم پاسخ میدهند

وضع روانی یك دوقلوی ۲۴ ساله ساکن لوس‌آنجلس موجب حیرت شدیدروانپزشکان امریکائی شده است. وضع این دودر مجمع‌سالیانه روانپزشکان امریکائی مورد بررسی قرار گرفت .

دکتر «موروتیز» ضمن‌معرفی آندو گفت : اینها قادرنیستند یك عمل جمع‌و تفریق ساده‌را انجام دهند . ولی ظرف یك ثانیه مسائل مربوط بتقویم‌را که‌حل آنها لااقل ده تا پانزده دقیقه وقت میخواهد حل‌میکنند

باین ترتیب آنها میتوانند بسرعت بگویند که مثلا روز ۱۴ آوریل سال ۱۹۲۲ چند شنبه بوده است. یکی از آنها باسم جرج ظرف یك ثانیه بروان پزشکان جواب داد که روز ۱۵ فوریه سال ۱۹۲۳ جمعه بوده .علاوه براین آنها تمام جزئیات همه روز های زندگی خود را بخاطر دارند. هردوی آنها نزدیك‌بین هستند ولی قدرت بویائی‌عجیبی دارند .

فیگارو

درعصرما

بقلم : عباس خلیلی مدیر اقدام

حاشیه‌ای

برسرگذشت لورنس

بمناسبت انتشار پا و رقی «هفت ستون خرد» نوشته‌کلنل لورنس که پریروز آخرین فصل آن باتمام رسید ، نویسنده دانشمند آقای عباس خلیلی مدیر روزنامه اقدام که خودبا ماجرای لورنس از نزدیکی آشنائی داشته است ، شرح جالبی از خاطرات خود برای مزید استحضار خوانندگان «هفت‌ستون خرد» یاد داشت کرده‌اند که در زیر ملاحظه میکنید :

داستان تاریخی حقیقی کلنل‌لورنس مرد عجیب و قهرمان قرن اخیررا در جریده اطلاعات تحت عنوان «هفت ستون خرد» با یك اشتیاق کم‌نظیر مطالعه‌کردم. این‌داستان‌با این تاریخ واقعی بدین سبب‌در من تأثیر کرد که خود در زمان حدوث آن در صف مخالف آن قهرمان در جنك‌اول‌بین‌المللی شرکت کرده و اخبار کلنل لورنس را کم و بیش می شنیدم و با کینه مقرون باحترام و تعجب مراقب احوال واوضاع‌او ویك پهلوان‌دیگربنام کلنل لچمن بودم‌ومن و سایرجوانانیکه در میدان جنك بودیم باشدت عداوت بملت و دولتی که آن دو مرد آهنین بدان منتسب بودند احترام‌واعجاب‌بلکه غبطه می نمودیم و افسوس میخوردیم که چرا ما مردم خاور زمین چنین مردانی نمی پرورانیم این داستان در عالم خود بسیار مهم وحقا باید مورد توجه وقدردانی اغلب طبقات دربسیاری از نقاط عالم میان هر ملتی و بهرزبانی واقع شود خصوصا بعد از اینکه فیلم عظیم و عجیب و پرمایه و عبرت آور او را در ایران نمایش داده‌اند وحس کنجکاوی‌هم‌موجب‌ازدیاد بحث‌و تحقیق‌وشناختن‌آن قهرمان‌شده‌و ترجمه وانتشار آن دراین زمان بسیار بموقع و شایسته تحسین می باشد زیرا بعد از قریب نیم قرن که آن تاریخ در همه‌جا منتشر شده بحدی پخته و آماده و پرورده شده که‌میلیون ها دلار خرج فیلم آن گردیده‌و علاوه براصل موضوع جمال و هیبت‌وعظمت طبیعت را در صحرا نمایش داده‌اند،در همان محلی که‌گویند انسان ازشدت رعب و پریشانی و ناتوانی بطبیعت پناه می برد.

اشاره کردم که لورنس با همکار یا نظیر مقتدری بنام کلنل لچمن داشت . عاقبت هر دوبیك حادثه اسف‌انگیز کشید. یکی دربین‌النهرین بیك وضع عجیبی کشته شد ودیگری در میمن و میان قوم خود نابود گردید . مثل اینکه با خطر همیشه در نبرد بودند که عاقبت مغلوب‌شدند.

لورنس مدبر و مدیر یك کشور و یك قوم بود . لچمن نیز چنین بود هردو هم بلباس عرب در آمده‌بودند وهریك از آنها که درجه کلنل داشتند باندازه یك لشکر بلکه‌یك سپاه و یك ارتش برای ملت ودولت خود فتح نمودند اگر درجات باندازه لیاقت و جانبازی‌باتاثیر فیروزی‌وانجام ظفراعظامی‌شدهر یك‌از آن‌دو بلندترین درجات را احراز میکردند ، اما آنها در مدت کوتاه که استحقاق همان منصب را داشت فتح یك زمان‌طویل وممتد را انجام دادند و عمر هردو که دچار انواع مخاطرات بودند کوتاه بود وهر دو از حیات خود لذتی غیراز پیروزی در جانبازی نچشیده‌اند .

اکنون داستان حیرت آور کلنل لچمن را نقل می‌کنیم . قبل از جنك بین‌المللی اول در جراید بغداد این‌خبر را خواندیم . جوانی‌لردزاده انگلیسی یا فرزند یك تاجر توانگر مشهور عاشق یك رقاصه شده که پدر و مادر و خانواده او ازدواج باوی را مخالف شئون خود دانسته برای انصراف او ازآن عشق زیان آورباو تکلیف سیاحت کردند و مبلغ گزافی تحت اراده او گذاشته‌اند تا در سیر و سفر وديدن عجایب عالم از آن هوی‌و هوس منصرف شود و اوبین‌النهرین و صحرای عربستان را برای گردش‌و سیاحت اختیار کرده است! چون وارد عراق عرب شد از دولت عثمانی یك ژاندارم درخواست کرد که محافظ او باشد و باسعی بالیوز انگلیس (قنسل) یك تفنگدار تحت اختیار او گذاشته شد . او هم‌چون همواره سواره حرکت می‌کرد یك اسب بمحافظ خود داد هنگام عبور از شط العرب سوار ژاندارم درورودافتاد وناپدید گردید . آن جوان سیاح قیمت اسب خود را از حکومت‌عثمانی مطالبه می‌کرد حکومت هم ادعای‌قیمت جان ژاندارم را نمود و بالاخره باز باوساطت بالیوزکارسر بسر در آمد . جوان تاجرزاده یا فرزند لرد سیاحت خود را در سراسر بلاد عرب و در صحرای‌بی‌آب وعلف انجام‌داد . عربی راخوب آموخت ، بروضع جغرافی مطلع شد ، قبایل و مشایخ‌راشناخت بابعضی از روسا ، برسم عرب نان‌و نمك خورد و برادری منعقد کرد و وفاداری خواست. این سیاحت درآن زمان بر رجال عثمانی که همه در خواب غفلت بودند مجهول و بدون مانع و مراقب بود اما همینکه جنك بین‌الملل آغاز شد لچمن وارد بین‌النهرین شد و معلوم شد او از اول سیاهی بوده و با درجه کلنل به کشوریکه بهمه چیز آن آشنا بود برگشته است . لچمن گاهی‌بالباس عرب شتر سواری می کرد و گاهی بالباس نظامی در اتومبیل قرار می‌گرفت. این نکته هم برای تکمیل فایده ذکر میشود . نویسنده که‌در آن زمان داخل یا عامل انقلاب خونین بود روزی با دوست تفنگدار برای کلنل لچمن کمین گرفته چون‌ظاهر شد همه که تفنگهای پنج تیرداشتیم یکباره با هر پنج تیر اتومبیل او را هدف نمودیم . راننده کشته شد ، کلنل لچمن تن راننده را از پشت رل کشید و انداخت و خود رل را بدست گرفت و گریخت ولی روزبعد برای اثبات شجاعت و عدم اعتنا باز در محل‌واقعه پدید آمد و بانهایت تبختر بتجسس پرداخت ، البته آن تهور باید بمرگ منتهی شود ولی در واقعه دیگر و محل دورتر .

کلنل لچمن در انقلاب دوم که نویسنده محکوم باعدام شده و در ایران متواری بود بدست ضاری و خمیس پدرو فرزند عرب که تحت امر و استخدام او بودند کشته‌شد . داستان آن مرد عجیب که برای‌آن روزگار از طرف یك دولت و ملت هشیار تربیت شده و بصورت یك تاجر زادهٔ عاشق اسرار آمیزدرآمده افکار مارا بلورنس منعطف کرده‌بود که او نیز برای یك امر مهم تربیت شده بود . هر دو عربی را خوب می دانستند و حتی بلهجه بدوی آشنا بودند . لچمن چون کشته شد بعضی از قبایل عرب بعنوان خونخواهی او افسوس میخوردند درهمان‌هنگام زنی بود که کمتر از آن دومرد نبود و میس «بل» نام داشت . او هم زبان و جغرافی وتاریخ و اغلب احوال و اوضاع عرب را میدانست و در اثناء جنك امور مملکت و ملت تحت‌تسلط را اداره میکرد .

اینست امریکا

● هالیوود : وضع ظاهری من ایرادی ندارد !!

کارول لنیلی ستاره ۲۲ ساله هولیود از شوهرش میشل سلسمن بدادگاه شکایت کرد واظهار نمودکه شوهرش لاینقطع ازوضع ظاهری وی ایراد میگیرد وازدادگاه تقاضای طلاق نمود .

قاضی دادگاه شکایت کارول لنیلی را وارد دانست و گفت‌که نه‌تنها وضع ظاهروی هیچگونه ایرادی ندارد بلکه خیلی هم خوب‌است وبلافاصله دستور داد صیغهٔ طلاق جاری شود !

چترباز رفیق خود را در آسمان گرفت

یك افسرچترباز روسی که‌چترش‌حین‌سقوط‌باره شده‌بود بوسیله‌چترباز های دیگرازمرگ‌نجات‌یافت. چترباز دومی‌توانست درمیان‌زمین‌وآسمان طناب پاره‌شده چترهمکارش‌را بگیرد واوراسالم‌بزمین‌برساند. دراین حادثه که‌تاریخ ومحل‌آن‌اعلام‌نشده‌فقط دستهای‌نجات دهنده‌دراثرتماس شدیدباطناب‌چتر به‌سختی‌مجروح شدند .

فرانس‌سوآر

فستیوال کان

زندگی‌مردم برزیل روی پرده‌سینمای فستیوال کان

یك فرانسوی باسم «ژاك دمی» ویك برزیلی باسم «گلوبر روشا» تماشاچیان فیلم های فستیوال‌جهانی سینمائی کان را غرق در حیرت ساختند .

«ژاك دمی»فیلمی نمایش دادبنام «چترهای شربورك» که‌تمام‌مکالمات آن با آواز انجام شده است . این فیلم رنگی است .

فیلم گلوبر روشا بنام « مدیر و شیطان موطلائی» نیز که در باره مردم‌برزیل‌تهیه شده‌است باموضوع وسبك‌خودموجب‌حیرت تماشاگران شد .

«چتر های شربورك» که یك کمدی موزیکال میباشد داستان عشق فروشنده دلربائی را ببیك مکانیسین کوچك بیان میکند.ولی سرانجام مکانیسین را بخدمت‌نظام وظیفه میبرند و دخترك هم با مرد دیگری ازدواج میکند .

در «مدیر و شیطان موطلائی» ملت برزیل د ریك زن و شوهر گاودار تجسم یافته است . ایندو «خدای سیاه» را که خدای ثروت و خشونت است میکشند و پیرو «شیطان موطلائی» میشوند که با فقر مبارزه میکند . و سر انجام مزدوران یك مالك بزرك «شیطان مو طلائی» را میکشند . و گاودار و همسرش که مظهر ملت برزیل هستند تنها میمانند . « گلوشر ـ روشا» تهیه کننده این فیلم فقط ۲۵ سال دارد . او معتقد است‌که مشکل کارگردانها در روزگار ما پیدا کردن شکل های جدید بیان مقصود و تجسم بخشیدن به‌حقیقت در روی پرده سینماست .

آگهی فقدان سند مالکیت

بانو فاطمه برقعی قمی با ارائه یکبرگ استشهاد محلی مدعی است یکجلد سند مالکیت‌ششدانگ‌قطعه زمین پلاك شماره ۷۹ فرعی‌از ۱۶۴۹ اصلی واقع در بخش ۲ قم که‌در صفحه ۴۳۹ دفتر ۲۰ ذیل شماره ۲۴۳۱ بنام حاج محمد حسین‌یزدی صادر وبعدا طبق سند رسمی ۴۶۱۸ ۳ر۱۲ر۳۷ دفترخانه ۸ قم ببانوی نامبرده‌انتقال‌قطعی‌یافته وفعلا بیع شرط نیست در محوطه بانك ملی قم مفقود شده این اداره پس از تحقیقات کتبی از شهود مراتب بدستور تبصره ۱ و ۲ الحاق بماده ۱۲۰ آئین‌نامه قانون ثبت آگهی مینماید هرکس نسبت به ملك مذکور خودرا ذینفع میداند و یا معامله قطعی یاشرطی نموده‌ویاسند مالکیت نزد او است ازتاریخ‌انتشار اولین آگهی ۱۰ر۲ر۴۳ الی مدت یکماه مدارك ودلایل خود را به اداره ثبت قم تسلیم والا پس از گذشتن مدت مذکور و عدم وصول واخواهی طبق مقررات در صدور سند مالکیت المثنی بنام مالکه اقدام خواهد شد .

نوبت اول ۱۴ر۲ر۴۳

نوبت‌دوم ۲۴ر۲ر۴۳

نوبت سوم ۳ر۳ر۴۳

۱ـ ۳ رئیس اداره ثبت‌قم‌ـ‌لطیفی

تهیه و تنظیم از : مهدی متولی

شطرنج

یك‌مساله فانتزی

سیاه بازی را شروع و بسفید کمك میکند تا در دو حرکت او رامات کند .

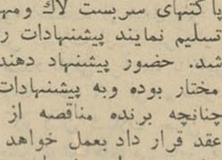

حل درصفحه ۱۶

آگهی مناقصه شهرداری مشهد

باستناد تصویبنامه شماره ۲۶۷ـ ۲۴ر۱ر۴۳ مقام استانداری محترم خراسان شهرداری مشهد پوشش قسمتی ازنهر نادری رابمبلغ سه‌میلیون وپانصد هزار ریال بشرح وشرایط پائین از طریق مناقصه واگذار مینماید.

۱ـ مقدار آهن مورد احتیاج قبلا از طرف‌شهرداری تهیه وشکل داده شده ودر مقابل صورت مجلس به‌پیمانکار تحویل داده میشودو فقط‌دستمزد کارگزاری در محل به‌پیمانکار براساس فهرست واحد بها داده میشود.

۲ـ کسانیکه مایل بشرکت درمناقصه‌باشند بایستی قبلا بدفترفنی سازمان‌برنامه درمشهد مراجعه وپس از اخذ گواهی صلاحیت مبلغ ۲۵۰۰ ریال بدایره درآمد شهرداری پرداخت واوراق مناقصه‌را از شهرداری دریافت دارند .

۳ـ مدت انجام کار از تاریخ انعقاد قرارداد یکسال تمام خواهد بود وپیمانکار مکلف است در مدت مزبور کار رابرطبق مفاد قرار داد انجام‌بهای کار پس از ارائه صیتواسیونها که بگواهی مهندس ناظر شهرداری رسیده و تشریفات قانونی آن‌از هرجهت انجام شده باشد پرداخت خواهد شد.

۴ـ پیشنهاد دهندگان بایستی برای شرکت در مناقصه یکصدو هفتاد وپنجهزار ریال اوراق خزانه تهیه‌وبه‌امانت‌شهرداری‌مشهد بیانکملی‌ایران شعبه مشهد تحویل ورسید بانکی را ضمیمه پیشنهاد خود نموده وپیشنهادات را بشرح زیر تنظیم وبدفتر شهرداری تسلیم نمایند.

۵ـ پیشنهادات بایستی دردو پاکت الف وب تهیه وتنظیم ودر پاکت لاك ومهر شده در موعد مقرره بدفتر شهرداری تسلیم ورسید دریافت دارند. پاکت الف محتوی برك مشخصات .فهرست واحد بهاء نقشه وطرح قرار داد ورسید اوراق خزانه و رونوشت اساسنامه شرکت وآخرین صورت جلسه مربوط بحق‌امضاء اسناد رسمی از طرف شرکت پیشنهاد دهنده ونشانی کامل محل اقامت شخص‌یا شرکت که شخصیت حقوقی دارد وسایر مشخصات شرکت مزبور وپاکت ب‌فقط محتوی برك نمونه پیشنهاد خواهد بود که از طرف پیشنهاد دهنده بایستی فقط نرخ پیشنهادی با خط خوانا نوشته‌و امضاء وبمهر شرکت ممهور شده باشد نمونه ورقه پیشنهاد از طرف شهرداری به پیشنهاد دهنده‌تسلیم میشود و پیشنهاد دهنده مکلف است فقط این برك را تکمیل نماید و جای خالی آنرا پر کند وهیچگونه مطلب دیگری ننماید در پیشنهاد ذکر شود.

۶ـ پیشنهاد دهندگان بایستی پیشنهادات‌خودراکه برشرایط این آگهی تنظیم شده باشد در پاکتهای سربسته لاك ومهر شده تاساعت ۱۰ صبح روزدوشنبه چهارم خرداد ماه ۴۳ بدفتر شهرداری تسلیم نمایند پیشنهادات رسیده در ساعت ۱۱ صبح همان روز در کمیسیون مربوطه باز وقرائت‌خواهد شد. حضور پیشنهاد دهندگان در جلسه مناقصه آزاد وشهرداری در رد و قبول یك یا کلیه‌پیشنهادات مختار بوده وبه پیشنهادات فاقد سپرده ومشروط‌ومبهم وخارج ازموعد ترتیب اثر داده نخواهد شدو چنانچه برنده مناقصه از انجام معامله خودداری نماید سپرده او بسود شهرداری برداشت و بانفردوم عقد قرار داد بعمل خواهد آمد ودر صورتیکه‌برنده دوم از مبادله قرار داد استنکاف نماید سپرده وی‌هم بنفع شهرداری ضبط وسپس طبق مقررات اقدام خواهد شد.توضیح اینکه درجلسه کمیسیون‌مناقصه قبلا پاکات الف باز وچنانچه محتویات پاکت الف برطبق شرایط این آگهی درست تشخیص داده‌شد پاکت ب مربوط به‌آن باز وقرائت خواهد شد ودرغیر اینصورت‌از قرائت پاکت‌ب خودداری وپیشنهاد مردود است و نتیجه تشخیص کمیسیونهای‌بدوی‌وعالی پس از گذشتن ۷ روز باستناء ایام تعطیل از تاریخ‌اظهار نظر کمیسیون عالی‌به‌برنده‌مناقصه‌ابلاغ خواهد شد وتا انعقاد قرار داد سپرده دو نفر حداقل تخفیف نرخ پیشنهادی بترتیب در اختیار شهرداری خواهد بود.

۷ـ شهرداری اختیار خواهد داشت نسبت بمبلغ کار مورد این مناقصه صدی بیست وپنج کسر ویا اضافه نماید. .

۸ـ مالیات وعوارض طبق قوانین وهزینه آگهی وغیره کلابعهده برنده مناقصه خواهد بود.

۹ـ پیشنهاد دهندگان بایستی مشمول‌قانون منع مداخله کارمندان در مناقصه ومزایده‌نباشند.

۱۰ـ در انبار شهرداری مقدار ۸۴۷۲۷ کیلو آهن که جهت انجام این منظور قبلا خریداری‌و شکل داده شده موجود است و برای انجام کار مورد مناقصه به برنده مناقصه تحویل داده خواهد شد و بهای آهن‌های مربوطه در سیتواسیونهای پیمانکار محسوب نمیشود وکل کار که درمقدمه این آگهی سه میلیون ونیم ریال‌تعیین‌شده باستثنای بهای آهن‌های موجوده میباشد.

۵۱۵۰ـ۱ کفیل شهرداری مشهد ـ شعبانزاده

هیولای وحشت در خاورمیانه

بقیه از صفحه ۶

خود زمام امور را بدست گرفت

پس از اینکه عبدالناصر توانست با مطبوعات کلیه سیم های تلفن رجال حیله و نیرنگ سرلشگر نجیب را کنار سرشناس مصر را کنترل میکرد و به بگذارد وخود برمسند قدرت بنشیند مستخدمین هتل ها ضبط صوت های متوجه شدکه حفظ قدرت از بدست کوچك جیبی داده بودکه هر گونه آوردن آن مشکل تراست زیرا مردمیکه اظهارعدم رضایتی راکه از رژیم درمراحل نخستین انقلاب مست ازباده دیکتاتوری او میشود ضبط نمایند. شعار های انقلابی شده و حس قضاوت بازار جاسوسی چنان رواج گرفت که خودرا موقتا از دست داده بودنداینك هرکس بادیگری خرده حسابی داشت باردیگر حواس خودراجمع کرده و کافی بود تامه بی امضایی علیه او دقیقا وضع خود را ارزیابی مینمودند نوشته به نشانی دستگاه جاسوسی ناصر خودرابرای چنین وضعی آماده ناصر ارسال دارد و طولی نمیکشید که نموده بود، اوعلاوه بر سانسورشدید آن فرد بیچاره ناپدید میشد. عده‌ای هم که از طریق فروش وجدان و شخصیت خود ارتزاق مینمودندمحیط رابرای فعالیت مناسب دیدند وبعنوان همکار و مامور ویژه و غیره وارد دستگاه جاسوسی ناصر شدند وحشتی که این عملیات اختناق آمیز دربین مردم ایجاد نمود بحدی بودکه دیگر هیچکس حتی به نزدیکترین دوستان خود اعتماد نداشت واین درست شبیه بهمان وضعی بودکه استالین پس از قبضه نمودن قدرت بعداز مرگ لنین در روسیه بوجود آورده بود.

در اینجا بایستی تذکر داد که ناصر از راهنمائیهای فکری تعداد زیادی از نازیهای فراری استفاده نموده و هنوز هم مینماید. این نازیهای فراری مصر راسرزمین مناسبی جهت فعالیت و عبدالناصر رافرد مناسبی برای تحمیل نظریات و راهنمائیهای خود یافتند. آنها حساب میکردند که سیاست ضد یهود ناصر وجه اشتراك نیرومندی بین آنها و ناصر ایجاد میکند واز این روتعداد بسیاری از آنهاکه از چنگال عدالت فرار کرده بودند در مصر مقامهای حساس بدست آوردند

ناتمام

حل مسئله فانتزی شطرنج

صفحه عبور از ۵ قاره

حل مسئله فانتزی شماره ۱ـ حرکت انتظاری یعنی حرکتی که یکی از طرفین تنها برای دفع الوقت و گذراندن نوبت انجام میدهد و این عمل گاهی در اثر بی تکلیفی انجام میگیرد نوزمانی بمنظور اجرای یك طرح یا نقشه بخصوص. یك مثال از این اصطلاح حرکت دوم سیاه است که براستی جالب میباشد:

1. Tg 7.	a 6 x b 7
2. g 4-g 3!	g 7 xTc 8=C

مات

بیماریهای بومی

بقیه از صفحه ۱۲

بایجاد ایستگاههای تحقیقاتی درمحل هائی که مشکلات بهداشتی وجوددارد مبادرت کرد. و در حال حاضر ۱۸ واحد و ایستگاه تحقیقاتی صحرائی در نقاط مختلف کشور به بررسی تحقیق و مبارزه بیماریهای مختلف وارزش یابی روشهای مبارزه بطور تجربی مشغولند نتایج این مطالعات مرتبادر اختیار دستگاههای مسئول وزارت بهداری و مقامات بهداشتی کشور قرار میگیرد و در طرح ریزی برنامه های بهداشتی مورد استفاده واقع می شود.

دوش بدوش این مطالعات برنامه های آموزشی برای تربیت کادر فنی تشکیل شده است بطوریکه در مدت ۱۰ سال گذشته رویهمرفته ۱۵۱ دوره شامل ۳۶ کلاس مختلف تشکیل و ۵۱۴۱ نفر بدین منظور تربیت شده‌اند و بیش از ۱۳۰۰ مقاله علمی و تشریه برای نشر این اطلاعات تدوین ومنتشر شده است.

بدین ترتیب از یك طرف سازمان های ذینفع مخصوصا وزارت بهداری و سازمان برنامه تاحد امکان کمك خود رابرای این نوع تحقیقات دردانشگاه در اختیار این موسسه گذاشته و پشتیبانی مینمایند و از طرف دیگر نتایج تحقیق در برنامه های آموزشی مورد استفاده قرار گرفته و تلفیق کاملی بین تحقیق و تدریس بعمل آمده است وتدریس بوضع زنده‌تر وبر اساس اطلاعات روزمره وضع بهداشتی کشور انجام میگیرد.

بزرگترین مشکل وضع محققان و مشکلات مالی است که به دنبال اعتبارات بدلیل آنکه قوانین خاصی برای تحقیقات نیست وجود دارد با اینکه اعتبارات قابل توجه است ولی اعتباراتی است که برای هرنوع کار غیر تحقیقی مورد اجرا است بطوری که یك کار تحقیقی همان مراحل را باید طی کند که یك کار جاری اداری واین خود موجب کندی پیشرفت و انحراف فعالیت های تحقیقاتی ودلسرد شدن محققان است.

از مشکلات نبودن پشتیبانی یك نواخت و دائم است اکنون که این فرصت خوشبختانه در وضع جدید دانشگاه ایجاد شده است امیدواریم باکمك شورای مرکزی تحقیقات قدم های موثری در اینزمینه برداشته شود

باطری ریپتون

زمان باطری را فاسد میکند
اما باطری ریپتون فاصله زمانی
را شکسته است زیرا ریپتون در
ایران ساخته میشود وخیلی
زود بدست مصرف کننده
میرسد.

REPTON

گردونه

واکس ماوریك شیرنشان ارزانتراست

هرگز خشك نمیشود همیشه نرم و بهتر از هر واکس دیگر براق میکند

زنك اخبار ترمیون موسیقی مینوازد

وباده سال ضمانت خواب واعصاب شمارا بیمه می نماید فروش در سراسر کشور

۳۷۵ ریال تلفن ۳۰۲۵۰۹ ۲ـ۴ آ ـ ۴۷۱۸

رادیو ترانزیستوری ارس

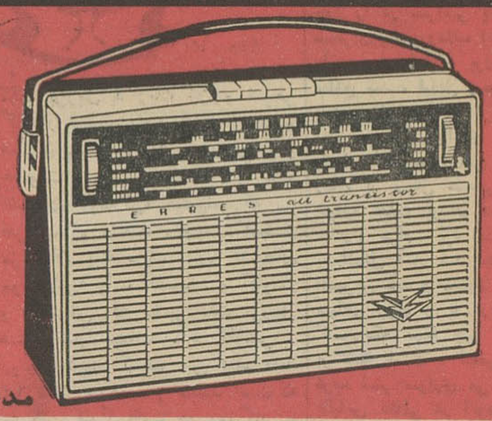

رادیو ترانزیستوری
ارس
در مدلهای کیفی و مبلی

مدل ۶۰۱۱ ۳ موج

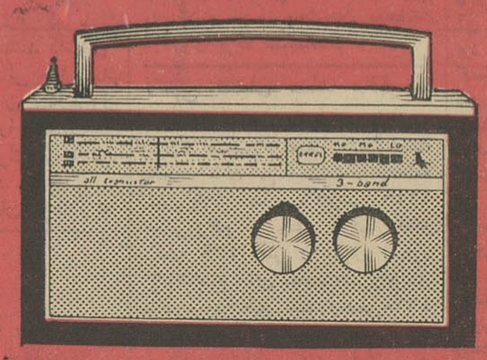

بهترین مونس در سفرها
رادیو ترانزیستوری
ارس
خواهد بود

مدل ۵۶۳۱ شش موج

کانون آگهی زیبا

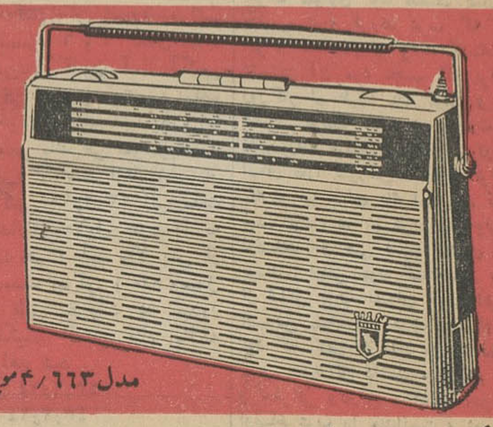

با رادیو ترانزیستوری
ارس
صدای دورترین
فرستنده ها را خواهید شنید

مدل ۴/۶۶۳ موج

ERRES

شرکت صنایع الکترونیکی ایران لاله زار نو شماره ۴۷۸ مرکز بخش رادیو ارس خیابان سوم اسفند شماره ۴۵

ایندولا

«ساخت هلند»

شاهکار صنایع باربرن

وتهویه

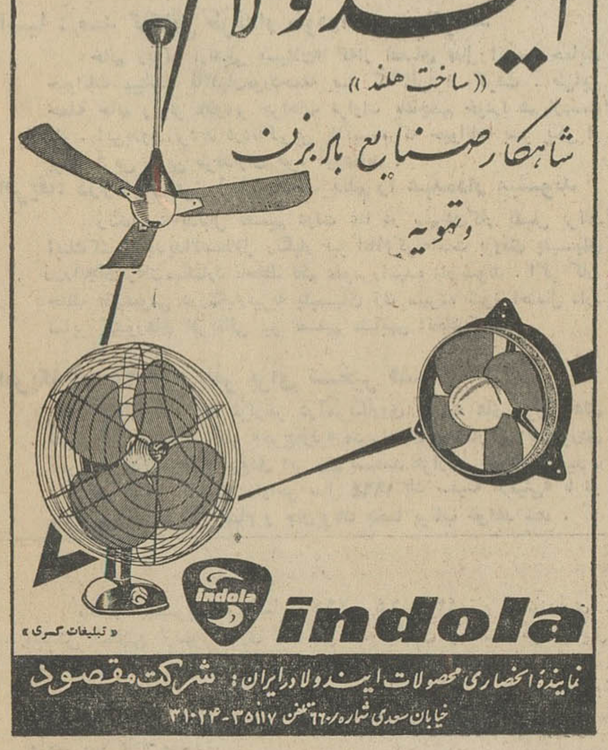

«تبلیغات گسری»

نماینده انحصاری محصولات ایندولا در ایران: شرکت مقصود

خیابان سعدی شماره ۶۶ تلفن ۳۵۱۱۷-۳۱۰۲۴

نمایندگی در اهواز: کالا های خانه تلفن ۲۲۱۸

نمایندگی در آبادان: ستاره آبی تلفن ۵۳۵۲

آ ـ ۵۱۳۴

دکتر استپانیان

باطلاع بیماران محترم میرساند که ساعت جدید مطب به شرح ذیل مقرر گردیده است صبحها ۹ الی ۱۳ بعدازظهرها ۴ الی ۸

پذیرائی: با تعیین وقت قبلی ـ خیابان منوچهری چهارراه سیدعلی تلفن ۳۵۹۶۹

آ ـ ۵۲۰۲

اگر ناراحتیهائی روح شمارا رنج میدهد

پیشداد مشاور روانی و خانوادگی اطفال ـ دیپلمه از دانشگاه امریکا همه روزه بعدازظهرها برای کمك بشما آماده است. مقابل بیمارستان زنان تلفن ۷۲۷۷۹

آ ـ ۵۲۰۴

ریاست محترم هیئت مدیره و مدیر عامل شرکت شیلات

رونوشت جناب آقای نیوی معاون محترم مدیر عامل شیلات ـ رونوشت استاندار محترم استان گیلان ـ رونوشت مدیر محترم روزنامه اطلاعات رونوشت مدیر محترم روزنامه کیهان ـ رونوشت مدیر محترم روزنامه پست تهران ـ رونوشت دادستان محترم شهرستان لاهیجان

محترما بعرض میرسانیم درشماره ۳۱۷۷ چهارشنبه شانزدهم اردیبهشت ماه ۴۳ یکی از روزنامه‌ها از قول خبرنگار حسن کیاده وبه امضاء اکبر نوروزی شرحی تحت عنوان (حیف ومیل درشیلات حسن کیاده) بوسیله رئیس شیلات درج گردیده بود که خلاف حقیقت ومایه تاثر وتاسف عموم کارکنان ناحیه ۲ شیلات حسن کیاده گردیده است آقای قدیر مینوئی بشهادت سه‌سال ریاست دراین شیلات بادرستی وصداقت وبافعالیت بی‌نظیری در انجام برنامه‌های صید موفق گشته ودرزمان ریاست خود دست عده سود جو ومنفعت طلب که در گذشته از خوان نعمت شیلات ناحیه ۲ برخوردار بوده‌اند کوتاه نموده که باعث حسد وکینه واقع گشته که اینطور ناجوانمردانه تهمت‌های ناروائی به آقای قدیر مینوئی نسبت داده‌اند که میخواهند از این راه موجب دلسردی خادمین شیلات رافراهم سازند از آنجائیکه نوشته مخبر آن روزنامه موجب ناراحتی کارکنان این ناحیه رافراهم ساخته ناچار در مقام جوابگوئی اکبر نوروزی بر آمده‌ایم.

اولا آقای اکبر نوروزی فردی است مطرود ودرحال حاضر پرونده‌ئی درشهربانی رشت دارد که مدتی در زندان بوده و پرونده‌اش سیر قانونی خودرا انجام میدهد و تقاضاهای نامشروعی از شیلات حسن کیاده دارد که برآورده نگشته سبب چنین تهمت وافترائی شده ودر خصوص آقای محمد رضا ثناگو مخبر آن روزنامه درحسن کیاده که نامبرده بسمت بازرس قرار دادی آب‌های ممنوعه در شیلات حسن کیاده مشغول کار بوده که طبق آئین‌نامه کارگری وسوء استفاده از شغل خود وهمدستی باقاچاقچیان محلی ازطرف رئیس شیلات از کاربرکنار گردید که این امر موجب گشته در صدد تلافی برآمده تاازاین راه سبب بدنامی فردخوشنام اداره شیلات ناحیه ۲ را فراهم سازد.

ما کارکنان شیلات حسن کیاده بدینوسیله استدعا داریم اولا به‌چنین نوشته‌های بی‌اساس ترتیب اثر نداده و ثانیا آنان را مورد تعقیب قانونی قرار دهند تا منبعد کسی ناحق وناروا چنین تهمت ناروائی به افراد صالح ودرست اداره شیلات فراهم نساخته تاموجب دلسردی کارکنان گردد ودر خاتمه معروض میدارد که مساحت منطقه اداره شیلات ناحیه ۲ حسن کیاده ۲۵۰ کیلو متر در ساحل دریا ازچالوس الی جفرود رشت میباشد که کسی جز این دونفر معلوم الحال اشخاص دیگری شکایتی نداشته وندارند.

از طرف کارگران صیدگاه متل قو. مسرور ـ از طرف کارگران صیدگاه ستگسر بهرام خسروی ـ ازطرف کارگران صیدگاه چاپارسر قنبرزاده ـ ازطرف کارگران ترکرود ـ از طرف کارگران صیدگاه قاسم آباد قاسمعلی زاده ـ از طرف کارگران پلارود ـ علی ایلبکی ـ از طرف کارگران صیدگاه چمخاله بداله خسروی ـ از طرف کارگران صیدگاه سفیدرود بابلسر ـ از طرف کارگران صیدگاه ۱۳ بهمن علی مسرور ـ از طرف کارگران صیدگاه چونچنان خیرنیا ـ از طرف کارگران صیدگاه یوسف آباد رستگار.

آ ـ ۴۹۶۸

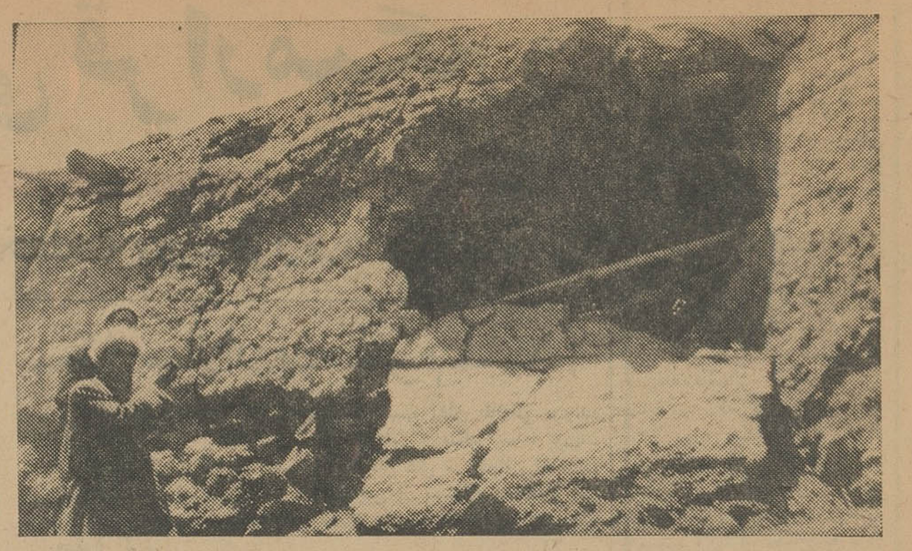

خانه‌ها براثر فشار شدید کوهها باینصورت درهم میریزند

کوهها

بقیه از صفحه اول

بارندگی شود پیشروی کوه ها بطرف قریه بیشتر میشود . آقای مهندس فروردین ، دراین بازدید اعلام کرد که قریه شوانکندی ، دیگر قابل سکونت نیست و باید هرچه زودتر مهندس زمین شناس برای تعیین محل جدید قریه اعزام شود ومردم‌بلادیده قریه‌شوانکندی دهکده را تخلیه کنند.

صخرهٔ مرگ سقوط کرد

خبرنگار مادر خوی صبح امروز بدنبال گزارشهای قبلی اطلاع داد: پس از بازدید معاون فنی‌استانداری آذربایجان غربی و اعضای هیئت امدادی از دهکده شوانکندی ، دیروز صخرهٔ عظیمی که بطرف‌قریه سرازیرو به «صخره مرگ» معروف شده بود از قله کوه‌جداشد وبطرف دهکده شوانکندی در غلطید .

براثر فروغلطیدن این صخره‌عظیم چندین خانهٔ قریه که در مسیرآن بود درهم کوبیده شد و صخرهٔ مرگ بچندین قطعه تقسیم گردیدو پس از انهدام چند ساختمان در خارج از قریه متوقف شد .

خوشبختانه اهالی دهکدهٔشوانکندی از ترس انهدام خانه‌ها و فرورفتن دهکده در زمین خارج از خانه‌ها وزیرچادرهای اهدائی‌شیروخورشید سرخ بسر میبردند و تلفاتی وارد نیامد.

هم‌اکنون پیشروی کوههابطرف دهکده محسوستر شده‌وصخره‌های دیگر و قطعات بزرگ سنگ از کوهستانهای اطراف قریه را در محاصره گرفته‌اند .

بخاك عراق رفتند

طبق گزارش خبرنگار ما در خرمشهر دیشب اتومبیل شماره ۱۲۹۳۲۸ متعلق به حاج سامر یکی از قاچاقچیان معروف که حامل کالای قاچاق‌بودموردتعقیب مامورین‌ژاندارمری خرمشهر قرار گرفت . راننده‌اتومبیل بنام سلام و یکی از قاچاقچیان همکار حاج سامربنام فقد که بغل دست وی نشسته بود موفعی که متوجه جریان شدند اتومبیل راباسرعت بسوی مرز عراق هدایت کردند و به خاك عراق رفتند .

درنوار مرزی ایران و عراق یك اتومبیل حامل شرطه‌های مسلح‌عراقی سررسید و اتومبیل قاچاقچیان راکه بی اجازه واردخاك عراق شده بود مورد تعقیب قرارداد و پس از تیر اندازی دونفر قاچاقچیان سرنشین اتومبیل توسط شرطه های عراقی دستگیر و به بصره اعزام شدند هم اکنون ازطریق مرزبانی خرمشهراقدام شده‌است تا مرزبانان عراقی‌قاچاقچیان فراری را مسترد دارند .

۵ هزار داوطلب

بقیه از صفحه اول

لاك و مهرشده

خبرنگار ماکه از حوزه های امتحانی تهران بازدید کرده است گزارش میدهد از ساعت چهاربعد از نیمه‌شب‌طراحان سئوالات‌امتحانی ومسئولان اداره امتحانات‌دردبستان نظامی گذرتقی‌خان حضور یافتندو پس از پلی‌کپی سئوالات امتحانی آنها رادر پاکات لاك و مهرشده قرارداده و در ساعت ۷و پانزده دقیقه روسای امتحانات در این‌محل حاضر شدند و پاکات محتوی سئوالات امتحانی را دریافت کرده ودر ساعت ۸ بامداد که امتحانات آغاز شد بین داوطلبان‌توزیع کردند

اشخاص مسن

خبرنگار مادر گزارش‌خودمیافزاید امتحانات سالهای ششم متوسطه متفرقه تهران در ده‌حوزه انتخابی‌و باشرکت ۲۲۴۴ نفر زن و مرد از ساعت ۸ بامداد امروز آغاز شدو تاروز چهارشنبه هفته آینده ادامه خواهد داشت .

از این تعداد ۶۱۲ نفر راباتوان داوطلب تشکیل داده بودند که‌چند نفر آنها در حالیکه چادر مشکی بسر داشتند در امتحانات شرکت کرده بودند . در بین داوطلبان **عده‌ای از اشخاص مسن که سن آنها از ۶۰ سال نیز تجاوز میکرد در حوزه‌های امتحانی سرگرم‌پاسخ دادن به سئوالات امتحانی بودند .**

از ساعت ۸ بامداد که امتحانات آغاز شد اعضای شورای امتحانی‌و دونفر از بازرسان وزارت فرهنك حوزه‌ها راسرکشی میکردند .

فردا جمعه ۲۵ اردیبهشت ماه آخرین روزامتحانات کتبی‌داوطلبان متفرقه کلاسهای متوسطه اول تا پنجم است که در ۳۲ حوزه خاتمه خواهد یافت .

بادبزن وآب یخ

خبرنگار مادرگزارش خودمیافزاید تنها حوزه امتحانی که‌برای‌داوطلبان چندین دستگاه بادبزن پایه بلند گذاشته و خدمتگزاران بداوطلبان آب‌یخ میدادند حوزه‌امتحانی‌دبستان هادیان زیرنظر محمد نصراله بود داوطلبان در هوای مطبوع سالن سرگرم دادن امتحان بودند .

امتحانات دبیرستانها

خبرنگار ما گزارش میدهد ، امتحانات نهائی ششم متوسطه دبیرستانها در رشته های ادبی ، ریاضی ، طبیعی و خانه‌داری از بامداد روز دوم خردادماه درسراسر کشور وباسئوالات یکنواخت آغاز خواهد شد .

مجموع دانش‌آموزان سالهای ششم تهران که در امتحانات نهائی شرکت خواهند جست بالغ‌بر ۱۲ هزار نفر و مجموع دانش آموزان سراسر کشور که در امتحانات نهائی شرکت خواهند کرددرحدود ۲۵ هزار نفر خواهند بود.

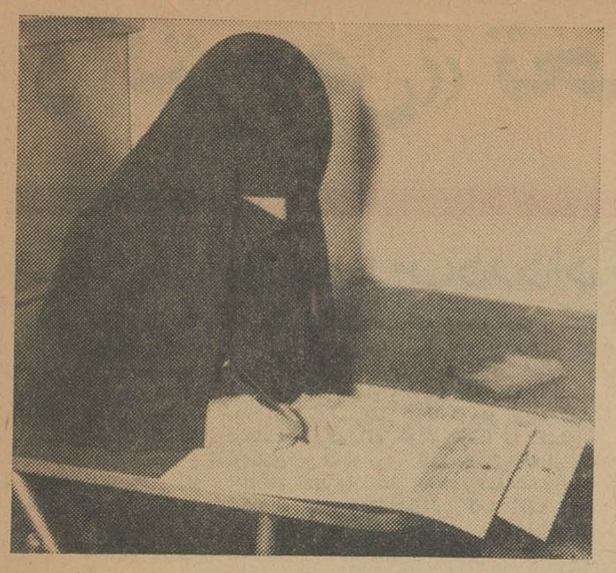

یکی‌از بانوان در جلسه امتحان حوزه دبیرستان‌شاهدخت‌پاسخ‌سئوالات امتحانی‌را می نویسد .

تا پائیز آینده
لوله‌نفت‌تهران‌ـ‌رشت بکار میافتد

● **نفت مصرفی مردم گیلان بوسیله لوله مستقیما از آبادان به رشت حمل خواهد شد**

برزوی کار نصب لوله نفت تهران و رشت یعنی فاصله بین کوهین و امامزاده هاشم آغاز میگردد و باین ترتیب درنیمه دوم سال جاری خط‌لوله رشت آماده بهره برداری خواهدبود و برای‌زمستان آینده نفت مصرفی مردم گیلان بوسیله لوله حمل خواهد شد .

ساختمان خط لوله رشت از مدتها پیش شروع شد و قسمت عمده آن نصب گردید و هم اکنون تافزوین‌از آن بهره برداری میشود در فاصله‌بین قزوین و رشت بعلت تغیر مسیرجاده و پیاده کردن نقشه آن نصب۱۰۴ کیلومتر از خط لوله (بین کوهین و امامزاده هاشم) معوق مانده بود که باروشن شدن مسیر جاده در دیماه سال گذشته قرارداد لوله گذاری فاصله مزبور بین شرکت ملی نفت و پیمانکار منعقد گردید در قرارداد سه ماه برای تدارك و تهیه مقدمات وقت تعیین شد و پیمانکار تعهدکرد که کار را در مدت چهار ماه پس‌از شروع کار خاتمه دهد .

اینك پیش بینی میشود تا اوایل شهریور کار خاتمه یابد و حداکثر در نیمه دوم سال از خط لوله مزبور بهره برداری آغاز گردد .

شهریه

بقیه از صفحه اول

شورای مرکزی دانشگاهها تصمیم جدیدی‌برای اخذ شهریه از داوطلبان شرکت در کنکور دانشگاه گرفته شده

آقای دکتر کسائی اظهار داشت اصولا در جلسات اخیر شورای‌مرکزی دانشگاههانه‌در مورد امتحانات‌ورودی دانشگاه‌ونه‌در باره‌شهریه دانشجویان مذاکره‌ای صورت نگرفته تا چه رسد باینکه تصمیمی در این باره اتخاذ شود .

خبرنگارما سپس با آقای‌ابوالفضل مرعشی‌مدیرکل‌روابط‌عمومی‌وسخنگوی دانشگاه تهران تماس گرفت و نظر وی را در این باره استفسار کرد .

آقای مرعشی اظهار داشت اصولا دوماه است که شورای دانشگاه‌تشکیل نگردیده تا در باره امتحانات ورودی و یا اخذ شهریه مذاکره و یا تصمیمی اتخاذ شود و چیزی که در یکی دو روزنامه در این مورد نوشته شده کاملا بی اساس است .

دروازه کورش کبیر

بقیه از صفحه آخر

دروازه کورش کبیر

خبرنگار ما گزارش داد که‌بانك های تهران موافقت و تعهد کرده‌اند که هریك به نسبت سرمایه خودجمعا مبلغ یك میلیون تومان برای‌ساختمان دروازه کورش کبیر که در تهران ساخته خواهد شد بپردازند .

مخارج ساختمان این دروازه که همیشه باقی خواهد ماند نزدیك به چهار میلیون تومان برآورد شده که بقیه آن توسط موسسات صنعتی کارخانجات و سازمانهای ملی‌پرداخت میگردد .

محل این دروازه عظیم در سه‌راه مهرآباد یعنی اول جاده کرج خواهد بود .

مخارج جشنها

خبرنگار ما درگزارش خود می افزاید که بطور کلی مخارج‌برگزاری جشنهای‌دوهزارویانصدساله‌شاهنشاهی ایران بالغ بر ۲۵ میلیون تومان برآورده شده که دوازده میلیون‌تومان آن توسط وزارتخانه های جنك ـ فرهنك ـ اطلاعات و اداره های هنر های زیبا و تربیت بدنی تامین میگردد

دولت نیز مشغول تهیه لایحه‌متمم بودجه میباشد که این مخارج رادر آن منظور دارد .

برای ساختن مجسمه کوروش‌کبیر نیز که در شیراز نصب خواهد شد از هم اکنون مجسمه سازان مشهور مشغول تهیه طرح میباشند .

جشنهای دو هزارو پانصد ساله شاهنشاهی همانطور که قبلا نوشتیم از اول آبانماه سال ۱۳۴۴ بمدت شش روز در سراسر کشور برگزار میشود همزمان با این جشنهاشاهنشاه نیزرسما تاجگذاری‌خواهند فرمود .

جوان فریبکاردستگیر شد

این جوان میخواست برای سومین‌بار «عذرا» را بربابد

خبرنگار ما در شمیران گزارش میدهد : ساعت ۹ و ده‌دقیقه دیشب هوشنك بخشش که‌بهمدستی سه نفر از دوستانش دختری ۱۵ ساله بنام عذرا را ازمقابل چشمان مادرش‌ربوده و دخترك را اغفال کرده بود هنگامی که برای سومین بار می خواست اورا بربابد وسیله مامورین انتظامی در ایستگاه محمودیه شمیران‌دستگیر شد .

صبح دیروز هوشنك بخشش که از چندروز پیش تحت تعقیب مامورین بود به منزل عذرا دختر ۱۵ ساله تلفن کرد و بمادر عذرا اظهارداشت: تصمیم گرفته‌ام با دخترت‌ازدواج کنم، امشب ساعت هفت‌و نیم بعد از ظهر درایستگاه محمودیه شمیران منتظر تو و دخترت هستم و هوشنك ضمن این مکالمه تلفنی بمادر عذرا تاکید کردکه چنانچه این جریان را به مامورین انتظامی اطلاع دهی دخترت عذرارا خواهم کشت !! مادر عذرااین پیشنهاد تلفنی هوشنك بخشش را ظاهرا پذیرفت ولی بلافاصله بعداز قطع مکالمه تلفنی جریان را به مامورین انتظامی اطلاع داد .

ازساعت ۷ بعد ا زظهر دیروز عده‌ای ازمامورین انتظامی با لباس شخصی درحوالی ایستگاه محمودیه شمیران حاضر شدند و لحظه‌ای بعد عذرا دخترك ۱۵ ساله به اتفاق‌مادرش طبق قراری‌که تلفنی‌با هوشنك‌بخشش داشت درمیعادگاه حضور یافت .

مدت دوساعت بانتظار گذشت تا این که درساعت ۹ و ده دقیقه‌بعداز ظهر هوشنك بخشش بایك اتومبیل فولکسواگن همراه‌بایکی ازدوستانش به‌محل آمد و عذرارا با مادرش‌سوار اتومبیل کرد . در این موقع‌مامورین از اطراف اتومبیل را محاصره کردند هوشنك و رفیقش را دستگیر کردند. صبح امروز پرونده این جریان‌تکمیل و بمقامات قضائی تحویل شد .

برق مجلس قطع شد

بقیه از صحه اول

اولین ناطق‌پیش‌از دستور امروز بود که پیرامون احتیاجات این منطقه صحبت کرد و گفت:

وقتی که در مسافرت اخیر خود در نائین بودم همه‌مردم ازمطالب وياوه سرائی های بعضی از جراید عربی علیه ایران اظهار تنفر شدید می کردند .

مردم نائین و انارك طی تلگرافهائی مراتب جانبازی و فداکاری خود را د رراه شاهنشاه بزرك و وطن خود اعلام داشته‌اند .

آقای مصطفوی سپس درباره‌وضع فرهنك ، بهداشت و راه و تامین آب حوزه انتخابیه‌خود به تفصیل صحبت کرد و توجه دولت را به‌خواسته‌های اهالی جلب نمود .

بلاتکلیفی در تهران

سپس آقای امیر حسین فولادوند نماینده الیگودرز اظهار داشت :

دهقانان حوزه انتخابیه بنده در این فصل برای انجام کارهایشان در تهران معطل و بلاتکلیف هستند بنده ضمن‌این که‌ازحسن‌نیت وزیرکشاورزی تقدیر می کنم ،ومعتقدم که‌هماهنگی دستگاه های اداری کم است . از دولت می‌خواهم که بوضع این زارعین که‌در چنین فصلی‌در تهران بلاتکلیف هستند توجه‌ای بکند زارعینی که به تهران می‌آیند و معطل میشوند من پیشنهاد میکنم که‌برونده منزل‌همانهائی که باآنها کار دارند‌آنقدرسام وناهار مهمان‌طرف باشند تاکارشان‌درست‌بشود

(خنده نمایندگان) دراینجا برحسب وظیفه وجدانی از اولیای دولت که‌در رفع اشکالات حوزه انتخابیه اینجانب کوشش کردند تشکر و قدردانی می کنم چون معتقدم که اگر اصل‌تشویق و تو بیخ نباشد توقع اصلاحات و پیشرفت نمی توان داشت .

مشکلات کارخانه‌ها

آقای سیدعلی صائب نماینده‌اصفهان پیرامون کارخانجات این شهر گفت : بعضی از مشکلات کارخانه‌ها واقعی و حقیقی است‌و برخی ساختگی وخلاف بدین ترتیب عظمت اساسی و اصیل یکواحد اقتصادی و صنعتی بزرك‌ملی رانیز نشان داده است .

طرح لوایح :

در این‌موقع مجلس وارد دستورشد وتعدادی ازلوایح‌دولت مطرح‌وتصویب شد.

هنگام طرح لایحه مربوط باصلاح قانون جنگلها درمورد تهیه هیزم وزغال ، آقای جهانگیر سرتیپ‌پور گفت : آفت جنگل ایران دو چیز است یکی بز و دیگری زغال .!

ناطق اضافه کرد : در ۵۰ سال اخیر برخلاف مقررات درخت های جنگل رابریده اند و حالا برای‌احیای آن پول بیهوده ای خرج می کنند.

زغال از افریقا

آقای مهندس ارفع نیز در همین زمینه تذکراتی داد و گفت : در حال حاضر به نفع مملکت است که زغال از خارج وارد بکنیم ولی یك درخت از جنگل قطع نکنیم .

ناطق اضافه کرد : بااصلاح‌وضع جنگل ها و بهره‌برداری صحیح نه تنها محتاج به وارد کردن زغال از افریقا نخواهیم بود ، بلکه مقدار زیادی نیز می‌توانیم زغال به خارج صادر کنیم.

درباره این لایحه چندتن دیگر از آقایان نمایندگان صحبت کردند وتیمسار سپهبد ریاحی وزیرکشاورزی باظهارات آنان پاسخداد و گفت :

زغال مملکت از شمال‌کشور تامین خواهد شد . زیرا اهالی شمال نسبت بجاهای دیگر مرفه تر هستند ومن که وجب به وجب مملکتمان راگشته‌ام خوشبخت ها و بدبخت‌ها رابه‌خوبی می شناسم و باین جهت عقیده‌دارم که جایز نیست جنوب‌رافدای شمال کنیم . همه جاخاك ایران است وباید حقوق همه متساویا محفوظ بماند.

آقای رامبد پس از اشاره‌بمسائل مربوط به جنگل و زغال گفت : مراجعات مردم در ادارات اغلب با عدم رضایت مواجه می شود ، و این امر ناشی از نارسائی قوانین نیست بلکه ناشی از وظیفه ناشناسی بعضی از ماموران دولت است . ناطق سپس از وضع ژاندارمری اظهار رضایت کرد .

جلسه علنی بعلت قطع‌برق تعطیل شد

بیست دقیقه بعدازظهر امروز هنگام رسیدگی بلوایح دولت ، برق‌در تالار جلسه علنی و سراسر عمارت بهارستان قطع شددراین‌هنگام زنك جایگاه هیئت رئیسه وبلندگوها از کار افتادمجلس و نمایندگان چنددقیقه‌ای‌درانتظار روشن شدن مجدد برق بسربردند وسرانجام‌درحالیکه چندلایحه دیگردر دستور باقی بودرئیس مجلس اعلام‌کرد که چون برق‌قطع شده است لذا جلسه را قطع‌می کنیم‌باین ترتیب مجلس امروز به علت قطع برق ختم شد .

پیش بینی وضع هوا

پیش‌بینی وضع هوای ایران تا ظهر فردا بدین قرار است .

هوای سواحل دریای مازندران نواحی آذربایجان نیمه ابری گاهی همراه با رگبارهای محلی و رعد و برق در نواحی کوهستانی خواهدبود .

هوای تهران و سایر نقاط ایران صاف گاهی همراه با لکه های ابر پیش‌بینی میشود .

گرمترین نقاط در ۲۴ ساعت گذشته ایرانشهر باحداکثر ۴۳ درجه و خنك‌ترین نقطه کرمانشاه با حداقل سه درجه بالای صفر بوده‌است .

حداکثر میزان بارندگی ازرامسر ۴ میلیمتر باران گزارش شده‌است .

۳نفر محکوم

بقیه از صفحه اول

سید طالب شهرت موسوی ، محکوم به ۱۵سال زندان باکار ـ سید حیدرفرزند سید ابوطالب شهرت موسوی، محکوم به ۱۵ سال زندان باکار .

محکومین به سه سال زندان

رضا فرزند عبدالسادات شهرت احمدی‌نژادمعروف‌به‌حمیدی، محکوم به سه سال زندان باکار ـ عبود فرزند احمد شهرت حردانی، محکوم به سه سال زندان‌باکار ـ رویضی فرزندقدیر شهرت حمدان‌معروف‌به راضی‌حردانی، محکوم به‌سه سال زندان باکار .

رای دادگاه بدوی

رای دادگاه عادی شماره دو اداره دادرسی ارتش، روز هفتم اردیبهشت ماه درباره این افراد باتهام خیانت بکشور صادر شده بود باین شرح‌بود.

۱ـ محی آل‌ناصر ـ دهراب ناصری ـ عیسی حیاوی (اعدام)

۲ـ سیدکاظم قاری‌پور ـ عبدالزهرا بهشتی‌پور (حبس ابدبا اعمال شاقه)

۳ـ جبارغبیشی ـ عبدالجلیل‌مالکی ـ سیدنور موسوی ـ سید حیدر موسوی (پانزده سال حبس با اعمال شاقه)

۴ـ رضااحمدی‌نژاد ـ عبودحردانی ـ رویضی صمدان (سه‌سال حبس‌موقت با اعمال شاقه)

انتصاب

آقای حسام‌الدین جزایری که‌سالها عهده‌دار ریاست اوقاف قم ـ سبزوار استان آذربایجان غربی ـ قزوین‌بوده بریاست اوقاف شهرستان بروجرد منصوب گردید .

از امشب فقط در **سینما سعدی**

پدیده‌ای تکان دهنده و جدید ازسینمای شوروی اقتباس از یکی از عجیب‌ترین داستان های حقیقی‌جنك جهانگیر

سومین تایم (لحظه‌سوم) سینماسکوپ ـ دوبله بفارسی
THIRD TIME

والنتیناشاریکنیا ـ یوری‌ولکوف ـ استری‌ژنوف

ـ **وباشرکت افتخاری عده‌ای اززبده‌ترین بازیکنان تیم ملی فوتبال اتحاد جماهیر شوروی .**

ـ شرکت «آش .ن.ا» دیدن این فیلم را بهمه‌ومخصوصا بورزشکاران وعلاقمندان بازی فوتبال توصیه می‌نماید .

ـ **علاوه بر برنامه فیلم کوتاه مسابقه‌جهانی فوتبال مابین تیم های شوروی و ایتالیا نمایش داده میشود .**

ـ سینما سعدی در کلیه برنامه‌ها یك‌سئانس فوق‌العاده ساعت ۱۲ر۵ ظهر نمایش میدهد .

تسلیت

اعضای هیئت تحریریه روزنامه اطلاعات

درگذشت مادر همایون فروزان همکار عزیزخود را بایشان وبه خاندان فروزان و بستگان دیگرآن مرحومه تسلیت می گویند .

خانم پریچهر فکرت و آقای مهدی فکرت

دوستان گرامی ، در ضایعه تلخی که شمارا اندوهگین کرده‌است خودرا شریك میدانیم .

حمزه نعمتی وشمسی نعمتی

جناب آقای دکتر فریدون مسنن

باکمال تاسف وتاثر مصیبت وارده را به آنجناب و فامیل محترم مسنن تسلیت عرض می نماید .

هوشنك داروگر ـ فریدون‌داروگر

کارمندان‌وکارکنان شرکت کف (داروگر)

مصیبت وارده‌را به جناب آقای دکتر مسنن و خانواده محترم ایشان تسلیت عرض می‌نمایند.

جناب آقای دکتر فریدون مسنن

مصیبت وارده‌را به آنجناب و فامیل محترم جنابعالی صمیمانه تسلیت عرض می نمائیم .

آ ـ ۵۲۵۰ **سازمان آوازه**

موسسه آلیانس ایسرائیلیت اونیورسل پاریس و ایران

باکمال تاسف و تاثر درگذشت ناگهانی **آقای‌حبیب‌الله‌کهن** که ازافراد نیکوکار و فرهنك دوست‌جامعه بودند را به خانواده محترم کهن صمیمانه تسلیت عرض می نماید .

نمایندگی مؤسسه آلیانس ایسرائیلیت‌در ایران

آ ـ ۳۴۷۱ **آندره کوئنکا**

مصیبت وارده‌را بخانواده محترم مشیرابهی خصوصا جناب آقای عزیزالله مشیرابهی‌تسلیت عرض می نمایم . **دکترهمایوندخت‌یکانی**

جناب آقای مشیر اوبهی

با اندوه فراوان مصیبت‌وارده را بشما و خانواده محترم تسلیت عرض مینمائیم .

باقری ـ مهدی‌پور ـ حقیقی ـ فریبا ـ بیك‌زاده ـ جوادی .

افسران ، دانشجویان ، درجه داران، سربازان مرکز پیاده و پادگان شیراز درگذشت‌پدرسرکار سرگرد حسین پرنیان را بعموم خانواده محترم پرنیان بویژه سرکار سرگرد پرنیان‌از صمیم قلب تسلیت عرض نموده بقاء عمروسلامت بازماندگان آن فقید سعید را از درگاه خداوند متعال مسئلت می نماید .

سرتیپ لطفعلی باوندی

کارمندان ودانش‌آموزان‌دبستانها ودبیرستان های اتحاد ایران‌مراتب تسلیت‌خودرا ازدرگذشت ناگهانی آقای **حبیب‌الله کهن** ابراز میدارند .

رئیس کل مدارس اتحاد ایران .آندره‌کوئنکا

مصیبت جانگداز درگذشت نابهنگام جوان ناکام علی کیا زند را بوالدین و اقوام داغدیده‌اش تسلیت عرض‌ومجلس ختم عمومی درخرم آباد برگزار گردید .

خرم‌آباد لرستان ـ سرهنك امیر معزی و بانو ـ کریمیان و بانو آ ـ ۵۳۰۲

دبیران وکارمندان دبیرستان‌رهنما مصیبت وارده‌را به جناب آقای‌مشیراوبهی‌ریاست‌محبوب اداره حسابداری فرهنك استان مرکز تسلیت می گویند . **مصطفی بهرامی**

سرکار سرهنك رادفر

افسران ندارائی لجستیکی مصیبت وارده‌را به سرکار تسلیت عرض می نمایند

سرهنك داورپناه

افسران ـ درجه داران وسربازان لشگر ۱ گارد بانهایت تاسف و تاثر درگذشت سرکار سرهنك هرمز گیویان را به خانواده محترم گیویان و بهجت بخصوص سرکار سرهنك‌ستاد بهجت تسلیت می گویند .

آ ـ ۳۴۸۵ **سرلشگر غلامعلی اویسی**

امروز گفته شد پس از خاتمه محاکمه متهمین پرونده قتل رضا ودودی

دکتر «ص» تحت تعقیب مقامات قضائی قرار میگیرد

وکیل مدافع سیروس در دادگاه اعلام کرد اعترافات سیروس در مراحل مختلف «دستوری» بوده است

در جلسه دیروز دادگاه متهمین پرونده قتل رضاودودی که در سالن بزرك دادگستری انجام می گیرد آقای احمد مقدم وکیل مدافع سیروس احمدیان بدنبال مدافعات خود از سیروس گفت : حاضرین درجلسه دادگاه روز های سخت و اندوهباری را گذرانده اند مردمی که در دادگاه نبودند کم وبیش مطالبی می‌شنیدند ومتاثر می شدند ولی ما در این دادگاه از نزدیك ساعتها ناظر و شاهدصحنه های ناراحت کننده این پرونده بوده‌ایم.

من دراین پرونده انگیزه مادی ندارم ولی در طول ۱۷ سال سابقه وکالت خود با جرات می‌توانم بگویم که نظیر چنین پرونده‌ای ندیده و چنین فاجعه‌ای به خاطر ندارم .

پرویز کوشش کرده ماهرانه‌خود را ازمعرکه دور سازد ولی من که اقناع وجدانی پیدا کرده‌ام او گناهکار اصلی است ، کوشش خواهم کرد دخالت اورا دراین قتل ثابت نمایم.

کلاف سردر گم

آقای احمد مقدم دراین وقت با اشاره به قسمت هائی از کیفرخواست گفت این کیفر خواست ناقص‌است وبراثر این نقص است که بار گناه پرویز سبك شده چرا این پرونده به نظر بعضی ها کلاف سردر گم به نظر می رسد ؟ واضح است ، ضابطین دادگستری ومامورین اولیه به‌ترتیب صحیح‌برای کشف‌حقیقت‌عمل‌نکرده‌اند زیرا تمام توجه آنان براین بوده که هرطورشده ازموکل‌من اعتراف‌بگیرند به نحوی که برای مایك مجموعه و کلکسیون اقرار ازناحیه سیروس تدارك کرده‌اند . این اقاریر که بر اساس شکنجه و وحشت موکل و تسلط بلا منازع پرویز بروی‌سیروس انجام گرفته ازنظر علمی و حقوقی نه‌تنها به کشف حقیقت کمك نکرده بلکه همانطور که‌عرض شد کلاف سردر گمی ساخته و به نام پرونده بجای گذاشته و افکارعمومی را هم از حقیقت قضیه منحرف ساخته است.

اعتراف دستوری بود

وکیل مدافع افزود: سیروس طی تحقیقات مفصل در ۱۲ نوبت‌اقاریری پیرامون حادثه کرده است یابهتر بگویم اورا وادار به ادای این اقاریر واعتراف کرده‌اند از این ۱۲ نوبت ، ده نوبت صادقانه بوده و گفته بدستور پرویز بچه را از جلو مدرسه به آن طرف خیابان برده و در اختیار او گذاشته‌ام و اوبود که رضا را کشت.

سیروس فقط در دو نوبت اقرار کرده که خودش رضا را کشته ، یك‌بار روی کاغذ معمولی که از یك دفترچه مشق بچه‌هابریده شده و با مداد و با عباراتی که‌به گفته افراد بزرگتر شبیه است ونشان میدهد که دستوری و تلقینی است . ولی وقتی خواسته‌اند این اقاریر را در صورت مجلس قیدکنند گفته اگر حقیقت را بخواهید من نکشته‌ام .

این وظیفه من است که بی‌گناهی موکل خود را ثابت کنم بهمین جهت من ناچارم برای اثبات بی‌گناهی موکل خود از پرویز صحبت کنم. قاتل پرویز است و قتل وسیله او انجام شده همه جا صحبت ازاتومبیلی است که بچه را به‌قتلگاه برده واین که گفته شده سیروس مقتول را پیاده تامحل حادثه برده صحیح‌نیست.

۸ کیلو متر پیاده

درحدود ساعت ٦ اهالی سلطنت آباد شهادت داده‌اندکه سیروس را مشغول تقسیم کتاب ودفترچه رضا دیده‌اند . باین ترتیب از زمان خروج رضا ازمدرسه تاساعت شش ، فقط یکساعت و پنجاه دقیقه وقت موجود است .

در این وقت اگر سیروس می‌خواست رضا راپیاده با خود ببرد، با توجه باین که رفتن وبرگشتن تا محل حادثه ۸ کیلومتر راه است و بچه‌ای ناتوان نمی‌تواند باقدم های کوچك خود آن فاصله را طی کند ، روشن می شود که اتومبیل در میان بوده است .

اگر سیروس به اتفاق رضا تنها بمحل حادثه رفته باشد چراهیچکس موقع رفتن آنها راندیده در حالیکه در روز های اول حادثه جریان گمشدن بچه بطور مفصل در روزنامه هامنتشر شده بود ومردم هراسان ، اگر روز قبل رضا را در آن حوالی دیده‌بودند وطفل خردسال همراه اوبود لااقل مامورین راخبر می کردند .

وکیل مدافع سپس در باره‌اتومبیل فولکس واگن زرد رنك و صاحب آن توضیحات مفصلی‌داد و گفت‌سیروس موقع مراجعت ملتمسانه ازعابرین می پرسیده که راه ازکدام طرف است اگر سیروس این راه را با رضا طی کرده بود چطور در برگشتن راه را بلدنبوده‌است.اگرسیروس‌قاتل‌بوده چرا بسادگی کیف رضا مقتول را در دست داشت درحالی که می‌توانست وسایل را درهمان محل بگذارد .. واضح است قاتل که نمی خواسته کیف وکتاب های مقتول در محل جنایت باقی باشد بسیروس گفته‌آن هارا بردارد تا کیف و کتاب‌ها نزد سیروس کشف شود و اتهام متوجه سیروس بشود

تعقیب دکتر «ص»

امروز پس از خاتمه جلسه دادگاه بین چند تن ازوکلای دادگستری صحبت از اتهام دکتر «ص» بود . در این مذاکرات گفته شد با آنکه در محضر دادگاه متهمین در دفعات مکرر نام دکتر «ص» رابمیان کشیده‌اند،ولی دادگاه قانونا درحدود کیفرخواست صادره‌علیه متهمین مکلف به رسیدگی است و تنها موردی که برای تعقیب واحضاردکتر «ص» ، که متهمین دردفعات از آن نام برده‌اند وجود دارد آنست که یك مرجع قضائی مثلا دادستان تهران ، اظهار و مطالب اعلام شده دردادگاه رابمنزله یك اعلام جرم تلقی کرده و دستور احضاروتعقیب دکتر «ص» را صادر کند.

یکی از وکلای مدافع اظهار نظر کرد که امکان‌دارددکتر «ص» در پرونده‌ای جداگانه وباتوجه به مدارك جمع‌آوری شده و مطالب عنوان شده از طرف متهمین در دادگاه تحت تعقیب قرار گیرد ولی دادگاه جنائی در حال حاضر باتوجه باینکه در مراحل مقدماتی تحقیق دکتر «ص» بعنوان مطلع‌احضار شده و در باره اوقراری صادر نگردیده نمی تواند وی را تحت تعقیب‌قرار دهد.

هدف گلوله قرار گرفت

ساعت سه صبح مردی هدف گلوله مامور پلیس قرارگرفت و مجروح شد مامور پلیس اعلام کرده است نیمه شب این مرد را همراه‌دو نفر دیگر هنگامی که بالای پشت‌بام خانه آقای حسن ایرم در خیابان عسگری بوده‌اند دیده است . سرپاسبان یکم محمدیان مامور کلانتری یازده در گزارش خود اضافه کرده است . این سه نفر بادیدن من پا به فرار گذاشتند و هرچه به‌آنها دستور توقف دادم اعتنائی نکردند و من تیر اندازی کردم و یکی از آنها رادستگیر کردم .

شخصی که مورد اصابت گلوله قرار گرفت ابراهیم مجرد نام دارد و گلوله بران راست وی‌خورده واکنون در بیمارستان سینا بستری می‌باشد.

اوبه مامورین بیمارستان گفته است که گلگیر ساز واهل رضائیه می باشم و قصد دزدی هم نداشته ام فعلا تحقیقات مامورین‌برای دستگیری دونفر دیگر و تحقیقات ازآنها ادامه دارد .

سکه سازان محکوم شدند!

شعبه سوم دادگاه‌عالی جنائی بریاست آقای طالقانی پرونده اتهامی‌دونفر راکه باتهام ضرب سکه تقلبی دستگیر شده بودند، مورد رسیدگی قرار داد. این دونفر سال قبل در حوالی امامزاده حسن دستگیر شده بودند . دادگاه پس از استماع مدافعات علی چرندابی و محمدعلی میرزائی را هریك بدوسال زندان مجرد محکوم کرد.

هوای دزدی به سرش زده بود

مامورین ژاندارمری مرکز در شهر آرا دزدی بنام صمد را دستگیر کردند . این مردگفت که سابقادزد بوده ولی بعد ها دست از دزدی کشیده اما هر وقت مشروب میخورد بازهوای دزدی بسرش میزند و چون دیشب مشروب خورده بدزدی رفته و دستگیر شده است.

٦ نفر مجروح شدند

در ۲٤ساعت گذشته ٦ نفرباسامی: سلیمان زاهدی فرزند رضا ۲۵ساله ملیحه نوری فرزند احمد ۱۹ ساله ، صغری شاه مرادی فرزند صمد ۲۰ ساله ، فرمان گرجی فرزند یوسف ٦۵ ساله ، حمید امامی فرزند علی و ابراهیم جمالی فرزند جواد ۳۱ ساله در اثر حوادث رانندگی مجروح‌شدند

اولین قربانی امسال دریا سرباز وظیفه‌ای غرق شد

خبرنگار ما در گرگان گزارش‌داد؛ دیروز سرباز وظیفه قهرمان سعادتی جمعی هنك ژاندارمری گرگان که‌در پاسگاه «آشوراده» خدمت سربازی را میگذرانید هنگام استراحت براثر گرمای هوا قصد شنا و آب تنی کرد و باینمنظور برای استفاده از آب دریا خودرا باب انداخت ولی چون بفن‌شنا چندان آشنائی نداشت و دریانیز متلاطم بود پس از چندبار دست وپا زدن غرق شد و جنازه‌اش طعمه‌امواج گردید .

هنگام عصر همقطارانش جنازه‌سرباز مزبور را ازدریا گرفتند و پس از انجام تشریفات قانونی در بندر شاه مدفون گردید .

مینا

بخانه‌ات برگرد..

مینا بخانه‌ات برگرد .خواهش میکنم فرزند سی روزه مادر حال‌بدیست وسایر بچه ها سراغ ترا میگیرند .

این پیغام مردیست که‌پس از ۱٤ سال زندگی مشترك ، همسرش اورا ترك کرده وبه خانه‌بستگانش رفته است .

او میگوید : همسرم در نتیجه تلقینات خانواده‌اش‌مرا با ٦بچه که کوچکترین آنها ۳۰ روزه میباشد ترك کرده در حالی که من وبچه‌ها باو سخت محتاجیم من کودك نوزادمان را باشیر گاو تغذیه میکنم ، اما او محتاج به مادر است وحالش در نتیجه تغذیه نامناسب خوب نیست .

این شوهر از ما خواست که پیغام وی را در روزنامه چاپ کنیم و از همسرش بخواهیم که نگذارد کانون خانوادگی آنها از هم بپاشد

واین حرف ماست : خانم مینا بخانه‌ات ، نزد فرزندانت برگرد . در دنیای امروز اختلافات بزرك را باگفتگو حل می کنند پس چرا اختلاف یك زن وشوهر از راه مذاکره حل نشود ؟ بخاطر بچه هائی که به مادر خود محتاجند ، بخاطر دختران بزرك که در منزل بانتظار تو هستند ونمی توانند احتیاجات خود را جز بامادر خود درمیان گذارند، بخانه برگرد.

دنباله حوادث در صفحه ۱۹

فروشگاه گوشت پارس
مثل گذشته در خدمت مردم
چهارراه پهلوی بالا تلفنهای ٦۱۳۳۸۷ و ٤۹۷۱۲

گمشده ها

پسربچه ۳ساله‌ای بنام‌شاهپور اویسی (عکس بالا) که شلوار آبی ویك زیر پیراهن سفیدبتن وزنبیلی دردست داشته‌گمشده است. پدر مضطرب‌و نگران‌او از مردم درخواست کمك میکند. خواننده محترم ... در صورتی که خبری از این کودك دارید. به سرویس حوادث ویابنشانی خیابان سی متری - کوچه‌حمام الماس شماره ۹۰ اطلاع دهید.

پسر ۱۵ساله‌ای بنام‌ابراهیم استاد علی‌آبادی (عکس‌بالا)از روزپنجشنبه‌گذشته گمشده‌است بستگان او درخواست دارند هرکس خبری‌از وی‌داردبنشانی جوادیه ده متری اول کوچه مرادی کاشی ۳۸ خبر بدهد .

نامزد ها دچار حادثه شدند

دیرو زاتومبیل سواری شماره ۱۷۵۵٤۰ که‌از آبعلی‌بتهران‌میآمد در سرخه‌حصار واژگون شد دراین حادثه‌دختر۱۹ساله‌ای‌بنام‌ملیحه‌نوری زخمی گردید که بوسیله ژاندارمری مرکز به‌بیمارستان سینا منتقل گردید .

رانند ه‌اتومبیل که‌عباس‌رمضان پورنامدارد دربازجوئی گفت که ملیحه نامزدش است‌وبرای گردش ازشهر خارج شده بودند که‌اتومبیل آنها واژگون شد .

یك زن کشته شد

ساعت ده دیشب د ریك‌حادثه رانندگی در خیابان سیمتری عباس‌آباد زن ٤۲ ساله‌ای بنام ایران رستگار کشته شد و فرزند خردسالش حمیدامامی مجروح گردید .

این زن باتفاق شوهرش از میهمانی بخانه برمیگشت که گرفتار این حادثه‌شد . تصادف دراثربرخورد اتومبیل شماره ٥٦۷٤۸ بااین‌زن‌وکودك وی‌که از عرض خیابان عبور میکردند روی داد . کارشناس فنی رانندگی علت تصادف را سرعت زیاد اتومبیل تشخیص داده و اعلام کرده است که اتومبیل در محل تصادف ۲٤ متر خط ترمز بجا گذاشته است . کلانتری سوار صبح امروز شکرالله داویدی که خود را راننده اتومبیل معرفی کرده به‌دادسرافرستاده‌است.

قرعه‌کشی حساب پس انداز
بانک تجارت خارجی ایران
در مرداد ماه امسال برگزار می شود

کلیه حسابهائیکه درپایان تیر ماه ۱۳٤۳ حداقل ۱,۰۰۰ ریال مانده داشته باشند یک شانس
« « « ۱۰,۰۰۰ « « دوشانس
« « « ۳۰,۰۰۰ « « سه شانس
« « « ٦۰,۰۰۰ « « چهارشانس
« « « ۱۰۰,۰۰۰ « « پنج شانس
خواهند داشت

کسانی که بیش از یک حساب داشته باشند جمع مانده حساب های آنان درنظر گرفته میشود.
چنانچه درمرکز دارای حساب باشند درردیف حساب مرکز و درغیراین صورت درردیف حساب شعبه تخت جمشید منظور خواهد شد .

ده نفر بحکم قرعه انتخاب میشوند که هریک ازآنان امکان بردن:
مبلغ ۱,۰۰۰,۰۰۰ ریال
یا ۵۰۰,۰۰۰ «
یا ۲۵۰,۰۰۰ «
یا ۱۰۰,۰۰۰ «
یا ۵۰,۰۰۰ «
یاحداقل ۱۰,۰۰۰ «
خواهند داشت .

برای افتتاح حساب پس انداز به :
بانک تجارت خارجی ایران خیابان سعدی - کوچه بانک
خیابان تخت جمشید - بین چهارراه بهار و روزولت - خیابان قزوین - روبروی دخانیات
مراجعه فرمائید.

از امشب درسینما های
ادئون - آستارا (تجریش) - رادیوسیتی

دوروتی مک گوایر
جرج برنت
روندا فلمینگ
درفیلم
دوبله بفارسی

پلکان مارپیچ

The Spiral Staircase

حضرت حاکم دوبی

بامداد امروز تهران را ترک گفتند

در ضیافت دیشب آقای نخست وزیر مدتی با حضرت حاکم دوبی (نفردوم از سمت چپ) گفتگو کرد.

ازساعت هشت دیشب از طرف آقای آرام وزیر امور خارجه بافتخارحضرت شیخ راشدبن سعید حاکم دوبی میهمانی شامی در کاخ وزارت خارجه ترتیب داده شده بود که در آن آقای نخست وزیر، چندتن از آقایان وزراء رئیس سازمان اطلاعات و امنیت کشور و عده‌ای از شخصیت های مملکتی حضور داشتند.

درسر میز شام آقای منصور نخست وزیر پیرامون روابط ایران با دول عربی سخن گفتو اضافه نمود که ایران کشوری است متکی و مؤمن بدین مبین اسلام و مردم آن معتقد باجرای دستورات پیامبر بزرك اسلام حضرت محمد (ص) در حفظ برادری و دوستی باکلیه دول بخصوص دول برادر مسلمان خود. ما همیشه نسبت بکلیه دول مسلمان حسن نیت‌داشته و پیوند ناگسستنی ما با دول عربی بر پایه های تعلیمات عالیه دین مبین اسلام استوار است. احترام خاصی که ما همیشه برای کلیه شیخ‌نشین ها قائل بوده‌ایم نمودار این حسن نیتو علاقه بدوستی و برادری است و برای هرگونه کمکی که لازم باشد آماده خواهیم بود آقای نخست وزیر درپایان گفت:

امیدوارم همانگونه که تاکنون با کلیه دول عربی دارای روابط حسنه و دوستانه و برادرانه بوده‌ایم درآینده نیز برای حفظ و توسعه این روابط محبت‌آمیز گامهای بلندی برداشته شد.

صبح امروز حضرت حاکم دوبی و همراهان تهران را با هواپیمابقصد دوبی ترك کردند در فرودگاه مهر آباد آقایان دکتر عالیخانی وزیر اقتصاد - دکتر نصیری وزیرمشاور و تیمسار سرلشگر پاکروان معاون نخست وزیر و رئیس سازمان‌اطلاعات و امنیت کشور و نمایندگان وزارت خارجه - جنك - ژاندارمری وشهربانی از معظم‌له بدرقه رسمی بعمل‌آوردند

بازگشت استاد ورزش

آقای امیر حمیدی استاد ورزش دانشگاه «پتیالا» هندوستان برای استفاده از مرخصی‌دیروزواردتهران شد. آقای‌امیرحمیدی‌اواخرتابستان مجددا بهند مراجعت میکنندتا تیم کشتی آنکشور را برای مسابقات المپیك آماده سازد.

ورود

آقای حجةالاسلام نصیر امامی امام‌جمعه شیراز که بمکه معظمه مشرف شده بود مراجعت کرد.

انتصاب

آقای نصرت‌اله فره‌پور از طرف آقای وزیر پستو تلگراف بریاست پستو تلگراف سیستان و بلوچستان منصوب شد.

تقویم اطلاعات

پنجشنبه- بیستو چهارم‌اردیبهشت ماه ۱۳۴۳- دوم محرم‌الحرام ۱۳۸۴- ۱۴مه ۱۹۶۴

اذان صبح ساعت ۳و۱۷ دقیقه
طلوع آفتاب ساعت ۵و۱ دقیقه
غروب آفتاب ساعت ۶و۵۱ دقیقه

برنامه امشب

تلویزیون ایران

۶٫۰۳ آشنائی بیشتر با آموزشگاه پرستاری اشرف پهلوی
۶٫۱۵ تاریخ
۶٫۳۰ کارتون
۷٫۰۰ بلانش
۷٫۳۰ قرعه‌کشی داروگر
۸٫۰۰ هنرهای زیبا
۸٫۳۰ او.اس.اس.
۹٫۰۰ شماو سینما
۹٫۱۵ عقیده شما چیست
۹٫۳۰ اخبار
۱۰٫۰۰ برنامه سینمائی

برنامه جمعه

۶٫۰۴ ورزش تاج
۶٫۳۰ خردسالان
۷٫۰۰ بزبان بی‌زبانی
۷٫۳۰ ارکستر شاد
۸٫۰۰ هنرهای زیبا
۸٫۳۰ تیدی (گروه نجات)
۹٫۰۰ چند سئوالی
۹٫۳۰ آنچه‌در اینهفته گذشت
۹٫۴۵ چند آهنك توسط آقای طاطائی
۱۰٫۰۰ گیتار

برنامه امشب

تلویزیون آمریکا

۱۶٫۰۰ فیلمهای کارتون
۱۶٫۳۵ سرزمین افسانه‌ای آلاکازام
۱۷٫۰۰ برنامه دوبی گیلیس
۱۷٫۳۰ مسابقه هوش دانشگاه
۱۷٫۵۵ اخبار
۱۸٫۰۰ فیلم بزرك
۱۸٫۳۰ بامبیچ آواز بخوانیم
۱۹٫۲۰ سه پسر من
۱۹٫۴۵ برنامه تئاتر
۲۱٫۰۰ برنامه پیترگان
۲۱٫۲۵ فیلم سینمائی (راز خواهران)

برنامه فرداشب

۱۴٫۰۰ فیلم سینمائی
۱۵٫۳۰ کریستفرها
۱۶٫۰۰ برنامه موسیقی و رقص
۱۷٫۰۰ برنامه لارنس ولك
۱۷٫۵۵ اخبار
۱۸٫۰۰ بعدا اعلام خواهد شد
۱۸٫۳۰ واریته
۱۹٫۰۰ برنامه پرواز
۱۹٫۳۰ برنامه تئاتر (جك بنی)
۲۰٫۰۰ برنامه راهاید (فیلم‌وسترن)
۲۰٫۵۵ برنامه تئاتر
۲۱٫۴۵ نمایش امشب (واریته)

ازصبح یکشنبه سوم خرداد
در سینما های
رادیوسیتی. ادئون

این شیرین‌ترین اثر
تخیلی
والت دینی
است!
فضا نورد
باشرکت:
تام تریون - بریان کیت
تامی کرک
رنگی دوبله بفارسی

دعوت مجمع عمومی عادی سالیانه شرکت سهامی ترانزیت ایران و ترکیه

مجمع عمومی سالیانه شرکت سهامی ترانزیت ایران وترکیه در تاریخ ۱۸ر۳ر۴۳ روز دوشنبه ساعت ۵ بعدازظهر در محل شرکت واقع در خیابان ویلا شماره ۷۲ تشکیل میگردد.

بدین‌وسیله از آقایان سهامداران شرکت دعوت میشود که در جلسه مزبور حضور بهمرسانند و یا نماینده خودرا کتبامعرفی فرمایند.

دستور جلسه:
۱- استماع گزارش هیئت مدیره وبازرسان شرکت
۲- تصویب ترازنامه سال ۱۳۴۲
۳- انتخاب بازرسان شرکت

هیئت مدیره شرکت سهامی ترانزیت ایران و ترکیه

اطلاعیه برای مشترکین شرکتهای وابسته بکنسرسیوم مناف زاده

برای ترفیه حال مشترکین محترم شرکتهای وابسته به کنسرسیوم منافزاده بشرح زیر: **مؤسسه بین‌المللی آمریکانا- سازمان جهانی- لینگافن -دوره تاریخ هنرایران- سازمان جهانی نوجوانان بنگاه ترجمه و نشر کتاب** وتسهیل درپرداخت حق‌اشتراك واقساط ماهیانه ترتیبی اتخاذ شده که با مراجعه به نزدیکترین شعب بانك مربوطه که اعلامیه بانکی آن قبلا ارسال شده بدون‌اتلاف وقت با ارائه اعلامیه وجه آن را پرداخت ورسید دریافت فرمایند. قبوض حق اشتراك و سفته‌های مشترکین‌محترم بمحض دریافت اعلامیه وصولی بانك متعاقبا وسیله مامورین توزیع سیار به نشانی که قبلا در سفته یا کارت‌اشتراك قید شده فرستاده خواهد شد. ضمنا خواهشمند است برای هرنوع اطلاعاتی دراین موردوسیله تلفن ۶۱۱۰۳۴ و ۶۰۲۰۱ ازساعت ۸ تا ۱۳ و ۱۶ تا ۱۹ بارئیس‌قسمت بروات کنسرسیوم (آقای اسفندیاری) تماس حاصل فرمایند وهمچنین‌درصورت تغییر نشانی لطفا درموقع پرداخت وجه به بانك مراتب را باذکر نشانی کامل خود تذکر دهند.

تیم کشتی ایران به ایتالیا رفت

دیروز تیم کشتی آزاد وفرنگی ایران جهت شرکت در مسابقات بین‌المللی کشتی بسرپرستی سروان هوشنك خاوری بایتالیا عزیمت نمود.

افراد اعزامی عبارتند درکشتی‌آزاد پوراسداله در وزن اول صادقی دروزن دوم سرداری در وزن سوم عقیلی در وزن پنجم مربی تیم نبی‌اله سروری در کشتی فرنگی خشوعی در وزن‌اول پذیرائی در وزن دوم ملاقاسمی و قائمی در وزن چهارم مربی تیم عبداله مجتبوی.

همانطور که اطلاع داده شد در مسابقات مزبور تیمهای کشتی‌ایتالیا، سوئیس، فرانسه، آلمان‌وبلغارستان شرکت خواهند کرد.

وزیر آبادانی و مسکن دربازدید از کوی دردشت خرابه شرق نارمك گفت:

در دشت خرابه

را به دردشت آباد تبدیل‌میکنیم

● در بعضی از خانه‌های دردشت خرابه‌بجای‌شیشه ازحلبی استفاده میکنند

آقای دکتر نهاوندی‌وزیرآبادانی و مسکن عصردیروز باتفاق‌مسئولین این وزارتخانه از خانه‌هاو اراضی «موقوفه‌دردشت خرابه»شرق نارمك بازدید کرد. دراین‌بازدیدعده کثیری ازاهالی محل حضور داشتند. ابتدا آقای وزیر آبادانی و مسکن در باشگاه سپه‌حضور یافت. نمایندگان اهالی در باشگاه سپه مشکلات ساکنین در دشت خرابه را باطلاع وزیر رسانیدند کوی دردشت‌خرابه از املاك موقوفه خاص می‌باشد و هم‌اکنون درآن ۳۰۰خانه و ۸۰۰ قطعه زمین دراختیارمردم‌قرارگرفته که۱۰ ساله باهالی اجاره‌داده شده است بهای آن‌ماهانه از قرار متری یك‌تادوریال وهرقطعه ۳۰ هزارریال سرقفلی داده شده است. آقای دکتر نهاوندی وزیرآبادانی‌ومسکن دراجتماع اهالی دردشت خرابه‌شرق نارمك بیاناتی ایراد کرد وگفت‌با کمك شمامردم‌بزودی دردشت‌خرابه رابه‌دردشت‌آباد تبدیل می کنیم. منتهی دراین امور باید مردم هم با دولت همکاری نمایند.

وزارت آبادانی و مسکن مسئله مالکیت -آب- برق- وسیله نقلیه آسفالت وسایر مسائل این کوی‌را بررسی میکند تا کمك های‌مقتضی در این مورد انجام شود سپس‌وزیر مسکن از ۸ خانه این کوی‌بازدید کردوازاینکه بعضی از خانه‌هابجای شیشه‌از حلبی‌استفاده کرده‌اندمتاثر شدوقول همه‌گونه مساعدت را به نمایندگان اهالی داد.

بانك کارگشائی

بمحل‌جدیددرخیابان‌مولوی انتقال یافت

بانك کارگشائی به محل جدید انتقال یافت وکار خودرادرساختمان تازه رسما آغاز کرد.

تابحال این بانك در خیابان فردوسی فعالیت میکرد. چون‌محل سابق کافی برای عملیات بانك‌نبود محل جدید در خیابان مولوی در نظر گرفته شد. در محل جدید بانك‌کارگشائی کماکان انواع کالا برای وثیقه قبول میشود.

محل سابق بانك کارگشائی در اختیار بانك مرکزی ایران قرار گرفت بانك مرکزی برای توسعه عملیات خود ازاین‌محل‌نیز استفاده خواهد کرد.

دنباله حوادث

میانجی کشته شد

دیروز بین دو نفر چوپان‌بنام فرج‌اله و نورعلی درصحرای قریه «ملك‌آباد رامجرد» از توابع مرودشت نزاع و زدوخورد درگرفت. ضمن این زدوخورد شخصی بنام عزیزاله که در آن نزدیکی بود به میانجیگری آمد. هنگامیکه عزیزاله بعنوان میانجی دراین زدوخوردمداخله کرد دست فرج‌اله به ماشه تفنگی‌که باخود داشت اصابت کرد و گلوله‌ای شلیك شد که موجب کشته شدن عزیزاله میانجی گردید. با قتل عزیزاله نزاع و زدوخورد دو چوپان خاتمه یافت.

فرج‌اله باتهام قتل وسیله اهالی‌قریه ملك‌آباد دستگیر گردید و بااطلاع جریان به گروهان‌ژاندارمری‌مرودشت پزشك قانونی و رئیس ژاندارمری به محل عزیمت کردند. جواز دفن‌جنازه میانجی مقتول صادر شد و قضیه‌تحت تعقیب قرار گرفت.

یکی جانسپرد و دیگری بستری است

طبق گزارش خبرنگار مادر اهواز در تصادفی که چند روز قبل در راه اهواز خرمشهر رخ داد دو نفر بنام آقایان دکتر آل‌داود و دکتر باشی بسختی مجروح شدند.

مجروحین برای معالجه بتهران اعزام گردیدند ولی‌دیروزاطلاع‌حاصل شد که آقای دکتر آل داود براثر شدت جراحات وارده درگذشته و آقای دکتر باشی‌دریکی از بیمارستان های تهران تحت معالجه است.

تصادف دردناك

دیروز کامیون کمپرسی شماره۸۶۲۹۷ برانندگی نمامعلی محمدی که برای خاکبرداری از یك خرابه در نزدیکی کنگاور وارد خرابه میشد موقع جلوو عقب زدن دختربچه پنجساله‌ای بنام منظر فرزند آقابرار راکه خانواده‌اش در یك‌اطاق کاهگلی درهمان خرابه سکونت داشتند زیر گرفت. براثر این حادثه منظر دختر بچه پنجساله زیر چرخهای سنگین کامیون متلاشی شد جنازه وی باانجام تشریفات‌قانونی مدفون گردید.

از امروز صبح در مولن روژ ها

بازگشت مغول ها

مارك فورست
خوزه کرچی

دوبله بفارسی در استودیو مولن روژ

نتیجه قرعه کشی

بلیطهای ۲۰۰ هزار تومانی اعانه ملی

در ساعت ۶ بعد از ظهر دیروز مراسم‌قرعه‌کشی بلیطهای ۲۰۰هزارتومانی‌اعانه‌ملی سری ۶۹۹ در بنگاه اعانه ملی انجام شد و نتیجه قرعه‌کشی بدین‌شرح اعلام گردید.

۹	پنجاه ریال
۸۴	یکصد ریال
۰۲۸	یکهزار ریال
۱۴۵۳	ده هزار ریال
۲۰۳۰۴	یکصد هزار ریال
۰۸۴۷۷۲۰	پانصد هزار ریال
۰۳۶۶۳۲۹	یک میلیون و پنجاه ریال
۱۳۶۶۳۲۹	دو میلیون و پنجاه ریال

شماره های ماقبل و مابعد جایزه یکصد هزار ریالی	هریک برنده	پنجهزار ریال
شماره های ماقبل و مابعد جایزه پانصد هزار ریالی	هریک برنده	پنجاه هزار ریال
شماره های ماقبل و مابعد جایزه یک میلیون ریالی	هریک برنده	پنجاه هزار ریال
شماره های ماقبل و مابعد جایزه دو میلیون ریالی	هریک برنده	یکصد هزار ریال

بنگاه اعانه ملی

تبریکات

جناب آقای دکتر نهاوندی وزیر محترم آبادانی ومسکن

انتصاب بسیار شایسته جناب آقای مهندس سیف‌الدین مرعشی را به‌مدیریت عامل سازمان مسکن صمیمانه به‌آنجناب تبریك عرض مینمائیم.

مهندس هوشنك جلالی -مهندس ابراهیم گوهریان

سرور گرام جناب آقای محمد کشاورزیان

انتصاب شایسته جنابعالی رابمعاونت پارلمانی وزارت پست و تلگراف وتلفن صمیمانه تبریك گفته آرزوی توفیق بیشتری برای آنجناب دارم.

حسین کهن

آ-۳۳۷۱

درمان قطعی سوزاك تازه وکهنه‌وتقویت قوای‌تناسلی

دکتر عباس‌جناب‌زاده دارای گواهی نامه‌ازدانشکده طب فرانسه- خیابان منوچهری مقابل کوچه ژاندارك اول کوچه مهر صبح‌و عصر

از صبح یکشنبه سوم خرداد

فیلم رنگی
اشگها و خنده ها
محصول: پارسفیلم

پوران - جعفری - نادره - تقدسی - مهرداد
درسینماهای
اونیورسال - میامی - ایران - تهران تابستانی - زمستانی

استودیو پارس‌فیلم که همواره با نمایش فیلمهای عظیم خود گام های محسوسی درراه اعتلاءصنعت‌سینمای فارسی برداشته اینك نهمین محصول رنگی خودرا تقدیم میکند.

اطلاعات

پنجشنبه
دوم محرم ۱۳۸٤
۱٤ مه ۱۹٦٤
شماره ۱۱۳۸٦
سال سی وهشتم

طرح دادگاههای فوق‌العاده تهیه‌شد

بتعداد کلانتریهای تهران دادگاه های فوق‌العاده جنحه تاسیس میشود

امروز کسب اطلاع شد که طرح تشکیل دادگاههای جنحه فوق‌العاده‌از طرف وزارت دادگستری آماده شده‌و امکان دارد هفته آینده از طرف وزیر دادگستری پس از بررسی در جلسه هیئت دولت برای تصویب‌تقدیم مجلسین شود .

۳۵ ماده

گزارش خبرنگار ماحاکی است‌که لایحه مذکور در ۳۵ ماده تنظیم و مورد مطالعه وزیر دادگستری قرار گرفته است . لایحه مذکور زیر نظر آقای دکتردهقان معاون فنی‌دادگستری و باشرکت عده‌ای از قضات‌عالیمقام دادگستری تهیه شده اس ت.

یك مقام مطلع در دادگستری‌ظهر امروز بخبرنگار قضائی ما گفت :در صورتیکه تامین کادر قضائی برای دادگستری امکان داشته باشد ،این دادگاهها بتعداد کلانتریهای تهران خواهد بود و چنانچه تامین کادرقضائی فعلا امکان‌پذیر نباشد چند دادگاه بصورت آزمایش تاسیس خواهدشد و سپس تعداد این دادگاهها افزایش پیدا خواهد کرد .

در مواد مختلف این لایحه‌کوشش شده تشریفات زائد از قبیل احضارو اخطار ایجاد فاصله زمانی از لحاظ صدور قرار مجرمیت و صدور کیفر خواست ، جلسات مکرر دادرسی و اجرای حکم که موجب طولانی شدن دادرسی میشود حذف گردد .

دروازه کورش کبیر

با اعتباری بمبلغ چهار میلیون تومان در سه‌راه مهرآباد ساخته میشود

- **مخارج جشنهای دوهزارو پانصد سال شاهنشاهی ایران ۲۵ میلیون تومان برآورد شده**

شورای جشنهای دو هزارو پانصد ساله و سازمانهای وابسته بان سرگرم تهیه مقدمات برگزاری جشنهای شاهنشاهی میباشند .

امروز خبرنگار سیاسی ما پیرامون برگزاری این جشنها اطلاعات‌تازه‌ای بدست آورد . بقیه در صفحه ۱۷

سالروز تولد

والاحضرت شاهپور غلامرضا پهلوی

فردا مصادف باآغاز سی‌و ششمین سال تولد والاحضرت شاهپورغلامرضا پهلوی است و بهمین مناسبت امروز ازساعت ده الی دوازده دفتری درکاخ شهری معظم‌له برای امضاء مفتوح‌بود.

***

سالگرد تولد والاحضرت راصمیمانه تبریك میگوئیم

شهردار تهران امروز اعلام کرد :

نرخ گوشت موقتی است

قصابها گوشت را ارزانتر ازنرخ شهرداری‌میفروشند !

امروز آقای دکتر شادمان شهردار تهران اعضای کمیسیون تعیین‌کننده نرخ گوشت‌را بدفتر کار خوداحضار کرده و با حضور نمایندگان جراید که می گفتند نرخ تعیین شده بالاتر از نرخ‌رسمی در مغازه است با آنها گفتگو کرد .

شهردار پس از بحث و بررسی مطالب اعضای کمیسیون اعلام کرد که نرخ اعلام شده یك نرخ موقتی است‌و هرلحظه احتمال تغییر آن داده می شود شهردار تهران گفت امروز نرخ گوشت در کشتارگاه پائین آمده ودر مغازه ها گوشت‌را به قیمتی‌کمتر از نرخ تعیین شده ودرقطعات تفکیکی ازطرف شهرداری می فروختند .

دولت شوروی

صد جلد کتاب بدانشگاه اهداء کرد

ساعت ده صبح امروز کاردار سفارت شوروی باتفاق آقای‌ولکف وابسته مطبوعاتی سفارت شوروی باآقای دکتر صالح رئیس دانشگاه تهران ملاقات کردند و قریب صد جلد کتاب علمی وفنی بزبان های فرانسه و انگلیسی از طرف دولت شوروی بدانشگاه تهران اهداء نمودند تا در دانشکده های‌مربوط مورد استفاده قرار گیرد.

تصادف شدید

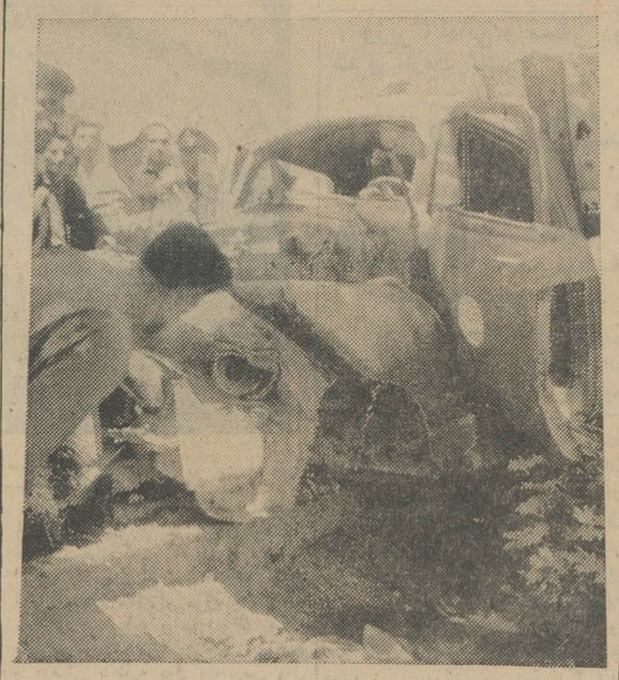

کامیون پس‌از تصادف مکرر دیده‌میشود

بقیه از صفحه اول

راننده اتومبیل را مجروح نمودسپس بایك اتومبیل «دکاوه» برانندگی مهدی رضائی بشماره ۷۸۹۳۵ برخورد نمود و راننده رامجروح ساخت آنگاه بیك اتومبیل «سینگر» بشماره۷٦۷۳۹ برخورد نمود و راننده رامجروح ساخت آنگاه برانندگی عباس عرب‌زاده تصادف‌نمود وپس از این تصادف راننده کامیون که کاملا کنترل اتومبیل را از دست داده بود بطرف آلونکهای واقع در قسمت پائین پمپ بنزین خیابان‌پهلوی منحرف شد و چند کودکی راکه در کنار مادرشان درکنار جوی آب‌نشسته بودند زیر گرفت .

گزارش خبرنگار ما از محل حادثه حاکیست که تاکنون در زیرتوده های‌خاك بارکش شهری دودختر خرد سال و یك‌نفردیگر که هویتش‌مشخص نیست مشاهده میشود .

آخروقت خبرنگار ماطلاع داد که‌تعداد کشته‌شدگان ۳دختر خردسال‌میباشند راننده کامیون ۸۷۵۱۳ که پس‌ازوقوع حادثه متواری شده بود دستگیر گردید و در کلانتری ٥ تحت بازجوئی قرار گرفت .

شهردار تبریز انتخاب شد

عصر دیروز جلسه انجمن شهر تبریز با حضور ۱۱ نفر از اعضای انجمن تشکیل شد و در این جلسه برای تعیین شهردار جدید این شهرستان مذاکراتی بعمل آمد و تبادل نظرشد در نتیجه با اتفاق آراء تیمسارسرتیپ بازنشسته‌حسین وکیلی‌بسمت‌شهردار تبریز انتخاب شد

توضیح

شرکت واحد اتوبوسرانی

اداره روزنامه اطلاعات

خواهشمند است در مورد شرحی که درشماره ٦۲۳۷ روزنامه کیهان تحت عنوان (بالباس‌کثیف نباید سوار اتوبوس شد) درج گردیده. توضیحات زیر راجهت‌استحضار عموم امربه‌درج‌فرمایند.

۱ـ از طرف شرکت واحد اتوبوسرانی تهران تاکنون بخشنامه‌ای بامضمون آنچه در روزنامه کیهان انتشار یافته صادرنشده‌است.

۲ـ مسافران شرکت را عموما طبقه کارگر و کشاورز و زحمتکش پایتخت تشکیل میدهند و اصولاشرکت واحد برای تامین رفاه این طبقه بوجود آمده است .

۳ـ گویاآنچه‌مورداشتباه‌وتفسیر ناصحیح مخبر روزنامه‌کیهان قرارگرفته است دستور رسیدگی به‌شکایت چندتن از مسافران بوده است که در مورد وجود متکدیان دراتوبوس به‌شرکت‌رسیده است . تصدیق میفرمایندکه تکدی در اتوبوس اصولا باعث ناراحتی خاطر مسافران و مزاحمت آنان میباشد وشرکت در باره منع‌تکدی در داخل اتوبوس چندماه قبل دستور لازمه صادر کرد ه‌است .

٤ـ در مورد لباس آلوده وروغنی هم به کمك رانندگان توصیه شده‌است که مراقبت نمایند موجبات مزاحمت سایر مسافران اتوبوس فراهم نگردد.

علیهذا باتوجه به مراتب بالا تصدیق خواهند فرمود که مطلب آنچنان که در روزنامه کیهان تفسیر و تعبیر شده نبوده وتصمیمات شرکت واحدمطلقا در جهت تامین رفاه عموم مسافران محترم اتخاذ میگردد. آ ـ ٥۳۲۸ شرکت واحد اتوبوسرانی تهران و حومه

ششمین شماره مجله هفتگی

فیلم وهنر

بعلت یك‌توقیف اجباری استثنائا این هفته صبح شنبه منتشر میگردد . دارندگان این شماره در اولین جشن بزرك مجله شرکت خواهند نمود.
آ ـ ٥۲۲٦

کتابی‌که مسیر زندگی شما را در هرکار وسنی که باشید تغییر خواهد داد

مردان عمل

از : بهرام شاهرخ

مرکز فروش وپخش : انتشارات‌نیل ـ میدان‌مخبرالدوله تهران

بها سی ریال

باطری جدید

برِک

۱/۵ ولت با پوشش فلزی مخصوص رادیو ترانزیستوری

هنگام خاموشی رادیو باطری ۱/۵ ولتی برک خود بخود شارژ میشود

مراسم هفتمین قرعه‌کشی حساب تشکیل سرمایه بانك عمران مستقیما از تلویزیون ایران پخش گردید

خانم فاطمه‌افشار برنده ۱۰۰۰۰۰ تومان وام بدون بهره شد

ساعت ۷وچهل‌وپنج‌دقیقه‌روزسه‌شنبه مراسم هفتمین قرعه‌کشی ماهانه‌وام صدهزارتومانی بدون‌بهره حساب تشکیل سرمایه‌بانك عمران‌مستقیما از تلویزیون ایران پخش گردید.

در جریان‌این مراسم آقای‌متوجه ضمن توضیح مزایای حساب‌تشکیل سرمایه بانك عمران اظهارداشت :

ـهر کس میتواندباحداقل‌یکهزار ریال در بانك‌عمران‌حساب تشکیل سرمایه‌باز کند وازمحل‌صرفه‌جوئی های کوچك بمرورصاحب سرمایه بزرگی شود .

بانك عمران تا٦درصد به سپرده دارندگان حساب‌تشکیل سرمایه سود میدهدوتاسه‌برابرسپرده‌میتوان از بانك عمرا ن‌وام دریافت داشت .

علاوه براین مزایاهر ماه‌بین دارندگان حساب تشکیل سرمایه قرعه‌کشی میشود و بقید قرعه به دارندگان حساب صد هزارتومان وام‌بدون بهره تعلق میگیرد.

همچنین درسال جاری طی‌قرعه کشی هائی که در پایان‌هرفصل انجام میشود جایزه ارزنده مادام العمرهرماه‌هزارتومان‌نیز بدارندگان حساب تشکیل سرمایه پرداخت میشود ودرپایان خردادماه‌قرعه‌کشی این جایزه‌بزرك بین‌دارندگان‌حساب انجام خواهد شد .

سپس مراسم قرعه‌کشی‌با نظارت نمایندگان بانك‌ودادستانی ووزارت دارائی‌ودرحضور گروهی‌ازدارندگان حساب انجام گرفت ودر نتیجه خانم فاطمه افشار مازندران دارنده‌حساب شماره ٥٥۳۲۷ شعبه مرکزی‌برنده صد هزارتومان وام بدون بهره گردید.

توشیبا

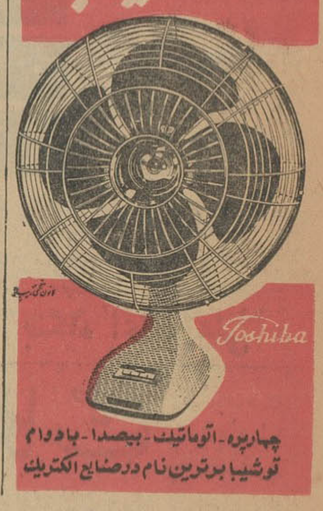

چهارپره ـ اتوماتیك ـ بیصدا ـ بادوام
توشیبا برترین نام درصنایع الکتریك

بانك اعتبارات صنعتی

باطلاع صاحبان سهام‌شرکت‌سهامی نساجی مازندران می‌رساند

درصورتیکه هنوز سودسال ٤۲ سهام خودرا دریافت نداشته‌اند می‌توانندبامراجعه به همان شعب بانکهائیکه سهام خود راازآنجاخریداری کرده‌اند سود تضمین شده سال ٤۲ خودراازقرارصدی‌شش (۳۰۰ ریال هرسهم ـ ۰۰۰ر ٥ ریالی) دریافت‌دارند .

مزایده‌ویلاهای‌مبارك آباد آبعلی

املاك مستغلات پهلوی ۹ دستگاه ویلاهای ییلاقی خودرا در مبارك‌آباد آبعلی از طریق مزایده بفروش میرساند داوطلبان میتوانند بامراجعه باداره‌املاك‌پهلوی واطلاع‌ازشرایط ومشخصات وبازدید محل پیشنهاد خودرا تاآخر وقت اداری روز یکشنبه‌سوم خرداد ماه ۱۳٤۳ بدفتر املاك ومستغلات پهلوی واقع در خیابان پاستور تسلیم‌نمایند

آ ـ ٥۱۱٦ ۱ ـ ۳ املاك ومستغلات پهلوی

اطلاعیه‌هواپیمائی‌ملی‌ایران

بمنظور رفاه حال زائرین محترم آستان قدس رضوی در ماه محرم هواپیمائی ملی‌ایران تااطلاع ثانوی برنامه‌پروازی‌زیر راباهواپیماهای‌چهارموتوره (د ـ ث ـ ٦) بمشهد ترتیب‌داده است ـ پرواز از تهران همه‌روزه ساعت هفت و ٤٥ دقیقه صبح و ورود بمشهد نه‌و چهل دقیقه صبح

پرواز ازمشهد همه‌روزه ساعت ده‌وسی دقیقه صبح ورود بتهران دوازده و سی‌دقیقه

برای تهیه‌بلیط‌به تلفن های ٦٤۳۱۹ و ٦٤٥٦۸و ٤٤۳۳۳ و٤٦٦۸۹ویا خیابان‌ویلاشماره٤٤مراجعه‌فرمایند

آ ـ ٥۲۷٤ ۱ ـ ۲

کوی بانك اصناف

شرکت ساما با همکاری بانك‌اصناف ایران تعداد محدودی ساختمان سه وچهار اطاقه لوکس باکلیه وسائل راحتی دربهترین نقطه قلهك (خیابان دولت) تاپایان مهرماه ۱۳٤۳ ساخته وآماده تحویل خواهد نمود.

طرز دریافت بهای ساختمان ـ مبلغی نقد وبقیه در ۱۰۰ قسط ماهانه (کمتر از اجاره بهای ماهانه)

طالبین میتوانند برای اطلاع از چگونگی معامله ومشخصات ونقشه‌ها ظرف یك هفته از تاریخ شنبه ۲٦ اردیبهشت ماه ۱۳٤۳ همه روزه ببانك اصناف ایران شعبه مرکزی ـ کوچه فروشگاه فردوسی مراجعه فرمایند.

لاستیك فروشی

روز شنبه ۲٦ اردیبهشت ماه جاری پنجهزار حلقه لاستیك سواری وباری‌در اهواز گاراژ مقیمی بصورت حراج بفروش میرسد. برای اطلاع بیشتر درتهران وسیله تلفن ۷٥٦٥٥۰ مراجعه شود.

قرعه‌کشی دفترچه نقاشی داروگر

این‌مراسم امروز (پنجشنبه) ساعت ۷ر۳۰ بعد از ظهر ازتلویزیون ایران پخش میشود

برنامه امشب سینما های

نیاگارا ـ امپایر

مرد دو زنه

سینماسکوپ ـ رنگی ـ دوبله بفارسی

محصول: کمپانی فوکس قرن بیستم

20 CENTURY FOX

کلیفتن وب
دوروتی مگ‌گوایر
جیل‌سین جان

محصول ۱۹٦٤

شروع‌سئانسها درسینمانیاگارا ۱۰ر٤٥ صبح ـ۳ـ٥ـ۷ـ۹ بعدازظهر

ودر سینما امپایر ۱۱ر۱٥ صبح ـ۳۰ر۳ـ۳۰ر٥ـ۳۰ر۷ـ۳۰ر۹ بعد از ظهر