خجسته میلاد باسعادت پیامبر بزرگ اسلام و ششمین خورشید امامت برمسلمین جهان مبارک باد

طبق دستور اکید امام

گزارش سازمان بازرسی کل کشور هر روز تقدیم امام می شود

رئیس سازمان بازرسی کل کشور دیروز باامام دیدار کرد . درصفحه ۳

تجدید درجزئیات طرح قانونی مطبوعات آغاز شد

در صفحه ۷

آیت‌الله منتظری خواستار تعیین فوری ارگانی برای تأمین امنیت عمومی شد

درصفحه ٤

چاپ دوم

۲۰ صفحه

اطلاعات

تکشماره ۲۰ ریال

سه‌شنبه ۲۲دیماه ۱۳۶۰–شانزدهم ربیع‌الاول ۱۴۰۲ – شماره ۱٦٦٢٥

گزارش مراسم پرشکوه چهارمین شب هفته وحدت

آیت‌الله مهدوی‌کنی در مراسم هفته وحدت :

اختلاف اشکال ندارد تنازع اشکال دارد

در صفحه ۲

طرح بازگشایی دانشگاهها در هیأت دولت بررسی شد

درصفحه ۳

تقدیر ستاد برگزاری مراسم سومین سالگرد انقلاب از ابتکار بزرگ اطلاعات

در صفحه ۲

عراق باردیگر مردم آبادان را درخانه هایشان به توپ بست

درصفحات ۱٤و۱٥

اجتماع صدها هزار نفری امروز دانشگاه

روزشمار انقلاب

اطلاعات

ضمیمه اطلاعات

معرفی اعضای شورای سلطنت

اختناق وزور گولی مردم را به عصیان کشاند

س از ۱۵ سال امام خمینی به وطن بازمیگردد

امام خمینی: شورای انقلاب اسلامی تشکیل شد

ارتش محترم نباید از خواست چند نفر برای کودتا تبعیت کند

برنامه خاموشی برق فعلا اجرا نمیشود

اردشیر زاهدی از ایران خارج شد

کودتا دردی را در ایران دوا نمیکند

۶ نفر کشته و ۴۱ نفر مجروح شدند

هفته سرنوشت ساز

امریکا نگران وسائل نظامی سری خود در ایران

امریکا از ارتش خواست از بختیار حمایت کند

دولت بختیار به سنا معرفی شد

اقامتگاه شاه در امریکا

توضیحی در باره روزشمار امروز

نظر به اینکه روز ۲۲ دی در سال ۵۷ مطابق با جمعه‌بوده متناسب بااین روز ، روزشماری نداریم . لکن چون روزشمار ۲۳ دی‌با فردا که تعطیل‌است مواجه میباشد آنرا همراه روزنامه‌امروز توزیع میکنیم .

ترور معاون وزیر صنایع ومعادن نافرجام ماند

درصفحه۲

ایجاد معاونت امور شیلات و آبزیان در وزارت کشاورزی

از سوی محمد سلامتی وزیر کشاورزی و عمران روستائی برادر محمد میرمحمدصادقی بسمت‌معاون امور شیلات و آبزیان‌وزارت کشاورزی و عمران روستایی منصوب شد .

شماره تلفن های جدید

روابط عمومی شهرداری تهران شماره تلفن‌های‌جدید سازمان ترافیك را باین‌شرح اعلام کرد : ۸٤۰۱۸۸ و ۸٤٤۲۷٤

به مناسبت میلاد حضرت رسول (ص)

۸٦ زندانی آزادمیشوند

درصفحه ۳

احمد گلزادهٔ غفوری چگونگی شرکت خود درعملیات ترور وتخریب‌راتشریح کرد

در صفحه ۳

ائمه جمعه گیلان و رئیس شهربانی جمهوری اسلامی باامام دیدار کردند

درصفحه ۳

درسمیناروحدت‌شوراهای‌اسلامی‌کارخانجات‌تهران

تشکیل هرچه‌سریعتر شوراهای اسلامی درخواست‌شد

توقف شوراها به صلاح اقتصاد جامعه‌نبوده و باعث رکود کار در واحد ها و رشد فرصت‌طلبان میگردد . درصفحه۲

فعالیت هیات نظارت بربازسازی در وزارت نفت آغاز شد

طبق بخشنامه‌ای که از سوی سید محمد غرضی وزیر نفت جمهوری اسلامی صادر شد ، هیات عالی نظارت بر بازسازی نیروی انسانی در وزارت نفت‌آغاز بکار کرد . متن بخشنامه مذکور به این شرح است: بسمه تعالی . براساس قانون بازسازی نیروی‌انسانی وزارتخانه ها و موسسات دولتی و وابسته به دولت بدینوسیله آغاز فعالیت های عالی نظارت بر بازسازی نیروی انسانی وزارت‌نفت اعلام میگرد . بدیهی است کلیه روسا ومسئولین موظفند نهایت همکاری را با اعضای هیات به عمل آورند .

بمب های خوشه‌ای عراق در منطقه پیرانشهر پیدا شد

سخن روز

باگویندگان و نویسندگان

هدف وفلسفه اصلی هفته‌وحدت

اندک مجالی پیش آمد تا ما نیز کلامی درباب وحدت‌و هفته وحدت گفته باشیم . خدارا بسی سپاس که بقول امام امت درحالی که از عربستان و از مهد اسلام و عربیت بانگ تفرقه و اتهام وافترا وتحریم بگوش میرسد ، از ایران غیرعرب، از ایرانی که فارس و مجوسش می‌خوانند صدای مبارک وحدت واتحاد بلند است.

درباره وحدت از جنبه‌ها و ابعاد مختلف می‌توان‌سخن گفت. ریشه‌ها و مبانی ایدئولوژیک وحدت ، رابطه‌اش با اصل توحید و با وحدت اجزاء و اشیاء و جلوه‌های متنوع آفرینش و باصطلاح کثرت در وحدت و وحدت در کثرت، جنبه‌های بیولوژیک و ژنتیک و آنچه‌بخلقت اولیه ومشترک انسانها مربوط میشود (خلقت انسانها از نفس واحده) ، همچنین مبانی و احکام‌ونصایح اسلامی ، اخلاقی درمورد وحدت و آنگاه مسئله ومصداق‌عینی‌اتحاد ووحدت درعرصه سیاسی و اجتماعی، ملاکها و مرزها و مراتب و درجات آن در رابطه با افراد و گروهها و فرقه‌های مذهبی و سیاسی و بالاخره وحدت در سطح جهانی و ظرفیتهای بین‌المللی و بسیار مسائل و مشتقات دیگری از این قبیل.

اما واقعیت اینست که ابتدا باید باصطلاح‌اهل تفسیر، شان نزول هفته وحدت را دریابیم و بررسی کنیم . باتوجه به این نکته است که می‌بینیم مقصود اصلی و هدف درجه اول از برگزاری واعلام هفته وحدت هشداری به جهان اسلام است و هشداری به برادران تسنن و تشیع. موقعیت و مناسبتی که برای تحقق این هدف واین ابتکار بزرگ سیاسی، مذهبی از سوی‌فقیه‌بزرگوار حضرت آیت‌الله‌منتظری انتخاب شده موقعیت و مناسبتی است که‌مدعای ما را در باب هدف اصلی و فلسفه اولیه هفته وحدت تائید میکند.

موقعیت‌ومناسبت مزبور میلادمبارک پیامبر اسلام(ص) است. پیامبری که از حیث رسالت و خاتمیت مورد قبول همه فرق اسلامی و از مشترکات اعتقادی آنها و ضمنا منحصر به خودشان هم هست. یعنی این مسئله از نقطه‌نظری که اشاره شد مورد قبول دیگر ادیان و مذاهب مثلا اهل کتاب نیست، تا چه رسد به گروهها و سازمانها و احزاب. این از یکطرف .

از طرف دیگر جز همین فرقه‌های اسلامی و در راس آنها دو مذهب شیعه و سنی کسی دیگر پیرامون تاریخ‌دقیق میلاد پیغمبر اکرم (ص) بحث و اختلافی ندارد . اختلاف بین شیعه و سنی‌است. یکی‌تاریخ مزبور را هفدهم و دیگری دوازدهم ربیع‌الاول میدانند. اختلاف میان ایندو است و برسر این موضوع ، وطبیعتا اعلام هفته‌وحدت از دوازدهم تا هفدهم نیز ناظر به‌همین مورد و مربوط به اختلاف همین دو مذهب است .

بنابراین بنظر میرسد درحال حاضر بررسی اختلافات و ریشه‌های جنگ وجدالهای غیرطبیعی میان برادران‌مسلمان شیعه و سنی درگذشته و حال می‌بایست محور و مرکز همه بحثها قرار گیرد، جنبه‌های دیگر وحدت را می‌توان‌در فرصت‌ها و مناسبتهای دیگر مطرح کرد.

بقدری که امروز ما محتاج بررسی مسئله وحدت میان سنی و شیعه در جهان اسلام هستیم محتاج موشکافی در جنبه‌های دیگر مثلا تعیین حد و مرز وحدت (بمعنای‌همکاری یا تشریک مساعی یا عدم تعرض یا همزیستی مسالمت‌آمیز) میان خود و گروهها و سازمانها و حتی دولت‌های غیر اسلامی و ماتریالیست و امثال آن نیستیم .

البته تاریخ دقیق تولد پیامبر شاید مسئله اصلی و هدف نهائی ما نباشد، این خود مغتنم‌شمردن فرصتی است مناسب و یافتن موقعیتی و مناسبتی و محملی برای طرح مسائل اصلی و بیان‌کردن دردها و حرفهایی که سالهای‌سال بلکه قرنهای متمادی یا اصلا مطرح نشده ونگذاشته‌اند مطرح کنیم یا در فضا و محیطی سخت مسموم مطرح شده وکار را بدتر وما دوبرادر را از یکدیگر دورتر کرده است . البته تذکر این نکته مهم نیز لازم است که درعین حال نفس‌موضوع یعنی تعیین تاریخ دقیق میلاد و شهادت‌و دیگر مراحل زندگی انبیاء و اولیاء و ائمه اسلام برای ما دارای ضرورت و اهمیت است .

در هرحال، حد ضرورت و دامنه‌تاثیرات مثبت این اقدام ابتکاری آیت‌الله منتظری وقتی بیشتر برما معلوم و مشهود خواهد بود که به کم و کیفیت اسلامیان در جهان اسلام توجه کرده باشیم . یکمیلیارد جمعیت [illegible]

درصفحه ۲

بسمه تعالی

اطلاعیه

بنیاد مستضعفان

۱ـ فروش مبلمان وسرویسهای اطاق خواب ایرانی و خارجی این بنیاد روزهای چهارشنبه و پنجشنبه هرهفته و فروش انواع ظروف تزئینی ، تابلو، لوستر و لوازم منزل هرروز بغیر از ایام تعطیل ازساعت ۹صبح تا ۱۲ و از ۱ تا ٤ بعداز ظهر دائر میباشد خریداران بایستی برای ورود بسالنهای فروش یکصد هزار ریال ودیعه را نقدا بپردازند. ضمنا حاصل فروش صرف ایجاد‌ده‌هزار واحد مسکونی درمناطق جنگزده میشود .

آدرس ــ غرب‌غربی نمایشگاه های بین‌المللی جنب لوناپارک .

بسمه‌رب‌الشهدا و الصدیقین

برادر سپاهی رضا شکرابی در تاریخ ۲۰ر۱۰ر٦۰ در ترور نافرجام حجت‌الاسلام سیدمحمد خامنه‌ای بدرجه رفیع شهادت نائل‌گردید ضمن عرض تبریک و تسلیت به پیشگاه حضرت بقیة‌الله و نایب برحقش امام خمینی رهبر کبیر انقلاب اسلامی به اطلاع تمام دوستان و آشنایان میرساند به همین مناسبت مجالس یادبودی بشرح زیر برگزار میگردد:

۱ـ چهارشنبه ۲۳ر۱۰ر٦۰ از ساعت ۳الی۵ بعد از ظهر در مسجد علی‌بن موسی‌الرضا واقع در میدان شهدا خیابان عظیم‌زادگان (سقاباشی) و مجلس زنانه در همان ساعت در منزل شهید واقع در همان خیابان.

۲ـ جمعه ۲۵ر۱۰ر٦۰ از ساعت ۳الی۵ در همان مسجد و محل شب هفت برگزار میشود . شکرابی ـ نقی

بسمه تعالی

قابل توجه نمایندگیهای مؤسسه اطلاعات درسراسر کشور

پیرو تلفن های مکرر مردم شهیدپرورمان‌در مورد نایاب بودن روزنامه اطلاعات در اکثرشهر های کشور در روز های اخیر ، بدلیل انتشار روزشمار انقلاب بدینوسیله به کلیه نمایندگی‌ها اعلام میگردد هرچه زودتر مصرف قطعی خود را اعلام نموده و چنانچه تقاضا برای روزنامه های قبل هم وجود دارد تذکر دهید تا در اسرع وقت جهت شما ارسال گردد .

بدیهی‌است از مردم انقلابی و شهیدپرورمان انتظار داریم درصورت اهمال و کم کاری نمایندگی ها ، مراتب راباتلفن های ۳۱۲٤۱۲ و ۳۲۸۲٤۳ درمیان گذارند .

سازمان شهرستانهای موسسه اطلاعات

بسمه‌تعالی

ولاتحسبن‌الذین قتلوافی سبیل‌ا... امواتا بل‌احیاء عندربهم یرزقون

باردیگر نوگلی سرخ از گلستان عطرآگین آئین‌محمد(ص) درآتش کینه منافقین سوخت و پرپر شد.

پاسدار شهید علی ولی‌پور گودرزی درتاریخ ۲۰ر۱۰ر٦۰ در دفاع از حریم اسلام و مردم در جریان حمله‌منافقین به اتوموبیل آقای محمد خامنه‌ای پس از یک نبرد دلیرانه با منافقین کوردل به ملکوت اعلی پیوست . بهمین مناسبت‌فرداچهارشنبه ۲۳ر۱۰ر٦۰ ازساعت ۲ الی ٦بعدازظهر در تجریش، خیابان مقدس اردبیلی- مسجد طالقانی یادش را گرامی می‌داریم تامشوق‌راهش‌باشیم.

از طرف خانوادهشهید و سپاه پاسداران انقلاب‌اسلامی تهران

اف . بی.آی اعلام‌کرد:

نخست‌وزیر سابق کانادا جاسوس‌شوروی بود!

به گزارش واحد مرکزی خبر از پاریس لسترپیرسون نخست وزیر سابق کاناداو برنده جایزه نوبل، جاسوس شوروی بوده است .

در این زمینه روزنامه لوکوتیدین‌دوپاری براساس نوشته روزنامه « گزت‌چاپ مونرال و به نقل از منابع اف.بی.آی فاش ساخت که پیرسون زمانی کمسیرکانادا در آمریکا بوده به نحوی‌در خدمت منابع اطلاعاتی شوروی قرار داشته است. وی با کمک یکی از دوستان خود یوسیلنیک زن اطلاعات محرمانه را رکو بدل میکرده است

آگهی استخدام دانشکده پزشکی هما شرح در صفحه ٥

شغل ترکیدگی و لوله بازکنی تلفن

بسمه تعالی

آگهی حراج فرش

بنیاد مستضعفان

قابل توجه خریداران فرش

واحد فروش بنیاد، هرهفته روزهای پنجشنبه از ساعت ۳تا۵ بعد از ظهر فرشهای خود را بمعرض حراج میگذارد شرکت کنندگان در حراج بایستی مبلغ ۲۰۰ هزار ریال ودیعه را نقدا بپردازند.

آدرس ـ غرب غربی نمایشگاههای بین‌المللی جنب لوناپارک .

بخاری گازی

تلفن مرکز فروش : ٦٥١٥٢٦

اطلاعیه اتحادیه سازندگان و فروشندگان مصنوعات فلزی در صفحه ۳

میلاد باسعادت سرور ومفخر کائنات حضرت رسول اکرم (ص) و پیشوای مذهب حقه جعفری امام صادق صلوات ا... علیهما را بعموم مسلمین و اهل ایمان تهنیت میگوئیم .

صندوق پس انداز بانک ملی ایران

لا اله الا الله
محمد رسول الله
در جمهوری اسلامی شیعه و سنی درکنار هم و باهم برادرند
«امام خمینی»
تولد منجی عالم بشریت حضرت محمدبن عبداله (ص) و
هفته وحدت
برامت بزرگ اسلام مبارک باد
کارکنان گروه صنعتی کفش ملی

اطلاعیه سیم ها و کابل تهران رجوع به صفحه ٥

قرآن کریم مارا بوحدت دعوت کرده‌است، اسلام مارا به وحدت دعوت کرده است، ایجاد اختلاف نکنید وباهم برادر و برابر باشید

«امام خمینی»

آیت‌الله مهدوی‌کنی :

اختلاف اشکال ندارد، تنازع اشکال دارد

مراسم ویژه چهارمین روز هفته وحدت اسلامی باحضور شخصیتهای مذهبی و مملکتی و مهمانان هفته وحدت‌دیشب در تالار وحدت برگزار شد.

در مراسم دیشب که ساعت ۱۸٫۳۰ دقیقه با تلاوت آیاتی از قرآن مجید آغاز شد، تنی چند ازمقامات‌مذهبی‌و‌مملکتی، مهمانان خارجی ، برادران ایرانی اهل سنت شرکت‌کننده در اردوی هفته وحدت ونیز برادران و خواهرانی‌ازنهادهای انقلابی شرکت داشتند.

در این مراسم پس‌از اجرای سرودهای حماسی ای‌امام‌بو ماالله‌اکبر ، خمینی‌رهبر‌محضار با شعارهای مرگ بر امریکا، مرگ براسرائیل ، تکیه به وحدت مسلمان کنید ، فکر نجات قدس و جولان کنید، یاایهاالمسلمون‌اتحدو اتحدوا، ضمن محکوم کردن‌توطئه‌های نفاق‌انگیز امپریالیسم امریکابر وحدت هرچه بیشتر مسلمانان جهان تاکید کردند. این‌گزارش حاکیست : برادر احمدالراجع مهمان سوری هفته و وحدت‌طی سخنانی با بیان اهمیت علم‌آموزی از دیدگاه اسلام در رابطه با مبارزات مسلمانان گفت : تمامی جهادهای‌اسلامی برای آزادسازی انسان‌ازبند‌های شرک و کفر و متوجه ساختن او به خدا و برای برچیدن بساط ظالمین بوده است ، تا انسان از بندبندگی غیر خدا بدرآید و باعبودیت به خدا به آزادی‌واقعی‌برسد، اما استعمار در قرن نوزدهم به رمز حقیقت اسلام و عمل‌به قوانین قرآن و سنت‌رسول‌الله که مسلمین توسط آن توانستند به پیروزی‌های‌عظیم و چشمگیری دست‌یابند‌آگاهی یافت و بپرستی دشمنان‌اسلام دریافتند که مبارزه مسلحانه برای نیل به اهداف شومشان کافی نیست ، لذا با طریقه جدید دست به استعمار امت مسلمان زدند و آن دور نگهداشتن مسلمین از مبادی‌و اصول اساسی اسلام بود که برای مسخ فرهنگ اسلامی به ترویج عقاید و مکاتب دیگر پرداختند و اینجا بود که این مفیده پوچ را نشردادند که اسلام ربطی به این دنیا ندارد و در امتداد آن با استفاده از تمام وسایل ازقبیل رادیو و تلویزیون و هنر مبتذل به اغفال مردم پرداختند و بدینوسیله مسلمین را از سرچشمه اصلی قدرت خود یعنی اسلام و سنت رسول‌الله دور کردند و این‌عمل‌استعمار در جمله معروف گلادستون، رئیس پارلمان بریتانیا نمایان میشود که گفت : « تازمانی که قرآن درمیان مسلمین است و در تاروپود فرهنگ آنان رسوخ دارد ما قادر نخواهیم بود برای استعمار قدم به سرزمین آنان بگذاریم» ، وی افزود : امروزه برخی از مسلمانان مخلص و مجاهداز خواب غفلت بیدار شده و با بازگشت به دین خود ملتهای مسلمان را به بازگشت به‌اسلام فرامی‌خوانند ،ولی‌باید توجه داشت که برای تعیین نحوه بازگشت به اسلام و شناختن روش صحیح این مهم ازعلما باید استمداد کرد.

احمد راجع در ادامه سخنانش گفت:با نگاهی‌واقعی به جهان فعلی اسلام ما اسلام را فقط در بین سخنرانیها و نوشتارها می بینیم و اکثر مدارس اسلامی و حوزه‌های علمی دول عربی درپرورش‌و تربیت عالم اسلامی که بتواند آن مسئولیت خطیر رابعهده بگیرند موفق نبوده‌اند. وی افزود: ما جهت رهبری‌امت اسلامیمان به داشتن علمای ربانی محتاج هستیم. تا با رهبری آنها به‌خویشتن خویش و دین اصلیمان باز‌گردیم و دلیل این گفته من انقلاب اسلامی ایران است که با رهبری امام خمینی این عالم ربانی و مجاهد روحانی به پیروزی رسید و جمهوری اسلامی ایران را علیرغم دسائس ابرقدرتهای شرق و غرب و صهیونیسم جهانی ایجاد نمود . احمد راجع در پایان تاکید نمود که ما از این جا راه ایجاد وحدت مسلمین را در تمامی جهان آغاز می‌کنیم .

سخنان آیت‌الله مهدوی‌کنی

پس از سخنرانی مهمان خارجی بمدت ۸ دقیقه فیلم‌های روح خدا و مرگ بر آمریکا از جریان حرکت انقلابی مردم مسلمان ایران در سرنگونی رژیم منفور پهلوی‌ورهبریهای‌پیامبرگونه امام خمینی ، تداوم انقلاب اسلامی ایران ، همچنین جنایات آمریکا در منطقه‌به نمایش گذاشته شد . سپس آیت‌الله مهدوی کنی سرپرست کمیته‌های انقلاب اسلامی بعد از اجرای سرود سنتی برادران‌اهل‌سنت‌تربت جام و شعار حضار سخنانی بیان کرد . آیت‌الله‌مهدوی کنی طی سخنان مبسوطی ضمن تبریک میلادباسعادت حضرت رسول اکرم (ص)و حضرت امام جعفر صادق(ع) به تشریح عواملی که برای تداوم یك انقلاب و پیروزی آن درنهج‌البلاغه آمده‌است، پرداخت و گفت : رهبری صحیح و قاطع امام درمواقع و مقاطع حساس و آمادگی امت در مقابله با مشکلات‌و مصائب و صبر و شکیبایی آنان باعث شد که این انقلاب تداوم یابد .

آیت‌الله مهدوی کنی ضمن اشاره به اقدامات مذبوحانه تروریست‌ها و عوامل خودفروخته خارجی گفت: یکی از عللی که ما امروز گرفتار تروریسم شده‌ایم اینست که‌پیش‌بینی‌های لازم را نکردیم و فکر نمیکردیم که بین ملت ایران افرادی پیدا شوند که به این ملت خیانت کنند و اگر دور اندیشی‌های لازم در این موارد میشد ، این حوادث که ما گرفتار آنها هستیم بوقوع نمی‌پیوست ، زیرا از هرطرف که کشته شوند بسود آمریکاست . زیرا اینها فریب خوردند‌و گمراه شدند و خداوند انشاءالله آنها را بیدار کند و خائنینی را که آنها را به این راه کشانده‌اند منکوب نماید . وی در قسمت‌دیگری از سخنانش گفت : مقصود از وحدت عبارتست از اینکه تنازع نکنیم و دنبال‌اختلافات را نگیریم،زیرا اصل‌اختلاف یك امر طبیعی است در خلقت که اختلاف در خلقت ناگزیر اختلاف در سلیقه و طبع ایجاد خواهد کرد. لذا اختلاف به یك معنا اشکال ندارد و آن چیزی که اشکال داردتنازع است ، یعنی دو نفر که اختلاف فکر و سلیقه و نژاد دارند در مقابل هم بایستند و در مقابل هم موضعگیری کنند تا یکدیگر را از بین ببرند و شورا و مشاوره هم بدین علت است که اختلاف نظرها از بین برود و نظر اکثریت مطرح بشود ، و کسانیکه در مقام تنازع باقی بمانند و رفع نزاع نکنند کسانی هستند که‌دنبال‌هوای نفسند و ایمان به خدا و قیامت ندارند . وی درقسمت دیگری خطاب به مسلمانان جهان گفت : بیائید رهبری امام خمینی را بپذیرید و این بدان معنی نیست که جوامع اسلامی استقلال ملی خودشان را از دست‌بدهند ، بلکه رهبری‌واحدی درمقابل دشمنان‌اسلام داشته باشند. بگزارش خبرنگاران مراسم دیشب تالار وحدت در ساعت ۲۱٫۲۰ دقیقه با اجرای سرودهای بسیج و شهید توسط برادران ارکستر تالار وحدت ادامه یافت ، ودر پایان شرکت کنندگان در مراسم دست در دست‌هم آوای وحدت سردادند .

مراسم هفته وحدت در دمشق

دمشق ـ خبرگزاری‌جمهوری اسلامی : هیات ایرانی بریاست مهندس مصطفی هاشمی وزیر صنایع که به منظور یک دیدار غیر رسمی از سوریه به دمشق رفته‌است پریشب پس از زیارت اماکن مقدسه در این شهردرمجلس جشنی که بمناسبت تولد حضرت محمدبن عبدالله(ص) پیامبر اسلام از سوی‌سفارت جمهوری اسلامی ایران در دمشق برگزار شده بود ، شرکت کرد .

در این مراسم که درصحن مطهر حضرت زینب سلام‌الله علیه و باحضور جمع‌کثیری از مردم مسلمان برگزارشد، عده‌ای از روحانیون و همچنین سفراو وابسته‌های سفارت خانه های کشورهای اسلامی ، مقامات وزارت اوقاف سوریه نیز شرکت داشتند . در این مراسم‌ابتدا مهندس هاشمی طی سخنانی بمناسبت هفته وحدت ضمن تاکید بر ضرورت وحدت‌بین مسلمانان توطئه‌های‌رنگارنگ دشمنان اسلام برای ایجاد تفرقه بین امت اسلامی را برشمرد . پس از سخنان هاشمی یکی از شعرای‌سوری شعری درمورد تولد حضرت خاتم‌الانبیاء قرائت کرد .

مراسم هفته وحدت در در پاکستان

اسلام آباد ـ خبرگزاری جمهوری اسلامی: برگزاری مراسم جشن و سخنرانی‌به مناسبت هفته وحدت همچنان در شهر های مختلف‌پاکستان ادامه دارد . مساجد کویته نیز در روز های اخیرشاهد برگزاری مراسمی به مناسبت هفته وحدت بودند . روز جمعه گذشته پس‌از اقامه‌نماز جماعت با شرکت برادران شیعه و سنی در مسجد « طوبی» این شهرروحانیون شیعه و سنی طی سخنان خود نقش کشور های امپریالیستی در ایجادتفرقه بین مسلمین را تشریح‌کردند. این مراسم در حالی برگزار شد که افراد مسلح پلیس مسجد را زیر نظر داشتند. به گزارش خبرنگارخبرگزاری جمهوری اسلامی از اسلام آباد ، در چهارمین روزهفته وحدت مراسمی باحضور اعضاءسرکنسولگری‌جمهوری اسلامی وسایر برادران‌متعهد در مسجد سیدآباد کویته برگزار شد و علماءشیعه و سنی پیرامون اهمیت هفته وحدت سخنانی‌ایراد کردند. دراین‌مراسم پروفسور«امان»، عضو برجسته جماعت‌اسلامی پاکستان و استاد دانشگاه طی سخنان مبسوطی گفت: ابرقدرت ها هنگامی که شاه معدوم در ایران به کشتار وجنایت مشغول بود به فکر اسلام نبودند و اکنون که نظام اسلامی در ایران حاکم است ، فریاد برمیاورند.وی خطاب به حاضرین گفت‌یکی از سنت های پیامبر اسلام مبارزه با طاغوت وطاغوتیان وابرقدرت ها بود .

طبق دستور اکید امام

گزارش روزانه سازمان بازرسی کل کشور تقدیم امام می‌شود

حجت‌الاسلام دکتر سید مصطفی محقق داماد‌رئیس سازمان بازرسی کل کشور صبح دیروز به حضور امام خمینی رهبر انقلاب و بنیانگزار جمهوری اسلامی‌ایران رسید . رئیس سازمان بازرسی کل کشور در پایان این دیدار در گفتگوئی اظهار داشت : از جریان فعالیت‌های سازمان در دو هفته اخیر گزارشی به حضور امام‌تقدیم داشتم و حضرت امام خمینی رهنمود های لازم موکدا فرمودند که گزارشات سازمان بازرسی کل کشور همه روزه به حضورشان تقدیم شود .

میلادگرامی رسول‌اکرم(ص) وامام‌جعفرصادق(ع)

فردا مصادف با میلاد گرامی رسول اکرم «ص»حضرت ختمی مرتبت و تولد فرخنده بنیانگزار دانشگاه اسلامی حضرت صادق «ع» ششمین پیشوای شیعیان جهان می‌باشد.

دوران حیات محمد «ص» را محققین‌و تاریخ‌نویسان‌آنچنان روشن و واضح دانسته‌اند که این خود معجزه‌ای است در تاریخ. اما همانطور که خوانندگان‌مستحضرند در باره زندگانی پیامبر اسلام‌هم اینک مطالبی در صفحه ایدئولوژی بطور ادامه‌دار چاپ گردیده است که خود از اهمیت‌خاصی برخوردار است و ما خوانندگان عزیز را به خواندن این مقالات ترغیب میکنیم.

همانطور که گفته شد فردا مصادف با میلاد بنیانگزار دانشگاه اسلامی حضرت امام جعفر صادق «ع» ششمین پیشوای شیعیان جهان می‌باشد.

حضرت صادق ششمین پیشوای شیعیان در اواخر ربیع‌الاول سال ۸۰ هجری متولد گردید و درسنه ۱۴۸ دارفانی را وداع نمود.

همکسانی که در مقام توصیف از شخصیت امام صادق برآمده‌اند براین عقیده متفقند که آن حضرت در میان مردم بمصداقت در گفتار و کردار شهرت و برجستگی خاصی داشت شخصیت والای پیشوای ششم شیعه‌آنچنان‌چشمگیر بود که حتی همه وجوه جامعه را تحت تاثیر خود قرار میداد.

مالك بن انس یکی از ائمه اهل جماعت درباره ایشان میگوید هروقت با جعفربن محمد «ع» برخورد کردم اورا متبسم میدیدم و هرزمان براو وارد میشدم در یکی از این سه وضعیت قرار داشت یا در حال نماز، یادر حال‌روزه ویا مشغول تلاوت قرآن بود، هیچگاه ندیدم که آن حضرت‌از پیامبر سخن بگوید مگر در حال طهارت و وضو بود. در زهد ازکسانی بود که از خدا خشیت دارند، وی باز درباره شخصیت امام صادق میگوید، هیچ چشمی ندید و هیچ گوشی نشنید و اندیشه‌ای به دل بشری راه نیافت والاتر از جعفربن محمدالصادق در زمینه دانش و عبادت وورع .

ابوحنیفه نیز در باره ایشان میگوید؛ من عمیقتر و آگاهتر از جعفربن محمد «ع» کسی را مشاهده ننمودم . منصور خلیفه بانگرانی تمام روزی به من گفت که مردم سخت‌جذب امام صادق شده‌اند ، تو اگر میتوانی مسائل پیچیده‌ای‌راطرح کن و باوی درمیان بگذار . منهم در این زمینه چهل‌مساله آماده کردم که منصور را حیرت زده کرد و بلافاصله دستور داد تا مجلسی تشکیل شود و بعد بدنبال من فرستاد . وقتی وارد شدم مشاهده نمودم که جعفربن محمد «ع» در کنار وی نشسته است . همینکه نگاهم‌به ایشان افتاد هیبتی کردم که از منصور ننمودم ، سلام کردم و نشستم ، منصور گفت ای ابو حنیفه مسائل‌خود را با ابوعبدالله مطرح کن، من هم یکایک سئوالات را در میان میگذاشتم و ایشان میفرمود ، شما درباره‌این سئوال چنین عقیده دارید ، اهل مدینه چنان و ..ماتیز این عقیده را داریم .

گاهی در جواب ها با ما مخالفت داشت ، بادیگران موافقت و گاهی با ما موافقت می‌نمود وبا دیگران مخالفت ، تا اینکه تمامی چهل مسئله باین صورت‌جامع مطرح و جواب داده شد .

سرانجام نتیجه این گردهم‌آئی بحث آزاد آنطور که منصور انتظار داشت پایان نگرفت زیرا خلیفه‌مترصد بود که ابوعبدالله‌الصادق «ع» در برخی جواب های خود لااقل‌مکث کوتاهی بکند، اما مشاهده نمود که ابوحنیفه در میان جمع و در حضور منصور گفت داناترین مردم کسی است که به عقاید مختلف مسلط باشد .

بهر حال درباره مقام عظیم علمی او تاریخ‌،شواهد فراوان دارد که در کتاب های احتجاج و حدیث‌مضبوط است .

حضرت صادق «ع»در معیت پدر بزرگوارش امام‌باقر «ع»، که بنیان گذار دانشگاه اهل‌بیت است ، ۳۵سال‌زندگی کردو تا آخرین لحظات حیات پربرکت پدر خود که‌آن حضرت در طی آن مکتب فقه و حدیث علوم اسلامی‌را دائر ساخته بود ، بسر برد ، و بعد پس از درگذشت‌پدر خود مستقلا زعامت دینی و رهبری مسلمانان را بعهده گرفت و به بازسازی فرهنگ تشیع پرداخت .

ما این روز بزرگ را به امام وامت شهید پرور ایران و شیعیان جهان تبریک و تهنیت میگوئیم .

اطلاعات فردا منتشر نمی‌شود

فردا ، بمناسبت خجسته میلاد سرور کائنات ،حضرت ختمی‌مرتبت محمدبن عبدالله (ص) ، تعطیل است و اطلاعات منتشر نخواهد شد.

اخبار کوتاه

دیدار با امام امت

حجت‌الاسلام محمدی ری‌شهری حاکم شرع و رئیس دادگاه های انقلاب اسلامی ارتش جمهوری اسلامی‌ایران پیش از ظهر دیروز با امام خمینی‌رهبر انقلاب‌و بنیانگزار جمهوری اسلامی ایران‌دیدار و گفتگو کرد .

تشکیل جلسه شورای نگهبان

شورای نگهبان صبح دیروز تشکیل جلسه داد . در این جلسه لایحه اصلاح ماده ۶۶ قانون‌استخدام‌نیرو‌های مسلح جمهوری اسلامی ایران و لایحه الحاقیه ماده ۲۶۸ آئین‌نامه اجرائی‌قانون امور گمرکی با توجه بنظر اصلاحی شورای نگهبان و لایحه بخشودگی اقساط ۸ دستگاه خانه های سازمانی شرکت سهامی زراعی عدالت که‌به تصویب مجلس‌شورای اسلامی رسیده بود مطرح و مورد بررسی قرار گرفت. و مغایر با موازین شرع‌وقانون اساسی شناخته نشد.

جلسه شورای اقتصاد

جلسه شورای اقتصادعصر دیروز بریاست‌مهندس‌موسوی نخست‌وزیر و باشرکت‌اعضای این شورا تشکیل شد. در این جلسه پیرامون تبصره بودجه سال ۶۱ بحث و تبادل نظر بعمل آمد.

دیدار از جبهه ها

دفتر مدیریت سیاسی ـ ایدئولوژیك وزارت دفاع‌ملی جمهوری اسلامی اعلام کرد: دانشجویان دانشکده‌افسری که برای فراگیری رشته‌های فنی در آلمان تحصیل می ـ کنند و اخیرا برای تعطیلات آموزشی به ایران آمده‌اند طی چند روز اقامت خود در ایران ضمن دیدار با رهبر کبیر انقلاب اسلامی ، در سخنرانی های تشریحی ـ معیاری انقلاب‌اسلامی‌شرکت کرده و از خانواده های شهدا و مجروحین جنگ تحمیلی و همچنین جبهه‌های نبرد حق علیه باطل دیدار کردند.

ملاقات با وزیر کشاورزی

صبح دیروز واندرپالس سفیر کشورهلند در تهران به اتفاق وابسته کشاورزی این کشور در محل وزارت کشاورزی و عمران‌روستائی حضور یافت و با محمد سلامتی وزیر کشاورزی و عمران روستائی ملاقات کرد. در این ملاقات در زمینه همکاری های کشاورزی و اقتصادی بحث و تبادل‌نظربه عمل آمد.

ملاقات باوزیر مسکن

طارق‌احمد الحیدان کاردار سفارت امارات متحده عربی در تهران پریروز در محل وزارت مسکن و شهرسازی حضور یافت و با مهندس شهاب گنابادی وزیرمسکن وشهرسازی دیدار و گفتگو کرد . در این ملاقات در مورد روابط بین دو کشورو همچنین امکان استفاده امارات متحده‌عربی‌ازامکانات عمرانی ایران در آن کشور گفتگو بعمل آمد.

دوپرواز فوق‌العاده به مشهد

شرکت خدمات هوائی‌کشور «آسمان» اعلام کرد: بمناسبت هفته وحدت بمنظور رفاه‌حال شیفتگان اهل عصمت و طهارت دو پرواز فوق‌العاده درمسیر تهران ـ مشهد و بالعکس‌دایر کرده است اینرو پروازروز‌های سه‌شنبه ۲۲ و جمعه ۲۵ دی ماه جاری بشرح‌زیر انجام میشود:شماره‌پرواز ۴۱۰ـ۴۰۹ حرکت از تهران ساعت ۱۶٫۴۵ ورود به مشهد ساعت ۱۸ حرکت از مشهد ساعت ۱۸٫۳۰ ورود به تهران ۱۹٫۴۵ .

تلگرام به امام

سازمان زنان مسلمان عراق با ارسال تلگرامی به محضر امام خمینی بمناسبت هفته وحدت بار دیگر عهد و پیمان‌خود باره‌بر عظیم‌الشان انقلاب اسلامی را تجدید کرد . در قسمتی از این‌پیام آمده است :

وحدت امت‌اسلامی‌خطری است جدی که منافع‌استکبار جهانی در منطقه را تهدید گردومی کند . در بخش دیگری از این تلگرام‌آمده است : ما بار دیگر عهدو پیمان‌خود را با رهبرعظیم‌الشان انقلاب‌اسلامی‌امام‌امت خمینی بزرگ تجدید می‌کنیم ودر خط اصیل امام‌گام‌برمی داریم تا وحدت اسلامی کامل وشامل با رهبری حکیمانه آنحضرت تحقق کامل یابد.

برنامه امشب تلویزیون

امشب

برنامه اول
۱۰ـ۱۶ سرود
۱۵ـ۱۶ قرآن
۲۰ـ۱۶ اخبار ورزشی
۳۰ـ۱۶ اخبار استان و شهرستان
۰۰ـ۱۷ کودکان
۰۰ـ۱۸ کارگر
۰۰ـ۱۹ دانش
۳۰ـ۱۹ اخبار
۳۰ـ۲۰ فیلم سینمایی :محمد رسول‌الله ساخته‌مصطفی‌آکاد، با شرکت آنتونی کوئین،ایرنه پاپاس و ...

برنامه دوم
۳۰ـ۱۸ شروع برنامه
۳۴ـ۱۸ قرآن
۴۶ـ۱۸ ابزارهای دستی
۱۵ـ۱۹ اخبار فرهنگی هنری‌و اقتصادی
۳۲ـ۱۹ آموزش خیاطی
۵۸ـ۱۹ برنامه ویژه وحدت
۲۲ـ۲۰ گزارش‌ورزشی
۰۰ـ۲۲ اخبار

فردا(چهارشنبه۲۳دی)

برنامه اول
۰۰ـ۱۳ سرود
۱۰ـ۱۳ اعلام برنامه
۱۵ـ۱۳ قرآن
۳۰ـ۱۳ کودکان
۰۰ـ۱۵ گزارش ورزشی
۱۵ـ۱۷ قرآن
۳۳ـ۱۷ اذان
۴۰ـ۱۷ برنامه ویژه : تئاتر
۳۰ـ۱۹ اخبار
۳۰ـ۲۰ نهضت سوادآموزی
۰۰ـ۲۱ ایران در جنگ
۴۵ـ۲۱ با سخنگوی دولت

برنامه دوم
۳۰ـ۱۸ اعلام برنامه
۳۵ـ۱۸ قرآن
۴۵ـ۱۸ بعدا اعلام میشود
۱۵ـ۱۹ اخبار فرهنگی هنری‌و اقتصادی
۴۵ـ۱۹ پیگردهای جهان
۰۰ـ۲۰ روش تدریس زبان عربی
۳۰ـ۲۰ برنامه ویژه : طلوع
۰۰ـ۲۱ حقوق کیفری‌دراسلام
۰۰ـ۲۲ اخبار

● تغییرات‌احتمالی‌دربرنامه‌ها از سوی سازمان صداوسیما است .

سازمان آموزشی دانشجو
۱۰بهمن شروع ترم جدید
کلاسهای چهارم نظری .
انقلاب مقابل لاله‌زارنو
۸۳۳۵۷۵

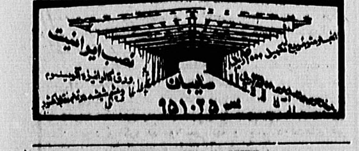

بسمه‌تعالی
قبول آگهی
در، روزنامه اطلاعات
شعبه روزنامه اطلاعات در خیابان ولی‌عصر با کادر مجهز مجددا افتتاح وآماده‌پذیرش‌وانجام هر نوع سفارشات تبلیغاتی میباشد فقط کافی است با تلفن ۶۴۰۱۳۰ تماس حاصل فرمائید تا بنحو مطلوب نظر شما تامین شود.
آدرس ـ خیابان ولی‌عصر بین جامی و چهارراه جمهوری کوچه خلوت پلاک ۹

وزیر امور خارجه :

یکی ازمهمترین هدف های استراتژیک وزارت خارجه ایجادوحدت میان مسلمانان است

دکتر علی‌اکبر ولایتی وزیر امور خارجه ، دیروزدر گفتگوئی با خبرگزاری جمهوری اسلامی با تاکید براهمیت وحدت بعنوان یک عامل مثبت و سازنده در جهت ترقی‌و تعالی جامعه انسانی گفت : ایجاد وحدت میان مسلمانان جهان از مهمترین هدفهای استراتژیک وزارت امور خارجه است. وی افزود : ایران به عنوان یک کشور اسلامی نقاط مشترک زیادی با دیگر کشورهای مسلمان دارد وبرای مقابله با خطراتی که اینک اسلام و مسلمین را تهدیدمیکند، ماباید براین اصول مشترک تکیه کنیم و موجبات نزدیکی کشورهای اسلامی را فراهم سازیم .

وزیر امور خارجه با تاکید براین مطلبکه مسلمانان باتوجه به امکانات جغرافیائی ، انسانی ، ارضی و منابع زیرزمینی خود در صورت اتحاد قویترین و گسترده‌ترین گروه متشکل انسانی را در عصر حاضر بوجود خواهند آورد، گفت : ما باید برای مسلمانان جهان ماهیت عواملی راکه درصدد ایجاد تفرقه بین کشورهای اسلامی هستند افشاء کنیم و آنها نیز باید با اعتصام بحبل‌الله، عوامل‌تفرقه را رانده و به وحدت برسند، دکتر ولایتی با اشاره به پیشنهاد وزارت امور خارجه برای ایجاد یک جبهه متحد اسلامی ضد امپریالیستی و ضد صهیونیستی گفت : ما معتقدیم که در درجه اول کشورهای اسلامی هستند که شایستگی عضویت در این جبهه را دارند ودرموردکشور‌هائی که مسلمان نیستند، ولی در مبارزه با امپریالیسم و صهیونیسم با ما وجوه مشترک دارند میتوانیم با ارج نهادن براین وجوه با آنها در مبارزه با دشمن مشترک همکاری کنیم.

وی در ادامه گفت : البته نباید تصور کرد مادرمقابل کمونیسم علامت سئوال نمی‌گذاریم. اگر کمونیسم بخواهد برعملکرد شوروی در افغانستان صحه بگذارد ، ما چون گذشته نه‌تنها با این طرز تفکر موافق نیستیم، بلکه در مقابل آن نیز قرار داریم ، چرا کمابطور کلی هرگونه تجاوزی را محکوم میکنیم. وزیر امورخارجه در موردانعکاس‌جهانی دعوت بوحدت که از سوی آیت‌الله منتظری عنوان شده است ، گفت : برخورد کشورها و حکومتها با این مسئله جدا از خطمشی سیاسی آنها نیست. کشورهای دوست‌و آنهائی که به اسلام به دیدیك ایدئولوژی مترقی و عامل اتحاد نگاه میکنند، از این دعوت استقبال کردند،ومسلمانان آگاه جهان نیز همگی موافق این اتحاد و برگزاری مراسمی چون هفته وحدت هستند. وی در مورد نقش وزارت امورخارجه و نمایندگی‌های مادر خارج از کشور درایجاد وحدت میان مسلمانان جهان گفت : یکی از مهمترین‌هدفهای استراتژیکو زارت‌امورخارجه‌ایجاد وحدت‌میان‌مسلمانان است و نمایندگی‌های ما در خارج از کشور تلاش میکنندتا با مطرح کردن اسلام به عنوان اساس اتحاد مسلمین در جهت تحقق این هدف پیش روند. وی افزود :سفارتخانه های ما درنظر دارند تا با برگزاری جشن میلاد پیامبر(ص) و دعوت از سفرای اسلامی کشورهای دیگر در این‌مراسم هدفهای اصلی برگزاری هفته وحدت را تشریح کنند و در این زمینه نیز آقای رئیس جمهوری طی همین هفته‌ملاقاتی باسفرای کشورهای اسلامی مقیم تهران خواهند داشت.

تقدیر ستاد برگزاری مراسم سومین سالگرد انقلاب از ابتکار بزرك اطلاعات

ستاد برگزاری مراسم سومین سالگرد انقلاب طی تقدیرنامه‌ای از ابتکار بزرك اطلاعات در مورد تجدید چاپ روزنامه های سال ۵۷ (روزشمار انقلاب) تشکر وقدردانی کرد، متن نامه بشرح زیراست:

روزنامه محترم اطلاعات

در چنین شرایطی که‌امکانات محدود و نیاز هاافراوان است، اقدام بجاوشایسته چاپ روزشمار انقلاب را که یادآور خاطره روزهای پرشکوه خون‌وحماسه‌و زنده‌کننده تلاش جامعه‌ای درراه تحقق ارزش‌های والای مکتب اسلام است به‌شما تبریك میگوئیم وتوفیق همه دست‌اندرکاران شریف آن جریده محترم‌را درجهت ایجاد یك روزنامه‌ی درخشان انقلاب اسلامی‌ایران ازخدای بزرك طلب مینمائیم.

واحد فرهنگی و انتشارات ستاد برگزاری مراسم سومین سالگرد پیروزی‌انقلاب اسلامی

تشکیل هرچه سریعتر شوراهای اسلامی درخواست شد

سمینار هفته وحدت شوراهای اسلامی‌کارخانجات‌تهران بعدازظهر دیروز در مسجدالجواد برگزارشد. هدف ازاین سمینار یک روزه هماهنگی ووحدت بیشتر بین شوراهای کارخانجات تهران است . این سمینار با تلاوت آیاتی از قرآن مجید کار خود را شروع کرد و سپس یکی‌ازبرادران کارگر طی سخنانی اهمیت شوراها را متذکر شد. سپس حجت‌الاسلام هادی نجف‌آبادی، نماینده مجلس و رئیس کمیسیون کار مجلس شورای اسلامی سخنرانی کرد. وی در قسمتی از سخنان خود اظهار داشت : سعی کنیم‌فرهنگ اسلامی را در جامعه ایران و جهان برقرار کرده و بساط ظلم و جور و هرنوع تعدی وتجاوز به حقوق انسانهارا از صحنه زمین بزدائیم، حجت‌الاسلام نجف‌آبادی در ادامه سخنانش گفت : اسلام به عنوان یک مکتب ویک‌ایدئولوژی برای ما مطرح است و این اسلام ابعاد مختلف وگوناگونی دارد، در رابطه با همه نیازهای انسان ، اسلام قانون و برنامه داشته و پاسخگوی همه نیازهای فردی وخانوادگی انسانها ، تاقیام قیامت هست و خواهد بود. وی در پایان گفت : ما باید سعی کنیم جامعه را براساس قانون اساسی بسازیم و در این زمینه موقعیت شوراها باید مشخص‌باشد. وی اضافه کرد: اگر تمام معیارهای اسلامی در جامعه‌حاکم شود، یعنی انجمنهای اسلامی ، شوراها و مدیران‌براساس معیارهای اسلامی حرکت کنند و معیارهای اسلامی در کل جامعه نیز حاکم گردد، قطعا در این جامعه وحدت حاکم خواهد بود. در ادامه کار این سمینارحجت‌الاسلام‌علم‌الهدی نماینده مجلس و رئیس کمیسیون شوراها درمجلس‌شورای اسلامی ضمن ایراد سخنانی تاکیدکرد:موضوع‌کاروکارگری در اسلام از موضوعات مهم بشمار میرود و از کارگران خواست تا با افزودن بر فعالیت خود کشور را به مرحله خودکفائی برسانند ، وی اضافه کرد تا کارگران قانون اساسی را بخوانند زیرا که این چکیده قرآن مجید است. در پایان این سمینار قطعنامه‌ای در ۱۲ ماده منتشر شد کهدر این قطعنامه ضمن تاکید بر رهبری امام امت از کارگران خواسته شده است تا بروحدت و اتحاد خود بیفزایند.

دراین سمینار کارگران باصدور قطعنامه‌ای خواستار ادامه تشکیل شوراهای کارگری شدند.

افتتاح مسجد قدس

هیات امنای مسجد قدس با انتشار اطلاعیه‌ای افتتاح این مسجد را اعلام کرده‌واز همگان دعوت نموده تا در جشنی که بمناسبت ولادت پیامبر اکرم (ص) در این مسجد برپا میشود شرکت جویند .

متن اطلاعیه بدین شرح است :بمناسبت میلادباسعادت حضرت رسول اکرم صلی‌الله‌علیه‌وآله و ولادت‌شمس امام حضرت جعفربن محمد الصادق علیه‌السلام در روز های هفته وحدت ، مسجد قدس با امامت حجت‌الاسلام عبدالعلی‌معزی افتتاح‌میشود، حضور جمع اسلام وهمه برادران و خواهران‌انقلابی در این جشن موجب تعظیم شعائر اسلامی و تشکراهالی محل خواهد بود .

مکان : خیابان شهیدبهاراشی (خزانه سابق) ، شمال‌ترمینال جنوب .

زمان : روز های‌سه‌شنبه وچهارشنبه ۱۶ و ۱۷ ربیع‌الاول ۱۴۰۲ ، برابر با ۲۲ و ۲۳ دیماه ۱۳۶۰ ، ساعت ۵الی ۸بعداز ظهرمخصوص برادران و روز چهارشنبه ساعت ۹ صبح مخصوص خواهران.

۲۳ کیلوهروئین در آستانه‌اشرفیه کشف‌شد

باتلاش پیگیر برادران سپاه پاسداران انقلاب اسلامی و همکاری مردم مسلمان و انقلابی آستانه اشرفیه ، بیست و سه کیلو گرم هروئین از یک قاچاقچی کشف و ضبط شد.

بگزارش خبرگزاری جمهوری اسلامی از رشت ، این مقدار هروئین ، پس از بازرسی از منزل مسکونی احمد معصومی قاچاقچی معروف‌آستانه اشرفیه ، بدست آمد و وی دستگیر و تحویل دادگاه انقلاب اسلامی رشت شد.

★ عکسهای اختصاصی از عملیات نفوذی محمدرسول‌الله
★ لااله‌الاالله و محمد رسول‌الله محور وحدت مسلمین جهان .
★ اینک مکه، ابراهیم دیگری فرامی‌خواند!
★ پاسخ گردانندگان برنامه ورزش‌ومردم‌تلویزیون.
★ کندوکاوی درماهیت ارتجاعی رسانه‌های ورزشی
★ درسال قانون بی‌قانونی چرا ؟
★ دادستان کل ورئیس سازمان بازرسی کل‌کشور پاسخ میدهند .
گفتگو با وزیر علوم : آیا افراد میتوانند با داشتن عقاید مخالف در چارچوب قانون به دانشگاه وارد شوند
★ شکست یك انقلاب ؛ تحقیقی پیرامون انقلاب فرهنگی چین
★ یادواره شهادت فدائیان‌اسلام(چهار ستاره‌درخشان درآسمان تیره استبداد) .
اطلاعات‌هفتگی
پنجشنبه‌منتشر میشود

هدف و فلسفه اصلی هفته‌وحدت

بقیه‌از صفحه اول

تعداد برادران اهل سنت دراین‌میان قابل ملاحظه است . نه‌تنها در مصر و عراق و اردن و فلسطین و کویت و عربستان و سودان و تونس و لیبی و الجزایر و شیخ‌نشینهای اطراف همین خلیج فارس و نقاط مهم دیگر بلکه حتی در همین کشور خودمان .

نگاه کنید به سیستان و بلوچستان ، به کردستان ، به ترکمن‌صحرا، به بخشهائی از شرق خراسان، بقسمتهایی از جنوب و غرب و شمال غربی و به نقاط پراکنده‌ای‌دیگر. در همه این مراکز برادران اهل سنت حضور دارند ، در کنار ما و درمیان ما زندگی میکنند . اکثر این مراکز نیز در نقاط مهم مرزی یا در حوالی آن قرار گرفته و طبیعتا چه از نظر حفظ و حراست مرزها و حدود و ثغورکشور اسلامی و چه از نظر امکان بیشتر نفوذ اجنبی و استعمار دارای اهمیت ویژه‌ای است .

در چنین وضعیتی از نظر جهانی و منطقه‌ای (کثرت و پراکندگی و گستردگی مسلمانان و برادران اهل سنت‌در خاورمیانه، آفریقا، آسیا و بخصوص کشورهای همجوار و همسایه ایران مانند افغانستان ، ترکیه، پاکستان، جنوب شوروی، هندوستان و ...) و نیز از نظر داخلی(استانها و شهرهایی که اشاره شد)، بسیار طبیعی است کهامپریالیسم انگشت روی اختلافات شیعه و سنی خواهد گذاشت . در این کشور، در این انقلاب و در این منطقه باایجاد وادامه و تشدید اختلاف مذهبی و فرقه‌ای بخصوص اختلاف‌شیعه و سنی است که میتوان مقاصد کثیف امپریالیستی را پیاده کرد.

اینجا مارکسیسم راهی و زمینه‌ای ندارد ، مسیحیان و کلیمیان و زرتشتیان مسئله‌ای و مشکلی با مسلمانان ندارند. فرقه‌های قلابی و دست‌سازی امثال بابیت و بهائیت نیز رسواتر و [illegible] ومنفعلتر‌ازآنند که بعنوان [illegible] از آنها بهره برد. ایران امروز هم ایران عصر قاجار نیست . [illegible] از رونق افتاد.

بنابراین آنجا و بهتر جای دیگری است . اختلاف‌میان شیعه و سنی، ایران مرکز انقلاب اسلامی است ومرکزتشیع، اهل سنت هم درحاشیه‌ای او و هم در داخل حضور دارند، اینجا آماده‌ترین مرکز برای ایجاد اختلاف‌است وهفته‌وحدت ناظر به این ضرورت بزرگ است. در رابطه با این ابعاد [illegible] است که هفته وحدت معنی میدهد و نقش میکند و در این رابطه باید سخن گفت و خواهیم گفت .

ادامه دارد

تروربمعاون‌وزیرصنایع ومعادن نافرجام‌ماند

اطلاعات سرویس خبری : حجت‌الاسلام حسن‌منفردمعاون وزیر صنایع و معادن‌هنگامیکه از خیابان حنیف نژاد عبور میکرد ، توسط مزدوران‌مسلح داخلی مورد حمله قرارگرفت. براساس گزارش‌خبرنگار ما: ساعت ۲۰٫۵ دقیقه بعد ازظهر دیروز هنگامیکه حجت‌الاسلام منفرد با اتومبیل خود از خیابان حنیف‌نژاد عبور میکرد، ناگهان دو مزدور مسلح موتورسوار راه رابر اتومبیل وی سد کردند و با اسلحه کمری بسوی‌او آتش‌گشودند. تروریستهای منافق پس از تیراندازی ، از محل حادثه گریختند .

همین گزارش حاکیست : حجت‌الاسلام منفردبراثراصابت گلوله‌های مزدوران داخلی‌از ناحیه شانه مجروح شد و توسط اهالی محل‌به‌بیمارستان انتقال یافت ، وضع جسمانی حجت‌الاسلام منفردرضایت‌بخش اعلام شد .

ازصبح‌پنجشنبه‌درسینماهای
افریقا ـ انقلاب (رویال سابق)
سرخپوستان‌فاتح
بخش فرهنگی بنیاد مستضعفان

ازصبح‌پنجشنبه‌درسینماهای
اونیورسال ـ کیهان
اروپا ـ پیروزی
سرخپوستان‌فاتح

هاشمی رفسنجانی در ملاقات میهمانان هفته وحدت با وی گفت :

حضورشخصیتهای اسلامی وانقلابی درکشورما بسیارارزنده‌تراز سلاطین وبسیاری از ریاست جمهوری‌هااست

میهمانان هفته وحدت پیش‌از ظهر دیروز با رئیس مجلس شورای اسلامی‌در محل مجلس دیدار و گفتگو کردند. بگزارش خبرنگار خبرگزاری جمهوری اسلامی در این ملاقات ابتدا رهبر حرکت اسلامی افغانستان و دبیرکل جبهه‌های آزادیبخش انقلاب اسلامی افغانستان طی سخنانی ضمن ابراز خوشوقتی از حضور در تنها‌مجلس اسلامی جهان گفت‌تمام مشکلات کشور انقلابی ایران بخاطر همین اسلامی بودن آن است. وی آنگاه به‌دیدار دیروز میهمانان هفته وحدت با امام وسادگی محل‌اقامت امام امت اشاره کردو‌گفت: همین حسینیه ساده‌وبی‌پیرایه در جماران کاخ‌سفید و قصر کرملین رابه لرزه درآورده است. وی در پایان از سوی مسلمانان افغانستان از موضع‌ایران در قبال افغانستان تشکر کرد و گفت روح‌و جان مردم مسلمان و مستضعف جهان بسوی شما ومنتظر شماست. سپس‌هریك از میهمانان طی سخنانی علاقه شدید مردم مسلمان و محروم کشور خود را به انقلاب اسلامی بیان کردند. پس‌از آن رئیس مجلس ضمن خوشامدگوئی خطاب به میهمانان گفت مجلس منزل‌خود شماست و اینطور نیست که ماخودرا میزبان‌وشمارامیهمان فرض کنیم‌و هنگام تاسیس مجلس شورای اسلامی نیز اصرار ما برای تغییرنام مجلس شورای ملی به مجلس شورای اسلامی برای این بود که این مجلس خانه‌تمام مسلمانان باشد. وی افزود ما معتقدیم که در گامهای اول حرکت هستیم و به‌رغم سعی و تلاش دشمنان اسلام و استعمار کنندگان برای جلوگیری‌از مطرح شدن‌اسلام بعنوان یك مکتب و حرکت در جهان ما این کار را در این نقطه حساس از جهان آغاز نموده‌ایم رئیس مجلس سپس گفت شما علمای اسلام می‌دانید که اسلام برای مرز خاصی نیست این فکر هرچند که از لحاظ‌جغرافیائی از مکه آغاز شده اما ما این فکر را مکی نمیدانیم‌بنابر این نیازداریم که برای معرفی اسلام‌و پیاده کردن آن با افراد خالص و مخلص‌ومجاهد همکاری کنیم.بگزارش خبرنگار خبر گزاری جمهوری اسلامی آقای هاشمی رفسنجانی در رابطه با اعلام هفته وحدت گفت: ما به‌رغم تبلیغاتی که در جهان وجود دارد و می‌خواهند روی فارسی بودن ایرانیت وشیعه بودن انقلاب اسلامی تکیه کنند هفته وحدت را مطرح کردیم تااین سمپاشی ها را خنثی کنیم. ما روز اول احساس می‌کردیم سران کشورهای اسلامی به خود اجازه نمی‌دهند. کشوری را که بنام‌اسلام انقلاب کرده وبا اسم قرآن حرکت می‌کند موردتجاوز قرار دهند و می‌گفتیم برای حفظ ظاهر هم که شده‌آنها ایجاد تفرقه نمی‌کنند اما کردند ولی همین اقدام آنها نیز برای اسلام و انقلاب ما سازنده و این جریانات‌نشان داد که انقلاب اسلامی ایران با اتکاء به اسلام آنقدر قدرتمند است که می‌تواند موانع را از سرراه خودبردارد ما با نام خدا و بنام اسلام این حرکت را آغاز کردیم‌و باکمك نیروهای خالص اسلامی آن را ادامه خواهیم‌داد. رئیس مجلس درادامه سخنانش گفت برای ما جالب‌است که مستضعفین ومحرومان با حرکت انقلابی ما همراه هستند و امروز حضور شما شخصیتهای اسلامی و انقلابی در کشور ما بعنوان میهمانان هفته وحدت برای مابسیار ارزنده‌تراز حضور سلاطین‌وبسیاری از ریاست جمهوری‌ها است. برای ما یك چهره انقلابی مبارز به مراتب‌عزیزتر از چهره‌های پرزرق و برق غربی‌یاشرقی است . وی ضمن بیان این مطلب که ما مسلمانها را از هم جدا نمی‌دانیم و حامی مسلمانان در سراسر جهان هستیم به تجاوز نظامی روسیه به‌افغانستان اشاره کرد و گفت ما از روز اول اعلام کردیم تاکشور روسیه دست‌تجاوزش را از افغانستان کوتاه نکند نمی‌توانیم با آنها دوست باشیم. ما تجاوز به افغانستان را تجاوز به ایران و مبارزه برادران افغانی را مبارزه ملت ایران می‌دانیم .

هفته‌وحدت،توطئه‌های کنفرانس آمریکائی «طائف»راخنثی کرد

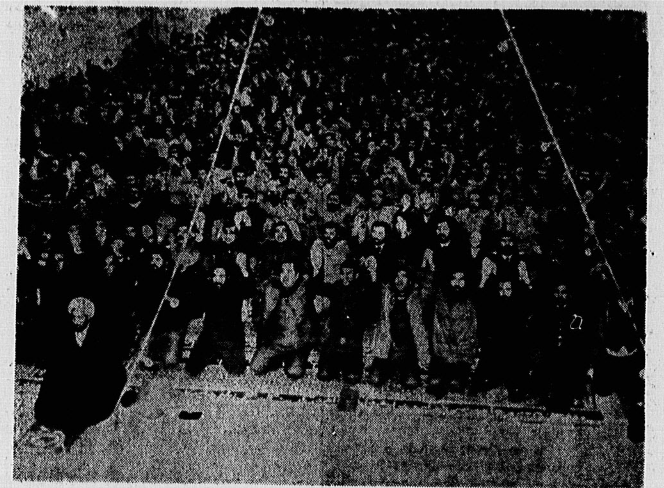

گروههای مختلف مردم مسلمان و مبارز میهن‌اسلامیمان با شرکت گسترده خود در مراسم هفته وحدت درنقاط‌مختلف کشور ، به ندای فقیه عالیقدر حضرت آیت‌الله منتظری پاسخ مثبت دادند و برادران و خواهران اهل تسنن و تشیع در فضایی سرشار از برادری و یکدلی هوشیاری خود رادربرابر توطئه‌های کنفرانس آمریکائی «طائف» نشان دادند و مشت محکمی بر دهان وحدت شکنان و مفتیان درباری و وعاظ السلاطین زدند . باشد که اتحاد تشیع و تسنن در ایران ، نطفه اتحاد همه مسلمین جهان شود .

عکس گوشه‌ای از برگزاری مراسم «هفته وحدت»رادر شهر قهرمان‌خیز تبریز ، نشان میدهد .

احمدگلزاده‌غفوری چگونگی‌شرکت‌خود درعملیات‌ترور وتخریب‌راتشریح کرد

دیشب فیلم اعترافات احمدوصادق گلزاده‌غفوری‌فرزندان حجت‌الاسلام گلزاده غفوری از تلویزیون پخش‌شد . فرزندان حجت‌الاسلام گلزاده غفوری مدتها پیش بحکم دادگاه انقلاب اسلامی مرکز بجرم توطئه علیه انقلاب اسلامی ، بشهادت رساندن افراد حزب‌اللهی ، هواداری از سازمان منافقین ، حضور در خانه‌های تیمی و تیراندازی بطرف مجلس شورای اسلامی دستگیر و محاکمه شدند و پس از صدور حکم اعدام، تیرباران شدند .

درجریان محاکمه و اعترافات احمد و صادق گلزاده غفوری که در همانوقع فیلمبرداری و ضبط شده بود،صادق گلزاده غفوری چندان صحبتی نکرد ، ولی احمد گلزاده غفوری ضمن معرفی خود گفت :

اوائل کار سازمان مجاهدین (اطلاعیه سیاسی ونظامی) بود. البته دراوائل بچه‌ها (هواداران) تجربه نظامی نداشتند واگرهم داشتند، خیلی‌کم بود. بچه‌ها اسلحه همراه داشتند برای آنکه ترس ووحشتشان بریزد. در همین‌مدتی‌که بچه‌ها مسلح‌بودند ودرخیابانها بگشت‌زنی مشغول بودند اگر گشتی‌های (کمیته ویا سپاه) را در خیابان می‌دیدیم بطرف آنها تیراندازی نمی کردیم و راهمان را ادامه می‌دادیم واز آن منطقه میرفتیم ، وی گفت: سازمان هم اوائل براین عقیده بود که بچه‌ها (هواداران) فقط صبح درسطح شهر رفت و آمد کنندو اگر احیانا کسی به آنها ظنین میشد ، می توانستند بسوی آنها تیراندازی کنند .

وی درقسمت دیگری گفت: چون من‌باآنها‌بودم‌اتفاق افتاده بود بطرف کسی تیراندازی کنیم، البته‌من‌تاریخش را درحال کنونی بیاد نمی‌آورم ویادم نیست چه روزی بود، ولی اینرا بخاطر می‌آورم که همان اوائل‌کاربود (زمانی‌که اطلاعیه سیاسی ونظامی سازمان منتشر شده بود).

وی دربخش دیگری‌از اعترافات خود گفت: ٤ الی ٥روز اول فقط هدفمان این بود که مسلحانه در شهر رفت وآمد کنیم واین عمل بعدا بصورت یک ماموریت در آمد این ماموریت گاهی‌از صبح‌تا ظهر بود و گاهی هم‌از ظهر تاشب ادامه داشت. دراینمدت شکاری(منظور ازشکار تیراندازی بسوی پاسداران وکمیته‌ها است) گیرمان نمی‌آمد و درضمن‌پاسداران و کمیته‌ها درآن‌موقع اسلحه همراه خود حمل نمی‌کردند ومی‌توانم بگویم که آنها حتی برای گشت‌زدن در داخل شهر از اتومبیل‌های عادی ورسمی خود استفاده نمی‌کردند، بلکه بااتومبیل های آژانس، تاکسیها وبا لباس‌های غیررسمی فعالیت می‌کردند. ومادر اینمدت بسوی کسی تیراندازی نکردیم. وی گفت: روزهای آخر کمنزدیکی ظهر بود، در آن موقع ما مسئولیت منطقه غرب تهران‌را بعهده داشتیم‌و درحال گشت‌زنی درخیابان بودیم که یک اتومبیل کمیته بمامشکوک ومتوقف شد. دراینجا بچه‌هایی(هواداران) که همراه من بودند گفتند تیراندازی کنیم. دراینجالازم است که بگویم فاصله ما با اتومبیل کمیته بیش از٤ الی ٥متر نبود ودرحالات‌اولیه قصدو نیت اینرا داشتیم‌که بسوی آنها آتش بگشائیم . لاکن از این عمل خودداری کردیم و خیلی عادی از جلوی آنها عبور کردیم .

در همین هنگام و در یك‌فاصله کوتاه براین فکر فرو رفتیم که ممکن است بما خیلی شك کرده باشند و احتمال دارد آنها بطرف ما تیراندازی کنند و یا بعدا بیایند دنبال ما و ماراغافلگیر کنند. تصمیم گرفتیم بسوی آنها تیراندازی کنیم.

وی گفت: ما در آن روز سه نفر بودیم که من رانندگی اتومبیل را بعهده داشتم‌ودوتن‌دیگر به‌سلاحهای کلاشینکف‌و یوزی مسلح بودند .

حدفاصل ما با اتومبیل کمیته خیلی کم‌بود و مادر یك فرصت کوتاه که زاویه اتومبیل ما با اتومبیل آنها ٤٥درجه شد، بطرف‌آنها تیراندازی کردیم. شلیك هم بدین طریق بود‌که می‌بایست بچه‌ها ، کلنگدن اسلحه را خوب‌بکشند که خوب کشیده نشدو‌اسلحه شلیك‌نکرد. از طرف دیگر یوزی هم دقیقا یادم نیست، ولی تا آنجا که بخاطر دارم ۱۰الی ۱۱ تیربسوی آنها شلیك کردیم، در همین موقع یوزی گیرکرد وتیراندازی نکرد، و ماهم بسرعت زیاد از محل تیراندازی متواری شدیم. از آن روز ببعد ما تجربه کردیم که باید به پاسداران گشتی کمیته نزدیك نشویم ،چونکه ممکن است مورد اصابت گلوله آنها قرار بگیریم. می‌ایستادیم تا کاملا تمام بشود (منظور شهید شدن پاسداران است)

فرزند حجت‌الاسلام گلزاده غفوری در قسمت‌دیگری از سخنانش در رابطه باعملیاتی که خود مسئولیت آن را بعهده داشت گفت: مسئله دیگر که خود من مسلح بودم‌همان روز بود که دستگیر شدم.

شهرداری تهران :

کارکنان راه‌آهن نباید پولی به حساب شرکت تعاونی بریزند

شهرداری تهران با انتشار اطلاعیه‌ای از متقاضیان مسکن عضو شرکت‌تعاونی مصرف و مسکن کارکنان مرکزی راه‌آهن خواست تا قبل‌ازصدور مجوز از سوی شهرداری تهران‌از پرداخت هرگونه وجهی‌به حساب‌شرکت خودداری کنند

شهرداری تهران در این اطلاعیه یادآور شده است . پیرو اطلاعیه های ۱٦ر۱۰ر٦۰ و ۱۷ر۱۰ر٦۰ مندرج درروزنامه های اطلاعات و کیهان مبنی‌بر واریز نمودن قسط اول وسیله متقاضیان ساختمان شهرکدر دست‌بررسی واحداث خودکفای راه آهن ، به اطلاع عموم میرساند : همانطوریکه در متن اطلاعیه شرکت تعاونی مصرف ومسکن کارکنان مرکزی راه آهن قید شده ، موضوع احداث شهرك باید مورد بررسی شهرداری قرار گیرد.

لذاچون هنوز اجازه احداث چنین شهرکی از سوی شهرداری صادر نشده است و مطلب مورد موافقت و تصویب قرار نگرفته ، واریز هرگونه وجهی به حساب شرکت نامبرده شده در اطلاعیه ، برخلاف قانون و نوعی سودجویی و موجب خسران برمتقاضیان میباشد .

بنابراین لازم است متقاضیان عزیز تا صدور مجوز‌از سوی شهرداری تهران از پرداخت هرگونه وجهی بحساب تعیین شده شرکت ، خودداری نمایند .

متن‌قطعنامه‌سمینار شوراهای کارگری

بسمه تعالی ـ ان‌الله لایغیروامابقوم حتی یغیروا ماباانفسهم ـ ای مستضعفان جهان حرکت و ندائی که‌از کشور ایران برخاسته همانا پیروی از مکتب و مرامی‌است بنام اسلام، این مکتب رهائی‌بخش برای تمامی محرومان روی زمین است زیرا وعده داده که شما راوارثان زمین گرداند مکتب اسلام هیچ فرقی و تبعیضی بجز تقوا برای افراد قائل نیست و همه را با هم برادر میداند تبعیض نژادی و دیگر فریب هائی که همه ابر جنایتکاران شرق وغرب قائلند شدیدا محکوم دانسته و همه را با اتحادو وحدت بسوی پیروزی دعوت می‌نماید. که اکنون‌بر شما ای محرومان جهان است که با این رمز پیروزی دست در دست یکدیگر داده و حاکمان خون آشام و دولت‌های سرسپرده خود فروخته خود را از تخت های استثماری‌و استعماری به زیر کشید و بدانید که اگر متحد بشوید همین اتحاد شما برای غاصبین اقیانوس وحشتی استو خوب میدانید این‌قلب طپنده‌محرومان جهان‌رهبریت‌کبیر انقلاب اسلامی ایران ندا در داد این قرن ، قرن غلبه مستضعفین برمستکبرین است ، این ندای پیامبر گونه‌و دلسوز رهبر مستضعفان را آویزه گوش قرار داده و با وحدت هرچه تمامتر دوری از نفاق مانند سیلی خروشان برجهانخواران شرق وغرب هجوم برید و آنان رابه زباله‌دان تاریخ بسپارید و ای مسلمانان جهان و ای‌پیروان قرآن از نعمتی که خداوند در اختیار شما قرار داده یعنی نفت این شریان حیاتی غرب که از نعمت های اسلام‌است بر‌مسلمین از این سلاح به نفع اسلام استفاده کنیدوشیر های نفت آنان را بروی جهانخواران ببندید تا اولابتوانید قدس عزیز را از لوث ناپاکان چون اشغالگران قدس‌آزاد سازید . ثانیا از زیر سلطه مستکبران بیرون آئیدو از ذلتوخواری وسرفرود آوردن در مقابل غیر خدارهاشوید بدانید ملت شهیدپرور ایران باتمام وجودوامکانات تا رهائی کلیه محرومان همگام و همراه با شماازپای‌نخواهیم نشست.

۱ـ ماشوراهای اسلامی به‌نمایندگی از کارگران عزیز جنگ‌را مسئله اصلی دانسته و با تولیدروزافـزون پشتیبانی کامل خود را از کلیه قوای مسلح‌و گروه‌های مردمی اعلام داشته وتاپیروزی نهائی از پای ننخواهیم‌نشست وتا خروج تمامی مزدوران بعثی هرگونه سازش وتسلیم را محکوم می‌نمائیم .

۲ـ ما شوراهای اسلامی پشتیبانی قاطع خود را از دولت مکتبی و مجلس شورای اسلامی و دیگر نهادهای برخاسته از متن انقلاب اعلام داشته و در راه پیشبرد انقلاب همگام‌با آنها از هیچگونه کمکی‌دریغ نخواهیم کرد.

۳ـ ماشورا های اسلامی روزبروز بروحدت‌و اتحاد خود افزوده و آمادگی خود را برای بازسازی مناطق جنگی که انشاء... به لطف خداوند و حمله های [illegible] رزمندگان سلحشور که ازشر متجاوزین به میهن اسلامی پاك خواهند نمود که تا مشت محکمی بردهان مزدوران فراری ، منافقین مبنی‌بر سروصدای اعتصاب‌و مقاومت‌در کارخانه ها، می‌باشد اعلام میداریم.

۴ـ ما از مسئولان و مجلس شورای اسلامی می‌ـ خواهیم که با مشورت و همیاری نمایندگان شوراهای اسلامی تکمیل وبه تصویب رساندن اساسنامه شوراهای اسلامی و قانون‌کار را در چهارچوب ضوابط اسلامی تدوین و تصویب نموده وهرچه سریعتر نسبت به تشکیل شوراها اقدام نمایند زیراتوقف آن‌به صلاح اقتصادجامعه نبوده و باعث رکود کار در واحدها ورشد فرصت‌طلبان می گردد .

۵ـ چون دست‌های مرموزی بکار افتاده که افراد حزب‌اللهی‌را بجرم دفاع از اسلام اخراج‌می‌کنند شدیدا هشدار می دهیم و از مسئولان خواستاریم هیئتی تعیین تا باصلاحدید آنها بتوان افراد فوقرا بکار ارجاع‌نمود.

۶ـ ما از مقامات مسئول خصوصا از ملت شهیدپرور ایران مصرانه خواستاریم‌که در کشف انبارها و مخفی‌گاه های محتکرین ، این تروریست های اقتصادی لحظه‌ای از پای ننشینند و بر دولت و کمیته های صنفی است که شدیدترین مجازات‌رابراین ضد انسانها روادارند.

۷ـ ماشوراهای اسلامی از هیئت دولت جمهوری اسلامی با تمام گرفتاریها استدعا داریم که درجهت‌خودکفائی و رفع وابستگی به شرق و غرب از هیچگونه کمکی به مبتکرین و مخترعین دریغ ننموده و وسایل لازم و کافی را در اختیار آنان قرار دهند.

۸ـ ماشوراهای اسلامی پشتیبانی کامل خود را از تمامی نهضتهای آزادیبخش جهان اعلام نمودهو برای‌رهایی از سلطه اجانب اتحاد آنها را آرزو نموده و از کارگران عزیز لهستانی می‌خواهیم به مبارزه پیگیر خود ادامه داده و مراقب باشند به دامن غرب نیفتند و دخالت شوروی را در لهستان شدیدا محکوم می‌کنیم.

۹ـ ما شوراهای اسلامی از خدمتگزاران به اسلام نمایندگان محترم مجلس وهیئت‌دولت‌سریعا خواهان‌تنظیم و تصویب لایحه بازسازی و سالمسازی ادارات بوده تا کسانیکه از دسترنج مستضعفان امرار معاش نموده وحاضر نیستند خدمت به این انقلاب نمایند طرد و جای آنهارا‌افراد متعهد به اسلام برنمایند تارسالت اسلام را به مردم‌اعلام‌کنند.

۱۰ـ ما از نمایندگان مجلس شورای اسلامی این‌ثمره و خونبهای دهها هزار شهید و معلول [illegible] خواستاریم که هشیاری و مراقبت کامل را بکار گرفته و برمسئولان دولت و قوای انتظامی است که شدیدا ازجان آنها محافظت نموده و مواظب حرکات مشکوک بوده ودر اجرای آنها سریعا اقدام نمایند.

۱۱ـ ماشوراهای اسلامی به فرزندان وجوانان‌فریب‌خورده اعلام میکنیم [illegible] شما به خون عزیزان این میهن اسلامی آلوده نشده به آغوش ملت بازگردید کهشما رابا‌آغوش باز می‌پذیرند و به سران فراری آنها وتفاله‌ها‌و تمامنده‌های آنها شدیدا اخطار میکنیم شما دیگر دراین‌ملت جائی ندارید و ای کوردلان بخودآئید وگرنه بزودی در آتش خشم ملت خواهید سوخت.

۱۲ـ ما از برادران کمیته و سپاه خصوصا سازمان اطلاعاتی ۳٦ میلیونی خواستاریم در مورد شناسائی‌منافقین آمریکائی ازپای ننشینند و در این زمینه کمك دادگاهها و دادستانی انقلاب بوده تابلطف خداوند و همکاری ملت ایران این تمامنده‌های فساد نیز از جامعه اسلامی پاکسازی گردند و خانواده‌های خود را از سرافکندگی وشرمساری نجات دهند.

طرح باز گشایی دانشگاهها در هیات دولت بررسی شد

تهران ـ خبرگزاری جمهوری اسلامی : هیئت دولت جمهوری اسلامی ایران صبح دیروز با تلاوت آیاتی از کلام‌الله مجید وبه ریاست مهندس موسوی نخست‌وزیر تشکیل جلسه داد .

دراین جلسه ابتدا قسمتی از فرمان امام علی (ع)به مالك اشتر قرائت و تفسیر شد وآنگاه آخرین تحولات جبهه‌های جنگ تحمیلی و رویدادهای مهم کشور و منطقه مورد بحث و تبادل نظر قرار گرفت . سپس دکتر نجفی وزیرفرهنگ و آموزش عالی، گزارشی ازمراحل اجرایی‌طرح بازگشائی دانشگاهها ارائه داد که در این زمینه بحث و تبادل‌نظر بعمل آمد و تصمیماتی اتخاذ شد . درپایان جلسه مهندس مرتضی نبوی وزیر پست‌و تلگراف در باره انتشار تمبرهای جدید اظهار داشت : تمبرهای بزرگداشت میلاد حضرت مسیح و بزرگداشت هفته وحدت همزمان باسومین سالگرد پیروزی انقلاب اسلامی ایران منتشر خواهند شد.

در جلسه مشترك با کمیسیون اصل ۹۰ :

نحوه‌رسیدگی به‌شکایات‌مردم‌ازیگانهای نظامی، انتظامی وارگانهای انقلابی تعیین‌شد

درپی گسترش فعالیت های کمیسیون اصل ۹۰، آقای آقامحمدی مخبر این کمیسیون طی گفتگوئی‌کوتاه واختصاصی پیرامون فعالیت اخیر کمیسیون اظهار داشت، کوشش دامنه‌داری را در زمینه رسیدگی به شکایات مردم آغاز کرده‌ایم که امیدواریم بزودی به نتایج‌مطلوبی برسیم ، مثلا کمیسیون کشاورزی هم‌اکنون در تمام استانهای کشور اقدام به تشکیل دایره رسیدگی به شکایات کرده است، همینطور در تمام استانها هم‌اکنون دایره رسیدگی به شکایات تاسیس شده است . آقای آقا محمدی همچنین یادآور شد که بدنبال چند جلسه مشترك که‌با دفتر ریاست جمهوری ، دفتر نخست‌وزیری، دفتر مشاورت امام ، بنیاد شهید ، ستاد بسیج‌مستضعفین، دادگاه انقلاب اسلامی ارتش ، وزارت دفاع، ستاد مرکزی سپاه پاسداران و سایر یگان های ارتش داشتیم سرانجام قطعنامه‌ای بشرح زیر تنظیم شد که بموجب آن‌درارتش جمهوری اسلامی ایران و کلیه یگان های نظامی‌وانتظامی نحوه رسیدگی به شکایات واصله مشخص می شود.

بسمه تعالی

صورتجلسه مورخه ۲۵ر۹ر۱۳۶۰

هدف : رسیدگی به اطلاعیه‌ها و دادخواست های واصله به یگان های نظامی و انتظامی و اتخاذ روش‌واحد وهماهنك بمنظور تسریع و سهولت درنحوه بررسی ارجاع واحاله دادخواست‌ها بمراجع ذیصلاح برابرمقررات موجود .

مستندات : دعوتنامه های شماره ۳ـ۱۹ـ ۲۰۴ـ۸۰ـ ۲۶ر۸ر۶۰ و۵ـ۱۹ـ۲۰۴ـ۸۰ـ ۷ر۹ر۶۰ریاست‌ستادمشترك ارتش جمهوری اسلامی ایران .

محل تشکیل کمیسیون : بازرسی ستاد مشترك.

تاریخ تشکیل کمیسیون: ۲۵ر۹ر۶۰

هموندان کمیسیون امضاءکنندگان‌ذیل‌صورتجلسه.

بحث‌و تبادل‌نظر ـ اعضای شرکت کننده درجلسات پس از استماع توضیحات سرکار سرهنك اخوان پیرامون هدف از تشکیل کمیسیون واشاره به کثرت دادخواستها‌و اطلاعیه های واصله به سازمانها‌ابرازنظرنمودند برای‌اتخاذ روش واحد و هماهنك وسرعت و سهولت در رسیدگی به دادخواست های مطروحه بنظر رسید با دعوت از یگان‌های نظامی و انتظامی و ارگانهای انقلابی دستورالعمل لازم‌در این‌زمینه تهیه وبه واحد های مربوطه ابلاغ کرده تا به این وسیله هم مراجعه کنندگان وشاکیان در اسرع‌وقت به‌حقوق قانونی خود رسیده‌وهم در ارتباط با این موضوع سازمان های ذیربط از انجام دوباره کاری‌ونامه‌پراکنی پرهیز کنند هریك از اعضای شرکت کننده ، حاضر در جلسه بحث وتبادل‌نظر و بیان مشکلات موجود درسازمان خود وارائه پیشنهادات لازم و تصمیماتی بشرح ذیل اتخاذ نمودند :

۱ـ سازمان های رسیدگی کننده به‌شکایات‌مکلفند هر اقدامی‌راکه روی موضوعات واصله انجام میدهند، نویسنده یا ارسال‌کننده موضوع‌را از اقدام انجام شده مطلع نمایند.

۲ـ کلیه مواردی راکه جنبه حقوقی‌و جزائی‌داشته باشد جهت رسیدگی بمرجع قضائی ذیربط ارسال‌دارند.

۳ـ اشخاص حقیقی و حقوقی را از سازمان های رسیدگی به شکایات ووظایف کلی آنها بنحوی از انحاء زیر آگاه سازند:

الف ـ از طریق روزنامه های کثیرالانتشار کشور.
ب ـ از طریق صدا و سیمای جمهوری اسلامی‌ایران
پ ـ وسیله صدور بخشنامه وابلاغ آن بکلیه‌پرسنل وزارتخانه‌ها .
ت ـ از طریق تلفن در موردیکه مقدور باشد .

۴ـ موضوعاتی که بسازمان رسیدگی کننده به شکایات واصل می گردد بیکی از طرق‌ذیل‌مورد رسیدگی‌و اقدام قرار گیرد.

الف‌ـ چنانچه موضوع مربوط به سازمان دریافت کننده و رسیدگی به آن در صلاحیت آن سازمان‌باشد بجز موارد حقوقی و جزائی راسا اقدام نماید.
ب ـ اگر موضوع در صلاحیت آن سازمان نباشد به آدرس فرستنده اعاده وارائه طریق می گردد.

۵ـ در مورد اطلاعیه‌هائی که هویت‌وآدرس‌نویسنده آن مشخص نباشد بشرح زیر اقدام می گردد.

الف ـ در صورتی که فاقد اهمیت باشد امحاءمی ـ گردد.
ب ـ در صورتیکه از اهمیت ـ برخوردار باشد بنابه تشخیص سازمان دریافت کننده به مرجع ذیربط‌فرستاده میشود .

۶ـ کلیه اطلاعیه‌هاو گزارشات و موضوعات شفاهی رسیده که دارای جنبه امنیتی بوده (اعم از اینکه دارای اهمیت یافاقد آن باشد)به‌سازمان اطلاعاتی ذیربط‌ارسال میشود.

۷ـ چنانچه اشخاص راسادر سازمانهای رسیدگی‌به شکایات حضور یابند و موضوع مورد درخواست خود را مطرح سازند در صورتیکه موضوع مربوط به سازمان مراجعه کننده باشد، اقدامات لازم را معمول و، چنانچه موضوع ارتباطی به‌آن سازمان نداشته‌باشد، مراجعه‌کننده را به سازمان مربوطه هدایت می‌نمایند .

۸ـ اداره سیاسی ایدئولوژیك ساجادرمورد اجرای برنامه‌های رادیوئی و تلویزیونی بمنظور آگاه نمودن‌مردم برابر ماده ۳ (بندپ) اقدام نمایند .

۹ـ چنانچه موضوعی‌به‌سازمان رسیدگی به‌شکایات واصل گردد و مطلب یامطالبی عنوان شده باشد که‌حائز اهمیت باشد لکن مدارك مثبته‌ای همراه نداشته باشد از نویسنده یا ارسال کننده بوسیله نامه یاتلفن خواسته میشودکه دلائل و مدارك خود را جهت رسیدگی ارسال دارند .

۱۰ـ سازمان بازرسیهای نیروهای نظامی وانتظامی در سراسر کشور مکلفند در باره هر موضوعی که لازم باشد (اعم از اینکه موضوع وسیله پرسنل به‌آن‌ارجاع یاتوسط رده‌بالاتر ابلاغ گردیده باشد) تحقیق کامل انجام ونتیجه را به‌متقاضی و سازمان مربوطه گزارش نمایند .

۱۱ـ رسیدگی به‌شکایات خانواده‌های شهدا و جانبازان از اولویت خاصی برخوردار می‌باشد و شکایات خانواده‌های مذکور که به‌بنیادشهید ارسال میگرددضمن هماهنگی بادایره شهدای نیروها اقدام و پیگیری آن از طریق بنیاد انجام ونتیجه به‌اطلاع شاکی خواهد رسیدو کلیه سازمانها موظف به‌همکاری لازم در اجرای‌مراحل قانونی بابنیاد شهید خواهند بود.

۱۲ـ چون کمیسیون اصل ۹۰در سلسله مراتب قانونی مسئولیت ونظارت در رسیدگی به‌شکایات مردم را از عملکرد سه قوه برعهده دارد و در امر رسیدگی به شکایات سازمانهای نظامی و انتظامی نیز طبعا باکمیسیون اصل ۹۰ مجلس شورای اسلامی در ارتباط و تماس خواهند بود لذا برای شناخت سازمانهای مسئول دریافت رسیدگی به‌شکایات نظامی و انتظامی در نیروهای مسلح جمهوری اسلامی ایران ونحوه انجام وظیفه آنها قسمتهای مسئول در این زمینه در هر نیرو مکلف است چنانچه‌شرح وظایفی دارد تسلیم کمیسیون اصل ۹۰ نموده و اگر شرح وظایف ندارد دراسرع وقت تهیه و تنظیم دارد.

۱۲ـ برای طرح مشکلات مرتبط بارسیدگی به شکایات وارزیابی اقدامات انجام‌شده‌حسب دعوت‌مسئولین محترم کمیسیون اصل۹۰مجلس شورای اسلامی، مسئولین سازمان رسیدگی به‌شکایات نیروهای مسلح ماهی‌یکبار در محل کمیسیون اصل ۹۰ در مجلس شورای اسلامی جلسه‌ای تشکیل خواهندشد .

۱۴ـ دایره شکایات‌ومراجع ذیربط مکلفندهرگاه در ضمن رسیدگی به‌شکایات با مواد مختلف و متناقض قانون مورد مراجعه یاقوانین نسخ نشده رژیم گذشته را مغایر هدف حکومت جمهوری اسلامی در احقاق حق مردم دیدند یا اصولا در موضوع ارجاعی قانونی وجود نداشت موارد را با پیشنهاد رفع تناقض یا تغایر یاتناسخ به ادارات حقوقی و دایره قوانین ستاد متبوعه تسلیم و پیگیری نمایند.

۱۵ـ مقرر گردید در خصوص زمان رسیدگی و صدور پاسخ به‌اشخاص ومبادی مربوطه موضوع در کمیسیون اصل نود مجلس شورای اسلامی در حضور نمایندگان امضاء کننده این صورتجلسه مورد بررسی قرار گیرد .

نمایندگان دوایر زیر صورت جلسه مذکور را امضاء نموده‌اند : بازرسی نیروهای زمینی ، هوایی و دریائی ـ دایره رسیدگی به‌شکایات ستادمشترك ستاد مشترك یك‌ودو ـ اداره سیاسی ایدئولوژیك ارتش ـ مدیریت بهداری ستاد مشترك ـ اداره وظیفه عمومی ـ بازرسی شهربانی ـ بازرسی ژاندارمری ـدفتر ریاست جمهوری ـ دفتر مشاورت امام ـ وزارت دفاع ملی ـدادگاه انقلاب ارتش جمهوری اسلامی‌ـنخست‌وزیری ـفرماندهی سپاه پاسداران بنیاد شهید ـ آجودانی ستاد مشترك ـ آقای قومنی حائری مسئول وزارت دفاع ملی در کمیسیون اصل نود و آقای آقامحمدی از کمیسیون اصل نود.

تاریخ اعزام مشمولان عادی غایب متولد ۳۸ تا ٤۰ و مشمولان متولد ٤۱

اداره وظیفه عمومی ژاندارمری جمهوری اسلامی ایران از کلیه مشمولان عادی غایب سال های ۱۳۳۸ لغایت ۱۳٤۰ و همچنین کلیه‌مشمولان عادی متولد۱۳٤۱ شمیران و کن خواست تا در روز های ۲٤ و ۲٦دیماه جاری به پادگان ولی عصر واقع در خیابان سپاه‌جهت اعزام به مراکز آموزشی مراجعه کنند .

متن اطلاعیه اداره وظیفه عمومی باین شرح‌است:

بسمه تعالی ـ به اطلاع کلیه مشمولان عادی‌غایب متولد۱۳۳۸و ۱۳۳۹ و ۱۳٤۰ که دفترچه آماده به خدمت به تاریخ ۱۸ر۱۰ر۶۰ از حوزه مرکزی تهران دریافت کرده‌اند وکلیه مشمولان متولد ۱۳٤۱شمیران وکن که در تیرماه سال جاری موفق به اعزام به خدمت زیرپرچم نشده‌اند ، میرساند که بایستی بـادر دست داشتن اوراق اعزامی ویک برگ فتوکپی شناسنامه‌در تاریخهای مشروحه زیردر پادگان ولی‌عصر واقع در خیابان سپاه حضور یابند ،تاجهت انجام خدمت زیر پرچم به مراکز آموزشی اعزام شوند :

۱ـ روز پنجشنبه ۲٤ر۱۰ر۶۰کلیه مشمولان غایب متولد۱۳۳۸ و ۱۳۳۹

۲ـ روز شنبه ۲٦ر۱۰ر۶۰ کلیه مشمولان غایب متولد ۱۳٤۰ تهران و ۱۳٤۱ شمیران وکن

بیلان فعالیت های بنیاد مسکن به حضور امام امت تقدیم شد

صبح دیروز مدیر عامل و گروهی از کارکنان بنیاد مسکن انقلاب اسلامی همراه با گروهی از میهمانان خارجی‌و برادران روحانی اهل تسنن شرکت کننده در سمینار وحدت به حضور امام خمینی رهبر کبیر انقلاب و بنیانگزار جمهوری اسلامی ایران رسیدند .

مهندس رحمت‌الله خسروی مدیر عامل بنیادمسکن‌انقلاب اسلامی در گفتگوئی با اطلاعات در زمینه این دیدار اظهار داشت قبل از ملاقات عمومی بهاتفاق حجت‌الاسلام رسولی نماینده محترم امام در بنیاد مسکن در ملاقاتی خصوصی به حضور امام شرفیاب شدیم و مسائلی در رابطه با مشکلات و فعالیت‌های بنیاد مسکن در این دیدار مطرح گردید ، در این ملاقات ابتدا بیلان فعالیت‌ها و بودجه بنیاد توسط آقای رسولی بسمع مبارکشان رسیده شد و آقای رسولی گفتند : با توجه به اینکه حساب ۱۰۰ امام محدود است و تکافوی فعالیت‌های بنیاد را نمی‌دهد و با توجه به اینکه حضرت امام در فرمان تاریخی ۲۱ فروردین خود اعلام فرمودند که بنیاد مستضعفان باید به کمک این طرح بشتابد و از اموال مصادره شده بنیاد پهلوی سابق و اطرافیانشان به اجرای این طرح کمک کند ، هنوز هیچگونه کمکی از طریق بنیاد مستضعفان‌به بنیاد مسکن نشده است .

حضرت امام فرمودند : شما این مسئله را پیگیری کنید کمبودیان چه بوده و چرا کمکی تابحال نشده است .

مهندس خسروی افزود ، بطورکلی حضرت‌امام رهنمود دادند که به فعالیت خود ادامه بدهید این خدمتها برای مسلمین است و شما بایستی جدیت بیشتری بکنید و خدا هم بیشتر از شما راضی خواهد شد .

حضرت امام در این دیدار از فعالیت‌های بنیاد اظهار رضایت فرمودند و دعا کردند که در خدمت بمسلمین موفقتر باشیم .

بسمه‌تعالی

فقیه عالیقدر حضرت آیت‌ا... منتظری

ما باید ابتدا اختلاف‌انگیزان را نصیحت کنیم ولی اگر موثر واقع نشد آنهارا باتودهنی کنار بزنیم.

بمناسبت میلاد باسعادت پیامبر اسلام حضرت محمد ابن عبدا... (ص) وتولد پرمیمنت ومبارک امام جعفر صادق (ع)، وبرپائی نماز وحدت وافشای چهره‌ای‌دیگر از نفاق، توسط برادر متعهد سید محمد حسین‌میرصادقی، خواهشمندیم روز سه‌شنبه ۲۲ر۱۰ر۶۰ راس ساعت ۶ (بعداز نماز مغرب وعشاء) درمسجد سیدالشهداء واقع در اوایل خیابان قلعه‌مرغی حضور بهمرسانید.

پایگاه مقاومت رشد وابسته به سپاه پاسداران‌منطقه٤ مسجد سیدالشهداء (ع) .

بسمه‌تعالی

اطلاعیه اتحادیه سازندگان و فروشندگان مصنوعات فلزی

چون انتخابات هیئت مدیره صنف درشرف انجام‌می‌باشد لازم است همکاران گرامی جهت دریافت کارت‌ورود به جلسه انتخابات از روز ۲۶دیماه الی ۷ بهمن بین‌ساعات ۹ الی ۱۲ در محل اتحادیه واقع در خیابان طالقانی‌شرقی نبش کوچه جهان پلاك ٤۱۸ مراجعه نمایند .

هیئت معتمد صنف

گروه خودرو
سازمان گسترش ونو سازی صنایع ایران
جهت توزیع عادلانه اتومبیل احتیاج به پیشنهادات‌و نظریات شما امت همیشه درصحنه دارد .
لذا پیشنهادات خود را از تاریخ ۲۶ر۱۰ر۶۰ لغایت تاریخ ۲۶ر۱۱ر۶۰ بوسیله تلفن و یا کتبا ارسال فرمائید.
آدرس : خیابان ولیعصر نبش جام جم صندوق پستی ۱۷۱۸ر۱۱ تلفن ۲۹٤۰۷۲
م الف ۲۷۹۹۹ آ ـ ۲۸۲۸۳

کابینت چوبی آشپزخانه
کابینت های چوبی آشپزخانه خود را مستقیما به کارخانه سفارش دهید
کارخانه امان رجائی پور تلفن ۲۲۳۰۹۵ـ ۸۱۲۶۳۹

اهالی محترم غرب تهران
بدینوسیله آغاز فعالیت مجدد شعبه‌روزنامه اطلاعات در خیابان آزادی چهار راه خوش جنب پمپ‌بنزین را با کادری مجرب و فعال باطلاع میرساند لطفا جهت دادن آگهی ونیاز آن با تلفنهای ۹۳۵۰۴۳ـ۹۳۶۹۸۶ از ساعت ۸صبح الی ۶ بعد از ظهر تماس حاصل فرمائید.

با حضور حجت‌الاسلام ناطق نوری وزیر کشور

سمینار وحدت در زاهدان، گشایش یافت

مولوی عبدالغفور: برادران اهل تشیع از ما بسیار خوب استقبال کردند

زاهدان‌ـ پیش از ظهر دیروز سمینار هفته وحدت برادران اهل تسنن و تشیع، با حضور حجت‌الاسلام ناطق نوری وزیر کشور، در سالن دانشسرای مقدماتی زاهدان گشایش یافت.

در اولین جلسه سمینار که استاندار سیستان و بلوچستان نیز شرکت داشت، پس از تلاوت آیاتی از کلام‌الله مجید، حجت‌الاسلام حسینی سرپرست دایره‌سیاسی ایدئولوژیک لشکر ۸۸ زرهی زاهدان بنمایندگی از طرف روحانیت اهل تشیع و تسنن خیر مقدم گفت. آنگاه حجت الاسلام ناطق نوری وزیر کشور سخنانی ایراد کرد.

جلسات این سمینار بمدت سه روز صبح و بعد از ظهر ادامه خواهد داشت.

بموجب این گزارش، حجت‌الاسلام ناطق نوری‌وزیر کشور که در راس هیاتی از مقامات وزارت کشور وارد زاهدان شد، در فرودگاه این شهر مورد استقبال‌استاندار، فرماندهان نظامی و انتظامی و فرمانده سپاه پاسداران انقلاب اسلامی و تنی چند از مقامات سیستان و بلوچستان قرار گرفت. وزیر کشور در یک گفتگوی کوتاه باخبرنگار خبرگزاری جمهوری اسلامی، هدف از سفر خود را شرکت در سمینار هفته وحدت که از سوی برادران اهل تسنن و تشیع تشکیل میشود، ذکر کرد و اظهار داشت: امید است که توطئه‌های شیاطین شرق و غرب با وحدت کامل مسلمین خنثی شود. حجت‌الاسلام ناطق نوری در زمینه برنامه‌های عمرانی این استان اظهار داشت: سیستان و بلوچستان همیشه از این نظر در اولویت قرار دارد و انشاءالله همین امسال نیز در آینده هم خواهیم داشت تا بتوانیم گام های مثبتی در جهت عمرانی و فرهنگی این استان که متاسفانه در نظام قبل هیچ توجهی به آن نشده برداشته شود، و جبران مافات بشود. وزیر کشور در خصوص بودجه وزارت کشور گفت: احتمالا بودجه سال آینده وزارت کشور با توجه به مسائل اقتصادی و مسائل‌ناشی از جنگ تحمیلی‌تفاوت چندانی با بودجه سال‌جاری‌نخواهد داشت. وی در پایان این گفتگو، طی پیامی خطاب بمردم سیستان و بلوچستان گفت: تقاضای من از خواهران و برادران این استان آن است که علیرغم سمپاشی‌هائی که مزدوران بیگانه برای ایجاد تفرقه میکنند بیش از پیش به وحدت‌و هماهنگی و منسجم کردن نیروها فکر کنند و انشاءالله با هماهنگی‌و برداشتن فاصله‌ها بتوانیم رحمت و نعمت خدا را جلب کنیم و با عنایت خداوند نارسائی ها و نابسامانیهای این استان را برطرف نمائیم.

گفتگو با روحانیون اهل تسنن و تشیع

از سوی دیگر جمعی از روحانیون اهل تسنن و تشیع‌سیستان و بلوچستان که برای ملاقات با امام امت و حضرت آیت الله منتظری به تهران و قم سفر کرده بودند، به زاهدان بازگشتند.

بگزارش‌خبرگزاری جمهوری اسلامی، در فرودگاه زاهدان حجت‌الاسلام حسینی سرپرست دایره سیاسی ـ ایدئولوژیک لشگر زرهی زاهدان نتایج این سفر را بسیار خوب توصیف کرد و گفت: ما رفتیم تا بدنیا نشان‌دهیم که شیعه و سنی در قبال دشمنان اسلام با هم متفق و متحد هستند.

مولوی عبدالغفور یکی از روحانیون اهل سنت‌نیز گفت: برادران اهل تشیع دراین سفر از ما بسیار خوب استقبال کردند و در دیدارهائی که با امام امت و آیت الله منتظری داشتیم، به لزوم حفظ وحدت مسلمین تاکید شد تا انشاءالله اسلام در سراسر جهان گسترش یابد.

همچنین حجت‌الاسلام عبادی امام جمعه زاهدان به خبرنگار خبرگزاری جمهوری اسلامی گفت: در ملاقات های برادران اهل تشیع و تسنن با امام امت و حضرت آیت‌الله منتظری و دیگر علمای اعلام در زمینه وحدت و اتفاق بیش از پیش برادران بحث شد و مطالبی عنوان گردید که راهگشای ما بود.

بازدید از سراوان

اعضای انجمن های اسلامی اصناف تهران ونماینده اعزامی امام‌بمنظور بازدید ازروستاهای شهرستان سراوان عازم این منطقه شدند.

به گزارش واحد مرکزی خبر از زاهدان، در این بازدید نماینده اعزامی امام از قم در روستای مگگان، پیرامون وحدت‌هرچه بیشتر میان‌برادران اهل‌تشیع‌وتسنن سخنانی بیان داشت.

این هیئت در محل بخشداری مجالق، با برادران تسنن و برادران سپاه پاسداران مستقر در این بخش دیدار و گفتگو کردند، و وحدت و یگانگی هر چه بیشتر را که ضامن تداوم انقلاب اسلامی است یادآور گردیدند.

راه‌پیمائی برادران اهل سنت

عده‌ای از برادران اهل سنت استانهای سیستان و بلوچستان و هرمزگان که‌بمنظور گرامیداشت هفته وحدت که از سوی فقیه عالیقدر حضرت آیت الله منتظری اعلام گردیده، به نجف آباد رفته‌اند، در یک راهپیمائی باشکوه در این شهر شرکت کردند و در مسجد جامع نماز ظهر و عصر را بامامت آیت‌الله ایزدی اقامه نمودند.

بگزارش خبرگزاری جمهوری اسلامی امام جمعه نجف‌آباد در دیدار با برادران اهل سنت به تشریح وحدت‌ایمانی پرداخت و اظهار داشت، وحدت سیاسی‌و تاکتیکی‌وحدت نیست بلکه ،ایمانی‌است که موجب وحدت مطلوب میگردد.

امام جمعه نجف آباد همچنین بمسئولیت خطیر نقش جوانان اشاره کرد و یادآور شد که نوجوانان باید حداکثر کوشش خود را جهت دستیابی به مفاهیم اسلامی و احکام قرآن بنمایند. براساس همین گزارش، در پایان گروه کثیری از مردم متعهد نجف آباد باشعار های: تشیع تسنن پیوندتان مستحکم، خدایا خدایا تاانقلاب مهدی خمینی را نگهدار، مهمانان خود را بدرقه کردند.

رزمنده ۵۷ ساله اصفهانی از رویدادهای تلخ و شیرین‌جنگ تحمیلی عراق علیه ایران‌سخن میگوید:

گلوله خمپاره دشمن، در شوره‌زار، چشمه‌ای از آب گوارا جاری کرد تارزمندگان اسلام، سیراب شوند

در حالیکه به قلب‌دشمن میزدیم، گویی «مزدوران صدام، ما را نمی‌دیدند و خیلی عادی، بین‌آنان رفت و آمد میکردیم

برادر عابدینی زاده (رزمنده ۵۷ ساله اسلام) در مقر سپاه پاسداران انقلاب اسلامی اصفهان چگونگی مجروح‌شدن ونجات معجزه‌آسای خود را برای‌خبرنگار اطلاعات شرح میدهد.

اصفهان ـ خبرنگار اطلاعات

علی عابدینی‌زاده، رزمنده ۵۷ ساله‌ای که علیرغم اصابت ۱۰ ترکش خمپاره به او، بطور معجزه‌آسا ،نجات یافته است، در گفتگویی با خبرنگار ما، اعلام کرد که برای عزیمت دوباره‌به جبهه های نبرد حق علیه باطل، تلاش میکند.

وی در محل سپاه پاسداران انقلاب اسلامی اصفهان، هنگامیکه برای ثبت‌نام واعزام مجدد به جبهه، مراجعه کرده بود، به خبرنگار ما گفت: من ۷ ماه درجبهه، علیه مزدوران صدام کوشیده‌ام وقتی خود را در منطقه جنگی یافتم، باخودم گفتم که تمام کارها بدستور خداو بادعا و آنهم با درستی، پیش میرود، بنابراین، اولین کارم باید خودسازی باشد و باید، راهطمان را با خداوند متعال درست کنیم تا در همه کارها، پیشرفت داشته باشیم.

وی افزود: وقتی دعا میخواندیم و بین نوای دشمن میرفتیم، درست مثل‌این بود که آنها ما را ندیده‌اند، چون‌خیلی عادی بین آنها رفت و آمد میکردیم و بجمع‌آوری مین می‌پرداختیم.

یک شب که دشمنان کافر می‌خواستند بما حمله کنند، لحظاتی قبل ازحمله، گویی بمن الهام شد که حرکت های مشکوکی ممکن است در شرف انجام باشد

این موضوع رابا دوستانم درمیان گذاشتم و بادیدبانی، حدس من‌درست ازآب درآمد. آماده‌باش داده شد وتا دوستان ما آمدند مسلح‌شوند، تنهادو نفر از مزدوران صدام موفق شدند از بلندیهای خاکریز بالا بیایند وبقیه فقط ده دقیقه توانستند در مقابل ما مقاومت‌کنند، یکی از مزدوران صدام را در حالی که تفنگ زیر بغل‌و نارنجک دردست داشت، خود من دستگیر و خلع سلاح کردم واز مجموع مهاجمین، تنها ۲۷ نفر باقی مانده بودند که آنها هم بزدلانه گریختند و بادرسنگرهایشان به تصرف مادرآمده بود، مخفی شدند، که بعدا آنها نیز مجبور شدند خودشان را تسلیم‌رزمندگان اسلام کنند

چشمه‌در شوره‌زار!

برادر عابدینی‌زاده که‌گرم و شیرین صحبت میکند ،افزود: شب قبل ازحمله به دارخوین، اتفاقی افتاد که بیشتربه معجزه شبیه است. آب محل استقرارما، هم تلخ بود و هم شور و علاوه‌براینکه، آب شیرین وجود نداشت، ذخیره آب آشامیدنی گروه مانیز، تمام شده بودو از طرفی، از زمین و هوا، گلوله و بمب میبارید .. در این شرایط و درست هنگامیکه فکر میکردم که با گرما و بی آبی، چگونه میتوان ساخت، یک گلوله خمپاره دشمن، درسی متری محلی که من و اعضای گروه قرار داشتیم ،بهزمین که شنزار بود فرود آمد، دل خاک را شکافت و دریک لحظه، آب فوران‌زدا چشمه‌ای پدید آمد جوشنده که آبش‌بسیار سرد و گوارا‌و کاملا شیرین‌از دل خاک بیرون آمده بود! به شکرانه این نعمت خدادادی، در حالیکه دشمن، گلوله بسویمان رها میکرد، دست نیایش‌برداشتیم و خداوند متعال را سپاس گفتیم .گفتنی است که خداوند در جبهه‌های نبرد حق علیه باطل، بدینگونه بسیار‌نیروهای اسلام را یاری کرده است

چراکه، آنها بخاک کشور اسلامی تجاوز کرده‌اند و ما نبرد میکنیم تا دشمن را از میهن اسلامی خود، خارج کنیم. ومتاسفم که منافقین، این مسایل را درک نمیکنند. ای منافقین! چرا بخودتان‌و اسلام ضربه میزنید؟ باز گردید و توبه کنید، وگرنه به عذاب الهی گرفتارخواهید شد

نجات معجزه‌آسا

برادر عابدینی‌زاده، آنگاه در خصوص مجروح شدن و نجات معجزه آسایش در جریان فتح بستان، گفت: یک منطقه باقی مانده بود تا پیروزی، کامل‌شود ویک سنگر بازپس گرفته شده نیز وجود داشت که گفته میشد مورد نظر دشمن است. من وده نفر دیگر مامورحراست از این سنگر شدیم و شب را در سنگر ماندیم، ولی صبح روز بعد، دشمن کافر، سنگر ما را زیر گلوله های‌خود گرفت. حمله، بقدری شدید بود که‌سنگر آسیب فراوانی دیدوچهار نفر از گروه ما زخمی شدند. یک نفر برای آوردن مهمات رفته‌بود و سه نفر دیگر هم، به کمک مجروحین شتافته بودند و دو نفر دیگر، برای آوردن افراد کمکی، سنگر راترک کرده بودند بدین ترتیب، فقط من و یک نفر دیگر در سنگر با دشمن مقابله میکردیم و نمیگذاشتیم آنها جلو بیایند. دشمن حتی، سنگر ما را با آر. پی .جی هفت به آتش کشید، اما ما باشن وپتو های خود، آتش را هم خاموش کردیم، تامقاومت رزمندگان اسلام، عصرهمانروز دشمنان‌رااز پشت محاصره کردندو آنان رابه هلاکت رساندند

بدین ترتیب بما دستور ترک سنگر داده شد و پس از آن، عازم بستان و نوار مرزی عراق شدیم. در اولین‌شب، خاکریز درست کردیم و «دپو» زدیم و صبح روز بعد، پشت آن مستقر شدیم که دشمن باآر. پی. جی ـ هفت و راکت و خمپاره‌انداز بما حمله کرد .که بامقاومت مارو برو شد. تا اینکه، هنگام اقامه نماز ظهر، براثر شلیک یک گلوله خمپاره، بیش‌از ۱۰ ترکش خمپاره به سر، بازو، سینه، پا و انگشت شستم اصابت کرد و زخمهای عمیقی‌در بدنم ایجاد شد. برادران، مرا کنار کشیدند و با اتومبیل به تهران‌انتقال‌دادند تا تحت درمان قرار بگیرم. ولی من در تمام طول راه، برای پزشکان و افراد بسیج حرف میزدم و آنها را دلداری میدادم و میگفتم که چیز مهمی نیست و ظرف یکی دو روز، خوب میشوم از قضا همینطورهم شد و در بیمارستان، در مقابل اظهار شگفتی پزشکان ،ظرف دو روز، درمان شدم و بیمارستان را ترک گفتم

هماکنون نیز مدتی است که از برادران سپاه میخواهم بار دیگر مرا به جبهه‌ها اعزام کنند تا به یاران امام‌خمینی بپیوندم، تا دوشبدوش دیگر رزمندگان اسلام ،با دشمن کافر، ستیز کنم و به یاری خداوند، دشمن متجاوز را از سرزمین اسلامیمان، بیرون برانیم..

دیدار با آیت‌الله‌العظمی گلپایگانی

قم‌ـ به گزارش واحد مرکزی خبر از قم، برادران مسئول شورای مرکزی جهاد سازندگی استان‌خراسان و گروهی از برادران اهل تسنن و جهاد سازندگی مهاباد که جهت شرکت در مراسم هفته وحدت به‌تهران آمده بودند، صبح دیروز در قم با حضرت آیت‌الله ـ العظمی گلپایگانی دیدار کردند.

در این دیدار ابتدا برادران جهاد سازندگی‌استان خراسان و مهاباد گزارشی از عملکرد این نهاد را به استحضار حضرت آیت‌الله العظمی گلپایگانی رساندند و آنگاه حضرت آیت‌الله‌العظمی گلپایگانی برای آنان توفیق‌بیشتر به هموطنان عزیز روستائی آرزو کرد.

زندانیان شهربانی قاین خواستار اعزام به جبهه شدند

زندانیان ندامتگاه شهربانی شهرستان قاین، ضمن اختصاص وجوهی به امر کمکرسانی به رزمندگان اسلام، خواستار اعزام به جبهه‌های نبرد حق علیه‌باطل شدند.

زندانیان مذکور، دراین رابطه، مبلغ ده هزار ریال وجه نقدبه حساب ۲۲۲ شهید رجایی واریزکردند و با ارسال طوماری، خواستار اعزام به جبهه‌ها، و نبرد با مزدوران کافر بعثی شدند.

طی تلگرامی به حجت‌الاسلام خامنه‌ای

آیت‌الله منتظری خواستار تعیین فوری ارگانی برای تأمین امنیت عمومی شد

قم‌ـ ازسوی فقیه‌عالیقدر حضرت‌آیت‌الله منتظری، در پی سوء قصد به جان حجت‌الاسلام سید محمد خامنه‌ای نماینده مجلس شورای اسلامی و شهادت‌دو برادر پاسدار محافظشان، تلگرامی به وی مخابره شد.

به گزارش خبرگزاری جمهوری اسلامی، متن تلگرام بدین شرح است:

بسمه تعالی ـ جناب حجت‌الاسلام سید محمد خامنه‌ای نماینده محترم مجلس شورای اسلامی دامه افاضاته.

از خبر سوء قصد به‌جنابعالی که منجر به‌مجروح شدن‌شما‌و شهادت‌دو برادرعزیز پاسدارشد نگران شدم.

امید است بزودی با بازگشت سلامتی کامل بتوانید همچون گذشته به اسلام خدمت نمائید.

انتظار عمومی از مجلس شورای اسلامی آن‌است که بزودی و با توجه به تمام ابعاد و جوانب‌مسئله تامین امنیت عمومی که از چند وقت پیش در مجلس مطرح‌بوده، باتعیین ارگان‌معینی زیر نظر افراد متعهد، خیر و لایق، رسیدگی و تصمیم قاطع اتخاذ نماید.

توفیق همگان را در انجام وظایف دینی از خدای بزرگ مسئلت دارم.

والسلام علیکم و رحمت‌الله و بر کاته‌ـ ۲۱ر۱۰ر۶۰ـ
حسینعلی منتظری

در میان استقبال گرم اقشار مردم

کاروان وحدت برادران اهل تسنن کردستان وارد قزوین شد

قزوین‌ـ خبرنگار اطلاعات

به دنبال دعوت فقیه‌عالیقدرحضرت آیت‌الله منتظری مبنی بر برگزاری هفته وحدت، صبح دیروز کاروانی مرکب از برادران‌و خواهران اهل تسنن کردستان‌وارد قزوین شدند و مورد استقبال شدید مردم این شهر، امام جمعه، فرماندار، شهردار، و دیگر مقامات‌مسئول و تنی چند از روحانیون قزوین‌و کارکنان ادارات‌قرار گرفتند.

در ابتدا برادر ابوطالبی فرماندار قزوین طی سخنانی، به اعضای کاروان خیر مقدم گفت و سپس کاروان پس از یک توقف کوتاه، قزوین را به مقصد کردستان ترک کرد.

از سوی دیگر ۹۰ نفر از کارمندان ادارات‌قزوین توسط فرمانداری این‌شهرستان جهت شرکت در مراسم هفته وحدت، عازم شهرهای کردستان شدند.

سرپرست بنیاد شهید شیراز:

یکهزار و چهارصد خانواده شهید، زیر پوشش خدمات رفاهی بنیادشهید شیراز قرار گرفته‌اند

★ در محل سینما «پارامونت» حسینیه شهدا ایجاد میشودو سینما «مهتاب»شیراز، به فروشگاه خانواده شهداء و مستضعفین تبدیل خواهد شد

شیراز ـ خبرنگار اطلاعات

محمودرهنما جهرمی سرپرست بنیاد شهید شیراز، در گفتگویی با خبرنگاران به تشریح و چگونگی فعالیت‌های بنیاد شهید، در رابطه با انجام خدمات رفاهی برای خانواده شهداء پرداخت.

وی گفت: بنیاد بیشتر کمکهای‌خودرا بصورت ماهانه و یاکمک‌هزینه‌به‌خانواده شهداء پرداخت میکند، این کمکها،گاهی بصورت دائمی و زمانی موقتی است، همچنین بنیاد به مجروحین جنگی تا بهبودی کامل کمک هزینه پرداخت کرده وبرای ازدواج، مبالغی نیزبعنوان کمک هزینه ازدواج به خانواده شهداء و جانبازان پرداخت میکند.

وی افزود: اولویتها رابه مسایل فرهنگی و درمان مجروحین‌جنگی‌داده‌ایم وبانهادها وارگانهای انقلابی هماهنگی داریم و از تجارب آنها در جهت بالا بردن سطح فرهنگی خانواده شهداء استفاده میکنیم. تاکنون حدود هشت هزار نفر مجروح جنگی اعزامی به شیراز، با همکاری پزشکان متعهد و دانشگاه شیراز، تحت‌پوشش درمانی قرار گرفته‌اند، که بیش ازهفت هزار نفر آنها، شیراز را ترک‌کرده‌اند و حدود ۳۰۰ نفر، هنوزدربیمارستان‌های شیراز بستری هستند.

سرپرست بنیاد شهید شیراز گفت یک هزار و چهارصد خانواده شهید در شیراز تحت پوشش بنیاد شهید هستند که از این عده، ۲۵۰ خانواده ،مهاجر خوزستانی هستند.

وی افزود: ضمنا ۲۰۰جانبازاسلام زیرپوشش این بنیاد است که برای‌عده‌ای از آنها، در ادارات کارهای مناسب‌پیدا کرده‌ایم و حقوقشان توسط بنیادپرداخت میشود.

وی در قسمت دیگری از سخنانش گفت: بنیاد شهید استانی نیست ،هرجا که‌بیش‌از۵۰شهید داشته باشد، بنیاد تشکیل میشود که تابحال، در شهرهای داراب، جهرم، کازرون، فسا ولار تشکیل شده و بقیه زیر پوشش‌بنیادشهید شیراز هستند. همچنین برای رسیدگی و شناسایی خانواده شهداء در روستاها، با کمک ارتش، اکیپ هایی رابروستاها فرستادیم تا امکانات رفاهی را در منطقه خودشان، در اختیارشان بگذاریم و با کمک بنیاد مسکن و جهاد سازندگی، خانه‌های سازمانی برایشان بسازیم.

تامین مسکن

برادر رهنما جهرمی، در مورد تامین مسکن و مصالح ساختمانی برای‌خانواده شهداء گفت: مصالح ساختمانی ولوازم منزل، خارج از نوبت در اختیار آنها قرار میگیرد، تاکنون، ۵۴ دستگاه‌خانه توسط بنیاد و دادگاه انقلاب و ۳۰۰اطاق جهت اسکان خانواده‌شهداء اختصاص یافته است. و تا هفته آینده، عملیات ساختمانی ۵۰ واحد مسکونی را نیز شروع خواهیم کرد. کلیه اعضای خانواده شهداء بیمه درمانی هستند و کارتهای شناسایی جهت آنها صادرشده است. برای آتیه فرزندان شهداء از شهریور ماه سال جاری، ماهانه مبلغی بین ۲۰۰ تومان الی ۵۰۰ تومان برای فرزندان شهداء پس‌انداز شده است.

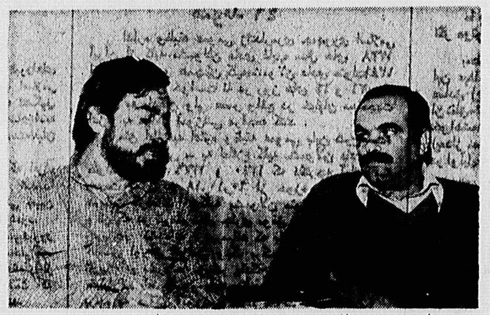

برادر محمودرهنما جهرمی سرپرست بنیاد شهید شیراز (سمت چپ): خانه شهید، به «کانون‌فرهنگی‌خانواده‌شهداء» تغییر نام خواهد یافت.

وی در مورد درمان‌مجروحین‌جنگی، گفت: مجروحینی که امکان معالجه آنها در کشور میسر نباشد، به خارج اعزام خواهند شد، که در این مورد ،عده‌ای از مجروحین پس از انتقال به تهران به خارج اعزام شدند.

سرپرست بنیاد شهید شیراز، ضمن تشریح عملکرد «خانه شهید» که وابسته به سپاه پاسداران است، گفت: برای‌اینکه خانه شهید با بنیاد شهید اشتباه نشود، خانه شهید به «کانون فرهنگی خانواده شهداء» تغییر نام‌می‌یابد، کارآیین‌کانون، تشکل سیاسی خانواده شهداء در برابر جریانات‌انحرافی است، لذا چون‌برای اجتماع و گردهمایی خانواده شهداء که حدود سه هزار نفر هستند، محلی در شیراز وجود نداشت، دادگاه انقلاب (سینما پارامونت)را دراختیارمان‌گذاشت، تاآن رابه حسینیه شهداء تبدیل کنیم که عملیات آن نیز شروع شده است،همچنین درکنار مقطعه شهداء مشغول ساختمان‌یک حسینیه هستیم قرار است سینما مهتاب شیراز را هم برای ایجاد بنیاد ۱۵خرداد تحویل دهند که‌بفروشگاه‌خانواده‌شهداء و مستضعفین تبدیل میشود بودجه و اعتبار بنیاد ۱۵ خرداد، مستقیما ازطرف امام امت پرداخت میشود.

برادر رهنما جهرمی درپایان گفت: پنج گروه مددکاری‌جهت رسیدگی‌بوضع خانواده شهداء در نظرگرفته شده‌اند،از شوراهای محلی و ستاد مساجد واهالی هم خواسته‌ایم که جهت رفاه و آسایش خانواده شهداء و رسیدگی به نحوه زندگی آنان، کوتاهی نکنند، ضمنا از خانواده شهداء انتظار داریم که در صحنه باشند و اگر طرح یا پیشنهادی برای بالابردن سطح فرهنگ و بهبود وضع زندگی فرزندان شهداء دارند، به بنیاد شهید ارائه دهند.

پول هدایای سال نو کودکان ارمنی شیراز به کودکان جنگزده هدیه شد

شیراز ـ نمایندگان ارامنه استان فارس در آغاز هفته وحدت با حجت‌الاسلام حائری شیرازی امام جمعه دیدار و گفتگو کردند. به گزارش واحد مرکزی خبر در این دیدار نمایندگان ارامنه استان فارس، از طرح هفته وحدت پیشنهاد شده از سوی فقیه عالیقدر آیتا... منتظری پشتیبانی‌کردند و امام جمعه شیراز سخنانی ایراد کرد.

درپایان این دیدار وجه خرید هدایای کودکان ارامنه درسال نو مسیحی طی چکی در اختیار امام جمعه شیراز قرار گرفت تابه کودکان جنگزده داده شود.

کشف ۵۹ قبضه سلاح در مراغه و ۲۰۰هزار صفحه گرامافون در شیراز

براثر تلاش و کوشش برادران دادستانی انقلاب اسلامی شهرستان مراغه، در هفته گذشته، ۵۹ قبضه سلاح از انواع مختلف ژ ـ ۳، کلت کمری و برنو در این شهر کشف و ضبط شد.

گزارش دیگر خبرگزاری جمهوری اسلامی از شیراز حاکی است که ماموران دایره مبارزه با منکرات و مواد مخدر سپاه پاسداران انقلاب اسلامی شیرازنیز از مسافرخانه امیر کبیر، این شهر، دویست هزار صفحه گرامافون حاوی موسیقی و مطالب مبتذل کشف‌و آنهارا معدوم کردند

یکی از اعضای فعال کادر نظامی حزب منحله دموکرات، در نقده خود را معرفی کرد

یکی از اعضای فعال کادر نظامی حزب منحله دموکرات، خود را همراه با یکقبضه تفنگ ژ ـ ۳ و پنج خشاب پر، به پاسگاه ژاندارمری جمهوری‌اسلامی در نقده معرفی کرد و امان نامه دریافت داشت. ستاد خبری سپاه پاسداران نقده، ضمن تائید این خبر، به خبرگزاری جمهوری اسلامی، گفت: وی، رسول جاوشینی نام دارد که به علت تنفر و انزجار از حزب مذکور، خود را به پاسگاه نقده معرفی کرده است.

نماینده امام در خراسان و تولیت آستان قدس رضوی:

برای انجام کارهای عمرانی و تولیدات کشاورزی در استانهای یزد و کرمان، ۴۰ میلیون ریال از سوی آستان قدس رضوی، اختصاص یافت

معلولین در مرکز توانبخشی «رضویه» رفسنجان، پس از گذراندن یك دوره آموزشی ۳ ساله جذب بازار کار خواهند شد

یك پزشك متعهد، در سیرجان بیمارستانی را به آستان قدس رضوی هدیه کرد

از سوی آستانقدس رضوی معادل چهل میلیون ریال اعتبار، جهت انجام کارهای عمرانی و تولیدات کشاورزی‌سال ۱۳۶۱ در حوزه استانهای یزد و کرمان اختصاص یافت و برای احیاء و هرچه بیشتر فعال‌سازی تاسیسات اماکن و اراضی و باغات مربوط به آستان قدس رضوی، تصمیماتی گرفته شد.

حجت‌الاسلام والمسلمین عباس واعظ طبسی نماینده امام و تولیت آستانقدس رضوی که پس از بازدید ازاستانهای کرمان و یزد به مشهد بازگشت، در گفتگوی اختصاصی با خبرگزاری جمهوری اسلامی ـ مرکز خراسان، ضمن اعلام این مطلب، در مورد سفر به استانهای یاد شده، گفت: در استان‌های کرمان ویزد املاک، مزارع، کتابخانه بیمارستان و چند هنرستان وابسته به آستانقدس رضوی وجود دارد که بعنوان مثال کتابخانه «وزیری» در یزد، چهل هزار جلد کتاب چاپی و خطی و کتابخانه «معرفتی» کرمان، شش هزار جلد کتاب دارد و در نظر است که بزودی کتابخانه «وزیری» یزد و نیز کتابخانه «مرحوم»، در نائین که همگی وابسته به آستانقدس رضوی هستند، بازسازی و فعال شوند.

همچنین دو هنرستان «امین» و «معتمدی» رفسنجان که بترتیب ۴۰۰ هنرجوی پسر و ۱۳۰ هنرجوی دختر دارند، از سوی موسسه علمی و هنری آستانقدس رضوی‌دراختیار وزارت آموزش و پرورش قرار گرفته است.

علاوه براین، مرکز توان‌بخشی «رضویه» رفسنجان، با اعتباری به مبلغ پانزده میلیون ریال توسط آستانقدس رضوی فعال شده است و در سفر اخیر، با توجه به اینکه ۱۲۰ تن معلول در این مرکز تحت معالجه و درمان قرار میگیرند، احتمالا ممکن است اعتبارات جدیدی اختصاص‌یابد تا براساس آن، معلولین مستقر در مرکز یاد شده، حرفه‌های گوناگون را آموزش دیده و سپس بعد از یک دوره‌آموزشی سه ساله، جذب بازار کار شوند.

هدیه یک بیمارستان

آقای طبسی با اشاره به هدیه بیمارستان علی‌بن ـ موسی‌الرضا (ع) سیرجان از سوی پزشک متعهد سازنده آن به آستانقدس رضوی افزود:

من از این بیمارستان بازدید کردم و قرار شد این مرکز در کوتاهترین زمان ممکن، آغاز بکار کند و بعد از مطالعه امکانات موجود، در مورد تامین کادر درمانی مورد نیازآن نیز با وزارت بهداری هماهنگی شود و همچنین ما امیدواریم که با سیاستی که آستانقدس رضوی در پیش گرفته است، باغات و مزارع کشاورزی مربوط به آستان متبرکه، فعال شود و درآینده نزدیکی به سود دهی برسد. چرا که‌اینگونه باغات اکثرا وقف موسسات خدماتی منطقه هستند و لذا ما موظفیم که درآمد آنها را در موارد تعیین شده مصرف کنیم، ولی بخاطر سیاستهای غلط رژیم دست نشانده گذشته ،عواید این موقوفات در حال حاضر بسیار کم است و قسمت اعظم مخارج موسسات خیریه مربوط به آنها، توسط آستانقدس رضوی در مشهد تامین میشود.

همچنین در این سفر، بنا به درخواست اهالی روستای «احمدآباد» رفسنجان قرار شد راه این روستا که حدودهشت کیلومتر است از سوی آستانقدس رضوی اسفالت شود و برق قسمتی از روستای احمدآباد نیز در اسرع وقت تامین و نسبت به ایجاد مسجدی در محل اقدام شود و به وضع روستاییان نیازمند توسط دفتر آستانقدس در کرمان رسیدگی شود.

تشکیل واحد فرهنگی آستان قدس

نماینده امام در ادامه این گفتگو، تشکیل واحدفرهنگی آستانقدس رضوی در استان کرمان را از برنامه ضربتی آستانقدس اعلام کرد و اظهار امیدواری نمود که این‌واحد هرچه زودتر فعال شود.

آقای طبسی که در سفر خود به کرمان و یزد، بازدیدی نیز از منابع مس سرچشمه داشته است، از فعالیت‌مسئولین و عملکرد آنان تقدیر کرد و مدیر عامل و مهندسین آنجا را افرادی متعهد و مکتبی و متخصص و انقلابی دانست که‌باتمام قدرت در جهت حرکت صنایع‌مس سرچشمه، تلاش میکنند و اعلام کرد، وجوه حساب مخصوصی که برای کمک به زلزله‌زدگان کرمان افتتاح شده است، بزودی‌دراختیارآیتا... صدوقی قرار میگیرد تا جهت امور مربوط به زلزله‌زدگان بمصرف برسد. وی اظهار امیدواری کرد که درآینده نیز با انجام سفرهای مشابه بتواند به وضع موقوفات آستانقدس رضوی در مناطق مختلف کشور، از نزدیک رسیدگی کند.

حجت‌الاسلام والمسلمین عباس واعظ طبسی نماینده امام و تولیت آستانقدس رضوی درپایان این گفتگو درجواب این سئوال که آستانقدس رضوی در رابطه با هفته وحدت چه برنامه‌هایی دارد، گفت: ما هفته وحدت را که با پیام حضرت آیتا... منتظری و تشکیل سمینارهایی بههمین‌مناسبت در سطح کشور آغاز شده است به فال نیک‌میگیریم‌وامیدواریم که این هفته بتواند وحدت به مفهوم واقعی برای امتهای اسلامی بهارمغان بیاورد و با توجه به اینکه برادران سنی و شیعه ما هردو بر دشمنان مشترک و اهداف و مقاصد مشترک خویش آگاهند، امید آن داریم که این هفته، تحقق حاکمیت خدا و اثبات برتری اسلام بر همه ادیان و کوبنده امپریالیسم جهانی آمریکای جنایتکار و دیگرابرقدرتان و متجاوزان باشد و براین اساس در هفته وحدت ،شورای علمی و امور فرهنگی آستانقدس رضوی برنامه سه روزه‌ای دارد که طی آن با حضور جمعی از برادران اهل سنت، جلسه‌هایی از دانشمندان شیعه و سنی تشکیل میشود و سخنرانیهایی در مشهد انجام میپذیرد و در زمینه مسایل مختلف و تفاهم هرچه بیشتر، گفتگو و تبادل نظر میشود.

نماینده امام در استان خراسان، آنگاه طی بیانی به مردم ایثارگر و متعهد کشور، آنان را نسبت بهتوطئه‌های دشمن غدار که هر روز در لباسی ظاهر میشود، هشدار داد و از مردم خواست که همچون همیشه طالب مصالح اسلام و دین حق باشند و مشکلات روزمره را کوچک شمرده و اجازه توطئه به توطئه‌گران و عوامل سر سپرده دشمن ندهند.

دبیرکل کمیته ملی‌المپیک:

ایران با ۱۵۰ ورزشکار در بازی‌های آسیائی شرکت‌می کند

- ★ عضویت ایران در کمیته بین‌المللی‌المپیک رسمیت یافته است.
- ★ حضور ورزشکاران ۶ کشور در مسابقات بین‌المللی ۲۲ بهمن قطعیت یافت
- ★ ایران در رشته های کشتی، فوتبال ،وزنه‌برداری ،دوچرخه‌سواری،تیراندازی،والیبال، بسکتبال،دو و میدانی و احتمالا ژیمناستیک‌در بازی های آسیائی شرکت خواهد کرد.

دبیرکل کمیته ملی المپیک جمهوری اسلامی‌ایران در یک مصاحبه اختصاصی با گروه ورزش خبرگزاری جمهوری اسلامی چگونگی حضور ورزشکاران ایران در بازیهای المپیک آسیائی ۱۹۸۲ دهلی‌نو را بیان کرد.

دکتر خلیل خیام‌باشی دبیرکل کمیته ملی المپیک جمهوری اسلامی ایران در آغاز این مصاحبه در رابطه بافعالیت های این کمیته در جشن های ۲۲ بهمن‌سالگرد پیروزی انقلاب اسلامی گفت: تاکنون ورزشکاران‌کشور های‌چین، سوریه، شوروی، پاکستان، هند و کره شمالی حضورشان در مسابقه های ورزشی‌جشنهای‌سالگرد پیروزی انقلاب قطعیت یافته است. با برخی ازکشورهای دیگر نیز در حال مکاتبه هستیم تا چگونگی حضورآنان رادر رقابت های ورزشی جشن های سالگرد پیروزی‌انقلاب تعیین کنیم‌به این میهمانان خارجی قطعا ورزشکاران چند کشور دیگر نیز افزوده خواهد شد. در این رابطه ستاد برگزاری جشنها نیز برنامه های خاصی بـرای میهمانان ورزشی تدارک دیده است.

دبیرکل کمیته ملی المپیک جمهوری اسلامی ایران در زمینه چگونگی حضور ورزشکاران ایران دربازیهای آسیائی ۱۹۸۲ دهلی‌نو اظهار داشت: بدنبال رسمیت یافتن عضویت ایران در کمیته بین‌المللی المپیک در بازگشت‌از اجلاس سالانه این کمیته بلافاصله کمیته تدارکاتی و تشکیلاتی چگونگی حضور ایران در بازیهای آسیائی دهلی آغاز بکار کرد این کمیته هم‌اکنون کمیته های فرعی خود را مثل کمیته پزشکی، کمیته بودجه و امور مالی و کمیته امور مسابقه های مقدماتی تشکیل داده‌و مشغول بکار هستند.

وی افزود: کمیته تشکیلاتی تصمیم گرفت ایران بایك هیات ورزشی ۱۵۰ نفری شامل ورزشکاران، مربیان وسایر اعضاء در رشته های ورزشی کشتی ،وزنه‌برداری، دوچرخه‌سواری، فوتبال، تیراندازی، والیبال ،بسکتبال، دوومیدانی (با تعیین رکورد ورودی) و احتمالاژیمناستیک‌در بازیهای آسیائی ۱۹۸۲ دهلی‌نو شرکت کند.

دکتر خیام‌باشی گفت: از آنجائیکه حضور در بازیهای آسیائی ۱۹۸۲ نخستین حضور ما در المپیک‌بعد از ثمر رسیدن انقلاب میباشد تلاش ما براین است با تمام امکانات موجود حضور شایسته و مطلوب بویژه در زمینه صدور انقلاب داشته باشیم، از اینرو نمایندگان اعزامی ایران‌به‌کنگره بازیهای آسیائی بایاری برادران ودانشجویان انجمن های اسلامی و حزب‌اللهی در هند بسیاری از برنامه های خود رابه مشورت گذارده وتنظیم کرده‌اند، علاوه براین برنامه‌ها و فعالیت های ما در این دوره از بازیهای آسیائی در هند با وزارت امور خارجه و وزارت ارشاد جمهوری اسلامی در هماهنگی مطلوب‌است، منتها از برادران وزارت ارشاد اسلامی انتظار بذل توجه بیشتری داریم بویژه آنکه ندای حق‌طلبانه‌ما برابر امپریالیزم جنایتکار در حضور نمایندگان مردم مستضعف قاره آسیا، با همکاری ارگانها ونهادهای انقلابی ومسئول در کشور، مسلما بگوش جهانیان خواهد رسید.

دبیرکل کمیته ملی المپیک ایران در پایان ایـن مصاحبه درباره چگونگی رفع تعلیق‌ایران در کمیته‌بین‌المللی المپیک ضمن‌ارائه‌نامه شماره ۷۸۴۵ تاریخ ۱۴ اکتبر گفت: عضویت ما در کمیته بین‌المللی رسمیت یافته است حتی در این‌نامه با امضای دبیرکل کمیته‌بین‌المللی المپیک تاکید شده است که در تاریخ ۷سپتامبر اساسنامه و اعضای کمیته ملی المپیک‌ایران به تصویب کمیته بین‌المللی رسیده است، لیکن این امر متاسفانه در بولتن رسمی این کمیته رعایت نمیشود، در این‌مورد ما شدیدا به مسئولین کمیته بین‌المللی المپیک اعتراض کردیم و امیدواریم که دیگر تکرار نشود.

از ۲۶ بسکتبالیست برای‌تشکیل تیم تهران دعوت شد

هیات‌بسکتبال استان‌تهران اعلامکرد تیم بسکتبال استان تهران جهت شرکت در مسابقه‌های بین‌المللی بسکتبال جام ۲۲ بهمن که در اصفهان برگزار میشود از افراد زیر جهت تمرینات تیم بسکتبال تهران که زیرنظر رضا اسماعیلی‌مربی تیم تهران انجام میشود دعوت‌بعمل‌آورده است تا درساعت چهار بعدازظهر روز شنبه ۲۶ دیماه جاری‌در تالارورزشی مهران و ورزشگاه شهید شیرودی حضور بهمرسانند.

حسن میرزاآقابیک، بهمن فرزانه، محمود نیکدل، مرتضی سوهانچیر، سعید ارمغانی، مصطفی هاشمی، عباس مرشدی، مجید پاشا مقدم، مجید لاجوردی، علی شکوری، داریوش نادعلی، امیرسبکتکین، سعیدکاشانیان، قاسم خراسانیان، مجید کرم‌علی‌ناظر، حسین ستوده، مسعود نیکبخش، خسرو شروری، اوریک مگردچیان، مصطفی علی‌آبادی، منوچهر مرادی، سعیدفتحی، محسن ملامیر، حسین رحمتی، جهانگیر پاینده‌مهر وناصربیگدلی.

شوروی با ۹ مدال طلا قهرمان جام بین‌المللی کشتی «علی، علی‌اوف» شد

مسابقات کشتی‌جام بین‌المللی «علی،علی‌اوف» درشهر ماهاچکالا (داغستان شوروی) برگزار شد و تیم کشتی شوروی‌با ۹ مدال طلابه مقام نخست این مسابقات رسید. تنها کشتی‌گیری که توانست یك مدال‌طلا را از چنگ روسها خارج کند، کشتی‌گیر ۱۰۰ کیلوئی رومانی بود.

در این مسابقات، کشور های شوروی، رومانی، بلغارستان، افغانستان، آلمان شرقی، لهستان، مغولستان و چکسلواکی شرکت داشتند.

«علی علی‌اوف» قهرمان مسلمان شوروی بود که سالهای گذشته توانسته بود افتخارات زیادی در رشته کشتی آزاد در وزنهای ۵۲و ۵۷ کیلوگرم برای کشورش بدست آورد، علی‌اوف در حال حاضر سرپرست و مربی یکی از تالار های ورزشی شهر ماهاچکالا میباشد. در مجموع تیمی این مسابقات بعد از شوروی تیم کشتی بلغارستان به مقام دوم و تیم کشتی رومانی به مقام سوم دست یافتند.

برنامه بازی های مسابقات فوتبال حذفی بزرگداشت ۲۲ بهمن

مسابقات فوتبال جام‌حذفی باشگاههای تهران که از هفته پیش بمناسبت بزرگداشت ۲۲ بهمن سالگرد انقلاب اسلامی آغاز شده بود از فـردا (چهارشنبه) وارد دومین‌هفته خود میشود.

برنامه بازیهای مسابقـات فوتبال حذفی این هفته که‌از چهارشنبه (۲۳ دیماه) شروع خواهد شد، طبق اطـلاع هیئت فوتبال تهران بدین‌شرح میباشد.

چهارشنبه ۲۳ دیماه زمین شماره یک شهید شیرودی:
ساعت ۱۴ بعدازظهـر، آرارات ـ کاووس.
ساعت ۱۶ بعدازظهـر، پرسپولیس ـ صنایع دفاع‌ملی.
پنجشنبه ۲۵دیماه ورزشگاه شماره یک شهید شیرودی
ساعت ۱۴ بعدازظهـر، شاهین ـ صنایع پارچین.
ساعت ۱۶ بعد از ظهر، هما ـ بوتان.
جمعه ۲۵ دیماه ورزشگاه شماره یک شهید شیرودی:
ساعت ۸ صبح پتروشیمی‌ـ کارگران.
ساعت ۱۰ صبح راه‌آهن ـ ایرانا.
ساعت ۱۴ بعد از ظهر، سرباز ـ نفت.
ساعت ۱۶ بعدازظهـر، استقلال ـ طلاجی.
جمعه ۲۵ دیماه ورزشگاه شماره دو شهید شیرودی:
ساعت ۸ صبح، مزدا ـ نیرومند.
ساعت ۱۰ صبح، پاس ـ مهمانسازی.
ورزشگاه راه‌آهن:
چهارشنبه ۲۳دیماه، ساعت ۱۰ صبح: دارائی ـ آذر.
پنجشنبه ۲۴ دیماه، ساعت ۱۴ بعد از ظهر، اقبال ـ تهرانجوان.
جمعه ۲۵ دیماه، ساعت‌۸ صبح: مرکز آمار ـ اکباتان.
جمعه ۲۵ دیماه، ساعت ۱۰ صبح: ژاندارمری ـ کیان.
شنبه ۲۶ دیماه ورزشگاه شماره دو شهید شیرودی، ساعت ۱۴ بعد از ظهر: سعدآباد ـ پهلوانپور.

همچنین برنامه دور نیمه نهائی این‌هفته فوتبال باشگاه های جوانان بدین‌شرح اعلام شده است.

جمعه ۲۵ دیماه ورزشگاه راه‌آهن:
ساعت ۲ بعدازظهر: پرسپولیس ـ بوتان.
پنجشنبه ۲۴دیماه ورزشگاه شهید کشوری
ساعت ۲ بعد از ظهر: استقلال ـ راه‌آهن.

مسابقات انتخابی ژیمناستیک بازی های آسیائی دهلی‌نو

مسابقه‌های مرحله اول انتخابی ژیمناستیک مـردان ایران برای حضور در مسابقه‌های بازیهای المپیک آسیائی ۱۹۸۲ دهلی‌نو با نام جام فتح‌الفتوح بستان از ساعت۱۵ روز شنبه ۳ بهمن‌ماه سالجاری‌درتالار ژیمناستیک‌ورزشگاه شهید شیرودی تهران برگزار میشود. این مسابقه‌هـا برای ژیمناستهای گروهی سنی زیر ۱۸ سال میباشد.

آموزشگاه بهبود پوست و موی (آرایش)
«فامیلی»
برای دوره جدید هنرجو میپذیرد
[illegible] تلفن ۶۲۲۷۹۷

مزدوران دریا
آغاز دومین هفته نمایش در سینماهای
شهرتماشا ـ ساینا ـ پاسیفیک
ادئون ـ تیسفون ـ توسکا

آغاز دومین هفته نمایش در سینماهای
استقلال (امپایر سابق)
لاله (رکس سابق)
مزدوران دریا
بخش فرهنگی بنیاد مستضعفان

کارخانه حلواسازی شاهین

طبق تصویب نامه شماره ۱۶۹۷۴ مورخ۱۳۶۰/۱۰/۱۲ سازمان حمایت تولید کنندگان ومصرف کنندگان نرخ محصولات حلواسازی شاهین را بشرح ذیل تعیین و اعلام میگردد:

ردیف	نام محصول	وزن	قیمت مغازه‌دار	مصرف کننده
۱	حلوای شکری ساده	۴ کیلوئی	۶۸۰ ریال	۷۶۰ ریال
۲	حلوای شکری پسته دار	۴ کیلوئی	۸۸۰ « «	۹۸۵ « «
۳	حلوای شکری ساده	۷۵۰ گرمی	۱۴۳ « «	۱۶۰ « «
۴	حلوای شکری پسته‌دار	۷۵۰ گرمی	۱۷۵ « «	۱۹۵ « «

کارخانه حلواسازی شاهین

شرایط برگزاری مسابقات فوتبال باشگاههای تهران اعلام شد

هیات فوتبال استان تهران شرایط برگزاری مسابقه‌های‌فوتبال باشگاه‌های تهران‌درگروه جوانان وبزرگسالان در سال آینده را بدین شرح اعلام‌کرد:

● ۱ـ مسابقات فوتبال دسته اول باشگاه‌های تهران و نقل‌وانتقالات بعدا طبق دستورالعملی توسط این هیات اعلام میگردد.

● ۲ـ مسابقه‌های فوتبال نوجوانان، جوانان، و بزرگسالان دسته اول، دوم، سوم و چهارم طبق اساسنامه طرح منطقه‌ای انجام می‌پذیرد.

● ۳ـ تیمهائی که مقام اول تا چهارم مناطق تهران را کسب کنند به دسته اول صعود و چهار تیم آخر جدول مناطق تهران به دسته‌های پائین‌تر راه خواهند یافت.

مسابقات قرائت قرآن فردا برگزار می‌شود

برای انتخاب بهترین قاری و حافظ قرآن کریم استان تهران بیست و سوم ماه‌جاری مسابقاتی برگزار میشود. سازمان اوقاف استان تهران اطلاع داد: همزمان‌باخجسته میلاد پیامبر گرامی و ولادت حضرت امام جعفر صادق(ع) و نیز همراه بابزرگداشت‌هفته وحدت مسابقه انتخاب‌بهترین قاری و حافظ قرآن‌کریم‌استان تهران در ساعت ۳ بعد ازظهر ۲۳ دیماه جاری برگزار می‌شود. از عموم‌علاقمندان‌برای شرکت دراین مسابقات دعوت می‌شود که در مسجد مجد واقع در خیابان امام خمینی جنب‌بیمارستان سینا حضور یابند.

روابط عمومی وزارت آموزش و پرورش نیزاعلام کرد: به پیروی از تعالیم گرانمایه اسلام و راهبریهای قرآن‌ونیز بفرمان حضرت آیت‌اللهمنتظری در ایجاد صفوف متحد در جهت مبارزه با امپریالیستهای شرق و غرب مسابقات قرائت قرآن بین‌هنرجویان‌هنرستان‌های تهران روز چهارشنبه‌۲۳ دیماه در هنرستان صنعتی آزادی فلسطین برگزارخواهد شد.

پیام تشکر اسقف اعظم ارامنه تهران به نخست‌وزیر

از سوی اسقف ارامنه تهران در پاسخ پیام‌نخست‌وزیر به مناسبت عید میلاد مسیح پیام تشکر آمیزی مخابره شد. متن پیام بدین شرح است:

جناب آقای مهندس‌میرحسین موسوی نخست‌وزیر جمهوری اسلامی ایران.

احتراما پیام محبت‌آمیز آنجناب که به مناسبت‌عیدمیلاد مسیح ایراد فرموده‌اند ،موجب مسرت و سپاسگزاری‌اقلیت مسیحی و بویژه ارامنه ایران گردیده است. امیدوار است روابط دوستانه تاریخی ارامنه با برادران و خواهـران مسلمان توسعه یافته و در راه‌سازندگی‌و پیشرفت‌روزافزون کشور موثر واقع شود. به امید آنکه کشورمان در جنگ بحق خود علیه باطل موفق و پیروز باشد و صلح‌وبرابری در منطقه و در سراسر جهان سایه افکند.

دعاگو: اسقف اعظم ارداکسنوکیان‌ـ خلیفه ارامنه‌تهران

یک اُمّت، یک اراده، یک صدا

همزمان با میلاد مسعود حضرت خاتم‌النبین
محمد بن عبدالله (ص) که با جمله شیوای
قولوا لااله الاالله تفلحوا
همگان را به یگانگی خداوند متعال و اسلام وحدت بخش دعوت فرمودند، همگام و همصدا با امت اسلامی و انقلابی ایران تحت رهبری مقتدا و زعیم عالیقدر خود خمینی کبیر پیشنهاد فقیه عالیقدر حضرت آیت‌الله منتظری را از دل و جان استقبال نموده با طنین فریاد شکوهمند
الله اکبر خمینی رهبر
همبستگی خود را با برادران اسلامی و امت انقلابی ایران در برگزاری هرچه باشکوهتر هفته وحدت اعلام میداریم

سندیکای توزیع کنندگان گاز مایع ایران

قولوا لااله الاالله تفلحوا

ولادت با سعادت حضرت ختمی مرتبت (ص) و تولد ششمین اختر تابناک آسمان ولایت و امامت حضرت امام جعفر صادق (ع) را به حضرت مهدی (عج) و امام امت و ملت شهیدپرور ایران تبریک عرض نموده و در پی پیشنهاد فقیه عالیقدر حضرت آیت الله منتظری با ایمانی راسخ در زیر لوای اسلام وحدت بخش همگام با امت مسلمان و انقلابی ایران با ندای شکوهمند الله اکبر خمینی رهبر هفته وحدت را گرامی میداریم

هیئت مدیره شرکت تعاونی و اتحادیه
سازندگان و فروشندگان ظروف آلمینیوم

قبول آگهی تلفنی:
۹۳۵۰۴۳، ۹۳۹۹۸۶
ترحیم ـ تسلیت ـ یادبود ـ
تشکر ـ تجارتی نیازمندیها ـ
شعبه آزادی روزنامه اطلاعات
خیابان آزادی چهارراه خوش ـ
شمالی جنب پمپ بنزین

مراسم هفته وحدت در دادگستری

از سوی انجمن اسلامی دادگستری مراسم‌هفته‌وحدت در سرسرای دادگستری مرکز برگزار شد. در این مراسم پس از تلاوت آیاتی چند از کلام‌الله مجید و اجرای سرود وحدت توسط گروهی از دانش آموزان حجت‌الاسلام قاطع‌زاده حاکم شرع ورئیس دادگاه امور صنفی سخنانی‌درزمینه‌وحدت واهمیت آن از دیدگاه‌اسلام ایراد کرد و در پایان نمایشنامه «پرده تاریخ» باجرا گذاشته شد.

آگهی تاسیس شرکت تعاونی مسکن کارکنان اداره برق شهر کرد

خلاصه شرکتنامه و اساسنامه شرکت تعاونی مسکن کارکنان اداره برق شهرکرد که در تاریخ ۱۶ر۱۰ر۶۰ تحت شماره ۵۱۱ در این اداره به ثبت رسیده جهت اطلاع‌عموم بشرح زیر آگهی میگردد.

۱ـ نام و نوع شرکت ـ شرکت تعاونی مسکن کارکنان اداره برق شهرکرد.
۲ـ موضوع شرکت ـ تهیه زمین و ایجاد ساختمان های مسکونی و تعمیر و نگهداری ساختمانهای شرکت (ماده ۵ اساسنامه مورد عمل شرکت)
۳ـ مرکز اصلی و نشانی کامل آن ـ شهرکردخیابان دکتر شریعتی اداره برق شهرکرد تلفن ۴۸۴۸ـ۰
۴ـ اسامی موسسین ـ آقایان عبدالله رضائی و سید رحمن مرغشنده و غلامحسین افروغ و غیره.
۵ـ مدت‌شرکت ـ از تاریخ تاسیس بمدت نامحدود.
۶ـ سرمایه شرکت ـ مبلغ هفتادونه هزار ریال نقدی است که تماما پرداخت شده است.
۷ـ مدیران شرکت و دارندگان حق امضاء ـ آقایان عبدالله رضائی بسمت رئیس هیئت مدیره و سیدرحمن مرغشنده بسمت نایب رئیس و غلامحسین افروغ [illegible] بسمت منشی شرکت و نادر سلیمانی ومحسن یوسفدوست بسمت اعضای علی‌البدل هیئت مدیره برای مدت سه سال‌و جهانگیر کبیری و حسینعلی رحیمی پناه بسمت بازرسان شرکت برای مدت یکسال انتخاب شده‌اند و آقای فیروز ناصری بسمت مدیر عامل شرکت انتخاب شده است و کلیه اوراق و اسناد مالی و تعهدات شرکت با امضای آقایان عبدالله رضائی و غلامحسین افروغ و سید رحمن مرغشنده متفقا و ممهور بمهر شرکت اعتبار دارد و سایر مکاتبات عادی فقط با امضای مدیر عامل و مهر شرکت و در صورت لزوم رئیس هیئت مدیره معتبر است

رئیس ثبت شهرکرد ـ اکبر رکنی

توضیح و تصحیح

پیرو آگهی در روزنامه های شماره ۱۶۵۴۵ ـ ۱۰ر۷ر۶۰ و ۱۶۵۴۶ـ۱۶ر۷ر۶۰ و ۱۶۵۴۷ـ۱۸ر۷ر۶۰ موضوع انتشار آگهی جهت اطلاع و ابلاغ دادخواست به آقای حمید پرندیان در پرونده کلاسه ۱۴ ـ۶۰ـ ۵۵۶ وقت رسیدگی روز دوشنبه ۳ر۱۲ر۱۳۶۰ ساعت ۱۰ صبح میباشد که اشتباها ۳ر۲۱ر۱۳۶۰ چاپ گردیده که بدینوسیله تصحیح میگردد.

توضیح و تصحیح

پیرو آگهی در روزنامه‌های شماره ۱۶۵۴۵ ـ ۱۰ر۷ر۶۰ و ۱۶۵۴۶ ـ ۱۶ر۷ر۶۰ و ۱۶۵۴۷ ـ ۱۸ر۷ر۶۰ موضوع انتشار آگهی جهت ابلاغ وقت دادرسی و ضمائم به آقای علی‌عمران‌کوران‌نظر باینکه کلمه و کلیه قبل از مبلغ سیصدو هشتادو پنجهزار ریال‌حسب بایستی چاپ میشد که از قلم افتاده بدینوسیله تصحیح می‌گردد.

سینماهای وابسته به بخش فرهنگی بنیاد مستضعفان

★ شعبده‌باز
شهرقصه (۶۲۷۲۹۰) ۱۰ر۳۰ ـ ۱۲ ـ ۱ر۳۰ ـ ۳ ـ ۴ر۳۰ ـ ۶ ـ ۷ر۳۰
★ طعمه (دوست آمریکائی) رنگی‌دلیس‌هاپر
قدس (پولیدور سابق) (۸۹۴۰۸۵) ۱۰ ـ ۱۲ ـ ۲ ـ ۴ ـ ۶
★ کاپریکورن یک
آزادی (شهر فرنگ سابق) (۶۲۸۶۲۷) ۱۱ ـ ۱ ـ ۳ ـ ۵ ـ ۷
افریقا (۸۹۷۱۷۱) ۱۱ ـ ۱ ـ ۳ ـ ۵ ـ ۷
جمهوری (نیاگارا سابق) (۶۶۵۳۰۷) ۱۰ ـ ۱۲ ـ ۲ ـ ۴ ـ ۶

★ مزدوران دریا
استقلال (امپایر سابق) (۸۹۳۹۴۲) ۱۱ـ۱ـ۳ـ۵ـ۷
لاله (رکس سابق) (۳۱۸۷۴۲) ۱۰ ـ ۱۲ ـ ۲ ـ ۴ ـ ۶
★ عملیات خنده‌آور
قیام (سینموند سابق) (۶۴۸۳۳۱) ۱۰ر۳۰ ـ ۱۲ر۳۰ ـ ۲ر۳۰ ـ ۴ر۳۰ ـ ۶ر۳۰
پیام (ب بسابق) (۸۲۹۶۴۱) ۱۱ ـ ۱ ـ ۳ ـ ۵ ـ ۷
★ کوهستان وحشی
انقلاب (رویال سابق) (۸۲۹۷۸۵) ۱۱ـ۱ـ۳ـ۵ـ۷
★ چارلی و هنر کمدی
فلسطین (۶۶۳۲۶۹) ۱۰ ـ ۱۱ر۳۰ ـ ۱ ـ ۲ر۳۰ ـ ۴ ـ ۵ر۳۰ ـ ۷

★ نوازنده نابینا
همای (۳۱۱۶۶۹) ۱۰ ـ ۱۲ ـ ۲ ـ ۴ ـ ۶
★ باراباس
کوچ (میدان کرگان) (۷۰۹۶۲۴) ۱۰ ـ ۱۲ ـ ۲ ـ ۴ ـ ۶
★ یانکی‌هاو مهاجرکوچک
شاهد (موناکو سابق) (۷۳۵۰۷۶) ۹ر۳۰ ـ ۱۲ر۳۰ ـ ۲ر۳۰ ـ ۴ر۳۰ ـ ۶ر۳۰
★ خرگوش بلاگرگناقلا
سینماتئاتر کوچک (۳۲۵۸۶۰) ۱۰ـ ۱۲ـ۲و ساعت ۴بعداز ظهر نمایش تئاتر (میخواهم سبز شوم) به کارگردانی محمد نگهداری

برنامه سینماها

★ عیسی‌ابن مریم
گلدیس (یوسف آباد بالا) (۶۲۸۷۱۳) ۱۱ـ ۱ ـ ۲ر۱۵ ـ ۵ر۳۰
ماژستیک (۶۶۸۴۶۱) ۱۰ ـ ۱ـ ۴ـ ۷ر۱۵
مراد (۷۵۳۳۸۲) ۹ـ ۱۲ ـ ۳ـ ۶
★ طعمه (دوست آمریکائی) رنگی‌ ـ برولوگانز
اونیورسال (۹۲۶۹۵۲) ۱۰ـ ۱۲ ـ ۲ ـ ۴ ـ ۶
ملت (۳۶۳۷۷۷) ۱۰ ـ ۱۲ـ ۲ ـ ۴ ـ ۶
اروپا (۳۰۴۱۷۹) ۱۰ ـ ۱۲ـ ۲ ـ ۴ ـ ۶
★ کاپریکورن یک
کاوری (۹۲۸۴۰۱) ۱۰ ـ ۱۲ـ ۲ ـ ۴ ـ ۶
ریولی (۷۵۷۷۷۷) ۱۰ر۳۰ ـ ۱۲ر۳۰ ـ ۲ر۳۰ ـ ۴ر۳۰ ـ ۶ر۳۰
پیروزی (۳۴۴۵۷۰) ۹ ـ ۱۱ـ ۱ ـ ۳ ـ ۵ ـ ۷
ایران (۳۱۶۲۰۴) ۱۰ ـ ۱۲ـ ۲ ـ ۴ ـ ۶
کیهان (۵۴۶۳۶۰) ۱۰ـ۱۲ـ۲ـ۴ـ۶
آستارا (تجریش) (۲۷۴۰۲۲) ۱۰ ـ ۱۲ ـ ۲ ـ ۴ ـ ۶
★ نبرد العلمین
پارک (۳۱۹۶۳۷) ۹ ـ ۱۰ر۵۰ ـ ۱۲ر۴۰ ـ ۲ر۳۰ ـ ۴ر۳۰ ـ ۶ر۱۰
★ باراباس
دروازه طلائی (۲۵۲۱۹۰) ۹ـ ۱۱ـ ۱ ـ ۳ ـ ۵ ـ ۷
★ شجاعان [illegible]
نور (۵۲۸۰۹۶) ۱۰ ـ ۱۲ ـ ۲ ـ ۴ ـ ۶
★ سنگ
کسری (۸۳۶۹۳۶) ۱۰ر۱۵ ـ ۱۲ر۱۵ ـ ۲ ـ ۴ ـ ۶

★ شعبده باز
شهرهنر (۳۱۳۸۶۴) ۹ر۳۰ـ ۱۱ر۱۵ـ ۱ـ ۲ر۴۵ ـ ۴ر۳۰ ـ ۶ر۱۵
شهر قشنگ (سینمای خانوادگی) (۶۴۷۷۷۷) ۱۰ـ ۱۱ر۳۰ـ ۱ـ ۲ر۳۰ـ ۴ـ ۵ر۳۰
★ سقوط دیکتاتور
برلیان (۳۹۳۵۳۵) ۹ـ ۱۱ـ ۱ ـ ۳ـ ۵ـ ۷
★ قفل بازکن
مصر جدید (سالن شماره ۲) (۶۵۲۵۵۰) ۱۰ر۳۰ـ ۱۲ ـ ۱ر۳۰ ـ ۳ ـ ۴ر۳۰ـ ۶
★ سیندرلا ـ کارتون
گلدیس کوچک (۶۲۸۷۱۳) ۱۰ر۳۰ ـ ۱۲ ـ ۱ر۳۰ ـ ۳ ـ ۴ر۳۰ ـ ۶
★ دنیای وحشی
نادر (۲۱۴۷۹۵) ۸ر۱۰ـ ۱۰ـ ۱۱ر۳۰ ـ ۱ ـ ۲ر۳۰ ـ ۴ ـ ۶
★ میخواهم زنده بمانم
بولوار (۶۵۵۲۹۳) ۱۰ر۳۰ ـ ۱۲ر۱۵ ـ ۲ ـ ۴ ـ ۶
★ هیولای دریا
[illegible] (۰۵۴۴۹۰) ۹ر۳۰ ـ ۱۲ر۳۰ ـ ۲ ـ ۳ر۳۰ ـ ۵ر۳۰
★ مزدوران دریا
شهرتماشا (۹۲۸۶۸۶) ۹ر۳۰ ـ ۱۱ر۱۵ ـ ۱ ـ ۲ر۴۵ ـ ۴ر۳۰ ـ ۶ر۱۵
ساینا (۳۰۷۴۴۲) ۹ ـ ۱۱ ـ ۱ ـ ۳ ـ ۵ـ ۷
پاسیفیک (۷۵۲۳۱۱) ۱۰ ـ ۱۲ـ ۲ ـ ۴ ـ ۶
ادئون (۳۱۸۱۱۸) ۱۰ ـ ۱۲ ـ ۲ ـ ۴ ـ ۶
تیسفون (۹۰۸۸۸۲) ۱۰ـ ۱۲ـ ۲ ـ ۴ ـ ۶
توسکا (۵۵۸۸۸۷) ۱۰ ـ ۱۲ـ ۲ ـ ۴ ـ ۶
★ چارلی و هنر کمدی
[illegible] ۱۰ ـ ۱۲ـ ۲ ـ ۴ ـ ۶

★ کوهستان وحشی
سانترال (۹۲۸۶۸۶) ۱۰ر۳۰ـ ۱۲ر۳۰ ـ ۲ر۳۰ ـ ۴ر۳۰ ـ ۶ر۳۰
مصر جدید سالن شماره یک (۶۵۲۵۵۰) ۱۱ ـ ۱ ـ ۳ ـ ۵ـ ۷
آسیا (۶۴۲۹۰۹) ۱۱ـ ۱ ـ ۳ ـ ۵ ـ ۷
حافظ (۳۹۱۰۷۴) ۹ ـ ۱۱ ـ ۱ ـ ۳ ـ ۵ ـ ۷
میامی (۷۵۴۳۲۹) ۹ ـ ۱۱ـ ۱ ـ ۳ ـ ۵ ـ ۷
پیوند (۳۵۴۰۴۰) ۹ ـ ۱۱ ـ ۱ ـ ۳ ـ ۵ ـ ۷
فرهنگ قلهک (۲۶۵۰۸۶) ۱۱ـ ۱ ـ ۳ ـ ۵ ـ ۷
★ بعد از طوفان
دیانا (۶۴۷۳۶۵) ۱۰ر۳۰ ـ ۱۲ر۳۰ ـ ۲ر۳۰ ـ ۴ر۳۰ ـ ۶ر۳۰
مولن روژ (۷۵۲۹۲۹) ۱۰ر۳۰ ـ ۱۲ر۳۰ ـ ۲ر۳۰ ـ ۴ر۳۰ ـ ۶ر۳۰
متروپل (۳۱۹۴۱۰) ۹ر۳۰ ـ ۱۱ر۳۰ ـ ۱ر۳۰ ـ ۳ر۳۰ ـ ۵ر۳۰ ـ ۷
لیدو (۵۴۱۲۸۲) ۱۰ ـ ۱۲ـ ۲ ـ ۴ ـ ۶

برنامه تئاتر ها
تئاترپارس (۳۱۸۸۱۱)
★ وکیل قلابی باشرکت: حسین‌عرفانی، عنایت‌بخشی، ثریاحکمت، اردشیر، سیمین بانضمام نمایشنامه پابرهنه‌ها باشرکت: امیرخسرو، امیری، درویشی، معتمدیان، راحله سانسها ۱۰ر۳۰ صبح و ۳ بعدازظهر
تئاتر البرز (۳۰۴۲۵۸) هوسبازان با شرکت [illegible] و کارگردانی هادی اسلامی به انضمام نمایشنامه [illegible] باشرکت و کارگردانی هادی اسلامی سانسها ۱۱ صبح و ۳ بعدازظهر

رئیس مجلس شورای اسلامی:

مجاهدین به اصطلاح خلق به دلیل اینکه مردم آنها را ترک کرده اند از مردم انتقام می گیرند

بقیه از صفحه ۷

اتحاد مسلمین علیه امریکا

آقای باقر هاشمی نماینده مردم فلاورجان اولین سخنران پیش از دستور جلسه علنی مجلس شورای اسلامی بود. وی ابتدا با قرائت آیه شریفه و اعتصموا بحبل‌الله جمیعا و لاتفرقو گفت:

وحدت و اتحاد مسلمانان از اصول اولیه اسلام است و از اهمیت و الائی برخوردار میباشد. قرآن این کتاب هدایتگر و روشنی بخش صراط سعادت کلیه ایمان آورندگان به مکتب توحید را به چنگزدن به حبل‌الله المتین تشویق و ترغیب می‌نماید. و تبعیت نکردن از این امر را افتادن در ورطه تفرقه و میدانهای شیطان می‌داند و با لحنی ربوبی و اندرز دهنده همگان را به احتراز از این درد خانمانسوز و مذهب برباده فرمان میدهد. و مسلمین را متوجه این نعمت عظیم که خداوند بدانها ارزانی داشته، کرده و آنانرا متوجه به لطف و رحمت خود میسازد. ناطق آنگاه افزود: اگر بوضعیتی که اکنون جهان اسلام بدان مواجه است فکر کنیم معلوم میشود که چه اندازه نیاز به اتحاد و انسجام مسلمین داریم. با این اتحاد بود که ملت توانستند طاغوت را از این مملکت بیرون کنند و شما میدانید، که بیرون کردن طاغوت یعنی ریشه‌کن کردن همه فسادها و بدبختی‌های طاغوت بود که ملت را از فطرت نورانی خدا دادیشان به ظلمت فسق و فجور و خیانت و جنایت کشانده بود و آنها را زیر دست آمریکای جنایتکار قرار داده بود.

مسئول جنایات داخل و خارج

وی در رابطه با عملکرد دولت موقت گفت:

ملت ما لانه جاسوسی را گرفت دولت موقت هیئت سوء نیت فرستاد برادران پاسدار ما را از کردستان بیرون آورد و کردستان را تحویل اربابانش داد خدا شاهد است در برج دوم سال پنجاه و نه که ما به کردستان رفتیم و وارد فرودگاه سنندج شدیم من بودم و سرهنگ صیاد شیرازی، رحیم طیاره ما را بستند به خمپاره و پادگان سنندج را گرفته بودند و طیاره دوم را نگذاشتند روی زمین بنشیند. این یکی از جنایات دولت موقت بود. بنی‌صدر خائن آمد روی کار در دوران دولت موقت که عزیزان ما دنبال سروسامان دادن به اوضاع این مملکت بودند و شبانهروز نه آنها و نه ملت ما نمی‌خوابیدند آن زمینه برای ریاست جمهوری خود درست میکرد تا وقتی روی کار آمد آنهم خوزستان راتحویل عراق داد که من با صدای بلند بگویم آنچه که ما کشته در کردستان دادیم مسئولش دولت موقت بازرگان است و آنچه کشته در خوزستان دادیم مسئولش بنی‌صدر خیانتکار است و آنچه کشته در داخل شهرها دادیم از دفتر حزب جمهوری گرفته تا نخست‌وزیری و تا مرحوم بشارت زیر سر نهضت آزادی و ملی‌گراها، منافقین، سلطنت‌طلبان می‌باشد. اما امروز هم یک ندائی و پیامی از یک مرد الهی که زندان رفته، تبعید شده دلسوز برای این انقلاب است بنام حضرت آیت‌الله منتظری آن فقیه عالیقدر برای نجات همه مسلمین جهان در داده شده است که این پیام آمریکا را بلرزه درآورده است و پادشاه سعودی را لرزانده است بلافاصله صدای آمریکا در حلقوم یک آخوند درباری بلند میشود که شرک است وحدت برگزاری مراسم هفته وحدت شرک است البته آمریکا میداند که یک مملکت سی‌وشش میلیونی قیام کرده و متحد شد چنان سیلی بصورت آمریکا زده که تا هزار سال دیگر بلند نخواهد شد اگر یک میلیارد مسلمان قیام کنند که فاتحه ظلم زور آمریکا و شوروی را بخوانند. لذا باید بگوید که شما بگو شرک است کاری نداشته باش که خدا امرکرده است کـه متحد باشند.

سخنان اربابی نماینده چابهار

دومین سخنران پیش‌از دستور جلسه علنی مجلس آقای عبدالکریم اربابی نماینده مردم چابهار بود. وی در سخنان خود ابتدا گفت:

برادران و خواهران نماینده مسلما اسباب بدبختی ما مسلمانها و حکمرانی کفر برمسلمین رعایت ننمودن اصول حیات بخش اسلام است. برماست که به اصول عالیه‌الهی عمل نموده تا از سرگردانی و بدبختی و نوکری کفارنجات یابیم. علیهذا منصف بودن مسلمین، صفات‌توصیه شده خداوند در قرآن. همه تاریکیها را از دل زدوده وبجایش نوری از انوار ایزدی را جایگزین آن ساخته و جهل و نادانی و سستی و نامرادی را ریشه‌کن میسازد.

اتحاد و عمل و ایمان در ما مسلمین روحی تازه دمیده و تن بیجان و بی حرکت و احساس را به عشق و علاقه و پیروزی و قدرت‌به نفوذو موفقیت به تحرک و هیجان مبدل میسازد. باید هوشیارانه احساس تعهد و مسئولیت نسبت به اسلام را در خود پیدا کرد بااتفاق و اتحاد، شیوه‌های ناروای کفار را ازبین برده و دشمن را مایوس سازیم. چون کفار با مهارت کامل، ما مسلمین‌را بامطرح ساختن مسائلی چون شیعه و سنی و فارس و بلوچ و غیره رویاروی یکدیگر قرار داده و بدون هیچ زحمتی ما را استثمار نموده و در خدمت خویش اسیرمی‌سازد. بدینوسیله طرح مسایل اختلاف برانگیز و بستن راه های اتفاق و اتحاد هرگونه قلمفرسائی و سخنرانی و اهانت به مقدسات یکدیگر در جامع و محافل جز خدمت به بیگانگان نمودن و ضربه زدن چندین ساله طرح ریزی‌شده استعمار، جز با اتحاد و اتفاق و احتراز از هرگونه‌اختلاف میتوان جبران نمود.

پس لازم است همه دست به دست یکدیگر داده و با اتحاد و همبستگی مانند جسمی واحد، در راه پیشبرد اهداف عالی اسلام بکوشیم.

ناطق سپس اظهار داشت: وظایف بس بزرگ و سنگینی برعهده ماست از یک جهت میبایستی لوایحی تصویب و برای رفاه مردم و به حرکت درآوردن جامعه به دولت تسلیم کنیم و از جهت دیگر انعکاس کننده دردهای مناطق خود و حافظ قانون اساسی و نظام جمهوری اسلامی ایران برهبری قائد اعظم خمینی بزرگ باشیم. لذادر بازدیدی که از حوزه انتخابیه خود داشتم با موارد بیشماری ازدرد های مردم برخورد کردم که لازم میدانم شمه‌ای از آنها را برای آگاهی مسئولین یادآور و از آنها بخواهم که از شماردادن و حرف بکاهند و بعمل گرایند.

برادران و خواهران نماینده از وضع اجتماعی و زندگی رقتبار منطقه چه در زمان گذشته‌و حال مستحضرند و احتیاجی به توضیح نمیباشد و آنچه را کهباید تکرارکنم و مسئولان دولت در این برهه از زمان اضطراری جنگ کشورمان‌نباید نادیده یا خونسردی نمایند یکی وضع فرهنگی و دوم موقعیت وضع جغرافیائی و اقتصادی این منطقه است. ناگفته نماند که این کشمکش های اول شرق و غرب در این منطقه از جهان صورت‌گرفته و میگیرد، صرفا تسلط استعمار در این منطقه از جهان است و سالهای قبل هدف استعمار که مانع رشد فرهنگی این منطقه نیز شده‌اند، صرفا همه اینها به ادامه استعمار و جنایاتشان در این نقطه از جهان بوده است

ناطق درادامه سخنان خود گفت: چابهار سالهای متمادی زیر یوغ استعمار بیگانگان از قبیل دولتهای‌اسپانیا، پرتغال، هلند و بعداز آنها فرانسویها و انگلیسیها وبعداز اینها هم جنایت عوامفریبانه ۵۰ سال اخیر بود که قابل جبران نیست. این شهرستان دارای چهار بخش قصرقند، نیشکر، نگوروکنارک میباشد و از نظر بعد سیاسی حساسترین نقاط مرزی در ایران است و با کشور های پاکستان و امارات متحده هم‌مرز و از راه‌خشکی‌به‌پاکستان و از راه دریائی به سایر نقاط جهان مرتبط میباشد. بخشهای نیشکر و قصرقند مناطق کشاورزی میباشد. عمده‌محصولات آن برنج، خرما، لیمو، پرتقال و انبه‌میباشد و در زمان های گذشته برنج سایر نقاط چابهار و کنارک و اشتیاری را تامین میکرد. گرچه برنج آن از نوع مرغوب نبود، ولی برا ی‌مصرف منطقه بسیار مفید بود. اما توجه نکردن مسئولین به این مناطق اکثر قناتها در حال خشک شدن است قناتها که سرمایه ملی این‌مملکت هستند. چراا ز بین بروند و بجای آن از موتور پمپهای بداکتون خارجی که وابستگی ایجاد میکند. استفاده نمائیم.

دستهائی نامرئی در کار است که عکس قضیه منطقه رابه مسئولین جلوه دهند آنها دشمنان انقلابند اگر مابه وضع این مردم چه از نظر اقتصادی و چه از نظرفرهنگی وسیاسی مورد بررسی قرار ندهیم و به قلوب این مردم حکومت نکنیم، آیا میتوانیم فرهنگ انقلاب را به مردم بشناسانیم؟ اگر مردم منطقه بعنوان قاچاق فروش معرفی شده‌اند آیا طبیعت و فطرت کار آنها قاچاق فروشی بوده است ویااینکه رژیم گذشته میخواسته،این‌ملت‌محروم را از نعمت سواد و داشتن کار آبرومند تولید بی‌بهره باشند و این‌مردم صادق و مرزداران طول تاریخ را به قاچاق‌فروشی وادار نماید.

آیا آوردن مواد غذائی که برای تامین زندگی آنها بوده بعنوان قاچاق محسوب میشود، مردمی که‌آب خوردن ندارند، غذا ندارند، بهداشت ندارند و از همه نعمتهائی که در جامعه وجود دارد محرومند، چکارکنند؟ آنهائی که برادران پاسدار را شهید کرده‌اند یا برادرژاندارم رابه شهادت رسانند یا افراد بومی را شهید و بگروگان گرفته‌اند. آنها افراد شناخته شده و مسئولین منطقه‌آنها را کاملا میشناسند. برادران و خواهران دوستان نادان انقلاب را در مصدر کارها قراردادن و طرد کردن افراد بومی از ادارات و سازمانها و یا استخدام نکردن آنهاکمک بضد انقلاب و تفرقه انداختن در جامعه است. من از حضور ریاست معظم مجلس شورای اسلامی و سایرافراد خیرخواه و مسئولین کشوری درخواست مینمایم کهدر این مورد توجه نموده و دستورات صادر و ابلاغ نمایند.

درپایان آقای عبدالکریم اربابی نماینده چابهار به وزارتخانه های راه و ترابری، نیرو و آموزش و پرورش تذکراتی در مورد مسائل ومشکلات منطقه داد.

سخنان امینی ناصری

سومین سخنران قبل از دستور آقای امین ناصری نماینده آستانه اشرفیه اظهار داشت:

صیدوصیادی درکناره های دریای خزر یکی از راه های امرار معاش مردم شمال بوده و هست و خصوصا در بعضی از این شهرها بعلت موقعیت خاص جغرافیائی از قبیل کمبود زمین زراعتی و کثرت جمعیت اکثریت مردمشان از راه صید ماهی دردریا روزگار میگذرانند. مانند یک شهر در آستانه اشرفیه حوزه انتخابیه اینجانب

درزمان طاغوت صیادان این مناطق طعم تلخ ستمشاهی رابه بهانه حفظ نسل ماهی و تحت عنوان جلوگیری از صید بیرویه چشیدند. و حتی یکبار بعداز پیروزی انقلاب بعلت بعضی سوء تدبیرها فاجعه‌ای در این زمینه‌درانزلی داشتیم

دو مطلب اساسی در این زمینه مطرح است اول ـ حفظ نسل ماهی شمال و جلوگیری از صید بیرویه کهمورد نظر مسئولین شیلات است دوم مسئله کسانیکه عمری را با مشقت و سختی و سرمای سوزان زمستان در توفان های سهمگین با امواج دریا دست و پنجه نرم میکنندتالقمه نانی تهیه و عائله مضطرب و منتظرشان را سرجوع‌کنند واین کسان یعنی صیادان را از ایشان بگیرید قادر به انجام هیچ کاری نیستند و جز دریا چیز دیگری را نمیشناسند ونمیدانند بنابراین قضیه دو طرف دارد یکی صیاد ودیگری ماهی است. و بدون درنظر گرفتن هر دوطرف قضیه این مشکل یک طرفه حل نخواهد شد. و بعبارت دیگر، حفظ نسل ماهی نمیتوانند و نباید به نابودی صیاد بیانجامد تاکنون طی نشستهائیکه با مسئولین استان گیلان و شیلات بوده است طرح نسبتا جامعی که تا حدود زیادی مشکل فوق را حل میکنند تهیه شده است

باتوجه به مطالب فوق مطلب زیر را به مسئولین اعلام میکنم. از مسئولین استان گیلان، اداره شیلات و محیط زیست گیلان تقاضا میشود برای جلوگیری ازهرگونه عواقب سوء تا قبل‌از تصویب نهائی طرح مزبور ازهرگونه تصمیمگیری موضعی، و سطحی در مورد صید و صیادی خود داری فرمایند از هیئت دولت تقاضا میشود که طرح مزبور را تصویب و برای تصویب نهائی‌تقدیم مجلس‌نمایند از برادران زحمتکش صیاد نیز میخواهم کماکان درتحویل فروش صید به تعاونی ها و شیلات بیش‌از پیش برتعهد خود وفادار بمانند

تذکرات نمایندگان

رئیس مجلس سپس تذکرات نمایندگان را بشرح زیر عنوان کردند

● ـ آقای حجازی نماینده ماکو در مورد رسیدگی بوضع کارگران کارخانه های پلاسکو

● ـ آقای امانی نماینده تهران در مورد اینکه به مطبوعات تذکر داده شود که نطق نمایندگان مجلس را سالم وکامل نقل کنند و نشکنند

● ـ آقای برومند نماینده بروجرد در مورد تامین اعتبار برای تکمیل راه الشتر ـ بروجرد

● و گروهی از نمایندگان مخصوصا نمایندگان‌استان خراسان تبریک گفته‌اند به خانواده محترم خامنه‌ای و بستگان و تسلیت گفته‌اند به خانواده های دو شهیدی که همراه آقای خامنه‌ای بوده‌اند

جلسه مجلس دیروز مقارن ظهر پایان یافت وجلسه بعدی به یکشنبه هفته آینده موکول گردید

سید باقر
هاشمی نماینده
مردم فلاورجان

عبدالکریم اربابی
نماینده مردم
چابهار

محمد رضا امین
ناصری
نماینده مردم
آستانه اشرفیه

عراق بار دیگر مردم آبادان را در خانه هایشان به توپ بست

باختران ـ در جریان نبرد بیست و چهار ساعت گذشته در جبهه های غرب، بیش از چهل و هشت تن از افراد صدام تکریتی کشته و شمار نامعلومی نیز مجروح شدند و یک عراده توپ، دو موضع توپخانه، یک انبار مهمات و سه سنگر گروهی متجاوزین بعثی منهدم شد.

دفع حمله دشمن به منطقه میمک

ایلام ـ تبادل آتش سلاحهای سبک و سنگین طی ۲۴ ساعت اخیر در جبهه های مهران و بخشهای هلاله نی خزر واقع در منطقه میمک ادامه داشت که رزمندگان ما علاوه بر حفظ برتری آتش، تلفات و خساراتی به مزدوران صدامی وارد آوردند که از آمار آن اطلاع دقیقی در دست نیست. بگزارش خبرنگار خبرگزاری جمهوری اسلامی از ایلام، شب گذشته تعدادی از مزدوران بعثی به یکی از ارتفاعات میمک حمله کردند که بارشادت و پایمردی مدافعان اسلام روبرو شده و مجبور به فرار شدند.

در جبهه های ابادان و خونین شهر...

آبادان رزمندگان اسلام روز گذشته باحفظ برتری کامل‌آتش روی سنگرهای صدامیان بیش از سیزده سنگر گروهی و انفرادی و یک تفنگ ۱۰۶میلی‌متری مزدوران بعثی را در بخش اشغالی خونین شهر منهدم و حداقل ۱۵ نفر از آنان را به هلاکت رساندند.

با اجرای آتش دلاوران اسلام برروی مواضع دشمن آتش توپخانه آنها در آنسوی اروندرود خاموش شدو از حفر کانال سازی دشمن جلوگیری بعمل آمد.

بنابراین گزارش، شهر مظلوم آبادان طی شبانه روز گذشته زیر شلیک چندین گلوله توپخانه دوربرد دشمن مزدور قرار گرفت که در نتیجه به چند واحد مسکونی خساراتی وارد آمد و در چند نقطه از شهر آتش سوزی رخ داد که در نتیجه تعدادی از هموطنان ما شهید و مجروح شدند. همچنین ساعت ۱۲/۲۰ دقیقه دیروز دوفروند هواپیمای متجاوز دشمن در آسمان آبادان ظاهر شدند که قبل از هرگونه عملیات براثر آتش پدافند هوائی رزمندگان همیشه هشیار اسلام متواری گردیدند.

اطلاعیه شماره ۷۵۷ ستاد مشترک

بسمه تعالی ـ دلاوران جانباز اسلام با روحی سرشار از ایمان و تلاشهای بی وقفه در تمامی جبهه های نبرد، آنچنان که با خدای خود میثاق بسته‌اند مردانه و بی باک بر دشمنان اسلام یورش میبرند تا منادی عدة الهی‌اش درغلبه ایمان برکفر باشند. تلاشها و کوششهای فرزندان سلحشورمان

بقیه در صفحه ۱۵

واعتصموا بحبل الله جمیعاً و لاتفرقوا
فرارسیدن ایام میلادمنجی عالم بشریت
حضرت محمدبن عبدالله «ص»
ومیلادبا سعادت ششمین اخترآسمان ولایت
حضرت امام جعفرصادق «ص»
را به محضر رهبرعالیمقام و
بنیان‌گذار جمهوری اسلامی‌ایران
حضرت‌آیت‌ا... العظمی‌امام‌خمینی
مدظله‌و امت مسلمان تهنیت
عرض نموده و
هفته وحدت
را به دعوت آیتا... منتظری
ارج مینهیم
جامعه داروسازان ایران

واعتصموا بحبل الله جمیعا و لاتفرقوا
لااله الا الله محمد رسول الله

بسمه تعالی
یک امت، یک اراده، یک صدا
همزمان باميلاد مسعود حضرت خاتم‌النبیین محمدبن‌عبدالله (ص) که با جمله شیوای
قولوا لااله الاالله تفلحو
همگان را به یگانگی خداوند متعال و اسلام وحدت بخش دعوت فرمودند، همگام و همصدا باامت اسلامی و انقلابی ایران‌تحت رهبری مقتداوزعیم عالیقدر خـود خمینی‌کبیر پیشنهـاد فقیه عالیقدر حضرت آیتا... منتظری را ازدل وجان استقبال نموده باطنین فریادشکوهمند
الله اکبر خمینی رهبر
همبستگی خود رابا برادران اسلامی وامت انقلابی ایران در برگزاری هرچه باشکوه‌تر هفته وحدت اعلام میداریم.
الیاف ـ شرکت سهامی عام

بسم رب الشهداء والمستضعفین
واعتصموابحبل الله جمیعاً ولاتفرقـوا
ولادت حضرت محمد «ص»
هفته‌وحدت، تجلی‌گر مبارزه مستمر مستضعفان جهان علیه‌مستکبران است تا نابودی ظلم واستعمار و استثمار و استحمار شیاطین جهانی برهبری شیطان بزرگ، پس متحد شویم حول رهبری قاطع و سازش ناپذیر انقلابمان خمینی‌کبیر تا صبح صادق پیروزی بر تمامی دشمنان
● اتحاد، فرمان تجربهٔ سه سالهٔ انقلاب ما است
● اتحاد، رمز پیروزی ملت ما است
● اتحاد ضرورت عاجل و سلاح شکست ناپذیر انقلاب ما است
● اتحاد، درس مکتب ما است
● اتحاد، بیان امام ما است
کارکنان تولیدات کاغذی‌حریر تحت پوشش سازمان
صنایع ملی ایران

عراق باردیگر مردم آبادان را در خانه‌هایشان به‌توپ بست

بقیه از صفحه ۱۴

راگرامی میداریم وبه‌فرد فرد این عاشقان پاک باخته اسلام و میهن اسلامی درود می‌فرستیم. روزگذشته رزمندگان نیروی زمینی در مناطق سومار و سرپل زهاب با اجرای آتش سنگین روی مواضع دشمن تعدادی‌سنگر و خودرو متجاوزان را منهدم نمودند و تلفاتی به آنان‌وارد ساختند. در مناطق هلاله و قصرشیرین تبادل آتش‌برقرار بود و نیروهای اسلام در این مناطق نیز ضربات موثری بدشمن زدند. در مناطق زیل وکنجانچم روی مواضع متجاوزان اجرای آتش شدکه‌درنتیجه، فعالیت آتشبارهای دشمن خنثی گردید. طی‌روز گذشته و روز جاری ارتش صدام مناطق مسکونی آبادان را زیر آتش شدید توپخانه قرارداد که در نتیجه چند باب مغازه و منزل مسکونی ویران و تعدادی از هموطنان ما شهید ومجروح شدند. در مناطق عملیاتی آبادان و خونین‌شهر پرسنل مبارز نیروی دریائی ارتش جمهوری اسلامی ایران‌چند سنگر گروهی و دیده‌بانی دشمن را منهدم و ۹تن از افراد نظامی عراقی را کشته و زخمی کردند.

در ۲۴ ساعت گذشته چند فروند از هواپیماهـای متجاوز عراقی به حریم فضایی مناطق عملیاتی جنوب کشور تجاوز کردند که براثر آتش بموقع یگانهای پدافندهوایی متواری شدند.

در عملیات روز ۱۹ر۱۰ر۶۰ در جبهه‌های جنوب و غرب کشور ۷۸ تن از پویندگان راه حق جمعی از نیروی زمینی ارتش جمهوری اسلامی ایران به‌ابدیت پیوستند. روانشان شاد و رسالتشان جاوید.

ستاد مشترک ارتش جمهوری اسلامی ایران.

روابط عمومی ستاد عملیات شمال غرب کشوراعلام کرد.

ساعت ۱۳ پریروز براثر انفجار شیئی مشکوکی در منطقه پیرانشهر دونفر سرباز جراحت سطحی برداشتند که پس از مداوا مرخص شدند.

بدنبال این انفجار گروه تجسس پادگان پیرانشهر موفق شد تعداد هفت عدد بمب خوشه‌ای را که بوسیله هواپیماهای متجاوز بعثی عراق در منطقه ریخته شده بوده جمع‌آوری و در پادگان پیرانشهر تخلیه نمایند.

سپاس بیکران خداوندیرا سزاست که با طلیعه خجسته زمان‌میلادسعادت بنیاد رسول اکرم خاتم‌پیامبران حضرت محمدابن عبدالله (ص) درهای رحمت خویشرا بروی عالم‌خلقت وجهانیان گشود تااین منجی عالم‌بشریت وبنیانگذار تاریخ عقلانی عالم عواطف برادری وصدق و صفا درحق همدیگر را به‌جهانیان تعلیم فرمایند.

پیامبر راستین در دامان یکتا ملکه نادره دنیای‌خلقت (حضرت آمنه بنت وهب سلام‌الله علیها مادر بزرگ سادات جهان) درمکه متولد شد ونور توحید طلوع‌کرد وعالمرا برای همیشه روشن ومنور ساخت بمناسبت بزرگداشت این عید مسعود ومیلادمتولد امام‌صادق (ع) رئیس‌مذهب جعفری‌مجلس جشنی‌درروز هفدهم‌ربیع‌الاول ازساعت ۵ الی ده بعد از ظهر تشکیل.

ای مهربان برادر مسلمان، [illegible] و دوستان عزیز ما که حفظ میراث محبت خاندان حضرت رسول اکرم صلی‌اله وعلیه وآله الطاهرین بما سپردند واکنون روی در نقاب خاک کشیده‌اند امیدوارم یکساعت ازروز هفدهم ربیع‌الاول را بشکرانه ۳۶۵ روزی کهاز توجهات خداوند بخشنده برخوردار بوده‌ایم برای حفظ این میراث اسلامی و وظیفه مذهبی دراین مجلس شرکت فرموده و بربنده منت گذارند یا غایت‌العارفین یامرتضی علی مددی.

بنده‌کوچک گدای‌بزرگ خادم‌النبی‌درویش نورعلی‌باصری

آدرس: انتهای خیابان گرگان میدان ثریا خیابان کاوه مسجد امیرالمومنین (ع).

صلی‌اله علیک یا رسول‌الله

بمناسبت تولد بامیمنت و پربرکت منجی عالم بشریت سرور کائنات مفخر موجودات خاتم‌الانبیاء والمرسلین ص حضرت محمدبن عبداله ص و امام بحق ناطق یگانه کشاف حقائق حضرت جعفربن محمدالصادق (ع) برحسب سنت مرضیه آیت‌الله حاج‌سید محمدباقر تهرانی قدس‌سره الشریف مجلس سرور و ذکر مناقب خاندان رسول ص در مسجد آنمرحوم واقع در خیابان مصطفی خمینی کوی علوی از ساعت ۹الی ظهر روز چهارشنبه هفدهم ربیع‌الاول منعقد خواهد بود.

استمداد از مردم انسان دوست

عکس فوق امین محمودی فرزند پرویز سن ۵ سال مدتی است که ازمنزل‌خارج شده و تاکنون مراجعت ننموده است. از تمام مردم انساندوست تهران تقاضا داریم که اگر از نامبرده اطلاعی دارند به تلفن‌شماره ۵۵۹۱۶۹ و یا به نشانی: شهرک هوش بلوارماه کوچه چهارم واحد ۱۶ پلاک ۵اطلاع داده و خانواده‌یرااازنگرانی بدر آورید.

صاحب عکس آقای رحمت سید مرادی فرزند ابراهیم سن ۱۸ ساله مدت ۸ ماه است منزل راترک وتاکنون مراجعت ننموده از کسانی که از نامبرده اطلاعی دارند تقاضا میشود به نشانی قروه سنندج آونگاه پلاک ۲۱ تماس و خانواده‌اشرا از نگرانی بدرآورند، ضمنا از نامبرده تقاضا میشود هرچه زودتر خانواده‌اش را از سلامتی خود مطلع نماید.

عکس مقابل احمدخدامرادی ۷۰ ساله صادره از تبریز که باکت سورمه‌ای و شلوار طوسی رامراه که شال سیاه بکمربسته و پیراهن‌کاموایی زرد بتن دارد از ساعت ۱۰ صبح‌روز۲۰ر۱۰ر۶۰ (یکشنبه) ازمنزل خارج‌تاکنون مراجعت ننموده است ازکسانیکه از نامبرده اطلاعی دارند با شماره تلفن های ۹۶۶۸۷۷ (خدامرادی) و ۹۶۳۳۲۱ (منزل حبیب) تماس حاصل نموده و خانواده‌ای را از نگرانی برهانند.

بسمه‌تعالی
اهالی محترم قلهک
شعبه روزنامه اطلاعات در قلهک، کلیه آگهی های تجاری، نیازمندیها،ترحیم وتسلیت و تشکر و یادبود شما را میپذیرد.
قلهک ـ خیابان دکتر شریعتی، نبش کوچه تلانظامیه ـ تلفن ۲۶۰۸۹۱

مجالس ختم

بانهایت تاسف و تاثر فقدان ناگهانی برادر علیروانبخش و مادر و خواهر و خواهر زاده‌اش راطی حادثه اتومبیل در راه تهران ـ ساوه، باطلاع بستگان، دوستان و آشنایان میرساند مراسم هفته آن عزیزان از دست رفته روز جمعه ۲۵ دیماه جاری در مسجد امام زمان ماموئیه زرند برگزار و مجلس زنانه همانروز در منزل خاندان روانبخش منعقد است.

خانواده روانبخش و ارگانهای انقلابی جهاد سازندگی، بنیاد مسکن، کمیته امدادامام خمینی، بخشداری، شهرداری و انجمن اسلامی، ماموئیه زرند.

آ_۲۸۲۹۹

اطلاعات ـ مصیبت وارده را به خانوادههای عزادار تسلیت میدهد.

هـوالباقی

بانهایت تاسف و تاثر درگذشت مرحومه مغفوره بانو مریم مستعد رابه اطلاع کلیه فامیل و دوستان و آشنایان در اصفهان میرساند مجلس ختم‌مردانه درتاریخ ۲۳ر۱۰ر۶۰ ازساعت ۸الی ۳۰ر۱۱ صبح در امامزاده اسحق و ختم زنانه همانروز ازساعت ۲ بعداز ظهر درمنزل شخصی جنب امامزاده اسحق برگزار میگردد.

خانواده مستعد

آ_ ۱۲۶۸۹

هوالباقی

بانهایت تاثر واندوه درگذشت همسر و مادر عزیزمان بانو زکرا گرامی (تورجی) فرزند حاجمیرزا عباس گرامی (میبزاده) را باطلاع دوستان و آشنایان میرسانیم مراسم شب هفت (مردانه) پنجشنبه ۲۴ر۱۰ر۶۰ بعداز نماز مغرب و عشاء در مسجد رضوی واقع در شهرستان قم خیابان نوزده دی (بهروز) برگزار میگردد. ضمنا مراسم زنانه از ساعت ۲بعداز ظهر همان روز در منزل (خیابان نوزده دی) جنب مخابرات و سپس از ساعت ۳ بعداز ظهر برسر مزار واقع در باغ‌بهشت برقرار میباشد.

غلامحسین اشجعی (تورجی) ـ دکتر جواد اشجعی ـ دکترجلال اشجعی ـ دکترجمیله اشجعی ـ جلیله اشجعی ـ خانواده گرامی (میبزاده)

آ_ ۲۸۲۹۲

اطلاعات ـ مصیبت وارده را به خانوادههای عزادار تسلیت میدهد.

بازگشت همه بسوی خداست

بانهایت تاسف درگذشت مرحوم مغفور حاج باقر همایون‌نیکو را باطلاع کلیه بستگان و آشنایان میرسانیم مجلس ختم مردانه آن مرحوم روز چهارشنبه از ساعت ۱۴ الی۱۶ بعداز ظهر درمسجد سیدناصرالدین واقعدر خیابان خیام وختم زنانه در همان روز وساعت درمنزل آن مرحوم واقع در خیابان مولوی مقابل خیابان خانی‌آباد کوچه شهاب‌الدوله پلاک ۲۹ برگزار میباشد.

خانواده های: همایون‌نیکو، کوثرپناه، گشواد، قائدان، هوشیار، سلیمی، غرضی، مولوی، باقری، امینی‌دادفر، همایون‌مفرد، یاسینی، جوان‌تاش، لطیف، حیدری، رضائی، انتصاری، منفرد، حسینی، رفعتی، طایفی، تاج‌بخش، حسن‌جانی، تقی‌زاده، باباتی، بابالو، عامری.

آ_ ۱۲۶۲۱

اطلاعات ـ مصیبت وارده را به خانوادههای عزادار تسلیت میدهد.

و هوحی‌الذی لایموت

بانهایت تاسف و تاثر درگذشت بانو اقدس‌السادات فاطمی صبیه مرحوم حجت‌الاسلام والمسلمین حاج میرزا سیدمحمد تقی قمی رابه اطلاع اقوام و دوستان میرساند هزینه مجالس ترحیم صرف امور خیریه میگردد و مجلس یادبود زنانه بعداز ظهر روز پنجشنبه ۲۴ر۱۰ر۶۰ درمنزل همشیره ایشان به نشانی خیابان انقلاب خیابان فخررازی خیابان ناهید شرقی شماره ۱۲۸ برگزار میشود.

خانواده فاطمی

آ_ ۲۸۲۹۷

هـوالباقی

بانهایت تاثر درگذشت مرحومه بانو حاجیه گوهرتاج همسر مرحوم حاج احمد خطیبی رابه اطلاع عموم فامیل و آشنایان میرساند مجلس ختم زنانه و مردانه آنمرحومه روز پنجشنبه ۲۴ر۱۰ر۶۰ از ساعت ۳۰ر۲ الی ۳۰ر۴ بعداز ظهر در مسجد جامع محمدیه واقع در ابتدای چهلو پنج متری رسالت (سیدخندان) انتهای خیابان دبستان منعقد میباشد.

خانوادههای خطیبی ـ بی‌سپار ـ مشاری ـ فیروزآبادی ـ پورمیر ـ ادیب ـ سهنجی ـ معینی ـ تهرانی ـ فرج‌اللهی ـ ممنون ـ منتظمی ـ محمدی ـ باستانی ـ آسان و خانواده های وابسته.

آ_ ۱۲۶۷۵

هـوالباقی

باکمال تاسف فوت‌مادر عزیزمان بانوسیدهمایون توکلی (احدی) را باطلاع دوستان وخویشاوندان می‌رساند، هزینه مجالس‌ختم‌صرف امورخیریه میگردد بهمین‌مناسبت مراسمی ازساعت ۳ الی۵ بعداز ظهرپنجشنبه ۲۴ر۱۰ر۶۰ درمنزل برقرار می‌باشد.

آدرس خیابان مصدق روبروی پارک ملت خیابان نادر پلاک ۴۰

حاج ناصر توکلی، تراب توکلی، هوشنگ توکلی، فخری توکلی (احدی)، فرنگ توکلی (معدلی).

آ_۱۲۶۸۳

انالله وانااليه راجعون

بانهایت تاثر وتاسف درگذشت مرحومه مغفوره بانو حاجیه لقابوربور (معظمی گودرزی) بزرگ خاندان‌رابا‌طلاع بستگان ودوستان وآشنایان محترم می‌رساند. مجلس‌ترحیم زنانه‌ومردانه آن‌روانشاد روز جمعه ۲۵ر۱۰ر۶۰دردارالتبلیغ حضرت امیرالمومنین (ع) (خانقاه صفی علیشاه) برگزار می گردد، شرکت دراین مراسم موجب شادی روح آن‌مرحومه وتسلی خاطر بازماندگان داغدار خواهد بود.

خانوادههای عزادار: معظمی گودرزی، ثقةالاسلامی، بوربور، اربابی، قائم‌مقامی، صمیمی، فرسادزاده، خانبلوکی، عباسپور، افروزه، امینی قراگزلو، بدری، نراقی، علی‌آبادی وسایر خانوادههای وابسته.

آ_۹۲۶۶

هـوالباقی

بانهایت‌تاسف وتالم درگذشت همسر ومادر عزیزمان بانو حاجیه فاطمه کوچک را باطلاع می‌رساند، مجلس ترحیم آن‌مرحومه روز چهارشنبه ۲۳ر۱۰ر۶۰ از ساعت‌یک الی سه بعد ازظهر درمسجد حضرت امیر (ع) واقع در خیابان کارگر شمالی (امیرآباد سابق) روبروی پمپ‌بنزین برگزار میگردد.

محمد تقی، سکینه، ملکه، پروین، محمد، منوچهر، منصور، وناصر کوچک وخانواده کوچک هوشنگی و خانوادههای وابسته.

آ_۲۸۲۶۳

هوالباقی

باانـدوه فراوان واقعه مولمه درگذشت [illegible] بالمسلمات وتقوی شادروان شیخ رئوف شهبازی را باطلاع میرساند. مجالس ترحیم برمساجد و تکایای کردستان برگزار شده است بهمین مناسبت مجلس یادبودی روز پنجشنبه ۲۴ دیماه ازساعت ۲ بعداز ظهر در منزل آقای ظهیر اعظمی واقع درخیابان توانیر کوچه یاس پلاک ۱۲ منعقد میگردد شرکت دوستان‌وهمفکران موجب تسلی خاطر بازماندگان خواهد بود.

شیخ‌الاسلام کردستان

آ_۹۲۷۹

انالله وانااليه راجعون

بانهایت تاسف فوت ناگهانی بانو اعظم رجبیان رابه استحضار آشنایان میرساند. مجلس‌ترحیم آنمرحومه‌همزمان بامراسم چهلمین روز درگذشت برادر گرامیش مرحوم علی اصغر رجبیان در تاریخ ۲۳دیماه ساعت ۲تا ۴ بعد از ظهردر مسجد میرزا عیسی وزیر ـ خیابان حنیف‌نژاد ـ مقابل‌بهارک شهر برگزار میشود.

خانواده رجبیان و کلیه‌خانواده‌های‌وابسته

آ_۲۸۳۰۰

هـوالباقی

بانهایت اندوه درگذشت مرحوم سید احمد نگهدار را باطلاع کلیه دوستان و آشنایان میرساند. مجلس‌ترحیم زنانه ومردانه آن‌مرحوم روز شنبه ۲۴ دیماه ۶۰ از ساعت ۲تا۴ بعداز ظهر درمسجد علی‌ابن ابیطالب واقع در خیابان سی‌متری نیروی هوائی ـ فلکه چهارگوش برگزار میشود.

خانوادههای وابسته، نگهدار، نوروزیان، زندیان، خوشدل تهرانی، باولا، نایبی‌فر، مربی، شیعی، همایون‌پور، اخترشاد، بیگ، جهانشاهی، قیومی، زرینهاد، امین‌منش، فارسی، ابوطالب‌زاده، للهی، بنکدار، نوابی، مشتاق، صبریان، پورمحمدی، پاشائی، افشار.

آ_۱۲۶۹۱

اطلاعات ـ مصیبت وارده را به خانوادههای عزادار تسلیت میدهد.

انالله وانااليه راجعون

باتاسف فراوان درگذشت ناگهانی میرهدایت‌میرزمانی را باطلاع دوستان و بستگان محترم میرساند مجلس ترحیم (مردانه و زنانه) آن شادروان روز چهارشنبه۲۳ر۱۰ر۶۰ساعت ۴الی ۶ بعداز ظهر در خانقاه صفی‌علیشاه برگزار می گردد. یادش را گرامی میداریم.

خانواده‌ها: میرزمانی ـ وحدانی ـ شیمیرزادی‌ـ صفائی‌ـ هدا ـ میری ـ هاشمی ـ سلطانیه ـ مرادیان ـ صیرفی ـ بهرامی ـ سیف وسایر خانواده های وابسته.

آ_۹۲۶۴

هـوالباقی

باتاسف و اندوه فراوان درگذشت شادروان بانو روحانیه اعتماد را باطلاع خویشاوندان ودوستان میرساند مجلس ترحیم آنمرحومه در روز پنجشنبه ۲۴ر۱۰ر۶۰ از ساعت ۳الی ۵ بعداز ظهر در مسجد امیرالمومنین واقع در خیابان کارگر (امیرآباد سابق) مقابل پمپ‌بنزین منعقدخواهد بود.

خانواده های: اعتماد ـ زابلی ـ بدیعی ـ فرخزاده ـ شمشادفر ـ امینی ـ اعتصام ـ آرزودگان ـ فیروزی ـ سهامی ـ شمعی ـ مظفری و گودرزی.

انالله وانااليه راجعون

باکمال تاسف و تاثر فوت مرحوم مغفور آقای حاج‌علی اهرنجانی بزرگ‌خاندان اهرنجانی را باطلاع اقوام، دوستان و آشنایان میرساند. مجلس ترحیم مردانه آنمرحوم‌روزپنجشنبه ۲۴ دیماه از ساعت ۹ الی ۱۱ صبح در مسجد شیخ‌عبدالحسین معروف به آذربایجانیها انتهای بازار کفاشها و مجلس ختم زنانه در همان روزاز ساعت ۳الی ۵ بعداز ظهر در منزل شخصی آنمرحوم واقع‌در خیابان باهنر (نیاوران) خیابان‌مژده خیابان نخجوان کوی شهید آیتا... محمودی (متحد) پلاک ۱۲۴ منعقد می‌باشد.

خانواده های: اهرنجانی ـ ستوده‌ای ـ شهبازقصبه‌ای ـ دکتر شاهید ـ سید اخوان ـ قنادیان ـ شیلافر ـ لنالی‌پور ـ [illegible] ـ عبادعلی ـ وندخولی ـ دکترسلماسی ـ خامنه‌ای ـ پزشکی ـ دائی خواه ـ فتحی ـ مظاهر ـ رحیمی ـ ساهرابیان ـ جابکی ـ واسطی ـ یزدچی ـ شناور ـ سیامیان ـ شیخ‌جوادی ـ دیلمقانی ـ ملکی ـ ژام ـ رفیع‌زاده ـ هاشم‌زاده و خانواده‌های وابسته.

آ_۱۲۶۷۹

بازگشت همه بسوی خدا است

بانهایت تاسف وتاثر درگذشت مرحومه‌مغفوره حاجیه بانو عذرا فراهانی همسر مرحوم حاج رضی‌اللهفراهانی‌پور را باطلاع دوستان و بستگان میرساند. بهمین مناسبت‌مجلس ختم مردانه درروز چهارشنبه ۲۳ر۱۰ر۶۰ ازساعت ۳۰ر۲ الی ۳۰ر۴بعدازظهر درمسجد شفا بالاترازدوراهی‌یوسف‌آباد جنب بیمارستان ۵۰۱ ارتش ومجلس ختم زنانه نیزدرهمان روز وهمان ساعت درمنزل آن مرحومه واقع در یوسف‌آباد خیابان سید جمال‌الدین اسدآبادی خیابان یازدهم پلاک۲۲ (نزدیکی مسجد شفا) برگزار می‌شود.

ضمنا مراسم شب هفت آن‌مرحومه کهمصادف با شب چهلم درگذشت مرحوم حاج رضی‌الله فراهانی‌پور می‌باشد تواما ازساعت ۲ الی‌٤ بعدازظهر روز جمعه ۲۵ر۱۰ر۶۰در مقبره خانوادگی در وادی‌السلام قم منعقد می گردد وسیله ایاب وذهاب در راس ساعت ۹صبح همان روز در مقابل منزل آن‌مرحوم آماده حرکت خواهد بود.

باتشریف‌فرمائی خود روح آن دو مرحوم را شاد وبازماندگانش را تسلی‌خاطر بخشید.

از طرف بازماندگان حاج محمد علی فراهانی، فرزندان احمد فراهانی‌پور، جواد فراهانی‌پور، زهرا، محترم، صدیقه، عفت، نصرت، طاهره، عصمت فراهانی‌پور وخانواده های فراهانی، حسین‌زاده، توانگر، عسکری حاتم‌آبادی، داود آبادی، رضانور، حسن‌زاده، سمیعی، روستا، نصیری‌زنجانی، عبیری، مودب، احمدزاده، اسلامی، نمکی، ترابی، یوسفی، صمدی، طبائی، ساعتچی و سایر دوستان و فامیل های وابسته.

آ_۱۲۶۴۹

اطلاعات ـ مصیبت وارده را به خانوادههای عزادار تسلیت میدهد.

یادبود

من شنیدم شهید رحیم [illegible] سوی بستان [illegible]
[illegible] بصوت الهی رفتم و تا به الله رسیدم

چهل روز از شهادت گل همیشه‌بهارمان، رحیم محمدی از کربلای بستان می گذرد. بهمین‌مناسبت‌مراسم‌چهلمین روز شهادت آن شهید روز چهارشنبه۲۳ر۱۰ر۶۰ازسوی خانواده وی در بهشت زهرا قطعه ۲۴۳ شهدا منعقد می باشد امید است با تشریفشان [illegible] روح آن شهید را شاد و تسلی خاطر بازماندگان وی را فراهم سازید. وسیله ایاب وذهاب ساعت یک بعد از ظهر [illegible] بلوار شهید رحیم محمدی.

خانواده شهید رحیم محمدی ـ اکبر فرهودی ـ [illegible]

آ_۱۲۲۰۳

درمیان لاله‌ها روئیده گلگون لاله‌ای
رویش فریاد حق برخاسته از ناله‌ای
پاسدا رجلوه حق به جمع دوستان
فاتح راه حقیقت در حریم بوستان
بارش خون نریمان روز شد افروز شد
خون پرشمشیر ناحق همچنان پیروز شد

★★★★

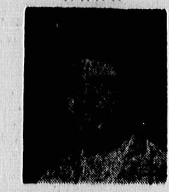

چهلم‌روزشهادت پرافتخار پاسداراسلام‌«نریمان‌کسائیان» در فتح‌الفتوح بستان‌میگذرد وروز پنجشنبه ۲۴ر۱۰ر۶۰ برمزارش در گنبدکاوس در امامزاده یحیی گردهم میائیم تا یادش را گرامی‌داریم.

خانواده‌های: کسائیان، صفائیان، کاظم زادگان، قرائیان و خـانـواده های وابسته.

آ_۲۸۲۰۱

آنقدر بجبهه میروم و می‌جنگم تاشهید شوم.
«شهید سیدباقر بنی‌طباء»

روز شهادت من روز عروسی من است.
«شهید محمد جمشیدیها»

کسانی که روحشان بمرحله تکاملی شهادت میرسد لایق مقام والای شهادت میباشند وآنها مردانی هستند که دست به‌انتخابی بزرگ میزنند بزرگداشت نام این‌پویندگان راه حسین (ع) تداوم راه آنها وکاری زینبگونه است چهلمین شب شهادت دوتن از ستارگان لشگر شهید چمران شهید سید باقر بنی‌طباء و شهید محمد جمشیدیها راکه مصادف بامیلاد بزرگ ناجی بشریت حضرت محمد (ص) میباشد به‌امام امت وامت امام وخانواده شهیدپرور آنهاتبریک وتسلیت میگوئیم وبهمین مناسبت‌روزچهارشنبه ۲۳ر۱۰ر۶۰ در گلزار شهیدان بهشت‌زهرا برسرمزارشان گردهم میائیم.

از طرف کسبه خیابان خاوران ۱۰ متری شیرازی

بسم رب الشهداء

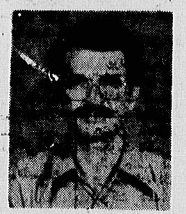

یکسال ازشهادت همایون عزیزمان گذشت، آزادمردی که‌در جهاد مقدس حق‌علیه باطل برای پیروزی اسلامو دفاع‌ازکشورش‌مردانه‌جنگید و قهرمانانه شهید شد، و خـدایا خـون پـاکش را راهگشای راهمان گردان و پنجشنبه ۲۴ دیماه ساعت ۲ بعداز ظهر درقطعه ۲۴برمزار آن شهید گردهم می‌آئیم.

خانواده شیخ‌الاسلامی

آ_۹۲۶۵

بسم رب الشهداء

نوری درخشید، بانگی برخاست و پیکره‌ای و اسطوره‌ای به بلندای ایمان درکالبدقتیلی دیگرازکاروان، حسینیان تاریخ برخاک خدا سجده زد.

چهل روز از شهادت جهادگری‌ازجهاددانشگاهی، دانشجویی از خیل پیروان صدیق امام خمینی می‌گذرد.

برادر شهید حسینعلی شمسی‌پور درپگاه شنبه ۷ر۹ر۶۰ بدست منافقین کوردل بشهادت رسید. یادش گرامی و راهش پررهرو.

مراسم اربعین این شهید سنگر دانشگامرا درزادگاهش شهرستان یزد برتربت پاکش برگزار می‌کنیم.

انجمن اسلامی دانشجویان
مجتمع تکنولوژی شهید شمسی‌پور

آ_۲۸۲۷۲

و شهید قلب تاریخ است

چهل روز گذشت. چهل روز پرازشور ودرد ـ شور از آن همه آزادگی و جوانمردی که تو داشتی ـ ودرد از آنهمه دوری که تحملش بسا مشکل بود.

آخر چگونه میتوانیم تورا فراموش کنیم که ذره ذره وجود عطرآگینت فضای خانه‌مان‌را پرکرده و شعله‌های آتشین عشقت به الله چشمانمان را خیره‌ساخته؟!

وما را چاره‌ای نیست جزآنکه باور کنیم تو زنده هستی چراکه شهید زنده است.

بدینوسیله یادبود چهلمین روز شهادت [illegible] خبازان راکه در فتح‌الفتوح بستان به درجه رفیع شهادت نائل آمد به‌اطلاع کلیه دوستان وآشنایان میرسانیم باشد تا باحضور خویش برسر مزار او تسلی‌خاطر بازماندگان وشادی روح آن‌شهید گردیم.

زمان: پنجشنبه ۲۴ر۱۰ر۶۰

مکان: بهشت‌زهرا قطعه ۲۴ ردیف ۱۱۳ شماره ۲۰ حرکت از منزل [illegible] ساعت ۸ [illegible] بعداز ظهر.

از طرف خانواده‌های محمدی خبازان، [illegible]

آ_۱۲۶۳۱

تسلیت

همکار محترم برادر محمدجواد جعفرزاده

مصیبت وارده رابشما و خانواده محترم تسلیت عرض مینمائیم.

از طرف کارگران شعبه ۲۱ و ۸ تامین اجتماعی تهران

آ_۹۱۷

جناب حاج غلامعلی خوشرو

باتاسف بسیار درگذشت مادر گرامیتان را تسلیت‌می‌گوئیم.

از طرف کارگاه صنعتی ایران فرز

آ_۱۲۶۹۹

سرکار خانم نسرین امانی

فوت ناگهانی پدر گرامیتان را بشما و خانواده‌محترمتان تسلیت عرض می‌نمائیم.

کارکنان بانک سپه عارفو آذری

آ_۱۲۶۹۵

دوست عزیز آقای موسی صفرعلیزاده

مصیبت وارده را تسلیت و بقای عمر شما و خانواده را از خداوند متعال خواهانیم.

دکتر داود سلمانی

آ_۲۸۲۹۳

بسمه تعالی

بانهایت اندوه وتاسف درگذشت نابهنگام آقای حاج‌عباس آقا کاشانی‌پور رابه خانواده کاشانی‌پور وسایر وابستگان تسلیت میگوئیم.

از طرف انجمن اسلامی بعثت مسجد نوروزی

آ_۱۲۶۷۳

انالله وانااليه راجعون

باکمال تاسف فوت ناگهانی آقای حاج عباس آقا کاشانی‌پور کهاز مردان خیرو نیکوکار کهجزو خدمتگزاران حضرت اباعبدا... حسین (ع) میباشد بهخاندان کاشانی‌پور تسلیت میگوئیم.

از طرف هیئت امناء مسجد نوروزی:
حاج شیخ اسداله کیان‌ارثی ـ حاج محمدعلی نوروزی

آ_۱۲۶۷۱

همکار عزیز جناب آقای مهندس سیداسماعیل جمالی

بانهایت همدردی مصیبت وارده را تسلیت گفته بقاء عمر جنابعالی و سایر بازماندگان محترم را از خداوند متعال مسئلت دارد.

هیئت مدیره و کارکنان شرکت مهندسی پریمر

آ_۱۲۶۸۷

انالله وانااليه راجعون

رحلت تاثرانگیز حاج عباس‌آقا کاشانی‌پور ازموسسین و هیئت مدیره صندوق ذخیره خاتم که از مردان نیک و خدمتگزار خاندان رسالت (ص) میباشد به خانواده های کاشانی‌پور تسلیت عرض نموده و از خداوند صبرو شکیبائی خواهانیم.

از طرف موسسین و هیئت مدیره و کارکنان صندوق ذخیره خاتم مسجد نوروزی

آ_۱۲۶۶۹

سرکار خانم فاطمه مستعد

دوست گرامی مصیبت وارده‌رابه‌شماوخانواده محترمتان تسلیت عرض می کنیم.

خانمها: شاه‌پسند ـ سیمین صدری ـ منیره‌صدری ـ ابراهیمی ـ شهلا صدری ـ مهرسعیدی ـ رحیمی ـ سیف‌اللهی.

آ_۹۲۷۷

گاریک مدیان

پزشکان و کارکنان بیمارستان آراد فوت همسرتان را بشما وسایر بازماندگان تسلیت گفته، بقاء عمر همگی‌را ازدرگاه احدیت مسئلت می‌نمایند.

گروه پزشکان وکارکنان بیمارستان آراد

آ_۲۸۲۷۳

اتحادیه صنف دارندگان اتوسرویس وتعمیرگاهها و اتحادیه صنف مکانیکهای تهران.

با نهایت تاسف شهادت بـرادر شهید آقـای حاج مهدی فلاح که درجبهه نبرد حق علیه باطل بشهادت نائل آمده به خانواده محترم آن مرحوم و عموم اعضاء صنف تبریک و تسلیت می‌گوید.

نایب رئیس اتحادیه صنف تعمیرگاهها
حاج هوشنگ سرپولکی

آ_۲۸۲۸۰

همکار عزیز جناب آقای فرخ سپهر

بااندوه فراوان مصیبت وارده راتسلیت گفته، مارا درغم خود شریک بدانید.

کارکنان مدیریت کل مطالعات

آ_۲۸۲۷۸

کارکنا نشرکت نفت فلات قاره‌ایران‌ـ ساختمان مهندسی

مصیبت وارده را به‌همکار خود آقای محمد حسین گرامی بمناسبت‌درگذشت‌خواهرشان صمیمانه تسلیت‌میگویند.

حمصی، هوشنگی، کرمانی، فرشچیان، نیکخواه، مصطفوی، صدر، منجیلی، تابش‌فر، برزین، فرساد، احمدی، نراقی، فرهی یزدی، آرزومانیانس، پیرزاد، ساسان‌فر، مشهدی‌ملک، مهپور، صداقت، تکلو، تبرائی.

آ_۹۲۳۲

سپاسگزاری

بسمه تعالی

بدینوسیله از اقوام، دوستان و آشنایان که در مراسم‌ختم‌شادروان مرحومه مادر عزیزمان بانو وقارالملوک همایونفر (شقاقی ضرغامی) شرکت و با بازماندگان‌اظهار همدردی فرمودند صمیمانه تشکر می‌نماید.

خانواده همایونفر

آ_۲۸۲۷۹

از آقایان آیات عظام و سروران گرام کهاز راهدور ونزدیک تشریک مساعی نموده‌اند کمال تشکروسپاسگزاری را داریم.

خانواده عبدی

آ_۱۲۰۹

درمجالس سخنرانی

هیئت حسینی دلریش
(مکتب‌الحسین)

میلاد مبارک بزرگ منجی عالم بشریت حضرت‌خاتم‌الانبیاء پیامبر گرامی‌اسلام صلی‌الله علیه‌وآله وسلم وفرزندگرامیش حضرت امام جعفر صادق علیه‌السلام را بعموم مسلمین‌جهان تبریک وتهنیت عرض می‌نماید. بهمین مناسبت مجلس جشن و شادمانی صبح‌روز چهارشنبه ۱۷ ربیع‌الاول درمنزل آقای حاج سید ابراهیم [illegible] واقع در خیابان ۱۷شهریور خیابان ناصری [illegible] ازساعت ۸ الی ۹ [illegible]. مجلس صبح جمعه ۲۵ دیماه در خیابان [illegible] مقابل پارک شهر خیابان‌البرز منزل آقای مقدم منعقدخواهد گردید.

آ_۹۱۶

رئیس مجلس شورای اسلامی:

مجاهدین به‌اصطلاح خلق به‌دلیل اینکه‌مردم آنها را ترک کرده‌اند، از مردم انتقام می‌گیرند

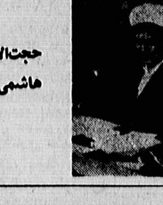

حجت‌الاسلام هاشمی رفسنجانی

مجلس دیروز جلسه علنی داشت، در این‌جلسه که با تلاوت آیاتی از کلام‌ا... مجید و در ساعت ۳۰ر۸ دقیقه و به ریاست حجت‌الاسلام هاشمی رفسنجانی آغاز گردید، سه تن از نمایندگان بعنوان ناطقین پیش ازدستور مطالبی ایراد کردند، و سپس رئیس مجلس در رابطه با ترور ناموفق آقای خامنه‌ای نماینده مردم مشهد سخنانی ایراد کرد و آنگاه مجلس وارد دستور شد، در جلسه دیروز مجلس لایحه راجع به هزینه سرانه واحدهای آموزشی وابسته به وزارت آموزش‌و پرورش تصویب شد و نیز بحث درباره جزئیات طرح مطبوعات آغاز گردید.

اینک سخنان رئیس مجلس و سپس مذاکرات و آنگاه سخنان ناطقین پیش از دستور از نظر شما میگذرد.

> **هاشمی رفسنجانی:**
> اگر شهید می شویم شهادت ما انقلاب را تحکیم‌می‌کند و به خدا نزدیك‌ترمی شویم واگر کشته نشویم بازراهی را که انتخاب کرده‌ایم، ادامه میدهیم.

سخنان رئیس مجلس

پس از پایان سخنان پیش از دستور رئیس مجلس در رابطه‌با سوءقصد بجان‌حجت‌الاسلام سید محمدخامنه‌ای اظهار داشت:

به لطف خداوند برادر عزیزمان، عنصر بسیارارزشمند جمهوری اسلامی جناب آقای سید محمد خامنه‌ای نماینده مجلس شورای اسلامی از مشهد از سوء قصد خائنان به ملت و مملکت جان سالم بدر بردند، نکته قابل‌توجه دراین حرکتهای مذبوحانه این است که منافقین و ضد انقلاب در ایران، آنها که بخیال خودشان سابقه حرکات انقلابی دارند کارشان بجائی رسیده که در تاریخ ترور های دنیا تنها شبیه کار اینها را در حرکت صهیونیست ها در اسرائیل و حرکات سازمان هائی مثل مافیا و سیا و سازمان جهنمی جاسوسی انگلستان میتوانیم پیداکنیم، یعنی اینکه یك گروهی‌همت و هدفش‌را نابود کردن چهره های محبوب ملت قرار بدهد در جای دیگری نظیرش را نمیتوانیم پیدا کنیم: سازمان مخوف تروریستی اسرائیل در دورانی که در فلسطین ترور میکردند عینا چنین بود، نمایندگان مردم و شخصیتهای محبوب را میزدند و سازمان سیا در سراسر دنیا چنین است. هر کجا چهره موثری را پیدامیکند باحیله‌های مختلف ازمیان برمیدارد و متاسفانه یا خوشبختانه کار منافقین ضد انقلاب ایران به اینجا رسیده که تنها کارشان در این مدتها از میان برداشتن چهره‌هائی است که در میان مردم نهایت محبوبیت را دارند و در تاریخ زندگی آنها یك لکه سیاه دیده نمیشود.

آقای سید محمد خامنه‌ای تنها چهل سال از عمرشان را صرف تحصیل، تبلیغ، نوشتن و گفتن حق بسر برده بود و آینده عمرش هم انشاءا... درهمین راه خواهد بود کسی که حداقل اثرش این است که با این سوء قصد قلب نزدیك یك میلیون از مردم مشهد، را که رای بایشان داده بودند لرزاند و عصبانی کرد. غیر از همه مردم که ایشان را می‌شناختند و از نظر آنها شاید جرم ایشان این است که برادر بزرگ رئیس جمهور است باعنصر با ارزشی‌در مجلس شورای اسلامی یا رئیس کمیسیون قضائی مجلس است.

مجاهدین باصطلاح خلق به دلیل اینکه مردم آنها را ترك کرده‌اند دارند از مردم انتقام میگیرند، در مصاحبه سرانشان شما دیدید که آنها هر کجا که پا میگذارند مردم از آنها فرار میکنند، عقده‌ای در آنها ایجاد شده که میخواهند از مردم انتقام بکشند و انتقام از مردم را فقط با ترور شخصیتهای محبوب مردم میتوانند بکشند.

در جلسه علنی مجلس شورای اسلامی:

بحث درجزئیات طرح قانونی مطبوعات آغاز شد

شهادت‌دو پاسدار و محافظ عزیز و جوان وفداکار برای کسانی که داعیه انقلابی دارند چه اثری میتواند داشته باشد؟ چهکاری است که اینها میکنند؟ جنون، عقده، کینه وحمق سراسر وجود اینها را گرفته اینجور عمل میکنند و آن عنصر فراری آنها در پاریس اعلامیه‌میکند که در کارخانه ایران ناسیونال خواستند اعتصاب کنند ولی رژیم ۲ هزار نفر از آنها را بازداشت کرد و ۷ نفر از آنها را کشت و صدها نفر را مجروح کرد، این عمل آنها و ابهام تبلیغات آنها و وسیله تبلیغات آنها هم بوقهای اسرائیل و امریکاست.

واقعا سازمانی که باین ابتذال کشیده شده است من این جمله‌ها را برای شما نمیگویم برای آنهائی میگویم که در دام اینها افتاده‌اند، که اینها واقعا بفهمند که در سراسر دنیا مافیا هم باین ابتذال کشیده نشده‌است.

بالاخره یك چیزی را برای خودش تعقیب میکنند، یا نفع مادی، یانفع سیاسی، یا نفع ماجراجوئی ولی اینها هیچ چیز درشان نیست، آنقدر تهی و بدبخت هستند که گفتنی نیست.

از آنطرف، اگر شهید میشویم شهادتمان انقلاب ما را تحکیم میکند و بخدا نزدیکتر میشویم و اگر هم‌کشته نشویم بازراهی راکه انتخاب کرده‌ایم‌ادامه میدهیم و ملت هر روز پابرجاتر میشود.

بازمن بخاطر وظیفه دینی و اسلامی و مسئولیت سیاسی که در این مملکت دارم به این جوانهای بامیزمردمی که هنوز در گوشه و کنار کم و بیش پیدا میشوند که کورکورانه نوعی ارتباط دارند تذکر میدهم که دست از این جنایتکاری‌ها بردارند وبه آغوش باز اسلام برگردید و هنوز هم برای شما راهباز است به خانوادههای عزیزی که دو عنصر از دستشان رفته‌تسلیت عرض میکنم بدوستان و همکاران آقای خامنه‌ای بخاطر نجات ایشان از سوء قصد تبریك عرض میکنم.

مذاکرات مجلس

اولین دستور جلسه دیروز مجلس و لایحه هزینه سرانه واحدهای آموزشی وابسته به وزارت آموزش‌و پرورش بود که با حضور معاون پارلمانی وزارت آموزش و پرورش مورد بحث و بررسی قرار گرفت و مخبر کمیسیون برنامه و بودجه گزارش این کمیسیون را قرائت کرد. آنگاه برای کلیات لایحه رای گرفتند که به تصویب رسید و بعلت یک شوری بودن لایحه بحث در جزئیات لایحه آغاز شد که پس از اظهار نظرهای موافق و مخالف و بررسی پیشنهادهای نمایندگان لایحه مذکور به شرح زیر تصویب شد.

لایحه هزینه سرانه واحد های آموزشی

لایحه راجع به هزینه سرانه واحدهای آموزشی وابسته به وزارت آموزش و پرورش

ماده واحده- به وزارت آموزش و پرورش اجازه داده میشود اعتبارات هزینه سرانه مربوط به کودکستان ها (آمادگی) و سایر واحدهای آموزشی در مقاطع مختلف تحصیلی اعم از روزانه، شبانه و شبانه روزی وابسته به خود در مرکز و استانها را متناسب با تعداد دانش آموزان و شرایط محلی بطور سرانه بر طبق ضوابط موضوع تبصره (۳) این قانون محاسبه و بر حسب مورد در ماده (۱۶) بودجه خود و یا ادارات کل آموزش و پرورش استانها منظور نماید.

تبصره ۱- وجوه اعتبار هزینه سرانه موضوع این قانون براساس تحصیل اعتبار از طرف ذیحسابان مربوط در اختیار ادارات آموزش‌و پرورش‌نواحی قرار خواهد گرفت و ادارات آموزش و پرورش نواحی، اعتبارات مربوط به هر واحد آموزشی را به حساب دولتی همان واحد واریز و رسیدآن رابه هزینه قطعی منظور خواهد نمود.

تبصره ۲- روسای ادارات آموزش و پرورش نواحی میتوانند به تشخیص پنج نفر از اعضای منتخب شورای مدارس از اعتبارات مربوط به هزینه سرانه یك واحد آموزشی در یك مقطع تحصیلی کسر و به‌اعتبار سرانه واحد آموزشی دیگری در همان مقطع تحصیلی که بدلیل فقر محلی نیاز بیشتری دارد تخصیص دهند.

تبصره ۳- ضوابط محاسبه و میزان و موارد - استفاده از اعتبار هزینه سرانه واحدهای آموزشی با رعایت مفاد این قانون بر اساس اعتبارات مصوب و بنا به پیشنهاد وزارت آموزش و پرورش بتصویب هیات وزیران خواهد رسید.

تبصره ٤- وزارت آموزش و پرورش مکلف است بطریق مقتضی بر مصرف صحیح اعتبارات هزینه سرانه نظارت نماید و در صورت مشاهده تخلف اقدامات‌قانونی لازم‌بعمل آورد.

جزئیات طرح مطبوعات

آنگاه شور دوم کمیسیون ارشاد اسلامی در خصوص طرح قانونی مطبوعات توسط آقای هراتی مطرح شد. آقای هراتی ضمن توجیه انگیزه تنظیم طرح در این رابطه مطالبیرا عنوان کرد.

سپس ماده یك طرح شد و آقای دکتر هادی پیشنهاد کرد کلمه مجاز از ماده حذف شود و آقای عبدخدائی با این پیشنهاد مخالفت کرد و گفت اگر کلمه مجاز را برداریم درواقع تصرف در کلمه مجاز کرده‌ایم و آقای قرمباغی به عنوان موافق معتقد بود که در فصل دوم که حدود مطبوعات معین میشود تعریف لازم شده است و دیگر ذکر کلمه مجاز در اینجا ضرورتی ندارد آقای معادیخواه وزیر ارشاد نیز با حذف کلمه مجاز موافق بود و لذا نسبت باین پیشنهاد رای گرفتند و تصویب نشد. چون پیشنهاد دیگری نرسیده بود نسبت به اصل ماده یك و تبصره آن رای گرفته شد که مورد تصویب قرار گرفت.

تصویب ماده اول

فصل اول - تعریف‌مطبوعات

ماده ۱- مطبوعات مجاز عبارتند از نشریاتی که در زمینه‌های گوناگون خبری، اجتماعی، سیاسی، اقتصادی، فرهنگی، دینی، علمی، فنی، نظامی، هنری بطور منظم و درمواقع معین با نام ثابت و تاریخ و شماره ردیف منتشر میشوند.

تبصره - انتشار فوق‌العاده اختصاص به نشریه‌ای دارد که بطور مرتب انتشار مییابد.

ماده دوم از فصل دوم مطرح و قرائت شد. آقای یوسفی اشکوری پیشنهاد حذف بند یك را دادند و معتقد بودند که برای ما که مسلمان هستیم و انقلاب اسلامی کرده‌ایم اکنون که داریم قانون مینویسیم باید براساس سنت اسلام باشد همچنین تمام مفاهیمی که در فصل دوم آمده همه درست است اما اینکه من پیشنهاد حذف دادم باین دلیل است که در مقام اجرا دچار مشکل میشویم زیرا بموجب قانون اساسی مطبوعات آزاد هستند. مگر اینکه مخل مبانی اسلام باشد. اما اینجا که میگوید مطالب گمراه کننده‌یامطالب التقاطی، باید پرسید چه کسی باید تشخیص دهد که مطلبی گمراه کننده یا التقاطی باشد.

بحث در باره بند ۲

آقای محلاتی به عنوان مخالف گفت این ماده‌که‌پیشنهاد حذف شده اتفاقا متن قانون اسلامی است و بقیه مطالبی که درمتن ماده دوم ذکر شده تفسیر همین ماده است ما نمیتوانیم برخلاف نص اسلام آنقدر اجازه به مطبوعات بدهیم که دیدیم درگذشته چه کردند. دیگر اینکه بحث ما فعلایك بحث‌قانونی است و اینکه چه کسی باید اجرا کند این یك بحث اجرائی است و جایش اینجا نیست و ما نمیتوانیم به مطبوعات‌اجازه بدهیم مطالب التقاطی یا مادی را نشر کنند و تا محدودیت در حکومت اسلام نباشد ما نمیتوانیم اسلام را حفظ کنیم.

آقای زرهانی به عنوان موافق اظهار داشت این‌بندهائی که در دنبال ماده ۲ آمده اگر قرار باشد اجرا شود حتی نمیشود مکتب اسلام را، هم نشر داد و ما باید به مخالفین‌یك مکتب مجال بدهیم که دیدگاههای آن مکتب را مطرح کنند تا بتوانند آنرا نقد کنند باین ترتیب حتی نباید کتاب استاد جلال‌الدین فارسی را که برعلیه مادیگرائی نوشته شده‌اجازه توقیف کنیم و لذا پیشنهاد میکنم اگر قرار هم نیست این ماده حذف شود یك جمله هم به آن اضافه کنیم.

آقای معادیخواه وزیر ارشاد در دفاع از این ماده‌ضمن تبریك هفته وحدت اظهار داشت: هیات نظارتی که برای‌کار مطبوعات تعیین شده یك ترتیب کامل است و این‌هیات‌هیچگاه برای نشر یك کتاب به آنصورتی که اشاره شد، ایرادی نخواهد گرفت و اگر ما بخواهیم قانونی پیدا کنیم که تعبیر و تفسیر غلط نداشته باشد هرگز پیدا نمیشود. اگر این موارد گنجانیده نشود میتواند افکار مردمرا بوسیله‌مطبوعات مسموم کرد.

سرانجام به پیشنهاد آقای یوسفی اشکوری رای‌گرفتند که تصویب نشد. (در این هنگام یکربع‌ساعت تنفس داده‌شد).

پیشنهاد حذف بند٤

پس از ۳۰ دقیقه تنفس مجلس بریاست حجت‌الاسلام خوئینیها مجددا رسمیت یافت.

آقایان هادی و باغانی پیشنهاد کردند که بند چهارم از ماده ۲ حذف شود آقای باغانی در توجیه پیشنهاد خود گفت در بند چهارم جملاتی دارد که نه مخل به مبانی اسلام است نه مخل به حقوق عمومی و اگر هم مطالبی باشد در ماده ٦ گنجانیده شده است، از طرفی جملاتی در این بند هست که ایجاد ابهام میکند.

آقای عبدخدائی به عنوان مخالف اظهار داشت روی تکنیك واژه‌های بند چهارم تفسیر شده است اگر یك نشریه بخواهد جامعه ما را به مصرف تجمل سوق دهد باید جلویش گرفته شود ما میخواهیم جامعه‌داشته باشیم که قطع وابستگی باشد و این میسر نیست که جلوی هرگونه تبلیغات‌مصرفی غربی را در جامعه ما رسوخ دهد لذا این بند باید باقی بماند.

آقای هادی در دفاع از نظر خود برای حذف بند چهارم گفت این بند چهارم یکی از بندهائی است که حدود ثغور ندارد و قانون را باید با توجه به وجود مجری خوب و بد ممکن است مورد سوء استفاده قرار گیرد و لذا بایداین بند حذف شود زیرا چه‌بسا که حتی یك نشریه کاملا در خط را هم جلویش را بگیرد.

آقای هراتی مخبر کمیسیون یادآور شد دو سطر روی بند چهار تاکید شده یکی اینکه مبادا یك سری عوامل‌تکنوکوك به مطبوعات رسوخ کند و دیگر اینکه ما باید صنایع داخلی را باین وسیله حمایت کنیم.

به پیشنهاد حذف بند ٤ ماده ۲ رای گرفتند که‌تصویب نشد. آقای زواره‌ای پیشنهاد کردند که در بند ۷دستورهای محرمانه نظامی بشود اسناد محرمانه و در استدلال‌نظرخود گفت در این بند فاش نمودن اسرار سایر وزارتخانه‌هانیامده است و لذا بهتر است بجای کلمه انتشار دستورهای محرمانه نظامی، جمله اسناد محرمانه گنجانیده شود و کلمه دستور و نظامی حذف شود.

آقای رحمانی به عنوان مخالف متذکر شد که درایندوره بهتر است کلمه نظامی بماند و کلمه دیگری که شامل سایر ارگانها باشد به آن اضافه شود.

آقای عباسی‌فر به عنوان موافق نظر آقای زواره‌ای‌گفت اگر کلمه نظامی حذف شود شمول این بند تمام سازمانها را دربر میگیرد.

پیشنهادات حذف چند عبارت

پس از توضیحات وزیر ارشاد نسبت به پیشنهاد آقای زواره‌ای رای گرفتند و اصلاح عبارتی باین‌صورت «اسناد محرمانه نظامی و اسرار دولت جمهوری اسلامی» مورد تصویب قرار گرفت.

خانم اعظم طالقانی پیشنهاد کرد که «محاکم دادگستری تاآخر سطر» در سطر سوم بند ۷ حذف شود. آقای‌موحدی ساوجی به‌عنوان مخالف گفت مراحل اولیه تحقیقات نباید منتشر شود و لذا این کلمه باید باشد. آقای دکتر خلیلیان‌به عنوان موافق گفت چون در اول بند گفته شده که فاش نمودن اسرار دولت بنابراین ذکر کلمه محاکم دادگستری ضرورتی ندارد. با توضیحات آقای هراتی نسبت به پیشنهاد خانم طالقانی به علت عدم وجود اکثریت رای گرفته نشد.

آقای دکتر روحانی پیشنهاد کرد کلمه «و» بین کلمه گمراه کننده و «و» مکاتب الحادی در بند یك حذف شود و یادآور شد که ممکن است یکدرصد هم مطلب خوب باشد گمراه کننده است، بنابراین اگر کلمه «و» را برداریم مسئله حل میشود.

آقای زواره‌ای به عنوان مخالف گفت مطالب‌گمراه‌کننده ممکن است الحادی نباشد و اگر اینکه نشر بشود از مکتب الحادی غیر از اینست که نقل شود آقای یوسفی اشکوری با پیشنهاد آقای روحانی موافق بود و گفت دلیلی ندارد که اگر بعضی مطالب الحادی مفید باشد نشرشود. باتوضیحات آقای‌هراتی و توضیحات موافق وزیر ارشاد اسلامی به پیشنهاد آقای روحانی رای گرفتند که تصویب نشد.

بقیه در صفحه ۱٤

مهندس سحابی نماینده مردم تهران در مصاحبه با اطلاعات:

تعاونی یا شورای محلی توزیع می‌تواند بر مرحله تولید تا توزیع نظارت داشته و بنابراین بار دولت را سبک کند

مهندس عزت‌ا... سحابی نماینده مردم تهران و رئیس کمیسیون برنامه و بودجه

> **آنها که ستاد بسیج را مورد حمله قرار می‌دهند یا اینگونه سهمیه بندی را محکوم می‌نمایند یا خود از نظام افسار گسیخته قبلی بهره‌ورند یا فاقد قدرت محاسبه و نقد اقتصادی و اجتماعی‌اند**

بدنبال نظرخواهی‌های اطلاعات درمورد بهترین‌شیوه توزیع کالا از شخصیتها و نمایندگان و مسئولین، این مصاحبه را باعزت‌ا... سحابی یکی از نمایندگان صاحب نظر در این زمینه انجام داده‌ایم آقای سحابی در پاسخ سئوال ما در باره بهترین شیوه توزیع کالا و معایب و محاسن دیگر سیستمها و نیز بررسی عملکرد مسئولین در این باره گفت:

ابتدا باید دید که یك سیستم توزیع در جامعه‌ای مانند جامعه خودمان که اولا از نظر اقتصادی وابسته‌به کالای غربی و از نظر بافت‌اجتماعی دارای یك نظام سنتی است به‌این معنا که‌یك بخش عمده‌ای از نیروی انسانی فعال ما در بخش توزیع اشتغال دارند و به‌ارتزاق جامعه کمك میکنند و این سیستم توزیع در ایران یك‌سیستم آزاد بوده و کنترل‌ونظارت دولت درآن‌نبوده است، کنترل ونظارت اولا از لحاظ کمیت وکیفیت فروش و بهای‌فروش کنترلی از بالاودولتی نبود.

و ثانیا از لحاظ جمع‌آوری درآمدها و مالیات به هیچوجه زیر نظارت‌دولت‌نبوده است این‌ویژگی‌های‌سنتی که‌درجامعه بعدازانقلاب یك‌اشکال اضافه ایجاد کرد که سایر درآمدها و اشتغال راههای تولیدی و خدماتی‌دولتی بسته شده است لذاتمام نیروهائی‌که در این بخش‌بیکار شدند به‌توزیع روی آوردند بنابراین آن سطح نیروی انسانی مشغول در توزیع بالا رفته‌وتعداد مواقف‌وایستگاه‌های توزیع وسیعتر شده است و اینها همه در مجموع کمك میکنند که کالا از منبع تولید که وارد نظام‌توزیع میشود در یك سیستم بسیار طولانی و پیچیده گردش میکند.

و این نظام سنتی سبب افزایش قیمت و تورم‌میشود مضافا به‌اینکه عدم حاکمیت و دولت براین نظام وشرایط خاص سیاسی و اجتماعی که هرکسی نسبت‌به‌عدم‌احساس امنیت نسبت به‌آینده خود سعی به‌جمع‌آوری مال میکند، مجموع این عوامل موجب فساد بسیارزیاد و پیچیده نظام توزیع رافراهم میکند، حال ما باتوجه به این ویژگی‌هائی که در نظام توزیع است بایستی ببینیم ما از نظام توزیع ایده‌آل چند انتظار داریم.

انتظارات از یك نظام توزیع ایده‌آل

انتظار اول رساندن کالای ضروری مثل ارزاق به مقدار مطلوب و با قیمت کنترل شده‌بدست مصرف‌کننده دوم کنترل قیمت کالاهای درجه دوم و غیر ضروری‌تو آنها که مورد تقاضای زیاد جامعه است.

سوم قابل کنترل بودن قیمت از نظر درآمد برای دولت به‌منظور جمع‌آوری مالیات مناسب است چهارم در این شرایط جامعه انقلابی کرده که میخواهدبکوشد تمام وابستگی خود را قطع کند و به‌استقلال واقعی‌برسد، انتظاری که‌از نظام توزیع داریم تغییر الگوی مصرف‌است به این معنا که مصرف جامعه را چه در کالای ضروری و چه در کالاهای فرعی و غیر ضروری بادرجات مختلف زیریك نظام برنامه ریزی شده بیاید تا اینکه جامعه از مصرف زدگی زائدی که در رژیم گذشته گریبانگیرش شده و عامل اصلی وابستگی اقتصادی و فرهنگی است رهایی پیداکند، تا براساس این کنترل کمیت و کیفیت مصرف، دستگاه رهبری کشور بتواند نظام تولیدبرنامه ریزی کند.

ولازم به‌تذکر نیست که در کشورهای عمیقاوابسته‌ای مثل ما که در مجموعه بسیار پیچیده اقتصادی جهان‌امروز که ویژگی اصلی آن تعدی امپریالیسم است بتواند خود را حفظ و در جهت هدفهای مطلوب حرکت کند، بایستی نظام اقتصادی صددرصد برنامه ریزی شده و کنترل شده باشد، در غیر این صورت هرگونه تلاشی همراه با ایثارهای فراوان به‌شکست برخورد میکند واین هم از انتظاراتی است که از یك‌نظام توزیع مطلوب‌داریم.

سیستم های توزیع

برای رسیدن به‌این مطلوب‌ها، شیوه‌های مختلف در دنیا تجربه شده که هریك محاسن و معایبی دارد نظام‌آزاد توزیع به‌سبکی که امروز در جامعه ماهست‌که تنها کنترل کننده آن شرایط بازار و یا عرضه وتقاضاو رقابت است. در جامعه‌ای چون ما که هزاران عامل غیر اقتصادی در بازار موثر است و قیمت‌ها ودرآمدها راتحت تاثیر قرار میدهد به هیچوجه قابل پیاده شدن نیست‌وبه فرض که بشود چنانچه که‌امروز است، کمبود کالا‌به‌طور مصنوعی افزایش قیمتها بطور غیر منطقی یعنی غیرمربوط به‌عرضه و تقاضا و نیز خالی شدن درآمد از دست یك طبقه که در واقع مصرف کنندگان باشند و جمع شدن آن در دست قشرهای خاصی که در توزیع دخالت‌دارند، را باعث میشود.

> **نظام آزاد توزیع در کشورهایی که دولت حاکمیت کافی، نظارت و رهبری دارد خود به شکست منجر می‌شود چه رسد به کشور ما که دارای بازار واقعاآشفته‌ای است**

این نظام‌آزاد توزیع در کشورهایی که دولت حاکمیت کافی، نظارت و رهبری دارد، خود به شکست منجرمی‌شود چه رسد به کشورما با شرایط خاصش که دارای‌بازار واقعا آشفته‌ای است. اما نظام توزیع دولتی که دربعضی از کشورهای سوسیالیستی و اقتصاد دولتی تجربه شده نیز درعین اینکه از نظر قیمت و کمیت و کیفیت‌وبرنامه‌ریزی تولید و کنترل درآمدها به نسبه کارآمد و موفق بوده است. ولی از نظر فسادی که سیستمهای دولتی‌به آن دچار میشوند نقطه ضعف دارد. سیستم دیگر سیستم توزیع از طریق سازمانها و نهادهای مردمی است و باصطلاح تعاونی‌ها است. این اصل یعنی توزیع از طریق تعاونی‌ها به حسب ظاهر در کشورها درسطح‌نظری پذیرفته شده است و کوششهای دولت و مسئولین برای ایجاد چنین سیستمی است، اما این سیستم اگر دقیقا به محتوای آن توجه نشود خود به زودی تبدیل به همان سیستم یا دولتی یا آزاد خواهد شد. به این معنا کماگر قرار باشد تعاونیهای توزیع فقط از عده‌ای از فروشندگان کوچك و بزرگ تشکیل شود که بهر صورت در نظام بازاری بارآمده و بینش و تفکرات آنها در درون نظام بازار یعنی حداکثر سود پرورش یافته است، دیریا زود همین نظام توزیع تعاونی تبدیل به یکنظام‌توزیع‌خصوصی می‌شود که به جای یك‌تاجر یایك بنکدار یا یك شرکت تعاونی به نسبه بزرگ یعنی اتحادیه‌ای از تجار بزرگ یا کوچك ولی با همان بینش و اخلاق خواهد شد که عملا نوعی انحصار و حاکمیت زیرپوشش تعاونی خلق میکند. که خطراتی برای جامعه و مخصوصا آن چند انتظاری‌که از نظام توزیع ایده‌آل داشتیم ایجاد خواهد کردوبزودی تبدیل به عواملی برای جمع‌آوری ثروت و تکاثر ومکیدن مصرف‌کنندگان و انتقال درآمد از منابع عمومی و دولتی به حسابهای خصوصی خواهد شد.

> ★ برای رساندن یا نظارت بر رساندن کالا به دست مصرف کنندگان تعاونی های محلی یا شورا های محلی توزیع اصلی ترین عامل حفظ سلامت سیستم توزیع می باشند.
>
> ★ شوراهای محلی توزیع می بایستی‌بطور اکثریت از نمایندگان خود مردم محل باشدولی در آن‌نماینده‌ای‌ازنهاد های انقلابی یاشهرداری وهمچنین روحانی برجسته محل نیز حضور و نظارت داشته باشند.

ترکیب تعاونی چگونه باید باشد

در تعاونی‌ها اگر یك بخش از افراد سابقه‌دارتجارت وکسب حضور دارند بایستی یك بخش از مصرف‌کنندگان که در واقع طرفهای اصلی و تحمل کنندگان بار فساد توزیع هستند نیز باید حضور داشته باشند.

علاوه برآن یك بخش از دولت بعنوان ناظری که درجهت کنترل کمیت و کیفیت مصرف و درآمد این‌واحدها نیز باید حضور داشته باشد و از این‌ها گذشته نمایندگانی از رهبری فکری مکتبی کشور یعنی روحانیت یا افرادیکه کار هدایت مکتبی و اسلامی کشور را دارند باید دراین تعاونی‌ها شرکت داشته باشند یعنی در مدیریت آنها این چهار عامل باید حضور داشته باشند تعاونی فقط اتحادیه از فروشندگان‌جزء یا کل کالا نیست.

اما همین تعاونی‌ها با این ترکیب خود نیز بایستی در معرض بازرسی و نظارت دائمی و جاری دولت و مردم باشد برای اینکه این نظارت و بازرسی سازمان یافته و به‌اصطلاح سیستمی باشد، و نه شخصی، لازم است که در سطح دیگری تعاونی‌های محلی از نمایندگان‌منتخب خود مردم محل تشکیل شود، برای رساندن یا نظارت بر رساندن کالا به دست مصرف کنندگان این تعاونی های محلی که ممکن است نام شوراهای محلی توزیع داشته باشند، در واقع اصلی‌ترین عامل حفظ سلامت سیستم توزیع و تامین هدفهای پنجگانه‌ی نظام توزیع ایده‌آل میباشند. بهاین معنا که در نظام توزیع بایستی کنترل شود که کالا به مقدار تعیین شده (اعم از ضروری و غیرضروری) با قیمت تعیین شده دولتی به دست مصرف کنندگان میرسد، و در آمد عاملین توزیع حساب شده است.

طرزکار یك شورای محلی توزیع

دولت یا شهرداری یا وزارت بازرگانی یا هر عامل دیگر یا نهاد دیگر دولتی نمی تواند در سطح کل‌شهریا کشور این ویژگی را کنترل کند، اما یك شورای محلی توزیع به دلیل محدود بودن محل و آشنایی واحاطه‌ای که به احوال ساکنین محل دارد، این کنترل را میتواند انجام دهد. شورای محلی دقیقا میتواند آمار خانه‌های مسکونی یا محلهای کسب و کار محل را داشته و نیازهای آنها را از لحاظ کالای مصرف شدنی کوتاه عمر مثل غذاها و انواع مواد غذائی یا طویل‌العمر مثل‌لوازم منزل - یخچال، لباسشوئی آماربرداری کرده و برآورد نماید. زیرا که هم تعداد ساکنین محل و خانه‌ها با تمام ویژگی‌ها برنمایندگان اهل محل روشن و آشکار است‌یا می‌تواند بشود و رابطه و تماسی بطور جاری یا بطوری سیستماتیك و پرسشنامه‌ای می‌تواند جوری باشد که از رسیدن کالا به آنها با قیمت واقعی اطمینان حاصل‌شود واز طرف دیگر توزیع‌کنندگان محلی هرکالا و وسیله مشخص است، بنابر این هرمغازه دقیقا میزان کالای‌تحویل گرفته و پرداخت و دریافت‌هایش مشخص است ومیزان مالیات هم براین اساس میتواند تعیین شود. لذا در یك چنین سیستمی حتی کالاهای غیر سهمیه‌بندی شده هم می‌تواند از طریق همین شورای محلی توزیع و پخش شود ومقدار و قیمت آنها کاملا کنترل شده باشد و البته این‌چنین نظامی بایستی اصول دفترچه و فاکتورصددرصد حاکم گردد، این شوراهای محلی توزیع می‌بایستی بطور اکثریت از نمایندگان خود مردم محل باشد ولی در آن نماینده‌ای از نهادهای انقلابی یا شهرداری و، همچنین روحانی برجسته محل نیز حضور و نظارت داشته باشد، بطور خلاصه این شوراهای محلی اگر با چنین ترکیبی تشکیل شود آن اصل کنترل و نظارت برتوزیع را هم بعد از خود و هم قبل از خود یعنی تعاونی‌هایی که ازتولید به شورای محلی کالا را میرسانند، میتواند انجام دهدو هم بار دولت را از نظر بازرسی و نظارت سبك کند وهم میزان فساد در آن بسیار کمتر از سایر سیستمها باشد.

> ★ سیستم تعاونی اگر به محتوای آن توجه نشود خود بزودی تبدیل به همان سیستم دولتی یا سیستم آزاد خواهد شد
>
> ★ در تعاونی ها اگر یك‌بخش از افراد سابقه‌دار تجارت و کسب حضور دارندبایستی یك‌بخش از مصرف‌کنندگان که در واقع‌طرف های اصلی و تحمل‌کنندگان بارفساد توزیع هستند، نیز باید حضور داشته باشند.

اصل مغازه‌داری بهم نخواهد خورد

البته شرط دراینجا آن است که این شوراهای‌محلی توزیع واقعا نمایندگی مردم محل را داشته باشند، نمایندگان عده‌ای از کسبه محل باشند. این نمایندگان آزادی اظهار نظر و نظارت و بازرسی بالا به پائین (سلسله مراتب‌توزیع قبل از این بخش بوسیله شوراهای محلی‌توزیع)وهمچنین بعد از خود را داشته باشند. و از نظر اعمال نظارت خطری آنها را تهدید نکند و البته این برعهده دولت‌است که چنین فضای امنی را تامین نماید. این سیستم‌میتواند سلامت توزیع و تامین اهداف پنجگانه توزیع ایده‌آل را تامین کند، البته چون در این زمینه ما تازه‌کار هستیم‌انتظار داریم که در آغاز ضعفها یا نابسامانیهایی بروز کند، ولی باید به سلامت این سیستم مومن باشیم تا به تدریج‌معایب و ضعفهای آن رفع شود. و همچنین چون در آغاز این سیستمها بی‌تجربه هستند بارکنترلی از توزیع کالاها را برعهده آنها بگذارند تا پس از نظام یافتن و کسب تجربه بتدریج بار توزیع را از نظام سنتی به این نظام نوین‌منتقل نمایند. قابل تذکر است که این نظام مغازه‌داری را اصولا بهم نمی‌زند، ولی آن را اصلاح وزیرکنترل و نظارت درمی‌آورد، یك منظور که ما از نظام توزیع داریم این است که کمکی باشد به دولت برای جمع‌آوری مازادهای درآمد برمصرف و کنترل انباشته ثروت این منظور البته باعوامل دیگری بایستی تامین شود و صرفا ازطریق‌توزیع کالا عملی نیست. ولی اگر نظام توزیع کالا به این‌ترتیب سیستماتیك و سالم باشد میتوان بعضی از کالاهای‌لوکس وگران‌قیمت را با بهای کاملا متناسب با شرایط درآمدی طبقات از طریق همین سیستم به خریداران عرضه کرد واز محل سودآنها بخشی از درآمد دولت را تامین کرد.

اما در باره آنچه که تاکنون در کشور شده است باید بگوئیم بطور اصولی کار دولت درست و اصولی بوده است و مخصوصا عملیاتی که ستاد بسیج اقتصادی در پانزده‌ماه اخیر کرده بطور کلی درست و قابل تقدیر است. آنها که ستاد بسیج را مورد حمله قرار میدهند یااینگونه توزیع‌کالای سهمیه‌بندی و کنترل شده رامحکوم مینمایند یا خود از نظام افسارگسیخته قبلی بهره‌ورندیا فاقد قدرت محاسبه و نقد اقتصادی و اجتماعی‌اند. اگر در این پانزده ماهه همین نظام سهمیه‌بندی ستاد بسیج‌نبود آنوقت معلوم میشد که بهای کالاهای ضروری و ارزاق مردم بچه سطحی از قیمتهای سرسام‌آور میرسید، چنانچه سایر کالاهایی که در دست بخش خصوصی توزیع‌میشود از چنین سرنوشتی برخوردار است، رجوع کنید بقیمت مواد غذائی غیرسهمیه‌بندی شده مثل توت، خرما، گردو و امثال اینها. (قیمت گردو به کیلوئی ۲۰۰۰ ریال‌رسیده است).

بنابر این کار دولت باید به این صورت ادامه یابد و تردیدی نیست، اما در درون این سیستم، بایستی آن‌اصل نظارت محلی برتوزیع را پیاده کرد، والا فساد این سیستم جدید بلاتردید خواهد بود و اگر تاکنون نشده باشد بزودی درآینده خواهد شد. چنانچه هم‌اکنون آثار زیادی از فساد و تبعیض در فروش و توزیع کالا و همچنین سوء استفاده خریداران (یعنی خرید کالا از تعاونی با قیمتی ارزان و فروش‌هم در بازار آزاد به قیمت چند برابر) با شوراهای محلی توزیع آن ماهیت آزاد و مردمی‌خود را شاهدیم، واینها همه بدلیل این است که این شوراها [illegible] را ندارند.

اطلاعات
سال پنجاه و چهارم
محل اداره: خیابان خیام
ساختمان اطلاعات
تلکس ۲۱۲۳۳۶
تلگرافی: اطلاعات - تهران
تلفن ۳۲۸۱

تقویم اطلاعات

(ساعات شرعی)
«استخراج مرکز تقویم دانشگاه تهران»
سه‌شنبه ۲۲ دیماه ۱۳۶۰
۱۶ربیع‌الاول ۱۴۰۲
۱۲ژانویه ۱۹۸۲
اذان مغرب ... ساعت ۵و ۳۲ دقیقه و ۴۳ ثانیه
اذان مغرب (فردا) .. ساعت ۵و ۳۳ دقیقه و ۳۸ ثانیه
اذان صبح (فردا) .. ساعت ۵و ۳۷ دقیقه
طلوع آفتاب (فردا) .. ساعت ۷و ۱۴ دقیقه و ۱۶ ثانیه
ظهر شرعی (فردا) .. ساعت ۱۲ و ۱۲ دقیقه و ۵۴ثانیه
چهارشنبه ۲۳ دیماه۱۳۶۰
۱۷ ربیع‌الاول ۱۴۰۲
۱۳ ژانویه ۱۹۸۲
اذان مغرب ... ساعت ۵ و۳۳ دقیقه و۸ثانیه
اذان مغرب (فردا) .... ساعت ۵و ۳۴ دقیقه و ۳۳ ثانیه
اذان صبح (فردا) .... ساعت ۵و ۳۶ دقیقه و ۵۱ ثانیه
طلوع آفتاب (فردا) .. ساعت ۷و ۱۴ دقیقه و ۳ ثانیه
ظهر شرعی (فردا) .... ساعت ۱۲ و ۱۳ دقیقه و ۱۶ثانیه

آلودگی‌هوا،ساکنان آنکارا را باخطر مرگ روبرو کرده‌است

یونایتدپرس- آنکارا: براثر افزایش آلودگی هوا در آنکارا و بالارفتن بیش‌از حد میزان اسیدسولفوریك، خردسالان و سالخوردگان ساکن این شهر از خروج از منازلشان منع شدند.

تاکنون بخاطر مسموم بودن هوای آنکارا دو نفر بهلاکت رسیده و ۱۶ نفر بستری شده‌اند.

براساس گزارشهای واصله از آنکارا، دیروزسطح شهر آنکارا را غبار قرمز رنگی فراگرفته بود و اشیاء در فاصله بیش‌از ۳۰ متر قابل رویت نبودند.

مقامات دولتی در پی چاره‌جویی عبور نیمی از اتومبیل‌ها را در سطح شهر ممنوع اعلام کرده و به‌اشخاص کمتر از ۱۲ سال و بیشتر از ۵۰سال توصیه کردند در منازل خود باقی بمانند، کودکستانها و مدارس ابتدائی نیزبمدت دو روز تعطیل شدند، به اظهار مقامات ترکیه، محتوای سولفور هوا در عرض ۲۴ ساعت۳۰۰درصد افزایش داشته است.

این مقامات افزودند: در صورتیکه وضع موجود ادامه یابد، جان صدها تن در پایتخت ترکیه به‌مخاطره خواهد افتاد. یادآوری میشود که در سالهای ۱۹۵۲ و ۱۹۶۲ غبار مشابهی شهر لندن را فرا گرفت که مرگ ۴۴۰۰ نفررا بهمراه داشت.

خارطوم - سودان - ۱۱ ژانویه ۱۹۸۲: روزسوم ژانویه بدنبال تظاهرات مردم علیه ۶۲درصد افزایش بهای شکر، «بازار خلق» در جنوب شهر خارطوم به آتش کشیده شد. بگفته‌ی مغازه‌داران بیش‌از دویست دکه سوزانده و بسیاری دیگر غارت شد. عکس توسط خبرگزاری سودان مخابره شده است. عکس رادیوئی اطلاعات

رهبر برجسته مسلمانان سودان بطور مرموزی در تبعید درگذشت

خبرگزاری فرانسه - خارطوم - جعفر نمیری رئیس رژیم سودان اعلام‌کرد شریف حسین‌هندی رهبر برجسته مخالفان سودان که‌در تبعید بسر میبرده دراثر حمله‌قلبی درگذشته است.

نمیری اضافه کرده است شریف حسین که بدنبال مخالفتش باآنچه که جعفر نمیری آنرا انقلاب مردم سودان نامیده است به عربستان سعودی رفته‌بود دراثر بیماری قلبی درگذشته است. در اینحال به عقیده ناظرین سیاسی در حالیکه حرکت انقلابی مردم مسلمان سودان میرود تابه سرنگونی رژیم وابسته نمیری منتهی شود، اعلام مرگ ظاهرا ناگهانی شریف حسین ازطرف شخص جعفر نمیری احتمال وجود توطئه پشت پرده‌ای که با همدستی رژیم های آمریکائی سودان و عربستان شکل گرفته است را تقویت می‌نماید.

تفسیر سیاسی روز

رشد جنبشهای اسلامی در مصر

بگزارش واحد مرکزی خبر، علیرغم‌آنکه مفسرین‌سیاسی و تحلیل گران غربی همواره درتلاش بوده‌اند تاباقلم و تبلیغاتشان سدی در برابرحرکتها و خیزشهای اسلامی در منطقه خاورمیانه و بطورکلی در کشورهای مسلمان‌نشین ایجاد کنند، با این حال برخی از این مفسرین نمیتوانند‌رشد حرکت‌های مسلمانان تحت ستم را کتمان کنند و از اینرو پیرامون این حرکت‌های فزاینده مطالبی هرچند ناقص برشته تحریر درمی‌آورند.

بگزارش واحد مرکزی خبر، مجله میدل ایست‌درآخرین شماره خود پیرامون رشد جنبش‌های اسلامی در مصر می‌نویسد: «گلوله‌هائی که سادات را کشت آغازگر دوران جدیدی بود و در این دوران و این زمانه دیگر ملی‌گرائی غیر مذهبی نیست که مقابل امپریالیزم ایستاده است، بلکه این اسلام است که بعنوان یك نیروی اصلی در رویاروئی‌باامپریالیزم مطرح شده است.

اعدام سادات عموم مردم جهان را متوجه حرکت‌اسلامی کرد که این روزها در مصر مانند دیگر نقاط منطقه جریان دارد، این مجله سپس گروههای مختلف اسلامی در مصر را مورد تجزیه و تحلیل قرار داده و در صدر آنها از «الجهاد» که گفته میشود عملیات قتل سادات را رهبری کرده نام برده و دراین‌باره مینویسد: پیش از اوت ۱۹۷۷ که الاهرام گزارشی‌درباره دستگیری هشتاد و دو تن از اعضای آن و کشف مقادیری اسلحه و مهمات از خانه بازداشت شدگان چاپ کرد، کمتر کسی نام این گروه را شنیده بود، اما اینك بنظر «الجهاد» یکی از چند گروه اسلامی افراطی سازمان یافته‌ایست که تا اندازه‌ای روی توسل به خشونت تاکید‌دارد. شمار این گروهها و چگونگی پیوندشان‌بایکدیگر و باسازمان قدیمی «اخوان المسلمین»، روشن نیست و حتی در بعضی مورد نام این گروهها در ابهام قرار دارد.

التکفیر الجهره نامی است که به گروهی که در سال ۱۹۷۷ وزیر اوقاف مصر را کشت، داده شده و نام اصلی این گروه بشمارنمیرود.

هلنا کوبان نویسنده این تفسیر سپس به گسترش احساسات اسلامی در مصر ظرف چند سال گذشته پرداخته و ضمن اشاره به گرایشهای شدید مذهبی در شهرها، توجه میدهد که اوج احیای اسلام در مصر با گرویدن گروهی از دانشجویان به صفوف بنیادگرایان با تلاش سادات در سال‌های۱۹۷۱ برای تحکیم نفوذ اسلام در دانشگاههابمنظور مقابله با گروههای چپگرا آغاز شد.

اما «جماعت اسلامی» بزودی راه خود را انتخاب کرد و در سال ۱۹۷۷ اکثر گروههای وابسته به آن بخاطرنزدیکی سادات به اسرائیل جزء مخالفان وی درآمدند. بخش اعظم فعالیت «جماعت اسلامی» در این سال‌ها به نفع دانشجویان بودکه‌سخت با توجه به مشکلات اقتصادی مصر در تنگنا قرار داشتند. «جماعت» کالاها را بصورت تعاونی و خانه‌های ارزانی دراختیار دانشجویان قرار میداد.

«جماعت اسلامی» سپتامبر گذشته به‌دستور سادات منحل شد، اما بهرحال نقش مهمی در بسیج اعضاء گروه های افراطی مبارز ایفا کرده بود.

نویسنده میدل ایست در ادامه مقاله خود از تاثیر سید قطب یکی از فلاسفه برجسته «اخوان المسلمین» که درسال ۱۹۶۶ بدست ناصر اعدام شد، دراندیشه گروههای‌بنیادگرای مصر سخن گفته و نقش مهم دکتر شریعتی را در گسترش گرایشهای اسلامی در این کشور مورد بررسی‌قرارداده است. وی همچنین یادآور شده هفت تن از اعضای «التکفیرالجهره» درمیان افرادی که در سال ۱۹۷۹ به مسجد اعظم مکه حمله کردند، حضور داشتند.

توافق اعضای ناتو برای مجازات اقتصادی لهستان

خبر های رسیده ازلهستان نشان می دهد که آرامش در آن کشور جای‌گزین بحران های شدید شده‌است واین در حالی است‌که‌وزرای خارجه لهستان و شوروی دیروز با یکدیگر ملاقات و گفتگو کرده‌اند. درعین حال گزارش‌رسیده‌که‌۵ملوان لهستانی به کانادا پناهنده شده‌اند. ضمنا یك روزنامه چاپ آلمان خبر داده است که شوروی خواهان انحلال اتحادیه همبستگی‌شده‌است.

شرایط شوروی

آسوشیتدپرس - بن: یك روزنامه چاپ آلمان غربی دیروز نوشت: شوروی‌اعطای کمك های بیشتر اقتصادی‌به لهستان را منوط به انحلال اتحادیه همبستگی دانسته است. روزنامه گزال‌انزیگر بنقل از منابع دولت آلمان غربی نوشت: شوروی از دولت نظامی لهستان‌مصرانه خواسته است تا پیش از دریافت یك اعتبار۳٫۸ میلیارد دلاری از این کشور به فعالیت مستقلانه اتحادیه مذکور خاتمه دهد.

نخست‌وزیر لهستان پیش از این گفته بود: اتحادیه همبستگی منحل نشده است، بلکه موقتا از اقدامات این اتحادیه جلوگیری‌بعمل‌آمده و پس از پایان حکومت‌نظامی در کشور اتحادیه‌های‌مستقل مجددا تشکیل خواهد شد، لکن اوودیگررهبران دولت لهستان خاطرنشان ساخته‌اند که اتحادیه همبستگی ازاین پس اجازه نخواهد یافت به عنوان یك نیروی سیاسی مخالف‌در کشورفعالیت کنند.

دیدار وزرای‌خارجه

آسوشیتدپرس - مسکو: بنابه گزارش خبرگزاری تاس: آندره‌گرومیکو وزیر خارجه شوروی و ژوزف‌ژیرك همتای لهستانیش، دیروز گفتگوهای خود را درمسکو آغاز کردند.

ژیرك روز گذشته وارد مسکو شد و انتظار می‌رود گرومیکو ودیگر مقامات رسمی شوروی را از اوضاع لهستان آگاه کند. اززمان اعمال‌حکومت‌نظامی‌درلهستان اولین‌باری است که یکی از عالیرتبه‌ترین مقامات‌لهستانی به مسکو سفر می‌کند. تاس از ذکر جزئیات گفتگوهای گرومیکو و ژیرك خودداری کرد.

دخالت آمریکا

خبرگزاری فرانسه - الجزیره روزنامه المجاهد چاپ الجزیره در شماره دیروزخود دخالت‌های آمریکا در امور داخلی لهستان را محکوم کرد. این روزنامه می‌نویسد: تحریم اقتصادی لهستان تنها سبب به تعویق افتادن بازگشت حالت عادی به این کشور است. المجاهد همچنین فشار آمریکا به اروپا برای پیروی از تحریم اقتصادی لهستان را به‌شدت محکوم کرد و نوشت: امور لهستان تنها باید به دست مردم این کشور حل شود.

مجازات اقتصادی

یونایتدپرس - بروکسل: کشور های عضو پیمان آتلانتیك شمالی (ناتو) روز دوشنبه توافق کردند که بعنوان مخالفت با استقرار حکومت نظامی در لهستان‌هر یك‌برحسب امکانات ملی‌خود در مجازات اقتصادی آنکشور شرکت کنند.

این تصمیم در جلسه‌فوق‌العاده وزیران امور خارجه، کشور های مذکور در بروکسل اتخاذ شد.

وزیران خارجه کشورهای ناتو همچنین هشدار دادندکه دخالت مستقیم شوروی در لهستان به نتایج‌بسیاروخیمی منجر خواهد شد.

در همین حال خبرگزاری فرانسه گزارش میدهد یك منبع رسمی کانادائی گفت: پنج ملوان لهستانی‌بااستفاده از یك قایق نجات از یك کشتی ماهیگیری لهستانی گریختند و از کانادا درخواست پناهندگی‌سیاسی کردند. از زمان‌اعلام‌حکومت نظامی در لهستان‌در ۱۳ دسامبر ۹۵ ملوان لهستانی به کانادا پناهنده شده‌اند.

ناتو برای جلوگیری‌از دخالت‌های شوروی در لهستان دست به اقدامات عملی می‌زند!

خبرگزاری فرانسه از بروکسل: وزیران خارجه کشور های عضو پیمان آتلانتیك شمالی «ناتو» امروز در بروکسل اجلاس ویژه‌ای برپا کردند تابه بررسی بحران لهستان بپردازند.

تنها وزیر خارجه کانادا در این جلسه حاضر نبود، زیرابه دلیل بدی هوا و بسته بودن فرودگاه‌نظامی‌بروکسل وی ناگزیر شد به آمستردام برود. به گفته منابع آگاه دیپلماتیك این اجلاس که نخستین گردهمائی ویژه وزیران خارجه ناتو از هنگام ایجاد سازمان پیمان‌آتلانتیك شمالی (ناتو) در سال ۱۹٤۹ تاکنون است با انتشار یك بیانیه مشترك توسط پانزده عضو ناتو پیرامون مسئولیت شوروی در ایجاد حکومت نظامی در لهستان بکار خود پایان خواهد داد.

الکساندر هیگ وزیر خارجه آمریکا گفت: این اجلاس بخاطر دستیابی به یك راه مشترك برای محکوم ساختن درگیری شوروی در بحران لهستان تشکیل یافته است.

تاس و اجلاس سری ۵ کشور غربی

خبرگزاری فرانسه - ورشو - نمایندگان ایالات متحده، انگلستان، فرانسه، آلمان فدرال و ایتالیا پیش‌از اجلاس وزیران امور خارجه ناتو یك جلسه سری تشکیل داده بودند. به گزارش خبرگزاری تاس در این جلسه سری الکساندر هیگ وزیر امور خارجه آمریکا یك رشته تدابیر تبعیض‌آمیز را در رابطه با اوضاع لهستان مطرح وروی لزوم تصویب این تدابیر بوسیله‌دیگراعضای بلوك غرب تاکید کرد. تاس پافشاری امریکا روی اعمال مجازات های سیاسی و اقتصادی از سوی غرب‌علیه‌لهستان وشوروی را یك نوع باجخواهی توصیف کرده است.

یادآوری میشود، تاس مکرر در موردپیوستن کشور های اروپائی به مجازاتهای اعمال شده از سوی امریکابه این کشورها هشدار داده و تصریح کرده‌است که‌پشتیبانی آنها از این مجازاتها به روابط شرق‌و غرب‌لطمه‌خواهدزد.

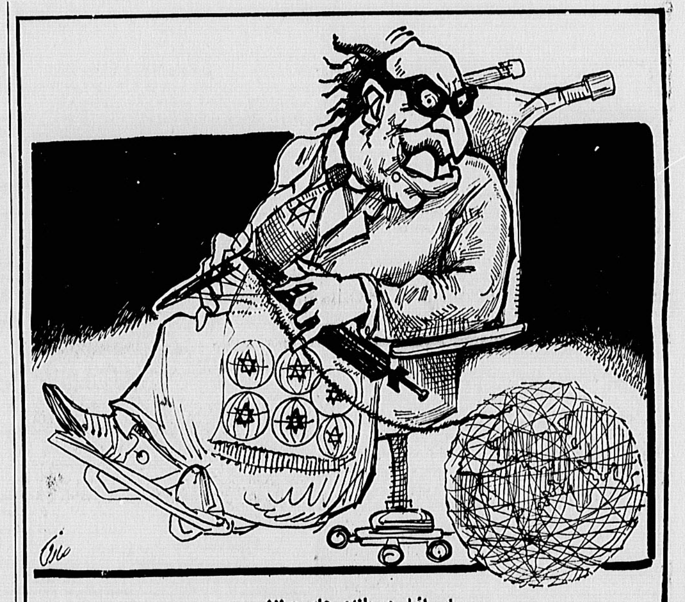

اسرائیل در بلندی های جولان

جاسوسان عراقی در دانشگاههای انگلیس تحصیل میکنند!

لندن - خبرگزاری جمهوری اسلامی: روزنامه انگلیسی تایمز در شماره اخیر خود طی مقاله‌ای بااشاره به جاسوسانی که رژیم فاسد عراق بانام دانشجو وارد دانشگاههای انگلیس کرده است تامخالفین دولت بعث را شناسائی کنند، گزارش داد: اتحادیه‌ملی دانشجویان دراین زمینه شدیدا و بطور رسمی به سفارت عراق در لندن اعتراض کرده است. بنابرهمین گزارش این‌اتحادیه دراعتراض به خفقان موجود در عراق بیانیه‌ای را منتشر نموده است.

باپیام ریگان به‌بگین:

اختلافات مصلحتی امریکاواسرائیل حل شد!

یونایتدپرس - بیت‌المقدس - بنابگزارش رادیو اسرائیل رونالدریگان رئیس جمهوری امریکا در پیام خود به مناخیم بگین نخست‌وزیر اسرائیل یادآور شده است اختلاف‌نظر میان امریکا و اسرائیل حل شده است. سفیر امریکا در اسرائیل که پس از مشورت در واشینگتن و بازگشت به اسرائیل پیام ریگان‌را تسلیم بگین کرد، حاضر نشد درمورد مفاد پیام اظهارنظر کند. ولی رادیو اسرائیل گفت: ریگان در پیام بسیار دوستانه گفته است که اختلاف‌نظر بین‌امریکا و اسرائیل از میان برداشته شده است.

رادیو اسرائیل گفت: ریگان در این پیام از تعهد تزلزل‌ناپذیر امریکا نسبت به اسرائیل سخن گفته و اضافه کرده است که به موافقتنامه های کمپ‌دیوید اساس سیاست خاورمیانه‌ای امریکا است.

اعراب ساکن بلندیهای جولان خواهان حقوق حقه‌خود هستند

خبرگزاری سوریه- امان: اعراب ساکن بلندیهای جولان طی نامه‌ای به دبیرکل سازمان ملل‌متحد خواستار مداخله آن سازمان برای متوقف کردن رفتار غیرانسانی اسرائیل در آن منطقه شدند. در این نامه که متن آن در روزنامه‌های مناطق اشغال شده بچاپ رسیده است. اعراب ساکن بلندیهای جولان پس‌از برشمردن مظالم اسرائیل از جمله: تغییر مواد درسی دانش آموزان، تحمیل مالیات بسیار سنگین، تلاش برای تحمیل شناسنامه‌های اسرائیلی و مصادره زمینهای زراعتی‌از سازمان ملل‌متحد وارگانهای وابسته به آن خواسته‌اند که رژیم‌صهیونیستی را وادار سازند تاباآنها براساس قراردادهای بین المللی رفتار کنند.

خدام شایعه میانجیگری سوریه در جنگ عراق علیه ایران‌را ردکرد

ابوظبی - خبرگزاری فرانسه - عبدالحلیم خدام‌وزیر خارجه سوریه دیروز در ابوظبی شایعه میانجیگری‌سوریه را برای پایان دادن به جنگ‌ایران وعراق تکذیب کرد.

خدام اندکی قبل از آنکه ابوظبی را بسوی دمشق ترك کند این مطلب‌را عنوان‌کرد و افزود که دیدارش از کشور های عربی خلیج، در چهار چوب گفتگوهاومشورت هائی که پیوسته بین سوریه و کشورهای «برادر» انجام میشود صورت گرفته است.

ضیاء الحق در جمع نمایندگان مجلس انتصابی خود:

این مجلس بمراتب بهتر از مجلسی است که نمایندگان آن منتخب مردم باشند

اسلام‌آباد - خبرگزاری جمهوری اسلامی:

ژنرال ضیاء الحق رئیس رژیم نظامی پاکستان گفت که مخالف دموکراسی در کشور نیست ولی میخواهد آن سیستم دموکراسی در کشور اجرا شود که مطابق باآنچه که او از اسلام میخواهد باشد. وی که دیروز در اولین‌جلسه مجلس این کشور که نمایندگانش را خود منتصب کرده‌است سخنرانی میکرد پیرامون عدم مخالفتش با نوعی دموکراسی، تشکیل حکومت نظامی خویش در پاکستان‌را معلول سوء استفاده رژیمهای پیشین این کشور از دموکراسی دانست. ژنرال ضیاء الحق خطاب به نمایندگان انتصابی این مجلس گفت این وظیفه نمایندگان مجلس است که پیشنهادهای خود در مورد اجرای یك سیستم مناسب دموکراسی در کشور را بدولت ارائه دهند.

لازم به یادآوری است که اختیارات این مجلس فقط درحد مشورت و پیشنهاد است و رئیس جمهور در قبول پیشنهادات مجلس مختار میباشد.

رئیس جمهور نظامی پاکستان، درادامه سخنان خود ضمن تمجید از نمایندگان این مجلس گفت این مجلس‌بمراتب بهتر از مجلسی است که نمایندگان آن منتخب مردم‌باشند.

گزارش خبرنگار خبرگزاری جمهوری اسلامی از اسلام‌آباد حاکیست که ضیاء الحق در سخنان دیروز خود درمجلس همچنین برداشتن تدریجی سانسور از روزنامه‌های این کشور را وعده داد. اما شرط این کار را عدم مخالفت مطبوعات باآنچه که او از اسلام میخواهد دانست.

رژیم سنگاپور ۱۰ مخالف مسلمان رادستگیر کرد

سنگاپور - خبرگزاری جمهوری اسلامی:

پلیس امنیتی سنگاپور ۱۰ نفر از جمله ٤ سیاستمدار مخالف دولت را به اتهام عضویت در تشکیلاتی که مقامات امنیتی این کشور آنرا یك سازمان‌افراطی مسلمان خواندند، دستگیر کرد.

مقامات دولتی گفتند: این عده قصد داشتند از طریق مبارزه مسلحانه و ایجاد ناآرامی و خرابکاری در جهت براندازی دولت اقدام‌کنند. وزارت کشور سنگاپور باصدور بیانیه‌ای خبر دستگیری افراد مذکور را که به ادعای دولت اعضای اصلی گروه مخفی سازمان آزادی مردم سنگاپور هستند را اعلام کرد ضمن آنکه تنها نام ٤ نفر از آنها را فاش ساخت. درمیان ادعاهای مختلف، دولت سنگاپور این گروه را متهم کرد که قصد داشتند با حمایت و دریافت نیروی انسانی و مالی از «قدرتهای خارجی» دست به اقدامات خرابکارانه علیه تاسیسات دولتی بزنند.

در بیانیه دولت اضافه شده است که ماموران امنیتی دو نفر از دستگیرشدگان را هنگام پخش‌اعلامیه‌های تحریک آمیز در مراسم جشن سالروز ولادت پیامبر اسلام (ص) دستگیر کرده‌اند، اما در مورد چگونگی دستگیری سایر افراد اطلاعی داده نشده است. مطابق بیانیه دولت دراین اعلامیه‌ها ضمن اشاره به تبعیضات‌وفشارهایی که درسنگاپور به مسلمانان وارد میشود از آنها خواسته شده‌بود تا به هر وسیله از ارزشهای اسلامی دفاع کنند.

در گزارش مذکور اضافه شده است: به همین خاطر دولت سنگاپور دستگیرشدگان را افراطی و نژادپرست نامیده و آنها را متهم به اقدام مسلحانه کرده است، اما بنظر بعضی از ناظران مسائل سنگاپور این تبلیغات دولت جزئی از برنامه تشدید مجدد جو ترس و خفقان در جامعه سنگاپور است. در تائید این نظر از جمله میتوان تبلیغات گسترده روزنامه استریتز تایمز اشاره کرد.

این روزنامه تیتر اول امروز خود را به این مطلب اختصاص داده و بعلاوه عکس بزرگ ٤ نفر از دستگیر شدگان را در بالای صفحه اول خود چاپکرده است و این درحالیست که دستگیری و حبس نامحدود و بدون محاکمه مخالفان سیاسی دولت سنگاپور با اتهاماتی از قبیل کمونیست بودن و یا افراطی مسلمان بودن صورت گرفته و معمولا دولت تلاش میکند تا این اعمال بدون سروصدا صورت گیرد. بنظر احزاب مخالف دولت درهم شکستن جو وحشت درمیان مردم سبب شده است تا اخیرا دریك انتخابات میان‌دوره‌ای برای اولین‌بار پس از هجده سال یك نماینده مخالف وارد پارلمان سنگاپور شود دربی این شکست حزب حاکم برهبری لی‌کوانیو که وی نیز از زمان استقلال سنگاپور تاکنون یعنی بمدت بیست سال نخست‌وزیر این کشور است قول داد که کاری کند تا این کرسی ازدست احزاب مخالف خارج شود.

خبرگزاری رویتر نیز گزارش داد: تنها عضو مخالف پارلمان‌سنگاپور امروزگفت: ده‌نفرمسلمانی‌که‌طی‌دوروزگذشته بجرم توطئه برای سرنگونی دولت دستگیر شدند باید در دادگاه علنی محاکمه شوند.

دبیرکل حزب مخالف کارگران گفت: از آنجائی که دولت ادعا کرد مدارك کافی علیه این ده نفر دارد آنها باید محاکمه شوند.

وی که در ماه اکتبر سال گذشته در انتخابات میان‌دوره‌ای پیروز شد وانحصار ۱۶ ساله حزب اقدام مردم سنگاپور را در پارلمان این کشور ازبین برد، گفت: امیدوار است این دستگیریها تلاشی‌برای‌بی‌اعتبارکردن مخالفان‌نباشد.

کوتاه - از سراسر جهان

- ● طرابلس - خبرگزاری سوریه - دفتر سازمان آزادیبخش فلسطین در طرابلس کلیه‌ی فلسطینی‌های مقیم لیبی را به بسیج عمومی و گذراندن دوره‌های آموزش نظامی فراخوانده و از افراد مجرد خواست فورا خود را به مراکز آموزش نظامی معرفی کنند.
- ● اکرا- فنا - خبرگزاری فرانسه - دربی دیدار یك‌هیات لیبیائی از اکرا، پایتخت غنا، شورای موقت دفاع‌ملی غنا اعلام داشت که دو کشور در آینده نزدیك روابط سیاسی برقرار خواهند کرد. [illegible] چند دیپلمات لیبیائی به‌اتهام دخالت در امور داخلی غنا بدستور رئیس جمهور پیشین این کشور اخراج شده بودند.
- ● گواتمالاسیتی - یونایتدپرس - به گفته سخنگوی‌ارتش گواتمالا، سربازان این کشورطی‌یك حمله‌غافلگیرانه یك اردوگاه، شورشیان گواتمالائی را منهدم کرده‌ و ۲۴ تن از چریکهای‌جیرك را کشتند.
- ● سان‌سالوادور- یونایتدپرس- مقامهای محلی‌السالوادور گفتند چریکهای این کشور در [illegible] سالگرد [illegible] بزرگ، خطوط استراتژیکی فشار قوی برق را قطع کردند و سبب خاموشی سه مرکز استان شدند.

سفرها و دیدارها

- ● هلموت اشمیت صدراعظم آلمان غربی برای ازمیان‌بردن اختلافهای آلمان فدرال و فرانسه درمورد لهستان‌روز چهارشنبه جاری درپاریس با میتران رئیس جمهوری فرانسه ملاقات خواهد کرد.
- ● عبدالحلیم خدام وزیر امور خارجه سوریه روز گذشته در چهارمین مرحله دیدار خود از کشورهای خلیج فارس وارد قطر شد، وی پیش از قطر به کشورهای عربستان سعودی، بحرین و کویت سفر کرده‌بود.
- ● چارلزپرسی رئیس کمیته روابط خارجی سنای امریکاکه مشغول بازدید از کشورهای افریقائی و خاورمیانه است روز دوشنبه در ریاض با شاهزاده فهد ولیعهد عربستان سعودی و نیز شاهزاده سلمان فرماندارریاض بطور جداگانه ملاقات کرد، در هردو ملاقات سفیر امریکا در عربستان سعودی نیز حضور داشت.
- ● ابوایاد مرد شماره ۲ سازمان آزادیبخش فلسطین شب گذشته با علی‌ناصرمحمد رئیس جمهوری دموکراتیك خلق یمن (یمن جنوبی) دیدار و گفتگو کرد.
- ● یك هیئت مغربی وارد ریاض‌شده‌است تا پیرامون‌امضاء یك موافقتنامه همکاری امنیتی بین عربستان سعودی‌و مغرب مذاکراتی با مسئولان رژیم ریاض انجام دهند.

ایران پیما
دربستی اتوبوس و مینی‌بوس برای داخل و خارج شهر
تلفن ۷۵۸۹۶۰-۷۶۴۶۴۰

اطلاعیه
درمانگاه تخصصی بیمارستان آریا
بشرح‌زیر آماده‌پذیرش بیماران‌محترم‌میباشد
۱- اطفال همه روزه بجز پنجشنبه و جمعه ۹تا ۱۱ صبح.
۲- جراحی مغزو اعصاب همه‌روزه بجز پنجشنبه و جمعه ۹تا۱۱ صبح.
۳- جراحی زنان و زایمان دوشنبه و چهارشنبه ۹تا۱۱ صبح.
۴- گوش‌وحلق وبینی شنبه، دوشنبه، چهارشنبه ۹تا ۱۱ صبح
۵- جراحی استخوان (ارتوپدی) شنبه، دوشنبه، سه‌شنبه ۹تا ۱۱ صبح.
۶- داخلی، جهاز هاضمه، همه‌روزه بجز پنجشنبه و جمعه ۵ر۱ تا ۵ر۳ بعداز ظهر.
۷- جراحی عمومی شنبه، دوشنبه ۵ر۱ تا ۵ر۳ بعدازظهر.
پذیرش بیماران اورژانس شبانه روزی‌است
آدرس - بلوار کشاورز وصال شیرازی -
تلفن ۶۵۷۱۸۱و۵

اطلاعیه فروشگاه گراندوشس
برای رفاه بیشتر مشتریان محترم از تاریخ ۱۹ دیماه از ساعت ۳۰ر۸ صبح تا ۳۰ر۷ بعد از ظهر یکسره باز خواهد بود
خیابان جمهوری میدان‌مخبرالدوله‌سابق‌تلفن ۳۱۹۳۳۷

راهنمای نیازمندیهای اطلاعات

ساعات کار نیازمندیها: از ۷ بامداد تا ۴ بعدازظهر پنجشنبه ها تا ۱ بعدازظهر آگهی تلفنی سرتاسر روز پذیرفته میشود. تلفن ۸۳-۳۱۱۰۷۱

خرید و فروش و کرایه
- ۱ فروش اثاثیه و لوازم
- ۲ خرید لوازم
- ۳ نمایشگاه و فروشگاه مبل
- ۴ تولید و پخش پوشاک
- ۵ فروش اتومبیل
- ۶ فروش موتورسیکلت
- ۷ خرید اتومبیل
- ۸ نمایشگاه و فروشگاه اتومبیل
- ۹ برای اتومبیل شما
- ۱۰ تعمیر اتومبیل
- ۱۱ کرایه اتومبیل و آژانس
- ۱۲ بارکش شهری
- ۱۳ جرثقیل کرایه
- ۱۴ فروش ماشین آلات
- ۱۵ خرید ماشین آلات

خدمات منزل و ساختمان
- ۲۱ تعمیر چرخ خیاطی
- ۲۲ تعمیر تلویزیون و ویدیو
- ۲۳ تعمیر لباسشوئی
- ۲۴ تعمیر آبگرمکن
- ۲۵ تعمیر انواع بخاری
- ۲۶ تعمیر و سرویس کولر
- ۲۷ تعمیر یخچال و فریزر
- ۲۸ تعمیر و سرویس شوفاژ
- ۲۹ تعمیر و رویه کوبی مبل
- ۳۰ شستشوی فرش
- ۳۱ شستشوی مبل و موکت
- ۳۲ نصب آنتن تلویزیون
- ۳۳ استخر
- ۳۴ برای ساختمان شما
- ۳۵ تزئینات و دکوراسیون
- ۳۶ لوله کشی گاز
- ۳۷ لوله بازکنی
- ۳۸ تخلیه چاه
- ۳۹ خدمات برقی
- ۴۰ خدمات صنعتی و مهندسی

املاک و مستغلات
- ۵۱ آپارتمان فروشی
- ۵۲ خانه فروشی
- ۵۳ ویلای فروشی
- ۵۴ باغ فروشی
- ۵۵ زمین فروشی
- ۵۶ فروش سرقفلی
- ۵۷ اجاره آپارتمان
- ۵۸ اجاره خانه
- ۵۹ اجاره ویلا
- ۶۰ اجاره اتاق
- ۶۱ اجاره مغازه
- ۶۲ معاوضه
- ۶۳ رهن
- ۶۴ مورد نیاز اجاره آپارتمان
- ۶۵ مورد نیاز اجاره خانه
- ۶۶ خرید آپارتمان
- ۶۷ خرید خانه و ویلا
- ۶۸ معاملات املاک
- ۶۹ تلفن و تلکس

کار و استخدام
- ۷۱ استخدام
- ۷۲ جویای کار
- ۷۳ شریک
- ۷۴ ترخیص کالا
- ۷۵ حسابرسی و حسابداری
- ۷۶ انجام امور بیمه
- ۷۷ گمشده
- ۷۸ پیدا شده

آموزش و فرهنگ
- ۸۱ آموزشگاه
- ۸۲ آموزش رانندگی
- ۸۳ آموزش نقاشی
- ۸۴ آموزش خیاطی و گلدوزی
- ۸۵ آموزش ورزشی
- ۸۶ آموزش موسیقی
- ۸۷ آموزش عکاسی
- ۸۸ تدریس خصوصی
- ۸۹ پانسیون
- ۹۰ مهد کودک
- ۹۱ تایپ، تکثیر و چاپ
- ۹۲ کتاب و نشریات
- ۹۳ آگهی های گوناگون

توجه **سالن آزادی** توجه
با تخفیف استثنائی بدون ورودیه سالن آماده پذیرائی از جشنها و میهمانی های شما میباشد.
(عصرانه کامل ۲۵۰ ریال)
آزادی نرسیده به چهارراه اسکندری
۹۳۵۶۱۱

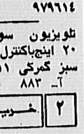

دزدگیر الکترونیک
ویلا، آپارتمان، مغازه، اتومبیل،
با گارانتی و سرویس بعداز نصب.
[تلفن ۳۱۷۸۹۲]
شرکت متاالکترونیکز

● قابل توجه خانمهای شیک پوش ● دوخت لباس توسط دوزنده ماهر در اسرع وقت ۸۳۲۲۴۶

۱ فروش اثاثیه و لوازم

حراج ـ حراج
مبل و سرویس خواب و میز صندلی نهار خوری نو به قیمت ارزان تخت طاوس میرعماد پلاک ۵۵ تلفن ۸۴۵۱۰۱

حراج ـ حراج
انواع سرویس خواب ۱ نفره یکنفره تخت کودک کتابخانه میز تحریر میز زیر تلویزیون و تلفن میز زیر پخش‌صوت مصدق بالاتر از ظفر بانک غربی ۱۰۵ تلفن ۲۲۲۲۳۴

حراج
مبلمان ارزانترین قیمت و بهترین نوع چوب و پارچه بحراج گذاشته شد خیابان جردن بالاتر از میرداماد خیابان آناهیتا غربی پلاک ۲۴ تلفن ۲۲۱۴۲۱

تولید و پخش لباس بچه شیک وانحصاری ۶۸۷۶۳۲

Studio 2000
فیلمبرداری ویدئو وتبدیل سوپر ۸، ۶۷۳۶۲۴ـ۶۷۴۰۹۸

حراج میشود
تعدادی میز تحریر و مبلمان و لوازم اداری ۸۲۷۹۰۱

فروش خرید پیانو ارگ و گیتار
لوازم صوتی‌ویدیو ۲۳۱۴۹۶

فیلم برداری بطریقه ویدئو ۶۲۲۶۸۰۸
آ ـ ۱۲۵۴۹

فروشنده و خریدار انواع تلویزیون رنگی و ویدئو دست دوم تاب‌گالدس ۶۲۳۲۱۱
آ ـ ۷۹۶

پیانو رویال فروشی ۸۵۳۲۴۱
آ ـ ۷۶۸

آکواریوم چین چیلا
لوازم و ماهی های تزئینی جزئی وکلی بقیمت تجارتی اول دکتر فاطمی ساختمان چین چیلا ۶۱۳۰۴۱

مبلمان لوستر نهار خوری سرویس خواب ـ کتابخانه و میز تحریر نو. گیشا خیابان نهم پلاک ۴۰ ۶۳۳۷۰۶۸

تلوکس توشیبا فروشی ۵۶۶۶۹۶
آ ـ ۷۹۸

مبلمان خارجی
اشیاء زینتی آباژور تلفن ۲۲۹۱۷۵
آ ـ ۸۲۳

فیلمبرداری ویدئو
و عکسبرداری از مجالس ۵۶۶۶۹۶

فیلمبرداری ازمجالس
بطریقه ویدئو تلفن ۸۴۰۹۰۳
آ ـ ۷۹۸

مقداری دستمال کاغذی‌جیبی موجود است‌تلفن ۸۹۶۹۳۵
آ ـ ۸۶۰

ارگ پرتابل باریتم فروشی ۷۹۲۰۲۴
آ ـ ۷۵۸

فیلمبرداری و عکاسی از مجالس
۲۷۹۹۹۴ تماس بعداز ظهرها
آ ـ ۸۲۰

فیلمبرداری بطریقه ویدئو از مجالس شما توسط متخصص ما
ویدئو مولن روژ ۶۲۸۸۰۳
آ ـ ۸۷۰

بسمه تعالی
تعداد زیادی گلهای زینتی درختی موجود است‌طالبین به شهرک اکباتان سالاتراز میدان آزادی مراجعه‌نمایند شرکت سهامی نوسازی و عمران تهران
آ ـ ۸۹۰

فیلمبرداری ویدیو
و عکسبرداری توسط بانو ۷۶۰۴۳۱
آ ـ ۸۱۹

حراج لباسهای زنانه خارجی دست اول ۶۳۷۹۸۷
آ ـ ۸۹۹

فرش اجناس قدیمی ولوازم منزل خریداریم ۲۳۲۱۵۰ ـ ۳۰۳۸۵۴
آ ـ ۸۶۰

کرسی و اجاقبرقی‌موجود است تلفن ۷۹۱۶۸۴
آ ـ ۹۲۵۸

پیانوی بلسینگ وفولکس استیشن دور شیشه‌ای ۷۰ فروشی ۷۸۷۷۲۷
آ ـ ۸۹۴

بوفه ـ میز و صندلی نهار خوری یورک شایرانگلیسی ۱۲ نفره ۱۵ پارچه ـ مبل و صندلی بلژیکی ۶ پارچه ـ تابلو نقاشی ـ بوفه فرانسوی ـ مجسمه تلفن ـ تلفن ۸۹۷۷۱۸
آ ـ ۸۹۰

وسایل خیاطی (زیگزال‌قیچی برقی و غیره) بفروش می‌رسد تلفن ۷۳۱۱۲۵
آ ـ ۸۶۳

مقداری کیسه نایلونی‌شیری رنگ پوشک ترئیش چاپ رنگی ودسته‌آماده واگذاری میباشد ۶۸۱۱۴۵
آ ـ ۸۹۸

ارگ سانکی ژاپنی با استریو رادیو ۳ موج و ۵ ریتم جازبسیارشیک دوربین فیلمبرداری ناسیونال وی‌اچ‌اس با دستگاه‌تبدیل به بتاماکس. دوربین مدار بسته نوابفروش میرسدتلفن ۶۵۵۶۰۹
آ ـ ۸۹۶

ارگ هاموند ژاپنی‌دوطبقه با ریتم واکورد اتوماتیک ۳۵ تومان فروشی تلفن ۹۷۹۶۱۴

تلویزیون سونی ۳سیستم ۲۰ اینچ‌باکنترل اکبند وبرگ سبز گمرکی ۶۲۳۲۱۱
آ ـ ۸۸۳

۲ خرید لوازم

فرش نفیس
عادلانه ترین خریدار فرشهای کهنه ونو اعلا جهت صادرات تلفن ۶۹۸۰۴۵

فرش شایان
عادلترین خریدارفرش های‌اعلاء وگران قیمت جهت صادرات ۶۶۶۲۳۰ ـ ۶۶۱۰۶۹

فرش جهان نما
منصف ترین خریدار فرش و لوازم منزل ۹۷۳۴۵۷ ـ ۹۷۱۹۵۵

خرید تلویزیون رنگی و ویدیو ۳۵۰۴۱۲

لوازم منزل شما را عادلانه‌خریداریم ۹۳۵۷۰۲
آ ـ ۷۷۲

خرید و فروش پیانو ۸۵۱۶۳۲
آ ـ ۸۹۱

فرش محمدی
خرید و فروش فرشهای کهنه‌ونو.
۵۴۱۳۲۴

فرش ۱۱۰
رمضانی بهنود ۸۵۶۰۹۰

فرش امیر
بهترین خریدارفرش نووکهنه
۶۴۳۳۱۲ـ۶۴۶۱۹۷

ارزیابی و تعیین مشخصات فرش های شما درمنزل ۶۴۱۷۱۷

بهترین خریدارویدیو و تلویزیون رنگی ۶۷۸۲۸۶

فرش دیانتی
خرید وفروش فرش کهنه ونو
۲۳۴۷۹۶

کلیه لوازم منزل شما راخریداریم ۷۶۲۶۶۴

دستگاه صوتی و تصویری خریدار و فروشنده‌ایم ۸۵۲۳۶۵
آ ـ ۷۵۸

ویدیو و تلویزیون رنگی شما را خریداریم تلفن ۳۶۸۳۹۸
آ ـ ۸۶۱

ویدیو در محل فوری خریداریم ۶۵۶۵۲۳
آ ـ ۸۰۰

فرش مفیدی
خریدار فرشهای نو و کهنه بقیمت عادلانه ۶۳۵۴۵۸ و ۹۶۴۴۷۹

فرش حمید
خریدار فرشهای گرانقیمت واطلاعاتی جمعه‌ها
۷۵۷۱۵۷
۷۵۶۶۵۳

خرید تلویزیون رنگی در محل ۹۲۰۹۲۲
آ ـ ۱۲۱۷۰

خریدوفروش تلویزیون و ویدئو دست دوم ۶۴۶۵۱۷ و ۶۶۱۸۲۳

فرش ۳۱۰
خریدار فروشنده فرش نو و کهنه ۲۷۳۲۸۵

فرش گلپایگانی
خریدار وفروشنده فرشهای نو و کهنه شما با قیمت مناسب ۵۳۴۷۸۰
آ ـ ۷۵۸

۵ فروش اتومبیل

پیکان ۵۶ و ۵۷
پیکان ۵۶ دولوکس رنگ آجری فوق‌العاده سالم‌قیمت ۷۵تومان و پیکان ۵۷دولوکس رنگ سفید کاملا سالم‌وتمیز قیمت ۸۴ تومان .خیابان پیروزی چهار راه‌کوکاکولا انتهای خیابان نبرد بعد از ششم بهمن سمت راست ساندویچ سهیل
آ ـ ۸۴۸

ژیان مهاری
۵۴ فروشی ۴۵ تومان تلفن ۶۴۸۴۳۰
آ ـ ۹۰۴

فقط افراد مجاز
تاکسی مدل ۵۶ ، پیکان دولوکس فوق‌العاده تمیز فروشی ۶۴۵۴۸۰
آ ـ ۸۱۷

وانت کلت مدل ۷۷ پلاک، قرمز فوق‌العاده تمیز به بالاترین قیمت پیشنهادی ۷۸۳۰۰۳
آ ـ ۸۹۶

پیکان دولوکس ۵۶ یشمی با رادیو پخش مقطوع ۸۳ هزار تومان تلفن ۹۶۹۷۱۷
آ ـ ۹۲۷۲

فولکس ۴۱۱
مدل ۶۹ بسیار تمیز تلفن ۶۳۱۱۴۴
آ ـ ۸۱۹

پیکان رنو اتومبیل خارجی ۷۶۸۵۶۰

لانچیا تمیز مدل ۷۷فروشی ۸۳۷۷۸۸

وانت تمیز ۲۶۳۴۳۷
آ ـ ۸۲۱

وانت مزدا ۱۰۰۰ مدل ۵۷ تمیز موتور تازه تعمیر و رادیو پخش اضافه تلفن ۸۹۷۵۳۳ از ۸ تا ۱۲

پیکان کارلوکس مدل ۶۰ بسیار تمیز تلفن ۹۷۸۰۱۶
آ ـ ۷۵۲

۷ خرید اتومبیل

اتومبیل در محل خریداریم ۳۴۲۱۲۴ و ۳۴۷۷۰۵
آ ـ ۸۰۴

۱۱ کرایه اتومبیل و آژانس

مینی‌بوس و سواری دربست بتمام نقاط شهر ۹۲۳۲۴۵و ۹۲۳۲۳۰

اتوفرید

اتوبوس دربست ۷۳۸۲۰۰ـ ۷۳۵۷۷۰

۱۲ بارکش شهری

فردبار
۵۴۵۵۵۵ تا ۷

نیروبار
۳۳۸۸۹۹
۳۴۸۸۹۹

شرکت اتو **قدس نو**
اتوبوس و مینی بوس جهت موسسات، شرکتها ادارات و مدارس دربستی بانازلترین قیمت ـ تلفن
۹۶۷۶۸۷

وابل
بسته بندی لوازم منزل و ماشین آلات
نقل بتمام نقاط کشور
۲۳۵۳۷۰
۲۳۷۹۲۶

اتوبختگان
مجهزترین بسته بندی مبلمان و اثاثیه منزل شهروشهرستان بدون تعطیلی ۷۶۶۴۸۸

حمل و نقل خاور
قبول حمل کالا بتمام نقاط کشور تلفن ۳۶۴۶۲۱
آ ـ ۷۰۰

خوش بار
۹۵۶۰۰۰

۱۳ جرثقیل کرایه

جرثقیل رضائی
از ۱ تا ۲۰ تن
تلفن ۵۹۱۶۴۷
آ ـ ۸۲۱

۱۴ فروش ماشین آلات

فروش ماشین آلات صنعتی
۱ـ ماشین رنگرزی بروکنر آلمانی کامپیوتری تمام اتوماتیک مخصوص رنگ نخ ـ نوار ـ پارچه با دیگ بخار ۱۰۰۰ پوندی ۷ آتمسفر .
۲ـ ماشین چاپ چهار رنگ مایر آلمان ـ چاپ اتیکت .
۳ـ ماشین نواربافی شاتل‌لوم ۴۰ رشته ۹ دستگاه با تلفن های ۵۲۶۶۶۲ ـ ۵۳۷۷۹۹ تماس حاصل‌فرمائید.
آ ـ ۷۵۹

یکدستگاه لودر ولوو ۱۲۴۰ فروشی ۵ تا ۸ بعد از ظهر ۸۹۰۲۰۶
آ ـ ۷۱۶

یک انبار یدکی نوو کهنه ماشین آلات فروشی تلفن ۸۹۰۲۰۶ از ۵ تا ۸ بعدازظهر
آ ـ ۷۱۰

تراک میکسر
کار داشم در تهران تلفن ۶۴۶۴۹۶ـ۸
آ ـ ۷۵۸

۲۲ تعمیر تلویزیون و ویدیو

تعمیرگاه ویدیوسونی تلویزیون رنگی بلر پارس آریا گروندیک بلوند شهاب ۲۲۹۶۴۱ و ۹۲۵۷۷۱
آ ـ ۸۳۶

تعمیرات تلویزیون رنگی سیاه و سفید بالوسکام ۷۹۲۱۲۲
آ ـ ۹۲۲۶

مرکز تعمیرات پارس گراندیک ، بلوند بلر، نصب آنتن
۲۷۴۱۸۶
آ ـ ۷۶۸

تعمیر فقط درمنزل
تعمیر تلویزیونهای رنگی
پارس ـ گروندیک
سونی ـ آریا
۶۲۰۹۴۳
۶۲۶۲۶۶
با ضمانت نامه

۶ ماه ضمانت
پارس‌گروندیک بلروبلوند و نصب آنتن رنگی
۹۳۷۷۹۲
آ ـ ۷۵۹

تعمیر فوری پارس گروندیک‌شاوب‌لورنس رنگی ۹۲۰۹۳۳

تعمیرگاه ویدیوسونی تلویزیون
۸۵۴۱۱۰ و ۸۵۰۰۷۹

تعمیر تلویزیون‌وویدئو ۲۴۵۰۰۵

تعمیر فوری
تلویزیون پارس، گروندیک ویدیوسونی وگروندیک
۶۷۰۸۹۹ ـ ۶۷۲۵۲۸
آ ـ ۶۷۷

مرکز تعمیرات ویدئو
تلفن ۲۳۶۹۰۰

۲۳ تعمیر لباسشوئی

تعمیر انواع لباسشوئی با یدک فابریک‌درمحل ۶۵۷۹۴۴

یدکی انواع لباسشوئی نصب تعمیر فوری ۶۷۵۰۹۲

تعمیرانواع لباسشوئی و ظرفشوئی بایدکی بدون تعطیل ۸۴۹۷۹۲

لباسشوئی
فریزر
یخچال
تعمیر انواع
ظرفشوئی
ایران سرویس ۸۵۴۰۰۹
باتضمین ویدکی فوری

تعمیر انواع لباسشوئی با نصب ویدکی ۹۲۱۵۱۸

ارزان فوری‌تعمیرلباسشوئی و ظرفشوئی آاگ و غیره بایدکی ۶۶۷۰۵۸
آ ـ ۷۵۰

تعمیرانواع لباسشوئی بایدکی فوری تلفن ۶۷۰۳۹۲
آ ـ ۸۸۲

۲۴ تعمیر آبگرمکن

تعمیر آبگرمکن گازی اجاقگاز تبدیل کپسول بشهری ۸۹۴۳۶۶

سرویس آبگرمکن گازی ونفتی ۶۴۱۵۲۶

۲۷ تعمیر یخچال و فریزر

تعمیر یخچال و فریزر در محل ۷۶۶۷۹۹

تعمیر یخچال وفریزر سید حسین ۲۴۲۴۳۸

تعمیر انواع یخچال وفریزر فوری در محل ـ ۹۷۳۳۰۰
آ ـ ۸۸۲

تعمیر همه‌نوع یخچال در محل ۹۳۰۷۰۱
آ ـ ۸۶۸

نصب و تعمیر یخچال فریزر ۶۴۱۵۲۶ فوری

با تضمین تعمیر یخچال و فریزر فوری تلفن ۲۴۷۰۵۵

آیس سرویس
تعمیر کننده انواع یخچال فریزر امریکائی و اروپائی ۵۶۸۹۴۲ و ۷۹۳۹۷۸

۲۸ تعمیر و سرویس شوفاژ

سرویس و تعمیر شوفاژ ۲۴۵۰۰۵

شوفاژ گاز
نصب و سرویس ۶۵۷۸۸۹

سرویس تعمیرشوفاژ ۲۳۹۸۴۵

باتضمین نصب و تعمیر شوفاژ رجبلر ۲۴۷۰۵۵

شوفاژ تهویه‌مطبوع مهندس یوسفی‌نیا ۹۳۹۸۲۹ ـ ۹۲۴۲۷۰

محاسبه اجراء سرویس و نگهداری ۶۴۸۷۸۸ ـ ۶۴۸۶۷۵
آ ـ ۷۷۱

نصب تعمیر نگهداری شوفاژ چیلر فوری تلفن ۸۴۹۳۲۰

شوفاژ
با تضمین ۶۵۷۲۷۵

۲۹ تعمیر و رویه کوبی مبل

تولیدی‌مبل صرلیک
تعمیر انواع مبل ایرانی و خارجی در اسرع وقت ۸۹۶۹۵۱ ـ ۸۹۴۸۰۹

رویه کوبی مبل ورنگ فوری هژبری ۹۳۲۵۷۹ ـ ۹۳۳۵۵۷
آ ـ ۸۹۲

مبل خودرا بانازلترین قیمت نو کنید مبل احدی تعویض رویه مبل ۷۹۰۳۶۹ و ۷۰۲۴۸۴

۳۰ شستشوی فرش

قالیشوئی مازیک
بامجهزترین دستگاه شستشو وکرّ اسلامی، رنگبرداری ، رفوگری و دارکشی
۵۵۵۲۱۲
۵۴۶۹۹۲
۵۹۷۵۵۶

قالیشوئی خورشید
۷۰۹۵۵۴

قالیشوئی ابر
قالی شما را شستشو وکرمیدهد
۵۵۴۳۱۵
۵۵۰۸۴۳
۶۵۷۷۴۸

قالی شوئی وطن
۵۵۱۶۷۰

دوراکلین سرویس
تلفنهای رزرو ۸۴۵۶۸۳ـ ۸۴۸۳۹۶ ـ ۸۴۸۳۹۵

قالیشوئی بیوک
بسرپرستی داریوش رنگ برداری ـ رفوگری پذیرفته میشود تلفن ۵۵۱۳۶۰ ۹۷۷۱۱۸

قالیشوئی مازیک قدیم
۶۴۷۵۱۳
۵۹۰۰۵۴
۵۹۰۰۵۴ـ۵۹۲۷۵۵

قالیشوئی میران
۵۵۱۵۰۶

قالیشوئی توحید
۵۵۷۸۶۹

قالیشوئی مازیک واقعی
۵۵۹۶۵۶
باسابقه ۲۵ سال

قالیشوئی یاسین
شعبه مرکزی ۷۹۱۹۳۲
شعبه شماره ۱ ۷۹۸۷۰۸
شعبه شماره ۲ ۸۲۰۴۵۵

قالیشوئی شربت اوغلی
۹۳۴۸۴۶
۹۲۰۰۸۹

قالیشوئی زمرد
۹۴۱۵۰۵ـ۹۲۱۷۷۴

قالیشوئی مازیک
خشکشوئی مبلمان موکت
مشتریان محترم لطفا فقط با تلفنهای زیر تماس بگیرید
۵۹۴۴۷۵
۵۹۵۷۳۱ ۲۸۸۱۳۹

قالیشوئی مازیک
۵۹۵۷۳۱ـ۲۲۸۳۶۰

قالیشوئی مازیک ری
۵۹۵۵۶۹

قالیشوئی نائین
۷۲ ساعته پارک ثابت ۵۴۳۷۴۴ و ۷۷۶۴۱۸ کرج ۷۶۱۷ و ۸۹۳۲۲
آ ـ ۸۰۵

قالیشوئی مازیک تهران
۵۹۵۳۳۶

قالیشوئی طاهر
دستگاه خاکگیری معمولی ۱۲ تومان سفید شوئی ۱۶ تومان ابریشم شوئی ۲۰ تومان
۵۵۱۶۵۹
۵۵۱۲۱۰
آ ـ ۷۵۶

۳۱ شستشوی مبل و موکت

مدرن کلین
خشکشوئی موکت‌مبل فرش تلفن ۶۲۵۰۷۵
آ ـ ۸۱۲

خشکشوئی موکت و مبلمان ۲۳۱۳۳۷
آ ـ ۷۵۸

حتی جمعه‌ها
خشکشوئی موکت فرش مبل ۸۴۶۶۸۳
آ ـ ۷۶۱

خشکشوئی موکت‌مبلمان
۲۶۱۸۸۰
۲۶۱۷۷۰
آ ـ ۷۳۰

خشکشوئی موکت
خشکشوئی موکت‌مبل نظافت کلی نقاشی ۲۶۹۵۸۴ و۲۶۹۵۸۲
آ ـ ۸۲۴

خشکشوئی **مازستیک**
موکت مبلمان ، فرش ، تشک اتومبیل ، نظافت‌کلی بدون تعطیل
۶۵۴۱۱۰
آ ـ ۸۰۳

مرکز خدمات خانه ما
خشکشوئی مبلمان موکت فرش و اکس پارکت کفپوش ۶۲۴۹۶۸
آ ـ ۸۱۰

خشکشوئی موکت و مبلمان ۷۹۸۳۰۶
آ ـ ۸۷۷

خشکشوئی موکت و مبلمان ۶۴۱۵۲۶
آ ـ ۸۹۶

خشکشوئی موکت ومبلمان ۶۲۵۱۳۶
آ ـ ۵۶۲

خشکشوئی موکت‌فرش مبل‌بدون تعطیل‌تلفن ۶۲۹۱۱۶
آ ـ ۸۹۸

کلین کلمبوس ۶۵۳۹۶۵ موکت مبل اتومبیل نظافت فرش
آ ـ ۸۹۰

شرکت بهار
خشکشوئی موکت ، مبلمان ۸۳۹۹۳۶ـ۲۷
آ ـ ۱۲۰۵

۳۴ برای ساختمان شما

نقاشی ساختمان پیمان
سفارشات در اسرع وقت‌با نازلترین قیمت پذیرفته می‌شود ۹۶۰۸۹۹
آ ـ ۸۲۲

داربست فلزی
عین‌آبادی ۲۶۵۳۳۱
آ ـ ۱۲۰۶۰

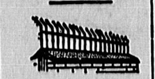

با نصب نرده‌های حفاظ از هرگونه حوادث در امان باشید ۸۵۵۳۴۹
آ ـ ۷۵۹

ایزوپلاست
محصول آلمان ، با تضمین کتبی
۸۴۱۴۰۰

نصب داربست فلزی
شرکت سیماساز ۸۴۴۱۳۸

داربست و رولپلاک آسان
۹۴۴۴۲۴
آ ـ ۷۳۶

سقف بتونی
تلفن ۶۶۱۳۹۰
آ ـ ۸۸۶

آلومینیوم
درب و پنجره ۷۳۶۶۷۰
آ ـ ۸۹۰

آجر نماسفال
سفید آماده تحویل در هر نقطه ایران ۲۳۵۷۳۳ و ۲۳۹۱۴۴
آ ـ ۸۴۰

اسفالت
قیرگونی بام و محوطه تلفن ۷۸۲۰۰۴

پیچ و رولپلاک سنگر ۲۷۷۶۴
آ ـ ۹۱۰۷

ایزولاسیون
بام با عالیترین مواد مقاوم سبک وزن بدون‌کندن‌عایق قبلی ارزان با تضمین شرکت قیربام ایزولاسیون ایران ۸۵۵۷۴۴ ـ ۸۵۵۵۰۶

از تولید به مصرف
ما با ۱۱ سال
تجربه عالیترین موادعایقی راکه قبلا از خارج وارد میشد تولید نموده و بکار میبریم . بنفع شماست که برای‌عایقکاری‌و ایزولاسیون بامهای خودقبل‌از هر تصمیمی بامامشورت نمائید. عایق کاری مطمئن ، مقاوم ، سبک وزن ، با تضمین ،بطورسرد و بدون کندن عایق قبلی
شرکت تهران ایزولاسیون
تلفن ۲۳۰۳۰۴
۲۳۷۶۸۵
آ ـ ۸۶۸

دیزاین چوب
آشپزخانه پارتیشن، کمد، سرویس خواب،جارختی،دکوربوتیکها سرویس اداری و غیره ۸۵۵۹۵۸ـ ۸۴۲۶۷۴

ایزوگام
باتضمین ۸۳۲۲۴۸

شرکت ساختمانی
تعمیرات کلی و جزئی با مصالح و بدون مصالح پذیرفته میشود ۷۹۳۹۵۲
آ ـ ۸۸۷

اسفالتکاری
گودرزی ۲۶۱۳۲۷
آ ـ ۷۵۲

ایزوگام
باتضمین کتبی ۱۰ ساله
۸۵۵۹۵۱

آسفالت ایزوگام
تضمینی
کارهای ساختمانی باتخفیف استثنائی ۹۲۳۶۵۶ شرکت اتکال بخدا
آ ـ ۱۲۴۹۹

پلاستی کام
عایق‌مقاوم،سبک،سریع،ارزان
باتضمین ۷ ساله
۸۳۳۹۱۲

لکه‌گیری و ایزوله
پشت بامتان را با عالیترین مواد خودتان انجام دهید ایزوسون ۸۵۹۹۳۵
آ ـ ۱۰۸۸۷

ایزولاسیون
بام بدون کندن عایق قبلی سریع ومقاوم با تضمین‌نامه کتبی شرکت ایزول‌پرس ۸۴۷۸۸۶

ایزولاسیون
قیربام باتضمین ۱۵ ساله
۸۳۰۶۲۴ـ۸۳۱۸۲۸

نقاشی ساختمان
تلفن ۸۳۳۳۱۹
آ ـ ۸۱۸

ایزولاسیون
باتضمین ۲۰ ساله
شرکت بیتومین ۸۳۳۱۲۹

نصب انواع و اقسام نرده روی دیواری و نرده بالکن و راه‌پله ۵۲۳۵۶۵
آ ـ ۱۲۶۳۹

ایزوگام
با تضمین ۹۳۰۷۴۳

ایزوگام
نمایندگی رسمی ایزوگام ایران ۹۲۸۵۳۷ـ۹۲۱۶۸۴

۳۵ تزئینات و دکوراسیون

تعمیر و سرویس پرده‌کرکره عمودی ۶۶۵۷۲۴ ریتافلکس
آ ـ ۸۸۰

۳۷ لوله بازکنی

سازمان فنی‌الهام
شبانه روزی
باسرویس
مجانی
تخلیه‌چاه
تشخیص ترکیدگی باکامپیوتر
وترمیم لوله‌بنائی بامصالح
لوله بازکنی
۸۳۴۸۸۱

لوله بازکنی بافنر برقی تشخیص ترکیدگی
۲۴۴۵۷۲
۲۸۸۵۳۹

تشخیص لوله‌بازکنی
۲۶۱۷۷۰
۲۶۱۸۸۰

تخلیه چاه لوله بازکنی
شبانه‌روزی
۵۳۵۲۶۷
۵۳۵۵۹۸

تخلیه چاه
لایروبی تشخیص ترکیدگی لوله‌بازکنی شبانه روزی
۸۳۴۹۶۹

تخلیه چاه
تشخیص ترکیدگی‌لوله‌بازکنی شبانه روزی‌فوری ۵۶۴۴۴۸

سازمان خدماتی مرینکو ارزانتر از همه جا
تشخیص ترکیدگی
ترمیم و بنائی با مصالح
لوله بازکنی
باتراکم‌هوا و فنربرقی
تخلیه‌چاه
لجن‌کشی و تراش‌چاه
۶۴۸۹۷۹
۶۴۸۴۳۹
آ ـ ۸۹۰

تشخیص ترکیدگی
ترمیم وبنائی ارزان
لوله بازکنی فوری
تخلیه چاه ارزان
نصب، سرویس ونگهداری **شوفاژ**
۸۳۳۴۴۲
۸۲۲۵۸۶
آ ـ ۱۲۵۴۷

تخلیه‌چاه فوری
لوله بازکنی لایروبی
۹۶۸۲۷۵

تخلیه‌چاه فوری ـ ارزان
۹۲۳۶۵۶

تخلیه‌چاه
ولایروبی ارزان
۹۵۰۲۰۳
آ ـ ۱۲۵۸۹

تشخیص ترکیدگی باکامپیوتر
لوله‌بازکنی تخلیه چاه
۲۷۷۶۴۱

تشخیص ترکیدگی‌وبنائی لوله بازکنی ۸۰۲۰۶۰
آ ـ ۸۱۸

تخلیه‌چاه
تشخیص‌ترکیدگی
ترمیم و بنائی بامصالح
لوله بازکنی
۷۹۳۱۹۲
آ ـ ۸۶۸

تخلیه‌چاه
لجن کشی
لوله بازکنی
تشخیص‌ترکیدگی
لوله ترمیم و بنائی
۳۵۴۸۰۱
آ ـ ۷۵۰

تخلیه‌چاه
تشخیص‌ترکیدگی
لوله بازکنی
۹۲۴۶۳۴
آ ـ ۵۵۶

تشخیص ترکیدگی و لوله‌بازکنی تلفن ۶۴۸۱۰۲

تشخیص ترکیدگی
لوله بازکنی بادستگاه برقی تلفن ۲۴۵۵۹۱
آ ـ ۱۱۹۲۰

تخلیه چاه و لایروبی
شبانه‌روزی
تشخیص باکامپیوتر
لوله بازکنی فوری بنائی بامصالح
۹۳۰۴۷۲ ۶۶۹۵۶۴
۹۳۸۶۹۷ ۶۶۹۶۶۶
۷۹۰۴۰۶ ۶۶۷۱۴۹
۳۴۷۴۹۰ ۵۳۸۳۰۷
آ ـ ۸۸۴

تزئینات کریمی
۸۵۳۸۵۸

تزئینات
نقاشی ساختمان پذیرفته میشود
۸۴۸۴۲۳
آ ـ ۷۵۶

نقاشی ساختمان
۶۴۹۵۵۸
آ ـ ۷۹۱

تزئینات ارک
نقاشی کاغذ دیواری موکت ارزان نوری ۸۲۸۵۳۴
آ ـ ۸۰۲

تزئینات ۲۲۷
نقاشی ، کاغذ ، موکت با کادر مجهز ۶۶۱۷۹۲
آ ـ ۷۱۷

شرکت رفاهی زماون
فروش‌ونصب موکت ، کاغذ دیواری ، اکوستیک، پرسپانا ، کفپوش ،نقاشی و پارکت ساختمان و انواع پرده در اسرع وقت با گارانتی‌یکساله ۸۹۱۴۸۳
آ ـ ۸۱۲

۳۶ لوله‌کشی گاز

لوله‌کشی گاز
با تائید و تضمین ۵ ساله فوری ارزان‌نقد واقساط از ۸ صبح‌تا ۸ شب ۸۴۴۸۴۶ شرکت ولدین .
آ ـ ۷۵۰

لوله‌کشی گاز باتائیدفوری
متری ۱۷۵ تومان
۶۸۷۱۰۷

شرکت تاسیساتی یاسارا
لوله‌کشی گاز با تائیدشرکت گاز ۷۹۵۶۱۲
آ ـ ۷۹۲

شرکت پریفر ۲۴۵۰۰۵
لوله‌کشی گاز و نصب‌مشعل با تضمین ۵ ساله ۲۴۵۰۰۵
آ ـ ۷۶۲

لوله‌کشی گاز با تائید متری ۱۸۰ تومان ۶۲۰۴۴۶
آ ـ ۷۰۰

تکنیکال فرم
لوله‌کشی گاز با تائیدشرکت ملی‌گاز برای منازل تلفن ۶۲۹۴۹۹
آ ـ ۸۶۸

لوله‌کشی گاز با ضمانت ۵ ساله تا یک اینچ متری ۱۷۵ تومان ۶۵۱۱۲۷
آ ـ ۸۸۱

۳۹ خدمات برقی

سیم‌کشی ولوله‌کشی
کلیه خدمات برقی‌ساختمان ۶۷۰۸۹۹ و ۶۷۲۵۲۸
آ ـ ۹۰۰

۵۱ آپارتمان‌فروشی

آپارتمان تجارتی فروشی‌از ۵بعداز ظهر ببعد ۹۲۷۳۵۰
آ ـ ۸۱۸

آپارتمان بمساحت ۵۳ متر مفید در خیابان نواب با مشاعات بفروش میرسد
۸۴۰۶۷۲

شهرک پرندک
ایده آل برای زوجهای جوان و بازنشستگان و دوستداران طبیعت آپارتمانهای یک تا ۳ اطاق خوابه واقع درمنطقه شهریار پیش پرداخت ۷۰ هزارتومان ببالا اقساط بانکی ماهیانه ۱ تا ۲ هزار تومان تلفنهای ۶۶۹۴۹۱ و ۶۴۲۰۴۰

آپارتمان فروشی تهران پارس
آپارتمان ۲ اطاق خوابه ، طبقه اول با پارکینگ ،آب و برق ـ شوفاژ ـ موکت ۱۱۰ متر مفید در بهترین نقطه تهران پارس ـ ۷۰۰ هزار تومان تلفن ۷۵۵۳۰۹ ۶ تا ۱۰ بعد از ظهر

آپارتمان سه خوابه ۱۲۰ متر با پارکینگ شوفاژ آسانسور فروشی ۶۶۲۷۷۶
آ ـ ۸۸۱

۲ خوابه ۹۰متر گیشا خیابان ۲۷ پلاک ۱۶طبقه‌اول [illegible]
آ ـ ۸۶۹

آپارتمان۲خوابه‌تمیزخواجه عبدالله با گاز ۸۴۶۷۱۷

آپارتمان فروشی با تلفن جاده قدیم شمیران بالاتر از مولن روژ تلفن ۳۳۱۶۳۲

طبقه اول‌آپارتمانی‌درخیابان گلستان با پارکینگ وانباری فروشی ۷۳۴۶۸۰ و ۷۳۷۲۲۷

قابل توجه
تعدادی آپارتمان‌وویلا در شمال‌شهر باقیمت مناسب بفروش‌میرسد ۶۸۱۶۵۷ ـ ۶۸۳۸۷۹
آ ـ ۸۶۸

۹۸متر ـ تک واحدی، ۳ اطاقه ـ با وام بانکی،هدایت ملایی ـ پلاک ۶۸ر۲ ـ طبقه دوم
آ ـ ۱۲۵۵۷

بهترین نقطه جردن
۲ و ۳ اطاق خوابه باسند قابل انتقال لوکس‌ومهندسی ۲۲۲۴۷۹ و ۲۲۲۴۸۰
آ ـ ۸۱۹

آپارتمان تجاری کریمخان‌زند
۱۰ دستگاه بمساحت ۱۹۵ متر در طبقات ۶ـ۷ـ۸ـ۹ـ۱۰ قیمت‌هرواحد یکمیلیون و ۵۵۰ هزار تومان بفروش میرسد تلفن ۸۲۹۷۱۷
آ ـ ۷۳۸

فروش آپارتمان
آپارتمان یکصدمتری۲خوابه با سرویس کامل خیابان قیطریه خیابان شمس کوچه شعله پلاک ۲ طبقه چهارم فرخی
آ ـ ۸۶۸

۵۲ خانه‌فروشی

خانه فروشی
یکدستگاه ویلائی بمساحت سیصد و هشتاد و پنج‌متر مربع صدو پنجاه متر زیربنا با تلفن ـ نارمک نزدیک علم و صنعت ۷۰۷۳۰۷
آ ـ ۱۲۶۴۵

تجاری ـ مسکونی
دولت (کلاه دوز) ۲ طبقه مسکونی و ۲ طبقه تجاری ۳ میلیون‌و ۷۵۰ هزار تومان ۲۶۳۱۴۲
آ ـ ۷۰۱

تک واحدی منزلی درگیشا ۲۲۰ متر با تلفن و گازونیم طبقه مجزای ۵۸ متری یک میلیون و پانصدهزارتومان ۲ بعد از ظهر به بعد ۶۳۸۳۲۹
آ ـ ۸۹۸

خانه ویلا هرقیمت ۲۴۶۴۲۵
آ ـ ۷۱

خانه‌ای شمالی ۳ طبقه به مساحت ۹۴ متر۱۵۰ مترزیر بنا ۵ اطاق۲هال با تلفن و سرویس فروشی ۶۷۰۸۹۹ـ ۶۷۲۵۲۸
آ ۸۹۸

۵۳ ویلای‌فروشی

خرید فروش اجاره ویلاو آپارتمان دفتربراتی ۸۴۷۶۹۲
آ ـ ۵۵۴

سینائی
پیشتاز در
فروش خریداجاره
ویلا
آپارتمان
تلفن ۸۲۹۷۱۷

ویلائی مستغلاتی
جهت اجاره‌وفروش
مسکن رابینسون
۶۲۱۷۹۹و ۶۲۳۹۱۸و ۶۲۹۳۳۲
۶۵۹۱۷۲و ۶۲۴۴۹۲و ۶۵۳۳۶۹

۸۵۰
نهایت دو،
اجاره وفروش ملک
۸۵۳۸۰۳،۸۵۵۳۳۷،۸۵۰۳۶۳
۲۲۱۳۵۹،۸۵۰۸۵۰،۸۳۲۶۵۰

۵۴ باغ‌فروشی

اکازیون
دو قطعه باغ ۷ هزار متری مجاورهم تبریز روبروی دانشگاه فروشی یا باخانه و باغ در تهران معاوضه می‌شود تهران ۳۴۳۴۵۳ ـ تبریز ۳۶۱۹۳
آ ـ ۱۲۵۹۰

۵۶ فروش سرقفلی

سوپر فروشی با جوازمحل مجیدیه شمس‌آباد خیابان [illegible] سوپر دهکده ۷۹۴۴۶۴
آ ـ ۸۶۰

یک باب مغازه با تلفن و برق واگذار میشود ۹۴۲۹۳۷

فروش مرغداری
خیرآباد ورامین بمساحت ۵۰۰۰۰ متر دارای دو سالن۱۲۰۰ متری باپروانه ۲۴۰۰۰ مرغ دارای چاه آبو برق منطقه‌ای شهر بفروش میرسد تلفن ۸۴۰۶۷۲
آ ـ ۷۵۱

دو دهنه‌مغازه باتلفن، آب، برق، دستشوئی و توالت واقع درکرج اول خیابان دانشکده کوچه افشین بفروش میرسد تلفن کرج ۲۳۶۵ ـ ۰۲۲۲۱ ـ از ساعت ۸ تایک بعد از ظهر

یک فروشگاه بمساحت ۲۰۰ متر مربع دارای ۵ دهنه مغازه ۲۰ در ۶ در خیابان ودر داخل مسقف دو برق و آب قیمت کل و سرقفلی یک میلیون تومان ۹۷۰۴۶۰
آ ـ ۹۲۳۹

دوباب مغازه بادکوراسیون آب و برق واقع‌درتهران‌نو بفروش میرسد ۷۰۸۰۳۵
آ ـ ۸۸۹

۵۷ اجاره آپارتمان

انبار اجاره‌ای
انباری در جاده آرامگاه با ۳۰۰۰ متر سوله با ۲ تلفن آب و برق اجاره دادهمی‌شود ۶۲۳۰۰۵
آ ـ ۸۹۹

قابل توجه
۱۰ دستگاه آپارتمان ۲ و۳ خوابه و ۵ دستگاه ویلابا ودیعه در شمال شهراجاره داده میشود تلفن ۶۸۱۶۵۷ ـ ۶۸۳۸۷۹

اجاره نوری نوید ۲۳۹۴۷۱
آ ـ ۸۲۱

۳ باب مغازه بزرگ و یک‌باب انبار اجاره داده میشود . فلکه دوم آریاشهر جاده باغ فیض بالاتر از سه‌راه‌باغ‌فیض‌قهوه‌خانه تقی کندی
آ ـ ۸۹۰

۶۵ مورد نیاز اجاره خانه

برای‌ژاپنی ۲۲۴۵۰۲
آ ـ ۱۰۴۴۱

جهت‌پزشک
زن و شوهر پزشک نیازبه اجاره آپارتمان یا ویلادارند ۶۲۸۴۸۴
آ ـ ۵۲۶

خانواده فرانسوی ۸۲۸۰۵۴
آ ـ ۷۰۸

نیاز سفارتخانه
جهت‌کارمندان خود به آپارتمان یا ویلا درمحدوده بخارست ـ وزراء ـجردن‌ـ گاندی ـ عباس آباد و شمیران و سایر نقاط شهر فورا نیازمند است لطفا با آقای دارابیان تماس بگیرید. ۶۵۵۴۲۶ ـ ۶۵۵۱۳۷
آ ـ ۷۶۱

شرکت راهسازی ایتالیائی نیاز بدفتر کار دارد ۲۲۸۱۹۴ـ۵
آ ـ ۸۸۱

زن وشوهری یک‌آپارتمان یک اتاق خوابه عباس‌آباد میرداماد نیازمند است ۸۴۰۲۲۶
آ ـ ۹۳۶۸

بچند نفر مهندس و دیپلمات خارجی بویلا و آپارتمان در شمال شهر نیازمندند لطفا با تلفن ۶۸۳۸۷۹ و ۶۸۱۶۵۷ آقای حقگو تماس بگیرید .
آ ـ ۹۲۵۷

مرکز اجاره و فروش
مستغلات
۸۳۵۴۵۸ـ۸۲۱۸۷۵

تهیه مسکن ۲۲۷
آپارتمان و ویلا و محل‌کار جهت اجاره و خریدنیازمندیم ۹۶۱۷۹۲

مسکن جویاب
اجاره ، رهن، فروش‌فوری تلفن ۷۹۳۱۳۶

تهیه مسکن‌سیروس
۸۹۸۵۷۳ و ۸۹۱۴۷۵
آ ـ ۸۹۰

۶۶ خرید آپارتمان

املاک و مستغلات خریداریم
۸۰ـ۲۲۲۴۷۹
آ ـ ۸۸۴

۶۸ معاملات املاک

مسکن تهران زیبا
مرکز قابل اعتماد خرید و فروش و اجاره میدان [illegible] ۶۲۰۲۵۴

شرکت حقیقت‌جو
برای مشتریان باجوازخود ویلا و آپارتمان خریداریم در گلشهر ویلا مهر ویلا منصفانه خریدار و فروشنده‌ایم مسکن ۲۲۲ تلفن ۸۴۰۶۷۲

۶۹ تلفن و تلکس

آ ـ ۷۵۷

مرکز خرید و فروش هرنوع تلفن ۸۲۹۷۱۷

خرید و فروش تلفن
۸۲۵۹۶۵ و ۸۳۴۷۰۶
آ ـ ۷۰۳

مرکز خرید و فروش تلفن ۷۳۲۲۰۲ و ۷۹۶۸۲۸
آ ـ ۸۹۸

بورس‌تلفن ۶۶۵۷۵۷
آ ـ ۸۳۸

تلفن شماره ۸۵ بیواسطه‌به فروش میرسد ۸۴۷۶۹۲
آ ـ ۸۹۲

خرید و فروش تلفن اکسپرس ۸۵۹۹۴۷
آ ـ ۷۲۴

خرید وفروش تلفن
۶۵۵۸۱۸ـ۶۵۰۷۵۴

خرید وفروش تلفن در تمام‌نقاط ۶۵۱۸۹۱
آ ـ ۸۴۰

خریدوفروش تلفنهای شماره۲ و۳ و۵ و۶ و۷ و۸ و۹
۶۶۱۸۲۳ و۶۴۶۵۱۷

خرید و فروش تلفن
۳۰۳۲۳۶ و ۳۱۷۴۳۷
آ ـ ۸۹۹

موسسه‌تلفن ۶۲۴۶۱۸
آ ـ ۸۰۳

خریدوفروش تلفن
۶۲۰۰۹۳ ـ ۶۲۶۲۶۶

تلفنهای ۳و۶و۹ درجا
خریدار و فروشنده‌ایم ۳۸۵۳۸۱۸

خریدوفروش تلفن
۸۲۱۸۷۵ـ۸۳۵۴۵۸

خرید و فروش‌تلفن
۶۵۵۹۰۸ ـ۶۵۷۹۳۶
آ ـ ۸۲۵

تلفن ۹۳ منطقه جمشید آباد فروشی
۸۳۰۴۵۱

۷۰ تعمیر تلفن

مرکز تلفن
نصب ، تعمیر و نگهداری آن نصب و تعمیر آیفون ۷۰۷۱۹۰

تعمیر تلفن در منزل و دفتر کار شما. شرکت‌استوکهارد ۲۴۸۳۲۶

۷۱ استخدام

بانوئی‌جهت‌جوابگوئی تلفن نیازمندیم ۷۶۵۲۳۶

رادیولوژی دکتر فرهمندی
ماشین‌نویس فارسی برای ۲ ماه نیازمند است ۶۴۹۳۲۶
آ ـ ۸۷۶

پرستار شبانه روزی برای نگهداری بیماری‌کهنسال نیازمندیم تلفن ۲۱۷۷۴۲
آ ـ ۷۰۲

بتعدادی مرد جوان جهت بازاریابی‌مواد غذائی نیازمندیم
۶۲۱۶۳۷
آ ـ ۷۶۹

بتعدادی راننده با ماشین نیازمندیم ۸۲۲۴۲۹
آ ـ ۸۲۴

آگهی استخدام
تکنیسین یا مهندس‌مکانیک با تجربه در کار عملی
یک شرکت خارجی کمدرکار تعمیرات و نصب مولدهای دیزلی در ایران فعال می‌باشد ، احتیاج به ۲ نفر تکنیسین و یامهندس‌مکانیک با ۵ سال سابقه کار درروی موتورهای دیزلی و قادربه انجام کارهای‌تعمیراتی‌و آشنا بیکی از زبانهای‌آلمانی ویا انگلیسی دارد . واجدین شرایط میتوانند کلیه‌مدارک خود را با ذکرآدرس‌وتلفن به راهنمای شماره ۱۱۷۶ روزنامه اطلاعات ارسال دارند.

یک نفر دوزنده لباس‌زنانه نیازمندیم محل کار شهرک غرب ۶۸۹۳۵۵
آ ـ ۷۵۱

تعدادی ویزیتور مرد جهت فروش لوازم ورزشی به صورت پورسانت موردنیاز است ۶۴۰۲۳۹
آ ـ ۸۴۰

پرستار بچه با حقوق مکفی فوری نیازمندیم از ۸ الی۲ بعداز ظهر ۲۸۴۶۱۱
آ ـ ۷۵۳

یک بانو جهت اداره منزل و نگهداری از بچه‌نیازمندیم تماس ۲ به بعدتلفن ۶۷۶۶۲۳
آ ـ ۸۶۹

درمانگاه کسری
صندوقدار مرد و زن‌نیازمندیم تلفن ۳۵۰۵۰۰
آ ـ ۸۱۸

بیمارستان‌شهریار
افراد زیررا به‌همکاری دعوت مینماید: بهیار ماما و نرس مامائی و نرس مامائی‌لیسانس و فارغ‌التحصیل قبل از سال ۵۸: آدرس خیابان آذربایجان ـ نبش خیابان کارون تلفن ۹۵۵۳۶۱ـ۴
آ ـ ۸۹۸

مستخدم زن نیازمندیم ۸۳۷۷۸۸
آ ـ ۷۰۹

یک‌نفر مکانیک ماشین آلات سنگین باتجربه ۱۰ سال حداقل در کارگاههای راهسازی جهت همکاری دعوت میشود واجدین‌شرایط باتلفن ۸۴۷۱۳۶ تماس حاصل فرمایند .
آ ـ ۸۲۲

بچند نفر بستهبند در منطقه آریاشهر نیازمندیم ساعت ۵ الی ۶ بعداز ظهر ۹۷۸۷۶۱
آ ـ ۹۲۴۹

تعدادی ویزیتورمردباتجربه برای بازاریابی‌مواد بهداشتی با حقوق و پورسانت‌مورد نیاز است ۵۳۳۱۴۰ قبل‌از ظهرها
آ ـ ۸۹۶

یک نفر آشپز جهت ساندویچی نیازمندیم پرسنگان نرسیده بهرسالت ساندویچ ساحل
آ ـ ۷۵۲

پرستاربچه بطور نیمه‌وقت یا تمام وقت نیازمندیم‌صبحها ۳۱۳۶۱۱ بعدازظهرها ۵الی ۷ تلفن ۶۸۱۲۰۲ تاریخ‌تماس ۲۲ر۱۰ الی ۲۸ر۱۰
آ ـ ۶۸۸

۷۳ شریک

یک شریک با سرمایه دو میلیون تومان جهت یک کارخانه شن وماسه با فروش عالی نیازمندیم ۵ تا ۸ بعدازظهر ۸۹۰۲۰۶

یک نفر مهندس ساختمان متخصص‌در رشته آب و فاضل‌آب جهت شریک وگرفتن درجه بندی ازسازمان برنامه به تلفن ۸۴۰۵۰۴ ـ ۸۴۷۱۳۰ مراجعه شود
آ ـ ۷۶۳

اگر محل کار مناسبی دارید برای کار [illegible] ۵۵۵۷۳۸ حامدی [illegible] صبح الی ۵ بعد از ظهر
آ ـ ۸۲۰

شرکت معتبر تجاری که در سه زمینه فعالیت دارد یک شریک نیازمنداست ۶۸۲۴۱۲
آ ـ ۸۸۰

آموزشگاه تربیت‌تکنیسین‌راه و ساختمان با امتیازرسمی از وزارت کارجویای‌شریک فعال و حائزشرایط می‌باشد تلفن ۶۴۸۶۸۹ـ از ۸صبح الی ۳ بعدازظهر
آ ـ ۷۰۴

برای تاسیس گاو داری به شریک نیازمندیم تلفن ۶۵۵۲۲۴
آ ـ ۸۹۷

یک شریک جوان و فعال‌با ۶۰ هزار تومان سرمایه نیازمندیم ۶۲۵۰۷۵
آ ـ ۸۹۸

۷۵ حسابرسی وحسابداری

انجام امور حسابداری ۸۹۹۶۴۶
آ ـ ۱۲۶۰۱

۷۷ گمشده

گمشده
یکعدد کیف دستی‌پرنگ‌مشکی محتوی گواهینامه رانندگی کارت و شناسنامه اتومبیل پاسپورت و سایر مکاتبات شخصی مربوط به این‌جانب غلامرضا ذکی‌پور در روز ۲۰ر۱۰ر۶۰ در حوالی خیابان اکباتان و ملت‌مفقود شده است از یابنده تقاضا میشود با تلفن ۲۹۴۴۶۷ تماس و مژدگانی دریافت نمایند.
آ ـ ۷۵۱

دفترچه مالکیت وانت مزدا بشمارشهربانی۵۹۶۲۹تهران ۱۵ گمشده از درجه اعتبار ساقط است
آ ـ ۱۹۹۵

کیف قهوه‌ای رنگ محتوی کارت شناسائی گواهی‌نامه جعفر مهرجو مقداری پول چند قطعه عکس و اشیاء دیگر مفقود شده از یابنده خواهشمند است بتلفن ۹۶۷۱۰ـ تماس‌گرفته‌مژدگانی دریافت دارد
آ ـ ۱۲۶۵۱

دفترچه مالکیت وانت‌پیکان بشماره شهربانی ۱۳۳۱۱ شیراز ۷۷ گمشده از درجه اعتبار ساقط است
آ ـ ۱۱۹۷۵

دفترچه مالکیت‌پیکان‌جوانان ۵۸ شماره ۳۵۳۹۶تهران ۲۵ مفقود از درجه اعتبارساقط است .
آ ـ ۹۲۲۹

دفترچه مالکیت‌اتومبیل‌پیکان بشماره شهربانی ۶۸۲۴۶ تهران ۲۶ گمشده از درجه اعتبار ساقط است
آ ـ ۱۱۹۸۳

دفترچه مالکیت ب‌ام‌و ۵۱۸ مدل ۷۷ شماره‌۳۵۳۸۲تهران ۲۲ مفقود از درجه اعتبار ساقط است
آ ـ ۹۰۵۶

دفترچه مالکیت‌وانت‌داتسون بشماره شهربانی ۳۱۹۷۹ تهران‌ق گمشده از درجه اعتبار ساقط است
آ ـ ۱۱۹۹۹

کارت مالکیت وانت پیکان‌به شماره شهربانی ۱۶۶۵۹ تهران د گمشده از درجه اعتبار ساقط است
آ ـ ۱۲۵۹۳

دفترچه مالکیت پیکان‌شماره شهربانی ۹۶۵۱۵ تهران۲۶ و کارت و شناسنامه مفقود گردیده از یابنده تقاضا می‌شود با تلفن ۷۹۸۶۱۴تماس حاصل نمایند.
آ ـ ۹۲۵۰

دفترچه مالکیت‌اتومبیل‌پیکان به شماره شهربانی ۸۲۶۲۸ تهران الف گمشده ازدرجه اعتبار ساقط است .
آ ـ ۱۲۶۰۹

سند ، دفترچه ، کارت تانکر بدفورد شماره ۱۶۱۶۹تهران مفقود گردیده ازدرجه‌اعتبار ساقط است
آ ـ ۹۲۵۲

چک مفقودی به شماره ۲۰۵۰۶۲ـ ۱۱ر۹ر۶۰ بانک ملت کشتارگاه به مبلغ ۲۰۰ر۰۰۰ ریال جاری۲۲۷۱ بنام آقای صمد طلوئی از درجه اعتبار ساقط میباشد
آ ـ ۱۳۶۰۵

دفترچه مالکیت‌اتومبیل‌پیکان به شماره شهربانی ۴۶۴۳۳ تهران‌س گمشده از درجه اعتبار ساقط است
آ ـ ۱۳۶۱۷

سند پیکان مدل۵۲ بشماره شهربانی ۸۲۴۷۶ تهران س بنام محمد جواد جعفرزاده مفقود گردیده و از درجه اعتبار ساقط است
آ ـ ۸۳۶

اتومبیل بنز ۲۸۰ شماره شهربانی ۱۴۳۹۳ تهران ص مفقود گردیده‌از درجه‌اعتبار ساقط است در صورت پیدا شدن با تلفن ۸۹۶۵۵۶تماس حاصل شود
آ ـ ۹۰۰

دفترچه‌مالکیت پیکان‌مدل ۵۳ بشمارشهربانی۴۳۱۵۸ تهران‌ـص مفقودشده‌ازدرجه اعتبار ساقط است
آ ـ ۹۲۵۴

دفترچه مالکیت‌اتومبیل‌هیلمن به شماره شهربانی ۸۴۱۵۴ تهران ق گمشده از درجه اعتبار ساقط است

پروانه داروخانه (نو)واقع درخیابان قزوین باغ‌خزانه بنام فضل‌اله قهرمانیان فرد بشماره شناسنامه ۱۲۵۲ گمشده از درجه اعتبارساقط است.

فقط دسته چک بانک ملی شعبه شماره ۱۱۱۱ بلوار مجاهدین حساب ۱۰۵۸ بنام نصرت‌الله علیمحمدی مفقود و از درجه اعتبار ساقط یابنده با تلفن۳۴۹۵۱۳تماس حاصل نماید.
آ ـ ۸۴۱

دفترچه سوخت ولوو کمرسی بشماره شهربانی ۱۳۲۴۶ اهواز ۷۱ گمشده‌از درجه اعتبار ساقط است یابنده به پلیس راه‌وترابری تحویل نماید
آ ـ ۱۲۱۳۹

دفترچه ژیان مهاری بشماره شهربانی ۶۲۶۸۸ تهران‌ـل بنام علی‌قربان صبوری‌مفقود شده از درجه اعتبارساقط است
آ ـ ۹۰۳۶

دفترچه مالکیت اتومبیل شورلت به شماره شهربانی ۸۳۴۵۵ تهران‌ـالف‌گمشده‌از درجه اعتبار ساقط است
آ ـ ۱۱۹۶۷

دفترچه مالکیت اتومبیل رنو بشماره شهربانی ۲۲۴۱۷ تهران ۲۶ گمشده از درجه اعتبار ساقط است
آ ـ ۱۱۹۳۷

دفترچه مالکیت‌اتومبیل‌پیکان بشماره شهربانی ۸۶۹۷۴ تهران ۲۴ گمشده از درجه اعتبار ساقط است
آ ـ ۱۱۹۲۹

دفترچه مالکیت‌اتومبیل‌پیکان به شماره شهربانی ۱۳۲۹۶ تهران ص گمشده از درجه اعتبار ساقط است
آ ـ ۷۹۱

دفترچه مالکیت وانت‌نیسان بشماره شهربانی ۹۶۶۱۲ تهران ۱۵ گمشده از درجه اعتبار ساقط است
آ ـ ۱۱۹۲۷

کارت موتور یاماها ۱۲۵ بشمارشهربانی۳۸۴۱تهران ۳۸ گمشده از درجه اعتبار ساقط است

دفترچه مالکیت اتومبیل بی‌ام‌و شماره ۱۱۸۴۲تهران ۲۵ مفقود گردیده از درجه اعتبار ساقط است
آ ـ ۹۲۳۶

دفترچه سوخت اتوبوس‌به شماره شهربانی۷۳۷۲۴تهران الف گمشده از درجه اعتبار ساقط است یابنده به پلیس راه‌و ترابری تحویل نماید

چکی بشماره ۹۵۷۸۹۹ به مبلغ ۳۰۰ هزار تومان در وجه حامل در تاریخ ۱۹ر۸ر۱۳۶۰ مفقود گردیده از یابندگان خواهشمندیم به شماره تلفن ۵۹۰۳۶۹ تماس حاصل کنند.
آ ـ ۹۲۳

دفترچه مالکیت‌اتومبیل‌پیکان بشماره ۶۷۲۷۶ـ تهران‌ـد گمشده از درجه اعتبارساقط است

دفترچه‌مالکیت‌اتومبیل‌آونجر بشماره شهربانی ۶۳۲۸۶ تهران ۲۴ گمشده از درجه اعتبار ساقط است
آ ـ ۱۲۵۳۵

دفترچه مالکیت‌اتومبیل‌بی‌ام‌و بشماره شهربانی ۴۴۷۳۴ تهران‌م گمشده از درجه اعتبار ساقط است
آ ـ ۲۲۵۷۹

دفترچه و کارت مالکیت اتومبیل فیات‌بشماره۲۵۴۹۶ تهران ۲۶ گمشده‌و ازدرجه اعتبار ساقط است
آ ـ ۷۵۱

دفترچه مالکیت‌اتومبیل‌پیکان به شماره شهربانی ۳۳۴۹۵ تهران د گمشده از درجه اعتبار ساقط است
آ ـ ۱۲۵۶۷

یک کیف قهوه‌ای‌رنگ‌حوالی خیابان بهار گمشده که مقداری وجه نقد ، سند اتومبیل ، تعدادی‌شناسنامه و مدارک بوده یابندهباتلفن ۹۰۵۹۹ـ۵ تماس حاصل و مژدگانی آن‌موتورسوزوکی تحویل خواهد شد.
آ ـ ۸۷۷

کارت موتور رکس گازی‌به شماره شهربانی ۶۹۲۴تهران ۲۴ گمشده از درجه اعتبار ساقط است
آ ـ ۱۲۵۶۵

دفترچه سوخت تریلی به شماره شهربانی ۴۵۱۱۵ تهران ع گمشده از درجه اعتبار ساقط و همچنین گواهینامه پایه یکم و کارت شناسائی تریلی بنام سید حسن مبتقی مفقود یابندهبه پلیس راه و ترابری تحویل نماید.
آ ـ ۱۲۵۶۱

گمشده
یک ساک قهوه‌ای محتوی کیف سیاه که داخل آن ۱۵۰ر۰۰۰ ریال وجه نقدو چند فقره چک و سفته ، شناسنامه ، سند ماشین و مقداری کوپن بنزین‌واوراق متفرقه بوده در داخل‌تاکسی جامانده است از یابنده محترم خواهشمند است با تلفنهای۳۱۷۸۵۴ـ۸۵۱۶۳۰ـ ۸۲۲۵۸۶ تماس گرفته و مژدگانی قابل توجهی‌دریافت دارد
آ ـ ۷۵۸

جواز کسب فروشگاه‌مصالح ساختمانی به شماره ۸۱۶۱۴ مفقود گردیده از یابنده خواهشمند است با تلفن ۵۴۸۱۹۷ تماس حاصل نماید
آ ـ ۷۰۹

دفترچه مالکیت ژیان بشماره ۳۵۲۸۴ تهران ل مفقود گردیده از درجه اعتبارساقط میباشد
آ ـ ۱۲۵۱۳

کیف بغلی حاوی گواهینامه پایه یک.بنام غلامرضا جعفر قلی و دوبرگ چک وکارت ماشین بشماره ۶۳۳۷۳ ـ تهران ل در حوالی پمپ بنزین قزوین دروازه رشت گمشده از یابنده تقاضا می‌شود با تلفن قزوین ۶۸۳۰ وتهران۵۳۳۸۰۴ تماس‌حاصل و مژدگانی دریافت دارند .
آ ـ ۵۸ ۷

۷۸ پیدا شده

یک تخته فرش ۱۲ متری بین جاده کرج و اشتهارد در حدود ۲۵ روز قبل‌پیدا شده صاحب آن بتلفن ۳۱۰۰۴۱ـ ۵۰ علی عمران شامبیک‌اوقات اداری تماس بگیرد.

۸۱ آموزشگاه

موسسه آموزشی ایران
باشرایط جدید برای کلاسهای ماشین نویسی، منشیگری، خیاطی، دفترداری دولی وحسابداری، الکترونیک و رادیوتلویزیون، نقشه‌کشی و نقشه‌برداری ـ یخچال، کولر، آبسردکن، مشعل‌شوفاژ، بخاری و آبگرمکن باعطاء گواهینامه رسمی [illegible] ثبت‌نام میکند
آموزشگاههای ایران
۱ـ میدان فردوسی شماره ۹۶۵
۲ـ ایرانشهر جنوبی شماره ۴۳
۸۲۷۵۰۱ ـ ۸۲۸۳۲۶
۸۲۵۸۷۵ ـ ۸۲۸۷۷۹

آموزشگاههای
خسروی
تعدادی هنرآموز جهت رشته‌های زیر می‌پذیرد
ماشین‌نویسی فارسی لاتین
خیاطی دوره‌کامل
حسابداری دفترداری دولی
انقلاب نرسیده به میدان [illegible]
۷۵۵۹۹۵ـ۷۵۲۹۴۵

ماشین نویسی ۳ ماهه
۶۷۴۲۸۶

۸۳ آموزش نقاشی

نقاشی وخیاطی
نیاوران و خیابان انقلاب ۲۸۰۴۳۰
آ ـ ۵۶۴

۸۶ آموزش موسیقی

آکادمی موزیک
موسیقی را بطریقه علمی بیاموزید امیرآباد ۶۵۰۸۲۰
آ ـ ۸۹۰

فقط در ۳ ماه
ساز مورد علاقه خود رادر میوزیک لاین تضمینی بیاموزید ۸۹۴۹۱۰
آ ـ ۷۹۶

۸۸ تدریس خصوصی

تقویتی
ازهم‌اکنون با استفاده ازچند جلسه تدریس خصوصی توسط دبیران با تجربه‌گروه فرهنگی دکتر فاطمی‌فرزندان خود را برای امتحانات آماده نمائید تلفن ـ ۶۵۴۷۷۰ ـ ۶۵۱۴۲۲
آ ـ ۷۱۲

هنر های تجسمی
تعلیم عکاسی، لابراتوار معماری داخلی، نقاشی ، ایتالیائی تلفن ۷۶۵۷۹۸ ـ ۸۵۵۱۸۰

توسط خانم یا آقا
کلیه دروس تلفن۲۸۹۰۴۸

تدریس دوره‌راهنمائی توسط دانشجو
۲۳۲۲۸۹
آ ـ ۷۶۰

تدریس خصوصی انگلیسی
با نازلترین قیمت۲۴۵۸۹۴
آ ـ ۷۳۶

۹۰ مهد کودک

مهدکودک رهام
ثبت‌نام می‌کند ۶۲۶۲۸۸

۹۳ آگهی های گوناگون

دستگاه تزریقی تمام‌اتوماتیک بظرفیت ۲۵۰ گرم آماده‌برای قبول سفارشات ۸۳۵۲۲۴

بهترین انواع شومیزه در تولیدی پژمان تلفن ۸۲۵۰۶۹
آ ـ ۷۶۰

مرغوبترین شامپو
با مجوز ۸۲۲۸۰۹
آ ـ ۸۰۳

مدافسون
دوزنده‌انواع‌لباس‌بانوان بدون‌پرو
باغ‌صبا ملک ۸۴۸۶۸۶

مرغداران و دامداران
اجاره خرید و فروش تلفن ۹۳۷۱۸۹ ـ خطیبی

مرغداران و دامداران
قفس مرغ تخمگذار و آسیاب و میکسر تلفن ۹۳۷۱۸۹ ـ خطیبی
آ ـ ۸۹۲

بایک تلفن هرنوع مواد غذائی در اسرع‌وقت‌تحویل در منزل ۶۶۱۵۲۰

بنام خدا

آگهی دعوت مجمع عمومی فوق‌العاده شرکت لبنیات پاستوریزه پاک (سهامی عام)

بدینوسیله از کلیه سهامداران شرکت دعوت می‌شود که درجلسه مجمع عمومی فوق‌العاده ـ که در ساعت ۱۱ صبح روز دوشنبه مورخه ۵ر۱۱ر۶۰ در محل شرکت سرمایه گذاری ملی ایران خیابان آبان‌جنوبی تشکیل خواهدشد. بارعایت مقررات اساسنامه حضور بهم‌رسانند.

دستور جلسه :
اصلاح پاره‌ای از مواد اساسنامه

هیئت‌مدیره شرکت لبنیات پاستوریزه پاک (سهامی عام)
آ ـ ۸۶۸

تگران نباشید !
با اطمینان خاطر لوله‌کشی گاز منازل و موسسات خود را به شرکتهائی که به تائید شرکت ملی‌گاز رسیده و احتیاج به تائید دوباره ندارد بسپارید.

شرکتهای مجاز لوله‌کشی گاز
برای درج آگهی خود در این ستون می‌توانند با تلفن‌های
۸۳-۳۱۱۰۷۱
تماس بگیرند.

تبدیل سوخت
تاکوگازان ۸۵۹۲۹۹
آ ـ ۸۰۰

خدمات ۱۲۱
لوله‌کشی گاز
ونصب مشعل
افریقا نادر پلاک۸۳
۲۲۵۴۹۱و ۲۲۴۷۲۹
آ ـ ۷۶۴

موروگاز ۶۸۳۳۴۱و۴
ارزان کیفیت عالی سریع
آ ـ ۷۰۶

مهندسی سیفتی گاز
۸۵۳۳۷۶
عباس‌آباد سهروردی‌جنوبی ۲۲
آ ـ ۸۱۷

آسیاگاز
لوله‌کشی گاز ـ تحویل مشعل ـ آبگرمکن ـ بخاری
۲۲۱۶۵۷
آ ـ ۸۸۳

شرکت آرخاج
با تائید فوری و تضمین ۶۲۲۰۶۵
آ ـ ۷۰۴

شهرک سان ۲۷۵۹۵۷
پل تجریش ملکپور [illegible]

شرکت ۲۰۰۰
با مجوز رسمی‌تایید۲۴ساعته ۶۵۷۸۸۹

شرکت تاسیساتی آتشکار
لوله‌کشی گاز در تهران از (سال ۵۳) ۸۲۴۱۵۱

بونوکو ۸۳۰۱۶۳
ونصب مشعل گازی و سرویس
آ ـ ۸۸۱

شرکت پنداقر ۲۴۱۳۲۵
پاسداران گلستان ۵ ، آزاد مردان

شرکت‌گاز سیستم
باتائیدوتضمین ۵ ساله ۹۲۲۰۴۵
آ ـ ۷۹۰

مهندسی ساوتوی
لوله‌کشی گاز ۷۶۰۲۷۹

موروگاز ۶۸۳۳۴۱و۴
با تائید سریع ارزان

تاکوگازان ۸۵۹۲۹۹
سهروردی شمالی افشار جوان
آ ـ ۷۶۰

مهندسی پتاوگاز
۲۳۵۳۸۷
پاسداران نگارستان چهارم ۱۵
آ ـ ۵۷۲

خورشیدگاز ۸۹۶۵۴۶
بالای میدان ولیعصر کوی خورشید ۳۳
آ ـ ۸۹۰

شرکت ولتی ۹۲۹۵۴۴
بلوار اول ۱۶ آذرش ۱۱۸
آ ـ ۸۰۳

شرکت گسکر
۹۳۴۴۸۲
با تضمین سریع ارزان
آ ـ ۸۰۰

زایدبرگ ۸۹۳۵۴۰ و ۸۵۵۸۲۸
آبان جنوبی شماره ۷۶

اگشن ایران ۲۹۶۶۸۶
میرداماد شماره ۶ طبقه ۳

موروگاز ۶۸۳۳۴۱و۴
با تائید سریع ارزان

موروگاز ۶۸۳۳۴۱و۴
ارزان کیفیت عالی سریع

کیانگاز با تائید
فوری و تضمین ۵ساله
۸۵۲۴۰۸

پاورکار ۸۴۱۹۵۵
لوله‌کشی گازصنعتی‌وخانگی
آ ـ ۷۹۹

هموندور ۸۲۵۷۲۰
میدان سنائی شماره ۷۳
آ ـ ۸۸۲

شرکت تری‌اس تکنیک
لوله‌کشی‌گازبا تائیدوتضمین نازلترین قیمت ۸۹۹۷۰۴

بهترین لوله و لوله مانسمان
لوله‌کشی گاز
تحویل بخاری و مشعل‌گازی بلوار کشاورز اول ۱۶آذر ساختمان ۱۱۸ تلفن ۹۳۲۴۵۹
آ ـ ۷۵۶

مهندسی کلبه سرا
نصب و تبدیل وسایل گاز سوز به گاز شهری .
۶۵۰۵۲۵

لوله‌کشی گاز با مجوزتائید بصورت قسطی ۸۷۵۲۴۹
آ ـ ۸۱۹

ایتان‌گاز ۲۳۶۴۷۵
سهروردی شمالی‌جنب۶۰ر۶

شرکت بهام‌کار
تلفن ۹۲۰۹۰۲
لوله‌کشی‌گاز با لوله‌مانسمان
آ ـ ۸۸۱

ایتالیشن ۶۲۶۰۲۴
بخارست ـ دوازدهم‌پلاک۱۰
آ ـ ۷۲۱

شرکت مهندسی
ارژنگ
مجری لوله‌کشی گاز منازل وصنایع با استاندارد بالا، سریع ، ارزان و خدمات بعدی
۸۳۸۶۹۹ و ۸۳۹۱۱۷

ایرکاند ۷۶۴۸۱۰
لوله‌کشی گاز ۷۸۱۵۱۳
آ ـ ۸۶۴۵

ساکو ۲۴۲۲۷۲
پاسداران گلستان دوم ۶
آ ـ ۸۹۶

شرکت خازن۷۵۱۹۷۳
طالقانی بهارشمالی‌،مهتاب۵
آ ـ ۱۲۳۵۳

شرکت مهندسی
فومن‌گاز ۲۷۹۳۱۳
تجریش مقصودبیک‌چهارراه حسابی
آ ـ ۸۱۸

لوله‌کشی گاز باتائید
سرویس‌و نگهداری ۸۵۵۹۱۷
آ ـ ۸۹۱

تولیدات سیمانی بهنام

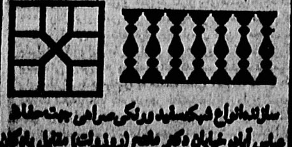

سازنده انواع شبکه سفید و رنگی صراحی جهت حفاظ
عباس آباد خیابان دکتر [illegible] مقابل [illegible]
۸۲۶۹۹۴

بقیه نیازمندیها در صفحه ۱۰

شرکتهای تعاونی را در سنگر مساجد گسترش دهیم!

بقیه از صفحه ۵

با تنی‌چند از کسانیکه‌برای خرید آمده بودند نیز تماس گرفتیم.

خانمی بنام باغبی درمورد خرید از تعاونی گفت: صبح زود از ساعت ۴ر۵ صبح باید بیائیم صف ببندیم، اینکه درست نیست باید هر موقع که می آئیم از روی دفترچه بما جنس بدهند که دیگر صف نباشد، برنج راهم‌دست فروشگاهها ندهند از همین تعاونی سهمیه‌برنج‌را بدهند، چون هفته اول است که برای خرید آمده‌ام درمورد توزیع کالا ها نمی توانم قضاوت بکنم.

ـ آقای حسینی کارمند در پاسخ اینکه باتعاونی‌موافقید گفت: با تشکیل تعاونی ها موافق هستم‌ولی درتعاونیها باید طوری برنامه‌ریزی‌شود که هرکس، بیاید جنس بخرد و برود ودیگر در صف نایستد.

ـ خانم دولتشاهی معلم گفت: این سهمیه هایی که‌خریدیم باید محفوظ باشد یعنی حداقل هر هفته یکبار بتوانیم مرغ بگیریم مثلا از ساعت ۵صبح مرغ می دهند اگر ساعت۷بیائیم تمام شده، اگر قرار است صف باشد همه جا هست دیگراحتیاجی به تعاونی نیست‌من‌فرهنگی هستم وقت ندارم در صف بایستم بایدکسی‌که نمیتواند در صف بایستد سهمیه‌اش محفوظ باشد. هرموقع که می‌آید سهمیه‌اش‌را بگیرد.

سازمان مرکزی تعاون کشور

برای‌اینکه از چگونگی‌کمک دولت به تعاونیها آگاه‌شویم باآقای حسینی رئیس‌سازمان تعاون کشورتماس‌گرفتیم‌وی آقای حسینی در مورد عملکرد سازمان و اینکه چه نقشی در کمک به تشکیل و ادامه‌کار تعاونی‌های مصرف محلی داشته است اظهار داشت: از حدود ۱۴ ماه پیش تغییر جهتی در ترویج شرکت های تعاونی مصرف برای مردمی و اسلامی‌تر شدن آن ایجاد شده، تا هرچه بیشتر از نیرو های معنوی مردم در تعاونی‌ها استفاده بشود سازمان با آموزش و ترویجی که انجام داده تاکنون موفق شده حدود ۲۰۰ تعاونی‌ثبت شده‌تشکیل‌بدهد، که هم‌اکنون مشغول فعالیتند و ۱۰۰ تعاونی دیگر هم در شرف تشکیل هستند که در آینده نزدیک شروع به فعالیت خواهند کرد. این تعاونی های مصرف محلی از طریق مسجد هرمحل تاسیس می‌شود.

حسینی در مورد نقش سازمان مرکزی تعاون برای کمک به تعاونیهای مصرف محلی اظهار داشت: نقش سازمان مرکزی تعاون این است که قبل از تشکیل تعاونیها، آموزش هایی برای کادر تعاونیها از قبیل مدیر عامل، هیئت‌مدیره‌و حسابداران و سایر کارکنان تعاونیها خواهد داشت بدین ترتیب‌که کادر تعاونیها را در مراکز مطالعات و آموزش تعاون اسلامی دعوت میکند وکلاس هایی بطور متناوب برای آموزش تشکیل میدهد تاهر چه بیشتراین اعضاء بوظائف خود آشنا بشوند بطورکلی سعی‌براین استکه بااینگونه اقدامات، سیستم کنترل از طریق تعاونیها خوبخود عمل بکند. اساس فعالیت سازمان، آموزش و ترویج شرکتهای تعاونی و نظارت بر نحوه فعالیت آنها و ایجاد هماهنگی وتشکل آنها ازهنگام تشکیل تعاونی تاموقعی که شروع بتوزیع میکنند است هرتعاونی مصرف محلی که بخواهد تشکیل بشود، پرسشنامه به متقاضیان ارائه میشود تا اینکه مساجد موجود درمحل خود را ذکر کنند. با حضور نماینده سازمان از ائمه‌جماعت مساجد دعوت بعمل می‌آید تابا ایجاد هماهنگی و ارائه تقاضای‌و احددریک گردهمایی شرکت بکنند و پس از آن اعضای موسس ازطرف آن مساجد به سازمان معرفی میشوند، بهاین ترتیب شرکت تعاونی تشکیل میشود. تعاونیهای موجود کالا های خود را از طریق شهر و روستا وهمچنین اتحادیه‌ای که اخیرا به ثبت رسیده تغذیه میکنند. وی در پاسخ به این سئوال که بعضی تعاونیها ازنا کافی بودن اجناس ضروری شکایت‌دارند دراین موارد نقش سازمان مرکزی تعاون چیست اظهار داشت:

سازمان مرکزی تعاون در رابطه باتوزیع مایحتاج مردم از طریق شرکتهای تعاونی محلی بطور مستقیم فعالیت ندارد، بلکه ضمن تماس با ارگانهای مختلف وابسته به وزارت بازرگانی و سایر ارگانهایی که در این رابطه ذی‌مدخل هستند، موجبات رابطه نزدیکتر با شرکتهای تعاونی‌و واحدهای تولیدی و وارداتی را فراهم میکند و سعی میکند در این‌رابطه مشکلات را حل کند.

شرکتهای تعاونی مصرف محلی بعنوان بازوی تعدیل کننده هستند واساس توزیع بعهده تعاونیهای توزیع‌صنفی است. مثلا اگر یک محل دارای ۵۰۰ عضوهست تمام مایحتاج به تعاونی محل داده نمیشود، بلکه تعاونی تحت عنوان‌یک بازوی تعدیل کننده مورد استفاده قرار میگیرد.

در مدتی که شرکتهای تعاونی مصرف محلی روبه گسترش بودند، کارشناسان سازمان مرکزی تعاون کشور و ارگانهای دولتی تا حد امکانات از آنها حمایت کرده‌اند و هم اکنون نیز حمایت می کنند. آقای‌حسینی در مورد اینکه چه طرحی برای پیاده کردن تعاونیهادر سطح کشور دارید اظهار داشت: طرحی‌که در رابطه با ترویج شرکتهای تعاونی مصرف محلی موجود است گسترش آموزش‌است، زیرا که‌سازمان‌معتقداست‌آموزش شرکتهای تعاونی بایدهمگام باترویج آن پیش برود، در حال حاضرامکانات آموزشی سازمان محدود است و برای اینکه گسترد‌گی کافی‌داشته باشد وسایل ارتباط جمعی باید دراین امر کمک کنند.

بنابراین نقش سازمان در جهت توسعه‌شرکتهای‌تعاونی هم‌اکنون نقش هماهنگ کننده است و اینکه در تشکل اینگونه تعاونیها یک نظامی را حفظ بکنند، مثلا الان برای هر شرکت تعاونی در تهران یک محدوده‌ای تعیین شده که‌درداخل آن‌محدوده حرکت می‌کنند. شروع فعالیت شرکتهای تعاونی توسط سازمان مشخص‌می‌شود و بعد از اینکه‌شرکت‌های تعاونی در سطح وسیعی شکل گرفتند‌اتحادیه منطقه آن شرکت بنام اتحادیه شرکتهای تعاونی مصرف محلی بوجود می‌آید. و هم‌اکنون در بیشتر استانها این امر گسترش پیدا کرده است. نکته دیگری راکه لازم می‌دانم مطرح کنم این است که ما می‌خواهیم آن حالت خاصی که در تعاونیهای‌مصرف‌درگذشته وجود داشته به نفع توده مردم عوض بکنیم. زیرا درگذشته این‌امکانات‌تعاونی صرفا در اختیار کارکنان شرکتها و یا ارگانهای‌دولتی بوده و طبقه مستضعف جامعه بطورکلی از این امکانات استفاده نمی کردند. الان با نیروی مردمی این‌تعاونیها در حال شکل گرفتن‌هستند می‌توانیم بگوئیم در این جهت یک حالت انبساط‌ودر جهت توسعه تعاونیهای کارمندی یک حالت انقباضی بوجود آمده است.

حسینی رئیس سازمان مرکزی تعاون در ادامه سخنان خود افزود: نکته دیگر اینکه‌تعاونیهای‌مصرفی درگذشته ازکمکهای‌مختلف دولتی مانند مکان تعاونی، پرسنل، ابزارکار وکمک‌های نقدی‌استفاده می‌کردند ولی علیرغم‌این امکانات‌تحت عنوان تعاونی نمی‌توانستند فعالیت بکنند و بنظر من آنها تقریبا یک فروشگاه نیمه دولتی بودند، برای‌اینکه اغلب سرمایه‌آنها اختصاص به دولت داشت. ولی پس‌از انقلاب و در حال حاضر از حدود ۱۴ ماه گذشته‌سعی براین بوده که از انگیزه‌های معنوی مردم که از تعالیم مکتب اسلام نشات میگیرد استفاده بشود که بهمین ترتیب هم عمل شد و هم‌اکنون‌این‌شرکتهای‌تعاونی با امکانات خود مردم‌مشغول بفعالیت هستندو کوچکترین امکانات مالی هم از طرف دولت داده نشده و می‌بینیم که این تعاونیها چطور با نیروی معنوی‌و مردمی‌مشغول انجام وظیفه هستند.

اخبار جهادسازندگی

همگام با جهاد سازندگی

فعالیت جهاد سازندگی صومعه‌سرا

● صومعه‌سرا - جهاد سازندگی صومعه‌سرا، فعالیتهای هشت ماهه خود را به این شرح اعلام کرد: به منظور تقویت بنیه مالی کشاورزان و بالابردن کیفی و کمی محصولات کشاورزی، در هشت ماه‌گذشته مبلغ یک میلیون و پانصد و چهل و یک هزارو سیصد ریال وام در اختیار روستائیان ۱۸ روستای منطقه قرار گرفته است. جهاد سازندگی صومعه‌سرا در گزارش، خود اضافه کرده است که جهت گسترش امر کشاورزی در منطقه، طی هشت ماه گذشته شخم پانزده هکتار از مزارع، درو برنج در سطحی معادل هشت هکتار، طرح تهیه هیزم جهت توتونکاران، احداث ۵ هزار و ۲۰۰متر کانال آبرسانی، توزیع سه هزار لیتر سم علفکش و خرمن یکصد وبیست تن از محصولات کشاورزی ازجمله فعالیت هایی بوده است که توسط اعضاء جهاد سازندگی صومعه‌سرا بمرحله اجرا درآمد. ضمنا این نهاد انقلابی موفق شده است که در هشت ماه گذشته، واکسیناسیون و درمان ۳۴ هزار و ۴۰۷ راس دام و ۱۰ هزارو ۲۸۸ قطعه طیور رادر مناطق روستائی بپایان رسانده وداروهای دامی مورد نیاز رابه ارزش ۸۲۷ هزار و ۲۷۲ ریال باتسهیلات لازم وقیمتهای تثبیت شده دراختیار دامداران و کشاورزان قرار دهد.

برق رسانی به دو روستای قائم شهر

● ساری - باصرف هزینه‌ای معادل ۸۷ میلیون و ۲۳ هزار و ۶۰۰ ریال، از محل اعتبارات شرکت برق منطقه‌ای استان مازندران، کار برق‌رسانی به روستاهای سیدابوصالح و میان‌ملک از توابع قائمشهر بپایان رسید و جمعا ۱۳۹ خانوار ازروشنائی برق برخوردار شدند.

اجرای ۶۵ پروژه عمرانی در استان زنجان

● زنجان - به منظور توسعه مراکز فرهنگی و فعالیت های عمرانی دراستان زنجان، ۶۵ پروژه عمرانی از طرحهای ملی در دست اجراست.

این پروژه‌ها، شامل احداث وتجهیز مراکز آموزشی، فنی و حرفه‌ای، احداث وتجهیز انستیتوهای تکنولوژی دانشگاه آزاد ودانشکده کشاورزی زنجان، ایجاد مراکز رفاه خانواده، توسعه و عمران برنامه های شهری، احداث واحد های مسکونی ارزان قیمت و خانسازی برای خانواده شهداء و مستضعفین، ارائه خدمات کشاورزی و دامپروری، احداث انبار های قند وشکر، توسعه شرکتهای تعاونی، تامین و توزیع آب و برق درسطح شهرها وروستاها، ایجاد مجتمع‌های روستائی، احداث و توسعه راههای اصلی و فرعی، توسعه شبکه راه‌آهن و تجهیز دفاتر پستی است. برای اجرای این ۶۵ پروژه، از کل اعتبار دریافتی که معادل ۶۹۶ میلیون ریال است، تاکنون ۵۳ درصد جذب شده است.

احداث یک مدرسه توسط جهاد سازندگی خاش

● زاهدان - از سوی جهاد سازندگی خاش، عملیات احداث یک دبستان سه کلاسه با هزینه‌ای بالغ بر سه میلیون ریال در روستای «دورودی سنگان» ازتوابع خاش پایان یافت و آماده بهره برداری شد. هزینه اجرای این طرح، از سوی جهاد سازندگی خاش تامین و پرداخت شده است.

عملیات برق و آب رسانی سه روستای اصفهان

● اصفهان - دو روستا از توابع فریدون شهر و چادگان باجمعیت ۶۳۲ خانوار به شبکه برق پیوستند و عملیات لوله‌کشی آب آشامیدنی یک روستای اصفهان نیز به اتمام رسید و مورد بهره برداری قرار گرفت.

برای طرحهای مذکور، جمعا حدود ۲۲ میلیون ریال هزینه صرف شده است.

فعالیت جهاد سازندگی عباس‌آباد

● ساری- کار احداث دو دهنه پل بتونی در روستاهای تنکوه و سید محله عباس‌آباد زیر نظر گروه عمرانی جهاد سازندگی «عباس‌آباد» تنکابن به پایان رسید و مورد بهره‌برداری قرار گرفت. این پلها، هریک شش متر طول و چهار متر عرض دارد و نزدیک به یک میلیون ریال هزینه انجام آن از محل اعتبارات جهاد سازندگی این شهر تامین و پرداخت شده است.

برق رسانی به دو روستای گرگان

● باصرف هزینه‌ای معادل ۵ میلیون و ۴۲۵ هزار و ۲۵۰ ریال از محل اعتبارات شرکت برق منطقه‌ای مازندران، روستاهای خوجه‌کوب وقلرکان ازتوابع شهرستان گرگان به شبکه برق سراسری کشور پیوستند وبدین ترتیب، جمعا ۸۶ خانوار از ساکنان روستاهای مذکور، از تسهیلات روشنایی برق برخوردار شدند.

آغاز عملیات ساختمانی یک پاسگاه ژاندارمری

● ارومیه- عملیات ساختمانی یک پاسگاه ژاندارمری در روستای «پیر احمد کندی» از توابع ماکو، آغازشد. برای احداث این پاسگاه، بیش از ۱۱ میلیون و ۲۷۲ هزار ریال اعتبار و دوازده ماه مدت تعیین شده است. این طرح، زیر نظر اداره کل مسکن و شهر سازی آذربایجان غربی اجراء میشود.

برگزاری مراسم وحدت در سرکنسولگری ایران در «لاهور»

اسلام آباد - برادر ابوشریف کاردار سفارت جمهوری اسلامی ایران در پاکستان دیروز درسومین روز هفته وحدت در جمع سردبیران مطبوعات و رسانه های گروهی و نیز عده‌ای از علمای اهل تسنن در لاهور، نقش مهم مطبوعات رادرخصوص ایجاد وحدت میان‌مسلمانان ونیز انعکاس حقایق اسلام تشریح کرد.

به گزارش خبرنگار خبرگزاری جمهوری اسلامی در اسلام آباد کاردار سفارت ایران در بازدید خود از شهر لاهور با استاندار استان پنجاب پاکستان ملاقات کرد. وی همچنین از مدارس طلبه متعلق به اهل تسنن وتشیع این شهر دیدار کردو پیرامون لزوم وحدت بیشتر مسلمانان برای مبارزه با امپریالیسم و رژیم غاصب صهیونیستی سخنانی ایراد کرد.

همچنین بمناسبت میلاد مسعود پیامبر اکرم وهفته وحدت مراسم ویژه‌ای در محل سرکنسولگری جمهوری اسلامی ایران در «لاهور» باشرکت تعداد زیادی ازعلما و برادران شیعه و سنی برگزار شد که طی آن برادر ابوشریف سخنرانی کرد.

در این مراسم همچنین فیلم «فتح بستان» نمایش داده شد وبرادران شیعه و سنی در پایان برای تحکیم وحدت خود نماز مغرب و عشا را به امامت مولانا عبدالرحمن روحانی اهل تسنن برگزار کردند.

نیازمندیهای اطلاعات تلفنی آگهی میپذیرد: ۳۱۱۰۷۱-۸۳

آگهی استخدام
یک شرکت تولیدی ملی شده به افراد زیر نیاز فوری دارد
۱ـ لیسانس حسابداری با حداقل ۵ سال سابقه کار مفید در امور مالی و حسابداری صنعتی
۲ـ مدیر فنی با ۷ سال سابقه کار در کارخانجات تولیدی
واجدین شرایط از ساعت ۱۰ صبح الی ۴ بعد از ظهر باتلفنهای ۶۵۶۴۴۹ـ۶۵۵۶۸۸ تماس حاصل فرمایند
آـ۸۶۸

قابل توجه مرغداران کشاورزان دامپروران زنبورداران گلفروشیها کتابفروشیها فروشگاههای لوازم کشاورزی و باغبانی مراکز فروش دام و طیور در سراسر کشور
ماشینهای جوجه کشی اتوماتیک ۵۸۸ عددی ساخت شرکت دماوند مدل جدید ۸۵۰۰۰ ریال قفسهای مادر برای نگهداری ۵۰۰ جوجه ۴۰۰۰۰ ریال دستگاه مرغ پرکنی ۳۲۰۰۰ ریال
ضمنا کتابهای زیر جهت مرغداران کشاورزان دامپروران و استفاده عموم عرضه می‌گردد:

نام کتاب	مؤلف	قیمت
راهنمای مرغداری	دکتر امراله صدقیانی	۳۰۰ ریال
مرغداری	محمد مشیری	۴۰۰ ریال
جوجه یکروزه	محمد مشیری	۴۰ ریال
مرغ و خروس	محمد مشیری	۴۰ ریال
راهنمای مدیریت و پرورش مرغ گوشتی	محمد تقی رحمت الهی	۱۲۰ ریال
اصول تغذیه دام وطیور.	آقایان ساعدی - شماع - مروارید و نیکپور تهرانی	۳۵۰ ریال
اصول پرورش طیور	دکتر مرادعلی ذهری	۴۰۰ ریال
پرورش طیور گوشتی	دکتر مراد علی ذهری	۳۲۰ ریال
پرورش قناری	محمد مشیری	۱۲۰ ریال
اصول تغذیه دام	دکتر پرویز جامعی	۵۵۰ ریال
زنبورعسل وپرورش آن	دکتر نعمت الهی شهرستانی	۳۵۰ ریال
پرورش زنبور عسل	محمد مشیری	۳۰۰ ریال
سبزی کاری عملی	غلامرضا وزیری الهی	۲۲۵ ریال
سبزی کاری	محمد مشیری	۳۰۰ ریال
گلکاری	داود طراح	۲۷۵ ریال
گلکاری عملی	غلامرضا وزیری الهی	۵۵۰ ریال
پرورش رز- گل سرخ نسترن	محمد مشیری	۲۰۰ ریال
دانستنیهای کشاورزی و باغداری	آ- سانیکو	۱۵۰ ریال
پرورش درختان میوه	محمد مشیری	۴۰۰ ریال

شماره های مختلف مجلات کشاورز و باغبان هر جلد ۱۰۰ ریال هزینه بسته بندی و حمل به گاراژ برای ماشین جوجه‌کشی ۲۰۰۰ ریال برای قفس مادر ۲۵۰۰ ریال برای ماشین مرغ پرکنی ۱۵۰۰ ریال هزینه پست سفارشی برای ارسال کتابها و مجلات یک جلد اول ۲۹ ریال و مازاد برآن هر جلد ۱۰ ریال سفارشات بزرگتر بوسیله تی بی تی یا هر وسیله ارزانتر که میسر باشد فرستاده میشود برای سفارش جمع مبلغ را به حساب شماره [illegible] بانک تجارت شعبه آپادانا بنام منوچهر خطیب دماوندی واریز نموده و فیش آنرا همراه با لیست سفارشات خود به دفتر مرکزی و نمایشگاه دماوند به آدرس تهران - خیابان سهروردی (فرح شمالی سابق) اول خیابان آپادانا کوی الهام ارسال فرمایند آبونمان یکساله مجلات کشاورز و باغبان یکهزار ریال. برای اطلاعات بیشتر یا اخذ نمایندگی به آدرس فوق مکاتبه نموده یا باتلفن ۸۵۶۷۶۹ تماس بگیرید
آـ۹۰۱

بنام خدا
آگهی دعوت مجمع عمومی فوق‌العاده شرکت لبنیات پاستوریزه پاک (سهامی عام)
بدینوسیله از کلیه سهامداران شرکت دعوت می‌شود که درجلسه مجمع عمومی فوق‌العاده - که در ساعت ۱۱ صبح روز دوشنبه مورخه ۵ر۱۱ر۶۰ در محل شرکت سرمایه گذاری ملی ایران خیابان آبان‌جنوبی تشکیل‌خواهدشد- بارعایت مقررات‌اساسنامه حضور بهم‌رسانند.
دستور جلسه:
اصلاح پاره‌ای از مواد اساسنامه
هیئت‌مدیره شرکت لبنیات پاستوریزه پاک (سهامی‌عام)
آـ۸۶۸

آگهی مزایده
شرکت نیتوالکتریک (ملی‌شده) یک دستگاه کامیون بنز ۸ تن مدل ۷۱ رااز طریق مزایده بفروش میرساند ازمتقاضیان دعوت میشود جهت‌بازدید و ارائه پیشنهادات‌خودرا تا تاریخ ۳۰ر۱۰ر۶۰ به کیلومتر۱۳ جاده ساوه بعد از بی‌اف‌گودریچ جنب آجر آج کارخانه نیتوالکتریک مراجعه نمایند.
پیشنهادات خود را همراه با فتوکپی‌قبض رسید صندوق کارخانه معادل یکصد هزار ریال در پاکت لاک ومهر شده به‌دفتر کارخانه تحویل نمایند. پیشنهادات درراس‌ساعت ۱۰ صبح روز ۳ر۱۱ر۶۰ در محل کارخانه باز خواهد شد.
شرکت نیتو الکتریک (ملی شده)
آـ۹۰۳

پروانه ریخته‌گری آلومینیوم در تهران خریداریم ۷۸۶۷۱۱ پژوهش

شبانه‌روزی ارمغان تربیت مخصوص کودکان و دانش‌اموزان ثبت نام صبحها از ساعت ۸ تا ۱ بعدازظهر تلفن ۶۲۹۲۳۵

ماشین رول
MACHINE.ROLL.CO
MACHINERY PRODUCTION
شرکتهای ماشین رول و رولر بامسئولیت محدود
وابسته به وزارت صنایع و معادن
طرح و تولید ماشین آلات راهسازی و ساختمانی
انواع فیدر- ماسه شور- سرند- لوداسکرین اسپریدر (دستگاه اسفالت سرد) - کاروان تریلر -آماده تحویل ونصب درسراسرایران. دامپرورمسر- وبتونیربرون ساخت سویس آماده تحویل.
آدرس: جاده قدیم‌کرج بعدازشیر پاستوریزه کیلومتر ۷
تلفنهای ۹۵۸۵۵۵- ۹۵۶۰۹۱

تالار پذیرائی نوید
میزبانی از عروسیها و جشنهای عزیزانتان را بما بسپارید نوید با سرویس‌مجهز‌آماده پذیرائی در منازل میباشد.
آپادانا ۸۴۸۰۹۷ - ۸۴۲۷۵۱

از تولید به‌مصرف
تولید میزهای شیشه‌ای - چوبی - آینه‌های رومیزی -دیواری - دستشوئی و آباژوردر مدلهای مختلف بازرگانی داداشی ۸۲۰۲۹۹ ایرانشهر جنوبی ساختمان ۴۳ طبقه دوم

آگهی استخدام
یک کارخانه تولیدی در تهران‌به افرادذیر نیازمند است:
۱ـ سرپرست حسابداری لیسانس‌حداقل دارای ۵ سال سابقه کار مفید.
۲ـ آقایابانو جهت دبیرخانه آشنائی کامل به تایپ فارسی و لاتین و جوابگوئی تلفن علاقمندان میتوانند با صندوق پستی شماره ۵۸ر۹۸ منطقه۱۹پستی مکاتبه‌نمایند.

کنتور تلفن
تفکیک کننده مکالمات تلفن مشترک آپارتمانها
شرکت تجیران ۸۵۲۳۱۸

اطلاعیه
موسسه تولیدی محصولات غذائی پی. پی. کو
جهت پخش بیش از ۲۰ نوع محصولات غذایی خود در گیلان، مازندران، همدان، کرمانشاه، بروجرد، اراک، زاهدان، نماینده انحصاری می‌پذیرد جهت‌کسب‌اطلاعات بیشتر با تلفن های ۶۵۳۱۴۳ و ۶۵۷۶۹۱ تماس حاصل فرمائید.
نمایندگیهای دیگر شهرستانها عبارتنداز تهران (نیماپخش) -شیراز (مرادی) -مشهد (عابدزاده) - تبریز (علیزادگان)- اصفهان (اکبریان) -اهواز (بیژن‌نیا)
آـ۹۱۷

آگهی دعوت از شرکت پخش تولیدات و خریداران کامیونهای‌مان‌ازشرکت‌مذکور
بدینوسیله از شرکت پخش تولیدات و کلیه خریداران کامیونهای‌مان‌ازشرکت‌مذکور دعوت میشود تا جهت تبادل افکار و اتخاذ تصمیم در خصوص نحوه واگذاری رسمی کامیونهای‌مان که وجود آن ازطرف‌خریداران پرداخت گردیده راس ساعت ۱۴ روز شنبه ۱۰ بهمن ماه در این‌شرکت‌که‌یکی‌ازخریداران کامیونهای‌مان از شرکت مذکور است‌حضور بهم‌رسانند.
آدرس - عباس‌آباد جنب پمپ‌بنزین‌خیابان پاکستان خیابان ششم پلاک ۱۹ تلفن ۶۲۰۳۰۲-۳
شرکت نـکـلیاشر

درب باک بنزین رمزی
برای هرنوع اتومبیل سواری و موتورسیکلت ۷۹۵۹۰۳

نماینده‌فعال در کلیه‌استانها
جهت پخش مواد غذائی و بهداشتی تلفن ۸۴۹۰۳۷

شیشه
نصب انواع شیشه ساختمانی دراسرع‌وقت درسراسر کشور
تلفن ۸۲۳۱۰۹

سرای آسایش مهر ایران
برای گذراندن دوران نقاهت بیماران زیرنظر پزشک و پرستار
تلفن ۶۲۹۳۳۵ مراجعه از ساعت ۸ الی ۱۳

قابل توجه پزشکان
محلی جهت مطب خیابان اصلی افسریه شماره ۱۱۴ در کلنیک دایرجهت دندانپزشک و متخصص گوش‌وحلق‌وبینی وچشم وسایر تخصصها در موقعیت عالی واگذار میشود.
تلفن ۹۳۰۵۴۷

توجه توجه چسب
هممیهنان عزیز از تولیدات داخلی پشتیبانی کنید تا بخودکفائی برسیم
چسب فوری پارت برای چسبانیدن هرنوع کاری (شیشه- سنگ- چوب- چرم- فلزات وغیرو) مفید ومحکم است برای همه لازم است چسب فوری پارت تهیه شده از بهترین مواد اولیه چسب سازی جهان با قدرت و کیفیت عالی دراندازهای مختلف‌درخدمت مصرف کنندگان میباشد.
مرکز پخش تهران وتمام نقاط ایران.
تهران بازار بین الحرمین بازار تحریر تلفن ۵۳۰۱۵۲
فروشگاه‌سعیدی

آگهی استخدام
شرکتی جهت اجرای طرح عمرانی خود نیاز به همکاری افراد ذیل دارد:
۱ـ مهندس مکانیک‌یاالکترومکانیک یکنفر
۲ـ مهندس ساختمان ۱ نفر
۳ـ دکتر یا مهندس شیمی ۱ نفر داشتن سابقه کارالزامی است.
دکتر یا مهندس شیمی می‌بایست دررشته سیمانی یا رشته های مشابه سوابق یا تحقیقاتی داشته باشد.
از متقاضیان خواهشمند است با تلفن ۸۹۸۹۲۷ تماس حاصل فرمایند.