باوقوع کودتای تازه در ویتنام جنوبی:

ویتنام در هرج و مرج کامل فرو رفت

اطلاعات

سه‌شنبه اول دی ماه ۱۳۴۳ . . . . . شماره ۱۱۵۶۸
. . . . . تکشماره ٤ ریال . . . . . سال سی و نهم

امریکا در برابر وضع مغشوش ویتنام بلاتکلیف مانده است

ژنرالهای کودتاچی، نخست وزیر دولت غیر نظامی و ژنرال خان هریك خودرا مرجع قدرت میدانند

احتمال دارد بین ژنرال های کودتاچی و امریکا برخوردی روی دهد

سفیر امریکا سخت تلاش میکند تا مراجع مختلف و سازمان های متلاشی را بصورتی در آورد که بتوان نام دولت بر آن گذارد

در صفحه ۳

چهارتن از ژنرالهای جوان که کودتای بدون خونریزی اخیر ویتنام را رهبری کردند. از چپ براست ژنرال «نگوین کائوکی» فرمانده نیروی هوائی، ژنرال چونك تان کانك فرمانده نیروی دریائی، ژنرال «نگوین چانك تی» فرمانده سپاه اول و «نگوین وان تیو» فرمانده سپاه چهار.
(عکس رادیوئی اطلاعات)

پلاك اتومبیلها

ازسال آینده تعویض نخواهد شد

دایره وصول مالیات وعوارض اتومبیلها محدود میشود و فقط از اتومبیلهای گازوئیلی عوارض گرفته میشود

پلیس تهران اعلام کرد که سری جدید پلاکهای اتومبیلها آماده است ورانندگان اتومبیلهای شماره تا پنجاه هزار میتوانند برای تبدیل پلاك اتومبیل خود به قسمت شماره گذاری مراجعه کنند.

● ۵ سری تعویض شد

خبرنگار ما گزارش میدهد که تا کنون ۵ سری از شماره های جدید روی اتومبیلها نصب شده است و بتدریج تا پایان سال جاری پلاك کلیه اتومبیلها تعویض خواهد شد. پلاکهای جدید که با سری بندی

بقیه در صفحه ۱۳ ستون سوم

۱۹۸ نفر در دادگستری استخدام میشوند

هیئت وزیران بنا به پیشنهاد وزارت دادگستری و موافقت شورایعالی اداری تصویب نمود: طبق اختیار حاصله از تبصره ۳۷ قانون بودجه اصلاحی سال ۱۳۴۳ دادگستری مجاز است ۱۷۰ تقریر نویس اداری سه پزشك قانونی و ۲٤ راننده استخدام نماید.

کلیه این عده برای خدمت در شهرستانها استخدام میشوند و استخدام رانندگان از طریق وزارت کار انجام خواهد شد.

شروع بارندگی در شمال

به سیلزدگان جنوب کمکهای لازم شده است

خیابانهای خشك بندر بوشهر، پراثر بارندگی زیر سیلاب رفته و مردم شهر که سالها چنین بارندگی پر برکتی را ندیده بودند اینك با شادمانی در میان آب حرکت میکنند.

● در اغلب شهرستانها سرمای هوا شدت یافته است

گزارش خبرنگاران ما در شهرستان ها حاکی است که هنوز هم در بعضی نقاط بارندگی ادامه دارد و نزول باران در شمال شروع گردیده است براثر این بارندگیها و نزول برف سنگین در بیشتر مناطق هوا بشدت سرد شده است. راههای اصلی

بقیه در صفحه ۱۳ ستون پنجم

رشته تربیت معلم در دبیرستانها

بزودی دایر میشود و معلمین کشور ازمیان فارغ‌التحصیلان دبیرستانها انتخاب میشوند

● در آینده معلمان مدارس کشور از میان فارغ‌التحصیلان این رشته انتخاب خواهند شد

امروز خبرنگار ما کسب اطلاع کرد که بموجب طرح جدیدی که تهیه شده و بزودی به تصویب خواهد رسید معلمان مدارس کشور ازمیان دانش‌آموزان دبیرستانها که تحصیلات خود را در رشته تربیت معلم باتمام میرسانند انتخاب خواهند شد.

خبرنگار ما مینویسد بموجب این طرح و با اجرای آن رشته جدیدی

بقیه در صفحه ۱۳ ستون اول

این میز صبحانه چه چیز کم دارد؟

یك شماره **تهران جورنال**

شما هم هر روز یکشماره تهران جورنال تهیه کنید تا از مطالب سودمند آن بهره‌مند شوید

یك مرکز بزرگ درمانی

در سوسنگرد افتتاح شد

طی مراسمی که در شهر مرزی سوسنگرد واقع در استان خوزستان برگزار شد آقای دکتر آموزگار، وزیر بهداری بزرگترین مرکز درمانی سوسنگرد را افتتاح نموده همچنین برای رفاه مرزنشینان ۱۲ دستگاه خانه سازمانی و کارخانه برق سوسنگرد و راه سوسنگرد-هویزه توسط وزیر بهداری گشایش یافت

شرح درصفحه دهم

برای شناختن **جمال عبدالناصر** کتاب **چهره‌ای در تاریکی** را از روزنامه‌فروشها خریداری فرمائید. بها ۲۰ ریال

بامضای ٦ قرارداد نفتی جدید

کمبود اعتبارات عمرانی تامین میشود

● مبلغی که ایران از بهره مالکانه وامضای پنج قرارداد جدید بدست می‌آورد حدود ۲۰۰ تا ۲۵۰ میلیون دلار خواهد بود

در چند هفته آینده ایران با امضاء یك قرار داد مهم با کنسرسیوم نفت ایران و پنج قرار داد نفتی دیگر با پنج گروه نفتی بزرگ جهان، علاوه بر آنکه تحول بزرگی را در صنایع نفت کشور بوجود می‌آورد درهمان روزهای اول وجومی، که در حدود ۲۰۰ تا ۲۵۰ میلیون دلار میباشد، بدست می‌آورد.

بقیه در صفحه ۱۵

همه محافل اقتصادی

ازمجله اقتصادی بورس صحبت میکنند

شماره هفدهم باآموزنده ترین مقالات منتشر شد

آ-۳۴۳۲۲

تغییرات

جدید

در وزارتخانه‌های پست وتلگراف وآبادانی ومسکن در صفحه ۱۳

حوزه‌های **قرعه‌کشی** مشمولین دیپلمه ولیسانسیه در صفحه ۱۳

مسافرین بخارج کاهش یافته‌اند درصفحه آخر

دکتر سام درمصاحبه مطبوعاتی: **از احساسات دانشجویان پاکستانی نسبت به شاهنشاه وشهبانو سخن گفت** شرح در صفحه ۱۲ فرهنگی

شب یلدا در تهران چگونه گذشت در صفحه ۱۳

لغو مجازات اعدام در مجلس عوام انگلیس تصویب شد در صفحه ٤

شماره چهار م مجله

جهان امروز

با مقالاتی از: دکتر متین دفتری ـ دکتر محمد علی اسلامی ـ دکتر لطفعلی صورتگر دکتر صادق برزگر ـ محیط طباطبائی ـ پژمان بختیاری ـ احمد شاملو ـ محمود کیانوش دکتر نورعلی تابنده ـ دکتر محمود عنایت منتشر شد.

آ-۳٤۱٤۲

امتیازات

سری جدید بلیطهای فوق‌العاده اعانه ملی

حداقل یازده جایزه بزرگ درهفته

برای اینکه هرهفته تعداد بیشتری از خریداران بلیطهای اعانه ملی از جوائز بزرگ بهره‌مند شوند درسری جدید بلیطهای فوق‌العاده اعانه ملی جوائز ۱۰ هزارتومانی سابق به ده جایزه ۲۰ هزارتومانی افزایش یافته یعنی هرهفته علاوه بر یك جایزه ۲۰۰ هزارتومانی ده جایزه ۲۰ هزارتومانی نیز به خریداران بلیطهای فوق‌العاده اعانه ملی تعلق میگیرد.

یك امتیاز بزرگ دیگر

همچنین هرهفته بین برندگان جوائز بزرگ یعنی برندگان ۲۰ هزارتومانی و ۲۰۰ هزارتومانی یکنفر بحکم قرعه قهرمان شانس میشود وعلاوه برجایزه دریافتی هموزن خود پول میگیرد.

امتیاز دیگر برای کسانیکه شرکتی بلیط میخرند

درصورتیکه قهرمان شانس شریك داشته باشد آن شریکی که سنگین‌وزن‌تر است درترازو قرار میگیرد و پول هموزن او بین شرکاء تقسیم میشود.

امتیاز بزرگ برای خریداران سری

در صورتیکه قهرمان شانس یك‌سری ازصفرتا۹ بلیط‌داشته باشد علاوه‌بردریافت جایزه بزرگ و ماقبل‌ومابعد آن هموزن تمام افراد خانواده‌اش پول میگیرد.

اگر قهرمان شانس ازدواج کرده باشد

اگر قهرمان شانس (یك‌سری از صفرتا۹) ازدواج کرده باشد هموزن خودش، هموزن همسرش وهموزن تمام پسران ودخترانش پول دریافت میدارد.

اگرقهرمان شانس ازدواج نکرده‌باشد

اگر قهرمان شانس (یك‌سری‌ازصفر تا۹) ازدواج نکرده‌باشد هموزن خودش، هموزن پدر و مادرش و هموزن تمام برادران و خواهرانش پول دریافت میکند.

اگر یکی از افراد خانواده قهرمان شانس در ایران نباشد

چنانکه یکی از افراد خانواده قهرمان شانس بخارج مسافرت کرده باشدباتعیین وزن اوکه بگواهی سفارت ایران در کشور مربوطه رسیده باشدپول دریافت میکند.

کلیه پولها متعلق به قهرمان شانس میباشد

کلیه پولهائی راکه قهرمان شانس باتوزین یك یك افرادخانواده خود دریافت میکند تماما متعلق بخود قهرمان شانس میباشد.

کسانیکه شرکتی یك سری بلیط خریداری میکنند

درصورتیکه قهرمان شانس که یك‌سری از صفرتا۹ بلیط دارد شریك داشته باشد خانواده شریك سنگین‌وزن‌تر در ترازو قرار میگیرد وپول دریافتی به‌نسبت مساوی بین شرکاء تقسیم میشود.

دریکهفته دوبار برنده میشوید

برندگان جوائز ۲۰هزار تومانی و ۲۰۰ هزار تومانی هرهفته بایدحداکثر تاچهارشنبه هفته‌بعد شخصا به‌بنگاه اعانه ملی مراجعه کنند تاپس از دریافت جایزه خود در مراسم قرعه‌کشی قهرمان شانس نیز شرکت کرده هموزن خود پول بگیرند.

توجه فرمائید

اولین سری بلیطهای فوق‌العاده اعانه ملی بااین امتیازات و جوائز جدید همین چهارشنبه (فردا) قرعه‌کشی میشود

بنگاه اعانه ملی

در پیشگاه علیاحضرت شهبانوی ایران

جشنهای هفته نیکوکاری اطلاعات

باشرکت ۲۰۰ هنرمند برجسته هنرهای زیبا

ازفردا در تالار فرهنك آغاز می شود

باخرید بلیط وشرکت در جشن‌های هفته نیکوکاری بکودکان دردمندی که چشم امیدشان بمردم نیکوکاراست کمك کنید

یك جایزه یك میلیون ریالی

وهزاران جوائز دیگر بمبلغ **ده میلیون ریال** جوائز حسابهای **سودبخش بانك سپه** است که دراسفندماه سال جاری پرداخت خواهد شد.

شماهم می‌توانید باباز کردن یك حساب وپرداخت **حداقل پانصد ریال** ازاین جوائز استفاده نمائید.

شرکت ملی نفت ایران

آگهی تجدید مزایده شماره ۱۳۵

شرکت ملی نفت ایران تعداد هیجده دستگاه کمپرسور ـ تلمبه آب الکتریك موتور ـ ماشین جوشکاری مستعمل و پنجاه وسه قلم لوازم یدکی نو مربوطه درانبارری را درنو گروه مجزی از طریق مزایده عمومی بفروش میرساند.

۱ـ علاقمندان میتوانند برای دریافت برگ مشخصات و شرایط مزایده درتهران به اداره اجناس مازاد منطقه شمالی واقع در خیابان تخت‌جمشید ساختمان شرکت ملی نفت ایران طبقه یازدهم اطاق ۱۱۰۲ مراجعه نمایند.

۲ـ سپرده جهت شرکت در مزایده فوق برای گروه اول مبلغ بیست هزار ریال وبرای گروه دوم مبلغ ده‌هزار ریال است که بایستی فقط بصورت اسناد خزانه درتهران بصندوق حسابداری مرکزی شرکت تحویل ورسید آن پیوست پیشنهاد گردد.

۳ـ پیشنهادات تاآخر وقت اداری روز شنبه ۱۳ر۱۰ر٤۳ پذیرفته ودرساعت ۹ صبح روز ۱۳ر۱۰ر٤۳ دراداره اجناس مازاد منطقه شمالی بازو قرائت خواهدشد.

٤ـ به‌پیشنهادات مبهم مشروط و پیشنهاداتیکه ناقص وباشرایط مندرج درآگهی وبرگ مشخصات و شرایط مزایده مغایرت داشته باشد یابعد ازمدت مقرر درآگهی برسد مطلقا ترتیب اثر داده نخواهدشد.

هشرکت دررد یاقبول یك یاکلیه پیشنهادات واصله بدون آنکه محتاج بذکر دلیل باشد مختار خواهدبود.

حضور پیشنهاد دهندگان ویا نمایندگان آنها بادردست‌داشتن معرفی‌نامه کتبی درجلسه قرائت پیشنهادات آزاد است.

جریان روز

حسونه درخلیج‌فارس چه میخواست ؟!

خوانندگان عزیزما باجمال مستحضرند که‌اخیرا عبدالخالق حسونه دبیرکل اتحادیه‌ای که موسوم است به‌اتحادیه عرب ودر واقع یکی از دکانهای سیاسی‌ناصر وکلیدش باختیار اوست،بخلیج فارس سفرکرد ودرآنجا یکرشته فعالیتهای ضد ایرانی انجام داد. ما برای‌آنکه از کماکیف جریان عزیمت حسونه به خلیج وشیخ نشین‌های خلیج ومقصود او ازاین مسافرت واقداماتش دراین سفر اطلاع کاملی حاصل کنیم در صددبرآمدیم وگزارشی دریافت داشتیم که امروز جهت اطلاع مردم ایران قسمتهائی‌از آن گزارش رامنعکس میکنیم تا بدانند دشمن چه غائله‌ای برای سرزمین ماخوابدیده است و بیشتر از پیش بوظایف ملی خود ،دراین لحظات بسیار خطیر وحساس بیشتر توجه داشته باشند .

گزارشی که‌برای‌ما رسیده اینطور حکایت‌میکند:

«در تاریخ ۲۸مهرماه عبدالخالق حسونه دبیر کل اتحادیه عرب بامعاونش دکتر نوفل به‌کویت واردشد تابه‌شیخ نشینهای خلیج فارس مسافرت نموده ، پیام اتحادیه‌عرب رابااطلاع حکمرانان این شیخ‌نشین‌ها برساند.»

بگذارید اول برای شما بگوئیم که پیام اتحادیه عرب چیست . اتحادیه عرب که ماهیتش رادر دوکلمه بخوانندگان عزیز متذکر شدیم و مرکزش قاهره ودبیر کلش مصری وگرداننده‌اش دستگاه حکومت سرهنگ ناصر است در چهل ویکمین جلسه خود که‌درماه مه گذشته تشکیل شد بابلاغ پیام خویش توسط حسونه تصمیم گرفت. پیام‌اتحادیه عرب به‌سران شیخ‌نشین‌های خلیج اینستکه : ای برادران عرب ،ایران میخواهدشما را مستعمره خود کند. نفوذ روز افزون ایران در خلیج برای ملت عرب خطرناک است ،دولت ایران اتباع‌خودرا در جزایر خلیج مسلح کرده است تا بوقتش علیه‌شما قیام کنند و حکومت را از چنگ شما بدر آورند .این میوه وتره‌بار وخشکباری که ایران بشما میفروشد محصول ایران نیست بلکه محصول اسرائیل است‌که بدست ایرانیها بشما میرسد. پس بنابراین ایران‌دشمن شما ودشمن عرب ودشمن اسلام است . اتباع ایران‌را بدریا بریزید ، دروازه‌ها رابروی کالای ایرانی ببندید. برای جنگ‌باایران‌مسلح شویدوبدانید که‌زعیم‌عبدالناصر پشت سر شماست!

آری ،این فشرده پیامی است که حسونه بنام‌دبیر کل اتحادیه عرب ، از طرف سرهنگ ناصر برای شیخ نشین‌ها میبرد . برای شیخ‌نشین‌هائی که سالیان دراز است باایران روابط برادرانه دارند.برای شیخ‌نشین‌هائی که قسمت عمده حوائج خودرا از محصولات ایران تامین میکنند .برای‌شیخ‌نشین‌هائیکه درهرکدام توده‌کثیری‌از ایرانیان مقیم وساکن هستند ودرآنجا کار میکنند، مدرسه دارند، آسایشگاه دارند، بیمارستان ودرمانگاه وخلاصه علائق بسیار دارند اما هدف سرهنگ ناصر اینستکه همه آنهارا اخراج کندو بجایشان عوامل‌مصری بفرستد ونفوذ مصر را جانشین‌نفوذمعنوی‌ایران کند.

بدین مقصود آقای حسونه ومعاونش عازم خلیج میشوند . گزارش واصله حکایت میکند: «ازمدتی‌قبل ازورود نمایندگان اتحادیه عرب ماهیت پیام اتحادیه کذائی درافواه شایع بود و همه‌جا میگفتند ماموریت هیات مذکور اینست که حکمرانان شیخ نشین‌ها راقانع کند وجود ایرانیان درمنطقه خلیج فارس‌بنفع ملت‌عرب نبوده ، مقامات مسئول امارات خلیج فارس باید آنهارا ازخاك خود برانند ... حسونه درطی دوهفته مسافرت‌خود ازکویت ـ بحرین ـ قطر ـ ابوظبی ـ دوبی ـ شارجه ـ عجمان وچند شیخ‌نشین کوچك دیگر دیدن نموده در مذاکراتی که باحکمرانان شیخ‌نشین‌ها بعمل می‌آورد صحبت از عربی کردن خلیج وطرد بیگانگان ـ یعنی ایرانیها!ـ از این منطقه مینمود .اما ماموریت داشت علاوه‌بر متقاعد ساختن شیوخ منطقه خلیج بطرد ایرانیها تاآنجا که میتواند احساسات عمومی رابنفع عبدالناصر ووحدت عرب وعلیه ایرانیهای مقیم منطقه خلیج تحریك‌نمایدو برای موفقیت او قبلا ماموربن مصری زمینه را هموار ساخته بودند. کما اینکه در بعضی‌شیخ نشین‌ها جماعاتی گرد آورده علیه ایران وایرانی شعارهای تند وزننده میدادند ...»

خواننده عزیز !

کار زمینه چینی بهمینجا محدود نبود و قراربوده است عده‌ای ایرانی پیش پای فرستاده مخصوص آقای ناصر قربانی شوند . چنانکه توطئه شده بود بهنگام ورود حسونه ، در دوبی عده‌ای بمدرسه ایرانیها ویك هتل ایرانی حمله کنند وهر کس رادر آنجا یافتندسر ببرند . ودر عجمان نیز بنابود یك درمانگاه ایرانی را منفجر سازند ولی خوشبختانه تیزبینی و تدابیر مسئولین امر مانع از انجام این جنایات رکیك شد.

گزارش داریم که: «حسونه یك سخنرانی در شهرداری دوبی ترتیب داد ودر آنجا رسما اعلام کرد بنظر اتحایه عرب، مسئله خلیج عربی همانقدر اهمیت داردکه مسئله فلسطین مهم است. اوباصدای بلند گفت :اول‌به‌فلسطین میرسیم وبعد بخلیج!»

همین گزارش تاکید میکند: «از عواملی‌که باعث نگرانی ودر نتیجه شدت تبلیغات وتحریکات مصر علیه ایران در خلیج فارس شده ، گسترش روابط اقتصادی وتاحدودی فرهنگی وسیاسی ایران باشیخ نشین‌های خلیج فارس است».

هموطنان !

اینها حقایقی است در باره آتشی که دشمن‌برای سوزاندن قسمتی از ریشه قومیت‌ما افروخته است .اینها شمه‌ای است از تحریکاتی که برضد ایران وایرانی میشود. اینها مقدماتی است‌که یك‌حکومت لجام‌گسیخته ماجراجو برهبری یکنفر دون کیشوت مجسم بقصد قطع نفوذ وروابط ایران با شیخ نشین‌ها ، بمنظوربیرون کردن ایرانیها از جزایر خلیج واستیلای مصربر دریای فارس تدارك دیده است و بطوریکه می‌بینید آنهاشوخی نمیکنند. .همانطور که پیشه‌وری وغلام یحیی وحامیان آنها در آذربایجان شوخی نداشتند.

حال ، لحظه‌ای نیزتمام یك ایرانی باخودبیاندیشید وباین سئوال تاریخی جواب بدهید که: «وظیفه یك ایرانی ، در قبال مطامع و تجاوزات و جسارتهای‌خارجی چیست »؟

وقتی فرد فرد ملت ایران در این خصوص تصمیم خودرا گرفتند ، آنوقت موجی انگیخته میشود که مقتدرترین قدرتها در مقابل آن‌تاب ایستادگی نخواهند داشت تاچه رسد بیك قبطی خیال پرداز وبمصروع!

جمعیت های ائتلافی هفده دی

بیداری زنان آزاد زنان شیراز مصیبت وارده را به بازماندگان بخصوص بانو مهین شهیم‌تسلیت می گویند .

مجالس ترحیم و یاد بود

سمناتور های آذربایجان با نهایت تاسف‌فوت مرحومه مغفوره **بانو آنالی تیموری بیات** متعلقه مرحوم اقبال‌السلطنه سردار ماکورا باستحضار همشهریان محترم می رساند مجلس ترحیم‌مردانه روز چهارشنبه دوم دی ماه از ساعت ۹ تا ۱۱ در مسجد مجد منعقد است .

ساعد مراغه ای . سپهبد ورهرام.احمد بهادری

نمایندگان آذربایجان غربی با کمال تاثر و تاسف فوت مرحومه‌مغفوره **بانوآنالی تیموری‌بیات** متعلقه مرحوم سردار ماکو را به اطلاع‌همشهریان ارجمند می رسانند مجلس ترحیم مردانه روز چهارشنبه دوم دی ماه از ساعت ۹ تا ۱۱درمسجد مجد منعقد است .

موسوی ماکوئی . دکتر صاحبقلم . دکترامامی خوئی . دکتر مدنی . تبریزی . مرادی . ذبیحی . زرگرزاده

باکمال تاسف درگذشت شادروان مرحومه مغفوره **بانو آنالی تیموری بیات** والده آقایان سرهنك تیموری بیات و مراد علی تیموری بیات حسن تیموری بیات .بالغ تیموری‌بیات.محی‌الدین تیموری بیات را به اطلاع همشهری های محترم می رساند . مجلس ترحیم‌مردانه روز چهارشنبه دوم دی ماه از ساعت ۹ تا۱۱ در مسجد مجدمنعقد است .

نورالدین امامی خوئی

خانواده های تیموری بیات . بیات ماکو . غازی‌بیات . لیقوانی . سپهبد روحانی. جعفری موسوی ماکوئی . پارسا . اسماعیل زاده . دکتر منیری . مهندس زهردی . پیرنیا ماکوئی . ریاضی . جوانشیر . صبوریان . مشیری

بانهایت تاسف و تاثر فوت مرحومه مغفوره **بانو آنالی تیموری بیات** متعلقه مرحوم اقبال ـ السلطنه سردار ماکورا به اطلاع‌خویشان‌ودوستان وهمشهری های محترم می رسانند مجلس‌ترحیم مردانه روز چهارشنبه دوم دی ماه از ساعت ۹ تا ۱۱ در مسجد مجد منعقد است و مجلس ختم زنانه روزسه شنبه اول دی ماه ازساعت ۳ تا۵ بعد از ظهر در منزل آقای ناصر مشیری واقع‌در خیابان ویلا مقابل اتو ویلا کوچه فردیس پلاك ۱۷ منعقد خواهد بود .

آ ـ ۳۴۲۶۰

روز چهارشنبه دوم دی ماه جاری مصادف با چهلمین شب درگذشت مرحوم مغفور **مرتضی خرازی** می‌باشد .بدین مناسبت مجلس تذکری در منزل آنمرحوم واقع در خیابان پهلوی کوچه عدل از ساعت چهار الی شش بعد از ظهر منعقد خواهد بود .

خاندان خرازی ـ خاندان صداقت

فوت مرحوم **ذبیح‌الله توفیقی** پدرم رابه‌اطلاع فامیل و دوستان می رساند . مجلس ترحیم‌مردانه روز پنجشنبه سوم دی ماه از ساعت ۲ و نیم الی ٤ونیم بعد از ظهر در مسجد ارباب واقع‌درخیابان دلگشا میدان کلانتری منعقد است .

آ ـ ۱۹۰۹۵ **اسدالله توفیقی**

بعموم بازماندگان آنمرحوم مصیبت وارده را تسلیت میدهیم.

بانهایت تالم خاطر درگذشت **بانو محترم کرمانشاهچی** همسرمرحوم‌حاج‌جوادکرمانشاهچی را به اطلاع بستگان و دوستان گرامی میرساند . مجلس ترحیم آن مرحومه روز پنجشنبه سوم‌دی ماه از ساعت ۱۳الی ٥ بعد از ظهر در مسجد ارك منعقد و مجلس ترحیم زنانه روز چهارشنبه دوم دی ماه از ساعت ۲ الی ٦ بعد از ظهر در منزل آن مرحومه واقع درخیابان‌بهارستان‌جنب‌بیمارستان راه کوی امین پلاك ٤۲۹ منعقد است .

حسن کرمانشاهچی . کاظم کرمانشاهچی. محسن کرمانشاهچی . محمد کرمانشاهچی .احمد کرمانشاهچی .اسدالله گلشنی . حسین ذوقی . صادق ذوقی . خانواده های توسلی . رزاقی . ارجمند . حسنعلی زاده

آ ـ ۱۹۰۹۳

بعموم‌بازماندگان آنمرحومه مصیبت وارده‌را تسلیت میدهیم.

به مناسبت درگذشت بزرگ خاندان شادروان **حاجی لاله‌زارحاتمی** مجلس ختمی از ساعت ۳الی ٥ بعد از ظهرروزچهارشنبه۲ر۱۰ر٤۳درکنیسای عراقی ها خیابان آناتول فرانس منعقد است .

بی‌بی حاتمی . میرزا آقا حاتمی . دکتر حبیب‌الله حاتمی . ابراهیم‌حاتمی .شکرالله‌حاتمی داودحاتمی . صبوحی . میرهارونی . حکیم زاده شمسی . یمینی . مهانیان . گلشنی

۱ ـ ۲ آ ـ ۱۹۰۱۷

خانواده های : ساوجبلاغچی .اغتمی .ساعدی پودات. فرزامی. ارشدی. خالواوغلی . سیدی. حقانی .ایرانفر . دژدار . شعار . مهرجو . یمینی اندرآبی . آریانیا . توکلی . اهرابیان. صمدی

فوت‌مرحومه مغفوره منعلقه مرحوم حاجی عبدالله آقا ساوجبلاغچی طاب ثراه را به اطلاع‌دوستان و آشنایان می رساند . مجلس‌ختم آنمرحومه روز چهارشنبه ۲ر۱۰ر٤۳ از ساعت۳ الی ٥ بعد از ظهر در مسجد آذربایجانی ها (بازار) منعقد خواهد بود و مجلس ختم زنانه همانروز از ساعت ۳ الی ٥ بعد از ظهر در خیابان امیریه چهارراه معزالسلطان منزل پلاك ۱۲۱۰ برقرار می باشد .

آ ـ ۱۹۱٤۱

بعموم‌بازماندگان آنمرحومه مصیبت وارده‌را تسلیت میدهیم.

به مناسبت درگذشت علویه متعلقه حضرت آیت‌الله آقای‌حاج‌میرسیدعلی‌بهبهانی‌مدظله‌العالی مقیم‌اهواز مجلس ترحیمی روز چهارشنبه‌هیجدهم شعبان‌المعظم ازساعت سه الی پنج بعداز ظهردر مسجد ارك منعقد است انشاءالله عموم مومنین بالاخص سلسله جلیله علماء اعلام دامت برکاتهم با شرکت خود از مقام علم تجلیل می نمایند .

الاحقر محمد رضا تنکابنی . العبد محمدتقی آملی . الاحقر سید صدرالدین جزائری . الاحقر سید محمد علی سبط . عبدالحسین‌ابن‌الدین . سید عبدالله مجتهد زاده

در اثر رحلت بانوی مقدسه بزرگوار علویه متعلقه حضرت آیت‌الله آقای حاج سید علی بهبهانی متع‌اله المسلمین بطول بقائه که همواره دست ترحم آنمرحومه برسر یتیمان‌دردمند کشیده وپناهگاهی برای بیچارگان بوده از طرف اهالی محترم خوزستان و بهبهان مقیم طهران از ساعت سه تا پنج بعد از ظهر روز چهارشنبه دوم دی ماه مجلس تذکری در مسجد ارك منعقد و از عامه علماء و عظام و فقهای گرام و طبقات مسلمین دعوت می شود که با شرکت خود موجبات تشکر اینجانبان را فراهم فرمایند .

سید جعفر بهبهانی سلطانی . سید اسدالله موسوی . دکترسید شمس‌الدین جزایری .دکتر سید محمد جزائری . اشرف احمدی . حاج سید مجید علوی .ابوالقاسم بهبهانی .عبدالستار رحیمی . سید هدایت الله جد بابائی . سیدمحمد تقی مرتضوی . اکبر بحرینی . محمود نوبخت . اسدالله رضوان بهبهانی . سید ابوالقاسم مجید پور . یدالله صمد زاده

خانواده های پناهپور . نوابی .زانتاش.دیده‌ور دکتر جوانشیری . شریفی . کشوری . اشرفی. لاریجانی .جوکار . ذوالفقاری . همراز .جاویدپور یار احمدی . نعیمی .بایار. آزاده . رحیمی

بدینوسیله فوت مرحوم**فیروز پناهپور** را به اطلاع کلیه اقوام و دوستان می‌رساندمجلس ختم مردانه در روز پنج‌شنبه ۳ر۱۰ر٤۳از ساعت۱۰ تا ۱۲ صبح در مسجد مجد و ختم زنانه در همان روزساعت ۳ تا ٥ بعد از ظهر در پامنار کوچه کلانتری شماره ٥۲ برقرار خواهد بود .

آ ـ ۱۹۱۲۱ ۱ ـ ۲

بعموم بازماندگان آنمرحوم مصیبت وارده را تسلیت میدهیم.

بدینوسیله با کمال تاثر فوت مرحوم **حاجی صراف** را به اطلاع دوستان و آشنایان می‌رساند مجلس ترحیم آنمرحوم از ساعت ۲و نیم الی ٤ ونیم بعد از ظهر روز چهارشنبه دوم دی ماه در مسجد حاجی ابوالفتح میدان شاه منعقد است .

عباس صراف . محمود صراف. صفرمقدم

بعموم بازماندگان آنمرحوم مصیبت وارده را تسلیت میدهیم.

به مناسبت سالروز جوان ناکام شادروان **شامل زرین‌نژاد** مراسم‌یادبودبرسر مزارآنمرحوم برگزار شد . هزینه مجالس ختم‌صرف‌امورخیریه خواهد گردید . بدینوسیله از سروران و دوستان که با حضور در مجالس یادبود آن مرحوم‌موجبات تسلی خاطر اینجانبان شده اند کما لامتنان و تشکررا دارد .

خانواده زرین نژاد

باکمال تاسف درگذشت **آقای منوچهر بهزاد** فرزند ناکام آقای دکتر محمودبهزاداستادسازمان تربیت معلم و تحقیقات تربیتی‌را به اطلاع می ـ رساند . مجلس ترحیم آن مرحوم از ساعت ۳تا ٥ونیم بعد از ظهرروز چهارشنبه دوم دی ماه در مسجد مجد منعقد خواهد بود .

سازمان تربیت معلم و تحقیقات تربیتی

دبیران و کارمندان دبیرستان البرز با نهایت تاسف و تاثر فوت ناگهانی **منوچهر بهزاد** فرزند ارشد جناب آقای دکتر محمود بهزاد همکارگرامی ودانشمند خود را به اطلاع دوستان و آشنایان‌و همکاران فرهنگی می رساند . مجلس ترحیم آن مرحوم ساعت ۳تا ٥ ونیم بعد از ظهرروز ٤شنبه دوم دی ماه ۱۳٤۳ در مسجد مجد منعقدمیباشد .

دبیرستان البرز

خانواده های : بهزاد . زرگری . ذاکری . زربخش .استیفا . گیلاندوست .شاهین.شعبیدی مصاحب . غفاری . رضا زاده . قندچی

فوت ناگهانی شادروان **مهندس منوچهر بهزاد** فرزند ارشد آقای دکتر محمود بهزاد را به اطلاع خویشاوندان و دوستان و آشنایان می رسانند . مجلس ترحیم مردانه از ساعت ۳تا ٥ ونیم روز چهارشنبه دوم دی ماه ۱۳٤۳ در مسجد مجد و مجلس ترحیم زنانه از ساعت ۹ ونیم تا ۱۱ ونیم صبح همانروز در منزل شخصی آنمرحوم واقع درکوی صاحبقرانیه خیابان رازقی شماره۹منعقد خواهد بود .

آ ـ ۱۹۱۰۹

بانهایت تاسف و تالم درگذشت **آقای خلیل موحد** کارمند بانك ملی ایران را به اطلاع اقوام‌و آشنایان می رساند . مجلس ترحیم آنمرحوم از ساعت ۳تا ٥ بعد از ظهر روز چهارشنبه دوم‌دی ماه در مسجد قائم چهارراه سید علی برگزار خواهد شد .

خانواده های موحد : رائین . گلزاری .لاجوردی کشمیری . شیرازی

آ ـ ۱۹۱٥۳

بعموم بازماندگان آنمرحوم مصیبت وارده را تسلیت‌میدهیم.

خانواده های **نعمتی . خواجه نوری . رضائی خیام وصال . اسپهبدی**

بدینوسیله درگذشت شادروان **اکبرنعمتی** را به اطلاع کلیه‌فامیل و دوستان می‌رساندمجلس ختم آنمرحوم روزچهارشنبه دوم دی ماه ازساعت دو الی پنج بعد از ظهر در مسجد **مشیرالسلطنه** واقع در خیابان مولوی برگذار و مجلس ختم‌زنانه در همان روز و همان ساعت در منزل آن مرحوم برپا می باشد .

بعموم بازماندگان آنمرحوم مصیبت وارده را تسلیت‌میدهیم.

خانواده های **رمضانی . دیده بان . افشار . نیك نژاد . کی نژاد . بشارت. نگهبان. رشیدیان قائم الصباح . کیهانی . پاك اندام . بهروزیان . بارفتنی . صادقی . شاهرودی .سرشعار . یك‌کلام کوچکزاده . امیدی . فهیمی. جوانمردی .کاشانی**

فوت ناگهانی دوشیزه ناکام **مینو رمضانی** فرزند آقای حاج ابراهیم‌رمضانی‌مدیر کتابفروشی ابن‌سینارا به عرض اقوام و آشنایان می‌رساند . مجلس ترحیم مردانه صبح‌جمعه ٤ دیماه‌ازساعت ۱۰ تا ۱۲ در مسجد مجد و ترحیم زنانه عصر چهارشنبه دوم دی ماه در منزل ایشا نخیابان ارفع کاشی ۲۹ منعقد می شود .

به آقای رمضانی مدیر محترم کتابخانه ابن‌سینا وسایر بازماندگان‌مصیبت وارده‌راتسلیت‌میدهیم

بانهایت تاسف درگذشت مرحومه مغفوره **بانو فرهادیان** همشیره حاج رحیم فرهادیان را در تبریز به اطلاع بستگان و آشنایان‌می رساند مجلس ترحیم آنمرحومه روز چهارشنبه دوم دی ماه از ساعت ۹ الی ۱۱ صبح در مسجد امامزاده زید واقع در بازار برگذار خواهد شد .

حاج رحیم فرهادیان . خادمی . خوشخو . میانجی . دکتر فرهادیان . نوبری . قربانی . منجم . شمعزانی . طاهری . ابرار .خرازی .محمد تقی فرهادیان . فریدون فرهادی . سعاعی

بعموم‌بازماندگان آنمرحومه مصیبت وارده‌را تسلیت میدهیم.

به مناسبت چهلمین روز درگذشت مرحومه مغفوره **بانو زهرا افتخارالدوله** از ساعت ۳تا٥ بعد از ظهر پنجشنبه سوم دی ماه مجلس تذکری در منزل آنمرحومه خیابان شاه آباد منعقد میگردد

کاظمی . امیر حسینی . حاجبی. شاهقلی

تسلیت

خانواده محترم براتی

بدینوسیله مارا هم در غم خود شریك‌بدانید

خانواده ستوده ـ فرح ستوده

همکار ارجمند جناب آقای دکتر محمودبهزاد

در این مصیبت جانکاه و ماتم توانفرسای خود را همدرد شما می دانیم و از درگاه ایزد بزرك برای جنابعالی‌وخاندان‌محترمتان‌شکیبائی‌مسئلت می کنیم .

دبیران دبیرستان رازی. عباس‌اخوین. مرتضی قلی‌اسفندیاری . باقر امامی . باروخ بروخیم . مصطفی بی‌آزار. ایرج پورشانی . محمد علی پزشکپور . رضا حجت . رضا خزائل . صادق دهپور . علی اکبر دلفی . ناصر سیاح .منوچهر شاهمیر . یوسف‌شیروانی . محمد حسین‌صدری جلال‌الدین طهوری . عسکر ظروفچی .حسین عماد افشار . عباسقلی فیض اللهی . فریدون گنجی . دکتر صادق مبین . علی اکبر نجم آبادی سیروس نراقی

آ ـ ۱۹۰٦۷

مصیبت وارده‌را به خانواده محترم پناهپور بویژه جناب آقای مراد پناهپور و مهندس‌رشید پناهپور تسلیت عرض می نمایم .

مدیر شرکت سهامی پیسا ـ مهندس‌جوادی

سرکار ستوان ۱ محمود فرویلی

افسران ودرجه داران دانشکده زرهی با کمال تاسف مصیبت وارده‌را به آن همقطار گرامی تسلیت عرض می نمایند .

آ ـ ۱۹۰۸٥ **سرگرد ستاد حاذق اعظم**

کارمندان وکارکنان شرکت مجم مصیبت وارده‌را به خانواده محترم پناهپور بویژه جناب آقای مراد پناهپور مدیر عامل شرکت‌مقاطعه‌کاری مجم تسلیت عرض می نمایند .

کارمندان و کارکنان شرکت سهامی پیسا و شرکت ملایر

مصیبت وارده‌را به خانواده پناهپور بویژه جناب آقای مراد پناهپور مدیر محترم شرکت مجم تسلیت عرض می نمایند .

جمعیت خیریه فرح پهلوی شیراز

مصیبت وارده‌را به خانواده های‌محترم‌شیرازی توسلی شهیم مخصوصا بانوی‌ارجمند مهین‌شهیم تسلیت می گویند .

شورایعالی زنان شیراز

درگذشت‌ناگوار آقای حمید شیرازی را به خانواده های محترم شیرازی توسلی شهیم مخصوصا بانوی محترم مهین شهیم تسلیت می گویند .

سرپرست و مدیر داخلی و کارکنان آموزشگاه شبانه روزی خیریه فرح پهلوی

مصیبت وارده را به خانواده های محترم‌شیرازی توسلی شهیم مخصوصا بانوی‌ارجمندمهین‌شهیم تسلیت عرض م ی‌نمایند .

انجمن خانه و مدرسه دبستان نمونه‌زندشیراز

مصیبت وارده‌به خانواده های محترم‌شیرازی توسلی شهیم مخصوصابانوی ارجمند مهین‌شهیم تسلیت می گویند . آ ـ ۳٤۳۱۲

انجمن‌خانه‌ومدرسه‌دبیرستان‌رضاشاه‌کبیرشیراز

فوت آقای حمیدشیرازی‌را به خانواده های‌محترم شیرازی شهیم توسلی مخصوصا بانوی محترم مهین شهیم تسلیت می گویند .

کمیته تبلیغات شیرو خورشید سرخ‌شیراز

مصیبت وارده‌را به‌خانواده های‌محترم‌شیرازی توسلی شهیم مخصوصا بانوی‌ارجمندمهین‌شهیم تسلیت عرض می نمایند .

کانون لیسانسیه های دانشسرایعالی مصیبت وارده‌را به خانواده های محترم شیرازی توسلی شهیم مخصوصا بانوی فاضله مهین‌شهیم تسلیت می گویند . آ ـ ۳٤۳۲۰

انجمن خانه ومدرسه دبیرستان مهرآئین‌شیراز

مصیبت وارده را به خانواده های محترم شیرازی توسلی‌شهیم مخصوصا بانوان ارجمند ایران توسلی و مهین شهیم تسلیت میگویند .

یاران دبیرستانی باکمال‌تاسف مصیبت‌وارده رابه آقایان عطاءالله خسروانی و مسعود یاسائی تسلیت می گویند .

دبیر یاران دبیرستانی ـ غلامرضا کامیاب

سرکارسرهنگ دکتر خرمی

افسران ودرجه داران مرکز دانشپزشکی و دندانسازی مصیبت وارده‌را به سرکار تسلیت عرض می نمایند .

سرهنگ دکتر نیك نژاد

تیمسار معظم حیدری زنگنه

بانهایت تاسف ضایعه اسفناك مرحومه‌مادر را به جنابعالی وخانواده محترم تسلیت عرض نموده و در این مصیبت خودرا شریك میدانم.

آ ـ ۱۹۰۹۷ **رکن‌الدین دادگستر**

تیمسار سپهبد میر جهانگیری

از طرف خود و افسران ودرجه داران اداره دادرسی ارتش مصیبت وارده‌را به فامیل محترم میرجهانگیری و جهانگیری‌تسلیت‌عرض‌می‌نمایم.

آ ـ ۱۹۱۱۱ **سپهبد خسروانی**

جناب آقای بیژن بیژنی

بانهایت تاسف مصیبت وارده‌را به جنابعالی وبانو تسلیت عرض می نماید .

آ ـ ۱۹۰۹۹ **محمد عندلیب و بانو**

کارمندان کتابخانه ابن سینا مصیبت‌عظمی وارده‌را به آقای ابراهیم رمضانی مدیر کتابخانه ابن‌سینا وسرکار علیه خانم تسلیت عرض نموده بقای عمر ایشان وخانواده را از خداوند بزرك مسئلت دارد .

مهندس همت آبادی .عدنانی .هادیان. عطائی زیارتی . منتظم .گلکار . اضحی . شیخی . محمد جواد . گودرزی . ملکی . محمد جعفری .رشیدی

جناب آقای ابراهیم دانائی

دبیران و کارکنان دبیرستان مرآت‌مصیبت وارده را بشما تسلیت گفته بقاء عمر جنابعالی را از خداوند متعال خواستارند .

مرك ناگهانی دوست و همکار عزیزمان آقای غلامعلی شریف‌زاده کارمندشبه نهم‌اداره‌آگاهی‌را به خانواده محترم آنمرحوم مخصوصا مادرهمسر وسرکار سروان‌فاضلی وآقای حمیدناصرتبریزی تسلیت عرض می نمائیم .

سروان بیك‌زاده . ستوان یکم کاظمی .ستوان یکم یزدی‌پور . ستوان‌یکم‌دونتشاهی . ستوان ۲ مدلل . ستوان ۲ شاهیده فر . ستوان ۲ خدابنده داودی . والی‌زاده .مظفری.لشگری . بحری . جهانشاهی

جناب آقای محمد صمدی مدیر محترم دبستان بیهقی

بانهایت تاسف و اندوه مصیبت وارده‌را به جنابعالی‌وخانواده محترم تسلیت عرض‌مینمائیم

آ ـ ۳٤۳٦۲ **کارکنان دبستان‌بیهقی**

جناب آقای منوچهر نیکپور

باکمال تاثرو تاسف مصیبت وارده‌را به جنابعالی و سرکار خانم تسلیت عرض می نمایم

آ ـ ۱۹۱۳۷ **اداره آگاهی ـ رضا تولائی**

جناب آقای شجاع‌الدین بیات ماکو

مصیبت وارده‌را به جنابعالی و خانواده های محترم بیات ماکو ، ماکوئی ، نصرت ماکو،امامی خوئی ،ورهرام ،وزیری ،بنی‌ریاح،مقبره، پرویزی ستار زاده ، پژوه افسر تسلیت‌عرض می‌نماید .

آ ـ ۳٤۳٥۸ **مهاباد ـ باقر وثوقی**

با قلب پرملو از تاثر درگذشت نابهنگام شادروان جهانبخش‌داوری‌رابهمسر گرامی‌وبرادر داغدیده‌شان آقای دکتر داوری و عموم فامیل تسلیت عرض نموده آمرزش آن روانشاد و صبر وشکیبائی کلیه بازماندگان را از اهورامزدای‌یکتا آرمان داریم.

سازمان فره‌وهر جوانان‌زرتشتی

کارکنان شرکت اوریانت دکور به خانواده های محترم‌اتفاق .مقدم .توکلیان‌صمیمانه‌تسلیت عرض‌نموده وبقای عمر ایشان را از خداوندمتعال خواستار است .

آ ـ ۱۹۱۱۹ **مدیر عامل شرکت‌اوریانت‌دکور**

بقیه آگهیهای ترحیم وتسلیت درصفحه۱۳

در چهارگوشه جهان

ماهواره تازه آمریکا

کیپ کندی ـ آمریکادیروز ماهواره ای از نوع «اکسپلور» را با موفقیت بفضا پرتاب کرد. ماهواره تازه آمریکا در باره تشعشعات اتمی کمربند وان‌آلن و کمر بند های مصنوعی که بوسیله آزمایشهای اتمی‌آمریکا در سال ۱۹۶۲ در جزیره ـ جانستون‌بوجود آمده تحقیقاتی انجام خواهد داد.

خروج دسته جمعی

سازمان‌ملل‌متحد ـ نمایندگان کشور های افریقائی و آسیائی بعنوان اعتراض به سیاست‌نژاد کشی دولت افریقای جنوبی‌از جلسه مجمع عمومی سازمان‌ملل متحد خارج شدند.

هنگامیکه نماینده افریقای جنوبی جهت تشریح سیاست دولت افریقای جنوبی پشت تریبون قرار گرفت نمایندگان کشور های افریقا و آسیائی‌به رئیس‌مجمع عمومی اخطار کردند او را از تریبون پائین کشیده‌و نگذارد سخن بگوید.

در برلن شرقی

برلن‌شرقی ـ اندره گرومیکو وزیر امور خارجه شوروی در بازگشت از نیویورك برای مذاکره با رهبران آلمان‌شرقی وارد برلن شرقی شد.

اشتباه بود؟

واشنگتن ـ ژنرال آیزنهاور فرمانده کل نیرو های متفقین در زمان جنك دوم جهانی ورئیس جمهوری پیشین آمریکا در یك مصاحبه مطبوعاتی اظهار داشت که بعقیده وی پافشاری روزولت در باره تسلیم بدون قید و شرط آلمان نازی‌اشتباه بود زیرا هیتلر با استفاده از این موضوع آلمانیها را وادار کردکه تا آخرین نفس بجنك ادامه‌دهند در حالیکه اگراصرار روزولت به تسلیم بدون قید و شرط آلمان نبود جنك ۶۰ تا ۹۰ روز زودتر تمام میشد.

جان سختی گربه!

کوبلنتس ـ آلمان غربی ـ گربه ای که در یك موتور لنج غرق شده در رود راین بسر می برد هشت روز در زیر آب زنده مانده است.

امروزموتور لنج را باجرثقیل از ته رودخانه بیرون کشیدند گربه مزبور در یك حباب‌هوائی که زیر سرپوشی بوده جای گرفته و در تمام این مدت از آن حباب تنفس میکرده است. فورا یك دامپزشك گربه را معاینه کرد و اظهار داشته‌بدن گربه هشت روز در آب بسیار سردقرار داشته و با وجود این گربه زنده مانده است.

برای کمك بواحدهای حکومت هوادار لومومبا

شوروی ۲۰۰ تن اسلحه به‌کنگو فرستاد

لئوپلدویل ـ ۲۱ دسامبر یونایتدپرس، آسوشیتدپرس هواپیما های بمب‌افکن‌دولتی«ب‌ـ۲۶وت‌ـ۲۸» که توسط کوبائیهای مهاجر اداره میشود مواضع‌حمله‌ای‌طرفدارلومومبا را در اطراف شهر محاصره شده «پولیس» بمباران میکنند. این بمباران ها برای آن است که‌جلوی پیشروی آنها گرفته شود.

همزمان بااین ارتش کنگو اعلام کرد که شهر«شابوندون» درایالت کیوو بدست نیروهای دولتی افتاده و فرودگاه و قسمت اروپائی نشین شهر «پولیس» هنوز در دست‌قوای دولتی است.

● قطعی شده است

بقرار اطلاع ضمن کشتار ۱۴نفر کشیش پروتستان و خانواده آن ها (از جمله ۵ کودك) بدست واحدهای هوادار لومومبا ظاهرا قطعی شده است. مزدوران سفیدپوست میگویند در جیب لباس‌های خون آلودی که در «بافالیا» بدست آمده شناسنامه چند نفر کشیش موجود بوده است.

گفته‌میشود هیتر آرتون، دختر ۱۷ساله انگلیسی که برای‌تعطیلات تابستانی نزد پدر ومادرش که در کنگو جزو هیئت های مذهبی‌هستند آمده بود کرارا مورد تجاوز قرار گرفته ومجبور شده است‌بایك‌افسر «سیمبا» (شورشی) زندگی کند.

● سلاحهای چین وشوروی

سخنگوی دولت کنگو ضمن اعلام خبر بمباران ۱۵ کامیون‌حامل کمك برای حکومت هوادار لومومبا افزود که برای‌جلوگیری از رسیدن کمك های شوروی و چین به کنگودست به‌اقدامات قطعی خواهد زد.

سخنگوی دولت گفت: در دوهفته اخیر ۲۰۰ تن اسلحه و مهمات بوسیله هواپیماهای ساخت شوروی به‌جوبا (درسودان) حمل و از آنجا برای حکومت هوادار لومومباارسال شده است.

باوقوع‌کودتای تازه در ویتنام جنوبی:

ویتنام درهرج و مرج کامل فرو رفت

سایگون ـ ۲۱ دسامبر

بدنبال کودتای ویتنام در محافل سیاسی گفته شد احتمال میرود امروز بین مقامات آمریکائی و «ژنرال های جوان» ویتنام برخورد و زور آزمائی صورت بگیرد.

آخرین خبر ها حاکی است که روابط مقامات آمریکائی مقیم ویتنام با ژنرالهای جوان ساعت‌بساعت وخیمتر میشود و احتمال اینکه واقعا آمریکا از اجرای تعهدات کمکی خوددر ویتنام سرباز بزند منتفی نیست.

اما بیشتر احتمال داده میشود ژنرال تیلور سفیر آمریکا، برای حفظ موقعیت دولت خود فرمول دیگری پیشنهاد کند و بنحوی با ژنرال های‌جوان از در سازش درآید.

بدنبال فرمول

سفارت آمریکا درویتنام جنوبی مذاکرات فوری خود را با مقامات ویتنامی درباره «پیش‌بردن جنك ضد کمونیستی» تعطیل کرد و اکنون مشغول تهیه فرمولی برای تحکیم حکومت متفرق شده ویتنام جنوبی میباشد.

معهذا هیچیك از اعضای‌سفارت به ملاقات هیچیك از افراد گروه «ژنرالهای‌جوان» که دیروزشورای عالی مقننه را منحل کردند و حکومت را بدست گرفتندنرفته‌اند

منابع مطلع میگویند این عدم ملاقات بمنزله آن است که‌امریکا چنین وانمود میکند که هنوزقدرت دردست فرمانده اسمی قوای‌مسلح ویتنام یعنی ژنرال خان میباشد و حاضر نیست شکل دیگری از فرماندهی را بپذیرد.

معهذا آمریکا حاضر است با یك فرمول سازشکارانه برای شناختن «ژنرالهای جوان» موافقت کند بشرط آنکه آنها ۲۲ نفر سیاستمداری راکه توقیف کرده‌اند از دست نظامیان بدست‌غیرنظامیان بسپارند و «شورایعالی» را که‌منحل کرده‌اند «تجدید سازمان»نمایند، یعنی اعضاء آنرا عوض کنند.

فعلا مشکل اصلی این است که چگونه این فرمول را باطلاع «ژنرالهای جوان» برسانند، در حالیکه آمریکائیها رسما آنها را برسمیت نمی‌شناسند و ژنرال‌خان رافرمانده ارتش میدانند.

قدرتی ندارند

«تیلور» سفیر آمریکا ومعاونش «آلکسیس‌جانسون» تمام وقت‌دیروز رابملاقات با ژنرال «خان»و «تران‌ـ وان‌هونك» (نخست‌وزیر رسمی) گذراندند، در حالیکه آشکارا می دانند این دونفر دروضع جدید قدرتی ندارند.

از موضوع مذاکرات سفیرامریکا ومعاونش با «خان» و«هونك»اطلاعی در دست نیست، اما معلوم است که آمریکا از ژنرال خان‌میخواهد که چه اقدامی در مقابل«ژنرال‌های جوان» میتواند بعمل آورد.

باکی طرف است!

منابع آمریکائی میگویندژنرال های جوان باعمل دیروز خودوضعی بوجود آورده‌اند که ارتش قدرت دارد ولی مسئولیت ندارد و دولت غیرنظامی‌مسئولیت‌داردولی‌قدرت‌ندارد واصولا آدم نمیداند باکی طرف است.

ژنرالهای جوان هم حرفی از برکناری خان نمیزنند، در عین حال هم او را فرمانده میشناسند و هم کارهای خودرا بدون اطلاع و مشورت او انجام میدهند ومقامات آمریکائی هم تا موقعی که آنها ژنرال خان را فرمانده میدانندنمی توانند باخود آنها تماس‌بگیرند.

بعضی از محافل آمریکائی‌می‌ـ گویند آمریکا باید در نظربگیرد که نیروی ژنرالهای جوان نیروی نوخاسته‌ای است و در نظرنگرفتن آن از طرف دولت آمریکا بکارما در ویتنام لطمه خواهدزد.

تظاهرات بودائیها

همزمان با اقدامات چاره جویانه آمریکا در ویتنام جنوبی خطر تظاهرات شدیدی از جانب بودائیها وجود دارد.

امروز افراد نظامی یك‌راهبه‌بودائی را که سوار اتومبیلی بود پائین کشیدند و آنقدر کتکش زدند که بیهوش شد.

این واقعه احتمال دارد باعث اغتشاشاتی در سایگون بشود.

۷۰ نفر توقیف شدند

یك ژنرال عضو گروه «ژنرالهای جوان» امروز ضمن مصاحبه‌مطبوعاتی گفت: تاکنون ۵۱ نفر از مقامات دولتی سابق ویتنام جنوبی توقیف شده‌اند. گزارشهای دیگر حاکی است‌که تعداد توقیف شدگان به ۷۰ نفر میرسد.

باهم متحد شوند

مارشال «لین پیائو» وزیر دفاع چین کمونیست گفت: وقت‌آن‌رسیده که آمریکائی‌ها از ویتنام بیرون رانده شوند و ویتنام شمالی وجنوبی باهم متحد شوند.

وی در پیام تبریك خود به دولت ویتنام شمالی بمناسبت بیستمین‌سال تشکیل جبهه کمونیستی ویتنام گفته است: در ۲۰ سال اخیر ملت‌ویتنام قهرمانانه مبارزه کرده‌اند اما آمریکائی‌ها و عمال آنها جلوی این مبارزه را سد کرده بودند.

آسوشیتد پرس ـ یونایتد پرس ـ رویتر

---

۱۵ روز رقص درخیابانهای کوبا

هاوانا ـ ۲۱دسامبر ـ روزنامه«انقلاب» چاپ کوبا خبرداد که سه نفر به عنوان جاسوس «سیا» (سازمان مرکزی اطلاعات امریکا) در ایالت «پیناردل‌ریو» تیرباران شدند. این سه نفر همگی کوبائی و در رژیم «باتیستا» مصدر کار بوده‌اند. عده‌ای دیگر که باهمین سه نفر محاکمه شده بودند به‌حبس هائی از یك تاسی سال محکوم‌شدند.

● رقص در خیابانها

جشنهای‌ششمین سال انقلاب سوسیالیستی کوبابزودی‌آغازمیشود. این جشنها شامل ۱۵ روز رقص‌در خیابانها، کنسرت‌های‌درهوای‌آزاد، وآتش بازی میگردد.

تحولات مهم جهان در ۲۴ ساعت گذشته

وضع مغشوش

اوضاع ویتنام جنوبی سخت مغشوش است و هنوز پس از کودتا شکل حکومت و مرجع قدرت واقعی روشن نشده است. این وضع برای آمریکا، که بیش از همه چیز طالب دولت باثباتی است تا بتوان بربحران مزمن کشور فائق آید، ناگوار است. از اینرو مقامات آمریکائی اینك در پی آن هستند که تکلیف خود را با وضع جدید معلوم کنند و فی‌الواقع، لااقل از نظر خود آنها دقیقا روشن‌شود با کی طرف هستند.

در آتیه نزدیك

جزیره عشق

سینماسکوپ رنگی دوبله بفارسی

باشرکت: رابرت پرستون — تونی راندال — جورجیا مول

ISLAND OF LOVE

محصول برادران وارنر

آغازدومین هفته‌نمایش

در سینماهای

دنیا. نادر. مراد. رامسر. کارون. فلور. جهان

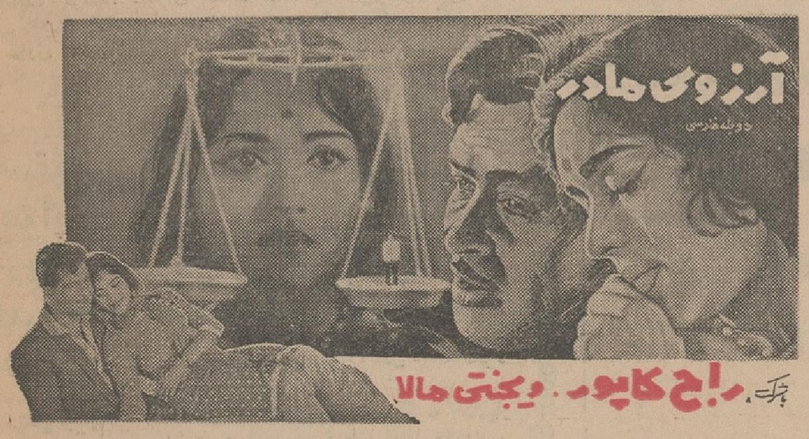

آرزوی مادر

دوبله فارسی

باشرکت: راج کاپور. ویجنتی مالا

همانطور که انتظار میرفت فیلم آرزوی مادر بااستقبال پرشور تماشاچیان‌روبروگردیده و هفته دوم نمایش این‌درام بی نظیر وفیلم‌آموزنده باموفقیت درسینماهای نامبرده‌ادامه‌دارد

بخاری در زمستان ـ کولر در تابستان برای اتومبیل شما

نمایندگی ماربل ـ خیابان شاه ـ ساختمان‌آلومینیوم ـ شماره ۲۴ تلفن ۴۴۵۴۳

بمناسبت فرارسیدن عید نوروز

تجارتخانه برادران ابراهیمیان

برای رفاه حال عموم هموطنان عزیزومخصوصا کارمندان محترم دولت کلیه اجناس خود را از اول دیماه برای مدت ۱۵ روز با ده در صد تخفیف معرض فروش قرار میدهد

نشانی ـ خیابان لاله‌زار و فروشگاه ابراهیمیان میدان فردوسی

آ ـ ۳۴۲۰۲ — ۱ـ۳

از صبح ۵ شنبه درسینماهای

نادر ـ دنیا ـ مراد ـ رامسر

جهان ـ کارون ـ فلور

ستاره صحرا

از فردا آغازهفته‌دوم درسینماهای

حافظ. نیاگارا. پلازا. سانترال. همای. رویال. رکس. امپایر

برگزیده ۵ فیلمهای بزرگ ۱۹۶۴

سقوط امپراطوری رم

برای اولین مرتبه ـ بابلیط معمولی

سینماسکوپ رنگی دوبله بفارسی

سوفیا لورن — استیفن بوید — کریستوفر پلامر — انتونی کوایل — الک گینس — مل فرر — جان آیرلند — جیمز میسون — عمر شریف

ساعت ۹٫۱۵ بعد از ظهرامروز فیلم «سقوط امپراتوری رم» ـ در سینما پلازا بزبان انگلیسی نمایش داده میشود

نبرد هوائی اردن و اسرائیل

یك سخنگوی نظامی ارتش اردن سپیده دم امروز اعلام کرد طی یك نبرد هوائی که بین شکاریهای اردن واسرائیل روی داد به سه هواپیمای اسرائیل صدمه رسید.

وی گفت طی یك ساعت چهار هواپیمای شکاری ارتش اسرائیل دو بدو وبه‌فضای‌هوائی اردن تجاوز کردند. وی‌افزود ابتدا دوهواپیمای‌جنگنده«میراژ» ارتش‌اسرائیل درناحیه«الخلیل» واقع در شمال غربی اورشلیم دیده شدند و چند دقیقه بعد دو هواپیمای جنگنده دیگر منطقه «بحرالمیت» به پرواز درآمدند

سخنگوی ارتش اردن گفت دولت اردن امروز از اسرائیل به‌کمیسیون‌مختلط ترك‌مخاصمه شکایت کرد و خلبانان هواپیما های اردنی که موفق شدندسالم به پایگاههای خود باز گشته و به‌سه‌هواپیمای اسرائیلی‌خسارت وارد سازند مدال گرفتند.

یك سخنگوی دولت اسرائیل امروز این مسئله را که طی‌نبرد هوائی بین هواپیما های‌اسرائیل و هواپیما های اردنی به سه هواپیمای‌اسرائیلی خسارت‌وارد آمده تکذیب کرد.

وی افزود در این نبردهوائی هواپیماهای اردنی بسوی‌هواپیما های اسرائیل آتش کردند اما هوا پیماهای اسرائیل سالم بزمین فرود آمدند.

پس از حادثه هوائی که‌ماه گذشته بین سوریه واسرائیل روی داد این نخستین تصادم هواپیمای اسرائیل و یك‌کشور عربی است.

هنوز اطلاعات‌درستی‌پیرامون حادثه هوائی که دیروز بین اسرائیل و اردن روی داده در دست نیست و اینك کمیسیون ترك مخاصمه مشغول تحقیق پیرامون این حادثه است.

انتخابات وحکومت‌دموکراتیك‌درسودان

«خاتم الخلیفه» نخست وزیر سودان در یك مصاحبه مطبوعاتی‌قول داد انتخابات‌عمومی بعمل آید و حکومت دمکراتیك پارلمانی‌احیاء شود. او ضمن اشاره به قیام علیه حکومت نظامیان گفت‌این‌جالب است که مردم باوسایل مسالمت آمیز توانستند حکومت استبدادی را براندازند. وی گفت همه آثار و بقایای حکومت نظامیان ازبین برده شده است.

قرارداد عربستان سعودی و فرانسه

دولت عربستان‌سعودی یك قرارداد دو ساله با «دفتر فعالیتهای‌زمین‌ـشناسی‌و معدنی‌فرانسه» امضاء‌کرد تادرعربستان فعالیت کند. رادیومکه گفت عملیات‌فرانسویها تحقیق در باره وجود معادن، از قبیل آهن واستخراج آن بمقادیر تجارتی است. رادیو مکه افزود هیئت های ژاپنی و آمریکائی نیز برای یافتن معادنی غیر از نفت در عربستان مشغول کار میباشند.

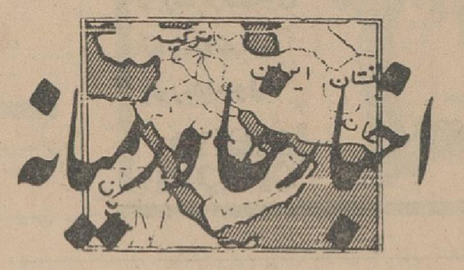

شوروی بازهم وتو کرد

دولت شوروی شب گذشته قطعنامه آمریکا و انگلستان رادر مورد حادثه مرزی که روز ۱۳نوامبر گذشته بین سوریه و اسرائیل روی داد «وتو» کرد. این یکصدوسومین بار است که شوروی ازحق وتو استفاده میکند. در ۱۳ نوامبر گذشته طی یك نبرد که در مرز سوریه و اسرائیل روی داد۲تن کشته و چندتن مجروح شدند و اسرائیل و سوریه بدنبال آن به‌ترتیب از یکدیگر به‌شورای امنیت شکایت کردند. شورای امنیت مدت یکماه‌پیرامون این حادثه بحث کرد. سرانجام امریکا وانگلستان شب‌گذشته قطعنامه‌ای تسلیم شورای امنیت کردند که‌درآن بدون محکوم کردن سوریه یا اسرائیل از حادثه ۱۳ نوامبر اظهار تاسف شده است. این قطعنامه باوتوی شوروی روبرو شد.

تفسیر روز

باز هم کودتا

در ویتنام جنوبی‌هنوز این‌درس رانیاموخته‌اند که کار حکومت و اداره کشور بیك کادر شایسته و مدیر نیازمند است وازهر ژنرالی که‌بر گروهی سرباز فرمان‌میراند واحیانا در جبهه خوب میجنگدبر نمی‌آید.

بازهم‌عده‌ای‌از ژنرالهای‌ویتنامی سربازان خودرا بخیابانهای‌پایتخت سرازیر کردند وکودتای تازه‌ای براه انداختند. اینبار بهانه‌کودتا آنست که گویا چندتن از اعضای شورای عالی ملی که نوعی‌پارلمان بود ضد انقلابی بوده‌اند وشورارا بکارهای ناصواب واداشته وباین ترتیب آن را منحرف کرده‌اند.

ازمدتی قبل صداهائی بگوش میرسید حاکی از اینکه شورای عالی علیه روح وحدت ملی و علیه عالیترین منافع ملی اقدام‌میکند. وگروهی دیگرآن‌را متهم‌میکردند که‌نتوانسته وظیفه‌اش‌رادر تاسیس مجلس ملی‌و تدوین قانون‌اساسی انجام دهد.

کمی قبل ازآنکه کار کودتا سر بگیرد ژنرال «خان» نخست وزیر ورهبر کودتای‌قبلی که‌بگفته ناظران طراح‌و الهام بخش‌کودتای دیروز نیزهست‌تلاش کردتادرسمت فرماندهی نیروهای مسلح ۴۰ تن از ژنرالها وافسران ارشد راباتهام حمایت از بودائیان‌از آرتش‌اخراج کند.

در میان کسانیکه‌باید ازصفوف آرتش طرد میشدند یکی هم‌ژنرال «دونك‌وان‌مین» بود که کودتای ضد رژیم «نگودین‌دیم» رارهبری کرد.

امروز آنها که شورای عالی ملی را متهم میکردند ودولت‌غیر نظامی «تران‌وان دونك» را بعدم کفایت و شایستگی در مقابل چریکها محکوم مینمودند خود حکومت رابدست‌گرفته‌اند بی‌آنکه قبلا بهیچ اقدامی‌برای اعمال‌نظرات خود دست بزنند. گردانندگان کودتا در گذشته افرادبی‌مسئولیتی نبوده‌اند و همه از فرماندهان رتبه اول ارتش بشمار میروند.

همین فرماندهان هستند که سالیان دراز است نه آنکه‌درجبهه جنك پیروزی نمایانی نداشته‌اند بلکه بی هیچ احساس مسئولیت باکمك‌باستقرار بی‌نظمی‌وآشفتگی درخطوط پشت جبهه بزرگترین نقش را در ایجاد وضع موجو داشته‌اند.

برای بثمر رساندن کودتائی‌از این قبیل دست کم چند ماه‌تلاش فرماندهان آرتش ضروری بوده است.

هم‌اکنون نطفه‌های سرنگونی رژیم تازه نیز در ذهن رقیبان‌بسته شده واگر رهبران تازه بتوانند‌در مواضع فعلی باقی بمانند دوامشان بدرازا نخواهد کشید.

واین بدان معنی است که رهبران درجه اول کشور نقشی ندارند جز آنکه توطئه بچینند و پس از بثمر رساندن آن تمام انرژی وامکانات‌شخصی وحکومتی رابرای خنثی کردن توطئه‌های رقیبان بکار اندازند.

وباین ترتیب سربازان‌درجبهه جنك چریکی سرنوشتی بهتر از آنچه اکنون دارند نخواهند داشت وملت در پشت جبهه جز آنکه در انتظار سقوط نهائی‌بنشیند چاره‌ای نتواند داشت.

باشیوه‌ای که امروز در ویتنام جاری است از آزادی، دمکراسی، حکومت پارلمانی، وحدت ملی و نظم وثبات سیاسی و اجتماعی کمترین اثری نمیماند. اگر قرار باشد نظامیان همواره در پی‌توطئه وسرنگونی دولتها باشند باستقرار اصول دمکراسی چه امیدی‌میتوان بست؟

نه‌ژنرالهای جوان کودتاچی‌امروز ونه بسیاری دیگر از نظامیان‌و سیاستمداران نظیر آنهامیتوانند کمترین موفقیتی در توجیه‌عملیات حساب ناشده خود بدست آورند.

از این قبیل کودتاهاچه آثاری مترتب تواند بود و کودتای دیروز به تحولات عمیق‌اجتماعی وسیاسی ادرپی تواند داشت؟

تجربه همواره باین سئوال‌ها پاسخ منفی داده است. کودتاهائی ازاین قبیل تنها به‌آشفتگی بازهم بیشتر اوضاع کمك میکنندوسبب میشوند تا تصویری بیمارگونه از آن‌در ذهن دوستان وخیرخواهان ویتنام نقش‌بندد آنچنانکه همه‌آن رابیماری از دست رفته وسرزمینی غیر قابل حکومت و نظم ناپذیر که استعداد پذیرفتن‌هیچ‌نظام‌دمکراتی راندارد، بشناسند.

مجلس عوام انگلیس لغومجازات‌اعدام را تصویب‌کرد

لندن ـ ۲۲دسامبر ـ خبرگزاری فرانسه ـمجلس عوام انگلستان با ۳۵۵ رای موافق دربرابر ۱۷۰ رای مخالف لایحه دولت کارگرانگلستان را درمورد لغو مجازات اعدام در انگلستان تصویب کرد.

این لایحه ماه گذشته تسلیم مجلس عوام انگلستان شد و پس از یکماه شوروبحث‌سرانجام‌نمایندگان مجلس عوام انگلستان‌آن‌راتصویب کردند.

لایحه لغو مجازات اعدام‌درانگلستان پس از آنکه مجددا در کمیسیون مخصوص مجلس عوام به‌تصویب رسید برای مجلس لردها فرستاده می‌شود.

باتصویب این لایحه تمام‌جلادهادر سراسر انگلستان از کاربرکنار خواهند شد و احتمال دارد دولت برای آنها شغل دیگری در نظر بگیرد.

اینك دوتن محکوم باعدام در زندان‌های انگلستان بسر میبرند که باتصویب لایحه لغو مجازات اعدام احتمالا کیفر آنهابه‌حبس‌ابد کاهش می‌یابد.

این سومین بار است که لایحه لغو مجازات اعدام توسط دولت‌های انگلستان در مجلس عوام مطرح می‌شود.

عکاسها

فوتون

را انتخاب می کنند

مستینا

فیلم فوتون ساخت لهستان حساس ـ دقیق

باقیمت ارزانتر

نماینده انحصاری شرکت سالار

بازار سرای رشتی شماره تلفن ۲۷۲۴۶

جان ترکی سال قبل

استعفای عصمت پاشا تکذیب میشود

اسلامبول ـ شایعاتی انتشار داشته که اختلافات نظری در هیئت دولت ترکیه راجع باستعمال لباس مذهبی درترکیه بروز نموده و عصمت پاشا مستعفی میباشد لذا آژانس اناطولی صراحتا اخبارمزبور را تکذیب مینماید.

نقل از اطلاعات اول دی ۱۳۱۳

سقوط هواپیما روابط امریکا و مصر را وخیم میکند؟

کارشناسان آمریکائی ومصری‌مشغول بررسی بقایای‌هواپیمای آمریکائی‌هستند که در مردابهای نزدیك دلتای نیل‌توسط هواپیماهای مصری باگلوله ساقط شده است.

خلبان آمریکائی وکمك‌خلبان سوئدی این هواپیما که از اردن‌به‌بن‌غازی(لیبی) میرفت کشته‌شده‌اند.

دولت مصر میگوید هواپیمای مزبور هنگام عبور از فراز مصربه اخطارهواپیما های مصری برای فرودآمدن توجه نکرد وآنها ناچار به تیراندازی شده‌اند.

کارشناسان مزبور از هرگونه اظهار نظری درباره‌نحوه‌سقوط‌هواپیما خودداری میکنند. اما مقامات آمریکائی ومصری هردو اظهار نگرانی کرده‌اند که‌بااین حادثه، که بدنبال غارت و تخریب کتاب خانه کندی درقاهره در ماه گذشته‌پیش آمده، روابط آمریکا و مصر ممکن است بوخامت بگراید.

مقدمات وحدت

«طاهریحیی» نخست‌وزیر عراق اعلام کرد یك شورای ۲۵نفری‌مشترك ازمصر وعراق تشکیل شده تاهماهنگی در امور نظامی، سیاسی، خارجی و اقتصادی و فرهنگی بین دوکشور بوجود آورده و مقدمات وحدت قانونی دوکشور را آماده نماید.

دراین شورا که «فرماندهی سیاسی» نام دارد عبدالناصر و عبدالسلام عارف‌نیز عضویت دارند.

دوکشور موافقت کرده‌اند که ظرف دوسال بین آنها وحدت کامل برقرار شود و گفته میشود ناصر بزودی برای شرکت در اولین جلسه کنفرانس‌شورا وارد بغداد خواهد شد.

کمیسر عالی جدید انگلیس

سر«ریچاردترن‌بال» فرمانده کل‌سابق «تانگانیکا» به سمت کمیساریای عالی انگلیس درعدن و تحت‌الحمایه‌عربستان جنوبی منصوب شد. کمیسر سابق سر«کندی‌ترواسکیس» بازنشسته شده است.

هزار نکته باریکتر ز مو اینجاست

شرکت هواپیمائی پادشاهی هلند ـ ك. ال. ام. قابل اعتماد

همه این نکات را مُراعات میکند:

موارد جزئی و کوچك که از نظر ك. ال. ام هیچگاه مخفی نمیماند کدام است؟

چیزهائی مثل برنامه غذائی. (بعنوان مثال شما دریك پرواز طولانی هرگز دو وعده غذای یك‌جور صرف نمیکنید ـ حتی اگر در یك مسافرت دور دنیا باشید). یا حمل متکاهای سفید و پاکیزه و پتوهای نرم وکرکی در هواپیما برای مسافرین خوابدوست. یا تهیه اطلاعات خیلی دقیق توریستی در باره ۱۰۱ شهر سراسر جهان جهت استفاده مسافرینی که علاقمند به‌آن میباشند.

توجه در باره برنامه‌های جزئی موجب طرح ریزی پرواز های مربوط بهم میباشد

ك. ال. ام در این مورد هم دارای وجهه بسیار خوبی است. مثلا در صورتیکه شما از تهران به آمستردام پرواز کنید و در آنجا بخواهید هواپیمای‌خود را تغییر دهید، فرصتهائی عالی در اختیار شماست بطوریکه میتوانید ظرف یکساعت از آنجا پرواز نمائید. پرواز به‌لندن، برمن، هانور، هامبورك، فرانکفورت، بروکسل و پاریس بهمین ترتیب است. ویکی از پروازهای روزانه ك. ال. ام برفراز اقیانوس اطلس به‌نیویورك نیز دارای این خاصیت میباشد. (ك. ال. ام هرروز از آمستردام به‌بیشتر ۱۰۴ شهر مقصد پرواز میکند).

شما میتوانید از تهران شنبه، سه‌شنبه یا پنجشنبه ـ و از آبادان یکشنبه حرکت کنید و پس از تغییر هواپیما در آمستردام بموقع برای صرف شام در لندن یا پاریس باشید. یا میتوانید از آبادان چهارشنبه حرکت کرده و بموقع برای‌صرف ناهاربه‌لندن یا پاریس برسید وچه‌خوبست بدانید که این امر از مزایای برنامه‌های ك. ال. ام است که چنین امکاناتی بوجود میآورد.

هنگامیکه ك. ال. ام هواپیماهای خود را پیاده میکند جزئی ترین قسمتهای آن را مورد بازرسی قرار میدهد.

با امواج صوتی سوپرسونیك شکافهای نامرئی را میجوید و هر جت د ث ـ ۸ را بطور متوسط سالانه ۸۰۰ مرتبه با اشعه ایکس بازرسی میکند.

این حقیقتی است ...

که بسیاری از مسافرین با تجربه معتقدند هلندیهای دقیق و وقت‌شناس ك. ال. ام را بصورت قابل اعتماد ترین شرکت های هواپیمائی درآورده‌اند. این مسافرین کسانی هستند که روی جزئیات دقت میکنند. در صورتیکه شما از این نوع مسافرین هستید بالاخره هرچه زودتر باید ك. ال. ام را خودتان بیازمائید.

این نرخهای هوائی را یادداشت فرمائید. در هنگام یادداشت بخاطر داشته باشید که نرخهای‌هوائی ك. ال. ام عمومی است. نرخهای هوائی استاندارد و در همه جا یکی است تفاوتی که وجود دارد مربوط به‌شرکت هواپیمائی است وتنها شرکتی که طی ۴۵ سال مسافرت هوائی مطمئن و قابل اعتماد برای مسافرین فراهم آورده ك. ال. ام است.

از تهران	ریال
به‌نیویورك	۶۷۴۹۰ نرخ دو سره درجه صرفه‌جوئی ۲۱ روزه
(بعد از ۲۵ بهمن ۱۳۴۳ ارزانتر خواهد شد)	
به‌آمستردام	۲۸۰۹۰ نرخ دوسره درجه صرفه ـ جوئی ۳۰ روزه
از آبادان به‌لندن	۲۹۴۷۰ نرخ دوسره درجه صرفه ـ جوئی ۳۰ روزه
به‌آتن	۱۴۷۳۰ نرخ دوسره درجه صرفه ـ جوئی ۲۳ روزه

این نرخهای تفریحی وبسیاری نرخهای دیگر که ازتهران یا آبادان مورد عمل است دارای شرایطی میباشد ومیتوانید برای کسب اطلاعات لازم در مورد آنها به ك. ال. ام یا آژانس مسافرتی خودتان مراجعه فرمائید.

KLM

ROYAL DUTCH AIRLINES

نمایندگیهای ك. ال. ام در ایران:

تهران: خیابان شاهرضا ـ شماره ۲۴۷ ـ تلفن ۶۱۱۹۳۴

: رویال اکسپرس ـ نماینده کل ـ خیابان شاهرضا ـ شماره ۲۴۷ ـ طبقه چهارم تلفن ۴۱۵۹۷ ـ ۶۱۱۹۳۴

آبادان: ساختمان سان شاین ـ تلفن ۲۴۷۸

اهواز: اکسپرس سرویس نماینده کل ـ تلفن ۴۹۲۵

بنگاه پتروشیمی

آگهی اصلاحی مناقصه

بنگاه پتروشیمی میزان مواد شیمیائی مناقصه روز ۱۶ر۱۰ر۴۳را بشرح زیر افزایش داده است:

۱ـ۸تن اسید فورمیك به۲۸ تن افزایش یافته

۲ـ۳۰تن MEA به ۹۰ تن افزایش یافته

بنگاه پتروشیمی

آ ـ ۳۳۹۴۴ ۱ـ۲

آگهی مناقصه شماره ۵۴۴

شهربانی کل کشور ششهزار زوج کفش سرپائی تمام‌لاستیکی تسمه‌ای را برای مصرف سال ۴۴ از طریق مناقصه بموجب برك شرایط جداگانه خریداری مینماید کارخانجات و شرکت ها و یاسایر فروشندگان که مایل بفروش وشرکت در مناقصه‌میباشند میتوانند جهت دریافت برك شرایط مناقصه باین اداره مراجعه و پیشنهادات خودرا باتعیین حداقل قیمت فروش و همراه داشتن مبلغ پنجاه هزار ریال اسنادخزانه درپاکت لاك‌ومهر شده بایکجفت از نمونه کفش سرپائی که قادر به‌تهیه آن باشند ممهور را تاآخر وقت اداری روز ۲۰ر۱۰ر۴۳ به‌دائره دفتر تسلیم و رسید دریافت نمایند پیشنهادات رسیده درساعت ۱۷همانروز ۲۰ر۱۰ر۴۳ در کمیسیون خرید باز و مورد رسیدگی و نمونه ها مورد بازدید قرارخواهد گرفت ـ حضور پیشنهاددهندگان در جلسه مناقصه الزامی است و کمیسیون مربور دررد یاقبول یك یا کلیه پیشنهادات و نمونه ها مختار است. الف۶۳۳۴

رئیس اداره کارپردازی ـ سرهنك ناظمی افشار

آ ـ ۳۳۹۶۶ ۱ـ۲

از : آفریقای جوان

امریکا و بلژیك از چومبه مایوس شده‌اند

چند روز پیش «پل هانری اسپاك» رئیس وزیر خارجه بلژیك در ملاقات با اعضاء یك هیئت افریقائی درنیویورك گفت :

«چه میخواهید بگویم؟ بگویم که ما غیر از او زمام امور را در کنگو در دست میگرفت ؟ بسیار خوب ،حال که مایلید میگویم! راستش اینکه‌ما اکنون می‌فهمیم که او نتوانسته‌است

در کنگو چومبه ، سرنوشت حیات و ممات کنگوئیها در دست مزدوران سفید پوست است .

این کنگوئی که روی زمین نشسته‌است چند ثانیه دیگر هدف تیرمزدور سفید پوست قرار گرفته و جسد اوبه‌رودخانه کنگو انداخته میشود .

«آشتی‌ملی» در کنگو برقرار کند و حال‌آنکه انجام این کار را رسماً بما وعده کرده بود. اکنون مابچشم خود می‌بینیم که او عملا در اداره افریقا یکه‌و تنها مانده و کاملامنزوی شده است.

● ویتنام ثانی

بله این حقیقت است . او مردی نیست که بتواند«منافع حیاتی»بلژیك وغرب را در کنگو حفظ کند ولی‌از دست ماچه کاری ساخته است ؟ متاسفانه درکنگوشماره سیاستمداران زیاد نیست ...

وزیر افریقائی در پاسخ اسپاك گفته است:

ـحال بایددیدکه‌مابه کجامیرویم؟ تصور میکنید که افریقا هیچ‌گونه عکس العملی در برابر شما نشان نخواهد داد؟.. خیال میکنید که‌اگر کنگو را به‌ویت‌نام ثانی تبدیل کنید «منافع حیاتی» شما حفظ خواهدشد؟ اسپاك پاسخ داد :

ـدر این صورت سازمان وحدت افریقا راه حل قابل قبولی‌در نظرگیرد: وبدون شك ما از آن استقبال‌خواهیم کرد.

چیزی که مخصوصا موجب حیرت اسپاك‌گردیده عکس‌العمل کشور های افریقائی در شورای امنیت سازمان ملل متحد وسراسر قاره افریقا بوده است ودراین باره گزارشهای مفصلی از سفارتخانه های بلژیك در کشور های افریقائی‌به‌بروکسل رسیده‌است.

● عکس‌العمل آفریقائیها

البته واشنگتن وبروکسل‌پس‌ازعملیات ۲۴ نوامبر در استانلی‌ویل منتظر عکس العمل شدیدی بودندولی‌هرگز تصور نمی‌کردند که موضوع این‌قدر ها اهمیت پیداکند. امریکائیها انتظار نداشتند که افریقائیها «جرات» کنند که موضوع رادر سازمان امنیت مطرح کنند .

دروزارت خارجه امریکا و بلژیك کار شناسان امور افریقائی پیش‌بینی میکردندکه فقطاجزایراکراً گناکری نسبت به حوادث استانلی ویل عکس‌العمل نشان خواهند داد وبطورکلی موضوع پس‌از چندماه فراموش خواهد شد .

وقتی که موضوع‌در شورای امنیت سازمان ملل متحد مطرح گردید استیونسون ضمن نطقی‌تلویحااعتراف کرد درمدت هفت سالی که‌وی ریاست هیئت نمایندگی ایالات متحده را در سازمان ملل متحدبعهده داشت هرگز سابقه نداشته است که کشورش ظرف مدت کوتاهی از طرف عده‌زیادی از کشورهای خارجی این چنین مورد اتهام قرار گرفته باشد .

● پرونده کنگو

پل هانری اسپاك قبل‌ازآنکه‌نیویورك راسوی بروکسل ترك کند چندین ساعت متوالی بالاوزل هزیمن معاون وزارت خارجه امریکا پرونده کنگورا مورد بررسی قرارداد .

تاآنجا که بامریکا مربوط است ظاهرا ماجرای استانلی ویل باسیاست داخلی این کشور نیز برخورد کرده است .

درخواست دکتر مارتین لوترکینك رهبر سیاه‌پوستان ایالات متحده در مورد فراخوانده‌شدن‌نیروهای‌امریکائی ازکنگو این‌موضوع راثابت میکند.

بعضی برخی از مقامات امریکا شتابانی نظامی و اقتصادی ازچومبه جزاینکه مانع جدیدی درراه انقلاب کنگو بوجودآوردنتیجه دیگری‌نخواهد داشت‌واگر روزی داوطلبان افریقایی به انقلابیون کنگو به پیوندند دولت امریکا باید شماره نیرو های خودرا دراین کشور دست‌کم به ۲۱ هزارنفر افزایش دهد .

● درس عبرت

اخیرا یکی از مفسرین رادیوی امریکا ضمن تشریح اوضاع کنگو گفته است: «مابه‌بن‌بلا ، نگرومه ، کنیاتا درس عبرت فراموش نشدنی خواهیم داد .

اگرامریکا چنین سیاستی درپیش گیرد ناچار بمداخله نظامی موثری خواهد شد ولی چنین‌نقشه‌ای‌موردنظر امریکا و بلژیك نیست. ظاهراًاسپاك هنگام‌ملاقات‌باهریمن گفته‌است که‌اگر امریکا بخواهد دربك «جنك ویت‌نام» درکنگو وارد شود ممکن است اروپا ومخصوصا بلژیك ازآن پشتیبانی نکند .

ولی هریمن به‌اسپاك توضیح داده است که ترك کردن چومبه بمنزله پیروزی نهضت های انقلابی درکنگو تلقی خواهدشد بطور کلی تاکنون امریکا و بلژیك تصمیم قطعی درمورد کنگو نگرفته‌اند واخذ تصمیم نهائی‌با پرزیدنت جانسون رئیس جمهوری امریکا خواهد بود .

صفحه ۵

سه‌شنبه اول دیماه۱۳۴۳

از : ویلیام‌رایان

مفسر سیاسی آسوشیتدپرس

مصر و کمکهای امریکا

ناصر و جمهوری متحده عرب‌او که بیش از کشور های دیگر آفریقائی علیه‌امریکا تبلیغ میکنند بمیزان زیادی به کمك های‌غذائی این کشور متکی میباشند و امروز بیش‌ازپیش از این کمکهامیخواهند.

کمکهای غذائی آمریکا ممکن است به نجات حکومت ناصر از لحاظ سیاسی کمك کرده باشد و افزایش این کمکها میتواند بازهم به ناصر کمك کند . کمتر ازشش ماه پیش ناصر خطاب بمردم مصر گفت اگر لازم باشد کشور او می تواند بدون کمك های آمریکا و بدون کمك های غذائی آن‌بموجودیت خود ادامه دهد ، و امروز بنظر میرسد در این مورد تغییر عقیده داده است .

گزارش های رسیده از قاهره حاکی است که وی تقاضا کرده است میزان کمك سالانه آمریکا به مصر ۳۵ در صد افزایش یابد . کمکی که برای آمریکا هر ساله ۱۴۰ میلیون دلار تمام میشود .

● بحران کمبود موادغذائی

دیپلمات های ناصر در واشنگتن تلاش میکنند گندم ، گوشت و جوجه بیشتری دریافت کنند تا با بحران کمبود مواد غذائی کشور مقابله شود . ناصر در نطق ماه مه گذشته خود این گفته را که کمك های‌غذائی آمریکابرای مصراهمیت واقعی دارد رد کرد . ناصر در آن هنگام گفت « ما از آمریکا گندم دریافت میکنیم . در سال ۱۹۶۳ ما ۳۰ میلیون دلار کمك اقتصادی از آمریکا گرفتیم امسال هنوزچیزی نگرفته‌ایم . اگر آنها نخواهند محدودیت های اقتصادی برای ما قائل شوند ما با آن مقابله‌میکنیم. هر کس یك قرص نان میخورد می تواند نیم قرص نان مصرف کند. »

اما در مصر همه ناله و غرغر می کنند . کمبود مواد غذائی بچشم میخورد . اگر آمریکا کمکهای غذائیش را بمصر قطع کندمشکلات داخلی ناصر خیلی بیشتر خواهد شد وقیمت ها در مصر بحدسرسام‌آوری میرسند . کمکهای غذائی آمریکا بمصر بطور نسبی یکی از بزرگترین کمك های نوع خود در جهان میباشد . ناصر بمیزان‌زیادی به کمك های اقتصادی آمریکا در گذشته ، بخصوص بکمك آمریکا بصنایع سبك مصر مدیون است . ناصر کار سوسیالیزه کردن صنایع را ادامه میدهد و امروز کمتر از ۲۰ در صد شرکت هائی که‌بیشتر دارای صنایع‌سبك هستندتوانسته‌اند موجودیت خود را حفظ کنند . این برنامه موج‌ناراحتی شدیدی درمیان طبقه متوسط بوجود آورده است .

ناصر سالانه ۶۵۰ میلیون دلار از کانال سوئز و صادراتش درآمد دارد اما امروز بیش از هر وقت از لحاظ ارز خارجی در مضیقه قرار دارد .

ناصر درآمد کشور را بسرعت خرج میکند و نه تنها به‌کمونیست ها برای تسلیحات و ساختمان سد آسوان مقروض است بلکه در داخله کشور نیز مقدار زیادی‌قرض دارد . در سیاست خارجی حکومت ناصر رهبری ارکسترضد امریکائی آفریقا را بعهده دارد .

با این حال آمریکا دو ماه قبل ۱۲ میلیون دلار باین کشور داد تا معابد قدیمی را از خطر سدآسوان حفظ کند و این یك سوم تمام مخارج اینکار میباشد .

دولت ناصر از یکطرف بمناسبت تظاهرات ضد آمریکائی قاهره از آمریکا معذرت میخواهد و از طرف دیگر دیپلمات‌هایش به تحریك‌علیه آمریکا ادامه میدهند . این کار بدان میماند که انسان دستی راکه باو غذا میدهد گاز بگیرد .

از امشب

مولن روژ . مهتاب . دیانا . ایفل
کریستال . اسکار . برلیان . زهره

عشق بابیگانه کامل

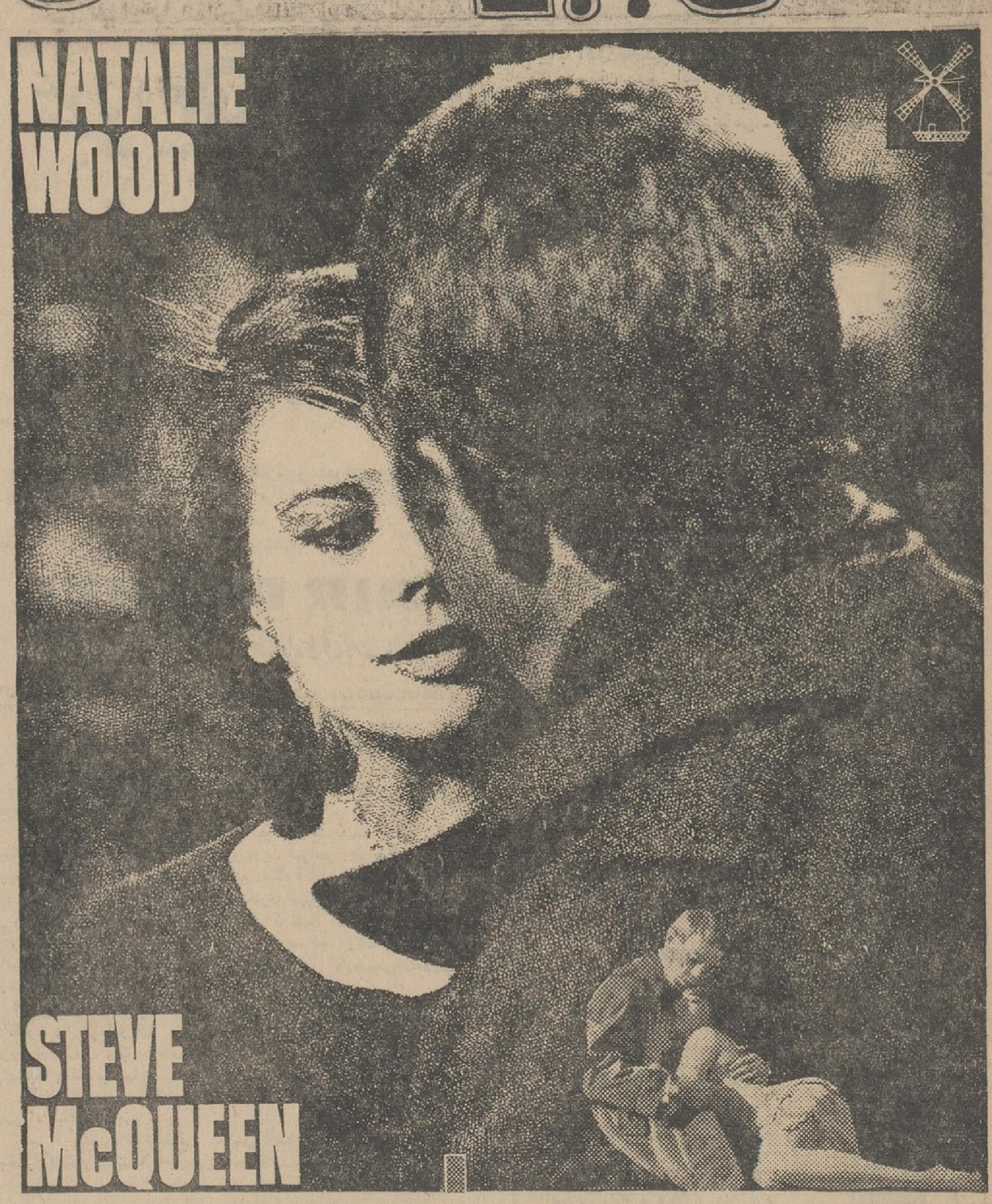

ناتالی وود استیوهک کوئین

دوبله بفارسی
در استودیو مولن روژ

هواپیمائی ملی ایران "هما"

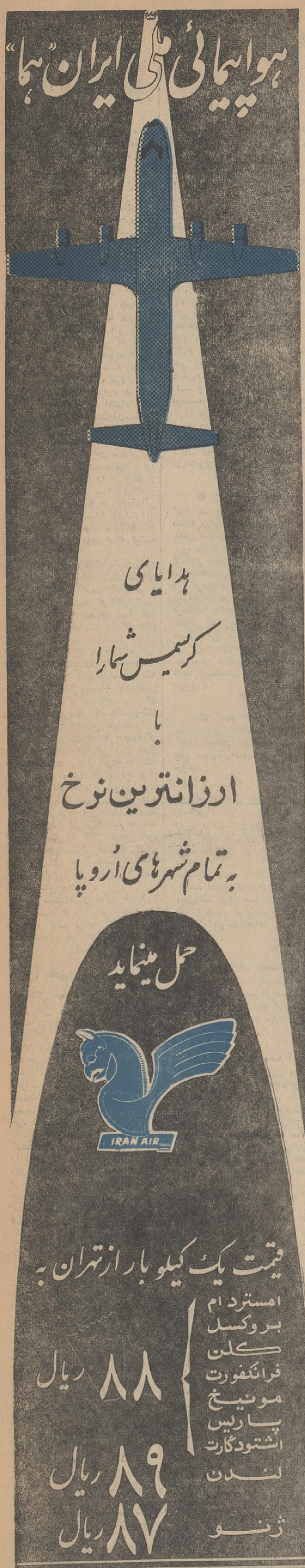

هدایای کریسمس شما را با ارزانترین نرخ به تمام شهرهای اروپا حمل مینماید

IRAN AIR

قیمت یک کیلو بار از تهران به
امستردام ۸۸ ریال
بروکسل
کلن
فرانکفورت
مونیخ
پاریس
اشتودگارت
لندن ۸۹ ریال
ژنو ۸۷ ریال

دندان
رومانیسم
دکتر دهندس
خیابان حافظ مقابل ت ث ث

کلاس سیم‌کشی و تعمیر لوازم برقی

دوره جدید کلاس سیم‌کشی وتعمیر لوازم برقی ازدهم دیماه زیرنظر مهندسین فاضل وبااستفاده ازلابراتوار مجهز تشکیل‌میشود . قبلاقام‌نویسی کنید .

کاخ دانش

خیابان نادری . پاساژ معتمد . خیابان فرانسه. کوچه‌مرجان

دومین کتاب ازسری انتشارات برای دختران وپسران

قهرمان صحرا

بهرام افرهی

کتابی آنچنان پرهیجان و لذتبخش که هرگز فراموش نخواهید کرد

خواهشمند است برای کسب اطلاع بیشتر و تحویل هدایای خود به : قسمت بار هواپیمائی ملی ایران ـ میدان فردوسی ـ تلفن ۴۶۵۳۲ مراجعه فرمائید.

اشتهار

ماجرای عموی من!

«این نامه ضمیمه یك تكه پوست پرتقال واصل شده است»!

آقای سردبیر ...

امیدوارم تا رسیدن این نامه بدفتر روزنامه اطلاعات پوست پرتقال ضمیمه خشك‌نشده باشد. من‌با فرستادن این تكه‌پوست‌پرتقال که روی آن نوشته‌اند رنك اضافه شده‌است "Color added" منظوری دارم که اگر بخواهم بطور جامع‌بیان کنم شاید ده صفحه اطلاعات هم کافی نباشد. هفته‌پیش نامه‌ای از تهران داشتم که عموی‌پیر اینجانب بعلت غذای ناسالم یکی‌از رستوران های درجه اول که شاید گوشت خر «با عرض معذرت» بجای گوشت گوسفند مصرف کرده بود بستری شده و در شرف مرگ‌است

در غالب ممالك امروزه قوانینی بر طبق آداب و رسوم و احتیاجات‌آن ملت وضع گردیده‌است‌وآن‌مملکتی که قوه اجرائیه آن بیشترش ازمردم شریف و پاك تشکیل شده وقانون‌در آن بهتر عمل میگردد آن ملت‌امروزه در دنیا با تمدن نامیده میشود ،زیرا ترس از قانون مردم را از دزدی و جنایت و تقلب باز میدارد.فی‌المثل طبق قانون در آمریکا هر ماده‌غذائی که مورد استفاده مردم باشد باید اسم آن ماده و مواد متشکله آن بطور مشخص در روی بسته نوشته شده باشد .

مثلا اگر کسی علاقه بخوردن گرد آجر بجای زردچوبه داشت بسته‌ای که‌روی آن‌نوشته است «گرد‌آجر» آنرا جدا گرده میخرد و اگرخریدار جنسی‌پی برد که محتوی بسته ماده مورد نظر او نبوده‌است بدادگاه های مخصوص شکایت میکند و متقلب برای تنبه دیگران و خیانت‌بقوانین اجتماعی سالیان درازی را باید پشت میله های زندان بگذراند . بطور‌که از پوست پرتقال ضمیمه ملاحظه‌می فرمائید حتی اگر میوه‌ای را برای حفظ طعم و پوست رنك بکشندوظیفه فروشنده است که‌این حقیقت را با نوشتن روی پوست آن‌بخریدارمتذکر شود تا بیچاره بگناهی روی اصل خوردن پوست پرتقال آلوده به رنك، شهید نشود ، دراپران مالیات مردم و در آمد نفت بعده‌ای مامورین داده میشود که باین امور رسیدگی کنند اما آنها در درجه اول بفکر زنوبند با عطارو بقال دارندکه‌حاضر نیستند منافع‌شخصی را لااقل دراین امور فدای منافع اجتماع کنندواگر قصاب یا عطاری هم بعلت تقلب به زندان بیفتد اول مشمول ارفاق و سپس مشمول عفو میشود .

چرا دستگاههای دولت خودرا با انقلاب شاه هم قدم نمی کنندو چرا نزدی و تقلب ریشه نافذتری از اصلاحات در اجتماع ماندارد ؟

امضاء فضول

مارا هم‌راه بدهید!

آقای سردبیر ...

از قول اینجانب بنویسید چقدر خوب می‌بود چنانچه مانند چندسال قبل‌امکان داشت دانشجوئی پس از دادن کنکور دانشگاه همراه باسایر دانشجویان ، بعلت گرفتاریهای خانوادگی خارج از دانشگاه درس بخواند و در امتحانات مرخصی گرفته وامتحان خودش را بدهد، حالا قبول شدیا نشد آن دیگر امری‌مربوط به خود دانشجو است .

من جوانی هستم که تصورمیکنم استعداد گرفتن مهندسی و یا دکترا را دارم ، اما بخاطر آنکه‌خانواده‌ام رااز گرسنگی نجات بدهم . مجبورم از صبح تاشام کارکنم.حال بفرمائید بنده چه گناهی کرده‌ام که‌نباید از تحصیلات عالیه برخوردار گردم ؟

امیدوارم مقامات مسئول و همچنین مقامات دانشگاهی باین امرمهم‌توجه کامل مبذول دارند و یك توده عظیم از جوانان و افرادی را که‌استعداد ادامه تحصیل در دانشگاه دارندبعلت گرفتاریهای بسیار زیاد نمی‌توانند دانشگاه حاضر شوند ، نجات بدهند چون ازاین عمل دانشگاه و یامقامات مسئول ضرری نخواهندکرد

پس چه بهتر که مانند سابق افراد بااستعداد بتوانند بطور متفرقه‌بدوران دانشگاه را بگذرانند واستعداد خود را بروز دهند.خیلی متشکرم

ازآبادان ـ بهروز. بهروزیان

پیشنهادی برای حل مشکل تاکسیرانی

آقای سردبیر ...

در مورد حل مسئله‌مشکل «ترافیك» تهران هرکس عقیده‌ای اظهار می‌کند. اینجانب نیز نظریات خودرابدین وسیله برای شما مینویسم شاید با درج وتوجه بمفاد آن کمکی به‌حل‌این مشکل کرده باشم .

من معتقدم اصولا درکارهائیکه‌سال های متمادی است درتمام کشور هاحل شده مانباید راه‌جداگانه وابتکاری در پیش بگیریم بلکه دراینگونه موارد تقلید بهترین‌راه‌وروبه‌است ودرصورت لزوم باجزئی تغییری میتوان نتیجه کاملا مطلوب گرفت. خربدشماره نو هزار تاکسی البته یك اقدام بزرگ و موثر وعاقلانه‌ایست که‌انجام شده‌است ولی‌بنظر من‌جهت‌بهبود ترافیك‌شهر تهران کافی نیست بهمین دلیل نظر خودرا برای حل مشکل شرح میدهم :

بنظرمن بهتراست تصمیم گرفته شود پس‌از دادن یك مهلت طولانی (مثلا شش ماه یایکسال یا بیشتر) بجای تاکسی های موجود فقط شماره تاکسی باتومبیل هائی داده شود که‌از شش سیلندر بیالاباشند همانطوریکه در بیشتر شهرهای بزرك دنیا معمول است، «مثلااگر درشهر نیویورك که دارای ۱۲ میلیون جمعیت و قریب ۵ میلیون ماشین سواری است اجازه تاکسی رانی به‌اتومبیل های کوچك داده‌شود ممکن‌است ۳میلیون اتومبیل باین کار مشغول شوند ودر نتیجه ترافیك شهر کاملا مختل و خیابانها مسدود میگردید». پس وقتی تصمیم گرفته‌شد فقط‌اتومبیل‌های‌شش سیلندر بیالا بکارتاکسیرانی اشتغال ورزند چون امکان جولان دادن دائم در خیابانها میسرنیست مجبورند خود با هم‌کنار آمده وشهر رابه چند ناحیه تقسیم کرده‌درهرناحیه برحسب‌احتیاج تعدادی ایستگاه تاکسی تعیین ومجهز بتلفن وکلیه وسائل نمایند ودرداخل تاکسی‌ها هم قطعا تاکسی‌مترقراردهند که برحسب بعد مسافت میزان کرایه هم البته فرق‌خواهد نمود .

باین ترتیب برای این اتومبیل‌هاهم کارکردن کاملا صرف خواهدکرد و ترافیك شهر هم منظم خواهدشد .در صورتیکه این تاکسیرانی بصورت شرکت واحد ویا شرکت های مختلف درآید ودارای سندیکای منظمی هم باشندبطریق اولی موضوع تاکسیرانی درشهر تهران برای‌همیشه حل خواهد شد .

سرهنك ج ـ ن

گفتگوی تلفنی

۳۰۰۱۰

اهالی محترم تهران ازساعت ۶ تا ۷٫۳۰ بعد از ظهر هر روز می‌توانند گرفتاریها و درد دلهای‌خودرا با ما درمیان بگذارند

● مقصر کیست ؟

باز هم یك تجمه تاسف‌انگیز ، سابقا مردم از دست راننده های تاکسی دادداشتند حالا باید از ماشین ها و راننده های‌مدارس‌می پنالند ،چون مرتبا خبر میرسد که فلان ماشین با بچه ها تصادف‌کرد یافلان ماشین چرخش در رفت و فلان طور شد بعقیده من در در این اتفاقات‌مسئولین‌مدارس‌می‌متعبرند چون اینها در سال کلی پول از اولیاء اطفال میگیرندحاضر نیستند حتی وسیله‌ایکه برای ایاب‌وذهاب دانش آموزان گذاشته‌اند تعمیر کنند و بی عیب نمایند مثلا همین موسسه‌ایکه اتوبوسش تصادف کرده درسال هزاران تومان سود میبرد وانوقت اتوبوس آن‌مال‌عهد بوق‌است که وقتی در یك‌کوداك‌یك وجبی میافتد چرخش‌یکطرف‌میرود خو داتوبوس یکطرف .

دانش آموز

● بیماری مسری !

گمان میرفت تنها شرکت تعاونی منحله وزارت پست و تلگراف و تلفن گذشته از سود حق‌السهم‌را نیز نمی پردازد وسرمیدواندضمن گفتگوی تلفنی ۱۸ آذرآمده بود که این‌واقعه‌درشرکت تعاونی‌بانك هم رخ نموده‌وانشاءالله که این‌بیماری یامردم آزاری مسری نباشد تاکید فرمائید هنگام تشکیل شرکتهای تعاونی که مربوط بکارمندان دولت میباشد قبلا صلاحیت‌گردانندگان آن مورد دقت واقع شود تازیان ودوندگی زیاد باضافه‌سلب‌اطمینان عاید مستخدمین دستگاههای‌دولتی نشود .

کارمند پست‌وتلگراف

● بهم میزنند !

من ساکن ایمنگل هستم ، سر کوچه آبمنگل یك عده «لات‌ولوت» جمع میشوند آسایش مردم رابهم میزنند

محمد خراط

● گندم‌نمای جو فروش!

قصابی توست کاو فروش معلوم‌ها واقع در اول فرح (چهار راه دیبا) همان گندم نمای جو فروش است چون یك لاشه گوشت خوب نشان میدهد اما از لاشه مانده گاو پیر بمشتری میدهد ، حالا اگر همین‌را بقیمت تعیین‌شده ازطرف‌شهرداری میفروخت حرفی نبود.دردا بنجااست که‌این قصاب گران هم میفروشد و میگوید بگوئید اعدامم کنند اینست که هست .

آذر ـ خانه‌دار

● صراط مستقیم !

دردوراهی فلهك یك خشكه پزی هست که بهیچ صراطی‌مستقیم‌نمی شود ۳۰۰گرم‌نان رایك کیلوحساب میکند و دست‌مردم میدهد.اجحاف هم اندازه‌ای دارد .

همسایه

● بنچاق بدست !

ازسال ۳۳ تا بحال پول داده‌ایم در النبیه از بانك ساختمانی‌زمین خریده‌ایم‌حالا فقط صاحب یك‌ورق پاره کاغذ هستیم ،چون‌طرف‌دعوای بانك ساختمانی در اینحدودحرفش را پیش برد و زمینها را صاحب شد ، در حال حاضر مشتی‌کارمند دولت بنچاق بدست مانده‌اندمعطل!

حسین‌ـزاهدی

نامه‌های مردم

خانه‌ام‌راخراب کرده‌اند

دارای خانه‌ای بودم بمساحت ۷۴ متر مربع که در آن چهار اطاق‌برای سکونت عائله‌ام ساخته بودم واین قطعه زمین رابموجب مدارك‌مثبته در سال ۱۳۳۸ باقساط خریداری‌کردم چون همسایه مایل بود با تصرف خانه بمرغوبیت و وسعت خانه خود بیفزاید بادسیسه و پرونده سازی‌و ازبین بردن مدارك ثبتی کاری کرد که علیرغم حکم دادگاه ، بااینکه تصریح به خلع‌ید نداشت خانه را خراب و جزء محدوده خودنمودواثاثیه مرا در کوچه مقابل منزل مسکونی پرت نمود. قضیه تخریب و تجاوز در شعبه ۲۹ باز پرسی و شعبه۷دادگاه بخش تحت‌رسیدگی است و تقاضا دارم بازرسان قانونی از محل واقع در کوچه جنوبی پمپ بنزین خیابان شهباز ، میدان ژاله بازدید نمایند و ترتیبی بدهند که‌در شرایط‌سخت و طاقت فرسای زمستان مجبور به زندگی زیر چادر نباشیم و تهدید به نیستی نشویم

غلامعلی معیری

بچه ها را دریابید

بسیاری از مردم شکایت میکنند که‌در منزل و خیابان از دست این بچه‌های ولگرد تامین جانی واخلاقی ندارند. علت آنست که هیچکس‌بفکر تربیت این کودکان نیست که‌هم آینده خودوهم آینده میهنشان در خطراست. حقیقتا مایه تاسف است که‌درین‌شهر هیچ وسیله‌تفریح‌سالمی برای کودکان نیست. همانطور که‌یك شهرآباد ، مسجد و گرمابه و خیابان ، اسفالتو برق‌وآب و غیره لازم دارد بدون‌شك وسائل تفریح هم لازم دارد و این کودکان بجای استفاده ازاین وسائل فرصت خودرا بقمار بازی وولگردی‌و فحاشی و هرزه‌سرائی میگذرانند.باید شهرداری و فرهنگ بکمك خود مردم درهر شهر وآبادی زمینهای متروك راتسطیح ومحصورنموده وسائل‌مختصر ورزش وبازی برای کودکان فراهم کنند که اینقدر مجبور نباشند درکوچه وخیابان ویلان بمانند و مزاحم‌دیگران بشوند .

سید محمود رحانی دستغیب

پاسخ جمعیت ماماهای‌ایران

اداره محترم روزنامه اطلاعات

درشماره مورخه ۱۹ آبان ۱۳۴۳ آن جریده شریفه خبری راجع به ماماها نوشته شده‌بودکه با قوانین و آئین نامه مربوطه آنها مغایرت دارد وهم چنین در شماره ۱۱۵۶۴ صفحه ٦ آنروزنامه ضمن مقاله انتقادی تحت عنوان «شیاطین انسان نما» بنام آقای ناصرتجمی موردبحث قرار گرفته است .

البته ممکن است در هر دسته و جماعتی اشخاص متخلف وجود داشته باشد و منظور جمعیت نیز حمایت‌از آنها نیست ولی بامطالعه مقاله‌مذکور معلوم میشود نویسنده بدون داشتن اطلاع صحیح از وظایف و تحصیلات و سوابق کار باخدماتی که دستجات مختلف ماما ها درموسسات بهداشتی سراسر کشور انجام میدهند مطالب خودرا از قول دوسی تنظیم کرده و ضمن‌آن‌که ارزش کار وخدمات آنها را کوچك جلوه داده منجاوز بحق‌ومزد دیگران نیز ذکر کرده ولی توضیح نداده‌اند قابله که منجاوز از پانزده سال تحصیل و یك عمر تجربه دارد و در کمال صداقت و شرافت درشب وروز در بدترین شرایط فصل و محیط با سخت ترین وضع کارمی کند یعنی‌با جان خود بازی کرده تا جان دو نفر را حفظ کند بحق‌و مزد چه کسی تجاوز کرده وایشان‌ازمزد چه‌کسانی‌دفاع می کنندوایندیگران چه‌کسانی هستند؟ وویزیت کمرشکنی که ایشان ذکرکرده‌اندچه‌مبلغ‌است؟

چون نامه و اعتراض زیادی از تهران و شهرستانها به جمعیت ماما های ایران رسیده تقاضا دارد ضمن رسیدگی و رفع اهانت‌اجازه فرمایند درموقعی‌که کشور دوره تحولی را می گذراند و سپاه‌بهداشت تشکیل و زمینه تعمیم سلامتی افراد فراهم میگردد و در چنین شرایطی که بانوان ماما می توانند بهترین خدمت رادر صفوف خدمتگزاران بهداشتی کشور انجام دهند موجبات دلسردی و ناراحتی آنها فراهم شده احیانا دستخوش کارشکنی واغراض گردند.

پاسخ شکایات

● اصناف باید پاسخ‌بدهند

جریده شریفه اطلاعات محترم‌ماعطف بشرح مندرج دوشنبه ۱۱ آبانماه در ستون گفتگوی تلفنی‌آن جریده‌شریفه بامضای «عضو اتحادیه» تحت عنوان «چرا شهرداری ناحیه ٤ تاکنون‌جواب نامه‌های صنف تعمیرگاه و توقفگاه‌را نداده‌اند» اشعار میدارند .

طبق گزارش شهرداری ناحیه ٤ اصولا کلیه استعلامات از شهرداری یاتحادیه ها و اصناف‌ها صادر میشود واصناف باید پاسخ‌نامه های‌شهرداری را بدهند و صنف توقفگاه و تعمیرگاه نامه‌ای که بلاجواب مانده باشد دراین شهرداری ندارد .

رئیس دفتر اطلاعات ومطبوعات.واقفی

● چوب فروشی زیاداست

جریده شریفه اطلاعات‌محترم‌ماعطف بشرح مندرج شنبه ۲ آبانماه درستون گفتگوی تلفنی آن جریده شریفه به امضای خانم «اخترالزمان صدره» تحت عنوان «خیابان سیمنری باغشاه مرکز چوب فروشی شده و حتی دقیقه‌ای صدای خالی کردن یا پرکردن تیرهای چوبی از فضای‌این‌حدود محو نمیشود» اشعار میدارد .

طبق گزارش شهرداری ناحیه ٤در خیابان سیمنری چندین چوب فروشی دایر که با تحقیقاتی‌که وسیله‌مامورین بعمل آمده معلوم نشده شکایت یا نو اخترالزمان صدر از کدامیك میباشد ومعذلك دستور داده شد در این‌مورد تحقیقات ادامه یابد و رفع مزاحمت گردد .

رئیس دفتر اطلاعات و مطبوعات شهرداری ـ واقفی

Zellkur زلکورو Instant Change اینستنت‌چنج

دو کرم اختراعی جدید امریکابرای حفظ زیبائی واربین‌بردن فوری آثار پیری چروك صورت و کیسه های‌زیر چشم

نماینده انحصاری دکتر خطیبی شاهرضا نرسیده بکالج شماره ۱٤٤ تلفن ٦۰۰۹۳ آ ـ ۳٤۳۲٦

وزارت محترم آموزش و پرورش

چون درجلسه عمومی سالانه انجمن همکاری خانه‌و مدرسه دبستان دولتی توفیق تابع بخش ۱ فرهنگی تهران قبل از انتخاب اعضای جدید انجمن کلیه اولیای اطفال حاضر در جلسه بادرنظر گرفتن لیاقت و شایستگی و حسن تدبیر و بیلان‌کار آقای اسمعیل عطار مدیردبستان وآموزگاران مربوطه درخواست تقدیر و تشویق نمودند علیهذا براین انجمن فرض است که اقدامات خداپسندانه‌و مساعی مجدانه آقای عطار وکارکنان ایشان راجهت تقدیر و تشویق به آنمقام معرفی نماید تابهر طریقی مقتضی باشد تامبرده و آموزگاران مورد عنایت کامل و تقدیر آن وزارت محترم قرار گیرند .قبلا هیئت مدیره انجمن خانه ومدرسه بنمایندگی اولیای دانش آموزان از توجه و دستوریکه خواهند فرمود سپاسگزاری مینماید .

رئیس انجمن همکاریهای خانه ومدرسه دبستان دولتی توفیق سرهنك گلکار

آ ـ ۱۹۰٦۵

دانشکده کشاورزی دانشگاه تهران

برای گروه علوم پایه فیزیکی در رشته دروس ریاضی و آمار احتیاج به‌یك تن استاد یار دارد که از طریق مسابقه انتخاب و استخدام می نماید .

داوطلبان می توانند از تاریخ نشر اولین آگهی تامدت دوماه همه روزه باستثنای ایام تعطیل با تسلیم مدارك‌مشروحه زیر:

۱ـ کلیه مدارك تحصیلات عالی و دانشنامه دکتری در رشته‌مربوط یادانشنامه معادل دکتری

۲ـ برك‌انجام خدمت زیر پرچم یا معافی از خدمت

۳ـ مدارك و سوابق استخدامی (در صورتیکه سابقه‌استخدامی داشته باشد)

٤ـ شش قطعه عکس و دو برك رونوشت مصدق شناسنامه

۵ـ برك معرفی از سازمان هدایت فارغ التحصیلان کشور بدفتر دانشکده مراجعه وثبت‌نام نمایند. الف ۱۲۹ ٦

دکتر نورالله حاذق

در منزل شخصی خود خیابان صفی علیشاه پلاك ۲۵۸از ساعت ۹ تا ۱۲ صبح و از ساعت ٤تا ۷ بعداز ظهر مریض می‌پذیرد تلفن۳۵٤۰۷

جناب آقای دکتر هدایتی وزیر محبوب آموزش و پرورش

احتراما ، آموزگاران روزمزد فرهنگ اراك‌انتصاب‌جنابعالی را تبریك عرض نموده با توجه باینکه اینجانبان مدت سه سال است در دورترین نقاط از شهر بانجام وظیفه مقدس آموزگاری اشتغال داریم متاسفانه دراین مدت روزانه مبلغ۵۰ ریال حقوق گرفته و اکنون نیز می خواهند همان روزی ۵۰ریال را پرداخت نمایند لذا از حضورتان استدعا داریم دستور فرمائید بوضع اسفناك این‌عده رسیدگی شود

از طرف آموزگاران روزمزد فرهنگ‌اراك .ذبیح‌الله راعی ـ منصورفارسی

نکاتی از گزارش سالانه کارخانجات فورد

ویکسوم ـ میشیگان ـ آمریکا ـ ٦ دسامبر

هنری‌فورد دوم طی نطقی‌اظهار داشت که‌کارخانجات فورد وشرکت های وابسته به‌آن تا آخرسال ۱۹٦٤ بیش‌از ٤میلیون اتومبیل کامیون وتراکتور درتمام جهان بفروش میرسانند این فروش قابل ملاحظه‌ر کورد فروش سال‌قبل رابا ۲۵۰٫۰۰۰ دستگاه شکسته است. هنری فورد دوم درنطق‌آخرسال خود همچنین اظهار کرد که درسال ۱۹٦۵ کارخانجات فورد بمنظور افزایش ظرفیت تولیدی و تعویض وازدیاد ماشین‌آلات جدید مبلغی معادل ۷۰۰ میلیون‌دلاراختصاص خواهدداد ورقم‌مذکور درحدود ۵۰٪بیش‌از ٤۶۵ میلیون دلار مصارف افزایش کارخانجات که‌درسال ۱۹٦٤ بعمل آمده‌بود ، میباشد .همچنین درسال ۱۹٦۵ برنامه‌های ساختمانی برای بیش‌از ٦٫۷ میلیون فوت مربع تاسیسات درنظر گرفته شده است که‌این قسمت عمده ایست ازبرنامه سه‌ساله کارخانجات فورد وشرکت های وابسته به‌آن که‌درسال جاری تنظیم شده‌است. سپس «فورد» درنطق خود اضافه نمود که طبق‌برآوردادر سال ۱۹٦۵در آمریکا ۸٫۷ میلیون دستگاه اتومبیل بفروش‌خواهد رفت‌واین رقم درسال ۱۹٦٤ درحدود ۸٫۱ میلیون دستگاه وفروش کامیون نیز بمیزان سال ۱۹٦٤ یعنی ۱٫٤ میلیون دستگاه ویاکمی بیشتر پیش‌بینی میگردد. وی اضافه کرد که‌فروش‌اتومبیل درتمام دنیای آزاد بغیر ازآمریکا درسال جاری متجاوز از۲٫۸میلیون دستگاه تخمین زده شده است که‌این رقم برای اولین بار بیش‌ازفروش آمریکا میباشد. فروش جهانی کامیون در ۱۹٦٤ به٤میلیون دستگاه رسیده است که ۱۵٪ برفروش ۱۹٦۳ فزونی داشته است .

برنامه‌های عمده افزایش تاسیسات فوردخارج‌از آمریکا درسال‌آینده عبارتنداز: تبدیل کارخانه‌مونتاژ کامیون‌در«کاناد» واحداث یك کارخانه مونتاژ اتومبیل وکامیون در «پرو» وایجاد یك انبار قطعات در«زلاند جدید» همچنین درمالزیا نیز کارخانجات مونتاژ اتومبیل‌وکامیون خودرا بسطوتوسعه خواهدداد. ازپروژه های عمده‌ایکه طی‌سال آینده درداخل آمریکابایستی عملی گردد میتوان تاسیس یك کارخانه قالب‌زنی‌و تولید رنك را در میشیگان و یك کارخانه تولید «تاکونیت» در می‌نسوتا وکارخانه بولبرینك سازی در «پرتوریکو» نام برد .

آگهی مناقصه شماره ۵٤۳

شهربانی کل کشور حمل محمولات سالیانه را بقاعده تن کیلومتر از مرکز بکلیه شهرستانها بموجب برك شرایط جداگانه بمناقصه میگذارد ـ داوطلبان شرکت در مناقصه میتوانند برای دریافت برك شرایط باین اداره مراجعه و سپس پیشنهادات خودرا تنظیم و درپاکت لاك ومهر شده منتهی تاآخروقت اداری روز (۱٦ر۱۰ر٤۳) بدائره دفتر تسلیم و رسید دریافت نمایند پیشنهادات رسیده درساعت ۱۷همان روز (۱٦ر۱۰ر٤۳) در کمیسیون خرید باز و قرائت خواهد شد ـ حضور پیشنهاددهندگان در جلسه کمیسیون الزامی است و کمیسیون مربور در رد یاقبول یك‌یا‌کلیه‌پیشنهادات مختاراست . الف ٦۳۳۳

رئیس اداره کارپردازی ـ سرهنك ناظمی افشار

آگهی از شرکت سهامی تلفن ایران

بدین‌وسیله باطلاع مشترکان محترم تلفن میرساند : قسمتی از کابلهای تلفن نواحی نامبرده زیر :

۱ـ از شمال زیرخیابان حسام‌السلطنه

۲ـ از شرق خیابان قزوین خیابان دخانیات وامتداد آن تاراه‌آهن

۳ـ از جنوب به‌راه‌آهن

٤ـ از غرب به‌بیمارستان بیمه‌های اجتماعی

بعلت ضرورت فنی برگردان میشود ناگزیر شماره تلفن‌مشترکان مسیر نواحی فوق باشماره‌های جدید که در اختیار قسمت اطلاعات (۰۸) گذارده شده از تاریخ ۷دیماه ۱۳۴۳ تعویض خواهد شد الف ٦۳۳٦

شرکت‌سهامی تلفن‌ایران

نرخ فوق‌العاده ارزان ارفرانس برای

ارسال هدیه به اروپا

ارفرانس از ۱۰ آذرتا۱۱ بهمن بسته‌های هدیه لباس وخوراکی‌را برای اقوام ودوستان شما در اروپا بانرخهای خیلی ارزان حمل میکند (حداقل سه کیلو) مثلا بعضی از نرخها :

برای رم هرکیلو ۷۹ ریال

برای پاریس ـ آمستردام ـ بروکسل ـ کلن ـ دوسلدورف ـ فرانکفورت ـ مونیخ ـ نورمبرك اشتوتکارت ۸۸ ریال برای سویس ۸۷ ریال وغیره

بسته‌های خود رابه آژانس مسافرتی خودیا : ارفرانس ـ ۳۰۷ خیابان شاهرضا تلفن ٦٦۲۵۲ ارسال فرمائید.

AIR FRANCE

ارفرانس بزرگترین خطوط هوایپمائی جهان

آگهی مناقصه ۷۳ر۱۹ر۹ر۴۳

اداره سررشته داری ارتش تعداد ۱٦۵۲۹٤ عدد تکمه شیروخورشیدی درشت پالتوئی و تعداد ۱۵۰٤۸ عدد تکمه شیرو خورشیدی ریز بلوزی بمناقصه میگذارد .

۱ـ داوطلبان معامله برای ملاحظه نمونه و مشخصات جنس مورد معامله و دریافت برك‌شرائط معامله و رویت نمونه‌قرارداد بداثره خرید وپیمانها اداره سررشته‌داری ارتش واقع‌درفیشرآباد مراجعه پیشنهادخود رادر دو پاکت لاك ومهر شده (یکی محتوی سپرده و دیگری پیشنهاد مربوطه رابه پیوست برك شرائط معامله که ذیل آن راگواهی نموده وروی پاکات جمله سپرده و پیشنهاد مربوط بمناقصه نوشته‌شده‌باشد) تاساعت ۹ صبح روز سه شنبه ۲۲ر۱۰ر٤۳ بدفتر اداره سررشته‌داری ارتش تسلیم و رسید دریافت دارند .

۲ـ پیشنهاد دهندگان موظف هستند یك نسخه از پیشنهاد خود رالاکو مهر نموده و قبل ازتاریخ مناقصه باداره بازرسی کل ستاد بزرك ارتشتاران واقع درجاده شمیران ارسال داشته و رسید دریافتی راضمیمه پاکت پیشنهادی که باداره‌سررشته‌داری ارتش میدهندبنمایند.

۳ـ بمنظور سپرده مناقصه مبلغ ۸۰۰۰۰ ریال اسنادخزانه درپاکت سپرده تسلیم نمایند .

٤ـ به پیشنهادات تسلیمی که پس ازساعت مقرره دراین آگهی واصل گردد و یااینکه فاقد سپرده معینه ردیف ۳ و یا مشروط ومبهم باشد بهیچوجه ترتیب اثر داده‌نخواهد شد .

۵ـ مالیات و هزینه دولتی و هزینه ثبت پیمان در دفترخانه‌اسناد رسمی وهزینه درج آگهی بعهده پیمانکار میباشد .

٦ـ کمیسیون مناقصه درساعت ۱۰ صبح روز سه شنبه ۲۲ر۱۰ر٤۳ تشکیل پیشنهادات واصله رابازو قرائت خواهدنمود .

۷ـ در صورتیکه برنده مناقصه طبق‌شرایط‌ا نهو برك‌مشخصات‌حاضر بعقد قرارداد نگردد سپرده اوبنفع دولت ضبط خواهد شد .

۸ـ کمیسیون دررد یاقبول هریك و یاکلیه پیشنهادات مختار خواهد بود .

اداره سررشته داری‌ارتش

تبریکات

استاد دکتر علی محمد کاردان

نیل بمقام استادی آن جناب را صمیمانه تبریك میگویم

دانشجوی سال دوم رشته فلسفه ـ سودابه پارسای

جناب آقای محمدرضا سعادتفر

انتخاب مجدد آن‌جناب را بسمت‌ریاست‌صنف لبنیات از صمیم قلب تبریك میگویم

تقی زمانیان ـ خیابان صفاری

آ ـ ۱۹۰٤۳

جناب آقای محمدرضا سعادتفر

انتخاب مجدد آن جناب را به‌ریاست صنف لبنیات از صمیم قلب تبریك میگویم

حسن اسدی ـ خیابان پامنار

آ ـ ۱۹۰٤۵

آقای محمدرضا سعادتفر

انتخاب مجدد جنابعالی را بسمت رئیس صنف لبنیات فروش صمیمانه تبریك عرض مینمایم

حاج احمد شیخان ـ

آ ـ ۱۹۰٤۷

جناب آقای محمدرضا سعادتفر

انتخاب مجدد آن جناب را بسمت ریاست صنف لبنیات ازصمیم قلب تبریك میگویم

حاج حسین رجبعلی زاده قمی خیابان صدرالاشراف

آ ـ ۱۹۰٤۹

جناب آقای مهندس رضا شایگان‌مدیرکل محترم موسسه‌آمتاندارد ایران

انتصاب بجا و شایسته جناب آقای محمد قاسمی را بریاست اداره اوزان مقیاسها تبریك گفته موفقیت ایشان را آرزومندیم

کارمندان موسسه : حسن حاج‌صادقی ـ حسن سرمدی ـ مجتبی علی‌یزدی

آ ـ ۱۹۰۱۳

جناب آقای محمدرضا سعادت

انتخاب مجدد آن جناب را بسمت رئیس صنف لبنیات ازصمیم‌قلب تبریك میگویم

حاج جواد صابونچی

آ ـ ۱۹۰٦۳

جناب آقای خجندپور ریاست فرهنك کرج

انتصاب آقای محمود مقیمی از فرهنگیان خوشنام رابریاست فرهنك طالقان صمیمانه تبریك میگوئیم

کارکنان دبستان نوین‌گوران ـ علی اوسط دیزانی ـ نقی شاملو ـ محمد نعیم‌صادقیان ـ خلیل شاملو ـ ابوالقاسم خانبابائی

آ ـ ۳٤۲۹٤

جناب آقای ابراهیم صالحی

انتصاب شایسته و بجای آنجناب را که از خاندان بزرك واصیل میباشید بریاست ثبت وادیاری دادسرای کرج صمیمانه تبریك عرض نموده موفقیت روزافزون شما را خواستاریم

کارمندان ثبت طالقان زاهدی ـ تمیمی ـ پارسا ـ وفائی

آ ـ ۳٤۲۸٦

جناب آقای خجند پور ریاست معظم فرهنك کرج

انتصاب شایسته آقای محمود مقیمی را که از فرهنگیان متدین میباشند بریاست فرهنك طالقان صمیمانه تبریك میگوئیم

از طرف کارکنان دبستان هرنج ـ تاج‌الدینی

آ ـ ۳٤۲۸۸

جناب آقای محمود مقیمی

انتصاب جنابعالی را بریاست فرهنك طالقان صمیمانه تبریك میگوئیم

کارکنان دبستان دختران محمدرضا شاه پهلوی

آ ـ ۳٤۲۹۰

جناب آقای خجندپور ریاست محترم فرهنك شهرستان کرج

کارکنان دبستان رفیعی انتصاب شایسته آقای محمود مقیمی را بریاست فرهنك طالقان صمیمانه تبریك عرض مینمایند

سلطانعلی ـ اکبریان ـ حامد عباسی ـ نظام‌اله فولادیان ـ علیرضا میرسعیدی

آ ـ ۳٤۲۹۲

نمایشگاه مینیاتورها وخطوط کهن ترك

(متعلق بموزهٔ توپ‌قاپی اسلامبول)

باهتمام وزارت فرهنك ترکیه و همکاری وزارت فرهنك‌وهنر

کاخ ابیض (میدان ارك)

۱ تا ۷دی‌ماه ۱۳۴۳

ورود آزاد

۱ـ٤ آ ـ ۳٤۲۵٤

کا.اِس.ب

سازندهٔ انواع پمپ‌های شناور وتوربینی بقدرتهای‌مختلف

K.S.B

محصولات کارخانجات

کا.اس.ب

تلمبه توربینی آمریکائی

تلمبه شناور تا ۵۰ ۱اسب

تلمبه سانتریفوژ فشار قوی

تلمبه سانتریفوژ صنعتی

سوپاپ های مختلف

شیر فلکه کشوی. شیر فلکه بوا ـ شیر فلکه ساده ، شیرخود کار و تبدیلهاوفلانشها

فشار سنج‌الکتریکی و مکانیکی و صدها لوازم مربوطه از همه نوع

نماینده شرکت بازرگانی دیتون ـ خیابان شاهرضا ـ چهارراه کالج

تلگرافی : رایتون ـ تلفن ٤۹۲٦۱ ـ ٤۹۲٦۲ ـ ٤۹۲٦۳ ـ ٤۹۲٦٦ ـ ٤۹۲٦۹

انتخابات ۲۰ اتحادیه صنفی انجام شد

روسای بعضی از صنوف در تجدید انتخابات عوض‌شده و پاره‌ای از آنهادوباره انتخاب گردیده‌اند

● در نظر است‌برای اتحادیه ها سازمان‌وتشکیلات تازه‌ای داده شود و محل شورایعالی اصناف تغییر یابد

از یکماه پیش در شورایعالی اصناف هر روز انتخابات یك اتحادیه صنفی انجام میشود و تاکنون افراد بیست صنف در انتخابات شرکت کرده و هیئت های مدیره جدید اتحادیه های خود را تعیین کرده‌اند.

این انتخابات تا عید امسال ادامه خواهد داشت و پس از آنکه اعضای هیئت مدیره‌دوسوم صنوف‌وابسته‌بشورایعالی‌اصناف تعیین و انتخاب شدند، این افراد رئیس جدید شورایعالی اصناف را انتخاب خواهند کرد.

افراد جدید

در انتخابات جدید اصناف بعضی‌از روسای صنوف تغییر یافتند. و در برخی دیگر هیچگونه تغییری داده‌نشد وهمان افراد سابق مصدر کارگردیدند زیرا اصناف به‌معمرین و معتمدین‌خود علاقه دارند و درهر امری جانب آنها را نگاهمیدارند.

رئیس شورایعالی اصناف

رئیس شورایعالی با دو سوم آراء روسای اصناف انتخاب میشود.

اصناف در جریان انتخابات خود نزدیك به یکماه هزار رای میدهند و روسای اتحادیه هابا این آراء تعیین میشوند هرکس‌که‌بریاست شورایعالی اصناف انتخاب میشود در واقع باآراء همین پنجاه هزار رای دهنده باین سمت تعیین میشود.

در حال‌حاضر آقای‌حسینقلی‌قبادیان ازطرف اصناف برای احراز این سمت کاندید است.

وی در حال حاضر نیز عملا این وظیفه را بعهده دارد.

تغییر محل

اصناف درنظر دارند پس از پایان انتخابات محل شورایعالی اصناف را تغییر داده و محل بزرگتر و مناسب تری را برای این منظوردرنظربگیرند. همچنین برای تقویت وضع مالی شورا از طرق گوناگون اقدام میشودو شورایعالی اصناف درنظر دارد برای اتحادیه ها تشکیلات و سازمان های جدیدی بدهد.

تهران صدوسی‌و دو اتحادیه صنفی داردکه تعداد۱۰۷اتحادیه وابسته بشورایعالی اصناف و ۱۲۵اتحادیه دیگروابسته به‌اطاق بازرگانی تهران است.

محل فعلی شورایعالی اصناف که در میدان‌بهارستان واقع‌شده استیجاری استو از سال۱۳۳۴ دراختیار شورایعالی اصناف‌قرار گرفته.

اختلافات مربوط به اصناف غلب از طریق کدخدامنشی حل‌و فصل میشود و شورایعالی اصناف علاوه بر تشکیل‌جلسات شورا، محل حل‌و فصل‌مسائل مختلف صنفی و اجتماع روسا وافراد اصناف مختلف تهران است.

اطلاعات اجتماعی

۲۱۱ عضو راه‌آهن

پانزده میلیون ریال وام از بانك رفاه کارگران دریافت‌کردند

از طرف بانك رفاه کارگران‌تاکنون ۱۵٫۲۴۶٫۹۰۰ ریال وام به ۲۱۱ نفر از کارکنان راه‌آهن با سود صدی‌شش داده شده است.

این کمك‌ها ازطریق شرکت های تعاونی اعتبار که درواحد های مختلف راه‌آهن تاسیس شده است در اختیار کارکنان این‌بنگاه قرارگرفته و متجاوز از ۱۵ میلیون ریال وام ازاین ممر به کارکنان راه‌آهن پرداخت شده است. برای کارکنان راه‌آهن تاکنون ۴۵۰۰ حساب پس‌انداز و حساب جاری در شعبه راه‌آهن بازشده، طبق قراردادی که بین بانك و مسئولان راه‌آهن منعقد گردیده است همه‌ماهه حقوق کارکنان راه‌آهن بوسیله‌شعبه‌بانك‌رفاه کارگران پرداخت میگردد. برای تسهیل در مراجعات کارکنان راه‌آهن جهت‌دریافت حقوق از هفته آینده ترتیبی داده می‌شود که باجه‌ای در قسمت کارخانجات راه‌آهن دایر گردد. ضمنا از طرف‌بانك رفاه کارگران ترتیبی داده شده‌است که‌در آینده کارکنان راه‌آهن در استان های خراسان، خوزستان، آذربایجان ومازندران نیز از تسهیلات دریافت حقوق بوسیله چك استفاده کنند.

شهرداری و بودجه خیریه

شهرداری تهران هرسال‌ازمحل بودجه خیریه خود مبلغی برای خرید ذغال اختصاص میداد و این ذغال ها را در فصل‌زمستان وسرما میان مستمندان توزیع‌می کردند.

این اقدام کمك موثری بحال درماندگان بودوآنهائی که‌عوارض بشهرداری میدهند و خود برای اداره امور زندگی لنك مانده‌اند استحقاق دریافت این کمك هارا دارند.

بودجه خیریه شهرداری نیز درصورتی که خوب‌و بجا مصرف شود، برای اجرای همین نظر پیش بینی شده ونویسندگان قانون شهرداری و انجمن شهر اینطور فکرمیکردندکه شهرداری باید قسمت بسیار کمی از بودجه‌اش را صرف اینکار بکند اما امسال، تاکنون، شهرداری این وظیفه خود را بخوبی‌انجام نداده و با آنکه گفته شده ذغال رایگان در میان مستمندان‌توزیع کرده‌اند، ولی‌درهر گوشه‌وکنار شهر غرولند مردم بی بضاعت از بی اعتنائی ماموران بگوش میخورد.

درباره فرستادن اشخاص درمانده بشهرستان ها نیزوضع بهمین ترتیب است و چه‌بساکه افراد درمانده‌ای روزها و ساعت هادر کریدر های‌شهرداری‌چشم براه میمانند تا شهرداری برای فرستادن آنها بشهرشان اقدام کند.

متاسفانه در مورد بودجه‌خیریه شهرداری در تمام ادوار گذشته بنحوی غیر اصولی رفتار شده است و چه بسا کارمندانی که خودرا به تمارض زده و اساسا بیمار نبوده‌اند واز محل بودجه خرید ذغال درماندگان باروپا رفته‌اند!!

البته بطور کلی و اصولی دراینکه چنین اقداماتی دروظیفه شهرداری هست یانه، جای‌بحث وجود دارد، امااینك که‌شهرداری بودجه خیریه دارد و از این‌محل بایستی به نیازمندان کمك‌شود، این وظیفه باید بنحو موثر و پسندیده‌ای انجام گردد.

عکس‌روز:

چرم‌فروش‌دوره‌گرد،
عکس‌ازصمدحسینی خبرنگارعکاس‌اطلاعات‌درتبریز

جدول کلمات متقاطع شماره ۲۸۶۹

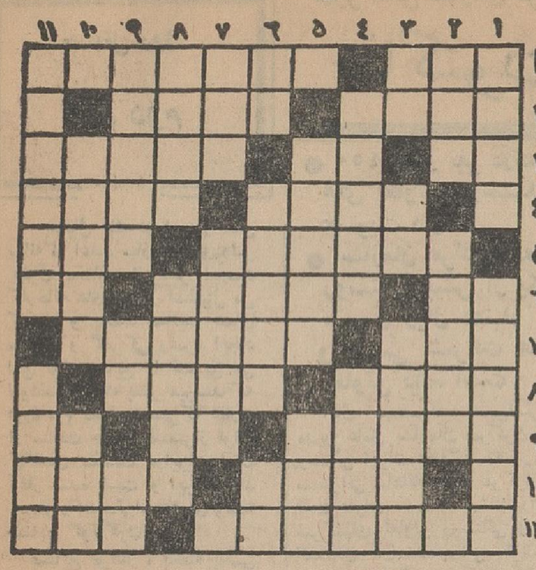

افقی: ۱ـ محققین برای کتاب نوشتن تنظیم می کنند ـ مواظب باشید چهارپائی براو کتابی چند خودش را بجای اوقالب نزند ۲ ـ یکی از گرفتاریهای خط فارسی زیادی آنست ـ برای کله‌پاشدن زدن ان هم کافی است ۳ـعددی است ـ چیزی از یك مترکم دارد ـ داماد یکی از زمامداران مخلوع اروپا ۴ـ دردش را دور از دیارحس می کنند ـ امسال دوتکه منهای یك تکه‌اش باب شد ۵ـ تمرین ـ گنج ۶ـمعده هم دارد ـ بخاطر انست که به‌فم و مشهد میروند ـ حرف‌تعجب ۷ـ سوراخ گیری ناپیدا ـ مظهر سماجت و چسبندگی افسانه‌ای ۸ـ محبوب محمود ـ چپ۹ـ مهمترین اقدامی که در بازار مسگرها انجام میگیرد ـ ضمیری است ـ ریه ۱۰ـ شهری در فرانسه ـ معمولا بعضی دکانها را چنین می کنند ۱۱ـسابقا بلدیه بود ـ ازسلسله های قدیم‌ایران.

عمودی: ۱ـ از ابزار آتش افروزی ـ از یاد رفته ۲ ـ دراندنش‌درحقیقت همان سنك برسینه زدن است‌ـازشهرهای‌قدیم کشور فراعنه ۳ـپیوند رودها ـ اندوه ـ آهنك‌ساز معروف آلمانی که فصل نوینی در عالم اپرا گشود ۴ـ هردو یك سردارند ـ صنعت زر سازی ۵ـباآب آلو و آب زرشك و امثالهم می کنند ـ شهری در اروپا ۶ـ باخبربی‌پا ـ یکسان بودن ـ آب آلوده ۷ـ جد ـ مجموعه‌ای از چند کمپانی بزرك را میگویند ۸ـ در حقیقت شلغم بود و عرب شد ـ خواندن به‌آهنك خاص ۹ـ از چیز هائی که حتما باید اختصاصی باشد ـ از کتاب های دل‌انگیز سالهای اخیر ـ ظرف بزرك شراب وسرکه ۱۰ـ دستش ازدار دنیا تهی‌است ـ موسم سوز و سرما ۱۱ـ گدائی ـ از شهر های ایران.

حل جدول شماره ۲۸۶۸

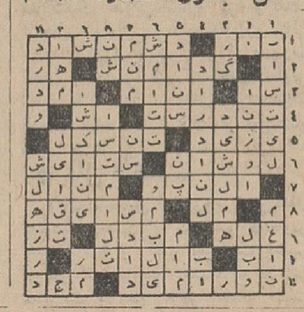

هموزن خود پول بگیرید
فردا
بلیطهای فوق العاده
اعانه ملی
در سراسر کشور منتشر شد
با خرید یك بلیط فوق العاده اعانه ملی علاوه بر ۱۰ جایزه ۲۰ هزار تومانی و یك جایزه ۲۰۰ هزار تومانی و هزاران جایزه دیگر هم وزن خود پول بگیرید.
فردا بلیطهای فوق‌العاده اعانه ملی قرعه‌کشی میشود

آگهی تجدید مناقصه شماره ۱۹ر۴۳

سازمان بنادر و کشتیرانی یك فروند قایق‌هیدروگرافی برای بنادر شمال مورد احتیاج خودرا از طریق مناقصه باشرائط زیر خریداری مینماید:

۱ـداوطلبان شرکت در مناقصه باید قبلا دفتر مشخصات فنی و شرایط عمومی قایق مذکور را درمقابل پرداخت مبلغ پانصدریال بصندوق از کارپردازی سازمان دریافت و باتوجه بشرایط عمومی و مشخصات فنی قایق‌نسبت به‌تسلیم پیشنهادخود اقدام نمایند.

۲ـشرکت کنندگان درمناقصه باید پیشنهادخودرا حداکثر تاساعت ۹ صبح روز ششم اسفند ۱۳۴۳به دفتر سازمان واقع در خیابان نادری کاشی ۳۳۳ تسلیم و رسید دریافت دارند.

۳ـپیشنهادهای رسیده درساعت ده صبح همان روز در حضور کمیسیون مناقصه باز وقرائت خواهدشد

۴ـحضور پیشنهاددهندگان درجلسه مناقصه آزاد است

۵ـهزینه درج آگهی ومالیات وهرگونه عوارض بعهده برنده مناقصه خواهد بود. الف۶۳۳۱

آ ـ ۳۳۹۶۲ ۱ـ۲ سازمان بنادر وکشتیرانی

آگهی مناقصه شماره ۱۳

اداره کل‌غله ونان مقدار چهارهزار تن۴۰۰۰ گندم ازاراك بکرمانشاه رابمناقصه میگذارد پیشنهادات تاساعت ده صبح اداری روز۱۲ر۱۰ر۴۳ وساعت ۱۱صبح همان‌روز قرائت خواهدشد طالبین برای‌اطلاع ازشرایط مناقصه بمحل اداره واقع درکاخ وزارت دارائی مراجعه نمایند.

اداره کل غله

کپیه از اسناد

با اطمینان در حفظ اسناد ومرغوبیت چاپ‌در دو دقیقه در حضور شماانجام میشود. پرسپولیس ـلاله‌زار نوچهار راه کنت جنب کوچه یاسمی ۲۷۴ تلفن ۳۳۷۵۷

کارخانه خشك شوئی سفیدرنك

واقع درجاده قدیم شمیران ایستگاه حمام مفتخر است‌که البسه شمارا درمدت ۲ ساعت باماشین های آخرین سیستم خشك شوئی نموده باقیمت معمولی تقدیم مشتریان محترم نماید

پر؟

نرخهای جدید هواپیمائی سابنا

در قسمتی از زمستان امسال، هواپیمائی‌سابنانرخ های اروپا، آمریکای خودرا بحدی تقلیل خواهدداد که ازنرخهای «صرفه جوئی» فعلی بمراتب کم تر خواهدبود. این نرخها در کنفرانس اخیر شرکت‌های هواپیمائی عضو «یاتا» در آتن تصویب شده‌است.

طبق نرخهای جدید برای مسافرت های بین ۱۴ تا ۲۱ روز از اروپا به آمریکا و بالعکس در روزهای دوشنبه و سه شنبه و چهار شنبه و پنجشنبه از ۶ نوامبر ۱۹۶۴ تا ۱۴ فوریه ۱۹۶۵ تخفیف بسیار زیادی در نظر گرفته شده‌است. مثلا پاره‌ای از این نرخها شرح‌داده میشود.

تهران ـ بروکسل ـمونترآل و بازگشت ۶۵۸۹۰ریال

تهران ـبروکسل ـنیویورك وبازگشت ۶۷۴۹۰ریال

تهران ـمکزیکو ـو بازگشت ۹۱۷۴۰ ریال

مسائل روز
قدم دوم

بدنبال یك دورهٔ پنج شش ساله‌که اغلب سازمان های‌دولتی طرق مختلف از فکر ایجاد کارخانه های مونتاژ استقبال می کردند و یکمك معافیت های مالیاتی و گمرکی وغیره ایجاد این نوع صنایع را تشویق می نمودند ، اینك بنظر میرسد که دورهٔ دوم تحول صنعتی‌که عبارت از ساخت حداقل قسمتی‌از لوازم کالاهای مختلف درایران است آغاز شده است و این نوید امیدوارکننده‌ئی‌است‌برای‌توسعه صنایع گوناگون .

صنایع مونتاژ ، بگفته بعضی از صاحب‌نظران برای‌کشوریکه تازه پا بدورهٔ صنعتی شدن می گذارد نه فقط لازم بلکه احتراز ناپذیر است . عقیده این گروه براین است‌که تاسیس این نوع کارخانه‌ها موجب میشودکه اولا واهمه‌ئی که از دست زدن باین چنین‌کارها وجود دارد از میان برود وثانیا در مرحله بعدی راه برای ساخت وسائل و لوازم مورد نیاز هموارگردد .

در واقع شوق وشور مقامات دولتی و وزارت صنایع و معادن وقت برای تشویق صنایع‌مونتاژ وایجاد کارخانه‌های‌نصب‌اتومبیل ورادیو و غیره نیز از همین‌روحیه ناشی میشد و تصور عمومی هم که تا حدی از واهمه‌ئی‌که به‌آن اشاره‌کردیم ناشی میشد ـ چنان بودکه تاسیس کارخانه های مونتاژ قدمی بلند است در راه صنعتی‌شدن .

اما اینك‌که این دوره را پشت سرگذارده ایم بخوبی آشکار شده‌است‌که مونتاژفقط آغازکار استواگر میخواهیم‌بجانب‌صنعتی شدن پیش برویم بسرعت می بایست وارد مراحل بعدی‌شویم.

حمایتی‌که درچند ساله اخیر از صنایع مونتاژ بعمل آمده و سرمایه‌هائی که از طریق حمایت های مالیاتی و گمرکی و غیره نصیب این کارخانه‌ها شده، قطعا آن چنان بوده است‌که بتواند سرمایه‌های لازم را برای‌پیشرفت بعدی این کارخانه‌ها و تغییر آنها بکارخانه‌های ساخت فراهم کند .

یك‌کارخانه مونتاژ اتومبیل درابتدای تاسیس فقط به حدود ۴۰۰هزار دلار سرمایه گذاری خارجی‌نیازداشته ولی‌این کارخانه حداقل‌برای هردستگاه‌از اتومبیل های تولیدی از یکصد هزاریال معافیت‌های‌گمرکی و غیره منتفع شده واگر تولید این کارخانه‌در سال به یك هزار دستگاه بالغ شود رقمی‌که از درآمد دولت کاسته شده به یکصد میلیون ریال درسال بالغ‌گشته است . اما درآمد کارخانه نیز قابل‌توجه بوده زیرادراغلب موارد‌محصولات این کارخانه ها یا معادل قیمت قبلی آن و یا حتی دربعض موارد بیش‌از قیمت‌های وارداتی عرضه شده است .

باین ترتیب از یك طرف‌مبالغ قابل‌توجهی ازدرآمد دولت‌کاسته شده‌وازجانب دیگرمصرف‌کننده نیز منتفع نگشته است. معذلك‌از جهت دیگر ، یعنی ایجاد کارنیز که شاید هدف اصلی مقامات صنعتی بوده نتیجه قابل توجهی حاصل نشده است . نشریه‌ئی که اخیرا از جانب یك موسسه اتومبیل سازی خارجی منتشر شده حاکی است‌که با چند عدد آچار ویك‌دستگاه‌چوش‌اکسیژن و دونفر کارگر میتوان درظرف مدت چندین ساعت چند جعبه وسائل اتومبیل را تبدیل بیك اتومبیل کامل نمود واین چیزی است‌که‌طبعا درکارخانه‌های‌تهران نیز به چشم میخورد .

اما بهرحال اینك چنین‌بنظر میرسدکه از این‌دوره گذشته‌ایم وبا توجه باطلاعیه‌هائی که از جانب وزارت اقتصاد منتشرشده و بموجب آن ساخت قسمتی از وسائل رادیو ـ تلویزیون ـ اتومبیل سواری و کامیون در داخل‌کشور اجباری گشته ، وبا توجه باین مطلب که کارخانه های مونتاژ موجود نیز حداکثر تایکسال میبایست وضع خود را بامقررات جدید تطبیق دهند می توان انتظار داشت‌که از معافیت های گمرکی گزافی که برای ایجاد این نوع کارخانه‌ها در کشور درنظر گرفته شده و رقم آن محتملا به بیش از شصت میلیون تومان بالغ می شود ، حداقل از نظر ایجاد کار وایجاد بازار برای صنایع مختلفی که درسال های اخیر بوجود آمده است استفاده شود .

قطعا اتخاذ روش جدید هزینه های تازه‌ئی به کارخانه‌ها تحمیل می‌کند و بهرحال مسائل جدیدی برای ایشان ایجاد خواهدکرد و این امر برای‌گروهی خوشایند نخواهد بود ولی این نکتهٔ نیز روشن است‌که یك معافیت ۶۰ میلیون تومانی‌که نه مصرف‌کننده و نه نیروی کارگری مملکت از آن منتفع نمی شود نمی‌توانند برای مدت طولانی‌ادامه پیداکنند .

«ناظر»

مدیر عامل سازمان مرکزی تعاون روستائی گفت:

تاکنون ۴۰۴۲ شرکت تعاونی روستائی تشکیل شده است

● ۴۵۰ هزار نفر درشرکت های تعاونی روستائی عضویت دارند

● سازمان مرکزی تعاون روستائی بیش از یکهزار میلیون ریال اعتبار نقدی و جنسی بشرکت های تعاونی داده است

آقای مهندس‌امیرحسین‌امیرپرویز مدیر عامل سازمان مرکزی تعاون روستائی ایران هفته‌گذشته در جلسه سخنرانی ماهانه بانك مرکزی‌ایران تحت عنوان «خدمات ارشادی‌واعتباری شرکتهای تعاونی روستائی و اثرات اقتصادی آن »سخنرانی کرد و طی سخنان خود گفت : کمکی که‌مالکین سابق به کشاورزان میکردند ازلحاظ حجم بهیچوجه قابل مقایسه بامیزان اعتبارات سازمان مرکزی‌تعاون‌نیست.

رئیس سازمان مرکزی تعاون‌روستائی در آغاز سخنرانی خود تاریخچه‌ای از شرکتهای تعاونی در ایران بیان داشت و گفت : شرکتهای تعاونی اصولا بر مبنای احتیاج‌اقتصادی‌اعضاء تشکیل میشود .

در کلیه شرکتهای تعاونی یك اصل مسلم پذیرفته شده وآن‌اصل اداره دموکراتیك شرکتها است . شرکت های تعاونی درایران از نظر قانونی شرکت تجارتی‌شناخته‌شده‌اند.

● تعداد شرکتها

آقای‌مهندس‌امیرپرویز‌سپس گفت: درحال‌حاضر ۴۰۴۲ شرکت تعاونی روستائی با ۴۵۰ هزار عضو درکشور تشکیل شده‌است .

کوشش سازمان مرکزی تعاون روستائی بر اینست که‌بموازات‌توسعه شرکتهای تعاونی پدید می‌آید که‌با اتخاذتدبیر مخصوص باید حل‌وفصل گردد.

● سرمایه تعاون

ناطق در پایان سخنرانی خوداشاره به سرمایه/شرکتهای تعاونی کرد و گفت سرمایه فعلی‌شرکت‌های تعاونی یعنی سرمایه‌ایکه اعضای شرکتهای تعاونی پرداخته‌اند امسال به ۴۷۶ میلیون ریال رسید .

باتوجه باینکه سه‌تاچهار برابر این سرمایه را هم سازمان مرکزی اتحادیه شرکتهای تعاونی سرمایه ـ گذاری میکند میتوان میزان‌سرمایه شرکتهای تعاونی را مجموعا تا ۱۵۰ میلیون تومان تخمین زد .

● اعطای اعتبار

ناطق‌سپس بمساله اعطای اعتبار شرکتهای تعاونی اشاره کرد وگفت: تاامحال سازمان مرکزی‌تعاون‌روستائی حدود یکهزار میلیون ریال بصورت نقدی و جنسی بشرکت های تعاونی اعتبار داده است . اعطای این‌اعتبارات موجب شده که ارزان از زیرفشار سلف خرها بیرون بیایند.

● علل شکست

آقای مهندس امیرپرویز سپس‌بعلل شکست بعضی از شرکتها ی‌تعاونی اشاره کرد و گفت :شکست بعضی از شرکتها بواسطه مشکلات در امر مدیریت و عدم تفاهم اعضاء نسبت بامور تعاونی ، کوچکی معاملات و میزان فعالیت ،مشکلات اعتباری و علل تغییرات ناشی از تکنولوژی‌بوده است وگاهی هم مشکلاتی در امور

قابل توجه

شرکتها کمپانیها کارخانجات‌در تهران

یکباب مغازه بزرك‌دربهترین نقطه شهر شیراز خیابان‌زند مایل بگرفتن چند نمایندگی است طالبین به آدرس زیر مکاتبه نمایند .

خیابان‌فردوسی‌کارخانه چوب‌بری نوروزی تلفن ۳۰۵۲

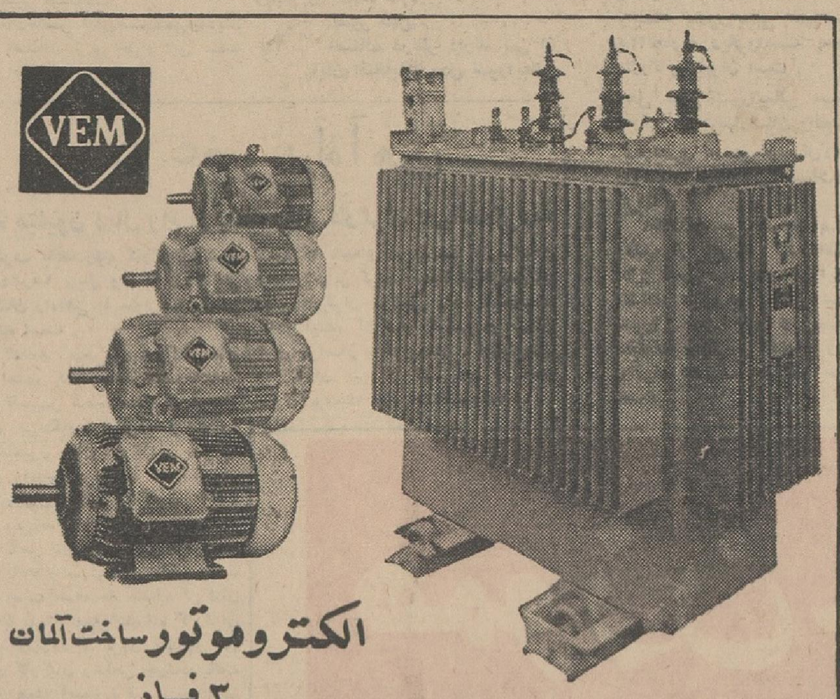

الکتروموتورساخت‌آلمان

۳ فاز

۱۰۰۰ دوراز ۰/۸ تا ۱۰۲ اسب

۱۵۰۰ دوراز ۱/۱ تا ۷۵ اسب

۳۰۰۰ دوراز ۱/۱ تا ۲۰ اسب

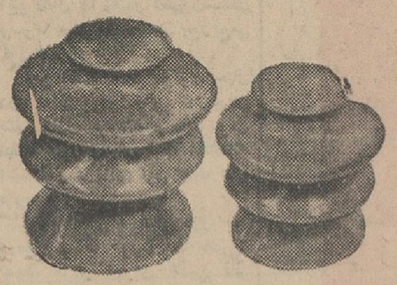

مقره های فشارقوی ساخت آلمان

۱۰ و ۱۵ و ۲۰ هزار ولتی .

ترانسفورماتور فشارقوی

ترانسفورماتورهای فشارقوی ساخت بهترین کارخانجات آلمان.

از ۱۰ تا ۱۰ KVA ـ ۶۰۰۰ و ۱۱۰۰۰ - ۲۰۰۰۰ ولت.

المپیا ساخت آلمان Olympia Made in Germany

اُلمپیا بامسئولیت محدود خیابان نادری ۳۴۶

STRICK & ELLERMAN LINE

حالت کشتیهای استریك‌الرمن برای بارگیری از بنادر انگلستان و آنتورپ بمقصد بنادر ایران

سرویس سریع‌السیر

نام کشتی	تاریخ حرکت‌ازبنادربارگیری	تاریخ ورود به بنادرایران
ستی‌اف‌لیورپول	لندن ۵ ژانویه	خرمشهر ۲۵ ژانویه
شهرستان	لیورپول ۱۹ ژانویه	بوشهر ۹ فوریه خرمشهر ۱۳ فوریه
کوهستان	گرنچمود ۲۳ ژانویه میدلسبورك ۲۸ ژنوایه لندن ۴ فوریه	خرمشهر ۱ مارچ
سرویس‌عادی		
بلوچستان	آنتورپ اوائل ژانویه لندن ۲۰ ژانویه	خرمشهر ۲۳ فوریه
تمپل‌حال	منچستر ۷ ژانویه	خرمشهر ۹ فوریه

توضیح ـ کشتی معمولا ۵/۱۰ روزقبل‌ازحرکت‌بارگیری‌خود راباتمام میرساند

نمایندگی در ایران

شرکت گری مکنزی محدود

تهران تلفن ۳۰۴۲۶۰ — خرمشهر تلفن ۲۷۵۰

اراضی شمال کشور جنگل کاری مصنوعی میشود

بیست هزار هکتار جنگل‌های مخروبه احیا میگردد

۴۷۵ هکتار از اراضی شمال کشور جنگل کاری مصنوعی میشود . بدین‌منظور عملیات گودبرداری و سایر عملیات مربوط به جنگل کاری در نقاط مختلف شمال‌توسط سازمان جنگلبانی آغاز شده‌است.

احیای جنگل های مخروبه

بزودی با تنظیم طرحی در حدود ۲۰هزار هکتار جنگل کاری مخروبه کشور احیاء میشود . بدین جهت گروههای تهیه‌طرح درشهرستانها مشغول فعالیت‌هستند و برای حدود ۵۰۰۰ هکتار طرح تهیه شده و برای احیای بقیه‌جنگل های مخروبه نیز بتدریج‌طرح‌لازم‌تهیه و اجرا میگردد .

● صدور چوب گردو

طبق گزارش سازمان جنگلبانی عملیات صدور ۴۳۳ر۱۳۳ مترمکعب چوب گردو انجام یافته است . تعداد چوب گردوی صادره ۵۳۸۸ تخته به حجم ۲۹۶۶۱ متر مکعب و ۱۴۶۵ تنه گردو بحجم۴۰۳۴۷۲ متر مکعب میباشد .

هیات صنعتی هندوستان برای کارآموزی ایرانیان در صنایع‌هند

چند بورس مجانی در اختیار ایران قرار خواهند داد .

آقای امین رئیس هیات صنعتی هند در یك مصاحبه مطبوعاتی‌به خبرنگاران توضیح‌داد که این‌هیات برای توسعه مناسبات دو کشور و صدور سرمایه و کارخانه ازهند بایران و کمك فنی و همکاری اقتصادی بایران مسافرت کرده است .

● تجربیات هند

رئیس هیات گفت :ایران‌کشور ثروتمندی است و ما هم کشوری درحال توسعه می‌باشیم و تجربیات زیادی در زمینه احداث صنایع بزرك جدیدازقبیل‌صنایع‌الکتریکی تولید لکوموتیو ـ کشتی‌سازی ـ فلزکاری ـذوب آهن ـ شکر ـ سیمان ـپمپ‌های هیدرو الکتریك و تراکتورهای کشاورزی ونظایر آن داریم .

شما در جریان یك توسعه و احداث صنایع مهم‌وسنگینی‌هستید. بنابراین مابخوبی میتوانیم‌بیکدیگر کمك کنیم هندوستان حاضر است در رشته‌های فوق سرمایه وکار خانه بایران صادر کند .

● کالا های ایران

آقای امین در مورد خرید از ایران گفت : این مطلبی است که باید مطالعه شود . بهمین جهت ما از ایران خواستیم که هیئت‌های بازرگانی و صنعتی به هندوستان بفرستند ، تا هم وضع ما را از نزدیك مورد مطالعه قرار دهند و هم بازار هند را از نقطه نظرفروش کالاهای ایرانی بررسی کنند .

رئیس هیات درباره مذاکرات هیات باصاحبان صنایع‌اظهارداشت: مذاکرات امیدبخشی داشتیم‌ومسلما با صاحبان صنایع‌زودتر تفاهم حاصل میشود .

درشرایط فعلی رشد صنعتی ایران عامل مهم تنها سرمایه نیست .بلکه تجربیات و امور فنی مشکل‌بزرك میباشد. ما دراین موردبعلت‌شباهت وضع خود باشما تجربیات ذیقیمتی داریم که در همکاری مشترك‌آنرا در اختیار شما میگذاریم این‌ترتیب راس‌سرمایه‌های غرب ندارند زیراآنها این‌وضع را سالهاست که پشت‌سر گذارده‌اند و بدرد امروز ماآشنا نیستند .

آقای امین و همکاران ایشان‌در پایان مصاحبه از استقبال مقامات دولتی و شخصیت‌های صنعتی و بازرگانی ایران و پذیرائی که‌در این مدت بعمل آورده بود تشکر کرد .

رئیس جدید
سازمان خوار باروکشاورزی جهانی در ایران

وزارت کشاورزی اعلام‌کرد : آقای دکتر «آدالی» بجای آقای «مصطفی» بسمت رئیس هیئت نمایندگی سازمان خواروبار و کشاورزی جهانی درایران منصوب گردید .

آقای دکتر «آدالی» در سال۱۹۲۹ ازدانشگاه استانبول دررشته جنگلبانی فارغ‌التحصیل گردید وسپس درسال ۱۹۳۳ ازدانشگاه «ناتی» درفرانسه‌ـ دیپلم مهندسی جنگل‌دریافت‌داشت‌و بالاخره درجه دکترای خود را دررشته سیاست جنگل در سال ۱۹۳۵ از دانشگاه «مربین» بدست آورد .وی سپس خدمات دولتی ودانشگاهی‌خود رابا تدریس‌دردانشگاه آنکارا‌ومدیریت کل جنگلبانی کشور ترکیه آغازودر سال ۱۹۵۷ باسمت معاونت نخست وزیری مسئولیت اداره اصلاحات‌ارضی ترکیه رابعهده گرفت ، درسال۱۹۶۱ بعنوان رئیس گروه کار شناسان جنگلبانی ملل متحد درایران انتخاب شدوا‌ینك‌به‌سمت‌رئیس‌هیئت‌نمایندگی فائو درایران ارتقاء پیدا کرده‌است.

بزرگترین گروه

بواسطه کوشش آقای مصطفی‌در دوران خدمت خود درایران تعداد کار ـ شناسان«فائو» درایران از ۷نفر در سال ۱۹۵۴، به ۴۰نفر درسال جاری افزایش یافته است و باطرح هائی‌که بتصویب مقامات سازمان‌ملل رسیده، امیداست این تعداد سال آینده به ۵۵نفر بالغ گردد، درحال حاضر هیئت نمایندگی «فائو»درایران‌از بزرگترین گروه کارشناسان سازمان ملل در دنیا میباشد .

لبخند!

اگر از جوهر آبی‌رویال‌پاك شدنی سوپر کوئینك پارکر استفاده کرده‌اید از لکه‌های‌آن که‌روی‌لباس و پارچه‌های‌شما افتاده‌هیچ ناراحت نباشید . این جوهر برای کارهای نوشتن‌درمدرسه‌و منزل یك جوهر ایده‌آل‌است‌چون لکه‌های‌آن‌بآسانی و بسرعت باآب پاك میشود.

یکی از محصولات شرکت قلم پارکر

THE PARKER PEN COMPANY

نیازمندیها

استخدام

استخدام

جهت خدمت دریك کارخانه تولیدی درتهران ـ جوان با استعداد ایرانی‌که آشنا بزبان انگلیسی و دارای معافیت ازخدمت نظام وظیفه نیز باشد موردنیاز است‌سن بین۲۰ الی ۳۰ سال‌داوطلبان تقاضای کتبی خودرا بضمیمه یك قطعه عکس به اداره کارگزینی صندوق‌پستی شماره ۲۷۶۷ ارسال دارند .

آگهی استخدام

اداره کل امور اجتماعی و عمران دهات وزارت کشوردر نظر داردتعدادی لیسانسیه ومهندس جهت سرپرستی عمران بخشهای مختلف کشوربصورت روزمزد موقت‌از طریق امتحان‌ومصاحبه استخدام نماید (مهندسین کشاورزی‌ـ لیسانسیه دررشته‌های حقوق و علوم اجتماعی‌واداری‌حق تقدم‌دارند)داوطلبان میتوانند بادردست داشتن مدارك زیر

۱ـ رونوشت آخرین مدرك‌تحصیلی

۲ـرونوشت برك‌خاتمه خدمت ویا معافیت از خدمت نظام‌وظیفه

۳ـ ۴برك رونوشت مصدق‌شناسنامه

۴ـ ۶قطعه عکس ۴×۶

۵ـ معرفینامه از سازمان هدایت فارغ‌التحصیلان

۶ـ برك عدم سوء پیشینه

حداکثر تا آخر وقت اداری روز چهارشنبه ۲۵ آذرماه‌باداره‌کل امور اجتماعی وعمران دهات واقع‌در خیابان تخت جمشید جنب ساختمان شرکت ملی نفت ایران شماره ۸۰ مراجعه نمایند.

تاریخ ومحل امتحان بعدا اعلام خواهد شد.

۱ـ۴ آ ـ۳۲۱۹۶

آهنگر اتومبیل لازم است

بیکنفر آهنگر ورزیده اتومبیل باضامن معتبر در تهران نیازمندیم مقابل پمپ بنزین تهران‌نو تعمیرگاه شرق تهران مراجعه‌فرمائید آ ـ۳۴۶۳

سوپر سانترال

بیکنفر دوشیزه یابانوی فروشنده‌برای قسمت قنادی نیازمند است داوطلبان همه روزه از ساعت ۱۶تا ۲۰بسوپر سانترال واقع در خیابان نادر شاه شماره ۵۰تلفن۶۲۵۳۰۸مراجعه‌فرمایند

دو نفر خدمتگذار مرد

جهت مدرسه نیازمندیم داوطلبان به راهنمای شماره ۴۵۱ روزنامه اطلاعات مراجعه فرمایند

۱ـ۲ آ ـ۳۴۶۰

استخدام

برای هر وقتی که بیکارباشیدووقت داشته باشید برای‌ویزیتوری استخدام میشوید تلفن ۳۶۲۳۱

۱ـ۳۴۲۱۶

دانشکده داروسازی دانشگاه

تهران برای گروه فیزیکوشیمی(رشته فیزیك) احتیاج به یك تن استادیار دارد که از طریق مسابقه انتخاب و استخدام مینماید .

داوطلبان که بایستی لااقل دوره سه ساله دستیاری رشته مربوط را در یکی از دانشگاهها‌یا موسسات‌علمی مشابه ایران یا خارج که مورد قبول دانشگاه تهران باشند طی کرده‌باشند میتوانند از تاریخ نشر اولین آگهی‌تا مدت دو ماه همه روزه باستثنای ایام تعطیل باتسلیم مدارك مشروحه‌زیر :

۱ـکلیه مدارك تحصیلات عالی و دانشنامه دکتری در رشته مربوط یا دانشنامه معادل دکتری

۲ـبرك انجام خدمت زیر پرچم یا معافی از خدمت

۳ـمدارك وسوابق استخدامی (در صورتیکه سابقه استخدامی داشته باشد)

۴ـ شش قطعه عکس و دو برك رونوشت مصدق شناسنامه

۵ـبرك معرفی از سازمان هدایت فارغ‌التحصیلان کشور

بدفتر دانشکده مراجعه و ثبت نام نمایند . انتخاب وامتحان داوطلبان‌بر طبق آئیننامه مصوبه اخیر خواهد بود و متذکر میگردد که سن داوطلبان‌نباید از۳۹ متجاوز باشد . الف ۶۴۱۳

۱ـ۲ ۱ـ۳۴۲۹۶

دانشکده ادبیات دانشگاه

تهران برای تدریس زبان و ادبیات فارسی احتیاج بیك تن استادیاردارد که از طریق مسابقه انتخاب‌واستخدام مینماید .

داوطلبان میتوانند از تاریخ‌نشر اولین آگهی تا مدت دو ماه همه روزه باستثنای ایام تعطیل باتسلیم‌مدارك مشروحه زیر :

۱ـکلیه مدارك تحصیلات عالی و دانشنامه دکتری در رشته مربوط یا دانشنامه معادل دکتری

۲ـبرك انجام‌خدمت زیر پرچم یا معافی از خدمت

۳ـمدارك وسوابق استخدامی(در صورتیکه سابقه استخدامی داشته باشد)

۴ـ شش قطعه عکس و دو برك رونوشت مصدق شناسنامه

۵ـبرك معرفی از سازمان‌هدایت فارغ‌التحصیلان کشور

بدفتر دانشکده مراجعه و ثبت نام نمایند . الف ۶۴۱۲

۱ـ۲ ۱ـ۳۴۲۹۸

دونفر راننده جهت مدرسه

نیازمندیم داوطلبان براهنمای شماره ۴۹۹روزنامه اطلاعات ۹تا ۱۲مراجعه فرمائید

۱ـ۲ آ ـ۳۴۵۹

دو نفر دوشیزه یا بانو

جهت سرپرستی ماشینهای مدرسه نیازمندیم داوطلبان براهنمای شماره ۴۵۰روزنامه اطلاعات ۹تا ۱۲ مراجعه فرمایند آ ـ۳۴۵۸

استخدام دوشیزه یا بانو

چند نفردوشیزه یابانوجهت‌بسته‌بندی در کارخانه‌که حداقل‌دارای تحصیلات سیکل اول متوسطه باشند استخدام‌می شود . بشرکت لاجوردی باب همایون سرای همایون مراجعه فرمائید .

۱ـ۳۴۲۲۰ ۱ـ۲

اگر دارای دیپلم کامل متوسطه هستید

اگر خودرا‌دم‌باهوشی می‌دانید ، اگر بشخصیت خود اعتماد دارید ،اگر می خواهید روی پای خود بایستید، اگر دوست دارید که با مردم‌زندگی‌کنید، اگر می‌خواهید بوسیله کار وازطریق صحیح آینده خود را تامین کنید ،اگر از پارتی بازی واتکابه‌دیگران‌منزجر هستید ،اگر می خواهید لیاقت‌وارزش خودرابه خودتان و دیگران‌ثابت‌کنید.. موقعیتی در یك سازمان فرهنگی و تجارتی بوجودآمده که شما میتوانیدهم بیك درآمد مکفی برسید و هم‌ارزش اجتماعی خود رابالابیرید .

برای پر کردن برك تقاضا نامه وبا در دست داشتن اصل شناسنامه دوقطعه عکس روزچهارشنبه دوم‌وپنجشنبه‌سوم دیماه ۴۳از نه صبح تا دوازده ظهر به نشانی زیر شخصا مراجعه نمائید .

خیابان تخت جمشید . چهارراه روزولت شماره ۲۸۲ آ ـ۳۴۶۱

کاباره مولن‌روژ

برای نمایش بالت بتعداد سی‌نفر هنرپیشه دوشیزه یابانو باحقوق‌مکفی نیازمند است .

داوطلبان میتوانند برای‌ثبت نام همه روزه از ساعت‌سه‌الی‌شش بعداز ظهر بدفترکاباره مولن روژ خیابان فردوسی جنوبی کوچه باربد یاتلفن ۳۹۳۳۷ مراجعه نمایند .

۱ـ۳۴۲۷۶ ۵ـ۱

اداره مهندسی ارتش

احتیاج بسه‌نفر مهندس‌مترو کارازمود که‌حداقل سابقه سه‌سال کارداشته باشند دارد داوطلبین‌میتوانند درظرف یکهفته از تاریخ‌نشراولین آگهی‌برای ثبت نام به‌آجودانی کل اداره مهندسی ارتش واقع در خیابان پارس مراجعه نمایند .

رئیس اداره مهندسی ارتش

پیشخدمت زن

برای دبستان احتیاج‌داریم تلفن۴۷۹۵۲

آگهی استخدام

سازمان اصدر مراتع و تهیه علوفه از محل اعتبار طرح ۱۶۰۲۰۲ مصوبه سال ۴۳سازمان برنامه افراد موردنیاز زیر را باشرایط لازم و عقد قرار داد بطور روزمزد استخدام مینماید .

۱ـمهندس کشاورزی متخصص در رشته زراعت و یاجنگل ومرتع‌چهارنفر

۲ـ دوشیزه یابانومنشی ومترجم درجه‌یك دیپلمه و مسلطبزبانهای انگلیسی و فرانسه یك‌نفر

۳ـدوشیزه یا بانو ماشین نویس درجه یك انگلیسی و فرانسه دیپلمه آشنا بزبان انگلیسی یك نفر

۴ـدوشیزه یابانوماشین‌نویس‌درجه یك فارسی ولاتین دیپلمه آشنابزبان انگلیسی یك نفر

۵ـ دوشیزه یابانو ماشین نویس درجه یك فارسی در حدود سیکل‌اول متوسطه یك نفر

۶ـ متصدی امور خرید وتدارکات دیپلمه آشنا بزبان انگلیسی یك‌نفر

۷ـمتصدی حمل و نقل‌امور خرید و تدارکات دیپلمه آشنابزبان‌انگلیسی یك نفر

۸ـمیکانیسین و مسئول تعمیرگاه معلومات شش ابتدائی یك نفر

۹ـکمك میکانیسین معلومات شش ابتدائی یك نفر

۱۰ـراننده تراکتور معلومات‌شش ابتدائی دو نفر

۱۱ـراننده‌اتومبیل آشنابزبان‌انگلیسی ۲ نفر

داوطلبان خدمت باید قبلاباداره دفتر وکارگزینی این سازمان واقع‌درخیابان تخت جمشید (چهارراه‌وصال‌شیرازی) مراجعه واز شرایط مقرره دیگر ومیزان حقوق ومفاد قراردادی که درشروع کار باید تنظیم نمایند مطلع و در صورتیکه واجد شرایط بوده وآمادگی بکار داشته باشند تقاضای خود را به ضمیمه مدارك استخدامی که در برك شرایط ذکر است تا آخرروز اداری ۱۰ر۱۰ر۴۳ تسلیم دفتر سازمان‌نمایند بدیهی است اگر عده داوطلب در هر قسمت بیش از تعداد مورد نیاز باشد انتخاب افراد از طریق مسابقه و یا وجود امتیاز بیشتر از لحاظ عملی و تخصصی بعمل خواهد آمد .الف۶۴۱۱

۱ـ۳۴۳۰۴ مدیرکل مراتع

اصفهان

جشن روز مادر در اصفهان

مقام مادر تجلیل شد و بمادران نمونه جوائزی اهداء گردید

خبرنگار ما در اصفهان گزارش میدهد روز ۲۵ آذر ماه بمناسبت روز مادر ازطرف بنگاه حمایت‌مادران مرکزبهداشت‌اصفهان جشن باشکوهی در سالن مرکز بهداشت برگزار شد.

در این جشن که عده کثیری از بانوان و مادران شهر اصفهان حضور داشتند ابتدا آقای دکتر ربانی متصدی بهداشت مادران و کودکان طی سخنانی اظهار داشت :

مقام‌مادر از نظر زایمان و آوردن اولادان فراوان نیست بلکه احترام مادر وقتی مسلم است که بتواند فرزند خوب تحویل اجتماع دهد .

پس از آن بانو مهاجری سرپرست بهیاران‌مرکز بهداشت پشت میکروفن قرار گرفت و گزارشی از اقدامات یکساله‌عملیات کلینیکی‌بهداشت‌مادران و نوزادان باطلاع رسانید و ازآقای دکترستوده‌مدیر کل بهداری‌خواهش کرد هدایای بنگاه مرکز بهداشت را بسه نفر از بهترین مادران سال شهر اصفهان اهداء نماید .

در اینموقع آقای دکتر ستوده جوائزی را که قبلا تهیه شده بود به بانوان فلسفی ، شریف و گلچین تسلیم نمود واظهار داشت : مقام مادر امروز در دنیا اهمیت فوق‌العاده از نظر زایمان و آوردن فرزند دارد و بهمین جهت است که بانوان متمدن بیشتر بفکر بهداشت مادران و کودکان افتاده‌اند و بهمین جهت است که در کشورهای متمدن مرگ و میر مادران و کودکان بسیار کم است .

امیدواریم در سال آینده بتوانیم جوایز بهتری بکلیه مادران بدهیم و البته این جوائز در مقابل زحمات آنان‌ناقابل است . آقای دکترستوده در پایان سخنان خود از اقدامات بنگاه بهداشت مادران و خدمات آقای دکتر ربانی و بانو مهاجری اظهار رضایت کرد و این مراسم با بدیرائی از حضاد در ساعت یازده صبح خاتمه یافت .

در عکس بالا گوشه‌ای از این‌مراسم دیده میشود

اردکان پیشرفت نکرده است

علت اینست که شهرداری بودجه‌ای در اختیار ندارد

اردکان یکی از بخشهائی است که متاسفانه طی سالهای اخیر پیشرفتی نکرده و نقائصی که چند سال پیش‌وجود داشت هنوز هم وجود دارد . مثلا هنوز خیابانهای این‌بخش خاکی و وضع کشتارگاه آن‌خراب است . موضوع دیگر اینکه چند سال پیش شهرداری‌اردکان شروع به احداث خیابان جدیدی در این بخش نمود ولی از آنموقع تاکنون بعلت نبودن بودجه موفق به‌اتمام آن نشده است .

آقای علیچی شهردار اردکان در اینمورد بـه خبرنگار ما اظهار داشت : اخیرا از طرف سازمان برنامه ، شهرداریها از نظر در آمد و شایستگی کمک طبقه بندی شده اند و شهرداری اردکان که بودجه‌ای ندارد درجه سوم محسوب شده در حالیکه شهرداری های دیگری وجود دارد که سازمان برنامه آنها را درجه چهار (یعنی یکدرجه شایسته تر برای کمک) محسوب نموده و حال آنکه اینگونه شهرداریها خود درآمد کافی داشته و بهر حال از اردکان وضع بهتری دارند .

مردم اردکان از اولیای امور تقاضا دارند در اینمورد تجدید نظری بعمل آید و بشهرداری این بخش وسیع کمکهائی بشود تا احتیاجات این بخش نیز تامین گردد .

برف

اردکان و اصفهان را سفیدپوش کرد

خبرنگار ما در اصفهان گزارش می دهد چند روز قبل بدنبال سردی ناگهانی هوا ریزش برف در اصفهان آغاز شد و چند ساعت ادمه یافت.

گزارش خبرنگار ما در اردکان نیز حاکی از اینستکه پس از مدتها انتظار چند روز پیش آسمان اردکان را ابر های غلیظی پوشاندو پس از چند ساعت برف شروع بباریدن کرد .

بازنشسته شد

بنابگزارش خبرنگار ما در تفت اخیرا از طرف وزارت پست وتلگراف و تلفن آقای مستقیمی رئیس پست و تلگراف تفت بافتخار بازنشستگی نایل شد و بجای ایشان آقای فتح‌اله مخبری بریاست پست و تلگراف این بخش‌منصوب و مشغول کار گردید.

معالجه بیماران

طی آبانماه گذشته ۴۶۲ نفر بیمار به بهداری تیران مراجعه کرده و تحت معالجـه قرار گرفته‌اند . از اینعده‌دو نفر مبتلا به سرخک و بقیه مبتلا به‌سرماخوردگی و عوارض‌جلدی بوده‌اند .

محصلین ممتاز

بنابگزارش خبرنگار ما در میمه چند روز پیش امتحانان ثلث اول دانش آموزان کلاس پنجم دبستان جمشید میمه بپایان رسید و در این امتحانات آقایان‌حسین‌واعظ، عباسعلی وائقی و امیر حسین فیروزفر رتبه های اول تا سوم را بدست آوردند.

پایان کلاس

طبق گزارش خبرنگار ما در اردستان چند روز قبل کلاس کار-آموزی آموزگاران کلاسهای سالمندان اردستان پس از سه روز فعالیت خاتمه یافت . در آخرین جلسه این کلاس آقایان حاتمی رئیس فرهنگ‌و نعمت‌اللهی مسئول آموزش سالمندان سخنانی در باره تشکیل اینگونه کلاسها ایرا دکردند .

توديع بارئيس سابق ژاندارمری همايونشهر

خبرنگارما در همایونشهر گزارش میدهد چند روز پیش بمناسبت انتقال آقای استوار رجبی رئیس پاسگاه ژاندارمری همایونشهروورود رئیس‌جدید مجلس توديع ومعارفه‌ای در محل شهرداری ترتیب یافت‌که‌در آن عده‌ای از روسای ادارات دولتی و معتمدین محلی حضور داشتند . دراین مجلس ابتدا آقایان بخشدار، شهردار و رئیس دادگاه همایونشهر از خدمات‌گذشته آقای استوار رجبی اظهار قدردانی کردند ودرهمین مجلس آقای استوار جاهد رئیس جدید پاسگاه بحضار معرفی گردید. عکس بالا رئیس سابق پاسگاه‌ژاندارمری همایونشهر را در میان شرکت کنندگان در مجلس توديع نشان میدهد.

راه خراب

مسافران علویجه را بستوه آورده‌است

خبرنگار ما در علویجـه مینویسد راه علویجه ـ اصفهان که از راه تهران به اصفهان منشعب میشود در حدود ۳۶ کیلومتر مسافت دارد ولی وضع نامطلوب این جاده تمام مسافرین این راه را ناراحت کرده است .

در حدود هفت کیلومتر از این راه چندی پیش توسط آقای هراتی یکی از نیکوکاران تقریبا بصورت شوسه درآمد و ۲۹ کیلومتر بقیه بهمان وضع باقی مانده و هیچ اقدامی برای بهبود وضع آن بعمل نیامده است .

منطقه علویجه مرکز بخش عربستان است و اخیرا تبدیل شدن آن به بخش نیز مورد تصویب قرار گرفته است و اگر قرار باشد راه اصلی آن بهمین وضع باقی بماند پیشرفت چندانی نصیب نخواهد شد. جادارد اولیای امور قبل از هر اقدام جاده این بخش را تسطیح و مرمت کنند .

توضیح اداره کل کشاورزی

اداره کل کشاورزی استان‌اصفهان در پاسخ شرحی کـه چندی قبل در مورد توزیع نشدن غله در چادگان در همین صفحه درج گردید توضیح میدهد : توزیع غله در هر شهرستان زیر نظر کمیته هماهنگی آن شهر انجام‌میشود وکمیته مذکور برحسب ضرورت و با توجه بعوامل طبیعی وجوی که ممکن است مانع توزیع غله گردد اولویت و تقدم هر منطقه را تعیین مینماید . بنا بـه تصمیم کمیته هماهنگی شهرستان فریدن توزیع گندم در فریدونشهر مقدم بر سایر مناطق از جمله‌چادگان است . بدیهی است بر حسب نوبتی که کمیته پیش‌بینی کرده سهمیه غله چادگان نیز بموقع توزیع خواهد شد .

بزودی در تیران بخشداری تاسیس میشود

این‌خبر، تیرانیهارا خوشحال کرد

خبرنگار ما در تیران مینویسد چند روز پیش یك خبر مسرت بخش مردم تیران را غرق در خوشحالی و سرور کرد و مردم بخاطر آن جشنها برپا کردند . این خبر مربوط به تصویب تاسیس بخشداری در تیران از طرف وزارت کشور بود خبرنگار ما میافزاید : بقرار اطلاع موضوع تاسیس بخشداری در دهستانهای کرون وصربستان از توابع نجف آباد در کمیسیون رسیدگی بلایحه تقسیمات کشوری مورد رسیدگی قرار گرفته و برای شهرستان نجف آباد غیر از بخش حومه دوبخش دیگر (یکی در عربستان مرکز آن علویجه و دیگری در کرون مرکز آن تیران) تعیین و جزء لایحه منظور شده و برای تصویب قانونی به هیئت دولت تقدیم گردیده است .

توزیع گندم و پرداخت وام

فقط دهقانان مرکز بخش تفت وام وگندم نگرفته‌اند

خبرنگار ما در تفت مینویسد با فعالیت ماموران بانك اعتبارات کشاورزی توزیع گندم در حومه تفت ادامه دارد و تاکنون بالغ بریکصد تن گندم بین کشاورزان روستاهای فیض آباد ، صادق آباد ، علی آباد گرجی ، بردستان ، سلطانب ، باغشاه ، اسفیدارك ، شریف آباد ، تقی آباد ، مزرعه حسن و حسین آباد توزیع گردیده است . بمنظور کمك به پیشرفت کشاورزان قراء مذکور ضمنا از طرف بانك اعتبارات کشاورزی پزد مبالغی وام نیز در اختیار دهقانان گذاشته شده است.

خبرنگار ما میافزاید : در حال حاضر تنها دهقانان مرکز بخش‌تفت ازاین کمکها محروم مانده اند و جا دارد اولیای امور نسبت به توزیع گندم و پرداخت وام بکشاورزان مرکز بخش نیز اقدام نماید .

مراسم جشن روز ۲۱ آذر

در شماره های گذشته جریان برگزاری جشن ۲۱ آذر در شهر های استان اصفهان درج شد اینك دنباله گزارش های خبرنگاران ما در این مورد باستحضار میرسد .

*** در تیران**

روز شنبه بیست و یکم آذر ماه بمناسبت سالروز نجات آذربایجان از چنگال دشمنان شهر تیران شکوه خاصی پیدا کرده بود . در این‌روز گروه کثیری از طبقات مختلف مردم تیران به اصفهان رفتند تا درمراسم ۲۱ آذر در آن شهر شرکت جویند.

*** در اردکان**

در اردکان نیز روز ۲۱ آذر با شکوه زایدالوصفی جشن گرفته شد. بمناسبت سالروزی پیروزی ارتش سردر کلیه موسسات ملی و دولتی باجلال خاصی آذین بندی شد و پرچمهای سه رنك همه جا باهتزاز در آمد .

۲ خبر از اصفهان

*** چند روز پیش جلسه شورای اطلاعات و انتشارات استان اصفهان تشکیل شد و در آن مسائل انتشاراتی استان مورد بررسی قرار گرفت .**

* جلسه جمعیت مبارزه با سل و حمایت مسلولین اصفهان چند روز قبل در اداره کل بهداری تشکیل یافت . در این جلسه پیرامون کمك و درمان مسلولین کم بضاعت از محل کمکهای شهرداری و نیکوکاران تصمیماتی گرفته شد .

انتخابات خانه انصاف اشکذر رستاق

خبرنگار ما در رستاق گزارش میدهد طبق دستور وزارت کشور اخیرا انتخابات خانه انصاف ناحیه اشکذر رستاق با حضور آقایان امانی رئیس دادگاه بخش شهرستان یزد ، فکور بخشدار ، قاسمی نماینده فرهنك ، گروهبان نصیری رئیس پاسگاه ژاندارمری و عده‌ای از معتمدین محلی رستاق انجام شد . در نتیجه این انتخابات آقایان شیخعلی فرقانی ، سید علی اکبر علوی نسب ، سید محمود علوی نسب ، محمد حسین کلانتری و محمد جواد مدنی بسمت اعضای خانه انصاف اشکذر مرکز بخش رستاق تعیین گردیدند . در انتخابات مذکور اکثریت اهالی اشکذر رستاق شرکت کردند .

ایجاد رختشویخانه در تیران ضروریست

خبرنگار ما در تیران مینویسد در نزدیکی جاده اسفالته اصفهان به ازنا محل وسیعی است که جوی آبی در آن واقع است و روزانه صد ها نفر زن در این محل بشستن لباس و ظرف میپردازند . اما اینکار چند اشکال دارد اولا زنانی که در این محل لباس میشویند بعلت عبور و مرور عابرین باناراحتی کار خود را انجام میدهند و ثانیا این آب باین ترتیب آلوده میشود و دیگر بدرد نمیخورد . اگر اولیای امور در این مورد توجهی‌مبذول داشته و رختشویخانه ای در این محل ایجاد کنند این ناراحتی از میان خواهد رفت .

تقاضاه بی اثر ماند...

ایجاد راه شهرکرد ـ خوزستان

خبرنگار ما در چادگان مینویسد در آغاز سال جاری پس از تقاضا های مکرر مردم چادگان هیئتی از طرف سازمان برنامه برای میخکوبی امتداد راه شهر کرد بخوزستان که از چادگان میگذشت وارد این بخش گردید . و مردم خوشحال شدند ازاینکه بالاخره پس از مدتها تقاضا جامه عمل پوشیده . خوشبختانه عملیات میخکوبی و تهیه نقشه نیز بزودی خاتمه یافت و اکیپ نقشه بردار هم این شهر راترك گفتند ولی بقول معروف دیگر پشت سرشان را هم نگاه نکردند و از آنموقع تاکنون برنامه ایجاد راه مذکور در این بخش بحال نقشه‌باقی مانده و هیچکس آنرا دنبال نکرده است . مردم چادگان از اولیای امور تقاضا دارند اینکار دنبال شود تا شاید با اجرای آن بهبودی در وضع‌مردم چادگان بوجود آید .

برزن نصرآباد اصفهان مجهز شد

بطوریکه خوانندگان ارجمند استحضار دارند اخیرا از طرف شهرداری اصفهان یك برزن درنصیر آباد واقع در ۵ کیلومتری جاده اصفهان ـ آتشگاه تاسیس و افتتاح شد . خبرنگار ما در اصفهان‌اکنون گزارش میدهد چند روز قبل آقای سجادی‌شهردار اصفهان از محلهای زهران و پاردن نصر آباد بازدید کرد و دستور داد دو نفر رفتگر جهت نظافت کوچه های این‌دو محل استخدام گردد . ضمنا آقای معماریان بسمت رئیس برزن نصرآباد منصوب شد و بدستور آقای شهردار احتیاجات برزن مذکور تامین گردید . با فعالیت این برزن اغلب کوچه های مسیر قریه های اطراف ماربین شن ریزی‌شده و این امر موجب خشنودی اهالی گردیده است .

بوسیله ۲۳ نفر سپاهیان دانش قراء بروجن

ساختمان ۲۰ دبستان شروع شده‌است

سپاهیان دانش دوره چهارم از منطقه بروجن استقرار یافته‌اندموفق هنگامیکه در ۲۳ قریه از روستا های شد ه‌اند اقدامات قابل توجهی در تامین احتیاجات روستائیان بعمل آورند و بسیاری از نقائص را مرتفع سازند . این اقدامات بدین شرح است :

۱ـ دربیست قریه ساختمان بیست دبستان آغاز گردیده و این زمینها براثر مذاکرات سپاهیان دانش بـه فرهنك واگذار شده است .

۲ـ ۲۵ دهنه پل درمسیر جاده ها مرمت گردیده ، ۳ـ هجده دهنه پل جدید نیز توسط سپاهیان ایجاد شده ٤ـ ۲۵ کیلومتر جاده فرعی مرمت شده و هشت باب گرمابه نیز تعمیر گردیده است . ضمنا در کلاس های سپاهیان مذکور فعلا یکهزار و دویست نفر پسر و ۱۵۰ نفر دختر سرگرم فراگرفتن دانش هستند .

جمع‌آوری اعانه

چند روز قبل جلسه انجمن همکاری خانه و مدرسه دبستان سپر فریدونشهر بدعوت آقای ایزدی مدیر آموزشگاه با حضور عده ای از اولیای دانش آموزان تشکیل گردید . در این جلسه بمنظور تهیه لباس و وسائل تحصیلی برای دانش آموزان کم بضاعت قرار شد مبلغی پول جمع آوری گردد . این موضوع مورد تائید حاضران قرار گرفت و در همین جلسه مبلغی پول جمع آوری گردید .

تهیه وسائل

خبرنگار ما در تیران گزارش می دهد چند روز قبل جلسه ای با حضور اعضای خانه انصاف تیران دردفتر کار رئیس ژاندارمری تشکیل شد . در این جلسه ابتدا آقای رئیس پاسگاه ضمن راهنمائی لازم در باره رسیدگی بعرضحال مراجعین در باره تهیه وسائل مورد نیاز خانه انصاف‌از قبیل کاغذ مارکدار و غیره دستوراتی داد . سپس آقای شیرازی یکی از اعضای خانه انصاف در باره پیشرفت خانه های انصاف مطالبی بیان داشت که مورد توجه قرار گرفت .

جریمه متخلفین

بنابگزارش خبرنگار مادر اصفهان درهفته گذشته ۱۷۳ نفر از رانندگان اتومبیلهای سواری ، شخصی ، کرایه، تاکسی ، اتوبوس ودوچرخه بسبب تخلف از مقررات راهنمائی ورانندگی جریمه شدند وبرروی هم مبلغ چهل‌و دوهزار وپانصد ریال بعنوان جریمه‌از آنان وصول گردید. ضمنا سه نفر از کسانیکه بدون داشتن گواهینامه و یا باداشتن گواهینامه غیر مجاز رانندگی میکردندبدادگاه اعزام‌شدند.

لاروبی قنات

بنابگزارش خبرنگار ما درادرکان اخیرا قنات شماره سه بخش عقدا از توابع اردکان توسط شرکت آبیاری نائین لاروبی شده و باین ترتیب‌بهره برداری از چاه بخوبی انجام میشود.

بااقدامات کمیته کمك بمستمندان اصفهان

۳۰ تن ذغال بین بینوایان تقسیم‌میشود

گزارش خبرنگار ما در اصفهان حاکیست چند روز قبل جلسـه کمیته کمك بمستمندان اصفهان با حضور اعضای مربوطه در باشگاه فرهنگیان تشکیل شد . در این‌جلسه نحوه توزیع ۳۰ تن ذغال بیـن ـ مستمندان که از طرف شهرداری اصفهان در اختیار کمیته گذاشته شده است مورد بررسی قرار گرفت و قرار شد ذغال مورد بحث بلادرنك زیر نظر کمیته های فرعی هر بخش توزیع شود . ضمنا از چند روزپیش در هر یك از برزنهای شهر اصفهان یك اطاق گرم برای پذیرائی از ـ مستمندان آماده شده است.

نغمه‌های سپاهان

خواهم ای گل‌خار گردم تایدامانت نشینم
یا اگر خواهی بچشم دشمن جانت نشینم
گر بریزی خون من با غمزه ، گردم لعل احمر
همچو گردن بند بالای گریبانت نشینم
ورنماند غیر مشتی استخوان از پیکر من
شانه گردم در خم زلف پریشانت نشینم
استخوانم نیز خاکستر کند گرسوز هجران
چون غبار آرزو بر طاق ایوانت نشینم
میدهی خاکسترم راگر بباد نامرادی
سایه گردم زیر پای شمع رخشانت نشینم
سایه‌ام گر محو گردد پیش خورشید جمالت
خواب نوشین سحر گردم بمژگانت نشینم
گر شوی بیدار و بگشائی زهم پیوند مژگان
فتنه گردم ، ناز گردم ، روی چشمانت نشینم
عاقبت روزی که از «شیدا» اثر باقی نماند
شعر گردم دردهان شکر افشانت نشینم

اصفهان ـ بیریای گیلانی (شیدا)

پایان یك زندگی تلخ

هوا سرد تر از هر روزبود وبرف‌میبارید . خدیجه بیچاره از صبح تا آنموقع هر چه این درو آن در زده بود حتی یك گرم تریاك گیر نیاورده بود تا دود کند و خود را آسوده نماید . او در میان برف‌بدون اراده و با حالی زار راه می رفت و میگریست ، گریه‌ای تلخ بروزگار گذشته اش ، بر-جوانی‌وثروت از دست رفته‌اش و بر زیبائی فراموش شده اش..

خدیجه با پاهای از سرما بیحس شده خود روی برفها طی طریق میکرد و بسوی‌تیران می آمد تا بلکه در اینجا از خواسته خود اثری پیدا کند اما در همان حال خاطرات ایام گذشته در برابرش‌جان‌میگرفتند و اعمال او از مقابل دیدگانش رژه میرفتند ... .

آنروز ها در دهکده سرسبز و خوش آب و هوای «دوتو» از توابع تیران نام‌خدیجه نقل تمام محافل و مجالس بود و تمام جوانان ده آرزوی عروسی با او را در دل داشتند ولی او که دختر طناز و مغروری بودباتکاء ثروت خودبهیچکدام از عشاق خویش محل نمی-گذاشت و شاید هم اشتباه او همین بود . او فکر میکردجوانی و زیبائی جاودانی است .

در همین ایام زود گذر بود که‌خدیجه‌باخودسری‌مخصوصی که داشت بدام تریاك گرفتار شد و چند ماه بعد او یك زن تریاکی بود .

آشنایان خدیجه پس ازاطلاع از جریان او با ازاین عمل منع میکردند ولی او نشئه تریاك را بعالمی نمیفروخت . بهمین ـ ترتیب ثروت خدیجه که از پدرش برایش به ارث گذاشته شده‌بود اندك اندك از نی‌باریك وافور گذشت و بصورت دودی مهتابی رنك بآسمان رفت ، تا اینکه بالاخره ثروت نن‌زیبای دیروز و زن مسن و تریاکی امروز مثل همه ثروتها بپایان رسید و در این هنگام چون او فقط میتوانست روزانه مقدار کمی تریاك تهیه کند ناچار تریاك را میخورد تا در او تاثیربخشد . در اینمدت‌خدیجه علاوه بر ثروت خود ، خویشاـ وندان خود را نیز از دست داده بود زیرا آنها هم حاضر نبودند با یك زن تریاکی ـ معاشرت داشته باشند . بهر حال او دیگر یك زن بدبخت و معتاد بود که هیچکس باو کمکی نمیکرد ...

بله این داستان غم‌انگیز زندگانی خدیجه بود و حالا او با جسمی رنجور و قلبی بیمار که هر لحظه بیم ازکار افتادن آن میرفت **پسوی** تیران میآمد .

در تیران هم خدیجه تاجانی که میتوانست این در و آن در زد و سراغ چند گرم تریاك را که عزیز ترین کسانش بود از این و آن گرفت ولی دیگر آن زمان سپری شده بود که‌بقالی ها هم تریاك داشتند ..

آنروز عده‌ای از مردم‌تیران وقتی خدیجه را با این شکل و قیافه میدیدند تعجب می‌ـ کردند چون میان این خدیجه وآن خدیجه از زمین تا آسمان فرق بود ولی بهر حال این خدیجه همان خدیجه بود .

آن روز هم مثل روز های دیگر بسر آمد و همه بخانه‌و کاشانه‌خودپناه بردند،اماخدیجه جائی برای استراحت نداشت و خمار تریاك حتی بیشتر از سرمای هوا او را آزار میداد.

صبح روز بعد در پشت یکی از منازل جنازه خشك شده ای بچشم میخورد ، این جسـد متعلق به خدیجه‌بود ، همان خدیجه مغرور و ثروتمند و همان خدیجه تریاکی و پیر...

«تیران ـ خبرنگار اطلاعات»

انجمن ایران و آمریکا ـ اصفهان

کلاسهای مختلف زبان انگلیسی دوره زمستانی‌این انجمن از روز شنبه ۱۲ دیماه ۱۳۴۳ آغاز میگردد . علاوه برکلاسهای عادی کلاس انگلیسی پـزشکـان مخصوص ECFMG وانگلیسی روزمـره و امتحـان داوطلبین میشیگان دائر میشود، ثبت‌نام داوطلبین از شنبه ۲۸ آذرماه شروع میشود. برای کسب اطلاعات بیشتر بدفتر انجمن مراجعه فرمائید.

آـ ش ۱۵۶۳ ۱ـ۱۰

تسلیت

درگذشت حاجی سید ابوالقاسم عقدائی «عضوسابق انجمن» را ببازماندگان آنمرحوم تسلیت‌عرض مینمائیم.

آـ ش ۱۵۵۸ **اعضاء انجمن ده و غفوری**

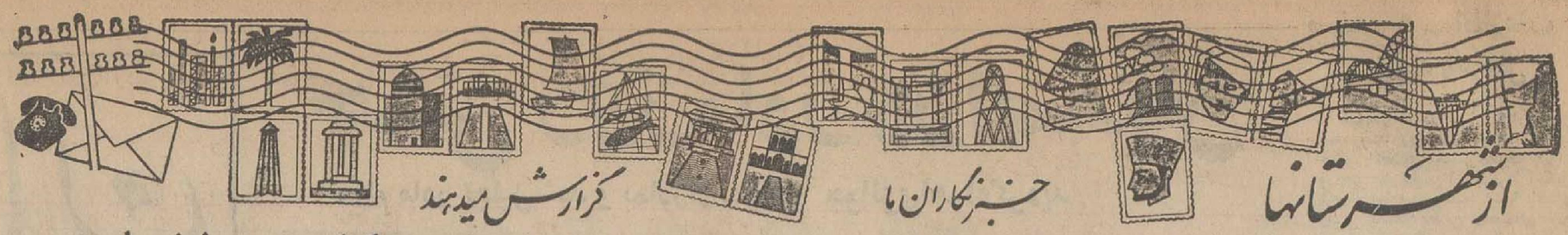

برای تامین رفاه مرزنشینان دشت میشان

بزرگترین مرکز درمانی و بهداشتی در سوسنگرد افتتاح شد

آقای وزیر بهداری ۱۲ دستگاه خانه سازی و راه جدید «هویزه ـ سوسنگرد» را نیز افتتاح کرد

آقای دکتر آموزگار وزیر بهداری هنگام قطع نوارسه‌رنگ وافتتاح بیمارستان بزرگ و ۵۰ تختخوابی سوسنگرد

پریروز ، طی‌مراسم پرشوری که باحضور آقای دکتر آموزگار وزیر بهداری وگروهی‌ازمعاریف‌ونمایندگان عشایر مرز نشین دشت‌میشان در سوسنگرد برگزار شد، بیمارستان بزرگ پنجاه تختخوابی و مرکز درمانی وبهداشتی سوسنگرد و همچنین ۱۲ دستگاه خانه سازمانی، کارخانهٔ جدید برق وراه‌جدید سوسنگرد ـ هویزه گشایش یافت وباین ترتیب قدم بلند دیگری درراه تامین رفاه مرزنشینان دشت میشان برداشته شد .

خبرنگار ما دراهواز طی گزارشی دراینمورد مینویسد: ساعت ۸صبح پریروز آقای دکتر آموزگار وزیر بهداری باقطار وارد اهواز شد ومورد استقبال آقای‌مهندس‌انصاری استاندار وجمعی ازروسای ادارات قرار گرفت.

آقای دکتر آموزگار پس‌از قدری استراحت ، باتفاق آقای استاندار خوزستان و همچنین تیمسار سرلشکر ضرغام فرماندهٔ لشکر و چند نفر از روسای سازمانهای اداری اهواز عازم سوسنگرد شد .

درموقع ورود آقای وزیر بهداری بسوسنگرد، احساسات پرشوری از طرف صدهانفر نمایندگان عشایر که برای استقبال ازآقای دکتر آموزگار گردآمده بودندابرازشدو آقای‌خداداد شیروانی‌شهردارسوسنگردبنمایندگی از طرف اهالی خیرمقدم گفت.

آقای وزیر بهداری و همراهان پس ازاظهار تشکر از مستقبلین بمحل بیمارستان بزرگ۵۰ تختخوابی سوسنگرد که بجدیدترین دستگاههای طبی‌مجهز است رفتو بیمارستان رابا قطع نوار سه‌رنگ بنام شاهنشاه افتتاح کرد.

بیمارستان کم‌نظیر

قبل‌از افتتاح بیمارستان ، آقای دکتر مرتضوی مدیر کل بهداری خوزستان ضمن خیرمقدم گزارش مفصلی ازچگونگی‌ساختمان‌بیمارستان باستحضار رسانیدو گفت: بااینکه قبلادرسوسنگرد چهار درمانگاه وجود داشت، معهذا این چهار درمانگاه‌نمی‌توانست جوابگوی احتیاجات درمانی‌و بهداشتی مردم باشد، بهمین جهت برای ساختمان بیمارستان بزرگ و مجهزی که‌طرح ساختمان آن ازمدتی قبل ریخته شده‌بود ، اقدامات‌موثری صورت گرفت که‌امروز بهره‌برداری‌از آن آغازمیشود .این بیمارستان دارای بخشهای جراحی، داخلی ، کودکان، زایمان،لابراتوار،رادیولوژی وداروخانه است‌واز نظر تجهیزات کم‌نظیر می‌باشد، البته اقدامات دیگری برای توسعهٔ بیشتر امور درمانی وبهداشتی منطقهٔ دشت میشان بعمل خواهدآمد که‌از آنجمله‌اعزام ۳گروه ازسپاهیان بهداشت باین‌منطقه است وامیدمیرود باتوجه مخصوصی که‌شاهنشاه نسبت برفاه ساکنان نقاط‌مرزی کشوردارند، احتیاجات دیگر مردم این‌شهر مرزی یکی‌پس‌از دیگری برطرف شود .

دراین موقع آقای کیوان نمایندهٔ دشت‌میشان در مجلس شورای ملی مطالبی بیان داشت وآنگاه بیمارستان مزبور بافقطع نوارسه‌رنگ بنام‌شاهنشاه توسط آقای‌وزیربهداری افتتاح گردید.

پس‌از افتتاح بیمارستان، مرکز درمانی وبهداشتی‌وهمچنین ۱۲دستگاه خانه سازمانی‌وجادهٔ‌سوسنگرد ـ هویزه بوسیلهٔ آقای وزیربهداری گشایش یافتو این‌مراسم درمیان پرشورترین ابراز احساسات عشایر نسبت به شاهنشاه خاتمه یافت .

مرکبات جهرم یخ زده است

بهمین جهت بهای مرکبات تنزل کرد

بعلت سرمای شدید ، قسمت‌اعظم مرکبات جهرم دچار سرمازدگی‌شده و خسارت زیادی بباغداران واردگردیده است .

خبرنگارما درجهرم مینویسد: قبل‌از آنکه مرکبات جهرم دچارسرمازدگی شود ، بهای پرتقال و نارنج وسایر مرکبات فوق‌العاده گران بود وکمترکسی قدرت خرید آنرا داشت ولی با سرمازدگی مرکبات ، بهای پرتقال از کیلوئی ۲۶ ریال به ۶ ریال تنزل‌کرد و اکنون باغداران مرکبات یخزده رابهای بسیار ارزانی دراختیارمیوه‌فروشان میگذارند.

براثر یخبندان شدید
لوله آب دانشکدهٔ ادبیات ترکید
آب از سقف کلاسها سرازیر شد

خبرنگارما درمشهدگزارش میدهد: براثر سرمای شدید هوا و یخبندان درمشهد آب لوله‌کشی این شهرستان یخ بست و جریان آب قطع‌گردید . عده‌ای از دانشجویان دانشکدهٔ ادبیات مشهد هنگامیکه درکلاس دانشکده سرگرم فراگرفتن‌درس‌بودند وبتدریس استاد گوش فرا داده بودند ناگهان متوجه شدندکه از گوشه وکنارسقف کلاس آب فرومیچکد بلافاصله‌موضوع باولیای دانشکده اطلاع داده شد وطی بررسیهائی معلوم شد براثر یخبندان شدید لوله آب در داخل شیروانی‌سقف دانشکده ادبیات ترکیده و سطح بام دانشکده را آب فراگرفته است .

با اطلاع جریان بادارهٔ آتش نشانی اکیپی بسرپرستی آقای شجاعی درمحل حاضر شد و ضمن تخلیه آب سطح بام دانشکدهٔ ادبیات لوله‌آب سقف‌نیز تعمیر گردید .

نمایندگان اطلاعات در خدمت مردم

مردم شهرستانها بوسیلهٔ نمایندگان اطلاعات خواسته‌های خود را شرح میدهند

مردم لنگرود چه میگویند ؟

وقتی بدفتر نمایندگی اطلاعات آمدند ، از قیافه‌های درهم و متفکرشان معلوم بودکه برای گفتگو دربارهٔ موضوع مهمی بدفتر نمایندگی اطلاعات وارد شده‌اند و یکدنیا حرف دارند !

این عده‌که نمایندگان اهالی شهرستان لنگرود بودند ، پس‌از اشاره به پیشرفتی‌که از لحاظ امور درمانی و بهداشتی نصیب بهداری لنگرود شده است گفتند : بهداری لنگرود باهمهٔ بهبودی‌که در وضع آن حاصل شده قابله تحصیلکرده ندارد و بهمین علت ، پریروز ماشاهد مرگ زن حامله‌ای بودیم‌که هنگام وضع حمل آنقدر درد برد و رنج کشیدکه جان داد .

شمارا بخدا قضاوت‌کنید ، آیا درشهرستانی‌که بیش‌از یکصد و هفتاد هزارنفر جمعیت دارد ، نباید یك قابله تحصیلکرده وجود داشته باشد ؟ وآیا ما باید شاهد مرگ زنان دیگری‌که موقع وضع حمل احتیاج بدارو و آمپول و احیانا عمل جراحی دارند باشیم ؟..

تقاضایمان اینستکه مراتب را در روزنامه اطلاعات منعکس‌کنید تامقامات مسئول بدانندکه وجود قابله تحصیلکرده درشهری مانند لنگرود تا چه حد ضروری است .

فومن ، احتیاج باصلاحات دارد

عده‌ای از نمایندگان اهالی فومن بدفتر نمایندگی اطلاعات مراجعه‌کردند وگفتند : سالها است از اولیای امور تقاضا داریم برای اصلاحات شهری‌فومن اقدام شود ولی باین تقاضا تاکنون ترتیب اثری داده نشده است .

آنها میگفتند : شهر وسیع وپرجمعیت فومن ، هنوز یك غسالخانه ، یك مستراح عمومی ، یك فلکه گلکاری شده ویك‌کوچه یا خیابان تمیز ندارد و معلوم است‌که با اینهمه نقائص ، مردم فومن درچه وضعی زندگی می‌کنند .

این نقائص و همچنین نبودن محلی برای توقف اتومبیلها و وسائط نقلیه ونقلب واحجاف نانوایان وگرانی سرسام‌آور ذغال و غیره .. اهالی فومن را سخت ناراحت و نگران‌کرده است و بار دیگر از مقامات مربوطه میخواهیم‌که باینموضوع توجهی‌کنند و مردم را از این ناراحتی خارج سازند .

قاچاقچی مسلح کشته شد و ...
۹۰ کیلو تریاك کشف گردید

خبرنگارما درمشهد مینویسد : از چندی پیش شخصی بنام غلامحسین نادمی‌که گفته میشد قاچاقچی تریاك است تحت تعقیب مامورین ژاندارمری مشهد قرارگرفته بود ، تا اینکه چند روزپیش مامورین درارتفاعات «کاهو» واقع درنزدیکی منطقهٔ «گلمکان» مشهد با وی و عده‌ای از همدستانش روبرو شدند .

چون غلامحسین نادمی وهمدستانش مسلح بودند ، زدوخورد شدیدی بین آنان و مامورین درگرفت و بعلت تیراندازی «غلامحسین نادمی» کشته شد ولی همدستانش متواری شدند .

از قاچاقچی مقتول مقدار ۹۰کیلو دویست‌گرم تریاك بجا ماندکه‌مامورین طی صورتمجلسی آنرا ضبط کرده تحویل مقامات مربوطه دادند و جنازه قاچاقچی‌باانجام تشریفات قانونی‌مدفون گردید .

زنش را سربریدوپدرزنش را مجروح کرد

خبرنگار ما در کرمان گزارش‌داد: صبح دیروز علی حاج مرادی کارمند داروخانه سازمان بیمه های‌اجتماعی کرمان که بادائی خود بنام‌ماشاءالله حاج مرادی که پدر زنش نیز میباشد اختلاف داشت بضرب کارد دائی خود را بشدت مجروح کردو سپس همسر خود بنام بانو زهرا حاج مرادی راسر برید. بااطلاع جریان مقامات‌مربوطه علی حاج مرادی دستگیر شدو جنازه همسر مقتولش باانجام تشریفات‌قانونی مدفون گردیدو ماشاءالله حاج‌مرادی دائی‌و پدرزن متهم بقتل‌نیزتحت‌معالجه قرار گرفت .

خوابی که هرگز بیداری نداشت !

مادرودو فرزندش کنارهم جان سپردند!

بانوی ۲۵ساله‌ای ، برای آنکه‌خود و دو فرزند خردسالش راگرم‌کند ، بجای‌منقل‌آتش ، یك‌چراغ‌خوراکپزی در زیرکرسی گذاشت و سپس با دو فرزندش زیرکرسی خوابید . اما این خوابی بودکه هرگز بیداری نداشت.

خبرنگار ما در مشهد مینویسد ، سحرگاه چند روز پیش ، مردی از اهالی مشهدکه تمام شب را باقتضای شغلش کارکرده بود ، برای‌استراحت بخانهٔ خود رفت ، اما دراطاقی‌که او و همسر و فرزندانش درآن زندگی می کردند از پشت قفل بود و بهیچوجه‌باز نمیشد !

وی چندبار در زد و وقتی دیدکسی در را باز نمیکند ، نگران شد و با شکستن در وارد اطاق‌گردید ، اما در مقابل چشمان وحشت زده او منظره رقت انگیزی قرار داشت‌که برای او باورکردنی نبود : همسر جوان و۲۵ ساله‌اش بنام «زهره» با دو فرزندش اکبر ٤ساله و معصومه ۱۵ماهه درکنار کرسی بیجان افتاده بودند و دودغلیظی فضای اطاق را تاریك‌کرده بود .

وی بلافاصله بنای شیون و زاری‌را گذاشت و همسایگان را از جریان با خبرکرد و باحضور مامورین در محل، موضوع تحت رسیدگی قرارگرفت و معلوم‌شد بانو «زهره» چراغ‌خوراکپزی زیرکرسی گذاشته تاکرسی را گرم کند ، اما بعلت دود و گاز چراغ خوراکپزی هرسه نفر مسموم شده و جان سپرده‌اند . جنازه ماهر جوان و دو فرزندش در میان تاثر اهالی بخاك سپرده شد .

از قسمت جدیدحرم مطهر حضرت رضا (ع)

طی مراسمی پرده برداری گردید

خبرنگار ما درمشهدطی گزارشی می نویسد: چون فاصله بین قسمت‌بالای مرقد مطهر حضرت رضا ع و دیوار حرم بسیار کم بود و زوار بسختی ازاین محل عبور میکردند ، ازطرف تیمسار سپهبد امیر عزیزی نایب التولیه‌آستانقدس رضوی برای رفع این نقیصه اقداماتی صورت گرفت و توسط شهرداری نقشه‌ای برای توسعه این قسمت از حرم طرح‌شد که‌با کسب اجازه‌ازپیشگاه شاهنشاه بمرحله اجراء درآمد باین ترتیب‌که ابتدا رواق پشت حرم توسعه یافت و بایوان طلا مربوط گردید و قسمت بالای مرقد مطهر ، بابرداشتن‌پایه های ساختمان وسعت‌زیادی یافت . باتوسعه این قسمت از حرم مطهر ، طی‌مراسمی از قسمت جدید پرده برداری گردید و آقای استاندارچند سکه طلا بعنوان انعام به بنایان و کارگرانیکه برای توسعه حرم فعالیت داشتند اهداء کرد و بین‌حضار نقل‌و نبات تقسیم شد .

مسابقات دووصحرانوردی مدارس شیراز
باشرکت قهرمانان ۸ دبیرستان انجام‌شد

خبرنگارما درشیراز ، مسابقات دو و صحرانوردی دورهٔ اول و دوم آموزشگاههای پسران شیراز باشرکت ۵۶ نفر ورزشکار از ۸ دبیرستان انجام شد و درنتیجه در دورهٔ اول آقایان امین‌علی از دبیرستان زینت ، قهرمانی از دبیرستان سلطانیه ، ناصر زارع از دبیرستان زینت ، باباملکی از دبیرستان حیات ، مغیثپور از دبیرستان حاج قوام و خرم شکوه از دبیرستان حیات بترتیب مقامهای اول تا ششم را بدست آوردند . باین ترتیب در دوره اول دبیرستانهای حاج‌قوام ، زینت و حیات اول تا سوم شدند .

در دورهٔ دوم ، آقایان جعفر اسلامی ازدبیرستان‌حاج‌قوام ، رسول‌نصیرزاده از دبیرستان سلطانی ، امیرمحمودآبادی ، منصور احسنی ، داریوش ارشدی ومجید شاکر از دبیرستان حاج قوام رتبه‌های اول تاششم را احراز کردند و درنتیجه دبیرستانهای حاج قوام و سلطانی رتبه‌های اول و دوم را حائز شدند.

بندرنوشهر، فعالیت پیشین خود را باز میابد
اسکلهٔ بندر پهلوی توسعه یافته‌وکشتی پهلومیگیرند

برای تجهیز بیشتر بنادر دریای خزر طرحهای جدیدی تهیه شده‌که اجرای قسمتی از آن خاتمه یافته و بقیه در دست اجراء است .

بااجرای این طرحها، کشتیهای بزرگ میتوانند در ساحل دوبندر نوشهرو نوشهر که از چندی پیش آغاز شده‌بود خاتمه یافته و اینك کشتی هائی که چهار هزار تن‌ظرفیت داشته باشند می توانند دراین بندر بار تخلیه نمایند و یابار گیری‌کنند باین ترتیب بندر نوشهر پس ازمدت ها رکود، باردیگر فعالیت بازرگانی خودرا از سرخواهد گرفت .

ناگفته نماند که طرح دیگری هم برای توسعه بندر پهلوی اجرا شده که هم اکنون بجای سه کشتی،۵ کشتی می توانند در اسکله پهلو بگیرند .

قربانی تصادف

بنابگزارش خبرنگار ما دررشت ، چندروز پیش شخصی بنام حسن‌رازقی ساکن «حاج‌بیشه» واقع در۳ کیلو متری رشت زیراتومبیل فولکس‌واگنی رفت وکشته شد و راننده اتومبیل بلافاصله متواری گردید .

باوقوع این حادثه مامورین برای دستگیری راننده فراری شروع به فعالیت کردند و سرانجام باتومبیل شماره ٤٦۰۱۷ ظنین شده راننده‌آنرا بنام «حسین زرودی» تحت تعقیب‌قرار دادند تامعلوم شود که‌وی موجب‌مرگ حسن رازقی شده است یانه .

مردی بضرب گلوله کشته شد

چندروزپیش بمامورین ژاندارمری قریهٔ «دره‌شوری» واقع در چندکیلو متری سروستان فارس‌اطلاع رسید که مردی بنام اسمعیل مسعودی باتفنك دولول آقای سید محمد کشفی حقیقتی یکی‌از اهالی سروستان را بقتل رسانده و با اتومبیل متواری شده است .

با وصول این‌گزارش جنازه با انجام تشریفات قانونی مدفون شد و ضمن تحقیقاتی معلوم‌گردید سیدمحمد کشفی‌حقیقتی و اسمعیل مسعودی باتفاق چهارنفر دیگر برای‌گردش بقریهٔ «دره‌شوری» رفته بودند که درآنجا سیدمحمد کشفی بوسیله‌گلوله تفنك شکاری بدست اسمعیل مسعودی بقتل رسیده است . فعلا مامورین ژاندارمری درتعقیب متهم بقتل می باشند .

سفیر اطریش دربازدید تاسیسات نفتی

آقای دکتر «فرانز ماتسنج» سفیر اطریش درایران که بدعوت شرکت‌ملی نفت برای بازدید تاسیسات نفت جنوب بخوزستان آمده بود ، پس‌از ملاقات با آقای مهندس انصاری استاندار خوزستان ، در اداره روابط عمومی شرکت نفت دراهواز حضور یافت و از نمایشگاه دائمی نفت دیدن‌کرد که صحنه‌ای از آن درعکس بالا دیده میشود .

آقای دکتر «فرانزماتسنج» قبلا از تاسیسات‌سد عظیم محمدرضاشاه پهلوی وآثار باستانی دیدن‌کرده بود .

قربانی

چند روزپیش بدادسرای مشهداطلاع داده شدکه شخصی‌بنام ابوالحسنعلی

زائو مرد !

خبرنگارما درمشهد اطلاع میدهد . بانوی ۳۰ساله و حامله‌ای بنام‌معصومهٔ مرادی که برای وضع حمل احتیاج بعمل جراحی پیدا کرده بود ، ازسبزوار بمشهد منتقل شد تا دراین شهرتحت عمل جراحی قرارگیرد ولی دربین راه جان سپرد .

باحمل جنازه بادارهٔ پزشکی‌قانونی وانجام معاینات لازم جنازه بخاك‌سپرده شد .

استعفای شهردار

خبرنگارما در بم اطلاع میدهد : آقای فریدون طباطبائی شهردارانتصابی بم از سمت خود استعفاء کرد .

با استعفای وی ، آقای توسلی فرماندار بم از طرف استانداری‌باحفظ سمت بکفالت شهرداری تعیین‌گردید شروع بکار کرد .

نوزاد سه [illegible]

طبق گزارش خبرنگارما دراصفهان، پریروز در بیمارستان ثریا اصفهان نوزاد عجیب‌الخلقه‌ای بدنیا آمد که علاوه برروچشم معمولی، یك‌چشم نیز برروی پیشانی داشت !

نوزاد مزبور که‌دارای سربزرگی بود ، پس‌از چند ساعت درگذشت.

نزاع

۵۰ساله طی نزاعی براثر اصابت‌سنك بسرش جان سپرده است .

با وصول این‌گزارش مامورین در محل حضور یافتند و جنازه با انتقال بادارهٔ پزشکی قانونی کالبد شکافی گردید ولی معلوم‌شد ضربهٔ سنك‌باعث فوت‌نشده بلکه علت‌مرگ پارگی‌شریان و خونریزی شدید بوده است. جنازه با اجازه پزشك قانونی مدفوق گردید واکنون بموضوع رسیدگی میشود.

برنامه تلویزیون ایران

فرستندهٔ آبادان

چهارشنبه : ۲ر۱۰ر۴۳

ساعت ٦ بعداز ظهر موسیقی باتصویر
ساعت ٦ر۳۰ بعدازظهر سلام‌شاهنشاهی واعلام برنامه
ساعت ٦ر۳۲ بعداز ظهر برنامه اطلاعات
ساعت ۷ بعداز ظهر برنامهٔ آشپزی
ساعت ۷ر۳۰ بعداز ظهر موسیقی ایرانی
ساعت ۸ بعدازظهر فیلم‌پلیس‌بین‌المللی
ساعت ۸ر۳۰ بعدازظهر اخبار
ساعت ۸ر٤۵ بعداز ظهر سازسلو
ساعت ۹ بعداز ظهر برنامهٔ مشاعره
ساعت ۹ر۳۰ بعدازظهر فیلم مخاطره پیشهٔ‌من است
ساعت ۱۰ر۳۰ بعدازظهر فیلم‌موزیکال

وپایان برنامه

قبل از غرق شدن براثر شوك و ضربه‌مغزی درگذشته
جنازهٔ دبیر فرهنك خرمشهر باتشییع وتجلیل‌دفن‌شد

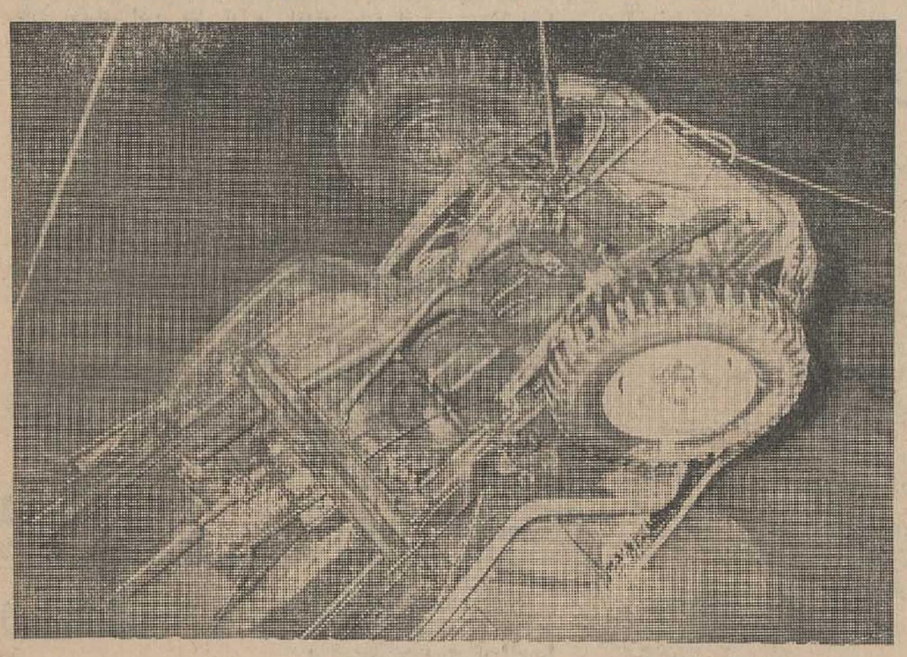

در شماره گذشته جریان کامل سقوط اتومبیل کنسولگری امریکادر خرمشهر ازبالای‌پل‌فلزی خرمشهر برودخانه کارون وغرق شدن آقای حبیب‌الله زال‌کارمندایرانی کنسولگری امریکا ودبیر دبیرستانهای‌خرمشهر باستحضار رسید . خبرنگار ما بدنبال گزارش قبلی دراین باره اطلاع میدهد: پزشك قانونی پس‌از معاینهٔ جنازه مرحوم حبیب‌الله زال‌اعلام داشت که‌وی براثر «شوك» شدید و ضربات وارده بمغز فوت کرده‌است .

دراین واقعه شیشهٔ جلو وشیشهٔ سمت راست‌اتومبیل شکسته وآب بداخل اتومبیل راه‌یافته است‌ولی حبیب‌الله‌زال راننده اتومبیل مزبور قبل از آنکه غرق شود براثر شوك‌ناشی‌از سقوط وضربه مغزی درگذشته است .خبرنگارما اضافه کرد اتومبیل حبیب بوسیلهٔ جرثقیل ازاعماق‌کارون بیرون کشیده شد وباکامیون به‌کنسولگری امریکا منتقل گردید. جنازهٔ مرحوم حبیب‌الله زال نیز قبل‌از ظهر دیروز درمیان تشییع‌جمع کثیری از فرهنگیان ودانش آموزان طی تشریفات مفصلی مدفون شد. دربالا عکس‌دیگری از اتومبیل کنسولگری امریکا که‌با جرثقیل از اعماق کارون‌بیرون کشیده میشود ونیمی از آن هنوز درآب است دیده میشود .

● در اورامانات

سپاهی دانش غلامعلی گل‌محمدی مامور خدمت درروستای شبانکاره بر اثر خدمات شایسته‌ایکه درراه توسعه فرهنك‌وبهداشت درمحل‌ماموریت خود انجام داده‌است‌بین‌سپاهیان شهرستان اورامانات رتبه‌اول را حائز گردیده است امیداست نامبرده در آینده به انجام خدمات شایسته تری نایل آید.

● دربیرچند

سپاهی دانش سیدابوالفضل محمدزاده آموزگار روستای شیرك جیك توانسته است در محل ماموریت خود اقدامات زیررا انجام دهد .

تسطیح راه فرعی بطول ۸ کیلومتر.
شروع ساختمان‌غسالخانه ورختشوی خانه .
تقسیم بندی آب آشامیدنی .
ایجاد مستراحهای بهداشتی

● دردرگز

سرکار سپاهی دانش مامور خدمت درروستای حضرت سلطان‌موفق بانجام کارهای زیر گردیده است :

احداث ساختمان یکباب دبستان‌دو کلاسه‌و تهیه مقدمات خریدتراکتور برای اهالی از طریق شرکت تعاونی روستائی ده‌کمك گرفتن ازمتمولان قریه‌برای خرید لوازم‌التحریر جهت نوآموزان بی‌بضاعت .

هرزنی میتواند بدلخواه صاحب سه قلویا چهار قلو شود

از مدتها پیش گروهی از پزشکان سوئدی، ایتالیائی وامریکائی درصدد بودند که ترکیبی‌ازترشحات غددداخلی بدن پیدا کنند که با تجویز آن بتوان بدلخواه زنی اورا صاحب سه قلووحتی چهارقلو کرد .

این ترکیب معجزآسا سرانجام‌تهیه شد. داروی مزبور که مخلوطیست از ترشحات محرك تخمدان غده هیپوفیز تاکنون روی ۲۱ زن عقیم‌در نیویورك آزمایش شده است .

۱۵ نفراز این عده آبستن شدندو ۷ نفر آنها دوران حمل را بطور طبیعی گذراندند و جالب اینجاست که سه نفرشان دو قلو زائیدند و یك‌نفرشان چهارقلو .

تجربیات دانشمندان برای قطعی‌تر ساختن این داروی اعجاز آمیز ادامه دارد .

بیماری تلویزیون

*از مدتی‌پیش‌پزشکان نیروی‌هوائی ارتش امریکا متوجه شده بودندکه‌عده زیادی از فرزندان خلبانها به بیماری خطرناکی مبتلا میشوند که علایم آن عبارتند از: خستگی مداوم ، بیخوابی تهوع‌و سردرد .

بعد از تجسس فراوان معلوم شد علت این بیماری تماشای برنامه های تلویزیونیست و مبتلایان هر روز بین سه‌تا شش ساعت از وقت خود رادر مقابل تلویزیون می گذرانند یعنی یك‌چهارم ازمدتی که بیدار هستند .

داروئی که پزشکان برای رفع این بیماری ساخته‌اند عبارتست از : تماشا نکردن تلویزیون ، بازی در هوای آزاد و خواندن کتاب های مفید. این روش درمانی نتیجه قطعی داشته است .

با هواپیما بکمك مصدومین

* یك سازمان کمك طبی بی نظیر در فرانسه شروع بکار کرده است بمحض اینکه بدفتر سازمان تلفن کنید یك پزشك خلبان با هواپیمای کوچکی که تمام وسایل لازم طبی را داراست بکمك مصدومین حوادث در جاده هاو بیمارانی که دسترسی بطبیب ندارند میشتابد .

این سازمان فعلادو هواپیمادراختیار داردو بزودی‌سازمان خود را وسعت خواهد داد .

بادکنك و شکستگی استخوان

* پزشکان امریکائی برای درمان فوری شکستگی‌استخوان هاو بخصوص برای کمك‌باسکی‌بازانی که دچارسانحه میشوند وسیله بسیار سبك تهیه کرده‌اند که عبارت است از یك‌بادکنك پلاستیکی که آنرا در محل شکستگی قرار میدهند و بعد مثل توپ فوتبال آنرا باد میکنند . این بادکنك شفاف میباشد و درعین‌حال‌که عضورابیحرکت میسازد مانع از عکس برداری بوسیله اشعه ایکس هم نمیشود علاوه براین استفاده از این وسیله جدید بقدری سهل است که هرکسی میتواند آنرا بکار برد .

سطل خاکروبه ناطق

شهرداری نیویورك برنامه وسیعی برای تمیز کردن این شهر تهیه دیده ازجمله سطل خاکروبه ناطقی در یکی از چهارراه ها نصب کرده است . در داخل این سطل بلند گوئی قرار دارد واین بلند گو به میکروفونی که پشت پنجره عمارت مجاور نصب شده وصل میباشد .

کارمندی در مقابل این میکروفون نشسته و در مواقع لزوم تذکراتی به عابرین میدهد . ازجمله چند روزپیش خانمی یك تکه کاغذ مچاله شده راکه چند آدامس داخل آن بود کنارپیاده‌رو میاندازد مامور خطاب باو میگوید :

ـ خانم با همکاری شماست که ما شهری تمیز خواهیم داشت . خانم عابر باتعجب بسطل خاکروبه که صدا ازآن بلند شده بود خیره میشوددراین موقع مامور میپرسد :

ـمعذرت میخواهم اسم شماچیست؟

و خانم عابر با خشم جواب میدهد.

ـ من اسم خودم را بسطل خاکروبه نمیگویم .

مطبوعات جهان

جشن چهار قلوها

یك شرکت انگلیسی سازنده مواد غذائی برای کودکان تمام چهارقلوهائی راکه آدرس صحیحی داشتند بیك میهمانی درهتل «پارك‌لین» لندن دعوت کرده بود . دراین میهمانی شش‌گروه چهارقلو شرکت داشتند که ازدختران زیبای ۱۸-۱۷ ساله تا کودکان بامزه ۳ ساله دربین آنها دیده میشد .

عکس‌از خبرگزاری فرانسه

۵ میلیون تمبر کندی بفروش رفت

نام کندی‌وچهره او وسیله‌تبلیغاتی خوبیست برای تجار امریکائی . روی ظرف‌های چینی و روی کاغذ پوشش جعبه های کنسرو و شکلات ها قیافه خندان رئیس جمهور فقید امریکا دیده میشود .

از جمله‌این کارهای تبلیغاتی‌فروش یك سرویس غذا خوریست‌که درروی تما م‌تکه های آن تصویر کندی دیده میشود .

بسیاری از کشور های جهان نام کندی را برروی خیابان هاو میادین‌و ساختمان های عمومی نهاده‌اند .

خانه شخصی کندی درامریکا بصورت یك ساختمان ملی‌درآمده‌و برای‌ساختن کتابخانه‌ای بنام او میلیون ها تومان پول جمع کرده‌اند

۳۵ کشور تمبر یادبود رئیس جمهوری فقید را منتشر ساخته‌اند و دربوستون تنها ظرف یکروز پنج میلیون عدداز این تمبر ها بفروش رسیده است .

این موفقیت نصیب‌سکه های نیم‌دلاری که تصویر کندی برآنها نقش شده بود نیز شده است . این سکه ها اکنون بدویا سه برابر قیمت در بازار سیاه بفروش میرسند . این جنبه تجارتی دادن بخاطره کندی موجب تاسف بسیاری از امریکائیان شده‌است زیرا آنها میل دارند خاطره رئیس جمهوری فقیدشان آنچنان که شایسته است حفظ شود نه آنکه بصورت وسیله‌ای برای تجارت درآید .

نیویورك تایمز

عبور از پنج قاره

کودك نارس راچگونه نجات میدهند ؟

مراقبت و نگهداری از نوزادانی که زودتر از موقع بدنیا می‌آیندو باصطلاح نارس هستند در زمینه طب اطفال بصورت رشته خاصی‌در آمده‌است . دانشمندان بزرگی نظیر پروفسور «مینکوفسکی» و پروفسور «للکونك» فرانسوی همه زندگی خودرا وقف این رشته ساخته‌اند .

کودك نارس ساختمان بدنی ، بیماریها و خصوصیات جداگانه‌ای دارد و تنها بکمك مراقبت های دقیق و دائمیست که امکان دارد بصورت کودکی عادی درآید .

پروفسور للکونك میگوید :

«این نوزادان شکننده و ضربت خورده هستند . »

دستگاههای مختلف بدن نوزاد نارس ناپایدارند ، تنفس او به سختی انجام میگیرد چون عضلات تنفسی ومرکز تنفسش ناقص‌هستند و قسمت های مهمی از نسج‌ریه‌اش قادر بانجام وظیفه نیستند .

بدین ترتیب خطر خفگی بیشتر از هرچیز نوزاد نارس را تهدید میکند و این همان چیزیست که آخرین فرزند کندی فقید راکشت در بیمارستانهای اطفال این‌نوزادان راداخل دستگاه مخصوصی قرار میدهند درجه حرارت بین ۳۳ تا ۲ درجه سانتیگراد و حتی بالاتر از آن به دلخواه تغییر میکند .

بعلاوه میتوان در هردقیقه ۴-۲لیتر اکسیژن برای تنفس کودك وارد دستگاه نمود .

د ر ابتدا ۲۴تا ۳۶ ساعت نوزاد کاملا گرسنه نگاهمیدارند و بعد هم‌بافطره چکان‌یالوله‌مخصوص آب‌قند یاشیر رقیق را واردمعده‌اش میکنند . وبدین ترتیب بموجودی ناقص امکان رشد و زندگی‌میدهند

سرویس پزشکی خبرگزاری فرانسه

دائرة المعارف اطلاعات

● زنان کوهنورد

زنان‌کوهنورد نیز درتاریخ ورزش کوهنوردی بموفقیت‌های درخشانی نائل آمده‌اند .

خانم «کلودکوگان» فرانسوی توانست در۱۹ اکتبر ۱۹۵۴ تاارتفاع ۷۶۹۹ متر صعودکند . خانم کلودکوگان این ارتفاع‌را درکوه چواویوکه ارتفاع آن ۸۱۵۳متراست پیمود .

این خانم بالاخره بین دوم تا دهم اکتبر ۱۹۵۹ درآغوش همان‌کوه مفقودالاثر شد و دیگر نشانی از او بدست نیامده .

درسال ۱۹۶۱ نیز خانم شیراب و یك‌زن گمنام تبتی توانستند برارتفاعات «کنگور تیوب‌ناق» تا ارتفاع ۷۶۹۹ متر صعودکنند .

آگهی حراج

اداره تصفیه امور ورشکستگی تهران قائمقام شرکت کارخانجات فارس‌نو ورشکسته تعداد دویست‌و هشتاد وچهار عدد بالن اکیزن متعلق بشرکت ورشکسته مذکور رااز طریق حراج‌بفروش میرساند وقت حراج‌از ساعت۱۰- الی ۱۲ صبح روز یکشنبه ۱۳دی ماه سال جاری درکارخانه سینالکو واقع‌در جاده کرج میباشد بهای اموال نقدا دریافت وپرداخت حق‌حراج وهرگونه هزینه‌ای بعهده خریدارخواهدبود.

رئیس‌اداره تصفیه تهران

مخصوص علاقمندان بحیوانات

● نشان لیاقت برای یك سك

** درشهر «بریسبان» واقع دراسترالیا سگی بنام «بیمبو» که صاحب خودرا از خطر مرگ نجات داده بود بدریافت مدال لیاقت نائل‌شد. بیمبو و اربابش بشکار رفته بودند . طی حادثه‌ئی صاحب این سك‌مجروح میشود و چند کفتار باو حمله میکنند . ولی سك بانهایت شجاعت بااین درندگان‌وحشی میجنگدو باربابخود فرصت‌میدهدکه بکلبه‌متروکی پناهنده شود .

سپس بیمبو بنزدیکترین دهکده میرود و عده‌ئی را بسراغ صاحب مجروح خود می‌آورد .

● اعتصاب «مری»

** یك سك امریکائی بنام «مری» بعداز کشتن یك بچه خوك از طرف صاحبش تبعید میشود . این واقعه چنان روی مری تاثیر گذارده که از آن پس لب بگوشت نمیزند و فقط تخم‌مرغ و میوه میخورد!

● بهترین سك پلیس انگلستان

** یك سك پلیس انگلیسی بنام «بلاز» که سه سال دارد لقب بهترین «سك پلیس انگلستان» را بدست آورد . او ظرف دو روز بیست نفر مجرم را پیداکرد و بدست پلیس سپرد .

تابحال سابقه نداشته است که سگی بتواند چنین خدمت ذیقیمتی بمامورین پلیس بکند .

مطبوعات جهان

آنچه تاکنون خوانده‌اید ...

-۸۶-

تیمور ، پسر امیر ترغای حاکم شهر سبز پس‌از ماجراهائی در ایام جوانی بخدمت قزغن امیرالامرای قدرتمند ماوراءالنهر در آمد و مقامی شامخ یافت . اما سرانجام قزغن در توطئه‌ای کشته شد و عموی تیمور حاجی بارلاس باتفاق عده‌ای دیگر که هیچکدام نظر خوشی با تیمور نداشتند قدرت را بدست گرفتند .

تیمور بشهر سبز ، زادگاه خود بازگشت و در کنار همسر زیبایش «آلجای» نوه دخترق امیر قزغن و خواهر حسین حاکم بلخ زندگی آرامی را آغاز کرد . اما اختلافات امیران باعث تزلزل و ضعف حکومت سمرقند شد و خان مغول که در کوهستانهای شمال سرگرم باده‌گساری و شکار و عیاشی بود با سپاهیان قهار خویش «جت» ها فرصت را برای حمله به سرزمین ماوراءالنهر مناسب دیدو از کوهستان شمال سرازیر شد .

تیمور تصمیم گرفت شهر اجدادی خود را از گزند حوادث حفظ کند ...

***

بحث آنها بهمینجا خاتمه یافت . بامداد روزبعد ، درحالیکه‌آلجای همراه کاروان‌کوچکی بسوی بلخ درسفر بود ، مردم شهر سبز تدریجا خبر حمله مغولها را می‌شنیدند ووحشت‌زده بخانه‌های خود میرفتند تا خانوار خودرا جهت‌کوچ آماده کنند. آنها معنی حمله‌مغولها را میدانستند ومیفهمیدند که هرچه زودتر باید از سرراه دشمن گریخت .

یکروزه ، شهر را وحشتی عظیم فراگرفت . زنها به‌بستن باروبنه ومردها بجمع‌آوری آذوقه و تسویه مطالبات خود سرگرم شدند . نشاط بمانند پرنده‌ای گریزپا بال زنان از فراز شهر گریخت و دیگر لبی‌بخنده وزبانی بشوخی باز نمیشد . کاروانها بودکه بدنبال یکدیگر از دروازه شهر بسوی جنوب میرفت ودراین میان ، بیشتر مردان و بخصوص‌مردان قبیله بارلاس چشم بخانه سبزرنگی دوخته بودندکه چهارستون بلند در جلو عمارت آن دیده میشد و مردی جوان ، باشانه‌های پهن و چشمان درشت‌و سبیلی نازك‌که پشت لبهایش را پوشانده و نوك آن بسوی بالا تاب داده شده بود ، بیکی‌از ستونها تکیه‌کرده بود .

آنها ، یکی بعداز دیگری نزد مرد جوان میرفتند :

ـ تیموربیك ، شنیده‌ای‌که جتها حمله میکنند ؟!

ـ از شما میشنوم !

ـ تو میخواهی چکارکنی ؟

ـ همان کاری‌که شما میکنید !

ـ پس شهر ... تکلیف شهر چه خواهد شد ؟!

ـ دروازه‌بانها شهر را حفظ میکنند !

ـ آه ، تیموربیك ! حالاکه وقت شوخی نیست ...

ـ من شوخی نمیکنم . شهرهم دروازه‌بان دارد و هم صاحب ! گذشته ازین ، سرورما حاجی بارلاس امروز امیرالامرای این سرزمین است ... لابد او برای حفظ شهر درمقابل دشمن فکری خواهدکرد . سپس ، تیمور به‌آسمان مینگریست ، یعنی که بیش‌از آن حال وحوصله حرفزدن ندارد . ومردان شانه‌های خودرا بالا انداخته ، ناامید وافسرده ازخانه او دور میشدند .

تیمور میدانست که جاسوسان خان مغول در همه جا پراکنده هستند و تعمد داشت بآنها نشان دهد که در صدد تدارك قوا و مقاومت نیست .

مردان و زنان بسرعت شهر را ترك میگفتند . شهری که باطلوع فجر در آن جنب و جوش آغاز میشد و تا پاسی گذشته از شب ادامه مییافت مانند قبرستانی سوت و کور و ساکت شده بود . تیمور از بالای بام صحنه کوچ مردان‌وزنان جوان را میدید که کودکان خود را در آغوش گرفته روی پیر مردان و پیر زنان را میبوسند و شهر و خانه خود را بآنها میسپارند . این یك رسم قدیمی بود که هنگام کوچ مردان و زنان سالخورده در شهر باقی میماندند و تا آنجا که میتوانستند از باقیمانده اموال و احشام خاندان هایشان پاسداری میکردند . آهنك زنگهائی که برگردن شتر ها بسته شده بود و تق و توق چرخ گاریها و بع‌بع گاو و گوسفند بتدریج کم و کمتر میشد تا آنکه آخرین کاروانها نیز رفتند و شهر تخلیه شد . اما از میان مردان جوان پنج‌یار وفادار تیمور ، گرگهای خاکستری ، همچنان در خانه های خود مانده بودند .

تا آمدن مغول ها، آنان گاه و بیگاه دور هم جمع میشدند و در سکوت غم‌انگیزی می مینوشیدند . سپس مغولها آمدند. بااسبهای کوهستانی نیزه های کوتاه ، کمانهای بلند و چکمه های زرکوب. جت ها اموال غارتی را برقاطر ها بار کرده ، اسیران را در یك صف طولانی بطناب بسته دنبال خود میکشیدند . اسرای آنها عبارت بودند از مردان بانفوذ و منعم که احتمال میرفت باز هم به قشون فاتح نم پس بدهند یا در قشون کشی وجودشان بنحوی از انحاء موثر باشد باضافه زنان زیبا . دیگران را از صغیر و کبیر این سپاه بیدادگر یکسره ازدم تیغ آبدار میگذراند و پشت سر خود را از هر جنبده ای خالی میساخت .

آگهی شماره ۵۷ قبول تقاضای انشعاب در خارج حد نهائی شهر

سازمان‌آب‌تهران از مالکین مستغلات واراضی وهمچنین ساکنین قسمتی ازنواحی واقع‌در خارج حدود فعلی لوله‌کشی که واقع‌در محدوده زیر است :

۱ـشمالا : برجنوبی جاده مجیدیه بین خیابانهای شمیران و ۱۴ متری لشکر .

۲ـشرقا از قسمت های‌زیر :

الف: برغربی خیابان ۱۴ متری لشکر بین جاده مجیدیه وخیابان امین‌الدوله (نظام‌آباد)

ب: برشمالی خیابان امین‌الدوله (نظام‌آباد) بین خیابانهای ۱۴متری لشکر ورودخانه

ج: برغربی خیابان رودخانه بین خیاباتهای امین‌الدوله (نظام‌آباد) ومازندران

۳ـجنوبا از قسمت‌های زیر :

الف: برشمالی خیابان مازندران بین خیابانهای رودخانه‌ومسیل

ب: برشرقی خیابان مسیل بین خیابان مازندران وکوچه متشرعی

ج: برشمالی کوچه متشرعی و فرجی‌نژاد بین خیابان های مسیل‌و خواجه‌نظام‌الملك

د: برشرقی خیابان خواجه‌نظام‌الملك بین کوچه فرجی‌نژاد و خیابان دانشکده پلیس

ه: برشمالی خیابان دانشکده پلیس بین خیابانهای خواجه‌نظام‌الملك وسروش

۴ـغربا از قسمت های زیر

الف: برشرقی خیابان سروش بین خیابان دانشکده پلیس وکوچه‌حمید

ب: برشمالی کوچه حمید بین خیابانهای سروش و شمیران

ج: برشرقی خیابان شمیران بین کوچه حمید وجاده مجیدیه

دعوت مینماید چنانچه مایل باستفاده از آب تصفیه شده میباشند از اول دی‌ماه ۱۳۴۳ تاآخر وقت اداری روز ۲۹ر۱۲ر۱۳۴۳ بنوبت (طبق تاریخهای تعیین شده دربرك اطلاعیه) برای تسلیم برك اعلام تمایل واتجام تشریفات لازم بباجه مرکزی این سازمان واقع درخیابان‌جنوبی پارك‌شهر مراجعه فرمایند تاپس‌از حصول حدنصاب مقرر درتصویبنامه وجود داوطلب بحدکافی ترتیب قبول درخواست انشعاب داده شود ضمنا باطلاع علاقمندان میرساند که‌تاریخ تقریبی انجام لوله‌کشی در نواحی خارج‌حدنهائی ۱۸ تا ۲۴ماه پس‌از پرداخت هزینه توسعه‌تاسیسات لوله‌کشی پیش‌بینی میشود و فرصت استفاده ازاین آگهی فقط یکبار آنهم درمدت آگهی شده درتاریخ فوق‌الذکر میباشد .

۱ـ۲ آـ۲۴۲۵۶

سازمان آب تهران

همه‌گونه لوازم وقطعات یدکی اصلی.

اتومبیلهای فورد آلمانی «تانوس»

درانبارهای مدرن ومجهز زیرنظر متخصصین ورزیده ایرانی وخارجی.

کلیه قطعات مدلهای مختلف فورد آلمانی باقیمتهای ارزانتر ازگذشته درانبارها مجهز موجود است. ودرامر تعویض قطعات اتومبیل نیز متخصصین ایرانی وخارجی بشما کمك وراهنمائی میکنند

FoMoCo

GENUINE PARTS

مطمئن ترین جنس

باارزانترین قیمت

انبار قطعات یدکی فورد آلمانی «تانوس»

شرکت سهامی اتوپارس خیابان شمیران شماره ۱۱۰ نمایشگاه فورد آلمانی تلفن ۷۱۵۶۱-۳

SIGMA زیگما

PUMPS

پمپ‌های

مشکل انتقال آب شما هرچه باشد پمپ‌های زیگما برای حل آن‌مشکل در اختیار شماست .

کارهای آبیاری ـ کشاورزی ـ تامین آب کارخانه هاونیازمندیهای عمومی ـ تخلیه آب‌داخل کشتیها ـ انتقال آب‌گرم ـ مایعات فرار وغیره قابل حل صنعتی .

زیگما برای انجام کلیه کار های فوق‌در اختیار شماست .

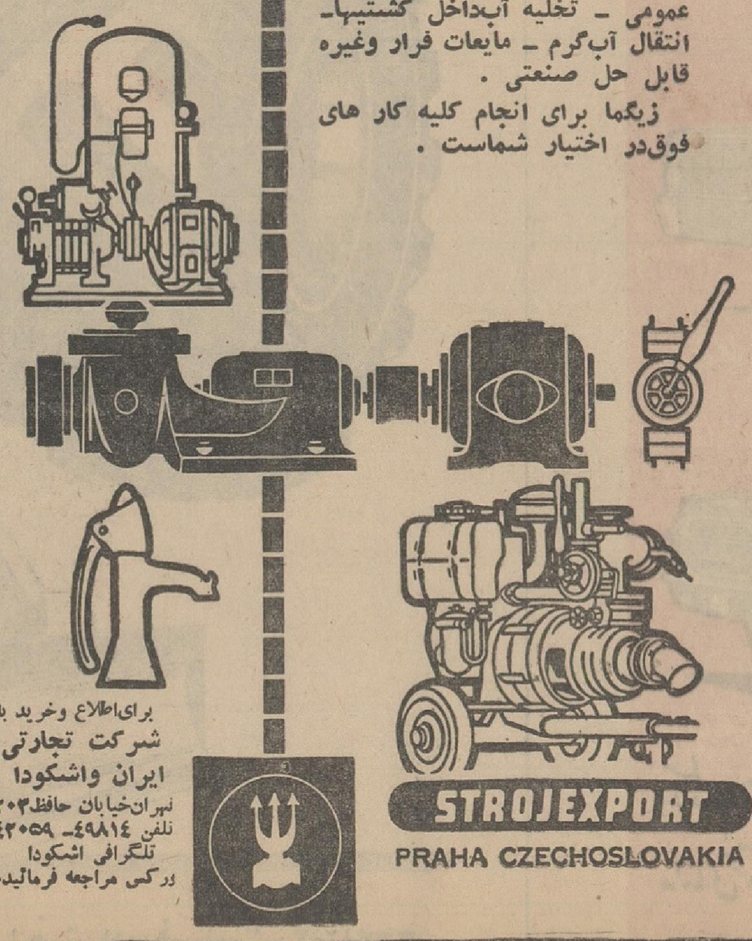

برای‌اطلاع وخرید به شرکت تجارتی ایران واشکودا

تهران‌خیابان حافظ۲۰۳

تلفن ۴۹۸۱۴ـ ۴۲۰۵۹

تلگرافی اشکودا

ورکس مراجعه فرمائید.

STROJEXPORT

PRAHA CZECHOSLOVAKIA

شیطان سبز

نوشته : احمد احرار

آنچه تاکنون خوانده‌اید ...

-۸۶-

تیمور ، پسر امیر ترغای حاکم شهر سبز پس‌از ماجراهائی در ایام جوانی بخدمت قزغن امیرالامرای قدرتمند ماوراءالنهر در آمد و مقامی شامخ یافت . اما سرانجام قزغن در توطئه‌ای کشته شد و عموی تیمور حاجی بارلاس باتفاق عده‌ای دیگر که هیچکدام نظر خوشی با تیمور نداشتند قدرت را بدست گرفتند .

تیمور بشهر سبز ، زادگاه خود بازگشت و در کنار همسر زیبایش «آلجای» نوه دخترق امیر قزغن و خواهر حسین حاکم بلخ زندگی آرامی را آغاز کرد . اما اختلافات امیران باعث تزلزل و ضعف حکومت سمرقند شد و خان مغول که در کوهستانهای شمال سرگرم باده‌گساری و شکار و عیاشی بود با سپاهیان قهار خویش «جت» ها فرصت را برای حمله به سرزمین ماوراءالنهر مناسب دیدو از کوهستان شمال سرازیر شد .

تیمور تصمیم گرفت شهر اجدادی خود را از گزند حوادث حفظ کند ...

***

بحث آنها بهمینجا خاتمه یافت . بامداد روزبعد ، درحالیکه‌آلجای همراه کاروان‌کوچکی بسوی بلخ درسفر بود ، مردم شهر سبز تدریجا خبر حمله مغولها را می‌شنیدند ووحشت‌زده بخانه‌های خود میرفتند تا خانوار خودرا جهت‌کوچ آماده کنند. آنها معنی حمله‌مغولها را میدانستند ومیفهمیدند که هرچه زودتر باید از سرراه دشمن گریخت .

یکروزه ، شهر را وحشتی عظیم فراگرفت . زنها به‌بستن باروبنه ومردها بجمع‌آوری آذوقه و تسویه مطالبات خود سرگرم شدند . نشاط بمانند پرنده‌ای گریزپا بال زنان از فراز شهر گریخت و دیگر لبی‌بخنده وزبانی بشوخی باز نمیشد . کاروانها بودکه بدنبال یکدیگر از دروازه شهر بسوی جنوب میرفت ودراین میان ، بیشتر مردان و بخصوص‌مردان قبیله بارلاس چشم بخانه سبزرنگی دوخته بودندکه چهارستون بلند در جلو عمارت آن دیده میشد و مردی جوان ، باشانه‌های پهن و چشمان درشت‌و سبیلی نازك‌که پشت لبهایش را پوشانده و نوك آن بسوی بالا تاب داده شده بود ، بیکی‌از ستونها تکیه‌کرده بود .

آنها ، یکی بعداز دیگری نزد مرد جوان میرفتند :

ـ تیموربیك ، شنیده‌ای‌که جتها حمله میکنند ؟!

ـ از شما میشنوم !

ـ تو میخواهی چکارکنی ؟

ـ همان کاری‌که شما میکنید !

ـ پس شهر ... تکلیف شهر چه خواهد شد ؟!

ـ دروازه‌بانها شهر را حفظ میکنند !

ـ آه ، تیموربیك ! حالاکه وقت شوخی نیست ...

ـ من شوخی نمیکنم . شهرهم دروازه‌بان دارد و هم صاحب ! گذشته ازین ، سرورما حاجی بارلاس امروز امیرالامرای این سرزمین است ... لابد او برای حفظ شهر درمقابل دشمن فکری خواهدکرد . سپس ، تیمور به‌آسمان مینگریست ، یعنی که بیش‌از آن حال وحوصله حرفزدن ندارد . ومردان شانه‌های خودرا بالا انداخته ، ناامید وافسرده ازخانه او دور میشدند .

تیمور میدانست که جاسوسان خان مغول در همه جا پراکنده هستند و تعمد داشت بآنها نشان دهد که در صدد تدارك قوا و مقاومت نیست .

مردان و زنان بسرعت شهر را ترك میگفتند . شهری که باطلوع فجر در آن جنب و جوش آغاز میشد و تا پاسی گذشته از شب ادامه مییافت مانند قبرستانی سوت و کور و ساکت شده بود . تیمور از بالای بام صحنه کوچ مردان‌وزنان جوان را میدید که کودکان خود را در آغوش گرفته روی پیر مردان و پیر زنان را میبوسند و شهر و خانه خود را بآنها میسپارند . این یك رسم قدیمی بود که هنگام کوچ مردان و زنان سالخورده در شهر باقی میماندند و تا آنجا که میتوانستند از باقیمانده اموال و احشام خاندان هایشان پاسداری میکردند . آهنك زنگهائی که برگردن شتر ها بسته شده بود و تق و توق چرخ گاریها و بع‌بع گاو و گوسفند بتدریج کم و کمتر میشد تا آنکه آخرین کاروانها نیز رفتند و شهر تخلیه شد . اما از میان مردان جوان پنج‌یار وفادار تیمور ، گرگهای خاکستری ، همچنان در خانه های خود مانده بودند .

تا آمدن مغول ها، آنان گاه و بیگاه دور هم جمع میشدند و در سکوت غم‌انگیزی می مینوشیدند . سپس مغولها آمدند. بااسبهای کوهستانی نیزه های کوتاه ، کمانهای بلند و چکمه های زرکوب. جت ها اموال غارتی را برقاطر ها بار کرده ، اسیران را در یك صف طولانی بطناب بسته دنبال خود میکشیدند . اسرای آنها عبارت بودند از مردان بانفوذ و منعم که احتمال میرفت باز هم به قشون فاتح نم پس بدهند یا در قشون کشی وجودشان بنحوی از انحاء موثر باشد باضافه زنان زیبا . دیگران را از صغیر و کبیر این سپاه بیدادگر یکسره ازدم تیغ آبدار میگذراند و پشت سر خود را از هر جنبده ای خالی میساخت .

در ششمین شب جشنهای هفته نیکوکاری اطلاعات

آثار برجسته آهنگسازان نامی جهان

توسط ارکستر سمفونیک تهران برهبری حشمت سنجری اجرا میگردد

در ششمین شب جشنهای هفته نیکوکاری اطلاعات برای دوستداران موسیقی کلاسیک یک برنامه مخصوص ترتیب داده شده که ارکستر سمفونیک تهران برهبری آقای حشمت سنجری آنها را اجرا خواهد کرد و خانم اولین باغچه‌بان چند قطعه از ایرای مشهور کارمن را اجراء خواهد نمود.

درانتخاب جالب‌ترین قطعات از آهنگسازان مشهور جهان ذوق‌وسلیقه خاصی بکار رفته تا برنامه‌ای که بنفع بیمارستان کودک در جشنهای هفته نیکوکاری اطلاعات اجرا میشود کم نظیر باشد تا علاقمندان موسیقی کلاسیک که درششمین جشن هفته نیکوکاری اطلاعات شرکت خواهند کرد از یک برنامه دلنشین استفاده کرده باشند ارکستر سمفونیک تهران قطعاتی چندبه رهبری آقای حشمت سنجری اجرا خواهد کرد از میان آثار کم نظیر آهنگسازان مشهور جهان ، کارل ماریافون وبر ـ ژرژ بیزه ـ فکرت امیراف و چایکوفسکی گلچین شده است .

شرکت در جشنهای هفته نیکوکاری اطلاعات که با همکاری ارزنده دویست نفر از هنرمندان برجسته هنر های زیبای کشور در تالار فرهنگ برگزار میشود فرصتی است برای همه کسانی که درجستجوی بهترین راه کمک به نیازمندان هستند، زیرا بدون شک کمک به یک موسسه درمانی که پناهگاه کودکان معصوم وبی گناه و بی بضاعت درمواقع بیماری است میتواند پر ارج ترین اقدام نیکوکارانه باشد .

حشمت سنجری

اولین باغچه‌بان

تصویب رساله دکتری

روز دوشنبه گذشته رساله دکتری آقای محمد خاور قاضی دادگستری تحت عنوان «صلاحیت دیوان بین‌المللی دادگستری» بادرجه «بسیار خوب» بتصویب رسید.

هیئت‌رسیدگی عبارت‌بودند ازآقای دکتر احمد متین دفتری (رئیس‌هیئت) و آقایان دکتر محمدحسین‌علی‌آبادی

و دکتر محمود کیهان (اعضاء هیئت) آقای دکتر محمد خاور ازمحصلین دوره‌دوم‌دکتری دانشکده حقوق‌تهران میباشد که‌درسال ۱۳۳۷ در رشته سیاسی فارغ التحصیل شد وازهمان سال تحت نظر استاد راهنما آقای دکتر متین دفتری به مطالعه و تحقیق و نوشتن فصول مختلف رساله خود پرداخت .

در میان مسائل مربوط بدیوان لاهه «مسئله صلاحیت »اهمیت‌بسیاری دارد .مثلا در خصوص دعوی شرکت نفت سابق علیه دولت ایران ،دیوان با همین مسئله صلاحیت روبرو شد بااعلام عدم صلاحیت خود ، دعوی مزبور بنفع ایران خاتمه یافت .

رساله دکتری‌آقای‌دکتر خاور اولین اثری است که تاکنون در باره صلاحیت دیوان بطور جامع و کامل نوشته شده‌است .

دکتر سام معاون‌کل وزارت آموزش وپرورش گفت:

دانشجویان پاکستانی

نسبت به شاهنشاه و شهبانو ابراز علاقه میکنند

امروز آقای دکتر سام معاون کل وزارت آموزش و پرورش که بسمت رئیس هیئت نمایندگی‌ایران در کنفرانس عمران منطقه‌ای‌شرکت نموده بود درباره تاریخ تشکیل کنفرانس فرهنگی سه کشور وسایر تماسهای منطقه‌ای بخبرنگار ما گفت :

نمایندگان فرهنگی‌سه کشورایران وترکیه وپاکستان در روزهای ۱۸ـ ۱۹ـ و۲۰ اسفند در تهران اجتماع خواهند کرد تابرای‌تشکیل‌موسسه تحقیقاتی منطقه‌ای اقدام نمایند.این موسسه تحقیقاتی در باره مسائل مربوط بفرهنگ و جامعه‌شناسی سه کشور مطالعات عمیقی خواهند کرد :

دکتر سام درباره سایر تماس های بین سه کشور گفت‌همزمان‌با تشکیل این سمینار در تهران قرار است نمایشگاهی از عکس های تاریخی سه کشور در تهران‌تشکیل شود که این نمایشگاه‌پس‌ازنمایش در تهران بکشور های ترکیه و پاکستان ارسال خواهد شد .

استقبال مردم

معاون کل وزارت آموزش و پرورش درپایان اظهار داشت : صرفنظر از استقبال و همکاری بی‌شائبه‌ای که نمایندگان دولت پاکستان وترکیه برای پیشرفت کار کنفرانس نمودند احساسات کم‌نظیر مردم پاکستان نسبت بشاهنشاه و کشور ما نیز فوق‌العاده جالب‌توجه بودبرای نمونه در هرگوشه‌ای از مملکت پهناورپاکستان‌مردم‌آنکشور خاطره خوشی‌ازملاقات‌هاو مسافرت های شاهنشاه ، واقداماتی که در جلب همکاری سه‌کشور توسط معظم‌له انجام شده است دارند .

برای نمونه در دانشگاه پیشاور که متجاوز از ۶هزاردانشجو‌دارداساتید ودانشجویان افتخار میکردند که این دانشگاه دوبار مورد بازدید شاهنشاه قرار گرفته است .

در خوابگاههای کلیه‌دانشجویان [illegible] که شبانه‌روزی است تمثال شاهنشاه و علیاحضرت فرح شهبانو ، بچشم میخورد که این خود نشانه علاقه وافر دانشجویان پاکستان بشاهنشاه ما میباشد .

فرهنگی ورزشی

عالی نسب
ALI·N·
علامت اطمینان درصنایع نفت سوز
سماورهای نفت سوز بظرفیت های ۲ لیتری تا ۲۰ لیتری
راحتی وآسایش خانواده هابدف کارخانجات عالی نسب است
فروش درتمام فروشگاههای معتبر تهران وشهرستانها

رامبلر
برنده کم‌ترین مصرف در بنزین

مدل آمریکن
مدل کلاسیک
مدل آمباسادور
کانون آگهی زیبا

رامبلر درمسابقات رسمی صرفه‌جوئی آمریکا برنده عنوان کم مصرف‌ترین اتومبیل سال شده است و مدلهای مختلف آن کماکان حداقل بنزین رامصرف میکند

برای کسب اطلاعات بیشتر به ، شرکت سهامی جیپ خیابان اکباتان مراجعه فرمایید

در پیشگاه علیاحضرت شهبانوی ایران
جشن های هفته نیکوکاری اطلاعات
بنفع بیمارستان کودک مخصوص کودکان کم بضاعت

۲ دیماه باله
برنامه هنرمندان سازمان باله ملی ایران
زیرنظر : آقای نژاد احمدزاده

۳ دیماه باله
سه‌اثر کم نظیر ومعروف باله جهان
توسط هنرمندان سازمان باله‌ملی‌ایران

۴ دیماه موسیقی ملی
باشرکت : خانم خاطره پروانه ، افسانه وآقایان تورج ابراهیمی
با همکاری هنرمندان هنرستان باله تهران
زیرنظر خانم جانبازیان

۵ دیماه تئاتر
نمایشنامه : میخواهید بامن بازی کنید ؟ اثر مارسل آشار
توسط هنرمندان اداره هنرهای دراماتیک هنرهای زیبا

۶ دیماه موسیقی ملی
باشرکت : خانم پریوش ، افخم ، انوش و آقایان گلچین ، حسین تهرانی باهمکاری هنرمندان هنرستان باله تهران

۷ دیماه موسیقی کلاسیک
برنامه ارکستر سمفونیک تهران برهبری حشمت سنجری
سولیست : اولین باغچه‌بان

۸ دیماه رقص ها و ترانه‌های محلی
برنامه سازمان هنرمندان محلی باشرکت : هنرمندان : کرد آسوری ، شاهسون ، گیلانی ، مازندرانی ، آذربایجانی
شروع برنامه ۷بعدازظهر

در تالارفرهنگ
باخرید بلیط وشرکت در هفته نیکوکاری به‌کودکان کم‌بضاعت وبیمار کمک‌خواهید کرد

انواع لاستیکهای ماشین آلات جاده سازی و ساختمانی کلبرکلمب و بریجستون

دراندازه ها ونوع مختلف:
لاستیک ۲۴×۱۳۰۰ GL «جیلاک» ۱۲ لا بریجستون مخصوص گریدر.
لاستیک ۲۵×۲۱۰۰ GL «جیلاک» ۲۰ لا بریجستون. مخصوص اسکریپر
لاستیک ۲۵×۲۶/۵ GL «جیلاک» ۲۶ لا بریجستون مخصوص اسکریپر

لاستیک ۲۴×۱۳۰۰ GC6 کلبرکلمب ۱۲ لا مخصوص گریدر
لاستیک ۲۴×۱۴۰۰ GC2 کلبرکلمب ۱۲ لا مخصوص گریدر

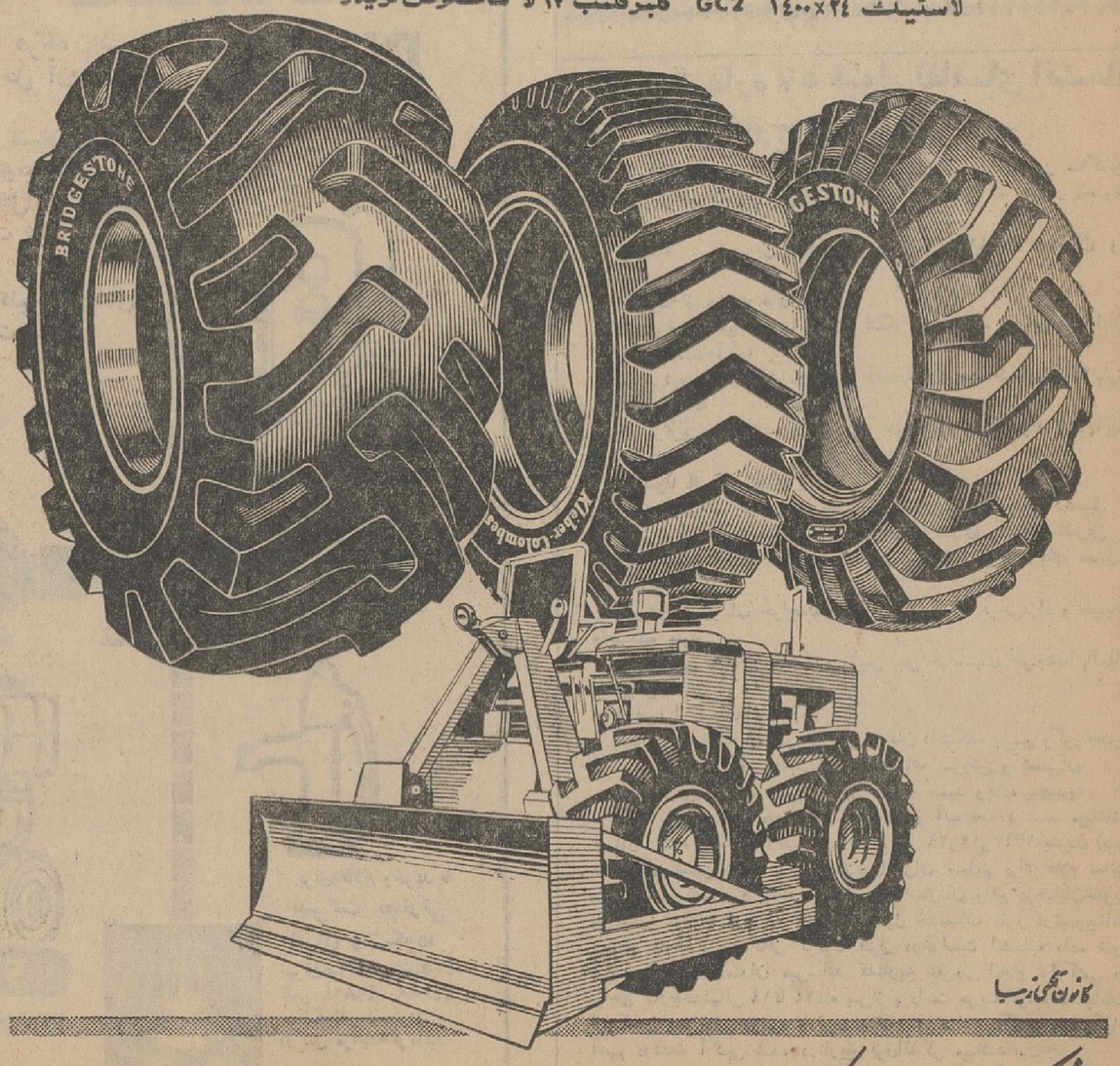

کانون آگهی زیبا

شرکت سهامی کالار دروازه دولت. ساختمان فیات ۳-۳۰۲۴۸۲

درجلسه امروز مجلس شورایملی

روش عبدالناصر موردتقبیح نمایندگان قرار گرفت

دو ناطق پیش از دستور امروز مجلس شورای ملی ازجانب مردم ایران نسبت به‌تحریکات‌عبدالناصر اظهار تنفر کردند و اعلام داشتند که در دنیای امروز ادعاهائی از نوع ادعاهای عبدالناصر وحکومت پوشالی او ، درباره ممالك دیگر مسخره است .

دراین جلسه همچنین چندلایحه دولت بررسی و تصویب شد .

● **افتتاح بیمارستان**

ساعت ۹ بامداد امروز جلسه علنی مجلس شورای ملی بریاست‌آقای مهندس عبداله ریاضی تشکیل‌شد

پس از تصویب صورت‌جلسه‌قبل آقای صدری کیوان نماینده دشت میشان گفت : روز یکشنبه گذشته که روز فرخنده‌ای بود ، آرزوی دیرینه عشایر دشت میشان‌برآورده شد و بیمارستان ۵۰ تختخوابی سوسنگرد بدست آقای دکتر آموزگار وزیر بهداری افتتاح شد. وهزاران نفر از مردم سوسنگرددر یك اجتماع عظیم ، پرشورترین احساسات رانسبت به شاهنشاه ابراز داشتند .

این احساسات عظیم بهترین جواب دندان‌شکن به‌آن شخص‌آتش‌افروز وماجراجوست که بحمداله کار ـ هایش بافتضاح وآبروریزی کشیده است و کوس ورشکستگی‌اش در سربازارهازده شده است .

بیمارستان جدید سوسنگرد بنام والاحضرت ولیعهد گرانمایه «رضا پهلوی» نامیده شده است و مجهز به‌آخرین وسایل پزشکی ودرمانی است .

ناطق در پایان گفت : درآنروز علاوه بر افتتاح بیمارستان راههای اصلی وفرعی‌و ساختمانهای‌سازمانی وکارخانه تکمیلی برق سوسنگرد توسط آقای مهندس انصاری ، استاندار‌بسیار جدی‌ولایق‌خوزستان افتتاح شد که موجب‌سپاسگزاری عشایر خوزستان است .

● **رژیم پوشالی ناصر**

آقای فخر طباطبائی نماینده‌بروجرد گفت : سرهنك ناصر برای‌انصراف افکار مردم مصر از مشکلات‌داخلی خود دست به یك سلسله‌تحریکات خارجی زده است .

شب یلدا در تهران چگونه گذشت

خرید هندوانه برای شب یلدا

دیشب شب یلدا بود و مردم‌تهران وشهرهای ایران طولانی‌ترین شب سال را روز کردند ، از امروزروز ها بلند میشود و شب‌ها کوتاه‌ترو بمناسبت شب یلـــدا ، دیشب در خانواده‌های‌ایران مراسم‌مخصوصی برگزارشد و مقادیری میوه فروش رفت اما میوه‌فروشان معتقدند که مردم تهران کم‌کم مراسم شب یلدارا فراموش میکنند چون‌فروش میوه نسبت بسال قبل کمتر شده است .

● **هندوانه میوه یلدا**

مردم ایران در شب‌یلدا‌مراسمی برپا میسازند و دراین شب میوه های‌تابستانی و آبدار میخورند،در ادوارقدیم هندوانه میوه مخصوص شب‌چله بود و گاهی خربزه می‌خوردند ولی دراین اواخر پرتقال‌و انار و سیب نیز در ردیف میوه‌های شب یلدا درآمده است .

● **بازار هندوانه**

دیروز در میدانها ، بازار های روز ، دکانهای تره‌بارو‌میوه‌فروشی مقادیری ، البته کمتراز سال های گذشته ، هندوانه بفروش رفت و جمعی از مردم هندوانه خریدند و شب بامیوه تابستانی بخانه رفتند.

همچنین مراسم جالب شب چله که مرادف بافرارسیدن زمستان است در تهران برگزار شد ،افراد خانواده ها دور هم نشستند و در باره سختی وخوشی زمستان‌ووضع هوا وآینده بحث کردند و ازدیوان خواجه شیراز تفالی زدند .

● **بادکرده بود!**

امروز در میدان های تهران‌خروار ها هندوانه و خربزه روی بساط میوه‌فروشها‌مانده بودوفروشندگان میگفتند که هندوانه‌ها باد کرده‌و کسی نمیخرد ! آقای محمدسلوکی در میدان گمرك در حالیکه‌بروی هندوانه‌ها پوشالی میریخت : گفت مردم شب چله‌رافراموش کرده‌اند! ودیشب کمتر هندوانه خریدند .

● **فقط دو هزار تومان**

این هندوانه‌فروش درحالیکه کالای خودرا جابجا میکرد میگفت : از پنجاه هزار تومان هندوانه فقط‌دو‌ـ هزارتومان فروش رفته و بقیه مانده است وحالا اگر مفت هم بدهیم مردم نمیبرند !

دیروز نرخ هندوانه کیلوئی‌هفت الی ده ریال بود ولی امروز قیمت آن‌تاپنج ریال تنزل کرده‌است .

● **منسوخ میشود**

آقای حاج دظم شفیعی متصدی میدان گمرك امروز گفت : دراین میدان صدخروار هندوانه فروش رفت وی عقیده داشت که‌درتهران مراسم شب چله دارد منسوخ‌میشود وان جنب‌وجوشی که درگذشته نسبت‌به‌برگزاری مراسم این شب دیده میشد دیگر بچشم نمیخورد.

تغییرات جدید

در وزارتخانه‌های پست‌وتلگراف وآبادانی ومسکن

امروز وزیر پست و تلگراف و تلفن احکام جدید انتصابات آن وزارتخانه را که پس از مطالعات دوماه گذشته صادر شده امضاء کرد . احکام مذکور که تعدادآنها بالغ‌برسی وهشت حکم میشودبامداد امروز به‌ماموران ابلاغ گردید و در حدود یکصد نفر از مسئولان وزارت پست و تلگراف نیزبازنشسته شدند .

● **انتصابات**

این انتصابات بشرح زیر است.

آقایان گوهری مدیر کل پست و تلگراف تهران و حومه ، مهندس عزیزالله خاکزادی‌مدیرامورآستانها، مهندس کریم معتمدی مدیرکل طرحها وبرنامه‌ها ، محمدصادقی رئیس‌اداره کل اطلاعات و روابط عمومی ،مهندس حسینعلی جاویدان رئیس اداره پست و تلگراف سیستان و بلوچستان ،مهندس عباس رئیس فرد بازرس وزارتی ،مهندس محیط مافی رئیس اداره پست و تلگراف اصفهان ، مهندس محمد جعفر حشمتی رئیس اداره پست وتلگراف فارس ، مهندس محمدتقی محمدی رئیس اداره کل تلفن،مهندس‌محمود بدیعی مشاور وزراتی ، باقر مولائی رئیس پست و تلگراف کرمانشاه ، عزیزالله ویژه رئیس اداره پست و تلگراف گیلان ، غلامعلی سلحشور رئیس اداره پست‌وتلگراف مازندران، مهندس تمجیدی رئیس اداره‌پست و تلگراف خوزستان ، یدالله‌رازبان رئیس‌اداره پست و تلگراف کرمان، دکتر مسعود برومند بازرس وزارتی، مهندس باقر نائین رئیس اداره پست و تلگراف بروجرد کریملو بازرس اداره کل بازرسی ،محسن ملك مدنی رئیس پست و تگراف شهسوار ، آریان رئیس اداره پست و تلگراف‌خرمشهر ، مهندس‌قدیدل معاون اداره پست و تلگراف آذربایجان شرقی ، نقدی‌زاده‌رئیس اداره پست و تلگراف شهرری ، محمدسعیدی رئیس پست و تلگراف گنبدکاوس ، عزیزالله‌بهمن‌بازرس اداره‌کل ،مهندس‌همدانی‌زاده‌معاون فنی اداره پست و تلگراف کرمان ـ مهندس نیری باحفظ سمت‌معاونت‌سرپرست کاریرمازندران مینالیان معاون اداری و تلگراف‌خرم آباد ، خامسی بازرس وزارتی ، قائم مقامی رئیس اداره پست و تلگراف و تلفن یزد ، سامانی رئیس اداره پست و تلگراف بهبهان ، علیمحمد نورتجلی معاون اداره و سرپرست پست و تلگراف گنبد کابوس ، مهندس فلاح معاون فنی پست و تلگراف مشهد ، مهندس بهار رئیس اداره پست و تلگراف همدان ،رضوی بازرس اداره کل .

● **ادامه تغییرات**

خبر نگار اطلاعات‌امروز گزارش داد که مطالعات وزیر پست و تلگراف در باره‌سازمانهای وزارت پست وتلگراف و تلفن که شامل ادارات پست ، تلگراف بی سیم ، تلگراف باسیم ، کاریر شرکت تلفن میباشد پایان یافته و صدور احکام جدید براساس همین مطالعات صورت گرفته است.

مسئولان وزارت پست و تلگراف و تلفن میگویند که تغییرات در دوایر وزارت خانه ادامه خواهد یافت و افراد جدیدی مشاغل مربوطه را در سازمانها احراز خواهند کرد .

● **انتصابات در وزارت آبادانی و مسکن**

انتصابات جدید وزارت آبادانی و مسکن از اینقرار است :

* آقای مهندس معزالدین‌دانشور مدیر کل امور راههای فرعی .
* آقای مهندس محمد ابراهیم موسویان‌رئیس اداره‌کل اموراجرائی و عضو ارشد امور راههای فرعی .
* آقای مهندس پرویز فروردین رئیس اداره کل امور دفاتر فنی .
* آقای مهندس محمدرضاسیدان رئیس اداره کل امور فنی راههای فرعی .
* آقای مهندس علی‌اعتمادی‌رئیس اداره کل نظارت و سنجش .
* آقای مهندس محمدجوادنصیری آزاد رئیس دفتر فنی چهارمحال و بختیاری .
* آقای‌مهندس‌محمدرضا جمیل‌زاده رئیس دفتر فنی استان گیلان .
* آقای علی‌اصغر عفیفی بازرس مخصوص وزیر آبادانی و مسکن .
* خانم صدری بزرگ‌نیا رئیس‌اداره مددکاری شهری دراداره کل‌مددکاری اجتماعی .
* آقای منصور فرهومند مشاورامور مطبوعاتی .
* آقای سلطان محمد فریدونی رئیس اداره موسسات اجتماعی درامور اجتماعی .

پلاك اتومبیل

بقیه از صفحه اول

تهران مشخص شده است تا چند سال ، بسته به تشخیص اداره‌راهنمائی ورانندگی ، ثابت خواهد بود .

● **عوارض ومالیات**

چون عوارض و مالیات اتومبیلهای شخصی لغو شده است ثابت شدن پلاکها اثر خوب داشته و مزاحمتی برای دارندگان اتومبیل برای تبدیل پلاك در آینده بوجود نخواهد آمد .

دایره اخذ مالیات و عوارض که فعلا در اداره شماره گذاری است در آینده محدود خواهد شد وفقط دایره گمرکچی‌جهت‌وصول‌عوارض‌اتومبیلهای گازوئیلی باقی خواهد ماند که آنهم باحتمال قوی به‌شهرداری تهران نقل مکان خواهد کرد .

پلیس از سال آینده در وصول عوارض و مالیات‌اتومبیلهای‌گازوئیلی دخالت مستقیم نخواهد داشت و فقط در صورت گزارش شهرداری تهران نسبت به‌جلب کسانیکه عوارض خود را نپردازند قانونا اقدام خواهد کرد.

جهت وصول عوارض اتومبیلهای گازوئیلی مقررات مخصوصی ازطرف مقامات مسئول وضع و از سال آینده بمورد اجرا گذاشته خواهد شد .

مسیحیان

ایران آماده برای شب کریسمس میشوند

● **بازار فروش کاج رواج یافته است**

پس فردا شب مصادف با شب کریسمس (میلاد حضرت مسیح) می باشد،بهمین‌مناسبت‌مسیحیان سراسر عالم این شب را با سرور و شادمانی جشن میگیرند و مسیحیان ایرانی نیز در این شادمانی شرکت میجویند و مراسم جالبی بر پای میدارند .

● **درخت کاج**

درخت کاج مظهر و سمبل این جشن است که در خانه هر مسیحی دیده میشود .

ازچندروزپیش مسیحیان‌تهران‌سرگرم تدارك جشن کریسمس هستند در پیاده‌رو های پشت سفارت روس و انگلیس کاج های فراوانی برای فروش عرضه شده است . کودکان مسیحی در جشن کریسمس سهم بزرگی دارند ، طبق سنت قدیمی در این شب «بابانوئل» از آسمان برای کودکان هدیه و اسباب بازی میآورد و بهمین جهت مغازه های اسباب‌بازی فروشی اینروز ها شلوغ است و پدران و مادران مشغول خرید اسباب بازیهائی هستند که باید بدست بابانوئل در لنکه جوراب بچه ها گذاشته شود ! و بهمین مناسبت .

قیمت اسباب بازیها ترقی کرده است . جشن کریسمس بمناسبت میلاد حضرت مسیح میباشد و هفت روز اول ژانویه (اول سال مسیحی) آغاز میگردد .

● **فروش کاج**

بازار فروش کاج که مظهر شادابی است اینروز ها در تهران رواج دارد و تاکنون متجاوز از ۲ هزار اصله کاج فروش رفته است و امسال به عکس سالهای گذشته روی قیمت‌کاج کنترلی نمیشود .

رشته تربیت‌معلم

بقیه ازصفحه اول

بنام رشته تربیت معلم از سال‌آینده در دبیرستانهای کشور بسایررشته‌ها دیگر اضافه خواهد شد و دانش ـ آموزان بعد از گذراندن دوره اول متوسطه چنانچه مایل باشندمیتوانند در دوره دوم متوسطه با خواندن‌دروس مربوط به‌تربیت معلم در این رشته تحصیلات خود را ادامه دهند و پس از گذراندن یکدوره سه ساله که مانند سایر رشته های ادبی ، طبیعی و ریاضی خواهد بود بسمت‌آموزگاری باستخدام وزارت آموزش و پرورش درآیند .

● **حق استفاده از معافیت**

طبق تصمیم دانشگاه تهران دانش‌جویان دوره‌های فوق لیسانس فقط تاپایان امسال حق استفاده‌ازمعافیت تحصیلی راخواهند داشت .

این دانشجویان در صورتیکه تا پایان مدت مقرره موفق باتمام دوره تحصیلی نشوند باید شخصا نسبت باخذ معافیت از خدمت نظام وظیفه اقدام نمایند .

● **تغییر نام**

طبق تصمیم شورای‌مرکزی‌دانشگاه نام دانشکده علوم اداری وبازرگانی بدانشکده علوم اداری و مدیریت بازرگانی تغییر داده شد .

۵۰ شماره تاکسی

تاکنون بوسیله‌کمیسیون مربوطه خریداری‌شده‌است

امروز ۴۰ تقاضای جدید فروش امتیاز تاکسی بوسیله دارندگان راننده تاکسی تسلیم کمیسیون خرید پلاك تاکسی گردید. تاکنون جمعا ۳۵۹ تقاضا تسلیم کمیسیون شده است که بتدریج باتوجه به حق‌تقدم دارندگان راننده تاکسی مورد رسیدگی قرار میگیرد.

خریداری شد تاکسی خریداری شدوجمعاتاکنون ۵ امتیاز تاکسی بوسیله کمیسیون مربوطه خریداری شده است .

● **تقاضای استخدام**

تاکنون جمعا ۳۸تقاضا جهت استخدام درشرکت واحد رسیده است که ۳۲تقاضا مورد تصویب کمیسیون قرار گرفته ومتقاضیان جهت استخدام به شرکت واحد معرفی شده‌اند . .

شروع بارندگی

بقیه ازصفحه اول

همه‌باز است و فقط در استان‌فارس بعضی راهها براثر خرابی ناشی از سیل غیر قابل عبور میباشد .

● **در جزیره خارك**

بدنبال گزارش های قبلی راجع به بارندگی مداوم و جریان سیل در جزیره‌خارك خبرنگارما در بندربوشهر گزارش‌داداز‌طرف‌شیروخورشید سرخ، شرکت‌نفت و نیروی‌دریائی‌بسیلزدگان بیخانمان جزیره خارك کمکهای لازم شد و افراد بیخانمان در چادر هائی که برای آنان نصب شده بود مستقر شدند .

سیلاب که تمام محوطه ساختمان های‌منازل‌افراد بومی را درهم‌کوبیده بود فرونشست و اکنون با کمکهائی که انجام شده سیلزدگان بیخانمان از لحاظ مسکن و آذوقه بطور موقت در رفاه و آسایش میباشند .

● **راه مسدود است**

خبرنگار ما در شهرضا گزارش داد: با فعالیت مامورین راه و اداره ـ ژاندارمری جاده شهرضا ـ سمیرم باز شد و اهالی سمیرم که مدتده شبانه روز بود در شهرضا بسر می بردند عازم سمیرم شدند ولی راه شهرضا ـ شش ناحیه ، هنوزمسدود است و اهالی آن منطقه در شهرضا سرگردانند .

در سمنان ، تویسرکان ، ماسوله گیلان و اغلب نقاط دیگر برف‌سنگینی باریده است .

● **بارندگی شروع شد**

خبرنگار ما در بندر پهلوی‌گزارش داد : از دیروز مجددا بارندگی در بندر پهلوی شروع شد و هم اکنون در این شهرستان و سراسر طوالش گیلان باران میبارد .

وام آمریکا به پاکستان

کراچی ـ ۲۱ دسامبر ـ رویتر ـ پرزیدنت جانسون امروز طی پیامی تاکید کرد که ایالات متحده برای رشد اقتصادی پاکستان اهمیت درجه اولی قائل است .

پیام جانسون در مراسمی که‌بمناسبت اعطای ۱۴۰ میلیون‌دلار وام بپاکستان برپا شده بود خوانده شد . این‌بزرك ترین رقم کمکی است‌که تاکنون‌امریکا به پاکستان داده است .

امریکا از سال ۱۹۵۹ تاکنون ۳ میلیارد دلار به پاکستان کمك کرده است .

برکناری ژنرال خان

سایگون ـ ۲۳ دسامبر ـ آسوشیتد پرس ـ امروز درسایگون شایع‌شد‌که ژنرال نگوین خان از پست فرماندهی نیروهای مسلح برکنار شده است.

منابع موثق‌گفتند ممکن‌است‌همسر ژنرال‌خان در آینده نزدیك کشور را ترك کند وممکن است ژنرال خان‌نیز همراه او باشد.

سرتاسر زمستان فصل فعالیت مجله سپید وسیاه خواهد بود

شماره مخصوص زمستان

سپید و سیاه

در ۸۰صفحه ویك‌تابلومینیاتورچهاررنك وتقویم‌زمستانی

صبح چهارشنبه منتشر میشود

باطلاع هموطنان عزیز رسانیدیم که سپید و سیاه باطرح برنامه‌ای که‌مبتنی‌براصول صحیح روزنامه نگاری است تصمیم دارد همانند مجلات بزرك ومعتبر جهانی درخدمت هموطنان ارجمند خود باشد. اینك بعنوان اولین قدم دراین هفته ، مجموعه‌ای از داستانها و رپورتاژها که برای انتخاب وتهیه آن هفته‌ها صرف وقت شده است بصورت شماره‌مخصوص زمستانی در ۸۰ صفحه وبهمراه یك تابلو مینیاتور چهار رنك وتقویم زمستانی تقدیم میدارد.

ماروی هیچ یك از مطالب سپید وسیاه تکیه نمیکنیم چون‌تمام مطالب شماره‌مخصوص واقعامخصو ص است.

این هفته سپیدوسیاه بامجلات‌بزرك جهان‌دریك‌طرازاست

سپیدوسیاه مجله خانواده‌ها

مرد سال ۱۹۶۴ کیست؟

مرد سال ۱۹۶۱ جان‌کندی
مرد سال ۱۹۶۲ پاپ‌جان‌بیست‌وسوم
مرد سال ۱۹۶۳ مارتین‌لوترکینك
مرد سال ۱۹۶۴ ؟

مجله معروف تایم در آغاز سال‌نو مسیحی‌مردسال ۱۹۶۴ رامعرفی میکند .

مجله دایرز (اعتبارجهانی) به‌پنج‌نفر از کسانی که‌بتوانندپیش‌بینی کنند چه کسی از طرف‌مجله تایم بعنوان مردسال معرفی خواهد شد پنج‌جایزه نفیس تقدیم می‌نماید جوابها باید کتبی و پیش‌از دهم‌دیماه به‌نشانی مجله دایرز‌کلوپ فرستاده شود .

به‌بقیه شرکت‌کنندگان در این مسابقه نیز یك جلد مجله دایرز تقدیم خواهد شد آدرس‌ـتهران خیابان‌شاه ساختمان آلومینیوم ۱ـ ۲ آ ـ ۹۱۱۵

مجالس ترحیم و یاد بود

هوالباقی

به مناسبت رحلت مرحوم خلد مقام **آقای‌محمد رضاکامرانی** رحمت‌الله علیه فرزند مرحوم مغفور کامران میرزا نایب‌السلطنه طاب ثراه روزشنبه ۲۱ شعبان برابر ۵دی ماه مجلس ختمی درمسجد مجد از ساعت ۹ تا ۱۱ صبح منعقداست‌انشاءالله طبقات محترمین برای تسلیت بازماندگان وشادی روح آنمرحوم شرکت‌ خواهند فرمود .

الاحقر بهاءالدین‌النوری

خانواده‌های: کامرانی. عضد . نیکپور. مظفری . امیرسلیمانی . قهیمی . عزیز سلطانی. امیرعلائی. پیرنیا. دولو. عظیمی. امیر قهاری موسوی . خاکباز . مصدق . زنگنه . کیکاوسی بیگلری بانهایت تاسف درگذشت شادروان **محمد رضا کامرانی** (فیروزالدوله)را به اطلاع دوستان و خویشاوندان می رساند .مجلس‌ترحیم ازساعت۹ تا۱۱ روزشنبه پنجم دیماه ۱۳۴۳در مسجد مجد و مجلس ترحیم زنانه از ساعت ۳ تا ۵ بعد از ظهر روز چهارشنبه آنمرحوم واقع در یوسف آباد خیابان محمد رضا شاه چهارراه لیاقت کوچه جلالی شماره ۵منعقد خواهد بود . **عضدالسلطان**

۱ـ۲ آ ـ ۱۹۱۸۷

درگذشت آقای محمدرضاکامرانی که‌ازمردان خیرو نیکوکار بودند موجب کمال تاسف است . به بازماندگان آنمرحوم و خانواده های محترمی که دراین واقعه مصیبت زده‌اند. مخصوصا‌آقای منوچهرنیك پور رئیس کل بانك رفاه کارگران تسلیت میدهیم .

پرسه

خانواده های **اهورانی . گاودایه** فوت مرحوم **بهرام خسرو خسروزان** درکرمان باطلاع عموم فامیل‌ودوستان میرساند. مجلس پرسه در روز چهارشنبه ۲ر۱۰ر۴۳ در معبد زردشتیان‌ـخیابان استالین از ساعت ۳تا ۵ بعد از ظهر منعقد می باشد . آ ـ ۱۹۱۷۵

بعموم بازماندگان آنمرحوم مصیبت وارده را تسلیت‌میدهیم.

سرکار بانو پروانه فروهر

دبیران و کارمندان ودانش آموزان دبیرستان آزرم مصیبت وارده‌را تسلیت می گویند .

باکمال تاسف فوت مرحوم**محمد تقی سروش** کارمند قدیمی و صدیق املاك و مستغلات پهلوی را اعلام می دارد . مجلس ختم آنمرحوم از ساعت ۳ الی ۵ بعد از ظهر روز پنجشنبه ۳ر۱۰ر۴۳در مسجد مجد منعقد می باشد .

املاك و مستغلات پهلوی

باکمال تاسف و تالم درگذشت مرحوم**محمد تقی سروش**را به اطلاع خویشاوندان و دوستان می رساند . مجلس ترحیم مردانه از ساعت ۳ تا ۵ بعدازظهر روز پنجشنبه ۳ر۱۰ر۴۳ در مسجد مجد و مجلس ترحیم زنانه عصر روز چهارشنبه ۲ر۱۰ر۴۳ در منزل شخصی آنمرحوم واقع در خیابان شاه آباد کوی حمام وزیر پلاك ۶۷منعقد خواهد بود .

محمود سروش . فریدون سروش . جعفر کاشور . حسین‌کاشور . دکتر ضیاك زرعلائی . محمد ایزدی . رضا ایزدی . جواد ایزدی . محمد رسائی . احمد رثائی. خانواده های مقدس. شعفی اسعدی. حاجی‌حسینی. عظیمی. حسنعلی‌خاقانی غلامحسین اطمینانی . علی اولیاء

۱ـ۲ آ ـ ۳۴۴۲۲

به عموم بازماندگان آنمرحوم مصیبت وارده‌را تسلیت‌میدهیم.

تسلیت

دوست محترم آقای کیومرث‌ابوالملوکی

باکمال تاسف مصیبت‌واردە‌راتسلیت‌عرض می نمایم . **کاظم رهبری**

خانم دکتر مریم بهزاد

کارکنان درمانگاه شماره ۸وزارت بهداری در عین تاثر مصیبت واردە‌را به جنابعالی و فامیل محترم تسلیت می گویند .

دکتر نیك‌نژاد . دکتر محبوب . بانوسجادی شریعت پناهی . رضوی . مظلومی . گلریز . ربانی . بانو وزیر پور . بانو عظیمی . بانو هیئتی بانو شیخ‌الاسلامی . بانو خاچیك

بانهایت تاسف و تاثر فوت نابهنگام مرحوم جهانبخش داوری را به خانواده محترم داوری تسلیت عرض نموده سلامت وبقاء عمر بازماندگان آن مرحوم را از خداوند متعال مسئلت می نماید .

شرکت برق شوش . حسن‌طباطبائی .عزیزالله‌زر

آ ـ ۱۹۰۸۹

جناب آقای منوچهر نیکپور

بایکدنیا تاسف وتالم مصیبت واردە‌را به آنجناب وسرکار خانم تسلیت عرض‌نموده‌سلامت شمارا از خدای بزرك خواهانم ونیز در غم‌شما شریکم. **ایرج مجاهد**

جناب آقای دکتر محمود بهزاد

بانهایت تاسف مصیبت واردە‌را به حضور عالی تسلیت عرض می نماید .

کتابفروشی سیروس ـ ابوالفضل‌افجه

استاد ارجمند جناب آقای دکترمحمودبهزاد

هیئت مدیره و کارمندان شرکت‌سهامی طبع ونشر کتابهای درسی ایران مصیبت واردە‌را به جنابعالی صمیمانه تسلیت می گویند .

جناب آقای علی‌اسدی

کارکنان دبستان ملی معارفی مصیبت وارده را خدمت آنجناب تسلیت عرض مینمایند.

جناب آقای نیکپور

مصیبت واردە‌را به جنابعالی و سرکار خانم تسلیت عرض نموده‌بقاء عمرشماوخانواده محترم را از درگاه احدیت مسئلت دارم . **آزرمی**

تیمسار سرتیپ‌ژنگنه

مصیبت واردە‌را به آنجناب و خانواده محترمتان تسلیت عرض‌نموده بقای عمر و سعادت جنابعالی وخاندان جلیل را ازخداوند متعال مسئلت‌مینمایم آ ـ ۱۹۱۲۵ **سروان محمود امینی**

جناب آقای منوچهر نیك پور

باکمال تاسف مصیبت واردە‌را به آنجناب‌و سرکار خانم تسلیت عرض نموده و دوام عمر و سلامت برای جنابعالی وخانواده محترم مسئلت داریم .

کارمندان اداره کارگزینی‌بانك‌رفاه کارگران

جناب آقای منوچهر نیکپور

بانهایت تاسف و تالم مصیبت واردە‌را به آنجناب وخانواده محترم تسلیت عرض نموده‌بقاء جنابعالی را از ایزد متعال مسئلت می نماید .

اداره حسابداری کل بانك‌رفاه کارگران

گروه فرهنگی هدف

بایکدنیا تاثر وتاسف مصیبت وارد، به همکار دانشمند و گرامی خود آقای دکتر محمود بهزاد را بایشان تسلیت می گوید و شکیبائی پدر داغدیده را از باری تعالی مسئلت دارد .

باندی که گذرنامه، تمبر دیپلم و دینار عراقی جعل میکرد دستگیر شد

رئیس و اعضای باندی که به‌جعل گذرنامه و پروانه خروج از کشور تمبر وزارت‌دارائی، برچسب انحصارات دولت (باندرول مشروبات الکلی) و گواهینامه رانندگی و دینار عراقی و دیپلم تحصیلات متوسطه مبادرت مینمودند دستگیر شدند.

اخیراً اطلاعاتی باداره آگاهی میرسید که اشخاصی برهبری مهدی‌شریف‌النسب که در جعل چک‌های تضمین شده دخالت داشته مبادرت به‌جعل اوراق واسناد دولتی وپول های‌خارجی مینمایند و از اینرو تا بحال پولهای کلانی به جیب زده‌اند، اداره آگاهی در صدد کشف و دستگیری رئیس و اعضای این باند برآمد و مامورین آن اداره عملیات رئیس و اعضای این باند را زیر نظر قرار دادند تا اینکه چند روز پیش در حالیکه مهدی شریف‌النسب تعدادی پروانه خروج جعلی و کلیشه‌دینار عراقی‌رامیخواست در اختیار یکی از اعضای باند بگذارد بدام افتاد.

مهدی شریف‌النسب پس ازدستگیری باداره‌آگاهی برده شد ومورد‌بازجوئی قرار گرفت وی اعتراف نمود که با کمك ابوالقاسم طاهری و سه نفر دیگر بنام لطیف و محمد علی مقام و فریدون ظفر بخشیان همکاری مینموده است در نتیجه آن سه نفر دیگر نیز یکی پس ازدیگری دستگیر و بدستور مقامات قضائی منازل آنان مورد بازرسی قرارگرفت و از خانه‌های آنان مقداری اسناد و اوراق مجعول بدست آمد متهمین با قرار بازداشت موقت زندانی شده‌اند.

مهدی شریف‌النسب

ابوالقاسم طاهری

چهار نفر باتهام جعل اوراق گذرنامه

تحت تعقیب قرار گرفته‌اند

چند روز پیش مردی بنام محمد ابراهیم شالباف شیروانی سه برگ از تعرفه‌های گذرنامه را تنظیم و برای مسافرت باروپا باداره گذرنامه ارائه داد، وقتی یکی از افسران آن اداره بدفاتر گذرنامه مراجعه کرد متوجه شد چنین اوراقی در گذرنامه صادر نشده است و از طرفی امضاء این اوراق‌نیز مربوط به‌افسران ومامورین اداره گذرنامه نمیباشد. در نتیجه ابراهیم شالباف شیروانی دستگیرشد وباداره آگاهی اعزام گردید.

ابراهیم ضمن تحقیقاتی که از او بعمل آمد گفت که این اوراق را از شخصی بنام حاجی آقا رضا صرافها به‌مبلغ ۶۰۰۰۰ ریال خریده است، مامورین حاجی‌آقا رضا را دستگیر کردند، او در بازجوئی اظهار داشت که این اسناد و اوراق را حسین محمدیان، و حسین حاجی‌آخوندیان برای او آورده‌اند که مورد استفاده قرار دهد. این دو نفر نیز دستگیر و تحت تعقیب قرار گرفته‌اند.

ابراهیم شالباف

حاجی‌آقارضا

آموزگاری خود را حلق آویز کرد

ساعت یك بعدازظهر دیروز به‌پزشکی قانونی دادسرای تهران اطلاع‌رسید که جوانی در یکی از منازل‌خیابان کمال‌الملك‌خودرا حق‌آویز کرده است.

آقای دکتر دیالمه طبیب قانونی باتفاق بازپرس بخانه شماره ۱۰این خیابان رفت و جسد را برای‌تعیین علت مرك‌باداره‌پزشکی‌قانونی‌فرستاد.

شخصی که‌خودرا حق‌آویز کرده سید محمد تقی علوی لنگرودی نام دارد وآموزگار است.

سید محمد تقی علوی یکی از اطاق‌های این خانه را اجاره کرده بود و به‌تنهائی در آنجا زندگی میکرد.

پرونده قتل در کافه ساقی

به آخرین مرحله خود رسید

آقای هدایت بازپرس دادسرا که پرونده قتل در کافه «ساقی» خیابان چهل متری نواب را رسیدگی میکند امروز برای تکمیل تحقیقات خود تقاضای تشکیل یك جلسه مشاوره پزشکی کرد.

این جلسه مشاوره برای تکمیل آخرین قسمت تحقیقات بازپرس در این پرونده است.

نیمه شب هفته پیش عزت‌اله‌غزنوی کارمند شرکت تلفن در کافه‌ای در خیابان چهل متری نواب (کندی) با ضربه کاردی بقتل رسید. با اعلام چگونگی حادثه‌بدادسرا برای‌شناختن و دستگیری ضارب اقدامات لازم‌بعمل آمد و در معاینه محل کاردآشپزخانه که در قتل عزت‌اله غزنوی بکار رفته بود بدست آمد و آقای‌هدایت‌بازپرس دادسرا با توجه بوضع محل وقوع جنایت، عباس روئین‌پور صاحب کافه را پس از یك سلسله تحقیقات باتهام قتل بازداشت کرد.

عباس روئین پور در مراحل اول تحقیقات ارتکاب قتل را منکر بود اما بازپرس وی را برای جلوگیری‌از تبانی بازداشت کرد و به‌تحقیق از کارکنان کافه پرداخت.

یکی از کارکنان کافه ضمن بیان چگونگی واقعه در محضر بازپرس صریحا اعتراف کرد که‌عباس‌روئین‌پور با ضربه کاردعزت‌اله غزنوی را کشته است و صاحب کافه «ساقی» نیز ناچار شد اظهارات او را تائید کند.

آقای هدایت از پزشکان قانونی درخواست‌کرده است که ضمن‌تشکیل یك جلسه مشاوره در باره نحوه‌ایراد ضرب اظهار نظر نمایند.

با اظهار نظر پزشکان قانونی در این باره، قرار نهائی بازپرس علیه عباس روئین‌پور صاحب کافه‌رستوران «ساقی» صادر خواهد شد و دادستان علیه متهم کیفر خواست صادر خواهد نمود.

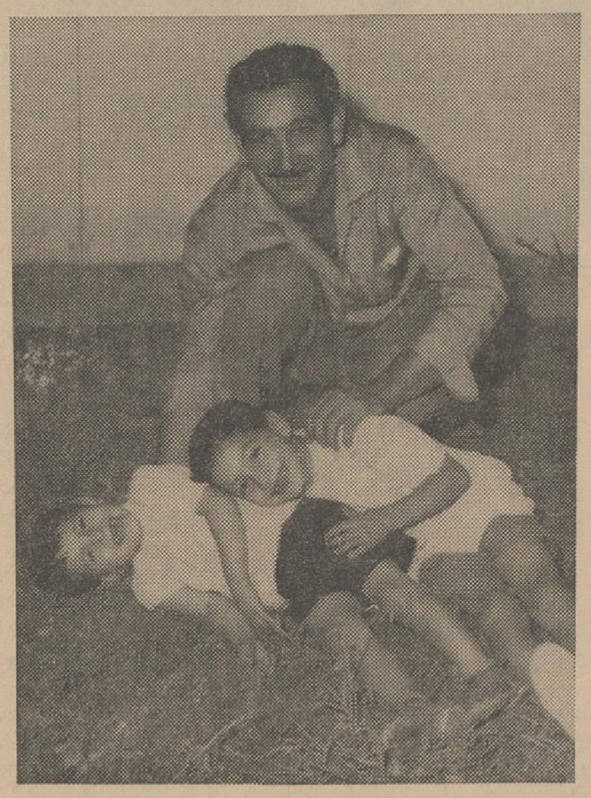

مرحوم غزنوی بادوفرزندش

اشتباه

کودکانه

دیروز در اثر یك حادثه‌رانندگی درخیابان مولوی سه‌راه خانی‌آباد دختری کشته شد.

ساعت سه‌بعد از ظهر دیروز اتوبوس‌دوطبقه‌شماره۷۰۹۷۵شرکت واحد برانندگی اسدالله نیك‌زاد که باسرعت از خیابان مولوی‌میگذشت بادختر بچه‌ای بنام نیره فرزندحسن تصادف نمود. شدت تصادف بحدی بود که نیره آناجان سپرد. دختر بچه مقتول فرزند یکی از رانندگان شرکت واحد بود که در همان خط کارمیکرد گفته میشود اوهمینکه چشمش به‌اتوبوس افتاده بود بتصور اینکه پدرش روی آن کارمیکند به‌خیابان‌دویدولی‌تصادف کرد و جان خودرا از دست داد.

علت اصلی تصادف را کارشناس تصادفات بی‌احتیاطی راننده وکودك هردو تشخیص‌داده است.

در برابر چشمان زنش کشته شد

متهم بقتل درجلسه دادگاه

شعبه ۵ دادگاه عالی جنائی‌محاکمه مرد ۲۷ ساله‌ای را که باتهام‌ایراد ضرب‌منتهی بفوت دستگیر وتحت تعقیب قرار گرفته بود شروع کرد درتیرماه گذشته در ناحیه کوهین از دهات قزوین بین چند نفرنزاعی رو ی‌داد و دراین منازعه شخصی بنام عزیزاله خلجی فرزندعنایت‌اله کشته شد.

مامورین ضمن رسیدگی یکی‌از اهالی ده بنام اکبر قنبری فرزند حسین را دستگیر کردند.

دادستان در کیفرخواست‌صادره بااستفاده ماده ۱۷۰ قانون‌مجازات عمومی برای اکبر قنبری تقاضای صدور حکم اعدام کرده است.

اکبر قنبری قبل از شروع‌محاکمه بخبرنگار ما می‌گفت:

من دخالتی در نزاع نداشته‌ام‌از مدتها قبل بین دودسته از اهالی اختلاف بود یك دسته از آنها می‌خواستند من و بستگانم را بطرف خود ببرندولی من حاضر نبودم در دسته‌بندی آنها شرکت کنم‌بهمین جهت پس از آنکه بین آنها نزاع شدیدای مرا وسط کشیدند.

زن مقتول در برابر ادعای‌متهم مدعی بود که روز حادثه باتفاق شوهرم مشغول چیدن عدس‌بودیم که اکبر و اصغر بما حمله کردند و من‌باچشم خود دیدم که شوهرم باضربه چوب بدست اکبر کشته شد..

جلسه دادرسی پس از قرائت کیفرخواست صادره بعلت سپری شدن وقت اداری بعنوان تنفس تعطیل شد.

جرثقیل گردون هیدرولیکی فقط باقساط ۶۰ تومان روزانه

نماینده انحصاری شرکت ایران اطلس

خیابان سعدی ۳۵۸ تلفن ۳۲۴۲۶
فروشگاه تلفن ۵۸۵۴۸

از امشب درسینماهای رادیوسیتی ادئون ـ آسیا ـ آستارا

دردسر ... دردسر ... دردسر ... نه یك کیلو ... نه دو کیلو ... بلکه ۲۰ کیلو آنهم بصورت یك دختربچه شیطان و بامزه‌که با کمك «تونی‌کورتیس» شما را ازخنده‌بیتاب می‌کند

در این فیلم برای اولین‌بار بهمراه هنرپیشگان‌آن سفری‌به«دیسنی‌لند» سرزمین رؤیاها وافسانه‌هاوتفریحات‌می‌کنید و ازدیدنیها و عجایب آن‌لذت میبرید..

از فردا صبح در سینماهای

B.B

سهیلا ـ سعدی ـ ب.ب

رکامبول

این مرد حادثه جو کیست که زیبا ترین زنان در مقابل او تاب مقاومت ندارند؟

جیمزباند + ادی‌کنستانتین = رکامبول

رکامبول

یك دزد عشق است یایك دزد جواهر؟
یك جنتلمن است یا یك شارلاتان؟
یك ماجراجوست یا یك قهرمان؟

ROCAMBOLE

سینما سعدی در کلیه برنامه ها یك سانس فوق‌العاده ساعت ۱۲ و نیم صبح نمایش میدهد

ازفردا صبح در سینماهای

خورشید ـ پارك ـ میهن
مسعود ـ شهناز ـ استیل

برای اولین مرتبه درایران

داراسینگ، هلن بگوان

عبدالله آواره

افتتاح نمایشگاه مینیاتور وخطوط قدیمی ترکیه

از راست بچپ آقایان پهلبدوزیر فرهنگ و هنر نجدت‌کنت سفیرکبیر ترکیه در ایران و خیرالله ارس که بنمایندگی از طرف دولت ترکیه‌برای ترتیب این نمایشگاه بایران آمده است .

بعداز ظهر دیروز نمایشگاه آثار مینیاتور و خطوط قدیمی ترکیه در حضور آقای پهلبد وزیر فرهنگ وهنر وسفیر ترکیه در کاخ ابیض گشایش یافت .

در این مراسم جمعی از اعضای سفارت ترکیه و شخصیت های خارجی وعده‌ای از مطلعین فرهنگی‌و هنری‌نیز شرکت داشتند .

قبل‌از افتتاح نمایشگاه سفیرکبیر ترکیه در تهران طی نطقی از همکاری وزارت فرهنگ و هنر ایران تشکر کرد و سپس بتاریخچه‌آثار هنری‌نمایشگاه اشاره نمود .

این نمایشگاه که شامل ۷۹ اثر مینیاتور و خطوط قدیمی‌ترکیه میباشد باهتمام وزارت‌فرهنگ‌ترکیه وباهمکاری وزارت فرهنگ وهنر ایران ترتیب‌داده شده است .

مذاکرات‌مشترک کشتیرانی

بین ایران ـ ترکیه‌ـ پاکستان بنتایج مطلوبی‌رسیده‌است

● شرکت کشتیرانی ملی ایران با خرید یا اجاره ده کشتی کار خود را شروع خواهد کرد

مذاکرات ایران و پاکستان و ترکیه برای شروع فعالیتهای مشترک کشتیرانی سه کشور در استانبول بپایان رسید و امروز اعلام شد که این گفتگوها نتایج مطلوبی داشته است .

مذاکرات سه کشور بر اساس پیمان همکاریهای عمران منطقه ای ایران وپاکستان وترکیه‌صورت گرفت و در گزارش نهائی گفتگوهاپیشنهاد شد که سه کشور فعلا سرگرم فعالیتهای مشترکی در زمینه کشتیرانی شوند و برای اینکار یك‌دفتر همکاری های مشترك تشکیل دهند .

قرار است در اردیبهشت ماه‌آینده نیز نمایندگان سه‌کشور در کراچی تشکیل جلسه دهند .

در ایران علاوه بر مذاکرات فوق فعالیت‌شدیدی‌برای‌تاسیس‌یك‌شرکت بزرك کشتی‌رانی وجود دارد .

برای شرکت کشتی‌رانی ملی در نظر است ده کشتی ده هزار تنی‌اجاره یا خریداری شود .

کمیته فرعی مامور مطالعه درباره کشتی‌رانی ملی در دومین جلسه‌خود، طرحی را مورد مطالعه قرار داد که‌طبق آن اگر دولت حمل کالا های خودرا بعهده شرکت بگذارد شرکت‌میتواند با سرمایه‌ای نزدیك به ۲۰۰ میلیون ریال و با تهیه ده کشتی بزرگتر ده هزار تنی کار خود را آغاز کند .

هنوز طرح وزارت اقتصاد به‌شرکت کشتی‌رانی ارسال نشده گفته میشود که طرح وزارت اقتصاد میتواند به شرکت مزبور کمك های ذیقیمتی بکند . آقای هاشم قاسمی سخنگوی کمیته که مطالب فوق را در اختیار خبرنگار ما گذاشت اضافه کرد :

آقای خردجو در بانك توسعه صنعتی مشغول مطالعه روی امور فنی و مالی شرکت است هنوز در باره سرمایه شرکت تصمیم نهائی گرفته نشده است مبلغ ۲۰۰ میلیون ریال رقمی است که در حال حاضر به‌آن اعتقاد بیشتر است . مطالعات بعدی تکلیف این کار را روشن خواهد کرد .

کمبود اعتبارات عمرانی

بقیه از صفحه اول

این مبلغ درآمد مهمو جالبی است که میتواند کم بود اعتبارات عمرانی کشور را تامین سازد.

تقسیم درآمدنفت

از وجوه فوق ، قریب ۵۰ میلیون دلار به‌بانك‌اعتبارات کشاورزی‌پرداخت خواهد شد . بقیه در اختیار سازمان برنامه قرار خواهد گرفت .

کوشش دولت اینست از وجوه‌بهره مالکانه ، که نزدیك به۴۰۰ میلیون دلار میشود ، حتی سهم ۳۵ در صد وزارت دارائی راهم به‌سازمان برنامه بدهد . درصورت اتخاذ چنین تصمیم، باید گفت تقسیم درآمد، در یك‌جهت سالم و مثبت پیش میرود ، وازمصرف آن در کارهای غیرعمرانی واقتصادی بشدت جلوگیری بعمل می‌آید.

تعهدات دارائی

گفته میشود وزارت دارائی باصرفه جوئی‌هائی که در سازمانهای دولتی آغاز شد ، تا پایان سال موفق‌خواهد شد، که کسری بودجه‌را جبران،وحتی کم‌بود وجوه اضافات و ترفیعات‌راهم تامین سازد .

وزارت دارائی در سال جاری ،از بابت سال قبل ، چند صد میلیون تومان تعهدات بعهده داشت که‌بیش از ۵۰۰ میلیون تومان آنرا پرداخت نمود بااتخاذ رویه صرفه‌جوئی مسلما درپایان سال آنچه که بعنوان‌تعهدات سال بعد خواهدبود خیلی کمتر از مبلغ سال گذشته میباشد .

محل ماموریت سپاهیان دانش

بقیه ازصفحه

به تعیین محل خود را امضاء مینمود.

بدین ترتیب افراد دوره یکم‌سپاه‌ـ بهداشت محل ماموریت خود راتعیین کردند .

محل ماموریت‌دندان پزشکان ،دارو ـ سازان،متخصصین‌آزمایشگاه ومامورین آموزش بهداشت بشرح زیر است :

دندان پزشکان

آقایان دکتر سطوتی ، رامهرمز ـ دکتر خورشیدی ، کامیاران ـ دکتر ثابتی، طارم ـ دکتر حدادیان ، خاش‌ـ دکتر دادفرین، بندر معشور ـ دکتر عقیلی، شهداد ـ دکتر میرزابیگی ، شاه‌آباد غرب ـ دکتر هدایتی ، ماهان‌ـ دکتر روحانی ، بردسیر ـ دکتر انتخابی‌فرد ، بندرلنگه ـ دکترشیردل، بندر دیلم‌ـ دکتر جهانبانی ، شاه‌آباد غرب‌ـ دکتر عرب، جناح‌ـ دکترتوسلی، شادگان ـ دکتر افراشی، سنقر ـ دکتر بشیری ، پاوه ـ دکتر مستقیم ،صحنه‌ـ دکتر کاظمی ، دیواندره ـ دکتر ابریشمی ، سردشت ـ دکتر شادمان، کنگاور‌ـ دکترشریفی، سراوان ـ دکتر رضوانی، ایرانشهر ـ دکتر ربانیم ، جیرفت‌ـ دکتر رئوفی ، بافت ـ دکتر ملکزاد، شهر بابك‌ـ دکتر جلالیان ، مهاباد‌ـ دکتر محمدیان، زرند ـ دکتر قزاقی ، جالق ـ دکتر شریفی ، دیره.

متخصصین آزمایشگاه ها

آقایان دکتر هدایتی ، خاش ـ دکتر خرمی، جیرفت‌ـ دکتر اسلامی ، بندر عباس‌ـ دکتر آذربایجانی ، بردسیر‌ـ دکتر خالصی، بوشهر ـ دکتر ضیاء ، رامهرمز‌ـ دکتر راسخ ، شاه‌آباد غرب‌ـ دکتر مولوی، بهبهان ـ دکتر مظاهری، قصر شیرین ـ دکتر کمیائی ،بیجار دکتر ابریشمی، بم ـ دکتر مدرسی ، سردشت ـ دکتر سلاوندی ، سقز .

دارو سازان

آقایان دکتر دیانی ، زابل ـ دکتر غرضی ، میناب‌ـ دکترصمصام ،بافت‌ـ دکتر محسن زادگان، مهاباد ـ دکتر کدخدازاده ، بوشهر ـ دکتر خرازی، بهبهان ـ دکتر تفنگساز ، سوسنگرد‌ـ دکتر فلامرزیان ، مسجد سلیمان ـ دکتر مانی، اندیمشك ـ دکتر گنجیان، شاه آباد غرب‌ـ دکتر رزاقی ، قصر شیرین ـ دکتر تبریکیان ، ایلام ـ دکتر محمودی ، صحنه .

روانشناسان و جامعه شناسان

آقایان دکتر داود یزدی، سنندج‌ـ قدسی‌زاده ، بردسیر ـ معینی ، بم‌ـ پارسای ، بندر عباس ـ خوشنویس ، بوشهر‌ـ دبیریان ، رامهرمز ـ امامی، سنندج .

محل خدمت آقایان پزشکان و دامپزشکان نیز بهمین ترتیب تعیین شده و بعدا باطلاع خوانندگان میرسد.

دمونستراسیون

سخنگوی وزارت بهداری امروز اعلام داشت که از ساعت ۹ بامداد روزپنجشنبه‌سوم‌دیماه دمونستراسیون فارغ التحصیلان اولین دوره سپاه بهداشت از سلطنت‌آباد آغازخواهد شد .

افراد سپاه بهداشت با کلیه تجهیزات از خیابانهای شمیران ، میدان شهناز ، پل چوبی، بهارستان، میدان بهارستان ، شاه ، استانبول ، چهار راه شاه ، خیابان پهلوی ، بولوار ، سه راه عباس آباد ، خیابان عباس آباد عبور خواهند نمود .

پس از پایان مراسم بسلطنت‌آباد باز خواهند گشت .

تعطیلات زمستانی مجلس

بقیه ازصفحه

اصلاح آئین‌نامه کرده اند .

کمیسیون مزبور ظرف این هفته جلساتی تشکیل خواهد داد و این ـ پیشنهاد ها را مطالعه خواهد کرد و اگر بعضی از پیشنهاد ها منطقی و قابل قبول‌باشد در آئین‌نامه جدید خواهد گنجاند و شورنهائی آنراانجام خواهد داد و سپس متن آئین نامه جدید را طی گزارشی تقدیم رئیس مجلس خواهد کرد .

آئین نامه جدید از روز دهم دیماه جاری برای یکدوره آزمایش بمرحله اجرا در خواهد آمد و اگر نواقصی در عمل دیده شد رفع شده و برای تصویب نهائی به جلسه‌علنی مجلس خواهد آمد .

در آئین نامه جدید سعی شده است که ازاتلاف وقت جلوگیری‌شود و مجلس بتواند لوایح بیشتری را رسیدگی و تصویب کند و بر تعداد ناطقین قبل از دستور اضافه‌شده و بموجب این آئین نامه از این پس درهر جلسه چهار ناطق قبل ازدستور میتوانند صحبت کنند .

مسئله تازه ایکه در آئین نامه جدید پیش‌بینی شده یك تعطیل زمستانی بیست روزه است که قرار است ازیازدهم تا آخر دیماه هر سال باشد .

باحتمال قوی مجلس شورایملی امسال این تعطیل را خواهد داشت و در این مدت نمایندگان بحوزه های انتخابیه خود خواهند رفت .

خبرنگار ما میافزاید نمایندگان خوزستان در تعطیلات تابستانی بعلت شدت گرما نمیتوانستند بقدر کافی ولازم‌درحوزه انتخابیه خودباشند و تعطیل زمستانی فرصت مناسبی برای نمایندگان خوزستان خواهد بود .

تقدیر شدند

از طرف آقای دکتر عاملی وزیر دادگستری آقایان دکتر امیر حسین شیخ‌نیاود کترفتح‌اله‌دولتشاهی‌مستشاران دادگاه استان بعلت ابراز جدیت در امور محوله کتبا تقدیر شدند.

تقویم و اطلاعات

سه شنبه‌ـ اول دیماه۱۳۴۳ـ هفدهم‌شعبان۱۳۸۴ ـ بیست‌ودوم دسامبر ۱۹۶۴

اذان صبح ساعت ۵و۳۱دقیقه
طلوع آفتاب ساعت۷و۱۰ دقیقه
غروب آفتاب ساعت۴و۴۸ دقیقه

برنامه امشب

تلویزیون ایران

۵ر۰۶ اعلام برنامه
۵ر۰۴ تدریس طبیعی
۶ر۰۰ هنرستان عالی موسیقی
۶ر۳۰ کهلر
۶ر۴۵ سازمان دفاع غیرنظامی
۷ر۰۰ ارکستر هیلتون هتل
۷ر۳۰ تگزان
۸ر۰۰ هنرهای زیبا
۸ر۳۰ اخبار
۹ر۰۰ آلفرد هیچکاك
۹ر۳۰ فیلم سینمائی (روکو و برادرانش ـ ایتالیائی ـ دوبله بفارسی)
۱۱ر۰۰ پایان برنامه

برنامه امشب

تلویزیون آمریکا

۱۶ر۰۰ فیلم های کارتون
۱۷ر۰۰ تعیین قیمت (مسابقه)
۱۷ر۲۵ ملاقات‌بایك مجسمه‌ساز
۱۷ر۵۵ اخبار
۱۸ر۰۰ دنیای‌شگفت‌انگیزی‌است
۱۸ر۳۰ برنامه «شکار دریائی»
۱۹ر۰۰ کوردنادوشماره ۹
۱۹ر۳۰ فیلم «مارکهام»
۱۹ر۵۵ نمایش گری‌مور
۲۰ر۴۵ برنامه دیك‌پاول
۲۱ر۴۵ نمایش امشب

پیش‌بینی هوا

اداره هواشناسی پیش بینی وضع هوای ایران را تا ظهرفردا باین شرح اعلام داشت :

هوای‌سواحل دریای مازندران نیمه ابری، گاهی ابری ، همرا با بارندگی خواهد بود .

هوای تهران و بقیه نقاط‌کمی ابری ، گاهی قسمتی ابری پیش بینی میشود .

گرم ترین نقاط چاه‌بهار با حداکثر ۲۳ درجه، و حداقل ۶ درجه، سرد ترین نقطه شهرکرد با حداکثر ۱۳درجه زیر صفر و حداقل ۲۴ درجه زیر صفر بوده است.

حداکثر درجه حرارت تهران ۴درجه و حداقل آن ۳درجه زیر صفر بوده .

حداکثر میزان بارندگی از رامسر ۴ میلیمتر باران گزارش شده است .

دکتر حسین مهدوی

قبل از ظهر ها با قرارقبلی‌وبعد از ظهر ها مانند پیش ازبیماران محترم پذیرائی مینماید .
نشانی : خیابان آمل ۲۰۷ ـ تلفن ۷۲۴۰۸

جغرافیای اقتصادی ایران و جهان
در ۹۰۰ صفحه
تالیف دکتر احمد رخشانی بزودی منتشر میشود

حل المسائل جبر و مثلثات
شامل مسائل‌وحل‌مسائل‌سال ششم‌طبیعی‌و امتحانات نهائی‌تالیف آقایان‌حسین‌بهرانی ـ محمد تقی‌زاوشی .
کتابفروشی زوار تهران شاه‌آباد .

کلاس خیاطی انجمن ایران وامریکا
ثبت‌نام برای دوره آینده کلاس خیاطی از هم اکنون در دفتر انجمن واقع در خیابان شاه ساختمان آلومینیوم‌طبقه چهارم دایر میباشد. کلاس مربوطه از اول دیماه جاری شروع بکار خواهد نمود. تلفن ۴۰۵۰۱
۳ـ۱ آ ـ ۳۳۲۳۲

سازمان فرهنگی یزدان
خانواده‌هائی‌که‌دارای‌کودکان عقب‌افتاده و ناراحت‌هستند میتوانندفرزندان‌خودرابمرکز تربیت استعداد کودکان که‌زیر نظر پزشکان مجرب و متخصص فن‌اداره‌میشود بسپارند شبانه روزی هم پذیرفته‌میشوند .
قلهك خیابان دولت شماره ۱۱۱ تلفن ۸۱۱۷۰

کلاسهای زبان روسی
انجمن روابط فرهنگی ایران و شوروی
نیمه اول دیماه ۱۳۴۳ کلاسهای جدید ابتدائی ومکالمه و فشرده افتتاح میشود .
علاقمندان می‌توانند همه روزه از ساعت ۴ الی ۸بعداز ظهر برای ثبت نام بدفتر کلاسها مراجعه نمایند .
نشانی : خیابان پهلوی ـ چهارراه امیراکرم ـ شماره۱۴۱ تلفن ۴۹۷۰۷

تمدید مدت آگهی شماره ۱۳۳۹۰ ـ ۱۵ر۹ر۴۳

راجع بحمل سه‌هزار تن‌کود شیمیائی تاریخ قبول آگهی شماره ۱۳۳۹۰ـ ۱۵ر۹ر۴۳تاساعت ده‌صبح روز ۲۲ر۱۰ر۴۳ تمدیدوپیشنهادات رسیده درساعت ۱۱صبح همانروز باشرایط مندرج درآگهی و برك شرایط مربوطه قرائت خواهدشد .الف ۶۳۶۳
بنگاه شیمیائی
۲ـ۱ آ ـ ۳۴۱۱۸

شورای مهندسین کشاورزی
فردا چهارشنبه ۲ دی ۵ عصر
انجمن ایران وامریکا ـ عباس آباد

انجمن فرهنگی ایران و فرانسه
خیابان شاهپور علیرضا شماره ۵۸ (حشمت‌الدوله‌سابق)
ثبت‌نام برای سه ماهه دوم
سال تحصیلی ۱۳۴۳ ـ۱۳۴۴
ثبت‌نام دانشجویان جدید برای دروس زبان فرانسه روز های سه شنبه ۸ و چهارشنبه ۹ و شنبه۱۲ویکشنبه ۱۳ دی ماه ۱۳۴۳ از ساعت ۳ ونیم الی ۷ بعد از ظهر خواهد بود . کلاسها از روز سه شنبه۱۵دی دائر خواهد شد .
از داوطلبان تقاضا می شود برای ثبت‌نام دو قطعه عکس ۴ × ۶ ارائه دهند .
۱ـ۳ آ ـ ۳۴۱۵۲

کتابهای پرستو
اسرار خوراکیها
تالیف : دکتر غیاث الدین جزایری
چاپ ششم ـ منتشر شد
کتابهای پرستو

تمرکز قوای دماغی
چاپ پنجم با تجدید نظر منتشر شد
محل فروش کتابفروشی زوار تهران

کلاسهای انگلیسی H.I.L.
برای ترم جدید دیماه ثبت‌نام میکند
کلاسهای مبتدی‌ـ متوسطه‌ـ پیشرفته ـ عالی ـ خصوصی
تعداد شاگردان درهرکلاس ۱۵نفر است .
عصرها ۵ تا۸ بابتدای کاخ شمالی شماره ۸موسسه H.I.L.
مراجعه فرمائید ۶ـ۱ آ ـ ۳۲۵۸۴

کلاسهای انگلیسی گفتار
مدیر دروس ـ پریوش منوچهری (اهور)
سرپرست سابق کلاسهای کارآموزی دبیران انگلیسی تهران با همکاری دبیران باسابقه و تحصیلکرده دانشگاه های آمریکا و انگلستان و معلمین آمریکائی کلاسهای‌مبتدی‌ـ متوسطه ـ عالی کلاس مکالمه و کلاس مخصوص بانوان . ساعت های کلاس و ثبت نام صبحها ۱۰ تا ۱۲ عصر ها ۴تا۷ ثبت‌نام یکدوره ۷۵۰ریال‌برای فرهنگیان،دانش‌آموزان و دانشجویان ۱۵۰ ریال تخفیف .
نشانی ـ خیابان کاخ‌ـکوچه هلالی(پشت سینما نیاگارا) پلاك ۷۹
۳ـ۱ آ ـ ۱۸۸۳۳

چاپ دوم
(امثال‌ملل) وزبده سخنان بزرگان در بارهٔ زن
بکوشش ابوالقاسم‌فدائی
درخانه‌ای که زن‌نباشد فرشته سعادت قدم نمیگذارد
دو چیز را دوست دارم و نمیخواهم آنی از آن منفك شوم زن و عطر را حضرت محمد ص .
ناشر موسسه‌ی انتشارات کورش کبیر تلفن ۲۴۳۹۷
از فردا در دست روزنامه فروشها به‌بهای فقط ۴۰ ریال

آنها لذت گناه را چشیده‌اند

ناصر ملك‌مطیعی
در تازه‌ترین نقش سینمائی خود

فروزان
هنرپیشه محبوب فیلمهای ساحل انتظار ـ انسانها

جعفری
هنرمند شایسته سینما و تئاتر ایران

سهیلا
ستاره زیبا ومحبوب فیلمهای‌فارسی

وثوقی
چهره جدید و هنرمند سینمای ایران

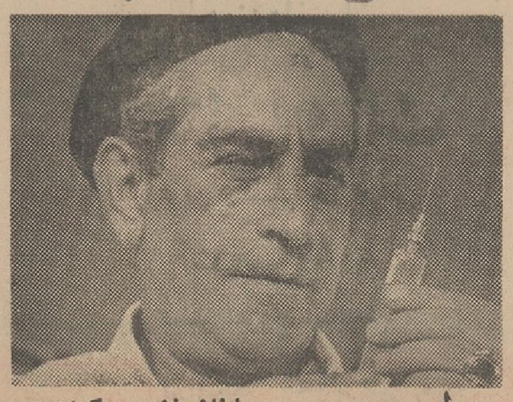

ظهوری
سلطان خنده و کمدی ایران ... و

همه باهم در رستاخیز ملی صنعت سینمای ایران

لذت گناه

از : سیامك یاسمی
مدیر فیلمبرداری : موسی افشار
موسیقی متن: مرتضی حنانه
از فردا صبح درسینماهای
اونیورسال
میامی ـ ایران
تهران ـ سیلوانا

اطلاعات

سه‌شنبه
- سال سی و نهم
- ۱۷ شعبان ۱۳۸٤
- ۲۲ دسامبر ۱۹٦٤
- شماره ۱۱۵٦۸

عده مسافرین بخارج کم شده است

در چند روز گذشته از میزان مسافرینی که بخارج میرفتند کاسته شده است .

خبرنگاران ما عده مسافرینی راکه طی چند روز گذشته با هواپیما عازم خارج شده‌اند ، از مسئولین شرکت های‌هواپیمائی‌سئوال کردند . اکثریت قریب باتفاق این شرکت‌ها تایید کردندکه از عده مسافران آنها کاسته شده است . مدیر یك‌شرکت معزوف اظهار داشت : اگر چه فصل نیز چندان برای مسافرت مساعد نیست ولی با توجه با ماه مشابه سال قبل از عده مسافرین کم شده است .

● مسافرتهای نزدیك‌کمتر بود

مدیر یکی دیگر از شرکتهای هواپیمائی اظهار داشت دریافت هزار تومان عوارض ، در مورد مسافرینی که عازم کشور های خارجی نزدیك بایران از قبیل بیروت ، تل‌آویو ، ترکیه بوده‌اند اثر زیادی گذاشته است .

● عده مسافرین

تا آخر وقت اداری دیروز ٦۳۳ نفر از کسانیکه قصد خروج از کشور را دارند ، ببانك مرکزی ایران مراجعه و طبق قانون جدید عوارض خروج از کشور را پرداخته‌اند .

چون مابین متقاضیان خروج از کشور افرادی نیز دیده میشوند که قصد دارند با افراد خانواده خودسفر کنند لذا طبق قانون جدید فقط نفر اول‌خانواده ۱۰ هزارریال بایدبپردازد. از سایر افراد خانواده هریك ۲۵۰۰ ریال دریافت میگردد .

● مراجعین دوروزه

دریافت عوارض جدید از روزشنبه در بانکها آغاز شد .

دردوروز شنبه ۲۵۰ نفر ببانك‌مرکزی مراجعه کردند و جمعا ۲ میلیون و ۱٤۹ هزار و ۲۵۰ ریال و در روز دوشنبه (دیروز) ۳۸۳ نفر مراجعه و مبلغ ۲ میلیون و ۹۳۷ و۹۳۰ ریال بابت عوارض جدید خروج از کشور پرداختند ودر سایر بانکهانیز دریافت عوارض‌جدید جریان‌دارد . ولی‌تمرکز کار در بانك مرکزی است وبانکهای دیگر از عده معدودی عوارض دریافت داشته اند .

باید توجه داشت که علت بالا بودن آمار مسافرین در دو روز اخیر بعلت‌این‌بوده است که صدور گذرنامه مدت دو هفته متوقف شده بود .

محل ماموریت سپاهیان بهداشت

طی مراسمی در پادگان سلطنت‌آباد، بوسیله خود آنان تعیین شد

در این هفته طی مراسمی که باحضور مقامات دانشگاه نظامی و سازمان‌سپاه بهداشت درپادگان‌سلطنت‌آباد برگزار شد، پزشکان ،دندان‌پزشکان،دارو- سازان ، متخصصین آزمایشگاه ،کمك پزشکان و مامورین آموزش بهداشت شخصا محل های ماموریت خود را تعیین کردند .

سپاهیان مذکور که اولین دسته سپاهیان بهداشت هستند ، فردا طی مراسمی در پیشگاه شاهنشاه جشن فارغ‌التحصیلی خود را برگزار میکنند.

محل ماموریت سپاهیان

خبرنگار ما گزارش میدهد برای تعیین حوزه های ماموریت نخستین دوره سپاهیان بهداشت جلسه‌ای باحضور مقامات‌دانشگاه‌نظامی وسازمان‌بهداشت وزارت بهداری‌در محل پادگان‌سلطنت- آباد تشکیل شد و افراد گروه‌پزشکی، کمك پزشکی سپاه بهداشت محل ماموریت خود را تعیین کردند .

طرز تعیین محل ماموریت پزشکان و کمك پزشکان‌فارغ‌التحصیل که‌دوره تعلیمات نظامی‌وبهداشتی راگذرانده‌اند بدین ترتیب انجام‌گرفت‌که برای‌هریك از گروه های مشخص سپاه بهداشت که قبلا تعیین شده‌اند تعدادی محل ماموریت درنظر گرفته شده ،و روی تابلو نوشته شده بود .

پس از آن افراد هر گروه‌برحسب معدل نمرات‌امتحانات نظامی‌و بهداشتی به ترتیب پای تخته می آمدند وهرکس ازبین محل های موجود منطقه موردنظر خود را انتخاب میکرد و اوراق‌مربوط

بقیه در صفحه ۱۵

اطلاعیه جمعیت شیروخورشید سرخ

درباره سیل جزیره شیخ شعیب

پیرو اطلاع قبلی باطلاع هموطنان گرامی میرساند که خوشبختانه در جریان بارندگی دیر بردستان ، شیخ شعیب تلفات جانی وجود نداشته و تنها یکنفرمصدوم گردیده‌که اکنون تحت مداوا است .

بارندگی در نواحی مزبور قطع گردیده و هوا آفتابی است کمکهای امدادی ادامه دارد و دیروز کشتی «زرند» که ازطرف یکی‌از خیرخواهان در اختیار جمعیت قرار گرفته است‌با هفده تن خواربار ولوازم امدادی‌بسوی مناطق آسیب دیده حرکت نمود .

بموجب آئین نامه جدید

تعطیلات زمستانی مجلس

از یازدهم دیماه بمدت بیست روزادامه خواهدداشت

آئین نامه داخلی جدید مجلس شورایملی از روز دهم دیماه جاری بمرحله اجرا در میآید و بموجب آن مجلس شورایملی یك تعطیل زمستانی بیست روزه خواهد داشت .

خبرنگار پارلمانی ما مینویسد : امروز مهلت بیست روزه تسلیم پیشنهادها ونظرات‌اصلاحی نمایندگان مجلس شورایملی در مورد آئین‌نامه جدید داخلی مجلس شورایملی بپایان رسید .

در این مدت عده ای از نمایندگان نظرات‌خود را تسلیم کمیسیون مامور

بقیه در صفحه ۱۵

حادثه سقوط اتومبیل کنسولگری امریکا ومرك حبیب‌الله زال چگونه اتفاق افتاد

مرحوم حبیب‌الله زال

در شماره دیروز مشروح جریان سقوط اتومبیل کنسولگری امریکا در خرمشهر از بالای پل فلزی بقعر کارون که در آن آقای حبیب‌الله‌زال دبیر دبیرستانهای خرمشهر غرق شد با عکسهای متعدد باستحضار رسید .

خبرنگار ما در خرمشهر بدنبال گزارش قبلی در این باره اطلاع‌داد: هنوز معلوم نیست که اتومبیل مزبور سرنشینان دیگری‌هم داشته‌است یانه ؟

چون هنگام سقوط اتومبیل‌بکارون کسی شاهد وقوع حادثه نبوده است تا ببیند اتومبیل مزبور بجز راننده (که همان آقای زال بوده) سرنشین دیگری داشته است یا نه ؟

فعلا در محل سقوط اتومبیل و اطراف آن جستجو در اعماق کارون ادامه دارد تا چنانچه احتمالا اتومبیل کنسولگری امریکا سرنشین دیگری داشته و بکارون افتاده است‌جنازه‌اش بدست آید .

خبرنگار ما اضافه کرد که مرحوم حبیب‌اله زال معاون اداره اطلاعات امریکا در خرمشهر بود و شب قبل از وقوع حادثه برای اجرای برنامه تلویزیونی با یك حلقه فیلم به‌آبادان رفته و پس از پایان برنامه ، شب در منزل یکی از دوستانش بسر برده و صبح زود بطرف خرمشهر حرکت کرده که در سربالائی پل فلزی خرمشهر ناگهان اتومبیلی که خود رانندگیش را بعهده داشته بسمت‌چپ منحرف گردیده و پس از شکستن نرده‌های پل بکارون سقوط کرده و بعمق ۲۰ متری کارون فرو رفته است .

مرحوم حبیب‌اله زال دبیر زبان انگلیسی دبیرستانهای خرمشهر نیز بود و بمناسبت وقوع این حادثه‌دیروز دبیرستانهای خرمشهر تعطیل‌گردید و جنازهٔ آنمرحوم با تشییع مفصل و با شکوه مدفون شد (مشروح‌جریان تشییع جنازه آنمرحوم در صفحه‌اخبار شهرستانهای امروز درج شده است.)

دومین جلسه‌سمینار آشنائی بافعالیتهای روابط عمومی

ساعت ۹ صبح امروزدومین‌جلسه سمینار آشنائی بافعالیت های روابط عمومی باشرکت روسا و مسئولان امور اداری مناطق و مراکزسازمان پخش شرکت ملی نفت‌ایران‌درتالار اجتماع کارمندان شرکت ملی نفت ایران - آبادان تشکیل شد .

در جلسه امروز سمینار موضوع ارتباط بامطبوعات و رادیو و سایر وسائل تبلیغاتی - نقش انتشارات در روابط عمومی و طرز تهیه و توزیع نشریات - چگونگی استفاده از وسائل سمعی و بصری در روابط عمومی و اثرات آن و همچنین‌نقش روابط عمومی دربالا بردن سطح فروش مورد بحث قرار گرفت و پیرامون هریك از موضوعات بالا مسئولان روابط عمومی شرکت‌ملی نفت ایران سخن گفتند . ضمنا در جلسه بعد از ظهر دیروز سمینار آقای مهندس دیباج رئیس اداره کل روابط عمومی شرکت ملی‌نفت ایران (حدود عملیات شرکت ملی نفت ایران و شرکت های وابسته نفتی)را مورد بحث قراردادند و در پایان بسئوالاتی که در این زمینه از طرف شرکت کنندگان‌بعمل‌آمد پاسخ گفتند .

سمینار آشنائی بافعالیت های‌روابط عمومی فردا باتشکیل جلسه دیگری بکار خود پایان خواهد داد .

بعداز ظهر امروزآب‌لوله‌کشی چند خیابان قطع میشود

بعلت آغاز عملیات تکمیل شبکه آب تهران‌نو و نارمك از ساعت ۲ تا۷ بعدازظهرامروز (سه‌شنبه) آب‌لوله‌کشی نواحی‌مربوط به‌خیابان‌های نظام آباد- قاسم آباد -طوفان‌پور-شارق -افصحی وحسیبی قطع میباشد .

اتومبیل کویتی با ٤۰ سرنشین برودخانه افتاد

خبرنگار ما درخرمشهر گزارش‌داد: دیشب یك اتومبیل سواری نمره‌کویت که‌از مرز عراق‌بطرف خاك ایران‌می‌آمد در سر «پل‌نو» واقع در مرز ایران و عراق بعلت نامعلومی از جاده منحرف گردید و برودخانه‌ای که از زیر«پل‌نو» جریان دارد سقوط کرد .

روزنامه‌فردا

فردا منتشر میشود

روزنامه دیپلمات

چهارشنبه‌ها خوانده‌می‌است

توفیق منتشر شد

رزولیت چیست ؟

اداره کل امور اجتماعی و عمران دهات

باطلاع کلیه داوطلبینی که برای سرپرست‌عمران بخش ثبت‌نام نموده‌اند میرساند که امتحان ورودی ساعت ۸ر۳۰صبح روز چهارشنبه دوم دیماه ٤۳ درسالن ابن‌سینا دانشکده پزشکی انجام خواهد گرفت ضمنا برای دریافت کارت بکارگزینی اداره مذکور مراجعه فرمایند . اداره کل امور اجتماعی و عمران دهات

توجه

شرکت سهامی آسمان آبی بچندنفر وزیتور و فروشنده ورزیده‌مردوزن برای معرفی و فروش کالا های تجارتی نیازمنداست. داوطلبان می‌توانند بین ساعات ۵ الی ۷ بعدازظهر به‌نشانی‌زیرمراجعه‌فرمایند

خیابان شاهرضا - چهارراه کالج شماره ۲۰۲

شرکت سهامی آسمان آبی. آ-۳٤۳۷٦

انجمن متخصصین بیماریهای زنان و مامائی

بمنظور تکمیل مشخصات کلیه همکاران متخصص و برای تماس بامجمع بین‌المللی متخصصین بیماریهای زنان احتیاج به تدوین فهرستی از اسامی همکاران محترم دارد . لذاخواهشمند است جهت دریافت پرسشنامه‌هائی که بعدا بمراکز جهانی فرستاده خواهد شد بین ساعت۹تا۱۲ بدفتر بیمارستان زنان‌مراجعه فرمایند .

متخصصین خارج از تهران نیز میتوانند مشخصات خودراکتبا بدفتر بیمارستان زنان ارسال دارند .

آ-۱۹۱۷۳ رئیس انجمن - دکتر جهانشاه صالح

در پیشگاه علیاحضرت شهبانوی ایران

هنرمندان هنرهای زیبا

هفت برنامه بی‌نظیر درهفت‌شب

بنفع بیمارستان کودك مخصوص کودکان کم‌بضاعت

درتالارفرهنك اجرا میکنند

شرکت در جشنهای هفته نیکوکاری بهترین طریق کمك بکودکان درمانده و بیماراست

پتوی پرنیان

ازامروز کلیه پتوهای زیبای خودرا با

تخفیف بی‌سابقه‌حراج کرد

آدرس - نمایشگاه مرکزی پتوی پرنیان‌خیابان شاه چهارراه آقاشیخ‌هادی .
نمایشگاه پتوی پرنیان خیابان فردوسی مقابل بانك‌ملی
نمایشگاه پرنیان چهارراه امیراکرم گلچین آ-٤۰۲٤ ۳

بانك تجارت خارجی ایران

بنظرخدمت به صادرات کشور، امکان آشنائی بازرگانان ایرانی را بابازارهای صادراتی جهانی و بازرگانان وارد کننده خارجی توسط کارگزاران خود بدون دریافت کارمزد و هزینه فراهم میسازد . برای استفاده ازاین تسهیلات و کسب اطلاع بیشتر به نشانی زیر مراجعه فرمائید

بانك تجارت خارجی ایران

خیابان سعدی - کوچهٔ بانك

برای استفاده از شانس بزرگ

مادام العمر

ماهی هزارتومان

جایزه ممتاز

حساب تشکیل سرمایه

بانك عمران

در شرکت در پانزدهمین قرعه‌کشی

جایزه ماهانه **صدهزارتومان** وام بدون بهره

فقط ٤ روز دیگر فرصت دارید

شعب بانك عمران: شعبه مرکزی خیابان اسلامبول - شعبه رودکی خیابان سلسبیل چهارراه دامپزشکی - شعبه مخصوص خیابان فروین روبروی خیابان مخصوص - شعبه تجریش مقابل سینما آستارا - شعبه هتل‌هیلتون - شعبه نادری خیابان شاه پاساژ آلومینیوم.
شعب شهرستانها - شاهی - بابل - بابلسر - گرگان - گنبد - بجنورد - مشهد - آمل - شهسوار .
۳٤۱۸۲

هدیه سال نو مسیحی

شبهای فراموش نشدنی ایام‌کریسمس وژانویه در

هتل میامی

کلیه برنامه‌ها جدید وفقط برای مدت سه هفته گروه ارکستر ده نفری سیاهپوستان‌بالباسهای محلی‌بنام

ترینیدا داستیل‌باند (ارکستر بشکه‌ها)

(ازلیدوپاریس)

این ارکستر معروف دوبرنامه اجرا میکند یکی شوبرنامه و دیگری از ساعت دو موزیك رقص

۲- بالت مدرن ده نفری بنام **جرج رایش**
۳- دوخواهران معروف .... **تهاری**
٤- عملیات عجیب آکروبات .... **جولیا پارتنر**
۵- رقص عربی ستاره یونانی ... **ناتاشا**
٦- بالت میوه فروش .... **فرانکولی**

بانضمام چندین برنامه جدید دیگر و ارکستردائمی میامی (شش اسپانیا). برای تهیه جا ورزرو میزبرای‌شبهای ژانویه بدفتر هتل میامی و برای رزرو میز شبهای بعدی به تلفن ٦۲۰۲۰۰ مراجعه فرمائید. آ-۳٤۳۳۸

دینه‌دانسان

در

هتل ونك

بهترین ارکستر جاز ایرانی

اعجوبه ها

ارکستر معروف ایتالیائی

دینو سارتی

شروع ساعت ۷ر۳۰ بعد از ظهر لطفا میز خودراقبلا رزرو فرمائید .

تلفن ٤ر٦۲٤۵۵