اظهارنظر بزرگترین شخصیت فوتبال جهانی درباره فوتبال ایران وآینده آن

فوتبال را بایداز مدارس شروع کرد

فوتبال ایران احتیاج به نفوذ درکنفدراسیون فوتبال آسیا دارد

* فوتبال هنوز در آسیا و افریقا به مرحله تکاملی و اوج خود نرسیده

● تیم فوتبال ایران بافتح جام آسیاشخصیت تازه‌ای درآسیا برای خود بوجود آورد .

سراستانلی‌رس

«سراستانلی‌رمس» رئیس فدراسیون جهانی فوتبال که جهت شرکت در کنگره بین‌المللی‌هیئت رئیسه‌داوران فوتبال هفته گذشته وارد تهران شده بود عصر دیروز تهران را ترك گفت ، «رمس» از جمله شخصیت های بزرك فوتبال جهان است ، که گذشته ازمقامی که داراست به لحاظ شناسائی و اطلاعات عمیقی که در این رشته ورزشی‌دارد ، از جمله چهره های صاحب نظردرامر فوتبال می باشد، ازاین جهت خبرنگار مادریك‌دیدار غیررسمی گفتگوئی کوتاه نظرات وعقاید این کارشناس سالخورده‌را درباره فوتبال ایران، خصوصیات قاره های مختلف و همچنین برنامه های تازه فدراسیون جهانی فوتبال جویاشد که عینا در زیر مطالعه می‌فرمائید . بقیه درصفحه چهارم

بدنبال اظهارات اشکول در مورد واگذاری مناطق اشغالی به اردن

کابینه ائتلافی اسرائیل

درخطر سقوط قرار گرفت

● نخست وزیر اسرائیل درپارلمان استیضاح شد

● نخست وزیر اسرائیل گفت در مصاحبه با نیوزویك مطلبی درباره مناطق اشغالی نگفته است

درصفحه ۳

برای مبارزه بااغتشاشات انتخاباتی

نیروهای مسلح هند

بحال آماده باش درآمد

* در کلکته حکومت نظامی اعلام شد

* طرفداران خانم گاندی درانتخابات یك‌ایالت مهم پیروزی بزرگی بدست آوردند درصفحه۲

امریکا از بحران برلن ابراز نگرانی کرد

« مارشال یاکوبوسکی » فرمانده نیروهای پیمان ورشو وارد برلن شد

اطلاعات ۱۳۰۴

۲۰ صفحه

سه‌شنبه ۲۲ بهمن‌ماه ۱۳۴۷ . . . . . شماره ۱۲۸۱۴

. . . . . سال چهل‌وسوم . . . . . تکشماره ۴ ریال

پرزیدنت نیکسون

● امریکا ، انگلستان و فرانسه،شوروی‌رامسئول محاصره برلن دانستند

● آلمان شرقی ممکن است جلوی حمل کالابه برلن غربی را بگیرد

ژنرال‌یاکوبوسکی

● ایزوستیا نوشت سفر نیکسون به برلن بحران را وخیمتر میکند

● اولبریخت رهبر آلمان شرقی به مسکو رفت

درصفحه ۲

درمکه معظمه سیل بزرگی جاری شد

● آب قسمتی ازمسجد بزرك مکه را فرا گرفت ولی‌فروکش کرد وگل‌و لای زیادی ازخود برجای‌گذاشت

● شاهراه جده ومکه راگل ولای فراگرفت وعبور ومرور قطع شد

● دولت عربستان تلاش میکند قبل از شروع مراسم حج راه جده به مکه را بازکند درصفحه۱۷

زائران ایرانی سلامتند

تا ظهر امروز یکهزارو صدوپنج نفر از زائران خانه خدا بوسیله یازده پرواز هواپیمائی ملی ایران به جده عزیمت کردند و تا ئیمه شب امشب ، پنج پرواز دیگرقریب به پانصد تن از زائران ایرانی را از تهران به جده‌حمل خواهد کرد. خبرنگار اطلاعات امروز با استفاده از بیسیم «هما» که بین تهران و جده دائما در تماس است کسب اطلاع نمودکه کلیه زائران ایرانی که‌به کشور سعودی عزیمت کرده‌اند سلامتند .

گرمای هوای جده در ساعت دهوئیم بامداد امروز بیست درجه بالای صفر بود

لایحه تأمین اعتبار تقویت نیروهای دفاعی کشور تقدیم مجلس شد

* نماینده دشت میشان از توجهات شاهنشاه‌آریامهر و والاحضرت‌شمس‌پهلوی نسبت به سیل زدگان جنوب سپاسگزاری کرد

مجلس شورای ملی امروز جلسه علنی داشت. ریاست این جلسه که درساعت ۹بامداد تشکیل گردیدبا آقای عبدالله ریاضی بود.

* خسارات سیل زدگان

در ابتدای جلسه آقای صدری کیوان نماینده دشت میشان بعنوان قبل‌از دستور صحبت کرد و اظهارداشت: ما ملت‌ایران‌در مقابل حوادث‌وبلیات روزگار پس‌ازاتکاءبالطاف باریتعالی تنها التجاء واستظهاروتکیه گاهمان وجودمقدس شاهنشاه‌آریامهراست. در جریان سیل اخیر جنوب ، مهر فراوان و تابناك شهریار ما، صدور امریه‌ای دائر به گنجاندن تبصره‌ای در بودجه سال ۴۸ است که‌بموجب آن دولت در اسرع وقت نسبت به تدارك خسارات سیل زدگان قیام واقدام خواهد نمود.

* تشکر اهالی خوزستان و فارس

نماینده دشت میشان گفت بسیار بموقع است که از زبان دل مردم فارس و خوزستان در مقابل اینهمه عنایات خاص همایونی‌سر تعظیم‌فرود آورم وبرترین درودهاوشایسته‌ترین تشکرات را تقدیم دارم. از توجهات خاص والاحضرت شاهدخت شمس پهلوی ریاست عالیه جمعیت شیرو خورشید سرخ ایران که اوامر موکدی برای رساندن کمك‌های

بقیه در صفحه هفدهم

سرمای نیویورک

۱۷ نفر را تلف کرد

درصفحه ۳

مشکلات ترافیک تهران

وسیله شورایعالی ترافیك بررسی میشود

* عامل موثر دربهبودترافیك تهران کاهش اصطکاك وسائط نقلیه با یکدیگرو باعابرین است

● هجوم یکباره‌وسائط نقلیه و حرکت‌آنها بطرف‌محدود مرکزی شهر مشکل‌کندی ترافیك بوجود می آورد

بحث پیرامون ترافیك تهران که در چند شماره قبل روزنامه‌اطلاعات چاپ شده‌بود مورد توجه محافل‌قرار گرفت و درباره اظهار نظر کار - شناسی که گفته بود«ترافیك‌تهران به بن‌بست رسیده» نظرات مختلفی عنوان گردید که ذیلا چند نمونه از آنها بنظر خوانندگان می رسد:

* گرفتاری جهانی

یکی از اظهارنظر ها نکته‌ای بود که آقای هویدا نخست‌وزیر در اجتماع مدیران تعاونیها به آن اشاره کرد و گفت:مشکل‌ترافیك تنها گریبانگیر تهران نیست بلکه شهرهای و پایتخت های بزرك‌سایر کشورهای پیشرفته نیز با آن‌روبرو هستند .

● در محدوده مرکزی

یك کارشناس پلیس گفت : کندی ترافیك بصورتی که معنی توقف بدهد در تهران وجود ندارد فقط در محدوده مرکزی شهر که از چند خیابان تجاوز نمی‌کند آنهم در ساعتهای ازدحام عمومی در حال رفتن سرکار یا بازگشتن از کار- براثر کثرت وسائط نقلیه کندی ترافیك بوجود می‌آید ،برای رفع این کندی درمحدوده مرکزی شهر تدابیری اتخاذ شده است باین صورت که در پیاده کردن نقشه جامع شهر حالت تمرکز شدید مرکز مراجعه عمومی دریك‌محدوده

بقیه درصفحه چهارم

این مدت افراد مسلح پلیس درشود اما پلیس جلوی‌فرار اوراگرفت اطراف «کافه تریا» برای آزاد کردن سرانجام پلیس از یك غفلت کوتاه دخترك تلاش می کردند و دخترك‌در رافب‌استفاده کرد و باتمام قوا به داخل «کافه تریا» می گریست . کافه تریا حمله برد و مردرا به بدرومادر وافراد خانواده « جانی به مسلسل بست‌و دخترارا آزاد لویس » نیز در خارج «کافه تریا» کرد. این‌عکس «جانی‌لویس»راچند نگران سرنوشت دخترخود بودند. لحظه بعد از آزاد شدن هنگام مرد مسلح یکبار کوشید باتفاق خروج ازکافه تریا نشان‌میدهد . گروگان خود از «کافه تریا»خارج عکس‌رادیوئی‌اطلاعات

ماجرای یك‌دختر شانزده ساله بنام «جانی‌لوئیس» که توسط یکمرد مسلح ربوده شده‌بود در امریکا جنجال بزرگی ایجاد کرد .

مرد مسلح که «رالف مولینس» نام‌دارد دخترك را از خیابان ربود وبه یك «کافه تریا» برد و درآنجا باتهدید اسلحه اورا به عنوان گروگان زندانی ساخت . درتمام

بقیه در صفحه هفدهم

از سال آینده

روپوش دختران دانش آموز

از پارچه‌های ارمك یزد تهیه میشود

از سال تحصیلی آینده دختران دانش آموز فقط از پارچه های ارمك دستباف یزد استفاده خواهند کرد. نرخ پارچه‌های ارمك یك‌چهارم نرخ پارچه های معمولی روپوش دختران است .

خبرنگار ما دراین مورد گزارش میدهد وزارتخانه‌های‌اقتصاد وآموزش و پرورش توافق نمودند ، که ازسال تحصیلی آینده روپوش کلیه دانش- آموزان دختر دبستانها و دبیرستانها از محصولات دستبافان یزد تامین شود و باین منظور کنسرسیومی بشرکت تولیدکنندگان و توزیع - کنندگان و شرکت تعاونی‌دستبافان یزد که با کمك وزارت اقتصاد و مرکز صنایع دستی این وزارتخانه تشکیل یافته است ، تاسیس شد و مبلغ چهار و نیم میلیون ریال‌برای آغاز کار بافت پارچه های موردنظر از طرف توزیع کنندگان بشرکت

بقیه در صفحه هفدهم

بدستور بازرسان عالی بازرسی شاهنشاهی

۵۲ کارمند خاطی

دردواستان از کار برکنار شدند

صبح امروز تیمسار سرلشکر عیسی هدایت و تیمسار سرلشکر هاشمی حائری‌بازرسان عالی‌بازرسی شاهنشاهی اعزامی باستان های غرب و کرمان در یك مصاحبه مطبوعاتی شرکت کردندو درزمینه اقداماتی که بوسیله هیئت های اعزامی بازرسی شاهنشاهی در این مناطق صورت گرفته است‌اطلاعاتی دراختیار نمایندگان مطبوعات گذاشتند .

تیمسار سرلشکر هدایت بازرس عالی قسمت‌های وزارت‌راه ،آبادانی ومسکن گفت نوسازی‌فوق‌العاده‌ای در شهرستان ها انجام شده‌بطوری که منظره بسیاری از شهر ها مخصوصا در استان های کردستان

بقیه درصفحه چهارم

اطلاعیه

بمنظور تامین نیازمندیهای عمومی و شهری و اقدامات‌عمرانی بدینوسیله باطلاع مالکین اراضی گود جنوب شهر میرساندبرای مناطقی که علامت گذاری‌و بوسیله پرچمهای‌قرمز مشخص گردیده است طرحی در دست تهیه میباشد وآن قسمت از اراضی مزبور که مورد نیاز است طبق قوانین مربوطه ارزیابی و خریداری‌خواهد شد.

قائم مقام شهردار پایتخت

آ_۷۱۶۵۴

یکصدو ده‌هزار تومان پول نقد

پاداش شب‌عید یک کارمند

شرح درصفحه ۱۵

دانشجویان عراقی امروزضمن بازدیداز کارخانه‌های آزمایش ناهار را میهمان کارکنان این کارخانه بودند

دانشجویان عراقی ضمن بازدید ازقسمتهای مختلف یخچال سازی آبگرمکن - اجاق‌گاز- بخاری وکولر- ناهاررا در باشگاه کارمندان کارخانه صرف نمودند .

دراین بازدید ها تاسیسات ورزشی‌وسرگرمیهای‌مفید کارگران کارخانه بسیار مورد توجه دانشجویان‌قرارگرفت.

جوایزبزرگ واختصاصی **بلیط‌های اعانه ملی** مخصوص‌کمك به سیلزدگان

جایزه‌اول ۳۰۰ هزارتومان

جایزه‌دوم ۱۰۰ هزارتومان

جایزه‌سوم ۷۰ هزارتومان

جایزه‌چهارم ۵۰ هزارتومان

جایزه‌پنجم ۳۰ هزارتومان

۲۰ جایزه ده هزار تومانی

۲۰ جایزه پنجهزار تومانی

۵۰ جایزه یکهزار تومانی

و

۳ دستگاه اتومبیل پیکان برای ۳ قهرمان شانس

بنی آدم اعضای یکدیگرند ... که درآفرینش زیك گوهرند

چوعضوی بدرد‌آورد روزگار ... دگرعضوها رانماند قرار

با خرید بلیط اعانه‌ملی علاوه‌براینکه به‌مصیبت زدگان سیل کمك میکنید‌خود رانیز در مسیرشانس این جوایز بزرگ قرار میدهید

میخچی - بازار

بهترین پارچه‌های‌پشمی انگلیسی مردانه رسید . تلفن ۲۵۴۲۱

تشکر

انجمن ملی اولیاء ومربیان ایران از جناب آقای سناتور محترم دکتر صدیق اعلم که در جلسه دیروز مجلس سنا باتوجه به نتیجه تحقیقی که اخیرا از طرف این انجمن در باره جوانان سینما روی تهران بعمل آمده است موضوع لزوم نظارت بر فیلمهای سینمائی ر امطرح‌فرموده‌اند نهایت درجه تشکر را مینماید نظرات ایشان در این‌مورد با هدف‌ها واقدامات انجمن ملی اولیاء ومربیان‌انطباق کامل دارد و اشاراتی که درمجلس‌سنافرموده‌اندموجب‌تقویت این انجمن در نیل به‌هدف‌های عالی و انسانی خود میباشد.

انجمن ملی اولیاء و مربیان

آ_۷۱۶۳۲

باجه جدید

بانك‌اعتبارات‌ایران

واقع درخیابان تخت‌جمشید روبروی‌سینما پارامونت از روز شنبه۱۹ بهمن‌ماه ۱۳۴۷ افتتاح وآماده انجام‌کلیه امور بانکی میباشد .

متل‌قو

عارف خواننده نسل‌جوان - گروه آشوبگر هاردا‌استونز.

تعطیلات نوروز در متل‌قو

دفتر رزرو خیابان پهلوی ازساعت ۱۰ تا ۱۲و ۴تا۸ تلفن ۶۴۴۴۹

سرمقاله

بهداشت اماکن عمومی و مواد غذائی

آئین‌نامه مقررات بهداشتی اماکن عمومی و مواد غذائی رادیروز در روزنامه اطلاعات مطالعه کردید. تاآنجاکه‌مربوط به‌متن آئین‌نامه میباشد در نهایت دقت‌تنظیم شده است. نکات بهداشتی مربوط به‌اماکن عمومی از قبیل هتلها - کافه رستورانها - مغازه‌های‌خواربار فروشی - مغازه‌های میوه فروشی - حمامها - آرایشگاهها ونیز نکات مربوط به‌نگهداری و تهیه مواد غذائی و شرائط متصدیان تهیه و فروش این محصولات بطور دقیق روشن شده است‌وضوابط قانونی صریح و روشنی تعیین شده است تا هم صاحبان اینگونه اماکن تکلیف خود را بدانند وهم بازرسان وزارت بهداری برای کار بازرسی خود ملاکهای قانونی در دست داشته باشند و این‌خود گام موثری است برای بهتر کردن اماکن عمومی‌و رعایت بهداشت مواد غذائی و کاهش مشاجراتی که بعلت روشن نبودن ضوابط قانونی بین بازرسان و صاحبان این اماکن درگذشته‌اتفاق می‌افتاد. اما در عین حال هرآئین نامه‌ای دوجنبه دارد. جنبه حقوقی وجنبه اجرائی.

اینک که جنبه حقوقی موضوع روشن شده است باید جنبه‌اجرائی آن نیز باکمال دقت و صحت عمل مورد نظر قرار گیرد و ترتیبی داده شود که آئین‌نامه مزبور درتمام اماکن عمومی وفروشگاههای مواد غذائی در سراسر کشور به بهترین شکل ممکن بمرحله‌اجرا گذاشته شود و یکی از بزرگترین مشکلات مردم از میان برداشته شود. روزمره شاهد ده‌ها حادثه تاثر بار هستیم که‌درنقاط مختلف کشور در اثر عدم رعایت مقررات ایمنی و بهداشتی اماکن عمومی‌و مواد غذائی روی میدهد. «قانون مواد خوردنی، آشامیدنی، آرایشی وبهداشتی» در اثر توسعه این حوادث ناخوش‌آیند وتقلبات‌وسهل‌انگاریهائیکه در این امور بعمل می‌آمد تنظیم شد و بتصویب‌فوه مقننه و توشیح ملوکانه رسید.

اینک در اجرای این قانون‌آئین‌نامه مربوط توسط وزارت‌بهداری بمرحله اجرا گذاشته شده است.

همانطور که مطالعه کرده‌اید آئین‌نامه مزبور شامل دو قسمت است. قسمتی مربوط به‌رعایت نکات بهداشتی و ایمنی درساختمان اماکن عمومی و فروشگاهها میباشد و قسمتی دیگر مربوط به مواد غذائی و متصدیان تهیه و فروش آن است.

والبته این‌دو قسمت در عمل از یکدیگر قابل تفکیک نیستزیرا ممکن است مواد غذائی بطور سالم تهیه شده باشدولی‌غیربهداشتی بودن محیط سبب آلودگی‌بعدی آن شود و سلامت‌و زندگی گروهی را بخطر اندازد. ازآنجا که این امر با حیات مردم کشورمربوط میشود و هر روز و هر دقیقه تاخیر در اجرای مقررات موضوعه‌سبب تهدید سلامت وزندگی فرد یا افرادی خواهد شد، ضروری است مقررات مزبور، اعم از اینکه مربوط به وضع ساختمانی یا فروشندگان و یا مواد غذائی باشد فورا در سراسر کشور بمرحله اجرا گذاشته شود. بدیهی است به واحدهای جدید نباید اجازه فعالیت داده شود مگر اینکه کلیه نکات مندرج در آئین‌نامه را بطور دقیق بمرحله اجرا بگذارند و بازرسان وزارت بهداری‌انطباق کامل اینگونه اماکن و فروشگاهها و شرائط متصدیان آنها را باشرائط آئین‌نامه موردبحث گواهی نمایند.

اما از آنجا که اجرای دقیق مفاد این آئین‌نامه برای واحدهای موجود ممکن است بعلت نداشتن تمکن مالی صاحبان آنها بتعویق افتد، و چون تاخیر دراجرای مقررات بهداشتی و ایمنی اینگونه اماکن مطلقا صحیح نیست، باید موسسات اعتباری تشویق‌شوند که‌برای ایمن و بهداشتی کردن اینگونه اماکن به‌صاحبان آنها وام با مدت و بهره متناسب داده شود. بنظر ما واگذاری اینگونه وامها به‌اندازه وامهائی که برای‌پزشکان و تاسیس بیمارستانها و درمانگاهها در نظر گرفته شده استو شاید بیش ازآن اهمیت دارد. زیرا رعایت بهداشت غذائی واماکن عمومی از ابتلاء مردم به‌بسیاری از بیماریها و خطرات جلوگیری میکند و طبعا از هجوم مردم به‌بیمارستانها و درمانگاهها میکاهد.

بوجود آوردن سازمان بازرسی سالم و نیرومندی‌برای نظارت در اجرای صحیح این آئین‌نامه باید یکی از فوری‌ترین اقدامات‌وزارت بهداری باشد زیرا خصلت موضوع طوری است که بدون نظارت دقیق و مرتب اماکن عمومی ووسائل کار نمیتوان به‌نتایج مثبت ناشی از اجرای آئین‌نامه امیدوار بود. تمیزبودن‌وسائل آشپزخانه‌ها یااطاق هتلها و سالن آرایشگاهها و یا شستشوی سبزی و مواد غذائی‌طبق‌اصول بهداشتی و موارد دیگر احتیاج به مراقبتهای روزمره دارد و حتی در پاره‌ای موارد لازمست یك هتل یا رستوران ویااغذیه فروشی روزانه چند بار مورد بازرسی قرار گیرد و طبعا چون تماس زیاد است باید از ابتدا سازمان بازرسی بهداشتی براساس صحیح و باشرکت افراد صالح بوجودآید تا احتمال‌هرنوع اغماض و چشم‌پوشی درمساله‌ایکه مربوط به بهداشت تمام افراد جامعه میباشد منتفی گردد.

نیروهای مسلح هند بحال آماده‌باش درآمدند

دهلی جدید - خبرگزاری فرانسه- اوضاع در بمبئی همچنان آشفته و بحرانی است.

در جریان‌زدوخورد های‌شدیدی که از چهار روز قبل در این‌شهر روی میدهد بیست نفر کشته شده و بیش‌از یکصد نفر زخمی‌شده‌اند.

از دیروز مقررات‌حکومت نظامی در شهر اعلام شده و نیرو های هندی بحال آماده‌باش درآمده‌اند.

سخنگوی پلیس اظهار داشت که‌تاکنون ۱۵۰۰ نفراز آشوبگران توسط نیرو های انتظامی بازداشت شده‌اند.

حزب کنگره‌در ایالت«اوتارپراوش» که زادو بوم خانم گاندی نخست‌وزیر هند است، اکثریت قاطعی پیدا کرد. در انتخابات پارلمان ایالتی نتیجه ۱۷۱ کرسی از ۴۲۵ کرسی معلوم شده. از این ۱۷۱ کرسی ۱۰۱ کرسی متعلق به‌حزب کنگره و ۳۲ کرسی متعلق‌به‌حزب دست راستی ملاکین است و کمونیست فقط سه کرسی بدست آورده‌اند.

ژنرال یاکوبووسکی فرمانده‌نیرو های‌نظامی‌پیمان‌ورشووارد برلن‌شد

آلمان شرقی ممکن است‌جلوی‌حمل کالا به برلن غربی را بگیرد

امریکا از بحران برلن ابراز نگرانی کرد

بن - خبرگزاریها - سه دولت بزرك غربی‌دیشب ضمن اعلامیه مشترکی اقدام آلمان شرقی را در محاصره برلن محکوم‌کردند وشوروی‌را مسئول این‌کار دانستند. دراین ضمن وزارت خارجه امریکا برای اولین بار نگرانی خودرا از وخامت بیشتر اوضاع در برلن اعلام داشت.

وزارت خارجه امریکا اعلام کردکه اقدامات آلمان شرقی ممکن است وضع وخیمی باعواقب‌خطرناك درارویا بوجود آورد. ازطرفی روزنامه پراودا ارگان حزب کمونیست شوروی امروز نوشت‌در مقابل اقدامات انتقامجویان آلمان غربی دولت جمهوری آلمان شرقی‌چاره‌ای جز محاصره برلن نداشت. ازطرف دیگر محافل غربی نگران آنند که دولت آلمان شرقی جلوی حمل کالا را ازآلمان غربی به برلن غربی بگیرد. مقامات غربی اخطار کردندکه این کار آلمان شرقی اوضاع را بیش ازپیش رو بوخامت میبرد.

متفقین غربی در یك اعلامیه‌مشترك به دولت شوروی گوشزد کردند که آن دولت را مسئول هرگونه نقض دسترسی به برلن از طرف آلمان شرقی، تلقی‌میکنند. امریکا و انگلیس و فرانسه در اعلامیه‌های بالحن اعتدالی که در بن منتشرشد تصریح کردند که وظیفه دولت شوروی است که حق دسترسی آزادانه و بلامانع غرب را به برلن غربی تامین کند.

در اعلامیه گفته شده اقدامات انجام شده از طرف آلمان شرقی بعنوان اعتراض به تشکیل جلسه کالج انتخاباتی آلمان غربی در برلن غربی موجه نیست.

تصمیم آلمان غربی در تشکیل کالج انتخاباتی ۱۰۳۸ نفری خود در برلن غربی با مشورت قبلی سه دولت غربی بوده و در چهار چوب مسئولیت های سه دولت غرب‌بوده است. سه دولت غربی درگذشته است که به هیچیك از اتباع آلمان غربی اجازه سفر زمینی به برلن غربی را نخواهد داد. گارد های مرزی آلمان شرقی از دیروز به بازرسی و کنترل اتومبیل هائی که از برلن غربی به آلمان غربی می روند پرداختند.

در بن‌گفته شداگردولت آلمان شرقی درراه‌بندان‌خوداصرار ورزد، آلمان غربی امتیازات اقتصادی و بازرگانی را که دو ماه پیش به آلمان شرقی داده است پس‌خواهد گرفت.

*** ورود مارشال یاکوبوسکی**

مارشال ایوان یاکوبوسکی فرمانده نیرو های نظامی پیمان ورشو دیروز وارد برلن شد.

این خبر توسط خبرگزاری تاس اعلام شد

مقامات آلمان غربی از ورود مارشال یاکوبوسکی به‌برلن‌شرقی اظهار نگرانی کردند و گفتندشاید ورود مارشال شوروی مقدمه‌تشدید محاصره برلن باشد. مارشال یاکوبوسکی ۲۴ ساعت بعد از محاصره برلن وارد برلن شرقی شد. همزمان با این روزنامه ایزوستیا ارگان دولت شوروی سفر پرزیدنت نیکسون را که قرار است در اواخر ماه فوریه به برلن غربی برود، با وخامت وضع برلن مربوط دانسته و گفته‌است که این‌سفروضع برلن را پیچیده‌تر میکند.

در مقاله ایزوستیا سه دولت‌غربی متهم شده‌اند که نسبت به ادعا های آلمان غربی، که برلن غربی را بعنوان یك واحد سیاسی مستقل برسمیت نمیشناسد، اغماض میکنند.

ایزوستیا تصمیم آلمان غربی را به تشکیل کالج انتخاباتی خود در برلن غربی‌تحریك عمدی دانسته‌است و اعلام کرد عناصر مترقی ازتصمیم دولت آلمان شرقی دایر بر منع‌ورود افراد کالج انتخاباتی و نظامیان آلمان غربی به برلن غربی استقبال کرده‌اند و آنرا در واقع پاسخی به تحریکات انتقامجویان آلمان غربی دانسته‌اند.

روزنامه پراودا نیز قبلا تفسیری در باره اینکه‌برلن غربی یك «واحد مستقل سیاسی» است و ربطی به آلمان غربی ندارد، اعلام کرده‌است.

در برلن اعلام شد که والتراولبریخت رهبر آلمان شرقی که چند هفته پیش در شوروی بسر میبرد، وارد مسکو شده استو باکاسیگین‌نخست وزیر وبرژنف‌دبیر کل حزب‌کمونیست شوروی در باره‌وضع برلن به‌مذاکره خواهد پرداخت.

دیشب اولبریخت همراه بایانوش کادار‌رهبر حزب‌کمونیست مجارستان در بالشوی تئاتر حضور یافتند.

رهبران آلمان غربی از تناقضاتی که در اقدامات دیپلماتیك اخیر شوروی بچشم میخورد به حیرت افتاده‌اند. بدنبال طوفانی ازاعتراض توسط آلمان شرقی و شوروی، پریروز اعلام شدکه از ۱۵ فوریه راه ورود به برلن غربی بروی اتباع آلمان غربی بسته خواهد شد بعضی ازمقامات آلمان غربی‌میگویندممکن است‌این‌اقدام «پرده‌دود» وسرپوشی باشد که درزیرآن اقدامات جدی‌تر آلمان‌شرقی دایر برمحدودیت ورود وخروج کالا های مصرفی لازم به برلن غربی پنهان شده باشد.

● استقبال کرد

کلاوس شوئتز شهردار برلن‌غربی امروز از اعلامیه سه دولت غربی‌در باره برلن استقبال کرد و آنها را پاسخ روشن و اشتباه ناپذیر به محدودیت‌های ایجاد شده از طرف آلمان شرقی نامید. وی گفت در اعلامیه سه دولت ارتباط اداری، اقتصادی و مالی برلن غربی باآلمان غربی که در بیست سال گذشته وجود داشته تاکید شده است وی گفت دول غربی همواره به توافقهای زمان جنك در مورد آلمان پابند بوده‌اند و این‌شرق (شوروی و آلمان شرقی) است که‌باالحاق کامل‌برلن شرقی به‌آلمان شرقی این توافقها را نقض کرده است.

تظاهرات علیه نیکسون

برلن - افراطیون‌دست‌چپ قصد دارندعلیه ورودپرزیدنت نیکسون به برلن غربی در ۲۷ فوریه‌تظاهرات‌راه‌بیاندازند هورست ماهلر، از رهبران گروه چپ گفت.

مسئله این تظاهرات در باشگاه «مخالفان خارج پارلمانی» مطرح‌شده‌وهمچنین فراراست علیه تشکیل کالج انتخاباتی آلمان غربی نیز تظاهراتی بعمل آید.

تفنگداران دریائی ویتنام جنوبی یك‌انبار اسلحه ویت‌کنك را که ۲۴۰ موشك در آن ذخیره شده بود در نزدیکی سایگون کشف کردند. دراین انبار در عین حال انواع سلاحهای دیگر مواد غذائی‌و البسه نظامی پیدا شد.

دراین عکس تفنگداران ویتنام جنوبی هنگام تماشای موشکهای کشف شده دیده می شوند.

عکس رادیوتی‌اطلاعات

رهبر کوماندوهای الفتح از دولتهای عرب‌انتقاد کرد

اورشلیم - خبرگزاری ها - اوضاع در مناطق اشغالی بویژه در ساحل غربی رود اردن همچنان آشفته و بحرانی است.

در ساحل غربی‌رود اردن‌اعتصاب جنبه همگانی پیدا کرده است کلیه مدارس‌و مغازه‌ها دراین منطقه در های خود را بسته‌اند. اوضاع در مرز های اسرائیل با کشور های عربی نیز همچنان‌تهدید آمیزاست.

انفجار عظیم

کارشناسان نظامی عموماعقیده‌دارند که وضع درمرزشمال‌اسرائیل‌بشدت روبوخامت میرود و دیر یازود انفجار عظیمی در این منطقه روی خواهد داد زیرا کماندوهای الفتح‌درمناطق جنوب شرقی لبنان‌فعالیت‌بیسابقه‌ای را آغاز کرده و مخصوصا درمناطق جنگلی و غارهاکوهها مشغول‌سنگر بندی هستند. این منطقه بیش‌از نقطه دیگر برای جنگهای چریکی مساعد میباشد ظاهرا الفتح در نظر دارد این منطقه را مرکز عملیات خود قرار دهد اکنون انجام عملیات جنگی از قسمت اردن برای کماندو های الفتح بسیار دشوار شده و از این روسازمان کماندوئی‌عرب‌تصمیم گرفته است فعالیت های خود را در لبنان متمرکز سازد دیروز بار دیگربین‌واحدهای توپخانه اسرائیل و اردن نبرد شدیدی درگرفت که شش ساعت‌تمام‌طول‌کشید.سخنگوی نظامی اردن گفت که در این نبرد توپخانه به نیروهای اردنی تلفاتی وارد نشد

انتقاد از دول عربی

«یاسرعرفات» رهبر کماندو های الفتح وسخنگوی رسمی سازمانهای مقاومت فلسطین در یك مصاحبه اختصاصی به خبرنگار مجله «روز- الیوسف» اظهار داشت که در حال حاضر تنها مصر و الجزایروسوریه به سازمانهای‌مقاومت کمك‌های‌قابل توجهی می‌کنند. ولی رویهم کشور های عربی برای برآوردن آرمانهای مردم فلسطین کوشش قابل‌توجهی از خود نشان نمی‌دهند و همین‌امر یك مانع جدی در راه‌مبارزه کماندو ها بوجود آورده است. عرفات در باره روابط سازمان الفتح، عربستان سعودی و کویت گفت قبول کمك های مادی از طرف این کشور ها ارتباطی با وابستگی های ایده‌ئو - لوژیکی ندارد.

بطور کلی کشورهای عربی در اتخاذ تصمیم نسبت بازمانهای فلسطین آزاد هستند ولی حتی اگر بخواهند بحران را بطریق مسالمت‌آمیز رفع کنند‌مابه‌مبارزه مسلحانه خود ادامه خواهیم داد زیرا مامصمم هستیم به آرمانهای مردم فلسطین جامه عمل بپوشانیم.

مدیر عامل انجمن حمایت زندانیان گرگان

آقای حاج سید محمد رضا شیرنگی رئیس انجمن بهداری و نایب‌رئیس هیئت مشورتی‌روزنامه اطلاعات در گرگان که از افراد خوشنام و مورد احترام مردم می باشد در جلسه انجمن حمایت زندانیان که با حضورآقای‌دادستان تشکیل گردید باتفاق آراءبسمت مدیر عامل انجمن حمایت‌زندانیان گرگان انتخاب شد.

بوتو بخانه‌اش انتقال‌یافت

لاهور - رویتر- آسوشیتدپرس ذوالفقار علی‌بوتو دیروز به دستور دادگاه عالی پاکستان‌اززندان‌لاهور به خانه‌اش در شهر لارکانا انتقال یافت. «بوتو» تادستور ثانوی‌دادگاه درخانه خود تحت‌نظر خواهد بود دادگاه که‌مشغول استماع‌عرضحال همسر بوتو برای آزادی اوست‌نظر داد که حضور شخص بوتو دراین جلسات لازم‌نیست.

انتظار میرود بسیاری از جوانان وسیاستمداران از سراسرپاکستان، عازم لارکانا شوند تا در باره فعالیت های خود با بوتو مشورت نمایند. انتظار میرود قبل از روز هفده‌فوریه که‌پرزیدنت ایوبخان کنفرانس‌خود را با مخالفان تشکیل میدهد، آزادی کامل بوتو اعلام شود.

دیروز جوانان لاهور دست به تظاهرات مسالمت‌آمیزی علیه‌توقیف رهبران خود زدند و به‌پلیس دستور داده‌شد که‌دراین‌تظاهرات مداخله‌ای نکنند. جوانان‌طبق‌معمول پرچمهای سیاه‌همراه داشتند.

همزمان‌بااین‌سخنگوی‌حزب مردم پاکستان وابسته به بوتو اعلام‌داشت که‌بوتو، اگر تاروز جمعه قانون وضع فوق‌العاده لغو نشود، اعتصاب غذای خود را تا پای مرك آغاز خواهدکرد در داکا یك‌سخنگوی دولت‌گفت قانون فوق‌العاده درعرض چندروز آینده بلااجرا خواهد ماند ولازم نیست بوتو اعتصاب غذای خود را آغاز کند.

مجله فقیه منتشر شد

برنامه گردش مخصوص نوروز

۱۹ روز سیاحت اروپا ازنقاط دیدنی شهر های آتن- رم - سورنتو- کاپری- پاریس. لندن. آمستردام فقط ۴۹۵۰۰ ریال شامل کلیه مخارج

حرکت از تهران ۲۹ اسفند ۱۳۴۷

آژانس مسافرتی مهاجری وشرکاء

تهران - خیابان ویلا شماره ۳ تلفن ۶۱۲۹۳۹- ۶۶۱۰۲ ویا شماره ۱۳طبقه‌دوم قسمت‌جهانگردی تلفن - ۶۸۲۴۲ مراجعه فرمائید

باهمکاری شرکت هواپیمائی ك-ال-ام

آ-۷۱۲۲۲ ۱-۲

آگهی دعوت مجمع عمومی فوق‌العاده

مجمع عمومی فوق‌العاده شرکت سهامی مرغداران تهران در تاریخ یکشنبه چهارم اسفند ماه ۴۷ در دفتر شرکت واقع در خیابان شاهرضا شماره ۲۸۲ ساعت ٤ بعداز ظهر تشکیل میشود از آقایان سهامداران تقاضا میشود قبل ازتشکیل‌جلسه بادردست داشتن سهام بدفتر شرکت مراجعه و کارت ورودی دریافت دارند.

موضوع جلسه اصلاح ماده سیزده اساسنامه

شرکت سهامی مرغداران تهران

آ-۷۱۵۷۸

آگهی تغییر شماره تلفن

شماره تلفن های سازمان‌صنایع کوچك ونواحی صنعتی ایران بدینوسیله بشرح زیر باطلاع همگان میرسد:

۹۵۱۷۳۱
۹۶۰۰۲۸
۹۶۰۰۲۹
۹۶۰۰۳۰
م الف ۱۱۲۷۵

آ-۷۱۲۸۸ ۱-۲

آگهی تاسیس انجمن فیزیولوژی وفارماکولوژی ایران

نظر بماده هشت آئین‌نامه اصلاحی ثبت موسسات غیرتجارتی و بموجب اظهارنامه‌شماره ۱۷۵۱۱ - ۲۱ر۱۰ر۴۷ پیوست سایر مدارك مربوطه انجمن فیزیولوژی وفارماکولوژی ایران که در تاریخ ۲۱ر۱۰ر۴۷ طی شماره ۱۰۰۲ در دفتر موسسات غیرتجارتی ثبت وخلاصه مفاد آن بشرح‌زیر برای اطلاع عموم‌آگهی میشود.

۱- نام موسسه. انجمن فیزیولوژی و فارماکولوژی ایران.
۲- موضوع. ایجاد همکاری و ارتباط علمی در زمینه های تحقیقاتی و تعلیماتی بین متخصصین و شاغلین رشته های فیزیولوژی و فارماکولوژی طبق اساسنامه.
۳- مرکز اصلی تهران دانشکده پزشکی - موسسه طب‌تجربی
٤- تاریخ تشکیل و مدت با رعایت ماده ۵۸٤ قانون تجارت از تاریخ ۱۰ر۲ر۴۷ بمدت نامحدود.
۵- تابعیت. دولت شاهنشاهی ایران
٦- موسسین. آقایان دکتر جواد اربابزاده - دکتر سعید اعتصامی و عده‌ای دیگر.
۷- اعضاءهیئت‌مدیره آقایان‌دکتر ابراهیم نعمت‌اللهی‌اصفهانی‌رئیس دکتر ناصر گیتی و دکتر احمد عطائی نواب رئیس - دکتر سعید اعتصامی دبیرکل - دکتر پزشکپور مستشفی خزانه‌دار - دکتر غلامعباس دواچی و دکتر حسین سامی‌راد عضو مشاور از تاریخ ۱۰ر۲ر۴۷ برای مدت‌سه سال‌انتخاب گردیدندو حق‌امضاء چك ها و گزارش ها و تعهدات مالی با رئیس وخزانه‌دار متفقا معتبر میباشد.

رئیس اداره ثبت شرکت ها و مالکیت صنعتی - مهدی نراقی

آ-۳۶۲۶۱

قابل توجه پزشکان محترم

مرکز اسکنینك تهران باطلاع میرساندکه‌بعلت موجود بودن مواد مربوطه معاینات اسکنینك (سنتی‌گرافی) تا آخر بهمن ماه ۴۷ به نصف قیمت معمول انجام میگردد.

کاخ شمالی - بالای بلوار - مقابل بانك ایران و هلند

مسئول‌مرکز. دکتر ح- تیموریان

آ-۷۱۳۸٦

کتاب جنك شش روزه

اعراب و اسرائیل

از امروز دردست‌روزنامه فروشهاست این کتاب‌را بخوانید و خواندن آنرابه دوستان‌خودتوصیه‌نمائید

کاغذ دیواری

هتا

heta

(ساخت آلمان غربی) مدل ۱۹۶۹

در یکصد طرح عالی وکم نظیر

خیابان فردوسی - روبروی صندوق پس‌انداز ملی - کوچه بلژیك ساختمان مسعود تلفن ۳۱۲۸۰۳

آ-۷۱۴۳۰

بیماری فرانک بورمان

لاهه ـ فرانک بورمان‌فرمانده سفینه «آپولو ۸» که پس‌از بازگشت از سفر حومه‌کره ماه اکنون از کشور های اروپائی‌دیدن می کند پس از ورود به لاهه بیمار شده‌است یك مقام مطلع‌اظهارداشت که چند پزشك کارشناس‌به بالین فرمانده سفینه آپولو احضار شده‌اندو بورمان‌اکنون دریکی از اتاقهای گراندهتل لاهه استراحت می کند .

ازدواج کرد

سانتامونیکا ـ آنتونی کورتیس هنرپیشه ۴۳ ساله امروزبا دختر ۲۴ساله ای‌بنام «لسلی‌مردیت» ازدواج کرد.
کورتیس سال گذشته پروانه ازدواج گرفته‌بودولی از آنجا که تشریفات طلاق همسر سابقش پایان نیافته بود ازدواج اوتا امروزبتعویق افتاده بود .

برف کلیه فعالیت‌های نیویورك رامختل کرد

نیویورك ـ مردم‌نیویورك امروز هنگامی که‌سراز بستر خواب‌برداشتند باوضع عجیبی روبرو شدند زیرا برف کلیه فعالیت های اجتماعی را در این‌شهر فلج کرده است .

ارتفاع بر ف‌درمرکز شهراکنون به۴۰ سانتی متر رسیده است و باد سرد شدیدی‌بسرعت ۸۰ کیلو متر در ساعت کولاك عجیبی‌بوجودآورده است ادارات و موسسات ملی تقریبا بحال نیمه تعطیل در آمده است.

فرودگاه‌های‌بزرك نیویورك‌همچنان تعطیل‌است و هزاران مسافرجهانگرد در میان برف سرگردان شده‌اند.

برف سنگین کلیه فعالیت های اقتصادی را مختل کرده و از جمله بازار های بزرك والاستریت راتعطیل کرده است .

یك کشتی دارد غرق میشود

نیویورك ـ کشتی ۶۴۵۰ تنی‌امریکائی بنام‌اکس‌مینستر که ۴۶ نفرسرنشین داردچار شکستگی شده و آب‌به موتورخانه آن نفوذ کرده و دارددر ۲۹۰ کیلو متری فانتوکت غرق می شود گارد ساحلی امریکا اعلام کرد طبق گزارش رادیوئی‌فرمانده کشتی آب ساعتی ۱و۲ متردر موتورخانه بالا می آید .

امروز هواپیما های گارد ساحلی دو تلمبه قابل حمل برای کشتی آوردند تا آب های موتور خانه‌راتخلیه کنند. احتمال میرود بکمك‌این‌تلمبه ها بتوان آب را آنطور خالی کرد که کشتی رایدك‌کشیده وبه نقطه امنی بیاورند .

یك زن کلمبیائی کلیه ساختمانهای یك شهررااشغال کرد

بوگوتا ـ خبرگزاری فرانسه ـ یك‌زن کلمبیائی در پیشاپیش دو هزار نفر از همشهریان خودکلیه ساختمان‌های عمومی شهر «توکا» را بعنوان اعتراض به «قوم‌و خویش‌بازی» شدیدی که در این شهر حکمفرما بود اشغال‌کرد. شهردار ودیگر کارمندان محلی را بزندان انداخت .

این زن که‌نامش «ویکتوریا آزولا»است گفته است که افراد یك خانواده توانسته بودند مهمترین کار های دولتی را بخود اختصاص دهند . او مقامات محلی را متهم کرده است که در بسیاری موارد مقررات قانونی را زیرپا گذاشته‌اند .

یك کمیسیون ده نفری از کارمندان عالیرتبه دولتی از مرکزایالتی وارد«توکا» شده است تا آتش احساسات و غلیان این «زن» را خاموش کند ولی ویکتوریا گفته است که شهردار «توکا» و سایر بازداشت شدگان هنگامی آزاد خواهند شد که شهردارو مسئولین‌جدیدی ازمیان خود ساکنین این شهر بمقامات مربوطه گمارده شوند و اعضای خانواده هائی که پست های مهم را بخود اختصاص داده‌اند از کار برکنار شوند .

روسها به امریکا بیائید

مسکو ـ دیروز یکی از اعلانهای کمیاب تجارتی در روزنامه «عصر مسکو»منتشر شد این اعلان باحروف‌درشت به مردم شوروی گفته است «روسها به امریکا بیائید » ما سعی می کنیم که سفر شما فراموش نشدنی‌باشد .

اعلان از طرف‌هواپیمائی پان‌آمریکن منتشرشده که جدیدا خط مستقیم هوائی‌بین مسکو و نیویورك را دایر کرده‌است .

ثروت
پایان ناپذیر
پایان ناپذیر
پایان ناپذیر
پایان ناپذیر
پایان ناپذیر
پایان ناپذیر
پایان ناپذیر
پایان ناپذیر
پایان ناپذیر
پایان ناپذیر
پایان ناپذیر
پایان ناپذیر
پایان ناپذیر

وزیردفاع انگلیس : ناوگان‌شوروی‌در مدیترانه‌ظرف‌چنددقیقه‌نابودمیشود

هامبورك ـ رویتر ـ دنیس هیلی وزیردفاع‌انگلیس‌در مصاحبه‌مفصلی بامجله آلمانی اشپیگل گفت : علیرغم تمرکز وتراکم ناوگان شوروی در مدیترانه ، در صورتی که جنك درگیرد ، کشتی های شوروی در عرض چند دقیقه غرق خواهندشد .وی‌گفت حضورناوگان شوروی‌درمدیترانه تقویت ناوگان غرب را دراین‌دریاالزام‌آور کرده است . در صورت بروز جنك این کشتی ها حتی‌پیش از آنکه‌فرصت داشته‌باشند موشکهای هدایت شونده خود را روشن کنند غرق خواهند شد . چون ما دارای‌تفوق هوائی در مدیترانه هستیم ،تهدید ناوگان شوروی برای ماچندان مهم نیست .

وی گفت بزودی کشتی های‌جنگی جدیدانگلیسی به ناوگان ششم آمریکا در مدیترانه خواهندپیوست بطوریکه‌ناوگان‌شوروی درمدیترانه وضع مسلط پیدانکند . در حال حاضر ماتعدادی هواپیمای‌اکتشافی به مالت فرستاده‌ایم و قصد داریم هواپیما های دیگری به مالت و جبل‌الطارق بفرستیم تا حرکت ناوگان شوروی را کنترل کنند.

جوانان ترکیه پرچم امریکا را سوزاندند

انکارا ـ خبرگزاری فرانسه ـ دیروز عده‌ای از جوانان ترك‌بعنوان اعتراض ببازدیدناوگان‌ششم‌امریکا از بندر استانبول دست بتظاهرات زده و یك‌پرچم امریکا رادر مرکز شهر آتش زدند .

تظاهر کنندگان پس‌از خواندن سرود ملی ترکیه تابلوئی در پای مجسمه اتاتورك قرار دادند که در آن کلماتی باین شرح بچشم می خورد : «ما خواهان ترکیه‌مستقلی نظیر ترکیه‌ای هستیم که در زمان بنیانگذار جمهوری وجود داشت» پلیس دراین تظاهرات مداخله‌نکرد جوانان بدون بروز حادثه‌ای متفرق شدند .

ولی در استانبول تظاهرات جنبه وخیمی بخود گرفت . هشتصد نفر از جوانان دست چپی فریاد میزدند کشتی های امریکائی بنادر ترکیه را ترك کنند . در زدوخوردی که بین تظاهر کنندگان و نیرو های انتظامی درگرفت‌گروهی ازجوانان توسط پلیس بازداشت شدند .

از طرف مقامات ترکیه برای تامین امنیت‌ناوگان امریکااقدامات احتیاطی شدیدی بعمل آمده بود ولی باوجود اخطار شدید مقامات پلیس تظاهر کنندگان در خیابان های شهر براه افتاده و بشدت به ورود ناو های جنگی امریکا به استانبول اعتراض کردند .

از تالارهای بزرگ ومجلل سیاره
برای مجالس عقدوعروسی وسایرضیافتها دیدن فرمائید
تلفن ۳۳۶۶۶۶

بدنبال مصاحبه دیروز لوی اشکول

کابینه ائتلافی اسرائیل درخطر سقوط قرار گرفت

اورشلیم ـ خبرگزاری فرانسه ـ رویتر ـ آسوشیتد پرس ـ سخنان لوی اشکول نخست‌وزیر اسرائیل‌به خبرنگار مجله «نیوزویك» بحران سیاسی شدیدی‌رادر کابینه‌اسرائیل بوجود آورده است.

بدنبال انتشارمصاحبه لوی‌اشکول حزب «گاهال» درخواست کرد که شورای وزیران برای رسیدگی باین مسئله یك جلسه فوری تشکیل دهد اظهارات اشکول دائر بر اینکه اسرائیل حاضر است قسمت اعظم سرزمین‌های اشغالی را باعراب باز گرداند ناراحتی شدیدی در میان جناح‌تندرو بوجودآورده است.معاون نخست‌وزیر اسرائیل درخواست کرد که تشکیل کابینه بعلت بیماری‌لوی اشکول بتعویق میافتد و توضیح داد که نخست وزیر چند روز قبل‌به بیماری گریب مبتلا شده است.از طرف دیگر حزب افراطی ملی درخواست کرده است که اظهارات اشکول در پارلمان اسرائیل مورد بحث جدی قرار گیرد.

آخرین گزارش حاکی است که نمایندگان گروه افراطی ناسیونالیستی در پارلمان اسرائیل بدنبال اظهارات لوی اشکول به خبرنگار نیوزویك دولت‌را استیضاح کردند .

روزنامه «هایوم» ارگان حزب ناسیونالیست نیز در شماره امروز خود سخنان لوی اشکول را بشدت مورد حمله قرار داده و نوشته‌است: در حالیکه‌دولت درباره سرزمین‌های اشغالی هیچگونه تصمیمی نگرفته است لوی اشکول چه حق داشت که چنین سخنانی برزبان بیاورد .این روزنامه در پایان نوشته است ماحتی حاضر نیستیم‌یك متراز‌سرزمین‌هائی را که باخون بهترین فرزندان‌خود آبیاری کرده‌ایم از دست بدهیم.

قرار است امروز دوتن ازرهبران حزب «گاهال»در کاخ نخست‌وزیری بالوی اشکول ملاقات کرده درباره اظهارات وی‌به خبرنگار «نیوزویك» توضیحاتی بخواهند این مذاکرات قبل از تشکیل جلسه پارلمان انجام خواهد شد. **محافل سیاسی عقیده دارندکه این بحران ممکن است سرنوشت کابینه ائتلافی اشکول‌را تعیین کند و حتی آن را بسقوط بکشاند باحتمال زیاد حزب ملی مذهبی نیز ممکن‌است ازنمایندگان دست راستی افراطی پشتیبانی کند.**

لوی‌اشکول

• اشاره نکرده

اعلامیه‌ای که دیشب از طرف‌نخست وزیر اسرائیل صادر شده حاکی است که لوی اشکول در مصاحبه خودبا«نیوزویك» هیچگونه اشاره‌ای به‌سرنوشت مناطق داخلی درساحل غربی رودارد نکرده است‌دراعلامیه تصریح شده است که این قسمت‌از مصاحبه باطلاع رئیس دولت نرسیده است در قاهره‌زیات سخنگوی‌رسمی دولت مصر اظهار داشت که سخنان نخست‌وزیر اسرائیل نشان میدهد که اسرائیل همچنان‌از قبول‌قطعنامه شورای امنیت سازمان ملل متحد خودداری می‌کند سخنگوی مصر افزود که‌سخنان‌لوی اشکول آشکارا نشا ن‌داد که اسرائیل خیال تخلیه مناطق واقع در ساحل غربی‌رودخانه اردن راندارد‌واشکول فقط‌میخواست افکار عمومی را فریب دهد و باین ترتیب تکلیف‌اعراب‌در قبال‌اسرائیل کاملا معلوم شده است.

از رطوبت زاید کولرخود نار احتید؟
ایمنت راه حل
AMER-glas ایمرگلاس

برنامه آینده سینماهای
سعدی ـ پلازا ـ ری
کیهان ـ مراد ـ فردوسی ـ المپیا ـ دریا
پرسپولیس ـ ماندانا ـ شرق ـ ستاره
اثری بزرك ، دراماتیك و شورانگیز از سینمای هندکه رنك‌آمیزی بدیع ، سوژه جالب و آهنگهای دلنوازش همه را مسحور خواهد کرد
ملاقات کوتاه
رنگی

باشرکت : ویجنتی مالا
اوتا۲کمار
ششی کالا ، راجندرانات
موزیك از شانکر و جایکیشن

ضبط‌صوت کاست استرئو و پخش صوت کارتریج استرئو
«ای ـ آر» ساخت آمریکا مخصوص اتومبیل واردشد
مرکزفروش ونصب :
رادیونادری ـ خیابان نادری ـ خیابان همایون ـ تلفن ۳۱۲۴۱۸
رادیوسرویس ای ـ وی ـ خیابان فیشرآباد ـ جنب تی بی تی ـ تلفن ۶۰۴۶۵
نمایشگاه سونی ـ خیابان نادری شماره ۴۲۰ تلفنهای ۳۱۲۹۸۵ ـ ۳۱۳۹۰۷

از صبح پنجشنبه فقط در
سینما آتلانتیك
فیلمی که فقط برای شادی وتفریح شما ساخته شده
سیلوا کوشینا
روبرت هیرش

درفیلم رنگی
تابعه ساده لوح

پوری بنائی ـ ایرج قادری ـ و... آرمان
درفیلم استثنائی سال
رودخانه وحشی
از امشب در سینماهای
پولیدور ـ متروپل ـ سانترال
اثری عظیم و پرابهت از نبردهای خونین جنك بین‌المللی دوم
ژرار باری و کلودین اوژه درفیلم رنگی
نبرد در دریا تیك

ـ یك قلعه تسخیر ناپذیر برفراز کوهستان
ـ یك ماموریت مرگبار برای گروهی ازجان گذشته
ـ یك فیلم بزرك وپرحادثه برای شما
بزودی
مترو گلدوین‌مایر تقدیم میکند
ریچاردبرتن
کلینت ایستوود
مری‌یور در فیلم

قلعه عقابها
با شرکت
پاتریك وایمارك ، مایکل هوردرن
رنگی ، بطریقه ۷۰ میلیمتری
باصدای استریو فونیك ۶ باندی

مشکلات ترافیک تهران

بقیه از صفحه اول

از بین رفته است .

ظرف چندروز گذشته که اسفالت خیابانهای مرکزی شهر در چند نقطه در دست ترمیم بود کندی ترافیک محدوده مرکزی شهر قدری چشم‌گیرتر شد ولی بعداز پایان لکه‌گیری وضع مجددا بحال عادی بازگشت .

ارتباط بین خیابانهای تهران درمحدوده مرکزی تهران طوری است که وقتی یك خیابان بعلت اسفالتکاری بسته می شود روی ترافیك چند خیابان آنطرف تر اثرمی گذارد واین با شهرداری است که در بستن خیابانها به مسئله ترافیك توجه کند . و قبلا برای آمادگی پلیس و مردم جریان را اطلاع دهد .

*** اصطکاك**

این کارشناس افزود : یکی از عوامل کندی ترافیك محدوده مرکزی شهر اصطکاك زیاد وسائط نقلیه بایکدیگر و باعابر پیاده بود، برای حل این مشکل نرده‌های مخصوصی دروسط خیابانهای محدوده مرکزی شهر نصب شده است ، بوسیله این نرده‌ها از پراکندگی عابر پیاده در قدم بقدم خیابانها جلوگیری شده ، موثرترین نقش نرده‌ها جلوگیری ازدورزدن رانندگان است.

*** رعایت مقررات**

مساله دیگررعایت کامل مقررات رانندگی توسط رانندگان است ، رانندگان اگرگردش ها را بطور صحیح انجام دهند ، بموقع سبقت بگیرندوبموقع ازسبقت گرفتن پرهیز نمایند در تقاطعی که ایستادن یاتوقف ممنوع است خود را موظف به‌رعایت مقررات کنند، مسیرحرکت وسائط نقلیه بازنیماند وکندی ترافیك کاهش میابد.

● هجوم عمومی

مسئله‌دیگر هجوم عمومی در ساعت های معینی از روزاست ، باین‌ترتیب ۸۰ در صد کارمندان دولت‌وموسسات ملی در فاصله‌بین هفت‌وبیست دقیقه تاهشت صبح از خانه خود بیرون می آیندواتومبیل ها را روشن میکنندوبه خیابان ها هجوم میاورند وهمه میخواهندیکربع بعد سر کارشان حاضرباشند.

بدیهی‌است خیابان هاوسعت کشش چنین هجوم عمومی راندارند .یقیننا عده‌ای که حتی ۵ دقیقه زودتراز ساعت هفت‌وبیست دقیقه صبح از خانه خود خارج می شوندیکربع بعد در هر نقطه شهر که باشندبسر کار خود میرسند.

*** تلاش ماموران**

درساعت های شلوغی فوق‌العاده در محدوده مرکزی شهر ماموران انتظامی و راهنمائی از پاسبان گرفته تاروسای مناطق پلیس راهنمائی که‌سرگرد هستند در چهار راهها کنترل چراغ‌ها رابعهده میگیرندو زمان چراغ‌ها را با توجه به تراکم وسائط نقلیه در هر سمت تغییر میدهند، باتلاش ماموران پلیس از راه‌بندی جلوگیری می شود

*** شورایعالی ترافیك**

حل مشکلات ترافیك شهر تنها بعهده پلیس نیست زیرا پلیس فقط وظیفه داردنظم ترافیك را کنترل کند فراهم ساختن بقیه امکانات و تسهیلات ترافیك به عهده سایر سازمان های دولتی میباشد ازجمله شهرداری تهران نقش موثر در آماده کردن معابر جهت افزایش کشش ترافیك شهر دارد .

برای هماهنگی کامل در برنامه های بهبود ترافیك تهران وبررسی مشکلات آن یك شورایعالی ترافیك زیرنظر وزارت کشور تشکیل شده است واز طریق این شورای عالی برای بهبود وضع ترافیك پایتخت تدابیری اتخاذ خواهدشد .

اگر مالکی بیش از تعرفه برق ازمستاجر پول بگیرد مجرم است

اگر مالك ساختمانی بیش از تعرفه وقبض برق از مستاجر خود پول برق بگیرد مجرم است ودرصورت شکایت مستاجر آن مالك بجرم اخاذی بازداشت وتعقیب میشود . این مطلب را امروز مدیرعامل شرکت برق منطقه تهران بخبرنگار اطلاعات گفت‌وافزود:

هیچیك از مالکان حق ندارند تحت عنوان بهای برق ازمستاجرو یا مستاجرین خود مبلغ اضافی دریافت‌دارند و همچنین شرکت‌های برق خصوصی نیز موظف هستند که براساس تعرفه شرکت برق منطقه‌ای با مشترکین رفتار کرده و مالکان باز هم حق ندارند تحت عنوان برق خصوصی یا انتقال ازبرق خصوصی به برق منطقه‌ای اعم از بهای برق وسایر هزینه ها وجهی از مستاجرین مطالبه نمایند.

آب و تلفن

در شهر تهران جمعی از مالکان علاوه بر دریافت کرایه مکان همه ماهه بی آنکه قبوض برق وتلفن و آب را به مشترکین و مستاجرین ارائه دهند ارقام غیر واقعی را که اکثرا چندبرابر پول برق و آب و تلفن است میان مستاجرین سرشکن کرده و از آنها دریافت میدارندوچون جمعی ازاین قبیل افراد به شرکت های برق وتلفن وآب مراجعه کرده و از مالکان شکایت نموده‌اند روی این اصل مفهوم تعرفه برق که ناظر بهمین مواردست بوسیله مدیر عامل شرکت برق اعلام گردید .

اخطار

شرکت برق منطقه‌ای تهران اعلام کرد که چون گروهی ازمشترکین باوجود اخطار های مکررشرکت برای پرداخت بهای برق مصرفی تابحال اقدامی نکرده‌اند شرکت ناچار شده‌است که دراین مورد از نظر پیشین خود مبنی به عدم قطع برق مشترکین عدول نمایدوترتیبی داده شده‌است که از این پس به محض پایان آخرین روز مهلت پرداخت ، برق مشترکین که توجه باین‌امر نکنند قطع گردد.

بیست دستگاه آپارتمان در فرصت غربی ساخته خواهد شد

خبرنگار ما گزارش میدهد : مقدار زمینی که در فرصت غربی برای ساختمان آپارتمانهای دولتی اختصاص داده شده معلوم گردید. دراین منطقه نزدیك به دوهزارو هشتصد متر مربع برای ساختن آپارتمان درنظر گرفته شده است و در این مساحت ۲۰ دستگاه آپارتمان چهار اطاقه بنا خواهدشد. مجموع مساحت زیربنای این آپارتمان ها بالغ بر هشت هزار متر مربع می باشد . حداکثر طبقات هر بلوك ساختمان در این منطقه چهارطبقه است و بین هرطبقه مقداری فضای باز پیش‌بینی شده است .

خبرنگار ما اضافه میکند که نقشه های معماری آپارتمان های دولتی در سه نقطه بهجت‌آباد ، جاده پهلوی مقابل پارك ساعی و فرصت غربی آماده میباشد وقرار است پس از محاسبات تاسیساتی و تدوین آئین‌نامه واگذاری که تا نیمه اول اسفندماه طول میکشد برای بازدید متقاضیان بین پانزدهم تا بیستم اسفند ارائه شود .

۵ دادگاه بخش جدید تشکیل میشود

بدستور آقای پرتو وزیردادگستری مقدمات تاسیس پنج دادگاه‌بخش فراهم گردید .

این دادگاهها در نقاط زیرتشکیل میگردد : دادگاه بخش گرمی به تصدی آقای علی‌اصغرنبوی‌رضوی دادگاه‌بخش چلپیربتصدی‌ابوالفضل مللی در استان آذربایجان شرقی دادگاه بخش سردشت بتصدی حسن نقیب‌الحسینی در آذربایجان غربی ، دادگاه بخش اسدآباد به تصدی علی‌اکبر مظفری در استان کرمانشاهان و دادگاه بخش‌دشت میشان بتصدی جلال کارگرنوینی در استان خوزستان .

حذف ۳ تبصره از لایحه بودجه

کمیسیون بودجه مجلس شورای ملی در بررسی لایحه بودجه کل کشور تبصره های ۱۵-۱۷ - ۲۰ را بعلت اینکه جنبه وامی دارد و باید در کمیسیون دارائی مورد بررسی‌قرار گیرد از لایحه بودجه حذف کردو برای این منظور دولت ماده واحده جداگانه‌ای تقدیم‌مجلس خواهدکرد.

کمیسیون برای تبصره ۱۵ لایحه جداگانه‌ای را لازم‌دانست ورسیدگی به تبصره۶۰را نیز تا دریافت‌توضیحات بیشتر نمایندگان‌دولت معوق‌گذاشت.

بودجه مجلس شورای‌ملی امروز نیز جلسه داشت و ممکن است آقای نخست‌وزیر برای توضیحات بیشتردر خصوص ماده واحده لایحه بودجه که اخذ رای به آن تا پیشنهاد آقای نخست‌وزیر معوق‌مانده است درجلسه کمیسیون شرکت کند .

حذف شده

تبصره هائی که از بودجه کل کشور حذف شده وقرار است بصورت ماده جداگانه‌ای توسط دولت تقدیم شود بقرار زیر است :

تبصره ۱۵- بوزارت کار اجازه داده میشود از سال ٤۸ سالیانه دو هزار دلار بعنوان کمك به مرکز آموزش حرفه‌ای دفتربین‌المللی کار در تورن (ایتالیا) و همچنین برای مدت سه سال جمعا ۲۹۵۳ دلار در سه‌قسط به‌صندوق اعتبارات‌مخصوص ملل متحد بابت سهم ایران در طرح آسیائی نیروی انسانی بپردازد .

تبصره ۱۷- در تبصره ۲۶ قانون بودجه سال ٤٦ بعد از عبارت‌سهمیه و حق عضویت کلمه و«کمك» اضافه میشود .

تبصره۲۰-بدولت اجازه داده‌میشود بمنظور تقویت نیرو های دفاعی کشور تاهم ارز مبلغ بیست میلیارد ریال یکجا یابدفعات ازهرمنبع یا منابعی‌که به مصلحت تشخیص دهد در هر مورد با بهره که از بهره‌مند متداول تجاوز نکند وام یا اعتبار تحصیل نماید .

قرارداد راجع‌بمدت و سایرشرایط وام یا اعتبار پس از تصویب هیئت وزیران قابل اجرا خواهد بودمصرف وام یا اعتبار مزبور مشمول قانون محاسبات عمومی و آئین‌نامه معاملات دولتی نمیباشد .

فوتبال را باید ازمدارس شروع کرد

بقیه از صفحه اول

سرستانلی رس نه امروزدنیا او را بنام پدر فوتبال می شناسندچهل سال پیش یکی از چهره های‌جوان فوتبال انگلستان بود که با نقش دروازه‌بان امید فراوانی برای‌فوتبال دیارش بوجود اورده بود، ولی یك تصادف کوچك و شکستگی مچ دست برای همیشه او را از نقش یك‌بازیکن خارج کرد ، بهمین‌جهت بعلت دلبستگی فراوان با کاره‌اوری فعالیت‌خودرا در ورزش مورد علاقه اش دنبال کرد و امروز در حساس ترین شغل ممکن برای این رشته ورزشی قراردارد، گروهی اعتقاد دارند ، اگردر آن حادثه مچ دست «ر.س» نمی شکست شاید امروز دنیای فوتبال این‌همه آسایش ومقررات قابل احترام نداشت .

رئیس فدراسیون فوتبال جهانی، درباره فوتبال ما اظهار عقیده کرد، که آنچه در حال حاضر می بینم‌با فوتبالی که چهار سال پیش‌از کشور شما دیده بود پیشرفت کلی کرده، درمسابقات قهرمانی آسیادربانکوك من شاهد دیدار سخت‌تیم شمادر مقابل ژاپن بودم ، داور مسابقه نتوانست قضاوت راضی کننده ای داشته باشد ، ولی رویهم رفته رفتارسرپرست تیم شما نیز چندان اصولی نبود ،یادآوری این مسئله به آن علت است که باید تلاش کرد همچنانکه کلاس بازی در کشورها بالامیرود ، اطلاعات‌عمومی داوران وسرپرستان ومربیان نیز ترقی کند .

آقای «کن‌استون» دوازدیهشت ماه آینده به ایران سفر خواهد کرد ، این موقعیت مناسبی است که داوران شهرستانی و استانهای مختلف شما با شرکت‌در کلاسهائی که دایر خواهد شد ، و تبادل نظریات ،با مقررات جدیدواساسی این رشته آشنا شوند .

*** در مدارس**

برای توفیق دراین ورزش، باید باطرح وبرنامه ریزی اساسی کار فوتبال رادنبال کرد ، فوتبال رابابد در مدارس بوجود آورد و برای آن برنامه ریزی کرد ، در این‌باره چند شب قبل با خانم‌وزیر آموزش‌و پرورش کشورشما گفتگو داشتم وایشان‌رادر این راه سخت علاقمند وباحرارت دیدم، بهمینجهت من قول دادم هرگونه کمکی که بتوانم برای بالا بردن فوتبال در کشور شما بنمائیم .از فرستادن مربی ، کتاب و فیلمهای آموزشی گرفته تا اعزام مسئولین مختلف فدراسیون جهانی برای تشکیل کلاسهای مختلف .

*** نقطه اوج**

امروز فوتبال بزرگترین ورزش جهان است و درسراسر جهان‌مردم بسیاری به این تفریح هیجان‌انگیز و لذت‌بخش روی آورده‌اند تا آنجا که سینما و تئاتر ـ اپرا و عموم تفریحات دیگر را تحت‌الشعاع‌قرار داده از این‌رومحتاج تکامل میباشد و نقطه اوج آن فوتبال حرفه‌ایست.

در اروپا و امریکای جنوبی این مرحله مدتهاست شکل گرفته ولی در آسیا و آفریقا هنوز آنچنانکه باید شناخته شده نیست ولی بااین همه فوتبال در این دوقاره باسرعت پیش میرود ، در حالیکه بایدبگویم در آسیا سطحی بالاتر و بهتر دارد. برای کمك به رشد این رشته در این‌باره چند شب قبل با خانم‌وزیر آموزش‌و پرورش کشورشما گفتگو داشتم وایشان‌رادر این راه سخت علاقمند وباحرارت دیدم، بهمینجهت من قول دادم هرگونه کمکی که بتوانم برای بالا بردن فوتبال در کشور شما بنمائیم .از فرستادن مربی ، کتاب و فیلمهای آموزشی گرفته تا اعزام مسئولین مختلف فدراسیون جهانی برای تشکیل کلاسهای مختلف .

برف، سیل و سرمای شدید در شهرستانها ادامه دارد...

راه‌آهن آذربایجان دوباره بسته‌شد و سیل در «رامشیر» خوزستان حدود ۲۰۰ خانه‌را ویران کرد

*** سرما در مشهد به ۲۴ درجه زیر صفر رسید**

● در شمال ، غرب وشرق ریزش برف متناوبا ادامه دارد

*** مدارس رشت تعطیل شدو برف عبور و مرور در خیابانها را مختل کرد**

طوفان ، برف و سرما در گیلان بهداد میکند و ریزش برف شدید ، همراه با تند باد در سطح زمین اهالی را بزحمت انداخته است .

هوای این منطقه ، از دیشب هر لحظه سردتر میشود و برودت زیاد باعث یخ زدگی موتور اتومبیلهاشده است . عبور و مرور در خیابانها و جاده‌های اطراف مختل گردیده و مدارس شهر نیز تعطیل شده‌است.

راههای فرعی رودبار ـ رحمت‌آباد و تنکابن ـ شیر کوه بسته شده است .

راه اصلی فومن ، ماسال ، ماسوله، اردبیل ، آستارا در گردنه حیران مسدود گردیده و اتومبیلهائیکه‌از رشت عازم اردبیل بودند بعلت‌انسداد راه پس از مدتی معطلی به هشتپر برگشتند .

خبرنگار ما در رشت که عصر دیروز این گزارش را فرستاده اضافه کرد ازبعدازظهر موجودی‌نفت بیشتر شعبه‌های فروش بعلت‌تقاضا های زیاد مردم تمام شد ولی هر لحظه بصف خریداران نفت درمقابل شعب فروش اضافه میگردید .

راههای لشت‌نشاء ورودنبه به‌جاده اصلی‌نیز دراین جریان قطع گردیده است .

● **در بندر دیلم**

بارندگیهای هفته گذشته ، در بندر دیلم خساراتی ببار آورد ، چندین خانه در این بندر خراب شد و تعدادی از آنان هم در حال ویرانی است باد و طوفان ، پایه های تلفن را در این ناحیه از جای کند و ارتباط تلگرافی‌وتلفنی بندر دیلم با خارج قطع شد .

● **در رامسر**

از پریشب طوفان شدیدی‌رامسر و حومه آنرا در برگرفت کلیه پرتقال های یخزده‌راازنوک‌شاخه‌های درختان بزمین ریخت بدنبال انقلاب هوا ، ریزش برف در رامسر شروع شد که تا دیشب ادامه داشت .

*** خشک شدند**

دو نفرکه از قریه «عنبران»اردبیل برای رساندن نامه به پاسگاه ژاندارمری «نمین» عازم این بخش بودند، در بین راه گرفتار برف و کولاك شدند .

یکی از آنان در فاصله دوبخش بر اثر سرمازدگی جان سپرد و دیگری که حال اغما داشت به «نمین» انتقال یافت ولی معالجات

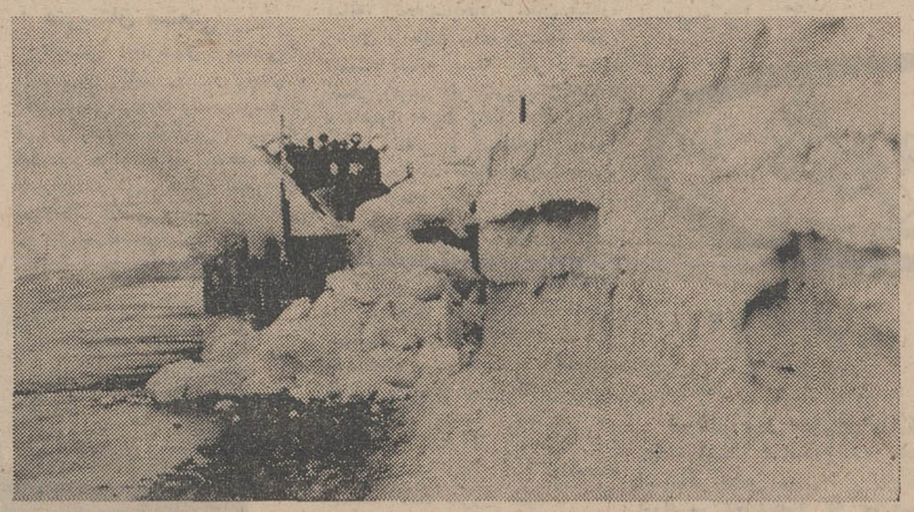

ارتفاع برف در بعضی نقاط گردنه اسدآباد از سه متر متجاوزاست... این عکس هنگام برف‌روبی بوسیله بولدوزر درگردنه گرفته شده‌است.

ة قطع عبور ومرور

خبرنگار ما در رشت بدنبال گزارش خود افزود: هم‌اکنون‌عبور ومرور درداخل‌شهررشت قطع‌شده‌و بیش‌از نیم متر برف بزمین نشسته است . گردنه های حیران، کوئین همچنان بسته است وارتباط روستا های گیلان با شهر ها بکلی قطع میباشد .

● **واژگون شد**

سرما و یخبندان شدید در همدان همچنان ادامه‌داردوبراثر لغزندگی جاده هاچندحادثه اتومبیل رویداد. روز گذشته اتوبوس شماره ۱۲۹۴ برانندگی حاج اکبر که با ۴۰ نفر سرنشین از «کاظمین» عازم تهران بود در ۳۰ کیلومتری همدان‌بعلت سرعت زیاد و یخبندان جاده از مسیر خودمنحرف‌و واژگون گردید دراین حادثه زنی‌بنام‌ربابه عزیززاده کشته شد ودو نفر دیگر باسامی زهرا مرادی و بتول نبوتی بسختی مجروح شدند .

*** مشهد ۲۴ درجه زیرصفر**

ریزش‌برف که‌ازبعدازظهر روز گذشته در مشهدواطراف شروع شده‌بود همچنان ادامه دارد ومیزان سرمابه ۲۴ درجه زیرصفر میرسد. بر اثر ریزش برف راه های کلات، سرخس ، درگز،فاروج ،باجگیران مسدودگردیده واکیپهای راهداری خراسان برای باز کردن اینراهها بطول خط اعزام شده‌اند .

● **سقوط اتوبوس**

ضماعصر دیروزیك اتوبوس مسافری که از بجنورد عازم تهران بود در ۱۲ کیلومتری‌بجنورد بعلت کولاك شدیدوبرف به دره‌بدرانلو سقوط کرد . دراین‌حادثه‌راننده وکمك‌راننده اتوبوس و ده نفراز سرنشینان آن بسختی‌مجروح‌شدند

*** در راههای همدان**

هنوز سرماوبخ بندان شدیداز شهرهمدان‌وراههای‌ارتباطی‌این‌منطقه دست‌برنداشته ورفت‌و آمد در گردنه معروف اسدآباد بهمین علت بسختی صورت میگیرد .

هم‌اکنون راه های همدان به بیجار ،قروه‌وسنندج،قروه ، همدان مسدود می‌باشد وعبور و مرور در این‌راه انجام نمیشود .

*** درکلاردشت**

ریزش برف توام با کولاك که از روز گذشته در کلاردشت وحومه آغازشده‌بود همچنان ادامه دارد و هوای این‌منطقه فوق‌العاده سردشده

*** در شمیران**

از ساعت ۶ بامداد امروزریزش برف در شمیران شروع شد و تا این‌ساعت «۱۰ صبح» ادامه دارد . هم‌اکنون عبور و مرور در خیابان هابکندی صورت می گیرد و اتومبیلها با زنجیر چرخ‌حرکت می کنند

*** مسافران خارجی**

خبرنگار ما در تبریز گزارش‌داد: در قطار تهران ـ تبریز که دیشب حرکت کرده‌بود و اکنون درایستگاه «سراجو ـ خراجو»متوقف شده‌عده‌ای مسافر خارجی میباشند که عازم‌جلفا بوده‌اند و احتمال دارد مسافران‌قطار مزبور امروز با اتوبوس به تبریز منتقل شوند .

*** قربانیان آوار**

خبرنگار ما در شبستر گزارش داد : براثر بارندگی در قریه«دیزج خلیل» شبستر سقف خانه‌ای فرو ریخت و ۶ نفر زیر آوار رفتند . دو نفر آنهاباسامی بانو راضیه‌فرزند محمد ۴۰ ساله و زهرا سلطان ۵ ساله کشته شدند و چهار نفر دیگر مجروح گردیدند .

فیروزآباد ، خلخال ، تبریز و سراب رفت و آمد وسائط نقلیه بسختی انجام میگیرد.

*** انسداد گردنه حیران**

خبرنگار ما در اردبیل گزارش داد : ریزش برف شدیدی که از روز گذشته در اردبیل و نقاط اطراف شروع شده همچنان ادامه دارد . راه ارتباطی اردبیل ـ آستار در گردنه حیران مسدود شده و راههای اردبیل، خلخال، مشکین‌شهر نیز بسته است .

ریزش برف که از سه روزقبل در شهسوار شروع شده است همچنان ادامه دارد وطی این‌مدت حدود نیم متر برف بزمین نشسته است .

ازبامداد امروز براثرشدت کولاك و ریزش برف عبورو مرور در شهر قطع گردید ، و کلیه مدارس شهسوار تعطیل شد .

جاده اصلی شهسوار ـ رشت نیز مسدود شده و عبور و مرور در این جاده بکلی قطع گردیده است .

از ۳۶ ساعت پیش تاکنون در آمل برف میبارد و شهر بحالت نیمه تعطیل درآمده است . راه های فرعی این منطقه مسدود شده و رفت و آمد در جاده هراز بکندی صورت میگیرد .

از ساعت یك بعداز ظهر دیروز مجددا ریزش برف در چالوس و حومه شروع شد و تا این ساعت (۹ صبح) همچنان ادامه دارد . کشاورزان وباغداران چالوس‌دوباره دچار خساراتی شدند. جاده کندوان باز است . ولی رفت‌و آمد بکندی صورت میگیرد .

در باره وی موثر نشد و او نیز درگذشت .

*** ۲۸۷ خانه ویران**

بدنبال طغیان رودخانه جراحی و جریان سیل در رامشیرو حومه آن چندین خانه ویران شد و خسارات زیادی بمزارع روستائیان وارد آمد،

خبرنگار ما در رامشیر اطلاع داد : ماموربن ژاندارمری محل از خانه‌های آسیب دیده و خسارات وارده صورت برداری کردند ومعلوم شد در بخش رامشیر و قراء سن، نوشهری ، مستوفی آباد، بوخانه‌علیا، بوخانه سفلی تلتلیه ،ابوربیان ، بطلیه ، ریحانه ، چم‌عنایه ، دویست و هشتاد و هفت خانه بویران شدو یا غیر قابل سکونت گردیده‌است.

*** قطع راه‌آهن تهران ـ تبریز**

خط‌آهن تهران ـ تبریز که ظهر دیروز با کوشش ماموربن راه‌آهن بازشده بود شب گذشته باردیگر بعلت ریزش برف و کولاك شدید بین‌میانه ـ مراغه درایستگاه های آتش‌بغ ، سراجو ، خراجو مسدود گردید و قطار های‌مسافری که از تهران و تبریز حرکت کرده بودند در ایستگاه های مراغه و میانه متوقف شدند .

احتمال دارد مسافرین قطارتبریز تا بعداز ظهر به تبریز برگردانده شوند ومسافرین قطار تهران نیز با اتوبوس بشهر های خود اعزام گردند .هم‌اکنون کوشش ماموران راه‌آهن برای باز کردن راه ادامه دارد ولی ادامه کولاك شدید مانع پیشرفت کار آنان میباشد .

همچنین بعلت کولاك شدید در راه های‌شوسه‌سراسکند ـ قره‌چمن اردبیل ، مشکین‌شهر ، اهر ،

صحنه‌ای از خرابی سیل در «رامشیر» که بیش از دویست خانه را ویران کرد .

گمشده

دیپلم ششم طبیعی و شناسنامه

و رونوشت شناسنامه اینجانب عبدالمجید آشور محمدی ده روزپیش درتهران مفقود شده یابنده بتهران صفی‌علیشاه نرسیده به‌هدایت کوچه غزال پلاك ۱ منزل گل محمدی تلفن ۳۰۳۲۱۵ ویالاله‌زارنو هتل سانترال تلفن ۳۳۵۷۶۴ اطلاع‌داده و یاکنبد کاوس خیابان پهلوی مغازه آشور محمدی باپست ارسال فرمایند

سه هزار ریال مژدگانی

سك کوچولوی سفیدبامو های‌دراز بنام پشه جمعه ۱۸ر۱۱ر۴۷ ساعت ۶ صبح در حوالی خیابان صبای جنوبی و کوچه خواجه نصیر گم شده از یابنده تقاضا میشود به تلفن۴۵۱۵۷ مراجعه و مژدگانی دریافت دارد .

۱ـ ۳ آ ـ ۳۳۵۹۸۹

از آقای مصطفی زندی (عکس‌بالا) اهل‌ملایر ساکن تهران از تاریخ ۱۳ر۱۱ر۴۷ خبری نیست هرکس اطلاعی از نامبرده‌داردخواهشمنداست به‌آدرس امامزاده حسن ـ خیابان هشت‌متری شهداد کوچه اشك فرح پلاك ۶ یابکلانتری ۱۵ خبرداده و خانواده‌ای را خوشحال سازد .

آ ـ ۳۶۲۳۳

۱۵ بهمن کیفی محتوی

نوشتجات و قریب صدتومان بین چهارراه پهلوی و کاخ اول ناهیددر تاکسی مانده وجه مژدگانی یابنده لطفا نوشتجات را باینجانب‌برسانند شمیران درکه‌مجدالدین نصیری‌امینی

آ ـ ۳۶۲۱۹

حسن خاشعی (عکس‌بالا)

دوماه پیش ازورنامخواست اصفهان برای کار بتهران آمده و خبری از وی نیست هرکس اطلاعی از نامبرده دارد خواهشمند است بتلفن شماره ۶۲۴۰۲۸ اداره آب یوسف‌آباد به خداداد ابراهیمی خبردهدوپدرومادرش را ازنگرانی نجات بخشد .

آ ـ ۳۶۲۱۱

سنك «کمر کلثوم» پس قلعه مهار شد !

سنك «کمر کلثوم» در پس قلعه که هرآن احتمال سقوط آن میرفت ،بوسیله جرائقال مهار شد .

در پس قلعه «شمیران» سنك بسیار بزرگی است بنام « کمر کلثوم» . این سنك قبلا بطور قائم‌در بالای پس‌قلعه قرارداشت، بعلت‌بارندگی های اخیر سنك از جای خود تکان خورد و بطرف‌جاده متمایل شد . طبق گزارش‌خبرنگار مادرشمیران : عده ای کارگرمامور شدند که زیر سنك‌را خالی کنند تا خطری متوجه جاده وخانه های اطراف نشود لیکن همین‌عمل‌موجب شد که سنك کمرکلثوم بطرف خانه ها و جاده سرازیر شود . از طرف سازمان دفاع‌غیر نظامی جرائقال الکتریکی به محل سقوط سنك فرستاده شد و این جرائقالها «کمرکلثوم »را مهار کرده و بطرف‌دیگری برگرداندند .

روسای برزن های شهرداری مشهد از کار برکنار شدند

در جلسه‌ایکه با حضور تیمسار سرتیپ بنی‌اعتماد شهردارمشهد، روسای دوائر مالی و کارگزینی‌و کارمندان دیپلمه شهرداری در محل شهرداری تشکیل شده بود شهردار مشهدضمن‌بررسی وضع خدمتی کارمندان شهرداری کلیه روسای برزنهای شهرداری را از کار خود برکنار نمود .

خبرنگار ما در مشهد گزارش داد: شهردار مشهد در این‌جلسه اظهار داشت: کلیه کارمندان شهرداری باید نحوه خدمت خودرا با اصول انقلاب اداری منطبق سازند و صادقانه انجام وظیفه نمایند در غیر اینصورت کارمندان متخلف از کار برکنار میشوند .تیمسار بنی‌اعتماد در پایان جلسه دستور داد کارمندان‌دیپلمه شهرداری‌بجای روسای برزنها مشغول بکار شوند . و دستور صدور ابلاغ آنان‌را نیز صادر نمود.

زمین لرزه میانه را تکانداد

ساعت هفت و پنجاه دقیقه صبح امروز زمین لرزه نسبتاشدیدی‌در شهرستان میانه و نقاط اطراف حادث شد و باعث نگرانی ووحشت‌اهالی این منطقه گردید.

هنوز از میزان خسارات و تلفات ناشی از وقوع زلزله در دهات بعلت انسداد راهها اطلاعی در دست نیست.

میانه ـ خبرنگار اطلاعات

فصل دل انگیز بهار .... و تعطیلات نوروز نزدیک میباشند

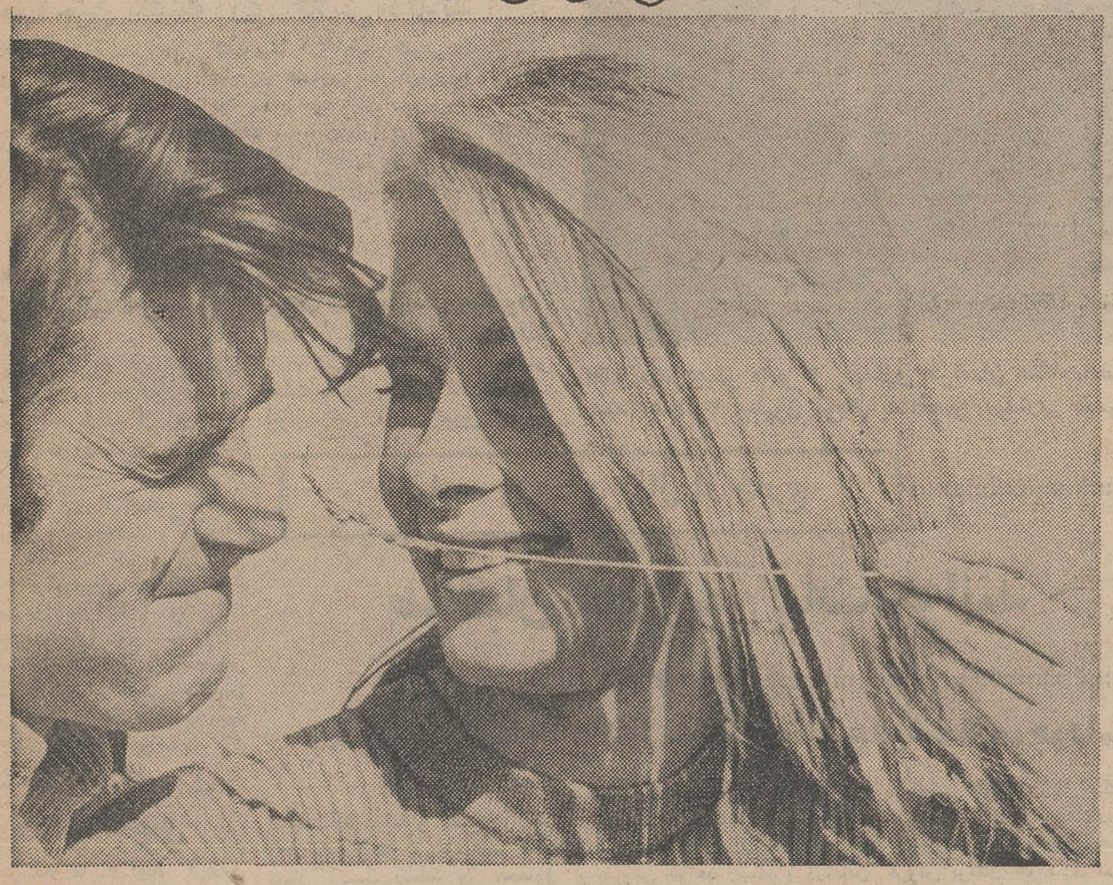

استانبول ـ آتن ـ وین ـ بروکسل ـ پاریس ـ لندن
آمستردام ـ فرانکفورت ـ مونیخ ـ زوریخ ـ ژنو ....
این شهرهای بزرگ ودیدنی اروپا که زیبائی وجذابیت آنها با یکدیگر برابری نموده ودر فصل بهار دوچندان میگردد ، شما را بسوی خود دعوت مینمایند ، امسال تعطیلات خود را از تهران شروع نموده وبرای مسافرت

سابنا

شرکت هواپیمائی جهانی بلژیك

را انتخاب نمائید

با آژانس مسافرتی خود و یا سابنا ـ تهران خیابان ویلا شماره ۴۸ تلفن ۶۱۲۵۰۹ ـ ۴۹۶۳۸ ـ ۶۸۵۱۵ ـ ۴۱۲۵۷ تماس بگیرید

صندوق پس‌انداز مسکن

بانك رهنی ایران

به‌اطلاع هموطنان عزیز میرساند :

کلیه کسانیکه **تا پایان اسفندماه ۱۳۴۷** حساب

پس‌انداز مسکن دریکی از شعب **بانك رهنی ایران**

درتهران یاشهرستانها افتتاح‌نمایندهروقت که بخواهند وام خودرا دریافت کنند از افزایش نرخ بهره معاف خواهند بود .

ضمنا یادآور میشود که وام های صندوق پس انداز مسکن را میتوان مانند گذشته برای خرید یا ساختمان خانه مصرف نمود .

م‌الف ۱۱۲۷۴

جلسه مشترك اعضای هیئت مشورتی اطلاعات در زنجان بافرماندار مستقل و وکلای زنجان در مجلسین

زنجان، منطقه مناسبی برای سرمایه گذاری است

حمایت بیشتر دولت از صنایع محلی زنجان در پیشرفت اقتصاد این شهر بسیار موثر است

بیست‌ودومین جلسه هیئت مشورتی روزنامه اطلاعات در زنجان باحضور سناتور جعفری و آقایان مجید موسوی ، مافی ودکتر وفا وکلای زنجان در مجلسین تشکیل شد . دراین جلسه آقایان حقیقی فرماندار مستقل زنجان و سرهنگ علمی رئیس شهربانی نیز شرکت داشتند و طی آن پیرامون احتیاجات مردم زنجان مذاکراتی صورت گرفت .

بموقعیت واستعداد زنجان در زمینه تاسیس واحدهای صنعتی جلب کرد و آنان را به سرمایه گذاری دراین بواحدها وکارگاههای صنعتی متعددی است ...

*** هنرستان صنعتی**

تاسیس هنرستان صنعتی و انشعبای کشاورزی در زنجان ، رفع نقایص بهداری وسایر موسسات درمانی وعام‌المنفعه دراین شهرستان ششصد هزار نفری، مستقل کردن ادارات آموزش‌وپرورش، کشاورزی، اصلاحات ارضی وتعاون روستائی نیز از جمله خواستهای مردم است که ما درجلسات قبلی خود بتفصیل بنگهداری ومراقبت قطعه راههائی چون زنجان ـ تاکستان، زنجان ـ میانه، زنجان ـ بیجار، زنجان ـ قیدار، زنجان ـ طارم وزنجان ـ ماه نشان نیست. نتیجه اینکه اکثر راههای اصلی وفرعی این شهرستان خراب و ناهموار است واداره راه زنجان باکادر ناقص و امکانات محدود خود نمی‌تواند نسبت بمرمت جاده‌ها اقدام کند .

● حمایت از صنایع

جلب توجه دولت در مورد حمایت از صنایع محلی زنجان مانند چاقو سازی، ملیله کاری، چاروق دوزی و مسگری یکی دیگر از مهمترین تقاضاهای مردم است . همچنین تعداد کانالهای تلفن کاریر زنجان باید از ۲ به‌هشت برسد و کار ساختمان کشتارگاه زنجان که قرار داد آن چهار سال قبل به امضاء رسیده است شروع شود .

اعضای هیئت مشورتی سپس سایر خواستهای مردم را فهرست‌وار بشرح زیر بیان داشتند :

۱ـ کمك ببودجه شهرداری و اختصاص دادن عوارض کارخانه کبریت سازی به شهرداری زنجان.

۲ـ تکمیل کادر پرسنلی و فنی اداره کشاورزی

۳ـ تکمیل خیابان خیام که قرار بود برای مرمت آن اعتباری بمبلغ ششصد هزار تومان در اختیار شهرداری گذاشته شود و تابحال خبری نشده است .

در پایان جلسه وکلای زنجان در مجلسین برای رفع مشکلات اساسی وعده همه‌گونه اقدام دادند و سناتور جعفری اضافه نمود که مقدمات تاسیس هنرستان صنعتی در زنجان فراهم گردیده است .

درآخرین جلسه هیئت مشورتی روزنامه اطلاعات درزنجان، وکلای این شهر درمجلسین وآقایان فرماندار مستقل زنجان ورئیس شهربانی این شهر شرکت داشتند .
این جلسه دردفتر نمایندگی وخبرنگاری موسسه اطلاعات درزنجان تشکیل شد

*** واحد های صنعتی**

گزارش خبرنگار مادر زنجان حاکیست : آقای صارمی رئیس هیئت مشورتی در آغاز جلسه ازشرکت آقایان سناتور جعفری ، دکتر وفا، مافی ، مجید مولوی ، حقیقی و سرکار سرهنگ علمی در جلسه هیئت مشورتی تشکر کرد وخلاصه‌ای از پیشنهادات انجام‌شده هیئت مشورتی راشرح داد . وی سپس در باره سایر خواستهای مردم صحبت کرد و ایجاد چند واحد صنعتی و تولیدی دراین شهرستان راازجمله مهمترین تقاضاهای اهالی دانست.

آقای صارمی ضمن سخنان خود گفت : تاسیس چنین واحدهائی در زنجان ، باقتصاد شهرستان کمك موثری میکند و بهتر بگویم مشکل اقتصادی رادر این شهر از بین میبرد . باید بهرطریق هست توجه سرمایه‌داران داخلی و خارجی را شهرستان تشویق نمود . این نکته رابايد اضافه کنم که زنجان در مسیر راه‌آهن و جاده ترانزیتی قرار گرفته واز نظر نیروی انسانی نیز بهترین موقعیت رادارد .

*** قول وزیر اقتصاد**

آقای حقیقی فرماندار ضمن تایید سخنان رئیس هیئت مشورتی اظهار داشت : چندی پیش در کنفرانس استانداران و فرمانداران کل ، آقای وزیر اقتصاد قول دادند در زنجان یك کارخانه تهیه لوازم پزشکی و بهداشتی تاسیس شود و ما هنوز درانتظار اقدام آقای وزیر هستیم .

اعضای هیئت ضمن اظهار خرسندی از توجه وزیر اقتصاد یادآور شدند که تنها تاسیس یك کارخانه در زنجان ، درد مردم را دوا نمیکند وبرای بکارگرفتن نیروی عظیم انسانی دراین شهرستان ، احتیاج

مروجین کشاورزی کلاس دیدند

کلاس آموزشی مروجین کشاورزی آذربایجان شرقی که بمنظور آشنائی آنان بااصول نوین کشاورزی درسالن سازمان ترویج کشاورزی استان در تبریز تشکیل شده بود بکار خود پایان داد و مروجین مربوطه عازم حوزه‌های ماموریت خود شدند .

بنابگزارش خبرنگار مادر تبریز : این کلاس بمدت شش روز ادامه داشت و دراین مدت کلیه مروجین کشاورزی استان با اصول جدید کشاورزی آشنا شدند .

۱۶ میلیون ریال

برای شرکت اتوبوسرانی کرمان سرمایه‌گذاری میشود

برای تاسیس شرکت واحد اتوبوسرانی در کرمان شانزده میلیون ریال سرمایه گذاری میشود که پنجاه‌ویك درصد از این سهم را شهرداری وچهل‌ونه درصد بقیه رامردم میپردازند تاکنون یك‌چهارم از سهام مذکور از طرف شهرداری واهالی کرمان تامین گردیده است.

بنابه‌پیشنهاد اعضای هیئت مشورتی روزنامه اطلاعات در کرمان مبنی بر تاسیس شرکت واحد اتوبوسرانی دراین شهر ، تاسیس شرکت مذکور از طرف شهرداری وانجمن شهر کرمان بتصویب رسید وطی جلساتیکه باحضور نمایندگان اصناف ، بازرگانان و طبقات مختلف مردم شهر تشکیل گردید رئیس هیئت مدیره و مدیر عامل شرکت اتوبوسرانی کرمان تعیین شدند.

کشف ۲ کامیون ذغال قاچاق

خبرنگار ما در ایذه گزارش داد دو کامیون ذغال قاچاق در قریه « ابوالعباس » جانکی خوزستان کشف شد و پس از تنظیم پرونده باداره جنگلبانی « ایذه » تحویل گردید .

فرستنده آبادان
برنامه تلویزیون ایران
چهارشنبه ۲۳ر۱۱ر۴۷
ساعت ۶-۰۰ سلام شاهنشاهی
ساعت ۶-۰۱ اعلام برنامه
ساعت ۶-۰۳ کارتون
ساعت ۶-۱۵ ورزش برای تناسب اندام
ساعت ۶-۳۰ قهرمان جنگل
ساعت ۷-۰۰ صنعت نفت
ساعت ۸-۰۰ گرفتار
ساعت ۹-۰۰ اخبار و فیلمهای خبری
ساعت ۹-۳۰ فلونی واسکواد
ساعت ۱۰-۰۰ هانی‌وست
ساعت ۱۰-۳۰ برخورد اندیشه‌ها
ساعت ۱۱-۰۰ پایان برنامه

محلات مشهد نامگذاری شد

از طرف سرتیپ بنی‌اعتماد شهردار مشهد قسمتی از خیابان‌های بخش های هشتگانه مشهد نامگذاری شد و نصب پلاکهای آن آغاز گردید .

خبرنگار مادر مشهد گزارش داد : تااول فروردین ۴۸ نسبت به نصب تابلو و نامگذاری بقیه خیابان ها و معابر شهر اقدام خواهد شد.

نمایندگان اطلاعات در خدمت مردم

کلاتیها فقط یك خواهش دارند !

مدت ۵ ماه است پزشك بهداری « کلات » خراسان منتقل شده وتاکنون بجای وی پزشکی اعزام نگردیده درنتیجه بخش چهل‌هزار نفری کلات و کلیه قراء تابعه آن بدون پزشك مانده است

این مطلب را عده‌ای ازاهالی کلات با مراجعه بدفتر نمایندگی اطلاعات اظهار داشتند و اضافه کردند تنها خواهش ماازمسئولین امر اعزام یك پزشك باین منطقه است .

تقاضای آموزگاران بهشهر چیست ؟

عده‌ای از معلمین بهشهر و حومه بدفتر نمایندگی اطلاعات آمدند و گفتند : مابا گواهینامه قبولی سوم متوسطه در دانشسرای عشایری گنبد کاوس پذیرفته‌شدیم و دورهٔ دانشسرا را بپایان رساندیم وطبق قانون جدید استخدام بایستی جزو گروه ۳ آموزگاری قرار بگیریم ولی متاسفانه مارا در ردیف ۲ قرارداده‌اند . ازاولیاء امور تقاضا داریم بذل توجهی نمایند .

۷۲۰ اصفهانی حاجی میشوند

خبرنگار مادر اصفهان گزارش داد : امسال هفتصدوبیست نفر اصفهانی حاجی میشوند . این عده از زائرین «خانه‌خدا» که صلاحیت آنها از طرف کمیسیون «حج» تائید شده جهت انجام فرائض دینی عازم جده میشوند .

دیروز هنگامیکه برف میبارید ...

۷ مغازه در لنگرود آتش گرفت

● ماموربن باتلاش زیاد ، حریق را مهار کردند

ساعت چهار بعدازظهر دیروز ، در حالی که برف شدیدی در لنگرود میبارید و کولاك هم جریان داشت، یك دکان حلبی‌سازی دراین شهر آتش گرفت و حریق که بادآنرا تشدید می کرد فورا به قهوه خانه‌ای که در مجاورت این دکان قرار داشت سرایت کرد ، بدنبال آن یك مغازه پارچه‌فروشی ویك مغازه لاستیك‌فروشی وسه دهنه مغازه چای‌فروشی بکام آتش فرورفت .

خبرنگار مادر رشت گزارش داد: آخروقت دیروز شهرداری لنگرود از آتش‌نشانی شهرستان های رشت، رودسر ، لاهیجان بمنظور اطفاء حریق کمك خواست و سرانجام پس از چندساعت تلاش ، حریق مهار گردید .

گفته میشود این حریق بعلت بی احتیاطی صاحب مغازه حلبی‌سازی صورت گرفته بود زیرا وی بدون توجه به‌عاقبت کار، یك بالك پرازبنزین را لحیم کاری میکرد . که ناگاه بالك منفجر شدو آتش‌سوزی وقوع یافت.

۲ هزار ماهی قاچاق در بیمارستانهای رشت توزیع شد

خبرنگار مادر رشت گزارش داد : مامورین شکاربانی ونظارت برصید استان گیلان درشبه‌جزیره آبکنار تعداد دو هزار عدد ماهی سفید که بطور قاچاق صید شده بود کشف نمودند .

ماهی‌های مکشوفه بین بیمارستانها وموسسات خیریه تقسیم شد و متخلفین تحت تعقیب قرار گرفتند .

بازپرسی ازمتهم بقتل مشهدی خاتمه یافت

*** پزشکان پس ازمعاینه متهم اعلام کردند که او بیماری روانی ندارد**

بازپرسی ازحسین کردستانی متهم بقتل مادر ودختر مشهدی که خبر آن در شماره های گذشته باطلاع خوانندگان عزیز رسید دیروز خاتمه یافت و پرونده برای مطالعه وصدور کیفرخواست دراختیار آقای حشمتی دادستان مشهد قرار گرفت.

خبرنگار مادر مشهد گزارش داد: آخرین مرحله بازپرسی از متهم دیشب با حضور دادستان انجام گرفت همچنین بعد از ظهر دیروز بوسیله چندتن از پزشکان اداره پزشکی قانونی مشهد از متهم معاینه شدو اعلام گردید که وی هیچگونه بیماری روانی ندارد .

از شکارگاه ها ، فیلمبرداری شد

هیئتی مرکب از چند فیلمبردار مجهز بمنظور فیلمبرداری از شکارگاههای گیلان وارد رشت شد .

بنابگزارش خبرنگار مادر رشت ، این عده ظرف سه‌روز از کلیه شکارگاههای استان گیلان مخصوصا «انستیتو علمی و آسایشگاه مرغان مهاجر دریائی» واقع در «سیاه‌کشیم» بندرپهلوی فیلمبرداری کردند . سرهنگ قوامی رئیس شکاربانی و نظارت برصید استان همراه هیئت بود . فیلم‌های تهیه‌شده ابتدادر ایران و سپس درخارج بمعرض نمایش گذاشته خواهد شد .

از نقدینه «سیدعبداله‌نژاد حسینیان» برای تکمیل بیمارستانهای مشهد

۲ میلیون تومان اختصاص داده شد

آقای دکترامینی مدیرکل بهداری خراسان هنگام امضاء سند اهداء ۲ میلیون تومان به انجمن بهداری مشهد

دومیلیون از ۶ میلیون تومان ماترك مرحوم حاج‌سیدعبداله‌نژاد حسینیان که سه‌سال پیش براثر اختلافاتی بقتل رسید در اختیار انجمن بهداری مشهد قرارگرفت تابرای تکمیل ساختمان بیمارستان سوانح مشهد و تجدید بنای بیمارستان بیماریهای واگیرشماره ۲ این شهرستان بمصرف برسد.

خبرنگار مادر مشهد گزارش داد : این دومیلیون تومان باراهنمائی استاندارخراسان و به‌پیشنهاددونفر ازبرادران ووصی مرحوم حاج‌عبداله نژادحسینیان برای تکمیل ساختمان بیمارستانها اختصاص داده شد و سند آنرا دونفر وصی متوفی و همچنین آقای دکتر امینی مدیر کل بهداری خراسان در یکی از دفاتر اسناد رسمی مشهد امضاء کردند .

کارشناس حفاظت خاك در گناباد

آقای «به‌مایا» کارشناس حفاظت خاك در وزارت منابع طبیعی بمنظور بازدید وبررسی وضع مناطق شن‌خیز حوزه گناباد باین شهرستان وارد شد .

گزارش خبرنگار مادر گناباد حاکیست : آقای «به‌مایا» باتفاق آقای مهندس برقی پس از بازدید از مناطق شن‌خیز گناباد به مشهد عزیمت نمود.

کمك راننده جنازه‌اش پیدا شد

دو ماه پیش کمك راننده‌ای بنام «رحمت‌اله کریمی » که ساکن «چالشتر» شهر کرد بود مفقودشد و تلاش کسانش برای یافتن اودر این مدت بجائی نرسید ، تا دیروز چند نفر از رانندگان اتومبیل‌هائی که بین شهر کرد ـ چالشتر آمد و رفت دارند متوجه انبوهی کلاغ در چند متری جاده شدند ، آنها وقتی بنزدیك کلاغها رسیدند جسدی را که نیمی از آن طعمه جانوران بود شناختند و معلوم شد که جسد متعلق به «رحمت‌اله » است

مقامات قانونی جواز دفن وپزا صادر کردند و موضوع را تحت تعقیب قرار دادند .

پایان مسابقات والیبال آموزشگاه های پسران شهرری

مسابقات والیبال دوره دوم آموزشگاههای پسران شهر ری که چند روز قبل آغاز شده بود خاتمه یافت و تیم دبیرستان عظیمیه بمقام قهرمانی رسید و تیمهای دبیرستان زکریای رازی و گهربخش بترتیب دوم تا سوم شدند .

خبرنگار ما در شهر ری گزارش داد: این مسابقات بانظارت دبیر هیات والیبال شهر ری در سالن سر پوشیده علیرضا پهلوی برگزار گردید .

گاو خشمگین از کشتارگاه گریخت ...

سه نفر با ضربات شاخ و لگد گاو مجروح شدند

شیر محمد سنگسری ، قصاب شاهرودی دو روز پیش گاو قوی هیکلی را برای ذبح به کشتارگاه شهر بردو بکمك همکارانش دست وپای آنرا بست ولی همینکه چشم گاو به کاردبراق قصاب افتاد باجهشی سریع ازجای برخاست ،طنابهائی راکه به دست وپایش پیچیده شده‌بود پاره کرد و از کشتارگاه گریخت .

خبرنگار ما در شاهرود گزارش داد: گاوفراری در مسیر خود سه نفر را مجروح کرد که « محمد جعفری » یکی از زخمی شدگان در بیمارستان شیرو خورشید سرخ بستری است .

چون با تلاش مردم ، گاو فراری دستگیر نشد وامکان خطر جانی برای اهالی میرفت ، یکی از افسران پلیس با شلیك چند گلوله گاو فراری را کشت .

گهوارهٔ خودکار ...

ابتکار جالب یك کارگر آبادانی

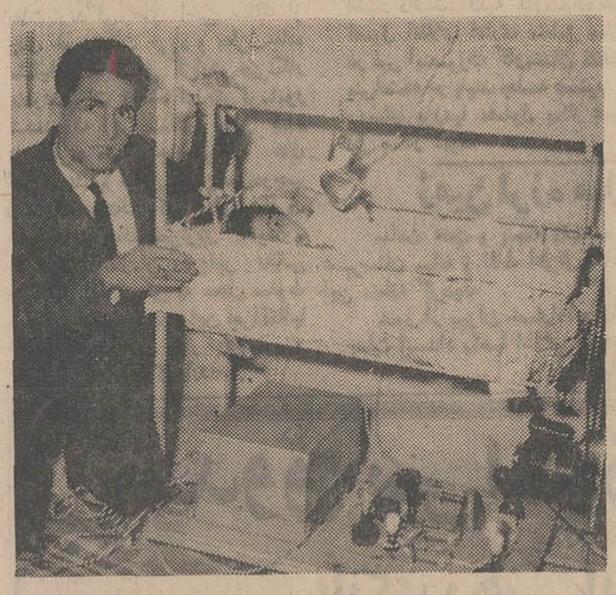

آقای محمد ناجی جاسمیان مبتکر گهواره خودکار درحالی که فرزندش رادر گهواره خوابانده است .طرز کار آنرا برای خبرنگار مادر آبادان شرح میدهد.

آقای محمد ناجی جاسمیان کارگر ۳۴ ساله اداره پخش مهندسی شرکت نفت در آبادان گهواره‌ای ساخته که دیگر نیازی به تکان دادن آن نیست، هروقت بچه گریه کند ، گهواره خودبخود می جنبد و هنگامی که کودك ساکت شود یا بخواب رود ، گهواره هم از حرکت میافتد .

آقای جاسمیان انگیزه این ابتکار را بدینگونه به‌خبرنگار ما گفت : سه کودك دارم خانمم بعلت بیماری باید حتماشب ها بخوابد بفکر افتادم که وسیله‌ای کشف کنم تا خیال خود و افراد مثل خود را آسوده کنم، این بود که طرح گهواره اتوماتیك را ریختم و آنرا بمرحله عمل درآوردم.

مبتکر گهواره اتوماتیك اضافه کرد :این گهواره از چندمیله ، فلکه ، ویك دینام ومیکرفون تشکیل گردیده و بمجرد آنکه صدائی از طفل درآید ، درمیکرفون منعکس میشود وسپس دینام شروع بکار می کندو گهواره را به‌حرکت درمی‌آورد وی افزود :این گهواره مجهز به کلیدنیز هست که در صورت لزوم می‌توان آنرا بکلی خاموش کردو یا مرتب ایجرکت واداشت .

خبرنگار مادر آبادان گزارش داد :این کارگر تا دوق جربن اختراع خود را بوزارت اقتصاد اطلاع داده است تانسبت به ثبت آن اقدام شود.

اضافه وصولی

اداره اقتصاد استان کرمان درماه گذشته مبلغ یك‌میلیون و دویست و نودو هشت‌هزار وششصد ویازده ریال درآمد وصولی داشته است.

این درآمد نسبت بماه مشابه در سال قبل مبلغ یك میلیون و یکصد و شش هزار وهفتصدوهفتاد و یك ریال افزایش داشته است.

ضیافت برای هنرمندان

بمناسبت ورود هنرمندان خانه جوانان شیر و خورشید سرخ اصفهان مجلس ضیافت باشکوهی درسالن پذیرائی کاخ جوانان کرمان ترتیب یافت بنابگزارش خبرنگار مادر کرمان: در این ضیافت آقای دکتر منتصری استاندار ،مدیران کل ، روسای ادارات دولتی وگروه تشریفات کاخ جوانان کرمان حضور داشتند .

باشایعه ورود پرتقال از خارج

صاحبان باغهای مرکبات نگرانند

چندمیلیون صندوق پرتقال سالم درانبارهای شمال موجوداست

بااینکه سرما و یخبندان اخیر به‌قسمت زیادی از باغهای مرکبات شمال آسیب رسانده و محصول پرتقال دچار یخزدگی گردید ، معهذا هنوز چند میلیون صندوق پرتقال درجه یك قیچی‌چین درانبار های رامسر موجود است که بتدریج به‌تهران حمل میگردد. چون اخیرا شایعاتی مبنی بر ورود پرتقال از کشورهای خارجی رواج یافته کشاورزان شمال مخصوصا رامسر دچار نگرانی شده‌اند !

خبرنگار مادر رامسر گزارش داد : پرتقالهای موجود درانبارهای رامسر باکاغذهای شیمیائی پیچیده شده وکاملا سالم میباشند .

چند روز پیش شرکت تعاونی وکارخانه استاندارد مرکبات رامسر خاطرنشان ساخت در صورتی که کشاورزان پرتقالهای انباری خود را تحویل شرکت بدهند . شرکت تعاونی پرتقالهارا استاندارد نموده و بفروش خواهد رساند و درمقابل کیلوئی ۲۰ تا ۳۰ ریال بکشاورزان میپردازند . این پیشنهاد با استقبال کشاورزان روبرو نگردید و از فروش پرتقال خودداری نمودند .

۱۰۵ میلیون ریال

باعتبار عمرانی دانشگاه اصفهان افزوده شد

اعتبار عمرانی دانشگاه اصفهان یکصد و پنج میلیون ریال افزایش یافت .اعتبار عمرانی دانشگاه قبلا هشتاد میلیون ریال بود.

این اقدام بدنبال سفر اخیر آقای ادیب معاون مالی و اداری دانشگاه اصفهان به‌تهران صورت گرفت .

بنابگزارش خبرنگار مادر اصفهان: از محل اضافه اعتبار سال جاری جهت نرده کشی زمینهای اطراف دانشگاه واسفالت قسمتی از زمینهای اصلی استفاده خواهد شد .

شیوع «دیفتری»

بیماری دیفتری در قریه « چوبرسبز » نیز وارد ساخته است .

خبرنگار ما در رشت گزارش داد : در قریه « قصابعلی سرا » فومن نیز « سیاه‌سرفه » بین کودکان شایع شده است .بدستور استاندار گیلان از طرف بهداری استان چند اکیپ بهداشتی جهت معالجه بیماران بقراء مذکور اعزام شدند.

دنباله پاورقی
«بهار و خون و افیون»
بعلت کسالت نویسنده به بعد موکول میگردد

از : فرزین فنائیان

گاز

۲۵۰۰ نوع کالا از گاز نفت بوجود می‌آید

تاریخچه صنایع پتروشیمی

شهرهای ایران بزودی گازسوز میشوند

ثروتی که هدر می‌رفت مهار میشود

«گاز» بار دیگر موضوع روز شد، زیرا پریروز میان ایران‌وژاپن یك قرارداد ۱۰ساله به‌امضا رسید که بموجب آن ایران‌هرسال ۲۴۰ هزارتن گاز مایع به‌ژاپن خواهد فروخت واین گاز مایع بایك کشتی ۴۰هزار تنی مخصوص از خلیج فارس به‌بنادر ژاپن حمل خواهد گردید ودر آنجا به‌مصرف سوخت وصنایع پتروشیمی خواهد رسید. همچنین آئین‌نامه توزیع گاز در شهر تهران، پریشب به تصویب انجمن شهر رسید.

گفته می‌شود که پس از لوله‌کشی گاز در تهران برای نصب هرکنتور ۷۵۰ تومان حق انشعاب و۸۰۰ تومان وام از هر صاحبخانه دریافت خواهد شد.

درحال حاضر هر روز مقادیری ازگازی که بحد وفور از چاههای نفت بیرون می‌آید سوخته‌می‌شود، اما درآینده ما ازاین ثروت‌طبیعی خود درسوخت داخلی و صادرات‌و صنایع پتروشیمی خویش استفاده خواهیم نمود.

پتروشیمی که اکنون بصورت یك صنعت بزرك و مترقی درآمده یکی ازعوامل رشد اقتصادی وترقی کشورها معرفی می‌شود وهم‌اکنون درسراسر جهان ۱۰ میلیارد دلار درصنایع پتروشیمی سرمایه‌گذاری شده و۵۵۰ کارخانه وجود دارد که‌گاز راتبدیل به۲۵۰۰نوع جنس می‌نماید.

صنعت پتروشیمی خیلی جوان است وعمر آن به‌زحمت به ۲۵ سال می‌رسد، اما مصرف گاز به عنوان سوخت در منازل سابقه بیشتری دارد وبزودی تهران‌وسایر شهرهای ایران نیزگاز سوزخواهند شد وازمنابع گاز به‌مراکزمصرف لوله‌های بزرك کشیده خواهدشد.

گاز مصرفی فعلی بصورت مایع ازطرف شرکت ملی نفت دراختیار شرکتهای خصوصی توزیع گذارده می‌شود و این شرکتها بصورت کپسول درشهر توزیع می‌نمایند.با لوله‌کشی گاز، قیمت آن تا چند برابر کاهش خواهد یافت و در تامین رفاه مردم نقش موثری ایفاء خواهد نمود.

● پتروشیمی

کودهای شیمیائی، موادپلاستیکی، الیاف مصنوعی، لاستیك مصنوعی، محصولات داروئی ـ پودرهای‌صابون فقط چند نوع‌ازمحصولات‌پتروشیمی بشمار می‌رود.

پیشرفت در صنعت‌تولیدمحصولات پتروشیمی و عرضه آنها، شاید بیشتر از هرپدیده دیگرباعث‌تحول در چگونگی و شرائط زندگی روزمره بشر شده و سازنده دنیای جدیدی بوده است و علل آن عبارتند از:

۱ـ مواد اولیه بحدوفوروارزان.

۲ـ پیشرفت تکنیك در تبدیل مواد اولیه (گاز) به محصولات با کیفیت عالی ودر عین‌حال ارزان.

۳ـ علاقه‌روزافزون مردم‌بمصرف محصولات پتروشیمی.

ایران از اصل اول کاملا برخوردار است ودسترسی باصل دوم‌باتحمل کمی زحمت‌میسراست وباپیشرفت پتروشیمی، اصل سوم بخودی خود حاصل می‌شود.

بااین مقدمه می‌توان به لزوم ایجاد صنایع پتروشیمی در ایران و توجهی که بایستی بآن بشود پی برد.

کشاورزی برای ایران اهمیت فراوان دارد، سی درصد از تولید خالص‌ملی مارامحصولات‌کشاورزی تشکیل میدهد و از لحاظ‌صادرات، کشاورزی ۷۰درصددرآمدصادراتی (غیر از نفت) ما را تحصیل می‌کند پس موضوع کود شیمیائی‌ومصرف آن هرچند که هنوز چندان قابل توجه نیست، ولی باجهشی که در ایران جریان دارد رو به افزایش است، بطوریکه در سال ۱۹۵۷ مصرف کود شیمیائی درایران فقط چهار صد تن بود، در حالیکه در سال جاری به ۱۸۵ هزار تن بالغ گردید.

ازدیاد سالانه مصرف کود ۳۵ درصد است وبنظر میرسد که ۴ سال دیگر میزان مصرف آن‌ازنیم میلیون تن درسال تجاوز کند و با توجه به احتیاج بیش از پیش‌به کود شیمیائی، در نظر است برای‌تامین نیازمندیهای آتی‌ایران، کارخانجاتی احداث شوند که از لحاظ ظرفیت اقتصادی ممرون به‌صرفه باشند.

در حال حاضر یکی از چند کارخانه کود شیمیائی که دردست ساختمان است کارخانه پتروشیمی بندر شاهپور می‌باشد.

این کارخانه که در پائیز آینده مورد بهره‌برداری قرار خواهد گرفت موادهای غذائی گیاهی‌مورد احتیاج مارا از حیث ازت و فسفات مرتفع میسازد. ضمنا مازاد تولید این کارخانه‌میتواند به خارج صادر گردد.

و بدین وسیله فاصله‌ای را که در آسیا و خاورمیانه ازلحاظ‌تقاضا و عرضه کود شیمیائی موجود است کم می‌کند.

به مقتضای بازار کودهای‌شیمیائی، درنظر است ظرفیت کارخانجات آمونیاك طی ۵ سال آینده‌به۲ برابر افزایش یابد. بااینوصف کودهای شیمیائی، تنها محصولات این کارخانجات نیست که درفکرتولید آنها هستیم بلکه مواد شیمیائی صنعتی وداروئی دیگر نیز مورد نظر است.

* سرمایه‌گذاری

طرحهای پتروشیمی که برای۵ سال آتیه درنظر گرفته شده‌اند مستلزم سرمایه‌گذاری‌هائی بیشتر از یك‌میلیارد دلار می‌باشد، در حالیکه سرمایه‌گذاری کنونی در حدود ۴۵۰ میلیون دلار است.

صنایع پتروشیمی در پائین‌آوردن قیمت تمام شده تاثیر مهمی دارد بطور مثال بکار انداختن کارخانه‌ای کوچك‌برای ساختن انواع‌پلاستیکها والیاف مصنوعی مثل نایلون‌وصابون مصنوعی‌همگی‌ازنظر اقتصادی قابل قبول‌بوده‌وبعلت‌استفاده‌از مواد‌پترو‌شیمی‌درقیمتهای‌این‌فرآورده‌ها تاثیر زیادی دارد. بنابراین بدون تردید، مصلحت و نفع عمومی در این بود که واحد های پتروشیمی در جنوب کشور (مناطق نفت‌خیز) ایجادگردند تابه بالا بردن سطح زندگی عمومی کمك موثر شود و از منابع طبیعی کشور نیز بیشتر استفاده‌بعمل‌آید.

* دربندرشاهپور

یکی از کارخانه های پتروشیمی کارخانه شیمیائی بندر شاهپوراست. شرکت سهامی شیمیائی بندر شاهپور ۲ سال قبل بوجود آمد. سرمایه گذاری مجاز در شرکت شیمیائی بندر شاهپور قریب ۱۷۲ میلیون دلار پیش بینی شده است. کارخانه بندر شاهپور میتواند هر گونه عملیات مربوط به تولید و فروش و صدور انواع فرآورده های پتروشیمی‌حاصله از گاز طبیعی و هیدرو کاربور های مایع منجمله کوکرد ـ امونیاك و اوره‌و فسفات و کلیه کود های شیمیائی مختلط راتولید نماید.

مواد اولیه کارخانجات شیمیائی بندر شاهپور، از گاز مسجدسلیمان که بیش از ۲۵ در صد هیدروژن سولفوره دارد تامین میشود.

روزانه ۱۵۰ میلیون فوت‌مکعب گاز بوسیله لوله ۴۰ اینچی، پس از طی طول ۱۸۰ کیلو متر به کارخانه‌وارد میشود و در مرحله اول این‌محصولات تهیه میشود:

۱ـ ۱۵۰۰ تن گوگرد در روز تولید خواهد شد که در حدود ۵۰۰ تن‌آن برای ساختن اسید فسفریك، اسید سولفوریك و فسفات آمونیم مصرف شده و بقیه که در حدود ۳۶۰ هزار تن درسال است صادر میگردد.

۲ـ آمونیاك، تولید روزانه: یکهزار تن که ۳۲۰ تن آن به مصرف تولید اوره و ۵۰تن‌بمصرف تولید آمونیم فسفات رسیده وبقیه که در حدود ۴۴۵ هزار و ششصد تن در سال است صادر می‌گردد.

۳ـ تولید اوره در روز ۵۰۰ تن است که قسمتی از آن بمصرف داخله و بقیه تولید به کشور های دیگر صادر میشود.

۴ـ اسید فسفریك نیز یکی از محصولات این کارخانه است که روزانه ۴۵۰ تن تولید میشود.

ارزش این فرآورده ها سالانه بالغ بر ۵۰ میلیون دلار خواهدبود این کارخانه، بعدا توسعه یافته و تولیدات آمونیاك و اوره آن افزایش میابد.

عملیات ساختمان کارخانه‌پایان یافته ونصب دستگاه هاو ماشین ـ آلات جریان دارد و بهره برداری از آن در نیمه دوم سال آینده پیش بینی شده است، به این ترتیب میتوان گفت که صنعت پتروشیمی پس از ۴۰ سال،بسوی ایران راه گشود و باشروع به‌کار چند واحد پتروشیمی بزرك در جنوب ایران، میزان صادرات کشور به مقیاس قابل توجهی افزایش خواهد یافت.

براساس پیش بینی که بعمل آمده‌قسمت‌اعظم‌تولیدات‌کارخانجات پتروشیمی شاهپور، خارك‌وآبادان صادر خواهد گردید و میزان‌کمی از تولیدات در داخل کشور به مصرف خواهد رسید.

کارخانجات پتروشیمی شاهپور، آبادان، خارك بایستی تا قبل از سال ۱۳۴۹ شروع بکار نمایند.

* اول آمریکا

اولین کارخانه پتروشیمی در آمریکا شروع بکار نمود، ولی خیلی ناقص و ابتدائی بود، مع‌الوصف بنیان گذاران آن در حین عمل، موانع و مشکلات‌فنی زیادی را مرتفع ساختند و برای ازدیاد محصول، تکنیك جدیدی درصنعت پتروشیمی بکار بردند.

پس از آمریکا، اروپائی هابر صنعت پتروشیمی دست یافتند ودر صدد برآمدند کارخانه‌ای کاملتر از آمریکائی ها بوجود آورند. بهمین جهت سرمایه گذاری قابل توجهی شدو اهمیت فراوان‌یافت.

هرچند هنوز هم اروپا از بعضی جهات در صنعت پتروشیمی در پشت سر آمریکا قدم برمی‌دارد، ولی تاکنون نتوانسته آنطور که این‌صنعت‌راآمریکائی هاشناخته‌اند، بشناسد، معهذا دراین زمینه موفقیت های شایان توجهی کسب نموده است.

ایران با احداث کارخانه کود شیمیائی شیراز فعالیت صنعت پتروشیمی را آغاز نمود و پس از ان شرکت ملی نفت‌باایجادشرکت ملی صنایع پتروشیمی، اقدام‌به ایجاد چندواحد پتروشیمی‌درجنوب کشور نمود و قسمت اعظم‌تولیدات به آمریکا و کشور های اروپائی صادر میگردد.

مواد اولیه مورد نیاز کارخانجات پتروشیمی ایران در جنوب از گاز چاههای نفت تامین میشود و بدین ترتیب در آینده صرفنظر از این که مقداری از گاز ایران‌به‌شوروی صادر خواهد گردید و داخل کشور بمصرف سوخت خواهدرسید، احتیاجات کارخانجات پتروشیمی رانیز تامین خواهد نمود. به این ترتیب گاز طبیعی ما که تاکنون بلا استفاده می‌ماند و سوزانده می شدو درآمدی برای ملت ایران نداشت رقم قابل توجهی درستون درآمد های کشور بوجود خواهد آورد. صاحبنظران اقتصادی پیش بینی کرده‌اند که گاز و صنایع پتروشیمی در آینده رشد و ترقی قابل ملاحظه‌ای نصیب ایران‌خواهد کرد.

گازی که سابقا این چنین می‌سوخت، درآینده منازل‌ما را گرم‌خواهد کردودرصنایع پتروشیمی‌مامصرف خواهدشد

ثروت
پایان ناپذیر
پایان ناپذیر
پایان ناپذیر

آلمان: کانون بحران تازه در اروپا

بزرگترین مسئله‌ای که آلمان غربی در حال حاضر با آن روبروست مشکل انتخاب رئیس جمهوری این کشور در برلن غربی است که با مخالفت جدی شوروی و آلمان شرقی روبرو شده است . بجز این آلمان غربی بایك مسئله حاد دیگر نیز روبرو است‌وآن‌امضای قرارداد منع‌گسترش سلاحهای اتمی میباشد.

«ویلی برانت» وزیر خارجه آلمان غربی قبل ازوقوع‌بحران تازه برلن گفت مهمترین مسئله‌ای که ظرف‌چند هفته آینده ذهن اورا بخودمشغول میکند اینست که بکوشد دولت آلمان غربی را متقاعدسازد که زمان امضای قرارداد منع‌گسترش سلاحهای‌اتمی فرارسیده است .

● **دو دستگی**

بنظر میرسد که کابینه آلمان غربی در این‌مورد دچار دو دستگی شده است‌و ظاهرا تعداد موافقان و مخالفان امضای این‌قرارداد در کابینه مساوی است .

«ویلی‌برانت» وزیرخارجه‌جزو موافقین امضای قرار داد است بااینحال خود او هم تااین اواخر دچار تردید بود . اما پس از آنکه پرزیدنت نیکسون از سنای امریکا تقاضا کرد لایحه امضای قرارداد مزبور را تصویب کندویلی برانت معتقد شد که دولت‌او باید هرچه‌زودتر دراین موردتصمیم بگیرد .

ویلی برانت وسایر رهبران سیاسی این کشور معتقدند که‌اگر آلمان‌غربی‌پیش‌از این از امضای قرارداد منع گسترش‌سلاح های اتمی خودداری کند افکار عمومی جهان را علیه خود برمیانگیزد .

تاکنون نود کشور قرارداد مزبور را امضاء کرده‌اند درمیان کشور های عضو بازار مشترك آلمان غربی تنها کشوری است که قرارداد را امضاء نکرده‌و درمیان کشور های عضو ناتو فقط پرتقال‌وآلمان غربی این قرارداد را امضاء نکرده‌اند .

● **مخالفان**

البته بعید است که اختلاف بر سر امضای قرارداد منجر به‌تلاشی شدن‌حکومت ائتلافی دمکراتهای مسیحی وسوسیالیست‌ها در آلمان بشود بخصوص که عمر پارلمان این کشور رو به‌پایان است و انتخابات‌تازه باید بزودی شروع شود‌ویلی برانت‌بعنوان رهبر حزب‌سوسیالیست و کاندیدای‌صدارت عظمی‌نمیخواهد مسئله‌امضای قرارداد‌بصورت یك مسئله انتخاباتی درآید و دمکراتهای مسیحی با مخالفت‌باآن خودرا بعنوان تنها مدافعان منافع ملی‌کشور به رای‌دهندگان معرفی کنند.مخالفان دست‌راستی این‌قرارداد هریك نظراتی دارند .

«اشتراوس» سوگند میخورد‌که‌در اصل بااین قرارداد موافق است اما بصورت‌کنونی آن‌را نمی‌پذیرد .

«گرهارد اشتولتنبرك» وزیر تحقیقات علمی شکایت دارد که ابهام این قرارداد ممکن است به اقتصاد آلمان لطمه وارد کند.

«رینربارزل» رهبرحزب دمکرات‌مسیحی در پارلمان آلمان هفته گذشته علنا گفت مادامی که شوروی بعنوان یك دولت فاتح جنك حق مداخله در امور آلمان برای خود قائل است ممکن نیست‌اوامضای این‌قرارداد را توصیه کند .

* **دنیای نامعقول**

از میان تمام مخالفان صدای «فرانز جوزف اشتراوس» از همه رساتر و مخالفت او از همه‌موثرتر است .

«اشتراوس» میگوید من از «آلمانی های معقول که دریك‌دنیای نامعقول زندگی‌میکنند حمایت میکنم» و فورا اضافه میکند‌آلمان غربی تنها‌کشوری است که بموجب قرارداد های پاریس درسال۱۹۵۴ تعهد کرده سلاح های اتمی ، شیمیائی و میکربی نسازد و برخلاف ادعاهای شوروی (که اشتراوس‌آنها را دروغ میدانند) به‌قول خود هم‌اکنون وفا کرده است و قصد دارد در آینده هم به تعهد خود عمل کند .

«اشتراوس» میگوید : قرارداد منع گسترش سلاحهای اتمی بشکل کنونی خود وسیله‌ای است در دست شوروییها تاآلمان غربی را بهمان صورت که مایلند درآورند.

«اشتراوس» در مصاحبه‌ای که اخیرا انجام داد گفت قرارداد منع گسترش سلاح های اتمی سئوال های زیادی را بی جواب میگذارد . مثلا امریکا چه تضمین مطمئنی را برای دفاع‌ازاروپا میدهد و یا چه‌تضمینی وجود دارد که اروپا یکروز بصورت ویت‌نام در نیاید و امریکا یك کشور اروپائی و مثلا آلمان‌را فراموش نکند .

* **دفاع اتمی**

علاوه‌براین اشتراوس میگوید روسها وآمریکائیها ممکن است قراردادراهر-کدام بمیل خود تغییر و تفسیر کنند . او بخصوص روی این نکته تاکید میکند که اگر روزی کشور های اروپائی متحد شدند و از آن میان «ایالات متحده اروپا» بوجودآید حق این کشور برای دفاع اتمی از خودچه میشود ؟ و یا کشور های امریکا وشوروی چگونه به تعهد خودبرای تقلیل سلاحهای اتمی وفا میکنند ؟

ویلی برانت وزیر خارجه آلمان این اشکالات قرارداد را میفهمدودر بعضی‌موارد با اشتراوس همعقیده است .

او میگوید گاهی وقتها امریکا بیشتراز آنکه بفکر منافع متحدین‌خودباشد در فکر موافقت باشوروی است .

بااینحال ویلی‌برانت‌میگوید این‌قرارداد در مورد آلمان تبعیضی قائل نمیشود ، او میگوید این قرارداد که دولت های مافوق بزرك را متعهد میکند قرارداد خلع سلاح را امضاء کنند میتواند برای تشویق آنها باینکار مورد استفاده قرار گیرد .

بهرحال باتوجه باینکه اکنون دیگر وقت پیشنهاد کردن مواد اصلاحی برای‌این قرارداد خیلی گذشته انتظار میرود وزیر خارجه آلمان غربی دولت خود را تشویق کند بدون سر و صدای بیشتر آن را امضاء کند.

نویسنده: آرت بوخوالد

مترجم : پرویز ایرانزاد

سرزمینی بنام امریکا!..

امروزه برسر هر کوچه و بازاردرآمریکا گفتگو از جنایت و جنایتکاران است و اینکه قوانین و دادگاه ها توجه‌اندکی نسبت به قربانیان جنایات میذول می دارند گروهی کاسه کوزه را برسر دادگاه ها خراب میکنند وایراد میگیرند که : «این دادگاه ها هستند که در برابر قربانیان «شل» میدهند و ناخواسته حق و حقوق آنان را ضایع وپایمال میسازند . »

***

یکی‌ازطرفداران پرو پاقرص اعتقاد فوق مرد موقری بنام پروفسور «هنریش اپلبوم»است که میگوید : مادام که پلیس با قربانیان «کجدار و مریز» رفتار میکند رقم جنایت در آمریکا همچنان بالا و بالاتر خواهد رفت ! ...

پروفسور هانریش که در امور جرم شناسی تخصص فراوان دارد و معتقد است :

ـ آندسته از کسانیکه مسئول بالارفتن رقم جنایت در آمریکا هستند همانا خود قربانیانند اگر آنهااجازه‌ندهند جنایتکاران لختشان کنند و آنهمه بلابرسرشان‌نازل‌سازند دیگر از جنایت و جرم در ممالك متحده اثری و خبری مشهود نخواهد بود و مسئله خودبخود حل و فصل خواهد گردید ! ...

در دیداری که با پروفسور دست‌دادازوی توضیح خواستم:

ـ اتفاقا نظرات شما عاقلانه و منطقی بنظر میرسد . اما پروفسور ! چه دلیلی دارید که دادگاه ها با مجرمین«کجدار و مریز» رفتار میکنند یا در برابرشان «شل» میدهند !...

پروفسور بانگاه معنی‌داری وراندازم کرد و پاسخ گفت :

ـ پسرم ! مادر جامعه ای مترقی زیست می کنیم . اما قربانیان جنایات انگار باین اصل توجه و عنایتی ندارند . شب ها پس از آنکه هوا تاریك شد نمیدانم بچه جراتی اندر خیابانها ، و کوچه پس کوچه ها بگردش می پردازند .

طبقه کاسبه این جماعت جواهرات‌گرانبها‌را پشت‌ویترین های دکاکین و مغازه ها درمعرض‌دید و تماشا میگذارند و از عاقبت آنچه که انجام می‌دهند باکی و اندیشه ای ندارند آنها پا را از این نیز فراتر می نهند و وجوه نقد خود را بی محابا و ترس جلو این و آن «رو» می‌کنند . خیال میکنند‌در سرزمینی‌بنام آمریکا نیز میشود این کار های خطرناك را انجام داد و جان سالم بدر برد ! ...

گفتم :

ـ پروفسور ! آنها باید بیش از اینها بدانند و از عواقب کار بهراسند ...

پروفسور غرید :

ـ تراخدا به بین مقامات مسئول چگونه قربانیان را«ترو خشك» میکنند بمحض اینکه حادثه‌ای رخ میدهد و قربانی نقش زمین میگردد در طرفة ـ العینی آمبولانس در محل حاضر میشود و قربانی یا قربانیان حادثه را فی‌الفور به بیمارستان میرساند.اگر قربانی یاقربانیان بیمه باشند بیمارستان پولی ازآنها مطالبه نمیکند . آنهامی‌دانند در تمام مدتی که در بیمارستان بستری‌هستندحقوق ومزایایشان نیز پرداخت‌خواهد شد و باینطریق قربانیان نزد خود حساب «دو دو تا چهارتا» میکنند و می بینند چیزی رااز دست نداده‌اند که هیچ ، کاری نکرده حقوقی هم دریافت داشته‌اند ! ...

قیافه تاسف‌باری بخودگرفتم و گفتم :

ـ پروفسور ! طوری صحبت میکنی‌که انگار قانونگذاران‌این مملکت پهناور کفه ترازو رابنفع قربانیان سنگین کرده‌اند و در عوض مسبب جنایت و جنایتکار را بحال خود رها کرده‌اند !..

پروفسور سری‌به‌تحسرتکان داد و گفت :

ـ متاسفانه اینطور است . هنگام حدوث حادثه با جنایتی همه خلق الله دوروبر قربانی‌را میگیرند و از برایش دلسوزی میکنند اما جنایتکار یا مجرم بخت‌برگشته را کشان کشان باداره پلیس یا کلانتری میبرند. زندانیش میکنند و اگر بخت یاریش‌کند به قید کفیل آزادش میکنند !...

من‌باب تصدیق و تایید حرف پروفسور گفتم :

ـ حدس میزنم در این مملکت خلایق همیشه برای قربانی سینه‌می‌درند و نوحه‌سرائی‌آغاز میکنند و در عوض جنایتکارو مسبب اصلی جنایت را از یاد و خاطر میبرند ! ...

پروفسور که بنظر میرسید شدیدا بوجد و حال آمده‌گفت:

ـ قربان دهان و کلامت ! آیا میدانی در پاره‌ای از ایالت‌های ممالك‌متحده به قربانی«غرامت» هم میپردازند !؟ ...

شگفت زده گفتم :

ـ پروفسور ! این یکی رادیگر نمیشود‌باین سادگیها باورکرد!.

پروفسوررشته‌سخن‌را بدست گرفت :

ـ بلی ، اما حقیقت است‌و آدمی‌جزباور کردن حقیقت‌راهی ومفری ندارد . در آمریکاکسانی هستند که معتقدند اگر با قربانیان جنایات رفتار بهتری میشد‌آنهاخودازقربانی‌شدن‌شان جلوگیر میشدند اما این جماعت نمیدانند هر قدر با قربانی به مهربانی و ملایمت رفتار شود رقم جنایت بهمان نسبت بالا خواهد رفت ! ...

برای حسن اختتام این‌گفت‌و گوی جالب از پروفسور «راه حل» خواستم و پروفسور که گوئی آنرا در آستین داشت‌بی‌درنك چنین گفت :

ـ من میگویم قربانی لحظاتی چند پیش از حدوث حادثه‌یا جنایت از آنچه که برسرش خواهد آمد «بو» میبرد و چون درمقام دفع و رفع برنمیآید همانا اوست که باید جریمه و غرامت بپردازد !! ...

ازفرصت‌کوتاهی که پروفسور مشغول ترکردن گلو بود سود-جستم و بعجله گفتم :

ـ پروفسور ! ... بفرمائید به‌بینم اصولا چرا پاره‌ای از ایالت‌های ممالك‌متحده به قربانی«غرامت» هم میپردازند !؟ ...

پروفسور با حاضر جوابی خیره کننده‌ای گفت :

ـ کسی چه میداند . شاید حوصله‌شان از یکنواختی‌سر-میرود .. شاید حادثه جویند و چیز های دیگر . اما من فکر میکنم مهمترین عامل اینست که قربانیان فکر میکنند هنوز که هنوز است میتوانند آزادانه و بی خطر در خیابانها و کوچه و بازار پرسه بزنند و جان سالم بدربرند ! ... روزی که باشتباه خود پی برند خواهی دید یکباره و یکمرتبه رقم جنایت و حوادث ناگوارقوس‌نزولی خواهدپیمود!

به هوش و عقل و درایت پروفسور آفرین گفتم و هنوز دست‌بردار نشدم :

ـ پروفسور ! ... آیا فکر میکنی مردم آمریکا حاضرند به حرفهایت گوش دهند و آنهارا باجان و دل پذیرا شوند؟!...

پروفسور آهی کشید و گفت:

ـ نه ، چشمم آب نمیخوردو تا اوضاع بدین روال است که می‌بینی و می‌بینم قربانی یا قربانیان برای «قربانی» شدن بهمدیگر سبقت و پیشی‌خواهند جست و فقط آژیر آمبولانس ها گوش های نازنین ما را آزار خواهند داد !! ..

از : سندی‌تایمز

اسرار جنك ویتنام فاش میشود

جنگی بزرگ در کاخ سفید!

تنها یك مرد مانع فرستادن ۲۰۰ هزار سرباز اضافی به ویتنام شد

دیروز خلاصه‌ای از اقدام جسورانه یك مرد را که‌باعث‌شد امریکا بجای تشدیدجنك ویتنام بامذاکرات صلح موافقت کند بنقل از ساندی‌تایمزمنتشر کردیم . بسبب اهمیت قضیه و این حقیقت که‌برای اولین بار دراین مقاله فاش شده که‌جانسون قصد داشت ۲۰۰هزار سرباز تازه باتجهیزات کامل به‌ویتنام بفرستدو جنك راتاپیروزی نهائی ادامه دهد ترجمه مفصل این مقاله را از سندی‌تایمز نقل می‌کنیم :

ایمان و جسارت یك مرد باعث شد که پرزیدنت جانسون بجای تشدید جنك ویتنام به‌کمونیست ها پیشنهاد مذاکره بدهد .این مرد که به‌تنهائی دربرابر جبهه متحد تمام مشاوران عالیرتبه جانسون و شخص رئیس جمهوری مبارزه میکرد تمام رنج‌ناشی ازمخالفت‌بارئیس جمهوری راتحمل کردو آنقدر یك‌تنه بمبارزه ادامه داد تا توانست رئیس جمهوری راوادار کند به نصایح او گوش کندو جریان جنك را تغییر دهد. این‌مرد تنها «کلارك کلیفورد» وزیر دفاع‌امریکا بود .

* **غم‌انگیز ترین داستان**

«کلارك کلیفورد» روزی که در ماه مارس۱۹۶۸جانشین «مك‌نامارا» شد بعنوان یك وزیر طرفدار جنك معرفی شد .

اینکه او چگونه فکر خود را تغییر دادو چگونه دوستی ورفاقت قدیمی‌اش رابا پرزیدنت جانسون بخطر انداخت و بدون جلب موافقت رئیس جمهوری دولت ویتنام جنوبی را وادار کردبا مذاکره موافقت‌نماید شاید غم‌انگیز ترین داستان جنك ناخوشایند ویتنام باشد .

«کلیفورد» همیشه قبول داشته‌که امریکا درآسیای جنوب شرقی‌دارای منافع و تعهداتی است و همیشه معتقد بود که اگر امریکا به‌ویتنام نیرو نمی‌فرستاد این کشور بدست دشمن میافتاد .

کلیفورد بعنوان دوست نزدیك‌و مشاور جانسون همواره اورادر ادامه جنك ویتنام تشویق میکرد . در اواخر تابستان سال ۱۹۶۷ کلیفورد که‌در آن هنگام یك فرد عادی ویك وکیل دعاوی بود همراه با ژنرال ماکسول تیلورباز طرف جانسون به تمام کشورهائی‌که به‌ویتنام سرباز فرستاده‌اند فرستاده‌شداین کشورها عبارت بوده‌از تایلند ، استرالیا ، زلاندنو، کره وفیلیپین کلیفورد از این سفربارمغان‌یاس وسرخوردگی به‌واشنگتن بازگشت .

* **راه تازه**

دراین سفر کلیفورد احساس کرد که‌این متحدین امریکا در میزان اهمیت جنك ویتنام باامریکا همعقیده نیستند باین ترتیب بودکه در ۲۹ سپتامبر ۱۹۶۷ پرزیدنت جانسون نطق معروف خود را در «سان‌آنتونیو» ایراد کرد و گفت حاضراست‌بمباران‌ویتنام‌شمالی‌راقطع کند بشرط آنکه اینکار منجر به شروع فوری مذاکرات ثمربخش گردد .

بعداز این نطق کلیفورد به جانسون تبریك گفت و این نطق در حقیقت راه تازه‌ای‌بود که‌کشوده میشد .

اما بعضی از رهبران درجه اول امریکا و بخصوص دین‌راسك‌وزیر خارجه علنا گفتند که‌طبق جانسون هیچ‌چیز را تغییر نداده است .

دین‌راسك گفت منظور رئیس جمهوری این بوده که امریکاحاضر است بمباران را قطع کند .

بشرط آنکه ویتنام شمالی از فرستادن سرباز و اسلحه به‌جنوب خودداری کند . اما هیچکس‌انتظار نداشت که ویتنام شمالی ۱۲۰هزار سرباز خود را در جنوب بدون اسلحه و تجهیزات بگذارد .

کلیفورد و دیگران بخصوص اورل هریمن از اظهارات گمراه کننده دین راسك ناراحت شدند زیرا به تعبیر دین راسك نطق جانسون بی معنی بوده است .

* **آشفتگی**

در اول مارس ۱۹۶۸ کلیفورد جانشین مك‌نامارا شد . و دو روز بعد در سنای امریکا گفت ، امریکا بخلاف گذشته از ویتنام شمالی نمی خواهد که در ازای بمباران ارسال اسلحه و اعزام سرباز به جنوب را « تقلیل » دهد بلکه فقط میخواهد آن‌را«افزایش» ندهد .

«کلیفورد » هنگامی پست‌وزارت دفاع امریکا را بدست اورد که این کشور از حمله بزرك عید«ت» ویت کنگها تکان خورده و دچار آشفتگی شده بود .

پرزیدنت جانسون از کلیفورد تقاضا کرد کمیته‌ای از مشاوران خود تشکیل بدهد و ببینند امریکا چه باید بکند .

دین راسك ، والترستو ،ژنرال ویلر ، ژنرال تیلور ،ریچاردهلمز رئیس «سیا» ، ویلیام باندی‌معاون وزارت خارجه و دیگر همکاران جانسون از جمله کسانی بودند که باید‌اوضاع‌تازه‌را ارزیابی‌میکردند

در مقابل آنها درخواست ژنرال وستمورلند قرار داشت که ژنرال ویلر هم از آن حمایت میکرد . وستمورلند تقاضا کرده بود ۲۰۰ هزار سرباز تازه نفس با تجهیزات بیشتر به ویتنام فرستاده شوند.

مشورت ۳ هفته طول کشید ودر جریان همین مذاکرات بود که کلیفورد بطور قطع تغییر عقیده داد و هر روز که میگذشت اوبیش از پیش معتقد میشد که درشرایط موجود و با محدودیت هائی که رئیس جمهوری بوجود آورده‌پیروزی نظامی غیر ممکن است .

بزرگترین این محدودیت ها عبارت بودند از خودداری از حمله زمینی به ویتنام شمالی ، مین ـ گذاری بندر هایفونك و تعقیب نفرات دشمن تا داخل خاك‌لائوس و کامبوج . البته باید خاطر نشان ساخت که کلیفورددبااین‌محدودیت ها کاملا موافق بود .

* **جنگی بزرك**

سرانجام از جانب مشاوران جانسون گزارشی تهیه شد که‌در آن تا حد زیادی باتقاضای ژنرال وستمورلند موافقت شده بود ،تمام اعضای کمیته مشورتی باتقاضای اعزام ۲۰۰ هزار سرباز به ویتنام موافقت کرده بودند بجز یك نفر واین یك نفر کسی جز کلیفورد نبود .

کلیفورد به تنهائی باتمام‌مشاوران جانسون می جنگید و این جنك بزرگی بود در داخل جنك ویتنام که در کاخ سفید شروع شده‌بود. جانسون خودش هم بانظراکثریت مشاوران خود همعقیده بود و از اینکه کلیفورد در مقابل رای اکثریت مقاومت میکند ، ناراحت بود .

با اینحال کلیفورد ازپای ننشست. او به بحث های طولانی با رئیس جمهوری پرداخت و سر انجام باو ثابت کرد که وظیفه‌اش را برای جلوگیری از شکست در ویتنام انجام داده و اکنون وقت آنست‌که از موقعیت و قدرت نظامی خود در ویتنام استفاده کند و صلح را در ویتنام مستقر سازد .

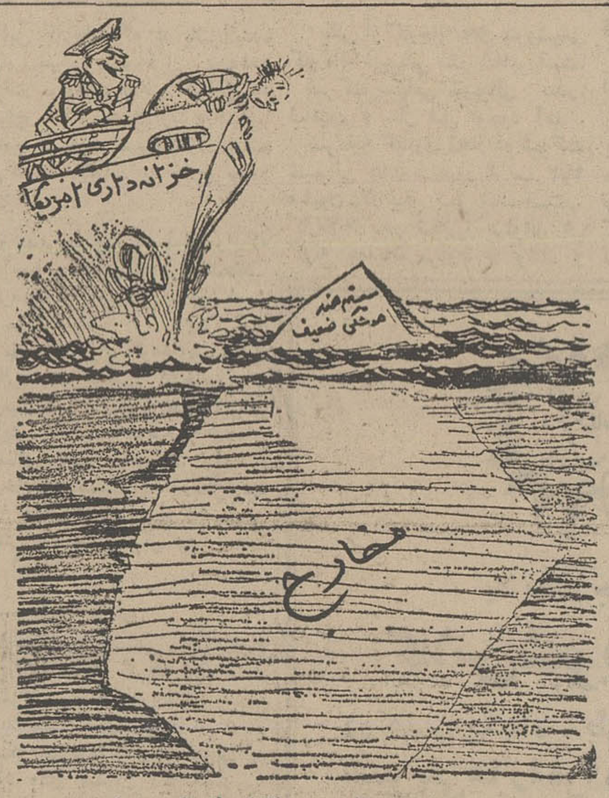

تات ...تات ... فقط یك تکه یخ کوچك‌است

از: هرالد تریبون

امروز جراید جهان چه نوشتند؟

بحران برلن در جراید جهان

مطبوعات فرانسه بحران «برلن» را مورد تفسیر قرار داده‌اند .

« لاناسیون» تحت عنوان «آلمان شرقی پرده آهنین را برای اهالی آلمان غربی ضخیم‌تر میسازد» مینویسد : «بسته شدن راه برلن غربی حالت عدم ثباتی را که‌اینك در اروپا وجود دارد تشدید میکند . از موقعیکه حوادث چکسلواکی رویداد از نظر ایدئولوژی خشونت در شرق پدید آمد واقدام اخیر قدم دیگریست دراین راه .

مسافرت «نیکسون» دراین شرایط به برلن غربی بسیار پرمعناست و بهر حال بستن راه برلن‌غربی مقامات بن را بامضای قرارداد‌منع گسترش سلاح اتمی تشویق نمیکند.»

● **ظهور اختلاف**

« فیگارو » می نویسد : «بزرگترین جنبه اختلاف در روش «جانسون» و «نیکسون» درسیاست اروپائی‌رئیس‌جمهور جدید آشکار شده است . «نیکسون» و مشاورینش می‌خواهند حیات تازه‌ای به‌پیمان «ناتو» بدهند و اختلاف‌هائی‌را که مابین کشورهای غربی وجود دارد ازمیان بردارند.

آمریکا میخواهد نشان بدهد که تنها درگیرمسائل آسیائی وجنك ویتنام‌نیست.»

● **کم ارزش**

«اوروز» می‌نویسد:«تصمیم خیر آلمان شرقی از نظر عملی کار کم ارزشی است ولی بهرحال نشانه‌ای است از سیاست خشن رهبران آلمان شرقی .

واگر کار بحران بالا گیرد «نیکسون» همان جمله‌ای را بزبان خواهد آورد که«کندی درسال ۱۹۶۱ گفت: «من‌یك برلینی هستم .»

مصاحبه‌ای بارئیس هیئت نمایندگی‌ویت‌کنك درکنفرانس صلح پاریس

ویتنام: صلح بفوریت بدست نمیآید!

ویتنام شمالی نمیخواهد امریکا را «تحقیر» کند

«ترای‌بوکیم» رئیس هیئت نمایندگی ویت‌کنك در کنفرانس صلح‌پاریس در یك مصاحبه اختصاصی‌به پرسشهای خبرنگار مجله «نوول‌ابزرواتور»درباره‌جریان مذاکرات میزگرد پاریس پاسخ‌داده است‌که دراینجا ترجمه قسمت‌هائی از آن نقل میشود .

س : در حال حاضر اتمسفر کنفرانس پاریس چگونه است؟

ج : عجالتا ما در مرحله تبادل نظر هستیم . «کابوت‌لاج» ، رئیس جدید هیئت نمایندگی آمریکا میگوید «گذشته مورد توجه او نیست» .

ولی آیا میتوان بدون بررسی علل جنك بعمق مسائل پرداخت ؟

س : آیا بنظر شما کابوت‌لاج باینوسیله نمی‌خواهدوقت کنفرانس رابرای مبارزه تبلیغاتی بیهوده بهدر بدهد ؟

ج : نه او ازیك تکنیك کاملا آمریکائی پیروی می‌کند پیشنهاد های او درباره برقراری مجدد یك منطقه خلع سلاح شده،عقب‌نشینی متقابل نیروهای دوطرف و مبادله اسیران شامل مسائل اساسی که برای‌ما اهمیت فراوان دارد‌نمیشود. کابوت لاج باپیش کشیدن منطقه خلع‌سلاح میخواهد دست آمریکا را برای فرستادن نیروهای کمکی از راههای زمینی و هوائی‌به‌ویتنام بازگذارد .

● **پیروزی نظامی**

س:تصور می کنید که‌امریکائی ها واقعا فکر یك پیروزی نظامی را از سرخود بدرنکرده‌اند ؟

ج : اگر چنین خیالی درسر نداشتند به بمبارانهای هوائی‌ادامه نمیدادند . بعضی‌هافراموش‌میکنند که چه نبرد شدیدی در ویت‌نام جنوبی در جریان است

س : شما مخالف اعلام آتش‌بس هستید ؟

ج : ماتمام مسائل رابموقع‌خود مورد بررسی قرار خواهیم داد . و اکنون نمی‌توانم درباره آینده پیش‌گوئی کنم . باید قبلا مسائل اساسی مورد بررسی قرار گیرد.

س : بطوریکه احساس میشود آمریکائیها در نظردارند ابتدا ، درباره مسائل نظامی وارد گفتگو شوند در حالیکه شما عقیده دارید که باید مسائل سیاسی مقدم بر مسائل نظامی مورد مذاکره واقع شود .

ج : نه ، مانمی‌خواهیم مقدمتا تنها مسائل سیاسی مطرح شود باید مسائل را بطور کلی مورد بررسی قرارداد .

س : میتوان تصور کرد که‌در ماههای آینده وضعی پیش‌بیاید که شما موقتا اسلحه‌رابزمین‌بگذارید؟

ج ـ تاوقتی که مسئله ویت‌نام جنوبی براساس پیشنهادپنج‌ماده‌ای ماحل نشده اسلحه را بزمین نخواهیم گذاشت .

* **کابینه صلح**

س : نمی‌توانید از آمریکائیها بخواهید که صریحا بگویند «ما متجاوز هستیم»؟

ج : انها ممکن است‌به‌نحوی از انحاء باین مسئله اعتراف کنند. ولی نمی‌خواهیم ملت آمریکا را تحقیر کنیم . مامردمان واقع‌بین هستیم .

س : درزمینه مسائل سیاسی شما خواستار تشکیل یك«کابینه صلح» هستید درحالیکه قبلا خواهان دولت ائتلافی بودید می‌توانید بگوئید که بین این دوطرح چه فرقی وجود دارد و چگونه می‌خواهید این طرح را بمورد اجرا بگذارید ؟

ج : دربرنامه جبهه‌ما فکریك‌دولت ائتلافی دامنه‌دار را پیش کشیده‌ایم در مورد کابینه صلح خواسته‌های مردم ویت‌نام جنوبی را در نظر گرفته‌ایم . بنظر ما این یك‌مسئله روز است که باید به‌آن توجه داشت . هدف این کابینه«برقراری صلح» خواهدبودبطوریکه می‌بینید بین دوطرح یك اختلاف‌جزئی‌وجود دارد

س ـ بنظر شما جبهه آزادی‌بخش ویت‌نام دراین کابینه‌شرکت خواهد کرد ؟

ج : ما میگوئیم کسانی که در مبارزه برای استقلال ، صلح و بیطرفی سهیم‌هستند باید در کابینه ائتلافی محلی برای آنها وجود داشته باشد در مورد کابینه صلح می‌گوییم که جبهه باید در این دولت‌شرکت داشته باشد .

س : شما در اظهارات خود از نمایندگان جمهوری ویت‌نام‌جنوبی بعنوان «خائن» «پوشالی»نام‌برده‌اید این طرز گفتار حتی دوستان شما را تکان داده است . اگر آنها رهبران پوشالی بودند مدت‌زیادی در برابر امریکا برای اعزام نمایندگان خود به‌پاریس پایداری نمی کردند .

ج : درك مفهوم کلمات‌خشنی که ما بکار برده‌ایم چندان‌مشکل نیست زیرا آنها اغلب‌خودرابعنوان «انقلابی» و «ناسیونالیست» معرفی میکنند وما ناچار باید هرگونه ابهام رااز بین‌ببریم .

س : تصور می‌کنید که‌ویت‌نام جنوبی در سال ۱۹۶۹ روی صلح خواهد دید یا دست‌کم آتش‌بس اعلام خواهد شد ؟

ج : پاسخ این سئوال را باید آمریکائیها بدهند . اما‌بایددانست که صلح بسرعت و فوریت بدست نمی‌آید . ما هیچگونه نفعی در ادامه جنك نداریم ولی بایدرعایت احتیاط را از دست ندهیم . درهر حال مانسبت بخودمان‌اطمینان کامل داریم .

از محل حادثه تا اطاق عمل با هلیکوپتر!

در بیمارستان ـ های مدرن حوادث یك لحظه تلف نمیشود !

طب سانحه‌ای و جراحی ازرشته های قدیمی علم طب میباشند . می توان گفت اختراع ماشین بخاردو اثر مهم براین رشته از علم‌پزشکی داشت . اول‌آنکه پیشرفت صنعت وسائل پزشکی بسیار مجهزی در اختیار علم پزشکی قرار دادو در مرحله دوم توسعه فعالیت های صنعتی و تکنولوژی موجب وضع قوانین و بیمه حوادث‌وغیره گردید. برمبنای قوانینی که در سال ۱۸۸۴ در آلمان بتصویب رسید قرارشد که اقدامات موثری در راه جلو- گیری از بروز حوادث در کارخانه ها و مراکز صنعتی بعمل آید. یك سال بعد سازمان بیمه کارکنان کارخانه ها بوجود آمد.

*** کار مجدد**

امروز هم یکی از وظایف مهم سازمان های‌بیمه تامین مخارج معالجات پزشکی افراد مجروح و آماده نمودن آنها برای کار مجدد است و چنانچه از بد حادثه جرح منجر بمرك گردد سازمان های‌بیمه مسئول تامین مخارج بازماندگان فرد سانحه دیده میباشند.

در اروپا برای اولین بار شرکت بیمه کارگران معدن اقدام بدائر کردن اولین کلینیك جراحی نمود. این کلینیك که در شهر «بوخوم» تاسیس گردید در واقع معدل‌اولیه سایر کلینیك های سوانح آلمان بشمار میرود .

*** پیشرفتهای‌پزشکی**

مجهز ترین بیمارستان حوادث چندی پیش در شهر «لودویگشافن» بین رودخانه های رن ونکار ساخته شد . در این ساختمان نه طبقه از کلیه کشفیات و پیشرفت های پزشکی که تاکنون بدست آمده کمال استفاده میشود .

● قربانیان حوادث

بیمارستان فوق شامل‌بخش‌هائی‌و از قبیل سوختگی-زخم-خونریزی- پیوند اعضاء و بسیاری از ضایعه های دیگر ناشی از سانحه میباشد. یکی از کار های شایان توجه بیمارستان آماده کردن قربانیان حوادث برای زندگی دوباره وفعال است . در اینجا بیمارانی که‌تصور میرود هیچوقت قارد بحرکت‌نیستند رموز تحرك و حتی شرکت دربازی های دستجمعی را می آموزند . در داخل کلینیك یك استخر سر- پوشیده و سایر وسائل سرگرمی و تفریح دیده میشود.

در محوطه بیمارستان نیز یك هلیکوپتر همیشه برای انتقال مجروحین از کارگاهها و کارخانه ها به کلینیك بحالت آماده باش قرار دارد . در پنج طرف این کلینیك بزرك ۵ در ورودی وجود دارد که هر کدام‌به بخش مخصوصی منتهی میگردد. آمبولانس بدون اتلاف‌وقت‌ازطریق مداخل فوق بیمار را بقسمت‌مربوطه انتقال میدهد . مزیت این دودرآن است که بیمار بدون استفاده از تخت‌روان مستقیم به تخت جراحی منتقل میگردد.

بخش سوختگی این بیمارستان مجهز بتخت های مخصوصی است که چند کار انجام میدهند .بدون اینکه احتیاجی باشد که به‌بیمار دست بزنند . وی را میتوانند بهر صورتی که میخواهند قرار داده‌و بهر قسمت که ضرورت داشته باشد منتقل نمایند .

کلینیك مزبور دارای یك سالن عمل دو طبقه بطول ۴۳۵ فوت و بعرض ۱۹۰ فوت میباشد و شامل تمام وسائل معالجه و جراحی‌است.

*** هوای بدون میکروب**

در مدخل سالن‌عمل دستگاههای تولید کننده اشعه ایکس و ماوراء بنفش تعبیه شده تا هوائی راکه‌از خارج وارد میشود عاری ازمیکروب و باکتری نمایند .

هر طبقه ۳۵ الی ۴۰ تخت‌دارد و جمعا ۳۰۰ بیمار در اینجامیتوانند بستری شوند .

در هر اطاق بیش از سه مریض خوابانده نمیشودواطاقهای‌مخصوصی نیزبرای بیمارانی که‌دچارسوختگی شدید و یا ضایعه های مهلك‌دیگر شده‌اند ساخته شده است .

سالهای قبل از آنکه این‌بیمارستان ساخته شود مطالعات بسیار عمیقی در باره اینکه طرح اطاقهاو سالن عمل چگونه باشد تا میکرب‌وهوای آلوده وارد اطاقها نگرددبعمل‌آمد. برای اینکار نیز دستگاههای‌تولید کننده اشعه ایکس که مانند نورافکن باطراف حرکت میکنند در قسمت های مختلف کارگذاشته شده است.

از : اسکالا

پیش گیری سکته قلبی

هیئتی از دانشمندان پزشکی آلمانی برهبری‌پرفسور«اسون‌افرت» موفق به ساختن یك دستگاه الکترونیکی شده ، که میتواند اختلالهای در ریتم ضربان قلب را بموقع تعیین نماید و هشدار بدهد تا پزشك قبل از وقوع سکته قلبی، پیش‌بینیهای ضروری‌را بعمل آورد

این اختلالهای قلبی‌به«سیستول های اضافی » موسوم‌میباشد وعبارت از ضربانهای نا منظم معلول‌بیماری است ، که در بین انقباض وانبساط قلب «سیستولها »بروز می نمایدودر اکثر موارد نمودار نزدیك شدن سکته است .

*** آژیر خطر**

اکنون میتوان بیمار را تحت مراقبت مداوم یك دستگاه‌اتوماتیك قرار داد ، که به یك کمپیوتور «مغز الکترونیکی » کوچك متصل میباشد .

پس از پدیدار گشتن هر سیستوا اضافی بروی نوار سنجش ضربا قلب « الکتروکار دیوگرام » ، کمپیوتور الکترونیکی نامبرده وقت دقیق وقوع آنرا در بین دوضربان طبیعی تعیین می نماید . حال اگر این سیستول در مرحله بحرانی پیش آمده باشد ، نمودار نزدیك شدن سکته است و دستگاه مزبور آژیر خطر را بصدا در می آورد.

بدین ترتیب ، پزشك متوجه نزدیکی خطر گشته و اقدامات‌لازم را برای جلو گیری بعمل می‌آورد. پرفسور افرت در سفر اخیرش به ایالات متحده امریکا ، دستگاه نوین را در کنگره پزشکان عرضه نمود و مورد توجه فراوان‌دانشمندان آمریکائی قرار گرفت .

کوزه‌محتوی‌سکه!

در «کراتوو» واقع‌درشمال شرقی«مقدونیه»ـ یوگسلاوی- دو معدنچی در اعماق یك معدن کوزه‌ای محتوی بیست کیلو گرم‌سکه پیدا کردند. این سکه ها در قرن چهارم یا پنجم‌میلادی ضرب‌شده‌اند.

پلیس این سکه ها را که تعدادشان متجاوز از هزارو چهارصد عدداست‌ضبط کرده است .

یك روی این سکه هاصورت زنی نقش شده‌وروی دیگرش کلمه «ویکتوریا».

قرار است بزودی دومعدنچی تحت محاکمه قرار گیرند چون صد عدد از این سکه‌ها را ذوب کرده‌اند .

کنگره بین‌المللی جادوگران در پاریس

در آغاز هرسال گروهی پیشگومطالبی بعنوان‌پیشگوئی حوادث سال سرهم میبافند و چون این‌پیشگوئی چندان‌دور از ذهن نیستند چندتائیشان بحقیقت می پیوندد .

از جمله «وریتوریو اسچینو» پیشگوی‌سیسیلی‌چندروزپیش در پاریس یك . کنفرانس مطبوعاتی تشکیل داد و وقوع این حوادث را در سال۱۹۶۹ پیش‌بینی کرد :

ـ انجام‌یك سوءقصدناموفق علیه ژنرال «دوگل» وکناره- گیری‌رئیس جمهوری‌فرانسه.

ـ جدائی «ژاکلین» و «اوناسیس» .

ضمنا قراراست بهارآینده پیشگویان و جادوگران در پاریس‌یك کنفرانس بین‌المللی تشکیل دهند ، رهبری برای خود انتخاب کنند و مردم جهان را از خطر انهدام اتمی برحذر دارند .

«علم و زندگی»

دستگاه نیروافزای تلفن

یك نوع دستگاه تلفن الکترونیکی که دارای نیرو افزا و بلندگو میباشد بتازگی ساخته شده که بوسیله‌آن‌می توان مکالمات تلفنی را ازدور از روی میز اطاق کار باهمان صدای عادی و معمولی انجام داد بدون اینکه لازم باشد که طرف در مدت جریان مکالمه گوشی را بروی گوش خود نگاه دارد زیرامکالمات‌طرفین بوسیله همان بلندگو انجام میگیرد .

این دستگاه تلفن ارزان قیمت و پرکار وترانزیستوری است و بوسیله باطری بکار میافتد و در خود دارای تمام لوازم میباشد و با گذاردن گوشی در جا گوشی بروی آن نیروافزا بفوریت وبطور اتوماتیك بکار میافتد .

وزن این دستگاه یك‌کیلو گرم و فضای بسیار کمی‌را اشغال میکندو بعلاوه‌احتیاجی به تعمیر پیدا نمیکند بجز اینکه گاه بگاه باطری آن باید عوض شود .

عبور از پنج قاره

آئینه بدون نور خیره کننده !

یکی از شرکت های انگلیسی یك نوع جدید آئینه برای دید رانندگان بتازگی ساخته است که شکلی‌که در آن‌منعکس میشود عاری از هرگونه انحراف‌است‌وشکل را کاملا بطور حقیقی نشان میدهد و روشنائی‌خیره کننده‌ای از خود باز نمیدهد.

این آئینه بر خلاف آئینه های معمولی در قسمت‌جلو آن رنك نقره دارد و در داخل یك پوششی قرار داده‌شده و رویه داخلی آن نور را در خود جذب مینماید.

این آئینه بزرگتر از آئینه های معمولی استو می توان آنرا بطرف داخل و یا بطرف خارج نصب نمود وبایك پیچ آنرا محکم کرد.

پوشش آن این‌آئینه را از باران و گرد محفوظ‌می دارد و این پوشش ممکنست که جعبه‌ای شکل و یا نیم دایره مانند باشد.

علاقمندان زبان انگلیسی

دانشجویان ـدانش‌آموزان و کلیه علاقمندان بفرا گرفتن‌زبان‌انگلیسی‌میتوانند **ازکلاسهای‌سمعی‌وبصری واستفاده از پانسیون نزد خانواده‌های انگلیسی در تمام مدت‌سال‌درشهر برنموس** و در کلاسهای‌تابستانه درلندن و آکسفورد با استفاده از پانسیون دانشگاه انگلیسی رافرا گیرند .

جهت اطلاعات بیشتر ورزرو محل بنماینده

ANGLO CONTINENTAL
SCHOOL OF ENGLISH

درایران خیابان آیزنهاور پشت وزارت کار کوچه ۲۵ شهریور پلاك ۸۴ تلفن ۹۵۲۶۰۵ مراجعه‌فرمائید.

۱ـ۳ آـ۳۶۰۳۱

ثروت

پایان ناپذیر
پایان ناپذیر
پایان ناپذیر
پایان ناپذیر
پایان ناپذیر
پایان ناپذیر
پایان ناپذیر
پایان ناپذیر
پایان ناپذیر
پایان ناپذیر

آگهی

چون بهای شربت کلسیبرونات ساندوز از ۶۷٫۵۰ ریال به ۶۷ریال تنزل یافته آقایان مدیران داروخانه هاوعمده‌فروشان برای‌تغییر برچسب قیمت لطفا به‌شرکت سهامی آسیا خیابان بوذرجمهری سرای رازی مراجعه فرمائید .

شرکت سهامی آسیا

۱ـ۲ آـ۷۱۰۲۸ :

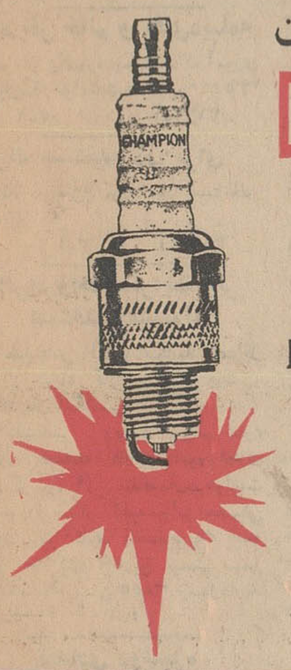

شمع شامپیون

CHAMPION

باصرفه
بادوام
نیروبخش
برای موتور
اتومبیل شما

شرکت کاو کارسهامی
تلفن۵ـ۹۵۳۰۶۱

فقط با پلوپز برقی ناسیونال اُتوماتیك

میتوان پلوی دون باته دیگ عالی بدست آورد.
به دیگِ پلوپز ناسیونال، برنج اصلاً نمیچسبد

پلوپز ناسیونال درچهاراندازه ورنگهای دلخواه.

پلوی ایرانی
فقط با پلوپز ناسیونال !

ناسیونال برای زندگی بهتر

National

NATIONAL

نمایندهٔ انحصاری درایران شرکت تجارتی کوفرد
خیابان شمیران ـ سه راه تخت جمشید

آوازه

از فردا
در سینما
آریا

نبرد آنزیو

"ANZIO"

رابرت‌میچام در فیلم
نبردآنزیو
پاناویژن رنگی
باشرکت
پیترفالك ـ ارل‌هالیمن
مارك‌دامون ـ انتونی‌استیل
و ... ارتورکندی ـ رابرت‌رایان
محصول ۱۹۶۸ کمپانی کلمبیا

برنامه آینده
رام کردن زن سرکش

کف پوش پلاستیکی مکاکرم متر مربع بانصب

۱۸ تومان

محصولی ازشرکت مکالئوم ایران

سایر محصولات شرکت سهامی مکالئوم ایران
کف پوش‌مکالئوم بادقت مخصوص‌آلمانی
ول‌ـوتکس پوشش مخملی برای دیوار واتومبیل
محصولات شیمیائی ساختمانی سی ـ بی ـ انگلستان
کف پوش بی ـ ام ـ سی تایل دراندازه‌های ۳۰×۳۰
انواع کاغذهای‌دیواری ازکشورهای بزرگ جهان

شاه ـ ساختمان آلومینیوم تلفن ۶۰۰۳۵

نیازمندیهای شما

تلفن ۳۱۱۲۲۰ - ۳۱۱۲۲۴

استخدام

راننده موتور سه‌چرخه

که‌دارای گواهی‌نامه‌پایه دوم شخصی باشد مورد احتیاج است ۸ صبح تا۶ بعداز ظهربه اداره کارگزینی‌موسسه اطلاعات واقع درخیابان سپه روبروی اداره کل پست مراجعه شود .
آ_۳۵۷۹۳

کلینیك آورژانس‌شبانه روزی دکتر جوانشیر

احتیاج به نرس - بهیار -متصدی اطلاعات ماشین نویس و مستخدم‌زن دارد .
شاهرضا روبروی لاله‌زار نو تلفن ۴۹۶۳۲ .

پزشك با پروانه دائم

کلینیك اورژانس و شبانه‌روزی دکتر جوانشیراحتیاج به پزشك‌برای صبحها و شبها دارد .
شاهرضا - روبروی لاله‌زارنو تلفن ۴۹۶۳۲ .
۱_۵ آ_۳۱۹۰

شرکت داروئی معتبری

یکنفر دفتردار باتجربه را بطور دائم استخدام می‌نماید .
لطفا کسانیکه فاقد شرایط‌هستند ازمراجعه خودداری نمایند
برای تعیین وقت ملاقات باتلفن ۶۲۵۸۴۴ تماس بگیرید
آ_۳۶۱۵۹

آگهی استخدام کارگزین

یکی از کارخانجات تولیدی‌تعدادی کارگر زن که سن آنها بین ۲۰تا ۴۰سال بوده و حداقل‌تحصیلات‌چهارم ابتدائی داشته باشند ، استخدام می‌نماید . داوطلبان همه‌روزه بین ساعات ۹تا۱۱ صبح به‌محل‌کارخانه واقع درخیابان آیزنهاور -چهارراه خوش - کوچه برق شهاب شماره۱ مراجعه نمایند
آ_۷۰۸۷۴ ۱_۱۰

آگهی استخدام

بیکنفر حسابدار که حداقل دیپلم وسه‌سال سابقه کاردرامورحسابداری داشته باشد برای کارتمام وقت در حسابداری شرکت ساختمانی مورد نیاز است واجدین شرایط باتلفن ۴۱۰۲۴ یا۴۰۹۸۷ تماس بگیرند .

PHARMACEUTICAL SALES MANAGER

An International Pharmaceutical Company with its own manufacturing facilities in Iran has an opening for a suitably qualified man to lead its sales activities in this country. The successful applicant should have had sound experience in this field and must be fluent in both Farsi and English.

The company offers an exciting and progressive future to the selected candidate who meets the challenge offered by this senior position.

Applications will be treated as strictly confidential and should be addressed to:
The Managing Director
P.O. Box 2540
Tehran.

آموزشگاه رانندگی تشکری

تعدادی راننده پایه دوم همگانی احتیاج دارد . داوطلبان همه روزه میتوانند از ساعت ۷ صبح تا۷ شب بدفتر آموزشگاه واقع درخیابان‌خیام- بین سیدنصرالدین ومیدان اعدام (تلفن ۲۳۰۵۵) مراجعه نمایند
آ_۷۱۲۳۶ ۱_۵

یکنفر بانوی خدمتکار

سن بین سی تاچهل‌وپنج سال که سابقه‌کار داشته باشد درمنزل یکی از ایرانیان مقیم نیویورك باحقوق مکفی استخدام میشود داوطلب‌بایستی تعهددهد که حداقل سه‌سال درمحل کاربماند . داوطلبان مشخصات خود را بایك قطعه عکس به‌صندوق پستی ۲۰۴۴ تهران ارسال فرمایند

کارخانه نخ زرین

تعدادی کارگرمعمولی که دررشته نخ‌اطلاعاتی داشته باشند استخدام می‌نماید . آدرس جاده کرج کیلومتر ۱۴ مقابل بانك صادرات لیلاند خیابان بیست‌متری تلفن ۶۱۲۰۳۱و۲۷۷۵۴
آ_۳۲۱۷ ۱_۴

نمایندگی الیوتی استخدام میکند

تعدادی جوان دیپلمه خوش‌برخورد که بزبان انگلیسی آشنا باشندجهت امور بازاریابی باحقوق ومزایای‌مکفی استخدام میشونداوطلبان‌ازساعت۱تا۳ بعدازظهر باتلفن ۶۲۲۷۴۱ تماس بگیرند
آ_۳۶۱۵۱ ۱_۳

یکنفر منشی‌زن که

بماشین نویسی فارسی و لاتین وزبان انگلیسی تسلط کامل داشته باشد شرکت پاواکار استخدام میکند داوطلبان بین ساعت ۴تا۶ بعدازظهر به‌آدرس انتهای خیابان ویلا شماره ۲۷۶ مراجعه نمایند
آ_۳۶۱۴۹ ۱_۲

رفوگر

بچند دوشیزه یابانورفوگرنیازمندیم داوطلبان باذکرنشانی خودباصندوق پستی شماره ۵۴۴ مکاتبه نمایند

کارخانجات شیشه امید

چندنفر برق کار و تراشکار قالب که دارای سابقه کارو برك خاتمه خدمت باشند استخدام‌می‌نمایدتلفن۹۵۹۵۲۰

پزشك اطفال

کارخانجات ریسندگی و بافندگی فخرایران برای تکمیل کادر بهداری کارخانه خود واقع در هشتگردهشتاد کیلومتری جاده تهران-قزوین‌بیکنفر پزشك متخصص بیماریهای کودکان برای دوروز درهفته (ازساعت ۸ الی ۱۵) نیازمند است .
از داوطلبانی که دارای وسیله‌نقلیه شخصی برای ایاب وذهاب هستند خواهشمند است بتلفن شماره۴۷۰۵۸ مراجعه نمایند
آ_۳۶۱۱۵ ۱_۲

بیکنفر بهیار

و یکنفر دوشیزه دیپلمه احتیاج‌است از ساعت ۵ الی ۷بعدازظهرباتلفن ۶۲۵۸۴۵ تماس بگیرید .
آ_۳۲۲۶ ۱_۳۰

آگهی استخدام

شماره ۱۱۳۱۴
تاریخ ۴۷٫۱۱٫۲۰

شهرداری نوشهر باستناد تصویب نامه انجمن محترم شهر نوشهر یك نفر مهندس راه و ساختمان را جهت همکاری بادفتر فنی شهرداری باحقوق مکفی استخدام می‌نماید.
می‌نماید از داوطلبان خواهشمنداست باردرست داشتن مدارك مربوطه به کارگزینی شهرداری‌مراجعه فرمایند
شهردارنوشهر - سعیدسرمدی

آگهی استخدام

یك شرکت بزرك صنعتی جهت صادرات و بازاریابی خارجی خود به چندنفر جوان تحصیل‌کرده دررشته اقتصاد و بازاریابی نیازمند است که باحقوق مکفی استخدام می‌نماید .
از داوطلبان خواهشمند است تقاضای خودرا باذکر هویت‌ومیزان تحصیلات وآدرس و شماره‌تلفن‌بوسیله‌راهنمای شماره ۳۸۸ روزنامه اطلاعات ارسال فرمایند
آ_۳۶۱۶۹ ۱_۲

استخدام دیپلمه طبیعی

شرکت سهامی خوراك برای‌ویزیت داروهای خود درمنطقه آذربایجان‌بیك نفرباحداقل معلومات دیپلم طبیعی‌که گواهینامه رانندگی نیز داشته‌باشد احتیاج‌دارد .
داوطلبانی که مانع قانونی استخدام ندارند میتوانند روز شنبه ۲۶بهمن بقسمت علمی شرکت سهامی خوراك خیابان فردوسی شمالی ۴۶ . مراجعه نمایند
آ_۷۱۴۲۶ ۱_۲

یکنفر حسابدار درجه یك

مسلط بزبان‌های فارسی -انگلیسی موردنیاز است سن کمتر از ۴۵سال و تجربه قبلی از شرکت های خارجی حائز اهمیت است . واجدین شرایط باذکر مشخصات و میزان حقوق درخواستی باصندوق پستی ۱۶۹ مکاتبه نمایند
آ_۳۶۲۴۳ ۱_۵

آگهی استخدام

یکی از موسسات بیکنفر آشپز بامشخصات زیرنیازمند است :
۱_مدرك تحصیلی گواهی‌نامه‌شش ساله ابتدائی
۲_حداکثر سن ۳۰سال
۳_انجام‌خدمت زیرپرچم یابرك معافیت سربازی (غیر ازمعافیت پزشکی)
۴_دارابودن سابقه‌کار
داوطلبان واجد شرایط میتوانند تقاضانامه خودرا باذکر مشخصات فوق‌الذکر ونشانی کامل حداکثر تا تاریخ ۴۷٫۱۲٫۱ توسط پست بنشانی تهران صندوق پستی ۱۳۸۷٫۱۴ ارسال دارند
آ_۷۱۵۶۸ ۱_۳

آگهی استخدام دستیار

دانشکده داروسازی بوجود یك تن دستیار رشته زهرشناسی ازطریق مسابقه احتیاج دارد داوطلبان واجد شرایط میتوانند از تاریخ نشرآگهی بمدت ۲ ماه باردست داشتن مدارك مربوط بدبیرخانه دانشکده‌مراجعه و ثبت‌نام نمایند . استخدام‌برنده‌مسابقه تابع تشریفات‌استخدامی‌مربوط‌خواهد بود . م‌الف۱۱۱۶۵

معاون دانشکده داروسازی -دکتر علی زرگری
آ_۷۱۲۹۲ ۱_۳

بچند نفر خانم دوزنده

باسابقه نیازمندیم تلفن ۶۲۲۸۵۴

خدمتکارزن‌برای کارهای‌منزل

آدرس خیابان شاه‌عباس کبیر قبل از سی‌متری‌عباس‌آباد کوچه جاوید شماره ۲۹ بین ساعت ۱۰ صبح تا۴ بعدازظهر تلفن ۳۰۷۶۱۵ صدری
آ_۳۲۰۲ ۱_۲

کارخانه صنعتی بزرك احتیاج به :

۱_چند نفر جوان باسواد که‌تازگی خدمت نظام انجام داده و یادارای معافیت دائم باشند و درکارهای مکانیکی استعداد زیادی داشته‌باشند
۲_چند نفر کارگرباسواد وباسابقه درامور آهنگری (که لااقل یکنفر خواندن نقشه‌های فنی را بداند)
۳_مهندس‌مکانیك دیپلمه که‌زبان انگلیسی را (خواندن و نوشتن)خیلی خوب بداند .
۴_کارمند فنی که زبان انگلیسی راخیلی خوب بداند و در امور اداری کارخانجات معتبر سابقه کار داشته وخواندن نقشه‌های فنی را نیز بداند حداکثر سن ۳۵سال
۵_یك نفر کارمند انبار باسابقه برای نوشتن و نگهداری کارتهای کاردسك که زبان انگلیسی را خیلی خوب‌بداند .
واجدین شرایط به‌تلفن شماره ۹۶۰۰۸۸ بین ساعات۸الی ۱۲صبح‌ویا ۲الی ۵ بعدازظهر تماس بگیرند
آ_۳۲۱۳ ۱_۳

شرکت پدیده - خشایار

بیك بانو یادوشیزه آشنا بماشین نویسی فارسی و امور بایگانی با تحصیلات دیپلم وسابقه‌کار و یك تلفنچی برای تمام‌وقت نیازمنداست.
متقاضیان روز چهارشنبه ۲۳ بهمن ماه بین ساعت ۱۲الی ۵ بعدازظهربه خیابان بهار نرسیده به‌چهارراه‌ایرج کوچه بانك پارس پلاك ۶ مراجعه فرمایند

کارخانه سازنده انواع

واکسهای مدرن و حشره‌کش و غیره دراسپانیا احتیاج به‌یك نماینده فعال وارد دراینگونه اموردارد‌متمنی‌است به‌آدرس زیربه‌زبان های انگلیسی و اسپانیولی مکاتبه کنید
Productos Bufalo, S.A.
Corcega, 445
BARCELONA-9
ESPANA

آگهی استخدام

بیمارستان جندیشاپور وابسته بدانشکده پزشکی برای تکمیل کادر اداری و مالی بیمارستان به‌چند نفر دیپلمه کامل که تخصصی در امور حسابداری‌و اداری ویاسابقه کار داشته باشند نیازمند است که‌بطور قراردادی استخدام می‌نماید داوطلبان میتوانند تاآخر اسفند ۱۳۴۷ مدارك خودرا بشرح زیر مستقیما یابوسیله پست سفارشی به‌آدرس بیمارستان جندیشاپور اهواز ارسال دارند . از داوطلبان امتحانات لازم بعمل آمده‌و عده مورد نیاز از بین آنان انتخاب خواهدشد .
۱_فتوکپی‌مدرك تحصیلی (دیپلم)
۲_فتوکپی مدرك‌تخصصی‌و یاگواهی سابقه‌کار
۳_برك معافی و انجام خدمت‌وظیفه عمومی (برای آقایان)
سرپرست‌اداری و مالی بیمارستان جندیشاپور - دکتربیدل
آ_۷۱۳۶۶ ۱_۳

Vertretung eines bekannten Chemieunternehmens sucht zum baldigen Eintritt selbststaendig arbeitenden Korrespondenten mit perfekten Deutschkenntnissen in Sprache und Schrift. Englischkenntnisse erwuenscht. Kurzfristige Fachausbildung im Ausland zugesichert.
Nur Personen mit entsprechenden Kenntnissen nach geleistetem Militaerdienst oder Freistellung wollen sich mit den ueblichen Unterlagen bewerben unter Chiffre 389 A—71510

شرکت

خواستار شریك

کارخانه تولیدی باماشین های مربوطه که‌مصنوعات آن انواع‌قفسه هاو میز تحریر و آشپزخانه مدرن و غیره می‌باشد از ساعت ۹ صبح‌تا۸ بعدازظهر تلفن ۲۹۸۲۵ بشما پاسخ میدهد
آ_۳۵۶۲۳ ۱_۵

شستشوی مبل و فرش

شستشوی مبل وفرش کلین سرویس مهر مبتکر پیشرو

نظافت مبل‌وفرش درجای خود باامواد ازمابقی شده بادستگاه منحصر بفرد تلفن ۹۵۲۵۴۶
آ_۲۸۶۲ ۱_۶ ۲

شستشوی مبل وفرش‌ساحل

نظافت مبلمان وپلیش‌وسیله دستگاه برقی درجای خود تلفن ۹۵۶۵۶۵
آ_۲۶۵۱ ۱_۲۶

شستشوی مبل وفرش امین

بانضمام‌تشك‌اتومبیل‌بطریق‌خشکشوئی درجای خود تلفن ۹۵۸۹۵۰
آ_۲۷۸۲ ۱_۲۶

سرویس خشکشوئی نوین

نظافت مبلمان و فرش‌درمنزل‌بطریقه خشکشوئی تلفن ۲۷۲۹۰
آ_۳۰۵۴ ۱_۱۰

شستشوی مبل وفرش‌ادیب

مبل وفرش و تشك‌های‌ماشین درجای‌خودتمیزممنامعاد تلفن ۹۵۲۴۵۴

دوراکلین سرویس بین المللی آمریکا

خشك شوئی مبل و فرش . موکت صندلی وسقف اتومبیل در محل با آخرین متد متداول درجهان واسته بکارخانجات بزرك تاول‌ماستر ایران تلفن ۷۵۸۳۹۵ و ۷۵۸۳۹۶
آ_۲۷۵۲ ۱_۳۰

کارخانه قالی‌شوئی ماژیك

تلفن مرکز ۶۱۱۸۲۲
جمشیدآبادشمالی ۶۱۱۸۲۳
شعبه تهران‌نو ۷۹۸۸۱
مرکز کارخانه جاده مخصوص کرج
آ_۳۱۳۲ ۱_۱۳

خشکشوئی مبل فرش‌جنرال

با۱۵درصد تخفیف ۷۵۷۷۹۱
آ_۳۵۸۳۷ ۱_۵

نمایشگاه های مبل

قابل توجه‌کلیه مبل‌فروشیها

جالبترین میزهای منبت‌روکشی وساده کرگاه افشار اوائل نایب‌السلطنه را درمقابل‌ترین شرایط دراختیار شما میگذارد تلفن ۳۵۲۳۲۱

جویای کار

دیپلمه حسابدار برای تمام

یانصف روزجویای کار است تلفن ۷۹۳۲۲۲ .
آ_۳۱۹۴ ۱_۵

دوشیزه دیپلمه که

ماشین‌نویسی فارسی می‌داند در موسسات دولتی و ملی جویای کار است براهنمای ۳۸۶ اطلاعات‌مراجعه شود
آ_۳۵۹۰۹ ۱_۲

پانسیون

پانسیون در خانواده

باوسائل کامل تلفن ۶۲۶۷۰۴

سازمانهای فنی و فرهنگی

اطلاعیه‌کودکستان ودبستان احسان

بدین‌وسیله باطلاع خانواده های محترم میرساند یك کلاس مخصوص کودکان عقب افتاده باآخرین روش تعلیماتی افتتاح نموده که از روز بیستم بهمن‌ماه دائرخواهدبود واز هم‌اکنون ثبت‌نام میشود
خیابان آیزنهاور جنب‌دارائی‌ناحیه یك‌کوچه معصومی تلفن۹۵۸۹۳۱
آ_۳۱۴۴ ۱_۱۰

برای استخدام فوری

درآموزشگاه فائز ماشین‌نویسی‌را بامتد جدید بیاموزید شاه‌آبادروبروی دبیرستان شاهدخت ۳۵۷۵۷ ۳
آ_۳۰۸۷ ۱_۱۳

انگلیسی ، فرانسه

شورت هند توسط خارجی ۴۹۹تومان بااقساط باتضمین‌تا دوره عالی ماشین‌نویسی و کتب مربوطه‌رایگان . مکتب‌انگلیسی نژاد پهلوی مقابل کاخ مرمر تلفن : ۴۷۱۴۱و۴۳۰۸۶

اطلاعیه آموزشگاه خیاطی یوسفی

گروه هنری وخیاطی یوسفی‌شماره ۲درخیابان شاه‌نبش لاله‌جهت آقایان دررشته زنانه‌دوزی افتتاح خواهدشد تلفن آموزشگاه شماره یك قلهك ۸۱۹۱۰
آ_۳۱۳۶ ۱_۱۰

تعلیم رانندگی هنرستان فنی پرستو

مرکز آموزش صحیح رانندگی - مکانیکی ترافیك مجهز به‌بهترین و مدرنترین وسیله آموزش تهران خیابان شاهپور چهارراه کمرك تلفن ۲۳۹۱۶

آموزشگاه فنی ورانندگی‌هما

آموزش صحیح رانندگی وسیله مربیان کارآزموده خیابان کرگان ایستگاه مسجد تلفن ۷۶۳۶۲۴

تدریس خصوصی

ریاضیات دانشگاه دروس دبیرستان

وسیله لیسانسیه ریاضی دانشجو ۹۵۹۰۱۳

اطلاعیه آموزشگاه خیاطی یوسفی

گروه هنری وخیاطی یوسفی‌شماره ۲درخیابان شاه‌نبش لاله‌جهت آقایان دررشته زنانه‌دوزی افتتاح خواهدشد تلفن آموزشگاه شماره یك قلهك ۸۱۹۱۰
آ_۳۱۳۶ ۱_۱۰

تعلیم رانندگی هنرستان فنی پرستو

مرکز آموزش صحیح رانندگی - مکانیکی ترافیك مجهز به‌بهترین و مدرنترین وسیله آموزش تهران خیابان شاهپور چهارراه کمرك تلفن ۲۳۹۱۶

آموزشگاه فنی ورانندگی‌هما

آموزش صحیح رانندگی وسیله مربیان کارآزموده خیابان کرگان ایستگاه مسجد تلفز ۷۶۳۶۲۴

تدریس خصوصی

انگلیسی ، فرانسه

شورت هند توسط خارجی ۴۹۹تومان بااقساط باتضمین‌تا دوره عالی ماشین‌نویسی و کتب مربوطه‌رایگان . مکتب‌انگلیسی نژاد پهلوی مقابل کاخ مرمر تلفن : ۴۷۱۴۱و۴۳۰۸۶

ماشین تحریر مجانی بمناسبت اخذ نمایندگی

ماشین تحریرهای فارسی و لاتین کیفی ورومیزی باپنجسال ضمانت بدون پیش‌قسط باقساط ماهانه ۵۰تا۱۰۰تومان که از کرایه آن نیز کمتر است فروخته‌میشود. بکلیه خریداران درآموزشگاه فرهنك ماشین‌نویسی فارسی و لاتین مجانا بادیپلم رسمی تعلیم‌داده میشود . موسسه پخش ماشین های تحریر وحساب شاهرضا نبش ایرانشهر ساختمان آموزشگاه
آ_۳۱۵۳ ۱_۵

پرده‌دوزی ارجمند ۳۳۷۳۷۰

پیراهن مبل ۳۳۹۵۰۵

تعویض پارچه مبل ۳۳۹۵۰۵
پرده دوزی شهرزاد ۳۳۹۵۰۵

رستورانهای خانوادگی

تالی‌هو

TALLY - HO

بزودی مجهزترین رستوران‌خانوادگی باعالیترین غذاهای ایرانی و فرنگی واقع درخیابان کریمخان زندچهارراه خردمند افتتاح میشود تلفن ۶۲۶۶۸۰
آ_۳۲۱۶ ۱_۳

انگلیسی یافرانسه

توسط خارجی تلفن ۴۷۱۴۱ .
آ_۳۱۹۵ ۱_۲۶

ریاضیات - فیزیك-شیمی

بویژه ششم با تضمین ۹۵۳۸۸۷.
آ_۷۱۰۶۰ ۱_۱۰

تدریس خصوصی

کودکان شمارا برای امتحانات دوره ۶ساله ابتدائی مجهز می‌سازد تلفن ۶۲۷۲۴۲
آ_۷۱۳۶۴

کلاس زبان انگلیسی و

ریاضیات توسط‌دانشجوتلفن۷۵۸۷۵۹

تدریس خصوصی

فیزیك - ریاضیات . توسط‌دانشجوی سال سوم پلی‌تکنیك تلفن۴۲۲۹۸

دوره دوم دبیرستان

درمنازل توسط دانشجویان دانشگاه آریامهر و دانشکده‌فنی‌تلفن۶۲۴۶۳۹
آ_۳۲۲۳ ۱_۳

شورت‌هند و زبان

انگلیسی تدریس‌میشودتلفن۳۳۷۱۲۳
آ_۳۲۱۸ ۱_۳

تدریس خصوصی تندنویسی و فنون منشیگری

و تقویت زبان انگلیسی بعداز ظهرها از ساعت ۴ ببعدنشانی -خیابان سپه چهارراه حسن‌آباد بالای مهمانخانه جنوب ایران
آ_۳۶۱۶۵ ۱_۲

تدریس خصوصی ریاضیات

بعدازظهرها بتلفن ۶۷۹۳۸ مراجعه فرمائید
آ_۳۲۲۰ ۱_۳

تدریس و مکالمه انگلیسی

توسط خارجی ساعتی۱۵تومان۴۲۵۰۶
آ_۳۲۱۹ ۱_۶

تدریس خصوصی

بکودکان شما باوسائل‌مخصوص‌بیانو یادمیدهیم تلفن ۶۲۷۲۴۲

راهنمای پزشکی اطلاعات

متخصص فیزیوتراپی

درمان فلجی بچه‌های عقب‌افتاده - فلجها - دردهای روماتیسمی سیاتیك‌باوسایل برقی وگل‌طبی خیابان پهلوی روبرو کوچه بیمارستان وزیری تلفن ۴۷۶۴۶ -دکتر حمید خطیبی

درمان فلج - چپی‌چشم ورماتیسم . فشارخون بیماریهای مزمن باروش هموپاتیك بیسابقه درایران دکتر حسن‌بهره‌مند از دانشگاه‌هند با۴۱سال سابقه - سعدی شمال بیمه تلفن ۳۰۱۶۱۷ و ۸۶۳۲۸

دکتر ناصر برجیس صبح و عصر خیابان سپه چهارراه پهلوی

دکتر قیصر درمان فلج‌ها - دردهای عصبی و عضلانی -رماتیسم و سیاتیك تحت جمشید چهارراه بهار کوچه آفتاب تلفن ۷۶۵۶۱۴

متخصص بیماری ریوی و سل

دکتر هوشنك طبیب‌زاده خیابان پهلوی نزدیك سینما مهتاب۴۰۵۰۲

مخصص مفاصل اسخوان

دکتر کیوان گوهر درخشان دارای بورد تخصصی از آمریکا خیابان کاخ جنوبی هلالی شماره ۱۱ پذیرائی ۵تا۸بعدازظهر تلفن ۴۱۷۰۴

متخصص جراحی عمومی وشکسته بندی

دکتر رضا فرهومند متخصص جراحی عمومی وشکسته‌بندی ازآلمان میدان شهناز اول خیابان شاهرضا پذیرائی ۴تا۸بعدازظهر ۷۲۹۰۴

جراحی عمومی

دکترامیر مسعود خلعت‌بری
متخصص جراحی عمومی از دانشگاه هاروارد آمریکا
نشانی-خیابان جامی چهارراه پاریس جنب بانك ملی‌تلفن۴۱۳۷۰

دکتر اکبر رفیعی سرشکی
جراحی عمومی اورتوپدی (جراحی مصدومین و مجروحین) ازدانشگاه پاریس خیابان شاهید شماره ۱۹۸ پذیرائی ۴تا۸بعدازظهر تلفن ۴۹۵۲۰

متخصصین بیماری خون

دکتر نصرت‌الله ترجی از دانشگاه پاریس دروازه دولت۳۲۴۳۸۹

متخصص بیماریهای زنان

دکتر مسعود مفید متخصص و جراح بیماریهای زنان وزایمان ازبرلین بامدرن‌ترین وسائل تشخیص اختلالات جنینی درهنگام آبستنی تلفن منزل ۸۵۲۱۵۷ و۶۰۸۵۲ خیابان رازی شماره ۸۵

متخصصین بیماری جهاز هاضمه

بیماریهای معده ، کبد وروده بواسیر بدون عمل جراحی‌دکتررفیعی متخصص از دانشگاه پاریس جامی اول کوچه پاریس تلفن ۴۸۱۸۹

دکتر فرهاد عطائی متخصص کبدی و کیسه صفرا از آلمان .
چهارراه شاه - کوچه‌طلوع - جنب بانك سپه از ۴تا۶

متخصصین پلاستیك

دکتر عابدی‌پور جراحی پلاستیك وزیبائی خیابان ثریا تلفن ۶۹۱۷۶

متخصصین بیماری پوست

دکتر خشنود ، متخصص بیماری های پوست
شاهرضا مقابل لاله‌زار نو تلفن ۴۹۶۳۱ بذیرائی با تعیین وقت‌قبلی

دکترمحمدعلی صدیقی - داخلی پوست آمیزشی ترك هروئین ترك الکل شاه چهارراه فروردین پذیرائی صبح و عصر تلفن ۴۹۵۲۶

دکتورنوری متخصص بیماریهای پوست و موی‌سر تلفن ۳۳۴۷۳۲
جاده قدیم شمیران باغ صبا ایستگاه سلیم ۳تا۶ بقیه باتعیین‌وقت قبلی

متخصصین اطفال

دکتر ایرج نجات
متخصص بیماریهای اطفال و دیپلم‌فوق تخصص‌در امراض کلیوی‌اطفال‌از آمریکا - شاه - اول‌شیخ‌هادی تلفن ۶۲۸۲۵۴،۶۱۱۰۸۸

متخصص بیماریهای چشم

دکتر هوشنك بزجیس جراح و متخصص چشم از آمریکا .
دارای تخصص در عینك‌نامرئی خیابان بزرگمهر شماره ۶ تلفن۶۹۰۱۲
پذیرائی صبح وعصر

دکتر نبوی متخصص چشم .
خیابان پهلوی پائین چهارراه شاه کوچه ملك ۲تا۴بعدازظهر

موی سر - پوست دکتر مرتضی سرفراز .
باجدید ترین وسائل درمانی مربوطه از امریکا مراجعت نموده خیابان قدیم شمیران ، سید خندان بذیرائی صبح و عصر تلفن ۷۷۵۱۷۴

متخصص غدد مترشحه

دکتر داود حکیمیان چهارراه عزیزخان تلفن ۴۶۱۵۸ عصرها

بیماری های داخلی

دکتر رفتاری میدان کاخ اول خیابان‌طوسی مطب ۴۲۰۳۶منزل ۵۷۷۸۲

ترك‌تریاك‌وهروئین

دکتر صفائی با ۲۹ سال سابقه و متد جدید بستری و سرپائی سعدی شمالی جنب‌بانك بیمه ۳۰۴۱۵۳ .

ترك تریاك دکتررحمانی-متخصص امراض اعصاب روح
از دانشگاه لندن خیابان پهلوی بالاتر ازچهارراه‌امیراکرم‌تلفن۴۵۱۱۴

احسان

درمانگاه‌عمومی و اورژانس شبانه روزی بدون تعطیل بافعالیت ۲۴ساعته پزشکان مقیم وهمکاری ۲۶نفر پزشکان متخصص کلیه‌احتیاجات‌پزشکی شمارا مرتفع میکنند .
تخت‌جمشید چهارراه ویلا تلفن ۴۶۹۸۲

بیماریهای آمیزشی

دکترپولوسا امراض آمیزشی . فردوسی شمالی کوچه‌صادق۳۱۴۵۸۹

دکتر فرنوش داخلی پوست وتناسلی امیریه اول‌منیریه‌صبح‌وعصر۴۸۵۵۵

دکتر یحیی صدری
بیماریهای‌آمیزشی‌ومجاری‌ادرار ، میدان‌بهارستان خیابان‌صفی‌علیشاه

دکتر معانی - بیماریهای آمیزشی ، فردوسی مقابل بانك‌ملی پس‌انداز

دکترمحمدرضامسدد - بیماری‌های آمیزشی - دروازه دولت ۳۳۴۳۸۹

دکترجناب‌زاده‌بیماریهای‌آمیزشی‌خیابان منوچهری مقابل کوچه‌ژاندارك

دکتر احتیاطی دیپلمه امریکا
بیماریهای آمیزشی ، مجاری ادرار سپه چهار راه بهلوی‌تلفن۶۸۴۸۷

دکتر دانشگر امراض مقاربتی و مجاری‌ادرارسپه‌مقابل‌پستخانه۳۰۲۴۱۶

دکتر اردشیر کوچك پور .
بیماریهای آمیزشی محاری ادرار چهارراه بهلوی سپه ۴تا۸بعدازظهر

داروخانه‌ها

داروخانه شبانه روزی‌پارس

جاده پهلوی شمال پارك ساعی تلفن ۶۲۰۲۷۹ و۶۲۹۴۹۱

داروخانه مهران شیروخورشید چهارراه استخر تلفن ۹۰۴۰۷

MEKALEUM.CO
مکالئوم
CBP
Chemical Building Product
ارکیت وتکتام
بنجامی قیر وگونی
ازمحصولات شیمیائی ساختمانی سی - بی - پی انگلستان
ارکیت‌وتکتام - ماده خمیری شکل جهت واترپروف کردن پشت بام ، حمام ، استخر ، منبع های آب آشامیدنی . دیوارهای مرطوب و مفصل لوله های آب - ارکیت و تکتام پوشش یکپارچه در مقابل گرما وسرما .
شرکت مکالئوم ایران ساختمان آلومینیوم تلفن ۶۰۰۳۵

نیازمندیهای شما

تلفن ۳۱۱۲۲۰ ـ ۳۱۱۲۲۴

خرید و فروش اثاثیه

فرش کیهان تلفن ۷۶۳۷۷۶
انواع قالی‌وقالیچه کهنه ونو
مخصوصا قالی‌های سنگین قیمت را خریداریم متمنی است برای معاملات هرنوع فرش باسازمان فرش کیهان تماس بگیرید چون‌مشاور مامجانادو اختیار شماخواهدبود

فرش رضوی ۷۶۴۸۰۰
روزولت میدان ۲۵ شهریور خریدار فرشهای نوو کهنه صادراتی تحت نظر کار شناس مطلع با قیمت منصفانه می‌باشد موقع خرید و فروش باتلفن ۷۶۴۸۰۰ مکالمه فرمائید.

فرش گلشن تلفنهای ۶۲۸۳۵۵ و ۶۲۱۴۲۱
انواع فرشهای نو از تمام شهرستان هاموجود می‌باشدقیمت یك کلام در ضمن فرش‌نوو کهنه خریداریم

فروشگاه فرش شریفی تلفن ۳۵۱۸۰۳
انواع فرشهای کهنه ونومخصوصا فرشهای سنگین‌قیمت‌جهت صادرات باروپا و همچنین یخچال های نفتی‌و برقی و تلویزیون شمارا عادلانه خریدار است
آ‌ـ۳۱۶۱ ـ ۱ ـ ۳۰

فروشگاه ایران فرش تلفن ۷۷۴۹۷۲
کلیه لوازم منزل شماراهراندازه وهرمبلغ باشدبیشتر از سایرین نقدا خریداریم

فروشگاه خالقی
تلفن های ۳۰۳۰۸۰ و ۳۵۲۰۹۰ فرش کهنه و نو و یخچال ، تلویزیون و لوازم منزل شما را خریداریم

فرش میمنت (عطابخشی)
بهترین خریدارفرشهای کهنه و فروشنده عالیترین فرشهای بافت ایران نقدواقساط تلفن ۹۵۹۷۱۵

فروشگاه معینی
علاوه برخرید قالی کهنه‌شما فرش را با صدی ۲۰ تخفیف عرضه می‌نماید سرای بوعلی جنب بانك سپه شماره ۳۷ تلفن ۲۸۹۶۴ .

فرش اردیبهشت تلفن ۶۸۱۶۴
باپول نقد و قیمت عالی فرشهای کهنه را خریداریم شاه چهارراه اردیبهشت پلاك ۳۳۳ ـ اسدی

فروشگاه و نمایشگاه آسیا
یخچال ـ تلویزیون ـ اجاق گاز و فرش عادلانه خریداریم شاه ـ چهار راه پیروز تلفن ۶۱۲۸۳۲

فروشگاه صفا تلفن ۳۵۲۸۷۶
کلیه لوازم منزل شما را در اسرع وقت بااطلاع تلفنی در محل نقدا عادلانه خریداری مینماید .

فرش طوسی تلفن ۷۵۹۰۲۹
قالی و قالیچه کهنه شما را برای صادرات از سایرین بهتر میخرد

فروشگاه ارمان تلفن ۶۹۶۲۳
بهترین خریدار تلویزیون فرش چراغ گاز و هرنوع یخچال نفتو

فرش روزولت تلفن ۷۰۷۴۳
فرشهای کهنه شمارا نقدا خریدار است و بافرش‌های‌نو معاوضه مینماید. خیابان روزولت چهارراه تخت طاوس

فروشگاه سعید ـ سرچشمه
خریدار اثاث خانگی ، فرشهای سنگین قیمت ۳۳۸۶۶۷ و۲۳۳۷۶

فروشگاه مجبی
نیازمندیهای زندگی مدرن شمارا تامین مینماید فرح‌آباد ژاله۳۳۴۹۸۷

فرش فروردین تلفن ۴۳۰۸۵
بهترین خریدار فرش های کهنه‌ونو
آ‌ـ۲۹۹۱ ـ ۱ ـ ۲ ـ ۶

فروش

مقداری وسائل منزل‌خارجی
بعلت مسافرت فوری بفروش میرسد خواستاران بعدازظهرها بتلفن ۷۷۰۰۲۰ مراجعه فرمایند
آ‌ـ۳۶۲۰۷

تعمیرات

تعمیرگاه تلویزیون الکترون تلفن ۷۶۳۶۸۲
آماده برای نصب کنورتور جهت فرستنده دولتی وآموزش و پرورش‌روی هرنوع تلویزیون و تعمیر تلویزیون آرسی‌ای ـشاوب‌لورنس ـ تلفنکن‌ـ سیبرا ـفیلیپس‌ومایرمارکهاسرویس مجهز وسیار درمنزل بویژه‌شمیرانات

تلویزیون سرویس نصیر
المپیك دمونت گراندیك ۳۴۷۵۴۰
تعمیرانواع تلویزیونهای اروپائی ، امریکائی برقی ترانزیستوری ـ نصب کنورتور خارجی وآنتن تمام کانال باضمانت‌درمنازل
آ‌ـ۳۱۴۸ ـ ۱ ـ ۲۶

سرویس تلویزیون تارانتی
تعمیر تلویزیونهای سیبرا R.C.A اداجنرال الکتریك تلفونکن ونصب کنورتور تمام نقاط تهران بویژه شمیرانات تلفن ۶۲۸۳۷۱

اهم الکترونیك سرویس
تعمیر تلویزیون های شاوب‌لورنس آرتی ـآی ـ فیلیپس ـ تلفنکن ـ گرندویك نصب کنورتور
تلفن ۶۲۴۸۱۷ ـ ۱ ـ ۲۶

تعمیرگاه تلویزیون غرب ۳۰ درصد تخفیف
جهت نصب کنورتور اتوماتیك آلمانی وآنتن تمام کانال خارجی‌ـتعمیرانواع مارکهای تلویزیون باسرویس مجهز سیار تلفن ۷۵۴۵۰

شرکت تلویزیون‌سرویس‌ملی
تعمیر انواع تلویزیون و کلیه دستگاههای الکترونیك‌خیابان‌نادری پلاك ۴۴۲ تلفنهای ۳۱۳۲۶۲ و ۳۱۳۲۷۸

شرکت مهندسین تلویزیون
سرویس سیار درتمام‌شهر تعمیرات انواع‌تلویزیون‌دستگاههای‌الکترونیك باکارمزدکم ۶۱۱۲۳۴
آ‌ـ۳۱۱۰ ـ ۱ ـ ۲۶

شرکت سهامی رادیو تلویزیون ایران
جهت نصب کنورتور وتعمیرتلویزیون های R.C.A-RTI که تحت نظر متخصصین کارآزموده انجام میگیرد به‌تعمیرگاه خودتان به شماره‌های ۹۵۳۰۱۵ و۹۵۳۰۱۶ و ۹۵۳۰۱۷ و ۹۵۳۰۱۸ و ۹۵۳۰۱۹ مراجعه نمائید
تلویزیون امیر تلفن ۶۸۱۰۱۰
تلویزیون شمارا تعمیر ورنگی‌میکند
آ‌ـ۳۱۳۵ ـ ۱ ـ ۲۶

تعمیرگاه ریکولد بهنام ۹۵۰۰۴۰
آ‌ـ۳۸۱۵ ـ ۱ ـ ۳ ـ ۶
تعمیرگاه فریجیدر تلفن۷۲۳۳۶
آ‌ـ۳۲۰۸ ـ ۱ ـ ۲۶

بخاری

سرویس نصب‌وانواع‌بخاری
آبگرمکن وکولر کانال‌کشی‌ساختمان
تلفن۷۶۵۲۶۴
آ‌ـ۳۱۵۷ ـ ۱ ـ ۲۰

فروش

خرید وفروش اراضی نارمك نهران پارس ـ پول شرطی
بازرگانی امینی تلفن ۷۹۰۰۹۰
۱ـ۳۰ ا ـ ۲۱۴۸

خانه نوساز شخصی ساز
بمساحت ۳۵۰متر دارای ۱۲ اطاق ۲ سرویس نزدیك میدان کندی‌بعلت مسافرت فوری‌بقیمت ۳۰۰ هزارتومان بفروش میرسد تلفن ۹۵۹۰۶۹ .
۱ـ۲ آ‌ـ۳۱۸۷

محل کارخانه‌ای بفروش میرسد
یك‌سالن بمساحت ۵۰۷ مترباداشتن دودفتر کار که سابقا محل کارخانه‌ای بوده‌باآب و برق واقع درجاده قدیم شمیران خیابان‌خواجه‌عبداالله‌انصاری بفروش میرسد طالبین همه روزه صبحهااز ساعت ۸الی یك بعدازظهر بتلفن‌های ۵۲۶۸۹ و۹۵۱۸۶۸ مراجعه نمایند .
آ‌ـ۳۱۵۶ ـ ۱ ـ ۱۰

در بهترین محل خیابان
سلطنت‌آباد کوی بوستان چندقطعه زمین ۵۰۰متری برخیابان های ۱۵ متری اسفالت نقد و اقساط بفروش میرسد آژانس محمدی تلفن۷۷۱۱۵۵
آ‌ـ۳۰۴۷ ـ ۱ ـ ۱۰

روزولت میدان ۲۵شهریور
مستغلاتی با عایدی ماهی ۹۰۰۰ تومان‌بقیمت‌مناسب بفروش یامعاوضه میشوددفتر سالکی تلفن ۷۰۷۴۳
۱ـ۳ ۰ آ‌ـ۳۱۹۱

یکقطعه ملك مزروعی
مکانیزه بلامعارض باذوحلقه چاه عمیق ونیمه عمیق دراطراف کرج آماده فروش بتلفن ۷۲۹۸۲ مراجعه شود
آ‌ـ۳۲۱۴ ـ ۱ ـ ۳

خریداری میشود

زمینهای زعفرانیه دره‌قشلاق مکانیر وسعادت‌آباد، عباس آباد ، فرح زاد
را خریداریم بازرگانی جلالی خیابان پهلوی تلفن های۶۲۶۴۱۱ و۶۲۴۱۹۳
آ‌ـ۴۱۶۸۰ ـ ۱ ـ ۳۰

اراضی طرشت. ام.ام.سی
کوهك ،خرگوش دره ، باغ‌فیض، جنت‌آباد ،هاشمی ،کن‌جاده کرج ، فرح‌زاد تلفن ۶۱۱۷۷۱
آ‌ـ۸۲۹۹۴ ـ ۱ ـ ۲۶

پهلوی ولنجك زعفرانیه
فرمانیه خریداریم نراقی ۸۴۱۴۲
آ‌ـ۳۱۱۱ ـ ۱ ـ ۲۴

املاك حسینی۸۵۲۰۰۲
اراضی دره قشلاق‌ولنجك‌خریداریم
آ‌ـ۳۰۹۰ ـ ۱ ـ ۱۳

آژانس مرمر ۶۲۷۴۷۳
دربارك‌ساعی تلویزیون ـ بازرگانان
آ‌ـ۲۵۴۲ ـ ۱ ـ ۲۴

آژانس شایسته ۳۰۵۳۴۹
معرف بهترین املاك درشمال شهر و شمیرانات آژانس شایسته باکادری مجرب و صلاحیتدار درخدمت شما
آ‌ـ۳۰۱۶ ـ ۱ ـ ۱۰

پهلوی دره قشلاق داودیه
قیطریه ولنجك عابدی ۸۵۰۰۹۵
آ‌ـ۳۲۰۰ ـ ۱ ـ ۲۶

اراضی‌خرگوش‌دره. پونك کوی مکانیر، سعادت آباد . باغ فیض خریداریم‌بتلفنهای ۳۳۹۰۶۷ و ۳۶۸۸۵ مراجعه فرمائید .
آ‌ـ۳۱۵۲ ـ ۱ ـ ۱۰

دفتر براتی شمیران
خیابان پهلوی باغ فردوس۸۵۲۵۷۵
آ‌ـ۳۰۰۸ ـ ۱ ـ ۲۶

دفتر مسعود ۷۷۰۲۴۱
خریدار اراضی دره قشلاق داودیه ودروس مبارك‌آباد قیطریه
آ‌ـ۳۱۶۰ ـ ۱ ـ ۲۶

اراضی ندید یوسف آباد
امیرآباد . عباس‌آباد جمشیدآباد‌ـ ونك وخانه‌های شخصی‌ساز خریداریم دفترپیشرونیك ۶۳۳۹۱۶
آ‌ـ۲۹۸۸ ـ ۱ ـ ۲۶

اراضی کیشا قلقلی
یوسف‌آباد خریداریم ۶ ۳۱۵۲۴
آ‌ـ۳۱۳۴ ـ ۱ ـ ۲۴

اراضی خرگوش دره‌کوهك
ام‌ام‌سی . پونك فرحزاد جنت‌آباد باغ‌فیض جاده کرج هاشمی خریداریم ۴۵۶۲۵
آ‌ـ۳۱۳۰ ـ ۱ ـ ۲۶

آژانس شهرزاد ۸۸۱۷۰۹
خرید و فروش اراضی فرمانیه نشانی جنب کلانتری ۲ فرمانیه .
۱ـ۲۲ آ‌ـ۲۹۲۹

حاجی‌آباد ـ ام ـ ام‌ـ سی
فرح‌زاد خریداریم ۴۲۳۲۷
آ‌ـ۲۸۷۷ ـ ۱ ـ ۲۶

دفتر پارس خریدار زمین
وخانه‌های ویلائی مستغلات در عباس اباد و شمیرانات ۷۶۱۵۵۸
۱ـ۲۶ آ‌ـ۲۲۸۸

دره قشلاق‌رادسر ۶۲۳۸۳۹ یزدی
آ‌ـ۲۹۱۴ ـ ۱ ـ ۲۴

دره قشلاق . داودیه.چالهرز
دروس .مبارك‌آبادغروی ۸۶۱۸۱

اجاره میشود

موسسه امور خارجیان
منازل شمارا بخارجیان اجاره میدهد
تخت جمشید شرقی ۵۰۳ـ۷۱۷۸۲
آ‌ـ۲۹۹۲ ـ ۱ ـ ۲۶

واگذار میشود

دفتر کار واقع درچهارراه ایرانشهر وثریا
دارای ۵اطاق مبله باتمام لوازم‌و تلفن واگذارمیشود تلفن۶۱۳۱۸۴
آ‌ـ۳۱۴۹ ـ ۱ ـ ۶

محل کار در بهترین نقطه
لاله‌زار طبقه دوم سه اطاق و یك راهرو و بالکن به خیابان با آب و برق و تلفن و کولر واگذار میشود. تلفن ۳۳۳۷۶۹
۱ـ۲ آ‌ـ۳۵۹۶۹

مطب باسابقه واگذار
میشود تلفن ۹۵۷۸۷۳ مراجعه‌فرمائید
آ‌ـ۳۶۲۴۵

فروش اتومبیل

انواع فولکس‌واگنهای ۱۹۶۹
را از شرکت سهامی عباد خیابان امیرکبیرخیابان‌ملت تلفنهای۳۰۴۱۸۱ و ۳۰۴۴۷۲ خریداری فرمائید
۱ـ۲۶ آ‌ـ۲۸۵۰

یکدستگاه کومراستیشن ۶۶
خریداریم تلفن ۶۲۰۴۲۰
آ‌ـ۳۲۱۵ ـ ۱ ـ ۳

یکدستگاه استیشن کومر
۱۲نفره مدل ۶۶ خریداریم تلفن ۶۲۰۴۲۰

شورلت امپالا
برای خرید ماشین سیاسی شورت امپالا مدل ۱۹۶۸ پاکولر ـ بخاری ورادیو ـ ششهزار کیلو متر کارکرده ـ ماموریت صاحب ماشین درایران تمام شده ـ لطفا بشماره ۶۲۹۵۶۵ (اداره) یا۷۷۲۴۸۳(منزل) تلفن بفرمایند .
آ‌ـ۷۱۲۲۸ ـ ۱ ـ ۴

فیات ۱۲۴ مدل ۱۹۶۹
وارد شد شرکت سهامی عبادتلفن های ۳۰۴۱۸۱ و ۳۰۴۴۷۲ .
فروشگاه امیر تلفن ۹۰۰۹۰
۱ـ۱۰ آ‌ـ۳۱۹۶

خرید وفروش جیپ ولندرور ۴۷۰۷۵
۱ـ۲۶ آ‌ـ۲۹۳۱

اولین بازار اتومبیل در ایران
خرید و فروش و معاوضه اتومبیل بقیمت روز و عادلانه انجام میشود سرچشمه توقفگاه کاروان۳۰۱۳۲۷
آ‌ـ۲۷۰۷ ـ ۱ ـ ۲ ـ ۶

پیکان تحویل‌فوری۴۸۰۰۷
آ‌ـ۳۰۹۵ ـ ۱ ـ ۱۰

کرایه

اتولوکس
اتومبیلهای تشریفاتی‌باراننده‌برای داخل وخارج تهران میدان فردوسی تلفن ۶۱۱۴۷۰و۴۴۶۰۵

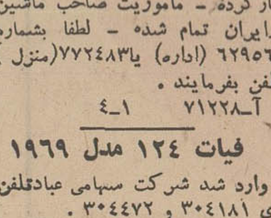

صاحب امتیاز و مدیر مسئول
عباس مسعودی
خیابان خیام ـ ایران چاپ
تلفنخانه اطلاعات ۳۱۱۰۷۰تا ۳۱۱۰۸۴
شعبه‌آگهی‌ها ۳۱۱۲۱۳
نیازمندیها ۳۱۱۲۲۰

پیمانکاری ها

فلز صنعت رشدیه
پیمانکاری: اسکلت‌فلزی ساختمان. مخازن‌گازوئیل
دفتر کارخانه‌خیابان‌قدیم شمیران مقابل ملك
تلفن‌های ۷۵۸۶۳۶ ـ ۷۶۵۰۹۱ ـ ۷۵۹۸۷۷

برای ساختمان شما

رفع گرفتگی لوله ساختمان در ۲ دقیقه سازمان تراکم تلفن ۸۸۱۶۸۱

نقاشی ساختمانی جانفدا
فوری ارزان باقساط ۷۸۱۹۷۷
آ‌ـ۲۸۶۹ ـ ۱ ـ ۲۶

فروشگاه شرکت طهران شوفاژ
فروش و نصب لوازم تهویه و شوفاژ
فرح شمالی نبش کوچه اهر تلفن ۷۶۰۱۷۵

لوله بازکنی فاضل آب
با دستگاه تراکم هوا
تلفن ۶۴۶۳۵

لوله بازکنی فاضل آب
با دستگاه تراکم هوا
تلفن ۷۵۶۴۰۸

لوله بازکنی فاضل آب
با دستگاه تراکم هوا
تلفن ۷۶۳۲۸۶

گرفتگی هرنوع‌لوله‌فاضل‌آب
بادستگاه تراکم هوا تلفن۶۲۶۳۴۸

رفع گرفتگی هرنوع لوله ساختمانی
با دستگاه تراکم هوا ـ تلفن ۷۸۷۲۷

گاز مورد نیاز شما

پخش گاز شرکت بوتان
از ساعت ۷ ونیم صبح تا۸بعدازظهر باتلفن های‌شماره۹۵۳۰۵۱تا۹۵۳۰۵۵ و۳۳۸۲۲۱ و ۳۳۸۲۲۲ و ۳۳۲۹۲۴
آماده قبول سفارشات مشتریان‌محترم خود درتهران می‌باشد

سرویس پخش گاز
جنرال
تلفن‌های
۶۵۷۶۶۳-۹۵۸۲۵۲
۶۵۷۷۶۴-۹۵۹۱۶۴
سرویس منظم و دقیق مطمئن
پخش گاز
درتمام ایام هفته

معاملات پول

پول‌تومانی ۲شاهی۶۲۸۰۹۰

وام فوری در مقابل تلفن
سازمان خانه تلفن ۶۷۴۶۹
آ‌ـ۲۸۶۸ ـ ۱ ـ ۲۶

پول‌تومانی۲شاهی ۷۳۵۴۱

پول‌شرطی نیازمندیم۴۸۴۶۳
آ‌ـ۲۹۶۵ ـ ۱ ـ ۲۴

پول‌شرطی‌باسود بانکی ۴۸۴۶۴
آ‌ـ۲۹۶۴ ـ ۱ ـ ۲۴

قبوض

قبوض اصلاحات ارضی بیواسطه خریداریم پاکیور۲۲۷۲۹ و۶۲۷۶۹۷
آ‌ـ۱۹۲۶ ـ ۱ ـ ۲۶

قبوض قالی بانك کارگشائی
اضافه تراز قیمت ارزیابی شده خریداریم شرکت اردهالی‌باسابقه ترین‌خریدارو‌فروشنده فرشهای‌نوو کهنه نشانی بازار کفاشها سرای مهدیه تلفن ۲۳۴۸۲

متفرقه

لامپ تصویر تلویزیون
اگر بخاطر قیمت زیاد تابحال نتوانسته‌اید لامپ تصویر تلویزیون خودرا تعویض کنید شرکت فلامن بانصف آنچه تابحال می‌پرداخته‌اید لامپ شمارا تعویض میکند تلفنهای: ۷۵۶۹۱۳ و۶۲۱۸۷۸ و۳۰۲۹۷۷ خیابان روزولت کوچه گوهردرخشان‌شماره۳۱

تانکرسازی لوپ
تانکر از ۵۰۰ تا۵۰۰۰۰لیتر موجود است سفارشات ۴۸ساعته انجام‌میگردد خیابان قزوین تلفن ۹۵۹۴۱۴
آ‌ـ۲۸۱۴ ـ ۲۱ ـ ۲۶

جرثقیل توکل
بادکلهای ۶۰متری خیابان ری میدانشاه تلفن ۵۰۶۹۱ و۵۸۴۷۹ ، ۵۵۸۲۸
آ‌ـ۲۷۰۶ ـ ۱ ـ ۲ ـ ۶

گیو
فروشگاه شماره ۱ شاهرضاساختمان انوشیروان دادگر فروشگاه شماره۲ پهلوی‌بالای سینما امپایر محل‌فروش بهترین پارچه ازکارخانجات‌انگلستان

فروشگاه چیتا مرکزبهترین
قماش پشمی ونخی واجناس کادوئی
باغ صبا تلفن : ۷۵۵۵۸۲

برای کسب اطلاعات‌بیمه‌ای
باتلفن ۷۶۰۹۵۱ بیمه امیدمیدان شهناز تماس بگیرید

یکدستگاه پروفیل سازی
بادوسری قالب زوار ۲۵و ۲۸ ویك دستگاه اره برقی قطع‌کن پروفیل جمعا بمبلغ هشتادهزار تومان بفروش میرسد بتلفن ۷۹۴۲۱۵ مراجعه فرمائید
آ‌ـ۳۱۹۹ ـ ۱ ـ ۲

دفاتر اسناد رسمی

دفتر اسناد رسمی ۳۳۰
تلفن‌جدید ۹۵۹۵۴۷ مثنوی

دربازکن برقی
بکد
B.K.D
باگوشی رنگی
و تضمین پنج‌ساله
بدون پیش قسط به اقساط شش ماهه
مرکز فروش و نصب شرکت. یکد سفارش تلفنی پذیرفته میشود
تلفن ۶۴۷۸۸۴ ـ ۹۴۸۷۷۴

فرش برلیان

فرشهای کهنه وقدیمی شما را بقیمت خوب خریداری وباعالیترین فرشهای نو معاوضه مینماید. ضمنا انواع فرشهای کاشان، تبریز، کرمان، اصفهان ونائین را با تسهیلات بیسابقه دراختیار شما میگذارد .
عباس‌آباد فرح شمالی تلفن ۷۶۰۶۳۴

برنامه سینماها

• **بابی‌وکلاید** ـ رنگی ـ وارن‌بیتی ـ فی‌داناوی
پارامونت (۴۸۳۲۱) ۳۰ر۱۰ ـ ۳ ـ ۵ر۱۵ ـ ۷ر۳۰ ـ ۹ر۴۵
● **افترا** ـ رنگی ـ ژاك‌برل ـ امانوئل‌ریوا
نخت‌جمشید (۴۳۵۵۰) ۳ ـ ۵ ـ ۷ ـ ۹
● **اینترلود** ـ رنگی ـ اسکاروزنر ـ باربارافریس
امپایر (۶۲۳۹۴۲) ۱۱ ـ ۳ ـ ۱۵ر۵ ـ ۷ر۳۰ ـ ۹ر۴۵
بخاطر عشق یك‌سیاه ـ رنگی ـ سیدنی‌پواتیه ـ لوری‌پیترز
کاپری (۴۸۴۰۱) ۱۱ ـ ۳ ـ ۵ ـ ۷ ـ ۹ ریولی (۷۵۷۷۷۷) ۱۵ر۱۱ ـ ۳۰ر۳ ـ ۵ر۳۰ ۷ر۳۰ ۹ر۳۰
● **کلاه سبزها** ـ رنگی ـ جان وین ـ دیویدجانسون
گلدن‌سیتی (۶۱۳۲۶۹) ۱۱ ـ ۲ر۳۰ ـ ۵ ـ ۷ر۳۰ ـ ۱۰
● **جائی برای‌مردن پیداکن** ـ رنگی ـ فاضلی ـ جفری‌هانتر
سعدی (۳۳۶۴۶۸) ۳۰ر۱۰ ـ ۳۰ر۲ ـ ۳۰ر۴ ـ ۳۰ر۶ ـ ۸ر۳۰
● **اسکندر** ـ سینماسکوپ ـ رنگی ـ ریچارد برتن ـ
دیانا (۴۷۳۶۵) ۱۱ ـ ۲ ـ ۴ ـ ۶ ـ ۸ ـ ۱۰ مهتاب (۴۷۷۷۷) ۳۰ر۱۰ ـ ۳ ـ ۵ ـ ۷ ـ ۹ کریستال (۳۳۷۶۷۵) ۳۰ر۱۰ ـ ۳۰ر۲ ـ ۳۰ر۴ ـ ۳۰ر۶ ـ ۸ر۳۰ اسکار (۹۵۰۸۹۸) ۱۰ ـ ۳۰ر۲ ـ ۳۰ر۴ ـ ۶ر۳۰ ـ ۸ر۳۰ برلیان (۳۳۳۵۳۵) ۱۰ ـ ۱۲ ـ ۲ ـ ۴ ـ ۶ ـ ۸
● **جنجال پول** ـ شهین ـ سپهرنیا ـ گرشا ـ متوسلانی
پلازا (۴۴۲۵۵) ۱۱ ـ ۳ر۱۵ ـ ۵ر۱۵ ـ ۷ر۱۵ ـ ۹ر۱۵ری (۲۲۵۷۸) جهان (۶۰۳۵۰) پرسپولیس (۵۸۱۰۸۳) ستاره (۵۸۷۲۱) فردوس (۳۳۵۷۸۴) ۹ ـ ۱۱ ـ ۱ ـ ۳ ـ ۵ ـ ۷ ـ ۹ المپیا (۹۱۷۹۸) دنیا (۳۳۳۸۱۲) کیهان (۹۲۳۶۰) مراد (۷۳۳۸۲) شرق (۵۴۰۲۴) ماندانا(۷۹۹۸۲) دریا (۷۹۱۷۴۶) ۳۰ر۱۰ ـ ۳۰ر۲ ـ ۳۰ر۴ ـ ۳۰ر۶ ـ ۸ر۳۰
● **پدر خانواده** ـ رنگی ـ نینومانفردی ـ لسلی‌کارون
دیاموند (۶۲۸۴۰۰) ۱۵ر۱۱ ـ ۳ر۳۰ ـ ۵ر۳۰ ـ ۷ر۳۰ ـ ۹ر۴۵
● **جهنم سفید** ـ حبیبی ـ نیلوفر ـ داریوش طلائی
اونیورسال (۶۶۹۵۳) ۱۱ ـ ۳ ـ ۵ ـ ۷ر۱۵ ـ ۹ر۳۰ ایران (۳۳۶۳۵۴) حافظ (۳۳۴۰۲۴) نپتون (۷۶۰۱۳۶) لیدو (۹۵۱۲۸۲) ژاله (۳۰۴۱۲۰) داریوش (۲۶۲۶۵) مونت‌کارلو (۷۹۷۴۱) ۱۰ر۳۰ ـ ۱۰ر۳۰ ـ ۱۱ر۳۰ ـ ۱۲ر۳۰ ـ ۴ر۳۰ ـ ۶ر۳۰ ـ ۸ر۳۰ رویال (۴۹۷۸۵) ۱۱ ـ ۱۵ر۳ ـ ۱۵ر۵ ـ ۷ر۱۵ پاسارگاد (۷۹۲۷۸۲) ۱۱ ـ ۳ ـ ۵ ـ ۷ ـ ۹ شهرام (۷۷۴۵۴۹)الوند (۳۵۶۵۳۸) ۱۰ ـ ۱۲ ـ ۲ ـ ۴ ـ ۶ ـ ۸
● **اسپارتاکوس** ـ سینماسکوپ ـ رنگی ـ کرك‌داگلاس
ایفل (۳۱۱۴۷۷) ۳۰ر۱۰ ـ ۲ ـ ۳۰ر۵ ـ ۹
● **دخترموخرمائی ومیلیونر** ـ رنگی ـ پیتریوستینف ـ
نیاگارا (۶۵۳۰۷) ۱۱ ـ ۳ ـ ۵ ـ ۷ ـ ۹ر۱۵ رادیوسیتی (۴۳۳۲۰) ۱۵ر۱۱ ـ ۳۰ر۳ ـ ۵ر۳۰ ـ ۷ر۳۰ ـ ۹ر۴۵ ب.ب (۶۹۶۴۱) ۱۰ر۴۵ ـ ۲ ـ ۴ ـ ۶ ـ ۸ آمتارا (۸۴۰۲۲) ۳۰ر۱۰ ـ ۲ر۳۰ ـ ۴ر۳۰ ـ ۶ر۳۰ ـ ۸ر۳۰
● **۱۲ مرد خبیث** ـ سینماسکوپ ـ رنگی ـ لی‌ماروین
ادئون (۳۳۸۱۱۸) ۴۵ر۱۰ ـ ۱ر۳۰ ـ ۴ ـ ۶ر۳۰ ـ ۹
● **سالار مردان** ـ ملك‌مطیعی ـ شهین ـ فرشیدفرزان
اروپا (۳۰۳۱۷۹) ۳۰ر۱۰ ـ ۱۲ر۳۰ ـ ۲ر۳۰ ـ ۴ر۴۵ ـ ۶ر۴۵ ـ ۹ میامی (۷۴۳۲۹) کارون (۹۵۱۰۶۵) ۱۱ ـ ۱ ـ ۳ ـ ۵ ـ ۷ ـ ۹ رکس (۳۳۵۲۹۳) همای(۳۱۱۶۶۴) تیسفون(۹۳۸۸۲) سیلوانا(۳۳۳۷۷۷) ۳۰ر۱۰ ـ ۳۰ر۲ ـ ۳۰ر۴ ـ ۳۰ر۶ ـ ۸ر۳۰ پاسیفیك (۷۳۳۱۱) ۳۰ر۱۱ ـ ۳۰ر۳ ـ ۳۰ر۵ ـ ۷ر۳۰ ـ ۹ر۳۰ آسیا (۴۲۹۰۹)۱۵ر۱۱ ـ ۱۵ر۳ ـ ۱۵ر۵ ـ ۱۵ر۷ ـ ۹ر۱۵ فلور (۲۸۰۹۶) رامسر(۳۵۲۱۶۰) ۹ ـ ۱۱ ـ ۱ ـ ۳ ـ ۵ ـ ۷ ـ ۹ ناتالی (۹۵۴۵۳۴) ۱۵ر۱۰ ـ ۱۲ر۱۵ ـ ۲ر۱۵ ـ ۴ر۱۵ ـ ۶ر۱۵ ـ ۸ر۱۵ ادانوس (۲۷۹۷۱) ۱۰ ـ ۱۲ ـ ۲ ـ ۴ ـ ۶ ـ ۸
● **آس‌پیك** ـ سینماسکوپ ـ رنگی
پانوراما (۷۹۳۵۷۰) ۳۰ر۱۰ ـ ۳۰ر۲ ـ ۳۰ر۴ ـ ۳۰ر۶ ـ ۸ر۳۰
● **نبرد آدریاتیك** ـ رنگی ـ ژراربابری ـ کلودین‌اوژه
سانترال (۴۸۶۸۶) ۱۱ ـ ۳ ـ ۵ ـ ۷ ـ ۹پولیدور (۱۴۵۸۵)۳۰ر۱۱ ـ ۳۰ر۳ ـ ۵ر۳۰ ـ ۷ر۳۰ ـ ۹ر۳۰ مترویل (۳۳۹۴۱۰) ۳۰ر۱۰ ـ ۳۰ر۲ ـ ۳۰ر۴ ـ ۳۰ر۶ ـ ۸ر۳۰
● **سیم‌باریك** ـ سیدنی‌پواتیه ـ آن‌بنکرافت
بولوار (۶۰۲۹۲) ۱۱ ـ ۲ ـ ۴ ـ ۶ ـ ۸ ـ ۱۰
● **باندولرو** ـ رنگی ـ دین‌مارتین ـ راکل ولش
تاج (۳۱۳۸۶۴) ۱۵ر۱۰ ـ ۲ر۱۵ ـ ۴ر۱۵ ـ ۶ر۱۵ ـ ۸ر۱۵ ـ ۱۰ر۱۵
● **زنی درسیمان** ـ رنگی ـ فرانك سیناترا ـ راکل‌ولش
آتلانتیك (۶۲۷۱۷۱) ۱۵ر۱۱ ـ ۳۰ر۳ ـ ۵ر۳۰ ـ ۷ر۳۰ ـ ۹ر۳۰
● **دنیای نو** ـ کریستین دلاروش ـ نینوکاستل نوو
مولن‌روژ (۷۲۹۲۹) ۱۱ ـ ۳۰ر۳ ـ ۳۰ر۵ ـ ۳۰ر۷ ـ ۹ر۳۰
● **خانه خدا** ـ رنگی ـ ایستمن کالر
ماژستیك (۶۸۴۶۱) ۱۱ ـ ۳ ـ ۵ ـ ۷ ـ ۹
● **شوخ ترین مرد دنیا** ـ چارلی چاپلین
سینه‌موند (۴۸۳۲۲) ۱۱ ـ ۳ ـ ۵ ـ ۷ ـ ۹
● **سرانجام آنژلیك** ـ سینماسکوپ ـ رنگی ـ ربرت‌حسین
آریا (۳۳۹۸۸۴) ۱۱ ـ ۱ ـ ۳ ـ ۵ ـ ۷ ـ ۹
● **باگیتار من برقص** ـ رنگی ـ ریکی‌شین
پارك (۳۳۹۶۳۷) ۹ ـ ۱۱ ـ ۱ ـ ۳ ـ ۵ ـ ۷ ـ ۹
پسران‌کتی الدر ـ رنگی ـ اسکوپ ـ جان وین
پردیس ۳۰ر۱۰ ـ ۳۰ر۱۲ ـ ۳۰ر۲ ـ ۳۰ر۴ ـ ۳۰ر۶ ـ ۸ر۳۰
پلنك صورتی ـ رنگی ـ پیتر سلرز ـ دیویدنیون
گلدیس (۶۲۸۷۱۳) ۳ ـ ۵ ـ ۷ ـ (۹ر۳۰ بزبان اصلی)
● **زمانیکه دزد بودم** ـ الن دلون ـ آن‌مارگرت
فری (۹۵۳۳۳۶) ۱ ـ ۳ ـ ۵ ـ ۷ ـ ۹
● **ستاره صحرا** ـ مرده یازنده
مشعل (۳۳۳۸۲۶) ۹ ـ ۱۲ ـ ۳ ـ ۶ ـ ۹
● **صف قاتلین** ـ رنگی ـ دین‌مارتین ـ آن‌مارگرت
کسری (۷۵۶۹۳۹) ۱۱ ـ ۳ ـ ۵ ـ ۷ ـ ۹
مامور ۰۰۴ درفضا ـ جهنم جنایتکاران
البرز (۳۰۴۲۵۸) ۳۰ر۸ ـ ۱۲ ـ ۳۰ر۳ ـ ۷ ـ ۸ر۳۰

نمایشگاه کرکره های چوبی عمودی وافقی
میشلروپارکت BW
خیابان شاهرضا مقابل لاله‌زار نو کوچه‌فتحی
تلفن ۶۰۳۰۷ ـ ۶۹۳۹۰ ـ ۶۹۵۹۶

قابل توجه کلیه کارمندان دولت

نزئینات حجاب بخاطر فرارسیدن عیدنوروز و احتیاج عمومی به‌تغییر دکوراسیون‌وتهیه پرده امکاناتی بی‌نظیر برای کلیه کارمندان دولت درنظر گرفته **تزئینات حجاب** بکارمندانی که کارت معرفی ارائه دهند از قیمت ثابت فروش ۵۰درصد تخفیف قائل شده و بهای سفارش بطور اقساط دریافت نموده و بابت دوخت‌پرده وجهی دریافت نخواهدکرد بکارمندانی که مایل بخرید نقدی باشند۱۲درصدتخفیف داده‌خواهدشد **تزئینات حجاب** تنها موسسه مجهزی است که در تمام‌نقاط‌ایران‌سفارش و دوخت و نصب پرده را می‌پذیرد
نمایشگاه وفروشگاه تزئینات حجاب خیابان نادرشاه چهارراه تخت‌طاوس تلفن ۶۲۰۵۰۳

۴۰ سال قبل در همین روز

پیشنهاد اطاق تجارت راجع به نقره

اطاق تجارت تهران پس از تشکیل جلساتی باحضور متخصصین وزارتخانها و نمایندگان بانك ملی وسپه پیشنهاد ذیل را برای انحصار ورود نقره تقدیم وزارت فواید عامه نمود :

ماده۱ـ ورود نقره بخاك ایران منحصرا حق دولت است. ماده۲ـ ورود مسکوکات نقره اعم ازسکه ایران یا خارجه بخاك ایران بکلی ممنوع است . تبصره ـ هر مسافری میتواند در موقع ورود تا ده تومان مسکوك نقره ایران همراه داشته باشد.

ماده۳ ـ ورود مصنوعات نقره باتادیه صدی ۵۰ بابت حق انحصار مجاز است .

ماده ٤ـ برای مصرف ضرابخانه دولت مکلف است عندالزوم خود مستقیما نقره را خریداری وسکه نماید واین حق ضرب خود را نباید باحدی واگذار کند .

ماده ۵ـ وزارت مالیه مامور اجرای این قانون است .

تحصیل و نظام وظیفه در اروپا

آقای حسین شقاقی مهندس از شهر لیل «فرانسه» مقاله‌ای تحت عنوان فوق بروزنامه اطلاعات ارسال داشته که خلاصه آن از این قرار است :

پروگرام مدارس متوسطه اروپا قسمی تهیه شده که محصلین قبل از اینکه بسن ۲۱ سالگی که موقع خدمت نظامی آنها است برسند تحصیلات متوسطه را تمام کرده‌اند بدین قسم که اطفال به سن ٦ الی ۷ سالگی وارد مدرسه شده دوازده سال تحصیل ابتدائی ومتوسطه را که تمام کنند ۱۸ الی ۱۹ سال دارند البته عموم مردم وضعیت زندگیشان اجازه نمیدهد که تحصیلات متوسطه را تمام کنند ولی موظفند شش ساله ابتدائی راطی کرده و تصدیق داشته باشند چون قانون اروپا اجازه نمیدهد که زن یا مرد بدون داشتن تصدیق شش ساله ابتدائی داخل کار شوند .

این عده یا اشخاصی که تحصیلات متوسطه را تمام کرده‌اند موظفند درسن معین حاضر شده دوره نظام وظیفه به‌بینند و پس از اتمام سربازذخیره خواهند شدو اشخاصی که بخواهند تحصیلات خودرا ادامه دهند و دریك رشته از قبیل طب ، مهندسی ،معلمی و غیره کار کنند در سن ۲۱ از نظام وظیفه معافند ولی وزارت معارف در مدارس عالی بانظریه وزارت جنك اوقاتی برای نظام وظیفه در پروگرام پیش‌بینی نموده و صاحب منصبانی برای هرمدرسه یاچندمدرسه نسبت بعده شاگرد تعیین و در روزهای معین صاحب منصبان و شاگرد ها در محلی که برای عملیات نظامی است حاضر شده و هرکدام در هرقسمت که مایل باشند ازقبیل پیاده، سواره توپخانه وغیره مشغول تحصیل و عملیات نظامی میشوند و پس از اتمام مدرسه و اخذ دیپلم مدت یکسال هم در یکی ازمدارس نظام تحصیل کرده بسمت نیابت خارج میشوند ، این عده صاحب منصبان ذخیره هستند و در صورتیکه مایل باشند میتوانند بارتبه نیابت در قشون مانده بخدمت ادامه دهند .

آقای شقاقی در پایان مقاله خود چنین نتیجه میگیرد : فعلا در فرانسه قریب سیصد محصل ایرانی است که بخرج دولت تحصیل میکنند و تا سه سال دیگر ششصد نفر خواهند شد با حزئی اقدام دولت فرانسه موافقت خواهد کرد که محصلین ایرانی هم در موقع دروس نظامی مثل سایر محصلین فرانسوی حاضر شوند پس ازاتمام مدرسه واخذ دیپلم در عوض اینکه فوری بایران مراجعت کنند مثل فرانسویها یکسال هم در یکی از مدارس نظام فرانسه تحصیل کرده که درمراجعت بایران دولت علاوه برششصد طبیب ،مهندس ، معلم وغیره ششصد صاحب منصب هم خواهد داشت. در باره محصلین خصوصی که بخرج خود می‌آیند نیز میتوان همین ترتیب را داد منتها یکسال خدمت در مدرسه نظام فرانسه را دولت ایران متحمل مخارج گردد اما در نتیجه هرسال عده زیادی افراد تحصیل کرده طب ، متخصص و معلم و مهندس و در عین حال نظام دیده وصاحب منصب ذخیره برای قشون وارد میشوند و اگر غیر از این شود اغلب بعنوان تحصیل باروپا می‌آیند و فقط بعنوان بودن دراروپا ازنظام وظیفه معاف شده و اغلب در عوض تحصیل مشغول کسب و تجارت میشوند و یا عناوینی برای خود میتراشند ومی‌مانند.

اعلان پرس آذنفط

بنزین ، نفط ، روغن آلات را که محصول معادن اتحاد جماهیر شوروی سوسیالیستی در بادکوبه وبهترین مواد نفطی میباشد بخرید .

تمثال اعلیحضرت همایونی

که بمشتریان خود وعده میدادیم امروز رسیده که ۵۵ سانتی متر در ۷۵ سانتی متراست و بازیباترین طرز گراور شده است قیمت قطعی برای طهران یك تومان وسایر ولایات ۱۲ قران است کارت های تبریك عیدهم مثل همه ساله موجود است .

تجارتخانه کاشانی خیابان ناصریه
(نقل از اطلاعات ۲۲ بهمن ۱۳۰۸)

جدول کلمات متقاطع شماره ۳۹۶۵

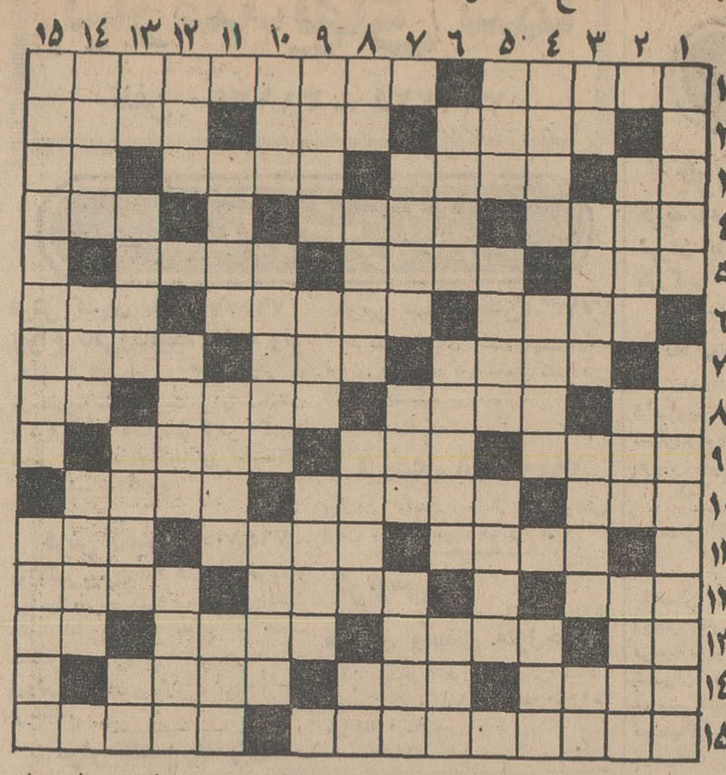

افقی : ۱ـ بالاخره از ردوخورد های کشور های همسایه‌اش نه توانست درامان بماند ـ سنگی بردیوار خانه حدا ۲ـ بی تفاوت از نظر شرع ـ زیر آب و زیر خاك پنهان می کنند که بلای جان دشمنان شود ـ جای حفاظت غله۳ـ ترس و وحشت حیوان ـ دریاچه‌ای در سوئیس ـ از مدعیان الوهیت ـ زمین به ترکی ٤ـ شیدا وبیدل ـ ازواحد های پرارزش پول ـ زشتی وزشتکاری ۵ـ فرزندان ـ بهترین دوست و همنشین ـ بعنوان افتخار برسینه میزنند٦ـ قسم راست ـ از پرندگان حلال گوشت ـ پسر عرب ۷ـ دشتی بین دوکوه ـ چون پاك است چه منتش به‌خاك است ـ با تخته میاندازند ۸ـ زینت رو ـ نیم دایره بالای در ـ محصل علوم دینی ـ راه ورود به خانه ۹ـ خدای قوم یهود ـ بچرم مودار که از پوست آهو می گیرند ـ رودخانه‌ای از دامنه‌دماوند تا دریای خزر ۱۰ ـ اعیان قدیم در زمستان روی دوش میانداختند ـ طوفان و باران ـ قسمتی از تورات منسوب به حضرت داود ۱۱ـ هنگام دنده عوض کردن میگیرند ـ اسباب بازی بچه ها ـ ظاهر ساختمان ۱۲ـ ارضی و سماوی آن از شمادور باد ـ ضخیم و کلفت ـ سدی که میخواستند برنیل ببندند۱۳ـ وسیله‌ای مناسب برای بیرون کردن حریف ازمیدان ـ فنجان چای را در آن میگذارند و نعارف میکنند ـ علاقمندو متمایل ـ الفبای موسیقی ۱٤ـ دردها ـ قصر آن سخت سست بنیاد است ـ بسیار تواناست۱۵ـ کتابی دیگر از نویسنده یکی بود ویکی نبود ـ زهری قتال.

عمودی : ۱ـ پاك کردن بندر و قنات ـ گلی بی خزان ۲ـ پیغمبر نقاش ـ سست کردن و خوار گرداندن ـ در بوسیله آن باز و بسته میشود۳ـ اثر رطوبت ـ یکی از مرکبات ـ سابقا به بحرخزر میریختو حالا به دریای سیاه ـ باید باشد تا با ناله سودایش کرد ٤ ـ کتابی از داستایوسکی ـ گردن بند ـ آسمان ۵ـ اسم و آوازه ـ کشور مگس نحل ـ برای همه لازم است منتهی هرسنی اقتضائی دارد ٦ـ چگونگی ووضع ـ قومی افسانه‌ای ـ قوت غالب ۷ـ احتیاج است و شیران را روبه‌مزاج میکند ـ یکی ازمشتقات نفت ـ چهره و صورت ۸ـ جامش شهرت دارد ـ کاروانسرا ـ پرچم ـ تکیه به پشتی ۹ـ تادرآب است امید ثمری است ـ معلم ازدیکته بچه‌ها میگیرد ـ میوه تازه به‌بازار آمده ۱۰ـ عددی بین سه تا نه ـ کاغذ درهم رفته در دست ـ نوار باریك طلائی ۱۱ـ حلوایش رابقال هاولبنیات‌فروشها دارند ـ از قهرمانان شاهنامه ـ طبیعیش دربدن هست و غیر طبیعی آنرا از بدن خارج می کنند ۱۲ ـ برج نجومی ماه مرداد ـ سنك سرگردان آسمان ـ موئی بر پشت لب ۱۳ـ عدد ماه ـ دُرت برشته شده بر آتش ـ نام یك سری سفینه فضائی شوروی ـ علامت مفعول صریح ۱٤ـ یکی از خلفای اموی ـ ریسمان و طناب ـ داستانی زائیده تخیل ۱۵ ـ تصویرش شاهکار اسکاروایلد است ـ مجمع‌الجزایری در بحر الغرائب.

حل جدول شماره ۳۹٦٤

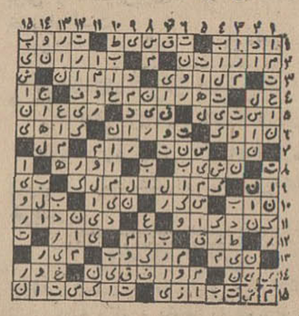

چای توسل
بهتر است

اطلاعات
دختران و پسران
مجله محبوب شما
منتشر شد

قابل توجه اهالی محترم شهرستانها
مسافرخانهٔ شیراز جدیدا مجهز با وسایل مدرن دایر وآمادهٔ پذیرائی ازمسافرین گرامی میباشد .
تهران ـ میدان سپه اول خیابان فردوسی تلفن ـ ۳۰۲۹۸۸
۱ـ۱۰ آ ـ ۳۳۸۳۷

تبریکات

جناب آقای دکتر ضیاءالدین عطیفه
باکمال خوشوقتی انتصاب شایسته جنابعالی را بسمت معاونت بهداری تهران صمیمانه تبریك عرض نموده و توفیق بیشتر آنجناب را آرزومندم .
دکتر کاملیا مالك
آ ـ ۳٦۲۱۵

تیمسار معظم دکتر پناهنده
بانهایت افتخار و خرسندی ارتقاء درجه آن تیمسار معظم را تبریك عرض مینمایم .
سرهنك ۲ محمد جواد برهانی
آ ـ ۳٦۱۷۱

جناب آقای دکتر مسلم بهادری
باکمال مسرت انتخاب آنجنا ب را بمعاونت دانشکده پزشکی دانشگاه تهران صمیمانه تبریك عرض نموده موفقیت بیشترتان را آرزومندم .
فشم ـ خدایار محسنی
آ ـ ۷۱۳۷۸

معرفی فیلم

قصه جنگل

فیلمهای کارتون همواره مورد توجه علاقمندان واقعی سینما بوده و در تاریخ هفتاد ساله سینما هرگز هیچ کارتونیستی مثل «والت دیسنی» نتوانسته است موفقیت و شهرت عالمگیر پیدا کند چون این مرد اساس کار خود را بر سلامت فکر واندیشه گذاشته و هر فیلمی که در دوران زندگی خود ساخت برای تمام افرادخانواده چه بزرك و چه کوچك مناسب بود . راز موفقیت او را هم منتقدان در همین مورد میدانند . فیلم « قصه جنگل » را والت دیسنی قبل از مرك خودشروع کرد و بعداز سه سال که فیلم آماده نمایش شد ، اجل باو مهلت نداد تانتیجه زحمات خود را ببیند .

« قصه جنگل » رابراستی می توان شاهکار والت‌دیسنی دانست این فیلم در شهر هائی مثل لندن ، پاریس ، برلین ،فرانکفورت، نیویورك و استکهلم رکورد فروش کلیه فیلمهای بزرك سال را شکسته و در انگلستان بعنوان پرفروش ترین فیلم سال ۱۹٦۸ معرفی گردید . « قصه جنگل » در سومین فستیوال بین‌المللی فیلمهای کودکان در تهران بعنوان بهترین فیلم بلند جایزه گرفت و دیپلم افتخاری به کارگردان آن «ولفگانك رایترمان» داده شد . آ ـ ۷۱٤۹۰

روتختی و فرش ماشینی با رنگهای زیبادر
فروشگاه الیزابت
برای آپارتمانها و سالن های پذیرائی موجود است
فروشگاه الیزابت بلوار الیزابت غربی بعد از پارك فرح
تلفن ٦۱۳۲۹٦ آ ـ ۷۱٤٦۲

اطلاعات هوائی
نشریه‌ای که هرروز منتشر میشود وباهر پست برای ایرانیان مقیم کشورهای خارج ارسال میگردد . این روزنامه حاوی خلاصه اخبار کشور میباشد بدانشجویان بیست وپنج درصد تخفیف داده میشود.
حق آبونمان یکساله برای امریکا ۲۲۰۰ ریال وبرای کشورهای اروپائی ۱۸۰۰ ریال میباشد
تلفن ۳۱۱۰۷۱ داخلی ۲٦۵

آگهی استخدام استادیار

دانشسرای عالی سپاه دانش برای تدریس دروس زبان انگلیسی، زبان و ادبیات وروش تدریس فارسی ،علوم تربیتی،روانشناسی عمومی وتربیتی ، جامعه‌شناسی روستائی راهنمائی و مدیریت و بچندتن استادیار ودبیر نیازمند است که ازطریق مسابقه انتخاب خواهدنمود. داوطلبان میتوانند ازتاریخ نشر نخستین آگهی تاسه ماه همه روزه باستثنای ایام تعطیل مدارك زیر را به‌اداره کارگزینی دانشسرای عالی سپاه دانش واقع در مامازن ورامین (۳۰ کیلو متری جاده خراسان)یا توسط پست سفارشی توسط تهران صندوق پستی (۲۷۱۹) تسلیم و ثبت نام نمایند:

۱ـ درخواست کتبی همراه با شرح حال و سوابق تحصیلی .
۲ـ کلیه مدارك تحصیلات عالیه و دانشنامه دکتری در رشته مربوطه یا دانشنامه معادل دکتری یا فوق لیسانس .
۳ـ برك انجام خدمت زیر پرچم یا معافیت از خدمت (برای آقایان).
٤ـ دو برك رونوشت شناسنامه و چهار قطعه عکس ٤×٦.
۵ـ برك معرفی از سازمان هدایت فارغ‌التحصیلان کشور .
٦ـ مدارك و سوابق استخدامی (در صورت داشتن سابقه استخدامی). م الف ۱۱۲۷۸

سرپرست مدرسه عالی سپاه دانش ـ فیوضات
۱ـ۲ آ ـ ۷۱۲۸٤

آگهی مناقصه

سازمان غله کشور حمل مقدار سه هزار تن گندم از خوی بسیلوی تبریز بمناقصه میگذارد مدت قبول پیشنهادات تا سر ساعت ده صبح روز پنجم اسفند میباشد ساعت یازده همین روز پیشنهادات باز و قرائت خواهد شد طالبین برای حصول اطلاع کافی از شرایط مناقصه و پیمان حمل به اداره حمل و نقل سازمان روبروی کاخ دادگستری « خیابان داور » مراجعه نمایند . م الف ۱۱۲٦۹

کریم والا رئیس سازمان غله کشور
۱ـ۲ آ ـ ۷۱۲۷٦

آگهی مناقصه خارجی شماره ٦ر٤۷

شرکت برق منطقه‌ای تهران تعداد ٤۹۰ هزار عدد لامپ ساده وبخار جیوه مورد نیاز خودرا از طریق مناقصه خارجی بر اساس سی. اند . اف . یکی از گمرکات ایران خریداری مینماید ، داوطلبان شرکت در مناقصه میتوانند همه روزه در ساعات اداری باداره مناقصه و قرار دادهای این شرکت مراجعه وبا پرداخت مبلغ دویست ریال برك شرایط و مشخصات آگهی مربوطه را دریافت و پیشنهادات خود را تاپایان ساعت اداری روز ۱۵ر۱۲ر٤۷ بصندوق پیشنهادات این شرکت تسلیم نمایند .

پیشنهادات رسیده در ساعت ده روز ۱۷ر۱۲ر٤۷ با حضور پیشنهاد دهندگان باز و قرائت خواهد شد . م الف ۱۱۲۷٦

شرکت برق منطقه‌ای تهران
۱ـ۲ آ ـ ۷۱۲۹٤

آگهی مناقصه بین‌المللی

سازمان عمران قزوین خرید ۱٦ قلم سموم دفع آفات نباتی موردنیاز پروژه عمرانی دشت قزوین رااز طریق مناقصه بین‌المللی خریداری می‌نماید. چون اعتبار خرید سموم فوق از محل وام بانك بین‌المللی توسعه وترمیم تامین میگردد تنها پیشنهادات واصله از تهیه کنندگان کشور های عضو بانك بین‌المللی توسعه و ترمیم وکشور سوئیس یا نماینده گان آنها قبول خواهد شد .

داوطلبان شرکت در مناقصه میتوانند از تاریخ نشر این آگهی همه‌روزه در ساعت اداری برای دریافت مشخصات فنی و شرایط شرکت در مناقصه بدفتر مرکزی سازمان عمران قزوین واقع در بلوار الیزابت دوم ساختمان وزارت کشاورزی طبقه سوم مراجعه نمایند پیشنهادات تاساعت ۹ صبح روز ۲۱ر۱ر٤۸ قبول و درساعت ۱۰ صبح همان روز در محل بالا بازو قرائت خواهدشد .

سازمان عمران قزوین درد یا قبول یك یا کلیه پیشنهادات آزاد است .م الف ۱۱۲۹۲

سازمان عمران قزوین
۱ـ۲ آ ـ ۷۱۵۳۰

اشتن وی
یك شاهکار جهانی است
اُپرای متروپولیتن نیویورك ـ اُپرای کاونت گاردن لندن
اپـرای پاریس ـ بالشوی تئاتر مسکو ـ اُپرای
اشتات وین ـ اُپرای لاسکالدی میلان
وبالاخره تالار رودکی تهران از پیانوی اشتن وی استفاده میکنند
اشتن وی با دوقرن سابقه درخشان یك شاهکار جهانی است
STEINWAY
برای خرید وسفارش به نمایندهٔ انحصاری : شرکت تجارتی رفاهیت ـ خیابان نادری ـ کاشی ٤٤٤ ـ تلفن ۳۱۳۷۱۷ مراجعه فرمائید

نظر نویسندگان اطلاعات

سکرتر بازی ممنوع!

دیروز خبری درروزنامه انتشار یافت مبنی‌براینکه بدستور وزیر کشور منشی‌ها « سکرترهای » مدیران کل وروسای ادارات از شغل منشی‌گری برکنار و به‌آنها کارهای اداری محول گردیده است .

این اقدام و دستور وزیر کشور درخور تحسین است و بااجرای این دستور ارباب رجوع از این‌پس میتوانند بدون میانجی ورابط ، تلفنی بامدیران کل این وزارتخانه‌ها تماس گرفته و درد دل خودر بگویند و گره ازمشکل خود بگشایند موضوع سکرتربازی موجب شده‌بود که ارباب رجوع اگر بایکی‌ازمدیران کل یاروسای این وزارتخانه کاری داشتندمی‌بایستی جریان‌را باخانم سکرتردرمیان بگذارند ومنشی مخصوص ! چنانچه صلاح و مقتضی دانست جریان امر و مشکل طرف را بعرض میرساند و درصورتیکه صلاح‌نمیدانست بعناوین مختلف (جناب مدیر کل کمیسیون دارند - ساعت ملاقات پایان پذیرفته و غیره) عذرارباب رجوع رامیخواست

ولی خوشبختانه بااجرای این دستور و بکار گماردن سکرترهای مدیران کل بکار های دیگر رابطین وجود نخواهند داشت و مردم بدون رابط خواهند توانست مشکلات خودرا ضمن تماس مستقیم بااولیای این وزارتخانه حل و فصل نمایند .

اگر سایر وزارتخانه‌ها نیز درانجام این منظور بوزیر کشور تاسی کنند دراجرای انقلاب اداری‌قدم موثری برای رفاه و آسایش مردم برداشته‌اند .

فردوس‌قربانی

تقویم اطلاعات

رادیو تلویزیون

تقویم اطلاعات

سه‌شنبه- بیست‌و دوم‌بهمن‌ماه ۱۳۴۷ - بیست‌وسوم ذیقعده ۱۳۸۸ - یازدهم فوریه۱۹۶۹

ساعات شرعی

استخراج‌دکتر ریاضی کرمانی

اذان صبح ساعت ۵و۲۱ دقیقه

طلوع آفتاب ساعت ۶و۵۴ دقیقه

ظهر شرعی ساعت ۱۲و۱۸ دقیقه

غروب آفتاب ساعت ۵و ۳۳ دقیقه

اذان مغرب ساعت ۵و۵۹دقیقه

تلویزیون ایران

برنامه امشب

۱۷-۰۳ راهنمای عمومی
۱۷-۱۵ بررسی برنامه های هفته
۱۷-۳۰ هوشی موشی
۱۷-۴۵ درباره حیوانات
۱۸-۰۰ جوانان
۱۸-۳۰ بررسی مطبوعات
۱۸-۴۵ شما و سینما
۱۹-۰۰ کاپیتان اسکارلت
۱۹-۳۰ اخبار
۲۰-۰۰ موسیقی‌وزارت‌فرهنگ و هنر
۲۰-۳۰ فلونی اسکواد
۲۱-۰۰ بر خورد اندیشه ها
۲۱-۳۰ هانی‌وست
۲۲-۰۰ اخبار
۲۲-۰۵ فیلم سینمائی

برنامه نیمروز فردا

۱۲-۳۲ نیازمندیها
۱۲-۴۵ فراری
۱۳-۴۵ خلاصه اخبار
۱۳-۵۰ موسیقی ایرانی

تلویزیون ملی ایران

برنامه امشب

۱۷-۰۰ آهنگهای درخواستی
۱۷-۳۰ اعلام برنامه
۱۷-۳۲ تدریس زبان‌انگلیسی
۱۸-۰۰ کودکان ونوجوانان شامل کمپانی خنده - زنك تفریح -پسر جنگل)
۱۹-۰۰ اخبار
۱۹-۱۵ پراکنده
گفتگوئی بامحمدجعفر محجوب
۱۹-۳۰ عرصه هنر
۲۰-۰۰ دختر شاه‌پریان
۲۰-۳۰ مشروح اخبار توام با فیلم
۲۱-۰۰ گروه ضربت با شرکت (لی ماروین)
۲۱-۳۰ واریته استودیو«ب»
۲۲-۰۰ دکتربن کیسی

برنامه بامداد فردا

۶-۳۲ نیایش
۶-۳۵ ورزش
۶-۴۵ راهنمائی و رانندگی
۷-۰۰ اخبار
۷-۱۵ واریته
۷-۳۰ میلیاردر
۷-۴۵ خانه‌و زندگی

تلویزیون آموزشی

۱۶-۳۰ برنامه کودکان
۱۶-۵۰ پلیس و راهنمائی
۱۷-۰۰ علوم اجتماعی
۱۷-۲۰ برنامه هنری
۱۷-۳۰ علوم طبیعی(فیلم)
۱۸-۰۰ انگلیسی دوره دوم
۱۸-۲۰ برنامه هنری
۱۸-۳۰ در آزمایشگاه شیمی
۱۹-۰۰ تدریس فرانسه بافیلم
۱۹-۳۰ پایان

تلویزیون آمریکا

برنامه امشب

۱۷-۰۵ کارتون
۱۸- اخبار جهان
۱۸-۱۵ گزارش از ویتنام
۱۸-۴۰ در محوطه دانشگاه
۱۹-۰۰ وقایع سال ۱۹۶۸
۱۹-۳۰ برنامه هازل
۲۰-۰۰ دود باروت
۲۱-۰۰ اخبار
۲۱-۰۵ رداسکلتون
۲۱-۵۵ فیلم سینمائی

نظارت‌مستمر

بگیرو ببند چند تن از اعضای تیم کشتی ایران،پس ازبازگشت از سفر ،بهمان اندازه که باعث تاسف‌بود ، موجب تعجب وخجالت نیز بود ، تاسف از نفس عمل و از اینکه گروهی هموطن ما که درحقیقت سفیران دوستی وحسن رابطه هستند ، حیثیت مملکت‌را لکه‌دار میکنند و دست به‌تجارتی میزنند که اغلب به‌قاچاق بیشتر شباهت دارد . اما دلیل تعجب‌من نیز آن بود ، که چگونه‌قرعه‌فال بنام‌این چند ورزشکار بدشانس اصابت کرده‌است ؟

خریدو فروش جنس ومعامله کالا سالهاست درمیان گروه‌های ورزشی مارایج شده است و این عمل چنان تغییر شکل یافته‌که متاسفانه بصورت یك عادت و خصلت‌درآمده است تاجائیکه‌قبل از مسافرت معمولا اعضای تیم اطلاعات‌جامعی ، ازوضع‌معاملات کالا های مختلف ، در کشور میهماندار تهیه میکنند و بعد باتوجه به‌شرایط ، مقداری جنس خریداری نموده و بلافاصله پس ازورودبکشور مورد بحث ،تلاش را برای فروش جنس‌آغازمیکنند.

این جریان هنگام بازگشت بوطن خیلی داغ‌ترو حادتر است و اغلب ورزشکاران عزیز چمدان های متعددی راپراز کالا میکنند. کالاهائیکه دربازار تهران قیمت خوب وگرانی‌دارد و بدیهی‌است که درهردومورد یعنی هنگام‌رفت‌و برگشت کالاهائی گران قیمت‌تر است که ورود آن بکشور ممنوع است وبعبارت دیگرقاچاق‌میباشد.

بدبختانه این عادت نه‌تنها در ورزشکاران بلکه در اغلب سرپرستان و مربیان و مسئولان گروهها نیز دیده شده است . ولی ناگهان هرچند سال یکبار مچ‌بعضی هاگیر میافتد و خبری منتشر می‌شود که چند ورزشکار که برخلاف روح ورزشکاری ، دست‌به‌حمل کالا و خرید وفروش آن‌زده‌اند و بسودجوئی‌پرداخته‌اند تنبیه شدند .

مسئله این است که بهمان اندازه که ورزشکار دراین نوع مواقع‌مقصر است مربی‌وسرپرست تیم نیز مسئولیت‌دارد و بایدمورد بازخواست قرار گیرد .

سازمان تربیت بدنی اگرواقعا میل دارد نظیر این‌گونه اتفاقات تکرار نشود ، باید ضمن انتخاب سرپرستان‌شایسته و سالم‌قضیه را، شدیدا تحت تعقیب قراردهد و بطور خلاصه نشان دهد ، که نظارت و کنترل دائمی ومستمر است وبگیر وببند هاموسمی و اتفاقی نیست .

همایون . فروزان

آگهی مناقصه مشعل شماره ۱۲ تاریخ ۱۲ر۱۱ر۴۷

اداره مهندسی نیروی زمینی شاهنشاهی .یك‌قلم‌اجناس مشروحه زیررا چهار نوع مشعل آشپزخانه- خبازخانه وحمام‌راطبق برك‌مشخصات موجود ازطریق مناقصه خریداری مینماید .

پیشنهاددهندگان‌میتوانند بادردست داشتن معرفی‌نامه به‌دایره لجستیك اداره‌مهندسی ارتش‌واقع‌در خیابان امیرآبادچهارراه‌آریامهر مراجعه‌وبا ملاحظه‌نمونه مشخصات اجناس و دریافت برك شرائط و مشخصات معامله پیشنهاد خود را طبق مفاد مندرج در شرایط معامله تنظیم وتا ساعت ۹صبح‌روز۳ر۱۲ر۴۷ به‌دایره لجستیك تسلیم‌نمایند.م‌الف ۱۱۲۴۹

اداره مهندسی ارتش

آ-۷۱۵۳۴ ۱-۲

اطلاعات دختران وپسران روزهای سه‌شنبه منتشر میشود

دخترشاه‌پریان

برنامه‌اهدائی

شاوب‌لورنس

SCHAUB-LORENZ

سه‌شنبه‌ها ازساعت ۸ تا ۸½ بعدازظهر درتلویزیون ملی

تکلیف حجاج معلوم شد

رفتن به مکه معظمه - زیارت بیت‌الله‌الحرام - انجام مراسم حج - مراجعه به وطن - تهیه کارتهای دعوت حسابی وآبرومند از بنگاه بنفشه در امیریه - دادن سورو میهمانی به دوستان و آشنایان (توضیح : کارت دعوت را قبل از عزیمت به مکه هم میتوانید با سلیقه خودتان تهیه فرمائید).

آ-۳۶۲۱۷

انتقاد

تلفن منزل ما پیانومیزند!

دکتر حسن صدر حاج سیدجوادی

چرا تعجب میکنید ؟!

خلاف عرض نمی کنم ،تلفن منزل ما مدتی است پیانومی‌زند وهرچند دقیقه‌ای این‌صدا ازآن شنیده میشود :

دنك ...دنك ..دنك ..دنك!

تعجبی ندارد که تلفن پیانو بزند . وقتی اتومبیل ها در خیابانهای تهران‌بجای حرکت اتومبیلی رقص شتری میکنند ودر چاله‌های وحشتناك وعمیق اسفالتها جرك میرقصند تلفن ها هم‌باید پیانو بزنند :

از روزیکه نزول برف و باران آغاز شده بسیاری از تلفن‌ها نم کشیده‌اند .مدتها بود که تلفن منزل ما کار نمیکرد . خیالمان ازاین حیث راحت بود. اقدامات معمولی برای استعانت ازشماره ۱۷هم به‌نتیجه مثبتی نمیرسید زیرا شماره ۱۷ خود نیز بدرد ما مبتلابود یعنی مثل غالب تلفن های تهران کار نمیکرد .

اما چند روزی است که تلفن ما بقول آقایان فرنگی‌مآب‌ها «پارتایم» کار میکندو درضمن کار پارتایم پیانو می‌نوازد. بدینجهت خواب‌و آرام رااز ماسلب کرده است . کشیدن پریز تلفن بعلت گرفتاری های مختلف واحتمال مراجعا تضروری امکان‌پذیر نیست. ازطرف دیگر شنیدن نوای پیانو آنهم از دستگاه تلفن طاقت‌فرساست .

ناچار از اولیای محترم شرکت تلفن تمنی دارم بنده را از فیض داشتن این دستگاه‌لعنتی محروم فرمایند . زیرا عدم محرومیت موجب‌بیماری‌شدید اعصاب خواهد شد و مآلا کار به‌بیمارستان های‌تهران خواهد کشید که دروازه گشاده‌ای بسوی گورستان دارند و چون گورستان ها هم بهمت والای شهرداری جای خالی ندارنددر سرمای جانفرسای زمستان لاشه یکی از خادمین رکن چهارم مشروطیت‌نصیب سگها خواهد گردید .

آیا رواست که بعداز یك عمر قلم‌زدن و محرومیت از تمام مزایای زندگی جسد ما راهم سگها پاره پاره کنند؟!

خدابیامرزد مرحوم «ادگار-الن‌پو» نویسنده شهیر را که‌با تمدن جدید مخالف بود و عقیده داشت تمدن امروزی زندگانی بشر را سخت و طاقت‌فرسا میسازد. درك‌مطالب پوشاید امروز برای امریکائی ها دشوار باشد ولی من وشما میتوانیم بفهمیم که‌این تلفن، این‌برق، این اسفالت ، این اتومبیل ها ،این لوله‌کشی و بالاخره مظاهر تمدن امروزی تاچه‌اندازه موجب زحمت و دردسر شده است .

هنوز از شر بتونهای‌خیابان پهلوی راحت نشده‌ایم که کمدی تعویض‌شماره‌ها شروع شده است. برای‌تعویض شماره باید سند مالکیت را رونوشت کرد، بکلانتری ودادگاه‌تخلف رفت ،به‌توصیه‌وسفارش‌متوسل شد، ازاین وآن منت کشیدو بالاخره چندروز وقت‌گرانمایه راتلف کرد تایك عمل لغو انجام داد .

اگر انسان تمام این کارها را درعبور از خیابانهای تهران بخواهد انجام بدهد دیگر اتومبیلی باقی نمیماند تامحتاج به‌تعویض پلاك باشد .

آیا هدفهای عالی انقلاب اداری این‌بود که هر روز گرفتاری و مزاحمت جدیدی برای مردم‌ایجاد کنیم ؟مردمی که۱۰ درصد از حقوق خود را مالیات میدهند، مردمی که‌دو برابر بهای اتومبیل را بابت گمرك ، سودبازرگانی ، حق شماره گذاری ، و عوارض شهرداری و دارائی میپردازند، مردمی که‌درچاله های‌وحشتناك خیابانهای تهران سرسام می‌گیرند، مردمی که در روزهای سیاه زمستان گاه و بیگاه از وسائل اولیه‌زندگی‌مانند آب، روشنائی، تلفن، سوخت وغیره محروم هستند .

هدف عالی انقلاب اداری ایجاد تسهیلات در کار مردم بوده است . بخاطر دارم در کنگره‌انقلاب اداری‌خودآقایان مسئولان امور ازکندی کار ها وتشریفات زائد گله وشکایت کردند و حتی بعنوان مثال موضوع گذرنامه و همچنین مسائلی از قبیل تهیه رونوشت شناسنامه و غیره راموردبحث قرار دادند .

امروز که ماههای متمادی از تشکیل کنگره انقلاب اداری میگذرد نه‌تنها وضع گذرنامه ورونوشت شناسنامه وغیره بهمان حال باقی است بلکه گرفتاری های دیگری مانند تعویض‌شماره اتومبیل‌ها نیز بگرفتاری‌های مختلف‌مردم اضافه شده است .

اگر وضع وسائل نقلیه عمومی روبراه بود کمتر کسی بتهیه اتومبیل شخصی مبادرت میورزید ولی متاسفانه استفاده از اتوبوس وتاکسی آنچنان مشگل است که مردم ناچار هستند با هر زحمت و خفتی‌به تهیه اتومبیل مبادرت ورزند.

اما مشگلاتی که در مورد تعویض نمره و رانندگی در خیابانهای تهران برای صاحبان اتومبیلهای شخصی ایجادمی‌شود تنها این منفعت را دارد که‌موجبات بسط‌عدالت‌اجتماعی را فراهم میسازد !

زیرا وقتی مسئولان محترم نمی‌توانند موجبات آسایش مسافران وسائط نقلیه عمومی را فراهم نمایند لذا بهتراست با ایجادمشگلات‌درراه‌مسافران وسائط نقلیه خصوصی هردو طبقه را در تحمل مصائب‌برابر سازند وبدین ترتیب به بسط و توسعه عدالت اجتماعی بپردازند !

پروفسور «آه‌مایر» آلمانی گفت : غصه موجب چاقی میشود .

به‌بین غصه اسفالت بعضیها را به چه روزی‌میاندازد... !

اطلاعیه

دراجرای تبصره پنج قانون اخذ مالیات از اتومبیلهای سواری و صفحات گرامافون مصوب اسفند ماه ۱۳۴۵ - بدینوسیله قیمت فروش نقدی (تحویل مشتری)۱۹ نوع از اتومبیلهای سواری وارداتی مدل ۱۹۶۹ را بشرح زیر باطلاع عموم میرساند .

نام و مشخصات اتومبیل	نمایندگی	قیمت فروش نقدی بریال
۱- بی.ام.و ۲۰۰۰ بارادیو بکروشیشه شور چهاردر	شرکت سهامی وهابزادگان	۳۸۷۰۲۷ ریال
۲- ب.ام.و ۱۶۰۰ بارادیو بکروشیشه شور	شرکت سهامی وهابزادگان	۳۱۹۳۲۲ ریال
۳-بی.ام.و. TI ۲۰۰۲ بارادیو بکروشیشه‌شور	شرکت سهامی وهابزادگان	۳۵۱۷۵۴ ریال
۴- بی.ام.و ۲۰۰۲ بارادیو بکروشیشه‌شور	شرکت سهامی وهابزادگان	۳۲۵۱۸۹ ریال
۵- شورلت ایمپالا چهار در سری ۱۶۳۶۹ بارادیوو کولر	شرکت سهامی ایران ماشین	۶۱۰۰۰۰ ریال
۶-شورلت ایمپالا چهار در سری ۱۶۳۶۹ بارادیو	شرکت سهامی ایران ماشین	۵۷۲۲۸۲ ریال
۷- بیوك الکترا کاستم چهاردر سدان باکولرو رادیو ۸سیلندر مدل ۹-۴۸۴۶۹	شرکت سهامی کاردار	۱۰۴۰۳۰۷ ریال
۸-بیوك اسپسیال دودر کوپه اتوماتیك باکولر و رادیو مدل ۹-۴۳۳۲۷	شرکت سهامی کاردار	۵۸۴۲۹۴ ریال
۹- بیوك اسپسیال دولوکس ۶ سیلندر اتوماتیك‌با کولر ورادیو مدل ۹-۴۳۳۶۹ چهار در	شرکت سهامی کاردار	۵۸۵۶۹۵ ریال
۱۰- بیوك اسپسیال چهار در ۶سیلندر بارادیو و کولر ورطوبت‌گیر شیشه عقب مدل ۹-۴۳۳۶۹ -	شرکت سهامی کاردار	۵۷۴۶۴۰ ریال
۱۱- بیوك اسپسیال چهاردر ۶سیلندر بارادیو و کولر مدل ۹-۴۳۳۶۹	شرکت سهامی کاردار	۵۷۲۶۰۳ ریال
۱۲- فورد مرکوری کوگارتودرهارد تاپ ۶۵-آبا رادیو و کولر	شرکت سهامی شبدیز	۵۷۴۷۳۰ ریال
۱۳- فورد مرکوری مونتگو چهار در سدان -۵۴ب اتوماتیك بارادیو و کولر	شرکت سهامی شبدیز	۵۷۲۶۵۲ ریال
۱۴- فورد مرکوری مونتگو ۵۴- ب چهاردر سدان بارادیو و کولر	شرکت سهامی شبدیز	۵۴۴۴۱۴ ریال
۱۵- استین مینی ۵۰ ۸	شرکت سهامی برتر	۱۹۵۷۸۲ ریال
۱۶- فیات کوپه مدل ۱۲۴چهارسیلندر	شرکت سهامی فیات ایران	۳۲۷۹۰۶ ریال
۱۷- فیات مدل ۱۲۴ چهار سیلندر سالون	شرکت سهامی فیات ایران	۲۳۸۷۶۱ ریال
۱۸-هوندا ۸۰۰ S چهار سیلندر	شرکت سهامی اتفاق	۲۴۹۰۹۱ ریال
۱۹- جیپ‌تویوتا FJ40L-B ۶سیلندر	شرکت سهامی تیك‌تاك	۳۹۰۴۴۷ ریال

الف قیمت های فوق شامل کلیه حقوق وعوارض گمرکی و سود بازرگانی وسایر عوارض بدون احتساب عوارض اسفالت میباشد و فروشندگان حق مطالبه هیچ‌مبلغی اضافه برقیمت تعیین‌شده نخواهند داشت .

ب- قیمت‌های فوق بهای اتومبیل‌بالوازم‌استاندارد کارخانه از جمله بخاری -چرخ‌یدکی و جك میباشد ودر مواردیکه قیمت اتومبیل با لوازم اضافی ازقبیل کولر ورادیو و غیره تعیین شده مراتب عینا ذکر گردیده است مخارج مربوط باجرای ضمانت عادی کارخانه سازنده در مقابل خریدار در قیمت های فوق منظور گردیده است .

ج- چنانچه در جریان رسیدگی باختلاف بین‌وارد کنندگان و اداره کل گمرك قیمت سیف‌اتومبیل های وارداتی از لحاظ محاسبه حقوق و عوارض گمرکی وسود بازرگانی تغییر کندو یا عوامل دیگری باعث تغییر قیمت تمام شده اتومبیلهای‌وارداتی گردد قیمت های جدید مجددا رسیدگی و باطلاع عموم خواهد رسید .

د- فروش اتومبیلهای وارداتی که قیمت آن‌از طرف وزارت اقتصاد تعیین واعلام شده است بهر ترتیب بقیمتی بالاتر از قیمت تعیین شده تخلف محسوب ومتخلف طبق ماده۴ قانون منع احتکار مصوب ۱۳۲۰وباتوجه تبصره یك و دو قانون اصلاح ماده دوم قانون مصوب ۱۸خرداد ۱۳۲۷ و تبصره۵ قانون اخذمالیات از اتومبیلهای سواری و صفحات گرامافون تحت تعقیب قرار خواهد گرفت .

اداره بررسی قیمت ها وزارت اقتصاد همواره آماده برای رسیدگی بشکایت خریداران اتومبیل بوده وموارد شکایت را در اسرع‌وقت رسیدگی خواهد نمود .

قیمت های فوق برای تحویل اتومبیل سواری بخریداران توسط وارد کننده یا نمایندگان فروش وارد کننده در تهران ویا شهرستانها خواهد بود.م‌الف ۱۱۱۶۷

آ-۷۱۲۷۲ اداره بررسی قیمت های وزارت اقتصا

گفتگوی تلفنی

۳۱۱۰۸۰

از ساعت ۶ تا هفت بعد ازظهر نظریات شما را منعکس میکند

* ماکول نیست

در چهارراه قصر دونانوائی وجود دارد که یکی تافتونی و دیگری سنگکی میباشد ، و هر دو نانوا از آرد ماکول استفاده نمیکنند و نانشان مرغوب نیست ، بگوئید ازاین نانوائیها بازرسی کنند وببینند ازچه‌جنسی استفاده میکنند.

سرتیپ رفیعی

* تاریکتر از ظلمات !

کوچه روشن‌در سرآسیاب دولاب از ظلمات هم تاریك‌تر است ، زیرا یکهفته است که لامپ تیر های چراغ‌برق در اثر نوسانات سوخته و کوچه در تاریکی فرو رفته است . چندبار به‌شماره تلفن «۰۹» اطلاع دادیم که گفتند چشم، ولی هنوز خبری نشده .

حسین شیروانی

● بن‌بست شد

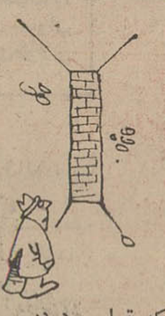

در جاده آرامگاه مقابل‌انبار کالای راه‌آهن کوچه‌ای بود بنام «ابتدائی» اخیرا نام این کوچه را به «آزادمرد» تبدیل کردند ،ولی همین تبدیل‌باعث شد که این کوچه از حالت آزاد، خارج‌و بصورت بن‌بست درآید، زیرا اطراف خط راه آهن رادیوار کشیده‌اند وراه عبور مردم را بسته‌اند . در حالیکه قرار بود در یجایك‌پل بسازند چرا پل نساخته راه مردم را بستند ؟

اهل محل

* مخروبه

پیاده‌روی خیابان کدخدائی(پشت میدان ژاله) را که‌اهالی محل از کیسه خودشان آجرفرش کرده بودند تا درموقع گل‌و شل‌حداقل‌راحت باشند،شرکت تلفن، برای کانال‌کشی کند وبصورت مخروبه‌ای‌درآورده است.البته این کوچه چند متری مانیست که‌باین‌روز افتاده ، این روزها بهر کوی و برزنی سربزنید همین منظره‌رااز طرف ،برق وشهرداری- شرکت تلفن و آب و لوله- کشی می‌بینید ، چرا وقتی کارشان تمام میشود بلافاصله نسبت بمرمت محل اقدام‌نمی‌نمایند که‌اینهمه‌ناراحتی برای‌مردم فراهم نشود .

بهاءالدین

* اشتباه «ب» با «پ» !

میگویند تعویض شماره اتومبیل ها بخاطر آنستکه شماره سری کوچك نوشته شده و اغلب مثلا۲۲با ۲۳ و یا ۲۳با ۲۶ اشتباه میشود ، حالا که‌میگویند شماره ها از ردیف الف- ب-پ الی آخرتنظیم میشود،آیا فردانخواهند گفت که«ب» با «پ» اشتباه میشود ؟

خانم خانه‌دار

● حداکثر و حداقل

برای ۱۵ ریالی که تاکسیهاخارج از محدوده شهر می - گیرند ، حداقل و حداکثرقرار بدهند از محل من تا دبیرستان رازی تاکسیمتر ۱۶ریال نشان میدهد ولی باید ۱۵ریال هم رویش بگذارم و۳۱ ریال بپردازم . آیا این منصفانه است‌چرانباید تقسیم- بندی شود مثلا مقداری ۵ریال بیشتر ۱۰ ریال و حداکثر۱۵ریال دریافت کنند که اینهمه مردم در ناراحتی نباشند .

خانم امامی

* مینی‌بوس کم است

مینی‌بوسهای خط ۱۵۵بسیار کم‌است و حداقل یك مسافر باید بیش‌از یکساعت درصف معطل شود تا یکی از چند مینی‌بوس باوبرسد .اگرنمی‌توانند مینی‌بوسهایا اتوبوسها رادراین خط اضافه کنند ،آنهارا بخطوط دیگر که مسلما کسر دارد بفرستند و آنوقت ماهم پیاده خواهیم‌رفت ومعطل نخواهیم شد .

مهندس امیری

پیکان ۴۸

مشخصات فنی
امتیازات جدید
و
بهای رسمی

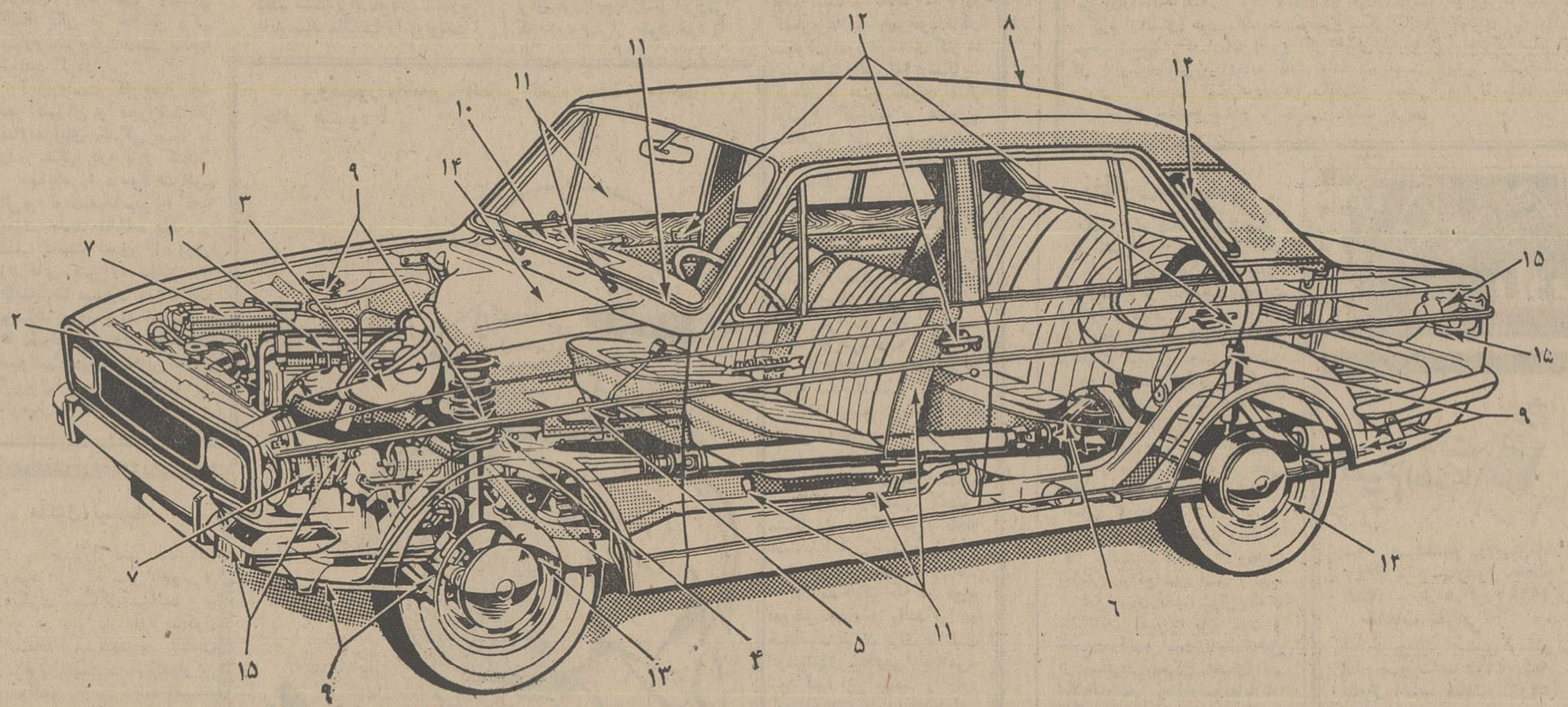

مشخصات فنی و ایمنی پیکان ۴۸

۱ – موتور : چهارسیلندر باده درجه راویه‌نسبت به خط قائم ، میل‌لنگ با پنج یاطاقان ثابت ، سرسیلندر فوق‌العاده مقاوم در برابر حرارت سوپاپ ها عمودی .

قطر سیلندر	۸۱/۵ میلیمتر
کورس پیستون	۸۲/۵ »
حجم سیلندر	C.C. ۱۷۲۵
ضریب تراکم	۷/۵ به ۱
توان موتور	B. H. P. ۶۸/۵

۲ – سیستم خنک کننده رادیاتور آبی بزرگ بالوله بندی چهار ردیفه پروانه – پهن وشش پر

رادیاتور پیکان مخصوص آب و هوای ایران ساخته شده

۳ – کاربوراتور بامکش جانبی مداوم وساسات متغیروفیلتراختصاصی هوا

برق رسانی ..... توسط کوئل ودلکو

انتقال نیرو ..... توسط کلاچ

۴ – کلاچ خشک Heavy Duty تک صفحه‌ای ، شعاع دیسک ۲۱/۶ سانتیمتر **امتیاز جدید پیکان ۴۸**

۵ – جعبه دنده با چهار سرعت (چهار دنده جلو و یك دنده عقب)

دسته دنده روی گیربکس (تعویض دنده در این نوع گیربکس خیلی آسانتر است)

نسبت سرعت جعبه دنده : (محور خروجی با محور کلاچ)

دنده چهار	۱ به ۱
دنده ۳	۱/۳۹۲ به ۱
دنده ۲	۲/۱۴۱ به ۱
دنده ۱	۳/۳۵۳ به ۱

جعبه دنده پیکان تمام سنکرونیزه است و راننده قادر است هنگام حرکت دنده‌ها را بطور معکوس براحتی عوض نماید بدون آنکه‌گیربکس صدا کند

۶ – دیفرانسیل و محور عقب : باسیستم HYPOID (دنده تبدیل خارج از مرکز)

۷ – سیستم برق – دینام با قدرت ۲۵ آمپر × ۲۲۷۶ دور در دقیقه مقاومت سیم پیچها و بالشك ها ۵/۹ «اهم»

باطری ..... ۱۲ ولت ، ۱۱ پلیت ، ۵۶ آمپر – ساخت نیرو

کنترل برق ..... توسط آفتومات

چرخ ها – رینك‌هااز فولاد فشرده عریض ، با چهارسوراخ (چهارپیچ)

لاستیك ها ..... ۵۹۰ × ۱۳ و ۵۶۰ × ۱۳

۸ – بدنه و اتاق – طول ۴/۳۰۵ ، ارتفاع ۱/۴۲۲ ، عرض ۱/۶۱۳

سطح داخلی دوطرف اتاق پیکان و همچنین سراسر زیر این اتومبیل عایق کاری کامل شده بطوریکه دربرابر صدا، لرزه ، سرما و رطوبت مقاوم می‌باشد ، **امتیاز جدید پیکان ۴۸**

محاسبهٔ اتاق پیکان براساس ایمنی سرنشین انجام گرفته بطوریکه‌فشار وضربات ناشی از حوادث را خنثی کرده وبه سرنشین منتقل نمی‌کند.

شاسی و بدنه پیکان ۴۸ با سیستم جدیدی تقویت شده و ضخامت و مقاومت فوق‌العاده بآن بخشیده است .

قسمت‌های تقویت شده بشرح زیر است :

شاسی درچهارناحیه‌بسیارحساس(دوانحنای‌چپ وراست‌جلو در طرفین شاسی‌درچهارناحیه‌مجاورکمك فنرهای عقب) **امتیاز جدید پیکان ۴۸**

گیربکس و ناحیه مجاورکمك فنرهای عقب)

سقف اطاق (قیدسراسری عرضی) **امتیاز جدید پیکان ۴۸**

کاپوت (کلاف ضرب دری‌شکل‌تقویتی بزرگ) **امتیاز جدید پیکان ۴۸**

قطر داخل درها وگلگیرها بوسیله مواد اشتانکیویکز Stankiwicz اضافه شده‌ودربرابرصدالرزه‌ضربه‌ورطوبت مقاومت‌فوق‌العاده‌پیداکرده

۹ – تسلط برجاده

فنرهای جلولوله‌ای باکمك فنر تلسکوپی فوق‌العاده مقاوم با میله فولادی ضد موج . فنر عقب شمش با بوش‌های لاستیکی ضدضربه و ضد اصطکاك و کمك فنر تلسکوپی زاویه‌دار (باعمل دو جانبه) سگ دست‌های اختصاصی پیکان که مابین مفاصل گردان افقی قرارگرفته یك واحد مستقل برای مقاومت در برابر هرنوع ضربه و فشار است.

فنرهای شکست ناپذیر پیکان ، زیربندی مخصوص ، محاسبه دقیق موازنه اطاق و وضعیت چرخ‌ها موجب تسلط قاطع پیکان برجاده است وازلغزش و واژگون شدن‌آن جلوگیری میکند.

۱۰ – بالش محافظ – جلو داشبرد چرمی

سطح فوقانی داشبورد پیکان از چرم‌مات مخصوصی دوکش شده که‌شده انعکاس‌نور است داخل آن نیز اسفنج قطوری تعبیه شده است بطوری که مانند بالش محافظ بهترین وسیله ایمنی سرنشین درصورت هرنوع برخورد شدید و ضربه میباشد .

۱۱ – تسلط راننده براتومبیل و جاده

شیشه جلوی پیکان بسیار وسیع و ستون‌های طرفین شیشه جلو در مساعدترین وضع نسبت بچشم راننده قرار گرفته است . برف‌پاك‌کن های تیغه بلند قسمت‌بزرگی ازشیشه را جاروب میکند . صندلی‌راننده با محاسبه دقیق نسبت به شیشه جلووادوات کنترل تعبیه شده ومجموع این امتیازات تسلط راننده را برفرمان ، پدالها ، اجزای کنترل و جاده تامین میسازد .

کارخانجات سازنده اتومبیل در کشورهای بزرگ اروپائی طبق مقررات ایمنی شیشه سکوریت را برای استفاده درصنعت اتومبیل سازی انتخاب کرده‌اند. شیشه‌های پیکان نیز از نوع سکوریت است‌که وسیله‌کارخانه میرال – و TRIPLEX انگلستان ساخته‌میشودو بنام «سیفتی گلاس» مشهوراست‌که بی‌خطرترین شیشه‌ایست‌که تا بحال دراتومبیل‌های سواری بکار رفته‌است.

۱۲ – درها

درهای جلو ..... مجهز به قفل سوئیچی و ضامن

درهای عقب‌مجهز به ضامن یاقفل‌دستی وضامن مخفی (مخصوص‌اطفال)

قفل درهای پیکان علاوه برضامن اصلی مجهز به ضامن‌های مخصوص میباشد که بازیگوش‌ترین بچه‌ها قادر به بازکردن درها هنگام حرکت اتومبیل نیستند ودر برخوردهای‌شدید نیز درهای پیکان بخودی خود باز نخواهد شد .

۱۳ – ترمزها سیستم پمپ هیدرولیك ، مجهز به بوستر (دستگاه کمپرسی کمك ترمز) . چرخ‌های جلو – دیسك سیستم مشهور لاکهید با لنت دوطرفه (قطر دایره ۲۴/۳۸ سانتیمتر). چرخ‌های – عقب – کفشك ولنت (قطر دایره‌کاسه ۲۲/۸۶ سانتیمتر). ترمزدستی – اهرم ، انتقال فشار با رشته فولادی – در نزدیکترین نقطه دسترس راننده

ترمزهای پیکان هیدرولیك و مجهز به «بوستر» میباشد که باکوچکترین فشار، اتومبیل را درجای خود میخکوب‌میکند.

داخل و خارج ،اتومبیل پیکان را به نهایت درجه‌زیبائی رسانده‌است.

دسته دنده روی گیربکس و سینی مخصوص‌که بین صندلی‌ها قراردارد همراه با دوزیر سیگاری و فندك جنبان زیبائی وشکوهی به پیکان بخشیده است که نظیرش را فقط در اتومبیلهای اسپرت و فوق‌العاده گرانبهامی توان دید .

سپرهای پیکان در جلووعقب بطرفین اتاق ادامه یافته وبزیبائی آن تا حد زیادی افزوده است .

نوار عریض متالیك مات بین چراغهای عقب

زه ورشوئی سرتاسر زیررکاب

ناودانك های و رشوئی بالای درها در یك خط سراسری (**امتیاز جدید پیکان ۴۸**)

زه ورشوئی دور اتاق (**امتیاز جدید پیکان ۴۸**)

نوارعریض ورشوئی سراسری زیردرها(**امتیاز جدید پیکان ۴۸**)

فرش ماشینی قطورونرم سراسری باروکش لاستیك عاج دار (درنقاط اصطکاك پا)

موتورهای پیکان چهار سیلندر میباشد ، بنابراین باوجود کشش و سرعت فوق‌العاده ، مصرف بنزین آن‌کم است

۱۴ – تهویه ..... موتور دمنده قوی

– کلید قطع و وصل – باد و سرعت برای موتور تهویه

هدایت هوای گرم – و سرد بوسیله دریچه‌های مکنده مقابل

کانالهای مخصوص با دریچه‌های گردان ، قابل تنظیم برای هوای‌تازه

کانالهای مخصوص تهویه از بالای داشبورد .

اهرم مخصوص هدایت هوای‌گرم به کانالهای زیر شیشه یا جلوی پا و همچنین‌قطع و وصل جریان هوا

اهرم مخصوص کنترل میزان گرمای بخاری

دریچه‌های هوا مخصوص جلوی پا

بخاری بی‌نظیر وکاملااختصاصی‌پیکان‌مجهز به سیستم شوفاژ بارادیاتور بزرگ و استفاده از آب موتور بوسیله ترموستات .

سیستم تهویه داخل پیکان بطریقی است که بطور اتوماتیك هوای آلوده را از اتومبیل خارج کرده و هوای لطیف را بداخل اتومبیل هدایت میکند و بدین ترتیب از خواب آلودگی‌راننده وخطرات ناشی ازآن درمسافرت‌های‌طولانی جلوگیری میشود .

۱۵ – چراغ‌های اخطارکننده

چراغ‌های عقب با نور بسیار درخشان سرخ

چراغ‌های ترمز که‌بمحض اشاره به پدال ترمز بانور فوق‌العاده به اتومبیل‌های عقبی اخطار میکند

چراغ‌های شش‌گانه راهنما که در هرچهار بدنهٔ اتومبیل نصب شده و بانور زیاد در فاصله و فرصت کافی برانندگان اتومبیل‌های دیگر هشدار میدهد .

چراغ دنده‌عقب که بهنگام عقب رفتن ، مسافت زیادی را روشن‌کرده و چگونگی حرکت اتومبیل را به سایر رانندگان نشان میدهد .

(امتیاز جدید پیکان ۴۸)

چراغ‌های مستطیلی‌شکل جلوی پیکان با نور بسیار زیاد به راننده ، میدان دیدکافی میدهدواز برخوردهای غیرمنتظره جلوگیری میکند . بردنور این چراغ‌ها باسرعت زیادپیکان محاسبة شده ودر بالاترین سرعت راننده به عمق‌جاده مسلط است .

صندلیها– فربندی والیاف محافظ با اسفنج مخصوص .

روکش چرمی پرس شده برای جلوگیری‌ازتعرق پوست‌بدن‌درتابستان راویه‌کف‌حساب شده‌برای‌جلوگیری‌ازپرتاب‌شدن‌سرنشین بهنگام ترمز (در این محاسبه شیب کف‌صندلی‌ها چنان تعیین شده که هنگام ترمز بدن به کف تشك فشرده میشود .)

محاسبه راویه پشتی و کف نشیمن با توجه به ساختمان بدن بوده و کف تشك با فرم بدن قالب‌گیری شده است .

پشتی‌صندلیهای جلو با اهرم مخصوص قابل تنظیم به زاویه‌های مختلف است و برای استراحت بیشتر تا حد یك تختخواب کاملا به عقب می‌خوابد .

علائم اخطارکننده –لامپ آبی نور بالا ، لامپ اخطارکننده داخلی برای چراغهای راهنما، لامپ فشار روغن،دستگاههای‌کنترل– سرعت سنج – مسافت سنج – عقربه سنجش فشار روغن – عقربه‌سنجش حرارت آب موتور عقربه سنجش مقدار بنزین

نحل کلیدها و سایر ادوات کنترل پیکان با محاسبه دقیق و آزمایشات متعدد هریك در صحیح‌ترین وضعیت نسبت بدست وچشم راننده قرارگرفته وشمامیتوانید درهرشرایطی بدون اینکه چشم از جاده بردارید به کلید دسترسی داشته باشید

صندوق عقب پیکان برای کلیه وسایل سفر سرنشینان فضای‌کافی‌دارد. این فضای وسیع را که ۰/۵۱۰ مترمکعب گنجایش آن است در اتومبیل‌های مشابه نمی‌توان دید .

لاستیك زاپاس در صندوق عقب حداقل جا را اشغال کرده و سیستم فیکساسیون آن بطریقی است که با یك اشاره آزاد و سوار و پیاده میشود .

شیشه‌های اطراف پیکان بطرف خارج خمیدگی دارد و در نتیجه‌فضای بیشتر و وسیعتری برای سرنشینان ایجاد میکند .

تزئینات چوبی پیکان که از چوب فشرده‌گرانبهاوروکش بسیارزیبائی ساخته شده است :

صفحه سراسری داشبورد

زیر شیشه‌های درها دورتا دوراطاق (**امتیاز جدید پیکان ۴۸**)

سطح فوقانی‌کنسول (زیردسته دنده) (**امتیاز جدید پیکان ۴۸**)

نظیر تزئینات نفیس وگرانبهای چوبی‌که در پیکان ۴۸ بکار رفته فقط در اتومبیلهای بسیار گران قیمت مشاهده میشود

انتخاب رنگ‌های جالب ومتنوع همچنین دقت در تناسب رنگهای داخل و خارج ،اتومبیل پیکان را به نهایت درجه‌زیبائی رسانده‌است.

دسته دنده روی گیربکس و سینی مخصوص‌که بین صندلی‌ها قراردارد همراه با دوزیر سیگاری و فندك جنبان زیبائی وشکوهی به پیکان بخشیده است که نظیرش را فقط در اتومبیلهای اسپرت و فوق‌العاده گرانبهامی توان دید .

سپرهای پیکان در جلووعقب بطرفین اتاق ادامه یافته وبزیبائی آن تا حد زیادی افزوده است .

نوار عریض متالیك مات بین چراغهای عقب

زه ورشوئی سرتاسر زیررکاب

ناودانك های و رشوئی بالای درها در یك خط سراسری (**امتیاز جدید پیکان ۴۸**)

زه ورشوئی دور اتاق (**امتیاز جدید پیکان ۴۸**)

نوارعریض ورشوئی سراسری زیردرها(**امتیاز جدید پیکان ۴۸**)

فرش ماشینی قطورونرم سراسری باروکش لاستیك عاج دار (درنقاط اصطکاك پا)

موتورهای پیکان چهار سیلندر میباشد ، بنابراین باوجود کشش و سرعت فوق‌العاده ، مصرف بنزین آن‌کم است

پیکان با مشخصات خاص و مزایای رقابت ناپذیر بصورت اتومبیل ایده‌آل خانواده‌ها درآمده است زیرا علاوه برآنکه بهاء و شرایط خرید آن مناسب با بودجه تمام خانواده‌ها است ، اتومبیلی است با قدرت و استحکام فوق‌العاده‌که شما را از مراجعه مکرر به تعمیرگاهها بی‌نیاز ساخته و وقت و پول شما را بهدر نمیدهد

لاستیك‌های پیکان حداقل استهلاك را دارد.

چون پیکان احتیاج به‌گریس‌کاری ندارد ، از اتلاف وقت و پول شما جلوگیری میشود.

ترمزها بطور اتوماتیك رگلاژ میشود و نیازی نیست که هرچند وقت یکبار شما برای رگلاژ ترمز وقت و پول خود را تلف کنید .

لوازم یدکی پیکان بسیار ارزان و بسیار فراوان است.

تعمیرگاههای مجاز ومتعدد پیکان درسراسرکشور زیرنظر متخصصین پیکان باحداقل قیمت وحداکثر سرعت اتومبیل شما را تعمیرمیکنند.

تعمیرگاههای سیار پیکان حتی در دور افتاده‌ترین نقاط کشور ، بکمك شمامیشتابند واز صرف وقت وپول بیشتربرای مراجعه بمراکز استانها شما را بی‌نیاز میسازند.

راحتی، زیبائی و صرفه

بهای رسمی پیکان ۴۸

با وجود امتیازات فوق‌العاده‌ای که پیکان ۴۸ رابصورت یك اتومبیل ایده‌آل برای خانواده‌ها درآورده است و با وجوداینکه هزینه ساخت آن برای کارخانجات ایران ناسیونال گرانتر از سابق تمام میشود ، بعلت استقبال بی سابقه هموطنان عزیز از اتومبیل های پیکان و بالا رفتن مقدار فروش و بنا باین اصل مسلم اقتصادی‌که همیشه فروش بیشتر مرغوبیت بیشترو ارزانی قیمت را بدنبال خواهدداشت در بهای پیکان ۴۸ هیچگونه تغییری داده نشده و بهمان قیمت ۱۷۸۹۰ تومان در اختیار ملت ایران قرار میگیرد.

تفسیر اقتصادی روز
از: حبیب چینی

بودجه و تعادل اقتصادی کشور (۶)

« تعادل در احتیاجات نیروی انسانی و امکانات دستگاههای آموزشی کشور » از جمله تعادلهای هفتگانه‌ایست که آقای نخست وزیر در مورد بودجه سال آینده کشور برشمرد . ابتدا به‌بینیم غرض از این تعادل چیست :

منظور اینست که نیروی انسانی مورد نیاز دستگاههای دولت قبل از اینکه به‌استخدام دولت درآیند بتوانند حداقل تخصص لازم را برای کاری که بعهده میگیرند فراگیرند. دراین زمینه باید گفت طی سال آینده ۱۸۰۰۰ کارمند جدید به استخدام دولت درخواهد آمد . که از این عده ۱۲۵۰۰ نفر هم‌اکنون در دانشسرای عالی . دانشسرای مقدماتی . دانشسرای عشایری و کلاسهای تربیت معلم مشغول تحصیل در رشته ـ تخصصی می باشند ۲۵۰۰ نفر دیگر نیز در کلاسهای تخصصی نظیر دانشکده های افسری . پلیس و نظائر آن به تحصیل اشتغال دارند ۳۰۰۰ نفر بقیه نیز یا بصورت افراد متخصص استخدام خواهند شد و یا قبل از اینکه به استخدام دولت درآیند کلاس های تخصصی خواهند دید . باین ترتیب تلاش دولت این خواهد بود که در احتیاجات نیروی انسانی تعلیم دیده‌و امکانات دستگاههای آموزشی کشور تعادلی بوجود آید . این از نقطه نظر دستگاه‌دولت میباشد . اما میدانیم بودجه کشور از آنجهت تنظیم نمی شود که مسائل را در کادر کارمندان دولت حل و فصل کند بلکه بودجه مملکتی اگر چه وصول درآمد وخرج آن توسط دستگاه دولت می باشد ولی در اینجا دستگاه دولت‌بعنوان‌سازمان‌خدمتگزار جامعه میباشد و آنچه میکند برای تمام دستگاه‌های کشور. اعم از عمومی و خصوصی‌می باشد فرضا توسعه تعلیم و تربیت در سطوح مختلف‌صرفا به آن معنی نیست که کادر مورد نیاز دولت تربیت شود بلکه برای بالا بردن سطح دانش تمام افراد و نیز فراهم کردن کادر متخصص مورد نیاز تمام بخشها میباشد .

به بینیم از این نقطه نظر وضع در بودجه سال آینده چگونه است .

بر اساس پیش بینی برنامه چهارم باید طی دوره برنامه حدود یك میلیون یا بطور دقیق ۹۶۶ هزار شغل‌جدید بوجود آید ، اگر فرض کنیم نیاز سال آینده کشور معادل یك پنجم این رقم میباشددر آنصورت باید در سال آینده ۱۹۳۲۰۰ شغل جدید بوجود آید که از این رقم حدود ۹ در صد آن را کارکنان‌شاغل تخصصی ـ ۲در صد مدیران و کارمندان اداری و اجرائی ۵ درصد کارکنان دفتری ـ ۱۶ درصد کارکنان فروش و فروشندگان ۲۲ درصد ـ کشاورزان ، ماهیگیران ـ شکارچیان و کارکنان‌وابسته. ۱ر۵ درصد معدنچیان و کارگران حفاری و استخراج ۲درصد کارکنان مشاغل مربوط به ارتباطات و حمل‌و نقل ـ ۳۲ درصد صنعتگران و کارگران حرفه‌ای و ۱۰ درصد کارکنان مشاغل‌مربوط به خدمات خواهند بود .

۶۰ر۳ درصد از کل شاغلین مورد نیاز بایددرسطح متخصص ، هر ۴ر۴ درصددر سطح متخصص‌عالیمقام ۱۹ر۶ درصد باید در سطح‌متوسط و۱۵ر۷ درصددر سطح عادی باشند .

و اگر برای شاغلین سطح عادی هیچگونه‌تعلیم‌وتخصصی قائل نشویم باید گفت۸۴ر۳ درصد از بقیه شاغلین جدید یعنی ۱۴۶۸۶۷ نفر باید در سطوح گفته شده در فوق تخصص به بینند . اینکه آیا این عده تخصص لازم را خواهند دید و به استخدام در خواهند آمد یا نه ، بسته به اینست که تا چه اندازه در اجرای برنامه چهارم در سال آینده پیشرفت حاصل شود . قدر مسلم اینست که ۱۸۰۰۰ نفر از این‌عده‌توسط دستگاه های دولت با دیدن تخصص مورد نظر استخدام خواهند شد و بقیه باید در بخش‌خصوصی‌بکاربپردازند.

براساس پیش بینی برنامه چهارم طی مدت اجرای این برنامه تعداد ۱۹۵ر۷۴۰ نفر نیروی انسانی ماهر کمتر از میزان مورد نیاز خواهد بود که اگر یك پنجم آنرابرای سال آینده در نظر بگیریم‌در اینصورت عدم تعادل در نیروی انسانی تعلیم دیده مورد نیاز کشور در سال آینده برابر ۳۹۱۴۸ نفر خواهد بود که باید از طریق دیدن تعلیمات ضمن کار در بخش خصوصی و تعلیمات در آموزشگاههای آزاد و استفاده از آموزش های کوتاه مدت سازمان مدیریت صنعتی ـ تعلیمات لازم به آنها داده شود وتعادل مورد نظربوجود آید و۱۵۴۰۵۲ نفر دیگر نیز با دیدن‌تعلیمات کلاسیك لازم بکار خواهند پرداخت . بدیهی است این آمار براساس تقریب یك پنجم کادر مورد نیاز برنامه چهارم تنظیم شده و در عمل ممکن است نیازمندیهای‌سال های مختلف متفاوت باشدو فرضا در سالهای اول برنامه تعداد کمتری تعلیم به بینند و استخدام شوند و در سال های آخربرنامه تعدادبیشتری تعلیم بیاموزند و به استخدام سازمان های مختلف‌خصوصی و عمومی درآیند .

در بودجه سال‌آینده کشور نسبت به سال جاری افزایش محسوسی در بودجه آموزش بچشم میخورد به اتکاء همین افزایش بودجه آموزشی‌است که آقای نخست وزیرامیدوار است در سال آینده‌بین‌نیروی انسانی مورد لزوم و امکانات دستگاههای آموزشی تعادل ایجاد شود . بهر صورت بودجه وزارت علوم و آموزش عالی اعم از عادی و برنامه‌ای در سال آینده برابر ۳۸۲ر۶ میلیون ریال کمك دولت به دانشسرای عالی ۱۴۴ میلیون ریال کمك به‌دانشکده‌صنعتی ۱۰۷ر۶ میلیون ریال کمك‌به هنرسرایعالی ۹۷ر۶ میلیون ریال کمك به دانشگاه تهران ۱۱۶۹ر۸ میلیون ریال کمك به دانشگاه پزشکی ۸۱۱ر۵ میلیون ریال کمك به‌دانشگاه پهلوی ۷۳۸ر۶ میلیون ریال کمك به دانشگاه مشهد ـ ۲۷۵ر۳ میلیون ریال کمك‌به دانشگاه تبریز ۴۷۶ر۲ میلیون ریال کمك به دانشکده کشاورزی رضائیه ۳۳ر۵ میلیون ریال کمك به‌دانشگاه‌اصفهان ۲۶۳ میلیون ریال کمك به دانشگاه گندی شاپور ۳۱۳ر۷ میلیون ریال کمك‌به‌دانشگاه صنعتی آریامهر ۲۷۳ر۸ ـ میلیون ریال کمك به مدرسه عالی بازرگانی ۱۸ر۵ میلیون ریال کمك به دانشگاهها و مدارس عالی ۱۵۰ میلیون ریال میباشد .

بعلاوه بسیاری از انستیتو های تحقیقاتی‌و وزارت‌فرهنك و هنر بودجه های جداگانه‌و خاص خود دارند که‌درمجموع کمك به بودجه آموزشی در رشته های مختلف می‌باشد.

دنباله بحث ما را درشماره آینده مطالعه خواهید کرد.

فیوز اتوماتیك
المپیا
ساخت آلمان
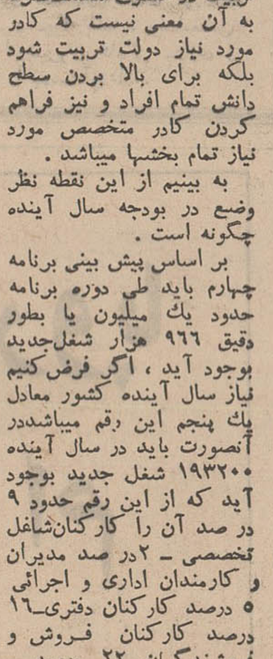

بی رقیب است
از ۶ تا ۲۵ آمپر

در جلسه علنی مجلس سنا

سناتور ها :

معماری اصیل ایرانی را باید حفظ کرد

گزارش از : علیرضا شفائی

در جلسه علنی دیروز مجلس‌سنا سه‌لایحه دولت‌مطرح ومورد‌بررسی قرار گرفت .

ماده واحده‌مربوط‌به‌لایحه اجازه واگذاری و فروش اراضی و ساختمانهای دولتی چنین است :

«ماده واحده ـ بدولت‌اجازه‌داده میشود اراضی وساختمانهای متعلق به خود را که مورد نیازوزارتخانه‌ها و موسسات دولتی نباشد طبق مقررات بفروش رساند و وجوه حاصل را در حساب مخصوص‌نزد خزانه‌داری کل متمرکز نماید . وجوه مزبور طبق برنامه‌ای که به موجب پیشنهاد وزارت آبادانی و مسکن و موافقت وزارت دارائی به تصویب هیات دولت خواهد رسید توسط وزارت آبادانی و مسکن جهت خرید اراضی و ساختمان ویا ایجاد و تکمیل ساختمان‌وتاسیسات مورد نیازدولت بمصرف خواهد رسید» .

این ماده واحده برای شوردوم مطرح گردید، سناتور عیسی‌صدیق ضمن تذکری پیشنهاد کرد که‌سبك ساختمانها ایرانی باشد. آقای‌قوام صدری معاون پارلمانی وزارت‌دارائی بآن پاسخ گفت ویادآور شد که اصولا تعیین سبك مخصوص‌ایران دریك ساختمان جدیدی‌که ساخته می‌شود کار مشکلی است .

● **ابنیه ایرانی**

سناتور کاظم جفرودی پس از قرائت تبصره پیشنهادی سناتور صدیق : «در ساختمانهای عمومی‌و دولتی باید سبك و خصوصیتهای معماری ایران رعایت شود». گفت این تبصره بسیار مفید است و مانعی هم برای تهیه نقشه‌های ساختمانها بوجود نمیآورد. اگراین تبصره دراین مجلس مورد توجه‌و عنایت قرار بگیرد ودر این لایحه گنجانیده بشود وبه تصویب‌برسد برای تمام معماران ایرانی وخارجی که نقشه‌هائی برای ما تهیه میکنند یك تکلیفی پیدا خواهد شد که در آینده موظف برعایت‌آن‌خواهند بود. تبصره به صورتی است که معماران ایرانی را مکلف می‌کند مطالعاتی درباره ابنیه‌ایرانی بکنند وآنرا درنقشه‌هایشان منظوربدارند.

این‌تبصره فصلی‌رادرایران‌افتتاح خواهد کرد که در هر حال ماازآن استفاده خواهیم کرد .

سناتور عیسی‌صدیق گفت: اگر چنانچه اشکالی نداشته باشد، تمنی میکنم باین تبصره‌ای گرفته‌شود.

قوام صدری معاون پارلمانی‌وزارت دارائی : این لایحه‌ای است مربوط به فروش اراضی دولتی ، اگر واقعا قرار باشدبرای رعایت سبك‌معماری درساختمانهای کشور یالااقل‌ساختمان های دولتی قانونی بگذرد لازم‌است یك قانون مستقلی با رعایت‌جوانب فنی‌بتصویب‌برسد نه‌اینکه‌تبصره‌ای در قانونی که فقط ساختمان در آن ذکر شده است و اصلش مربوطبه فروش اراضی است گنجانده‌شود.

● **کیفیات اقلیمی**

سناتور سرتیپ صفاری: علم‌در دنیا متوقف نیست و با قانون هم نمیشود جلوی هنر را گرفت‌و هر روز مسائل تازه و شرایط تازه در دنیای امروز بوجود می‌آید. آیامی شود که مایك قانونی بگذرانیم که سبك نقاشی را عوض کنیم.

اما هیچکس مخالف نیست که بطور کلی بایستی د رایران‌ابنیه‌ای که ساخته‌میشود متناسب‌باکیفیات اقلیمی و آب‌و هوای ماباشد. باید تمام این تناسب ها از لحاظ نحوه زندگی کردن در آن رعایت‌بشود. خوشبختانه بنابه امر علیاحضرت شهبانو و اوامر شاهنشاه آریامهر کمیته هائی تشکیل شده است که تلاش میشود کلیه معماران و آرشیتکت هائی که‌ماداریم‌درنماها سبك ایرانی‌راحتما ملحوظ‌ومنظور بدارند .

سناتور مهرانگیز منوچهریان‌در موافقت با تبصره پیشنهادی‌سناتور صدیق صحبت کردوسپس سناتور رضا زاده شفق پیشنهاد کرد که تبصره پیشنهادی فعلا مسکوت بماند‌و در خصوص سبك ایرانی در ادوار مختلف توضیحاتی داد .

● **نوسازی**

سناتور احمد متین دفتری گفت آقای دکتر شفق درتمام‌لوایح‌دولت بحثی نیست . اما مساله اینست که اگر بخواهیم ضابطه‌ای برقرار کنیم تنها این مطلب نیست‌مطالب بسیار دیگر هم از لحاظ اصول‌فنی باید در قانونی موجود باشد که ضابطه‌ای بین ساختمان هاو خود ساختمان در خودش اینها همه را و هم آهنگی اینها را تامین بکند و بنظر بنده نوشتن یك تبصره که فقط میتواند اثر توصیه‌داشته باشد درشان مانیست .

اگر ما بخواهیم یك چنین‌چیزی رابکرسی بنشانیم بایستی که یك طرحی تهیه بکنیم که تمام‌موضوع ها در آن گنجانده شده باشد و از تمام افرادی که در امرساختمان و معماری وارد هستند و صاحب اطلاع هستند از آنها نظر خواسته شود تایك طرح جامعی تهیه‌بشود که تمام مطالب و تمام نکات دران مندرج باشد .

حرفی نزده ولی مظهر بنا و ظاهر بنا وتمام فرمهائی که در دنیامرسوم است در ساختمان‌ها رعایت بشود.

سناتور متین دفتری در دنباله سخنان خود گفت اینجا مشرق زمین است اما این مهندسین ما متاسفانه بلد نیستند، اینهادراروپا تحصیل کرده‌اند وبایستی موقعی که‌بایران میآیند مدتی‌مطالعه کنند وسبك ایرانی آشنا بشوند در صورتیکه از روی آلبوم‌ها، نقشه‌را میگیرند وتند وتند نقشه میدهند. نتیجه این است که واقعا تهران‌یك شهر بتمام معنی زشتی شده است که بهمه چیز شباهت دارد جز یك شهر شرقی. من اشکالی نمی بینم که تبصره پیشنهادی سناتورصدیق تصویب شود .

سناتور مصطفی‌قلی‌رام‌درمخالفت باتبصره پیشنهادی سناتور صدیق صحبت کرد وآنگاه رئیس مجلس سنا سناتور جعفر شریف امامی اظهار داشت :

در این خصوص بحث بسیارشد بنظر بنده دراین که هر ایرانی طرفدار این مطلب است که سبك ساختمان های ما باید ایرانی باشد توصیه‌ای خواهد داشت .

ازاین جهت بنده فکر میکنم‌اگر آقایان موافق هستند که این‌عملی بشود یك طرحی تهیه شود که آن طرح تمام نکاتی را که باید رعایت بشود در آن گنجانیده شود تنها سبك یك عمارت نیست هم‌اهنگی بین عمارتها هم هست هزارمساله است که بایستی در آن طرح‌پیش بینی بشود این است که بنظربنده اگر موافقت فرمایند مطلب را بهمین جا تمام کنیم‌و فعلا تکلیف این لایحه‌را تعیین کنیم و بعد طرحی بیاوریم که هم‌نظرحضرتعالی تامین بشود و هم یك کار اساسی و اصولی شده باشد .

سناتور عیسی صدیق مجددادر حالیکه بشدت برافروخته‌بود گفت: در جلسه گذشته که حضرتعالی تشریف نداشتید بنده در اینجا مسائلی عرض کردم که مختصرش این بود که در چهار سال قبل‌وقتی که‌لایحه تاسیس وزارت آبادانی و مسکن در اینجا مطرح شدبنده این پیشنهاد راکردم وزیر وقت‌آمد و قبول کرد و بعد نخست وزیر متاثر شدند از این که قبول کرده‌اند واز من خواهش کردند که من حرفی نزنم و پافشاری نکنم و تعهد کردند که رعایت کنند بیائید لویزان چهارصد خانه که در آنجا ساخته شده ملاحظه بفرمائید ایا یکی از انها شباهت دارد بیك بنای ایرانی حتی آن مسجدی که ساخته‌اند ؟

بنده عرض کردم در زمان رضا شاه کبیر ایشان دستور داده بودند و رعایت هم کردند ملاحظه‌بفرمائید موزه ایران باستان ـ بانك ملی مدرسه دارالفنون ، پستخانه‌مرکزی خیابان سپه و شهربانی تمام اینها را همان زمان ساخته‌اند و سبك ایرانی را رعایت کرده‌اند و هر کسی از آنجا عبورمیکند‌تشخیص میدهد که سبك ایرانی است .

سناتور شریف‌امامی گفت: جناب آقای دکتر صدیق با این نظر کسی مخالف نیست‌ولی‌این‌نظرحضرتعالی باین صورت تامین نمیشود و بنظر بنده برای اینکه خواسته‌حضرتعالی تامین بشود باید یك طرح جامعی تهیه شود که همه مسائل را دربر داشته باشد و تکلیف کار را هم معلوم کند حالا اگر اصراری هم دارید‌بنده رای بگیرم ، بنده نظر خاصی ندارم اینست که اجازه بفرمائید طرحی تهیه کنیم و آن طرح بنظر بنده منظور جنابعالی‌را بصورت بهتری تامین خواهد کرد. این لایحه‌پس از توضیحات مجدد معاون وزارت آبادانی و مسکن و دارائی به تصویب رسید .

یکصدو ده‌هزار تومان پول نقد
پاداش شب‌عید یک کارمند

آقای عباس شاهی میرکوهی کارمند اداره شیلات بندرپهلوی علاوه بر بردن یکی از جوایز یکصد هزار ریالی بلیط های اعانه‌ملی ، یك میلیون ریال پول نقد که جایزه اولین قهرمان شانس بود بدست آورد وبا این ترتیب یکصد و ده هزارتومان پول‌نقد را با دو تومان خریداری کرد !

بطوریکه خوانندگان عزیز اطلاع دارند، جایزه اولین قهرمان شانس بلیطهای اعانه ملی مخصوص ۶ بهمن، یك میلیون ریال پول نقد بود. این جایزه یك میلیون‌ریالی نصیب آقای عباس شاهی‌میرکوهی شد که سه روز قبلش نیز یکی‌از جوایز یکصد هزار ریالی‌بلیطهای اعانه ملی را برده بود .

مثل معروفی است که: «شانس فقط یکبار بسراغ انسان میآید » ولی آقای عباس شاهی میرکوهی در هفته گذشته باین نتیجه‌رسید که: «شانس ممکن است دوبارهم بسراغ یکنفر بیاید!» چون‌وی‌که کارگر جوشکار اداره شیلات‌بندر پهلوی است هنگامی که دریافت یکی‌از بلیطهای اعانه‌ملی‌او برنده ده هزار تومان شده است ، از خوشحالی نزدیك‌بود بپروازدرآید. او بلافاصله برای دریافت جایزه خود وشرکت در قرعه کشی قهرمان شانس عازم تهران شد. بی خبراز اینکه درتهران‌شانس‌بسیاربزرگتری در انتظار اوست .

شانس ۲

در قرعه کشی قهرمان‌شانس‌بلیط‌های اعانه ملی اولین قهرمان‌شانس شد ویکصد هزار تومان‌دیگرعلاوه برده هزار تومان جایزه قبلی خود، پول نقد دریافت داشت .

آقای عباس شاهی میرکوهی‌برنده ۳۱ ساله یکصد وده هزار تومان جایزه بلیطهای اعانه ملی واولین قهرمان شانس در پاسخ این‌سئوال که چه برنامه‌ای برای خرج این پول هنگفت دارد، گفت :

«من ۹ سال است عضو شیلات هستم وباتفاق همسر و۳ فرزندم در خانه‌های رایگان این سازمان زندگی میکنم اولین برنامه‌ام‌خرید یك خانه مجهزووسیع‌دربندرپهلوی همچنین تصمیم دارم به **زندگی** مادر، سه خواهرودوبرادرم رونق بدهم و۲۰ هزار تومان‌بعنوان هزینه تحصیل بچه‌هایم کنار بگذارم.»

آقای عباس شاهی‌میرکوهی اضافه کرد :

چون این بار بلیط برنده رااز شهر شانس خریداری کرده،۸۰۰تومان نیز بفروشنده بلیط در شاهی کمك میکند وبرای اینکه از خجالت‌رفقا دربیاید، یك سور مفصل نیز به دوستان وآشنایانش خواهد داد . حالا باید دید رفقای خوب آقای عباس شاهی میرکوهی ، کارگر شیلات بندر پهلوی وبرنده یکصد و ده هزار تومان پول نقد،حاضرند بایك ضیافت ناهار سروته قضیه‌را «هم» بیاورند یا نه!؟

آقای عباس شاهی‌میرکوهی کارگر شیلات بندر پهلوی هم ده هزار تومان جایزه برد و هم قهرمان شانس بلیطهای اعانه ملی شد و صد هزار تومان دیگر پول نقد گرفت .

این یکصد وده هزار تومان پول نقد در این موقع که شب عید نزدیك است، در حقیقت پاداش نیکوکاری‌های آقای عباس شاهی میرکوهی می‌باشد که با خرید بلیط اعانه ملی در راه خوشبختی همنوعان خود گام برمیدارد .

باسایر برندگان جوایزبزرگ آشنا شوید

آقای محمد فرجی و حسن‌موسی‌پور پیشه‌وران ساکن «ارسباران» برنده دویست هزار ریال (شرکتی)

آقای سید یحیی مویدی تفرشی کفاش ساکن تهران، برنده‌یکصد هزار ریال

آقای شیرزاد اسدی، ایوب ملکی وعلیرضا نقی ساکنین تهران‌برنده یکصد هزار ریال (شرکتی)

آقای حسین قهرمانی پیشه‌ورساکن همدان برنده یکصد هزار ریال

آقای سیدحسن سادات کیائی‌ساکن تهران برنده یکصد هزار ریال

آقای رحیم کشاورزی و غلامرضا آقائی پیشه‌وران ساکن قم برنده یکصد هزار ریال (شرکتی)

آقای قربان منصور آبادی راننده ساکن آبادان برنده یکصد هزار ریال

بانو معصومه رحیمی خانه‌دارساکن تهران برنده یکصدهزار ریال

بانو صغری صمدی خانه‌دار ساکن شاهی برنده یکصد هزار ریال

آقای منوچهر بقال پیشه‌ور ساکن رضائیه برنده یکصد هزار ریال

آقای پرویز قلی‌پور پیشه‌ور ساکن محمود آباد برنده یکصد هزار ریال

آقای غلامحسین‌عطائی‌پیشه‌ورساکن کرمانشاه برنده یکصد هزارریال

آقای حبیب آزاد پیشه‌ور ساکن مشهد برنده یکصد هزار ریال

آقای داود دائی دبیر دبیرستانهای تبریز برنده یکصد هزار ریال

آقای شجاع منافی نیاساکن‌رضائیه برنده یکصد هزار ریال

آقای بهزاد فرضعلی‌زاده نجار ساکن تهران برنده یکصد هزار ریال

بانو فاطمه مجیدیان خانه‌دار ساکن تهران برنده یکصد هزار ریال .

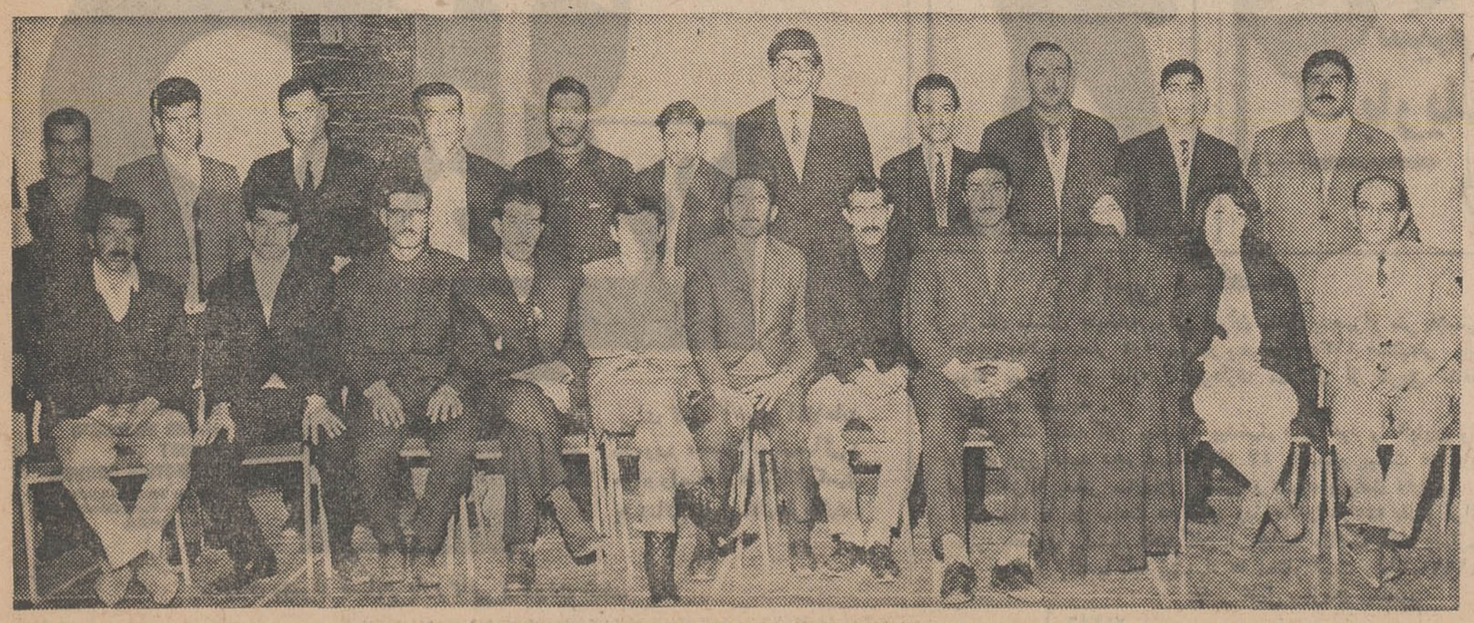

برندگان جوایز بزرگ بلیطهای اعانه ملی چند لحظه قبل‌از تعیین دو قهرمان شانس .

توضیح لازم

با کمال تاسف در تفسیر اقتصادی دیروز نیز مجددا اشتباه چاپی روی داد وبجای کلمه « با تشریح » در سطر دوم ،اشتباها کلمه«باینترتیب» چاپ شده است .

از خوانندگان پوزش می طلبیم.

آزمایش مجدد وزنهای سوم ـ هفتم و نهم در تیم ملی کشتی آزاد

عقیلی با پیروزی بر یعقوبی دیشب صاحب هشتمین پیراهن تیم ملی شد

طالبی به آسانی بر امدادی پیروز شد و قناویزی را با ضربه فنی مغلوب کرد

امشب دیدار فیلابی ـ ایوب و نصیری ـ طالبی سرنوشت دو وزن باقی مانده را روشن خواهد کرد

با به پایان رسیدن مسابقات مرحله نهائی انتخابی تیم ملی کشتی آزاد ایران برای انجام دیدار جهانی آرژانتین، بعلت غیبت ابوطالب طالبی در وزن سوم و اسکندر فیلابی در وزن نهم، بنا به تصمیم کمیته فنی قرار شد در روزهای بیست و یك و بیست و دوم بهمن ماه دو چهره غایب با برگزیدگان این دو وزن دیدار کنند، تا از آن میان نامزدهای تیم ملی برای دو وزن یاد شده برگزیده شوند، ضمنا بعلت آنکه قدیر یعقوبی بعد از نتیجه مساوی در برابر مجید عقیلی بمقام نخست وزن هفتم رسیده بود، برای آزمایش مجدد ایندو قرار براین شد که در این وزن نیز یکبار دیگر مدعیان شناخته شده آزمایش شوند، نتیجه مساوی گذرنامه یعقوبی در سفر آرژانتین بود ولی عقیلی تنها در صورت پیروزی این شانس را بدست میآورد.

ورزش

* طالبی چون گذشته امیدوار کننده بود

با چنین خصوصیاتی شب گذشته در سالن کشتی استادیوم امجدیه چهار دیدار در سه وزن برگزار گردید، ابتدا ابوطالب طالبی امید شماره یك وزن ۵۷ کیلو به دیدار پرویز امدادی نفر سوم مسابقات مرحله نهائی در این وزن رفت، وقت اول تا آخرین لحظات بدون رد و بدل شدن امتیاز دو کشتی گیر مساوی بودند ولی طالبی در ده ثانیه آخر توفیق یافت حریف را فن «زیر یك خم» خاك کند، به این ترتیب صاحب یك امتیاز گردید، آنچه در این دیدارها بچشم می‌خورد عدم روحیه جنگندگی و تلاش امیدوار کننده در وزن ۵۷ کیلو بود، چه عقیلی و یعقوبی با امید به این مطلب که در صورت پیروزی در تیم جا خواهند داشت میجنگیدند و گلبالامیرزاپور نیز ضمن آنکه هنوز داود ایوب را سر راه داشت نیم نگاهی به پیراهن ملی دوخته بود، در حالیکه امدادی و قناویزی بدون آنکه شانس پیروزی برایشان پیراهن ملی را هدیه داشته باشد، در مقابل طالبی قرار گرفته بودند، با اینهمه آنچه در این شب از طالبی دیدیم نمایشگر این واقعیت بود که در هر شرایطی میتوانست در مقابل آنها پیروز میدان را ترك کند و روبرو شدن با دو حریف طول بیست دقیقه استراحت بیشتر آمادگی او را نشان داد ولی در هر حال برای شناسائی کامل او اگر جهانگیر عبدالباقر شانس مبارزه داشت، این دیدار بیشتر از سایر مسابقات سودمند بود.

* قناویزی در وقت سوم ضربه فنی شد

طالبی وقت اول را ۰ـ۱ در مقابل امدادی به پایان رساند و طول شش دقیقه دو وقت دیگر با دو امتیاز که اواخر وقت سوم بدست آمد در مجموع ۰ـ۳ پیروز شد، دومین کشتی او بعد از دیدار عقیلی ـ یعقوبی در ۸۲ کیلو و فیلابی ـ میرزاپور در ۱۰۰ کیلو، در مقابل محمود قناویزی برگزار گردید، او در حالی در مرحله نهائی به مقام دوم رسید که در مقابل امدادی مغلوب شد، با اینهمه در رده‌بندی بالاتر از امدادی قرار گرفت در حالی که دشوار بنظر میرسد در یك شرایط متعادل در مقابل امدادی ـ جعفری و رضائی شانس بیشتری داشته باشد، در هر حال طالبی در مقابل او کار دشواری نداشت وقت اول و دوم را با تسلط و قدرت در حالیکه چندین بار حریف را به خطر انداخت با امتیازات فراوان به پایان رساند و در سه دقیقه پایان به پیروزی با ضربه فنی توفیق یافت، به این ترتیب حالا برای شناخت چهره برتر ۵۷ کیلو باید در انتظار دیدار ناصر نصیری قهرمان مرحله نهائی و ابوطالب طالبی دارنده مدالهای برنز جهانی سال ۶۷ ـ ۱۹۶۶ والمپیك مکزیکو ۱۹۶۸، باشیم.

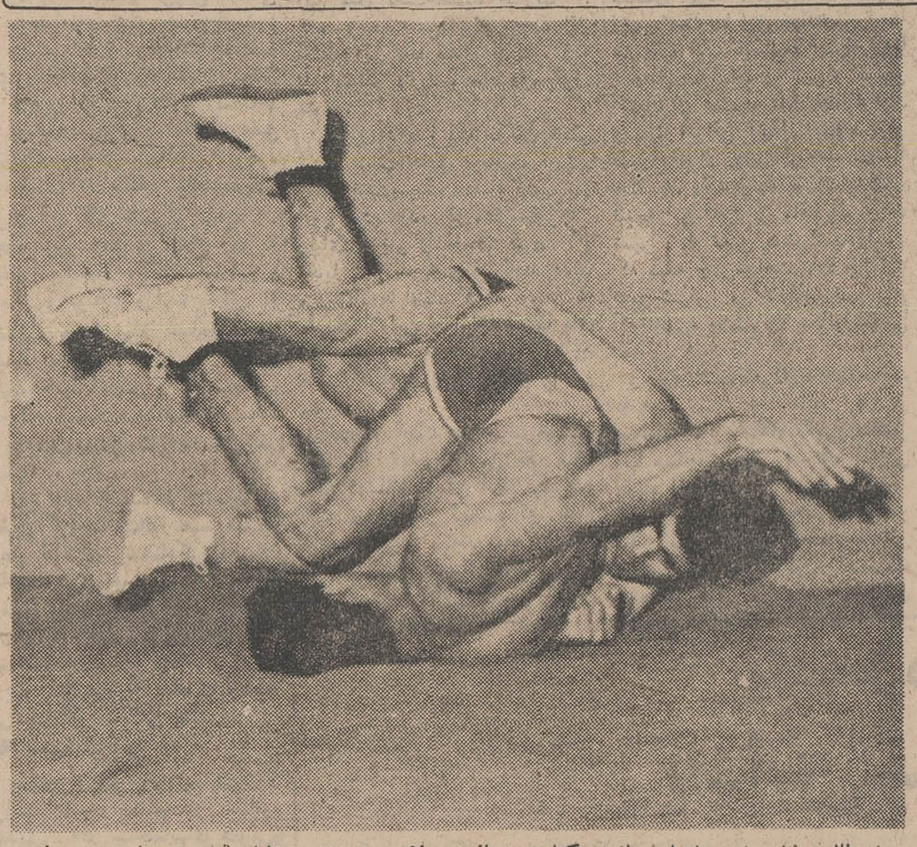

ابوطالب طالبی امید شماره یك ۵۷ کیلو بعد از پیروزی برامدادی در مقابل قناویزی با ضربه فنی پیروز شد، او برای تصاحب پیراهن ملی امشب با نصیری دیدار خواهد کرد.

درمسابقات کشتی قهرمانی دانشگاه قاسم‌خانی از دانشکده پزشکی نفر اول ۴۸ کیلو شد در حالیکه عنوان های بعد را احمد صابری و عبدالله فرهنك بدست آوردند.

نصیری ضمن آنکه در این دوره مسابقات خوب جنگید، هنوز امکانات تجربه و شرایط حکومت در این وزن را آنچنانکه بدون تردید باشد بدست نیاورد، از این رو باید پذیرفت که در یك دیدار پرشکوه با حضور عبدالباقر ـ نصیری و طالبی بهتر از زمان میتوان واقعیت چهره برتر این وزن را شناخت ولی بعلت محرومیت عبدالباقر همه امیدها به مسابقه امروز نصیری و طالبی خلاصه شده است، طالبی چهره‌ای است استوار و صاحب نام در این وزن تا آنجا که گروهی اعتقاد دارند طول سه سال گذشته در دیدارهای جهانی و المپیك او شایسته‌تر از عنوانی که بدست آورد میتوانست باشد، و حالا نیز بعد از غیبت در این دوره مسابقات در دو دیدار شب قبل نشان داد ضمن تمام رنجی که از کم کردن چند کیلو اضافه وزن میکشد میتواند، بهتر از دیگران باشد.

* عقیلی هشتمین چهره تیم ملی

بعد از او عقیلی دارنده عنوان چهارم مسابقات جهانی دهلی نو، چهره پیروز مسابقه شب گذشته بود و در حالیکه تنها به لطف یك امتیاز برقدیر یعقوبی پیروز شد، صاحب پیراهن ملی وزن هفتم گردید، وقت اول مبارزه این دو بدون امتیاز گذشت ولی در وقت دوم با یك فن «زیر دو خم» عقیلی توفیق یافت یعقوبی را خاك کند و این تنها امتیازی بود که در دیدار نهائی ایندو بدست آمد، یعقوبی در وقت سوم سخت کوشید ولی با اینهمه نتوانست چیزی بدست آورد که او را شانه به شانه حریف قرار دهد، به این ترتیب عقیلی با این پیروزی بعنوان نفر هشتم تیم ملی کشتی آزاد ایران انتخاب گردید.

در حالیکه فیلابی بعد از برد از گلبالامیرزاپور برای جا گرفتن در تیم ملی، داود ایوب را سر راه دارد و اگر بیاد آوریم که ایوب با گلبالامیرزاپور مساوی شده و فیلابی با آسودگی دو ـ صفر او را شکست داده دشوار بنظر میرسد، فیلابی دیدار دوم خود را نیز با پیروزی به پایان نرساند.

امشب نتیجه دو کشتی نصیری ـ طالبی در وزن سوم و ایوب ـ فیلابی در وزن نهم چهره کامل تیم ملی را نشان خواهد داد، و بعد از شناخت آن، موجودیت تیم ملی را در آستانه دیدار جهانی آرژانتین در مقابل تیمهای صاحب نام تفسیر خواهیم کرد.

اولین مسابقه اسکی فصل

یکشنبه گذشته با برگزاری در مسابقه در پیست اسکی آبعلی و شمشك قهرمانان رشته مارپیچ بزرك و چهره‌های برتر آموزشگاههای پایتخت طی مبارزات پرشوری شناخته شدند. درقسمت قهرمانی مارپیچ بزرك ۲۴ نفر از ورزیده‌ترین چهره‌های اسکی ایران شرکت داشتند و مسابقه با ۴۵ دروازه انجام گرفت در این جمع با شناسائی خصوصیات حاضرین از آغاز رقابت روی علی ساوجی ـ فیض‌الله بندعلی و آوانس مگردونیان بود و در پایان نیز نتیجه به سود علی ساوجی بپایان رسید ساوجی بازمان یك دقیقه و ۲۷ ثانیه و شش دهم خط پایان را برید، درحالیکه نفر دوم این مسابقات فیض‌الله بندعلی نزدیك به ۹ ثانیه دیرتر از او به نقطه پایان رسید، نفر سوم این رشته آوانس مگردونیان بود که رکورد یك دقیقه و ۳۸ ثانیه و یکدهم را بدست آورد، بعد از او به ترتیب قاسم ساوجی ـ سیف‌الله بندعلی و محسن محسنین عنوان‌های چهارم تا ششم را بدست آوردند. در گروه مدارس در رشته مارپیچ کوچك پسران شرکت کننده در دو مرحله و دختران در یك مرحله مبارزه کردند که نتایج آن به این شرح بود.

لطفعلی خادمی ـ سیف‌الله بندعلی ـ شاهین و الکس آقایان ـ کاوه بیگلرپور و تقی قراگزلو به ترتیب از دبیرستان های مزین ـ بابکان ـ رازی ـ ایران‌زمین ـ آذر و هدف شماره چهار در رشته پسران مقام‌های اول تا ششم را بدست آوردند و درقسمت دختران، نسرین ناصری ـ پونه رهنما ـ ویدا معظمی ـ زهرا معظمی از دبیرستان‌های انوشیروان دادگر ـ رازی و امریکائی مقام‌های اول تا چهارم را بدست آوردند.

خبرهای کوتاه

* لیسبن (پرتقال)

تیم والیبال باشگاه اسلاویا براتیسلاوا قهرمان باشگاههای چکسلواکی در دیدار رفت خود با تیم والیبال باشگاه بنفیکا از پرتقال (۰ـ۳) پیروز شد. بازی برگشت این دو تیم دو هفته بعد در چکسلواکی انجام خواهد شد.

* مونت ارفورد (کانادا)

بیچی اینوماتا اسکی باز مشهور ژاپنی که در کانادا تحصیل میکند در مسابقات انتخابی تیم ملی این کشور در مجموع بمقام قهرمانی رسید. و در قسمت زنان سوکراز که یکدوشیزه کانادائی اهل اتاوا است باین مقام رسید.

* لوس آنجلس (امریکا)

ویلی داونپورت قهرمان تیم المپیك دوومیدانی امریکا روز گذشته در مسابقات بین‌المللی دوومیدانی لوس آنجلس دوبار رکورد جهانی دوشصت یارد را تکرار کرد. رکورد این رشته ۶٫۸ ثانیه می باشد.

* سان سالوادور (ال سالوادور)

تیم فوتبال المپیك مجارستان در یك دیدار دوستانه با تیم ملی فوتبال ال سالوادور با نتیجه (۱ـ۳) پیروز شد. گلهای تیم مجارستان در دقایق ۲۰ و ۲۴ توسط منکزل و ۴۲ بوسیله ژارکویچ زده شد.

* توکیو (ژاپن)

«شوزوسایجو» قهرمان بوکس حرفه‌ای ژاپن در دسته پروزن شب گذشته با پیروزی بر قهرمان ونزوئلائی پدرو گومز بمقام قهرمانی جهان در این دسته رسید.

مسابقه ایندو که در پانزده روند انجام شد، با امتیاز بسود قهرمان ژاپنی پایان یافت

سیاحت در اروپا با ك. ال. ام

چهار برنامه دلپذیر برای شما

ك.ال.ام امکاناتی فراهم آورده است که تعطیلات نوروز و یا تعطیلات دیگر خودرا در سراسر سال ۱۳۴۸ در اروپا بگذرانید.

این چهار برنامه متنوع از ۲۶ اسفندماه آغاز شده وطی یك گردش وسیاحت دلپذیر ۱۹ روزه شما میتوانید باانتخاب خط سیر از بعضی ازشهرهای آتن ـ رم ـ ناپل ـ کاپری ـ سورنتو ـ ونیز ـ مادرید ـ پاریس ـ لندن ـ آمستردام ـ وین ـ مونیخ ـ فرانکفورت ـ دیدن کنید وهزینه آن برای یکنفر درهریك از چهار برنامه (دردرجه توریستی) فقط ۴۹۵۰۰ ریال است.

برای کسب اطلاعات دقیق تر به آژانس مسافرتی خود یا ك. ال. ام ـ مراجعه فرمائید:
تهران: خیابان تخت جمشید ـ نبش فرصت ـ ساختمان بزروکه ـ تلفن ۹ـ۶۱۱۹۳۴
آبادان: ساختمان شاین ـ تلفن ـ ۲۴۷۸
اهواز: ك. ال. ام هتل اهواز ـ تلفن ۵۷۶ ـ ۵۳۷۵ ـ ۵۳۷۵
IT 9KL 21CO3, 05

KLM

ك. ال. ام. شرکت هواپیمائی پادشاهی هلند

۷۴۳۸ـ۱

از امشب در سینما

بولوار

انتهای بولوار ـ مقابل پارك فرح

سیدنی پواتیه

برنده جایزه اسکار

آن بنکرافت

برنده جایزه اسکار

سیم باریك

از امشب در سینما

پارك

خیابان اسلامبول

باگیتار من برقص

رنگی ـ باشرکت
ریکی شین. الگا اندرسن
الئونورا براون
کریستینا گایونی

آگهی مناقصه

سازمان مستقل چاپخانه دولتی ایران مقدار پنجهزار متر پلاستیك عنابی ساتینه بقطر ۰٫۴ میلیمتر وبعرض «۱۳۰» سانتیمتر طبق نمونه موجود در اداره کارپردازی سازمان از طریق مناقصه خریداری مینماید.

شرکت کنندگان میتوانند پیشنهاد های خود را تاپایان وقت اداری روز شنبه دهم اسفند ماه ۴۷ بانضمام بیست هزارریال اسناد خزانه بدفتر سازمان تسلیم و رسید دریافت دارند.

پیشنهاد ها در ساعت ده صبح روز «۱۱ر۱۲ر۴۷» باز و قرائت میشود حضور پیشنهاد دهندگان در جلسه مناقصه آزاد وسازمان ردو قبول یك یا کلیه پیشنهاد ها مختار است. م الف ۱۱۱۶۲

مدیر عامل سازمان ـ سالور

آ ـ ۷۱۳۴۶

انواع رنگها و ورنیها برای مصارف صنعتی کشتی اتومبیل وساختمان انواع مواد رنگی و رزین، برای صنایع رنگسازی و چاپ و مرکب سازی ـ یك سری قابل ملاحظه از محصولات لاستیکی شامل: لاستیك اتومبیل تیوب، تسمه، لوله، کفش، روتختی بیمارستانها، دستکش های جراحی ـ کاغذ و محصولات کاغذی ـ شیشه و ظروف شیشه ای شامل: ظروف آزمایشگاهی چینی عایق‌ها، کاشی و لوله‌های سنگی، مواد نسوز برای کوره‌های فولادسازی وسایر کوره‌های صنعتی. شورای توسعه صادرات کالاهای شیمیائی ووابسته یعنی:

«کاپکسیل» میتواند همه نوع تسهیلات و کمك های لازم را در مورد کالاهای مورد احتیاج اعم از شیشه سرامیك، کاغذ، رنگ یا مواد پلاستیکی برای شما فراهم آورد. کاپکسیل شما را با قابل اعتمادترین صادر کنندگان هند آشنا می‌سازد و با کنترل مرغوبیت کالا بشما تضمین میدهد که سفارشهای شما بدون هیچ تغییری از نظر جنس ها تحویل شود. کاپکسیل بشما اطمینان میدهد که تحویل فوری کالا در همه مواقع اجرا گردد و مظنه کالاهائیکه بوسیله عرضه کنندگان بشما ارائه شده کاملاً استاندارد و مناسب باشد.

کاپکسیل
برای ارائه اطلاعات آماده است
هند این محصولات وبسیاری از کالاهای دیگر را صادر میکند

برای کسب آخرین اطلاعات درمورد محصولات شیمیائی و مواد وابسته از هند با کاپکسیل به نشانی مقابل مکاتبه فرمائید.

CHEMICALS & ALLIED PRODUCTS EXPORT PROMOTION COUNCIL
WORLD TRADE CENTRE
14/1B Ezra Street, Calcutta 1 India
Cable: CAPEXIL

سازمان مشترك صنایع بازرگانی و دولت هند.

خبرهای روز

دکتر اقبال به الجزایر رفت

آقای دکتراقبال رئیس هیئت‌مدیره و مدیر عامل شرکت ملی نفت‌ایران دیشب در ضیافتی که از طرف‌سفیر شاهنشاه آریامهر در مراکش‌بافتخار ایشان ترتیب‌یافته بود شرکت‌جست. دراین ضیافت نخست‌وزیر ، وزراء و سفراء کشور های مختلف حضور داشتند .

آقای دکتر اقبال امروز مراکش را بسوی الجزایر ترك میگوید . سخنگوی شرکت ملی نفت ایران اظهار داشت که در طول مدت‌اقامت آقای دکتر اقبال در مراکش ، درتمام شهرها از رئیس هیئت مدیره‌و مدیر عامل شرکت ملی‌نفت ایران استقبال و پذیرائی های رسمی از طرف استانداران وسایرمقامات محلی‌بعمل آمد .

بازدید از تاسیسات نفت

بنا به اظهار سخنگوی شرکت ملی نفت ایران بامداد امروز چهل نفر از اعضای‌هیئت رئیسه دانشجویان دانشگاه دفاع ملی کانادا که بدعوت ارتش شاهنشاهی بایران آمده‌انداز تاسیسات صنعت نفت آبادان دیدن کردند .

تشکیل شورای مرکزی حزب ایران نوین

شورای مرکزی حزب ایران نوین عصر امروز در استادیوم فرح‌تشکیل خواهد شد . در جلسه امروزبلافاصله پس از خیرمقدم آقای دکتر یگانه رئیس شورای مرکزی حزب انتخاب هیئت رئیسه شورا آغاز میشودوسپس تنفس اعلام میگردد .

دراین‌جلسه‌همچنین آقای‌خسروانی دبیر کل حزب گزارش مهمی درباره امور حزب خواهدداد که بحث‌پیرامون این گزارش درجلسه روز چهارشنبه دنبال خواهد شد .

تشکیل شرکت واحد نان

اعضای هیئت مدیره سندیکای کارگران نانوائیهای سنگی تهران‌و حومه با وزیر کار و امور اجتماعی ملاقات کردند وزیر کاروامورااجتماعی دراین ملاقات اظهار داشت: در طول یك سال و نیم گذشته مطالعات و کوشش هائی بعمل آمده تا در امور نانوائی‌ها هماهنگی بوجود آید و کیفیت و قیمت‌نان بنحو مطلوب‌تری مشخص گردد وزیر کار افزود : در نتیجه این مطالعات شرکت واحدی‌از نانوایان تهران و حومه بوجود آمده و امید است با تشکیل این شرکت مشکلات نانوائی‌ها برطرف گردد.

مدارس ۱۴ روز تعطیل عید دارند

مدارس در ایام نوروز ۱۴ روز تعطیل خواهد بود- از ۲۹ اسفند- لغایت سیزدهم فروردین این مطلب را امروز وزیر آموزش و پرورش‌در جواب سئوال خبرنگار ما در باره تعطیلات امسال مدارس بیان کرد. وزیرآموزش وپرورش‌اضافه کرد که تعطیلات امسال مدارس مانندسال گذشته خواهد بودوتغییری نخواهد کرد، و تعطیلات کادر اداری‌وزارت آموزش و پرورش نیز مطابق سایر وزارتخانه‌ها میباشدو وزارت‌آموزش وپرورش نیز تصمیم دولت را دراین باره عملی خواهد کرد.

پیش بینی هوا

هوای سواحل‌دریای‌مازندران ابری‌در اکثر نقاط این‌نواحی همراه با ریزش برف ،هوای استانهای‌آذربایجان‌فرمانداری کل همدان ، شهرستانهای امتداد سلسله جبال البرز و تهران وشهرستانهای جنوبی خراسان نیمه ابری در بعضی ساعات همراه با رگبار های خفیف و پراکنده‌خواهدبود که به‌تدریج از مقدارابرها کاسته خواهد شد .

هوای استان فارس ، خوزستان ، نواحی مرکزی و کرمان نیمه ابری درارتفاعات این‌نواحی توام‌بارگبارپراکنده هوای‌نواحی جنوب‌شرق‌کشور کمی‌تا قسمتی ابری پیش‌بینی می‌شود .

حداکثر حرارت امروز تهران۲ درجه بالای صفر خواهد بود که نسبت بروز گذشته۳درجه سردترخواهد شد .

گرمترین نقطه در ۲۴ ساعت گذشته بندر عباس با حداکثر ۳۶ وحداقل ۱۷ ، سردترین نقطه مشهد با حداکثر ۱ درجه زیر صفرو حداقل۹درجه زیر صفر ، حداکثردرجه حرارت‌تهران‌در این مدت ۵ درجه و حداقل۳ درجه زیرصفر بوده است .

ره آورد شهبانو از سفرهند در معرض تماشای عموم

«نیم‌تنه شهبانو» کار هنرمند ایرانی اردشیر ارژنگ که بمناسبت تشکیل نمایشگاه «آثار هنری ره‌آورد سفر شهبانو از هند» از برنز ساخته شده است ، هم اکنون در گالری نگار در معرض تماشای عموم است .

نمایشگاه آثار هنری ره‌آورد علیاحضرت شهبانو از کشور هند عصر دیروز در گالری نگارگشایش یافت . و مدت یك هفته دایر خواهد بود .

دراین نمایشگاه آثار هنری و کتابهای باستانی که در سفر اخیر شهبانو به هند ازطرف مجامع‌مختلف هنری،دانشگاهی و دولتی به پیشگاه معظم‌لها تقدیم شده و یا علیاحضرت شهبانو شخصا آنها را تهیه و خریداری کرده‌اند به نمایش‌گذارده شده است .

دراین نمایشگاه آثار نفیسی از جمله یك‌نسخه خطی شاهنامه‌فردوسی که در ۸۰۰ سال پیش بزبان‌فارسی در هند نوشته شده و دیگر اشیاء نفیس و گرانبهائی از چوب صندل ، عاج و نقره و همچنین پارچه های زری‌دوزی ـ مینیاتور و نمونه هائی دیگر از کار هنرمندان‌هند وهمچنین عکس های مربوط‌به‌بازدید شهبانوی ایران از نقاط مختلف هندگردآوری شده است .

در مراسم گشایش نمایشگاه‌آثار هنری ره‌آورد علیاحضرت شهبانو از کشور هند آقای شجاع‌الدین شفا معاون وزارت‌دربار شاهنشاهی ـسفیر و اعضای سفارت هند ـ چند تن از سفرای خارجی مقیم دربارشاهنشاهی و عده‌ای از شخصیت های هنری و فرهنگی حضور داشتند. این‌نمایشگاه مدت یکهفته دایر خواهد بود .

بعلت اهمال سه نفر از سرپرستان وزارتخارجه برکنار شدند

سخنگوی وزارت امور خارجه امروز اعلام کرد که سه نفر از سرپرستان ادارات وزارت خارجه بعلت عدم توجه سریع در اجرای وظائف مربوطه بدستور وزیرخارجه از کار برکنار شدند .

کار آموزی دانشجویان برای کنترل نرخ ها

امروز دانشجویان‌دانشگاه‌تهران که برای کنترل نرخهادرشهرداری تعلیم یافته اند در شهر کارآموزی کردند .این‌افراد در ساعت نه صبح ازمیدانهای تهران دیدن کرده وبا وظائفی که بعهده خواهند داشت آشنا شدند .

قراراست دانشجویان پس‌از پایان‌دوره کارآموزی امر کنترل نرخهارا در تهران، بعهده‌گیرند.

نمایش فیلم‌های آموزشی برای روستائیان سراسر کشور

بمنظور افزایش سطح اطلاعات‌و دانش تعاونی واجتماعی دهقانان و آشنا کردن آنان باصول و فوایـد تعاون وهدفهای شرکتهای تعاونی‌در ۱۹۸ شرکت تعاونی روستائی واحد های سینما سیار وزارت اصلاحات ارضی‌اقدام بنمایش‌فیلمهای‌آموزنده نمود .

وزیر علوم دراصفهان

ساعت ۸ و ۳۰ دقیقه بامدادامروز آقای مجیدرهنماوزیرعلوم وآموزش عالی برای بازدید از دانشگـاه اصفهان عازم آنشهرستان شد ، وزیرعلوم فردا از اصفهان بشیراز میرود تااز فعالیت های دانشگاه پهلوی دیدن کند .

انتصابات

از طرف وزیر دادگستری آقای محمد سلامت‌و دکتر قوامی‌دادیاران دادسرای تهران‌به معاونت دادسرای تهران منصوب و مشغول کـار گردیدند.

از طرف وزارت دارائی ،آقای محمد توکل‌رئیس‌اداره امور «اپك» بسمت‌معاون اداره کل نفت‌منصوب گردید.

ارتشبد آریانا دراستان حله

هیئت نظامی ایران بریاست‌تیمسار ارتشبد آریانا رئیس ستاد بزرك ارتشتاران که از عراق دیدن میکند امروز برای زیارت از اماکن متبرکه و دیدار از آثار باستانی زهسپار استان حله گردید امشب از طرف سفیر ایران در بغداد ضیافتی‌بافتخار رئیس ستاد بزرك‌ارتشتاران دربغداد برپا میگردد .

شورای ورزش دانشگاهها

بمنظور پیشرفت امر ورزش در دانشگاهها موسسات آموزش عالی وهمچنین انجام مسابقات ورزشی‌بین دانشگاهها وموسسات آموزشی‌عالی شورائی مرکب از عده‌ای از کار- شناسان و متخصصین امر ورزش از طرف وزیر علوم وآموزش عالی ماموریت‌یافت‌تاهرچه‌زودتر برنامه‌ای دراین زمینه تهیه وتنظیم کنند .

این شورا بعد از ظهر دیروز باحضور وزیرعلوم تشکیل جلسه دادو کارخود را آغاز کرد.

خبرنگار اطلاعات در پایان‌اضافه کرد : انجام مسابقات دانشگاه ها وموسسات آموزش عالی از سال تحصیلی ۴۹ـ۴۸ به عهده‌شورای عالی ورزشی دانشگاه هاخواهدبود

اعضاء کالج دفاع کانادا به جنوب رفتند

سی‌وپنج تن از اعضای دانشکده‌دفاع ملی کانادا که در جریان بازدیداز کشورهای مختلف جهان واردتهران شده‌اند امروز برای بازدید از تاسیسات نفتی و دریائی رهسپار آبادان و خارك گردیدند . شب گذشته از طرف آقای «کریستوفر- کمبل‌آبرتس» سفیر کانادا درتهران ضیافتی بافتخار هیئت مذکور برپا بود که در آن روسا ووابستگان نظامی نمایندگیهای سیاسی مقیم تهران و گروهی از شخصیت‌های مختلف مملکتی حضور داشتند .

هیئت مذکور دیروز بمدت یکساعت باآقای هویدا نخست‌وزیر ملاقات کردند و در این ملاقات‌آقای هویدا اعضاء هیئت را در جریان تحولات پیشرفت‌ها وبرنامه‌های مترقیانه‌ایران گذاشت.

هیئت نظامی کانادا که در عین حال یك‌هیئت تحقیقاتی مامور‌مطالعه وآشنائی باوضع کشورهای مختلف جهان است فردا قبل از ترك ایران باآقای اردشیر زاهدی وزیرخارجه ملاقات خواهد کرد.

فریده عبده هنگام بازکردن پنجره سقوط کرده است

خبرگزاری آسوشیتدپرس-رم- فریده عبده دخترآقای جلال‌عبده سفیرایران که‌روزشنبه در اثرسقوط از ساختمان سفارت‌ایران در رم هم‌اکنون در یك کلینیك خصوصی بستری است بتدریج بهبود میبابد.

سخنگوی کلینیك اظهارداشت که‌وی بعلت‌آثار جرح و ضرب و همچنین شوك در کلینیك‌بستری گردیده‌است و تایك هفته دیگر مرخص خواهد شد.

یك مقام سفارت ایران درمورد چگونگی وقوع حادثه اعلام داشت که دوشیزه فریده عبده هنگام باز کردن پنجره از طبقه دوم ساختمان سقوط کرده‌است.

دعوت راهنمائی کشور ازصاحبنظران

اداره راهنمائی کشور امروز طی اطلاعیه‌ای از عموم‌صاحبنظران‌دعوت کرد چنانچه پیشنهاداتی برای بهبود وضع عبور و مرور دارند باداره راهنمائی کشور واقع در خیابان‌شاه میدان محمد رضا شاه ارسال‌دارند.

این پیشنهادات در کمیسیون خاصی بررسی و درسومین سمینار راهنمائی و رانندگی که از ۲۶ بهمن بمدت یك هفته برگزار می- گردد مطرح خواهد شد .

در اجرائیات پلیس

مراجعه مردم باجرائیات پلیس برای پرداخت جرائم رانندگی‌زیاد شده است و عده زیادی ازصاحبان اتومبیلها که جریمه‌تخلف‌رانندگی دارند بامراجعه باین قسمت از راهنمائی شهربانی استان مرکزو پرداخت بدهی‌مفاصاحساب‌میگیرند و برای دریافت پلاك جدید به کلانتریها ارسال میدارند .

خبرنگار ما که امروزازاجرائیات پلیس دیدن نموده است گزارش میدهد که هیچ زمانی اجرائیات تااین‌اندازه ارباب‌رجوع نداشته و عده‌ای که در اجرائیات‌منتظرنوبت و پرداخت بدهی خود بودند به خبرنگار ما گفتند بهتر است در این موقع برای جلوگیری ازاتلاف وقت مردم ، شهربانی استان‌مرکز کادر اجرائیات را تقویت نمایدتا اینجاهم کار مثل کلانتریها با سرعت انجام شود .

دنباله اخبار خارجه

درمکه معظمه سیل بزرگی جاری شد

مکه ـ خبرگزاری فرانسه ـ ریزش‌بارانهای سیل آسادرسراسر مناطق‌غربی عربستان سعودی‌موجب طغیان شدید رودخانه ها و جاری شدن سیل عظیمی در شهر مکه شده است .

آ ب که ارتفاع آن به دو متر میرسد داخل مسجد بزرك مکه شده‌و اطراف کعبه را فرا گرفت .

این نخستین بار در تاریخ‌است که چنین پدیده ای در مکه‌معظمه روی‌میدهد .

پس‌از فرو نشستن آب توده ای‌از گل ولای بضخامت ۶۵ سانتیمتر تمام صحن مسجد و داخل آن را پوشانیده بود.

راهی که بطول ۹۶ کیلومترجده رابه‌مکه‌می‌پیوندد‌براثر سیل غیر قابل استفاده شده و رفت‌و آمد وسائل نقلیه بکلی قطع گردیده است . تقریبا تمام این جاده ازیك قشر شن و لجن به ضخامت ۵۰ سانتیمتر پوشیده شده است .

دولت عربستان سعودی تصمیم گرفته با استفاده از همه وسایل وامکانات این جاده‌را بروی‌زایرین بیت‌الله‌الحرام‌که از هم اکنون از اقصی و اکناف جهان برای انجام مراسم حج‌به مکه سرازیرشده‌اند بازکندعملیات بازکردن‌این‌راه‌باید حداکثر تا روز ۲۶ فوریه (یك‌روز قبل‌از عید قربان که موسم حج است) پایان یابد .

دولت عربستان سعودی از کلیه موسسات خصوصی‌درخواست کرده است که برای ترمیم خرابی های وارده باین جاده با ماموران اداره راه همکاری کنند .

اکنون‌عده زیادی از ماموربن‌راه که ۴۲ بولدوزردوازده‌بیل‌مکانیکی و۱۶۰ کامیون‌در اختیار دارند برای باز کردن راه مکه و جده بروی زایرین فعالیت می‌کنند.در داخل مکه نیز فعالیت‌شدیدی برای پاك کردن شهر از گل و لای آغاز شده است .

۱۷ نفر ازسرمای نیویورك تلف شدند

نیویورك ـ رویتر- پلیس‌نیویورك امروز گزارش داد متجاوز از ۱۷ نفر درگیرودار سرمای اخیر جان خود را از دست داده‌اند .

هم اکنون متجاوز از ۶۰۰۰ نفربرف پاك‌کن باوسایل موتوری مشغول پاك‌کردن خیابانهای نیویورك از برف هستند. ارتفاع برف درنیویورك متجاوز ۳۵ سانتیمتر گزارش داده شده است .

بحران در داخل حزب حاکم‌پاکستان

داکا ـ رویتر ـ دولت پاکستان امروز بامشکل تازه‌ای روبرو شد عده‌ای‌از افراد حزب مسلم لیك که حاکم برپاکستان است علیه دولت دست بشورش زده‌اند .

شب گذشته سی وهفت نفر از اعضاء پارلمان پاکستان وکمیته های حزب بیانیه شدیداللحنی علیه عبدل منعم خان فرماندار پاکستان شرقی صادرکردند وی‌رامسئول‌خونریزیها وناآرامیهای اخیر پاکستان شرقی اعلام کردند. در این بیانیه گفته شده است که منعم خان دست به دست بشورش زده‌اند .

تحریکات زده و آتش شدیدترین بحران را که پاکستان تاکنون بیاد دارد روشن کرده است .

کمونیستهای ایتالیا همبستگی خودرا باچکسلواکی‌اعلام کردند

بولونیا ـ ایتالیا ـ رویتر ـ حزب کمونیست ایتالیا ،بزرگترین حزب کمونیست‌غرب ،امروز همبستگی‌کامل خود را با دولت چکسلواکی اعلام داشت ـ وقتی «پیتروایتگارو» یکی از رهبران حزب این مطلب را در دوازدهمین کنگره حزب اعلام داشت ۵۰۰۰ نماینده کنگره بپاخاستند و باکف زدن های شدید اورا تحسین کردند .

نماینده دیگری بنام «دونی‌نی»، طی‌نطق‌خود‌گفت انتقاد حزب‌کمونیست ایتالیا از کشور های عضوپیمان‌ورشو وحدت بین‌المللی کمونیسم را بخطر می‌اندازد . اما هیچیك از نمایندگان حتی یك بار برای او کف نزدند .

«اینگارو» در نطق خود خواستار همکاری بیشترحزب کمونیست‌ایتالیا با نهضت انقلابی غیر کمونیستی جوانان و کارگران شد.وی برخلاف لوئیجی لونگو بافکر همکاری ممکن با دولت میانه رو چپ ایتالیامخالفت کرد و گفت حزب کمونیست خود باید نهضت انقلابی را توسعه دهدو رهبری کند .

دنباله اخبار حوادث

دوسال حبس ، بخاطر یك لگد !

یکی ازاین دو برادر محکوم شدند

دو برادر بنام های عبدالغفور و محمد برزوئی که در یك نزاع باعث کشته شدن‌شخصی بنام صفرعلی برزوئی شده بودند در شعبه دوم دادگاه جنائی مرکز محاکمه‌شدند. عبدالغفور از اتهام تبرئه ولی محمد بدو سال‌حبس محکوم گردید که بلافاصله تقاضای فرجام نمود .

طبق کیفرخواست ساعت یازده شب بیست‌ونهم اردیبهشت ماه گذشته یکی از این دوبرادرلگدی به شکم صفرعلی زده که او درروز نهم مهر ماه فوت کرده است .

دو برادر متهم یکروز پس از مرگ صفرعلی بازداشت گردیدند.

در کیفرخواست قید شده بود معلوم نیست که چه‌کسی به شکم صفرعلی لگد زده است .

نظریه پزشك قانونی حاکی‌است که روده صفرعلی دراثر ضربه‌ای که به آن وارد آمده پاره شده و دراثر پارگی و عفونت صفرعلی فوت نموده است.

بطوریکه پرونده امر حاکی‌است. بانو لیلا برزوئی زن صفرعلی به بازپرس میگوید : هنگامی که اطلاع یافتم شوهرم در بیمارستان است بعیادت او رفتم و صفرعلی در بیمارستان‌بمن گفت که عبدالغفور و محمد او را کتك زده‌اند .

مطالبه طلب

عبدالغفور پولی را از صفرعلی مطالبه میکند و صفرعلی‌پول‌را نمی دهد . درنتیجه مشاجره و سپس دعوا درمیگیرد که‌صفرعلی مضروب میشود .

متهمین در دادگاه میگفتند که شب واقعه فقط مشاجره لفظی کرده‌اند و ناراحتی و احیانا پاره شدن روده صفرعلی بخاطر مرضی بود که داشت .

دهمین سال تاسیس دفاع غیر نظامی

روزشنبه آینده مصادف‌با دهمین سال تاسیس سازمان دفاع غیر ـ نظامی است و بدین مناسبت در روز مزبور طی مراسم خاصی‌پیام‌شاهنشاه آریامهر بوسیله والاحضرت‌شاهپور غلامرضا پهلوی قرائت خواهد شد.

امروز در یك جلسه مطبوعاتی وسیله سپهبد کوششی‌رئیس‌سازمان مذکور هدف های این سازمان تشریح گردید . سپهبد کوششی گفت مفهوم «دفاع غیر نظامی» عبارتست از حفظ جان و مال‌مردم و ثروت های ملی در برابر هرگونه حوادث و سوانح و حملات هوائی و آثار ناشی از جنك اجرای مقررات مربوط باین‌امربعهده وزارتخانه‌های کشور و جنك میباشدو کلیه‌سازمان های دولتی و خصوصی باید مقررات دفاع غیر نظامی را اجرا نمایند .

لایحه تأمین اعتبار نیروهای دفاعی

بقیه از صفحه اول

فوری به‌سیل زدگان صادرفرمودند وامریه‌شان بنحو مطلوب بمرحله اجرادرآمدسپاسگزاری اهالی‌فارس وخوزستان را معروض میدارم .

● اقدام فوری

آقای صدری کیوان در پایان سخنان خود ضمن یادآوری اقدامات بسیار موثری که‌باسفر آقای‌نخست وزیر بمناطق سیل زده بعمل‌آمده است و تشکر از شیر وخورشید سرخ و دیگر سازمانهای خیریه و ارتش قوی و مجهز خوزستان اظهار داشت از نظر اینکه در اثر سیل بنیان‌کن اخیر خوزستان عده زیادی خانه و یازراعت خودرا از دست داده‌اندوخسارات زیادی به‌آنان وارد آمده است از آقای نخست وزیر تقاضا داریم دستوراتی صادرفرماید تاهرچه زودتر نسبت‌به‌ترمیم‌خسارات وارده اقدام گردد و سیل زدگان بتوانند در اسرع وقت زندگی عادی خود را از سر گیرند .

* در دستور

اولین لایحه‌ای که در دستورجلسه علنی امروز موردبررسی قرارگرفت لایحه عهدنامه مودت بین دولتین ایران و امپراطوری اتیوپی بود . آقای دکتر ضیائی نماینده مشهدو رئیس کمیسیون خارجه درخصوص اهمیت این لایحه صحبت کردو آقای محمود روحانی نماینده فردوس در ماده پنج این موافقت‌نامه توضیحاتی خواست که معاون پارلمانی وزارت خارجه و آقای دکتر یگانه وزیر مشاور و معاون پارلمانی نخست‌وزیر توضیح دادند و لایحه پس‌ازتصویب برای شور دوم به کمیسیون فرستاده شد.

آنگاه لایحه عهدنامه مودت بین دولتین ایران و مالزی مطرح شد که این لایحه‌نیز پس از تصویب به کمیسیون فرستاده شد.

بعدلایحه‌مجازات‌تبانی درمعاملات دولتی برای شور اول مورد بحث‌قرار گرفت که در اطراف آن آقایان فخر طباطبائی نماینده‌بروجرد ودکتر اسفندیاری‌نماینده‌سیرجان‌تذکراتی دادند واین لایحه نیز با پیشنهادات رسیده برای بررسی شور دوم به کمیسیون فرستاده شد.

در پایان لایحه انبارهای اختصاصی ذخیره واردات مورد احتیاج صنعت نفت برای شور اول و لایحه اصلاح قانون حفاظت و بهره‌برداری از جنگل‌ها و مراتع برای شور دوم مطرح گردید که به تصویب‌رسید.

در جلسه امروز مجلس شورای‌ملی تیمسار سپهبد کاتوزیان معاون وزارت جنك ماده واحده تامین‌اعتبار جهت تقویت نیروهای دفاعی کشور که از تبصره‌های بودجه کل جدا گردیده و معاون پارلمانی وزارت راه لایحه کمك هواشناسی ایران به‌صندوق کمکهای داوطلبانه‌سازمان های‌هواشناسی جهانی ومعاون‌وزارت آب و برق دو لایحه تغییر اسم شرکت برق منطقه‌ای و تاسیس شرکت تعلیمات مهندسی و معاون وزارت علوم و آموزش عالی لایحه تمدید تفویض وظایف‌آموزش و پرورش درتکنولوژی‌راتقدیم کردند و نامه اداره کمیسیونهای مجلس در خصوص استعفای آقای خیراندیش نماینده مجلس و مخبر کمیسیون و انتخاب آقای بهبهانی‌نماینده‌بندر عباس بسمت مخبر کمیسیون‌قرائت گردید.

ماده واحده تقدیمی وزارت‌جنك بجای تبصره ۲۰ لایحه بودجه کل کشور بشرح زیر است .

ماده واحده ـ بدولت اجازه‌داده میشود بمنظور تقویت نیرو های دفاعی کشور تا هم‌ارز مبلغ بیست میلیارد ریال یکجا یا بدفعات از هرمنبع یا منابعی که به مصلحت تشخیص دهد در هرمورد بابهره‌ای که از بهره متداول تجاوز نکند وام یا اعتبار تحصیل نماید .

قرارداد راجع بمدت و سایر شرایط وام یا اعتبار پس ازتصویب هیئت وزیران قابل اجرا خواهد بود . مصرف وام یا اعتبار مزبور مشمول قانون محاسبات عمومی و آئین‌نامه معاملات دولتی‌نمی باشد.

دانشجویان‌عراقی فرداعازم بغدادمیشوند

دانشجویان عراقی امروز از قسمت های مختلف موسسه اطلاعات دیدن کردند. عکس فوق دانشجویان را در قسمت دستگاههای گیرنده‌اخبار خبرگزاریهای خارجی نشان میدهد

پیش‌ازظهر امروز جمعی‌از دانشجویان عراقی باتفاق استادان‌خود به دعوت وزارت آموزش وپرورش برای بازدید موسسات فرهنگی و صنعتی ودیدار دوستان ایرانی خود بایران آمده‌اند در موسسه اطلاعات حضور یافتند و قسمت های مختلف این موسسه را بازدید کردند .

قبل از شروع بازدید در تالار سخنرانی روزنامه اطلاعات سناتور مسعودی‌برای دانشجویان صحبت‌کرد و از مراتب دوستی و مودت میان دو ملت ایران و عراقو علائق موجودمیان دوکشور سخن‌گفت‌ومقدم دانشجویان و استادان عراقی را گرامی داشت دانشجویان عراقی که‌ازآمدن بایران و دیدن ترقیات کشور برادر خود اظهار خرسندی میکردند ضمن نطقی که در پاسخ‌اظهارات سناتورمسعودی ایراد گردید از مهمان نوازی و پذیرائی های گرم و محبت‌آمیزی که در مدت اقامت آنها در ایران شده است اظهار خوشوقتی‌و امتنان‌نمودند و از پیشرفت های سریعی که تحت توجهات رهبر عالیقدر ایران‌شاهنشاه آریامهر نصیب‌کشور برادرشان‌شده است ابراز نهایت‌مسرت کردند و در پایان این جلسه پرشور وعده دادند حامل پیامها و سلام های محبت‌آمیز برادران ایرانی خود به هم‌میهنان عراقی باشند .

دانشجویان عراقی فردا از تهران عازم بغداد خواهند شد .

روپوش‌دختران دانش‌آموز

بقیه از صفحه اول

تعاونی دستبافان پرداخت گردید .

خبرنگار ما توضیح میدهد : کار انتخاب پارچه روپوش دختران دانش آموز در سالهای اخیر از نظم خارج شده بود و بعضی از روسای مدارس پارچه هائی را برای تهیه روپوش توصیه مینمودند که هزینه نامناسبی باولیای اطفال تحمیل میکرد . علاوه براین ، استفاده از پارچه‌های گران قیمت خارجی موجب شده بود که کار هزاران نفر از دستبافان یزدکه درسالهای گذشته باتولید پارچه‌های ارمك و فروش آن به دانش‌آموزان دختر گذران مینمودند دچار اختلال شدید شود .

خبرنگار ما می‌افزاید : طبق آخرین مذاکراتی که در این زمینه بین وزارتخانه‌های اقتصادی و آموزش‌و پرورش بعمل آمده قراراست که‌در سال‌تحصیلی آینده‌درا کثرشهرهای بزرك و متوسط کشور پارچه‌های تازه ارمك ، که در هفت رنك‌زنده بازار عرضه میشود مورد استفاده دانش آموزان دختر قرار گیرد با این اقدام نظر بعضی از اولیای مدارس را که معتقدند تنوع‌رنك در روحیه دانش‌آموزان تاثیر مساعد خواهد داشت تامین خواهد شد. در حال حاضر سفارش بافت چهار میلیون و پانصد هزار متر پارچه مخصوص به شرکت تعاونی دستبافان یزدداده‌شده است.

خبرنگار مادرخاتمه گزارش‌خود میتویسد :پارچه‌های روپوش‌دختران درهفت رنك انتخاب شده و دورنك آن که آبی و قهوه‌ای میباشد برای دختران دبستانی‌ورنگهای دیگر که عبارت از زرد ، بنفش ، قرمز و خاکستری «دردورنك» است برای روپوش دختران‌دبیرستانی اختصاص خواهد یافت.

همکاری یونیسف

رئیس جدید صندوق کودکان‌ملل متحد (یونیسیف) در منطقه‌مدیترانه شرقی، آقای جیمس مکدوگال در یك مصاحبه مطبوعاتی اظهار داشت که یونیسف در نظر دارد دراجرای پنج طرح عمرانی در زمینه های بهداشتی ، فرهنگی ورفاه کودکان ومادران با دولت ایران همکاری کند .

۲ خانه فروریخت و ۳ نفر کشته شدند

علت فر ریختن خانه اولی سست بودن «پی» آن بود

این عکس ، موقعیت خانه اولی را که برروی خانه دوم‌فروریخته و موجب قتل سه نفر شده‌است بخوبی نشان‌میدهد .

روز گذشته ،خانه ای در یکی‌از گودالهای‌جنوب شهر برروی ساختمان دیگری خراب شد ودر نتیجه سه نفر کشته و سه نفر مجروح گردیدند .

جریان حادثه از اینقرار است که در اثر جاری شدن سیل ها وبارندگی های اخیر بناکردن ساختمان برروی خاکهای سست‌و بدون پی‌خانه ای که در ارتفاع ده متری خانه دیگری در گود کریم آقانیا در میدان شوش قرارداشته برروی خانه دوم فرو میریزد ودر نتیجه هردو خانه ویران میشود وبا صدای فرو ریختن خانه همسایه‌ها وحشت‌زده‌بیرون میریزندوبلافاصله به کلانتری ۱۶ و گروه نجات آتش‌نشانی خبر میدهند و ۶۰نفر از مامورین نجات آتش نشانی‌برای کمك به محل اعزام می شوند .

مامورین پس‌از تفحص زیاد یك زن ویك مرد را زنده از زیر آوار بیرون می کشند و به بیمارستان شیر وخورشیداعزام‌میدارند‌جستجو برای یافتن بقیه افراد خانواده‌ادامه پیدا می کند ودر نتیجه جنازه‌سه نفردیگر که یکی زنی ۵۰ ساله بنام خانم تاج و مردی ۷۰ ساله‌بنام یدالله و کودك ۸ساله ای را بنام بهروز مالك از زیر خروار ها خاك بیرون میکشند .

تلاش‌مامورین برای‌خراب‌کردن بقیه ساختمان که هر آن امکان ریزش داشت‌تا ساعت دو بعد از ظهر ادامه داشت .

نانوائی هفت‌بار لاك‌ومهر شهرداری راشکست!

شخصی بنام اصغر فردوسی که در خیابان پانزده‌متری فرح‌آبادخزانه برخلاف قانون شهرداری و بدون تحصیل مجوز از اداره کل نان‌شهر مبادرت بتاسیس نانوایی تافتونی نموده بود و هفت بار مامورین شهرداری مغازه او را پلمب کرده بودند ولی او هربار پلمب‌راشکسته ومشغول کار شده بود به حبس و پرداخت‌جریمه‌نقدی محکوم گردید.

شعبه پانزدهم دادگاه جنحه‌بریاست آقای نوروز ناصری باین پرونده رسیدگی نمود و اصغر را به سه‌ماه حبس تادیبی و پرداخت مبلغ دو هزار ریال محکوم نمود.

جریان از اینقرار است که در اواخربهار گذشته مامورین‌شهرداری متوجه شدند «اصغر» اقدام بتاسیس نانوایی نموده و جواز کسب نیزدر دست ندارد.

مامورین طبق قانون شهرداری‌روز بیست ودوم خرداد ماه نانوایی اورا لاك و مهر نمودند.

اصغر چند روزی پس‌از لاك‌ومهر شدن مغازه‌اش‌پلمب شهرداری را شکست و دوباره مغازه خودرا باز نمود و شروع به طبخ و فروش نان کرد .مامورین مجددا مغازه او را پلمب نمودندولی اصغر فردوس‌برای بار دوم لاك و مهر شهرداری را شکست و شروع بکار خود کرد.

هفت بار تکرار !

این ماجرا هفت بار تکرار شد. تا اینکه شهرداری تهران شرحی بدادسرا نوشت و جریان را برای دادسرا توضیح داد و از دادسرا تعقیب شخص نامبرده را خواست‌و همچنین‌مراتب‌راپاسگاه ژاندارمری فرح‌آباد اعلام نمود تا اصغر جهت تعیین کیفر بمقامات قضایی تسلیم گردد .

۸ مرد «دوزنه» شدند

ماه گذشته :

دردیماه گذشته‌چهارصدو نود و هشت فقره گواهی عدم سازش از طرف دادگاه های‌خانواده صادروبمتقاضیان داده‌شد و هشت‌نفرنیز«دوزنه» شدند .

به‌موجب آماری که از طرف دادگاههای سیزده‌گانه خانواده منتشر گردیده در دیماه گذشته تعداد ۱۲۲۶ فقره دادخواست‌بشعب مختلف داد که‌تقدیم شده که باتوجه به موجودی های ماه گذشته ۱۴۱۷ فقره از دادخواستها مورد رسیدگی قرار گرفته است ، در این ماه تعداد ۷۶۱ نفر از مردان و ۶۵۶ نفر ازبانوان دادخواست‌طلاق تنظیم کرده‌اند .

احمد نوروزی نوزده ساله ،دو هفته پیش از آبادان بقصد تهران حرکت کرده ولی تاکنون‌باخانواده خودتماس نگرفته وغیبت وی‌موجب نگرانی بستگانش شده‌است .

کسانیکه از نامبرده اطلاعی دارند ، بامراجعه به آقای‌قدرت‌الله رئیسی درروزنامه‌اطلاعات‌خانواده‌ای راخوشحال سازند .

انگیزه اکثر مردان درمراجعه بدادگاههای خانواده عدم توافق اخلاقی ،ناسازگاری وعدم تمکین زنان ذکر شده و بانوان بیشتر بخاطر ، اعتیاد مضره شوهران‌و کتك کاری وسوء معاشرت آنها تقاضای صدور گواهی عدم امکان سازش نموده‌اند .

روسای‌دادگاههای خانواده تا آنجا که توانسته اند در ترمیم شیرازه زندگی طرفین کوشش نموده ودر مواردیکه امکان سازش بکلی از بین رفته اقدام به صدور ۴۹۸ فقره گواهی عدم سازش کرده‌اند .

دادگاهها در مورد حضانت ۱۹ تن‌از کودکان تصمیمات مقتضی اتخاذ وباهشت فقره تقاضای تجدید فراش موافقت‌نموده‌اند در حالیکه درماه گذشته نوزده نفر تقاضای‌دو زند شدن راداشته اند .

بعد از یك انتظار شیرین اینك هدیه‌ای نفیس و هیجان انگیز برای تمام خانواده‌ها

نظر به فوق‌العاده بودن فیلم «قصه جنگل» وبخاطر رفاه مشتریان‌ارجمندوجلوگیری‌ازازدحام برای اولین بار سینماهای

پارامونت وسینه‌موند

از فرداصبح این فیلم را تواما و در یك زمان نشان خواهند داد

نخستین فیلم کارتون در تاریخ سینما که رکورد فروش خارق‌العاده آن تمام محافل‌سینمائی جهان را بحیرت افکنده است

برنده پلاك طلا وجایزه بهترین‌فیلم بلنددرسومین فستیوال بین‌المللی فیلمهای‌کودکان تهران۱۳۴۷

سئانسها درسینما پارامونت ۳ر۳۰ـ ۵ر۳۰ـ۷ر۳۰ـ۹ر۳۰ بعد از ظهر
و در سینه‌موند ۱۰ر۴۵ صبح ۳ـ۵ـ۷ـ۹ بعد از ظهر

اطلاعیه سینما پارامونت

نظر به استقبال بیسابقه‌ایکه‌ازفیلم «بانی‌وکلاید»بعمل آمده و هنوز عده کثیری موفق به دیدن این شاهکار سینمای آمریکا نشده‌اند ، سینما پارامونت از فردا فقط سئانس ۱۱ر۱۵ صبح خود را به نمایش این فیلم اختصاص‌میدهد وسئانسهای بعد از ظهر فیلم «قصه جنگل» نمایش داده خواهد شد .

فروشندگان برنامه‌های

جام‌جم

آژانس‌های :

سیاحت ایران تلفن

۶۲۹۳۳۳

فنسیا اکسپرس تلفن

۴۸۸۷۲

تورموند تلفن ۶۰۸۰۰

بعداز «لك‌لك‌ها پرواز میکنند» ...
بعداز «انسانها» ...
بعداز «هاملت» ...
اینك فیلم بزرك وفوق‌العاده سال ...
فیلم سه ساعت ونیمه ...
از صبح پنجشنبه فقط در سینما دیانا

نجیب‌زادگان

سینماسکوپ رنگی

از صبح ۵ شنبه فقط در سینما مولن‌روژ

کارول

جنیفر جونز
مایکل پارکز

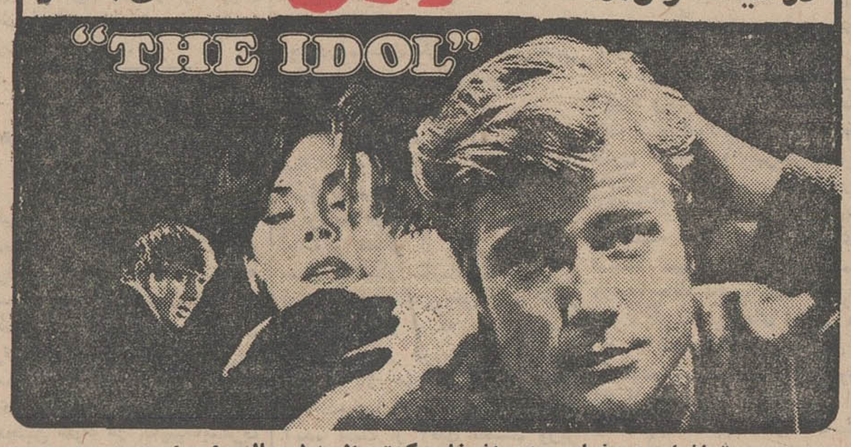

تماشای این‌فیلم برای اشخاص کمتر از ۱۸ سال‌ممنوع‌است

از فرداصبح در سینماهای

رادیوسیتی ـ ادئون ـ نیاگارا

جنگی نفرت آور، خشونتی بهت‌انگیز و عشقی‌ملکوتی‌در اثری که همگان را مجذوب خواهد کرد .

اورسولا اندرس ۵ جان درك درفیلم رنگی

میان مرگ و زندگی

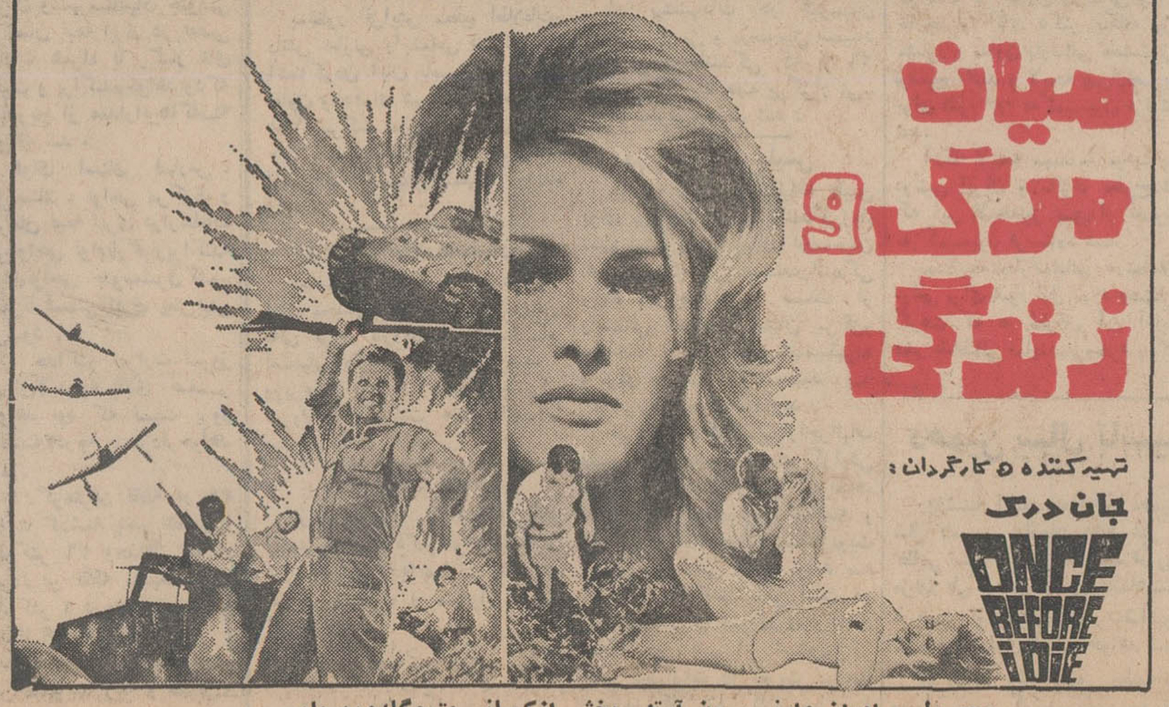

تهیه‌کننده ۵ کارگردان :
جان درك
ONCE BEFORE I DIE

محصول برادران وارنر سون آرتز ـ پخش ازکمپانی متروگلدوین مایر

فیلم بزرك سه‌ساعته از صبح پنجشنبه فقط در سینما کریستال

مجالس ترحیم

بانهایت تاسف درگذشت شادروان مرحومه بانو قمرمرزبان (مبتهجةالدوله) مادرجناب آقای منوچهر مرزبان سفیر سابق شاهنشاه آریامهر در تایلند را باطلاع میرساند. مجلس ترحیم آنمرحومه روزپنجشنبه ۲۴ بهمن‌ماه جاری ازساعت ۹الی ۱۱ صبح در مسجد مجد منعقد خواهد بود.

وزارت امور خارجه
آ_۷۱۶۱۶ ۱_۲

بانهایت تاسف وتاثر فوت مرحومه سرکار بانو قمرمرزبان (مبتهج‌الدوله) همسرشادروان دکترامین‌الملك مرزبان راباستحضار دوستان و آشنایان میرساند. مجلس ختم مردانه آنمرحومه روز پنجشنبه ۲۴ بهمن از ساعت ۹تا۱۱ صبح در مسجد مجد و مجلس‌ختم‌زنانه همانروز از ساعت ۱۰ صبح تا۱۲ در خانقاه صفی‌علیشاه واقع در خیابان خانقاه منعقد خواهد بود.

خاندان مرزبان، مشیری، امیرسیف، میرفندرسکی، مهرپور، همایونفر، علی‌آبادی، پرنك، لاشائی، پوروکیل، نبی‌پور، تحویلداری
آ_۷۱۵۸۰ ۱_۲

درگذشت بانومرزبان که از بانوان نوع‌پرور و خیرخواه بوده موجب کمال تاسف است‌مامصیبت‌وارده رابعموم افراد خانواده‌های عزادار و بازماندگان آن مرحومه بویژه‌آقای‌منوچهر مرزبان عضوعالیرتبه‌وزارت امورخارجه تسلیت میگوئیم

خانواده‌های: صفاری، قطبی، عقیلی، معتضدمنجمی، سهیل‌سیار، مقتدر مژدهی، معینی، مشکواتی، فیاض، منتصری، سمیعی، عسگریان، روحانی، نوارچی

بانهایت اندوه بدینوسیله درگذشت آقای ابراهیم صفاری (منظم‌السلطنه) راباستحضار میرسانند. مجلس ترحیم مردانه وزنانه آن شادروان از ساعت ۳تا۵ بعداز ظهر روز پنجشنبه ۲۴بهمن‌ماه ۴۷ در مسجد مجدمنعقد است.

یوسف صفاری (مشاراعظم) سرتیپ‌محمدعلی‌صفاری، کاظم صفاری، سرتیپ قطبی، شوکت‌الدوله معتضد منجمی، رحیمه صفاری (عقیلی)، سرتیپ‌دکتر عقیلی، هوشنك سهیل‌سیار، جعفر صفاری، جهانشاه‌صفاری، شهرام‌صفاری، بهیه صفاری، هاجر صفاری، عبدالباقی معتضدمنجمی، عبداله معتضدمنجمی، حسن صفاری، رحیم صفاری، دکترتیمور صفاری، یوسف صفاری (دبیرالسلطان)، غلامعلی‌صفاری، اصغر فیاض، دکتر سعیدمعینی، دکتر عبدالحسین مقتدرمژدهی، مهندس ناصر روحانی، سرهنك محمود عسگریان، مهندس کریم نوارچی
آ_۳۶۳۳۹

بعموم افراد خانواده‌های عزادار بویژه بازماندگان آنمرحوم مصیبت وارده را تسلیت میگوئیم.

باکمال تاسف فوت مرحومه بانو زبیده آزادی مادر گرامی آقای محمدآزادی رئیس هیئت مدیره و مدیر عامل موسسه حسابرسی و خدمات‌مدیریت‌موازنه راباطلاع دوستان و آشنایان میرساند. مجلس ختم آن‌مرحومه روز چهارشنبه ۲۳ر۱۱ر۴۷ از ساعت ۳تا۵ بعدازظهر در مسجد فخرالدوله منعقد میباشد.

موسسه حسابرسی و خدمات‌مدیریت‌موازنه
آ_۳۶۲۵۷

باکمال تاسف وتاثر درگذشت‌مرحومه بانوزبیده آزادی (قجرآغا) رابه‌استحضار دوستان و آشنایان میرساند. مجلس ترحیم مردانه از ساعت ۳تا۵ بعداز ظهر روز چهارشنبه ۲۳ر۱۱ر۴۷ در مسجد فخرالدوله (دروازه شمیران) و مجلس ترحیم زنانه در همان‌ساعت در تجریش خیابان پیراسته ـ کوچه شیرین منزل محمدآزادی منعقد میباشد.

غلامحسین آزادی، سرهنك غلامعلی‌آزادی، غلامرضا آزادی، محمدآزادی، سرهنك حسین شمیرانی منصور بلورفروشان، دکترمحمود طوسی اردکانی، یحیی آسائی‌اردکانی، سروان دکتر منصور اعتمادی اردکانی، سروان جواد آسائی‌اردکانی، مهندس کاظم آرائی اردکانی.
آ_۳۶۲۵۷

خانواده‌های: آزادی، آسائی، آرائی، اعتمادی فرجی، طوسی، رئوف‌پناه، نیك‌آئین، حائری، بهرامی قدم‌آبادی، بلورفروش، شمیرانی، اوینی، قدیریان نیلی، فارغ‌یزدی، تابش، تبریزی

بانهایت تاسف وتالم درگذشت مرحومه بانوزبیده آزادی راباستحضار دوستان و آشنایان میرسانند. مجلس ختم مردانه روز چهارشنبه ۲۳ بهمن‌ماه جاری از ساعت ۳تا۵ بعدازظهر در مسجد فخرالدوله‌ومجلس ترحیم زنانه عصر همان روز در تجریش خیابان‌پیراسته کوچه شیرین منزل محمدآزادی منعقد خواهد بود.
آ_۳۶۲۵۷

بعموم بازماندگان آنمرحومه مصیبت‌وارده‌راتسلیت میدهیم

در مدرسه سلطانی چهارباغ اصفهان

بانهایت تاسف وتاثر درگذشت نابهنگام مرحوم جهانگیرمسعود راباطلاع بستگان و آشنایان میرساند مجلس ختم مردانه روز چهارشنبه ۲۳ بهمن‌ماه ۴۷از ساعت ۹ صبح الی ۱۲ در مدرسه سلطانی چهارباغ و ختم زنانه عصر همانروز ازساعت ۳الی۵ بعدازظهر در منزل شخصی آن مرحوم در خیابان صارمیه کوچه صفا برگزار خواهد شد.

اکبر مسعود (صارم‌الدوله) اسمعیل مسعود، مصطفی فاتح، منوچهر مسعود، احمد مسعود، رضاقلی‌مسعود، فتحعلی مسعود، اصغر مسعود، غلامعلی مسعود، علیرضا مسعود، سجادی
آ_۷۱۶۰۶

بعموم افراد خانواده‌های عزادار بویژه بازماندگان آنمرحوم مصیبت وارده راتسلیت میدهیم

باکمال تاسف درگذشت مرحوم حاج‌غلامرضاجوئی راباطلاع کلیه فامیل و دوستان میرساند. ضمنامراسم شب هفت آن مرحوم در روز پنجشنبه ۲۴ بهمن‌ماه۴۷ از ساعت ۳تا۵ بعدازظهر درابن‌بابویه تهران‌ودرهمان روز در منزل شخصی آن مرحوم درآبادان برگزار میشود.

خانواده‌های: جوئی، فریدنی، ایوبی، محیائی، شجاعی
آ_۳۶۲۶۷

بعموم بازماندگان آنمرحوم مصیبت وارده راتسلیت میدهیم

بسمه‌تعالی

بمناسبت رحلت مرحوم مبرور شریعتمدار سلاله الاطیاب‌العظام آقای حاج‌سیدمحمد صالح‌شهرستانی رضوان‌اله‌علیه‌والد ماجد آقایان مهندس محمدعلی شهرستانی و مهندس مهدی شهرستانی مجلس‌ترحیمی درروز چهارشنبه ۲۳بهمن‌ماه جاری که مصادف باشب هفت آنمرحوم میباشد از ساعت ۳تا۵ بعدازظهر درمسجد مرحوم حاج‌سیدعزیزاله منعقد میگردد تشریف‌فرمائی برادران ایمانی موجب شادی روح آنمرحوم و تسلی بازماندگان خواهد بود.

احمد الموسوی‌الخوانساری، الاحقر عبداله‌بن مسیح‌الطهرانی، محمدتقی‌فلسفی، محمود حلبی
آ_۷۱۶۰۴

باکمال تاسف درگذشت‌شادروان محمدعلی بهبهانی رئیس اطاق بازرگانی شیراز رابه‌اطلاع دوستان و همشهریان محترم میرساند. مجلس ختم فقید سعید صبح چهارشنبه ۲۳ بهمن از ساعت ۹تا۱۱ در مسجد مجد برقرار خواهد بود.

سردارفاخرحکمت، محمدنمازی، مهدی نمازی، رضابوشهری، امیرهمایون بوشهری، علی‌قلی‌هدایت، دکترنفیسی، دکتر مصباح‌زاده، عبدالرحمن فرامرزی سلطانی، بهبهانی، سلطانی‌بهبهانی، علی‌محمددهقان، ابوالحسن رضوی، خبیرالدوله حکمت، صادق‌بوشهری، باقر بوشهری، دکترعظیمی، مهرزاد، دکتر مهذب، دکترفربود، غلامعلی پرویزی، رسول پرویزی، مجید ملك، عرب‌شیبانی، صارمی، مهدی‌صدرزاده، هاشم جاوید، عبدالحسین طباطبائی، مرتضی حکمت، عبداله دشتی، حسین بوشهری، قاسم بوشهری، حسین‌ناظم بوشهری
آ_۳۶۱۲۳ ۲_۲

بانهایت تاسف درگذشت‌شادروان محمدعلی‌بهبهانی رئیس اطاق بازرگانی شیراز را که‌از بازرگانان بنام فارس بودند باطلاع همکاران محترم میرساند. مجلس ختم آنمرحوم از ساعت ۹تا۱۱ صبح چهارشنبه ۲۳ بهمن ماه در مسجد مجد برقرار خواهد بود.

رئیس اطاق بازرگانی ـ محمدخسروشاهی
آ_۳۶۱۲۳ ۲_۲

درگذشت شادروان محمدعلی‌بهبهانی مدیر کارخانه پارچه‌بافی شیراز راباکمال تاسف به‌اطلاع همکاران محترم میرساند. مجلس ختم ان مرحوم‌صبح‌چهارشنبه ۲۳ بهمن‌از ساعت ۹تا۱۱ در مسجد مجد برقرارخواهد بود.

اطاق صنایع و معادن
آ_۳۶۱۲۳ ۲_۲

باکمال تاسف وتاثر درگذشت شادروان‌محمدعلی بهبهانی بزرك خانواده را باستحضاردوستان‌وهمشهریان محترم میرساند. مجلس ختم فقیدسعید از ساعت ۹تا ۱۱صبح چهارشنبه ۲۳ بهمن‌در مسجدمجدبرقرارخواهد بود حضور سروران گرام موجب امتنان بازماندگان خواهد بود.

احمد بهبهانی، محمدتقی بهبهانی، محمدکریم‌بهبهانی جوادملك‌پور، عبداله‌بهبهانی، صادق‌ملك‌پور، دکتر اسمعیل بهبهانی، یحیی بهبهانی، یوسف بهبهانی، مهدی بهبهانی، کاظم بنان، سید جعفر مزارعی، جواد ملکی، دکترجلال بازرگان، مهندس حسین خلیلی، جهانگیری، فرج‌الله اکبر، علی‌کاظمی شیرازی، سروان ابوالقاسم بهبهانی، مهندس حمید بهبهانی، دکترصادق امتیاز، حسین شرقی، سروان‌بنان، محمدشفیع‌رئیس، دکتربلورفروشان مهدی خازنی، محمود مزارعی، منوچهر ملك‌پور، جمشید ملك‌پور، هوشنك ملك‌پور، مهندس پرویز ملك‌پور
آ_۳۶۱۲۳

باکمال تاسف فوت مرحوم آقای عبدالوهاب‌خاوریان راباطلاع بستگان و دوستان میرساند. مجلس ترحیم فقیدسعید روز چهارشنبه ۲۳ بهمن‌ماه جاری از ساعت ۳تا۵ بعدازظهر در مسجد مرحوم حاج‌محمدحسین حاج حریری واقع در میدان شاهپور بازارچه قوام‌الدوله منعقد میباشد.

حاج‌احمدحاج‌حریری
آ_۳۶۲۸۷

بعموم بازماندگان انمرحوم مصیبت وارده‌راتسلیت میدهیم

بانهایت تاسف وتاثر درگذشت بانو هویه‌حقیقی رادر ژنو باطلاع میرساند. مجلس تذکر آن مرحومه درروزهای چهارشنبه ۲۳ و پنجشنبه ۲۴ بهمن‌ماه از ساعت ۳بعدازظهر در منزل واقع در خیابان اسکندری خیابان رضائیه شرقی کوچه فروهر پلاك ۵ منعقد میگردد.

رقیه حقیقی، مستوره‌حقیقی، روحیه حقیقی، قدسیه حقیقی، عطیه حقیقی، عطاءاله حقیقی، روح‌اله حقیقی، رحمت‌اله‌حقیقی، فضل‌اله‌حقیقی، مرتضی‌حقیقی
آ_۳۶۳۱۷

مصیبت وارده را بعموم بازماندگان آنمرحومه تسلیت میدهیم

باافسوس‌بسیار درگذشت شادروان احمداسکندری پدرهمسر خودرا به‌آگاهی خویشان و دوستان‌میرساند مجلس ترحیم مردانه روز پنجشنبه بیست‌وچهارم بهمن ماه از ساعت ۳تا۵ بعدازظهر در مسجد ارك‌و مجلس ترحیم زنانه در همان روز و همان ساعت در منزل شخصی خیابان ژاله کوی خزعل شماره ۳ برگزار خواهد شد.

داریوش فروهر

خانواده‌های: اسکندری، دارابیان، اقتداری، فروهر، پزشکپور، آگهیان، همایون، طبیب‌زاده، زرنگار، قدیری

باکمال تاسف درگذشت شادروان احمداسکندری رابه‌اطلاع میرسانند. مجلس ترحیم مردانه‌روزپنجشنبه بیست‌وچهارم بهمن‌ماه از ساعت ۳تا۵ بعدازظهر در مسجد ارك و مجلس ترحیم زنانه در همان روز و همان ساعت در خیابان ژاله کوچه خزعل شماره ۳ برگزار خواهدشد.
آ_۳۶۳۲۳ ۱_۲

بعموم بازماندگان آنمرحوم مصیبت وارده‌راتسلیت میدهیم

بانهایت تاسف ارتحال مرحوم مغفور خلدآشیان آقای حاج‌جبار صالح‌نیا طاب‌ثراه که از بازرگانان‌خیر و متدین وعلاقمند بخاندان جلیل‌ائمه‌اطهار علیه‌السلام بودند باطلاع دوستان و علاقمندان میرساند. مجلس ترحیم آنمرحوم روز چهارشنبه ۲۳ر۱۱ر۴۷ از ساعت ۳تا۵ بعدازظهر در مسجد ارك‌منعقد خواهد بود. امید است که عموم متدینین باشرکت در مجلس مزبور روح آن‌سعید فقیدرا شاد فرمایند.

الاحقرحاج‌سیدابراهیم میلانی ـ الاحقرحاج‌سیدعلی‌انگجی
آ_۳۶۳۴۵

بانهایت تاسف فوت مرحوم حاج‌جبار صالح‌نیارا که ازبازرگانان شریف وخوشنام آذربایجانی بودند باطلاع میرساند. مجلس ترحیم فقیدسعید روز ۴شنبه ۲۳ر۱۱ر۴۷ ازساعت ۳تا۵ بعدازظهر در مسجد ارك‌و مجلس ختم زنانه در همان روز و همان ساعت در منزل آنمرحوم واقع در جنب بیمارستان مهرخیابان‌هما کوچه یاس دست‌چپ درب اول منعقد خواهد بود با تشریف فرمائی خود روح آنمرحوم راشاد فرمائید.

از طرف آذربایجانیهای مقیم تهران
الحاج بزرك ابوحسین
آ_۳۶۲۲۷ ۲_۲

بانهایت تاسف درگذشت آقای حاج‌جبار صالح‌نیا بزرك خاندان صالح‌نیا راباطلاع کلیه دوستان‌میرساند. مجلس ختم فقیدسعید روز چهارشنبه ۲۳ر۱۱ر۴۷ از ساعت ۳الی۵ بعدازظهر در مسجد ارك و ختم زنانه در همان روز و همان ساعت در منزل آنمرحوم واقع در خیابان هماجنب بیمارستان مهرکوچه یاس‌درب اول منعقد خواهد بود. تشریف‌فرمائی دوستان باعث‌شادی روح آنمرحوم خواهد بود.

سپهبد مبین، سرلشگر صمدیانپور، دکتررضازاده شفق، امامی، سرهنك‌مهدوی، سرتیپ کیکاوسی
آ_۳۶۲۲۷ ۲_۲

باکمال تاسف فوت مرحوم حاج‌جبارصالح‌نیا را که از موسسین و بنیان‌گذاران این‌شرکت‌بودندبدینوسیله باطلاع دوستان و آشنایان میرساند. مجلس یادبود آن مرحوم روز چهارشنبه ۲۳ر۱۱ر۴۷ از ساعت ۳الی۵ بعدازظهر در مسجد ارك منعقد خواهد بود. متمنی است باتشریف‌فرمائی خود روح آنمرحوم را شاد فرمایند.

شرکت تعاونی وتوزیع‌روده‌تهران‌وحومه
آ_۳۶۲۲۷ ۲_۲

بانهایت تاسف فوت مرحوم حاج‌جبار صالح‌نیا موسس و بنیان‌گزار این‌اتحادیه راباطلاع دوستان و آشنایان میرساند. مجلس ترحیم فقیدسعید روز چهارشنبه ۲۳ر۱۱ر۴۷ از ساعت ۳تا۵ بعدازظهر در مسجد ارك منعقد خواهد بود. خواهشمند است‌با تشریف‌فرمائی خود روح آن‌مرحوم را شاد فرمائید.

اتحادیه صنف روده‌تهران وحومه
آ_۳۶۲۲۷ ۲_۲

بانهایت تاسف درگذشت‌شادروان حاج‌جبارصالح‌نیا رئیس هیئت مدیره این شرکت را باستحضار میرساند مجلس ترحیم روز چهارشنبه ۲۳ر۱۱ر۴۷ از ساعت۳ الی۵ بعدازظهر در مسجد ارك منعقد خواهد بود. مستدعی است باتشریف‌فرمائی خود روح آن مرحوم را شاد فرمائید.

شرکت سهامی برق مهران
آ_۳۶۲۲۷ ۲_۲

کانون ناسیونالیست ایران

باکمال تاسف فوت شادروان آقای حاج‌جبارصالح‌نیا پدربزرگوار برادر وهم‌مسلك عزیزمان اقای‌مهندس‌علی صالح‌نیا عضو شورای مرکزی کانون ناسیونالیست ایران راباطلاع کلیه اعضاء میرساند مجلس ترحیم ان مرحوم روز چهارشنبه ۲۳بهمن‌ماه جاری از ساعت۳الی ۵ بعدازظهر در مسجد ارك برپا خواهد بود.

شرکت هم‌مسلکان عزیزباعث شادی روح آنمرحوم خواهد بود.
آ_۳۶۲۲۷ ۲_۲

باکمال تاسف فوت مرحوم حاج‌جبار صالح‌نیا بزرك خانواده رابدینوسیله باطلاع کلیه دوستان‌وفامیل میرساند. مجلس ترحیم فقیدسعید روز چهارشنبه۲۳ بهمن‌ماه ۴۷ ازساعت ۳الی ۵بعدازظهر در مسجد ارك و ختم زنانه در همان روز و همان ساعت در منزل ان مرحوم واقع در خیابان‌هماجنب‌بیمارستان‌مهر کوچه‌یاس درب‌اول منعقد خواهد بود.

خانواده‌های: صالح‌نیا، احمری، عمیم، رادپیمان، زهتاب‌زاده‌آرام، صالحی‌فیروز، صالحی، خلیل‌زاده تبریزی، قاضی، جوادزاده بیجاری، زهتابی، کاظمی، ملکیان، روشن، پاکناد، نیکنام، فکرمند، زهتاب، امینی، تشکری، سرتیپی، پاك‌نیا، مسعودیان، آموزگار، دکترگرجانی، نعمت‌اللهی، یاسینی
آ_۳۶۲۲۷ ۲_۲

درنهایت تاسف درگذشت پدربزرگوارم راباطلاع دوستان و همقطاران محترم میرساند. مجلس ختم مردانه آنمرحوم از ساعت ۹الی ۱۱و ختم زنانه ازساعت ۱۱الی ۱۳ روز چهارشنبه۲۳ر۱۱ر۴۷ در خانقاه‌حضرت صفی‌علیشاه برگزار میگردد.

سرهنك داوودترکمان‌رحمانی

خانواده‌های: ترکمان‌رحمانی، رحمانی، مصدقی نادعلی‌کریمی، ستوده، اسدی، ترکمان اسدی، فخیمی، مهدوی، وزیری، زمانیان، شاملو، تبریزیان جعفری، علیمیرزائی، رضائی، معتضدی، باقرزاده، شله‌ئی

باکمال تاسف درگذشت مرحوم محمدامین‌بزرك خاندان ترکمان رحمانی را باستحضارعموم‌خویشاوندان ودوستان و همشهریهای محترم ملایری میرسانند. مجلس ختم مردانه آنمرحوم از ساعت ۹تا۱۱ و مجلس ختم‌زنانه از ساعت ۱۱تا۱۳ روز چهارشنبه ۲۳ر۱۱ر۴۷ در خانقاه حضرت صفی‌علیشاه برگزار میگردد.
آ_۷۱۳۸۰ ۲_۲

جناب آقای منوچهر ادیب‌پور

بدینوسیله درگذشت برادر عزیزت را بشماتسلیت عرض نموده سعادت و سلامت شما وفامیل محترمتان رااز خداوند متعال خواستاریم.

شیراز ـ ستوان‌یکم حسن برادران ـ صاحبی ـ زرمدار ـ آل یاسین ـ ریاشی
آ_۷۱۵۱۶

یادبود

خانواده حمیدی انارکی و خانواده‌های وابسته

باطلاع اقوام و دوستان میرسانند. مجلس شب سال درگذشت شادروان عبدالحمید حمیدی انارکی از ساعت ۶ونیم بعدازظهر روز پنجشنبه ۲۴ر۱۱ر۴۷ درمنزل آن مرحوم واقع در خیابان رودکی چهارراه مرتضوی کوچه بهشتی پلاك ۱۴ برگزار میشود. بهمین مناسبت مجلس تذکری نیز ازساعت ۴الی ۵بعد ازظهر همان روز برمزار آن فقیدسعیددرابن‌بابویه‌برپا میباشد.
آ_۳۶۱۳۹

استخوانم نیزخاکسترشود ازسوزهجران
چون‌غبارآرزو برخاك‌ایوانش نشینم

هرروز که میگذرد ضایعه اسفناك فوت پدرم سیدعلی میربابائی برایم ناگوارو مشکل‌تر است میدانم این اندوه راباخود بگور خواهم برد.

باطلاع سروران، فامیل دوستان گرامی میرساند. مجلس چهلمین روز فقید سعید روز چهارشنبه ۲۳ بهمن‌ماه از ساعت ۲ونیم بعدازظهر تا ۴ونیم درمقبره آن مرحوم واقع در امامزاده‌عبدالله مسجدفیروزابادی برقرار است.

سیدمطلب‌میربابائی
آ_۳۶۲۲۱

بایکدنیا غم واندوه سالروز درگذشت نازنین ازدست‌رفته سرگرد فریبرز پایور راباطلاع خویشان ودوستان محترم میرساند. مجلس یادبود ان ناکام از ساعت ۴تا۶ بعدازظهر روز ۴شنبه ۲۳ بهمن‌ماه در منزل آن مرحوم در جاده‌قدیم‌شمیران مقابل بی‌سیم خیابان امیر ابراهیمی شماره ۲۲برگزار می‌شود.

خانواده‌های: وابسته وفامیل پایور ـ فانونی
آ_۳۶۲۳۱

تسلیت

دوست گرامی جناب آقای هوشمند دلخواه

مصیبت وارده رابه‌جنابعالی و خانواده محترم تسلیت عرض نموده بقای عمر سرکار و خاندان محترم را از خداوند خواستارم.

پرویز آذرپور
آ_۷۱۵۲۴

جناب آقای مهندس ضیاءمقتدری وبانو

مصیبت وارده رابجنابعالی و خانواده‌محترم‌تسلیت عرض مینمایند.

کارکنان موسسه مهندس مشاور دکترکورس
آ_۳۶۲۷۹

دوست عزیز آقای بیژن حقیقت‌پرست

مصیبت وارده را از صمیم قلب تسلیت عرض نموده بقای عمر شما و خانواده محترم رااز خداوندمتعال خواهانیم.

حسین حیدری ـ فرشیدحیدری
آ_۷۱۶۰۰

آقای مهندس‌علی صالح‌نیا

غم‌وارده رابه‌شما و خانواده محترمتان تسلیت میگوئیم.

شرکت سهامی پارس‌پورینا
آ_۳۶۲۹۵

استاد گرامی جناب آقای دکترمحمدعلی اسلامی

باقلبی مملو از تاثر وتالم مصیبت وارده راتسلیت عرض مینمائیم.

دانشجویان سال اول حقوق جزای‌دانشگاه ملی
آ_۳۶۲۷۳

سرکار خانم قنادی

مارادرغم خود شریك بدانید.

دوستان دانشجوی شما
آ_۳۶۲۷۵

همکار ارجمند خانم منیرجهانگیری

مصیبت وارده را از صمیم قلب تسلیت عرض نموده بقاء عمر و سعادت سرکار و سایر بازماندگان رااز خداوند متعال خواهانیم.

احسان وانورگنجده، جلالی، شریفی، شاهرودی علائی، یوسف‌نیا، مهدوی، مستوفی‌زاده، شیروانی، مجیدی، صرافی
آ_۳۶۲۸۵

سرکار سرهنك مصطفی شیردل

من و همکارانم مصیبت وارده را بسرکار و کلیه بازماندگان تسلیت میگوئیم.

سرتیپ‌معین‌زاده
آ_۳۶۲۸۹

همکار ارجمند سرکار خانم صدرآبادی

مصیبت وارده را بشما و خانواده محترم تسلیت عرض نموده از خداوند برایتان شکیبائی آرزومیکنم

شمیسا
آ_۳۶۲۹۳

باکمال تاسف مصیبت وارده را بخانواده محترم پورآرین بخصوص همکار عزیزمان آقای ساسان‌پور آرین تسلیت عرض نموده خودرا درغم ایشان شریك میدانیم.

افسران و کارمندان پلیس راه‌شیراز
آ_۷۱۵۱۸

سپاسگزاری

از کلیه دوستان و فامیل گرام بمناسبت فوت شادروان آقای ناصر حقیقت در تشییع و مجالس‌ختم‌و مراسم هفته قدم‌رنجه‌فرموده و یاکتبا خانواده داغداری را مورد عنایت قرار داده‌اند سپاسگزاریم. چنانچه بواسطه تالمات روحی تاخیری دربازدید رخ‌دهد بکرم عمیم خود خواهند بخشید.

خانواده حقیقت
آ_۳۶۲۴۹

از کلیه دوستان محترم و سروران گرام وعلمای اعلام و اقوام ورجال و معاریف واهل‌محل که درمصیبت وارده باشرکت خود در تشییع جنازه و ختم و هفته جوان‌ناکام پورانگیزهروی‌خواجوی شخصا یا بوسیله تلگراف ونامه وجراید و تلفن اظهار لطف و همدردی فرموده‌اند صمیمانه تشکر وقدردانی و سپاسگزاری مینمائیم و چنانچه بواسطه تالمات روحی غیرقابل‌وصف در شرفیابی و اظهار امتنان از مراحم مبذوله قصوری رخ‌دهد پوزش طلبیده و امیدعفو داریم سلامت وسعادت همگی را از خداوند متعال خواهانیم.

خانواده هروی خواجوی ـ رحیم قشقائی
آ_۳۶۲۴۱

بانهایت احترام ازدوستان بسیار عزیز و خویشاوندان گرامی که باشرکت در مراسم تشییع وترحیم و هفتم شادروان مرحوم مهندس ابوطالب گوهریان‌ابرازهمدردی نموده‌چه‌حضورا وچه بوسیله جراید و تلگراف و نامه موجبا تسلی خاطر بازماندگان فقیدسعید را فراهم آورده‌اند بی‌نهایت سپاسگزاری نموده چنانچه درعرض تشکر حضوری و توفیق شرفیابی تاخیر و قصوری‌روی دهد بلطف وبزرگواری خود خواهند بخشید و استدعای عفو داریم.

خانواده‌های گوهریان ـ نشاط
آ_۳۶۳۴۹

تیمسار سرتیپ وشمگیر

ازسوی خود و همکارانم مصیبت وارده راتسلیت عرض مینمایم.

خرم‌آباد لرستان ـ سرهنك ستادایران‌نژاد
آ_۷۱۶۰۲

جناب آقای سیروس آقایاری معاونت بانکملی‌سردشت

باقلبی آکنده مصیبت وارده را بجنابعالی تسلیت عرض و مرا دراندوه خود شریك بدانید.

بستان ـ تیمورعزت‌فر
آ_۷۱۵۷۶

همکار ارجمند جناب آقای کیوان معانی

بدینوسیله دبیران وکارکنان دبیرستان دکتر هوشیار مصیبت وارده‌رابه‌آنجناب صمیمانه تسلیت میگویند.

دانش، عارفی، صدر، مجدی، عبدالعلی‌زاده، نیك‌طلب، طباطبائی، احدی، ملیحی، رزاقی، بیرقی، رضائی، اللهیاری، کشاورزیان، یوسفی، کشاورز، عزیزی، کمالی‌نیا، ناصحی، حبیب‌زاده، گوهرنیا، پهلوانی، اردلان، نصراللهی، منوچهری، اقوامی، نصراله‌دانش، صدیق‌آرا
آ_۳۶۲۷۷

جناب آقای مهندس خندانی

بانهایت تاسف مصیبت‌وارده را بجنابعالی‌وخانواده محترم تسلیت عرض مینمائیم وبقاءعمروسلامت‌وسعادت شما و خانواده محترمتان رااز خداوند خواستاریم.

کارمندان شرکت ساختمانی فاخ
آ_۳۶۲۹۷

همکار محترم جناب آقای گسگری

بانهایت تاسف مصیبت‌وارده را بجنابعالی‌وخانواده محترم تسلیت عرض مینمائیم وبقاءعمروسلامت‌وسعادت شما و خانواده محترمتان رااز خداوند خواستاریم.

کارمندان شرکت ساختمانی فاخ
آ_۳۶۳۲۱

بانهایت تاسف وتاثر درگذشت آقای حاج‌جبار صالح‌نیارا بعموم بازماندگان آنمرحوم بخصوص جناب آقای مهندس علی‌صالح‌نیاتسلیت عرض کرده بقاء و سلامت آن خاندان جلیل را از خداوند متعال مسئلت داریم.

شرکت سهامی عمران و آبادی ونوررباط‌کریم
آ_۳۶۳۰۱

جناب آقای غلامرضا بنکدار

مصیبت وارده را بشما و خانواده ارجمند تسلیت گفته وبقای عمر شریف و خاندان محترم را ازخداوند متعال مسئلت دارد.

منصورزرنگین
آ_۳۶۳۰۹

سرکار ستوان‌یکم محمدجان‌ورعی

افسران ودرجه‌داران نیروی زمینی شاهنشاهی درگذشت شادروان برادر گرامی سرکار را تسلیت‌و سلامت و دوام عمر بازماندگان را از درگاه یزدان‌پاك مسئلت دارند.

نیروی زمینی شاهنشاهی
آ_۳۶۳۰۹

سرکار سرگرد ملك‌معزی

مصیبت وارده را از سوی خود و همکارانم‌بجنابعالی و خانواده محترم تسلیت میگویم.

سرتیپ احمد حساسیان شاهرود چهل‌دختر
آ_۳۶۳۰۵

سرکار سرهنك ۲ میریوسف میرهاشم‌هاشمی

من و همکارانم مصیبت وارده را بجنابعالی‌تسلیت میگوئیم

سرتیپ‌انصاریان
آ_۳۶۳۰۳

رضاکازرونی‌عزیز:

دوستانت باابراز همدردی وتاسف، خودرا درغم ازدست‌دادن پدر مهربانت شریك میدانند.

دانشجویان دوره لیسانس دانشکده علوم تربیتی دانشگاه تهران
آ_۳۶۳۱۱

اطلاعات ۱۳۰۴

سه‌شنبه
* بیست‌وسوم ذیقعده ۱۳۸۸
* یازدهم فوریه ۱۹۶۹
* شماره ۱۲۸۱۴
● سال چهل‌وسوم

براساس برنامه وزارت تولیدات کشاورزی ومواد مصرفی، درسال‌آینده

قیمت محصولات کشاورزی تثبیت میشود

* دست واسطه‌ها از معاملات کالا های مصرفی کوتاه خواهد شد
● برای عرضه کالا های تولیدی کشاورزی بازار- های مخصوصی ایجاد می شود

وزارت تولیدات کشاورزی و مواد مصرفی برای تثبیت نرخ محصولات کشاورزی و نظارت بربازار های‌رسمی و همچنین بازاریابی درسال آینده برنامه هائی تدوین نموده است .این وزارتخانه جهت تثبیت نرخ‌محصولات کشاورزی برنامه‌ای اجرا نموده‌وباین ترتیب از قیمت محصولات کشاورزی نمونه‌گیری میشودوباپیش‌بینی حداقل قیمت ممکن و همچنین مقایسه قیمت های بین‌المللی ضوابطی برای تثبیت قیمت‌محصولات کشاورزی تعیین‌خواهد نمود .

پیش‌بینی میشود براثر اجرای‌این برنامه‌نوسان‌قیمت‌محصولات کشاورزی بحداقل برسد و باین وسیله‌اطمینان تولیدکنندگان و مصرف کنندگان جلب گردد .

هدف نظارت بربازار های‌رسمی ، ایجاد شبکه بازار های رسمی و توسعه این بازارها میباشد . برای اینکار محل و نوع این بازارها بررسی میگردد و بر نحوه معاملات آنها جهت تعیین قیمت محصولات کشاورزی نظارت کامل میشود .

بازاریابی

همچنین بازار های مناسب جهت فروش محصولات کشاورزی و دامی مورد بررسی قرار گرفته و برای کم کردن هزینه‌های مربوط به‌واسطه‌ها و همچنین تعدیل قیمت محصولات کشاورزی اقداماتی صورت خواهد گرفت.برای این منظور فرآورده‌های کشاورزی و مواد مصرفی از نظرحجم و پراکندگی تولید و نحوه توزیع آن در سراسر کشور بررسی‌خواهد شد . در باره‌نحوه توسعه بازار های داخلی کشور و قدرت جذب آنها مطالعاتی انجام خواهد پذیرفت و ترتیباتی اتخاذ میشود که با حذف واسطه‌ها ، تولید کنندگان‌محصولات کشاورزی استفاده بیشتری ببرند و مصرف کنندگان این محصولات کالا های ارزانتری بدست آورند .

برای تهیه و تنظیم برنامه‌توسعه صنایع غذائی ، برروی صنایع بسته بندی ایجاد انبارها و سیلوها ،غذای دام و کشتارگاه ها و سردخانه‌ها بررسی هائی انجام خواهد گرفت و تسهیلاتی در امر سرمایه گذاری در صنایع غذائی از طریق معافیت های گمرکی و تقلیل حقوق گمرکی و سودبازرگانی مواد اولیه ماشین‌آلات فراهم خواهد شد .

پیش‌بینی میشود که درسال ۴۸ دراثراجرای برنامه‌های توسعه‌صنایع غذائی محصولات مورد نظر با بهای نازلتر و درانواع مرغوبتر دردسترس مصرف کنندگان قرار گیرد .

تجلیل ازخدمات یك‌استاد

کارکنان مرکز اتمی‌دانشگاه تهران دیشب طی‌ضیافتی ازخدمات ده ساله رئیس خود آقای علی‌اکبر آزاد در راس مرکزاتمی تجلیل کردند.

دراین ضیافت هدایائی که از طرف کارکنان‌مرکز اتمی تهیه شده‌بود بعنوان یادبود به آقای‌دکتر آزاد که اخیرا بازنشسته شده‌اهداء گردید.

در ضیافت دیشب گروه کثیری ازشخصیت های دانشگاهی و فرهنگی حضورداشتند.

عکس‌فوق آقایان‌عبدالله‌ریاضی‌رئیس مجلس‌شورا ، سناتور عیسی‌صدیق اعلم ، علی‌اکبر آزادو پروفسور فضل‌الله‌رضارئیس‌دانشگاه‌تهران‌را دراین ضیافت نشان میدهد.

اجرای مرحله اول قانون استخدام در راه آهن

امروزراه‌آهن دولتی اعلام کرد اجرای مرحله اول قانون استخدام دراین موسسه شروع‌شده استو برای اولین بار دستور صدوراحکام ماموران ادارات مالی‌راه‌آهن صادر گردید.

شوراهای آموزش‌وپرورش دراستانها تشکیل میشود

* قسمتی از اختیارات وزیر و شورایعالی آموزش‌و پرورش به شوراهای آموزش و پرورش‌استانها واگذار میشود

شورای عالی آموزش وپرورش در آخرین جلسه خودتصمیم گرفت که شوراهای آموزش‌وپرورش را در کلیه استان ها و شهرستان‌های کشور ایجاد کند .

خبرنگار ما گزارش میدهد براساس اختیاراتی که به شورا های آموزش وپرورش استان ها داده میشود تاسیس‌مدارس ،صدور امتیاز ،نظارت درشورا های‌تربیتی، ورزش و پیشاهنگی وغیره ازوظائف آنها خواهد بود .همچنین درجلسه شورای عالی آموزش و پرورش پیشنهاد شد که باتهیه مجوزقانونی ازنظر مالی نیز به‌شورا هااختیاراتی داده شود تا آنهاباتوجه باحتیاجات خود دبیران و آموزگاران مورد احتیاج‌را بایك استاندارد مناسب با حقوق متناسب محل خدمت استخدام نمایند .

طبق گزارش خبرنگارما اعضای شورای آموزش و پرورش استان ها وشهرستان های کشور عبارت خواهد بود از رئیس اداره آموزش وپرورش ، استاندار یا فرماندار ، نماینده‌معلمین(دبیران‌و آموزگارن) نماینده اطاق تجارت ، نماینده سرمایه‌گذاری خصوصی ، نماینده اصناف ، نماینده جامعه اطباء ، نماینده روحانیون و شهردار منطقه به شورا های آموزش و پرورش دو نوع اختیار داده خواهد شد که یکی از آنها واگذاری قسمتی از اختیارات شورای عالی آموزش و پرورش ودیگری‌قسمتی ازاختیارات وزیر آموزش و پرورش خواهد بود .

مقامات مطلع اظهار امیدواری کردند که‌ایجاد شوراهای آموزش و پرورش کشور انقلابی درآموزش و پرورش کشور بوجود خواهد آورد و ازتمرکز کار های زیاددر تهران نیز جلوگیری خواهد شد.

جلسه شورای هماهنگی امداد ونوسازی

عصر دیروز شورای هماهنگی‌امداد و نوسازی مناطق زلزله‌زده خراسان به ریاست آقای هویدا نخست‌وزیر تشکیل جلسه داد دراین جلسه اقدامات انجام شده و برنامه های در دست اجراو همچنین‌برنامه های‌آینده برای نوسازی‌مناطق زلزله‌زده‌خراسان مورد بحث و بررسی قرار گرفت و دراین زمینه تصمیماتی اتخاذگردید.

اعلامیه مدیران باشگاههای ورزشی تهران

روز ۲۳ بهمن ماه سال گذشته بفرمان مطاع شاهنشاه آریامهر تیمسار سرلشگر خسروانی بسرپرستی‌سازمان تربیت‌بدنی وتفریحات سالم ایران منصوب شدند.

مدیران باشگاههای ورزشی که در هرحال از فدائیان صدیق شاهنشاه خردمند و محبوب ایران بوده وهستند انتصاب تیمسار سر لشگر خسروانی را که برای ورزش ایران چهره آشناوآزموده بود طلیعه بهروزی و پیشرفت ورزش دانسته و بفال نیك گرفتند.

همانگونه که انتظار میرفت و خدمات این سرباز خدمتگذاروطن طی ۲۴ سال کوشش مداوم در راه احیا و عظمت نام سازمان تاج نشان میداد تیمسار سرلشگر خسروانی با انتخاب شایسته‌ترین افراد امور اداره ورزش کشور را باقاطعیت کامل عهده‌دار گردیدند.

باآشنائی باین مسئله که روسای سابق سازمان تربیت بدنی بعلت کمی بودجه قادر بایجاد تحول و دگرگونی لازم در ورزش ایران نبوده‌اند ولی تیمسار سرلشگر خسروانی باهمان بودجه قلیل یك سلسله اقدامات اساسی ر اآغاز نمودند که تکمیل تاسیسات میدان امجدیه ـ کاخ‌ورزش‌ـاحداث میدانهای متعددوالیبال‌بسکتبال درمقابل امجدیه اتمام تاسیسات نیمه کاره ورزشی‌در نقاط مختلف تهران وایجاد دو استادیوم بزرك در شمیرانات که در اثر پشتکار وهمت ایشان صورت عمل گرفته مختصری از خدمات یکساله این افسر شریف میباشد.

البته بموازات فعالیتهائی که تیمسار سرلشگر خسروانی درراه توسعه میدانهای ورزشی معمول داشته‌اند کوشش و زحمات‌ایشان در راه کسب‌آبرو و حیثیت بیشتر برای مدیران باشگاهها و جلب اعتماد خانواده‌ها بدستگاه ورزشی ایران قابل ستایش میباشد .

لذا در این هنگام که تیمسار سرلشگر خسروانی در آستانه دومین سال خدمت در سازمان تربیت بدنی میباشند مدیران باشگاههای ورزشی تهران براساس سیره حقشناسی مراتب امتنان وسپاسگزاری خویش را به پیشگاه مبارك شاهنشاه آریامهر رهبر عالیقدر جامعه ورزشکاران ایران تقدیم داشته امید کامل دارند که درسایه لطف وعنایت شهریاری که همواره مشمول قاطبه‌خادمین ورزش بوده و درایت و بصیرت تیمسار سرلشگر خسروانی هرروز گامی مترقی‌تردرجهت پیشرفت و تعالی ورزش کشور برداشته‌شود.

باشگاه آرارات سواك ساکینیان ـالبرز غلامرضا مجیدی ـآریا یوسف نجمی ـ ایران امروز اصغرچنگیزی ـایران‌مامحمد ذهادی‌ـ ایزد فردوسی عنایت‌اله ضیائی ـایزد مهرآباد یداله آهوچشم ـ پولاد رضی‌زده ـتاجیك مصطفی تاجیك ـ جعفری شعبان جعفری ـ داریوش سعدیان ـسپیه‌رادپور ـسپهر باباطاهر ـشاه عزیز نرسس ساکینیان ـشرق مهندس رازی ـنادر دکتر مستوفیان‌ـشفق تقوی‌ـ نیرو امیر علمدار ـنیکنام محمود نیکنام ـ کیا غلامرضا مجیدی ـ همایون سرهنك فزونی ـجوانان کریم شهسواری ـ فرحنازپهلوی‌ـ اردشیر موبد ـاقبال صنعتکاران ـ فردوسی ضیائی ـرضی‌محمد رضی ـسعدیان حسن سعدیان ـزیبا شهر‌ـ حاج بنی‌ـ حمیدحمید کلانی ـ آذری کاظم آذری ـ کوروش بنایان ـ تهران مهندس تیز هوش .

آ-۳۶۳۱۳

آقای دکتر محمد توکل
متخصص بیماریهای زنان وزایمان ازاروپا بازگشت

آگهی استخدام

شرکت نفت سوفیران به خدمات یك نفر حسابدار با مشخصات زیر نیازمند است.
۱ـ دارا بودن حداقل دیپلم‌کامل‌متوسطه
۲ـ داشتن سه سال تجربه
۳ـ دارای برك خاتمه خدمت یا معافیت‌دائم خدمت وظیفه عمومی.
۴ـ آشنائی بزبان فرانسه و انگلیسی
۵ـ شاغل نبودن در موسسات دولتی یا وابسته بدولت.
۶ـ نداشتن سن بیش از ۳۵ سال
متقاضیان واجد شرایط میتوانند با در دست داشتن مدارك تحصیلی و سوابق کار در روز های اداری بین ساعت ۸ الی ۱۱ و نیم‌صبح باداره استخدام شرکت ملی نفت ایران واقع در خیابان سپهبد زاهدی ـ کوچه شریف مراجعه نمایند .

آگهی استخدام

شرکت نفت سوفیران‌برای خدمت درتهران بیك دوشیزه یا بانو با مشخصات زیر نیازمند است .
۱ـ دارا بودن درجه لیسانس یا دیپلم منشیگری.
۲ـ داشتن سه سال‌تجربه درامورمنشیگری
۳ـآشنائی کامل بزبانهای‌فرانسه‌وانگلیسی
۴ـ آشنائی به‌ماشین نویسی فرانسه‌فارسی و انگلیسی
۵ـ شاغل نبودن در موسسات دولتی یا وابسته بدولت
۶ـ نداشتن سن بیش از۳۵ سال
متقاضیان واجد شرایط میتوانند بادردست داشتن مدارك تحصیلی و سوابق کار در روزهای اداری بین ساعت ۸ الی ۱۱ ونیم صبح به اداره استخدام شرکت ملی نفت ایران واقع در خیابان سپهبد زاهدی ـ کوچه شریف مراجعه نمایند.

آ ـ ۷۱۰۷۸ ۱ـ۲

آشپزخانه
راما
عباس آباد نرسیده به سیمتری فرح تلفن ۷۶۲۲۷۹

سالنامه ۱۳۴۸ دنیا
بضمیمه تقویم بغلی
ومقاله‌ای از:مهندس ریاضی رئیس مجلس شورایملی

انجمن ملی حمایت کودکان
به محل جدید واقع درخیابان پهلوی ـ بالاترازمیدان ولیعهد، خیابان خسروخاور شماره ۲۹ انتقال یافت
تلفن‌های : ۶۲۱۷۸۱ ـ تا ۴

شماره‌های جدید تلفن
شرکت سهامی بیمه آریا
۳۱۲۹۷۶-۳۱۰۱۳۴
۳۱۲۲۶۴-۸

دکتر فضل‌الله فرشچیان
تغییر ساعات پذیرائی را باطلاع دوستان میرساند : ۸ونیم تا ۱۲ صبح و ۶ تا ۸ بعداز ظهر . بعداز ظهر پنجشنبه ها از ساعت ۳ تلفن ۷۰۳۸۸
۱ـ۲ آ ـ ۷۱۴۴۳

روزنامه دیپلمات
چهارشنبه‌ها خواندنی‌است

روزنامه فردا
فردا منتشر میشود

کله پاچه
درانکس‌هات‌شاپ
جاده پهلوی تلفن ۶۲۰۴۳۰

عجله کنید فقط ۸روز فرصت دارید
حساب پس انداز
بانك تجارت خارجی ایران
جایزهٔ ممتاز ۱,۰۰۰,۰۰۰ ریال
یك جایزهٔ ۵۰۰,۰۰۰ ریالی
وصدها جوایز نقدی دیگر
دوامتیاز باهم
بهره
جوایز
تاریخ قرعه‌کشی اسفندماه ۱۳۴۷
آخرین فرصت برای افتتاح حساب وتکمیل موجودی ۳۰ بهمن ۱۳۴۷
به شعبه مرکزی خیابان سعدی جنوبی ـ کوچه بانك و سایر شعبه ها مراجعه فرمائید
آ ـ ۷۱۴۶۶

شرکت ملی نفت ایران
آگهی مناقصه
قسمت اکتشاف واستخراج شرکت ملی نفت ایران ـ بارگیری‌ـ حمل‌ونقل‌وتخلیه‌درحدود هشت میلیون تن کیلومتر خاك حفاری‌ـ مواد شیمیائی‌ـ وسائل ومصالح حفاری ـ ماشین‌آلات سنگین وسبك حفاری وساختمانی را به نقاط مختلف‌کشور ازطریق مناقصه وبرای مدت یك سال به پیمانکار واگذار مینماید .
ازکلیه بنگاهها ـ موسسات ـ پیمانکاران صلاحیتدار حمل ونقل دعوت میشود که برای دریافت دفترچه‌اطلاعات و مشخصات‌ـ پیمانکاران بدفتر سرویسهای فنی وتعمیرات ـ قسمت اکتشاف واستخراج شرکت ملی نفت‌ایران‌واقع درطبقه دوم ـ اطاق شماره ۲۲۶ ساختمان‌مرکزی قسمت اکتشاف و استخراج در تاسیسات ری‌ـ واقع درجنوب شهرری یا دبیرخانه کمیسیون معاملات درطبقه ۱۰ ـ اطاق شماره (۱ـ۱۰۱۴)ـ اداره مرکزی شرکت ملی‌نفت‌ایران‌واقع‌درخیابان تخت جمشید مراجعه وپس از تکمیل اطلاعات مورد لزوم دفترچه مزبور را تا پایان وقت اداری روز شنبه سوم اسفندماه ۱۳۴۷ در پاکات لاك‌و مهر شده بمحلهای فوق تسلیم ورسید دریافت دارند .
پس از بررسی ومطالعه دفترچه مزبور و تشخیص صلاحیت پیشنهاد دهندگان دعوتنامه برای پیمانکاران واجد شرایط جهت شرکت در مناقصه وتسلیم پیشنهادات ارسال خواهدگردید

HAWI LUX
هاویلوکس
معتبرترین نام درصنعت رنگسازی

«اطلاعیه»
بانك اعتبارات تعاونی توزیع
مراسم قرعه‌کشی ۱۵۰۰ سکه پهلوی طلا
روز شنبه سوم اسفند ماه ساعت ۷ بعد از ظهر
از تلویزیون ایران کانال۳ انجام میگردد
توجه عموم علاقمندان را باین برنامه جلب میکنیم
آ ـ ۷۱۴۶۰